ازطرف کمیته اجرائیه ورهبری نهضت آزادزنان وآزادمردان درجلسه کنگره :

امشب کاندیداهای سراسر کشور اعلام میشود

اطلاعات

سال ۳۸- شنبه ۹ شهریور ماه۱۳۴۲- شماره ۱۱۱۷۹ - تکشماره ۳ ریال

ساعت هفت‌ونیم بعدازظهر امروز آخرین جلسه کنگره ملی ائتلاف انتخاباتی نمایندگان سراسر کشور در تالار محمدرضاشاه پهلوی تشکیل میشود .

دراین جلسه قطعنامه کنگره که براساس پیشنهاد های نمایندگان شرکت کننده‌درآن تنظیم گردیده

بقیه در صفحه ۱۳ ستون اول

صبح امروز ازطرف وزیر کشور

دستور تشکیل انجمنهای نظارت انتخابات صادر شد

درخواست کنگره درباره تمدید مهلت صدور کارت‌امشب‌در هیئت دولت مطرح میشود

امروز نیز حوزه‌های ثبت نام و صدور کارتهای انتخاباتی همچنان شلوغ بود .

در دولت

خبرنگارما گزارش میدهد که طبق آئین‌نامه اجرائی انتخابات تا ساعت هشت بعداز ظهر فردا ثبت نام وصدور کارت در سراسر کشور ادامه خواهد داشت .

از طرفی درکنگره ملی انتخابات تمدید مدت صدور کارت از دولت تقاضا شدو این مسئله درجلسه هیئت دولت مطرح میشود .

خبرنگار ماگزارش‌میدهد که‌باحتمال قوی این پیشنهاد بتصویب هیئت‌دولت میرشد ومدت پنج روز (ازپس‌فردا)

بقیه در صفحه ۱۳ ستون پنجم

اسامی قبولشدگان کنکور عمومی دانشگاهها

فهرست کامل اسامی قبول شدگان کنکور در صفحات ٤-۹-۱۵ چاپ‌شده

۳٤۳۱ نفر درکنکورعمومی امسال دانشگاهها قبول‌شده‌اند

■ از فردا توزیع کارت قبولشدگان تهران‌شروع میشود قبول شدگان شهرستانها بایدبدانشگاه های مربوطه مراجعه‌کنند

* جمعا ٦٦۰ دختر در کنکور عمومی‌دانشگاهها قبول شده‌اند درصفحه‌آخر

ازطرف عده‌ای ازنمایندگان سیستان‌و بلوچستان یك رقص جالب محلی در حضور شاهنشاه اجراشد

شاهنشاه کلام‌اله‌مجیدرا از آقای کریمی نماینده‌روستائیان کردستان دریافت‌میدارند . علیاحضرت‌شهبانو ووالاحضرت ولیعهدنیزدرعکس‌دیده میشوند .

شاهنشاه درشرفیابی نمایندگان عضو کنگره ملی در دانشکده افسری گفتند:

قوه مقننه باید انقلاب ملی را دنبال کند

* عظمت و جاه و منزلت من به‌سعادت‌وخوشبختی واقتدار ملت‌ایران‌بستگی دارد

عصر روز پنجشنبه ، شاهنشاه و علیاحضرت شهبانو ووالاحضرت ولیعهد در دانشکده افسری حضور یافتند و نمایندگان مردم سراسر کشوررا که برای شرکت‌درکنگره ملی ائتلافی انتخابات در تهران اجتماع کرده‌اند بحضور پذیرفتند، دراین مراسم پرشور شاهنشاه طی بیاناتی اعلام فرمودند : که‌قوه‌مقننه باید انقلاب ملی ایران را دنبال کند.

انتظار نمایندگان مردم

بیش‌از یك‌هزار نفر ازنمایندگان دهقانان ، کارگران ، زنان ، روشنفکران و طبقات مختلف دیگر مردم سراسر کشور ازنزدیك‌ساعت پنج بعدازظهر در انتظار مقدم اعلیحضرتین و والاحضرت ولیعهد بودند که برای اولین‌بار در یك مراسم رسمی شرکت میجستند

بقیه در صفحه ۱۳ ستون دوم

اطلاعیه وزارت فرهنك درباره :

پخش سئوالات امتحانی از فرستنده مخفی

* این دستگاه با طول موج ۱۹۰ جواب‌سئوالات امتحانی را پخش‌میکرد

* دانش آموز شماره٤۲۸ که از فرستنده مزبور استفاده کرده بودبازداشت شد ودستگاه کشف گردید

امروز سخنگوی وزارت فرهنك‌این اطلاعیه را دراختیار خبرنگاران جراید گذاشت .

روز چهارشنبه ششم‌شهریور کشف شد که فرستنده‌ای باطول موج ۱۹۰ جواب سئوالات امتحان سال ششم متوسطه رشته طبیعی را پخش‌مینماید. بلافاصله مراتب از طرف مقامات وزارت فرهنك بمراکز مسئول‌انتظامی اعلام شد . ضمنا از طرف متصدیان مربوط عین مطالب پخش شده در نوار ضبط گردید .

بقیه در صفحه ۱۳ ستون‌چهارم

پرزیدنت دوگل درمیان حیرت محافل سیاسی جهان اعلام کرد:

امریکا باید ویت‌نام را تخلیه کند

مقامات آمریکائی گفتند دوگل میخواهد نفوذ ازدست‌رفته خودرا دوباره درویتنام برقرار کند

* دوگل درخواست دارد ویت نام بیطرف شود و حکومت های کنونی ویت نام‌شمالی‌وجنوبی کناربروند

* ٦٥ کشور آسیائی و افریقائی از اوتانت دبیر کل سازمان ملل متحد در خواست کردند که سرکوبی بودائیها در سازمان ملل متحد مورد بررسی قرار گیرد

درصفحه ۳

توضیح

بعلت انتشار اسامی قبول‌شدگان در کنکور دانشگاه درشماره‌امروز استثنائا صفحات عبور از پنج قاره اقتصادی‌وورزشی وفرهنگی‌حذف شد .

• محکم‌ترازچوب
• ظریف‌ترازآهن
• ارزان‌ترازهردو
پروفیل سپنتا
تلفن‌های ۲۸۸۰۹-۵۰۵۷۱-۵۸۱٤۱۱

آتش‌سوزی در پالایشگاه آبادان

گاز نفت محترق شد و۲نفر براثرآن کشته شدند

* یکی از کشته شدگان آخرین شبی بود که در پالایشگاه خدمت‌میکردو قرار بود فردای آن‌شب بازنشسته شود

خبرنگار مادر آبادان گزارش داد یکساعت‌ونیم بعداز نیمه شب پریشب در قسمتی از پالایشگاه آبادان حریقی رخ داد که مدتی این‌آتش‌سوزی ادامه داشت و با کوشش‌مامورین‌آتش‌نشانی خاموش شد .

علت وقوع این حریق آن بود که‌مقادیرزیادی گازنفت و بنزین‌از دستگاههای تولیدی خارج گردیده‌و وزش باد این گازهای محترق را بطرف دستگاه شماره ۱۰ برده و در آنجا بعلت نامعلومی گاز های محترق نفت و بنزین آتش گرفته است . هنگام وقوع حریق در آن نزدیکی دونفر کارمند ویك‌کارگر شرکت نفت بودند که دچار حریق شدند و دونفر کارمند مزبور بنام آقایان غلامحسین مصری ویداله نیکبخت براثر سوختگی‌زیادبسختی

بقیه‌درصفحه ۱۳ ستون هشتم

چین

مدعی ساختن موشك چند طبقه شد

■

چینی ها اعلام کردند که موشك‌های مزبور که از نی بوده ودرآن باروت میریخته اند در قرون‌پیش ساخته شده و بند هر یك از نی ها به عنوان مراحل مختلف موشك بوده است !

■

خروشچف خطاب به چینی ها گفت هرکس جنك میخواهد،خودش بجنگد

درصفحه٤

دکتر شمس‌الملوك مصاحب نویسنده توانا وباشهامت را برای نمایندگی دوره بیست‌ویکم مجلس شورای ملی انتخاب کنید .

کاندیدای شهرستان محلات و خمین

بمحض انتشار خبر شرکت آقای حمیدخواجه نصیری در انتخابات دوره‌بیست و یکم بااستقبال‌بی‌سابقه و کم نظیر اهالی روبروشد و بلافاصله فعالیت انتخاباتی شدیدی بنفع ایشان آغاز گردید . دراین چند روز مجددا خدمات گذشته عمرانی و اجتماعی و عمومی مشارالیه نسبت به‌اهالی شهرستان محلات و همچنین فعالیت طرفداران آقای‌حمید خواجه‌نصیری براهنمائی ایشان در تصویب ملی ششم بهمن‌ماه‌بسرزبان ها افتاد، و بااطمینانی که مردم به پیروی از دستور صریح شاهنشاه درمورد آزادی انتخابات محلی مخصوصا به‌پاکدامنی و بی‌نظری مقامات محلی مخصوصا آقای فرماندار و اولیاء امور امنیتی و انتظامی دارندموفقیت آقای حمید خواجه نصیری را ازهم‌اکنون قطعی شمرده و بیکدیگر تبریك میگویند و این موفقیت را قدم موثری در راه تحکیم پیوند شاه و ملت دراین شهرستان درجهت رسیدن بهدف مقدس انقلاب‌ششم بهمن بشمار می‌آورند .

وزیر اقتصاد

از کارخانه کفش ملی دیدن کرد

آقای معتبر مدیر عامل شرکت درگزارش‌خودگفت: بزودی مصنوعات این کارخانه‌که از هر جهت بابهترین مصنوعات مشابه خارجی رقابت می‌کند بکشورهای آمریکا وآلمان صادر میشود.

شرح در صفحه اقتصادی

انتخابات مجلس‌سنا برای ما فرصتی است که بتوانیم دین‌خودرانسبت به

جناب آقای مهندس شریف امامی

که درراه پیشرفت امور وطرحهای صنعتی کشور خدمات موثری انجام داده‌اند ادا کنیم.

کارمندان و کارگران واعضای شرکت سهامی‌نفت پارس - شرکت سهامی پتروشیمی ایران - شرکت سهامی شیرپاك - شرکت سهامی کوثریه- شرکت سهامی کارخانه داگا - شرکت سهامی تاخت.

آگهی استخدام

سازمان برق ایران

سازمان برق ایران عده‌ای مهندس برق ،مهندس میکانیك ، کارشناس اقتصادی ، مهندس ارتباطات ، تندنویس و غیره‌استخدام میکند به صفحه ۱٤ مراجعه شود .

۲-۳ آ-۱۵۷٦۰

آگهی جهت اطلاع پیشه‌وران محترم شهر تهران

طبق‌تصویب‌نامه شماره ۲٤۳۵٦ر٤-ر٦ر٥ر٤۲ وزارت محترم‌کشور بقائم‌مقامی انجمن شهر پیشه‌وران محترم موظفندسالیانه ۲۵۰ ریال بابت عوارض پروانه پیشه‌وری بشهرداری تهران پرداخت فرمایند . لذا مراتب بدین‌وسیله آگهی خواهشمند است تاآخر شهریورماه سال جاری بامراجعه بدرآمد شهرداریهای‌دهگانه عوارض مذکور را پرداخت و قبض رسمی دریافت ونسبت به‌تمدید پروانه کسب خود اقدام فرمایند.

بدیهی‌است پس از گذشت مدت امهال پیشه‌ورانیکه نسبت به تجدیدپروانه‌خود اقدام ننموده باشند از طریق دادگاه‌های خلافی شهرداری تحت تعقیب قرارخواهند گرفت

مدیرکل امورمالی شهرداری تهران - زرافشان

آ-۱۷۳۸٦ ۱- ٥

بزودی

نمایشگاه و فروشگاه منسوجات

کارخانه بارش اصفهان

درخیابان تخت‌جمشید افتتاح میشود

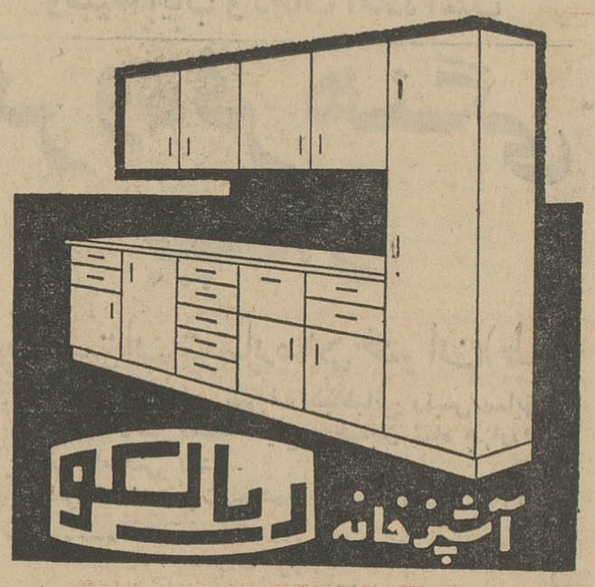

ریالکو سازنده بهترین و زیباترین و ارزانترین قفسه های فلزی آشپزخانه است . نمایشگاه میدان کاخ .

آ-۱۷۰٤٤

هموطن- تادهم شهریور بیشتر وقت نیست حوزه‌های انتخاباتی را برای گرفتن کارت اشغال نمائید کمیته اجتماع واحد کارگران

جریان روز

نامزدهای ائتلاف ملی

امروز عصر نمایندگان طبقات مردم آخرین جلسه کنگره را تشکیل میدهند و با اعلام صورت اسامی نامزدهای «ائتلاف ملی» مرحله بعدی فعالیت را بعهده کمیته یازده نفری محول میکنند و بخانه‌ها و شهرهای خود باز میگردند. درحقیقت، امروز حزبی که متشکل از عموم طبقات ملت است، حزب اکثریت، کاندیداهای خود را معرفی میکند. آری، این یك انتخابات حزبی است نهایت حزبی که در و دیوار و تابلوی معین ندارد. چندین میلیون رای دهنده ایرانی با رایی که روز ششم بهمن بصندوق انداختند عضویت رسمی این حزب را پذیرفتند. چندین میلیون ایرانی دیگر نیز طی تظاهراتی که این چندماهه پاشده است با تائید و تاکید اصول انقلاب سفید ایران بصفوف برادران و خواهران خود، یعنی بصفوف حزب اتحاد ملت پیوسته‌اند. اینها مرام و شعارشان معلوم است رهبری شاه را بر ملت پذیرفته‌اند، به انقلابی که شاه بنیان نهاده اعلام وفاداری کرده‌اند، با تصویب اصول ششگانه صف خود را مشخص نموده‌اند، در تظاهرات مکرر خود مکرر گفته‌اند ما مجلسی میخواهیم که در جهت تحکیم و تنفیذ و تثبیت و تشیید اصول انقلاب شاه و مردم قدم بردارد و با اختیاراتی که قانون اساسی ایران بقوه قانونگذاری تفویض کرده است قوانینی بسود انقلاب ایران بگذراند یا قوانین کهنه را بمنظور انطباق با زمان و با روح نهضت اجتماعی مملکت مورد تجدید نظر قرار بدهد.

برای انجام این مقصود، مردم تهران در اجتماع بزرگی که تشکیل دادند از مردم ولایات، یعنی از مردمی که نسبت باین اتحاد بزرگ ملی معتقد و متفقند، از مردمی که باین تحزب گرویده‌اند، دعوت کردند نمایندگانی بتهران بفرستند تا متفقا در امر انتخابات شور کنند و افرادی را که دارای صلاحیت و حسن شهرت و بعلاوه مومن بشعارهای انقلاب اجتماعی ایران هستند، درنظر بگیرند و از طریق ائتلاف در راه پیروزی کاندیدهای مؤتلف بکوشند.

امروز کنگره‌ای که نمایندگان قاطبه طبقات مردم، از زن و مرد، و از سراسر کشور در آن جمعند نامزدهای «ائتلاف ملی» را اعلام میکنند و این کاندیداها هستند که آراء میلیونها مردم معتقد به انقلاب سفید ایران، میلیونها مردمی را که راه و روش و سیاست مشترك اتخاذ کرده‌اند، میلیونها کارگر و دهقان و پیشه‌ور و بازرگان و روشنفکر و اداری را از زن و مرد باختیار دارند. لیستی که امروز از طرف کنگره انتشار پیدا میکند یك لیست حزبی است، و چون اکثریت مردم در سراسر کشور، در شهرها و روستاها، در ادارات، در کارخانه ها، در مدارس، در دکاکین، در کوچه و بازار باین حزب پیوسته‌اند طبیعی است که کاندیداهای مؤتلف اکثریت را خواهند ربود و احتمال موفقیت، برای کسانی که خارج از صف متحد و متشکل طرفداران نهضت اجتماعی و انقلاب سفید شاه و مردم فعالیت کنند بسیار بعید بنظر میرسد.

شما میدانید یکی از علل فساد در انتخابات گذشته، تعدد کاندیداها در ایام انتخابات بود که خود معلول تشتت آراء و عقاید مردم میبود. همین کاندیداها بودند که باحتمال احراز موفقیت باین در و آن در میزدند، این و آنرا می‌دیدند، پول خرج میکردند، متشبث میشدند، دسته بندی میکردند و کار دسته بندیها بآنجا میرسید که اغلب عده‌ای کشته میشدند و همیشه یکی از علتی که دولتها تعلل در اقدام بانتخابات میکردند همین بیم از تشنج و کشت و کشتار بود، گذشته از این وقتی وکالت برای اشخاص اینقدر خرج برمیداشت تردید نبود که آنها بعد از کسب توفیق در راه یافتن بمجلس ناچار بودند اول خساراتی را که متحمل شده بودند جبران کنند یا وعده هائی را که باین دسته و آن دسته داده بودند علیرغم دستجات دیگر و با زیر پا گذاشتن حق آنها وفا نمایند. طبیعی است که این مفاسد وقتی موجبی و محلی برای دسته بندی و این در و آن در زدن و سبیل چرب کردن باقی نبود خود بخود منتفی است.

بسیاری بر این عقیده‌اند که سیستم کنونی انتخابات واحد این حسن است یعنی کاندیداهای مختلف و منفرد وقتی امکانات خود را در مقابل نامزدهای ائتلاف ملی ضعیف و ناچیز دیدند خود بخود کنار می‌نشینند و بیجهت به کت و کول هم نمیزنند.

البته منتقدینی هم هستند که خلاف این عقیده دارند و نسبت بروش کنونی خوشبین نیستند. آینده خیلی نزدیك نشان خواهد داد که حق با کدام طرف است. بهر حال آرزوی ما وقطعا آرزوی قلبی عامه اینست که انتخابات هرچه سالمتر در محیط آرام و بسالمت انجام شود و مجلسی که بوجود می‌آید مجلسی باشد بتمام معنی موجه، خدمتگزار و آشنا بدردها و بزبان مردم.

مجالس ترحیم و یاد بود

بانهایت تاسف درگذشت شادروان حاج **سید علی مرتضوی** را باستحضار خویشان و دوستان میرساند مجلس ترحیم روز یکشنبه ۱۰ر۶ر۴۲ ازساعت ٤ الی ٦ ونیم بعد از ظهر در مسجد ارك منعقد است.

حاج سید جعفر مرتضوی . سید حسین مرتضوی . حاج سید باقر مرتضوی . سیدقاسم مرتضوی . دکتر سید مرتضی مرتضوی . حاج علی مقدم پور . تیمسار حسین موحد . سید مصطفی مرتضوی . سید فرج‌الله مرتضوی . سید علی اکبر مرتضوی . حاج علی اکبر حیدری . عباس حیدری . حاج محمود انتصاری . دکتر سیدحسن صفوی . عباس نصر . سید ناصر سیادتیان احمد زروان . سرگرد قاسم زروان . دکتر جواد فرزانه . حاج تقی عظیمی . حاجی دبیری . سید حسین سیدی و خاندان سازگار

ضمنا باین مناسبت روز دوشنبه ۱۱ر۶ر۴۲ ازساعت ۳ تا ٦ بعد از ظهر مجلس ختم دیگری در مامونیه زرند برگزار می شود.

بعموم بازماندگان آنمرحوم تسلیت میدهیم.

باکمال تاثر فوت همسرم **بانو منیره غفاری** را باطلاع بستگان و دوستان عزیزمی رساند مجلس ترحیم روز یکشنبه ۱۰ شهریور ازساعت ٤ تا ٦ بعد از ظهر در مسجد توتونچی دروازه قزوین خیابان غفاری منعقد خواهد بود و مجلس ختم زنانه در منزل آنمرحومه واقع در خیابان امیریه شیبانی کوچه درختی پلاك ٦۲ **محمدتقی معدنچی**

بعموم بازماندگان آنمرحومه تسلیت میدهیم.

مراسم دومین سال فوت **جمشید شایان** روز یکشنبه ۱۰ شهریور ماه ازساعت ٤ تا ٦ بعد از ظهر در امامزاده عبدالله برگذار خواهد شد.

آ ـ ۱۰٦۸۵ **خانواده شایان**

باستحضار خویشاوندان و دوستان گرامی می رساند که مراسم شب هفت **بانو بتول ورزی** از ساعت ٤ تا ٦ بعد از ظهر روز یکشنبه ۱۰ر۶ر۴۲ در آرامگاه خانوادگی در امامزاده عبدالله برقرار خواهد بود. **خانواده ورزی**

خانواده های **وفائی و صوراسرافیل** ازدوستان وآشنایان توقع دارند در مجلس یادبودی که به مناسبت هفتمین روز درگذشت مرحوم **سرهنك حسن وفائی** در مقبره فتوحی واقع در امامزاده عبدالله ازساعت ٥ تا ۷ بعد از ظهر یکشنبه دهم شهریور برپا خواهد شد شرکت فرمائید.

مراسم شب هفت مرحوم **حاج علی ایروانی** روز یکشنبه دهم شهریور ماه از ساعت ٤ الی ٦ بعد از ظهر در ابن بابویه برگزار می گردد از کلیه دوستان وآشنایان دعوت می‌شود باتشریف فرمائی خود روح آنمرحوم راشاد فرمایند

خانواده های : ایروانی . مرادی . چکنی . مبین . میرقدی . پیغمبری . صبری

خانواده کهبد و خانواده های وابسته

بدینوسیله باطلاع کلیه دوستان وآشنایان محترم و خویشاوندان عزیز میرساند مراسم شب چهلم دوشیزه ناکام **پروین دخت کهبد** فرزند آقای بهاءالدین کهبد ازساعت ٤ الی شش بعد از ظهر روز یکشنبه ۱۰ شهریورماه ۴۲ در ابن بابویه آرامگاه خانوادگی برقرار می باشد.

آ ـ ۱۰٦۷۹

بانهایت تاسف فوت مرحوم **محمد باقر آذر رفیعی** را به اطلاع دوستان و آشنایان می رساند مجلس ختم مردانه آنمرحوم روز یکشنبه ۱۰ر۶ر۴۲ ازساعت ۹ الی ۱۱ صبح در مسجد آذربایجانیها واقع در بازار و مجلس ختم زنانه همانروز و همان ساعت در منزل شخصی واقع در خیابان شاهپور جنب بیمارستان رازی برگذار می گردد.

حاج محمد رضا آذر رفیعی . صادق آذر رفیعی محمد آذر رفیعی . منوچهر آذر رفیعی . منصور آذر رفیعی . اسماعیل کریمی شهیدی . جواد آذر رفیعی . احمد آذر رفیعی . محمود آذر رفیعی . ابراهیم آذر رفیعی . حبیب آذر رفیعی . حسین اشتری

بعموم بازماندگان آنمرحوم تسلیت میدهیم.

یاد بود

سالی گذشت و ماتم ما همچنان بجاست
زین بار غم گذشت زمان ذره ای نکاست

نخستین سالگرد وشهادت عزیزان ناکام **لیدا ـ ویدا و علیرضا پورزند وکیل** روز یکشنبه دهم شهریور ازساعت ٤ و نیم تاساعت ٦ ونیم بعد از ظهر در امامزاده عبدالله آرامگاه بدر برقرار است.

مهین وسرهنك نصرت‌الله پورزندوکیل

بدینوسیله باستحضار دوستان وآشنایان و بستگان شادروان **هوشنك حقیقت شعار** میرساند که مراسم شب هفت ازساعت ٤ تا ٦ بعداز ظهر فردا یکشنبه در ابن بابویه مقبره خانوادگی پناهی برگزار می شود. **حاجی محمد حقیقت شعار**

باقلبی آکنده از تاثر و تالم مرك جانگداز بانو **گوهرتاج معزی** کارمند و مترجم وزارت پست و تلگراف را در امریکا باطلاع بستگان و آشنایان می رساند. مجلس تذکر آن شادروان از ساعت ۹ صبح تا ۱۲ روز دوشنبه یازدهم شهریور در مسجد قائم واقع در خیابان سعدی شمالی چهار راه سید علی منعقد است مجلس تذکر زنانه ازساعت ٥ تا ۷ بعد از ظهر همانروز در منزل محمد معزی خیابان شمیران شهناز اول شماره ٦۹ برپاست

دکتر داریوش ـ ناصر داریوش ـ خلیل نمازی ـ داود ابراهیمی ـ محمد معزی ـ مرتضی ریاضی ـ عیسی صمیمی ـ مصطفی ریاضی ـ غلامحسین نیری ـ حسن چرخشت ـ رضا معزی منوچهر نیری آ ـ ۱۰۷٤٥

بعموم بازماندگان آنمرحومه تسلیت میدهیم.

بمناسبت سالگرد شهدای زلزله دهم شهریور مجلس یادبود عمومی در بوئین زهرا منعقد و بدین وسیله از بستگان و آشنایان دعوت می شود در مجلس مذکور شرکت فرمایند.

آ ـ ۹۷٤۱۲ **از طرف اهالی بوئین زهرا**

جناب آقای محمد معزی مدیریت محترم بیمارستان امیر اعلم

بانهایت تاثر و تاسف مصیبت وارده را به جنابعالی وخانواده جلیله تسلیت عرض نموده سعادت وسلامت بازماندگان آن فقید سعید را از درگاه احدیت خواهانیم.

فاضل ـ رستگار ـ حسین قدیری

باکمال تاسف فوت ناگهانی حاجی سیدعلی آقا مرتضوی را بفامیل محترم مرتضوی بخصوص به آقای قاسم مرتضوی تسلیت عرض می‌نماید.

آ ـ ۱۰۷۳۷ **سید حسن آقا میری**

تسلیت

بانهایت تاسف و تاثر مصیبت وارده را بخانواده های مرتضوی بخصوص جناب آقای حاج سید جعفر مرتضوی تسلیت گفته بقاء و سلامت بازماندگان را از درگاه ایزد متعال مسئلت دارم. **علی صاحب‌جمع**

مادر تو بمانی که گرامی پدرم رفت
آن سایه دولت که تو دیدی بسرم رفت

ورزی عزیز تو در مرك بیرحمانه پدر بزرگوارت با آنهمه غم و رنج جانگداز دلخوش بودی که خداوند بزرك و رئوف مادر پارسا وگرانمایه‌ات را برایت نگاهداشت اکنون که مشیت الهی بر این قرار گرفت که تو و مرتضی عزیز وخواهران گرامیم وبالاخره من و دوستان وفادار دیگرت اینگونه یتیم و از موهبت نوازش و عطوفت مادر که مخصوصا بدان محتاجیم محروم شویم چاره‌ای جز صبر و شکیبائی وسازگاری با فلك ناسازگار نداریم مراتب همدردی و تسلیت عمیق خانم و مرا بپذیرید **سید عباس بشارت**

مصیبت وارده را بخانواده ورزی مخصوصا دوست عزیز فرخزاد هرمزی تسلیت عرض می کنیم.

کامران شاهپراکی . محمود درخشنده ـ جهانشیر کریمی ـ ابراهیم دارابی ـ منوچهر شفیعی ـ منصور عباسی ـ پرویز خیزرانی

سرکار سرگرد حسن طبریان

مصیبت وارده به سرکار را از طرف خود وکلیه همکارانم تسلیت عرض می نمایم.

سرهنك ستاد اردشیر تاج‌بخش

مصیبت وارده را بخاندان جلیل ورزی بویژه جنابان آقایان ابوالحسن ومرتضی ورزی مدیران کل وزارت کشور تسلیت عرض و در غم و اندوه آن خاندان جلیل شریك و سهیم می باشیم.

سرتیپ خلعت‌بری ـ مهندس خلعت‌بری

آ ـ ۱۰۷۳۱

افسران و کارمندان اداره مستشاری وبرنامه های شهربانی کل کشور مصیبت وارده را به خانواده محترم ورزی بویژه جنابان آقایان ابوالحسن و مرتضی ورزی مدیران کل وزارت کشور تسلیت عرض می نمایند.

آ ـ ۱۰۷۰۱ **سرهنك فرهی**

دوست عزیز جناب آقای شهسوارانی دادستان استان مازندران

این جانبان از طرف خود و جمعیت شهرابیهای مقیم مرکز و فامیل ساسانی مصیبت وارده را به آن خاندان جلیل تسلیت میگوئیم.

احمد محمدی شهرابی . سرگرد محمدی . حاجی کریم ساسانی

آ ـ ۱۰٦۹۷

باکمال تاسف و تاثر مصیبت وارده را بفامیل محترم ورزی بخصوص جناب آقای مرتضی ورزی تسلیت می گوئیم.

آ ـ ۱۰۷۳۷ **سید حسن آقا میری ـ امیر آقامیری**

سپاسگزاری

از کلیه ذوات محترمی که در مراسم تشییع و ترحیم و شب هفت مادر عزیزمان **بانو صفیه سرفراز** قدم رنجه فرموده و یا کتبا تفقد و همدردی نموده اند صمیمانه سپاسگزاریم و چنانچه در اظهار تشکر حضوری بعلت تالمات روحی توفیق شرفیابی رفیقمان نشود بدین وسیله پوزش طلبیده بقای عمر و سلامت عموم را لمبا از خداوند آرزومندیم **خانواده سرفراز**

تشکر و اعتذار از دوستان وهمکاران محترم

بدینوسیله از دوستان ارجمند و همکاران محترم وسایر سروران گرامی که در درگذشت مادر عزیزمان باشرکت در مجلس ترحیم وارسال نامه وبوسیله تلفن وتلگراف در این مصیبت بزرك با ماهمدردی کرده‌اند صمیمانه سپاسگزاری نموده و از اینکه بعلت تاثرات قلبی و تالمات روحی موفق بعرض تشکر از کلیه سروران ارجمند نشدیم تقاضای پوزش داریم.

دکتر علی راسخ . طاهره رادپور . دکتر عزت‌الله رادپور . باهره ژوبین . دکتر عزیزالله راسخ . دکتر شاهپور راسخ . دکتر نصرالله راسخ . مهدی راسخی

آ ـ ۱۷۳۷۲

بدینوسیله از آقایان گرام و سروران معظم که در مراسم تشییع و ترحیم وهفته مرحوم **حاجی میرمحمد علی هاشمیان (قناد زاده)** در تهران و قزوین شرکت فرموده و اینجانبان را تلگرافا و کتبا مورد لطف و تفقد قرارداده اند صمیمانه تشکر نموده سعادت و سلامت آنان را مسئلت وچنانچه بواسطه تالمات روحی در شرفیابی و عرض تشکر حضوری تاخیری بشود معذرت خواسته امید عفو داریم.

خاندان هاشمیان (قناد زاده)

سپاسگزاری

از ذوات محترم آقایان علماء وروحانیون و جناب آقای آرام و تیمسار معظم ریاست اداره حمل ونقل ارتش شاهنشاهی و اهالی محترم محل و روسای انجمنها وسایر شرکت کنندگان در مراسم تشییع جنازه و ختم و شب هفت اخوی **مرحوم سید شمس‌الدین صدیق‌زاده لارجانی** تشکر نموده چنانکه بسبب تالمات روحی در بازدید حضوری قصوری روی دهد پوزش میطلبم

آ ـ ٤۷۳۰ **الاحقر حاج سید کاظم لارجانی**

درگذشت تاسف آور والده ماجده سرکار سرهنك ریاحی را از طرف عموم افسران ودرجه داران لشگر ۸ مستقل پیاده خورستان به خانواده های محترم ریاحی ویاسری تسلیت عرض میکند

آ ـ ۱۷٥٦ **سرتیپ علی نادور**

آقایان حاج محمد و کاظم سمسار

فوت والده عزیزتان را تسلیت عرض نموده بقاء عمر شما وبازماندگان آنمرحوم را ازخداوند متعال مسئلت می نمایم

آ ـ ۱۷٤٦٤ **خبرنگار اطلاعات مسجدسلیمان . قریشی**

دبستان آریو ARIO SCHOOL

موسسه نمونه درایران ـ بامعلمین ایرانی وآمریکائی

خیابان پهلوی نرسیده به تخت‌جمشید خیابان رشت پلاك ٤ تلفن ٤۷۹٥۲ ثبت‌نام صبح و عصر.

کودکستان و دبستان نور تربیت

از اول شهریور همه‌روزه صبحها جهت نام نویسی دایر است. یوسف آباد خیابان محمد رضا شاه ـ ایستگاه ٥ر٤ کوچه قادری تلفن ٦۲۲٦۰۲

وسیله ایاب و ذهاب آماده است

گروه فرهنگی بیدار

دبیرستان شماره ۱ دختران (طبا)

بسرپرستی بانو شریف طباطبائی رئیس سابق دبیرستان دکتر فاطمه سیاح درخیابان شاه چهارراه دقیقی تاسیس گردید.

تلفن ٤٥۸۷۹ ثبت‌نام همه روزه صبحها از ۸ تا ۱۲

انتشارات مروارید

مفهوم ساده روان‌کاوی

نوشته زیکموند فروید

ترجمه فرید جواهر کلام

مرکز پخش خانه کتاب مقابل دانشگاه تلفن ٤۰۳۰٥

تحصیلات متوسطه دختران درمحیط عالی تعلیم و تربیت

موسسه فرهنگی صفی نیا

دوره کامل متوسطه دختران

دبستان ـ کودکستان

تحصیلات دختران شمادر این مؤسسه دیگر تا کلاس ششم ابتدائی و **LOWER CAMBRIDGE** ناتمام نخواهد ماند.

آنها ضمن ادامه تحصیلات متوسطه می توانند خود را برای امتحانات **G.C.E PROFICIENCY** و نیز آماده نمایند.

آدرس : تجریش باغ فردوس شماره ٥

جلد چهارم **سبك شناسی**

(تاریخ قطور شعر فارسی) تالیف شادروان **ملك الشعراء بهار** بکوشش **آقای علیقلی محمودی بختیاری** باجلد زرکوب اعلاء چاپ و در دسترس دوستداران ادب پارسی گذاشته شد.

تهران. ناصر خسرو. شاه‌آباد. موسسه مطبوعاتی علی‌اکبر علمی. بهاء درسراسر کشور صد ریال

۱ـ۳ آ ـ ۱۷۲٥٤

دفتر دبستانهای دخترانه و پسرانه

راه زندگی

باطلاع میرساند که **خانم دکتر آذراحمدیه** سرپرست این موسسه پس ازانجام مطالعات تربیتی از اروپا مراجعت کرده‌اند.

ساعات ملاقات : صبح ۸ـ۱۲ـ بعد ازظهر ٥ـ۷

نشانی : خیابان شمیران کوی مشایخی تلفن ۷۱۰٤۸

۱ـ۲ آ ـ ۱۰٤۷۳

دبستان آفاق

دفتر دبستان آفاق ازاول شهریور همه روزه برای نام نویسی آماده است ـ نام نویسی مجدد نو آموزان سال گذشته ضروری است انتهای خیابان روزولت دبستان آفاق تلفن ٦۲۱۲۷۳.

۱ـ۳ آ ـ ۱۰٥۱۹

دکتر یحیی شهردار ـ متخصص جهاز هضم

از بیماران محترم متمنی است که برای مراجعه بمطب ۲٤ ساعت قبل طرف صبح توسط تلفن ۳۷۰۳٥ وقت بگیرند.

خیابان باغ سپهسالار شماره ۱٥٤

کودکستان و دبستان ملی ایران نوین

بمدیریت خانم الهه انشاء

باسازمان و تشکیلات جدیدتری روزهای دوشنبه وچهارشنبه ازساعت ۹ الی ۱۱ صبح آماده برای ثبت‌نام است شاگردان علاوه براستفاده از برنامه رسمی وزارت فرهنگ زیرنظر معلمین باتجربه (کلاس اول راخانم ساعت‌ساز تدریس میکنند) زبان انگلیسی را نیز زیرنظر خانم الهه انشاء فرا میگیرند ودر پایان دوره کامل ابتدائی گواهینامه رسمی انگلیسی دریافت میدارند. وسیله ایاب و ذهاب آماده است.

کلاس‌های انگلیسی برای خانم ها و دوشیزگان بعد ازظهر ها دائر است

آدرس : خیابان نیاوران نرسیده به سه‌راه دزاشیب کوچه بهزاد : تلفن ۸٤۰٤۳

۱ـ۳ آ ـ ۱٦۸۹۸

کودکستان و دبستان دکتر صفوی

زبانهای فرانسه وانگلیسی زیر نظر مربیان خارجی تدریس گشته و پس از پایان تحصیل گواهینامه مطابق گواهینامه شش ساله کشورهای فرانسه و انگلستان بدانش آموزان داده خواهدشد. ثبت نام همه روزه صبحها از ۸ تا ۱۲

خیابان کاخ چهارراه تیر شماره ۱٤۱ تلفن ٤۰۷۳٦

۱ـ٤ آ ـ ۱٦۷۹۸

کودکستان شهرزاد و دبستان ملی همایون تاج

همه روزه صبحها دائراست و از کودکان و دانش آموزان ثبت‌نام مینماید

نشانی : خیابان شاهپور ، مقابل سینما جهان

بیماریهای آمیزشی ـ مجاری ادرار ـ سستی و ناتوانی مردان ـ خیابان صفی علیشاه ـ دکتر یحیی صدری

دبستان شماره ۱ آرتا

مجهز به بهترین وسائل تربیتی همه روزه ثبت‌نام میکند وسیله رفت‌وآمد فراهم است

نشانی ـ امیرآباد بالا ـ کوی شیبانی

۱ـ٥ آ ـ ۹۷۹۹

دبیرستان خرداد

برای دوره های اول و دوم کامل متوسطه (ریاضی ـ طبیعی) همه روزه ثبت نام مینماید. سعدی شمالی نرسیده بچهارراه سیدعلی کوچه حریر فروش تلفن ۳۰٥٤٥۸

امریکا باید ویت‌نام را تخلیه کند

پاریس ـ ۳۰اوت ـ یونایتد پرس ـ آسوشیتدپرس ـ شارل دوگل رئیس جمهوری فرانسه در جلسه کابینه آن کشور اظهار داشت که ایالات متحده باید از ویتنام جنوبی خارج شود و این کشور بصورت یك مملکت بی‌طرف ومستقل درآید .

اظهارات دوگل در جلسه کابینه دولت فرانسه بصورت بیانیه‌ای انتشار یافت . دراین بیانیه گفته میشود که فرانسه باعلاقه و توجه تمام جریاناتی راکه در ویتنام‌میگذرد دنبال مینماید.

پیشنهاد کمك

دربیانیه سپس اضافه میشود که اکنون فرانسه بیش از همیشه ، با توجه باوضاع ویتنام میتگرد و امیدوار است که‌تمام سرزمین ویتنام درلوای بیطرفی بتواند بهدف‌های خود نائل آید .

فرانسه آماده است که با هرگونه کوششی که‌از طرف مردم ویتنام در این مورد بعمل می‌آید ، حتی الامکان کمك‌نماید ودرتمام زمینه‌ها با این کشور همکاری نماید .

بعلاوه فرانسه آماده است که بویتنام کمك‌های اقتصادی و فنی و فرهنگی بنماید .

پیشنهاد دوگل در مورد اتحاد سر زمین ویتنام وبیطرفی آنکشور باتعجب محافل سیاسی جهان مواجه‌گردید .

اخطار بامریکا

روزنامه لاناسیون ارگان حزب طرفدار دوگل در شماره پریروز خود نوشت که پیشنهاد دوگل درواقع اخطاری بامریکائیها و کمونیست ها است که از ویتنام جنوبی و شمالی خارج‌شوند ونگوین‌دیم وهوشی مینه باید از حکومت درجنوب وشمال این کشور دست بردارند .

مقامات رسمی آمریکا مخالفت خود رابا پیشنهاد دوگل در باره بیطرفی ویتنام اعلام داشتند .

بطورکلی بیانیه دوگل در میان مقامات آمریکائی عکس‌العمل خوبی نداشته است بسیاری ازمقامات مذکور اظهارنظر میکنند که پیشنهاد دوگل درشرایط فعلی یك‌نوع مداخله در امور ویت‌نام میباشد و معلوم نیست دوگل بچه‌علت در وضع کنونی‌مبادرت به انتشار چنین اعلامیه‌ای نموده‌است.

منافع فرانسه

برخی از محافل سیاسی اظهار می دارند که‌دوگل ازوضع بحرانی فعلی ویتنام استفاده کرده و خواسته است که‌منافع فرانسه را مجددا در آن‌سر‌زمین تامین نماید ودر صورت امکان بتواند نفوذ واعتبار از دست رفته رادر مستعمره سابق فرانسه باز گرداند و بعلاوه دوگل با انتشار این بیانیه خواسته است بطورغیرمستقیم سیاست آمریکا رادر ویتنام محکوم نماید .

سفیر کبیر فرانسه در واشنگتن «هروآلفاند» روز جمعه بادین راسك وزیرخارجه امریکا ملاقات و در این باره گفتگو نمود . آلفاند پس از خاتمه مذاکرات بخبرنگاران اظهار داشت منظور دوگل از پیشنهاد اخیر خود درباره ویتنام حمله بسیاست امریکا در آسیای جنوب شرقی نبوده است .

انتقال طلا و پول

سایگون ـ منابع مطلع سیاسی امروز اظهار داشتند که‌دولت‌نگودین دیم مشغول خارج ساختن‌موجودی طلا و ارزخارجی خود از بانك های امریکائی و انتقال انها بکاخ رئیس جمهوری می‌باشد و در نظردارد که بعدا آنها را از ویتنام نیزخارج‌نموده درمحل امنی نگهداری نماید .

این‌اقدام بدنبال اختلافات‌امریکا بانگودین دیم انجام گرفته است مقامات امریکائی ازدیم خواسته‌اند که برادرش نگودین نهورا ازکار برکنار نماید .

اولتیماتوم امریکا

بنا باظهار منابع سیاسی مزبور دولت امریکا حتی باین درخواست خود جنبه اولتیماتوم داده است و قرار است هنری کابوت لاج سفیر آمریکابزودی مجددا بادیم ملاقات نموده‌و این تقاضا را تجدید نماید.

باین موضوع بعضی از مقامات‌ویتنام جنوبی که وضع‌خودرا در مخاطره دیده‌اند بانتقال طلا و ارزخارجی دولت ویتنام از بانك‌های امریکائی اقدام نموده‌اند .

ورود وزیرخارجه

وزیرخارجه سابق ویتنام جنوبی وان مائو که بعنوان اعتراض به اقدامات دولت از سمت‌خود استعفا داده بود امروز باتفاق خانواده‌خود وارد دهلی نوشد

ضمنا امروز هیئتی از طرف ۵۶ کشور عضو گروه‌آسیائی‌وآفریقائی سازمان ملل متحد بااوتانت دبیر کل سازمان ملل ملاقات کردند و مسئله رفتار دولت ویتنام را بابودائی های آن کشور باوی درمیان گذاشتند .

هنوز درمورد دعوت فوق‌العاده مجمع عمومی برای رسیدگی‌باین موضوع تصمیمی از طرف گروه مذکور اتخاذ نشده‌است و بنظر میرسد تاشروع دوره اجلاسیه‌جدید سازمان ملل درهشتم سپتامبر آینده مسئله فوق در سازمان ملل مطرح شود .

سقوط هلیکوپتر

امروز درسایگون اعلام شد که طی جنگهای دوروزاخیریك‌هلیکوپتر دیگر امریکائی هدف گلوله‌پارتیزان های ویت کنك قرار گرفته‌وسرنگون شده‌است‌دوخلبان که یکی‌سروان و دیگر آمریکائی هدف گلوله پارتیزان بوده‌اند بقتل‌رسیده‌اند.دونفردیگراز سرنشینان هلیکوپتر زخمی شده‌اند روز پنج‌شنبه در واشنگتن‌رسما‌اعلام شد که نگودین دیم یادداشتی برای دولت امریکا ارسال داشته واتهامات آن دولت را درمورد اقدام دولت ویتنام علیه بودائیها رد کرده است .

هرکشوری که ازشوروی نفت بخرد

میتواند صادرات خودرا باین‌کشور افزایش دهد

مسکو ـ ۲۹اوت ـ رویتر ـ تاس خبرگزاری رسمی شوروی امروز اعلام‌داشت‌هرکشوری که ازشوروی نفت خریداری نمایدمیتواندصادرات خودرا بشوروی افزایش دهد .

خبرگزاری مزبور که مقاله بوریس راچکف مفسر اقتصادی را منتشر می‌ساخت اضافه کرد درسال گذشته بیش از چهل کشورسرمایه‌داری۲۵ میلیون تن نفت از شوروی‌خریداری نموده‌اند ودرمقابل کالاهای‌خودرا باین کشور صادر کرده‌اند.راچکف ادعای غربی‌هارا مبنی‌براینکه‌شوروی نفت ارزان قیمت‌به‌بازارهای جهان میفرستد تکذیب کرد. وی‌اضافه کرده‌است که شوروی تنهابراساس منافع متقابل نفت‌خودرا میفروشد واین کشور تنها ۵درصد واردات نفت کشورهای سرمایه‌داری و ۲ درصد نفت مصرفی کشور های‌عضو ناتو را تامین میکند .

گارد محافظ مخصوص برای ناصر

عدن ـ خبرنگار روزنامه دیلی‌ـ تلگراف گزارش میدهد قراراست اقدامات امنیتی مخصوصی بوسیله مقامات نظامی یمن و مصربمناسبت اولین بازدید رسمی ناصر از یمن که‌در اواخر ماه‌آینده‌انجام‌میپذیرد بعمل آید ضمنا رادیو عدن امروز گزارش داد که معاون‌رئیس‌جمهور یمن برنامه مسافرت به شهر های یمن را قطع کرده و بعد از اینکه نسبت بجان وی وسیله یك تیرانداز ناشناس بطور بی‌نتیجه سوء قصد شد به صنعا مراجعت کرده است. این سوءقصد هنگام بازدید رهبر یمن از «روا» در جنوب شرقی این کشور ظرف هفته گذشته انجام پذیرفت .

چین طرفدار فشار بکمونیستهای عراق است

■ رادیو مسکو گفت : عبدالناصر و عبدالسلام عارف اختلافات شدیدی دارند

مسکو ـ خبرگزاری فرانسه ـ انور مصطفی یکی از اعضای دفترسیاسی حزب کمونیست عراق درنامه‌ای که در روزنامه پراودا انتشار داده‌نوشته است که رهبران چین کمونیست بافشاری که‌بکمونیستهای عراق وارد می‌شود موافقت میکنند وزمینه را برای آزار و اذیت آنها در عراق فراهم می‌نمایند .

وی‌نوشته است که چین کمونیست باکودتای ۸ فوریه در عراق‌موافقت کرده وآنرا انقلاب مینامد وچینی ها اعلام داشته‌اند که مایلند قرار دادهای‌خودرا بارژیم کنونی عراق که همه روزه عده زیادی عراقیها را باتهام کمونیستی از بین می‌برد تجدید کنند و بدولت کنونی عراق از هرگونه کمکی‌فروگذارنمیکنند.

اختلاف ناصر و عارف

مسکو ـ رادیو مسکو شب گذشته اعلام کرد مذاکرات‌جمال‌عبدالناصر وعبدالسلام عارف رئیس جمهوری عراق در محیط بسیار سختی صورت گرفت و نشان آن بود که‌تضادهای شدیدی بین حزب بعث ورهبران مصر وجود دارد .

رادیو مسکو افزود فشارحکومت عراق علیه کمونیستها و عناصر دموکرات وجنك برضد عشایر از وجهه حکومت عراق کاسته است .

چمدان ۲۵ هزار دلاری یك ایرانی درفرودگاه ارلی‌پاریس بسرقت‌رفت

پاریس ـ ۳۰ اوت ـ خبرگزاری فرانسه ـ یك‌نفرایرانی بنام‌دانیل‌ـ پور که باهواپیما از نیویورك عازم ایران بوددیروز بکلانتری‌مخصوص فرودگاه ارلی مراجعه کرد واظهار داشت که یکی از چمدانهای وی مفقود شده است .

دانیل‌پور گفت که هنگام‌حرکت از نیویورك ۹ چمدان به‌دفترشرکت هواپیمائی تحویل‌داده‌بود که مقصد شش‌تای آنها تهران و سه‌تای دیگر پاریس بود و اکنون یکی‌از این سه‌چمدان گم شده است .

طبق اظهار دانیل‌پور چمدان گمشده محتوی ۲۵هزار دولاربود. کلانتری فرودگاه برای پیداکردن این چمدان‌اکنون‌به‌جستجوپرداخته است .

دانیل‌پور درنظر داشت در سر راه‌خود به ایران چند روزی در پاریس توقف کند .

پرزیدنت‌کندی برای جلوگیری ازکسر کمکهای خارجی اعلام‌کرد

آزادی آسان وارزان بدست نمیآید

ماساچوست ـ ۳۰ اوت ـ رویتر ـ آسوشیتد پرس ـ پرزیدنت کندی امروز بار دیگر درخواست کرد مبلغ کسر شده ازبودجه کمك های خارجی امریکا به آن اضافه گردد .

وی ضمن بیانات خود در حضور خبرنگاران گفت آزادی به‌آسانی و با قیمت ارزان بدست نمی آید.

کندی گفت : وجود بودجه کمك های خارجی بصورت کامل، دراین دوران‌همزیستی مسالمت‌آمیز بحرانی بسیار لازم و ضروری‌است و این مسئله بسیار اهمیت دارد که مردم امریکا در یابند تقلیل‌بودجه کمك های خارجی برامنیت جهان و بر توازن قوای آن تاثیر می گذارد .

کندی افزود اگر کنگره بودجه کمك های خارجی را بصورت اول درنیاورد این بدان معنی است که امریکا نتواند تعهدات خودرا در اجرای برنامه اتحاد برای ترقی‌در امریکای لاتین و کمك نظامی به کشور های همجوار شوروی انجام دهد .

ازکندی سئوال شد آیا وی تقاضا دارد بودجه ۴۵۰۰ میلیون دلاری پیشنهادی دولت بطور کامل تصویب شود ؟

رئیس جمهوری پاسخداد من تاآنجا که بتوانم برای تصویب میزان بیشتری از آن میکوشم ولی کسر بعضی اقلام آن غیرقابل اجتناب است .

وضع حمل در سن ۵۵ سالگی

توکیو ـ ۲۹اوت ـ رویتر ـ وزارت رفاه ژاپن امروز اعلام داشت که عده‌ای از زنان‌ژاپن در سنین بالاتر از پنجاه‌وپنج نیز وضع حمل کرده‌اند .

وزارت رفاه ژاپن بدنبال انتشار این خبر که یك مادر انگلیسی درسن ۵۳ سالگی یك کودك هفت‌ماهه‌بدنیاآورده است ، طی یك بیانیه رسمی خبر فوق‌را انتشارداد.

در بیانیه وزارت رفاه ژاپن گفته می‌شود که درسال۱۹۶۱ هشت‌مادر ژاپنی که بیش از از پنجاه وپنج سال داشته‌اند، کودك بدنیا آورده‌اند که‌یکی از آنها حتی برای‌نخستین‌بار وضع حمل می‌نموده است . در سال ۱۹۶۰نیزشانزده بانوی ژاپنی که بیش از ۵۵ سال داشته‌اند کودکان‌زنده و سالم بدنیا آورده‌اند .

از بیستم شهریور مطابق‌با‌یازدهم سپتامبر در یك شب همزمان با (۶۵۰) شهر مهم جهان تهران‌شاهد نمایش جدیدترین فیلم (الیزابت تیلور)بعد از (کلئوپاترا) می‌باشد

الیزابت تیلور / ریچارد برتن

هتل بین المللی

(اشخاص سرشناس)

پاناویژن ـ رنگی ـ دوبله‌فارسی

افتخار نمایش این فیلم بزرك‌در تهران باسینماهای رادیو سیتی ـ ادئون ـ آسیا ـ حافظ می‌باشد .

آ ـ ۱۷۳۷۴

آ ـ ۱۷۳۵۲

کلودیا کاردیناله برنده جایزه اول از فستیوال کان و مسکو

آ ـ ۱۷۲۳۴

برنامه آینده سینماهای

پلازا ـ ب.ب

شبهای آتش

رنگی ـ دوبله بفارسی ـ باشرکت

آلفردو آلاریا مارا راشل

آگهی مناقصه

دانشگاه تبریز تهیه و نصب دستگاه‌های حرارت مرکزی کوی دانشجویان دانشگاه تبریز و متفرعات مربوطه آنرا برطبق نقشه ها و مشخصات مربوطه بمناقصه واگذارمی نماید بدینوسیله مراتب باطلاع شرکت ها و پیمانکارانی که در امور تهیه و نصب دستگاه های حرارت‌مرکزی درلیست مصوب سال ۱۳۴۲ سازمان برنامه درجه یك شناخته‌شده اند می‌رساند که‌برای دریافت نقشه ها ودفترچه مشخصات و شرایط معامله می توانند از روز شنبه ۲ شهریور ماه ۴۲ لغایت ساعت ۹ صبح‌روز یکشنبه ۳۱شهریور ماه۱۳۴۲همه‌روزه باستثنای‌جمعه‌وایام‌تعطیل‌رسمی به‌اداره‌حسابداری دانشگاه واقع در چهار راه منصور اداره کل دبیرخانه دانشگاه تبریز مراجعه و باپرداخت دو هزار ریال وجه نقد بصندوق دانشگاه وارائه رسید صندوق یکدوره نقشه و دفترچه مشخصات وشرایط مناقصه رادریافت و با رعایت مراتب زیرین پیشنهادات خودرا تسلیم نمایند :

۱ـ پیشنهاددهندگان بایستی ضمانتنامه بانکی بمبلغ پانصد هزار ریال که‌بمدت سه ماه اعتبار داشته‌باشد دریکی‌از بانکهای مجازضمیمه پیشنهاد خودنماید (چك‌بانك‌و وجه‌نقد قبول‌نخواهدشد)

۲ـ پیشنهاد دهندگان بایستی پیشنهادات خودرا بارعایت کلیه شرایط مندرج در برك‌پیشنهاد و دفترچه مشخصات و شرایط آگهی مناقصه در دو پاکت (الف) و (ب) لاك ومهر شده که‌روی آن عبارت (مربوط‌به مناقصه حرارت مرکزی کوی دانشجویان دانشگاه تبریز) نوشته شده و شامل اسناد زیر باشد

پاکت الف حاوی

ضمانتنامه بانکی و نمونه پیشنهاد قیمت

پاکت ب حاوی

بهاء و صورت مقادیر که تمام صفحات آن بامضاء و مهر پیشنهاد دهنده رسیده باشد .

منتها تا ساعت ۹ صبح روز یکشنبه ۳۱ شهریور ماه بدفتر دانشگاه تبریز تحویل و رسید دریافت دارند :

۳ـ به پیشنهاداتی که هریك از شرایط مندرج در دفترچه مشخصات و شرایط مناقصه‌را کاملا رعایت ننموده و یامشروط وبهم تنظیم شده باشد و یا قیمت های واحدی را ناقص گذارده باشند ترتیب اثر داده نشده ومردود شناخته می شود و پیشنهاد دهنده حق حضور در جلسه‌را نخواهد داشت .

ضمنا هیچیك ازپیشنهادات واصله پس از ساعت تشکیل کمیسیون مناقصه بهیچ عنوان به‌پیشنهاد دهنده مسترد نخواهد شد.

۴ـ پیشنهاد های رسیده درساعت ۱۰ صبح روز یکشنبه۳۱ شهریور ماه ۱۳۴۲ در کمیسیون مناقصه باز و قرائت خواهد شد حضور پیشنهاد دهندگان در جلسه مناقصه آزاد بوده و دانشگاه تبریز در رد و قبول یك یاکلیه پیشنهادات مختار خواهد بود .

الف ۳۳۳۲

۱ـ۲ آ ـ ۱۷۱۷۰ رئیس دانشگاه تبریز . دکتربازرگان

درمان قطعی سوزاك تازه وکهنه و تقویت قوای تناسلی دکتر عباس جناب زاده دارای گواهینامه از دانشکده طب فرانسه ـ خیابان منوچهری مقابل کوچه ژاندارك اول کوچه‌مهرا صبح و عصر

از همین هفته درچند سینمای بزرك پایتخت

سینماسکوپ ـ رنگی ـ دوبله بفارسی

برنامه روزدوشنبه

گلن‌فورد ـ ماریاشل

ماجرای خانواده رابینسون

سینما آستارا (تجریش) سیمارون

ازفردا صبح

برنامه فستیوال

خروشچف باشاره بروش چینی‌ها گفت:

هر کس جنگ میخواهد خودش بجنگد

ولنجه - ۳۰ اوت - خبرگزاری فرانسه - آسوشیتد پرس - نیکیتا خروشچف نخست‌وزیر شوروی طی نطق مهمی در مرکز معادن یوگسلاوی گفت کسانی که فکرمیکنند تمدن جدیدی را ممکن است برروی خرابه های ناشی از یک جنگ اتمی بنا کرد، هیچگونه مسئولیتی احساس نمیکنند.

*** حمله بامپریالیست**

نخست‌وزیر شوروی بمحافل تجاوزکار امپریالیست نیز حمله کرده و گفت در برابر تحریکات آنها نباید چشم بست.

خروشچف‌افزود: دیدارمن‌وپرزیدنت تیتو بسیار مفید بود و ثابت کرد که بین دو دولت و دو حزب ما اختلاف نظر اساسی وجود ندارد.

خروشچف گفت یوگسلاوی نیز مانندشوروی‌مسائل‌اساسی‌سوسیالیسم را حل کرده‌است .مادر نبرد برضد سرمایه‌داری انحصار طلب ونبردبرای صلح جهان متحد هستیم .خروشچف طبقه کارگر کشورهای سرمایه داری را به‌نبرد پیگیر علیه سرمایه‌داری دعوت نموده وگفت این باما است‌که ارجح بودن سوسیالیسم را نشان‌دهیم. مابابد نمونه باشیم .

نخست‌وزیر شوروی افزود ما از روسیه تزاری اتحاد شوروی‌راساختیم که امروز دومین قدرت جهانی‌است.

قضاوت زمان

نخست‌وزیر شوروی گفت کشیشان میگویند بهشت درجهان دیگر است. اما مابابد بهشت را دراین دنیابنا کنیم

زمان قضاوت خواهد کرد کدام سیستم سرمایه‌داری یاکمونیسم‌برای بشریت بهتر است .زمان نشان خواهد داد که ماحق داریم یانه .

*** معدنچی افتخاری**

دراین‌هنگام معدنچیان جوان دسته های زیادی ازگل به‌خروشچف وبانو اهداء کردند و سپس عنوان‌معدنچی افتخاری طی مراسمی به‌خروشچف داده شد .

خروشچف هنگام اجرای این‌مراسم گفت هنگامی که جوان بود درمعدنی که متعلق به‌یکی از سرمایه‌داران فرانسوی بود کار می‌کرد. وی‌افزود شرائط کار درآن‌زمان‌هرگزباشرائط کنونی کار در معادن شما قابل‌مقایسه نیست .

نخست‌وزیرشوروی گفت در آن زمان هنگامیکه ما از معدن پائین میرفتیم آوازی را میخواندیم که ترجیع‌بندآن اینست :

«جهان ، خداحافظ»

*** سوگند معدنچیان**

خروشچف سوگند معدنچیان رایاد کرد و یک لیوان آبجوسرکشید و قطعه ذغال سنگی را روی دست بلند کرد .

خروشچف سپس بمیان معدنچیان رفته و ضمن صحبت باآنها از نظریه همزیستی مسالمت آمیز دفاع کرده و گفت به‌چه حقی بعضی ها(کمونیست های چینی) بنام ملتهای دیگر سخن میگویند ، مللی که همیشه مخالف جنگهای‌ناعادلانه وغارتگرانه‌بوده‌اند ؟ اگر آنها مایل به‌جنگ هستند خودشان این کاررا انجام دهند اما باسرنوشت میلیونهاانسان‌دیگر بازی نکنند .

خروشچف در مقابل ازهمکاران امریکائی و انگلیسی خود که با امضاء قرارداد صلح‌روش‌سازنده‌ای اتخاذ کردند تمجید نمود.

شوروی ازسوریه پشتیبانی کرد

سازمان ملل متحد - ۳۰ اوت - خبر گزاری فرانسه - آسوشیتد پرس - شورای امنیت سازمان ملل متحد اخذ رای پیرامون قطعنامه امریکا و انگلستان را در مورد حوادث اخیرمرزی سوریه‌واسرائیل بهفته‌آینده موکول کرد .

نیکلا فدرونکو نماینده شوروی گفت بشرطی به قطعنامه امریکا و انگلستان رای خواهد داد که‌ماده اصلاحی نماینده مراکش در آن گنجانده شود .

در قطعنامه امریکا و انگلستان مرگ دو زارع اسرائیلی که قاتلین آنها سوری بوده واز مرز داران واردخاک اسرائیل شده‌بودندمحکوم شده است .

نماینده شوروی گفت مادلائل زیادی در دست نداریم که این دو جوان بدست نیرو های سوریه به قتل رسیده باشند.

چین

مدعی ساختن موشک چندمرحله‌شد

*** موشکهای چند مرحله چینی ها عبارت از نی‌های خیزران بوده که در آن باروت میریخته اند و بندهای خیزران بمنزله مرحله های‌مختلف‌موشک بوده است !**

مسکو -۲۹ اوت -رویتر -پروفسور ماکسیم میسل زیست شناس شوروی امروز چین کمونیست را متهم کردکه آماده است با ادامه آزمایش های‌اتمی سلامت بشریت را به مخاطره اندازد. روزنامه ایزوستیا نیز ضمن مقاله ای روزنامه مردم چاپ پکن را متهم کرده است که با همان رویه مطبوعات امپریالیستی بمردم شوروی تهمت‌میزند روزنامه سپس می افزاید چینی ها می کوشند موفقیت های شگرف شوروی را کوچک و حقیر جلوه دهند . آنها پرواز یوری گاگارین اولین‌فضانورد جهان راهمچون‌پیروزی تیم«پینگ‌پنگ» چین در مسابقات ورزشی تلقی‌کردند. ایزوستیا سپس می نویسد روزنامه های دیگر چین پارا از این هم فراتر می گذارند . این روزنامه‌ها میکوشند ثابت‌نمایند که موشک چند مرحله ای برای اولین بار در قرن نوزدهم‌بوسیله چینی ها اختراع شده است . آنطورکه روزنامه های چینی می نویسند این موشک ها از نی های خیزران که در آنها باروت میریخته اند تشکیل می شد و بند های خیزران بمنزله«مرحله» های موشک بوده است . روزنامه های چینی سپس می نویسند باین ترتیب عجیب نیست که در یک صد سال‌بعد «خیزران های حلقه دار»بصورت‌موشک های چند مرحله ای در آمده اند .

ایزوستیا بعد از نقل مطالب فوق مینویسد:روزنامه مردم‌چاپ‌پکن‌تنها روزنامه جهان بود که تقریبا هیچ مطلبی پیرامون پرواز قهرمانانه‌والنتینا ترشکووا اولین زن فضانورد منتشر ننمود .

خلاصه اخبار

در ۴۸ ساعت گذشته

* **واشنگتن**- کمیسیون امور خارجه مجلس سنای‌امریکاقراردادمحدود منع آزمایش های اتمی مسکو را تصویب کرد. انتظار میرود که قرارداد سریعاازطرف سناتصویب شود .

* **مسکو**- آژانس جهانگردی شوروی دیروز اعلام داشت پلیس شوروی برنارد کوتن یکی از سیاحان امریکائی را باتهام جاسوسی‌در کیف بازداشت کرده است .

* **واشنگتن**- خط ارتباط مستقیم‌بین کاخ کرملین‌و کاخ سفیدواشنگتن از امروزشروع بکارکرد .روسای دو کشورامریکاو شوروی‌میتوانند د رمواقع بحرانی مستقیما وبطور فوری‌بوسیله این خط بایکدیگر تماس بگیرند .

* **لندن**- روزنامه دیلی اکسپرس‌در شماره امروز خود نوشته است منابع شوروی اظهار میدارند خروشچف مایل است در بهار آینده از انگلستان دیدن نماید. ولی وزارت خارجه انگلیس اعلام کرد اطلاعی‌ازمسافرت خروشچف ندارد .

* **واشنگتن** -ریچارد فیلیپس منشی مطبوعاتی وزارت خارجه امریکا امروز اعلام کرد دولت امریکا اطلاعی پیرامون اعلام آمادگی نظامی در هاوانا ندارد .

* **سازمان ملل**- دولت یمن امروزاز «حملات‌مسلحانه انگلیس»بشورای امنیت سازمان ملل شکایت‌کرد.

* **مسکو** -روزنامه روسیه شوروی‌در شماره امروز خود نوشته است سه تن باتهام جمع آوری سکه های‌طلاوپول‌بمنظور سوءاستفاده در دادگاه محکوم بمرگ شدند.

* **هاوانا**- ترشکووا در اوایل اکتبر بکوبا سفر خواهد کرد .

* **امان**- رادیو مکه امروز اعلام کرد در زدوخوردی که‌بین هواخواهان امام یمن و سربازان مصری در گرفت ۱۹ سرباز مصری‌کشته و ۶ نفر مجروح شدند .

قبولشدگان کنکور

امروز اسامی‌قبول شدگان کنکور عمومی دانشگاه های ایران باین شرح اعلام شد :

قبولشدگان رشته ادبی تهران

عاتکه سیمین‌تاج نوبان، جلیل احمدی افشار، نعمت‌الله نوری سفید مزگی، آمنه جمشیدی‌زاد، محسن ثلاثی، علی‌اکبراحمدزاده، احمد مشتاق عراقی، محمد رنجبر، غلامحسین نیک‌زاد،صدیقه اردبیلی، فریدون‌ششکلابی، فریدن ارژنگی، ثریا بلالی ،داودمنوی آشتیان‌فرد، شهلا بهروزی، مریم فریور، سوسن بیانی ، ابراهیم شیرالی ، جعفر جهانگیری، مهین میرزاپور، ارسلان سیاح شیرازی، محمدباقر شایورد، ناهید غنی‌زاده، محمد عطار ، خلیل بابانوروزی، فروزان فرخ، محمدباقر صرامی بهبهانی، علیمحمدابوالحسن نقره کار، محمدتقی شفیق، فرهاد گلشائیان ، نورا ارین ، علی‌نقی حریری ، مرتضی نیاقی، شمسی فرمانبر خدا کرمی ، حسین‌نمازی، خسرو اکبری ، خسرو بهرامی دهکردی‌اصل،زهرا اردبیلی،منوچهر نوتاج ، سودابه برلیان، کلرخ دولت شاهی،محمد حسین‌ارجمندی‌اکرم، اباسعد کوزه‌کر کالجی، زهره ادیبزاده اشراقی ، هوتن یاسائی اردکانی، پرویز خزائی ، هومن فویمی،محمدعلی رستگارپور، ضیاءاله شریفان ، سعیده دانشگر، زین‌العابدین جلالی، رسول شاملو، ثریا کریم، زهرا مجتهدی، فرخ پوراعتصامی، مهناز صائبی، قنبرعلی مکبریان ، سودابه زند یزدانی ، نیرالسادات مدنی، سیدرکن‌الدین سعیدی طباطبائی ، سیمین دخت امیر شریفی، رفیعه پرتوی، استیانا برلیان، روزا روستا، لیلی عشقی، مهری مادرشاهی،نوروزعلی ترحمی، حسین نیکمنش، محمدتقی برومند، محسن کرمپور ، میمنت چوک ، پروین دخت سعیدی ، منصوره اجودان گرگانی، عشرت رقمی، ناهید پیرنظر ، محمد رضا عرب جزائلی، مرتضی رشیدیان، عباس فامیلی ، سید جعفر جزایری شوشتری، ماریا آیوازیان ،محبوبه خاشعی،فرح‌براری،حبیب‌بخشایشگر، ملک‌سیما احمدیه، پروانه جاوید، سید حسین‌آل محمد، سهراب‌بیات، مهدی زرینه‌زاد، سید محمد علی بنی‌کمالی، نرگس کیپور،ملک‌سیما ایزدجو، نوذر رودبارگی ، امین زمانی، مجتبی شریعت‌پناهی، فریال اطمینان باصری، سید احسان‌الله میرسعید قاضی، محمد عالی‌خانی، آذردخت یغمائی، سودابه پرسای، حسن معصومی ، صغرا نیک پور، حسن ارغده، شعبانعلی رحمانی ، علینقی فقیهی، بمانعلی فلاحتی ، غلامرضا مرافبی ، فریدون هرمزی، سید ابوالقاسم سادات دربند ، مهرانگیز صمدی، خسرو افشاری فرزانه میناب، غلامعباس عباسی ، محمدباقر شمس‌اللهی، محمدهادی گلستانی‌عراقی، محمد رضادواتگری، شمیل‌طارمیان، محمود شاددل‌بصیر، سوسن مهرداد، زینا اشراقی،میرزا اسماعیل رجائی، حسین سیفی‌اعلاء، فاطمه مه، عباس محجوب فعال ، نعمت‌الله رضائی‌پور،فاطمه‌قدیمی‌پور، بشیر زعمی،فاطمه مهدخت‌صفامنش، شهلاشفائیانفرد، سوسن‌مویدامینی، عبدالباقی رحمانیان، فرزانه اعلمی آل‌آقا، غلامحسن بابائی همتی ، علی محمد حافظی، یحیی فتحعلی خانی برزآبادی ، زیبا عزیزالله سراوندی ، سید کاظم روحانی رانکوهی ، انسیه باباخانی تیموری، مرتضی فیروزآبادی، رقیه نجومی، مهرناز مبشری، مرضیه کمالی ، منصوره‌رفیعی، پوراندخت باباخانی تیموری، کیخسرووصداقت‌شریف‌آبادی زهرانوردرخشان، مرتضی‌میرمطهری، ناصر عالمی آرائی، شهین قیامی، محمد مهدی جلالی ، سعید جنتی، عباس وثوقی ، حمدالله فاضلی ، ولی‌الله ظفری ، مینو احمدی، مادلن لابارب، راضیه مقتصد، محمد تقی جفرودیان حقیقی ، جابر غناصری، لیلی لشکری ، حسن روائی ، ذبیح‌الهفرجی،سیده نسرین‌سهراب، مهری نامور ، کاظم حاج جعفری، شهلا نیری، ابوالفضل دانائی، پری آذرموند ، حسین داودی ، فائزه ذبیح‌الله‌فرجی،سیده‌نسرین‌سهراب، محمد اشتری، هما کبیری،اسداله حاجیان، حسین حسینی، داریوش شیخاوند، فریده نادرخانی، سیما خطمی، مینودخت فرهنگی، احمد عبدالله‌پوربنی طرفی، محمد امین، فریده پورسلیمانی ، ژاله ایازی تبریزی، منوچهر آصفی، محمدطاهر هوشمند ، رضا موسوی نسب مبارکه، رضوان‌صدقی نژاد ،پروین ادیب اهری، یوسف اعتمادی، الهه محبوبی، محمد علی‌سیاری طلاتپه، یوسف کردنژاد، محمود امامی‌نعیمی، سید محمد صادق آل محمد ،عباس معین‌زاده ، پرویز دانش، بهجت صمیم‌پور، سید محسن عمادیان ، فرشته مولوی تبریزی، سیبروس افشاری ، ایراندخت شهلا، الهه مهربان سمیعی، فاطمه حجازی ، نسرین پالیزبان ،محمد مروارید ، فریبرز بوربور، گیتی شهبازی ، غلامحسین کفائی، نیک‌زاد نجومی کرمانشاهانی، مینارجمندی،مشکوه خاجوی ، ذبیح‌الله نوری ، علی یزدان پناه، ابوالفضل مینوچهر، شهناز شهبازی، محسن قره‌باغی ، صدری رحیمی، منصوره مجلسی، احد زرفروشان ، عزت‌السادات طباطبائی ، تقی‌مهاجری، بتول‌نجاتی، نصراله معتمدی، حبیب‌الله‌بیگلری، پری اصغرزاده پارسا ، هوشنگ دنعی، حسین نادری ، هادی حکیمی لنگرودی، نعمت‌الله اسلامی زاده، محمد حسین خوشابی، بهاربهرامی، فرخنده صبی،مرسده نورمحمدیان، محمد حسین آقاگیپان ، مه‌ملک پیله‌ور، حسن نظری، فتاح‌سپهی، حسین اسحاقی حسینی ، ام‌البنین امینیان، جهانگیر پرنده ، فیروز حضوری، بهیه شهیدی‌نژاد، محمد حسن خشنود، شیرین سپهری ، اسمعیل سمندر میرانی ، مینو قاسملوئیان ،یدالله‌شکری‌رودسری، اکبر قلمسیاه ، غلامعلی سیه[illegible] ، دانش یزدانی، محسن آقاحسینی، جلال عبفری، فتاح کاویان، هبت‌الله شهراسبی ، محمد جواد نجفی اسدالهی ، پرویز لطیفی نظامی ، مولود حقاری، فاطمه تیموری،عباس یوسفیان، شهلا صغری مصطفوی رجالی، محمد حسن حسینیان ، محمد ترکمنی، داریوش مجدزاده خاندانی، ابراهیم سید قندی ،مختار فیروز جائی ، کامبوزیا سنجری نستانی، رسول بیرانوند، مهیندخت جعفری نژاد، اکبر پورمیرزائی ، رقیه روحانی‌لاریجانی، آذربهزادی، شهین قالیچی، پروانه اخوان،فاطمه غفاری، ربابه بهزادی، محمد علی بیداریان ، محمد تورج کنعانی کیلانی، علی حق شناس، سیدعلی شریفی ، منوچهر امامی ، سید محمد تقی یدالهی ، الهه هاشمی حائری، فخرالملوک نیستانی، فرشته ودادی، اعظم فیلی شیرازی، سید عبدالرحمان مهراجی ، شکوه ملک حسنی مقدم، عبداللطیف کعبی پوزه، احمد خالکنگار، حسن جان لنکوری، طاهر حکمی ،علی اصغر دخانیاتی، هما کلیمه ابراهیمی ، صیداحمدمدرس‌زاده اصفهانی فرد، احمد حسینیان،ماهرخ مقدم‌سمنانی، گیتی زمانی،مریم توکلی‌نیشابوری، حبیب‌الله گلچین ، فرح دخت تحویلداری ،سید ابراهیم‌میرباقری، ویکتوریا جمالی، بهجت اردلانی، طلعت کویائپور،پروین صداقتزاده، شورانگیز شیشه گر،پروین ستاری، مسعود خاجوی صالحان ، علی دستوریان، عبدالحسین مجردی ، اردشیراعظمی زنگنه ، حمید مقدم، سوسن ناظمی ، طاهره معماریان، محمد کریم مشرف، سید ناصر امیری، موسی درویش روحانی ، گیتی رهنما ، ثریا ثابت شیرازی، سیدعلی نقی سطمیمی، فرح‌الملوک خیری، فخرالسادات اهتمام، سیما یاسری، علی پلاسچی ، مصطفی ملاداودی، حسن خادم شرع ،ایرج پورخمامی، محمدعلی‌شریفی،روشنک شمس ، سیدحسین امافی‌العرضی، سید محمد علی سجادی ، کبرا ربیعی، مهتاب مستعان ، سیدولی شفیعی گلپایگانی، نجفعلی مهاجر، پروانه بناپور ، شهناز نگهبان ، منصور کریمی،قمرالسادات صدیق، قاضی‌نوری ، شمس‌الملوک صدیق قاضی نوری، فاطمه علاقبندبیگاهی، سید علی اصغرآقا سعیدی ،پرویز حجتی، فاطمه خوانساری ، مهین بنکدار، پروین بهره‌مند ، صابر آقازاده مسرور ، علی اکبر ناظری ارسی، زهرا پرتوی، شهین دخت انصاری، دیانا داودیان پور، شهین ایمانیان، انوشیروان امیرجمشیدی، عباس ملایری، مسعوده توفیق،ناصر فخر ، کافیه حمیدیان ، محمود افشین‌خواه، عباس مشکی ،فلورا عزیز گلشنی، محمد خراسانی‌زاد، زهره زازرانی، هوشنگ انصاری‌فر، بهمن یزدانی دماوند ، زیبا خوانساری ، حسین مسددی ، نصرالله صامعی، محمدعلی گذشتی، ولی‌اله دورودیان،حبیب‌اله نیک‌کار، فریه کسروی ، محمود کشاورز، محمدرضا درخشان‌فر،محمودخدیور، شمسی روح‌الهی ورنوسفادرانی ، هوشنگ‌بهرامبیگی، سید جمشید حیدری ، زهرا معمارزاده، مهرانگیز نوروزی، عباس کسمائی،داودمظاهری، فوادبهجی، محمد حسن طیبی‌ثابت خمامی، محمد تصدیقی ، کریم علی‌پورفرد ، صدیقه کاتوزیان ، پوراندخت خیری، علی نورسینا ، پروانه منیری همدانی، پروینددخت عندلیبی ، شهپر پیرمرادی ، مینا میرانوریان، فرشته حکیمی، فاطمه قدوسی، سیدعلی فرشچی، مهوش صنعتی طراح، دولت تهامی ،محمود فرهمند، محمدتقی رضویان ،وجیه طیب ، کاوسی دانائی ، آیدین رنجبری ،سیدحسین هاشمی‌قرمزی، جلال بنیانی ، کاوس‌خشنودی، مینا احمدی، علی اصغر ودیعی ،ترکان دخت ثقةالاسلامی ، علی اصغر سرمدی، عفت نطاق،فرشته رضوی، احمد معاون شهیدی، مینا زفرف، ولی ملک، مجتبی انواری، علی‌اکبر بابائی میمندی ، عزیزه شهیدی عشق آباد ، قاسم امینائی‌چترودی، محمد علی صوتی، شهاب معصومی‌آزاد، منیژه فرزد ، مریم کیانی‌فر، مهرانگیز قاسمی‌نژاد ارنگه، فاطمه مسعودیان، محمد نیری فسائی ، بدرالدین باستانی حصاری،سیدعلی مجتهدی ، ملیحه آشتیانی ، فریدون ثناگوراد، مهوش جودت، اسحق عیدی، موژان‌طباطبائی مقدم ،حمیده مصلحی ، فریده رسام، نسرین مومنی، جواد طالبی، حسین‌بایرامی، عباس رضائی‌ملک،مصافی زرین‌قلم، هوشنگ ضیاء، محسن کیانی فر، بهمن بهادر،عطاءالله‌سید قاسمی‌پور، رباب صیادی اسکوئی ،علی اکبر حیدرقلی لواسانی، سید حسن‌میرین باباراد کن ،سید عبدالکریم‌حسینی، زهرا شهلا حسینی علوی ، پروانه بلکه خانی ، محمد علی باقریه، جعفربهن کاظمی ،بهاءالدین غیاثی،عبدالهشفیعی بافتی،محمدرضا رخشانفر، محمد امین جراحی ، منیژه کاتوزیان ، فرهنگ سیه‌رودی اصل، منوچهر آقا بزرگی، داود احدیان، صدیقه گیلک ، حمزه صبوری، مهدی فلاحتی نی‌نی،فاطمه حائری،سیداحمد موسوی،علی‌اصغر باقرزاده ، علی‌اخوان زنجانی،محمود هاشمی ، کاظم حیدری ، حسن وحدتی، حسن حاتمی ، علی اکبر مهیان‌ناصر، سید یحیی خاتمی ، یدالله اسفندارمز، سیروس‌سنجری نیستانی، هایده‌اقبال، منصورخطیبلو، زهرا بدیعه اقدام ، مولود کنعانی زنجانی ،سرکیس‌قرایطیانس‌ایرانی،

رشته ریاضی اصفهان

جعفر قیصری، ماطاوس هاخوردی، حسنعلی وهابی، حسن ظهور ، محمد جسن مجرد، مهدی رفیعیان نائینی ، بهمن نوالفقارپور ، بهمن شبانیان ، بهمن محوری حبیب‌آبادی ، همایون وحدانیان، اصغر آذربایجانی، مصطفی فصلحی، مجتبی جعفرپور، علی‌بیژنی، اکبر صادقی، حبیب‌الله کاظمی‌زهرانی محمود بختیار، بیژن شبانیان، احمد کشاورز شریف‌آبادی، عبدالرحیم‌هنرور ناصرالدین دانشور باغبادرانی، عباس علی محمودزاده ، حسینعلی عزیزالهی نجف‌آبادی، گرشاسب نریمانی، اکبر سینائی اصفهانی ، اسدالله منجمی ، منوچهر مشکوة ، سید علی عمادالسادات، محمود شیخ‌الاسلام، عباس رضائیه ، عبدالمحمود عبدالمحمودرسولی، مهدی نیک نژادی، محمدقلی پاشا، نورالله آقا رضی ، مرتضی پور بی‌آزار، سید مرتضی فرشته نژاد ، منصور افیونیان، سید محمد علی‌دکتر ممتاز، مسعود کرمپور بازده، علیرضا ناصر معدلی، ماشاءالله طالبی، محمد رضا ناصر معدلی، شاهرخ جواهری ، علی هفت برادران ، محمد فردوسی رمزی، حسین مولوی، غلامحسین‌صباغ پور فرد، ولی‌الله کریمی خوراسگانی، نوذر هاشم زاده، اصغر حسن قلیانی، بهرام عباسی، حجت‌الله نوئین‌اصفهانی عبدالرحمن فاطمی ، محمود فاطمی ، عبدالله یزدانی لنجانی،حسین‌تویسرکانی مجید کلباسی ، محمود خبوشانی ، ابوالفضل میر محمد صادقی، شمعون کلیمی رحمانی، جلیل مختاری، منوچهر عسکری‌خشوئی، کمال‌عندلیب‌جورتانی، ناصر ابراهیمی دهستانی، احمدقدیری حسین‌آبادی، حسین عالمزاده بغدادآبادی، احمد کشتی‌آرای، اکبرصالحی حسین‌آبادی، حیدرعلی همتیان نجف‌آبادی، جعفر پرورش، رسول اژئیان، احمد صمیمی، مهدی‌مهرپورنجف‌آبادی محمد نجفی، ایرج نبی‌زاده اردکانی ، مهدی ملاحسن حسین‌آبادی ، محمد صلواتی خوزانی، غلامحسین‌آذربایجانی مرتضی فروغی ابری ، سید مصطفی جوهری فرد، جهانگیرشهدادی، محمود تابنده ، علی عبداللهی ، محمد جواد صریریان مبارکه، عبدالرحیم همت، نورالله ریاحی، علی دانائی، عبدالعلی شطوت، مرتضی طرفه نژاد، علیرضاجم ماسیس شاهیجانیان، غلامرضا اقطار، رضا سرجوئی، علی‌اکبررفیعیان کوپائی رضا منوچهر نائینی، مصطفی صیادزاده محمود براتی خواجوئی، منوچهرامینی، شاهپور خسروی هفشجانی، جمشیدنیر، محمدکریم بیرامی، حسن‌ندافی‌سجانی محمد رضا فولادگر، اصغر انتظاری، سید حسن سادات ، محبوبه مغزی ، عذرا مفرح مصدق، جهانگیرفردوسیان نجف‌آبادی، محمد صادق مذهبیان ، محمد جهانی .

رشته طبیعی اصفهان

خلیل وثوقی شهرضا ، سید علی برومند نائینی ، محمد علی مختاری اردکانی، سید مجتبی مرتضوی، محمد مولوی اردکانی ، لطف‌الله شبانی ، نصیر محمودی، منصور جعفر طیاری ، منصور رستمیان، شهین تاج میربد ، محمد هادی حسین زاده شوشتری ، سید قاسم اسحقی، مجتبی دهباشی ، فروغ مثقال ، علی اصغر مشفقیان ، احمد مهاجر زفره ، عبدالعلی علمی ، اصغر مصلحی اصفهانی، محمد علی طلائی زاده خوزانی، محمود پورمقدس، حیدرعلی رادی نجف‌آبادی ، مصطفی نیلی احمدآبادی، زهرا خلیلی ثابت ، حسین پور کلباسی اصفهانی، مرتضی شهامت پور، محمد رضا محمود زاده، حسین حاج رسولیها، فیض‌الله همتی مخموری نجف‌آبادی، محمد جعفرقانون پرور، اسدالله شریعتی فرادنه، اصغر نقشینه، فریدون صدری، سید محمد رضا فانی زوارة ، جعفر فرقانی زاده ، مرتضی خوش نیت ، جمال رضوی ، محمد علی شریف‌زاده، مطهره‌ژیان‌پور فرهاد فاطمی، رحیم رسولی ، فرشته مجلسی، شهین فخیمی، سید علی‌محمد خدائی، احمد حاجیان‌نیا، کمال سید فروتن ، احمد علی حمیدی ، مسعود دهقانی، کریم نوری مهدوی، عطاءالله اشراقی نجف‌آبادی، محمدعلی‌سیروس حمیدی، حسن‌شایان‌پور،جمشیدحکیمی جهانگیر صادقی نجف‌آبادی ، حسن زرین جوئی، مسعود نوری مشکاتی ، نینا باغوسیان، محمود جوزدانی ،وهاب بجادیه خواجوئی ، محمد صالح‌پور ، محمد کلانتر معتمدی، اکبر شهبازی دستجردی، محمود جباری نجف‌آبادی، محمد رضا آدمیت ، بهرام رفیعیان بروجنی، حسین نشاط تهرانی، شهناز شجاعی، مرتضی واعظی، محمدصنعتی، مهدی قاضی نور، کمال رئیسی‌رودشتی اردشیر کیخسروی، حسین آقائی باغ کلاهدان ، حسین پدیدارنیا ، سید مهدی سرجوقیان، صولت کریم زاده سور شجاعی، پروین دخت نیلی پور، اختر ملک پور کوپائی، کمال طیبی ، ایرج‌حقانی کرچگانی، عزیزالله کریمی بهجت‌آبادی ، شکوه زمان فیروزه ، رضا خندان، غلامحسین چعمی، حسین قلی ندائی‌سیجانی، بدرالزمان پیکری، بزرگ طاهری ، هاشمی مجتبی، مهدی سالمی، منصور جمالی زوارة ، خلیل مؤمنی تخت‌فولادی، اکبر نصراصفهانی محمد رضا ربیعی اراکی، محمد رضا ثقفی، علی آقا بنان ، اصغر مشرف جوادی، محمد باقر کودک ، مصطفی طالبی، محمد غلامی‌نائینی، ایراندوخت مشتاقیان، فخری پایداری، محمد علی نوائی، عذرا تابش، پروین برودیان ، مرتضی مقاره عابد، محمد تقی رفعتی، هرمان اسفندیار بختیاری ، جهانگیر مفیدی، حسین‌مقصودیان،حسین‌فتح‌پور.

رشته ادبی اصفهان

احمد اشرفی، مهدی بشارت، ایرج صفاپور، محمد حسن عابدینی،سوفیا جرجانی،مهدی دهباشی، مصطفی‌سجاد، پروین خلیل زاده تبریزی،عبدالعلی قرائتی کوپائی ،حسن‌مظاهری تهرانی، ناهید صدریه، مجتبی‌ابطحی، محمد ففرانی‌دنبه، مسیح‌الله بهرامیان،صادق سرهنگی، اعظم‌السادات‌میر علائی ، علی رئیس دهکردی، اختر ندیمیان اصفهانی، محمد حسین مشیر فاطمی، توران پورسیاهی، شهلا درافشان، گیتی جلوه،اصغر اعتدالی، پرویز نداف ، زهره میرنظامی،فرشته مهرابی کوشکی، حسین بنی‌پور، حسن مومنی ، منیژه کسائی کوپائی، سعیده‌همائی‌اصفهانی، ناجی صادقی، منوچهر نمربهادرانی باغبادرانی ،اورنگ خضرائی، حسینعلی محمدی، محمود عزیز اللهی، سیدعلی اکبر شیخ‌الاسلامی، نورالله کسائی، منوچهر خجسته، سیدعلی اصغردادگر جزی، احمدزجاجی، محمد حبیبیان ، فتانه والی، کیوان قدر خواه، رضا مغزیان، قاسم سبزواری ،خسروتوسلی کجانی، عباسعلی‌بیضائی،حسین‌طبائی، آقاجلال‌مصباح، سراج براهیمی ، رضا ملک احمدی .

رشته طبیعی تبریز

فاطمه‌اسدی‌همدانی،فریده‌راد، کریم‌شهر آرا، محمدحسین‌محمدحسین‌زاده،راضیه ناطق،لورتاآبراهیم‌هارطونیان‌سلدوزی، اسماعیل‌نصیری‌اسکوئی،شهنازتوکل خدائی،مهین‌بانوحریری منصور،جلیل یقینی،سوسنبراسلامپناه،پروین‌شکوری پرتوی، یزه نجاتی،اشرف السادات طباطبا وکیلی، ویکتوریا انصاری ، ویولت‌درایه، بهمن‌اسدالله‌زاده‌زنجانی، استایزا مینا، حسین دوده عسگری ، بهروز مهرور کوخالو ،مانیا حق‌نظریان ملحمی، محمد قلی اطمینان ، اصغر اسکندانیان ،منصور وخشوری،اسماعیل ناظری، محمودطبیبی‌زاده، سبیل‌روحانی، ملوس نخجوانی، محمد جلیل زاده ، مهدی مدرسی اول،زرین‌تاج آرائی ، جواد مدرسی، اسدالله سید باقری، محمدعلی نیا، عفت عظیمی معطم ، حسن حمید پور دولت‌آبادی، پورداد خدادادی‌ممقانی، صهبا فتح راضی ، مجید فریدی، طاهره طوایفی، علی سفیده‌موی آذر، سعید فخیمی ، مهدی بوداغ حکم‌آباد،شاهرخ‌موذب‌شبستری، ثریا کلانتری، محمد اکبرزاده یوسفی، عبدالله حمیدی، مهین سیاه پوش ، مهدی کوثری ، فتاح قادردوخت‌خانه داراکرم، محمدفرین‌نیا ،آزاد پیشداد اخگری، غفاری اسکوئی سید باقر ، یوسف درخشان اسکوئی ، علی‌اکبر داودی باویلی، بهروز صحرائی، رحیم عابر، غلامحسین فربودی شتربانی ، محمد علی کتابچی، برات دواتگرخیر خواه، اسدالله سلطانزاده کرمی ، حمید عباسی نامور، اکبردلال اسکوئی، علی‌اصغر پشمینی ،عزت‌الله محمد مرادی، حسن بخش شابان، ویگن هاریطون خاچاطوریان، فیروز صارمی نظام آباد، کبری دباغ علی‌نسب ، لقا حریری ،جواد بیاتی، علمشاه‌بدرخانی، محمد باقر اکبری رفیع ،محمد واسطی،عبدالله‌درخشان،حنبیه‌لکستانی، صالح محمد باقر لو، بهزادغفارلو ، جلیل راضی ،زرفاز زربینیان ،عباس کرگانی، محمود اکرمی ،مسلم‌تقی زاده سرابی ،محمد نیک پوری، احمد امیر چویانی، محمد رضا ملک آذری، بهرام خطیب شهیدی ،بهروز حشمت پور، صفیه خاقانی دهخوارقانی،ابراهیم قوامی کلکخوران، هاشم امیر پور عموقین، بتول علیزادگان ،علی اصغر سمرقندی، ابراهیم خرازی، عسگرزاده حسن ،مسعود نوروزی،منوچهر منتظری، جعفر دیباه ،رضوان رضائی عدل ، جلیل بغدادچی، هوشنگ احمد پور ، عبدالحمید رجائی اصل ، غلامحسین سپهری،ایران عبدالحسینی، غلامرضا الماسی اقدام، صمد حمیدپورجانفشان حسن سیفی .

رشته ریاضی تبریز

عبدالله‌بهرامی ارنساء ،جواد احمدی یعدلی ، محمد امین بخش، محمدحسین رحیمی نوه‌سی، محمد فائذی‌آذر،مایس جهانگیر یاتس تیوانی، ستاروافی‌تبریزی، ستارحیدرزادگجلر ،فیروز سدید ، پرویز رسولی اسکوئی، جعفر خرمی آذر، حبیب اسکندانیان، جوسف‌مراد خان‌قراجلو، نادر حسن‌زاده ،محسن محمود زاده رحیمی، قدرت‌الله شناور ماسوله، محمد حسن سلجی، محمود کارکیا، علی مهربانی ایرانی ،بهمن یحیی پور، اعظم آزادی زاد، محمد حسین پایروسچی، سید موسی‌طباطبائی کرگری، تقی پور عجم ، داریوش علیزاده داغستانی، خلیل‌صوتی‌خیابانی، سیاوش امامی، رسول توکلی ،حسین صمدی‌بیله‌سوار، احمد آدی بیک ، محمد رضا طریقی، فرخ زنجانچی ، مهدی مطلب زاده ، بتول فردوسی باویل‌علیائی، هوشنگ آرامی، پرویز حمیدیه، هوشنگ شجاعی ،عباسقلی جهانی ،سهراب سهراب پور ،عادل آقائی بالو، سید باقر حقی ،رسول فضلی خسروشاهی، سید محمد باقر تقی‌زاده نطلق، فرخ نامی، سیماکفش دوز جوادی، حسین پورهاشم چرندابی، علی‌اکبر انتظامی، محمد حسن صفر علی زاده ، فرهاد سیمیار ،میربهرام سیدی ،محمد رحیمزاده ثانی ،کاظم پورناصریان، حمید رهنمائی ،اسماعیل محمود زاده، محمد رضا محمدزادگان، ابراهیم ارومچی، سید حبیب عبدی اسکوئی ،صدیف‌حسن‌سوقی،ابوالقاسم داودی ،پرویز داورپناه .

رشته ادبی تبریز

لقائیه کهربائی، ملوس‌امین‌صادقیه محمد همتی ارسی ، پریوش اهری ، ابراهیم عبدالعلی پور آذر ، راضیه رنجبر پور ایران، محمد شنب‌غازانی، غلامرضا رئیس شقاقی، نویده مقامی، مسعود پیشنماز، اکبر قهوه‌چی باشی افتخار، منوچهربابازاده، اسمعیل‌الفقیه پروین اعظمی بنابی، ملوس‌اسکندری، حسین توکلی، شعله طرزی ، عباس عطار پارسائی، اعظم اکبرزاده دهخوار قانی، جواد لطفی پور، فائقه خشکبار محمدی شتربان، طیبه شیبانی اصل ، اعظم آستانی، منصوره آقائی باغبان، خلیل چوبداری، محمد تقی حاجی‌رخت محمد شایگان، پرویز مشکی، طیبه رضوی پور، به‌جبین دانش پژوه، غلام حسین بیباک، یوسف مقتدر، عبدالله اسمعیل لو ، عفت یثربی شیشوان ، عادل تقی زاده ، نقی نظر علیزاده ، ضیاءالدین رائی ارشادی، رحیم شاه محمدی دانشور، سعید مجرد، مصطفی خرم دل، بهروز ثروتیان، بهروز علی زاده سیمائی تبریز ، علی آستانه ، نسرین امیرپور مهرداد، محمود بدری اهری، سیداصغر خطیب شهیدجلیلی، شهناز درخشانی، سیروس مناف وند آذر، محسن‌روشن، علی‌اکبردستمالچی محمد رضا کلاهی عهد جدید، روح‌انگیز کاویانی انرجانی، یعقوب‌صابر، طاهره‌اسدزاده‌مجری، سپهروزمولودی.

قبولشدگان رشته طبیعی مشهد

پوشین فرخی ، سید محمد باقر رضیئی ، طاهره اسلامی مسلم ، مهین دانشور محولات ، ایرج راوریان ،عزت‌اله گونیائی ،محمود حیدری،پروین‌اشرف‌زاده ،فرنگیس خواجه‌کرم الدین ، سید مجتبی هوشمند ،حسین مهدوی ، محبوبه ببرحسینی ، فریدون نیکوکار ، فریده توتونیان ، محمد حسن‌زمانی فخار ، سیمین رفیع‌زاده اردبیلی، حسن ناهیدی ، احمد صادقی ،سید علی طیبی ،عباد رحسینی، گیتی مختاری امیر مجدی ،منصور کارآموز،توفیق‌فغانی‌همدانی، حسینقلی آواگی،باقرمجد،علی‌شیرخدا،نوروز علی شاکری ، پرویز رؤو)یان ، یوسف اخوین ، فرزانه بتول رحیمی ،سید حسین اسماعیل‌زاده، ابراهیم بازیار شورابی ، کاظم خسروی ، هما مجیری ، فاطمه طالبیان خراسانی ، شهلا آریان، علی امینی ، محمد علی اباذری طرقبه ، صفر محمد دانشوری ، سید ضیاءاله‌حقی، جعفرابریشمی، ناهید شریعتمداری ، اسدالله فاقدی ، پرویز یغمائی ، حسین هوشنگی ، علی تراب برزشی ، زهرا فاضل ، علی جورابچیان ، ابوالقاسم بنی هاشمی بنایان ، غلامعلی معصومخانی . مهدی غفاری ، مسعود هاتفی شیروان ، محمود مومنی مهرجردی ، فیروزه برومند سر کرده ، پریدخت‌پیل‌پا، حسین حاذقی ، محمد رضاروحانی خراسانی، کاظم عامل زاحت‌طلب، محمد رضا ملکی نیلند ،مهرانگیز روشنی مقدم ، میمنت حدادان یزدی ، فرحناز عبیدی، سیدمحمد طاهری ، نعمت‌اله روشنی مقدم، حسین مقدس ، صدیقه نجفی سمنانی ،غلامرضا اژدری، مستوره نجیب میر کفاش ، بتول خادم باشی ،علیرضاجعفرزاده اصفهانی، پروانه کامران دیسفانی ، جلیل کریمزاده ، احمد ربیعی ، محمد اخوان مهدوی، مهین دوستانی ،

قبولشدگان رشته ریاضی مشهد

حسین علی‌یک کلام ، ابوالقاسم میامئی، ابومحمدارباب زاده ،سید عبداله طلوع‌آل هاشمی حسینی نژاد ، محمد حسین فلاحی ،محمد رضا مروی مهاجر ، محمد رضا مشکانی ، علی‌عبداللهی باغسیاه ، علی اسعدی ، غلامحسین هاشمی، شاهرخ قهرمان ، شهاب‌الدین قهرمان ، مهدی‌یک کلام کاشانی، قدرت‌اله جعفری دلوئی ، احمد کریمی‌حکاک، رحیم‌صهبا، ابراهیم غفاری،بیروزاحکامی، محمدبهلولی شعفی،محمدحسین قهرمان،ابراهیم بابازاده خراسانی ، مسعود سعیدی بیدختی، محمدنقی‌اسحقی، عباسعلی ابراهیم نژاد ،غلامرضا پاسبان حضرت ، عبداله قدس اردبیلی ، بهروز ابراهیمی ، محمد صالح وحدت ، بهمن هنری خضربیکی، احمد حمیدی نیا ، مرتضی امینی، اسداله رضوی رشتی پور ، مظفر جهان‌پناه ،رضا فشندی ،رمضانعلی برقی خمسه ، حسن دانش عدالت، جلال میر حسینی ، رضا عابدین زاده ، غلامحسین علیجانی، محمد تقی فلاحی مروست ، محمد رضا احدی اخلاقی ، سید محمد تقی درهمی ، غلامحسین باقرزاده رفسنجانی ،حسین اقدسی ،فرج‌اله ایزد خواستی اصفهانی ، جواد شالچیان ،فیروز حاجزوار ،شاهرخ اشرفیان .

قبولشدگان رشته ادبی مشهد

اقدس گنجی ، احمد صفاری مقدم، سرور اقدس‌لطفی‌دو،نسرین تیرئی ، محمد رضا عارف نیا ، آذردخت بویه‌زر ، فاطمه مبارز ، عذرا برادران کاظم‌زاده ، تشکری نیا غلام ، محمد حسین‌یزدان جو، هادی دستباز ، مهدی مهدیزاده، محمد علی اوزمی گلمکانی ،شهناز بخشائی ، محمد احتشام قرائی ، فاطمه ذل‌اوغلی ، زهرا الستی ، محسن ناصح ،روح‌انگیز کاتب‌پور شهیدی ، ناهید مرتضوی ، علی اصغر شاهوردی،داریوش‌بهزادی، محمدحسین فیروزآبادی ،غلامرضا صمدی ، محمد رضا ناظم‌شیرازی، گیتی بیدلی ، حسن محدثی خراسانی ، فاطمه علیزاده هراتی.

قبولشدگان رشته طبیعی تهران

مرتضی شهسواری، نسرین‌دبیری ، علیرضا صادقی ، محمد علی امامی ترشیزی، پریوش به‌آئین ، کامبخش بشیری ،احمد حسنی رنجبر هرمزدآبادی، صدیقه علائی، سعید جدیدالهی، ایرج خسرونیا، عباس دونده‌سرشت، عنایت امیرلو، مهین دخت‌راوندی فدائی، مریم هاشمی، میترافراهتی، رضا بینا، محمودفارغبال‌خامنه محمد مهدی تحویلداری لنگرودی ، اشرف آیت‌الهی، مصطفی خاکبیز ، زهرا (ژاله) موحد شریعت پناهی ، هوشنگ کمیجانی، فاطمه‌صمدی ،مهدی روشناس، منصور بخشائی شهربابکی، اصغر خلیل خانی، حبیب‌الله اسلامی، روح‌انگیز ایمانی، محمد حیدری‌خباز، مهدی قالی بافان، محمد جعفر درودی، ناصر مرتضوی ، عبدالحسین صفری، طاهره رستمی‌رابط، عبدالحسین‌رضوی کیومرث ساکت‌خو ، جاهد یعقوبی کبورچالی ، بهرام عزمی شبستری ، جاوید نورجاه، نرجس شاکری، عباس افشاری گردستانی، منصور هوشنگ‌نیا جلال حسینی، غلامحسین کربلائی‌هادی مهین شمس‌زاد، طهماسب ابراهیمی ، اسدالله گودرزی تلجردی ، ابراهیم عشایری، لیوان آرزومانیان ، شهریار بهرامی، گریگور کولیانس، هماصادقی خمامی، فریده داودیان، مسعود افغان، هرمز آشتیانی اصل، محمود عباس‌نیارکی ، سید مرتضی احمد پناه ، اردشیر اسمعیل زاده، منوچهر ابدعی، سید مهدی زینی، مهوش فرساد ، محمد مهدی شاهسوارانی، گیوگردیز همایون نصیری لزگی ، شمس‌الدین زربافیان، گیتی سیرفی، محمدریاحی، رحمت رحمت‌پور ، مسعود توسلی ، فریبرز داودی مکی نژاد، بهرام حقیقت خواجوی، بهرام‌سهرابی، ناهیدنیاکیان پرویز ارسطا، حسن شیروند، پروین سازگارا، هوشنگ کنگرلو ، شیرین رخشانی زاده، علیمحمد پرتو، لطف‌الله صاحب‌سرا، پروین صادقیان تقی‌زاده کوچصفهانی، برهان الدین افشین ، سید هادی شریعت پناهی، ابوالقاسم نوروز طالقانی، شکوفه چاه کوتاهی، اسفندیار مدیری ، مهشید راسخ ، توران الماسی، زین‌العابدین ذیقرنی نقلانی، غلامرضا اکرمی، حسین کریم نژاد، روح‌انگیز دائی، منوچهررمضان پور مرندی، روح‌انگیز ابتهاج، مهربانو موحدی، حسن کاظمی، منوچهر شهیدی ، زهرا اسلامی، سعیدرهبان، سکینه نجیمی نائینی، حسین غفاریان قمی، سعید موحد دولیخانی، طوبی اسدالله، علی‌خدایرست، شیدخت‌صبا منوچهر غفاری، کیخسرو غضنفری لرستان، امان‌الله امین‌زاده گوهری ، سید ضیاءالدین سجادی، شهین‌عطائی محمود اقلیمی ترشیز، محبوبه صادقی

بقیه درصفحه ۹

پرونده فرار «هس» بانگلستان روی میز دادگاه نورنبرک

اسرار فاش نشده از جریان تاریخی دادگاه نورنبرک

ترجمه: احمد مرعشی

-۲۳۸-

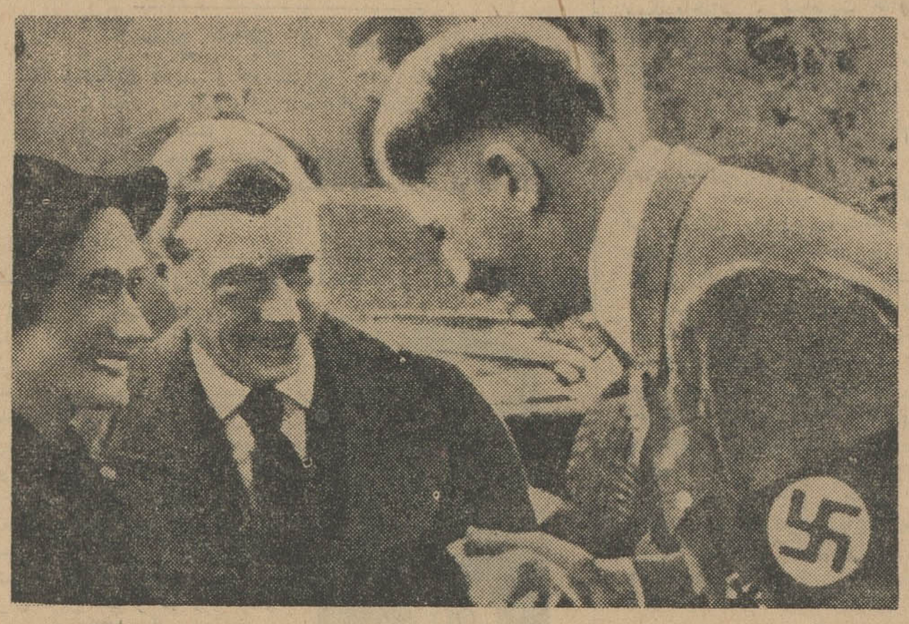

در دورانی که هیتلر باانگلستان کلنجارمیرفت یك ورق‌تبلیغاتی پرسروصدا بزمین زد و آن‌عبارت بود از ملاقات بادوك‌و دوشس ویند، زور ـ انگلیسها اقدام دوك‌و دوشس را خودسرانه و خیانت‌آمیز تلقی کردند. ضمنا مطبوعات جهان نوشتند که دوك‌با هیتلر راجع باختلافاتش باانگلستان صحبت کرده است. از آن ببعد بودکه انگلیسها روی دوك و دوشس‌مارك‌فاشیستی‌زدند. این عکس صحنه‌ای از ملاقات هیتلر را بادوك و دوشس ویندزورنشان میدهد.

هس، از ماموریت ماجراجویانه خود چه منظوری داشت؟

«مسئله هس یك‌مسئله پزشکی بودنه مسئله‌ای جنائی، واز دریچه همین نظر هم بود که میبایست بدوتوجه‌میشد»

بهرحال بعدازآنکه هس توضیحات خودش را داد محاکمه‌وبازجوئی مسیر خودش را ادامه داد. و (گریفیث‌جونز) یکی‌از اعلام جرم کنندگان انگلیس، یکبار دیگر ماجرای پرواز او را به انگلستان پیش کشید.

راستی هس از دست زدن به این ماموریت ماجراجویانه منظورش‌چه‌بود؟ اگراوواقعا قصد داشت که بین آلمان وبریتانیای کبیر صلح بوجود اورد لااقل باید گفت که کارش رابدطوری شروع کرده بود. روش او نشان‌داد که‌نایب هیتلرازحقیقت قضایابهیچوجه درك روشنی نداشت و درنتیجه عمل‌او هم جز یك فانتزی پریشان چیزدیگری ازآب درنیامد. هس بارها فرصت آن راداشت که منظور خودرا برای‌مامورین واعضای حکومت انگلستان تجزیه و تحلیل نماید درست‌پس‌ازفرود امدنش دراسکاتلند او می‌توانست در اطراف خواسته‌هایش بادوك(هامیلتون)مذاکره نماید. دو روز بعد یعنی در ۱۳ مه ۱۹۴۱ (ایونه گیرك پاتریك) نماینده وزارت خارجه لندن و کمیسر عالی بعدی در (بن) باا و ملاقات بعمل آورد درحضور یك‌تندنویس هس پراکنده پراکنده توضیح دادکه‌چه چیز موجب پرواز اوبه انگلستان شده‌بود وبعد ها گریفیث جونز دردادگاه نورنبرك‌به‌این تندنویسی ها استناد جست.

گریفیث جونز:

ـ هس‌شروع‌بتوضیح سلسله‌کیفیت هائی‌کرد اودرباره اطریش چکسلواکی لهستان ونروژ صحبت بمیان آوردو گفت که‌درهمه موارد حق باآلمان بودوفقط انگلستان وفرانسه مقصراصلی‌تجاوزات مزبور میباشند، او درمورد آغاز جنك مطلقا انگلستان را مسئول قلمدادکرد آنوقت اظهار داشت که بمباردمان‌لندن تازه حالا و آنهم در حقیقت بارعایت کامل احتیاط شروع شده است، او گفت که آلمان زیر دریائی‌های‌فراوانی تولید کرده که منابع عظیمی ازمواد خام در مناطق اشغالی به‌اختیار اوست، که‌اعتماد به هیتلر و پیروزی نهائی در آلمان همگانی است وسپس به ذکر علل پروازش به انگلستان پرداخت‌و گفت که‌درنظر او تجسم یك جنك طولانی وحشتناك است‌و انگلستان نمی تواند پیروزی حاصل کند. پس بهتر است که حالا دست‌بصلح بزند»

«گیرك پاتریك» منویات ناشیانه مردی‌را که روبرویش نشسته بود با بردت می‌شنید و آنوقت‌درپروتکلی که گریفیث جونز قرائت کرد، ذکر کرده بود.

«دراین جاهس، سعی داشت خون مرابجوش آورد زیرا که ادعا میکرد آمریکائی های طماع چشم‌به‌امپراطوری مادوخته‌اند وکانادا یقینا جزو ایالات متحده درخواهد آمد»

پس از آنکه هس باعرضه این مقدمات، میزان کیاست سیاسی‌اشرا نشان داد به بحث درباره علت اصلی ماموریتش پرداخت اعلام جرم کننده انگلیسی‌به قرائت گزارش گیرك ـ پاتریك ادامه داد:

«راه اصلی که هس پیشنهاد کرد این بود که اگر ما مستعمرات سابق آلمان را که به‌منابع موادخامش‌احتیاج فراوانی داشت به آلمان پس بدهیم انگلستان دست آلمان رادر اروپا و آلمان هم دست انگلستان را بکلی در قلمرو امپراطوری‌اش باز خواهد گذاشت. وبرای اینکه چیزی ازصف آرائی هیتلر دربرابر روسیه دستگیرم شود پرسیدم که آیا روسیه راجزو اروپا بحساب آورده یاجزو آسیا؟او جوابداد: جزو آسیا. پاسخدادم که‌در چهار دیواری شرایط پیشنهادی‌آلمان دیگر موقعیت آن را نخواهد داشت‌که بروسیه حمله کندزیراکه او فقط در اروپا دست بازی خواهد داشت. آقای هس فوری عکس‌العمل نشان داد و توضیح دادکه آلمان درخواست های بخصوصی نزد روسیه عنوان کرده‌است که‌یااز طریق مذاکرات مسالمت آمیزو یاازطریق جنك بدانها خواهد رسید. اواضافه کرد شایعه احتمال حمله‌هیتلر بروسیه‌که در حال حاضر رواج یافته بکلی بی‌اساس است»

هس، دوبار دیگر این پیشنهادات غیر قابل تصور را نزد گیرك پاتریك تکرار کرد. وآنوقت بودکه کابینه بریتانیا تصمیم گرفت برای اطمینان بیشتر یکی از اعضای کابینه رانزد رودلف هس بفرستد.

هنرستان ملی باله ایران

وابسته به هنرهای زیبای کشور

تا اول مهرماه همه روزه صبحها از ساعت ۸ تا۱۲ وبعد از ظهرهااز ساعت۵تا۷ ثبت‌نام می‌نمایدعلاقمندانی که سن آنان ۸تا۱۵ سال باشد می‌توانند بدفتر هنرستان واقع در خیابان ارفع شماره ۵۳ مراجعه و ثبت نام نمایند. تلفن ۴۷۴۰۶
الف ۳۰۹۲
آ_۱۵۵۹۸ ۱_۱۲

پول

بچند پارتی پول شرطی از پنجاه هزار تومان ببالادرمقابل وثیقه‌ملکی ارزنده درشمال شهر فورانیازمندیم
تلفن ۶۱۱۱۳۳
آ_۱۶۲۱۸ ۱_۳

تغییر محل جشن

برنامه جشن بینوایان شهرداری ناحیه ۸ تهران که قرار بود درسالن سینما ماندانااجرا گردد بعلت‌بعد مسافت‌و عدم‌دکوراسیون تاتر این جشن در تاتر تهران اول لاله‌زار باغ علاالدوله برگزار خواهد گردید از دارندگان کارت های ورودی خواهشمند است در همان روز و همان ساعت مذکور در کارت بمحل تاتر تهران تشریف فرما شوند.
آ_۱۷۳۱۸

قبول‌شدگان کنکور دانشگاه

دانشکده علوم معقول و منقول برای رشته های دوره لیسانس: معقول، منقول، فرهنك اسلامی، زبان وادبیات عربی دانشجو می پذیرد. دیپلمه های رشته ادبی، طبیعی، ریاضی که درامتحانات عمومی دانشگاه قبول شده‌اند می‌توانند از تاریخ یکشنبه دهم شهریور همه روزه از ساعت ۸ صبح تا ظهر و بعداز ظهر ها از ساعت ۳ تا ۶ عصر بمحل دانشکده واقع در تخت جمشید خیابان ویلای شمالی خیابان اراك مراجعه‌و باارائه مدارك ذیل‌ثبت‌نام‌نمایند.

۱ـ رونوشت مصدق شناسنامه یك برك
۲ـ عکس ۴×۶ دو قطعه
۳ـ کارت قبولی در امتحانات عمومی و عین گواهینامه ششم متوسطه
۴ـ مبلغ چهار صد ریال بابت حق الثبت

امتحان ورودی اختصاصی در محل دانشکده ساعت ۸ صبح روز دوشنبه ۱۸ شهریور ماه ۴۲ بعمل خواهد آمد و مواد آن عبارتست ازعربی و فارسی درحدود سال ششم ادبی.

معاون دانشکده علوم معقول ومنقول. دکتر گلشن
آ_۱۰۶۷۳

چرا رانندگان تاکسی لاستیکهای معجزه آسای بی.اِف.گودریچ را ترجیح میدهند؟

ـ مشکل رانندگی در شهر بآنان آموخته است که لاستیك های معجزه آسای «سیلورتون» بی. اف. گودریچ ایران می تواند هزاران کیلومتر زیاد تر و بادوام بیشتر برای آنها کار کند.

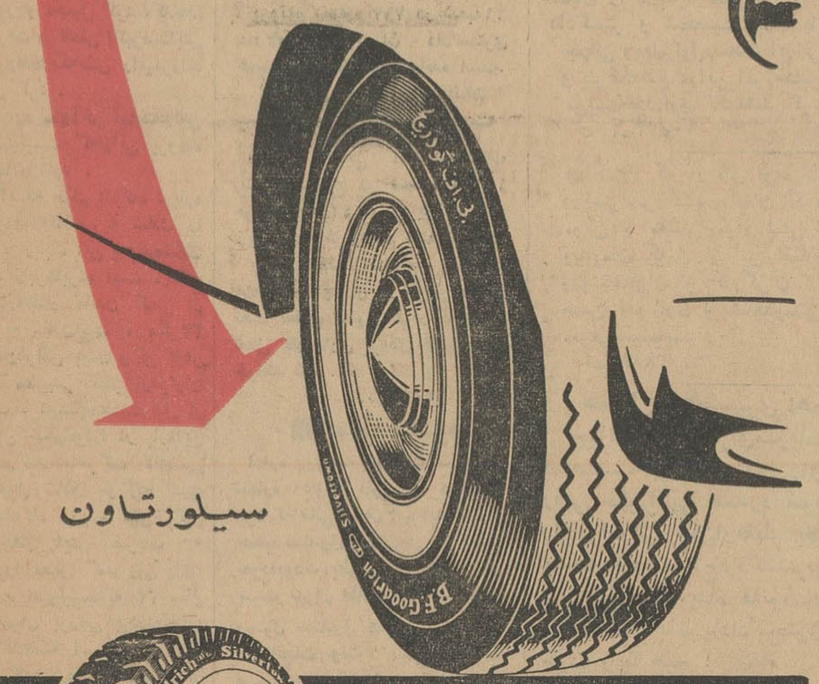

آگهی قبول داوطلب برای تحصیل‌در رشته‌های فوق لیسانس علوم اداری و بازرگانی

موسسه علوم اداری و بازرگانی درسال تحصیلی ۴۳ـ۴۲ برای تحصیل در رشته های فوق لیسانس علوم اداری و بازرگانی تعدادی دانشجو از بین داوطلبانی که معدل لیسانس آنها ۱۲ به‌بالا باشد از طریق مسابقه می پذیرد داوطلبان می توانند بادر دست داشتن مدرك تحصیلی، شش قطعه عکس، دو برك رونوشت‌شناسنامه یك برك معافیت نظام وظیفه و پرداخت مبلغ یکهزار ریال حق مسابقه از ۷ تا ۱۴ شهریور ماه صبحها ازساعت ۸ تا ۱۲ جهت نام نویسی به اداره امور دانشجویان مراجعه نمایند مسابقه در ساعت۴ بعداز ظهرروز چهار شنبه۲۰ شهریورماه انجام‌خواهدشد.

معاون موسسه علوم اداری و بازرگانی دانشکده حقوق و علوم سیاسی و اقتصادی دکتر فریدون معتمد وزیری
آ_۱۷۰۷۰ ۱_۲

آگهی مزایده

بنگاه مهمانخانه های بنیاد پهلوی تعداد ۲۷ تخته قالی کهنه بافت کاشان اصفهان ـ تبریز و خراسان را از طریق مزایده (حراج عمومی) درروز جمعه۲۲شهریور ماه ۴۲ ساعت ۹ صبح در محل اداره فنی بنگاه واقع در خیابان سفارت فرانسه کوچه‌نظامی کاشی ۲۱ـ۱۹ بفروش می رساند.

طالبین می توانند در تاریخ فوق در محل مزبور شرکت‌نمایند قیمت فروش قالی نقدا دریافت می شود.
آ_۱۷۲۵۸

کاندیدا هـای انتخابـات مجلسین

انتقاد

تلفن ۳۰۰۱۰

درخدمت مردم

بین ساعت ٦ تا ۳۰ر۷

بعدازظهر مراجعه شود

از حسین شمس‌ایلی

تازیانه عدالت

پس‌از ۲۲سال انتظار پس از ۲۲ سال دلهره ، سرگشتگی و دربدری سرانجام رای دستگاه عدالت صادر شد و متهمی که در سیزده سالگی پایش در نزاعی بمیان کشیده شده بود،درسن ۳۵ سالگی بمجازات‌رسید. مجازاتی بس سهمگین ، پنجاه ضربه شلاق !

لابدشما نیز چندروز پیش این‌خبر را خوانده ایدکه ۲۲ سال پیش‌چوپان بچه‌ای را باتهام شرکت در نزاعی که‌درآن مردی کشته شده بودگرفتند و باتفاق دونفر دیگر به محبس انداختند وپس‌از گذشتن چهارفصل به پشت‌میزمحاکمه نشاندند وسرانجام هریك ازآنها رابه دوسال حبس مجرد محکوم ساختند . دونفر از محکومین سرتسلیم فرود آوردند و ۲ سال‌دور از خانمان بسر کردند و راه سلامت راپیش گرفتند ودوباره به‌سر کار و زندگی خود برگشتند ، اماوکیل سومین‌محکوم که‌کودك‌سیزده‌ساله‌ای بوداز پای ننشست ، فرجام‌خواست ، چون موکلش دوباره محکوم شد تقاضای اعاده دادرسی کردو بالاخره پس از ۲۲سال چوپان سیزده ساله که‌اینك‌عمری‌از وی‌گذشته‌وفرزندانش بسن ایام ارتکاب جرم وی رسیده‌اند دوباره برای محاکمه خوانده شده سرانجام پس از بررسی پرونده بجای دوسال زندان به ۵۰ ضربه شلاق محکوم شد .

دراین مدت علی‌اکبر اصابتی‌چوپان ۱۳ ساله ۲۲سال پیش چه دلهره ها که‌تحمل نکرد، چه‌رنجهاکه‌نبرد. این پرونده لعنتی دراین ۲۲ سال خواب و آسایش رااز وی‌سلب‌کرد بارها او رابرای تعقیب‌پرونده به‌تهران کشاندند بیهانه داشتن‌این پرونده چه تحملات ناروا که براو روا نداشتند و باتهدید بداشتن پرونده ، چه پولها که ازوی نگرفتند (این عین‌اظهاراتیست که‌علی اکبربه خبرنگار اطلاعات گفته‌است).

پرونده ۲۲ ساله‌که دادگاه‌مجازات آنرا ۵۰ضربه شلاق‌دانسته است ، مانندشمشیر دموکلس همیشه بالای سر او آویزان بود ، مالك باو زور گفت ، مامورباو تحمیل کرد ،کدخدا ازوی باج‌گرفت و تاعلی اکبرصدایش درآمدنام پرونده‌ایکه‌تنش رامیلرزاند اورا خاموش کرد .

این‌پرونده اول وآخر نیست واین تنهاعلی اکبرنیست که‌ازاین پرونده های ۲۲ ساله دارد .

پیش از اینکه حکم دادگاه درباره وی اجراشودو ۵۰ ضربه شلاق را تحمل کند ، ازبابت این پرونده‌شلاق ها خورده ، زجرهابرده است . مگر ۲۲ سال درانتظار ماندن کمتر از هزارها ضربه شلاق‌است ، مگر۲۲ سال درخوف‌وهراس بودن و نن به‌هر تحمیلی‌دادن مصیبتی کمتر ازهزاران تازیانه است ؟ دستگاه‌عدالت قبل از آنکه آخرین حکم‌خودرا در باره‌این چوپان صادرکند باحرکت لاك‌پشتی خودصدها هزار شلاق باو زده است حکم‌آخر دادگاه درباره علی اکبر نیست اگرچه‌او باید ضربات ۵۰ تسمه چرمی‌را تحمل کند ولی رای، رای‌محکومیت اصولیست‌که ۲۲ سال انسانی رادرمیان برزخی پردردوعذاب بلاتکلیف گذاشته است .

باحکمی که‌پرپروز دادگاه جنائی صادر کردنشان‌دادکه تشکیلات‌قضائی مامحتاج بیك تغییر اساسی میباشد، این‌حکم نه‌تنها روح‌هر خواننده‌ایرا میازارد بلکه باعث عذاب قضاتی نیز میباشد که خوددل خونی از بطئی جریان دادرسی هادارند ولی در پیچ‌و خم مقررات گرفتارندو چاره‌ای جز تمکین‌ازاین مقررات ندارند .

چه‌فراوان بودند علی‌اکبر هائی‌که در همان مرحله اول محکومیت تن بقضا و قدردادند وقبل از آنکه‌بتازیانه محکوم‌شوند ، بزندان رفتند و سال هائی ازعمر خودرا در آنجا طی‌کردند مسئله‌اینجاست که با شرایط فعلی کشوروتحولاتی که‌ایجاد شده‌دستگاه قضائی باید خودرا هماهنك سازد . دهقانان کشورما اینك بیش از پیش محتاج قضاوت عادلانه‌و سریع‌میباشند ودرخواستهای‌بیشتری‌دارندو نمیتوانند صبر ایوب داشته‌باشند و ۲۲ سال بانتظار صدوررای‌دربدری وسرگشتگی تحمل کنند . آیا دستگاه قضائی ما جوابگوی این درخواستها میباشد و آیا قوانین جدید دادگستری این منظور رابرآورده میسازد ؟باین‌سئوال علی‌اکبر های ۲۲سال‌بعد پاسخ‌خواهند داد !

تودیع

چون برای‌ادامه مطالعه دررشته روان پزشکی عازم آمریکا هستم بدین وسیله از دوستان وسروران گرامی که موفق به زیارتشان نشده‌ام خدا حافظی می نمایم و موفقیت همگان را آرزودارم .

دستیار رسمی دانشکده پزشکی تهران ـ دکتر عزیزاله ملکوتی

■ **توجه شد ، متشکرم**

قبلا مطلبی در باره وضع خطوط ۱۹و ٤۲و٤۳گفتم که دراین‌ستون چاپ شدوخوشبختانه مورد توجه مقامات شرکت واحد قرار گرفت. اینك که‌براثر کوشش‌مداوم‌روسای این خطوط ، نقایص مورد نظر رفع‌شده وامور خطوط۱۹و ٤۲و٤۳ بنحو رضایتبخش اداره میشودلازم میدانم ازتوجه روزنامه اطلاعات و مسئولین شرکت واحد تشکر و سپاسگزاری کنم.

پرویز غفاری

■ **بی‌انضباط ها**

هر روز صدهامردوزن از خانواده های بی انضباط وعده‌ای از فرش فروشها در حوالی چاه شهرداری خیابان نظام آباد اول ۱٤ متری حسینی اجتماع نموده و باشستن کثافات فرش و لباس ، بهداشت و سلامت مردم‌رادرخطر انداخته‌اند

زواره‌ای

■ **بد نبود اگر ..**

ولتاژ برق فیروز در خیابان‌تخت‌جمشید فوق‌العاده کم‌است وبعضی مواقع بقدری ضعیف میشود که استفاده از ادوات برقی غیر ممکن میشود . اگر مسئولین امر توجهی بوضع برق این منطقه میکردند بدنبود!

آبتین

■ **زلزله در خانه‌ها**

سنك بری خیابان‌سیمان خانه‌های مارا بزلزله انداخته خانه های ما روزو شب میلرزد .

همسایه

■ **دلسردمان میکند**

در کوچه شهریور میدان شاهپور رفتگر محله اصولا توجهی بنظافت محل ندارد . روزی که شهرداری بده ناحیه تقسیم شد مردم فکر میکردند لااقل از شر اینگونه گرفتاری ها درامان خواهند بود ولی وجود رفتگرهای‌بی توجهی‌مثل رفتگر محله ما پاك دلسردمان‌میکند

علیرضا حسن بیك

■ **بی‌نتیجه**

پرونده شماره ۲۹۳ در شعبه۲۱ دادگاه بخش تهران دادگستری همینطور بدون نتیجه مانده است.

علی کاشانیان

■ **تحت تعقیب است**

روزنامه گرامی اطلاعات عطف بشرح مندرج در شماره ۱۱۱٤۹ مورخ ۳ر۵ر٤۲ آن جریده شریفه زیرعنوان‌برش‌نیست اشعارمیدارد. جهت حفظ بهداشت ساکنین متصدی گاوداری از طریق دادگاه تحت تعقیب قانونی قرار گرفته و محل گاو داری بزودی تغییر داده خواهد شد .

شهرداری

■ **نصب میشود**

اداره روزنامه اطلاعات شرحی‌در شماره ۱۱۱۵۹ آنروزنامه درج‌شده بود که‌اهالی‌خیابان امیرآبادتقاضای نصب صندوق پستی در آن منطقه نموده‌بودند بطوریکه از اداره کل پست تهران اطلاع میدهند بمحض وصول صندوق های سفارشی به کارخانجات ونك نسبت بنصب صندوق در خیابان امیرآباد اقدام خواهد شد .

شهرداری

■ **خبری نیست**

خیابان شهریارشمال شرق‌تهران اسفالت نیست مدتهاست میگویند اسفالت میشود ولی خبری نیست

پایدار

■ **توجه شود**

حق‌السهم دفتریاران دفاتراسناد رسمی از اردیبهشت داده نشده و فوق‌العاده‌درمضیقه هستند.بنویسید توجه کنند .

دفتریار دفتر اسناد رسمی

■ **پاسخ سازمان آب**

اداره محترم روزنامه اطلاعات ـ در پاسخ آقای هوشنك متمنی است توضیح داده شود ، باوجود اینکه تعداد مستغلاتی که درمنطقه امیرآباد شمالی تقاضای انشعاب کرده‌اند ،کمتر از یك سوم کلیه خانه های موجوددراین منطقه‌است مع‌الوصف سازمان آب تهران‌نصب لوله‌های آب امیرآباد را درمهرماه سال جاری شروع خواهد کرد .

سازمان آب

■ **برقرار شد**

روزنامه‌گرامی‌اطلاعات عطف‌بشرح مندرج در شماره ۱۱۱٦٦ مورخ ۲۵ر۵ر٤۲ آن‌جریده‌شریفه‌زیرعنوان فشاری آب چهارراه‌مختاری اشعار میدارد .

شیر فشاری آب‌چهار راه‌مختاری باز ومورد استفاده ساکنین‌آنحدود قرار گرفته است .

شهرداری

معرفی کاندیدای نهاوند

اکنون که باتوجهات شاهنشاه دادگستر فرصت انتخابات وکیل دلسوز محلی که آرزوی دیرینه قاطبه اهالی شهرستان نهاوند میباشد پیش‌آمده است فرهنگیان ،دهقانان ، اصناف ، پیشه‌وران جناب آقای رضا شهابی را که از جوانان تحصیلکرده واصلاح‌طلب است بعنوان کاندیدای نمایندگی انتخاب ومعرفی مینماید. معظم‌له که از مومنین و معتقدین مواد ششگانه پیشنهادی ولوایح مترقی شاهنشاه میباشد در اجرای منویات ملوکانه که متضمن صلاح مملکت و ملت ایران از لازمه جانفشانی دریغ نخواهند نمود .

حاجی یوسف محمودزاده محمد حسین خدارحم حاجی حبیب جواهری خان بابا یاوری علیرضا ابوالفتحی عبدالحمید ذکائی علی مرادساسانی محمود سیف‌جلیل شهابی حسن مقیمی ایرج جلیالیان حاج شمس‌الدین سیدان‌اله‌مرادامینی رضا رفیعی هاشم خدارحمی محمد جواد رضی علی‌اکبر غلوری‌مهدی ذکائی اصغر غیاثی فضل‌اله هژبری رحمت‌اله حیدری محمد ذوالفقاری فخرالدین فتاحی محمدعلی‌عربی مهدی شهابی هوشنك جلالی باقرروشن‌توکلی معصومی حسن آقاکیائی یداله حبیب‌وندمنصور زمانیان نصراله امنینیان فریدون علیمرادیان محمد حسین معاریان واحدشهاب محمود شاکری غیاثی شکراله عبدالهایان محمدباقر سیف‌عابدین خسروی یحیی مرتضوی حمید صمائی‌رضا مصطفی اخبار عابدین شیخ‌الاسلامی یداله شاهرخی مجید ظفری محمدباقر دوست‌اهر علوی حبیب‌اله دارابی اسد بذرائی حشمت امیدی حسین غیاثی نورالدین غفوری ارشیر خسروی داودسعیدی رحمت‌اله میرزائی مجید سعیدی کریم سوری علیمحمد عباسی محمد عباسی احمد محمدی نورالدین نوائی شکراله امیدی‌وهاب سلیمان محمدحسین شهابی اله‌یارغیاثی تقی اکبری مهدی مولوی ملکی‌محمد حسین جهانیان نوراله دارائی جعفر حسینی کمال فاطمی یحیی اطمینان بهرام شیخ‌الملوکی زمانیان فرهنك ذوالفقاری فتحعلی حیدری کریم براری محمد حسین‌چکینی‌جمال فاطمی حسین ذوالفقاری علاءالدین شیخ‌الاسلامی

آ ـ ۱۷۲۸٦

خانمها و آقایان شاهدوست درانتخابات مجلس‌شورایملی به‌آقای‌حاج‌دکتر احسان‌الله‌نیکوقاضی‌دادگستری‌رای‌میدهند

۱ ـ ۵ آ ـ ۱٦۰۰٦

ازعموم‌همشهریان‌عزیز‌ـروشنفکران فرهنگیان ـ کارگران‌ـ کشاورزان اصناف وهمه طبقات شریف‌ـاصیل‌ـ میهن‌دوست شاهپرست حوزه گل بنادر و جزایر بحر عمان‌ـ بندر عباس که اظهار لطف و محبت فرموده بنده راطرف عنایت قرارداده وبرای خدمت درراه شاه ووطن و ومردم این‌خادم را بنمایندگی خود معرفی و پشتیبانی فرموده و هنوزهم ادامه دارد ضمن عرض سپاسگزاری از طرف خود و همسرم و فامیلم سلامتی و سعادت و توفیق همگان را درسایه شهریار دانا و دادگستر و شخصیت بلند پایه جهانی ومعلم اول‌سعادت ایرانی از درگاه خدای تعالی مسئلت داشته و بشرط‌توفیق دراین امر خطیر از بذل کوشش مداوم‌که وظیفه‌ملی من‌است‌خودداری نخواهند کرد .

آ ـ ۱۰۵۷۳ (خدمتگزار مریم بهنام)

هم‌اکنون که در ظل توجهات شاهنشاه محبوب آزادی‌انتخابات در سراسر کشور اعلان گردیده آقای مصطفی ذوالفقاری که مومن و معتقد بمواد شش‌گانه اصلاحی اعلیحضرت همایونی وباایمان کامل از این اصلاحات استقبال نموده‌اند کشاورزان وروشنفکران و کارگران شهرستان ابهر ایشان را به‌پاس همین فداکاری و شاهدوستی کاندیدای مجلس شورای ملی معرفی مینمایند .

آ ـ ۱٦۸۸٤ ابوالحسن جمالی

هموطن ! همشهری !همدرد !وتوای بانوی ایرانی !

چنانچه در اجرای‌منویات شاهنشاه بپای صندوق‌رای رفتی حکیم‌الهی همدرد خود را فراموش مکن‌اوفقط یك هدف دارد اصلاح‌دادگستری و زندگی در پناه قانون و بیادداشته باش‌یادادگستری خوب و یا هیچ !

همدرد تو دکتر حکیم‌الهی

۱ـ۲ آ ـ ۱۰٦۵۵

درمقابل‌ملت برمادانشجویان فرض است که پرده از تاریکیها برگیریم . چه ملت است‌که مخارج کمرشکن مارا پرداخته و می‌پردازد . لذا باطلاع مردم ایران میرسانیم ،بوالهوسانی چند که امروز داعیه وکالت اصفهان را دارند وطفلان‌ابجد ناخوانده درستیکه خودرا عالم دهر میدانند و دلائل تهوع‌آوری مبنی‌برفضل و لیاقت خود برای وکالت اصفهان می‌آورند . بهیچوجه وابستگی بمردم حقیقی این شهر ندارند چه درشهری که تعداد کثیری از استادان معظم ودانشمند دانشگاه از آن برخاسته وسیاستمداران ووطن‌پرستان بنام دارد مجالی برای این ابن‌الوقتها باقی نیست بخصوص یکی از آنها که خودرا کاندیدای‌فرهنگیان‌میداند‌باستناد یك لیسانس از دانشکده ادبیات اصفهان و هزار ادعای توخالی داعیه‌ای دارد بیشترمایه تاسف طبقات تحصیل کرده اصفهان شده‌است .مااعلام میداریم که این شب کوران معنای آزادی را کور خوانده‌اند و نمیدانند که آزادی نه‌بدان معناست که هرکس ادعای استحقاق تکیه برکرسی مقدس مجلس شورای ملی کند!! این‌مسلم که در انتخابات حقیقی این خفاشان،محلی‌از اعراب نخواهند داشت

کانون دانشجویان اصفهانی دانشگاه تهران

آ ـ ۱۰۵۰۹

نماینده واقعی گلپایگان

آقای مصطفی قاضی زاده مدیر روزنامه مبارز اقلیم از طرف قاطبه شهرستان گلپایگان می‌باشد .

گلپایگانیهای مقیم تهران

آ ـ ۱۰۵۸۷

دوستان و دانش آموزان گرامی

برای ابراز سپاسگزاری از حقوقیکه بشمااعطا شده است‌توصیه میکنم هرچه زودتر بحوزه های انتخاباتی رجوع و کارت الکترال بگیرید بعد بامشورت یکدیگر بکسانیکه اعتماد دارید رای‌بدهید

دکتر فرخ‌روپارسای

آ ـ ۱٦۲۳٤ ۱ـ٤

بانو هاجر تربیت

از فرهنگیان قدیمی و خدمتگزاران واقعی نمایندهٔ برگزیده جمعیتهای انجمن معاونت زنان ، شورای زنان ، انجمن بانوان منطقه یوسف‌آباد است

از انتخاب این بانوی دانشمند و خادم ملك‌و ملت که در تائید لوایح اصلاحی ششگانه ورفاه توده‌های مردم برنامه‌های جالب‌و مفیدی دارد غفلت نفرمائید .

آ ـ ۱٦۵۹٦ ۱ـ۳

جناب‌آقای‌دکتر نورالدین‌بقراط کاندیدای‌مردم‌نیشابوراست

اکنون که بهمت والای شاهنشاه عدالت گستروادپرور انقلاب سفید ایران به‌ثمر رسیده و در روزبیست وششم‌شهریورماه انتخابات‌مجلسین آغازمیگرددما کشاورزان‌ـ کارگران‌ـ خرده‌مالکان که در پرتو عنایات ملوکانه از حقوق اساسی و طبیعی برخوردار گردیده‌ایم وظیفه‌دارحفظ و تحکیم اصول مقدس‌انقلاب‌ایران هستیم و برای بثمر رسیدن اصول ششگانه شاهنشاه که بمنزله بنای ایران نوین‌است و در روز ششم بهمن سال ۱۳٤۱ برای ملت گذارده شده باید اشخاصی را به‌نمایندگی برگزینیم که معتقد و مؤمن‌باین اصول‌و حافظ آن بوده ودرراه اجرای‌این‌اصول‌مقدس‌جانبازی‌نمایند.

بدین‌لحاظ قاطبه اهالی‌نیشابور آقای‌دکتر نورالدین بقراط‌که که تقوی و طهارت‌را باعرق میهن‌پرستی و شاهدوستی بهم آمیخته و درصف‌خدمتگزاران دولت و کشاورزان‌وازخاندان اصیل نیشابور است بنمایندگی مجلس شورای‌ملی کاندیدا نموده‌و اطمینان‌داریم که‌قاطبه برادران وخواهران‌نیشابوری بمنظور اجرای نیات مقدس شاهنشاه بایشان رای‌داده بدین‌وسیله‌وظیفه مقدسی‌راکه درمقابل شاهنشاه عظیم‌الشان و میهن عزیزدارند باکمال افتخار وسربلندی انجام‌دهند:ازطرف عموم کشاورزان وخورده مالکان‌وپیشه‌وران‌نیشابور

ابوالحسن کوچك‌زاده ـ دکتر محمد ادیب‌ـ حسین رئیسی ـ حسن پابلی ـمحمد ابراهیم پرهیز کارـ محمدرضا رئیسی‌ـحمیدزاده، حبیب‌الله ارباسان ـ امیرهاشمی ـ رجب اربابی ـ ابوتراب‌شایرفر احمد نجارـجعفر بخشی ـ امیرزنجانی ـ حسن امینی ـ علی‌آموزگار علی ترقی ـ حاج‌علی‌نجار ـ حسن‌امینی ـ علی نوری ـ علیرضا نوری‌ـ علی‌اصغر رضایوف‌ـمحمدعلی‌میهماندوست،حسین‌ضیائی ، محمدابراهیم میهماوست ،شهاب‌الدین بقراط ،عیسی زمانپور،حسن فوتباری ،نظام‌الدین بقراط کمال‌الدین بقراط

آ ـ ۱۷۹۲

(به‌پیروی از منویات اعلیحضرت همایونی شاهنشاه ایران‌و لوایح ششگانه کشاورزان . کارگران . فرهنگیان و اصناف گرمسارورامین، ایوانکی به‌آقای‌حسین چیت‌ساز که یکی از افراد شاه‌دوست و باصول ششگانه مؤمن و معتقد است رای داده و بمجلس خواهند فرستاد)

آ ـ ۱۲۷٤

چون اقدامات تیمسار سرلشکر حسن ارفع

که سوابق ممتد و روشن در میهن‌پرستی و شاهدوستی دارند و طرز رفتارشان باسکنه و کشاورزان و کارگران اراجو ازگل بهترین معرف طرز فکر معزی‌الیه درمقام طرفداری ازبرنامه های اصلاحی اعلیحضرت همایونی بمنظور تامین عدالت اجتماعی است اینجانبان در نظر داریم در انتخابات مجلس سنا بایشان رای بدهیم‌و بکلیه کشاورزان و کارگرانی که در انتخابات سنا شرکت مینمایند توصیه می‌نمائیم از انتخاب چنین عنصر شناخته شده در طرفداری‌از حقوق حقه کشاورزان و کارگران غفلت ننمایند ،

ابراهیم ازگلی‌ـ غلامعلی صالحی شاد‌ـ اصغر طلوعی ـ استاد کرمعلی ازگلی ـ غلامحسین ازگلی ـ غلامرضا یقنلی ـفرج‌الله خودسری ـ نعمت‌الله بیات ـ حسن طلوعی ـ غلامعلی فرزین ـ سید حسین شبیری ـ حسین ازگلی ـ امیر یقنلی ـ مهدی ازگلی ـ محمدعلی ازگلی ـ ابوالقاسم محسنیان ـ رضا عامری ـ محمدولی محمدی ـ یوسف برق‌نورد ـمنوچهر عظیم‌پور ـ مصطفی طلوعی ـ ناصر روشن ـمحمدرحیمی ـ ابراهیم طلوعی ـ پرویز اسدی ـ حسین رحیمی ـ سیداحمدلاله‌بش ـ سیدعباس جوزی

آ ـ ۱۰۵۳۷

همشهریان عزیز نطنزیهای مقیم تهران

اکنونکه‌درشرف‌شروع انتخابات دوره بیست ویکم مجلس شورای ملی هستیم(خانم‌دکترطاهره‌صدوقی) که ازشخصیت های‌فرهنگی و دانشمند کشور وفرزند مرحوم حاج فخرالدین قوام صدوقی می‌باشد کاندیدای‌نمایندگی تهران هستند موفقیت معظم‌لها موجب کمال‌افتخار وسربلندی همشهریان بوده‌که در تمام تحولات روشن بینی وشعورملی خودرا بطرز آشکارنمایان‌ساخته‌اند. انتظار داردباانتخاب و تائید ایشان که از فرهنگیان‌خدمتگزارند رشد ملی و اجتماعی خودرا بیش ازپیش نشان دهید .

سیدجعفر آزمایش‌وکیل دادگستری

آ ـ ۱۰٦۰۱

اینجانب اسکندردهخدا

داوطلب نمایندگی مجلس شورای ملی از تهران هستم و از جوانان و آزادیخواهان حقیقی انتظار رای دارم .

نماینده مردم

دانشمند محترم آقای عباس‌خلیلی مدیر جریده شریفه‌اقدام طی مقاله‌ای تحت عنوان نماینده مردم در تجلیل از صفات جبلی ومکارم‌اخلاقی و شخصیت خانوادگی و اجتماعی آقای دکتر حسینعلی اسفندیاری انتخاب ایشان را در شماره مورخه دوشنبه چهارم شهریورماه روزنامه اطلاعات توصیه نموده و وجود یك وکیل فاضل رابمنزله قائد وراهنما ضروری دانسته‌اند .

اینجانبان ضمن تائید کامل نظریات ایشان پشتیبانی قاطع وآمادگی خودرا برای انتخاب آقای دکتر حسینعلی اسفندیاری اعلام میداریم .

دکتر محمد مشیریان ، دکتر حبیب عرفانی ،دکتر بهمن امینی ،دکتر رضاوزیری، دکتر بهاءالدین طباطبائی ، دکترزهرا طباطبائی ، دکتر ناصر وزیری‌زاده ، دکتر رفعت فتاحی ، دکتر خسرو رافیعان ،دکتر حسین مفتاح ، دکتر تقی طاهری ، سر مهندس پل‌اکبار ، مهندس آبکار ، مهندس موسی اتحادیه مهندس منوچهر حکیمی ، مهندس پرویز [illegible] ، مهندس محسنی ، مهندس شهرزاد شهردار ، مهندس‌عبدالرزاق رازقی، مهندس همایون‌بهروز ، مهندس هوشنك عفیفی ، مهندس کاظم جوادی ، مهندس محمد بوترابی ، سرتیپ اسعد شاه فضلی ، حسینعلی قوامی ، پرویز ابراهیمی ، منوچهر آپرین ، محمد فتاحیان ، تقی وکیل‌زاده ، جواد دریابیکی ، علی اکبرهمایونی حشمت‌اله دولت‌شاهی ، حسین امیرحسینی ، پروین مرآت ، محمود ستوده ، فرخ سیاح ، پریدخت فاتح ، مصطفی بکائی، تقی‌ذوالفقاری،ابوالحسم ورزین ، محمد جعفر رشوند ، وصد ها امضاء دیگر .

آ ـ ۱۰٦٦۵

دکتر مریم میر هادی

نویسنده و مدیر ندای زنان را از تهران انتخاب‌فرمائید

اهالی محترم وشرافتمند شهرکرد و چهار محال

اکنون که بناباراده وتوجهات عالیه ذات اقدس همایونی‌زمینهٔ مساعد برای انتخاب نمایندهٔ محلی فراهم شده لذا جناب آقای دکتر جمال‌الدین نوربخش مدیر کل محترم وزارت بهداری را که مراتب شاهدوستی ووطن‌خواهی و فضیلت اخلاقی و علمی‌و خدمات ممتد خود و خانواده‌شان برقاطبه اهالی آنسامان محرز میباشد برای نمایندگی مجلس شورای ملی پیشنهاد مینمائیم واطمینان داریم که کلیه همشهریان عزیز باانتخاب ایشان‌بیکی از آرزوهای دیرین خود تحقق بخشیده و از این موقعیت مناسب برای انتخاب نماینده واقعی خویش حسن‌استفاده خواهند فرمود

چهارمحال‌های مقیم مرکز ـ دکترباقرآل‌ابراهیم ، جعفر آل‌ابراهیم ، دکتر سیداسداله مصطفوی ، مهندس علی محمد مشرف‌الملك ، حاج‌سیدجعفر امامی نجفی ، کاظم‌آل ابراهیم، دکتر میرحقانی ، حسن دلشاد ، احمد مصطفوی ،کمال‌الدین کوهی‌کمالی ، دکتر علی آل‌ابراهیم ، حسین امامی نجفی ، مسعود کوهی ، اسفندیار مشرف‌الملك ، رضا احسان ، ناصر کامکار ، دکتر حسن امامی نجفی ، محمدآل‌ابراهیم ، سید ضیاءالدین امامی ، محمود آل‌ابراهیم ، اردشیر کامکار ،حسن ریاحی ، تقی دلشاد ، رحمت‌اله هوشمند ، ناصر هوشمند ، رحیم رئیس‌زاده ، حشمت‌اله کوهی کمالی ، مراد فاید امینی ، عباس کوهی کمالی ، عبداله فتحیان ، رحمت‌اله رئیس زاده ، احمد آزاده ، حاج‌حسین ریاحی ، سید عباس رضوی شهر کردی ، علی ریاحی ، محمود امینی ، جواد استکی ، احمد رئیسی ، محمود نوربخش ، نعمت‌اله جهانبین هفشجانی،ابوالقاسم رئیسی .

آ ـ ۱۰٦۵۳

اهالی محترم کازرون

جمعی از کارکنان صنعت نفت پشتیبانی خودرا از کاندیدای اهالی محترم کازرون‌آقای مهندس بهرام مصلائی که از مهندسین باتجربه و لایق شرکت ملی نفت ایران می‌باشند اعلام داشته و این حسن انتخاب را تبریك میگویند .

مهندس منوچهر آسایش ـ مهندس ابوتراب نیئی ـ دکتر محمدعلی سعیدی ـ دکتر محمود کیهان ـ دکتر رضا دشت آرا‌ـ مهندس همایون زند ـمهندس فاضل‌سرجوئی ـمهندس حسین مذهب ـمهندس دریان ـ مهندس ابائی ـمهندس امان‌الله‌جعفری‌ـ مهندس قوامی ـ مهندس جلیل وفائی ـمهندس موسی حجتی ـ مهندس رضا افشار ـمهندس هوشنك احمدنیا ـ مهندس‌ایرانی ـ مهندس سروش مهرداد‌ـ مهندس پرویز شایان ـمهندس‌ابوالقاسم انصاری ـ مهندس سیاوش محافظ و یکصد امضاء دیگر

اهالی شاهدوست و میهن‌پرست رفسنجان

همردیف سروان بازنشسته بانو سرور عظمی وزیری (غفاری) بامدت ٦سال اقامت خوددررزنجان کاندیدای دوره ۲۱ مجلس شورای ملی است که درمدت ۲۲ سال خدمت‌صادقانه ونوع‌پرورانه خود درارتش‌شاهنشاهی مراتب شاهدوستی و میهن‌پرستی خودرا عملا ثابت نموده اینك هم پشتیبان انقلاب سفید شاهنشاه‌معظم و طرفدار و مؤمن بمواد ششگانه لایحه بهمن‌ماه ٤۱ معظم‌له می‌باشد بااعزام مشارالیها بمجلس ۲۱ رشد فکری خودرا عملا ثابت نمائید .

آ ـ ۱۷۰۰

جناب آقای مهندس عبدالله ریاضی

استاد بزرگوار و ریاست دانشکده فنی دانشگاه‌تهران که‌حق‌بزرگی به‌جامعه ایرانیان حق‌شناس و وطن پرست در تربیت مهندسین فارغ‌التحصیل دانشکده فنی دارند از طرف مهندسین شهرداری تهران کاندیدای نمایندگی مجلس سنا معرفی میگردند از سایر آقایان مهندسین وهمچنین اهالی محترم تهران انتظار دارند که باانتخاب معظم‌له وظیفه ملی ووجدانی‌خودرا درپشتیبانی‌ازلوایح ششگانه شاهنشاه انجام دهند .

مهندس انوشیروان

مهندس‌علی مکنون ـمهندس حسین صائبی ـمهندس احمد امیری‌فرـ مهندس‌نصرالله هامی ـ مهندس احمد پیرمرزدشتی ـ مهندس غلامرضا شانه‌چیان ـمهندس سیروس رحیمی ـمهندس عبدالحمید شریفی ـ مهندس منصور مهاجر ـمهندس منوچهر شریف ـمهندس خسرو دولتخواه ـمهندس محمود قندی ـمهندس فرخ مجلسی ـ مهندس احمد هاشمیان ـ مهندس داود ایرانپور‌ـ مهندس مصطفی رادپور ـمهندس علی اکبر کبیریان ـمهندس هدایت‌الله را تق‌ـ مهندس غلامحسین بقراطی ـمهندس اصرافیل علیزاده سرابی نژاد ـمهندس علی هداوند .

آ ـ ۱۰۵۸۹

مردم از شیر و خورشید سرخ حمایت میکنند

تلگراف از همدان
جناب آقای مسعودی

کسر شش میلیون ریال از بودجه شیر وخورشید سرخ موجب تاثر و تاسف گردید شیر وخورشید سرخ همدان بیریا و صادقانه خدمتگزار مستمندان است از خالق منان‌سلامتی ذات اقدس شهریاری وپشتیبانان‌دیگر این مؤسسه خیریه را مسئلت‌مینماید حسین مینو، محمد علی ساعتیان ، محمد علی نظریان، عبدالمجید ارمغانی کاظم شکرفی، محمد علی محمدی ، حسن شریفی ، علی شیری، صادق سرابی، محمد مسیحی، حسن طهوری تقی افراسیابی ، حسن شهیدی ، مکارمچیان .

***

جناب آقای مسعودی مدیر محترم روزنامه اطلاعات

مقالات مفید ومؤثر آنجناب در معرفی شیرو خورشید موجب کمال تشکر است. ما امضاءکنندگان زیر بدون هیچگونه قصد گزافه‌گوئی و صرفا برای معرفی این مؤسسه‌خیریه باطلاع جنابعالی میرسانیم که شیر و خورشید این شهر در کلیه سوانح وامور درمانی وبهداشتی نمونه بارزیك سازمان مجهز خیریه بوده وهست و مشاهده میکنیم که مستمندان این شهرستان در کلیه اوقات چگونه از خواروبار وداروی رایگان ومؤسسات آن بنحو شایسته استفاده میکنند به عقیده ما تقلیل‌بودجه و تعطیل این قبیل مؤسسات عام‌المنفعه مهلکترین ضربه برقلوب مستمندان بیچاره‌خواهد بود. از جنابعالی که دامن همت بکمر زده وصرفا بخاطر کمك بضعفا ازاین جمعیت خیریه حمایت میفرمائید تمنا مینمائیم تا مرحله نهائی موضوع را تعقیب وپاداش آنرا از خدابگیرید .

پیشه‌وران ، اصناف، بازرگانان اهالی شاهرود

حاجی محمد علی مدرسی، حاجی اجداذی، میرزا آقا میرباقری، حاجی میر غفوری، حاجی عبدالرحیم رحیمی، حاجی محمد رضا رضوانی ، حاجی مهدی حسینی، حاجی احمد حیدریان، حاجی جواد بسطامی طبسی، اسدالله مدرسی، حاجی غلام بیاری ، احمد رحیمی کوهستانی ، محمد مولیان ، منصور عباسیان، عبدالحسین رحیمیان غلامرضا قزوینیان، محمد یونس آبادی یدالله جبلی، حسین طوفان، محمد علی قزوینی، ناصر عباسی ، محمد حسین نوری، رجبعلی،قائمی، مهدویان حسن زاهدی علی‌اکبر رحیمیان ، سید احمد حسینی ، سید حسن میر حسنی، یدالله اسدیان، قدرت‌جلالی، یوسف شعبانی، حسین کریمی، محمد عشیتی، نصرت رزازان، عباد عبادی، علی‌اصغر افتخاری، محمدکاظم‌افتخاری علی حجی، زاکاریان بزازیان، احمد شعبانی، حسین شریفی، احمدداودی، عباسعلی سهما، علی‌اکبر شهری ، رضا مولوی ، علی اکبر جعفریان ، محمد صادقی، رضا بغیری، محمد علی کلانتری، علی‌اکبر جلالی، حاجی‌محمد رضا گل، اسدالله رشیدیان، حسین هراتی، حاجی محمد حسن کمالی ، حاجی حسین میرحسنی، حاجی احمد جلالی، سید حسین نقیبی، بابائی ، غلامرضا کبابی، حبیب‌هاشمی، حسین نجفیان، محمد حسن عجمی، علی‌اصغر دباغ ، ماشاءالله رحیمی ، غلامرضا خاکپاش، جعفر کیانی، محمد حسن فوق، احمدنائینی، رضاموسوی‌وچندین امضاء دیگر.

دوشیزه مینو ـ باباهادی . بامعدل ۱۹٫۱ بین ۴۰ نفر نو آموزان کلاس اول دبستان ملی ویژه رتبه اول را حائز گردیده است .

جناب آقای عباس‌مسعودی‌مدیر گرامی روزنامه اطلاعات

مریزاد دستی که مرهمستگان را . دوای دل و موهم جان رساند . نه‌تنها مریزاد بلکه نیرومند باد خامهٔ توانا و افکار بلند جنابعالی که‌مظهر تمایلات وخواستهای میلیونها افرادبشردوست وخیرخواه ایرانیست نگارشات‌شیرین ومستدل آنجناب در تشریح خدمات وکمکهای مفید شیرو خورشید سرخ و دفاع ازبودجه موسسه مفید و خدمتگزار که خدمات گرانبهای آن‌عاید مردمان دردمند و بی پناه و موجب آسایش افراد دردورترین نقاط است موجب کمال تشکر و سپاسگزاری گردید توفیقات شایسته آن ذات گرامی را در اجرای نیات خیرخواهانه شهریارمردم دوست‌و پیشرفت‌نظرات عالیه خود که عالیترین احساسات‌نوع دوستی الهام بخش آنست از خداوند یکتا مسئلت وبنام مردم حقشناس و نیکوکار کردستان شایسته‌ترین‌مراتب امتنان وتشکرعمیق‌قلبی خودرا بحضور عالی تقدیم امیدواریم تا نیل بمقصود وهدف‌عالی‌خویش‌کوشش گرانبها و پر ارزش خودرا که موجب رضای خداوند و خشنودی شاه و مردم‌است ادامه دهند .

ازطرف‌کشاورزان کردستان :سلطانی زارعی .جعفر مشتاق . حاجی باختر. عبدالحمید سلمان. یدالله‌اسلام زاده خلیل خاکسار . سلطانپور . ابراهیم بوراد .شوکتیاران .سیف‌الله‌نصرالله خانی .فخرالدین پالیزی . عبدالله حجاران . عطاءالله صادقی . وفا معروفی . ولی مظفری و چندین‌امضای دیگر .

آگهی تجدید مناقصه

درپیرو آگهی مناقصه شماره ۲۲۷۹ ـ ۳ر۵ر۴۲ شهرداری جلفا عملیات اسفالت خیابانهای گمرك ـ فرحناز . اتصال خیابان ـ پهلوی بگمرك و فلکه ورودی‌شهر رابه بهای تقریبی ۴۰۰۰۰۰۰ ریال باشرایط زیربمناقصه میگذارد .

۲ـ داوطلبان شرکت در مناقصه بایستی باپرداخت مبلغ‌یکهزار ریال بصندوق‌شهرداری مشخصات و واحدبهاو شرایط‌فنی را دریافت نمایند.

۳ـ پیشنهاد دهندگان باید مبلغ دویست هزار ریال وجه نقد بعنوان‌سپرده بحساب‌شماره ۳۸ سپرده شهرداری در بانك‌صادرات شعبه‌جلفا پرداخت ویا معادل مبلغ‌مذکور ضمانت‌نامه بانکی ازیکی ازبانکهای مجاز که مورد قبول‌شهرداری‌باشد ضمیمه پیشنهادنمایند مدت‌اعتبار ضمانت‌نامه ازتاریخ افتتاح پیشنهادات الی مدت دو ماه میباشد ضمانت نامه باید بدون‌قید وشرط باشد در صورتیکه در آن‌شروطی‌قیدشود ویامدت آن‌از دوماه کمترباشد پاکت‌ب مقاطعه کار باز نشده مردود شناخته خواهد شد .

۴ـ هرگاه برنده مناقصه ازعقد قرارداد خودداری نماید ودیعه مربوطه‌ضبط میشود و سپرده نفردوم پیشنهاد دهنده تا عقدقرارداد بابرنده مناقصه نگهداری خواهد شد .

۵ـ پیشنهادات باید بارعایت قانون (منع‌مداخله در معاملات دولتی و شهرداری) تسلیم شود .

۶ـ هزینه چاپ آگهی مالیات و عوارض وسایر هزینه های قانونی بعهده برنده مناقصه است .

۷ـ حضور پیشنهاد دهندگان در جلسه مناقصه آزاد وشهرداری در ردویاقبول یك یاکلیه پیشنهاد ها مختار است .

۸ـ برنده مناقصه ملزم‌است برای‌حسن انجام کار معادل مبلغ دویست هزار ریال نقدا بحساب سپرده شماره۳۸ شهرداری در بانك صادرات جلفا تودیع‌نموده یا اینکه تضمین‌نامه بانکی‌از یکی از بانکهای مجازکه مورد قبول شهرداری باشد بمدت پنجماه بسپارد .

۹ـ پیشنهاد دهندگان باید پیشنهادخود رادرپاکت سربسته و لاك‌ومهرشده بنام‌الف‌و ب (پاکت‌الف باید محتوی قبض سپرده یاضمانت‌نامه‌بانکی وسایر مدارك‌فنی ومالی‌وکارت‌طبقه‌بندی مقاطعه کاران ازشهرداری تهران ویاسازمان برنامه باشد . وپاکت ب محتوی برك‌پیشنهادوطرح قرارداد وصورت‌مشخصات وشرایط و واحد بهاونقشه های مربوط که‌همگی امضاء شده و مهرشده‌باشد تهیه‌و تسلیم‌شود دفترشهرداری ازقبول پاکاتی‌که الف‌و ب آنها دریك‌پاکت باشد خودداری خواهد نمود .

۱۰ـ درکمیسیون مناقصه ابتداء کلیه پاکات الف باز و قرائت میشود وپس‌از احراز صلاحیت فنی ومالی هریك‌ازپیشنهاددهندگان اقدام‌به‌بازکردن پاکت‌ب آنها خواهد شد .

۱۱ مدت انجام کاراز تاریخ عقد ومبادله قرارداد پنجماه خواهد بود .

۱۲ـ از مبلغ پیش بینی‌شده دراین آگهی مبلغ دومیلیون ریال آن‌درسال جاری‌درمقابل صورت‌وضعیت‌ازکار کرد پیمانکارپرداخت وبقیه بطور اقساط ماهانه از بودجه‌سال ۱۳۴۳ قابل پرداخت میباشد .

۱۳ـ جریمه‌برای هرروز تاخیر درانجام کارتا یکماه بقرارروزی دوهزارریال وزائد بریکماه روزی سه‌هزار ریال بنفع صندوق شهرداری اخذ میشود وبعد ازدوماه تاخیر ودیعه حسن انجام کار پیمانکار مبلغ دویست هزارریال ضبط خواهد شد .

۱۴ـ شهرداری مجاز است تاماخذ ۲۵.ز. از میزان کل معامله کسرویااضافه نماید درصورت اضافه‌شدن ۲۵.ر. آن در سال۴۳ قابل‌پرداخت است .

۱۵ـ داوطلبین درمناقصه باید پیشنهادات خودرا تاآخر وقت اداری‌روز ۱۶ شهریورماه درقبال اخذرسید بدفتر شهرداری‌تسلیم نماید وپیشنهادهای رسیده ساعت ۴ بعدازظهر همان روز در کمیسیون مربوطه باحضور مهندس اداره کل امور شهرداریها باز و قرائت خواهد شد .

شهردار جلفا

استاد محترم جناب آقای دکتر گونیلی

انتصاب شایسته شما را بمدیریت کل دانشگاه‌تهران صمیمانه تبریك میگوئیم .

دکتر شایورد ـ کاظم زرکشیان

آیا این طفل شماست؟ فردا در همین صفحه

تشکر و قدردانی از دو پزشك شرکت ملی نفت

جناب آقای دکتر روحانی و جناب آقای دکتر ربانی بدینوسیله از زحمات بی‌شائبه جناب آقای دکتر استوار و دکتر شریفی پزشکان بیمارستان شرکت ملی‌نفت‌ایران که باطبابت حاذقانه خود همسر و فرزندم را از مرك حتمی نجات داده‌اند صمیمانه سپاسگزارم و تشویق بجای این خدمتگذاران صدیق از شما مسئولین مراکز بهداشتی مناطق نفت خیز تقاضا میکنم .

کارمند بهداری و بهداشت شرکت ملی نفت‌ـ احمد شمس

جدول کلمات متقاطع شماره ۲۴۸۰

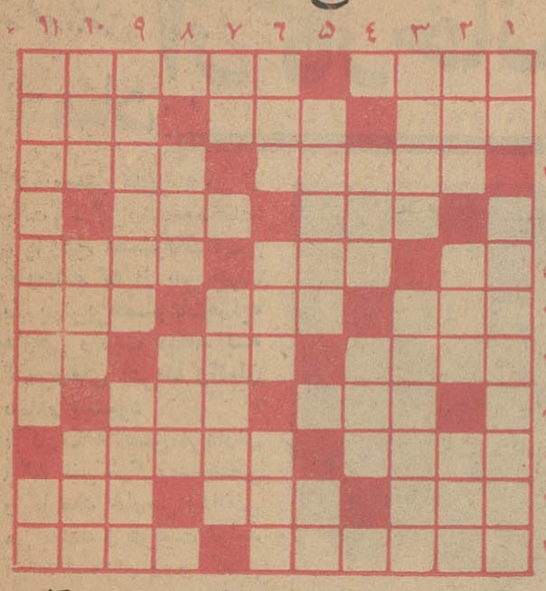

افقی :۱ـ از اقسام عضله در وجود مبارك ـ از دلدادگان قدیمی ۲ـ زمانه ـ دوست از دوست نباید داشته باشد ـ مایع‌جان ۳ ـ بدبخت و پریشان ـ از دین برگشته ۴ ـ گوارا ـ کدام زن است که چشم دیدنش را داشته باشد ؟ ۵ـ آب درآن میجویند ـ از گرفتنی ها!ـ چسبیده بطور بفهمی ونفهمی! ۶ـ کرو ـ بعضی غذاها تولید میکند ـ از اعضاء بدن ۷ ـ قسم است و اتفاقا راست هم‌هست ـ روسیاه ودل سفید ـ بلی بزبان بیگانه ۸ ـ لوطی خاك راهم قبول دارد ـ از چیز هائی که تهیدست‌ترین اشخاص نیزناچار دارند ۹ـ بازورمندتر از خود در انداختن البته از عقل بدور است ـ از لوازم قالی‌بافی ۱۰ ـ علم ـ به لفظ‌میگویند و باچانه میبرند ! ـ نفرین و لعنت ۱۱ـ ازنقاشان‌معروف اروپائی پیرو مکتب روبنس ـ دردسته‌های قدیم توی دیك میگذاشتند .

عمودی : ۱ـ حرف همراهی تازی ـ پلوی عروسی ۲ـ ازاو دوستی نخواهید ـ بااهمیت ـ بینوانداردد ۳ـ نغز وگزیده باشد ـ اگر این نیم جانش راهم بگیرند دیگر چه میماند ؟ ۴ـ درحمام عمومی بیشتر مفید است ـ طراوت و شادابی ۵ ـ از کشور های آمریکای جنوبی ـ بدون ۶ـ غلاف‌دیده‌ـ روزگاری علاج کله کچل بود ـ اندکی کوچکتر از دل !۷ـ راه‌کوتاه ـ خرافاتی پای‌بند آنست ۸ـ از مظاهرنرمی وشکل پذیری ـ برای مصون ماندن از آفات می‌نشینند ۹ ـ دهکده خوش آب وهوائی نزدیك مشهد ـ معروف‌ترین مجسمه جهان را در آنجا یافته‌اند ۱۰ـ از سران سامانی ـ برجی‌است ـ اگر برای‌همه خوشبختی می‌آورد خودش که بدبخت است ۱۱ـ شبه قاره ـ از سازهای غم‌انگیز .

حل جدول شماره ۲۴۷۹

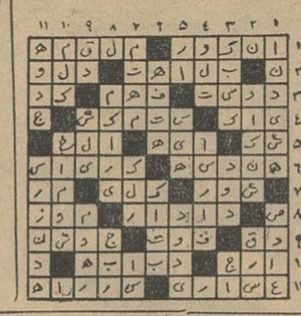

موسسه مطبوعاتی

صدف

جهت توزیع نشریات هفتگی وماهانه در دست انتشار خود در کلیه شهرستانها احتیاج بنمایندگان فعال وخوشحساب دارد . عموم مدیران محترم بنگاه‌های مطبوعاتی می‌توانند باصندوق پستی ۱۹۴۷ مکاتبه نمایند .

آ ـ ۱۷۰۰۸ ۱ـ۳

یخچال ۱۰٫۰۰۰ ریال ارزانتر ، ۵ سال ضمانت

جنرال استیل گنجایش زیاد ، مصرف کم ، اتوماتیك ، دارای قفل ، نقد واقساط

شرکت صنایع پارس وآمریکا تهران ـ خیابان شاه ـ ساختمان آلومینیوم ـ تلفن ۶۹۱۷۳

کاسپین

آگهی مناقصه

۱ـ تیپ دوم شکاری تاکتیکی (پایگاه وحدتی نیروی هوائی در دزفول) ۳۸۶۰۰ متر مربع کاه‌گل مالی روی خاك ریز های ساختمان های داخل پادگان را بشرح زیر به مناقصه میگذارد.

۲ـ داوطلبان‌شرکت درمناقصه می‌توانند حداکثر تاتاریخ ۱۹ر۶ر۴۲ در ساعات اداری بدفتر ماتریل تیپ دوم شکاری‌مراجعه وبرك شرایط شرکت د رمناقصه را برایگان دریافت دارند .

۳ـ داوطلبان شرکت درمناقصه باید دارای طبقه‌بندی اداره مهندسی ارتش باشند .

۴ـ شرکت کنندگان در مناقصه‌باید پیشنهادات خودرا حد اکثر تاساعت ۸ روز ۲۰ر۶ر۴۲ بدفتر ماتریل تیپ دوم شکاری تسلیم نمایند .

۵ـ پیشنهادات رسیده درساعت ۹ روز ۲۰ر۶ر۴۲ بازو قرائت خواهد شد .

۶ـ حضور شرکت کنندگان در کمیسیون مناقصه آزاد است.

۷ـ تیپ دوم شکاری در قبول یارد یك یا کلیه پیشنهادات آزاد است .

۱ـ۲ **تیپ ۲ شکاری تاکتیکی**

آگهی مناقصه

اداره حسابداری فرهنك استان مرکز لوازم آهنی مورد نیاز سال جاری مدارس تهران (سال تحصیلی ۴۲ر۴۳) ازقبیل میز و نیمکت فلزی متصل ۳۰۰۰ دستگاه طبق نمونه موجود کارپردازی فرهنك استان و ۲۵۰۰ دستگاه بخاری آهنی نفت‌سوز بالوله و زانوئی مربوط به آن طبق نمونه موجود و تعداد ۵۰۰ عدد میز فلزی آموزگار را از طریق مناقصه خریداری می نماید .داوطلبان فروش می توانند با مراجعه به اداره کارپردازی این اداره و دریافت برك مشخصات و شرایط پیشنهادات خودرا بضمیمه قبض سپرده یا ضمانتنامه بانکی حداقل معادل ده در صد کل بهای پیشنهادی تا آخر وقت اداری روز ۱۷ شهریور ۴۲ بدفتر این اداره تسلیم ورسید دریافت دارند . پیشنهادات واصله ۱۸ شهریور در ساعت ۱۰صبح باز و قرائت خواهد شد کلیه هزینه متعلقه ازقبیل مالیات و عوارض و حق الدرج آگهی و کرایه حمل بعهده برنده مناقصه می باشد . الف ۳۳۶۵

مدیر کل امور مالی و ذیحساب وزارت فرهنك . ذوالنصر

۱ـ۲ آ ـ ۱۷۳۰۶

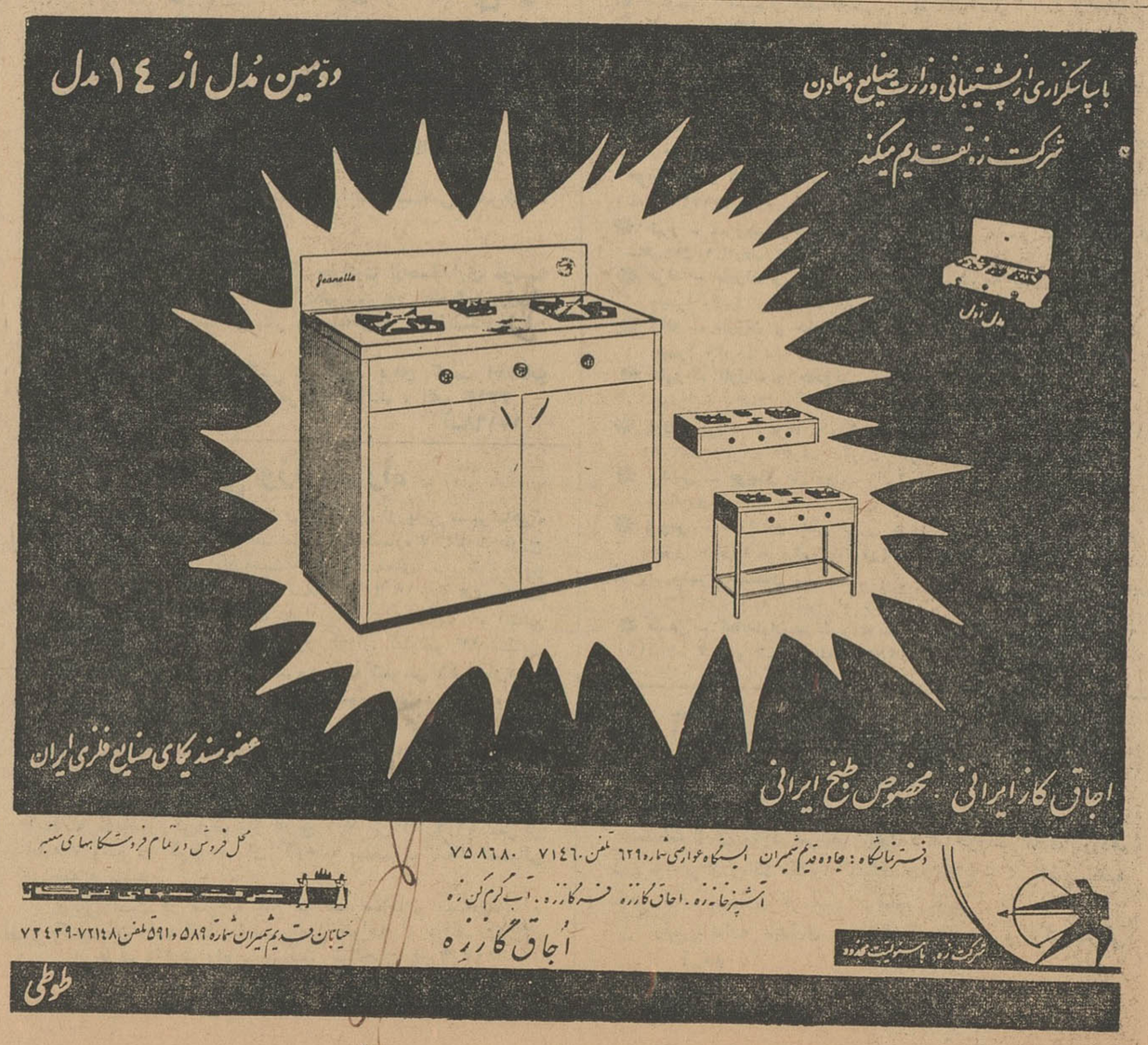

وزیر اقتصاد از کارخانه کفش ملی دیدن کرد

آقای معتبر مدیر عامل شرکت درگزارش خود گفت:

*** بزودی مصنوعات این کارخانه که از هر جهت با بهترین مصنوعات مشابه خارجی رقابت میکند به کشورهای آمریکا وآلمان صادر میشود**

* کارخانه کفش ملی دارای ۸۲۶ نفر کارگر ومتخصص و کارمند خارجی وداخلی می باشد و ظرفیت تولید آن ۲۴ هزار زوج کفش های مختلف در ۲۴ ساعت میباشد

آقای دکتر عالیخانی وزیر اقتصاد از کارخانه کفش ملی بازدید کرد . دراین بازدید آقایان دکتر شیبانی معاون وزارت اقتصاد، مرتضی سرمد عضو اطاق صنایع و معادن و دبیر کل سندیکاهای صنایع فلزی و شیمیائی ، دکتر زند قائم‌مقام وزیر اقتصاد و سفیر کبیر چکسلواکی و چندتن دیگر از مقامات آن سفارتخانه درایران، حضور داشتند .

در آغاز بازدید آقای ناصر معتبر مدیر عامل شرکت سهامی کفش ملی بوزیر اقتصاد خیرمقدم گفت وبیاناتی باین شرح ایراد نمود:

جناب آقای وزیر اقتصاد

اینجانب افتخار دارم که بنمایندگی از طرف هیئت مدیره و کارمندان وکلیه کارکنان شرکت سهامی کفش ملی تشریف‌فرمائی جنابعالی و همراهان‌را خیر مقدم عرض‌نمایم

کارخانه‌ای که امروز جنابعالی و همراهان محترمتان با تشریف قدوم خود مباهی و سرافراز فرموده‌اید در بهمن ماه سال ۱۳۳۶ یعنی قریب به شش سال قبل‌بنیان گذاری شده است .

سرمایه اولیه شرکت در بدو تاسیس مبلغ ده میلیون ریال و ماشین‌آلات کارخانه عبارت ازشش دستگاه پرس ساخت ممالک‌متحده امریکا و معدودی ماشین‌آلات‌دیگر وتعداد کارگران جمعا ۴۰ نفر و محصول روزانه کارخانه منحصرا پانصد زوج کفش تنیس بود.

ولی پس از یکسال از تاریخ تاسیس تاکنون یعنی درمدتی کمتر از ۵ سال در پرتو امنیت وآرامشی که در اثر رای روشن شاهنشاه بزرگ و ثبات نسبی اقتصادی که در نتیجه حمایت از صنایع جوان کشور ایجاد شد محیط مساعدی برای نشوونما و ترقی و توسعه صنایع داخلی واز جمله صنعت‌تازه کفش سازی بوجود آمد و اولیاء این شرکت که دربادی امر در راه توسعه و بسط کارخانه با دودلی وتردید گام برمیداشتند باحسن استفاده از این محیط مساعد و به اتکاء حمایت بیدریغ شاهنشاه دل وجرئتی تازه یافتند و برای تحقق بخشیدن به‌آمال وآرزوهای وطن‌پرستانه خود که در سرلوحه آنها ایجاد کار برای بیکاران‌تهیه محصول بهتر وبیشتر بمنظور جلوگیری‌از خروج سرمایه ارزی کشور و عرضه‌کردن کفش های متناسب بابنیه مالی اکثریت‌قاطع هموطنان ماقرار داشت بفعالیت و جنبش همه جانبه‌ای دست زده از ایثار و بذل سرمایه مادی ومعنوی خود مضایقه ننمودند و اشکالات عدیده راکه معمولا برای صنایع نوبنیاد وبی‌سابقه موجود است‌بهیچ شمردند و در نتیجه‌شرکت سهامی کفش ملی به‌پیشرفت هائی نائل گردید که هم‌اکنون پاره‌ای ازآنها رافهرست‌وار بعرض مبارکتان می‌رسانم .

ظرفیت تولید

سرمایه ثبت‌شده شرکت ازده میلیون به ۱۲۵ میلیون ریال و سرمایه در گردش به‌سیصدمیلیون ریال رسیده که مابه‌التفاوت ازمحل وام صنعتی بانک توسعه صنعتی به مبلغ ۶۰ میلیون ریال ووام‌صاحبان سهام واعتبارات شرکت در نزد بانکها تامین گردیده است.تعداد ماشین آلات مختلفی که هم‌اکنون مورد بهره‌برداری قرار دارند بالغ برپانصد دستگاه وارزش آنها معادل یکصدو چهل میلیون ریال است.:

ظرفیت تولیدی کارخانه باوجود دستگاه های فوق در هر ۲۴ ساعت ۲۴ هزارزوج وسطح‌تولیددرحال‌حاضر روزانه ۱۲ هزار زوج از انواع کفش های مختلف است . از نظر تنوع قریب به یکصدو بیست‌مدل مختلف از کفشهای چرمی ، لاستیکی ، کتانی و اسپرت و در آتیه‌نزدیکی کفش های ترلون بوسیله کارگران ایرانی و تحت نظر متخصصین مجرب ساخته میشود که از هر حیث انواع مشابه خارجی خود رقابت مینماید .

گالش ها و کفش های ساخت کارخانه کفش ملی که‌از هرجهت بابهترین مصنوعات مشابه‌خارجی رقابت میکند مورد توجه آقای دکتر عالیخانی وزیر اقتصاد قرار گرفت در عکس بالا آقایان دکتر شیبانی ومرتضی سرمد و سفیر کبیر چکوسلواکی وناصر معتبر مدیر عامل شرکت دیده میشوند .

مساحت کل کارخانه قریب به ۲۵ هزار متر مربع است که ازاین مقدار پانزده هزار متر مربع را ساختمان های یك طبقه و دوطبقه کارگاهها ، انبارها و سرویس‌های عمومی وتاسیسات اداری پوشانیده است اراضی کارخانه بتدریج واز بیش‌از پنجاه‌وهفت مالك مختلف خریداری شده است .

تعداد کارگران ۷۵۵ نفر است که تحت سرپرستی ۴۵ نفر کارپرداز و۲۲ نفر سرکارگر و۶ نفر متخصصین خارجی از ملیت‌های مختلف اروپائی مشغول بکار تولیدی میباشندبعلاوه شرکت هم‌اکنون یکصدو هشتاد نفر کارمند داردکه‌دوائرحسابداری بازرسی ، کارگزینی و خرید و فروش را اداره مینمایند .

صادرات کفش

از نظر فروش همواره سیاست اصلی شرکت مبنی به‌تماس‌مستقیم بامصرف کنندگان واقعی بوده و براساس همین سیاست دائره‌فروش شرکت موفق شده است که با پرداخت سرقفلی ویا خرید حق مالکیت و استخدام فروشندگان مبرز شصت‌وپنج باب فروشگاه اختصاصی درسراسر کشوربگشاید وبدینوسیله محصولات کارخانه را در همه‌جا بایك قیمت واحد در دسترس مصرف کنندگان قرار دهد تعداد فروشگاه های شرکت طبق پروژه مربوط تانیمه سال ۴۳ به‌یکصد باب افزایش خواهدیافت

بعلاوه بعضی از ادارات دولتی و بنگاه های ملی و کارخانجات از مشتریان دائمی محصولات این کارخانه‌اند و این شرکت مفتخر است که موفق بجلب رضایت مشتریان و مصرف کنندگان خود شده است .

موازی بافعالیت هائی که‌بوسیله اداره فروش شرکت درزمینه‌فروش در داخل کشور بعمل آمده‌مطالعات واقدامات مقدماتی برای‌صدور کفش بممالك متحده آمریکا و کشور آلمان غربی صورت پذیرفته که خوشبختانه به‌نتایج رضایت بخشی منتج گردیده و اعتبارات اسنادی مربوط برای حمل کالا بوسیله بانك ملی ایران مفتوح شده‌است در زمینه امور عمومی وعام‌المنفعه بمنظور رفاه حال کارگران کارخانه وساکنین قریه مهرآباد گذشته‌از نمایندگی بانك ملی که‌بنابتقاضای شرکت در قریه مهرآباد افتتاح شده شرکت در خارج ازکارخانه بایجاد تاسیساتی از قبیل باجه‌پست وتلگراف و تلفن ، مسجد ، حمام عمومی ورختشویخانه و فروشگاه تعاونی همت گماشته است .

اینك تقاضادارد باتشریف‌فرمائی خود ازکارگاهها بازدیدومحصولات کارخانه را از نزدیك ملاحظه فرمایند .

امیدوارم که خدمت کارکنان این واحد تولیدی و صنعتی مورد عنایت جنابعالی و همراهان قرار گیرد و بسهم خودتان در رفع مشکلات و نقائص موجود مشوق‌و راهنمای ماباشید .

تضمین مصنوعات

پس از اظهارات آقای معتبر ، مهندسان و متخصصان خارجی و داخلی کارخانه بوزیر اقتصادمعرفی شدند ، سپس بازدید از قسمتهای مختلف کارخانه آغاز گردید.

در کلیه قسمت ها مسئولان‌مربوطه توضیحات کافی پیرامون نحوه‌کار ونظارت مهندسین و متخصصین جهت استحصال جنس‌خوب‌ومرغوب باطلاع بازدیدکنندگان میرساندند نکته دیگر دراین بازدید جلب‌توجه کرد ، سیستم مدیریت و سرعت کار و دقت در تهیه مصنوعات‌بود که وزیر اقتصاد و سایر بازدیدکنندگان آنرا مورد تائید وتحسین قرار دادند .

یکی از مدیران شرکت‌در جریان بازدید ضمن ارائه چندنمونه‌از کفش های ساخت کارخانه گفت‌شرکت کفش ملی مصنوعات خودرا برای مدت معین تضمین میکند.

مثلا گالش‌های ساخت مابرای یکسال تضمین دارد و اگر مصرف کننده ایرادی در گالش خود دید میتواند آنرا تعویض نماید .

درسالن‌های کارخانه دوازده‌دوچرخه بسقف نصب شده بود که یکی از مهندسین کارخانه در پاسخ‌سئوال خبرنگار ما اظهار داشت : «برای تشویق و تقدیر کارگران خوب، کارخانه کفش ملی از مدتها قبل امکاناتی ایجاد کرده بود که حتی‌الامکان کارگران بکار بهتر علاقمند شوندوبهترین آنهابتوانند جایزه‌ای نیز دریافت دارند . این دوچرخه‌ها یك نمونه از جوایزی است که معمولا به‌کارگران خوب وواجد شرایط داده‌میشود . باین ترتیب باید توجه داشت که‌مدیران کارخانه کفش ملی از مدتها پیش بازدیاد درآمد کارگران خود ودر حقیقت اجرای طرحی مانند سهیم شدن کارگران‌درسود کارخانجات که مورد علاقه شاهنشاه میباشد توجه داشته‌اند واز طرق مختلف آنرا اجرا کرده‌اند .

دیدار وزیر اقتصاد و دیگربازدید کنندگان ازکارخانه درحدود یك ساعت بطول انجامید . و در پایان آقای دکتر عالیخانی از نحوه مدیریت و کار کارخانه‌ومحصولات آن اظهار خرسندی و قدردانی کرد واظهار داشت، وزارت اقتصادهمواره از کارخانجات مفید که تولیدات آنها خوب وسالم میباشد و درعین حال رعایت مصرف‌کننده نیزشده است حمایت قطعی خواهد کرد.

دقیق ترین کنتور آب محصول کارخانه مشهور

بُسکو

خشك با قرائت مستقیم چند سوراخه بهر اندازه

از نیم اینچ الی ۱۲ اینچ موجود است

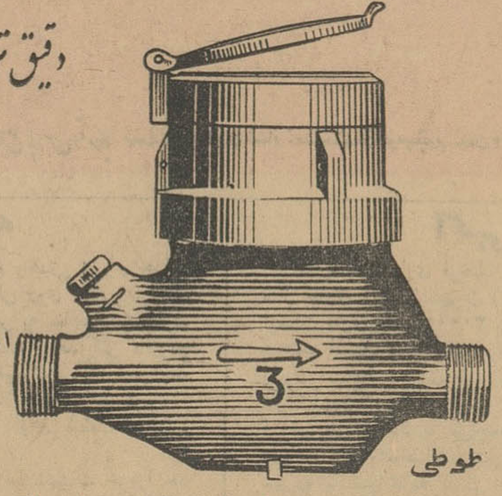

Bosco Water Meters Multi-jet dry dial straight reading.

طوطی

نماینده انحصاری درایران شرکت سهامی انتصار خیابان فردوسی پاساژ ۲۶ تلفن ۳۰۳۲۸۶ـ۳۱۵۰۵ نشانی تلگرافی (انتصار)

انواع شیر فلکه و لوازم لوله‌کشی ووسائل مختلف‌حمام و لوازم بهداشتی ساخت کارخانجات معروف انگلستان ـ آلمان ـ ایتالیا وهمچنین‌تیغ‌اره دم قرمز (سیموند) ساخت امریکا در شرکت‌سهامی انتصار نماینده انحصاری کارخانجات مذکور موجود است .

آگهی مربوط بامتحانات اختصاصی دانشگاه تهران درسال تحصیلی ۴۲ر۱۴۴۳

تاریخ‌نام‌نویسی :

نامنویسی درتمام دانشکده‌ها از صبح روز یازدهم شهریورماه تاعصر روز چهاردهم شهریورماه همه روزه از ساعت ۸ تا۱۲ صبح و از ۲تا۶ بعدازظهر درمحل دانشکده مربوطه انجام میگیرد.تاریخ امتحان ومواد امتحانی :

۱ـدانشکده ادبیات

رشته‌ادبیات فارسی :فارسی ـ انشاء ـ تاریخ ادبیات ـعربی (تجزیه و ترکیب و ترجمه)

رشته علوم اجتماعی : تاریخ اجتماعی ایران

رشته تاریخ و جغرافیا : تاریخ‌ایران و تاریخ عمومی ـ جغرافیای ایران و جغرافیای عمومی .

رشته باستانشناسی :تاریخ‌ایران

رشته زبانهای خارجی : (آلمانی ـفرانسه ـ انگلیسی ـروسی). انشاء زبان خارجی

رشته ادبیات :عربی (تجزیه و ترکیب و ترجمه)

تاریخ امتحان ـروزهای بیست وسوم ـبیست وچهارم‌وبیست‌و پنجم شهریور صبح و بعد از ظهر

۲ـدانشکده پزشکی

موادامتحانی:فیزیك‌ـشیمی‌ـزیست‌شناسی

تاریخ‌امتحان صبح‌روز پانزدهم شهریورماه

۳ـدانشکده حقوق

مواد امتحانی : رشته اقتصاد‌ـ سئوال اختیاری‌مربوط باقتصاد حقوق و علوم سیاسی : حقوق . سئوال اختیاری مربوط بحقوق علوم سیاسی : سئوال اختیاری‌مربوط بعلوم سیاسی .علوم اداری وبازرگانی ـ سئوال اختیاری مربوط بعلوم اداری و بازرگانی تاریخ امتحان صبح‌و بعد از ظهر روزنوزدهم شهریورماه

٤ـدانشکده داروسازی

مواد امتحانی:

شیمی ـفیزیك‌ـ ریاضی ـزیست‌شناسی

تاریخ امتحان صبح و بعد از ظهرروز نوزدهم شهریور

۵ـدانشکده دامپزشکی

موادامتحانی :

فیزیك ـ شیمی ـ علوم طبیعی

تاریخ امتحان بعد از ظهرروز پانزدهم شهریورماه

٦ـدانشکده دندانپزشکی

مواد امتحانی :

فیزیك ـ شیمی ـ کاردستی

تاریخ امتحان صبح‌و بعد از روز بیستم شهریورماه

۷ـدانشکده علوم

مواد امتحانی :

رشته ریاضی جبر و مثلثات ـحساب وهندسه ـهندسه‌ترسیمی

رشته فیزیك جبر و مثلثات ـ فیزیك ـ شیمی

شیمی جبر و مثلثات ـ فیزیك ـ شیمی

زیست‌شناسی جبر و مثلثات ـ فیزیك ـ شیمی ـ جانورشناسی‌ـ گیاه شناسی

زمین شناسی جبرو مثلثات ـ فیزیك ـ شیمی‌ـتکامل‌وزمین‌شناسی

۸ـدانشکده فنی

مواد امتحانی :

ریاضیات الف (جبر ـ حساب و مثلثات)

ریاضیات ب(هندسه‌ترسیمی‌ـرقومی‌ـمخروطات‌ـفیزیك‌ـشیمی‌ـرسم

تاریخ امتحان صبح و عصر روز شانزدهم وهفدهم شهریورماه

۹ـدانشکده کشاورزی

مواد امتحانی :

ریاضیات ـ فیزیك ـ شیمی ـ گیاه‌شناسی ـجانورشناسی (برای داوطلبان ریاضی درحدود برنامه ششم ریاضی‌و برای‌داوطلبان طبیعی درحدود برنامه ششم طبیعی)

تاریخ امتحان صبح روزهیجدهم شهریورماه

۱۰ـدانشکده علوم معقول و منقول

مواد امتحانی :

فارسی و عربی (درحدود برنامه ششم ادبی)

تاریخ امتحان روز هیجدهم شهریورماه

۱۱ـدانشکده هنرهای زیبا

مواد امتحانی :

رشته معماری ـ ریاضی و طراحی

رشته نقاشی ومجسمه سازی ـ طراحی

تاریخ امتحان روزبیست وششم وهفتم شهریورماه

شرایط نامنویسی ومدارك لازم :

۱ـ کارت قبولی امتحانات ورودی عمومی

۲ـیك برك رونوشت شناسنامه

۳ـیك قطعه عکس

٤ـمدرك قبولی ششم متوسطه

برای اطلاع از ساعات امتحانات داوطلبان میتوانند بدانشکده مربوطه مراجعه نمایند.

الف ۳۳۸۰ آـ۱۷۳۱۰

آگهی شرایط ورود به موسسه فوق‌لیسانس تحقیقات و مطالعات روانشناسی و علوم تربیتی

دانشکده ادبیات برای دوره فوق لیسانس موسسه تحقیقات و مطالعات روانشناسی و علوم تربیتی در سال تحصیلی ۴۲ـ۴۳ از طریق مسابقه دانشجو می پذیرد داوطلبان باید از یکی از رشته های دانشکده های دانشگاه فارغ التحصیل باشند.

شرایط ثبت نام :

۱ـ ارائه اصل مدرك تحصیلی که نباید از لیسانس کمترباشد.

۲ـ رونوشت شناسنامه ۲ برك

۳ـ عکس ٤×٦ ـ ٤ قطعه

٤ـ رسید پرداخت ۵۰۰ ریال حق‌اثبت ازحسابداری موسسه

تاریخ ثبت‌نام از دهم تا چهاردهم شهریور ماه همه روزه از ساعت ٤ تا٦ بعداز ظهر در دفتر موسسه واقع در دانشگاه تهران دانشکده ادبیات .

تاریخ امتحان بعدا آگهی می شود برای کسب اطلاعات دیگر بدفتر دانشکده ادبیات مراجعه نمایند . الف ۳۳۱۲ آـ۱۷۱٦۸ ۱ـ۲

آگهی وزارت راه

پیرو آگهی مورخ ۳۰ر۳ر۴۲ چون کمسیون ارزیابی مسیرشاهراه تهران ، کرج بر اساس بندهفت‌تصویبنامه شماره ٤٤۱۷ت مورخ ۵ر۱۰ر۴۱ هیئت‌دولت بادردست‌داشتن نقشه‌های مربوطه‌ازتاریخ ۱۰ر٦ر۴۲ تا تاریخ ۲۱ر۷ر۴۲ از ساعت ۱٦ تا ۱۹ روز های‌یکشنبه و سه شنبه ـ هر هفته مبادرت به ارزیابی مستحدثات و اعیانی قطعات ٦،۵ ،۷ و ۸ شاهراه مذکور که از کیلومتر ۲۳ «مقابل تاسیسات شرکت نفت پارس» شروع و به کیلومتر ٤٦ پایان‌قطعه هشت شاهراه تهران ، کرج ختم می‌شود مینماید ، بدینوسیله ازعموم صاحبان مستحدثات واعیانی مسیر قطعات فوق‌الذکر دعوت میشود که بادردست داشتن مدارك مثبته از تاریخ ۱۰ر٦ الی ۳۱ر٦ر۴۲ بدفتر قطعه ٦ واقع در سیصد متری سمت راست کیلو متر۳۳ جاده تهران ، کرج بانصب تابلو کنار خیابان آسفالته مشخص گردیده واز تاریخ ۱ر۷ الی ۲۱ر۷ر۴۲ بمرکز قطعه ۷ واقع در کرج خیابان کارخانه سم‌سازی بنگاه شیمیائی مراجعه فرمایند .

بدیهی است در صورت عدم مراجعه صاحبان مستحدثات و اعیانی کمیسیون راسا اقدام مقتضی بعمل خواهد آورد الف ۳۳۰۰

از طرف وزارت راه ـ مهندس شالچیان ٤ر۶ر۴۳

آـ۱٦۹۵٤ ۱ـ ۳

برنامه سینماها

* **آستارا (تجریش)ـچهارسوار سرنوشت**ـاسکوپ‌ـرنگی‌ـدوبله‌بفارسی‌ـ گلن‌فورد ۳۰ر۱۰ـ ۲ـ ۳۰ر۵ـ ۹ تلفن ۸٤۰۲۲ـ ۸۵۹٦٦

* **آسیاـ شهر متروك**ـ رنگی‌ـ دوبله بفارسی ـجیمز استوارت ـوالتر برنان ۱۱ـ ۳ـ ۵ـ ۷ـ ۹ تلفن ٤۲۹۰۹

* **امپایر ـ دختران چه میخواهند** ـ دوبله بفارسی ـ الیزابت تیلور‌ـ ویلیام پاول ۱۱ـ۳ـ۵ـ۷ـ۹ تراس ۳۰ر۷ـ ۳۰ر۹ تلفن ٦۲۳۹٤۲

* **ادئون‌ـ پرنده شیرین جوانی** ـ اسکوپ ـ رنگی‌ـ دوبله بفارسی ـ پل‌نیومن ۳۰ر۱۰ـ ۱۵ر۲ـ ۳۰ر٤ـ ٤۵ر٦ـ ۹ تلفن ۳۸۱۱۸

* **ایران چهل تفنگدار** ـ اسکوپ دوبله‌بفارسی‌ـ جا تاریکسون‌ـباربارا‌ـ استانویك ۳۰ر۱۰ـ ۳۰ر۲ـ ۳۰ر٤ـ ۳۰ر٦ـ ۳۰ر۸ تلفن ۳٦۳۵٤

* **اسکارـ مکانی در آفتاب** ـ دوبله بفارسی ـ الیزابت تیلورـمونتگمری کلیفت ۱۰ـ ۳ـ ۵ـ ۷ـ ۹ـ تلفن ٤۵۷۹۷ـ ۷۵۸۸۸۸

* **ایفل ـمکانی در آفتاب** ـدوبله بفارسی ـ الیزابت تیلورـ مونتگمری کلیفت ۱۰ـ ۲ـ ٤ـ ٦ـ ۸ـ ۱۰ تلفن ۳۷۲۷۷ ـ ۷۵۸۸۸۸

* **ب . ب ـ دختران چه میخواهند** ـ دوبله بفارسی ـ الیزابت‌تیلورـ ویلیام پاول ۳۰ر۱۰ ـ ۳۰ر۲ ـ ۳۰ر٤ ـ ۳۰ر٦ ـ ۳۰ر۸ تلفن٦۹٦٤۱

* **پلازا ـ کوهستان** ـ رنگی ـ دوبله بفارسی ـ اسپنسرتریسی ـ رابرت واگنر ۱۱ ـ ۳ـ۵ـ۷ـ۹ تلفن ٤٤۲۵۵

* **تخت جمشید ـ متهم**ـ رنگی‌ـ دوبله بفارسی‌ـ جفری‌هانتر‌ـ وودی‌استراد ۱۱ـ ۳ـ۵ـ ۷ـ۹ تلفن ٤۳۵۵۰

* **تهران ـ جنگجویان قلعه‌یوما** ـ رنگی ـ دوبله بفارسی ـ پیترگریور ۱۰ ـ ۱۲ ـ۲ـ٤ ـ ٦ ـ ۸ تلفن ۳۸۱٦۵

* **دیانا‌ـ مکانی در آفتاب**ـ دوبله بفارسی ـالیزابت تیلورـ مونتگمری کلیفت ۳۰ر۷ـ ۳۰ر۹ تلفن ٤۷۳٦۵ ـ۷۵۸۸۸۸

* **چارلی ـ میعادگاه تابستانی** ـ رنگی‌ـ دوبله بفارسی ـ ساندرادی تری داناهیو ۱۱ـ۳ـ۵ـ ۷ـ۹ تلفن ٦۸٤٦۱

* **دنیاـ چهل‌تفنگدار**ـ اسکوپ‌ـدوبله بفارسی ـجان اریکسون ـباربارا‌ـ استانویك ۳۰ر۱۰ـ ۳۰ر۲ـ ۳۰ر٤ـ ۳۰ر٦ـ ۳۰ر۸ـ تلفن ۳۳۸۱۲

* **حافظ‌ـ شهر متروك**ـ رنگی‌ـ دوبله بفارسی ـ جمیز ستوارت ـ والتر برنان ۳۰ر۱۰ـ ۳۰ر۲ـ ۳۰ر٤ـ ۳۰ر٦ـ ۳۰ر۸ـ تلفن ۳٤۰۷٤

* **رادیو سیتی‌ـ پرنده شیرین جوانی**ـ اسکوپ‌ـ رنگی‌ـ دوبله بفارسی ـ پل نیومن ۱۱ـ ٤۵ر۲ـ ۵ـ ۱۵ر۷ـ ۳۰ر۹ تلفن ٤۳۳۲۰

* **رکس ـ سیرك بزرك** ـ اسکوپ رنگی‌ـ دوبله‌بفارسی‌ـویکتورماتیور‌ـ روندافلمینك ۳۰ر۱۰ ـ۳۰ر۲ـ ۳۰ر٤ـ ۳۰ر٦ـ ۳۰ر۸ تلفن ۳٤۱٦۹

* **رویال ضربه طبل**ـ اسکوپ‌ـ رنگی‌ـ دوبله بفارسی‌ـ آلن‌لد ۱۱ ـ ۳ـ ۵ـ ۷ـ ۹ تلفن ٤۹۷۸۵

* **سانترال‌ـ پلاژ مهرویان** ـ رنگی‌ـ دوبله بفارسی ـ والتر کیاری ـ ماریو کارتنوتو ۱۱ـ ۳ـ ۵ـ ۷ـ ۹ تلفن ٤۸٦۸٦

* **سعدی ـ دختران چه میخواهند** ـ دوبله بفارسی ـ الیزابت‌تیلور ویلیام پاول ۳۰ر۱۰ ـ ۳۰ر۲ ـ ۳۰ر٤ ـ ۳۰ر٦ ـ ۳۰ر۸ تلفن ۳٦٤٦۸

* **سیبلاـ پلاژ مهرویان** ـ رنگی ـ دوبله بفارسی‌ـ والتر کیاری ـ ماریو کارتنوتو ۳۰ر۱۰ـ ۳۰ر۲ـ ۳۰ر٤ـ ۳۰ر٦ـ ۳۰ر۸ـ تراس ۳۰ر۷ـ ۳۰ر۹ تلفن ۳٦٤۲٤

* **کریستال ـ مکانی در آفتاب**ـ دوبله‌بفارسی‌ـالیزابت تیلورـمونتگمری کلیفت ۱۰ـ ۳۰ر۲ـ ۳۰ر٤ـ ۳۰ر٦ـ ۳۰ر۸ـ تراس ۳۰ر۷ـ ۳۰ر۹ تلفن ۳۷٦۷۵ـ ۷۵۸۸۸۸

* **مترو‌پل ـ جنگجویان قلعه یوما** ـ رنگی ـ دوبله‌بفارسی ـ پیترگریوز جون‌تیلور ۳۰ر۱۰ ـ ۳۰ر۲ ـ ۳۰ر٤ ـ۳۰ر٦ ـ ۳۰ر۸ تلفن۳۹٤۱۰

* **مولن‌روژ‌ـ مکانی در آفتاب**ـ دوبله بفارسی‌ـ الیزابت تیلورـمونتگمری کلیفت ۱۱ـ ۳ر۳ـ ۳۰ر۵ـ ۳۰ر۷ـ ۳۰ر۹ تلفن ۷۲۹۲۹ـ ۷۵۸۸۸۸

* **مهتاب ـ نسل دیوانه** ـ دوبله بفارسی‌ـ مارلون‌براندو ـ جون‌وودوارد ۳۰ر۱۰ ـ۳ـ۵ ـ۷ـ۹ تلفن ٤۷۷۷۷ـ۷۵۸۸۸۸

* **میامی ـ جنگجویان قلعه یوما** ـ دوبله بفارسی ـ پیتر گریوز ـ جون تیلور ۳۰ر۱۰ ـ ۳۰ر۲ ـ ۳۰ر٤ ـ ۳۰ر٦ ـ ۳۰ر۸ تلفن ۷٤۳۲۹

* **ماندانا ـ تیرشکسته** ـ اسکوپ‌ـ رنگی ـ دوبله بفارسی ـ ۳۰ر۱۰ ـ ۳۰ر٤ ـ ۳۰ر٦ ـ ۳۰ر۸ (تلفن۷۹۹۸۲)

* **نیاگارا ـ سیرك بزرك**ـ اسکوپ‌ـ رنگی‌ـدوبله‌بفارسی ـویکتورماتیور‌ـ روندافلمینك ۱۱ـ ۳ـ ۵ـ ۷ـ ۹ تراس ۳۰ر۷ـ ۳۰ر۹ تلفن ٦۵۳۰۷

* **همای‌ـ مکانی در آفتاب** ـ دوبله بفارسی ـ الیزابت تیلور ـمونتگمری کلیفت ۳۰ر۱۰ـ ۳۰ر۲ـ ۳۰ر٤ـ ۳۰ر٦ـ۳۰ر۸ تلفن۳۰۲۱٦۹ـ ۷۵۸۸۸۸

* **سیلوانا ـ تایتان** ـرنگی ـ دوبله بفارسی ـ ژاکلین ساسارد ـپدرو آزمندازیز ۳۰ر۱۰ ـ۳۰ر۲ ـ۳۰ر٤ ـ۳۰ر٦ ـ ۳۰ر۸(تلفن ۳۳۷۷۷)

* **فری‌ـ باراباس**ـ اسکوپ‌ـ رنگی‌ـ دوبله بفارسی‌ـ آنتونی‌کوئین ـ سیلوانا منگانر ۳۰ر۳ـ ٦ـ ۹ تلفن ۲۷۸۹۳

* **سینمای تابستانی مخصوص فرهنگیان ـ ارزش پول** ـ رنگی ـ دوبله بفارسی ـ ۸ بعد از ظهر در دبیرستان رضاشاه کبیر

* **رامسر ـ تارزان و جادوگر** ـ هندی ـ دوبله بفارسی ـ آزاد ـ چیترا ۱ـ۳ـ۵ـ۷ ـ۹ تلفن ۵۲۰٦۰

* **برلیان ـ سرباز های یك چشم** ـ رنگی ـ دوبله بفارسی‌ـمارلون‌براندو ۳۰ر۱۰ـ۳۰ر۱۲ـ۳۰ر۲ ـ۳۰ر٤ـ۳۰ر٦ ـ۳۰ر۸ تلفن۳۳۵۳۵ـ۷۵۸۸۸۸

* **زهره ـ سرباز های یك چشم** ـرنگی ـ دوبله‌بفارسی ـمارلون‌براندو (تلفن ۳۰٤۸۰۸ـ ۷۵۸۸۸۸)

* **جهان** ـ فستیوال فیلم فارسی ـ تلفن ٦۰۳۰۵

* **فردوسی** فستیوال فیلم فارسی تلفن ۳۵۷۸٤

* **تاج ـ میعادگاه تابستانی** ـ رنگی ـ دوبله بفارسی ـ ساندرادی ـ تری‌داناهیو ۳۰ر۱۰ ـ ۳۰ر۲ـ ۳۰ر٤ـ ۳۰ر٦ـ ۳۰ر۸ تلفن ۳۳۰٦٤

* **آریا ـ باراباس** ـ اسکوپ ـ رنگی‌ـ دوبله بفارسی ـ آنتونی‌کوئین ۱۰ـ ۱۲ـ ۲ـ ٤ـ ٦ـ تراس ۷ر۳۰ ـ۹ر۳۰ تلفن ۳۹۸۸٤

* **المپیا ـ سلطان شب** ـ اسکوپ ـ دوبله بفارسی ـ ادی کنستانتین ۳۰ر۱۰ـ۳۰ر۲ـ۳۰ر٤ـ ۳۰ر٦ ـ۳۰ر۸ تلفن ٦۵۷۹۸

* **مونت‌کالو ـ المرگنتری** ـ رنگی دوبله بفارسی ـ برت‌لنکستر ـجین (تلفن ۷۹۷٤۱)

* **البرز ـ سرزمین وحشی** ـ اسکوپ‌ـ دوبله بفارسی ـ ژولیت‌گرکو ۹ـ۱۱ـ ۱ـ۳ـ۵ـ ۷ـ۹

* **مراد ـ تارزان و جادوگر** ـ هندی ـ دوبله بفارسی ـ آزاد ـ چیترا ۱۰ـ۱۲ ـ۲ـ٤ـ٦ـ۸ تلفن ۷۲۳۸۲

* **ژاله ـ تارزان و جادوگر** ـ هندی ـ دوبله بفارسی ـ آزاد ـ چیترا ۳۰ر۱۰ ـ ۳۰ر۲ ـ ۳۰ر٤ ـ ۳۰ر٦ ـ ۳۰ر۸ تلفن ۳۰٤۱۲۰

* **فلور ـ تارزان و جادوگر** ـ هندی ـ دوبله بفارسی ـ آزاد ـ چیترا ـ ۳۰ر۲ ـ ۳۰ر٤ ـ ۳۰ر٦ ـ ۳۰ر۸ تلفن ۲۸۰۹٦

* **پارك‌ـ جوراب قرمزها** ـ رنگی‌ـ دوبله بفارسی‌ـ جف چندلر ۳۰ر۱۰ـ ۳۰ر۱۲ـ ۳۰ر۲ـ ۳۰ر٤ـ ۳۰ر٦ـ ۳۰ر۸ تلفن ۴۹٦۳۷

* **پردیس ـ نوبهای ناوارون** ـ اسکوپ ـ رنگی ـ دوبفله فارسی ـ گریگوری‌پك ۳۰ر۱۰ـ۱ـ۲ـ۱۵ر٤ـ۹

* **رونوس ـ تارزان و جادو گر** ـ هندی ـ دوبله بفارسی ـ آزاد ـ چیترا ۳۰ر۱۰ ـ ۳۰ر۲ ـ ۳۰ر٤ ـ ۳۰ر٦ ـ ۳۰ر۸ تلفن ۳۵۱۱۵

* **پرسپولیس ـسلطان شب** ـ اسکوپ ـدوبله بفارسی ـادی کنستانتین ۱۰ـ۱۲ـ۲ـ٤ـ٦ـ۸ (تلفن ۵۸۱ ۸۳)

* **مشعل ـ کمانداران** ـرنگی‌ـ دوبله بفارسی ـ چارلتون هستون ۹ ـ ۱۱ـ ۱ـ ۳ـ ۵ـ ۷ـ ۹ـ تلفن ۳۳۸۲٦

آگهی مناقصه بهداری خرمشهر

انجمن بهداری خرمشهر ساختمان ۵ ودستگاه درمانگاه درجزیره صلبوخ وشادگان را بمناقصه میگذارد.

مقاطعه‌کاران واجد شرایط میتوانند تاآخروقت اداری روزدهم شهریور برای‌دریافت نقشه و مشخصات‌واطلاع از شرائط مناقصه بدفتر اداره بهداری خرمشهر مراجعه نمایند.

رئیس اداره بهداری و بهداشت خرمشهر‌ـ دکتراشراقی

آـ۱۷۰۵۰ ۱ـ۲

قبول شدگان کنکور

بقیه از صفحه ٤

لختکی، حسین‌حجت، محمودرضاجهانی افتخار میری، محمد علی احمد وند، مهوش فاتحی ورکانی، فریده دادگر، اکبر رضائی صابر، پوران آصفی، احمد معزی، سعید ملك‌افضلی، اصغر بازغی، کاظم شادور، شهلا صفائی، علی صراف کازرونی، شهنازشاهین، پرویز زاهدپور، اسمعیل قصوره، محمد علی کشاورز، محمدرضا امینی، سیمین دخت سهراب‌پور، اسمعیل حسن ولی، صفر درگاهی، عشرت صفی‌نیا نائینی، مینا فاطمی بوشهری، بدری جعفرداور یار، ناهید تهرانیان، البرز مهرابی‌ـ حقی همدانی، عباس احمدزاده، قاسم پور متعبد، غلامحسین فرگام (قند ـ فروش)، زهره رئیسی، مهوش ارتفاعی نیره اسدی، شهناز نیك‌پی، ابراهیم قصاب ساروی، شیرین اسعدی‌خامنه، عبدالحسین طاهری‌هروی، منیژه‌محرز، زهراشاکری، ماشاءالله‌عزتی، ذبیح‌اله نوجوان‌لاهیجی، خسروجوادی، هوشنك یعقوبیان، پرویز صناعی، ابراهیم یعقوبیان، منوچهر دیبائی اصفهانی، زرین عظیمی انارکی، فرنگیس مدنی گرگانی، فریبا احمدی سجادی، سید مهدی دهملائی، محمد باقر انصاریان، فریدون هادی، فریدون‌حقیقی‌بارفروش مصطفی ازکیا، طاهره صدری، شهناز جامامسب، مینو محرز، رحیم پورمیرزا، طاهره برجیس، هوشنك ایروانی، کریم پروانه، علی اکبر وحید نیا، پرویز وجدانی، احمد یزدانی، شهرام مرتضوی، صغرا حشمی، احمدصفائیان محمود جزایری، گیتی سهراب، تیمور سپهبدی، بیژن بروخیم، مهدی همت آبادی، فریدون رسول‌زادگان، فتح‌اله هوشمند، کمال ادواردمشطوف، مسعود شمسی‌زاده، محمدتقی برهانی خمامی، حسین خلیجی‌اسدی، فاطمه میرزمانی، تامیلا شاهین‌فر، محمد رضا اعتماد ـ مظاهری، پرویندخت بیجاری پور، علیمحمد شهراد، شهلا پاو، اکبر پسران، تورج خطیبی، جواد اسدی، شعبان کلیمی بن‌پورات، امان‌الله ـ نصرتی، فریده شریفی، خسرومشیری فاطمه توسلی، رودابه فدوی رودسری، مینا برادری، مریم عسگرپور چافجیری مرتضی نجفی، همایون مقبلی، ملك آفاق خطائیان، مصطفی‌عاملی، نسرین حکیم شوشتری، محمد کاظم حسن‌ـ زاده لنگرودی، محمود گلشن مهر ـ جردی، نورالله مرادی گرگانی، حسن آزادهو، محمود اخوان ملایری‌قلعه‌ئی، زرین تاج اعتمادی، علی بیرقی، یونان نوزرآدان، عسگری فهیمیان، محمد یزدان‌بخش، شمس شفیعی، منیژه سلامت، اسمعیل مددی حقیقی، سهیلا مجتبائی، فاطمه مصحفی، نیو نابت، سید عزیزالدین یحیوی فیروزآبادی، رباب امام، محمد جعفر لقائی، سیامك برلیان، علی محجوب، داریوش‌محمد حسین کدیور، محمود بلوچی، محمد سعید معمارزاده، منوچهر بیگدلی خسه، باقربهرامی، انوشیروان‌سیروس سیامك‌زعیمی، حبیب‌الله‌توکلی، محمد رضا حقت‌پرست‌تنها، شعبانعلی‌بوستانی فرگوشی، داور حسین زاده نمینی، عیسی حکیمی شوکی، شهلا خداداده، احمد دانشمندی، مهین‌خاتمی، سهراب فلاحی، ربابه رعیت‌چی، رحمت رباطی، جهانگیر رزاقی، الهه کشاورز، مصطفی شهرابی، جمشید دانائی، سید احمد میرجعفری، فریبرز قویدل، صغراعرب پشت مشهد، مینو ورزگر، حسین نوروزی، شهین استوار، حسین نوروز بخش، جعفر افشار، زهرا خاوریان، حسین عطائی آشتیانی، شهین عظیم نژاد یارندی، مجید مخدوم فرخنده، عباسعلی احتشامی، عادل‌رزاقی، همایون فیروزی، ابراهیم پاکزاد، اسدالله‌ـ رئیسی، نرگس‌خاتون‌دادستان، منوچهر غروی، شهناز زمردیان، شهریار ـ خسرویانی، محمد افشار قتلی، محمد فرهودی فضلی، فروهر همت، فتانه اعتمادی عبدل‌آبادی، علی‌اکبر عامری، محمد رضا طاهباز، حسین طلابی آغچه رود، احمد خاکپور، اکبروفائی، شهین فرامرزی راد، بهروز خلیلی، سعید مستعان، منصور زهراوی، اقدس رضا بخش پور، پریچهر مهدمینا، سکینه زندیه بافت‌آبادی، رضوانیه نطقی، منصورالله مقیم پور بیژنی، شاهرخ ملکی، مینا دخت فریور دماوندی، یگانه حبیب‌الهی، محمد رضا نیکوکار بهمن حسین شیردل، قدرت‌الله محمد حسینی، سروش دبیری، حمیرا امیر معینی، قمرزند، منصوره خدامرادی، حسن افشاری، ظهراب علیزاده، زرین خاتمی، مریم ناصح، سید عسگری‌ـ حسینی کردمحله، سیدمرتضی‌رضوی، عباس امینی شاهسوارانی، فرزانه‌پرنك رفیع صوفی سیاوش، محمد علی‌قاضی سعیدی، اکبرحاجی‌زاده، فریده‌رضوانی کریم دربانیان، مولود امیدواران، عنایت‌الله باقری، شایسته مجیبیان، سیروس مذکوری، علیرضا کهیدی، اردشیر مستغنی، داریوش اعرابی، بهروز صمیمی، محمود گوئری، پرویز آئین‌پور، احمد علی اکرمی، شهلا صفائی سمنانی، هاشم‌اطمینان، عزت‌اله اسداللهی، نصرت‌الله نبوی‌لاریجانی، پرویز طوسی اردکانی، فردوس‌سمیعی نژاد، آوید سرهنك زاده خبیری، منصور السادات رئیسیان، نیره خان خانیان، حسنعلی غربی، نصرت‌الله‌ـ عماد مستوفی، فریدون گوهری، حمید ادیبی کردستانی، ناصر درخشانی، رضا هدایتی خمینی، محمد فرشچیان، داود مرادیان مریم بحرینی، محمد مبین محمدعلی‌بناهلو، فرهاداحتساب‌یان نصرالدین کشمیری، مهدی ضرابی، نوبهار شاهرخی، ناصر صفااصفهانی، علی گلشائیان، هوشنك نیکوکار، محمد صادق صرافی‌زاده رفسنجانی، حسن صالحی کسمائی، مجید رسول پور، فرامرز بردبار آذری، مسعود دانیالی، داریوش فرهادی، هوشنك اسمعیلی شهمیرزادی، نورالدین نور محمدی مریدانی، جواد فرزین، مهران شیفته، نزهت الملوك یزدان پناه، مسعود امیری، محمد رضا نجم، سید نصراله فتاحی، علی سلامتی، سیمین عابر، رضا میرزا رضائیان، حمیدشه‌ـ مهری، حسین درخشنده، مهین زعیم، طوبی فرید تنکابنی، عبدالرسول‌رازقی چهرمی، منوچهر ثابتی اشرف، ونوس رستگار درود، عباس محسنی، محمد ابراهیم حجتی‌باقری، ملك‌تاج‌ایزدی، محمدمیرزابیك‌ترکمان، غلامحسین‌حیات داودی، قاسم عبادی، مهناز‌خدادوست، ماندانا مقدادی، محمد ایاق، خدیجه رحیمی ساوجبلاغی، عزالدین (محمد) صادقی، زرین دخت زرین‌پور، نجیبه پری‌نژاد، سیمین‌شاهین، فاطمه‌رحیمیه محمدحسین وثوق تهرانی، محمد علی ماهرو، سکینه قمقام، لطیفه نادری، محمد حسن وکیلی، بتول حاجیان‌پور، پرویز معیریان، ذبیح‌الله سمیعی، احمد واحد، طاهرپور مسگرزاده، سید مهدی دیانت، پرویز تهرانچیان، طاهره‌یمین، صفیه‌میرج، زهراجفرودی موسی اربیهشتی، سهراب لطف‌اللهی شیستری، کامران اکبری، منصوره بلورفروشان، جمشید مؤذن زاده، سید حسین درود، سیمین ساعدی ـ عراقی، ناصر علی حجتی، هوشنك حسین تهرانی، ایرج محجوب بهروز، علی‌رضائی برسری، پروانه‌روان‌دوست، علی‌اصغر صادق زاده بزاز، همایون جشمتیان فدائی، محمد جلیل‌فرجیانی، فریبا آذرپور ـ علی‌اصغر سخاوت منیژه اسعدی، پریوش کوچك پور، خدیجه میناقوام‌زاده، موهبت‌اله‌سلمان زاده، سعودبینا، محمدعلی نهنك‌خلفی مجید نعمت الهی، حبیب خیرابی، فاطمه رستم آبادی سفلی، ناصرحسام زاده، اکبر گرامی، فریدون‌صیادی، مهری اقتصاد، مینوچهره‌اکبر زاده، غلام‌رضا علی شاهی، سید مرتضی‌فاضل هاشمی، صدیقه نپیوئی، مهرانگیز مفیدی، فاطمه سالکی، سید جمالدین قاضی نور، سید جعفر بخشی، سید احمد رفیعی، مهدی آسائی، بهاءالدین خیرخواه طبرسی، سعید عطری، ابوالقاسم کیوان یغمائی، پرویزپل‌زاده، شمس‌المظفر، محسن دانش طلب، ناصر رحمانیان، ملیحه‌زمردی اردبیلی، سیما اشراق، پروین نظامی، فاطمه خانه‌دان، غلام حسین حاجی نظری، پروین‌افشاری نژاد، نوشین لقمانزاده پزشکی، فریده رضوانی، فروغ حاتمی، جمشید جابری، زهرا افشار نیکنام، مهربان راستی، محمد ملکیان، شکوفه نورانی، علی جمعه‌براتی، روانه کوکلانفر، بنتا عیوض زاده، منصور ناصر، محمد هدائی، ثریا صالحی، علی جلالی‌فر، عبدالوحید آقاسی، غلامحسین ساجد، شهناز آشوریان، داریوش کابلی، غلامحسین سندسی، عباس اسمعیل زاده، فرهاد وثوقی تهرانی، سید ضیاءالدین‌مدرسی قوامی، فرامرز مجیدی، گیتی اولیائی، محمد رضا علمی.

محمد رضا سواد کوهی، یونس فرزانه، زرین جلیلی، مهرداد عمید، سیده اعظم عظیم زاده، نورالدین علوی تهرانی، یداله احمدی ندوشن، تاجور همتی، محمد حیدری گلفرانی، محمد مبینی، شهناز کرمی، محمدرضا دبیر، الیاس محمودی، سهراب یاشار، بتول اسمعیل‌پور بزاز، مهرزاد وزیری‌یزدی پروانه ایزد نشان، محمدرضارفاعت، فضل‌اله شفیعی، شوکت‌السادات‌صدرائی نجفی، محمد جعفر باقری، علی صاحبی، علی رضا تخم ریزی، یحیی حدادی ابیانه، علی‌اصغر پرنیان، محمد علی محدث‌قندـ چی، مرضیه نمك دوست، یوسف ماهوتی، نسترن مجتهدی کامرانی، عبدالمجید خادمی، هایده رحیمیان، محمد حسین شیری، منیژه اقراری، جواد مطهریان، محمد تقی انعامی، فاطمه طیرانیان‌جیهونی، معصومه بهروز، بانو رهبر عربانی، علی آقایان، سید جواد معینی، احمد نکوئی، سیاوش پاك بین، داریوش صیفوری، ثریا برلیان، مهدی احسانی، بهجت صفری ممقانی، فرامرز مکملان، ابراهیم امیر قاسمی، حسن کریمی، سیروس شهید زاده، خدیجه فدائی، منیژه فرزبود، محمد موغاری، علی شعاری، توران فرج‌اله زاده، فریبرز شهرادی، شیرین قرشی، فروهر بورپور، آریك نازان نواساردیان، مهین مداح، ابوالقاسم قربانی، سید محمد محسن سعادت مصطفوی، فریده‌رنگرزی رحیمی، سیمین دخت علیزاده شایق، منصور حسنی میان رودی، سید باقر علوی گوراب زرمخی، فاطمه جاوید، هوشنك کوچه باغی، فرشته انصاری، محرمعلی‌پیری منوچهر غفار عدلی، هوشنك خواجوی، محمد مهین حسین پوری، حسین بالازاده سماواتی، ملوك روحانی مهدی آبادی، حسین خاضعی طهری، ملك‌زمان جلیلی شیخ‌زاده، فریده بازغی، فریده خارابی، محمد نویزی، سوسن محسنی گلپایگانی، پروین خامنه‌ای، غلامحسین مهدوی توتکابن، زهره خوش طینت سخندان، علی حاتمی، محمد سعید شهید ثالث، محمود شاه سوارانی، فخر السادات کرباسی یزدی، منوچهر سعادت، سید عبدالرضا موسوی‌بفروئی، کارن هامبارسون مامایان‌موجمیاری هما نیکنفس، مهرانگیز فرد، هوشنك همت پور، محمد علی رهنما، مهین خیامی، علیرضا انگورانی، علی خاقانی، عبدالرسول‌اعتمادفرد، یونس کلافی‌شتربانی، هوشنك عباسی، حسن علی مرادی، حمیدشجعانی، آناهید مونافیان، سید علی اکبر سادات اخوی، ایرج سهرابی حق دوست، سید محمد کاظم جزایری مقدس، عبداله‌شریعت، پروین دخت استاد هادی تفرشی، هوشنك فرهی، عباس مهربانی، ایرج اخوان، محمد حسن‌مهرابی کرمانی، رحیم ترابی پیرالقیر، نعمت‌اله تاج‌الدینی، علیرضامجد، فریبرز صفیئی، سید جواد سید اشرف، محمد علی‌زاده، اشرف رهبری، کیاندخت قدیمی، بیژن روشن، صدیقه زراعت طلب‌مطلق، فریال منصوریان، سید ابوالقاسم سادات لواسانی بزرك، هادی سماعی، سرور عادل منش، سید ابوالحسن نقیبی، سکینه نیکو هوشنك مصباح مرحانی، محمد علی رنجبر توتوئی، محبوبه حق‌ـ شناس کاشانی، منیژه ادیب سمیعی، محمد رضا راجی، جواد احمدی، عبدالعزیز هادی زاده، زبیده مصلحی. رجب علی‌خسروی عباس الوندی، مهدی یسنان، مهرآسا فرجاد، علی محمدسادات افسری، حسین پرواز، رحمت‌اله آشوری، مهدی نجفی، مهین بیات، منوچهر سراج، مصطفی افشارهاشم خانی، پروانه‌امیریان، فاطمه بلدان کامبیز رادفر، شکور امیرانیالو، کامران قوانلونیا، میر محمود رضوی حسابی، امراه عبدالهی، شهناز فولادی، منیژه شروقی، بهرام قویمی، مهرانگیز حکیم، خسرو دولتشاهی، فرامرز توکلی مقدم، زهرا صبوری، غلام رضا قوی پنجه فرد شیرازی، امیر یعقوبیان، محمدباقرسمیعی‌خوانساری عزیزاله اسلامیان، مریم محمدی اسمعیل امامی‌پور چورلو، خسرو لاله‌زاریان، امین‌الله مهدوی، سعیده اشتری، صدیقه نونهال، حسین حریری مرندی، هما میر افضل، مسعود کشاورز، اسمعیل صادقی، بتول نوروزیان، رقیه خوشنویس‌راد، پرویز صلح جو، بهمن معتمدی سده، مهین روشن منش، رضا دائی غفاری، اسمعیل فلاح سهی، فرهاد کاظمی، فریده طاهری دزفولی، طوبی آثناعشری، مهرداد گلشنی، اشرف فیضی نوروزی، ارژنك بزاز نوتاش، جمشید کلانتری، بهروز توکلی، نسرین عاقلی، سرورشاه محمدی، شفایی، زلیخاه شریفی ساوه‌نژاد، حمت‌اله کریمیان، احمد رضا محیط محمودی، ناصر هوشمند، محمد اسمعیل لسانی، محمود عسگری، ولی‌الله‌شریفی سورکی زهرا نیك نفس، محمد علی‌زندی بدری کلباسی اصفهانی، اکبر مقصودی، غلامرضا بیات، ناهید سیم فروش، زهراده‌مولائی، بهرام اسفندیاری، محمد محمدی‌لیوندانی غلامعباس ارومیه، محمودشریعتی، ایرج اطلاعات، لوئیز داداش‌زاده، شهلا چهرازی، سودابه احدی سید ایرج طاهری، داریوش زرنگار، سیدعلی مقدس‌زاده، منوچهر یغمائی، سیاوش‌طاهری علی پیله‌چیان لنگرودی، علی‌اصغر میرفتاح، محمد ناصر علی‌ایروانی محمد باقر پور زرگر، حسین‌طیبی محمدحسن مقیمی، شیرین دخت اقبالیان، اکبر هادیزاده، محمد علی مشهدی بافان، کمال‌مصطفی علی‌اکبر قاسمی، فخرالدین‌جمالی حمزه رضائی پورمشائی، منوچهر آخوندزاده مرکزی، پروین‌بلورچی صالحی ایرج، خسرو اصانلو داستانی، فردین معتمدی، بتول شرفی، محمود غفاری، اسدالله پیرستانی، بابابابائی، لیلی هاروطونیان، شمس الدین رحمانی عطامحمد متقی گمش‌تپه، سید محمد باقرطبائی، پروین آقارخ میرآبادی، علی اکبر حسامی، ابوالفضل هاشمی چلاوی، ناصر قلی علی قاضی حصاری، زین ـ العابدین بریجانی، خیراله ایران نژاد، محمد رضا قرائت، رضوان علی عسگری، عزیزاله نیك منش، صدیقه کاتمی، فریدون نیرو، بهرام چهاردهی، زیور ناظم پور، احمد ملیحی، محمود عندلیب صحنه‌سرائی، یوسف نقویانپور، حمید مثقالی، پروین طباطبائی یزدی، سرور جوانمردی، احمد رازی، حسین زمانی، هوشنك صیائی، فردوس‌پور روشن‌زاده، کاظم صالحی‌پروین شاهنده، راجیه نشاط روح، صفیه‌هادی‌پور، سیمین دخت آهورائی، بیژن گرامتی، محمود ناصح، طوبی شیوا، هوشنك اسفندیار پور، مهین اشعری، سیدعلی صفائی، شهلا مشایخی، محمد حسن اشتری، فرشته داروگر، شهریار باقری، معصومه یزدانی بروجنی، محمد رادنیا، حسین زیبائی نژاد، حسن پور مهدی، فرخ آشوری، آفاق پرویزیان، مصطفی طبابت خانی، طاهرها دادخواه شانجاتی، شیما نعمت‌الهی اصفهانی، هایدوك سرحدیان، گلین‌تاج اجلالی، جعفرآزاد ایمانی، اکرم‌محبوب، پوراندخت سر تیپی، ابراهیم ایلیگی طاهر، حسین صدیق، پروین کاویانی، فهیمه نوروزی، سکینه قیصریه، مینا ثاقب، محمد رضا صفدریان، احمد علیینی، سهراب سیداشرفی نمینی، منیژه خانی اسکوئی، محمد ابراهیم کاکاوند، شاهین فیروزی، امیر هوشنك تجزیه‌چی، سلمان‌روشنی عبدالرزاق فلاحی، سید حسن موسوی، علی امیر حائری، فرزین زرگرزاده، شهناز وختورفر، سید محمد پروینچی، کوروش قنبری، غلامرضا ضرابی، امان الله‌عباس زاده، عذرا فرد شایان، ابوالقاسم ضیائی، منیژه آزادان، فاطمه آرام، ابوالقاسم صادقی، سیف‌اله سلاجقه، سیمین معالی، فریده میر میرانی، ابراهیم علاقی، عباس شکور، محمد جویا اردکانی ابراهیم یعقوبی، پرویز مدنی، مریم امینی گرام، محمد عابدی هوشمند فروغی، عزیزاله رحمانی سیمین تاج جریری، مرتضی صدری، سید محمد مهدی آل محمد، فرامرز سید گلبن، محمد علی ابریشمی‌زاده، حسن‌همایون، بیگلری، ارسلان مسرور، سید جعفر آقائی لنکرانی، علی‌اصغر جبلی، ابراهیم اژدری رشتی، شیوا پیروزی، هوشنك بخور، مینو کریمی، هادی غروی، منوچهر کشاورز، سید علی‌رضا مهدوی نسب‌اناری، حسین اتابکی، شهین دخت مهدیزاده قزوینی، ابوالقاسم عسگری سیر ریزی، اعظم‌حیدریان خسرولاله‌زاری، عباس فوشریان، کیومرث عرفانی عزتی، معصومه برهان نژاد، عبدالحسین مهدوی هراچیك میرزائیان، زهرا آذر پیشرو، صدیقه دیائی، محسن مصباح، حسین حیدر نژاد، ایون طوماس، محمد تقی حنیدی، علی حاج ملاحاجی، ناصر خزاعی نژاد، حبیب اله شاملو، احمد علی فریدی، طوبی افروز، اردوان فربخش، سید ابوالقاسم حریه، سید محمد علی طباطبائی، صدیقه قائمی، ملکه معاون نصری، عذرا امینی، مهرداد نراقی، پروین خوشبخت، سید محمد درهالی، حشمت مظفری نژاد، سیمین فضائلی، فرینوش جلالی، فاطمه ناجی، همادخت همایون، فریده رمضانی ثابت، فتاح نواب اکبر، ماشاءالله میرحسینی، رفیعه موسوی، مسعود افسر، منصور احراری، مهدی جلالیان، شهین دخت الله یاری، امان الله کریمی اصغر صدرائی، سلیمان‌نظریان، بهناز سطوت، مهشید نیلی‌اصفهانی معصومه هندسی افشار، قاسم هاشمی نژاد (هاشمی پور)، محمد نبی حبیبی، هوشنك فلاح رنجبر احمد جباریان، سهراب سهرابی بیژن رفیعی، وارتوهی یونکیان، ربابه شاهدی، عباسعلی منصفی، جوادکارگر، حسن عسکری، غلامحسین خوش‌هوش، مرتضی فیلی، سید محمد علی‌نوادگی، جهانگیر یهوناتان، سیدعبدالامیر میرسجادی، بیژن روز پیکر، محمد حسن آقا رفیعی، علی‌قیلی محمد مهدی سمسار یزدی، فرج‌اله قاسمی، محمد جعفر کاویانی، حیدر قهپایه زاده، حسن ربوبی خموشانی، گرامی متین، احمد رضا چکنی، اسرائیل‌اواسپیان، بهرام غفاری، عباس احمدی کوکنه، حمید فهیمی، محمد طاهری، محسن طباطبائی، فرهاد نوروزی اصفهانی، علیرضا رجبیان یزدی نیا، سید کمال غفاری دهگردی عباس رهبری، کاوه نیری، بهمن مجیدی خامنه، محمد رضا سبط‌ـ الشیخ الصاری، ابوالقاسم ثمر بخش، خسرو حاجی علی، غلام رضا پرستی، کورش، ناشری اردکانی، حمید انصاری، رسول روح الامین، ایرج فتوحی، محمد محمدی، ناهید نیکجوی، زهرا صالحی اصفهانی، سعیداقبالیه، مهرانگیز کارخیران سدهی، مهرزاد اسعدی، پروین خجسته رودسری، علی‌پرندکام، انوشیروان بغیری، سید ضیاء الله احمدی التولمی، عذرا بهشتی پور، رحیم رجبعلی جماعت، حسین مصباحی سید رضا قاضی، ثریا امانپور، ژاله ایزدی، همایون فرزادگان، فریده سیروس، فایق وکیلی میر زمانی، شهرام مهدوی، فاطمه مفتخری کاشانی، ولادیمیر باروپانت سلماسی، اکرم رمضانی کارگر، هما مهروز، شاهرخ آبادی، بهروز طاهر، سید جواد میر افضلی، فریده کیومهر، غلامرضا عبدی حسین چراغعلی علی خاتمی، مهدخت اسکندریان، مظفرالدین خواجه کریم الدینی، پرویز رفیعی، پیروز باصری، محمد علی تقویان، محمد تقی عادلی، مهناز فرانه، مجید زرگران، جهانگیر آذرون، کامبیز خسرو خاور، بهمن وثوقی، ژاله شادی طلب، آسیه معماری، اشرف السادات اکسیر منفرد، ثریا سجادی، محمد علی فروتن یزدیانی، مهرداد مالك، جواد توکلی، حسین جهانگرد اصفهانی، افتخارالسادات حاجی میروهابی، مسعود مهرابی شهلا عالمی دامغانی، شکوه‌تاج بخش، منوچهر پیرومندی، همایون خلیقی، اکرم قاضی، فرشته روشن، پرویز مومنی، محمد رضا نیکنام، رضا نوری نیستانك، محمد رضا رخ فروز، عبدالقادر ریاضی، حسن کیهانیان حسین اذکیا، سید یعقوب کشاورزی، آذر نوش ملك، علی اکبر نیکزاد فرخی، باقر منتظر رحمتی، مسعود رحیمی، معظمه قانعی، شهریار سردار، خدامراد زندیان، پاناماشافع، شهر بانو عنصری فرد، حسین چراغی، شهلا موفق، حیدر قلی معافی غفاری، آذر غفارپور فرد کهن تبریزی، روح‌اله جاودان، مسعود رافعی، مهدی نقدی، کامبیز بهزادی، منوچهر جثمانی، همایون مشکین پوش، ضیاءالدین ترابی، مهوش نصرتیان، هاشم پور آذرنك عبداله عبداله زاده فرخی، شهلا مقصود خانی، میر کمال ولائی خیابانی، مسعود مشکات‌السادات کریم عابدینی، سیروس محمودی سید مرتضی رشید صالحی، اسفندیار آبادی، مهین مسعودی جلیل امیری، قدرت دریانورد، پروین کیوان لاریجانی، صدرالدین میرطالبیان، حبیب‌اله فیلی، مسعود افضلی، بیژن حمزه لو، فرح کاظمی اصفهانی، بدرالزمان رستگار، منصور سعیدی، اصغر تاج بخش، سید محمد حسین موسویان، قوس عاشری، علی حسین افتخاری، محمد علمی، محمد برزگر حلالی، خسروذهاب پروین همجوار، حمید حبیب اله زاده، عباس انصاری، ربیع‌سلیمی یداله هراتی، حسین باستین، عبدالغفور نمازی، حسین برادران عطار، احمد سیف، غلامحسین محمدی شکیبا، محمد نیازمند علمی، شهین لاری، علی امینی پاکدامن، راهب داوری تقی‌دیزج آفاقیه عطائیان، محمد حسین‌زاد دهش، عباس اسحقیه، ملیحه حکیمی اسحاق‌زاده، اسمعیل‌علمی آخونی، کبری کسائی، عباس کسائی، پرویز بهرامی، غلامحسین حق‌نیا علی‌بابا جهانشاهی، ریورنقشینه، فاطمه سرمدی، پرویز بهادری، مهین شاهین پور احمد قناد، عباس رهبر، فاطمه اکبری، ناصر زهرائی خسرو دریائی، احمد رجائی، حیدر علی صاحب‌اختیاری، غلام علی اتفاق، هوشنك‌تابنده، سیروس تات، علی ارباب‌زاده، حسین عطاری، ساسان اریس، نسرین اکبری، مهین حسن زاده، علی اصغر آذر، عیسی میرفتاحی، محمد جواد نعیمی نیا، یوسف زرین‌قلم ناهید عارفی، الیزابت سهراب، اردشیر کوهی حبیبی، پوران معتمدی، فرخ غفاری، فروزنده شهیدی، غلامحسین ابراهیم زاد یوسف قریشی، محمد تقی‌بیگدلی شاملو، غلامعلی ابراهیمی‌ورکیانی منوچهر یدالله پورکیانی، علیرضا محمد کله دره، هادی ولوی، روح‌اله‌سهیل‌اشراق خاوری، پرویز سیف‌الهی نیك، پروانه، شریف زاد، عذرا سلیمی‌اشکوری، نرگس حسینیان مقدم، مرتضی حسن‌پور اصیل شیر جوپشت، محمدرضا رسولی، سید حبیب‌اله جامعی، حسین علی مددیان، نسرین‌خطاط مهدی‌باذلی، محمد حسن‌وداعی، سیمین‌دخت منسوبی، اویس ملك زاده، سید ابوالقاسم‌فاطمی جهرمی، نوذر صالحی، میناساجد همدانی، اعظم الشریعه فلسفی، محمد مهدی مهدوی، شاهپور رجائیه، نظام‌الدین مصفا، سید خلیل‌وهاب‌زاده، فاطمه رضی، فیروزه صادقی، منیر شریفی‌مراد صدیقه منصوری، حسن منصوریان فاطمه طاهری، فلوریا فخرائی، فریبرز خورسند روان، حسین‌مبینی پرویز افتخاری سیدعلاالدین‌نیری محمد علی بهزادی، تغرل‌سلجوقی محمود خسرو سنجلی، حسین زاهد محمدحسن وداعی

علی‌اصغر محتاج، حسین شیخی‌کار برکی، فتح‌الله وکیلی، پنهانی، فروزنده مولاپور راشدی، میر سعید امامی، حسین‌علائی، مسعودهمورفر، سیروس ایران پور، عنایت الله‌عطائی، علیرضا جهانشاهی، ناصر ذوالفقاری، فهیمه حناچی، محمد علی سلیمانی، ایرج هفتگلی بختیاری، مینو قبله، فرخ‌مروتی سپاهسیاهی، بهناز ذوالقدر، فاطمه حصارکی، انسیه شاکرین، گلنار داورپناه، یدیدیا خاکشور، محمدرضافراهانچی برادران، سیروس نوربخش، ولی‌الله غیائی، محمد ملکی، کامران کامروا، حسین معانی، مسعود اخوت پوده، مصطفی سجادی، عباس دانشمند، علی ضرابی، محمد حسن آموزگار، فرنگیس اعتماد مقدم، وفا کمالی، میترا کمالی، صدرالدین‌حسنی بهبهانی، ایرج نظری، فریدون‌یزدیان، مسعود کیمیاگر، هرسمی‌لوستان‌خاچا طوریان، یدالله اسماعیلی احمدآبادی، هرمن‌لعلی، عبدالخالق‌توکلی، مهدی فرساد، منوچهرصدرزاده‌یگانه، اسمعیل چالوسی، آلبرت‌بختامیان قراچمداغی، کامبیزوزیری‌همدانی، پرخیده‌پرتوی، ژاله وحیدی، منوچهرفتوت اردکانی، شهناز اخلاقی‌پور، عباس شربتی، یدالله‌جوادی، دیکرانوهی میناسیان، ربابه شیخ اسلام، روبن میزابکی، تیمور کردی، شهین نیرومندراد، هوشنك رفاتی، کورش بنایان، عیران چارلس، فیروز حسن نژاد درآباد، شهلا حائری مازندرانی، سیدعلی اکبر خاتمی، مرتضی نیکزاد، ابوالفضل حاجی‌برات، فرشته فروهی، جلیل ستوده سرابی، مهدی بلالی مود، عبدالحسین خرد پژوه، احمد رادفر بقیه درصفحه ۱۵

با عرض معذرت بعلت درج شماره کارت قبولشدگان کنکور عمومی دانشگاه چاپ دنباله پاورقی «حماسه نبرد استالینگراد» درین‌شماره‌نیز میسر نگردید.

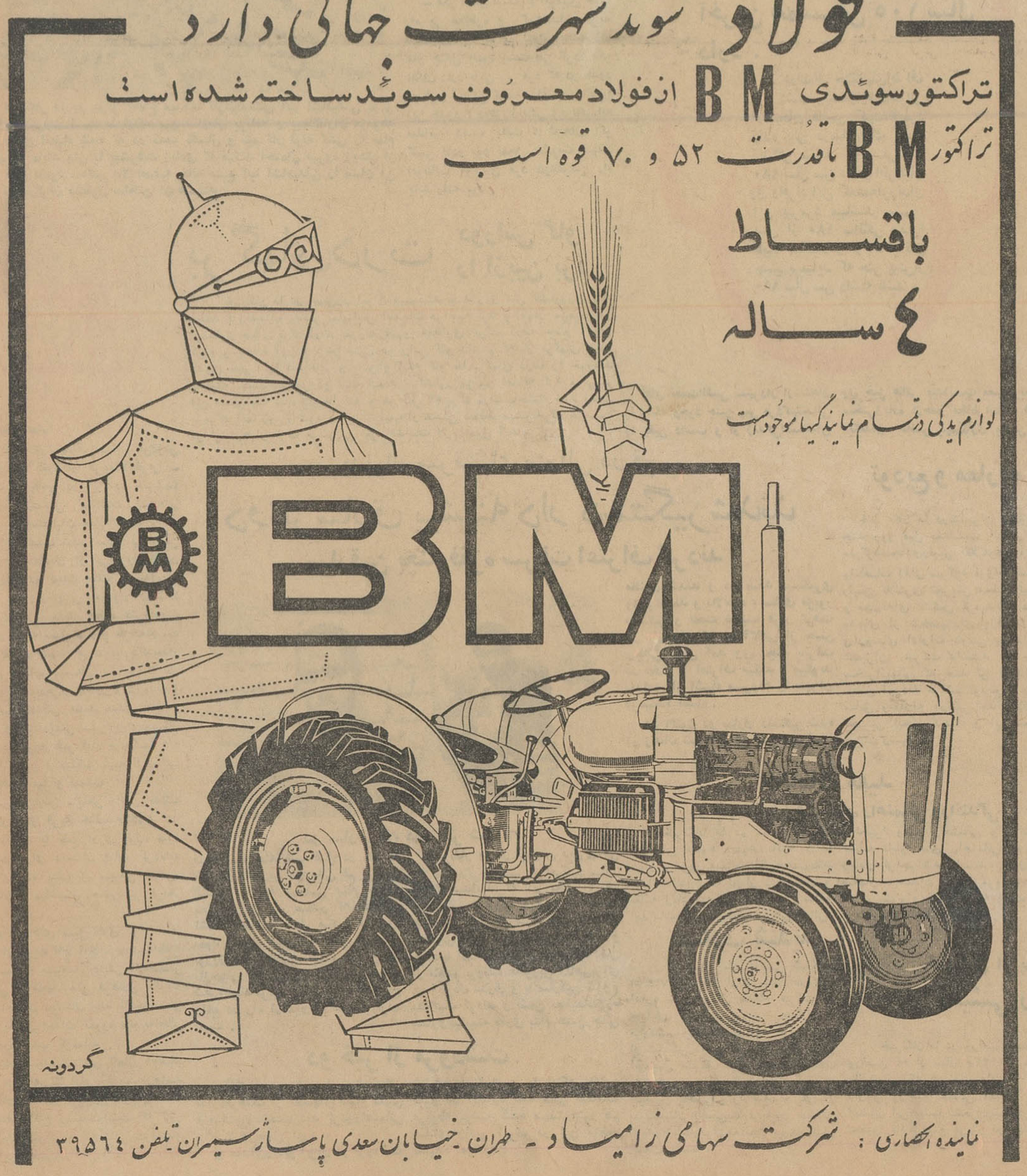

نمایندگان اطلاعات در خدمت مردم

مردم شهرستانها بوسیله نمایندگان اطلاعات خواسته های خود را شرح میدهند

سیل مارا از هستی ساقط کرد

عده ای از اهالی دهکده های هودل و قله خان از توابع ویرمونی بامراجعه بدفتر نمایندگی اطلاعات اظهار داشتند . با اینکه امسال محصول توتون و صیفی کاری ، براثر راهنمائیهای رئیس اداره دخانیات آستارا و سایر مامورین بی نهایت رضایتبخش بود معهذا با کمال تاسف براثر جاری شدن سیل مهیب در این منطقه تمام محصول توتون و صیفی‌کاری، دستخوش سیل گردید و از هستی ساقط شده ایم اینعده اضافه کردند ما از مقامات مسئول تقاضا داریم با توجه بوضع اسف انگیز ما اقداماتی بعمل آورند که بیش از این ناراحت و در بدر نشویم .

یك جیپ دو تصادف

بنا بگزارش خبر نگار ما درقلهك چند روز پیش جیپ شماره ۲۵۶۸۲ که از شمیران عازم تهران بود با شخص عابری تصادف کرد و وی را بسختی مجروح نمود جیپ مزبورپس از این حادثه باموتور شماره ۲۹۱۶۰ متعلق باداره پست و تلگراف تصادف نمود و خساراتی ببار آورد. جریان بااطلاع بمقامات صالحه تحت تعقیب قرار گرفت .

نرخ تره‌بار تقلیل یافت
متخلفین بشدت مجازات میشوند

خبرنگار ما در قزوین مینویسد از سالهای قبل نرخ تره‌بار و میوه که‌ازتهران‌حمل میشود بنرخ گران بفروش میرسید و اهالی از گرانی نرخ میوه ناراضی بودند . از روز ورودآقای پیشدادفرماندار قزوین مامورین شهرداری بمعیت چند تن از مامورین فرمانداری این شهرستان ضمن حضور در بازار بارفروشان و علافها برای‌تره‌بار نرخ عادلانه تعیین مینمایند و متخلفین بشدت‌مجازات میشوند . خبرنگار ما اضافه میکند این اقدام بجا موجب رضایت اهالی شده است و هم اکنون مردم قزوین میوه مورد نیاز خود را به نرخ عادلانه تهیه میکنند کما اینکه تا چند روز قبل انگور شاهانی قزوین کیلو ۲۵ ریال بفروش میرسید ولی براثر کنترل مامورین در حال حاضر هرکیلو انگور شاهانی بقیمت ۱۲ ریال فروخته میشود .

خودکشی کرد

بنا بگزارش خبر نگار ما در تبریز پریروز زنی سی ساله بنام فاطمه ساکن بخش ٤تبریز بعلت نامعلومی باگرد د.د.ت خود را مسموم کردو باین ترتیب خود کشی نمود. ویرا برای معالجه به بیمارستان رازی منتقل کردند ولی معالجات موثرواقع نشد وجانسپرد ،هنوز علت خودکشی زن مذکور معلوم نیست و باصدور جواز دفن جنازه وی فعلا قضیه در شعبه ٥بازپرسی دادسرای تبریزتحت تعقیب میباشد .

براثر یکو مکوی کودکانه

کودك ٤ ساله‌ای دوست خودرا بقتل رسانید

حسین ۷ ساله براثر ضربه‌ای که بچشم وی وارد شده‌بوددرگذشت

بدنبال بازی‌کودکانه و گفتگوی‌دو پسربچه خردسال یکی از آنها بقتل رسید و قاتل چهارساله پایش‌بدادگاه کشیده شد !

خبرنگار مادر گرمسار مشروح جریان راچنین گزارش میدهد چند روز قبل حسین فرزند الله‌قلی‌شهرت مرادی ۷ساله در سرخرمن با دوست خود داریوش فرزند اسمعیل شهرت پازوکی چهارساله مشغول بازی‌بود. بعد از آنکه بازی آنها تمام شد بتماشای خرمن پرداختند در اینموقع بکو مکوی بچه‌گانه بین آنها شروع شد داریوش بحسین میگوید بروکنار واگر نروی باچهار شاخ‌میزنم وچون حسین بحرف داریوش توجهی‌نمیکند داریوش باچهار شاخ که‌باآن خرمن را باد میدهند بطرف حسین حمله‌می کند و براثر ضربه‌ای که وارد می آورد چشم حسین مجروح میشود . بعد از یکروز اولیای حسین جریان را بژاندار مری و دادگاه گرمسار گزارش میدهند و حسین رانیز برای معالجه به بیمارستان انتقال میدهند ولی براثر خونریزی حسین کشته میشود و بعد از انجام تشریفات قانونی جنازه اش بزیرخاك سپرده میشود داریوش چهار ساله متهم بقتل بدادگاه آورده شد و وی دردادگاه بنام محمد و صفر اشاره میکند که اینها بمن گفتند حسین‌را بزنم ... در هرحال این جریان‌فعلا تحت تعقیب است .

مرد ذوالقرنین

بعدآز سیدعلی صالح کوتاهی پیرمرد ۱۸۰ ساله

مرد ذوالقرنین ایران در اعماق جنگلهای فارس زندگی میکند

احتمال میرود که‌وی کهنسالترین مرد قاره آسیاباشد

خبرنگار ما درمرودشت مینویسد: شنیدم در یکی از دهات اطراف ارسنجان فارس که در اعماق بیشه زارها و جنگل انبوه قرار گرفته است پیر مرد کهنسالی زندگی میکند که در حدود دو قرن از سن و سالش گذشته و ریاست یك ایل چندین صد نفری را بعهده دارد وافراد این ایل‌همه‌از فرزندان ونوه‌و نتیجه‌های وی میباشند . پرسان پرسان‌سراغ او ر اگرفتم‌و فهمیدم‌که محل سکونت این پیرمرد دو قرنی قریه «بکعدان» است که راهی بسیار صعب‌العبور و پر مخاطره دارد . چون بجز اتومبیل جیپ آقای‌نعمت‌اللهی شهردارارسنجان وسیله دیگری‌برای حرکت بطرف‌قریه «بکعدان» نبود تا مرا بمحل سکونت سید ابوطالب موسوی مرد ذوالقرنین برساند ازایشان‌تقاضای همکاری‌کردم ولی شهردار ارسنجان لبخندی زدو گفت:

ـ مگر ممکن است با اتومبیل جیپ راه پر مخاطره و کوهستانی قریه «بکعدان» را که در اعماق بیشه زار هاو جنگل انبوه است طی کرد؟ مگر امکان دارد باین پیر مرد که در حدود دو قرن زندگی کرده و اغلب ساکنین این حدود ، دوقرن‌زندگی ویراافسانه میدانند دست یافت ؟ تابحال اگر کسی قادر بود بمحل سکونت سید ابوطالب موسوی مرد ذوالقرنین راه یابد رفته بود .

*** سید ابوطالب موسوی در سن ۱۹۱ سالگی خود را شیر صحرا و سلطان‌جنگل میداند**

* مرد ذوالقرنین زمان‌جلوس فتحعلیشاه بتخت سلطنت‌جوان برومندی بوده‌است

*** وی مدعی استکه بیش از ناصرالدین شاه زن گرفته و آخرین همسرش ۱۰۵ سال دارد .**

... دراعماق جنگلهای‌اطراف مرو دشت وبیشه‌زارهای‌حوالی ارسنجان فارس کهنسال‌مرد زنده دلی درمیان یك ایل زندگی میکند که مدعی‌است ۱۸۰ سال سن داردو اطرافیان وی وافراد ایل که‌همه‌فرزندان این پیرمرد میباشند سنین بیش از ۱۸۰ سالگی ویرا تائید میکنند و از خاطراتش چنین برمیاید که حتی بیش‌از ۱۹۰ سال سن داشته باشد .

و میگفت :

ـ چند وقت پیش عده‌ای که از تهران به ارسنجان آمده و ازوجود چنین پیرمرد کهنسالی اطلاع حاصل کرده بودند تصمیم گرفتند به قریه «بکعدان» محل سکونت سید ابوطالب موسوی پیرمرد دو قرنی بروند و از سرگذشت وخاطرات‌شیرین اواطلاعاتی کسب کنند. هرچند مخاطرات‌وسختی های راه قریه«بکعدان» را گوشزدآنان کردم توجهی نکردند و عازم آن‌مقصد شدند ولی نه تنها بمقصود نرسیدند بلکه پس‌ازچندین‌شبانه روزسرگردانی در انبوه جنگل و اعماق کوهستان در حالی که‌از فرط‌خستگی وگرسنگی ناشی از گمشدن در جنگل رمقی نداشتند دست از پا دراز ترمراجعت کردند شهردار ارسنجان بمن توصیه کرد : بهتر است این خیال خام !؟ را از سر بیرون کنی و از دیدار این پیرمرد کهنسال صرفنظر نمائی‌ولی.. بهر ترتیب بود . با نیرنگی دوستانه آقای نعمت‌اللهی شهردار ارسنجان‌را حاضر باین سفر پر مخاطره کردم و سه ساعت بعد از ظهر بود که‌باتفاق شهردار ارسنجان‌وآقای احمدابراهیمی یکی از دوستانم و آقای سروان‌فرهاد نعمت‌اللهی که گویا برادر آقای نعمت‌اللهی شهردار ارسنجان بود و چهار نفر دیگر از ارسنجان بطرف قریه «بکعدان» حرکت کردیم کاروان ما ۸ نفر بودو چون‌معبرمادر منطقه‌ای خطرناك و جنگلی و کوهستانی بود دونفر تفنگدار نیز کاروان ۸ نفری‌ما را همراهی کرد .

*** راه پر مخاطره**

نمیدانم‌فاصله‌ارسنجان تاقریه محل سکونت‌مردذوالقرنین‌چه مسافتی‌بودولی ۱۵ کیلو متر با اتومبیل جیپ در جاده‌ای مسطح طی‌کردیم و واردقسمت صعب‌العبور جنگل شدیم . از آن‌ببعد سرعت و حرکت ما در حدود ساعتی ۱۰ کیلو متر و حتی کمتر بود .رفته رفته هوا تاریك میشد و اتومبیل بسختی پیش میرفت‌گاهی ناچاربودیم پیاده شویم و اتومبیل‌را در طی‌کردن این جاده صعب‌العبور کمك کنیم و باصطلاح «هل» بدهیم .

پس از آنکه چندین بار در اعماق جنگل راه را گم کردیم مقارن‌نیمه‌شب اتومبیل در میان جنگل کوهستانی از پیش رفتن باز ماند .

همه پیاده شدیم و ناچار شب را در میان جنگل گذراندیم و دو نفر تفنگدار به نگهبانی پرداختند . وقتی هوا روشن شد بطرف قریه «بکعدان» براه‌افتادیم و پس از طی مسافتی طولانی در حالیکه همه افراد کاروان مانگران و خسته وگرسنه‌و تشنه‌پیش میرفتیم ناگهان پیر مردی که بنظرما هفتاد یاهشتاد ساله میرسیدباچشمان ریزو صورتی سرخ وموهای انبوه در فاصله ده پانزده متری ما ازپشت درختی پیدا شد . قیافه ظاهری این پیرمرد قویهیکل باستثنای لباس‌هائی که پوشیده بودمانندمردم جنگل‌نشین عصر حجر!؟ بود وقتی از او سراغ سید ابوطالب موسوی مرد ذوالقرنین را گرفتیم با لهجه محلی غلیظی از همان فاصله ده پانزده متری‌گفت:

ـ شما بیراهه آمده‌اید و با دست بسمت راست ما اشاره کرد و گفت: از آنطرف بروید .

آنوقت بدون آنکه دیگر حرفی‌باما بزند دراعماق جنگل ناپدیدشد ماهم ازهمان سمتی که پیر مرد جنگلی نشان داده بود براه افتادیم و بعداز آنکه تمام عرض جنگل را طی کردیم نزدیك ظهر بدشت وسیعی‌که اطراف آنرا تپه های بزرگ‌و کوچك احاطه کرده بود رسیدیم .

سید ابوطالب موسوی
مرد ذوالقرنین

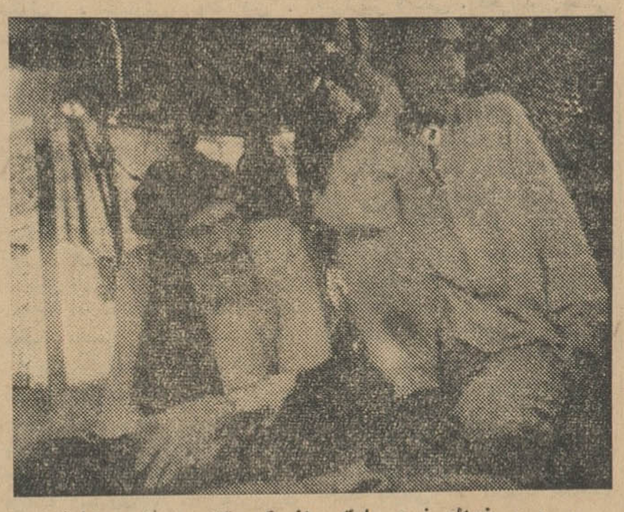

پیرمرد ذوالقرنین بایکی از کوچکترین نتیجه‌هایش دیده میشود

*** مسکن مرد ذوالقرنین**

باز هم مسافتی طولانی طی کردیم و کمی از ظهر گذشته بود که ازدور چندین سیاه چادر دیدیم و به آنطرف روانه شدیم. وقتی رسیدیم ده‌پانزده سیاه چادر بزرك دیدیم که در کنار یکدیگر برپا شد بود و افراد یك‌ایل در این چادر ها زندگی میکردند .

ابتدا تمام ساکنین چادر هابیرون ریخته و مارا برانداز کردندوآنوقت یکباره همه آنها بداخل‌چادر هارفتند. در این موقع که ما مبهوت مانده و باین وضع چادرنشینان میاندیشیدیم پیر مردی کوچك اندام با ریش های حنائی و چشمان ریز در حالیکه‌عمامه سیاه غبار آلودی بسر داشت ازبزرك ترین چادر ها خارج شد و بطرف ما آمد فهمیدیم که افراد چادر نشین در چادر ها مخفی شده‌اند و این پیرمرد را بنمایندگی از طرف خود نزد ما فرستاده‌اند !

پیرمرد که آثار کهولت از سروررویش آشکار بود در حالیکه عبارات‌وکلمات را بسختی ادامیکردجلوآمد وپرسید:

ـ شما کی هستید و اینجا چه‌می خواهید ؟. فهمیدیم که این پیر مرد کهنسال همان سید ابوطالب موسوی مرد ذوالقرنین است‌جلو رفتم و دست استخوانیش را بوسیدم .

پیرمرد دستش را پشت‌گوشش حایل کرد و به لهجه محلی گفت :

ـ چی میگی ؟ فهمیدم که کهولت بی اندازه قدرت بیان و قوه شنوائی را تا اندازه‌ای از او سلب کرده‌است و بسختی میتواند بشنود . مجددا با صدای بلند سلام کردم . جواب‌سلامم را داد و بی مقدمه گفت :

ـ من سلطان جنگل و شیر صحرا هستم . شما اینجا چه میخواهید و چه میگوئید؟

گفتم: ما بزیارت شما آمده‌ایم . سری تکان داد و گفت :

ـ منظورتان چیست ؟ .

گفتم : چون مردان مسن موردتوجه مردم هستند و سرگذشت و خاطرات آنها برای‌دیگران‌جالب است‌ماآمده‌ایم شرح زندگی شما را که میگویند در حدود دویست‌سال ازسن شریفتان گذشته است از زبان خودتان‌بشنویم و برایمان تعریف کنید که چه چیزی باعث طول عمر شما شده است؟

سید ابوطالب‌موسوی مردذوالقرنین که ی‌فکر کرد و سری‌تکان دادوگفت!

ـ پس بفرمائید . پرسیدم : پس بچه‌ها و سایر چادر نشینان کجا رفتند؟ لبخندی زد و گفت :ترسیدند و مخفی شدند ! آنوقت دستش را بطرز مخصوصی بالای سرش بردوبا این علامت عده زیادی از چادر ها بیرون آمدند و دراطراف ما حلقه‌زدند وکرنش کنان‌شروع‌به پذیرائی‌کردند. از داخل یکی‌از چادرها فرش نمدین آوردند و در سایه درختی کنار چادر ها گستردند . نشستیم و پیر مرد دوقرنی هم در صدر مجلس نشست پس از احوال پرسی معمولی از او خواهش کردم که‌از سرگذشت زندگی خودو خاطرات گذشته‌اش برایمان تعریف کند . مرد ذوالقرنین باهمان لهجه محلی و زبان لکنت دارش‌گفت:

ـ گذشته ها گذشته است ! گفتم البته این درست است ولی همیشه انسان از گذشته ها میتواند برای ایندهاش عبرت‌بگیرد. آینده که‌نیامده است .

سید ابوطالب گفت : اگر اینطور باشد منهم برایتان تعریف میکنم . آنوقت با لهجه تحکم آمیزی رو بیکی از فرزندانش کرد و گفت :سیگار! منهم سیگاری برایش آتش زدم و تعارفش کردم . پس از اینکه چند پك بسیگار زد جابجا گفت :

بقیه در شماره آینده

کار لوله‌کشی آب آشامیدنی درگز
پیشرفت قابل توجهی میکند

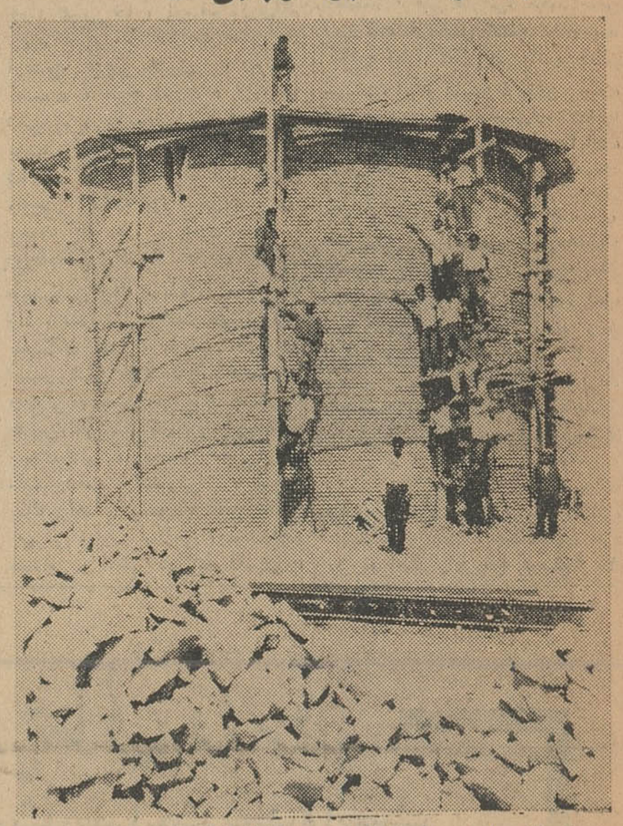

خبرنگار ما در درگز اطلاع میدهد کارلوله‌کشی آب آشامیدنی درگز درحال پیشرفت است با اینکه بین سازمان برنامه و پیمانکاران مربوطه قرار دادی امضاء شده که در مدت یکسال و نیم کار لوله کشی را تمام و تحویل نمایند ولی با پیشرفت زیادی که میکند احتمال میرود زودتر از موعد تمام بشود . عکس بالا تصفیه خانه منبع آب آشامیدنی را نشان می دهد که کارگران مشغول ساختن آن هستند .

برگهای ذرت دوراس گاو را ازبین برد

خبرنگار ما در جوی‌زر ایوان مینویسد چند روز قبل کشاورزی بنام احمد فرزندفتاح بدفتر نمایندگی اطلاعات مراجعه کرد و اظهار نمود دیروز بمنظور چیدن برگ ذرت بمزرعه‌رفتم‌و مقداری برگ ذرت جمع آوری کردم و بخانه آوردم . در منزل دو راس گاو داشتم که از برگهای ذرت قدری جلو آنها انداختم و پ سراز آنکه گاو ها برگهای ذرت را خوردند بفاصله نیمساعت هر دو تلف شدند . کشاور مزبور اضافه کرد مبرسم این مسمومیت شیوع پیدا کند و هر کس که برگ ذرت باحشام خود بدهد با مرگ آنها روبرو شود و باین ترتیب از هستی ساقط میشوند که خوبست در اینباره از طرف مسئولین امر اقدامات لازم بعمل آید .

بدنبال سرقتهای متوالی در قم
دونفر سارق پیشینه دار دستگیر شدند
سارقین بچند فقره سرقت اعتراف کردند

آقای نعمت‌اللهی شهردار ارسنجان با اینکه وجود چنین پیر مردکهنسالی را یقین داشت و از زندگی‌افسانه‌ای وی چیز هائی میدانست معهذا بعلت سختی‌زیاده ازحدو مخاطرات‌راه قریه «بکعدان» حاضر بهمکاری با من‌نبود

تودیع و معارفه

خبر نگار ما درشمیران مینویسد چند روز قبل بمناسبت انتقال‌آقای سرگردسجادی‌رئیس کلانتری‌تجریش وانتصاب آقای سرگرد فرزانه بسمت رئیس کلانتری تجریش مجلس تودیع و معارفه‌ای تشکیل گردید که درآن عده‌ای از شخصیتهای وزارت‌کشور و روسای ادارات دولتی و معاریف شمیران شرکت داشتند و ضمن سخنرانیهائی که چند تن ازمدعوین بعمل آوردند مراسم تودیع با رئیس سابق ومعارفه بارئیس جدیدکلانتری تجریش انجام گردید و این مجلس بپایان رسید .

دو سارقی که دستگیر شدند

نیمه شب چند شب قبل در حالیکه یکی از مامورین شهربانی قم مشغول گشت بود با شخصی بنام نوروز بختیاری فرزند صفدر که مقداری اشیاء مختلف حمل میکرد برخورد نمود و بوی ظنین شد مامورشهربانی نوروز را بکلانتری جلب کرد و در بازجوئی که از وی بعمل آمدمعلوم شد اشیاء مزبور را از قهوه‌خانه تاج واقع در راه اراك و قم سرقت کرده است .

خبرنگار ما در گزارش دیگری می نویسدمدتی‌بودشهربانی‌این‌شهرستان اطلاع میدادند که در بخش ۲ قم سرقت‌هائی صورت میگیرد تا اینکه چند روز قبل از منزل یکی از‌اهالی مقداری اثاث منزل‌به سرقت رفت و صاحب آن بکلانتری شکایت کرد .پس از تنظیم پرونده مامورین آگاهی‌برای پیدا کردن سارق و یا سارقین شروع بفعالیت کردند و ضمن تحقیقات‌لازم بسارق‌پیشینه داری بنام حسن‌رجائی مظنون شدند و در صدد دستگیری وی‌برآمدند و بالاخره ، سارق مزبور دستگیر و تحت تعقیب قرار گرفت در بازجوئی که در آگاهی از حسن رجائی بعمل آمد وی بچند سرقت در بخش ۲ اعتراف میکند و میگوید تعدادی از اشیاء مسروقه را بتهران فرستاده است .

هم اکنون دو سارق دستگیر شده در زندان شهربانی قم بسر میبرند.

اقدامات مفید
در جهت پیشرفت امور راهنمائی ورانندگی

خبرنگار ما در ساوه مینویسد اخیرا وضع راهنمائی و رانندگی شهربانی ساوه بهبود یافته و با نصب تابلو های راهنمائی در امر عبور و مرور وسائط نقلیه تسهیلات زیادی فراهم شده است . چون پس از اسفالت جاده تهران ـ اصفهان و اصفهان ـ همدان عبور و مرور وسائط نقلیه زیاد شده و شهرستان ساوه هم در سرراه قرار گرفته است این اقدامات بجا باعث‌خوشحالی اهالی این شهرستان شده است .

تصادف شدید

دیروز اتومبیل بنز تاکسی شماره‌ـ ۷۳۳۲۱باکامانکار ارتشی‌شماره۱۲۳۵۵ اداره حمل ونقل هنگام حرکت در خیابان شیبانی دروس چهار راه مرودشت بشدت تصادف کرد و پس از شکستن دوتیر سیمانی برق هردو اتومبیل متوقف شد. شدت تصادف به حدی بود که خسارات زیادی به اتومبیل تاکسی وارد شد. و یکی از سرنشینان تاکسی‌بنام‌فریدون بسختی مصدوم شدوبرای‌معالجه ببیمارستان انتقال یافت .

دو خبر از مرودشت

*آقای‌ناصرمعرفی بازرس‌تعلیماتی اداره‌فرهنگ از کلاسهای سپاه دانش فرهنگ‌مرودشت‌بازدید کردوراهنمائی های لازم بعمل آورد .

* صدای‌رادیو ایران در مرودشت شنیده نمیشود و با اینکه تاکنون مکرر در اینباره نامه هائی بمقامات مربوطه نوشته شده مهذا هنوز هم صدای رادیو ایران در این منطقه شنیده نمیشود .

خودداری از پرداخت عوارض شهرداری
هیئتی را بورامین آورد

خبرنگار ما در ورامین مینویسد یکی از دفتر خانه های اسناد رسمی ورامین که از سال ۱۳۳۵ تا ۱۳٤۰ از پرداخت عوارض شهرداری بابت مالیاتهائی که دریافت داشته است خودداری نموده بود از طرف اداره دارائی ورامین هیئتی بمنظور رسیدگی وارد ورامین شد و هم اکنون اعضای این‌هیئت مشغول‌رسیدگی هستند خبرنگار ما اضافه میکند بطوریکه تحقیق شده مبلغ مزبور در حدود یکصد و پنجاه هزار ریال میباشد .

برگهای ذرت

*حفر چاه

به تشویق سپاهی دانش فردوس اشکبوسی آموزگار قریه‌قلاتخوار ـ ارسنجان چاهی در این ده حفرشده واداره مهندسی بهداشت تلمبه‌ای دستی بروستائیان هدیه کرده و بر روی چاه نصب شده است براثراین اقدام روستائیان از بی‌آبی‌وآشامیدن آبهای آلوده نجات یافته و به‌آینده خود بیش از پیش امیدوار شده‌اند

*سپاهی دانش محمد علی‌دادوند که در قریه سیاه ـ زار خزامه‌خدمت می کند توانسته است بیاری‌کدخداو اهالی یکباب دبستان بسازد که در حدود هشتادهزار ریال ارزش‌دارد و سپاهیان دانش محمد مهدی مجذین زاده واکبر مؤمنی ـنیز برای‌دبستان خود در قریه خیر آباد مرودشت ۱۰ دستگاه میز و نیمکت تهیه کرده‌اند.

*تهیه میز و نیمکت

طبق گزارش سپاهی دانش یدالله انصاری از قریه خلف طاهرند ـ روستائیان با جمع آوری پول، میزو نیمکت برای دبستان آماده کرده‌اند در این ده بتشویق سپاهی دانش‌ـ مقدمات ساختمان حمام نیز فراهم آمده است .

*باغچه‌های سبزیکاری

*از قریه تاج آباد مرودشت‌اطلاع میرسد که سپاهیان دانش غلامحسین نعمتی و محمد علی فرهادی بکومك پیشاهنگان دبستان چند باغچه برای سبزیکاری احداث نموده وتوجه‌اهالی رابخود جلب کرده‌اند .

*از سپاهیان‌دانش کمان خوشگو که درقریه نظرآباد سروستان‌واسد صعنادی که در فیروزی داریون‌خدمت میکنند اطلاع رسیده است که آثار اقدامات عمرانی و بهداشتی سودمندی در این دهستانها کرده‌اند .

نیازمندیها

استخدام

مانیکوریست مورد احتیاج است بتلفن ۴۴۳۱۷ یاسالن آرایش ایندولا مراجعه شود .
۱ـ۵ آـ۱۶۱۵

صحاف لازم است
یکنفر صحاف کارآزموده که مخصوصا بدفترسازی آشنائی کامل داشته باشد جهت بنگاه بنفشه (آخرامیریه) لازم است .
آـ ۱۰۵۲۹ ۱ـ۲

استخدام کارگر فنی
کارخانه ارج چندنفر کارگر فنی را که واجد شرایط زیر باشند برای دایره نصب و تعمیرات استخدام می نماید .
۱ـ داشتن سواد فارسی حداقل ششم ابتدائی .
۲ـ دارای برك معافی ازخدمت نظام وظیفه یا برك خاتمه خدمت .
۳ ـ دارای گواهی نامه رانندگی موتورسیکلت .
۴ـ سن کمتر از ۲۰ و بیش از ۳۵ نباشد .
۵ـ دارای گواهی نامه عدم سوء پیشینه
۶ـ گواهی سلامت مزاج .
۷ـ برك قبولی از ادارات فنی و کارگزینی کارخانه ارج .
۸ـ ضامن معتبر بمبلغ پنجاه هزار ریال .
۹ـ آشنائی کامل به خیابانهای تهران و حومه .
واجدین شرایط همه روزه ازساعت ۹ صبح تاسه بعدازظهر باداره کارگزینی کارخانه ارج خیابان شوش مراجعه نمایند .
۱ـ۲ آـ۱۶۹۷۸

استخدام میشود
بدونفر بانو یا دوشیزه دیپلمه با حقوق مکفی نیازمندیم طالبین به سازمان پرورش نونهالان شهبازجنوبی تیردوقلو جنب مسجد رضوان مراجعه نمایند
۱ـ۲ آـ۱۷۳۲۰

ماشین نویس فارسی وانگلیسی
استخدام میشود شماره ۱۶۸ روزنامه اطلاعات مراجعه شود .
آـ ۱۶۳۱

استخدام ماشین نویس
ماشین نویس مترجم فارسی انگلیسی استخدام میشود ۳۸۶ خیابان شمیران
آـ ۱۰۴۶۵ ۱ـ۲

استخدام
یکنفر با شرایط زیر مورد نیاز است :
۱ـ آشنائی بزبان انگلیسی
۲ـ آشنائی بفن عکاسی واصطلاحات ولوازم آن
۳ـ دارای معافی نظام وظیفه
خواهشمند است با ذکر سوابق و مشخصات با صندوق پستی ۲۲۰۴ مکاتبه فرمائید .
۱ـ۲ آـ۱۷۲۱۸

استخدام میشود
یکنفر بانوی حسابدار که درقسمت آمار صنعتی و یاتجارتی دارای سوابقی باشد برای تمام یانصف روزخواهشمند است به جاده کرج خیابان بختیاری شماره ۳۱ مراجعه فرمایند
۱ـ۳ آـ ۱۶۹۶۰

شرکتی احتیاج فوری
به ده نفر کارگر جهت سرایداری وپخش اعلانات و دونفر کارمند دفتری نیازمند است طالبین براهنمای ۱۶۷ روزنامه اطلاعات مراجعه ویا بتلفن ۳۶۶۲۵ مکالمه کنند
۱ـ۵ آـ۱۶۳۸

جویای کار

جوانی تحصیلکرده
مسلط بزبان فرانسه و اطلاع از کلیه امور اداری و دفتری بعدازظهر ها آماده کار است .
براهنمای شماره ۱۶۴ اطلاعات مراجعه شود .

جوانی آشنا بزبان انگلیسی و با معلومات فارسی و ضامن معتبر آماده کار است براهنمای ۱۷۰ روزنامه اطلاعات مراجعه شود .
آ ـ۱۶۴۱

راننده درجه ۲ شخصی
و با سابقه جویای کار است به راهنمای شماره ۱۶۹ روزنامه اطلاعات مراجعه فرمائید
آـ۱۷۲۷۸

صاحب امتیاز و مدیر مسئول : عباس مسعودی
نشانی اداره : خیابان خیام چاپخانه اطلاعات

فروش اتومبیل

بازرگانی امیرکبیر مرتضوی یزدی خرید وفروش هرنوع اتومبیل سواری وباری مقابل کوچه میرزامحمود وزیر تلفن ۳۹۰۳۲
۱ـ۲۶ آـ۱۳۸۶

اولین بازار اتومبیل درایران
آقای محترم برای خرید و فروش ومعاوضه اتومبیل خود فقط ببازار اتومبیل ۹۴۰ مراجعه فرمائید. سرچشمه مقابل مسجد محمودیه توقفگاه کاروان تلفن ۱۳۲۷ ۳

نمایشگاه وفروشگاه اتومبیل سنا افتتاح شد
بورس اتومبیلهای مرسدس بنز و متفرقه ترانزیتی از خریداران و فروشندگان اتومبیل دعوت مینماید قبل از هرگونه خرید و فروش .
ازنمایشگاه و فروشگاه اتومبیل سنا
دیدن فرمایند وبرای انجام هرگونه معاملات باما مشورت نمایند انتهای سبه غربی نزدیك مجسمه باغشاه
تلفن ۴۷۰۷۵ **محمدرضا گلنار**

در نمایشگاه جبهه دار
هرنوع وهر سیستم اتومبیلی دارید بعنوان پیش قسط داده فولکس مدل ۶۳ دریافت نمایند تلفنهای ۵۲۲۴۳ و ۶۱۱۰۰۲

مدل ۵۸ و ۵۹ و ۶۰
بنز ۱۸۰ بنزینی ترانزیتی فروشی تلفن ۴۷۰۷۵

نمایشگاه اتومبیل کریمی
خرید وفروش انواع اتومبیلها
تحت نظر متخصصین فنی
لاستیك باطری نقدو اقساط تلفن ۲۶۱۱۴

کارگاه فنی رحمانی
سازنده همه نوع سپر اتومبیل و نقاشی بانازلترین قیمت ودر اسرع وقت اول نظام آباد تلفن ۷۳۳۵۴

یك فرصت مناسب
یکدستگاه اتومبیل مرسدس بنز ۲۲۰ (اس) مدل ۶۰ با قیمت مناسب بفروش میرسد . مؤسسه انیورسال تلفن ۴۲۵۹۹
۱ـ۴ آـ۱۶۱۹

یکدستگاه اتومبیل سواری
واکسهال بی عیب که میل فرمان آن طرف راست واقع شده برای فروش آماده است طالبین از ساعت یك ونیم تا سه ونیم بعداز ظهر بوسیله تلفن شماره ۴۹۰۵۱ مراجعه فرمایند .

تعمیرات

سرویس تلویزیون پارس
تعمیر تلویزیون ورادیو گرام در منازل باسرویس مجهز سیار ۷۵۸۰۹۴ و ۳۳۶۹۲
۱ـ۳ ۱۵۰۷

الکتروکولدر تلفن ۴۹۷۵۹
تعمیرات یخچال و کولر با تضمین پذیرفته می شود . خیابان ایزنهاور چهارراه جمشید آباد کاشی ۴۸
۱ـ۳۰ آـ۱۵۲۱

سرویس الروند (مجانی)
متخصص تعمیرات انواع یخچالهای برقی و کولر با تضمین نشانی جاده پهلوی خیابان تخت طاوس تلفن ۲۱۰۶۸ ۶
۱ـ۳۰ آـ۱۴۷۰

کارگاه فنی کرمانی
مرکز تهیه و تعمیر انواع دوربین های عکاسی فیلمبرداری تلفن ۳۶۵۰۸
۱ـ۳۰ آـ۱۲۰۱

تعمیرگاه یخچال اردشیر
متخصص ازایتالیا تلفن ۷۳۳۶۰
۱ـ۳۰ آـ۱۳۱۷

شهپر ومارگاریان تلفن ۶۱۲۹۲۰
نماینده سرویس تلویزیون پای سیلوانیا تعمیرانواع دستگاه الکترونی نادری پاساژ رستم آبادیان
۱ـ۲۶ آـ ۱۳۸۴

تعمیرگاه ویخچالسازی آرشاك
متخصص فنی سابق یخچالهای نورژ تلفن ۷۵۰۴۸
۱ـ۰ ۳ آـ۱۵۰۵

سرویس سیار اختصاصی تلویزیون های پای وپام و ناسیونال ۷۵۸۰۹۴
۱ـ۱۰ آـ۱۶۱۱

مستغلات

نارمك . معاملات املاك وپول بازرگانی امینی تلفن ۷۹۰۰۹۰

از شاهرضا تاتخت طاوس
خانه دربست وآپارتمان اجاره لازم است تلفن ۶۲۴۴۶۰
۱ـ۲۰ آـ۱۴۲۶

هرنوع مستغل وخانه وزمین نقدا و معاوضه موجود است ۶۸۷۶۸
۱ـ۱۵ آـ۱۴۵۴

کاتی بازار املاك ۴۹۸۹۶
۱ـ۳۰ آـ۱۵۷۱

ده دستگاه مستقل و ویلا درشمال شهر نقد و معاوضه بفروش میرسد. خیابان شمیران چهارراه حقوقی بازرگانی سایه تلفن ۷۲۸۹۶
۱ـ۲۶ آـ۱۵۷۶

چه می خواهید ؟
خانه . آپارتمان . مغازه . کارگاه گاراژ . زمین . مزرعه . برای خریدوفروش واجاره فقط بمؤسسه کاتی مراجعه فرمائید تلفن ۴۹۸۹۶
۱ـ۷ آـ ۱۵۶۶

مستغلات مرغوب
بر پهلوی نصف پول نصف ملك معاوضه میشود .
شاهرضا روبروی سینما رویال آژانس رایت تلفن ۳۱۸۵۳ و ۳۲۹۵۱
۱ـ۵ آـ۱۵۸۳

برای خرید وفروش املاك برای تهیه وبهره دادن پول
باکوشان ۳۹۷۸۴ مشورت فرمائید
۱ـ۸ آـ۱۴۴۳۰

خانه بزرك میخواهیم
خانه‌ای که اقلا دارای ۱۳ اطاق وسیع که حیاط آن وسعت کافی داشته باشد بین چهارراه پهلوی سبه تا خیابان انتظام السلطنه برای دبستان و کودکستان اجاره میکنیم به تلفن ۸۵۱۹۳۳ مراجعه فرمائید

آژانس بین المال
باطلاع میرساندکه به چندین منزل وآپارتمان درشهر یا شمیرانات مبله و غیرمبله جهت اطباء خارجی مورد احتیاج است لطفا بتلفنهای ۶۱۲۹۶۴ و ۴۹۷۱۳ مراجعه شود
۱ـ۵ آـ۱۶۴۳

بفروش میرسد

خانه فروشی بمبلغ صد وده هزار تومان
واقع درخیابان بهارخیابان مزین الدوله پلاك ۸۵ بمساحت ۱۵۸ متر ـ دویست متر زیر بنای دوطبقه شامل شش اطاق ـ هرطبقه دارای انبار وسرویس کامل جداگانه آب لوله کشی و برق وتلفن شماره ۷۲۴۸۲
۱ـ۲ آـ۱۰۵۷۱

خانه فروشی
خانه‌ای نوساز نزدیك میدانشاه ۳ طبقه ۶ اطاق ـ آب ـ برق ـ حمام تلفن ۷۵۶۲۸۳
آـ ۱۶۳۶

فروش دو قطعه زمین مرغوب
سلطنت آباد دونبش بر خیابان اختیاریه ۹۵۰ متر مربع یوسف آباد دونبش بر کاخ دوم ۳۷۰ متر مربع تلفن ۶۶۲۶۹ ۵ تا ۷ بعدازظهر
آـ ۱۰۶۷۷

اجاره داده می شود

یك منزل سه طبقه باتمام وسائل با ۱۳ اطاق برای اجاره مقداری هم اثاثیه برای فروش در خیابان بهار بتلفن ۶۲۱۳۹۶ تماس بگیرید .
آـ ۱۶۳۷

خیابان سینا خانه ۱۵۰
متر مدرن ۵ اطاق بزرك آب و برق بقیمت مناسب اجاره واگذار می شود طالبین بتلفن ۶۰۳۶۳ مراجعه کنند
آـ ۱۰۶۶۷

واگذار میشود

کافه قنادی واقع در قلهك
سه راه نشاط واگذار میشود طالبین بتلفن ۸۶۷۰۳ مراجعه فرمایند

دانشگاه ملی ایران
اداره بوفه دانشکده های خود را به شخص یا اشخاص صلاحیت دار واگذار مینماید . داوطلبان تا ۲۵ شهریورماه باداره حسابداری دانشگاه ملی ایران مراجعه نمایند .
اداره کل دبیرخانه دانشگاه ملی ایران

ساختمان

دفتر ساختمانی فرزانه
پشت شهرداری پاساژ فتوت ۳۰۴۸۳۲
۱ـ۲۶ آـ۱۲۸۸

معاملات پول

از ده هزار تومان تا یکمیلیون تومان در مقابل مبیع ارزنده نیازمندیم ۶۹۷۵۴
۱ـ۵ ۲ آـ۱۴۴۵

تومانی دوشاهی ونیم ۷۳۲۴۲
۱ـ۲۶ آـ۱۵۴۷

چند فقره پول برای
شمال شهر لازم است ۶۹۲۴۷
۱ـ ۲۶ آـ ۱۴۰۶

تومانی هر ۲ شاهی موجود ۶۹۲۲۷
۱ـ ۲۶ آـ ۱۴۰۷

پول تومانی دوشاهی و دوشاهی و نیم همیشه بدون سرگردانی موجود است ۶۹۷۵۴
۱ـ۵ ۲ آـ۱۴۴۶

پول شرطی نیازمندیم ۷۳۲۴۲
۱ـ۲۶ آـ۱۵۴۸

مبیع خوب باشد
پول شرطی حاضر است ۳۱۸۵۳
۱ـ۱۰ آـ ۱۵۸۴

معاملات تلفن

تلفن بدون پیش قسط ۵۳۸۴۰
۱ـ ۲۶ آـ ۱۴۰۱

شماره تلفن نقدا خریداریم ۵۶۳۲۹
۱ـ ۲۶ ۱۴۰۲

پول درمقابل تلفن
در مقابل شماره تلفن پول داده خواهد شد. تلفن ۲۷۷۴۴
۱ـ ۲۶ آـ ۱۴۰۰

تلفن نقدو اقساط فروشنده ایم ۵۵۴۹۶
۱ـ۲۶ آـ۱۴۶۱

تلفن وفیش تلفن خریداریم ۵۵۴۹۶
۱ـ۲۶ آـ۱۴۶۰

فروش تلفن نقد واقساط ۶۰۰۲۵
۱ـ۲۶ آ ـ۱۶۲۹

سالن مد وآرایش

آموزشگاه کاخ
سالن آرایش الیزه
باطلاع مشتریان و هنرجویان محترم میرساند بواسطه مسافرت باروپا از تاریخ ۵ شهریور ماه نام نویسی می نماید آدرس انتهای خیابان ایران شهر کوی نقوی کاشی ۳۶

آموزشگاه آرایش هنگامه
دیپلمه پاریس ورم برای دوره جدید هنرجو می پذیرد وبا ۴۰۰ تومان در صورت از عهده بر آمدن امتحان یك ماهه دیپلم میدهد خیابان شاه جنب ایران کالا خیابان دقیقی شماره ۱۵۵
۱ـ۵ ۱ آـ۱۵۳۳

توالت عروس
برای توالت عروس و توالت شب خودتان باتلفن ۸۵۳۰۲ تماس بگیرید
۱ـ ۲۶ آـ۱۵۹۲

آموزشگاه آرایش ماهدخت
باامتیاز رسمی وزارت فرهنگ برای دوره جدید هنرجو میپذیرد نارمك بین بیمه و تلفنخانه تلفن ۷۹۹۹۴
۱ـ ۲۶ آـ۱۵۵۸

آموزشگاه آرایش یاسمن
برای دوره جدید با تخفیف کلی هنرجو میپذیرد ـ خیابان جمشیدآباد شمالی چهارراه فرصت تلفن ۶۶۷۸۹
آ ـ۱۶۲۶

در سالن آرایش آنابل
میزانپلی عالی با تافت ۸۰ ریال شاگرد جهت تعلیم آرایش پذیرفته میشود جاده قدیم شمیران ـ مقابل کلانتری سوار اول پله

آموزشگاه آرایش یلدا
دیپلمه هامبورك برای دوره جدید هنرجو میپذیرد اول خیابان ایزنهاور تلفن ۴۵۷۷۱
۱ـ۱۵ آـ۱۵۰۸

مومك زیبائی
بهترین وسیله از بین بردن موهای پاو دست و صورت فروش درتهران وشهرستان ها داروخانه و لوازم آرایش فروشی های معتبر . تلفن ۶۲۳۳۵۱

درسالن آرایش ونیز
میزانپلی عالی باتافت ۶۰ ریال سرچشمه ـ کوچه نظامیه جنب دبستان سعدی دخترانه تلفن ۳۵۷۵۷

آگهیهای متفرقه

حل یك مشکل عمده
اگرمیخواهید که پس از خاتمه کارهای ساختمانی خودتان دچار امراض عصبی نشوید .
اگر بوقت و سلامتی خود ارزش قائل هستید .
برای ساختن هر نوع خانه های مسکونی و مستقلاتی و تعمیرات آن به سازمان تهران تعمیر تلفن ۴۸۳۲۸ که دارای صلاحیت فنی و حقوقی ومجهز به کلیه کارگاههای موردلزوم می باشد مراجعه فرمائید .
آـ۳۰ ۱۴۴۳

شین آب
آب تصفیه شده تلفنهای ۷۵۷۸۲۵ و ۶۲۲۹۹۷
۱ـ۳۰ آـ۱۲۸۹

یك ابتکار جدید
مبلهای کثیف بوسیله تلفن ۶۱۳۵۶۷ سرجای خود شسته میشود .
۱ـ۳۰ ۱۲۷۱

کالج بار
باروا سباب کشی شهروحومه
تلفن ۶۱۱۱۱۱

کارگاه فنی آلبرت
اولین سازنده درب های کشوئی شبکه ئی که هرگونه سفارشات شما را بلافاصله بعداز ۴۸ ساعت تحویل میدهد چهارراه حقوقی اول خیابان ایرج تلفن ۷۱۸۶۵
۱ـ۳۰ آـ۱۵۲۴

شرکت آب تصفیه شده
خیابان شهباز چهارراه صفاکاشی ۱۲۹ تلفن ۷۵۹۱۰۱
۱ـ۲۶ آـ۱۵۶۷

باستان بار
۶۵۹۲۱ـ۶۴۹۲۱

جرثقیل توکل
میدان شاه تلفن ۵۵۸۲۸ـ۵۰۶۹۱
۱ـ۲۶ آـ۱۶۱۴

شرکت سهامی تهران مونیخ
TEMCOBAR TEHRAN MUNICH
(تمکوبار) حمل کالای تجارتی در اسرع وقت باکامیونهای آخرین مدل سرپوشیده به اروپا وبالعکس
تمکوبار ـ اول فردوسی جنب میهن تور تلفن ۳۳۰۸۴

کارپل دشمن شماره یک حشرات
تلفن ۶۲۱۴۹۹

گم شده

مژدگانی
آقای محترمی که سفته‌های مفقود شده بانو سهیلی را نزد خود دارید و به مغازه آرا جهت دریافت آدرس مراجعه نمودید استدعا میشود بهر ترتیبی که صلاح میدانید یا به آدرس تخت جمشید ـ خیابان سهیل دفتر مهندس سهیلی تلفن ۴۳۵۷۶ یاتلفن ۸۴۹۲۳ اعاده سفته هارا اعلام وبازاء تسلیم آنها مژدگانی دریافت نمائید.
مهندس محمد سهیلی

گواهینامه رانندگی اینجانب بنام ادوارد ساهاکیان بشماره ۲۰۳۷۷ مفقود شده است ازیابنده خواهشمند است بشماره ۸۱۳۵۲ اطلاع دهند و مژدگانی دریافت نمایند .

کیف بغلی اینجانب
محتوی گواهینامه رانندگی و ۱۹ برك چك سفید از شماره ۵۵۱۸۵۷ الی ۵۱۱۸۷۵ بانك صادرات شعبه بازار حساب جاری شماره ۲۴۶۰ که درتاریخ ۶ر۶ر۴۲ مفقود گردیده از درجه اعتبار ساقط است .
حسین پاکزاد درکه‌ای

دوبرك چك بشماره های
۷۰۳۵۹۷ و ۷۰۳۵۹۸ حساب شماره ۱۵۲ شعبه چهارراه کارگران بانك صادرات و معادن مفقود گردیده چك های مزبور ازدرجه اعتبار ساقط است
قاسم یزدان پناه

آموزشگاههای فنی وفرهنگی

تلفن ۳۰۲۸۰۹
بهترین کلاس رادیو تلویزیون درایران
۱ـ ۳۰ آـ ۱۴۳۴

کلاس سنتور ملك برای کلیه سازها شاگرد میپذیرد تلفن ۷۵۶۷۰۳
۱ـ۲۶ آـ۱۰۴۲

دبستان ملی دخترانه شیوا ثبت نام میکند امیر آباد خیابان نصرت تلفن ۶۱۱۶۴۲
۱ـ۳۰ آـ۱۳۱۵

کلاس انگلیسی نژاد
زیر نظر مربیان انگلیسی (شاه مقابل بانك بیمه بازرگانان) ۴۱۸۵۹
۱ـ ۳۰ آـ ۱۴۴۲

کودکستان ـ دبستان ـ ایران
دفتر کودکستان همه روزه صبحها برای ثبت نام باز است دبستان و دبیرستان همه روزه صبحها نامنویسی می کند . در دبیرستان ایران رشته های طبیعی و ادبی تدریس میشود وسیله رفت و آمد فراهم می باشد . نشانی خیابان مولوی تلفن ۲۶۳۱۵
۱ـ۷ ۱ آـ۱۵۴۴

گروه فرهنگی «انوشه»
دبیرستان شماره یك پسران با مجهز ترین وسائل آموزشی وورزشی ثبت نام صبح و عصر. نشانی : خیابان پهلوی جنب پست و تلگراف یوسف آباد تلفن ۶۲۰۹۷۶

دبیرستانهای شماره ۱ و ۲ همایون
همه روزه صبحها ازداوطلبین سیکل اول و دوم برای (رشته‌های ریاضی ـ طبیعی ـ ادبی ـ فنی) ثبت نام مینماید نشانی ـ همایون شماره یك خیابان روزولت ـ بالای امجدیه اول غفاری تلفن ۶۲۳۷۰۱
نشانی همایون شماره ۲ خیابان شاهرضا روبروی ناشگاه تلفن ۴۴۵۳۲
۱ـ ۲۲ آـ۱۵۹۹

کودکستان ودبستان شفیع
اولین پانسیون شبانه روزی برای کودکان و دانش آموزان پسر ودختر و دوشیزگان دانشجو . شاهرضا پمپ بنزین خیابان مشتاق تلفن ۴۰۳۰۱ و ۴۷۲۷۴

دبستان شماره ۲ عدل
باتدریس زبانهای انگلیسی ـ فرانسه دفتر دبستان همه روزه برای ثبت نام باز است چاله‌مرز ـ خیابان زمرد کوی مهر

کودکستان و دبستان ۶ کلاسه فخر
همه روزه ثبت نام میکند دانش آموزان سال قبل مجددا ثبت نام کنید نشانی شاهرضا نرسیده بمیدان فوزیه ۷۵۸۴۴۵
۱ـ۲۰ آـ۱۶۴۲

گروه فرهنگی شاداب
پانسیون اطفال
بسرپرستی بانو ملك موسوی
یك پانسیون مجهز در بهترین محل اطفال شمارا از ۵ سالگی کودکستان ـ دبستان ـ دبیرستان پانسیون مینماید لطفا بتلفن ۷۵۹۲۷۱ مراجعه فرمائید
۱ـ۵ آـ ۱۵۹۵

کودکستان ودبستان ایران سوئیس
همه روزه صبحها از ده تایك دفتر دبستان جهت نامنویسی آماده است. خیابان کاخ جنوبی شماره ۴۱۹
۱ـ۱۰ آـ ۱۶۳۰

سازمان فرهنگی سپهر
کودکستان دبستان پسرانه و دخترانه و دبیرستان دختران مورد اعتماد همه روزه صبح و عصر ثبت نام مینماید ـ خیابان شمیران ـ خیابان شادمان تلفن ۷۲۵۰۷
۱ـ ۲ آـ۱۶۲۴

تحصیل در انگلستان
برای راهنمائی و ثبت نام بانمایندگی ایران (صندوق پستی ۱۸۵۹ ـ تهران) مکاتبه فرمایند
۱ـ۱۰ آـ ۱۶۰۳

آموزشگاه کشور
تعلیم ماشین نویسی در مدت پانزده روز خیابان خیام مقابل پارك شهر
۱ـ ۱۰ آـ ۱۳۹۹

راهنمای پزشکی اطلاعات

دکتر کرامت الله فرهودی
بعداز ظهر ها و همه شب تا صبح شاهرضا پل چوبی تلفن ۷۵۶۲۸۳

دکتر محمد رضا مسدد
دارای گواهینامه از بروك مدیکال آمریکادرمان بیماریهای مقاربتی ـ زنان دروازه دولت روبروی کمپانی فیات پذیرائی عصرها ۵ تا ۸ تلفن ۳۰۲۵۴۸

دکتر میر فخرائی
متخصص بیماریهای مقاربتی ـ مجاری ادرار وتناسلی منوچهری مقابل کوچه ژاندارك پذیرائی عصر ها از ۴ تا ۸

ترك تریاك دکتر رحمانی
متخصص امراض اعصاب و روح از دانشگاه لندن خیابان پهلوی بالاتر از چهار راه امیراکرم تلفن ۴۵۱۱۴

پلی کلینیك
دکترمجاهدی دکترصدیقی
روزیدنت سابق بیمارستان های امریکا پزشك سازمان بیمه‌های اجتماعی کارگران بیماری های داخلی اطفال ـ مقاربتی ـ ترك تریاك و سایر مواد مخدره ـ ترك الکل مجهز بدستگاههای رادیو اسکپی لانتازول تراپی ـ انتروسل تراپی ـ دیاترمی وبخور بینی سیلین و غیره پذیرائی بعداز ظهرها خیابان شاه روبروی مسجد سجاد تلفن ۴۹۵۲۶

دکتر عباس نیك نژاد
متخصص از دانشگاه پاریس بیماری های معده، روده، کبد، لوزالمعده درمان بواسیر بدون عمل ، فیستول فیستوز ، متدمولر دروازه شمیران خیابان گرامی پذیرائی ۳ تا ۷ بعدازظهر

دکتر دانشگر
امراض مقاربتی و جلدی و سوزاك تازه و کهنه ورم پرستات ضیق مجرا سستی وبواسیر امراض زنانه ونازائی خیابان سپه مقابل پستخانه ۳۰۲۴۱۶

دکتر در طب پولوسا
متخصص بیماری های مقاربتی (سوزاك تازه و کهنه و سفلیس) امراض مجاری ، ادرار و تناسلی ـ خیابان فردوسی شمالی کوچه صادق بدیرائی ۹ تا ۱۲ و ۵ تا ۸ تلفن ۴۶۵۸۹

دکتر احمد جواهری
متخصص و جراح گوش، گلو و بینی از دانشگاه پاریس خیابان شاهرضا نزدیك میدان فردوسی کاشی ۳۸۶ تلفن ۴۷۹۶۸

درمان کامل سوزاك وعوارض خطرناك آن
با دستگاههای جدید طبی و برقی درمان سستی و ناتوانی مردان ناز ائی زنان . ضعف اعصاب (دکتر احتیاطی دیپلمه امریکا) سلسبیل ـ قصرالدشت چهارراه هاشمی صبح و عصر تلفن ۶۸۸۲۹

درمان قطعی سوزاك تازه و کهنه و تقویت قوای تناسلی
دکتر عباس جناب زاده دارای گواهینامه از دانشکده طب فرانسه ـ خیابان منوچهری مقابل کوچه ژاندارك اول کوچه مهر صبح و عصر .
آـ۱۰۶۰۷

راهنمای دندانپزشکی اطلاعات

دکتر پیامی دندان پزشك
شرق میدان فوزیه تلفن ۷۴۳۳۷

دکتر آساطوریان
جراح دندانپزشك ازانگلستان متخصص بیماریهای دهان و دندان نادری جنب حمام نادری ۲۸۷ اوقات پذیرائی صبح ۸ تا ۱۲ عصر ۴ تا ۷ تلفن ۴۸۶۲۰

درمانگاه های خصوصی

بیمارستان و زایشگاه مادر
خیابان روزولت تلفن ۶۲۲۳۴۴

بیمارستان وزایشگاه خصوصی شهناز
در تمام اوقات شبانه روز آماده پذیرائی می باشد تلفن ۷۱۸۳۴

آموزشگاههای رانندگی

هنرستان عالی رانندگی بدیع
یکدوره رانندگی کامل را تا اخذ گواهینامه طبق پیمان نامه‌ای که در هنرستان منعقد میگردد فقط بمبلغ ۳۵۰۰ ریال در سه قسط تضمین می نماید . نشانی خیابان شاه نبش چهار راه سیمتری تلفن ۶۸۷۹۶
۱ـ۲۶ آـ ۱۳۸۹

دفتر هنرستان رانندگی شهاب
جنب سینمای دیانا بخیابان امیر انتهای جلالیه ساختمان شهاب تلفن ۶۰۱۴۶ انتقال یافت .
۱ـ ۳۰ آـ ۱۴۴۱

فروش اثاثیه

بمایشگاه ایران کالااولین موسسه بازارخریدوفروش لوازم منزل دست دوم درایران خیابان شاه چهارراه گلشن تلفن‌های ۴۵۶۸۶ـ۴۵۶۸۹
همه روزه مقداری لوازم منزل که از منازل ایرانی و خارجی خریداری مینماید با سود بسیارناچیز بفروش میرساند چنانچه شما تصمیم بخرید لوازم منزل از قبیل ـ قالی ـ قالیچه یخچال ـ تلویزیون ـ رادیوگرام ـ ضبط صوت ـ اجاق گاز ـ سرویس اطاق خواب ـ سرویس اطاق پذیرائی مبل ـ اشکاف ـ میزو صندلی ـ تختخواب و غیره دارید قبلا باین نمایشگاه مراجعه نموده ولوازم منزل مورد نیاز خود را که بسیار نو و آخرین مدل سال میباشد بانازلترین قیمتی که باور نمیفرمائید خریداری نمائید یا اشیائیکه لازم ندارید با اثاثیه مورد لزوم خود تعویض کنید پس خرید وفروش ومعاوضه لوازم منزل فقط درایران کالا تلفنهای ـ ۴۵۶۸۶ و ۴۵۶۸۹ احتیاجات شمارا تامین مینماید .

آنتن تلویزیون

الکترو عرب تلفن ۴۹۴۶۹
آنتن تمام کانال فرنگی با لوازم و مخارج نصب بوسیله متخصص فنی شرط رضایت کامل فقط ۹۰ تومان
۱ـ ۳۰ آـ ۱۴۰۳

خرید اثاثیه

نمایشگاه و فروشگاه ایران کالااولین موسسه خرید و فروش لوازم منزل در ایران تهران خیابان شاه چهار راه گلشن تلفن ۴۵۶۸۹ـ۴۵۶۸۶
هرنوع لوازم منزل از قبیل قالی قالیچه ـ تلویزیون ـ یخچال ـ رادیو گرام ـ اجاق گاز ـ ضبط صوت واشیاء دیگر منزل را بهر اندازه و مبلغی که باشد نقد خریداری میشود .
هموطنان عزیز چنانچه تصمیم داریه لوازم منزل خودرا طوری بفروشیه که مغبون نشوید فقط به نمایشگاه ایران کالا مراجعه فرمائید چون ما سعی مینمائیم چه در خرید چه در فروش وچه در معاوضه رضایت مراجعین محترم را فراهم نمائیم پس خرید ـ فروش ـ معاوضه لوازم منزل فقط درایران کالا تلفن های ۴۵۶۸۹ ۴۵۶۸۶

فروشگاه حاجیان
یخچال ـ قالی ـ تلویزیون رادیوگرام ـ ضبط صوت وسایر لوازم منزل شما را عادلانه خریداریم سه‌را امین حضور ۲۸۸۲۸
۱ـ۲۶ آـ۱۲۶۰

نمایشگاه و فروشگاه پارس
یخچال ـ تلویزیون ـ اجاق گاز ضبط صوت ـ رادیو گرام شمارا نقدا میخرد خیابان آذربایجان ایستگاه آسیاب ۶۱۳۸۴۷
۱ـ۳۰ آـ۱۲۱۳

فروشگاه فردوست ۷۵۷۶۸۵
باحسن شهرت ۱۰ ساله خریدارهرنوع یخچال ـ تلویزیون ـ اجاق گاز ـ رادیوگرام ـ ضبط صوت ـ فرش خیابان شهناز بالاتر از میدان ژاله
۱ـ۳۰ آـ ۱۶۲۷

فروشگاه و نمایشگاه آسیا تلفن ۶۱۲۸۳۲
فالی ـ تلویزیون ـ یخچال ـ اجاق گاز وسایر لوازم منزل شما را عادلانه خریداریم خیابان شاه چهار راه پیروز

فروشگاه محمد حسان
تنها فروشگاهی است که میتواند کلیه اثاثیه منزل شمارا به قیمت عادلانه خریداری کند تلفن ۵۸۱۵۵۸
۱ـ۳۰ آـ۱۲۸۷

فروشگاه حریری ۳۳۸۳۴
خریدار لوازم منزل شما
۱ـ۳۰ آـ۱۲۸۴

فروشگاه وسمساری صمد
خریدار کلیه لوازم منزل و اشیاء قدیمی خیابان شاه بیست متری دوم تلفن ۴۹۹۸۵
۱ـ۳۰ آـ۱۳۰۴

معاوضه میشود

برای خرید و فروش
فرشهای نو و کهنه تلفن ۶۲۱۸۵۵ فرش رضوی مراجعه فرمائید
۱ـ۲۶ آـ۱۲۵۹

بازارفرش تلفن ۳۰۲۶۶۹
فرشهای کهنه را خریداری ومعاوضه وفرشهای نو (۱۲ ماهه) بفروش میرسد شاه آباد پاساژ نور

آگهی مزایده نوبت دوم اجاره بهره برداری صید ماهی از رودخانه‌های شمال در فصل صید سال ۴۲ر۴۳

۱- شرکت سهامی شیلات ایران بهره‌برداری صیدماهی در فصل صیدسال ۴۲ر۴۳ از رودخانه‌های مشروحه زیر را از طریق مزایده باجاره واگذار مینماید داوطلبان میتوانند بمنظور اطلاع کامل از کلیه شرایط اجاره در شهرستانها بهریك ازادارات شیلات (بندرپهلوی - حسن کیاده - بابلسر - سیاه آب - آشور) ودرمرکز بشرکت سهامی شیلات ایران اداره بهره‌برداری مراجعه و یك نسخه از شرایط مزایده رادریافت وامضاء نموده و به‌پیشنهاد خود ضمیمه نمایند حداقل اجاره بهاء و میزان سپرده برای شرکت در مزایده هریك از رودخانه‌ها بشرح پائین میباشد (چون طبق آگهی شماره ۱۳۹۶۸ -۴۲ر۳ر۳۷) بمنظور حفظ ذخائر وتکثیر نسل ماهی خاتمه فصل صید اول اردیبهشت ماه ۴۳ میباشد و ضمن شرایط مزایده نیز قید گردیده لذا کلیه اجاره‌داران موظفند صید در رودخانه‌ها را در تاریخ مزبور قطع نمایند و هر اجاره‌داری که رعایت ننماید علاوه براینکه سپرده مربوط بحسن انجام قرارداد بنفع شرکت شیلات ضبط خواهد شد طبق مقررات تحت تعقیب ومجازات قرار خواهد گرفت .

رودخانه‌های حوزه لاهیجان	حداقل اجاره	میزان سپرده
۱- شمرود لاهیجان	۳۴۵۰۰	۳۵۰۰
رودخانه‌های حوزه گیلان	**حداقل اجاره**	**میزان سپرده**
۱- طالش کچلك	۹۰۰۰	۱۰۰۰
۲- ناورود - خواجه‌ورخاله وغریب‌خاله	۹۱۱۵۰۰	۹۲۰۰۰
۳- خاله‌سرا و آلالان	۸۰۰۰۰۰	۸۰۰۰۰
۴- گرگانرود - سردآبخانه - شواشوخاله	۸۶۱۰۰۰	۸۷۰۰۰
۵- شیرآبادو خطبه‌سرا	۳۱۵۰۰۰	۳۲۰۰۰
۶- لیمیر - چوبر - ویزئه	۶۲۶۰۰۵	۶۲۶۰۰
۷- گلفارود - تکی - هندگران - اطولارود	۶۲۲۹۵۰	۶۲۵۰۰
۸- لیسار - پشته - جوکندان بانضمام سه‌رودخانه کوچك	۲۶۲۱۵۰	۲۶۵۰۰
۹- سیاه‌درویشان	۱۱۰۰۰	۱۱۰۰
۱۰- باغبان‌خاله	۷۰۰۰	۷۰۰
۱۱- بلگور - کله‌سر	۶۵۰۰	۷۰۰
۱۲- معتمدکسه	۸۰۰۰	۸۰۰
۱۳- پیربازار - رجاشورا - گلیلواخاله	۵۰۰۰	۵۰۰
۱۴- گلشن	۱۰۰۰۰	۱۰۰۰
۱۵- جفرود	۱۰۰۰۰	۱۰۰۰
۱۶- قوزك مرداب	۲۱۶۰۰	۲۲۰۰
۱۷- کانرود	۱۸۰۰۰۰	۱۸۰۰۰
۱۸- دهکا	۵۲۰۰۰	۵۲۰۰
رودخانه‌های حوزه مازندران	**حداقل اجاره**	**میزان سپرده**
۱- چیکرود	۱۷۵۰۰۰	۱۷۵۰۰
۲- فریدونکنار	۱۰۴۰۰۰	۱۰۴۰۰
رودخانه‌های حوزه گرگان	**حداقل اجاره**	**میزان سپرده**
۱- خواجه‌نفس	۷۰۰۰۰	۷۰۰۰

توضیح آنکه در سال جاری رودخانه چالوس و سردرآبرود ممنوع‌الصید میباشد .

۲- داوطلبان وشرکت کنندگان در مزایده باید مبلغ سپرده رابدین‌ترتیب بصندوق اداره شیلات شمال :

الف - حوزه لاهیجان و گیلان بصندوق اداره شیلات گیلان (بندر پهلوی)

ب- حوزه مازندران بصندوق اداره‌شیلات مازندران (بابلسر)

ج- حوزه گرگان بصندوق اداره شیلات گرگان (سیاه‌آب) پرداخت ورسید سپرده را بانضمام یك نسخه از شرایط اجاره‌به پیشنهاد خود ضمیمه نموده و پیشنهاد را در یك پاکت لاك و مهر شده که روی آن جمله راجع باجاره صیدماهی در رودخانه های (مورد پیشنهادو در متن پیشنهاد نام و نشان صریح وواقعی به پیشنهاددهنده‌نوشته شده باشد)بشرح زیر :

الف - پیشنهادات مربوط باجاره رودخانه حوزه گیلان و لاهیجان تاساعت ۹روز پنجشنبه ۱۴ شهریورماه ۴۲ بدفتر اداره شیلات گیلان

ب- پیشنهادات مربوط باجاره رودخانه حوزه مازندران تاساعت ۹ روز یکشنبه ۱۷ شهریور ماه ۴۲ بدفتر اداره شیلات مازندران

ج- پیشنهادات مربوط باجاره رودخانه حوزه گرگان تاساعت ۹روز چهارشنبه ۲۰ شهریور ماه ۴۲ بدفتر اداره شیلات گرگان تسلیم نمایند.

۳- پیشنهادات رسیده در ساعت ۱۰ صبح همانروز در دفتر رئیس اداره شیلات محل باحضور کمیسیون مربوطه باز وقرائت خواهد شد .

۴- حضور پیشنهاددهندگان در جلسه مزایده آزاد بوده و شرکت سهامی شیلات ایران دررد یا قبول یك یاکلیه پیشنهادات مختار است .

۵- هزینه ثبت‌قرارداد اجاره چاپ آگهی ودرج در روزنامه وپرداخت مالیات بعلاوه عوارض شهرداری وبازرگانی بعهده برندگان مزایده میباشد . میزان مالیاتی که بایستی برندگان مزایده پرداخت نمایند بشرح زیر است .

تامیزان -/۲۵۰۰۰۰۰ ریال صدی دو بهای کل اجاره

از میزان -/ ۲۵۰۰۰۰۱ ریال تا ۵۰۰۰۰۰۰ ریال صدی سه‌بهای کل اجاره

از میزان -/ ۵۰۰۰۰۰۱ ریال به‌بالا صدی چهار بهای کل اجاره

الف ۳۲۱۴ — **شرکت سهامی شیلات ایران**

۱-۲ — آ-۱۶۳۳۴

آگهی حراج

اداره فروش کالای متروکه و ضبطی کل گمرك واقع درجاده آرامگاه (گمرك تهران) کالا های مشروحه زیر را در روزهای مندرج در پائین ازساعت ۹ صبح از طریق حراج همگانی بمعرض فروش می گذارد طالبین می‌توانند با مراجعه قبلی و رویت کامل کالا در جلسه حراج شرکت نمایند .

۱- دوشنبه ۱۱ر۶ بیست صندوق لوازم آرایش (لوسیون - کرم - خمیر ریش - ماتیك - پودر - خمیر دندان - لاك نا خن مواد معطر زیر بغل .

۲- چهار شنبه ۱۳ر۶ مواد غذائی عصاره پپسی کولا - عصاره کانادرای - زردچوبه - روغن زیتون - شربت پرتقال - پودر غذائی وغیره .

۳- شنبه ۱۶ر۶ سیصد و پنجاه صندوق چینی آلات و شیشه ۶۰۳ عدد بشقاب ۲۱ پارچه چینی آلات استکان و لیوان آبخوری قندان بلور و گلدان بلور - شیشه جلو تلویزیون - مقره چینی شیشه چراغ بادی- وان حمام و غیره . الف ۲۳۱۳

۱-۲ — آ-۱۷۱۶۶ — **ازطرف مدیر کل گمرك**

آگهی مناقصه

اداره کل حسابداری وزارت فرهنك ششصد بند کاغذ ۷۰ گرمی ویکصد بند کاغذ ۶۰ گرمی ۴ برگی ژاپنی و ۵۶ بند کاغذ تمام کلاسه ۱۱۰ گرمی و ۱۰۰۰ برك مقوای شیشه‌ای ۳۰۰ گرمی را از طریق مناقصه خریداری می‌نماید داوطلبان فروش می توانند پس از مراجعه به اداره کار پردازی و دریافت برك شرایط پیشنهاد خودرا بانضمام قبض سپرده یا تضمین بانکی مجاز معادل مبلغ شصت هزار ریال تا ساعت ده صبح روز ۲۵ر۶ر۱۳۴۲ بدفتر این اداره تسلیم و رسیددریافت‌دارند پیشنهادات واصله درساعت ۱۱ همان روز در کمیسیون بازو قرائت خواهد شد به‌پیشنهادات بدون سپرده ومبهم ومشروط و پیشنهاد هائی که بعداز موعد مقرر در این آگهی برسدترتیب اثر داده نخواهد شد واداره کل حسابداری دررد یا قبول یك یاکلیه پیشنهادها مختاراست.الف ۳۳۳۳

مدیر کل امور مالی وذیحساب وزارت فرهنك . ذوالنصر

۱-۲ — آ-۱۷۱۶۲

تشکر از ریاست محترم دانشگاه تهران

ماکارمندان و کارکنان دانشگاه تهران صمیمانه‌ترین تشکرات قلبی خودرا بجناب آقای دکتر جهانشاه صالح ریاست معظم دانشگاه‌طهران از اینکه یك مرد شایسته و لایق وکاردان چون آقای دکتر حسین گونیلی رابسمت مدیریت کل بازرسی دانشگاه طهران منصوب نموده‌اند تقدیم داشته و موفقیت ایشان راازخداوند بزرك خواستاریم

از طرف کلیه کارمندان وکارکنان دانشگاه طهران - حجت نوروزی

آ-۱۰۶۱۹

اطلاعیه وزارت اقتصاد

طبق قانون اوزان و مقیاس ها و نظامنامه مربوط به آن مصوب ۱۳۱۱ چنانچه معاملات چرم و پوست بر مبنای پا انجام گیرد اندازه هریا (فوت) ۴۸ر۳۰ سانتی متر و هر پای مربع ۶۲۹ سانتی متر مربع تعیین و اعلام‌می‌شود.الف ۳۳۶۴ — **وزیر اقتصاد**

۱-۲

جمعیت پزشکان وزارت بهداری

بمنظور مشورت در امر مهمی ازکلیه پزشکان‌وزارت بهداری دعوت می‌نماید ساعت ۵ر۷ بعد از ظهر دوشنبه ۱۱ شهریور بمرکز جمعیت تشریف فرماشوند .

دبیر جمعیت - دکتر حسین مشعوف

مژده به اهالی محترم خوزستان - اهواز

چون در نظر دارم از اهواز ترك علاقه نمایم لذا حاضرم کلیه املاك مرا دراهواز مخصوصا خانه های کوی جواهریان را طبق نظر کارشناس واگذار نموده و قیمت آنرا ربع قیمت نقد و بقیه را بمدت پنجسال دریافت دارم‌طالبین می‌توانند باهوازمغازه جواهریان نو خیابان پهلوی مراجعه نمایند بدیهی‌است مستاجرین املاك حق تقدم دارند .

حاج مرتضی جواهریان

آگهی تشکیل مجمع عمومی

مجمع عمومی‌سالیانه‌شرکت سهامی‌پرژن درتاریخ ۲۸شهریور ماه ۴۲ در تهران منزل حاج محمد رضا اخوین پیچ‌شمیران کوی شقایق تشکیل می شود بدین وسیله از صاحبان و یا نمایندگان قانونی آنها دعوت می شود که در مجمع مزبور حضور بهمرسانند

دستور جلسه

۱- استماع گزارش هیئت مدیره

۲- رسیدگی به حسابهای سال مالی و تصویب بیلان ۴۱-۴۲

۳- تعیین خط مشی آتی شرکت .

رئیس هیئت مدیره شرکت سهامی پرژن . عبدالله اخوین

تمدید ثبت نام دوره فوق لیسانس اداره امور بیمارستانها

پیرو آگهی قبلی دانشکده پزشکی تهران در مورد پذیرش دانشجو دردوره فوق‌لیسانس اداره امور بیمارستان‌ها بدینوسیله باطلاع علاقمندان میرساند که تاریخ ثبت‌نام تا ۲۵ شهریورماه سال جاری تمدید گردیده است . الف ۳۳۶۶

۱-۲ — **معاون دانشکده پزشکی - دکتر حفیظی**

آگهی حراج

بیمارستان روانی رازی واقع درامین‌آباد درساعت ۸ صبح دوشنبه ۲۵ر۶ر۴۲ مقداری اشیاء فرسوده از قبیل پتو - تشك بالش - گونی - حلب‌روغنی - پالتو و پنبه و غیره را از طریق حراج بفروش میرساند طالبین در موعد مقرر باین بیمارستان مراجعه نمایند .

۱-۲ — **بیمارستان روانی رازی** — آ-۱۷۲۸۴

نام نویسی در هنرستان عالی موسیقی

هنرسرای عالی موسیقی در سال تحصیلی ۴۲- ۱۳۴۳ برای رشته‌های ویلن‌سل از کلاس چهارم ابتدائی وبرای رشته‌سازهای بادی وآواز از کلاس اول متوسطه هنرجو می‌پذیرد.

شرایط نام‌نویسی

۱- حداقل واکثر سن داوطلبان برای پذیرش در رشته های نامبرده بشرح زیر است :

رشته ویلن از سن ۷ سالگی تا ۱۰ سالگی

رشته ویلن‌سل از سن ۱۰ سالگی تا ۱۴ سالگی

رشته سازهای بادی از سن ۱۲ سالگی تا ۱۷ سالگی

آواز

دختران از سن ۱۵ سالگی تا ۱۸ سالگی

پسران از سن ۱۷ سالگی تا ۲۰سالگی

۲- داوطلبانی در هنرستان پذیرفته میشوند که ترك تحصیلی نداشته وکارنامه قبولی کلاس را که تمام کرده‌اند در دست داشته باشند . همچنین معدل قبولی آنان از دوازده (۱۲) کمتر نباشد .

۳- رشته‌های آهنك‌سازی ، رهبری ارکستر ، رهبری آواز جمعی ، رشته‌اپرا از سال اول عالی هنرستان آغاز میگردند و داوطلبان باگذراندن امتحان ورودی برای تحصیل در هر یك‌از رشته‌های نامبرده پذیرفته میشوند دفتر هنرستان عالی موسیقی واقع در چهارراه کالج خیابان ارفع تابیستم‌شهریورماه ۴۲ درروز های نامبرده زیر برای نام‌نویسی ودادن اطلاعات کافی به داوطلبان آماده است

از اول تابیستم شهریور ماه همه‌روزه باستثنای ایام تعطیل پیش‌از ظهرها و عصرها ثبت‌نام مینماید — ۱-۳ — الف ۳۳۶۲

آگهی تشکیل مجمع عمومی

مجمع عمومی‌فوق‌العاده بنگاه‌توسعه ماشینهای کشاورزی سازمان برنامه روز چهارشنبه ۲۰ شهریور ماه ساعت ۱۰ صبح در محل بنگاه واقع درخیابان فخررازی پلاك ۸۲ تشکیل میگردد خواهشمند است درساعت مقرردر جلسه حضور بهمرسانند .

دستور جلسه

۱- اصلاح بعضی از مواد اساسنامه و تصویب آن

۲- اصلاح بعضی از موادآئین‌نامه اعطای اعتبار و تصویب آن

۳- اخذ تصمیم‌درباره برنامه عمل بنگاه.

۴- انتخاب مدیر عامل‌واعضای‌هیئت مدیره و اعضای علی‌البدل‌وبازرسان قانونی

مدیر عامل بنگاه توسعه ماشین های کشاورزی

آ-۱۷۲۳۰

کتاب جیبی منتشر شد

برای کسب هرگونه اطلاع یا خرید : بشرکت تجارتی ایران و اشکودا .
تهران - چهارراه یوسف‌آباد شماره ۲۰۳ - تلفنهای ۴۹۸۱۴ - ۴۲۰۵۹ مراجعه‌فرمائید

قابل توجه دارندگان :

فولکس واگن

تمام فولکس واگن های دنیا فقط باشمع :

بوش

آلمانی مجهزند.

گردونه

BOSCH

نماینده انحصاری باطری وشمع بوش درایران : شرکت سهامی بوش

تهران - خیابان امیرکبیر - تلفنهای ۱۸ - ۱۷ - ۳۴۰۱۶

۲۰,۰۰۰,۰۰۰ بنفع شما

۲,۰۰۰,۰۰۰ جایزه برای شما

و ۲۰,۰۰۰,۰۰۰ بزیان ما، برای خدمت بشما

هم میهن عزیز! این تبلیغ نیست، حقیقتی است که درروز ۴ مهر باطلاع شما خواهد رسید

امشب اسامی کاندیداهای سراسر کشور اعلام میشود

بقیه از صفحه اول

مورد بررسی و تصویب قرارخواهد گرفت .

کمیسیونهای کمیته رهبری

گزارش خبرنگار ما حاکیست که پس از انتخاب کمیته رهبری کنگره که صبح‌روزپنجشنبه‌صورت گرفت شش کمیسیون باسامی کمیسیونهای دهقانان ، کارگران، اصناف ، زنان ،روشنفکران وطبقات متفرقه از طرف کمیته رهبری تشکیل شد .

ماموریت این کمیسیونها رسیدگی به پیشنهادهائی بود که ازطرف‌مردم سراسر کشور و نمایندگان‌شرکت کننده در کنگره در مورد معرفی کاندیداهای نمایندگی مجلس شورای ملی و مجلس سنابدبیرخانه تسلیم گردیده بود .

انتشار اسامی کاندیداها

گزارش خبرنگار ما حاکیست که کمیسیونهای مذکور در تمام وقت عصر روز پنجشنبه و دیروز سرگرم کار بودند و تاظهر امروز بعضی از آنها گزارش کار خودرا به کمیته رهبری کنگره تسلیم داشتند و بقیه نیز تا عصر امروز بکار خود خاتمه خواهند داد وباین ترتیب امشب لیست کاندیدا های مردم سراسر کشور از طرف کمیته اجرائیه و رهبری کنگره ملی انتخابات اعلام خواهد شد .

بیش‌از یك نفر

گزارش خبرنگار ما همچنین حاکیست که امکان دارد کمیته رهبری‌براساس‌پیشنهادات کمیسیون های ششگانه برای‌هرحوزه‌انتخابیه یك یادونفر راکه مورد حمایت و تائید قاطبه مردم باشند به عنوان کاندیداهای ائتلاف ملی انتخاب و معرفی کند و باین ترتیب لیستی که امشب منتشر خواهد شدحاوی بیش‌از دویست اسم خواهد بود.

درکمیسیونهای اصناف وکارگران

گزارش خبرنگار ما حاکیست که در مورد اسامی کاندیداها از طرف مردم تهران‌وسراسر کشور ونمایندگان کنگره یك هزار نفر بعنوان نامزد نمایندگی به کمیته اصناف معرفی شده‌اند .

همچنین به کمیسیون کارگران پانصد نفر بعنوان نامزد نمایندگی مجلسین از تهران و شهرستانهامعرفی شده‌اند .

۴۰۰ کاندیدای خانمها

خانمها نیز چهارصد نفر رابعنوان نامزدان انتخاباتی زنان در تهران و شهرستانها به‌دبیرخانه معرفی کرده بودند ، خبرنگارما گزارش میدهد که هرکمیسیون لیستی از اسامی کاندیدا ها تهیه وبه کمیته رهبری تسلیم کرده است ، دراین لیست ها نام و نام خانوادگی کاندیداها و اینکه ازطرف نمایندگان کنگره ، مردم شهرستانها و یا خودشان کاندیدا شده‌اند مشخص گردیده است .

در سدکرج

یکهزاروپنجاه نفر نمایندگان دهقانان ، کارگران ، روشنفکران، زنان و طبقات دیگر مردم کشور که برای شرکت در کنگره در تهران هستند صبح دیروز برای دیدن‌سد کرج عازم سد شدند و عصر دیروز تاجهای گلی نثار آرامگاه رضاشاه بزرك نمودند.

قوه مقننه

بقیه از صفحه اول

در گوشه‌ای از محوطه‌ی که‌برای تشریف‌فرمائی‌اعلیحضرتین‌اختصاص یافته بود جایگاه مخصوصی برای جلوس شاهنشاه ، شهبانو وولیعهد تعبیه شده بود و صندلی های مخصوص نمایندگان مردم‌دورتادور این جایگاه قرار داشت .

درفش سلطنتی نیز در کنار این جایگاه مستقر گردیده بود.

تشریف‌فرمائی اعلیحضرتین

در ساعت شش بعدازظهراتومبیل حامل اعلیحضرت همایون‌شاهنشاه وعلیاحضرت شهبانوی ایران و والاحضرت همایون رضاپهلوی به محوطه دانشکده وارد شدند و اعلیحضرتین‌درمقابل اولین‌ساختمان دانشکده از اتومبیل پیاده شدند. از این محل‌تامحوطه زمین‌دانشکده که نمایندگان مستقر شده بودند در حدود چهارصد متر راه بود که شاهنشاه ، علیاحضرت شهبانو و والاحضرت ولیعهد این راه راپیاده طی کردند ، تیمسار ارتشبدحجازی رئیس ستاد بزرك ارتشتاران و چند تن از افسران ارشد ارتش نیزجزو ملتزمین رکاب بودند.

دست در دست شاهنشاه

دراین هنگام دست ولیعهد در دست‌شاهنشاه بود و والاحضرت خیلی آرام و باوقار همگام با قدم های شاهنشاه و شهبانو راه‌میرفتند. شاهنشاه لباس شخصی تیره‌رنگی بتن داشتند ووالاحضرت رضا بلوز وشلوار آبی‌رنگی پوشیده بودند که فوق‌العاده جالب‌بود وشهبانوی‌ایران نیز مانند همیشه لباس آبی روشن ساده‌ای دربرداشتند.

هنگام ورود شاهنشاه ووالاحضرت ولایتعهد وشهبانوی ایران بمحوطه دانشکده غریو شادی و ابراز احساسات به‌آسمان بلندشد ومردم بشدت ابراز احساسات کرده‌وفریاد زنده‌باد شاه برآوردند .

هدیه مردم بولیعهد

دراین موقع چندتن ازنمایندگان به‌پیشواز موکب اعلیحضرتین رفتند و حلقه‌های گل اهدائی جمعیت را بگردن والاحضرت ولیعهدآویختند **براثر اجرای این مراسم شاهنشاه وشهبانو زودتر به‌جایگاه رسیدندو والاحضرت ولیعهد چند لحظه‌دیرتر آمدند.**دراین هنگام نگاه هامعطوف به‌ولیعهد بود که‌تنهارهسپارجایگاه مخصوص بودند .

والاحضرت ولیعهد به آهنك مارش پاهارا بزمین میکوبیدند و خیلی محکم راه میرفتند تاآنکه بجایگاه رسیدند و در وسط شاهنشاه و شهبانو قرار گرفتند.

در تمام مدتی که شاهنشاه وشهبانو وولیعهد وارد دانشکده شدند تا موقعیکه درجای خود قرار گرفتند جمعیت همچنان ابراز احساسات میکردند و هنگامی که شاهنشاه و شهبانو بااشاره دست و سر به احساسات مردم جواب میدادند والاحضرت ولیعهد نیز در محلی‌که نشسته‌بودند سر خودرا به‌آهستگی تکان میدادند .

شاهنشاه در تمام این مدت‌لبخندی بلب داشتند و دائما بابرازاحساسات مردم بااشاره دست و سر پاسخ میگفتند و تا پایان مراسم‌لحظه‌ای لبخند از چهره‌شاه دور نشد.

دراین موقع آقای نفیسی شهردار تهران باکسب اجازه از پیشگاه شاهنشاه پشت میکرفون قرارگرفت وچنین گفت :

سخنان شهردار

بنازم به بزم محبت که آنجا
گدائی بشاهی برابر نشیند

در روز ۲۶ مرداد چنان که خاطر مبارك مستحضر است مردم تهران برای تحقق آمال ملی‌وپیروی از نیات شاهنشاه در امجدیه گرد آمدند و از تمام مردم شهرستان هاو استان ها دعوت کردند که به تهران بیایند و گردهم بنشینند و چاره‌ای برای تحقق دادن آمال ملی بیاندیشند . روز سه شنبه پنج شهریورازسرتاسر کشورنمایندگان طبقات دهقان‌واصناف وروشنفکران کارگران جمع شدند و ساعت نه صبح همان روز کنگره تشکیل‌شد جماعتی که افتخار شرفیابی دارند ۱۰۵۴ نفر نمایندگان طبقات‌مختلف ایرانند .

اعلیحضرتا در ظرف ۲۵۰۰سال پادشاهی ایران هرگز چنین کنگره سیاسی تشکیل نشده بود نه‌پادشاه زمان چنین اراده‌ای داشت که‌اختیار بدهد و نه خود مردم شایستگی نشان داده بودند که بتوانندلیاقت چنین رهبر سیاسی‌را داشته باشند

در کتیبه های پازارگاد آثار ملل اسیر شده رانشان میدهد ولی مردم یعنی طبقات مختلف مردم گرد هم‌نیامده بودند امروز این امرانجام شد ۶۰۰ نفر دهقانان نقاط مختلف و ۱۵۰ کارگرو ۳۰۰ نفر شهر نشین از طبقات مختلف در این‌جا جمع هستند جریان کنگره از نظر مبارك گذشته است امید است‌این کنگره بتواند منظور نظر جماعتی‌را که تشرف حاصل کرده‌اند و ان عبارت از اجرای دقیق برنامه‌ای است که ماامم آنرا اصول‌ششگانه گذاشته‌ایم برآورد و از این که منت گذاشته حاضرین را اجازه شرفیابی داده اند تشکر می‌کنم و برای دوام و بقای سعادت‌خاندان سلطنتی و رفاه مردم ایران دعا می کنیم.

اهداء قرآن

هنگام سخنرانی شهردارتهران در هر جمله‌ای که اسمی از شاه‌می آمد محوطه دانشکده به یك پارچه احساسات مبدل می شد ومردم‌چند لحظه شعار های میهنی می دادند آنگاه خانم صدیق وزیری از نمایندگان کردستان قطعه شعر جالبی قرائت کرد که موردتوجه واقع شد و سپس آقای کریمی‌یکی دیگر از نمایندگان کردستان با لهجه کردی به زبان فارسی‌اشعاری را که برای اولین بار در کنگره خوانده بود مجددا قرائت کردکه مورد توجه قرار گرفت .

آقای کریمی پس از قرائت اشعار یك جلد کلام‌الله مجید را شخصا بجایگاه‌بردو بشاهنشاه‌تقدیم داشت . شاهنشاه قرآن را دو دستی از وی گرفتند و بوسیدند و دراین موقع مدت دو دقیقه محوطه‌دانشکده از ابراز احساسات مردم به لرزه درآمد و شاهنشاه آقای کریمی را مدت چند دقیقه مورد تفقد قرار دادند .

جمعیت نمایندگان مردم کشور مرتبا از گوشه‌و کنار شعار میدادند و ابراز احساسات می‌کردند و شاهنشاه در این هنگام پشت‌میکرفن قرار گرفتند و بیاناتی بشرح‌زیر خطاب‌بمردم ایراد فرمودند .

بیانات شاهنشاه

در واقع امروز دریك انجمن‌خانوادگی قراردارایم برای اینکه شمارا از هر استانی مردم آن استان ماموریت داده‌اند که بیائید درمرکزو درپایتخت کشور دور هم جمع بشوید و برای تعیین آینده و سرنوشت انقلاب‌ششم بهمن تصمیمات مقتضی بگیرید و می گویم خانوادگی برای اینکه از اول زندگی خودم احساسات باطنی وقلبی من همیشه این بوده است که هر قدمی‌که برمیدارم برای عموم مملکت ایران است و هر اقدامی که میکنم بدین منظور است واگرهم خودخواهی داشته‌باشم و خودم را دوست داشته باشم و برای خودم جاه و منزلت و عظمتی بخواهم میدانم که این فقط موقعی ممکن است که ملت ایران قوی ـ خوشبخت ـ سعادتمند و مقتدر باشد .

تعلق خاطر من بشما از دیر زمانی شروع شده‌است و همانطوریکه گفتم این موضوعی است که تا آخرین نفس ادامه خواهد داشت و علاقه شما هم‌نسبت بمن درچندین دفعه نمایان شد ، اینست‌که درچندین مرتبه‌این علاقه متقابل بمنصه‌ظهور رسید چه من درراه شماچه‌شما درراه من ، ولی‌یك دفعه مشترکا باهم اقدام کردیم وآن در ششم بهمن بودو آن انقلابی‌است که بعنوان انقلاب من‌و شما معروف شده است .

البته میل داشتم که‌بافرد فردشما آشنائی پیداکنم احوال هرکدام از شمارا علیحده وجداگانه جویاشوم از وضع شخصی شما ، خانواده‌شما ، محل‌شما ، ده‌شما ، شهرشما ، و استان شما ، ولی چون تعداد جمعیت زیاداست وفرصت این‌کار نخواهدبود اینست که‌تنها حرفی‌که میتوانم بزنم اینست که‌امیدوارم همه‌شما در سلامت باشید درتندرستی باشید و چیزی که از همه‌مهمتر هست بااین امیدی که همه نسبت بآینده دارید سر افراز و سربلند وباروحی محکم هم خود شما بزندگی‌تان ادامه بدهیدهم‌خانواده‌شما بهمین طریق باستقبال آینده بروند و هم عموم ملت ایران درراهی که قدم برمیداریم بامنتهای قدرت و استقامت و سرعت بسمت آرمانهای ملی وآرزو های قلبی ماپیش برود .

احتیاج بتوضیحات زیادی نیست اقداماتی که ماکردیم باندازه کافی حلاجی شده است آن‌کاری‌که نسبت به‌زارعین مملکت ، کارگران مملکت، زنهای مملکت و سایر طبقات مملکت شده است باندازه کافی روشن شده است و توضیحات نسبت بآن داده‌شده است . فقط خلاصه‌اش اینست‌که این اقدامات درتاریخ‌مابی سابقه است و به تصویب ملت هم رسیده است اینست که‌ازاین لحاظ نگرانی نیست ولی‌برای ادامه پی‌گیرو همه جانبه‌آن باید اضافه برقوه مجریه که‌در این کارکوشا خواهد بود قوه مقننه‌ایران نیزبا همین روحیه این‌کار را دنبال بکند ، ادامه بدهد و سیر تکاملی انقلاب ما باهنك موزون خودش ادامه بدهد باین جهت اقداماتی که از طرف قوه مجریه لازم بود بصورت عمل درآمد .

حالا موقعی است که‌یکبار دیگر همانطوریکه قبلا گفتم‌با همان‌روحیه‌ای که‌در ششم بهمن‌بپای صندوق رفتید این دفعه نیز بپای صندوقها بروید و برای انتخاب نمایندگانی که نماینده این نهضت بزرك ملت ایران هست بشتابید . این‌روزهای تاریخی مملکت ماواین اجتماع تاریخی شما امیدوارم که نتایجش روشن باشد و عنقریب نمایان بشود و شمازنهای ایرانی و شما مردهای ایرانی بسمت هدفهای مقدس ملی مایپش بروید واین‌مملکت راتا حدودی که‌از عهده یك فردی ساخته باشد باوج ترقی و تعالی و سعادت ورفاه ونیکبختی برسانید ـ انشاءاله .

برنامه تفریحی

فرمایشات شاهانه با کف‌زدن های ممتد پایان یافت و سپس با کسب اجازه از حضور اعلیحضرتین مردان بلوچ با چوبدستی و لباس محلی برنامه رقص محلی‌بسیارجالبی اجرا کردند .

بلوچها و سیستانی ها باچوب‌ـ دستی های خود بسیار خوب می رقصیدند و مرد کهنسالی نیز جزو این جمع برقص و پایکوبی‌برخاسته بود .

پس از پایان برنامه رقص‌اتومبیل سلطنتی به‌پشت جایگاه آمد و شاهنشاه و والاحضرت ولیعهد و علیاحضرت شهبانو دانشکده‌افسری را ترك گفتند

کلاسهای شبانه دانشکده بازرگانی برای کارمندان‌دولت

سخنگوی وزارت فرهنك‌امروزاظهار داشت کلاس شبانه دانشکده‌بازرگانی در سال تحصیلی جاری که از اول مهرماه تشکیل خواهد شد تعدادی از کارمندان دولت را خواهد پذیرفت مدت کلاس شبانه سه‌ماه خواهد بود و در آخر آذرماه ۴۲ دوره آن‌پایان خواهد یافت .

بدانش‌آموزان این دانشکده در صورت موفقیت در امتحانات دررشته های دفترداری و حسابداری ، امور اداری واصول مدیریت ، بایگانی ، مکالمه انگلیسی ، تندنویسی‌انگلیسی و ماشین‌نویسی فارسی و انگلیسی گواهینامه داده خواهد شد .

انجام کنکور اختصاصی دانشکده بازرگانی

ساعت ۸ صبح دیروزمسابقه کنکور اختصاصی دانشکده بازرگانی‌باشرکت ۲۸۶ نفر داوطلبان که‌در امتحان کنکور عمومی قبول شده بودنددرمحل ساختمان جدید واقع‌در عباس‌آباد برگزار شد و تاساعت ۱۰٫۳۰ دقیقه ادامه داشت .

درسه‌حوزه‌ازداوطلبان امتحان بعمل آمد و ۹۷سئوال‌تست از موادمعلومات عمومی هوش وریاضیات مقدماتی از داوطلبان بعمل آمد و هرسئوال بین ۳الی ٤ جواب داشت که‌هر داوطلب باید یك سئوال صحیح را انتخاب نماید .

اوراق‌امتحانی بلافاصله دیروزبعداز امتحان تصحیح و نتیجه درحال‌حاضر آماده ابلاغ است ولی چون معلوم نشده‌است که دانشکده بازرگانی۵۰ دانشجو خواهد پذیرفت یا۱۰۰دانشجو نتیجه را تااخذ تصمیم اعلام نمیکنند

یك‌داوطلب ۱۸ساله از ۹۷ سئوال ۸۹به سئوال پاسخ صحیح داده است ودربین کلیه داوطلبان رتبه اول را بدست آورده‌است .

خبرنگارما می‌نویسد صدی ۸۵ قبولی هارا کسانی که دیپلم ریاضی دارند تشکیل می‌دهند بطوریکه اطلاع حاصل شده‌است شورای مرکزی دانشگاه ها تصویب کرده‌است که دانشجویان رتبه اول دانشکده بازرگانی نیز مانند سایر دانشکده‌ها بخرج دولت برای ادامه تحصیل بخارج اعزام شوند .

پخش سئوالات

بقیه از صفحه اول

برای کشف پست دهنده مامورین پلیس انتظامی باهمکاری متصدیان امتحانات شروع به‌فعالیت و تحقیق نموده‌اند و درعین حال ماموران‌مربوط ومتصدیان امتحانات کلیه اوراق امتحانی آن درس دانش‌آموزان را بامطالب پخش شده از طرف فرستنده تطبیق دادند در نتیجه معلوم گردید داوطلب شماره ٤۲۸ منحصرا ازگفتار مذکور استفاده کرده‌است .

براثر رسیدگی دقیق کلیه‌اوراق امتحانی مسلم شد که جز شخص مزبور هیچیك از دانش آموزانی که در جلسه امتحان شرکت کرده‌بودند از این جریان اطلاع نداشته و از فرستنده مزبور استفاده نکرده‌اند . پس از شناسائی داوطلب ماموران پلیس روز پنجشنبه اول‌وقت بحوزه مربوطه مراجعه ودانش‌آموز مذکور را جلب و پس از تحقیق دستگاه فرستنده نیز تسلیم مقامات انتظامی گردید وداوطلب هم بکلی ازامتحانات محروم‌و تحت‌تعقیب قانونی‌قرارگرفت.

قربانی دریا

خبرنگارما در بابلسر گزارش‌داد صبح دیروز هوشنك رشیدپور ۲۷ ساله اهل تهران ساکن نارمك که باتفاق آقایان ستوان دوم ایرج‌رحیمی و ستوان داریوش گلچین‌برای‌استفاده از آب دریابه‌بابلسرآمده بودهنگام شنا در دریا غرق شد ساعت ۳بعد از ظهر جنازه‌اش را از دریا گرفتند و پس از انجام تشریفات قانونی وتنظیم صورت مجلس جنازه را تحویل‌دونفر افسر مذکور دادند تابتهران حمل شود .

آتش‌سوزی درپالایشگاه

بقیه از صفحه اول

مجروح گردیدند و برای معالجه‌به بیمارستان منتقل شدندولی‌متاسفانه معالجات درباره هیچیك از آنان موثر واقع نشد و غلامحسین‌مصری ساعت هشت‌ونیم صبح دیروز و یداله نیکبخت ظهر دیروز جان سپردند .

کارگر مجروح نیز بنام احمد دربخش ۱۱ بیمارستان شرکت‌نفت بستری شد . خبرنگار ما اضافه کرد که آقای غلامحسین مصری کارمندی که در این حریق‌سوخت آخرین‌شب خدمت خودرادرشرکت نفت میگذرانید و قرار بود تا روز شنبه (امروز) بازنشسته شود که این حریق رخداد و اورا قربانی کرد.

اطلاعیه کنسرسیوم

کنسرسیوم نفت امروز در مورد آتش‌سوزی پریشب پالایشگاه‌آبادان اطلاع داد:

ساعت یك وچهل دقیقه بعد از نیمه شب جمعه ،باداره آتش نشانی‌آبادان اطلاع‌داده شد که‌در محوطه تولید مخصوص نزدیك دستگاه«کاتالیتیك» حریقی رویداده است بعد از چند دقیقه ماموران آتش‌نشانی وارد فعالیت میشوند و حریق را پس از ۱۸دقیقه خاموش میکنند.

علت حریق : یکی ازدستگاه‌های های اتوماتیك جداکردن گازکربن از آب کار نمیکرده است و درنتیجه آب بیکی از برجهای مخصوص این واحد بالامیرود وگاز موجود باعث حرارت زیاد می‌شود بطوریکه دریچه ایمنی خود بخود باز می‌شود و گاز سنگین کربن بخارج راه پیدامیکند.

چون این گاز سنگین بود بسطح پائین میرسد و درست درهمین‌موقع بادشروع‌بوزیدن‌میکندوگاز سنگین را بطرف کوره یکی از واحد های تصفیه میبرد ودر نتیجه گازکربن مشتعل می‌شودوباشدت‌تادریچه‌اطمینان دستگاه پیش میرود .

دراین فاصله دونفر کارمند و یك کارگر که‌درحال عبور بوده‌اند در معرض آتش قرار میگیرند. مجروحین به‌بیمارستان‌حمل میشوند و متاسفانه مالجاتی‌درموردونفر کارمندان‌بنام‌آقایان نیك‌بخت و مصری موثر نشده وصبح روز بعد درمیگذرند . کارگرمجروح بنام احمدسی‌درصد سوختگی دارد و فعلا حالش بهتر وتحت‌درمان است .

وزیر خارجه ژاپن بتهران می‌آید

روزیك‌شنبه ۱۷ شهریور ماه‌برابر با ۸ سپتامبر آقای اوشی را وزیر خارجه ژاپن دربازگشت از رم بتهران وارد خواهد شد و یك شبو یك‌روز در تهران خواهد ماند .

وزیر امور خارجه ژاپن با آقای نخست‌وزیر و مقامات وزارت خارجه ملاقات خواهد کرد .

آقای گرجی طی بیاناتی از روسای انجمنها و همچنین اصناف تشکر کرد و اظهار داشت که برنامه او کوشش در راه اجرای صحیح‌طرح های‌ششگانه و همچنین گسترش و تعمیم تعلیم و تربیت است .

دستور تشکیل انجمنهای

بقیه از صفحه اول

مهلت صدور کارت انتخابات‌درسراسر کشور تمدید میشود . تمدید صدور کارت انتخابات در تاریخ روز اخذرای تغییری نخواهد داد و پنج روز مهلت مذکوراز ۱۵ روزی که برای دریافت شکایات مربوط بکارت الکترال در نظر گرفته شده کسر خواهد شد .

انجمنهای نظارت

خبرنگار ما اطلاع حاصل کرد که طبق آئین‌نامه اجرای انتخابات امروز از طرف وزارت کشور دستور تشکیل انجمنهای نظارت مرکزی انتخابات‌در سراسر کشور تلگرافی بفرمانداران شهریور دعوت انجمن نظارت مرکزی بعمل آید و ضمن گزارش تلگرافی اعضاء انجمن نظارت بوزارت کشور معرفی‌شوند و چون مهمترین وظیفه فرمانداری مراقبت در حسن اجرای‌ماده مزبور است بایدنهایت دقت بعمل‌آید اشخاصیکه طبق ماده ۱٤ دعوت می شوند دارای سواد و واجد شرایط مقرر درقانون انتخابات باشند والبته توجه دارند که بموجب قانون اصلاح قانون انتخابات در طبقات ششگانه بجای مالکین و اعیان دهقانان و کارگران باید دعوت شوندو مخصوصا توجه داشته‌باشند که در دعوت رعایت کامل بیطرفی بعمل آید که جای هیچگونه ایرادو اعتراضی نباشدتسامح وتخلف‌از اجرای قانون موجب‌مسئولیت شدیدخواهد بود بعلاوه مراقبت‌نمایند که انجمن نظارت مرکزی با توجه بتعداد کارتهای انتخاباتی که در آن حوزه توزیع شده است عده انجمنهای فرعی و شعب رابااندازه کافی معلوم نماید که درروز ۲٦ شهریور که‌روز اخذ آراء است کلیه رای دهندگان دسترسی بانجمن فرعی یا شعبه‌اخذ رای داشته باشند و برطبق مواد ۱۵و ۱٦ قانون انتخابات انجمن نظارت جلسات خودرا مرتبا و بدون تاخیر تشکیل و بانجام تکالیف قانونی بپردازند وصول این دستور اعلام و جریان کار مرتبا گزارش شود .

وزیر کشور

تلگرام دوم

بمحض وصول این دستوردراجرای مفاد ماده ۱۲ قانون انتخابات مجلسین سنا کمیسیون مربوط را تشکیل داده و بارعایت کامل بیطرفی نسبت بدعوت طبقات ششگانه مندرج در آن ماده و معتمدین اقدام و توجه داشته باشند که‌همه مدعوین اهل محل و باسواد و دارای شرایط انتخاب‌کردن باشند و بنحوی اقدام نمائید که‌انجمن نظارت مرکزی روز یازدهم شهریور دعوت شود و گزارش تشکیل انجمن نظارت مرکزی را تلگرافی اطلاع‌دهد. تسامح و غفلت از مقررات قانونی موجب مسئولیت شدید خواهد بود ضمنا باستناد ماده ۱۳ قانون وماده ۵آئین‌نامه دقیقا مراقبت نمایند که پس از تعیین هیئت رئیسه یعنی در اولین جلسه و بلافاصله انجمن نظارت مرکزی باید دستور تشکیل انجمن های فرعی آن حوزه را بفرمانداری حوزه های فرعی ابلاغ‌نماید که‌بارعایت ماده ۱۲ قانون در تشکیل انجمن نظارت‌مرکزی واقدام اعضای آن‌را به انجمن‌نظارت‌مرکزی‌معرفی‌نمایندوچون اخذ رای در روز ۲٦ شهریور ماه‌است مراقبت نمایند که باستناد ماده ۲۸ آئین نامه اجرائی قانون انتخابات مجلسین بتعداد کافی شعبه برطبق قسمت اخیر ماده ۱۳ قانون وماده ۹ آئین‌نامه مجلس سنا تشکیل شودکه همه رای‌دهندگان به‌آسانی بتوانند رای‌خودرا درمدت مقرر بدهند وصول این دستور را تلگرافی اعلام ومراقبت نمائید که جلسات انجمن تاخاتمه امر انتخابات مرتبا تشکیل و حسن‌جریان کار تامین گردد و نتیجه اقدامات را مرتبا گزارش نمایند .

وزیر کشور

کارت وزیر دادگستری

صبح امروز آقای دکتر باهری‌وزیر دادگستری ، ناصح دادستان تهران‌و شایسته رئیس دفتر وزارتی و عده‌ای از قضات حوزه وزارتی ودیوانعالی کشور بحوزه صدور کارت الکترال که در کاخ‌وزارت دادگستری قراردارد مراجعه کردند و کارت‌گرفتند .

همچنین صبح‌امروز کارمندان وزارت کشور در حوزه ثبت‌نامی که اخیرا در این وزارتخانه دایر شده است‌حاضر شدند و کارت انتخاباتی گرفتند .

در منزل گرجی

صبح دیروز یك جلسه در منزل آقای گرجی باحضور عده‌ای ازروسای انجمنهای محلی و اصناف تشکیل شد .

دراین جلسه آقای دکتر اسفرجانی بیانات مفصلی پیرامون اتحاد واتفاق طبقات مختلف برای تحقق بخشیدن بهدف های ملی و برنامه های‌مترقی نمودو همچنین اظهار شد که کلیه طبقات اعم از فرهنگیان و اصناف و روشنفکران برای انتخاب نمایندگانی که در راه اجرای صحیح طرح های ششگانه کوشش نمایند رای خواهند داد .

برای انتخابات دوره بیست‌و یکم مجلس شورایملی لبنیات فروشان تهران و حومه به جناب آقای دکتر مصطفی اورندی رای میدهند .

***

دامپروران تهران و حومه برای انتخابات دوره بیست‌و یکم مجلس شورایملی به جناب‌آقای دکترمصطفی اورندی رای میدهند .

***

کارکنان کارخانه شیر پاستوریزه تهران برای دوره انتخابات بیست‌و یکم مجلس شورایملی به جناب آقای دکتر مصطفی اورندی رای میدهند .

آ ـ ۱۷٤۲۲

کتاب خوب برای کودکان

روایت آلمانی داستان معروف ایرانی

شنگول و منگول

از آثار برادران گریم و مصور شده بوسیله فلیکس‌هومان نقاش مشهور سوئیسی از روی متن چاپ آکسفورد .

گرگ وهفت بزغاله

ترجمه : محمد رضا جعفری . چاپ الوان ، بقطع بزرك انتشار یافت

نشر سوئیسی این اثر بسال ۱۹۵۷ جایزهٔ کتاب کودکان راربوده وچاپ ایرانی آن نیز از نمونه‌های خوب و زیبای داستانهای مصور برای کودکان است . «بها ٥٤ ریال»

انتشارات امیرکبیر : ناصرخسرو ـ شاه‌آباد ـ فردوسی و پلاسکو

من علی را خدا نمیدانم ازخداهم جدا نمیدانم

اسرار تصوف

منتشر شد بها: ۱۲۰ریال

مطبوعاتی عطائی ناصرخسرو

۲ـ۵ آ ـ ۱٦۹۸۸

دکتر منوچهر نصیری

داخلی ـ جراحی

خیابان خوش ـ ٤ راه مرتضوی آ ـ ۱۰۷۲۵

مشاعره شعرا در اشعار

شمع وپروانه

منتشر شد ـ بها: باجلدزرکوب ۵۰ ریال مطبوعاتی عطائی‌ناصرخسرو

۱ـ۲ آ ـ ۱۷۲٤٤

کاریکه کاندیداهای قلابی میکنند!

فرماندار بندر معشور طی‌مصاحبه‌ای اظهار داشت :

دربازدیدی‌که یکی‌از مامورین از دهکده «چم‌خلف‌عیسی» از توابع هندیجان بعمل‌آورده عده‌ای از اهالی بوی مراجعه وشکایت کرده‌اند که دو نفرباسامی محمودخان قنواتی‌و ذکریا حسینی ضمن مراجعه باهالی خود را مامور وزارت کشورمعرفی نموده‌اند ، ایندو نفر با اغفال مردم ساده دل ، کارتهای الکترال واوراق آنانرا ازدست آنان‌گرفته‌و نام شخصی بنام آقای «بهبهانی» راروی کارتها نوشته و بدستشان داده‌اند . فرمانداری‌بندر معشور کارتهای مذکور راجمع‌آوری کرده و موضوع‌راتحت‌تعقیب ورسیدگی قرارداده است . کسانیکه اغفال‌شده‌اند عبارتند از :

داود شریفات ، بهمن شریفات ، عباس‌شریفات ، جنکمی شریفات ، مران‌شریفات ، زیادشریفی ، حدعم‌شریفی ،قربان دشتی ، عبدالله موسوی وحمید مزایدی وبانوان سعبه‌شریفات و حمیده‌شریفات ،شعبه‌شریفات،فاطمه دشتی ، ستاره آغاجاری ولیلا کعبی .

آقای فرماندار ازکلیه اهالی تقاضا کردند که‌بمجرد احساس هر گونه‌تقلبی فورا بفرماندار اطلاع دهند .

آ ـ ۱۷۲۰۰

آگهی مزایده

سازمان آب تهران ۳ دستگاه اتومبیل‌سواری استیشن شورلت مدل ٥٤ و یك دستگاه جر ثقیل بوداو دستگاه موتورسیکلت فرسوده و تعدادی لاستیك روئی وتوئی کهنه ودر حدود مقدار ۲۰۰ تن چدن شکسته و مقداری لوازم مستعمل از قبیل سیم‌خاردار ـ آهن و تسمه بسته‌بندی و تخته صندوقی ولوازم ماشین‌را از طریق مزایده‌حضوری باشرائط زیر بفروش میرساند .

۱ـ طالبین هرقسمت که جداگانه طبقه‌بندی شده است‌میتوانند برای بازدید اجناس همه روزه باستثنای روزهای تعطیل از ساعت ۸ صبح تا ۳بعد از ظهر بانبار لوازم سازمان واقع در خیابان‌جنوبی سیلو (خیابان شیروخورشید) مراجعه نمایند.

۲ ـ مزایده حضوری بصورت حراج درساعت ۱۰ صبح روز ۲٦ شهریور ٤۲ درانبار لوازم سازمان آب واقع در خیابان جنوبی سیلو آغاز خواهد شد .

وکسانی میتوانند در حراج شرکت نمایندکه قبل از شروع حراج مبلغ ۵ هزار ریال‌بعنوان‌سپرده تسلیم نموده رسید دریافت دارند .

۳ـ طالبین شرکت در مزایده فقط باارائه قبض سپرده میتوانند در جلسه حراج شرکت‌نمایند تا چنانچه باآخرین چوب حراج هرکس برنده شناخته شد واز قبول کالا و پرداخت ثلث بهای آن نقدا خودداری نمود مبلغ سپرده بنفع سازمان ضبط شود.

٤ـ پرداخت هرگونه مخارج‌ومالیات وعوارض مربوط باجناس مورد حراج بعهده برنده‌میباشد.

۵ـ برنده مزایده حضوری باید فورا یك ثلث بهای اجناس خریداری شده رافی‌المجلس نقدا و بقیه را حداکثر تابیست‌روزبصندوق سازمان‌پرداخت نماید و باارائه رسید صندوق جنس خریداری‌شده را در انبار لوازم تحویل گرفته و خارج نماید .

٦ـ اگر خریدار در ظرف مدت مقرر دربند ۵ بقیه بهای اجناس مورد معامله را به‌صندوق سازمان نپردازد وجنس خریداری‌شده را از انبار خارج ننماید سازمان حق‌دارد به‌تشخیص خودبیش پرداخت راضبط نموده و در تجدید حراج اقدام نماید و خریدار حق هیچگونه ادعا و اعتراضی نخواهد داشت . الف ۳۳٦۱

۱ـ ۲ سازمان آب تهران

آگهی مناقصه

وزارت راه مقدار دو هزارو پانصد کیلو رنك سفید جهت خط کشی راه ها از طریق مناقصه خریداری می‌نماید .

داوطلبان شرکت درمناقصه بایستی قبلا برای کسب اطلاعات ازشرایط مناقصه و ملاحظه مشخصات بکارپردازی ذیحسابی سازمان برنامه اداره کل ساختمان وزارت راه واقع در خیابان سعدی مراجعه‌و بادریافت اوراق مربوطه پیشنهادات خودرا تاساعت ۱۰ صبح روز ۲۳ر٦ر٤۲ بدفتر ذیحسابی سازمان برنامه دروزارت راه تسلیم نمایند . الف ۳۳۱٦

۱ـ۲ آ ـ ۱۷۱۵۲ ذیحسابی سازمان برنامه دروزارت‌راه

آگهی مناقصه

موسسه انحصار دخانیات ایران (۲۰۰) تن زینب و (۵۰)تن‌مانب مورد احتیاج خودرا از طریق مناقصه خریداری می نماید. داوطلبان شرکت در مناقصه می توانند پیشنهاد های سریع و قطعی خودرا بااطلاع و رعایت کامل مشخصات ، شرایط و مفاد طرح پیمان و فرم ضمانتنامه که از اداره معاملات خارجی دریافت میدارند منتها تاساعت ۱۰ صبح روز ۱۱ر۸ر۱۳٤۲ مطابق با دوم نوامبر ۱۹٦۳که روز قرائت پیشنهادات خواهد بود تسلیم نمایند .

حضور پیشنهاد دهندگان درجلسه مناقصه آزاداست. شرکت در مناقصه بمنزله قبولی کلیه شرایط مناقصه خواهد بود . الف ۳۳۱٤

۱ـ۲ آ ـ ۱۷۱٦٤ انحصار دخانیات ایران

یکی از متهمین بانك صادرات دستگیر شد

درجیب سردسته باند یك قبضه‌سلاح کمری ودراتومبیل او کفش مخصوص سرقت، کمند ووسائل دیگر کشف شد

مامورین پلیس بدنبال تحقیقات مفصل خود موفق شدند یکی از متهمین سرقت بانك صادرات و معادن‌را که‌پس از آزادی اززندان دست بتشکیل یك باند دزدی زده بود دستگیر نمایند.

بطوریکه از مقامات پلیس‌تهران کسب اطلاع شده است: این‌مرد منصور امیرچوپانی نام دارد و در حمله بیانك صادرات و معادن و شعبات آن و سرقت دیگری که‌از آبادان صورت گرفته دست‌داشته است.

مدتی بود که سرقت‌های مختلفی در محلات تهران روی میداد و سارقین موفق بفرار میشدند. آقای سرهنك وثیق رئیس اداره پلیس برای دستگیری این سارقین دستوراتی بکلانتری های تهران صادر نمود تا اینکه آقای‌سرگرد حسین فرزانه رئیس کلانتری یك تجریش و استوار علی بیگی و سرپاسبان دوم‌احمدیان‌شب‌پنجشنبه گذشته موفق شدند منصور امیر-چوپانی را هنگام سرقت از منزل آقای مهندس عنایت بهبهانی در کوی مقصودبیك دستگیر نمایند در موقع دستگیری‌وی‌سوار‌اتومبیل فولکس‌واگن شماره ۲۶۱۰۴ بود و خودرا مهندس ساختمان معرفی میکرد.

منصور امیر چوپانی

کشف سلاح سرد وگرم

منصور بکلانتری جلب و در بازرسی بدنی از وی یك قبضه‌سلاح کمری ایتالیائی و یك کارد بدست آمد. ضمن تحقیق از منصور امیر چوپانی معلوم شد که وی درسرقت بانك صادرات نیز یکی ازمتهمین بوده و چندی نیز در زندان بسر برده است.

منصور که بزبان انگلیسی صحبت میکند در سرقت ها از اتومبیل فولکس‌واگنی استفاده مینماید که مسروقه بوده و نمره آن عوض‌شده است. دربازرسی از این اتومبیل تعدادی کلید مختلف و یك کفش مخصوص‌سرقت که‌بانمددرست‌شده‌و یك چکش بزرك و یك کمندبدست آمد.

اخطار به متهمین

بقراریکه مقامات پلیس اظهار داشته‌اند: منصور امیرچوپانی در بازجوئی اعتراف کرده که‌ریاست یك باند سارقین را بعهده دارد و نام یکی از همکاران خودرا که‌پس از دستگیری او فرار کرده بودفاش ساخت و بقیه اعضای این باند را معرفی کرد.

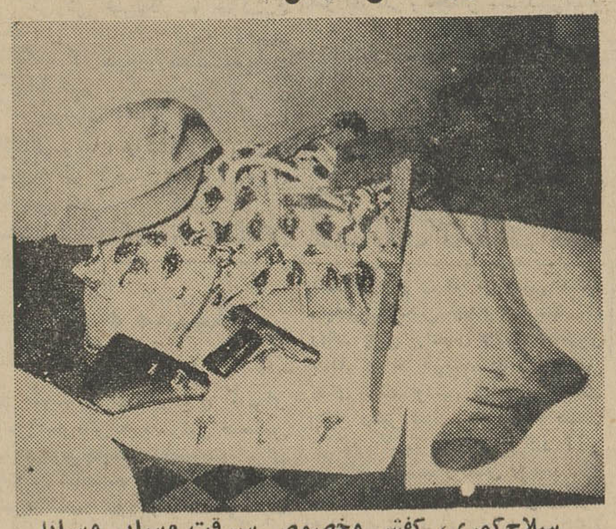

سلاح کمری، کفش مخصوص سرقت وسایر وسائلی که ازاتومبیل متهم کشف شده است

پلیس اخطار کرده است که‌این عده باید بلافاصله خودرابکلانتری تجریش معرفی نمایند وگرنه جرم آنها برای پلیس ثابت خواهد بودو از طریق دیگر برای دستگیری آنها اقدام خواهد شد.

دختر گمشده

دختر ۲۰ساله‌ای بنام کبری‌سلیمانی (صاحب عکس‌بالا) از یکماه‌ونیم پیش در مشهد گم شده است.این دختر بقصد زیارت‌حرم‌مطهرحضرت رضا رفته و دیگر بخانه‌برنگشته است. کبری صورتی سبزه و چشمانی میشی و بینی کشیده به سمت راست دارد و بستگان او درخواست میکنند هرکس از وی خبری دارد در تهران به آقای‌عباس مجیری در روزنامه اطلاعات و در مشهد به خانه شماره ۳۰ درخیابان صفوی (پائین‌خیابان) کوچه حاج-ابراهیم کاشی اطلاع دهدومژدگانی قابل توجهی دریافت دارد.

(عکس‌بالا) از محمد مسجدی اهل تبریز ساکن هریس خونمرود که کارخانه پیراهن‌بافی کار میکرده از روزیکشنبه گذشته اطلاعی‌در دست نیست هرکس اطلاعی از نامبرده دارد خواهشمند است بنشانی خیابان‌صفا کوچه‌سرابی کاشی ۱۴ خبردهد

بعلت پوشیدن‌شلوار زن برادرش را باچاقو داغ کرد

دیروز مردی زن برادرش را به‌جرم آنکه شلوار بلند پوشیده بود باچاقو مجروح کرد سپس باهمان چاقو اورا داغ کرد.

ماجرا که در جوادیه اتفاق افتاده از این قرار میباشد.

دیروز زنی بنام ناهیدگل-محمدی بکلانتری ۱۷ آمد و شکایت کرد برادر شوهرم جهانگیر بخانه ماآمد و به بهانه اینکه چرا باشلوار بلند در خیابان راه میروم ابتدا با چاقو مجروح کرد و سپس با همان چاقو پایم را داغ نمود.

مامورین کلانتری جهانگیر ستار زاده را بکلانتری جلب کردند و او دربازجوئی‌اظهار داشت که چون زن برادرم‌با شلوار در خیابان جوادیه راه میرفت واینکار باعث سرشکستگی من میشد اورا باچاقو مجروح و سپس داغ کردم. پرونده امر برای رسیدگی بدادسرای تهران فرستاده شد.

میگساری دربولوار ممنوع!

امروز دادسرای ناحیه یك ۵نفر باسامی هادی، حمید، خیراله، مهدی وحسین را باصدور قرار به زندان فرستاد.

این عده ساعت یازده دیشب در حالیکه در خیابان بولوار مشغول میگساری بودند توسط مامورین کلانتری دستگیر و تحویل‌دادسرا شدند. بازپرس این ۵ نفر رابجرم میگساری علنی تحت تعقیب قرار داد وباصدور قرارلازم‌بزندان‌فرستاد

خبرنگار ما کسب اطلاع کرده است که از طرف دادسرای ناحیه یك بمامورین کلانتری تعلیمات‌لازم داده شده تا از این قبیل عملیات‌در خیابان بولوار بشدت جلوگیری شود.

داروی اشتباهی خورد مرد

دیروز مرد ۴۰ ساله‌ای بنام‌منصور معاضدی که در اثر خوردن داروی اشتباهی شدیدا مسموم شده بود وسیله کسانش به‌بیمارستان‌لقمان-الدوله ادهم منتقل شد وتحت‌درمان قرار گرفت ولی معالجات موثرواقع نشدوفوت کرد.

فرزندان بانو لیلا

از کمك‌مردم‌تشکر کردند

وضمن نامه‌ای اعلام‌کردند نمیتوانند این کمکها راپذیرند زیرا روح مادرشان ناراحت خواهدشد

امروز فرزندان مرحوم بانو لیلا وجدانی مادری که خودرا آتش زده است بسازمان نیکوکاری اطلاعات آمدند و نامه‌ای بشرح زیر تسلیم کردند.

اداره محترم روزنامه اطلاعات

از لطف و عنایتی که از طرف افراد نیکوکار بخانواده ما شده است و حسابی درآن روزنامه افتتاح‌گردیده کمال تشکر و امتنان را داریم چون مادر مادرنهایت استغناء دوران حیات خودرا بپایان‌رساند و حاضر نبود دیناری از کسی مساعدت بگیرد وقطعا اگر ماوجهی دریافت داریم درآن‌عالم روحاناراحت خواهدشد، علیهذا با پشتکار و اتکاء بنفس امیدوارهستیم زندگانی خود را تامین نمائیم‌مستدعی است وجوه جمع‌آوری شده در اختیار سازمان نیکوکاری اطلاعات، وسیله آن سازمان عام‌المنفعه برای فقرا و مستمندان واقعی دراختیار آنان گذاشته شود. بدیهی است از خیر خواهان که‌یك چنین لطفی بزرك کرده‌اند سپاسگزاری میشود و امید است خداوند بزرك بآنان پاداش بدهد. در خاتمه متمنی است عین این شرح یا مفاد آن را بهر ترتیبی که صلاح بدانند در آن‌روزنامه شریفه درج فرمایند تاباطلاع عامه برسد:

طاهره وجدانی - اصغر وجدانی - فرخ وجدانی - باقر وجدانی.

سازمان نیکوکاری اطلاعات ضمن تشکر از نیکوکارانی که در این چند روز مساعدت کرده‌اند وجوه رسیده راطبق نظرفرزندان مرحوم بانو لیلا بمصرف مستمندان خواهد رسانیدضمنا از بعداز ظهر پنجشنبه تا صبح امروز وجوهی بشرح زیر نیز بسازمان‌نیکوکاری رسیده است:

۱- آقای ساغر یغمائی ۱۰۰۰ریال (چك)
۲- آقای رزاقی از طرف موسسه خیریه خصوصی ۱۰۰۰ ریال
۳- آقای میرزا آقاکاتبی ۱۰۰۰ ریال
۴- ناشناس نیکوکار ۲۰۰ ریال

جمع کمکهای رسیده تا امروز ۲۰۷۵۰ ریال.

* زنی خودکشی کرد

دیروز زنی از دست مادرش‌خود رامسموم کرد. این زن که‌فرخنده نام دارد و همسر یداله منصوری است در بیمارستان ورامین درگذشت.

* «نازدار» افتاد

دیروز زن ۳۵ساله‌ای بنام‌نازدار واخاطیان قبل از اینکه اتوبوس خط مجیدیه توقف کند از آن‌پیاده شد وبعلت حرکت اتوبوس‌برزمین افتاد و بسختی مجروح شد.

* دستگیری چهار دزد

در ۴۸ساعت گذشته مامورین ژاندارمری مرکز ۵ مرکز استعمال مواد مخدره را کشف کرده چهار دزد را هنگام سرقت دستگیر کرده وسه مقنی را که در چاه افتاده‌بودند درآوردند.

* کشف جسد نوزاد

بامداد امروز ژاندارمری مرکز جسد نوزادی را در مسیلی واقع‌در مهرآباد جنوبی کشف کردند.

پدر ومادری که‌دختر خودرا کشته بودند محکوم شدند

شعبه دوم دادگاه جنائی پس از ۲ساعت شور رای خودرا درباره حاجی شبستانی و همسرش آسیه صادر کرد.

بموجب رای دادگاه حاجی شبستانی ۷۰ ساله به ۵سال زندان و زنش آسیه بدوسال زندان محکوم شدند.

بقراری که پرونده حاکیست حاجی شبستانی و آسیه پس از انجام یك دستبرددرگرگان وآشکارشدن سرقت‌دخترخود راکشته بودند تا باین ترتیب خون اورا بگردن‌صاحب‌منزلی که در آنجا دست بسرقت‌زده بودند بیاندازند. امامامورین باتحقیق از بچه‌های این زن‌و شوهر پیر که نیمه‌شب حرف های پدر و مادر خودراشنیده بودند پی‌بماجرا بردند و هردو نفر را دستگیر کردند.

این زن وشوهر یك‌بار در دادگاه جنائی محاکمه وتبرئه شده‌بودند ولی رای صادره در دیوان کشور نقض شد وروز پنجشنبه این دونفر مجددادر دادگاه جنائی محاکمه شدند بموجب رای دادگاه حاجی شبستانی به ۵سال و آسیه همسرش به ۲سال زندان محکوم گردید.

قناعت وجدانی

شعبه ۵ دادگاه جنائی پس از ۵ جلسه رسیدگی به‌پرونده اتهامی۴ نفری که باتهام ایراد ضرب‌منتهی بمرك عباس کبابی محاکمه می-شدند رای خودرا پس از ۴ ساعت شور صادر کرد. بموجب رای دادگاه سه‌نفر از متهمین از اتهام وارده برائت حاصل کردند وجلال ناصری بدوسال زندان‌مجردمحکوم گردید.

دادگاه دررای صادره یادآور شده است چون قناعت وجدانی دادگاه برمجرمیت سه‌نفر متهم دیگر به مداخله در قتل حاصل نیست‌سه‌نفر باتفاق آراء برائت حاصل میکنند وجلال ناصری بدوسال زندان‌مجرد محکوم میشود.

آگهی استخدام

سازمان برق ایران عده‌ای مدیر مهندس و کارمند اداری برای کاردر تهران و نقاط مختلف کشور باحقوق مکفی استخدام می نماید. از واجدین شرایط دعوت مینماید که‌درخواست خود را به آدرس‌صندوق‌پستی‌شماره ۲۶۴۵ منتهی تا ۲۵ر۶ر۴۲ ارسال دارند. متقاضیان بایستی واجد شرایط ذیل باشند

محل خالی — شرایط احراز

مهندس برق(کارآموز)درجه‌مهندسی برق

مهندس برق و یا مهندس مکانیك درجه مهندسی برق باضافه سابقه کار د رکارخانجات تولید برق آبی‌یا حرارتی. مهندس برق درجه‌مهندسی وسابقه کار دربررسی‌باروبازارمصرف برق و تاسیسات‌انتقال یاتوزیع‌نیرو

کارشناس امور اقتصادی درجه لیسانس یا دکترا در رشته‌اقتصاد حق تقدم بامتقاضیانیست که درامر اقتصاد تولید وانتقال و توزیع نیرو سابقه و تجارب کافی دارند.

مترجم فارسی‌به‌انگلیسی‌وفرانسه درجه لیسانس در زبان و ادبیات انگلیسی و یا فرانسه و حداقل‌سه سال سابقه در ترجمه انواع‌مکاتبات اداری و فنی قرار داد ها و غیروو یا دارا بودن دیپلم متوسط وحداقل‌شش سال سابقه مترجمی در سطح عالی،

مشاور حقوقی لیسانس حقوق با حداقل شش سال سابقه وکالت‌تسلط کامل‌بزبان انگلیسی.

کارشناس تدارکات لیسانس درامور بازرگانی یا مهندسی عمومی باضافه ۸ سال سابقه کار در امورمربوط به تهیه مشخصات و خرید وسائل و ماشین آلات بویژه‌ابزار و ادوات‌برق از بازارهای داخله و خارجه‌وآشنائی کامل بزبان انگلیسی و اصول‌سر-پرستی.

مهندس‌ارتباطات درجه مهندسی در رشته ارتباطات و بی‌سیم و حداقل ۴ سال سابقه کار در امورسرپرستی تعمیرات و اداره شبکه ارتباطات و بی سیم.

مسئول تعمیر گاه درجه مهندسی میکانیك وسابقه کار در تعمیرات ماشین آلات برق و خودرو.

کارشناس امور مالی‌درجه‌لیسانس دررشته بازرگانی و حسابداری و آشنائی کافی بزبان انگلیسی وتجربه در تدوین آئین نامه ها روش و طبقه بندی امور مالی تهیه بودجه ونظارت در امو راداری حسابداری.

ماشین نویس دو زبانه فارسی و انگلیسی و فارسی و فرانسه‌دیپلم متوسطه آشنائی کافی بزبان‌انگلیسی و یا فرانسه و حداقل‌سه‌سال سابقه ماشین نویسی.

تندنویس دیپلم و آشنائی کامل به زبان انگلیسی با حداقل سرعت تند نویسی ۱۰۰ کلمه در دقیقه.

متصدی انتشارات لیسانسیه‌علوم یا ادبیات باضافه دوره آموزشی در رشته انتشارات و تبلیغات‌و حداقل سه سال سابقه کار مستقیم در این رشته.

از دارندگان تحصیلات لیسانس‌به بالاخواهشمند است‌در سازمان‌هدایت فارغ التحصیلان کشور نامنویسی نمایند.

درخواست های‌ارسالی بایستی حاوی اطلاعات ذیل باشد:

اسم و نام‌خانوادگی - محل‌وتاریخ تولد- تاریخ‌پایان‌خدمت سربازی تحصیلات و تجربیات بطور کامل، مشروح- نشانی کامل وشماره تلفن (در صورتیکه موجود است).

از متقاضانی که واجدشرایطمورد درخواست نیستند تمنی دارداز‌ارسال تقاضا خود داری نمایند.

الف ۳۰۹۱

سازمان برق‌ایران

۱-۳ — آ-۱۵۷۶۰

حادثه قطار

بامداد دیروز مامورین گشت ژاندارمری مرکز در کیلومتر چهار در کنار پلهای راه‌آهن اهواز جسد مردی راکه سرش شکسته‌شده‌بود مشاهده کردند، چون واقعه در حریم‌راه‌آهن روی داده بود جریان رابه‌پلیس راه‌آهن و پزشکی‌قانونی اطلاع دادند.

جسد متعلق به مردی درحدود ۲۸ ساله است، پیراهن سفیدبرتن وشلواری مشکی بپا داشت. کفش هایش نیز در کنار جسدش دیده میشد در جیبهای‌این‌جوان‌هیچگونه مدرکی بدست نیامده است.

مامورین مرك این جوان را در اثر تصادف باقطار اهواز تشخیص داده‌اند. ولی بدرستی معلوم نشده است که آیا این جوان با قطار تصادف کرده است یاخود را بقصد خودکشی بزیر قطار انداخته‌است.

۱۹نفر مجروح شدند

در ۴۸ ساعت گذشته ۱۹ نفر-باسامی محمود باباکشی‌فرزندمحمد سه‌ساله، داود رشیدی فرزندرشید سه‌ساله، علی نوروزی فرزند باقر ۱۸ ساله، عباس رضائی فرزندعلی ۱۵ساله، حمید مهدوی فرزندمحمد باقر ۲۶ساله، حسین شمیرانی‌فرزند محمد ۱۴ ساله، تاج‌الدین صفی آبادی فرزند شاه‌الدین ۴۲ ساله، عفت کشت‌گر فرزند عباس سه‌ساله آذرسیاه‌دلی فرزند عباس ۸ ساله، ابراهیم ایزدی فرزند جان‌بك ۳۵ ساله، احمد ابراهیمی فرزند باقر ۱۵ساله، علی نجفی فرزند رمضان ۱۸ساله، جعفر جدی فرزند قربان ۱۸ساله، پروین بهاریان فرزندعلی ۲۰ساله، مهدی سایانی فرزندموسی ده ساله، فتانه سپانلو فرزند علی ۶ساله، احمدقاسمی فرزند علی۵۰ ساله، احمد سلیمانی فرزندعباداله ۱۰ساله، رحمت محمدی فرزند حسنعلی ۳۳ساله در اثر حوادث رانندگی مجروح شدند.

درتصادف راه هراز

۱۰ نفربسختی مجروح شدند

خبرنگارما در آمل گزارش داد ساعت شش‌ونیم صبح امروز اتومبیل سواری کرایه برانندگی عبدالحسین موسوی که با۱۰ نفر مسافر از راه هراز به‌آمل می‌آمد در حوالی«کلرد» ۳۰ کیلومتری آمل بااتوبوسی حامل مسافر برانندگی حسن دین‌محمدی که عازم تهران بود بشدت تصادف کرد. دراین حادثه تمام سرنشینان اتومبیل سواری و راننده آن‌بسختی مجروح گردیدند و بعلت شکستگی سرودست و پا وخونریزی‌دربیمارستان آمل بستری شدند. چون وضع سه نفر از مجروحین بنام عبدالحسین موسوی راننده اتومبیل، سید حسن ثانی وعلی سعیدی رضایتبخش نبود باآمبولانس بهداری آمل بتهران‌اعزام شدند.

قبولشدگان کنکور

بقیه ازصفحه نهم

قبولشدگان رشته ریاضی

مهدی صافی گلپایگانی ، سید عبداله مقیمی، مجدالدین میرمیرانی، عباس قره‌باغی، بهرام‌خلوصی، احمد جباری ، مهدی‌رجبعلی پورچشمه گر، محمد حسین سلیمانی آشتیانی ، مهرداد شکوهی رازی، محمد مهدی هورسان ،قاسم کلانتری ،محمدجواد وجدانی ، فریدون بزروئی، شهلا ازادی، محمد حسین علی‌پور کاظمی تنها ، ایرج پسیان قرجه‌داغی ، اسدالله آوینی ، هاشم مازندرانی، محمود صرافی ، فرهاد مدرسی خیابانی، کیوان بدیع‌زاده، منوچهر سپنتا ، علی زمانی ، حشمت‌الله استدآبادی ، علی‌اکبر طنازی ، طوس آزادگان ، پریچهر اقلیدس، علی‌اکبر جامعی، محمد حکاکیان کاشانی ، احمد شاهوارانی‌سمنانی، مجتبی حقگو ، ایرج خلف بیگی ملایری، حسین امشاسپند ،اردشیر اسفاری، فریدون انصاری جابری، رضا مزنیانی ، جمشید نحمادی ، کامبیز سنجری ، علی علیزاده ، بهروز خزاعی نژاد ، یدالله مهام، سعیده‌مشایخی ،غلامعلی‌جهان‌آراء، غلامرضا مریدی، سید جوادجعفری نائینی ، سید جلیل تاج ، سیدعلی عزیزی ، روبن واسیلیان ، رسول مشکین فام ، محمد علی انوری‌آذر، سید مصطفی موسویان ، حسین شاهرخ، رضا پژوم ، جواد مدنی، محمد معصومی ، مسیح حمیدی ، فردوس شادپور ، عطاءالله هاشمی، سیروس‌احمدی بیرجندی ، فرهنك سلامتی شریف آباد ، علی نقی کاویانی، محمد میری ، رجبعلی فانی، سید محمد رضا سادات‌اخوی، نقی اصفهانی ، مهدی (داریوش) فروغی، حمید صبری ، محمدحسین شاکر حسینی ، شاهرخ فرخ پی، فریدون قاطان ، مهدی تقوی ،فاطمه جودی ، سید حمید نشاط ، فرهاد نوذری ، تقی میرزا جعفری نوری، فاطمه هوشیار، احمد قطبی ،مرتضی نیك‌عهد، جمشیداعظم‌زنگنه ، احمد راهبی ، بهمن خناری ، کسری جزایری ، ناصر یوم طوبیان،ایرج لاله‌زارپور، ناصر سیحونی، احمد تهامی ،خسرویعقوب زاده‌حکاکیان، عبدالحسین مجیدی شاد ، ثروت رستمخانی،هوشنك‌قصریان کاشانی، محسن آذربال ، پرویز برچمی قهفرخی ، محمود ابهری ،شاهرخ شیبانی ، شاهرخ هاشم زاده فلاح، علی منقی، ایرج یعقوبیا ، محمدولی قاسمی ، محمود فرهنك ، علی‌اصغر عرفانیان‌نخچی‌طوسی، کاظم‌سلاحی، سیروس سبحانی ، نادر اسدی قراباغی ، عبدالعلی یحیوی ،خسرو یظهری ، محمد جواد قطب ،سعید زرینه باف اسدی ، بیژن معیر ، فرامرز زهره نژاد، عطاءالله اخوان، علی صبری ، عبدالعلی قبادی ،واهه

ورود

حجة‌الاسلام آقای محققی امام مسجد هامبورك بتهران وارد شد .

خانم دکتر ملیحه ایمن رئیس دروس دانشگاه ملی ایران از اروپا

تقویم اطلاعات

شنبه نهم شهریور ماه ۱۳۴۲ ـ یازدهم ربیع‌الثانی ۱۳۳۸ـ سی ویکم اوت ۱۹۶۳ ـ اذان‌صبح ساعت ۳ و ۵۸ دقیقه طلوع آفتاب ساعت ۵و۳۴ دقیقه غروب آفتاب ساعت ۱۸و ۳۸ دقیقه .

تلویزیون ایران

۵ر۳۲ فیلم سرگرمیهای گوناگون
۶ برنامه خردسالان
۶ر۳۰ اخبار
۶ر۴۵ برنامه تاریخ
۷ برنامه بانوان
۷ر۳۰ فیلم جاز
۸ هنرهای زیبا
۸ر۳۰ بزم سخن
۸ر۴۵ فیلم موزیکال
۹ بخش دوم اخبار
۹ر۱۵ کودکان و مادران

تلویزیون آمریکا

۱۵ر۵۶ اعلام برنامه
۱۶ برنامه شاری لوئیس
۱۶ر۳۰ ماجرا های واقعی
۱۷ علم‌در مرحله عمل (آموزشی)
۱۷ر۳۰ حق‌با کیست؟ (مسابقه‌هوش)
۱۸ برنامه این‌ساعت بعدا اعلام خواهد شد
۱۸ر۳۰ کلمات‌واشارات (مسابقه میان هنرمندان)
۱۹ دودباروت (وسترن)
۱۹ر۳۰ برنامه ون‌دایك «فیلم کمدی»
۲۰ برنامه پری میسن (پلیسی)
۲۱ اسلحه من دراختیار شماست (وسترن)

ذکریا میناسیان ، سید مصطفی سیدین، علیرضا خجسته ، سیروس حسن کلهری ، یوسف مهاجرانی، رضا جلالیان جوادپور ، محمد نعمت‌اللهی بین‌آباد ، مسعودشبابی، سید جلال طاهر زاده ، محمود آقاخانی ، حسن رضویان ، بیژن حبیب‌نیا آرسون ، فریدون کیائی، محمود بدوحی، مجید فیروز آبادی، عذرا توسلیان ، محمد رضا مقدم، احمد شریعت ، مسعود شهسوار حقیقی ، شاهرخ افشار ، ناصر صادق ، پرویز امین ، نصرالله توفر، سید خیر نورانی نجفی ، کامبوزیا پزشك نجفی ، مریم مجتهدی ، فرخ عرفان ،سهیل رهنمای ربانی ، هادی فاضلی‌ثانی، علی‌اکبرمهرابی،خوبچهر کشاورزی، ایرج مهرآزما ، اصغر مهرابی ، هوشنك وهاب پور، حمید میرخانی، محمود امتیاز جو، محمد رضاناظمی، احمد زالی، یوسف‌سلیم‌پور ،هوشنك فرهنك مهر ، خلیل نیك نژاد ، حسن یوسفی آذری‌نژاد ، محمد اسپروز ، ایرج اشکان ، مسعود صدرالاشرافی ، غلامحسین احمدی اصل، ارسلان‌پرتو اشرف، حسنعلی صیرفی ، محمدزبرجدی ، محمد پاکدل ، محمدجواد نیایش ،وازگن کایضاکیان ، غلامعلی نیری ، حشمت‌الله نوربخش ، علی بدیع‌ـ زادگان، فرید مجتهد زاده ،داود اقوامی ، مهدی کجباف ، همایون طاهری درخش ، اسماعیل جمشاد، علی آریا ، محمود خرازی ،علیرضا محمد پور مقدم، محمد تقی کسروی تقی‌زاده ، فریدون شاه مرادی ، سیروس فریور ، حسین امی ،اکبر قهرمانی ،هادی بزرك منش ، سید عبدالله احمدی،حسن سعید تهرانی، علی عربی خوان شتربانی ، سید محمد تقی سیدصدر ، محمد صادق قولچی، شهرام شرفی، محمودحسام محمودی‌نژاد ، منوچهر مجتهدی، حسن طاهری ،محمد رضا قوچانی، شاهین ملك گاسپاریان ، غلامعلی غیوری ، کاظم سلامت ، حمید دماوندی ، غلامعلی معمار صادقی ، محسن‌فرازی مزلقانی ، ابوالقاسم محمدی ، محمد هندی فروش ، وارتوژیان حاریکیان پکاجکی ، محمد حسن زیادلو، بهروز نورینا فعله‌گری بنی آشوریان ، شادان اعتمادی ، پروین وثوق ، بیژن مظفری نژاد ، عقیل قهری ،محمد رضا کی‌نما، بهمن سلیمی ، خسرو گوهری، علی‌اکبر وحیدی‌آل‌آقا، محمد سعید کدیور، آفرین‌بهزادی، مسعود فاطمی اردکانی ، محمود پورکرمانی ،ارسلان رحمانی، حسین مهین‌پی ، سیروس حکیم‌زاده ، عندلیب ثابتی ، غلامرضا تسلیمی، پرویز برخوردار زرکر گلی، محمود رضازاده ، بادریك ایوانیان عیسی لوی‌ذمی ، حسین آرائی ، یوسف قربانیان ، محمد سلیمانی ، ابراهیم مدرس ، مرتضی طباطبائی کاشانی، غلامرضا عقیلی نسب ، احمد بهنام ثانی، محمد حسین‌عظیمی کرهردی، ابراهیم سلیمان نژادیان ، حمزه جمالی، احمد وکیلی‌پور ، یدالله برادران‌ابراهیمی، روح‌الله‌شیرازی، عبدالمجید بهمنش ، کسری افسری نژاد ، فرهاد نیك نژاد مازندرانی ، محمد نکه ، محمد رودگری ، داود خطیبی تبار ، جهانگیر حیات ، یدالله عبداله‌زاده مینائی ،علی‌اکبراکبر زاده‌توتونچی، بیژن عقدائی ، مسعود رضائیان ، هادی خطیبی ، محمد رضا نعمتزاده، مهدی مخبر ، محمد پراشی ، روئین‌تن فرهادیه ، جمشید عالم مروستی ، روح‌الله فلاح ، برومند شهداد ، محمود هاشمیان شیروان، کامران احسانی پور ، سرکیس برجیکلی ، نزهت آذرنیا، خسرو کشاورزی ، محمد حسین‌حبیبیان، سید عزیزالله مجتبائی ، فیض‌الله سیف‌الله زاده نوجدهی ـ حسین ملکی‌نژاد،ناصر زین‌العابدین رفیع ، مینا اخوان زنجانی ،ساسان بوربور ، عطاءالله بذری معارفی ، مهوش آزاد ، ناصر کامیاب ، رحمت‌الله ربیع‌زاده ، حوراساشهیر خراسانی ، مسعود امینیان ، یوسف صلاح‌الدین کریمی ، بهروش نوذرتاش ، اردشیر داور ، طاهره بهادری برچلوئی ، مهدی بلوچ ، عزیز اخوان ماسوله ، ضیاءالدین هاجری ، محمد اسمعیل سالارکیا، بهزاد صمدی، بیژن کاموری‌مقدم، علی اصغر حاجی پور دولابی ، آزاد مهر شارقی ، وهرز جم‌نژاد دیلمی ، فریدون ممتحنی ، ناصر جلیلی فرشچی ، قهرمان قهرمان گردآباد ، شاهرخ ابوطالبی کهنه شهری ، هوشنك کرمی ، نظر سیمینو ، محمد علی اعتماد ،محمد حسین پورقاضیان‌اصفهانی ، میرمحق رزاقی ،کاشانی ، علی ماشین چی ، هوشنك عطارچی ، محمد باقر بازرگانی ،یوسف‌کریمی ،داریوش حقیقی‌طلب، محمد جعفری‌الجزایری، هوشنك قاضی زاده ماکوئی ،محمود درویش زرگر، یحیی فرهنگی ، عباس فروزش ، نعمت خالصی ،

عباسقلی دماوندی ، علی صابری، مهرزاد لك‌پور ، بیژن مطلق ، علی فارسیجانی ، اسحق لاسحی ، فریدون ضیاء ، منصو بدیعی ، سعید پیله‌وری ، فریدون آرین ، محمد داودی درزی، منوچهر رشیدیان ، محمد بنی نوع ، محمد حسن عمانی ، بیژن ایران‌نژاد ، غلامعلی مختار زاده دهقان ، سید عبدالله کابلی ، بهنام شیشه‌چی ، علیقلی اسکی لاریجانی ، محسن دین پژوه، اردشیر اردشیری چم، مسعود رجائی ، غلامحسین بهمنیار، رضا یزدانی پورفرد ، عبدالمجید جوهرزاده ، علی محمد نیك اختر، زهرا پرهیخته ، جهانگیر رافت ، عبدالحسین باك ، سیاوش باوند مازندرانی ، ناصر مهاجرانی ،عباس شمسی ، شاهین درگورکیان ، اسدالله میر عمادی ، سوسن مجتهدی ، کمال‌الدین رحیمیان کردستانی،محسن برادران‌عبداللهی، مجید هاشمیان ، مسعود نویدی کسمائی ، احمدبقائی ، فرهادشایق، سید ابوالقاسم میر اسماعیلی ، ایراندخت نوزاد،حسین حلی ،اکبر نعمت‌اللهی ، محمد رضا طیبی‌آذر، فریبرز دمان‌پور ، محسن مدن‌پور، علی سیدی ، حسن قماشچی ،رضا مایلی ، صمد میانجی ، مهدی رئیس زاده ، بهروز ناجی قزوینی، کاظم سماك ، ابراهیم کبیری مامرادیان ، مسعود سلیلی ، بهمن ایزدی‌نجف‌آبادی، محمدرضاثابتی، داریوش کیومرثی اندوهجردی ، ابراهیم سریشمی ، حاجی هادی‌پور، منوچهر درودی ، محسن عابدی ، جوادحیدریان ،محمدحسن جمزاد، واهیق غوقاسیان موجمباری ، احمد زمانیان اردکانی ، سیامك خرم ، احمد محمدی قنات غستانی ، سید ابراهیم ابوالمعالی، مجمودبرنج‌چی، بهمن نوذری ، سید علی پرده‌نشین، حسن عباسخانی دوانلو ، غلامعلی طوسی زاد ، مهدی صائمیان ، عباس خلیلی ، محسن رزاز ، محمد علی اکبری ماسوله، علی اکبر اکبری ایزدیموسی ، علی اکبر جعفریان، عباس ترسلی، نورالله الهوردیزاده شیخلو ، حسین فتائی کهرون ، آرامش اخوان، محمد رضا اشراقی، ایرج خواجوی‌نوری، حسین‌معیری، پوروشسب پارینه ، محمد هاشم نجفی ، محمد نبی سربلوکی، فرهاد نادری ، کمال گلابی ، اسماعیل عظیمی ، واهه وازوژ آواکیان ، سهراب کتیرائی ، بهروز کهوری، عبدالمجید توحیدی بسطامی ،محمد رشیدافشار،شهرام علیزاده‌شکرلب، اسدالله ژیان رئیس روحانی ، منوچهر شیرزاد ، داود نیك‌نیا ، وروش‌فر کاسیان خوبکائی ، علی‌ امانی، ابوالفضل کلهر پور ، بیژن جعفری ، کامیار ارجمند ، رفیع‌اله گیاتی ، عزیزاله‌سامانی ،محمدرضا سعیدی ، جمیله طیبی ، حسین بنی جمالی ، عبدالمجید دزفولیان ، رضا طالبی طاهری ، عباس اردیبهشت ، نعیم‌لیاشار ، فریدون سینا ، هومن طباطبائی دیبا، محمد مهدی‌امینی، سید مهدی حاجی سید نصرالله ، فریدون شعری‌تهرانی، محمدبزرك، ایرج دانائی، فرهنك شادمان‌یزدی، اسدالله بازو ، محمد ابراهیم مرادی‌نژاد ، منوچهر انوری زاده نائینی ، هادی جودی ، مهرنوش طلائی، محمود رضائی ، غلامرضا اسلامبولچی ، سید محمد حسن مهدیان ، حسن ابوتراب ، احمد فرمد، سعید مطلبی ، هوشنك سنبلیان ، دانش رفاعیل ، سیمین صابریان ، حسین ایران منش ، یداله‌رستمی‌زاوری ، حسین‌طاهری ، علی روستا، خسرو احمد زاده شاهه غلامحسین شکوفنده ، یحیی آقالو، حسن عباس‌پور تهرانی‌فرد ،سهراب برادران قاسمی ، پرویز کشت‌بد، هادی خرقانی ، سعید گلی ،محمد کاظم انشائیان،علی احسان ،علیرضا غضنفری ،اله‌یاردانشمندجعفرآبادی، جواد قاسمی علی‌آبادی ، محمد شهباز قصبه‌ای ، مجید وزیرزاده ابراهیمی ، داود خیرخواه مشکانی، سید داود کاغذچی، فرانکلن‌قرتاش رضائیه ، پرویز داهی ، فرینوش اسفندیاری نوری ، فیروز خلیلی اشکلکی ، هانری آواك بابایان ، بهنام زمانیان،مهرداد میر شمس شهشهانی ، ایرج بیضاوی ، مهدی حسن کاظمینی، هاشم‌مددی ، حمید عابری ، فریده روشن‌عراقی ،بهروز دارش ، شمس‌الدین صادقی‌خامنه تبریزی ، نجات‌اله یوسف ، سعید شکور زاده بلوری ، محمد معتمدی، غلامعلی مشهدی محمدعلی حداد ، احسان ساسونس،یوسف یوسفپور، اسکندر غیاث آبادی فراهانی ،ناصر نیازاده ، هوشنك حکاك‌زاده ، ابوالقاسم علیدادی ، احمد شیبانی، ایرج مرزبان ، فرخنده نجفی قیداری ، یحیی سلیمان زاده ،محمد ابراهیم کلباسی اصفهانی ،مجتبی ناصریان ربابی ، فرامرز مهجوری ثابت ، عظیم‌معذوری ، علی راضی، یوسف فلاحی مزدونی، محمد حسین

کورنك بروجردی ، عباس محمد، احمد علی طایفه دولو ، مصطفی سید نوزادی ، محمد مهدی حاجی ملك، حبیب‌الله کلانتر هرمزی ، سیاوش سهامی ، جعفر ابریشمی ساوجبلاغی ، کرامت‌الله جوهری ، غلامعلی بابالی ، غلامعلی صدقی، فرامرز شجاعی ، عباس مفتاحی محمد فیروز شیبانی، حبیب‌فطوره‌چی میاندوآب ، هرمز باستانی‌حصاری، محمدعلی‌صمدی،فاطمه سرهنك‌نژاد، هژیر حائری ، حسن بنی کاظمی ، سید احمد موسویان ، عباسقلی خانقاهی ، محمدرضا ناصر شریف، شجاع‌الدین فتاحی ، سید جواد درستی ، نادر مهاجر ، علی‌توکلی، محمد مهدی فوقانی ، سید محمد کاظمی شریعت پناهی ، محمد رضا اقلیمی ، محمدفرزین بزرك گرایلی، محمد فرح، رضا صفاری ،شهریار آهی ، جان محمد جمالی شهنی ، محمد زارع ، فرهمند خرم ،محمد تقی زاهدی جاسبی ، فرامرز پتری، داریوش آیرملوئی ، محمد حسین افقهی ، سید احمد نوربخش ، مهرداد جهانی ، غلامرضا رفیعی، پرویز هاشم زاده اهرنجانی ، عبدالحسین بصیره ، محمد جواد توحیدپور ،بهمن‌جعفرزاده ،نعمت‌اله عنایتی ، محمد نهانی ، حسن‌شنطیا، نصرالله آیرم ، سیروس‌احمدنژاد محمد زیرك مرتضائی ، سید محمد سیادتی ، محمد حسین کهوازاده، بهزاد ناصح ، بهرام هنری ، علی مصطفوی ،عبدالکریم یوسف‌پور، سید محسن رضوی ، محمد هادی ارباب، خسرو پرویز ، عزت‌الله ارضی ،مهرداد منعم‌پور ،احسان‌الله وجدانی ، سید کمال‌الدین یادآور نیك‌روش ، باقر شهبازی ، عباسعلی خادم حسینیه ، ایرج غریب‌پور ، عزت‌الله اصلانی املی ، سید‌ـ عبدالحمید حسینی ، احمد منتظر ، عبداله حسین خان ناظر ، حسن تیهاش بشیری ، هوشنك شهبازی، محمد رضا میناگر ، علی اکبر ابراهیمی ،ابوالفضل‌ملکی کاخکی، محمد محمودی‌امین، هدایت‌عابدی، محمد رضا اسد امرجی ،محمدجواد محمد علی دلال اصفهانی ، مرتضی آعبدالله، مهدی‌خدائی عاشق آبادی، محی‌الدین فتوره‌چی،مهدی احسان، مجید جزایری ، جلال فوادی ،احمد بهارستان ، سیدمحمد علی کامروا، محسن محقق ، ترانه خانلری مازندرانی ، بیژن پاك نهادکمانگر، علی اکبرصارمی، فریدون‌جواهری، سعید شیوری ، مسعود عرفانی ، سیمین تاج بیگلو ، محمد حسین عامری مهاباد ، اکبر دشتی‌زاده ، ایرج خوشنویس ، غلامرضا حافظ، ابراهیم بت ابراهیمی ، ژوبین‌نعمتی شریف ، شاهپور وثوقی ، عبدالعلی بازرگان ، نادر مجد ، عباس ارباب سلیمانی ، بهزاد گیائی ، ایرج نوبهاری ، کامران نجاتی ،علیمحمد سره،نژده‌اصلی‌زاده، خسرواحدوت، الیاس عزیز لاوی ، عبدالمجید کاوسیان ، عفت خزرائی ، کاظم کلشانی ، مهدوی نگاری زاده ، ربابه میخ‌فروش لنجانی ، واهه دومانیان،سیدحمید رضوی ، محمد حسین مقدادی ، علی پرویزی ، میهران خورانیانس مهران نژاد ، عباس برخوردار ، طیب طبرسی ، حسین مجیبی یزدی، ولی‌اله زرساو، سید محمدصدوقی، هرمز تیموریان، محمد جعفر عرفانیان ، داود محمدی نصرآبادی ، عبدالوهاب‌ادب آوازه، حسین ناصری سینا ،عبدالامیر ضمیری، محمدباقرصدیقی تنکابنی، اسحق نور محمودی ، محمد رضا ستایش ، رحیم گرك یراق،روزولت به‌به‌ریحان آبادی ، غلامرضا داعی، بهروز بروخیم، مجتبی یراقی ، محمد جوادارگانی، کامران جلیل، مسعود مظفریان‌فرد، رضا نیکپور ، سعید شاملو ،عبداله‌رفیعی، مرتضی سادات گوشه ، محمد فواد معدل شهیدی ، علیرضا سپاسخواه ، مصطفی محمد رضائی ، عبدالرحیم حمیدیان ، توفیق شرفبانی ، محمد خادمی ، احد عاطف وحید ،کامران شاهین فر ، ساعد وطن دوست ، محمد تقی زاده گلخطمی ، محمد محروق علوی ششتمد ، حسین‌حاج فرج‌الله دباغ ، فریدون قصابیان ، مرتضی قندی چالشتری ، مسعود رضانور ، غلامحسین اعرابی ، محمد حسین رجحان طلب ، فریبرزامین، گودرز نادری ، سید محمد حسین مهدوی، علی اشرف زارع ، هوشنك راستان ، سعید سکاکی ، علی ایازخو ، خسرو شیرزاد ، محمد مهدی آیت‌اللهزاده‌شیرازی ، محمد ضیائی ، علی اخوان ، رستم یزدانی مهدی آبادی ، محمود سیار ،رضا اردکانی ، عبدالرحیم ایزدی نجف‌آبادی ، حسین نجاتیان ، شاهن طهماسب عزیزیان ، محمد مختارانی ، محمد جاهد جمهری، داود سلیمانی ، اسدالله نخعی ، مگردیچ تومانیان ، هدایت‌فرصت، حمید بصیریان حریری ، علی‌اصغر طاهری ، جواد شهید کلهری ، کامبیز لاچینی ، رضا عبادی ، خسرو رحیمیان ، معصومه معارفی، فریبرز حاجی آدینه ، غلامرضا یزدان پناه بیدانی ، غلامرضاشرفی، کیومرث حکمت ، حسن صادقی، رضا پذیرنده ، فرانسیس علیین ،

ناصر سبزه‌زار ، ابوالقاسم مقیمی، باغداسردر کریکوریان ،عزیزالله اسحاقیان ،حمزه‌حمزه‌زاده‌نخجوانی، اکبر پیرمرادیان ، ناصر خضار ، احمد افطسی ، مهدی برادران خسرو شاهی ، محمد علی شریفی، منوچهر فرخی ، عبدالمحمد غفاری، سید علی ایروانی مهاجری ، محمود قوامی،اسمعیل‌خاشعی،ورنا منحواستی علی اصغر زاهدی ، شهرام شهید نورائی ، سید محمد حسینی ، ابوالقاسم چیت سازاول ، ابوالقاسم مقنی باشیان اردکانی ، پرویز خواستار ، مسعود یزدانی ، محمد مهدی بهکیش ،ادوارد یونان‌قراچه، سیاوش رمضانپور ، ابوالقاسم کاشی، فریدون رحیم زاده ، علی برومند فر، صفر علی جان بابازاده اکبر جعفری ، محمد علی امین‌الشریعتی ، احمد انوشیروانی، جبار جلالی صمغ آبادی ، عبدالرضا جعفری پور قزوینی ، حمیدساعدی، محمدرضا گرجی،اردوان بهروزی، مینا اعلمی ، علی افضلی اردکانی، احمد قلمکارپور ، ابوالقاسم مدنی، سید محمد علی رضا جواهریان، سید علی قضاتی ، غلامرضا تاجیك پلشتی ، داود مجبعلی، پروشن پیرزاده، ناصر مهدیزاده،حسین چاکری، داود نصیری، سید اسمعیل طویلی، تورج کوهیار، هرمز بقراطی، پرویز محمود زاده،عیسی ساعی،مرتضی ارزه‌کر، افخم‌نیك آئین، شریفدخت شریف، سیاوش یزدان ستا، فرهاد شادمان، مهرداد عفیفی ،محمد علی کوهری، فرتاش دبیران، بهمن‌احمدنیا، بهزاد بشارت، ناصر پیله‌وریان ،سید محمود احمدی علوفی آبادی، مهدی قدوسی‌محصل ،حسین‌اکلیلی،ناصرآل ابراهیم،خسرودمهری، کامران‌رفیع ،علی آزرمکین ، عباس‌اردکانیان، اردشیر رستمی، محمد هادی چمران ساوئی ، مصطفی بهروز اکرمی ،حسین‌بهمنیار، محمدعلی حقی، بهرام امین، فاطمه آاشرف، محمد وکیلیان، مینوایمانیان، محمدعلی دادرس، سید مصطفی‌کماری زاده‌اصل ، سیمین‌دخت روبانیان،بهروز شاهسون بهبودی، موسی‌شکیبای‌نوبری، کامران موید دادخواه، احمد شفائی اردکانی، رضا مکنون، رضا اشرف سمنانی، محمد قهوه‌ای، احمد احمدی نجف‌آبادی، مسعود حلال‌زاده ،ارژنك امیر خسروی،اسدالله هژبرسازکاری، فرهمند غفاری‌زاده، عبدالحمید قندیزاده دزفولی، محمد جواد طهماسبی‌طالقانی ، منوچهر‌مویدی، محمدحسین آهوئی ، محمد خیراندیش، محمد اسفرانی نژاد خراسانی، واحد داوید خانیان ، کاظم قبادی، وارتکس اسرائیلی ، جمشید معین توکلی، خلیل المشهدی قرشی،خسرواحمدی،اسدالله‌داودیان، محمد جعفرکنی، محمدعلی پور عبدالله نژاد داورانی، محمد باقر شعاع‌منش، سید مصطفی خالقی دماوندی، سید ضیاالله تاجبخش، محمد حسین‌عالمی، محمد مفتخری‌عراقی‌تنها ،جوادذبیحیان، غلامرضا طباطبائی‌نژاد ، شهلا رحمانی، گیتی کمالی، جلال ضیائی مهرجردی، حمید میرساقی، مهدی جعفری روحانی، سیدمهدی مجابی، مهدی رهبری،تورج کیا کجوری، معین‌ریحانی ،احسان‌دانش گر،داریوش‌پورخلیلی،هوشنك‌رئیسی، ایرج‌حسنی گودرزی ،خسرو وکیلی، قاسم کلانی، محمد مصطفی عاصمی ، غلامرضا آذری، رفیع فضل علیزاده ، داریوش شهابی، علیرضا بهارمند ، عبدالحسین جعفری، جمشید پناهی ، مسعود صالحی، حسین منصوری‌اعتمادی مطلق، نعمت الله الهی پناه ، پرویز هدایتی ،بهمن جناب، محمد تقی‌نجفی زادگان، ابوالحسن عارفی، ناصر ربانی فارانی، محمد اسمعیل پروینی، محمود فیروزی،فرهادجهانبان‌آزاد، سیدمهدی کرباسی، فیروزاردشیریان طبرسی ، پرویز علوی ،غلامرضا درگاهی‌نوبری، محمد رضا جوشنی املسی ، تورج طبیب‌نیا، محمد امین شریعتمداری ، مسعود حجت، بهمن توکلی خلخالی ، علیرضا دربندی تهرانی،نازیری آزرم، احمدسرمست، حجت‌الله مطلوبی ، محمدگرایلی، عبدالله یوسفی، حمید نشان، احمد ذاکری ، اسمعیل علم آبادی ، ناهید شاه حسینی، توفیق کریمی، سید مرتضی مرتضوی، بیژن مینائی، سامان حاذقی، قاسم عاملی ، احمد جعفرآبادی ، علی اکبر سیاه پوشان ،اسفندیار گفتاری ، مهدی حسینی فهرجی، نصرالله سرمدی داود شهیدی ،رضا اسمعیل نائینی ، محمد تقی تام ،پتکین بصیر آستارائی، فاطمه زاهدی ،سید جواد پور مقیم، علی نیکنام، منوچهر خسروی، جعفر داودی، سیدعباس قدس میر حیدری،

علی طوسی، یوسف کهن زاده ، محمود عصار ، نصرالله اعتمادی ، پرویز فکرت، فرهاد اعظمی، محمود کتابی، مسعود شیوائی، محمد مسچی، جواد پورجبار ماسوره‌ای ، اسمعیل مورعی کتك‌لاهیجانی، وهاب مجتهدی، شروین شیرادبهی ، خسرو مطهری مقدم، هما رحمانی، پرویز حاتمی ، مجید اعظمی، سیروس نهضتی ،غلام علی خطیب‌شهیدی، شهریار خواجه نوری، علی اصغرفتح ایمانی،عبدالرسول امین جواهری، حسین نظری مقدم ، عطاءالله نوریان، محمد ابراهیم فریود، علی اصغر چهره عالم، بهادر قدیمی، منصور مرادیان، محمدعلی خوانساری، لطف‌الله عزالدین ، عباس معتمدی ، علی‌اکبر علیجانی مرزونی، علی‌بلوری، ابراهیم ملك، محمد حسین کریمی دردشتی، احمدشفیعی ،ابراهیم رضائی، سلیم کیمیا، هادی جعفری، اسمعیل ماکت اسکوئی، محمد حسین‌مسعودی، ژرژ هاسید،محمد علی کمپانی،ابولقاسم محبعلی،داریوش‌برنجی،محمدحق گوئی، مقتدی قائمی، صدیقه امیر حسینی ، فیروز عظیما ، فیروز فرزدی ،علی‌اصغر محمود جانلو ، محمد علی عابدی‌آملی، منوچهر ترکمان‌رحمانی،حسین‌کلابیان، فریدون اشرفی ، تقی سلیمی ،محمود حسین امامی، اکبر شوشتری مقدم ، احمد فتوره‌چی، نوبخت محقق، سید محمد شیرائی ، سیروس رضا پور ، محمد پروین مهرفرنامور ، عباس شریعتزاده ، غلامعلی آذری سامانی، فریدون شایان، مرتضی کاشف ، فریدون شکوهی سوجانی، محسن محسنین، حمید رضائی، جمشیدلیثی، محسن وفائی‌شفتی، سید ناصرصباحی، غلامحسین دشتی، انوشیروان جعفری، توفیق‌آزمون،عنایت‌اللهوجدانی گوری، عبدالله گواهی، محمد رضا میرگان، گودرز وثیقی ،عزت‌الله یوسف‌عینی، تیمور عموئی کلاره، انیك آوانس ، علی‌اکبر رحیمی‌وپشته، موسی کلیمی ماسون، نورالله نیازی، داود سیف‌الهی نیك، محمد حمیدزاده ، محمد رضا اسلامی، محمود رزمجویان، کاظم‌عفور زاده‌نوبری، خسرو وزراء ،داریوش‌زند، وحید هدایتی علی‌آبادی ،عبدالحمید ادیبی کماری، حسین کاظمی، سید محمد رضا مدنی، منوچهر حسینی ، تفیا اصلانیان نماگردی، محمد ملك فر، جواد وهابزاده منشی، سیروس ارجمندی، ابوالعلاء سوداور، محمود جودار، کورش محبوبی، ناهید حمزه مرند،شاهرخ‌نبات‌ماما، محمودصادقیه ، بهروز تابعی ،اکبر درفشان ، خلیل کیمیائی‌اسدی، سید رحیم امینی ، خلیل‌الله حکیمی تهرانی، حسن ذوقی، سید ضیاء ضیائی،محمد محمودآبادی، ابوالقاسم جنیدی، کامران فروهر ، کامران یزدان‌بخش، داریوش عظیمی گرگانی، سید حسن ایزدی دهکردی، سعید حاجی زاده ذاکر، محمد علی اخوان، فرامرز کیائی ، عبدالمجید ظاهری، سیروس قاطان ،خسروالیاسی، محمود علی احمدزاده ، سهراب‌هلاکو زاده ابراهیمی، محسن کوشان پور، یوسف بدیعی، مسعود صفاریه ،هانری مایرحلیمی، محمودمیرابزاده‌اردکانی، فریدون یگانه، شهاب‌الدین شریعت پناهی، روژپریت مسیوسنوسان، الهام ترابی تهرانی، جواد شمس زنجانی ، حسین امیری ، احمد صالح کاشی ، جابر زاهدی‌انارك، کریم آمیغی ، اسمعیل حسابی ، سید اصغر قریشی کهنگی، حبیب‌الله صلاحی عراقی ، محمد مهدی رستم زاده خراسانی ، محمود باقری‌قمی،محمدرضا سنگلجی، بهروز عباسعلی یمینی فروزان، علی محمد رنجبر، علیرضا سلطانی‌شیرازی، محمد ادبائی، نصرت‌لله محبی سید نصرالله اسمعیل زاده، محمد نصیری، رضا پوریان، پرویز وزیر زاده کامجو، پرویز طلائی ،سعید آزمون، حسین زیلوچی، حسن راستا، جهانگیر عبدالرحیم زاده ، سید ابوالحسن‌هاشمی نجف‌آبادی ، محمدحسامیان علی‌نژاد، خسروزیر زاده کامجو، سید رحمت علی طاهری ،علیرضا سعیدی ،ناصر غفوری روزبهانی، غلامرضا یاسی‌پور تهرانی، رضا کنی، نظام‌الدین رضوی زاده ، مینوبینا ، محمود صفی صمغ آبادی، نوریه ضیا بخش دیلمی ،محمد برخورداری یزدی، مجید ضیائی ، عبدالحسین فتوت احمدی،ناصرحمصی، سید محمدعلی حسابی، علی صراف یزدی، فیروز حسین هلموت هنجن ، حمیده گلریز اسدی لنگرودی . یوسف ترسلی ، رسول امامیان،جمشید نیکفرجام، ابوالفضل ودادی ، تورج سلطانی ،حسن رزاقی خمسی، هوشنگ سلیمانی نژاد.

افتتاح انجمن ادبی

انجمن ادبی ایران و پاکستان که بمناسبت گرمای تابستان چندی تعطیل بود ازاین پس کماکان روزهای شنبه ازساعت ۶ونیم بعد ازظهر درمحل انجمن خ یابان پهلوی کوچه اتفاق برپا است ورود برای نویسندگان و گویندگان و علاقمندان آزاد است .

آ ـ ۱۰۶۲۱ ۳ـ۱

آشوریها وکلدانیهای شاهدوست و میهن‌پرست

به‌آقای دکتریوسف اسحق بیك (بئی)

دیپلمه دانشکده طب سویس ومدیردبیرستان ملی بهنام بادل‌وجان رای خواهند داد. آ ـ ۱۰۶۷۵

نماینده مردم

آقای عباس خلیلی نویسنده توانا ومدیر دانشمند جریده شریفه اقدام درباب معرفی آقای دکتر حسینعلی اسفندیاری‌شرحی‌درشماره دوشنبه چهارم شهریورماه در روزنامه اطلاعات‌مرقوم داشته بودند ما امضاءکنندگان زیر نیز باتائید مطالب مرقوم انتخاب طبیب‌دانشمند ونماینده واقعی مردم جناب آقای دکتر حسینعلی‌اسفندیاری‌رابعموم هموطنان‌عزیز توصیه می‌نمائیم

دکتر پرویز اقبالیان ـ دکتر جمشیدازگمی ـ دکتر علی اکبر طاهری ـ دکتر امان‌الله جلوه ـ دکتررضا احسانی ـ دکتر مرتضی مصفی ـ دکترمحمود همدانی ـ دکتر محمدبنی‌قاسمی ـ هلال‌الدین جدلی ـ اصغر افشارنیا مدیر شرکت تضامنی‌اصغرافشارنیا وشرکاء ـ ابوالفتح جواهرچی مظفری‌ـ خلیل کشمیری‌ـ جواهر فروش ـ لسانی، جواهر فروش ـ باقر مظفریان جواهری ـ محسن مفید‌ـ جواهرفروش، اسلامبول ـ پور مظفریان جواهری ـ جواهری مظفری لاله‌زار ـ امیر مظفریان جواهری ـ حبیب‌الله جواهرچی‌ـ عباس‌جواهرچی‌زاده‌ـ مهدی‌خازنی‌ـ هاشم رسولی ـ جعفرابراهیم‌زاده خورشید ـ حاجی رضاعلی ناصری ـخلیل کشمیری ـ جواهر فروش

جمعیت آزاد زنان کاندیدای خود را معرفی مینماید

بانو مهروش صفی‌نیا «مستوفی» بانوی فرهنگی و حقوقدان که از طرف بانوان فرهنگی کاندیدای نمایندگی مجلس شورای‌ملی‌هستند کاندیدای جمعیت آزادزنان‌میباشند

موسسین جمعیت :

راضیه پناه‌ایزدی ـ هما منتصر ـ زینت یاسری (صدقدار) عفت‌الموتی (عمیدی‌نوری)

آ ـ ۱۰۷۱۱

تبریکات

جناب آقای حسین آزرم

کارکنان و مشاوران و بازرسان اداره کل آمـوزش بزرگسالان انتصاب شایسته جنابعالی را به مقام‌مدیریت کل‌تعلیماتی وزارت فرهنك صمیمانه تبریك می گویند .

راثی . فامیلی . مشیری . دکتر منتظری . مهدی حکمی هوشنك لك .یغمائی . چشم جهان . مؤیدی .صالح. فیاض

آ ـ ۱۰۶۹۵

آگهی برای اطلاع افراد صنف درودگران ومبل‌سازان

باطلاع آن‌عده‌ای از افراد اتحادیه صنف درودگران و مبل سازان که تاکنون موفق باخذ کارت الکترال نشده‌اند میرساند که به‌پیروی از منویات ملوکانه برای اخذکارت از فرصت چند روزه باقیمانده استفاده نموده و از حوزه میدان بهارستان کارت الکترال دریافت دارند .

آ ـ ۱۰۶۸۷ هیئت مدیره اتحادیه صنف درودگران ومبل‌سازان

تغییر تاریخ امتحان ورودی

آموزشگاه خدمات اجتماعی تهران

امتحان ورودی آموزشگاه که قرار بود صبح ۹ شهریور ماه انجام گیرد به روز سه شنبه ۱۲ر۶ر۴۲ ساعت ۷ و نیم صبح تغییر یافته است محل امتحان کماکان در دانشکده پزشکی دانشگاه تهران خواهد بود .

ثبت‌نام داوطلبان تاآخر روز دوشنبه ۱۱ شهریورماه ادامه خواهد داشت

جهت اطلاع بیشتر داوطلبان شرائط ثبت نام ذیلاً آگهی میشود . بمنظور تربیت مددکاران اجتماعی جهت خدمت در موسسات فرهنگی‌ـ بهداشتی‌ـ پرورشگاه هابنگاه‌های خیریه ـ دارالتادیب‌ها‌ـ تاسیسات کارگری بیمه های اجتماعی و همچنین عمران دهات و نظائر آن. آموزشگاه خدما ت‌اجتماعی تعدادی دانشجوی زن و مرد که واجد شرائط زیر باشند از طریق مسابقه میپذیرد .

۱ـ داشتن دیپلم کامل متوسطه : طبیعی ، ریاضی ، ادبی با حداقل معدل ۱۲
۲ـ آشنائی بزبان انگلیسی یا فرانسه .
۳ـ در صورت قبولی گواهی عدم سوء پیشینه .
۴ـ سن بین ۲۰ تا ۳۵ سال .
۵ـ داشتن برك انجام خدمت یا معافیت دائم.

داوطلبان بادر دست داشتن مدارك فوق و ۲ قطعه عکس و یکبرك رونوشت شناسنامه میتوانند همه روزه صبحها ازساعت ۸ الی ۱۲ و بعد از ظهر ها از ساعت ٤ الی ۶ بعداز ظهر بدفتر آموزشگاه‌واقع در جاده پهلوی ایستگاه کاوسیه تلفن ۶۲۵۰۹۴ مراجعه نمایند .

از داوطلبان مبلغ چهار صد ریال بابت ثبت نام دریافت میگردد.

۱ـ۲ آ ـ ۱۶۹۹۰ دفتر آموزشگاه خدمات‌اجتماعی

آگهی مناقصه

وزارت راه حمل قریب سه‌هزار تن سیمان و سایر محمولات راتاآخر سال جاری به‌کارگاه های ساختمانی بمناقصه میگذارد. داوطلبان وبنگاه های باربری که صلاحیت داشته باشندمیتوانند بامراجعه بکارپردازی ذیحسابی سازمان برنامه در وزارت راه‌واقع در خیابان سعدی (اداره کل ساختمان) بادریافت برك شرایط مناقصه پیشنهادات خودرا تاساعت ۹ صبح روز ۳۰ر۶ر۴۲ بدفتر ذیحسابی تسلیم و رسید دریافت دارند . کمیسیون مناقصه در ساعت ۱۰ صبح همان روز تشکیل و به‌پیشنهادات رسیدگی‌خواهد نمود حضور پیشنهاددهندگان در جلسه کمیسیون آزاد و وزارت راه دررد یاقبول یك یاکلیه پیشنهادات مختار است . الف۳۳۱۵

۱ـ۲ آ ـ ۱۷۱۴۵ ذیحسابی سازمان برنامه در وزارت راه

آگهی مناقصه شماره ۱۸ـ۱۳۴۲

برق تهران لوازم و ابزار کار برای نصب کابل و متعلقات آنرا موجود و حاضر به تحویل (برابر شرایط و مشخصات مندرج دراوراق‌مربوط) در تهران ازطریق مناقصه خریداری می‌نماید داوطلبان شرکت در مناقصه می‌توانند با پرداخت مبلغ دویست ریال بصندوق برق تهران و ارائه رسید آن به اداره معاملات اوراق شرایط و مشخصات مناقصه‌را اخذ و پیشنهادات خودرا تاساعت ده صبح روز ۲۴ر۶ر۱۳۴۲ بصندوق پیشنهادات بیندازند . الف ۳۳۰۴

۱ـ۲ آ ـ ۱۷۱۵۸ برق تهران

تودیع

چون برای عمل فوری جراحی عازم خارج از کشور میباشم‌وتوفیق پیدانکردم از سروران عظام‌ودوستان و همکاران گرام و فامیل عزیز که درایام بستری‌بودن در بیمارستان پارس از اینجانب عیادت و اظهار لطف فرموده‌اند تشکر نمایم. بدین‌ـ وسیله مراتب سپاسگزاری خودرا معروض و سلامتی و سعادت ذوات محترم را از خداوند مسئلت دارم.

یحیی جهانشاهی

عزیمت باروپا

آقای علی‌نقی فرساد مدیر کانون آگهی آوا برای مطالعه درامر تبلیغات دیروز با هواپیما بکشور های اروپا عزیمت نمود.

دکتر عباس باقری

باده سال سابقه قضاوت وکالت دعاوی رامی‌پذیرد. تلفن ۶۱۳۶۳۳

آ ـ ۱۰۵۱۵ ۱ـ۳

اطلاعات

شنبه ۹شهریورماه ۱۳۴۲
۱۱ ربیع‌الثانی ۱۳۸۳
سال سی‌وهشتم
شماره ۱۱۱۷۹

درجلسه شورایعالی برنامه

از ساعت هشت امروز جلسه‌شورای عالی برنامه با حضور آقای‌اسداله علم نخست‌وزیر تشکیل شد .آقای مهندس شریف امامی و آقای خردجو از طرف بانك توسعه‌صنعتی در جلسه حضور داشتند . درآغاز این جلسه طرح‌بکارافتادن سرمایه های خصوصی و همچنین سرمایه های خارجی در کشور از طریق بانك توسعه صنعتی و بانك صنعتی وابسته بسازمان برنامه بررسی‌شد سپس طرح‌نهائی حفر چاه‌های‌عمیق مطرح گردید و به‌تصویب رسیدو برای اجرابه‌بانك‌اعتبارات کشاورزی وعمران روستائی ایران ابلاغ شد.
این جلسه در ساعت ده پایان‌یافت

بازگشت رئیس‌شهربانی کل

ساعت ۵ بامداد امروز تیمسار سپهبد نصیری رئیس شهربانی کل کشور که ده روز پیش بمنظور شرکت در کنفرانس بین‌المللی پلیس به‌شهر هلسینکی عزیمت کرده بود بتهران مراجعت نمود.
در کنفرانس‌سالانه پلیس‌بین‌المللی ،که‌باحضور روسا و نمایندگان‌پلیس بیش‌از صد کشور تشکیل یافته‌بود در مورد مبارزه باقاچاق‌موادمخدره تعقیب مجرمین‌بین‌المللی،جلوگیری از چاپ و پخش اوراق و اسناد بهادار تقلبی مذاکراتی بعمل آمد وتصمیماتی اتخاذ گردید و نیز در باره کشف قتلهائی که با اسلحه گرم‌انجام‌میشود تجربیات واقدامات علمی بعضی از کشورها باطلاع اعضاء کنفرانس رسید و درپایان مجمع عمومی نقشه جدید ساختمان انترپول (پلیس بین‌المللی) را در پاریس تصویب کرد .

وزیر اقتصاد بچکسلواکی، مجالستان‌ویوگسلاوی‌میرود

بعداز ظهر پنجشنبه در سفارت چك‌اسلواکی ضیافتی بافتخار آقای دکتر عالیخانی وزیر اقتصاد که قرار است برای بازدید از نمایشگاه«برنو» بچك‌اسلواکی سفر کند داده شد .
وزیر اقتصاد پس فردا از تهران به پراك خواهد رفت و پس از بازدید ازنمایشگاه برنو بدعوت مجارستان و یوگسلاوی بآن‌کشورها سفر خواهد کرد و سپس برای مذاکره پیرامون آخرین تحولات در روابط بازرگانی ایران و بازار مشترك رهسپار بروکسل مرکز دفتر بازار مشترك خواهدگردید.

جشن روز ارتش ترکیه

بمناسبت روز ارتش ترکیه ، بدعوت وابسته نظامی ترکیه و بانو دیشب مراسمی در محل تابستانی سفار ت‌کبرای ترکیه برپا بود ، در این میهمانی آقایان آرام وزیر امور خارجه ، دکتر پیراسته وزیر کشور ، تیمسار ارتشبد حجازی رئیس ستاد بزرك ارتشتاران و جمعی ازامرای ارتش ،سفراو وابستگان نظامی خارجی مقیم تهران و مدیران جراید شرکت داشتند .

جشن فارغ التحصیلی مرکز آ موزش‌حرفه‌ای

سخنگوی ستاد بزرك ارتشتاران امروز اعلام داشت : از ساعت ۱۰ بامداد روزپنجشنبه هفتم شهریور ماه جشن فارغ التحصیلی یکصدو پنجاه‌تن‌دانش‌آموزان‌مرکز آموزش حرفه‌ای سنندج با حضور تیمسار سر لشکر جوانشیر نماینده ارتش یکم‌و تیمسارسرتیپ فرخ‌نیافرمانده لشکر سنندج و عده‌ای از امراء و افسران‌ارشدارتش وگروه‌مستشاران نظامی و کارمندان اداره عمران بین‌المللی امریکا در ایران درمحل پادگان لشکر سنندج برگزارشد

طرزکشت لوبیای روغنی

ظهرروز پنجشنبه گذشته آقایان وزراء کشاورزی . اقتصاد و نایب ـ التولیه بنیاد پهلوی و گروهی از شخصیت های مختلف در مزارع‌نمونه سیه پور حضور یافتند و طرز کشت گیاه جدیدی را که در صنایع روغن نباتی از آن استفاده می شود و در ایران بنام لوبیای روغنی (سویابین) معروف است ازنزدیك بازدیدکردند این بازدید بنا بدعوت آقای حاج‌سید محمود لاجوردی رئیس هیئت مدیره شرکت سهامی ترویج کشت پنبه ایران وکارخانجات شاه‌پسندبعمل‌آمد

ازطرف وزیرکشاورزی درباغ‌گلستان تبریز :

اسناد مالکیت

۹۳۸۰ تن از کشاورزان آذربایجان توزیع شد

خبرنگار مادر تبریز گزارش داد ساعت ۹ صبح امروز تیمسارسپهبد ریاحی وزیر کشاورزی برای توزیع اسناد مالکیت کشاورزان‌آذربایجان باهواپیما وارد تبریز شدودرفرودگاه از طرف آقایان استاندار ،فرمانده لشکر ، فرماندار ، روسای‌ادارات دولتی ، دانشگاهیان و فرهنگیان و وجوه طبقات مختلف مردم مورد استقبال قرار گرفت .
آقای وزیر کشاورزی وهمراهان ساعت ده‌ونیم صبح‌برای‌توزیع‌اسناد مالکیت کشاورزان بمحوطه باغ گلستان رفتند.
ابتدا آقای مهندس بهبودی رئیس ادارهٔ کل کشاورزی‌آذربایجان‌ضمن گزارشی اظهار داشت :
امروز ۹۳۸۰ نفر کشاورزان دهات اطراف مرند ، اردبیل ، سراب ، مشکین‌شهر ، تبریز ، بستان‌آباد وچند دهستان دیگر اسناد مالکیت دریافت میدارند . آنگاه توزیع اسناد مالکیت توسط تیمسارریاحی وزیر کشاورزی به نمایندگان کشاورزان شروع شد
پس از پایان توزیع اسناد مالکیت آقای وزیر کشاورزی گفت :
روز اول مهرماه انجام مرحلهٔ اول اصلاحات ارضی را اعلام خواهیم‌کرد. تاآنجا که قانون اجازه میدهد پیش خواهیم رفت و موفقیت و پیروزی‌کم نظیری نصیب ما شده‌است خارجیان که قبل ازما دراین مورد اقدام کرده بودند متعجب هستند که چطور بدون ناراحتی این قانون مسیر طبیعی و عادی خودرا می‌پیماید این ثمره گرانبهای اصلاحات را شاهنشاه بما اعطا فرمودند یك نکته را ضروری میدانم که‌بگویم که نه‌مامور ، نه دهقان ونه‌مالك مجاز نیستند از حریم قانون پای فرانهند قانون اصلاح امور اجتماعی و عمران روستائی هفته گذشته درهیئت دولت تصویب شد .
زمین را بهرکس که بخواهدمیدهیم. دولت برای آبادانی زمین‌های لم‌یزرع اعتبار لازم تامین می‌کند . زمین میدهیم . پول میدهیم ، تراکتور و تلمبه آب میدهیم تاباین‌ترتیب‌کسانی که خودرا کنار کشیده‌اند تشویق و ترغیب شوند و برای آبادانی کشور بکوشند .

وزیر خارجه

امشب بمراکش میرود

یك ساعت ونیم بعد از نیمه شب امشب آقای آرام وزیر امور خارجه برای یك اقامت پنج روزه به مراکش عزیمت خواهد کرد .
سفر آقای آرام به مراکش‌بدعوت رسمی دولت مراکش و برای ایجاد روابط دوستانه بیشتری بین دوکشور صورت میگیرد .
بعداز سفر مراکش وزیر خارجه برای شرکت‌در هیجدهمین اجلاسیه سازمان ملل متحد به نیویورك خواهد رفت .

دکتر ارسنجانی

بایتالیا بازگشت

صبح دیروز آقای دکتر ارسنجانی سفیر کبیر ایران در ایتالیا تهران را بقصد رم، محل‌ماموریت خود ترك کرد .
درفرودگاه چندنفر از اعضای‌وزارت خارجه و عده‌ای از دوستان دکتر ارسنجانی از او بدرقه کردند .
آقای دکتر حسن ارسنجانی ضمن مصاحبه تلویزیونی که پریشب‌انجام گرفت گفت تنها در نتیجه‌سیاست مثبت دولت ایتالیا بود که بعد از ویرانی ناشی از جنك دوم جهانی اقتصادآن کشور بطور شگفت ـ انگیزی بهبود یافت .
دولت ایتالیا باآنکه عضو بازار مشترك اروپا و اتحادیه اتلانتیك شمالی است معهذا از یك سیاست مستقل سیاسی و اقتصادی تبعیت می کند.

سفیرکبیر جدید عراق فردا وارد تهران میشود

از راست بچپ سرتیپ احمدحسن البکر نخست‌وزیر عراق،عبدالحسن‌زلزله سفیر تازه عراق در تهران و دکتر مشایخ فریدنی سفیرایران‌در بغداد .

امروز اطلاع حاصل شدکه ساعت هشت‌و ربع فردا آقای عبدالحسن زلزله سفیرکبیر جدیدعراق در ایران باهواپیما بتهران وارد خواهد شد و مورد استقبال اعضای وزارت خارجه و سفارت عراق قرارخواهد گرفت .
آقای زلزله که‌از رجال جوان عراق است سابقا معاونت بانك دولتی‌عراق را داشته ودرسمت های دیگراقتصادی نیز خدمت کرده‌است .
سفارت وی‌در ایران اولین کاروی در وزارت خارجه‌عراق است .عراق از زمان حکومت قاسم در ایران سفیر کبیر نداشت . وامور سفارت خانه تحت‌نظر کاردار اداره میشد .
سفیرکبیرجدید ایران در عراق نیز آقای دکتر مشایخ فریدنی است که بعنوان کاردار طی‌چند سال گذشته سفارت ایران‌را در بغداد اداره میکرد واینك بمقام‌سفیر کبیری ارتقاءیافته است .

کنفرانس رؤسای ادارات اقتصادی پایان یافت

کنفرانس روسای ادارات اقتصادی استانها وشهرستانها روز پنجشنبه پایان یافت .
کنفرانس روسای ادارات اقتصادی ازروز شنبه گذشته در وزارت‌اقتصاد آغاز شده بود ودر این مدت مسائل مختلف مربوط به مشکلات ومسائل مختلف بازرگانی ، معدنی و صنعتی کشور از طرف روسای ادارات در جلسات کنفرانس عنوان گردید .
روسای ادارات اقتصادی استانها وشهرستانهاامروزازموسسه‌استاندارد های وزارت اقتصاد دیدن کردند و سپس از موسسه اطلاعات بازدید نمودند .

اسامی قبولشدگان

بقیه از صفحه اول

امروزاسامی قبول‌شدگان کنکور عمومی دانشگاههای کشور ازطرف دانشگاه تهران اعلام گردید .
بموجب این آمار جمعا ۲۷۸۲ نفر در تهران باین شرح قبول شده‌اند ۱۰۸۶ نفر در رشته ریاضی ۱۲۲۲ نفر در رشته طبیعی و ۴۸۱ نفر دررشته ادبی .
در شهرستانها نیز جمعا ۶۴۳ نفر باین شرح قبول شده‌اند .
شهرستان اصفهان ۲۷۰ نفر ، تبریز ۲۲۲ نفر و مشهد ۱۵۱ نفر
جمع کل قبول‌شدگان تهران‌و شهرستانها ۳۴۳۱ نفر بوده‌اند که ششصد نفر نیز از قبول شدگان کنکور عمومی سال قبل می‌باشد که امسال جمعا ۴هزارنفردر کنکور اختصاصی دانشگاه های کشور شرکت خواهند کرد و باحتمال قوی از این عده دوهزار نفر وارد دانشکده ها خواهند شد .
تعداد کل مردودین‌کنکور عمومی۱۸۰۹ نفر بوده‌اند.
ضمنا کسانی که به تصحیح اوراق خود اعتراض دارند می‌توانند کتبا بدانشگاه نامه بنویسند.

دریافت کارت

قبولشدگانیکه دردانشگاه‌های‌تبریز ومشهد و اصفهان امتحان داده‌اند برای دریافت کارت بایدبدانشگاه هائی که در آنجا امتحان داده‌اند مراجعه کنند .
قبول‌شدگانیکه دردانشگاه‌تهران امتحان داده‌اند برای دریافت کارت باید بدانشگاه تهران به‌ترتیب‌زیر مراجعه کنند :
۱ـ رشته طبیعی ـ کارت های قبولی از شماره یك تاسه‌هزار روز یکشنبه دهم شهریور از ساعت ۷ صبح.
کارتهای قبولی از سه هزارویك تاآخر بعداز ظهر روز یکشنبه‌دهم شهریور از ساعت سه‌بعد ازظهر.
۲ـ رشته‌های ریاضی وادبی
کارتهای قبولی از شماره یك تا چهارهزار صبح روز دوشنبه یازدهم شهریور از ساعت هفت صبح
کارتهای قبولی از شماره چهار هزارویك تاآخر بعد از ظهر روز دوشنبه یازدهم شهریور از ساعت سه‌بعدازظهر .
محل توزیع کارت خیابان‌شرقی دانشگاه در دانشکده دندانپزشکی خواهد بود . داوطلبان باید برای دریافت کارت دیپلم کامل‌متوسطه یاجواز قبولی ارائه دهند هیچ نوع مدرك دیگر قابل قبول نیست .

تعطیل سفارت و ادارات آمریکائی بمناسبت روز کارگر

روز دو شنبه ۲ سپتامبر (۱۱ شهریور) مراسم روز کارگر در آمریکا برگزار میشود و بهمین مناسبت در این‌روز سفارت و دیگر ادارات آمریکائی در تهران تعطیل خواهد بود .
این هشتادو دومین سالی است که ملت آمریکا روز کارگر را جشن میگیرد .

عزیمت تیم وزنه برداری

ساعت ۲بعد از نیمه شب امشب‌تیم وزنه‌برداری ایران مرکب از آقایان منوچهر برومند ، عامی تهرانی ، هنریك تمرز ، رضا استکی و رجبی اسلامی برای شرکت درمسابقات‌جهانی وزنه‌برداری عازم کشور سوئدمیشوند.

بازگشت پیشاهنگان

امروز اطلاع حاصل شد که کاروان پیش‌آهنگان ایران که در جامبوری جهانی یونان شرکت کرده بودندبعداز ظهر فردا وارد تهران خواهند شد .

امتحان ورودی آموزشگاه عالی وزارت دارائی

داوطلبانیکه در آموزشگاه عالی وزارت دارائی ثبت نام‌نموده‌اند روز پنجشنبه ۴۲٫۶٫۱۴ برای‌دریافت کارت ورود بجلسه امتحان که روزجمعه ۴۲٫۶٫۱۵ ساعت ۷ صبح‌دردبیرستان البرز بعمل خواهد آمد بادردست داشتن شناسنامه‌عکس‌داربدفتر آموزشگاه‌مراجعه‌نمایند
رئیس آموزشگاه عالی وزارت دارائی ـ حسابی
آ ـ ۱۷۴۰۶ ۱ـ۲

کودکان امروز

بمحض ورود بخانه اول بدستشوئی میروند وآلودگی دستهای خودرا باصابون عروس پاك میکنند.

صابون عروس

دکتر فرخ رو پارسای

کاندیدای فرهنگیان واولیای دانش آموزان‌است.

فروش مغازه چهارراه یوسف‌آباد

یکباب مغازه درخیابان شاه نرسیده به چهارراه یوسف آباد بدون واسطه بفروش میرسد . طالبین به تلفنهای ۴۱۹۳۰ و۲۳۸۰۹ مراجعه فرمایند. آ ـ ۱۷۲۷۶

ELAC

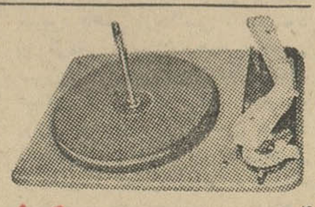

گرام الاك

برقی ـ اتوماتیك ـ چهاردور ـ استریو
مدل ۱۹۶۳
مونتاژ درایران توسط مهندس آلمانی
نماینده رسمی کارخانجات گرام الاك درایران
لاله‌زارنو رادیو جهان نو کاشی ۴۴۵ تلفن۳۲۵۶۶

دکتر مروستی متخصص گوش وحلق وبینی
از مسافرت اروپامراجعت نمود
پذیرائی ۴ تا۷ بعدازظهر

بازرگانان وصاحبان صنایع

برای عضویت مجلس سنا بکسانی رای خواهند دادکه در امور اقتصادی و صنعتی تجربیات کافی داشته و بتوانند بارای صائب و تصویب لوایح مفید ببالا رفتن سطح امور بازرگانی و صنایع کشور خدمات شایسته انجام دهند.

جناب آقای مهندس شریف امامی
و
جناب آقای تجدد

که‌درگذشته‌عملا کمکهای ذیقیمتی به‌پیشرفت این منظور مهم نموده‌اند از هر جهت واجد صفات و شرائط فوق بوده و ازطرف امضاء کنندگان زیر کاندیدای مقام سناتوری‌میباشند.
شرکت سهامی کارخانجات پنبه پاك‌کنی‌وروغن کشی پارس
شرکت مختلط غیرسهامی حسین قاسمیه و شرکاء
شرکت سهامی کارخانجات پنبه و دانه‌های روغنی خراسان
شرکت سهامی‌مصرف کنندگان مارگارین‌اطلس طلائی
شرکت صادرات خلیج فارس بامسئولیت‌محدود
شرکت صادراتی قو بامسئولیت محدود
شرکت سهامی پنبه خاور
شرکت سهامی دریا آ ـ ۱۷۲۵۶

کمال‌الدین بنی‌صدر

وکیل پایه‌یك دادگستری
تلفن ۴۱۰۸۰ـ۴۰۳۶۷

آگهی ازشیراز

تعمیرگاه گاریگین پیرزادیان واقع درخیابان زند شیراز لوازم زیر را بفروش میرساند :
۱ـ یکدستگاه پی‌لدر بقدرت نود(۹۰) اسب و باکت بظرفیت ۷۵٫۱متر مکعب
۲ـ یکدستگاه کمپرسور ۶۰۰فیتی‌ساخت کارخانه رزریز
۳ـ یکدستگاه کمپرسور ساخت چك‌اسلواکی سه‌چکشه
۴ـ یکدستگاه‌تعمیرگاه سیار مجهز به‌مولد برق وتمام لوازم
۵ـ موتورهای جوشکاری دیزل و غیره
طالبین‌میتوانند برای مشاهده لوازم مزبور وخریدآن‌به‌تعمیرگاه گاریگین پیرزادیان واقع‌در خیابان زند شیراز مراجعه فرمایند.
آ ـ ۱۳۷۰ گاریگین پیرزادیان

شورای فرهنگی بریتانیا

ثبت‌نام دانشجویان قدیم برای سال تحصیلی ۶۴ـ۱۹۶۳ (۴۳ـ۱۳۴۲) از ۱۰ تا ۲۳ شهریورماه بعمل می‌آید .
اوقات ثبت‌نام صبحها از ۸٫۵۰ تا ۱۲٫۵۰ خواهد بود. چنانچه دانشجویان برای نام‌نویسی در روزهای تعیین‌شده مراجعه‌ننمایند جای خودرا در کلاس از دست خواهند داد .
آ ـ ۱۷۳۱۲

حسن طباطبائی

کاندیدای حقیقی مردم اردستان واز هرجهت مؤمن و معتقد باصول ششگانه اصلاحاتی شاهنشاه است. آ ـ ۱۶۸۳۲

کاندیدای نمایندگی سنا

در جلسه‌ای که با حضور عده زیادی از مهندسان راه‌و راه‌آهن وسازمان برنامه و کارخانجات مختلف‌درمنزل آقای محمد سعیدی تشکیل شده بود پس از اظهارات پرشوری که‌بعمل آمد آقایان مهندس شریف امامی ـ محمد حجازی ـ عباس مسعودی ـ محمد سعیدی و مهندس عبداله ریاضی برای نمایندگی مجلس سنا کاندید شدند .

نمایندگان واعضای اطاق صنایع ومعادن ایران

وکلیه صاحبان صنایع و معادن برای مذاکره در خصوص امر مهمی خواهشمند است روز یکشنبه دهم شهریورماه جاری ساعت پنج بعداز ظهر در محل اطاق صنایع و معادن ایران شماره ۵۷ خیابان تخت جمشید حضور بهمرسانند. مهندس عضد

آگهی برای استخدام ماما

بنگاه حمایت مادران ونوزادان برای خدمت درتهران بچند نفر ،مامای‌دیپلمه که د ر محل دیگری بخدمت اشتغال نداشته باشند احتیاج دارد که طبق مقررات بنگاه پس‌ازاستخدام بخدمت مشغول شوند داوطلبان میتوانند همه‌روزه تاآخر وقت اداری روز چهارشنبه ۱۳ شهریور ماه جاری بکارگزینی بنگاه واقع درخیابان مولوی (باغفردوس)مراجعه نمایند . ۱ـ ۳ آ ـ ۱۷۲۰۶

سفارشات پلاستیکی

بهترین محفظه‌های پلاستیکی مدرن برای داروو لوازم
آرایش پلاستیک سازی لوح خیابان اقبال تلفن ۷۵۷۱۵۷

اطلاعیه داینرز کلوب ایران

بدینوسیله باطلاع اعضای محترم داینرزکلوب ایران‌می رساندکه فروشگاه فردوسی وابسته بداینرز کلوب ایران می باشد و اعضای محترم داینرز می توانند با کارت عضویت‌باین فروشگاه مراجعه و اجناس مورد لزوم خودرا خریداری فرمایند.

داینرز کلوب ایران

آ ـ ۱۷۳۲۴

برگردونه