اطلاعات

سه‌شنبه ۱۱ خردادماه ۱۳۵۰ شماره ۷ ۱۳۵۰۷
سال چهل‌وپنجم . . . تکشماره ۵ ریال
۲۴ صفحه
۱۳۵۰ سال جشنهای دوهزاروپانصد ساله شاهنشاهی ایران

نتایج تحقیقات از مهاجمین دستگیر شده فاش شد

برق خانه فراریان را خاموش کردند

دریک نبرد خونین ۵ تروریست کشته ومجروح شدند

دوتن از پاسبانان مجروح وقایع دوشنبه هفته قبل. یکی از این دوتن کاملا بهبود یافته‌وحال دیگری نیز رضایتبخش است. در وقایع دوشنبه هفته‌قبل جمعا پنج مامور پلیس در زدوخورد باخرابکاران مجروح شدند.

اعترافاتی که یکی از دوزن بازداشت شده کرده است

برای معالجه یکی از پاسبانان مجروح از لندن دارو واردشد

جواد سلاحی

خرابکاران چشم یک پزشک را بستند و او را بر بالین دوست مجروح خود بردند

یک قاچاقچی اسلحه که حاضر نشده بود بطور قسطی به خرابکاران اسلحه بفروشد، بدست آنها کشته شد

در صفحه ٤

این نخستین عکس سیل ارکان دختر ۱۴ ساله یک سرگرد ارتش ترکیه است که امروز به سراسر جهان مخابره شد. مدت ۳ روز این دختر در دست دونفر از چریکهای تروریست ترکیه در خانه خودشان اسیر بود و ماجرای بزرگی ایجاد کرد که تمام ملت ترکیه را بهیجان آورد.
عکس رادیوئی اطلاعات

وزیرکشور اعلام کرد: ۶۰ هزار کار برای دیپلمه‌ها ایجاد میشود

درصفحه ۱۲

تیراندازی شدید بین پلیس و فراریان ترکیه

دختر ک ۱۴ ساله ترک سرانجام نجات پیدا کرد

رئیس پلیس و رئیس امنیت وگروهی از مقامات عالیرتبه پلیس استانبول برکنار شدند

● پدر دختر ۱۴ ساله میخواست تنهایی وارد آپارتمان شودو دخترش را نجات دهد.

این عکس سیبل ارکان دخترک اسیر ۱۴ ساله قبل از آزادی او است. تروریست ها در مدت اسارت وی هر چند یکبار دخترک را کنار پنجره می‌آوردند و تهدید میکردند که اورا خواهند کشت
عکس رادیوئی اطلاعات

یکی از تروریستها کشته شد و دختر ترک نیز مجروح گردید

آخرین خبر ساعت ۲ بعدازظهر

در آخرین گزارشی که ساعت ۲ بعد از ظهر امروز به تهران رسید اعلام شد که سربازان ترکیه دو تروریست فراری را دستگیر کرده و دخترک ۱۴ ساله را بدون آنکه باو آسیبی برسد آزاد کرده‌اند. یک گزارش دیگر حاکی است که تیراندازی شدیدی بین سربازان و فراریان روی داده و دو نفر فراری و دخترک هرسه بشدت مجروح شده‌اند و آنها رافورا به بیمارستان منتقل کرده‌اند.

آخرین گزارش حاکیست یکی از تروریستها کشته‌شده‌است

«هما» ۱۲ مدرسه یادبود خرید

رئیس روابط عمومی شرکت هواپیمائی ملی ایران گفت: گسترش فرهنگ موجب رونق بیشتر اقتصاد کشور میشود و امکان خدمات بیشتری را برای «هما» فراهم میسازد

هزینه ایجاد ۱۲ مدرسه میادبود، از طرف هواپیمائی ملی ایران پرداخت گردید. این مدارس بنام «هما» درخدمت گسترش فرهنگ درسطح روستا های کرانه شمالی خلیج فارس قرار خواهد گرفت.

آقای دکتر عزیزی، رئیس روابط عمومی شرکت هواپیمائی ملی ایران که برای خرید اوراق مدارس یادبود، درشعبه فردوسی بانک ملی ایران حضور یافته بود، طی گفتگوی کوتاهی با نماینده ما اظهار داشت:

ـ هواپیمائی ملی ایران یکی از پدیده های بزرگی است که در دوره انقلاب اجتماعی ایران در خدمت مملکت قرار گرفته است، از ایزو باالهام از منشور انقلاب و ۱۲ اصل مترقی انقلاب سفید، هواپیمائی ملی ایران با غرور و سربلندی، همبستگی خودرا با رستاخیز فرهنگی جشن شاهنشاهی باخریداوراق مربوط به ۱۲ مدرسه یادبود اعلام می دارد.

دکتر عزیزی سپس گفت:

آقای دکتر عزیزی

ـ تردیدی وجود ندارد که هر چه‌میزان دانش عمومی درسطح فرهنگ بالابرود، رونق اقتصادی بیش خواهدآمدو رونق اقتصادی نیز درکار شرکت هواپیمائی‌ملی ایران که درسال های انقلاب پیوسته درجهت پیشرفت گام برداشته است موثر خواهد بود.

رئیس روابط عمومی شرکت هواپیمائی ملی ایران در این مصاحبه اعلام داشت:

ـ هواپیمائی‌ملی ایران‌علاقمند است که این مدارس بعنوان هدیه‌ای از هما به مردم ساحل نشین ایران‌درکرانه های شمالی خلیج فارس بنام «هما» ساخته شود.

میلاد مبارک حضرت امام حسن عسکری یازدهمین پیشوای شیعیان جهان
پدر والاگهر مهدی منتظر حجت یزدان. صاحب العصر والزمان
علیهما صلوات الله بهجه شیعیان جهان فرخنده و مبارک باد
صندوق پس انداز بانک ملی ایران

از سروران گرامی‌که در مجالس ترحیم زنانه ومردانه بمناسبت درگذشت مادر عزیزمان شرکت و تسلی وتسکین قلوب بازماندگان را فراهم فرمودند صمیمانه تشکر نموده چنانچه‌درشرفیابی برای عرض سپاسگزاری بعلت تالمات روحی تاخیری رخ دهد پوزش طلبیده سلامت و عزت سروران گرامی را ازخداوند مسئلت داریم.
فاطمه‌علاء ـ حسین‌علی فراگزلو ـ ایران‌فیروز ـ فریدون‌علاء

۱ـ۲ آ ـ ۱۴۵۸۸

سرورعزیزو ارجمندجناب آقای‌دکتر منوچهر اقبال
بااندوه بسیار درگذشت همشیره بزرگوارتان راکه از بانوان خیرو نیکو کارو واجد تمام صفات انسانی بودندبه جنابعالی‌و اخوان گرامی‌وخانواده محترم تفضلی صمیمانه تسلیت عرض میکنم
فریدون داروگر

از تاریخ ۱۱ر۳ر۱۳۵۰ شماره های تلفن
شرکت سهامی ب.آ.اس.اف ایران
BASF بقرار ذیلند
۸۲۹۴۱۱ ـ ۸۲۹۴۱۲ ـ ۸۲۹۲۳۴
۸۲۹۲۳۵ ـ ۸۲۹۲۳۶

از طرف هیئت مدیره مرکزی‌نظام پزشکی وجامعه پزشکی ایران مصیبت وارده را بجناب آقای دکتر اقبال ریاست هیئت مدیره نظام پزشکی تسلیت عرض میکند از خداوند متعال برای بازماندگان فقید سعید صبر جمیل و اجر جزیل مسئلت دارد.
نایب رئیس هیئت مدیره مرکزی نظام پزشکی
دکترملکی

از ساعت ۷ بعدازظهر چهارشنبه ۱۲ خرداد مجمع عمومی انجمن طرفداران در محل دبیرخانه برای انجام انتخابات‌سالانه تشکیل خواهد شد.
علی هاشمی ـ دبیر انجمن طرفداران تربیت پیش‌آهنگی

درگذشت بانوی نیکوکار و خیراندیش را بخانواده‌های محترم اقبال و تفضلی بویژه آقایان دکتر منوچهر اقبال خسرو اقبال ودکتر ابوالقاسم تفضلی تسلیت میگوید
مهندس عنایت بهبهانی

اطلاعیه حزب مردم
طبق تصمیم متخذه روزنامه راه‌مردم (ارگان مرکزی حزب مردم) بجای روزهای دوشنبه روزهای چهار شنبه منتشر میشود.

آگهی استخدام
شرکت ملی ذوب آهن ایران تعدادی تکنیسین بر قو مکانیک باسابقه کار مطلوب جهت خدمت درواحد ساختمانی کارخانه آریامهر اصفهان استخدام مینماید. متقاضیان واجد شرایط میتوانند تاتاریخ ۱۵ر۳ر۵۰ جهت کسب اطلاعات بیشتر به اداره کاریابی این شرکت واقع درخیابان تخت جمشید چهار راه‌پهلوی مراجعه نمایند. م‌الف ۲۰۴۲
آ ـ ۱۴۵۵۲ ۱ـ۲

مؤسسه ملی زبان
THE NATIONAL INSTITUTE OF ENGLISH LANGUAGE
ثبت نام تابستان
برای اطلاع دانش آموزان، دانشجویان، و همه علاقمندان بتحصیل زبان:
۱ـ چون در تابستان گذشته عده زیادی ازعلاقمندان بتحصیل در این موسسه بعلت تکمیل شدن کلاسهابلاتکلیف ماندند، در تابستان سال جاری تعداد بیشتری کلاس جدید منظور و ثبت‌نام شروع شده‌است تانگرانی گذشته پیش نیاید.
۲ـ جای دانشجویان فعلی، موسسه محفوظ است و برای دانشجویان ترم های گذشته نیز تعدادی کلاس در نظر گرفته شده و بموقع برای ثبت نام آنان آگهی خواهد شد.
۳ـ موسسه ملی زبان در هیچ جا شعبه ندارد و هیچ موسسه و آموزشگاهی نیز باین موسسه وابسته نیست، چنانچه تصمیمی در این مورد از طرف هیات مدیره گرفته‌شودمراتب بطور رسمی آگهی خواهد شد.
رئیس موسسه ملی زبان ـ حری
شاهرضا ـ چهارراه پهلوی تلفن ٤٤٦٨٤ ـ ٤٤٦٧٥

معرفی دانش آموزان ممتاز
هرسال درماه‌خرداد امتحانات دبستان‌ها ودبیرستانها انجام میگیرد و سرنوشت یك سال تحصیل دانش آموزان تعیین میگردد بایان خرداد امتحانات تمام میشود و با اعلام نتایج امتحانات کار آموزشگاه ها و سال تحصیلی پایان میابد.
سازمان امور فرهنگی موسسه اطلاعات بمنظورتشویق دانش آموزان ممتاز و برجسته و همچنین ترغیب عموم دانش آموزان بکسب معلومات و امتیازات تحصیلی وعلمی از سال ها قبل اقدام بمعرفی این دانش آموزان نموده و ضمن چاپ عکس خبر موفقیت آنها را نیز منتشر ساخته است. اقداماتی که برای تشویق دانش آموزان مبذول شده به گواهی اولیاء محترم آموزشگاه ها در چگونگی تحصیل و کسب امتیازات بیشتر دانش آموزان، فوق‌العاده موثر بوده است. درسال جاری هرپنجشنبه روزنامه‌اطلاعات درصفحات فوق‌العاده خودبچاپ عکس‌ومعرفی دانش‌آموزان ممتاز میپردازد. از اولیاء محترم دانش آموزان ممتاز خواهشمند است درصورتیکه مایل بچاپ عکس و معرفی فرزند خود هستند یک قطعه عکس و گواهی آموزشگاه را بسازمان امور فرهنگی تسلیم فرمایند.
(هزینه چاپ عکس اخذ خواهد شد)

قابل توجه خریداران اراضی ونك
درصفحه سوم

انتقال بمحل جدید
بدینوسیله باطلاع عموم میرساند که سازمان مرکزی هواپیمائی کل کشور از فرودگاه مهرآباد بمحل جدید واقع در خیابان شاهرضا ـ مقابل دانشگاه‌نبش‌خیابان دانشگاه انتقال یافته است.
هواپیمائی کل کشور
آ ـ ۱۱۸۶۰

شماره تلفن جدید وزارت علوم و آموزش عالی
بدینوسیله باطلاع عموم می‌رساند که تلفنهای وزارت علوم وآموزش عالی بچهاررقمی تبدیل شده وافراد میتوانند باگرفتن شماره:
«۸۱۴۱»
باتلفنخانه این وزارت تماس حاصل نمایند.

فروش میش دبره داشتی

رجوع به صفحه ۵

بهترین تیراندازان ترکیه مأمور کشتن فراریان شدند

استانبول ـ خبرگزاری فرانسه

«شکار تروریست های» وابسته به سازمان «جوانان انقلابی»ـ دوگنج ـ بشدت هرچه تمامتر در سراسر ترکیه ادامه دارد . عصر دیروز سه تروریست وابسته به این حزب در جریان یك زدو خوردشدید باافراد ژندارمری در منطقه «آدی یامان» کشته‌شدند ودونفر دیگرزخمی گردیدند. پناهگاه این عده بوسیله هلی‌کوپتر های نظامی شناخته شد .ازسه نفری که‌در جریان نبردشدید فراریان و افراد پلیس کشته شدند یکیشان زن بود . اما ماجرای اسفناك دختر سرگرد «دینجر» که از سه روز قبل بعنوان گروگان در یکی از ساختمانهای محله «مالتپ» (استانبول) زندانی است هنوز پایان نیافته است. «سیبل ارکان» دختر ۱۴ساله «دینجر ارکان» دیشب را نیز در این ساختمان که خانه مسکونی خانواده «دینجر» است بسر می برد . عصر دیروز بنظر میرسید نیروهای امنیت ترکیه وسائل حمله ناگهانی به ساختمان را ازهر لحاظ فراهم کرده‌اند و شبانه برای دستگیری تروریستها و نجات دادن «سیبل» اقدام خواهند کرد ولی مقامات فرماندار نظامی تصمیم گرفتند که در این مورد بیشتر رعایت احتیاط را بکنند .

هرلحظه که می‌گذرد یاس و نگرانی و تشویش خاطر افراد خانواده دختر جوان بیشتر می‌شود ولی فرماندار نظامی استانبول عقیده داردکه‌سرانجام ماموران او درکاری که آغاز کرده‌اند موفق خواهند شد. پدر «سیبل» پیوسته از افسری که فرماندهی عملیات را بعهده دارد درخواست می‌کند که به افراد خود دستور تیراندازی ندهد . او دیشب تصمیم گرفته بود که برای نجات «سیبل» به تنهائی از پشت بام وارد ساختمان شود ولی فرماندهان نظامی و دوستانش وی را از این‌اقدام بازداشتند .

خانم «ارکان» که توانسته است باپسرش ازدست‌تروریستها فرار کند نیز در وضع پریشانی بسر می‌برد تاکنون اخطار های مکرر ماموران فرماندار نظامی به دو تروریست جوان نتیجه‌ای نداده است . دیشب فرماندار نظامی استانبول بوسیله بلندگو به تروریستها اخطار کرد اگر «سیبل»را آزاد نکنید شما را بدست مردم خواهیم سپرد تا هرطور که خواستند شمارا کیفر بدهند .

علاوه برماموران پلیس ونیرو های امنیت واحدهائی از ارتش ترکیه نیز در اطراف ساختمان مستقر شده‌اند .

تقاضای مادر

استانبول ـ مادریکی ازدو تروریست ترکیه ، که دختری ۱۴ ساله را گروگان نگاه‌داشته‌اند، دیروز از فرزندش خواست که تسلیم شود ودختر رارها کند . خانم نسیه‌چایان ۵۵ ساله برای فرزندش پیغام فرستاد ولی فرزندش به پیغام او توجهی نکرده است.

دیروز برق‌خانه سه‌طبقه‌ای که‌دو نفر مزبور درآن مقاومت میکنند قطع شد آنها نیز با شلیک چند تیر دربرابر قطع برق واکنش نشان دادند.

هواپیما وهلی‌کوپتر

دیشب یکی‌از دو تروریست جوان‌وضع فوق‌العاده‌ناراحت و خشمگینی داشت . او در حالیکه هفت‌تیر خودرا بدست گرفته بود پیوسته در اتاق قدم می‌زد و حرکات غیرعادی از خود نشان می‌داد هنوز ماموران فرمانداری نظامی نتوانسته‌اند به هویت واقعی این دو تروریست جوان پی ببرند . ولی‌جای تردید نیست که‌آنها درحادثه ربودن الروم کنسول‌اسرائیل‌وقتل‌او شرکت داشتند .

در تمام مدت دیروز تا پاسی از شب عده زیادی ازمردم شهر دراطراف‌ساختمان اجتماع‌کرده و علیه تروریست‌ها شعار می‌دادند .

آخروقت دیشب چند افسر ترك‌که ازماهرترین‌تیراندازان ارتش ترکیه هستند به واحد های امنیت‌که در اطراف ساختمان مستقر شده‌اند پیوستند و یک هلیکوپتر ویک هواپیما چندین‌بار برفرازخانه «دینجر» پرواز کردند. علاوه براین از عصر دیروز سه‌سگ پلیس نیز به محل آورده‌شده است . تروریستها عصردیروز درخواست کردند که چند شماره روزنامه و مقداری‌غذا و مواد خوراکی برای آنها فرستاده شود . ماموران فرماندار نظامی مقداری نان و خوراک از پنجره به داخل ساختمان پرتاب کردند ولی درخواست آنها برای‌دریافت روزنامه رد شد .

دیشب گروهی از افسران عالی‌رتبه ترک در مرکز ستاد موقتی که در نزدیکی ساختمان «دینجر» تشکیل‌شده است‌جلسه محرمانه‌ای تشکیل داده و مدتی با یکدیگر گفتگو وتبادل نظر کردند ولی هنوز از تصمیمی‌که دراین‌جلسه گرفته شده اطلاعی بدست نیامده است .

ژنرال «فائق تورون» فرماندار نظامی استانبول اعلام داشت‌که مقامات فرمانداری برای حفظ جان دخترجوان اهمیت زیادی قائل هستند واز این‌رو ما روش فوق‌العاده مشکل ولی‌مطمئن در پیش گرفته‌ایم .

ژنرال «تورون» ضمن نطق کوتاهی که از رادیو استانبول ایراد کرد از کلیه کسانی که حاضر شده‌اند برای نجات «سیبل» با ماموران انتظامی همکاری‌کنند سپاسگزاری‌کرد . وگفت این پیشنهادها وهمچنین اقدامات‌دیگرکه باید برای‌نجات دختر جوان بعمل آید بدقت مورد بررسی قرار گرفته‌است. ما اطمینان داریم که این ماجرا بخوبی و خوشی پایان خواهد یافت .

برکنار شدند

«اسماعیل تونکای» یکی از افسران بازنشسته ارتش‌دیشب بدو جوان تروریست پیشنهاد کرد که دختر جوان‌را ازادکنند و اورا بجای وی بعنوان‌گروگان نگهدارند. ولی‌هنوزتروریست‌ها به این پیشنهاد پاسخ نداده‌اند.

درباره ماجرای‌کشته شدن سه تروریست وابسته به سازمان «جوانان انقلابی»یک سخنگوی رسمی اظهارداشت که ژاندارمری ملی ترکیه در زد و خوردی که عصر دیروز با تروریستها درناحیه «آدی یامان» نمودند سه نفر از انها را کشتند و دو نفر را زخمی کردند ولی یک نفر دیگر موفق به فرارشد. ظاهرا یکی از کشته شدگان «سنیان جمیل» میباشدکه در ربودن چهار خلبان آمریکائی در ماه مارس گذشته دست داشت .

امروز از منابع موثق‌آنکارا کسب‌اطلاع‌شدکه ژنرال «فواد» رئیس سرویس های ویژه ترکیه از کار برکنار شده است . هنوز علت این برکناری وی و نام افسری که جانشین‌او شده فاش نگردیده است .

ازطرف‌دیگر نیهات‌اریم نخست وزیر ترکیه از دیروز گفتگوهای خود را با رهبران احزاب مهم سیاسی درباره اصلاح قانون اساسی کشور آغازکرده‌است .

قرار است متن این طرح اصلاحی به پارلمان تسلیم شود. نخستین کسی که نیهات اریم با وی در این باره مشورت کرد سلیمان دمیرل‌نخست‌وزیر سابق و رهبر حزب عدالت بود .

رئیس پلیس

مظفر چاگلار.رئیس‌پلیس استانبول از شغل خود برکنار شد. علت‌این برکناری «نواقص جدی درفعالیت های دولتی» وی اعلام شده است. برکناری چاگلار سه‌روزپس از آن بود که اعلام‌شددو نفر از ماموران عالی رتبه پلیس ، بعلت ارتباط با چریکهای شهری توقیف شده‌اند. این دو مامور عالی رتبه رفیع کاپلانچی، ومظفرییلمازنام داشتند. ییلماز رئیس قسمت سیاسی اداره پلیس استانبول و کاپلانجی رئیس امور مالی این اداره بوده است.

چاگلار ریاست کل پلیس استانبول وحومه را داشت، چهار مامور عالی رتبه دیگر پلیس نیز همزمان با برکناری چاگلار ازکار برکنار شده‌اند.

مقاله تمایلات ضد دمکراتیك در ترکیه را در صفحه ۶ مطالعه فرمائید .

چریکهای آرژانتینی قول دادند دیگر «سیلوستر» را ندزدند!

روزاریو ـ آرژانتین ـ استانلی سیلوستر ، کارخانه‌دار و کنسول افتخاری انگلیس که توسط چریکهای آرژانتین ربوده و آزاد شده بود گفت : من بعلت دولتی که نماینده‌آن هستم ، (انگلیس) و کشوری که سهام کمپانی گوشت تحت ریاست من میباشد (آمریکا) ربوده شدم .

وی دریك مصاحبه گفت :از ربایندگانم قول گرفته‌ام که دیگر مرا نربایند . وقتی آنها میخواستند مرا آزاد کنند از آنها پرسیدم آیا دیگر کاری به کار من‌نخواهند داشت ؟آنها گفتند مسلم است که من دیگر ربوده نخواهم شد .

سیلوستر پس از آن آزاد شد که کمپانی تحت ریاست وی بدرخواست چریکها معادل ۶۲ هزار دلار امریکائی مواد غذائی و پتو و پوشاك بین فقیران‌شهر تقسیم کرد.

سیلوستر که سرحال وشاد به نظرمی‌آمد گفت:ربایندگان من ازاینکه بگویند دست چپی هستند امتناعی نداشتند و به نوشته‌های کمونیستی خوب‌وارد بودند . محلی که من در آن مدت یك هفته گرفتار بودم پر از آثار لنین ، مارکس ، مائوتسه تونك و چه‌گوارا بود و من مقداری ازاین آثار را خواندم . ما در موارد بسیار راجع به کمونیسم و مسیحیت بحث کردیم و من از مسیحیت دفاع میکردم . آنها بارها به‌من گفتند که با من غرض شخصی ندارند و میدانستند که من معروفیت دارم ودر واقع من به عنوان مظهر انگلیس و امریکا ربوده شدم، بخصوص که میدانستند کمپانی می‌تواند تقاضاهای آنها را برآورد وبه فقرا غذا و لباس بدهد .

«سیلوستر» مدیر کمپانی سویفت است که کنسرو گوشت تهیه میکند.وی تابعیت دوگانه انگلیسی و آرژانتینی دارد .او گفت : اول که مرا ربودند گفتند : چهار پنج روز نگاهم خواهند داشت. فقط در دومورد چشم مرا بستند واین درمواقعی بود که میخواستند مرا ازجائی به‌جای دیگر ببرند . روزآزادی مرا از محلی که ۲۵ دقیقه تا خیابان نزدیك خانه‌ام فاصله داشت بیرون آوردند و درکنار خیابان رها کردند و رفتند .

وی افزود : همیشه پنج نفر زن ومرد مراقب داشتم . آنها همیشه نقاب میزدند تا شناخته نشوند . ضمن صحبت آنها از اینکه کسانی حقوق‌های کلان میگیرند و عده‌ای درآمد بخورو نمیر دارند ناراضی بودند واین را مخالف عدالت اجتماعی میدانستند .

«سیلوستر» دربرابر یك سئوال گفت: گمان نمی‌کنم ربایندگان من در خارج از کشور تعلیمات دیده باشند . همه آنهاظاهرا مشاغلی داشتند که روزهاانجام میدادند وشب‌ها به‌اقدامات‌چریکی‌دست میزنند.

این عکس استانلی سیلوستر وهمسرش را پس از آزادی «سیلوستر» از اسارت چریک های آرژانتینی نشان میدهد . هردوی آنها سخت خوشحال هستند .عکس رادیوئی اطلاعات

کوبا ۱۰۰ مسافر و یک هواپیمای امریکائی را گروگان گرفت

میامی ـ دولت کوبا معمولا هواپیما های ربوده شده را که به کوبا می روند درعرض چند ساعت آزاد می کند ، اکنون سه روز متوالی است که از آزاد کردن هواپیمای ربوده شده پان‌امریکن (آمریکائی) خودداری می کند.

کمپانی پان امریکن‌ووزارت خارجه امریکا علت آزاد نشدن این هواپیما را که از نوع بوئینگ ۷۰۷ است نمی دانند . حدس زده میشود که دولت کوبا بانتقام چهار قایق ماهیگیری کوبائی که هفته پیش در سواحل فلوریدا توسط گارد مرزی آمریکا توقیف شدند، از آزاد کردن هواپیما خودداری کرده است.

رادیو هاوانا « خشم و نفرت مردم کوبا» رااز توقیف‌قایق‌های‌ماهیگیری کوبائی توسط آمریکا اعلام کرده‌است.

کمپانی پان‌آمریکن‌از طریق سفارت‌سویس که حافظ منافع اتباع آمریکا در کوباست از دولت کوبا خواسته است هرچه زودتر هواپیما را آزاد کند. دولت کوبا نیز جواب داده است که صد نفر مسافران هواپیما صحیح وسالمند و برای گردش با اتوبوس در اطراف هاوانا رفته‌اند.

دیروز نجیب حلبی رئیس پان‌آمریکن در یک تلگرام شخصی از فیدل کاسترو تقاضای آزادی هواپیما و مسافران را کرد.

بدن ادی‌مورفی روی کوه تکه‌تکه‌شد

ویرجینیا ـ لاشه هواپیمای اجاره‌ای حامل ادی مورفی ، پرمدال‌ترین قهرمان‌جنگ‌جهانی دوم و هنرپیشه معروف دیروز برفراز کوهی در نزدیکی شهر رونوکه (ویرجینیا) پیدا شد و شش جسد از آن بدست آمد.

رئیس پلیس گفت : اجساد بدجوری تکه پاره شده‌اند و متخصصان پزشکی قانونی به محل فرستاده خواهند شد تا تعیین هویت کنند .

ادی مورفی ٤٦ ساله بود و همراه چندتن از بازرگانان از آتلانتا سوار این هواپیما شده بودند . لاشه هواپیمای ادی مورفی راگروه نجات باهلیکوپتر از روی هوا تشخیص داد .

ادی مورفی‌که‌یک بچه‌دهقان تگزاسی بود در جریان جنگ دوم جهانی ۲٤ مدال از جمله مدال افتخار برای قهرمانی های خویش دریافت کرد . او به ویرجینیا میرفت‌تادر رشته‌ای از تجارت سرمایه‌گذاری کند . وی در فیلم‌های فراوان شرکت کرده بود . از جمله «بازگشت از جهنم» که براساس شرح حال خوداو نوشته و تنظیم‌شد. هویت دقیق همراهان ادی ـ مورفی هنوز معلوم نشده است.

ادی مورفی روز جمعه بایک هواپیمای کوچک اجاره‌ای از آتلانتا عازم ویرجینیاشد ولی دیگر از او و همراهانش خبری نشد تا امروز که لاشه هواپیما وجنازه ادی مورفی کشف شد.

حمله فاشیست های نقابدار

پالرمو ـ نئوفاشیست های نقابدار ایتالیا با چماق وسنگ و زنجیر بدانشجویان شهر پالرمو حمله کردند . عده‌حمله کنندگان‌در حدود ۳۰ نفربود. دانشجویان تظاهرات ضد فاشیستی تشکیل داده بودند که مورد حمله قرار گرفتند.

یکی از دانشجویان زخمی شد وموردمعالجه قرار گرفت. نئوفاشیستهابه‌محوطه‌دانشکده شیمی ریختند و در و پنجره و اثاثیه را شکستند . دراثر نزدیکی انتخابات، فعالیت‌های خشن سیاسی درایتالیا بالا گرفت .

قرار است روز ۱۲ ژوئن هفت میلیون نفر ایتالیائی‌برای تعیین حکومت های محلی در انتخابات شرکت کنند . این عده یک پنجم رای دهندگان ایتالیا را تشکیل میدهند.

تهدید پسربچه ۱۶ ساله

لندن ـ یك پسر ۱۶ ساله متهم است که با تهدید می خواسته است ۲۵۰ لیره(در حدود پنجهزار تومان) از کمپانی پان‌آمریکن اخاذی کند .

این جوانك به کمپانی پان‌آمریکن تلفن کردواطلاع داد که بمبی در یك‌هواپیمای عازم‌نیویورك پنهان شده است . وی پنجهزار لیره پول برای دادن اطلاعات در مورد این بمب درخواست کرد.اما در تلفن های بعدی آنرا تا ۲۵۰لیره تقلیل داد .

پلیس پس‌از آنکه هواپیما را تفتیش کردوبمبی نیافت با پسر درجاده فرودگاه قرار گذاشت که ۲۵۰ لیره را باو بدهد ،این پسر وقتی سرقرار آمد توسط افرادپلیس‌توقیف شد .

شورت داغ ومینی‌ژوپ ممنوع !

قاهره ـ دختران دبیرستانی قاهره ،رسما ازپوشیدن شورت داغ و مینی‌ژوپ در موقع امتحان دادن ممنوع شدند ،زیرا این لباس ها باعث حواس‌پرتی امتحان کنندگان خواهد شد .

سال گذشته عده‌ای از دختران با پوشیدن اینگونه لباس ها محیط امتحان را شلوغ میکردند ، خود آنها بجای توجه به سئوال ها به لباس های یکدیگر توجه داشتند و ممتحنین نیز از اجرای وظایف خود باز می ماندند به این‌جهت وزارت آموزش‌وپرورش مصر پوشیدن اینگونه لباس ها را در موقع امتحان ممنوع کرده است .

انفجار درپنوم‌پن

پنوم‌پن ـ بامداد امروز در خانه‌ای که گروهی نظامی امریکائی ساکن آن بودند انفجار سختی روی دادو در نتیجه آن یك امریکائی به شدت مجروح‌شد .

ازفوریه گذشته که سفارت تایلند در پایتخت کامبوج منفجر شد این‌اولین انفجار تروریستی درپنوم‌پن است .درسال گذشته نیز در سفارت امریکا درکامبوج انفجار شدیدی روی داد .

تهدید بمب دربوکینگهام

لندن ـ شب گذشته ناشناسی، طی یک تماس تلفنی به پلیس انگلستان اطلاع داد که در کاخ سلطنتی بوکینگهام بمب قرار داده‌شده و بزودی‌منفجر خواهد شد .

پلیس انگلستان‌پس ازدریافت پیام تلفنی کاخ سلطنتی بوکینگهام راجستجو کرد ولی بمبی یافته نشد.

کشف ۹۱ کیلو هروئین خالص

واشنگتن ـ گمرك امریکا اعلام کرد که ۹۱٫۱۷ کیلو گرم هروئین خالص کشف کرده است که در بازار آزاد ۳۰ میلیون دلار قیمت دارد . این هروئین در (پورتوریکو) کشف شده است .

روز شنبه اعلام شده بود که معادل ۲۵ میلیون‌دلار هروئین در میامی کشف شده است و یك شبکه ۹نفری از قاچاقچیان مربوط به این حادثه در میامی ونیویورك توقیف شده‌اند .

هروئین های اخیر در جا سازی یك اتومبیل سیتروئن که با یك کشتی اسپانیائی وارد پورتوریکو شده بود بدست آمد . چند نفر همراه این اتومبیل هروئین‌دار توقیف شده‌اند از جمله «ژوزف تونارلی» ۳۷ ساله الکتریسین اهل شهر مناسك (فرانسه) و خانم «آندریو ژوزف گایار» کارمند همان شهر . این عده باتهام قاچاق مواد مخدر تحت تعقیب قرار گرفتند .

رئیس گمرك اعلام کرد در سال مالی جاری تاحال ۳۸۷ کیلو گرم هروئین کشف کرده است .

برادران شیر وحشیش !

رم ـ «مارچلا سیکلانژلی» ستاره ۲۸ ساله‌ایتالیائی «فائق محمد» تهیه کننده مصری باتهام حمل مواد مخدر از طرف پلیس ایتالیا بازداشت شدند .

سخنگوی پلیس رم اظهار داشت که «مارچلا» و دوست مصری او از چند روزقبل توسط ماموران‌مبارزه با قاچاق مواد مخدر تحت نظر قرار گرفته بودند و هنگامی که آنها می خواستند از شهر «پارم» خارج شوند توسط ماموران دستگیر گردیده و به کلانتری برده شدند و دربین راه مارچلا و «محمد فائق» کوشش می کردند که پاکت کوچکی را که‌محتوی پنج گرم‌ونیم‌حشیش بود دور بیاندازند .

مارچلا هنگامی بازداشت شد که تازه از بازی در چند صحنه فیلم «برادران شیر» فراغت حاصل کرده بود . تحقیقات از ستاره ایتالیائی و تهیه کننده مصری ادامه دارد . گفته می شود که محمد فائق که اغلب به خاورمیانه رفت‌و آمد می کند ممکن است با یك شبکه قاچاقچیان مواد مخدر تماس داشته باشد .

سرمقاله

سرد وسیاه وآبی !

خبری داشتیم که دولت برای کمک به اجرای‌طرح مرمت اتوبوسهای شهری بیست میلیون تومان به شرکت واحد اتوبوسرانی کمک‌کرده است .

با این مبلغ شرکت واحد اتوبوسرانی کسری مخارج خود و هزینه تعمیر اساسی موتور اتوبوسها را تامین میکند زیرا شهرداری مهلتی برای شرکت واحد در نظر گرفته و اخطار کرده است بعد از آن از حرکت اتوبوسهائی که دود میکند در محدوده شهر جلوگیری خواهد شد.

تصمیم شهرداری در اینخصوص کاملا بمورد و منطقی است . زیرا که تامین بهداشت شهری از وظایف اصلی شهرداریها بشمار می‌آید و یکی‌از عوامل بهداشت شهر ، آب و هوای سالم است . تهران از لحاظ آب همیشه دچار مضیقه بوده معهذا خاک آن برای درختکاری مستعد است و بهمین جهت یکزمانی شهر تهران پوشیده از انبوه‌درخت بود و همین دارودرخت خشکی هوا وکمبود آب را جبران میکرد . با توسعه شهر و هجوم روز افزون جمعیت مهاجر ، باغهای بزرگ وپر درخت تهران بسرعت تکه‌تکه شد و از میان رفت . وقتی قیمت زمین در یک شهری به آنجا میرسد که هرمتر مربع هزار تومان ،دوهزار تومان معامله شود طبیعی است که درخت بصورت یک عامل مزاحم وجای تنگ‌کن جلوه میکند و کسی حاضر نمیشود زمینی را که درخت اشغال کرده است نادیده بگیرد. این شد که ظرف مدتی کوتاه تهران بطور رقت‌آوری از دارودرخت یا باصطلاح امروزی از «فضای سبز» خالی گشت و این اواخر که فرصتی برای تدوین برنامه‌های عمران‌و نوسازی دست داد تازه وضع نگران کننده تهران از حیث فضای‌سبز مورد توجه قرار گرفت و کارشناسان تاکید کردند برای تهران باید «فضای‌سبز» ایجاد کرد و برنامه ایجاد فضای سبز بصورت احداث پارکها و چمن‌ها و دنباله‌گیری برنامه درختکاری و بالاخره احداث جنگلهای مصنوعی و پارک جنگلی بمعرض اجرا گذارده شد که‌همچنان دنبال میشود. به موازات این برنامه، اقدامات دیگری هم در زمینه کنترل «دود» صورت میگیرد که مقصود از همه این اقدامات، درنهایت امر ، تامین هوای سالم است در حالیکه هنوز هم وقتی از دوردست به تهران نگاه کنیم این شهر را محصور در لایه کدر و چربی از هوای فشرده و آلوده می‌یابیم. از آن سادەتر ، نگاهی به سرآستین‌ها ویقه‌های سفید یا آن قشر سیاهی که وقت شستن دست و صورت خود را نشان میدهد ، معیاری است آشکار برای تشخیص آلودگی هوای شهر.

همین هوای آلوده چرب و سنگین است که شب وروز ما آنرا استنشاق میکنیم و قاعدتا باید «چون فرو میرود ممد حیات و چون برمی‌آید مفرح‌ذات» باشد. اما چنین هوائی را چگونه میتوان فرح‌انگیز وحیات‌بخش شمرد ؟!

بهرحال دودی که از لوله «اگزوز» اتوبوسهای شهری خارج میشود، اعم از دود سرد و سیاه و آبی ، از جمله عوامل اصلی واساسی آلودگی هوا در تهران است و هرطور هست آنرا چاره باید کرد .

از قرار معلوم شرکت واحداتوبوسرانی برای دودی که‌از اتوبوسهای گازوئیلی برمیخیزد دلائل مختلفی ذکر میکند: «دود سرد ناشی‌از حرکت سرد موتور است . دود سیاه از نامنظم سوختن گازوئیل، دود آبی از موتوری که روغن را میسوزاند» ولی با اعتبار بیست میلیون تومانی که دولت در اختیار شرکت واحد قرار داده است ماامیدواریم این هرسه دود از میان برخیزد و اتوبوسهای شرکت از صورت ماشین دودی خارج شود.

اطلاعیه شب‌نشینی شب جمعه ۱۴ خرداد ماه درباشگاه بانك سپه

چون شب نشینی شب جمعه ۱۴ خرداد ۵۰ بمنظور تاسیس پرورشگاه تغییر یافته لذا کارتهای مربوطه تعویض وکارتهائیکه بمهر وامضای اینجانب رسیده است و تاریخ برگزاری مجدد حضور شرکت کنندگان تقدیم و باستحضار میرساند این کارتها بمهر و امضای اینجانب معتبر است .

متشکرم راد

مسئول انجمن ملی حمایت از مستمندان و کهنسالان و اطفال بی‌پناه خیابان ری کوچه نصیرالدوله شماره ۳۸ چون قرارداد فی‌مابین بعلت اشکالات فسخ شد کارتهای آبی به‌اعتبار و بجای آن برنگ سفیدتسلیم خریداران شد.

خواهشمند است ضمن واریز کلیه وجوه کارتهای دریافتی شما بشماره حساب ۳۶۹۰ بانک ملی میدان تجریش جهت تعویض ودریافت کارتهای سفید بجای کارت آبی باینجانب مراجعه شود.

راد

رونوشت بکلیه افراد و شخصیتهای محترمیکه کارت آبی خریداری کرده‌اند ابلاغ میگردد خواهشمند است بمنظور تعویض بفروشنده مراجعه فرمایند . آ ـ ۶۹۱۳

یك تور زیارتی بی‌سابقه
کاروان مشهد مقدس

۱۳ روز مسافرت به مشهد مقدس بابهترین پذیرائی کلیه مخارج ۱۸۰ تومان

برای کسب اطلاع بیشتر از ساعت ۱۰ تا ۱۲ صبح تلفن ۷۵۴۰۱۰ شهرابی . تاریخ حرکت سوم تیر ماه

جلد دوازدهم

تاریخ بزرگ اسلام وایران

تالیف
علامه شهیر اسلامی عزالدین علی‌بن‌الاثیر
ترجمه :
عباس خلیلی

دانشمند گرانقدر معاصر منتشر شد .
شرکت سهامی چاپ وانتشارات کتب ایران
مرکز فروش : شاه‌آباد تلفن ۳۱۸۷۰۹
ناصرخسرو تلفن ۵۱۶۵۱

آپارتمان اجاره

دربهترین نقطه تهران از نظرکار وتجارت چندباب آپارتمان مجهز به‌شوفاژباسرویس مستقل فقط‌برای دفاترتجارتی واقع‌در خیابان سپه مقابل موزه ایران باستان جنب پارکینك ، پاساژباستان اجاره داده می شود.

طالبین درساعات‌اداری‌به همان محل یا تلفن های ۳ـ۳۰۳۱۸۱ مراجعه فرمایند.
آ ـ ۱۳۲۶۲ ۱ـ٤

مشاوره حقوقی و جزائی و اختلاف خانوادگی را در اسرع وقت‌انجام و قبول وکالت مینماید تلفن ۳۰۱۳۶۹ از ۹ صبح تا ۱۲ و از ۵ الی ۸ بعدازظهر .
آ ـ ۱٤٤٤۰

خرید اوراق مدارس یادبود

شیرزنان باشگاه لاینز تجریش ، تعداد ۱۵۰۰ برك اوراق مدارس یادبود از بانك بازرگانی‌شعبه تجریش بنام شیرزنان وشیرمردان باشگاه لاینز تجریش خریداری کردند .

باشگاه لاینز تجرش

شرکت فیلت رکس

نماینده‌کارخانجات پول‌کویپ POOL QUIP درایران‌باطلاع میرساند که قبل از خرید دستگاه تصفیه استخر با ما تماس بگیرید تااین شرکت شما را درکلیه امور تصفیه‌ای راهنمائی کند .

آدرس ـ خیابان ویلا ـ جنب هواپیمائی ملی شماره ۳۰ تلفن ٤٦٥١٩

مجموعه
عهد نامه های تاریخی ایران
از عهد هخامنشی تا عصر پهلوی
۵۵۹ قبل‌ازمیلاد ۱۹٤۲ «۱۳۲۰ شمسی»
گرد آوری ـ ع .وحید مازندرانی
انتشارات وزارت امور خارجه شاهنشاهی
قیمت هر جلد ۵۰۰ ریال
در کتابفروشی های معتبر

برنامه تابستانی «۳»

توفل ـ اعزام ـ کنکور ـ ششم ـ مکالمه ـ میشیگان
در
کلاسهای انگلیسی
سیمین
چهارراه تخت‌جمشید ـ پهلوی، مقابل سینما پارامونت، تلفن ۶۶۰۳۴۰ ۴۱۶۰۳

کنکور اعزام

دراین دوره‌ها داوطلبان در گروههای مبتدی متوسط پیشرفته برای گذراندن کنکور سراسری دانشگاهها ومدارس عالی ایران ، و امتحانات اعزام دانشجو به خارج آماده می‌گردند که در خلال تحصیل برای سنجش آمادگی خود ـ بارها به تست های مشابه پاسخ خواهند داد .

تورگانگورو
ON VOYAGE IATA
اولین سفر دسته جمعی به قاره استرالیا «اقیانوسیه»
لطفاً جهت کسب اطلاعات بیشتر وزر وجابه شرکت مسافرتی وجهانگردی سفرمن «مون وایاژ»
مراجعه فرمائید . آدرس : خیابان فیشرآباد . بالاتر ازچهارراه سپند ـ شماره ۲۳۰
تلفن های ۸۲۴۹۸۷ ـ ۸۲۲۹۸۸ ـ ۸۲۰۸۹۰ ـ ۸۲۴۵۲۰

سادات نوار های مکالمات تلفنی مردم را آتش زد

قاهره ـ آسوشیتد پرس ـ پرزیدنت انورالسادات دیروز قول داد که همه افرادی‌را که بدون محاکمه تحت‌توقیف هستند آزاد کند و به پلیس دستور داد که پرونده هر نفر راکه توقیف شده بررسی کند . وی در مراسم آتش‌زدن نوار های ضبط شده از مکالمات تلفنی مردم و پرونده های محرمانه کەتوسط دستگاه امنیتی منحله تهیه و گرد آوری شده بود ، این قول را داد .

سادات در نطق قبلی خود گفته بود ضبط مکالمات تلفنی توسط افراد دستگاه امنیتی باعث بیچارگی‌بسیاری خانواده ها شده و عده‌ای راازکار بیکار کرده است . نوار های ضبط شده و پرونده‌هادیروز درحیاط وزارت کشور سوزانده شد . سادات در این‌مراسم گفت باین ترتیب دوره‌پرونده‌سازی وگوش دادن به مکالمات تلفنی مردم خاتمه می‌یابد .

در میان‌کسانی‌که بعلت‌تلاش برای کودتا برضد سادات در زندان بسرمیبرندیکی (شعراوی جمعه) وزیر کشور سابق‌است و دیگری (علی صبری) معاون سابق سادات .

ازمیان نوار های ضبط‌صوت ۱۸۰ نوار نگهداشته شده است زیرا این نوارهاحاوی اطلاعاتی دربارەفعالیت‌های کودتاکنندگان است . این نوارها در خانه‌علی صبری ،شعراوی‌جمعه ودیگران بدست آمد .

احتمالا از این نوار هادر محاکمه‌این‌افراد استفاده‌خواهد شد .

در مراسم آتش زدن پرونده ها و نوار ها وزیر کشور جدید ممدوح سالم و وزیر اطلاعات جدید ، عبدالقادرحاتم و عده‌ای از مردم عادی حضور داشتند.

سادات در نطق خود گفت : همه مردم باید در آزادی بسر برند و برضد هیچکس نباید پرونده سازی شود .

به فرمان پرزیدنت انورالسادات یك کمیته ضد نفری‌برای کنترل جریان انتخابات آینده حزب اتحادیه‌سوسیالیست‌عرب‌تشکیل گردید .

خبرگزاری خاورمیانه‌گزارش داد : ریاست این کمیته را که نیمی از اعضای‌آن‌از نمایندگان دهقانان و کارگران تشکیل شده «محمد شلابی یوسف» رئیس شورای کشوری بعهده دارد .

روزنامه نیمه رسمی الاهرام گزارش داده است که روز چهارشنبه‌انورالسادات‌درجلسه اعضای مجلس ملی که عجالتا وظایف کمیته مرکزی حزب اتحادیه سوسیالیست را انجام میدهد شرکت خواهد کرد .

دراین‌جلسه‌که بطورمحرمانه تشکیل می شودرئیس جمهوری مصر آخرین تحولات‌اوضاع را پس‌از امضای قرارداد دوستی مصروشوروی‌به‌اطلاع‌نمایندگان خواهد رسانید .

دکترین برژنف

درتل‌آویو قراراست بلافاصله پس‌از بازگشت گلدامایر و اباایان که اکنون درخارج بسر می‌برند آخرین تحولات اوضاع پس‌از امضای قرارداد قاهره مورد بررسی قرار گیرد روزنامه «یدیوت اهارنوت» نوشته است که قبل از آغاز این مذاکرات دیپلمات‌های اسرائیل درواشنگتن کوشش خواهند کرد که موافقت آمریکا را به تحویل هواپیما و مواد جنگی جدید به اسرائیل جلب کنند .

برخی از روزنامه های

پایان حکومت وحشت

انورسادات رئیس جمهوری‌مصربیک شاهکار سیاسی دست زد که در جلب حمایت توده‌های مردم ازحکومت وی اهمیت فوق‌العاده دارد. سادات برای آنکه نشان دهد دوران حکومت وحشت و سانسور بپایان رسیده خود در محوطه‌وزارت کشورحاضر شد وصدها بسته و نوارهای ضبطصوت را که مکالمات تلفنی‌مردم‌بوسیله مامورین پلیس شعراوی جمعه روی‌آنها ضبط شده بود بدست خود آتش زد . او بدست خودش‌نفت‌روی اسناد محرمانه ریخت و به‌آنهاشعله‌افکند.

در این هنگام صدها نفر از مردم‌عادی که شاهد ماجرا بودند فریاد میزدند زنده‌باد آزادی ، مرده باد‌حکومت وحشت وترور .

در عکس انورسادات رئیس‌جمهوری مصر (سمت راست‌نفردوم) در حالی که با قیافه گرفته شاهد سوختن مدارک محرمانه‌و لوازم کنترل‌مکالمات مردم است دیده میشود.

عکس رادیوئی اطلاعات

اسرائیل اظهار عقیده میکنند که قرار داد جدید مصر و شوروی ممکن است به شوروی اجازه دهد که بر اساس«دکترین‌برژنف»مستقیما درمصر مداخله کند . بموجب این دکترین نیروهای شوروی اجازه دارند درصورتی که سوسیالیسم دریك کشور سوسیالیستی بخطر بیافتد مستقیما مداخله کنند .

ناظران سیاسی در تل‌آویو اظهار عقیده می کنند که آمریکا قبل‌از موافقت بادرخواست های اسرائیل کوشش خواهد کرد که موافقت مصر و اسرائیل را به باز شدن کانال جلب کند .

مقامات اسرائیلی از امریکا خواسته‌اندکه یك‌قرار داددوستی ۱۵ساله نظیر آنچه بین شوروی و مصر امضاء شده بین امریکا و اسرائیل منعقد گردد .

پایگاه سوریه

روزنامه «النهار» گزارش داد که‌دولت سوریه قبول کرده‌است ۲۵ شکاری بمب افکن مصر در پایگاه های این کشور مستقر شوند .

هدف این‌اقدام‌تسهیل بمباران اسرائیل از طرف هواپیما های بمب‌افکن جمهوری متحد عربی است . النهار همچنین گزارش میدهد که‌اسرائیلی‌ها درصحرای سینا مقادیر زیادی بمب های ناپالم انبار کرده‌اند تا درصورت حمله احتمالی مصری‌ها به ساحل شرقی‌کانال سوئزازآنها استفاده کنند .

این روزنامه اضافه می کند که مسئله ایجاد « ایستگاه های ناپالم» درصحرای سیناو مبارزه باآن درمذاکرات اخیر رهبران شوروی و جمهوری متحد عربی مورد بررسی قرار گرفته است .

ادامه زدوخورد دراردن

بیروت ـ خبرگزاری فرانسه ـ سه روز پس از زد وخورد هائی که بین نیروهای اردنی و فدائیان فلسطین در منطقه «جرش» روی‌داد هنوز اوضاع در اردن بحرانی و مبهم‌است.

در حالی‌که سخنگویان‌رسمی دولت اردن اظهار می‌دارند اوضاع در سراسر کشورقرین آرامش است گزارشهائی که سازمانهای فلسطینی از رادیو بیروت و بغداد انتشار می‌دهند از ادامه زدو خوردهای‌خونین بین نیروهای دو طرف حکایت می‌کند. دولت اردن در یک اعلامیه رسمی که دیشب در عمان انتشار یافت اعلام‌داشت که هیئت وزیران بدقت اوضاع کشور و علی را که موجب انتشار شایعات بی‌اساس در باره ادامه زد و خورد بین نیروهای دولتی و فدائیان‌شده است مورد بررسی قرار داد.

ستاد فرماندهی‌نیروهای‌انقلاب فلسطین در بیروت گفت که واحدهای مسلح اردن‌ازدوگاه وحدت را در نزدیکی عمان‌زیر آتش‌گرفته دونفر ازفلسطینی‌ها را کشته و سه نفر دیگر را زخمی کرده‌اند .

رادیوی کمیته مرکزی‌مقاومت فلسطین که برنامه‌های خود را از بغداد پخش می‌کند گفت از ساعت یک تا پنج بعد از ظهر در ناحیه جرش زد و خوردهای خونین بین‌نیروهای اردنی و فدائیان ادامه داشت.

در اعلامیه کمیته مرکزی گفته شده است که اردنیها درحمله به مواضع فلسطینی‌ها در «جرش» از خمپاره اندازهای سنگین توپهای ۱۰۶ میلی‌متری و مسلسل‌های سنگین استفاده می‌کردند .

به‌این ترتیب نیروهای‌انقلابی فلسطین ناچار شدند به آتش اردنیها پاسخ دهند . در این زد و خوردها یک نفر از فدائیان کشته شد و سه نفر دیگر زخمی گردید.فلسطینی‌ها دو وسیله نقلیه نظامی اردن را منهدم کردندو سرنشینان آنها را کشته یا زخمی‌کردند.

ازطرف دیگر وزارت‌اطلاعات اردن اعلام داشت که نشریه هفتگی «اخبارالاسبوع» بخاطر نقض قانون مطبوعات‌و انتشار گزارشهای دروغین به مدت چهار هفته توقیف شده‌است.

یک سخنگوی چریک‌های فلسطین ادعا کرد که دولت اردن در مناطق مرزی و چند منطقه از پایتخت اردن منع عبور و مرور اعلام کرده است و ارتش این کشور تدارکات وسیعی می‌بیند تا مواضع کوماندوهای فلسطین‌را شدیدتر از گذشته مورد حمله قرار دهد.

منابع دولتی اردن ضمن تکذیب ادعای این سخنگو گفتند دولت اردن در هیچ نقطه پایتخت منع عبور ومرور اعلام نکرده است .

منابع دولتی اردن چریکهارا متهم کردند که با اقدامات‌خود کوشش میکنند بین مردم‌اردن تفرقه اندازی کرده وحدت‌ملی را از هم بپاشند .

روزنامه الاهرام چاپ قاهره از کشورهای عربی درخواست کردبا اقدامات فوری و جدی دولت اردن را از حمله به کوماندوها باز دارند .الاهرام می‌نویسد: اردن در صدداست سازمانها مقاومت فلسطین را منهدم کند .

اخبار کوتاه جهان

یهودیها، مسلمان شدند

● اورشلیم ـ وزیر امور مذهبی درپارلمان اسرائیل اظهار داشت که دویست نفر از یهودیان ساکن این کشور طی یک سال اخیر از دین یهود خارج شده و اسلام آورده‌اند .

اکثریت‌این ها زنان‌یهودی هستندکه با مردان‌مسلمان ازدواج کرده‌اند .

پایان شورش

● اتاوا ـ وزیر خارجه سیلان که به کانادا آمده گفت : حکومت سیلان منتظر باران های موسمی و تمام شدن آذوقه شورشیان است تا باین ترتیب شورش ۱۵۰۰نفری که در جنگلهای سیلان متواری هستند خاتمه‌یابد.

این شورش توسط قوای انتظامی سیلان سرکوب شد و چند هزار نفر طی آن کشته و زخمی شدند، اما هنوز ۱۵۰۰ نفر از شورشیان‌درجنگلهامقاومت می‌کنند .

هرکه بیشتر کمك کند

● لندن ـ روزنامه دیلی تلگراف نوشت که برودی مذاکرات‌جدی‌برای‌عضویت جزیره‌مالت‌در پیمان ناتو آغاز خواهد شد .

روزنامه از رهبر حزب کارگر مالت انتقاد کردکه دردنیای خود زندگی می‌کندوبه‌واقعیات توجه‌ندارد و اهمیت عضویت مالت را در «ناتو» نمی فهمد .رهبر این حزب گفته است در صورت‌پیروزی درانتخابات برای هر دولتی که به‌مالت کمك‌اقتصادی‌بیشتربکند. تسهیلات‌نظامی‌قائل‌خواهد شد .

رقص وپایکوبی

● استکهلم ـ خانم گلدامایر نخست وزیر اسرائیل در کنیسه استکهلم در برابر ۱۱۰۰یهودی سوئدی‌گفت: اسرائیل یک دولت نظامی نیست و مردم ما پس از پیروزی‌در جنگ شش‌روزه در خیابانها به رقص و پایکوبی نپرداخته‌اند .

اسرائیل وطن هر یهودی است که به آنجا بیاید ، امازندگی در اسرائیل‌هنوز راحت نیست . ما مثل همه کشور ها مرز های امن میخواهیم .

ده جوان مظنون

● غزه ـ نیرو های اسرائیل ده جوان عرب را در غزه توقیف کردند ، این عده مظنون به شرکت در خرابکاری و عضویت در سازمان های چریکی عرب هستند .

روز پیش نیز چهار نفر عرب در این ناحیه توقیف شده بودند . فرماندار نظامی اسرائیل در غزه گفت : همه ده نفر اخیر به شرکت در قتل و خرابکاری‌اعتراف‌کرده‌اند.

چائوشسکو ، عازم چین شد

نیکلای چائوشسکو

بوخارست ـ رویتر ـ نیکلای چائوشسکو رئیس جمهوری ورهبر حزب کمونیست رومانی به منظور دیدار رسمی از چین کمونیست عازم پکن شد .

پس‌از آغاز انقلاب‌فرهنگی در چین کمونیست‌وتیرگی مناسبات‌مسکو ـ پکن، چائوشسکونخستین رهبریك کشور اروپای شرقی است که از چین کمونیست دیدن میکند .

نخست‌وزیر و دبیرکل حزب کمونیست رومانی نیز به‌اتفاق چائوشسکو عازم پکن شدند .

رئیس جمهوری رومانی علاوه بر چین کمونیست از ویتنام شمالی، کره شمالی و جمهوری مغولستان نیز دیدن خواهد کرد .

روزنامه« مردم چین» بازدید چائوشسکو رهبر رومانی را ازچین یك حادثه بزرك تاریخی درروابط دوستانه چین و رومانی دانست .

چائوشسکورئیس جمهوری‌رومانی قرار است در راس یك هیئت عالیرتبه امروز وارد پکن شود . روزنامه مردم چین بمناسبت این بازدید نوشت ۷۰۰ میلیون مردم چین با احساس برادری عمیق، مقدم‌نمایندگان مردم‌رومانی را خوشامد می گویند . این‌بازدید باعث تشویق مردم چین است وما یقین داریم سهم بزرگی در راه توسعه روابط دوستانه دو دولت ودو حزب برادر دو کشور چین و رومانی خواهند داشت .

نارضائی شوروی

در آستانه حرکت چائوشسکو به چین رادیو مسکو در برنامه خود به زبان رومانی ، ضررهائی را که چین بوحدت سوسیالیستی زده است تفسیر کرد . در این تفسیر روی همکاری و هماهنگی کشورهای‌سوسیالیستی تاکیدشده است و قسمتهائی از پیمان ۱۹۷۰ شوروی و رومانی و موادی ازپیمان ورشو نقل شده است که در آن لزوم مشورت متقابل میان کشور های سوسیالیست در مسائل مهم بین‌المللی‌خاطرنشان گردیده‌است.

پخش این گفتار از رادیو مسکو به زبان رومانی،نارضائی شوروی‌ها را از سفر چائوشسکو به چین کمونیست نشان میدهد .

مقاله چائوشسکو ، شوروی را به خشم آورد، در صفحه ۶ چاپ شده است .

از صبح ۵شنبه
فقط درسینما
بولوار

پیترسلرز
گلدی‌هان
در فیلم رنگی
دختری در سوپ من

There's a Girl in My Soup
محصول کمپانی کلمبیا

تلویزیون
بلور
جام‌جهان‌نما
باتصویر روشن‌وصدای صاف

شرکت‌ماجدی PFAFF
گلچینی ازبهترین محصولات سازندگان بزرك ماشین‌های دوزندگی صنعتی دنیا و ابا امکانات وسیع وشرایط سهل دراختیار شما میگذارد . خیابان نادری ساختمان فرقانی تلفن ۴۲۴۲۱ ـ ۴۸۰۳۶ شعبه مشهد ۴۱۵۳

ششمین هفته‌فیلم‌موفق«درشکه‌چی»
درسینماکسری ادامه دارد
همه‌جاصحبت‌از فیلم‌اصیل ایرونی«درشکه‌چی» است
درشکه‌چی
و در شهرستانها : سینما های آسیا و سعدی (رشت) ـ سینما گلدن‌گیت (قم)

قابل توجه خریداران اراضی ونك
بدینوسیله باطلاع خریداران اراضی عرصه ونك (سنك ۷۰) میرساند کلیه این منطقه دارای اعیانیهای مثمره و محصور و قسمتی نیز ساختمان می باشد و ضمنا درسند مالکیت های‌مالکین عرصه حقوق کشاورزان قید شده بنابراین تاقبل از رضایت و اخذ سند خرید اعیانی از کشاورز متصرف از خرید عرصه خودداری فرمایند که‌باعث‌خسارت خودشان نشوند .
از طرف کشاورزان ونك : حاج‌محمود ونکی ـ حاج‌احمد عبدالباقیان ـ حاج‌اصغر مهدی‌قلی ـ اصغر ونکی (عبدالعظیم) .

تیر ماه امسال
مردهزارلبخند (سینماسکوپ)
بکارگردانی : سیامك یاسمی
و با هنرمندی فردین

اطلاعات سال
دائرةالمعارف هنر، ادبیات ، علوم
عکس ، کاریکاتور .
سال ۱۳۳۵
ژیگولوها
سال ۱۳۴۵
ماساچوستی ها
.. و سال ۱۳۵۰
سکرتر زیبای‌من
از دکتر جمشید و ... ماجراهای شیرین، انتقادی، اجتماعی و داغ، داغ ،داغ !
از این هفته در اطلاعات بانوان

فقط انگلیسی
انگلیسی را در کلاسهای فشرده وبوسیله گروه N.E.A. (استادان‌زبان تحصیلکرده لندن) تکمیل کنید
کلاسهای انگلیسی شامل گرامر، قرائت ومکالمه در سطوح مختلف برای کلیه علاقمندان باسیستم مخصوص N.E.A (یادگیری‌درکلاس بدون تمرین‌درمنزل).
ساعات کلاسها از ۸٫۳۰ صبح تا ۸٫۳۰ بعدازظهر .
سری‌اول کلاسها از ۱۵خردادماه‌شروع خواهدشد .
خیابان قدیم شمیران ـ سه راه تخت جمشید ـ خیابان آمل ـ شماره ۸۴
تلفن ۷۵۲۴۹۰

از فردا صبح در سینماهای
اونیورسال میامی پاسیفیك ایران سایتا تیفون مارلیك مونت‌کارلو پرسپولیس پانوراما و آستارا و سیلوانا

همزمان با تهران در شهرستانهای ● اصفهان (چهارباغ)ـ مهتاب) ● مشهد (آریاـ آسیا) ● شیراز (کاپری ـ پرسپولیس ـ مترو) ● اهواز(دنیا) ● رشت(رادیوسیتی ـ نیاگارا) ● تبریز (کریستال ـ سعدی)

نتایج تحقیقات از مهاجمین دستگیر شده فاش شد

خبرهای روز

تلگرام تبریک شاهنشاه

ازجانب شاهنشاه آریامهر بمناسبت سالروز جشن ملی تونس تلگرام‌تبریکی باین‌شرح به تونس مخابره شد.

حضرت حبیب بورقیبه رئیس جمهوری تونس ـ تونس

بمناسبت سالروز جشن ملی کشور تونس برای من موجب کمال خوشوقتی است که صمیمانه‌ترین شادباشهای‌خود را به آنحضرت ابراز دارم.

تندرستی و شادکامی‌شخص آن حضرت و رفاه روزافزون ملت برادر تونس را ازصمیم قلب آرزومندم.

محمدرضا پهلوی

تیم فوتبال لهستان به تهران آمد

ساعت نیم بامداد امروزتیم فوتبال «زاگلدی»لهستان برای شرکت‌در سومین‌دور مسابقات فوتبال جام دوستی باهواپیما وارد تهران شد و از طرف نمایندگان‌سازمان تربیت بدنی ایران‌و فدراسیون فوتبال‌مورد استقبال قرار گرفت.

دیگر تیم‌های شرکت کننده در این دوره از مسابقات تا فردا شب وارد خواهندشد.

مسابقات جام دوستی از ساعت ۵ و نیم روز جمعه ۱۴ خرداد آغاز خواهد شد.

خیابان کورش کبیر در رم

سخنگوی جشن شاهنشاهی ایران اعلام کرد که به‌افتخار جشن‌دوهزار و پانصدمین سال بنیانگذاری شاهنشاهی ایران خیابانی در شهر رم پایتخت ایتالیا به نام خیابان کوروش کبیر نامگذاری خواهد شد.

در جلسه باشکوهی که به مناسبت آغاز برنامه‌های جشن درایتالیا در محل کاپیتول‌مرکز باستانی رم برگزار شدحضرت رئیس جمهوری ایتالیا طی پیامی که‌اختصاصا بدین‌مناسبت فرستاده بود تذکرداد که ظهور کورش کبیر در صفحه تاریخ جهان نقطه عطفی در تاریخ تمدن بشریت بوده.

در شهررم هم‌اکنون دوکوی ایران و تهران و میدانی به‌نام فردوسی وجود دارد.

عزیمت مشاور مرکز توسعه صادرات

آقای مهدی‌حاج‌سیدجوادی، مشاور عالی رئیس کل مرکز توسعه صادرات ایران ،صبح امروز برای شرکت درسمینار «سازمان برای صادرات» که بمدت ٦ هفته در انگلستان تشکیل میشود به‌این کشور عزیمت کرد.

وزیرکار وامور اجتماعی به ژنو رفت

بامداد امروز آقای عبدالمجید مجیدی وزیر کار و امور اجتماعی بریاست هیات نمایندگی دولت شاهنشاهی ایران برای شرکت درپنجاه و ششمین اجلاس کنفرانس بین‌المللی‌کار که فردا در کاخ سازمان ملل تشکیل میشود رهسپار ژنو شد.

یکی از مسائل مهمی که در دستور این اجلاس قرار دارد گزارش مدیر کل سازمان بین‌المللی کار است مبنی بر بررسی «شکاف موجود درجهان وطرق از میان بردن این‌شکاف وفهم سازمان بین‌المللی کاردر این زمینه» نظر باهمیت روز‌افزون اشتغال و تجهیز منابع نیروی انسانی و بهره‌برداری منطقی و صحیح از آن منابع برنامه جهانی اشتغال دومین موضوع دستور این اجلاس بین‌المللی کار است . حمایت از کارگران‌درکارگاهها وتسهیلاتی که باید برای آنان فراهم شود و حفاظت کارگران در برابر مخاطرات ناشی از مصرف بنزین نیز در دستور این اجلاس میباشد .

پیشکاران جدید دارائی

بدستور دکتر جمشیدآموزگار وزیر دارائی تغییرات جدیدی دروزارت دارائی صورت‌گرفت. مطابق احکام جدید آقایان : ضیاءالدین خاقانی‌پیشکاردارائی اصفهان ، بسمت مدیر کل بقایای مالیاتی . رضا نیکزاد نراقی پیشکاردارائی کرمانشاهان بسمت پیشکاردارائی اصفهان، محسن رازقی پیشکار دارائی سیستان و بلوچستان ،بسمت پیشکار دارائی کرمانشاهان و عباس نبوی‌زاده بسمت پیشکار دارائی سیستان و بلوچستان‌و مهدی مویدی مدیرکل بقایای مالیاتی بسمت بازرس وزارتی منصوب شدند.

انتصابات قضائی

آقای حسن حکمت به سمت معاون دادسرای تهران ورئیس اداره امور سرپرستی و آقای هوشنگ هادیان بسمت معاون اول دادسرای تهران منصوب شدند

رئیس جدید کلانتری ۱۵

سرکار سرگرد احمد ایزدپناه کلانتر بخش ۱۲ تهران به ریاست کلانتری ۱۵ منصوب و مشغول کار شد.

وی قبلا نیز چند سال رئیس کلانتری ۱۵ بود و خدمات مهمی در این‌بخش انجام داد .

تحقیقات از خرابکاران‌دستگیر شده‌ادامه دارد امروز قسمتی‌از نتایج‌تحقیقاتی‌که تاکنون به‌عمل آمده‌است فاش شد .

در جریان زد و خورد های دوشنبه گذشته ، دو زن جوان دستگیر شده‌اند این دو زن که از زیبائی نیز بهره‌مند هستند با خرابکاران زندگی میکردند .

از جاسازی کیف یکی‌ازآنان تعدادی از اسکناسهای مسروقه از بانك ملی (شعبه آیزنهاور) بدست آمده است

او این اسکناسها را دوراز چشم دیگران در کیف خود پنهان کرده‌بودهمچنین مقداری‌جواهر نزد این دو زن بود . ایندو می‌گفتندکه خرابکاران باپولهای مسروقه این جواهرات‌رابرای آنان خریداری کرده بودند

در تحقیقات بعدی معلوم شد خرابکاران‌که بااین‌زنان‌معاشرت داشتند برای‌اینکه ترکشان‌نکنند سر آنها را با خرید جواهرگرم میکردند .

همچنین‌گفته شده : یکی از دو زن دستگیر شده اعترافکرد که از جواد سلاحی حامله شده بود و براثر فشار او و سایرین ناچار شد «کورتاژ» کند .

جواد سلاحی که از جمله ۹ خرابکار فراری بود در نیمه دوم فروردین در خیابان پامنار در زد و خورد با مامورین پلیس کشته شد .

این زن گفته است : پس از اینکه جواد و دیگران متوجه حامله شدنم گردیدند گفتند که فورا کورتاژ کنم . ابتدا جرات نمیکردم ، می‌ترسیدم عوارض جسمانی برایم داشته باشد ولی بعداکه اصرارکردندقبول‌کردم .

از زنان دستگیر شده که روابط خود را باخرابکاران به تفصیل برای مامورین فاش ساخته‌اند سئوال شده است که چرا با معاشرت با این عده ، خودرا از تشکیل خانواده‌محروم کردند ، زیرا این رفت و آمد ها درزندگی خانوادگی بعدی آنان بی‌تاثیر نیست .

آنها پاسخ داده‌اند : ما اصولا به اساس خانواده اعتقاددناریم، خانواده و «ازدواج رسمی» و زندگی زناشوئی و پای‌بند بودن به یك نفر عمل درستی نیست ما از معاشرت آزاد جانبداری می کنیم تشکیل خانواده موضوعی قدیمی است که باید آنرا بدست فراموشی سپرد .

قتل قاچاقچی

خرابکاران و باقیماندگان شبکه جنگل چندی پیش یك قاچاقچی اسلحه را نیز کشتند .

ماجرای این قتل از این‌قرار بود :

سه تن از خرابکاران مامور میشوند تعدادی اسلحه از یک قاچاقچی خریداری کنند . آنها با این قاچاقچی تماس میگیرند و قرار می شود در قبال خرید ۸ قبضه سلاح و دهها فشنك۸ هزار و ٦۰۰ تومان به او بدهند. محل مبادله پول با اسلحه‌در نقطه خلوتی در بیابان تعیین می شود .

درلحظه ملاقات ، قاچاقچی درحالی‌که‌درصندوق عقب‌اتومبیل خود سلاحها و فشنك های‌مورد معامله را گذارده بود به‌تنهائی به میعادگاه آمد . خرابکاران نیز بااتومبیل دیگری آمدند . ولی درآنجا به قاچاقچی گفتند به‌قتل‌رساندند سرپاسبان‌رحیمی شدیدا به تیراندازی مهاجمان پاسخ گفته بود و یکی از آنها را مجروح ساخته‌بود، بطوریکه شهربانی کل ، روز بعد ازاهالی قلهك خواست اگر اطلاعی از یک مجروح دارند ،آن سازمان را آگاه گردانند .

پیش‌بینی شهربانی‌کل‌صحیح بود ضمن‌تحقیقاتی‌که‌ازدستگیر شدگان بعمل آمد معلوم شد در جریان زد و خورد سرپاسبان رحیمی با مهاجمان، یکی‌ازآنان مجروح شده بود و همدستان مجروح ، اسکندر صادقی‌نژاد و رحمت پیرونذیری بودند .

مامورین پلیس در تحقیقات خود متوجه شدندکه این دو که در زد وخوردهای دوشنبه هفته گذشته کشته شدند ، همدست مجروح خودرا به یکی‌از«خانه های امن» بردند سپس به مطب یکپزشکرفتند وازاو خواستند که برای معالجه یک مجروح به منزلشان‌برودطبیب‌گفت مجروح را باید به بیمارستان برسانند .

آندو که چنین دیدند چشمان دکتر را بستندواو را دراتومبیل خود نشاندند و پس از دور زدن های متعدد ، بطوریکه دکتر نتواند مسیر حرکت را در ذهن بسپارد اورا به خانه خودبردند.

حال مجروح وخیم بود ، دچار خونریزی شدیدی شده بود و دکترهیچ وسیله‌ای برای‌معالجه او نداشت ، لذا پیشنهاد کرد که مجروح را به بیمارستان برسانند و یا برای وی وسایل جراحی فراهم کنند .

خرابکاران که‌چنین دیدندبنای کتك زدن دکتر را گذاشتند و میخواستنداورابکشند که‌دکتر به التماس افتاد و گفت که با قتل او مشکل آنان حل‌نمیشود.

خرابکاران جواب دادند تو ما را شناخته‌ای وباید کشته شوی دکتر قسم خورد که انها را «لو» نخواهد داد ، لذا دوباره چشمانش را بستند و او را به بیابان بردند و رهایش کردند.

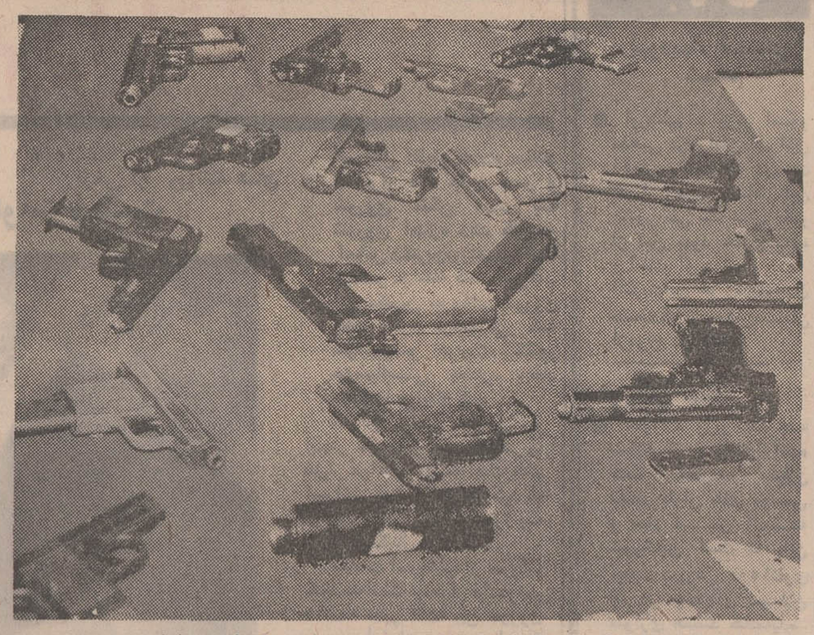

تعدادی از سلاحهائی که از خرابکاران به دست ماموران پلیس افتاده است مامورین تحقیق باین نتیجه رسیده‌اند که ۳ تن از خرابکاران باکشتن یك قاچاقچی اسلحه هشت قبضه سلاح و تعداد زیادی فشنك بدست آورده‌اند .

پولهای مسروقه

در تحقیقاتی که مامورین از دستگیرشدگان‌به عمل‌آورده‌اند به این نتیجه رسیده‌اند که‌آنها پول هائی راکه از بانکهاسرقت میکردند ابتدا میان خودقسمت میکردند و سپس مبلغی ازآنها را به به بستگان خویش می‌سپردند .

یکی از مامورین گفت :این موضوع حاکی از بی اعتمادی آنها نسبت بیکدیگر است .

اگر آنها به هم اعتمادداشتند پول را نزدخویش نگهمیداشتند تا در موقع لزوم از آن استفاده کنند .

همین مامور اضافه کرد که آنها پول رابرای منافع شخصی میخواستند .

لباس

وی افزود : در مورد استفاده از لباس روحانیون به وسیله خرابکاران ، یکی از دستگیر شدگان گفت :ما اصولا منکر دین‌هستیم به‌این‌لحاظ‌روحانیون را از مخالفان خود میدانیم و استفاده از لباس آنها هنگام فرار و یا ارتکاب جرم باعث بدبینی مردم نسبت به‌روحانیون میشد و جز این انگیزه‌دیگری نداشتیم .

سرپاسبان رحیمی مامور کلانتری قلهك‌که درزدوخورد باخرابکاران کشته شد

حال مجروحین

حال مامورینی که در وقایع دوشنبه مجروح شده‌اند خوب است برای معالجه یکی از آنان ازلندن دارو وارد شده‌است .

سازمان گوشت گوسفندزنده میخرد

سازمان گوشت کشور امروز اعلام داشت : بمنظور تشویق دامداری و تنظیم برنامه پرورش گوسفندوتامین مصرف گوشت با دامداران (گله داران) مناطق آذربایجان شرقی و غربی و کردستان قرار دادسه ساله‌خرید گوسفند برمبنای «وزن زنده» و نرخ فصلی منعقد خواهد کرد.

یك مقام وزارت تولیدات کشاورزی دراینباره گفت : حداقل تعداد گوسفندی که سازمان گوشت برای خرید از دامداران این نقاط در قرارداد خرید پیش‌بینی نموده است ، بیست هزار راس میباشد .

خبرنگار ما مینویسد : با تغییری که درشکل فعلی خرید گوسفند از دامداران این مناطق صورت میگیرد ، برای اولین‌بار مشکل وزن کردن هنگام خرید گوسفند که درحال حاضر بشکل لاشه گوسفند پس‌از ذبح از دامدار صورت میگیرد حل خواهد شد .

علاوه برآن قیمت ها برای هرسال در دو فصل برمبنای حداقل و حداکثر میزان تثبیت خواهد شد .

شماره مخصوص «ژورنال دوتهران» در برج ایفل توزیع میشود

«ماه‌ایران» در برج ایفل ازروز اول ژوئن (امروز) آغاز شد و باین مناسبت برنامه‌های‌جالبی‌در این‌برج اجرا می گردد .

برنامه «ماه‌ایران» دربرج‌ایفل از جمله ابتکارات خانه ایران در پاریس است که به‌منظور شناساندن ایران و ایرانیان‌به جهانیان‌انجام‌می‌گیرد.

بهمین‌مناسبت‌موسسه اطلاعات شماره مخصوصی برای ژورنال دوتهران(نشریه فرانسوی زبان اطلاعات) که امسال برای‌دومین بار برنده جام«امیل‌دوژیراردن» شده در ۲۰ صفحه رنگی تهیه کرده‌که در طول این‌ماه در اختیاربازدید کنندگان از برج ایفل‌ومیهمانان طبقه‌اول‌قرار می‌گیرد .

مقالات‌این‌شماره مخصوص که باتصاویر بسیار همراه‌است‌جنبه های گوناگون تاریخ وفرهنگ و تمدن ۲۵۰۰ ساله‌ایران‌را آنچنان که بوده و آنچنان که هست در آستانه برگزاری جشن‌های با شکوه۲۵۰۰ساله بنیادگذاری شاهنشاهی ایران بطرز جالبی معرفی می‌کند .

به علاوه تاریخچه روابط سیاسی‌و فرهنگی ایران و فرانسه و پیشرفت های دوران اخیر کشور رادر زمینه های مختلف بیان می کند .

تعریض بازارچه شیخ‌هادی

یکبار دیگر در دستور کار شهرداری قرارداده شد

شهردار برای تعریض خیابان بازارچه شیخ هادی دستورات موکدی صادر کرد. این‌خیابان ازسی سال پیش در طرح شهرداری قرار دارد . باور نمیکنند !

خیابان بازارچه شیخ هادی خیابان شرقی غربی و رابط دو خیابان شاهپور و امیریه و در امتداد خیابان منیریه قرار دارد و از زمان مرحوم کریم‌آقا بوذرجمهری اولین شهردار تهران در طرح قرار دارد ولی باوجودی که تاکنون بارها برای تخریب ساختمان‌های آن اقدام کرده‌اند ، باز طرح شهرداری نیمه تمام‌مانده و دیگر هیچکس باور نمیکند که شهرداری روزی این منطقه را توسعه دهد !

وضع خاص

درحال حاضر ساختمانهای اطراف این‌خیابان مخروبه‌شده و منطقه وضع بسیار بدی پیدا کرده‌است‌و مردم‌خواهان‌روشن شدن وضع خیابان شده‌اند .

اگر طرح‌توسعه بازارچه‌شیخ هادی اجرا گردد خیابان‌منیریه با خیابان بوذرجمهری مربوط شده و شرق و غرب تهران ازطریق یك راه مستقیم با هم ارتباط خواهند یافت .

یک‌صندوق آشغال‌سبزی ۹هزار ریال فروش رفت

مرد نابینائی یک صندوق آشغال سبزی را بجای یك کارتن‌سیگارخارجی فروخت!

خبرنگارما درشمیران‌گزارش داد: عصر دیروز مردنابینائی بنام علی زارع که شغلش گدائی است،به سیگارفروشی درشمیران مراجعه کرده و گفت : من چندین کارتن سیگار خارجی‌دارم که‌حاضرم آنرا کارتنی سیصد ریال بفروشم ، سیگار فروش طماع نیز ۹۰۰۰ ریال بعنوان پیش قسط به مرد کور داد و با او به خانه‌اش رفت .

درمنزل ،مرد نابینا ، یك صندوق که مارک سیگار خارجی برروی‌آن الصاق‌شده بود تحویل سیگار فروش داد و قرار شد خریدار بقیه پول رابعدا تحویل فروشنده‌بدهد.

درمحل کار سیگار فروش معلوم‌شدمحتوی صندوق‌چیزی جز آشغال سبزی نیست .

سیگار فروش از علی‌زارع شکایت کرد ولی در کلانتری بعلت اینکه خریدار مدرکی دائر برپرداخت پول به مرد کور نداشت شکایت او ردشد جالب این که مرد نابینا از سیگارفروش بعلت‌اتهام‌نامربوط شکایت کرده است !

جنك دریائی کره شمالی وکره جنوبی

سئول ـ آسوشیتد پرس ـ امروز بدنبال یک نبرد دریائی چندساعته جت‌های نیروی هوائی کره جنوبی یک کشتی جنگی کره شمالی را غرق کردند . در این نبرد یک جت نیروی هوائی کره جنوبی با ۷سرنشین آن نیز ناپدید شد و احتمال میرود که توسط توپهای دریائی کره شمالی سرنگون شده باشد.

مقامات فنلاندی در مصاحبه باخبرنگارخبرگزاری آسوشیتد‌پرس تاکید کردند که بانو مایر از فرودگاه پایتخت فنلاند با عجله‌به‌نقطه‌ای درحومه پایتخت رفته است اما آنها دلیلی برای این اقدام ناگهانی بانومایر ذکر نکردند .

در یک‌مصاحبه مطبوعاتی که شنبه گذشته دراستکهلم برگزار شد بانو مایر اظهار امیدواری کرد که کشور وی بار دیگر با شوروی روابط سیاسی برقرار کند .

تکذیب

هلسینکی ـ یونایتدپرس ـ مقامات اسرائیلی‌در پایتخت فنلاند گزارش یك روزنامه سوئدی را درمورد ملاقات‌محرمانه گلدامایر ودیپلمات های شوروی تکذیب کردند ولی منابع وزارت خارجه فنلاند حاضر باظهارنظر دراین‌مورد نشدند .

دنباله اخبار خارجه

گلدامایر بطورمحرمانه بادیپلماتهای شوروی ملاقات کرد

استکهلم ـ آسوشیتدپرس ـ یک روزنامه چاپ استکهلم در شماره امروز نوشت که بانو گلدامایر نخست‌وزیراسرائیل در بازدید از فنلاند با دو دیپلمات شوروی بطور محرمانه ملاقات و گفتگو کرده است روزنامه که «دانگستای‌هتر» نام‌دارد ماجرای ملاقات محرمانه نخست‌وزیر اسرائیل با دودیپلمات شوروی را با خطوط درشت در صفحه اول خود انتشار داده است.

گلدامایر شنبه گذشته در پایان‌بازدید خود از سوئد بطور ناگهانی و بدون قرار قبلی به پایتخت فنلاند عزیمت کرد و در اینجا بود که ملاقات و مذاکره سری او با دیپلمات های روسی دریک نقطه دورافتاده شکاربانی صورت گرفت .

اتومبیل پرنسس مارگارت تصادف کرد

لندن ـ آسوشیتدپرس ـ پرنسس مارگارت خواهر الیزابت دوم ملکه انگلیس‌و همسر وی «لرداسنودون» روز یکشنبه گذشته گرفتار یک تصادف اتومبیل‌شدند. گزارش‌های رسیده حاکیست‌در حادثه تصادف به پرنسس مارگارت ، همسر و همراهان آنها آسیبی نرسیده و فقط اتومبیل حامل آنان خسارت دیده است. گزارش پلیس‌حاکیست که در موقع تصادف لرد اسنودون رانندگی اتومبیل‌را بعهده داشت. صاحب وسیله نقلیه‌ای که‌اتومبیلش با اتومبیل لرد اسنودون تصادف کرده اعلام داشت که اقدامات لازم را برای وصول خسارت خود بعمل خواهد آورد .

فراری پشت پنجره

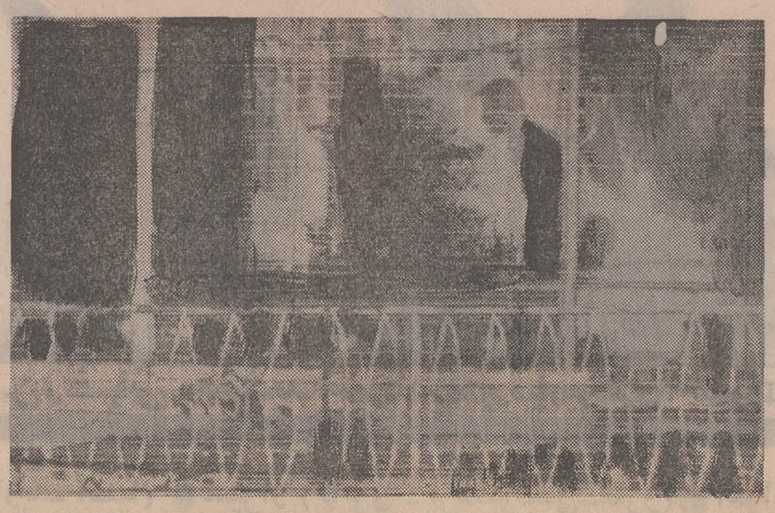

در این عکس که از دور گرفته شده یکی از ۲ تروریست محاصره شده ترکیه در حالیکه دختر ۱۴ساله رادرپناه‌خود قرار داده در مقابل پنجره ساختمان سه طبقه استانبول دیده میشود . بعلت اینکه پرده‌های پنجره آویزان است عکاس نتوانسته عکس روشنی از او در اینحالت بگیرد. عکس رادیوئی اطلاعات

زندانیان قصر امروز امتحان دادند

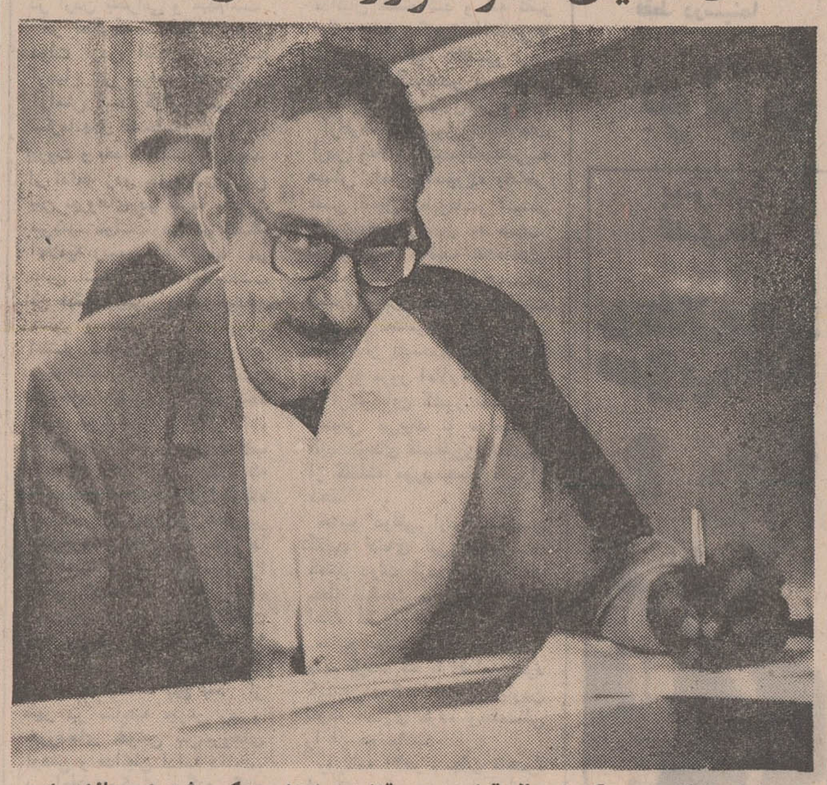

سیفعلی ترکه مردی که ۸ سال قبل‌به جرم قتل به اعدام محکوم شد و مجازات اوپس از تلاش بسیار به زندان دائم کاهش یافت مشغول دادن پاسخ به سئوالهای امتحان آخرسال است . اوکه تحصیلات خویش را در زندان آغاز کرده اینك سرگرم‌گذرانیدن امتحانات ثلث‌سوم‌کلاس سوم‌متوسطه‌است

امتحانات نهائی ششم متوسطه رشته های طبیعی و خانه‌داری امروز با شرکت هزاران‌دانش آموز و داوطلب آزاد در حوزه های‌امتحانی‌سراسر کشورآغاز شد . عده این داوطلبان در تهران از ۲۰ هزار نفر متجاوز است . پیش‌ازظهر رشته‌طبیعی امتحان جبر و مثلثات و رشته خانه‌داری امتحان «تزئین‌منزل» داشت .

بعداز ظهر امروز نیز داوطلبان رشته طبیعی امتحان فیزیولوژی گیاهی و داوطلبان خانه‌داری امتحان «تاریخ لباس‌و طراحی» دادند.

در زندان قصر

۱۱۸نفر اززندانیان زندان‌قصر در امتحانات آخر سال شرکت کرده‌اند. ده نفر از این عده امتحانات کلاس ششم متوسطه (رشته های طبیعی و ریاضی)را می‌گذرانند، ٦۸نفر درامتحانات کلاسهای اول تا پنجم شرکت کرده‌اند و ٤۰ نفرشان امتحان ابتدائی می‌دهند .

در میان زندانیانی‌که‌امتحان می‌دهند سیف‌اله ترکه نیز دیده می‌شود اودر امتحانات کلاس سوم‌متوسطه شرکت کرده‌است.

سیف‌اله که ۸ سال قبل‌بجرم قتل به اعدام محکوم شد با یک درجه تخفیف (زندان‌ابد) اینک در زندان قصر روزگار خودرا می‌گذراند .

او چند سال قبل پس‌ازتلاشی که برای نجات دادن خود از اعدام به‌عمل آورد، تصمیم‌گرفت از اوقات خویش در زندان استفاده کند ودرس بخواند .

تلاش او در این زمینه به نتیجه رسید واینک به کلاس سوم رسیده است .

محیط سالم

پیش از ظهر امروز خبرنگار ما از جلسه امتحانات‌زندانیان بازدید کرد .

یکی از زندانیان که امتحان می‌داد و خبرنگار ما‌اوصحبت کرد، محمدمنطق نام‌دارد وی گفت:

پنج سال و سه‌ماه است که در زندان بسر میبرم جرم من سرقت است تحصیلات ابتدائی خود را در خارج از زندان انجام داده‌ام‌وسال اول تاششم متوسطه را در زندان خوانده‌ام محیط زندان برای تحصیل مساعد است .

مدرسه در زندان

محصل زندانی‌دیگر خوانبار بهارلو ۲۸ ساله گفت که ۸سال است که در ندامتگاه‌بسرمیبرد. جرم او شرکت در یک منازعه جمعی‌است‌خوانبازاضافه کرد که تحصیلات خودرا تاسوم‌متوسطه در شیراز انجام داده است و سالهای چهارم و پنجم و ششم متوسطه را در زندان طی‌کرده است.

عملیات امدادی شیروخورشید در جریان سیلهای اخیر آذربایجان

امروز آقای جوادی معاون مدیر عامل شیروخورشید سرخ و سرپرست عملیات امدادی سیل های اخیر در آذربایجان که‌برای گزارش مقدماتی به تهران‌آمده بود، خلاصه‌ای از اقدامات اولیه شیروخورشید سرخ را در سه منطقه خسروشاه‌اسکو ـ خلخال ـ وسراسکند اعلام داشت .

بموجب گزارش‌معاون مدیرعامل و سرپرست عملیات امدادی ظرف سه روز گذشته ۲۰۰ دستگاه چادر ـ ۷٦۰ تخته‌پتو ـ ۱۵تن‌مواد غذائی ـ ۱۰۵۰ دست لباس ـ دو تن سوخت و یکصد تخته زیلو برای آسیب‌دیدگان سه منطقه مذکور فرستاده شده است و این کمکها با اعتبار کافی واختیارات کاملی که امروز از مرکز کسب شد ، ادامه خواهد داشت .

سرپرست عملیات امدادی گفت در چهارآبادی از منطقه خسروشاه بنامهای لاهیجان ـ اسفهلان ـ میلان ـ ینگی‌کندی جمعا ۱۷۰ خانه ویران شد . سیل در این منطقه ۱۷ نفر را کشت ودرحدود پنجهزار راس دام را تلف کرد . تنهادراین منطقه ۱٤۰ دستگاه چادر نصب شده‌که‌آسیب‌دیدگان به زیر آنها منتقل شده‌اند .

پیش‌بینی هوا

هوای‌سواحل‌دریای مازندران و استانهای آذربایجان صاف که بتدریج نیمه ابری خواهد شد . هوای استان خوزستان و شهرستانهای اطراف تبریز صاف گاهی‌همراه باباد نسبتا شدید و گرد و خاك ـ هوای تهران و بقیه نقاط ایران صافتا کمی ابری پیش‌بینی میشود .

گرمترین نقطه ایرانشهر با حداکثر ٤۵درجه‌و حداقل ۳۰ درجه سردترین نقطه همدان باحداکثر ۲۷وحداقل ۷ درجه هوای تهران با حداکثر ۳٦ وحداقل ۱۷ درجه در ۲٤ ساعت گذشته بوده است.

وزیر آموزش وپرورش پیشرفتهای فرهنگی ایران را تشریح کرد

وزیر آموزش و پرورش ایران ضمن ایراد نطقی در کنفرانس وزرای‌آموزش‌و پرورش آسیائی که درسنگاپور تشکیل شده‌است گفت : اقدامات ایران در سال گذشته در راه تعلیم و تربیت ببسابقه و چشمگیر بوده است.

وی‌سپس درمورد اقدام شاهنشاه برای تشکیل سپاه‌دانش صحبت کرد و این اقدام را بعنوان یکی از گامهای مهم در دهسال اخیر دانست. وزیر آموزش‌و پرورش ضمن اشاره به تاسیس مدارس جدید بمناسبت‌جشن های‌دوهزار و پانصد ساله ایران گزارشی از فعالیت های فرهنگی ایران‌را بطور مفصل قرائت‌کردو درمورد اجرای نظام جدید آموزش و پرورش گفت : کلیه برنامه های درسی درایران مورد تجدیدنظر قرار گرفته و سیستم آموزش‌و پرورش بکلی عوض شده است‌تا برمبنای نیاز های اقتصادی و اجتماعی جامعه و تشخیص استعداد های کودکان استوار باشد . وزیر آموزش و پرورش ایران که بسمت نایب‌رئیس در این کنفرانس انتخاب شده ، همچنین گفت با تمام کوشش ها کمبود معلم بخصوص معلمین‌در رشته های علوم و تکنولوژی‌بطور محسوسی هویداست .

وی ضمن ایراد مطالبی درباره پیشرفت تعلیمات فنی و حرفه‌ای درایران و همچنین استقبال دانشجویان درموسسات‌آموزشی و اداری برای آماده شدن در راه خدمت به کشور در پایان‌از کنفرانس خواست‌که نیروی‌خود را برای حل مشکلات و مسائل اقتصادی و اجتماعی باتوجه‌به شناسائی هرکشور به کاراندازد.

کارشناسان موسسه استاندارد به‌کشور های عربی اعزام میشوند

۱۵ تن از کارشناسان عالی رتبه موسسه استاندارد و تحقیقات صنعتی‌ایران ماموریت یافتند تا برای اعزام به کشور های عربی وکمك به این ممالك در امور مربوط به استاندارد ها آمادگی های لازم را بدست آورند .

اعزام نماینده‌کانون ناسیونالیست ایران به اروپا و آمریکا

از طرف کانون ناسیونالیست ایران به آقای مهندس اکبر نورمنش عضو هیات اجرائی کانون ماموریت‌داده شد که برای رسیدگی به فعالیت‌گروه های دانشجویان ناسیونالیست ایران در کشور های خارج به اروپا و آمریکا عزیمت کند .

بهمین مناسبت جلسه‌ای درمحل کانون ناسیونالیست تشکیل گردید.

در این جلسه آقای ایرج آرین‌پور نایب رئیس هیات اجرائی کانون ناسیونالیست‌به تفصیل در مورد اهمیت‌تشریح اصول انقلاب سفید و انعکاس تحولات و پیشرفت های کشور برای دانشجویان ایرانی مقیم کشور های خارج سخن گفت سپس پیشنهاد ها و نظرات اعضاء مطرح شد و تصمیمات لازم اتخاذ گردید.

گزارش کارشناسان و مهندسان ترافیك به‌نخست‌وزیر

ساختمان مترو ، راه حل مشکل ترافیک تهران است

سیستم نوری راهنمائی و رانندگی باید تغییرکند

کارشناسان فرانسوی مطالعات خودرا در مورد ترافیك تهران آغازکردند

وزارت فرهنك و هنر آئیننامه خاصی تدوین کرد و بموجب مقررات این آئین‌نامه ضوابطی برای ساختمان‌مترو ، مونوریل برگذروزیرگذر واحداث تونل های شهری و از این قبیل تاسیسات تعیین گردید واز این پس ثبت نقشه‌های مربوط باین قبیل اماکن بایدبادرنظر گرفتن نکات و موارد آئین‌نامه جدید صورت گیرد .

گزارش

همزمان با تدوین این‌آئیننامه وآغاز مطالعات مهندسان‌مشاور فرانسوی در مورد دادن فکر و طرح‌اصلاح ترافیك تهران ، کارشناسان ومهندسان ایرانی گزارشی دراین زمینه به‌نخست وزیر دادند که نکات مهم‌این گزارش در اختیار خبرنگار اجتماعی اطلاعات قرار داده شده است .

مهندسان و کارشناسان‌ایرانی توجه دولت رابااین مسئله‌جلب کرده‌اند که وضع ترافیك تهران بصورت کنونی‌قابل‌دوام نبوده و ادامه این وضع‌موجب هدررفتن وقت مردم و فلج‌شدن فعالیت‌ها میگردد .

وسیله تازه

کارشناسان نوشته‌اند که‌هرچه زودتر باید برای شهر تهران یك وسیله حرکت دستجمعی و همگانی طرح‌ریزی شده‌وسپس به‌مرحله اجرا درآید .

بقیه در صفحه ۲۳

برای آزادی گفت و گو با «اوپك»

نیکسون به کمپانیهای نفتی مصونیت داد!

کمپانیها برای درهم شکستن صف کشور های تولید کننده نفت، نقشه جدیدی کشیدند!

معاون وزیر امور خارجه آمریکا که برای حل اختلاف «اوپك» و کمپانیهای نفتی میکوشید، بحضور شاهنشاه شرفیاب شد

بخش هشتاد و پنجم از ماجراهای خواندنی نفت

از: علیرضا طاهری

چهاروز از اعلامیهٔ غافلگیر کننده سه وزیر «اوپك» میگذرد که غولهای نفتی برای اولین بار واکنشی عجیب مینمایند! علی باستانی مفسر نفت روزنامه اطلاعات سینه رازآمیز این واکنش را چنین می شکافد:

«کمپانیهای نفتی، ظاهرا از مسائل مطروحه وخواستهای سه وزیر، گامی فراتر نهاده‌اند و گویی درخواستهای آیندهٔ اوپك را نه تنهاپذیرفته‌اندبلکه‌خواستار گفت‌وگو درباره آنها نیزشده‌اند!

«اوپك در اجلاسیهٔ اخیر خود طی قطعنامه شماره ۱۲۲ به دبیرکل ماموریت داد که موضوع برابری ارزش پول را با قیمت های اعلان‌شده، مورد مطالعه قرار دهد و نتیجه را به اجلاسیهٔ بعدی اوپك گزارش کند. اوپك هنوز این خواست خود را به کمپانیها تسلیم نکرده‌است، در حالی که می‌بینیم در اعلامیه کمپانیها، به آن اشاره شده است!

«از ارزیابی اعلامیه کمپانیهای نفتی ـ که همه آنها عضو کنسرسیوم نفت ایرانند ـ چنین برمیاید که بر خلاف ظاهر آن، پیشنهاد کمپانیهای نفتی سخاوتمندانه نیست.» باستانی با اشاره به درگیری غولهای نفتی در چند جبهه باممالك‌تولید کننده، اضافه میکند: «کمپانیهابا‌انتشار این اعلامیه بگمان خودخواسته‌اند تمام مشکلات را یکجا طرح و حل کنند. بدین ترتیب، آنها امیدوارند با طرح مشکلات و درخواست کشور هایی که‌وضعشان با یك دیگر کاملا فرق‌دارد، برسر میز مذاکره‌صف‌متحد کشور های تولید کننده را باحربه تنوع وگوناگونی پیشنهادها، درهم بشکنند!».

درین تفسیر که پرده‌راز واندیشه غولهای نفتی را بالا میزند، این پرسش بمیان میاید که چه‌طور ناگهانی غولهای نفتی، تن به زیر بار مذاکره با «اوپك» داده‌اند‌درحالی که‌حتی‌مذاکرات تهران نیز از نقطه نظرغولهای نفتی، نوعی گفت‌وگو باایران بشمار میرفت نه اوپك!

بهرحال پیشنهاد غولهای نفتی که مفسر اطلاعات آن را «پیشنهادی با ظاهر سخاوتمندانه!» می‌خواند، چنین است: امضاء کنندگان زیر، نماینده شرکتهای‌نفتی و شعبات آنان که در کشورهای‌عضو«اوپك» فعالیت‌دارند، مایلند به «اوپك» و اعضاء آن پیشنهادهای زیر را ارائه دهند:

«درخواست‌های پیاپی و بیشماری که هر کدام از کشورهای عضو «اوپك» کرده‌اند و میکنند، مایه نگرانی عمیق ما است. ما بر آنیم که اگر سازشهای مالی با کشورهای تولید کننده، صورتی پایه‌دار و ثابت بخود گیرد، هم بسود ما وهم به سود کشورهای تولید کننده خواهد بود. ازین‌رو مانتیجه گرفتیم که نمیتوانیم بطور جداگانه، درخواستهای بیشمار و گوناگون را بررسی کنیم و بهتر آن است که‌درخواست کشورهای تولید کننده یکجا بررسی شود.

«پیشنهاد ما اینست که گفت و گوی کلی میان نمایندگان «اوپك» با ما و شرکتهایی که مایلند درین پیشنهاد همراه‌ما باشند، آغاز شود. این چنین مذاکره‌یی، بیگمان بیك سازش پایدارو کلی خواهدانجامید.»

سپس غولهای نفتی‌پیشنهادهای خودرا یکایك بر می‌شمارند:

الف ـ تجدیدنظریه‌درقیمت‌های اعلان شده تمام مواد خام درکلیه کشورهای عضو«اوپك» باذکر این که قیمت‌های جدید، ممکن است هر ساله بر پایه ضریبی مثل «تورم‌جهانی» و یا هر ضریب مشابه دیگر استوار گردد تا قیمت‌ها همواره متعادل بماند.

ب ـ موازنه حمل و نقل موقت و تکمیلی برای نفت خام لیبی، هم چنین موازنه خاص برای مواد نفتی خام که بمقصد نزدیك حمل میشود. این موازنه بر اساس میزان مخارج، بالا و پائین خواهد رفت.

ج ـ هیچگونه افزایشی‌در میزان مالیات ـ از آن چه امروز هست ـ داده نخواهد شد. و هیچگونه پرداختی معطوف بماسبق نخواهد بود و در سرمایه گذاری مجدد نیز، هیچگونه‌اجباری نیست.

د ـ این موافقت نامه از تاریخی که منعقد میشود، به مدت‌پنجسال‌قاطع وقابل‌اجراء خواهد بود.

امضاء کنندگان ـ شرکت‌های: بریتیش پترولیوم ـ نفت فرانسه ـ اویل کورپوریشن ـ موبیل‌اویل کورپوریشن ـ شل‌پترولیوم ـ استاندارد اویل‌نیوجرزی ـ استاندارد اویل کالیفرنیا ـ تگزاکو ـ ای. ان. سی»

این شگفتی آمیز ترین پیشنهاد غولهای نفتی در تاریخ آغشته بخون نفت‌دنیا است. همزمان با اعلام این پیشنهاد، خبر دیگری‌جهان را تکان میدهد. خبرگزاری یونایتدپرس از واشینگتون گزارش میکند:

«دیشب وزارت امورخارجه آمریکا اعلام کرد که دولت پرزیدنت نیکسون به هشت کمپانی معظم غربی، نسبت‌به قوانین ضدتراست مصونیت داده است تا این کمپانی ها بتوانند با دست بازتری به مذاکرات خود با کشور های صادر کننده خارجی که افزایش‌بهای‌نفت راخواهانند، ادامه دهند.»

باردیگر موج امید بازگشتن آرامش به دنیای نفت بالا می گیرد و شیخ‌احمد ذکی یمانی ـ وزیرنفت عربستان سعودی و نیز عبدالرحمن عتیقی ـ وزیر نفت کویت ـ درپی آگاهی از پیشنهاد غولهای نفتی بیدرنك با دو هواپیمای جت اختصاصی خود را به تهران میرسانند. در همین هنگام، اعلام میشود که مذاکرات در روز های اول بهمن‌ماه ۱۳۴۹، در تهران از سر گرفته خواهد شد وهمچنین کنفرانس وزیران اوپك ـ شنبه اول بهمن ماه ـ در پایتخت ایران آغاز بکار خواهد کرد.

روز بیست‌و نهم دی ماه ۱۳۴۹، «جان‌ایروین» ـ معاون وزارت امور خارجه ایالات متحده ـ پس‌از سی‌و یك ساعت اقامت در تهران، رهسپار عربستان سعودی‌می شود تا در آنجانیزمذاکراتی مشابه بارهبران ریاض انجام دهد. «جان‌ایروین» طی اقامت سی‌و یك ساعته خود در تهران، بحضور ملوکانه شرفیاب میشود و با اردشیر زاهدی ـ وزیر امور خارجه ایران ـ نیز گفت‌وگو میکند.

درست در آخرین ساعات مهلتی که (اوپك) به غولهای نفتی داده بود، نمایندگان کمپانیها به گفت‌و گو با سه وزیر ـ آموزگار از ایران ـ سعدون‌الحمادی از عراق ـ شیخ احمد ذکی‌یمانی از عربستان‌سعودی ـ می‌نشینندو سه همکار عضو اوپك، با اعلامیه‌یی چگونگی آخرین مذاکرات را چنین شرح می دهند.

«پیرو اعلامیه مورخ سه‌شنبه بیست‌ودوم دی‌ماه ۱۳۴۹ برابر با دوازدهم ژانویه ۱۹۷۱، ازآن جاکه‌نمایندگان شرکتهای‌نفتی در مدت مقرر آمادگی خود را برای مذاکرات با کمیته سه نفری وزیران اعلام داشتند، ساعت سه‌ونیم بعدازظهر امروز (بیست‌ونهم دی‌ماه ۱۳۴۹) مذاکرات بطور رسمی درکاخ وزارت دارایی ایران آغاز شدو نظر به این‌که ضمن مذاکرات این جلسه که دو ساعت و نیم بطول انجامید، نمایندگان شرکتهای‌نفتی تقاضای۴۸ساعت مهلت کردند، لذا جلسه‌بعدی به روز پنجشنبه اول بهمن ماه ۱۳۴۹ برابر با۲۱ژانویه ۱۹۷۱ موکول شد.

«ما امضاء کنندگان‌مراتب را به دبیر کل اوپك اعلام داشتیم و پیشنهاد کردیم که تاریخ تشکیل‌جلسه فوق‌العاده کنفرانس‌وزیران کشور های عضو اوپك موقتا بجای سوم بهمن‌ماه ۱۳۴۹ ـ برابر با ۲۳ ژانویه ۱۹۷۱ ـ به‌دوشنبه پنجم بهمن‌ماه موکول شود تا پس‌از روشن شدن نتیجه جلسه پنجشنبه اول بهمن ماه ۱۳۴۹، تاریخ قطعی کنفرانس فوق‌العاده تعیین شود.»

در پی انتشار این اعلامیه، نام کارشناسانی که سه‌وزیر اوپك را در گفت‌وگو های آینده با نمایندگان غولهای نفتی یاری خواهند کرد و همچنین‌نام نمایندگان‌غولهای نفتی، رسما اعلام میشود، کارشناسان ایرانی عبارتند از: دکتر پرویزمینا ـ دکتر منصوری ـ دکتر محمدعلی موحد ایزدی .... کارشناسان عربستان سعودی: شیخ‌محمد باجنید ـ شیخ‌فواد حسینی ـ سیخ حرزن ـ از عراق: علی‌الجنابی ـ شیخ‌القادر ... واز کمپانیها: لرداستراتولم‌گرك ـ جرج‌پیرسی.

در شماره آینده: مذاکرات داغ داغ در تهران

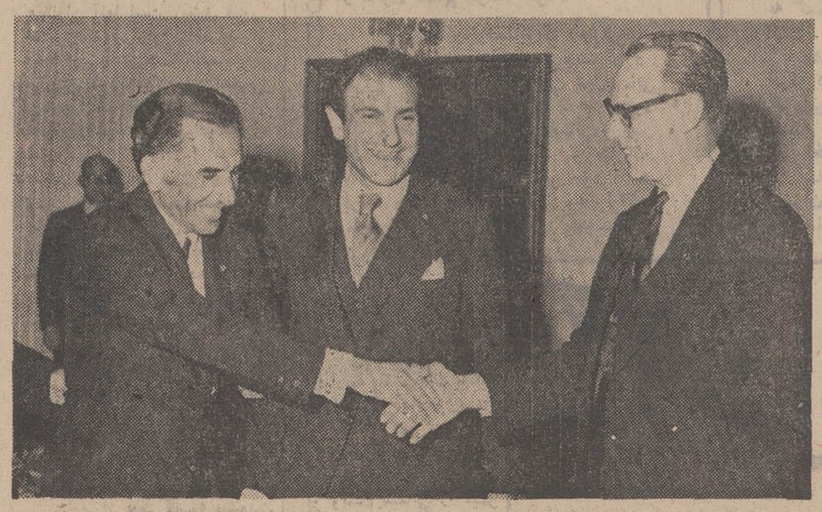

«جان‌ایروین» معاون وزارت‌امور خارجه امریکا در راه حل اختلاف نفتی بین اوپك و کمپانی ها به تهران سفر کرد و پس‌ازشرفیابی بحضور ملوکانه، با اردشیر زاهدی و جمشید آموزگار، وزراء امورخارجه ودارایی ایران گفت‌وگوهایی انجام داد. چهره‌ها خندان است و گویای رضامندی طرفین.

فروش میش وَبرّهٔ داشتی

طرح دامداری خیرآباد ورامین تعداد ششهزار رأس میش داشتی مرغوب ازنژادهای مختلف بابرّه برای فروش آماده دارد. متقاضیان میتوانند برای کسب اطلاع وخرید هرتعداد ازساعت ۱۰ تا ۱۲ صبح بدفترمرکزی طرح خیابان پهلوی سه راه عباس آباد مقابل بیمارستان شماره یک ارتش طبقه فوقانی بانك عمران مراجعه فرمایند. تلفن: ۶۲۶۹۶۵

خداحافظ باربارا ـ خداحافظ عشق من

تودیگر زنده نخواهی بود تااز عشق، زندگی وجوانی خود بهره‌مندشوی میدانی؟ من تصمیم دارم ترا بقتل برسانم!...

از امشب فقط در سینما

رادیوسیتی

خداحافظ باربارا

رنگی ایستمن کالر

باشرکت
ایواسوان
فیلیپ اورون
الکساندرا استوارت
برونوکرمر

سازمان توریستی آپادانا

تورهای تابستانی ۱۳۵۰ را باسرویس درجه ۱ وقیمت مناسب تقدیم میدارد

اسکاندیناوی ۳۶ تا ۴۵ روز
حرکت ۹ تیر ـ گردش درشهرهای رم ـ تیولی ـ بارسلون. پاریس. لندن. هامبورك کپنهاك. استکهلم. اسلو. وین. ونیز. آتن. استانبول. (قیمت ۳۶ روزه ۷۷۰۰ و ۴۵ روزه ۸۷۰۰ تومان)

اروپا ـ ۳۶ روز
حرکت ۱۸ ـ ۲۳ ـ ۳۰ تیر و ۶ ـ ۱۳ ـ ۲۰ مرداد گردش درشهرهای رم. ناپل. پمپی. سورنتو. کاپری. نیس. موناکو. ومونت کارلو. بارسلون. پاریس. لندن. هامبورك. ژنو. ونیز. آتن. استامبول. (قیمت ۷۳۵۰ تومان)

اروپا ۳۳ روز
حرکت ۲۹ مرداد ـ ۵ و ۱۷ شهریور گردش درشهرهای رم ـ تیولی ـ نیس ـ موناکو. بارسلون. پاریس. لندن. آمستردام. هامبورك. ژنو. وین. استامبول (قیمت ۶۹۵۰ تومان)

توراختصاصی فرهنگیان ۳۵ روز
حرکت ۲۳ تیر ـ گردش در شهر های رم، نیس، بارسلون، پاریس، لندن، هامبورك، ژنو، وین، آتن استامبول.

تورهنری ـ ۳۰ روز
سومین تورفنی دوره آموزش تکمیلی برای مدیران آموزشگاههای خیاطی، آرایش با ۱۱۰ ساعت کارآموزی ودریافت گواهینامه رسمی ومعتبر (از کشور ایتالیا) وگردش درشهرهای رم، بارسلون، پاریس، لندن، هامبورك وبازدید ازمعروفترین سالن‌های مداروپا (قیمت ۵۹۵۰ تومان)

اروپا ـ ۲۱ روز
حرکت ۱۳ تیر ـ گردش در شهر های رم، بارسلون، پاریس، لندن، هامبورك قیمت ۵۲۵۰ تومان

آمریکا ـ ۲۸ روز
حرکت ۷ و ۱۸ تیر گردش درشهرهای نیویورك، بوفالو، آبشار نیاگارا. شیکاگو. لوس‌آنجلس. سانفرانسیسکو لاس‌وگاس. واشنگتن با ۷ روز توقف‌درلوس‌آنجلس برای دیداردوستان وبستگان. ویاگردش در مارین لند ـ دیسنی‌لند و هم‌چنین بازدید از بزرگترین استودیوهای فیلم‌برداری‌جهان

کازابلانکاوکاناری ۳۲ روز
حرکت ۱۵ تیرگردش درشهرهای اروپا. وجزایر کاناری. هامبورك. پاریس. لندن. مادرید. لاس‌پالماس. تاناریف (سانتاکروز. کازابلانکا. تریپلی رم‌وقاهره) (قیمت ۷۲۵۰ تومان)

سرویس:
کلیه تورها شامل بلیط هواپیما جت ورفت وبرگشت. هتل‌های درجه ۱ صبحانه وناهار درتمام مدت مسافرت ـ (شام‌درناپل ـ کاپری‌وسورنتو) گردش در شهرها بااتوکار دولوکس. ورودیه‌ها عوارض‌فرودگاه‌ها درمعیت راهنمایان‌محلی‌وراهنمای فارسی‌زبان ایرانی.

IATA
MEMBER AMERICAN SOCIETY OF TRAVEL AGENTS ASTA

تورهای اروپا که تاریخ حرکت آنها ۲۱ خرداد ـ ۲ تیر و ۱۸ تیر بوده تکمیل و در تاریخ های معین حرکت خواهد نمود

آپادانا جاده قدیم شمیران چهارراه حقوقی اول ایرج شماره ۴ تلفنهای رزرو ۷۵۶۲۰۳ ـ ۷۵۴۸۳۰ ـ ۷۶۵۷۱۵

برندگان ۵ گنج نیم میلیون ریالی برف

صحنه‌ای از مراسم قرعه‌کشی پنج گنج نیم میلیون ریالی برف در تلویزیون ملی ایران

مراسم قرعه‌کشی پنج گنج نیم میلیون ریالی پودر برف روز ۲۳ اردیبهشت ماه درتلویزیون ملی ایران انجام شد و آقایان:

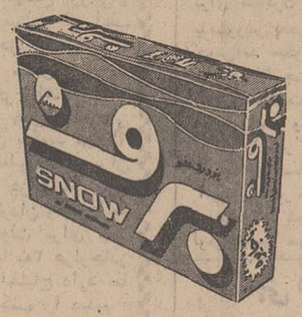

- نجف ترجیحی ساکن شهرستان قم
- سید صمد هاشمی ساکن تهران
- علی آقازاده ساکن شهرستان رضائیه
- مهرداد راهدار ساکن شهرستان شوشتر
- و خانم ثابتی ساکن شهرستان بهشهر

برنده پنج گنج نیم میلیون ریالی برف شدند.

هنوز هم بیش از ده هزار کارتهای گنج در قوطیهای برف موجود است هفت قطعه تصویر گنج را از داخل قوطیهای برف جور کنید وبلافاصله وبدون قرعه کشی یخچال، پلوپز، قالی مخمل کاشان، چرخ خیاطی، ماشین لباسشوئی وسرویس ۲۴ پارچه قاشق وچنگال جایزه بگیرید.

مقالات و گزارشهای سیاسی

گفت و شنودی با «نیهات اریم»

تمایلات ضددموکراتیک در ترکیه

دربحران ترکیه هرکس سلاح ویژه‌ای برای خود انتخاب کرده است ، سلاحی که شورشیان «جبهه آزادی‌بخش خلق» برگزیده‌اند بی‌نظمی و شورش و سلاح آرتش نظم وآرامش و سلاح نیهات اریم نخست‌وزیر ترکیه قانون‌است.

سلاحی که نیهات اریم برای خود انتخاب کرده است از نخست وزیر یک کابینه کودتا تا اندازه‌ای عجیب و غیر عادی بنظر میرسد ولی‌باید در نظر داشت‌که نیهات‌اریم یك‌قانوندان به تمام معنی و یکی از طرفداران جدی اجرای قانون است.

نخست‌وزیر ترکیه اخیرا در یک مصاحبه اختصاصی پیرامون اوضاع این کشور و سیاست خود توضیحاتی به خبرنگار روزنامه فیگارو چاپ پاریس داده است که ترجمه آن در اینجا نقل میشود :

ـ آقای نخست وزیر شما دولتی را رهبری میکنید که کمتر به دولتهای دیگر شباهت دارد زیرا این‌کابینه تحت فشار مستقیم ارتش تشکیل شده است ، ممکن است در باره روابط‌دولت خودتان با ارتش توضیحاتی بدهید ؟ اخذ تصمیمات تا چه‌حد دراختیارشما است؟ آیا حکومت نظامی که بتازگی دو ماه درترکیه تمدید شده است زمینه استقلال شمارا در اتخاذ تصمیمات محدود ترنکرده است بعبارت دیگر ارتش بوسیله شما برترکیه حکومت نمی‌کند ؟

ـ دولت سابق‌بل از ۱۲مارس ۱۹۷۱ استعفاء کرد و رئیس جمهوری طبق ماده ۱۰۲قانون اساسی بمن ماموریت داد که دولت جدید را تشکیل دهم و من کابینه را با شرکت‌اعضای چهارحزب سیاسی وکارشناسان مستقل تشکیل دادم‌ومجلس‌ملی با اکثریت ۳۲۱ رای به کابینه من ابراز اعتماد کرد از سال ۱۹۶۱ هیچ یک از دولتهای ترکیه چنین اکثریتی در مجلس بدست نیاورده بودند .

روابط بین دولت و ارتش بوسیله قانون اساسی تعیین‌شده است اختیار اخذ تصمیم در دست دولت است بدون آنکه کسی بتواند در آن مداخله کند . حکومت نظامی نیز به تجویز قانون اساسی تشکیل شده است. مجلس ملی اخیرا تصمیم دولت را در موردتمدید مقررات حکومت نظامی بمدت دو ماه باتفاق آراء تائید و تصویب کرد و تنها نماینده منحصربفردحزب کارگربه‌آن‌رای مخالف داد .

در این صورت درست نیست بگوئیم‌که‌ارتش در کشورحکومت می‌کند. زیرا ارتش هنگامی در کشور حکومت‌میکند که‌مجلسی که نمایندگان آن از طرفملت انتخاب‌شده باشد وجودنداشته باشد.

ـ اصلاحاتی که بتوصیه ارتش کابینه شما مامورانجام آن شده است از جنبه‌های اقتصادی و اجتماعی جنبه «ترقی خواهانه» دارد در حدیه عمل شما در حزب جمهوریخواه خلق که عضو آن بوده‌اید جنبه « محافظه کاری» داشته است. شما با گرایش به چپ و افکاردبیر کل حزب که معتقد است اصلاحات اتاتورک باید با اقدامات اجتماعی دیگرتکمیل شود مبارزه‌کرده‌اید همچنین شما را متهم کرده‌اند که خواسته‌اید از پیشرفت «کمالیسم» جلوگیری کنید آیا بین ماموریتی که انجام آن بعهده شما واگذار شده و افکار و عقایدتان تناقضی وجود ندارد؟ وتصورنمیکنید که‌همین امرسبب‌شده‌باشدکه افراطیون دست چپی نسبت به برنامه کار دولت و اصلاحاتی که باید بدست شما انجام‌شود اعتمادنداشته باشند؟

ـ اولا اصلاحاتی که دولت من‌وعده انجام آنها را بعهده گرفته توسط ارتش تحمیل نشده است. و از آن گذشته همه میدانند من و همکارانم همیشه اصلاح طلبان مومنی بوده‌ایم . ؟

اما روش من هنگامی که‌عضو جمهوریخواه خلق بودم جنبه محافظه کاری نداشته است . برعکس‌من از سالها قبل‌طرفدار اصلاحات‌درحدی که «اتاتورک» تعیین کرده است بوده‌ام وهرگز باگرایش به چپ مبارزه‌نکرده‌ام میگوئید شاید دست چپی های افراطی به تصمیم‌من باجرای اصلاحات اقتصادی و اجتماعی در کشور اعتقاد نداشته باشددر پاسخ میگویم که افراطیون دست چپی‌افراد انقلابی بوده و مخالف دموکراسی پارلمانی .پارلمانی که نمایندگان آن‌ازراه انتخابات آزاد وبراساس موازین‌قانون اساسی و حقوق‌بشر ،انتخاب شده باشند ، هستند .

ـدست‌چپی های ترکیه می‌بایستی از روی منطق‌در تحقق بخشیدن باین تلاش ها متحد شما باشند در حالی که آنها قربانی اصلی فشاری هستندکه به «تروریست ها» وارد می ـ شود .

دانشجویان دست‌چپی در دادگاه نظامی استانبول محاکمه میشوند

سنمیدانم منظور شمااز دست‌چپی های ترکیه چیست و آنچه کمشما به‌آن نام«فشار» گذاشته‌اید متوجه هرج‌ومرج طلبان ، تروریست هاو همکاران آنها است طبق قانون اساسی کشور آزادی‌برای‌سوسیال دموکراسی تامین شده است. نباید فراموش کردکه‌هنوز قانون‌اساسی درکشور حکمفرماست و کنترل اجرای‌قوانین‌بعهده شورای‌کشوری است .

مقامات نظامی که قوانین حکومت نظامی را بمورد اجرا درمی ـ آورند برای جلوگیری از هرگونه عملیاتی که هدف آن از بین بردن جمهوری غیرمذهبی و دموکراتیک باشد اقدام لازم بعمل می‌آورند .

یکی‌از اعضای اکیپ شما اظهار عقیده کرده است که‌عدم حضور دست‌چپی ها درپارلمان به‌توسعه جنبش افراطیون دست چپی و انقلابی در خارج از پارلمان کمک کرده است . او عقیده دارداگربه حزب‌کمونیست اجازه فعالیت داده شود تا حد زیادی از خطر کاسته میشود . عقیده شما دراین باره چیست؟ وارتش در این باره چه فکر می‌کند .

ـوضع جغرافیائی ترکیه طوری است که‌باید نسبت به کلیه‌تمایلات ضد دموکراتیک‌احتیاط کامل‌رعایت شود. درموردارتش‌نیزبایدبگویم‌که ارتشی ها به افکار و عقاید ناسیونالیستی آتاتورک دلبستگی و علاقه کامل دارند و اگر گاهی در امور سیاسی مداخله می‌کنند مدت آن بسیار کوتاه و هدف آن حفظ جمهوری غیر مذهبی و دموکراتیک است .

از : فیگارو ـ چاپ پاریس

انتقاد شدید

برپایه گزارش هائی که از منابع اروپای شرقی به بیرون درز کرده ، هنگامی که «ی‌دان» وهیئت نمایندگی تحت سرپرستی او ، در مارس گذشته برای شرکت‌دربیست و چهارمین اجلاس کنگره حزب کمونیست شوروی وارد مسکو شد ، از طرف آلکسی کاسیگین نخست‌وزیر و لئونید برژنف دبیر کل حزب کمونیست شوروی شدیدا زیر انتقاد قرار گرفت ،که چرا بطورمحرمانه به گفتگو با واشنگتن و پکن تن درداده است .

رهبران شوروی‌به‌رهبر ویت‌نام‌شمالی تذکر دادند که بدون‌صوابدید وتصویب کرملین هیچ معامله و راه حلی برای مشکل ویت‌نام‌ردیگر مسائل موجودمثمر ثمر نخواهد بود .

منابع اروپای شرقی میگویند انتقاد رهبران شوروی از رهبر ویت‌نام شمالی ، به مشاجره‌ای منتهی شد که چند روز بطول انجامید،«ولی‌دان» زیر فشار رهبران شوروی ، ناگزیر شد ناخواسته سه هفته در شوروی بماند و به بهانه معاینات طبی و تمدد اعصاب به‌کرانه های‌دریای‌سیاه‌فرستاده شود .

رهبران شوروی می دانستند که «لی‌دان» بر سر راه خود به مسکو، برای شرکت در کنگره حزب کمونیست شوروی ، درخاك پکن فرودآمده و با رهبران چین ـ کمونیست تماس هائی گرفته است ،همچنین بر سر راه خود به هانوی ، در بازگشت از مسکو نیز . چند روزی در پکن توقف کرده و باز مذاکرات خود را بارهبران‌چین کمونیست‌دنبال‌میکند. گفته میشود که در نتیجه این‌مذاکرات

چائوشسکو شوروی‌را بخشم آورده‌است

ویتنام شمالی از طرف دیگر ایفا کند .

چائوشسکو پس ازیك هفته اقامت در پایتخت چین کمونیست ، و ارائه پیشنهادات جدید آمریکا به‌هانوی‌پرواز خواهد کرد تا بر پایه ره‌آورد های خود از پکن، «لی‌دان » رهبر ویتنام شمالی را نیز در رفع بحران های موجود میان آمریکا و چین و ویتنام شمالی با خودهمراه وهمرای سازد .

منابع آگاه‌دیپلماتیك دربوخارست مخصوصا روی این نکته تاکید میکنند که رومانی علاقمند است روابط واشنگتن و پکن‌هرچه زودتر بحال عادی درآید و پس از عادی شدن مناسبات ،زمینه جهت سازش طرفین‌در مسائل و مشکلات موجود فراهم آید . لیکن نباید ازنظردور داشت که رهبر رومانی ، در این نقش میانجیگری ، وظیفه‌ای بس حساس‌ودقیق بعهده دارد . همین منابع اظهار میدارند که کرملین به نحوی نارضائی و خشم خود را از این ماموریت چائوشسکو بروز داده و بعید نیست آنرا اقدامی در راه هدف های ضد شوروی نیز بشمار آورد.

رهبران شوروی همچنین نسبت به مشی کنونی جانشینان هوشی‌مین نیز ، نگرانی‌و عدم اطمینان یافته‌اند . شواهدی در دست است که «لی‌دان» رهبر ویتنام شمالی ، وزیر نفوذ وی ، کمیته مرکزی حزب کمونیست ویت‌نام شمالی نیز ، رفته رفته از مسیر مورد علاقه شوروی انحراف یافته و روز بروز به پکن توجه پیدا کرده و بیشتر به رهبران چین کمونیست گوش فرا میدهد .

این تمایل رهبران هانوی به محور پکن ، علیرغم فشار های شدیدی صورت میگیرد که شوروی در دو ماه گذشته بر کادر رهبر هانوی وارد آورده ،فشاری که یادآور بدترین مرحله از دوران استالینی بشمار میرود .

اکنون تفاهم و هماهنگی‌بین‌رهبران پکن و هانوی بر سر چگونگی حل مشکل ویت‌نام بوجود آمده است و مهم اینکه چائوشسکو دراین ماموریت تاریخی و بسیار مهم خویش،درمسکو توقف‌نخواهد کرد و یکسره از بوخارست راه پکن را در پیش خواهد گرفت.

مجله نیوزویك چاپ آمریکا نیز در شماره اخیر خود نوشته است میانجیگری چائوشسکو بین چین کمونیست ، ویتنام شمالی و کره شمالی از یکطرف ودولت امریکا از طرف‌دیگرسخت بر شوروی‌ها گران آمده و آنها را بشدت عصبانی و خشمگین کرده‌است بطوریکه درضیافتهای دیپلماتهای روسی به‌دیپلماتهای رومانی پشت میکنند و به آنها بی‌اعتنائی نشان میدهند .

همین نشریه‌امریکائی نوشته است که چائوشسکو در سفر به چین ،ویتنام شمالی و کره شمالی میکوشد با آنها علیه حمله احتمالی‌شوروی‌یك جبهه‌واحد بوجود آورد .

از: ابزرور و نیوزویك

چراشوروی بابازارمشترک اروپامخالف است؟

ازماه‌دسامبر ۱۹۶۹ که سران شش کشور عضو بازار مشترک اروپا کنفرانسی درلاهه تشکیل دادند خصومتهای شوروی نسبت‌به این سازمان اقتصادی شدت یافت و در تعقیب دیدار تاریخی ژرژ پمپیدو رئیس جمهوری فرانسه و ادوار هیث نخست‌وزیر انگلستان مخالفتهای دیرین شوروی توام با اظهار یاس آشکارتر و خشونت آمیزتر شد . پس از کنفرانس سران کشور های بازار مشترک در لاهه روزنامه ایزوستیا ارگان دولت شوروی طی مقاله تندی نوشت فعالیت های وسیعی که از ناحیه سران‌بازار مشترک جریان دارد حاکی از اینست که میخواهند منار های بلند کلیسیا های قرون وسطی را تجدید بنا کنند اما باید بدانند که ساختمان دیوار های بلند منار ها ، قرنها تلاش و دقت لازم دارد و نمیتوان انتظار داشت که نسل کنونی اروپای غربی قادر به تکمیل ساختمان منار های مرتفع باشد .

علیرغم پیش بینی ایزوستیا این مناره با سرعت سر به آسمان میکشد و ارتفاع آن موجب شده است که مسکو بکشور های بیطرفی چون سوئد ، اتریش و سوئیس هشدار دهد که نزدیکی بیشتر به عناصر وابسته پیمان آتلانتیك شمالی سیاست بیطرفی آنها را تهدید خواهد کرد و آنها سیاست بیطرفی خود را از دست خواهند داد و دیگر از دید شوروی بیطرف محسوب نخواهند شد .

روزنامه ایزوستیا هفته گذشته طی مقاله پرشور دیگری نوشت آمریکا و انگلستان در تلاش های خود بمنظور جلب رضایت سازمان بازار مشترک اروپا برای پذیرفتن انگلستان باین سازمان به آخر مراحل کار نزدیک شده‌اند و اینک باید در انتظار پیش آمد های غیرمنتظره بود با روابط ویژه‌ایکه بین‌رهبران‌انگلیس‌وامریکاوجود دارد اینك انگلستان‌سخت‌میکوشدتافرصت‌مداخله‌بیشتر درامورارواپای غربی‌را بدست‌آورده با تولید بحرانهای گوناگون باردیگرنفوذازدست‌رفته انگلوساکسون ها را بر اروپا بدست آورد و وجود سازمان اتلانتیک شمالی حفظ شود . چون همین سازمان و تقویت آن میتواند آرزوی سرمایه داران اروپائی یعنی تشدید اختلاف شرق و غرب را توسعه دهد .

شوروی اصولا با هر پیش آمدی که شکاف اقتصادی بین اروپای غربی و اروپای شرقی را وسعت دهد بیزار است مسکو مایل است اوضاع در شکل کنونی باقی بماند . بعلاوه منافع شوروی در تفرقه و اختلاف بیشتر میان کشور های اروپای غربی است و برتر از آن شوروی از اروپای متحد و مجهز به سلاح اتمی وحشت دارد. ترس شوروی از سلاح اتمی که در اختیار اروپائیان قرار گیرد آشکار است . میدانیم که انگلستان وفرانسه هردو میتوانندسلاح هسته‌ای داشته باشند و خواهند داشت و نزدیکی بیشتر دول اروپای غربی موجب خواهد شد که در تهیه طرح های دفاعی آینده این سلاح هسته‌ای در دسترس‌آلمان غربی قرار گیرد و شوروی از این یکی بیشتر بیمناك است .

الکسی‌کاسیگین نخست وزیر شوروی در اجلاسیه اخیر حزب کمونیست این کشور صریحا اعلام کرد که شوروی مایل است تماسهای اقتصادی در جهات مختلف بدون هیچگونه تبعیض و تفاوت صورت گیرد . این اظهارات بسیار سران شوروی هدف شوروی در تمایل تشکیل کنفرانس امنیت اروپا را نمودار میکند مسکو مایل است اروپای‌مرکزی بیك سلسله کشور های‌منفرد و بیطرف مبدل شود تا شوروی بتواند با کشورهای این منطقه بطور دوجانبه‌معاملات بازرگانی در سطح وسیعتری انجام دهد . اما‌اروپای متحد مانع این خواهد بود بهمین دلیل شوروی اخیرا از امضاء قرار داد خرید گندم از بازار مشترك اروپا خودداری کرد. بدون تردید شوروی تصور میکند اتحاد کامل اروپای غربی . حتی اگر مستقل از امریکا باشد منافع شوروی را تهدید خواهد کرد .

از :اکونومیست چاپ‌لندن

اطلاعات به مناطق زلزله زده ترکیه
سومین گزارش نماینده اعزامی

زلزله‌زدگان ترکیه‌در بی‌آبی میسوزند

در شماره های قبل دو گزارش از مناطق زلزله زده ترکیه که‌توسط پرویزپرتو نماینده‌اعزامی اطلاعات فرستاده شده بود بنظر خوانندگان رسید . در این سومین گزارش نماینده اطلاعات مشاهدات خود را در محل اردوگاه مخصوصی که‌برای زلزله زدگان تهیه شده و گفتگوی‌خود را با چند تن ازآسیب‌دیدگان شرح میدهد:

★★★

دست ها ،پاها،شانه ها، سرهای اغلب مردمی که در چادر ها هستند باندپیچی شده است ،عده‌ای مات به خرابه های دهکده خیره شده‌اند و عده‌ای دیگر بهم دلداری میدهند بعضی ها خاموش بما نگاه میکنند و آخرین بازمانده وسایل خود را که توانسته‌اند هنگام فرار بطرف دشت با خود بیاورند در کنار دارند در چادری دور تر از محل اولی بامردی میانه سال کهدو پایش‌شکسته است به‌گفتگو می‌نشینیم من می پرسم :

ـ چطور جان سالم بدر بردی ، تو که هردو پایت شکسته است .

او با نگاهی غمگین مرامی نگرد و بعد جواب میدهد :

ـ من زیرخاك‌مانده بودم، موقع خواب قسمتی از سقف اتاق برویم ریخت ، وقتی از شدت درد بیدار شدم تا کمرم در خاك فرو رفته بود و نیم‌تنه‌ام ،بیرون بود قدرت نداشتم که‌از جایم تکان‌بخورم هرچه فریاد کردم کسی‌بدادم نرسید ،همه در حال فرار بودند ،هرکه تندتر میدوید زود تر جانش انجات میداد من تا روز بعد همانجا بودم و گاه از شدت درد از حال میرفتم باز پس‌از مدتی دو مرتبه بحال می آمدم روز بعد بودکه سه‌سربازکه در میان خاك ها دنبال اجساد می گشتند مرا پیداکردند ونجاتم دادند و باینجا آوردند .

از او درباره خانواده‌اش میپرسیم ، جواب میدهد که مجرد است و زن و فرزند ندارد . و پیش از اینکه‌باین روز بیافتد به کار چوپانی مشغول بوده است . از او درباره گاو و گوسفندانش سئوال میکنم با دست به نقطه‌ای در دهکده مخروبه اشاره میکند وجواب میدهد:

ـ آنها آنجا هستند ، در زیر خاك ها ، پنجاه گاو و گوسفند من ، حتی یك‌راس هم زنده نماند همه‌در زیر خاك ها مدفون شدند .

همه تشنه هستند

موقعی که میخواهیم ازاو جدا شویم از ما تقاضای مقداری آب میکند ، ما باو جواب میدهیم که متاسفانه آب همراه نداریم و چادر را ترك میکنیم .

در اینجا ، اغلب تشنه هستند و تهیه آب آشامیدنی یکی از مشکلات عمده گروه های کمکی است ، تمام قنات ها و چشمه‌سارها ازبین‌رفته تانکر های ارتشی ناچار از شهر ها و دهات نزدیك آب آشامیدنی را به‌کمپ ودهکده های زلزله زده حمل میکنند نزدیك ترین شهر و دهکده سالم با بیگل شش ساعت فاصله دارد و هر تانکر در روز بیش‌از دو باسه‌بار نمی تواند ،این راه را طی کند، در فاصله کوتاهی از چادر مردی که آب از ما خواسته بود،یك‌چادر بزرك‌مخصوص کودکان و اطفالی که نجات پیدا کرده‌اند قرار دارد دراینجا،حداقل یکصدوپنجاه طفل پسر و دختر خردسال نگهداری میشوندکه‌نام افراد خانواده خود را از دست داده‌اند در کمپ خردسالان دیگری نیز هستند که اغلب نزدیك با دونفر افرادبازمانده و خانواده خود و یا آشنایان بسر می برند .

در این چادر دو نفر از مددکاران و دو پرستار از بچه ها نگهداری می کنند که یکی از آنها بمن اطلاع میدهد که بزودی همه این کودکان به پرورشگاه ها و شهر های بزرك انتقال می‌یابند تا در آنجا از آنها نگهداری شود معصومیت و اندوه از چهره همه آنهائی که سنشان‌اجازه درك‌مصیبت را میدهد می‌بارد بعضی‌ها بقدری کوچك هستند که‌نمی دانند چه شده است و در گوشه چادر با یکدیگرمشغول بازی هستند اغلب کودکان که کسان خود را از دست داده‌اند توسط گروه های مختلفی که برای یافتن‌اجساد جستجو میکنند در مخروبه‌ها و ویرانه ها پیدا شده‌اندو به این چادر آورده شده‌اند .در پشت چادر کودکان منطقه وسیعی قرار دارد که به فرودگاه‌هلیکوپتر های‌امدادی اختصاص داده شده است ،

دراین دهکده شش‌هلیکوپتر بطور مداوم در حال پرواز به شهر ها هستند دو فروند از آنها مجروحین شدید را که به کمك های اساسی‌و درمان های فوری پزشکی احتیاج دارند به بیمارستان های شهر های بزرك‌ونزدیك حمل می کنند و چهار فروند آنها، چادر و مواد غذائی را به محل می آورند . در پشت چادر ها ، اجتماع بزرگی‌از مردم دیده میشود که اغلب بروی زمین دراز کشیده و یا نشسته‌اند و منتظرند تاچادر های بیشتری برای آنها از راه برسد بطوری که یکی از مددکاران میگوید در ۱۹ دهکده‌ای که‌این‌چنین ویران شده‌اند ده هزار نفر باین صورت سرگردان و بدون جا هستند و دولت برای جا دادن به آنها به۳ هزارچادر بزرك دیگر احتیاج دارد ،ما چادر های کمپ را دیدیم در آنها جای نیست ،عده‌ای که در آنها هستند حتی گاه نمی توانند پا های خود را دراز کنند و برای اینکه جای کمتری بگیرند ناچارند کـ بنشینندوازخوابیدن خودداری کنند

زمین لرزه ترکیه ، علاوه بر گرفتن هزاران قربانی ،هزاران نفر ازمردم این‌کشور رابی‌خانمان کرده است . در این عکس زنی از مناطق زلزله زده ، در سوك زندگی و کاشانه از دست رفته ،می گرید.

ارفرانس

کسب‌موفقیت زیاد در میان مردم

شرکت هواپیمائی ارفرانس از ماه پیش که دوباره پرواز های خود راشروع کرددرمیان مسافران خطوط بین‌المللی موفقیت زیادی بدست آورد . این موفقیت دولت داشت یکی‌به‌خاطر افزایش پرواز ها و دیگری به سبب سرعت هواپیمائی ارفرانس بوجود آمد . در ضمن نباید پذیرائی بی‌شائبه و افسانه‌ای این شرکت هواپیمائی را که مخصوص یکملت‌فرانسه می‌باشد از یاد برد .

آنچه مربوط به‌پرواز های سریع ارفرانس‌بین ایران‌وفرانسه میشود باید بگوئیم‌که‌این شرکت‌هواپیمائی درهفته ۸پرواز از تهران به سوی پاریس در قلب اروپا و ٦ پرواز به کشور های خاور دور ترتیب داده است . در ضمن از اول آوریل هفته‌ای دو پرواز بدون توقف از تهران به نیس دارد ، در نتیجه میتواند ازتهران مستقیما بسواحل زیبای مدیترانه برود .

شرکت هواپیمائی ارفرانس در تمام اروپا وسیله‌ای‌راحت ومطمئن برای مسافرت میباشد و همواره با سرویس مجهز خود بمسافران خوش‌آمد میگوید امروزه که مخصوصا با جت های بوئینگ۷۴۷ مجهز شده‌است به پروازهای خود افزوده است و بسرعت اقیانوس اطلس را زیر پا میگذارد بطوری که چنانچه مسافری تهران‌راساعت ۳ترك کند در ساعت ۱۲ نیویورك ساعت ۱۳ شیکاگو ساعت ۱۵ لوس‌آنجلس خواهدبود هواپیمای مختلف ارفرانس میتواند از آنجا او را بدون توقف به مکزیک و ریودوژانیرو یا بوینس‌آیرس برساند. بدون آنکه دهها پرواز دیگر او را در دنیای جدید درنظر بیاوریم .

ارفرانس برای آنکه ضرورت و خوش‌طبعی و ذوقرا باهم بیامیزد در هواپیماهای خود وسائل تفریح مسافران را فراهم آورده است . سینما هنرهفتم حتی به‌طریقه‌سینما اسکوپ در طول سفر مسافران را مشغول میکند، چنانچه شخصی موزیک را ترجیح بدهد باگوشی های مخصوص‌میتواند موزیک‌مورد علاقه خود چه کلاسیکو چه‌مدرن رابشنود ، سفریه خاور دوربیش‌از پیش، مد شده است زیرا اولا جهانگردان مایلند به دوردست‌ها سفر کنند و دیگر آنکه ژاپن یکی از قطبهای اقتصادی و بازرگانی جدید میباشد . چنانچه بازرگان امروزی سالی دویار به‌نیویورك و پاریس‌سفر میکندتاکار های‌اروپائی وامریکائی خود رسیدگی کند ،یک بار هم به‌توکیو میرود تا در باره بالا رفتن نرخ سهامش صحبت کند. ژاپن که امروزه سومین‌قطب بزرگ تجارتی جهان به شمارمی‌رود ، اولین طرف تجارتی ومعامله بازرگانی ایران میباشد .

ساعات پروازیکی‌دیگر ازمشکلات مسافرین است که ارفرانس حل کرده است . چنانچه شخصی ساعت ۱۰ صبح از تهران حرکت کند و ساعت ۳بعداز ظهر به‌مقصد برسد ، یک روزکار و فعالیت ویا مرخصی خود را از دست میدهد، بهترین ساعات سفر شب است . تاصبح شخص در کمال آرامش وبا استراحت کافی ، سرحال ، سرحال بمقصد برسد و بدنبال‌کار خود برود. ارفرانس چنین‌ساعاتی رابرای‌سفر شمادرنظرگرفته است. ولی چنانچه ترجیح میدهید صبح حرکت کنید و در طول راه به استراحت بپردازیدو در تختخواب های راحت‌آن بخوابید میتوانیدبا پرواز مستقیم ساعت ۷و ٤٠ دقیقه صبح از تهران به‌پاریس بروید و هنگام ظهر در فرودگاه اورلی پاریس پیاده شوید ،در هر حال ارفرانس هر نوع ذوق وسلیقه‌ای را در نظر گرفته است .

چنانچه‌میخواهید بگردش‌بپردازید، مسافرت های دسته‌جمعی متعددی ترتیب میدهد وشمارا بکشور های دوردست و ناشناس ، سرزمین هائی‌که دیدارشان‌برایتان آرزوئی بیش نبود میبرد. زیرا ارفرانس خودش افسانه‌ای است و به‌خواب وخیال تمایل دارد ، خواب و خیالی که در هر لحظه بمحقیقت میپیوندد. ارفرانس برروی بالهای نقره‌ای‌هزاران پرنده‌به‌نام‌بوئینگیا کاراول بسوی افقهای دوردست پرواز میکند .

ارفرانس
بزرگترین شبکه هوایمائی جهان
در خدمت شما

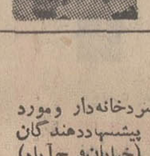

آگهی دعوت

چون حد نصاب سهامداران در جلسه عمومی حاصل نشدلذا با عنایت بمواد ٤٥ و ٧١ و ٧٤ قانون تجارت روز جمعه‌چهاردهم خرداد جاری ساعت پنج بعداز ظهر جلسه‌عمومی‌دردفتر شرکت تشکیل ، طبق برنامه قبلی بحث و تصمیم گرفته خواهد شد .

باغات کوی شاه اهواز

آگهی مناقصه شماره ۱۹

نیروی هوائی شاهنشاهی تعدادی کامیون سردخانه‌دار ومورد نیاز خود راازطریق مناقصه خریداری‌مینماید . پیشنهاددهندگان میتوانندبا مراجعه‌بستاد فرماندهی‌نیروی‌هوائی (خیابان‌فرح‌آباد) و دریافت برك شرائط و مشخصات پیشنهادات خود را برطبق‌مفاد مندرج در برك شرائط تنظیم نموده و تاساعت ۱۲ روز شنبه ۲۹ر۳ر۵۰ بدفتر آجودانی کل‌ستاد فرماندهی تسلیم نمایند .

نیروی‌هوائی‌شاهنشاهی

۱ـ۲ ۱۳۸۵۰ـ۱

در حاشیه سمینار تنظیم خانواده
سخنرانی دکترمحیط درباره سقط جنین

زنان

روشهای متفاوت در مورد سقط جنین

«مسائلی مربوط به‌سقط جنین» موضوع مورد بحث دکتر محیط در سمینار تنظیم خانواده سازمان زنان و وزارت بهداری بود . زیرا وقتی سمیناری بمنظور تنظیم ابعاد خانواده تشکیل‌میشود خواه‌ناخواه مسئله سقط جنین‌نیز بمیان کشیده میشود . موارد سقط جنین عمدی فقط براثر حاملگی ناخواسته و ناتوانی روحی و مادی زن برای پرورش و نگهداری بچه پیش‌می ـ آید واین نکاتی است از مقالەدکتر محیط که با آمارورقامی درسطح جهانی همراه است .

سقط جنین در شهر سانتیاگو با اجرای برنامه بهداشت و تنظیم خانواده از ۵۰ هزار در سال ۵۹ به ۳۵ هزار در سال ۶۶تقلیل یافت .

بین کشور های مختلفجهان از لحاظ قوانین سقط جنین تفاوت بسیاری وجود دارد در بعضی از کشور ها سقط جنین کاملا آزاد است یعنی هر زنی میتواند به بیمارستان مراجعه کرده و فقط بعلت اینکه‌بچه نمیخواهد تقاضای سقط کند که این روش درکشور های اروپای شرقی بیشتر عمومیت دارد .

در شوروی از پانزده سال قبل سقط جنین بر اثر تلفات فاحشو خطرات ناشی ازسقط های جنائی بدست افراد ناوارد و خارج از بیمارستانها آزاد شده است .

در ژاپن تنها کشوری است که مطالعات دقیقی برروی سقط جنین عمدی انجام دادەو نتیجه مطالعات قانونی استکه در سال ۱۹۴۸ در پارلمان ژاپن بنام «قانون حمایت نژاد» تصویب شد و در موارد بیماری زن و شوهر سقط آزاد اعلام گردید .

براساس مطالعات ژاپنی ها ، مادرانی که‌سه سقط عمدی یابیشتر داشته‌اند شانس اینکه جنین رادر حاملگی های بعدی حفظ کنند از دست داده‌اند .

آمار ژاپن نشان میدهد که در مقابل هر۱۰۰۰ زایمان ۶۵۱ سقط قانونی درسال ۱۹۶۱ انجام گرفته است .

برخلاف کشورهای‌اروپای شرقی وژاپن که سقط جنین را بعلت اشکالات اجتماعی‌مجاز شمرده‌اند کشور های اسکاندیناوی سقط را فقط درمواردیکه‌اشکالات اجتماعی توام باعوارض پزشکی ویااشکالات پزشکی بسیار جدی باشد جایز می‌شمارند

درسوئد زنی که مایل باشد بچه خود را سقط کند باید تقاضای خود را کتبا بەشورای بهداشت که از سه طبیب ویک زن تشکیل شده است بدهد . رای این شورا قطعی است .

در بعضی از کشور ها مثل ترکیه ، استرالیا ، ایران واکثر استانهای امریکا سقط جنین‌فقط در مواردی قانونی تلقی میشود که برای نجات‌جان مادر انجام گیرد .

در ایران

براساس مطالعه کارتهای‌بهداشت وتنظیم خانواده استان سیستان و بلوچستان ۸۱ در صد خانم هائیکه بمراکز بهداشت و تنظیم خانواده این استان مراجعه کرده‌اند در گذشته‌اقلایکسقط عمدی‌داشته‌اند.

آمار زایشگاه فرح که سالیانه‌در حدود ۴۰ هزار زایمان‌در آن‌انجام میگیرد حاکی است که در مقابل هر ۱۴زایمان یکنفر بعلت‌عوارض سقطدر بیمارستان بستری میشود و تقریبا از هر۴نفرکه‌سقط میکنند یکنفر عوارض پیدا کرده و به بیمارستان می‌آید .

زنان شهری ، الگوی زنان پراولاد روستائی را پذیرفته‌اند

مسائل و مشکلات ازدیاد نامتناسب جمعیت ایران عنوان بحث دکتر مهدی‌امانی دانشیار دموگرافی و مدیر بخش جمعیت شناسی دانشگاه تهران در سمینار تنظیم خانواده سازمان‌زنان بود که اینک نکاتی چند از آن نقل میشود .

● مهاجرینی که از روستا به شهر می‌آیند در حقیقت مدل باروری زن روستائی را بەشهر منتقل کرده و باعث می‌شوند که جامعه زنان شهرنشین به باروری بیشتری برسند و این انتقال مدل والگو هرساله مساعی بیشتری را برای کنترل باروری زنان در شهر ها ایجاب مینماید .

● پائین بودن میزان سواد بین زنان باعث میشود که اشاعه فکر تنظیم خانواده وفاصله گذاری بین موالید بخصوص درروستاها بسختی انجام پذیرد .

● درصد فعالیت زنان ضعیف‌است بطوریکه‌از سرشماری های ۳۵و ۴۵ برمی‌آید درفاصله دهسال در صد فعالیت زنان از ۹٫۲ به ۱۲٫۶ درصد افزایش داشته‌است.

● از آمار های ایران استنباط میشود که در صد ازدواج نکرده ها در سن ۵۰ سالگی در روستاها . کمتر از شهرو درزنان پائین‌تر از مردان است .

● بطور متوسط تاسن ۴۵ سالگی زن همسردار روستائی و تهران به ترتیب ۸٫۵ و ۶٫۵ طفل زنده بدنیا می‌آورند ودر نتیجه مشاهده میشود که اختلاف تعداد اطفال در روستا و تهران دوطفل است .

● مرگ ومیر عمومی درایران حدود ۱۸ در هزار است درصورتیکه مرگ ومیر اطفال در نواحی روستائی ۱۶۲ در هزار و در نواحی شهری ۱۰۱ در هزار است .

پیراهن وژیله‌ازمدسازان ایتالیائی

پیراهن و ژیله‌ای بفرم کاملا جالب برای روز های گرم تابستان‌از پارچه سفید یا بژ از مدسازان ایتالیائی در اینجا می‌بینید .

بالاتنه پیراهن ۵سانت از حد عادی بلند تراست و یقه بسیار بزرگ چهارگوش که دور آن اریبی از خود پارچه گذاشته شده است پیراهن را زیباتر میکند .

دامن برشی لوزی مانند روی باسن دارد و ۷ پیلی آنرا جالبتر کرده است .

دور ژیله و کمرو بالای پیلی چرخ‌کاری شده است.دامن پیراهن ۵ سانت پائین‌تر از روی زانو است

فال فردا

فروردین ـ افروختن آتش‌حسد ودشمنی در بین دیگران چه سودی‌برای‌شماخواهد داشت .

اردیبهشت ـ یك خبر کوچك که ممکن است بوسیله نامه یا تلفن بشما برسد هیجان و شوری خارج از وصف در شما بر می‌انگیزد .

خرداد ـ برای اینکه زندگی شما به شادمانی‌بگذرداز لحظه‌های زندگی برای سعادت خود استفاده کنید .

تیر ـ ترتیب برنامه های تفریحی وفکرنکردن به چیزهائی‌که باعث‌آزارتان میشود بهترین راه فراموش کردن رنج های زندگی است .

مرداد ـ درخانواده آرامش‌برقرار است سعی کنید از بروز هرگونه بگومگو در خانه جلوگیری نمائید .

شهریور ـ مواظب سلامتی‌خود باشید . استراحت روزانه را با کارکردن زیاد از بین نبرید .

مهر ـ خیرهیجان انگیزی می‌شنوید بطوریکه‌هاله‌ای از خوشبختی و غرور چهره شما را می‌پوشاند.

آبان ـ چشم پوشی از خطای دیگران‌بهترین کاریست که میتوانید بکنید .

آذر ـ روزهای گرم و نشاط‌بخشی درپیش‌دارید. فردا کاری بشما رجوع میکنند در انجام آن لیاقت وبزرگواری نشان دهید .

دی ـ انسان اگر تمام‌افتخارات دنیا را کسب کند ولی قلبا از خودش راضی نباشد هیچ لذتی از زندگی نمی‌برد .

بهمن ـ زندگی را دوست بدارید و به هیچ‌کس اجازه خراب کردن‌اوقات خوشبختی و شادی خود را ندهید .

اسفند ـ روز کاملا آرام و شادی در پیش دارید وضع مادی شما نیز روبه بهبودی میگذارد .

در محافل زنان

درانجمن‌زنان‌روزنامه‌نگار ونویسنده

در این هفته اولین جلسه انجمن زنان روزنامه نگار باشرکت بانوان روزنامه‌نگار و نویسنده و مدیران جراید در باشگاه حزب ایران‌نوین تشکیل شد .

میزبان جلسه خانم اعظم سپهر خادم سرپرست‌ایرانی انجمن زنان روزنامه‌نگار و نویسنده بود .

ریاست این جلسه را خانم دکتر شمس‌الملوك مصاحب بعهده داشت و آقای کاظم مسعودی اولین سخنران آن بود .

دراین جلسه بانوان : بدرالملوك بامداد ، نورالهدی منگنه ، عفت عیدی نوری (الموتی) پوران صارمی ، طاهره اسکندری، زهرانبیل و صدیقه موسوی پیشنهاداتی مطرح کردند و در پایان آن خانم حشمت درویش شعری خواند .

مدیاری زنان ولگرد

«شورای زنان»برای رسیدگی بوضع زنان ولگرد و جلوگیری از ورود زنان جدیدبه قلعه از هفته گذشته فعالیت تازه‌ای راشروع کرد .

دراین برنامه علاوه بر سازمان زنان پایتخت ،وزارت بهداری ،شیر وخورشیدسرخ پلیس و شهرداری شورای زنان را همراهی‌خواهند کرد.

گرانیولیت ـ ماپلکسین ـ جی ام ۶
لمای ساختمان را باداوم‌تر و زیباتر میکند
بلوار الیزابت بین کاخ و پهلوی شماره۲۴ تلفن۴۹۱۶۸

آگهی دعوت مجمع عمومی عادی صاحبان سهام شرکت سهامی شیرو لبنیات پاستوریزه

برطبق ماده ۱۲ اساسنامه بدینوسیله از کلیه صاحبان‌محترم سهام شرکت شیرو لبنیات پاستوریزه کرمانشاه دعوت میشود که ساعت ۱۰ صبح روز پنجشنبه ۲۴ تیرماه ۱۳۵۰ در دفتر مرکزی شرکت واقع در خیابان تخت‌جمشید شماره ۵۹۳حضور بهمرسانند .

شرکت سهامی شیرولبنیات پاستوریزه کرمانشاه مهندس احمد زنگنه

دستور جلسه :

۱ـ استماع گزارش هیئت‌مدیره راجع بطرزکار و عملیات شرکت در سال مالی ۴۹ـ۵۰

۲ـ تصویب‌ترازنامه و سودوزیان سال مالی ۴۹ـ۵۰

۳ـ انتخاب دو نفر بازرس ۱ـ۱۴۴۲۸

از فردا صبح فقط در
سینما پلازا
شورانگیزترین ـ گستاخ ترین و جنجالی ترین ماجرای عشقی زمان ما
مارچلو ماستروپانی ـ فی دانوی

مکانی برای عشق

A PLACE FOR LOVERS
رنگی محصول کمپانی متروگلدوین‌مایر MGM

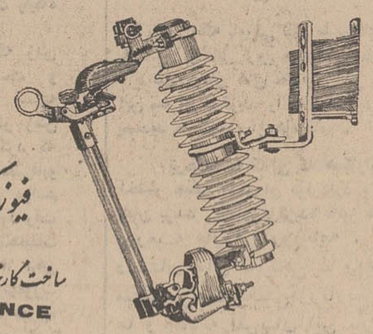
فیوزکت اوت
فشارقوی
ساخت کارخانجات چانس آمریکا
A.B.CHANCE

نماینده انحصاری : شرکت سهامی ابداع
وارد کننده و فروشنده انواع لوازم شبکه های برق
خیابان آریامهر ـ مقابل وصال شیرازی تلفن ۶۳۳۲۳۶ و ۶۳۳۲۳۷
تلگرافی ۷۴۱۸ صندوق پستی : ۱۸۳۵

SAS SAS SAS SAS SAS SAS SAS SAS SAS SAS
آژانس جهانگردی مهاجری وشرکاء
بدوستداران مسافرت دسته‌جمعی برنامه‌های تابستانی خودرا که باسرویس‌های درجه‌یک آماده نموده است تقدیم‌میدارد

تورشماره۱ بنام‌آناکاپری مدت۳۰روز
بازدیداز بارسلون ـ نیس ـ مونت کارلو ـ ژنو ـ شامونی ـ پاریس ـ لندن ـ هامبورگ ـ فرانکفورت ـ رم ـ ناپل ـ کاپری وسورنتو
تاریخهای حرکت ۲ـ۹ـ۱۶ـ۲۳ـ۳۰ تیر و ۶ـ۱۳ مرداد
قیمت ۶۸۰۰۰ ریال

تورشماره۲ بنام کالسکه زرین مدت۳۳روز
بازدیداز فرانکفورت ـ برلین ـ هامبورگ ـ کپنهاگ ـ آمستردام ـ لندن پاریس ـ ژنو ـ رم ـ ناپل ـ کاپری وسورنتو
تاریخهای حرکت ۶ـ۱۳ـ۲۰ـ۲۷ تیرماه ۱۰و۲۴ مرداد
قیمت ۶۹۵۰۰ ریال
خرید در فرانکفورت ـ هامبورگ آمستردام ـ لندن ـ و ـ رم.

تورشماره۳ بنام‌وایکینگ مدت۳۵روز
بازدیداز وین ـ کپنهاگ ـ استکهلم ـ اسلو ـ هامبورگ ـ لندن ـ پاریس ـ رم ـ ناپل ـ کاپری ـ سورنتووآمالفی
تاریخهای حرکت ۲۳ـ۳۰ تیر ۶ـ۱۳ـ۲۰ و ۲۷ مرداد
قیمت ۸۵۰۰۰ ریال

تورشماره۴ خاوردور مدت۲۳روز
بازدیداز بانکوک ـ توکیو ـ هاکونه ـ آتامی ـ کیوتو ـ تایبه ـ هنگ‌کنگ سنگاپور
تاریخ حرکت ۲۱ تیر قیمت ۹۴۰۰۰ ریال

تورشماره۵ بنام کالیفرنیا مدت۴۸و۴۱روز
بازدیداز نیویورک ـ واشنگتن ـ میامی ـ نیواورلئان ـ دالاس ـ لوس آنجلس سانفرانسیسکو ـ لاس وگاس ـ دنور ـ شیکاگو بوفالو ـ آمستردام ـ لندن
تاریخهای حرکت ۹ـ۲۳ ـ تیر و ۲۰ مرداد

تورشماره۶ بنام‌دوردنیا مدت ۴۵روز
بازدیداز بانکوک ـ مانیل ـ هنگ‌کنگ ـ تایبه ـ توکیو ـ هونولولو ـ سانفرانسیسکو ـ لوس‌آنجلس ـ لاس وگاس ـ بوفالو ـ آبشار نیاگارا نیویورک ـ کپنهاگ ـ لندن ـ پاریس ـ میلان ـ رم ـ ناپل ـ پمپی ـ آمالفی ـ سورنتو و کاپری
تاریخهای حرکت ۶و۲۷ تیر و ۱۷ مرداد
قیمت ۱۷۶۰۰۰ ریال
توردوردنیا از چهار نفر به بالا بامختصر تفاوت قیمت راهنمای فارسی زبان دارد

برای علاقمندان ، ترتیب معاینه پزشکی در لندن داده میشود

آژانس جهانگردی مهاجری وشرکاء برای گردشهای دستجمعی دوستان و آشنایانی که تعداد آنان بیش از ۵ نفر باشد تور اختصاصی ترتیب میدهد

تورهای فوق بصورت اقساط نیز قابل پرداخت میباشند

لطفا برای دریافت بروشور وثبت نام به آژانس جهانگردی مهاجری وشرکاء ویا به آژانس خودتان مراجعه فرمائید

آدرس آژانس مهاجری در تهران وشهرستانها
تهران خیابان ویلاشماره۳ تلفن ۸۲۴۰۷۷ ـ ۸۲۴۰۷۶ ـ ۸۲۴۰۷۵ ـ ۸۲۴۰۷۴ مشهد خیابان پهلوی تلفن ۳۹۱۹
اصفهان خیابان چهارباغ پاساژ ایفل تلفن ۸۰۰۵ شیراز خیابان زندو خیابان نمازی تلفن ۶۸۸۳ ـ ۶۹۶۳
آبادان سن‌شاین تلفن ۲۶۸۰ ـ ۲۴۸۰ ـ ۲۵۹۴ اهواز خیابان ششم بهمن تلفن ۲۳۴۴ ـ ۲۸۵۵

شرکت سهامی جیپ
سازنده اتومبیلهای
آریا ـ شاهین
و انواع جیپ

اتومبیل آریا
اتوماتیک
کوپه‌سدان
بانشیشه‌رنگی
ورنگهای زیبای متالیک
گیربکس آریا اتوماتیک تایکسال یا ۸ هزار کیلومتر ضمین میشود

اخبار شهرستانها

نمایندگان اطلاعات

در خدمت مردم

۳۶۰ دهکده، در محاصره سیل قرار گرفت...

از وضع ساکنان دهات سیلزده اطلاع دقیقی بدست نیامده‌است..

هر لحظه بر تعداد قراء سیلزده آذربایجان افزوده میشود

دهها روستای کوچك وبزرك در محال «چاراویماق» آذربایجان شرقی همچنان درمحاصره سیل میباشد و امدادگران جمعیت شیرو خورشید سرخ باهمکاری مقامات و مسئولین مربوطه برای نجات جان هزاران تن ساکنان این مناطق تلاش پیگیری را آغاز کرده‌اند.

آخر وقت دیروز در تبریز اعلام شد: سیل مهیب سیصد و شصت دهکده را در محال «چاراویماق» به محاصره خود درآورده و خطر هزاران نفر را در این ناحیه وسیع تهدید می کند..

امدادگران با همه تلاشی که تاکنون (ساعت ۸ بعدازظهر) بعمل آورده‌اند بعلت قطع راههای ارتباطی موفق به رساندن کمك های اولیه بغالب این نقاط نشده و بهمین جهت از وضع ساکنان نقاط مذکور نیز اطلاع دقیقی بدست نیامده است.

براساس گزارش رسیده دیروز بزرگترین کارخانه پنیرسازی آذربایجان شرقی در روستای (بیك کندی) طعمه سیل شد و خسارات قابل توجهی ببار آمد. روستای خواجه‌شاهی نیز در جریان سیل شدید خسارات زیادی را متحمل شد و زن مجهول‌الهویه‌ای گرفتار امواج گردید.

دیروز آقای اردبیلی مدیر عامل جمعیت شیرو خورشید سرخ تبریز در راس هیاتی به طرف قراء سیلزده عزیمت کرد ولی تا آخر وقت دیروز ازنحوه اقداماتی که بدست آنان انجام شده اطلاعی در دست نیست. اکیپهای امدادی در این مناطق تلاش میکنند تا با ایجاد راه های فرعی ارتباط خود را بانقاط سیلزده برقرار سازند و در این میان مامورین وزارت راه، مامورین انتظامی و سایر مسئولین آنان را یاری میکنند.

خبرنگار ما در تبریز ساعت ۹ بعدازظهر دیروز اسامی تعداد دیگری از قراء سیلزده را به شرح زیر به تهران اطلاع داد: این قراء عبارتست از: بیك قره دارای نود خانوار جمعیت، آغچی‌رود، نیگجه، مفامیر، تارقع، عزیز کندی، پستاندار، بیات، کجاور، لامشان چیبی، ارقنه، گنبد، سلطان کندی، اولقو، شیخ‌بیك، تازه کند، مشکین‌جین، کربالا، قره‌بلاغ، تباغلو، دبیك‌لو، قره‌چای، آغچه کهل، جوریم و چری.

بقرار اطلاع سیل در این مناطق تعداد زیادی احشام را با خود برده و بیشتر خانه ها را ویران ساخته است.

سیل همچنین یکدستگاه اتومبیل شورلت را که متعلق به شخصی بنام حاجی محبوب بود با خودبرد.

مراسم غبارروبی ضریح مطهر حضرت رضا «ع»

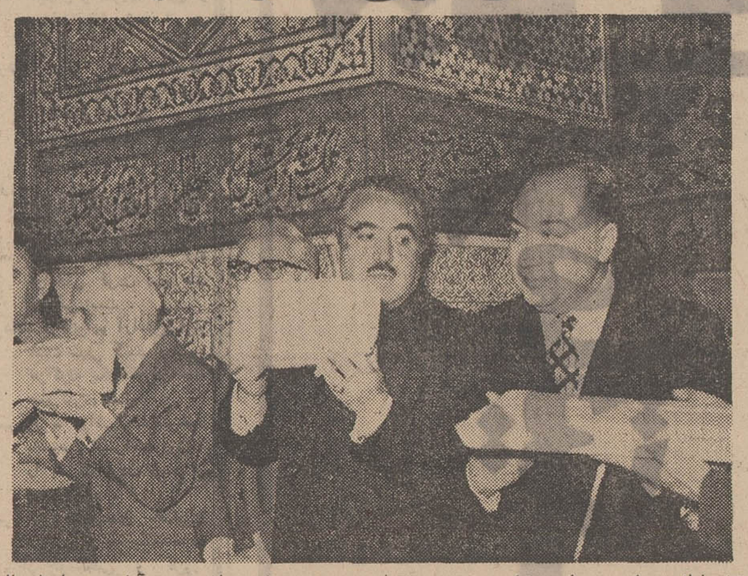

قبلا اطلاع دادیم. مراسم غبار روبی ضریح مطهر حضرت رضا «ع» با حضور آقای پیرنیا نایب‌التولیه آستان قدس رضوی و استاندار خراسان انجام شد.

در این آئین گروهی از روحانیون، آقای دکتر فریار رئیس دانشگاه مشهد و تیمسار سرتیپ بنی‌اعتماد معاون آستانقدس رضوی حضور داشتند.

بنابگزارش خبرنگارما درمشهد: در طول این مراسم آیاتی چند از کلام‌اله مجید تلاوت شد وپس از غبار روبی و شستشوی ضریح مطهر باگلاب، نذورات جمع‌آوری شده در کیسه های مخصوص ریخته شد و به خزانه‌داری آستان قدس رضوی تحویل گردید.

عکس بالا گوشه‌ای از مراسم شکوهمند غبارروبی ضریح مطهر حضرت رضا «ع» را نشان میدهد. آقای پیرنیا نایب‌التولیه آستان قدس رضوی نفر دوم از سمت راست در عکس دیده میشود.

بازدید تحسین برانگیز

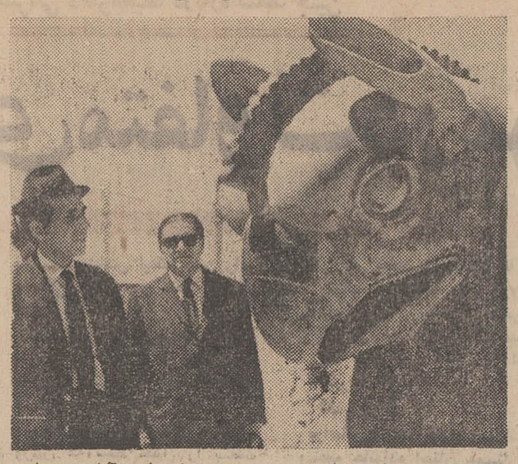

والاحضرت سردار سلطان‌محمود قاضی‌رئیس هواپیمائی‌وجهانگردی افغانستان که به ایران مسافرت کرده است در شیراز از آثار باستانی تخت جمشید دیدن کرد، نقوش جالب و سرستون های زیبای تخت جمشید که نمایشگر، دوران پرشکوه و باعظمت‌سلاطین هخامنشی‌است، توجه والاحضرت سردار سلطان محمود را جلب کرد و شاهزاده افغانی مدتی را به تماشای این آثار پرداخت، آرامگاه های سعدی و حافظ نیز مورد بازدید والاحضرت سردار سلطان محمود قاضی قرارگرفت و ایشان بعد از این بازدید شیرازرا بصوب اصفهان ترك گفتند.

عکس بالا والاحضرت سردار سلطان محمود قاضی را هنگام بازدید آثار پرشکوه وتاریخی‌تخت جمشید نشان میدهد.

یك میلیون و ۸۰۰ هزار نخل در خوزستان سمپاشی شد

یکمیلیون و هشتصد هزار اصله نخل در نخلستان های خرمشهر و آبادان سمپاشی شد.

سمپاشی نخیلات از مدتی پیش آغاز شده بود و دیروز پایان یافت.

خبرنگار ما در اهواز گزارش‌داد: همچنین سمپاشی سیصد و پنجاه هزار نخل در قریه «نهریوسف» خرمشهر آغاز گردید.

کپورچال برق ندارد

اغلب دهات و آبادیهای اطراف کپور چال صاحب‌برق شده‌اند و به وضع آنها توجه‌کافی شده، اما کپورچال در یك وضع استثنائی باقیمانده است، مسئولین برق منطقه‌ای گیلان تاکنون چندین بار به مردم کپورچال وعده مساعد داده‌اند ولی اقدامی‌که باید در جهت‌ایجاد تاسیسات برق در کپورچال معمول گردد بعمل نیامده است، نبودن تاسیسات برق در کپورچال موجب شده که این منطقه آنطور که باید نتواند پیشرفت کند وبسیاری از طرح های عمرانی به سبب نبودن برق بلااجرا مانده است، برق منطقه‌ای گیلان وعده داده بود تا اواخر اردیبهشت ماه نسبت به ایجاد تاسیسات برق در این منطقه اقدام قاطع بعمل آورد، اما این وعده هرگز عملی نشد و وقتی تحقیق بعمل آمد مسئولان برق منطقه‌ای گیلان‌گفتند: پرونده برق کپورچال گم شده‌است! بهرحال برق کپورچال یادر گرو پرونده گمشده است یا طلسم شده! عده‌ای از اهالی کپورچال که بدفتر نمایندگی روزنامه اطلاعات درکپورچال مراجعه کرده بودند پس از اظهار مطالب بالا تقاضا کردند، برق منطقه‌ای گیلان هرچه زودتر نسبت به‌ایجاد تاسیسات برق در منطقه کپورچال اقدام لازم بعمل آورند.

بمنظور پیشگیری از تصادفات و حوادث احتمالی

احشام پراکنده در جاده‌های مازندران جمع آوری میشود...

احشامی که در مسیر جاده های‌شمال جمع‌آوری میشوند، یکبار بااخذ جریمه، به‌صاحبان آنها تحویل داده میشود و برای بار دوم و سوم توسط مامورین شهرداری به نقاط دوردستی منتقل خواهند شد.

بافرا رسیدن فصل تابستان، و کثرت عبور و مرور در طول جاده های‌شمال، برای‌پیشگیری از هرگونه سوانح و تصادفات رانندگی، ناشی از برخورد اتومبیلها با احشام ولگرد، که در جاده های مازندران رها می باشند، جلسه‌ای باحضور آقای محمد ابراهیم‌نبوی فرماندار شهسوار و روسای شهربانی، ژاندارمری، بخشداری و شهرداران و روسای انجمن های تابعه شهسوارتشکیل شد.

در این جلسه برای جمع‌آوری حیوانات اهلی پراکنده درجاده ها تصمیمات کافی گرفته شد، و به کلیه مامورین دستور داده شد که تمام احشام ولگرد، پس‌از جمع‌آوری از جاده ها برای بار اول پس‌از اخذ جریمه از صاحبانشان مسترد شود و اگر این احشام دوباره در جاده پیدایشان شد، وسیله مامورین شهرداری به نقاط دوردستی فرستاده شوند.

در این جلسه پیشنهاد شد: چون در سال های گذشته تصمیماتی نظیراین موارد اتخاذ گردید ولی نتیجه قطعی حاصل نشد، از استاندار مازندران تقاضا شودتا با صدورتصویبنامه قانونی کلیه احشام ولگرد که وسیله شهرداریها جمع‌آوری میشود جزء اموال بی‌صاحب، به نفع شهرداریها ضبط، و برای کار های عمرانی بفروش برسد تا بدین‌طریق از هجوم احشام ولگرد که موجب حوادث پی‌درپی در جاده ها میشوند، جلوگیری شود.

گرگهای گرسنه ۱۸ نفر را مجروح ساختند!

در قراء اطراف آبگرم، روستائیان تن بتن با گرگهای گرسنه می جنگند!

در حومه ایلام وآبگرم همدان

چند شب متوالیست گرگهای گرسنه با حملات پیاپی خودبه روستاهای اطراف آبگرم همدان خواب و آسایش را از ساکنان این مناطق سلب کرده‌اند و مردم برای مبارزه با گرگهای درنده هر شب تا صبح کشیك میدهند!

نیمه شب گذشته چند گرك گرسنه به قراء خرقان شرقی و غربی و قلوعبداله‌خان حمله کردند و پس از مجروح‌ساختن دو تن از ساکنان. این قراء روستای «سگزتاب» رابمحاصره خود درآوردند. در این قریه گرگها با مقاومت شدید مردم روبرو شدند ولی با این وجود به ۹ نفر صدماتی واردآوردند. در حالیکه ساکنان این روستا سرگرم جدال با گرگهای گرسنه بودند جمعی از اهالی قریه «چوزه» نیز همین وضع‌را داشتند و در دهکده «گنبرك» خرقان هم اوضاع بر این منوال بود. در این قریه دو نفر به نامهای شعبان و محمدشاهسون بسختی مجروح شدند و تحت درمان قرار گرفتند.

بهرحال این روزها ساکنان حومه آبگرم برای دستگیری گرگهای گرسنه تلاش دامنه داری‌را آغاز کرده‌اند و گرگها نیز هر روز و شب با حملات پی در پی خود عرصه را بر ساکنان این نواحی تنك ساخته‌اند و میتوان گفت که روستائیان دراین مبارزه تابحال شکست خورده‌اند!

در ایلام

خبرنگار ما در ایلام گزارش داد: یك گرك هار در مراتع بخش ملکشاهی از توابع ایلام به ۵ چوپان بنامهای احمد مشیری، سیف‌اله نجفی، سوخته راز، سیف محمدی و عظیم قیامی حمله کرد و آنهارا مجروح ساخت.

گرك هار پس‌از این جریان متواری شد و مجروحین به بهداری ایلام انتقال یافتند.

آقای علی محمد دورقی بازرگان نیکوکار خرمشهری در مراسم تامین هزینه یکباب مدرسه یادبود جشن های شاهنشاهی گفت:

باگشایش هر دبستان، زندانی بسته میشود

آقای علی محمد دورقی هنگام مصاحبه با خبرنگار اطلاعات. آقای حسن‌دستیاردبیر شورای جشن‌های شاهنشاهی در خرمشهر نیزدرعکس دیده‌میشود.

خرمشهر: آقای علیمحمد دورقی یکی ازبازرگانان‌معروف و خیر خرمشهر باتفاق آقای حسن دستیار دبیر شورای‌جشن های شاهنشاهی خرمشهر در دفتر آقای ایرجی رئیس بانك سپه خرمشهر حضوریافت و ۲۵۰ برك اوراق مدارس یادبود خریداری کرد.

آقای علیمحمد دورقی که از طرف برادران خود آقایان‌حاج محمد، مهدی و منصور دورقی دربانك سپه حاضر شده بودو مخارج یکباب مدرسه‌یادبودرا تامین کرده‌اند ۱۵۰۰ برك‌اوراق رابه‌ترتیب ۵۰۰ برك از بانك ملی، ۵۰۰ برك‌ازبانك‌صادرات ۲۵۰ برك از بانك بیمه ایران‌و ۲۵۰ برك بقیه آنرانیز از بانك سپه شعبه خرمشهر خریداری کرده که‌جمعاسیصد هزارریال بابت ۱۵۰۰ برك اوراق یادبود از چهار بانك ذکر شده تماما پرداخت شده‌است.

آقای ایرجی رئیس بانك سپه خرمشهر هنگام تسلیم ۲۵۰ برك اوراق مدارس یادبود به آقای دورقی برای این بازرگان نیکوکار آرزوی موفقیت کرد این دبستان بنام برادران‌دورقی نامگذاری شد.

آقای دورقی انگیزه خرید اوراق مدارس یادبود را برای خبرنگار ما درخرمشهر اینطور بیان کرد: همانطوری که‌اطلاع دارید ۵۴ هزار دهکده‌روستائی وجود دارد که فقط در حدود ۳۴ هزار از این دهکده ها اتومبیل‌رو میباشد و من آرزو میکنم روزی دراین مملکت امکانات بیشتری فراهم شود که تمام روستا ها اتومبیل‌رو شود تاروستائیان بتوانند از مدارس استفاده کنند از طرفی آرزوی من این است که تمام روستاهای ایران دارای مدرسه شوند چه بسا که همین روستائیان گمنام روزی منشاء خدمات ارزنده‌ای‌برای اب و خاك خود باشند. آقای دورقی اضافه کرد: ابتکار شورای جشنهای شاهنشاهی برای بنیاد ۲۵۰۰ مدرسه در خور تحسین وستایش همگان است و این ضرب‌المثل که باگشایش‌هر مدرسه زندانی بسته میشود، واقعا با ابتکار شورای جشنهای شاهنشاهی ایران بزودی تحقق خواهد یافت.

توضیح

قبلا اطلاع دادیم. کشتی یدك کش شماره ۴۷۷ متعلق به شخصی بنام «کارون» در نزدیکی اسکله گمرك خرمشهر متوقف شد و از جاسازی آن، مقدار زیادی جنس قاچاق بدست آمد.

خبرنگار ما در خرمشهرتوضیح میدهد یدك کش مذکور، به‌آقای «مهدی کارون» تعلق داشته‌است.

واقعه‌ای عجیب در دهکده «پارچی» خوی

شکارچی: آنقدر دنبال شکار دوید تا مرد..!

عده‌ای از چوپانان دهکده‌پارچی، خوی از دور سیاهی تفنگداری‌را دیدند و بخیال اینکه وی سارق مسلح است، شروع به داد وفریاد کرده و تصمیم بدستگیری اوگرفتند اینعده وقتی‌بنزدیکی سیاهی‌رسیدند متوجه شدند که تفنگدار مذکور کدخدای شکارچی دهکده پارچی است، که نقش برزمین شده و زندگی را بدورد گفته است..

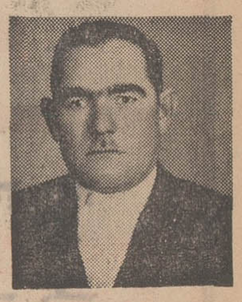

گزارش خبرنگار ما در خوی حاکیست: چند روز پیش آقای مهدی چوپانکرملو، کدخدای قریه پارچی که به گذرگاههای اطراف خوی آشنائی کامل‌داشت، بنابه توصیه‌ی یکی از آشنایانش بقصد شکار بز کوهی به یکی از شکار گاهها رفت.

چند نفر از اهالی، دورا دور دیده بودندکه کدخدا ناگهان با یك بزکوهی و بچه‌اش روبروشده، و برای زنده گرفتن بره کوچك بزکوهی دوان دوان پشت تپه‌ای از نظر ناپدید گردیده بود.

جسد کدخدا را به پارچی‌آوردند، پزشك قانونی پس از معاینه جسد علت مرگ را سکته قلبی تشخیص داده واجازه دفن صادرنمود

سوغات ولایات
هادی خرسندی

سحرخیز باش تا «گوشت روا» باشی!

توضیح از داراب ـ سوغات از رضائیه: اینهم سوغات امروز:

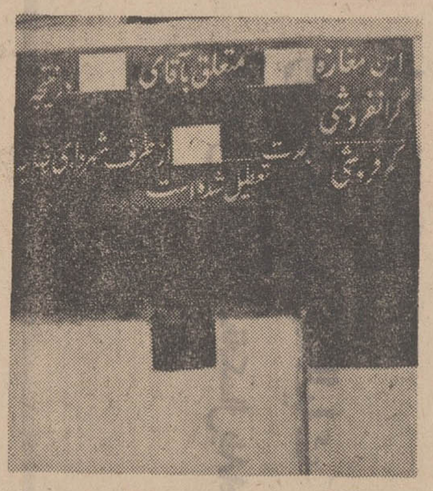

سوغاتچی لازم میداند باطلاع عموم خوانندگان سوغات ولایات در ایران و جهان برساند که سوغات روز ۲۷ر۲ر۵۰ صادره از داراب، مربوط بسال گذشته بوده که متاسفانه در آرشیو سوغاتچی قایم‌شده بوده و اخیرا سر در آورده.

اگر چه سوغاتچی همیشه لباس‌های چند سال‌قبل خود را میپوشد، ولی بهیچوجه عادت ندارد از سوغات های سال‌های قبل استفاده کند. و این سوغات (که در باره بی‌سیم و تلگراف داراب بوده) از دستش دررفته و آمده نشسته توی صفحه وموجب دلگیریهائی شده.

سوغاتچی از اینکه پیشنهاد کرده بود تعدادی‌کبوتر نامه بر در اختیار اهالی قرار گیرد تاتوسط آن ارتباط برقرار کنند، شدیدا پوزش می‌طلبد و پیشنهاد خود را پس میگیرد. چون اولا اشتباه کرده بود ووضع اینطورها هم نیست و دوما اگر هم کبوتر نامه‌بر در اختیار اهالی بگذارند، توی این کمیابی گوشت، اهالی در اسرع وقت سر کبوترها را می‌برند و گوشتشان را میخورند. بنا براین پیشنهاد سوغاتچی از هیچ نظر قابل اجرانیست

باتمام این احوال، سوغاتچی آرزو دارد که در تمام ولایات وضع پست و تلگراف و تلفن یک کمی بهتر شود ضمنا از ولایت داراب هم تکذیب‌هائی در مورد آن‌سوغات رسیده که ای‌کاش نمیرسید

اینهم سوغات امروز:

«این مغازه نانوائی متعلق به آقای حسن اکبری در نتیجه‌کم‌فروشی و گرانفروشی بمدت‌دائم ازطرف‌شهرداری رضائیه تعطیل شده است»!

این تابلوئی است که شهرداری ولایت رضائیه بالای در یک نانوائی نصب کرده و باین ترتیب اهالی را از شر یک گرانفروش راحت فرموده. بازهم اگر مغازه‌دیگری از این کارها بکند، شهرداری بازهم از این تابلوهادارد

تنها ناراحتی اهالی اینست که یکروز شهرداری این تابلوها را بالای تمام مغازه‌ها نصب کند و تنها مغازه‌ی بی‌تابلو خود شهرداری باشد.

تنها ناراحتی دیگر مردم اینست که شهرداری وقتی مغازه‌ای راتعطیل‌می‌کند، در فکر بازکردن‌مغازه جدیدی نیست. بنابراین مشتری مغازه‌های دیگر زیاد میشود و زیاد شدن مشتری هم از لوازم اولیه گرانفروشی و کم فروشی است.

در حال حاضر گوشت ولایات در ساعات اول صبح، نایاب میشود، اهالی باین وضع اعتراض دارند، اما شهرداری میگوید این کار را کرده‌تامردم سحرخیزباشند و همانطور که شاعر فرموده «سحر خیز باش تا کامروا باشی» شهرداری هم میگوید «سحر خیز باش تا گوشت روا باشی»!!

آقای سوغاتچی، با توجه به تمام شدن گوشت در ساعات صبح، بنظر شما آقای شهردار چه باید بکند؟

سوغاتچی ـ باید صبح زود برود گوشت بگیرد.

اژدها

-۳۹۹-

نوشته: احمد احرار

مع‌الوصف میرزاتقی اندیشید پیامی که عباسقلی از اصفهان برای شاه صفی بیاورد و جواب آنرا باصفهان ببرد، اگر از جانب مریم نبوده باشد قطعا مربوط به مریم است. دل بدریا زده‌بامید آنکه حرف تازه تری از زبان عباسقلی بیرون بکشد گفت:

ـ معهذا دانسته‌باش که از ابتدای‌خلقت تا بامروز اساس رقابت و حسادت مابین طایفه نسوان برقرار بوده و مخصوصا اینقبیل مناقشات در میانه مخدرات‌استار سلطنت بیشتر متداول است ... عقیده دارم این‌مباحث را بهتراست به‌خواتین واگذاشت که مابین خودشان حل وفصل کنند. علی‌الخصوص که‌آنها سعی دارند درچنین مناقشات بهانه‌یی جستجو کرده سعایت یکدیگر نزد مرشد کامل ببرند حال‌آنکه خاطر پادشاه رابا چنین‌مطالب مکدر داشتن مطلقا از قاعده مصلحت و صواب بدور است ... الان اردوی‌شاهی فرسخ هااز اصفهان فاصله دارد و چندان معضلات مهمه مملکتی هست که خاطر اشرف را کلا مشغول بدارد. در چنین احوال شایسته نیست اوقات ولینعمت را موقوف به اختلافی کنیم که فی‌المثل در روابط نواب‌مهدعلیا بافلان شاهزاده خانم گرجی بهم میرسد .... نصیحت پدرانه مرا بشنو و حتی اگر وظیفه پیغام رسانی درین‌اموربتو تکلیف شد آنرا از عهده خودساقط کن، خواه این تکلیف از جانب مهدعلیا باشد یا دیگری... ازین بابت هیچ دغدغه در خاطر راه مده و بفرض که در محظور افتادی مرا مطلع‌گردان و مطمئن باش رفع مشکل خواهم کرد .. علی‌العجاله درباب‌قضایای‌جاریه‌تراعقیده‌برچیست؟

میرزا تقی با طرح این سئوال می‌خواست عباسقلی را بحرف بیاورد. عباسقلی نیز از لحن‌کلام وزیر احساس میکرد که او همه چیز را میداند وگمان میبرد شاه صفی‌آن‌معلومات رادردسترس وزیراعظم گذارده است. اماهمین اندیشه اورا به‌تامل وامیداشت که مبادا شاه صفی و اعتمادالدوله در صدد آزمایش وی باشند. بخود گفت آنچه تاکنون زیان برتو رسیده از بی‌بندو باری ولجام گسیختگی زبان بوده است، حال‌آنکه تاکنون کسی را بخاطر نگهداشتن زبان صدمه‌یی نزده‌اند. از همینرو به‌تجاهل ادامه داد و درپاسخ میرزاتقی گفت:

ـ همچنانکه عرض کردم چاکر قورچی بیمقداری بیشتر نیستم و سمت مداخله در هیچ امری زائد بروظایف مقرر ندارم. اگر اصف جاه وزارت‌مابی از غایت زیر دست نوازی، این غلام‌کمترین رالایق نصایح بزرگوارانه تشخیص داده‌اند براستی جای آن دارد که سر فخر و مباهات بر فلک بسایم، منتهی فی‌الحال دغدغه‌یی از باب آن قبیل احوالات دربین نیست و انشاءالله که هرگز حادث نخواهد شد. البته اگر همچو وضعیتی پیدا شد به دو دست توسل در دامان عالیجاه رفعت پایگاه خواهم آویخت!

میرزاتقی دریافت‌که سرو کله زدن با عباسقلی وقت تلف کردن است و چون‌مطمئن شده بود بیش از آنچه دستگیرش شده است چیزی از زبان عباسقلی نخواهد شنید تاکید کرد که مرد جوان از همانجا یکسر به عالی‌قاپو رفته منتظر بایستد. عباسقلی مراسم ادب معمول داشته بدنبال کار خود رفت ومیرزاتقی یکباردیگر آنچه را ازتحقیقات ومطالعات خود عاید کرده بود از ذهن عبورداده نتیجه گرفت‌که مسلما تهمورث خان دختر زیباو نازپرورده خود «مریم» را برای آنکه در سلک جواری حرم شاه صفی درآید روانه اصفهان کرده و مهدعلیا که ازین مقدمه اطلاع یافته بار دیگربه معاندت بامریم برآمده‌است. بدین ترتیب، وزیراعظم توانسته بود قضایا را در ذهن خود ارتباط دهد و برآن بیفزاید که این مداخله بیمورد، کدورت شاه صفی را نسبت به مهدعلیا دوچندان ساخته بهانه‌یی فراهم آورده است تا مهدعلیا را در معرض خطری جدی قرار دهد.

«اژدها» به پایان میرسد

این‌آخرین صفحات داستان «اژدها»ست‌که در پاورقی اطلاعات میخوانید. براین پاورقی بزودی نقطه پایان میگذاریم‌و تا وقتی نویسنده «اژدها» داستان تازه‌یی را آغاز کند، مطابق مرسوم ترجمه یکی‌از تازه‌ترین‌وجالبترین رمان‌های خارجی را بصورت پاورقی منتشر میکنیم.

برای آنکه پاورقی تازه ما بمعنای کلمه یک داستان برگزیده باشد، باسه تن از قابل ترین مترجمان «اطلاعات» قرار گذاشته بودیم از میان تازه ترین رمان های خارجی یکی را انتخاب و ترجمه کنند و آنگاه این سه اثر برگزیده را به هیئتی بدهیم و هرکدام را که هیئت‌مشاوران پسندید جایگزین «اژدها» کنیم.

ترجمه سه کتابی که همکاران ما انتخاب کرده‌اند هم‌اکنون در اختیار هیئت مشاوران قراردارد و پیش از آنکه پاورقی «اژدها» به پایان برسد. رمان برگزیده مانیز معین خواهد شد.

درزمینه پاورقی روزنامه، ما به تجربه دریافته‌ایم که داستان های تاریخی ـ وبخصوص داستانهایی که بر مبنای‌حوادث‌شگفتی‌آور تاریخ ایران‌وسرگذشت‌شخصیت ها و حادثه آفرینان این تاریخ‌پرماجری نوشته شود ـ دربین خوانندگان مطبوعات فارسی علاقمندان بیشتری دارد. بهمین ملاحظه فرصتی راکه درین فاصله، تاخاتمه رمان برگزیده خارجی درین ستون، دست خواهد داد مغتنم میشمریم برای اماده ساختن یك داستان تاریخی تازه. داستانی که یقین داریم همانند «اژدها» از توجه‌و علاقه‌خاص‌خوانندگان مشکل‌پسندما برخوردارخواهدشد

آگهی مزایده شماره ۳۷۶

شرکت ملی نفت ایران تعداد ۲۶ دستگاه انواع تومبیل‌مستعمل ـ ۴ دستگاه تریلر مستعمل‌و ۸ دستگاه موتورسیکلت مستعمل موجود در انبار های بازرگانی ری‌را به وضع موجود و در هشت گروه‌مجزا از طریق مزایده عمومی بفروش میرساند.

۱ـ علاقمندان میتوانند برای دریافت‌مشخصات‌و شرایط شرکت در مزایده در تهران به‌اطاق ۱۲۲۵ طبقه ۱۲ اداره‌مرکزی شرکت ملی نفت واقع در خیابان تخت جمشید مراجعه نمائید.

۲ـ پیشنهاددهندگان میتوانند قبل از تسلیم پیشنهاد از ساعت ۸ صبح‌الی ۱۲ ظهر روز های شنبه ۱۵ر۳ر۱۳۵۰ و یکشنبه ۱۶ر۳ر۵۰ و دوشنبه ۱۷ر۳ر۱۳۵۰ درانبار نامبرده‌حضوریافته ودستگاههای موردمزایده‌را رویت‌نمایند ضمناپیشنهاد خود را برای یك یاهر چند گروه که‌مایل باشد تنظیم و تسلیم نمایند.

۳ـ سپرده شرکت در مزایده برابر مبلغ ذکر شده درمقابل‌هرگروه‌در برك مشخصات و شرایط شرکت در مزایده میباشد که بایستی بصورت وجه نقد ویا تضمین نامه بانکی مورد قبول شرکت که ۶۰ روزاز آخرین‌مهلت قبول پیشنهادات معتبر باشدضمیمه پیشنهاد گردد.

۴ـ پیشنهادات تا آخر وقت اداری‌روز شنبه ۲۲ر۳ر۱۳۵۰ پذیرفته شده و در ساعت ۹ صبح‌روزیکشنبه ۲۳ر۳ر۱۳۵۰ مرکزی طبقه‌دهم بازو قرائت‌خواهد شد. در کمیسیون معاملات واقع در ساختمان حضور پیشنهاددهندگان‌ویا نمایندگان جلسه مذکور آزاد است. آنها با در دست داشتن معرفی نامه در شرکت در رد ویا قبول یك یا کلیه پیشنهادات واصله بدون آنکه محتاج به ذکر دلیل باشد مختار است.

آ ـ ۱۳۲۸۴ ۱ـ۲

دیداری از شهرهای ایران

نیروی برق کشور بایک‌شبکه سراسری بهم می‌پیوندد

تولید سالانه برق کشور پنج میلیارد کیلووات ساعت میشود

امروز ، در هشتمین گزارش فرستاده‌مخصوص اطلاعات به‌خوزستان گفتاری داریم درزمینه برق حاصل از سدهای کشورو ایجاد شبکه سراسری برق‌ایران‌ونیروی برقی که‌درسال ۴۹ درکشور ایجادشده‌است.

خوزستان در عصر انقلاب صنعتی

عملیات مربوط به ایجاد و اتصال شبکه برق سراسری ایران با سرعت در دست اجرا است وتاپایان برنامه پنجم‌عمرانی نیروی برق حاصل از سد های کشور بوسیله‌خطوط انتقال‌نیرو بیکدیگر متصل خواهد شد ، هم‌اکنون استان‌های مازندران، گیلان ، تهران ، لرستان ، کرمانشاهان ، همدان‌وخوزستان به شبکه برق سراسری متصل شده‌اند و پیش بینی میشود تا پایان برنامه‌چهارم آبادانی‌کشور استان های آذربایجان شرقی آذربایجان غربی و اصفهان نیز به شبکه برق سراسری کشور بپیوندند .

طبق پروژه‌های پیش‌بینی شده با اتمام چندین سد عظیم که‌در دست‌ساختمان است وطرح‌هائی که در برنامه عمرانی پنجم اجرا خواهد شد استان‌های خراسان، فارس و کرمان نیز در حوزه شبکه برق‌سراسری قرارخواهد گرفت .

تا پایان برنامه عمرانی چهارم جمعا هشت‌سدمورد بهره‌برداری قرار خواهد گرفت که‌نیروی برق حاصل‌از مجموع آنهارقمی معادل ۳٫۱ میلیارد کیلووات ساعت در سال است . جمع کل برق تولیدی بوسیله تاسیسات تولیدی وزارت اب و برق در سال ۱۳۴۹ قریب ـ

۴٫۲۴۲٫۰۰۰٫۰۰۰ کیلووات ساعت‌بوده که از این مقدار ۱٫۶۶۷٫۸۱۴٫۰۰۰ کیلووات ساعت آن انرژی حاصل از سد های محمد رضاشاه پهلوی ، امیر کبیر ،شهبانوفرح ،فرحناز پهلوی و شاه‌عباس کبیر بوده است .

هم‌اکنون ساختمان سد های ارس ، شاهپور اول و کورش کبیر رو باتمام است‌و پیش‌بینی میشود که نیروی برق حاصل‌از این سدهانیزبطور متوسط‌برابر ۱۴۷ میلیون کیلووات ساعت در ساعت در سال باشد .

بدین‌ترتیب تاپایان کارساختمانی این‌سه سد جمع کل تولید سالیانه برق‌کشوربوسیله سدها به بیش ازدو میلیارد کیلووات ساعت افزایش خواهد یافت و با در نظرگرفتن ساختمان سدهائی چون سد رضاشاه کبیر و چند سد دیگر در منطقه خوزستان این رقم به ۵ میلیارد کیلووات ساعت خواهد رسید .

شبکه سراسری

یکی از هدف‌های‌اصلی وزارت آب و برق انجام پروژه برق سراسری کشور است با توجه به نیروی‌برق حاصل از سدهای کشور که از منتهی‌الیه مناطق شمالی کشور تا نواحی جنوبی ایران ساخته شده‌و یا در دست ساختمان است، انجام این‌طرح تقریبا بدون هیچ مانعی صورت خواهد گرفت‌همانطور که ذکر شد هم‌اکنون اتصال قسمتی از شبکه سراسری برق کشور باتمام رسیده و نیروی حاصل از سد محمدرضاشاه به تهران و از تهران به گرگان انتقال یافته و به تدریج به استان خراسان ، گیلان و آذربایجان متصل خواهد شد .

از مزایای‌طرح سراسری‌شدن شبکه برق کشور یکی سهولت انتقال و توزیع یکنواخت ان بین کلیه شهر ها و حتی روستاهاست درسیستم‌سراسری شبکه برق تعادل و هماهنگی انتقال برق به کلیه نقاط‌کشور میسر خواهدبودوبعلاوه چنانچه در یکی از توربین هانقائصی بروز کند کمبود انرژی‌بوسیله توربین ها وسدهای دیگرجبران خواهد شد .

صنایع

یکی از نیازمندیهای اساسی کارخنجت وتاسیسات صنعتی، برق فراوان و ارزان است به همین جهت وزارت اب و برق در امر توسعه و تولیدبیشتربرق بمنظور بهره برداری از کارخانجات صنعتی تامین این نیازمندیها رامورد نظر قرارداده و اتصال شبکه سراسری برق در اجرای‌این‌هدف سهم‌عمده‌ای داشته است . تعادل وهماهنگی بین نیروی برق حاصل از سد های کشور این‌امکان‌را بوجود آورده است تا در هر نقطه از ایران منابع و معادن و یا کارخانجات باشد در اسرع‌وقت بتوان نیروی برق مورد نیاز را تامین نمود . وبعلاوه درشهرها

بقیه در صفحه ۱۴

پست‌فشارقوی جهت‌انتقال برق‌سراسری‌کشور در محل سد محمدرضاشاه پهلوی ،

اختصاصی اطلاعات

کشاورزی نه‌تنها محصولات گرانبهائی‌عاید ایران میکند بلکه زندگانی ما را کیفیتی‌مخصوص می‌بخشد . زیراباوجود ذخائر نفتی ومنابع طبیعی دیگرقسمت اعظم ثروت کشور در دست خودمردم وبویژه دهقانان وروستائیان ماست.

افراد با همت وپشتکار ایران نیز از میان‌دهقانان برخاسته ونیروی تولیدوآداب‌و رسوم‌آنهابطرز زندگانی ماروح‌وامتیازی دیگربخشیده‌است .

(ازفرمایشات شاهنشاه آریامهر)

کورش KOUROSH

دعوت از تولید کنندگان محترم پوشاک زیرورو

«زنانه ، مردانه وبچگانه»

مدیریت تشکیلات وبازرگانی «کورش» ازعموم تولیدکنندگان محترم پوشاک زیرورودی زنانه ، مردانه وبچگانه دعوت مینماید تا درساعات اداری روزهای معمولی به قسمت بازرگانی فروشگاه بزرگ «کورش» مراجعه فرمایند .

امید فراوان دارد بدینوسیله بتواند همکاری مداوم آینده را پی ریزی نماید .

آدرس : خیابان پهلوی روبروی زرتشت جنب پمپ بنزین

ساعات کار: از ۸½ صبح تا ۱ بعدازظهر ۲ تا ۵ بعدازظهر

اروپا ORIENT آمریکا

با برنامه‌های جالب، متنوع ومطمئن اوریانت در تابستان ۱۳۵۰ از دوقاره بزرگ جهان دیدن کنید

PAN AM

EUROPE

برنامه‌های اروپا

AMERICA

Alitalia

تور کاپری ـ تاریخ حرکت ۱۶ تیر ماه ـ	۳۵ روز بازید از شهرهای	آتن ،ونیز ، وین ، برلین ، آمستردام ، لندن ، پاریس ، ژنو ، بارسلون ، رم ،ناپل ، کاپری ، سورنتو
تورموناکو ـ تاریخ حرکت ۲۵ تیر ماه ـ	۴۴ روز بازدید از شهرهای	استامبول ، ونیز ، وین ، هامبورك ، کپنهاك ، لندن ، پاریس ، ژنو ، مادرید ، نیس ، مونت‌کارلو ، رم ،ناپل ، کاپری ، پمپی .
تور برلین ـ تاریخ حرکت ۲ مردادماه ـ	۳۲ روزه بازدید از شهرهای	آتن ، ونیز ، وین ، برلین، لندن ، پاریس ، ژنو ، بارسلون، رم، ناپل‌ـکاپری ،سورنتو، آمالفی .
تورمونت‌کارلو ـ تاریخ حرکت ۱۰ مردادِ ماه ـ	۴۲ روزه بازدیداز شهر های	استامبول ،ونیز،ناپل ،کاپری، سورنتو ، رم ، وین ، هامبورك ، کپنهاك ، لندن ، پاریس ، ژنو ، مادرید نیس ، مونت‌کارلو .
تور ایفل ـ تاریخ حرکت ۱۶ مرداد ماه ـ	۳۲ روزه بازدید از شهر های	استامبول ، وین ، هامبورك ، لندن ، پاریس ، ژنو ، بارسلون ،نیس ، مونت‌کارلو ، رم ، ناپل ،کاپری ، سورنتو .
تور فلامینگو ـ تاریخ‌حرکت ۳۱ مردادماه ـ	۳۰ روزه بازدید از شهر های	رم، ناپل، کاپری، سورنتو، وین ، هامبورك ، لندن ،هامبورك ، لندن ، پاریس ، ژنو ، بارسلون ، نیس ، مونت کارلو ، استامبول .
تور زمینی ـ تاریخ حرکت اول تیر ماه ـ	۴۷ روزه بازدید از کشورهای	ترکیه ، بلغارستان ، یوگسلاوی ، اطریش ، آلمان ، بلژیك ،انگلستان ، فرانسه، ایتالیا ، سویس ، موناکو ، مونت‌کارلو .

برنامه‌های امریکای شمالی و کانادا

SWISSAIR Lufthansa AIR FRANCE BOAC

تورآزادی شماره ۳ تاریخ حرکت ۸ تیرماه ـ	۴۱ روزه بازدیداز شهرهای	نیویورك ،بوفالو(آبشار نیاگارا) ، مونترال ، شیکاگو ، سانفرانسیسکو ، لوس آنجلس (هالیوود) لاس‌وگاس ، دالاس ، واشنگتن ،میامی بیچ ،لندن
تورآزادی شماره ۴ تاریخ حرکت ۳۰ تیرماه ـ	۳۸ روزه بازدید از شهرهای	نیویورك ،بوفالو (آبشار نیاگارا) ،مونترال، شیکاگو، سانفرانسیسکو، لوس‌آنجلس، (هالیوود) لاس‌وگاس ، واشنگتن .
تورآزادی شماره ۵ تاریخ حرکت ۹ مردادماه ـ	۲۸ روزه بازدید از شهرهای	واشنگتن ، لاس‌وگاس ، لوس آنجلس (هالیورد) سانفرانسیسکو ، شیکاگو ، مونترال ، بوفالو (آبشار نیاگارا) نیویورك .
تورآزادی شماره ۶ تاریخ حرکت ۲۵ مردادماه	۲۳ روزه بازدید از شهرهای	نیویورك ،بوفالو (آبشار نیاگارا) شیکاگو ، سانفرانسیسکو ، لوس آنجلس (هالیورد) لاس‌وگاس ، واشنگتن .

لطفا برای کسب اطلاعات بیشتر و دریافت برنامه‌های تنظیم‌شده‌بدفترمرکزی‌سازمان اوریانت خیابان ویلای شمالی ۳۳۹ الی ۳۴۵ مراجعه فرمائید
تلفن های اطلاعات و ذخیره جا ۲۹ـ۲۸ ـ ۸۲۷۰۲۷

نماینده تهران ـ آژانس مسافرتی کارنا ـ خیابان ویلاشماره ۳۲ تلفن‌های ۶۶۱۶۱۶ـ۴۴۷۹۵

شرایط : کلیه تورها شامل خدمات و سرویسهای زیر میباشد ۱ـ بلیط هواپیمای جت در تمام مسیر مسافرت ـ ۲ـ انتقال از فرودگاه ها به هتلها و بالعکس با اتوکار لوکس ۳ـ اقامت در هتلهای درجه یك ۴ـ صرف صبحانه درتمام مدت‌مسافرت و ناهار ۵ـ گردش و سیاحت در شهر ها ۶ـ ورودیه موزه ها وآثار باستانی ۷ـ باربری و عوارض فرودگاهها ۸ـ در معیت راهنمای فارسی زبان .

توجه : هزینه تورهای ذکر شده‌فوق قابل پرداخت باقساط‌طولانی‌میباشد ـ آخرین فرصت جهت ثبت نام تورهای سازمان توریستی اوریانت ۱۵ روز قبل از حرکت هر تور میباشد.

نمایندگان اوریانت ـ مشهد خیابان بهار شماره ۲۴۷۱ تلفن ۴۸۱۰ رشت مقابل پارك فرح تلفن ۷۵۸۷ اصفهان ـ چهار باغ ـ پاساژ ایفل تلفن ۸۰۰۵ ـ شیراز خیابان زند ـ خیابان شاهپور ـ شماره ۶ تلفن ۵۷۵۱

۱۰۰ هزار تومان برای تحصیلات دانشگاهی

● پیر مرد مجرد ۷۲ ساله‌ای با پنجاه هزار تومان پول نقد ● قهرمان شانسی که داماد میشود

بانو شوکت شکوری پرتوی خانه‌دار ساکن‌تبریز برنده جایزه یك میلیون ریالی بلیطهای اعانه ملی سری ۱۰۶۵

آقای یوسف باکوسی حلبی‌ساز ساکن رضائیه برنده جایزه‌پانصد هزار ریالی بلیطهای اعانه ملی سری ۱۰۶۵

جایزه ممتاز صد هزار تومانی بلیط های اعانه ملی سری ۱۰۶۵ ، نصیب بانو شوکت شکوری پرتوی خانه‌دار ساکن تبریز شد، بانو شوکت میگفت:

ـ من و شوهرم که نانوا می باشد ، علاقه فوق‌العاده‌ای داریم‌که ۸ فرزندمان بتحصیلات عالیه بپردازند و با تیتر «دکتر» و «مهندس» وارد جامعه شوند، خوشبختانه از برکت خرید بلیط اعانه ملی ، هزینه تحصیلات آنها فراهم شد و من صد هزار تومانی که‌بدست آورده‌ام ، برای تحصیلات‌آنها اختصاص خواهم داد .

شانس در ۷۲ سالگی

آقای یوسف باکوسی پیشه‌ور ساکن رضائیه‌که ۷۲ سال‌دارد، جایزه ۵۰ هزارتومانی (مشابه جایزه ممتاز) رابدست آورد، آقای یوسف باکوسی که تنها زندگی میکند ، با این پول‌خانه کوچکی برای خویش خریداری میکند و کار و کسبش را که «چراغسازی» است ، توسعه خواهد داد .

قهرمان شانسی که داماد می‌شود

آقای داود سلطانی جعفرلو ، پیشه‌ور ساکن تهران که هر هفته بطور منظم و مرتب چند بلیط اعانه ملی خریداری می کند ، علاوه بربردن یك جایزه هفت هزار تومانی ، قهرمان شانس شد و یکدستگاه پیکان ۵۰ نیز تحویل گرفت ، این برنده بلند اقبال که سال‌گذشته نیز با شرکت یکی از دوستانش برنده یك‌جایزه ده‌هزارتومانی شده بود ، میگفت : از جایزه نقدی برای تهیه وسایل ازدواج استفاده میکنم و باپیکان به ماه عسل میروم تا به معنای واقعی از برکت بلیط های اعانه ملی خوشبخت شده باشم .

آقای داود سلطانی جعفرلو صفحه فروش ساکن تهران علاوه بر دریافت یکی از جوایز ۷هزار تومانی بلیطهای اعانه ملی قهرمان شانس شد و یکدستگاه پیکان۵۰ نیز تحویل گرفت .

برندگان ۱۰ هزار تومانی

از راست بچپ خانمهاوآقایان: ایراندخت رستمی خانه‌دار ساکن زاهدان ـ محمد سلطانی افسر بازنشسته ارتش ساکن شیراز ـ محمد رضا اکبری مقدم راننده ساکن مراغه ـ محمد مهدی علی جدالی کارمند ساکن لاهیجان ـ هوشنگ خباز دبیر ساکن نکا ـ رحمت‌الله اکبری پیشه‌ور ساکن لاهیجان ـ محمد صادق مداحی استوار بازنشسته ارتش ساکن اهواز (شرکتی) ـ باباعدیلی فروشنده مطبوعات ساکن تهران ـ غلامعلی‌ربیعی راننده ساکن‌تهران ـ حسینعلی صادقی قصاب ساکن تهران ـ فتح‌الله رسولی خیاط ساکن اهواز(شرکتی)ـ علی‌محمدی ارانی کارگر ساکن آبادان ـ خسرو بایری‌کارمندساکن‌چالوس ـ علینقی میرفخرائی دانشجو ساکن تهران .

برندگان ۷ هزار تومانی

از راست بچپ خانمهاوآقایان: پروین‌دخت فخرائی آموزگارساکن کرج ـ نورمکی‌کارمند ساکن‌تهران حبیب‌الله نیکزاد پیشه‌ور ساکن تهران (شرکتی) ـ سیف‌الله آذر خرداد کارگر ساکن تهران ـ ابراهیم منتظر راننده ساکن تهران (شرکتی) ـ علی اکبر حجازی پیشه‌ور ساکن تهران (شرکتی)ـ حسین خدابخش راننده ساکن تهران (شرکتی) ـ حسن دانشمند فرشفروش ساکن تهران ـ داود سلطانی پیشه‌ور ساکن تهران ـ محرم گرامی‌قصاب ساکن تهران ـ محمد رنجبر آذر خسروشاهی فروشنده مطبوعات ساکن تبریز ـ محمدعلی‌جهانبازی پیشه‌ور ساکن زیرآب ـ محمد ضرغامی کارمند ساکن تهران .

برندگان ۶ هزار تومانی

از راست بچپ خانمهاوآقایان: فرنگیس صداقت کیش خانه‌دار ساکن گرگان ـ ابوالحسن محمد علیزاده پیشه‌ور ساکن رشت ـ ضیاءمتکلمی راننده‌ساکن‌لاهیجان ـ عیسی نوریان کارگر ساکن‌تهران ـ محمد علی قلی‌پور پیشه‌ور ساکن بجنورد ـ سیدمحمودمداحی‌پیشه‌ور ساکن تهران ـ شفیع قدس‌مانی کارمند ساکن تهران .

برندگان ۵ هزار تومانی

از چپ براست آقایان : احمد یوسفی دلوئی دانش آموز ساکن مشهد ـ محمد حسن قلبه دزفولی کارمند ساکن دزفول ـ غلامرضا توکلی گنگیرساز ساکن اهواز ـ ابراهیم شفیعی زاده پیشه‌ور ساکن تهران .
عباس الطاقی کارمند ساکن تهران ـ مسعود سلیمانپور کارمند ساکن اصفهان ـ حسن پیشکاری کارگر ساکن تهران (شرکتی) ـ محمد عبدالله‌پور کارمند ساکن تهران (شرکتی) ـ شهباز شهبازی کارگر ساکن تهران ـ احمد صوفیافیان قناد ساکن تهران .

توراپستگواستیل کوریپوریشن مقیم لوکزامبورگ

صاحب اختراع راجع به «میله های استحکامی جهت بتون»که در ایران تحت شماره ۶۰۹۹ به ثبت رسیده است اجازه بهره‌برداری از اختراع مزبور را باشخاص ذینفع عرضه مینماید . برای کسب اطلاع بیشتر بدفتر حقوقی ر. ـ آقابابیان و همکاران خیابان شاه کوچه نوبهار شماره ۱۸ مراجعه شود .
آ ـ ۱۴۴۳۴

شرکت ملی نفت ایران

آگهی مزایده شماره ۱۳۸

شرکت ملی نفت ایران یك فروند قایق موتوری بنام زرفیاب ، ۱۹ دستگاه مخزن های مختلف واسقاط ، دودستگاه فرانوائی و متعلقات آن ، ۲۵ دستگاه آتش خاموش‌کن ودرحدود ۳ تن ورق نبشی آلومینیومی وقطعات کارخانه یخسازی و تعدادی میزوصندلی و یخچال که کلیه‌مستعمل و اسقاط ، ۱۱دستگاه تراکتور کاتر پیلار اسقاط ، ۱۲دستگاه سیمان مخلوط کن‌اسقاط ، در حدود ۵۰ تن لوله های‌خرطومی اسقاط ، در حدود ۵۰ تن لاستیکهای‌روئی اسقاط ، ۵۰۰ عدد سیلندرگاز ، یکدستگاه جرثقیل برقی با ژنراتور وریلهای‌مربوط ، یکدستگاه انبار فلزی ، ۳۵۸ عدد مولدبرق والکتروموتور وتلمبه های مختلف آب و گازوبخاراسقاط واقع دراسکله شماره ۸ آبادان ، انبار نفت کوربوارده آبادان ، انبارنفت خرمشهر ، جزیره خارك ، انبار شماره ۲و۳ آبادان ، انباربهارابادان ، خرمکوشك اهوازو محوطه فرودگاه هلیکوپتر اهوازرابه وضع‌موجود در ۱۱ گروه مجزا از طریق مزایده عمومی به فروش میرساند .

۱ـ علاقمندان می‌توانند برای دریافت برگ مشخصات وشرایط ، شرکت در مزایده در تهران به اطاق‌شماره ۱۲۲۵ طبقه‌دوازدهم اداره مرکزی شرکت واقع در خیابان‌تخت‌جمشید و یا در خرمشهر به‌اداره اجناس مازادجنوب و در جزیره خارك به‌اداره‌انبار های‌شرکت سهامی اکتشاف و تولید نفت ایران مراجعه نمایند.

۲ـ پیشنهاد دهندگان می‌توانند قبل‌ازتسلیم پیشنهاد از ساعت ۹ بامداد الی ۱۲ روز های ۱ر۴ر۱۳۵۰ و ۲ر۴ر۱۳۵۰ و ۳ر۴ر۱۳۵۰ درانبارهای‌مازادآبادان ، اهواز و جزیره خارك حضوریافته وباتفاق نماینده‌اداره اجناس مازاد جنوب اجناس مورد مزایده را رویت نمایند.

۳ـ سپرده شرکت در مزایده طبق مبلغ ذکرشده در مقابل‌هر گروه در برگ مشخصات وشرایط‌شرکت در مزایده می باشد که میباید یا به صورت وجه نقد بصندوق حسابداری شرکت در تهران یا آبادان تسلیم گردیده و رسید آن ضمیمه پیشنهاد گردد و یا به صورت تضمین نامه بانکی مورد قبول شرکت که برای هرگروه بطور جداگانه تنظیم گردیده‌و ۶۰ روز از تاریخ مهات‌قبول پیشنهاد معتبر بوده‌ضمیما پیشنهادگردد .

۴ـ پیشنهادات درروز سه شنبه ۸ر۴ر۱۳۵۰ تاساعت ۱۲ ظهر دردفتر قسمت بازرگانی طبقه ۱۱ اطاق ۱۱۰۷ در تهران وتاساعت ۱ بعدازظهر همان روز در اداره اجناس مازاد جنوب‌در خرمشهر پذیرفته ودرساعت۹ صبح‌روزپنجشنبه ۱۰ر۴ر۱۳۵۰ درکمیسیون معاملات‌واقع در طبقه ۱۰ اداره‌مرکزی‌شرکت در تهران بازو قرائت‌خواهد شد.

۵ـ شرکت در رد یا قبول یك یا کلیه‌پیشنهادات واصله بدون آنکه محتاج بذکر دلیل باشد مختار خواهدبود .

حضور پیشنهاد دهندگان و یانمایندگان آنها با در دست داشتن معرفی نامه در جلسه قرائت پیشنهادات آزاداست .
آ ـ ۱۴۴۰۶ ۱ ـ ۲

آگهی دعوت مجمع عمومی

شرکت سهامی کبریت‌سازی ممتاز ار عموم دارندگان‌سهام شرکت سهامی کبریت سازی ممتاز دعوت مینماید ساعت نه صبح روز پنجشنبه ۲۷ خرداد ماه ۱۳۵۰ در جلسه مجمع عمومی که در مرکز شرکت تشکیل خواهد شد حضوربهمرسانند.

دستور جلسه :

۱ـ استماع گزارش هیئت مدیره و بازرس .
۲ـ تصویب‌ترازنامه عمل کرد سال ۱۳۴۹ شرکت
۳ـ تعیین بازرس .

شرکت سهامی کبریت‌سازی ممتاز
آ ـ ۶۸۷۳

آگهی مناقصه خرید چهارصدتن یونجه

موسسه سرم و واکسن سازی رازی ـ حصارك واقع در ۵۰ کیلومتری جاده تهران ـ قزوین مقدار ـ چهارصد تن یونجه کاملا خشك مرغوب محصول سال ۱۳۵۰ مورد مصرف‌دامهای، خود را از طریق مناقصه طبق آئین‌نامه معاملات دولتی خریداری مینماید ، داوطلبان شرکت در مناقصه میتوانند برك شرایط معامله را از دبیرخانه موسسه در حصارك و یا دفتر مرکزی موسسه واقع در وزارت کشاورزی ـ بلوار الیزابت دریافت و پیشنهاد های خود را تاساعت ۱۰ صبح روزچهارشنبه نهم تیرماه ۱۳۵۰ بدبیرخانه موسسه در حصارك تسلیم و رسید اخذنمایند. پیشنهاد های رسیده در همان روز و ساعت در دفتر اداره حسابداری موسسه باز و قرائت خواهد شد ، حضورپیشنهاد دهندگان در جلسه مناقصه آزاد است . به پیشنهاد های‌مشروط و مبهم و فاقد سپرده و همچنین به پیشنهاد هائی که بعد ازموعد مقرر برسد ترتیب‌اثر داده نخواهد شد موسسه رازی در رد یا قبول یك یا کلیه پیشنهادات مختار است . م‌الف ۳۰۳۷
موسسه رازی ـ حصارك
۱ـ۸ـ۱۴۵۴۸ ۱ـ۲

آگهی مناقصه شماره ۲۱۸ر۵۰

راه‌آهن دولتی ایران یکدستگاه ماشین تسمه‌بندی تراورس مورد نیازرا برطبق مشخصات وشرایط واوراق مربوطه می‌انداف یکی از بنادر ایران (خرمشهر یا شاهپور) یا مرز جلفای ایران یا راه آهن ایران ترکیه از طریق مناقصه خریداری می نماید .داوطلبان شرکت‌درمناقصه می‌توانند درساعت‌اداری جهت‌دریافت اسناد مناقصه باداره کل کارپردازی مراجعه نمایند.شرکت‌کنندگان‌در مناقصه بایدمبلغ یکصدوپنجاه هزارریال به عنوان سپرده شرکت درمناقصه بصندوق‌راه‌آهن پرداخت‌و رسید صندوق یا معادل آن‌ضمانت‌نامه‌بانکهای مجاز ایران که لااقل‌دوماه اعتبار از تاریخ مناقصه داشته باشد بضمیمه پیشنهادخود تا ساعت ۹ صبح روز ۱۸ر۵ر۵۰ مطابق با ۹ اگوست ۷۱ درصندوق پیشنهادها واقع درداره کل کارپردازی بیاندازند. پیشنهاد های‌واصله ساعت ۱۰ همان روز باز و قرائت خواهد شد. حضورپیشنهاددهندگان‌یانمایندگان مجاز آنان درجلسه مناقصه آزاداست وراه‌آهن‌دررد ویا قبول هریك یاتمام پیشنهادها مادامی که قرارداد مبادله نشده است جزاو کلامختار می باشد به‌پیشنهاد فاقد سپرده‌ومشروط ومبهم‌و پیشنهادی که بعداز موعد مقررب‌رسد ترتیب‌اثرداده نخواهد شد . سپرده برنده وحائز‌حداقل درجه دوم مناقصه نگهداری ودر صورت استنکاف ازانجام معامله بدون هیچگونه تشریفات بنفع‌راه‌آهن ضبط خواهد گردید و هزینه درج‌این آگهی (وآگهی نوبت‌اول)در جراید وپرداخت‌مالیاتی که درایران نسبت به عواید حاصله ازاین‌معامله بنابه تشخیص‌وزارت دارائی تعلق می‌گیرد بعهده برنده یا برندگان مناقصه می باشد راه‌آهن می‌تواند صدی بیست‌وپنج‌ازمیزان معامله را کسر یا اضافه نماید پیشنهادهای‌واصله از کشورهائیکه بادولت ایران پیمان معاملات تهاتری دارندباشرایط مساوی در نرخ‌ومشخصات حق‌تقدم خواهند داشت . م‌الف ۲۸۲۳
راه‌آهن‌دولتی ایران

آگهی مسابقه‌ورودی دوره لیسانس شبانه‌دانشگاه تهران

دوره شبانه دانشگاه تهران در سال تحصیلی ۵۱ـ۵۰ ازطریق مسابقه ورودی و باشرائط زیر تعدادی دانشجو که متولد سال ۱۳۲۴ شمسی یا قبل از آن باشند می پذیرد :

این دوره مخصوص کسانی است که در روز بکار اشتغال دارندو مایل‌اند در ساعات شب تحصیلات عالیه خود را ادامه دهند.

از دارندگان دیپلم کامل متوسطه رشته های طبیعی یاریاضی یا ادبی برحسب نوع دیپلم آنان در حدود برنامه دوره دوم متوسطه (رشته‌ای که دیپلم آن را دارند) امتحان به عمل می‌آید مواد امتحانی وضرائب برای هریك از سه نوع دیپلم بشرح زیر است :

مواد امتحانی و ضرائب آنها بر حسب نوع‌دیپلم

دیپلم طبیعی	ضرایب	دیپلم ریاضی	ضرایب	دیپلم ادبی	ضرایب
زبان فارسی	۱	زبان فارسی	۱	زبان فارسی	۱
زبان خارجه (انگلیسی یا فرانسه)	۱	زبان خارجه (انگلیسی یا فرانسه)	۱	زبان خارجه (انگلیسی یا فرانسه)	۱
طبیعیات شامل فیزیولوژی گیاهی وجانوری ، زمین شناسی و تکامل	۳	ریاضیات شامل جبر هندسه ومثلثات ، حساب استدلالی	۳	ادبیات فارسی و زبان عربی	۳
فیزیك و ریاضی	۲	فیزیك و مکانیك	۲	تاریخ و جغرافیا	۲
شیمی	۲	شیمی	۲	فلسفه و منطق ، روانشناسی و اخلاق	۲

داوطلبان می توانند برحسب نوع دیپلمی که دارند حداکثر تاسه رشته از رشته های جدول زیر را انتخاب‌و به ترتیب تقدم علاقه خود نام رشته های انتخابی‌خود را در برگ درخواست ثبت‌نام درمحل مخصوص قید کنند :

جدول انتخاب رشته تحصیلی

شماره انتخاب رشته	رشته	نوع دیپلم: طبیعی	ریاضی	ادبی	تعداد تقریبی دانشجو
۱	اقتصاد		×		۶۰ نفر
۲	ریاضی		×		۷۰ نفر
۳	زیست شناسی	×	×		۴۰ نفر
۴	زبان انگلیسی	×	×	×	۵۰ نفر
۵	زبان فرانسه	×	×	×	۴۵ نفر
۶	زبان آلمانی	×	×	×	۴۵ نفر
۷	شیمی	×	×		۵۰ نفر
۸	علوم اجتماعی	×	×	×	۶۰ نفر
۹	علوم اداری	×	×		۶۰ نفر
۱۰	فیزیك		×		۶۰ نفر
۱۱	قضائی	×	×	×	۶۰ نفر
۱۲	مدیریت بازرگانی		×		۶۰ نفر
۱۳	زمین شناسی	×	×		۴۰ نفر
۱۴	ادبیات فارسی	×	×	×	۸۰ نفر

تذکر :

۱ـ داوطلبان تحصیل در رشته زبان و ادبیات آلمانی باید زبان خارجه آلمانی امتحان بدهند و ضمنا چون زبان خارجی دوران تحصیل در دوره شبانه دانشگاه برای سایر رشته ها انگلیسی یا فرانسه‌است درصورتی که داوطلبان رشته زبان و ادبیات آلمانی انتخاب های دیگری نیز داشته باشند باید یکی از دو زبان انگلیسی یا فرانسه‌را نیز درحدی بدانند که در کلاس مربوط بتوانند از آن استفاده کنند.

۲ـ داوطلبان تحصیل در رشته زبان فرانسه یا انگلیسی‌بایددر امتحان مربوط به رشته خود شرکت کنند .

۳ـ برای رشته زمین شناسی فقط آقایان می توانند نام‌نویسی نمایند .

۴ـ در موقع اعلام نتایج مسابقه ورودی نام هرداوطلب فقط در صورت مربوط به یك رشته تحصیلی درج خواهد شد . به داوطلبان قبول شده منحصرا در رشته‌ای که قبولی آنان اعلام شده است اجازه نام نویسی داده میشود و هرچند جمع نمره داوطلب کافی برای‌تحصیل دررشته‌ای باشد که انتخاب مقدم او نباشد حق تغییر رشته به او داده نمی شود .

ثبت نام :

۱ـ ثبت‌نام از روز اول خرداد ماه ۱۳۵۰ شروع و تاروز پانزدهم تیر ماه ۱۳۵۰ ادامه خواهد داشت .

۲ـ داوطلبان باید تقاضانامه ضمیمه این آگهی را از روزنامه جدا کرده با دقت و بطور خوانا تنظیم نموده و بانضمام یکبرك فتوکپی صفحه اول شناسنامه و دو قطعه عکس شش درچهار برقی (که نام و شماره شناسنامه وتاریخ تولد خود را پشت آنها نوشته باشند)ورسید بانك ملی یابانك مرکزی به مبلغ پانصد ریال (که به حساب۲۲۴۵ بانك مرکزی ایران پرداخته شده باشد) و فتوکپی برك معافیت از خدمت نظام یافتوکپی دفترچه خاتمه خدمت با پست سفارشی‌دوقبضه به نشانی :

(سازمان مرکزی دانشگاه تهران ـ امور خدمات آموزشی ـ نام نویسی مسابقه ورودی دوره شبانه) ارسال دارند .

۳ـ بدرخواست هائی که در آن اطلاعات خواسته شده درتقاضانامه بطور کامل نوشته نشده باشد ترتیب اثر داده نخواهد شد .

۴ـ وجه نامنویسی مسترد نمی شود .

تاریخ توزیع کارت مسابقه ورودی :

داوطلبانی که دیپلم طبیعی دارند باید از ساعت هفت صبح‌تا شش بعد از ظهر روزسه‌شنبه ۲۲ تیرماه ۱۳۵۰ و داوطلبانی که‌دیپلم ریاضی یا ادبی دارند روز چهارشنبه ۲۳ تیر ماه ۱۳۵۰ در همان‌ساعات با در دست داشتن مدرك لازم مبنی بر قبولی در دوره کامل متوسطه برای دریافت کارت مسابقه ورودی و دفترچه راهنمای امتحانات به دانشگاه تهران مراجعه نمایند .

تاریخ و محل مسابقه ورودی:

مسابقه ورودی ساعت ۸ صبح روز جمعه ۲۵ تیر ماه ۱۳۵۰ در محل دانشگاه تهران انجام خواهد شد . داوطلبان باید با در دست داشتن کارت مسابقه ورودی ساعت هفت صبح روز مذکور در دانشگاه تهران حاضر باشند .

شرایط تحصیل دردوره شبانه:

۱ـ برنامه های آموزشی دوره لیسانس شبانه مانند برنامه همین رشته ها در روز می باشد ولی مقررات خاص دوره شبانه از لحاظ‌سن و میزان شهریه و تعداد واحد های درسی در هر نیمسال اجرامیگردد. به دانشجویانی که طبق مقررات آموزشی دانشگاه دوره لیسانس رابه پایان رسانندند درجه لیسانس دانشگاه تهران در رشته مربوط اعطاء می گردد .

۲ـ شهریه هرواحد درس نظری در هر نیمسال یانصد ریال‌وبرای هرواحد درس آزمایشگاهی ششصد ریال است که دانشجو در موقع ثبت‌نام هر نیمسال برابر تعداد واحد هائی که انتخاب می کند نقدا می پردازد . به معلمان شاغل در وزارت آموزش و پرورش و سایر کارمندان دولت که در دوره شبانه پذیرفته میشوند پس از پرداخت شهریه بطور نقدی ، گواهی‌نامه‌ای دائر بر میزان شهریه پرداختی‌داده میشود تا بتوانند شخصا برای استفاده از مزایای تصویب نامه هیئت دولت موضوع پرداخت تمام یا قسمتی از شهریه اقدام نمایند .

۳ـ ساعات تحصیل در دوره شبانه از ۵ تا ۹ بعد از ظهر است. هر دانشجو در هر نیمسال می تواند حداقل ۸ و حداکثر ۱۴ واحدو در صورتی که میانگین او از ۳ به بالا باشد استثنائا با موافقت دوره شبانه بشرط وجود کلاس تا ۱۶ واحد درس در نیمسال بعد انتخاب کند . دانشجویان می توانند در دوره های تابستانی نیز طبق مقررات دانشگاه حداکثر ۸ واحد درسی انتخاب کنند .

۴ـ پذیرفته شدگان در مسابقه ورودی باید در نیمسال اول‌سال تحصیلی ۵۱ـ۱۳۵۰ ثبت نام کنند و در امتحانات پایان نیمسال‌شرکت نمایند و میانگین قابل قبول بدست آورند در غیر این صورت حق قبولی آنان در مسابقه ورودی از بین خواهد رفت .

۵ـ هرگاه زبان خارجه قبولشدگان براساس نتیجه تست‌زبان خارجی مسابقات ورودی ضعیف باشد باید در کلاس های فشرده‌زبان در تابستان ۱۳۵۰ شرکت نمایند و شهریه مقرر را بپردازند .

درخواست ثبت نام برای شرکت‌درمسابقه‌ورودی دوره شبانه دانشگاه تهران در تیر ماه ۱۳۵۰

اینجانب با مشخصات زیر :

۱ـ نام خانوادگی (محل درج حروف الفبای نام‌خانوادگی به ترتیب از راست به چپ)

۲ـ نام (محل درج حروف الفبای نام‌بترتیب از راست به چپ)

۳ـ شماره شناسنامه ۴ـ محل صدور ۵ـ تاریخ تولد

۶ـ محل تولد ۷ـ نام پدر

۸ـ رشته تحصیلی دبیرستان : طبیعی (۱) ریاضی (۲) ادبی (۳)

۹ـ جنس : زن (۱) مرد (۲)

۱۰ـ زبان خارجه‌ای که امتحان می دهم : انگلیسی (۱) فرانسه (۲) آلمانی (۳)

۱۱ـ رشته های‌تحصیلی که‌انتخاب می کنم به ترتیب تقدم بشرح‌زیر است :

انتخاب اول ـ انتخاب دوم ـ انتخاب سوم

که گواهی‌نامه دوره دوم متوسطه و ادر سال بامیانگین از دبیرستان

شهرستان دریافت داشته و نشانی اقامتم شهر: خیابان کوی خانه پلاك‌شماره

تلفن است با اطلاع از مقررات مسابقه ورودی و تحصیل در دوره شبانه دانشگاه تهران‌و قبول کامل آنها درخواست شرکت در مسابقه ورودی را دارم .

قبض رسید بانك ملی یا مرکزی بشماره مورخ به مبلغ پانصد ریال (۵۰۰ ریال) که به حساب‌اختصاصی شماره ۲۲۴۵ دوره شبانه دربانك مرکزی ایران پرداخته‌ام و دو قطعه عکس شش در چهار و یکبرك فتوکپی صفحه اول شناسنامه ،فتوکپی معافیت از خدمت نظام ، فتوکپی دفترخاتمه‌خدمت ضمیمه این‌درخواست است .

تذکر : داوطلبان باید این درخواست را با توجه کامل به‌آگهی مسابقات ورودی تکمیل نمایند .

امضاء داوطلب تاریخ

۱ـ۹۹۳۸

با خرید اوراق یك مدرسه یادبود

اتحادیه صنف پارچه فروش تهران به رستاخیز فرهنگی جشن شاهنشاهی پیوست

از میان اتحادیه های اصناف تهران ، اتحادیه صنف پارچه فروش پیشقدم شرکت در رستاخیز فرهنگی جشن شاهنشاهی ایران گردید ، و یك مدرسه از ۲۵۰۰ مدرسه یادبود را بنام خود بمثبت داد .

آقای علی‌اصغر پرتوی رئیس اتحادیه صنف پارچه فروش تهران طی گفتگوی کوتاهی که بانماینده ما داشت شرکت در نهضت فرهنگی جشن شاهنشاهی ایران رایک فریضه ملی‌اعلام کرد وگفت:

ـاگر تاریخ ملت هارا ورق‌بزنیم، چنین نهضت فرهنگی عظیمی کم سابقه‌ویا بهتربگویم بی‌سابقه‌است، جهان امروز شاهنشاه آریامهر را بعنوان پرچمدار پیکار با بیسوادی و کشور ایران را بعنوان مهد اشاعه فرهنگ میشناسد و باتوجه بهچنین موقعیت جهانی است که

آقای علی‌اصغر پرتوی رئیس اتحادیه صنف پارچه فروش

فردفرد ملت ایران باید شرکت‌در این رستاخیز بزرگ انسانی رایک فریضه مقدس ملی قلمداد کند .

رئیس صنف پارچه فروش تهران طی همین مصاحبه اظهار داشت:

ـایجاد مدارس یادبود به میزان نیرو های انسانی فعال مملکت خواهد افزودو این افزایش تعداد باسوادان دگرگونی جنبه های گوناگون اجتماعی را در یکنجهش سریع بسوی تکامل بهمراه دارد

آقای مهدی‌حریری طلوع نایب اول اتحادیه صنف پارچه فروش تهران که در این مصاحبه شرکت داشت ضمن تجلیل از رستاخیز فرهنگی جشن شاهنشاهی گفت:

ـصنف پارچه فروش با ایمان کامل به این نهضت ملی در آن شرکت میکند و امیدواریم بتوانیم باز هم نسبت بتامین هزینه ایجاد مدارس دیگری‌اقدام کنیم.

مدرسه روستائی اتحادیه صنف پارچه فروش تهران ،در یکی از روستاهای میان کرج ـ چالوس ساخته خواهد شد .

دعوت از سهامداران

مجمع عمومی عادی شرکت سهامی یکدل در تاریخ روز سه شنبه ۵۰ر۳ر۲۵ ساعت ۸ صبح در دفتر شرکت واقع در خیابان نادری شماره ۲۴۷ تشکیل از آقایان‌صاحبان سهام دعوت میشود که درروزو ساعت معین در مجمع حاضر و در مذاکرات و تصمیمات شرکت فرمایند .

دستور جلسه :

رسیدگی و تصویب ترازنامه سال ۱۳۴۹

انتخاب هیئت‌مدیره

انتخاب بازرس .

۱ـ۱۴۲۹۴

سوسینه دیرودوئی نسنله شرکت سهامی مقیم ویوی در پاریس

صاحب اختراع راجع به «طریقه تهیه یک عصاره‌چای» که‌در ایران تحت شماره ۶۲۹۹ بثبت رسیده است اجازه‌بهره‌برداری‌از اختراع مزبور راباشخاص ذینفع عرضه مینماید . برای کسب اطلاع بیشتر به دفتر حقوقی ر. آقابابیان و همکاران خیابان شاه‌کوچه نوبهار شماره ۱۸ مراجعه شود .

آ ـ ۱۴۴۳۸

یخچال ارج

در شش اندازه ۵ ـ ۷ ـ ۹ ـ ۱۰ ـ ۱۲ و ۱۵ فوت

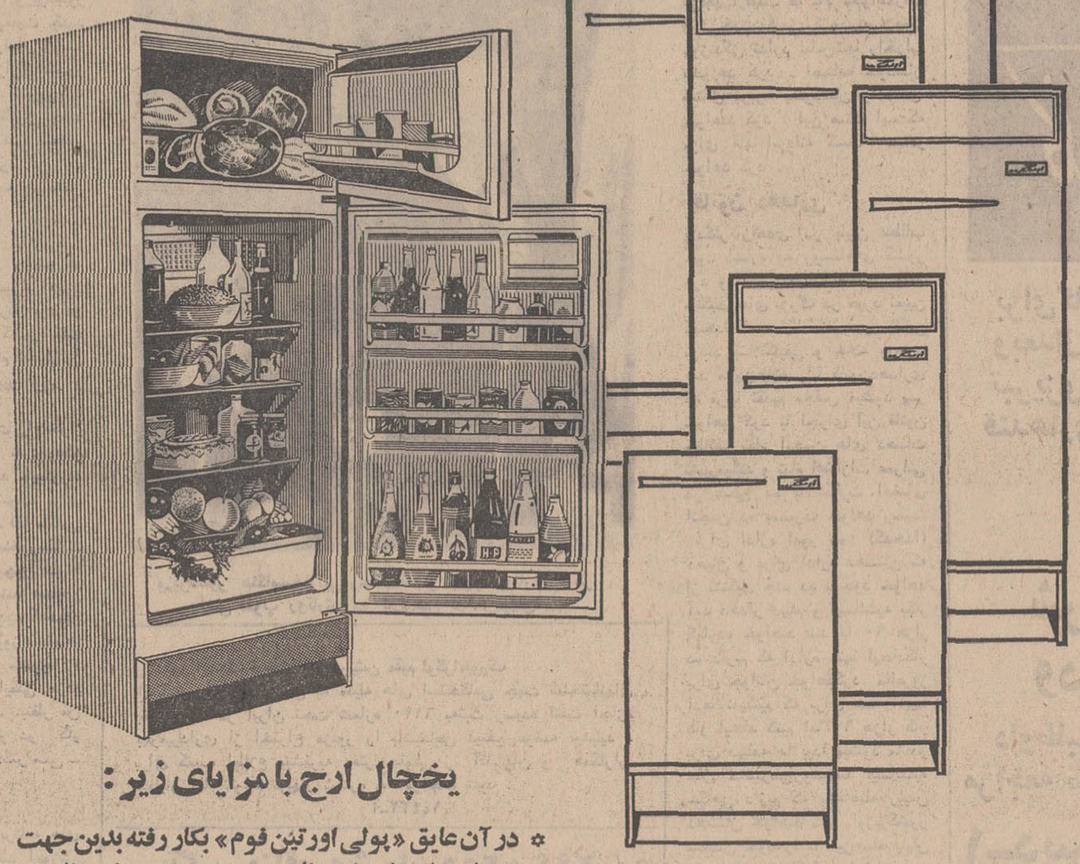

یخچال ارج با مزایای زیر :

* در آن عایق «پولی اورتین فوم» بکار رفته بدین جهت سرمای داخل یخچال بیرون نمیرود و یخچال در گرم‌ترین هوا بخوبی کار میکند.
* بدنه داخلی یخچال از ماده A.B.S. ساخته شده و هرگز بو نمیگیرد.
* دارای دیفراست خودکار است و برفک‌ها را بآسانی آب میکند.
* باریك وبلند ساخته شده و بسیار جادار است.
* موتور قوی دارد و کاملا بیصدا کار میکند.

یخچال ارج محصول تکنیك برتر ارج

ارج ARJ

نامی‌که میشناسید و بآن اطمینان دارید

پرده ها بالا میرود و بزرگترین اثر سینمای هند ـ رنگین‌و شکوهمند برپرده سینما میدرخشد

از امشب در سینماهای

الوند ـ اسکار ـ کیهان
مراد ـ نادر ـ دریا
آسمان آبی ـ دروازه طلائی
قصر طلائی ـ اورانوس ـ ماندانا

دراین دنیای تاریك که انسانیت افسانه‌ای فراموش شده بود .به تنها کسی که محبت‌و شفقت‌را میشناخت «دیوانه» میگفتند ... او از قلب تاریکی ها بیرون آمده بود تا مژده امید و روشنائی آورد

آغاز هفته دوم نمایش‌در

سینما ریولی

مردان «حادثه‌جو» را دیدید وپسندیدید وحالانوبت «ویلی بوی» است . . . فیلمی خشن‌تر، پرحادثه‌تر، عشقی‌تر وموثرتر ازآن باشرکت دوهنرمند جوان سینمای امریکا

رابرت ردفورد
کاترین راس
در فیلم
رنگی ـ پاناویژن
ویلی بوی
باشرکت
رابرت‌بلیك ـ سوزان کلارك
باری سولیوان

محصول کمپانی یونیورسال

"TELL THEM WILLIE BOY IS HERE"

آگهی متمم آگهی مناقصه خرید دستگاه‌های کاریر

شرکت ملی ذوب‌آهن ایران بجای یکسری لوازم و دستگاه های کاریر موضوع آگهی‌مناقصه شماره ۱۶۲۶ ـ ۱۱ر۲ر۵۰ دوسری دستگاه های کاریربرای‌دومنطقه‌مختلف‌خریداری‌مینماید شرکت کنندگان در مناقصه بایستی هزینه نصب‌هردستگاه را جداگانه قیمت‌دهند و در صورتی که شرکت ملی ذوب‌آهن ایران‌صلاح بداند هردستگاه را جداگانه ازحائزین حداقل یا هردودستگاه را یکجا از یك فروشنده خریداری خواهد نمود مبلغ سپرده برای هر دستگاه ۴۰۰۰۰۰ ریال است و داوطلبان‌شرکت در مناقصه که مایل‌باشند برای‌دو دستگاه پیشنهاد دهند بایستی دوبرك ضمانتنامه بانکی جداگانه ارسال دارند. محل نصب یکدستگاه سیستم کاریر در ۶ منطقه زرند ، ریك‌آباد ، باب نیزو دشت‌خاك، بابدانا و درگر ، در حدود ۱۶۰ کیلو متری کرمان و محل های نصب‌دستگاه دیگر چهار منطقه‌شاهمهر شهر ، زیراب ، شاهی‌وبابل است تاریخ سررسید مناقصه نیز از ۶ر۵ر۱۳۵۰ به ۲۳ر۵ر۵۰ اصلاح میشود .

سایر شرایط‌طبق مندرجات‌آگهی مناقصه شماره ۱۶۲۶ ـ ۱۱ر۲ر۵۰ میباشد م‌الف ۲۷۰۰

۱ـ۲ آ ـ ۱۳۶۴۸ شرکت ملی ذوب آهن ایران

اطلاعیه

فدراسیون قایقرانی و اسکی روی آب ایران بمناسبت آغاز تمرینات ورزش قایقرانی درسد امیرکبیر باطلاع میرساند که اولین روز تمرین جمعه ۱۴خرداد ماه ۱۳۵۰ شروع میشود .

بنابراین کلیه اعضاء این فدراسیون بادردست داشتن کارت آماتوری میتوانند ساعت ۸صبح روز مذکور درمیدان ۲۴ اسفند ابتدای خیابان آیزنهاور حاضر و از وسیله نقلیه‌ایکه طبق‌معمول همه ساله آماده شده استفاده نمایند .

فدراسیون قایقرانی و اسکی روی آب ایران

۲ـ۱ آ ـ ۱۳۷۱۰

آغاز دومین‌هفته نمایش‌از فرداصبح‌در گروه‌سینماهای

آسیا ـ رکس ـ رویال ـ شهوند ـ لیدو ـ نپتون ـ رنگین‌کمان ـ همای ـ ژاله ـ توسکا
پاسارگاد ـ چرخ‌وفلك ـ المپیا ـ شرق ـ فیروزه ـ و... گلدیس (یوسف‌آباد) ـ سیلورسیتی (قلهك)

ناصر ملك مطیعی . آفرین . منوچهر وثوق

کاکو

باشرکت :
نادره
فرنگیس فروهر
شیر اندامی
عقیلی ـ عبدی
مهدوی‌فر
گرجی

کارگردان : شاپور قریب فیلمبردار : ایرج صادقپور موزیك متن : مرتضی حنانه سناریست : رضا میرلوحی تهیه‌کنندگان : عباس همایون ایرج صادقپور محصول : آس‌فیلم

همزمان با تهران آغاز دومین‌هفته نمایش در شهرستانهای‌زیر :
● اصفهان (نقش‌جهان ـ سپاهان) ● شیراز (پارس ـ پارامونت) ● مشهد (متروپل ـ کریستال) ● آبادان (شیرین ـ ایران ـ متروپل)
● تبریز (کریستال) ● رشت (سپیدرود) ● قزوین (آریا) ● اهواز (دنیا) ● بروجرد (آریا) گرگان (امپایر) ● ساری (ایران)

کار برای ۶۰ هزار دیپلمه

وزیر کشور اعلام کرد :

کدخدایان از میان دیپلمه ها انتخاب میشوند ● اصناف باید پروانه کسب صادر کنند

دیروز صد تن از اعضای کلوب روتاری مرکز درناهار هفتگی خود سخنان دکتر زاهدی وزیر کشور را در باره برنامه های وزارت کشور استماع کردند . وزیرکشور ضمن سخنان خود موقعیت جدید اصناف و نظام نوین امور روستا ها را که باهتمام وزارت کشور تعیین‌و تهیه گشته‌است تشریح‌کرد واعلام داشت طبق «قانون جدید دهداری» که بزودی تقدیم مجلس خواهد شد برای اداره امور ده ودهستان ازافراد دیپلمه ولیسانس استفاده خواهد شد .

عدم هم‌آهنگی

وزیر کشور در این جلسه که ریاست آن با هادی امیرابراهیمی رئیس کلوب روتاری مرکز بود در باره کارکنان وزارت کشور گفت اولین مشکل من بهنگام احرازاین پست عدم هم‌آهنگی بین وزیر و کارمندان بود .

روزی که من‌این پست را احراز کردم یک لیست ۶۰ نفری بمن دادند وگفتند آنها بدرد نمیخورند وباید آماده بخدمت بشوند، برای من این کار سخت آمد لذا باگامی که بفرمان شاهنشاه بمنظورنظارت در ایمنی امکان‌عمومی چون سینما هاو مدارس برداشته شد هنگی بکار گمارده شدند. دیدید که‌همان ها بدرد خوردند و امروز سینماها در اثر نظارت وزارت کشور ۵۰ میلیون تومان برای ایمنی مردم سرمایه گذاری کرده‌اند .بنظر من کارمندان وزارت کشور در کار خودشان متخصص و دکتر می ـ باشند .

آموزش همگانی

اصل دیگری که در برنامه های وزارت کشور رعایت شد آموزش همگانی بود بالا بردن سطح بینش کارکنان این وزارتخانه در تمام سطوح متداول گشت و بامر شاهنشاه استانداران نیز در دوره آموزش خاصی‌نیز شرکت خواهند کرد .

نظارت نه دخالت

وزیر کشور اضافه‌کردقبلاوزارت کشور در کار های دیگران دخالت میکرد مثلا در امور شهرداری‌ها حتی ریزه‌کاریها را هم تعیین‌می‌کرد این‌روش صحیح نبود بعقیده من وزارت کشور نباید در کار سازمان های‌وابسته دخالت میکرد بلکه باید نظارت‌وارشاد مینمود . ماحصل را براین گذاشته‌ایم که در هیچ‌کاری دخالت نکنیم ، نه در انتخابات و نه در هیچ‌کار دیگرما نظارت‌میکنیم‌که برخلاف‌قانون‌رفتار نشود. دراینجا دکترزاهدی‌یادآور شدکه درانتخابات‌گذشته‌انجمنهای شهرستان ، فرمانداری در ساعت ۱۴در انتخابات دخالت کرد و در ساعت ۱۵ر۱۶ کار برکنار شد . وزیر کشور سپس در باره اصل عدم تمرکز گفت عدم تمرکز امور یکی‌دیگرازبرنامه‌های‌این‌وزارتخانه است بهمین منظور وزارت کشور اختیارات خود را در امور اداری ومالی به استانداران تفویض‌کرد. اصل واگذاری کار مردم بمردم‌نیز

از طریق انجمن های ده ـ شهر ـ شهرستان واستان انجام میپذیرد.

امور اصناف

موضوع اصناف و نظارت برامور آنها نیز مهم است . منظور از تمرکز امورکسبی دروزارت کشور این است که ضوابطی برای هر صنف تعیین شود نظر ما این‌است که افراد بی‌اطلاعی در کار ها دخالت نداشته باشند مثلا اگر خیاطی تقاضای پروانه کند باید تحت ضوابطی برایش‌پروانه صادر شود. ازاو آزمایش بعمل‌آیدکه‌آیا واقعا او خیاط هستیانه ما با آئین‌نامه خاصی که برای نظام صنفی تهیه خواهیم کرد دیگر بی‌جهت قیمت ها بالا نخواهدرفت وبی‌جهت کسی که صلاحیت دوزندگی ندارد لباس‌شما راخراب نخواهد کرد . اصناف خودشان مسائل مربوط بخودشان را حل خواهند کرد . این صنف است‌که برای آنها پروانه کسب صادر خواهد کرد .

قانون دهداری

دکتر زاهدی در پایان مطالب خود اشاره به روستاهای کشور کرد و گفت بعد از: انقلاب ولغو مالکیت های بزرگ در مورد تعیین کدخدا که سابقا منصوبین مالکین بودند بلاتکلیفی و خلاء بوجود آمد ماازین‌خلاء رابا قانون‌دهداری که قریبا تقدیم مجلس میشود پر خواهیم کرد با اجرای این قانون وظائف تمام انجمن های دهات تغییرمیکند و تمام اعتبارات عمرانی در سطح ده با نظارت اعضای انجمن ده بمصرف خواهد رسید.

برای اداره امور ده (کدخدا) دهیان و برای اداره دهستان که از تشکیل چند ده بوجود خواهد آمد دهدار دیپلم و لیسانسیه بکار گمارده خواهند شد ما ۶۰ هزار ده داریم که ادارهٔ آنها ایجادکار برای جوانان خواهدکرد. ماامروز ادعا نمیکنیم که برای همه آنها کار ایجاد کنیم اما ۶۰ هزار کار برای دیپلمه ها پیدا میشود ما در حال حاضرهزاروسیصد لیسانسیه سپاهی داریم که بلافاصله رئیس دهستان خواهند شد . وزیرکشور سخنان خود را با این‌جمله پایان داد ،وقتیما باکمک وارشاد این جوانان تحصیلکرده دگرگونی در سطح‌روستاها پدید آوردیم دیگر مهاجرت و هجوم به پایتخت روی نخواهد داد واین خود عاملی خواهد بود که جلوی تصاعد بی‌تناسب جمعیت تهران را میگیرد.

وزیرکشور هنگام‌سخنرانی‌درجلسه ناهار کلوپ روتاری مرکز رئیس‌کلوپ روتاری نیز درعکس دیده میشود

تور ایسنگ استیل کورپوریشن مقیم لوکزامبورگ

صاحب اختراع راجع به «میله های استحکامی جهت ساختمانهای بتونی» که در ایران تحت شماره ۶۱۲۰ به‌ثبت رسیده است اجازه بهره‌برداری از اختراع مزبور را باشخاص ذینفع عرضه مینماید . برای کسب اطلاع بیشتربه دفتر حقوقی ر. آقابابیان و همکاران خیابان شاه کوچه نوبهار شماره ۱۸ مراجعه شود .

آ ـ ۱۴۴۳۲

آگهی مناقصه شماره ۲۵۵ و ۲۴۴ر۵۰

راه‌آهن دولتی ایران پنجهزار متر کابل چهارو شش رشته‌ای زره داروسی هزار عدد مقره چینی SWR مورد نیاز را بر طبق مشخصات و شرایط اوراق مربوطه‌می‌انداف یکی از بنادرایران (خرمشهر یا شاهپور) یا مرز جلفای ایران یا ایستگاه راه‌آهن مرز ایران و ترکیه ازطریق مناقصه خریداری مینماید .

داوطلبان شرکت در مناقصه میتوانند در ساعت اداری جهت دریافت اسناد مناقصه به اداره کل کارپردازی مراجعه‌نمایند. شرکت کنندگان در مناقصه باید مبلغ هفتهزار ریال برای شماره ۲۵۵ و پانزده هزار ریال برای شماره ۲۴۴ر۵۰ به عنوان سپرده شرکت در مناقصه بصندوق راه‌آهن پرداخت و رسید صندوق یا معادل آن ضمانت‌نامه بانک‌های مجاز ایران که لااقل دوماه اعتبار از تاریخ مناقصه داشته باشد به ضمیمه پیشنهاد خود تا ساعت ۹ صبح روز ۲۰ر۵۰ مطابق با ۱۱ آگوست ۷۱ در صندوق پیشنهاد هاواقع درادارہ کل کارپردازی بیاندازند . پیشنهاد های واصله ساعت ۱۰ همان‌روز باز وقرائت خواهدشد حضور پیشنهاددهندگان یا نمایندگان مجاز آنان در جلسه مناقصه آزاد است و راه‌آهن در رد یاقبول هر یك یاتمام پیشنهاد ها مادامی که قرارداد مبادله نشده است جزا و کلا مختار میباشد به پیشنهاد فاقد سپرده و مشروط و مبهم و پیشنهادی‌که بانکی صادر یکی از بانکهای مجاز ایران که لااقل‌یکماه اعتبار داشته‌باشد بضمیمه پیشنهاد خود تاساعت ۹صبح روز ۱۲ر۴۵۰ درصندوق پیشنهاد ها واقع در اداره‌کل کارپردازی بیاندازند پیشنهاد های واصله ساعت ده‌روز مزبور باز و قرائت خواهد شد . حضور پیشنهاد‌دهندگان یا نمایندگان مجاز آنها درجلسه مناقصه آزاداست و راه‌آهن دررد ویا قبول هریك یا تمام پیشنهادها مادامیکه قرارداد مبادله نشده است جزا و کلا مختارمیباشد .به پیشنهاد فاقد سپرده و مشروط و مبهم و پیشنهادیکه‌بعداز موعد مقرر برسد ترتیب اثر داده نخواهد شد سپرده برنده اول و نفر دوم مناقصه نگهداری ودر صورت استنکاف ازانجام معامله بدون هیچگونه تشریفات بنفع راه‌آهن ضبط خواهد شد مالیات متعلقه و هرگونه عوارض دیگر بعهده برنده مناقصه‌میباشد راه‌آهن میتواند تاصدی بیست و پنج ازمیزان‌معامله کسر یا اضافه نماید .م‌الف۲۹۷۹

۱ـ۲　　آ ـ ۱۴۴۳۳　　راه‌آهن دولتی ایران

آگهی مناقصه شماره ۵۱ر۵۰

راه‌آهن دولتی ایران پنجهزار جفت دستکش کار کف‌چرمی مورد نیاز رابرطبق مشخصات ونمونه شماره ۱۴ موجود درادارہ بررسیهای فنی اداره کل کارپردازی و شرایط واوراق مربوطه ازطریق مناقصه تحویل تهران انبار مرکزی (ب) خریداری می نماید .

داوطلبان شرکت در مناقصه میتوانند درساعت اداری جهت دریافت اسناد مناقصه باداره کل کارپردازی مراجعه فرمایند شرکت کنندگان در مناقصه باید مبلغ چهارده‌هزارریال بعنوان سپرده شرکت در مناقصه به صندوق راه‌آهن پرداخت و رسید صندوق یا معادل همان مبلغ ضمانت‌نامه بانکی صادر یکی از بانکهای مجاز ایران که لااقل‌یکماه اعتبار داشته‌باشد بضمیمه پیشنهاد خود تاساعت ۹صبح روز ۱۲ر۴۵۰ درصندوق پیشنهاد ها واقع در اداره‌کل کارپردازی بیاندازند پیشنهاد های واصله ساعت ده‌روز مزبور باز و قرائت خواهد شد . حضور پیشنهاد‌دهندگان یا نمایندگان مجاز آنها درجلسه مناقصه آزاداست و راه‌آهن دررد ویا قبول هریك یا تمام پیشنهادها مادامیکه قرارداد مبادله نشده است جزا و کلا مختارمیباشد .به پیشنهاد فاقد سپرده و مشروط و مبهم و پیشنهادیکه‌بعداز موعد مقرر برسد ترتیب اثر داده نخواهد شد سپرده برنده اول و نفر دوم مناقصه نگهداری ودر صورت استنکاف ازانجام معامله بدون هیچگونه تشریفات بنفع راه‌آهن ضبط خواهد شد مالیات متعلقه و هرگونه عوارض دیگر بعهده برنده مناقصه‌میباشد راه‌آهن میتواند تاصدی بیست و پنج ازمیزان‌معامله کسر یا اضافه نماید .م‌الف۲۹۷۹

۱ـ۲　　آ ـ ۱۴۴۳۴　　راه‌آهن دولتی ایران

آگهی استخدام

اداره‌مهندسی شهربانی کل کشوربمنظور تامین نیازمندیهای فنی‌ادارات مرکزی وشهربانیهای شهرستانها تعدادی آشپز ، منصدی شوفاژ ، بناء ،باغبان ، نقاش وخطاط قابلو مشعل‌سوز، مقنی که دارای مدرك تحصیلی ششم ابتدائی بوده‌ودر رشته های مزبور تخصص داشته‌باشند می پذیرد .

شرائط‌عمومی‌استخدام

۱ـ تابعیت ایران
۲ـ متدین بیکی‌از ادیان رسمی
۳ـ داشتن بنیه قوی وصحت‌مزاج‌برطبق گواهی‌بهداری‌شهربانی
۴ـ نداشتن سوءپیشینه کیفری وداشتن حسن‌شهرت وصلاحیت اخلاقی
۵ـ سن‌داوطلب‌حداقل ۱۸سال وحداکثر ۲۸سال تمام
۶ـ معرفی ضامن معتبر
۷ـ عدم‌اعتیاد بمواد مخدره و الکل
۸ـ ارائه اصل وفتو کپی‌مدرك تحصیلی ابتدائی‌و فنی
۹ـ نداشتن همسر و عائله تحت تکفل
۱۰ـ طول قد داوطلب از ۱۶۴ کمتر نباشد .

از داوطلبان وسیله موسسات و عوامل فنی ذیصلاح در رشته های مزبور قبلاآزمایش بعمل‌خواهد آمد ودر صورت تخصص و ورزیدگی انتخاب می شوند .

حقوق ومزایای داوطلبان ضمن طی دوره آموزشگاه پاسبانی دردانشگاه پلیس ماهیانه ۵۰۰ ریال دریافت واز غذا و لباس خدمت استفاده می نمایند وپس‌از موفقیت با سمت پاسبان درجه۳ با (۵۱۰۰) ریال حقوق ومزایااستخدام‌میشوند افزایش حقوق و ترفیع درجه بعدی آنان تابع قانون استخدام نیرو های مسلح شاهنشاهی‌خواهد بودواجدین شرایط پس‌از طی دوره مربوطه (سه‌ماه برای آنهائیکه خدمات نظام‌وظیفه داده‌اند و۶ماه برای آنهائیکه تاکنون خدمت نکرده‌اند)و موفقیت‌درامتحانات مشروط براینکه ۱۲سال تمام درشهربانی انجام وظیفه نمایند از خدمت‌زیر پرچم معاف‌خواهند بود .

داوطلبان واجد شرایط بادردست داشتن مدارك لازم می توانند همه روزه بجزایام تعطیل به اداره مهندسی شهربانی کل واقع درخیابان فروغی جنب تالارشهربانی مراجعه نمایند تا پس از تشخیص صلاحیت فنی جهت ثبت‌نام بدانشگاه پلیس معرفی‌شوند.

م الف ۲۸۱۳　　شهربانی کل کشور

آ ـ ۱۳۰۸۸　　۱ـ۳

قابل توجه دانش آموزان سال ششم دبیرستان رشته‌های ریاضی‌وطبیعی

نیروی هوائی شاهنشاهی‌تعدادی داوطلب جهت دوره دانشکده افسری (خلبانی) باشرایط زیر استخدام مینماید .

الف ـ شرایط نامنویسی .

۱ـ تابعیت دولت شاهنشاهی و متدین بیکی از ادیان رسمی کشور (اسلام ـ مسیحی ـ کلیمی ـ زرتشتی) .
۲ـ دارابودن کارت اشتغال‌به تحصیل .
۳ـ قبولشدن از معاینه جسمی و آزمایش استعداد خلبانی و زبان انگلیسی‌درحدود معلومات دبیرستان و داشتن حداقل قد ۱۶۳ سانتیمتر .
۴ـ حداقل سن ۱۸ سال تمام‌و حداکثر ۲۴ سال تمام .
۵ـ فاقد عیال و اولاد و کسان تحت تکفل .

ب ـ داوطلبان میتوانند برای کسب اطلاع بیشتر و ثبت‌نام با در دست داشتن گواهی از دبیرستان مربوطه‌عین شناسنامه (بفرم جدید عکس‌دار) و ۲۲ قطعه عکس ۴×۳ تا تامین‌احتیاج همه روزه باستثنای روز های پنجشنبه و تعطیل صبح ها از ساعت ۷ الی ۱۲ بمرکز آموزش های هوائی واقع در خیابان تهران‌نو ایستگاه فرودگاه مراجعه نمایند م‌الف ۲۹۵۴

نیروی هوائی شاهنشاهی

آگهی تبدیل نوع شرکت و تغییرات دیگر درشرکت سهامی صادرات وواردات کشور ثبت شده بشماره ۲۱۳۹

برابر تصمیمات مجامع عمومی عادی وفوق‌العاده مورخ ۲۰ر۲ر۱۳۵۰ تغییرات زیر در شرکت نامبرده بعمل آمده۱ـ نوع شرکت از سهامی بسهامی خاص تبدیل ونام‌آن شرکت صادرات و واردات کشور(سهامی خاص) تعیین شد ۲ـ اساسنامه جدید شرکت در ۳۹ماده تصویب و جایگزین اساسنامه قبلی گردید ۳ ـ مرکز اصلی شرکت بتهران خیابان بوذرجمهری شرقی ـ پاساژ نیکپور انتقال یافت ۴ـ آقایان محمدحسن دهدشتی ـ محمود دهدشتی ـ محمدجواد شرکت کاظم امین واحمد دهدشتی بسمت اعضاء اصلی هیئت مدیره و آقایان محمود غفاریان‌و محمدباقرامین بسمت اعضاء علی‌البدل برای مدت دوسال انتخاب گردیدند ۵ـ آقای دکتر علیمحمد بنکدارپور بسمت بازرس اصلی و آقای دکتر نصیر انصاری بسمت بازرس علی‌البدل برای مدت‌یکسال تعیین شدند ۶ـ بموجب صورتجلسه هیئت مدیره مورخ ۲۱ر۲ر۱۳۵۰ آقای محمدحسن دهدشتی بسمت رئیس هیئت مدیره و آقای محمود دهدشتی بسمت نایب‌رئیس هیئت مدیره و مدیر عامل برگزیده شدند ۷ـ حق‌امضاء کلیه اوراق و اسناد و چکها و حوالجات شرکت بادو نفراز هفت نفرآقایان محمدحسن دهدشتی ـ محمود دهدشتی ـ محمدجواد شرکت ـ کاظم امین واحمد دهدشتی و محمود غفاریان و محمدباقرامین متفقا معتبر و نافذمیباشد ۸ـ روزنامه اطلاعات جهت درج و نشر آگهی های شرکت تعیین شد. م‌الف ۲۹۶۶

رئیس اداره ثبت شرکتها و مالکیت صنعتی ـ مهدی نراقی

آ ـ ۱۴۲۰۸

کلاسهای فشرده

کنکور ششم

فنی پزشکی علوم

ریاضی طبیعی

کلیه وجوه دریافتی بمردودین درکنکور وامتحان نهائی مسترد خواهدشد

برای کلاسهای فشرده کنکور (فنی ـ پزشکی ـ علوم) و ششم (ریاضی ـ طبیعی) که در دو نوبت صبح وبعدازظهر (جداگانه) با همکاری مجرب‌ترین دبیران کلاسهای کنکور) (دکترایزدی ـ بصیری عطاء تبریزی ـ ثابتی‌اشرف ـ حافظی ـ حسن‌زاده ـ رضائی ـ رنك‌چی ـ علیرضا شهبازی ـ صدرا ـ غفاری قندهاری ـ محسن کریمی ـ معلم ـ میردامادی ـ نعیمی) تشکیل خواهدشد.

ثبت نام مینماید

شروع کلاسها ـ کلاسهای فشرده کنکور (فنی ـ پزشکی ـ علوم) از بیست ودوم خردادماه کلاسهای فشرده ششم (ریاضی ـ طبیعی) از دهم تیرماه

داوطلبان میتوانند همه روزه صبحها ازساعت ۸ر۳۰ تا ۱۲ و عصرها از ۴ تا ۹ به نشانی های زیر مراجعه نمایند .

۱ـ دبیرستان زاگروس بین میدان ۲۴ اسفند و خیابان شاه　　تلفن ۴۰۰۸۲

۲ـ دبیرستان تهران ـ خیابان شاهرضا ـ چهارراه کالج　　تلفن ۴۶۱۲۰

داوطلبان شهرستانها ـ برای رزروجا مبلغ ۵۰۰ ریال‌بحساب‌شماره ۵۶ بانك صادرات شعبه چهار راه کالج منظورویك‌برك حواله آنرا بیکی‌از نشانی‌های فوق‌ارسال دارند

وزارت جنك

آگهی مناقصه : پست مهندسی‌دانشکده افسری شماره ۱ تاریخ ۵ر۳ر۵۰

دانشکده افسری جهت انجام کار های تعمیراتی دانشکده افسری ـ دبیرستان نظام ـ پادگان اقدسیه خدمات زیر را ازطریق مناقصه خریداری مینماید .

۱ ـ انواع تخریب ـ آجرکاری ، سفیدکاری ، سیمان‌کاری ، نماسازی ، نقاشی ، کاشی‌کاری ، موزائیك‌کف ، عایق‌کاری ، نرده‌سازی فلزی، کارهای فلزی ، احداث بنا ، تعمیرات و تعویض لوله‌کشی آب‌سرد وگرم وفاضل‌آب ، سیم‌کشی ، کابل‌کشی برق ، تعویض و تعمیر شیروانی با بتونه ورنگ روغنی ، تعمیرات درب و پنجره چوبی وفلزی بایراق آلات .

پیشنهاد دهندگان میتوانند با مراجعه به پست مهندسی دانشکده افسری و ملاحظه نمونه ـ مشخصات اجناس ودریافت برگ شرایط و مشخصات معامله پیشنهاد خود را طبق مفاد مندرج در شرایط معامله تنظیم و تا ساعت ۹ صبح روز شنبه ۲۲ر۳ر۵۰ به پست مهندسی دانشکده افسری تسلیم نمایند .

اداره مناقصه گذار پست مهندسی دانشکده افسری

۱ـ۲　　آ ـ ۱۳۸۴۴

آگهی تشکیل مجمع عمومی عادی سالیانه

مجمع عمومی سالیانه شرکت سهامی جهان در روزچهارشنبه بیست وششم خرداد ماه ۱۳۵۰ درساعت پنج بعداز ظهر درمحل شرکت واقع درخیابان بوذرجمهری غربی نمره ۲۹۹ تشکیل می گردد . ازعموم سهامداران تقاضا میشود درساعت مزبوردرجلسه حضور یابند.

دستور جلسه عبارت خواهد بود از:

۱ـ استماع گزارش هیئت مدیره وبازرس .
۲ـ تصویب حساب سودو زیان و بیلان شرکت .
۳ـ تعیین بازرس برای سال مالی آتی .
۴ـ شور و تصمیم در باره مسائل کلی و خط‌ومشی‌آتیه شرکت .

آ ـ ۱۴۴۱۲　　هیئت مدیره شرکت سهامی جهان

آگهی مزایده

مرکز اصلاح و تهیه نهال بذر کرج محصول میوه باغ کلکسیون قدیم را در سال ۱۳۵۰ بصورت مزایده باجاره واگذار مینماید .داوطلبان شرکت درمزایده میتوانند تاتاریخ ۲۴ر۳ر۵۰ بدفتر مرکز مزبور واقع در کرج خیابان‌شاهدشت مراجعه و بادریافت برگ مشخصات و شرایط و مزایده شخصا باغ را بازدید و پیشنهادات خود را بانضمام برگ شرایط و مشخصات امضاء شده تا آخر وقت اداری روز ۲۵ر۳ر۵۰ بدفتر مرکز تسلیم و رسید دریافت نمایند پیشنهادات واصله درساعت ۱۰صبح روز ۲۶ر۳ر۵۰ باحضور پیشنهاد دهندگان باز و قرائت خواهد شد. م‌الف ۲۹۸۴

رئیس مرکز اصلاح و تهیه نهال‌بذر کرج محمد سمیعی

تبریکات

جناب آقای درخشش

باکمال خرسندی انتصاب شایسته جنابعالی را به مقام معاونت وزارت کشور صمیمانه تبریك و موفقیت روزافزون شما را از پیشگاه خداوند متعال مسئلت مینمایم .

شرکت فرش سمنان ـ قدرت‌اله عزیزی

آ ـ ۱۴۲۸۸

نیمسار سرلشگر ایرج مقدم

ارتقاء درجه آن سرور عزیز و گرامی را از صمیم قلب تبریك گفته موفقیت آن تیمسار را در راه خدمت بمیهن عزیز از خداوند متعال خواهانیم .

سرهنگ ۲ حسن اردوبادی ـ محمود خواجه وندی

آ ـ ۶۸۵۹

نیمسار سرتیپ علی اکبر طاهری

ارتقاء جنابعالی را بدرجه سرتیپی صمیمانه تبریك عرض می‌نمایم .

آ ـ ۱۴۳۰۶　　**احمد هنرمند**

حقا میبایستی خدمت آقایان محترم اهالی استان ساحلی و بنادر و جزایر خلیج فارس تبریك گفت چه آنکه حسب‌الامر اعلیحضرت شاهنشاه آریامهر و توجه دقیق جناب آقای‌زاهدی وزیر محترم کشور شخصیتی چون آقای مهندس تبریزی را که ازافسران شاهدوست صدیق خلیق‌پاك‌دامن هستند به سرپرستی و استانداری آن خطه مامور و منصوب فرموده‌اند ، بنابراین با فضائل اخلاقی که در ایشان هست امیدوار هستیم در این مسافرت و ماموریت هم منبع خیر و منشاء خدماتی شایسته و با افتخاراتی بیشتر روبرو باشند .

آ ـ ۶۸۲۷　　فتح‌اله گودرزنیا

سرکار سرهنگ نورالدین حکمتی

ارتقاء درجه سرکار را صمیمانه بحضور جنابعالی تبریك عرض نموده و ضمن آرزوی صحت و سلامت وبقای عمروعزت جنابعالی و خاندان جلیل‌القدر از درگاه خداوند متعال امیدواریم کماکان در خدمت به‌کشور وملت ایران موفق ومنصور باشید .

گارخانه آرد اطلس ـ کارخانه آرد جهان ـ کارخانه آرد شایان

آ ـ ۶۸۱۵

نیمسار سرتیپ علی اکبر سفیدپور

ارتقاء جنابعالی راازصمیم قلب تبریك عرض نموده توفیق بیشتر شما را در راه خدمت به میهن عزیز از خداوند خواهانم

آ ـ ۶۸۷۷　　اسماعیل علیان

نیمسار سرتیپ سید حسن جزایری

ارتقاء درجه جنابعالی را صمیمانه تبریك عرض مینماید .

دکتر عبدالرضا فولادی

آ ـ ۶۸۹۱

نیمسار معظم علی اکبر سفیدپور

ارتقاء جنابعالی رابه شما وخانواده محترمتان صمیمانه تبریك عرض مینمائیم

منصوره مطیعا ـ رحیم مطیعا ـ جهانگیر مطیعا

آ ـ ۶۸۸۷

جناب آقای مسیبی

انتصاب حضرتعالی را بریاست بازرسی کل بانك ملی ایران بجناب آقای خوش کیش مدیر کل محبوب تبریك عرض نموده سعادت و موفقیت آنجناب را از خداوند متعال خواستاریم .

آمل : محمد رضا رجائی و پسران

آ ـ ۱۴۳۲۲

آگهی دعوت مجمع عمومی

شرکت سهامی تخته ممتاز از عموم دارندگان سهام شرکت سهامی تخته ممتاز دعوت مینماید ساعت نه صبح‌روز شنبه ۲۹ خرداد ماه ۱۳۵۰ در جلسه مجمع عمومی که در مرکز شرکت تشکیل خواهد شد حضور بهمرسانند :

دستور جلسه

۱ـ استماع گزارش هیئت مدیره و بازرس .
۲ـ تصویب ترازنامه عملکرد سال ۱۳۴۹ شرکت
۳ـ تعیین بازرس

شرکت سهامی تخته ممتاز

آ ـ ۶۸۷۱

آگهی مناقصه شرکت برق منطقه‌ای تهران

شرکت برق منطقه‌ای تهران در حدود ۱۰۰۰ دستگاه ترانسفورماتور توزیع با قدرتهای ۶۳۰ و ۸۰۰ کیلوولت‌آمپررا طبق مشخصات تهیه شده از طریق مناقصه واز محل اعطائی بانك‌بین‌المللی ترمیم و توسعه خریداری مینماید .

نمایندگان کمپانیهای سازنده‌و داوطلبان‌شرکت در این مناقصه بایستی به‌امور تدارکات‌شرکت برق منطقه‌ای تهران واقع در میدان ژاله مراجعه نموده‌و در مقابل پرداخت وجه اسناد مناقصه را که بهای هرنسخه آن‌دوهزار ریال است دریافت دارند .

پیشنهادات تکمیل‌شده بایستی‌حداکثر تاساعت ۹ صبح روز ۲۸ تیرماه ۱۳۵۰ به ادرس بالاتسلیم شده ویا رسیده باشد. حضور اشخاص‌در جلسه افتتاح پیشنهاد ها که در همان روزدر ساعت ۱۰ صبح در محل آدرس فوق تشکیل خواهد شدآزاد است .

توضیح آنکه تنها سازندگان کشور های عضو بانك بین‌المللی و کشور سونیس میتوانند‌دراین مناقصه شرکت نمایند .　　م الف ۲۸۹۰

شرکت برق منطقه‌ای تهران

آگهی استخدام

بانك رهنی ایران برای خدمت در تهران چند نفر لیسانسیه باشرایط زیر از طریق ازمایش‌و مصاحبه استخدام مینماید :

۱ـ گواهی‌نامه لیسانس‌در رشته‌بازرگانی یااقتصاد یاحسابداری یاتعاون و یا بانکداری داشته باشد .
۲ـ سن بیشتر از ۳۰ سال نباشد .
۳ـ خدمت وظیفه عمومی را انجام داده یابرك معافیت دائم در دست داشته باشد .
۴ـ بزبان انگلیسی تسلط داشته باشد .

کسانی که دارای شرایط بالا باشند و در خردادماه ۱۳۵۰ لیسانسیه شوند و همچنین کسانی که در تیر ماه ۱۳۵۰ خدمت زیر پرچم آنها خاتمه می‌یابد نیز میتوانند شرکت نمایند .

داوطلبان واجد شرایط مذکور میتوانند در ساعات اداری منتهی تا روز ۲۰ر۳ر۱۳۵۰ با در دست داشتن مدارك بادارہ کارگزینی کل بانك واقع در خیابان فردوسی ساختمان‌مرکزی طبقه دوم مراجعه فرمایند . م الف ۲۸۸۲

بانك رهنی ایران

۱ـ۳　　آ ـ ۱۳۶۶

آگهی مناقصه شرکت برق منطقه‌ای تهران

شرکت برق منطقه‌ای تهران‌در حدود ۳۰۰ کیلو‌متر کابل پیلوت ترموپلاستیك چند رشته‌ای را طبق مشخصات تهیه شده از طریق مناقصه واز محل وام اعطائی بانك بین‌المللی ترمیم و توسعه خریداری مینماید .

نمایندگان کمپانیهای سازنده‌و داوطلبان‌شرکت در این مناقصه بایستی به امور تدارکات‌شرکت برق منطقه‌ای تهران واقع در میدان ژاله مراجعه نموده‌و در مقابل پرداخت وجه اسناد مناقصه را که بهای هرنسخه آن‌دوهزار ریال است دریافت دارند .

پیشنهادات تکمیل‌شده بایستی‌حداکثر تاساعت ۹ صبح روز ۲۸ تیرماه ۱۳۵۰ به ادرس بالاتسلیم شده ویا رسیده باشد. حضور اشخاص‌در جلسه افتتاح پیشنهاد ها که در همان روزدر ساعت ۱۰ صبح در محل آدرس فوق تشکیل خواهد شدآزاد است .

توضیح آنکه تنها سازندگان کشور های عضو بانك بین‌المللی و کشور سونیس میتوانند‌دراین مناقصه شرکت نمایند .　　م الف ۲۸۹۰

شرکت برق منطقه‌ای تهران

کاندیدای نمایندگی دوره بیست‌وسوم مجلس شورایملی

کلیه کشاورزان و زارعین شهرستان تفرش ـ خلجستان دره وزوا صدیقه حشمت فاطمی را که فرزند مرحوم سرکار سرهنگ حبیب‌المجاهدین فاطمی و از فرهنگیان باسابقه و عضو حزب ایران نوین بوده و امتحان میهن پرستی و شاهدوستی خودرا باثبات‌رسانیده ومجری دکترین انقلاب سفید نیز میباشد و مردم این نواحی به خدمات انسانی ایشان آشنائی دیرینه دارند کاندیدای نمایندگی دوره بیست و سوم مجلس شورای ملی نموده‌اند و چون اهل همین منطقه میباشند می‌توانند با آگاهی کاملی‌که دراین مناطق دارند بادلسوزی واز دل و جان نسبت بانجام آمال و آرزوهای بیش از دهها هزار مردم این مناطق که همان‌گسترش فرهنگ و بهداشت و عمران و آبادی واستوار نمودن مبانی ایمان بین مردم است تلاش و مجاهدت بی‌گیر بنمایند زیرا ایشان همیشه منشاء خدمات مفید و موثری در کارهای اجتماعی‌و رفاه و آسایش مردم این سامان بوده‌اند . لذا باتوجه به مردمداری و شاهدوستی و میهن پرستی خانوادگی‌ایشان کلیه زارعین و کشاورزان زحمتکش این مناطق صدیقه حشمت فاطمی را به نمایندگی دوره بیست و سوم مجلس شورای ملی انتخاب و معرفی و همگی یکدل و یک زبان و باطیب خاطر و علاقه‌وافر رای خود را باین خدمتگزار واقعی مردم خواهیم‌دادو موفقیت ایشان را در انتخابات برای خدمتگزاری به مردم این مناطق از خداوندمتعال مسئلت داریم .

از طرف قاطبه اهالی تفرش و توابع و خلجستان و دره‌وزوا عباس میرزائی ـ محمود سالم ـ حسین محمدلو ـ حسین فرجی و عده بسیاری دیگر .

آ ـ ۱۴۳۰۸

آگهی استخدام پیمانی

وزارت دادگستری احتیاج باستخدام ۸ نفر مراقب داخلی (۶نفر مردو دو نفر زن) برای کانون اصلاح و تربیت مرکز دارد که آنها را باشرایط زیر از طریق مصاحبه حضوری انتخاب خواهد نمود :

۱ـ تابعیت ایران
۲ـ سن کمتر از ۳۰ سال و زیادتر از ۴۰ سال نباشد .
۳ـ عدم محکومیت بمجازات جنحه یا جنایت
۴ـ دارا بودن حداقل گواهینامه یا کارنامه قبولی سوم متوسطه
۵ـ انجام خدمت زیر پرچم (برای داوطلبان ذکور)
۶ـمتاهل باشند

داوطلبان واجد شرایط بادر دست داشتن مدارک ذیل
۱ـاصل شناسنامه ۱ برگ
۲ـگواهی عدم سوءپیشینه ۱ برگ
۳ـ فتوکپی مدرک تحصیلی ۱برگ
۴ـ فتوکپی دفترچه پایان خدمت وظیفه ۱ برگ
۵ـ معرفی‌نامه اداره کل مشاغل و کاریابی وزارت‌کار
۶ـ عکس (۴ × ۶) دوازده قطعه .

حداکثر تاپانزده روز پس از تاریخ انتشار آخرین آگهی قسمت داوطلبان اداره کارگزینی وزارت دادگستری مراجعه و ثبت‌نام نمایند ضمنا چنانچه ازبین داوطلبان کسانیکه دارای مدرک تحصیلی بالاتر بوده و واجد شرایط مذکور نیز باشند حق‌تقدم خواهند داشت .پذیرفته شدگان در مصاحبه بطور پیمانی موقت با حقوق ماهیانه ششهزار و دویست (۶۲۰۰) ریال استخدام خواهند شد. م‌الف ۲۹۵۱

آ ـ ۱۳۸۰۴ وزارت دادگستری

دانشگاه پهلوی

امور پذیرش و ثبت مدارک تحصیلی

آگهی ثبت نام مسابقه ورودی دوره آموزش پرسنار (بی‌ـاس)

دانشگاه پهلوی در سال تحصیلی ۵۰ـ۵۱ برای دوره (بی‌ـاس)در رشته های تعلیم و تربیت ـ سرپرستی و مدیریت درپرستاری از طریق‌مسابقه‌تعدادی دانشجو می‌پذیرد.

داوطلبانی که دارای درجهٔ لیسانس یامعادل لیسانس درپرستاری باشند می‌توانند درخواست‌نامه زیر را تکمیل نموده وباپست سفارشی به امور پذیرش وثبت مدارک تحصیلی دانشگاه پهلوی بفرستند. درخواست‌نامه ها بایستی حداکثر تا پانزدهم تیر ماه ۱۳۵۰ باین امور رسیده باشند . برای کسب اطلاع بیشتر شخصا مراجعه‌و یا مکاتبه نمایند.

اول : برگ‌درخواست ثبت‌نام‌درمسابقه ورودی (بی‌ـاس)پرستاری:

نام. . .نام‌خانوادگی . . .متولدسال . . .بشناسنامه شماره ... صادره از .. دارای گواهینامه‌ششم‌متوسطه دررشته .....وگواهینامه‌لیسانس پرستاری سال ... از آموزشگاه .... داوطلب تحصیل در (بی‌ـاس) پرستاری در یکی‌از رشته های :

۱ـ تعلیم‌وتربیت ( )۲ـسرپرستی ( )
۳ـ مدیریت‌درپرستاری ( )میباشم.

دوم ـمدارکی که باید همراه درخواست‌نامه ارسال گردند:

۱ـفتوکپی گواهینامه پرستاری ۲ـ فتوکپی‌گواهینامه ششم متوسطه ۳ـ ریز نمرات پرستاری ۴ـ دو قطعه عکس ۴ × ۶ ۵ـفیش‌بانک بمبلغ هشتصدریال که‌به حساب شماره ۱۰۶۰۰ دانشگاه پهلوی دربانک عمران شعبه دانشکده پزشکی واریز شده باشد .

تذکر : از داوطلبان تقاضا میشود از ارسال عکس مدارک‌خودداری نمایند

سوم ـامتحان ورودی :

امتحان ورودی ساعت ۸صبح جمعه ۲۵ تیر ماه در شیراز وتهران‌انجام خواهدگرفت کارت شرکت در امتحان روز پنجشنبه ۲۴ تیر ماه در شیراز ـ امور پذیرش و ثبت مدارک تحصیلی‌ودرتهران : دفتر مرکزی دانشگاه واقع‌در خیابان تخت جمشید ـروبروی سفارت آمریکا ـ ساختمان شبرنگ توزیع خواهدشد . محل امتحانی موقع‌توزیع کارت آگهی خواهدشد .

آ ـ ۱۳۹۷۴

آگهی مناقصه

شرکت دخانیات ایران‌ششصد تن کاغذ سفیدوتیره رنگ‌بوبینی مورد نیاز خود را سی‌انداف خرمشهر یا بندر شاهپور یا تحویل مرز جلفای ایران از طریق‌مناقصه‌خریداری مینماید . داوطلبان شرکت در مناقصه میتوانند پیشنهاد های صریح وقطعی خود را بااطلاع‌و رعایت کامل‌مشخصات وشرایط و مفاد طرح پیمان از اداره معاملات خارجی‌اینشرکت واقع درخیابان‌ایرانشهر شمالی‌دریافت و مبلغ پانصد هزار ریال وجه نقد یا ضمانتنامه بانکی بعنوان سپرده شرکت‌درمناقصه ضمیمه پیشنهاد خود نموده تا در ساعت ۹ صبح روز ۳۰ر۵ر۱۳۵۰ مطابق با ۲۱ اوت ۱۹۷۲ باداره دفتر شرکت دخانیات ایران تسلیم نمایند جلسه مربوط بباز کردن پاکات محتوی نمونه هادرساعت ده‌صبح همان روزوجلسه‌مربوط به قرائت پیشنهادات در ساعت ده‌صبح روز ۳۰ر۶ر۱۳۵۰ مطابق با ۲۱ سپتامبر ۱۹۷۱ در اداره معاملات خارجی تشکیل میشود حضور پیشنهاد دهندگان یا نمایندگان آنان در هردوجلسه آزاد و شرکت در مناقصه‌بمنزله قبولی کلیه شرایط مناقصه‌می باشد . سپرده نفر دوم تاقطعیت معامله با نفر اول آزاد نخواهد شد .

م‌الف ۲۹۹۱
شرکت دخانیات ایران
۱ـ۲ آ ـ ۱۴۲۳۲
۲۱۳۱۵ ۴ر۳ر۱۳۵۰

آگهی مناقصه

شرکت دخانیات ایران چهارصد تن مقوای بوبینی مورد نیاز خود را سی‌انداف خرمشهر یابندرشاهپور یابندر پهلوی یا تحویل مرز جلفای ایران از طریق‌مناقصه‌خریداری مینماید . داوطلبان شرکت در مناقصه میتوانند پیشنهاد های صریح وقطعی خود را بااطلاع‌و رعایت کامل‌مشخصات وشرایط و مفاد طرح پیمان از اداره معاملات خارجی‌اینشرکت واقع درخیابان‌ایرانشهر شمالی‌دریافت ومبلغ چهار صد هزار ریال‌وجه نقد یا ضمانتنامه بانکی بعنوان سپرده شرکت‌درمناقصه ضمیمه پیشنهاد خود نموده و تا ساعت ۹ صبح روز ۲۷ر۵ر۱۳۵۰ مطابق با هجدهم اوت ۱۹۷۱ باداره‌دفتر شرکت دخانیات ایران تسلیم نمایند جلسه مربوط بباز کردن پاکات محتوی نمونه در ساعت ده‌صبح همان روزوجلسه‌مربوط به قرائت پیشنهادات در ساعت ده صبح‌روز ۲۸ر۶ر۱۳۵۰ مطابق بانوزدهم سپتامبر ۱۹۷۱ درادراه معاملات خارجی تشکیل میشود حضور پیشنهاد دهندگان یا نمایندگان آنان در هردوجلسه آزاد و شرکت در مناقصه‌بمنزله قبولی کلیه شرایط مناقصه‌می باشد . سپرده نفر دوم تاقطعیت معامله با نفر اول آزاد نخواهد شد .

م‌الف ۲۹۹۱
شرکت دخانیات ایران

آگهی مناقصه

سازمان بیمه های اجتماعی ساختمان شعبه و درمانگاه و هشت باب منازل مسکونی خود واقع در بندر بوشهر را که جمعا حدود ۱۷۸۸ متر مربع زیربنا داردبه‌مناقصه میگذارد. شرکت های علاقمند و واجد صلاحیت (حداقل‌درجه ۲سازمان برنامه) می‌توانند از اول وقت اداری روز ۲۲ر۳ر۵۰ لغایت آخروقت اداری روز۲۷ر۳ر۵۰ با پرداخت مبلغ سه هزار ریال (۳۰۰۰ریال) بحساب شماره ۲۵۰۰۴ سازمان در بانک‌رفاه کارگران شعبه وزارت کار و امور اجتماعی به اداره کل ساختمان سازمان‌واقع درخیابان آیزنهاور طبقه هفتم اطاق‌شماره ۷۱۱ مراجعه و اسناد مناقصه را دریافت دارند .

سازمان بیمه های اجتماعی
۱ـ۲ آ ـ ۱۴۴۴۸

آگهی مناقصه

سازمان بیمه‌های اجتماعی ساختمان شعبه و درمانگاه و هشت باب منازل مسکونی خود واقع در بندر بوشهر یابندرشاهپور یا بندر پهلوی یا تحویل مرز جلفای ایران از طریق‌مناقصه‌خریداری مینماید . داوطلبان شرکت در مناقصه میتوانند پیشنهاد های صریح وقطعی خود را بااطلاع‌و رعایت کامل‌مشخصات وشرایط و مفاد طرح پیمان از اداره معاملات خارجی‌اینشرکت واقع درخیابان‌ایرانشهر شمالی‌دریافت ومبلغ چهار صد هزار ریال‌وجه نقد یا ضمانتنامه بانکی بعنوان سپرده شرکت‌درمناقصه ضمیمه پیشنهاد خود نموده و تا ساعت ۹ صبح روز ۲۷ر۵ر۱۳۵۰ مطابق با ۲۱ اوت ۱۹۷۲ باداره دفتر شرکت دخانیات ایران تسلیم نمایند جلسه مربوط بباز کردن پاکات محتوی نمونه هادرساعت ده‌صبح همان روزوجلسه‌مربوط به قرائت پیشنهادات در ساعت ده صبح‌روز ۲۸ر۶ر۱۳۵۰ مطابق بانوزدهم سپتامبر ۱۹۷۱ درادراه معاملات خارجی تشکیل میشود حضور پیشنهاد دهندگان یا نمایندگان آنان در هردوجلسه آزاد و شرکت در مناقصه‌بمنزله قبولی کلیه شرایط مناقصه‌می باشد . سپرده نفر دوم تاقطعیت معامله با نفر اول آزاد نخواهد شد .

م‌الف ۲۹۹۱
شرکت دخانیات ایران

آگهی مناقصه

سازمان بیمه های اجتماعی ساختمان شعبه و درمانگاه و هشت باب منازل مسکونی خود واقع در بندر بوشهر را که جمعا حدود ۱۷۸۸ متر مربع زیربنا داردبه‌مناقصه میگذارد. شرکت های علاقمند و واجد صلاحیت می‌توانند از تاریخ ۱۶ر۳ر۵۰ لغایت آخر وقت اداری روز ۲۰ر۳ر۵۰ درخیابان آیزنهاور بسازمان‌مرکزی بیمه‌های‌اجتماعی طبقه هفتم اطاق ۷۱۱ مراجعه و اسناد مناقصه را دریافت دارند .

آ ـ ۱۴۴۴۶

گورنلرهربرت‌اند کمپانی اینک مقیم نیواورلئان

در امریکا صاحب اختراع راجع به «طریقه لوله گذاری و دستگاه مخصوص آن» که در ایران‌تحت شماره ۶۱۷۹ به ثبت‌رسیده است اجازه بهره برداری از اختراع مزبور را باشخاص ذینفع عرضه مینماید . برای کسب اطلاع بیشتر بدفتر حقوقی آقابابیان وهمکاران خیابان شاه کوچه نوبهار شماره ۱۸ مراجعه‌شود.

آ ـ ۱۴۴۳۶

آگهی تاسیس ایرساکو (شرکت سهامی خاص

IRSACO S.A.

نظر به لایحه قانون اصلاحی قسمتی از قانون تجارت مصوب ۲۴ر۱۲ر۱۳۴۷و ماده یکصدو نودو هفت قانون تجارت و ماده شش آئین‌نامه‌همان قانون مصوب۱۳۱۱ خلاصه‌اظهارنامه واساسنامه‌ایرساکو (شرکت سهامی خاص) که در تاریخ ۲۳ر۲ر۱۳۵۰ تحت شماره ۱۴۶۸۷ در این اداره ثبت و در همین تاریخ از لحاظ امضاء ذیل ثبت‌تکمیل گردیده برای اطلاع عموم در روزنامه رسمی کشور و روزنامه کثیرالانتشار اطلاعات آگهی میگردد .

۱ـ نام و نوع شرکت . ایرساکو (شرکت سهامی خاص)
۲ـموضوع شرکت. تولید ظرفهای بزرگ کاغذی و چوبی وپارچه‌ای والیافی و کیسه‌بطور کلی و بخصوص تولید انواع و اقسام کیسه و ظرف برای سیمان و مواد و فرآورده های معدنی و شیمیائی و کشاورزی و محصولات صنعتی و وارد کردن ماشین آلات و قطعات و ابزار و ادوات و دستگاه ها و مواد خام از قبیل کاغذ های گرافت موتور آلات ووسائل موتوری و لوازم الکتریکی و غیره انجام هرگونه عملیات صنعتی و بازرگانی ومالی که مستقیما یا بطور غیر مستقیم مربوط به‌امور فوق باشد .بشرح ماده ۲ اساسنامه .
۳ـ مرکز اصلی شرکت . تهران خیابان بهار شماره ۱۰
۴ـ مدت‌شرکت . از تاریخ ۲۳ر۱ر۱۳۵۰ بمدت نامحدود .
۵ـ تابعیت شرکت . ایرانی است .
۶ـ سرمایه شرکت مبلغ سی و هفت میلیون ریال منقسم به ۳۷۰۰ سهم بانام ده هزار ریالی .
۷ـ میزان سرمایه پرداختی و شماره فیش بانک مربوطه و مبلغیکه تعهد شده است سی و پنج درصدبهای سهام بحساب شماره ۵۴۲۲۴ بانک اعتبارات ایران پرداخت و بقیه تعهدی است .
۸ـموسسین شرکت و تعداد سهام آنها ـ طبقه«ب»۱ـ آقای دکتر مهدی بوشهری دارنده ۱۰۶۵ سهم بانام ۲ـ آقای تقی‌امامی دارنده ۲۵۰ سهم بانام ۳ـ آقای سرکیس‌آبرستی صفریان ۱۲۰ سهم‌بانام ۴ـ آقای احمد وثوق دارنده ۱۱۵سهم بانام ۵ـ آقای امیرحسین امیرفیض دارنده ۱۱۵ سهم بانام .
طبقه «الف» ـ۶ شرکت اینترنشنال ریسرچ اورگانیریشن(ایرو)
INTERNATIONAL RESEARCH ORGANIZATION (I. R. O.)
دارنده ۱۰۵۹ سهم بانام ۷ـ آقای ماریوس برگراخت دارنده یکسهم
MARIUS BERGHGRACHT
۸ـ شرکت سهامی ستیلکس ـ پاریس دارنده ۴۲۰ سهم
SETILEX S.A.
۹ـ شرکت ایروتراست رجیسترد ـ وادوزدارنده ۳۳۳ سهم بانام
SOCIETE I.R.O. TRUST REGISTERED VADUZ.
۱۰ـ آقای شاهین آقایان دارنده ۲۲۲ سهم بانام
۹ـ اولین مدیران شرکت و اشخاصیکه حق امضاء دارند ۱ـ آقای دکتر مهدی بوشهری (رئیس هیئت مدیره) ۲ـ آقای تقی امامی۳ـ شرکت اینترنشنال ریسرچ اورگانیزیشن (ایرو) پاریس
INTERNATIONAL RESEACH ORGANIZATION (I. R. O.)
MARIUS BERGHGRACHT بنمایندگی آقای ماریوس برگراخت
۴ـ ایروتراست رجیسترد ـ وادوز
SOCIETE I.R.O. TRUST REGISTERED VADUZ.
MARIUS BERGHGRACHT بنمایندگی آقای ماریوس برگراخت
MARIUS BERGHGRACHT ۵ـ آقای ماریوس برگراخت
(نایب‌رئیس هیئت مدیره) برای مدت دوسال بسمت مدیران شرکت تعیین شدند و آقای ماریوس برگراخت
MARIUS BERGHGRACHT
بسمت مدیر عامل و آقای دکتر محمود وفا بسمت معاون مدیر عامل برای مدت دو سال تعیین گردیدند.
۱۰ـ اختیارات مدیر عامل شرکت انجام کلیه امور اداری شرکت ـ تشریفات قانونی ـ حفظ اموال و تنظیم صورت‌دارائی ـ تنظیم بودجه وتعیین حقوق و هزینه هاادای‌دیون ووصول مطالبات تاسیس شعب شرکت و اعطاء و قبولی نمایندگی ـ استخدام کارمندان ـ مذاکره برای انجام کلیه معاملات بنام و بحساب شرکت و استقراض بارهن یا بدون رهن گذاشتن اموال شرکت و تحصیل اعتبارات واخذ وام از بانکها و اشخاص و دادن وام و تنظیم قرارداد افتتاح حساب های جاری و ثابت در بانکها ـ موسسات و شرکت ها وکلیه امور مندرج درصورت جلسه هیئت مدیره.
۱۱ـ روزنامه کثیرالانتشاری که برای دعوتها تعیین شده‌است اطلاعات .
۱۲ـ دارندگان حق امضاء در شرکت مدیر عامل شرکت یانماینده وی (مشروط براینکه از بین نمایندگان اعضاء هیئت مدیره که‌شخصیت حقوقی هستند باین منظور انتخاب شود) کلیه مکاتبات عادی شرکت را منفردا و کلیه چکها و بروات و سفته ها قرارداد ها و اسناد تعهدآور شرکت را باتفاق آقای تقی امامی امضاء می‌نمایند .
۱۳ـ اولین بازرسان اصلی و علی‌البدل شرکت آقایان ریچارد جی‌کوترل **MR. RICHARD G. COTTREL**
ومالکم‌دی . ئی فوستر **MR. MALCOM D. E. FOSTER**
از اعضاء موسسه حسابرسی کوپرزاندلیبراند
COOPERS & LYBRAND
بترتیب بازرس اصلی و بازرس علی‌البدل
۱۴ـ انحلال شرکت . طبق ماده ۱۹۹ اصلاحی قانون تجارت .
م‌الف ۲۹۶۲
رئیس اداره ثبت شرکت ها و مالکیت صنعتی مهدی نراقی
آ ـ ۱۴۲۰۲

آگهی تاسیس شرکت سهامی سیمان آریا (خاص)

نظر به لایحه قانون اصلاح قسمتی ازقانون تجارت مصوب ۲۲ر۱۲ر۴۹ ماده یکصدو نود و هفت‌قانون تجارت و ماده شش آئین‌نامه همان قانون خلاصه اظهارنامه مصوب۱۲۱۱ واساسنامه شرکت سهامی سیمان آریا (خاص) که‌در تاریخ ۲۹ر۱ر۱۳۵۰ تحت شماره ۱۴۶۱۲ در این اداره ثبت ودرتاریخ۲۹ر۲ر۱۳۵۰ از لحاظ امضاء ذیل ثبت تکمیل گردیده برای اطلاع عموم‌در روزنامه رسمی کشور و روزنامه کثیرالانتشار اطلاعات آگهی می گردد .

۱ـ نام و نوع شرکت .شرکت سهامی سیمان آریا (خاص).
۲ـ موضوع شرکت خرید و نصب‌و بکار انداختن وبهره‌ـ برداری کارخانه سیمان و کارخانه های تولید مصالح ساختمانی و کالاهای دیگر .
۳ـ مرکز اصلی شرکت . تهران خیابان سپه (باستیون) ساختمان سازمان اتکاء .
۴ـ مدت شرکت . از تاریخ ۱۹ر۶ر۱۳۴۹ بمدت نامحدود .
۵ـ تابعیت شرکت . ایرانی است .
۶ـ سرمایه شرکت .مبلغ یکصد میلیون ریال منقسم به یکصد سهم یک‌میلیون ریالی .
۷ـ میزان سرمایه پرداختی و شماره فیش بانک مربوطه و مبلغیکه تعهد شده است سی و پنج درصد بهای سهام بحساب شماره ۱۶۰۹۱ بانک مرکزی ایران پرداخت و بقیه تعهد شده است .
۸ـ موسسین شرکت تیمسار ارتشبد رضا عظیمی وزیر جنگ. تیمسار سپهبد دکتر عبدالکریم ایادی رئیس شورایعالی‌سازمان اتکاء . آقایان دکتر امیرعلی شیبانی مدیرعامل شرکت ملی ذوب آهن‌ایران . تیمسار سپهبد حسن‌نورائی‌رئیس هیئت مدیره و مدیرعامل سازمان اتکاء مهندس‌علی‌اصغر نجم معاون شرکت ملی ذوب آهن .
۹ـ اولین مدیران شرکت تیمسار سپهبد علی بیگدلی‌رئیس هیئت مدیره آقای‌مهندس رضاابطحی مدیرعامل وعضوهیئت مدیره آقای مهندس عزیز دانش‌راد عضو هیئت‌مدیره تیمسار سرلشگر علی‌رضوی عضوعلی‌البدل هیئت مدیره .
۱۰ـ اختیارات مدیر عامل الف اجرای مفاد اساسنامه و کلیه آئین‌نامه ها و تصمیمات‌مجمع عمومی و هیئت مدیره .
ب. انجام کلیه عملیات اجرائی و اداری شرکت.پ.استخدام انتصاب انفصال ارتقاء و اخذ تصمیم درباره کلیه‌اموراستخدامی و آموزشی کارکنان . ت.پرداخت‌کلیه هزینه‌های شرکت و افتتاح حساب دربانکها. ث. نمایندگی‌شرکت درمقابل کلیه مراجع قانونی ودولتی ودرمقابل هرشخص حقوقی یاحقیقی.ج. صدورو امضای کلیه چکهاو اسناد مالی‌و اوراق بهادار در حدود مقررات شرکت وبا امضای مسئول مالی .چ. تهیه طرحها و برنامه های آموزشی و حرفه‌ای مورد احتیاج شرکت واجرای آنها درکلیه موارد فوق برطبق اساسنامه و آئین‌نامه های مصوبه شرکت عمل خواهد شد .
۱۱ـ روزنامه کثیرالانتشار که برای دعوتها تعیین شده‌است اطلاعات .
۱۲ـ دارندگان حق امضاء در شرکت مدیرعامل به اتفاق مسئول مالی .
۱۳ ـاولین بازرسان اصلی و علی‌البدل شرکت آقای دکتر نصرت‌اله ایقانی بازرس اصلی آقای مهندس علی موسوی‌نسل بازرس اصلی .
۱۴ـ انحلال شرکت طبق ماده ۱۹۹ اصلاحی قانون جدید تجارت . م‌الف ۲۹۶۳
ازطرف رئیس اداره ثبت شرکت ها و مالکیت صنعتی
آ ـ ۱۴۲۰۰

آگهی تبدیل نوع شرکت و تغییرات دیگر در شرکت سهامی بازرگانی جاودان ثبت شده بشماره ۴۰۲۹

برابر تصمیمات مجامع عمومی عادی و فوق‌العاده مورخ ۱۵ر۲ر۱۳۵۰ تغییرات زیر در شرکت نامبرده بعمل آمد .

۱ـ نوع شرکت از سهامی سابق بسهامی خاص تبدیل و نام آن شرکت سهامی خاص بازرگانی جاودان تعیین گردیده
۲ـ اساسنامه جدید شرکت مشتمل بر ۴۰ ماده تصویب و جایگزین اساسنامه قبلی گردید ۳ـ بهیئت مدیره اختیارداده شد که‌نسبت به‌تبدیل سهام بانام شرکت بسهام بینام طبق مقررات قانون اصلاحی تجارت اقدام نماید . ۴ـ آقایان محمد حسن دهدشتی ـ محمود دهدشتی ـ احمد فاضلی ـ باقرامین‌ـ محمود غفاریان بسمت اعضاءاصلی هیئت مدیره و آقای محمد جواد شرکت بسمت عضو علی‌البدل هیئت مدیره برای مدت دوسال انتخاب شدند ۵ـ آقای دکتر علیمحمد بنکدارپور بسمت بازرس اصلی و آقای‌دکترنصیر انصاری بسمت بازرس‌علی‌البدل برای مدت یکسال تعیین گردیدند ۶ـ بموجب‌صورتجلسه هیئت مدیره مورخ ۱۶ر۲ر۱۳۵۰ آقای محمد حسن دهدشتی بسمت رئیس هیئت‌مدیره و آقای محمود دهدشتی بسمت نایب‌رئیس هیئت مدیره و آقایان احمد فاضلی محمود غفاریان و باقرامین بسمت هیئت عامله شرکت برگزیده شدند ۷ـ حق امضاء کلیه اوراق‌واسنادوچکهاوحوالجات شرکت‌با دونفراز شش نفرآقایان محمد حسن دهدشتی محمود دهدشتی ـاحمد فاضلی ـمحمود غفاریان باقر امین محمد جواد شرکت متفقا معتبر و نافذ میباشد ۸ـ روزنامه کثیرالانتشار اطلاعات جهت درج و نشر آگهیهای شرکت تعیین شد . م‌الف ۲۹۶۵

رئیس اداره ثبت شرکت ها و مالکیت صنعتی .مهدی‌نراقی
آ ـ۱۴۲۰۴

آگهی مناقصه‌شماره ۳۲۱ر۵۰

راه‌آهن دولتی ایران ۷۵۰۰ کیلو نخ پشم باطله و ۳۱۲۰۰ کیلو نخ پنبه باطله مورد نیاز را برطبق مشخصات و شرایط مربوطه از طریق مناقصه تحویل تهران انبار مرکزی مشترک‌المصرف الف خریداری مینماید .

داوطلبان شرکت در مناقصه میتوانند در ساعت اداری جهت‌دریافت اسناد مناقصه باداره کل کارپردازی مراجعه فرمایند شرکت کنندگان در مناقصه باید مبلغ پنجاه هزار ریال بعنوان سپرده شرکت در مناقصه به‌صندوق راه‌آهن پرداخت و رسید صندوق یا معادل همان مبلغ ضمانت‌نامه بانکی صادر یکی از بانکهای مجاز ایران که لااقل یکماه اعتبار داشته باشد بضمیمه پیشنهاد خود تا ساعت ۹ صبح‌روز ۵ر۴ر۵۰ درصندوق پیشنهاد هاواقع در اداره‌کل کارپردازی بیاندازند پیشنهاد های واصله ساعت ده روز مزبور باز و قرائت خواهد شد . حضور پیشنهاد دهندگان یا نمایندگان مجاز آنها در جلسه مناقصه آزاد است و راه‌آهن دررد ویا قبول هریک یا تمام پیشنهاد ها مادامی که قرارداد مبادله نشده است جزاو کلامختار میباشد . به‌پیشنهادفاقد سپرده و مشروط ومبهم و پیشنهادیکه بعد از موعد مقرر برسد ترتیب اثر داده نخواهد شد سپرده برنده اول ونفر دوم مناقصه نگهداری و درصورت استنکاف از انجام معامله بدون هیچگونه تشریفات بنفع راه‌آهن ضبط خواهد شد مالیات متعلقه و هرگونه عوارض دیگر بعهده برندگان مناقصه میباشد . راه‌آهن میتواند تاصدی بیست و پنج از میزان معامله کسر یا اضافه نماید م‌الف ۲۹۷۷

راه آهن دولتی ایران
آ ـ۱۱۴۲۳۶ ۱ـ۲

تجدید آگهی مناقصه

شماره ۲۰ تاریخ ۱۴ر۲ر۵۰

اداره سررشته داری نیروی زمینی شاهنشاهی هشت قلم اجناس مشروحه زیر را .

ردیف	نوع	میزان‌جنس
۱ـ	تکمه درشت مشکی طبق نمونه و مشخصات موجود	
۲ـ	تکمه متوسط خاکی طبق نمونه و مشخصات موجود	
۳ـ	تکمه ریز خاکی طبق نمونه و مشخصات موجود	
۴ـ	تکمه درشت سرمه‌ای طبق نمونه و مشخصات موجود	
۵ـ	تکمه متوسط سرمه‌ای طبق نمونه و مشخصات موجود	
۶ـ	تکمه درشت قهوه‌ای طبق نمونه و مشخصات موجود	
۷ـ	تکمه ریز قهوه‌ای طبق نمونه و مشخصات موجود	
۸	تکمه ریز طوسی طبق نمونه و مشخصات موجود	

بتعدادیکه در برگ شرائط معامله قید شده است ازطریق مناقصه خریداری مینماید .

پیشنهاد دهندگان میتوانند با مراجعه به دائره خریدوپیمان های اداره سررشته داری نیروی زمینی شاهنشاهی و ملاحظه نمونه مشخصات اجناس ودریافت برگ شرایط و مشخصات‌معامله پیشنهاد خودرا طبق مفاد مندرج در شرایط معامله تنظیم وتا ساعت ۹صبح روز دوشنبه ۲۴ر۳ر۵۰ به اداره سررشته داری نیروی زمینی شاهنشاهی‌تسلیم نمایند. م‌الف ۲۹۸۳

اداره مناقصه‌گذار سررشته‌داری نیروی زمینی شاهنشاهی
۱ـ۲ آ ـ۲۴۲۱۰

شرکت ملی ذوب‌آهن ایران

آگهی استخدام

شرکت ملی ذوب آهن ایران تعدادی مترجم زبان روسی را جهت خدمت در واحد ساختمانی کارخانه آریامهر اصفهان استخدام مینماید . متقاضیان میتوانند همه روزه جهت کسب اطلاعات بیشتر به‌اداره کاریابی این‌شرکت واقع در خیابان پهلوی چهارراه تخت‌جمشید مراجعه نمایند. م‌الف ۲۹۷۲

۳ـ۱ آ ـ۱۴۲۲۶

آگهی برای اطلاع داوطلبان کارآموزی دررشته برق سیلوها

بدینوسیله از کلیه قبولشدگان در آزمایش ورودی برای انتخاب کارآموزان رشته برق سیلوها دعوت میشود که‌از ساعت ۸صبح تاساعت ۲ بعدازظهر روز دوشنبه ۱۰ر۳ر۵۰ بمنظور عقد قرارداد کارآموزی و استخدام و انجام سایر تشریفات مربوطه به دفتر طرح ساختمان سیلوها واقع در خیابان ملک ـ شماره ۳۲ مراجعه نمایند .م الف۲۸۳۸

دفتر اجرای طرح سیلوهای کشور
۳ـ۱ آ ـ۱۲۴۴۲

آگهی تشکیل جلسه مجمع عمومی عادی

جلسه مجمع‌عمومی عادی سالیانه شرکت سهامی سیمان کرمان در ساعت پنج بعدازظهر روز دوشنبه ۳۱ خرداد ماه ۱۳۵۰ در محل بانک توسعه صنعتی و معدنی ایران واقع در تهران خیابان بهجت‌آباد (شیراز) شماره ۱۳۳ تشکیل‌میگردد. ازصاحبان محترم سهام خواهشمند است در جلسه مزبور حضور بهمرسانند و یا وکیل ثابت‌الوکاله خود را برای‌شرکت در جلسه و اخذ تصمیم اعزام دارند .

دستور جلسه بشرح زیر است :
۱ـ استماع گزارش هیئت‌مدیره و تصویب آن
۲ـ استماع گزارش بازرس و تصویب ترازنامه و بیلان‌سال ۱۳۴۹
۳ـ انتخاب اعضاء اصلی و علی‌البدل هیئت‌مدیره
۴ـ انتخاب بازرس
۵ـ تعیین حق‌الزحمه بازرس.

هیئت‌مدیره شرکت سهامی سیمان کرمان
آ ـ۶۸۳۷

آگهی تجدید مناقصه شماره ۱۱ر۴۹ شرکت سهامی تلفن ایران

شرکت سهامی تلفن ایران مقدار ۱۲۸۰ کیلومتر کابل تلفنی از نوع غیر مسلح و لوازم کابل‌کشی را طبق مشخصات‌پیوست شرایط عمومی سی‌انداف بندر خرمشهر یا شاهپور یا جلفا از طریق مناقصه و از محل وام اعطائی بانک بین‌المللی ترمیم و توسعه خریداری مینماید. داوطلبان شرکت در مناقصه باید به اداره تدارکات شرکت سهامی تلفن ایران واقع در خیابان تخت‌جمشید ـ چهارراه شیراز مراجعه و با پرداخت دو هزار ریال وراق شرایط معامله و نمونه قرارداد و مشخصات کالا را دریافت و اوراق مزبور را با توجه کامل به مندرجات آنها امضاء نموده همراه پیشنهاد خود برابر مقررات تا آخروقت اداری روز (یکشنبه دهم مرداد ماه ۱۳۵۰) به دبیرخانه کل شرکت سهامی تلفن ایران به نشانی بالا تسلیم ورسید دریافت نمایند پیشنهاد های رسیده در ساعت ده صبح روز دوشنبه یازدهم مرداد ماه ۱۳۵۰ باز و قرائت خواهد شد .

حضور پیشنهاد دهندگان و یا نماینده مجاز آنها در کمیسیون مناقصه آزاد است م‌الف ۲۹۵۷

آ ـ۱۳۸۶۶ ۱ـ۲ **شرکت سهامی تلفن ایران**

آگهی تبدیل نوع شرکت و تغییرات دیگر در شرکت سهامی کارخانجات صنعتی‌وبازرگانی کشور ثبت شده به شماره ۴۷۴۴

برابر تصمیمات مجامع عمومی عادی فوق‌العاده‌مورخ ۲۲ر۲ر۱۳۵۰ تغییرات زیر در شرکت نامبرده بعمل آمد ۱ـ مرکز اصلی شرکت به‌تهران خیابان بوذرجمهری شرقی ـ پاساژ نیکپور انتقال یافت ۲ـ موضوع شرکت اداره و تکمیل کارخانجات پنبه‌پاک کنی و پخشازی موجود خرید و نصب هرنوع ماشین آلات دیگر ـ شرکت در سایر موسسات صنعتی و بانکی و بازرگانی صادرات و واردات حق‌العمل کاری و هرگونه معاملات بازرگانی و صنعتی مجاز ۳ـ نوع شرکت از سهامی‌به سهامی خاص تبدیل و نام فعلی آن شرکت کارخانجات صنعتی و بازرگانی کشور (سهامی‌خاص) میباشد ۴ـ اساسنامه جدید شرکت مشتمل بر ۴۰ ماده تصویب و جایگزین اساسنامه‌قبلی گردید ۵ـ آقایان محمدحسن دهدشتی محمود دهدشتی محمد جوادشرکت ـ کاظم امین و احمد دهدشتی بسمت اعضاء اصلی هیئت‌مدیره و آقایان محمود غفاریان و محمد باقر امین بسمت اعضاء علی‌البدل هیئت‌مدیره برای مدت دوسال انتخاب‌شدند ۶ـ آقای دکتر علیمحمد بنکدارپور بسمت بازرس اصلی وآقای دکتر نصیر انصاری بسمت بازرس علی‌البدل برای مدت‌یکسال تعیین گردیدند ۷ـ بموجب صورتجلسه هیئت‌مدیره مورخ ۲۳ر۲ر

ورزش

فوتبال قهرمانی باشگاه های تهران

تاج که در وقت اول ۱ـ۲ مغلوب بود در پایان ۲ـ۳ گارد را شکست داد

دوشنبه ۱۰ خرداد ، استادیوم امجدیه ، دیدار کنندگان تیمهای فوتبال گارد وتاج تماشاگر بیش‌از ۲۰ هزار تن ، داور اورهان گونول از ترکیه ، کمك داوران مهدی مجمع ورضا حیدری ، نتیجه وقت اول ۱ـ۲ بسود گارد . نتیجه‌پایان وقت ۲ـ۳ بسود تاج . گلهادقایق ۵و۱۵ علیرضا خورشیدی برای گارد ، ۲۹ پرویز قلیچ‌خانی و۵۱، ۷۲ جواد قراب برای‌تاج. بازیکنان دوتیم .

تاج : فرامرز ظلی (بعد ناصر حجازی دروازه‌بان) ـ منصورپور حیدری (مسعود معینی) ، پرویز قلیچ‌خانی (کاپیتن) ، اکبر کارگرجم ، عزت‌جان‌ملکی ـ نصرالله عبداللهی ، علی‌جباری ، کاروحق‌وردیان ـ جواد قراب ، غلامحسین مظلومی ، مهدی حاج محمد (عباس مژدهی) . مربی رایکوف .

گارد : محمد جهانی (دروازه‌بان) ـ مهدی خیری ، جواد رمزی ، محمود پیداریان (کاپیتن) ، حسن‌نایب‌آقامهدی غزال ، یوسف مهدوی (کاظم رحیمی) ـ نعیم‌صفری(اکبرادیبی)، داود میرطوسی ، حبیب‌علیزاده ، علیرضا خورشیدی ، مربی پرویز دهداری .

بازیهای فوتبال قهرمانی باشگاههای تهران بدیدار هـای حساس و هیجان‌انگیزی رسیده که طول آن امجدیه رنك دیگری میگیرد .

جواد قراب در دیدار تاج ـ گارد پرثمر ترین چهره خط حمله بود و با فروریختن دروازه گارد درخشانترین چهره فصل خود را بنمایش‌گذارد، عکس او رادر حالیکه پیشاپیش جباری پا به توپ پیش‌میرود نشان‌میدهد.

روزهای پایان در پیش است و دیدار های دشوار برای تیمهای چشم‌دوخته بعنوان قهرمانی‌فراوان. دیروز در دنبـالـه مسابقات قهرمانی باشگاه هـای تهران تیم جـوان و درخشان گـارد که در این فصل موقعیتی‌استثنائی برای خود بوجود آورده‌دوازدهمین روز بازیها را مقابل تاج درحالی آغاز کرد که هردو با ۱۷ امتیاز دررده دوم جدول جای داشتند ، ضمن آنکه گارد یك بازی بیشتر از حریف انجام داده بود .

شگفتی گارد در ۲۰ دقیقه اول

۲۰ دقیقه اول بازی همراه با شگفتی ودرخشش خیره کننده گارد بود که طول آن ۲بار دروازه‌تیم صاحب نام تاج را تصرف کرد و بیش از ۲۰ هزار تماشاگر حاضر در استادیوم را بشگفتی کشید. تاج در ۲۰ دقیقه اول بازی‌درمقابل معجزه‌گران گاردشانس‌خودرابعداز یك لحظه استثنائی که منجر به‌گل اول گاردشد سخت درخطر دیدو زمانیکه ۸ دقیقه بعد دومین گل گارد نیز بدست آمد تاجیها واقعیت و موجودیت حریف را چنانکه باید احساس کردند ، هر چند که درراه بثمر رسیدن این گلها منصور پورحیدری و فرامرز ظلی دروازه‌بان‌تاج‌نیز بدون‌تقصیر نبودند .

۲گل برتری، پشتوانه امیدبخشی برای گارد بود ودر سایه آن با تحرك و قدرت فراوان حاکم‌مطلق میدان بحساب میامد ولی ضربه سر زیبا و خیره کننده قلیچ‌خانی که روی کرنر علی جباری دردقیقه ۲۹بشکلی معجزه‌آسا گل نخست را بتاج هدیه کرد ، در حقیقت نجات‌بخش این‌تیم‌بود چه درمقابل تحرك و قدرت روحی تازه تاج گارد که به‌آسانی دروازه خودرا از دست‌داده بود بشکلی محسوس آرام شد .

بااین همه ضمن همه سخت‌کوشی و حملات پی‌گیر تاج وقت اول با پیروزی ۱ـ۲ تیم پرتحرك ودرخشان گارد بپایان رسید .

تغییر چهره‌تاج دروقت‌دوم

تاجیها وقت دوم‌با تعویض‌منصور پورحیدری با مسعود معینی، خط دفـاعی خود را از جناح راست تقویت کردند و همین تغییرهمراه با تحرکی که بعد از۲گل از دست داده برای‌فروریختن دروازه‌حریف درجمع بازیکنان‌این تیم بـوجود آمده بود سبب شد نیمه دوم بـا برتری تاج آغاز گردد .

در این نیمه اشتباه کمك داوران چند بار بازیکنان گارد را در شرایط ـ امیدوار کننده‌ای متوقف کرد ضمن آنکه در وقت اول نیز یکبار نفوذعلی‌رضا خورشیدی در داخل محوطه شش قدم تاج کمابا خطای پورحیدری همراه بود از طرفداور . آنسید اعلام شد .

در کار حمله و دفاع دو تیم ، کمك داوران چندین بـار بـا حرکت پرچم شانس مهاجمین تاج و گارد را از میان بردند که در آنسید بودن یانبودن این مراحل تردید فراوانی‌وجودداشت تا آنجا که سرانجام داور بازی بدون‌توجه بکار کمك داوران میدان را اداره کرد . بهر حال دور ازاین نکته بازی ، تاج با برتری غیر قابل تردیدی نیمه دوم را پشت سر گذاشت و بلطف حکومت تحسین انگیز پرویز قلیچ‌خانی کاپیتن خود در خط دفاعی واشتهای فراوان جواد قراب در خط حمله کهروزی پرثمرو درخشان راپشت سرگذارد ضمن آنکه گل عقب مانده خودرا دراین وقت جبران کرد، درفاصله ۱۸ دقیقه بپایان وقت دربرگشت یکتوپ بعداز برخورد با تیرافقی دروازه که روی سر قراب فرود آمدگل پیروزی تیم خود را نیز بثمر رساند .

نخستین گل بازی

اولین گل بازی در حالیکه‌هنوز بازیکنان استوار نشده بودند در دقیقه ۷روی‌نفوذ علیرضاخورشیدی گوش چپ گارد همراه با پشت‌سر گذاردن منصورپورحیدری ازداخل خط ۱۸ دروازه‌تاج‌را هدف‌گرفت. ظلی این تـوپ را با ضربه‌ای متوقف کـرد ولـی قبل از آنکه دیگران بر آن تسلط یابندخورشیدی باضربه‌ای آرام اولین گل را بدست آورد، که در این راه گذشته از اشتباه پورحیدری ، ظلی نیز اگـر توپرا مهار میکرد این شانس را بحریف نداده بود .

گل دوم نیز از همان جناح چپ روی فرار خورشیدی با پاس‌مهدوی بهمان شکل تکرار شد، ضمن آنکه بعد از فریب پورحیدری ظلی نیز بی موقع در نیمه دوم تاج ۲ بار دیگر صاحب گل شد ابتدا در دقیقه ۵۱ روی ضربه سنگین قراب از داخل هیجده قدم‌وبعد در فاصله ۱۸ دقیقه بپایان بدنبال چند رفت و برگشت بعد از برخورد توپ با تیر افقی دروازه روی ضربه سر خوب قراب .

تاج با این پیروزی از یازده مسابقه صاحب ۱۹ امتیاز شده است‌که تیم‌صدر نشین‌پرسپولیس با همین تعداد بازی شانه‌بشانه تاج قرار دارد .

سه دیدار باقی مانده تاج بـا افسر ، پرسپولیس و قصریخ میباشد که از این میان بازی باپرسپولیس بدون تردید دیدار سرنوشت قهرمانی باشگاههای تهران خواهد بود ، ضمن آن که بازی امروز پرسپولیس ـ عقاب شاید شاهد رویدادی‌تازه باشد .

در دیدار دوم شب گذشته‌پاس با پیروزی ۲ـ۰ مقابل افسر از سد این تیم گذشت در حالیکه ۲دیدار دیگر با دیپیم و قصریخ باقی دارد .

تولید سالانه برق کشور پنج میلیارد کیلوات ساعت میشود

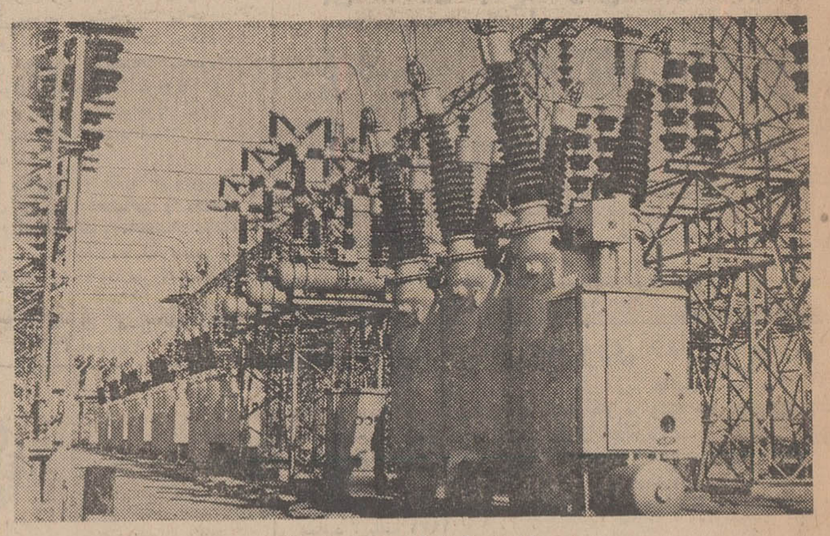

ایستگاه اصلی توزیع برق‌دراهواز

بقیه از صفحه ۹

و روستا ها نیز روشنائی کافی در اختیار مردم قرار دهد . در مورد اخیرباید باین نکته اشاره شود که بهبود وضع اقتصادی مردم اعم ازشهر و روستانشینان گسترش‌وضع زندگی‌خانواده‌ها را ایجاب نموده است ، توسعه وسایل ارتباطات جمعی بموازات بالا رفتن سطح دانش مردم نیاز روز افزونی را نیز به نیروی‌برق بوجود آورده و این نیازمندی از اهم مسایلی بوده است که وزارت آب و برق به آن توجه کامل نموده و انتظار میرود با اتصال شبکه برق سراسری به چند استان دیگر یکپارچگی لازم را در توزیع وانتقال نیرو به تمام نقاط کشور بوجودآورد. یکی از عواملی که به ایجاد این شبکه سراسری کمك موثری خواهد کرد سد عظیم رضاشاه کبیر به انضمام چند سد دیگر است که در استان خوزستان در دست ساختمان میباشد . در شماره آینده در مورد این سد اطلاعات تازه‌ای در اختیارخوانندگان قرارخواهد گرفت .

آماده خدمت

بانك پارس

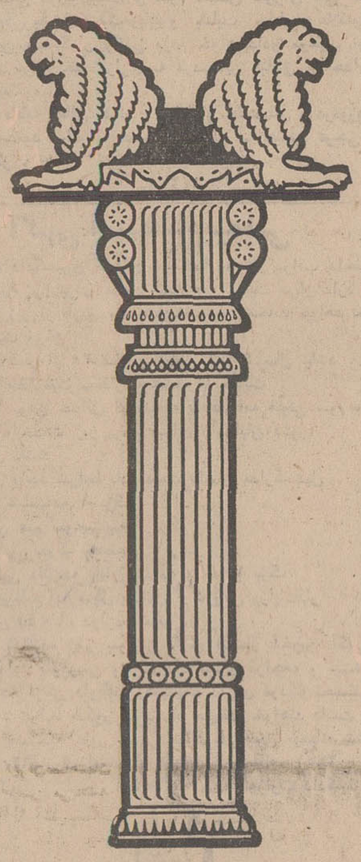

باحترام رستاخیز فرهنگی جشن شاهنشاهی ایران ، تا هشتم تیرماه ، آخرین روز عرضهٔ اوراق مدارس یادبود ، کلیه برنامه های تبلیغاتی خـود را متوقف میکند و با تأمین حداکثر امکانات و تسهیلات بانکی، شعب بـانك را در سراسر کشور بخدمت این نهضت بزرگ فرهنگی میگمارد .

بانك پارس همچنین برای کسانی که از شعب بانك در تهـران و شهرستانها ، اوراق مدارس یـادبـود خریداری می کنند ، یك جایزه مادام‌العمر ماهی ۴ هزارتومان اختصاص میدهد و امیدوار است ، بـا انجام‌این‌خدمات ، سهم‌شایسته‌ومؤثری‌در رستاخیز فرهنگی جشن شاهنشاهی ادا نماید .

بانك پارسی درخدمت رستاخیز فرهنگی جشن شاهنشاهی ایران

از فردا صبح درسینماهای

مولن روژ

دیانا ـ مهتاب ـ سهیلا ـ کریستال

دوحادثه جو

رنگی . ایستمن کالر

جورج اردیسن

تونی کندال

خوزه تورست

حادثه ـ عشق ـ جنایت ـ جاسوسی

داستانی پرانتریك‌ازسازمانهای‌پنهانی‌جاسوسی که درپنج قاره دنیا فعالیت میکنند وخالق‌ماجراهای فراوان و حوادث بیشمار هستند

از فردا صبح در گروه سینماهای

نیاگارا

سینه‌موند ب ب مترویل سانترال

در اوج سرسختی

باشرکت

کن کلارک

تکنی‌اسکوپ ـ رنگی

اونیورسال

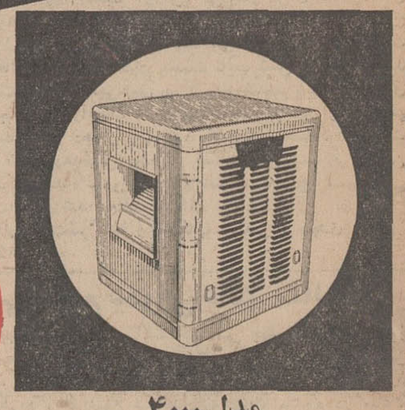

مدل ۴۰۰۰

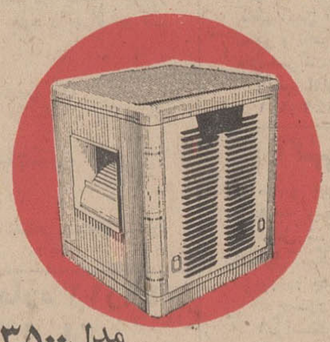

مدل ۳۵۰۰

بهار آفرین کولر اونیورسال

موتور قوی و بی صدا

پوشال بی بو و ممتاز

رنگ مـقاوم و ثابت

بدنه از آهن گالوانیزه

شده که هرگز زنگ نمیزند

Unieral

نیازمندیها

تلفنهای ۳۱۱۲۲۹ـ۳۱۱۲۲۷

خریدار و فروشنده زمین های اتفاق نو مشیریه مسعودیه شهر کاروان خیابانهای ۱۰ متری ۲۰ متری ۳۰ متری وقطعات ۱۲۰ متری به‌بالا بابرق و آب لوله‌کشی نقد و اقساط ۱۲ ماهه با سند مالکیت آدرس خیابان خراسان شرقی دفتر ساختمانی برادران مقابل ۱۵ متری فرح تلفن : ۳۵۰۳۷۳

بورس زمینهای تهران وحومه اصفهان واهواز تلفن ـ ۴۲۶۸۲
آ ـ ۲۱۸۳

برای ساختمان شما

تخلیه

تخلیه چاه فاضل آب با سیستم مونوری ۵۲۵۵۰

تعمیرات ساختمان تلفن ۹۵۳۵۰۴

حراج در ایران تزیین

کاغذ دیواری هانزا ساخت آلمان وانگلستان متر مربع ۱۰ و ۲۰ و ۵۰ ریال صددرصد قابل شستشو ۷۷۲۹۱۳
آ ـ ۱۵۴۸

کارگاه فنی حداد
لوله بازکنی فاضل آب
تلفن ۳۱۸۸۹۵
آماده کار در تمام نقاط تهران

MISCHLER
میشلر
سرما گرما و نوراز کرکره چوبی میشلر عبور نمیکند، پرده چوبی میشلر در عین زیبائی در مقابل سرقت مقاوم بوده وبصورت حفاظ قفل خواهد شد

BW
بارکت
فرش چوبی ایران ساختمان شما جلوه خاصی می‌بخشد روی بارکت BW آتش‌سگار جوهر اسید و سایر مواد شیمیائی اثر ندارد
نمایشگاه بارکت BW پرده کرکره میشلر خیابان شاهرضا کوچه فتوحی
تلفن های : ۶۶۹۳۹۰ ۶۶۰۳۰۷ ۶۶۹۵۹۶

سازمان اوپک

برای احداث ساختمان تعمیرات کلی تزئینات دکور تحت نظر متخصص فن آدرس عباس‌اباد چهارراه فرح شمالی ۱ر۱۱

تزئینات کارآمد

از امروز تا تاریخ ۱۸ر۳ر۵
کاغذ دیواری اتلانتیک خارجی از متری ۲۰ ریال الی ۴۰ ریال ضمنا آگوستیک های تزئینی مدل ۵۰ وارد شد. تلفن ۳۱۸۳۱۵

تزئینات ساختمان باقساط

پرده پارچه ـ کاغذ دیواری پرده کرکره به اقساط تلفن ۳۱۵۶۸۰

تلفن ۸۷۱۹۷۷
کاغذ دیواری ، باقساط
پرده کرکره ، به‌اقساط
کف‌پوش ، باقساط
نقاشی‌ساختمان، باقساط
۷۸۱۹۷۷

توجه توجه
سازمان پیتون پلیس
تعمیرات تزئینات باغبانی منزل شما را باقساط میپذیرد پهلوی چهارراه امیراکرم ساختمان کاشانی طبقه ششم .
۱ـ۱۰ آ ـ ۲۲۵۲

لوله بازکنی

شمیرانات ۸۵۳۱۶
مرکز وغرب ۹۷۴۳۷۹

لوله بازکنی فاضل آب
دروازه دولت
تلفن : ۸۲۷۴۰۸

رفع گرفتگی لوله ساختمان
در ۲ دقیقه سازمان تراکم
تلفن ۸۸۱۶۸۱

لوله بازکنی فاضل آب
سرویس منظم مسعود
بلوار تلفن ۶۶۴۴۸۵

رفع گرفتگی هر نوع لوله ساختمانی
بادستگاه تراکم هرا ـ تلفن ۷۸۷۲۷

لوله بازکنی فاضل آب
مقدم : ۶۶۵۳۷۴

لوله بازکنی فاضل آب
جنرال
۷۹۶۱۵۱

معاملات پول

پول موجود

پول شرطی موجود ۸۲۲۶۵۹

پول ۵ر۱ شاهی ۶۲۴۸۷۳

ازیك میلیون ریال به‌بالا موجود پاکپور ۶۶۴۶۱۸

پول تومانی دوشاهی همیشه موجود ۸۲۸۰۹۰

خانه پول فرح شمالی
مرکز معاملات پول تهران ـ ۷۷۱۳۸۸

به قرضه‌ای معادل ۱۲۰۰۰۰۰۰ ریال در مقابل چندباب مبیع معتبر نیازاست در صورت‌تماس در خصوص طول مدت قرضه و بهره مورد تقاضاوسایرشرایط با صندوق پستی شماره ۲۷۵۶ مکاتبه فرمائید .

پول بادرآمد تضمین شده مورد نیاز است ۲۷۹۴۳

وام در مقابل اتومبیل ۳۱۷۴۳۷
۱ـ۵ آ ـ ۲۰۹۳

پول شرطی با سودبانکی ۴۰۸۲۹

وام درمقابل تلفن ۳۰۳۲۳۶
۱ـ۵ آ ـ ۲۰۹۳

وام در مقابل تلفن و قبوض فرش ۶۶۳۱۳۰

پول در مقابل وثیقه ملکی ازیك میلیون ریال به‌بالا موجود است تلفن ۴۲۳۹۰
آ ـ ۱۱۲۱

پول مورد نیاز

پول نیازمندیم ۸۲۶۲۳۰

پول شرطی ۱۵٪ نیازمندیم ۴۰۸۲۹

فروشنده تلفن

یك شماره تلفن ۲ و ۵ و ۷۹ خریداری میشود ۲۷۹۳۸
۱ـ۱۹ آ ـ ۲۱۳۹

قبوض

فرش کهنه ونو صادراتی وقبوض بانك کارگشائی را موسسه ۱۱۱ واقع در بهارستان جنب قنادی یاس خریداری مینماید. تلفن ۳۹۱۵۰۰

اطلاعیه

بدارندگان فرش دربانك کارگشائی کلیه‌قبض‌های بانك را ۳ساعته با ۲۰ درصد اضافه خریداریم. اردهالی اول بازار کفاشها ۲۳۴۸۲

استخدام

مترجم انگلیسی

مرد یازن بطور تمام‌وقت باتسلط کامل به زبان انگلیسی وتایپ لاتین استخدام میشود . خواهشمنداست‌همه‌روزه به خیابان ویلای شمالی جنب کلیسای ارامنه ساختمان ۳۴۵ طبقه‌چهارم مراجعه فرمایند .
آ ـ ۲۱۲۶

آگهی استخدام

به یك‌نفر مهندس مکانیك که دررشته تاسیسات بهداشتی‌نیز اطلاعات و تجربه کافی داشته‌و لااقل دارای شش سال سابقه کاربوده و آماده کار در کارگاههای شهرستان باشد نیازمندیم علاقمندان میتوانندبه مراجعه به تلفن ۶۶۵۸۳۵ مدارك خود را ارائه نمایند .
۱ـ۲ آ ـ ۶۶۳۳

بایگان‌مردباتجربه علمی وعملی برای‌اداره بایگانی یك شرکت تولیدی بزرك مورد نیاز است. لطفا در خواستهای خود را با ذکر آدرس دقیق و شماره‌تلفن به راهنمای شماره ۶۳۰ روزنامه اطلاعات ارسال دارید .
۱ـ۳ آ ـ ۱۳۶۱۶

به یك‌دوشیزه یابانو دست‌دوز نیازمندیم ـ خیابان‌خواجه‌نصیر طوسی روبروی عکاسی کاملیا طبقه چهارم .

مژده به دانش آموزان سیکل دوم دبیرستانها

چنانچه مایل هستید درایام تعطیلات شغلی آبرومند با درآمد ماهیانه ۵۰۰۰ ریال داشته باشید
به (سازمان آذر)
خیابان ری جنب پمپ‌بنزین از ساعت ۱۵ تا ۲۰ مراجعه فرمائید
آ ـ ۱۸۵۷

استخدام بشرط ۲۵ روز کار آموزی

ماشین نویسی ویاحسابداری را بطور کامل در کلاس‌های فشرده با تضمین بیاموزید و بلافاصله با حقوق‌مکفی‌استخدام شوید. میدان مخبرالدوله اول خیابان شاه‌آباد ساختمان ده طبقه شماره ۲۳۳ کانون نهروزنو

بیکنفر دوشیزه یا بانوی با سواد در حدود سیکل جهت امور دفتری و تلفن نیازمندیم ۳۱۹۹۶۱
۱ـ۲ آ ـ ۶۳۸۱

قابل توجه داوطلبان
استخدام
فقط بانصف‌شهریه
رادیو ، تلویزیون
کولر ـ یخچال
را در لابراتور و لوازم‌مجانی نقشه کشی و حسابداری منشی گری ماشین نویسی را
تا اخذ گواهینامه رسمی فرا گرفته با معرفی ما با حقوق مکفی استخدام شوید شاهرضا اول ایرانشهر (نزدیك میدان فردوسی)
آموزشگاه افرین
تلفن ۴۲۲۷۲

مشاور بیمه

۱ـ آیا پرانرژی ـ فعال خوش‌لباس ـ تحصیلکرده هستید ؟
۲ـ آیا مایلید روزی ده ساعت کار کنید و ماهیانه ۸۰۰۰۰ ریال حقوق ثابت و پورسانت دریافت نمائید ؟
۳ـ آیاسن‌شماحدودسی‌سال یابالاتر است ؟
چنانچه بسئوالات فوق صددرصد پاسخ مثبت‌میدهید و میخواهید درآمد سرشار و حرفه‌ای بی نظیر داشته‌باشیدبه ما رجوع کنید .
وشما خانم و آقای کارمند چنانچه شاغل و بازنشسته نیز میباشید میتوانید باماهمکاری فرمائید .
نشانی : مرکز نمایندگی امین ـ خیابان روزولت چهارراه تخت جمشید جنب‌تریا قنادی ـ کوچه هدایت شماره ۸۳

یکی از کارخانجات بزرك صنعتی در تهران یك نفر مهندس مکانیك متخصص در امور ماشین‌آلات‌صنعتی رابرای تمام روزبا حقوق‌خوب استخدام میکند از ساعت ۶ تا ۸ بعد از ظهر با تلفن ۴۹۳۷۳ تماس بگیرید .

پرستار

با سابقه که بتواند زبان انگلیسی صحبت نماید برای نگهداری طفل ۸ ساله با حقوق خوب مورد نیاز است داوطلب لطفا با تلفن ۳۱۶۸۴۵ تماس حاصل نماید .

استخدام کارگر زن
یکی از موسسات تولیدی تعدادی کارگر زن که سن آنها بین ۲۰ تا ۴۰ سال‌باشد وحداقل دارای مدرك چهارم ابتدائی باشد استخدام مینماید. داوطلبان می توانند همه روزه بین ساعت ۳ تا ۵ بعدازظهر به خیابان آیزنهاور چهارراه خوش کوچه برق شهاب‌شماره ۱ مراجعه نمایند .
آ ـ ۶۳۲۸

(تعدادی کارگر سردخانه ساز ـ جوشکار ـ فلزکار ـ نجار ـ صافکار ـ قفسه‌ساز با تجربه و واجد شرائط مورد احتیاج است) داوطلبان‌میتوانند همه روزه از ساعت ۸ صبح‌الی ۱۲ و بعداز ظهرها از ساعت ۱۶ الی ۲۰ با تلفن شماره ۴۸۶۹۰ تماس بگیرند .
۱ـ۴ آ ـ ۱۲۳۹۲

یکنفر دوشیزه بهیار
که آشنائی کامل‌بامورتزریقات وپانسیون داشته باشد برای بعداز ظهرها مورد نیاز است خیابان شهبازجنب‌مسجدسلمان دکتر حسینی تلفن ۳۵۵۸۰۴
آ ـ ۲۱۶۶

شرکتی بیك‌نفر آقا یا خانم که ماشین‌نویسی فارسی وانگلیسی را بداند و به ثبت بایگانی آشنائی داشته باشد نیازمند است داوطلبان بادردست داشتن مدارك تحصیلی بشماره ۷۷۲ خیابان سعدی جنوبی مراجعه فرمایند .
آ ـ ۲۱۶۱

بیمارستان شهرام استخدام مینماید

۱ـ سرآشپز که سابقه‌کار در بیمارستانها و هتلهاداشته‌باشد .
۲ـ تعدادی کمك‌پرستار یا دوشیزه دیپلمه برای کارهای مختلف بیمارستان .
۱ـ۳ آ ـ ۱۴۰۰۲

شرکت کارخانه‌قفل‌سازی‌مهرپا دونفر راننده گواهینامه یك استخدام مینماید. کیلومتر ۸ جاده آبعلی‌تلفن ۷۸۹۳۷
آ ـ ۶۷۵۵

کارخانجات صنعتی وارسته استخدام میکند

۱ـ جوشکار برق و کاربیت ۶ نفر
۲ـ کمد ساز درجه یك ۶ نفر
۳ـ پیستولت کار باسابقه ۲ نفر
۴ـ سرپرست نقاش ۱ نفر
۵ـ مونتاژکار اجاق گاز و بخاری ۱۵ نفر
واجدین شرایط پس از یك ماه کارآموزی و داشتن صلاحیت کار استخدام خواهند شد
آدرس : جاده آبعلی سه‌راه جوادیه اول خیابان ارباب کارخانجات صنعتی وارسته

استخدام

به چندنفر ویزیتور که در کار فروش وسایل گازسوز تخصص داشته‌باشند نیازمندیم کسانی که وسیله داشته‌باشند حق تقدم خواهند داشت .
داوطلبان به شرکت سهامی ارسا گاز مراجعه نمایند .
آدرس : خیابان روزولت کوچه نیك شرکت ارساگاز تلفن ۸۲۴۰۲۵
آ ـ ۱۳۱۴۴

استخدام

برای اداره امور خرید و سفارشات خارجی دونفر سن در حدود سی سال قادر به انجام مکاتبات تجارتی بزبان‌انگلیسی استخدام میشوند داوطلبان در ساعات اداری به شرکت‌صنایع هلیکوپتر ایران واقع در ضلع شمالی جاده فرودگاه مهرآباد مراجعه نمایند .
۱ـ۳ آ ـ ۶۵۱۱

بیك‌نفر فروشنده دوشیزه‌یابانو بادردست داشتن مبلغ ۱۵ هزارتومان نیازمندیم حقوق ماهیانه مکفی وسود مبلغ ۱۵ هزارتومان بضمیمه‌حقوق‌ماهیانه پرداخت میشودبرای‌اطلاع‌بیشتر بتلفن ۷۷۵۵۰۶ تماس‌بگیرید.
۱ـ۲ آ ـ ۲۱۴۲

یك نفرماشین نویس‌ورزیده که به ماشین نویسی فارسی و لاتین آشنائی کامل داشته و زبان انگلیسی نیز بداند تمام روز با حقوق مکفی استخدام می‌شود داوطلبان به کارگزینی شرکت ایران کاوه واقع در خیابان قزوین جنب پمپ بنزین امامزاده معصوم مراجعه‌نمایند. تلفن ۹۵۳۰۶۱ کارگزینی شرکت ایران کاوه
آ ـ ۱۳۱۴۶ ۱ـ۳

هواپیمائی ملی ایران «هما»

آگهی استخدام دانشجوی خلبانی در هواپیمائی ملی ایران «هما»

اگر مایل به‌پرواز درافقهای بیکران و کوشش در مجموعه شبکه های هوائی و بالاخره پیوستن به گروه خدمتگزاران صنعت هواپیمائی و حمل ونقل هوائی هستید، هواپیمائی ملی ایران باین آرزوی شما تحقق می‌بخشد .
پهنای گسترده آسمان‌قلمرو مردان بلند پروازی است که هرپدیده‌ای‌رادراوج نظاره‌گرند هنگامی که میلیونها انسان برای سفر در نقاط مختلف دنیا ، جان خود و فرزندانشان رادراختیار خلبان میگذارند ، نمودار یك معنی است : خلبان مردی تیزبین ، هوشیار ، مسئول و ماهر استو بدین‌گونه هرروز وهرساعت ، مردم‌اعتماد خود را نثارکسانی میکنند که صاحب این‌خصال والا هستند .
هواپیمائی ملی ایران گروه تازه‌ای را برای توسعه بیشتر فعالیت‌های خود ازطریق‌مسابقه و آزمایشهای لازم استخدام میکند وبرای فراگرفتن فن خلبانی به امریکا اعزام‌میدارد.
الف ـ شرایط :
۱ـ تابعیت ایران
۲ـ سن بین ۱۹ تا ۲۲سال
۳ـ داشتن دیپلم کامل متوسطه رشته طبیعی یا ریاضی (با حداقل معدل ۱۴) افرادیکه در سال ششم رشته طبیعی یا ریاضی مشغول تحصیل‌هستند میتوانند ضمن ارائه معرفی‌نامه از دبیرستان مربوطه‌درمسابقات ورودی شرکت نمایند .
۴ـ داشتن سلامت کامل جسمانی و روانی .
۵ـ حداقل قد ۱۶۵سانتیمتر
۶ـ آشنائی بزبان انگلیسی
۷ـ سپردن تعهد به منظور عدم تاهل تا خاتمه دوره آموزش .
۸ـ سپردن وثیقه ملکی به‌مبلغ ششصد هزار ریال و تعهد انجام ۱۰ سال خدمت‌در هواپیمائی ملی ایران
ب ـ داوطلبانیکه‌واجدشرایط لازم بوده وازعهده آزمایشهای ضروری و مصاحبه استخدامی برآیند به سمت دانشجوی خلبانی با حقوق ۶۰۰۰ ریال استخدام و پس از طی دوره تعلیمات مقدماتی‌درتهران برای تکمیل دوره‌های خلبانی به هزینه « هما » به‌امریکا اعزام خواهند شد و پس از اخذ گواهینامه خلبانی با حقوق ۱۲۰۰۰ ریال‌بخدمت درخواهند آمد و میزان حقوق آنان بعدا تا ۷۶۰۰۰ ریال باضافه‌فوق‌العاده و مزایای شغلی‌افزایش خواهد یافت .
داوطلبان، درخواست خود رابوسیله پست سفارشی با تعیین آدرس دقیق و شماره تلفن وفتوکپی آخرین مدرك تحصیلی‌ودو قطعه عکس ۴×۶ تا آخر روز ۲۷ر۳ر۵۰ به قسمت استخدام هواپیمائی ملی ایران واقع در خیابان‌فرصت چهارراه ثریا ارسال دارند .
داوطلبان‌تهران وشهرستانها که‌قبلا ثبت‌نام مینمایند و شماره ثبت‌نام دریافت‌میدارند بعدا طی آگهی در جراید و رادیو محل و تاریخ مصاحبه‌به آنها اعلام خواهد شد .
هواپیمائی ملی ایران « هما»
آ ـ ۱۴۴۲۲

دکوراسیون ام . آر بعده‌ای بازاریاب ورزیده نیازمندیم دروازه دولت نبش سعدی‌شمالی جنب آموزشگاه وحید

بیك خانم تلفنچی با سواد نیازمندیم بتلفن ۷۰۸۷۲۲ مراجعه شود .
۱ـ۲ آ ـ ۶۷۲۱

آگهی استخدام

یکی از بانکها تعدادی ماشین نویس فارسی ـ لاتین که بزبان‌انگلیسی آشنائی کافی داشته باشند استخدام میکند. داوطلبان میتوانند تقاضای خود را باذکرنام و مشخصات‌وتاریخ تولد ومیزان تحصیلات ونشانی کامل محل‌سکونت به صندوق پستی شماره ۱۸۴ ارسال‌دارند.
۱ـ۳ آ ـ ۱۴۰۶۲

موسسه هنری ژولیا به تعدادی هنرپیشه مرد یازن جهت امور فیلم ، سینمائی . تلویزیون . نیازمند است .
شاه چهارراه اسکندری جنب مبل مینا طبقه دوم‌تلفن ۹۶۲۹۳۷
آ ـ ۲۱۸۲

استخدام
کارمند لیسانسیه فنی با تسلط کامل به زبان انگلیسی و مکاتبات تجارتی برای تصدی امور سفارشات ماشین‌آلات استخدام میشود .
شرکت ترموفریك ـ خیابان تخت‌طاوس ـ چهارراه نادرشاه شماره ۱۴۰ ساعات مراجعه ۸ـ۱۲ صبح .
آ ـ ۶۷۰۳

نماینده علمی داروئی چند نفر نماینده علمی با سابقه برای آذربایجان مورد احتیاج میباشد .
۱ـ سابقه کار در امرویزیت در استان مذکور
۲ـ حداقل مدرك تحصیلی دیپلم متوسطه .
۳ـ معافیت‌دائم نظام‌وظیفه واجدین‌شرایط همه‌روزه میتوانند به خیابان ویلای شمالی جنب کلیسای ارامنه ساختمان شماره ۳۴۵ طبقه چهارم مراجعه فرمایند .

یك دوشیزه مسلط بزبان انگلیسی و حسابداری برای منشیگری در دفتر پیشکاری والاحضرت شاهدخت شمس پهلوی استخدام میشود طالبین تقاضای خود را با مشخصات‌و نشانی کامل به راهنمای شماره ۶۳۳ روزنامه اطلاعات ارسال دارند .
۱ـ۳ آ ـ ۲۱۴۱

به‌به‌نئون
احتیاج‌به چندنفر کارگرمونتاژ ویك‌نفر طراح‌دارد تلفن ۳۱۹۷۳۵

SITUATIONS VACANT
A LARGE manufacturing company, requires a stenographer - typist fluent knowledge of English. Excellent salary with many additional fringe benefits. Call 973001, ext. 64.

استخدام
دونفر کارمند حسابدار که دورهٔ علمی حسابداری بازرگانی و حسابداری صنعتی را دیده باشند وسن آنها بیش از سی سال نباشد با سابقه کارمورد نیاز است .
داوطلبان به کارخانجات شرکت صنایع هلیکوپترایران واقع در ضلع شمالی جاده فرودگاه مهرآباد تلفن ۹۶۰۶۶۱ مراجعه نمایند .
۱ـ۳ آ ـ ۶۹۰۱

آگهی استخدام
یك کارخانه‌بزرك‌تولیدی‌بدونفر منشی و ماشین‌نویس فارسی و لاتین با مشخصات زیر نیازمند است .
۱ـ تحصیلات حداقل دیپلم متوسطه
۲ـ سن حداکثر ۳۵ سال
۳ـ تسلط بزبان انگلیسی
۴ـ مدرك انجام و یا معافی‌از خدمت زیر پرچم برای فارغ‌التحصیلان دانشکده‌ها .
واجدین شرایط‌فوق‌میتوانند درخواست خود را باذکر مشخصات وسابقه کار تجربی بانضمام یك قطعه عکس ۴×۶ به صندوق پستی ۱۹۲۶ ارسال دارند .
۱ـ۲ آ ـ ۶۸۲۵

آگهی استخدام

شرکت مهندسی‌ماکسول بچندنفر تکنیسین‌ورزیده آشنا به امور تاسیسات تهویه مطبوع نیازمند است متقاضیان میتوانند صبحها بوسیله تلفنهای ۷۶۴۱۹۳ و ۷۶۱۱۳۳ تماس حاصل فرمائید

تصحیح آگهی استخدام
در آگهی استخدام سازمان مدیریت کل طرحها وبرنامه‌های وزارت پست و تلگراف مندرج در شماره های ۱۳۴۹۷ و ۱۳۴۹۹ و ۱۳۵۰۱ از ردیف ۲ دربندب جمله‌ای از قلم افتاده است که بترتیب زیر تصحیح میشود:
۲ـ مهندس نصب وآزمایش با درجه BSEE یامعادل آن آشنابا روش های آزمایش وترجیحا داشتن تجربه کافی در زمینه سیستم های ارتباطی با مطالعه کافی . م . الف ۲۵۱۵
آ ـ ۱۱۳۵۶

خانم خیاط

نیازمندیم ۸۹۱۶۶۵
۱ـ۱۰ آ ـ ۲۲۱۳

بانو باتجربه در امور ماشین نویسی لاتین و فارسی مورد نیاز است ۵ تا ۸ بعد از ظهر به میدان ولیعهد اول کریمخان‌زند ساختمان شرکت مهندسی حرارت سنج مراجعه شود

یك کارگر متخصص ماشین ابزار استخدام میشود طالبین بتلفن ۵۹۰۸۹ مراجعه نمایند

زن‌مرد (زن‌وشوهر)
برای آشپزی وسایر کارهای منزل مورد نیاز است تلفن ـ ۴۵۳۰۳
آ ـ ۲۲۳۷

بانك بازرگانی ایران تعدادی تحویلدار باسابقه بادارا بودن شرایط زیر استخدام مینماید :
۱ـ گواهی عدم‌سوءپیشینه
۲ـ حداقل سن ۲۱ حداکثر ۳۵ سال .
۳ـ گواهی تندرستی و صحت مزاج از بهداری قبول بانك .
۴ـ برك پایان‌خدمت وظیفه یامعافیت دائم (باستثنای معافیت پزشکی) .
۵ـ مدرك تحصیلی درحدود دیپلم (سوم متوسطه‌ببالا)
۶ـ سپردن مبلغ دویست هزار ریال وثیقه ملکی یا یکصد هزار ریال وجه‌نقد جهت تضمین
۷ـ معرفی دونفر معرف قابل بانك .
داوطلبین حداکثر تا آخر وقت اداری روز یکشنبه ۱۶ر۳ر۵۰ همه روزه در سرویس اداری باداره کارگزینی بانك‌واقع درمیدان‌سپه‌مراجعه‌نمایند بانك بازرگانی ایرادن

شریک

شریك برای هتل دوستاره واقع دربهترین‌نقطه‌مرکزی‌شهر دارای ۶۰ اطاق بظرفیتهای یك‌تا چهارنفره مجهز بکلیه وسایل آسایش از قبیل : آسانسور ، شوفاژ ، کولر ، تلفن سانترال، حمام برای کلیه اطاقها، تلکس، پارکینك اختصاصی و امتیازات دیگر مورد لزوم است .
از ساعت پنج بعدازظهر با تلفن : ۳۰۵۳۰۵ تماس حاصل شود .
آ ـ ۲۲۳۵

شریك باسود تضمین‌شده
بیك‌یا دونفر شریك با ۶۵هزار تومان نیازمندم . بعدازظهرها ساختمان پلاسکو طبقه ششم شماره ۶۰۴
۱ـ۳ آ ـ ۶۸۰۹

جویای کار

راننده دو شخصی باسواد و ضامن تمام وقت جویای کار است تلفن ۳۵۱۵۳
۱ـ۲ آ ـ ۶۵۰۱

جوانی ۳۷ ساله با ۲۲ سال سابقه کار در آشپزی غذاهای ایرانی و فرنگی جویای کار است تلفن ۳۱۱۲۳۱ راهنمای ۶۱۲ اطلاعات .
۱ـ۳ آ ـ ۶۴۸۷

جوانی ۲۰ ساله با گواهینامه دوشخصی و معلومات حدود دیپلم مجرد تمام روز آماده کار تلفن ۳۱۱۲۳۱ راهنمای ۶۲۱ اطلاعات .
۱ـ۲ آ ـ ۶۶۳۵

راننده پایه دوم همگانی تهران وشهرستانها آماده کار تلفن ـ ۲۱۴۸۵
آ ـ ۶۸۳۵

جوانی باداشتن گواهی‌رانندگی دوشخصی و ضامن معتبر آماده کار است تلفن ۹۶۲۶۱۶
آ ـ ۶۸۳۱

جوانی ۳۰ ساله متاهل با گواهینامه ۲ همگانی وسه سال سابقه کار جویای کار است تلفن ۳۱۱۲۳۱ راهنمای ۶۳۲ اطلاعات .
آ ـ ۶۸۶۵

جوانی ۲۶ساله تحصیلات در حدود سیکل دوره مهندس یاری رادیو و تلویزیون را طی نموده است و گواهینامه دوم همگانی جویای کار است تلفن ۷۵۲۳۸۳

جوانی متاهل با داشتن سیکل

اول وگواهینامه پایه ۲ همگانی خدمت کرده برای تمام وقت جویای کار میباشد باراهنمای شماره ۶۳۱ روزنامه اطلاعات مکاتبه فرمائید و یا با تلفن ۳۱۱۲۳۱ مکالمه نمایند .
۱ـ۵ آ ـ ۶۵۷۳

راننده پایه دو شخصی باسواد خدمت‌کرده جویای کار است راهنمای ۶۲۷ اطلاعات تلفن ـ ۳۱۱۲۳۱
۱ـ۲ آ ـ ۶۴۴۵

جوانی ۳۵ ساله راننده و ناظر خرید جویای کار است‌راهنمای ۶۳۱ اطلاعات تلفن ۳۱۱۲۳۱ مراجعه فرمایند .
آ ـ ۶۷۶۹

حسابدار دیپلمه

باسابقه جویای کار است تلفن ۳۱۵۰۴۰
۱ـ۳ آ ـ ۲۱۷۰

منشی دیپلمه
باسابقه جویای کار است تلفن ۳۱۵۰۴۰
آ ـ ۲۱۷۱

جوان باسواد با پیکان مدل ۵۰ باگواهینامه پایه یکم همگانی هفته‌ای دو روز تمام وقت بقیه روزها از ساعت ۱ الی ۱۰ شب آماده کار است بتلفن ۵۹۶۳۲ قدیرمراجعه فرمائید .
۱ـ۴ ۲۰۷۸

چکها از شماره ۶۵۹۴۱۲ تا ۶۵۹۴۲۵ از حساب جاری ۵۹۱ بانك پارس شعبه‌شرق بنام بانو زرافشان مفقود گردیده واز درجه اعتبار ساقط است .
آ ـ ۶۷۲۷

چك ۳۰۱۶۴۰ بمبلغ ۲۰۰۰۰ ریال در وجه حامل از حساب جاری ۱۲۱۵۸۳ بانك ملی‌باجه وزارت آب‌وبرق بنام زهرا ذاکرین مفقود گردیده‌از درجه اعتبار ساقط است .

چك شماره ۶۷۰۵۸۹ ازحساب جاری شماره ۳۷۰۷ اینجانب عهده بانکملی شعبه تبریز که سفیدمهربوده مفقود گردیده بدینوسیله اعلام میشود که از درجه اعتبار ساقط بوده‌ومراتب بمراجع قانونی اعلام شده‌است.
جعفر قلی کاظمی‌اربط

دوبرك سهام بانك‌صادرات‌ایران بشماره های ۵۳۴۵۴ و ۱۲۷۷۹۸ که در دفترسهام به ثبت‌رسیده است مفقود شده از درجه‌اعتبار ساقط است .
محمود نوروزی
آ ـ ۶۴۴۷

گمشده

یکبرك چك شماره ۷۲۹۸۳۲ ك ـ ۴۷ از حسابجاری ۵۱۱ شعبه ۴۵۵ بانك‌صادرات اینجانب محمدعلی صلواتی سفیدوامضاء شده مفقود گشته از درجه‌اعتبار ساقط است .
آ ـ ۶۸۰۱

سفته دویست ریال شماره ۲۵۱۴۵۹ که‌بدون‌تاریخ‌بامضاء اینجانب حاج سید اسمعیل ابوالسباع بوده بامبلغ یکصد هزارریال وجه نقد ضمن راه دفتر ترانسپورت شمس‌العماره و بانك اعتبارات تعاونی و توزیع مرکزی در تاریخ ۸ر۳ر۵۰ مفقود شده چنانچه سفته‌مزبور پیدا شود از درجه اعتبار ساقط است .
آ ـ ۶۸۵۵

آموزشگاهها

تعلیم رانندگی هنرستان فنی پرستو

مرکز آموزش صحیح رانندگی ترافیك مجهز به بهترین و مدرنترین وسایل آموزش با مربیان ورزیده و بدون اتلاف وقت‌با هزینه‌کم نشانی‌چهارراه گمرك شاهپور تلفن ۲۳۹۱۶

تدریس خصوصی

انگلیسی شورت هندماشین نویسی توسط بانوی انگلیسی ۴۷۱۴۱

انگلیسی، فرانسه، آلمانی

ایتالیائی استادان خارجی تلفن ۸۲۰۸۲۶
آ ـ ۱۹۶۶

تدریس برنامه نویسی کامپیوتر IBM 360 INTCOR تلفن ۶۳۳۱۹۹
۱ـ۴ آ ـ ۲۰۸۷

تدریس مواد کنکور بوسیله گروه دانشجویان دانشکده فنی ۶۲۰۶۲۴
۱ـ۲ آ ـ ۶۸۷۹

تدریس تمام مواد برای دبیرستان مخصوصا کنکور توسط دانشجوی فنی وپزشکی تلفن ۹۷۱۳۷۷
۱ـ۲ آ ـ ۶۸۶۳

پانسیون

هتل پاسارگاد

جهت رفاه حال مهندسین و دکترها و دانشجویان با قیمت مناسب و وسایل مدرن پانسیون میپذیریم آیزنهاورجمشیدآباد جنوبی تلفن ۴۱۲۰۷ و ۴۵۳۳۸

پانسیون دخترانه وستا

امیرآباد جنوبی کوچه مرعشی شماره ۱۸ تلفن ۴۲۳۰۳
آ ـ ۱۹۳۱

آگهیهای متفرقه

اسناد لاوصول خریداریم ـ ۳۵۱۶۱۷

موسسه کشاورزی چمن

سمپاشی برای دفع آفات نباتی وچمن کاری دراسرع‌وقت‌زیرنظر کارشناسان فن پذیرفته میشود تجریش اول خیابان نیاوران جنب کلانتری تلفن ۸۵۱۲۳۰
آ ـ ۱۴۷۱

فیلمهای خانوادگی شما

ناطق میشود خیابان پهلوی مقابل پارك‌ساعی مازیار تلفن ۶۲۵۵۲۱
۱ـ۶ آ ـ ۱۹۳۲

رستورانهای خانوادگی

عالیترین چلوکباب‌در سالن مجلل سوپر کاخ با بهترین موزیك و قیمت مناسب خیابان کاخ بین شاه وامیراکرم تلفن ۶۶۷۷۸۳

سالن مجهز سوپرکاخ
مخصوص جشنهای عقدوعروسی باشرایط مناسب خیابان کاخ بین شاه وامیراکرم تلفن ـ ۶۶۷۷۸۳
آ ـ ۱۲۸۹

قابلمه مجانی

چلوکبابی فرد تهران ۴۸۸۶۶ کسانیکه روز جمعه ۱۴ خرداد از ساعت ۹ صبح تا ۱۱جهت پیك‌نیك چلوکباب خریداری نمایند یك عدد قابلمه مجانی مطالبه نمایند شاه چهارراه اردیبهشت
آ ـ ۲۲۰۷

داروخانه‌ها

داروخانه مهران

خیابان شیروخورشید چهارراه استخر تلفن ۹۵۴۰۰۷

فرش ماشینی قلی نیا

زیبائی اطاقهای شما را صد چندان می کند. تلفن : ۶۶۴۸۸۷

موسسه زبانهای خارجی
وابسته بانجمن زباندانان اروپا و انجمن هنرهای سلطنتی انگلستان

میتوانید در یك دوره ۱۵ جلسه‌ای
ماشین نویسی فارسی ، لاتین، آی. بی. ام. I.B.M
را همراه باتمام قواعد جدول‌بندی ونامه نگاری با شهریه بسیار مناسب
درموسسه زبانهای خارجی
بیاموزید و با معرفی موسسه در شرکتهای خارجی وداخلی
باحقوق مکفی استخدام شوید
خیابان شاه ساختمان آلومینیوم طبقه پنجم
تلفن ۶۶۰۶۷۸ و ۶۶۰۸۲۹

کلاسهای ماشین نویسی فارسی ولاتین

شرکت در کلاسهای ماشین‌نویسی کاخ دانش شما را برای خدمت در موسسات مختلف آماده میسازد .

کلاس حسابداری ودفترداری دوبل

دوره جدید کلاس حسابداری کاخ دانش زیر نظر استاد محترم آقای اعتمادیه تشکیل میشود . در این کلاس فن دفترداری و حسابداری را فرا خواهید گرفت .

کلاس خیاطی

دوره جدید کلاسهای خیاطی کاخ دانش تشکیل‌میشود. کاخ دانش نماینده رسمی مدرسه گرلاوین پاریس درایران است و به فارغ‌التحصیلان پس از گذراندن امتحانات دیپلم گرلاوین پاریس داده خواهد شد. قبلا نامنویسی کنید .

کلاس منشیگری

دوره جدید کلاس منشیگری کاخ دانش از ۱۸ خرداد تشکیل میشود. نامه‌نگاری . ماشین نویسی فارسی و لاتین . حسابداری . بایگانی . آداب معاشرت و قوانین اجتماعی طرز کار با ماشین های حساب مدرن و مجهز فاسیت قسمتی از دروس این کلاس است .

کاخ دانش

خیابان نادری . پاساژ معتمد . خیابان فرانسه . کوچه مرجان.

ساعات کار تابستانی
کانون جهانگردی واتومبیل کلوب شاهنشاهی ایران
همه‌روزه صبحها ۸ تا ۱۳
عصرها ۱۶ تا ۱۹
سرویس امداد برای کمك رایگان به اعضای محترم درتمام‌ساعات‌روزوشب آماده است .
تلفن : ۴۸۳۴۳ ـ ۴۸۳۴۲

TEAC تیاك

سازنده عالیترین دستگاههای های فیدیلیتی استریوفونیك دردنیا
«ضبط صوت ـ تیونر آمپلی فایر ـ بلندگو»
استریوملك ـ خیابان ایرانشهرجنوبی ـ تلفن ۸۲۳۹۰۱

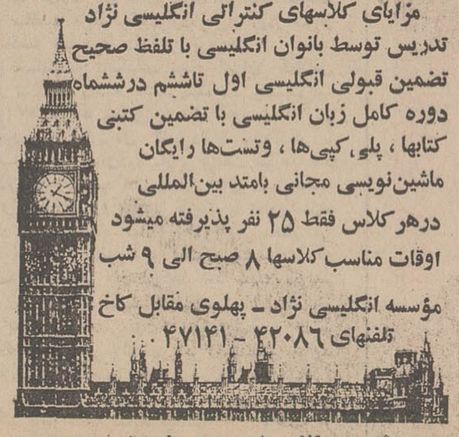

مزایای کلاسهای کنترالی انگلیسی نژاد
تدریس توسط بانوان انگلیسی با تلفظ صحیح
تضمین قبولی انگلیسی اول تاششم درششماه
دوره کامل زبان انگلیسی با تضمین کتبی
کتابها ، پلی، کپی‌ها ، وتست‌ها رایگان
ماشین‌نویسی مجانی بامتد بین‌المللی
درهر کلاس فقط ۲۵ نفر پذیرفته میشود
اوقات مناسب کلاسها ۸ صبح الی ۹ شب
مؤسسه انگلیسی نژاد ـ پهلوی مقابل کاخ
تلفنهای ۴۲۰۸۶ ـ ۴۷۱۴۱
شروع کلاسهای جدید از ۱۵ خرداد

بقیه آگهی های نیازمندی درصفحات ۱۸و۱۹

آگهی استخدام تکنیسین ساختمانی

سازمان بیمه های اجتماعی جهت نظارت بر کارهای ساختمانی خود واقع درشهرستانهای کرمانشاه . شیراز. اراك و نجف‌آباد اصفهان تعدادی تکنیسین ساختمانی ورزیده را بطور قراردادی استخدام مینماید . داوطلبین می توانند ازتاریخ ۱۱ر۳ر۵۰ لغایت ۱۷ر۳ر۵۰ بادر دست داشتن سوابق کارهائیکه درگذشته انجام‌داده‌اند باداره کل ساختمان سازمان واقع در خیابان آیزنهاور طبقه هفتم اطاق ۷۰۶ مراجعه نمایند.
سازمان بیمه‌های اجتماعی

Kontoristin, Steno u–Englisch-kenntnisse erwünscht, als Urlaubsvertretung für ca. 3 - 4 Monate zum sofortigen Eintritt gesucht. Tel. No. 825041 - 9.

قابل توجه کشاورزان
خرمن کوبهای **اشتاد میتسوبیشی** با سابقه چندین ساله در ایران

برای خرمن کردن گندم ـ جو ـ برنج ـ لوبیا و غیره

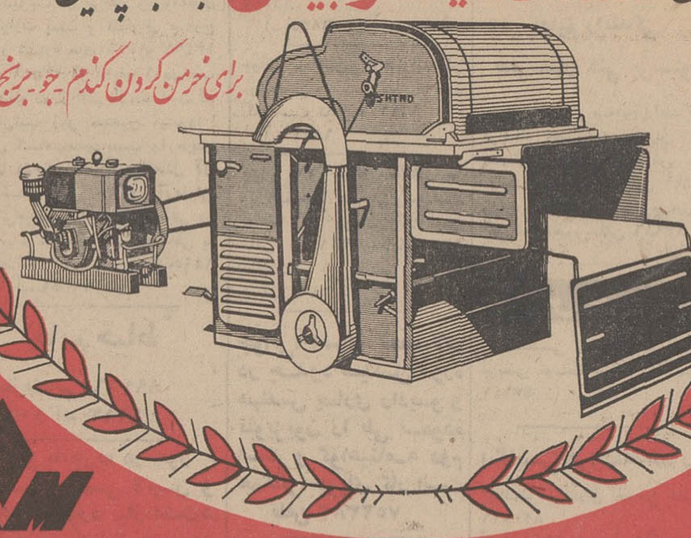

خرمن کوب **اشتاد میتسوبیشی** بهترین وسیله برای کشاورزان که کاه خرد شده یکدست جهت علوفه لازم دارند.
زیرا در آن واحد دانه را از ساقه جدا نموده از لوله خارج در کیسه ریخته و ساقه را تبدیل به کاه یکدست تمیز میکند.
امسال مدل بزرگتر با موتور قویتر که در نتیجه بازدهی آن بمراتب بر مدلهای قبل اضافه گردیده.
از لحاظ قیمت مناسب با بودجه هر کشاورز ایرانی میباشد و لوازم یدک بحد کافی موجود است.

شرکت سهامی صنایع تولیدی اشتاد ایران
سازنده ماشین آلات کشاورزی
تهران ـ خیابان وصال شیرازی ـ ساختمان اشتاد تلفن ۶۶۹۹۹۰ ـ ۴۶۶۹۷

آگهی مناقصه

شرکت سهامی کل معادن وذوب فلزات ایران مقدار دومیلیون متر فتیله ضد آب ویکمیلیون عدد چاشنی الکتریکی تاخیری وپانصد هزار عدد چاشنی الکتریکی فوری تحویل سی‌اند اف بنادر خرمشهر وشاهپور ویاگمرک جلفا ویا تحویل تهران از طریق مناقصه خریداری مینماید.
داوطلبان شرکت در مناقصه میتوانند برای دریافت برگ شرائط و تسلیم پیشنهاد همه روزه در اوقات اداری و حداکثر تاآخر وقت‌اداری روز دوشنبه هفتم تیرماه ۱۳۵۰ بقسمت بازرگانی شرکت واقع درخیابان تخت جمشید (مقابل بیمارستان‌نیروی زمینی شاهنشاهی)شماره ۱ر۴۶۷ مراجعه فرمایند.
پیشنهادات رسیده روز سه شنبه هشتم تیرماه ۱۳۵۰ باز و قرائت خواهد شد. م‌الف ۲۸۴۲
از طرف شرکت سهامی کل معادن وذوب فلزات ایران
۱ـ۲ ۱ـ۱۳۴۳۰

۹۴۴ر۱۲ر۴۷۴۲ ـ ۲۵ر۲ر۵۰

آگهی اجرای طرح

شهرداری پایتخت براساس قانون نوسازی‌درنظر دارد قسمتی از طرح شاهراه شاهنشاهی میدان ۲۵ شهریور را طبق طرح مصوب انجمن شهر پایتخت که به تائید وزارت کشور رسیده اجرا نماید لذا مراتب به استناد ماده ۱۷ و ماده ۵ آئین‌نامه تبصره ۲ ماده ۱۶ قانون مذکور باطلاع مالکین و مستاجرین مغازه ها می رسد که با مراجعه به اداره کل املاك شهرداری واقع در خیابان ایرانشهر شمالی کاخ شهرداری طبقه چهارم نقشه و فهرست ارزیابی طرح مزبور را ملاحظه نموده وچنانچه بارزیابی شهرداری اعتراض دارند ظرف مدت دو ماه از تاریخ نشر اولین آگهی اعتراض کتبی خود را منضم به رونوشت‌سند مالکیت وسند اجاره و پروانه کسب با قیدنشانی کامل اداره مذکور تسلیم و رسید دریافت دارند ضمنا تاریخ اجرای طرح مذکور از اول خرداد ماه ۱۳۵۰ لغایت یکسال خواهد بود.

شهردار پایتخت
۱ـ۳ ۱۰۴۸۸ـآ

اتوهیپنوتیزم

تألیف : لسلی م لوکرون
ترجمه : یدالله همایونفر
منتشر شد

مراکزفروش : سازمان فروش بنگاه ترجمه و نشرکتاب
خیابان سپهبدزاهدی ـ چهارراه تخت جمشید شماره ۱۰۲ ـ طبقه پنجم
تلفن : ۳ ـ ۸۲۶۱۰۱
فروشگاه شماره ۱ ـ ساختمان بنیاد پهلوی خیابان پهلوی نرسیده به میدان ولیعهد
فروشگاه شماره ۲ ـ خیابان سپهبدزاهدی شماره ۱۰۲
فروشگاه شماره ۳ ـ خیابان شاهرضا مقابل دانشگاه تهران

ویگ سربازان
I.B.S.
هیرپیس آقایان
گیسوی بانوان
با اقساط ماهیانه فقط
۲۵ تومان بدون پیش‌قسط
جنب سینما امپایر تلفن ۶۴۳۹۰۰

شماره های جدید تلفنهای
شرکت سهامی بیمه ملی ـ خیابان‌شاهرضا
نبش ویلا
هیئت مدیره ۸۲۵۶۳۳
مدیر فنی ۸۲۹۷۵۶
تلفن خانه ۸۲۹۷۵۱ر۵۸

تجدید آگهی مزایده فروش پوست‌وروده بره وبزغاله سال ۱۳۵۰

سازمان گوشت کشور تمامی پوست و روده‌بره و بزغاله حاصل از کشتارروزانه سازمان در کشتارگاه تهران را طبق عرف معمول برای یکساله ۱۳۵۰ از طریق‌مزایده بفروش میرساند.
شرکت کنندگان میتوانند بااخذ برگ شرایط از دفترسازمان واقع در خیابان تخت جمشید جنب شرکت ملی نفت شماره ۸۰ و امضاء آن در صورت قبول ضمن تودیع‌مبلغ دویست هزارریال وجه نقد بحسابجاری ۶۹۲۷ سازمان نزد بانك مرکزی ایران پیشنهادهای خودرا در پاکت لاکو مهرشده با ذکر جمله مربوط بمزایده فروش پوست و روده بره و بزغاله تاآخر وقت‌اداری روز دوشنبه ۲۴ر۳ر۵۰ بدفتر سازمان تحویل و رسید اخذنمایند.
کمیسیون رسیدگی به پیشنهاد ها ساعت ۹ صبح روز سه‌شنبه ۲۵ر۳ر۵۰ در محل سازمان تشکیل میگردد. سازمان در رد یا قبول یك یا کلیه پیشنهادها مختار خواهد بود.
به پیشنهاد های مشروط و مبهم و فاقد قبض سپرده ترتیب اثر داده نمیشود و کلیه‌هزینه های‌مزایده وپرداخت مالیات وهرگونه عوارض بعهده برنده مزایده میباشد.
م‌الف ۲۸۷۷
سازمان گوشت کشور

«آگهی مزایده اتومبیلهای دولتی»

اداره کل کارپردازی وزارت دارائی تعداد ۶۹ دستگاه انواع مختلف اتومبیلهای فرسوده دولتی را که در اداره‌امور تعمیرات‌و سرویس کل کارپردازی‌و اداره‌نقلیه وزارت کشاورزی واقع در خیابان نظام‌آباد موجود و فهرست مشخصات آنها در تابلوی مخصوص اداره‌امور اتومبیلها الصاق گردیده و درتاریخ بیست‌و پنجم خرداد ماه ۵۰ از طریق مزایده کتبی و نقدی بر طبق بند ج آئین‌نامه معاملات دولتی مصوب ۲۷ر۱۲ر۴۹ بفروش میرساند کسانی‌که مایل بخرید و شرکت در مزایده باشند میتوانند همه روزه (باستثنای روزهای تعطیل) درساعات اداری به اداره امور اتومبیلها واقع در طبقه ۳ کاخ وزارت دارائی مراجعه فهرست اتومبیلها را در تابلو ملاحظه درصورت تمایل ضمن اخذ اوراق شرایط شرکت در مزایده اتومبیل های مورد نظر را نیز در صورت توقف آنها مشاهده و پیشنهادات خود را باتوجه بکلیه مواد مندرج در اوراق شرکت در مزایده قبل‌از روز تشکیل کمیسیون در مقابل اخذ رسید بدفتر اداره کل کارپردازی تسلیم نمایند کمیسیون مذکور بر طبق ماده ۱۹ آئین‌نامه فوق‌الذکر در ساعت ۹ صبح روز سه‌شنبه بیست‌وپنجم خردادماه ۵۰ در اداره کل کارپردازی تشکیل و به پیشنهادات واصله رسیدگی خواهد نمود. م الف۲۸۸۴
مدیر کل کارپردازی ـ سیدمهدی مهدوی
۱ـ۲ ۱۳۶۶۰ـ۱

آغاز هفتمین هفته نمایش
باموفقیتی خارق‌العاده در
سینما پارامونت
شاهکار شاهکارهای عشقی جهان
متروگلدوین‌مایر تقدیم میکند
داستانی از عشق
فیلمی از : **دیویدلین** سازنده آثاری چون
پل رودخانه کوای ـ لارنس عربستان ـ دکتر ژیواگو

آگهی مناقصه

سازمان بیمه های اجتماعی ترخیص کالای وارداتی خود را که در حدود بیست هزار صندوق و کارتن خواهد بود به مناقصه میگذارد. کسانی‌که مایل بشرکت در مناقصه باشند میتوانند از تاریخ ۱۵ر۳ر۵۰ لغایت۲۰ر۳ر۵۰ شرایط مناقصه را از دفتر مدیریت تدارکات دریافت دارند. پیشنهادات تا تاریخ ۲۲ر۳ر۵۰ دریافت و در روز ۲۳ر۳ر۵۰ قرائت خواهد شد.
سازمان بیمه های‌اجتماعی
۱ـ۲ ۱۳۵۹۲ـآ

آگهی مناقصه‌شماره۲۹۳ر۵۰

راه‌آهن دولتی ایران سه هزار عدد قوه ۵ر۱ولت‌نیم مرطوب یا خشك در حدود ۹۰ آمپرساعت مورد نیاز را برطبق مشخصات و شرایط و اوراق مربوطه.
سی‌انداف یکی از بنادر (خرمشهریاشاهپور) یامرزجلفا ایران یا ایستگاه راه‌آهن ایران و ترکیه از طریق مناقصه خریداری مینماید.
داوطلبان شرکت در مناقصه میتوانند در ساعت اداری جهت دریافت اسناد مناقصه به اداره کل کارپردازی مراجعه نمایند. شرکت کنندگان در مناقصه باید مبلغ‌دوازده هزار ریال‌بعنوان سپرده شرکت در مناقصه بصندوق راه‌آهن پرداخت و رسید صندوق یا معادل‌آن ضمانتنامه بانکهای مجاز ایران که‌لااقل دوماه اعتبار از تاریخ مناقصه داشته باشد بضمیمه پیشنهادخود تا ساعت ۹ صبح روز ۲۷ر۵ر۵۰ مطابق با ۱۸ آگوست ۷۱ در صندوق پیشنهادها واقع در اداره کل کارپردازی بیاندازند.
پیشنهاد های واصله ساعت ۱۰ همان‌روز باز و قرائت خواهد شد حضور پیشنهاددهندگان یا نمایندگان مجاز آنان در جلسه مناقصه آزاد است و راه‌آهن در رد یاقبول هریك یا تمام‌پیشنهاد ها مادامی که قرارداد مبادله نشده است جزا و کلا مختار می باشد به پیشنهاد فاقد سپرده و مشروط و مبهم و پیشنهادی که بعداز موعد مقرر برسد ترتیب‌اثر داده‌نخواهد شد سپرده برنده و حائز حداقل درجه دوم مناقصه نگهداری ودرصورت استنکاف ازانجام معامله بدون هیچگونه تشریفات بنفع راه‌آهن ضبط خواهد گردید و پرداخت مالیاتی که در ایران نسبت بعواید حاصله از این معامله بنا به تشخیص وزارت‌دارائی تعلق‌میگیرد بعهده برنده مناقصه میباشد راه‌آهن میتواند صدی بیست‌وپنج از میزان معامله را کسر یا اضافه نماید بپیشنهاد های واصله از کشور هائی که با دولت ایران پیمان معاملات تهاتری دارند با شرایط مساوی حق‌تقدم خواهند داشت م‌الف ۲۶۸۲
راه‌آهن دولتی ایران
۱ـ۲ ۱۲۳۰۲ـ۱

آغاز هفته دوم نمایش‌در
تاج کاپری
کپی کامل‌و جدید بزرگترین ، پرخرج‌ترین و عظیم‌ترین شاهکار سینمای جهان
داستان‌خلقت‌انسان ـ ماجرای قتل هابیل بدست قابیل ـ عظمت و شکوه برج بابل ـ خروش‌چهل‌روزه‌طوفان‌نوح‌و بالاخره قربانی کردن پسر ابراهیم در پیشگاه خداوند.

فیلم عظیم ۳ ساعته ـ بلیط بقیمت معمولی
سانسها در سینما کاپری ۱۱ صبح ـ ۳ ـ ۶ ـ ۹ بعداز ظهر ـ
در سینما تاج ۱۰ صبح ـ ۱۵ر۱ ـ ۱۵ر۴ ـ ۱۵ر۷ ـ ۱۵ر۱۰ بعد از ظهر

F—40ELB
مدل سوپر دولوکس
مجهز به چراغ خواب

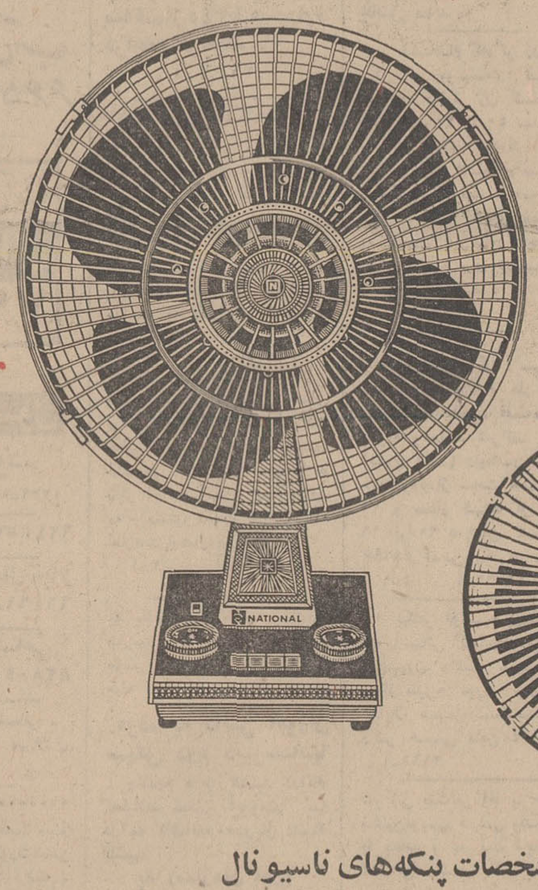

F—40GCB
مدل دولوکس

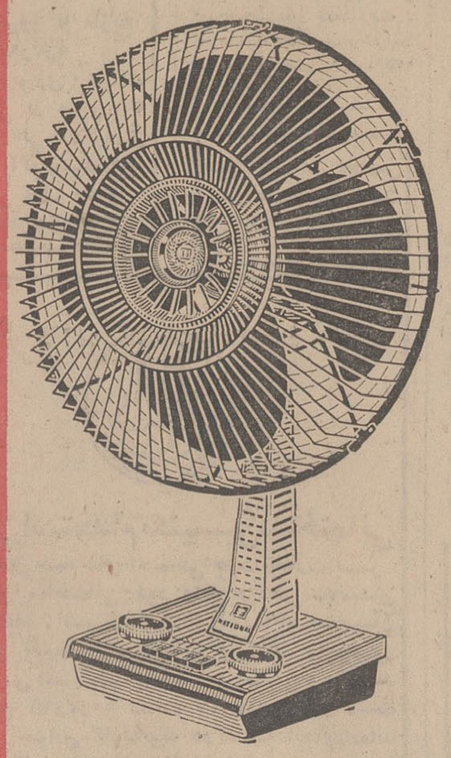

F—40XNB
مدل ایستاده

مشخصات پنکه‌های ناسیونال
- کلید پیانوئی جهت تنظیم سه سرعت و قطع آن
- چراغ مخصوص خواب برای‌آسایش بیشتر
- ساعت مخصوص جهت خاموش کردن پنکه در موقع دلخواه.
- محفظه فلزی وچهار پره فلزی برای ایجاد جریان هوای طبیعی.

پنکه‌های ناسیونال درانواع رنگها و مدلهای گوناگون برای بهترین سلیقه‌ها

پنکه اتواستاپ مدل انحصاری ناسیونال میباشد و با اولین تماس دست فوراً میایستد این پنکه ایمنی آخرین پدیده صنعت پنکه سازی در جهان است

National
ناسیونال برای زندگی بهتر

در جلسه دیشب تجار تیمور تاش باتفاق آراء بعضویت شرکت انتخاب شد

چهل سال قبل در همین روز

روزنامه اطلاعات در سرمقاله خود مینویسد : سابقه‌ای که همیشه در این مملکت وجود داشت این بود که کار هااز دایره حرف بیرون نمیرفت،موضوع شرکت و تمرکز سرمایه های فردی و دست زدن بکار های بزرگ‌ازآن جمله مسائلی بود که بواسطه سلب اطمینان و اعتماد عمومی هرگز جامه عمل نمی ـ پوشید ، این پراکندگی افکار بیشتربدین سبب بودکه امنیت‌قضائی وجود نداشت، امنیت مالی و جانی‌نبود ، تجارت و صنعت زیر نفوذ خارجی بود ودر نتیجه هرکس خود راناچار میدید هستی و سرمایه خویش را مخفی و کلاهش را دودستی چسبیده از دستخوش دیگران محفوظ نگاهدارد .

امروز نه‌فقط آن عوامل مرتفع شده بلکه علاقمندی وتوجه‌خاصی جانشین آن گردیده که مردم میتوانند در لوای این توجهات ترقی ـ خواهانه مدارج عالی‌را طی کنند زیرا هیئت مدیره و عامله مملکت تحت نظرواوامرشخص اعلیحضرت‌همایونی‌عملا مشوق واقع میشوند ، پیشقدم هرگونه ترقیات میگردند و بدیهی است وقتی‌آقایان تجار دانستند که‌علاقه وتوجه‌مخصوصی باین قبیل مسائل میشود همه بریکدیگر در تشکیل شرکت سبقت‌می‌جویند ،وقتی شخص وزیر دربار پهلوی در شرکت سهامی تجارتی سهیم می‌شود و جریان تشکیل شرکت‌راتحت‌مراقبت خویش‌قرار میدهد،باتجار تماس‌پیدا میکند،با افکارو نظریات تجار از نزدیک آشنا میشود ، عضویت هیئت مدیره شرکت را قبول می‌نماید این خود بزرگترین موفقیت و یگانه عامل موثر پیشرفت این شرکت می‌باشد .

تیمورتاش

استقبال تجار ولایات از شرکت تجارتی

دیروز علاوه بر صدی سی و چهار از تعهداتی که تجار ببانک سپرده بودند و رسید های آن را در دست داشتندتا بعد ازظهر بیش از سی هزار تومان دیگر هم تعهد شده بود و عصر میزان کل تعهدات از یک میلیون تومان تجاوز کرد و به‌یک میلیون و یکصد هزارتومان رسید .

بعلاوه وقتی آقای وزیر دربار در جلسه عمومی شرکت حضور یافتند چند فقره تلگراف بایشان داده شد که‌مربوط به تجار مشهد بود ودر حدود یکصد هزار تومان تعهد کرده بودندو از ایشان تقاضا کرده بودند که بوکالت آنها مبلغ مزبور را در شرکت تجارتی گذارده و آنها را سهیم فرمایند . این توجه و استقبال نه‌فقط از طرف تجار خراسان بعمل آمده بلکه اکنون یک قسمت مهم مراجعات تجار ولایات را موضوع سهیم شدن در این شرکت تشکیل داده و مرتبا درخواست میرسد .

انتخاب هیئت مدیره و تفتیش

دیشب پس از رسمیت یافتن جلسه، اساسنامه شرکت از طرف آقای داور وزیر عدلیه قرائت گردید . وزیر دربار تا پاسی از شب بیشتر در جلسه نماند ، بعد درهر یک از مواد اساسنامه که مورد اختلاف نظر آقایان تجاربود بحث‌ومطالعات کافی شد و اصلاحات لازم در مواد بعمل‌آمد، جلسه عمومی شرکت ساعت پنج‌ونیم رسمیت یافت و تاساعت ده بعد از ظهر شور در اساسنامه بطول‌انجامید وسپس موضوع انتخاب هیئت مدیره‌جزو دستور گردید .

داور

یاسائی

حاجی امین‌الضرب

اوراق مربوط به تعهدنامه و شرکت نامه را آقایان‌حضار امضاء نمودند سپس بهر یک از تجار ورقه‌ای داده شد که هریک از تجار سهیم باید در صورت غیبت وکلای آنها نام دوازده نفر عضو هیئت مدیره و شش نفر مفتشین شرکت تجارتی ایران را بنویسند بعداخذ آراء بعمل آمد و تاسه ربع بعد از نصف شب با حضور آقای وزیر عدلیه‌وآقای یاسائی رئیس کل تجارت و حاج‌امین‌الضرب و عده‌ای از تجار آراء خوانده شد .

همینکه آراء قرائت گردید معلوم شدکه در درجه اول آقای تیمورتاش وزیردربار باتفاق آراء بعضویت شرکت تجارتی ایران انتخاب‌شده و بعد آقایان ذیل حائز اکثریت شدندو برای عضویت‌هیئت مدیره تعیین گردیدند :

حاج میرزا حبیب‌الله امین‌التجار ـ اصفهانی، یونس آقا وهاب‌زاده ، آقا رضا بوشهری، حاج محمدرضا بهبهانی، میرزاعلی خان وکیلی ، میرزاعلی آقا چاپچی ، کاشف ، کورس ، حاج میرزا علینقی کاشانی ، حاج علی‌اکبر اخوان، حاج رحیم آقا اتحادیه .

هیئت تفتیشیه

برای انتخاب شش نفر بعنوان هیئت تفتیشیه پس‌از قرائت آراء آقایان ذیل حائز اکثریت شدند :

نیکپور ، محلوجی ، طهرانچی ، قیصریه ،حاج محمدرضا قمی ، نعمت‌الله خان مسنن .

هفته آینده جلسه عمومی شرکت تجارتی ایران تشکیل خواهد شد تا تشریفات قانونی شرکت بعمل آمده و رسمیت یافتن شرکت و ثبت آن عملی گردد .

(نقل از اطلاعات ۱۱ خرداد ماه۱۳۱۱)

از : محمد پورثانی

اشتباه !

انتقاد

در اطاق انتظار آقای «ع» کارمند بیمار در حالیکه نرم نرم ناله میکند ، اعظم خانم وردست آقای دکتر «واو» را مخاطب قرار داده میپرسد : خانم نوبت بنده نشد ؟

وردست : اجازه بدین ببینم قبل از شما کسی‌نیامده، اوم ... اوم.. نه این مریض که بیاد بیرون‌نوبت شماست. چون تمام خانمها و آقایون بعد از شما آمده‌اند .

کارمند : آه که چقدرطول میده ، دوساعته دارم مجله میخونم .

وردست : آقای دکتر تا مریضها را خوب معاینه نکنند نسخه نمی‌نویسند ، راستی شما دفعه اولتونه که اینجا تشریف میارین ؟

کارمند : بله خانم .. بنده ساکن شیراز هستم ، آمده بودم اینجا که ...

(صدای بازشدن در مطب)

وردست : لطفا بفرمائید نوبت شماست .

کارمند : مرسی (بصدای بلند) سلام عرض میکنم‌آقای دکتر .

پزشک : سلام قربان ، تمنا میکنم بفرمائید بنشینید .

کارمند : (با ناله) آخی.

پزشک : بفرمائید ببینم کسالت حضرتعالی چیه ؟

کارمند : آقای دکتر نفس که میکشم ستون فقراتم ذوق ذوق میکنه .. تیر میکشه !

پزشک : که فرمودید ستون فقراتتون بهنگام‌تنفس تیر میکشه ؟

کارمند : بله آقای دکتر.

پزشک : دهنتونو بازکنید

کارمند : (دهانش را باز میکند)

پزشک : حالا چند بار بفرمائید «آ»

کارمند : آ.. آ.. آ.... .

پزشک: کافیه، اجازه بدین پلك های چشمتون را هم ببینم .

«پلك ها معاینه میشود»

پزشک : حالا باید کتتون را دربیارین تا گوشی رو بذارم به پشتتون

کارمند : چشم ، الساعه

پزشک : (باشتاب) د... د... د... چکار میکنید ؟!

کارمند : (متعجب) دارم دکمه های کتمو باز میکنم!

پزشک : شما چرا ؟! (صدای بلند) آهای اعظم خانم ، اعظم خانم

وردست : (صدا از دور) بله آقای دکتر .

پزشک : فوری بیاین دکمه های کت آقا رو باز کنید !

وردست : اطاعت .. قربان حالا دستتونو بیارین پائین.

آهان ، مرسی !

پزشک : خانم کت ایشون را آویزان کنید به جالیاسی، اون گوشی روهم بدین بمن.

(خطاب به کارمند) حالا بنده پشت گردن شما رو مالش میدم میام بطرف ستون فقرات ، هر جا درد گرفت بگین

کارمند : آخی .. آخی .. آخ ، همانجاست !

پزشک : درسته .. فکر میکنم لحاف از روتون پس رفته ، سرما خوردین ، با اینحال باید کفشهاتونو در بیارین روی اون تخت دراز بکشید تا قسمت های شکم و پهلو ها رو هم معاینه کنم.

کارمند : چشم‌آقای دکتر، الان ...

پزشک : (با تعجب) د.. د.. د... ددد چکار میکنید؟!

کارمند : (متعجب) هیچی دارم کفشهامو درمیارم ، خودتون فرمودین !

پزشک : چرا شما؟! آهای اعظم خانم .

وردست : بله آقای دکتر

پزشک : فورا بند های کفش آقارو باز کنید ، کفش هاشونو خیلی با ملایمت در بیارین .

وردست : چشم .. قربان پاتونو لطف کنید !

کارمند : (خجالت زده) اجازه بدین خودم .

پزشک : نه‌نه‌نه ، محاله. زودباشین اعظم خانم !

وردست : آهان .. آهان.

کارمند : متشکرم .

پزشک: نه‌نه‌نه، توی این مطب اصلا تشکر نکنید ، این وظیفه ماست که مراعات حال بیمار را بکنیم .

کارمند: خداوند عوضتون بده قربان ، توی این دنیایك خوبی از آدم باقی میمونه یك بدی .

پزشک : (باتعجب) د .. د.. د... د.. چکار دارید میکنید ؟

کارمند (متعجب) دارم میرم روی تخت بخوابم ، خودتون فرمودین !

پزشک : (عصابی) چرا شما ؟ (صدای بلند) آهای اعظم خانم ، اعظم خانم .

وردست : بله آقای دکتر

پزشک : بیاین کمك کنید دوتائی زیر بغل آقارو بگیریم بذاریم بالای تخت ، البته آهسته .

وردست : چشم آقای‌دکتر

کارمند : (خجالت زده) ولی آخه ..

پزشک : اصلا حرفش را هم نزنید (بازور)آهان آهان. بالاتر ، خوبه !

وردست : (نفس زنان) حالا دراز بکشید .. آهان.. آزاد باشید .

کارمند : آقای دکتر پاك خجالتمون میدین !

پزشک : خواهش میکنم.. این وظیفه ماست ، لطفا وقتی بنده گوشی‌رو میذارم روی قفسه سینتون نفس بلند بکشین !

(معاینه ادامه پیدا میکند)

کارمند : خیلی ببخشین، اگه ممکنه یه لیوان‌آب‌خوردن لطف کنید .

پزشک : (باعجله) الساعه. اعظم خانم از توی یخچال یك لیوان آب خنك بیاربرای آقا !

کارمند: آقای‌دکتربالاخره معلوم شد عیب و علت بنده چیه ؟ ستون فقراتم چرا تیر میکشه ؟

پزشک : بله .. وقتی از بالای تخت تشریف آوردین پائین‌براتون نسخه مینویسم.

کارمند: خدا عمرتون بده!

پزشک: (باتعجب) ددد.. دارید چکار میکنید ؟!

کارمند : (متعجب) هیچی، دارم از تخت میام پائین !

پزشک : (ناراحت) چرا شما ؟ آهای اعظم خانم ، اعظم خانم .

وردست : (صدا از دور) بله آقای دکتر

پزشک : فورا کفش های آقاروبیارین بذارین دمپاشون

وردست: اطاعت، بفرمائید قربان این آب ، اینهم‌کفشها!

کارمند : مرسی (صدای قورت قورت آب خوردن) آخی چه آب خنکی ، دست شما درد نکنه ، سلام بر حسین !

پزشک : گوارای وجود.. بازهم بیاره حضورتون ؟

کارمند : نه ، متشکرم.. ممنونم .. برام چی نوشتید؟

پزشک : عرض کنم حضورتون سه جور آمپول نوشتم که باید از هر کدام روزی یکی داخل عضله بزنید ، دو تا جعبه قرصه‌که باید یکیشو قبل از غذا میل کنید یکیشو بعد از غذا .

کارمند : هه .. دکترجون رنگهاشوبگین ، چون مریض جماعت قرص ها رو از روی رنگ میشناسه .

پزشک: بله حق‌باشماست، قرص های زردمال قبل از غذاست ، قرص های قرمز رنگ مال بعد از غذا .

کارمند : حالا شد ..

پزشک : یك شیشه هم براتون شربت تقویت نوشتم که باید روزی چهار قاشق مرباخوری میل بفرمائین . اینهم نسخه ، منتها از همین داروخانه ، زیرمطب بپیچید .. چون من بصاحبش اطمینان دارم !

کارمند : چشم (باخودش حرف میزند) عجیبه ها .. توی جیب بغلم گذاشته‌بودم.

پزشک : (ذوق زده) هه.. کیف پولتونو ؟!

کارمند : (ناراحت) نه .. چیزمو، (خوشحال) ایناهاش پیداش کردم ، بفرمائید .

پزشک : (با تعجب) این چیه ؟

کارمند : کارت بیمه .

پزشک : (ناراحت) پس شما بیمه بودین و بنده یك ساعت مشت ومالتون دادم و زیربغلتونو گرفتم وهمه‌جاتونو معاینه کردم ؟ منو بگو که تازه میخواستم درجه هم بگذارم !

کارمند : (دستپاچه) ولی آخه آقای دکتر بنده هرماه بابت ..

پزشک : کافیه ، کافیه دیگه .. اون نسخه روبدین یه نسخه دیگه بهتون بدم !

کارمند : (با ترس ولرز) بفرمائید قربان !

پزشک : بیابگیر ..خوش اومدی

کارمند : (حزن انگیز) قربان توی این نسخه چی تجویز فرمودین ؟

پزشک : (با بی اعتنائی) دوازده‌تا کپسوله ، روزی چهارتاشو میخوری!

کارمند : دکتر جون قبل از غذا یا ...

پزشک : (عصبانی) گفتم خوش اومدی .. (بصدای بلند) آهای اعظم خانم !

وردست : (صدا از دور) بله آقای دکتر .

پزشک : فورا در خروجی رو به جناب نشون بده !

وردست : اطاعت آقای دکتر .

پزشک : (با اوقات تلخی) صددفعه بشما گفتم توی اطاق انتظار از بیمار بپرسید بیمه‌س یا نه ؟

کارمند : (با بغض) ولی آقای دکتر ...

وردست : (دلخور) آقا بفرمائین ، بفرمائین از این طرف.. پدرآمرزیده‌خب چرا از اول نگفتی‌که بیمه‌هستی؟!

کارمند : (صدا دور می شود) ببخشید ... عذر می خواهم ... اشتباه کردم !!

دبیر کل جدید اعلام کرد: حزب اقلیت محتاج به خون‌بیشتری است

اطلاعات و مردم

چراغ مقابل مسجد

۳۱۱۰۸۰

داخل بن‌بست چهارمتری توتونچی واقع‌درخیابان‌غفاری مقابل‌مسجد توتونچی مدت چندسال است که فاقد یك شعله‌روشنائی می‌باشدو شب هادرتاریکی محض فرو می‌رود ، هر چندیکبار قضیه‌را به‌برق‌منطقه‌ای اعلام میکنیم، جواب میدهند می‌آئیم ویك لامپ‌نصب میکنیم ، ولی‌باز هم خبری نمیشود ، خواهش میشوداین تقاضا را جدی بگیرند ، وحداقل یك‌شعله روشنائی مقابل مسجد نصب فرمایند.

اکبرحیدری

۳۱۱۰۸۰

همه روزه ازساعت۶ تا ۷ بعداز ظهر نظریات شما را منعکس میکند

گل کرمانشاه چسبنده است !

من عابری هستم که همه‌روزه پای پیاده سراسر خیابان آذربایجان راطی میکنم .اخیرا در این خیابان جدول سازی‌و نهرسازی میکنند ، اگر برای مسئول میسر باشد ، یک وقتش را باینکار اختصاص دهد واز اول تا انتهای نهر پیاده‌روی وسمت جنوب این خیابان را زیر نظر بگیرد ، دراین مکان‌کف نهر (مخصوصا در حدود خیابان رودکی و خوش) همکف پیاده‌رو است. در نظر بگیرید وقتی این خیابان سرتاسری کار جدولسازیش تمام شود و درز سنگها را پرنمایند ، در هنگام بارندگی چه منظره‌ای خواهد داشت ، مسلما آبریز ساختمانها درپیاده‌رو جاری میشود و راهی نهر میگردد و در فصل زمستان آب باران و برف وضع را وخیم‌تر خواهد کرد واز طرفی امکان بالا آوردن سطح پیاده رو هم نیست ، زیراغالب خانه ها زیر زمین هائی دارند که کنار کف پیاده‌رو پنجره آهنی دارد .

یادم می‌آید که چند سال قبل که در کرمانشاه بودم قرار شد، خیابان جدیدی بسازند ، برای اینکار نقشه ها کشیدندو بالاخره دستور خاکبرداری سرتاسر خیابان سه کیلو متری را دادند.در بعضی مناطق کف خیابان ۶۰ متر پائین افتاده بودو کوچه های قدیمی در ارتفاع ۵۰ تا ۶۰ متری قرار گرفته بودند و یکطرف خانه ها جهت خیابان مثل کارد را که روی پنیر بگذارند ، آنرا بریده وبخیابان وصل کرده بودند ! در نتیجه راه‌ورود باین خانه‌ها قطع شده بود . مدت‌سه سال خیابان بهمین حال باقی ماند ، زیرا نه‌ممکن بود که خاک های برداشته شده را دوباره از خارج شهر بیاورند و بجای خود بریزند و نه‌قادر بودند که ساختمان این خیابان مدرن را به‌اتمام برسانند .در زمستان کف خیابان گل میشد و گل کرمانشاه هم بسیار چسبنده است و پله‌هائیکه ساکنین خیابان برای رفت‌وآمد خود کنده بودند لغزنده میشد !!و مردم ناگزیر درخانه ها محبوس میشدند .

مدتی است‌که از کرمانشاه منتقل شده‌ام و نمیدانم بالاخره آن‌خیابان چه‌شد. ولی خیابان آذربایجان‌تهران نیز دست‌کمی ازآن نخواهد داشت .

عابر

اطلاعات و مردم

دیوار بنده‌منزل!

۳۱۱۰۸۰

من همسایه دیوار به‌دیوار شهرداری قلهك هستم و از آب‌ناودان شهرداری قلهك دیوار بنده منزل خیس شده است . علاوه بر این چندی قبل از طرف شرکت تلفن برای کابل کشی‌دیوارموصوف یك چاله کنده‌اند که‌مرمت آنهم به عهده شهرداری می باشدواینکار را هم‌شهرداری نکرده‌است ، هر سال من باید باین همسایه خوش‌بگیر مبلغی عوارض‌نوسازی‌بپردازم که همشهری خوش حساب باشم ولی معلوم نیست‌همسایه خوش‌بگیر چه کاری بایددر پرداخت این مبلغ برایم‌انجام دهد. بهر صورت دیواربنده منزل در شرف خراب‌شدن است وتاکنون چندین بار هم مطلب به‌شهرداری قلهك اعلام شده‌است ،ولی هنوز خبری نشده ، تقاضا میشود، دستور دهند نواقص ذکر شده هر چه‌زودتر رفع گردد.

سیدمحمد طباطبائی

بخشکی شانس!

من آرزوی پانزده‌ساله‌ای‌دارم که‌اکنون‌وارد شانزده‌سالگی میشود . ۱۵سال قبل در نارمك‌ساکن شدم‌و گرد و خاك پانزده‌ساله رابامیدروزی که خیابان ۲۴شرقی اسفالت شود تحمل کردم. این تحمل این گردوخاك تااین ساعت که به‌اطلاع‌میرسانم بی‌نتیجه بوده‌است (بجزعوارض‌ریوی) هرچندوقت یکبار تعدادی از معابر دراین شهر و چندصد مترهم از نارمك جزو برنامه اسفالت‌قرار می گیرد که انجام اینکار بسته به شانس وقسمت ساکنان‌آن‌منطقه می باشد ، که‌آیا در محدوده اسفالت‌قرار گیرندیانگیرند، ولی این آرزو بدل من‌مانده استو مرتب به شانس خود لعنت میکنم . آخر خیابان هائی که هنوز ساختمانش‌تمام نشده‌اسفالت می شود و آن وقت ماهنوز درآرزوی‌اسفالت بسر می‌بریم .ای شانس بخشکی !!

عفت‌وزیری

این‌عذر قبول‌است؟

۳۱۱۰۸۰

من یك کارخانه سنك‌بری در خیابان مسگرآباد با ۱۵ کارگر دارم که اخیرا بمن تکلیف شده‌است که‌بایستی کارگران را به کلاس های مبارزه با بیسوادی معرفی کنم تاباسوادشوند .ازتاریخ ابلاغ تاکنون بهر یك از مدارس مبارزه با بیسوادی‌در این منطقه مراجعه‌میکنم ، میگویند ، جا نداریم . از طرفی وزارت کار مرا مکلف به‌معرفی کارگران به کلاس های مزبور کرده‌استو بااین حال نمیدانم تکلیفم چیست؟ آیاوزارت کار این‌عذررا‌قبول داردو در غیر این‌صورت من تکلیف‌خود را نمیدانم .

کارخانه سنگتراشی

خیابان‌مسگرآباد احمدی نجفی

شروع هرسال‌با گرد وغبار است!

درشهر ری ،خیابان‌معروف به‌باغ جنب سازمان آب منطقه‌ای ودرمقابل‌فرمانداری شهر ری خاکی مانده است. سال‌هاست که‌اهالی‌درخواست اسفالت این خیابان را دارند ولی هنوز توجهی نشده‌است هربار که مراجعه می کنیم میگویند در برنامه اسفالت قرارگرفته ، ولی‌سال‌بپایان میرسدوبازهم‌خبری ازاسفالت این خیابان نیست . وباز که مراجعه میکنیم میگویند در برنامه اسفالت سال جاری قرار گرفته و باز هم سال‌را با خاك شروع وگرد و غبار به‌پایان میرسانیم و خبری از اسفالت نمیشود .اهالی‌باتوجه باینکه عوارض نوسازی از اهالی دریافت شده است، حداقل این‌خیابان‌را برایشان اسفالت کنند .

تقوی

برای نشان دادن دل و جرات !

مدتی بود که اداره راهنمائی و رانندگی موتوسیکلت سواران بدون گواهی نامه و یا فاقد شماره یا لوازم دیگر موتور را توقیف و مانع حرکت آنها میشد که البته اینکار بسیار خوب و مورد رضایت مردم هم بود ولی متاسفانه دیگر تعقیب ننمود و باعث وضع بد فعلی شده چون اکثر رانندگان موتور یا گواهی‌نامه ندارند و یا شماره و چراغ و .... یا موتور آنها خراب و معیوب بوده و حتی عده‌ای از جوانان کم‌سن‌و سال هم که پس‌از دوچرخه سواری حالا بفکر موتور سواری افتاده‌اندوجان‌رانندگان ماشین‌ها و عابرین را بلب آورده‌اند و عده‌ای هم در پیاده‌رو به رانندگی موتور مشغول هستند که عابرین جرات عبور را ندارند بدتر از همه عده‌ای از جوانان (که اغلب دختر و پسر هم هستند) در یك محل معینی بطور دسته‌جمعی ایستاده و هریك بنوبت برانندگی موتور تکی یا دو نفری در کوچه ها ـ خیابان ها ـ پیاده‌رو در لابلای ماشین ها و راه های باریك خلاصه هرجائی که خطرناك تر باشد از همان محل ها آنهم سریع و با صدای زیاد از موتوربطور کج و راست رفتن مشغول میباشند و هرکدام برای نشان دادن دل‌و جرات بیشتر خود بدوستان بطرزی خطرناکتر و باسرعت بیشتر رانندگی نموده تا سایر دوستان او ببینند که شهامت او بیشتر است . اینکار از غروب شروع و تا آخر شب ادامه دارد که علاوه برخطر جانی برای راکب آن برای عابرین هم خطر جانی دارد و ضمنا مانع آسایش ـ راحتی اهالی هم می شود مخصوصا حالا که دیگر مدارس نزدیك به تعطیل شدن است و این دسته از جوانان کاری جز موتور سواری ندارند دسته دیگر کارگران ساختمانی و توزیع کنندگان نان و سایر دسته هائی که کارشان از صبح زود شروع میشود برای رسیدن به محل کارشان هرکدام یك موتور که اکثرا دنبال ارزانی میروند آنهم موتور خراب و یا بدون نمره و لوازم را خریده و با صدای ناهنجار آن آنهم در سحرگاه که مردم در خواب هستند برانندگی مشغول میباشند درگذشته حمامی ها برای اعلام باز شدن حمام خود بوق و کرنا میزدند و مساجد هم برای اعلام نمودن‌وقت نمازصبحگاهی اذان میگویند ولی حالا این دسته از موتور سواران که موتور آنها بدون لوله اگزز میباشد با صدای شدید موتور مردم را از خواب بیدار نموده که برای دعاگوئی بجان آنها لازم است از اداره محترم پلیس تهران تمنی و خواهش میشود به مامورین خود دستور اکید و شدیدی در این مورد صادر تا جان عابرین و رانندگان دیگروتمام مردم محفوظ وآسایش و استراحت همگان هم فراهم بشود .

کاظم اکبرزادگان

گره این مشکلات را چگونه میگشایند؟!

میگویند زن (ملانصرالدین)از آن زنهائی بود که آنچه میخواست‌بایدملا همان‌روزبرای اوفراهم کند ورضایت «والده‌اقامصطفی »رابهر قیمتی که‌شده جلب‌نماید . در غیراینصورت‌یابایدشب در منزل‌دوستان‌بخوابد و یا با خواهش و تمنا از وی (مهلت) بخواهد تا روزبعد آنچه تقاضا کرده‌است تهیه‌نماید.

البته ملا شغل معین و درآمدمشخصی نداشت‌واعیان وبزرگان شهر گاهی با اهدای‌یك راس گاو و یا الاغ و یاچیز های دیگر بادامه زندگی ملا کمك می کردند و نمیگذاشتند این مرد شوخ و بذله گو از لحاظ معیشت درمضیقه‌باشد. ولی‌گاهی توقعات زنش بحدی بود که ملا کافه میشد وساعت هابفکرفرو میرفت ولی نمی‌توانست «خورده‌فرمایش » خانم‌را انجام دهد.

یکروز ملادر مقابل خواسته های زنش مستاصل شدو در منزل خود را بستری نمود تاچند روزی از شرتوقعات زنش رهائی یابدوشاید هم از این‌ستون به آن ستون فرجی حاصل گردد . (حکیم‌باشی)رابربالین‌ملا حاضر کردند و چون ازوی پرسید . چه مرضی‌داری ؟ ملا گفت : قلبم درد می کندوریه‌ام‌ناراحت است ، تاصبح نمیخوابم و گرفتار دل درد می باشم وچون خواست بقیه را بازگوید حکیم‌باشی گفت : بخودزحمت مده که «یك داغ دل بس‌است برای قبیله‌ای »و چون از من کاری‌ساخته‌نیست امیدوارم خداوند توراشفا دهد و بااعجاز خوداین همه مرض‌و درد را از بدنت‌دور نماید.

هنوزتابستان نرسیده برنامهٔ خاموشی آغاز شده و شمع و چراغ نفتی روشن بخش خانه هاو مجالس گردیده‌است . آب‌نیز بنابگفته مسئولین کار تاچهار سال دیگرجیره بندی می شود ونمی ـ تواند نیاز بیش از ۵میلیون نفر را تامین نماید.

قیمت هاهرروز بدون هیچ دلیل‌وموجبی روبافزایش است ، کمااین که مرغ‌در این چند ماه اخیر از ۶۰ ریال به ۹۵ ریال ترقی نموده و نرخ‌پارچه نخی و سایر اجناس به چندبرابر رسیده است. وضع‌عبورومرور و یا (ترافیك)تغییری نکرده‌واین مشکل بزرك با همه تصمیمات و کمیسیون های متعدد همچنان لاینحل مانده‌است.

معلوم نیست‌گره این مشکلات را چگونه میگشایند و برای‌این درد هاچه دواهائی تجویز کرده‌اند ؟

علی معصومی

جدول کلمات متقاطع

شماره ۵۰۴۶

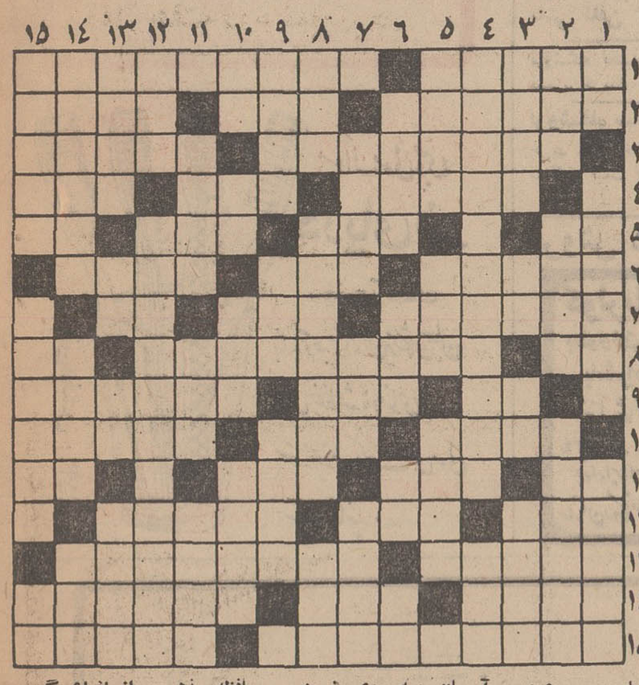

افقی :

۱ ـ باناز که‌باشد از معشوقه لطف‌دگر دارد ! ـ خدای‌یگانه در دین زرتشت ۲ ـ یکی از انواع بازی قمار ـ از امراض ریوی ـ باجمال که آید چیزی کم وکسر نگذاشته ۳ ـ یکی از وزارتخانه ها ـ بدکرداری و فتنه انگیزی ٤ـ ازگلهای سفید رنك که عطری خوشبو دارد ـ کار را چنین ندانسته‌اند! ـ جوان ودلیر ۵ ـ صورت ـ نزد وجلو ـ میوه‌ایست ـ از زدنی‌ها ٦ ـ شاعر و نقاش قرن نوزدهم روسیه ـ یخ‌ـ کسادی که پیش آید ، از اینهم خبری نیست ۷ ـ اتومبیل بدان روشن شود ـشهری در ایران ـ غذای مریض ۸ـ نیم‌آوای حیوانیست ـ عددی که عدد دیگر برآن تقسیم شده ـ مکان وماوا ۹ـ سرای مهر وکین ـ از آلات طرب ـ نام قبیله‌ای ازیمنی‌ها ۱۰ ـ چیزی به‌شلوغی کنارش نمانده ! ـ کیست که ندارد؟! ـ قسمتی از خانه ۱۱ ـشراب ـ مبحثی در شیمی ـ خط و نوشته ـ شکوه‌گوی جدائیها ۱۲ ـ قصری در دل قلعه ـ پیامبران دارند ـ از انواع مشروب فرنگی ۱۳ ـ هاله را جمعش کنید ـ بربام می‌زنند تا از چکه جلو گیری کرده باشند ۱٤ ـ گیاه رنگرزی ـ اتاق پشت به‌آفتاب ـ دردوستی اگر نباشد ، دوستی را چه ثمر ! ۱۵ ـ کتابی معروف و بیادگار مانده از فخرالدین گرگانی ـ اینهم‌شغل‌شریفش کشیدن شتر است .

عمودی :

۱ ـ با آب ، برآتش می‌پزد ، و دود ، ودمی راه می‌اندازد ! ـعمومی‌وخصوصی، هردورا دارد ـ اینهم بی‌گمان ریباست که نام عروس آسمان به روی خویش نهاده ۲ ـ جوانمرد و بخشنده ـ گشایش دهنده ـ دیر نشین ۳ ـ در بهار قصد آن کردن ممنوع است ـ انگلیسی هنوز را گوید ـ سنك قیمتی ـ جائی برای خواندن درس ٤ ـاثری معروف وعاشقانه از الکساندر دوما ـ نزد وجانب ! ۵ ـ از قیود نفی ـ در سر است و بازکردنی ـ وسایل کار ٦ ـ درجه‌ای بالاتراز کشیش ـ نان خشك شده با دستگاهی ـ دریای عربی ـ رمق و توانائی ۷ـ دسته‌ای از مردم که ازیك نژاد باشند ـ دریاچه معروف ترکیه ـ از برلب آوردنی‌ها ! ۸ ـ سگش علاقه به گزیدن‌دارد ـ پیوسته رفتن و بریك روش ادامه دادن ـحرف تصدیق ۹ـ فراخ و پهناور ـ برداشتن و زدودن ـ ارزیاب است وقیمت کننده ۱۰ـ عرق‌نیشکر ـخالی در ورق ـ وسیله‌ای برای صیادی . از زبانهائی که کمتر کسی از آن سردر آورد ! ۱۱ ـ بلند قدر و بزرگوار ـ حافظه وذهن ـ از انواع گیوه مرغوب ۱۲ ـ حیله ونیرنك ـ بزرگترین ومعروفترین‌رودخانه تبت ۱۳ ـ همچنان می گذرد وکیست که آنرا دریابد ! ـ مثل ومانند ـ از موجودات افسانه‌ای ـ انس والفت‌گرفتن ۱٤ ـ پادشاهی در سلسله هخامنشی ـ پیر به دیدنش به یاد روزگار گذشته‌اش افتد ! ـ امر به نگاه کردن می کند ۱۵ـتیره‌ای ازوبا ـ پیشاهنگان سعی درانجام دادنش دارند ـ تکرار یکحرف .

حل جدول شماره ۵۰۵۶

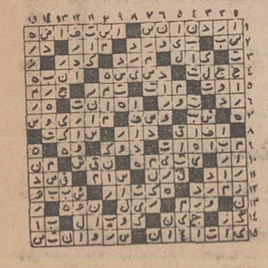

نیازمندیها

تلفنهای ۳۱۱۲۲۰ـ۳۱۱۲۲۴

یک خبر مهم

تمام گوشت مصرفی **چلوکبابی ملی**
ازهمدان تهیه میشود روزهای تعطیل ازصبح چلوکباب برای پیك‌نیك آماده است سرچشمه چلوکباب ملی تلفن ۳۹۳۱۵۶

کولرگازی توشیبا

برای هرنوع اتومبیل سواری ووانت در سه‌نوع قیمت ۲۶۰۰۰ ریال و ۳۲۰۰۰ ریال‌شرکت‌سهامی پخش لیلاند خیابان‌قزوین چهارراه عسگری تلفنهای ۹۵۸۴۴۴ الی ۹۵۸۴۴۶

ارزان ارزان ارزان
کاغذ یواری با ۱۵٪ تخفیف
پرده کرکره آمریکائی با ۲۰٪ تخفیف
تلفن ۳۱۳۴۱۵

پرواز «چارتر» قصر یخ به‌نیویورك

قصر یخ یك مسافرت دو سره دو ماهه برای تعطیلات تابستان به نیویورك ترتیب داده است. پرواز از تهران به نیویورك ۵ تیر و مراجعت ۹ شهریور خواهد بود.

کرایه‌دوسره‌برای هر نفر فقط ۳۰۲۲۰ ریال

کسانیکه مایلند دراین‌برنامه شرکت‌کنند میتوانند جهت ثبت نام تاتاریخ ۱۰ خردادبه دفتر باشگاه مراجعه کنند و ضمنا از سایر شرایط مسافرت آگاهی یابند.
قصر یخ ـ جاده‌پهلوی تلفنهای ۶۲۸۳۹۱ـ۶۲۶۳۹۱

پس فردا شب در رستوران مجلل مهرآباد

مسابقه بزرگ رقص
دینر دانس وواریته
باشرکت تیلاو رامین
تلفن رزرو ۸۲۴۶۸۷

جافا
عصاره طبیعی پرتقال
سرشار از انواع مختلف ویتامینها
تهیه شده در کارخانجات کنسروسازی شمشاد

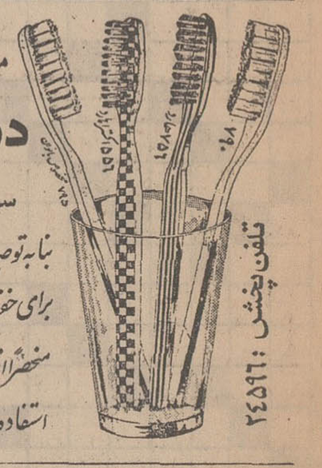

مسواك موئی وطبی
دریای نور
ساخت آلمان
بنابه توصیه دندان پزشکان جهان
برای حفظ لثه ها و بینای دندان
منحصرا از مسواکهای موئی
استفاده نمائید.
تلفن پخش: ۲۴۵۹۶

اثاثیه

خرید

بازرگانی فرش کیهان
تلفن ۸۲۳۷۷۶
خریدار نقدی همه رقم فرش کهنه و نو جهت صادرات روزولت میدان ۲۵ شهریور

فرش طوسی ۷۵۹۰۲۹
فرشهای کهنه‌ونوسنگین قیمت شما را جهت صادرات ازسایرین‌بهتر خریداری مینماید.

فروشگاه آستارا ۶۶۶۴۰۲
خریدار یخچال برقی و نفتی تلویزیون کولرفرش وکلیه لوازم منزل بقیمت عادلانه شاه ۴ راه‌پیروز

فروشگاه فرش صمد
تلفن ۴۹۹۸۵ خریدار همه‌نوع فرش‌های نو و کهنه‌وسایر لوازم منزل و اشیاء قدیمی چلچراغ ظروف‌بلوروچینی ورشو
آ ـ ۱۸۶۴

فروشگاه مشرق ۴۹۳۲۷
بهترین خریدار یخچال های نفتی برقی قالی قالیچه نو و کهنه اثاث منزل و عتیقه

نمایشگاه فرش گلشن ۶۲۱۴۲۱
همه نوع فرش های کهنه خریداریم وهمه رقم فرش نو موجود میباشد فرش‌های کهنه به نو معاوضه می‌شود خیابان پهلوی بالای‌ایستگاه‌بیمه جنب بانك ملی یوسف‌آباد.

فروشگاه آسیا ۶۶۲۸۳۲
خریدار یخچال تلویزیون فرش و سایر لوازم منزل بقیمت‌عادلانه خیابان‌شاه

فروشگاه امپریال ۶۶۱۱۳۶
خریدار یخچال و تلویزیون فرش وسایر لوازم منزل بقیمت عادلانه‌خیابان‌شاه

فروشگاه‌فرش تهران‌کالا
خریدار انواع قالیهای نو و کهنه و لوازم منزل
۶۶۹۲۲۶

فروشگاه ایران فرش
تلفن ۷۷۴۹۷۴
کلیه لوازم شما بهر مبلغ باشد بیشتر از سایرین نقد خریداریم.

فروشگاه فرش فروردین
خریدار فرش کهنه و نو تلفن ۶۶۱۶۵۵ و ۴۳۰۸۵

خواجه نصیر ۷۵۲۶۹۰
بهترین خریدار و معاوضه فرش کهنه ونو جهت صادرات

فروشگاه فرش شایان
تلفن ۶۶۳۳۸۱ بهترین خریدار فرش‌ولوازم‌منزل

فروشگاه آرمان تلفن ۶۶۹۶۲۴
خریدار یخچال برقی و نفتی و تلویزیون و قالی و قالیچه.

خریدار فوری یخچال‌های نفتی تلفن ۴۹۳۹۳

فروشگاه بختیاری تلفن ۷۵۹۳۲۹
بهترین‌خریدار کلیه لوازم‌منزل

فروشگاه سعید سرچشمه
خرید اثاث خانگی و فرشهای سنگین قیمت ۳۱۸۶۶۷
آ ـ ۱۸۳

فروش دست اول

کولر با نصب
بطور نقد و اقساط
باشرایط سهل
در منزل شما نصب میشود
۲۴ اسفند ـ اول شاهنشاهی
بازار ایران طبقه سوم
سازمان روکا تلفن ۴۵۷۷۱

فروش دست دوم

چنددست لباس شب و روز دوخت ایتالیائی‌توبفروش‌میرسند تلفن ۸۲۳۰۹۳
۱ـ۲ آ ـ ۲۲۰۹

لوازم منزل خانواده‌اروپائی‌بعلت مسافرت بفروش میرسد هرروز غیراز جمعه از ۴ تا ۶ بعداز ظهر به آدرس خیابان جردن خیابان البرز شماره ۴۵ مراجعه نمایند تلفن ۸۹۲۷۷۵۰
۱ـ۲ آ ـ ۶۸۸۹

مزون شهرام
لباسهای خارجی بقیمت ارزان‌از سایز ۳۶ تا ۴۴ رسید خیابان آریامهر نرسیده‌بدیوارسازمان آب کاشی ۲۵۰
آ ـ ۲۲۲۵

مقداری‌مبل خارجی دست دوم‌بعلت‌مسافرت‌فروخته میشود آدرس خیابان پهلوی جنب کازباخیابان نادر شماره ۵

کرایه

کرایه هرنوع ماشین تحریر بنگاه فنی ناصر تلفن ۸۲۶۲۰۵ دروازه دولت مقابل سعدی
آ ـ ۱۷۸۱

مبل ودکوراسیون

پرده دوری ارجمند ۳۱۷۳۷۰
پیراهن مبل: ۳۱۹۵۰۵
نمونه پارچه مبل: ۳۱۹۵۰۵
پرده‌دوزی‌شهرزاد: ۳۱۹۵۰۵

مبل تیلا

تلویزیونهای رومیزی شما را با ۴۰٪ تخفیف در اسرع وقت آماده مینماید بیروی هوائی ۲۱ متری نبش آبان‌جنب‌صفا آب تلفن ۷۹۱۴۶۲

شستشوی مبل وفرش

شستشوی مبل و فرش
کلین‌سرویس‌مهر میکروپیترو نظافت مبل و فرش با دستگاه منحصر بفرد تلفن ۹۵۲۵۴۶

آناهیتاسرویس‌بزرگترین
خشکشوئی مبلمان فرش با دستگاه اتوماتیك و موکت
۷۹۵۳۰۷

دوراکلین سرویس‌آمریکا
خشکشوئی مبل و فرش در محل وابسته بناول‌ماستر ایران تلفن ۷۵۸۳۹۵ ـ ۷۵۸۳۹۶ و ۷۵۳۶۸۴

کارخانه‌قالیشوئی‌اطلس
با سابقه و مجرب ۹۶۰۲۸۹

کارخانه‌قالیشوئی برف ۳۱۰۳۷۵

قالیشوئی و رفوگری مسعود
برای شستشو فرش و رنك برداری تمام اوقات آماده است
تلفن ۹۵۵۱۲۰

گاز

شرکت پخش بوناگاز
شرکت بوتاگاز از ۷ بیم صبح تا ۸ شب تلفنهای ۳۹۲۳۸۹ و ۳۹۳۲۲۳

پرس گاز
گازوسرویس
غرب خیابان پهلوی
۹۶۳۰۲۱ الی ۹۶۳۰۲۵
از ۷ صبح تا ۱۰ شب
شرق خیابان پهلوی
۸۲۲۰۲۵ الی ۸۲۲۰۲۱
۸۲۷۹۹۰ـ۸۲۷۲۴۷
از ۷ صبح تا ۱۰ شب
تلفن مخصوص تعمیرات ۸۲۶۲۴۰

ارساگاز
پخش گاز
۸۲۴۰۲۱۰ تا ۲۴
سرویس
۸۲۴۰۲۵

ایران‌گاز
پخش گاز
۸۲۷۱۳۱
تعمیرات
۸۲۳۰۵۱ـ۵۲
همه روزه از ساعت ۷ صبح الی ۱۱ شب
نمایشگاه مرکزی خیابان شاهرضا شماره ۲۳۰

استخدام ۷۰۰ نفر دوشیزه وبانو
شرایط: ۲۰ تا ۳۰ سال، حد وسیکل دل متوسط (کسانیکه تحصیلاتشان بیشتر باشد و سابقه کار داشته باشند مقدم)
امتیازات: حقوق نقدی، پورسانت فروش، بیمه وحقوق بازنشستگی، بیمه عمر قابل خرید، بیمه کامل بهداشتی بدون فرانشیز
آدرس: خیابان پهلوی روبروی نبرسیده جنب پمپ بنزین فروشگاه بزرگ «کورش» از ۸ صبح تا ۱۲ و ۲ تا ۵ بعدازظهر به قسمت اداری مراجعه فرمائید.
«روابط عمومی کورش»

تعمیرات

تلویزیون

تعمیرگاه تلویزیون الکترون
تلفن ۶۶۳۶۸۲
تعمیر تلویزیونهای R.C.A شاوب‌لورنس. فیلیپس. سیبرا تلفونکن و سایر مارکها با سرویس مجهز میباز در شهر شمیرانات.

تحت نظر مهندس

الکترونیك

تعمیر و بیمه تلویزیون شارپ لورنس. توشیبا
تلفن ۹۵۷۷۶۰

تعمیرگاه مجاز تلوزیون
RCA RTI
سرویس فوری تلفن: ۳۱۲۸۸۲ و ۳۱۲۰۷۲

شرکت مهندسین تلویزیون ایران
تعمیر تلویزیونها و تقویت لامپ تصویر ۶۶۱۲۳۴

تلویزیون فوری در منزل تعمیر میشود ۹۶۰۰۴۶

تعمیرگاه مجاز شماره ۱۴
شاوب‌لورنس
باسرویس مجهز، فوری
تلفن ۳۱۲۸۸۲ و ۳۱۲۰۷۲

SCHAUB-LORENZ

دادار

تعمیرگاه مجاز شماره ۱۵
شاوب لورنس
عباس‌آباد سی متری نظامی بین مهناز و پاشا شماره ۱۷۹
تلفن ۷۶۴۲۵۱

SCHAUB-LORENZ

سرویس تهران کروپ
ویژه اهالی شمیرانات و دروس
تعمیر انواع تلویزیونهای امریکائی و اروپائی تلفن ۸۵۰۰۸۵
پل تجریش
خیابان مقصودبیك

یخچال

تعمیرگاه سید حسین ۸۸۲۴۳۸
تعمیر هرنوع یخچال، کولر، اجاق گاز رختشوئی، آبگرمکن

تعمیرگاه یخچال کیانوس
تعمیر هرنوع یخچال، کولر گازی وآبی، لباسشوئی تلفن ۳۱۳۶۳۹

تعمیرگاه یخچال فریجیدر
اسپرس یدکی موجود است تلفن ۷۵۲۳۳۶

پخش گازوسرویس آی گاز
۷۵۱۷۴۰ و ۷۵۰۲۳۳

بوتان ۸
تلفن تحویل گاز
شرکت بوتان
از ۷ صبح تا ۹ شب
۹۵۳۰۵۱

موسسه دیاموند
نصب آنتن تمام کانال ایرانی
۵۰۰ ریال خارجی از ۷۰۰ ریال به‌بالا تلفن ۳۵۱۱۲۰

کولر

موسسه گاما نصب و تعمیر کولر تهویه‌مطبوع کانال ودریچه تنظیم‌سو فوری تلفن ۷۹۲۶۰۰ و ۷۹۳۸۹۷

سرویس کولر ۲۰۰ ریال
قطعات یدکی ۲۰٪ تخفیف
کارهای انجام شده یك فصل گارانتی میشود ۷۸۰۱۲۵

جنرال سرویس

نصب وسرویس کولرو آبگرمکن تلفن ۷۹۶۱۵۱

تعمیرگاه یخچال وازگن
تعمیرات یخچال‌وکولر ۷۶۰۷۹۳

تعمیر انواع یخچال‌وکولر
خیابان آریانا چهارراه کارون تلفن ۹۵۴۸۲۰

موسسه مونت کارلو
نصب کولر سازنده‌کانال دریچه‌تنظیم‌هوا ۷۹۶۱۰۳

موسسه فنی ۱۱۰
سرویس کولر ۲۰۰ ریال
لوازم یدکی ۲۰٪ تخفیف
۷۶۱۹۹۵

شرکت نصب کولر
سرویس کولر گازی و آبی و گازگیری کولرا توموبیل و یخچال الکتر وهنری تلفن ۵۷۸۷۳

کانال شرق

تلفن ۶۳۰۴۶۲

کارگاه‌فنی‌مویدی‌سرویس
کولر ۲۵ تومان
تلفن ۷۵۴۶۸۰

کارگاه وفادار وشرکاء
کانال کشی ساختمان
نصب‌وسرویس کولرهای آبی ۷۹۵۰۳۶
آ ـ ۱۹۲۸

پوشال مخصوص
کولرهای آبی محصول آلمان موجود است تلفن ۷۸۰۱۲۵

موسسه فنی‌کالج
نصب و سرویس کولر آبگرمکن تلفن ۷۵۹۷۵۷

سرویس کولرفوری
۷۹۶۱۰۳

پوشال خارجی
انواع کولرها بهر مقدار که لازم باشد موجود است از ۸ صبح تا ۱۹ شب تلفن ۲۹۶۳۹

فروشگاههای اتومبیل

خرید وفروش مینی‌بوس
تلفن ۲۷۹۰۰ گلپایگانی

پیکان وژیان شمارا
خریداریم ۳۷۹۰۰ گلپایگانی
۱ـ۲ آ ـ ۲۱۶۴

برای اتومبیل شما

نیوکارواش
اتوسرویس تمام‌اتوماتیك سریع‌وشوئی باشامپو و پلیش مخصوص با کارت آبونمان ۵۰ ریال
سرویس کامل در نیم ساعت ۱۴۰ ریال
شستشوی تشك پارچه‌ای با مواد مخصوص پذیرفته میشود
تنظیم موتور با دستگاه الکترونیك
ساعت کار از ۷/۵ صبح الی ۷ بعدازظهر جمعه‌ها از ۸ صبح الی یك بعدازظهر.
آدرس ـ خیابان شاه عباس شمالی بین تخت‌طاوس و عباس‌آباد.
تلفن ۶۲۰۳۸۵

کرایه

ام ـ آ ـ اس
اتوبوس و مینی‌بوس دربست برای کارخانجات و مسافرت های دستجمعی تلفن ۹۷۰۸۱۴

کانج بار
بارکش شهر و حومه و بیمه اثاثیه منزل
تلفنهای ۶۶۱۱۱۱۱ ـ ۴۱۱۱۱

شرکت تی.اس.تی
مرکز اتوبوس. مینی‌بوس استیشن‌دربست‌جهت‌کارخانجات ومدارس تلفن ۷۷۳۳۱۵
۱ـ۷ آ ـ ۲۰۷۱

آدرس جدید میزان‌ژامبون هیدرولیکی ژیان میزان ژامبون و رفع لاستیك سانی ژیان
خیابان تهران‌نو چهارده‌متری حسینی مقابل کیوسك تلفن عمومی تعمیرکار مجاز ژیان.

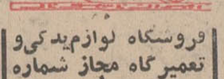

فروشگاه لوازم‌یدکی و تعمیرگاه مجاز شماره ۱۴ پیکان در خدمت شماست نواب‌چهارراه انباری از وسرویس وبوس تلفن ۹۵۴۰۶۳ الی ۶۶

اتوشاهپور

اتوبوس ومینی‌بوس اجاره‌ای و دربست
تلفن ۲۶۳۲۷۱ ـ ۵۰۲۵۳

فروش اتومبیل

فیات ۱۲۴ اسپرت مدل ۷۰ نقره‌ای متالیك به فروش میرسد.
تلفن ۷۷۶۲۴۵

شورلت ایمپالا مدل ۱۹۶۹ با رنك آبی متالیك و کولربسیار تمیز بقیمت نقدی ۶۵ هزار تومان بفروش میرسد طالبین با تلفن ۳۹۱۴۷۷ بین ساعت ۹ صبح و ۸ بعدازظهر تماس بگیرند.
۱ـ۵ آ ـ ۱۳۳۴۴

تریومف
مدل ۶۴
تی‌آرفور تمیز بی واسطه بفروش میرسد تلفن ۴۴۷۳۳
آ ـ ۶۳۹۹

شورلت امپالانو با نمره موقت، اتوماتیك، فرمان ثیدرولیك با کولر وتجهیزات کامل بفروش میرسد. طالبین از ساعت ۶ تا ۱۰ بعدازظهر باتلفن ۸۲۳۲۶۵ تماس گیرند.
۱ـ۳ آ ـ ۶۷۴۹

ب.ام.و
مدل ۷۱
ب‌ام‌و ۳۰۰۲ کاملا نو ۱۹۷۱ باتجهیزات ایمنی امریکائی ـ شخصی تلفن ۷۷۷۱۹۵ بعداز ساعت ۱۷
۱ـ۲ آ ـ ۶۷۴۵

بنز
مدل ۶۴
بنز ۱۹۰ مدل ۶۴ بنزینی‌سفید بسیار تمیز تلفن ۷۵۱۹۹۸
آ ـ ۱۳۸۱۶

تریومف
مدل ۷۰
اسپه پایرنوبابخاری و تمام وسائل مخصوص قیمت مقطوع ۴۸۰۰۰۰ ریال تلفن ۸۳۷۴۸۷
آ ـ ۲۲۰۱

دوج دارت جی. تی. بارادیو بسیار تمیز مدل ۶۶ بفروش میرسد. تلفن ۷۵۵۴۸۷

کامیون داف کمپرسی ده تن مدل ۶۹ بسیار تمیز که ۸۵ هزار تومان به کمپانی بدهی دارد با شرایطی عالی بفروش میرسد تلفن ۳۵۶۱۰۵
آ ـ ۶۸۰۷

اتومبیل کرایه

برادران‌منصوری
۹۵۶۲۲۵
اتومبیلهای آخرین سیستم آریا ـ شاهین پیکان با راننده وبدون راننده در تمام شبانه روز خرید و فروش اتومبیلهای آخرین مدل خیابان آریانا بین چهارراه قصردشت‌وکارون

جرثقیل پارس

تلفن ۷۸۶۶۲ و ۷۸۱۱۱۲
جرثقیل و تریلی ملك
تلفن ۹۵۰۰۶۸ و ۹۵۴۰۰۰
جرثقیل بابك آز سهاور
تلفن ۹۵۹۵۸۸.۹۷۸۰۸۰

ماشین آلات

یك عدد وریربوش آلمانی بعلت بزرك‌بودن بفروش میرسد تلفن ۶۲۲۶۶۴
۱ـ۲ آ ـ ۲۱۶۴

اسپت

متد مدرن نصب

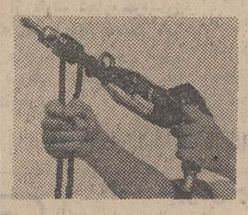

چکش بادی ۲۰۷ اسپت روك شرکت سهامی وارسا خیابان گرد نان زندکوچه‌عسجدی‌شماره ۱۸ تلفن: ۸۲۹۴۷۳

یکدستگاه متهٔ حفاری برای درختکاری با مشخصات زیر بفروش میرسد:
۱ـ قابل نصب روی اتومبیل جیپ وتراکتور.
۲ـ حفره هائی بعمق ۱٫۵ متر وبقطر ۵۰ سانتیمتر ایجاد مینماید.
۳ـ ساخت آمریکا میباشد.
۴ـ کاملا نو بوده و ازآن هیچ استفاده نشده ودر بسته بندی اولیه میباشد. طالبین برای دریافت اطلاعات بیشتر به تلفن شماره ۳۰۴۳۵۹ مراجعه فرمایند.
۱ـ۳ آ ـ ۱۴۰۷۲

املاك ومستغلات

فروش

معاملات تهران‌پارس و نارمك و پول امینی ـ ۷۹۰۰۹۰

خانه فروشی

آپارتمان فروشی
کوچه الهیه جنوب تخت‌طاووس سه اطاق با برق، آب، فیش تلفن، سرویس آشپزخانه‌فلزی، کولر، اف‌اف، حمام طبقه سوم ۹۲۰۰۰ تومان تلفن ۶۲۷۷۱۷

خانه بسیار مدرن
خانه‌نوساز دارای ۸ اطاق و یك زیرزمین بزرك با تمام وسایل بفروش میرسد طالبین به خیابان امیرآباد شمالی خیابان کوکب پلاك ۲۳ مراجعه نمایند.
۱ـ۲ آ ـ ۲۱۳۲

خانه مدرن‌بسبك آمریکائی
دوطبقه واقع درجاده قدیم شمیران با ۴۰۰ متر زیربنا با شوفاژ وکولر و تلفن آب‌وبرق بفروش ویا بازمین در فرمانیه یاالهیه معاوضه میشود بتلفن ۸۶۲۶۲۵ و ۸۶۵۰۶۱ مراجعه شود.
۱ـ۴ آ ـ ۲۱۲۷

خانه شخصی‌ساز خیابان
سلطنت‌آباد، کوچه‌بهنام‌دوطبقه ۴ اطاق خواب سالن پذیرائی تلفن برق و آب دوبر ۲۱۰ متر زمین مقطوع ۲۰۵ هزار تومان ۷۷۵۳۷۸
۱ـ۳ آ ـ ۲۱۵۸

حوالی فرح‌آباد ژاله خانه‌ای باقساط ۲۴ ماهه بفروش میرسد تلفن ۳۹۱۳۵۶

خانه‌های مدرن ومجهز در شمال شهر قیمت‌از ۱۵۰ هزار تایك میلیون تومان برای فروش‌آماده است. آژانس ویلا تلفن ۶۶۱۳۷۷

شمیران پسیان
یکباب خانه ۳۱۵ متر مربع ۶ اطاق آب برق استخر تلفن بفروش میرسد تلفن ۸۹۱۹۳۱
آ ـ ۲۱۸۳

خانه ویلایی باقساط یکساله
حوالی میدان وثوق خانه های نوساز و مدرن یکطبقه ویلایی ۳ و ۴ اطاقی از ۹۰ تا ۱۶۰ هزار تومان نصف نقد بقیه باقساط یکساله آژانس (تهران‌زمین) ۳۹۳۰۵۸
آ ـ ۲۱۷۶

خانه فروشی فوری
۵۲۵ متر بالاتر ازمیدان‌فردوسی باتلفن ویازده اطاق ولوازمات حدود قیمت ۴۵۰ هزار تومان ۳۱۹۷۸۴ بنگاه: کوشان
آ ـ ۱۴۱۰۶

مستقل نوساز ۲ طبقه‌ونیم
باشوفاژ روشن و تلفن در خیابان دولت فروشی تلفن ۶۲۰۷۹۳
آ ـ ۱۹۸۹

سه طبقه مستقلاتی
هرطبقه پنج اطاق و لوازمات نزدیك میدان ونك با تلفن و کولر با ۸۰۰ متر بنادر ۳۰۰ متر زمین حدودقیمت ۶۰۰ هزار تومان ۳۱۹۷۸۴ بنگاه: کوشان
آ ـ ۱۴۱۰۰

عمارت‌فروشی دوشمیران
۶۰۰ متر با شوفاژ آماده تلفن وآب بنای دومرتبه هشت اطاق ولوازمات در خیابان پهلوی کوچه فرخار حدود قیمت ۷۰۰ هزار تومان ۳۱۹۷۸۴ بنگاه: کوشان
آ ـ ۱۴۱۰۲

چند دستگاه ساختمان
جنوبی و شمالی در شمال شهر سید خندان به فروش میرسد طالبین به تلفن ۷۷۱۵۰۸ مراجعه نمایند.
آ ـ ۱۹۲۲

یك موفقیت عالی

درفرح‌آباد ژاله خانه باقساط ۲۴ ماهه تلفن ۳۹۱۳۵۶
۱ـ۱۰ آ ـ ۱۲۴۰

قلهك شمال داودیه
یکدستگاه آپارتمان نوساز سه‌طبقه شامل زیرزمین و ۴ باب مغازه خالی فروشی تلفن ـ ۸۶۶۱۸۱
۱ـ۳ آ ـ ۲۱۳۶

اکازیون
خانه‌ای شخصی ساز ۶۰ متری فاصله باجاده قدیم شمیران بمساحت ۳۳۶ متر زیر بنا ۳۱۵ متر ۳ اطاق خواب‌سالن نهار خوری و پذیرائی هال بزرك زیر رزمین بزرك قابل سکونت و لوله کشی شوفاژ کولر آب و برق بقیمت ۴۸۰ هزار تومان مقطوع بفروش‌میرسد ۸۶۲۱۴۳

خانه‌فروشی
یك ساختمان سه طبقه بمساحت ۳۰۰ متر هرطبقه ۴ اتاق با سرویسی ۵۷۰ متر زیربنا واقع در خیابان پهلوی کوچه فرخی ۳۷ تلفن ۶۲۴۶۲۶
۱ـ۲ آ ـ ۶۷۹۳

خانه های ویلائی ومستغلات در شمال شهر آماده فروش است دفتر قاسمیان تلفن ـ ۷۷۳۵۸۱
آ ـ ۱۹۷۰

در نیروی هوائی
خانه های یك‌طبقه ویلایی ودو طبقه نوساز ومدرن ۳ تا ۶ اطاق بقیمت ۷۰ تا ۱۸۰ هزار تومان نصف نقد بقیه ۶ تا ۱۲ ماهه آژانس (تهران‌زمین) تلفن ـ ۳۹۳۰۵۸
آ ـ ۲۲۰۴

خانه فروشی
خانه‌ای دو طبقه واقع درسه‌راه ضرابخانه بمساحت ۲۷۵ متر و بنا ۴۸۰ متر دونبش مستقلاتی‌بر ۱۲ متری و ۸ متری دارای ۸ اطاق ـ ۴ هال ـ زیرزمین ـ سرویس کامل لوله‌کشی‌شوفاژ وکولر ـ آب‌وبرق ـ تلفن ـ ۷۷۳۷۱۴ دفتر دیانت
۱ـ۶ آ ـ ۲۲۱۸

ویلا فروشی

چند دستگاه ویلای‌مدرن
شخصی‌ساز به فروش میرسد ۷۶۴۹۷۳

اکازیون
ویلاهای مدرن و زمین های مختلف در شمال ۵۰۰ متری متل‌قو اراضی شمس‌آباد با خیابانهای اسفالته‌وبرق‌منطقه‌ای و آب‌لوله‌کشی و سند مالکیت بفروش میرسد طالبین بتلفنهای ۴۰۸۱۸ و ۲۳۴۴۵ مراجعه فرمایند.
آ ـ ۲۰۹۷ ۱ـ۱۵

۲ دستگاه ویلا فروشی
خیابان شمیران حوالی چهارراه قصر بمساحت ۲۲۵ متر ۴ اطاق سرویس کامل آب‌برق‌گلخانه ۹۰ الی ۱۱۵ هزار تومان نقد ونسیه دفتر اندیشه ۷۶۱۷۴۷
۱ـ۳ آ ـ ۲۱۷۳

ویلای یکطبقه شمیران
سه‌هزار متر با تلفن. برق. آب. شوفاژ آماده فضای گلکاری استخرپینگ اطاق‌پاسیو اطاق مجزا حدود قیمت ۶۰۰ هزار تومان در مبارك‌آباد نزدیك خیابان سلطنت‌آباد ۳۱۹۷۸۴ بنگاه کوشان.
آ ـ ۱۴۱۰۴

چند دستگاه ساختمان
جنوبی و شمالی در شمال شهر سید خندان به فروش میرسد طالبین به تلفن ۷۷۱۵۰۸ مراجعه نمایند.
آ ـ ۱۹۲۲

اکازیون فوری فوری
خیابان سلطنت آباد
ویلای مدرن ۸۰۰ متری
بعلت مسافرت ۷۷۵۴۳۱

ویلا فروشی

در دریاکنار «بابلسر» مبله
تلفن ۶۶۸۲۰۳
آ ـ ۲۲۰۶

باغ فروشی

آگهی فروش باغ وساختمان
بانك عمران یك قطعه باغ و ساختمان ملکی خود واقع در کوچه قنات ـ امامزاده قاسم معروف‌بباغ هندی بمساحت چهارهزار متر را بطور نقد و اقساط بفروش میرساند. طالبین از ساعت ۸ الی ۱۲ باداره حقوقی بانك عمران خیابان شاهرضا بین فرصت ولاله‌زارنو مراجعه نمایند.
۱ـ۳ آ ـ ۱۴۰۶۶

باغی مشجر بمساحت ۳ هکتار بادیوارکشی‌وسالن وچند دستگاه ساختمان و چاه نیمه عمیق وبرق‌و آب واقع در کیلو متر ۲۶ جاده قدیم مشهد بعلت مسافرت بفروش میرسد تلفن ۷۹۵۴۲۵

باغ دست اول

زمینهای مرغوب بقطعات مختلف در ۲۳ کیلومتری تهران کرج شهریار بفروش میرسد تلفن ۹۵۲۰۸۳
۱ـ۱۵ آ ـ ۱۱۲۳

B.K.D
یکد
در بازکن برقی
قیمت یکدستگاه کامل ۲۵۰ تومان
بدون پیش قسط به اقساط ماهیانه ۵۰ تومان بپردازید
بوسیله تلفن سفارش دهید دستگاه در مدت ۳ ساعت نصب و تحویل میشود
شرکت بکد الکتریک تلفنهای ۷۷۲۰۰۸ ـ ۶۲۴۴۱۴

قابل توجه آقایان مهندسین ساختمانی و آرشیتکها و معماران و سیمانکاران
POLYBOND
پولی بوندماده مخصوص بشکل مایع واضافه کردن به سیمان در ملاتهای سیمانی و بتونی بعلت خاصیت کلوئیدی آن موجب چسبندگی اندودوبتون به اندود سیمانی ویا بتونی کهنه شده و طبله نمیکند وبدون آنکه استحکام ملات ویا بتون را کم نماید عایق‌بندی را تامین میکند و غیرقابل‌نفوذ آب میسازد.
ساخت انگلستان درقوطیهای یك‌الی یك سی و دوم گالنی بهای مناسب ـ سیولت کار آزمایش و امتحان شده.
نماینده انحصاری در ایران:
شرکت کارفام
خیابان فردوسی پاساژ فردوسی طبقه سوم تلفن ۳۰۴۳۹۰ و فروشگاههای معتبر:
از شهرستانها نماینده فعال میپذیریم.

بزودی قصر موج افتتاح میشود
کرمان ـ هتل اخوان ـ تلفن ۰۴۴۶۳

تلفن های جدید
شرکت سهامی پخش
بافته‌های ایران
توزیع کننده محصولات نساجی کارخانجات مخمل وابریشم کاشان وسایر کارخانجات نساجی ایران
۸۲۴۱۱۷ و ۸۲۴۱۸
داخلی ۷۵ ـ ۵۳۹۲۱ وداخلی ۷۵ ـ ۵۰۰۹۱
تهران خیابان تخت‌جمشیدچهارراه ویلا شماره ۱۴۶

کف‌پوش ـ فرش ماشینی
ساخت آلمان
شاهکار زیبائی و استحکام و فوق‌العاده ارزان
بقیمت متر مربعی ۴۴۰ ریال نماینده انحصاری
شرکت فنومن تلفنهای ۷۵۶۸۱۷ و ۷۵۶۸۹۱

قابل توجه
شرکتهای ساختمانی
وتزئینات
مجهزترین کادر نجاری با مجربترین کارگر آماده انجام کار های ساختمانی از قبیل:
درب ـ اگوستیك ـ دکوراسیون ـ مبلمان
شما میباشد اول خیابان سپه غربی شماره ۱۱۱۲
تلفن ۹۵۲۳۶۷

نیازمندیها

تلفنهای ۳۱۱۲۲۹ـ۳۱۱۲۲۷

مزرعه فروشی

در لشت‌نشاء گیلان دویست هکتار مزرعه مکانیزه شده با ساختمان اربابی و سیلو های دامداری برای‌فروش آماده است . تلفن ۸۹۱۶۵۱
آ ـ ۶۲۸۱

زمین فروشی

باکمی

از درآمدتان صاحب ۴۵۰ متر

زمین‌شوید

متری ۲۰ تومان
نقد واقساط در کرج
تلفن ۶۶۷۹۳۸
۱ـ۲ آ ـ ۲۲۳۳

زمین زمین

قطعات ۱۲۰ متری واقع درمسعودیه نقدو اقساط تلفن ۷۸۱۹۴۱

تهرانسر قطعه ۳۵۱ فاصله ۲۴ متر شرق اسفالت خیابان‌اصلی ۷۰۰ ریال تلفن ۹۵۹۱۲۸
۱ـ۵ آ ـ ۲۱۴۱

چند قطعه زمین برجاده‌شهریار

بفروش میرسد تلفن ـ ۳۱۲۴۹۸

دریابیشه

بین محمودآباد ونوشهر قطعات مشجر با سند مالکیت وتامین آب و برق واسفالت‌وپلاژ اختصاصی تهران خیابان روزولت چهار راه تخت جمشید مشاور املاك شریف .
۸۲۵۱۵۱

درالهیه شمیران زمین و باغات مشجر برای‌فروش آماده است تلفن ۸۹۱۶۵۱

زمین‌های ارزان

قطعات‌جدیدجاده‌خراسان

هرقطعه ۱۲۰ متر متری ۸۵ ریال و قطعات دیگر براسفالت‌متری۶۵تومان نقد و اقساط زمینهای کاروان متری ۲۵ تومان وسیله دیدن‌آماده میدان شاه جنب پاسگاه پلیس دفترساختمانی شایسته فرد تلفن ۳۵۶۲۸۷

کنار دریا

زمین بقطعات کوچك و بزرك با آب‌و برق‌مجاور دریا وسمت جنگل آماده فروش میباشد با تلفن ۸۲۱۸۹۹ و ۸۲۰۹۳۱ دفتر داد وستد مذاکره فرمایند

سرحدآباد کرج

زمین باآب
نقد و اقساط

برشاهراه اصلی‌ملارد مناسب برای ویلا وباغ بقطعات تفکیکی‌هزارمتر و بیشتر بنگاه طاهری خیابان نادری‌اول‌خیابان همایون
تلفن ۳۱۱۸۳۲

خواننده گرامی

درزندگی امروزی برای هر چیز احتمال ضرر ـ فقدان ونقصان موجود است.
ولی‌آیا هرگز شنیده‌اید که‌بی‌المثل شخصی بگوید زمین من مفقود شده ویامقداری از آن بدلیلی از بین‌رفته‌است؟
ولی مشروط براینکه زمین در محلی خریداری شودکه امتحان خود را در مورد ترقی وانتخاب اکثریت مردم داده‌باشد.
ترقی‌سریع و روزافزون قیمت زمین در ناحیه کرج وشهریار توام با گسترش تهران به طرف غرب‌دروضع‌روزموضوعی روشن‌و غیرقابل انکار است.
خرید چشمگیر وقابل توجه‌روزانه‌مردم اززمین های‌ملارد ویلا بهترین دلیل مرغوبیت و برتری این‌منطقه می‌باشد ..

ملاردویلا

واقع در جنوب اتوبان کرج وجنوب‌غربی جاده‌تهران کرج با کمترین فاصله از مرکزشهر دروسعتی بی نظیر وباتاسیسات انحصاری از قبیل خیابان‌بندی بابلوار های زیباومیدان‌وسیع‌ـ درختکاری ـ جدول‌بندی و اسفالت ـ آب لوله کشی وبرق‌ـ بامشاهده عملیات ساختمانی و بارزانترین قیمت نسبت به زمینهای مشابه نصف‌نقدونصف اقساط بدون هیچگونه مخارجی از قبیل حق‌العمل و کمیسیون‌ـ سرویس برای دیدن‌زمین‌آماده است .
نماینده فروش زمینهای ملاردویلا وگلستان سازمان املاك شایسته تلفن ۶۴۷۳۵۷
آدرس محل جدید ـ ازپهلوی اول خیابان آریامهر میدان آریامهر سازمان املاك‌شایسته

زمینهای‌اقساطی

وارزان‌قیمت‌از ۱۲۰متری الی ۱۵۰۰ متری از ۷۵ ریال به بالا بدون مخارج باسند مالکیت خیابان خراسان مسعودیه‌کاروان و مشیریه کوی سرسبز سمنگان ملارد و حومه شهریار دفتر وحید ۲۴ اسفند بازار ایران طبقه فوقانی تلفن ۴۸۸۳۴

اوکازیون

صاحبان صنایع تهران

که مایل به توسعه یا تغییر محل خود میباشند میتوانند از محلی بمساحت‌تقریبی‌ده‌هزارمتر که بمنظور کارخانه ساخته شده ودارای سالنهای بتون آرمه و شیروانی ـ برق‌ـ تلفن‌ـ چاه آب برخیابان ۴۵ متری سپهبد زرم‌آرا (جاده‌ری) واقع است دیدن نموده وپس‌ازبازدید جهت مذاکره معامله با تلفن ۵۸۹۸۹ تماس بگیرند

زمینهای ارزان

۶ کیلو متری میدان خراسان بر اسفالت متری ۵۰ تومان و غیر اسفالت متری ۲۰ تومان باقساط طویل‌المدت و همچنین قطعات ۱۲۰ متری باسند مالکیت ۸ کیلو متری نقد و اقساط ۹۲۷ تومان بدون خرج محضر سه راه امین‌ـ حضور فروشگاه حاجیاز ۳۵۰۱۴۴ و ۳۵۱۸۳۸

اراضی کوی کاروان

جاده خراسان

متری ۲۵۰ تا ۳۵۰ ریال ۵۰۰۰ ریال نقد و بقیه ۲۴ ماهه زمین های‌دیگر مسگرآباد ۱۲۰ متری ۷۰۰۰ ریال وسیله برای رویت موجود آبادانی‌عدل ۷۹۰۳۵۰

برخیابان تخت جمشیدشرقی زمین دوبر بمساحت ششصدمتر مربع با ساختمان‌قدیمی‌بفروش میرسد قبل از ظهرها به تلفن ۸۲۱۵۷۵ مراجعه فرمائید .

فروش‌سرقفلی

مغازه‌واگذاری

مغازه دونبش‌چهاردرب‌بادربهای آهنی وزیرزمین . برق وتلفن خیابان مازندران بقیمت‌مناسب بفروش میرسد.تلفن ۷۵۳۳۰۶

دوسه باب مغازه

برای مشاغل کوچك از قبیل خواربار فروشی ، خیاطی ، آرایشگاه در خیابان امیرآباد شمالی کوی شیبانی باسرقفلی مناسب واگذار میشود تلفن ۶۳۰۹۳۳

دو باب مغازه واقع در تقاطع خیابان ایرانشهر و ثریا واگذار میشود. تلفن۸۲۱۱۹۰و۸۲۳۲۲۱

یکباب مغازه اکازیون واقع در خیابان هاشمی چهارراه جیحون بعلت مسافرت بفروش‌میرسد. تلفن ۷۶۲۷۹۷

یك‌باب مغازه ساندویچ‌فروشی دودهنه دونبش با اثاث وجواز کسب در حوالی‌خیابان‌آیزنهاور بفروش میرسد تلفن۹۵۶۷۰۶

لاله زارنو

مغازه‌های‌ساختمان‌شماره ۳ بنیاد فرهنگی البرز مجهز بشوفاژ ـ کولر ـ تلفن و پارکینك بدون سرقفلی جداگانه اجاره داده میشود تلفن : ۳۰۳۴۸۳ و ۳۰۱۳۲۱

مغازه‌خواربارلبنیات

انتهای بهار با تمام وسایل از جمله تلفن کولر ۳ دستگاه ویترین مدرن با ۲دستگاه یخچال با آب وبرق بعلت مسافرت فوری بفروش میرسد تلفن ۸۲۱۷۹۰

تخت طاوس بین روزولت وپل زیرزمین با حیاط بمساحت۶۳۰ متر با سرویس مجهز جهت رستوران یا دانسینك واگذار میشود تلفن ۷۷۱۷۴۷
۱ـ۳ آ ـ ۲۱۳۱

پمپ بنزین فروشی

بهترین نقطه تهران بازمینی حدود ۱۱۰۰ متر مربع درحال بهره‌برداری بفروش میرسد خواستاران بتلفن ۶۶۶۴۱۵ به موسی‌خان مراجعه نمایند .
۱ـ۳ آ ـ ۶۵۹۱

در خیابان تخت جمشید سالن ۱۴۰ متری بدون ستون سالن ۱۴۰ متری کامل آسانسور ، تهویه مطبوع و تلفن ۴۱۶۰۳ـ ۶۶۰۳۴۰

داروخانه

با موقعیت خوب در بهترین‌نقطه تهران واگذار میشود موسسه کوشش‌فرد ـ تلفن ۳۹۳۹۴۴
آ ـ ۶۱۱۹ ۱ـ۳

یك سالن مجلل بزرك بمساحت ۱۰۰متر با تلفن و آب وبرق برای هر شغلی اجاره داده میشود تلفن ۹۵۰۹۳۸
۱ـ۳ آ ـ ۲۱۶۵

موسسه تخلیه چاه

فاضل‌آب واگذار میشود تلفن‌ـ ۵۲۵۵۰
آ ـ ۱۹۳۳

محلی مناسب جهت دفترکار یا مطب در بهترین نقطه شاهرضا به اجاره‌واگذارمیشود تلفن ۳۱۱۵۳۷
۱ـ۳ آ ـ ۱۹۴۱

بوتیك با دکوراسیون‌زیبا

وجواز وتلفن واگذار میشود تلفن ۴۴۸۸۹

ساختمان واگذاری

یکدستگاه ساختمان ویلائی جنوبی دارای سرویس کامل به اضافه استخر ـ شوفاژ ـ کولر ـ تلفن در خیابان‌ونك۱۲ متری شیراز کوچه شهریار واگذار میشود متقاضیان بتلفن ۵۶۷۰۴ تماس بگیرند .

توجه

حمامی بمساحت ۹۰۰متر دونبش‌جبهه‌خیابان‌قدیم شمیران و خیابان۸متری ۲۲٫۵ × ۴۰ تماما زیربنا دارای ۲۸ دستگاه‌نمره و ۲ دستگاه عمومی و۹باب مغازه بمبلغ ۱۲۰۰۰۰۰ تومان بفروش میرسد . دفتر مسعود تلفن : ۷۷۵۸۲۵ و ۷۷۰۲۴۱
آ ـ ۲۱۲۴

سالن آرایش و زیبائی بادکوراسیون عالی در بهترین نقطه واگذار میشود بعد ر ظهرها به تلفن۳۱۰۷۸۸مراجعه شود .
۱ـ۳ آ ـ ۱۹۵۳

واگذاری دفترکار برای شرکت وتاسیسات ۴ اطاقه مبله با تلفن شخصی کولر ودکور با تمام وسایل . شرکت الهام تلفن ۸۲۷۷۵۶

کافه رستوران

باجوا زکسب و فروش خوب بعلت مسافرت بفروش میرسد فقط ۴ تا ۶ بشماره ۹۵۹۱۹۵ تلفن فرمائید .
آ ـ ۲۰۴۶ ۱ـ۵

هتل دو ستاره

واقع در بهترین نقطه مرکزی شهر دارای ۶۰ اطاق‌بظرفیتهای یك تا چهارنفره ، مجهزبکلیه وسایل آسایش از قبیل : آسانسور ، شوفاژ ، کولر ، تلفن سانترال ، حمام برای کلیه اطاقها ، تلکس پارکینك اختصاصی وامتیازات دیگر واگذار میشود . از ساعت ۵ بعدازظهر با تلفن : ۳۰۵۳۰۵ تماس حاصل شود .
آ ـ ۲۲۳۴

سرقفلی

خیابان عباس اباد یکباب مغازه خیاطی واگذار می‌شود تلفن ۷۶۴۷۶۱

مطب واگذاری

مطب تخصصی اطفال مربوط به آقای دکتر محمد خدابنده‌لو با وسائل وتلفن مشترك واگذار میگردد لطفا بین ساعت ۵ الی ۸ بعدازظهر وسیله تلفن ـ ۷۵۹۷۳۴ با آقای دکتر صدر تماس حاصل فرمائید .
۱ـ۲ آ ـ ۲۲۰۸

اجاره‌داده‌میشود

آپارتمان اجاره

آپارتمان اجاره قابل توجه پزشکان مهندسین و سرکتها

تعداد آپارتمان ۳ اطاقه با تهویه مطبوع و آسانسور و تلفن واقع در نبش خیابان ایرانشهر و ثریا جنب بانك اعتبارات ایران اجاره داده میشود .
طالبین‌بدفتر ساختمان‌مراجعه فرمایند تلفن ۸۴۱۱۹۰ و ۸۴۳۳۴۱

لاله‌زارنو

دو اطاق ازیك آپارتمان چهار اطاقه و یك اطاق از یك آپارتمان‌سه‌اطاقه برای دفتر کار اجاره‌داده میشود تلفن ۳۰۱۳۲۱

نبش بلوار امیر آباد

آپارتمان ۴ و ۵ اطاقه با فن کوئل سرد و گرم آسانسور وتهویه مطبوع و تلفن‌زیرزمین ۳۰۰ متری برای مطب یا دفتر کار ویا شرکت‌اجاره‌داده‌میشود به تلفن ۶۶۹۶۳۴ یا به دفتر ساختمان مراجعه نمائید .

چنددستگاه آپارتمان در میدان ۷ حوض نارمك به اجاره واگذار میشود ۷۹۳۴۷۷
۱ـ۷ آ ـ ۲۰۱۰

لاله‌زارنو

آپارتمانهای دو ـ سه و چهار اطاقه بالوازم در ساختمان شماره ۳ بنیاد فرهنگی البرز مجهز به تلفن شوفاژ ـ کولر ـ آسانسور و پارکینك اختصاصی یکجایاجداگانه اجاره داده میشود تلفن: ۳۰۳۴۸۳ و ۳۰۱۳۲۱

۳ طبقه آپارتمان نوساز ۶ اطاقه با سرویس کامل ، کولر، شوفاژ ، آسانسور، پارکینك، تلفن مستقیم آیزنهاور خیابان شادمان‌جنب‌بانك‌ملی‌یاجداگانه واگذار میشود تلفن ۹۷۳۵۳۸

صبای شمالی

آپارتمان طبقه دوم،خانه‌بزرگی دارای ۷ اطاق هال پشت‌بام با شوفاژ کولر تلفن مستقل با پارکینك اجاره داده میشود تلفن ۴۳۷۳۰

اجاره

آپارتمان اجاره

خیابان شاهرضا آپارتمان ۴،۳ و۵ اطاق باهال وسرویس کامل یکجا یاجداگانه جهت شرکت‌و مطب ودفتر کاربه‌اجاره‌داده‌میشود طالبین از ساعت ۵ بعدازظهربه دفتر ساختمان مقابل‌درب‌بزرك دانشگاه اول فخر رازی بالای کفش‌بلا مراجعه‌یابد ۵۳۰۱۰

آپارتمانی بمساحت ۳۰۰متر زیربنالوکس ومدرن شامل ۴ اطاق خواب ۳ سالن پذیرائی مجهز بتمام وسائل زندگی در شمال شهر برای اجاره آماده است طالبین به تلفن ۷۵۰۴۶۲ مراجعه فرمایند .
۱ـ۲ آ ـ ۲۲۱۹

عباس‌آباد خیابان اندیشه

آپارتمان اجاره نوساز ۷ اطاق هال‌وشوفاژ و کولرتلفن۷۵۰۲۳۴

ساختمان اجاره

اجاره‌داده‌میشود

طبقه دوم یکدستگاه ساختمان واقع دربهترین محل خیابان کاخ شمالی بین بلوار و تخت‌جمشید دارای ۵اطاق‌و هال‌بزرك و شوفاژ و کولر و تلفن مستقل‌بسیارخوش‌منظره و آرام و بدون مشرف . تلفن ۶۶۳۶۵۷

یك دستگاه ساختمان بمساحت ۹۷۰ متردوبر واقع درخیابان خراسان ایستگاه زیبا دارای۱۳ باب مغازه مستقل و ساختمان ۳ طبقه دوازده اطاق باحمام وهال باآب وبرق دارای دو درب یکی ورودی و دیگری گاراژ برای فروش و یا اجاره آماده میباشد طالبین به‌تلفن ۳۵۵۱۱۰ مکالمه نمایند .

خانه اجاره

خانه‌ای دارای ۱۰ اطاق برای موسسات‌وادارات روبروی خیابان مجلس شورای ملی اجاره داده‌میشود تلفن۳۰۳۲۲۱
آ ـ ۱۸۹۴

برای اجاره

خیابان وزراء چهاراطاق‌باشوفاژ، کولر ، تلفن تراس بزرك با تلفن ۶۲۲۰۵۰ تماس بگیرید
۱ـ۳ آ ـ ۲۱۰۸

اطاق

با تلفن مستقیم جهت دفتر و کسب وسکونت بهترین مکان بسیار ارزان تلفن ۴۸۸۳۴دفتر وحید ۲۴اسفند بازارایران .
۱ـ۲ آ ـ ۲۱۳۴

خیابان سوم فرح‌آباد کوچه ۳ـ ۳۶ شماره ۶۱ یکباب منزل ۴۰ اطاق با سرویس کامل وگاراژ اجاره داده‌میشود ۳الی ۸ بعدازظهر .
۱ـ۲ آ ـ ۶۸۰۳
آ ـ ۶۸۰۵

خانه ـ ویلا ـ مستقل آماده اجاره میباشد ۸۲۱۸۹۹ و ۸۲۰۹۳۱ دفتر داد و ستد

نیازمندیهای اجاره

سازمان نیازمندیهای خارجیان
خانه‌شماره اجاره میدهد ۸۲۳۹۳۹

اجاره هرنوع مستغلات خود بخارجیان تلفن ۸۲۳۹۶۴ و ۸۲۹۷۱۳

یك آپارتمان مبله دارای یك اطاق خوا بو پذیرایی مورد احتیاج است باتلفن ۴۶۵۵۹ تماس حاصل شود .
آ ـ ۲۱۷۵

ساختمانی در شمال غرب تهران با حداقل ۱۶ اطاق و حیاط وسیع اجاره میشود ـ تلفن ۹۷۶۱۳۵
۱ـ۱۵ آ ـ ۱۶۷۱

پمپ‌بتن

شرکت خارجی احتیاج به ۳ دستگاه پمپ‌بتن‌ریزی کامل با لوله‌های مربوط براساس‌اجاره ماهیانه دارد مدت احتیاج ۶ماه است و محل کار نزدیك‌شیراز است .
ظرفیت هرپمپ باید حداقل۶ متر مکعب درساعت باشد دارندگان پمپ‌های فوق‌میتوانند به شرکت وردبه نشانی خیابان وصال شیرازی شماره۲۷تهران تلفن های ۶۶۳۶۵۲و۶۶۰۷۴۵ مراجعه فرمایند .
۱ـ۲ آ ـ ۴۸۴۷

خریداری میشود

کوهك کوهك کوهك

خریداریم گلکاریردی۹۵۶۶۰۶

زمینهای مبارك اباد را نقدا خریداریم اژانس مهر کاشانی تلفن۷۷۰۲۸۳

دفتر پارس اراضی داخل طرح عباس ابادرا خریدار است تلفن . ۷۶۱۵۵۸

خریدار زمین افسریه ۷۹۳۳۴۶

زمینهای‌افسریه‌خریداریم ۷۹۱۳۵۹

خریدار زمین تهران پارس ۷۹۳۰۲۰

زمینهای شمس‌آباد

مبارك‌آباد ،کاظم‌آباد خریداریم مشاور املاك محمد حسینی‌تلفن ۷۷۵۹۱۰
آ ـ ۱۶۸۹

خرید اراضی شمس‌آباد کاظم‌آباد مجیدیه مبارك‌آباد ۷۷۰۴۷۹
آ ـ ۱۶۹۰

اهواز

زمینهای اهواز وخرمشهررا با قیمت خوب خریداریم تلفن ۷۹۴۴۱۸
۱ـ۱۰ آ ـ ۱۸۴۷

خرید اراضی مبارك‌آباد

شمس‌آباد ـ کاظم‌آباد ـ مجیدیه ۷۷۰۹۵۹
آ ـ ۵۵۶

اراضی عباس‌آباد نقدا فوری خریداریم دفتر اندیشه‌ـ ۷۶۱۷۴۷
آ ـ ۲۱۱۴

اهواز

کلیه زمینهای اهواز رابه‌نرخ وزخریداریم خیابان قوام‌السلطنه پاساژ نوبهار شماره ۱۹ تلفن ۳۱۱۷۰۶

اراضی‌باغ فیض حسن‌آباد جنت‌آبادهاشمی‌وردآوردیافت خریداریم تلفن جدید حسین کلهر ۹۶۳۴۳۲
آ ـ ۱۲۸۹

اراضی شمس‌آباد مجیدیه کاظم‌آباد خریداریم املاك مرهم تلفن ۷۷۳۷۸۷

زمین گیشا خریداریم تلفن ۶۳۴۲۴۴ هجری

خریدار زمین افسریه۷۹۳۷۰۵
آ ـ ۱۷۸۴

خریدار زمین تهران‌پارس . ۷۸۱۹۳۶

زمینهای‌رعدانه دره قشلاق مکانیزه و سعادت‌آباد فرحزاد خریداریم بازرگانی جلالی خیابان پهلوی تلفنهای۶۳۶۴۱۱ و ۶۳۴۱۹۳

اراضی دره قشلاق خریداریم‌تلفن ۶۲۳۴۰۶

خرید عباس آباد کوهك جنت‌اباد سرحد اباد ملارد کرج ۶۶۶۲۰۳

زمینهای جنت‌آباد باغ‌فیض پونك حسین‌آباد حسن‌آباد حاجی‌آبادکن کوهك خریداریم ۹۷۰۸۱۸
آ ـ ۱۸۱۳

زمینهای تجارتی

درهرنقطه تهران‌و حومه خریدار و فروشنده‌ایم تلفن ۴۲۳۹۰

ولنجك

علی‌آباد محمودیه خریداریم . ۸۹۰۱۵۰ لطفی .

۳۰۰ متری عباس‌آباد داخل طرح خریداریم ۶۲۶۲۰۰

خرید اراضی مبارك‌آباد شمس‌آباد ـ کاظم‌آباد ـ مجیدیه ۷۷۰۹۵۹
آ ـ ۱۷۶۶

بنگاههای معاملات املاك

بورس املاك شمیران دفتر براتی باغ فردوس ۸۵۲۵۷۵
آ ـ ۱۰۱

خرید و فروش و اجاره مستغلات شمال شهر ۸۳۷۴۶۶

بورس اراضی سرحد آباد ۴۶۹۵۴

مشاور املاك کیشه خالقی ۶۳۳۹۳۱

بورس اراضی شمیران. ولنجك اسدآباد املاك براقی ۸۵۴۵۸

اراضی شهران و کوهك و شرکت پیمه‌وسازمان برنامه، هاشمی و حسن‌آباد قطعات خردکن بمساحت ۴۰۰ متر و ۸۰۰ متر اراضی طرشت و کاظم‌آباد فروشنده وخریداریم نوربخش تلفن ۹۷۱۷۷۱

املاك نیك ۶۲۱۶۰۶ مرکز خرید و فروش اراضی یوسف‌آباد کوی میکانیر .
آ ـ ۱۴۱۸

معادن

خرید وفروش واجاره ۳۰۵۱۶۷
۱ـ۴ آ ۲۱۷

آگهی استخدام

یك موسسه عمرانی و ساختمانی عده‌ای نماینده فعال که حداقل میزان معلوماتشان دیپلم کامل متوسطه باشد استخدام مینماید متقاضیان بادردست داشتن آخرین مدرك تحصیلی و دو قطعه عکس میتوانند از ساعت ۱۰ الی۱۲و۴الی ۷ بعدازظهر جهت مصاحبه حضوری بخیابان عباس‌آباد میدان نفت‌خیابان میرعماد ساختمان زمردطبقه ششم مراجعه نمایند .
۱ـ۴ آ ـ ۲۲۱۵

کارگاه فنی توانا

سازنده اولین وبهترین دستگاههای‌تراکم هوا (لوله بازکن)
نارمك ـخیابان شیرمرد پلاك ۱۴۰ر۱

نمایشگاه لوازم بایگانی نوین

ازنمایشگاه بایگانی‌نوین‌و سیستم های جدید کارتکس و انواع تابلوهای مغناطیسی

ایرانفایلکس

دیدن فرمائید : بلوارکریم خان زند نبش روزولت شماره ۴ و ۷طبقه‌فوقانی‌تلفن۸۲۷۵۴۰

نمایشگاه بزرك مبل ایتال استیل

حراج تابستانی خود را آغاز نمود

شما خانواده‌های محترم چنانچه تصمیم‌بخرید مبلمان‌منزل‌و یا تهیه جهیزیه جهت نوعروسان خوددارید از حراج بینظیر مبل ایتال‌استیل دیدن فرمائید .
در این حراج انواع مبلهای مدرن سرویس‌های اطاق خواب بینظیر و سرویس‌های مجلل نهارخوری و سایر مبلمان‌دیگر منزل استیل های خارجی وایرانی مدل‌های ۷۰باارزانترین قیمت و سهلترین شرایط حراج میگردد .
شاهرضا مقابل دانشگاه تلفن ۶۶۳۶۳۶

کورش KOURASH

استخدام ۷۰۰ نفر دوشیزه وبانو

شرایط : ۲۰ تا ۳۰ ساله ، حدود سیکل اول متوسطه (کسانیکه تحصیلاتشان بیشتر باشد و سابقه کار داشته باشند مقدمند)
امتیازات : حقوق کفی ، پورسانت فروش ، بیمه وحقوق بازنشستگی ، بیمه عمر قابل خرید ، بیمه کامل بهداشتی بدون فرانشیز
آدرس : خیابان پهلوی روبروی زرتشت جنب پمپ بنزین فروشگاه بزرگ «کورش» از ۸ صبح تا ۱۲½ و ۲½ تا ۵ بعدازظهر به قسمت اداری مراجعه فرمائید .
«روابط عمومی کورش»

برنامه سینماها

★ماجراجویان ـ رنگی ـ کندیس‌برگن ـ ارنست بورگناین
دیاموند (۸۲۸۴۰۰) ۱۱ـ ۲٫۴۵ـ۶٫۱۵ـ۹٫۴۵
★بریستانا ـ رنگی ـکاترین دونود ـ فرانکوترو
شهر قصه (۶۲۷۲۹۰) ۱۱ـ۲ ـ۴ـ۶ـ ۸ـ۱۰
★درتابش آفتاب یونان ـ رنگی ـ انتونی‌گوئین
امپایر (۶۲۳۹۴۲) ۱۱٫۱۵ـ ۳٫۱۵ـ۵٫۳۰ ـ ۷٫۳۰ـ ۹٫۴۵
★جغد وگربه ملوس ـ رنگی ـ باربرااستریسند
شهرفرنگ (۶۲۷۶۲۸) ۱۱ـ۳٫۳۰ـ ۵٫۳۰ ـ ۷٫۳۰ـ ۹٫۴۵
★زیبای می‌سی‌سی‌پی ـ رنگی ـ ژان‌بل‌بلموندو
رادیوسیتی (۴۳۳۲۰) ۱۱٫۳۰ـ ۳٫۳۰ـ ۵٫۳۰ـ ۷٫۳۰ـ ۹٫۳۰
★ چکمول ـ سینما سکوپ ـرنگی ـ وودی استرود
سانترال (۴۸۶۸۶) ۱۱ـ۱ ـ۳ـ۵ـ ۷ـ۹٫۱۵
متروپل (۳۱۹۴۱۰) ۱۰٫۳۰ ـ۱۲٫۳۰ـ۲٫۳۰ ـ ۴٫۳۰ـ ۶٫۳۰ـ ۸٫۳۰
بمب (۶۶۹۶۴۱) ۱۰٫۳۰ـ۲ ـ۴ـ۶ـ۸ـ۱۰٫۱۵
نیاگارا (۶۶۵۳۰۷) ۱۱٫۱۵ـ۱٫۳۰ـ ۳٫۳۰ ـ ۵٫۳۰ـ ۷٫۳۰ـ ۹٫۳۰
سینه‌موند (۴۸۳۲۲) ۱۱ـ۳ـ۵ـ۷ـ۹
درایوین ونك (۶۲۲۵۵۷) ۸ـ۱۰٫۱۵
★ کتاب آفرینش ـ رنگی ـ پیتراوتول ـ اواگاردنر
کاپری (۴۸۴۰۱) ۱۱ ـ ۳ـ ۶ـ ۹
تاج (۳۱۳۸۶۴) ۱۰ـ ۱٫۱۵ـ ۴٫۱۵ـ ۷٫۱۵ـ ۱۰٫۱۵
پولیدور (۴۲۶۳۱) ۱۱٫۳۰ـ۳٫۳۰ـ ۶٫۳۰ـ۹٫۳۰
★ کاکو ـ ملك مطیعی ـ آفرین ـ وثوق
آسیا (۴۲۹۰۹) ۱۱ـ ۱ـ۳ـ۵ـ۷٫۱۵ ـ۹٫۳۰
رکس (۳۱۵۲۹۳) شهوند (۳۵۴۰۴۰) همای (۳۱۱۶۶۹) ژاله (۳۰۵۴۲۰) توسکا (۵۸۵۴۴)
چرخ وفلك (۹۵۰۵۵۸) المپیا (۹۵۶۷۹۶) شرق (۵۴۰۲۴) فیروزه (۷۵۷۶۶۹) سیلورسینی (۸۶۱۲۰۵) ۱۰٫۳۰ ـ ۲٫۳۰ ـ۴٫۳۰ـ ۶٫۳۰ـ ۸٫۳۰
رویال (۴۹۷۸۵) ۱۰ـ۱۲ـ۲ ـ۴ـ۶ـ ۸ـ۱۰
پاسارگاد (۷۹۲۷۸۲)نپتون (۷۶۰۱۳۶) ۱۱ـ۱ـ ۳ـ۵ـ ۷ـ۹
رنگین کمان (۷۵۶۷۶۰) ۱۰ـ ۱۲ـ ۲ـ ۴ـ ۶٫۱۵ ـ۸٫۳۰
گلدیس (۶۲۸۷۱۳) ۲ـ ۴ـ۶ـ۸
★ شوخی شوخی جنگ میشه ـ رنگی ـ تونی کورتیس
دنیا (۳۹۳۸۱۲) ۹ـ۱۱ـ ۱ـ۳ـ۵ـ۷ـ۹
★ درشکه‌چی ـ شهلا ـکریمی ـاسداللهی
کسری (۸۲۶۹۳۹) ۱۰٫۳۰ـ۲٫۱۰ـ۴ـ ۶ـ ۸ـ۱۰
★ طلوع ـرنگی ـ گوگوش ـ مشایخی
ایفل (۳۱۱۴۷۷) ۱۰ـ ۱۲ـ ۲ـ۴ـ ۶ـ۸
★ بخاطر چنددلار بیشتر ـ رنگی ـ کلیفت استیوود
مولن‌روژ (۷۵۲۹۲۹) ۱۱٫۳۰ـ ۲٫۳۰ـ ۵ـ۷٫۳۰ ـ ۱۰
دیانا (۴۷۳۶۵) ۱۱ـ۲ـ ۴٫۳۰ـ ۷ـ ۹٫۳۰
مهتاب (۴۷۷۷۷) ۱۰٫۳۰ـ ۱٫۳۰ـ۴ـ ۶٫۳۰ـ۹
کریستال (۳۱۷۶۷۵) ۱۰ـ ۱ـ۳٫۳۰ـ ۶ـ۸٫۳۰
★ بورسالینو ـ رنگی ـالن‌دلون ـ ژان‌بل‌بلموندو
بولوار (۶۶۰۲۹۲) ۱۱ـ ۲ـ۴ـ۶ـ۸ـ۱۰
★ویلی‌بوی ـ رنگی ـ رابرت‌روفورد ـ کاترین راس
ریولی (۷۵۷۷۷۷) ۱۱ـ۳٫۳۰ـ ۵٫۳۰ـ ۷٫۳۰ـ ۹٫۳۰
★لاله‌زرد ـ رنگی ـ جان میلز ـ لوچاناپاتزی
آتلانتیک (۶۲۷۱۷۱) ۱۱٫۱۵ـ ۳٫۳۰ ـ۵٫۳۰ـ ۷٫۳۰ـ ۹٫۳۰
★ دختر رایان ـ رنگی ـ ۷۰ میلیمتری ـ رابرت میچام
پارامونت (۴۸۳۲۱) ۱۰ـ۱٫۴۵ـ ۵٫۳۰ـ ۹٫۱۵
★ شوهر پاستوریزه ـ وحدت ـارحام صدر ـ شیلا
اونیورسال (۶۶۶۹۵۳) ۱۰٫۳۰ـ ۱۲٫۴۵ ـ۳ـ ۵٫۱۵ـ ۷٫۳۰ ـ ۹٫۴۵
پاسیفیك (۷۵۳۳۱۱) ۱۱ـ ۱ـ ۳ـ ۵٫۱۵ ـ ۷٫۳۰ ـ۹٫۴۵
میامی (۷۵۴۳۲۹) ۱۰٫۳۰ ـ ۱۲٫۳۰ ـ ۲٫۴۵ ـ۵ـ۷٫۱۵ـ ۹٫۳۰
آستارا (۸۴۰۲۲) ۱۰٫۳۰ـ ۲٫۳۰ ـ۴٫۳۰ ـ ۶٫۴۵ـ۹
ایران (۳۱۶۳۵۴) ۱۰٫۳۰ ـ۱۲٫۳۰ـ ۲٫۳۰ ـ ۴٫۳۰ ـ ۶٫۳۰ ـ۸٫۳۰
ساینا (۳۵۲۴۴۲) ۱۱٫۳۰ـ ۲ـ ۴٫۱۵ ـ۶٫۳۰ـ ۸٫۴۵
تیسفون (۹۵۸۸۸۲) ۹٫۴۵ـ ۱۲ـ ۲٫۱۵ ـ ۴٫۳۰ـ ۶٫۴۵ـ ۹
مارلیك (۹۶۳۶۱۶) ۲٫۳۰ـ ۴٫۴۵ـ ۷ـ ۹٫۱۵
مونت‌کارلو (۷۹۷۴۱) ۱۰ـ ۱۲٫۱۵ـ ۲٫۳۰ ـ ۴٫۴۵ ـ۷ـ ۹٫۱۵
پرسپولیس (۵۸۱۰۸۳) ۸ـ۱۰ـ۱۲ـ۲ـ۴ ـ۶ـ۸
سیلوانا (۳۹۳۷۷۷) ۱۰ـ۱۲ـ ۲٫۱۵ ـ ۴٫۳۰ـ ۶٫۴۵ـ ۹
پانوراما (۷۹۴۵۷۰۰) ۱۱ـ۱ـ۳ـ۵٫۱۵ ـ۷٫۳۰ـ ۹٫۴۵
★ راه جبهه از کدوم طرفه ـ جری لوئیس
گلدن‌سیتی (۶۶۳۲۶۹) ۱۱٫۱۵ـ ۳٫۳۰ ـ ۵٫۳۰ـ ۷٫۳۰ـ ۹٫۳۰
★ عطش مقاومت ـ رنگی ـ جانی هالیدی ـ ادی کنستانتین
ادئون (۳۱۸۱۱۸) ۱۰٫۳۰ ـ ۲٫۳۰ ـ۴٫۳۰ـ ۶٫۳۰ ـ ۸٫۳۰
★ گلدجینجر ـ رنگی ـ جیجو ـ فرانکو
ماژستیك (۶۶۸۴۶۱) ۱۱ـ۵ـ۷ـ۹
★ طولانی‌ترین روز ـ رنگی ـ ۷۰میلیمتری
پلازا (۴۴۲۵۵) ۱۱ـ ۳ـ۶ـ۹
★ انتقام سیاهپوش ـ فخرالدین
فردوسی (۳۱۵۷۸۴) ۱۰ـ ۱۲ـ۲ـ ۴ـ۶ ـ۸
ری (۲۲۵۷۸) ۹ـ۱۱ـ۱ـ۳ـ۵ـ۷ـ۹
حافظ (۳۱۴۰۷۴) ۱۰٫۳۰ـ ۱۲٫۳۰ـ ۲٫۳۰ ـ ۴٫۳۰ـ ۶٫۳۰ـ ۸٫۳۰
ستاره (۵۸۷۲۱) ۹ـ۱۱ـ۱ـ۳ـ۵ـ۷ـ۹
★ سیاره وحشی‌ها ـ ۳۹۵۵ سال قبل ازمیلاد
پارك (۳۱۹۶۳۷) ۹ـ ۱۲ـ ۳ـ ۶ـ ۹
صداسلحه رنگی ـ جیم‌براون ـ راکل‌ولش
برلیان (۳۹۳۵۳۵) ۹ـ ۱۱ـ۱ـ۳ـ ۵ـ ۷ـ۹
★ دو میهن‌پرست ـ رنگی ـ سینما سکوپ ـ چارلز برونسون ـ تونی‌کرتیس
کارون (۹۵۵۱۶۵) ۱ـ ۳ـ ۵ـ۷ـ۹ـ۱۱
★ خشم عقاب ـ آرمان ـ ایرج قادری
شهرام (۷۷۴۵۴۹) ۱ـ ۳ـ ۵ـ ۷ـ۹ـ ۱۱
★ مردجان سخت ـ رنگی ـ سینما سکوپ ـ جان‌ایرلند
چرخ وفلك (۹۵۰۵۵۸) ۱۱ـ۱ـ ۳ـ۵ـ ۷ـ۹
★ دیوانه ـرنگی ـراج کاپور ـ سارابانو
اسکار (۹۵۰۸۹۸) ۱۰ـ ۱۲٫۳۰ـ ۳ـ ۵٫۳۰ـ۸
کیهان (۹۵۷۳۶۰) ۱۰٫۳۰ ـ ۱¼ـ ۳¾ـ ۶½ـ ۸¾
ارانوس (۲۷۹۷۱) ۹ـ ۱۱½ـ ۲ـ ۴½ ـ ۷ـ۹½
ماندانا (۷۹۹۸۲) ۱۰ـ ۱۲٫۳۰ـ ۳ـ ۵٫۳۰ـ۸
مراد (۷۵۳۳۸۲) ۹ـ ۱۱٫۳۰ـ۲ـ ۴٫۳۰ ـ۷ـ ۹٫۳۰
عصر طلائی (۷۵۹۶۲۴) ۱۰¾ـ ۱¼ـ ۳¾ ـ ۶¼ـ۸¼
الوند (۳۵۶۵۳۸) ۱۰ ـ۱۲٫۳۰ـ ۳ـ ۵٫۳۰ـ۸
دریا (۷۹۱۷۴۶) ۹ـ۱۱٫۳۰ـ ۳ـ ۴٫۳۰ ـ۷ـ ۹٫۳۰
نادر (۳۱۴۷۹۵) ۸٫۳۰ـ ۱۱ـ ۱٫۳۰ ـ ۴ـ ۶٫۳۰ـ ۹
دنیا (۳۹۳۸۱۲) ۹ـ ۱۱٫۳۰ـ ۲ـ ۴٫۳۰ ـ۷ـ ۹٫۳۰
دروازه طلائی (۳۵۲۱۶۰) ۱۰ـ ۱۲٫۳۰ ـ۳ـ ۵٫۳۰ ـ ۸
آسمان آبی (۴۹۲۶۶۸) ۱۰¾ ـ۳¼ ـ۶¼ ـ ۸¾
★ آقای لات ـ رنگی ـ شمی‌کاپور ـ نونان
فری ۱ـ ۳٫۳۰ـ ۶ـ ۸٫۳۰
رومئوژولیت ـ رنگی ـ اولیویاهوسی
پردیس (۳۰۴۲۵۹) ۹٫۱۵ـ۱۱٫۳۰ ـ۱٫۴۵ـ۴ـ ۶٫۱۵ـ۹
★پرده‌پاره ـ خوش غیرت
البرز (۳۰۴۲۵۸) ۸٫۳۰ـ ۱۲٫۳۰ ـ ۴٫۳۰ ـ ۸٫۳۰ ـ ۱۰٫۳۰
★ عشق دبورا ـ رنگی‌کارول‌بیکر ـژان‌سورل
تخت جمشید (۴۳۵۵۰) ۳ـ ۵ـ۷ـ۹

سئانس انگلیسی
درایوین ونك ۸ـ۱۰٫۱۵ فیلم (چکمول)
سانس فرانسه
گلدیس ساعت ۱۰ فیلم (فرار از ماکائو)

★ تئاترها
روسری قرمز ـ کارگردان اسلامی
باشرکت چهره‌آزاد ـ والامقام ـ اسلامی ـ تالار موزه (۳۱۱۷۷۷) شروع ۸٫۱۵ بعداز ظهر
★ رزق ـ کارگردان جعفر والی
باشرکت مهین شهابی ـ ولی شیراندامی ـ دولت‌آبادی
تالار ۲۵ شهریور (تلفن ۲۵۴۴۴) شروع ۸٫۱۵

شرکت نریمیان ـ واردکننده قطعات ژیان ـ باتخفیف واقعاً نمایان
۴۲۲ شهرت الدوله غربی تلفن ۹۵۰۱۱۱ ـ تعمیرگاه مجاز ـ خیابان شاهپور نرسیده بچهارراه گمرك تلفن ۵۱۵۰۴

برنامه تلویزیون

کانال ۷

برنامه امشب

۴ـ۱۵ اسلاید و موزیك
۴ـ۳۰ اعلام برنامه
۴ـ۳۴ برنامه آموزش‌روستائی
۶ـ۰۰ خلاصه اخبار
۶ـ۱۳ واریته غربی
۶ـ۴۰ فیلم آقاخرسه
۷ـ۰۷ فیلم آنچه شما خواسته‌اید
۷ـ۳۰ ماجرا
۸ـ۰۰ مشروح اخبار همراه با فیلمهای خبری
۸ـ۳۸ ترانه ایرانی
۸ـ۵۶ سر کار استوار
۹ـ۴۰ فیلم سینمائی

نیمروز چهارشنبه

۱۲ـ۴۵ اسلاید و موریك
۱ـ۰۰ اعلام برنامه
۱ـ۰۲ اخبار
۱ـ۱۵ بیك‌مك
۱ـ۳۰ فیلم محله پیتون
۲ـ۰۰ فیلم جولیا
۲ـ۳۰ موسیقی ایرانی
۲ـ۴۵ اخبار

کانال ۳ـ۹

برنامه امشب

۷ـ۱۵ اسلاید و موریك
۷ـ۳۰ اعلام برنامه
۷ـ۳۲ موسیقی ایرانی
۸ـ۰۰ مشروح اخبار همراه با فیلمهای خبری
۹ـ۰۰ فیلم جولیا
۹ـ۳۰ دانش
۱۰ـ۰۰ فیلم‌ویژه
۱۱ـ۰۰ ایران زمین
۱۱ـ۳۰ آخرین اخبار

برنامه آموزشی

برنامه امشب

۴ـ۳۰ مکالمه آلمانی
۴ـ۴۵ فارسی ششم
۵ـ۰۵ زنك تفریح
۵ـ۱۵ طبیعی ۵
۵ـ۴۰ ترانه
۵ـ۴۵ شیمی ۶
۶ـ۱۰ فیزیك ۶
۶ـ۳۵ ریاضی ۴
۷ـ۰۰ زنك تفریح
۷ـ۱۰ جبر ششم طبیعی
۷ـ۳۵ برنامه کودکان

برنامه فردا

۱ـ۳۰ ترانه‌ها و چشم‌اندازها
۲ـ۰۰ بخوانیم و بنویسیم
۲ـ۱۵ رسم فنی
۲ـ۴۵ گریددانگلیش
۳ـ۰۰ فیزیك ششم
۳ـ۳۰ زنك‌تفریح
۳ـ۴۵ گریددانگلیش
۴ـ۰۰ هندسه و مخروطات ششم

برنامه امریکا

برنامه امشب

۵ـ۰۰ هانی‌وست
۵ـ۳۰ جولیا
۵ـ۵۵ برنامه آگهی
۶ـ۰۰ اخبار
۶ـ۱۵ نخستین سه‌شنبه
۶ـ۳۰ اطلاعات مخصوص
۷ـ۰۰ اطاق ۲۲۲
۷ـ۳۰ نمایش دوریس‌دی
۸ـ۰۰ برنامه مخصوص
۹ـ۰۰ گلن کمپیل
۹ـ۵۵ برنامه آگهی
۱۰ـ۰۰ گرفتاری دانته
۱۰ـ۳۰ نمایش دیك کاوت

هرگونه تغییری در برنامه‌ها بعدا بوسیله تلویزیون اعلام میشود

آنتن فوری تمام کانال ۸۰۰ ریال
خیابان کارون فروشگاه ارمغان تلفن ۹۵۷۸۷۹

آنتن آموزشی ۶۵ تومان
بانصب وتنظیم داخلی تلفن : ۹۷۷۲۴۲

فروش فوق العاده لوسترسازی مولن روژ یکماه ازاول خردادماه انواع لوستر رابحراج میگذارد خیابان مخصوص روبروی بیمارستان لقمان الدوله تلفن ۹۶۰۲۰۹

خاندان جلیل سلطنت ۸۷ مدرسه

پیشگامان رستاخیز فرهنگی جشن شاهنشاهی ایران

صورت فروش ۱۱۲۲ مدرسه یادبود بوسیله بانکهای کشور

بانک ملی ایران	۶۲۲ مدرسه
بانک بیمه بازرگانان	۱۰۲ مدرسه
بانک پارس	۶۷ مدرسه
بانک صادرات ایران	۶۷ مدرسه
بانک عمران	۵۷ مدرسه
بانک سپه	۳۵ مدرسه
بانک بازرگانی ایران	۳۴ مدرسه
بانک بیمه ایران	۲۰ مدرسه
بانک اعتبارات تعاونی توزیع	۱۹ مدرسه
بانک اعتبارات ایران	۱۸ مدرسه
بانک تهران	۱۲ مدرسه
بانک تجارت خارجی ایران	۱۱ مدرسه
بانک تعاون کشاورزی ایران	۱۱ مدرسه
بانک تجارتی ایران و بلند	۹ مدرسه
بانک رفاه کارگران	۸ مدرسه
بانک رهنی ایران	۶ مدرسه
بانک کار	۶ مدرسه
بانک ایران و خاورمیانه	۵ مدرسه
بانک ایران و انگلیس	۴ مدرسه
بانک بین‌المللی ایران و ژاپن	۳ مدرسه
بانک اصناف ایران	۲ مدرسه
بانک ایرانیان	۲ مدرسه
بانک مرکزی ایران	۲ مدرسه
بانک اعتبارات صنعتی	۱ مدرسه

احزاب و سندیکاها

- اتحادیه جواهر ، طلا ، ساعت و نقره تهران ۱ مدرسه
- اتحادیه صنایع فیلم ایران ۱ مدرسه
- اتحادیه صنف بارچه‌فروش تهران ۱ مدرسه
- سندیکای بیمه‌گران ایران ۱ مدرسه
- حزب ایران نوین :
- آقای امیر عباس هویدا آذ طرف دفتر سیاسی ۵ مدرسه
- آقای امیر عباس هویدا آذ طرف هیئت اجرائی ۵ مدرسه
- آقای دکتر منوچهر کلالی ازطرف سازمان مرکزی حزب ۵ مدرسه
- آقای ناصر مجتبائی ۱ مدرسه
- آقای علی یزدان‌منش ۱ مدرسه
- حزب مردم:
- دبیر کل حزب مردم ۱ مدرسه

استان آذربایجان شرقی

- بنیاد پهلوی برای استان آذربایجان شرقی ۱ مدرسه
- کارکنان اداره‌کل آموزش‌وپرورش ۳ مدرسه
- کارکنان آموزش‌وپرورش اردبیل ۲ مدرسه
- کارکنان آموزش‌وپرورش مراغه ۱ مدرسه
- اطاق بازرگانی و صنایع و معادن آذربایجان ۱ مدرسه
- کارکنان برق منطقه‌ای تبریز ۱ مدرسه
- پیشکاری دارائی ۱ مدرسه
- کارخانه تراکتور سازی تبریز ۱ مدرسه
- آقای حاجی‌علی جعفری ازطرف حق‌العمل‌کاران گمرک ۱ مدرسه
- دانشگاه تبریز ۲ مدرسه
- آقای حاجی‌علیقلی دریائی ۱ مدرسه
- آقای مهندس حسین دفتریان ۱ مدرسه
- کارکنان سازمان آب تبریز ۱ مدرسه
- سازمان آب و برق ۱ مدرسه
- سازمان زنان تبریز ۱ مدرسه
- آقای تقی سرلک ۲ مدرسه
- خانم مهین سرلک ۱ مدرسه
- سندیکای کامیونداران و صنف حمل‌ونقل تبریز ۲ مدرسه
- کارخانه سیمان صوفیان ۱ مدرسه
- شرکت ریسندگی فیروز ۱ مدرسه
- شرکت ماشین های راهسازی کاتربیلار ۲ مدرسه
- شورایعالی خیریه تبریز ۱ مدرسه
- کارکنان شهرداری و سازمان آب اردبیل ۱ مدرسه
- شهرداری تبریز ۱ مدرسه
- کارکنان شیروخورشیدسرخ تبریز ۱ مدرسه
- جمعیت شیروخورشیدسرخ اردبیل ۱ مدرسه
- آقای احمد صدقیانی ۱ مدرسه
- آقای حاجی علی‌اکبر صدقیانی وپسران ۱ مدرسه
- کبریت سازی ممتاز تبریز ۱ مدرسه
- کارکنان اداره کل کشاورزی ۱ مدرسه
- کارکنان کارخانه ماشین‌سازی تبریز ۴ مدرسه

استان آذربایجان غربی

- بنیاد پهلوی برای استان آذربایجان غربی ۱ مدرسه
- اداره‌کل آموزش وپرورش ۱ مدرسه
- اداره کل کشاورزی ۱ مدرسه
- فرهنگیان و دانش‌آموزان میاندوآب ۱ مدرسه
- آقای بهمن فرمانفرمائیان ۱ مدرسه
- کارخانه قند رضائیه ۱ مدرسه
- کارخانه قندخوی شرکت سهامی شهد ۱ مدرسه

استان اصفهان

- بنیادپهلوی برای استان اصفهان ۱ مدرسه
- کارکنان اداره کل بهداری ۱ مدرسه
- کارکنان اداره کل دادگستری ۱ مدرسه
- آقای حاج‌میرزین‌العابدین‌امین ۱ مدرسه
- انجمن شهر اصفهان ۱ مدرسه
- آقای علی انصاری ۱ مدرسه
- آقای مهندس مرتضی انصاری ۱ مدرسه
- کارخانجات بانک‌ملی‌ایران اصفهان ۳ مدرسه
- شرکت سهامی باما ۱ مدرسه
- آقای سلطانمراد بختیار ۲ مدرسه
- دبیرستانهای ملی اصفهان ۱ مدرسه
- شرکت سهامی برق منطقه‌ای ۱ مدرسه
- کارکنان شرکت سهامی برق منطقه‌ای ۱ مدرسه
- دانشگاه اصفهان ۲ مدرسه
- استادان و کارکنان دانشگاه اصفهان ۱ مدرسه
- آقای دکتر محمد سام ۱ مدرسه
- شرکت تعاونی خبازان اصفهان ۱ مدرسه
- کارکنان شرکت واحد اتوبوسرانی ۱ مدرسه
- شهرداری اصفهان ۱ مدرسه
- شرکت لوان‌تور ـ اصفهان ۱ مدرسه
- آقای رضا فرزانه‌فر ۱ مدرسه
- آقای جواد فرصت ۱ مدرسه
- کارخانه بارش اصفهان ۱ مدرسه
- کارخانه رحیمزاده ۱ مدرسه
- کلوب روتاری اصفهان ۱ مدرسه
- آقای محمد کسائیان ۱ مدرسه
- آقای رضا محتشمی ۱ مدرسه
- آقای اکبرمسعود (صارم‌الدوله) ۱ مدرسه
- آقای محمدعلی معین امین ۱ مدرسه
- آقای مهندس عبدالحسین ملک‌تجار ۱ مدرسه
- آقای حسین همدانیان ۶ مدرسه

استان بلوچستان و سیستان

- بنیاد پهلوی برای استان بلوچستان و سیستان ۱ مدرسه
- اداره کل بهداری ۱ مدرسه
- آقای محمد علی برادران ۱ مدرسه
- شهرداری زاهدان ۱ مدرسه

استان خراسان

- بنیاد پهلوی برای استان خراسان ۱ مدرسه
- کارخانجات ایران ناسیونال بنام ۵۰ استادکار کارخانجات ایران ناسیونال ۵۰ مدرسه
- آستان قدس رضوی ۲ مدرسه
- انجمن شهرستان بجنورد ۱ مدرسه
- شرکت تهیه و توزیع آرد نانوایان مشهد ۱ مدرسه
- کارکنان شعب بانک بازرگانی ایران در مشهد ۱ مدرسه
- پزشکان و کارکنان اداره‌کل بهداری ۲ مدرسه
- جوانان هنرستان رضاپهلوی مشهد ۱ مدرسه
- کارکنان وهیئت علمی دانشکده پزشکی مشهد ۱ مدرسه
- کارکنان وهیئت علمی دانشکده علوم مشهد ۱ مدرسه
- کارکنان دانشگاه مشهد ۱ مدرسه
- دبیران، آموزگاران و کارکنان آموزش وپرورش مشهد ۱ مدرسه
- شرکت سیمان مشهد ۱ مدرسه
- شرکت کارخانجات تولیدی و صنعتی ثابت خراسان ۱ مدرسه
- شرکت مسافربری کاروان‌رضا ۱ مدرسه
- شهرداری اسفراین ۱ مدرسه
- شهرداری قوچان ۱ مدرسه
- شهرداری مشهد ۳ مدرسه
- آقای دکتر علی علیزاده ۱ مدرسه
- آقا عیسی‌قائم‌مقام رضوی ۱ مدرسه
- آقای دکتر هوشنگ معتمدی ۱ مدرسه

استان خوزستان

- بنیادپهلوی برای استان خوزستان ۱ مدرسه
- آقای دکتر منوچهر آذر ۱ مدرسه
- کارکنان شعب بانک بازرگانی ایران در خوزستان ۱ مدرسه
- آقای عبدالحمید بختیار ۱ مدرسه
- شرکت ایتالیائی بنیفیکا ۱ مدرسه
- دانشگاه جندی شاپور ۱۰ مدرسه
- آقای حاجی دولتی ۱ مدرسه
- آقای دکتر منوچهر دولتی ۱ مدرسه
- سازمان آب و برق ۳ مدرسه
- سازمان زنان آبادان ۱ مدرسه
- آقای عباس سالور ۲ مدرسه
- شرکت خانه‌سازی پاداد ۱ مدرسه
- شرکت نسبی حکیمزاده ۱ مدرسه
- شهرداری آبادان ۲ مدرسه
- شهرداری اهواز ۳ مدرسه
- شهرداری خرمشهر ۲ مدرسه
- شهرداری مسجد سلیمان ۱ مدرسه
- صاحبان دبستانها ودبیرستان های ملی اهواز ۱ مدرسه
- فرهنگیان دزفول ۱ مدرسه
- آقای عبدالخالق فلاحی ۱ مدرسه
- شرکت سهامی لوان‌تور ـ آبادان ۱ مدرسه
- آقای حاج علوان لیاقت ۱ مدرسه
- آقای رضا محب ۱ مدرسه
- آقای سیروس محوی ۱ مدرسه
- آقای خسرو مستوفی‌زاده ۱ مدرسه
- آقای سید عباس مشعلی ۱ مدرسه
- آقای مهندس امیر ملک‌زاده یزدی ۱ مدرسه
- شرکت ملی راه ۱ مدرسه
- آقای سید جعفر موسویان ۱ مدرسه
- ناحیه راه آهن جنوب ۱ مدرسه
- آقایان هادی نجفی و حمدالله شریفی ۱ مدرسه
- آقای حاج محمد یادگار ۱ مدرسه
- کارخانجات یخ‌سازی اهواز ۱ مدرسه

استان ساحلی بنادر و جزایر خلیج فارس ودریای عمان

- بنیادپهلوی برای استان ساحلی بنادر وجزایر خلیج فارس ودریای عمان ۱ مدرسه

استان فارس

- بنیادپهلوی برای استان فارس ۱ مدرسه
- کارمندان اداره کل بهداری ۱ مدرسه
- انجمن شهر شیراز ۱ مدرسه
- اطاق بازرگانی و صنایع و معادن شیراز ۱ مدرسه
- آقای حاج حسین بازرگان ۱ مدرسه
- کارکنان بانک بازرگانی ایران شعب فارس ۱ مدرسه
- برق منطقه‌ای استان فارس ۱ مدرسه
- کارمندان پیشکاری دارائی ۱ مدرسه
- آقای دکتر محمد پیمان ۱ مدرسه
- هیئت‌مدیره جمعیت خیریه فرح پهلوی ـ شیراز ۱ مدرسه
- آقایان مصطفی، درویش، حاجی حسین، محمد واحمد چرومی ۱ مدرسه
- کادر آموزشی و اداری دانشگاه پهلوی شیراز ۱ مدرسه
- آقایان محمود وعبدالحسین دهقان ۱ مدرسه
- سازمان آب منطقه‌ای شیراز ۲ مدرسه
- از محل نذورات موقوفه آقای حاج علی‌اکبر قوام ۱ مدرسه
- آقایان حاج سید محمود و محمد شبانکاره ۱ مدرسه
- شرکت تعاونی تهیه و توزیع گوشت شیراز وحومه ۱ مدرسه
- شرکت سهامی قندبارس شیراز ۱ مدرسه
- شرکت صادراتی شیرین‌بیان فارس ۱ مدرسه
- شهرداری شیراز ۱ مدرسه
- خانم سودابه صدری ۱ مدرسه
- آقای ناصر صدری ۱ مدرسه
- آقای حاج احمد عریزاده ۱ مدرسه
- آقای دکتر تمدن فرزانه ۱ مدرسه
- آقای عزیزالله قوامی ۱ مدرسه
- آقای محمد علی قوامی و تیمسار اسماعیل قوامی ۱ مدرسه
- کارخانه سیمان شیراز ۱ مدرسه
- کارخانه قند مرودشت شیراز ۱ مدرسه
- کارخانه کود شیمیائی شیراز ۱ مدرسه
- آقای محمد شفیع متقی ایروانی ۳ مدرسه
- آقای مهدی مجلسی ۱ مدرسه
- آقای محمدکریم مستشاری ۱ مدرسه
- آقای محمود مصلائی ۱ مدرسه
- آقای حاجی محمد صادق ملکزاده صداقت ۱ مدرسه

استان کردستان

- بنیادپهلوی برای استان کردستان ۱ مدرسه
- برادران خسروی کردستانی ۳ مدرسه
- شهرداری سنندج ۱۰ مدرسه

استان کرمان

- بنیادپهلوی برای استان کرمان ۱ مدرسه
- آقای عبدالرضا ابراهیمی سرکارآقا ۱ مدرسه
- آقای مظفر جندقی ۱ مدرسه
- سازمان آب کرمان ۱ مدرسه
- کارخانه سیمان کرمان ۲ مدرسه
- شرکت برق منطقه‌ای کرمان ۱ مدرسه
- شرکت تعاونی تولیدکنندگان پسته رفسنجان ۱ مدرسه
- شرکت صادرات پسته رفسنجان ۱ مدرسه
- شرکت صادراتی پسته کرمان ۱ مدرسه
- شهرداری جیرفت ۱ مدرسه
- شهرداری سیرجان ۱ مدرسه
- آقای امان‌الله عامری ۱ مدرسه

استان کرمانشاهان

- بنیادپهلوی برای استان کرمانشاهان ۱ مدرسه
- اعضای شورای داوری کرمانشاه ۱ مدرسه
- صاحبان کارخانجات آردسازی کرمانشاه ۱ مدرسه

استان گیلان

- بنیاد پهلوی برای استان گیلان ۱ مدرسه
- کارمندان اداره آموزش و پرورش رشت ۱ مدرسه
- آقای حاجی احمد ابریشمی ۱ مدرسه
- اداره اوقاف گیلان ، بنام بقاع متبرکه استان گیلان ۲ مدرسه
- بقعه متبرکه سیدجلال‌الدین‌اشرف ۱ مدرسه
- آقای علی احمد زاده ۱ مدرسه
- آقای رحیم حیات‌بخش ۱ مدرسه
- سازمان آب وبرق منطقه شمال ۲ مدرسه
- شرکت سهامی الکتریک ایران‌رشت ۱ مدرسه
- شرکت سهامی برق منطقه‌ای ۱ مدرسه
- شرکت سهامی تولید فیبرایران ۱ مدرسه
- کارمندان شرکت سهامی کشاورزی و دامپروری سفیدرود ۱ مدرسه
- کشاورزان عضو طرح افزایش تولید برنج لاهیجان ۲ مدرسه
- هیئت‌امنای امامزاده‌هاشم رشت ۱ مدرسه
- هیئت‌امنای بقاع متبرکه رشت ۱ مدرسه

استان مازندران

- بنیادپهلوی برای استان مازندران ۱ مدرسه
- آستانه امامزاده عبدالله آمل ۱ مدرسه
- اداره کل آبادانی ومسکن ۱ مدرسه
- اداره کل آموزش وپرورش ۱ مدرسه
- انجمن شهر وشهرداری رامسر ۱ مدرسه
- انجمن شهر وشهرداری بابل ۱ مدرسه
- انجمن شهر وشهرداری‌ساری ۱ مدرسه
- برق منطقه‌ای مازندران ۱ مدرسه
- اداره کل بهداری مازندران ۱ مدرسه
- آقای دکتر شاپور پیر غیبی وآقای دکتر محمد رضا مسکوب ۱ مدرسه
- کارمندان حسابداریهای اختصاصی ۱ مدرسه
- سازمان آب گرگان ۱ مدرسه
- سازمان نظام پزشکی گرگان ۱ مدرسه
- شیرمردان باشگاه لاینز گنبد کاوس ۱ مدرسه
- شهرداری شاهی ۱ مدرسه
- فرهنگیان شاهی ۱ مدرسه
- کارکنان ناحیه راه‌آهن شمال ۱ مدرسه
- دفتر مهندسی استان مازندران ۱ مدرسه
- آقای محسن فریور و بانو ۱ مدرسه
- آقایان حاجی اسماعیل ماسوریانس و حاجی ارازخان الیا ۱ مدرسه
- آقای احمد محمدی ۱ مدرسه
- آقای ابوالقاسم محمدی‌نیا ۱ مدرسه
- آقایان نادر نادرزاده و حاجی قربانگلدی ۱ مدرسه
- آقای خداقلی نجم‌العین ۱ مدرسه
- آقای فرهاد واثقی ۱ مدرسه

شهرستانهای استان مرکزی

- بنیادپهلوی برای استان مرکزی ۱ مدرسه
- آستانه مقدسه حضرت معصومه(ع) ۲ مدرسه
- آستانه حضرت عبدالعظیم ۱ مدرسه
- انجمن شهر قزوین ۱ مدرسه
- شهرداری قزوین ۱ مدرسه
- شورای آموزش و پرورش قم ۱ مدرسه
- شورای جشن شاهنشاهی قم ۱ مدرسه

فرمانداری کل ایلام

- بنیادپهلوی برای فرمانداری کل ایلام ۱ مدرسه

فرمانداری کل بختیاری و چهارمحال

- بنیاد پهلوی برای فرمانداری کل بختیاری و چهار محال ۱ مدرسه
- آقای دکتر ابوالحسن بختیار ۱ مدرسه
- خرده مالکان مزرعه کودال چشمه شهر کرد ۱ مدرسه
- آقای حاج سیف‌الله رسولخانی ۱ مدرسه
- صنف حمل و نقل شهر کرد ۱ مدرسه
- آقای حیدر نادری ۱ مدرسه

فرمانداری کل بویراحمد وکهکیلویه

- بنیاد پهلوی برای فرمانداری کل کهکیلویه و بویر احمد ۱ مدرسه

فرمانداری کل زنجان

- بنیاد پهلوی برای فرمانداری کل زنجان ۱ مدرسه
- اداره اوقاف زنجان ۱ مدرسه
- انجمن‌های خانه‌ومدرسه زنجان ۱ مدرسه
- آقای اسدالله صادقیان ۱ مدرسه

فرمانداری کل سمنان

- بنیاد پهلوی برای فرمانداری کل سمنان ۱ مدرسه

فرمانداری کل لرستان

- بنیاد پهلوی برای فرمانداری کل لرستان ۱ مدرسه

فرمانداری کل همدان

- بنیاد پهلوی برای فرمانداری کل همدان ۱ مدرسه
- انجمن شهر همدان ۱ مدرسه
- شهرداری همدان ۱ مدرسه
- شهرداری نهاوند ۱ مدرسه

فرمانداری کل یزد

- بنیادپهلوی برای فرمانداری کل یزد ۱ مدرسه
- اصناف یزد ۱ مدرسه
- بهره برداران معادن یزد ۱ مدرسه
- آقای رضا حکیمزاده ۱ مدرسه
- کارکنان سازمان آب یزد ۱ مدرسه
- آقای مهدی رسولیان ۱ مدرسه
- کارخانه ریسندگی آقا ۱ مدرسه
- کارخانجات ریسندگی وبافندگی درخشان و هراتی یزد ۱ مدرسه
- شرکت ریسندگی و بافندگی جنوب یزد ۱ مدرسه
- شهرداری یزد ۱ مدرسه
- آقای خسرو صداقت ۱ مدرسه
- آقای دکتر مهندس محمد طاهری ۱ مدرسه
- کارخانجات افشار یزد ۱ مدرسه
- آقای محمد طاهر یزدی ۲ مدرسه

بازرگانان

- آقای ارباب هرمزد آرش ۴ مدرسه
- آقای جلال آهنچیان ۱ مدرسه
- آقای حاج محمدتقی برخوردار ۲ مدرسه
- آقای مصطفی جبارزاده ۱ مدرسه
- آقای جواد خسروشاهی وبرادران ۱ مدرسه
- آقای مرتضی رئیسی ۱ مدرسه
- آقای مهدی صلح‌جو ساعتچی ۱ مدرسه
- آقای حاج حبیب‌الله مفید ۱ مدرسه
- آقای حاجی مرتضی مظفریان ۱ مدرسه

بانکها و بیمه ها

- بانک اصناف ایران ۱ مدرسه
- کارمندان بانک اصناف ایران ۱ مدرسه
- بانک اعتبارات تعاونی توزیع ۱۰ مدرسه
- بانک ایران و خاورمیانه ۲ مدرسه
- بانک ایران و روس ۱ مدرسه
- بانک بین‌المللی ایران وژاپن ۱ مدرسه
- بانک بیمه بازرگانان ۵ مدرسه
- کارکنان شعب بانک بیمه بازرگانان در تهران ۱ مدرسه
- کارکنان شعب بانک بیمه بازرگانان در شهرستانها ۱ مدرسه
- بانک پارس ۱ مدرسه
- کارکنان بانک پارس ۱ مدرسه
- بانک تعاون کشاورزی ایران ۲ مدرسه
- کارکنان بانک تعاون کشاورزی ایران ۲ مدرسه
- بانک توسعه صنعتی ومعدنی ایران ۴ مدرسه
- کارکنان بانک توسعه صنعتی و معدنی ایران ۱ مدرسه
- بانک تهران ۳ مدرسه
- کارکنان بانک تهران ۱ مدرسه
- بانک تهران برای کارخانه شهرضای جدید ۱ مدرسه
- بانک رفاه کارگران ۳ مدرسه
- کارکنان بانک رفاه کارگران ۱ مدرسه
- بانک رهنی ایران ۴ مدرسه
- کارکنان بانک رهنی ایران ۱ مدرسه
- بانک سپه ۷ مدرسه
- کارمندان بانک سپه ۳ مدرسه
- بانک صادرات ایران ۱۵ مدرسه
- بانک عمران (وابسته به بنیاد پهلوی) ۸ مدرسه
- کارمندان بانک عمران ۱ مدرسه
- بانک عمران (صندوق ضمانت صنعتی) ۲ مدرسه
- بانک کار ۳ مدرسه
- بانک ملی ایران ۱۴ مدرسه
- کارمندان بانک ملی ایران ۶ مدرسه
- شرکت سهامی بیمه آریا ۱ مدرسه
- شرکت سهامی بیمه آسیا ۱ مدرسه
- شرکت سهامی بیمه البرز ۱ مدرسه
- شرکت سهامی بیمه آمید ۱ مدرسه
- کارمندان شرکت سهامی بیمه ایران ۱ مدرسه
- شرکت سهامی بیمه پارس ۱ مدرسه
- شرکت سهامی بیمه ساختمان وکار ۱ مدرسه
- شرکت سهامی بیمه ملی ۱ مدرسه
- نمایندگی بیمه اینگستراخ ۱ مدرسه
- نمایندگی بیمه یورکشایر ۱ مدرسه

پزشکان و مراکز درمانی

- بیمارستان مهر ۱ مدرسه
- بیمارستان و زایشگاه میثاقیه ۱ مدرسه
- آقای دکتر ابراهیم چهرازی ۱ مدرسه
- آقای دکتر محمدعلی صدر ۱ مدرسه
- مرکز پزشکی پهلوی ۱ مدرسه
- آقای دکتر امیر موحدی ۱ مدرسه

دانشگاهها و مراکز فرهنگی

- آموزشگاه بهیاری میثاقیه ۱ مدرسه
- اداره آموزش وپرورش ناحیه سه ۱ مدرسه
- بنیاد دانش بنام آقای دکتر حسن ثابتی رحمتی ۱ مدرسه
- آقای دکتر محمد خزائلی ۱ مدرسه
- دانش‌آموزان استثنائی ۱ مدرسه
- دانش آموزان دبستان و دبیرستان ژاندارک ۱ مدرسه
- دانش آموزان دبیرستان شماره ۱ هدف ۱ مدرسه
- دانش‌آموزان دبیرستان البرز ۱ مدرسه
- دبیرستان اندیشه ۱ مدرسه
- دانش آموزان ناحیه ۲ آموزش و پرورش تهران ۲ مدرسه
- کادر آموزشی و اداری دانشگاه ملی ایران ۱ مدرسه
- گروه فرهنگی آذر ۱ مدرسه
- گروه فرهنگی خوارزمی ۱ مدرسه
- گروه فرهنگی مرجان ۱ مدرسه
- هیئت‌مدیره گروه فرهنگی هدف ۱ مدرسه
- مدرسه عالی دختران ایران ۱ مدرسه
- مدارس ملی آموزش وپرورش شمیران ۱ مدرسه

بنیادها، سازمانها و انجمنها

- انجمن بین‌المللی زنان ایران ۱ مدرسه
- انجمن دوشیزگان و بانوان ۱ مدرسه
- انجمن شهر تهران ۳ مدرسه
- کارکنان انجمن ملی حمایت کودکان ۱ مدرسه
- انجمن یونانیان مقیم تهران ۱ مدرسه
- باشگاه ایران ۱ مدرسه
- کارکنان بنیاد پهلوی ۱ مدرسه
- هیئت‌مدیره سازمان جهانی تبلیغات ایران ۱ مدرسه
- سازمان بازرسی شاهنشاهی ۱ مدرسه
- سازمان زنان ایران ۱۰ مدرسه
- سازمان شاهنشاهی خدمات اجتماعی ۱۴ مدرسه
- سازمان شیرزنان لاینز تهران ۲ مدرسه
- سازمان شکاربانی ونظارت برصید ۱ مدرسه
- شیرزنان وشیرمردان لاینز تجریش ۱ مدرسه
- شیرمردان باشگاه لاینز قلهک ۱ مدرسه
- سازمان و استودیو کاسپین ۱ مدرسه
- کانون کارآموزی کشور ۵ مدرسه
- هواپیمائی ملی ایران («هما») ۱۲ مدرسه

شرکت ها

- کارکنان شرکت آب‌حکیم وشرکاء ۱ مدرسه
- شرکت آرک ۱ مدرسه
- شرکت اردیبهشت بامسئولیت محدود ۱ مدرسه
- شرکت سهامی ایران شرق ۱ مدرسه
- شرکت بازرگانی ایران‌طایر ۱ مدرسه
- شرکت پشمباف کشمیر ۱ مدرسه
- شرکت پیرلس ۱ مدرسه
- شرکت تولیدی اشتاد ایران و شرکت اشتادگو ۱ مدرسه
- شرکت رصد ۱ مدرسه
- شرکت ساختمانی رگلاژ ۱ مدرسه
- شرکت ساختمانی ریما ۱ مدرسه
- شرکت ساختمانی گوه‌ریز ۱ مدرسه
- شرکت ساختمانی مترو ۱ مدرسه
- شرکت ساکا ۱ مدرسه
- شرکت سهامی آب معدنی‌ایران ۱ مدرسه
- شرکت سهامی اختر ماشین ۱ مدرسه
- شرکت سهامی اتو ثور ۱ مدرسه
- شرکت سهامی ایران فولکس ۱ مدرسه
- شرکت سهامی رنا ۱ مدرسه
- شرکت سهامی زامیاد ۱ مدرسه
- شرکت سهامی سامان ایران ۱ مدرسه
- شرکت سهامی طبع ونشر کتابهای درسی ۱ مدرسه
- شرکت سهامی گلسیمین ۱ مدرسه
- شرکت سهامی صادراتی گجرات ۱ مدرسه
- شرکت سهامی نونهالان ۳ مدرسه
- شرکت شیمیکو ۱ مدرسه
- شرکت کاربکس ۱ مدرسه
- شرکت فیلور ۲ مدرسه
- شرکت کف ۱ مدرسه
- شرکت لوشان ۱ مدرسه
- شرکت سهامی مریخ ۱ مدرسه
- شرکت سهامی معادن بافق ۱ مدرسه
- شرکت سهامی شبکه هلاندباور ۱ مدرسه
- کنسرسیوم اخگر زیماگ ۱ مدرسه
- شرکت مسافربری ایران پیما ۱ مدرسه
- شرکت مهک ۱ مدرسه
- شرکت مهکان ۱ مدرسه
- شرکت مهندسی اف ـ ام ۱ مدرسه
- شرکت سهامی ناوا ۱ مدرسه
- شرکت نسبی تولیدی فریدون زرتشتی و شرکاء ۱ مدرسه
- شرکت نسبی عبدالله فردانش و شرکاء ۱ مدرسه
- شرکت نسبی مهندس حسن مولوی و شرکاء ۱ مدرسه
- شرکت ویتانا ۱ مدرسه
- شرکت هدیش وراسکو ۱ مدرسه

صنایع

- کارخانجات ارج ۴ مدرسه
- آقای اسکندر آریه ۱ مدرسه
- آقای رفیع اریه ۱ مدرسه
- آقای مراداریه ۱ مدرسه
- استارلایت ۱ مدرسه
- آقای امیرحسین امیر صالح ۱ مدرسه
- بی. اف. گودریچ ۵ مدرسه
- آقایان گرگین سرکیسیان و وازگن سرکیسیان ۱ مدرسه
- شرکت سهامی اتومبیل‌سازی‌خاور ۲ مدرسه
- شرکت سهامی پارس و آمریکا ۲ مدرسه
- شرکت سهامی کارخانجات پارس لوکس ۱ مدرسه
- شرکت سهامی پلاسکوکار ۱ مدرسه
- شرکت سهامی تولیدارو ۱ مدرسه
- شرکت سهامی تهران الکتریک ۱ مدرسه
- شرکت سهامی تولیدی قند اقلید ۱ مدرسه
- شرکت برق منطقه‌ای تهران ۳ مدرسه
- کارکنان سازمان مسکن ۲ مدرسه
- شهرداری پایتخت ۷ مدرسه
- آقای اسدالله علم ۱ مدرسه
- کانون دامپروران ایران ۱ مدرسه
- کارمندان وزارت آبادانی و مسکن ۱ مدرسه
- وزارت اقتصاد و سازمانهای وابسته ۲۲ مدرسه
- وزارت کشور وسازمانهای وابسته ۲۰ مدرسه
- کارمندان وزارت کشور ۲ مدرسه
- کارمندان موسسه بررسی آفات و بیماریهای گیاهی ۱ مدرسه
- بخت‌وزیری ۱۰ مدرسه

وکلای دادگستری

- آقای ابوالقاسم تفضلی ۱ مدرسه

هنرمندان

- خانم عصمت باقرپور «دلکش» ۱ مدرسه
- آقای انوشیروان روحانی ۱ مدرسه
- آقای عارف عارف‌کیا ۱ مدرسه
- آقای محمدعلی فردین ۲ مدرسه
- آقای ناصر ملک‌مطیعی ۱ مدرسه
- خانم فرشته مهبان (هوشمند) ۱ مدرسه

سایر شخصیت‌های اجتماعی

- آقای دکتر عباس آریانپور ۱ مدرسه
- آقای پرویز آقاجانزاده ۱ مدرسه
- خانم پری آگاهی (آرش) ۱ مدرسه
- آقای موسی احسانی ۱ مدرسه
- خانم هایده ارجمند ۱ مدرسه
- آقایان سلیم ، حاجی و فائق اصفرزاده ۱ مدرسه
- آقای مهندس عبدالمجید اعلم ۱ مدرسه
- آقای مهندس احمد الوندیان ۱ مدرسه
- سرهنگ لطف‌الله امی ۱ مدرسه
- آقای عبدالرسول انصاری ۱ مدرسه
- آقای عبدالرضا انصاری ۱ مدرسه
- تیمسار سرتیپ جهانگیر ایروانی ۱ مدرسه
- آقای سیروس بقائی ۱ مدرسه
- آقای دکتر ابوالقاسم بهرامی ۱ مدرسه
- خانم مریم بینا (مطهری) ۱ مدرسه
- آقای حاجی‌حسن بهبودچاپچیان ۱ مدرسه
- خانم سیمین پارسا ۱ مدرسه
- آقای جمشید پارسا پارسی ۱ مدرسه
- آقای فرخ‌دین پارسای ۱ مدرسه
- آقای غلامحسین پاک‌سیما ۱ مدرسه
- آقای ماشاءالله پدرنائی ۱ مدرسه
- آقای حسین پروآس ۱ مدرسه
- آقای حسن‌پور عظیما ۱ مدرسه
- آقای محمود پورنیک ۱ مدرسه
- آقای فتح‌الله ثنائی ۱ مدرسه
- آقای حاج علی‌اکبر جاسب ۱ مدرسه
- آقای محمد علی جاوید ۱ مدرسه
- خانم ثریا جمالی ۱ مدرسه
- آقای سرهنگ حبیب‌الله جوانی ۲ مدرسه
- آقای دکتر مهدی حسابی ۱ مدرسه
- آقای ادموند حکیم ۱ مدرسه
- خانم همایون خسرو ۱ مدرسه
- خانم قمر خانگیپور ۱ مدرسه
- آقای غلامرضا خواجوی ۱ مدرسه
- آقای کریم دادگر ۱ مدرسه
- آقای عین‌الله دبیر علائی ۱ مدرسه
- خانم افسر دکتر بهرامی ۱ مدرسه
- آقای سید رضا دهقانی ۱ مدرسه
- آقای ابوالحسن دینا ۱ مدرسه
- خانم اقدس رجالی (بهرامی) ۱ مدرسه
- آقایان فریدون زرتشتی و مهربان زرتشتی ۷ مدرسه
- آقای کامبیز سرتیپ‌پور ۱ مدرسه
- خانم زرانگیز سرو ۱ مدرسه
- آقای احمد شرافت ۱ مدرسه
- آقای دکتر حسین شرافت ۱ مدرسه
- آقای علی محمد شرافتیان ۱ مدرسه
- آقای حسین شمسا ۱ مدرسه
- آقای عسگر طالب‌پور ۱ مدرسه
- آقای مهندس احمد طالقانی ۱ مدرسه
- آقای دکتر قاسم طاهباز ۱ مدرسه
- آقای علی عباسی ۱ مدرسه
- آقای دکتر مهدی عبده ۱ مدرسه
- آقای حسین علیزاده ۱ مدرسه
- آقای مهندس حبیب‌الله فتحی ۱ مدرسه
- آقای بهمن فرمانفرمائیان ۱ مدرسه
- آقای غفار فرمانفرمائیان ۱ مدرسه
- آقایان هارون‌الرشید و فاروق فرمانفرمائیان ۱ مدرسه
- آقای مهندس محمد فتحی‌فریمانی ۱ مدرسه
- آقای حسن فولادی ۱ مدرسه
- آقای حسین فولادی ۱ مدرسه
- آقای علی فولادی ۱ مدرسه
- آقای محمد فولادی ۱ مدرسه
- آقایان ایرج‌فیروز وشاهرخ‌فیروز ۱ مدرسه
- آقای اسماعیل قاسم‌زاده ۱ مدرسه
- خانم مرضیه قاضی‌زاده ۱ مدرسه
- دوشیزه آزاده فطبی ۱ مدرسه
- سرهنگ میر سید محمد مصطفوی کاشانی ۱ مدرسه
- آقای روبرت گریگوریانس ۱ مدرسه
- آقای حاجی محمد باقر گلبرگ ۱ مدرسه
- آقای محمدعلی گیلانپور وبانو ۱ مدرسه
- آقای رستم ماوندا ۱ مدرسه
- آقای ابوالفتح محوی و بتنو ۱ مدرسه
- آقایان یعقوب‌مشفق‌وایوب‌بنو ۱ مدرسه
- خانم هوری مقدم (مستوفی) ۱ مدرسه
- آقای مهندس محمدقلی ملک‌پور ۱ مدرسه
- آقای عبدالمیثاق میثاقیه ۱ مدرسه
- آقای مهندس ابوالقاسم میرهادی ۱ مدرسه
- آقای دکتر حسین مینوئی ۱ مدرسه
- خانم تومان مهذب ۱ مدرسه
- آقای مرتضی ناظمی ۱ مدرسه
- تیمسار سپهبد محمد نخجوان (امیر موثق) ۱ مدرسه
- آقای عباس نراقی ۱ مدرسه
- آقای عطاء الله نراقی ۱ مدرسه
- آقای حاتم نصیرپور ۱ مدرسه
- سرلشگر سید محمود نوزاده ۱ مدرسه
- خانم صدیقه نمازی ۱ مدرسه
- خانم صغری نمازی و خانم رضوان نمازی ۱ مدرسه
- خانم رعنا نیکپور ۱ مدرسه
- خانم محبوبه نیکپور ۱ مدرسه
- آقای محمد ابراهیم نیکپور ۱ مدرسه
- آقای محمد حسین نیکپور ۱ مدرسه
- آقای فریدون والی‌زاده افشار ۱ مدرسه
- آقایان احمد و عباس ونکی و محمد ابراهیم عبدالباقیان ۱ مدرسه
- خانم افتخار هرمزی ۱ مدرسه
- خانم پریدخت هرمزی ۱ مدرسه
- خانم مهرانگیز هرمزی ۱ مدرسه
- خانواده ارباب یزدی ۱ مدرسه

مجلس سنا

- سناتور دکتر جواد آشتیانی ۱ مدرسه
- سناتور حسن‌اکبر وآقای محمد اکبر ۱ مدرسه
- سناتور مصطفی تجدد ۱ مدرسه
- کارمندان مجلس سنا ۲ مدرسه
- سناتور جعفر شریف امامی ۱ مدرسه
- سناتور شکرالله صفوی ۱ مدرسه
-

در محافل سیاسی تهران

بحران خاورمیانه در مذاکرات ایران و سنگال

در اولین دور گفت و گوهای وزیر امور خارجه ایران با رهبران «داکار» چنان که پیش بینی کرده بودیم، مساله بحران کنونی خاور میانه بررسی شد و طرفین پذیرفتند که وضع موجود باید هرچه زودتر جای‌خود را به آرامش بسپارد. وزیر امور خارجه ایران که از این گفت‌وگوخرسند مینمود، مذاکرات خود را با «گایه» سودمند خواند. نزدیکان به اردشیر زاهدی، گفتند که گرچه مسائل موجود در خاورمیانه، مهمترین بخش مذاکرات دو وزیر ایرانی و سنگالی را تشکیل میداد اما پیرامون روابط بازرگانی و اقتصادی دو کشور نیز مذاکراتی بعمل آمد وهمچنین مساله‌افزایش جمعیت در ممالک آفریقای سیاه مورد بررسی قرار گرفت و گفته شد کممالک رو به توسعه، برای تحدید جمعیت باید همکاریهای نزدیکی را با یکدیگر آغاز کنند. آخروقت‌امروز، محمد پورداد خبرنگارسیاسی زنامه اطلاعات از داکار» گزارش داد:

«امروز اردشیرزاهدی وزیر امور خارجه ایران با دو رهبر «داکار» پیرامون مساله بحران خاورمیانه گفت وگو کرد. در مذاکرات امروز زاهدی با سدارسنقر رئیس جمهوری و عبدودیوف نخست وزیر سنگال، گفته شد که بحران خاورمیانه را باید پیش از آنکه شکلی حادتر بخود گیرد، از میان‌برد. روزنامه‌پرتیراژسولی‌خورشید که‌دراکار بزبان‌فرانسه‌منتشر میشود، پس از اشاره بسفر

پرزیدنت‌سنقر

« در اولین‌روز مذاکرات اردشیر زاهدی با کریم‌کایه ـوزیر امور خارجه سنگال‌ـ مساله بحران کنونی خاور میانه بررسی شد و طرفین پذیرفتند که وضع موجود باید هرچه زودتر جای‌خود را به آرامش بسپارد.وزیر امور خارجه ایران که از این گفت‌وگوخرسند مینمود، مذاکرات خود را با «گایه» سودمند خواند. نزدیکان به اردشیر زاهدی، گفتند که گرچه مسائل موجود در خاورمیانه ، مهمترین بخش مذاکرات دو وزیر ایرانی و سنگالی را تشکیل میداد اما پیرامون روابط بازرگانی و اقتصادی دو کشور نیز مذاکراتی بعمل آمد وهمچنین مساله‌افزایش جمعیت در ممالک آفریقای سیاه مورد بررسی قرار گرفت و گفته شد کممالک رو به توسعه، برای تحدید جمعیت باید همکاریهای نزدیکی را با یکدیگر آغاز کنند.آخروقت‌امروز ، محمد پورداد خبرنگارسیاسی زنامه اطلاعات از داکار» گزارش داد:

«امروز اردشیرزاهدی وزیر امور خارجه ایران با دو رهبر «داکار» پیرامون مساله بحران خاورمیانه گفت وگو کرد. در مذاکرات امروز زاهدی با سدارسنقر رئیس جمهوری و عبدودیوف نخست وزیر سنگال، گفته شد که بحران خاورمیانه را باید پیش از آنکه شکلی حادتر بخود گیرد، از میان‌برد. روزنامه‌پرتیراژسولی‌خورشید که‌دراکار بزبان‌فرانسه‌منتشر میشود ، پس از اشاره بسفر موفقیت‌آمیز زاهدی به‌سنگال می نویسد:

اکنون ایران نیرومندترین کشور خاورمیانه است وخواهد توانست نقش تازه‌ای‌رادر جهت اعتلا و ترقی درین قاره(افریقا) برعهده گیرد . ایران، داکار را بعنوان نخستین پایگاه خود برای آغاز تلاشهای گسترده و همکاریهای سازنده در افریقای سیاه، در نظر گرفته است و همین انتخاب، تشابه سیاست‌دو کشور ایران و سنگال را می نماید.»

«وزیر امور خارجه ایران، شاهرا میهمان کریم‌گایه‌همکار سنگالیش بود . و برسر میز شام اشاراتی به روابط دو کشور شد که نمایشگر تفاهم بیشتر تهران ـ داکار بود .

زاهدی درسفر رسمی‌خود به سنگال با «لئوپولدسدار سنقر» رئیس جمهوری ونیز ابودیوف نخست وزیر سنگال مذاکراتی انجام خواهدداد.

رقیبی دیگر در بازارهای آفریقای سیاه

درمحافل سیاسی تهران، برای سفر زاهدی به‌آفریقای سیاه و بخصوص تاثیر آن درکاهش بحران خاورمیانه، ارزشی‌بسیار قائلند . گزارش های رسیده از«داکار» حاکی است که وزیر امور خارجه ایران‌درهمراه ساختن‌رهبران سنگال باسیاست صلح آمیز ایران نسبت به بحران خاورمیانه، موفقیت آمیزبوده است.ارزش همراهی رهبران داکار را وقتی بروشنی درمی یابیم که بدانیم سنگال علیرغم آن که‌کشوری است اسلامی، از بازار های مهم اسرائیل بشمار میرود . از این رو نام اسرائیل نیز در زمره رقبایی است که ایران درآستانه راه یافتن به بازار های آفریقای سیاه ، در پیش دارد .

زاهدی به‌الجزایر میرود

بازدید رسمی اردشیر زاهدی از «سنگال»،سفرهای پیاپی او را به‌دیگر ممالک آفریقایی بدنبال خواهد داشت‌وتردید نیست که‌وزیر امور خارجه ایران بزودی رهسپار الجزایر خواهدشد تا با رهبران الجزایر نیز مذاکراتی‌انجام دهد

ملاقات نایب رئیس سنای ایران با نخست‌وزیر مصر

هیکل

محمد فوزی

سناتور عباس مسعودی نایب رئیس سنای ایران و مدیر موسسه اطلاعات، که‌از مصر بازدیدمیکند، روزگذشته با معاون نخست وزیر ووزیر اطلاعات‌جمهوری متحده‌عرب ملاقات و گفت‌وگو کرد. در این‌مذاکرات مسائل‌مهم‌جهانی و همچنین نزدیکی هرچه بیشتر دو ملت مسلمان مورد بررسی قرار گرفت .

مذاکراتی که سناتورمسعودی با محمود فوزی ـ نخست وزیر مصر ـ انجام‌داد گویای این نکته است که دو ملت دوست ومسلمان آخرین‌آثار جدایی گذشته را از میان برده‌اند .

سناتور مسعودی، طی‌سفر خود به قاهره، با پرزیدنت انورسادات‌ـ رئیس جمهوری متحده عرب‌ـ نیز ملاقات و گفت‌وگوهایی خواهد کرد. سناتور مسعودی وهمسرش، بدعوت حسنین هیکل‌سردبیر الاهرام با نفوذترین روزنامه مصری، به آن کشور سفر کرده‌اند و منابع مطلع معتقدند که حسنین هیکل بزودی بدعوت سناتور مسعودی، متقابلا به تهران سفر خواهد کرد. از طرف دیگر، سفر سناتور مسعودی همکاریهای دامنه‌دار ایران مصررادر زمینه‌های‌مطبوعاتی بدنبال خواهد داشت .

آخرین اخبار از شهرستانها

سیل در میانه دو نفر را کشت

میانه : بدنبال ریزش باران و تگرگ شدید در میانه و قراء اطراف آن سیل جاری شد وبه احشام و محصولات کشاورزی خسارت زیادی‌وارد آورد .

در روستای «صومعه‌علیا » میانه‌دو روستائی به اسامی بلقیس و محمد محمودی طعمه سیل شدند و چنازه آنان ساعتی بعد از آب گرفته‌شد. در قراء : «آوین» ،«هفجه‌رود»و «گرخه‌بلاغ» درحدود دویست راس گاو و گوسفند طعمه‌سیل شدند و بعلت طغیان رودخانه «شهرچائی» خسارات زیادی به باغات قراء : کوه‌سالار علیا و سفلی، سعیدلر و چند قریه دیگر وارد آمد .

کشف ۲ جنازه

تربت‌حیدریه : دو جنازه در ۶۵ کیلومتری تربت حیدریه کشف شد . این دو جنازه متعلق به «سالارمحمد» واستاد قاسم میباشد که گفته میشود شش روز قبل به قتل‌رسیده‌اند، چوپانی که مشغول چرانـدن گوسفندان خود بود، متوجه‌این دو جنازه شد و جریان را به ماموربن اطلاع داد .

در تحقیقاتی که از طرف بازپرس و معاینه پزشکی‌بعمل آمد، معلوم گردید ، «سالار محمد» واستاد قاسم با طناب خفه شده‌اند .

گرما وعقربزدگی

اهواز ـ گرمای شدید اهواز طی چند روز اخیر باعث‌هجوم عقربها به مناطق مسکونی‌شده است. امروز دختر ۱۴ ساله‌ای بنام «خوزه خمیرزی» براثر عقرب زدگی جانسپرد و ۵ تن دیگر براثر عقرب زدگی بحال اغماء افتاده و به بیمارستان جندیشاپور منتقل گردیدند .

همچنین امروز در جریان برگزاری‌امتحانات ششم‌متوسطه دو دختر و یک پسر داوطلب سر جلسه براثر گرمای شدید غش کردند و آنها را در حال بیهوشی به بیمارستان جندی‌ـ شاپور انتقال دادند .

«دنیس» در کرج

کرج: «دنیس‌ویک‌هام» جوان ۲۲ ساله استرالیائی که با دوچرخه عجیبش سفر دور دنیا را آغاز کرده‌است ، ساعت ده و پانزده دقیقه بامداد امروز وارد کرج و پس از پنج دقیقه توقف دراین شهر، راهی تهران شد .

دوچرخه‌ای که «دنیس» با آن به سفر خود ادامه میدهد، ۹۹ سال پیش ساخته شده و قطر یکی از چرخهای آن ۳ برابر چرخ دیگری است .

تأسیس بانک فروش اقساطی کالا

بامخالفت گروهی ازصاحبان‌صنایع روبروشد

* **تاسیس بانک‌فروش‌اقساطی کالا به‌منافع‌سرشار گروهی از صاحبان صنایع لطمه میزند**
* **با تاسیس بانک جدید ، خریداران کالا ، احتیاجات خودرا نقداخریداری‌میکنند**
* **درحالیکه صنایع بهره‌ای حدود ۷ درصد به بانکها میپردازند ، بهره دریافتی آنها بابت فروش اقساطی کالا بین ۱۵ تا ۲۰ درصد است**

امروز فاش شد که طرح‌تاسیس بانک مخصوص فروش اقساطی کالا به مردم با مخالفت شدید گروهی‌از صاحبان صنایع‌روبرو گشته وآنها در نظر دارند تا در صورت امکان‌بانک‌مرکزی ایران را از اجرای این طرح منصرف سازند . با آنکه مقامات بانک مرکزی درباره مخالفت و علل اعتراض صاحبان‌صنایع نسبت‌به تاسیس بانک مذکور از هرگونه اظهار نظری‌خودداری میکنند ، ولی شواهد موجود نشان میدهد منافع گزاف بسیاری از واحد های صنعتی در فروش اقساطی تولیدات آنها ، مهمترین عامل اعتراض و مخالفت با تاسیس این بانک است

طرح تاسیس بانک مذکور که به‌احتمال زیاد «بانک تامین اعتبارات مصرفی» نامیده‌خواهد شد ، از چندی پیش در بانک مرکزی ایران دردست تهیه قرار گرفته و هدف آن است که با تاسیس این بانک ، ضمن‌سامان دادن به وضع مروش اقساطی کالا به‌مردم، برای حفظ منافع مصرف‌کنندگان نیز درچارچوب سیاست ها و هدفهای اقتصادی کشور اقدامات تازه‌ای معمول گردد .

منبع مهم

در این زمینه بررسی های دقیقی که ازجانب کارشناسان بعمل آمده ، مقامات اقتصادی کشوررابااین‌نتیجه رسانده‌است که منافع صاحبان صنایع از مابه‌التفاوت نرخ بهره‌ای که برای دریافت وام و اعتبار به بانکهای‌دولتی میپردازند و نرخ بهره‌ای‌که برای فروش اقساطی کالای خود از مصرف کنندگان میگیرند ،دربسیاری‌موارد بحدی زیاد و قابل توجه است که این رشته‌از صنایع ، فروش اقساطی کالا را بعنوان یک منبع مهم و مطمئن درآمد در محاسبات و برنامه ریزی های خود منظور میدارند و همین مانع میشود که از اجرای طرحهای تازه برای کاهش قیمت‌تمام‌شده وبالا بردن کیفیت تولیدات خود یا منصرف گردند و یا بازمانند

نامه مصرف کننده

یک مصرف کننده ایرانی در نامه‌ای که در این زمینه برای مقامات اقتصادی ارسال داشته متذکر شده‌است: من در بسیاری ازگزارشها شنیده‌و خوانده‌ام که دولت برای کمک به توسعه صنعتی کشور حداکثر بهره‌ای که‌از واحد های صنعتی میگیرد درحدود ۷درصداست، حال‌آنکه حداقل بهره‌مورد تقاضای واحد های صنعتی از عمده فروشان به حدود ۱۵ در صد میرسد و بدیهی است‌که‌در چنین شرایطی حداقل بهره مورد درخواست عمده فروشان‌از مصرف‌کنندگان نیز در حدود ۱۸ تا ۲۰ در صد است .

بااینحال ،بررسی های به عمل آمده نشان میدهد که بعضی‌از صنایع نیز راسا به کار فروش اقساطی کالااشتغال‌دارندوحداقل بهره مورد درخواست آنها در حدود ۱۸درصد است .

سودجوئی بعضی‌از صاحبان صنایع دراین زمینه موجب‌شده است که فروش‌اقساطی کالا با بی‌بندوباری های فراوان که ضرر وزیانهای درخورتوجهی‌نیز به‌اقتصاد مالی کشوروارد می ـ سازد توام گرددواز جمله سهم عمده‌ای ازاعتبارات دولت برای بخش خصوصی دراختیار آن دسته از صنایعی قرارگیرد که به علت‌فروش‌اقساطی کالا، همه سرمایه در گردش‌خودرا به‌سقته واسناد تعهدآور دیگر تبدیل ساخته‌اند .

تاسیس بانک

بهمین جهت، اینک که بانک مرکزی‌ایران درنظردارد با همکاری سایر بانکهای تجاری و صنعتی کشور بانکی‌برای‌فروش اقساطی کالابه مردم تاسیس کند ،ایجاداین‌بانک‌از جانب‌آن دسته‌از صنایع که منافع آنان در خطر قرار گرفته است مورد مخالفت‌واقع شده است ،

بانک مصمم است

اما گزارشهائی که‌از محافل آگاه به دست‌آمده است نشان میدهد که بانک مرکزی‌در نظر دارد بهر تقدیر موجبات‌تاسیس وفعالیت این بانک را فراهم سازد ودراین زمینه حتی از همکاری‌صاحبان‌صنایع‌در‌تاسیس بانک نیز استقبال خواهد کرد. زیرابه‌اعتقاد مقامات بانک مرکزی تاسیس «بانک تامین اعتبارات مصرفی »موجب‌میشود که منابع اعتباری صنایع‌کشور ـمخصوصا سرمایه در گردش آنها ـ از زیر فشار فروش اقساطی کالاآزادگردد‌وصاحبان صنایع بتوانند ازاین‌منابع‌برای تولید بیشتر و بهتر حداکثر استفاده‌را به عمل آورند .

پرداخت نقدی

بانک تامین اعتبارات مصرفی که محتمل‌است بنام‌دیگری نیز نام‌گذاری شود ، با ضوابطی که براساس برنامه‌های اقتصادی کشور برای فروش اقساطی کالا وضع می‌کند ،هزینه مورد نیاز برای‌خرید کالارا نقدا دراختیار مصرف کنندگان قرارمیدهدو مصرف‌کنندگان نیز براساس همین ضوابط وباتوجه‌به‌ضوابط خاص‌دریافت وام و اعتبار ،برای خرید اقساطی کالا ـ که فعلا‌نیز رایج است ـ اقساط تعهدی‌خود را به این‌بانک پرداخت خواهند کرد .

برای‌تاسیس این‌بانک که اساسنامه آن‌دردست‌تهیه‌قراردارد سرمایه‌ای در حدود۱۰۰میلیون تومان پیش‌بینی‌شده‌است که‌از جانب بانک‌مرکزی وسایر بانک های تجاری و صنعتی کشور تامین‌خواهد شد .

در بازار تهران

ضریب‌سود جواهر ، طلا و نقره

نمایندگان اتحادیه جواهر و طلا و نقره وساعت‌وابسته باتاق بازرگانی وصنایع‌و معادن‌ایران در کمیسیونی که با نمایندگان وزارت دارائی در روز های ۲۶ و۲۷اردیبهشت ماه گذشته برای تعیین ضرائب مالیاتی جواهر و طلا و نقره و ساعت داشتند ، پیشنهاد اعضای این اتحادیه را درمورد ضریب سود جواهر که ده در صد و طلا که سه درصد تعیین شده‌است،تسلیم کمیسیون نمودند و قرار شد در جلسه بعدی که قرار است ظرف روز های‌آینده‌تشکیل شوداین‌پیشنهاد مورد رسیدگی نهائی قرارگیرد و در صورت تائید و تصویب وزارت دارائی بموقع اجرا گذاشته شود. نمایندگان‌اتحادیه جواهر وطلاو نقره وساعت‌فعلا سرگرم رسیدگی‌به تعیین ضریب سود نقره و ساعت هستند تا ضریب سود این کالا ها را به کمیسیون مخصوص‌دارائی‌اعلام نمایند .

اعضای این اتحادیه عقیده دارند چنانچه‌ضرائب پیشنهادی آنان موردتوجه‌وتصویب مقامات وزارت دارائی قرار گیرد ، مشکلات بزرگ مالیاتی اعضای این‌صنف برای همیشه بادارائی حل خواهد شد .

رکود

بازار آزاد طلا همچنان‌راکد است‌ومطلعین بورس طلامعتقدند که‌این‌رکود تازمانی که درقیمت بین‌المللی طلا کاهش پیدانشود ادامه خواهد داشت . این عده میگویند: ازچندی قبل که وضع طلادر سطح جهانی دچار ابهام شده و نوسان شدیدی در جهت افزایش پیدا کرده بازارداخلی طلا را تحت تاثیر قرار داده و معاملات رادستخوش رکود و نابسامانی کرده است .

معاملات در بازار آزاد ارز هم که در حقیقت همدوش و کناربازارطلا قراردارد ، چندان مطلوب نیست و از موقعی که نوسانائی در بعضی از ارز ها پیش‌آمده معاملات‌بازارآزاد ارز بااحتیاط و در حجمی کمتر از کشش فصل ، جریان دارد.

قیمت‌ها

امروز قیمت طلا در بازار داخلی و بازارهای جهانی بدین شرح‌بود : قیمت بازار آزاد هر مثقال ۵۱۲ ریال ، قیمت‌رسمی هرکیلو ۱۱ هزار و ۲۰۰تومان، قیمت‌بین‌آمللی‌هراونس ۴۱دلارو ۲۰سنت ، قیمت‌خرید هر پهلوی طلا ۸۱۵ ریال ، فروش ۸۲۰ ریال.نیم پهلوی خرید ۴۲۰ریال فروش ۴۲۵ ریال . ربع پهلوی خرید ۲۲۰ ریال ، فروش ۲۵۵ ریال .

ارزها

یک دلار امریکائی خرید ۷۹ ریال ، فروش ۷۹٫۱۵ ریال ، یکلیره‌انگلیس خرید۱۹۴ ریال، فروش ۱۹۴٫۵ریال ، یک مارک آلمان غربی‌خرید۲۲٫۲۰ ریال ، فروش ۲۲٫۲۵ریال.یک فرانک فرانسه خرید ۱۴٫۵۰ ریال ، فروش ۱۴٫۷۵ریال و یکفرانک سوئیس خرید ۱۹ ریال فروش ۱۹٫۲۵ ریال.

آگهی مزایده حضوری

پیروآگهی شماره ۱۳۴۵۹ ـ ۱۶ار۵۰ و ۱۳۴۶۰ـ۱۷ار۵۰ در روزنامه اطلاعات بهداریکل راهها مقداری اشیاء از قبیل‌پست ترانسفورماتور- دستگاه حرارت مرکزی- رادیاتور آسانسور ـ مارک‌تیتان ۵۰۰ کیلوگرم ظرفیت- کولر ارج- لوله‌های سفید و سیاه چدنی- وان دستشوئی- پشم عایق- دستشوئی فلزی ـ کانال کولر- لاستیک فرسوده روئی و توئی- کمدچوبی- صندلی ومیز چوبی- لوازم فرسوده اتومبیل را از طریق مزایده حضوری در ساعت ۹ صبح روز سه‌شنبه ۲۵ خرداد ماه ۵۰ بفروش میرساند. طالبین بامراجعه بدایره اموال بهداریکل راهها وبازدید اشیاء میتوانند در جلسه مزایده حضور بهمرسانند .

شرایط

۱ـ بهای اشیاء خریداری شده نقدا دریافت میشود.
۲ـ مالیات وعوارض وحق‌الدرج آگهی بعهده خریدار است.
۳ـ بهداریکل‌راهها حق‌تجدید مزایده‌را برای خود محفوظ می‌دارد .

بهداریکل راهها

آ ـ ۱۴۶۲۶

آگهی دعوت مجمع عمومی فوق‌العاده شرکت سهامی جنرال‌گاز

از کلیه سهامداران شرکت سهامی جنرال گاز دعوت میشود که شخصا یا بوسیله وکیل ثابت‌الوکاله خود در ساعت هشت صبح روز یکشنبه سی‌ام خرداد ۱۳۵۰ در محل ساختمان جنرال واقع در خیابان تخت‌جمشید خیابان کیوان شماره ۶۷ برای شرکت در مجمع عمومی فوق‌العاده حضور بهمرسانند. دستور جلسه: تصمیم در مورد خاص وعام بودن شرکت وتغییر واصلاح بعضی مواد اساسنامه و مطابقت دادن آن باقانون‌جدید تجارت.

شرکت سهامی جنرال‌گاز

آگهی دعوت مجمع عمومی عادی شرکت سهامی جنرال‌گاز

مجمع عمومی عادی شرکت سهامی جنرال گاز در ساعت ده صبح یکشنبه سی‌ام خرداد ۱۳۵۰ در محل ساختمان جنرال واقع در خیابان تخت‌جمشید خیابان کیوان شماره ۶۷ تشکیل میشود از کلیه سهامداران محترم دعوت میشود که شخصا یا بوسیله وکیل ثابت‌الوکاله خود در مجمع حضور بهمرسانند . دستور جلسه : استماع گزارش هیئت مدیره- تصویب ترازنامه- انتخاب هیئت‌مدیره- انتخاب بازرس .

شرکت سهامی جنرال‌گاز

آگهی دعوت مجمع عمومی عادی شرکت سهامی صنعتی جنرال

از کلیه سهامداران شرکت سهامی جنرال دعوت می‌شود که شخصا یا بوسیله وکیل ثابت‌الوکاله خود در ساعت هشت صبح روز یکشنبه سی‌ام خرداد ۱۳۵۰ در محل ساختمان جنرال واقع در خیابان تخت‌جمشید خیابان کیوان شماره ۶۷ برای شرکت در مجمع عمومی فوق‌العاده حضور بهمرسانند. دستور جلسه: تصمیم در مورد خاص وعام بودن شرکت وتغییر واصلاح بعضی مواد اساسنامه و مطابقت دادن آن باقانون‌جدید تجارت.

شرکت سهامی صنعتی جنرال

آ ـ ۱۴۶۰۰

آگهی دعوت مجمع عمومی فوق‌العاده شرکت سهامی صنعتی جنرال

مجمع عمومی عادی شرکت سهامی صنعتی جنرال درساعت‌ده صبح یکشنبه سی‌ام خرداد ۱۳۵۰ در محل ساختمان جنرال واقع در خیابان تخت‌جمشید خیابان کیوان شماره ۶۷ تشکیل میشود از کلیه سهامداران محترم دعوت میشود که شخصا یا بوسیله وکیل ثابت‌الوکاله خود در مجمع حضور بهمرسانند . دستور جلسه : استماع گزارش هیئت مدیره- تصویب ترازنامه- انتخاب هیئت‌مدیره- انتخاب بازرس .

شرکت سهامی صنعتی جنرال

آ ـ ۱۴۶۰۰

ازخریداران محترم آپارتمان های بهجت‌آباد و ساعی

خواهشمنداست جهت‌تبادل نظر در شرایط جدید سازمان مسکن درساعت شش‌بعد از ظهر روز چهارشنبه ۱۲خرداد ۵۰ در خیابان شاه اول خیابان فخررازی شماره ۱۱۱(تلفن ۶۶۶۷۵۹) حضور بهمرسانند.

آ ـ ۶۸۵۷

پارکر برای تبلیغات قلم مطبوعات‌راموثرترین وسیله‌میداند

آقای ریچارد هولزنخت‌معاون امور بازاریابی وروابط عمومی شرکت قلم پارکر ضمن یک سخنرانی درچیکاگو «شیکاگو اگیت» گفت: «با اینکه امروزه بیشتر آگهی های تبلیغاتی را تلویزیون در دست دارد ولی پارکراجرای‌روش تمام‌مطبوعاتی دو سال قبل خود را دوباره از سر می‌گیرد» .

دراین سخنرانی که موضوع آن «آگهی های مطبوعاتی»بوده و آقای هولزنخت اشاره کرد که پارکر کیفیت مطبوعات رابه کمیت تلویزیون ترجیح می‌دهد مطبوعات‌موثرترین وسیله‌ارتباط با مشتریان اصلی پارکر است که افرادی بالغ، تحصیلکرده و بادرآمد ۱۱۵۰۰۰۰ ریال وبیشتر هستند و در مشاغل مدیریت ، فنی یا حرفه‌ای فعالیت دارند . مطبوعات به‌اغلب خانه‌هاراه می‌یابد وناپایدار نیست.علاوه‌بر خوانندگان مطبوعات‌اغلب همان کسانی هستند که می‌نویسند. بهمین جهت‌پارکر سالانه در حدود ۱۵۳٫۰۰۰٫۰۰۰ ریال بوسیله آژانس تبلیغاتی خود ج- والترتامپسون در این راه خرج می‌کند. این شرکت قبل از روآوردن به مطبوعات بر تمام تلویزیونی و قبل از آن نیز روش تلویزیون ـ مطبوعاتی را بکار می‌برد. آقای هولزنخت افزود «قبل از ترکیب این دو وسیله تمام آگهی‌های مادردست مطبوعات بود» .

تازه‌ترین نتیجه‌ای که‌ازآگهی های مطبوعاتی گرفتیم این بود که بیشتر مردمی که آگهی‌هارا خوانده بودند بوسایل مختلف از ما سئوال می‌کردند از کجا می‌توانند محصولات پارکر را خریداری کنند .

نکات مهم دیگر سخنرانی آقای هولزنخت باین‌ترتیب‌بود: «قیمت قلم‌های پارکر گاهی ۲ تا ۱۰ برابر قیمت قلم های معمولی است‌وعلتش فقط‌اینست که پارکر محصولات بهتری عرضه می‌کند».

«پارکر در رساندن پیام های تبلیغاتی خود هیچگونه هیجانی بخرج نمی‌دهدبلکه‌اساس‌فروش پارکررامحصول بهتر واستفاده از رموز فروشندگی تشکیل می‌دهد» .

«خرید پارکر یکنوع سرمایه گذاری است چه‌برای خودتان وچه بعنوان یک هدیه» .

«موقعی که کسی در کاری سرمایه‌گذاری می‌کندبالطبع می خواهد نتیجه آن‌را برای‌خود تجزیه وتحلیل کند وممکن‌است با راه‌حلی معقولانه بهر بحثی خاتمه داد آگهی های‌مطبوعاتی چنین فرصتی را برای مصرف کننده بوجود می‌آورند» .

تبلیغات خارجی پارکرهمیشه متکی بمطبوعات بوده است و بودجه آن در بازارهای خارج بترتیب زیر خرج می‌شود :

نشریات محلی ۷۰ درصد ، نشریات چند ملیتی (مطبوعات) ۱۰ درصد، تلویزیون ۱۰ درصد سینما ۵درصد، رادیو، آگهی های دیواری غیره ۵درصد

اقتباس‌از مجله: ادورتایزینگ‌ایج آمریکا

لایحه رسیدگی به‌تخلفات و اخذ جرائم رانندگی تغییر کرد

*** عدم مسئولیت راننده، مانع استفاده شخص ثالث از مقررات بیمه نخواهدبود**

لایحه دولت در خصوص نحوه رسیدگی به‌تخلفات واخذ جرائم رانندگی تصویب شده در مجلس شورای ملی در کمیسیون‌های مختلف مجلس سنا مورد بررسی قرار گرفت و اصلاحاتی در آن صورت گرفت .

گزارش شور اول این لایحه در جلسه دیروز سنا مطرح گردید و مورد بررسی قرار گرفت و به تصویب رسید.

تغییرات

کمیسیونهای سنا در ماده سوم این لایحه اضافه نمودند که‌خط کشی معابر در شهر تهران از وظائف شهرداری پایتخت خواهد بود».

همچنین تبصره دو ماده شش که اجرای ماده شش (انتقال وسائط نقلیه‌ایکه در محل غیرمجاز متوقف شده‌اند) را موکول به‌وجود توقفگاه یا منطقه مجاز درفاصله حدود پانصد متری محل نصب علائم مخصوص کرده بوده حذف شد.

ماده ۶ لایحه متقاطی که توقف وسائل نقلیه در آن نقاط موجب بروز انسداد راه میشود باید با نصب علایم مخصوص رانندگی وسیله مسئولان مربوط مشخص شود.

در صورت توقف وسایل نقلیه در این قبیل نقاط ، مامورین مربوط مجازند باوسایل اطمینان بخشی که برای این کار معمول است‌وسیله نقلیه‌مزبوررابنزدیکترین توقفگاه یا منطقه مجاز انتقال‌داده جریمه مقرر با حق توقف در توقفگاه از متخلف دریافت کنند».

در ماده هشت اضافه گردید که عدم مسئولیت راننده مانع استفاده شخص ثالث از مقررات بیمه نخواهد بود.

ونیز اضافه شده است برای اجرای مقررات ادارات مسئول‌امر عبور ومروربرحسب مورد(شهربانی ـشهرداری- ژاندارمری) مکلفند قبلا خیابان یا مسیر معبر مورد نظر را از حیث خط‌کشی پیاده‌رو ونصب چراغ و کلیه علائم لازم و ایمنی عابر پیاده و رانندگان‌وسیله نقلیه موتوری کاملا مهیا و تامین کرده مراتب را پانزده روز قبل‌از تاریخ اجرا وسیله جراید ـرادیو و تلویزیون باطلاع عموم اهالی برسانند .

خارج از نوبت

بماده ۱۱ اضافه شده است رسیدگی به شکایات بیرامون تعطیل موسسات حمل و نقل و مسافربری زمینی که‌خلاف مقررات وآئین‌نامه‌های حمل بار و مسافر رفتار نمایند «خارج از نوبت رسیدگی میشود».

همچنین ماده ۱۳ لایحه «دولت مکلف است برای کمک بشهرداری در اجرای این قانون تسهیلات اعتباری لازم در بودجه وبرنامه های عمرانی کشور منظور وبرای تشویق بخش‌خصوصی به‌ساختمان وایجاد توقفگاه اتومبیل (پارکینگ) اقدام لازم معمول نماید» حذف گردید ودر ماده ۱۳ قید گردیدکه آئین‌نامه‌های اجرائی باستثناء آئین‌نامه ماده۱۱از طرف‌وزارتخانه های کشور- دادگستری تهیه و پس از تصویب هیات وزیران‌بموقع اجرا گذارده میشود.

در مشهد به‌متقاضیان تلفن داده میشود

ساختمان مرکز دوم‌تلفن خود- کار مشهد واقع در خیابان احمدآباد این شهرستان پایان پذیرفت. با بهره‌برداری از این مرکز تعداد تلفن در مشهد از چهار هزار شماره به ده هزار شماره افزایش میابد.

یک مقام مطلع در اینمورد بخبرنگار ما در مشهد گفت : بهره‌برداری از شش هزار شماره تلفن جدید مشهد تاقبل از پایان نیمه اول سال جاری آغاز خواهد شد و بدین‌ترتیب متقاضیان تلفن در مشهدشماره مورد نیاز خود را تحویل خواهند گرفت .

این مقام افزود بمنظورتوسعه شبکه تلفن استان خراسان‌هم اکنون ساختمان مرکز تلفن یکهزار و پانصد شماره‌ای‌تلفن خودکار شهرستان‌های‌نیشابوروو سبزوار بسرعت در دست اجراست و بهره برداری از این طرح تا پایان سال جاری آغاز میگردد .

فبشر عباد الذین یستمعون القول فیتبعون احسنه

مسجد جواد(ع)

روز چهارشنبه فردا هشتم ربیع‌الثانی مصادف با روز خجسته میلاد حضرت امام حسن عسگری (ع) یازدهمین پیشوای‌شیعیان جهان میباشد مسجد جواد (ع) ضمن عرض تبریک و شادباش به پیشگاه مبارک حضرت ولی‌عصر (عج) خصوصا و بشیعیان جهان عموما بمیمنت این جشن شکوهمند برنامه فوق‌العاده خود را بشرح زیر اعلام میدارد :

شب پنجشنبه- تلاوت آیاتی از قرآن ۲- سرود اسلامی ۳- اشعار بمناسبت میلاد امام (ع) ۴- سخنرانی جناب آقای دکتر محمد جواد باهنر پیرامون ـ شخصیت امام حسن عسگری (ع).

شب جمعه- تفسیر قرآن کریم توسط استاد گرانمایه جناب آقای مرتضی مطهری .

شب شنبه- سخنرانی جناب آقای ابوالقاسم خزعلی پیرامون مبنای اخلاق وتزکیه نفس. در پایان بسئوالات دانشجویان‌گرامی پاسخ داده خواهد شد شروع برنامه ساعت ۸٫۳۰ بعدازظهر.

تبریکات

تیمسار معظم سرتیپ محمود اسدی

باکمال مسرت ارتقاء درجه جنابعالی را از صمیم قلب تبریک عرض مینمائیم . **اکبر رحیمی. دکتر غلامحسین رحیمی**

تیمسار سرلشگر عزت‌اله نورائی

ارتقاء مقام تیمسار معظم را تبریک عرض توفیق شما را درراه خدمت به‌میهن عزیز از خداوند خواهانیم .

آ ـ ۶۹۲۹ خدایار طبری. مجید جنتی. رشید طبری.

گندم و ذرت

پیمانکاری توانا ـ بندر شاهپور

تنها سازمان مجهز جهت تخلیه و ترخیص و حمل میباشد برای کسب‌اطلاع بیشتر بااین پیمانکاری‌مکاتبه‌فرمائید.

تلگرافی وتلفنی: توانا ـ بندر شاهپور

ازآنجائیکه لطف پروردگار متعال در همه اوقات‌شامل حال ملت ایران بوده و در پرتو توجهات شاهنشاه آریامهر افرادی ازجان گذشته و وطن‌پرست شبانه روز می‌کوشند تا رفاه و آسایش ملت را بیش از پیش فراهم سازند لازم می ـ داند از تیمسار سپهبد صدری رئیس محترم شهربانی کل کشور که با لیاقت و هشیاری ذاتی با دستگیری خائنان به وطن رفع غائله نموده سپاسگزاری خود را به پیشگاه شاهنشاه آریامهر و ملت نجیب ایران تقدیم و موفقیت بیشتر تیمسار را در خدمت به شاهنشاه عدالت گسترو ملت ایران آرزوکنم.

اصفهان ـ حاج محمدعلی افشار

آگهی مزایده

جمعیت خیریه فرح پهلوی درحدود سیصد دستگاه تختخواب آهنی کوچک و متوسط مستعمل را از طریق مزایده حضوری بطور نقد بفروش میرساند مزایده در ساعت ده صبح روز ۲۲ خرداد ۵۰ در محل شبانه روزی شماره ۶ واقع درجاده شهرری خیابان سپهبد رزم‌آرا نرسیده بپل سیمان ایستگاه دولت‌آباد صورت خواهد گرفت وهرگونه عوارض و هزینه‌های مربوط بفروش بعهده خریدار خواهد بود داوطلبان شرکت درمزایده میتوانند همه روزه در شبانه روزی شماره ۶ از تختخوابهای مذکور دیدن نمایند . **نصرت‌اله مجتبائی ـ مدیرعامل**

اطلاعات هوائی

نشریه‌ای که برای دانشجویان ایرانی منتشر میشود و هر روز بخارج از کشور ارسال‌میگردد قیمت‌آبونمان هوائی برای‌آمریکا یکسال ۲۲۰۰ ریال‌وبرای اروپا یکسال ۱۸۰۰ریال‌تعیین شده است .

بدانشجویان ۲۵ در صد تخفیف‌داده‌خواهدشد.

لباسهای تابستانی از بهترین پارچه‌ترویرا برنگهای مختلف قیمت ۲۱۵ تومان مغازه پیرایش ـ لاله‌زار

آگهی

پیرو آگهی دعوت مجمع عمومی منتشر درشماره ۱۳۵۰۴ مورخ ۸ر۳ر۱۳۵۰ روزنامه اطلاعات باستحضار کلیه صاحبان سهام بانک صادرات ایران میرساندکه چون مهلت انطباق شرکتهای سهامی باقانون اصلاح قسمتی از قانون تجارت تا آخر سال جاری به پایان میرسد و بموجب ماده ۲۸۵ همان قانون تغییر اساسنامه در اینمورد استثناء ممکن است بموجب تصمیم مجمع عمومی عادی صاحبان سهام صورت گیرد لذا دستور مجمع عمومی عادی که حسب دعوت

زنی که به‌دستور پدرش شوهر کرده بود

۲۵ سال انتظار کشید تا پدرش بمیرد و طلاق بگیرد

دیروز در تبریز زن چهل‌و پنج‌ساله‌ای بنام «نرگس» که بیست وپنج سال قبل به‌دستور پدرخود وازروی اجباربازدواج مردی بنام «مراد» درآمده بود پس از فوت پدر بدادگاه‌حمایت خانواده مراجعه کرد و از شوهرش طلاق گرفت !

پدر این زن چند روز قبل درگذشت و «نرگس» اعلام‌کرد که بیست و پنجسال در انتظار چنین لحظه‌ای بودتا ازشوهرم طلاق بگیرم !

«نرگس» دارای شش فرزند است و دو دختر وی به خانه شوهر رفته‌اند . وی که به دادگاه حمایت خانواده تبریز مراجعه کرده بود در موردعلت درخواست طلاق خود از شوهرش گفت :

بیست و پنجسال قبل به اصرار و دستور پدرم به عقد «مراد» درآمدم ، از آن لحظه تاکنون با وجودیکه دارای‌چند فرزند و نوه شده‌ام ،هرگز از زندگی خود راضی نبوده‌ام . دراین مدت هدفم این بودکه روزی پدرم بمیرد وپس از مرگ وی از «مراد» طلاق بگیرم‌زیرا راضی نبودم در زمان حیات ، او را بیازارم !

چند روز قبل پدرم درگذشت واکنون به آرزوی خود برای گرفتن طلاق‌از شوهرم‌رسیده‌ام!

«مراد» شوهر این زن اظهار داشت من زنم را دوست دارم وحاضر نیستم‌اومن وفرزندانش را ترک کند .

خبرنگار ما در تبریزگزارش داد : چون دادگاه موفق‌نشد بین این زن و شوهر توافق برقرار کند حکم جدائی آنها را صادر کرد .

دزدان موتوسیکلت محکوم شدند

اعضای باند سارقین موتوسیکلت در شعبه ۱۵ دادگاه جنحه تهران محکوم‌شدند.

سارقین ۹ نفر هستند که به حبس هائی از ۳ ماه تا یکسال محکوم شده‌اند .

اعضای این باند ۹ ماه پیش بوسیله‌مامورین انتظامی دستگیر شدند .

آنها موتوسیکلت های مسروقه را در محلی اوراق می کردند و قطعاتشان را بوسیله ابادی خود بفروش می رسانیدند .

محاکمه این عده از ۳روز پیش در شعبه ۱۵ دادگاه جنحه تهران به ریاست‌آقای نوروز ناصری انجام و رای دادگاه امروز اعلام شد .

اکثر متهمان ، در دادگاه به جرم خود اعتراف کردند. عکس ، چند تن از متهمان را در اطاق دادگاه نشان می دهد .

کودکی درتصادف کشته شد

دیروز اتومبیل سواری‌بنز شماره ۲۸۸۹۸ گرگان به رانندگی عباس پور فرید هنگامیکه از بندر پهلوی‌عازم آستارا بود در جاده« کپور چال» با پسرشش ساله‌ای بنام «جلیل فارسی» تصادف کرد و اورا کشت.

راننده اتومبیل کشته شد

وانت شماره ۷۷۹۸۵ برانندگی مهندس جلیلی‌که‌از اصفهان ، عازم ذوب آهن بود، بعلت انحراف ازمسیر خود واژگون شد. طبق گزارش خبرنگار ما در اصفهان : راننده اتومبیل که به سختی مجروح شده بود، در بیمارستان ذوب آهن درگذشت.

خفگی در حوض

دیروز درتهران کودک یک ساله‌ای بنام زهرا مظلوم در حوض خفه شد

«سوخته» درگذشت

صغری فارسی که به علت سوختگی در بیمارستان سینا بستری بود درگذشت

وقتی که مرد ۲ زنه قرار خود را میشکند!

زنی شوهر خود را که در خانه‌اش ۳ گرم و ۲۵ سانت هروئین داشت «لو» داد .

این‌مرد محمد کثیر جعفری نام دارد . محمد دارای دو همسر به اسامی فیروزه و افسانه است . او قرار گذارده بودکه هفته‌ای ۳ شب در خانه همسر اولش فیروزه و ٤ شب در منزل همسر دومش افسانه بسربرد ، ولی اخیرا قرار خود را زیر پانهاد و فقط هفته‌ای ۲ شب به منزل افسانه می رفت و همین امر سبب شد که افسانه با توجه به اینکه مجازات نگهداری هروئین اعدام است او را «لو» دهد و به دام مامورین بیندازد .

کلاهبرداری بیسابقه در رضائیه !

چهار جوان ناشناس در رضائیه با کشیدن چکهای بی‌محل از فروشگاههای بزرگ این شهر مقدار زیادی فرش، یخچال، رادیو، تلویزیون و ضبط صوت‌خریداری کردند وسپس به‌شهر دیگری متواری شدند !

اجناس خریداری شده بالغ بردهها هزار تومان ارزش دارد و ماموران انتظامی در جستجوی این چهار تن کلاهبردار هستند !

خبرنگار ما در رضائیه جریان این کلاهبرداری را چنین گزارش داد: چند روز قبل چهار جوان شیک‌پوش بیکی از بانکهای رضائیه مراجعه کردند و ضمن ارائه شناسنامه‌های خود حساب جاری برای خویش بازکردند و هرکدام دسته چکهائی دریافت داشتند .

افراد مذکور سپس بفروشگاههای بزرگ رضائیه مراجعه کرده و با کشیدن چکهای بی‌محل مقدار زیادی فرش، یخچال، رادیو، تلویزیون، ضبط صوت و لوازم دیگر خریداری کردند !

بطوریکه شایع است این چهارنفر با کامیونی که قبلا تدارک دیده بودند وسائل خریداری شده راازرضائیه به‌نقطه دیگری حمل کرده‌اند !

صاحبان کالای مزبور پس از برگشت چکهای‌بی‌محل از بانک، متوجه فرار آنها شدند وجریان را باطلاع ماموران آگاهی رسانیدند. پرونده‌ای دراین‌زمینه تشکیل شد و ماموران درصدد دستگیری این چهارنفر کلاهبردار هستند .

دونفر کشته شدند

اصفهان : در دوحادثه‌رانندگی که در نزدیکی اصفهان بوقوع پیوست دونفر جان خود را از دست دادند .

مقتولین «بتول صفری» و «مصطفی پاکباز» بودند .

تصادف بااتومبیل

تبریز : اتومبیلی برانندگی «نصرت‌الله قربانی» درخیابان «فردوسی» تبریز با مرد ۵۸ ساله‌ای بنام «رسول» تصادف کرد و موجب مرگ وی‌گردید.

جریمه ۷۰ موتورسوار

شمیران : مامورین کلانتری دربند در حدود هفتاد نفر از موتورسیکلت سوارانی را که‌فاقد گواهینامه و شماره موتور بودند به کلانتری جلب کردند. این عده با پرونده‌های تنظیم شده به شورای داوری‌شمیران اعزام گردیدند و مطابق‌مقررات به پرداخت جریمه محکوم شدند.

جاعلان چک مسافرتی محکوم شدند

شعبه اول دادگاه جنائی تهران اسماعیل سایه‌ای و ایوب صادقی دو تن از متهمان جعل‌چکهای‌مسافرتی رامحکوم و اکبر صادقی‌متهم ردیف سوم پرونده را تبرئه کرد .

اسماعیل سایه‌ای وایوب صادقی هرکدام به ۱٤فقره سه سال و نیم حبس با اعمال شاقه و ۱٤فقره‌ر۲ سال حبس تادیبی محکوم شدند که اشدمجازات در مورد آنها اجرا می‌شودطبق کیفر خواست دادستان تهران اسماعیل و ایوب در سال ۱۳٤۸ یک دفترچه حساب پس‌انداز در بانک صادرات باز کردندو باتغییر مبالغ آن دست به کلاهبرداری میزدند.

متهمان همچنین یک‌چک مسافرتی از بانک صادرات شیراز دریافت کردند و با جعل آن مبلغ ۲ میلیون و پانصد هزار ریال از شعبه دیگر بانک صادرات‌دریافت کردند.

اسماعیل و ایوب و اکبر در سال ۱۳٤۸ به دام ماموران انتظامی افتادند.

پرونده این سه تن برای رسیدگی به شعبه اول دادگاه جنائی تهران به ریاست آقای سید هاشم طباطبائی‌ارجاع شدومحاکمه ٤ روز طول کشید .

گازچاه ۳ نفر را کشت

دیروز دریك «مرغداری» واقع در ۹ کیلو متری اصفهان ـ ۳ مرد روستائی(کریم کریمی‌پنجاه ساله ، سید تقی میرحسینی۳۵ ساله و غلامعلی رحمانی) بعلت تصاعد گازچاه دچار مسمومیت شدند و جان سپردند .

جریان واقعه از این قرار است : کریم کریمی هنگامی که دریك مرغداری مشغول حفر چاه بود بعلت تصاعد گاز چاه‌دچار مسمومیت شد و جان سپرد .

تقی میرحسینی که در این مرغداری بکاراشتغال داشت وقتی از جریان امر باخبر شد برای کمك به کریم واردچاه شد ولی او نیز بسرنوشت کریم دچار گردید و درگذشت .

در این موقع غلامعلی‌رحمانی روستائی دیگر باین محل رسید و چون با کریم نسبتی داشت برای نجات جان‌او بداخل چاه رفت و دیگر بازنگشت .

جریان ،موضوع به ماموران انتظامی اطلاع داده شد و اجساد این سه تن با تلاش‌زیاد از چاه خارج شد .

سردخانه
یخساری ـ یخچال
سرویس سنتر خیابان زاهدی‌روبروی بیمارستان فیروزگر ٦۲٦۲٤۲

تلاش یک‌وکیل دادگستری باعث تبرئه شدن متهم به‌قتل شد

مردی که ۲۵ سال به‌اتهام قتل یك سارق مسلح‌تحت‌تعقیب قضائی‌قرارداشت بیگناه‌شناخته شد.

محاکمه این مرد که عباس متولیان نام دارد و ۵۰ ساله است دیروز در شعبه ٤ دادگاه جنائی تهران پایان یافت.

عباس متهم بود که بیست‌و پنج سال قبل در سنگسر‌سمنان مرد جوانی به نام علی اصغر عرب اسدی را در صحرا هدف گلوله قرار داده و او را کشته است.

عباس در یك دادگاه جنائی به حبس محکوم شد ، لیکن از دیوانعالی کشور تقاضای تجدید محاکمه کرد و با تقاضایش موافقت شد.

اینبار پرونده عباس‌به‌شعبه ٤دادگاه جنائی تهران‌به‌ریاست آقای دکتر صفی نیا ارجاع شد .

عباس در دادگاه ارتکاب‌قتل را انکار کردو آقای ریاض‌ـ اله‌تبیانی وکیل مدافع وی‌ضمن دفاع جامعی از موکل‌خودبرائت او را تقاضا کرد.

آقای ریاض‌اله تبیانی‌برای تبرئه شدن موکلش چند بار به محل جرم رفت‌و با تلاش فراوان مدارکی بدست اورد که دادگاه آنها راپذیرفت.

گمشده

کرامت سعیدی ۱٤ ساله از تاریخ ۱۸ر۲ر۵۰ از خانه خارج واطلاعی از وی نیست کسانی که از نامبرده اطلاعی دارند در تهران به خیابان بابائیان چهار راه نوذر پلاك ۹۷۹منزل رحیمی‌و دربجنورد خیابان امیریه‌جنب‌حزب مردم به کریم سعیدی اطلاع دهند.

شاطر عباس
نام یك فیلم ـ نام یك مرد
مردی پایبند عادات ، سنن‌و اعتقادات مردم‌این سرزمین و همراهش .. یك دختر ، یك شیرزن، جسور ، بیباك ، و شیطون با نام «فاطمه‌اره» در قصه‌ای‌از مردم،از اجتماع‌واز زندگی‌ایرونی خودمان
شاطر عباس

دو اعجوبه سینما ـ دو مسخره زمان ـ دو کمدین محبوب که تاکنون با کارهای مضحك و حرفهای دو پهلوی خود دنیائی را بوجد و نشاط آورده‌اند اینبار با دزدان دریائی دست‌و پنجه نرم نموده و شما را از خنده روده‌بر میکنند
از فردا صبح در سینماهای
پولیدور ـ تاج
کاپری ـ ایفل
چیچو و فرانکو دزدان دریائی

باشرکت فرناندو سانچو

از امشب فقط درسینما ماژستیک

اتوطالقان عظیمی M.C.M
در تمام ساعات روزسرویسهای مجهز مسافرتی برای طالقان وصمغ آباد و شهرستان وحومه
اتوبوس و مینی بوس اجاره و در بست آماده است
تلفن مرکز ۹۵۸۵۶۸ شعبه ۹۵۶۶۲۹ و ۹۵۸۲۴۲

آقای دکتر حسین رضاعی
استاد دانشگاه و متخصص در امراض اعصاب وروان فعلا بعداز ظهر ها باتعیین وقت قبلی درآسایشگاه رضاعی نیاوران از بیماران پذیرائی مینماید تلفنهای ۸۸۴۸۵۰ و ۸۸۰۷۳۰ و ۸۸۰۳۸۰

آقا شما برای پارچه کت و شلوارتان
چقدر پول میدهید ۲۰۰ تومان ؟
چقدر پول دوخت میپردازید . ۱۵۰ تومان ؟
و بالاخره چقدر وقت گرانبهایتان را صرف می کنید ؟
وشایداین
حداقل قیمتی است
که‌می پردازید
درجنرال مد
کت وشلوار مردانه
تابستانی

از ۱۸۵ تومان
جنرال مد کوچه برلن

رودکس (برای حفظ بهداشت خانواده) بامحلول رودکس میوه ها ـ سبزیجات ـ ظروف آشپزخانه و غذاخوری را ضدعفونی کرده آب کشیده و مصرف نمائید Rodex

مجالس ترحیم

با کمال تاسف و تاثر فوت ناگهانی مرحومه **بانو کبری اصلانی‌فر** مادر گرامی آقای دکتر عباس اصلانی‌فر را باطلاع دوستان و همکاران محترم میرساند . مجلس ختم مردانه و زنانه آنمرحومه روز پنجشنبه ۱۳ خرداد از ساعت ۵ و نیم تا ۷ ونیم در خانقاه صفی‌علیشاه برگزار میگردد.

سازمان صنایع نظامی

باکمال تاسف درگذشت **بانو کبری اصلانی فر** مادر گرامی آقای قاسم اصلانی فر یکی از مدیران گروه صنعتی ملی را باطلاع میرساند . مجلس ختم زنانه و مردانه‌آنمرحومه روز پنجشنبه سیزده خرداد از ساعت ۳۰ر۵ الی ۷ر۳۰ در خانقاه صفی علیشاه منعقد خواهد بود .

گروه صنعتی ملی
رحیم ایروانی

باکمال تاسف و تاثر درگذشت ناگهانی مادر عزیز و بزرگوارمان‌بانوکبری اصلانی‌فر را باستحضار خویشاوندان و دوستان میرساند .

قاسم‌اسلانی‌فر ـ دکترعباس اصلانی‌فر ـ اقدس اصلانی‌فر
اکرم اصلانی‌فر ـ مهری اصلانی‌فر ـ ایران اصلانی‌فر .

هوالباقی

خانواده‌های: اصلانی‌فر ـ چیت‌ساز ـ مشگی ـ خلیلی ـ خسروشاهی ـ نقوی ـ ایران شاهی ـ طاهری ـ دکترصادقی سادات تهرانی ـ شاهرودی ـ عشقی ـ رزاقی ـ بهبهانی ـ دکتر خالصی ـ فرشچی ـ عتیقه‌چی‌ساده ـ شمس ـ ناظمی ـ تهرانچی ـ علمی ـ وارسته ـ کرمی ـ عبدا.. زاده ـ اشراقی روزبهان ـ خانخلیلی ـ زاد ـ دکتر فیروز کوهی ـ حاتمی ـ فرزین .

باکمال تاسف و تاثر درگذشت ناگهانی بزرگ خاندان بانوی نیکوکار و بافضیلت مرحومه **کبری‌چیت‌ساز (اصلانی‌فر)** همسر مرحوم حاج محمد اصلانی را باستحضار دوستان و آشنایان میرساند .

مجلس ترحیم زنانه و مردانه فقیده سعیده روز ۵ شنبه ۱۳ خرداد از ساعت ۳۰ر۵ الی ۷ر۵ بعد از ظهر در خانقاه صفی علیشاه برگزار میباشد .

ضمنامراسم‌شب هفت فقیده سعیده روز جمعه ۱۴ خرداد در امامزاده عبدال.. مقبره خانوادگی برگزار خواهد شد .
آ ـ ۱۴۶۲۴

مصیبت وارده را به خاندان وابسته عموما و به آقایان قاسم و دکتر عباس اصلانی خصوصا تسلیت میگوید .

بمناسبت فوت موحومه مغفوره **حاجیه رقیه خانم عطارها** خاله‌حضرت حجةالاسلام آقای الهی نراقی‌که‌بانوئی مومنه و متقیه بود مجلس ترحیم مردانه از ساعت ۳۰ر۵ تا ۳۰ر۷ بعد از ظهر روز چهار شنبه ۱۲ خرداد ماه جاری درمسجد مجد منعقد میگردد شرکت آقایان حجج‌اسلام و سایر طبقات خاصه همشهریان موجب امتنان است.

۱ـ۶۹۲۱ **محمد غروی**

باکمال تاسف فوت ناگهانی **حاجیه رقیه عطارهامادر** گرامی سرکار سرهنگ عباس رزم آراء صاحب امتیازدبستان ملی رزم آراء را باطلاع همکاران فرهنگی میرساند. مجلس یادبود آن مرحومه از ساعت ۴ تا۵ر۷ بعد از ظهر روز چهار شنبه ۱۲ خرداد ماه جاری در مسجد مجد منعقد میگردد .

۱ـ۶۹۲۱ **اداره آموزش و پرورش‌ناحیه۳تهران**

خانواده‌های عطارها .رزم ارا. گرانمایه . صفازاده .اسد **خانواده‌های عطارها. رزم آرا. گرانمایه. صفا زاده. اسد** زاده .صالح .شیبانی. قطبی. احدیت. فرساد. فروتن.مرکزی. کلانی . غفاری. ضرابی. غفاریور. فرازنده. نوابی.فیلسوفی. محتشمی . معارفی. فرشچیان. نامی. امام .امامی نجفی رزاق‌پور، شاکری

با نهایت تاسف درگذشت ناگهانی بانو رقیه عطارها بزرگ خاندان عطارها متعلقه مرحوم حاجی حسن آقاعطارها مادر آقایان محمد و حسین عطارها وسرهنگ عباسرزم‌آرا را در کاشان باطلاع دوستان و همشهریان محترم میرسانند مجلس ترحیم مردانه و زنانه از ساعت ۳۰ر۵تا ۳۰ر۷بعد از ظهر روز چهار شنبه ۱۲ خرداد ماه جاری در مسجد مجد برگزار میگردد .

بعموم فرزندان و بازماندگان آنمرحومه مصیبت وارده را تسلیت میدهیم.

بانهایت تاسف و تاثر فوت جانگداز بانو **صغری یزدان‌نیاز** مادر مکرمه‌آقایان سرکارسرهنگ غلامعلی‌یزدان‌نیاز مهندس حسین یزدان‌نیاز ، بانوان فروغ و شکوه اعظم یزدان‌نیاز را باطلاع دوستان و آشنایان میرساند .

مجلس ترحیم زنانه و مردانه روز پنجشنبه ۱۳ر۳ر۵۰ از ساعت ۳ الی ۵ بعد از ظهر در مسجد مجد منعقد خواهد بود .

خانواده های : یزدان‌نیاز ، صادقی جولائی ،مهدی خرمی ، دکتر صحی ، سرهنگ دکتر حاجیها ، سرگرد باباخان‌بك ، سرهنك وهداد ، حسینیان ، مدرس تهرانی ، کاردیل ، صباحی ، فرخی ،شایان ،رسولی ، شیرازی‌کیا ، حسنی ، اثنی‌عشری ، همدانی ، فخر ناصری ، منفرد تهرانی ، دکتر ترسلی ،حاجی‌زاده ،بابائی. فهیم، فواکهی، مردانی ، شاهین‌فر ، رضائی ، بیگلری ، ناصحی ،شهبازی، عاکف ، جبارنژاد ، گلبا ، نوری .

آ ـ۱۴۵۸۲

بعموم بازماندگان آن مرحومه مصیبت وارده را تسلیت میدهیم .

درگذشت اندوهناک‌مادر عزیزمان **فاطمه حسینخانی(آیدین)** را با قلبی پردرد باطلاع میرسانیم مجلس ختم زنانه ومردانه روز چهارشنبه دوازدهم خرداد از ساعت سه تاپنج بعدازظهر در خانقاه صفیعلیشاه برگزار میشود .

دکتر حسین آیدین. مهدی حسینخانی . کمال حسینخانی. چنگیز حسینخانی. محمد حسینخانی .

بانهایت تاثر وتاسف درگذشت خواهر عزیزمان **فاطمه حسینخانی (آیدین)** را باطلاع میرساند مجلس ختم مردانه و زنانه روز چهارشنبه دوازده خرداد از ساعت سه تا پنج بعدازظهر در خانقاه صفیعلیشاه برگزار میشود .

ابوالقاسم ارسنیا. مهندس اکبر خراسانی. مهندس رحیم سرکاری . مهندس کریم سرکاری . مهندس هاشم سرکاری دکتر فریدون سرکاری . دکتر فرخ سرکاری .

باکمال تاسف درگذشت بانو **فاطمه حسینخانی (آیدین)** را باطلاع میرساند مجلس ختم مردانه وزنانه روز چهارشنبه دوازدهم خرداد ماه ازساعت سه تاپنج بعدازظهر در خانقاه صفیعلیشاه برگزار میشود .

خانواده‌های : آیدین . حسینخانی . ارسنیا. محمدزاده خراسانی. سرکاری.زند. جهانگیری. حسنلی. مهندس‌سلیمان محمدزاده .خسروقهرمان. مهین‌گمنام. سودمند. ربابه‌علی‌زاده. رضوان محمودی . مهندس حسین طباطبائی. مانی‌قلم . ژیان دربندی. تاج کریمی. مهندس ابراهیم اشراق. ابراهیم خامنه. صادق نوبری. رخشنده ایازی .

۲ـ۲ آ ـ۶۸۴۳

خانواده‌های : ناهیدپور . رشیدی . جاویدی . گرامی‌فر. میزانی . عشقی . ضیائی . بیطرف . اختیار.

بانهایت تاسف‌درگذشت ناگهانی ستوان‌یار دوم بازنشسته نیروی هوائی **عباس ناهیدپور** را باطلاع عموم بستگان وآشنایان میرسانند .

مجلس ترحیم‌مردانه و زنانه آنمرحوم از ساعت ۱۶ تا۱۸ روز چهارشنبه ۱۲ر۳ر۵۰ در مسجد قائمیه واقع در نارمک انتهای چهل و ششمتری شرقی اول خیابان مهر منعقد میباشد

آ ـ ۶۹۷۳

بعموم بازماندگان آنمرحوم مصیبت وارده را تسلیت میدهیم

بانهایت تاسف و تاثر فوت پدر بزرگوارم مرحوم آقای **قربانعلی بشردوست** را در سالومحله رودسر باطلاع فامیل و آشنایان میرساند . مجلس ترحیم فقید سعید از ساعت ۴ تا ۶ بعداز ظهر روز چهار شنبه ۱۲ خرداد ماه در مسجد نو واقع در بوذرجمهری غربی نبش کوچه شریف‌الدوله منعقد است

محمدجعفر بشردوست

آ ـ ۷۱۲۹

سپاسگزاری

بدینوسیله در نهایت احترام از عموم سروران گرامی که در مراسم تشییع و ترحیم و شب هفت نوردیده از دست رفته‌مان جوان ناکام مرحوم سیروس نهضتی شرکت فرموده بودند صمیمانه تشکر می کنیم و چنانکه بعلت تالمات روحی در شرفیابی و عرض تشکر حضوری تاخیری رخ دهد از صمیم قلب پوزش می‌طلبیم .

خانواده نهضتی و وابستگان
آ ـ۱۴۶۱۴

از کلیه سروران گرامی و حضرات علماء و دوستان و خویشاوندان و همشهریان محترمی که در مجلس ترحیم گرامی پدرمان شادروان یوسف معتمدی شرکت نموده وموجب تسلی خاطر مارا فراهم آورده‌اند صمیمانه سپاسگزاری می نمایند.

لشت نشاء. رحیم معتمدی . اسماعیل معتمدی. کریم‌معتمدی.
اسفندیار معتمدی آ ـ۱۴۳۳۸

ازکلیه همکاران و دوستان گرامی خصوصا روسای محترم دوایر دولتی فسا ، انجمن شهرستان ، انجمن شهر ، هیئت مدیره شیروخورشید سرخ ، اصناف وکلیه اهالی محترم فسا که در غم درگذشت برادر عزیزم اظهار همدردی فرموده‌اند صمیمانه سپاسگزاری کرده و هرگاه در اثر تالمات روحی به عرض تشکر حضوری توفیق نیافتم معذورم خواهند فرمود .

آ ـ ۱۴۳۲۸ **سرگرد سیدباقر مهدوی**

بدینوسیله از سروران گرام ، دوستان ، همکاران‌محترم (ابزارفروش) و فامیل که در مراسم تشییع جنازه ختم و شب هفت مادر عزیزمان شرکت داشته و اظهار همدردی و محبت فرموده‌اند سپاسگزاری نموده بقاء عمر و سلامتی‌همگی را از درگاه ایزد متعال خواستاریم

حاج محمدجواد آمری . محمدتقی‌آمری . حاج عباس درکلام
آ ـ ۶۹۶۳

بدین وسیله از عنایات و توجهات تیمسار فرماندهی‌محترم ژاندارمری کل . تیمسار ریاست محترم شهربانی کل . تیمسار ریاست محترم اداره بازرسی ژاندارمری و ریاست محترم اداره روابط عمومی شهربانی و ریاست محترم شهربانی . فرمانداریکل لرستان که با شرکت در مراسم تشییع مجالس‌ختم شادروان‌سرگار سرهنگ **احمدناصر** وهمچنین از آقایان‌افسران ودوستان ارجمندی که بوسیله تلگراف و درج در روزنامه و شرکت در مراسم مذکور اظهار همدردی فرموده‌اند صمیمانه سپاسگزاری مینماید.

سرگرد هادی فهیمی . مهدی ناصر . حسن ناصر
آ ـ ۶۹۸۱

جناب آقای دکتر اقبال

با اندوه فراوان واقعه مولمه درگذشت خواهر گرامی رابه‌آن خاندان جلیل تسلیت گفته بقاء و سلامت کلیه‌بازماندگان را از درگاه ایزد متعال مسئلت داریم.

دکتر فقیهی شیرازی . اکبرکی‌نیا . مهندس مینوئی . مسعود بسیجی.
آ ـ ۶۹۴۵

جناب آقای دکتر ابوالقاسم تفضلی

مصیبت وارده را به جنابعالی وبازماندگان گرامی آن فقیده سعیده تسلیت عرض میکنم .

اصغر شمس
آ ـ ۶۹۵۱

جناب آقای مهندس محمدعلی شارمهد

باکمال تاسف‌درگذشت مادر گرام و ارجمندتان راصمیمانه تسلیت میگوئیم .

دکتر رکن‌الدین نهاوندی ـ همایون سیدان
آ ـ ۶۹۵۹

استاد محترم خانم دکترنیک‌چهره‌محسنی

امیدواریم تسلیت‌های مرا بمناسبت دو مصیبت بزرگ وارده بپذیرید.

۱ـ۶۹۰۹ **مهرانگیز شاهمرادی**

جناب آقای دکتر اقبال

با نهایت تاسف فوت همشیره مکرمه بانو مرضیه تفضلی را بجنابعالی و فامیل ارجمند تسلیت عرض‌میکنم

انجمن محلی شمال شرق تهران ـ جعفر مشیری
آ ـ۶۹۳۵

همکار ارجمند جناب آقای دکتر عباس اصلانی‌فر

بانهایت تاسف وتاثر درگذشت والده محترمتان را تسلیت عرض نموده بقاء عمر شما و سایر افراد فامیل محترمتان را از خداوند متعال خواستاریم .

بدرالزمان نادم ـدکتر صوتی ـ دکتر صادقی ـ دکتر غیرت ـ دکتر تکشیان ـ دکتر روشن ـ دکتر طوفانیان ـ دکتر جهانشاهی ـ دکتر شیخ ـ دکتر رافع ـ دکتر رازی ـ وکلیه کارکنان بهداری کارخانجات مهماتسازی.
آ ـ ۶۹۶۵

سرکار خانم مولوی
معاون سازمان زنان ایران

مصیبت وارده را تسلیت عرض نموده صمیمانه برایتان صبر وسلامت آرزومند است .

آ ـ۱۴۵۳۸ **سازمان زنان پایتخت**

جناب آقای دکتر رضا بیگدلی

مصیبت وارده را بحضور عالی و خانواده محترم تسلیت می‌گوئیم .

آ ـ۱۴۴۷۸ **جامعه داروسازان ایران**

جناب آقای قاسم قاسمزاده

بانهایت تاثر و تاسف درگذشت ناگهانی شادروان عزیزقاسم زاده را به جنابعالی‌وخانواده گرامی تسلیت عرض نموده وخودمان را در این غم شریک میدانیم.

شرکت ملی ذوب آهن واحد جلفا. قربان حاجی زاده . حسینعلی . مساواتچی. یعقوب بهروزی . سعید بهدوست . نادر رخش خورشید . اکبر افتخاری میلانی . سیروس جلیلی
آ ـ۱۴۳۴۰

دوست وهمکار ارجمند آقای حاجیانفر

درگذشت مادر گرامیتان را از صمیم قلب تسلیت گفته ضمن ابراز همدردی عمیق ، برای جنابعالی و بازماندگان محترم شکیبائی وتندرستی آرزو میکنم

ازطرف نمایندگان و خبرنگاران اطلاعات در استان کرمان:
مهدی باختر آ ـ۱۴۳۳۲

فوت اسفناك ناخدا یکم ثقفی را به بازماندگان آن فقیدسعید صمیمانه تسلیت میگویم.

آ ـ۱۴۳۳۴ **رشت ـ علی احمد زاده**

جنا ب‌آقای محمد رضی ویشکائی ـ جناب‌آقای دکتر معظمی

مصیبت وارده را تسلیت میگویم.

آ ـ۱۴۳۳۶ **لشت نشاء ـ دکتر اردشیر مهرگان**

جناب‌آقای مسیح ریاست محترم آموزش و پرورش خرمشهر

در مصیبت وارده ما را هم شریک غم خود بدانید از خداوند خواستاریم که این غم آخرتان باشد .

ازطرف حسین ایواز وسپاهیان ماموردخدمت دربخش‌شادگان
آ ـ ۱۴۳۲۶

همکار ارجمند جناب آقای مهندس تقی سرخوش

در نهایت تاثر و تاسف درگذشت نابهنگام همسرگرامیتان را به آنجناب و خانواده محترم عالمزاد تسلیت میگوئیم .

آ ـ ۱۴۳۳۰ **شرکت سهامی چیت‌سازی بهشهر**

تیمسار سرلشگر نیکومنش

مصیبت وارده را از سوی خود و همکارانم تسلیت‌عرض نموده و بقاء عمر آن خانواده را از خداوند خواهانم .

آ ـ ۶۹۴۱ **سرلشگر معین‌زاده**

درگذشت شادروان آقای عباس ناهیدپوررابحضور همسر آنمرحوم و فرزندان و سایر بازماندگان تسلیت میگوئیم .

سرهنك استاد . ستوان یکم فلسفی . نظری . کیوان. سپانلومطلق . فرزانه . میرراشد .
آ ـ۶۹۷۷

بازگشت همه بسوی خدا

بانهایت تاثر فوت نابهنگام دوشیزه ناکام **مریم سرکشیك** فرزند آقای سیدمرتضی سرکشیك را باستحضار میرساند .

مجلس ترحیم مردانه روز پنجشنبه ۱۳ خرداد ماه از ساعت ۵ الی ۷ بعداز ظهر درمسجد مجد برگزارمیگردد .

الاحقر حاج‌میرزا خلیل‌کمره‌ای . الاحقر سیدمهدی‌فیروزآبادی
آ ـ۱۴۶۳۶ ۱ـ۲

باکمال تاسف فوت نابهنگام دوشیزه **مریم سرکشیك** فرزند هم‌مسلك آقای سیدمرتضی سرکشیك را باطلاع میرساند .

مجلس ختم آنمرحومه از ساعت ۵ الی ۷ بعداز ظهر روز پنجشنبه ۱۳ خرداد ماه درمسجد مجد منعقد خواهدبود .

حزب ایران نوین
آ ـ۱۴۶۳۶ ۱ـ۲

بانهایت تاسف و تاثر فوت نابهنگام **دوشیزه مریم (ماندانا)** فرزندداندآقای سیدمرتضی سرکشیك را باطلاع کلیه‌همکاران عزیز میرساند . مجلس ختم آنمرحومه پنجشنبه ۱۳ر۳ر۵۰ از ساعت ۵ الی ۷ بعداز ظهر درمسجد مجد منعقد است .

اتحادیه صنف دباغ و پوستی تهران
عباس اردوخانی
آ ـ۱۴۶۳۶ ۱ـ۲

بانهایت تاسف و تاثر فوت نابهنگام **دوشیزه مریم (ماندانا)** فرزند جناب‌آقای سیدمرتضی سرکشیك را باطلاع میرساند .

مجلس ختم پنجشنبه ۱۳ر۳ر۵۰ از ساعت ۵ الی ۷ بعداز ظهر درمسجد مجد منعقد است .

اتحادیه صنف کشتارکنندگان گوسفندی تهران و حومه ـ احمد حسینی
آ ـ۱۴۶۳۶ ۱ـ۲

بازگشت همه بسوی خدا

بانهایت تاثر فوت نابهنگام دوشیزه ناکام مریم (ماندانا) سرکشیك فرزند آقای مرتضی سرکشیك‌راباستحضار میرساند.

مجلس ترحیم مردانه و زنانه روز پنجشنبه ۱۳ خرداد ماه از ساعت ۵ تا ۷ بعداز ظهر درمسجد مجد برگزار میگردد .

خانواده های سرکشیك . میرمحمد صادقی . حسین اشرف سمنانی.اسماعیل حجازی . دکتر جهانگیر امیرابراهیمی. مهدی قریب . قائمی . شالچی . نظری . قجه . زهروندی . عباسی . بیات . عباس اردوخانی . خدمتیان . منظوری . حسینی‌راد .

آ ـ۱۴۶۳۶ ۱ـ۲

به آقای سرکشیك و سایر بازماندگان آنمرحومه مصیبت وارده را تسلیت میدهیم .

یادبود

باستحضار دوستان و اقوام میرساند که مراسم هفته شادروان **حسین معظمی** روز پنجشنبه ۱۳ خرداد ماه ازساعت ۵ر۴ تا ۷ر۴ عصر در ابن بابویه در آرامگاه خانوادگی آن مرحوم برگزار خواهد گردید .

اسداله معظمی
آ ـ۱۴۶۳۰ ۱ـ۲

مراسم دومین سالگرد نابهنگام شادروان **هاشم لاری لواسانی** شهردار اسبق رامسر از ساعت ۴ ونیم تا ۶ ونیم بعدازظهر روز پنجشنبه ۱۳ خرداد ماه برسر مزار آن‌مرحوم (واقع در ابن‌بابویه) برگزار میگردد .

از سروران ارجمندی که جهت بزرگداشت وشادی روح فقید سعید تشریف‌فرما خواهند شد قبلا سپاسگزاریم

آ ـ۷۰۱۹ ۱ـ۲ **خانواده لواسانی**

بمناسبت هفتمین روز درگذشت شادروان آقای **علی رودیانی** مجلس یادبودی از ساعت ۵الی ۷ بعد از ظهر روز چهار شنبه دوازدهم خردادماه جاری در سالن سوگواری شماره یک بهشت زهرا منعقد خواهد شد.وسیله ایاب وذهاب در ساعت ۳ونیم در منزل آنمرحوم آماده میباشد.

۱ـ۶۹۱۹ **خانواده‌های رودیانی. گوهری**

هو
۱۲۱

بمناسبت سالگرد رحلت حضرت قطب‌العارفین و کهف‌السالکین آقای **حاج شیخ محمد حسن صالح علیشاه** قدس سره العزیز مجلس یادبودی عصر چهارشنبه ۱۲ خرداد از ساعت ۴ونیم تا ۶ونیم در حسینیه مرحوم مشیرالسلطنه منعقد است امید است برای تعظیم مقام شامخ روحانیت عموما شرکت نموده و بقرائت قرآن‌مجید و ذکر مناقب و مصائب آل‌عصمت علیهم‌السلام مستفیض گردند .

حاج محمد راستین ، هادی حائری ، سید هبت‌الله جزبی ، دکتر سعادتی ،دکتر محب‌الله آزاده ، مهندس نابنده ، علی نابنده .

آ ـ۶۹۱۵

بمناسبت چهلمین روز درگذشت جوان ناکام **علیرضا صباحی** مجلس یادبودی روز پنجشنبه ۱۳ خرداد ماه از ساعت ۳ تا ۷ بعداز ظهر در بقعه متبرکه حبیب‌ابن موسی در کاشان برگزار خواهد شد . از عموم دوستان و آشنایان تقاضا میشود برای شادی روح آن مرحوم شرکت فرمایند .

خانواده های صباحی ،حکیمی ، مقامی ، آریانپور کاشانی ، سیاح ،مدیریان ، نوروزی ،سپهری ، فخاران، بدرام ، فخار ، طباطبائی ، بنی‌طبا ،احمدی .

آ ـ۶۹۳۱

رفتی و شکست محفل ما
هم محفل ما وهم دل ما

یکسال پیش با تصادمی دلخراش در لندن جوان ناکام **مهندس کامران رفیعیان** چشم از جهان فرو بست .

برای شادی روحش هزینه شب سال بمصرف امورخیریه خواهد رسید .

آ ـ ۶۹۳۳ **عفت رفیعیان (تهرانی)**

بمناسبت سالگرد فوت همسرم مرحوم سروان **خلبان‌یوسف توفیقی شیرازی** روز پنجشنبه ۱۳ر۳ر۵۰ از ساعت ۱۶ و نیم تا ۱۸ مراسم یادبودی در امامزاده عبداله مقبره صولت‌الدوله برگزار میشود . تشریف‌فرمائی دوستان و آشنایان موجب خرسندی روح آن مرحوم خواهد شد .

پریوش توفیقی
آ ـ۶۹۹۵ ۱ ـ ۲

بدین وسیله باطلاع کلیه بستگان ، دوستان و همکاران میرساند مراسم شب هفت مرحومه **طاهره کاهه** فردا چهارشنبه ۱۲ر۳ر۱۳۵۰ از ساعت ۳ تا ۵ بعداز ظهر در سالن سوگواری شماره یک بهشت‌زهرا برگزار میگردد.

خانواده کاهه
آ ـ ۶۹۷۵

بانهایت تاسف درگذشت **بالاخانم وثوق** را باطلاع‌دوستان و آشنایان میرساند مراسم شب هفت آنمرحومه روز چهارشنبه (فردا) از ساعت ۲ بعداز ظهر در منزل برگزار میگردد.

فخری ایران آرزم

آدرس ـ خیابان جیحون خیابان طوس کوچه استخرفردوسی کاشی ۱۹۲ ـ منزل سرهنگ آرزم

آ ـ ۶۹۶۹

تسلیت

جناب آقای دکترا قبال

از درگذشت بانوی فاضله همشیره عزیز نهایت متاثر و مصیبت وارده را به آن خاندان ارجمند صمیمانه تسلیت عرض می‌کنم ..

رئیس انجمن محلی روزولت میدان ۲۵ شهریور علی مشیری
آ ـ ۶۹۶۱

همکار گرامی جناب آقای دکتر حسین آیدین

درگذشت مادر گرامیتان را صمیمانه تسلیت میگوئیم

آ ـ۶۹۴۹ **گروه پزشکی خراسان**

ساختمان مترو راه‌حل مشکل ترافیک

بقیه‌از صفحه ٤

مهندسان نوشته‌اند که بطور متوسط در مدت روز دومیلیون نفر از مردم تهران در خیابان ها و محلات حرکت میکنند که اگر خود این افراد باوسایل عمومی ویا پیاده حرکت کنند سطحی را اشغال نمیکنند و چون در تهران وسیله حرکت همگانی وجود نداشته و این افراد هریك اتومبیلی را به حرکت می‌آورند روی این‌اصل بدون علت و جهت حداقل دو میلیون متر مربع از مساحت خیابانهای تهران در محدوده مرکزی شهر که در همین حدود مساحت دارد اشغال میگردد .

ارزش اتومبیل ها

کارشناسان نوشته‌اند که‌اگر در تهران وسائل‌حرکت‌همگانی منظمی دایر گردد ، اکثرمردم اتومبیل‌ها را کنار گذاشته و باوسیله جدیدرفت‌وآمدخواهند کرد . کارشناسان در نامه‌خود یادآور شده‌اند که ارزش کلی اتومبیلهای تهران حدود پنج هزار میلیون تومان است و این رقم چند برابر هزینه ساختمان مترو بوده و نشانه آنست که حتی باجلب‌همکاری مردم میشود در تهران اقدام‌به ساختمان مترو یا مونوریل نمود .

سه پیشنهاد

کارشناسان برای اصلاح ترافیك تهران سه‌پیشنهاد‌ارائه کرده‌اند . آنها نوشته‌اند که در حال حاضر باید فورا در چهار راه های تهران باساختن برگذر و زیر گذر به صورت تونل و پل ، تقاطع در معابر اصلی از میان برود تا ترافیك بطور موقت سهل شود.

سیستم نوری

پیشنهاد دوم کارشناسان‌ان است که باید سیستم نوری راهنمائی تغییر کند . چراغ های موجود راهنمائی کدا کنون باسیستم بیست سال پیش‌جهان کار میکند ، جوابگوی ترافیك کنونی نبوده و در عین حال برای جایگزین کردن سیستم های جدید بطور قطع بایدمردم و رانندگان تعلیمات لازم را ببینند.

مترو

پیشنهاد سوم کارشناسان عبارت ازاین است که‌در تهران باید یك سرویس حمل و نقل دستجمعی و همگانی دایر شده و باین ترتیب مردم‌تشویق‌شوند که از خرید اتومبیل‌اختصاصی و حرکت با آن در خیابان خودداری کنند . مهندسان ترافیك و کارشناسان استدلال کرده‌اند که بطور متوسط یك اتومبیل بهنگام‌حرکت‌درخیابان ده متر مربع از سطح خیابان را اشغال میکند.

مطالعه فرانسویها

همزمان باتسلیم این نامه‌به دولت مهندسان فرانسوی در مورد ترافیك‌تهران‌مطالعات‌خود راآغاز کردند . آنها کارخود رابا ، مارگیری از معابر تهران شروع کرده‌وپس ازآن بررسی خواهند گفت که با این ترافیك تهران چه باید کرد . مهندسان فرانسوی ، بررسی خواهند کرد که از چه طریق میتوان مسئله ترافیك تهران را حل نمود و مزیت مترو و مونوریل را نیز مطالعه خواهند گفت .

دراین میان اداره مهندسی ترافیك طرح های مترو را که کارشناسان داخلی و خارجی جهت مطالعه باین واحدداده‌اند مطالعه میکنند و همزمان با روشن شدن نظرات مهندسان فرانسوی رسیدگی‌به‌پیشنهادات طراحان مترو داخلی و خارجی نیز پایان یافته و تکلیف کار یکسره خواهد شد.

پیشنهادات کمیسیون مبارزه با آلودگی هوا

کمیسیون آلودگی محیط‌سنا دیروزپس‌از دو هفته بررسی در زمینه مبارزه با آلودگی هوا در شهر تهران و سایر شهرهای بزرگ پیشنهاد هائی به رئیس مجلس‌سنا تقدیم‌کرد تا به‌مقامات مسئول ابلاغ شود .

کمیسیون روز دوشنبه بیست و هفتم اردیبهشت ماه جاری با شرکت ده‌نفر از آقایان‌سناتورها برپاست سناتور دکتر جهانشاه صالح تشکیل‌شد ودیروزپیشنهاد های خود را تقدیم کرد .

پیشنهادهای کمیسیون به دو قسمت کوتاه مدت و دراز مدت تقسیم شده‌است‌که پیشنهادهای کوتاه مدت جنبه فوری دارد و برای پیشنهاد های دراز مدت باید مقدمات اجرا فراهم شود .

کمیسیون در پیشنهاد های کوتاه مدت خودکه جنبه فوری دارد، ازمقامات‌مسئول خواسته است لایحه هوای پاك‌که سالها در دست تنظیم است فورا به مجلسین تقدیم شود .

پیشنهاد های کوتاه مدت و فوری کمیسیون در۱۷ماده‌تنظیم شده‌که از مهمترین نکات آن میتوان‌جلوگیری‌ازحرکت‌وسائط نقلیه موتوری که ایجاد دود میکنند، انتقال تدریجی‌گاراژها، کوره‌ها موسسات صنعتی و همچنین کارگاههائی که با مواد آلی سر و کار دارند به خارج شهروخارج‌ساختن سریع‌زباله‌ها را از مناطق مسکونی ، اسفالت کوچه و راههای خاکی ، ایجاد توقفگاههای‌وسائل‌نقلیه ازطرف شهرداری ، ایجاد مستراح و آبریزگاههای عمومی در نقاط مختلف شهر نام برد .

پیشنهادهای درازمدت‌کمیسیون نیز در ۲۱ ماده تنظیم شده‌است که نکات مهم آن عبارتست از تخصیص بودجه مخصوصی از طرف سازمان برنامه‌برای‌مبارزه با آلودگی هوا ، مراعات اصول شهرسازی بطوری‌که یک سوم وسعت هرزمین ساختمانی برای باغچه در نظر گرفته شود ، احداث باغها و مراتع و جنگل های مصنوعی و افزایش زمین های کشاورزی وحفظ این‌قبیل منابع طبیعی برای جلوگیری از پیشرفت صحاری و ایجاد یک رشته تخصصی دراین زمینه در دانشگاهها.کمیسیون درگزارش خود یادآورشده‌است‌که بتدریج پیشنهادهای دیگری را در این زمینه تقدیم خواهد کرد .

آگهی تمدید مناقصه

تاریخ ۸ر۳ر۵۰ شماره ۸۸۷

پیروآگهی شماره ۶۳۴ ـ ۲ر۲ر۵۰ شهرداری دماوند باستناد بند یک تصویب نامه شماره ۱۲۴ مورخ ۱ر۲ر۵۰ انجمن محترم شهر زیرسازی و آسفالت و جدول و بقیه کار مربوط به خیابان و میدان محوطه جلوی ساختمان شهرداری آسفالت و زیرسازی خیابان استادیوم از میدان ششم بهمن منتهابدبیرستان‌کورش کبیر برابر نقشه و مشخصات و واحد بها سال ۴۹ دفتر مهندسی استان مرکز باشرایط ذیل بمناقصه میگذارد :

۱ـ پیشنهاد دهندگان باید مبلغ یکهزار و پانصد ریال بحساب ۱۵۹۱۳۰ شهرداری دربانک ملی‌شعبه دماوند پرداخت‌ضمن ارائه‌فیش‌مربوط به‌دفترمهندسی‌استان مرکز به آدرس تهران ـ خیابان حقوقی پلاک ۱۱۰) نقشه و مشخصات و واحدبها و گواهی صلاحیت فنی شرکت در مناقصه را دریافت دارند .

۲ـ داوطلبان شرکت در مناقصه مبلغ یکصد و پنجاه هزار ریال صدی پنج کل کار را نقدا بحساب ۱۵۹۱۲۹ شهرداری در بانك ملی شعبه دماوند تودیع و یا اسناد خزانه و یا ضمانت نامه بانکی که اعتبار آن کمتر از یکماه نباشد ضمیمه پیشنهاد خود نمایند .

۳ـ پیشنهادات در دو پاکت (الف) و (ب) خواهد بود ـ پاکت الف محتوی فیش بانکی ۵٪ کل کار یا اسناد خزانه یا ضمانت نامه بانکی بانضمام نقشه و مشخصات و واحد بها و مدارک صلاحیت فنی دریافتی از دفتر مهندسی و فیش مربوط بهبهای اوراق یکهزارویانصد ریالی خواهد بود ـ ٤ ـ پاکت ب محتوی پیشنهاد حداقل بها و تخفیف خواهد بود و کلیه محتویات دو پاکت بایستی با مهر و امضاء پیشنهاد دهنده و یا نماینده مجاز او رسیده باشد ۵ـ پیشنهاد دهندگان باید پیشنهادات خود را تا آخر وقت اداری‌ساعت یکشنبه بعد از ظهر روز شنبه مورخ ۱۵ر۳ر۱۳۵۰ بدفتر شهرداری تسلیم و رسید دریافت نمایند پیشنهادات واصله در ساعت ۱۰ صبح روز بعد با حضور کمیسیون در شهرداری باز و قرائت خواهد شد ـ ۷ـ شهرداری میتواند بیست و پنج در صد از کل کار را کسر یا اضافه نماید ـ ۸ ـ شهرداری در رد یا قبول یك یا کلیه پیشنهادات رسیده بدون ذکر دلیل آزاد است ـ ۹ ـ پیشنهاد دهندگان باید رعایت قانون رفع مداخله کارمندان دولت را بنمایند ـ ۱۰ ـ به پیشنهادات فاقد سپرده و اسناد و مدارک مورد لزوم . مبهم و مشروط و همچنین به پیشنهاداتیکه بعد از موعد مقرر د رآگهی برسد ترتیب اثر داده نخواهد شد ـ ۱۱ ـسپرده نفرات اول و دوم و سوم تا انعقادقرار داد با نفر اول نگاهداری و سایر سپرده ها مسترد میگردد چنانچه ظرف یکهفته پس از ابلاغ شهرداری نفر اول برنده مناقصه حاضر بعقد قرار داد نگردد سپرده او بنفع شهرداری ضبط و با نفرات دوم و سوم بهمین ترتیب رفتار خواهد شد

۱۲ ـ کلیه هزینه ها اعم از مالیات و عوارض و هزینه چاپ آگهی و غیره به عهده برنده مناقصه خواهد بود .

۱۳ ـ مدت انجام کار از تاریخ عقد قرار داد سه ماه خواهد بود و دوره تضمین حسن انجام کار از تاریخ تحویل موقت یکسال میباشد .

۱۴ ـ برنده مناقصه باید قبل از انعقاد و مبادله قرار داد ده در صد کل کار را ضمانت نامه بانکی و یاوجه نقد به شهرداری تسلیم نماید . ۱۵ ـ سایر اطلاعات و جزئیات مربوط به معامله در اسناد مناقصه مندرج است .

آ ـ۱۴۳۵۰ **شهردارد‌ماوند ـ عباس نژاد**

جناب آقای یحیی دولت‌آبادی و بانو

کارمندان ، مربیان و کارکنان اردوگاه ساحلی شهسوار جمعیت خیریه فرح‌پهلوی مصیبت وارده را بخانواده های‌محترم دولت‌آبادی و بنا از صمیم قلب تسلیت میگویند .

آ ـ۱۴۳۴۶

همکار گرامی جناب‌آقای مهندس رحیم‌سرکاری

از طرف خود و کلیه کارکنان تصفیه‌خانه قند ورامین مصیبت وارده را به خانواده محترم حسینخانی و خانواده های وابسته بخصوص‌به‌آن‌همکار ارجمند تسلیت گفته شکیبائی بازماندگان را آرزومند است .

**سرپرست تصفیه‌خان

اطلاعات

سه‌شنبه - یازدهم خرداد ماه ۱۳۵۰
هفتم ربیع‌الثانی ۱۳۹۱ - اول‌ژوئن ۱۹۷۱
شماره ۱۳۵۰۷ - سال چهل وپنجم
استخراج دکتر ریاضی کرمانی

ساعات شرعی
اذان صبح ..... ساعت ۳ و۵۸دقیقه
طلوع آفتاب ..... ساعت ٤ و٤۸دقیقه
ظهر شرعی ..... ساعت ۱۳ و ۳دقیقه
اذان مغرب ..... ساعت ۷ و۳۲ دقیقه

ازصبح امروز

قیمت نفت ایران افزایش یافت

قیمت اعلان شده نفت‌سبک به ٤ر۲۲۷ سنت ونفت سنگین به ۸ر۲۲۲ سنت ترقی پیدا کرد

از علی باستانی

از امروز قیمت نفت‌ایران افزایش یافت و درآمد ایران از هربشکه نفت‌سبک‌به۳ر۱۳۲ سنت آمریکائی واز هربشکه نفت سنگین به ٦ر۱۲۹ سنت آمریکائی رسیده است .

طبق موافقتنامه ۲۵ بهمن ماه سال گذشته قرار شد ، ازاول ژوئن ۱۹۷۱ (یازدهم خرداد ۱۳۵۰) برقیمت اعلان شده‌نفت سبک و سنگین ایران افزوده گردد . بهمین علت از صبح امروز قیمت اعلان‌شده‌نفت‌سبک ایران که براساس موافقتنامه ۲۵ بهمن ۱۳٤۹ به‌هربشکه ۲۱۷ سنت رسیده‌بودبه٤ر۲۲۷ سنت و برقیمت اعلان‌شده نفت سنگین که ۵ر۲۱۲ سنت‌بودبه ۸ر۲۲۲ سنت ترقی داده شده است .

این قیمت تایکسال آینده ، یعنی تا اول ژوئن ۱۹۷۲بهمین مقدار باقی خواهد ماند .

میزان مالیات

از قیمت اعلان‌شده نفت‌سبک که هربشکه ٤ر۲۲۷ سنت آمریکائی است ، ۳ر۱۳۲سنت آن‌به ایران میرسد که ازاین رقم هم ۹ر۱۰۳ سنت آن‌مالیات دولت ٤ر۲۸ سنت آن بهره مالکانه میباشد .

درآمد نفت

در سال ۱۳۵۰ جمع تولید ایران در حدود ۱۳۵۰ میلیون بشکه تخمین زده میشود که قریب ٤۰ درصد آن نفت سبک و ٦۰ درصد آن نفت سنگین خواهد بود ، جمع‌درآمدایران از نفت باتوجه به‌درآمد های متفرقه و بخصوص درآمد پالایشگاه آبادان رویهمرفته ۱۳۷میلیارد ریال (قریب۱۷۸۰ میلیون دلار) خواهد بود . این برآورد مربوط به اسفند ماه سال قبل بود . تحولات نفتی و بخصوص رشد سریع مصرف در اروپا و ژاپن ممکن است‌رقم فوقرا بیشتر کند .

ایران ازکنسرسیوم توقعات دیگری دارد که در مذاکرات شرکت ملی نفت درجلسه‌تبادل نظر اردیبهشت‌ماه‌باکنسرسیوم مطرح شد و قرار است درماه اکتبر طرحهای مربوطه ارائه گردد .

اما این طرحها بفرض اینکه بموقع ارائه گردد باز سال جاری وصلت نخواهدداد. بهمین جهت باید مطمئن‌بودکه‌حداقل درآمد امسال همان رقمی است که در فوق به‌آن اشاره شده است .

سئوالات کنکور سراسری تهیه شده است

* بیش از ۲۰هزار نفرازشرکت کنندگان در کنکور در دانشگاهها مدارس عالی دولتی وخصوصی پذیرفته میشوند
* دوسوم از داوطلبان کنکور، در تهران امتحان میدهند

از: فیروز مجللی

گروه استادان متخصص طرح سئوالات تستی کنکور سراسری دانشگاه ها و مدارس عالی ، سرگرم استخراج سئوالات کنکور از بین‌سئوالات متعددی که طرح شده میباشد .

در روز های اول تیر ماه سئوالات استخراجی پس از تصویب نهائی پلی‌کپی میشودو به تعداد داوطلبان کنکورتکثیر میگردد .

بیش از ۷۰ هزار

متجاوز از هفتاد هزار جوان دیپلمه کمتر از ۲۵ سال سن در این‌مسابقه شرکت کرده‌اند که ۳۸٤۸۹ نفر در گروه‌طبیعی، ۲٤۵۵٦ نفر در گروه ریاضی و ۷۵۸۸ نفردر گروه ادبی‌شرکت کرده‌اند .

متجاوز از ٤٦ هزار نفر در حوزه های‌تهران و بقیه در شش حوزه شیراز ، اصفهان ، اهواز، تبریز ومشهد یا رضائیه‌شرکت دارند .

از بین متجاوز از ۷۰ هزار شرکت کننده کنکور سرسرای فقط ۱۰۱۵٤نفربه هشت‌دانشگاه وشش مدرسه‌عالی‌دولتی سراسر کشور وارد میشوند .

ظرفیت ۱٤ دانشگاه ومدرسه عالی

ازاین عده ۷۳۰ نفر را دانشگاه اصفهان ۲٤۹۰ نفررا دانشگاه تهران ۷۱۵ نفر را دانشگاه جندیشاپور۷۲۰ نفر را دانشگاه پهلوی ۱۳٦٤ نفر را دانشگاه تبریز ، ٦۰۰ نفر را دانشگاه صنعتی آریامهر ۱۱۱۵ نفر را دانشگاه ملی ایران ۸٤۰ نفر را دانشگاه مشهد ۳۸۰ نفر را دانشسرای عالی ، ۳۵۰ نفر را مدرسه عالی بازرگانی ، ۲۲۵ نفر را پلی‌تکنیک تهران ، ۱۲۰ نفر را کشاورزی رضائیه ،٦۰نفر را موسسه آمار و ٤٤۵ نفر را هنرسرایعالی خواهند پذیرفت .

کنکورهای دیگر

پس از برگزاری کنکور سراسری کلاس های شبانه چند دانشکده ومدارس عالی دولتی‌نیز بطور جداگانه از طریق کنکور خصوصی خود تعدادی دانشجو می‌پذیرند و سپس نوبت‌مدارس عالی خصوصی‌نظیر مدارس‌عالی دختران ، پارس ، بازرگانی رشت ، مترجمی ، حسابداری، مطبوعات و چند مدرسه عالی دیگر در شهرستان های ایران خواهدرسید وهمچنین دانشکده های افسری نیروی زمینی ، شهربانی ،نیروی‌هوائی و نیروی دریائی و چند انستیتوی تکنولوژی تعدادی‌از دیپلمه‌های امسال و سال های گذشته را از طریق کنکور می‌پذیرند که در حدود ده هزار نفر نیز در این موسسات که نام بردیم جذب میشوند. از بقیه شرکت‌کنندگان کنکور ، جمعی به سپاه‌ها اعزام میگردند

لزوم توسعه دکتری

در سمینار نیروی انسانی‌مطرح شد که پورسانتاژ افرادتحصیل کرده برای برنامه های مترقی کشور کم است و ایران‌احتیاج به کادر تحصیلکرده بیشتری برای پیشرفت های سریع‌خود و پیاده کردن‌برنامه های‌انقلابی دارد و از طرفی دولت نیز بیشتر از این بودجه و امکانات ندارد که دانشگاه ها و مدارس عالی راتوسعه‌دهد ودانشجوی‌بیشتری بپذیرد ،در اینصورت بر عهده بخش خصوصی است که با سرمایه‌گذاری در این قسمت کمك شایانی بنماید و دولت‌نیز با کمك به اینگونه موسسات آنان را تقویت کند تا توسعه کافی داده شود .

نامگذاری ۵۰ مدرسه بنام ۵۰ استادکار

ایران ناسیونال تجلیلی بزرگ از کارگران ایرانی است

کارخانجات ایران ناسیونال بایک اقدام بزرگ و تحسین‌انگیز ۵۰ مدرسه یادبود بنام ۵۰ تن از استادکاران ایران ناسیونال خریداری کرد که خبر آن ،در شماره پریروز بنظر خوانندگان رسید .

این خبر ، باحسن استقبال طبقات مختلف مردم روبرو شد و درتمام محافل صنعتی‌و اقتصادی اقدام بزرگ ایران ناسیونال مورد تحسین قرار گرفت .

دردیداری که نماینده ما با ۵۰ استاد کار ایران ناسیونال داشت‌آقای مجتبی صائبی‌نماینده کارگران این واحد عظیم صنعتی گفت :

ـ کارگران ایران ، که در شکنجگی صنعت ملی سهیم واز ثمرات انقلاب اجتماعی ایران بهره‌مند هستند ، با تمامی قلب خوداین رستاخیز عظیم فرهنگی را ، گامی بلند واقدامی‌مقدس درراه رسیدن به دوران تمدن بزرگ میدانند .

آقای صائبی افزود :

ـ اقدام ایران ناسیونال به خرید۵۰ مدرسه یادبودو ثبت‌نام ۵۰ استادکار خود برکتیبه این مدارس‌موجب سپاسگزاری قلبی کارگران و تجلی پیوند دوستی عمیقی است که دراین واحد صنعتی بزرگ وجود دارد .

نماینده کارگران ایران‌ناسیونال همچنین اسامی ۵۰ استادکار را که نامشان برکتیبه ۵۰مدرسه ثبت گردیده دراختیار نماینده‌ما گذاشت . ۵۰ استاد کار مزبور که اکثرا دوره های تخصصی خود را دراروپا طی کرده‌اند ، عبارتند از :

آقایان : عبداله جعفری ، علی اصغر اصغرنژاد ، اسماعیل ساطعی ، محمدشادکام ، حسین عباسیان ، محمد اسدی‌ترابی ، شهنواز ، حسین پروانه ، حیدر فریدون فولادیان‌پور ، ایرج اسلامی ، ایرج خویشتندار ، فهرستی ، حسن قنبری ، محمد عباس اخوت ، مجتبی صائبی ، قارونی ، اصغر کاشانی ، محمد علیرضا جوادی ، محمدحسین اسماعیل ملکی ، اصغر ملکی ، عاکفی ، علی‌حسین نصیری ، محمدرضا آرایش خواه ، علی علی‌ملازاده ، حسین عرفانی ، زمانی ، حسن شجاعی ، حسین محمدعلی جوادزادگان ، محمد ملاعلی ، احمد حساسی ، محمد رضا قزلباش ، حسین قدس ، علی آقاخانی،محمدترابی، یوسف قاسم‌میرزاآقا ، یحیی فشارکی ، رهنما،عبدالجواد مولوی،حسین حاجی قاضی،نصرف‌الله قربانی، حسین احمدزاده‌چهارم ، یونس عرفانیان‌سعید ، حسین عرفانی ، عبداله‌یخی ، حاجی‌بیك‌بهرامی، حسین‌صاحب‌کار، احمدیخچالی، لطف‌الله‌رهنما ومنوچهریولادیان‌پور

در عکس بالا استادکاران ایران ناسیونال بطور دستجمعی دیده می شوند .

آگهی مناقصه

سازمان بیمه‌های اجتماعی ساختمان شعبه و درمانگاه و پنج‌باب منازل مسکونی خود واقع در بندر ماهشهر را که جمعا حدود ۱۲۷۲ متر مربع زیر بنا دارد بمناقصه میگذارد .

شرکت های علاقمند واجد صلاحیت (حداقل درجه (۲) سازمان برنامه) میتوانند از اول وقت اداری روز ۵۰ر۳ر۲۲ لغایت آخر وقت اداری روز ۵۰ر۳ر۲۷ با پرداخت مبلغ سه هزار ریال (۳۰۰۰ ریال) بحساب شماره ۲۵۰۰٤ سازمان در بانک رفاه کارگران شعبه وزارت کار و امور اجتماعی باداره کل ساختمان سازمان واقع در خیابان آیزنهاور طبقه هفتم اطاق شماره ۷۱۱ مراجعه‌و اسناد مناقصه را دریافت دارند . آ-۱٤٤۵۲ ۱-۲ سازمان بیمه‌های اجتماعی

آگهی مجمع عادی

مجمع عادی صاحبان سهام شرکت سهامی (خاص) فنی‌بنا درروز ۵۰ر۳ر۲۳ ۱۳۵۰ درساعت ۵ بعداز ظهر درمحل شرکت واقع درخیابان پهلوی ـ خیابان فیروزگر شماره ۵۵ تشکیل میگردد از صاحبان سهام دعوت میشود طبق مواد اساسنامه در جلسه شرکت فرمایند .

دستور جلسه : ۱ـ استماع گزارش هیئت مدیره .
۲ـ استماع گزارش بازرس .
۳ـ تصویب ترازنامه سال ۱۳٤۹ .
آ-٦۹۰۷ شرکت سهامی (خاص) فنی‌بنا

دعوت مجمع عمومی عادی سالانه شرکت سهامی پارك صنعتی ولیعهد

هیئت مدیره شرکت از کلیه صاحبان‌سهام دعوت مینماید که برای ساعت ۷ر۳۰ صبح روز دوشنبه ۳۱ خردادماه ۱۳۵۰ برای شرکت در مجمع عمومی عادی سالانه شرکت در محل بانك توسعه صنعتی و معدنی ایران واقع در تهران ـ خیابان شیراز (بهجت‌آباد) شماره ۱۳۳ با دردست داشتن سهام خود یا ورقه وکالتنامه یا نمایندگی حضور بهمرسانند .

دستور جلسه : ۱ـ رسیدگی بحساب و ترازنامه شرکت و تصویب آن .
۲ـ انتخاب یکنفر بازرس .
۳ـ رسیدگی به امور جاری شرکت .
۱ـ۱٤٤٦٦ رئیس هیئت مدیره شرکت سهامی‌پارك صنعتی ولیعهد

اطلاعات بانوان تقدیم میکند

ماجرا های شیرین، انتقادی، اجتماعی و داغ ، داغ ، داغ !! ...

سکرتر زیبای من

بقلم نویسنده ژیگولوها درسال۱۳۳۵ماساچوستی‌ها در سال ۱۳٤۵ و سکرتر زیبای من انتقادی ترین نوشته سال

روزنامه دیپلمات

چهارشنبه ها خواندنی است

روزنامه فردا

فردا منتشر میشود

آگهی دعوت ازسهامداران

نظربانیکه مجمع عمومی مورخ ۵۰ر۳ر۱۰ اکثریت حاصل نشد بدینوسیله از کلیه سهامداران محترم دعوت میشود در جلسه مجمع عمومی‌که‌در تاریخ۵۰ر۳ر۲٦ ساعت ۵ بعدازظهر درمحل شرکت تشکیل خواهد شد شخصا یا نماینده معرفی شده آنان حضور بهمرسانید .

شرکت تعاونی تهیه و توزیع صنف عطار و سقط فروش تهران و حومه برنامه جلسه

دستور جلسه قبل خواهد بود.
آ-۱٤۵۷۰

آگهی تعطیل جمعه اتحادیه جواهر ـ طلا ـ ساعت و نقره وابسته به اطاق بازرگانی و صنایع و معادن ایران

بمنظور وحدت عمل در اجرای ماده ۱٤ آئین‌نامه اتحادیه های اصناف بشماره ۳ر۸۱٦۱۵ مصوب ۹ر۱۱ر۱۳٤۰ وزارت کشور و ماده ۱۲ آئین نامه داخلی اتحادیه موضوع تعطیل روزهای جمعه و لحاظ تامین رفاه و سلامت وتسکین ناراحتیهای ناشیه ازکار توانفرساو مستمر اعضای منتسب به اتحادیه از کلیه صنوف وابسته به اتحادیه تقاضامیشود از تاریخ نشر این آگهی به تعطیل روز های جمعه مبادرت فرموده و اتحادیه را در اجرای این امر مهم یاری فرمایند .

در ضمن متذکر میشود متخلفینی که از تبعیت ورعایت درخواست اتحادیه و تعطیل دکاکین خود در روز جمعه استنکاف نمایند طبق مقررات تحت تعقیب قرار گرفته و مسئول عواقب نا مطلوب بی‌توجهی بمقررات خواهند بود.

رئیس اتحادیه ـ صمد رضوان

اطلاعیه مهم

بانکملی‌ایران بمنظورتشویق اشخاص‌نیکوکاری که اوراق مدارس یادبود را از شعبه های بانکملی ایران خریداری و برای ریشه‌کن ساختن جهل و بیسوادی در مملکت کمك میکنند یك جایزه اختصاصی ۳ میلیون ریالی بحکم قرعه اختصاص خواهد داد .این جایزه علاوه بر مزایای دیگراست که فقط به اشخاصی که ازشعب بانك ملی اوراق مدارس یادبود را خریداری نمایند تعلق میگیرد.

باطلاع کلیه رانندگان وسائط نقلیه ومسافرین اتوبوس میرساند

که از تاریخ دوشنبه ۱۰ خرداد آمارگیری وسیعی ازترافیك تهران توسط کارشناسان فرانسوی که عهده‌دار مطالعه ترافیك هستند شروع شده است .

شهرداری پایتخت انتظار دارد اهالی محترم تهران حداکثر همکاری زا باآمارگیران که بطور رسمی و با داشتن کارت شناسائی مشغول بکار میشوند نموده و درمدت مصاحبه که بیش از یك دقیقه طول نمی کشد دقیقا به سئوالات پرسشگران پاسخ دهند . بدون شك دقت در دادن جواب کمك موثری بمطالعه عمیق این مسئله که مورد توجه همه است خواهد نمود

شهرداری پایتخت

دفتر دوم

مقالات و بررسیها

نشریه گروه تحقیقاتی دانشکده الهیات و معارف اسلامی

منتشر شد

از دفتر انتشارات دانشکده الهیات یا کتابخانه های‌شمس، خوارزمی، امیر کبیر. طهوری تهیه‌فرمائید

دعوت مجمع عمومی عادی بانك اصناف ایران

باطلاع صاحبان سهام بانك اصناف ایران میرساند.

مجمع عمومی سالیانه بانك اصناف ایران در ساعت ٦بعدازظهر روز چهارشنبه ۲٦ خرداد ماه ۱۳۵۰ در محل اداره مرکزی بانك واقع در میدان بهارستان تشکیل میگردد .

دستور جلسه :
۱ـ استماع گزارش هیئت مدیره وبازرسان راجع بدوره عملکرد یکساله ۱۳٤۹ .
۲ـ تصویب ترازنامه و حساب سود وزیان سال ۱۳٤۹
۳ـ تصویب بودجه تفصیلی یکسال ۱۳۵۰
٤ـ انتخاب بازرسان اصلی وعلی‌البدل .

هیئت ،دیره

آ-۱٤۵۷٦

اطلاعات سال شماره ۱۲

بزودی منتشر میشود

دائرة‌المعارف ، هنر، ادبیات، علوم، عکس. کاریکاتور ...

اطلاعیه

دفتر امور مشترك فد راسیونها

به‌انتهای خیابان‌سپهبدزاهدی‌جنب کوچه‌رفاهیت‌انتقال‌یافت

اداره کل گسترش ورزشها نیز در این محل مستقر شد

اداره کل اطلاعات وروابط عمومی سازمان تربیت بدنی ایران

خاندان جلیل سلطنت ۸۷ مدرسه

۱۱۲۲ مدرسه

از ۲۵۰۰ مدرسه یادبود نامگذاری شد

در این ستون، با زنان و مردان نیك‌اندیشی آشنا میشویم که با خرید اوراق بنای مدارس یادبود جشن‌شاهنشاهی هزینه ایجاد یك یا چندمدرسه راپرداخته‌اند و نام آنان برکتیبه هرمدرسه و در صحیفه تاریخ ثبت خواهد گردید

کارخانجات ایران ناسیونال
بنام ۵۰ استادکار کارخانجات ایران ناسیونال
۵۰مدرسه ازبانك پارس ـ شعبه‌مشهد

اصناف یزد
۱ مدرسه از بانك بیمه بازرگانان شعبه یزد

افسران و درجه‌داران مرکز پیاده شیراز
۱مدرسه ازبانك سپه ـ شعبه شیراز

آقای حاجی مشیرین العابدین امین
۱مدرسه ازبانك سپه ـ شعبه اصفهان

انجمن بین‌المللی زنان ایران
۱مدرسه‌از بانك ملی ایران شعبه‌مرکزی

انجمن حامی خانه و مدرسه زنجان
۱مدرسه ازبانك ملی ایران شعبه زنجان

کارکنان شعب بانك بازرگانی ایران دزفول‌شان
۱مدرسه از بانك بازرگانی ایران شعبه اهواز

کارکنان شعب بانك بازرگانی ایران درمشهد
۱مدرسه از بانك بازرگانی ایران شعبه مشهد

بانك رفاه کارگران
بنام‌کورش بزرگ
۳مدرسه از بانك رفاه کارگران شعبه مرکزی

کارکنان بانك رفاه کارگران
بنام‌کورش بزرگ
۱مدرسه از بانك رفاه کارگران شعبه مرکزی

آقای دکتر قاسم طاهباز
بنام مادرشان خانم مرحمت اتحادیه
۱مدرسه ازبانك ملی ایران شعبه تجریش

پزشکان و کارکنان دانشکده پزشکی مهدی‌حجتی‌آستان
۲مدرسه از بانك بازرگانی ایران شعبه مشهد

آقای دکتر شاپور پورخیری و آقای دکتر محمود رضا سکوب
بنام بیمارستان مسعود
۱مدرسه ازبانك سپه ـ شعبه گرگان

قضات و کارکنان وزارت دادگستری
وسازمانهای وابسته
بنام عدل پهلوی
۱۷مدرسه ازبانك ملی‌ایران ـ شعبه دادگستری

جوانان شهرستان رضاپهلوی مشهد
۱مدرسه از بانك بازرگانی ایران شعبه مشهد

کارمندان حسابداریهای اختصاصی
گرگان ـ گنبدکاوس و بجنورد
بنام «امیرکبیر»
۱مدرسه‌ازبانك عمران‌ـشعبه گرگان

کارکنان دانشکده پزشکی مشهد
۱مدرسه از بانك اعتبارات ایران شعبه مشهد

کارکنان هیئت علمی دانشکده علوم مشهد
۱مدرسه ازبانك بیمه‌ایران‌ـشعبه‌مشهد

کارکنان دانشگاه مشهد
۱مدرسه از بانك بازرگانی ایران شعبه مشهد

دبیران آموزگاران و کارکنان آموزش و پرورش مشهد
۱مدرسه ازبانك بازرگانی ایران شعبه مشهد

دبیرستانهای ملی اصفهان
بنام آقای دکتر محمد معین
۱ مدرسه از بانك بیمه بازرگانان شعبه اصفهان

سازمان تعاون مصرف کادر و هیروهای مسلح شاهنشاهی
۱۰مدرسه ازبانك‌ملی ایران شعبه مرکزی

سازمان شکار بانی و نظارت بر صید
۱مدرسه‌ازبانك‌عمران‌ـشعبه‌روزولت

سازمان نظام پزشکی گرگان
۱مدرسه ازبانك سپه ـ شعبه گرگان

شرکت تعاونی تهیه و توزیع گوشت شیراز و حومه
۱مدرسه از بانك بیمه بازرگانان شعبه شیراز

شرکت سهامی آبعدنی ایران
۱مدرسه از بانك بیمه بازرگانان شعبه امیرآکرم

شرکت سهامی رنا
۱مدرسه از بانك صادرات ایران شعبه مخبرالدوله

شرکت سهامی زیندگی و بافندگی فخرایران
۲مدرسه از بانك صادرات ایران شعبه ۱۱۵۴ فخرایران.

کارکنان شرکت سهامی زیندگی و بافندگی فخرایران
۱مدرسه از بانك صادرات ایران شعبه ۱۱۵۴ فخرایران

شرکت سهامی مرتب نو
آقای بهاءالدین کهبد
۱ مدرسه ازبانك ملی ایران شعبه سعدی

شرکت صادرات پسته رفسنجان
۱مدرسه ازبانك ملی ایران شعبه‌رفسنجان

شیرزنان و شیردرمان باشگاه لایتحرکش
۱مدرسه از بانك بازرگانی ایران شعبه تجریش

آقای خداقلی نجم‌العین
۱مدرسه از بانك بازرگانی ایران شعبه گنبدکاوس

سرتیپ سید محمود نکوزاده
۱مدرسه از بانك بیمه بازرگانان شعبه مرکزی

آقای فرهاد وثیقی
بنام «مهشید»
۱مدرسه ازبانك‌پارس ـ شعبه گرگان

هواپیمائی ملی ایران «هما»
۱۲مدرسه ازبانك‌ملی‌ایران شعبه‌فردوسی

آقای امان‌الله عامری
۱مدرسه از بانك بیمه بازرگانان شعبه کرمان

آقای دکتر شاپور پورخیری و آقای دکتر محمود رضا سکوب
بنام بیمارستان مسعود
۱مدرسه ازبانك سپه ـ شعبه گرگان

قضات و کارکنان وزارت دادگستری
وسازمانهای وابسته
بنام عدل پهلوی
۱۷مدرسه ازبانك ملی‌ایران ـ شعبه دادگستری

آقای کاظم کورس
۱مدرسه ازبانك ملی ایران شعبه‌سپهبدزاهدی

کانون کارآموزی کشور
۵مدرسه از بانك ملی‌ایران شعبه‌مرکزی

مرکز پزشکی پهلوی
وابسته به دانشگاه تهران
۱مدرسه از بانك بیمه بازرگانان شعبه نواب شمالی

مایشه اندوزی خوزستان و سوئیس عملیات اروندرود
بنام سرگرد شهید قسمت کشاورزی ، سروان‌شهیدسیدمحمدهادی‌مرتضوی و بازماندگان عشیره راشدی
۳مدرسه ازبانك‌عمران‌ـشعبه‌آبادان

آقای خداقلی نجم‌العین
۱مدرسه از بانك بازرگانی ایران شعبه گنبدکاوس

سرتیپ سید محمود نکوزاده
۱مدرسه از بانك بیمه بازرگانان شعبه مرکزی

آقای فرهاد وثیقی
بنام «مهشید»
۱مدرسه ازبانك‌پارس ـ شعبه گرگان

چهارشنبه نامهای جدید