اطلاعات

شنبه ۸ خردادماه ۱۳۵۰
سال چهل و پنجم

شماره ۱۳۵۰۴
• تکشماره ۵ ریال

۱۳۵۰ سال جشنهای دوهزار و پانصدساله شاهنشاهی ایران

برای خرید اقساطی کالا، بانک به مردم اعتبار میدهد

★ بانک جدیدی با سرمایه ۱۰۰ میلیون تومان تشکیل میشود
بهره خرید اقساطی و پیش‌قسط یکنواخت میگردد
در صفحه ۱۳

امضای قرارداد شوروی و مصر، امریکا را دچار شگفتی و یأس کرد

با امضای یک قرار داد دوستی ۱۵ ساله با مصر:

شوروی امریکا را در مصر شکست داد

● ایزوستیا نوشت: دوستی با شوروی با خون و گوشت مردم مصر آمیخته است.
● مطبوعات اسرائیل نوشتند: سیاست مصر خشن‌تر میشود
در صفحه ۲

انورسادات و پادگورنی پس از امضای قرارداد پانزده ساله دوستی و همکاری به‌عنوان نشانه همبستگی دستهای یکدیگر را گرفتند. عکس رادیوئی اطلاعات

هواپیمائی در میان موشکهای اتمی فرانسه فرود آمد!

درصفحه ۲

سیل تبریز دهها خانه را ویران کرد

اجساد ۱۹ تن از قربانیان سیل پیدا شده وجمعی نیز مفقودالاثر شده‌اند
درصفحه ٤

طوفان تهران هوارا قرمز کرد!

طوفان، ذرات خاك سرخ کویر را به تهران آورد
در صفحه ٤

چند حادثه بزرگ از چند کشور جهان

امریکا:

جنایتکار بیرحم ۲۱ نفر را با تبر کشت

قاتل ۲۱ کشاورز

تصادم دو قطار باری و مسافری در آلمان بعنوان بدترین سانحه سالهای بعدازجنگ دوم آلمان شناخته شد

آلمان:

در تصادم وحشتناک دوقطار، ۴۵ محصل کشته شدند

اسپانیا:
مردان مسلح میخواستند ۲ کنسول فرانسه را بدزدند

رومانی:
٤ مرد مسلح یك هواپیمای مسافری رومانی را ربودند

مردی ٤ میلیون تومان پول خواست تا هواپیمائی را منفجر نکند

* این مرد مقدار زیادی مواد منفجره بکمر خود بسته و۳ نفر کارکنان هواپیمارا گروگان گرفته است

در صفحات ۲ و ٤

بازگشت نخست وزیر و اعلامیه مشترك ایران وبلغارستان

استقبال بی‌نظیر دانشجویان بلغاری از هویدا

نخست‌وزیر با دانشجویان بلغاری گفتگو کرد وآنها را در جریان پیشرفت های ایران قرارداد

هویدا روز ۲٤ خرداد یك سفر رسمی به بلژیك خواهد داشت

در صفحات آخر و ٤

سوسن ازدواج میکند

داماد یك مهندس اصفهانی است

* خواننده معروف گفت: از میان دهها تقاضای ازدواج که هر روز دریافت میدارد با پیشنهاد یك مهندس اصفهانی موافقت کرده‌است

صفحه حوادث

بنام «عدل پهلوی»

هزینه ایجاد ۱۹ مدرسه یادبود از طرف قوه قضائیه کشور تأمین شد

* قضات وکارکنان وزارت دادگستری و سازمان‌های وابسته، اوراق ۱۷ مدرسه یادبود را خریداری کردند وهزینه ۲ مدرسه دراصفهان وکرمانشاه پرداخت گردید
* آقای صادق احمدی معاون پارلمانی وزارت‌دادگستری گفت: رستاخیز فرهنگی جشن شاهنشاهی، نهضت عظیمی است که نتایج آن در تحول فکری روستائیان و بهبود زندگی اجتماعی و اقتصادی آنان اثرات فوق‌العاده درخشان خواهد داشت

آقای صادق احمدی
معاون پارلمانی وزارت‌دادگستری

قضات و کارمندان وزارت دادگستری و سازمان‌های تابعه هزینه بنای ۱۹ مدرسه از ۲۵۰۰ مدرسه یادبود جشن شاهنشاهی‌را تامین کردند تابنام «عدل‌پهلوی» در روستاهای کشور ایجاد گردد. آقای صادق احمدی معاون‌پارلمانی وزارت دادگستری در مصاحبه مطبوعاتی که‌بهمین مناسبت‌ترتیب یافته بود، اظهار داشت:

- نهضتی که بمنظور ایجاد ۲۵۰۰ مدرسه روستائی در سراسر کشور آغاز شده و مورد استقبال عظیم طبقات مختلف مردم قرار گرفته، در واقع یك جنبش ملی و یك رستاخیز فرهنگی است که‌نتایج درخشان آن از جهت ایجاد تحول فکری درروستائیان‌و بهبودزندگی اجتماعی و اقتصادی آنان که‌یکی از هدف‌های اساسی انقلاب سفید ایران است اثرات فوق‌العاده‌قاطعی خواهد داشت.

آقای احمدی افزود:

- جنبش بی‌نظیری که فرد فرد ملت ایران برای شرکت در این رستاخیز عظیم فرهنگی از خود نشان میدهند تجلی ایمان قلبی مردم به این واقعیت است که‌رهبر بزرك مملکت، حکیمانه، دردهای اجتماعی ایران را تشخیص داده و داروی شفابخش آنرا بطور قاطع تعیین و تجویز فرموده‌اند.

آنروز که‌شاهنشاه دوراندیش و خردمند ما انقلاب عظیم اجتماعی ایران را پی‌ریزی فرمودند و یکی از اصول انقلاب را تشکیل سپاه دانش اعلام داشتند، تلاشی بزرك برای نجات میلیون‌ها نفر ازمردم کشور عزیز ما و صدها میلیون تن مردم جهان از بلای بیسوادی آغاز گردید. در آنروز حدود هشتاد درصد از مردم ایران‌بیسواد بودند و همه دیدیم که اینکار شاهنشاه آریامهر فروغ دانش را در اندك مدتی تا دورترین نقاط کشور برد واین طرح بصورت‌یکی از مترقیانه‌ترین طرحهای اجتماعی عصرحاضر درآمد، و این جنبش ملی و رستاخیز فرهنگی که برای ایجاد ۲۵۰۰ مدرسه در روستاهای کشور بیادبود جشن دوهزار و پانصدمین سال بنیانگزاری شاهنشاهی ایران در سرتاسر مملکت شروع شده و درحقیقت مکمل اصل انقلابی سپاه دانش است.

آقای احمدی آنگاه به اقدام سازمان های وابسته وزارت دادگستری‌برای‌پیوستن به‌رستاخیز فرهنگی اشاره کرد و گفت:

- انگیزه قضات و کارکنان وزارت دادگستری و سازمان‌های تابعه در تامین هزینه بنای ۱۹ مدرسه یادبود روستائی مبتنی بر همین اعتقاد است و بهمین دلیل قضات‌وکارمندان وزارت‌دادگستری و سازمان‌های تابعه مفتخر و سپاسگزار خواهد شد اگر این مدارس‌بنام «عدل پهلوی»نامگذاری و در هر نقطه از کشور که‌مقتضی است ایجاد گردد.

اوراق ۱۷ مدرسه از ۱۹مدرسه یادبود قوه قضائیه کشور همزمان با انجام مصاحبه مطبوعاتی درشعبه دادگستری‌بانك‌ملی‌ایران‌خریداری گردید و اوراق دو مدرسه دیگر از طرف کارکنان دادگستری اصفهان و اعضای شورای داوری کرمانشاه‌خریداری گردیده‌است.

به شهرداری آبادان مجددا برق داده شد

آبادان - چون دویست‌وهشتاد هزار تومان بدهی شهرداری آبادان بابت برق مصرفی سال ٤۹ باوجود مکاتبات و مذاکرات مکرر و اخطارهای قانونی که‌در سال گذشته انجام یافته بدون وصول مانده بود. با انقضای آخرین مهلتی که داده شده‌بود برق‌کلیه‌ادارات شهرداری‌آبادان قطع گردید. ضمن مذاکراتی‌که بین مقامات وزارت کشور و وزارت آب و برق بعمل آمدقرار شد وزارت کشور حداکثر ظرف یکماه ترتیب پرداخت این‌بدهی را بدهد وبااین ترتیب، عصر پریروز مجددا برق ادارات شهرداری آبادان‌وصل گردید

انتقال بمحل جدید هواپیمائی کل کشور

بدینوسیله باطلاع عموم‌میرساند که سازمان مرکزی هواپیمائی کل کشور از فرودگاه مهرآباد به محل جدیدواقع‌درخیابان‌شهرضا- مقابل دانشگاه نبش‌خیابان‌دانشگاه انتقال یافته است.

حراج خانه چارگان

درصفحه نیازمندیها

تلاش اردیبهشت و خرداد

بانثرهای ژاله‌کرندی وموریس بزار درباره هنرامروز. دوتابلو تمام رنگی از مرحوم کمال‌الملك و مطالبی درباره کمپیوترهای مولکول پروتئین، تاثیرمعماری ایراندریونان، نهنك درایهای ایران و مینیاتور کهن و نو ایران.
و نظرهای فرشاد سنجری، دکتر دیدهور، دکتر اعتماد، علی‌اصغر حلبی، دکتر ستاری، دکتر شادمان، احمد بریمانی، فلاحیان، فرخچیان، کمالی و سوبولف و دیودونه دو ریاضی‌دان بزرگ جهان که اخیراً بتهران‌آمده بودند. و ضمیمه‌های علوم، کدبانو، قوانین، بریده چاپ شدها، هنری، کتاب‌ها، ورزشی در ۲٤٤ صفحه بها: ۲۵ ریال
منتشر شد

بمناسبت سالروز درگذشت مادر عزیزمان بانو منصوره شهبازی مراسم یادبودی از ساعت ۵ تا۷ بعدازظهر روز یکشنبه ۹خرداد برمزار آن شادروان درامامزاده عبداله آرامگاه فتوحی برگزار خواهد شد.
آ-۱۳۵۰٦ پروین یزدانیان. شاهپور شهبازی

روز دوشنبه دهم سالگرد درگذشت شادروان دکتر حسن ارسنجانی است در اجرای توصیه آنمرحوم هزینه برگزاری مراسم یادبود صرف امورخیریه خواهدشد.
زین‌العابدین ارسنجانی. نورالدین ارسنجانی
آ-٤٦۰۵

باندوه فراوان درگذشت فقید سعید مرحوم مبرور علی مولوی (نظام‌الاسلام) طالب‌ثراه بزرگ خاندان مولوی و پدر بزرگوار آقای دکتر محمد علی مولوی نماینده اقتصادی ایران در بازار مشترک را باطلاع خویشاوندان و دوستان وآشنایان آنمرحوم میرساند.
مجلس ختم مردانه و زنانه روز سه شنبه یازدهم خرداد ماه از ساعت ۵ونیم تا ۷ونیم بعد از ظهر در مسجد مجد منعقد خواهد بود.
دکتر محمد علی مولوی

انتصاب آقای مصطفی درخشش را بمقام معاونت وزارت کشور به‌ایشان و اولیای آن وزارتخانه محترم صمیمانه تبریک گفته ورجای واثق دارد که کماکان درراه خدمت به شاهنشاه آریامهر و مردم ایران‌منشاء اثرات برجسته‌ای خواهند بود.
محسن آزمایش

امتحان ورودی آموزشگاه متالورژی شرکت ملی ذوب‌آهن ایران
بصفحه آخرمراجعه شود.
آ - ۱۲۲۷۸

اطلاعیه پودر رختشوئی دریا

بدینوسیله باگاهی مصرف کنندگان‌عزیز دریا میرساند که مراسم قرعه کشی ۵ دستگاه ژیان جوائز بزرك دریا ساعت ۲۱ روز پنجشنبه بیستم خرداد ماه از تلویزیون ملی ایران‌برنامه اول‌پخش خواهد شد.
از مصرف کنندگان دریا که از دختر دریا علاوه بر دریافت سکه پهلوی طلا کارت شرکت در قرعه کشی ۵دستگاه ژیان را دریافت داشته‌اند و یا آن دسته از مصرف کنندگانی که ده‌قطعه تصویر اتومبیل ژیان‌راکامل نموده و علاوه بردریافت‌جایزه اول‌کارت شرکت‌در قرعه کشی ۵ ژیان دریافت داشته‌اند تقاضا میشود در صورت تمایل جهت‌شرکت در مراسم قرعه کشی فرم زیر را تکمیل نموده و حداکثر تا تاریخ ۱۲خرداد ماه به آدرس تیدی - تهران خیابان نادری شماره ۲٤۷ قسمت قرعه‌کشی پودر دریا بفرستند تاترتیب ارسال کارت‌ورودبرای‌شرکت در مراسم‌قرعه کشی داده شود.
توجه: کلیه‌افرادیکه کارت شرکت در قرعه کشی۵ ژیان‌را دریافت داشته‌اند در این قرعه کشی شرکت داده میشوندامعم از اینکه‌در مراسم‌حضور داشته ویا نداشته باشند.
نام‌ومشخصات‌برندگان‌ازطریق‌جرائدنیز باطلاع عموم خواهد رسید.

نام و نام خانوادگی (بطور کامل) ..... شغل .....
شماره کارت شرکت در قرعه کشی ۵دستگاه ژیان .....
آدرس: شهر ..... خیابان ..... کوچه ..... پلاك .....
محل امضاء .....

۵۰۲۲۹ـ ۵۳۱٤۵٤۹۵

اطلاعیه شهرداری پایتخت

طبق تصویبنامه شماره ۳٦۰ - ۵۰۲۲۳ انجمن شهر پایتخت جرائم بقایای عوارض ملغو شده تا ۴۰۱۰۱۹ (عوارض‌بایر -بر- بالکن- غیرمحصور) تاپایان سال‌جاری بخشوده شده است آندسته از مودیانیکه بابت این نوع عوارض به شهرداری بدهی دارند و نسبت به پرداخت بدهی خود تاکنون اقدام ننموده‌اند چنانچه در مهلت‌مقرر اصل بدهی بقایای عوارض موصوف راپیردازند ازپرداخت جرائم متعلقه معاف خواهند بود بنابراین مودیان محترم این قبیل عوارض میتوانند قبل‌از انقضای مهلت مذکور به نواحی شهرداری مراجعه و بدهی خود را واریز نمایندبدهی‌است پس‌از پایان مهلت‌اصل بدهی‌و جرائم‌آن توأما وصول خواهد شد.
شهرداریایتخت

شماره‌های جدید تلفن ایران سوپر
۸۲٤۰۱۱
۸۲٤۰۱۲
۸۲٤۰۱۳

مطب (سرتیپ) دکتر محمد بهرامی
جاده قدیم‌شمیران سه‌راه زندان مقابل داروخانه سعادتمند پلاك ۱٤۹ پذیرائی ٤ تا ۸ بعدازظهر
آ-۱۳۲۸۰ ۱-۲

آگهی استخدام وزارت کشور

تعقیب آگهی استخدام شماره ۱۲۰۲ م - الف باطلاع‌داوطلبان استخدام شغل بخشداری میرساند که مهلت نام‌نویسی و ارسال مدارك لازم تا آخر تیر ماه ۱۳۵۰ تمدید میگردد م‌الف ۲۸۱۸
آ-۱۳۱۱٦ ۱-۲ وزارت کشور

آگهی مسابقه ورودی مدرسه عالی دماوند

مدرسه عالی دماوند برای‌سال‌تحصیلی ۵۱-۱۳۵۰ تعداد ۱۷۰ دانشجوی دختر ازبین دارندگان‌دیپلم کامل متوسطه از هر رشته ازطریق امتحان و مسابقه میپذیرد:
شرح درصفحه ۵

آگهی پذیرش دانشجو در دانشکده هنرهای دراماتیک

درصفحه آخر

کمکهای نظامی شوروی به مصر ادامه مییابد

قاهره ـ خبرگزاریها

سفر پنج روزه نیکلا پادگورنی صدر هیئت‌رئیسه شورای عالی شوروی به جمهوری متحد عربی با انتشار یك اعلامیه مشترك وامضای یك قرارداد جدید ۱۵ ساله همکاری بین دوکشور پایان یافت وپادگورنی به مسکو بازگشت .

دراعلامیه مشترك پرزیدنت‌انورالسادات‌وپرزیدنت پادگورنی گفته شده است که‌اتحادجماهیرشوروی به‌کمك وپشتیبانی خود به جمهوری متحد عربی وسایرکشورهای عرب در مبارزه قانونی آنها علیه تهاجم اسرائیل برای آزادی‌کلیه سرزمین‌های اشغالی ادامه خواهد داد .

دراعلامیه دولتهای شوروی وجمهوری متحدعربی اعلام می‌کنندکه سیاست توسعه طلبی اسرائیل صلح وامنیت جهانی را بخطر می اندازد .

متن قرار داددوستی‌وهمکاری که عصر پنجشنبه‌توسط‌سادات و پادگورنی امضاء شد به‌این شرح است :

اتحاد جماهیر شوروی و جمهوری متحدعربی‌با اطمینان باینکه گسترش دوستی‌وهمکاری بین شوروی و جمهوری متحد عربی بنفع ملت‌های دو کشور و تقویت صلح عمومی می‌باشد با الهام از ایده آل مبارزه‌علیه امپریالیسم و استعمار و برای آزادی استقلال و پیشرفت ملتها با تصمیم قاطع برای مبارزه به منظور تقویت صلح و امنیت و یا وفاداری کامل به هدفها و اصول سازمان ملل متحد و به منظور تقویت‌روابط باستانی بین دو کشورودوملت و امضای قرار دادی برای ایجاد پایه‌های جدیدی برای توسعه و گسترش آینده درباره این مسائل با یکدیگر به توافق رسیده‌اند :

ماده۱ـ طرفین متعاهدتین رسما اعلام می‌دارند که بین دو کشور و ملت‌های آنها یک دوستی تزلزل ناپذیر سیاسی وجود خواهد داشت .

اتحاد جماهیر شوروی‌ومتحد عربی به توسعه و تقویت‌روابط دوستی و همکاری موجود بین خود بر اساس اصول احترام به حاکمیت تمامیت ارضی و برابری کامل و عدم مداخله در امور داخلی یکدیگر اقدام خواهند کرد .

ماده۲ـ شوروی بعنوان یک کشور سوسیالیستی و جمهوری متحد عربی که برای هدفهای تجدید بنای کشور اصول سوسیالیسم را برگزیده شرایط لازم بمنظور نگهداری و توسعه بعدی پیشرفتهای سوسیالیستی و اقتصادی ملت‌های خود از نزدیک‌با یکدیگر خواهند کرد .

ماده ۳ـ اتحاد جماهیرشوروی و جمهوری متحد عربی از آنجا که مایلند باهمه وسائل و امکانات خودبه حفظ صلح بین‌المللی و امنیت ملت‌ها کمک کنند کوشش خواهند کرد که‌به پیروی از هدفهای منشور ملل متحدیک صلح محکم و عادلانه درخاور نزدیک بوجود بیاورند.

طرفین که از یک سیاست خارجی صلح آمیز پیروی می‌کنند همه تلاش خود را در راه صلح و برای کاستن از بحران بین‌المللی و تحقق‌خلع سلاح عمومی و کامل و منع استعمال اسلحه اتمی و سایر سلاحهای مخرب بکار خواهند برد .

ماده ٤ـ طرفین با الهام ازایده آلهای آزادی و عدالت امپریالیسم و استعمار را بهر شکل که باشد محکوم می‌کنند. مصر و شوروی درآینده نیزباامپریالیسم و برای از بین بردن قطعی کامل استعمار و آزادی و استقلال‌همه کشورها و ملت‌های مستعمره‌و مبارزه قطعی علیه نژاد پرستی تلاش خواهند کرد.

ماده ٥ـ طرفین به همکاری چند جانبه خود و مبادله تجربیات در زمینه‌های علمی اقتصادی ،کشاورزی آبیاری فنی ، توسعه منابع طبیعی، نیروو‌تشکیل کادرهاو درسایر رشته‌های اقتصادی ادامه خواهند داد .

ماده ٦ـ اتحاد جماهیرشوروی و جمهوری متحد عربی‌در توسعه بعدی همکاری بین خود در زمینه‌های علمی هنری ادبی اطلاعات بهداشتی ، مطبوعات و رادیو و تلویزیون سینما خواهند کوشید .

مشورت

ماده ۷ـ طرفین با علاقه‌عمیقی که به حفظ صلح و امنیت ملت‌ها دارند و با توجه به اهمیتی که‌برای‌همکاری بین‌المللی مرتب ودرسطح های مختلف روی تمام مسائل مهم که با منافع دو کشور ارتباط داشته‌باشد گفتگو مشورت و تبادل نظر خواهند کرد. و اگر وضعی ایجاد شود که بعقیده آنها تهدیدی برای جهانی بوجود بیاورد بیدرنگ با همدیگر برای هم آهنگ ساختن روش خود و از بین بردن‌تهدید و برقراری صلح تماس خواهند گرفت .

ماده ۸ـ دولتها بمنظور و برای تقویت قدرت دفاعی جمهوری متحد عربی به توسعه همکاری نظامی بر اساس قراردادهای موجود ادامه خواهند داد. این همکاری شامل کمک به آموزش نظامی سربازان جمهوری متحد عربی و توانائی آنها به استفاده سلاحهاو مواد جنگی‌است که برای تقویت قدرت نظامی مصر به منظور از بین بردن آثار تهاجم اسرائیل و جلوگیری از هرگونه حمله و تهاجم بطورکلی‌به جمهوری‌متحد عربی داده می‌شود .

ماده ۹ـ بر اساس قرار داد طرفین اعلام می‌دارند که هیچ یک از آنها در قرار دادها و اتحادیه‌هائی که علیه طرف دیگر باشد شرکت نخواهند کرد.

ماده ۱۰ـ طرفین اعلام‌میدارند که تعهدات قبلی آنها در محدوده قراردادهای بین‌المللی بامفاد این قرارداد تناقض ندارد و متعهد می‌شوند در هیچ یک از قراردادهای بین‌المللی که مغایر این قرار داد باشد شرکت نکنند .

ماده ۱۱ـ مدت این قرار داد پانزده سال خواهد بود و اگر یکی از دو طرف یکسال قبل از انقضای‌این مدت، تمایل خود را به‌پایان دادن ابراز ندارند قرار داد برای مدت پنجسال دیگر خود بخود تمدید خواهد شد .

ماده ۱۲ـ قرارداد ازروزمبادله اسناد مصوب‌به موردأجرا گذاشته خواهد شد.

انعکاس امضای قرارداد شوروی و مصر

مسکو ـ روزنامه ایزوستیا در تفسیر قرارداد جدید شوروی و مصر نوشته است که این قرار داد دعاوی غربرا دائر براینکه قاهره برای حل و فصل بحران خاورمیانه به آمریکا متوسل شده است باطل می‌کند.

ایزوستیا اضافه کرده است که این قرار داد ضربت شدیدی به پیکر امپریالیسم بین‌المللی وارد کرده و ثابت‌می‌کند که دوستی با اتحاد جماهیر شوروی با خون و گوشت این کشور کهن سال آمیخته است.

ایزوستیا نوشته است که براثر همکاری شوروی فانتوم‌های اسرائیل از آسمان قاهره رانده شده و امضای این قراردادبر اجرای قطعنامه‌های شورای امنیت در مورد تخلیه سرزمین‌های اشغالی اهمیت فراوانی خواهد داشت.

در واشنگتن امضای این قرارداد محافل سیاسی رادوچار شگفتی وپاس کرده است معذلک کارشناسان امور کشورهای عربی تائید می‌کنند که وزارت امور خارجه آمریکا امیدوار است که امضای ناگهانی این قرارداد مانع از ادامه مذاکرات برای گشایش کانال سوئز و توسعه روابط بین واشنگتن وقاهره نشود.

ضربه برای صلح

روزنامه‌های اسرائیل سفر پادگورنی رئیس جمهوری شوروی را به مصر ، ضربه شدیدی به ابتکار های صلح آمریکا برای خاورمیانه تلقی کردند .

روزنامه ها نوشته‌اند که شوروی و مصر دست و پای یکدیگر را بسته‌اند و آزادی عمل‌را از یکدیگر سلب‌کرده‌اند ومسلما خط‌مشی مصر برای حل وفصل بحران خاورمیانه خشن تر خواهد شد .

روزنامه «اورشلیم پست» نوشت : مذاکرات قاهره بار دیگرثابت‌کرد که نقش‌شوروی در مناقشه اعراب و اسرائیل عمیقتر کردن اختلافات‌است، نه از بین بردن آنها .

روزنامه دیگری نوشته که شورویها به انورالسادات در مسیر خط‌مشی عبدالناصر جهت داده‌اند و باین جهت گمان نمیرود دیگر وی آماده برای حل و فصل موقتی از جمله‌افتتاح کانال سوئزباشد.

مطبوعات غرب برای آن قسمت از توافق شوروی و مصر که در آن مشورت با یکدیگر قبل از اتخاذ تصمیم های‌مهم پیش‌بینی شده‌اهمیت زیادی قائل هستند . باعتقاد این روزنامه ها از این پس مصر نمی تواند بدون جلب موافقت‌شوروی باقدامی برای صلح دست بزند .

«جردن‌رستو» ، معاون‌وزارت کارآمریکا که به تل‌اویو آمده است گفت : امضاء قرار داد مصر و شوروی بدون شک ارزیابی آمریکا را از وضع خاورمیانه تغییر خواهدداد

وی افزود : آمریکا باید ارزیابی‌مجددی از اوضاع‌این منطقه بعمل آورد . البته من عضو وزارت خارجه آمریکا نیستم ، اما شک ندارم که ویلیام‌راجرزوزیر خارجه ما باید در قضاوت خود تجدید نظر کند

ربایندگان کنسول انگلیس ، خواستار تقسیم غذا و پوشاك بین مردم شدند

روزاریو ـ موسسه کنسرو گوشت «سویفت» حاضر شد سربهای استانلی سیلوستر را بپردازد تا ربایندگانش او را آزاد کنند . سیلوستر که ربوده شده مدیر این موسسه و کنسول افتخاری انگلیس در آرژانتین است .

سازمانی بنام «ارتش نجات خلق» که سیلوستر را ربوده بشیوه «روبن‌هود» قهرمان افسانه‌ای انگلستان تقاضاکرده که موسسه‌سویفت معادل ۲۵۰ هزار «پزو» مواد غذائی وپوشاك به‌مردم محلات فقیرنشین شهر تسلیم کند، اما کمبود پتو در شهر و اعتصاب نامحدودمعلمان سبب شده که موسسه سویفت علیرغم‌تمایل‌خود نتواند وسایل خوراکی و پوشاکی‌را برای‌فقرا بفرستد، زیراربایندگان تقاضا کرده‌اند که صد هزار «پزو»از این سربها باید بصورت پتو،و ده هزار پزو بصورت مواد غذائی برای کودکان دبستانی باشد .

«روبن‌هود» در آرژانتین

موسسه «سویفت»اعلام کرد که دستور داده پتو با هواپیما به شهر بیاورند تا بین فقرا تقسیم کند، اما چون به‌علت اعتصاب مدارس تعطیل است نمیدانند چگونه‌باید به‌محصلین غذا بدهد، چون اعتصاب‌معلمان اقلا دو هفته طول خواهدکشید. موسسه سویفت تقاضای دیگر ربایندگان‌را اجرا کرده است. یعنی به هریك از کارگران خود دو پتو و یك کیسه غذا داده است .

تقاضای دیگر ربایندگان این بود که همه کارگران اخراجی به‌سرکار برگردند ، موسسه این تقاضا را نیز برآورده و اجرا کرده است و حقوق عقب‌مانده همه کارگران را نیز داده است .

«روبن‌هود» یکی ازقهرمانان افسانه‌ای انگلستان است که اموال ثروتمندان را میربوده و بین فقرا تقسیم میکرده است.

دروغگوی ٤ میلیون تومانی استرالیا یك زن است ؟

میامی ـ یک تلفن کننده ناشناس تهدید کرد که دریک هواپیمای امریکائی کمپانی نشنال بمب گذاشته و ۱٫٥ میلیون تومان‌میخواهد تا بمب را از کار بیندازد ، اما بعد معلوم شد که این ماجرا کلک و دروغ بوده است .

حادثه مشابهی پریروز در سیدنی برای هواپیمائی کانتاس رخ داده بود و یک نفرکه تلفن‌کرده‌بود درهواپیما بمب گذاشته ٥٠٠ هزار دلار دریافت کردولی بعد معلوم‌شد که دروغ گفته است .

جزئیات‌حادثه میامی(آمریکا) به دلایل امنیتی افشا نشده است ، اما کمپانی هواپیمائی اعلام کرد که برای ما مسلم است ادعای این شخص‌دایر برگذاشتن‌بمب‌در هواپیماکاملا دروغ است .

اما طبق‌یک‌خبر خصوصی مردی به معاون شرکت هواپیمائی نشنال تلفن کردو گفت: درپیشخوان‌دفتر کمپانی در فرودگاه میامی بمبی گذاشته است‌وبمب دیگری‌نیز درهواپیما جا داده است . این‌درست همان کاری بود که شیاد استرالیائی کرده بود.

پلیس فرودگاه را جستجو کرد ، اما فقط چمدانی یافت که‌درآن یک ساعت شماطه و چند باطری الکتریکی بود ، اما مواد منفجره نداشت. از این‌ماجرا نتیجه‌گرفته شد که تمام‌تهدید این مرد دروغ‌بوده است ، بخصوص که در جستجوی هواپیما نیز بمبی یافته نشد .

پلیس استرالیا مشغول تحقیق درباره‌فرد شیادی‌است که با تهدید پانصد هزار دلار از هواپیمائی کانتاس اخاذی کرده است

پلیس میگوید : شخصی‌که پولهارا از کمپانی هواپیمائی، در برابرتهدیدانفجار هواپیما، دریافت کرده ، ظاهرا مرد مرموزی بنام «آقای براون» است، اما احتمال داده‌میشود که این فرد یک نفر زن باشد که ریش و سبیل مصنوعی گذاشته واین‌بلارابه‌سر پلیس و شرکت هواپیمائی آورده است . دلیل زن بودن فرد شیاد این است که نامه های تهدیدآمیز فرستاده‌شده برای شرکت هواپیمائی ، همگی بدقت و با نظافت تایپ شده و احتمال نمی‌رود یک مرد تهیه کننده آنها باشد.

پلیس‌استرالیا برای‌دستگیری این‌مرد یا زن ٤میلیون تومان جایزه تعیین کرده است و این برابر همان مبلغی است که او با یک کلک از شرکت هواپیمائی گرفت.

میخواستند کنسول فرانسه رابدزدند

سن سباستیان ـ دیشب سه مرد ناشناس به«هانری ولینه» سرکنسول فرانسه در (سن سباستیان واقع در اسپانیا) حمله‌کرده ودرحالی که‌پارچه‌ای برسرش انداختند قصد ربودن او را داشتند .

وی موقعی مورد حمله مهاجمان قرار گرفت که‌قصد داشت از دفتر خود به‌خانه بازگردد ، ولی باوجود ٥٨ سال سن با نیروی بدنی خارق‌العاده با آدم دزدان‌به زدوخورد پرداخت ، دراین موقع عابری که‌ازآن حوالی میگذشت بکمك وی شتافت و مهاجمان وقتی دیدند اوضاع بتدریج به ضرر آنان تمام‌می شود متواری شدندو «هانری ولینه» نیز بدینترتیب نجات یافت .

هواپیمای مسافری رومانی‌را ربودند

این جوان یکی از٤مردی‌است که هواپیمای رومانی‌را ربودند و به اتریش بردند .در عکس جوان مذکور در فرودگاه وین در حالی که‌اسلحه‌اش را در دست دارد هنگام پیاده شدن از هواپیما دیده میشود . عکس رادیوئی اطلاعات

وین‌ـ یك هواپیمای‌کشوری‌رومانی ربوده شد و به وین برده شد . نخستین گزارش‌ها حاکی است که چهار نفر ازاهالی رومانی این هواپیماراکه ١٥ مسافرو٤نفرکارمند داشت ربوده درفرودگاه وین‌فرود آوردند .

هنوز معلوم نیست مقصد اصلی هواپیمای رومانی کجا بوده است . اما مسلم است‌که هواپیماازفراز چکسلواکی پرواز کرده و به وین آمده‌است . این هواپیما از فرانکفورت پروازکرده بطرف‌بوخارست میرفته است .

درماجرای ربودن هواپیمابه کسی‌آسیبی نرسیده‌است. دو ساعت پس‌از فرود درفرودگاه وین ، مسافران هواپیما هنوزاز بیرون آمدن‌از آن خودداری‌میکردند.

ملکه انگلیس بقتل تهدیدشد

کمبریج‌ـ مردی‌که خودرا نماینده سازمان غیر قانونی «ارتش جمهوری ایرلند »می داند ، ملکه الیزابت‌را به قتل تهدید کرده‌است.دیروز ملکه در مراسم افتتاح یك پروژه کنترل سیل شرکت کرده‌بود و پلیس به شدت‌از او محافظت می‌کرد .

تهدید تلفنی بوسیله یك روزنامه عصردریافت شد . در آن گفته شد به‌انتقام سفاکی های سربازان انگلیسی در ایرلند ، ملکه بین «ویکسو» و «ستاشتد » به قتل‌خواهد رسید . هرچه پلیس در دسترس بود ، برای کنترل مسیر ملکه بسیج شده‌بود و تاآخر وقت‌حادثه‌ای رخ نداد وملکه در حالی‌که لبخندبر لب‌داشت به «ویکسو»رفت و برگشت .

ملکه زیبائی جهان

مسابقات انتخاب ملکه زیبائی جهان با شرکت دهها زیباروی از چند کشورجهان در «لونگ بیچ» امریکابرگزار شد . از آن میان دوشیزه «هانسن» از اهالی زلاند نو بعنوان ملکه زیبائی جهان در سال ۱۹۷۱ انتخاب شد دوشیزه «هانسن» ۱۹ ساله است و اندازه‌های او ۸۹ ـ ۸٦ـ ٨٥ سانتیمتر است .

عکس رادیوئی اطلاعات

هواپیمای سرگردان ناگهان در بین‌موشکهای اتمی فرانسه فرود آمد !

مارسی ـ یکی‌از صاحبان صنایع ایتالیا که دیروز پس‌ازبازدید ازنمایشگاه بین‌المللی هواپیما باهواپیمای‌خود به ایتالیابازمی گشت‌باماجرائی روبروشد که بیشتر به صحنه یك فیلم جیمزباندی شباهت‌داشت .

«ماریوپان‌وینی» هنگامی‌که برفراز منطقه «پاوی‌یون» پرواز می کرد ناگهان دریافت که نزدیك‌است بنزین هواپیما تمام شود .

دراین هنگام یك میدان بزرك مسطح توجه اوراجلب کرد وبدون اشکال‌هواپیمای‌جهانگردی خود رادر آن‌فرود آورد . ولی هنوز هواپیما بازمین تماس پیدا نکرده بود که «موشکهای اخطار » یکی پس‌ازدیگری از هرطرف بسوی هوا پرتاب شدند . زمینی که سرمایه‌دارایتالیائی برای فرودآمدن انتخاب کرده‌بود منطقه نظامی فلات «آلبیون» بود که موشکهای‌اتمی فرانسه در آنجا درسیلوهای زیرزمینی نگهداری می شود . چند ساعت بعد مقامات فرانسوی به سرمایه‌دارایتالیائی اجازه‌دادند که بسوی رم پرواز کند .

تعداد اجساد کشف شده «یوبا» به۲۰ رسید

یوباسیتی‌ـ آمریکا ـ ماموران پلیس با استفاده از بولدوزر در جستجوی اجساد جدیدی بسرعت مشغول کندن مزارع اطراف «یوباستین» هستند . در این منطقه تاکنون جسد ۲۰ روستائی‌که بطوراسرارآمیزی به قتل رسیده‌اندکشف شده و ممکن است اجساد دیگری نیز پیدا شود . مردی که به اتهام این‌کشتار عجیب‌تحت بازجوئی قرار گرفته«خوان کورونا» نام دارد .

ظاهرا«کورونا» کارشناس‌قتل‌کارگران کشاورزی بود و با استفاده از دشنه و تیر قربانیان خود را از پای در می‌آورد .

گفته‌می‌شود که «کارونا» از روستائیان میوه و سبزی می خرید و برای آنکه پول کالاهای خریداری شده را نپردازد آنها را به قتل میرسانید . و اجسادآنها در همان مزرعه‌ای که کار می کردند بخاك سپرده است . بیشتر قربانیان «کارونا» روستائیان خانه بدوش والکلی و بدون خانواده بودند و از این رو کسی از مرگ آنها اطلاع پیدا نمی ـ کرد . اما هنوز معلوم نیست که تمام این قتل ها بدست «کرونا» انجام می شد و یا آیا او در این جنایت تنها بوده و یا کسانی نیز باوی همدست بوده‌اند .

کرونا ۳۷ سال دارد و در مکزیک بدنیاآمده‌است . کلانتر «یوباستین»امروز در یک مصاحبه مطبوعاتی اظهار داشت که تاکنون از مزارع اطراف ۲۰ جسد بدست آمده ولی تصور می رود این اجساد تنها قسمتی از قربانیان «کرونا» باشد .

کلانتر نتوانست بگوید چطور هیچیک از ساکنان یوباستین به مفقود شدن روستائیان پی‌نمی بردند وکرونا با خیال راحت مدتها به جنایت و آدم کشی‌ادامه می‌داده است .

وی‌حاضرنشد در باره نتیجه بازجوئی از «کرونا» توضیحاتی به خبرنگاران بدهد .

سرمقاله

ضرایب مالیاتی و مشکلات کسبی

یکی از مهمترین وظایفی که «مطبوعات ملی»در جوامع آزاد عهده‌دار آنند ایجاد رابطه وتفاهم منطقی بین سازمانهای اداری و طبقات‌مردم است .

شان حکومت دمکراسی اینست که در جریان گردش چرخهای‌عظیم اجتماع ، حقوق وحدود هرکدام از افراد جامعه محفوظ بماند ومصالح اجتماعی بقسمی تامین شود که حتی‌المقدوربه مصالح فردی طبقات‌مردم لطمه نزند . اینکار ، از جمله مستلزم آنست که در وضع یا اجرای قوانین هرچه بیشتر به نظریات و مشکلات طبقات مختلف توجه شود تا دشواریهای ناشیه از آن هرچه کمتر باشد و متضمن منافع اکثریتی هرچه بیشتر .

منتهی مراجعه مداوم سازمانهای اداری به طبقات گوناگون واستعلام نظریات و پیشنهادات و تجربیات ایشان در مورد هر امری از امور کار آسانی نیست . همانطور که تماس اشخاص با دستگاه اداری مملکت . این ارتباط را مطبوعات ملی به ساده‌ترین وجهی قادرند برقرار سازندو درین‌زمینه «اطلاعات» طی زندگی چهل‌و پنجساله خود پیوسته اهتمام داشته است .

الان ما یک صفحه ثابت داریم که همه روزه شکایات ، نظریات ، پیشنهادات و انتقادات مردم را منعکس میکند و علاوه بر آن‌خبرنگاران ما هر فرصتی را برای گفت وگو کردن با مردم و منعکس ساختن درد‌دلها و مشکلات ایشان مغتنم میشمرندکه خوشبختانه اکثرا موثر میافتد وچون ظن غرضی در بین نیست مراجع دولتی با نظر توجه بدان مینگرند .

منجمله ، در گوشه‌یی از آخرین شماره «اطلاعات» شرحی از گفت وشنود تجار و کسبه سرای قزوینی‌ها با خبرنگار ما درج شده بود که نکاتی از آن ، ظاهرا مبتلابه اکثر پیشه‌وران وبازرگانان است. سرای قزوینی‌ها یکی از قدیمی‌ترین کاروانسراهای تهران است که نزدیک چهار سوق بزرگ قرار دارد و کسی که در این سرای گردش کند بوی آن داد وستد و تجارت سنتی ایران را از درودیوار حس میکند.

در تهران معدودی ازین کاروانسراها که حالا باید آنها را جزو آثار تاریخی بحساب آورد باقی مانده است . بعضی از آنها چون موقعیت بهتری داشته و مراکز عمده دادوستد بوده‌اند خودبخود نوسازی شده و از وسایل زندگی جدید مثل برق و آب لوله‌کشی وتلفن و تدارکات ایمنی برخوردار گشته‌اند . پارهیی هم مثل سرای قزوینی‌ها باهمان دالانها و حجره‌های قدیمی باقی مانده‌اند و هنوز از آب چاه و چراغ نفتی استفاده میکنند .

این مشکل اختصاصی سکنه سرای قزوینی‌هاست . اما مشکل دیگری که باخبرنگار ما در میان گذارده‌اند و ظاهرا جنبه عمومی دارد نگرانی از ضرایب مالیاتی است . آنها به خبرنگار ما میگویند «با اجرای ضرائب مالیاتی اکثر کسبه از هستی ساقط خواهند شد زیرا درحال حاضر سود صدی بیست در کسب غیر ممکن است و حداکثر رقم سود خشکبار فروشی در بسیاری موارد صدی یک تا صدی چهار است ومعلوم نیست ازین سود چطور میتوان رقم مورد درخواست مالیه را تادیه کرد؟» بعدهم شاهد از غیب میرسد .افراد صنف طلا و جواهر فروش در گفت وگو داخل میشوند و اظهار میکنند «قیمت لیره معین ومشخص است و در هر لیره یک تومان ،سود فروشنده تعیین شده ولی مالیه برای افراد صنف جواهر فروش بیست و پنج درصد ضریب تعیین کرده و اینکار نشدنی است ».

بنظر ما رعایت نظریات این طبقه از مردم ، در عین حال یک تکلیف اخلاقی است . برای اینکه اگر آن خوی بردباری و قناعت وتوکل و اعتقاد به روزی مقدر محرک این مردم در ادامه کسب و کار اجدادی نمیبود سرمایه‌یی که در همین حجره‌های قدیمی و نمور و فاقد آب و برق و تلفن خوابیده است و اصول تجارت و دادوستد را در مملکت ما بابرجای نگه میدارد بطرف بورس‌ها ومعاملات بورسی سرازیر شده بود. معاملاتی که نه دلهره صنار و یکشاهی بالا و پائین رفتن «مظنه» ماش و عدس و مغز بادام و زردچوبه و هل وبرگه هاو را در بردارد و نه‌منافع خیره کننده‌اش با سود معین و محدودی که در شرایط عادی از داد وستد حاصل میشود ، قابل مقایسه است .

اینطور که کسبه سرای قزوینی‌ها میگویند و اعضای صنف جواهر فروش تایید میکنند برای کاسبی که معدل مالیات وی در سالهای‌پیش، هزار و هشتصد تومان بوده، امسال ناگهان هیجده هزار تومان مالیات نوشته شده است» و طبیعی است که این رویه باعث دلسردی ونومیدی کسبه وتجار و انحراف سرمایه بطرف معاملات نوع دیگر خواهد شد. مابیشنهاد میکنیم از طرف وزارت دارائی باهمکاری اتاق‌بازرگانی و شورایعالی اصناف در اینخصوص مطالعه شود تا خدای ناخواسته صدمه‌یی به اساس کسب و تجارت وارد نیامده حقوق‌و منافع این‌طبقه شریف و زحمتکش محفوظ بماند.

موسسه علمی وتحقیقی

دارالعلوم العربیه

بتقاضای برخی از علاقمندان آموختن زبان و ادبیات عربی بطور کامل با اسلوب ابتکاری و تحقیقی این مؤسسه، موافقت شدکه تعداد محدودی داوطلب ازابتدا در آن‌پذیرفته شوند .

شاهرضا ـ ابتدای بهار ـ کوچه دوم دست چپ ـ درسوم

نگین سخن

شامل شیواترین آثار منظوم ادبیات پارسی ازقرن چهارم هجری تاکنون

تالیف

عبدالرفیع حقیقت (رفیع)

شاعر ومحقق‌گرانقدر معاصر در ٥٢٠ صفحه به قطع وزیری منتشر شد .

شرکت سهامی چاپ وانتشارات‌کتب ایران

مرکز فروش : شاه‌آباد تلفن ۳۱۸۷۰۹

ناصرخسرو تلفن ٥١٦٥١

...ازهمین‌تابستان

باپیانویاماهابدنیای‌نشاط‌و زیبائی‌واردشوید

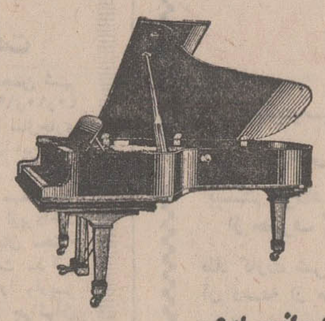

نماینده انحصاری

محصولات‌ارزنده‌یاماها

شرکت‌بازرگانی‌زره :

خیابان سعدی‌جنوبی، جنب بانك ملی

YAMAHA SINCE 1887

گروه فرهنگی خوارزمی

برای کلاسهای فشرده (یکصدو پنجاه ساعته)کنکور(فنی ـ پزشکی ـ ادبی) که‌از روز شنبه ۲۲ر۳ر۱۳۵۰ شروع میشود ثبت نام مینماید ساعت کلاس‌همه روزه‌از ساعت ۷ صبح تا ۱۲ ظهر میباشد داوطلبان برای ثبت نام‌با دو قطعه عکس‌به نشانی زیرمراجعه فرمایند.

آموزشگاه شماره ۳ خیابان تهران‌نو ـ خیابان ششم بهمن دبیرستان ارشاد .

در آموزشگاه خزائلی

برای کلاسهای فشرده کنکور (پزشکی ـ طبیعی ـ ادبی ـ حقوق ـ علوم) که از شنبه ۲۲ خرداد ماه در دو نوبت صبح‌و بعداز ظهر (جداگانه) تشکیل میشود ثبت نام مینماید .

آدرس ـ شاه‌آباد ـ کوچه محمودی ـ آموزشگاه‌پسرانه خزائلی ـ تلفن ۳۹۱۸۸۱

باتهام‌شرکت در ربودن وقتل‌کنسول اسرائیل:

۴ نفر دیگر در ترکیه دستگیر شدند

استانبول‌ـخبرگزاری فرانسه‌ـ سه نفردیگراز اعضای سازمان مخفی «ارتش آزادی بخش خلق ترکیه» که از مدتی قبل ماموران فرمانداران نظامی‌ترکیه درجستجوی آنها بودند امروز درشهر استانبول دستگیرشدند.

این سه نفر عبارتند از :

«اولاش‌بارداکچی» دانشجوی دانشکده فنی خاورمیانه که روز پنجم اوریل درربودن یك بازرگان شرکت داشت .

«روشان‌هاناس» دانشجوی دانشگاه آنکاراکه به آدم‌دزدان کمك کرده و چهل هزار لیره ترك دریافت کرده است . این دو دانشجو دو قبضه هفت‌تیر، ۳۱۵عددفشنك و هشت دینامیت همراه داشته‌اند .

نیروهای امنیت ترکیه همچنین «ضیایلماز» حسابدار سازمان دست‌چپی «دوگنج» (فدراسیون جوانان انقلابی) را بازداشت کردند .

از طرف دیگر بازجوئی از «نجمی‌دیمر»و همسرش«ایلخای» و یك نفر دیگر که باتهام‌شرکت درربودن کنسول اسرائیل و قتل‌او دستگیر شده‌اند همچنان ادامه‌دارد. ولی‌تاکنون از نتیجه این بازجوئی‌ها اطلاعی بدست نیامده است ماموران امنیت ترکیه این سه نفر را در یک آپارتمان مدرن در نزدیکی اقامتگاه سابق کنسول اسرائیل دستگیر کردند .

ماموران فرمانداری نظامی استانبول اکنون درجستجوی یك نفر دیگر از تروریست‌های ترک بنام «عرفان‌اوجار» هستند که درماجرای ربودن «الروم» شرکت داشته است . هنگامی که درساعت نه‌و بیست و پنج دقیقه ده سرباز ترک زنك در آپارتمان «نجمی‌دیمر»و ایلخای را بصدا درآوردند آنها خودرا برای خواب آماده میکردند . ماموران انتظامی‌از این‌آپارتمان پنج قبضه رولور و دو دست انیفورم افسری‌و مدارك واسناد مهم بدست آوردند .

یکی از تروریست‌ها دراوایل ماجاری‌خود رابه‌لباس افسری درآورده‌و این آپارتمان راکرایه کرده بود .

عملیات نیروهای امنیت‌ترکیه دراین محله اعیان‌نشین هیجان شدیدی در میان ساکنان آن به وجود آورده بود و عده زیادی در پشت پنجره های خود گرد آمده و با کف زدن و فریادهای زنده‌باد ارتش» ، «زنده باد پلیس» ماموران‌را تشویق می ـ کردند.فرماندار نظامی استانبول برای‌کسانی که تروریست ها را به مقامات انتظامی معرفی کنند جایزه نقدی تعیین کرده است.

بازداشت بانو بوران

«نجمی دمیر»که‌به اتهام‌شرکت درربودن و قتل الروم بازداشت شده‌دانشجوی۲۵ساله دانشکده اقتصاد استانبول و رئیس شعبه (فدراسیون جوانان انقلابی) در این شهر است . همسر او که دانشجوی‌دانشکده پزشکی‌است آپارتمانی راکه «الروم» در آن بقتل رسیده اجاره کرده بود . «نجاتی صفیراغلو» یکی از بازداشت‌شدگان به‌اتهام‌قتل‌الروم ۲۴ ساله و دانشجوی دانشکده هنر های زیبای استانبول است.

از طرف دیگر از یک منبع موثق کسب اطلاع شده است که ماموران فرماندار نظامی ترکیه دیشب‌بانو«بهیج بوران» رهبر حزب کارگر ترکیه تنها سازمان افراطی دست چپی راکه‌در پارلمان ترکیه نمایندد دارد دستگیر ساخته‌اند.

پنج نفر دیگر از اعضای کمیته اجرائیه‌این حزب تحت نظر قرار گرفته‌اند .

قبلانیزهیجده نفراز اعضای کمیته اجرائیه این حزب بازداشت شده‌اند که اکنون در زندان بسر میبرند.

عثمان اولجای وزیر امور خارجه ترکیه دریك مصاحبه تلویزیونی که درتل‌آویو پخش شدگفت سلاحهائی‌که ازمخفی گاههای وابسته به سازمان «ارتش آزادی بخش» ترکیه بدست‌آمده ساخت کشور های شرقی اروپا بوده ولی اسلحه ساخت شوروی درمیان سلاح هائی که‌بدست آمده است دیده نمی شود .

اولجای‌گفت جای تردید نیست که تروریست های ترکیه در ارودگاه های فلسطینی‌هاتعلیمات لازم را فرا گرفته‌اند و دولت ترکیه اقداماتی درنزد دولت های عربی بعمل آورده ولی‌این دولت ها از جریان امر اظهار بی‌اطلاعی کرده‌اند .

اولجای درپایان گفت‌روابط اسرائیل و ترکیه خوب است و من نمی‌خواهم‌از سیاست‌تل‌آویو انتقاد کنم‌ولی‌معتقدم که‌اسرائیل میتواند درمذاکرات‌خودبااعراب نرمش بیشتری نشان دهد .

در عکس چهار نفر از جوانان دست‌چپی ترکیه که باتهام شرکت‌در جریان ربودن و قتل کنسول اسرائیل بازداشت شده‌اند دیده‌میشوند. این عده از چپ براست عبارتند از «نجمی‌دمیر» وهمسرش «ایلخای‌دمیر» «نجاتی صغیر اوغلو»و «عرفان اوچار» . عکس رادیوئ ی‌اطلاعات

اخبار کوتاه جهان

اخطار به دول اروپا

● مونیخ ـ جان کانالی‌وزیر دارائی امریکا گفت : ما موظفیم همه تلاش خود را برای تقویت دلار و حفظ موقعیت جهانی آن انجام دهیم . وی به دول‌اروپائی اخطار کرد که‌مردم آمریکا دیگر حاضر نیستند دولت آنها وارد اقداماتی شود که در مقیاس طویل‌ـ المدت به‌ضرر مردم‌آمریکا باشد .

بازهم اخطار

●بروکسل ـ ملوین‌لرد وزیر دفاع امریکا به همکاران اروپائی خود اخطار کرد باید سهم موثر تری از گذشته در دفاع از خویش بعهده بگیرند و حمایت بیشتری از فعالیت های روز افزون قوای امریکائی در منطقه مدیترانه به عمل آورند .

وی که در جلسه محرمانه شورای وزیران دفاع ناتو سخن میراند، گفت‌افزایش مراقبت مادر مدیترانه‌بعلت نفوذ شوروی در مصر الزام‌آور است .

در اعلامیه‌ای که در پایان اجلاسیه وزیران دفاع‌ناتو در بروکسل انتشار یافت گفته شده که به تناسب افزایش بودجه نظامی کشورهای‌عضو پیمان‌ورشو بودجه نظامی ناتو نیز باید افزایش یابد .

سیادت نظامی

● واشنگتن ـ کمیته نیرو های‌مسلح‌مجلس نمایندگان امریکا گزارش داد :اگر روش صرفه‌جوئی کنونی در مخارج دفاعی امریکا ادامه یابد ، در عرض دهسال آینده شوروی سیادت نظامی قاطعی بر امریکا کسب خواهد کرد. کمیته ضمن تصویب ۲۲ میلیارد دلار مخارج‌دفاعی، نظریه اخطار مانند خود را برای‌دولت آمریکاصادر کرد .

نگرانی ملك فیصل

● واشنگتن ـ ملك‌فیصل پادشاه عربستان سعودی پس از ملاقات با پرزیدنت نیکسون و راجرز وزیر خارجه‌امریکا به‌خبرنگاران امریکائی گفت که آنها نباید اجازه بدهند محافل یهودی در روابط اعراب و امریکا مشکلاتی بوجود آورند . ملك‌فیصل باردیگر نگرانی‌خودرااز سرسختی اسرائیل و کوشش آن دولت برای حفظ مناطق اشغالی ابراز کرد .

امروز اعلام شد که بازدید ملك‌فیصل از امریکا فردا پایان می‌یابد و وی روز سه‌شنبه آینده در پاریس با رئیس جمهوری فرانسه ملاقات خواهد کرد .

موافقت کانادا باشوروی

● اتاوا ـ کانادا نیز در تقاضای کاهش نیرو های مسلح در اروپای مرکزی با شوروی همصدا شد . و همچنین از تقاضای شوروی دایر بر تشکیل کنفرانس امنیت اروپا حمایت کرد .

اعلامیه مشترکی که پس‌از پایان سفر یازده روزه «ترودو»نخست وزیرکانادا در شوروی صادر شده موافقت کانادا را با دو تقاضای اصلی شوروی در مورد اروپا اعلام کرده است .

برانت در واشنگتن

● واشنگتن ـکاخ سفیداعلام کرد که درماه‌آینده ویلی‌ـ برانت صدراعظم آلمان با پرزیدنت نیکسون ملاقات خواهد کرد . برانت که برای دریافت دکترای افتخاری از دانشگاه(ییل) به آمریکا می آید علاوه‌بر نیکسون با راجرز وزیر خارجه امریکا نیز مذاکره خواهد نمود .

دیپلمات قاچاقچی

● بیروت‌ـ دبیر دوم‌سفارت (غنا) درلندن‌باتهام قاچاق مواد مخدر محکوم به سه سال حبس بااعمال شاقه شد .

وی متهم است که در آوریل سال ۱۹۷۰ قصد داشته ، مقدار ۳۷ کیلوو نیم حشیش را از لبنان خارج کند . علاوه بروی سه لبنانی دیگر باتهام عضویت درگروه بین‌المللی قاچاق مواد مخدر همراه بادبیر دوم سفارت‌غنا هر یك به سه سال زندان با اعمال شاقه محکوم‌شدند.

شوروی یك‌سفینه ۴۶۵۰ کیلوئی دیگر بمریخ فرستاد

مسکوـ دانشمندان‌شوروی که طی چند ماه اخیر فعالیت بی‌سابقه‌ای را در زمینه تسخیر فضا آغاز کرده‌اند یک ایستگاه خودکار دیگر بنام «مارس ۳» را بسوی کره مریخ پرتاب کردند . هفته گذشته نیز دانشمندان یک سفینه بنام (مارس ۲) به مریخ فرستادند .

«مارس ۳» در همان خط سیری که «مارس۲» می‌پیماید بسوی کره مریخ در حرکت است ودستگاههای علمی آن بخوبی کار می‌کند . وزن ایستگاه خودکار چهار هزار و ششصد و پنجاه کیلو است و در داخل آن دستگاههای علمی برای مطالعه در اوضاع و احوال مریخ تعبیه شده است .

تحقیقاتی که سفینه های خودکار«مارس۲» و«مارس۳» بعمل خواهند آورد اطلاعات جامعی از اوضاع و احوال کره مریخ و احتمال وجود زندگی در این کره همسایه زمین مخابره خواهند کرد .

کارشناسان فضائی غرب اظهارعقیده می‌کنندکه‌باحتمال زیاد یکی از دو ایستگاه خودکار شوروی به آرامی درکره مریخ‌فرود خواهدآمد.

نخستین تلاش آمریکا در سال جاری برای پرتاب مرینر ۸ به‌سوی کره مریخ باشکست روبروشد. امشب کارشناسان آمریکائی تلاش خواهند کرد که‌سفینه‌دیگری برای‌تحقیقات علمی‌بسوی مریخ پرتاب‌کنند. علاوه براین شورویها یک ماه مصنوعی از نوع کاسموس به فضا پرتاب کردند . گزارش خبرگزاری تاس حاکی است که کاسموس ۴۲۳ با موفقیت در مدار قرار گرفته و دستگاه های علمی آن بخوبی کار می‌کند .

چین‌ملی روش خودرا نسبت به‌شناسائی پکن تغییر داده است؟

وین ـ دولتهای اتریش و چین کمونیست در یك زمان اعلام داشتند که تصمیم گرفته‌اند با یکدیگر روابط سیاسی برقرار کنند و تاشش ماه دیگر به‌مبادله سفیر کبیر بین خود اقدام‌خواهند کرد .

پیشنهاد برقراری روابط سیاسی با چین کمونیست که توسط صدراعظم اتریش به پارلمان این کشور تسلیم شده به‌اتفاق آراء مورد تصویب قرار گرفته است .

اعلامیه مشترکی که در وین و پکن صادر شده حاکی است که اتریش «رژیم پکن را «تنهانماینده قانونی مردم چین» می‌شناسد .

علیرغم این تصمیم اتریش مبنی بر شناختن‌چین کمونیست ،دیروز یك هیئت عالیرتبه چین ملی عازم وین شد تا با مقامات اتریشی مذاکره کند. گو اینکه اعضاء این هیئت رجال اقتصادی فرمز هستند، سفر آنها نشانه تغییری تلقی شده که در خط مشی چین ملی ایجاد شده‌است. سابق‌براین هر دولتی چین کمونیست را برسمیت می‌شناخت ، چین ملی کاملا با آن قطع رابطه میکرد .

ازطرف دیگر در بلگراد اعلام شد که وزیر خارجه یوگسلاوی بزودی برای یك دیدار رسمی از چین کمونیست‌رهسپار پکن‌خواهد شد. این نخستین‌باراست که یك وزیر امور خارجه یوگسلاوی به جمهوری خلق چین سفر می کند .

با سفر وزیر امور خارجه یوگسلاوی به پکن فصل‌جدیدی در روابط‌بین‌دو کشور آغازمیشود. یوگسلاوی که در اواخر سال ۱۹۶۹ با چین کمونیست روابط عادی برقرار کرده اکنون‌امیدوار است که بین دو کشور همکاری نزدیك بوجودبیاورد .

سخنگوی وزارت امور خارجه یوگسلاوی اظهار داشت که‌دولت متبوع وی مایل است روابط نزدیکتر و پر دامنه‌تری با چین کمونیست برقرار کند .

جوایز سینمائی فستیوال کان تقسیم شد

کان‌ـ ژوری فستیوال فیلم کان جایزه بزرگ خود را به فیلم انگلیسی «میانجی» اثر (جوزف‌ـ لوزی) اهدا کرد . این فیلم مورد استقبال عظیم قرار گرفته بود و معلوم بود جایزه دریافت خواهد کرد. این نخستین فیلمی بود که در باره آن تصمیم گرفته شده است.

بعدا اعلام‌شد جایزه مخصوص فستیوال به دو فیلم آمریکائی داده شد که یکی از آنها « پرواز» اثر کارگردان چکوسلواکی (میلوش‌ـ فورمان) است ودر آمریکا ساخته شده و فیلم دیگر « جانی تفنگ بدست گرفت» است که یک فیلم‌ضد جنگ میباشد و کارگردان آن (دالتون تردمبو) است.

جایزه بهترین هنرپیشه زن را «کیتی‌دین» برای بازی در فیلم (هراس درمذل پارك) و جایزه بهترین هنرپیشه مرد را (ریکاردوـ کوکچیولا) برای بازی در فیلم «یزاکووازتی» دریافت کردند .

جایزه مخصوص دیگری به‌فیلم «مرگ درونیز»اثر کارگردان‌معروف ایتالیائی ، (لوچینوویسکونتی) داده شد.

دو جایزه دوم ژوری به فیلم لهستانی « زندگی» و فیلم سوئدی «جوهیل» بکارگردانی ویدربرگ داده شد.

بهترین جایزه کارگردانی به «نینومانفردی» برای فیلم(پذیرفته شده باتشکر) داده شد.

تلویزیون بلر جام‌جهان نما
باتصویر روشن وصدای صاف

تلفن جدید اخبار پزشکی
۸۲۹۲۹۲
خیابان شاه عباس شماره ۸۶

جنرال استیل
اولین یخچال ساخت ایران
دراندازه‌های ۵ـ۶ـ۷ـ۹ـ۱۱ و ۱۴ فوتی
مرکزپخش: شرکت سهامی پارس وامریکا
تلفن ۷۶ الی ۶۶۹۴۷۳
ازشهرستانها نماینده فعال میپذیرد

کولراتومبیل
کولر برای انواع اتومبیل حتی‌فولکس واگن وپیکان
ماربل ۵۳۱۲۹ ـ ۷۷۲۳۷۳

اکسیژن درمانی شبانه‌روزی
موسسه امین سعدی چهارراه سید علی تلفن ۳۹۱۷۹۷

ایران طیور
سازنده‌ماشین‌های‌جوجه‌کشی‌و لوازم مرغداری
تولیدکننده تخم‌مرغ جوجه‌کشی و جوجه‌نژادتخمی
مرکزفروش- تهران خیابان‌آیزنهاور-خیابان‌خوش شمالی تلفن ۹۷۴۳۸۹
نماینده -شاهرضا جنب میدان‌فردوسی تلفن: ۳۱۲۶۰۹ تلگرافی «کاط»

سهامداران محترم
شرکت تعاونی فرهنگیان تهران
بمناسبت سالگرد روز ۲۳ اردیبهشت ماه (روز تعاون) و به پیروی از نیات خیرخواهانه‌شاهنشاه‌آریامهر بمدت یکماه از ۲۳ اردیبهشت ماه فروش فوق‌العاده محصولات کارخانه آزمایش شامل : کولرـ یخچال ـ تلویزیون‌ـ را باشرایط کاملا استثنائی اعلام میدارد .
شرکت تعاونی فرهنگیان تهران

آب سردکن برقی
تهویه
مدلهای فشاری
(یك شیره وچهارشیره)
ومدل شیشه‌ای
وانواع سردخانه-نگهداربستنی-
یخچالهای صندوقی-بانك‌خون
شرکت تهویه گرم و سرد - خیابان کوروش کبیر (جاده قدیم شمیران) ایستگاه حوادث
تلفن ۷۶۰۷۳۶

حساب مشارکت تعاون
باسود تضمین شده بمیزان حداقل ۸¼ درصد در
بانك اعتبارات تعاونی توزیع
ابتکاری جالب ومفید
هموطن‌عزیز! شما اگرپولی دارید وبهرعلتی نمیخواهید یا نمیتوانید آنرا شخصاً درجریان معاملات بازرگانی بگذارید واز اینراه سودی ببرید ویا نمیخواهید درحساب پس انداز بگذارید واز بهره وجوایزآن بهره‌مند شوید، میتوانید آن را به :
حساب مشارکت تعاون بانك اعتبارات تعاونی توزیع
بسپارید
تمام سرمایهٔ شما دراین حساب باضافه حداقل ۸¼ درصد سود سالیانه ازطرف بانك تضمین میشود. شمامیتوانید هروقت برای احتیاجات اتفاقی پول لازم داشته باشید تا ۷۰ درصد موجودی خودرا از بانك وام بگیرید .
شرکت دراین اقدام جالب موجب میشود که پول راکد وبی منفعت شما درفعالیت های تولیدی-آبادانی وتعاونی کشور بجریان افتد وشما درتمام این امور سهیم باشید .
حساب مشارکت تعاون
باحداقل ۸¼ درصدسود تضمین شده
یکی دیگراز ابتکارات بانك اعتبارات تعاونی توزیع

برای خرید درهای شیشه‌ای وانواع شیشه ایمنی اتومبیل درشهرستانها به مراکز پخش و نمایندگان شرکت سهامی شیشه‌های ایمنی ایران مراجعه فرمائید
آبادان ـ آقای غلامرضا پارسائی ـ خیابان امیرکبیر
اصفهان ـ آقای حاج حسین مرآت ـ خیابان شاهپور
مشهد ـ آقای حاج عباس اکبری ـ خیابان تهران
همدان ـ آقای حاج اسداله مکانیك خیابان چاپارخانه
گرگان ـ آقای محمد رزاق‌نژاد خیابان پهلوی
اهواز ـ آقای حاج امیر برادران پل ـ خیابان داریوش
تبریز ـ آقای حاج علی‌اکبرسالم ـ خیابان پهلوی
رشت ـ آقای سیدرضا خوشفطرت خیابان سعدی
بابل ـ آقای جلال طاهری خیابان ایستگاه
رضائیه ـ حاج آقابالا سالم خیابان اقبالی
شیراز ـ آقای ایرج کمالخانی . فلکه فرودگاه
کرمانشاه ـ آقای سید مرتضی اجدادی خیابان پهلوی
یزد ـ آقای سید محمدسلامی جنب‌مسافرخانه داد
قم ـ آقای حاج مهدی تکیان خیابان ایستگاه

همکاری ایران و اتریش در تصفیه و توزیع نفت

یك هیات اتریشی برای عقد موافقتنامه در زمینه های نفتی به ایران میاید .

براساس پروتکلی که روزپنج شنبه گذشته در کاخ وزارت بازرگانی و صنایع اتریش بین آقایان هوشنگ انصاری وزیر اقتصاد ایران و «ژوزف استاری باخر» وزیر بازرگانی و صنایع اتریش بامضاء رسید ، طرفین موافقت کردندکه‌بزودی‌مذاکراتی بمنظور انعقاد اولین موافقتنامه بازرگانی وهمکاری‌اقتصادی‌آغاز نمایند .

در زمینه همکاریهای اقتصادی بین دو کشور و توسعه سرمایه گذاریهای‌مشترک، طرفین‌موافقت نمودند که تشکیل یک شرکت مختلط سرمایه گذاری ایران و اتریش رابمنظور تشویق سرمایه گذاری در طرحهای مورد علاقه دو کشور وایجاد هماهنگی لازم در این مورد، بررسی نمایند .

هیات نمایندگی اتریش علاقه خاصی به سرمایه گذاری در اجزای طرحهای پتروشیمی در ایران ابرازداشت وضمناطرفین موافقت کردند درمواردیکه مواد اولیه ومواد‌واسطه‌پتروشیمی در ایران باتریش بقیمتهای مناسب امکان‌پذیر باشد، نسبت باجرای این قبیل طرحها در اتریش با مشارکت ایران‌نیزمطالعه نمایند.

مذاکرات

در مورد نفت طرفین باهمیت مرتبط کردن منابع دو کشور براساس یک ترتیب دائمی در پروتکل‌اشاره‌کردند وباین‌مناسبت موافقت نمودند که نمایندگان سازمانهای مربوطه‌دو کشورقبل ازآخر سپتامبر ۱۹۷۱ بایکدیگر ملاقات‌وبمنظور عقدیك‌موافقتنامه بلند مدت برای تامین نفت مورد نیاز اتریش از طرف شرکت ملی نفت ایران و همچنین مشار ایران در امر تصفیه و توزیع مواد نفتی ایران در اتریش مذاکرات لازم را صورت دهند.

درزمینه‌توسعه مبادلات‌بازرگانی، ایران آمادگی خود را برای تامین احتیاجات اتریش بانواع فرآورده‌های صنعتی‌اعلام داشت و اتریش موافقت کرد که تا قبل از پایان سال ۱۹۷۱ هیاتی از خریداران این قبیل کالاها رابه ایران اعزام نماید ، تا با کسب اطلاعات بیشتری از امکانات کارخانجات ایران ، مذاکرات لازم را بمنظور خرید کالا ه صنعتی مستقیما صورت دهند.

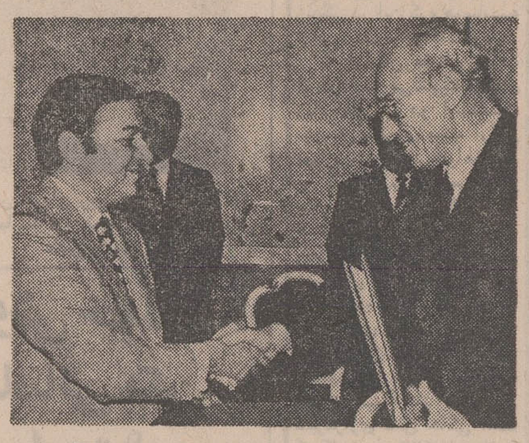

پس ازامضاء پروتکل جدید ایران واتریش که با اجرای آن روابط بازرگانی و اقتصادی دو کشور به میزان قابل توجهی توسعه خواهد یافت آقایان هوشنك انصاری وزیر اقتصاد ایران (طرف چپ) و استاری باخر وزیر بازرگانی و صنایع‌اتریش دست یکدیگر را میفشارند .

عزیمت‌پرنسس‌مارگریت وهمسرشان از تهران

والاحضرت شاهدخت شمس‌پهلوی میهمان عالیقدرخویش پرنسس‌مارگریت را در فرودگاه مهرآباد بدرقه میکنند آقای پهلبد وزیر فرهنگ و هنر نیز در عکس دیده میشوند .

والاحضرت مارگریت فرانچسکا دختر علیاحضرت ملکه هلند و همسرشان که بدعوت والاحضرت شاهدخت شمس پهلوی از ایران دیدن کردند صبح امروز تهران‌را ترك گفتند .

والاحضرت شاهدخت‌شمس پهلوی‌و آقای پهلبد میهمانان عالیقدرشان‌را بدرقه کردند.

درمراسم بدرقه قائم مقام کل تشریفات شاهنشاهی ، سفیر هلند ، اعضای سفارت هلندومدیر عامل جمعیت‌شیرو خورشید سرخ ایران حضور داشتند .

والاحضرت‌پرنسس مارگریت فرانچسکاو همسرشان دیروز باتفاق مدیر عامل جمعیت شیرو خورشید سرخ ایران از تهران با هواپیما رهسپار گناباد شدند و از روستای «استاد» کهبا کمك مردم‌هلند برای زلزله زدگان آن منطقه ساخته شده است دیدن کردند .

آئیننامه نظام صنفی دردست تهیه است

*** امور مربوط به اصناف بوسیله خود آنهاحل‌وفصل میشود**

تصویب لایحه نظام صنفی و محول شدن اجرای قانون‌بعهده وزارت کشور موجب گردیده که دراین وزارت ،واحد هائی درزمینه نظارت بکار و مسائل اصنافو اجرای مقررات لایحه تشکیل گردد .

انتخاب معاون امور صنفی و محلی وزارت‌کشور ، اهمیتی راکه‌لایحه‌نظام صنفی دربردارد روشن می کند و وزارت کشور هم‌اکنون مشغول تدوین آئیننامه اجرائی لایحه‌نظام‌صنفی است .

وظایف مهم

وزارت کشور اعلام کرد که رابطه اجتماعی وزارت کشوربا انجمن‌های شهر و استان و شهرستان موازی با گسترش مناسبات این وزارت با اصناف توسعه یافته وواحد جدید وزارت کشور این وظیفه را بعهده خواهد داشت.

معاون اموراصناف وانجمن‌ها در وزارت کشور امروز اعلام کرد که هیات عالی نظارت بر اتاقهای اصناف عالیترین مرجع صنفی است و این هیات در موارد زیر اقدام خواهد کرد :

ـ هیات عالی نظارت در مورد تدوین آئین نامه منابع درآمد و میزان‌کمك‌وطرز اداره‌صندوق تعاون اتاق اصناف اقدام‌میکند. این هیات‌لزوم و عدم‌لزوم‌تشکیل شرکتهای تعاونی اصناف را بررسی خواهد کرد.

ـ هیات عالی نظارت بر اتاق اصناف میتواند انتخابات اتاق اصناف را باطل کرده و هیات های رئیسه اتحادیه‌ها و اتاق‌های اصناف را عزل نماید . این هیات همچنین در موارد اختلاف بین کمیسیون نظارت و اتاق اصناف مداخله خواهد کرد .

ـ هیات عالی نظارت شمول افراد صنفی را با مقررات‌لایحه نظام صنفی بررسی کرده ورای خواهد داد.

مهمترین وظیفه هیات انحلال اتاق اصناف است‌که درصورت لزوم به پیشنهاد کمیسیون‌نظارت این هیات میتواند رای انحلال اتاق اصناف را صادر و تاریخ انتخابات مجدد اتاق اصناف را اعلام نماید .

شرایط تازه

دکتر آزمون معاون جدید وزارت کشور در امور اصناف و انجمن های شهرستان ها و استانها ضمن اظهار مطلب فوق اضافه کرد از این به بعد کلیه امور مربوط به اصناف اعم از انتخابات، تشکیل‌اتاق اصناف ، نظارت براجرای لایحه نظام صنفی، در وزارت کشور تمرکز خواهد یافت . هدف از این کار این است که اصناف در امور مربوط بخودشان‌دخالت داشته وکلیه کار ها را خودشان انجام دهند و من‌باب مثال یک نفر که وکیل دادگستری است دیگر به عنوان ریاست‌صنف درامور آنها دخالت نداشته باشد . رئیس صنف‌باید از خود اصناف باشد.

آئین‌نامه نظام صنفی

معاون وزارت کشور اضافه‌کرد از روز شنبه هفته آینده کار تهیه‌آئین‌نامه اجرائی نظام‌صنفی در وزارت کشور شروع خواهد شدآئین‌نامه مزبورپس‌از تصویب هیئت دولت‌به‌مورد اجرا گذارده خواهد شد .

دکتر آزمون همچنین متذکر شد بزودی‌دوسازمان جدید یکی بنام اداره کل امور اصناف و دیگری‌بنام اداره کل اموراتجمن هابرای‌رسیدگی به امور اصناف وانجمن‌های‌شهرستانها واستانها دروزارت‌کشورایجادخواهدشد.

۳ تغییر جدید در لایحه عباس آباد

کمیسیون کشورمجلس شورای ملی لایحه اجرای نوسازی عباس آباد را برای شور دوم مورد رسیدگی قرار داد و با تغییراتی آنرا تصویب کرد . مصوبه کمیسیون کشور در کمیسیونهای‌دارائی ودادگستری مجلس‌شورای ملی نیز بتصویب شد .

اراضی هم . . .

در تغییرات جدید بشهرداری اجازه داده نشدعلاوه بر(عرصه و اعیان و مستحدثات و حق کسب و پیشه و املاکی را که باتصویب انجمن شهر تهران و تائید وزارت کشور دربرنامه نوسازی عباس آباد واقع‌نشده با پرداخت بهای عادلانه و طبق مقررات قانون تملک و تصرف نماید) کلیه اراضی رانیز بهمین طریق خریداری وتصرف‌نماید .

تغییر ماده ۹

در ماده۹که میگوید(شهرداری نمی‌تواند عین یا منافع املاک مذکور در این قانون را واگذار نماید ، مگر با دریافت بها و رعایت نقشه جامع شهر که در این صورت بایدبهای واگذاری بوزارتخانه‌ها و موسسات دولتی و موسسات انتفاعی‌و بازرگانی وابسته بدولت برمبنای قیمت‌تمام شده به‌اضافه ۲۰ درصددریافت شود وواگذاری اراضی باشخاص و موسسات خصوصی از طریق مزایده طبق آئین نامه معاملات شهرداری پایتخت‌بعمل خواهد آمد) اضافه شده‌است:

و درهرحال قیمت این اراضی نمی‌تواند کمتر از قیمت تمام شده باضافه ۲۰ درصد باشد.

حق فروش ندارند

همچنین تبصره‌ای باین شرح بماده۹اضافه گردید«وزارتخانه‌ها وموسسات‌انتفاعی‌وبازرگانی وابسته بدولت حق واگذاری اراضی مذکور در این ماده را باشخاص یا موسسات‌خصوصی نخواهند داشت».

این لایحه فردا در جلسه‌علنی مجلس شورای‌ملی‌مطرح‌میشود.

مردی ۴ میلیون تومان خواست تاهواپیمائی رامنفجر نکند

نیویورک ـ رویتر ـ امروز یک مردکه سابقا پلیس‌نیویورك بوده درحالیکه مقدار زیادی مواد منفجره باطراف کمر خود بسته بود و یک طپانچه هم در دست داشت ۷ نفر ازکارکنان یک‌هواپیمای‌مسافری‌را گروگان گرفت وبه‌خلبان هواپیما دستور داد به جزایر «باهاماس» برود. حادثه هنگامی روی داد که این هواپیما با ۱۰۰ مسافر از «میامی» آمریکا به نیویورک میرفت . درمیانه‌راه مرد مذکور که «جیمز بنت» نام داشت ناگهان از جای خود برخاست وبه ۷ نفر از کارکنان هواپیما دستوردادکه درگوشه‌ای جمع شوند و دستهای خود را بالا ببرند . این مرد خطاب به خلبان و کارکنان هواپیما گفت: من آدم بیحوصله‌ای هستم . بیخود کاری نکنیدکه ناراحت و عصبانی بشوم . ضمنا هرکس سعی کند بطرف من تیری‌شلیک کند باید بداند که همه را نابود خواهد کرد زیرا در زیر لباس من‌یک زرادخانه مواد منفجره پنهان شده است !

پس‌از آنکه هواپیمادرفرودگاه نیویورک‌بزمین‌نشست«جیمزبنت» با همسر وفرزندش صحبت‌کرد. بطوری‌که بعدا پلیس اعلام کرد همسر و فرزند ۸ ـ ۷ ساله او تلاش کردند اورا از ربودن هواپیما منصرف کنند اما جیمز زیر بار نرفت . در این فاصله «جیمز بنت» اجازه دادکه تمام مسافران از هواپیما پیاده‌شوند و چهار نفر از ۷ نفر کارکنان هواپیما راکه گروگان گرفته رها کرد و ۳ نفر دیگران را همچنان در توقیف نگاهداشت.

بلافاصله پس‌از آنکه همسر و فرزندان جیمز از هواپیما دورشدندهواپیما بدستورربایندهٔ آن بپرواز درآمد و پس‌از چند ساعت درجزایر«باهاماس»فرود آمد و بلافاصله پس‌ازآن جیمز گفت باید پانصد هزار دلارپول (درحدود ٤ میلیون تومان) و یک زن بعنوان‌گروگان‌باو بدهند تا هواپیما را منفجر نکند .

آخرین خبر که بعد از ظهر امروز به تهران رسید حاکی است «جیمز بنت» هنگامیکه میخواست فرودگاه «باهاماس» را ترک کند دستگیرشده‌است .

دستگیری این‌شخص هنگامی روی داد که‌وی برای گرفتن پانصدهزار دلار پول از هواپیما پیاده شد.

مقامات پلیس بعدا گفتند که‌وی بخلاف آنچه ادعا کرده بودماده منفجره در زیر لباس خودنداشت.

سیل در تبریز

از ساعت دوونیم بعداز ظهر دیروز بدنبال انقلاب ناگهانی هوا، باران و تگرك سیل‌آسائی در تبریز و حومه شروع به باریدن کرد و چند لحظه بعد سیلاب اغلب خیابان های شهر را فرا گرفت ..

از جمله در خیابان های پهلوی ، چهارم اردیبهشت ، شاهپور و چهارراه شهرداری براثر جریان‌شدید سیلاب عبور ومرور وسائط نقلیه و عابران پیاده متوقف گردید . در کوچه های باغشمال ،سالار ،ویجویه، حکم‌آباد ،جمشیدآباد، اهراب، میدان انگج،کوچه علی‌پهلوان، شادروان، جاده‌لاله،،مقصودیه، چوخورلار، کوی‌صدر ،باغمیشه، کرباسی‌ها ، مولوی ،مجلل ، کوی شهریار ، مهدیه ، کوی صفاری و راسته کوچه محله گازران سیلاب وارد خانه‌هاشد و خسارات زیادی ببار آورد . تاکنون دهها‌خانه‌در تبریزویران شده است . ازجمله گرمابه قائم‌مقام ،دبیرستان‌پسران ضیاء دبیرستان دخترانه امیرنظام و همچنین ساختمان شهرداری‌در محاصره سیل قرار گرفت .

سیل قریه لاهیجان واقع در ۲۰ کیلو متری جاده تبریز ـ مراغه را فرا گرفت و ۹۰ خانه را ویران کرد . کلیه اثاثه خانه ها نیز ازبین رفته است . در قریه لاهیجان‌تاکنون اجساد۱۳ تن از قربانیان سیل را از آب گرفته‌اند و گفته میشود عده‌ای نیز مفقودالاثر شده‌اند .

۳۰ قربانی ؟

چون در اغلب نقاط‌آذربایجان رودخانه ها ،طغیان کرده‌است، احتمال دارد ، سیل خسارات بیشتری ببارآورد، ضمناباتوجه به افراد گم شده در مناطق سیل زده ، گفته میشود تعداد قربانیان سیل‌به سی تن میرسد.

کمك شیرو خورشید

سخنگوی‌جمعیت شیر وخورشید سرخ امروز اعلام داشت بدنبال جریان سیلی که عصر روزگذشته در منطقه اسکو خسرو شاه واقع در ۲۰کیلومتری تبریز جریان‌یافت در نخستین ساعات شب گذشته مدیر عامل‌وماموران امدادی‌جمعیت شیر وخورشیدسرخ‌تبریزباتجهیزات لازم، پتو وسائل زندگی ، دارو و چادر با سه‌دستگاه آمبولانس به منطقه آسیب دیده عزیمت نمودند.

گزارش های بعدی حاکی‌است که عملیات امدادی با همکاری ماموران لشگر تبریز وژاندارمری جریان دارد ووسیله اسکان‌وتغذیه آسیب دیدگان فراهم گردیده‌است تلفات‌این حادثه تاکنون‌بانزده‌نفر ذکر شده و زخمی شدن‌ان همگی به بیمارستان شیر وخورشید سرخ تبریز انتقال یافته‌اند.

۱۹ جسد

تاساعت ۱۲ظهرامروز ، تعداد اجسادی‌که از میان ویرانه های دهکده سیلزده «لاهیجان » به دست آمده به ۱۹تن رسیده است . ۵تن‌از قربانیان سیل کودك وبقیه زن می‌باشند ...

دنباله اخبار خارجه

طوفان سخت پاکستان تلفات زیادی وارد کرد

لاهور ـرویتر ـطوفان‌وحشتناکی همراه با گردو غبار باسرعت ۱۱۲ کیلومتر واردشهر لاهوردرپاکستان شد تلفات و خسارات زیادی‌وارد کرد .اولین گزارش های رسیده حاکی است که حداقل ۱٤ نفر کشته‌و دهها نفر مجروح شده‌اند.

تعداد قربانیان «یوتاسیتی» به ۲۱ نفر رسید

یوتاسیتی ـ ماموران پلیس یوتاسیتی ، امروز جسد یك دهقان دیگرامریکائی را در یکی‌از مزارع این منطقه‌بدست آوردند وباین ترتیب شماره قربانیان ماجرای جنایت اسرار‌آمیز «یوتاسیتی»به‌بیست‌و یك‌نفر رسید .

درتصادم دوقطار ٤٥ محصل آلمانی کشته شدند

ووپرتال ـ در اثر برخورد یک‌قطار مسافربری و یک قطار بارکش حداقل ٤٥ نفر در شهر «ووپرتال» در منطقه صنعتی (روهر) آلمان غربی کشته شدند.

سخنگوی یک شرکت راه‌آهن گفت : بیشتر قربانیان این حادثه محصلان ۱٦ ساله به بالا بوده‌اندکه بعد از یک سفر علمی به شهر خود برمی‌گشتند . هنوز درست معلوم نیست که تعداد زخمی‌های این سانحه چند نفر است ، اما مسلم است که حداقل ٤٥نفر از محصلان‌کشته شده‌اند .

تحقیق درباره علت بروز این حادثه شروع شده و ماموران نجات مشغول درآوردن اجساد و زخمی‌ها از لابلای آهن پاره‌های دوقطارفوق‌الذکرمی‌باشند. این‌بدترین سانحه سالهای‌بعدازجنگ‌دوم در آلمان غربی‌است. قطار حامل‌کودکان ٦۲ مسافر داشت و فقط ۱٤ کیلومتر از محل حرکت خود دور شده بود که سانحه روی داد . این محصلان برای گردش علمی از شهر خود خارج شده بودند و بسیاری از پدران و مادران دوستان‌آنها برای استقبال هنگام‌بازگشت آنها به ایستگاه راه‌آهن رفته بودند که خبر سانحه را شنیدند .

هوای تهران سرخ شد!

هوا درسراسر ایران ناپایداراست. این ناپایداری محلی بوده وهرروز بصورت باد و باران و رعد وبرق وخاك و ابر در گوشه‌ای پیدا میشود ، و پس از ریزش رگبار آسمان صاف و هوا مطبوع‌میگردد

طوفان

ناپایداری هوا امروز در تهران هوا را منقلب کردو طوفان ومعلق ذرات خاك سرخ کویر درآسمان تهران هوا را تاریک نمود و پس از رگبار بی‌دوامی طوفان بطرف جنوب شرقی کشیده شد و در شمیرانات رگبار شدیدی بارید.

علت

هواشناسی اعلام داشت که بعلت اختلاف درجه حرارت سطح زمین با گرمای هوا، از طریق تشعشع ، زمین کسب حرارت کرده و موجب حرکت بالا رونده در سطوح‌هوای نزدیک به خود میگردد . باین ترتیب نا پایداری ایجاد میشود وابرهای جوششی ورعد و برق تشکیل و همراه باباد و رگبارهوا را منقلب میسازد .

هواشناسی اعلام کرد که این هوای ناپایدار با ریزش رگبار از فعالیت میماند و اکنون درسراسر ایران چنین وضعی برقرار است

امروز طوفان در خیابانهای تهران غوغا کرد و عابران را فراری داد و رفت‌وآمد اتومبیلها را مختل‌کرد
عکس قبل‌ازظهر برداشته‌شده‌است

«دراکولا» گیلانیها را تهدیدمیکند!

«دراکولا» حشره‌ای که هر سال با آغاز فصل تابستان در نواحی «لولمان»،« کوچصفهان» و نواحی مردابی و باتلاقی گیلان پیدا میشود ، طی چند روز اخیر در بیشتر نقاط‌گیلان ظاهر شده است و اهالی از هجوم آنها در عذابند !.

«دراکولا» با نیش دو شاخه خود برروی بدن انسان بویژه گردن می‌نشیندوپس ازآشامیدن مقداری از خون نوعی اسید وارد بدن میسازد که بشدت تولید خارش میکند! در محل نیش «دراکولا» جوش قرمز رنگی بوجود می‌آید و پس از بهبود معمولا جای آن تا مدتی سیاه میماند .

کشف جنازه

● دیروز جنازه‌ای که با پارچه سفید رنگی از درختی حلق‌آویز شده بود در ۲۸ کیلومتری آمل (جاده هراز) در دامنه یک جنگل انبوه کشف شد .

جنازه متعلق به جوان ۲۰ ساله‌ای است که بعلت کنده شدن پوست صورتش هویت‌وی‌هنوز معلوم نشده است.

هویدا با دانشجویان بلغاری گفتگو کرد

بقیه‌از صفحه آخر

آموزش نوع تحصیلات تعداد دانشجو و دانشگاه نفوذ طبقات مختلف در دانشگاه بود .

اشتغال دانشجو

نخست وزیردرپاسخ یك‌سئوال گفت : ما هم‌اکنون در کشور خود هشت دانشگاه و ۱۲۰ موسسه آموزش عالی داریم و بیش از هشتاد هزار دانشجو در این مراکز سر گرم تحصیل‌اند و نسبت استاد در برابر دانشجو مطابق با استانداردپیشرفته‌ترین دانشگاه های دنیا است علاوه‌بر بورس های تحصیلی مخصوص دانشجویان ساعی و پرداخت وامهای شرافتی‌وتسهیلات دیگر ما در کشور خود سیستمی‌بوجود آورده‌ایم که براساس آن دانشجویان در زندگی‌اجتماعی و ارائه‌خدمات آموزشی شرکت داده میشوند . ما با این برنامه نه تنها کمبود معلم را جبران کرده‌ایم بلکه برای عده کثیری از دانشجویان درآمدی هم‌تامین کرده‌ایم .

آقای هویدا سپس به سئوالات متعدد دیگری در باره اتحادیه های دانشجویی ،فعالیت های‌فوق برنامه دانشجویان ، دوره های شبانه دانشگاهی، اجرای برنامه آموزش عالی از طریق نامه ـ نگاری وتدریس تلویزیونی‌پاسخ داد و در پاسخ یکی از دانشجویان که خواستار ادای توضیحاتی در باره فرهنك و تکنولوژی فرهنگو ایران شده بود گفت : آنچه که ما در کشور خود انجام میدهیم درعمق و ریشه از پیشینه و سنن ملی ما سرچشمه میگیرد . ما از خارج (آیده) وآرد نمیکنیم ما تنها از فرهنك ملی خود الهام میگیریم و در بکار بستن تکنولوژی و علوم نیز معتقدیم که‌همه‌چیزباید ملهم‌ازویژگیها و نیاز های ملی ما باشد .

آقای نخست‌وزیر سپس به پرسش هایی در باره انقلاب ارضی و ساختمان کشاورزی ایران پاسخ داد و گفت : هم‌اکنون شصت‌در صد جمعیت ایران ساکن‌روستاها و چهل در صد بقیه شهرنشین‌اند لیکن با صنعتی شدن کشور این نسبت بصورت بیست و پنج در صد روستانشین وهفتاد و پنج درصد شهرنشین در خواهد آمد .

گفت‌وگوی هویدا ودانشجویان بیش از یکساعتی که قبلا در برنامه گنجانده شده بود بطول کشید بهمین جهت رئیس دانشگاه چند پرسش را که پیش‌اوآمده بود ،مطرح نکرد و پایان جلسه را اعلام نمود.

بعددرمیان‌ابرازاحساسات‌جوانان رئیس‌دانشگاه نشان « یادبود» دانشگاه « کلیمنت‌اوخروسکی» صوفیه را به نخست وزیر ایران داد . دراین موقع دانشجوی دختری پیش دوید و کلاه دانشجوئی خودرا که همه پسر ها و دختر ها برسر داشتند به هویدا داد نخست وزیر ازاین ابراز محبت سپاسگزاری کرد و گفت هدیه گرانبهائی است و آنرا بپاس خاطره خوشی که‌از ملاقات باشما داشتم ، حفظ خواهم کرد.

بازگشت نخست وزیر

نخست وزیر عصر پنجشنبه پس از یك بازدیداز کوهستان جنگلی صوفیه ، در بین بدرقه رسمی که‌باحضور«تودورزیوکف» نخست وزیر بلغارستان انجام گرفت ، آن کشور را ترك‌کرد و مقارن نیمه شب‌دربین‌استقبال عده‌ای از وزراء و مقامات مملکتی وارد تهران شد و در یك گفتگوی مختصر مطبوعاتی از احترام فوق‌العاده‌ای که‌دولت و ملت بلغارستان بایران‌ابراز داشتند سپاسگزاری کرد وآن را در توسعه مناسبات‌اقتصادی و فرهنگی و سیاسی موثر دانست.

اعلامیه مشترك

اعلامیه مشترکی که‌چندساعت بعد از ورود نخست وزیر به تهران منتشر شد حاوی همین مطالب‌بود.

دراین اعلامیه دونخست‌وزیر از طرف دو کشور خودصریحا تاکید کردند برای استقرار صلح عادلانه خاورمیانه که متضمن حفظ حقوق حقه‌اعراب از جمله مردم فلسطین باشداز ابراز هیچ کوششی فرو گذار نکنند .همچنین به مسئله‌ویتنام اشاره کردند و حل آنرا خواستار شدند.

طرفین اعتماد و تمایل خود رابرای ادامه کوشش جهت حفظ صلح و توسعه‌همکاری بر اساس همزیستی مسالمت آمیز و احترام به استقلال ملی وحق حاکمیت و تمامیت ارضی‌وحقوق مساوی و عدم دخالت در امور داخلی سایر کشور ها اعلام داشتند.

در اعلامیه مشترك نخست ـ وزیران ایران و بلغارستان به کنفرانس امنیت‌وهمکاری اروپا اشاره شده و نیز از امضاء قرارداد شوروی وآلمان‌ولهستان و آلمان بعنوان گام های‌مفیدی در راه امنیت اروپا و صلح جهانی یادشده‌است .

نخست وزیران ایران و بلغارستان ضمن تبادل نظرهای صریح راجع بمسائل بین‌المللی اظهار داشتند که مواقع دو کشور در قبال پاره‌ای ازمسائل عمده بین‌المللی نزدیك بهم‌یا یکسان است.

در اعلامیه مشترك ایران ـ بلغارستان ببازدید شاهنشاه از بلغارستان و بازدید صدرهیئت رئیسه شورای ملی جمهوری مردم بلغارستان از ایران بعنوان بازدید هائی که به همکاری بیشتر و پیشرفت مناسبات دو کشور کمك فراوان کرده‌است اشاره شده و اضافه شده‌است که بازدید نخست وزیر ایران از بلغارستان دوستی متقابل و همکاری بین دو کشور را تقویت خواهد کرد.

در پایان اعلامیه‌مشترك گفته شده است که نخست وزیر بلغارستان دعوت آقای هویدا را برای بازدیدی از ایران پذیرفته است و تاریخ این بازدید بعدا تعیین خواهدشد.

درگذشت رئیس شعبه۷ دیوانعالی کشور

باکمال تاسف اطلاع حاصل شدکه‌آقای حسین معظمی‌فرزند مرحوم‌معظم‌السلطان از خانواده های‌باشخصیت‌گلپایگان‌وازقضات شریف و پاکدامن وزارت دادگستری ، شب جمعه گذشته دارفانی را بدرود گفت :

آنمرحوم‌در سال ۱۳۱۳وارد خدمت قضائی شده و مشاغل قضائی‌راازدادیاری و بازپرسی دادسرای شهرستان اصفهان شروع کرد و به ترتیب به ـ کفالت‌دادسرای شهرستان‌شیراز دادستانی شهرستان تبریز ، ریاست اداره امور سرپرستی دادسرای‌تهران ، ریاست اداره فنی ، ریاست اداره کل‌تصفیه امور ورشکستگی ، مستشاری دیوانعالی کشور را دارا بود و آخرین سمت آن فقید سعید ریاست‌شعبه ۷ دیوانعالی کشور بود .

به بازماندگان آن فقید سعید خصوصافرزندان عزیزش بانو پروین ویشکائی (معظمی)سرکار سرهنگ منصور معظمی و دکتر پرویز معظمی ، آقای مهندس شریف امامی‌و همسرشان‌وبرادران آن‌مرحوم تسلیت میدهیم

خبرهای روز

شرفیابی نخست‌وزیر

صبح‌امروزآقای‌هویدانخست‌وزیر به‌پیشگاه‌همایونی شرفیاب‌شد وگزارش مسافرت ۷ روزه بلغارستان را بعرض رساند.

آقای هویدا از طرف رئیس جمهوری بلغارستان و دولت بلغارستان حامل پیامهای‌دوستی وتجلیل و ستایش بسیار برای شاهنشاه آریامهر بود.

طبق اطلاع‌نخست وزیر قبل از آغاز سفر انتخاباتی خودبه شهرستانها روز ۲٤ خرداد برای‌یک‌بازدید ۵روزه بدعوت دولت بلژیک‌به‌آن کشور خواهد رفت.

سفر انتخاباتی نخست وزیر بلافاصله پس از بازگشت روز ۳۰خردادانجام خواهدگرفت.

همسر ملکه انگلستان به ایران می‌آید

رادیولندن‌ـدرلندن‌اعلام‌گردید که دوك «ادینبرو» همسرملکه انگلستان با پرنسس آن درماه اکتبر برای شرکت در جشن دوهزار وپانصدساله شاهنشاهی به ایران مسافرت خواهند کرد.

بازگشت

آقای سیروس فرزانه معاون نخست وزیر و سرپرست‌سازمان جلب سیاحان از سفر خودبه مصر به تهران بازگشت. وی در این سفر که بدعوت آقای احمد درویش‌وزیر جهانگردی‌جمهوری متحده عرب صورت گرفته بود ضمن گفتگو و تبادل نظر در زمینه توسعه جهانگردی بین ایران و مصر با مقامات مصر مذاکره کرد.

فستیوال فیلم‌های ایرانی امشب آغاز میشود

جشنواره معروف سپاس برای انتخاب بهترین فیلم‌های ایرانی از بعداز ظهر امروز آغازمیشود، در این‌جشنواره بهترین فیلم های بلند مدت ایرانی سال ٤۹ و همچنین بهترین هنرپیشه زن و مرد فیلم های فارسی و نیز فیلم های ممتاز کوتاه مدت ایرانی که در سه سال اخیر تهیه شده انتخاب میشود .

هیئت داوران فستیوال فیلم های فارسی جلسات بازدید فیلم های برگزیده ایرانی را از امشب تشکیل خواهند داد . هیئت داوران مرکب ازهفت تن از صاحب‌نظران امور سینمائی و هنری است که عبارتند از خانپری صابری و آقایان فرخ غفاری فریدون رهنما ، دکترحسن حاج سید جوادی ، دکتر ابراهیم رشیدپور ، هوشنگ طاهری و بهرام ری‌پور .

سفر وزیر خارجه اندونزی به ایران

سخنگوی وزارت‌امور خارجه اعلام کرد که بنابدعوت آقای اردشیر زاهدی‌وزیر امورخارجه آقای آدام‌مالیك وزیر خارجه اندونزی از تاریخ ۱٦ تا ۱۸ خرداد برابر با ٦ تا ۸ ژوئن‌از ایران‌دیدار رسمی بعمل خواهد آورد .

افتتاح کلوب تنیس

ساعت یازده صبح دیروز کلوب تنیس تاج‌با حضوربانو علم همسر وزیر دربار شاهنشاهی، سپهبدخسروانی معاون نخست وزیرو رئیس سازمان تربیت بدنی‌وتفریحات سالم ایران و گروهی از مقامات این سازمان گشایش یافت.

مدیرعامل شیروخورشید درگناباد

آقای حسین خطیبی مدیر عامل جمعیت شیر و خورشید سرخ ایران بعد از ظهر دیروز از بیمارستان های واگذاری وزارت بهداری‌درگناباد وبیدخت بازدید کرد. مدیر عامل شیرو خورشید سرخ در این بازدید نسبت بتسریع در نوسازی وتجدید تجهیزات این بیمارستان ها که اخیرا بشیر و خورشید سرخ واگذارشده‌است دستوراتی داد.

هیئت بازرسی قضائی دراستان ساحلی

بدستور آقای پرتو وزیر دادگستری، به هیات بازرسی قضائی اعزامی به استان کرمان ماموریت داده شد ادارات دادگستری و ثبت و شورا های داوری استان ساحلی و بنادر را نیز مورد بازرسی قرار دهند.

قسمتی از خیابان آذربایجان یکطرفه‌شد

این اطلاعیه امروز از طرف پلیس تهران انتشار یافت :

بمنظور انجام عملیات‌اسفالت کاری در خیابان آذربایجان حدفاصل چهارراه نواب تا چهارراه خوش،مراتب مشروحه زیر رابه آگاهی اهالی و رانندگان محترم پایتخت می‌رساند از تاریخ ۸ر۳ر۵۰ الی ۸ر٤ر۵۰ در خیابان مزبور عبورومرور وسائط‌نقلیه به‌مدت یکماه از غرب بشرق یکطرفه خواهد بودو اتوبوسهای‌شرکت واحد از خیابانهای نواب‌جنوبی سپه غربی و کارون حرکت خواهند نمود .

سخنرانی وزیرکشور در روتاری

درجلسه آینده کلوب روتاری‌مرکز که ظهر روز دوشنبه تشکیل میگردد آقای حسن زاهدی وزیرکشور تحت‌عنوان «برنامه های آینده وزارت‌کشور» سخنرانی خواهدکرد.

جمع آوری کتاب

امروز اطلاع حاصل شد که بنابر شکایت‌آقای کاظمینی بدستور بازپرس‌شعبه ۱٤ دادسرای تهران از پخش کتاب «آینه پهلوان نما» جلوگیری بعمل آمد ونسخ این کتاب جمع آوری شد.

پیش بینی هوا

هوای کرانه‌های دریای مازندران ابری گاهی همراه بابارندگی هوای استان های آذربایجان و شهرستانهای غربی ایران نیمه‌ابری در بعضی‌ساعات ابری همراه‌با رگبارهای پراکنده وبادنسبتا شدیددر سطح زمین هوای استان خوزستان وشهرستان های‌مرکزی ایران‌وشهرستان های شمالی استان خراسان کمی تا قسمتی ابری همراه باباد نسبتا شدید در سطح زمین وگردوخاك وبارگبار پراکنده‌درارتفاعات . هوای تهران نیمه ابری در بعضی ساعات‌ابری باباد نسبتا شدید در سطح زمین وگرد وخاك‌یا رگبار پراکنده و رعد و برق درنواحی کوهستانی

با اجتماع سه وزیر در تهران:

بزرگترین مبارزه تاریخی با غولهای نفتی آغاز شد

غولهای نفتی با استفاده از ممالك صاحب نفت در مناطق دیگر سرمایه گذاری می کنند !

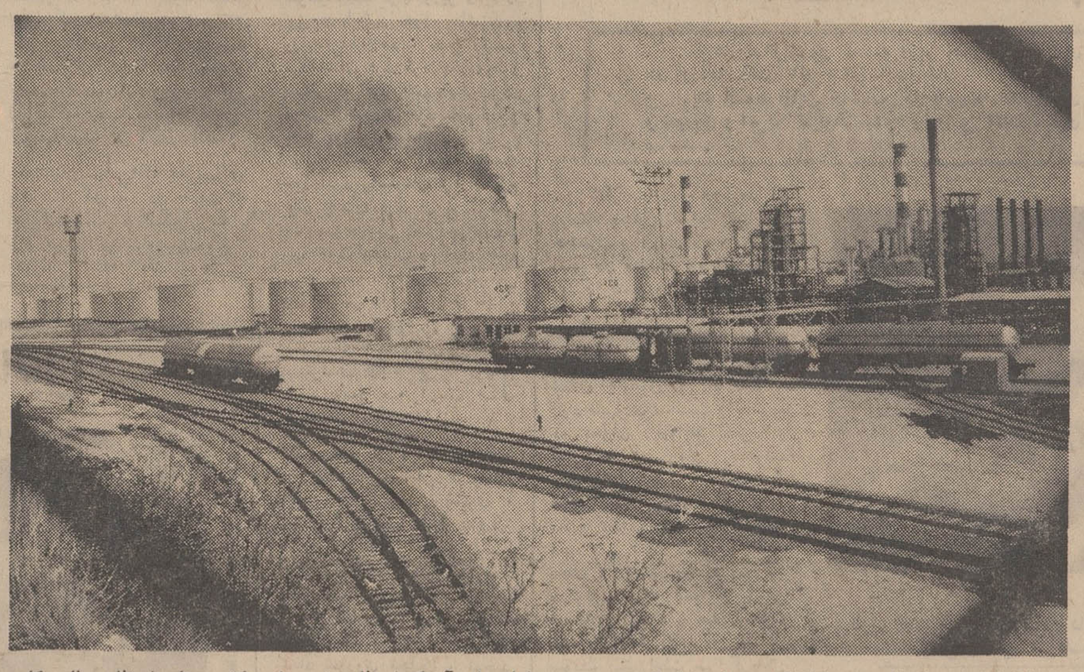

غولهای نفتی استفاده‌یی معادل کشور های تولیدکننده می‌برند ، اما بجای آن که استفاده خود را در کشور های استفاده‌رسان بکار گیرند ، به سرمایه‌گذاری درمناطق دیگر می‌پردازند !

هشتاد ودومین بخش از ماجراهای خواندنی نفت

از: علیرضا طاهری

دوم شهریورماه ۱۳۴۹ ، روزنامه اطلاعات برای اولین بار از آن‌چه در آخرین اجلاسیه « اوپك » گذشته است ، سخن میگوید و می‌نویسد:

« در آینده نزدیك کشور های عضو (اوپك) از کمپانیهای نفتی که در کشور آنها فعالیت نفتی دارند و بخصوص از کمپانی هایی مثل کنسرسیوم بین‌المللی نفت که دارای امتیاز خاصی‌اند ، درخواست خواهند کرد که مقداری از درآمدنفت خود را صرف سرمایه گذاری صنعتی از آن کشورها بنمایند.»

علی باستانی ـ مفسر نفت روزنامه اطلاعات ـ پیرامون این خبر چنین مینویسد :

« این فکر بیشتر ازین نقطه‌نظر پیداشده که کمپانیهای نفتی سالانه مبلغی تقریبامعادل درآمد کشور های صاحب‌نفت، از نفت‌آن کشورها سودمی‌برند. این سود ، تقریبا سود یك رشته است در حالی که همین نفت به کمپانیها امکان‌میدهد که در رشته های دیگر از قبیل حمل و نقل ، توزیع‌داخلی ونظایر آن نیز سود فراوان ببرند که کشورهای صاحب‌نفت در آن سهیم نیستند و صددرصد متعلق بخود کمپانیها ویا شرکتهای فرعی وابسته به آنها است .

« معمولا کمپانیها هرسال مقداری از سود حاصله‌راصرف اکتشاف در نقاطی‌غیراز کشوری که در آن سود برده‌اند ، می‌کنند ... کشور های صاحب نفت معتقدند که آنهاازبسیاری جهات حق دارند که درین‌سود کمپانیها که صرف سرمایه گذاری در نقاط دیگر میشود، سهمی داشته باشند.همه کشور های صاحب نفت از نظر توسعه اقتصادی ورشد امور عمرانی و اجتماعی ، احتیاج شدیدی به سرمایه خارجی دارند . اگر سرمایه تامین شود ، امکانات صنعتی جدیدی برای آنهافراهم خواهد شد که ضمن بالابردن رشد اقتصادی آن کشورها ، رفاه اجتماعی و رضایت عمومی‌را نیز فراهم خواهد ساخت ...»

*** بیست‌وششم آبانماه ۱۳۴۹**

بیست و دو روز دیگر وزرای دارایی و نفت ده کشورعضو«اوپك» در « کاراکاس»ـ پایتخت‌ونزوئلاـ نسبت به مهمترین مساله یعنی افزایش قیمت نفت در جهان ، تصمیم خواهند گرفت .

از آن جایی که تغییرات قیمت در شش ماهه اخیر در چندنقطه جهان عملابه مورد اجرادرآمده وقیمت فرآورده‌های نفتی‌درتمام خرده فروشیها و فروشگاههای نفتی اروپا افزایش یافته ، «اوپك» می تواند این‌بار برخلاف سالهای گذشته با شرائط مساعدتری تصمیم نهایی‌اتخاذ کند .

« اوپك» برای افزایش قیمت‌نفت خام دلایل اقتصادی روشن دارد . دفتر اقتصادی «اوپك » مساله افزایش قیمت نفت خام بخصوص رقم‌جدید قیمت را بر مبنای سیر صعودی قیمت‌ها و سیر نزولی ارزش پول و غیر متعادل بودن قیمت در نقاط مختلف جهان‌تعیین میکند .

بیست ودوم آذرماه ۱۳۴۹

کاراکاس ـ وزیران سازمان کشورهای صادرکننده نفت در بیست و یکمین کنفرانس خود، قطعنامه‌یی را در مورد افزایش بهای محصولات نفتی تصویب کرد .

محافل نزدیك به کنفرانس‌این قطعنامه را مهمترین حادثه‌یی میدانند که پس از تشکیل«اوپك» درجریان کنفرانس‌های‌این‌سازمان روی داده است . متن‌قطعنامه‌هایی که بتصویب کنفرانس‌رسیده‌است از ۲۵ دسامبر از طرف کشورهای عضو منتشر خواهد شد . منابع نزدیك به کنفرانس گفتند‌که یك اعلامیه رسمی درباره قیمت های جدید در عرض پانزده روز آینده منتشر خواهد شد .

*** بیست‌ونهم آذرماه ۱۳۴۹**

اوپك در آستانه یك اقدام‌حاد برای افزایش قیمت نفت خام قراردارد و در اجلاسیه اخیر اوپك در کاراکاس یك کمیته سه‌نفری از دکتر جمشید آموزگار ـ وزیر دارایی‌ایران‌ـ ووزرای نفت عراق و عربستان سعودی مامور شد تا مذاکرات نهایی را پیرامون افزایش‌قیمت نفت خام با کمپانیهای‌نفتی‌آغاز کند .

کمیته سه‌نفری وزراء به‌کمپانی های نفتی اطلاع خواهدداد که‌اوپك مایل است قیمت نفت را معادل ترقی قیمت مصنوعات صنعتی جهان محاسبه وافزایش دهد . این مذاکره برای اولین‌بارتمام‌ضوابط وسوابق تعیین قیمت نفت خام را که تاکنون خودسرانه از طرف کمپانیها براساس منافع دولتهای مصرف‌کننده (نه شخص مصرف کننده) تعیین میشد ، برهم خواهدزد .

*** هفتم دیماه ۱۳۴۹**

امروز وزارت دارائی ایران، یازده قطعنامه بیست و یکمین کنفرانس «اوپك» رامنتشر کرد، اوپك طی این یازده قطعنامه درباره مسائل مهمی‌مانند قیمت نفت خام و نرخهای مالیاتی برنامه تولید، ارزش و برابری پول کشور های صنعتی ومقابله با سیاست تبعیض آمیز شرکت های عامل نفت تصمیمات‌بسیار مهمی را گرفته است ، کمیته سه وزیر عضو اوپك ماموریت دارد ، حداکثر تا یك ماه پس از پایان کنفرانس برای اجرای تصمیمات اتخاذ شده با شرکت های نفتی وارد مذاکره شود .

سه وزیر در پایان ماموریت خود، در تهران‌گردهم خواهند آمد و باید حداکثر تا پایان دی‌ماه آینده ، نتیجه کارخود را به دبیرکل اوپك گزارش کنند .

براساس قطعنامه شماره ۱۲۰ این کنفرانس، توصیه شده است که قیمت نفت برای فروش به کمپانی ها باید افزایش یابد .

*** دهم دیماه ۱۳۴۹**

هفته آینده سلاطین نفت برای گفت و گو با سه‌وزیر عضو «اوپك» به تهران خواهند آمد ، دکتر جمشید آموزگار، وزیر دارائی‌ایران و عضوکمیته سه نفری‌وزراء «اوپك»، دعوت کننده‌سلاطین نفت جهان است .

اکنون که نزدیك به هیجده روز از پایان کنفرانس «اوپك» میگذرد، تاریخ نفت‌جهان آماده پذیرش رویداد تازه‌یی است، رویدادی که بیگمان فصل مهمی از این تاریخ بخون آغشته را تشکیل خواهد داد ، «اوپك» خواهان افزایش قیمت نفت‌است ولی کارنامه غولهای نفتی‌نشان میدهد که این خواسته بسادگی بدست نخواهد آمد ، باید چشم براه درگیری «اوپك» با کارتل بین‌المللی نفت باشیم .

«اطلاعات» در باره اجلاسیه تهران گزارش میدهد :

«اجلاسیه قریب‌الوقوع تهران حداکثر تا ده روز دیگر باید برپا شود ، درین اجلاسیه از یکسو قویترین کارشناسان نفتی کشورهای تولیدکننده ـ که اکثرا از ایران هستند . و از سوی دیگر نمایندگان کمپانیها و نیز سلاطین نفت جهان ، رو درروی یك دیگر خواهند ایستاد ، در حالی که هر دو حریف تقریبا ۷۰ درصد از نفت صادراتی جهان را در دست دارند !

دو حریف در اولین دورگفتگو های خود پیرامون پنج مورد از قطعنامه تاریخی « شماره ۱۲۰» اوپك مذاکره خواهند کرد :

افزایش میزان مالیات از ۵۰ به ۵۵درصد (از اعضاء اوپك ، ایران ۵۵ درصد مالیات میگیرد، بجز ایران ، کویت نیز از این میزان مالیات برخوردار است)

حذف تابرابری های موجود در قیمت های اعلان شده‌نفت خام و قیمت های مبنای‌محاسبه مالیاتی .

*** نوزدهم دیماه ۱۳۴۹**

«سعدون‌الحمادی» ـ وزیر نفت عراق ـ فردا برای یك سلسله مذاکرات باکمپانیهای نفتی و همکاری با دکتر جمشید آموزگار وزیردارایی ایران به تهران خواهد آمد.

*** بیستم دیماه ۱۳۴۹**

وزیر دارایی ایران ، وزیرنفت عراق و«زکی‌یمانی» وزیر نفت عربستان سعودی مذاکرات مقدماتی خود را پیرامون تصمیمات اخیر «اوپك» آغاز کردند .

گفته میشودکه از طرف‌کمپانی های نفتی سه تن به تهران خواهند آمد : «ادیسون » ـ رئیس دفتر مرکزی کنسرسیوم در لندن ـ ریاست گروه کارتل بین‌المللی نفت رابرعهده خواهد داشت ، نفر شماره دو وهمکار «ادیسون» ، بیگمان «کاتارولا» نماینده «اسو» ـ استاندارد اویل مینوجرزی خواهد بود . نام سومین نماینده غولهای‌نفتی هنوز فاش نشده است .

اجتماع سه وزیر «اوپك» در تهران گویای جدی‌بودن رویدادی است که میرود تا در تاریخ نفت‌دنیاجای گیرد.

«دنباله دارد»

گچ تهران

عالیترین گچ ساختمانی

تهیه شده در بزرگترین و مدرن ترین کارخانه گچ جهان

نوع زُمرّد و نوع آئینه

باکیفیت مُمتاز و یکنواخت در پاکت های ۴۰ کیلوئی

بطور وسیعی در دسترس همهٔ مصرف کنندگان میباشد

برای کسب هرگونه اطلاع و یا خرید کُلی به قیمت فروش شرکت سهامی گچ تهران

و یا به کلیهٔ فروشندگان مصالح ساختمانی در تهران و شهرستانها مراجعه فرمائید.

شرکت سهامی گچ تهران ـ تهران خیابان کوشک ـ ساختمان سیمان تهران تلفن ۳۰۱۱۱۲-۳۱۵۷۹۱

آگهی دعوت مجمع عمومی عادی

بدینوسیله باستحضار صاحبان سهام‌شرکت سهامی‌بانك‌صادرات ایران میرساند که جلسه مجمع عمومی عادی سالانه بانك‌روز سه‌شنبه ۲۵ خرداد ماه ۱۳۵۰ ساعت ۸ بعد از ظهر در محل بنیاد فرهنگی بانك صادرات ایران واقع در خیابان جامی کوی کسری تشکیل میشود .

دستور جلسه :

الف‌ـ استماع گزارش هیئت مدیره و بازرس .

ب‌ـ رسیدگی‌و تصویب‌ترازنامه مالی سال ۱۳۴۹ و ترتیب‌تقسیم سود .

ج‌ـ انتخاب‌بازرس و بازرس علی‌البدل .

مدیر عامل

مؤسسهٔ انتشارات امیرکبیر

ج. باربریل

جنگ طولانی اعراب و اسرائیل

از ۱۹۶۷ تا ۱۹۷۴

ترجمهٔ: ابوطالب صارمی

منتشر شد

آگهی مسابقه ورودی مدرسه عالی دماوند

دانشجویان پس‌از موفقیت دردوره چهار ساله علوم انسانی و ادبیات زبان انگلیسی و فارسی این مدرسه باخذ درجه‌لیسانس ادبیات نائل خواهند شد .

مدارك این‌مدرسه‌عالی برای‌ادامه تحصیلات درایران‌وآمریکا برسمیت شناخته میشود . دانشجویان دردوره روزانه که ساعت درس آن از ۸٫۳۰ صبح الی ۳ بعداز ظهر خواهد بود بتحصیل خواهند پرداخت . شهریه سالیانه چهل هزار ریال است که پس‌از ثبت‌نام دریافت میگردد .

شرایط ثبت‌نام :

داوطلبانی که دارای گواهینامه سال ششم متوسطه یا ورقه قبولی هستند برای نامنویسی باید ببانك ایران و انگلیس شعبه سعدی جنوبی مراجعه نموده باپرداخت مبلغ پانصد ریال‌هزینه امتحان بحساب جاری ۳۵۰۱۱ـ۲ مدرسه‌عالی‌دماوندفرم‌درخواست شرکت درجلسه امتحان را از بانك مزبور دریافت کرده و پس‌از تکمیل نمودن‌آن‌همراه دوقطعه عکس ۳ × ۴ و رسید بانکی تاتاریخ ۵ تیرماه بمدرسه عالی دماوند درتهران خیابان سعدی شمالی کوچه دیبا شماره ۱۳ بین ساعت ۸ الی ۴ بعداز ظهر مراجعه نموده‌وکارت شرکت درجلسه امتحان و کتابچه راهنمای امتحان دریافت نمایند .

تاریخ امتحان جمعه یازدهم تیرماه ساعت ۷٫۳۰ صبح درمحل دبیرستان البرز خیابان شاهرضا چهارراه کالج انجام خواهدشد. داوطلبان شهرستان ها میتوانند مبلغ پانصد ریال هزینه امتحان را بوسیله شعب بانك های موجود درشهرستان های‌خود بنام مدرسه عالی دماوند تهران حواله نموده و رسید آنرا با دوقطعه عکس ۳ × ۴ و نام و نشانی کامل خود به آدرس‌مدرسه بفرستند و تا روز قبل‌از امتحان میتوانند برای دریافت کارت ورودی بمدرسه رجوع فرمایند .

بانك اصناف ایران

اطلاعیه شماره ۲

بانك اصناف ایران

بپاس استقبال پرشورو بی‌سابقه‌ایکه ظرف چند روز از جوایز فوق‌العاده و بی‌نظیر سری اول قرعه‌کشی حساب ذخیره بانك اصناف ایران بعمل آمده . بانك اصناف ایران باطلاع عموم میرساند . بمنظور رفاه حال مشتریان عزیز باجه فوق‌العاده‌ای برای افتتاح حساب ذخیره و تکمیل موجودی در هریك ازشعب تهران وشهرستان هادایر وهمه‌روزه‌ازساعت ۷ و نیم صبح تاساعت ۱۲ و بعدازظهرها ازساعت ۵ الی ۷٫۵ آماده افتتاح حساب و تکمیل موجودی میباشد.

تا فرصت باقیست در بانك اصناف ایران حساب ذخیره باز کنید

سازمان توریستی آپادانا

تورهای تابستانی ۱۳۵۰ را باسرویس درجه ۱ وقیمت مناسب تقدیم میدارد

اروپا ۳۳ روز — حرکت ۲۱ خرداد ـ ۲۹مرداد ـ ۵و۱۷ شهریور گردش درشهرهای رم ـ تیولی ـ نیس ـ موناکو . بارسلون. پاریس .لندن. آمستردام . هامبورك . ژنو. وین. استامبول (قیمت ۶۹۵۰ تومان)

اسکاندیناوی ـ ۳۲ روز — حرکت ۹ تیر ـ گردش در شهر های رم ، نیس، بارسلون،پاریس ، لندن، آمستردام ، اسلو ، استکهلم کپنهاك ،هامبورك قیمت ۷۶۶۰ تومان

اروپا ـ ۳۶ روز — حرکت ۱۸ـ ۲۳ـ۳۰ تیر و۶ـ۱۳ـ۲۰ مرداد گردش‌درشهرهای رم. ناپل . پمپی . سورنتو . کاپری نیس. موناکو . ومونت کارلو . بارسلون . پاریس . لندن.هامبورك . ژنو. ونیز. آتن. استامبول . (قیمت ۷۳۵۰ تومان)

تور اختصاصی فرهنگیان ۳۵ روز — حرکت ۲۳تیرـ گردش‌در شهر های رم، نیس ،بارسلون،پاریس ، لندن ، هامبورك ،ژنو،وین،آتن استامبول .

این تور باسرویس و قیمت مخصوص فقط جهت استفاده فرهنگیان محترم تنظیم و اجرا میشود

تورهنری ـ ۳۰ روز — سومین تورفنی دوره آموزش تکمیلی برای‌مدیران آموزشگاههای خیاطی ، آرایش با ۱۱۰ ساعت کارآموزی ودریافت گواهینامه رسمی ومعتبر (از کشور ایتالیا) وگردش‌درشهرهای رم، بارسلون، پاریس، لندن، هامبورك وبازدید ازمعروفترین سالن‌های مداروپا (قیمت ۵۹۵۰ تومان)

اروپا ـ ۲۱ روز — حرکت ۱۳ تیر ـ گردش در شهر های رم ، بارسلون ،پاریس، لندن، هامبورك قیمت ۵۲۵۰ تومان

آمریکا ـ ۲۱ـ۲۸ روز — حرکت ۷ و۱۸ تیر گردش درشهرهای‌نیویورك،بوفالو،آبشار نیاگارا. شیکاگو.لوس‌آنجلس.سانفرانسیسکو لاس‌وگاس . واشنگتن با ۷ روز توقف اختیاری درلوس آنجلس برای‌دیداردوستان وبستگان .

کازابلانکاو کاناری ۳۲ روز — حرکت ۱۵ تیرگردش درشهرهای اروپا . وجزایر کاناری. هامبورك .پاریس . لندن .مادرید . لاس‌پالماس. تاناریف (سانتاکروز . کازابلانکا . تریپلی رم‌وقاهره) (قیمت ۷۲۵۰ تومان)

سرویس : کلیه تورها شامل بلیط هواپیما جت ورفت وبرگشت. هتل‌های درجه ۱ صبحانه وناهار درتمام مدت مسافرت ـ (شام‌درناپل‌ـ کاپری‌وسورنتو) گردش در شهرها بااتوکار دولوکس . ورودیه‌ها عوارض‌فرودگاه‌ها .درمعیت راهنمایان‌محلی‌وراهنمای فارسی‌زبان ایرانی .

آپادانا برای هر فامیل و یا گروه دوستان ۵ نفری یا بیشتر تورهای اختصاصی با خط‌سیر دلخواه ترتیب میدهد .

آپادانا از نظر همکاری بیشتر و تسریع درامور مراجعین محترم روزهای جمعه بازخواهد بود

آپادانا جاده قدیم شمیران چهارراه حقوقی‌اول‌ایرج شماره ۴ تلفنهای رزرو ۷۵۶۲۰۳ـ ۷۵۴۸۳۰ ـ ۷۶۵۷۱۵

مقالات و گزارشهای سیاسی

مصر و شوروی بیکدیگر احتیاج دارند

امضای‌قرارداد پانزده‌ساله دوستی بین شوروی و مصر بدون‌تردید‌آغاز مرحله‌تازه‌ای در روابط دو کشور بشمار می‌رود ، این قرارداد ،نشانه آنست که دو کشور شوروی و مصر علیرغم تحولات اخیر مصر وباین دلیل که هر دو بدلایل مختلف بدوستی یکدیگر احتیاج دارند، قصد دارندبه‌همکاریهای خودادامه دهند . دراین مقاله مسئله احتیاج دوکشور به‌یکدیگر بررسی شده است .

★★★

«پرزیدنت‌نیکلای پادگورنی» در راس‌هیئت عالیرتبه‌ای مرکب‌از آندره‌گرومیکو وزیرخارجه‌ومعاون وزیر دفاع‌شوروی : روزچهارشنبه پیش وارد قاهره شد تا از نزدیك میزان و مقدار«مهمترین‌عقب‌گرد» درنقش‌خاورمیانه‌ای خود راارزیابی کند .

بحرانی که پرزیدنت سادات از آن پیروزمند بیرون آمد ، دربدو امر مبارزه‌ای‌شدیددربدست‌گرفتن قدرت‌بود که ایده‌ئولوژی در آن سهم ناچیزی داشت . لیکن در پس‌پرده ، پیکار میان آزادی و نقش قانون بود که پرزیدنت سادات ، تواناتر ازمبارزه‌پیشین قانون را برآزادی برتری داد .

اما اگرچه مسائل خارجی در زمینه روابط مصر با شوروی ، علت و بهانه پیدایش بحران اخیر مصر نبود،خواه وناخواه‌عمیق‌ترین اثرات را در مناسبات نیکوی طولانی دو کشور برجای گذارد . واین تاثیر عمیق ، در دور اول مذاکرات هیئت عالی نمایندگی شوروی و پرزیدنت سادات‌بوضوح مشاهده شد و آن اینکه‌مذاکرات سران دوکشوردرروالی خشونت‌بار جریان یافت ، اما چنانچه از قبل پیش‌بینی می شد رفته‌رفته حالت عادی خود را بازیافت .

چنین پیداست که پرزیدنت سادات، درپیش‌راندن‌استراتژی جدید خود کاملا محق است ، سادات براین عقیده است تا زمانیکه تغییری شدید در سیاست آمریکا پدید نیامده است وی‌ناگزیر است بسوی شوروی روکند و از کمك‌های اینکشور که بدان نیازمندنیز هست ، بهره‌مند گردد.شوروی نیز ، با ملاحظه‌سرمایه‌گذاری عظیم در مصر ، دست رد به سینه رئیس جمهوری مصر نخواهد زد و کماکان ازمصر حمایت‌میکند .

از طرفی ، « عقب‌گرد » درروابط مصر و شوروی تا به آن‌پایه‌نیست که شوروی ناچار به تغییرسیاست خود نسبت به اینکشور شود .با وجود این نادیده نمیشود گرفت که انتظارو توقع شوروی از«تحول طبیعی رژیم انقلابی مصر » ضربه سختی دیده است . چون شوروی باوجود کوشش های فراوان ، هنوز نتوانسته است همبستگی و دوستی مشابه‌آمریکا واسرائیل را بااعراب پیدا کند و باوجود کمك های عظیم به‌اعراب و نفوذ ورسوخی‌چون‌امریکا دراسرائیل را در میان اعراب بدست آورد.

نقش کمونیست ها

شورویها بوضوح دریافته‌اند که مناسبات آنها با کشور های عربی ، حد و حصری دارد واین حد در مصر به آنان نشان‌داده شده است .

پیش از برکناری جمعی از شخصیت های هواخواه‌شوروی از کادر رهبری مصر ، مصر ،تئوریسین های شوروی ، می‌پنداشتند که این «نیروی ـ دینامیك»(رهبران برکنار شده) در داخله کادر رهبری مصر ، سرانجام پیوستگی‌دائمی مصررا با اردوگاه سوسیالیسم تضمین کرده و موجب خواهند شد که دیگر ملت های انقلابی عرب روش مصررا در پیوستگی‌هرچه عمیق‌تر به شوری ،سرمشق‌خود قرار دهند .

بنظر شوروی، عامل اصلی‌این مرحله انتقال سریع ، اتحادیه سوسیالیست عرب ، تنها حزب سیاسی مصر بود . سازمانی‌که بیشترین بخش‌خطوط مشی آن بوسیله «چپی های» مصر تعیین میشد اما برغم انتظار آنان در تحولات اخیر مصر شالوده‌ای دیگر یافت‌و رهبران‌چپ گرای افراطی‌اش از کار برکنارشدند. حتی گفته میشد بانیان تحرك اصلی در اتحادیه سوسیالیست عرب کمونیست‌های‌مصری‌هستند که بدنبال‌سفر ۱۹٦۳خروشچف به مصر از زندانها رها شدند و با منحل ساختن سازمان خود (حزب‌کمونیست مصر)به‌اتحادیه سوسیالیست عرب پیوستند .

«سازمان مخفی» که علی‌صبری پایه‌گذار آن بود در حقیقت از این کمونیست هاتشکیل‌می‌یافت و با بهره‌وری‌های وسیع دیگر رهبرانش انتظار داشتند طبق طرحی که‌تهیه‌شده بود،حکومت سادات را ساقط کنند . آنها علاوه بر کنترل کامل اتحادیه سوسیالیست عرب وزیر دفاع را نیز در اختیار خود داشتند . وزارت اطلاعات مصر زیر سلطه‌شان قرارگرفته‌بود وبطور پنهانی نیزنفوذ های دیگری در برخی ازسازمان های مهم دیگر یافته بودند .

بااین وجود ، آنها شکست خوردند زیراسازمان ، ازانگیزه های چندان قوی در برانداختن حکومت قانونی مصر برخوردار نبود . روابطشان با توده های مردم مصر ،راهاله‌ای ازسوءظن های پلیسی در برگرفته بود . چند تن معدود از افرادش کمونیست های واقعی بودند و بیشترشان فقط‌تظاهر به داشتن اعتقاد راسخ به آرمان های کمونیستی میکردند .

قطع نظر از ماهیت روابط شوروی وصبری ، تردیدنمیتوان داشت که سقوط صبری ، ناخشنودی‌شوروی هارا به‌بار آورده ، و ممکن است روسها آنرا به حساب کاهش محبوبیت خود درمیان مردم‌و کادر رهبری مصر بگذارند . گرچه سادات ضمن سخنرانی های خود ، از اتحاد شوروی تجلیل و تمجید کرده ، لیکن عامل تشریفات دیپلماتیك را در این سخنرانی های رسمی نباید از نظر دور داشت .

نیکلای پادگورنی‌در سفراخیر خود به قاهره ،شایدبه این‌نکته پی برده است که برای آماده کردن مردم مصر ، در دفع هر نوع تعرض ، باید ناصریسم را در جمهوری متحده عربی تحکیم‌وتقویت کرد زیراپافشاری در بکار بستن دکترین‌برژنف در مصر ، چه بسا نتایج‌سوریه را برای شوروی به بارآورد نتایجی که منجر به کنار رفتن طرفداران شوروی‌از کادررهبری سوریه شد اگر عصر کنونی ، عصر آغازدوره «ناصریسم»است روسها ناچار باید آنرا بپذیرند مگر اینکه باشدت گرفتن کشمکش های‌اعراب‌و اسرائیل، حضور روسها در مصر ضرورت محض پیدا کند . تنها در آن صورت هر غیر ممکن کنونی بصورت ممکن در می‌آید .

گاردین ـچاپ لندن

نبرد پلنگان سیاه اسرائیل

تظاهرات دسته موسوم به «پلنگان سیاه» در اسرائیل بیسابقه بوده است زیرا این یك‌مبارزه‌یهودی‌علیه عرب‌نبود بلکه‌مبارزه‌یهودی علیه‌یهودی بود . حادثه از اینجا شروع شد که هفته گذشته یکروز دسته‌ای از سیاه پوستان یهودی که از شمال افریقا و خاورمیانه به اسرائیل مهاجرت کرده‌اند، درمیدان «داویدکا» اورشلیم تظاهرات آرامی را که با اجازه دولت شروع شده بود مبدل به اغتشاشات و هرج و مرج نمودند.علیرغم دستورات‌پلیس برای متفرق شدن ، تظاهر کنندگان بطرف ناحیه‌ای از شهر که مرکز دادو ستد و معاملات است راه افتاده و با شکستن درو پنجره مغازه ها جمعیتی را که برای خرید آمده بودند مجبوربه پناه‌بردن به مغازه ها نمودند.بین پلیس و تظاهر کنندگان که بافریاد «دولت پلیسی»باسنك‌و بطری حمله می نمودند نزاع سختی درگرفت . پس از نیم ساعت که تظاهرات خاتمه یافت نزدیك یکصد نفر بازداشت شده بودند .

گرچه‌گلدامایر نخست‌وزیر اسرائیل این تظاهرات‌را بنام «زهر نفاق» تقبیح نمود ولی در محلات فقیر نشین‌اورشلیم که بیشتر «پلنگان سیاه» در آنجا زندگی میکنند صحبت از انتقام «خون برای خون» بود .

با همه اینها بعضی از رهبران این دسته موافقت کردند که با «فدراسیون مهاجرین یهودی مراکش» همکاری‌نمایند. این‌فدراسیون تصمیم دارد برای بهتر شدن زندگی این دسته از یهودیان «پوست بطریق مسالمت‌آمیز اقداماتی انجام دهد . دولت اسرائیل نیز مجبور به توجه بیشتر بوضع این عده «استرائیلی‌های دیگر» گردیده است .بازداشت شدگان‌پس‌از دو روز بازداشت آزاد شدند و پارلمان اسرائیل قراراست تحقیقاتی‌درباره‌علت تظاهرات شروع نماید

از: نیوزویك چاپ‌امریکا

نوشته : هارولدویلسون — نخست‌وزیر سابق انگلیس

شبی که جانسون امید به‌صلح ویتنام را از بین برد

هارولد ویلسون نخست وزیر حکومت کارگری انگلستان اخیرا خاطرات روزهای بحرانی حکومت خودرا در روزنامه‌ساندی تایمز لندن انتشار داد.
یك قسمت ازاین خاطرات که به‌مسئله تلاش های پنهانی برای پایان دادن به جنك ویتنام ازطرف انگلستان و شوروی و امریکا مربوط میشود و روشن کننده‌بسیاری از مسائل پشت پرده است ترجمه شده و بنظر خوانندگان میرسد .

من که‌از فشار باز ها(طرفداران توسعه جنك در ویتنام)برلیندن جانسون برای بکار بردن سلاح اتمی در صورت لزوم در جنك ویتنام آگاه‌بودم‌با استفاده ازخط تلفن مستقیم‌با کاخ‌سفیدنگرانی خود راباطلاع اورسانده وتمایلم را بملاقات با او ابراز داشتم . لیندن جانسون این ملاقات را زیاد ضروری ندانست و بااشاره به بحران روابط مالزیا و اندونزی (در زمان حکومت سوکارنو) بمن گفت که همانطوریکه او در نحوه اداره مالزیا نظری بمن ارائه نمیدهد منهم بهتر است در مورد ویتنام بجای دادن نصیحت سهمی در مسئولیت جنك آنجا از طریق فرستادن نفرات و ساز و برك نظامی داشته باشم در غیراین صورت بهتر است سر گرم‌حل بحران مالزیا باشم . وقتیکه‌او ضمن صحبت هایش اظهارداشت که‌امریکادرهمه اموربین‌المللی از انگلستان حمایت میکند من در جواب او از وضعی که انگلستان‌درمورد آتیه‌جبل‌الطارق با اسپانیا داشت سخن‌گفتم‌وباو یادآور شدم که انگلستان در اینمورد از امریکا همه چیز جز کمك دریافت نموده است . روز بعد من تلگرافی دریافت داشتم که چند هفته بعد بدیدار جانسون بروم

قبل از مسافرت الکسی‌ـ کاسیگین نخست وزیر شوروی بلندن در سال ۱۹٦۷ من با جانسون برای چند هفته‌درتماس بوده و از کوششهای مخفیانه او برای حل مسئله ویتنام‌آگاه بودم .

قبل ازاین‌تاریخ‌امریکا وسیله یکی از دیپلماتهای لهستانی شرایط خودرابرای‌متوقف‌نمودن بمباران ویتنام شمالی باطلاع هانوی رسانیده بود ، و مقامات ویتنام‌شمالی نیزازاین‌پیشنهادات استقبال نموده بودند . متاسفانه پس از انجام این سفر معلوم شد پیشنهاداتی که دیپلمات لهستانی در هانوی مطرح کرده بودباپیشنهادات‌اصلی امریکائیها متفاوت است . سال بعد یك چنین وضعی دوباره تکرار شد ولی این بار هانوی نسبت به اقدامات امریکا در این مورد بنظر سوءظن مینگریست .

همزمان با این امر جرج براون وزیر امور خارجه وقت انگلستان برای مذاکره با مقامات شوروی بمسکو رفته‌بود وقتی شورویها در باره موضوع پیشنهادات امریکا و دیپلمات لهستانی از او سئوال کرده‌بودند چون قبلا امریکا ما رادرجریان این واقعه قرار نداده بودبراون نتوانسته بود به مقامات شوروی جواب کافی دهد و در نتیجه آنها سفر او را بمسکو مفید تشخیص ندادند و او مجبوربه مراجعت شد .

چون سفر کاسیگین بانگلستان همزمان با عید ویتنامی «تت» بود .من متوجه‌شدم که چنانچه مانند سال قبل بعلت آغازسال نو ویتنام در جبهه ها آتش بس موقتی بوجود آید میشود آنرا تمدید نمود و همراه باآن‌توقف موقتی بمباران ویتنام شمالی‌را مطرح نمود .

من جریان را باطلاع جانسون رسانیده و از او خواستم قبل از آمدن کاسیگین مرا درجریان نظریات خوددراین مورد بگذارد او «کوپر» را که دست راست هریمن محسوب میشد بلندن فرستاد کوپر در لندن‌بمن‌اطلاع داد که جانسون باو دستورات کافی راجع بشرایط متوقف نمودن بمباران ویتنام و آغاز مذاکرات صلح داده است .

«کوپر »لزوم‌مخفی نگه داشتن پیشنهادات امریکا را موکدا سفارش مینمود جانسون‌همچنین بعدا بطور مستقیم بمن گفت که بهتر است همزمان با آتش بس «تت» این پیشنهادات را باطلاع کاسیگین برسانم و کوشش شود نظر موافق او جلب شده و حتی‌دراینصورت‌این‌پیشنهادات توسط خود او با هانوی درمیان گذاشته شود .

کاسیگین مانند همیشه در ملاقات خود با من صریح‌وبدون پرده وخصوصی صحبت مینمود چون ما به تنهائی مذاکره می کردیم میتوانستیم نظریات‌خود را کاملا روشن با هم در میان گذاریم . او دنباله مذاکره را بویتنام کشانید من‌اورادرجریان آخرین پیشنهادات امریکا قرار دادم و مخصوصا با اشاره به مطالبی که یك روزنامه‌نگار استرالیائی در باره مصاحبه‌خود با مقامات هانوی گزارش داده بود این مطلب را که در صورت قطع بمباران ویتنام از طرف امریکا و پایان هر گونه‌عملیات جنگی علیه ویتنام شمالی زمینه برای مذاکرات دو جانبه بین هانوی و امریکا فراهم میگردد باطلاع کاسیگین رسانیدم .

ویتنام شمالی خواستار قطع‌بدون قید و شرط بمباران های هوائی بود و امریکا نیز اطمینان و تضمین میخواست که درصورت قطع بمباران دامنه عملیات‌ویتنام شمالی و ویت کنك در ویتنام جنوبی محدود خواهد شد .

ترتیب انجام این توافقها که مخفیانه صورت گرفته بود این بود که اول امریکا بمباران هوائی را قطع نماید و سپس هر دو طرف (هم امریکا و هم‌هانوی و ویت‌کنك) عملیات رزمی خود را در جبهه ها محدود نمایند . البته برای انجام این توافقها تفاهم قبلی بین طرفین لازم بود. من در این ملاقات بکاسیگین خاطرنشان ساختم که با فرا‌رسیدن عید «تت» موقع از هر لحاظ آماده است که هانوی و ویت‌کنك نسبت بقطع موقتی بمبارانهای هوائی امریکاپاسخ مساعدی بدهند .

مهمترین فعالیت سیاسی

من اطمینان داشتم‌که بعلت‌بحران انقلاب فرهنگی‌در چین‌و مشغولیات داخلی این کشور شوروی بهتر میتواند مقامات هانوی را با نظریات خود موافق سازد امریکابا ادامه آتش‌بس «تت» بشرط اینکه طرف دیگر مبادرت به آغاز جنگ نکند و همچنین ادامه قطع بمباران تا زمانیکه من و کاسیگین به مذاکرات خودادامه‌میدهیم موافقت نمود ولی امریکائی‌هااز اینکه‌افراد ویتنام شمالی با استفاده از قطع بمباران‌و آتش‌بس عید «تت»،روزانه بمیزانی بیش از روز های قبل از عیدتت» وارد ویتنام جنوبی می‌شوند ناراحت بوده و از من خواستند باطلاع‌کاسیگین برسانم که این امر ممکن است سرانجام حل مسئله ویتنام را با مشکل‌روبرو سازد .

امریکائیها با قطع بمباران‌موافقت کرده بودند مشروط باینکه هانوی نیز تعهد نماید دامنه عملیات رزمی وارسال نفرات خود را بجنوب محدود نماید کاسیگین از این پیشنهادات خوشحال شده و خواست اگر ممکنست آنها راکتبا باو بدهیم که او بهانوی ارسال دارد .

موفقیت تلاش‌پنهانی برای‌پایان دادن به جنك ویتنام ، بیشتر به توافق جانسون و کاسیگین‌بستگی داشت

من‌نامه را در شب میهمانی به کاسیگین دادم و او که تحولات‌در مذاکرات مارا بانحوی‌جدی تعقیب میکرد نسبت به‌نتیجه آنها ابراز امیدواری میکرد . پس از ترك میهمانی وقتیکه من‌در خانه شماره ۱۰داوئینگ استریت با «داویدبروی» سفیر امریکا در لندن و «کوپر» روبرو شدم سفیر امریکا اقدام مرا مهمترین فعالیت سیاسی قرن نامید .

ولی من در جواب او گفتم که هنوزمعلوم نیست عکس‌العمل‌هانوی یاچین کمونیست دراینباره چه‌می‌باشد .

همه چیز عوض شد

حدود ساعت ۲۲ «والت رستو» مشاور رئیس جمهوری امریکا در امور خارجی ضمن مطالعه تلفنی از واشنگتن بمن اطلاع داد که طبق دستور جانسون متن نامه‌ای که قراربود بکاسیگین بدهیم عوض شده و چنانچه آن را تابحال به‌نخست وزیر شوروی‌رد نکرده‌ایم بهتراست متن جدید را باو بدهیم واگر نامه را رد کرده‌ایم متن‌جدید را بایستی بجای آن به نخست وزیر شوروی بدهیم .

این موضوع همه ما را در بهت و حیرت فرو برد. من مایل بودم قبل ازعزیمت کاسیگین‌به اسکاتلند متن جدید را به اطلاع او برسانم . مقامات سفارت امریکا نیز در احساسات شگفتی و عصبانیتی که هم ما را فرا گرفته شریکبودند.

حدسهای مختلفی زده میشد ولی بالاخره معلوم شد حدس من در باره اینکه در فاصله ارسال متن اول ومتن جدید باز ها (طرفداران توسعه جنگ ویتنام) توانسته‌اند موفقیتی کسب کرده و نظریات خویش رابرئیس جمهور بقبولانند. طبق آنچه «رستو» در متن جدید ارسال داشته بود هم شرایطقبلی برای برقراری آتش‌بس در ویتنام عوض‌شده بود . اکنون امریکائی ها تقاضا داشتند که بعنوان شرط قبلی قطع بمباران هوائی ازطرف آنها هانوی ارسال نفرات خودبه ویتنام جنوبی را متوقف نماید .

کاسیگین روز شنبرا دراسکاتلند گذرانید در حالیکه‌همه جا «ویلی‌ـ راس» وزیر مشاور انگلستان که ضمنا درجریان پیام جدیدواشنگتن گذاشته شده و ماموریت داشت متوجه عکس‌العمل کاسیگین دراین مورد باشد همراه او بود . قرار بود که کاسیگین در ساعت شش بعد از ظهر یکشنبه در محل «چکرز» بامن شام را صرف نموده و اعلامیه پایان مذاکرات‌را همانجا امضا نمائیم. من قبلا بجانسون تلگرافی اطلاع داده بودم که اگر او پیشنهادات جدیدی ندارد من بعنوان نخست‌وزیر انگلستان نظریات دولت متبوع خود رادر این مورد اعلام داشته و کوشش خواهم نمود که موافقت امریکا و شوروی را باآن جلب نمایم .کوپر فرستاده جانسون در «چکرز» در محلی که من و کاسیگین صرف شام میکردیم در اطاق طبقه بالا رابطه تلفنی با سفیرامریکا درلندن و باواشنگتن برقرار کرده بودقرار شده‌بود آنشب‌جانسون بامشاورین امنیتی خود جلسه‌ای تشکیل داده و موضوع را با آنها در میان گذارد .

پیشنهاد کاسیگین

کاسیگین صلاح دید که موضوع مذاکرات قبلی ما در باره ویتنام در اعلامیه مسکوت گذارده شود شاید او در اینباره متوجه بهره‌برداری احتمالی چین کمونیست‌از این جریان بود .

بعلت اینکه من میخواستم قبل از رفتن کاسیگین در آنشب از مجلس میهمانی پیشنهادات جدید امریکارا باطلاع او برسانم «کوپر» که در طبقه بالائی با واشنگتن در تماس بود مداوما جریان جلسه شورای امنیت کاخ سفید را به اطلاع من میرسانید . ظاهرا این جلسه تا ساعت ۲۳ شب ادامه‌داشت و من بنحوی از انحا در طولانی کردن مجلس میهمانی‌با کاسیگین کوشش میکردم متاسفانه با تمام تدابیر من پیام واصله از واشنگتن بموقع‌برای تسلیم بکاسیگین قبل از ترك‌مجلس میهمانی بدست ما نرسید .

پیشنهاد جدیدجانسون که ظاهرا تلگراف روز قبل من در بوجود آوردن آن موثر بود بطور خلاصه پیشنهاد دومرحله‌ای برقراری‌آتش بس‌وقطع جنگ در ویتنام‌که قبلا مطرح شده بود برای سه ماه دیگر معتبر میداشت .

همچنین تاکید شده بود که اگر من تا قبل از ساعت‌ده صبح فردا بتوانم موافقت هانوی را با عدم ارسال نفرات بجنوب جلب کنم‌من میتوانستم بویتنام شمالی‌از طرف امریکا اطمینان بدهم که بمباران های هوائی امریکائیها تجدید نخواهد شد (آتش‌بس عید تت ساعات آخرخود را میگذرانید) علاوه برآن امریکا ازارسال نفرات واسلحه بیشتر بویتنام خودداری خواهد کرد و بدنبال آن زمینه جهت برقراری آتش‌بس دائم و صلح‌در ویتنام فراهم خواهد شد .

از ساندی تایمز چاپ‌لندن

انگلستان: بهشت جنایتکاران

هر سال ۱/۵ میلیون قتل و سرقت در انگلستان روی میدهد

در سالهای اخیر موج قتل و جنایت سراسر اروپا وآمریکا را فراگرفته و گوئی میزان جنایت با پیشرفت تمدن رابطه مستقیم دارد. دراین‌میان انگلیس درمیان کشور های اروپائی به بهشت جنایتکاران تبدیل شده است در سال ۱۹٦۹ سارقین و راهزنان انگلیسی ۵۸ میلیون لیره بسرقت بردند و پلیس تنها یازده میلیون این پول ها را کشف کرد ولی از چهل‌و هفت میلیون دیگر دیناری عاید صاحبان آنها نشد .

هنوز آمار سرقت هائی که در سال گذشته انجام شده انتشار نیافته ولی بیگمان‌رقم درشت‌تری راتشکیل میدهد.

بطور کلی موارد جنایت در انگلیس بطور بیسابقه‌ای افزایش می‌یابد تنها موارد قتل‌نسبت‌بسال‌های گذشته تاحدی کاهش یافته است .

در سال ۱۹۷۰ یك میلیون‌و پانصد هزار قتل و دزدی و جرائم دیگر در انگلیس روی داده است. در بسیاری از کشور های‌دیگر جهان نیزمیزان جنایات افزایش یافته ولی در انگلیس بویژه بین جوانان بیش‌از کشور های دیگر مسئله بصورت وحشتناکی درآمده است .

در اطراف لندن تقریبا نیمی ازدزدی هاوعملیات راهزنی‌بوسیله جوانان‌صورت گرفته که سن ده درصد آنها کمتر از ۱٤ سال بوده است .

از این‌رو بیشترسرقت هادر تعطیلات تابستان و در سایر مواقع‌سال اغلب بین ساعت ۵و۷یعنی هنگام بازگشتن جوانان از سر کار روی میدهد .

یکی دیگر از موارد جرم که بطور بیسابقه در جزیره انگلیس شیوع یافته تقلب در اسناد و کلاهبرداری‌است. چك های قلابی و چك های دزدیده شده در سال گذشته ۵ میلیون لیره انگلیسی به بازرگانان جزیره بریتانیا زیان‌زده است.

همزمان با این تعداد معتادین بمواد مخدره بطور وحشتناکی افزایش میابد در سال گذشته تنها درشهر لندن بیش‌از سه هزار نفر بجرم حمل مواد مخدر دستگیر شده‌اند . در مدت ده سال اخیر تعداد معتادین بمواد مخدر ۷۰ درصد افزایش پیدا کرده‌است .

با اینکه قتل و آدم کشی نسبت به سال های گذشته تاحدی‌کاهش پیداکرده است بیشتر جنایات در شهر های بزرك اتفاق می افتد و لندن که ۱۲ درصد جمعیت انگلیس در آن‌زندگی میکند طبعا مقام اول را دارد .

در پایتخت انگلیس همه روزه درشهر لندن به ۲۲۰ خانه دستبرد زده میشود و دویست اتومبیل بسرقت میرود ولی لندن تنها شهر انگلیسی است که‌میزان قتل عمد در آن طی سال‌های اخیربطور قابل توجهی کاهش یافته است .

یکی از علل‌افزایش میزان جنایت در انگلیس کمبودافراد پلیس است .درست است که انگلیس‌یکصد هزار مامورپلیس دارد که از این عده بیست‌هزار نفرشان درلندن‌خدمت‌میکنند ولی‌ازدست‌این عده دربرابر زبردست ترین و جسور ترین سارقین جهان‌که‌در انگلیس جمع‌شده‌اند کاری ساخته نیست

بطوری که میدانیم ماجرای سرقت قرن در سال ۱۹٦۳ با دستبرد سارقین به قطار پستی کلاسکو ولندن صورت گرفت .

پس از سال‌ها پلیس انگلیس توانست دو نفر ازسارقین قطارپستی را دستگیر کندولی یکی‌ازآنها «رونالدبیگز» توانست از زندان فرار کند

ماجرای عجیب سرقت جام جهانی فوتبال نیز در انگلیس روی‌داد وسارقین تردست توانستند در برابر دیدگان دهها نگهبان جام را بربایند .

گانگستر های لندنی دستکم ماهی یکبار در روز روشن به کامیون های زره‌پوش حامل پول دستبرد میزنند و هربار صد ها هزار لیره بسرقت میبرند.

فجیع ترین قتل های قرن نیزدر سال ۱۹٦٦ در انگلیس روی داد دو جنایتکار انگلیسی عده زیادی از زنان و کودکان را در زیر شکنجه به قتل رسانیدند.

در این میان پلیس انگلیس نیز به موفقیت هائی دست یافته است مثلا در سال گذشته آنها بیش از سی‌وپنج‌درصد جنایتکاران را دستگیر کردند .

باید دانست که ماموران‌پلیس انگلیس جز در موارد استثنائی با خود اسلحه حمل نمی کنند . تنها سلاح آنها «باتون» و شجاعت قابل تحسین‌شان می باشد . هنوز هم در سراسر جهان از مهارت و هوشیاری ماموران‌اسکاتلندیارد زبانزد عموم است یکی از ویژگی های دستگاه دادگستری انگلیس این‌است که‌دادگاه‌ها باید بفاصله ۲٤ ساعت بجرم متهمان رسیدگی کند و اغلب اتفاق میافتد که دادگاه ها از ساعت شش بامداد تاشیمه شب کار می کنند .

از : خبرگزاری فرانسه

مؤسسه انتشارات امیرکبیر
ج بایرپل
جنگ طولانی اعراب واسرائیل
از ۱۹۴۶
ترجمه: ابوطالب صارمی
منتشر شد

آگهی دعوت سهامداران

مجمع‌عمومی فوق‌العاده صاحبان سهام شرکت سهامی کارخانه قندقزوین‌ساعت ۱۱ روزشنبه پنجم تیر ماه ۱۳۵۰ درمحل شرکت خیابان اکباتان شماره ۲۰۹ تشکیل میشود از صاحبان محترم سهام خواهشمند است درجلسه مزبور شرکت فرمایند .
دستور جلسه
۱ـ تغییربعضی موارد اساسنامه‌و تبدیل به شرکت‌خاص‌یاعام.
۲ـ تعیین خط مشی آینده شرکت
شرکت‌سهامی کارخانه‌قندقزوین
آ ـ ۱۳۵۸٦

آژانس جهانگردی مهاجری وشرکاء
بدوستداران مسافرت‌دسته‌جمعی برنامه‌های تابستانی خودرا که باسرویس‌های درجه‌یک آماده نموده است تقدیم‌میدارد

تورشماره۱ بنام آناکاپری مدت۳۰روز
بازدیداز پارسلون‌ـنیس‌ـمونت کارلوـژنوـشامونی‌ـپاریس‌ـلندن‌ـ هامبورک‌ـفرانکفورت‌ـرم‌ـناپل‌ـکاپری‌وسورنتو
تاریخهای حرکت ۲٦ خرداد‌ـ۲ـ۹ـ۱٦ـ۲۳ـ۳۰ تیر و٦ـ۱۳ مرداد
قیمت ٦۸۰۰۰ ریال

تورشماره۲ بنام کالسکه زرین مدت۳۳روز
بازدیداز فرانکفورت‌ـبرلین‌ـهامبورک‌ـکپنهاک‌ـآمستردام‌ـلندن پاریس‌ـژنوـرم‌ـناپل‌ـکاپری‌وسورنتو
تاریخهای حرکت٦ـ۱۳ـ۲۰ـ۲۷ تیرماه ۱۰و۲۴ مرداد
قیمت ۷۴۰۰۰ ریال
خرید در فرانکفورت‌ـ هامبورک آمستردام‌ـ لندن‌ـ و‌ـ رم.

تورشماره۳ بنام وایکینگ مدت۳۵روز
بازدیداز وین‌ـ کپنهاک‌ـ استکهلم‌ـ اسلوـ هامبورک‌ـ لندن‌ـ پاریس‌ـ رم‌ـ ناپل‌ـ کاپری‌ـ سورنتوآمالفی
تاریخهای حرکت۹ـ۱٦ـ۲۳ـ۳۰ تیر٦ـ۱۳ـ۲۰و۲۷ مرداد
قیمت ۸۹۵۰۰ ریال

تورشماره۴ خاوردور مدت۲۳روز
بازدیداز بانکوک‌ـ توکیوـ هاکونه‌ـ آتامی‌ـ کیوتوـ تایپه‌ـ هنگ‌کنگ سنگاپور
تاریخ حرکت ۲۰ تیر قیمت ۹۴۰۰۰ ریال

تورشماره۵ بنام کالیفرنیا مدت۴۱روز
بازدیداز نیویورک‌ـ واشنگتن‌ـ میامی‌ـ نیواورلیان‌ـ دالاس لوس آنجلس سانفرانسیسکوـ لاس‌وگاس‌ـ دنورـ شیکاگو بوفالوـ آمستردام‌ـ لندن
تاریخهای حرکت۹ـ۲۳ـ تیر و۲۰ مرداد قیمت ۱۳۸۰۰۰ ریال

تورشماره٦ بنام دوردنیا مدت۴۵روز
بازدیداز بانکوک‌ـ مانیل‌ـ هنگ کنگ‌ـ تایپه ـ توکیو ـ هونولولوـ سانفرانسیسکوـ لوس آنجلس‌ـ لاس‌وگاس‌ـ بوفالوـ آبشارنیاگارا نیویورک‌ـ کپنهاک‌ـ لندن‌ـ پاریس‌ـ میلان‌ـ رم‌ـ ناپل‌ـ پمپی‌ـ آمالفی‌ـ سورنتووکاپری
تاریخهای حرکت ۲۷ تیر ۱۷ مرداد قیمت ۱۷٦۰۰۰ ریال

آژانس جهانگردی مهاجری وشرکاء برای گردشهای دستجمعی دوستان و آشنایانی که تعداد آنان بیش از ۵ نفر باشد تورا اختصاصی ترتیب میدهد

تورهای فوق بصورت اقساط نیز قابل پرداخت میباشند

لطفا برای دریافت بروشور وثبت نام به آژانس جهانگردی مهاجری وشرکاء ویا به آژانس خودتان مراجعه فرمائید
آدرس آژانس مهاجری در تهران وشهرستانها
تهران خیابان ویلاشماره۳ تلفن ٦٦٦۱۰۲ ـ ٦٦۸۲۴۲ـ۴۰۴٦۸ـ٦٦۲۹۳۹ مشهد خیابان پهلوی تلفن ۳۹۱۹
اصفهان خیابان چهارباغ پاساژ ایفل تلفن ۸۰۰۵ شیراز خیابان زندوخیابان نمازی تلفن ٦۸۸۳ـ٦۹٦۳
آبادان سن‌شاین تلفن ۲٦۸۰ـ۲۴۸۰ـ۲۵۹۴ اهواز خیابان ششم بهمن تلفن ۲۳۴۴ـ۲۸۵۵

نظریاتی از : خانم سناتور دکتر مهرانگیز منوچهریان درباره مواد ۱٤ و ۱۵ لایحه گذرنامه

با محدودیت قانونی نمیتوان خانواده را استحکام بخشید

از شهریور سال ٤۸ که دولت لایحه گذرنامه را به پارلمان سپرد موادی از این لایحه مورد اعتراض زنان قرار گرفت . تا امروز که لایحه آخرین مراحل بررسی را می گذراند ، بارها خانمهای عضو پارلمان به یکی دوماده این قانون اعتراض داشته‌اند .

در زیر مقاله‌ای از خانم سناتور دکتر مهرانگیز منوچهریان بچاپ رسیده است که درواقع آخرین اعتراض به مواد ۱٤ و ۱۵ لایحه قانونی گذرنامه است .

برابری حقوقی زن و مرد یکی از اصول فرخنده انقلاب است . این برابری را اعلامیه جهانی حقوق بشر و همه کشور های پیشرفته پذیرفته‌اند . برابری حقوقی با برابری طبیعی تفاوت دارد و هیچ جامعه‌ای نه ادعا کرده است ونه میتواند که زن و مرد را از لحاظ طبیعی با یکدیگر یکسان کند .

همچنانکه در جامعه همه افراد از لحاظ حقوق اجتماعی با یکدیگر برابرند زن و مرد نیز باهمه اختلافات طبیعی چون هردو عضو جامعه هستند نباید برای هریك حقوقی جداگانه وضع کرد .

تدوین ماده ۱٤ لایحه گذرنامه تقدیمی به قوه مقننه نوعی بی توجهی به اصل قانونی تساوی حقوق زن و مرد محسوب میشود .

در این ماده از لایحه دولت سفر زن‌شوهردار را به خارج از کشور محتاج اجازه کتبی شوهر کرده است (که کلمه کتبی آن دراینجا به‌منظور محکم کاری بکار رفته چه اجازه درهر مورد که برای هر کاری لازم باشد معمولا وخودبخود کتبی است چون اجازه شفاهی را که مثلا مردی به زنی یا زنی به مردی بدهد ممکن است در خلوت باشد واحراز آن میسر نیست....)

خوشبختانه ما در هیئت دولت وزیری داریم که زن است‌این زن شوهردار که وزیر است کاملا محتمل است ریاست هیئتی را در یك مجمع بین‌المللی به عهده بگیرد و یا برای حل و فصل مشکلی به یکی‌ازموسسات‌سازمان ملل متحد (مثلا یونسکو)دعوت شود آیا از نظر فلسفه اجتماعی خطا نیست که همسر این زن که شاید هیچیك‌ازعناوین‌اجتماعی وبین‌المللی این زن را ندارد قانونا حق داشته باشد که با نظر یك اجتماع و با نظر یك‌جامعه بین‌المللی مخالفت کند و اجازه ندهد که وزیر یك کشورمعرف تمدن و فرهنك و فکر اهالی کشور خود باشد ؟ این قدرت فرد را برتر از جامعه میکند ما میدانیم که در کشور دمو کراسی نه تنها فرد بلکه اقلیت نیز باید تابع اکثریت باشد اگر غرض‌دولت‌با اعطاء این قدرت به مرد مصلحت خانواده است که امروز علوم انسانی بخوبی ثابت کرده‌اند که‌درشرایط فعلی تنها محدودیت قانونی زن نمیتواند حامی اساس خانواده‌باشد خانواده غیر از قانون مبانی عاطفی واخلاقی نیز میخواهد . زن‌اگر قصد دوری از خانه و خانواده داشته‌باشد میتواند مثلا به نقاط مطلوب داخلی سفر کند . ازهمه اینها گذشته تصور دولت (که غالب اعضای آن بهریهانه که‌بشود به عنوان مامور به‌خارج از کشور سفر میکنند) از تمدن و جامعه خارج از کشور چیست ؟ اگر این تمدن از نظر دولت‌مایه تباین زن وخانواده است که باید اولا مردان راهم از این قبیل مسافرتها منع کرد و ثانیا باید به محیط داخلی

سناتور دکترمهرانگیز منوچهریان

هم نظر افکند و دید که همان شرایط در داخل هم وجود دارد یانه ؟ واگر شرائط هردو یکسان است دیگر چرا سفر زن شوهردار را به خارج از کشور محتاج اجازه شوهر شوهر کند، مضحك‌تر آنکه قسمت آخر ازبند ۳ ماده ۱٤ زنانی را که شوهر خارجی اختیار کرده‌اند برای مسافرت به خارج کشور از شرط اجازه‌شوهر معاف‌میکند ، که این خود نوعی تشویق زن ایرانی به ازدواج‌با بیگانه است و این‌ازدواج با بیگانه اولا زن ایرانی را از شر قانون حمایت خانواده که مظلمه چند زنه شدن مرد را به گردن قاضی بیچاره‌انداخته‌محفوظ‌میدارد وثانیا برای مسافرت به خارج از کشور دست تکدی برای کسب اجازه بسوی شوهر ایرانی دراز نمیکند .

نوعی کلاهبرداری

ماده ۱۵ حاوی عدم تامین بیشتری در مورد زن شوهردار است چه ممکن است زنانی را که با بذل تمام یا قسمتی از مایملك خود از شوهر اجازه گرفته‌اند یا بعبارت بهتر اجازه خریده‌اند شوهر بعد از این کلاهبرداری از اجازه عدول کرده و در فرودگاه‌مانع خروج زن خود به خارج از کشور بشود .

ماده ۱۵ این نوع اخاذی‌ها و کلاهبرداری های شوهران‌را تشویق و تائید میکند .

درهر صورت با همه عنایت و حمایت واظهار رضایتی که‌از جانب رهبر خردمند ، نسبت به زن میشود مقامات دولتی و قانونگذاری نسبت به شناسائی حقوق انسانی زن تعلل و مسامحه میکنند .

در برك درخواست صدور گذرنامه سیاسی و خدمت وزارت امور خارجه در مورد همراهان صاحب گذرنامه عبارت (عیال واولاد کمتر از ۱۸ سال) نوشته است بازهم خدا پدرش را بیامرزد که‌متعلقه ننوشته‌است .

ماده لایحه این گذرنامه از نظر دینی نیز مردود است چه اذای فرائض دینی زن محتاج به اجازه شوهر نیست حال اگر زنی واجب‌الحج شود چرا باید برای ادای این فریضه دینی از شوهر اجازه بگیرد واگر شوهر اجازه ندهدچرا باید از ادای این‌فریضه بازبماند ؟

دولت باید بداند که زن ایرانی در پی حشمت وجاه به قوه مقننه نیامده بلکه از بد حادثه آنجا به پناه آمده است . وکلای زن در قوه مقننه نباید چون عروسکی کوکی بدون توجه و علاقه‌به اصل آزادی برای تثبیت‌بردگی‌وبندگی خود قیام وقعود کنند واحسنت و صحیح است بگویند .

ماازاین پس‌بایدبجای‌سازمانهای زنان سازمانهائی که مردان‌را به حقوق زنان واقف کنند تاسیس کنیم .

در تدوین این لایحه به اصل بیست و هشتم واصل بیست ونهم قانون اساسی واصل چهاردهم و اصل چهل و پنجم از متمم قانون اساسی توجه دقیق نشده است . همچنین این لایحه زن را بدون ارتکاب هیچ جرمی مشمول بند ۲ ماده۹ قانون‌مجازات‌عمومی(اصلاحی تیر ماه ۱۳۲۸) کرده است ومن بصراحت باموادا ۱٤و۱۵ این لایحه شخصا بسیار مخالفم.

در محافل زنان

خانه زن

مقدمات بنای خانه زن در تهران فراهم شده است وقرار است تا پنج ماه آینده این مرکز تحویل سازمان زنان پایتخت شود .

کلنك خانه زن تهران را سرکار علیه خانم فریده دیبا نیابت ریاست عالیه سازمان زنان ایران‌روز هشتم اسفندماه به‌زمین زدند و قرار است این خانه مقارن جشنهای دو هزارو پانصد ساله آماده بهره‌برداری شود .

مسئولین سازمان زنان‌پایتخت در نظر دارند از این خانه به صورت مرکز رفاه خانواده استفاده کنند .

جلسه جمعیت زنان هنرمند

بعد از ظهر دوشنبه بانوان هنرمند که جمعیتی به نام «زنان هنرمند»دارند در سازمان زنان پایتخت اجتماع میکنندتا برنامه این جمعیت را در جشن های دوهزار وپانصد ساله تنظیم نمایند .

فال فردا

فروردین ـ گول کسانی را که بشما تملق میگویند نخورید ، سعی کنید در زندگی با منطق و عقل زندگی کنید .

اردیبهشت ـ فردا در کار اداری ممکن است موفقیت‌هائی نصیب شما شود .

خرداد ـ آرزو های محال جز اینکه وقت شما را تلف کند چیزی نصیبتان نمی کند .

تیر ـ روزی پرازهیجان و امیدواری را پشت‌سر خواهید گذاشت. زندگی را همانطور که تصمیم دارید ساده بگیرید .

مرداد ـ کمك و یاری‌بدیگران احساس رضایت باطن بشما میبخشد فردا شاید از شما کمکی بخواهند، دریغ نکنید .

شهریور ـ در کارها عجله‌بخرج ندهید ، با آرامش‌ومتانت سعی کنید کارها را بانجام برسانید .

مهر ـ متلون المزاج بودن هرروز عقیده و فکرخود را عوض کردن کار انسانهای موفق نیست .

آبان ـ عده‌ای از دوستان شما ممکن است فردابدیدنتان بیایند در رفتار با مردم عاقل و محتاط باشید .

آذر ـ سرگرمی و کارمیتواند اندوهی را که بقلب شما رخنه کرده برطرف کند.

دی ـ عصبانیت و تندخوئی هرگز مناسب حال یك فرد متمدن نیست بـ ملایمت تغییراتی در محیط زندگی و کارخود بدهید .

بهمن ـ خوشبختی و سعادت‌در انتظار شماست این‌قدر بزندگی بدبین نباشید

اسفند ـ ابرهای تیره‌غم برطرف میشوند و شما کم‌کم‌بو بهروزی را بر چهره خود خواهید دید .

تجلیل از مرحوم دکتر اهری

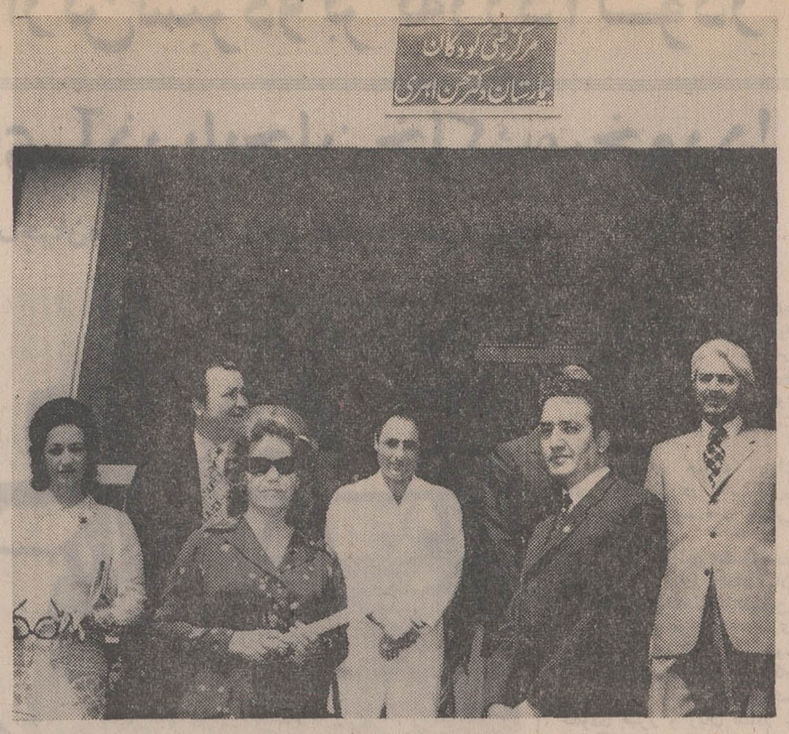

سرکار علیه بانو فریده دیبادرمراسم تجلیل از مرحوم دکتر اهری‌در جلو مرکز طبی کودکان، آقایان دکترعالیخانی‌رئیس دانشگاه‌تهران،دکتر شاهقلی وزیربهداری وعده‌ای‌از استادان نیز درعکس دیده می شوند .

بنابه‌استدعای دانشکده پزشکی دانشگاه تهران‌وتصویب‌شاهنشاه آریامهر مرکزطبی‌کودکان تهران بنام دکتر حسن اهری نامگذاری شد .

بدین مناسبت مراسمی صبح روز پنجشنبه در حضور سرکار علیه بانو فریده دیبا ، آقایان سناتور دکتر جهانشاه صالح رئیس اسبق دانشگاه تهران و دانشکده پزشکی، سناتور دکتر آشتیانی ،دکتر شاهقلی وزیر بهداری، کورس آموزگار وزیر آبادانی و مسکن، دکتر فرهاد رئیس پیشین دانشگاه تهران و جمعی از شخصیت های دانشگاهی و خانواده مرحوم دکتر اهری انجام شد.

در این مراسم آقایان عالیخانی رئیس دانشگاه تهران ، دکتر مژدهی رئیس دانشکده پزشکی دکتر قریب رئیس مرکز طبی کودکان مطالبی پیرامون صفات بارزو خدمات فقید سعید بیان داشتند آنگاه سرکار علیه بانو فریده دیبا پرده از روی تابلوی جدید بیمارستان برداشتند و بدین‌ترتیب نام‌مرکزطبی کودکان به‌بیمارستان دکتر حسن اهری تغییر یافت .

مرحوم دکتر اهری موسس ومجری طرح مرکز طبی‌کودکان بود ودر خرداد ۱۳٤٤ بعنوان مدیرعامل‌جمعیت طرفداران‌مرکز طبی کودکان برگزیده شد واز سال۱۳٤٦ مدیر عامل مرکزطبی کودکان بود در مدت سه سال امور اداری، علمی ومالی این موسسه‌راایشان بانهایت‌کوشش تحت‌نظرداشت‌واز لحاظ‌مختلف آنرا از تاسیسات برجسته‌وممتاز کشور نمود .

مرحوم دکتر اهری در خارج از دانشگاه فعالیتهای متعدد اجتماعی داشت و چند نشریه علمی نیز منتشر کرد .

وی صاحب امتیاز و مدیر مسئول نشریه مرکز طبی‌کودکان بود که این مجله به دو زبان انگلیسی و فارسی منتشرمیشود.

دکتر اهری ۷ ابهمن ماه‌سال قبل درگذشت .

هنر

برنامه موسیقی

انجمن ایران و آمریکا درماه خرداد چند برنامه موسیقی ترتیب داده که برای بسیاری‌از علاقمندان موسیقی جالب تواند بود .

● پنجشنبه سیزدهم خرداد برنامه موسیقی توسط گروه ساز های ضربی تهران اجرا میشود این برنامه را ساعت ٦ بعد از ظهر در سالن تئاتر کانون فرهنگی میتوان دید .

● در همین‌شب‌ساعت ۸٫۳۰ «دسته‌کر» انجمن ایران و امریکا در گالری شماره یک برنامه‌ای ترتیب میدهد .

● شبی ازموسیقی مجلسی قرن بیستم» نام برنامه دیگری است‌که سه‌شنبه‌شب(۱۸خرداد) درگالری شماره یک میتوان از آن لذت برد .

● و آخرین برنامه جاز در یک شب تابستانی نام‌دارد که شب ۲۲خردادد‌ر محل‌تابستانی نمایشها اجرا میشود .

درباره سنت ومیراث

اینروز ها شماره ٤و ۵مجله فرهنگ و زندگی ویژه «سنت و میراث» انتشار یافته است .

در بخش اول این فضلنامه، مقالاتی درباره معاثر تاریخی و زندگی امروز، سنت (اماکس‌ـ رادین) مقام‌هنر ایرانی (آرتورـ پوپ) و بازیابی کلمات (نادر ـ ابراهیمی) آمده است بخش‌دوم شامل نوشته هائی در مورد سومین جشن فرهنگ و هنر زبان تازه سینما ، مقدمه‌یی بر نهاد شناسی ، بحثی در باره چند نمایشگاه نقاشی ، کتاب تازه، عکاسی ودر آخرگفتگوئی بادرمبخش است نشریه جالبی است و درحد خود خواندنی.

خدا و خلقت

یکی از مشکلات عمده عصر ما که ازگرایش سریع جوامع بشری بطرف زندگانی صنعتی و ماشینی ریشه میگیرد تنزل معنویات و مالا انحطاط اخلاقی است .

درچنین شرایطی نویسندگان و محققان و مبلغانی که درزمینه امور مذهبی و اخلاقی به کار تالیف وتحقیق وتبلیغ میپردازند درحفظ مواریث معنوی و بالمال حفظ نظام اخلاقی جامعه سهم موثری دارند و درین تلاش هر چه منطق ایشان با فهم ابناء زمان بیشتر منطبق باشد و به عبارت دیگر هرچه بیشتربه‌روح زمان و مقتضیات زمان توجه کنند طبعا موفقتر خواهند بود و موثرتر.

در خلال چند هفته اخیر کتاب جالبی دیده‌ایم که واجد چنین خصوصیاتی است ، و «استنباط ما از خدا و خلقت» نام گرفته است .

کتاب «استنباط ما از خداو خلقت» از نویسنده مشهورآقای دکتر هدایت‌الله حکیم‌الهی است و نویسنده با احاطه به زبان‌و آشنائی با منابع خارجی تالیف جامع و جالبی‌از تلفیق نظریات فلاسفه و دانشمندان‌مغرب زمین با ماخذاسلامی در زمینه‌توحید ومسئله آفرینش‌برآثار ارزشمند فلسفی و تحقیقی افزوده است.

توفیق بیشتر این نویسنده را خواهانیم .

جغرافیای کشاورزی

تالیف : دکتر کاظم‌ودیعی

در زمینه جغرافیاکتاب خوب کمتر چاپ شده است خاصه‌در بعضی از رشته های آن چون جغرافیای کشاورزی و اینک از دکتر کاظم ودیعی اثری بهمین نام بچاپ دوم میرسد و پژوهشگران جغرافی را سندی سودمند بدست می‌افتد .در این کتاب که ظاهرا برای رفع نیازمندی دانشجویان رشته جغرافیا برشته تحریر درآمده‌و برای دیگران هم خواندنش‌مفید میتواند باشد فصولی جالب دارد .

شرح مبانی جغرافیای‌اقتصادی، چگونگی کشاورزی و دامپروری درجهان و مسائل مربوط به آن در این مجلد آمده است که‌با مدارک مصور ، نقشه و نمودار همراهست .

چاپ دوم با تجدید نظر و تغییرات رقمی و استنباطهائی تازه همراه بوده و کتاب ،اینك ناظر برمسائل امروز ، بدست خواننده میرسد .

عصارهٔ طبیعی پرتقال
جافا
سرشار از انواع مختلف ویتامینها
تهیه شده درکارخانجات کنسروسازی شمشاد

قابل توجه بازرگانان محترم
مشاورین‌داخلی وخارجی شرکت ترانس‌بیمکو آشنا به بازار های جهانی‌تسهیلات وراهنمائی های ذیقیمت را در امور واردات‌وصادرات و بازاریابی در اختیار شما می ـ گذارند.
میدان فردوسی ـتلفن ۳۱۲۹۷۷
آـ٦۱۵۷ ۱ـ۳

بانك‌مرکزی‌ایران‌باطلاع‌عموم‌میرساند
اوراق قرضه در روز سه شنبه یازدهم خرداد ماه جاری از محل اوراقی که بانك مرکزی ایران در روز انتشار(چهارم خرداد ماه ۱۳۵۰)به حساب‌خود خریداری‌نموده برای‌فروش عرضه میشود و در موقع فروش بهره متعلقه‌ازتاریخ‌انتشار تاتاریخ فروش به‌بهای اسمی‌اوراق اضافه شده‌واز خریدار اخذ میگردد .
مبلغ اضافی که در تاریخ یازدهم خرداد ماه برای‌خرید هرـ۱۰٫۰۰۰ ریال اوراق‌قرضه یکساله وسه ساله:دریافت میشود به ترتیب ۱۵٫٦۰ ریال و ۱۷٫۵۰ ریال میباشد .
بدین ترتیب ، برای مثال ، یکبرك قرضه ده هزار ریالی سه ساله منتشره در تاریخ چهارم خرداد ماه ۱۳۵۰ در تاریخ یازدهم خرداد ماه مبلغ ۱۰٫۰۱۷٫۵۰ ریال بفروش خواهد رسید .
علاقمندان بخرید اوراق قرضه میتوانند درروزسه‌شنبه، مذکور به‌بانك مرکزی ایران ویا هریك‌از بانکهای‌اعتبارات، ایرانیان ، بازرگانی ،بیمه ،بیمه بازرگانان ،تجارت‌خارجی، تهران ، پارس ، رفاه کارگران ، سپه ، صادرات ،کشاورزی وملی مراجعه نمایند .
آـ۱۳٤۱٦ ۱ـ۲

«آگهی استخدام»
جمعیت خیریه فرح پهلوی برای تکمیل کادر اردوگاه ها و شبانه‌روزی های خود سی نفر زن و مرد از دارندگان پایه تحصیلات سیکل اول دبیرستان را با شرایط زیر برای شغل مربی گری استخدام می کند .
۱ـ سن ۱۸ تا ۲۵ سال
۲ـ نداشتن همسر
۳ـ داشتن برك خاتمه خدمت نظام وظیفه یا معافیت ازاین خدمت
٤ـ سپردن تعهد خدمت پس از موفقیت در دوره ازمایشی
۵ـ داشتن صحت مزاج
از داوطلبان واجد شرایط در ساعت‌ده‌صبح روز ۱۰٫۳٫۱۳۵۰ امتحان کتبی بعمل خواهد آمد عده مورد نیاز از بین قبول شدگان امتحان کتبی از طریق مصاحبه انتخاب خواهد شد . انتخاب شدگان پس از طی یك دوره ۲۱ روزه کارآموزی به مدت سه ماه بطور آزمایشی مشغول خدمت خواهند بودو دراین دوره ماهیانه دو هزار ریال حقوق دریافت خواهند داشت و از کلیه مزایای شبانه روزی «غذا ـ مسکن» برخوردار خواهند بود در صورت رضایت بخش بودن خدمت انان در این دوره با حقوق ماهیانه ۵۰۰۰ ریال به استخدام قطعی جمعیت‌درخواهند آمد خدمت مربیان شبانه‌روزی است وازتعطیل هفتگی ومرخصی سالانه استفاده خواهند کرد.
حائزین شرایط می توانند در روز های هشتم و نهم خرداد ماه با در دست داشتن فتوکپی مدرك تحصیلی و عین شناسنامه و دوقطعه عکس شش در چهار جهت نام نویسی بین ساعات ۹ الی ۱۱ صبح به اردوگاه نیاوران جمعیت خیریه فرح پهلوی واقع در خیابان نیاوران نرسیده به سه‌راه راهدی تلفن ۸۸۲۲۱۷ مراجعه نمایند .
نصرت‌اله مجتبائی
مدیر عامل جمعیت خیریه فرح پهلوی

خاتمه
این کلمه جایزه واقعاً مسئله‌ای شده است؟
چرا باید برای فروش هر کالای خوبی تعدادی جایزه داد
بعنوان مثال ما کولرآزمایش را
با تبلیغات غیرجایزه‌ای معرفی میکنیم
درحقیقت ساخت کولرآزمایش بزرگترین جایزه‌ای است که یك کارخانه میتواند به‌خریداران خود هدیه کند . زیرا هیچ کولرایرانی دیگر دارای چنین مشخصاتی نیست

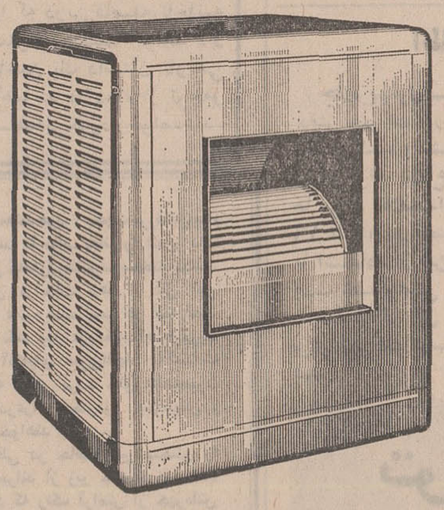

مشخصات کولر آزمایش
۱ـ پروانه کولر آزمایش یك پارچه و ساخت کارخانه مك گروادیسن آمریکا است
۲ـ کولر آزمایش بی‌صدا است ـ حقیقتاً بی‌صدا است
۳ـ قدرت خنك کنندگی کولر آزمایش ۰/۳۰ از کولرهای معمولی بیشتر است
۴ـ کولرآزمایش در ۱۰ نوع مختلف برای خنك کردن وسعت‌های گوناگون ساخته میشود
۵ـ کولر آزمایش با تمام این مزایا با قیمت‌های بین‌المللی عرضه میشود
محصولات آزمایش باقیمتهای بین المللی عرضه میشود

رئیس اداره
استاندارد
آذربایجان‌شرقی

۱۴هزارتن سبزه‌و برگه‌زردآلـودر انبارهای آذربایجان خاک میخورد!

مردم کشورهای مختلف‌جهان‌میوه‌تازه‌را بر خشکبار ترجیح میدهند ؟

مشکلات باغداران آذربایجان و علل عدم صدور برگه زردآلو وسبزه به کشور های مختلف جهان در حضور کارشناسان اعزامی ازطرف‌وزارت‌تولیدات ومواد مصرفی کشور مورد بررسی و مطالعه قرار گرفت و در این‌باره تصمیماتی اتخاذ گردید

دراین‌جلسه که با شرکت نمایندگان تولید کننده‌و صادر کننده‌خشکبار آذربایجان‌شرقی در اطاق بازرگانی و صنایع و معادن تبریز تشکیل شده بود آقای مهندس‌صفائی رئیس‌اداره استاندارد استان گفت : با تسهیلاتی که در امر عبور ومرور وسائط نقلیه بوجود آمده‌مردم کشور های مختلف جهان ترجیح میدهند که بجای‌استفاده از خشکبار از میوه های‌تازه استفاده کنند و همین امرباعث شده است که محصولات خشکبار آذربایجان که رقم بزرگ صادرات کشور راتشکیل میدهد بازار خود را تا حدودی از دست داده و در حقیقت سیر نزولی را طی کرده است .

ما هم‌اکنون مقدار زیادی جنس خوب در انبار های خود داریم ولی متاسفانه بازار خوب نداریم .

از طرف‌دیگر سال‌گذشته نیز نتوانستیم همه تولیدات خودرا که برگه زردآلو و کشمش بالاترین رقم آنرا تشکیل‌میداد ببازار عرضه کنیم و این تا حدودی بضرر باغداران تمام شد .

ما قصد صدور اجناس بد و نامرغوب را بکشور های دیگر نداریم ولی متاسفانه خریدار خوب‌هم نداریم !

بایدبرنامه‌ای طرح‌ریزی شود و طی آن آماری از کشورهای خریدار خشکبار تهیه گردد تا ما با تکیه برآن بتوانیم محصولات خشکبار خود را صادر کنیم .

دراین موقع کارشناس‌خارجی وابسته به وزارت تولیدات‌ومواد مصرفی کشور گفت : آنچه مسلم است ما باید سعی کنیم محصولات خوب و مرغوب به بازار های جهان عرضه کنیم‌و از طرف دیگر باید وضع‌تولید کننده را با کسانی که در فروش محصولات دستی دارند روشن نمائیم .

ضمنا لازمست بدانیم طی‌چند سال گذشته سطح فروش ما در کشور های خارج تا چه میزانی بوده است ، آیا بر مشتریان‌خشکبارصادراتی‌ایران افزوده شده یا از میزان خریداران آن کاسته شده است . وقتی این آمار بدست آمد ، خواهیم توانست محصول مازاد خود را بصورت کمپوت عرضه کنیم و یا آنرا دربازار های داخلی به مصرف‌برسانیم.

در پاسخ اظهارات کارشناس خارجی یکی از نمایندگان خشکبار آذربایجان گفت : متاسفانه ما هنگام روبروشدن با ازدیاد محصول با پائین‌آمدن قیمت ها روبرو میشویم و وقتی هم که محصولات ماکم باشد وضعی مشابه داریم .

باید به باغداران کمك شود تا اگر مثلا گاهی با ازدیاد محصول روبرو شدند مازاد محصول آنان در انبار ها و محصول‌آنان‌در انبارهاوسردخانه ها نگهداری شود و سال های بعددرصورت کمبود محصول به بازار های جهان عرضه گردد.

این امر باعث میشود که‌قیمت محصولات صادراتی ما ثابت مانده و ضرری متوجه باغدار و صادر کننده نشود .

در این هنگام رئیس اداره استاندارد استان ضمن‌اشاره‌به سخنان ناطق گفت : این امر امکان‌پذیر نمی‌باشد و هیچ صادرکننده‌ئی نمیتواند بطور دائم کالای خود را با نرخ‌ثابت عرضه نماید .

صادرکننده همیشه بابازار های بین‌المللی در رقابت می‌باشد و تابع قیمت‌های جهانی است .

تنها راه حل این مشکل در آنست که صادر کنندگان صندوقی بنام (صندوق‌تضمین) بوجودآورند و هر ماهه مقداری از سود حاصله از فروش خود را در آن واریز کنند .اینکار میتواند در اوقات مقتضی تا حدودی ضرر و زیان صادر ـ کنندگان را جبران نماید. البته اینکار نیز پیشنهاد شده و از این پس کسانی میتوانند محصولات خود را صادر کنند که عضو سندیکای خشکبار باشند .

فعلا باید تدابیری اندیشید تا برای عرضه بیش‌از ۱۴ هزارتن سبزه و خشکبار که در انبار های آذربایجان رویهم انباشته شده بازاری پیدا شود و این مشکل مهم اقتصادی به نحوی برطرف گردد .

در این جلسه همچنین‌پیرامون نحوهٔ تهیه سبزه در ایران‌بحث و گفتگوشدویکی ازنمایندگان حاضر در جلسه پیشنهاد کرد برای تشویق باغداران و صادر کنندگان جایزه هائی در نظر گرفته شود . ضمنا گفته شد بزودی درباره ایجاد کارخانجات کمپوت سازی و سایر صنایع غذائی در آذربایجان مطالعاتی انجام خواهد شد .

کارشناسان اعزامی وزارت تولیدات‌ومود مصرفی‌درجلسه‌اطاق بازرگانی و صنایع‌معادن تبریز بسخنان رئیس‌اداره استاندارد آذربایجان شرقی گوش میکنند .

اخبار شهرستانها

نمایندگان اطلاعات در خدمت مردم

کمبود قند وشکر مشکل ساکنان جاسك

کار توزیع و فروش قندو شکر در بندر جاسك بعهده اداره قندو شکر بندر عباس است اما اخیرا بعلت تعللی که ازجانب عده‌ئی ازمسئولین این اداره صورت گرفته،قند و شکر مکفی به بندر جاسك نمیرسد و در نتیجه کمبود قندو شکر در این بندر کاملا محسوس است .البته ساکنان بندر جاسك میتوانند با مسافرت به بندرعباس قندو شکر مصرفی خود را تهیه نمایند ولی اینکار علاوه بر مشکلاتی که از نظر رفت‌و آمد در بردارد باعث اتلاف وقت نیز میگردد ، عده‌ای از اهالی بندر جاسك که بدفتر نمایندگی روزنامه اطلاعات مراجعه کرده بودند تقاضا کردند مقامات‌مسئول‌در مورد تامین قندو شکر مصرفی‌مردم بندر جاسك اقدام نمایند .

---

۳ گرگ‌گرسنه در حومه قزوین و شیراز

۳۷مرد روستائی رامجروح ساختند!

سی‌و هفت نفر در قراء اطراف شیراز و قزوین ، مورد حمله گرگهای گرسنه قرارگرفتند و بسختی مجروح شدند .

بامداد دیروز ، یك‌گرگ گرسنه به قریه «سقزآباد افساریه» قزوین حمله کرد و ۲۳ نفر از اهالی این روستا را مجروح ساخت .

مجروحین برای معالجه به بیمارستان «بوعلی‌سینا» قزوین انتقال یافتند .

چون احتمال داردگرگ مورد بحث به‌بیماری هاری مبتلا باشد ، چندتن از مجروحین که حال آنها رضایتبخش نبود ، به تهران اعزام شدند تا زیر نظر پزشکان انستیتو پاستور تهران معالجه شوند .

بنا بگزارش خبرنگارما در قزوین: مجروحینی که در بیمارستان «بوعلی‌سینا» قزوین بستری هستند ، محمد ، شعبان ، لطفعلی ، علی فرزند اصغر ، ربابه فرزند ابراهیم ، عباس ، حسین ، رضا ، فرج و اصغر می‌باشند .

درشیراز

در روستای «سیخ‌دارنگون» شیراز نیز ۱۴ نفر مورد حمله دو گرگ گرسنه قرار گرفته و زخمی شدند .

خبرنگار ما در شیراز گزارش داد:مجروحین به شیراز انتقال یافتند و تحت درمان قرارگرفتند.

باد شمال در جنوب!

بیش‌از چهل‌روز متوالیست بعلت‌وزش بادهای شدید موسمی در خلیج فارس (حوالی‌بندر کنگان) عبور و مرور موتور لنجها و قایقها در این نقطه مختل شده و هزاران نفر جاشو ، پیله‌ور وبازرگان در انتظار تغییر مسیر باد هستند .

باد شدید در بندر کنگان باعث ناراحتی و نگرانی صاحبان وسائط‌نقلیه دریائی از قبیل موتورلنج و قایق شده و بعلت توفانی بودن دریا رفت‌و آمد در این قسمت از خلیج‌فارس به سختی صورت میگیرد و در غالب اوقات‌امکان‌ـ پذیر نیز نمی‌باشد .

ساکنان بندر کنگان و نقاط‌اطراف این باد را بنام بادشمال می‌نامند و دریانوردان هنگامی‌که وزش آن آغاز میشود غالبا از رفتن بدریا خودداری میکنند .

براساس گزارش خبرنگار ما در بندر کنگان : خوشبختانه با مراقبتی که از طرف مسئولین امور و صاحبان لنجها و قایق‌ها بعمل آمده تاکنون حادثه‌سوئی بوقوع نپیوسته و بادشمال تلفات جانی ببار نیاورده است .

تعیین سن برای متهم

جوانی‌بنام «محمدیاری» که باتهام قتل مرد ۴۵ ساله‌ای بنام «خداداد کیانی» بازداشت شده است برای تعیین سن به پزشکی قانونی اصفهان اعزام شد .

چندی پیش دریک نزاع دستجمعی که در روستای «سامان» از توابع «بروجن» اصفهان اتفاق افتادمردی بنام «خداداد کیانی» بقتل‌رسید و محمدیاری باتهام قتل وی دستگیر شد.

گزارش خبرنگار ما دراصفهان حاکی است :

دربازجوئی هائی که از محمد بعمل آمده وی اعلام کرده‌است که هنوز به سن قانونی نرسیده است.

برای اجرای طرح میدان مهمانسرای شاه‌عباس

شهرداری اصفهان ،اعتبار ندارد !

دیروز اعلام شد که طرح میدان روبروی میهمانسرای شاه عباس اصفهان در سه مرحله مقدماتی ، تفصیلی و نهائی اجرا خواهدشد.

طرح مقدماتی این میدان هم‌اکنون درحال اجراست وشهرداری اصفهان بابت‌طرح تفصیلی آن مبلغی درحدود دویست میلیون‌ریال پرداخت خواهد کرد . اجرای طرح‌نهائی میدان‌مزبور براساس‌برآورد کارشناسان فنی بیش از ده‌میلیون تومان هزینه‌دارد که شهرداری اصفهان‌برای پرداخت آن هیچگونه اعتباری ندارد! مسئله تامین ده‌میلیون تومان هزینه سومین طرح اجرائی میدان میهمانسرای شاه‌عباس موردتوجه اعضای‌انجمن‌شهر اصفهان قرار گرفته استو انجمن‌شهر سرگرم رسیدگی باین مسئله میباشد .

شهردار اصفهان در مورد هزینه مورد بحث اعلام‌کردکه پس‌از اجرای طرح تفصیلی این میدان که‌هزینه‌آن ازطرف شهرداری پرداخت خواهد شد، مغازه های اطراف میدان به اشخاص و موسسات ملی و خصوصی واگذار خواهد شد وعلاوه بر مبلغ ده میلیون تومان ، مبلغی را نیز که شهرداری خرج کرده است بدست خواهد آورد .

یک کشتی ۱۴تنی درخر مشهر توقیف‌شد

با تهام حمل کالای‌قاچاق

این کشتی حامل مقدار زیادی لباس ،کفش‌و اشیاء دیگر بود

یك فروند کشتی یدك‌کش۱۴ تنی حامل کالای قاچاق ، در نزدیکی اسکله‌گمرك خرمشهر توقیف شد و از جاسازی آن ، مقدار زیادی کفش جیر ، لباس گرانبها و اشیاء قیمتی‌لوکس بدست آمد .

یدك‌کش مذکور بشماره ۴۷۷ و متعلق به شخصی بنام کارون میباشد .

:یدك‌کش شماره۴۷۷ کالای قاچاق را از کشتی‌هائی که در لنگرگاه خرمشهرلنگر انداخته بودند خریداری کرده و آنها را بطرف خرمشهر حمل میکرد .

کالای کشف شده‌از قسمت‌های مختلف اتاقهای کشتی که بطور ماهرانه‌ای جاسازی شده بود ، بدست آمد .

مامورین گمرك خرمشهر مشغول صورت‌برداری و تعیین ارزش کالای کشف شده‌هستند. پس‌از توقیف کشتی و کشف کالای قاچاق ، جریان به اطلاع آقای پارسامدیر گمرك‌خرمشهر و سرپرست گمرکات جنوب رسید و آقای پارسا پس از بازدید از یدك‌کش مذکور ، دستور داد یدك‌کش ۱۴ تنی (۴۷۷) بجرم حمل کالای‌قاچاق، به نفع دولت ضبط شود .

متهم بقتل «یوسف سجودی»

قصد خودکشی نداشته است

قبلا در مورد قصد خودکشی غلامعلی خویشاوندی معروف‌به قربعلی چماق متهم بقتل یوسف سجودی قهرمان بوکس کشور خبری در روزنامه چاپ شده‌بود که بعداز تحقیقات لازم وسیلهٔ خبرنگار ما در رشت معلوم‌شد متهم‌مزبورچنین تصمیمی‌نداشته و قصد خودکشی وی شایعه‌ای بیش نبوده است .

داماد‌ی که در حجله لال شده بود مرد !

«فاضل‌شویکی» تازه دامادی که چندی پیش در شادگان ازدواج کرده و شب‌زفاف در حجله لال شده بود ، درگذشت !

فاضل تاسن سی‌سالگی از زنان پرهیز می‌کرد و زیر بار ازدواج نمی‌رفت تااینکه عاقبت چندی پیش به اصرار و پافشاری پدر و مادرش حاضر به ازدواج شد و بادختری ازدواج کرد ولی وقتی که به حجله وارد شد از فرط شوق و شعف بیهوش شد و نقش‌بر زمین گردید. «فاضل» بعداز اینکه بهوش آمد لال شده بود و قدرت تکلم نداشت و پس‌از چندروز معالجه و درمان بطور ناگهانی درگذشت ، ماجرای لال شدن این تازه داماد در شادگان مدتها نقل محافل شده بود و اینك با مرك وی همه از هم میپرسند راستی چرا «فاضل» بادیدن تازه عروس باین سرنوشت دچار شد ؟

وانت بدون راننده: مردی‌را زیر گرفت!

دیروز وانتی که‌درسرازیری میدان بیست‌و پنج شهریور «نقده » متوقف شده بود بعلت خلاص بودن دنده براه افتاد و شخصی بنام «یوسف الیاهو » را زیر گرفت . «یوسف » که بشدت مجروح شده بود به بیمارستان رضائیه منتقل شدو راننده وانت‌بنام « اسداله آیرم» تحت تعقیب قرار گرفت .

کانون زلزله خراسان

موسسه ژئوفیزیک مشهد اعلام‌کرد کانون زلزله خراسان که در ساعت شش و سی دقیقه بامداد روز چهار- شنبه گذشته حادث گردید در پنجاه کیلو متری جنوب شرقی مشهد بوده است ، این زلزله نسبت‌به‌زلزله های گذشته خفیف تر بوده و خوشبختانه تلفاتی ببار نیاورده است .

کشف قاچاق

بنابگزارش خبرنگار ما در داورزن: مامورین پاسگاه ژاندرمری داورزن، تعداد بیست کیسه چای قاچاق از کامیونی بشماره ۳۲۹۴۳ که ازمشهد عازم تهران بود بدست آوردند . جریان ازطریق قانونی تحت رسیدگی است .

سوغات ولایات

هادی خرسندی

سوغات خوی

مبارزه شهرداری با ماهیها

مبارزه شدید شهرداری ولایت‌خوی ، باماهی‌های‌این ولایت همچنان ادامه دارد. گزارش های رسیده حاکیست، که روز گذشته ، طی یک جنگ تن‌به‌تن ، سه‌فروند ماهی(!) برحمت‌ایزدی پیوسته‌اند !

هرسال اهالی و موسسات ملی و دولتی بجهت زیبا کردن محوطه حیاط و ساختمان های خود ، تعدادی از انواع ماهی ها خریداری و در آب نماهای باغچه ها و حیاط های خودرها می‌کردند . (البته بدون اطلاع شهرداری!)

ازچند سال قبل که مسئولین شهرداری به‌خواص «کلر» پی‌بردند، تصمیم گرفتند مقداری کلریه‌آب شهر اضافه‌کنندکه رعایت اصول بهداشتی بشود . البته در جلسه‌ای که برای اخذ این تصمیم در شهرداری گرفته شد، از حاضران خواستند که این خبر بهیچوجه بگوش ماهی ها نرسد .

در آن جلسه،نطق‌های مهمی درباره خاصیت کلرو پرمنگنات ایراد شد، و همه فهمیدند که وجود کلر در آب باعث میشود موجودات مضر ، بلافاصله بمیرند ، یا حداقل غش کنند! بهمین جهت از همان تاریخ ، مبارزه‌ی شهرداری باموجودات مضره آغاز گردید ... تا اینکه :

دوسال قبل، کلرزن‌شهرداری ، برای اینکه یکدفعه شر تمام موجودات موذی را بکند و دیگر آنها مزاحم اهالی نشوند ، بشکه کلر را یکدفعه توی منبع آب شهر خالی کرد ودر نتیجه این ابتکار کلیه ماهی‌های شهر ، دفعتا عمرشان‌را دادند بشهردار !

شهردار ولایت ازاین اقدام مامور خوشش آمد ، وبلافاصله او را برضائیه منتقل کرد ! سال گذشته نیز دوسه بار این ماجرا تکرارشد .شهردار وقت مسئول مربوطه ،به طریق دیگر مورد تشویق قرارداد ، ولی‌امسال کلر زن‌شهرداری که‌از بروز بیماری های واگیر خبردار شده، خودرا کاملاآماده مبارزه کرده و چند روز قبل ، مقداری از کلریکه دراختیار داشت بعنوان آزمایش ، ریخت توی منبع آب ،وخوشبختانه نتیجه آزمایش مثبت بودو ظرف یکساعت تمام ماهی های ولایت دارفانی راوداع گفتند .

ناگفته‌نماندکه موجودات ذره‌بینی و موذی موجود در آب شهر هم بانهایت علاقه و دلسوزی ، برای ماهی های‌از دنیا رفته، مجلس ختم و شب هفت برگزار می‌کنند و می - نشینند دور هم حالا نخند کی بخند .

اهالی نمی‌دانند موجودات ذره‌بینی باهالی میخندند ، یا بشهرداری ، یا بچیز دیگر ، آقای سوغاتچی شما میدانیداین موجودات موذی بـه‌چی میخندند ؟

«معین‌زاده»

سوغاتچی ـ باصول بهداشتی !

اژدها

-۳۹۶- نوشته : احمداحرار

شاه صفی گفت :

ـازکجا دانسته باشیم . این مطلب از بین چندنفری که توخود میدانی خارج نیست . قرار ما چنان بود که وقتی تهمورث صبیه خود را به جلفا نزد پررافائیل‌فرستاد توسط تومارا مستحضر کنند. ترا هم آخرین مرتبه قبل ازحرکت بجانب دارالسلام‌در اصفهان دیدمبودیم!

عباسقلی که گفتی مترصد همین جواب بوده است دستی بدست مالید وگفت:

ـخانه‌زاد نیز از همین بابت متعجبم. چون متعاقب ورود شاهزاده خانم گرجی به‌جلفا و اقامت گزیدن وی در خانه پررفائیل بعضی اتفاقات حادث شده‌است که نمیدانم در اظهار آن ماذون خواهم بود یاخیر ؟

شاه صفی ابرو درهم کشیده حالت استفهامی بچهره خویش داد و گفت :

ـازچه قبیل اتفاقات ؟...نو وظیفه‌داری که آنچه را صورت وقوع پذیرفته بدون کم‌و کاست‌معروض بداری !

قورچی‌جوان با اشاره به «پاره‌یی اتفاقات» کنجکاوی شاه صفی را بشدت جلب کرده بود معهذا حس میکرد که صفی مثل گذشته آنچنان اشتیاقی در باره مریم نشان نمیدهد و خبر ورود مریم به «جلفا» حتی‌آنقدر که در صورت شکسته و رنگ‌باخته‌او عکس‌العملی‌ایجاد کند، برایش هیجان‌انگیز نبوده است . موجی ازندامت دراعماق ضمیر عباسقلی شکل میگرفت .تردیدی بر وجودش‌غلبه میکرد که مبادا در جدی گرفتن عشق شاه‌صفی به‌مریم وتمایلی‌که برای‌تصاحب کردن وی ابراز میداشت ، اشتباه کرده باشد .

عباسقلی بقیمت فدا کردن زندگی خود ، بقیمت کشتن روح خود و بالاتر از آن‌باسوق دادن‌مریم بسوی سرنوشتی که‌ازآن نفرت داشت ، میدان را خالی کرده و همه چیز را بروفق مراد شاه صفی ترتیب داده بود زیرا چنان می‌انگاشت که صفی مصمم است بهر قیمت و بهر ترتیب شده باشد مریم را بدست آورد و عشق آندو ، در مقابل قدرت بیحدو حصر شاه‌صفی قادر به‌رفع هیچ مشکلی نخواهد بود . اما اکنون ، در حالیکه خبر موفقیت شاه صفی را بوی میداد اثری از آن هیجان در قیافه رقیب نمی‌یافت. چنان بنظرمی‌رسید که اگر او باچنان خبری به‌اردو نمی‌شتافت ، شاه صفی هرگز سراغ‌از مریم نمیگرفت !

عباسقلی نمیتوانست بیش از آن ذهن خود رابا همچو تصوری مشغول بدارد، لازم بود حواس‌خودرا جمع کرده به سئوال شاه‌صفی پاسخ بدهد :

ـهمانطور که فیمابین حضرت اعلی شاهی ظل‌اللهی و تهمورث خان توافق شده بود ، پررفائیل چاکر را پیامی‌داده مطلع ساخت که صبیه تهمورث خان با عنوان زیارت واداى پارمیی نذورات در جلفا فرود آمده و بخانه‌وی ورود نموده است . غلام شخصا به تفحص موضوع پرداخته وقتی مطمئن شدم که مستوره مقیم منزل پررفائیل‌در جلفا هماناشاهزاده خانم مریم صبیه تهمورث خان والی گرجستان کاخت میباشد . مصمم بودم محض معروض داشتن خبر مسرت اثر قاصد مطمئنی روانه اردوی همایون سازم وبجهت این مقصود کسی را لایتغیر و معتمدتر از محبعلی بیکنوکر باجوهر آستان معلی ندیدم . منتهی در همان اثناء که محبعلی بیک مهیای حرکت‌می‌شد نوبت دیگر پررفائیل پیغام فرستادمو بفوریت خواستار ملاقات چاکر شد و حین ملاقات چنین معلوم افتاد که خذرمعلی نواب مهدعلیا مصحوب یکی‌از نوکران معتمدخود ، بجهت پررفائیل‌پیغام کرده است تا نواب خانم را اندرز داده از خیالی که‌دارد منصرف ساخته بجانب گرجستان مراجعت دهد . ذیل این پیغام نیز علاوه شده است هر آینه قصد بازگشت نکند ودر عزم خود اصرارورزد بیش‌از آنکه‌پای معزی‌الیها به‌آستانه حرمخانه شاهی برسد خاق عالم‌تهمورث خان رادرعزای دخترش سیاه‌پوش و عزادار خواهند یافت ...

عباسقلی در حالیکه این سخنان را برزبان میراند از زیر چشم مراقب شاه صفی بود که رنگ آرامش از چهره‌اش رخت بسته سرخی خشم برگونه‌هایش‌گل انداخته بود، شقیقه‌هایش متورم بنظر می‌آمد و دندان بهم میسائید در حالیکه انگشتان بلند و ناآرام او نیز باحرکتی تند و عصبی بازو بسته میشد . سکوتی را که‌برای چند لحظه درسخنان‌عباسقلی وقفه انداخته‌بود ، صدای گرفته‌و خشک وآمرانه شاه صفی درهم شکست :

ـچرا لال شدی ؟... دنباله کلام ...

برقی از شیطنت‌درچشم عباسقلی درخشید و بی‌اختیار دندانهایش بهم فشرده شد . در آن لحظه آثار قساوتی وحشت‌آور از خطوط چهره مرد جوان خوانده میشد. بنداشتی از اینکه مادر و فرزند رادرمقابل هم قرار میدهد احساس لذت میکند !

★★★

«اژدها» به‌پایان‌میرسد

این آخرین صفحات داستان «اژدها»ست که در پاورقی اطلاعات میخوانید . براین پاورقی بزودی نقطه پایان میگذاریم و تاوقتی نویسنده «اژدها» داستان تازه‌یی را آغازکند،مطابق مرسوم ترجمه‌یکی ازتازه‌ترین‌وجالبترین رمان‌های خارجی رابصورت پاورقی منتشر میکنیم .

برای آنکه پاورقی‌تازه ما بمعنای کلمه یک داستان برگزیده‌باشد، باسه تن از قابل‌ترین مترجمان «اطلاعات» قرار گذاشته بودیم از میان تازه‌ترین رمان های‌خارجی یکی را انتخاب و ترجمه کنند و آنگاه این سه اثر برگزیده را به هیئتی بدهیم و هرکدام را که هیئت‌مشاوران پسندید جایگزین «اژدها» کنیم .

ترجمه سه کتابی که همکاران ما انتخاب کرده‌اند هم‌اکنون در اختیار هیئت مشاوران قرار دارد و پیش از آنکه پاورقی «اژدها» به پایان برسد، رمان برگزیده مانیز معین خواهد شد .

درزمینه پاورقی روزنامه ، ما به تجربه دریافته‌ایم که داستان های تاریخی ـوبخصوص داستانهایی که بر مبنای‌حوادث‌شگفتی‌آور تاریخ‌ایران‌وسرگذشت‌شخصیت ها وحادثه آفرینان این‌تاریخ پرماجری نوشته شود ـ در بین خوانندگان مطبوعات فارسی علاقمندان بیشتری دارد . بهمین‌ملاحظه فرصتی را که درین فاصله، تاخاتمه رمان برگزیده خارجی درین ستون ، دست خواهد داد مغتنم میشمریم برای آماده ساختن یك داستان تاریخی تازه . داستانی که یقین‌داریم همانند «اژدها» از توجه‌و علاقه‌خاص‌خوانندگان مشکل‌پسندما برخوردارخواهدشد.

آگهی دعوت مجمع عمومی عادی

بدینوسیله از کلیه سهامداران شرکت‌سهامی تامین برق و آب ایران‌دعوت میشود جهت‌شرکت درمجمع عمومی‌عادی درساعت ٤ بعداز ظهر روز دوشنبه ۲٤ خرداد ماه ۱۳۵۰ دردفتر شرکت حضور بهمرسانند .

دستور جلسه :

تطبیق وضع شرکت با مقررات قانون جدید تجارت و تبدیل‌آن بیکی از انواع شرکت های موجودو تصویب‌اساسنامه جدید .

انتخاب هیئت مدیره و مدیر عامل .

تصویب‌تراز و بیلان عملکرد سال ۱۳٤۹ .

انتخاب بازرسان شرکت .

هیئت مدیره

آ ـ ٦٤٦٣

تبریکات

دوست عالیقدر و ارجمند
آقای مصطفی درخشش
انتصاب شما را به معاونت وزارت کشور تبریك میگویم .
دکتر حسین صعودی‌پور
آ ـ ۱۳٤۹٦

جناب آقای نورالدین حکمتی
مقام محترم مدیریت عامل شرکت تعاونی نانوایان تهران
ارتقاء درجه جنابعالی را از طرف خود ، هیئت مدیره ، بازرسان . کارکنان و کلیه نانوایان عضوشرکت تعاونی صمیمانه تبریك عرض نموده و توفیق بیشتر آنجناب را در راه خدمت به ملت ایران از پیشگاه خداوند متعال مسئلت داریم .
نائب رئیس هیئت مدیره شرکت تعاونی نانوایان تهران
عباس آقا کثیری
آ ـ ٦٤٣٧

جناب آقای دکتر علینقی کنی دبیرکل حزب مردم
انتخاب آن دوست عزیز و گرانقدر را به سمت دبیرکلی حزب مردم تبریك عرض مینمائیم .
سرتیپ دکترعلی‌اصغرسعادت . خسرو شاکری . ابوالقاسم وصال. محمود سعادت .
آ ـ ۱۳٦۳٤

تیمسار سرلشگر ایرج مقدم
بایکدنیا سرور و شعف ارتقاء درجه آن سرور ارجمند را تهنیت عرض نموده و موفقیت روز افزون آن تیمسررا در راه خدمت به میهن‌عزیز آرزومندم .
از رودبارگیلان : میرحسین‌خالقی
آ ـ ۱۳۳٦٤

تیمسار سپهبد ابوالحسن فتاحی
ارتقاء درجه جنابعالی را از صمیم قلب تبریك عرض نموده موفقیت بیشتر شما را در راه خدمت به میهن عزیزآرزودارم .
ستوان‌یکم سیاوش رحیمی
آ ـ ۱۳۳٥۰

بزرك‌هم‌مسلك‌گرامی جناب‌آقای دکتر منوچهر کلالی
انتخاب شایسته آنجناب‌بدبیر کلی‌حزب‌ایران‌نوین موجب‌مباهات عموم هم‌مسلکان دراستان کردستان میباشد.توفیق بیشتر جنابعالی را درراه خدمت به میهن عزیز از خداوند بزرك خواستاریم .
سنندج : حزب ایران‌نوین کمیته کردستان وشهرستان‌های‌تابعه
آ ـ ۱۳۳٦٦

تیمسار سرلشگر مصطفی نعیمی
ارتقاء درجه آن تیمسار محبوب را صمیمانه تبریك عرض میکنم توفیق روزافزون جنابعالی را از خدای بزرك‌آرزودارم .
اهواز ـ جمشیدیان
آ ـ ۱۲۷۸۲

تیمسارمعظم سرتیپ‌اسدی ریاست شهربانیهای‌گیلان
ارتقاء درجه آنجناب را صمیمانه تبریك عرض نموده سعادت و موفقیت حضرتعالی را از خداوند متعال آرزومندیم .
برادران دباغ‌مشین
آ ـ ٦٤۸۱

اطلاعیه شرکت سهامی رویال دوما ایران

جاده پهلوی ـ انتهای خیابان‌تورج ـدوماـامانیه تلفن ۸۹۰۲۰۹

دفتر شرکت در حال حاضر در دوما ـ امانیه، مرتفعترین‌کارگاه‌ساختمانی تهران ، مستقر شده و مشغول کار است .

هرگونه اطلاع درباره آپارتمانهای‌مدرن‌وتمام شرائطی‌که ازلحاظ تملك‌این‌آپارتمان ها برای علاقمندان وجود دارد همه روزه وحتی جمعه ها ازساعت ۹تا۱۲ وازساعت ۱٦ تا ۱۹ در اختیار ایشان گذارده میشود.

با استفاده از این فرصت از مرتفع ترین‌طرح مسکونی تهران‌بازدیدنموده‌وازچشم‌انداز بـا شـکوهـی که برتمام شهرو اطراف دارید دیدن فرمائید .

ضمنا اگر این آگهی راجدا کرده و ضمن‌اعلام نام و نشانی وشغل و شماره تلفن‌خود برای شرکت ارسال‌دارید اطلاعات جامع‌و کاتالوك آپارتمانها برای‌شما فرستاده‌خواهد شد .

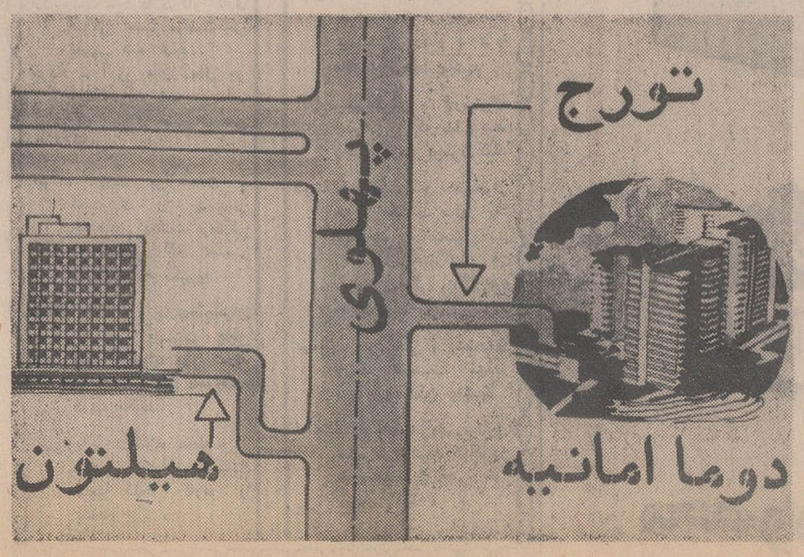

اعلان وزارت مالیه راجع به جمع آوری اسکناس‌های بانک‌شاهی

چهل سال قبل درهمین روز

در تعقیب و تکمیل اعلان بانک شاهنشاهی ایران راجع به جمع‌آوری اسکناس های بانک مزبور برای اطلاع عامه اشعار میشود که پس از آخر شهریور ماه سال جاری بانک‌شاهنشاهی وجه بقیه اسکناس هائی‌را که دارندگان آنها تا آن تاریخ ببانک مزبور مراجعه ننموده و قیمت آنها را بپول فلزی‌ایران ویااسکناس‌جدیددولتی‌دریافت‌نکرده‌باشند بخزانه دولتی خواهدپرداخت .ودولت مهلتی تعیین خواهد کرد که تا آن‌موقع دارندگان اسکناس های‌بانک شاهنشاهی حق خواهند داشت‌بخزانه مراجعه کرده ومعادل آنها را دریافت دارند ـوزارت مالیه .

انتخابات بلدیه های‌ولایات

چون مطابق ماده ۲۲ قانون تشکیل بلدیه ها مصوب اردی‌بهشت ۱۳۰۹دوره نمایندگی وکلای انجمن بلدی دو سال شمسی میباشد و نظر باینکه در بعضی از نقاط ولایات وایالات دوره نمایندگی وکلای انجمن بلدی‌در تیرماه ومردادماه خاتمه پیدا خواهد کرد وبایستی تجدید انتخابات بشود ، لذا از طرف وزارت داخله ضمن‌متحدالمآلی دستور داده شده است انتخابات را شروع نموده و تاریخ شروع و نتیجه را بوزارت داخله اطلاع دهند ـوکلای انجمن بلدی به تناسب هر محل از ٦ الی دوازده نفر خواهد بود که ازبین منتخبین درجه‌اول پس از خاتمه انتخابات تعیین‌میشوند.

انتخابات اطاق تجارت قم

صورت اسامی ۱۸ نفر آقایان تجاری که حائز اکثریت بوده‌اند بشرح ذیل می‌باشد :

آقایان حاجی آقامحمد آقازاده ،حاج محمدحسین یزدی ، حاجی آقاصادق ، حاجی آقااحمد مصطفوی ، ارباب‌حسین جان، حاجی سیدعلی فهیم، حاجی‌میرزا حسین جواهری ،میرزا مهدی جواهری، لاجوردی زاده ، میرزا باقرشیخ‌زاده ، حاجی‌ملامحمد ،میرزا محمدسلامت ، استاد هادی ، حاجی شیخ علی‌اکبر سلامت ، میرزا حبیب‌اله مستقیم ،شاطر ابوالقاسم، حاجی میرزا علی‌اکبرشرکاء، حاجی آقاحسن سرکشیکزاده .

از بین آقایان مذکور شش‌نفر بسمت نمایندگی اطاق تجارت قم تعیین خواهند شد .

قیمت طلا و نقره

صورت نرخ طلا و نقره در تاریخ پنجم خرداد ماه بشرح ذیل بوده است:

طلای تیزابی مثقالی ۵۷ ریال ـ طلای ۱۸عیاری مثقالی ٤۲ ریال ـ ۱٦ عیاری ۳٦٫۵ ریال ـ ۱٤ عیاری ۳۲ ریال ـ نقره پنبه مثقالی ۱٫۱۰ ریال ـ شمش نقره ۸٤ عیار مثقالی نهصد دینار ـ شمش نقره ۹۰عیاری مثقالی یک ریال ـ نقره نو ساخته پنبه مثقالی ۱٫۵۰ ریال.

قیمت نقره در بازار لندن در هفته اخیر هرانس ۱٦٫۱۳ پنس بوده است .

دوتومان‌اضافه‌حقوق‌منظورشود

از طرف‌ادارات محاسبات وزارتخانه‌ها وادارات دولتی بدوایر تابعه‌دستور داده شده است که در موقع تهیه لیست‌حقوق خرداد ماه دو تومان اضافه حقوق مستخدمین رتبه یک و دو و مستخدمین دون‌اشل راجزو لیست حقوق منظور دارند .

عطر گل های ایران‌وصادرات

از بروکسل مینویسند کارخانجات‌درجه اول عطر سازی دنیااز قبیل کارخانجات کتی و اویگان و غیره خواهان برگ گل های سرخ ایران هستند که از آن عطر مرغوب بسازند . این‌کارخانجات فورمولهای مخصوصی که برای عطر سازی در دست دارند منتشر نمیکنند‌ة بدست کسی نیفتد و چون انواع گل های ایران مخصوص گل‌سرخ معروفیت دارد و بهترین عطر ها را عنوان عصاره گل سرخ ایران و اصفهان میدهند، اگر ماشین هائی در ایران برای خمیرسازی از برگ گل دائر شود بسهولت وباقیمت های خوب میتوان برگ های گل رامبدل به جوهر خمیر گل کرد و خمیر را به کارخانجات بزرگ فروخت .

در این راپرت تذکر داده شده که انواع گل ها در اروپا تربیت میشودکه از حیث زیبائی‌از گل های ایران‌قشنگتر میباشد ولی عطر گل های اروپا بدرجه گل های ایران که در زیر اشعه آفتاب پرورش می‌یابد نیست .

قانون انحصار تریاك

ماده اول قانون انحصار تریاک در مجلس بشرح ذیل مطرح گردید ومورد شور قرار گرفت :

ماده اول‌ـبکلیه ایالات و ولایات که تاکنون زراعت تریاک داشته‌اند منتهی بمساحتی که‌در سنوات اخیرمی‌کاشته‌اند درهر سال سه ماه قبل از شروع به‌زرع تریاک از طرف وزارت‌مالیه اجازه زرع داده میشود.

تبصره ـ زراعت تریاک در خانه ها و باغات شخصی بکلی ممنوع است .

فروش اراضی حریم خندق

بلدیه طهران فروش اراضی حریم‌خندق از دروازه باغشاه تا خیابان کاخ راکه حداقل قیمت آن ذرعی چهار تومان‌است بمزایده میگذارد . طالبین میتوانند پیشنهادات خودرا بسرویس‌وصول‌عواید بلدی تسلیم‌نمایند تا نسبت بهر یک از پیشنهادات واصله در صورت مقتضی اقدام لازم‌بعمل آید ـ بلدیه طهران .

خرید رختخواب

اداره ملزومات وزارت مالیه تعداد یک هزار و یکصد دست‌رختخواب مطابق نمونه که در مباشرت اداره جلیله نظمیه مملکتی این اداره موجود است بمناقصه خریداری مینماید . داوطلبان این معامله میتوانند پیشنهادات خودشان را سر‌بسته ممهور به لاک باداره ملزومات تسلیم ورسید دریافت دارند ـرئیس‌اداره ملزومات ـ حمیدی .

(نقل از اطلاعات ۸خرداد ماه ۱۳۱۱)

گوشت یخ‌زده فقط در موارد بسیار ضروری‌خریداری‌میشود

تعجب نکن ، هر وقت یخ‌گیرمون‌نمیاد یك تکه گوشت‌سرسینه‌می‌اندازیم‌توکاسه‌آب‌یخ...

اطلاعات مردم

کنترل خط مزبور دستور داده شده

کنترل خط مزبور دستور داده شده که اتوبوسها را در مبدا خط‌قبل ازتکمیل‌ظرفیت‌حرکت دهند تا جای خالی برای سوار کردن مسافران بین‌راه داشته باشد و بسرپرست آنخط نیز تذکر داده شده که در اجرای این منظور دقت و مراقبت‌لازم بعمل آورند .

دفتر روابط عمومی
شرکت واحد

ترم تابستانی دایر شود

بطوریکه استحضار دارنددوره تحصیل درانستیتوهای‌تکنولوژی دو سال است و دانشجویان بایستی با گذرانیدن واحدهای مربوطه و چهار ترم امتحان فارغ‌التحصیل شوند اما اگر دانشجوئی مثلا در امتحانات ترم چهارم در درسی تجدید شد بایستی آن درس درترم پنجم یعنی سال تحصیلی بعد امتحان دهد .

باتوجه باینکه‌درتمام‌دانشگاهها و مدارس عالی کشور برای این قبیل دانشجویان که‌واحد‌های معوقه یا تجدیدی دارند ترم تابستانی تاسیس میشود خواهشمندیم مقامات محترم مسئول و اولیا سازمان‌تعلیمات فنی وحرفه‌ای‌ترتیب‌لازم بمنظور تاسیس ترم تابستانی در این انستیتو برای‌دانشجویان سال دوم‌که‌احیانا در دروسی‌تجدیدی دارند علی‌الخصوص دانش‌جویانیکه‌در شرف فارغ‌التحصیل هستند و اغلب در یک یا دو درس تجدید دارند و بیشتر هم متاهل و شاغل میباشند اتخاذ فرمایند

دانشجویان انستیتو بازرگانی تبریز

تیر «بتونی» و افزایش کرایه خانه

چندی قبل از طرف برق تهران آمدند و تیرهای کوچه توکلی واقع در خیابان ۸٦ را تبدیل به تیر «بتونی» کردند. امروز صاحبخانه بمنزل ماآمده است و میگوید ، باید اجاره خانه رااضافه کنید، زیرا برای این تیر « بتونی » من مبلغ پانصد تومان پرداخته‌ام تااینجا نصب گردیده است ! هرچه‌او را ریشخند میکنیم و میگوئیم شوخی نکن سرش نمیشود ، لذا تقاضا میشود که اگربرای تعویض تیرهای بتونی برق مبلغی از مالکان منطقه‌دریافت میشود، سازمان برق اعلام‌دارد تا تکلیف ما و صاحبخانه‌روشن شود .

پلاك ۱٤۸ ـ برهانی

دستور داده شد

بازگشت بشرح مندرج در شماره ۱۳٤۹۰ـ۲۲ر۲ر۵۰ آن جریده گرامی در مورد خط ۲۰۸ تحت عنوان (مسافران‌بین راه) بامضاءآقای‌حسین‌عسگری باستحضار میرساند ، بمامورین اراضی اوقاف را در منطقه شهرآراء (سه‌راه شهرآراء) بخود اختصاص داده و در آن ساختمان کرده‌اند ، بدون این که حتی سند مالکیت داشته باشند . من ضمن تائید مطلب عنوان شده اضافه میکنم که ازسالها قبل‌عده‌ای بکمك‌بعضی از مسئولان این زمینها را با قرار داد یك سوم و بعدا دو سوم بوسیله اشخاص‌ساختمان کردند و هم‌اکنون مقدارزیادی از اراضی اوقاف بوسیله این اشخاص ساخته شده ودراجاره قرار گرفته است و هیچکس هم جلوگیر آنان نشد.

در حالیکه دراین حدودحتی یك پارك و تفرجگاه عمومی وجود ندارد ، چرا بایستی این همه زمین بدست چپاولگران بیافتد .

الاحقر سید ـ م ـافتخاری

اراضی اوقاف را ساختند

چندی قبل نامه‌ای بامضای آقای دکتر حمزه در این‌صفحه منتشر گردید که زمینخواران بعلت کمی‌عرض خیابان‌و ازدیاد وسائط‌نقلیه ووجود چندمدرسه در این محدود همیشه موجب تصادفاتی میشود و اخیرا هم دیده شده که اتوبوسهای مسافربری در ساعات مختلف روز ازاین خیابان عبور میکنند و این مورد برمشکلات موجود افزوده است . خواهشمنداست ترتیبی داده شود که یا این خیابان یکطرفه گردد و یااز عبور اتوبوس های مزبور جلوگیری شود، مسلماانجام‌این تقاضا موجب دعاگوئی مردم خواهد بود .

غلامرضا قدرتی

کدام ماده‌اش گران شده

اخیرا قیمت بیسکویت افزایش یافته و یکنوع بخصوص آن۱۷ در صدگرانتر شده است. در حالیکه خیلی مزه و طعم این محصولات مورد توجه است ، از مقامات مسئول درخواست میشود، معلوم دارند که آیا افزایش نرخ بیسکویت مربوط به افزایش کدام‌ماده آن‌میباشد؟

بانوی‌خانه‌دار

زاینده رود قربانی میگیرد

رودخانه زاینده‌رود دراصفهان همه ساله چند نفر قربانی می‌گیرد و خانواده‌هائی را داغدار میکند .

همین چند روز قبل شاهد گرفتن جنازه جوانی بودم که سه روز در آب مانده بود. کف رودخانه در اثر برداشت شن‌و یا فشار آب گود میشود و به اصطلاح گردآب بوجود میاید و از طرفی ریشه درختان هم کمك میکند و برای گرفتن قربانی دام خوبی درست میشود

درسالهای گذشته‌دورماموراني سوار بر اسب درمسیر رودخانه میگشتند و ازداخل شدن مردم به‌رودخانه جلوگیری میکردند، تدبیر بسیار خوبی بود ، ولی معلوم نیست ، چرا موقوف گردیده است ، درحالیکه این وظیفه شهرداری است که یا یك قسمت رودخانه را که‌خطر ندارد علامت گذاری کند تا مردم در آن قسمت آب تنی نمایند و یا اینکه در فصل تابستان در نقاطی که عمیق و خطرناك است مامور گمارده شود که از رفتن مردم به رودخانه جلوگیری کنند .

اصفهان ـ رضانکوزاده

عبورومرور درخیابان هاشمی

یکی ازخیابان‌های پرجمعیت تهران خیابان هاشمی است که اسفالت‌کاری متوقف گردید .

با آغاز فصل اسفالت‌عملیات اسفالت‌کاری میدان شهناز تا شوش آغاز گردیده و کارهای ساختمانی‌آن قریبپایان خواهد یافت .

فسمت روابط عمومی‌وانتشارات شهرداری ـ یمینی

اگروجود داشت رای گرفته بود

عطف بشرح مندرج‌درشماره ۱۳٤۸٤ مورخ پانزدهم اردی ـ بهشت ماه ۵۰ تحت عنوان (چهار سال بلاتکلیف) بامضای (صاحب مغازه نانوائی) واقع در شهرری خیابان ششم بهمن اشعار میدارد.

درسالهای ٤٤و٤۵ کمیسیونی در نخست‌وزیری تشکیل و به کلیه پرونده های دکاکین نانوائی که تا آن تاریخ سوابق کافی و توالی پخت داشته‌اند رسیدگی و رای لازم صادر شد قطعا اگر نانوائی مزبور در آن زمان وجود داشت و دارای شرایط لازم بود نسبت به آن تصمیم مقتضی اتخاذ میگردید.

قسمت روابط عمومی و انتشارات شهرداری ـ یمینی

بعلت بارندگی بوده‌است

عطف بشرح مندرج در شماره ۱۳٤۸٤ مورخ پانزدهم اردی ـ بهشت ماه ۵۰ آن گرامی‌نامه تحت عنوان«هزار تومان‌خسارت چاله» بامضای «ماهرخ» درباره کندن میدان شهناز تا شوش اشعار میدارد .

اسفالت خیابان مزبور در برنامه سال گذشته منظور گردیده بود ولی بعلت فصل سرما و آغاز بارندگی عملیات اسفالت‌کاری متوقف گردید .

با آغاز فصل اسفالت‌عملیات اسفالت‌کاری میدان شهناز تا شوش آغاز گردیده و کارهای ساختمانی‌آن قریبپایان خواهد یافت .

فسمت روابط عمومی‌وانتشارات شهرداری ـ یمینی

همه روزه نظافت میشود

عطف بشرح‌مندرج درشماره ۱۳٤۸۳ مورخ چهاردهم اردی‌ـ بهشت ماه ۵۰ آن گرامی‌نامه تحت عنوان (زمین غیر محصور زباله‌دانی‌شده)بامضای (عزت‌اله آقابابائی) درباره قطعه زمینی واقع در کوچه‌هشت‌متری (خوب پخت) که تبدیل به زباله‌دانی شده است اشعار میشود.

محل مزبور همه روزه‌نظافت میگردد و به مالك آن نیز اخطار شد ظرف دو ماه نسبت به محصور کردن ملك‌خوداقدام نماید .

قسمت‌روابط عمومی‌وانتشارات شهرداری. یمینی

دعای سفر

در حدود یکسال‌قبل در همین ستون مطلبی تحت عنوان «ـپاچ‌گیری‌مدرن» درج گردید که‌در آن مقاله‌ضمن عنوان نمودن حقایق‌غیر قابل انکار از مقامات شهرداری لاهیجان درخواست شده بود که ترتیبی اتخاذنمایند که اولا از وصول‌عوارض دروازه‌ای که‌تمامی مسافران به هنگام‌پرداخت‌آن بسیار ناراضی میباشند خودداری نمایند ودرثانی پرداخت این عوارض را از اهالی این شهرستان که همه‌روزه از مزایای باصطلاح‌عمران وآبادانی استفاده میکنند دریافت دارند ، نه از مسافران ...

پس از درج مقاله مزبور عده‌ای مرا مورد سرزنش قرار داده و گفتند اگر شهرداری این عوارض را هم نگیرد ، پس ازچه راهی نسبت به‌اجرای برنامه نوسازی خود اقدام کند ؟ .

برای‌اینکه قانعش کنم‌دلایل متعددی‌درمورد اینکه اصولا شهرداریها از چه منابعی‌بودجه خود را بیش از آنچه که تصورش راکنید تامین‌مینمایندآوردم، ولی متاسفانه مدعیان گوششان باین حرفهابدهکار نبودونتوانستند آنطور که‌لازم بود واقعیت را درك کنند تا اینکه چندی قبل تصمیم گرفتم به منظور استراحت‌سفر چند روزه‌ای باین شهرستان بنمایم که متاسفانه بمحض ورود با حقیقتی مواجه شدم که‌تصورش‌برایم غیرممکن‌بود.. شهرستان لاهیجان زیبائی گذشته رابعلت بی‌توجهی مقامات شهرداری از هرحیث از دست داده و تنها موردی که دراین شهربه چشم نمیخورد همانا عملیات عمران وآبادانی است .

چند روزی از اقامتم در این شهرستان گذشته بود که روزی در یکی از جراید وزین کشور خواندم که شهرداری لاهیجان آماده وصول عوارض نوسازی از اهالی می‌باشد . روز بعد ازانتشار آگهی مورد بحث اهالی را میدیدم که با شوق و هیجان‌خاصی نسبت به پرداخت‌عوارض‌متعلقه خوش‌حسابی خود را به شهرداری لاهیجان ثابت نمودند. موقع را غنیمت دانسته و توجه مقامات مسئول شهرداری لاهیجان رابه‌این نکته که دیگر وصول عوارض ۱۰ ریالی از مسافران مفهوم واقعی خود را از دست داده جلب میکنم و اگر شهرداری لاهیجان باز مایل به وصول این عوارض‌زورکی میباشدپیشنهاد مینمایم که درمقابل درب خروجی هرگاراژ مسافرتی یك مومن استخدام کندتامسافران پس از وصول این عوارض اجباری لااقل دلشان خوش باشد که دعای خیر کارکنان شهرداری لاهیجان بدرقه راهشان است و دلیلش هم وجود همان مومن میباشد که طبعا هنگام خروج مسافران از شهرستان لاهیجان ضمن بزبان آوردن «خدا عوضتان بدهد» به ایشان دعای سفر بخواند .

محمد نیرومندی

من،«بازارسیاه»راپیداکردم

نوشته: شزوکوزورزی
ترجمه : اشکوری

اشاره :

شزوکوزورزی ازنویسندگان بزرگ «زرکرستان» استکه آثارش را بزبان زرگری مینویسد، نامبرده یکبارجایزه بزرگ مصرف پانزده سال پودر رختشوئی سپید را ـ بخاطر نوشتن نمایشنامه‌ای درباب «تبعیض نژادی» و «همزیستی مسالمت آمیز گوسفندان سیاه و سفید در مراتع دوردست» نصیب خود کرد . یکبارهم هیئت داوران جایزه نوبل برایش پیغام فرستادند که فلانی بیا وروی ما را زمین نزن، امسال‌رای می‌دهیم که جایزه را به تو بدهند ، اما شزوکوزورزی نپذیرفت .

نوشته‌ای که میخوانید از مجموعه «در انتظار یاچشم براه تاکسی»انتخاب‌و ترجمه شده است .

●

اصطلاح «بازار سیاه» را شنیده بودم‌اما معنائی برایش نمی‌یافتم . بنظرم رسید که چسباندن «سیاه» به دنبال واژه «بازار» چندان اصولی نیست ، اما گفتم آدم نباید زیاد هم اهل اصول باشد! مگر همه چیز باید با عرف و اصول شهر و شرع‌تطبیق بکند ؟! باخودم جرو بحث میکردم ، گاهی خودم را متقاعد میکردم ، گاهی هم خودم مرا متقاعد میکرد ! بله ، سرانجام باید متقاعد شد !

«بازار سیاه» اصطلاحی بود ساخته و پرداخته مردم. و مردم در مکالمات با این اصطلاح‌بسیار مانوس بودند، عجبا که این مردم آوردن واژه «سیاه» را به دنبال «بازار» اصولی میدانستند ولی آوردن واژه «بنفش» را به دنبال «جیغ» چشم‌نداشتند ببینند! فکر میکردم حالا که بازار میتواند «سیاه» باشد پس جیغ هم میتواند «بنفش» باشد و تفاخر هم «قهوه‌ای»! اما از دست من چه کاری برمی‌آمد ؟ مردم فقط «عقل سرخ» را پذیرفته بودند و «بازار سیاه » را . چاره‌ای هم نبود ، باید با مردم می‌ساختم ، حالا اگر مردم با من نمی‌ساختند ، حرف جداگانه‌ای است .

مردم در مکالمات از«بازار سیاه» استفاده‌میکردندوگاهی هم مایحتاج‌شان را از «بازار سیاه» می‌خریدند .

یك روزبنده برای چندمین بار تصمیم گرفتم شخصاسری به بازار بزنم و گمشده‌ام را بیابم . چون هوا گرم بود ، وقت چندانی برای پوشیدن لباس صرف نکردم . کوچه تنگ و سرشار از بو های مختلف از جمله پودر و آب صابون و زباله را پیموده کنارخیابان‌به انتظارایستادم، در فاصله توقف بنده تا رسیدن تاکسی، ماشین های بسیاری‌گذشتند وسرنشینان! ماشین ها اینجانب ودیگران را به نوعی مورد لطف قرار دادند ، ته سیگاری که از شیشه ماشین به بیرون‌پرتاب شد ، از بیخ گوشم گذشت، «اختفی» که موتور سواری در هوا انداخت ، پیشانی عابر فلك‌زده‌ای را مهرکرد . نعره‌ای‌که ازماشینی برخاست مخلص را پنج متر ازسطح زمین به هوا پرانید که کم مانده بودبوق ماشین‌را نعره گاو وحشی فراری تصورکنم و فرار را برقرار ترجیح‌دهم و بسیاری حوادث دیگر ..

پس از انتظاری طولانی تاکسی خالی از راه رسید و راننده بدون اینکه بروی مبارکش بیاورد فریاد مرا ناشنیده رفت ! تاکسی دوم هم همینطور ، تاکسی سوم از دور که پیدا شد بنده با نقشه قبلی به هرطرف که راننده اشاره فرمود ، سر تسلیم فرود آوردم و سوار شدم .

راننده گفت : «کجا؟»

بنده گفتم : «بازار»

راننده گفت : «من آنطرف را نشان دادم »

بنده گفتم : «حالا که صحبت از اشاره است بنده هم این طرف را نشان می دهم »

راننده گفت : «آخر من آنطرف کار دارم ، میخواهم برم منزل صبحانه بخورم ».

بنده گفتم : «من هم این طرف کار دارم . می‌خواهم بروم بازار و گمشده‌ام را بیابم.»

راننده گفت : «این که نمیشود.»

بنده‌گفتم : «آن‌هم که‌نمی شود. »

راننده گفت : «تقصیرشما است ، من که اشاره کردم و مقصدم را پیشاپیش‌باطلاع شما رساندم .»

بنده گفتم : «قرار نبودکم لطفی بفرمائید . آن ـ ازما به یك اشاره ـ را در اینجا بکارنمیبرند سرکارمیتوانستید ـ طبق مقررات ـ مقوای خارج از سرویس را پشت شیشه قرار بدهید و خیال بنده را راحت بفرمائید .»

راننده عصبانی شد و «خارج از سرویس» را از گوشه‌ای در آورد و پشت شیشه گذاشت . بعد رو بمن کرد و گفت : «بفرمائید ، اینهم خارج از سرویس» !

بنده گفتم : «ولی حق‌این بود قبل ازسوارکردن‌مخلص این کار را میکردید، مقررات اینطور میگوید. »

راننده‌گفت: «آقا، حوصله داری ؟ کدام مقررات ؟! »

بنده‌گفتم : «همان مقرراتی که اگر اجرا بشود ، بنده و شما ازهم دلخور نمیشویم»

راننده گفت : «اگر اجرا نشود!» و لبخند تلخی زد.

بنده گفتم : «به وظیفه خودت عمل کن ، چه کاری به کار مردم داری ؟»

راننده گفت : «فرض‌کنید من وظیفه خودم را انجام بدهم ولی فلانی وظیفه‌اش را انجام ندهد ، این می‌شود یك منهای یك مساوی است با صفر ».

بنده گفتم : « ریاضیات سرکار هم مثل مخلص‌چندان تعریفی ندارد ، اگر سرکار وظیفه‌ات را خوب انجام بدهی می‌شوی یك و آنکس که وظیفه‌اش را خوب انجام نمی‌دهد میشود صفرو نتیجه چنین میشود یك بعلاوه‌صفر مساوی است با یك»

راننده گفت : «حالا که ریاضیات شما بهتر از من است بفرمائید اگر من یك فر وظیفه‌ام را خوب انجام بدهم و هزار نفر دیگرخلاف مقررات رفتار کنند و کلاه از سر مردم بردارند یا کلاه برسر مردم بگذارند و یا دنبال موضوع ساده و پیش پا افتاده‌ای ماهها و سال‌ها آدم را بدوانند میدانی نتیجه چه میشود : یك بعلاوه هزار صفر مساوی است با یك ، یعنی بازهم حاصل جمع‌همان ـ یك ـ خواهد بود»

بنده گفتم : «ولی اگرهر کس تصمیم بگیرد خودش را اصلاح کند به تدریج تعداد یك ها زیاد خواهد شد . ما میخواهیم تعداد صالحان زیاد بشود .»

راننده گفت : «با این‌دوز و کلك ها بالاخره به مقصد رسیدید ، اینهم بازار ، امیدوارم پس از مراجعت از بازار با من هم عقیده شده باشید »

حرفی نزدم . خداحافظی کردم و پیاده شدم ، کمی در بازار قدم زدم و بسیار گرد و غبار میل کردم ! کت و شلوارم تغییر رنگ داد و فن «از زیر بار شانه خالی کردن » را آموختم! اما به هر طرف رفتم بازار سیاهی ندیدم ، غالب بازار هائی که مخلص دیدم سفید یا خاکی رنگ بود و از هرکس‌جویای «بازار سیاه» شدم ، لبخندی زد و گذشت ، تا اینکه‌جوانی محبت کرد و دقیقا به حرف هایم گوش داد و سرانجام گفت : «شما در این حوالی بیهوده وقت تلف میکنید بهتر است سری به سینما بزنید»

بنده گفتم : «چرا سینما؟ من وقت سرخاراندن را هم‌حتی ـ ندارم »

جوان گفت : «اگر می ـ خواهی به راز بازار سیاه پی ببری چاره‌ای نداری جز اینکه عرایض بنده را آویزه گوش کنی ، امروز اگر نشد فردا یا پس فردا ، بسینمائی که فیلم خوبی نمایش میدهد سر بزن ، البته یادت باشد صفت ـ خوب ـ برای فیلم در اینجا مفهوم دیگری دارد که پس از مراجعه به حوالی سینما قضیه دستگیرت‌خواهد شد .»

بنده از آن جوان تشکر کرده به راه افتادم ، همان روز سری به سینمائی ـ که میگفتند « فیلم خوبی» نمایش میدهد ـ زدم، جلو سینما جمعیت انبوهی موج میزد، هنگامی که مخلص بمقصد رسیدم ، ربع ساعتی بشروع فیلم باقی بود . به سراغ «گیشه» رفتم به درون رهم ندادند ، یعنی در حقیقت در به روی ما بسته بودند ، ولی هنوزبنده از«بازارسیاه» سر درنیاورده بودم .

رفتم توی جمعیت‌که‌بگذرم، هم از پیاده رو و هم ازخیر سینما ، اما کسانی می‌آمدند و رقمی بر زبان می‌آوردند و از کنارم رد میشدند ، تا اینکه شخصی آستینم گرفت نه به این امید که «نعل بر ستور»ش ببندم بلکه بااین تقاضاکه: «بلیت میخواستید؟»

بنده گفتم : «راستش را بخواهید من آدم کم شانسی هستم ، به شخص دیگری مراجعه بفرمائید .»

آن شخص خندید وگفت: «بلیت سینما ، آقا» !

بنده گفتم : «مگر شما فروشنده بلیت‌سینما هستید؟»

آن شخص گفت : «نه ! اما از این راه‌کاسبی میکنم»

بنده گفتم : «برای کاسبی راههای دیگری هم هست ، شما چرا این راه را انتخاب کرده‌اید ؟»

آن شخص گفت : «بلیت میخواهید یا نه ؟ حالا وقت این حرف ها نیست »

بنده ترسیدم و گفتم: «به یك شرط از شما بلیت می خرم »

آن شخص گفت : «به چه شرطی ؟»

بنده گفتم : «به شرطی که محبت بکنی و بازار سیاه را نشانم بدهی .»

آن شخص با لبخند تلخی گفت : «عجب آدم ساده‌ای هستی ! بفرما این هم یك بلیت لژ ، اما توجه داشته باش که بازار سیاه نشان دادنی نیست ، بلکه این ما هستیم که ـ بازار سیاه ـ درست میکنیم !»

بنده گفتم : «شما ؟ شما به چه‌ترتیب بازارسیاه‌درست میکنید ؟»

آن شخص گفت : «واقعا که آدم ساده‌ای هستی! پول بلیت را رد کن که وقت ندارم »

بنده گفتم : «پول بلیت چقدر میشود ؟»

آن شخص گفت : «شش تومان »

بنده‌گفتم: «یعنی‌دوبرابر؟!»

آن شخص گفت: «عجب آدمی هستی ! بازار سیاه همین است دیگر !»

بنده برای اینکه زیاده از حد آدم ساده‌ای جلومنکنم، پول را پرداختم و به‌طرف در ورودی سینما به راه افتادم . در راه همچنان صدا هائی به گوشم میخورد: «پنج تومان آقا» « فقط‌همین یکی مانده» و از این قبیل ..

به هر حال .. بازهم‌خوب شد از اینهمه پیراهن پاره کردن ها معنی «بازار سیاه» رافهمیدم، با اینکه فهم این موضوع برایم بسیار گران تمامشد ، اما خوشحالم‌که به نتیجه رسیدم، برای‌رسیدن به نتیجه همیشه رنجی باید متحمل شد .

بزرگان چنین گفته‌اند .

جدول کلمات متقاطع

شماره ۵۰٤۳

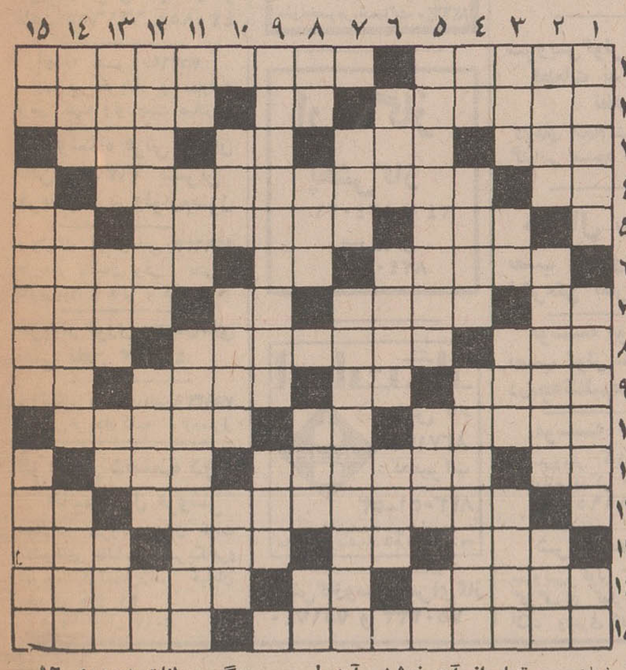

افقی :

۱ـ بی‌نوائی و تنگ‌دستی است و اسراف سنبیش ! ـ کتابی از انوره دو بالزاك ۲ـ نمایندگی صنفی ـ عرق نیشکر ـ از ظروف مسین که‌تا چندی پیش از لوازم حمام خانم ها بود ۳ـ محله و برزن ـ از احجام هندسی ـ خانم هرگز حقیقی آن را نگوید ـ گاهی آبله چنین‌میکرد ٤ـاشاره به دور ـ خبرگزاری معروفی که در تمام دنیا شعبه و نماینده دارد ۵ـ خانه و منزل ـ آوای موذن را گفته‌اند ـ کوئی در نزدیکی تهران ٦ ـ دلجوئی کردن است و دست محبت برسر کسی کشیدن ـ همه را شامل شود ـزمانی از مصالح ساختمانی بود ۷ـ میوه سوغات اصفهان ـ وسیله‌ای برای بریدن ـ دریای عربی ـ هرجسم که برق را از خود عبور دهد ۸ـ از گلهای خوشبو ـ عملی که مرد هرگز پیشه نکند !ـ آقا و سرور ۹ ـ مضحك و خنده‌دار ـ علامت نداشتن ـ تاراج‌و چپاول ـواحد پول کشور ژاپن ۱۰ـ شهری‌در استان کرمانشاهان ـعیب‌وعار ـ پوشیده و پنهان کرده ۱۱ ـ رودی در اروپا ـ قسمتی ازخون ـ عملی ، می‌زند تا نشئه شده باشد ۱۲ـ از پر تیراژ ترین روزنامه‌هائی که در لندن‌منتشر میشود ـ ضمیر جمع ۱۳ـمرك و نیستی ـ دانه خوشبو ـ خلیج معروفی در جنوب هند ـ برروی زمین توان دید ۱٤ـ هنگام، و روز تولد ـ حرف دلتنگی ـ فرانسوی ، منفی را گوید ۱۵ـ قسمت مهمی از بدن که شخص بدان راست ایستد ـ در قدیم‌با چماق نقره‌یی در موکب‌بزرگان حرکت میکرد .

عمودی :

۱ـ جایزه هنرپیشه نصیب ـ تنبل از آن خوشش آید ! ـ فلزیست ۲ـ هنرها و صنعت ها ـ نام‌دیگریست‌برای آهنگر ـمرده ۳ـ ظرف مکان در دستورزبان که به معنی نزد آمده ـ نور و روشنائی ـ از بلاهای آسمانی ـ خالی در ورق که‌گاهی خوشگل از آب درآید ٤ـ حرف ندا ـ شهری در استان مرکزی ـاگر تیمی نداشت ، حتما کشتی‌دارد! ۵ـ اثری مشهوراز آندره‌ژید ـ اندوه و بیزاری ـ از آلات‌طرب ٦ـ نوعی یقه باشد ـ شاعر ، تلخ و مردافکنش را آرزو می کرد ـ از نازل‌شدنی‌هاست ،اما نه بر همه‌کس ۷ـ خودبوئیدنش نیکوست !ـ از صاحب منصبان بحری ۸ـ فلز گرانبها ـ آزاد ورها ـ یاری‌و مساعدت ـحرفی‌در زبان موسیقی۹ـ مولوی، ازسر شوق ، دیوانی بنامش تدوین کرد ـ برجی از دوازده برج فلکی ۱۰ـ از حروف دستوری ـ حرفی که درحرف دیگردرآمده و یکی شده باشد ـ پایتختی در آسیا ۱۱ـ شهر سوهان ـ وسیله‌یی برای کار جراح ـنام دیگر سولفات دومنیزی ۱۲ ـ جائیکه سپاه برای تمرین یا جنك گرد آمده باشد ـ قسمت کوتاهی از فیلم ـ برك برنده ۱۳ـ کالا و متاع ـ واحد چهارپا ـ از زدنی‌ها !ـ نام قدیم چین شمالی ۱٤ـ از درندگان به‌نام‌ـ ماده‌ئی است که از تریاك استخراج می‌کنند ـ خانم ها، دوتکه‌اش‌راپوشند ۱۵ـتکرارش از مدهای اروپائی در لباس‌زنان است ـ وزن و مقایسه کردن‌ـ هر چیز خوردنی راگویند .

حل جدول شماره ۵۰٤۲

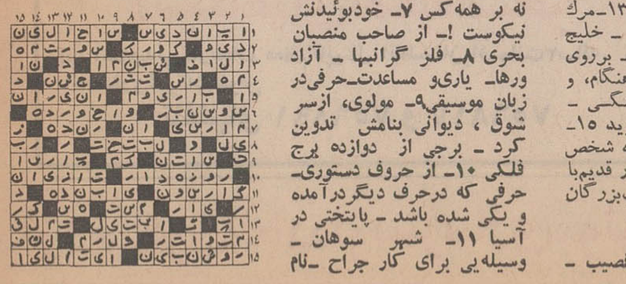

نیازمندیها

تلفنهای ۳۱۱۲۲۰ـ۳۱۱۲۲۴

اثاثیه

خرید

بازرگانی فرش کیهان تلفن ۸۲۳۷۷۶ خریدار نقدی همه رقم فرش کهنه و نو جهت صادرت ا روزولت میدان ۲۵ شهریور

فرش طوسی ۷۵۹۰۲۹ فرشهای کهنه‌و نوسنگین قیمت شما را جهت صادرات ازسزایرین بهتر خریداری مینماید .

فروشگاه آستارا ۶۶۶۴۰۲۱ خریدار یخچال برقی و نفتی تلویزیون کولرفرش وکلیه لوازم منزل بقیمت عادلانه شاه ٤ راه‌پیروز

فروشگاه فرش صمد تلفن ٤۹۹۸۵ خریدار همه‌نوع فرش‌های نو و کهنه‌وسایر لوازم منزل و اشیاء قدیمی چلچراغ ظروف‌بلوروچینی ورشو آ ـ ۱۸٦٤

فروشگاه مشرق ٤۹۳۲۷ بهترین خریدار یخچال های نفتی برقی قالی قالیچه نو و کهنه اثاث منزل و عتیقه

نمایشگاه فرش گلشن ٦۲۱٤۲۱ همه نوع فرش های کهنه خریداریم وهمه رقم فرش نو موجود میباشد فرش‌های کهنه یا نو معاوضه می‌شود خیابان پهلوی بالای‌ایستگاه‌بیمه جنب بانك ملی یوسف‌آباد .

فروشگاه فرش‌ایران کالا ۷۸۲٤۱۳ و ۷۵۳۳۰٦ فرشهای کهنه ونوجهت صادرات با عالی ترین قیمت ازمنازل‌خریداریم.

فروشگاه‌آسیا ٦٦۲۸۳۲ خریدار یخچال‌تلویزیون فرش‌و سایر لوازم منزل بقیمت‌عادلانه خیابان‌شاد

فروشگاه‌امیریال ٦٦۱۱۳٦ خریدار یخچال‌و تلویزیون فرش وسایر لوازم منزل بقیمت عادلانه‌خیابان‌شاد

فروشگاه‌فرش تهران کالا خریدار انواع قالیهای نو و کهنه و لوازم منزل ٦٦۹۲۲٦

فروشگاه ایران فرش تلفن ۷۷٤۹۷۴ کلیه لوازم شما بهر مبلغ باشد بیشتر از سایرین نقد خریداریم .

فروشگاه فرش فروردین خریدار فرش کهنه و نو تلفن ٦٦۱٦۵۵ و ٤۳۰۸۵

خواجه نصیر ۷۵۳٦۹۰ بهترین خریدار و معاوضه فرش کهنه ونو جهت صادرات

فروشگاه فرش شایان تلفن ٦٦۳۳۸۱ بهترین خریدار فرش‌ولوازم‌منزل

فروشگاه آرمان تلفن ٦٦۹٦۲۴ خریدار یخچال برقی و نفتی و تلویزیون و قالی و قالیچه .

خریدار فوری یخچال‌های نفتی تلفن ٤۹۳۹۳

فروشگاه بختیاری تلفن ۷۵۹۴۲۹ بهترین‌خریدار کلیه لوازم‌منزل

فروش دست دوم

اثاثیه منزل فروشی

اجاق‌گاز سرویس اطاق خواب کشوهای جالباسی آمریکایی‌و غیره کریمخان‌زند خیابان مدیری پلاك ۳۱

۱ـ۳ آ ـ ۲۰۱۷

لباسهای نو و مستعمل واثاثه منزل آمریکائی به فروش میرسد .شنبه ۸ خرداد ازساعت ۹ صبح تا۵بعد از ظهر گلستان دوم خانه شماره ۱۰ تلفن ۷۷۲۲۵۹

۱ـ۲ آ ـ ٦۳۱۹

فروش دست‌اول

کولر با نصب
بطور نقد و اقساط
باشرایط سهل
در منزل شما نصب میشود
۲٤ اسفند ـ اول آیزنهاور
بازار ایران طبقه سوم
سازمان روکا تلفن ٤۵۷۷۱

مبل و دکوراسیون

پرده دوری ارجمند ۳۱۷۳۷۰

پیراهن مبل : ۳۱۹۵۰۵
تعویض پارچه مبل: ۳۱۹۵۰۵
پرده‌دوزی‌شهرزاد: ۳۱۹۵۰۵

شستشوی مبل وفرش

شستشوی مبل و فرش کلین‌سرویس‌مهر مبنکروپیشرو نظافت مبل و فرش با دستگاه منحصر بفرد تلفن ۹۵۲۵٤٦

دوراکلین سرویس‌آمریکا خشکشوئی مبل و فرش در محل وابسته بتاول‌ماسنر ایران تلفن ۷۵۸۳۹۵ ـ ۷۵۸۳۹٦ و ۷۵۳٦۸۳

آناهیتاسرویس بزرگترین خشکشوئی مبلمان فرش با دستگاه اتوماتیك و موکت ۷۹۵۳۰۷

کارخانه‌قالیشوئی اطلس با سابقه و مجهز ۹٦۰۲۸۹

کارخانه‌قالیشوئی برف ۳۱۰۳۷۵

گاز

شرکت پخش بوناگاز
شرکت بوتاگاز ازلاویم
صبح تا ۸ شب تلفنهای
۳۹۲۳۸۹ و ۳۹۳۲۲۳

پرسی گاز
گازوسرویس
غرب خیابان پهلوی
۹٦۳۰۲۱ الی ۹٦۳۰۲۵
از ۷ صبح تا ۷ شب
شرق خیابان پهلوی
۸۲۲۰۲۵ الی ۸۲۲۰۲۱
۸۲۷۹۹۰ـ۸۲۷۲۴۷
از ۷ صبح تا ۱۰ شب
تلفن مخصوص تعمیرات ۸۲٦۲٤۰

ارساگاز
پخش گاز
۸۲٤۰۲۱ تا ۲٤
سرویس
۸۲٤۰۲۵

ایران گاز
پخش گاز
۸۲۷۱۳۱
تعمیرات
۸۲۳۰۵۱ـ۵۲
همه روزه ازساعت ۷ صبح الی ۱۱ شب
نمایشگاه مرکزی خیابان شاهرضا شماره ۳۲۰

پخش گازوسرویس‌ای گاز ۷۵۱۷٤۰ و ۷۵۰۲۳۳

بوتان
تلفن بخش گاز
شرکت بوتان
از ۷ صبح تا ۹ شب
۹۵۳۰۵۱

تعمیرات

تلویزیون

تعمیرگاه تلویزیون الکترون تلفن ۷٦۳٦۸۴

تعمیر تلویزیونهای R.C.A شاوب‌لورنس . فیلیپس. سیبرا تلفونکن و سایر مارکها با سرویس مجهز سیار در شهر شمیرانات .

تعمیرگاه مجاز تلویزیون RCA RTI

سرویس فوری تلفن : ۳۱۲۸۸۲ و ۳۱۲۰۷۲

سرویس‌تلویزیون‌گارانتی تلفن ٦۲۸۴۷۱

سرویس سیار تلویزیون‌های R.C.A-R.T.I وشاوب لورنس‌وفیلیپس جنرال‌الکتریك سیبرا و نصب کنورتوردرتهران بهویژه شمیرانات در منازل

شرکت مهندسین تلویزیون ایران
تعمیرتلویزیونهاوتقویت لامپ تصویر ٦٦۱۲۳٤

تلویزیون فوری در منزل تعمیر میشود ۹٦۰۵٤٦

یخچال

تعمیرگاه سید حسین ۸۸۲٤۳۸ تعمیرهرنوع یخچال ، کولر، اجاق گاز رختشوئی، آبگرمکن

تعمیرگاه یخچال کیانوس تعمیر هرنوع یخچال ، کولر گازی وآبی ، لباسشوئی‌تلفن ۳۱۳٦۳۹

تعمیر انواع یخچال ۸۳۰۲۰۹

تعمیرگاه یخچال‌فریجیدر اساس یدکی موجود است‌تلفن ۷۵۲۳۳٦

تعمیر انواع‌یخچال‌وکولر خیابان آریانا چهارراه کارون تلفن ۹۵٤۸۲۰

تعمیرگاه یخچال وازگن تعمیرات یخچال‌وکولر ۷٦۰۷۹۳

کولر

مؤسسه گانصب و تعمیرات کولر تهویه مطبوع کانال و دریچه تنظیم‌هوافوری ۷۹۲٦۰۰ و ۷۹۳۸۹۷

سرویس‌کولر ۲۰۰ ریال قطعات یدکی ۲۰٪ تخفیف

کارهای انجام شده یك فصل گارانتی میشود ۷۸۰۱۲۵

جنرال سرویس نصب وسرویس کولرو آبگرمکن تلفن ۷۹٦۱۵۱

موسسه مونت کارلو نصب کولر سازنده کانال دریچه‌تنظیم‌هوا ۷۹٦۱۰۳۱

موسسه فنی ۱۱۰ سرویس کولر ۲۰۰ ریال لوازم یدکی ۲۰٪ تخفیف ۷٦۱۹۹۵

شرکت نصب کولر سرویس کولر گازی و آبی و گازگیری کولراتومبیل‌و یخچال الکتر وهنری تلفن ۵۷۸۷۳

پوشال مخصوص کولرهای آبی محصول آلمان موجود است تلفن ۷۸۰۱۲۵

تعمیرگاه مجاز ۱۱۳ ارت ARJ

عامل نصب‌و تعمیرکولر آبگرمکن وپخش قطعات یدکی تلفن ۷۵۵٤۷۵

موسسه فنی‌کالج نصب و سرویس کولر آبگرمکن تلفن ۷۵۹۷۵۷

سرویس کولرفوری ۷۹٦۱۰۳

پوشال خارجی انواع کولرها بهر مقدار که لازم باشد موجود است از ۸ صبح تا ۱۹ شب تلفن ۲۹٦۳۹

فروش اتومبیل

بنز ۱۹۰ مدل ٦۲ بسیار تمیز بیواسطه بفروش‌میرسد تلفن ۸۲۳۸۱۵ ـ ۱ تا ۳ بعد از ظهر

فولکس واگن مدل ۱۹۷۰ بفروش میرسد تلفن ۳۱۷۰٦۱ و ٤۵٤۳۷

شورلت ایمپالا مدل ۱۹٦۹ با رنك آبی متالیك و کولربسیار تمیز بقیمت نقدی ٦۵ هزار تومان بفروش میرسد طالبین‌با تلفن ۳۹۱٤۷۷ بین ساعت ۹ صبح و ۸ بعدازظهر تماس بگیرند .

۱ـ۵ آ ـ ۱۳۳٤٤

هواپیمائی ملی ایران . بها .

مزایده فروش‌اتوبوس

هواپیمائی ملی ایران تعداد یکدستگاه اتوبوس مرسدس بنز ۳۲۱ مدل ۱۹۵۵ را از طریق مزایده کتبی بفروش میرساند .

داوطلبان میتوانند همه روزه بغیر از ایام تعطیل از تاریخ نشر این آگهی تا آخر وقت اداری روز دوشنبه ۳۱ر۳ر۵۰ جهت بازدید از اتوبوس واخذ برك مشخصات و شرایط به دایره اموال هواپیمائی ملی ایران واقع در فرودگاه جنوبی مهرآباد مراجعه نمایند .

تدارکات هواپیمائی ملی‌ایران

۱ـ۲ آ ـ ۱۳۵۱٦

فروشگاههای اتومبیل

آریا وشاهین و جیپ نقد واقساط با شرایط سهل شریف ٦۲۲۷٤٤

خرید وفروش مینی‌بوس تلفن ۲۷۹۰۰ گلپایگانی

پیکان وژیان شمارا خریداریم ۲۷۹۰۰ گلپایگانی

وانت پیکاپ ژیان
مدل ۵۰
اقساط آماده برای تحویل فوری
نمایشگاه اتومبیل امیر
۹۵۰۰۹۰ـ۹۵۹٦٦٦

ژیان ۵۰
نقد و اقساط

آماده برای تحویل
نمایشگاه اتومبیل امیر
میدان محمدرضاشاه
تلفنهای ۹۵۰۰۹۰ و ۹۵۹٦٦٦

فیات ۱۲۸ مدل ۷۱
آماده برای تحویل

نماینده رسمی نمایشگاه اتومبیل امیر
انتهای خیابان شاه میدان محمدرضاشاه
تلفن ۹۵۰۰۹۰ و ۹۵۹٦٦٦

برای اتومبیل شما

کارشر
روکش صندلی اتومبیل
بانصب فوری
میدان فردوسی اول ایرانشهر
تلفن : ٦٦۲۳۵۲

فروشگاه بختی یدك کلیه لوازم اصلی ژیان رابا نازلترین قیمت دردسترس شما قرار میدهد خیابان ملت‌پاساژ نازرگانان پلاك ٦ تلفن ۳۱٤۳۱۱

۱ـ۱۰ آ ـ ۲۲٤

کرایه

ام ـ آ ـ اس
اتوبوس و مینی‌بوس دربست برای کارخانجات و مسافرت های دستجمعی تلفن ۹۷۰۸۱٤

کاج بار
بارکش شهر وحومه وبیمه اثاثیه منزل
تلفنهای
٦٦۱۱۱۱
٤۱۱۱۱

شرکت تی. اس. پی مرکز اتوبوس. مینی‌بوس استیشن‌دربست‌جهت کارخانجات و مدارس تلفن ۷۷۳۳۱۵

آ ـ ۲۰۷۱

جرثقیل پارس
تلفن ۷۸٦٦۲ و ۷۸۱۱۱۲

جرثقیل و تریلی ملك تلفن ۹۵۰۰٦۸ و ۹۵٤۰۰۰

جرثقیل بابك آیزنهاور تلفن ۹۵۹۵۸۸، ۹۷۸۰۸۰

املاك ومستغلات

فروش

برای فروش املاك خود با تلفن ۳۱۹۷۸٤ به ـ بنگاه کوشان توضیحات وقیمت را بفرمائید.

معاملات تهران‌پارس و نارمك و پول امینی ـ ۷۹۰۰۹۰

خانه فروشی
خانه‌های مدرن ومجهز در شمال شهرقیمت‌از ۱۵۰ هزار تایك میلیون تومان برای فروش‌اماده است. آژانس‌ویلا تلفن ٦٦۱۳۷۷

اوکازیون
بعلت مسافرت فوری منزلی واقع در حشمت‌الدوله چهارراه گلشن‌به مساحت ۱۸۰ متر دارای ۷ اطاق دو زیرزمین با تلفن و آب و برق وکولر با تاسیسات کامل‌بقیمت ارزان‌بدون‌واسطه‌بفروش میرسد تلفن ٦٦۳۹۲۰

آپارتمان فروشی
کوچه الهیه جنوب تخت‌طاووس سه اطاق با برق، آب ، فیش تلفن،سرویس آشپزخانه‌فلزی، کولر، اف‌اف، حمام طبقه سوم ۹۳۰۰۰ تومان تلفن ٦۲۷۷۱۷

آ ـ ۱۹۸۱

خانه مدرن بسبك‌آمریکایی دو طبقه واقع در جاده قدیم شمیران با ۳۰۰ متر زیربنا با شوفاژ وکولر و تلفن آب و برق بفروش میرسد به تلفن ۸٦۲٦۲۵ و ۸٦۵۰٦۱ مراجعه شود .

خانه‌های ویلائی ومستغلات درشمال شهر آماده فروش است دفتر قاسمیان تلفن ۷۷۳۵۸۱

آ ـ ۱۹۷۰

خانه‌ای بمساحت ۱۷۵ مترانتهای خیابان بهار برده‌متری برای فروش فوری آماده است بتلفن ۸۲۵۹۵۷ مراجعه فرمائید .

۱ـ۲ آ ـ ۲۰۲۳

خانه و مستغلات به قیمت زمین یکباب خانه با مستغلات بر خیابان پهلوی روبروی دوراهی یوسف‌آباد بمساحت ۷۰۰ متر بفروش میرسد و نیز ۲ باب مغازه از همین مستغل متصل بهم واگذار میشود . طالبین‌از ساعت ۵ تا ۸ بعدازظهر به‌تلفن ٦۲۲۱۳٤ مراجعه نمایند .

آ ـ ٦۲۵۹

خانه تهران پارس
خیابان تیرانداز بالاتر از ٤۵ متری ۳۸۵ مترو پلائی‌شخصی‌ساز تمام فلزی یك طبقه یك‌مترونیم بلندتر از کف زمین دارای سالن و نهارخوری هال‌سرهم‌با سه اطاق تمام دربهاوکمدها با روپوش گرد و حمام‌وآشپزخانه لوکس و پاسیو سه طرفه گلخانه انباری حدود قیمت ۲٤۰ هزار تومان رجوع‌فرمائیدلاله‌زار ۳۱۹۷۸٤ به : بنگاه کوشان

آ ـ ۱۳۵۵٤

خانه به اقساط ۲٤ ماهه
حوالی خیابان فرح‌آباد ژاله خانه‌های یکطبقه ۳ـ٤ـ۵ اطاقی از ۸۰ تا ۱۳۰ هزار تومان‌نصف نقد بقیه ماهی ۵۰۰ تومان به بالاآژانس (تهران‌زمین) تلفن ۳۹۳۰۵۸

آ ـ ۲۰۸۸

عمارت فروشی شمیران
خیابان پهلوی مقابل نمایشگاه بین‌المللی کوچه‌فرخارمساحت ٦۰۰ متر بابنای دو مرتبه و شوفاژ آماده سالن و نهارخوری دفتر و پنج اطاق خواب دوحمام دواطاق خدمه گاراژسرپوشیده وسرباز با تلفن و ۳ کولر و برق ۳ فاز حدود قیمت هفتصد هزار تومان رجوع فرمائید ۳۱۹۷۸٤ به : بنگاه کوشان

آ ـ ۱۳۵۵۲

ویلا فروشی
چند دستگاه ویلای‌مدرن شخصی‌ساز به فروش میرسد ۷٦٤۹۷۳

ویلای‌مدرن

منطقه وزراء جاده پهلوی شمیرانات بمتراژ ۵۰۰ الی ۱۰۰۰ متر با ساختمان عالی مهندس شخصی سازقیمت‌حدود ۵۰۰ الی یك میلیون تومان تلفن ٤۰۰۰۰ و ٦٦۰۰۰۰

آ ـ ۲۲٦

اکازیون
ویلاهای مدرن و زمین های مختلف در شمال ۵۰۰متری متلقو اراضی شمس‌آباد با خیابانهای اسفالته‌وبرق‌منطقه‌ای و آب‌لوله‌کشی و سند مالکیت بفروش میرسد طالبین بتلفنهای ٤۰۸۱۸ و ۲۳٤٤۵ مراجعه فرمایند .

آ ـ ۲۰۹۷ ۱ـ۱۵

زمین فروشی
زمینی بمساحت سیصد متر دروازه‌دولت بر خیابان خاقانی بعلت مسافرت آنی بفروش میرسد به تلفن ۸۲۵۹۵۷ مراجعه فرمایند .

زمین زمین
قطعات ۱۲۰ متری واقع درمسعودیه نقدو اقساط تلفن ۷۸۱۹٤۱

اراضی کوی کاروان
جاده‌خراسان
متری ۲۵۰ تا ۳۵۰ ریال ۵۰۰۰ ریال نقد بقیه ۲٤ ماهه زمین‌های‌دیگر مسکر آباد ۱۲۰ متری ۷۰۰۰ ریال وسیله برای‌رویت موجود آبادانی عدل ۷۹۰۳۵۰

زمینی در اراج بمساحت‌پانصدو پنجاه متر و زمینی بمساحت دو هزار و دویست متر درملارد کرج بعلت مسافرت بفروش میرسد لطفا با تلفن ۸۲۵۹۵۷ مراجعه شود .

۱ـ۲ آ ـ ۲۰۲۳

چند قطعه زمین در قیطریه بمساحت سیصد متر و پانصد متر برای فروش فوری آماده است تلفن ۸۲۵۹۵۷

۱ـ۲ آ ـ ۲۰۲٤

باخرید
یکقطعه
زمین
بشاهراه
خوشبختی
قدم
بگذارید
متری ۲۰ تومان
قطعات ٤۰۰ متری ببالا
نقدو اقساط در کرج
تلفن ٦٦۷۹۳۸

ازکوی‌ارم
در ۵ کیلومتری اتوبان کرج حتما دیدن کنید .
بعدا زمین بخرید
تا صدق گفتار مان شود
قطعات ۱۰۰۰ متری باآب لوله‌کشی برای هرقطعه
با اسفالت تلفنهای :
۸۲٦۰۸۷ـ۸۲٦۰۸۸

زمینهای تهران‌پارس و جوادیه وسفید خاك نقد و اقساط بفروش میرسد ۷۸۹۰٤

۱ـ۳ آ ـ ۲۰۱٤

زمین‌های ارزان

قطعات‌جدیدجاده‌خراسان هرقطعه ۱۲۰ متر متری ۸۵ ریال و قطعات دیگر براسفالت‌متری٦۵ تومان نقد و اقساط زمینهای کاروان متری ۲۵ تومان وسیله دیدن‌آماده میدان شاه جنب پاسگاه پلیس دفترساختمانی شایسته فرد تلفن ۳۵٦۳۸۷

جاده قدیم شمیران
خیابان سلیم قواره چهارم یك قطعه زمین بمساحت ٤۱۵ متر مربع شمالی و جنوبی از شمال به خیابان سلیم از جنوب به کوچه‌مینا با آب و برق‌بفروش میرسد تلفن ۷۹۱۲٤۳

۱ـ۳ آ ـ ۲۰۳۷

خیابان پهلوی مقابل سینما آتلانتیك‌جنب کوچه‌هراززمینی بمساحت ۳۲۰ متر بدون واسطه بفروش میرسد طبقه دوم تلفن ٦۲۵۸٤۹

آ ـ ۱۹٦۳

برخیابان تخت جمشیدشرقی زمین دوبر بمساحت ششصدمتر مربع با ساختمان‌قدیمی‌بفروش میرسد قبل از ظهرها به تلفن ۸۲۱۵۷۵ مراجعه فرمائید .

۱ـ۳ آ ـ ٦۰۱۳

فروش‌سرقفلی

مغازه‌واگذاری

واگذاری مغازه .
خیابان پهلوی مابین سینماهای اتلانتیك‌و امپایر تلفن ٦۲۵۹۵۹

آ ـ ٤۵۰۱ ۱ـ۱۵

دو باب مغازه واقع در تقاطع خیابان ایرانشهر و ثریا واگذار میشود. تلفن ۸۲۱۱۹۰ و ۸۲۳۲۲۱

دوسه باب مغازه
برای مشاغل کوچك از قبیل خواربار فروشی ، خیاطی ، آرایشگاه در خیابان امیرآباد شمالی کوی شیبانی باسرقفلی مناسب واگذار میشود تلفن ٦۳۰۹۳۳

آ ـ ۱۹۷٤

مغازه دونبش‌چهاردرب‌بادربهای آهنی وزیرزمین . برق وتلفن خیابان مازندران بقیمت‌مناسب بفروش میرسد.تلفن ۷۵۳۳۰٦

۱ـ٦ آ ـ ۲۰۹٤

سه مغازه فروشی‌به پنجاه هزار تومان
بمساحت ۱٤٤متر با پنجهزار و یکصدو شصت تومان اجاره در سال نقدا پنجاه هزار تومان فروخته میشود ۳۱۹۷۸٤: بنگاه کوشان .

۱ـ۲ آ ـ ۱۳۵۵٦

واگذاری مطب
واگذاری مطب با سابقه در جنوب غربی تهران . خیابان امین‌الملك تلفن ٦٦۰۱۰۱

آ ـ ٦۳۳۷ ۱ـ۳

واگذار میشود
یك بنگاه کالای تجارتی در خیابان شیروخورشید چهارراه حق‌شناس به تلفن ٤٤۱۱۰ مراجعه فرمائید .

آ ـ ٦۱٦۱

آپارتمان واگذاری
بعلت مسافرت فوری آپارتمانی درشهر زیبا کوی‌کن بلوك ۱٤ شماره ٤۲۲ دارای سه‌اتاق با شوفاژ حمام ودئوترم گازی آشپزخانه قفسه‌بندی بمبلغ ٦۸ هزارتومان که ۳٤ هزار تومان نقد و بقیه بمدت بیست سال واگذار میشود

برهانی

آ ـ ٦۲۰۳

واگذاری دفترکار برای شرکت وتاسیسات ٤ اطاقه مبله با تلفن شخصی کولر ودکور با تمام وسایل . شرکت الهام تلفن ۸۲۷۷۵٦

کارخانه فروشی واجاره تلفن ۷۹۲۱۹۳ از ساعت ٤ـ۷

کافه رستوران
باجوا زکسب و فروش خوب بعلت مسافرت بفروش میرسد فقط ٤ تا ٦ بشماره ۹۵۹۱۹۵ تلفن فرمائید .

آ ـ ۲۰٤٦ ۱ـ۵

موسسه فنی وکیوم واگذار میشود ۵۲۵۵۰

۱ـ٦ آ ـ ۱۹۳۳

اجاره‌داده‌میشود

آپارتمان اجاره

آپارتمان اجاره قابل توجه پزشکان مهندسین و شرکتها

تعداد آپارتمان ۳ اطاقه با تهویه مطبوع و آسانسور و تلفن واقع در نبش خیابان ایرانشهر و ثریا جنب بانك اعتبارات ایران اجاره داده میشود .

طالبین‌بدفتر ساختمان‌مراجعه فرمایند تلفن ۸۳۱۱۹۰ و ۸۳۳۳۴۱

نبش بلوار امیرآباد
آپارتمان ٤ و ۵ اطاقه با فن‌کوئل سرد و گرم آسانسور وتهویه مطبوع و تلفن‌زیرزمین ۳۰۰ متری برای مطب یا دفتر کار ویا شرکت‌اجاره‌داده‌میشود به تلفن ٦٦۹٦۳٤ یا به دفتر ساختمان مراجعه نمائید .

اجاره اکازیون
خیابان شمیران جاده قدیم چهارراه قصر چندستگاه ٤ اطاقه با سرویس کامل تلفن ۷۵۸۸۳۹

آ ـ ۱۸۷٤

در بهترین نقطه خیابان کاخ

٦ دستگاه آپارتمان‌جهت مطب یا دفتر کار ٤ باب مغازه‌جهت‌بانك‌موسسات خصوصی و ۲ باب زیر زمین جهت مطب یامزون باجاره واگذار میشود. طالبین به‌تلفن ٤۰٤۳۱ مراجعه فرمایند .

۱ـ۲ آ ـ ۱٦٤٦

چندستگاه آپارتمان
در میدان ۷ حوض نارمك به اجاره واگذار میشود ۷۹۲٤۷۷

۱ـ۷ آ ـ ۲۰۱۰

۲ طبقه آپارتمان نوساز ٦ اطاقه با سرویس کامل ،کولر، شوفاژ ، آسانسور، پارکینك، تلفن مستقیم آیزنهاور خیابان شادمان‌جنب‌بانك‌ملی یاجداگانه واگذار میشود تلفن ۹۷۳۵۳۸

۱ـ۲ آ ـ ۲۱۰۷

یکدستگاه آپارتمان
باسرویس کامل شوفاژ کولر، تلفن مستقل واقع در خیابان شاهرضا خیابان انوشیروان دادگر دارای ٤ اطاق وهال‌بزرك باجاره واگذار میشود بعداز ظهرها از ساعت٤ باتلفن ٤۸۰۵۳ تماس بگیرید .

آ ـ ۲۱۰٦

۱ـ۲ آ ـ ۲۱۰٦

اجاره

آپارتمان اجاره
خیابان شاهرضا آپارتمان ٤،۳ و۵ اطاق باهال وسرویس کامل یکجا یاجداگانه جهت شرکت‌و مطب ودفترکارباجاره‌داده‌میشود طالبین از ساعت ۵ بعدازظهربه دفتر ساختمان مقابل‌درب‌بزرك دانشگاه اول فخر رازی بالای کفش‌بلا مراجعه‌یابا ۵۳۰۱۰

۱ـ۱۰ آ ـ ۲۰۳٦

ساختمان اجاره
طبقه سوم ساختمانی خیابان آیزنهاور مقابل دانشکده دامپزشکی حوالی خیابان رستم دارای چهار اطاق‌وهال‌وسرویس وتلفن فرعی اجاره داده میشود ٤۸٤۵۲

۱ـ۲ آ ـ ۲۰۲۹

خانه اجاره
خانه‌ای دارای ۱۰ اطاق برای موسسات‌وادارات روبروی خیابان مجلس شورای ملی اجاره داده‌میشود تلفن ۳۰۳۲۲۱

آ ـ ۱۸۹٤

یك‌یادو اطاق جهت دفترکار با تلفن در خیابان شاهرضا اجاره داده میشود تلفن ٦٦۹۳۵۰

نیازمندیهای اجاره

سازمان نیازمندیهای خارجیان
خانه شما را اجاره میدهد ۸۲۳۹۳۹

اجاره هرنوع مستغلات خود بخارجیان تلفن ۸۲۳۹٦٤ و ۸۲۹۷۱۳

جمعیت شیروخورشید سرخ ایران برای درمانگاه اورژانس کارکنان خود احتیاج به یك دستگاه ساختمان یا آپارتمان (طبقه اول) که دارای پنج تا٦ اطاق باشددارد . این ساختمان باید به تلفن مستقیم مجهز بوده ودر محدوده تخت‌جمشید پهلوی ـ سیمتری و پاسنور قرار گرفته باشد علاقمندان میتوانند برای کسب اطلاعات بیشتر به اداره امور بیمارستان ها واقع در خیابان سیمتری روبروی‌ژاندارمری کوچه‌ساسان شماره ۱۲ و یا با تلفن های ٦٦۵٦٤۰ ـ ٦٦۲۲۰۸ـ٤٦۸٤٦ تماس بگیرند .

یکدستگاه آپارتمان برای آرایشگاه قسمت شمال شهر نیازمند است تلفن ۷۵۲۳۸۳

۱ـ۲ آ ـ ۲۰۲۱

ویلاهای مدرن مبله و غیرمبله با استخر و شوفاژ سرویس کامل در شمیرانات برای‌اجاره خارجیان احتیاج فوری است . تلفن ٤۸۹۹٦

۱ـ۲ آ ـ ۲۰۹۸

خریداری‌میشود

کوهك کوهك کوهك
خریداریم گلکاریزدی ۹۵٦٦۰٦

زمینهای مبارك آباد را نقدا خریداریم آژانس مهر کاشانی تلفن ۷۷۰۲۸۳

دفتر پارس اراضی داخل طرح عباس آباد را خریدار است تلفن . ٧٦١٥٥٨

خریدار زمین افسریه ۷۹۳۳٤٦

زمینهای‌افسریه‌خریداریم ۷۹۱۳۵۹

خریدار زمین تهران پارس ۷۹۳۰۲۰

خریدار زمین تهران‌پارس ـ ۷۸۱۹۲٦

زمینهای تجارتی
درهرنقطه تهران‌و حومه خریدار و فروشنده‌ایم
تلفن ٤۲۳۹۰

ولنجك
علی‌آباد محمودیه خریداریم ـ ۸۹۰۱۵۰ لطفی .

اراضی شمس‌آباد مجیدیه کاظم‌آباد خریداریم املاك مرمر تلفن ۷۷۲۷۸۷

اراضی عباس‌آباد نقدافوری خریداریم دفتراندیشه ۷٦۱۷٤۷

زمین گیشا خریداریم تلفن ٦۳٤۲٤٤ هجری

زمینهای‌زعفرانیه دره قشلاق مکانیر و سعادت‌آباد فرحزاد خریداریم نازرگانی. جلالی خیابان پهلوی تلفنهای ٦۲٦٤۱۱ و ٦۲٤۱۹۳

خریدار زمین افسریه ۷۹۳۷۰۵

آ ـ ۱۷۸٤

اراضی دره قشلاق خریداریم تلفن ٦۲۳٤۰٦

خرید عباس آباد کوهك جنت‌آباد سرحد آباد ملارد کرج ٦٦٦۲۰۳

زمینهای جنت‌آباد باغ‌فیض پونك حسین‌آباد حسن‌آباد حاجی‌آباد کن کوهك خریداریم ۹۷۰۸۱۸

آ ـ ۱۸۱۲

۳۰۰ متری عباس‌آباد داخل طرح خریداریم ٦۲٦۲۰۰

بنگاههای معاملات املاك

بورس املاك شمیران دفتر براتی باغ فردوس ۸۵۲۵۷۵

آ ـ ۱۰۱

خرید و فروش و اجاره مستغلات شمال شهر ۸۲۷٤٦٦

بورس اراضی سرحد آباد ٤٦۹۵٤

اراضی شهران و کوهك و شرکت پنبه‌وسازمان برنامه، هاشمی و حسن‌آباد قطعات خردکن بمساحت ٤۰۰ متر و ۸۰۰ متر اراضی طرشت و کاظم‌آباد فروشنده وخریداریم نوربخش تلفن ۹۷۱۷۷۱

مشاور املاك کیشا خالقی ٦۳۳۹۳۱

بورس اراضی شمیران. ولنجك اسدآباد املاك نراقی ۸۵٤۵۸

تیراژه iraje
اتحاد مهندسین
خریدار
ارزیاب
مقاطعه کار
ساختمان
وتزئینات
املاك شمارا در هرنقطه ایران که باشد بانقطه دلخواهتان معاوضه مینماید
این املاك‌رابرای معاوضه‌آماده داریم- باغ ییلاقی -تعمیرگاه سینما- کرمابه -مستغلات‌زمین و کارخانه صنعتی - جهت اطلاعات بیشتر با تلفن ٤۳٦۵۷ تماس حاصل نمائید .

آ ـ ۳۰٦۸ ۱ـ۳

برای ساختمان شما

نخلیه
تخلیه چاه فاضل آب‌با سیستم موتوری ۵۲۵۵۰

تزئینات
کارآمد
تلفن ۳۱۸۳۱۵
کاغذ دیواری انلانتیك خارجی از متری ۲۰ ریال الی ٤۰ ریال ضمنا آگوستیك های تزئینی مدل ۵۰ وارد شد . آ ـ ۱۸٤۸

B.K.D بکد
دربازکن برقی
قیمت یکدستگاه کامل ۲۵۰ تومان
بدون پیش قسط به اقساط ماهیانه ۵۰ تومان بپردازید
بوسیله نمایندگی سفارش دهید دستگاه در مدت ۳ ساعت نصب و تحویل میشود
شرکت بکد الکتریک تلفنهای ۷۷۲۰۰۸ـ٦۲٤٤۱٤

کرمان ـ هتل اخوان ـ تلفن ۰٤٤٦۳

خانه چارگان
حراج
اولین حراج خانه‌چارگان روز ۱ شنبه ۹ خردادماه ۱۳۵۰ ساعت ٤ بعداز ظهر منعقد خواهد شد .
کاتالوك کامل اشیاء دراختیار مراجعه کنندگان میباشد .
نمایشگاه تا صبح یکشنبه دایر است ۹ر۵ تا ۱۲ صبح و ٤ر۵ تا ۷ عصر
خانه‌چارگان خیابان کاخ جنوبی (جنوب‌شاه) شماره ۳۱۰ تهران
تلفن ٤۳۸۲۵

شماره جدید تلفن
شرکت سهامی وارسا
قسمت فروش اسپیت
۸۲۹٤۷۳

سازمان خوزستان پارس
پیش قدم در امر خرید اراضی
اهواز و خرمشهر
کلیه زمینهای شما را در اهوازو خرمشهر بقیمت خوب خریداری مینماید تلفن ٦٦۸٤۸۷

قابل توجه دارندگان
دستگاههای تصفیه استخر
برای خرید خاك تصفیه(پودرسلاتوم) به نمایشگاه های شرکت تالتا،ساتیله که‌یگانه نماینده انحصاری خاك‌تصفیه می‌باشد مراجعه فرمائید .
تلفن ۵۸۰۱۷۱ و ۷۵۲٤۹۱

دستگاههای تصفیه‌استخر
وآب آشامیدنی کارنجات معظم کاپیتال انگلستان باضمانت۳ساله. نماینده انحصاری‌شرکت‌فنومن
تلفنهای ۷۵٦۸۹۱ و ۷۵٦۸۱۷

فروش فوق العاده لوسترسازی مولن روژ یکماه‌ازاول خردادماه انواع لوستر رابحراج میگذارد خیابان مخصوص روبروی بیمارستان لقمان‌الدوله تلفن ۹٦۰۲۰۹

نیازمندیها

تلفنهای ۳۱۱۲۲۹ـ۳۱۱۲۲۷

تزئینات ساختمان باقساط
پرده پارچه ـ کاغذ دیواری
پرده کرکره به اقساط تلفن
۳۱۵۶۸۰

تعمیرات ساختمان تلفن ۹۵۳۵۰۴

MISCHLER
میشلر
سرما گرما و نوراز کرکره چوبی میشلر عبور نمیکند، پرده چوبی میشلر در عین زیبائی درمقابل سرقت مقاوم بوده وبصورت حفاظ قفل خواهد شد

BW
پارکت
فرش چوبی ایران ساختمان شما جلوه خاصی می‌بخشد روی پارکت BW آتش‌سیگار جوهر اسید و سایر مواد شیمیائی اثر ندارد
نمایشگاه پارکت BW دیوارد کرکره میشلر خیابان شاه‌رضا کوچه فتوحی
تلفن‌های: ۶۶۹۳۹۰ ـ ۶۶۰۳۰۷ ـ ۶۶۹۵۹۶

تلفن ۸۷۱۹۷۷
کاغذ دیواری ، باقساط
پرده کرکره ، به‌اقساط
کف‌پوش ، باقساط
نقاشی‌ساختمان، باقساط
۷۸۱۹۷۷

لوله‌بازکنی
شمیرانات ۸۵۳۱۶
مرکز وغرب ۹۷۴۳۷۹

لوله بازکنی فاضل آب
دیوار و رطوبت تلفن: ۸۲۷۴۰۸

رفع گرفتگی لوله ساختمان
در ۲۰ دقیقه سازمان تراکم
تلفن ۸۸۱۶۸۱

لوله بازکنی فاضل آب
سرویس منظم مسعود
بدون تلفن ۶۶۴۴۸۵

لوله بازکنی فاضل آب
تلفن ۹۵۵۱۱۶

سازمان ۳۰۱ شبانه روزی ۳۰۱ تلفن ۳۰۱
نصب و تعمیرات کولر یخچال تلویزیون
لوله بازکنی فاضل آب با سرویس خیره و آماده
آبرمین پرده کرکره و .....

رفع گرفتگی هر نوع لوله ساختمانی
پادستگاه، تراکم هوا ـ تلفن ۷۸۷۲۷

لوله بازکنی فاضل آب
مقدم: ۶۶۵۳۷۴

لوله بازکنی فاضل آب
جنرال
۷۹۶۱۵۱

معاملات پول

پول موجود
پول شرطی موجود ۸۲۲۶۵۹
پول ۱ر۵ شاهی ۶۲۴۸۷۳

از یک میلیون ریال به‌بالا موجود پاکپور ۶۶۴۶۱۸

پول نومانی دوشاهی همیشه موجود ۸۲۸۰۹۰

خانه پول فرح شمالی
مرکز معاملات پول تهران ـ ۷۷۱۳۸۸

وام در مقابل تلفن و قبوض فرش ۶۶۳۱۳۰

پول شرطی باسود بانکی ۴۸۴۶۳

وام در مقابل تلفن و اتومبیل ۳۰۳۲۳۶

پول درمقابل وثیقه ملکی ازیک میلیون ریال به بالاموجود است تلفن ۴۲۳۹۰

پول بادرآمد تضمین شده مورد نیاز است ۲۷۹۴۳

پول مورد نیاز
پول نیازمندیم ۸۲۶۲۳۰
پول شرطی ۱۵٪ نیازمندیم ۴۸۴۶۳

فروشنده تلفن
خرید وفروش هر نوع شماره تلفن به تلفن ـ ۸۲۰۸۴۱

وام درمقابل تلفن ۳۰۳۲۳۶
۱ـ۵ آـ ۲۰۹۳

وام در مقابل اتومبیل ۳۱۷۴۳۷
۱ـ۵ آـ ۲۰۹۳

قبوض
فرش کهنه وبو صادراتی وقبوض بانک کارگشائی را موسسه ۱۱۱واقع در بهارستان جنب فنادی پاس خریداری مینماید. تلفن ۳۹۱۵۰۰

اطلاعیه
بدارندگان فرش دربانک کارگشائی کلیه‌قبض‌های بانک را ۳ساعته با ۲۰ درصد اضافه خریداریم. اردهالی اول بازارکفاشها ۲۳۴۸۲

خریدار قبوض فرش بانک کارگشائی با قیمت مناسب تلفن ۳۹۱۱۳۹

استخدام

استخدام
از خانمها و آقایان برای احراز مقام مناسبی در سازمان فروش بیمه عمر بعد از یک دوره آموزش یک ماهه رایگان در مرکز آموزش بیمه امیدوعوت میشود حقوق ماهانه بیش از پنجهزار ریال میباشد .
تاقبل از پانزدهم خرداد ماه جاری به قسمت بیمه‌عمرشرکت سهامی بیمه امید خیابان شاهرضا ۴۶۱ روبروی فرصت مراجعه فرمائید .
آـ ۱۳۴۶۴

استخدام
به یک دوشیزه ماشین‌نویس فارسی وانگلیسی که به کار خود کاملا مسلط و با روش مکاتبات آشنا باشد احتیاج است.واجدان شرایط‌درخواست خود رابا شرح‌احوال، معلومات و سابقه کار همراه با نشانی دقیق و شماره تلفن بصندوق پستی شماره ۳۳۲۸ تهران‌ارسال فرمایند .
۱ـ۲ آـ ۱۳۴۵۶

آگهی‌استخدام
شرکت صنعتی کفش بلا به دونفر دیپلمه (ریاضی‌یاطبیعی) که به زبانهای انگلیسی وعربی آشنائی کامل داشته باشد نیازمند است واجدین شرایط همه روزه میتوانندجهت‌مصاحبه به کارگزینی شرکت واقع در ۲۴ کیلومتری‌جاده کرج‌مراجعه نمایند .
۱ـ۲ آـ ۶۴۶۵

بچندنفر دوشیزه برای‌مونتاژ اجناس پلاستیکی نیازمندیم ۴۸۶۵۶
۱ـ۲ آـ ۲۰۸۹

توجه ـ توجه ـ توجه
اگر میخواهید سلیقه شما در اجرای یک دکوراسیون جالب در منزل ، دفترکار ،نمایشگاه و فروشگاه خود مورد ستایش هر بیننده قرار گیر دلطفا قبل از اجرای دکوراسیون به‌مهندسین و متخصصین دکوراسیون شرکت سلزمنکو با مسئولیت محدود مشاوره فرائید .
شرکت سلزمنکو متخصص دراجرای دکوراسیون مدرن و کلاسیک ـ شاهرضا خیابان رامسر شماره ۱۳۷ تلفن ۸۲۹۲۶۵

بایگان‌مردباتجربه علمی وعملی برای‌اداره بایگانی یک شرکت تولیدی بزرگ مورد نیاز است. لطفا در خواستهای خود را با ذکر آدرس دقیق و شماره‌تلفن به راهنمای شماره ۶۳۰روزنامه اطلاعات ارسال دارید .
۱ـ۳ آـ ۱۳۶۱۶

یک شرکت تجارتی
برای تکمیل کادر خود به‌افراد زیر احتیاج دارد .
۱ـ سه‌نفرمهندس کشاورزی آشنا به امور تجاری‌وبازاریابی جهت تصدی شعبات شرکت‌در شهرستانها .
۲ـ دونفر مهندس شیمی
۳ـ چهارنفر لیسانسیه یا دیپلمه رنگسازی
شرایط عمومی استخدام‌برای داوطلبین سپردن تعهد برای ۵ سال کار، داشتن گواهینامه رانندگی وحداکثر ۳۵ سال‌سن تعیین گردیده.واجدین‌شرایط درخواست‌خود را با ذکرآدرس دقیق و شماره تلفن به صندوق پستی ۸۹۰ ارسال فرمایند .
آـ ۲۰۸۶ ۱ـ۲

برای انتشار یک کتاب بزرگ که نیاز به تحقیق‌ومراجعه دارد تعدادی کارمندزن‌ومرد استخدام میشود داشتن قدرت بیان تیپ خوب و دانستن اطلاعات عمومی برای داوطلبان ضروریست . همه روزه از ساعت ۱۰ تا ۱۲ صبح به میدان ۲۵ شهریور سه راه دیبا ساختمان بانک پارس (پرس‌اجنت) مراجعه نمائید .

کانون هنری پاترا
(پاترافیلم) عده‌ای خانم وآقا جهت هنرپیشگی برای شرکت در فیلم سینمائی میپذیرد علاقمندان همه روزه از ساعت ۱۰صبح الی ۸ بعدازظهرمراجعه نمایند. احمد کاشانی کارگردان تئاتر وسینما . دروازه‌دولت روبروی پمپ بنزین کوچه حمیدالدوله تلفن ۳۱۴۵۳۹

کارخانجات تری‌نوره
جهت کادرفنی خوداحتیاج‌بافراد زیردارد .
۱ـ نقاش پیستولت کاره‌نفر.
۲ـ کارگرورق کار ۱۵نفر.
۳ـ کارگر وارد بامورسیم‌کشی چراغ ۱۵نفر .
۴ـ قالب‌ساز درجه دو ۵نفر.
۵ ـ تعمیرکار ماشین‌آلات صنعتی ۵ نفر .
۶ـ انباردار۲نفر .
خواهشمند است بین ساعت۶ تا ۸ بعدازظهر به ادرس اول خیابان فرح‌جنوبی چهارراه شیرین و یا بتلفن ۷۵۵۶۷۰ مراجعه فرمایند .

بچند نفر مصحح کتاب نیازمندیم خیابان شاه چهار راه کاخ ساختمان صبوحی طبقه چهارم ساعت ۵ تا ۹ بعدازظهر مراجعه نمایند
۱ـ آـ ۲۰۱۶

مشاور بیمه
۱ـ آیا پرانرژی ـفعال خوش‌لباس‌ـ تحصیلکرده هستید ؟
۲ـ آیا مایلید روزی ده ساعت کار کنید و ماهیانه ۸۰۰۰۰ ریال حقوق ثابت و پورسانت دریافت نمائید ؟
۳ـ آیاسن‌شماحدودسی‌سال یابالاتر است ؟
چنانچه بسئوالات فوق صددرصد پاسخ مثبت‌میدهید و میخواهید درآمد سرشار و حرفه‌ای بی نظیر داشته‌باشیدبه ما رجوع کنید .
وشما خانم و آقای کارمند چنانچه شاغل و بازنشسته نیز میباشید میتوانید باماهمکاری فرمائید .
نشانی : مرکز نمایندگی امین‌ـ خیابان روزولت چهارراه تخت جمشید جنب‌تریا قنادی‌ـ کوچه هدایت شماره ۸۳

شرکت تولیدی اف . ام
احتیاج به کارگران زیردارد
۱ـ وارد به امور سردخانه ۲نفر .
۲ـ متخصص فنی برق۲نفر.
۳ـ آهنگر دونفر
۴ـ کارگر ساده ۵نفر .
داوطلبان همه روزه ازساعت ۶بعدازظهر بدفتر شرکت واقع د رخیابان کریمخان زند مقابل بانک ملی شماره ۵۴ر۶ مراجعه نمایند .
آـ ۲۰۸۵ ۱ـ۲

WANTED
HIGH-CLASS-ENGLISH-SPEAKING STENO-TYPIST required by major construction company.
Please call 750862 or 750863, for appointment.

آگهی استخدام
واحد تولیدی محصولات کازسور خانگی احتیاج به یکنفر متصدی کنترل مرغوبیت دارد .واجدین شرایط بصندوق پستی ۱۲۰۳ر۱۴مکاتبه نمایند.

SITUATION VACANT
FEMALE SWITCHBOARD OPERATOR
with good knowledge of spoken English is required for immediate employment by an international manufacturing company on Karaj road. Free transportation, attractive salary and good fringe benefits provided Farsi and English typing skill essential. For appointment. call 668160 or 660157.

چندنفر کارگر خیاط موردنیاز است تلفن ۳۰۴۶۲۰

تعدادی کارگر چرخ‌کار (دوزنده مرد) که واجدشرایط زیر باشند مورد نیاز است .
۱ـ داشتن برگ خاتمه‌خدمت یا معافی دائم
۲ـ داشتن سواد خواندن و نوشتن
۳ـ سن بین ۲۰ تا ۳۵ سال
۴ـ ساکن خیابان آرامگاه (حوالی علی‌آباد یا نازی‌آباد)
داوطلبان بین ساعت ۷ تا۹ بعد از ظهر به چهارراه‌امیراکرم ساختمان کاشانی طبقه پنجم شماره ۳ یا تلفن۶۶۱۵۷۹ مراجعه نمایند .
آـ۱۹۱۳

استخدام
شرکت پخش جمشید یکنفر انباردار ورزیده با حقوق‌مکفی با شرایط زیر استخدام می‌نماید .
۱ـ تحصیلات حدود دیپلم
۲ـ داشتن ضامن معتبر
۳ـ حداقل ۵ سال سابقه در انبارداری
واجدین شرایط در روز پنجشنبه صبح به چهارراه گلوبندک ساختمان بالامراجعه نمایند .
۱ـ۲ آـ۶۰۱۷

مژده به دانش آموزان سیکل دوم دبیرستانها
چنانچه مایل هستید درایام تعطیلات شغلی آبرومند با درآمد ماهیانه۵۰۰۰ریال داشته باشید
به (سازمان آذر)
خیابان ری جنب پمپ‌بنزین از ساعت ۱۵ تا ۲۰ مراجعه فرمائید
آـ۱۸۵۷

چند کارگر نجار جعبه تلویزیون‌ساز نیازمندیم‌خیابان شمیران سه‌راه ضرابخانه تلفن ۷۷۲۱۷۰

استخدام بشرط۲۵ روز کار آموزی
ماشین نویسی ویاحسابداری را بطور کامل در کلاس‌های فشرده با تضمین بیاموزید و بلافاصله با حقوق‌مکفی‌استخدام شوید. میدان محبرالدوله اول خیابان شاه‌آباد ساختمان ده طبقه شماره ۲۳۳ کانون بهروزنو

قابل توجه داوطلبان
استخدام
فقط بانصف‌شهریه
رادیو ، تلویزیون کولر ـ یخچال
را در لابراتور و لوازم‌مجانی
نقشه کشی و حسابداری منشی گری ماشین نویسی را
تا اخذ گواهینامه رسمی فرا گرفته با معرفی ما با حقوق مکفی استخدام شوید شاهرضا اول ایرانشهر (نزدیک میدان فردوسی)
آموزشگاه آفرین
تلفن ۴۲۲۷۲

فقط برای داوطلبان استخدام
مجانی ـ مجانی
۳۰ نفر خانم و آقای داوطلب اول هر روز میتوانند فقط با ده تومان ورودیه‌به جای ۱۵۰ تومان شهریه
دوره کامل ماشین‌نویسی فارسی بالاتین
یا با ۳۰ تومان ورودیه بجای ۶۰۰ تومان شهریه
دوره‌کامل دفترداری‌دوبل وحسابداری عالی
بابا ۴۰ تومان ورودیه بجای ۹۰۰ تومان شهریه
دوره‌کامل‌سکرتری (منشیگری) را گذرانده
باخذ دیپلم نائل شوند
آموزشگاه بازرگانی اقتصاد میدان فردوسی تلفن های ۸۴۸۴۳۶ ـ ۸۴۸۴۸۷

دونفر کارگر برای‌سرویس کولر یک‌نفر برای نصب کولر استخدام میشوند آدرس تهران‌نو ایستگاه سی متری جنب پارس‌ـ لوستر طبری‌تلفن۷۹۴۸۰۲

WANTED
HIGH-CLASS-ENGLISH-SPEAKING STENO-TYPIST required by major construction company.
Please call 750862 or 750863, for appointment.

آگهی استخدام
واحد تولیدی محصولات کازسور خانگی احتیاج به یکنفر متصدی کنترل مرغوبیت دارد .واجدین شرایط بصندوق پستی ۱۲۰۳ر۱۴مکاتبه نمایند.

SITUATION VACANT
FEMALE SWITCHBOARD OPERATOR
with good knowledge of spoken English is required for immediate employment by an international manufacturing company on Karaj road. Free transportation, attractive salary and good fringe benefits provided Farsi and English typing skill essential. For appointment. call 668160 or 660157.

آگهی استخدام
بیمارستان کودکان‌شهرآزاد برای تکمیل کادر پرستاری چند نفر پرستار لیسانسیه و بهیار دیپلمه و کمک بهیار با حقوق مکفی استخدام مینماید. داوطلبان میتوانند با دردست داشتن مدارک لازم به دفتر بیمارستان واقع در داودیه خیابان ظفر شماره ۲۰۱ مراجعه نمایند .
رئیس بیمارستان. نیرشیوا
۱ـ۳ آـ۵۹۷۹

(تعدادی کارگر سردخانه ساز ـ جوشکار ـ فلزکار ـ نجار ـ صافکار ـ قفسه‌ساز با تجربه و واجد شرائط مورد احتیاج است) داوطلبان‌میتوانند همه روزه از ساعت ۸ صبح‌الی ۱۲ و بعداز ظهرها از ساعت ۱۶ الی ۲۰ با تلفن شماره ۴۸۶۹۰ تماس بگیرند .
۱ـ۴ آـ۱۲۳۹۲

پرستار
با سابقه که بتواند زبان انگلیسی صحبت نماید برای نگهداری طفل ۸ ساله با حقوق خوب مورد نیاز است داوطلب لطفا با تلفن ۳۱۶۸۴۵ تماس حاصل نماید .

لوازم آرایش لانکاستر بت نفر دوشیزه یا بانو دارای تجربه در فروش‌و متخصص در زیبائی که قادر به مسافرت های کوتاه‌مدت‌به‌مراکزاستان ها باشداستخدام‌میشود. خواهشمند است همه روزه به خیابان ویلای شمالی جنب کلیسای ارامنه ساختمان ۳۴۵ طبقه‌چهارم‌مراجعه‌نمایند.

موسسه‌هنری ژولیه به‌تعدادی هنرپیشه مرد یازن جهت امور فیلم، سینمائی، تلویزیون . نیازمند است .
شاه چهارراه اسکندری جنب مبل میناطبقه‌دوم تلفن۹۶۲۹۳۷

دوشیزه یابانو
جهت فروشندگی لوازم آرایش در فروشگاه با ضامن نیازمندیم صبحها باتلفن ـ ۳۱۴۴۰۳ تماس‌بگیرید .
آـ ۲۰۵۲ ۱ـ۲

به دوشیزه یا بانوئی که دارای چند سال سابقه کار در آرایشگاه‌بوده‌است نیازمندیم. به‌تلفن ۸۶۲۳۷۱ و ۸۶۴۳۳۰ مراجعه فرمایند .
آـ۱۳۳۰۴

بیکنفر دوشیزه یا بانوی با سواد در حدود سیکل جهت امور دفتری و تلفن نیازمندیم ۳۱۹۹۶۱
۱ـ۲ آـ۶۳۸۱

فروشنده ـ دوزنده
شرکت سهامی ایران کارمنت به‌افراد زیر نیازمند است :
۱ـ دو نفر دوشیزه یا بانو برای فروشندگی که دارای تحصیلات سیکل اول باشند.
۲ـ چند نفر کارگر خیاط (نازک‌دوز)که با چرخهای‌خیاطی برقی آشنائی کامل داشته باشند .
داوطلبین میتوانند به اداره کارگزینی شرکت واقع در خیابان حافظ ساختمان بانک کار طبقه ۱۹ مراجعه نمایند .
شرکت سهامی ریسندگی و بافندگی فخر ایران
آـ۶۳۵۳

آگهی استخدام
افراد زیر موردنیاز است .
۱ـ مهندس‌تاسیسات حرارت مرکزی و تهویه مطبوع
۲ـ تکنیسین مجرب جهت نظارت‌تاسیسات حرارت‌مرکزی و تهویه مطبوع
بلوار الیزابت دوم شماره ۱۶۶ شرکت مهندسی کارنو
آـ۱۳۱۵۶

برای فروش بیمه‌نامه
تعدادی خانم و آقا مورداحتیاج است شرکت ترانس بیمکو میدان فردوسی تلفن۳۱۲۹۷۷
۱ـ۳ آـ۶۲۸۷

چندنفر تارکر برای کارگاه نارمک استخدام می‌شود
۱ـ کارگر نقاش پیستوله‌کار
۲ـ کارگر مبتدی
۳ـ کارگر ورق کار
تلفن ۸۲۷۵۴۰
۱ـ۳ آـ۱۹۷۳۰

بتعدادی آقا وخانم فعال برای معرفی یک کالای تولیدی نیازمندیم تلفن : ۳۱۹۹۹۴ـ۸ الی۱۲صبح ۴ الی ۷ بعدازظهر

استخدام زیگزاک دوز
یک شرکت تولیدی پوشاک جهت کار دوزندگی خود به ۵ نفر خانم زیگزاک‌دوزکه سابقه حداقل ۳ سال کار و معلومات درحدود ششم ابتدائی و سن بین ۱۸ تا ۲۶ سال داشته باشند احتیاج دارد با صندوق پستی ۵۵ر۳۳شمیران مکاتبه فرمائید .

استخدام
به‌دو نفر قراشکار که به‌کار قالبهای پلاستیکی وارد باشند مورد نیاز میباشد .
آدرس خیابان تهران‌نو اول خیابان اقبال قالبسازی هامیک شماره ۲۳

یکی از کارخانجات بزرگ صنعتی در تهران یک نفر مهندس مکانیک متخصص در امور ماشین‌آلات‌صنعتی رابرای تمام روزبا حقوق‌خوب استخدام میکند از ساعت ۶ تا ۸ بعد از ظهر با تلفن ۴۹۳۷۳ تماس بگیرید .

بهزاد
نماینده بیمه
میدان خراسان شهباز جنوبی بین سینماهای الوند وسایانا
تلفن ۳۵۰۳۰۴

به چند نفر بازاریاب مردبا تجربه با کارمزد قابل توجه نیازمند است عصرها ۵ تا ۷ بعداز ظهر
آـ۲۰۷۴

بانوی باسواد
حدود سیکل که‌امورخانه اداری فقط یکنفررا انجام دهد . بطور شبانه روز و سکونت در شمیران مورد نیاز است‌کارسبک، باحقوق شایسته وجود یک کودک خردسال‌مانعی ندارد تلفن ۸۸۱۰۱۸
۱ـ۲ آـ۲۰۶۷

SITUATION VACANT
Assistant Buying Manager
INTERNATIONAL MANUFACTURING COMPANY in Tehran, requires an assistant buying manager. Applicants must have import experience, should know commercial correspondence, both in Farsi and English, must be Iranian nationals and less than 35 years of age. Qualified candidate will be trained as future buying manager. Detailed handwritten application should be mailed to the Administrative Manager, P.O. Box 2531.

جویای کار

راننده
جوان متاهل باگواهی‌نامه ۲ شخصی شبانه روز جویای‌کار است راهنمای ۶۲۸ اطلاعات تلفن ۳۱۱۲۳۱
۱ـ۳ آـ ۶۲۷۱

بانوی جوان لیسانسیه ادبیات آماده کار برای صبح‌ها عصرها بتلفن ۹۷۵۴۱۵ مراجعه شود. شود .
آـ ۲۰۲۵

جوان باسواد با پیکان مدل۵۰ باگواهینامه پایه یکم همگانی هفته‌ای دو روز تمام وقت بقیه روزها از ساعت ۱ الی ۱۰ شب آماده کار است بتلفن۵۹۶۳۲ قدیرمراجعه فرمائید .
۱ـ۴ ۲۰۷۸

دکتر مهندس شیمی
فارغ‌التحصیل از دانشگاه کارلسروهه آلمان با سابقه کار آماده کار است . راهنمای ۶۲۰ روزنامه اطلاعات . تلفن ـ ۳۱۱۲۳۱
آـ ۲۱۰۰

بانوئی تحصیلکرده مجرب بپرستاری کودک‌خارجی‌وایرانی آماده کار است ساعت کار ۷ صبح الی ۵ بعدازظهر حقوق ۷۰۰۰ ریال راهنمای ۶۲۹ اطلاعات تلفن ۳۱۱۲۳۱
آـ ۶۲۸۱

گمشده

فقدان سهام
تعداد دوبرگ سهم‌بانک‌صادرات ایران تحت شماره های۵۳۴۵۴ و ۱۲۷۷۹۸ که در دفتر سهام به ثبت رسیده است مفقودشده سهام مزبور از درجه اعتبار ساقط و بدون ارزش است .
محمد نوروزی
آـ ۶۴۴۷

تدریس خصوصی

انگلیسی شورت هندماشین نویسی توسط بانوی انگلیسی ۴۷۱۴۱

انگلیسی ، فرانسه، آلمانی استادان خارجی و ایرانی ۸۲۰۸۲۶
آـ۵۹۹۷

انگلیسی،فرانسه،آلمانی
ایتالیائی استادان خارجی تلفن ۸۲۰۸۲۶
آـ۱۹۶۶

اختصاصی برای کنکور
چهارم، پنجم ، ششم بطور فشرده توسط‌لیسانسیه تدریس میشود ۹۵۳۲۰۲
آـ ۱۹۷۵

تدریس برنامه نویسی کامپیوتر IBM 360
تلفن ۶۳۳۱۹۹ INTCOR
۱ـ۴ آـ ۲۰۸۷

ریاضیات ـ فیزیک و شیمی درسطح کنکور ودبیرستان دانشجوی فنی ۷۶۱۱۲۴.
آـ ۶۳۵۱

پانسیون

پانسیون دخترانه وستا
امیرآباد جنوبی کوچه مرعشی شماره ۱۸ تلفن ۴۲۳۰۲
آـ۱۹۳۱

هتل پاسارگاد
جهت رفاه حال مهندسین و دکترها و دانشجویان با قیمت مناسب و وسایل مدرن پانسیون میپذیریم آیزنهاورجمشیدآباد جنوبی تلفن ۴۱۲۰۷ و ۴۵۳۳۸

آگهیهای متفرقه

اسعد لاوصول خریداریم. ۳۵۱۶۱۷

کمباین جان‌دیر
نو برای‌درو گندم ـ جو و برداشت آفتاب گردان آماده است تلفن ۶۲۹۶۴۳ـ۶۲۳۳۸۴

فیلمهای خانوادگی شما
ناطق میشود خیابان پهلوی مقابل پارک‌ساعی مازیار تلفن ۶۲۵۵۲۱
۱ـ۶ آـ۱۹۳۲

تخم گل چمن افریقائی رونده سرچین مناسب رسید تخم‌گلفروشی‌نوی تلفن ۲۵۹۷۸

هواکش هیتاچی
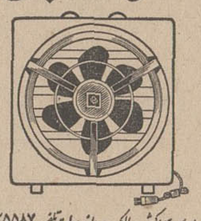
بورس هواکش ـ مالکی ـ دروازه‌دولت تلفن ۸۲۵۵۸۷ ۳۱۸۷۶۸
نصب هواکش هیتاچی
۶ ساعت پس از اطلاع تلفنی شما

رستورانهای خانوادگی

عالیترین چلوکبابدر سالن مجلل سوپر کاخ با بهترین موزیک و قیمت مناسب خیابان کاخ بین شاه وامیراکرم تلفن ۶۶۷۷۸۳
آـ۱۲۴۲

داروخانه‌ها

داروخانه مهران
خیابان شیروخورشید چهارراه استخر تلفن ۹۵۴۰۰۷

WANTED
FEMALE EXECUTIVE SECRETARY required by major construction company.
Please call 750862 or 750863, for appointment.

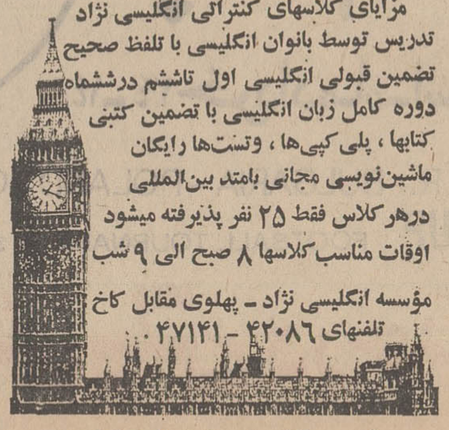
مزایای کلاسهای کنترالی انگلیسی نژاد
تدریس توسط بانوان انگلیسی با تلفظ صحیح
تضمین قبولی انگلیسی اول تاششم درششماه
دوره کامل زبان انگلیسی با تضمین کتبی
کتابها ، پلی کپی‌ها ، وتست‌ها رایگان
ماشین‌نویسی مجانی بامتد بین‌المللی
درهرکلاس فقط ۲۵ نفر پذیرفته میشود
اوقات مناسب کلاسها ۸ صبح الی ۹ شب
مؤسسه انگلیسی نژاد ـ پهلوی مقابل کاخ
تلفنهای ۴۲۰۸۶ ـ ۴۷۱۴۱
شروع کلاسهای جدید از ۱۵ خرداد

برنامه سینماها

★ماجراجویان ـ رنگی ـ کندیس‌برگن‌ـ ارنست بورگناین
دیاموند (۸۲۸۴۰۰) ۱۱ـ ۲ر۴۵ـ۶ر۱۵ـ۹ر۴۵
★بریستانا ـ رنگی ـکاترین دونودـ فرانکوترو شهر قصه (۶۲۷۲۹۰) ۱۱ـ۲ ـ۴ـ۶ـ ۸ـ۱۰
★درتابش آفتاب یونان ـ رنگی‌ـ انتونی‌کوئین امپایر (۶۲۳۹۴۲) ۱۵ر۱۱ر ـ ۱۵ر۳ـ۳۰ر۵ ـ ۳۰ر۷ـ ۴۵ر۹
★جغد وگربه ملوس ـ رنگی‌ـ باربرااستریسند شهرفرنگ (۶۲۷۶۲۸) ۱۱ـ۳۰ر۳ـ ۳۰ر۵ ـ ۳۰ر۷ـ ۴۵ر۹
★زیبای می‌سی‌سی‌پی ـ رنگی‌ـ ژان‌پل‌بلموندو رادیوسیتی (۴۳۳۲۰) ۳۰ر۱۱ـ ۳۰ر۳ـ ۳۰ر۵ـ ۳ر۷ـ ۳۰ر۹
★ چکمول ـ سینما سکوپ ـرنگی ـ وودی استرود
سانترال (۴۸۶۸۶) ۱۱ـ۱ ـ۳ـ۵ـ ۷ـ۱۰ر۹
متروپل (۳۱۹۴۱۰) ۳۰ر۱۰ ـ۳۰ر۱۲ـ۳۰ر۲ ـ ۳۰ر۴ـ ۳۰ر۶ـ ۳۰ر۸
بـب (۶۶۹۶۴۱)۳۰ر۱۰ر۲ ـ۴ـ۶ـ۸ـ۱۰ر۱۵ـ۱۰ر۱
نیاگارا (۶۶۵۳۰۷) ۱۵ر۱۱ـ۳۰ر۱ـ ۳۰ر۳ ـ ۳۰ر۵ـ ۳۰ر۷ـ ۳۰ر۹
سینه‌موند (۴۸۳۲۲) ۱۱ـ۳ـ۵ـ۷ـ۹
درایوین ونک (۶۲۲۵۵۷) ۸ـ۱۵ر۱۰
★ کتاب آفرینش ـ رنگی ـ پیتراوتول ـ اواگاردنر
کابری (۴۸۴۰۱) ۱۱ ـ ۳ـ ۶ـ ۹
تاج (۳۱۳۸۶۴) ۱۰ـ ۱۵ر۱ـ ۱۵ر۴ـ ۱۵ر۷ـ ۱۵ر۱۰
پولیدور (۴۲۶۳۱)۳۰ر۱۱ـ۳۰ر۳ـ ۳۰ر۶ـ۳۰ر۹
★ کاکو ـ ملک مطیعی ـ آفرین ـ وثوق
آسیا (۴۲۹۰۹) ۱۱ـ ۱ـ۳ـ۵ـ۷ر۱۵ ـ۳۰ر۹
رکس (۳۱۵۲۹۳) شهوند (۳۵۴۰۴۰) همای (۳۱۱۶۶۹) ژاله (۳۰۵۴۲۰) توسکا (۵۸۵۴۴)
چرخ وفلک (۹۵۰۵۵۸) المپیا (۹۵۶۷۹۶) شرق (۵۴۰۲۴) فیروزه (۷۵۷۶۶۹) سیلورسیتی (۸۶۱۲۰۵) ۳۰ر۱۰ ـ ۳۰ر۲ ـ۳۰ر۴ ـ۳۰ر۶ـ ۳۰ر۸
رویال (۴۹۷۸۵) ۱۰ـ۱۲ـ۲ ۴ـ۶ـ ۸ـ۱۰
پاسارگاد (۷۹۲۷۸۲)نپتون (۷۶۰۱۳۶) ۱۱ـ۱ـ ۳ـ۵ـ ۷ـ۹
رنگین کمان (۷۵۶۷۶۰) ۱۰ـ ۱۲ـ ۲ـ ۴ـ ۱۵ر۶ ـ۳۰ر۸
گلدیس (۶۲۸۷۱۳) ۲ـ ۴ـ۶ـ۸
★ شوخی شوخی جنگ میشه ـ رنگی ـ تونی کورتیس
دنیا (۳۹۳۸۱۲) ۹ـ۱۱ـ ۱ـ۳ـ۵ـ۷ـ۹
★ درشگه‌چی ـ شهلا ـکریمی ـاسداللهی کسری (۸۲۶۹۳۹) ۳۰ر۱۰ر۲ـ۴ـ ۶ـ ۸ـ۱۰
★ طلوع ـرنگی ـ گوگوش ـ مشایخی
ایفل (۳۱۱۴۷۷) ۱۰ـ ۱۲ـ ۲ـ۴ـ ۶ـ۸
★ بخاطر چنددلار بیشتر ـ رنگی ـ کلیفت استیوود
مولن‌روژ (۷۵۲۹۲۹)۳۰ر۱۱ـ ۳۰ر۲ـ ۵ـ۷ر۳۰ ـ ۱۰
دیانا (۴۷۳۶۵) ۱۱ـ۲ـ ۳۰ر۴ـ ۷ـ ۳۰ر۹
مهتاب (۴۷۷۷۷) ۳۰ر۱۰ـ ۳۰ر۱ـ۴ـ ۳۰ر۶ـ۹
کریستال (۳۱۷۶۷۵) ۱۰ـ ۱ـ۳۰ر۳ـ ۶ـ۳۰ر۸
★آتشپاره شهر ـ رنگی ـفروزان ـآرمان ـ سهیلا (۳۱۶۴۲۴) الوند (۳۵۶۵۳۸)
کیهان (۹۵۷۳۶۰) ارانوس (۲۷۹۷۱) آسمان
آبی ـ اسکار (۹۵۰۸۹۸) ۳۰ر۱۰ـ ۳۰ر۱۲ـ ۳۰ر۲ـ ۳۰ر۴ ـ ۳۰ر۶ ـ۴۵ر۸
دروازه طلائی (۳۵۲۱۶۰) دریا (۷۹۱۷۴۶) ۹ـ ۱۱ـ ۱ـ ۳ـ۵ـ۷ـ۹
★ بورسالینو ـ رنگی ـالن‌دلون‌ـ ژان‌پل‌بلموندو بولوار (۶۶۰۲۹۲) ۱۱ـ ۲ـ۴ـ۶ـ۸ـ۱۰
★ویلی‌بوی‌ـ رنگی ـ رابرت‌روفورد‌ـ کاترین راس
ریولی (۷۵۷۷۷۷) ۱۱ـ۳۰ر۳ـ ۳۰ر۵ـ ۳۰ر۷ـ ۳۰ر۹
★لاله‌زرد ـ رنگی ـ جان میلز ـ لوجانایاتزی آتلانتیک (۶۲۷۱۷۱) ۱۵ر۱۱ـ ۳۰ر۳ ـ۳۰ر۵ـ ۳۰ر۷ـ ۳۰ر۹
★ دختر رایان ـ رنگی ـ ۷۰ میلیمتری ـ رابرت میچام
پارامونت (۴۸۳۲۱) ۱۰ـ۴۵ر۱ ـ۳۰ر۵ ـ۱۵ر۹
★ شوهر پاستوریزه ـ وحدت ـارحام صدر ـ شیلا
اونیورسال (۶۶۶۹۵۳) ۳۰ر۱۰ـ ۴۵ر۱۲ ـ۳ـ ۱۵ر۵ر ـ ۳۰ر۷ ـ ۴۵ر۹
پاسیفیک (۷۵۳۳۱۱) ۱۱ـ ۱ـ ۳ـ ۱۵ر۵ ـ ۳۰ر۷ ـ۴۵ر۹
میامی (۷۵۴۳۲۹) ۳۰ر۱۰ ـ ۳۰ر۱۲ ـ ۴۵ر۲ ـ۵ـ۱۵ر۷ـ ۳۰ر۹
آستارا (۸۴۰۲۲) ۳۰ر۱۰ـ ۳۰ر۲ ـ۳۰ر۴ ـ ۴۵ر۶ـ۹
ایران (۳۱۶۳۵۴) ۳۰ر۱۰ ـ۳۰ر۱۲ـ ۳۰ر۲ ـ ۳۰ر۴ ـ ۳۰ر۶ ـ۳۰ر۸
سایتا (۳۵۲۴۴۲) ۳۰ر۱۱ـ ۲ـ ۱۵ر۴ ـ۳۰ر۶ـ ۴۵ر۸
تیسفون (۹۵۸۸۸۲) ۴۵ر۹ـ ۱۲ـ ۱۵ر۲ ـ ۳۰ر۴ـ ۴۵ر۶ـ ۹
مارلیک (۹۶۳۶۱۶) ۳۰ر۲ـ ۴۵ر۴ـ ۷ـ ۱۵ر۹
مونت‌کارلو (۷۹۷۴۱) ۱۰ـ ۱۵ر۱۲ـ ۳۰ر۲ ـ ۴۵ر۴ ـ۷ـ ۱۵ر۹
پرسپولیس (۵۸۱۰۸۳) ۸ـ۱۰ـ۱۲ـ۲ـ۴ ـ۶ـ۸
سیلوانا (۳۹۳۷۷۷) ۱۰ـ۱۲ـ ۱۵ر۲ ـ ۳۰ر۴ـ ۴۵ر۶ـ ۹
پانوراما (۷۹۴۵۷۰۰) ۱۱ـ۱ـ۳ـ۱۵ر۵ ـ۳۰ر۷ـ ۴۵ر۹
★ راه جبهه از کدوم طرفه ـ جری لوئیس
گلدن‌سیتی (۶۶۳۲۶۹) ۱۵ر۱۱ـ ۳۰ر۲ ـ ۳۰ر۵ ـ۳۰ر۷ ـ۳۰ر۹
★ عط

بامساوی پرسپولیس ـ پاس، برای شناخت قهرمان

همچنان ابهام باقیست

ابراهیم آشتیانی و داریوش مصطفوی از پرسپولیس و محمود یاوری از پاس بهترین چهره‌های میدان بودند

در حالی دیدار حساس تاج ـ عقاب به‌پایان رسید که هر دو تیم شانس گل‌های متعدد داشتند

جمعه ۷ خرداد ، استادیوم امجدیه ، دیدارکنندگان تیمهای فوتبال پاس و پرسپولیس داور اورهان گونول از کشور ترکیه ، کمك داوران رضا حیدری و ایرج نیکرفتار ، تماشاگر نزدیك به‌سی هزار تن ، نتیجه وقت اول وپایان وقت بدون گل مساوی. بازیکنان دو تیم.

پرسپولیس : عزیز اصلی (دروازه‌بان)ـ ابراهیم اشتیانی ، اکبر محمدی ، جعفر کاشانی ، رضاوطن خواه ـ اصغرادیبی ، فریدون معینی ـ علی‌پروین ، صفرایران‌پاك، همایون بهزادی (کاپیتن)، داریوش مصطفوی.

پاس: کیوان نیك نفس (دروازه‌بان)ـ حسین کازرانی ، حسن حبیبی (کاپیتن) ، مجیدحلوائی ، جواد الله‌وردی ـ همایون شاهرخی (علی مناجاتی) ، محمود یاوری ـ پرویز میرزا حسن ، مهدی مناجاتی ، محمد علی مالکیان ، اصغرشرفی .

ابهام بیشتر بازیها !

*بدنبال تاج وعقاب که روز پنجشنبه دیدار خود را بانتیجه مساوی بدون گل پایان رساندند ، دیشب پرسپولیس وپاس نیز درحالیکه بیش از هر دیدار دیگری تماشاگران را به‌استادیوم امجدیه کشانده بودند ، با همان نتیجه یعنی بدون گل در برابر هم متوقف شدند.

مساوی پاس ـ پرسپولیس نیز بیش‌از پیش‌موجب ابهام در بازیهاشد باوجودی که‌پرسپولیس بایك‌امتیاز بیشتر همچنان پیشاهنك بازیهااست‌لیکن بهیچ‌شکلی نمی توان از هم اکنون‌برای عنوان قهرمانی شانس بیشتری به‌این‌تیم یاسایر مدعیان داد.

بازی دیشب پاس‌وپرسپولیس باوجودی که بدون گل مساوی پایان یافت ،لیکن بجهت تلاش‌وتحرك هر دوتیم در مجموع چهره‌ای دوست‌داشتنی داشت که طی آن‌لحظات‌دلپذیر و چشمگیری نیزوجودداشت .

البته دوحریف در دقایق متعددبازی به‌نسبت گاهگاه بردیگری برتری داشتند ولی هرگز مهاجمین هیچیك قادر به شکستن دیواراستوار دفاع‌حریف تا کسب نتیجه نشدند !

تنهالحظه واقعاخطرناك بازی که‌بسود پرسپولیس‌بوجودآمد در آخرین لحظات وقت اول بود که تیزبینی وتحرك نیك‌نفس دروازه‌بان پاس‌وسرعت عمل حسن حبیبی مدافع میانی‌و کاپیتن این‌تیم ، همچنان‌دروازه پاس را تسخیر ناپذیر نگاهداشت .

آرایش هر دوحریف ۴ـ۲ـ۴ بودهمراه باچهره‌نفوذی دومدافع کناری .

درتیم پرسپولیس باز هم بهزادی کاپیتن این تیم بیش از اینکه‌یك مهاجم خطرناك باشد در میان دوهافبك تیم ، یك‌هافبك نفوذی وتوپساز بود .البته از آغاز وقت دوم که‌پرسپولیس بیشتر در فکر حمله‌بودپروین بااین مسئولیت بجای بهزادی انجام‌وظیفه می‌کرد.

موقعیت استثنائی در پایان

در فاصله ۸ دقیقه به‌پایان در زمین پاس همایون شاهرخی جای خود را به‌بازیکن تازه نفس‌علی مناجاتی داد ، این تغییر هم سودی به بارنیاورد چون پرسپولیسی ها ضمن اینکه بخاطرخستگی‌ازدست داده‌بودند خط دفاعی این تیم نیز همه تلاشش این بود که فهروارد های حریف داخل محوطه ۱۸ مقابل دروازه نگردند، هرچند که خط حمله پاس از مدت کوتاهی قبل دیگر آن هماهنگی و فشارنخستین خود را نداشت .

در دقیقه ۸۵ روی یک ضربه کرنر ازجناح راست که‌داریوش مصطفوی شیک کرده‌همایون بهزادی باضربه سردروازه پاس را هدف‌گرفت توپ با تلاش مدافعین به پشت ۱۸ بازگشت وشوت اصغر ادیبی‌با مهارت نیکنفس نتیجه‌ای بدست نداد .

درفاصله ۳ دقیقه به‌پایان پاس روی‌ضربه کرنری که یاوری از جناح راست زد موقعیت استثنائی دیگری بدست اورد . توپی که ازکرنر آمد ازروی سرهمه وحتی از اصلی هم گذشت. مالکیان در یک آن توپ را به مناجاتی سپرد ولی‌مناجاتی شتابزده درعین‌اینکه شانس گل داشت توپرا به اوت فرستاد .

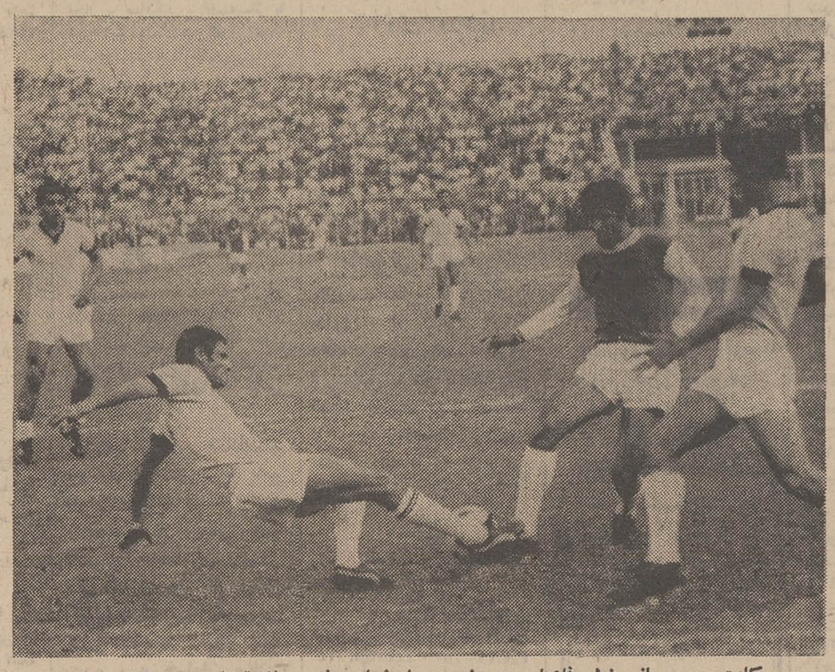

حسن‌حبیبی کاپیتن‌ومهر میانی خط دفاع‌پاس دیروز چند بار نجات بخش‌دروازه تیم‌خود در برابر مهاجمین پرسپولیس‌بود. در عکس او توپی را از جلوی پای ایرانپاك دفع میکند . پرویز میرزاحسن در سمت راست و جواد الله‌وردی در سمت چپ دیده میشوند .

باوجودیکه طی دو روز آخر هفته گذشته دودیدار بزرك و حساس از مسابقات سرنوشت بازیهای فوتبال قهرمانی باشگاههای تهران انجام شد لیکن هنوز هیچ‌چیزروشن نیست وابهام همچنان باقیست . طی دودیدار بزرگی که هفته گذشته انجام شد باهمه پیش‌بینی‌ها در هیچیك گل بدست نیامد و تاج مقابل عقاب و پاس برابر پرسپولیس موفق به‌کسب نتیجه مساوی شدند .

در کنار این دوبازی بزرك بایداز یك اقدام خوب فدراسیون فوتبال ستایش کرد و آن فراخواندن داور ترك آقای اورهان گونول جهت کار قضاوت این بازیهای حساس بود ، نخستین نتیجه چشم‌گیر این کار آرامش دلپذیری بود که با همه حساسیت دوبازی بزرك پنجشنبه و جمعه در میدان برای بازیکنان و تماشاگران بوجود آمد و این همان نکته‌پراهمیتی بود که ما هفته‌گذشته ضمن ارائه پیشنهاد فراخواندن یك داور خارجی به آن اشاره کرده بودیم .

طبق تصمیم فدراسیون فوتبال این داور ترك روز های دوشنبه وسه‌شنبه این هفته نیز دوبازی بزرك‌وپراهمیتی را که در پیش است همچنان قضاوت خواهد کرد .

طول بازیهای هفته گذشته بغیر از افسر که دردیدار باشهربانی یك پیروزی خوب بدست آورد ، آرارات تیم‌خوش‌آهنك ارامنه موفقترین تیم بود وتوانست در فاصله سه روز دو پیروزی خوب و تحسین‌انگیز بدست آورد . پیروزی ۰ـ۲ برابر آتش ـ نشانی در روز چهارشنبه و پیروزی (۱ـ۲) برابر برق که در آخرین بازی دیشب بدست آمد . اولین گل آرارات در این دیدار بوسیله آلبرت داویدلو در دقیقه ۱۵ زده شد بعداز پنالتی از دست رفته آرشاویردردقیقه ۴۲ ، آب شناسان بازیکن برق در دقیقه ۷۴ گل مساوی را بثمررساند.

در فاصله ۲ دقیقه به پایان‌سروژ ـ خاچاطوریان هافبك آرارات گل پیروزی تیم خود را بثمر رسانید .

گذشته از چهره موفق آرارات طول این هفته گلزن شماره یك این تیم ، آرشاویر ملکی نیز با ۲ گلی که در مقابل آتش‌نشانی بثمررسانید توانست عنوان آقای گل‌بازیها را از صفرایرانپاك گلزن تیم پیشاهنك بگیرد و خود اکنون باده گل در صدر جدول گلزنهاست . جعفر آزرمگین بازیکن خوب دیهیم نیز با یك گلی که در برابر آتش‌نشانی بثمررسانید ، فاصله خود را با ایرانپاك کم‌کرد واونیز اکنون‌با۹ گل در کنار ایرانپاك در مقام‌دوم‌قراردارد.

نتایج مسابقات هفته گذشته

بانك ملی صفر ـ راه‌آهن صفر
آرارات ۲ـ آتش‌نشانی‌صفر «۲ـ۰»
افسر۲ـ شهربانی ۱ « ۲ـ۰»
عقاب صفر ـ تاج صفر
دیهیم ۲ـ آتش‌نشانی۱ «۰ـ۰»
پرسپولیس صفر ـ پاس صفر
آرارات ۲ ـ برق ۱ «۱ـ۰»

رده‌بندی : ۱ـ پرسپولیس ۱۹ امتیاز ۲ـ گارد وتاج ۱۷ امتیاز ۴ـ عقاب ۱۶ امتیاز ۵ـ پاس ۱۵ امتیاز ۶ـ آرارات ۱۴ امتیاز ۷ـ افسر ۱۳ امتیاز ۸ـ دیهیم ۱۱ امتیاز۹ـراه‌آهن ۱۰ امتیاز ۱۰ـ برق ۸ امتیاز ۱۱ ـ شهربانی و قصریخ ۷ امتیاز ۱۳ ـ آتش‌نشانی و بانك‌ملی ۳ امتیاز ۱۵ـ پیام بدون‌امتیاز .

*تا این روز از بازیها آرشاویر ملکی از آرارات باده گل صدرنشین جدول گلزنهاست . صفر ایران‌پاك از پرسپولیس و جعفر آزرمگین از دیهیم با ۹ گل مشترک دوم هستند. غلامحسین مظلومی از تاج با ۶ گل، مهدی حاج محمد از تاج ، داود میر طوسی از گارد وبیژن ضرابی‌از شهربانی هریك با ۵ گل دررده‌های بعد قراردارند .

برنامه‌مسابقات‌این‌هفته

دوشنبه ۱۰ خرداد : گارد ـ تاج (ساعت ۶) ، پاس ـ افسر(ساعت۸).
سه‌شنبه ۱۱ خرداد : پرسپولیس ـ عقاب (ساعت ۶)، شهربانی ـ قصریخ (ساعت ۸) .
جمعه ۱۴ خرداد : مسابقات‌فوتبال جام دوستی .
۵٫۳۰، مراسم گشایش ـ ۶ ،پاس ولهستان ـ ۸ ، شوروی و ترکیه
یکشنبه ۱۶ خرداد : ۶، شوروی ولهستان ـ۸ ، امیدملی ایران و ترکیه .
سه شنبه ۱۸ خرداد: ۶، امیدملی ایران باشوروی ـ۸ ، پاس و ترکیه.
پنجشنبه ۲۰ خرداد : ۶، پاس و شوروی ـ۸ ، امید ملی ایران و لهستان .
شنبه ۲۲ خرداد: ۶، لهستان و ترکیه ـ۸ ، امید ملی ایران وپاس.

دنیای ورزش
منتشر شد

نتایج قرعه‌کشی بانك اعتبارات تعاونی توزیع

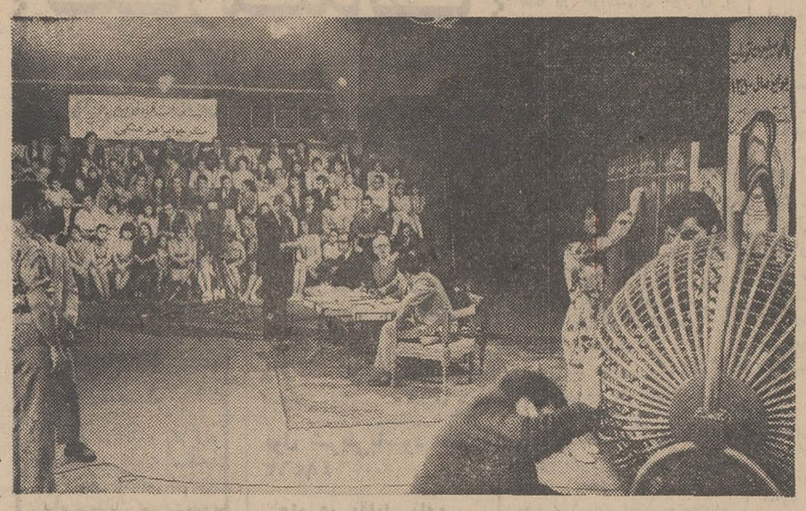

طبق برنامه‌قبلی‌که به‌اطلاع هموطنان‌عزیز رسیده بود قرعه کشی حساب پس‌انداز بانك اعتبارات تعاونی توزیع پریشب در تلویزیون ملی ایران با حضور نمایندگان محترم وزارت‌اطلاعات، وزارت‌دارائی، وزارت دادگستری ، نمایندگان بانك و عده کثیری از تماشاچیان و صاحبان حساب پس‌انداز که‌در تلویزیون‌ملی ایران حضورداشتند انجام وازکانال ۷ پخش شد و ضمن آن برندگان ۱۵ بورس تحصیلی‌و ۵وام‌خانهٔ دهساله بدون بهره و بالاخره برندگان‌جوائزممتازنقدی‌تعیین‌گردیدند که اینك اسامی کامل برندگان‌در موارد فوق بشرح زیرباطلاع هموطنان گرامی میرسد :

برندگان وام خانه دهساله بدون بهره

۱ـ خانم شهناز ثقفی — شعبه میدان ۲۴ اسفند
۲ـ آقای حسین پورشب — شعبه شهرستان قم
۳ـ آقای رضا حسینی‌نژاد — شعبه پهلوی مشهد
۴ـ خانم ناهید عطائیان‌پور — شعبه اهواز
۵ـ خانم مرجان امیر جلالی — شعبه مرکزی

برندگان جوائز ممتاز نقدی

آقای غلامحسین شیروانی — برنده یك‌میلیون‌ریال ازشعبه‌شهرستان گرگان
آقای ناصر شیرین — برنده پانصد هزار ریال شعبه شیر و خورشید ـ تهران
آقای بابا حسین جمشیدزاده — برنده سیصد هزار ریال شعبه بازار ـ تهران

برندگان بورس تحصیلی دانشگاهی

۱ـخانم کبری سودی — شعبه میدان شهناز
۲ـ خانم ربابه نصیری — شعبه میدان شهناز
۳ـآقای‌علی‌رضاشریف‌زاده — شعبه شهرستان کرمان
۴ـ آقای حسن احمدی — شعبه خزانه
۵ـ خانم فاطمه‌راد — شعبه مرکزی

برندگان بورس تحصیلی دبیرستانی

۱ـ خانم صغری اشراف اسلامی — شعبه سعدی
۲ـ خانم شهنازصارمی نوری — شعبه بازار کرمان
۳ـ آقای عباس عاطف‌وحید — شعبه سرای‌سجاد ـ تهران
۴ـخانم‌صدیقه‌محمدعلی‌زاده‌صابرنعیم ـ شعبه رشت
۵ـ خانم رقیه خوش چینی — شعبه رشت

برندگان بورس تحصیلی دبستان

۱ـ دوشیزه فریبا خطیب شهیدی — از شعبه آبادان
۲ـ آقای ناصر جوانمرد — شعبه میدان ۲۴ اسفند
۳ـ آقای نوراله جعفر آبادی فراهانی — شعبه میدان بروجردی
۴ـ خانم نازی‌خان‌دربندی — شعبه مرکزی
۵ـخانم پروانه کمالی — شعبه‌دروازه‌شمیران

بانك اعتبارات تعاونی توزیع

مؤسسهٔ انتشارات امیرکبیر
دایرة‌المعارف
دانش بشر
در ۲۰۶۷ صفحه

تودیع

از اینکه بعلت کسالت عازم خارج‌از کشور میباشم‌و فرصت زیارت و خداحافظی از تمام فامیل‌و دوستان حاصل نگردید بدینوسیله پوزش میطلبم .
مطلق خواجوی
آـ۶۴۶۹

مؤسسهٔ انتشارات امیرکبیر
ج. باپریل
جنگ طولانی
اعراب واسرائیل
از ۱۹۴۶
ترجمهٔ: ابوطالب صارمی
منتشر شد

گمشده

صاحب عکس فوق بانو بالا خانم از تاریخ ۱۲ر۲ر۵۰ با بقچه‌ای لباس کهنه از منزل بیرون رفته و دیگر خبری از وی نیست هرکس از نامبرده اطلاع دارد خواهشمند است بتلفن ۹۷۰۸۴۲ صفر مجرب خبرداده‌وخانواده‌ای راخوشحال سازد . ۱ـ۲ آـ۶۲۹۵

اگر برای اصلاح صورت از ریش‌تراش براون سیکستانت استفاده نمی کنید فقط یك دلیل میتواند داشته باشد که شما هنوز ریش‌تراش براون سیکستانت را آزمایش نکرده‌اید.

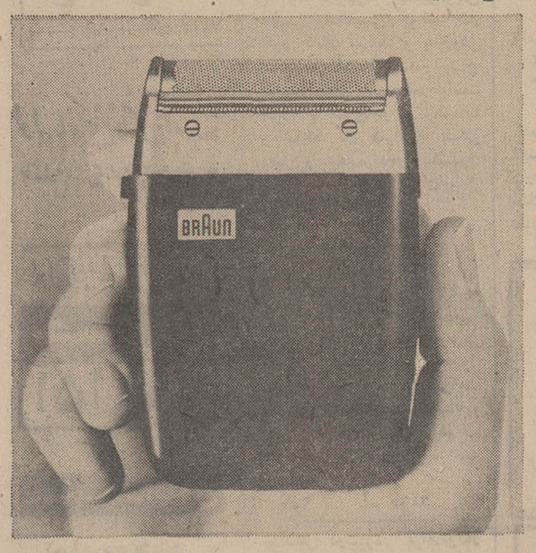

این عقیده فروشندگان براون سیکستانت در سراسر ایران است.

۱ـ فروشگاه رضوان
خیابان آذربایجان ـ نرسیده به چهارراه
خوش تلفن : ۹۵۸۵۵۲

ریش‌تراش براون سیکستانت را درفروشگاه ما امتحان کنید.

BRAUN
یکسال ضمانت

در محافل سیاسی تهران

مذاکرات «پاپ» وزاهدی در پشت درهای بسته

میان «اطلاعات» و «الاهرام» همکاریهائی ایجاد میشود

اردشیر زاهدی ـ وزیر امور خارجه ایران ـ پیش از آن که سفر رسمی خود را به قاره سیاه بیاغازد ، برای استراحت یک روز فرصت خواهد داشت که بیگمان نیمی از آن به گفتگو با وزیر امور خارجه پرتغال در لیسبون خواهد گذشت .

سفر رسمی پنجروزه‌وزیر خارجه ایران به ایتالیا ، دیروزپایان گرفت و یک سفر موفقیت‌آمیز دیگر به‌کلکسیون زاهدی افزوده شد ، زاهدی در این سفر با «ساراگات» رئیس جمهوری ، «کلمبو» نخست وزیر و «مورو» وزیر خارجه ایتالیا مذاکرات سودمندی انجام داد و در پایان با پاپ پل ششم ـرهبر کاتولیک های جهان ـ نیز ملاقات کرد و پیام دوستانه شاهنشاه را تسلیم داشت.

پاپ و زاهدی پشت درهای بسته

ملاقات وزیر امور خارجه ایران با رهبر کاتولیک های جهان در پشت در های‌بسته، بمدت‌نوددقیقه بطول انجامید یکی از نزدیکان به دربار واتیکان ـ مقر پاپ ـ به خبرنگاران گفت :

«پاپ پل ششم» وزیرامور خارجه ایران را بتنهائی به حضورپذیرفت و از آن جایی که این ملاقات یک ساعت و نیم بطول انجامید ، با اطمینان می توان گفت که مذاکرات‌بسیار مهمی صورت گرفته است.»

محمد پورداد ـ خبرنگار سیاسی روزنامه اطلاعات ـ دیشب از رم گزارش داد :

«در پی یک مذاکره نود دقیقه‌یی با رهبر کاتولیک‌های جهان و نیز سفر رسمی پر ثمر به ایتالیا ، زاهدی امشب برای‌یک بازدید بیست وچهار ساعته غیر رسمی به لیسبون پرواز کرد ، زاهدی پیش از ترک رم ، در یک گفت وگوی فرودگاهی‌باخبرنگاران‌شرکت جست‌درحالی که ازمذاکرات با رهبران رم و کاتولیک‌های جهان ، کاملا خرسند می ـ نمود.»

گزارش فرستاده ویژه روزنامه اطلاعات در باره ملاقات زاهدی با پاپ ،چنین حکایت میکند :

«ظهر امروز ـ جمعه ـ زاهدی با لباس رسمی مزین به مدال ، با مراسم باشکوه مخصوص دربار واتیکان به گرمی استقبال شد . پس از ملاقات وزیر امور خارجه ایران با رهبر کاتولیک های جهان ، منابع نزدیک به زاهدی‌گفتند که وی نارضایی خودرااز وضع موجود بیت‌ـ المقدس که شهر مقدس مسلمانان جهان نیز محسوب میشود ، اعلام داشته و از پاپ خواسته است‌که سیاست ایران‌را دراین‌مورد پشتیبانی کند .

«زاهدی در پایان دیدار با پاپ ، به خبرنگاران گفت که پیام دوستانه‌یی از رهبر کاتولیک های جهان برای شاهنشاه دارد .»

ونیز غرق میشود

پورداد در دنباله‌گزارش خود می نویسد :

«وزیر امور خارجه ایران در سفر پنج روزه خود به ایتالیا از شهر زیبای ونیزنیز بازدید کردو درضیافت‌رسمی استاندار ونیز شرکت جست. فرماندار شهرونیز، برسر میز شام ، از زاهدی خواست تامراتب سپاسگزاری ونیزیان رابه شاهنشاه و علیاحضرت شهبانو عرض‌کند. علیاحضرت شهبانوهدیه گرانبهایی برای اهالی ونیز فرستاده‌اند تا بافروش آن در یک حراج تصاعدی ، درآمد حاصله را صرف نجات شهرخود کنند از چندی پیش شهر بیمانند ونیزکه‌برآب بنا شده است ، ذره ذره فرومیرود و خطر غرق شدن آن را تهدید می کند .

اعلامیه مشترك دو وزیر

اعلامیه مشترک دووزیر امور خارجه ایران و ایتالیا درپایان سفر رسمی زاهدی به رم،انتشار یافت . در این قطعنامه ، اوضاع بین‌المللی بویژه مسائل عمده فعلی و مناسبات دو کشور ، بررسی شده است . اعلامیه مشترك نشان میدهد که زاهدی در جلب ایتالیا به پشتیبانی از سیاست ایران بویژه درمورد مساله‌خلیج‌فارس ونیزسرزمین های اشغالی اعراب ، موفق شده‌است .

بازدید رسمی زاهدی از «سنگال» کشور تازه استقلال یافته قاره‌سیاه‌فردا ـ یکشنبه‌ـ آغاز خواهد شد .

همکاری «اطلاعات» و «الاهرام»

سناتور عباس مسعودی نایب رئیس مجلس سنای ایران ـ در سومین روز سفر رسمی خود به قاهره، اخرین تحولات و بحران خاورمیانه را با مقامات برجسته مصری مورد بررسی و مذاکره قرار خواهد داد .

خبرگزاری آسوشیتدپرس از قاهره خزارش میدهد : «سناتور مسعودی در زمینه ایجاد همکاری میان اطلاعات ـ بزرگترین موسسه‌مطبوعاتی ایران ـ و روزنامه الاهرام ، مذاکراتی انجام خواهد داد و درین باره بررسیهایی بعمل خواهد اورد .»

در محافل مطلع سیاسی گفته میشود : سفر سناتور مسعودی به قاهره ، بروشنی نشان می‌دهدکه ایران ومصر نه تنها جبران جدایی دنشته را کرده‌اند بلکه‌باشتاب خیره کننده‌یی پیوند دوملت مسلمان را پی‌درپی استحکام بیشتری می‌بخشند .

● سناتور مسعودی که بدعوت محمد حسنین هیکل‌ـ سردبیر روزنامه نیم رسمی الاهرام ـ از مصر بازدید می‌کند، بزودی با انورسادات رئیس‌جمهوری مصر، محمود فوزی نخست وزیر مصر و نیزدیگر رهبران‌قاهره ملاقات و گفت وگو خواهد کرد .

آخرین اخبار از شهرستانها

غبار روبی ضریح

مشهد: مراسم غبارروبی ضریح‌مطهر حضرت رضا «ع» با حضورآقای پیرنیانایب‌التولیه آستانقدس رضوی و استاندار خراسان و گروهی ازروحانیان مشهد انجام شد و نذورات جمع‌آوری شده در کیسه‌های مخصوص ریخته شد و به خزانه‌داری آستانقدس رضوی تحویل گردید .

استعفاء شهردارمشهد

مشهد: تیمسار بنی‌اعتماد شهردار مشهد ، از سمت خود استعفا کرد. تا انتخاب‌شهردار جدید، آقای تبرئی معاون شهرداری مشهد، اداره امور شهرداری را عهده‌دار خواهد بود .

زلزله در فردوس

فردوس : زمین‌لرزه نسبتا شدیدی فردوس و حومه را تکان دادوباعث وحشت‌اهالی گردید .

خوشبختانه زلزله اخیرتلفات جانی و زیانهای مالی به بار نیاورد .

عقرب، سه‌نفر راگشت

اهواز : سه نفر براثرعقرب زدگی در اهواز کشته شدند. دو نفر از کشته شدگان «حشمت غله‌داری» و «عبدالرحیم حمیدی»نام‌دارند.

دوچرخه سوار استرالیائی در زنجان

زنجان: «دنیس ویك هم» جوان ۲۲ ساله استرالیائی که با دوچرخه ۹۹ساله خود به‌دور دنیا سفر می‌کند وارد زنجان شد .

انفجار مرك آور

قم‌ـ زن ۲٤ ساله‌ای بنام «مینو صادقی» کەبر اثر انفجار کپسول گاز مجروح شده بوددر بیمارستان نکوئی قم فوت کرد. واقعه انفجار کپسول‌گازدر منزل «مینو صادقی» رخ داده بود.

توفان‌شن

گناباد: توفان شن درگناباد بمدت ۲٤ ساعت ادامه داشت‌و باعث تعطیل شدن مغازه‌ها و مسدود گردیدن راههای این شهر شد .

آپارتمانی سوخت !

شیراز‌ـ آپارتمانی در خیابان لطفعلیخان زند شیراز دچار حریق شد. این واقعه که براثر حرارت شدیددودکش آشپزخانه ایجاد شده بود باتلاش یکساعته مامورین آتش نشانی خاموش شد.

خرید اقساطی کالا، ازطریق بانک انجام میشود

براساس طرحی که در بانك مرکزی ایران در دست بررسی قرار دارد ، برای فروش‌اقساطی کالا به‌مردم، بانك مخصوصی تاسیس میشود. این‌بانك اعتبارات موردنیاز خریداران محصولات داخلی‌را طبق ضوابطی خاص‌تامین خواهد کرد .

سرمایه اولیه‌ای‌که برای‌تاسیس این بانك درنظر گرفته شده‌است معادل یکصد میلیون تومان است که نیمی از آن نقدا پرداخت میشود .

در کار تاسیس بانك مذکور که هنوز نام آن فاش نشده است ، بانك مرکزی ایران و سایر بانك های تجاری و صنعتی کشور با یکدیگر مشارکت خواهند کرد .

با تاسیس این بانك، کلیه‌خرید های اقساطی مردم تابع شرایط تازه‌ای میشود و خریداران محصولات داخلی، بادریافت اعتبار از بانك مذکور، قادر خواهند بود که کالاهای مورد نیاز خود رانقدا خریداری کنند .

بهره مناسب

با آنکه تاسیس چنین بانکی از مدتها پیش مورد توجه بوده ولی از آنجا که به‌تازگی در مرزهای حمایت صنعتی، تجدیدنظرهائی به نفع مصرف کنندگان بعمل آمده است، درایجاد و آغاز فعالیت آن، تسریع بیشتری به عمل خواهد آمد. زیرا اولین و فوری‌ترین نتیجه‌ای که از تاسیس این بانك عاید مصرف کنندگان کالا های ایرانی میشود، خرید کالا بابهره مناسب و یکسان و عدم تحمیل ضوابط مخصوص فروش اقساطی کالا از جانب فروشندگان مختلف است .

مطالعاتی که به عمل آمده است نشان میدهد که‌بسیاری ازصنایع در زیر چتر حمایت صنعتی نسبت به دریافت وام و اعتبار با بهره بسیار نازل اقدام میکنند ولی در موقع فروش کالا بهره‌ای که از خریداران دریافت میدارند در بسیاری موارد بیش از سه برابر بهره پرداختی خودشان است . بهمین جهت یکی از دلائل دیگر تاسیس بانك مخصوص فروش اقساطی کالابه مردم جلوگیری سودجوئی‌این‌گروه از فروشندگان و صاحبان صنایع است .

میزان پیش قسط

با تاسیس بانك مذکور، حداقلو حداکثر میزان پیش‌قسط برای خرید هریك از انواع کالاها و همچنین حداقل و حداکثر تعداد اقساط فروش این کالاها نیز تعیین خواهد شد تا خریداران بتوانند با توجه به امکاناتی که دراختیار دارند ، نسبت به خرید کالااقدام‌کنند واز بی‌بندوباریهای زیادی که در کار فروش اقساطی کالا وجود دارد به‌میزان قابل ملاحظه‌ای جلوگیری شود .

ضایعه‌اسفناك

بانهایت تاسف اطلاع یافتیم که روز پنجشنبه ششم خرداد آقای علی مولوی پدر آقای دکتر محمد علی مولوی وزیر مختار ایران در بازار مشترک اروپا ، بدرود حیات گفته است .

فقید سعیدعلی‌مولوی (نظام‌الاسلام)، بزرگ خاندان مولوی فرزند مرحوم میرزا فضلعلی آقای مجتهدتبریزی نماینده دوره اول مجلس‌شورایملی بود .

شادروان علی مولوی که‌از رجال وآزادیخواهان صدر مشروطیت بود، تحصیلات خود را درمحضر والدماجد خود و سایر مشایخ عظام تکمیل واز بدو مشروطیت ایران از پیشقدمان وآزادیخواهان بود و برای تنویر افکار عامه روزنامه اسلامیت را منتشر وبرای اولین بار اوقاف آذربایجان را بنا نهاد .

وی صاحب تالیفات عدیده است که از آنجمله کتاب مصباح‌الداعی که در سنه ۱۳۲۳ قمری بچاپ رسید .

آن مرحوم درسال ۱۲۹۸ شمسی وارد خدمت قضائی گردید . پس از طی مراحل مختلف قضائی در سال ۱۳۰٦ از طرف اهالی آذربایجان‌بنمایندگی مجلس‌شورای ملی در دوره ششم قانونگذاری انتخاب و تا سال ۱۳۲۰ در این سمت بخدمات ملی اشتغال‌داشت وعلاوه بر آن از سال ۱۳۱٤ به وکالت دادگستری مشغول بود و سپس بخدمات اجتماعی پرداخت. مادرگذشت شادروان علی‌مولوی را به بازماندگان و بستگان آن‌مرحوم مخصوصا به آقای دکترمحمدعلی مولوی تسلیت میدهیم .

درگذشت مهندس نیکومنش

باکمال تاسف اطلاع حاصل کردیم مهندس عباس نیکو منش دارفانی را بدورد گفت. وی از کارمندان عالیرتبه سازمان‌برنامه بود که شش سال‌قبل بازنشسته شد ودر هیئت مدیره شرکت نوکار عضویت هیئت مدیره را بعهده داشت .

مهندس نیکومنش مدتی در بانك صنعتی و معدنی ایران مشاور فنی بود و چندی نیز ریاست کل دفتر سازمان برنامه را بعهده داشت . وی مردی صدیق و صمیمی و درسنگر بود و جامعه مهندسان ایران با فقدان وی یکی از بهترین همکاران خود را از دست‌داد.

درگذشت شادروان نیکومنش موجب تاسف عمیق دوستان فراوان او وهمکاران و آشنایان وی گردید .

ما این ضایعه اندوهبار را بخانواده فقید سعید و دوستان وی صمیمانه تسلیت میگوئیم .

توضیح صنف نانوا

صنف نانوا و اتحادیه نانوایان تهران امروزاعلام‌داشت نان‌بربری و تافتونی که بطور آزمایشی با آرد ایرانی در فرانسه پخته میشود و در تهران توزیع میگردد روزانه دویست تن نیست بلکه مقدارنان مصرفی بربری و تافتون تهران روزانه این مقدار است .

در توضیح اتحادیه نانوایان گفته شده : سازنده ماشین تولید نان ماشینی در فرانسه، روزانه چند کیلو نان ماشینی که با آرد ایران پخته میشود برای آزمایش ذائقه مردم به تهران ارسال میدارد .

مجمع عمومی عادی سالیانه شرکت سهامی‌مربیان ورزش ایران

در ساعت ٦ بعداز ظهر روز پنجشنبه ۲۷ خرداد جاری ، در خیابان بزرگمهر سازمان پیش آهنگی تشکیل خواهد شد . بدینوسیله از کلیه سهامداران محترم دعوت میشود که در جلسه مزبور حضور بهمرسانند .

دستور جلسه : گزارش هیئت مدیره و تصویب ترازنامه و انتخاب هیئت مدیره واعضاء علی‌البدل و بازرسان .

رئیس هیئت مدیره شرکت مربیان ورزش ایران
دکتر حسین بنائی

آـ٦٤٨٣

در بازار تهران

گرانی و بی‌سلیقگی در تولید پارچه پشمی

بازار قماش پشمی مدتی است جریان عادی خود را از دست داده و معاملات انواع آن بعلت گذشتن فصل مصرف در سطح پائین‌تر از حد انتظار جریان دارد.بنابه اظهار مطلعین با وجوداینکه در حال حاضر بیش از ۲ میلیون متر قماش پشمی تولید سالهای قبل کارخانه های داخلی نافروش مانده و در انبارها بدون مشتری است ، معهذا کارخانجات با تمام ظرفیت مشغول تولید وتدارک قماش پشمی برای فصل فروش هستند. با وجودرکود در معاملات این کالا ، در قیمت‌ها تغییری پیدا نشده است ودر سطح عمده‌فروشی از متری ۲۱۰ ریال تا متری ۵۰۰ ریال عرضه میشود.

بی‌سلیقگی

مطلعین امور قماش وبنکدار های‌بازار علت موجودی زیاد ونافروش‌ماندن‌قماش پشمی‌را بی‌سلیقگی تولید کنندگان و کارخانجات تولیدی می‌دانند ومعتقدند که مشتری ومصرف کننده قماش پشمی نبایستی کفاره گناه بی سلیقگی و نامرغوبی جنس را بپردازد.

این عده همچنین می‌گویند: تولیدکنندگان با تولیدنامرغوب خود و طرح هائی که خارج ازفصل فروش به‌بازار عرضه می‌کنند ، بموقعیت خود و بنکدارها و طاقه فروش‌ها صدمه میزنند، در صورتی که میشود با مدیریت صحیح و استفاده از کارشناسان فن طراحی از ضایعات فعلی جلوگیری کرد و حتی از افزایش هزینه تولید هم پیش گیری بعمل آورد تا حدی‌که قیمت های فعلی که از متری ۲۱۰ تا۵۰۰ ریال در سطح عمده فروشی جریان دارد،به حد متوسط متری ۳۵۰ ریال بنفع مصرف کننده کاهش یابد .

گران است

بنکدارها می‌گویند : طرح های اختصاصی که به کارخانجات داخلی سفارش میشود، اولا از متری ٤۵۰ ریال گرانتر میشود و در ثانی حداقل تولیدشان برای هر رنگ ۷۰۰ متر و برای یک طرح که در پنج رنگ تولید میشود معمولا ۳۵۰۰ متر است که این رقم خیلی زیاد است،در صورتیکه‌کارخانجات خارجی برای تولید هررنگ تا٦۰یاردنیز سفارش‌قبول می کنند .

در هرصورت در بازار قماش گفته میشود، باوجودی که واردات قماش پشمی در سطح خیلی پائین صورت می‌گیرد و بازار کاملا برای تولیدات داخلی باز است معهذا بی‌سلیقگی در تولید و همچنین بالا بودن سطح قیمت‌ها، سبب شده که‌مصرف کننده‌رغبت چندانی بمصرف نشان‌ندهد وتولیدات‌مرتباانبار شود .

بازار قماش پشمی وارداتی نسبت به سال ٤۷ حتی از یکچهارم هم کمتر شده‌است و قیمت‌ها در سطح عمده فروشی از متری ۵۵۰ ریال‌تا ۹۵۰ ریال است .

کودک پاد

با تعلیم خصوصی کودکان سه ساله تا پنج ساله شما را یك نابغه واقعی‌میسازد ، نمونه بارز این حقیقت‌ه دانشمندان خردسال ما هستند که اعجوبه دهرند تلفن ٦۲۷۷۵۹

شماره های جدید تلفنهای
شرکت سهامی بیمه ملی ـ خیابان‌شاهرضا
نبش ویلا

هیئت مدیره	۸۲۵٦۳۳
مدیر فنی	۸۲۹۷۵٦
تلفن خانه	۸۲۹۷۵۱ر۵۸

«من قلبم را درقلب اروپا بجاگذاشتم ...

شروع آن زمانی بود که برای اولین بار بروکسل را همراه شوهرم دیدم . توروحریرهای بی اندازه زیبا باقیمت های مناسب آنجا مرا کاملاً فریفته ساخت ... ازنظر خانم انصاری خرید در پاتختی پرتحرک بلژیک ، مرکز بازار مشترک اروپا برای خود عالمی دارد . زیرا بروکسل برای خریدهای عمده تجار بزرگ وخریدهای کوچک برای خانمهای خانه دار مناسب‌ترین محل دنیا بشمار میآید .

دوستان ایرانی همراه ماهم باندازه کافی ازموقعیت استفاده کرده واز آتن و وین ولندن نیز باسابنا دیدن نمودند .

درست یکهفته سابنا تقریباً بهمه جا پرواز دارد پس شلیز بهانه آقا وخانم انصاری پرواز باسابنا را انتخاب کنید وموفقیت واقعی خود را چه درتعطیلات چه درمسافرتهای تجاری تضمین نمائید .

باآژانس مسافرتی خود یا بادفتر سابنا خیابان ویلا شماره ٤۸ تهران تلفنهای ٦٦۲۵۰۹ - ٤۹٦۳۸ و ٤۱۲۵۷ تماس بگیرید .

واین است علت مسافرت خانوادهٔ انصاری
به اروپا باسابنا
شرکت هواپیمائی جهانی
بلژیک

سابنا

IATA

فقط انگلیسی

زبان انگلیسی را در کلاسهای فشرده وبوسیله گروه N.E.A. (استادان زبان تحصیلکرده لندن) تکمیل کنید

کلاسهای انگلیسی شامل گرامر،قرائت ومکالمه در سطوح مختلف برای کلیه علاقمندان باسیستم مخصوص N.E.A (یادگیری‌درکلاس بدون تمرین‌درمنزل).
ساعات کلاسها از ۸٫۳۰ صبح تا۸٫۳۰ بعدازظهر .
سری‌اول کلاسها از۱۵خردادماه‌شروع خواهدشد .
خیابان قدیم شمیران ـ سه راه تخت جمشید ـ خیابان آمل ـ شماره ۸٤
تلفن ۷۵۲٤۹۰

ازفردا صبح
فقط درسینما
پردیس
میدان مخبرالدوله
شورانگیزترین اثر عشقی جهان که‌سالهای سال‌جاودانه مانده است

اولیویاهوسی
لئوناردوایتینگ
در فیلمی بکارگردانی
فرانکوزفیرلی
رومئو ژولیت
Romeo & Juliet

(رنگی) محصول پارامونت

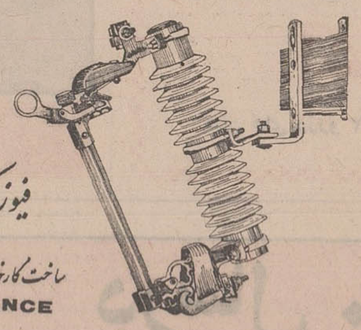

فیوزکت اوت
فشارقوی
ساخت کارخانجات چانس آمریکا
A.B.CHANCE

نماینده انحصاری : شرکت سهامی ابداع
واردکننده وفروشنده انواع لوازم شبکه های برق
خیابان آریامهر ـ مقابل وصال شیرازی تلفن ٦۳۳۲۳٦ و٦۳۳۲۳۷
تلگرافی ۷٤۱۸ صندوق پستی : ۱۸۳۵

آگهی دعوت مجمع عمومی فوق‌العاده و مجمع عمومی عادی

از کلیه‌صاحبان سهام‌شرکت‌سهامی خاص‌ریسندگی‌وبافندگی تبد بدینوسیله دعوت میشود که درساعت ۳ بعداز ظهر روز پنجشنبه ۲۰ خرداد ماه ۱۳۵۰ درجلسه مجمع‌عمومی فوق‌العاده و درساعت ۵ بعدازظهرهمانروز درجلسه مجمع عمومی عادی شرکت‌که‌درمحل دفتر شرکت واقع درخیابان بوذرجمهری غربی کوی‌نوری پلاك ۲٤ تشکیل میگردد بارعایت مواداساسنامه حضور بهمرسانند .

دستور جلسه مجمع عمومی فوق‌العاده :
۱ـ تغییر بعضی از مواد اساسنامه .

دستور جلسه مجمع عمومی عادی :
۱ـ استماع گزارشات هیئت مدیره و بازرسان راجع بامور مالی شرکت .
۲ـ رسیدگی ترازنامه مالی ۱۳٤۹ و تصویب آن .
۳ـ باتوجه به ماده ۱٤٤ قانون تجارت تعیین بازرسان .
٤ـ انتخاب‌هیئت مدیره

هیئت مدیره شرکت سهامی خاص ریسندگی و بافندگی تبد
آـ٦٤۷۳

ماخذحقوق بازنشستگی تعیین شد

تاریخ‌احتساب حقوق‌بازنشستگی برای کارمندانیکه از اول فروردین ماه سال ۱۳۵۰ بازنشسته میشوند ، یکسال‌قبل (فروردین سال ۱۳٤۹) حساب میشود و بر این‌ماخذ حقوق بازنشستگی برقرار خواهدشد.

بموجب ماده ۳۵ قانون استخدام کشوری، هر یک از کارمندان دولت پس از دوسال توقف در هرپایه در صورت رضایت بخش بودن خدمات ، یک پایه ترفیع خواهند گرفت.

از طرفی چون میبایستی‌برای احتساب حقوق بازنشستگی متوسط حقوق‌در سه‌سال‌آخر خدمت محسوب شود ودریافت حقوق از اول فروردین ماه ۱۳۵۰ نمیتواند جزو سه سال آخر خدمت باشد لذا موافقت گردیده که تاریخ ترفیع‌کسانیکه از ۱ر۱ر۵۰ به بعد بازنشسته میشوند از ۱ر۱ر٤۹ محسوب شود .

پرداخت یک پایه ترفیع به کارکنان دولت بموجب تبصره ۲۰ قانون بودجه سال جاری از اول فروردین ماه۱۳۵۰قابل پرداخت میباشد ، ولی چون تاریخ تبدیل‌وتطبیق کلیه‌کارکنان غیر رسمی و رسمی دولت از ۱ر۱ر٤۷ محسوب میشود ، پایان مدت دو سال برای اخذ یک پایه ترفیع در ۱ر۱ر٤۹ ملاک عمل میباشد .

بنا براین کارمندانی که در ۱ر۱ر۵۰ بازنشسته میشوند ، میتوانندحکم ترفیع‌خودرابتاریخ یکسال قبل دریافت کرده و آنگاه براساس مقررات ماده ۷۸ قانون استخدام در مورد بازنشستگی ، حقوق سه سال آخر خدمت را احتساب‌وبراین اساس حقوق بازنشستگی خود را دریافت دارند .

این رویه هم اکنون در اداره کل بازنشستگی بمورد اقدام گذاشته شده است.

محصولات کارخانجات کا . اس . ب هیئه موجود در تهران

قلبهای سانتریفوژ برای کارهای کشاورزی و صنعتی
قلبهای فشارقوی برای تغذیه دیگ بخار ، اضافه کردن فشاره بابان صنعتی
قلبهای شاوه و اکتریکی برای چاه عمیق و کشاورزی
قلبهای آب گرم در اندازه های مختلف برای حرارت مرکزی
قلبهای توربینی باشفاف استاندارد و امریکائی برای کشاورزی

KSB
کا . اس . ب

نماینده شرکت بازرگانی دیتون
شاهرضا چهارراه کالج «تلگرافی دیتون» تلفن ٤۹۲٦۹ - ٤۹۲٦٦

سوسن با یک مهندس اصفهانی ازدواج میکند

سوسن خواننده معروف که برای اجرای چندکنسرت ،همراه عبدالکریم اصفهانی هنرمندرادیو ایران به اصفهان رفته است در گفت وشنودی با خبرنگار ما در اصفهان فاش کرد که تصمیم دارد با یک مهندس اصفهانی که اخیرا به او پیشنهاد ازدواج داده است عروسی کند .

سوسن گفت : من هر هفته دهها نامه عاشقانه دریافت میدارم که نویسندگان بیشتر آنها پیشنهادازدواج میکنند !

وی در باره ترانه های خود گفت :

از میان یکصد و چهل ترانه‌ای که تاکنون خوانده‌ام «تنهائی» را بیشتر از همه دوست دارم ، زیرا زندگی خودم الهام بخش این ترانه بوده است .

سوسن در باره بازی درفیلم گفت چون قرار دادهای متعددی باکاباره‌ها امضاء کرده‌ام شرکت در فیلم برایم مقدور نیست واز سوی دیگر اگر بخواهم در فیلم بازی کنم به هنر خوانندگی‌ام لطمه می خورد و ترجیح می ـ دهم «خواننده» باقی بمانم

برائر اختلافی که درجلسه امتحان میان ممتحنین وبازرس اعزامی به کوهدشت روی داد :

بازرس اعزامی اوراق امتحان نهائی ششم ابتدائی را پاره کرد

اختلاف بین بازرس اعزامی اداره کل آموزش وپرورش لرستان و ممتحنین سال‌ششم ابتدائی کوهدشت، باعث تعطیل شدن جلسه امتحان شد و بازرس اعزامی اوراق امتحانی را پاره کرد !

گزارش رسیده از کوهدشت حاکی است : جلسه امتحانات نهائی سال ششم دبستانهای کوهدشت ساعت ۸ صبح دیروز در محل دبستان «هنر» این‌شهر تشکیل شده بود، ولی هنوز نیم ساعت از شروع جلسه امتحان نگذشته بود ، که بین بازرس اعزامی‌اداره کل‌آموزش و پرورش با ممتحنین اختلافی بروز کرد و بازرس اعزامی از فرط ناراحتی اوراق امتحانی و سئوالات طرح شده را پاره‌کرد وبدینترتیب جلسه امتحان‌تعطیل شد و دانش آموزان محل برگزاری امتحان را ترک‌کردند.

پدری باتهام قتل پسر ۱۸ ساله‌اش تحت تعقیب قرار گرفت

پریروز جسد جوان ۱۸ساله‌ای بنام «حلیمریگی» در جنگل « کچا» واقع در علی آباد پیدا شد قبلا به‌پاسگاه ژاندارمری«دلند»علی‌آباد گزارش رسیده بود این جوان خودکشی کرده است‌ولی‌بعد معلوم شدوی بقتل رسیده و متهم بقتل بنام «غلامعلی ریگی» که پدر مقتول میباشد متواری است . مامورین فعلادوتن‌را باتهام‌مشارکت دراین قتل‌بازداشت کرده‌اند.جنازه مقتول به اداره پزشکی قانونی گنبدکاوس انتقال یافت . این جنایت در قریه« نقی آباد»علی‌آباد گرگان اتفاق افتاده است.

جاعلان چکهای مسافرتی محاکمه می‌شوند

محاکمه جاعلین چکهای مسافرتی بانک صادرات در شعبه اول دادگاه جنائی تهران آغاز شد .

این عده اسماعیل سایه‌ای ، ایوب و اکبر صادقی نام دارند و متهم به جعل ۱۴ فقره چک مسافرتی به ارزش ۲ میلیون و پانصد هزار ریال هستند .

طبق کیفرخواست دادستان تهران ، آنها همچنین متهمند که در سال ۱۳۴۸ یک دفترچه حساب پس انداز در بانک صادرات باز کردند و با تغییر مبالغ آن دست به کلاهبرداری زدند .

آنها در خرداد ماه سال ۱۳۴۸ به دام ماموران انتظامی افتادند .

متهمان ، در دادگاه برخلاف اعترافات خود در شهربانی منکر اتهام وارده هستند و میگویند که جعل چکهای مسافرتی بوسیله آنها صورت نگرفته است .

محاکمه این سه نفر ادامه دارد .

۱۰ سال حبس مجازات یك مقاطعه کار که مقاطعه کاردیگری را کشت

عزت فکری

یك مقاطعه کار باتهام قتل همکارش ، به ده سال زندان و پرداخت دویست هزار ریال جریمه نقدی محکوم شد .

محاکمه متهم بقتل که عزت فکری نام‌دارد در شعبه۴دادگاه جنائی آذربایجان شرقی‌صورت گرفت .

دادگاه ، پدر و دوبرادر عزت را نیز که پس از قتل ،برادران مقتول را کتك زده بودند ، مجرم شناخت و هرکدام را به پنج ماه زندان محکوم کرد .

یازده ماه‌پیش بین عزت‌فکری مقاطعه کارراه «غریبان‌ـاردبیل» ومقاطه کار دیگری بنام عزیز بابائی برسر تنظیم قرار داد، مشاجره‌ای روی داد و این مشاجره سرانجام‌به نزاع کشید و طی آن عزیز بابائی بضرب بیل عزت بقتل رسید .

بدنبال قتل عزیز ، مراد و جواد فکری‌برادران متهم‌بقتل، باتفاق پدرشان عزیز فکری با «ودود» و رحیم بابائی برادران مقتول ، وارد نزاع شدند و آنها را کتك زدند . نزاع با مداخله سایر کارگران خاتمه یافت ومتهمین دستگیر شدند.

۱۶ دزد به زندان محکوم شدند

۱۶ دزد از جمله یک زن جوان که باندی را تشکیل داده بودند درشعبه۱۵دادگاه جنحه تهران محکوم شدند .

این عده به زندانهای از ۲ ماه تا یک سال محکوم شدند یک زن جوان و زیبا نیز جزء اعضای باند بود .

این سارقین درنعمت‌آباد، مرادآباد،شهریار،عباس‌آباد، باقرآباد و جعفرآباد مبادرت به‌سرقت‌اشیاء منازل‌مسکونی میکردند . ازآنها ۴۰ فرش مسروقه بدست آمده است.

این ۱۶ نفرکه در چادری دریک منطقه پردرخت زندگی می‌کردند دستگیر شدند .

حادثه‌ای که ۴ کشته و مجروح داشت

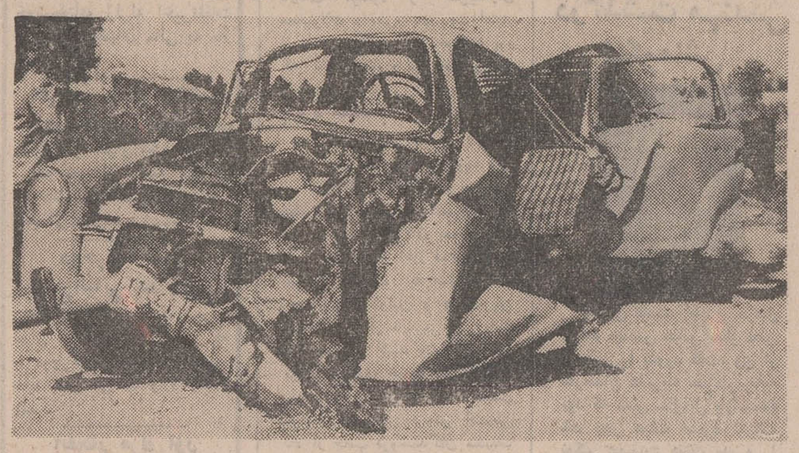

پریروز اطلاع دادیم که در یک حادثه رانندگی در جاده ورامین یک نفر کشته شد و سه نفر مجروح شدند .

حادثه بعلت برخورد شدید کامیون‌شماره ۱۶۷۹۵ تهران با اتومبیل سواری شماره ۲۶۹۴۹ تهران ج برانندگی علی اصغر سیاه منصوری بوقوع پیوست . رانندگی‌کامیون را نورالله رهبر بعهده داشت .

مقتول این حادثه غلامرضا سیاه منصوری نام داشت که سرنشین‌اتومبیل شماره ۲۶۹۴۹ بود. عکس‌بالا اتومبیل سواری را پس از حادثه نشان می‌دهد .

تصادف درخیابان پهلوی

طاهره کاهه

پریشب دریک‌حادثه‌رانندگی درخیابان‌پهلوی (مقابل‌تلویزیون) طاهره کاهه یکی از کارکنان خبرگزاری پارس کشته شد .

این حادثه ساعت ۲۰ و۳۰ دقیقه روی داد .

دراین لحظه اتومبیل‌سواری شماره ۴۲۲۹۶ تهران الف به علت بریدن ترمز از مسیر خود منحرف شد و پس‌از برخورد با یک اتومبیل سواری به سمت جدول خیابان پیچید وبا خانم کاهه وفرزندش تصادف کرد .

دراین حادثه خانم‌کاهه مجروح شد و در بیمارستان درگذشت. علی‌اکبر قهرمانی راننده‌اتومبیل شماره ۴۲۲۹۶ تحت‌تعقیب‌قرار گرفته است . خانم کاهه که ۲۶سال از عمرش می‌گذشت خدمت درمطبوعات‌را ازروزنامه اطلاعات آغاز کرد . ما ضمن ابراز تاسف از این واقعه ، درگذشت وی را به بستگانش تسلیت می‌گوئیم .

تصادف با گله گوسفند

دیروز در راه فیروز کوه کامیون شماره ۲۱۱۲۷ با یک گله گوسفند تصادف کرد.

در این واقعه ۹۷ گوسفند تلف شدند و ۵۲ گوسفند دیگر زخمی شدند.

هردم از این باغ بری میرسد
تازه تر از تازه تری میرسد
سرآغازپذیرائی درسالن‌تابستانی کاباره‌دانسینك

شکوفه نو

بایك برنامه استثنائی از چهار گوشه جهان
۱ـ بالت‌سویت‌فلامینکا از اسپانیا
۲ـ تریوفوکس هنرمندان ارزنده
۳ـ بالت ماکسیم آتشپاره های کره‌ای از پرتقال
۴ـ تریولینارس و ... از اسپانیا

چهره زیبا و فتان سافینز حمدی
رقاصه معروف و محبوب از جمهوری متحده عرب
آی‌فری خواننده حنجره طلائی از ترکیه
بانضمام برنامه خواننده موفق مردم کوچه وبازار
آغاسی
تلفن های رزرو ۹۵۳۰۳۳ ـ ۹۵۴۰۴۴

متل میموزا
تلفن رزرو ۶۶۱۳۴۸

سینما
رادیوسیتی
که با عرضه آثار با ارزش و استثنائی محبوبیت فراوانی دربین علاقمندان سینما پیدا کرده است باردیگر
ازصبح‌سه‌شنبه
فیلمی زیبا ـ بی‌رقیب و تماشائی تقدیم میکند.

باشرکت ایواسوان ـ فیلیپ آورون
الکساندراستوارت
برونوکرمر

در این دنیای تاریك که انسانیت افسانه‌ای فراموش شده بود ، به تنها کسی محبت وشفقت را میشناخت «دیوانه» میگفتند . .. او از قلب تاریکی ها بیرون آمده بود تا مژده امید و روشنائی بیاورد . . .
ازهمین هفته ـ راج کاپور
هنرمند بزرك ومحبوب سینمای هند
در فیلم رنگی دیوانه

گروه فرهنگی آذر
برای کلاسهای فشرده کنکور طبیعی وریاضی (۱۵۰) جلسه که‌ازصبح ۲۲ خردادماه تشکیل خواهدشد ثبت نام مینماید
داوطلبان میتوانند همه روزه صبح ها از ۸½ تا ۱۱½ وعصر ها از ۴ تا ۸ به نشانی های زیرمراجعه نمایند .
۱ـ دبیرستان شمارهٔ یك آذر: خیابان نادری ـ قوام‌السلطنه تلفن ۶۶۷۱۷۰
۲ـ دبیرستان شماره۲ آذر : میدان بهارستان ـ خیابان صفی‌علیشاه تلفن ۳۱۸۴۸۱

شیر پاستوریزه
پاك
سکل بطری رابرای شما حل نموده ایم
دربسته بندیهای جدید
تهیه شده ازشیر تازه گاو

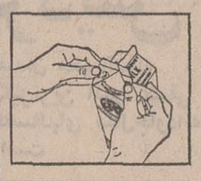

۱ـ دولبه کارتون را بطرف بالا فشار دهید تا از هم‌جدا شوند .

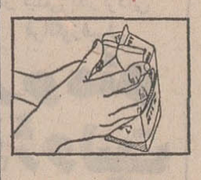

۲ـ دولبه راکاملا بطرف عقب خم کنید .

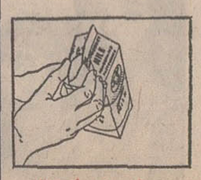

۳ـ دولبه را بجلو فشار دهید تا مانند ناوداز باز شود .

درسال ۱۳۵۰
بانك تهران
۳ فرسخ اسکناس ۵ تومانی
جایزه میدهد
۳ فرسخ اسکناس ۵ تومانی بدارندگان حسابهای پس اندازو گردش بانك تهران تعلق میگیرد.
BANQUE DE TEHERAN
بانك تهران امین مردم ایران

مجالس ترحیم

اذا مات‌العالم ثلم فی‌الاسلام ثلمة

با اندوه عظیم رحلت حضرت آیت‌اله آقای حاج‌سیدحسن فرید محسنی اراکی اعلی‌اله مقامه را که از اعاظم علماء اعلام بوده‌اند باطلاع عموم آقایان آیات‌اله و اهل علم وسایر طبقات میرساند مجلس ترحیم آن فقید سعید روز یکشنبه نهم خرداد ماه از ساعت چهار ونیم الی شش ونیم بعداز ظهر در مسجد ارک منعقد است .

الاحقر عبداله مسیح تهرانی . الاحقر بهاءالدین نوری . الاحقر خلیل کمره . الاحقر محمدعلی لواسانی . الاحقر حسن لواسانی . الاحقر شیخ محمدباقر نجفی اصفهانی . الاحقر حسن فرید گلپایگانی .

باکمال تاسف‌ارتحال حضرت آیت‌اله آقای حاج‌سیدحسن فرید محسنی اراکی اعلی‌اله مقامه (پدر و برادر) خود را باطلاع عموم حضرات آیات‌اله و آقایان دوستان و آشنایان میرساند مجلس ترحیم از ساعت ٤ ونیم الی ٦ ونیم بعداز ظهر روز یکشنبه نهم خرداد در مسجد ارك منعقد خواهد گردید. ضمنا مجلس ترحیم زنانه نیز در همان روز از ساعت ۹ صبح الی عصر در منزل آقای دکتر فرید محسنی واقع در خیابان محمدرضاشاه (یوسف‌آباد)خیابان شانزدهم (جنب بانک تعاونی توزیع) چهار راه ناهید شماره ۹ منعقد میباشد.

دکتر فرید محسنی ـ تقی محسنی سجادی ـ رضی‌الدین محسنی سجادی ـ دکتر ابوالفضل محسنی سجادی ـ مجتبی محسنی‌سجادی ـ دکتر رضا محسنی سجادی

خاندان مرحوم آیت‌اله حاج‌آقامحسن عراقی طاب‌ثراه وخانواده های‌وابسته باکمال‌تاثر رحلت مرحوم‌مغفور جنت‌مکان، سیدالفقهاء حضرت آیت‌اله آقای حاج سیدحسن فرید محسنی اراکی نورآله مضجعه را باطلاع عموم دوسان و آشنایان میرساند مجلس ترحیم ازساعت چهار ونیم الی شش ونیم بعدازظهرروز یکشنبه نهم خرداد در مسجد ارک منعقد میگردد.

شهمنش ـ خاکباز ـ فریدمحسنی ـ محسنی سجادی ـ محسنی عراقی ـ خدیور محسنی ـ شدوه محسنی ـ سجادیه ـ مدثر ـ یثربی نژاد ـ سجادپور ـ کشاورز ـ مکی‌نژاد ـ محسن‌پور ـ فرید اراکی ـ فرخ ـ مورخ‌الدوله سپهر ـ هاشمی شامخلیلی ـ فرزانه ـ نوری اسفندیاری ـ فریور ـ موحد ـ حجتی ـ انصاری ـ حائری ـ جهانبانی ـ باقری مکی ـ پورمحسن ـ امیرعلائی ـ شیخ‌الاسلامی ـ ساعدی ـ سلیلی ـ عظیمی ـ فرهمند ـ آجودانی ـ فولادوند ـ بیات ـ بزرگ‌نیا ـ یاوری ـ مشیری ـ خسروانی ـ ایروانی ـ صفوی آل‌رسول ـ نجفی ـ اشتری ـ کیخسروی‌مقدم ـ دیبا ـ قائم‌مقامی ـ تاج‌بخش یزدان‌دوست ـ جوادی ـ جواد ـ روستا ـ احمدی ـ خان‌زاده طهماسبی ـ مهدوی ـ امیریاراحمدی ـ عراقی

آ ـ ٦٤٩٥

با کمال تاسف ضایعه ناگوار را بعموم افراد خانواده های عزادار بویژه بازماندگان آنمرحوم تسلیت میدهیم

با اندوه فراوان درگذشت دلبندمان طاهره کاهه را باطلاع بستگان ، دوستان و آشنایان میرساند .

مجلس‌ختم آن مرحومه از ساعت ۳ تا ٥ بعد از ظهر یکشنبه ۹ر۳ر٥۰ در مسجد اراکیها خیابان ایرانمهر کوچه رحمانی برگزار خواهد شد .

خانواده های : کاهه و فامیلهای وابسته

آ‌ـ٦٥٣٣

مصیبت وارده را بخانواده محترم کاهه بویژه همکار عزیز آقای حسن کاهه صمیمانه تسلیت میگوئیم .

در مسجد عشقی شاهی

بانهایت تاسف درگذشت ناگهانی مرحومه مغفوره بانو فاطمه نجفی همسر آقای مهندس تقی سرخوش را باطلاع میرساند . مجلس ترحیم مردانه از ساعت ٤ تا ٦ بعد از ظهر روز یکشنبه نهم خرداد ماه جاری در مسجد عشقی شاهی و مجلس ختم زنانه در همانروز و ساعت در منزل آن مرحومه واقع در گونی‌بافی شاهی برگزار خواهد شد .

خانواده های سرخوش ـ نجفی ـ بابك ـ عالمزاد ـ ضیائی ـ شفیع زاده ـ توفیقی ـ رحیمی ـ اخوت ـ نبویان ـ صالحی ـ نیکزاد ـ آذری .

آ‌ـ١٣٣٧٤

به آقای مهندس سرخوش و سایر بازماندگان مصیبت وارده را تسلیت میدهیم .

هـوالباقـی

بمناسبت درگذشت ناگهانی مرحوم مغفور آقای حسین رجب‌پور داماد شیخ‌العلماء آیت‌اله آقای حاج‌شیخ‌غلامحسین تبریزی دامت‌برکاته نزیل مشهد مقدس دائی ارجمند واعظ دانشمند جناب‌آقای‌حاجی‌میرزا محمدتقی مجتهدزاده مجلس ترحیم روز یکشنبه پنجم ربیع‌الثانی از ساعت ۹ صبح الی ۱۱ درمسجد مرحوم حاجی‌شیخ عبدالحسین منعقد میباشد .

الاحقرحاج سیدعلی‌اصغر خوئی . الاحقر حاج‌سیدابراهیم میلانی . الاحقرحاج سیدمرتضی علم . الاحقر حاج سید هادی خسروشاهی . الاحقرحاجی سیدمهدی کماری . سید مرتضی شبستری.الاحقر محمدعلی چرندابی.الاقل‌علی‌الحسینی الانگجی . حاج‌میرزاحسن مقدس .

فوت‌ناگهانی خلدآشیان حسین رجب‌پور که‌از ارادتمندان آستان مقدس خامس آل‌عبا حضرت سیدالشهداء علیه‌السلام بوده است به استحضار همشهریهای گرامی و هیاتهای‌حسینی میرساند و انتظار دارد درمجلس ختم آنمرحوم شرکت‌فرمایند.

الحاج بزرك ابوحسین

باکمال تاسف درگذشت ناگهانی آقای حسین رجب‌پور را درتهران به استحضار همشهریهای گرامی و دوستان و اشنایان و خانواده های وابسته میرساند مجلس ختم روز یکشنبه از ساعت ۹ الی ۱۱ صبح درمسجد آذربایجانیها منعقد خواهد بود .

خانواده های : رجب‌پور . مجتهدزاده . منشی‌زاده . عبدخدائی . احساسی . تیزباف . شجاع‌الدینی. اجاقی. بایرامی . صحاف‌نژاد . خادمی . بهیت . فرشی . شاه‌محمدی . ترابی . پناهی‌زاده . ارجمند . فخرپور . فقیهی . مسگری . ظفروند . اسدالهی . گیوه‌چیان .

آ‌ـ٦٥٤١

بعموم بازماندگان آنمرحوم مصیبت وارده را تسلیت میدهیم .

بانهایت تاثر و تاسف درگذشت شادروان نرگس شارمهد مادر آقای محمدعلی شارمهد را باستحضار دوستان و آشنایان میرساند هزینه ختم زنانه و مردانه آن مرحومه به امور خیریه اختصاص داده خواهد شد . شب هفت آن مرحومه روز دوشنبه دهم خرداد ماه از ساعت ٦ الی ۹ بعداز ظهر درمنزل واقع درخیابان عباس‌آباد ـ سی‌متری مهناز ـ کوچه پروین شماره ٤٥ برگزار خواهد بود .

خانواده های شارمهد . سرهنك مهاجر ناصر . مهدسلطانی

آ‌ـ٦٥٥٥ ١ـ٢

به آقای شارمهد و سایر بازماندگان تسلیت میدهیم .

بانهایت تاسف و تالم فوت ناگهانی و جانگداز حسن حاجی علی صراف را باطلاع کلیه اقوام و دوستان میرساند . مجلس ترحیم آنمرحوم روز یکشنبه ۹ر۳ر٥۰ در مسجد حاجی حسن خیابان ارامنه شاهپور از ساعت ٤ الی ٦ بعد از ظهر منعقد خواهد بود

خانواده‌های ـ حاج علی صراف ـ شریف . جواهریان . خسروی فرد . پروین . تجویدی . شیخ . شادرو . نظری . مفتخری . فرج‌زاده .

آ‌ـ١٣٧٤٨

بعموم بازماندگان آن مرحوم مصیبت وارده را تسلیت میدهیم

خانواده های : اطاعت . میثاقیه . عمائی . قادری . حامد . متین‌خو . اقراری . توفیق . وحدت . یارشاطر . اطلسی . علائی . بصاری . بهروزی . ملک‌نیا . عهدیه و خانواده های وابسته .

باکمال‌تاسف درگذشت مرحوم اسحق اطاعت را باطلاع میرسانند . مجلس تذکر روز یکشنبه ۹ر۳ر٥۰ ساعت ٥ بعد از ظهر به آدرس زیر منعقد میباشد .

تجریش‌دزآشیب جنب آتش نشانی کوچه حقیقت اول پلاك ۲۳ منزل‌حامد .

آ‌ـ٦٥٨١

بعموم بازماندگان آن مرحوم تسلیت میدهیم .

با نهایت تاسف و تاثر فوت جناب آقای حسین معظمی رئیس شعبه ۷ دیوانعالی کشور و برادر خانم خود را که از قضات پاکدامن و خدمتگذار و متقی‌بودند باستحضار دوستان و اقوام میرساند مجلس ترحیم فقید سعید روز دوشنبه دهم خرداد ماه جاری از ساعت ٥ تا ۷ عصر در مسجد مجد منعقد خواهد بود .

جعفر شریف‌امامی . رئیس مجلس سنا

بانهایت تاثر و تاسف درگذشت شادروان حسین معظم رئیس شعبه هفتم دیوانعالی کشور و برادر ارجمند آقای دکتر ولی‌الله معظمی نماینده مجلس شورای ملی را کـه از قضات پاکـدامن و نیکنام کشور بودند ضمن ابراز تسلیت بخـانواده آن مرحوم باستحضار عموم میرساند .

مجلس ترحیم فقید سعید از ساعت ٥ تا۷ بعد از ظهر روز دوشنبه ۱۰ خرداد ماه جاری در مسجد مجد خواهد بود .

رئیس مجلس شورای ملی

عبدالله ریاضی آ‌ـ١٣٧٨٦ ١ـ٢

بانهایت تاثر و تاسف درگذشت شادروان حسین معظمی رئیس‌شعبه۷ دیوانعالی کشور را که از قضات عالیمقام وپاکدامن وزارت دادگستری بودند و عمری را با فضیلت و تقوی سپری کردند باطلاع میرساند :

مجلس ترحیم آن فقید سعید روز دوشنبه ۱۰ر۳ر٥۰ از ساعت ٥ الی ۷ بعداز ظهر در مسجد مجد برگزار میشود.

وزیر دادگستری منوچهر

بانهات تاسف و تاثر فوت غم‌انگیز شادروان جناب آقای حسین معظمی رئیس شعبه دیوانعالی کشور که از شخصیتهای اصیل و شریف بوده و در تمام طول زندگی بامانت و پاکدامنی مشهور و در جامعه قضات محبوب و مورد احترام همه طبقات بوده باستحضار قضات محترم ودوستان و آشنایان آن سعید فقید میرساند مجلس ترحیم روز دوشنبه ۱۰ر۳ر٥۰ از ساعت ٥ الی ۷ بعداز ظهر در مسجد مجد برقرار خواهد بود به مازماندگان محترم آن مرحوم صمیمانه تسلیت عرض مینماید.

رئیس دیوانعالی کشور . عمادالدین میرمطهری

باکمال تاسف درگذشت شادروان جناب آقای حسین معظمی رئیس شعبه هفت دیوانعالی کشور پدر ارجمند آقای دکترپرویزمعظمی پزشک بیمارستانهای دانشکده پزشکی‌دانشگاه ملی ایران را باستحضار میرساند مجلس ترحیم فقید سعید روز دوشنبه دهم خرداد ماه جاری از ساعت ٥ تا ۷ بعداز ظهر در مسجد مجد منعقد خواهد بود.

رئیس دانشگاه ملی ایران پروفسور انوشیروان پویان

باکمال تاسف و تاثر درگذشت جناب آقای حسین معظمی رئیس‌شعبه هفت دیوانعالی کشور پدر همکار گرامی آقای دکتر پرویز معظمی پزشک بیمارستانهای دانشکده پزشکی دانشگاه ملی ایران را باطلاع میرساند مجلس ختم آن شادروان روز دوشنبه ۱۰ خرداد ماه جاری از ساعت ٥ تا ۷ بعداز ظهر در مسجد مجد برگزار خواهد شد .

معاون بیمارستانی دانشکده پزشکی دانشگاه ملی ایران

دکترعباس‌مجیدی

آ‌ـ١٣٧٧٨ ١ـ٢

خانواده های ـ معظمی ـ شریف امامی ـ ویشکائی ـ احمدی ـ صالح ـ حشمتی ـ شجاع ـ روحانی ـ فخرائی ـ انوری ـ نبوی ـ هاشمی ـ سهرابی ـ کریمی خوانساری ـ کلانتری ـ یادگاری ـ اتحادیه ـ عبدالوند ـ صولتی ـ امامی ـ اشراقی ـ اعلائی ـ کریمی ـ اکبری .

باکمال تاثر وتالم درگذشت جناب آقای حسین معظمی رئیس شعبه ۷ دیوانعالی تمیز را که از قضات شریف وعالیرتبه کشور میباشند باستحضار اقوام و دوستان و همشهریهای‌گرامی گلپایگانی و خوانساری میرساند :

مجلس ترحیم روز دوشنبه ۱۰ خرداد ماه جاری ازساعت ٥ تا ۷ در مسجد مجد منعقد میباشد و در همان روزازساعت ۳ تا ٥ عصر مجلس فاتحه زنانه در خانقاه صفی‌علیشاه برگزار خواهد شد .

عشرت شریف‌امامی ـ پروین ویشکائی ـ سرهنگ منصور معظمی ـ دکتر پرویز معظمی ـ اسداله معظمی ـ دکتر عبداله معظمی ـ دکتر ولی‌اله معظمی

آ‌ـ١٣٧٦٤ ١ـ٢

بانهایت تاسف و تاثر درگذشت شادروان آقای نورالله مشایخی بزرگ خاندان مشایخی اراک ، پدرگرامی آقایان : حاجی احمد ،محمد، ذبیح‌الله ، احد ، صدرالدین و شمس‌الدین مشایخی را باطلاع اقوام و دوستان میرساند .

مجلس ختم مردانه آن مرحوم از ساعت ٤ الی ٦ بعد از ظهر روز یکشنبه ۹ر۳ر٥۰ در مسجد امام حسین واقع در میدان شهناز منعقد است . مجلس ختم زنانه در همان ساعت درخیابان تهران‌نو ـخیابان امیرشرفی ـ کوچه زرباف نژاد ـ کوچه ناهید پلاك۳۷ منزل آقای صدرالدین مشایخی برگزار میشود .

الاحقر حاج شیخ حاج آقای مشایخی ، حاج شیخ محسن مشایخی ، میرزا ابوالقاسم مشایخی و خانواده های مشایخی ، مهران ، آذرهوش ، بهروز صنعتی ، صفری ، کریمی،فرهمند ،بابایوسفی ، حمیدی نژاد ، کاظمی ، فروزش ، مسعودی، نبی‌زاده ، اخیاری ، مهرآئین ، باقر زاده ، قربانی، مشیری ، چخماقی .

آ‌ـ٦٥٧٥

بعموم بازماندگان آن مرحوم مصیبت وارده را تسلیت میدهیم .

خانواده آقای صابری و رضوی

با کمال تاسف درگذشت عروس جوان ناکامشان‌دوشیزه فراست صابری را باطلاع اقوام و دوستان میرسانند . مجلس ختم ساعت ٤ تا ٦بعداز ظهر یکشنبه ۹ر۳ر٥۰ در مسجد حیدری خیابان امیریه سرپل امیربهادر و زنانه در منزل‌قیصر جرقس خیابان پهلوی (مقابل ایستگاه شیخ‌هادی) کوچه دکتر ذبیح‌الله عزیزی برقرار است .

آ‌ـ١٣٨٠٨

بعموم بازماندگان آن مرحوم تسلیت میدهیم

در مسجد جامع گونی‌بافی شاهی

بانهایت تاسف فوت ناگهانی بانو فاطمه نجفی همسر آقای مهندس تقی‌سرخوش عضو هیئت مدیره شرکت‌گونی‌بافی شاهی را باطلاع میرساند مجلس ترحیم آنمرحومه از ساعت ٤تا٦ بعدازظهر روز یکشنبه‌نهم‌خرداد در مسجدجامع‌گونی‌بافی در شهر شاهی برگزار میگردد .

آ‌ـ١٣٩٣٠ شرکت سهامی کارخانجات ایران

بانهایت تاسف فوت نابهنگام بانو فاطمه نجفی همسر جناب آقای مهندس تقی سرخوش عضو هیئت مدیره شرکت سهامی گونی‌بافی شاهی که براثر حادثه اتومبیل رخداده باطلاع میرساند. مجلس ختم مردانه از ساعت ٤تا٦ بعدازظهر روز یکشنبه نهم خرداد در مسجد جامع گونی‌بافی و ختم زنانه همانساعت و همانروز در منزل شخصی ایشان واقع در گونی بافی‌ـ خیابان کنسرو منعقد است .

آ‌ـ١٣٩٣٢ شرکت سهامی گونی‌بافی شاهی

بانهایت تاسف درگذشت ناگهانی شادروان بانو فاطمه نجفی همسر گرامی آقای مهندس تقی سرخوش عضو هیئت مدیره شرکت سهامی گونی‌بافی شاهی را باطلاع میرساند. مجلس ترحیم از ساعت ٤تا٦ بعدازظهر روز یکشنبه نهم خرداد در مسجد جامع گونی‌بافی شاهی برگزار میگردد.

آ‌ـ١٣٩٣٤ شرکت سهامی نساجی شاهی

بازگشت همه بسوی خداست

خانواده‌های: دزفولی. دزفولیان. کیانوش. دردشتیان. آل‌طه. صرافها. فهیم. میرزا محمدی. ملک محمدی. حضرتی.

بانهایت تاسف فوت ناگهانی آقای سید اصغر دزفولی فرزند آقای میرعبدالرضا دزفولی‌راباطلاع دوستان و آشنایان میرساند البته موجب تاثر کلیه همدانیهای مقیم مرکز گردیده است. مجلس ترحیم آن‌فقید سعید روز یکشنبه نهم خردادماه از ساعت ٤تا٦ بعدازظهر در حسینیه همدانیهای مقیم مرکز واقع در خیابان ری دوراه مهندس منعقد میباشد. امید است طبقات مومنین با تشریف‌فرمائی خود موجبات تسلیت و تسکین پدر داغدیده آن مرحوم را فراهم فرمایند .

در ضمن مجلس ختم زنانه آن مرحوم همان ساعت خیابان ری کوچه جنب نیروی برق شرق بن‌بست آرام برگزار میشود .

آ‌ـ٦٥٧٣ محمد ابراهیم مقدسی

بعموم بازماندگان آنمرحوم مصیبت‌واردمرا تسلیت میدهیم

بانهایت تاسف درگذشت شادروان آقای عباس نیکومنش اخوی تیمسار سرلشگر سلیمان نیکومنش‌مسئول‌واحد نگهداری وتوزیع تریاك را باطلاع میرساند .

مجلس ترحیم مردانه از ساعت ۳تا٥ بعدازظهر روز دوشنبه ۱۰ خرداد ماه جاری در مسجد مجد منعقدخواهدبود

آ‌ـ١٣٧٤٢ وزارت بهداری

باکمال تاثر و تاسف درگذشت ناگهانی دوست وهمکار عزیزم مهندس عباس نیکومنش را باستحضار میرساند. مجلس ختم فقید سعید از ساعت ۳تا٥ بعدازظهر روز دوشنبه دهم خرداد ماه در مسجد مجد برگزار خواهد شد .

آ‌ـ١٣٧٤٢ مهندس احمد زنگنه

بانهایت تاسف فوت‌مرحوم مهندس عباس نیکومنش عضو هیئت مرکزی کانون را باطلاع‌کلیه مهندسین میرساند. مجلس ختم آنمرحوم روز دوشنبه دهم خرداد ماه جاری از ساعت ۳ تا٥ بعدازظهر در مسجد مجد برگزار میشود .

آ‌ـ١٣٧٤٢ کانون مهندسین ایران

هیئت مدیره و مهندسین و کارکنان شرکت سهامی نوکار باقلبی اندوهبار درگذشت شادروان مهندس عباس نیکومنش عضو هیئت مدیره شرکت را باستحضار عموم میرسانند مجلس ختم فقید سعید روز دوشنبه دهم خرداد ماه از ساعت ۳ تا ٥ بعدازظهر در مسجد مجد برگزار خواهد بود.

باکمال تاثر و تاسف درگذشت جانگداز شادروان مهندس عباس نیکومنش را باستحضار خویشان و دوستان و آشنایان فقید سعید میرساند مجلس ختم مردانه وزنانه آن مرحوم از ساعت ۳ تا٥ بعدازظهر روز دوشنبه دهم خرداد ماه جاری در مسجد مجد برگزار خواهد شد. ضمنا مراسم شب هفت‌مرحوم مغفور نیز از ساعت٤تا٦بعدازظهر روز سه‌شنبه یازدهم‌خرداد ماه جاری در صحن امامزاده حمزه شهر ری برگزار میشود.

خانواده‌های : نیکومنش . کاظم‌زاده . رجالی. دری. بشیر فرهمند. سرگرد دکتر مولا. منشوری. صفائی. شیخ رضائی. موید امینی. روانگر. واحدی. حریری. مهندس نیلی. کامیاب. بنیادی. رنجبر. چاپچیان. برنجیان . مکرم. رستم‌پور. محمدیان. آذربایجانی. دکتر جهانسوزی . سرهنگ سمیعی. جهانگیر امدادی. شکراللهی .

کارمندان اداره زمین شناسی واکتشاف شرکتهای عامل نفت ایران بدینوسیله درگذشت ناگهانی آقای مهندس عباس نیکومنش پدر همسر آقای عطاءاله منشوری همکار گرامی‌خود را باطلاع دوستان میرسانند. در ضمن مراسم ختم آن مرحوم روز دوشنبه دهم خردادماه جاری از ساعت سه تا پنج بعداز ظهر در مسجد مجد برگزار خواهد شد . آ‌ـ١٣٧٤٢

فوت ناگهانی و جانگداز مرحوم مغفور مهندس عباس نیکومنش برای دوستان ضایعه بزرگی بود این ضایعه عظمی را بخانواده محترم آن مرحوم خصوصا همسر محترم وشایسته و فرزندانش تسلیت گفته و مجلس ختم زنانه و مردانه آن مرحوم روز دوشنبه دهم خردادماه جاری از ساعت سه تا پنج بعداز ظهر در مسجد مجد برگزار خواهد شد .

مهندس کمال دری. حاجی دکتر جلال غنی‌زاده . مهندس سیف‌اله اقلیدی. محمد ذوالنصر. حاجی هاشم شبستری‌زاده. رحیم عطائی. حاج سیداحمد صدر حاج سیدجوادی . حسن نزیه. یوسف درخشان. ماشاءاله فولادی. آ‌ـ١٣٧٤٢

مدیران شرکت کشن با مسئولیت محدود با کمال تاسف وتاثر درگذشت شادروان مهندس عباس نیکومنش را باعرض تسلیت بخانواده محترم نیکومنش باستحضار میرسانند، مجلس ختم فقید سعید روز دوشنبه دهم خرداد ماه جاری از ساعت سه تا پنج بعدازظهر در مسجد مجد برگزار خواهد شد .

آ‌ـ١٣٧٤٢

بانهایت تاسف‌درگذشت آقای دکتر کاظم اتحاد راباطلاع عموم اقوام و دوستان میرساند .

مجلس ترحیم مردانه وزنانه آن مرحوم روز یکشنبه ۹ر۳ر٥۰ از ساعت ٥ونیم الی ۷ونیم بعداز ظهر در خانقاه صفی‌علیشاه برگزار خواهد گردید .

خانواده های : محسن و حسین و بهروز اتحاد ، رضی و حمید و حبیب و جواد هاتف ،اسماعیل طلوع ، بهشتی ، دریاسالار جعفر کورس ،دکتر غلامرضا کورس ، مهندس محمد سهیلی ، دکتر عیوض ، دکتر اردشیر بابك سمیعی ، احمد جوادزاده ، سرهنك پرویز افسر ، مرتضی صادقی ، فولادگر ، سرگرد فخرزاد ، جبار ارومچی ، مهندس خدابرست ،امین‌بخش ،دکتر حسین علیزاده ،فرخ‌محسن‌زاده، میرجعفر غفاری ، موقر تبریزی .

ضمنا مراسم هفته آن مرحوم روز دوشنبه ۱۰ر۳ر٥۰ از ساعت ٥ الی ٦ بعداز ظهر در سالن شماره ۲ بهشت‌زهرا برقرار خواهد بود .

آ‌ـ٦٤٠١

ضایعه ناگوار را بعموم بازماندگان آن مرحوم تسلیت میدهیم .

باکمال تاسف فوت ناگهانی شادروان حسین زره‌پوش پدرآقایان سروان حسین زره‌پوش و سروان فریدون زره‌پوش و خسرو زره‌پوش را باطلاع دوستان و آشنایان و بستگان میرساند . مجلس ترحیم مردانه و زنانه فقید سعید روز یکشنبه ۹ر۳ر٥۰ از ساعت ٤ تا ٦ بعداز ظهر درمسجد صاحب‌الزمان واقع درخیابان آیزنهاور منعقد است.

خانواده های : زره‌پوش . ابراهیمی . حسین‌زاده . شعبانی . علی‌زاده . لطفی . خلیلی . جلیلی . ابوالقاسمی . فراهانی . افطسی . میرفخرائی . رحمتی . پیامی .

آ‌ـ٦٥٤٥

بعموم‌بازماندگان آنمرحوم مصیبت وارده را تسلیت میدهیم .

بانهایت تاثر درگذشت مادر عزیزمان را باطلاع‌بستگان‌و دوستان میرساند . مجلس ترحیم آنمرحومه (مردانه) روز یکشنبه نهم خرداد ماه جاری از ساعت ٤ الی ٦ بعداز ظهر درمسجد نوریان واقع درخیابان شمیران باغ‌صبا و مجلس زنانه همانروز و ساعت درمنزل شخصی ـ باغ‌صبا ـ خیابان سلیم پلاك ١٤٥ برگزار خواهد شد .

حاج‌محمدوحاج علی‌محمد و حاج‌علی‌آقا . حاج جعفر عشق‌آبادی . خانواده های : عشق‌آبادی . چهارچوقی . مروی . ترابی . گلی . خوشبخت . آرزه‌گر ، گلکار . ابطحی . گلیان . ترازنده . رزاق دوست . بشارتی . سید اسمعیلی . امیراصلانی . حقیقی .

آ‌ـ٦٤١٥

بعموم فرزندان و بازماندگان آنمرحومه مصیبت وارده را تسلیت میدهیم

بانهایت تاسف فوت شادروان بانو هاشمیه مستوفی مادر آقای سیدمحمد مستوفی وکیل پایه یك دادگستری را باطلاع آقایان همکاران و قضات و بستگان آنمرحومه میرساند . مجلس ترحیم فقیده سعیده (مردانه و زنانه) از ساعت ٥ ونیم تا ۷ونیم بعداز ظهر روز یکشنبه نهم خرداد ماه جاری در مسجد مجد برگزار میشود .

رئیس کانون وکلاء دادگستری ـ جلالی نائینی

درگذشت نابهنگام مادر گرامی آقای مهندس سیدحسن مستوفی کارمند اداره گل شهرسازی را باطلاع میرساند . مجلس ترحیم زنانه و مردانه آنمرحومه از ساعت ۳۰ر۱۷ الی ۳۰ر۱۹ روز یکشنبه نهم خرداد ماه جاری درمسجد مجد برگزار خواهد شد .

معاون‌طرح و برنامه‌ریزی شهرداری پایتخت ـ جهانگیرمظلوم

بانهایت تاسف و تاثر درگذشت مادر مهربان وعزیزمان را باطلاع بستگان و دوستان میرساند . مجلس ترحیم‌مردانه و زنانه آن فقیده سعیده از ساعت ٥و نیم الی ۷ ونیم بعداز ظهر روز یکشنبه نهم خرداد ماه جاری درمسجد مجد برگزار می گردد .

سیدمحمد مستوفی . مهندس سیدحسن مستوفی . دکترسیدمحمود مستوفی . سیداحمد مستوفی . حمیده‌مستوفی. فریده مستوفی .

آ‌ـ٦٤٣٩

بانهایت تاسف و تاثر درگذشت شادروان بانو هاشمیه مستوفی را باطلاع بستگان و آشنایان میرساند . مجلس ترحیم زنانه و مردانه آنمرحومه از ساعت ٥ ونیم الی ۷ ونیم بعداز ظهر روز یکشنبه نهم خرداد ماه جاری در مسجد مجد برگزار میگردد .

خانواده های : مستوفی . معصومی . مدنی‌تهرانی . شیرازی . حاج‌سیدی خوانساری نعمت‌زاده آل‌محمد رضوی‌المستوفی . نصیرپور . کریمی . رجائی . مهدوی اخوان علیزاده . داودی .

آ‌ـ٦٤٣٩

بعموم‌بازماندگان آنمرحومه‌مصیبت واردمرا تسلیت‌میدهیم

باکمال تاسف و تاثر فوت ناگهانی شادروان ناخدایکم عبدالله ثقفی افسر نیروی‌دریائی شاهنشاهی‌راباطلاع میرساند، مجلس ختم زنانه و مردانه آن مرحوم روز دوشنبه دهم خرداد ماه از ساعت ٥ تا ۷ بعداز ظهر در مسجد مجد برگزارخواهد شد .

نیروی دریائی شاهنشاهی

نمایندگان مجلسین سنا و شورای ملی‌استان گیلان

باکمال تاسف‌درگذشت ناگهانی‌سرکار ناخدایکم عبداله‌ثقفی را باطلاع دوستان و آشنایان میرسانند .

صفاری . اکبر . رامبد . فیاض . سرتیپ‌پور . فضل‌سمیعی.

خانواده های : شادمان . شادمان‌پژوه . چایچی . حیدری. اعلا . طه . شامیری . سبرتی . معظم گرکانی . اکبر کنعانی . سرلشگرسعادتمند. یوسف کنعانی . عبداله‌برابر .

باکمال تاسف و تاثر فوت ناگهانی شادروان ناخدایکم عبداله ثقفی را باطلاع میرسانند .

ختم زنانه‌ومردانه آن شادروان روز دوشنبه دهم خرداد ماه‌ازساعت ٥تا۷ بعدازظهردرمسجد مجدبرگزار خواهدشد .

آ‌ـ٦٥٤٩

ضایعه تاثر انگیزرابعموم افراد خانواده‌های عزادار بویژه بازماندگان آنمرحوم تسلیت میدهیم .

بانهایت تاسف و تاثر درگذشت سید عین‌الله میرسعید قاضی (طالقانی) را باطلاع عموم بستگان و دوستان میرساند.

مجلس ترحیم مردانه آن مرحوم روز یکشنبه ۹ خرداد ماه از ساعت ٤ تا ٦ بعد از ظهر در مسجد اعتماد واقع در خیابان هفت چنار اول گلستانی و ختم زنانه همانروز و همان ساعت در منزل آن مرحوم واقع در حسام‌السلطنه ده متری مقدم کوچه نظری پلاك ۱ منعقد است .

سیدقدیر . سید حکیم الله . حاج سید جلال . انعام‌الله. فرهاد میرسعید قاضی . خانواده های : میرسعید قاضی . قاضی میرسعید .ادیب نژاد . تاج‌الدینی . سوداگری .

آ‌ـ٦٥٧١

بعموم‌بازماندگان آنمرحومه مصیبت وارده را تسلیت میدهیم .

خانواده های : میثمی آزاد. غزنوی . صناعی . انصاری . فرخی . تقی زاده . سهائی . ملک‌آرا. جان پولاد. شریلی.مروارید. امینی. حقدادی . باقری مکی. سلطانی. ایازی (سیامک) .فریور. رضوی شیوا. افراسیابی . جزایری . آهور. مقصودی .سعادتی. پناهی نژاد. سجادیان

بدینوسیله فوت مرحومه مغفوره جنت‌مکان زهرامیثمی آزاد، بزرگ خاندان میثمی آزاد را باطلاع دوستان و آشنایان میرسانند مجلس ختم مردانه و زنانه آن مرحومه روز دوشنبه دهم خرداد ماه از ساعت ٥ونیم تا۷ونیم بعد از ظهر در خانقاه صفی علیشاه برپاست . و شب هفت آنمرحومه روز سه شنبه یازدهم خردادماه از ساعت ٥تا۷ بعد از ظهر در سالن شماره ۳ بهشت زهرا برگزار میگردد.

آ‌ـ١٣٧١٨

بعموم بازماندگان آنمرحومه مصیبت وارده را تسلیت میدهیم

بانهایت تاثر درگذشت ناگهانی آقای علی رودیانی پدر آقای دکتر منوچهر رودیانی معاون این بانک را در هامبورگ باطلاع میرساند مجلس ترحیم آنمرحوم از ساعت ۳ تا٥ بعداز ظهر روز یکشنبه نهم خرداد ماه جاری در مسجد مجد برگزار خواهد شد .

بانک تجارتی خارجی ایران

آ‌ـ٦٤٧١ ١ـ٢

بدینوسیله فوت ناگهانی آقای علی رودیانی را درهامبورگ باطلاع‌میرساندمجلس‌ترحیم آنمرحوم ازساعت ۳تا٥ بعدازظهر روز یکشنبه نهم خرداد ماه جاری در مسجد مجد برگزار خواهد شد .

شرکت سهامی تولیدی فنر

با نهایت تاسف فوت نابهنگام آقای علی رودیانی را در هامبورك آلمان باطلاع همکاران بازرگانان صنف فروشندگان لوازم اتومبیل میرساند . ختم مردانه و زنانه آن مرحوم روز یکشنبه ۹ر۳ر٥۰ از ساعت ۳ الی ٥ بعداز ظهر در مسجد مجد منعقد میباشد با تشریف فرمائی خود روح آن مرحوم را قرین رحمت گردانید .

اتحادیه فروشندگان لوازم اتومبیل ـ قاسم قامت‌رسا

آ‌ـ٦٤٧٩

بانهایت‌تاثر درگذشت‌ناگهانی شادروان آقای علی‌رودیانی را در هامبورگ باطلاع عموم بستگان و آشنایان میرساند مجلس ترحیم مردانه و زنانه آنمرحوم روز یکشنبه نهم خرداد ماه جاری از ساعت ۳ تا ٥ بعداز ظهر در مسجد مجد برگزار خواهد شد .

رودیانی . گوهری . معبودی . یزدی . آهنی . خوشوقت ستوده . عرفانی . اسدی . هاشمی‌نیا . زعیمی .

بانهایت تاثر و تاسف پدر بزرگوارمان آقای‌علی رودیانی را در هامبورگ باطلاع دوستان و آشنایان میرساند مجلس ترحیم مردانه وزنانه روز یکشنبه نهم خرداد ماه‌جاری ازساعت ۳تا ٥ بعداز ظهر در مسجد مجد برگزار خواهدشد.

شهربانو رودیانی (معبودی) . نسترن رودیانی (یزدی) . ناهید رودیانی (آهنی) . منوچهر رودیانی . فریدون رودیانی . ایرج رودیانی .

آ ـ ٦٤٧١ ٢ـ٢

خانواده‌های : امیر کبیری ـ موتمنی ـ مجتهدی ـ گلشهر ـ امینی ـ شهیدی ـ سمساریلر ـ قاری‌زاده ـ زابلی ـ حافظی‌زاده ـ شادباد ـ صارمی .

بانهایت تاسف و تاثر درگذشت ناگهانی مرحوم مغفور عیسی امیر کبیری فرزند مرحوم تمجیدالملک امیر کبیری را باطلاع دوستان و آشنایان میرساند مجلس ختم آن شادروان از ساعت ٤تا ٦ بعد از ظهر روز یکشنبه نهم خرداد ماه جاری در مسجد حاج شیخ عبدالحسین معروف به آذربایجانیها واقع در بازار کفاشها و ختم زنانه در همانروز و ساعت در منزل آنمرحوم واقع در خیابان قصرالدشت بین سپه غربی و آریانا کوی صارمی برگزار خواهد شد.

آ‌ـ٦٤٩٧

بعموم بازماندگان آنمرحوم مصیبت وارده را تسلیت‌میدهیم

یادبود

بمناسبت هفتمین روز درگذشت شادروان محمد کاظم ملك مجلس یادبودی از ساعت ٤٫٣٠ الی ٦٫٣٠ بعد از ظهر روز یکشنبه نهم خرداد ماه در ابن‌بابویه برگزار می شود با تشریف فرمائی خود روح آن مرحوم را شاد فرمائید .

وسیله ایابو ذهاب در منزل آن مرحوم خیابان ژاله کوچه میرهادی پلاك شماره ١٦ آماده است .

آ‌ـ١٣٦٩٦ خانواده ملك

اطلاعات

۱۳۰۴

شنبه - هشتم خرداد ماه ۱۳۵۰
چهارم ربیع‌الثانی ۱۳۹۱ - بیست‌ونهم مه ۱۹۷۱
شماره ۱۳۵۰۴ - سال چهل و پنجم
استخراج دکتر ریاضی کرمانی

ساعات شرعی

اذان صبح ..... ساعت ۳ و ۱ دقیقه
طلوع آفتاب ..... ساعت ٤ و ٤۹ دقیقه
ظهر شرعی ..... ساعت ۱۲ و ۳ دقیقه
اذان مغرب ..... ساعت ۷ و ۳۹ دقیقه

بازگشت هویدا به تهران وانتشار اعلامیه مشترك ایران‌وبلغارستان

نخست‌وزیر با دانشجویان بلغاری گفتگو کرد

* **هویدا : ما از خارج «ایده» وارد نمی‌کنیم و از فرهنك ملی خود الهام میگیریم**
* **ایران و بلغارستان برای استقرار صلح خاورمیانه وحفظ حقوق اعراب کوشش میکنند**
* **لزوم حل مسئله ویتنام در اعلامیه مشترك دو کشور تاکید شد**

علی باستانی

نخست‌وزیر صبح پنجشنبه بنابه تقاضای شخصی واستقبال دولت بلغارستان، مدت یکساعت بادانشجویان که نماینده نسل جوان یك کشور کمونیستی اروپای شرقی‌بودند به گفت و شنود پرداخت ودر قالب‌سئوال وجواب، بسیاری‌ازمسائل‌مربوط به جوانان و کشور ایران مورد بحث قرار گرفت .

نخست وزیر ۱٤ ساعت قبل از ورودبه تهران این‌برنامه رااجرا کردواحتمالا هدفش از مذاکره باجوانان بلغاری ، آشنا کردن ذهن آنان‌به ایران و انقلاب‌آن بود .اما رئیس‌دانشگاه« کلیمنت اوخروسکی »صوفیه درسخنرانی ۷دقیقه‌ای خود خطاب به نخست وزیر گفت :ماباتمدن درخشان وچندهزارساله شماآشناهستیم. دانشگاه ما سعدی‌وحافظ شما راخوب می‌شناسد ،وآنها را صمیمانه دوست دارد .ازانقلاب روز شما وآز تحول ودگرگونی زندگی اقتصادی و اجتماعی شما مطلع هستیم واز پیشرفتی که به رهبری شاهنشاه نصیب شماشده خوشحالیم.این‌خوش‌آمد رئیس دانشگاه بود .

دخترها وپسرهای دانشجو

اما قبلا دانشجویان دختر با مینی‌ژوپ و پسر ها با لباس ساده وتعدادی هم باریش‌وموی بلند در حالیکه کلاه زیبائی برسرداشتند وبصف درراهروها ودرسرسراها جمع شده‌بودند به گرمی از هویدا استقبال کردند . آنهانام‌ایران‌راباتجلیل بیان‌می کردندوصدهادسته گل و صدها شاخه گل‌برسرنخست‌وزیر وهمراهان‌ریختندواین‌نوع‌استقبال آنهم از جوانان دانشجو کاری‌بی سابقه و بی نظیر بود .

تعلیمات متوسطه اجباری

بلغارستان با وجودی که ازنظر تعلیمات متوسطه غنی و حتی قسمتی‌از تعلیمات متوسطه‌اجباری است معهذادرتعلیمات‌عالی‌چندان غنی نیست . تنها دانشگاه‌بزرك آن که عمر ۸۷ ساله دارد کمی بیشتر از ۸ هزار دانشجو دارد ، تحصیلات آن لیسانس و فوق لیسانس است . یك پنجم از این عده روز پنجشنبه از نخست‌وزیر استقبال کردند و با وجود شور جوانی و هیجانات فوق‌العاده همه با انضباط کامل، با رهبری چند تن‌جوان دانشجو که گویا از مسئولین حزبی دانشگاه بودند ، سئوالات‌خود را شفاهی و کتبی مطرح می‌ساختند که نخست‌وزیر به آنها جوابهای مشروح میداد .قسمتی از سئوالات مربوط به سیستم

بقیه در صفحه چهارم

نخست وزیر پس‌ازپایان مراسم‌رسمی بدرقه بطرف مردم صوفیه‌که در فرودگاه آن شهر برای خداحافظی جمع شده بودند رفت‌وبه ابراز احساسات آنها نسبت‌بایران پاسخ داد . دختر خانمی‌که درکنار نخست وزیر دیده میشود مترجم بلغاری است که در طول‌سفر مترجم نخست وزیر و مقامات بلغاری بود . خانم هویدا پشت‌سرآقای هویدا دیده میشود .

نام «ژاندارك» بر کتیبه یك‌مدرسه یاد بود

* **رئیس دبیرستان ودبستان ژاندارك ، هنگام خرید اوراق یك مدرسه یادبود بنام کارکنان ودانش آموزان این واحد فرهنگی گفت: موجب خوشحالی است که‌باآغاز رستاخیز فرهنگی جشن شاهنشاهی، هرایرانی فرهنك‌دوست فرصت درخشانی یافته تاباسرمایه‌ای ناچیز در یك جنبش عظیم ملی وفرهنگی شرکت‌کند و در افتخار گسترش فرهنك سهیم باشد .**

کارکنان‌ودانش‌آموزان‌دبیرستان و دبستان ژاندارك ، یکی دیگر از مدارس ناحیه ۲ آموزش و پرورش تهران به رستاخیز فرهنگی‌جشن‌شاهنشاهی ایران پیوستند و با خرید ۱۵۰۰ برگ اوراق بنای مدارس یادبود از شعبه‌مرکزی‌بانک تجارتی ایران و هلند هزینه بنای یک مدرسه از۲۵۰۰مدرسه یادبود روستائی را تامین کردند .

در جریان خریداوراق مدارس یادبود از طرف دبیرستان و دبستان‌ژاندارك‌که توسط خانم بدرالملوك مصفا (پازارگادی) رئیس دبیرستان و دبستان ژاندارك‌صورت گرفت علاوه بر خانم‌ادیبی‌رئیس‌ناحیه ۲آموزش و پرورش چند نفر از اعضای انجمن همکاری خانه و مدرسه ژاندارك،آقایان مهندس‌شیردل و آقای فضل الله وهاب زاده نیز حضور داشتند .

خانم ادیبی رئیس ناحیه ۲ آموزش و پرورش ضمن بیان مطالبی‌اظهار داشت : ضرورنظر از کوشش های همه‌جانبه‌ای‌که برای پیشرفت رستاخیزفرهنگی جشن‌شاهنشاهی ایران صورت میگیرد واستقبال شایان‌تحسینی که همه طبقات مردم برای‌خرید مدارس یادبود بعمل آورده‌اند . نشانه علاقه و اشتیاق‌مردم به گسترش‌فرهنگو مایه‌خوشحالی جامعه فرهنگیان است .

دراین موقع خانم بدرالملوک مصفا (پازارگادی) رئیس دبیرستان و دبستان ژاندارک اظهار داشت :

اغلب شنیده و یا در کتابها خوانده‌ایم که ساختن مسجد ، بیمارستان و مخصوصا مدرسه جزو فرایض دینی و انسانی و از بهترین کار های خیر است. انگیزه ای که سبب شد کارکنان‌ودانش‌آموزان دبیرستان ژاندارک در این رستاخیز فرهنگی‌شرکت‌نمایند اداءوظیفه انسانی ،دینی و ملی می‌باشد . ماخیلی خوشحالیم که رستاخیز فرهنگی جشن شاهنشاهی‌ایران به همه افراد و سازمان های فرهنگوست‌کشور این امکان‌را داده است که با سرمایه ای ناچیزدر یک جنبش عظیم ملی و فرهنگی شرکت نمایند ودر تحول و تغییر چهره اجتماع آینده‌کشور سهم خویش را ادا کنند .

خانم مصفا (پازارگادی» رئیس دبیرستان ژاندارک (نفر وسط) هنگام‌خریداوراق مدارس یادبود. خانم ادیبی رئیس ناحیه ۲ آموزش و پرورش (نفر سوم از سمت‌راست)وچند تن از اعضای انجمن‌همکاری خانه و مدرسه‌نیز در عکس دیده‌میشوند.

حسین موفق وپروا

سه شنبه این هفته ، حسین موفق و پروا ، هنرمندان معروف در انجمن برنامه اجرا میکنند. خوانندگان علاقمند اطلاعات‌بانوان باارائه این شماره مجله واعضای انجمن با ارائه کارت عضویت‌خود میتوانند کارت ورودی رایگان راهرروز ، صبح و عصر ، از دبیرخانه انجمن ، بهارشمالی - شماره ٦٥٦ -تلفن (۸۲٤۸۳) دریافت کنند . توزیع کارتهاعصر دوشنبه تا ساعتی که موجوداست، انجام خواهد گرفت .

من شاهدزدوخورد متواریان و پلیس بودم

رپرتاژهای دست اول - حوادث واخبار پشت پرده - فعالیتهای دستجمعی گروه خبرنگاران جوانان در اروپاو امریکا . انتخاب و ترجمه کتابهای میلیون تیرازی، همه وهمه باعث آن شده است‌که پیر وجوان ، هر هفته برای مطالعه ، جوانان را انتخاب کنند .

دوشنبه‌ها فقط جوانان را انتخاب کنید

توقف در شاهراههای پارك وی - جردن ممنوع شد

شاهراههای مذکور تحت کنترل افسران راهنمائی قرار گرفت

توقف اتومبیل‌های سواری و وسایط نقلیه و گردش و تفریح مردم در شاهراههای پارك وی و جردن از صبح دیروز از طرف پلیس تهران ممنوع گردید و به منظور اجرای این تصمیم چهار افسر موتور سوار مامور کنترل شاهراههای مذکور شدند تا در صورت مشاهده تخلف رانندگان متخلف را جریمه نمایند.

توقفگاه‌های مجاز

اتومبیل‌هائی که بعلت نقص فنی مجبور به توقف در این شاهراه‌ها میباشند فقط میتوانند در توقفگاه های مجاز که از طرف پلیس‌تهران در قسمتهای وسیع این شاهراه‌ها در نظر گرفته شده توقف نمایند.

موضوع رانندگی در شاهراه پارکوی وتوقف عده‌ای از مردم‌در روزهای جمعه بمنظور تفریح‌و هوا خوری در هفته گذشته سوژه سخنرانی یکی از سناتورها در مجلس سنا قرار گرفت ووی ضمن انتقاد از وضع رانندگی اتومبیل‌ها در این شاهراه گفت هر روز به خصوص روزهای تعطیل‌در اطراف این شاهراه اتومبیل‌های متعددی پارک کرده و بهواخوری مشغول میشوند اگر وضع بدین صورت ادامه یابد ما هر روز سوانح‌بسیار در این جاده خواهیم داشت .

افزایش موتوسیکلت

بقرار اطلاع از این هفته به‌تعداد افسران موتور سیکلت سوار پلیس راهنمائی و رانندگی افزوده‌خواهد شد . یک کارشناس ترافیک امروز گفت با اقداماتی که برای بهبود وضع ترافیک تهران صورت میگیرد تا دو ماه دیگر چهره ترافیک‌تهران به نحو مطلوبی تغییر خواهدکرد.

باطلاع عموم داوطلبان کارآموزی‌درآموزشگاه شرکت ملی ذوب‌آهن ،یران میرساند:

امتحان ورودی آموزشگاه متالورژی در روز سه‌شنبه ۱۱ خرداد ماه در محل آموزشگاه واقع در جاده یافت‌آبادانجام میپذیرد .

از کلیه داوطلبان (اعم از سیکل یا دیپلم) دعوت میشود که در راس ساعت ۸ صبح درمحل آموزشگاه جهت شرکت در مسابقه ورودی که در مرحله اول بصورت کتبی انجام‌خواهد شد حضور بهم رسانند .

بدیهی است‌کسانیکه درمسابقه کتبی‌شرکت ننمایندجزوداوطلبان ورود به آموزشگاه محسوب نخواهند شد .

م الف ۲۸۲۱
آ - ۱۳۱۱۰
۱-۳

شماره تلفن جدید مطب
پروفسور صفویان
٦۲٥۳۱۱

سخنرنی آقای پروفسور براون متخصص بیماری جذام

بدینوسیله باطلاع همکاران محترم میرساند که آقای پرفسوربراون متخصص بیماری جذام ساعت ۱۰ صبح روز یکشنبه ۹ خرداد ماه جاری درمرکز پزشکی پهلوی سخنرانی خواهندکرد
ورود برای کلیه پزشکان محترم آزاد است . م‌الف ۲۸۹۱
رئیس دانشکده‌پزشکی. دکترمژدهی

آگهی مناقصه

دانشگاه ملی ایران حدود ۳۵ تن گوشت مرغ پاک کرده مصرفی یکساله بیمارستان های وابسته خود را از طریق مناقصه خریداری مینماید . پیشنهاد دهندگان می توانند باسپردن مبلغ ده هزار ریال به حساب جاری ۷٦۱٥۲ دانشگاه ملی ایران نزد بانك ملی شعبه مرکزی پیشنهادات خود را شامل قیمت - نوع - وزن هرمرغ باپا و بی‌پا حداکثر تا روز ۱۵ خرداد ماه ۱۳۵۰ به اداره حسابداری دانشگاه ملی ایران واقع دراوین تسلیم و رسید دریافت دارند . به پیشنهادات فاقد سپرده یا مشروط ترتیب اثر داده نخواهد شد . دانشگاه دراردیا قبول یك یاکلیه پیشنهادات مختار است .

پیشنهادات واصله روز ۲۲ خرداد ماه ساعت ۳ بعداز ظهر دراداره حسابداری بازو قرائت خواهد شد و حضور پیشنهاد دهندگان آزاد است مالیات و هرگونه عوارض بعهده فروشنده است و چنانچه برنده مناقصه از قبول معامله خودداری نمود سپرده به نفع دانشگاه ضبط خواهد شد .

دانشگاه ملی ایران

گروه فرهنگی مرجان
آغاز کار خود را اعلام میکند

دامنه فعالیت این گروه آموزش ابتدائی و متوسطه و عالی را در بردارد تاسیس واحد های آموزشی : دبستان ، دوره راهنمائی ، دبیرستان ، هنرستان صنعتی ، مدارس عالی و مدارس شبانه روزی در برنامه کار این گروه قرار دارد .

گروه فرهنگی مرجان امیدوار است‌که کارش در تعلیم و تربیت جوانان از حیث بالا بردن قدر علم واخلاق ثمر بخش باشد .

تاریخ و شرایط ثبت‌نام به موقع به اطلاع عموم خواهد رسید .

از طرف سهامداران گروه

فضل‌اله ابراهیمی- دکتر محمد استعلامی-جهانگیر افکاری- دکترجواد الیاسی -باقر امامی - محمد تقی امامی - محمد اندامی -دکتر مرتضی انواری - بناندخت بناشاهی دکتر احمد بهفروز - ایرج پارسی نژاد -دکتر محمود پاکزاد - مهدی تجلی پور - عبدالغفار توحیدی - عبدالودود توحیدی -ملیحه تهرانی - ایرج تیمورتاش - دکتر ابراهیم‌جلالی-حسین‌چهاربخشی-ابوالحسن حافظی- عباس حری- پرویز حقی- فرامرز حقیقت - فاطمه حمید - محمد خطیب رهبر-امیرنظام‌الدین دانشور - نجف دریابندری عبدالحمید رجبی بانیانی - مصطفی رنگچی-مهندس‌رستم‌سپهری-دکترحق‌نظرسیمائی فرج‌اله شریفی - پرویز شهریاری - دکترسهراب شهریاری - دکتر عبداله شیبانی دکترابراهیم صراف‌هاشمی- فرامرزصیامی- محمدعابدی- یداله‌عطارنژاد- دکترحمید عنایت - محمد فاضل‌نیا - مجید فروزانفر- اردشیرفرهمند - محمد صادق فرهید - دکتر هاشم فیاض-پرویز قربانیان -دکترعبدالکریم قریب - شاهرخ قریشی - احمد کریمی - دکتر حسین گل‌گلاب - مه‌پاره‌مامقانی- دکترمحمد جعفر محجوب- خسرو محرابی - ابوالقاسم مراد حمزه - دکترحسن مرندی - دکتر محمد جواد مشکور - دکتر خسرو معظمی گودرزی - محمود مهدی‌زاده - رضا میرزا طاهری - سرکیس یعقوبیانس .

سرور بزرگوار ودوست ارجمندم جناب آقای منوچهر پیروز ، استاندار فارس

اینک که بنابه اراده خدایگان شاهنشاه محبوب آریامهر به استانداری استان فارس منصوب گردیده‌اید از صمیم قلب به‌آن دوست عزیز شادباش عرض نموده و امیدوارم همیشه در خدمت بهذات مبارک شاهانه و مردم شاهدوست استان فارس موفق وسرافرازو پیروزمند باشید

شیراز ، ارادتمند ، رئیس انجمن زرتشتیان استان فارس - اردشیر موبد

تریا رستوران مجلل قصرشیرین

- درسالن‌دوم کاباره داسینك قصر شیرین افتتاح شد .
- دینردانس هر شب در سالن اول قصر شیرین ته‌دانسان روز های یکشنبه - سه شنبه -پنج شنبه و جمعه از ساعت ٤ تا ۸ بعداز ظهر
- قصر شیرین -خیابان پهلوی مقابل تلویزیون کانال ۳ تلفن ٦۲٤۲٥۳

آگهی جهت اطلاع کارفرمایان محترم

بدینوسیله باطلاع میرساند که بازرسان سازمان بیمه‌های اجتماعی مامور بازرسی کارگاهها دارای کارت رسمی عکس‌دار میباشند که هنگام مراجعه بکارگاهها موظف‌بارائه آن‌هستندلذا چنانچه افرادی بدون داشتن کارت مخصوص وارائه بکارگاهی مراجعه نمایند ، خواهشمند است مراتب رابه نزدیکترین حوزه وصول حق‌بیمه تهران یاتلفن شماره ٦٦۰۲۲۳ (رئیس اداره کل وصول حق بیمه‌تهران) اطلاع دهند تا افراد متخلف تحت تعقیب قانونی قرار گیرند .

از همکاری کارفرمایان ارجمند سپاسگزاری میشود .

سازمان بیمه‌های اجتماعی

آ-۱۲۹۷۸ ۱-۳

آگهی قبول دانشجو

آموزشگاه فرحنازپهلوی وابسته به انجمن ملی حمایت کودکان برای سومین دوره تربیت بهیار مددکار اجتماعی تعدادی داوطلب باشرایط زیر میپذیرد .

۱- حداکثر سن ۳۰سال
۲- داشتن گواهینامه بهیاری از آموزشگاه های بهیاری دوساله شناخته شده از طرف وزارت آموزش و پرورش
۳- داشتن دو سال سابقه کار و تجربه
٤- داشتن گواهی حسن‌اخلاق از آموزشگاه‌مربوطه
٥- قبولی در آزمایش مصاحبه ورودی

واجدین شرائط میتوانند با دردست داشتن‌مدارك زیر از ۸ خرداد ماه تا اول شهریور ماه ٥۰ صبحها بین ساعات ۸ تا ۱۲ به آموزشگاه فرحنازپهلوی واقع در یوسف‌آباد - خیابان محمدرضاشاه - ایستگاه دوم -شماره ۱٥٦ مراجعه نمایند .

الف -اصل یا رونوشت گواهینامه بهیاری
ب-عین شناسنامه
ج-شش قطعه عکس ٤×٦
٥- فیش بانکی پرداخت مبلغ پانصد ریال بحساب شماره ۲۲۷ بانك بازرگانی شعبه ایرانشهر بنام انجمن‌ملی حمایت کودکان (این مبلغ بهیچ‌عنوان مسترد نخواهدشد)

آگهی پذیرش دانشجو در دانشکده هنرهای دراماتیك

دانشکده هنرهای دراماتیك وزارت فرهنك و هنر در دوره لیسانس سال تحصیلی ٥۱-٥۰برای چهار رشته تحصیلی زیر:

۱- نمایشنامه نویسی و ادبیات دراماتیك ۲- هنرپیشگی و کارگردانی ۳- سینما و تلویزیون و رادیو ٤- دکورسازی و صحنه‌آرائی ازبین دارندگان گواهینامه های ششم دبیرستان (ادبی ،ریاضی، طبیعی ، خانه‌داری و سرامیك و گواهینامه های ششم‌هنرستان های نقاشی وزارت فرهنك و هنر) که متولدسال ۱۳۲٥ ببعد باشند ، از طریق امتحان ورودی، دانشجو میپذیرد.

داوطلبانی که خدمت وظیفه عمومی را انجام داده باشند، دو سال دوره خدمت آنان جزء حد نصاب سنی‌منظور خواهدشد.

داوطلبان برای کسب اطلاع بیشتر و ثبت نام می‌توانند از تاریخ اول تا پایان خرداد ماه ۱۳٥۰ همه روزه صبح‌هااز ساعت هشت تا دوازده و عصر ها از ساعت چهار تا ٦و نیم به دفتر آموزش دانشکده واقع در خیابان ژاله ، چهارراه آب‌سردار ، شماره ۲۹۱ مراجعه کنند .

مرحله اول امتحان ورودی در ساعت ۸ صبح سه‌شنبه ۸تیر ماه ۱۳٥۰ برگزار خواهد شد دبیرخانه دانشکده هنرهای دراماتیك

بانك اعتبارات تعاونی توزیع

بدو نفر لیسانسیه زبان انگلیسی و یکنفر ماشین‌نویس فارسی و انگلیسی برای خدمت در شعبه ابوظبی نیازمنداست افرادی که بزبان عربی آشنائی داشته و کار بانکی بدانند مرجح خواهند بود . داوطلبان می توانند تا تاریخ ۱٥ خرداد ٥۰ همه روزه از ساعت ۹ صبح تا ۱۲ باداره کارگزینی این بانك واقع در خیابان فردوسی بالا طبقه پنجم مراجعه ومدارك خود را ارائه دهند . آ-۱۰۲۱٦ **بانك اعتبارات تعاونی توزیع**

در این دنیای تاریك که انسانیت افسانه‌ای فراموش شده بود ، به تنها کسی محبت وشفقت را میشناخت «دیوانه» میگفتند . .. او از قلب تاریکی ها بیرون آمده بود تا مژده امید و روشنائی بیاورد . . .

ازهمین هفته-راج کاپور
هنرمند بزرك ومحبوب سینمای هند
در فیلم رنگی **دیوانه**

خاندان جلیل سلطنت ۸۷ مدرسه

۹۸٦ مدرسه

از ۲٥۰۰ مدرسه یادبود

نامگذاری شد

دراین ستون، با زنان ومردان نیك‌اندیشی آشنا میشویم که با خرید اوراق بنای مدارس یادبود جشن‌شاهنشاهی هزینه ایجاد یك یا چندمدرسه راپرداخته‌اند و نام آنان برکتیبه هرمدرسه و در صحیفه تاریخ ثبت خواهد گردید

- **آقای عبدالرضا ابراهیمی سرکارآقا**
  ۱مدرسه از بانك بیمه بازرگانان شعبه کرمان
- **آقای عبدالخالق فلاحی**
  بنام‌آقای عبدالرحمن فلاحی
  ۱مدرسه از بانك بیمه بازرگانان شعبه‌آبادان
- **اتحادیه جواهر طلا، ساعت و نقره تهران**
  ۱مدرسه ازبانك سپه - شعبه بازار
- **آقای مهندس محمد فتحی فریمانی**
  ۱مدرسه از بانك تهران شعبه جمشیدآباد
- **آقای مهندس احمد الوندیان**
  ۱مدرسه از بانك بیمه بازرگانان شعبه مرکزی
- **آقایان ایرج وشاهرخ فیروز**
  ۱مدرسه از بانك ایرانیان شعبه تخت‌جمشید
- **آقای مهندس مرتضی انصاری**
  بنام‌آقای احمد انصاری
  ۱مدرسه از بانك بیمه بازرگانان شعبه اصفهان
- **کارخانجات صنعتی جنرال**
  بنام‌آقای ابوالقاسم بهبهانی و۱۰نفر از خریداران محصولات جنرال
  ۱۱مدرسه از بانك بیمه بازرگانان شعبه بازار
- **خانم عصمت باقرپور (دلکش)**
  ۱مدرسه از بانك بیمه بازرگانان شعبه مرکزی
- **کشاورزان المصطفی برای افزایش تولید برنج لاهیجان**
  ۲مدرسه از بانك تعاون کشاورزی ایران-شعبه لاهیجان
- **بنیاد دانش**
  ۱مدرسه ازبانك سپه شعبه کورش بزرگ
- **آقای روبرت گریگوریانس**
  ۱مدرسه از بانك بیمه بازرگانان شعبه مرکزی
- **آقای حاجی علی اکبر جاسب**
  ۱مدرسه از بانك بیمه بازرگانان شعبه ری
- **آقای محمد شفیع متقی ایروانی**
  بنام‌آقای محمود متقی‌ایروانی،خانم حمیده متقی ایروانی و خانم سیمین متقی ایروانی
  ۳مدرسه از بانك بیمه بازرگانان شعبه مرکزی
- **آقای سرهنگ حبیب الله جوانی**
  بنام آقای اسداله جوانی و خانم زبیده جوانی
  ۲مدرسه از بانك اعتبارات تعاونی توزیع - شعبه ویلا
- **آقای ناصر مجتبائی**
  ۱مدرسه ازبانك ملی ایران شعبه سپهبد زاهدی
- **دفتر سیاسی حزب ایران نوین**
  ۵مدرسه ازبانك ملی ایران شعبه سپهبد زاهدی
- **هیئت اجرائی حزب ایران نوین**
  ۵مدرسه ازبانك ملی ایران شعبه سپهبد زاهدی
- **آقای مهدی مجلسی**
  ۱مدرسه از بانك بیمه بازرگانان شعبه شیراز
- **سازمان مرکزی حزب ایران نوین**
  ۵مدرسه ازبانك ملی ایران شعبه سپهبد زاهدی
- **آقای سیروس محوی**
  ۱مدرسه از بانك بیمه بازرگانان شعبه آبادان
- **دانش آموزان استثنائی تهران**
  ۱مدرسه از بانك بیمه بازرگانان شعبه مرکزی
- **آقای سیدعباس مشعلی**
  بنام‌آقای حاج محمد مشعلی
  ۱مدرسه از بانك بیمه بازرگانان شعبه اهواز
- **دانش آموزان دبیرستان شماره ۱ هدف**
  ۱مدرسه ازبانك سپه - شعبه‌مرکزی
- **آقای حاجی مرتضی مظفریان**
  ۱مدرسه از بانك بیمه بازرگانان شعبه مرکزی
- **آقای مهندس حسین دفقریان**
  ۱مدرسه از بانك اعتبارات ایران شعبه تبریز
- **آقای ناصر ملك مطیعی**
  بنام‌آقای «هوشنگ سارنگ»
  ۱ مدرسه از بانك بیمه بازرگانان شعبه مرکزی
- **سازمان استودیوی کاپیین**
  ۱مدرسه از بانك بیمه بازرگانان شعبه مرکزی
- **موسسه آفتاب شرق**
  آقای علیرضا آموزگار
  ۱ مدرسه از بانك بیمه بازرگانان شعبه مشهد
- **شرکت پشمباف کشمیر**
  ۱مدرسه ازبانك‌سپه - شعبه۲۴اسفند
- **شرکت ساختمانی کوه ریز**
  بنام‌آقای «علیرضا اشرف خراسانی»
  ۱مدرسه از بانك بیمه بازرگانان شعبه مرکزی
- **خانم فرشته مهبان (هوشمند)**
  بنام‌آقای عزت‌الله نوید
  ۱مدرسه از بانك بیمه بازرگانان شعبه بازار
- **شرکت شیمیکو**
  آقای فریدون دادگر
  ۱مدرسه از بانك صادرات ایران شعبه فردوسی
- **آقای مرتضی ناظمی**
  ۱مدرسه از بانك بیمه بازرگانان شعبه مرکزی
- **شرکت لوشان**
  ۱مدرسه از بانك صادرات ایران شعبه نادری
- **آقای حاجی محمد یادگار**
  ۱مدرسه از بانك بیمه بازرگانان شعبه اهواز
- **شرکت مسافربری ایران پیما**
  ۱مدرسه از بانك صادرات ایران شعبه شماره ٥٥۹ امیرکبیر
- **آقای علی یزدان منش**
  ۱مدرسه ازبانك ملی ایران شعبه سپهبد زاهدی
- **آقای عارف عارف کیا**
  بنام‌همسرشان‌خانم‌ژینوس‌عارف‌کیا»
  ۱مدرسه از بانك بیمه بازرگانان شعبه مرکزی
- **آقای محمد طاهر یزدی**
  بنام خودوپدرشان‌آقای ملاباقریزدی
  ۲مدرسه از بانك بیمه بازرگانان شعبه یزد

یکشنبه نامهای جدید