شاهنشاه لغوکنکور را ازسال آینده تصویب فرمودند

اطلاعات

پنجشنبه ۱۸ تیر ماه ۱۳۴۹
شماره ۱۳۲۳۸
سال چهل وپنجم
تکشماره ٤ ریال

۲۸ صفحه

از سال ۱۳۵۰ امتحانات نهائی ششم متوسطه ووروودی دانشگاهها یکجا انجام میشود

* سئوالات امتحانات نهائی و کنکور یکجاوتستی خواهد بود
* تکلیف فارغ‌التحصیلان دیپلم سنوات قبل نیز در طرح ادغام کنکور و امتحان نهائی روشن شده‌است
* کلیات طرح تصویب شده و بعد از رفع کامل نواقص آن یکجا به تصویب نهائی‌میرسد.
* دیپلمه‌های‌سالهای قبل نیز برای ورودبدانشگاه باید باوجود داشتن دیپلم در امتحانات ششم متوسطه شرکت کنند در صفحه ٤

تالار جلسه علنی شورا موزه بهارستان میشود

* با آغاز تعطیلات تابستانی نمایندگان به شهرستانها میروند
* سنا سالروز مشروطیت‌را جشن میگیرد

بعدازپایان‌ساختمان‌جدید تالارجلسه علنی بصورت موزه نگهداری وبقیه عمارت فعلی بهارستان خراب می‌شود.

بقیه‌در صفحه ۳۵

رئیس مجلس شورای ملی در اجرای تبصره ماده ۱۷۷ آئین‌نامه داخلی مجلس ، تعطیلات تابستانی نمایندگان رااز نیمه تیرماه اعلام کرد و تعطیلات تابستانی‌سناتورها نیزدراجرای ماده ۱۵۸ آئین‌نامه داخلی این مجلس از تیرماه آغاز گردید.

در تعطیلات تابستانی امسال که آخرین تعطیلات تابستانی بیست و دومین دوره قانونگزاری است. نمایندگان مجلس کار بیشتری دارند ، چون اولا انتخابات انجمن های شهرستان و استان در تابستان امسال انجام می‌شود و در ثانی باید راه انتخاب مجدد خودرا در دوره بیست وسوم هموار سازند، به این ترتیب امسال اکثرنمایندگان مجلس تعطیلات تابستانی‌را درحوزه های انتخابیه خود می گذرانند.

رئیس‌مجلس شورا

اما رئیس مجلس شورای ملی آقای مهندس عبدالله ریاضی مانند سالهای گذشته درتعطیلات‌تابستانی نیزازساعت هشت‌تا یك بعد از ظهر همچنان در پارلمان حضور خواهد داشت‌وبه امور داخلی رسیدگی خواهد کرد. با اینکه‌رئیس مجلس درایام تابستان در قشم‌بسر میبرداما درساعت ۸ بامداد در دفتر کارش حضور دارد. دربرنامه اداره‌مجلس نیز تعطیلات تابستانی تغییری‌بوجود نیاورده است.

*** اداره قوانین**

در تعطیلات‌تابستانی‌امسال‌مجلس کار تعمیراساسی قسمتی ازعمارت تالار جلسه علنی و پارلمان آغاز می‌گردد وقسمت جنوبی تالارجلسه علنی مرمت می‌شود. تالار جلسه علنی، تالار آئینه‌ومحوطه‌فعلی‌پارلمان

ارتش آمریکا برای حمل‌ونقل تسلیحات سنگین از هواپیماهای «گالکسی» که از سریع‌ترین هواپیماهای نظامی است ، استفاده میکند.

این هواپیما ۹۶ تن بار با خود حمل می‌کند و ارتش امریکا در لشکرکشی‌های سریع به‌نقاط مختلف جهان‌ازاین‌هواپیما‌استفاده میکند. در عکس هواپیمای غول پیکر گالکسی در حال بارگیری دیده میشود ویك تانك ۵۳ تنی‌در حال واردشدن به داخل هواپیما است.

لباس مردانه هم استاندارد شد

* در تهران چهار نوع لباس بلندقد ، کوتاه قد،معمولی و شکم‌گنده استانداردشد
* ایران لباس دوخته به - چکسلواکی میفروشد

کت‌و شلوارو پالتو بارانی‌مردانه و لباس نوجوانان و کودکان استاندارد شد و برای اولین بار در ایران دوخت لباس تحت یك‌ضابطه بین‌المللی و منطقی قرار گرفت.

کمیته ملی استاندارد ها که‌در آن گروهی‌از کارشناسان ومهندس شایگان‌مدیرعامل‌موسسه‌استاندارد و تحقیقات صنعتی ایران عضویت دارند و استاندارد لباس‌را تصویب کرده معتقد است که استاندارد لباس به فروشگاه‌های لباس‌امکان میدهد که لباس را در اندازه های مورد پسند مشتری عرضه کنند و نسبت اندازه‌های مختلف دردوخت لباس رعایت شود.

مسئله مهم دیگر که موردتوجه کمیته ملی استاندارد ها بوده ، تولید لباس در کارگاه های‌ماشینی به حجم زیاد می باشد.

وزارت اقتصاد مصمم‌است صادرات لباس دوخته را درلیست کالاهای صادراتی ثابت ایران جای دهد و کشور های خریدار لباس را که در حال حاضر تعداد آنها درجهان کم نیست متوجه یك مرکز تولید جدید و قابل اطمینان بنماید.

باید توجه داشت که درفهرست موافقتنامه جدیدایران‌وچکسلواکی برای اولین بار لباس دوخته قرار داده شده و چکسلواکی بعنوان اولین کشور خریدار لباس دوخته ایران محسوب شده است.

در استاندارد لباس های مردانه مردان در چهار گروه بلندقد ، کوتاه‌قد و معمولی و شکم گنده تقسیم شده‌اند و باین ترتیب در آینده هریك از خریداران لباس می توانند باتوجه به مشخصات‌خود لباس مورد نظر خویش را انتخاب کنند واز بی‌قوارگی لباس راحت شوند.

مدرسه عالی دختران ایران از داوطلبانی که مدارکشان تا آخر تیرماه جاری بمدرسه رسیده باشد ثبت‌نام مینماید.

مذاکرات مهم ایران با کویت وعربستان درباره آینده خلیج فارس

محمد پورداد

* ایران به کویت‌اطمینان داد که در موارد لزوم‌به‌آن کشور کمك دفاعی و نظامی خواهد کرد
* بزودی مذاکرات جدیدی میان ایران و عربستان‌در جده یا سویس انجام خواهد شد
* پیشنهادات جدیدلندن‌در تعویق خروج‌قوا و ایجاد جزیره دفاعی شناور در خلیج فارس ؟

در صفحه ۳۵

از طرف جمعیت مبارزه با سیگار

مرکز راهنمای ترك سیگار تأسیس میشود

* برای سیگاریها مقررات مخصوص تدوین و برای اجرا توصیه خواهد شد
* مردم‌ایران‌سالی۷۰۰میلیون اسکناس دود میکنند !

در صفحه چهارم

بیژن رفیعی دبیر سرویس ورزشی اطلاعات از کانادا گزارش میدهد :

قهرمانان کشتی آزاد ایران با آمادگی کامل در انتظار مسابقات هستند

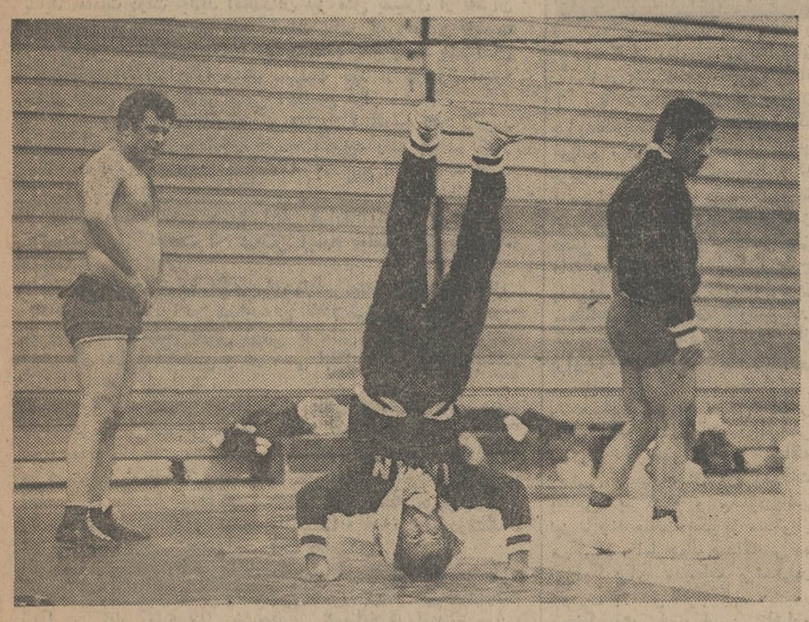

قبل از شروع مسابقات،قهرمانان کشتی ایران با آمادگی کامل آخرین تمرین خود را پشت سر گذاردند واین صحنه‌ایست از تمرین کشتی گیران در عکس از راست بچپ محمد علی صحرائی، عبدالله موحد واسکندر فیلابی‌دیده می‌شوند (عکس اختصاصی اطلاعات)

* ساعت هشت امشب بوقت تهران مسابقات‌کشتی‌آزاد قهرمانی جهان آغازمیشود

درصفحه۷

مخلوط‌شدن‌ماده‌مرگبار با آب‌معمولی جهان را بجهنم سوزانی تبدیل می کند

توسط یك دانشمند شوروی

وحشتناك ترین ماده مرگبار کشف شد

این ماده نوع جدیدی از «آب متراکم» است که میتواند زندگی رادرروی زمین محو کند

اگر «آب‌متراکم» با آب معمولی مخلوط شودهمه موجودات زنده کره زمین نابود میشوند درصفحه ٤

پس‌فردا کنکور سراسری آغاز میشود

داوطلبان کنکور سراسری باید به ۲۸۰ سئوال پاسخ دهند

درصفحه ٤

۲ میلیون ودویست هزارتومان

پول بیمه پیراهن و شورت سلطان پله

پیراهن ، شورت ، یك توپ فوتبال و یك‌جفت کفش سلطان پله بیش‌از دو میلیون تومان بیمه شد تا در لندن بنمایش گذارده شود

در صفحه ۳

۳۵۰۰ کارشناس سرطان شوروی

برای سرکوبی سرطان اجتماع کردند

هدف این دانشمندان معالجه و پیشگیری انواع سرطان است

در صفحه ۳

هواشناسی اعلام‌کرد :

هوای تهران دمدمی شده !

* ابرهای بلند پرواز باعث دمدمی شدن هوای تهران وشمال کشور شده است

از عصر دیروز عبور ابر های بلندپرواز برفراز آسمان ایران و تهران شروع شد. این ابرها درارتفاع بیست هزارپائی حرکت می کنند و موجب دمدمی شدن تهران و شمال و دیگر نقاط ایران شده است.

هواشناسی اعلام کرد که هوای شمال ابری است ولی‌احتمال‌ریزش باران در خط ساحلی و کنار آب خیلی کم ولی درجنگل زیادتر است و بطور قطع در مدت بیست‌و چهار ساعت آینده در ارتفاعات‌و جنگل ها باران باریده و درکنار دریا هوا مساعد و ملایم بوده‌ودریا نیمه موجی به ارتفاع بیست‌سانتی متر خواهد داشت.

هواشناسی اعلام کرد که‌درجه حرارت آب دریا پیش از ظهر ۲٤ درجه و بعد ازظهر ۲۵ درجه‌بطور متوسط خواهد بود. درساحل‌دریا بادملایمی‌درجهت شمال‌وشمالشرقی دریا خواهد وزید و هر چندبطرف غرب برویم بادشمالی ترمی شودو سرعت باد ده تا پانزده کیلو متر خواهد بود.

هوای تهران در این‌مدت‌قسمتی ابری و باوجود ابرهای بلند پایه واحتمال هوای دمدمی در شب‌داده می شود و حداکثر درجه حرارت درتهران ۳۳ تا ۳٤ درجه و در کنار دریا ۲۸ تا ۳۰ درجه خواهد بود.

ثبت‌نام دوره لیسانس

مدرسه عالی ادبیات وزبانهای خارجی همه‌روزه برا ی‌دوره لیسانس ثبت‌نام مینماید. برای کسب اطلاع ازشرایط نام‌نویسی به آگهی هائی که‌درروزهای پنجشنبه در روزنامه اطلاعات یاکیهان درج میشود یا بدفتر مدرسه مراجعه فرمائید.

نشانی- خیابان اراك (بین ویلا وفیشرآباد)شماره ۳۵- تلفن ٤۱۲٦۷ و٦۸۲۹٤

آگهی ثبت‌نام مسابقه ورودی مؤسسه‌عالی حسابداری

در صفحه ۱۸

اطلاعیه بانك رهنی ایران

در صفحه ۲۵

آگهی ثبت‌نام مدرسه عالی ادبیات و زبانهای خارجی

رادر صفحه ۲۳قرائت‌فرمائید

مالکان تهران توجه فرمایند

برای پرداخت عوارض نوسازی فقط تاپایان‌تیرماه (۱۳روزدیگر) فرصت باقی است

اگر عوارض نوسازی خودرا نپرداخته‌اید‌برای‌اینکه ازده‌درصد بخشودگی‌استفاده فرموده‌ومشمول نه در صد جریمه وقطع‌برق نشوید برای‌پرداخت آن فقط تا تاریخ مذکور فرصت دارید.

کلیه واحدهای سازمان ممیزی در نواحی‌دوازده‌گانه شهرداری پایتخت همه‌روزه در ساعات اداری وبعد ازظهرها وروزهای تعطیل برای وصول‌عوارض آماده می‌باشند.

شهردار پایتخت

شرکت سهامی ساختمانهای فولادی ایران«سوله»

از شنبه ۲۰ تیرماه ۱۳٤۹ به‌آدرس‌زیر تغییرمکان میدهد :
آدرس : خیابان سپهبدزاهدی (فیشرآباد) شماره ۲۸۵
تلفن : ۷۲-۶۲۳۵۷۰
تلگراف : بیلدینك کو

پذیرش دانشجو برای دوره فوق لیسانس مشاوره‌و راهنمائی دانشسرایعالی

در صفحه ۱۳

اطلاعیه دانشگاه پلیس و آموزش شهربانی کل

اسامی قبول شدگان مسابقه ورودی دانشکده افسری شهربانی مقابل در شماره ۲ دانشگاه پلیس الصاق و مراتب نیز بوسیله پست باطلاع آنان خواهد رسید.

۱-۱۱۹۸۵

آیا قرص‌های ضد بارداری باعث نازائی میشود ؟

در ایران ، چند میلیون زن قرص‌های ضد بارداری مصرف میکنند. برای همه زنانی‌که این قرص‌ها رامصرف میکنند، این سئوال مطرح است که آیا چند سال بعداز استفاده از این قرص‌ها ، چنانچه میل‌داشته باشندفرزندی بدنیا آورند امکان‌پذیر هست یانه ؟

اطلاعات بانوان

مقاله آموزنده‌ای در این مورد تهیه دیده که‌همراه مقالات وریورتاژهای خواندنی در زمینه‌های مختلف‌علمی، زندگی، هنری ، سینمائی و اجتماعی باداستان‌های جذاب وعکس‌های ٤رنك در این شماره چاپ شده است.

کاشی ایران

کاشی کاری تاریر سقف بهترین طریقه استفاده از کاشی است

مؤسسه عالی علوم ارتباطات اجتماعی

مسابقه ورودی دوره لیسانس

در صفحه ۱۳

آگهی مسابقه ورودی انستیتو تکنولوژی بازرگانی تبریز

در صفحه ۱۸

درمحیطی بسیارگرم وباتحاد واتفاق

مجمع عمومی شرکت‌گوشت تبریز تشکیل یافت

شرح درصفحه ۱۳

دعوت از مرغداران محرم

در صفحه ۳

سرمقاله

اینهم جواب کویت!

اعلامیه مشترکی که درپایان اقامت سه‌روزه ومذاکرات و تبادل‌نظر های‌وزیر امورخارجه‌در کویت انتشار یافت‌از «پیشرفت مذاکرات در محیط دوستانه و توام باتفاهم» حکایت میکندو گذشته ازین، جملگی قرائن مشعربرآنست که اولیای دولت کویت نه‌فقط در زمینه روابط دوجانبه ایران و کویت ،بلکه در مسائل مربوط به‌منطقه نیز با حسن‌نیت فراوان روش های سیاسی ایران راتایید وازآن جانبداری کرده‌اند .

درجریان تماس‌ها وگفتگوهای وزیر امورخارجه با اولیای دولت کویت ، این‌نکته اهمیت بخصوص داشت واز طرف‌محافل سیاسی باعلاقه‌وتوجه‌بیشتری تعقیب‌میشد که‌کویت درقبال‌سیاست ایران راجع به وضعیت نیرو های نظامی انگلیس در خلیج‌فارس چه روشی درپیش خواهد گرفت وباچه لحنی در اینخصوص اظهار عقیده خواهد کرد.زیرادولت محافظه‌کار انگلستان اخیرا اعلام داشته است برای اتخاذ تصمیم قطعی نسبت به احضار یا ابقای نیروهای مستقر درخلیج فارس تبادل‌نظر هایی با دولت‌ها وحکومت های حوزه خلیج‌فارس صورت خواهد داد و بعنوان اولین قدم درین‌راه ،دوتن‌از دیپلمات های انگلیسی رابه کویت فرستاده است.

در چنین شرایطی عکس‌العمل دولت کویت ، بعنوان‌بزرگترین ومعتبرترین امارت خلیج فارس ، طبعا حائز اهمیت فراوان بودو شاید مقامات دولت جدید انگلستان نیز مثل بسیاری از ناظران ومحافل دیگر انتظار نداشتند کویت بااین صراحت و قاطعیت توافق‌کامل خود را باسیاست ایران اعلام‌کندو رسما خاطرنشان کند که‌نظرات ایران را مبنای سیاست خود در موضوع تخلیه خلیج فارس ازنیرو های نظامی انگلیس قرار میدهد .

شیخ صباح وزیر خارجه کویت در گفتگوئی باخبرنگاران ایرانی که‌همراه وزیر امور خارجه بکویت رفته بودند اظهار میکند :«کویت بحکومت محافظه‌کار انگلیس اطلاع داده است که حضور نیروهای نظامی انگلیس رادرخلیج فارس بعداز۱۹۷۱ نمی‌پذیرد وضمنا تحت هیچ‌شرایطی قرارداد دفاعی خود را با دولت انگلیس که‌مدت آن درسال آینده منقضی میشود تمدید نخواهد کرد».

زست دولت کویت البته برای ما غیر منتظره نبود وهمانطور که شاهنشاه ایران در مصاحبه‌یی اعلام فرمودند ایران علتی نمی‌بیند که‌در خلیج فارس دولتی یا ملتی خواهان ادامه‌توقف نیرو های نظامی انگلیس و در معنی ابقای آثار استعمار باشد کویت که‌جای خوددارد .

امروز در خلیج‌فارس عللی که یکزمان حضور نیرو های نظامی دولت انگلیس را ایجاب میکرد عموما منتفی شده است وهیچ معقول نیست مللی که خود رابرای احراز استقلال و حاکمیت ملی آماده کرده‌اند به‌میل خود وبدست خود دوباره‌یوغ استعمار را بگردن خودشان بیندازند مگر آنکه موجودیتشان را خطری تهدید کندو دوست یا همسایه قدرتمندی درمنطقه نباشد تا از امنیت و موجودیت آنها دفاع کند .

این فرض هم اگراز لحاظ بعضی حکومت های خلیج‌فارس تاهمین چندماه پیش معتبر ونافذ میبود امروز دیگر موردی‌ندارد. زیرا در کنار کلیه ملل خلیج‌فارس همسایه قدرتمندی چون ایران ایستاده که با آمادگی کامل دفاع از حریم امنیت و ثبات خلیج‌فارس را بعهده گرفته است وباعتبار همین تعهد از طرفی و بخاطر علائق دوستی و برادری و همکاری و بسیاری پیوند ها ازطرف دیگر، حدود و منافع ملت های حوزه خلیج فارس را در مقابل هرگونه تجاوز و هر متعدی و متجاوزی حراست خواهد کرد .

نهایت بااین‌تفاوت که ایران نه‌یك قدرت غیر محلی است ونه یك‌حکومت استعماری بلکه در خلال سالهای اخیر اصالت سیاست نجیبانه وانسانی خود رادر خلیج فارس به‌اثبات‌رسانیده ونشان داده است که‌بدون ذره‌یی چشمداشت به‌خاك‌دیگران ، به‌مال دیگران ، بدون آنکه‌در امور داخلی دیگران مداخله کندیا درطلب منفعت خاصی‌بوده باشد برای همه ملل ودول حوزه خلیج‌فارس برادری مشفق و دوستی مفید و همسایه‌موثر بشمار می‌آید .

تنهاکویت‌نیست که روابط دوستی و همکاری باایران را از نوع سالمترین مناسبات مثبت دو کشور و دو ملت تلقی واز توسعه این روابط استقبال میکند . سایر امارات خلیج‌فارس، حتی بحرین‌نیز که تاهمین اواخر قدرت سیاسی ونظامی ایران‌را درخلیج فارس تهدیدی برای موجودیت خود تصور میکرد به برکت اقدام ایران‌در حل شرافتمندانه مسائل فیمابین امروزه ایران راکشوری میشناسند که قدرتش‌ضامن امنیت خلیج‌فارس ومبشر خیروصلاح برای مردم این منطقه است .

وقتی در محل قدرتی وجود دارد که در جهت دفاع از امنیت خلیج‌فارس بدینسان از اعتماد شیخ‌نشین ها و امارات خلیج و نیز ازهمکاری دولت‌های منطقه چون عربستان سعودی و کویت برخوردار میشود واز هر لحاظ قادر بایفای چنین مسئولیتی است خلیج‌فارس قیم میخواهد چه‌کند ؟

کابینه محافظه‌کاران بیجهت زحمت میکشد که‌در موضوع تخلیه خلیج‌فارس بابهانه‌هایی ازقبیل مذاکره بادولت های‌محلی، آب‌رفته رابجوی بازگرداند . اطمینان میدهیم نمایندگان دولت محافظه‌کار در هر نقطه‌یی از خلیج فارس برای «کب‌نظر»قدم بگذارند همانطور استقبال خواهند شد که در کویت و همان جوابی را خواهند شنید که از وزیر امورخارجه کویت :«دولت ماهیچ‌کاری با ماموران وزارت خارجه انگلیس ندارد وسیاست کویت همان سیاستی است که دولت شاهنشاهی ایران در مورد خلیج‌فارس دنبال میکند. نیروهای بریتانیا باید در تاریخ معین ازخلیج‌فارس خارج شوند».

بیمه چشم

چشم‌های خود راباشیشه های‌زایس وفتوکرومیك که در مقابل آفتاب تا ۵۰٪درصد دودی میشود بیمه کنید . عینك‌سازی برلن: متخصص عینك های‌طبی‌ودارای گواهینامه رسمی ازوزارت بهداری لاله‌زارنو چهارراه کنت تلفن ۳۱۱۸۳۷
آ_۲۳۹۳۶

این عکس‌امروزاز طرف مقامات اسرائیلی منتشرشدیك واحدرادار ساخت شوروی از نوع پی-۱۲ متعلق به ارتش‌مصررا نشان‌میدهد که درتاریخ بیست‌و هفتم دسامبر ۱۹۶۹ درجریان‌حمله کوماندوهای اسرائیلی در فاصله ۱۴۵ میلی جنوب کانال سوئز بدست آنها افتاد و همانطور که دیده میشود این واحد رادار از دوکامیون با تاسیسات رادار بوجود آمده‌است.

پس‌ازاستقرار موشکهای‌شوروی و تقویت دو قدرت آتش توپخانه ضدهوائی مصر ، حملات هوائی و کوماندوئی اسرائیل به داخلی‌خاك مصر متوقف شد و اکنون‌هواپیما های اسرائیلی‌فقط میتوانند حاشیه کانال سوئز را بمباران کنند.

نگرانی امریکا به‌شوروی اطلاع داده شد

واشنگتن- به‌جاکوب بیم، سفیر آمریکا در شوروی دستور داده شد نگرانی آمریکا را از تشدید وخامت اوضاع خاورمیانه‌به گرومیکو وزیر خارجه شوروی ابراز دارد .

قرار است جلسه‌ای‌باحضور گرومیکو وبیم تشکیل شود، در این جلسه مسائل مورد علاقه دو کشور و وضع‌خاور میانه مطرح خواهد شد

مقامات آمریکائی میگویند: دولت نیکسون بدقت مراقب وضع خاورمیانه است وادعای اسرائیل را مبنی براین که شوروی موشك های سام- ۳ رادر۲۴ کیلومتری داخل‌مرکز کانال سوئزمستقر کرده‌است قبول دارد . «بیم» وظیفه دارد عواقب احتمالی این‌وضع راکه ممکن است منجر به برخورد مستقیم اسرائیل و شوروی شود‌به گرومیکو گوشزدنماید

هنوز معلوم نیست آمریکا چه موقعی ۲۵ فانتوم و ۱۰۰ هواپیمای اسکای هاوك راکه اسرائیل ماهیاست تقاضای خرید آنها را کرده تحویل خواهد داد ، اما دیروزالاهرام نوشت که نیکسون تصمیم گرفته است شش هواپیمای فانتوم برای اسرائیل بفرستد تاجبران هواپیماهائی که در یك هفته اسرائیل در جبهه مصر از دست داده است ، بشود .

خبرنگار الاهرام ازنیویورك گزارش داد : این تصمیم محرمانه گرفته شده ودر ۴۸ ساعت‌گذشته به‌دولت‌اسرائیل ابلاغ شده است .

در ضمن گفته شد هفته‌پیش سفیران اسرائیل و شوروی‌با هم ملاقات و مذاکره کردند.

جریان این بودکه در یك مهمانی در خانه سفیر ایتالیا، دوبرینین سفیر شوروی به «اسحاق‌رابین»، سفیراسرائیل نزدیك شد و مدت ۱۰ دقیقه با او مذاکره کرد . شوروی واسرائیل ازسال ۱۹۶۷روابط دیپلماتیك خود را با یکدیگر قطع نموده‌اند .

امریکا تعهد کرد نیروی نظامی به خاورمیانه بفرستد

قاهره ـ خبرگزاری فرانسه ـ سخنگوی رسمی دولت مصر اعلام داشت که جمهوری متحد عرب بزوی به طرح پیشنهادی آمریکا پاسخ خواهدداد ولی عقیده داریم که «ابتکار» جدید آمریکا چیزی جز تجدید ماموریت «گونناریارینك» در منطقه‌عربی خاورمیانه نیست‌ولی‌بطوریکه میدانیم‌گونناریارینك یك سال و نیم در این منطقه به سربرد بدون‌آنکه بتواند کاری انجام دهد واکنون هیجده ماه دیگر از آن تاریخ گذشته و در این مدت اوضاع بطور قابل توجهی در منطقه خاورمیانه تغییر یافته و تصور نمیرود در شرایط فعلی «گونناریارینك» بدون توافق دو طرف متخاصم به این منطقه‌بیاید. همین مطلب را دبیر کل سازمان ملل متحد در مصاحبه مطبوعاتی خود در ژنو عنوان کرد و گفت علتی وجود ندارد که «یارینك» بتواند ماموریت خو را در خاورمیانه از سرگیرد.

وزیر خارجه اسرائیل گفت:

اختلافات چریکها و دولت اردن همچنان باقی است

عمان ، خبر نزاری فرانسه ، یك مقام مطلع در عمان اعلام‌داشت که نهضت های مقاومت فلسطین حاضر شده‌اند کلیه واحد های منظم خود را باستثنای « چریك های خبق» از عمان و سایر شهر های بزرك اردن خارج کنند. اما همچنین قبول کرده‌اند که‌ذخایر اسلحه و مهمات خود را به‌خارج از شهر ها انتقال دهند .

محافل سیاسی عمان اظهار عقیده می کنند که‌این‌بزرگترین امیدی است که رهبران سازمان های مقاومت فلسطین به ملك حسین داده‌اند .

اگر مفاد قراردادی که دراین زمینه بین اردن و کماندو های فلسطین امضاء شده به مرحله‌اجرا درآمده شود راه برای حل‌قطعی اختلافات دو طرف و پایان دادن به بحران اردن باز خواهد شد.

نخستین مرحله مذاکرات بین کمیسیون دوسی بریاست‌عبدالمنعم الرفاعی نخست وزیر اردن و کمیته مرکزی مقاومت فلسطین به‌رهبری یاسرعرفات پس از هفت ساعت مذاکره بعد از ظهر امروز پایان یافت .

اسناد و مدارکی که در جلسه سری بین دو طرف به سرپرستی کمیسیون تحقیق چهارجانبه تنظیم گردیده اکنون مورد بررسی ملك حسین و اعضای کمیته مرکزی مقاومت فلسطین قرار گرفته است.

گفتگوهای نمایندگان دو طرف روز های جمعه وشنبه نیز دنبال خواهد شد . هنوز درباره بعضی نکات مورد اختلاف بین دولت‌اردن و سازمان های فلسطین توافق‌نشده است .

سرنوشت واحد های چریکی فلسطین یکی از موارد اختلاف‌بین دو طرف است .

سازمان های فلسطین حاضر نیستند همزمان با واحد های دیگر «چریکهای خلق» فلسطین را نیزاز شهرهای اردن‌خارج کنند. دولت اردن درخواست کرده که تعداد چریك ها در شهر ها محدودشود و آنها انیفورم‌وبازوبند های‌مخصوص داشته باشند تا از افراد دیگر تشخیص داده شوند .

ملك حسین بیم آن دارد که چریك های فلسطین عده زیادی از واحد های خود رابنام«چریك‌خلق» در شهر ها نگهداری کنند.

یکی دیگر از موارد اختلاف‌بین اردن و سازمان‌های فلسطین مسئله انحلال «نیروهای ویژه» اردن‌است. ژنرال حدیثه رئیس ستاد ارتش اردن چند روز قبل انحلال این واحد هارا اعلام داشت ولی‌سخنان رئیس ستاد سازمانهای فلسطین‌را قانع نکرده است و آنهادرخواست می کنند که شعبه مخصوص این واحدهادرارتش اردن منحل شود. حصول توافق نظر در مورد این مسئله بسیار دشوار بنظر می رسد زیرا ملك حسین می گوید چنین سازمانی در ارتش وجود نداردولی فدائیان اظهار می دارند« نیروهای ویژه» در واحد های ارتش اردن همچنان مشغول فعالیت هستند.

سومین مسئله مورد اختلاف مربوط به آزادی عمل فدائیان فلسطین در جبهه دریاچه تلخ‌است. کماندو های‌فلسطینی ادعا می‌کنند که فدائیان عرب حق دارند در این منطقه که توسط نیروهای اردنی اشغال شده است به فعالیت بپردازند ولی ملك حسین بشدت‌با این امر مخالف است .

اردن مال اردنی هااست

سی و پنج نفر از رهبران قبایل بدوی جنوب اردن‌ضمن اعلامیه‌ای که امروز در عمان انتشار دادند از بحرانی که اخیرا در اردن بوجود آمده ابراز تاسف کردند .

در این اعلامیه پس از انتقاد شدید از اختلافاتی که بین نیرو های اردنی وسازمان های مقامات فلسطین بوجود آمده گفته شده است که اردن ملك طلق کسی نیست. این کشور نه مال بهجت تلهونی است و نه عبدالمنعم الرفاعی یاشریف ناصر و نه به‌یاسرعرفات تعلق دارد .

اردن ملك شخصی ژرژ- حبش یاهواتمه‌و میراث‌مارکس ولنین نیست . همانطور شهر عمان ، سایگون یا هانوی نیست بلکه اردن مال اردنی ها است ملت اردن از کلیه ملتهای عربی و مردم فلسطین پشتیبانی می کند . ساحل غربی اردن جزء لاینفك این کشور استو باحدی اجازه نخواهد داد بحریم آن تجاوز کند .

جوانان عرب در مجمع جهانی جوانان شرکت نکردند

سازمان ملل- مجمع‌جهانی جوانان باشرکت بیش از۶۰۰ نماینده ازسراسر جهان تشکیل شد. جوانان‌عرب دیروز (چهارشنبه) حاضر نشدند در دعوتی که لیندسی شهردار نیویورك بافتخار اعضاء مجمع داده بود شرکت کنند، زیرا لیندسی را طرفدار اسرائیل میدانستند .

۷۵نماینده عرب‌از ۱۳ کشور برای شرکت در این مجمع که ۹روز طول میکشد آمده‌اند . آنها در نامه‌ای در جواب لیندسی نوشته‌اند که چون روش شما دربرابر مسئله اعراب واسرائیل برحق نیست ازشرکت درضیافت شما معذرت میخواهیم .

دراین مجمع دیروز یك‌جوان هیپی تقاضا کرد که وزیر دارائی «ملت وودستاك» است ونامش «ایساك‌پی‌پی» می‌باشد و ملت «وودستاك» باید در این مجمع شرکت کند .

(درواقع ملتی بنام وودستاك وجود ندارد. وودستاك نام محلی‌است درآمریکا که‌جوانان فستیوال های عظیم موزیك راك را در آنجا برگزار می‌کنند و خود راملت وودستاك می‌نامند .

مصریها به اسرار فانتوم پی‌بردند

واشنگتن ـ سردبیر نظامی الاهرام دیروز گزارش داد که«کارشناسان عالیرتبه مصر» مشغول مطالعه‌جزئیات هواپیماهای فانتوم هستند که‌در خاك مصر سقوط کرده است . بسیاری از اسرار دستگاه های فانتوم برای کارشناسان آشکار شده است .

منابع نظامی آمریکا شك دارند که مصریها به اسراری دست یافته‌باشند که‌شوروی ها قبلا پیدانکرده باشند . بخصوص که ماهیا پیش اعلام شد از هواپیماهائی که‌باسرائیل داده‌شده، بسیاری از دستگاه ها قبلا پیاده شده است . قبلا چندین ده هواپیمای فانتوم مجهزامریکا دروبتنام شمالی سقوط کرده واگر اسراری بوده باشد شوروی ها قبلا آنرا کشف کرده‌اند .

جنگنده‌های اسرائیل امروزهم پایگاههای موشکی مصر را بمباران کردند

قاهره ـ خبرگزاری فرانسه ـ جت های جنگنده اسرائیل پس‌از چهل‌و هشت ساعت فعالیت خودرا برفراز منطقه کانال سوئز ازسر- گرفتند ویك هواپیمای دیگرخود را از دست دادند .

سخنگوی نظامی مصر اعلام‌داشت که هواپیماهای اسرائیل مواضع نیروهای مصر را در « ابوسوئر»، «قابریت» ، «قنطره» و « هرش » بمباران کردند ویك شکاری‌بمب افکن دشمن هدف گلوله آتشبار های ضدهوائی مصرقرار گرفت. وی گفت که‌دراین‌حمله۲۶ هواپیمای اسرائیلی شرکت داشتند وبارتش مصر تلفات وخساراتی واردنیامد.

درتل‌آویو سخنگوی‌ستادفرماندهی نیروهای اسرائیل گفت که‌امروز باردیگر جت‌های‌جنگنده اسرائیل سکوهای پرتاب موشك‌های‌سام-۲ رادر ساحل کانال سوئز درهم کوبیدند .

در اعلامیه ستاد ارتش اسرائیل گفته شده است که بمباران‌هدف های کانال سوئز در تمام روزادامه داشت . پایگاه موشك های «سام۲» آتشبارهای‌ضدهوائی مواضع توپخانه و خمپاره‌اندازها واردوگاههای نظامی‌مهمترین‌هدف جنگنده‌های اسرائیل را تشکیل میداد .

سخنگوی نظامی اسرائیل توضیح داد پایگاههای موشکی که مورد حمله هواپیماهای جنگنده قرار گرفت در جنوب کانال سوئزقرار دارد .

علاوه بربمبارانهای هوائی‌نبردهای شدیدی بین واحدهای توپخانه و نیروهای زره‌پوش اسرائیل ومصر در منطقه کانال سوئز روی‌داد .

رادیو قاهره گزارش داد که توپخانه سنگین مصر یك ستون زره‌پوش اسرائیل را در جنوب منطقه دریاچه تلخ زیر آتش گرفته و دوزره‌پوش اسرائیل را منهدم ساخته و سرنشینان آنها را کشته یا زخمی کردند .

بعداز ظهر یکدسته دیگر از هواپیماهای جنگنده‌اسرائیل‌شامل شکاریهای بمب‌افکن «فانتوم» ، «اسکای هاوك» کوشیدند مواضع توپخانه مصر را زیر آتش‌بگیرند ولی سیستم دفاع هوائی مصر بیدرنك به‌فعالیت پرداخت‌وهواپیما های مهاجم راناچار به‌بازگشت کرد . در زدوخورد های امروزسه نفر از مصریها کشته شدند و ۸نفر دیگر زخمی گردیدند .

در خط آتش‌بس اردن واسرائیل نیز نبردهائی بین دوطرف‌درگرفت وتوپخانه سنگین اردن به مدت پنجاه دقیقه مواضع نیرو های اسرائیل را در نزدیکی «جریکو» به‌آتش کشیدند .

سخنگوی نظامی اردن گفت‌در نبردی که بین دوطرف روی داد، به نیروهای اردنی تلفاتی وارد نیامد در همین مدت کماندوهای فلسطین بسیاری از تاسیسات نظامی اسرائیل را در شمال دره اردن با موشك‌وخمپاره‌انداز مورد حمله قرارداده دوزره‌پوش و چند پاسگاه نظامی را منهدم ساختند.

سخنگوی رسمی مصربه‌سخنان خود ادامه‌دادو گفت: بعلاوه «ابتکار آمریکا » رانمی‌توان از سخنان پرزیدنت‌نیکسون دائر بر این که اعراب میخواهنداسرائیل را بدریا بریزند جدی دانست‌در حالی که فلسطینی ها‌سراسر میهنشان‌بدست اسرائیلی ها اشغال شده هرگز سخن از به‌دریا ریختن اسرائیلی ها‌به میان نمی‌آورند بلکه‌از طرح یك فلسطین که‌در آن یهودیان مسلمانان ومسیحیان بتوانند در کنار یکدیگر باپرخورداری از برابری کامل زندگی کنند پشتیبانی می‌نمایند .

سخنگوی رسمی مصر گفت که مذاکرات اساسی شوروی و مصر پایان یافته وبهمین سبب هیکل وزیراطلاعات به‌قاهره بازگشته و محمودریاض نیز تا چند ساعت‌دیگر از مسکوباز می‌گردد . اما جمال عبدالناصر ده روزدیگربرای معالجات پزشکی‌در شوروی به سر خواهدبرد .

سخنگوی مصر ضمن اشاره به سخنان وزیر امور خارجه انگلیس در مورد ضرورت مذاکرات‌مستقیم‌بین‌اعراب‌واسرائیل گفت در قطعنامه ۲۲نوامبر ۱۹۶۷ اشاره‌ای به گفتگو های مستقیم بین اعراب‌واسرائیل نشده‌است و بااین ترتیب معلوم میشود که‌دولت انگلیس بیش از پیش به‌سیاست آمریکا نزدیك شده‌و از این پس مانندیکی از اقمار ایالات متحده در مداراواشنگتن گردش خواهد کرد.

همزمان باافزایش بحران در منطقه عربی خاور میانه واشنگتن‌و مسکوگفتگو های خود را برای پیداکردن یك راه حل‌سیاسی‌دنبال میکنند.

وزارت‌امور خارجه آمریکاامروز اعلام کرد که «جاکوب‌بیم »سفیر ایالات متحده بزودی با اندره - گرومیکو وزیرامور خارجه‌شوروی ملاقات خواهدکرد و بااین‌ترتیب دو دولت گفتگو های‌خود رابیرامون اوضاع خاورمیانه از سر خواهند گرفت.

سخنگوی وزارت امور خارجه آمریکا حاضرنشد تاریخ قطعی ملاقات نمایندگان دو طرف رافاش کندولی در هر حال ناظران‌سیاسی واشنگتن عقیده دارند که دیدار سفیر آمریکا باوزیر امورخارجه شوروی جزئی از فعالیت هائی‌است که دولت نیکسون در جستجوی یك راه حل سیاسی‌آغاز کرده‌استوبی گمان این ملاقات ازوخامت اوضاع در منطقه عربی خاورمیانه خواهد کاست.

فوای‌نظامی امریکا درخاورمیانه

در «تل‌آویو »آبابان وزیر امور خارجه اسرائیل ضمن نطقی آخرین تحولات‌اوضاع در منطقه عربی خاورمیانه را مورد بحث‌قرارداد **وگفت به‌نظر من آخرین نطق تلویزیونی پرزیدنت نیکسون به منزله تعهدی‌است‌که آمریکا در مورداحتمال استفاده از نیرو های نظامی خود در خاور میانه بعهده گرفته‌است.**

آباابان گفت احساس می شود که‌آمریکائی ها این بار تصمیم گرفته‌اند برای جلوگیری از رخنه بیشترشوروی ها در خاور میانه فعالیت‌شدیدی از خود نشان‌دهند زیرا آنهااکنون بیش از هر وقت

عملیات هوائی اسرائیل در کانال سوئز بسیار دشوار شده است

تل‌آویو- ژنرال‌حئیم‌بارلو رئیس ستاد ارتش اسرائیل‌در یك‌مصاحبه اختصاصی به خبرنگار روزنامه «داکار» اظهار داشت که اکنون هشت هزار نفر از نظامیان‌شوروی در مصر فعالیت می کنند .

از این عده سه هزار نفر مامور پایگاه های‌موشکی‌بوده بقیه‌بعنوان مستشار در واحدهای‌مختلف ارتش خدمت می کنند .

رئیس ستاد ارتش اسرائیل گفت که‌افزایش‌تعداد کارشناسان شوروی که در واحد های موشکی نزدیکی کانال‌سوئزخدمت میکنند نیروی هوائی اسرائیل را در برابر خطر برخورد مستقیم با نظامیان شوروی قرار داده است . ولی این کار مانع‌آن نخواهدشد که‌نیروی هوائی اسرائیل اقدامات لازم برای تامین امنیت‌دفاع‌از خطوط‌آتش‌بس کنونی در منطقه کانال سوئز بعمل می آورد .

«بارلو» توضیح داد که قسمت اعظم پایگاه های موشکی مصردر نیمه‌راه قاهره و کانال سوئز قرار دارند .

رئیس ستادارتش اسرائیل‌افزود با وضعی که اکنون پیش آمده عملیات نیرو های هوائی اسرائیل درمنطقه کانال‌سوئز بسیار خطرناك و دشوار شده است .

رئیس ستاد ارتش اسرائیل بیم آن دارد که در آینده تعداد کارشناسان شوروی در مصر بازهم افزایش یابد ولی معتقد است که این کار اسرائیل را از روش کنونی خود بازنخواهد داشت .

بسمه تعالی

سازمان برنامه

شرکت سهامی سیمان فارس وخوزستان

فارسیت

پوسیده نمیشود و زنگ نمیزند

بهای لوله واتصالات فارسیت

یك سوم بهای چدن وآهن است

فرآورده های فارسیت باعمر مثمر مستمر میشود

FARSIT FOR FLAWLESS PIPES

مرکز فروش : اول خیابان خیام جنب روزنامه اطلاعات

فروشگاه پخش آهن ـ تلفن: ۳۰۲۲۱۱-۳۰۲۹۳۱

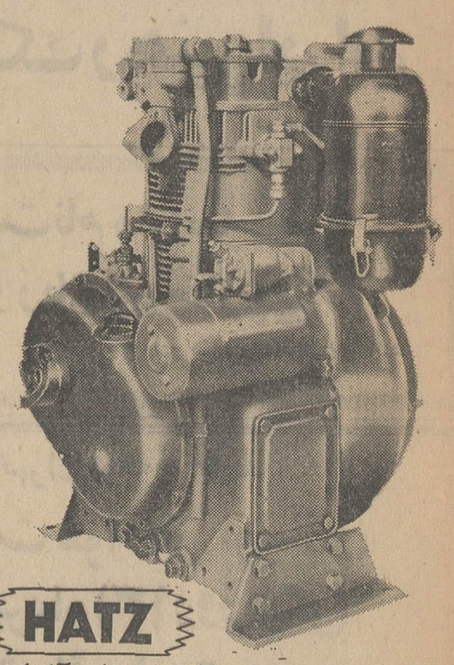

HATZ

موتوردیزل هاتص شاهکارصنایع آلمان

با ۶۰ سال سابقه درجهان از ۷۵۰ الی ۳۰۰۰ دور

بقدرتهای ۱٫۵ الی ۶۲ قوه اسب

نماینده انحصاری درایران ـ شرکت‌شره بامسئولیت محدود .

آدرس تهران ـ خیابان آیزنهاور چهارراه‌اسکندری شماره ۱۸۸

تلفن ۹۵۰۳۷۹ ـ ۹۵۰۳۸۹ ـ ۹۰۹۱۲۰

سرویس ولوازم یدکی درسراسرایران موجوداست

آموزشگاه شبانه روزی بهیاری

بیمارستان مهر

دوشیزگانی راکه واجد شرایط زیرباشند میپذیرد :

۱ـ داشتن مدرك‌سیکل‌اول که‌معدل آن کمتر از ۱۲نباشد .

۲ ـ داشتن سلامت جسم وروح

۳ ـ مجرد

۴ـ سن بین ۱۶تا ۲۴سال

داوطلبان می توانند بادردست‌داشتن‌دو برگ‌رونوشت‌شناسنامه وچهارقطعه عکس ۴×۶ برای ثبت‌نام وکسب هرگونه اطلاع به دفتر آموزشگاه‌واقع‌درخیابان‌زرتشت بیمارستان‌مهر مراجعه‌نمایند.

MONTE ROSA INTERNATIONAL SCHOOL

CH-1842, Territet/Montreux

Switzerland

(مونته‌روزا)یك آموزشگاه مختلط شبانه‌روزی است که دانش‌آموزان ۹تا۱۹ ساله رامی‌پذیرد . این آموزشگاه بویژه تسهیلات لازم رابرای دانش آموزانی که مایلند تحصیلات دبیرستانی خود رادراروپا پیش‌ازورودبه دانشگاه های‌انگلستان، آمریکا و کانادا به‌پایان رسانند ، فراهم میسازد . آموزشگاه مزبور مرکز برگزاری امتحانات ورودی این دانشگاه هابوده‌و خودنیز دارای دوره های علوم ، بازرگانی و تجارت است . کلاس هاازنظر تعداد دانشجو فوق‌العاده محدود و کادرآموزشی آن واجد صلاحیت کامل است . برنامه های ورزشی و مسافرت های تفریحی در تمام طول‌سال اجراء میشود .

برای کسب اطلاع‌بیشتربامدیر قسمت زبان انگلیسی بزبان انگلیسی مکاتبه فرمائید .
آ_۲۳۴۸۸

پیام

تنها مجله وزین فرهنگی، علمی و تحقیقی

که به ۱۲ زبان ازجمله فارسی

باتیراژی نزدیك به ۳ میلیون

درپنج قاره گیتی منتشر می شود

شماره دهم ـ تیرماه

هفت مقاله از بزرگترین کارشناسان علم پزشکی

موضوع ارتباط سیگار، آلودگی هوا ومحل زندگی باسرطان

ارگان حزب بعث نوشت :

حزب کمونیست عراق حکومت بعثی را محکوم میکند

بغداد- خبرگزاری فرانسه-روزنامه الثوره چاپ بغداد در شماره امروز خودبار دیگر کمونیست های عراقی را به شدت مورد حمله قرار داده نوشته است کمونیست‌ها ازهنگامی که حزب بعث در عراق قدرت را بدست گرفته در بسیاری ازموارد روش منفی درپیش گرفته‌اند. الثوره کمونیست های عراق را از اینکه برای پشتیبانی از انقلاب عراق و تحکیم وحدت ملی ونگهداری آنچه که توده های عراقی بدست آورده‌اند کاری انجم نداده‌اند مورد نکوهش قرار داده و نوشته است کمونیست ها اکنون نیز حزب بعث ، انقلاب عراق و کارهائی که دولت بعثی در مدت زمامداری خود انجام داده محکوم می کنند .

الثوره می افزاید روش منفی کمونیست ها در این اواخر ازحد گذشته است آنها درباره اعمال خشونت آمیزی که در کشور های دیگر صورت می گیرد سکوت کرده‌اند در عوض برای محکوم کردن به اصطلاح شکنجه وآزاری که به کمونیست های عراقی وارد می‌شود از شعار های معمولی خود که از افسانه های واسی الهام می گیرد استفاده می کنند .

الثوره اضافه می‌کند : کمونیست ها نخستین کسانی هستند که از ثمره رژیم انقلاب برخوردار شده‌اند و با این همه در برابر دولت بعثی سیاست منفی درپیش گرفته‌اند و نیرو های دیگر نیز برای حمله به حزب بودبه گوئی ازانقلاب به کمونیست ها پیوسته‌اند . این دسته ها که بخود نام «ملت دموکراتیک» نهاده‌اند باید بدانند که دیگر موجودیت آنها مفهومی ندارد . آنها چیزی جز دسته هائی که به دروغ بخود نام دموکراتیک نهاده‌اند نیستند ، ملت از این گروه ها سلب اعتماد کرده است زیرا اکثریت آنها از عناصر مظنون تشکیل می شود .

باکمک ملامصطفی

رادیوبغداد دیشب به‌سختی به حزب کمونیست عراق حمله کرد و آنها را متهم نمود که‌قصدداشته‌اند بکمک چریک های ملامصطفی - بارزانی رژیم بعثی راسرنگون کنند.

رادیوبغداد همچنین به حزب دمکرات‌ملی که کامل چادرچی رهبرآن است حمله کرد زیرا این حزب حاضر نشده در «جبهه متحد» پیشنهادی بعثی هاشرکت کند . رادیوبغداد گفت « این افراد فرصت طلب و بورژواهستند و مرتب مزخرف می گویند .» رادیو ، کمونیست هارابه «ناسپاسی از حزب بعث » متهم کرد و گفت: این‌حزب بعث بود که شما را از زندان در آوردو شغلهای خوب به شما داد . کمونیست ها میگویند خواستار اعاده دمکراسی در عراق هستند ،اما مگر این کاری نیست که ماهم‌اکنون انجام داده‌ایم . کمونیست ها درکنگره حزب دمکرات کردشرکت کرده‌اند و به رژیم بعثی دشنام داده‌اند ما هنوز آنها را کیفر نداده‌ایم آیا این‌دمکراسی نیست . »

رادیوبغداد ادعا کرد که حزب بعث به‌اجرای انقلاب موفق شده‌و « صلح‌وآرامش واحترام به‌افراد» برای عراق به‌ارمغان آورده‌است .

مرکز بزرگ تحقیقات‌سرطانی

مسکو - رادیو مسکو گزارش داد که یك مرکز بزرگ تحقیقاتی سرطان با ۳۵۰۰ کارشناس در مسکو بوجود میآید . مخارج این مرکز از مزد یك روزکار رایگان مردم شوروی که در ۱۲ آوریل ۱۹۶۹ بودتامین میشود .

هدف مرکز معالجه و پیشگیری همه انواع سرطان است . در حال حاضر ۲۰ مرکز تحقیقاتی سرطان در اتحاد شوروی وجود دارد.

لطفا ، ریش و موی بلند خودرا بتراشید

تایپه-توریست های‌خارجی که‌موورپش بلند می‌گذارند، بمحض ورود به تایپه کارتی دریافت میکنند که در آن از آنها تقاضا شده ریش‌و موی بلند خود را بتراشند زیر این کارت را فرمانده پادگان تایپه امضاء کرده‌و درآن به دوزبان نوشته‌شده: به جمهوری‌چین خوش‌آمدید وروی دیگر آن «لطفا ریش ریش و موی بلند خود را بتراشید» .

انگلیس ایرلندیها را رها نمیکند

لندن -دولت انگلیس یك بار دیگرحاکمیت خود رابر ایرلند شمالی‌تایید کرد و با هرگونه وحدت‌بین جمهوری ایرلند (جنوبی) و ایرلند شمالی مخالفت نمود .

دوگلاس هیوم وزیرخارجه انگلیس در یادداشتی به «پاتریك‌هیلری » وزیرخارجه ایرلند جنوبی این مطلب را تاکید کرد . دو وزیرخارجه دیروز مدت ۳۵ دقیقه با هم مذاکره کردند .

«هیلری» گفت : کشمکش های خونین درایرلند فقط‌با وحدت دوایرلند و تشکیل فدراسیون دوایرلند عملی‌می شود . اماهیوم پاسخ داد که تاوقتی اکثریت مردم ایرلند شمالی بااین‌امر موافق‌نباشند، چنین‌اتحادی نمی‌تواندصورت گیرد.

۲/۲۰۰/۰۰۰ تومان پول بیمه پیراهن و شورت سلطان پله

سانتوس - پله سلطان فوتبال برخی از یادگارهای بسیار گرانبهای خود را برای نمایشگاه بین‌المللی فوتبال که در لندن تشکیل میشودمیفرستد. وی اصرار دارد که این اشیاء بیمه شوند .

پله‌مبلغ‌بیمه‌اشیاء مزبور را نیز تعیین کرده و گفته است بشرطی‌آنها را میفرستد که بیمه شوند .

مبالغ بیمه از این قرار است :

۱- پیراهن ورزشی شماره ۱۰ که آنرا موقع‌زدن‌هزارمین گل‌خودپوشیده بود به مبلغ ۲۴۰ هزار تومان .

۲ - شورتی که پله در این موقع پوشیده بود ۲۴۰ هزار تومان .

۳- تاج طلا که قبل از مسابقات جام جهانی به او اهداءشد ۵۰۰ هزار تومان .

۴ - پیراهن ورزش فدراسیون فوتبال برزیل که‌درجریان جام‌جهانی پوشیده بود وشورت آن ۴۸۰ هزار تومان .

۵- توپی که با آن هزارمین گل‌زده شد ۴۸۰ هزار تومان .

۶- یك جفت کفش که‌موقع‌مسابقه جام‌جهانی پوشیده بود ۲۴۰ هزار تومان .

بازداشت افسران آمریکائی در فیلیپین

لندن - یك قاضی‌فیلیپینی دستور بازداشت دوافسر نیروی هوائی امریکا راصادر کرد ، زیرا این دوتن حاضر نشده‌اندیك خلبان‌آمریکائی را که متهم به تجاوز به دختری میباشد به دادگاه تحویل دهند .

یکی از افسران سرهنك و دیگری سرهنك دوم است و خلبانی که متهم به‌زنااست درجه استواری دارد .

قضیه از اینقرار بودکه دوافسر ضامن شده‌اند که خلبان را به دادگاه تحویل دهند و بعد او را به امریکا فرستاده‌اند .

دوبچك از پارلمان چکسلواکی اخراج شد

پراك- پارلمان فدرال چکوسلواکی دیروز طرد آلکساندر دوبچك نخست‌وزیر سابق‌را از عضویت پارلمان تصویب کرد واستعفای چرنیك نخست‌وزیر سابق را پذیرفت .

پارلمان بلافاصله پس‌از شنیدن نطق «میله‌واجیك»، عضوهیئت رئیسه کمیته مرکزی که درآن دوبچك به اشتباهات فراوان وعدم توجه به‌خط‌مشی حزب و عدم قبول انتقاد متهم‌شد رای به‌اخراج دوبچك داد .

اخراج دوبچك وچرنیك درواقع جنبه «فرمالیته» داشت زیرا دوبچك عملاز ۲۶ ژوئن که‌از عضویت حزب اخراج شد ، عضویت خود رادر پارلمان ازدست داده‌بود.

پارلمان همچنین قانون اعاده حیثیت اشخاصی را که بناحق درسالهای ۱۵۰ متهم به جنایت و محکوم‌شده بودند تصویب کرد .

پارلمان استعفای چهار نماینده دیگر را تصویب نمود .

زنی مدعی شد که قرص ضد آبستنی کورش کرده‌است

نیویورك- رویتر -زنی که ادعا میکند قرص ضد آبستنی باعث ازبین رفتن‌دیدچشم راست اوشده ازکمپانی سازنده تقاضای دو میلیون دلار غرامت کرد .

این دعوی ازطرف خانم«کورارین» جانسون ۳۵ساله اهل مریلند عنوان شده که کارمند یك موسسه جوجه کشی است. وی علیه کمپانی «سینتکس» ادعای غرامت کرده است و کمپانی رابه‌سهل‌انگاری در تولید قرص متهم نمود .

پزشکان میگویند شریان شبکه چشم راست خانم جانسون دراثر قرص دچار التهاب شده و دید چشم او بکلی‌ازبین رفته است .

داماد خروشچف مرد

مسکو - «لوپتروف» ،داماد خروشچف نخست وزیر سابق شوروی دیروز بعلت‌التهاب کلیه درگذشت . وی‌اندکی پس از انتخابات ۱۴ ژوئن شوروی در بیمارستان بستری شد .

وی شوهر «یولیاخروشچف» نوه نیکتا خروشچف بود. پسر خروشچف‌در جنگ‌جهانی دوم کشته شده بود .پتروف سردبیر «هفته نامه شوروی» بودکه توسط سفارت شوروی در انگلیس منتشر میشود.

خروج نیرو های آمریکا از کره‌جنوبی

واشنگتن - خبر گزاری فرانسه- وزارت امور خارجه آمریکا رسما اعلام داشت که ایالات متحده به کره جنوبی اطلاع داده است که در نظر دارد تعداد نیروهای نظامی خود را در کره جنوبی که‌اکنون بالغ بر شصت‌هزار نفراست کاهش دهد: مسئله کاهش‌نیرو هـای آمریکائی‌درکره‌جنوبی‌درمذاکراتی که اخیرا ویلیام راجرز وزیرامور خارجه ایالات متحده در سایگون باوزیر امور خارجه‌کره جنوبی‌به عمل آورده مورد بررسی قرار گرفته‌است.

سخنگوی وزارت‌امور خارجه آمریکاگفت که‌از دولت کره جنوبی دعوت شده‌است در باره تعداد نیرو هائی که باید از آن کشور خارج شوند و تاریخ‌تخلیه آنها باواشنگتن واردمذاکره‌شوند. وی‌افزود که این تصمیم درچهار چوب دکترین نیکسون که هدف آن محدودکردن حضور آمریکا درکشور های خارجی اتخاذ شده است‌میباشد.

تهیه‌لباس برایتان متکلی هست؟

شرکت مردان توسط طراح معروف آمریکائی **هیوگوکاپی لی** جدیدترین طرحهای مردانه را تهیه نموده و آخرین **مدل لباسهای اروپائی و آمریکائی** را تحت نظر متخصص **آمریکائی** آماده نموده است .

متمنی است فقط یك مرتبه از نمایشگاه مردان دیدن فرمائید . نماینده از شهرستان ها پذیرفته میشود .

آدرس : کاخ جنوبی پس‌ازشاه‌کوچه هلالی شماره ۱۴

تلفن ۴۱۷۴۲

بچه‌ها

درشماره دوم انتشارات مصور

مکبث

یکی‌ازبزرگترین آثارکلاسیك‌جهان

نوشته ویلیام شکسپیر

باچاپ چهارنگ‌وتصاویرزیبا

منتشر شد

سری انتشارات مصور بهترین هدیه یك پدر ومادر خوب به فرزندان خوب است

سه‌شنبه‌ها

روز انتشارات مصور است

در تایلند آماده‌باش نظامی اعلام شد

واشنگتن- رویتر- گزارش دوعضو کنگره آمریکا اززندان «کن‌سن» درویتنام جنوبی باعث نگرانی جدی مقامات آمریکائی شده است.

این دو عضو که هفته پیش از این زندان که «مرکز تصحیح» نامیده می‌شود بازدید کردندوضع آنرا «وحشتناك وشفاکانه» نامیدند ششصد زندانی دراین زندان در «قفس‌ببر» که سیاهچال‌هائی بدون پنجره است جدا جدا نگهداری می شوند . به آنها فقط کمی نان و آب داده میشود و بعنوان کیفر بسوی آنها آهك آبزده که گاز خفقان‌آور بیرون میدهدبرتاب میشود . بسیاری از آنها ازشدت بی‌حرکت ماندن دیگر حرکت‌نمی توانند بکنند.

اعضاء کنگره تقاضا کرده‌اند یك کمیته تحقیق از طرف‌آمریکا فرستاده شود تا از تمام زندانهای ویتنام جنوبی سرکشی کند.

جالب این است که آمریکا سالی ۴۴۲ هزار دلار برای «بهبود وضع زندانها» به ویتنام جنوبی کمك میدهد.

حمله به پایتخت کامبوج

سخنگوی نظامی آمریکا در ویتنام جنوبی اعلام کرد : قوای آمریکا یك گردان از سربازان ویتنام شمالی را محاصره کرده و ۱۳۹ سرباز کمونیست‌را کشته‌اند قوای‌آمریکابا هیلکوپتربه‌سربازان ویتنام شمالی که تعدادشان ۲۵۰ نفر بود حمله کردند ، این حمله درنزدیکی «خه‌سان» صورت گرفت.

از کامبوج نیز گزارش میرسد که نیروهای ویتنام جنوبی که در آنجا باقوای کمونیست می جنگند دوجبهه جدید گشوده‌اند . زیرا گزارش رسیده بود که به‌قوای کمونیست دستور داده شده به طرف پایتخت کامبوج سرازیر شوند و حکومت‌را ساقط کنند.

آمریکا تعهد کرد ۱۰۰ هزار پناهگاه برای خانواده نظامیان ویتنام جنوبی بسازد و غذا برای آنان تامین کند . ساختن این مساکن درحدود ۱۰۰ میلیون دلار خرج دارد.

قول ساختن آنها را پرزیدنت نیکسون طی نامه‌ای که توسط راجرز وزیر خارجه آمریکابرای ون‌تیو فرستاه ، داده است.

آماده باش در تایلند

دولت تایلند نیرو های خودرا برای مقابله بابحران داخلی که آن کشور را فرا گرفته به حال آماده‌باش درآورد . نخست وزیر تایلند اعلام کرد به پادگانهای ارتش اول دستور داده‌آماده مقابله بااخلال باشند ، این آماده باش نامحدود است.

رئیس ستاد تایلند گفت : کمونیست ها به پایتخت تایلند نفوذ کرده‌اند . اما گفته می شود علت اصلی بحران وضع خراب اقتصادی و وجود ۵۰ میلیون دلار کسرموازنه پرداخت در سال‌است.

دعوت از مرغداران محترم

جلسه‌ای برای بحث واخذتصمیم واستماع اقدامات گذشته در مورد تثبیت نرخ‌تخم‌مرغ درروز شنبه ۲۷ تیر ماه ۴۹ در ساعت۵بعداز ظهر درسالن سیاره واقع در خیابان بهارستان تشکیل خواهدشد از کلیه مرغداران دعوت میشود که‌با حضور خود در جلسه حصول به‌هدف را تسهیل فرمایند .

شرکت‌سهامی تولیدو توزیع‌فرآورده‌های‌مرغداری

آ_۲۳۹۵۸

اوتیس

باتجربه‌ترین سازنده آسانسور درجهان

برای تهیه پروژه ونصب فوری با مهندسین مجرب ما مشاوره فرمائید .

شرکت شعله‌خاور

خیابان تخت‌جمشید چهارراه بهارتلفن ۴۵-۷۵۶۱۴۱

اوریانت

مجهزترین ومطمئن‌ترین سازمان‌توریستی ایران

SWISSAIR باهمکاری

وسایر شرکت های هواپیمائی عضو یاتا تقدیم میکند

تور آزادی

توجه : این تور مخصوص‌کسانیکه طالب سیاحت کامل و خستگی کمتر هستند تنظیم گردیده

۲۸ روز گردش و بازدید از نیویورك ، بوفالو، (آبشار نیاگارا) ، شیکاگو، سانفرانسیسکو، لوس‌آنجلس(دیسنی لند) لاس‌وگاس (هالیوود) ، واشنگتن تاریخ حرکت پنجم امرداد ماه ۴۹ قیمت ۸۹۵۰ تومان که شامل سرویس های زیر میباشد .

۱- بلیط هواپیمای جت در تمام مسیر مسافرت
۲- استقبال و انتقال از فرودگاه بهتل ها وبالعکس
۳- اقامت در هتل های دولوکس‌ودرجه یك
۴- صبحانه‌وناهاردر تمام‌مدت‌مسافرت
۵- گردش درشهرها وورودیه مراکز ذکر شده در برنامه
۶- عوارض فرودگاه‌های‌خارج‌ازکشور
۷- در معیت راهنمایان مجرب فارسی زبان و محلی .

توجه : قیمت این‌تور بافساط ۱۲ الی ۲۴ ماهه قابل پرداخت و ۶۰۰ دلار وام مسافرتی اوریانت در اختیار شمااست

لطفا جهت کسب اطلاعات بیشتر و دریافت‌برنامه تنظیم شده بدفتر مرکزی این سازمان خیابان‌ویلاشمالی شماره های ۳۳۹ الی ۳۴۵ مراجعه فرمائید .

تلفنهای ۶۲۵۲۸۵ - ۶۲۸۲۳۱ - ۶۲۶۱۶۷ جهت رزرو و تحویل بلیط کلیه شرکت‌های‌هواپیمائی باقساط قید شده بالا دراختیار شماست .

نمایندگی شهرستانها: اصفهان - مصطفی‌دائی‌زاده تلفن ۳۰۰۹
مشهد -خیابان بهار شماره ۲۴۷ محمود مبین تلفن ۴۸۱۰

مسابقه‌فوتبال حذفی باشگاههای تهران

پنجشنبه هیجدهم تیرماه جاری

ساعت۶ بعدازظهر — برق بااقبال
ساعت۸ بعدازظهر — راه‌آهن باآتش نشانی

جمعه نوزدهم تیرماه جاری

ساعت۶ بعدازظهر — عقاب باشهربانی
ساعت۸ بعدازظهر — تاج بادیهیم

دراستادیوم ورزشی امجدیه

داوطلبان کنکور باید به ۲۸۰ سئوال پاسخ دهند

خبرهای روز

بازگشت شاهنشاه

همانطور که دیروز اطلاع دادیم عصر فردا شاهنشاه ـ آریامهر بتهران بازگشت میفرمایند . در فرودگاه مراسم استقبال بطور غیر رسمی انجام خواهدشد و نخست‌وزیر، رؤسای مجلسین سنا و شورایملی وزیر دربار شاهنشاهی ، وزیر امور خارجه و عده‌ای از شخصیتهای لشگری و کشوری و سفرای کشورهائی که شاهنشاه، ازآنها دیدن فرموده‌اند در فرودگاه از شاهنشاه استقبال مینمایند .

حال نخست‌وزیر بهبود یافت

تب آقای نخست‌وزیر از امروز قطع‌شده و حال‌ایشان روبه‌بهبود است واز روز شنبه درنخست‌وزیری‌حضور خواهد یافت .

آقای هویدا از یك هفته قبل بعلت ابتلا به بیماری گریپ در منزل بستری‌بود

تبریك شاهنشاه بمناسبت سالروزتولد پادشاه مغرب

شاهنشاه آریامهر سالروز تولد اعلیحضرت ملك حسن دوم‌پادشاه‌مغرب‌راطی تلگرامی تبریك گفتند . متن تلگرام شاهنشاه بدین شرح است :

اعلیحضرت ملك حسن دوم پادشاه مغرب ـ رباط

برای من موجب کمال خوشوقتی است که بمناسبت سالروز تولد آن اعلیحضرت شادباشهای صمیمانه خود را ابرازدارم، شادکامی‌ونیکبختی شخص اعلیحضرت و اعضای خاندان سلطنت و همچنین سعادت‌روزافزون ملت برادر مغرب‌راتحت‌رهبری خردمندانه آن اعلیحضرت از صمیم قلب آرزومندم .

برادرشما ـ محمدرضاپهلوی

گزارش مذاکرات در قاهره تسلیم‌زاهدی‌شد

«امیر محمد اسفندیاری» رایزن درجه‌یك سفارت‌ایران در جمهوری متحده عرب که در پایان نخستین مرحله ماموریت خود در جهت عادی ساختن روابط تهران و قاهره به تهران بازگشته است گزارش ماموریت خود را تسلیم وزیر خارجه کردو بزودی‌بادستورالعملهای‌جدیدی مجددا رهسپار محل ماموریت خود خواهد شد .

اسفندیاری که روز ۲۶ خرداد ماه گذشته به‌قاهره رفته بود اوائل این هفته به تهران بازگشت .وی درمدت اقامت در قاهره با مقامات سیاسی وزارت‌خارجه‌جمهوری متحده عرب ملاقات ومذاکره کرد .

تاریخ بازگشت اسفندیاری که اینك در کریدور های وزارت خارجه سرگرم تهیه مقدمات بازگشت به قاهره‌می باشد هنوز تعیین نگردیده است .

حذف برنامه بدرقه و استقبال از وزیر خارجه

اردشیر زاهدی وزیر خارجه دیروز در بازگشت از سفر کویت دستور داد که ازاین پس معاونان ، مدیران کل وروسای ادارات وزارت‌خارجه که برای استقبالو یا بدرقه وی به فرودگاه مهرآبادمی آیند از شرکت در این تشریفات خودداری کنند.

وزیر خارجه دردستورخود تصریح کرد فقط آن‌عده از مقامات وزارت خارجه که وجود آنان در فرودگاه لازم است در این مراسم شرکت جویند .

رؤسای نواحی ۱۷ گانه آموزش و پرورش تهران تعیین شدند

بدنبال انتصاباتی که دیروز در وزارت آموزش و پرورش صورت گرفت ، امروز روسای جدید نواحی ۱۷ گانه تهران به شرح زیر تعیین شدند :

حمزه منصوریان رئیس ناحیه‌یك آموزش و پرورش ـ فرانك ادیبی ناحیه ۲ـ ابراهیم بهتاش ناحیه۳ـ محمد محسن ناحیه ٤ـ احمد جلالیان ناحیه ٥ـ عنایت‌الله رهبر ناحیه ٦ـ عبدالرحیم آردکان ناحیه ۷ ـ مرتضی داود زاده ناحیه ۸ـ محمد تقی هروی ناحیه ۹ ـ داود رزین ناحیه ۱۰ ـ مجتبی‌طباطبائی ناحیه ۱۱ـ عبدالله رجائی ناحیه ۱۳ـ حسینعلی وکیلی ناحیه ۱٤ـ ایرج فریدناحیه ۱٥ـ افسرالملوك نراقی ناحیه ۱٦ـ کمال‌الدین‌آقا حسینی ناحیه ۱۷.

رئیس ناحیه ۱۲ آموزش‌و پرورش تهران بعدا تعیین خواهد شد .

مدیر کل

آقای عبدالحسین‌نوابی ، رئیس دفتر فنی ساختمان‌وزارت آموزش و پرورش بسمت مدیر کل دفتر فنی ساختمان این وزارت‌خانه منصوب شد .

نواحی جدید

گزارش خبرنگار ما حاکیست که مراکز نواحی‌آموزش‌وپرورش تهران تا شماره ۱۱ که اینك مشغول کار است تغییر نمی‌کندو ٦ ناحیه جدید در مناطقی که از نواحی موجود متنزع خواهد شد ایجاد خواهد گردید .

تهران دارای ۳۵ هزار معلم، ۸۱۳ هزاردانش‌آموز و ۱۷۰٥ مدرسه(دبستان و دبیرستان)است.

وزیر خارجه ترکیه فردا به بغداد میرود

«احسان صبری چاغلایانگیل» وزیر خارجه ترکیه فردابرای یك دیدار سه روزه رسمی بدعوت عبدالکریم شیخلی وزیر خارجه عراق وارد بغداد می شود .

هنگام اعلام خبر مسافرت وزیر خارجه ترکیه به بغداد گفته شد که مهمترین مسئله مورد بحث احسان صبری در بغداد مسائل مربوط به اکراد است .

گفته می شود در جریان‌ملاقات های هفته گذشته وزیران خارجه ایران و ترکیه مسائل مربوط به مناسبات ایران و عراق مورد بحث قرار گرفت و زاهدی دراین‌فرصت باردیگر آمادگی ایران را به حل مسالمت آمیز اختلافات با بغداد تاکید ساخت .

هنوز معلوم‌نیست که وزیرخارجه ترکیه از فرصت دیدار از بغداد مناسبات تهران و بغداد را مورد گفتگو قرار دهد یا نه .

مدیر دبستان نارون

خانم‌پوراندخت فرشید مدیر دبستان پیوند بریاست دبستان نارون منصوب ومشغول کار شد . وی‌بمناسبت خدمات خود موردتقدیر انجمن خانه ومدرسه دبستان پیوند قرار گرفت .

کلاسهای آموزشی کارگران

خانم‌معارفی معاون‌اموراجتماعی وزارت کار واموراجتماعی بعد از ظهر دیروز کلاسهای آموزشی کارگران هتل ونك را افتتاح‌نمود.

دراین مراسم که در محل هتل ونك برگزار گردید مدیر کل تفریحات سالم کارگران و مدیر کل آموزش حرفه‌ای رئیس اداره باسواد کردن کارگران و جمعی‌از کارگران هتل ونك نیز حضور داشتند .

دراین مراسم اعلام شد تا کنون ۱٦٦۰۰ نفر از کارگران کشور موفق به اخذ گواهینامه این کلاسها شده‌اند .

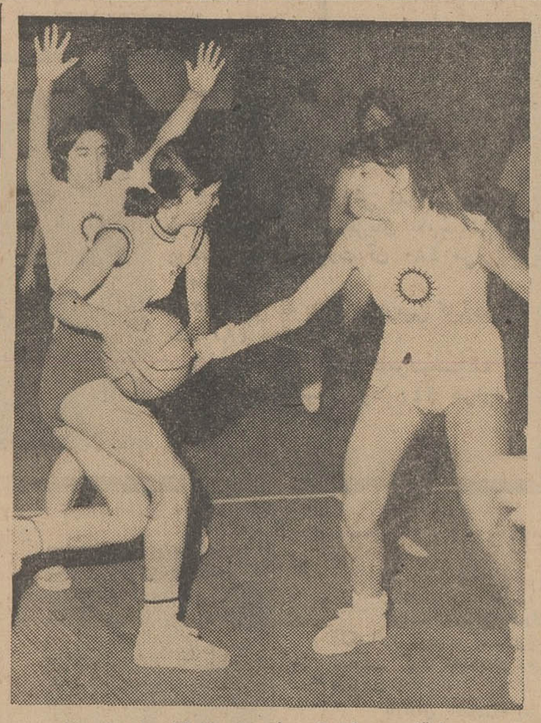

در مسابقات بسکتبال دختران باشگاههای تهران

انجمن بر تاج پیروز شد

روز گذشته در دنباله مسابقات بسکتبال قهرمانی دختران باشگاه های تهران ، یك دیدار حساس بین دو تیم تاج و انجمن انجام‌گرفت که‌تیم بسکتبال انجمن دوشیزگان و بانوان پس از برتری (۱٤ـ۲٦) دروقت اول در پایان مسابقه بانتیجه (۳۱ـ٥٦) به پیروزی رسید. در دیدار دیشب انجمن اکثرا دربرابر حریف خوب خود برتری داشت وبا فتح دیدار تاج ، بعنوان تیم فاتح گروه نخست راهی مسابقات‌نهائی گردید . برای کسب عنوان دومی این گروه دو تیم پیروز وتاج نامزد هستند .

دیشب علاوه‌بر بازی تاج‌ـانجمن یك مسابقه دیگر بین دو تیم پیروز وشاه عزیز نیز انجام گرفت کـه تیم پیروز با نتیجه (۲۳ـ۲۹) بر حریف جوان خود غلبه کرد . در عکس صحنه‌ای از دیدار دو تیم تاج وانجمن دیده می شود .

شاهنشاه آریامهر گزارش لغو کنکور دانشگاه ها وجایگزین کردن امتحانات ششم متوسطه (البته باتغییراتی) رابطور اصولی تایید فرمودند بدنبال این تائید وزارت علوم مشغول مطالعه‌وبررسی این‌طرح‌است ، تا نواقصی راکه‌در آن وجود دارد ، رفع کند. ازاول سال تحصیلی آینده دانش‌آموزان ششم متوسطه بموازات تحصیلات عادی به سیستم امتحانات نهائی که کنکور دانشگاه هم در آن‌وجود داردآشنا خواهندشد ، دراین‌مورد آموزش خاصی داده می شودو دانش‌آموز تحت‌تعلیم قرار خواهند گرفت.

بررسی‌طرح

دراوایل سال جاری هنگامی‌که وزیرعلوم در یك مصاحبه‌مطبوعاتی کنکورسراسری رااعلام کرد،اطلاع داد: وزارت علوم مشغول بررسی طرحی‌است تا کنکور رابطور کلی لغوکندو هدفهائی‌که ازکنکوردارد درامتحانات ششم متوسطه منظور نمایدو از همان یك‌امتحان تکلیف دانش‌آموزی را که‌دیپلم میگیرد، نسبت‌بپذیرش در دانشگاه هم‌روشن سازد.

بدنبال این نظر در امتحانات نهائی‌امسال بطور نمونه بررسی‌هائی درنقاط مختلف‌انجام گرفت‌وبالاخره گزارشی از عملی بودن این‌طرح تهیه‌شد که شاهنشاه آریامهرآن را تاییدفرمودند و دستور دادند که نواقص و نارسائی های آنرا رفع وازسال آینده بموقع‌اجرابگذارند.

امروزیك‌مقام مطلع وزارت‌علوم دراین مورد توضیح دادردامتحانات سال ششم متوسطه سال آینده تکلیف دانش‌آموز، هم در مورد قبول شدن ودیپلم گرفتن، هم‌در مورد پذیرش‌او در دانشگاه و رشته هائی‌که مورد علاقه‌اش می باشد ، یکجا روشن خواهدشد. این‌طرح باهمکاری متخصصین وزارتخانه های آموزش‌وپرورش و علوم در دست مطالعه‌و تدوین‌نهائی است.

در حقیقت سئوالاتیکه برای امتحانات ششم‌متوسطه لازم‌است وتاکنون‌درامتحانات‌نهائی داده‌میشد و سئوالاتی که‌در کنکور مطرح میشودواسال هم بشکل تستی داده میشود ، دریکدیگر ادغام میگردد ویك نوع‌سئوالات حاوی هر دو امتحانات تهیه میگردد. تا دانش آموز باجواب دادن به‌آن وضع خود را هم در مورد کلاس ششم ودیپلم گرفتن و هم‌در مورددپذیرش دانشگاه وانتخاب رشته تحصیلی روشن میسازد.

سئوال ها مشکل تر ازسئوالات امتحانات نهائی نیستو در حدود مواد درسی کلاس ششم می‌باشد.

فارغ‌التحصیلان قبل

دراین‌جا سئوال مهم‌دیگری‌مطرح میشودوآن اینست تکلیف فارغ ـ التحصیلان سال ششم متوسطه‌سال های گذشته که داوطلب ورود به دانشگاه ها هستند چه میشود؟در این موردپاسخ‌مقام مطلع وزارت علوم این بود که در امتحانات سال ششم متوسطه سال آینده در هر حوزه‌امتحانی کلاس ششم دوسال‌وجود خواهدداشت‌یکی‌برای دانش آموزانی که در حین‌تحصیل بودندو دیگری‌برای فارغ‌التحصیلان سال ششم که‌ترك تحصیل‌داشتند و داوطلب ورود بدانشگاه هستند.

مواد امتحانی این‌دسته هم مثل‌آن دسته همان مواد امتحانی کلاس ششم متوسطه است . در حقیقت این‌دسته باوجودی که دیپلم ششم متوسطه را در دست‌دارند برای باردوم ، شایدبرای بار سوم‌وچهارم بخاطرورود بدانشگاه کلاس‌ششم را امتحان خواهند داد.

طرح‌فوق هنوزنواقص‌بیشماردارد که برای همه‌این نواقص راه حل های متعددوجود دارد . وزارت‌علوم مشغول بررسی این راه حلهااست تا صحیح‌ترین‌و بهترین آن را انتخاب کند معهذا برای مردم سئوالات بسیاری پیش خواهدآمد که‌پس ازپایان این مطالعه بهمه آنهاجواب داده خواهدشد .

آنچه که‌در حال حاضر مورد تاییداست اصول کلی طرح است مطالعات بعدی شکل و موادطرح راروشن خواهدساخت‌ومعلوم‌خواهد کرد که‌آیا این طرح بدون نقص قابل اجرا است یا باز هم‌بایددرآن تغییراتی داد تغییراتی‌که‌شایدتصور امروزطراحان رادگرگون سازد .

شاهنشاه لغو کنکوررااز سال آینده تصویب فرمودند

ساعت ۸ صبح روز شنبه (پس فردا) کنکور سراسری دانشگاه ها و مدارس عالی کشورباشرکت ٦۳ هزار داوطلب در تهران و ٦ شهرستان دارای دانشگاه و دانشکده آغاز خواهد شد .

در کنکور روز شنبه ۳٤٫۰۱۸ دیپلمه طبیعی شرکت خواهندکرد از این عده ۲۲٫۳۷۲ نفردرتهران در محل دانشگاههای تهران ، صنعتی آریامهر ، ملی ایران و دانشکده پلی‌تکنیك‌امتحان‌خواهند داد .

در روزهای یکشنبه ۲۱ ودوشنبه ۲۲ تیر به ترتیب ۲۱٫۳٦۰دیپلمه ریاضی و ۷٫٥٥۷ دیپلمه ادبی در کنکور شرکت می‌کنند .

*** سئوالات کنکور**

به دیپلمه‌های مختلف ٤۰تست فارسی و ٤۰ تست زبان خارجه داده می‌شود و تعداد تست های دیگر به شرح زیر است:طبیعیات دررشته طبیعی ۸۰تست‌ـریاضیات در رشته ریاضی ۸۰تست ـادبیات وزبان عربی در گروه ادبیات ۸۰ تست ـ شیمی در رشته‌های‌ریاضی و طبیعی ٦۰ تست و معادل آن تاریخ و جغرافی‌درادبی ـ فیزیك وریاضی در گروه طبیعی ٦۰تست و٦۰ تست فیزیك و مکانیك‌برای رشته ریاضی ـ٦۰ تست فلسفه‌و اخلاق و منطق برای رشته ادبی‌ـ بااین ترتیب هر گروه جمعا۲۸۰ تست‌خواهد داشت .

در کنکور سراسری تست های مختلف بطور جداگانه توزیع می شود و پس از اتمام هر امتحان تست بعدی در اختیار داوطلبان قرار خواهد گرفت .

*** پرسشنامه**

علاوه برتستها ، پرسشنامه‌ای نیز بین داوطلبان توزیع می‌شود که مطالب آن مورد استفاده دانشگاهها و مدارس عالی‌برای انتخاب دانشجو قرار می‌گیرد.

دربعضی از پاسخ نامه‌ها ۸۰ شماره گذاشته شده است ، ولی ٦۰ تست بیشتر وجود ندارد و۲۰ جواب خالی می‌ماند .

داوطلبان نباید از این‌بابت‌نگرانی داشته باشند و منتظر بقیه تستها بشوند . سئوالات تستی کنکور اکثرا دارای ٤ جواب است که یك جواب آن صحیح و سه‌جواب دیگر غلط محض خواهد بود و بدین ترتیب دیگر تست هاجواب صحیح و صحیح‌تر نخواهد داشت که داوطلب مشکوك شود .

داوطلبان‌به سئوالی که مشکوك هستند در صورتی که پاسخ‌ندهند بهتر است ، زیرا در صورت‌علامت گذاری غلط به آنها نمره منفی داده می‌شود و یك سوم نمره از آنان کم خواهد شد .

*** جلسه امتحان**

درهای ورودی ساختمان های محل امتحان در ساعت ۷وچهل‌و پنج دقیقه بسته می‌شود وبکسانی که بعد از این ساعت به جلسه امتحانی برسند اجازه شرکت‌داده نمی‌شود و داوطلبان باید‌کارت ورودی خودرا به راهنمایان ارائه دهند و هنگام نشستن‌درسرجلسه کارت را به سینه خود سنجاق کنند . داوطلبان باید هنگام نوشتن از مداد سیاه‌استفاده‌کنند واز آوردن جزوه ویادداشت و کتاب به جلسه امتحان خودداری ورزند .

داوطلبان باید پاسخنامه های خودرا تمیز و بدون خط‌خوردگی نگاهداری کرده و تحویل دهند هنگام خروج از جلسه نیز کارت ورودی خودرا مسترد دارند .

*** تصحیح**

اوراق امتحانی بلافاصله پس‌از خاتمه هر امتحان به دانشگاه صنعتی آریامهر فرستاده می‌شود وکار تصحیح انجام می‌گیرد‌نتیجه کنکور سراسری ۳۰ روز پس از انجام کنکور اعلام خواهد شد و ثبت نام از قبول‌شدگان بلافاصله آغاز می‌شود و تااوایل شهریور ماه از داوطلبان ثبت‌نام می‌شود.

خبرنگار مادر پایان گزارش خود اضافه می‌کند با تعیین ۱۲۰ رشته درسی برای دانشگاهها و مدارس عالی امسال دیگردانشکده ها افراد ذخیره اعلام نخواهند کرد .

مرکز راهنمای ترك سیگار تأسیس میشود

مبارزه‌باسیگار از دیشب مورد بحث خانواده‌ها ومحافل اجتماعی تهران قرار گرفت واز عصردیروز که روزنامه اطلاعات انتشار یافت وآغاز یك مبارزه همه‌جانبه علیه سیگار ودود از طرف سناتور محمد حجازی اعلام گردید عده‌ای ضمن تماس با ایشان ومراجعه‌به‌سرویس های کشیك و خبری شب روزنامه اطلاعات آمادگی‌خودرابرای‌شرکت دراین مبارزه اعلام کردند .

کنار گذاشت

عصردیروز در یك گفتگوی‌تلفنی که‌بین خانم نیره سعیدی نماینده مجلس شورایملی و سناتور محمد حجازی رهبر مبارزه باسیگارانجام شد خانم سعیدی قول داد که‌سیگار را کنار بگذارد ! سناتور محمد سعیدی شوهر خانم نیره سعیدی‌نیز مشوق این‌اقدام بود و قرار شد نتیجه قولی‌را که خانم نیره سعیدی به سناتور حجازی داده کنترل کند باین ترتیب خانم نیره سعیدی به صف مبارزان دودسیگار پیوست

اولین جلسه

دیشب اولین جلسه موسسین جمعیت مبارزه‌با سیگار در خانه آقای محمد حجازی تشکیل شد و دراین جلسه قرار شد از همکاری پزشکان وحقوقدانان وروانشناسان برای مبارزه پی گیر علیه دودسیگار استفاده شود .

این جمعیت در نظردارد مقرراتی نیزاز نظررعایت اصول‌اخلاقی‌برای کسانیکه بپیچوجه حاضر به ترك سیگار نیستند وضع کند . این مقررات بنفع کسانی‌خواهدبود که سیگارنمی کشند واز‌دود سیگار بدشان می آید .

خطرات سیگار

آقای ناصراولیاءشیرازی‌نماینده انجمن شهر تهران که از موسسین جمعیت مبارزه‌با سیگاراست‌پیشنهاد کرد که‌برای تمرکز فعالیت های مبارزه با سیگار مرکزی در تهران تعیین شود و این مرکزبااستفاده‌از اطلاعات علمی و تجربی وباهمکاری پزشکان داوطلب‌طرق ترق‌ترك‌اعتیاد سیگار رابه مردم ارائه دهد وآنان رابه خطرات ناشی‌از مصرف‌سیگار آگاه سازد . از طریق این مرکز ارتباط جمعیت با جمعیت هائی که درسایرکشورها دراین زمینه‌فعالیت دارند حفظ خواهد شد .

آزمایشگاه سیگار

خبرنگار ما برای اطلاع ازمصرف سیگار در ایران به سراغ آقای دیلمقانی رئیس هیئت مدیره‌ومدیر عامل شرکت سهامی دخانیات رفت . روی میز مدیر عامل همه نوع سیگار و حتی پیپ هم بود و گویا این میز خود یك ویترین‌از انواع تولیدات دخانیات ایران‌بود و از آنجائی که ایران مدتها است سیگار خارجی نیز دارد‌می فروشد، چند نوع سیگار خارجی‌هم به‌چشم می خورد . ازآقای دیلمقانی‌سئوال شد که چه نوع سیگار می کشد، مدیر عامل دخانیات با خنده گفت: قبلا فقط یکنوع سیگار میکشیدم اما به علت مصلحت شغلم حالا دیگر از همه سیگار ها و حتی توتون های پیپ هم مصرف میکنم در حقیقت‌مدتی است که سینه‌بنده آزمایشگاه سیگار و توتون شده است !

از آقای دیلمقانی دعوت شد به جمعیت مبارزه با سیگار بپیوندد‌و باخنده گفت بدم نمی آید امانمی‌توانم ! انشاءالله بعد ها !

سرانجام از رئیس دخانیات درآوردیم که مردم ایران روزی ۳۳ میلیون عدد وسالی ۱۲ میلیارد عدد سیگار مصرف‌می کنند.براین رقم مصرف توتون و تنباکو راهم باید اضافه کرد .

هفت میلیارد ریال

طبق بیلان شرکت دخانیات در سال گذشته حدود هفت میلیارد ریال درآمد شرکت از محل‌فروش سیگار بوده است با این حساب مردم ۷۰۰میلیون تومان اسکناس را دود کرده به باد هوا داده‌اند.

در شهرستان ها

مبارزه با سیگار به شهرستان نیز راه یافته است .

اعضای هیئت موسس جمعیت مبارزه با سیگار شاهرود از این که فکر تشکیل جمعیت مبارزه با سیگار در تهران پیداشده تشکر کردند و طی پیامی‌آرزو کرده‌اند که همه مبارزین به هدف مقدسی که دارند برسند «این مطلب در صفحه شهرستان‌های اطلاعات‌چاپ شده است »

امروز ازبازارتهران اطلاع‌دادند که گروه همراهان‌دوران تحصیلی مهندس پاك‌نیا که دویست‌وپنجاه نفر هستند ، ضمن مراجعه به‌یکی ازاعضاء هیئت‌موسس جمعیت‌مبارزه با سیگار در بازار اعلام کردند که بطور دستجمعی سیگار را کنار گذاشته‌اند .

آقای محمد حریری بازرگان بازار امروز تصمیم گرفت که‌دیگر در ملاء عام سیگار نکشند . وی گفت : تعهد اخلاقی میدهم که جز در اطاق بسته خود در جای دیگر سیگار دود نکنم .

آقای حسن لقائی تاجر دیگر چهارسوق بازارامروز بجان‌اماوش سوگند خورد که دیگر سیگار نکشد !

تسهیلات جدید ثبت نام دانش آموزان دبستانی و دبیرستانی

*** وزارت آموزش و پرورش باولیای‌دانش‌آموزان‌توصیه کرددرانتخابات‌انجمن‌های خانه و مدرسه‌شرکت‌کنند**

*** نظارت بر امور آموزشی مدارس دولتی و غیر دولتی یکسان است**

وزارت آموزش وپرورش امروز اعلام کرد که تسهیلاتی برای ثبت‌نام دانش آموزان در دبستان‌ها و دبیرستان ها فراهم کرده است. وزارت آموزش و پرورش ضمن اطلاعیه‌ای‌که دراین‌موردصادر کرده یادآور شده است که ثبت‌نام در کلیه دبستان های دولتی مجانی و رایگان است و منحصرا مبلغ ٥۰ ریال بابت تمبر کارنامه و تمبه وسائل ورزشی دریافت می شود .

میزان شهریه در دبیرستان‌های دولتی برای دوره‌اول۱۰۸۰ وبرای دوره دوم ۱٥۸۰ ریال است .

دبیرستان های شبانه دولتی

بمنظوز ادامه‌تحصیل‌آن عده‌افرادی که روز هابعللی‌نمی توانندتحصیل کنند کلاس‌های‌شبانه دایرخواهد شد .

انجمن های خانه و مدرسه

وزارت آموزش و پرورش‌همچنین متذکر شده است که‌تعیین میزان شهریه در مدارس غیر دولتی با تصویب انجمن خانه و مدرسه‌است و توصیه کرده است که اولیاء دانش آموزان ازنظر حفظ منافع خود در انتخابات انجمن های خانه و مدرسه شرکت کنند ضمنا در اطلاعیه وزارت آموزش و پرورش آمده است که وزارت آموزش و پرورش مسئولیت نظارت کامل برامور آموزشی مدارس دولتی و غیردولتی را یکسان بعهده خواهد داشت و هرگونه پیشنهاد ، و یا اظهار نظری درباره نحوه و روش تدریس و حسن انجام امتحانات و سایر امور آموزشی که از طرف اولیاء دانش آموزان مطرح وارائه شود مورد رسیدگی قرار خواهد داد .

گزارش خبرنگار ما حاکیست طبق قانونی که‌دوسال‌قبل ازتصویب پارلمان گذشت وزارت آموزش و پرورش موظف است هرجا که‌به‌حد کافی دانش‌آموزپیدا شوددبیرستان دایر کند و از طرفی شهریه دولتی را در مورد دانش آموزان ساعی و یا بی‌بضاعت تقلیل دهد .

مدارس غیردولتی

در تهران ، وزارت آموزش و پرورش یکهزارو ۳٤٥ دبیر و سه هزارو ٤۸٥ آموزگار بطوررایگان دراختیار مدارس غیردولتی گذارده است . بابت این معلمان هر سال عده‌ای دانش آموزبه این‌مدارس معرفی می شوند تا با شهریه‌دولتی در آنجا تحصیل کنند .

وزیر اقتصاد بهبودیافت

آقای هوشنك انصاری وزیر اقتصاد پس‌از چهارروز که بعلت عارضه کسالت‌روده‌در منزل‌بستری بود، امروز مجددا کارخودرا در وزارت اقتصاد آغاز کرد .

وزیر اقتصاد که طی ده روز آینده باید به‌شوروی سفر کند، سخت‌در تلاش افزایش صادرات ایران است .

آقای انصاری قرار بود دراین هفته درومانی باشد و مذاکراتی در چهارچوب کمیته وزیران دو کشور انجام‌دهد،ولی این‌مذاکرات به‌علت بیماری وی انجام نشد و بوقت دیگری موکول شد .

ناظران اقتصادی به مذاکرات آینده ایران و شوروی امیدواری زیاد دارند و پیش‌بینی میکنند که این مذاکرات نیز درجهت توسعه بازرگانی دو کشور موفقیت‌بدست آورد .

مرگبارترین ماده وحشتناك کشف شد

سیدنی ـ رویتر ـ دانشمندان استرالیائی امروز اعلام کردند که یك‌دانشمند شوروی نوع جدیدی‌از «آب‌متراکم» کشف کرده که به اعتقاد دانشمندان امریکا می تواند هرگونه آثارزندگی را ازروی صفحه زمین محو کند .دکتر«میدل هارست »و دکتر«فیشر» امروزاعلام کردند که آنها نیز توانسته‌اندباین ماده وحشتناك راکشف کنند .کشف این‌ماده جدیدبطور تصادفی صورت گرفته است .

«آب متراکم » ده مرتبه از آب معمولی غلیظ‌تر و چهل‌مرتبه ازآن سنگین‌تر است . دکتر«فرانك دوناهو»استاددانشگاه «ویلکس» «پنسیلوانیا» امریکا اعلام کرد که اگر این ماده آزاد شود و با آب معمولی درآمیزد زمین به جهنم سوزانی تبدیل می شود که براثر آن کلیه آثارزندگی روی آن‌محو می‌شود وکره زمین به کره‌سوزانی مانندکره زهره تبدیل می‌شود .

آب متراکم چیست ؟

دکتر درویش استاد دانشگاه تهران در مورد «پلی‌واتر» گفت : «پلی‌واتر» عبارت از آب متراکم است که بصورت فشرده‌ملکولهای آب بهم چسبیده‌اند .

اصل مهمی که در «پلی‌واتر » وجود دارد اینست که براثر این تراکم آب بصورت جامددرخواهد آمد.

دکتر درویش گفت : مهم اینست که این ملکولها بچه صورت بهم چسبیده باشندوبه‌نسبت‌این‌چسبیدن خواهی مختلف دارند .

ناظم و دبیر زن برای دبیرستان‌البرز

ازطرف وزارت آموزش‌و پرورش نظامت دبیرستان دولتی پسرانه البرز بعهده خانم فاطمه رحمانی تهرانی محول گردید .

باانجام این انتصاب از اول‌مهر ماه آینده چند دبیرزن نیز دردوره اول‌دبیرستان البرزتدریس‌خواهند کرد .

اعضای باند «حسن کچل» به‌دام‌افتادند

افراد این باند از شهرهای مختلف کشور میلیونها ریال اشیاء مختلف سرقت کرده‌بودند

اعضای یك باند بزرك سرقت که درپسیاری‌از شهر های کشور مرتکب دزدی‌های مشابهی شده‌بود دیروز درمشهد بوسیله مامورین آگاهی این شهر دستگیر شدند.

اعضای‌این‌باند مدتی بیش اتومبیل آقای‌راغبی‌فرماندارایرانشهر ونیز یك اتومبیل سواری‌رادرتهران بسرقت برده‌بودند و سپس‌بااستفاده ازآنهادر شهر های شمالی وجنوبی کشور دست‌به دزدیهای متعددی زده بودند .

اعضای باند موردبحث که‌چهارنفر بودند بیشتر به سرقت قالی‌وقالیچه وطلامبادرت می کردند وکالا های مسروقه‌رادر دو اتاومبیل مزدی انبارکرده واز شهری عازم شهر دیگر می شدند .

مامورین آگاهی در سراسر کشور درصدد بدام‌انداختن اعضای ین‌باند بودند وسرانجام عصردیروز مامورین آگاهی مشهدبه‌سرپرستی سرکارسروان مهاجر توانستند هر چهارنفر آنها را با اتومبیلهاواموال مسروقه در «کوه‌سنگی » مشهد دستگیر کنند

اموال مسروقه‌ای که دیروز هنگام دستگیری سارقین بدست مامورین‌افتاد ، بدون احتساب بهای اتومبیلها ،درحدود چهار میلیون ریال ارزش دارد .

اعضای باند محسن رضائی،خلیل محمدی‌پرویز که‌ریاست آنها بعهده یکی‌ازسارقین پیشینه‌دارتهران بنام «حسن کچل » است .

اعضای این‌باند هم‌اکنون در آگاهی مشهد تحت نظر هستند و فرار است بس‌از تحقیق کافی‌اموال مسروقه به صاحبان آنها مسترد شود .

هیئت مدیره شرکت تعاونی مسکن مجلس انتخاب شد

دراولین جلسه مجمع عمومی شرکت تعاونی مسکن کارکنان مجلس شورای ملی ،اساسنامه‌این شرکت تصویب گردید واعضای هیئت مدیره وبازرسان بشرح زیر انتخاب شدند .

آقایان مهدی نیك نژاد ،احمد رامین‌خواه ، باقرهاشمی ، عباس خواجوی ، اسمعیل پاك‌نهاد بسمت اعضای اصلی . خانم رحیم‌پور و آقای‌ابوالفضل شریف به سمت اعضای‌علی‌البدل، آقایان‌هادی‌ارزانی وحسین مهرین بسمت بازرس .

در همین جلسه آقای دکترعظیم عسگری رئیس‌اداره کل قوانین ومطبوعات مجلس شورای ملی به سمت مدیر عامل شرکت تعاونی انتخاب گردید .

روزنامه بورس وارد دهمین سال شد

روزنامه اقتصادی بورس امروز بانتشار شماره ۲۱٥۱ وارد دهمین سال انتشار خود شد . روزنامه بورس درمیان بازرگانان و صاحبان صنایع وعلاقمندان امور اقتصادی خوانندگان زیاد دارد و جای خودرا درمیان مطبوعات‌مهم کشورباز کرده است آغاز دهمین سال انتشار روزنامه بورس را به آقای دکتر یوسف رحمتی مدیر و کارکنان این روزنامه تهنیت می گوئیم .

فرمانده لشگر سواره نظام امریکا در ویتنام گم شد

سایگون ـ رویتر ـ ژنرال «جورج کیسی» فرمانده لشکراول سواره نظام‌امریکا در ویتنام‌و شش نفر ازافسران همراه‌او در ویتنام جنوبی گم شدند ودردوروز گذشته‌از او‌هیچگونه خبری بدست نیامده‌است

آسیب‌دیدگان از ترکیدن لوله‌آب خسارت گرفتند

سازمان آب تهران‌اعلام کرد: امروز صبح خسارات‌کلیه اماکنی که دیروزدراثر ترکیدن لوله‌آب درتجریش بوجودآمده‌بود پرداخت شد .

مدیرعامل سازمان آب باتفاق هیئتی ، ازاین اماکن بازدیدنمود وخسارات رابس‌ازبرآورد پرداخت کرد .

دیروز یکی از لوله های اصلی شمیران‌ترکید ودرنتیجه به‌چندین مغازه خسارت وارد آمد . تعمیر لوله تاچهار ونیم بعداز ظهر پایان یافت .

عده‌ای از منطقه سلطنت‌آبادو قلهك شکایت داشتند که آب آنها گل‌آلود است. یك مقام سازمان آب دراین مورد توضیح داد که متاسفانه درعید وتابستان بعلت‌زیادی مصرف‌وافزایش‌سرعت حرکت آب در لوله مقداری رنك از جدار لوله جداشده ودر آب جریان پیدا میکند ، مدیر عامل آب دستور داد که باباز کردن شیر آتش‌نشانی آب رنگی‌خارج گردد تا آب طبیعی در اختیار مشترکین قرار گیرد .

پیش‌بینی هوا

هوای سواحل دریای‌مازندران و استانهای آذربایجان ابری گاهی همراه با بارندگی در نواحی کوهستانی، هوای‌نواحی غربی و جنوب غربی کمی ابری، هوای تهران کمی‌ابزی که‌در بعضی‌ساعات‌برمقدار ابر ها افزوده خواهد شد ـ هوای استانهای سیستان و بلوچستان نیمه ابری گاهی همراه با باد نسبتا شدید و گرد وخاك هوای بقیه نقاط کشور صاف پیش‌بینی می ـ شود ضمنا درجه حرارت امروز تهران ۲تا۳ درجه نسبت بروز گذشته گرمتر میشود ـ گرمترین نقطه در ۲٤ ساعت گذشته دزفول با حداکثر ٤۸ و حداقل ۲۸ درجه، خنك ترین نقطه تربت حیدریه و مشهد با حداکثر ۳۰ و حداقل ۱٥ درجه،هوای تهران با حداکثر ۳۲وحداقل ۲۲ درجه بوده است .

اعتاب مقدسه شهر ری و قبور مسلمین

مرقد مطهر شاهزاده عبدالعظیم حسنی ، زیارتگاه مومنان می‌باشد و هر روز عده کثیری از مسلمین به زیارت این درگاه می شتابند .

حضرت عبدالعظیم به امر مبارك امام‌دهم برای ترویج دین مبین اسلام از «عراق» مامور «ری» شد

بیش ازیك میلیون جنازه درقبرستانهای شهرری ومسگرآباد دفن شده است .

«یاقوت حموی» درمعجم‌البلدان‌در لغت «ری» گوید : شهری است مشهور از شهر های بزرك و بلاد معروف ، میوه های بسیار، محصول وبرکات فراوانی دارد ، حاجیان که از راه خشکی به زیارت خانه خدا میروند درشهری توقف می کنند . «حموی» میافزاید : این ری که من دیدم شهری است درزیبائی شگفت که با آجر مختلطرنگارنك ومحکم وباکاشیکاری ساخته شده وازبس شسته ورفته‌است گوئی زلف‌نیکوان است که روغن زده باشند .

*** ورود اسلام به ری**

بنابرنوشته یعقوبی در کتاب «البلدان۲» شهر ری در سال ۲۳ هجری‌درزمان‌خلافت‌عمربن‌خطاب‌فتح شده است . مورخین در موردفتح ری وشخصی که‌این شهر رابتصرف در آورده اختلاف‌دارند ،بنابرنوشته یعقوبی این شهر بدست «فرظه‌بن کعب انصاری» به تصرف مسلمین درآمده و گفته است شورش‌بزرك این شهر در سال۲۵ هجری‌بدست سعدوقاص فرو نشسته است ولی در کتابهای‌دیگرنوشته شده است که «عمربن‌خطاب » به عمار‌بن‌یاسر که فرماندار کوفه بود، دوماه‌پس از فتح دماوند امر داد که برای فتح «ری‌ودستبی» (دشتابی بلوك بزرگی است در قزوین) هشت‌هزار سپاهی به فرماندهی عروه «پسر» زیدالخیل طائی‌برانگیزد .

اصطخری می گوید : وی این سپاه را برانگیخت و به قصد ری به راه‌افتاد لیکن در برابر اوسپاه دیلم جمع آمدند ، اهل ری رادر برابر او امداد کردند و با او جنگیدند لیکن خدا او را بر آنان غلبه داد ووی آنها را کشتارکرد، شهر ری به تصرف آنها درآمدو این در سنه ۳۰ بوده و سنه ۱۹هم گفته‌اند .

«ابونجید» شاعر عرب که دراین وقایع همراه سپاه مسلمین بوده می گوید :

فرمانده سپاه مارا بسوی گرگان دعوت‌کرد حال آنکه ری در پیش روی آن سواد اعظم است .

آنچه در تاریخ آمده است‌شهر ری از شهر های بزرك عالم‌اسلامی بشمار میرفته و به سبب آنکه‌آباد و معمور بوده است ، بسیاری‌شیفته حکومت براین سرزمین شده‌اندتا آنجا که المقدسی می نویسد : عمربن‌سعد بطمع حکومت ری در زمان یزید اموی به‌کربلا به‌مقابله امام سوم حضرت امام حسین «ع» رفت . شهرری سالیان درازی دچار هرج‌و مرج گردیدو دراغتشاشاتی که در این شهر رخ داد بسیاری‌از مردان کشته شدند تا این که در ۱۷ رجب سال ۲۸۹ هجری «ری» بدست اسمعیل بن احمد سامانی فتح شد وخلیفه عباسی‌که در این زمان «المکتنفی» بود بناچارحکومت اسمعیل را در ری گردن نهاد و برای‌او عهدولواء فرستاد . از این تاریخ ببعد «ری» دوباره بدست سلاطین مستقل ایران افتاد و پادشاهان آلزیار و آل‌بویه‌و بعد از آن سلجوقیان مدتها براین سرزمین حکومت کردند .

*** حضرت عبدالعظیم حسنی**

حضرت عبدالعظیم که هم‌اکنون زیارتگاه بزرگی‌برای مردم‌مسلمان تهران محسوب میشود درحدود‌سال ۲۵۰ هجری قمری به امر مبارك امام علی‌النقی الهادی «ع» برای ترویج و تبلیغ احکام دین مبین اسلام وپیشوایی جماعت شیعیان‌از عراق مامور ری گردید .

صاحب کتاب «منتقلة‌الطالبین»می نویسد : از جمله پانزده نفر اولاد حضرت امام حسن مجتبی زید بن الحسن است که در حدود ۹۰ سال عمر کرده و معروف به شریف بنی هاشمی بود و بنابر مشهور «ستی نفیسه» که از بانوان‌مشهوره و اعاظم هاشمیات بوده وبقعه و بارگاه او در مصر مزار عامه و خاصه است دختر زید بن الحسن بوده‌است . پسر زیدحسن الامیر جد دوم حضرت عبدالعظیم است که در سال ۱۶۸ در حوالی مدینه وفات کرده است و هشتاد و پنج سال عمر کرده است و در زمان

بقیه درصفحه ۲۰

ابن بابویه « شیخ صدوق » از اجله علماء مذهب شیعه می‌باشد که اطراف مزار او قبرستان بزرك مسلمین است .

گورستان جدید تهران یکهفته دیگر گشایش‌میبابدو بدین ترتیب پس از یکصد سال که اطراف اماکن مقدسه شاهزاده عبدالعظیم محل دفن جنازه بود ، رفته رفته‌ازحالت فعلی خارج خواهد شد و گورستان جدید تهران که‌در نزدیکی کهریزك (جاده‌قم) قرار گرفته محل جدیدی‌برای دفن جنازه خواهد شد.

بنابر اعتقادات مذهبی سالیان درازی است که‌مردم مسلمان ایران ترجیح میدهند که اموات را درنزدیکی اماکن مقدسه بخاك بسپارند و این رسم در تمام‌کشور متداول و معمول است، و بسیاری از مسلمین حتی‌جنازه عزیزان خود را از شهری بشهر دیگر میبرند، ولی‌بسبب طولانی بودن زمان وازدیاد دفن جنازه اکنون دیگر محلی در قرب این اماکن مقدسه وجود ندارد و بهمین سبب در شهرهای مذهبی ایران مانند قم و یا مشهد ،قبرستان های تازه‌ای بوجود آمده است تا از نفوذ قبرستان بداخل شهرها جلوگیری شود و لذا از چند سال قبل‌بامطالعاتی که در تهران واطراف شهرری بعمل آمد ، چون دیگر محلی برای گسترش گورستان وجود نداشت ، ناگزیر محل جدیدی در جاده قم برای دفن جنازه در نظر گرفته شد بمناسبت تعیین محل گورستان جدید رپرتاژی از گورستانهای اطراف شاهزاده عبدالعظیم با ذکر تاریخچه مختصری از این اماکن مقدسه تهیه شد که بنظر خوانندگان میرسد. در تهیه این رپرتاژ از منابع مختلف استفاده شده است که بدینوسیله از کلیه کسانیکه‌در این راه‌کمك کرده‌اند، بخصوص‌حضرت آیت‌اله کمره‌ای وهبات امنا گورستانهای شهر و آقای مظاهری مدیر کتابخانه ملی که مساعدت فوق‌العاده‌ای جهت تنظیم این رپرتاژ کرده‌اند تشکر میشود .

سیاوش سیروس

... وحالا شما میتوانید موزیک دلخواه خود را شخصاً بطریقهٔ استریوفونیک ضبط و بانواختن آن لذت ببرید .

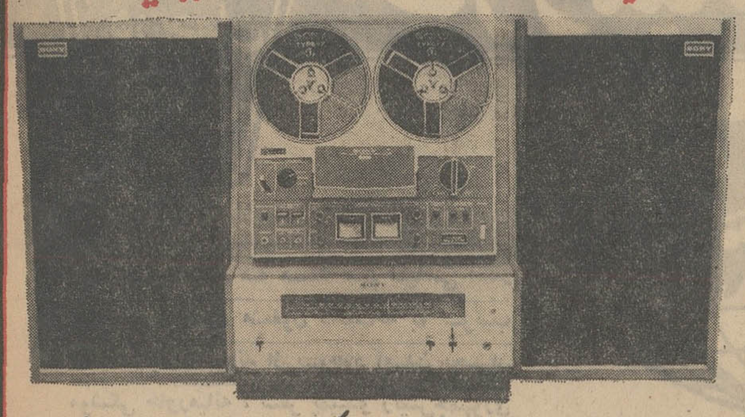

ضبط صوت توأم با رادیو استریوفونیک سونی

مدل CF-366 - 130 W باقدرت ۱۳۰ وات وامواج متوسط واف-ام

ضبط صوتی که بزرگترین ارکسترهای جهان را یک جا بمنزل شما میآورد

SONY

فروشگاه ونمایشگاه سونی - خیابان نادری - تلفن ۳۱۲۹۸۵-۳۱۳۹۰۷

مراکز فروشی :

استریو ملك - خیابان ایرانشهر جنوبی استریو آلبی خیابان شاه - تلسونیك - خیابان نادرشاه - نوای موسیقی پهلوی پارك ساعی

آگهی فقدان تصدیق ثبت علامت

دفتر حقوقی ر.آقابابیان وهمکاران وکیل شرکت FABERGE, INCORPORATED مقیم‌امریکا صاحب علائم ثبت‌شده بشماره ۲۰۱۳۶ و ۳۰۰۹۴ بموجب نامه مورخ ۱۸ر۳ر۱۳۴۹ ضمن اعلام فقدان تصدیق ثبت علائم‌فوق‌الذکر تقاضای صدورالمثنی آنها را نموده است.مراتب درسه نوبت هرنوبت بفاصله ده روز دریکی از روزنامه های کثیرالانتشار برای اطلاع عموم آگهی میگردد . معترضین‌می‌توانند تاده روز پس‌از انتشار آخرین آگهی اعتراض خود را تسلیم دارند .

نوبت اول ۹ر۴ر۴۹ نوبت‌دوم ۲۰ر۴ر۴۹ نوبت‌سوم۳۱ر۴ر۴۹

رئیس اداره ثبت‌شرکت‌ها و مالکیت صنعتی -مهدی ترقی

مسئله‌ای که این هفته در جهان مطرح شد

خاورمیانه عربی صحنه نخستین جنگ اتمی؟

دراین هفته سه مسئله مهم سیاسی افکار جهانیان را بخود مشغول داشت که به ترتیب اهمیت عبارت بودند از بوجود آمدن بحران موشکی خاورمیانه ، سفر پمپیدو رئیس‌جمهوری فرانسه به آلمان غربی وتائید سیاست گرایش به شرق حکومت سوسیالیست ویلی برانت و امضای قرارداد دوستی شوروی‌ورومانی‌درغیاب برژنف دبیرکل حزب کمونیست شوروی که عدم مسافرتش را به رومانی ناظران سیاسی تمارض ونوعی «بیماری سیاسی» دانستند .

بحران موشکی خاورمیانه

نه در جریان جنگ های شش روزه ژوئن ۱۹۶۷ اعراب‌واسرائیل، نه قبل و نه بعد از آن ،خاورمیانه هرگز بحرانی نظیر آنچه در این هفته باآن روبرو شد ، بخود ندیده بود.

خاورمیانه برای اولین بار در تاریخ بابحران موشکی مواجه شده است .این بحران پس از آنکه شوروییها تصمیم گرفتند مصر رازیر حمایت چتر موشکی خود بگیرند و اجرای این تصمیم ، آمریکا رابشدت متوحش ونگران ساخت، بوجود آمد.

خلاصه ماجرا از این قرار است که شورویهادرعین آن که مایل نیستند حضورشان در خاورمیانه و مدیترانه شرقی سبب برخورد آنها با امریکائیها بشود ، بعلل گوناگون که اهم آن‌اهمیت فوق‌العاده‌موقعیت‌استراتژیکی و اقتصادی وسیاسی‌خاورمیانه است در صدد برآمدند با تحویل مدرن ترین سلاحهای خود (باستثنای سلاحهای اتمی) برای همیشه احتمال‌و امکان توسعه بیشتر نفوذ جنگ دیگری با اسرائیل از میان بردارند و باین ترتیب نه تنها به اسرائیل که وابستگی های اقتصادی ، سیاسی و فرهنگی‌اش به‌غرب آن رابه صورت تکیه‌گاه عمده و مطمئن غرب در مدیترانه شرقی در آورده ، امکان توسعه بیشتر نفوذ ندهند بلکه با قراردادن مصر و احتمالا کشورهای دیگر عربی زیر حمایت‌چترموشکی خودرا بعنوان نخستین وتنها حامی قدرتمند آرمان های اعراب درآورند و ضمن‌تبدیل خاورمیانه عربی بیک منطقه

ضد غربی مانع نفوذ چین و افکار مائو در میان اعراب بشوند.

بدنبال این تصمیم سیل موشک های مدرن سام ـ۲ و سام ـ۳ روسی بسوی مصر سرازیر شد . اولین وظیفه این موشک ها حفظ آسمان قاهره ، سد اسوان‌وتاسیسات بزرگ نظامی مصر از هجوم و بمباران جتهای اسرائیل بود. تاقبل از نصب‌این‌موشک ها جتهای اسرائیل بار ها تا عمق زیاد به مصر نفوذ می کردند و آسمان شهر های بزرگ ، تاسیسات مهم‌صنعتی و نظامی و حتی آسمان قاهره به جولانگاه هواپیما های جنگی اسرائیل تبدیل شده بود که تقریبا بدون هیچ مانع و رادعی صد ها کیلو متر در آسمان مصر پیشروی میکردند و پس از بمباران و یاحتی‌پیاده کردن کوماندو و ویران کردن هدفهای مورد نظر به پایگاه‌های خود باز‌می گشتند.

این حملات موفقیت آمیز و عجز نیروی هوائی‌وآتشبار های زمینی مصر از مقابله با آن، نه‌تنها از جهات نظامی بلکه از نقطه نظر های‌روانی لطمه های جبران ناپذیر به روحیه ارتش و مردم مصر و سایر کشورهای عربی وارد میکرد و این فکر را که «ارتش اسرائیل شکست ـ ناپذیر است » درذهن اعراب بیش از پیش تقویت می‌نمود.

بدیهی است وقتی مصر که مهمترین و بزرگترین کشور عربی است در مقابل ضربات اسرائیل این چنین بیدفاع بود از سوریه و اردن و دیگران و چریکهای عرب کسی انتظار نداشت که در برابر اسرائیل تاب و توانائی مقاومت داشته باشد .ادامه این وضع از نظر اعراب و شوروی که حیثیت و منافعش سخت به خطر افتاده بودغیر قابل تحمل می‌نمود.

نصب موشکهای مدرن شوروی بزودی به عمردوران

ارزیابی کمونیزم

چهرهٔ تازه برای استالین

حملات هوائی اسرائیل به اعماق فضای آسمان مصر پایان‌داد. خلبان‌های اسرائیلی که در آخرین حملات‌شرکت داشتند با خود خبرهائی آوردند که دستگاه حکومتی اسرائیل و پس‌ازآن‌واشنگتن و برخی پایتخت های غربی راتکان داد. موشک های مدرن ساخت شوروی دیگربه هواپیما های اسرائیل اجازه نمی دادند هر نقطه از خاك مصر را که مایلند بمباران کنند و علاوه بر این‌ازداخل هواپیما های میك که‌به‌مقابله هواپیما های مهاجم اسرائیل میامدند صدا هائی بزبان روسی به گوش میرسید ، خلبان های‌شوروی شخصا فرماندهی عملیات دفاع‌هوائی از پایتخت و شهر های‌بزرگ و تاسیسات نظامی وصنعتی عمده مصر را بعهده گرفته بودند .

اینجانقطه عطف کشمکش طولانی و۲۰ ساله اعراب و اسرائیل بود . مکالماتی که بزبان روسی انجام میشد از ورود آشکار یکی از دو قدرت بزرك جهانی به‌جنك حکایت میکرد .اسرائیل‌یك باره باقدرت عظیمی خود را روبرو میدید که جز قدرت نظامی امریکا حریفی برای خود نمی شناخت .

اسرائیل مدتها در انتظار عکس‌العمل امریکا نشست و دراین فاصله مقامات دولت یهود از هر فرصت برای هشدار دادن به‌امریکا وخطری که منافع حیاتی امریکا را

موی بلند او را نجات داد !

درسیدنی استرالیا «کن‌بیرج» نوجوان ۱۹ ساله ازنصایح مادرش درکوتاه کردن مو های‌بلند،دختر واریتله‌اش سرباز زد .امابلندی موی‌بالاخره وی را از مرگ‌حتمی رهائی بخشید.

«کن‌بیرج»به‌ورزش شناعلاقمند بود امااز‌فوت‌وفن شناوری اطلاع اندك‌داشت . چندروز پیش به‌همراه دوستش باستخر خلوت و دور افتاده‌ای در حومه سیدنی رفت‌و آنقدر در آب جست‌وخیز نمود تا توانش تحلیل رفت‌و در آستانه‌غرق شدن قرار گرفت ودرحالی که‌در آب‌غوطه میخورد با تکان دادن دست دوستش را به کمك‌خواست.

دوست ۲۳ ساله وی نیز که از فن شنابی خبربود بیاری‌دوستش شتافت وبافریاد های خود وی را متوجه ساخت که تا می‌تواندبطرف لبه‌استخر تقلا کندودرست هنگامی که‌کن‌بیرج آخرین نفس ها رامی کشیدوستش‌موی‌بلندوی راگرفت و ازاستخر بیرونش‌کشید. دستپاچه نشدویا دادن تنفس مصنوعی بمدت ۸دقیقه زندگی‌را به کالبدوستش باز‌گردانید.

جوان ۱۹ ساله پس ازرهائی از مرك گفت: تقصیر از من نیست که‌نصایح مادر را آویزه گوش نساختم . زمان عوض شده و درپاره‌ای اوقات گوش نکردن‌به نصیحت هابسود آدمی تمام میشود میگوئید نه ، بمن نگاه کنید که بایدمرده باشم‌امامی‌بینید که‌صحیح وسالم دارم‌باشماحرف میزنم..

«گاردین

گزارش هفتگی «سرویس‌مقالات روزنامه‌اطلاعات» ازسیاست جهانی

دنیا در ۷ روز

هم همراه باموجودیت‌اسرائیل تهدید میکند استفاده کردند. سرانجام در این هفته‌امریکا از زبان نیکسون عکس‌العمل نشان داد.

نیکسون در یك مصاحبه مطبوعاتی و تلویزیونی به شوروی اخطار کرد که‌ادامه عملیات مسکو در مصر و مدیترانه میتواند خاورمیانه رابه‌کانون سومین‌جنك‌جهانی و اولین جنك بین‌المللی‌اتمی تبدیل کند. خاورمیانه می تواند عامل انهدام تمدن و صد ها میلیون انسان و بزرگترین فاجعه‌ای باشد که بشر هرگز نظیر آن رابخود ندیده است .

اخطار نیکسون ، انظار جهانیان را یکباره متوجه خاورمیانه کرد و روزنامه‌های امریکا و اروپا با عناوینی درشت از احتمال درگیری مستقیم امریکاو شوروی در خاورمیانه ،اخطاردولت‌امریکا به شوروی ، احتمال اعزام سربازان‌امریکائی‌به‌اسرائیل، قرار دادن اسرائیل‌زیرحمایت هوائی امریکا و مطالبی از این قبیل سخن‌بمیان‌آوردند. اکنون که آخرین روزاین هفته به پایان رسیده اوضاع نسبت به روزهای اولیه هفته بمراتب وخیم تر شده‌است. آیا در هفته آینده و هفته های بعد راه حلی برای این بحران یافت میشود یا آنکه بحران آنقدر بغرنج وپیچیده میشود که سررشته کار از دست همه بدر رود ؟

* فرانسه وآلمان

دراین هفته «پمپیدو» و«شابان دلماس» رئیس جمهوری و نخست‌وزیر فرانسه به «بن » رفتند تابرای‌اولین‌بار با«ویلی برانت» درزمان‌صدارت عظمی وی‌درباره اوضاع‌سیاسی‌اروپا، روابط اروپای شرقی وشرقی، روابط اروپای غربی و امریکا وسیاست نزدیکی آلمان‌غربی بشوروی و کشورهای اروپای شرقی مذاکره کنند. بموجب قرارداد دوستی و همکاری که بین ژنرال دوگل و «ادنائر» صدراعظم متوفی آلمان غربی بامضاء رسیدرهبران دوکشور هرشش ماه یکباربا‌هم ملاقات و مذاکره میکنند .

آنچه به‌ملاقات این هفته‌رهبران دو کشور اهمیت شایان توجه داد حمایت علنی وآشکار «ژرژ پمپیدو» رهبر فرانسه از سیاست دولت سوسیالیست ویلی‌برانت درنزدیکی به اروپای شرقی وامضای قرارداد منع توسل بزور بین شوروی و آلمان غربی بود . اخیرا حزب دموکرات مسیحی که جناح مقتدر مخالف حکومت‌سوسیالیست آلمان غربی‌است حملات‌منظم ودامنه‌داری را علیه این سیاست آغاز کرده بود و ادعا میکرد که سیاست سوسیالیستها در نزدیکی به بلوك شرق بمنزله‌خیانت به‌اتحادیه غرب ومقدمه جدائی آلمان غربی ازاین اتحادیه است. این حزب بخصوص تاکید میکرد که فرانسه نیزبااین سیاست مخالف است. اما «پمپیدو» در «بن» رسما موافقت خودرا با اقدامات حکومت ویلی‌برانت اعلام داشت .

وباین ترتیب دست‌حکومت ویلی‌برانت درمقابل مخالفان داخلی بسیار تقویت گردید. بطوریکه آکنون آلمان غربی‌با اطمینان‌خاطر وبشتگرمی بیشتری‌می تواندبرای‌حل اختلافات‌خودبااروپای شرقی که حاوی نطفه‌های جنك هستند پیش برود .

برای اولین‌بار خاورمیانه عربی تابحران موشکی وخیمی روبرو شده است

* شوروی ورومانی

روز دوشنبه این هفته الکسی کاسیگین نخست‌وزیر شوروی برای امضاء قرارداد دوستی شوروی و رومانی در راس یك هیات عالیرتبه به بخارست رفت وروز سه‌شنبه این قرارداد بوسیله او و رهبران رومانی بامضاء رسید.

در این جریان دو حادثه مهم اتفاق افتاد که نظر ناظران سیاسی را بخود جلب کرد. اول‌عدم‌شرکت برژنف در این مذاکرات بود که در آغاز گفته شد دبیر کل حزب کمونیست شوروی‌بعلت بیماری برنامه سفر خود را به رومانی لغو کرد . اما بعدامشاهده شد که وی به‌تماشای یك‌مسابقه فوتبال رفته و باین ترتیب روشن شد که‌عدم‌مسافرت برژنف‌تمارض ونوعی «بیماری سیاسی» بوده که از سیاست خاص رومانی که بر اساس استقلال عمل ازسیاست شوروی قراردارد‌ناشی شده‌است.

شوروی بهیچوجه‌از این‌سیاست که آن را انحراف از اصل انترناسیونالیسم و همکاری کامل‌و همه‌جانبه کشورهای سوسیالیست میداند راضی نیست و نارضائی خود را بارها ابراز داشته است . عدم مسافرت برژنف‌به رومانی‌یکی از این موارد است و نکته جالب دیگر اینکه همزمان با سفر کاسیگین به رومانی روزنامه‌های این کشور مقالات مفصلی درباره لزوم استقرار روابط برابر بین کشورهای کوچك و بزرك سوسیالیست وامکان اتخاذ‌سیاست مستقل ازطرف‌کشورهای کوچکتر سوسیالیست نوشتند و بدینوسیله تمایل واراده خودرا بادامه‌سیاست مستقل کنونی رومانی تاکید کردند.

همزمان بااین در شوروی و چکسلواکی دو واقعه روی داد که کم‌وبیش باآنچه‌در رومانی‌میگذرد ارتباط داشت.

در شوروی از استالین بانصب مجسمه نیم تنه او بر گورش تقریبا اعاده حیثیت شد .

معنای این اقدام آن بود که، ضداستالینیسم آنطور که‌خروشچف بنیان گذارد و بعد در کشورهای اروپای شرقی و بخصوص چکسلواکی و رومانی بدان عمل شدمورد تاکید رهبران کنونی شوروی نیست رهبران شوروی با نصب مجسمه استالین بطورضمنی اعلام‌داشتند تصویری که‌خروشچف از استالین ترسیم کرد بمیزان زیادی نتیجه روابط خصوصی نخست‌وزیر اسبق شوروی و استالین بوده و به سیاست کلی شوروی در مسائل حزبی وحکومتی وروابط باکشورهای سوسیالیستی ارتباط ندارد و نمی‌تواند ماخذ عمل‌کشورهای سوسیالیست‌اروپای شرقی قرار گیرد .

همزمان بااین‌در چکسلواکی دوبچك رهبر معروف ضد استالینیست‌به‌بدنبال‌برکناری «نووتنی» استالینیست‌معروف چکسلواکی حکومت‌رابدست گرفت و چکسلواکی را به راهی برد که همه از آن و عواقب آن خبر دارند وی نه‌تنها از حزب کمونیست اخراج شد بلکه برای اولین بار از طرف رادیو پراگ‌لقب خائن ومرتد گرفت .

وزمینه برای محاکمه او بهمین اتهام فراهم گردید . وسرانجام معلق کردن چرنیك نخست وزیر چکسلواکی در دوران رهبری دوبچك نشان داد که مبارزه‌تنها به‌دوبچك محدود نمیشود وشامل همه همکاران درجه‌اول اومیشود. رهبران درجه دوم وافراد عادی هوادار دوبچك‌قبلاهمه ازپست‌های خود معلق شده بودند .

عکس هفته

واینجا ... لندن است !

در لندن تظاهراتی علیه اسرائیل برپا گردید که با مقاومت نیروهای پلیس‌روبرو گردید و عده‌ای بازداشت شدند. در این عکس یکی‌از تظاهر کنندگان‌را در میان بازوان چهار پلیس انگلیسی مشاهده میکنید که او را کشان کشان از صحنه تظاهرات بسوی بازداشتگاه میبرند. عکس از :یونایتد پرس

نوشته: ژوزف آلسوپ
ترجمه : اسدالله آقائی

موشکها در آسمان خاورمیانه عربی

ما اکنون قسمت عمده پاسخ مصر را به « ابتکار صلح» جدید امریکا در خاورمیانه دریافت داشته‌ایم . پاسخ مصر در واقع پاسخ شوروی نیز هست .

این پاسخ بشکل موشکهای آخرین مدل سام ۲ـ با سیستم الکترونیك که بدقت اصلاح گردیده و نمونه‌ای از موشکهای مدرن شوروی است ، خودنمائی کرده است : موشك جدید چهره زشت خود را در جبهه سوئز نشان داد . تعداد قابل ملاحظه‌ای از این موشکها در خطی بطول ده میل در ساحل غربی کانال سوئز بسرعت مستقر شده‌اند .

بدین دلیل بود که هفته گذشته اسرائیل تلفات‌سنگینی متحمل شد و دو جت فانتوم این کشور با تمام سرنشینان آن‌از دست رفت . ماموریت جت‌های سرنگون شده انهدام‌پایگاه‌های همین موشکهای سام ـ۲ بود آنها در ارتفاعی‌پرواز میکردند که از دسترس توپهای ضد هوائی شوروی ـ که بمیزان فوق‌العاده‌ای از جانب مصریها در سرتاسر کانال کارگذاشته شده ، بر کنار باشند .

پرواز در ارتفاع زیاد و احیانا استقبال از خطر برخورد با موشکهای کهنه سام ـ ۲ ـ اس بمراتب‌امن‌تر از پرواز در ارتفاع کم و مقابله با توپهای ضد هوائی بنظر میرسید. اما با ظهور موشکهای جدید ثابت شد که این تاکتیك بطور دردناکی اشتباه است .

باید منتظر بود و دید که چگونه اسرائیل از لحاظ تاکتیکی و فنی به موشکهای تازه شوروی جواب خواهد داد . این جواب ، بدون قربانی کردن جان مردانی که درجستجوی آن هستند ، بدست نخواهد آمد . در بهترین حالت ، یك چنین جستجو و کوشش برای نیروی هوائی کوچك اسرائیل وظیفه بی رحمانه‌ای است .

دربدترین حالت ممکن است . هیچ پاسخی در مقابل موشکهای تازه شوروی پیدا نشود و این فوق‌العاده‌وحشتناك‌تر است . این موشکها سرتاسر آسمان‌مصر را درساحل‌کانال سوئز تحت حمایت خود خواهند گرفت و بابرد بیست میلی آنها بنظر میرسد که بهمین منظور استقرار یافته‌اند .

بعد از پرواز خلبانان شوروی در آسمان مصر و برقراری موشکهای سام ـ ۳ که یك‌چتر « موثرحفاظتی » بر فراز ۹۵ در صد از سرزمین مصر کشیده‌اند ، با ظاهر شدن موشکهای سام ـ۲ مرحله دردآور تازه‌ای پا بعرصه وجود گذاشته است . تنها یك نوار باریك در طول کانال بعنوان « ناحیه‌آزاد »باقی گذاشته شده و باین دلیل است که‌نیروی هوائی اسرائیل حملات خود را فقط در محدوده این نوار متمرکز کرده است . نوار طول کانال نیز از توپخانه تانکها و قوای مصری انباشته است . ضمنا مصریان نا امیدانه کوشش میکنند تا در همین نوار باریك نیز پایگاههای هوائی برای موشکهای سام ـ۳ برقرار کنند . یکی از هدفهای نیروی هوائی اسرائیل عبارت از آن است که این پایگاهها را قبلاز آماده شدن برای‌بهره‌برداری ویران سازد .

شهر محاصره شده

اگر پاسخی برای مقابله با موشکهای سام ـ ۲ پیدا نشود ، این موشکها ویران کردن پایگاه موشك های سام ـ۳ را بمراتب دشوارتر و تلفات آن‌را سنگین‌تر خواهند ساخت . چنانچه موشکهای سام ـ۳ استقرار پیدا کنند ، آنگاه مصر و شوروی کنترل کامل آسمان کانال‌سوئز را براحتی دراختیار خواهند گرفت . زیرا موشکهای سام‌ـ۳ در ارتفاع زیاد دقت عمل عجیبی دارند و موشکهای سام ـ۳ در ارتفاع کم موثراند و ترکیب این دو حاکمیت صاحبان آنها را تضمین خواهد کرد .

تفکر درباره وضع کنونی‌یك شهر کوچك باستانی را بخاطر شخص می‌آورد که دیواری باطراف آن کشیده شده و مردان شجاعی در پشت دیوار بانتظارند. اما این شهر بوسیله عده‌زیادی دشمنان بیرحم محاصره شده است . دشمن به دروازه های شهر هجوم می‌برد . ازروی دیوارها مدافعین شهر ناامیدانه میکوشند زره موجود غول آسائی را که افراد مهاجم از درون آن بعملیات مشغولند ، بشکافند . اما زره بسیار نیرومند است . دروازه‌های شهر فرو میریزد و صدای شکستن دروازه‌ها در خیابانهای شهر منعکس میشود و سپس پایان سرنوشت شهر کوچك فرا میرسد .

درحال‌حاضر زره نیرومند ، چتر هوائی است که شوروی با وارد کردن موشکهای سام ـ ۳ بمصر و حضور کارکنان روسی آنها در این کشور ، بمصریان ارزانی داشته است . افراد داخل زره لشکریان بسیار زیاد مصری است که از نظر تعداد توپخانه و تانك های متمرکز شده در کانال‌سوئز نسبت بطرف مقابل برتری دارند .

وقتی که کنترل مصر و شوروی بر فراز آسمان کانال سوئز کامل شد ، غول به حرکت درخواهد آمد و بدروازه های شهر خواهد رسید .

وقایع و حوادث مهم هفته در روی «تلکس» اطلاعات

مهمترین وقایع و حوادث جهان که‌در هفته گذشته روی تلکس اطلاعات آمد چنین‌بود:

★ پادگورنی رئیس جمهوری شوروی گفت شوروی جدا طرفدار اجرای‌قطعنامه ۲۲ نوامبر ۱۹۶۷ در خاور ـ میانه عربی است .

★ دوگلاس هیوم وزیر امور خارجه انگلستان گفت اگر موازنه قوا در خاور میانه عربی بهم‌بخورد بروزجنگ جدید دراین‌منطقه اجتناب ناپذیر است .

★ سناتور ادوارد کندی از انتخاب دیویدبروس‌بعنوان نماینده امریکادر کنفرانس صلح پاریس تجلیل کرد و اورابرجسته‌ترین امریکائی که به خوبی میتواند صلح را از طریق مذاکره در آسیای جنوب شرقی اعاده دهد نامبرد .

★ ماریانو رومور نخست‌وزیر ایتالیا استعفا کرد و این کشور بابحران‌تازه‌سیاسی روبرو شد .

★ یك دانشجوی عراقی بنام موسی عبدالمجید ۲۵ساله باتهام قتل رئیس دانشگاه بصره در عراق اعدام شد.

★ آبا‌ایان وزیر امور خارجه اسرائیل گفت : سفرعبد ـ الناصر بمسکو تغییری در اوضاع خاور میانه پدید نخواهد آورد .

★ بعلت زیرآب‌رفتن دوکشتی در هند و فرانسه مجموعا ۱۷۰ نفر غرق شدند .

★ یك‌هواپیمای‌کانادائی‌حامل ۱۰۸ نفر مسافر پیش از فرود آمدن در فرودگاه تورنتو سقوط کرد و همه سرنشینان آن‌کشته شدند.

★ برای سرکوبی شورش کاتولیك های ایرلندی دوازده هزار سرباز انگلیسی به این سرزمین اعزام شدند .

★ صالح رفعت عضو دفتر سیاسی جبهه دموکراتیك خلق فلسطین از یك سوء قصد جان سالم بدر برد

★ برژنف دبیر کل حزب کمونیست شوروی از سفر به رومانی انصراف حاصل کرد .

★ کاسگین برای یك سلسله مذاکرات سیاسی‌مهم وارد بخارست پایتخت رومانی شد .

★ یك هواپیمای انگلیسی که از منچستر به بارسلون میرفت سقوط کرد و۱۰۵ نفر سرنشینان آن کشته شدند .

★ ژنرال کائوکی‌معاون رئیس جمهوری ویتنام جنوبی گفت : آرزومیکنم که جنگ ویتنام هرچه زودتر پایان یابدتا دوویتنام بتوانندتمام کوشش خود را در راه ساختمان مجددکشور بکار برند .

★ بدنبال‌نمایش فیلمی در فستیوال فیلم برلن که در آن تجاوز پنج سرباز امریکائی بیك زن جوان ویتنامی نشان داده شده است دو تن از داوران فستیوال استعفا دادند . استعفای این‌دو تن‌جنجالی در فستیوال‌برپاکرد و قرار شد امسال به فیلمی جایزه داده نشود .

★ دولت پرتقال به واتیکان اعتراض کرد که چرا پاپ پل ششم سه‌نفر ازرهبران چریکهای افریقائی را که در مستعمرات‌پرتقال برضد استعمار مبارزه میکنند به حضور پذیرفت .

★ میشل دبره وزیر دفاع فرانسه برای‌آنکه ثابت‌کند آزمایش بمب هیدروژنی فرانسه آبهای‌اقیانوس‌کبیر را آلوده نکرده است در اقیانوس شنا کرد .

★ حکومت عراق اعلام کرد که بایك‌جنبش ضدانقلابی که بوسیله نیرو های امپریالیست و ارتجاع حمایت‌میشودروبروگردید.

★ در چکسلواکی مبارزه جدیدی علیه دوبچك آغاز شده و مطبوعات و رادیوی آن کشور دوبچك را به خیانت متهم کردند .

★ فاشیست ها و نازی های امریکا تهدید کردندکه همه سناتور های ضد جنگ ویتنام را خواهند کشت.

★ طراحان مددرامریکا برای مد های پائیزی مد دیگری برگزیدند و بدین ترتیب حمله تازه‌ای به مینی‌ژوپ آغاز شد .

★ پرزیدنت نیکسون طی یك گزارش ۶ هزار کلمه‌ای اعلام کرد که‌عملیات جنگی دو ماهه امریکا در کامبوج موفقیت‌آمیز بوده است .

★ سنای‌امریکا قطعنامه «کوپر جرچ»را تصویب‌کرد . این قطعنامه مانع اقدام وسیع بعدی امریکا در کامبوج میباشد .

★ حزب دمکرات کرد مجددا ملامصطفی بارزانی را به ریاست آن حزب انتخاب کرد .

★ بموجب قانون‌جدید شرط بندی و قمار که در انگلستان بمورد اجرا گذاشته شد یکهزار قمار‌ـ خانه انگلیسی تعطیل شد.

★ نیروی‌هوائی‌مصر باموشك سه هواپیمای فانتوم اسرائیل را سرنگون کرد.

اطلاعات
صفحه ۷
پنجشنبه ۱۸ تیر ماه ۱۳۴۹
شماره ۱۳۲۳۸

دومین گزارش مخصوص بیژن رفیعی دبیر سرویس ورزشی اطلاعات
درمورد موقعیت تیمهای حاضر درمسابقات کشتی آزاد قهرمانی جهان در کانادا

از جمع ده برنده مدال های طلای سال قبل، پنج تن در ادمونتون غایب هستند!

مفسران حاضر در کانادا در آستانه شروع مسابقات، تیم ایران را شکارچی بزرگ مدالها میدانند

از ساعت هشت ونیم بعداز ظهر امشب بوقت تهران ، مسابقات کشتی آزاد شروع خواهد شد

چهار شنبه هفدهم گیر ماه ، برابر با هشتم جولای ، ادمونتون. کانادا .

ساعت ۱۰٫۵ صبح فردا برابر با ۸٫۵ بعد از ظهر پنجشنبه بوقت تهران نوزدهمین دوره مسابقات کشتی آزاد قهرمانی جهان اینجا در سالن پاتیاژ دانشگاه آلبرتا با شرکت بیش از ۳۰۰ شرکت کننده از ۳۷ کشور جهان آغاز خواهد شد .

اکنون در فاصله چند ساعت به مبارزات قهرمانان کشتی آزاد که تیم کامل کشتی ایران با آمادگی تمام در این مسابقات شرکت خواهد کرد ، بیش از هر چیز همه تیم ها به نتیجه قرعه کشی وزن ها، چند ساعت قبل از شروع مسابقات میاندیشند ، چون قرعه ایکه هر کشتی گیر در این قرعه کشی برایش بدست می آید ،نیمی از سرنوشت او را روشن میسازد .

*** ایران شکارچی بزرگ جام**

تیم شوروی که فاتح مسابقات کشتی فرنگی گردید ، در دیدار های کشتی آزاد نیز امید شماره یك است هر چند که خبرنگاران کانادائی در اینجا با دیدن کیفیت قهرمانان تیم کشتی آزاد ما در روزنامه های ادمونتون ، ایران را شکارچی بزرگ مدال های طلای مسابقات کشتی آزاد میدانند واز تیم های امریکا ،شوروی، بلغارستان و ژاپن بعنوان رقبای ایران در راه رسیدن بجام پیروزی نام میبرند .

*** حضور شش تیم کامل**

بهر حال همانطور که در تفسیر روز گذشته ذکر کردم گذشته از ایران کشور های شوروی ،امریکا بلغارستان ، مغولستان و ترکیه با ترکیبی کامل بمسابقات روی کشور های شوروی ، ژاپن ، بلغارستان ، امریکا و مغولستان نام برد ، که سعی می کنم طی نوشته ای کوتاه حداکثر با چهره های حاضر این تیم ها در ادمونتون در آستانه آغاز مسابقات خوانندگان عزیز را آشنا نمایم .

*** ۴۸ کیلو :**

در وزن تازه تولد یافته ۴۸ کیلو که سال پیش ابراهیم جوادی نفر برگزیده تیم ایران ،مدال طلای در این مسابقات مدافع عنوان جهانی خود می باشد . رومان دیمتریوف و آکی هیگاوامدا برندگان مدال نقره و برنز از شوروی و ژاپن نیز اکنون در ادمونتون حضور دارند. ضمن اینکه از سه نفر بعدی قهرمانان بلغارستان بتکولیکوف که سال پیش بمقام ششم رسید ،امسال نیز چهره امید بلغار ها در این وزن است .

کشتی گیران ژاپنی حریف بزرگ و سرسخت ایران در رده های سبك بشمار میروند . چه آن هاپشت سر گذاردن تمرینات بسیار سخت با هفت چهره تازه به ادمونتون آمده اند. درعکس قهرمانان تیم ملی ژاپن را در یکی ازجلسات تمرین خود در یکی از سالن های تمرین محل مسابقات در کانادا ملاحظه میکنید. «عکس اختصاصی اطلاعات»

در تیم امریکا دیل کستل که سال پیش در رده بندی مکان پنجم را اشغال کرد، امسال چهره دیگری بنام مارلی جانشین او شده است . ضمن اینکه خود کستل نفر برگزیده امریکائی ها در کشتی فرنگی بود. با محمد قربانی برنده مدال نقره سال پیش تنها مدافعین مسابقات سال قبل در دیدار های ادمونتون هستند .

ضمن اینکه نصرالله نصرالله اوف درتیم شوروی جانشین علی بگاشویلی صاحب مدال برنز سال پیش است. بایوبایف برنده مدال نقره مسابقات سال ۱۹۶۵ منچستر و صاحب مدال طلای مسابقات اخیر اروپا در تیم بلغارستان نیز جانشین ایوانیف نفر چهارم سال پیش است . ادکاوا از ژاپن ، علیرضا از ترکیه نفر دوم اروپا ، و سوخباتار سورنجاو فرد سوم بازیهای المپیك مکزیك سایر چهره های سر شناس این وزن هستند.

*** ۵۷ کیلو :**

دونالد بهم از امریکا و برنده مدال نقره سال پیش تنها چهره آشنای مسابقات سال قبل در دیدار های امسال است . تاداهیتو ژاپنی برنده مدال طلا ، ابوطالب طالبی برنده مدال برنز ، مالیان از شوروی و ایوان شادوف از بلغارستان غائبین

بقیه درصفحه ۴۰

و جام سارون مغولی که به مقام چهارم رسید امسال همراه تیم مغلستان نیست چهره جدیدی بنام «دارجادو قامبات» بمسابقات آمده است . در تیم جوان ترکیه نیز کشتی گیر جدیدی موسوم به بایگن ظفرچهره برگزیده آنهاست .

*** ۵۲ کیلو :**

ریچارد ساندرز قهرمان امریکائی و برنده مدال طلای سال پیش این وزن که در سال های ۱۹۶۷ و ۱۹۶۸ مدال نقره گرفته بود ،امسال همراه برگزیده تیم ایران ،مدال طلای این وزن را بدست آورد و امسال در این مسابقات مدافع عنوان جهانی خود می باشد . رومان دیمتریوف و آکی هیگاوامدا برندگان مدال نقره و برنز از شوروی و ژاپن نیز اکنون در ادمونتون حضور دارند. ضمن اینکه از سه نفر بعدی قهرمانان بلغارستان بتکولیکوف که سال پیش بمقام ششم رسید ،امسال نیز چهره امید بلغار ها در این وزن است .

با توجه باینکه بلغار ها ماه پیش در مسابقات قهرمانی اروپا با ۴ مدال طلا ،۲ نقره و ۲ برنز بمقام قهرمانی رسیدند ، تنها با ۳ تغییر در وزن های ۵۷ ، ۹۰ وفوق سنگین در ادمونتون حضور یافته و باز هم داعیه قهرمانی در سر دارند .

بهر حال در راه پیروزی ایران در این دوره از مسابقات کشتی قهرمانی جهان بیش از تمام شرکت کنندگان بایداز چهره های برگزیده آورده اند .

مسابقات ورزشی کرولالها

حسب الامر علیا حضرت شهبانوی ایران ، سومین دوره مسابقات ورزشی قهرمانی کرولالهای کشور در رشته های کشتی ، دوومیدانی ، شطرنج ، تنیس روی میز دختران وپسران از تاریخ ۲۴ تا ۳۱ تیرماه در شهرستان تبریز انجام خواهد شد. برای انتخاب قهرمانان تهران در رشته های فوق طی یك هفته گذشته مسابقات انتخابی در محل باشگاه ورزشی کرولالها انجام گردید که نتایج این مسابقات در رشته های مختلف از این قرار است.

تنیس روی میز دختران :

۱ـ نسرین آذرخشی ۲ـ ناهید سروش ۳ـناهید ماهرو ۴ـ معصومه زین العابدین ۵ـ شهلا راسخی ۶ـ ژینك قربیان .

تنیس روی میز پسران :

۱ـ محمدعلی صمیمی ۲ـ عیسی شاکری ۳ـ مسعود زرندی ۴ـ بهروز مبشری ۵ـ پرویز رابط ۶ـ مهدی صمیمی.

دوو میدانی پسران :

۱۰۰ـمتر ، نعمت مقیمی بازمان ۱۳ ثانیه ـ۲۰۰ متر ، نعمت مقیمی بازمان ۳۱ ثانیه ـ۸۰۰ متر ، مجید رضا خانی بازمان ۳ دقیقه و ۵۵ ثانیه ـ۱۵۰۰ متر ،سیامك میراشرفی بازمان ۵ دقیقه و ۴۵ ثانیه ـ ۳۰۰۰ متر ،داود سقائی بازمان ۱۲ دقیقه و۲۵ ثانیه ـ ۵۰۰۰متر ، حسین ابوذر .

کشتی آزاد :

۴۸کیلو ، محسن موسوی ـ۵۲ کیلو ، ابراهیم فراهانی ـ۵۷ کیلو، مهدی پاشا ـ۶۲کیلو ، محمدرضا سید جوادی ـ۶۸ کیلو ، مصطفی نجفی ـ ۷۴ کیلو ، عباس نوربهشت ـ۸۲ کیلو بایرام ایمان وردی پور ـ۹۰ کیلو، مرتضی ذوالفقاری و حسین جلالی مشترکا دررده اول قرار گرفتند.

کشتی فرنگی :

۴۸ کیلو ، محمدرضا نجمی ـ۵۲ کیلو ، قدرت اکبر زاده ـ ۵۷ کیلو ، مهدی پاشا ـ۶۲ کیلو ، محمد رضا سید جوادی ـ۶۸ کیلو ، زین العابدین کاظمی ـ ۷۴ کیلو، عباس نوربهشت ـ۸۲ کیلو ، بایرام ایمان وردی پور ـ۹۰ کیلو، حسین جلالی و مرتضی ذوالفقاری مشترکا اول.

استخدام کارمند

یك شرکت بزرك تجارتی یك نفر کارمند بانو یا مرد را که دارای سابقه کار در امور بازرگانی و اداری باشد با حقوق مکفی و با شرایط زیر استخدام می نماید .

۱ـ حداکثر سن ۴۰ سال
۲ـ تحصیلات لیسانس یا ما فوق آن
۳ـ حداقل ۳ سال سابقه کار
۴ـ آشنائی کامل به زبان انگلیسی
۵ـ برك انجام نظام وظیفه یا معافیت دائم

داوطلبان تقاضای خود را با دستخط وذکر سوابق بایك قطعه عکس بصندوق پستی شماره ۶۹۲ ارسال دارند .

آگهی مناقصه شماره ۱۱۳

موضوع : خرید موتورهای برقی وتابلوهای راه انداز برای چاههای عمیق دشت قزوین

سازمان آب منطقه ای تهران خرید موتورهای برقی وتابلوهای راه انداز چاههای عمیق دشت قزوین را بمناقصه میگذارد شرکت هائیکه مایل هستند در مناقصه مذکور شرکت نمایند میتوانند دفترچه مشخصات را از تاریخ شنبه بیستم تیر ماه ۱۳۴۹ الی نوزدهم شهریور ۱۳۴۹ در مقابل پرداخت مبلغ ۳۰۰۰ ریال از دفتر طرح وبررسیهای سازمان آب منطقه ای تهران. خیابان آریامهر دریافت دارند . پیشنهادات تا ساعت ۹ صبح روز دوشنبه بیست و سوم شهریور ماه ۱۳۴۹ پذیرفته و در ساعت ۱۰ صبح همان روز باز وقرائت خواهد گردید . سازمان در رد یا قبول یك یا کلیه پیشنهادات مختار است.

سازمان آب منطقه ای تهران (شرکت سهامی)
۱ـ۲ ۱ـ۲۳۷۹۴

مسابقات شنای استخرهای تهران

فدراسیون شنای کشور از چندی پیش اقدام به برگزاری مسابقاتی نموده تاطی آن تیمهای شنای استخر های چهار منطقه شمال، جنوب، شرق و غرب تهران را شناخته و پس از آن در روز های شنبه ۲۰ و یکشنبه بیست و یکم تیر ماه دوره نهائی این مسابقات رابا شرکت قهرمانان برگزیده مسابقات چهارگانه برگزار نماید.

دیروز بعداز ظهر در چهارمین قسمت مسابقات منطقه ای، مسابقات استخر های منطقه شمال و مرکز در استخر قهرمانی امجدیه نیز انجام شدو باشرکت سه تیم برگزیده مسابقات سه ناحیه دیگر ، معینی ، آریاو شهر ری شنبه و یکشنبه هفته آینده مسابقات قهرمانی استخرهای تهران انجام خواهد شد.

در مسابقات منطقه جنوب پایتخت که تیم شهرری با ۵۱ امتیاز اول شد نفرات اول هر رشته ازاین قرار بودند .

۱۰۰ متر آزاد ، محمد سعیدی ـ۱۰۰ متر کرال پشت ، تاجیکی ، ۲۰۰متر قورباغه ، سعید حاج قاسم ، ۴×۵۰ مختلف، علی آبادی ، ۵۰ متر قورباغه تا۱۲سال، ناصر خرسندی ،۱۰۰ متر قورباغه تا۱۵ سال ، حسین اخلاقی ، ۱۰۰ متر پروانه ، علی آبادی ـ ۵۰ متر کرال سینه تا۱۲سال ، ناصر بختیاری ـ ۴×۱۰۰ متر آمدادی، استخر شهر ری .

در جمع کلی امتیازات ، تیم رضا پهلوی با۱۳۳ امتیاز و اقبال با ۳۱ امتیاز دوم و سوم شدند.

ایران در گروه اروپائی مسابقات تنیس

در جلسه ای که فدراسیون بین المللی تنیس در پاریس تشکیل داد ، باباقی ماندن ایران در گروه اروپائی مسابقات تنیس جام دیویس موافقت کرد. این موافقت بمدت ۳ سال می باشد.

اطلاعیه

قابل توجه تماشاگران تلویزیون ملی ایران و خریداران محصولات توشیبا

از تماشاگران ارجمند تلویزیون ملی ایران و خریداران محصولات توشیبا دعوت می شود از ساعت ۹ تا ۱۰ بعدازظهر روز پنجشنبه ۱۸ تیرماه ۴۹ مراسم با شکوه قرعه کشی توشیبا را که از تلویزیون ملی ایران کانال ۷ پخش میشود مشاهده فرمایند .

در این قرعه کشی ۷ برنده مسافرت رایگان بسرزمین آفتاب تابان (ژاپن) و برندگان ۱۵۹ جایزه ارزنده توشیبا تعیین خواهند شد .

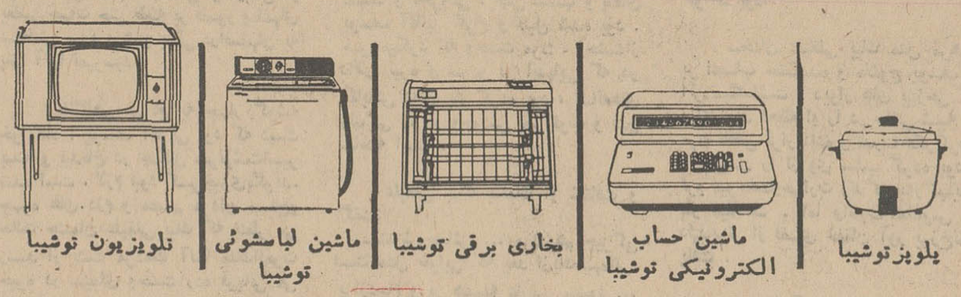

توشیبا سازنده بیش از ۶۰۰۰ نوع لوازم الکتریکی و الکترونیکی
Toshiba

اوریانت مجهز ترین سازمان توریستی ایران

آمادگی خود را در اجرای خدمات زیر با استاندارد بین المللی اعلام و تقدیم میدارد

۱ـ کادر مجرب اوریانت از ۸ صبح الی ۱۰ شب در تمام اوقات حتی ایام تعطیل آخرین اطلاعات مربوط به پرواز کلیه خطوط هواپیمائی جهان درکلیه نقاط دنیا را دراختیار شما میگذارد .

۲ـ در سراسر جهان برای شما مجانا هتل رزرو مینماید و آخرین اطلاعات ونرخهای مختلفه کلیه هتلهای دنیا را در دسترس شما میگذارد .

۳ـ فراهم نمودن تسهیلات لازم بمنظور هرگونه ملاقاتهای پزشکی و فرهنگی و رزرو اطاق بیمارستانهای خارج و بازدید از مراکز آموزشی وموسسات علمی ودانشگاهی را بطور رایگان انجام میدهد .

۴ـ ترتیب انتقال ازکلیه فرودگاهها به نقاط مورد نظر و بالعکس در سراسر شهرهای گیتی انجام پذیر است.

۵ـ تنظیم و اجرای کلیه برنامه های مسافرتی انفرادی و دسته جمعی ویا اختصاصی به (آمریکا ـ شرق دور ـ افریقا ـ اروپا ـ وخاور میانه) با انجام مطمئن ترین وسایل و روشها .

۶ـ پذیرائی از مهمانان خارجی شما را درکلیه نقاط ایران بعهده گرفته و عالی ترین سرویس های ممکنه را با راهنمایان محلی و مجرب خود تقدیم میدارد .

۷ـ اوریانت بلیط شرکت هواپیمائی ملی ایران (هما) را در خطوط بین المللی بابهره ۷٫۵ درصد باقساط ۱۲ الی ۲۴ ماهه بدون پیش قسط در اختیار میگذارد .

فراموش نفرمائید که هواپیما های جت بوئینگ مدرن ایرانی که در آنها بزبان فارسی با شما سخن میگویند باکثر نقاط (اروپا ـ خاورمیانه ـ پاکستان و هندوستان) پرواز میکنند و تسهیلات اقساطی اوریانت برای خرید بلیط هواپیمائی ملی ایران بی نظیر است .

۸ـ اوریانت بلیط کلیه خطوط هواپیمائی عضو یاتا رابکلیه نقاط جهان باقساط ۱۲ الی ۲۴ ماهه بدون پیش قسط بفروش میرساند .

۹ـ اوریانت فقط بایك تلفن شما بلیط هواپیما را در محل مورد نظرتان فورا تحویل میدهد .

اوریانت با تسهیلات و اعتبارات کافی که به اختیار دارد شمارا برای مسافرت بهر کجای جهان ودرهر زمان یاری میدهد

اوریانت : دفتر مرکزی ـ خیابان ویلای شمالی شماره ۳۳۹ الی ۳۴۵

تلفنهای ـ ۶۲۵۲۸۵ ـ ۶۲۸۲۳۱ ـ ۶۲۶۱۶۷

نمایندگی شهرستانها : اصفهان ـ مصطفی دائی زاده تلفن ۳۰۰۹
مشهد ـ خیابان بهار شماره ۲۴۷ محمود مبین تلفن ۴۸۱۰

اطلاعات
پنجشنبه ۱۸ تیر ماه ۱۳۴۹
شماره ۱۳۲۳۸

نمایندگان اطلاعات در خدمت مردم

از تهرانیها که دعوت ما را پذیرفتند متشکریم...

خبر تشکیل جمعیت مبارزه باسیگاردر تهران، شاهرودیها را به هیجان آورد

اعضای هیات موسس جمعیت مبارزه باسیگار شاهرود بخبرنگار ما گفتند:

متشکریم ، ازبرادران تهرانی که بندای ما برای مبارزه همگانی باسیگار پاسخ‌دادند صمیمانه متشکریم و آرزو میکنیم همگی به‌هدف‌مقدسی که در حقیقت یك وظیفه انسانی و اجتماعی است برسیم .

خبر شروع فعالیت برای تشکیل جمعیت مبارزه با سیگار در تهران که دیروز در روزنامه اطلاعات درج‌شد مارا که شاید برای اولین بار در ایران بفکر ایجادیك ستاد محکم وپابرجای مبارزه بادود افتادیم بی‌اندازه‌مسرور کرد و بیشتر از آن جهت خرسند شدیم که نویسندهٔ توانائی چون آقای مطیع - الدوله حجازی رهبری‌جمعیت مبارزه با سیگار را بعهده گرفته است .

همانطور که آقای‌حجازی در مصاحبه با خبرنگار اطلاعات اشاره فرمودند ، حقیقتا سیگار یك «خوره» است ... خوره‌ای که‌بتدریج شیرازه زندگی بشر رامی‌گسلد و اورا بسوی فنا و نیستی سوق میدهد ... تحقیقات پزشکی که‌درمورد علل سرطان«ریه» و «نای»در گوشه‌وکنار جهان‌صورت‌می گیرد مبین این نکته است که بیشتر مبتلایان بسرطان سیگاری بوده‌اند و علاوه بر این اثر بسیار نامطلوبی را که دودسیگاروسم«نیکوتین» برروی اعصاب و قلب و ریه ودستگاه گوارشی میگذارد چطور میتوان نادیده گرفت؟

این مطالب را دیروز ، چند تن از اعضای جمعیت مبارزه با سیگارکه سه‌هفته پیش در شاهرود تشکیل‌شده است و خبر تشکیل آن قبلا به‌تفصیل در روزنامه‌اطلاعات درج شد ، بخبرنگار ما در شاهرود اظهار داشتند .

امید مااینستکه مردم روشنفکر سایر شهرستانها بندای ما پاسخ مثبت بدهند

شاهرود و سایر شهرستان ها برای مشارکت در مبارزه با دود نیز دعوت بعمل‌آورد.

آقای دکتر رحمانی ، رئیس بیمارستان شیروخورشید - سرخ شاهرود و عضوموسس جمعیت مبارزه با سیگار شاهرود گفت: سعی ما براینست که دامنهٔ مبارزه با سیگار را بسایر شهرها بکشانیم و مردم سایر نقاط کشور - همانطور که افراد روشنفکر و تحصیل کرده تهرانی دعوت مارا پذیرفتند بندای ما پاسخ مثبت بدهند. این وظیفه‌ایست انسانی که باید هرکس در انجام آن حتی‌المقدور بکوشد ونگذارد نسل جوان مملکت ما که متاسفانه اعتیاد به سیگار آنرا تهدید میکند ، دچار مخاطره گردد .

شرائط عضویت

چندی پیش جمعیت‌مبارزه با سیگار به کوشش عده‌ای از افراد روشنفکر و تحصیل کرده شاهرود تشکیل شد این جمعیت از ساکنان اینجاست که در اولین‌هفته تشکیل کمیته ۶ نفر از اعضای آن که سهوا وطبق عادت مبادرت به کشیدن سیگار کرده بودند ، هر کدام مبلغ یکصد ریال به حساب مخصوص کمیته در بانك واریز نمودند !

کمیته ضد سیگارشاهرود برای خود اساسنامه‌ای‌تدوین کرده که در آن به‌صراحت اشاره شده است جمعیت مبارزه با سیگار هدفش‌تنها انجام یك خدمت اجتماعی است .

چگونگی تشکیل جمعیت

کمیته ضد سیگارشاهرود ابتدا در یك جلسه دوستانه هنگام بحث در زمینه مضار سیگار تشکیل شد ، دراین جلسه ۳۳ نفر شرکت‌داشتند وعده‌ای از آنان سالهای متمادی به‌سیگار معتاد بودند این عده دستجمعی تصمیم‌به ترك سیگار گرفتند و به‌این تصمیم جامهٔ عمل پوشاندند کمیته دفتر مخصوصی دارد وکسانی که مایل به‌عضویت در آن باشند پس ازپر کردن برگ درخواست عضویتی که از طرف کمیته تهیه شده . نامشان در دفتر مخصوص کمیته ثبت میگردد و رسما به‌عضویت آن پذیرفته می‌شوند .

اجرای مقررات جمعیت ، یعنی نکشیدن سیگار بسته به شرافت عضو می‌باشد و در صورتیکه وی عمدا و یا سهوا در خفایاآشکارمبادرت به کشیدن سیگارکندوجدانا متعهد است که یکصدریال به صندوق جمعیت بپردازد تشکیل نهضت ضد سیگار در شاهرود با استقبال کلیهٔ اهالی روبرو شد و در یکی از جلسات کمیته ضدسیگار یکی از اعضاء اظهار داشت: ژنرال دوگل سیاستمدار سالخورده فرانسه باراده خویش سیگار را ترك کرد، حالا بگوئید چه چیزماجوان ها کمتر از ژنرال پیرفرانسه است که او بتواند سیگاررا ترك کند و ما نتوانیم !

بازرسان وزارت کشور در شهریار

هیئت بازرسی وزارت کشور مرکب از آقایان شعبان‌زاده و توکلی وبریاست آقای آهی وارد شهریار شد و در سالن شهرداری مستقر گردید .

آقای «آهی» به‌خبرنگار ما گفت : مادر زمینه سپردن کارمردم بمردم وروابط شهرداری‌بامردم بررسی‌هائی بعمل می‌آوریم ، دراین زمینه موقعیت شهرداری شهریاررا در مورد اجرای برنامه های‌عمرانی باتوجه باین امر که شهریار یك منطقه کشاورزی است بررسی خواهیم کرد ، ضمنا در مورد تعیین محدوده شهریاروصدورشناسنامه برای درختان این منطقه از طرف‌مسئولین مربوطه پیشنهاداتی به بازرسان وزارت کشور شد .

رهبر طریقه نقشبندیه در رضائیه

حضرت شیخ عثمان سراج‌الدین نقشبندی رهبر طریقه نقشبندیه‌به اتفاق همراهان خود از تبریز به رضائیه وارد شد و پس از توقفی کوتاه در فرودگاه به‌بازدید از نقاط دیدنی شهر و مراکز فرهنگی ، تولیدی و عمرانی‌رضائیه پرداخت .

بقرار اطلاع رهبر طریقه‌نقشبندیه از شهرستان های مهاباد،سردشت بانه ، سقز ، مریوان و سنندج نیز بازدید خواهد کرد .

اخبار شهرستانها

۲ نفر در دریا غرق شدند

۲نفر در دریای مازندران غرق شدند یکی از این دونفر سرکار سرهنگ محسن مجلسی بود که در ۲۳ کیلومتری‌چالوس برای آب‌تنی به‌دریا رفته بود . دیگری که فریدون ابراهیمی‌نام داشت در نشتارود وارد دریا شده بود .

علت غرق شدن سرکار سرهنگ مجلسی بیماری قلبی تشخیص‌داده شد .

۴۱۵ نفر کشاورز وام‌گرفتند

طی ماه گذشته یکصدوپانزده نفر از کشاورزان روستاهای تابعه تبریز از طریق بانك کشاورزی تبریز وام‌گرفتند .

میزان وامهای مذکور که برای پیشرفت امور کشاورزی به‌زارعین پرداخته شده‌است بالغ‌بردومیلیون‌و چهارصدوپانزده‌هزارو هفتصدوپنجاه ونه ریال میباشد .

انفجار استوانه گاز دختر جوانی راکشت

براثر انفجار استوانه گاز در شهرستان مسجد سلیمان دختر۱۷ ساله‌ای بنام‌پوران ساربان‌زاده کشته شد .

بنابگزارش خبرنگار مادرمسجد سلیمان :پوران قرار بودهفته‌آینده بخانه شوهررودو بهمین جهت مرك وی باعث اندوه بسیاری از اهالی مسجدسلیمان گردیده است .

۲۸۰ معلم دراهواز امتحان دادند

دویست‌وهشتاد نفر از کارآموزان تربیت معلم «راهنمای تحصیلی» در محل دانشسرای مقدماتی اهواز امتحان دادند .

بنابگزارش خبرنگار مادر اهواز : اعضای هیات نظارت وپیگیری وزارت آموزش و پرورش اعزامی به‌استان خوزستان براین امتحانات نظارت داشتند و خانم مهشت مدیر کل آموزش و پرورش خوزستان از حوزه امتحانی بازدید بعمل آورد .

بازرسان شاهنشاهی در رامسر

بازرسان شاهنشاهی بریاست تیمسار صدرائی وارد رامسرشدند واز طرف آقای آرمان بخشدارو روسای ادارات دولتی‌واعضاءانجمن شهرومعتمدین محلی مورداستقبال قرار گرفتند .

بنابگزارش خبرنگار مادررامسر بازرسان شاهنشاهی در اجتماعی که از طرف مردم و روسای‌ادارات دولتی در سالن شهرداری ترتیب یافته بود شرکت کردند وسپس از قسمت‌های مختلف شهرداری رامسر ، بیمارستان فرح پهلوی، فرودگاه و دادگاه بخش رامسر بازدید نمودند .

عموی «صمدرضی‌زاده» وهمدستانش باتهام‌افتراو کلاهبرداری،محکوم‌شدند

* محاکمه متهمین، طبق دادخواست مادر «صمد» و خواهر وی‌صورت‌گرفت

علی رضی‌زاده

رضی‌زاده برادر مرحوم محمد رضی‌زاده و همدستانش که در جریان محاکمه «صمد» برای محکومیتش تلاش میکردند ، به دادگاه شکایت بردند و آنها را متهم به‌کلاهبرداری و افتراگوئی نمودند . کلاهبرداری باین جهت که علی‌رضی‌زاده هنگام صدور گواهی انحصار وراثت املاك مرحوم محمد رضی‌زاده ، گواهی را تنها بنام خود و خواهرش اخذ کرده و در نتیجه فرزندان مرحوم محمد رضی‌زاده را از ارث پدری محروم کرده است . واز سوی دیگر ، علی‌رضی‌زاده سال گذشته در جریان دستگیری متهمین به قتل محمد رضی‌زاده ، بانو لطیفه همسر مقتول را متهم به‌شرکت در قتل نمود و در نتیجه بعلت‌این اتهام بانو لطیفه یکسال درزندان ماند ، در حالی که بعد درجریان محاکمه بیگناه شناخته شد .از این نظر بانو لطیفه و دخترش حوریه ، از دست علی رضی‌زاده وهمدستانش بنام های کریم‌ناظری ومحمد زهسازیان شکایت کردند.

بانو لطیفه دباغ‌اصل

پس از پایان محاکمه و زندانی شدن «صمد رضی‌زاده» دانشجوی تبریزی که متهم به قتل پدرش محمد رضی‌زاده بود ، بانو لطیفه مادر صمد بهمراهی‌دخترش‌حوریه و دامادش دکتر عیوضی از علی

مرد۱۸۰ کیلوئی بندر گناوه!

آقای «امیر حسن میراوی» مرد سنگین‌وزن روستای «حصار» بندر گناوه .کدخدا و معتمدین روستا است ولی همه اهالی بنادر ریگ‌و گناوه‌و حیات‌داودی اورا میشناسند ، البته نه‌بخاطر کدخدائی او ، بلکه بسبب جثه سنگین و ۱۸۰ کیلو وزن خالصش ! آقای میراوی بقول خودش تاشش ماه پیش سیصد کیلو وزن‌داشت! اما بارژیم غذائی سخت و راه‌پیمائی های زیاد ۱۲۰ کیلو از وزن خودرا کم کرد ، و در حال حاضر نیز از نظر وزن ، مرد منحصر بفرد بنادر جنوب ایران است ! ثقل جثه گاهی اوقات‌آقای«میراوی» را بزحمت میاندازد ، مثلا هیچ اسبی، قادر نیست ، وزن سنگین وی را تحمل کند!ولی گذشته از سنگینی وزن ، آقای «میراوی» بخاطر معلومات وصفات نیکش زبانزد اهالی گناوه‌است و همیشه برای حل مشکلات ، ازاو مدد میجوید گزارش بالا را خبرنگار اطلاعات در برازجان فرستاده است .

تخم‌مرغ دنباله‌دار !

یکی از مرغهای میاندوآب که ۱۲ جوجه دارد ، از دوروز پیش شروع بگذاشتن تخمهای عجیبی کرده است ... این مرغ هر روز یك تخم میگذارد و در انتهای هر تخم دنباله‌ای بطول تقریبی سه سانتیمتر وجود دارد ...

بانو «مکرم» صاحب این مرغ که تا دوروز پیش حاضر نبود کسی براز مرغ عجیبش پی‌ببردبه خبرنگار ما در میاندوآب گفت : اولین روزی که دیدم مرغ من تخم دنباله‌داری گذاشته بی‌اندازه حیرت کردم ووقتی بیشتر دچار تعجب شدم که این مرغ‌روز بعد تخمی بهمان شکل گذاشت!

چون افراد خانوادهٔ ما ،اصولا چنین چیزهائی را بدیمن میدانند، نمیخواستم از اینموضوع چیزی بکسی بگویم ، اما بالاخره یکی از همسایگان بموضوع پی‌برد و راز مرغ مرا آفتابی کرد !

بانو «مکرم» افزود : حالا چند روز است مردم دسته دسته بـه‌خانه‌ام مراجعه میکنند تا مرغ و تخم مرغهای عجیب را از نزدیك‌ببینند ... حتی یکی از اهالی‌حاضر شده این مرغ را به‌بهای زیادی از من خریداری کند امابهیچوجه حاضر نیستم مرغم راکه‌باآن خوکرده‌ام از دست بدهم ..

درجریان برگزاری مسابقات قهرمانی یکانهای ژاندارمری کل‌کشور قهرمانان شنا ودوچرخه سواری انتخاب شدند

دنباله مسابقات قهرمانی یکان های مختلف ژاندارمری کل‌کشور که از چند روز قبل در استادیوم ورزشی حافظیه شیراز در رشته های والیبال ، بسکتبال ، شنا ، دوچرخه‌سواری و دو ومیدانی‌آغاز شده بود همچنان ادامه دارد .

در رشته شنا در جمع‌امتیازات تیمهای ستاد فرماندهی و ادارات تابعه ، ناحیه ژاندارمری فارس ، هنك مستقل ژاندارمری گیلان و مرکز آموزش ژاندارمری کازرون به‌ترتیب مقام های اول تا چهارم رابدست آوردند .

باستناد گزارشهای رسیده در این رشته از مسابقات‌خانم«خامه‌سیفی» یکسب موفقیتهای‌درخشانی نائل آمده و چهره درخشان مسابقات بوده است . وی در سه رشته شنای چهارصد متر آزاد ، شیرجه و ۴×۱۰۰ متر شرکت داشت و در هرسه رشته ، بکسب مقام اول نائل گشت .

مسابقات دوچرخه‌سواری نیزدر چهار رشته ۲۰۰ متر ، یك کیلو متر ، ۴ کیلومتر و ۵۰ کیلومتر پایان یافت و در مجموع امتیازات تیم مرکز آموزش ژاندارمری کازرون با ۳۳ امتیاز مقام اول‌را بدست آورد .

در این رشته از مسابقات خسرو حق‌گشا دوچرخه‌سوار تیم ملی ایران درخششی چشمگیر داشت.

دوستش را با چوبدستی از پای درآورد !

در نزاعی که بین دونفر ازاهالی قریه «گوش» واقع در شش فرسنگی مشهد روی داد شخصی‌بنام «علی‌صابری»۲۸ ساله دوست خود حسین معماری را به ضرب چوبدستی ازپای درآورد ، ضارب توسط مامورین انتظامی دستگیر وجسد مقتول باتشریفات قانونی به خاك سپرده شد .

قاچاقچیان دستگیر شدند

مامورین مبارزه با مواد مخدر پاسگاه ژاندارمری علی‌آباد گرگان مقدار ۲۸۲۰ گرم تریاك از منزل شخصی بنام « حجت - اوریجی» کشف کردند .

دوزن باسامی فاطمه و زهرا سعیدی که در امر قاچاق تریاك باحجت همکاری می کردند و هنگام کشف تریاکهای قاچاق در منزل این شخص بودندتوسط مامورین دستگیر شدند .متهمین تریاکهای مکشوفه به دادسرای گرگان تحویل شدند و با قرار صادره از طرف بازپرس زندانی گردیدند .

بوسیلهٔ اهالی و یك کارمند شهرداری اصفهان

از وضع شهرداری اصفهان ببازرسان وزارت کشور شکایت‌شد!

بازرسان وزارت کشور از کثیفی خیابانهای‌شهر اظهار تاسف کردند

یکی از کارمندان شهرداری اصفهان ، شکایتی علیه شهرداری تسلیم بازرسان وزارت کشور کرد و این شکایت مورد رسیدگی‌قرار گرفت .

طی چند روز اخیر که آقایان مهندس اعتضادی ، حاج رضائی و روشن‌کار اعضای هیئت بازرسی وزارت کشور سرگرم بازرسی پرونده های مالی شهرداری اصفهان وچهارمحال‌بختیاری هستند ، شکایات متعددی‌از طرف مردم‌اصفهان علیه شهرداری تسلیم بازرسان شده‌است .

ازجمله یك‌کارمندشهرداری علیه شهرداری‌شکایتی‌تسلیم بازرسان کرد .

آقای اعتضادی یکی از اعضای هیئت بازرسان‌وزارت کشور از وضع شهرداری اصفهان اظهارنارضائی کرد وی گفت : فقط ناحیه ۴ اصفهان از لحاظ‌نظافت‌وضع نسبتا خوبی دارد ولی بقیه نواحی شهرداری کثیف‌است وی افزود :

شکایاتی که علیه شهرداری اصفهان شده است درکمیته هائی تحت رسیدگی است و قریبا نتیجه آن اعلام‌خواهد شد .

سبیل آواز خوان مزاحم را از ته تراشیدند !

بعلت تراکم مطالب ، درج ستون

سوغات ولایات

دراین شماره میسر نشد

سبیل « شکل مغولی » جوانی که شیها با آواز ناهنجار خود اهالی یك محله اصفهان را عذاب میداد توسط چند نفر از دوستانش بزور تراشیده شد .

این جوان که کریم نام دارد با پشت لب خون‌آلود به ژاندارمری اصفهان مراجعه کرد و ضمن تسلیم شکوائیه‌ای اظهار داشت که چندنفر از دوستانم بعلت حسادت به صدای من ، مرا به سلمانی بردند و سبیلم را بزور تراشیدند وی گفت : ابتدا دوستم « مسعود » مرا به بهانه اصلاح سروصورت به سلمانی‌کشانید در آنجا چندنفر دستهایم را گرفتند و استاد ابراهیم سلمانی سبیلم را تراشید . و بعد ازاینکارچون‌اعتراض کردم روی سرم ریختند و مرا کتك زدند ، بر اساس این شکایت،مسعود واستاد ابراهیم به ژاندارمری‌احضار شدند و در بازجوئی گفتند : کریم که صدای ناهنجاری دارد تا پاسی از شب در کوچه های محله میگردید و با صدای خود همه اهالی را از خواب خوش بیدار می‌کرد ، وما این‌موضوع را چند بار باو تذکر دادیم ولی چون حرف حساب بگوشش نرفت تصمیم گرفتیم سبیلش را که به آن علاقه زیاد داشت به تبع سلمانی بسپاریم تا تنبیه شود ودیگرمزاحمت ایجاد نکند ، براساس اظهارات طرفین پرونده‌ای‌درژاندارمری‌اصفهان تشکیل شد و جریان تحت رسیدگی قرار گرفت .

اژدها

۱۱۱

-۱۴۷-

نوشته: احمد احرار

یوسف آقا مطمئن بود شاه‌صفی‌را بود.

وقتی علیقلی بیك و همراهان اوبه خانه یوسف آقا رسیدند صاحبخانه هنوز از رختخواب خارج نشده بودوبیخوابی شبانه را جبران میکرد.

هرچند یوسف آقا به نوازشات‌شاه صفی اعتماد نمیکرد وپیوسته‌مراقب بود تابمحض مشاهده اندك حرکت‌خصمانه‌یی از جانب شاه ، نقشه‌هایی راکه از مدتها پیش‌برای چنان موقعی طرح و پیش‌بینی کرده بود بمعرض اجرا بگذارد معهذا بعد از آنکه مجلس میهمانی را ترك گفت و باتفاق جماعتی دیگر از اعاظم دربار صفوی ، ایلچی دکن را تابشت دروازه اصفهان مشایعت کرد بدون‌اندك‌دغدغه‌یی بمنزل بازگشت و آفتاب روی دیوار ها پنجه افکنده بود که از شدت خستگی‌و بیخوابی به بستر رفت و دستور داد تا وقتی بیدار نشده است کسی مزاحم‌وی نشود .

در این هنگام یوسف آقا همه‌چیز را احتمال میداد جز آنکه توسط علیقلی بیك از خواب بیدار شود . صرفنظر از آنکه شب گذشته در رفتار شاه صفی کمترین اثری از بدگمانی و خشم دیده نمیشد یوسف آقا اطمینان داشت شاه صفی باتن خسته‌یی که بخوابگاه‌میبرد جمعه را یکسره استراحت خواهد کرد و اظهار صریح‌شاه در این خصوص جای شبهه باقی نمیگذاشت . این بود که احتیاط های معمولی رانیز زائد دانسته‌و حتی محافظان شخصی خودرا مرخص کرده بود.

یوسف آقا کاملا غافلگیر شده آنقدر ها شناخته است که افکار او را در چشمهایش بخواند و اراده‌اش را از حرکاتش تشخیص دهد . باین اشتباه هنگامی پی برد که فرصتی برای‌تصحیح آن باقی نمانده بودو علیقلی بیك رابا خنجر آخته بالای سر خود یافت.

علیقلی بیك مطابق تعلیماتی که داشت وقتی بمنزل یوسف آقا رسید بی‌تامل دسته‌یی از قورچیان را بمحاصره خانه گماشت و دستور داد سلاحهای‌خود را آماده نگهداشته مراقب باشند که‌هر کس خواست از خانه خارج شود اورا به تیر بزنند . آنگاه با بقیه قورچیان داخل خانه شد. یکی از سرکردگان سپاه‌را مامور کرد تا اهل منزل را از بزرگ‌و کوچك در گوشه‌یی گرد آورده تخت نظر قرار دهد و به آنها اخطارکند که خانه در محاصره است و هرکس‌قصد خارج شدن کند خونش پای خودش خواهدبود . خوداو نیز باشش تن‌قورچی زبده بطرف خوابگاه یوسف آقاشتافت.

خانه یوسف‌آقا از چندین دستگاه ساختمان و حیاط های تو در توتشکیل میشد .این عمارات عالی و مجلل از بعضی جهات حتی طعنه بر قصور وباغهای سلطنتی میزد و هیچ بنائی دراصفهان به پای آنها نمیرسید.

بانگاهی سریع به چهار گوشه خوابگاه ، یوسف آقا پی برد که دست بسته و بیدفاع در چنگال سرنوشت‌اسیر شده است . لازم نبود کسی‌چیزی‌بگوید. چهره های دژم و مصمم مردان مسلح‌و حالت چشمان علیقلی بیك که بنظر می رسید از پشت مردمك آنها ملك‌الموت خیره در سیمای وحشت زده قربانی می نگرد و او رابسوی مرك دعوت میکند ، همه چیز راآشکارا توضیح میداد.یوسف آقا برخود لرزید . نومیدی و ترس خطوط صورتش را درهم میریخت .آن صورت تیره رنك که تا ساعتی پیش تصویر مجسمی از غرور و قدرت طلبی نامحدود بشمار می‌آمد ، آن چشمهای تیز بابرق جهنده‌یی از زیرکی‌وهشیاری که در اعماقشان میدرخشید دیگرنه‌حالتی داشت و نه‌فروغی . حتی دستها و پاهای یوسف آقانیز کرخ و تنبل شده بود . حس میکرد که وحشت مرك ، وحشت‌از دالان تیره و سردو بی انتهایی که در مقابلش دهان باز کرده بود ، نشانه‌های زندگی را در وجودش سرکوب و فلج ساخته است .

علیقلی بیك بکمك او شتافت و گفت:

-مشوش مباش ... مرك هم چیزکی است مثل خوابی که بعد ازیك‌میهمانی پرازدحام و پر همهمه عارض میشود ... تاچشم بهم زده‌ای خواب ترادربوده‌و بدنیای دیگری برده است ... کسی چه میداند ، شاید اهل بهشت بوده باشی‌و یکسره در جائی بیفتی که همه نعمت‌های این عالم در مقابل کمترین موهبت آن ناچیز خواهد بود ... گیرم اهل جهنم نیز باشی دو روز دیر تر یا زودتر فرقی بحالت نمیکند . لااقل دوروز کمتر ظلم و معصیت میکنی و بار گناهت سبکتر خواهد بود!

سخنان علیقلی بیك مثل مرهمی بر اعصاب خشکیده و مفلوج یوسف‌آقا اثر میگذاشت . دیوار های برزخی که برای چند لحظه او را در حالتی شبیه به مرك ناقص قرار داده و قدرت فکرکردن و جنبیدن را از وی سلب کرده بود ، فرو میریخت‌وحرارت زندگی به‌رگهایش باز میگشت . اما واقعیت ملموس را دلپذیرتر از فضای خفقان آور برزخ‌نمی یافت .

درین زندگی دوباره فرصت زیادی برایش وجود نداشت . سرنوشت او در لحظات عبور از گذرگاه کوتاهی‌خلاصه میشد که سراپا چند قدم بیشتر نبود و سپس بمرك کامل وبدنیای بی انتهای مردگان می‌پیوست .

یوسف آقا بسرعت‌همه چیز را در ذهن خویش مرور کرد .

چهل سال قبل درهمین روز

پیشنهاد وزارت عدلیه درخصوص مجازات دسیسه کنندگان در نظام‌وظیفه

آقای داور وزیر عدلیه لایحه‌ای تحت ده‌ماده تقدیم مجلس‌شورایملی نمود که چون در قانون نظام‌وظیفه بعضی از اعمال که ممکن است برای فرار از خدمت نظامی ارتکاب یابد پیش‌بینی نشده و قانونا نمیتوان برای مرتکبین آن اعمال مجازاتی معین کرد لذا این ده‌ماده پیشنهادمیگردد که مورد تصویب کمیسیون قوانین عدلیه قرار گیرد.

از جمله این مواد قسمت‌هائی است مبنی براینکه‌مرتکبین هرگونه‌تقلب یا دسیسه‌ای که در نتیجه آن اسم کسی که قانونا مشمول نظام وظیفه است در صورت مشمولین ذکرنشود یاکسانی که‌مشمول هستند وبمجلس سربازگیری احضار شده‌اند در اثر تبانی در مجلس حضور پیدا نکنند، همچنین کسانی که بوسایل متقلبانه ویا در نتیجه‌دسیسه‌ای معافیت خودرا از نظام وظیفه‌تحصیل نمایند مجازات خواهند شد.

اشخاصی که برای تحصیل‌معافیت موقت یا دائم از خدمت نظامی یکی از اعضاء خود راکه نقص آن‌مستلزم معافیت از خدمت نظامی است ناقص نمایند علاوه بر حبس و مجازات ، بدون قرعه برای تمام مدت خدمت نظامی جلب میشوند.

هرگاه طبیب یاجراحی برای‌معاف نمودن یك نفر از خدمت نظامی تصدیقی خلاف حقیقت دهد درصورت نظامی بودن به‌مجازات مذکوره در ماده ۳۷۰ قانون محاکمات نظامی و در صورت غیر نظامی بودن‌به مجازات مذکوره در ماده ۱۱۰ قانون‌مجازات عمومی محکوم خواهد شد.

استحکامات حدود سرحدی فرانسه با آلمان

پارلمان فرانسه علاوه بر سه‌میلیارد وهشتصدمیلیون فرانك برای‌ساختمان قلاع سرحدی میان فرانسه وآلمان مبلغ دو میلیارد ونیم فرانك دیگر تصویب نمودکه‌مدرن‌ترین تجهیزات نظامی در حدود سرحدی ساخته‌شود.

زندگانی داخلی استالین

مخبر روزنامه اونینك استاندارد از وضع داخلی استالین بوسیله یکی‌از دوستان نزدیك او اطلاع پیداکرده واطلاعات خود را بشرح ذیل برای روزنامه مزبور می‌نگارد :

من امروز با شخصی ناهار راصرف کردم که اوهم با استالین غذاخورده بود. اطلاع براحوال شخص استالین کار همه‌کس نیست زیرا دخول در آپارتمان خصوصی‌استالین فقط‌برای عده معدودی از دوستان و همکاران نزدیك او میسر میباشد .

استالین قدرت را دوست دارد یعنی آن قدرتی که از منبع قوه وقدرتش درهر دقیقه هزاران هزارولت جریان پیدا کند . استالین در یك عمارت سه اطاقی در یك ویلای یك طبقه زندگی میکند و این در موقعی‌است که بازن دوم‌ودو پسرش بسرمی‌برد. ویلای او در سمت کرملین نزدیك رودخانه واقع است، یکی ازقسمت های مهم اطاق کارش که جلب‌نظر میکند . تلفن‌های متعدد است . دو دستگاه تلفن اتوماتیکی کار میکند و منحصرا برای مکالمه با اشخاصی که داخل دائره مرکزی بلشویسم هستند استعمال میشود . یك آلت دیگر در آن اطاق هست بمنزله دستگاه رادیوئیست که فقط برای استماع مکالمات دیگران میباشد بعبارةآخری دستگاه مزبور مکالمات رفقای استالین راضبط میکند وهر وقت استالین میخواهد بحرف دیگران گوش بدهد آن دستگاه‌را مورد استعمال قرار میدهد .

غذاهای استالین را از رستوران (سونارکم) می‌آورند ، ساده‌ترین غذاها را برای اوتهیه میکنند منتهی در ظروف طلای‌دوره امپراطوری‌برای او می‌برند، شرابی که استالین می‌نوشد شراب قفقازی سیتی است.

وقتی از خوردن طعام دست میکشد استالین پیپ خود را چاق میکند ، زوجه‌اش (نادیااللوجوا) پهلوی او می‌نشیند ، استالین پیپ را زیر لب گذارده‌وبه تفکرفرو میرود .سکوت عمیقی حکمفرما میشود ، ناگهان سکوت عمیق اطاق را صدای زنك تلفن می‌شکند و دنباله خیالات و اندیشه‌های استالین گسیخته میشود (نادیااللوجوا) گوشی را برمیدارد ، رفیق مولوتف‌صحبت‌میکند ومیگوید من میخواهم با استالین صحبت کنم.

نادیااللوجوا دست خود را روی‌بوق دهنی تلفن‌میگذاردو میگویدمولوتف صحبت میکند، میخواهد با شماحرف بزند استالین جواب میدهد من خوابیده‌ام ! زوجه‌اش به مولوتف میگوید استالین خوابیده است ، استالین همچنان در بحر اندیشه‌فرو میرود و دود از زیر لبش بیرون می‌آید، در این حال هیچکس حق ندارد او را مشوش سازد.

مهمات جنگی برای افغان

مهمات و ذخائری که بتازگی از فرانسه بافغانستان رسیده مهماتی است که‌پادشاه سابق‌افغان (امان‌الله خان) در اثناء مسافرت خود بفرانسه خریداری کرده و عبارت است از ۲۴۰ دستگاه ماشینهای زره‌پوش جنگی وده‌هزار قبضه تفنك بمنظور مسلح کردن قشون افغانستان با جدیدترین لوازم جنگی .

(نقل از اطلاعات ۱۸ تیرماه۱۳۱۰)

در «برزن» اتفاق افتاد

جواد مجابی

انتقاد

برزن ناحیه ما آرام بودتا آن شایعه شگفت آور بین کارمندان منتشر شد.

اولین بار «عظیم» رئیس دبیرخانه برزن ، متوجه شد که‌چند نامه شکوائیه ،از اطاق «موشزاد»برنگشته‌است.

«عظیم» فکر کرد ممکن است نامه ها بعلت بی‌اهمیت بودن در سبد افتاده باشد. اما تعداد نامه های گمشده هر روز بیشتر میشد.

تا این که یك بخشنامه دولتی ، پیش از آن که به رویت کارمندان محترم‌برسد، گم شد. یعنی از اطاق‌رئیس برزن برنگشت . اضطراب عمومی اداره را فرا گرفت.

وقتی «رئیس » از اداره خارج شد ، عظیم باکلید احتیاطی ، در اطاق او را گشود . روی میز ، درجعبه نامه ها ،اثری از بخشنامه دولتی نبود . کشوی میز بازرسی شد . برگه‌ای از نامه های مفقود بدست نیامد. اصلا در اطاق پرونده‌ای‌دیده نمیشد . حتی نقشه دیواری‌هم سر جایش نبود .

عظیم بمدد هوش جبلی ، گمان برد «موشزاد» کاغذها را بمنزل می بردتاکودکان، برسم معمول ، بر پشت شکوائیه ها مشق‌مدرسه‌شان رابنویسند.

برقراری یك مکالمه تلفنی بارئیس مدرسه ، این خیال راباطل کرد.

آقای « جلیل» بایگان اداره که بیش از هرکسی موقعیت شغلی خودرا در مخاطره‌می دید ، تقاضای تشکیل یك جلسه‌مشورتی نمود .درهمین جلسه مخفی بود که طی مراسم شورانگیزی جلیل با رای مخفی مامور کشف‌اسرار نامه‌ها شد. جلیل پس از انتخاب شدن ، در حالی‌که از شادی می گریست ، اعلام نمود در تمام شبهای زمستان هیچگاه از خواندن رمان پلیسی غفلت نورزیده واکنون مشعوف است که حاصل‌آن زحمات رابچشم می‌بیند .

جلیل با مراعات ریزه‌کاری های یك شغل مخفی ،مخفیانه به عملیاتی دست زد . تلفن ها راکنترل کرد .سبداوراق باطله را ـ که‌همیشه خالی بود ـ وارسی نمود . پشت‌در گوش خواباند . اینها همه بی نتیجه بود. حتی چند بار بیهوا ، در را گشود . آقای «موشزاد» آدامس می جوید، به تلفن ور میرفت ، می ـ خندید ، چای می نوشید ، چرت میزد . هیچ عمل غیر عادی جلیل بایگان را به‌سر منزل کشف و شهود نرساند.

صبح روز واقعه ، عظیم حامل یك بخشنامه فوری‌بود، به اطاق رئیس برزن‌شتافت، پاکت را روی میز نهاد ، از در خارج شد . نه از روی فضولی بلکه به خاطر اقناع حس کنجکاوی ، چشم به سوراخ کلید نهاد . آقای موشزاد ، پاکت را بی آن که باز کندمچاله کرد ، روی صندلی‌چرخانش چرخید، پشت به در اطاق کرد.«عظیم» حس کرد واقعه‌ای در کار وقوع است . در را بازکرد. آقای «موشزاد» هراسان برگشت نیمی از بخشنامه مچاله را بدهان برده بود و آنرا باولع می جوید.«عظیم» با «خبر حاصله » از اطاق بیرون جست . خبر در برزن ترکید :

«آقای‌موشزاد‌ازشکوائیه ها تغذیه می‌کند»

جلیل بایگان ، مامور کشف قضیه ، که از ناکامی خود شرمزده بنظر میامد اولین کسی بود که‌عکس ـ العمل اداری خود را در آن مجمع بهت زده ، ابرازکرد.

«همقطاران گرامی !

امروز بوسیله آقای عظیم از خبر تاسف باری مطلع شدیم که حیثیت اداری‌برزن ما را ، یکباره در معرض رسوائی قرار میدهد . آقای «موشزاد» که یکی‌ازکارمندان شریف و عالیرتبه می باشدبر اثر ابتلاء به بیماری ناشناخته‌ای ، مجبوربه‌جویدن کاغذ شده است . آقایان! توجه کنید گفتم مجبور به جویدن شده است ، این بیماری ارثی است؟یااکتسابی است ؟ این در حدود دانش‌ما نیست و کاری به آن‌نداریم، اما همه به این نکته واقف هستیم که جویدن کاغذ مخالف مقررات نیست،شاید خود شما بارها ، برای تغییر ذائقه ، گوشه‌ای از یك پرونده را پاره کرده و به دهان برده‌اید . ممکن است این پرونده ، حاوی اوراق بهادار باشد ، یا از اسناد عادی تشکیل شده باشد،در نفس امر مهم‌نیست آنچه که اهمیت دارد ، همان حرکت اولیه است ، شروع جویدن. آقایان مصیبت از همین جا شروع میشود .

هیچکس در حسن نیت مدیر با تدبیر این برزن‌نمی تواند شك کند، من اینجابه عنوان یك همقطار قدیمی ، خواهش می کنم این راز مدهش اداری را بین خودمان دفن کنیم . ممکن است‌این وضعیت برای‌هر کدام‌از ما پیش بیاید . هیچکس نباید از بیماری آقای موشزادآگاه شود . این راز با سرنوشت یکایك ما، با موقعیت محلی برزن ما...»

در باز شد .آقای‌موشزاد در حالی که گوشه پوشه آبی رنگی را می جوید در آستانه در ظاهرشد.کارمندان بهت زده باو می نگریستند . موشزاد سراسر اطاق را با قدمهای مصمم پیمود . با نگاهی که بارقه خشم وانتقام از آن می جهید ، کارمندان بیمزده را ازمد نظر گذراند، بی آن که حرفی بزند ،پوشه را قورت داد و از در بیرون رفت .

***

از آن پس جلیل بایگان، هم خود را مصروف مطالعه‌در احوال موشزاد نمود . از همسر و اطفال موشزاد آگاهی تازه‌ای بدست نیامد جز این که او مردی خوش اشتها و تنبل است .آنچنان عصبانی است که چند بار در یك نزاع خانوادگی ، لوازم‌ـ التحریر بچه ها را بلعیده است .

پدر آقای « موشزاد»اطلاعات موثقی در دسترس بایگان نهاد:

موشزاد از کودکی به جویدن زرورق شیرینی علاقه وافر داشته ، چند بار در اثنای جویدن اسکناس های ابوی غافلگیر شده و به‌علت عدم رعایت بهداشت دهان‌و دندان ، مورد تنبیه بدنی‌قرار گرفته است .

جلیل اطلاعات بدست آمده را در دسترس همقطاران اداری نهاد اما توجه کسی‌را برنیانگیخت .

***

جلیل کنجکاوی خود را امه میدهد . برای این که راز بیماری «کاغذ خواری» را دریابد به مراکز علمی و بهداشتی مراجعه می کند... باو گفته میشود این‌یك‌بیماری شغلی است که بر اثرتماس زیاد با « کاغذ» ایجادمیشود.

این بیماری که‌به «داءـ القرطاس » مشهور است انواعی دارد .

دفاتر « تیمارستان »حاکیست تعداد بیمارانی که به مرض بلع کاغذهای باطله ابتلا دارند، بیشتر شده است . شاخه کوچکی از این‌بیماران به بلعیدن اوراق بهادارتمایل نشان میدهند . با مطالعه در احوال روحی آنان بنظر نمی رسد که اینان‌چندان‌خطرناك باشند . جلیل بایگان‌دنباله تحقیقات را رها می‌کند.

***

آقای « موشزاد » بی پرده‌ـ پوشی ، به تغذیه کاغذی‌خود ادامه میداد . پرونده های بایگانی راکد هم از گزند دندان های جونده رئیس در امان نماند.

در یك بازرسی اداری ، وقتی بازرس علت فقدان‌انواع کاغذ را در اداره سئوال‌کرد باو گفته شد پرونده ها در اسرع وقت به جریان افتاده‌و سعی میشود نامه‌ها روی میز کارمندان معطل نشود. آنها حتی پرونده های پیشین راهم بجریان انداخته‌اند یکسال بعدچندتشویقنامه‌چاپی‌همراه‌با مدال فلزی به اداره رسید که طی تشریفاتی‌توسط‌آقای موشزاد بلعیده شد.

رئیس ، براثر فعالیت‌مداوم اعضای گوارشی پیش از همیشه سر حال و شاد به نظر میرسد.

کارمندان باوفای برزن، باجمع آوری انواع پرونده های مغذی ، حسن نیت خود راآشکار میساختند.این‌قضایا بود وبود تاآن حادثه شوم اتفاق افتاد.

یك روز نامه‌ای ممهور به اداره رسید . آورنده نامه مردی متعین بود . آنرا با احترام به رئیس دفتر داد ، رسیدگرفت و رفت .

آقای موشزاد ، با دیدن مهر پاکت ، اندکی درنك کرد. امایکباره با واکنشی بهیمی ، کاغذ راربود ،مچاله کرد، در دهان افکند ، عصر همانروز خبر رسید آقای « موشزاد » مسموم‌شده است .

فردا کارمندان صبح زود در برزن جمع شدند، پول جمع‌کردند ، یك دسته گل کاغذی آبرومند خریدند ،و حاضر یراق بودند تا بعیادت رئیس برزن بشتابند که‌خبر رسید رئیس برزن عمرش را به کارمندان محترم داده است .

شیونی در مجلس افتاد. رئیس دفتر ، چندان‌مغموم و پریشان حواس بود که بی پرده پوشی ، گلهای کاغذی روی میز را ، بتدریج جویده بود .

***

برای رفع‌هرگونه‌سوء تفاهم وپیش گیری‌ازنامه پرانی های احتمالیه :

وقایع این داستان به تنگوزئیل آلتی واربعین‌والف‌ـ های دور دست اتفاق افتاده مائه‌در سیاره‌ای‌از کهکشان است !

مسائل روز از نظر نویسندگان اطلاعات

گواهینامه تحصیلی وامتحانات متفرقه

چندروز قبل در این‌ستون درباره کلاسهای شبانه‌دبیرستان های دولتی و امتحانات متفرقه مطلبی نوشتم. انتشار این‌مطلب سبب شد که یکی از دبیران تهران نزد من آید و مشکل خود را بگوید .

این شخص در حالیکه تعدادی اوراق امتحانی «تعلیمات مدنی چهارم‌ادبی» باخود داشت می‌گفت : من از شاگردان خود وداوطلبان متفرقه که درخرداد امسال‌باهم‌امتحان‌دادند خواسته بودم «طلاق» و «تعدد زوجات» را شرح بدهند ، شاگردان‌من موضوع را با جملاتی شیوا وبا رعایت تقدم و تاخر ، مطلب را نوشته‌اند ،حال آنکه داوطلبان متفرقه پاسخهای خودرا طوطی‌وار و با جملاتی ناقص‌و کلماتی غلط نوشته‌اند . پیداست که درس را پیش‌خود خوانده‌اند آنها به‌آنچه که من خواسته بودم اشاراتی کرده‌اند ، ولی خود من هم تردید دارم که مطلب را درك کرده باشند . او سپس اوراق امتحانی رابمن داد چندتارا خواندم و حق را به او دادم دریکی از اوراق داوطلبی «ازهم پاشیدن زندگی زناشوئی» را «از هم پاچیدن » نوشته بود . در ورقه دیگر «فسخ عقد» «فسق‌عقد» نوشته شده بود دیگری مضمون را «مذمون» و چهارمی «هدف» را «حدف» وطبقه‌ذکور را«مذکور» نوشته بود . جوابها شباهت زیادی به نوشته خارجی هائی داشت که تازه فارسی یاد گرفته باشند .

پس‌از مطالعه چند ورقه،این دبیر از من خواست که چند ورقه از شاگردان‌اورا بخوانم. خواندم ، خوب نوشته بودند . بعد کتاب درسی را به من‌داد خواندم ومتوجه شدم که‌مطالب داوطلبان متفرقه‌در حدود کتاب بود ، ولی پاسخهای شاگردان این دبیر خیلی مفصل تر و جدیدتر و جالبتر «دبیر» وقتی مرا کاملا آماده‌شنیدن مشکل خود دید گفت مشکل من‌همین است . یعنی نمی‌دانم که به ورقه داوطلب متفرقه چقدر نمره بدهم ، زیرا خود عقیده دارم کسی که می‌خواهد گواهی‌نامه کلاس چهارم ادبی بگیرد نبایدپاشیدن راپاچیدن، و هدف را «حدف» بنویسدو...

ولی بما می گویند شما که معلم دیکته فارسی نیستید ، شما به جوابها توجه کنید ، جوابهاهم کامل نیست یعنی‌من نمی‌توانم اطمینان داشته باشم کسی که مطلب را نوشته‌واقعا آنرا فهمیده است .

گفتم عقیده خودت چیست؟

گفت دوعقیده دارم یکی‌این است که گواهینامه‌راازصورت فعلی خارج کنیم مثلا بجای اینکه بنویسیم «دیپلم‌متوسطه» بنویسیم گواهینامه جهت‌ادامه تحصیل در رشته مهندسی ، گواهینامه جهت کار دررشته فروشندگی گواهینامه جهت ورود به دانشکده ادبیات و... نه گواهینامه‌ای که فقط‌امتیاز استخدامی داشته باشد . من می‌خواهم بدانم برای اداره‌ای که فرضا اندیکاتور نویس‌می‌خواهد دیپلمه یا کسی که گواهینامه سوم‌متوسطه رادارد چه فرقی می کند این اداره فقط کسی را می‌خواهد که بتواند سریعا مطلبی رابخواند و در ذهن بسپارد و بداندکه مربوط به چه قسمتی است .

در دانشکده ادبیات تهران‌چند سال است که این را عمل‌می‌کنند، یعنی‌به کسانی که معدل آنها از ۱۰ بیشتر است فوق‌لیسانس میدهند ولی تنها کسانی می‌توانند وارد دوره دکتری شوند که معدل آنهااز ۱۴ بیشتر باشد .

عقیده دوم من این است که آئین‌نامه امتحانات متوسطه که در ۱۰ـ۱۲ سال اخیر پی‌درپی درجهت قبول شدن شاگردان آسان‌تر شده است دوباره به وضع اولیه باز گردد . درست است که از عمر نظام قدیم آموزش و پرورش چند سالی بیش باقی نمانده است ، ولی‌در همین مدت هم نباید به کسی که استحقاق کافی ندارد گواهی‌نامه داد.

این شخص باز مطلب داوطلبان متفرقه رابیش کشید و گفت فعلا میان گواهینامه های تحصیلی فرقی نیست‌حال آنکه «باید باشد» . چطور ممکن است میان معدل ۱۰ و معدل ۱۹ تفاوت قائل نشد . همینطور باید میان شاگردی که یکسال به کلاس آمده و حرف معلم را گوش کرده، تا کسی‌که فقط یکماه یا یك هفته کتاب را از برکرده و امتحان داده است فرق گذارد مگر آنکه همطراز هم باشند. درست است که آئین‌نامه‌جدید امتحانات متفرقه گفته است که داوطلب متفرقه باید مثل‌دانش آموز ۳ ثلث امتحان بدهد، ولی می‌ترسم همچنانکه این‌آئیننامه استثنائا برای شهریور امسال نادیده گرفته شد سال آینده هم به‌همین سرنوشت دچار شود این آئیننامه واقعا خوب است و.برای تکمیل آن حتی باید تاکید شود که‌امتحاناتی که در سه ثلث از داوطلب متفرقه بعمل می‌آید هرسه بار زیرنظر مدیر مدرسه باشد و بوسیله چند دبیر بعمل آیدتا واقعا اطمینان‌بخش باشد .

نگارنده حرفهای این «آقا دبیر» را که از روی خلوص نیت به اینجا آمده بود قابل مطالعه و بررسی میداند.

نوشیروان کیهانی‌زاده

برنامه اول

برنامه امشب

۵ـ۳۰ اسلاید و موزیك
۶ـ۰۰ اعلام برنامه
۶ـ۰۲ خلاصه اخبار
۶ـ۰۶ کودکان ، کارتون ، پله‌پله ، چشم چشم دو ابرو، از گذشته های دور »
۷ـ۰۰ نوجوانان «ورزش»
۷ـ۳۰ فیلم دختر شاه پریان
۸ـ۰۰ خانواده « سرگرمی‌ها در خانواده »
۸ـ۳۰ مشروح اخبار همراه‌با فیلم های خبری
۹ـ۰۵ موسیقی ایرانی
۹ـ۳۰ قرعه‌کشی‌توشیبا
۱۰ـ۰۰ فیلم سینمائی

جمعه

۱۰ـ٤۵ اسلاید و موزیك
۱۱ـ۰۰ اعلام برنامه
۱۱ـ۰۲ کودکان «گروه‌آواز جمعی کودکان . ماجراهای ساتورنن »
۱۱ـ٤۰ فیلم سرزمین عجائب
۱۲ـ۲۰ موسیقی ایرانی
۱ـ۰۰ تفسیر وقایع هفته
۱ـ۳۰ مسابقه فوتبال‌جام‌جهانی ۱۹۷۰ بین تیمهای سوئد ـ ایتالیا
۳ـ۱۰ فیلم جون‌آلیسون
۳ـ۳۵ رنگارنك
٤ـ۰۰ فیلم ویرجینین
۵ـ۳۰ فیلم آنچه شما خواسته‌اید .
۶ـ۰۰ فیلم اعتراف
۷ـ۰۰ نوجوانان « چهره های درخشان »
۷ـ۳۰ آقای تماشائی
۸ـ۰۰ موسیقی‌ایرانی‌ازوزارت فرهنك و هنر
۸ـ۳۰ مشروح اخبار همراه با فیلم های خبری
۹ـ۱۰ فیلم سینمائی

نیمروز شنبه

۱۲ـ۳۰ اعلام برنامه
۱۲ـ۳۱ کارگر
۱۲ـ٤۵ فیلم تابستان گرم و طولانی
۱۳ـ۳۳ فیلم مستند
۱ـ٤۵ اخبار نیمروز
۲ـ۰۰ واریته
٤ـ۱۵ شما و تلویزیون

۱۰ـ۳۰ آخرین اخبار
۱۰ـ۵۰ فیلم برزخ

جمعه

٤ـ۳۰ آهنگهای روز همراه با اسلاید
۵ـ۰۰ اعلام برنامه
۵ـ۰۲ فیلم سینماشی
۶ـ۳۸ واریته
۷ـ۳۰ فیلم جولیا
۸ـ۰۰ شما و تلویزیون
۸ـ۳۰ مشروح اخبار همراه‌با فیلم های خبری
۹ـ۰۰ فیلم اسرار شهر بزرك
۱۰ـ۰۰ موسیقی ایرانی
۱۰ـ۳۰ فیلم بیقرار

تلویزیون آمریکا

۳ـ۰۰ خلاصه اخبار
۳ـ۰۵ نمایش مایك‌دوگلاس
٤ـ۳۰ مسابقه اتومبیلرانی
۵ـ۰۰ برنامه بیلیارد
۵ـ۵۵ برنامه آینده‌تلویزیون
۶ـ۰۰ اخبار
۶ـ۱۵ ماك و مایر
۶ـ۲۵ تاك اوت
۶ـ۳۰ روشهای اکتشاف
۷ـ۰۰ برنامه واترفرونت
۷ـ۳۰ بورلی هیلی‌بیلیز
۸ـ۰۰ برنامه مخصوص
۹ـ۰۰ کشف جنایت
۹ـ۵۵ برنامه «تهران‌بیل‌بورد»
۱۰ـ۰۰ خلاصه اخبار
۱۰ـ۰۵ فیلم سینمائی

برنامه فردا

۱ـ۳۰ چهار راه
۲ـ۰۰ زندگی همین است
۲ـ۳۰ جواب
۳ـ۰۰ خلاصه اخبار
۳ـ۰۵ بیسبال
۵ـ۰۰ ماموریت در زیر آب
۵ـ۳۰ ماهیگیر پرنده
۵ـ۵۵ برنده‌آینده تلویزیون
۶ـ۰۰ اخبار
۶ـ۱۵ قبل ازآنکه دیر شود
۶ـ۲۵ تاك اوت
۶ـ۳۰ مردان آناپولیس
۷ـ۰۰ نمایش لزلی‌اوگامس
۸ـ۰۰ خلاصه اخبار
۸ـ۰۵ ساعت خوش
۹ـ۰۰ «بونانزا »
۹ـ۵۵ برنامه «تهران‌بیل‌بورد»
۱۰ـ۰۰ خلاصه اخبار
۱۰ـ۰۵ مسابقه کشتی
۱۰ـ۳۰ نمایش امشب

تلویزیون آموزشی

برنامه صبح شنبه

۸ـ۰۰ آهنگها و چشم‌اندازها
۸ـ۲۵ اعلام برنامه
۸ـ۳۰ انگلیسی دوره اول
۸ـ۵۰ برنامه هنری
۹ـ۰۰ شیمی دوره اول
۹ـ۲۵ زبان آلمانی
۹ـ٤۰ ریاضی سال دوم
۱۰ـ۰۵ برنامه هنری
۱۰ـ۲۰ فیزیك دوره اول
۱۰ـ٤۵ فیلم آموزشی
۱۱ـ۰۰ طبیعی دوره اول
۱۱ـ۲۵ علوم اجتماعی
۱۱ـ۵۰ برنامه هنری
۱۲ـ۰۰ فیلم داستانی
۱۳ـ۰۰ پایان برنامه

برنامه دوم

پنجشنبه

۶ـ٤۵ آهنگهای روز همراه با اسلاید
۷ـ۰۰ اعلام برنامه
۷ـ۰۲ موسیقی ایرانی
۷ـ۱۰ رانده شده
ـ۰۰ دوستان ما حیوانات
۸ـ۳۰ مشروح اخبار همراه‌با فیلم های خبری
۹ـ۰۰ شبهای تهران

اطلاعات و مردم

۳۱۱۰۸۰ همه روزه ازساعت ۶ تا ۷ بعد ازظهر نظریات شمارا منعکس می کند

کوچه کثیف مانده

بارها به شهرداری محل و اداره بهداشت متذکرشده‌ایم که کوچه انصاری واقع در خیابان ایرانمهروضعی کثیف ومتعفن دارد ،ولی هنوزاقدامی نشده است‌در حالیکه‌مامورین شهرداری اگر کسی بخواهد دوآجر روی‌هم بگذارد فورا در محل حاضر میشوند ، پس چگونه است که این‌کوچه ماههاست که‌بازدید نمیشود .

ساکن کوچه

زباله‌ها را آتش میزنند

جویهای خیابان سپهبد ـ رزم آرا بسیار کثیف است و بصورت‌مجرای فاضلاب تهران درآمده است ، از طرف‌دیگر در پشت خانه‌هائی که بانك رهنی در کنارگودهای سابق کوره‌پزخانه‌دراین‌محل‌ساخته است زباله اطراف را جمع‌می کنند و بعد آتش میزنند و با این ترتیب سلامت اهالی در خطر است .

قلیچ‌پور

کلاسهای سال آینده

وزارت آموزش و پرورش‌طی بخشنامه‌ای مدیران مدارس‌دولتی را موظف کرده است که از کلیه مراجعین ثبت نام کنند . این دستور بجای خود محفوظ ، ولی کلاسهائی که دایر میشود دارای ۹۰ تا۱۰۰ نفر شاگرد خواهدبود که یك معلم باید آنرا اداره کند وبهمین‌دلیل بایستی وزارت‌آموزش وپرورش فکری هم برای این معلمین و این تعداد شاگردها بکنند.

عباس رهبر

لاك ومهر کردند

من یك‌مغازه دوچرخه‌سازی در خیابان ظفر داودیه پلاك۷۳ را دارا می‌باشم و چون‌تقاضای تجدید پروانه کرده‌ام ، شهرداری شمیرانات طی نامه شماره ۱۶۷۸۰ مورخ۴۹/۴/۹ موضوع را به اداره اقتصاد شهری ارجاع کرده است و براثر اعمال‌نظر مالك که قصد تخلیه مغازه‌مورد بحث رادارد نه تنها پروانه کسبم راصادر نکرده‌اند ، بلکه پرونده رادر اقتصاد شهری بایگانی وامروز (۴۹/۴/۱۵)مامورین‌شهرداری شمیران مغازه‌ام رالاك و مهر کرده‌اند . در حالیکه اگر هم حکم تخلیه صادر شود بایستی قبلا تکلیف سرقفلی مغازه و امتیاز برق آن که متعلق به اینجانب است روشن شود و اکنون با ۷سر عائله خود مانده‌ام بلاتکلیف لذا ازاداره اقتصاد شهری تقاضا میشود ، دستوردهند بپرونده‌رسیدگی و پروانه کسب اینجانب را صادر کنند و نگذارند پس از سه سال کوشش محل کسب من از دستم خارج شود .

اسمعیل محمدعلی

این‌خیابان هم اسفالت شود

خیابان بیست متری اول نیروی هوائی تنها خیابانی است که در این محل‌بعنوان نمونه خاکی باقیمانده است، در حالیکه تمام خیابان های اطراف را اسفالت کرده‌اند چه دلیل دارد که خیابان مزبور را اسفالت نمی‌کنند.

علی‌اکبر کاظمی

بعهده کدام دستگاه است ؟

مدتهاست جهت کابل کشی تلفن خیابان پهلوی اول حشمت‌الدوله را کنده‌اندو پس‌از اینکه کارشان را بپایان رسانده‌اند ، مسیر کنده شده را بحال‌مخروبه رهاکرده‌اند. چند بار بشهرداری مراجعه شد ، گفتند بعهده شرکت تلفن است. بشرکت تلفن‌مراجعه شد ،گفتند: بعهده شهرداری ، نمیدانم بالاخره بعهده کدام دستگاه است ،آنچه که مورد تقاضای‌اهالی‌است مرمت کردن این مسیر است و بس ، البته هرچه زودتر !

عبداله زاده

درچه تاریخ تلفن میدهند

سه سال قبل یعنی سال ۴۶ طبق‌فیش شماره۱۱۶۹۴۵ باپرداخت ودیعه تقاضای تلفن کرده‌ام ، تقاضا میشود، معلوم کنند ، درچه موقع نوبت وصل تلفن فیش بالا خواهد رسید .

عسگری

جدول کلمات متقاطع

شماره ٤۷۷۷

۱ ۲ ۳ ٤ ۵ ٦ ۷ ۸ ۹ ۱۰ ۱۱ ۱۲ ۱۳ ۱٤ ۱۵

افقی :

۱ـ کشوری که پلان کشتی گیر در آن گرد آمده بودند ـ در کشور همسایه زیست کند ـ نویسنده ۲ ـ واضح است و آشکار گشته ـمثنوی معروف اوحدی مراغه‌ای ـ خانه و منزل ۳ ـ شیرازی دائی‌را گوید ـ علامت مفعول بی واسطه ـ ساده است و زرنك نیست ـ ضمیر اشاره ٤ـ آش‌ـا کثر خط کش‌ها چنین‌باشد زلزله به‌بار آورد ۵ـ پدربزرك ـ حرف بیهوده ـ می‌پوشند و بجنك میروند ٦ـبلای خانه‌اش خوانده‌اند !ـ حرکتی بر حروف ـ عددیست ـ از رقص های خارجی ۷ـ اشاره به نزدیك ـ نامی‌برای اقایان ـ مجازاتش سخت باشد ـ شب به زبان محلی ۸ـ بازار که دچارش شود ، وضع اقتصاد پریشان گردد ـ برای چسباندن بکار آید ـ پرده‌در است و فحاش ۹ـ بنیان گذار سبك کوبیسم در نقاشی ـ تن می پوشاند ـ گرو گذاردن ۱۰ـ سحر نزول برف و باران مغولان ـمعشوقه جاهل بامعرفت ـ دانه کش بی‌آزار ـ تصدیق روسی ۱۱ـ خوردنی‌بعداز غذا ـ فلز مایع ـ آزاد شده ۱۲ـ از ایل های بزرك ایران ـ نوعی‌رنك باشد ـ در صورت توان دید ۱۳ـ دریای عرب ـ یکمرتبه ـ در هوای بعداز باران پدید آید ـ فرق سر ۱٤ـ واحد چهارپا ـ اولین زنی که بعداز اسلام شعر فارسی سرود ـ استانی از استانها ۱۵ـ خالش به‌دو شهر میارزید ـ نوعی‌شیرینی‌باشد ـ عملی برروی گذرنامه .

عمودی :

۱ـ پرنده خوش‌خرام ـ در بین خزندگان بجوئیدش ـ می‌کشند و نشئه میشوند ! ۲ـ پیش‌درآمد رسوم ـ در دجله انداختن ، نوعیش بود ـ اگر مربوط به مادر است فرزند در آن پرورش یابد ۳ـ بدون شك جایشان در بهشت است ـبتازه به دوران رسیده گویند ـ بر رودخانه بندند ٤ـحیوان خوش چشم ـ عددیست ـ اداره‌یی در ارتش ۵ ـ ماهی در سال ـ ازمصالح‌ساختمانی‌ـ مجموع دوویك!ـعرب، آشیانه‌مرغ را گوید ٦ـاثرباشد ـاز حیوانات جنگلی ـ از برپا کردنی های ناراحت کننده ۷ـ هردو از یك‌مادر شوهر بهره میبرند ـ بدی و فساد ـ خوردنش سکر آورد ـ پدر عرب۸ـ حرف فاصله ـ از بزرگان ادب انگلیس که اشعارش بیشتر رنك اخلاق و دین دارد ـ ارجمندی و والائی ۹ـ چوپان بچرایش برد ـ حرف شگفتی ـ سرپوش‌جنایاتش خوانند ـهیزم‌است و می‌سوزاندش ۱۰ـ برپشت حیوان می‌نهادند و به مسافرت میرفتند ـ درنماز جماعت مومنان به او اقتداء کنند ـ زیر پا مانده ۱۱ـ دولتی نیست ـ از اعضاء بدن ـ از شکم چرانان ـتکرارش نوعی غذاست ۱۲ـ به کسی گویند که در کارش ممارست و مهارت دارد ـ راه کوتاه ـ دیوار بلند ۱۳ـ برك برنده ـ قصر سلطنتی ـ آب‌دیده ـ کسی که از مد پیروی کند ! ۱٤ـ ازسرودنی ها وخواندنی ها ـ برپای بعضی‌از اسناد امضایش ضروری است ـ بخاطرو منظور۱۵ـ بنیان‌گذار ـ نام دیگریست برای خشخاش ـ تیز نیست !

حل جدول شماره ٤۷۷٦

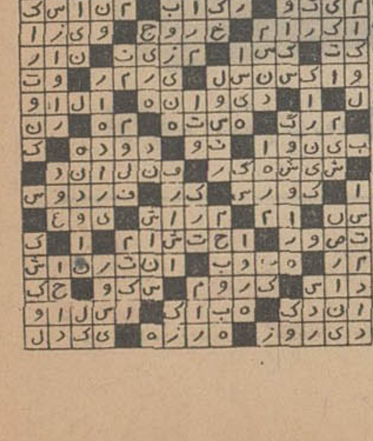

نیازمندیها
تلفنهای ۳۱۱۲۲۴ و ۳۱۱۲۲۰

اثاثیه

خرید

بازرگانی کیهان خریدار نقدی همه رقم فرش کهنه ونو جهت صادرات روزولت میدان ۲۵ شهریور تلفن : ۷۶۳۷۷۶

فروشگاه فرش طوسی فرشهای کهنه‌ونوسنگین قیمت شما را جهت صادرات از سایرین بهتر میخرد : تلفن ۷۵۹۰۲۹

نمایشگاه فرش گلشن۶۲۱۴۲۱ همه نوع‌فرشهای کهنه‌خریداریم و همه رقم فرش نوموجود می باشد فرشهای کهنه‌بانو معاوضه میشود خیابان پهلوی بالای ایستگاه بیمه جنب بانك ملی یوسف‌آباد .

فروشگاه‌آستارا ـ ۶۶۴۰۲۱ خرید و فروش یخچال برقی و نفتی تلویزیون کولر ـ چراغ‌گاز ـ فرش‌و لوازم منزل بقیمت‌عادلانه
آ ـ ۲۱۸۳ ۱ ـ ۲۶

فروشگاه و نمایشگاه آسیا یخچال ـ تلویزیون ـ اجاق گاز و فرش شما را عادلانه خریداریم شاه چهارراه پیروز تلفن ۶۱۲۸۳۲

فروشگاه‌شایان۶۱۳۳۸۱ تلفنی خریدار هر نوع قالی قالیچه کهنه‌نوجهت صادرات یخچال‌تلویزیون اجاق گاز لباسشوئی .

فروشگاه خالقی تلفنهای ۳۰۲۰۸۰و۳۵۰۹۰ فرش کهنه‌ونوو یخچال‌تلویزیون لوازم منزل شما را خریداریم.

فرش محسن فرشهای کهنه و نوشما نقدا خریداری و معاوضه میشود تلفن ۶۰۹۴۰ سی‌متری‌بین‌شاه‌وحشمت‌الدوله

فروشگاه ایران فرش تلفن ۷۷۴۹۷۳ کلیه لوازم شمابهرمبلغ باشد بیشتر ازسایرین نقدخریداریم

فروشگاه صمد ۴۹۹۸۵ خریدار فرش کهنه و نو اشیاء قدیمی‌لوازم منزل

فرشهای گران قیمت‌نو و کهنه بقیمت بسیار عالی خریداریم تلفن ۲۳۴۸۳

فرش کندی ۹۶۰۴۳۷ خریدار فرشهای کهنه شما با عالیترین قیمت جهت‌صادرات آ ـ ۱۰۵۴۱۶ ۱ ـ ۵۰

فروشگاه‌آرمان تلفن ۶۹۶۲۳ چراغ گاز وهرنوع یخچال نفتی بهترین خریدار تلویزیون‌فرش

فروشگاه رویال ۶۸۰۱۶ خریدار قالی قالیچه‌تلویزیون یخچال نفتی لوازم منزل ۱ ـ ۱۰ آ ـ ۲۰۷۰

فروش فروردین تلفن۴۳۰۸۵ بهترین خریداری فرشهای کهنه و نو

فروشگاه بختیاری تلفن۷۵۹۳۳۹ بهترین خریدار کلیه‌لوازم‌منزل

فروش دست‌دوم

لوازم منزل ـ پیانو بفروش میرسد تلفن ۸۸۱۰۷۲ آ ـ ۱۱۶۶۵ ۱ ـ ۲

مبل‌ودکوراسیون

پرده دوزی ارجمند ۳۳۷۳۷۰
پیراهن مبل :۳۳۹۵۰۵ تعویض بارچه مبل:۳۳۹۵۰۰۵ پرده‌دوزی شهرزاد ۳۳۹۵۰۰۵

قیمت شکن نمایشگاه مبل کیهان سه‌راه سمنگان ۷۹۰۱۰۲

نمایشگاه مبل ابتکار۹۵۳۷۳۶ همه نوع مبلمان مدرن نقد و اقساط به‌فروش میرسد از این نمایشگاه دیدن فرمائیدسلسبیل مقابل سینما خرم .

شستشوی مبل وفرش

شستشوی مبل و فرش کلین سرویس مهر مبتکر وپیشرو نظافت مبل و فرش درجای خود با مواد آزمایش شده‌بادستگاه منحصربفرد تلفن ۹۵۲۰۴۶

دوراگلین سرویس امریکا خشکشوئی مبلمان فرش وابسته به کارخانجات تاول ماستر ایران تلفن ۷۵۸۳۹۵ و ۷۵۸۳۹۶ و ۷۳۶۸۳

شستشوی مبل و فرش‌ادیب مبل و فرش تشکهای‌ماشین درجای‌خودتمیز مینماید ۹۵۲۴۵۴

شستشوی مبل و فرش ساحل نظافت مبلمان و پلیش‌بوسیله دستگاه برقی در جای خود ۹۵۶۵۶۵

شستشوی مبل و فرش‌اصیل بامدرنترین وسیله ۳۱۰۳۷۵

کارخانه قالیشوئی داوید فردوسی۱۳۱ تلفن ۳۱۲۵۴۲

نوین سرویس نظافت مبلمان فرش موکت با دستگاه اتوماتیك موادخارجی در منزل تلفنهای۲۷۲۹۰ و ۶۲۴۹۰۰

گاز

اساگاز
«پخش گاز»
۴۴۸۰۲ ـ ۴۶۷۶۶
۶۹۷۴۵
سرویس
۶۱۲۴۷۱

پخش گاز شرکت بوتاگاز از۷ونیم صبح تا ۸ شب‌تلفنهای: ۳۳۳۲۲۳ ـ ۳۳۳۳۸۹

شرکت پرسی گاز برای سفارش گاز با سرویس از ۷ صبح الی ۸ شب بفرمائید ۶۴۵۹۱ تا ۹۵ ، ۶۵۲۴۰ ، ۴۷۲۴۷ و ۴۷۹۹۰ مراجعه شود.

ایران گاز

همه‌روزه‌از ساعت ۷ صبح الی ۱۱شب تلفن پخش‌گاز ۳۰۷ الی ۶۱۱۳۰۱

سرویس پخش گاز **جنرال**
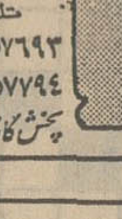
تلفنهای: ۹۵۸۲۵۲-۹۵۷۶۹۳ ۹۵۹۱۶۴-۹۵۷۷۹۴ پخش گاز درتمام ایام هفته

پخش گاز شرکت بوتان BUTANE از ۷/۵ صبح تا ۸ شب تلفنهای ۵۵ تا ۹۵۳۰۵۱ و ۳۳۸۲۲۱ و۳۳۸۲۲۲ و۳۳۴۹۴۰ آباد قبول سفارشات مشتریان محترم خود در تهران میباشد

نصب آنتن

اهم‌الکترونیک‌سرویس نصب آنتن تلویزیون تصاویر صاف و روشن فقط با نصب آنتنهای امپریال و تنظیم کانال آموزشی باسرویس سیار در تهران بویژه شمیرانات تلفن۶۲۴۸۱۷

نصب آنتن‌تلویزیون فروشگاه دیاموند باآنتنهای تمام کانال خارجی فاداشفاف‌ترین تصویر را در تهران و شمیرانات عرضه مینماید . تلفن ۳۵۱۱۲۰

آنتن حمید نصب‌ونعمیر آنتن تلویزیون باکمترین قیمت فوری ۳۳۵۲۸۳ تنظیم کانال آموزشی و ۱۱ و تعمیر تلویزیون های بلر BLAIRE آر.تی.آی R.T.I ۱ ـ ۳ آ ـ ۲۳۳۶

تعمیرات

تعمیر تلویزیون تعمیر تلویزیون الکترون تلفن ۷۶۳۶۸۴
تعمیر تلویزیونهای R.C.A شاوب لورنس ـ تلفنکن سیبرا فیلیپس و سایر مارکها ونصب کنورتور و آنتن تمام کانال با سرویس مجهز سیار بویژه شمیرانات

تلویزیون سرویس R.T.I-R.C.A تعمیر تلویزیونهای فیلیپس، سیبرا ، شاوب‌لورنس ، صبا، گروندیك ، زیمنس ، جنرال الکتریك‌وتعمیر کلیه‌تلویزیون های اروپائی و آمریکائی با سرویس سیار در تمام ساعات هفته تلفن ۴۳۰۴۱

تلویزیون سرویس خاورمیانه تلفن۳۳۳۳۱۷ تعمیرتلویزیونهای آمریکائی و اروپائی .E.T.A دومونت . ژنرال‌الکتریك .R.C.A فیلیپس بلاپونکت . سیرا .شاوب‌لورنس و غیره با سرویس سیار در هر نقطه تهران آ ـ ۲۱۹۷ ۱ ـ ۱۰

تلویزیون سرویس R.T.A-R.C.A تعمیرانواع تلویزیون مجهز بسرویس سیار و تضمین کتبی ۳۱۳۲۷۸ و ۳۱۳۲۶۲

شرکت‌مهندسین‌تلویزیون تعمیر هر نوع تلویزیون‌وتقویت لامپ تصویر تلفن ۶۱۱۳۳۴

شاوب لورنس تلویزیون سرویس تلفن ۹۶۱۸۸۰

سرویس تلویزیون وهاب تلفن : ۵۳۶۷۳

یخچال

تعمیرگاه واژن‌سرویس یخچال کولر ۷۶۰۷۹۳ ۱ ـ ۱۵ آ ـ ۲۲۴۱

تعمیرگاه فنی کلمن‌سید حسین تعمیرات انواع یخچال کولر ماشین ولباسشوئی تلفن ۷۳۶۳۰

تعمیرگاه یخچال فریجیدر تحت نظر متخصصین ورزیده با ۳۰سال سابقه در امور‌یخچال ضمنا لوازم یدکی موجود تلفن ۷۲۳۳۶ آ ـ ۲۴۱۸ ۱۲ ـ ۱۳

کولر

موسسه گاما ۷۹۳۸۹۷ نصب‌سرویس کولر فوری سازنده‌کانال هدایت‌هوا

نصب کولر و کانال کشی ساختمان ۷۶۵۲۶۴ ۱ ـ ۱۵ آ ـ ۲۳۱۵

نصب کولر و کانال کشی رحمانی تلفن ۵۸۱۵۴۶ ۱ ـ ۲۶ آ ـ ۱۸۴۸

فروش کولر بانصب

بطور اقساط تلفن : ۷۱۸۲۸

سرویس کلمن نصب و سرویس هرنوع کولر و تعمیر آبگرمکن ۷۹۲۵۸۱

موسسه فنی نوریکار تعمیر گاه مجاز شماره۳ ارج نصب وتعمیرات ورنك‌آمیزی یخچال لباسشوئی اجاق گاز‌آب گرم کن ـ کولر تلفن ۴۰۶۶۴

شرکت‌نصب کولرفوزی تلفن ۷۹۶۱۰۳ اولین سازنده کانال و دریچه تنظیم هوا .

سرویس کولر ۲۰۰ ریال قطعات یدکی ۳۰درصد تخفیف کارهای انجام شده یك فصل گارانتی تلفن ۷۸۰۱۳۵

نصب وسرویس کانال کشی کولر سازمان فنی مهر تلفن۷۹۰۵۳۳

جنرال‌سرویس نصب کولر ۷۹۳۰۵۷

کولر بانصب بطوراقساط باشرایط سهل

پخش انواع دریچه‌کولر باتخفیف استثنائی سازمان فنی زکا میدان ۲۴ اسفند بازار ایران طبقه سوم تلفن : ۴۵۷۷۱

فروش اتومبیل

فورد مدل ۶۵ فورد موستانك سفید تمیز مدل ۶۵ تلفن ۸۵۱۶۰۱ ۱ ـ ۲ آ ـ ۱۱۴۸۵

خرید

ژیان دست دوم‌خریداریم تلفن۹۵۹۶۶۶و۹۵۰۰۹۰

پیکان‌دست‌دوم خریداریم ۵۸۸۳۹ ۱ ـ ۲۶ آ ـ ۱۸۸۰

آریا اتوماتیك با کولر دست دوم خریداری میشود تلفن ۶۲۳۱۵۹ بعد از ظهرها ۱ ـ ۲ آ ـ ۲۳۰۱

فروشگاههای اتومبیل

انواع جیپ ولندرور و وانت موجود ۴۷۰۷۵

بازار اتومبیل ۹۴۰ خرید و فروش تلفن ۳۰۱۳۲۷

اتومبیل‌ژیان بابهترین شرایط تحویل فوری تلفن ۲۷۹۴۳ ۱ ـ ۱۵ آ ـ ۱۱۴۶

برای اتومبیل شما

اپل اپل اپل
برای خرید لوازم یدکی اپل با تخفیف کلی با ما تماس بگیرید ۷۰۵۷۸ ، ۷۲۶۷۸ ، ۷۶۰۹۱۴ مقابل دانشگاه پلیس

فیلتر M.P موتور شما را بیمه میکند انواع‌فیلتر ام.پی جهت اتومبیل تراکتور موتورهای‌زمینی تلفن ۳۳۲۹۶۰ ـ صندوق پستی ۵۰۴

ونوس روکش آماده صندلی اتومبیل با نصب ۱۲۰ تومان نواب اناری تعمیرگاه ونوس ۹۵۴۰۶۳ آ ـ ۲۳۱۲ ۱ ـ ۴

روکش صندلی فرش وچادر اتومبیل **کاکی** نمایشگاه رحمتیان فردوسی جنب‌کوچه برلن تلفن : ۳۰۴۲۵۰

بوق سازی زنجانی انواع بوقهای دوتائی وسه‌تائی تریلی‌با سه سال ضمانت‌خیابان قزوین چهارراه عباسی دخانیات تلفن ۹۵۰۲۵۸ آ ـ ۲۳۱۲

بندیکسر عایق مخصوص صداگیر و ضد زنك مورد مصرف کلیه اتومبیلها وکارخانجات اتومبیل سازی پیسی‌کولا جیحون پلاك ۳۹۱ تلفن ۹۵۳۶۰۱ ۱ ـ ۲۲ آ ـ ۲۳۲۵

کرایه

اتو نادرسرویس
اتومبیلهای سواری آخرین‌مدل آمریکائی و اروپائی برای تشریفات وجشنهابارانده وبدون‌راننده‌آماده‌خدمت‌شماست
تلفن : ۷۶۲۴۲۹

اتولوکس اتومبیلهای تشریفاتی‌باراننده برای داخل‌وخارج‌تهران میدان فردوسی تلفن۴۴۶۰۵و ۶۱۱۲۷۰

کاج بار بارکش شهر وحومه بیمه اثاثیه منزل تلفن ۴۱۱۱۱ ۶۱۱۱۱۱

ماك ترانسپورت ۹۵۹۴۴۹ جراثقالهای گردون تا ۶۰ تن حمل محمولات سنگین تا ۸۰ تن

جرثقیل وتریلی جاسب تلفن ۲۵۷۶۵ و ۲۷۸۱۸

جرثقیل وتریلی مخمدی تلفن ۹۵۸۳۳۱و۹۵۹۳۳۱

جرثقیل شهریارهرمزدی حفر چاه عمیق تعمیرات و نصب موتور پمپ خیابان قزوین مقابل لیلاند تلفن ۹۵۵۸۵۳ ۱ ـ ۱۰ آ ـ ۲۰۸۴

ماشین‌آلات

کشاورزان عزیز. **فروشگاه زارع** عامل فروش رسمی بنگاه توسعه ماشینهای کشاورزی میدان شوش اول خیابان سپهبد رزم‌آراء جنب گاراژ کدخدا اسمعیل افتتاح گردید لوازم یدکی تراکتورهای اونیورسال رومانی را به نرخ دولتی‌در اختیار مصرف‌کنندگان قرار خواهد داد ۱ ـ ۳ آ ـ ۱۱۴۸۵

تعداد چندستگاه موتورهای مستعمل به مارکهای مختلف و مقدار زیادی آهن‌آلات از طرف کارخانه مقوا سازی کرج به فروش میرسد طالبین بکارخانه مقواسازی کرج‌خیابان‌مقواسازی روبروی پمپ بنزین مراجعه فرمایند . ۱ ـ ۳ آ ـ ۱۱۸۳۷

موتوکار سرویس واقع در چهارراه گمرك شاهپور به فروش میرسد ۶۰۶۱۴ ۱ ـ ۵ آ ـ ۲۳۳۸

املاك‌ومستغلات

فروش

آژانس شایسته ۳۰۵۳۴۹ مرکز عمده معاملات املاك در شهر و شمیرانات

فروشنده اراضی تهران‌پارس ونارمك امینی تلفن۷۹۰۰۹۰

لاله‌زار بنگاه‌کوشان ۳۳۹۷۸۴ با ۳۲ سال سابقه و حسن شهرت‌فروشنده املاك درهمه‌جا لطفا باتلفن‌دستورفروش‌بفرمائید ۶۰ ـ آ ـ ۲۱۵۴۰

خانه فروشی خانه به‌مساحت ۱۵۰مترمربع زمین و ۲۰۰متر مربع‌ساختمان دوطبقه درامیرآباد شمالی‌انتهای شیبانی با آب. برق فیش‌تلفن. کولر اف‌اف به مبلغ ۱۴۸هزار تومان به فروش میرسد تلفن ۶۲۱۱۱۳ بعد از ظهرها ۱ ـ ۳ آ ـ ۱۱۵۵۱

ژاله چهارراه آب‌سردار، کوچه آصف‌السلطنه کوچه جدید ـ الاحداث دست راست درب‌آخر خانه فروشی شخصی نو ساز مستغلاتی جنوبی سه‌طبقه‌مساحت ۲۲۰ متر زیربنا ۵۰۰ متر ده اطاق با سرویس کامل دکور عالی و آب و برق مقطوع ۲۷۰ هزار تومان تلفن۳۱۳۷۹۴ ۱ ـ ۵ آ ـ ۲۲۳۹

عباس‌آباد خانه جنوبی‌مستغلاتی‌بمساحت ۳۹۰ متر ۴ طبقه هر طبقه ۶ اطاق کولر شوفاژ قیمت ۶۵۰ هزار تومان تلفن ۷۶۱۷۴۷ آ ـ ۲۱۲۸ ۱ ـ ۵

چندین دستگاه ساختمان دوطبقه ویك‌طبقه ۲۰۰ متری مستغلاتی نزدیك فوزیه‌نقد و اقساط بفروش میرسد ۷۵۴۳۹ احمدی شهمیرزادی

خانه فروشی کوچه‌نظامیه از میدان بهارستان یکهزار متر بابنای دو طبقه ۹ اطاق تلفن و آب و برق اتومبیل‌وارد حیاط میشود برای دیدن‌رجوع فرمائید۳۳۹۷۸۴ بنگاه کوشان ۱ ـ ۱۶ آ ـ ۲۱۵۴۲

یکباب خانه سه طبقه شمالی ۶ اطاق با آب و برق . تلفن . کولر . ماشین‌رو واقع در خیابان فرهنك کوچه‌سهام‌الملك به قیمت ۸۲ هزار تومان مقطوع به فروش میرسدبوسیله تلفن ۲۰۶۱۵ دفتر نوری

باغ فروشی
۵ قطعه ۲۰۰۰ مترباغ مشجر جداگانه یا یکجا با آب واقع در کیلومتر ۱۴ جاده‌کرج‌بقیمت‌نازل تلفن۶۴۴۳۲ بعدازساعت ۵ بعدازظهر .

باغی مشجر محصور ی‌بمساحت ۲۲۱۸ متر مربع واقع در کرج روبروی ماهی‌سرابعلت مسافرت با قیمت مناسبی‌به فروش‌میرسد تلفن ۷۶۰۶۴۲ ۱ ـ ۳ آ ـ ۲۳۲۴

زمین فروشی
خریدوفروش زمین های سعادت آبادومکانیر تلفن ۳۳۹۰۶۷ و۳۳۶۸۸۵

اوکازیون در ونك یك قطعه زمین با دیوار بمساحت ۵۵۵ متر بر ۳۰ متری و دوازده متری ونك دارای دو سند بفروش میرسد تلفن ـ ۶۲۱۶۰۶ ۷ ـ ۱۵ آ ـ ۱۸۰۴

دربهترین ییلاق ۲۰ کیلومتری تهران ـ جاده اسفالت گلندوك‌قطعات تفکیکی با آب و برق تلفن ۷۶۱۱۰۶

درعالیترین محل ابتدای خیابان سلطنت‌آباد چند قطعه زمین ساختمانی بمساحتهای ۵۰۰ تا ۸۰۰ متری بر خیابانهای ۱۵متری اسفالته بوستانها بقیمت مناسب نقدو اقساط بفروش میرسد دفتر محمدی سید خندان تلفنهای ۷۷۳۱۲۱ و ۷۷۱۱۵۵

یك قطعه‌زمین نه‌ونیم‌در چهل ۳۸۰ متر در فرح جنوبی واقع در اندیشه باقیمت بسیارمناسب بفروش میرسد تلفن۷۶۲۳۱۹ ۱ ـ ۲ آ ـ ۲۲۶۱

چند قطعه زمین با آب وبرق برجاده علیشاه عوض بفروش میرسد تلفن ۳۱۲۴۹۸ آ ـ ۱۸۲۵۶ ۱ ـ ۱۰

اکازیون در فرحزاد یکقطعه زمین مسطح دیوار کشی شده شمال باغ درویش (کارخانه میخ‌سازی) برخیابان سیمتری فورا به فروش میرسد تلفن ۶۷۳۲۴ ۱ ـ ۲ آ ـ ۲۲۵۶

قطعات ۴۰۰ و ۵۰۰ متری در فرمانیه نصف نقد بقیه۴۰ ماهه با سود بانکی شهرزاد ۸۸۱۷۰۹ ۱ ـ ۲۰ آ ـ ۲۳۴۳

فروش وسرقفلی

مغازه واگذاری
فروش مغازه مابین پهلوی و امیراکرم به تلفن۴۹۷۶۶مراجعه شود

واگذار میشود یك باب مغازه‌واقع درخیابان پهلوی جنب کوچه سیمرغ با تلفن جهت چاپخانه با برق ۱۰ آمپر و لوازم تحریر و غیره طالبین به شرکت کوشش فر تلفن‌های ۳۰۴۲۲۷ ـ ۳۳۱۹۰۴ مراجعه فرمایند . ۱ ـ ۳ آ ـ ۲۲۵۰

واگذاری زیرزمین واگذاری‌و اجاره زیر زمین بزرگ و مجلل خیابان شمیران مقابل سینما ریولی جنب پارکینك پلاك ۲۷۶ تلفن ۷۱۹۹۸ ۷ ـ ۱۰ آ ـ ۱۴۵۹

مناسب انبار و کارخانه محلی به مساحت ۱۵۰۰ متر مربع ، ۵۰۰ مترسالن ، سه اطاق واقع در خیابان یافت‌آباد پشت خط تهران ـ تبریزبرای فروش یا اجاره تلفن۹۵۱۸۲۰

اطاق واگذاری
اطاق برای دفتر کار در بهترین‌محل خیابان‌سعدی با آب و برق و تلفن ۳۳۳۸۵۰ واگذار میشود ۱ ـ ۲ آ ـ ۱۱۷۷۱

سالن واگذاری
یك سالن چلوکبابی بمساحت تقریبی۲۰۰مترمربع واقع در سرآسیاب مهرآباد جنوبی با تجهیزات کامل‌بفروش میرسد ۹۵۰۱۴۳

سالن آرایش
بر خیابان سلطنت‌آباد آرایشگاه با جواز وتمام‌وسایل آماده بکار واگذار و یااجاره داده میشود تلفن ۶۲۷۰۶۱ ۱ ـ ۴ آ ـ ۲۲۲۵

کارگاهی بمساحت۱۰۰۰ متر و ۵۰۰ متر زیربنا دارای آب و برق سه‌فاز کافی واقع‌در جاده آرامگاه به فروش میرسد خواستاران از ساعت‌ده صبح تا ۱۲ به تلفن ۵۲۳۷۶ مراجعه نمایند آ ـ ۱۱۷۲۷ ۱ ـ ۷

مطب واگذاری
مطب با سابقه پزشکی و مامائی اجاره یا واگذار میشود بعد از ظهرها به تلفن ۹۵۰۵۱۴ یا ۲۷۱۲۰ مراجعه شود . ۱ ـ ۲ آ ـ ۲۲۸۸

اجاره‌داده‌میشود

آپارتمان اجاره
یکدستگاه آپارتمان لوکس دارای پنج اطاق با کلیه لوازم مورد نیاز واقع درمیدان بلوار خیابان پهلوی کوچه خسروخاور برای سکونت‌اجاره داده میشود تلفن ۶۲۷۰۶۴ ۱ ـ ۵ آ ـ ۲۲۹۰

مستغلات مناسب برای مطب ، بانك ،محضر نبش چهارراه انتهای بابائیان تلفن ۹۶۳۰۱۰ ۱ ـ ۳ آ ـ ۲۲۷۵۶

یکدستگاه آپارتمان واقع در جاده پهلوی ـبلوار نادر سه اطاق خواب ـ هال ـ سالن پذیرائی ـ شوفاژ ـ کولر ـ تلفن مستقل ـ گاراژ ـ سرویس فرنگی و ایرانی ماهیانه ۱۵۰۰۰ ریال اجاره داده میشود تلفن ۴۳۲۱۵ آ ـ ۲۳۴۸۶ ۱ ـ ۲

قابل‌توجه شرکتها وادارات دولتی
یکدستگاه ساختمان مجهز ۵ طبقه ۷۰ اطاق آسانسور و حرارت مرکزی در خیابان شمیران بالای‌سینمای مولن‌روژ اجاره داده میشود تلفن۷۳۹۵۸

آپارتمان کوچك سه اطاق هال تلفن مستقل حیاط‌مشترك حدود سینما امپایر عصرها ۶۲۴۶۱۹ ۱ ـ ۲ آ ـ ۱۱۶۱۹

بالاتر از سینما امپایر ۵ و نیم دستگاه آپارتمان ۴ ـ ۵ اطاقه با کلیه تجهیزات لوکس اجاره داده میشود تلفن ۸۵۲۰۴۴ ۱ ـ ۳ آ ـ ۱۱۴۸۹

کریمخان‌زند آبان شمالی آپارتمان مدرن ۶ اطاق سرویس شوفاژ تلفن گاراژ اجاره ۶۲۷۴۷۰

خیابان وزراء وصل بانجمن ایران و آمریکا طبقه سوم ۶ اطاق با تلفن . شوفاژ .کولر و سایر وسائل . تلفن ۶۲۲۹۹۰ آ ـ ۱۱۸۶۱

کاخ شمالی ۲ اطاق برای دفتر موجود ۶۲۱۲۲۸ آ ـ ۲۲۶۸

ساختمان اجاره
عمارت مدرن در گلستان ۴ شمس‌آباد یکباب ساختمان به‌مساحت ۴۲۰ متر باجمیع لوازم دارای ۵ باب اطاق و هال بزرك و آشپزخانه مجهز و حمام مدرن با کلیه وسائل دیگر برق ، آب ، دیوترم ، وان ، کولر قفسه‌بندی آشپزخانه به مبلغ دوازده هزار ریال اجاره داده میشود خواستاران به تلفن ۶۲۰۷۹۲ مراجعه نمایند

خیابان کاخ شمالی طبقه اول ساختمان شامل دو اطاق خواب . پذیرائی . نهارخوری . دفتر .اطاق‌نشیمن مستخدم . انبار . گاراژ .حیاط لوستر و تلفن فرعی اجاره‌داده میشود تلفن ۶۲۱۲۲۸

خیابان نادرشاه افشار ساختمانی نوساز سه‌طبقه۱۸ اطاق سه سرویس با شوفاژ اجاره ۶۲۷۴۷۰

منزل اجاره
یك منزل دربست دارای ۷اطاق با کولر واقع در فرح جنوبی ماهیانه ۱۶۰۰ تومان‌اجاره داده میشود تلفن ۷۶۲۳۱۹

منزلی ویلایی بمساحت ۴۳۰ متر شمالی ماشین‌رو ۵ اطاقه وسیع و هال بزرك و زیرزمین سرتاسری قیمت مقطوع ماهانه ۱۵۰۰ تومان اجاره داده‌میشود تلفن از ۴ تا ۸ بعد از ظهر تلفن ۹۷۲۱۲۴ ـ آدرس میدان کندی پارك‌وی غرب پاسدارگان جمشیدیه کوی مسعود پلاك ۷

کارخانه اجاره
کارخانه و انبار اجاره انباری به مساحت ۳ هزار متر مربع مسقف برجاده‌آرامگاه مقابل درب گمرك با داشتن‌برق صد آمپر سه‌فاز صنعتی وتلفن (آماده برای تاسیس کارخانه) باجاره واگذار میشود یا تلفن ۵۷۶۶۸ مکالمه نمائید

معاوضه منزل
یك منزل دوطبقه مستغلاتی واقع در روزولت هر طبقه دارای ۴ اطاق با سرویس و گاراژ با زمین در شمال شهر معاوضه میشود تلفن ۷۶۲۳۱۹

نیازمندیهای اجاره

سازمان نیازمندیهای خارجیان خانه‌شمارا اجاره میدهد ۶۱۳۹۳۹

برای اجاره جهت چند خانواده اروپائی به منازل مدرن‌در شمیرانات مورد لزوم است تلفن۶۱۲۹۶۴ و ۴۹۷۱۳

آژانس پرسپولیس اجاره بخارجیها ـ ۶۲۲۵۲۰

نیازمندیهای هیلتون ۷۶۵۶۹۴ اجاره بخارجیان

آپارتمان به یك دستگاه آپارتمان لوکس دارای تلفن ـ کولر ـ شوفاژ در نواحی آیزنهاور امیرآباد نیازمندیم ۹۵۹۴۴۹.

خریداری‌میشود

دفتر پارس اراضی سیصد متری داخل طرح عباس‌آباد خریدار است تلفن۷۶۱۵۵۸

اراضی تهران‌پارس‌خریداریم بازرگانی امینی تلفن۷۹۰۰۹۰

نقشه‌برداری
نقشه‌برداری اراضی و املاك وسیع، تقسیم و تهیه نقشه تفکیك گروه نقشه برداری مساح تلفن ۶۵۷۵۴

خرید زمین های‌مکانیرو کوی سعادت‌آباد۵۱۹۹۰

خرید زمین افسریه ۷۹۱۳۵۹

زمینهای زعفرانیه دره قشلاق، مکانیرو سعادت‌آباد عباس‌آباد ، فرحزاد را خریداریم‌بازرگانی جلالی خیابان‌پهلوی تلفن‌های۶۳۶۴۱۱ و ۶۳۴۱۹۳

خرید کوهك جنت‌آبادباغ‌فیض عباس‌آباد سازمان برنامه ۶۶۳۰۳

مستغلات بدهی‌دار فورا خریداریم ۴۸۴۶۳ ۱ ـ ۱۰ آ ـ ۲۱۱۲

اراضی یوسف‌آباد خریداریم دفتر زهره تلفن ۶۳۳۳۸۰ ۱ ـ ۱۰ آ ـ ۲۱۳۷

اراضی نارمك و تهران‌پارس خریداریم املاك گلزار۷۹۹۴۵

دفتر خلج خرید اراضی دره قشلاق‌وباغات شمیرانات۸۹۰۱۷۷

توجه
به چند قطعه زمین خارج از محدوده در منطقه مبارك آباد نیازمندیم تلفن ۷۶۴۳۰۱ آ ـ ۲۲۸۳ ۱ ـ ۲

اراضی یوسف‌آباد خریداریم ۲۲۴۳۵۲ ۱ ـ ۸ ۱ ـ ۱۴۳۸

اراضی ساختمانی عباس‌آباد داودیه یوسف‌آباد خریداریم ۶۲۷۴۷۰

بنگاههای‌معاملات‌املاك

بورس املاك شمیران دفتر براتی باغ فردوس۸۵۲۵۷۵

پهلوی دره قشلاق ، قیطریه کوی میکانیر ولنجك عابدی ۸۵۰۰۹۵

خرید و فروش اراضی کوی مکانیر سعادت‌آباد مرتضوی ۶۸۵۶۲

بازرگانی نراقی تلفن ۸۵۴۸۵

بورس شمال غرب کیشا جنت‌آباد. کوهك باغ فیض

املاك کیشا خالقی ۹۵۷۷۳۱ آ ـ ۱۲۳۹ ۱ ـ ۱۲

املاك نیك ۶۳۱۶۰۶ مرکز خریدو فروش‌اراضی‌ونك یوسف‌آباد و کوی مکانیر

قبوض

قبوض اصلاحات ارضی‌بیواسطه خریدار یاکپور ۲۲۷۲۹ و ۸۵۰۰۸۱

قبل از مراجعه بدیگران بدون‌هزینه‌ازقیمت‌واقعی قبض‌فرش‌خودمطلع‌شوید اردهالی اول بازارکفاش ها سرای مهدیه تلفن ـ ۲۳۴۸۲

سازمان تعیین نرخ فرش آماده خرید و فروش‌هرنوع فرش و قبض بانك کارگشائی و تعیین کننده قیمت واقعی فرش شما است تلفن ۲۳۴۸۲

معاملات‌پول

مورد نیاز

پول‌شرطی۱۸٪نیازمندیم ۴۸۴۶۳

پول بادرآمدتضمین‌شده مورد نیاز است ۲۷۹۴۳

پول موجود

پول ۱٪ شاهی ۶۲۴۸۷۴

پول بیواسطه‌موجود ۲۲۷۲۹

پول شرطی باسودبانکی ۴۸۴۶۳

پول تومانی دو شاهی و نیم‌بدون‌معطلی۷۶۲۶۵۹

خانه پول فرح شمالی مرکز معاملات پول تهران ۷۷۱۳۸۸

معاملات‌تلفن

یکشماره تلفن ۶ یا ۴ خریداریم تلفن ۴۴۷۲۴

آگهیهای‌متفرقه

اسناد لاوصولی خریداریم ۳۵۱۶۱۷

حراج حراج کاغذ دیواری تمام استیل قابل شستشو ساخت انگلستان مدل ۱۹۷۰ متر مربع ۱۰ الی ۷۰ ریال تلفن ۷۷۳۹۱۳

نئون آزاد ـ سازنده مدرن ترین تابلو های نئون و پلاستیك تلفن‌های۳۱۴۲۷۰و۳۱۲۱۰۵ و ۳۰۴۷۱۷

چکها و سفته های برگشتی شما را میخریم ساختمان آلومینیوم طبقه سوم ۳۲۵و ۳۲۳ تلفن ۶۶۳۰۰

پیوند زندگی دفتر ازدواج شماره ۴۱۳ تهران ، نشانی تهران‌نو . اول خیابان فرح‌آباد . نرسیده به دبستان ملی هاشمی

B.K.D بکد دربازکن برقی
باتضمین
نقداً ۲۳۵ تومان
به اقساط ماهیانه بدون پیش قسط ۲۵۰ تومان
بوسیله تلفن سفارش دهید دستگاه درمدت ۴ ساعت نصب و تحویل میگردد
تلفنهای دفتر فروش : ۷۷۲۰۰۸ - ۶۲۸۷۷۴ - ۶۲۷۸۸۲
مرکز فروش ونصب : شرکت بکد الکتریك بامسئولیت محدود
خیابان پهلوی مقابل پارك ساعی شماره ۶۸۰
فروش درکلیه فروشگاههای لوازم برقی والکتریکی

اطلاعیه
دفتر بیمه خاور
دفتر بیمه خاور نمایندگی کل شرکت‌سهامی بیمه آسیا بمنظور تسهیل در امر بیمه شخص ثالث با اطلاع تلفنی شما بیمه نامه اتومبیل را در محل کار یا منزل تحویل می دارد .
دفتر بیمه خاور تلفنهای ۴۳۷۲۰ ۴۳۵۷۰

بمنظور تسریع و تسهیلات بیشتری درامر بیمه اتومبیل
دفتر بیمه فرح
نمایندگی کل بیمه آسیا اتومبیل شمارا
تلفونی بیمه مینماید
آدرس : عباس‌آباد بعداز چهار راه آپادانا شماره ۱۸۵ تلفن ۷۴۷۷۰

دفتر بیمه پارت
نماینده کل شرکت سهامی بیمه آسیا با یك تلفن اتومبیل شما را در محل کار ویا منزلتان بیمه میکند خیابان نادر شاه نبش تخت طاوس ساختمان بانك ایران وخاورمیانه تلفن ۶۲۵۲۵۶ طبقه سوم

سازمان تعمیر مسکن‌وتأسیسات
انجام کلیه تعمیرات ساختمان و تاسیسات وتزئینات ازیك هزار ریال تا ده میلیون ریال تلفن ۷۷۰۸۱۳

قطعه زمینی بمساحت ۱۸۰۰ متر مربع واقع در میدان ۲۴ اسفند اول خیابان آیزنهاور دارای سه‌بر که از نظر ساختمانی از هر نظر بلامانع میباشد یکجا یا تفکیك شده در دو قطعه بفروش میرسد تلفن ۶۱۱۵۷۶ بعد از ظهرها از ساعت ۴ تا ۶

فرش‌ماشینی
دررنگها وطرحهای مختلف‌باالیاف‌مرغوب متـرمربع ۳۵۰ ریال فروشگاه الیزابت بلوار الیزابت بین‌امیرآبادوجمشیدآبادتلفن۶۱۳۲۹۶

آبکاری
آبکاری برادران بصیری آب گالوانیره برنگهای مختلف تلفن ۲۴۹۰۰ شاهپور پائین‌تراز میدان شاهپور

فولکس واگنهای سواری ۱۹۷۰
فریبا وارد میشود بشرکت سهامی عبادخیابان ملت شماره ۱۱ تلفن های۳۰۴۱۸۱و۳۰۴۴۷۲ مراجعه فرمایند .

لوازم یخچال وسردخانه
شوفاژ ـ تهویه مطبوع
ترموکار تلفن ۷۵۹۶۵۰
خیابان تخت جمشید ـ بین بهار ـ روزولت مقابل بیمارستان آتش شماره ۴۶۹

۵۰۰ ریال هر ساعت
جرثقیل تمام‌گردون ۳۶۰ درجه . جرثقیل های هیدرولیك تا۸۰ تن . دکل ۲۰۰ فوت موجود است . میدان شاه پلاك ۵۱۴ اکبر جاسب ۲۹۱۲۴ و ۲۹۱۲۵

کارگاه‌فنی لئون
مجهز به دستگاههای مدرن برش و خم‌کاری آماده پذیرش هرنوع سفارشات ورق‌کاری از مشتریان گرامی میباشد خیابان تهران‌نو مقابل پمپ بنزین کوچه‌خسروی تلفن ۷۹۱۵۸۱

کاغذدیواری U.P.I. بلژیکی
به‌قیمت‌تجارتی‌نمایشگاه‌طاهبازخیابان‌فردوسی مقابل فروشگاه فردوسی شماره۴۳۲ تلفن ۳۱۴۱۸۴ ـ ۳۱۴۱۸۵
از شهرستانها نماینده فعال میپذیریم

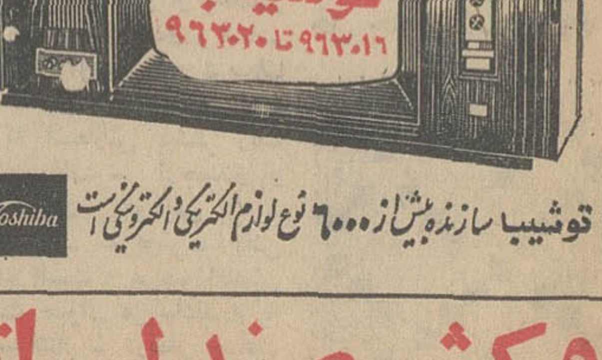

توشیبا سازنده بیش از ۶۰۰۰ نوع لوازم الکتریکی و الکترونیکی است Toshiba

روکش صندلی اتومبیل ازچهارنوع مختلف وجدید
۱ـ پارچه پلی‌استر باعایق پلاستیك ۲ـ پارچه‌کریستال ازنوع فوم باعایق پلاستیك
۳ـ پارچه مخمل کاشان ازنوع درالون ۴ـ روکش‌چرمی پرسی بااسفنج یك سانتی‌وعایق‌پلاستیك
نمایشگاه‌ایرانشهر میدان فردوسی اول ایرانشهر تلفن ۶۱۲۳۵۲

نیازمندیها

تلفنهای ۳۱۱۲۲۴ و ۳۱۱۲۲۰

استخدام

دکتر داروساز جهت تهران و شهرستان مورد نیاز است تلفن ۳۳۶۴۵۰

شرکت بزرك تولیدی مواد غذائی چند مدیر جوان فارغ‌التحصیل یکی از رشته‌های مدیریت صنعتی یا اقتصاد که با زبان انگلیسی آشنائی کامل داشته باشند استخدام مینماید واجدین شرائط مشخصات کامل و یکقطعه عکس خود را بفوریت به آدرس صندوق پستی ۱۱۵۹ طهران ارسال فرمایند.
۱ـ۳ آ ـ ۲۳۲۲۰

شرکت بزرك تولیدی مواد غذائی به چندنفر لیسانس‌شیمی با سابقه لااقل ۵ سال کار در موسسات صنعتی که با زبان انگلیسی آشنائی کامل داشته باشند نیازمند است واجدین شرائط مشخصات کامل و یك قطعه عکس صندوق‌پستی ۱۱۵۹ طهران ارسال فرمایند
۱ـ۳ آ ـ ۲۳۲۲۰

شرکت سهامی تولید دارو افراد واجد شرایط زیرین را که بدون موانع قانونی استخدام باشند بطور تمام وقت استخدام میکند.
۱ـ مهندس الکترومکانیك با سابقه ۴ سال کار و آشنائی کامل بزبان انگلیسی.
۲ـ جوانی مجرب در امور حفاظت و تامین کارخانه با درجه مهندسی
۳ـ چند نفر لیسانسیه مرد در رشته‌های اقتصاد، بازرگانی علوم اداری.
۴ـ دکتر داروساز مرد جهت لابراتوار.
داوطلبان میتوانند همه روزه بغیر از روزهای تعطیل به کارگزینی این شرکت‌واقع در خیابان نادری چهارراه یوسف آباد پلاك ۲۴۷ مراجعه فرمایند
۱ـ۲ آ ـ ۲۲۳۸

مهندس راه و ساختمان فارغ‌التحصیل دانشگاه تهران و یا خارج با حداقل ۵ سال‌سابقه در امور مقاطعه‌کاری استخدام میشود. تلفن ۳۱۲۴۸۵ ـ ۳۱۲۸۸۴

به تعداد زیادی نماینده‌سیار «خانم ـ آقا» برای انجام امور نیازمندیم تلفن ۷۶۴۴۲۱ ابتکاری با حقوق و مزایای‌عالی
۱ـ۳ آ ـ ۲۳۱۶۸

چند نفر کارمند دوشیزه و جوان‌فعال که حداقل دارای دیپلم کامل متوسطه و معافی نظام وظیفه باشند استخدام میشوند وسیله راهنمای شماره ۲۱۷ روزنامه اطلاعات مکاتبه شود.

یك شرکت فنی احتیاج به مهندس مکانیك با سابقه با حداقل چهار سال کار درنصب ماشین‌آلات صنعتی یا کارخانجات برای کار در شهرستانها دارد داوطلبان با تلفن ۶۲۳۳۵۶ تماس حاصل فرمایند.
۱ـ۲ آ ـ ۱۱۷۸۱

LARGE industrial food processing organization requires several young men with college degrees in Industrial Management or Busines Administration with good knowledge of English, please ruch C.V. and photo to P.O Box 1159 Tehran.

کاریاب
برای استخدام در موسسات، شرکت ها، کارخانجات‌وفروشگاهها بشرکت کاریاب مراجعه فرمائید.
کاخ جنوبی کوچه نوشیروان پلاك ۲۴ تلفن ۴۱۹۲۴

مهندس الکترونیك‌ومخابرات فارغ‌التحصیل دانشگاه آلمان‌با ۷ سال سابقه تئوری و عملی‌در ایران مسلط بزبان آلمانی و آشنا بزبان انگلیسی مایل به تغییر شغل است به راهنمای شماره ۲۱۳ اطلاعات مراجعه شود
۱ـ۳ آ ـ ۱۱۳۰۷

متخصص نصب‌کولر استخدام میشود ۷۹۳۸۹۷

داوطلبان محترم استخدام
شما برای استخدام تمام وقت و یا چند ساعت در روز باید کاری را بدانید که مورد احتیاج موسسات میباشد. بزرگترین و مدرن‌ترین آموزشگاه بازرگانی در ایران بمناسبت افتتاح خودو به منظور معرفی بعموم ۵۰ نفر خانم و آقای دیگر که امروز یا فردا مراجعه نمایند. یکدوره کامل دفترداری دوبل و حسابداری یا منشیگری را بدون دریافت شهریه مجانا در مدت یکماه تعلیم داده گواهینامه رسمی اعطا مینماید: برای بازدید از کلاسها و اطلاع از برنامه‌آنها و رزروجا فوراًبه میدان‌فردوسی آموزشگاه بازرگانی اقتصاد تلفنهای ۶۶۰۸۷ و ۴۶۰۳۶ مراجعه نمایند.

شرکت مهندسین مشاور ارگانیك به یك بانو و یا دوشیزه ماشین نویس فارسی که در امور بایگانی دارای اطلاعات کافی باشد نیازمند است. داوطلبان میتوانند در روزهای یکشنبه ۲۱ و دوشنبه ۲۲ تیر از ساعت ۱۲ تا ۱۳ به نشانی زیر مراجعه فرمایند. داوطلبانیکه به زبان انگلیسی آشنائی داشته باشند مقدم میباشند. شرکت مهندسین مشاور ارگانیك ـ خیابان ایزنهاور نبش خیابان کسری شماره ۵۱
۱ـ۲ آ ـ ۱۱۶۷۹

۱۸ نفر دیپلمه
علاقمند به حسابداری پس‌از دیدن یکدوره کارآموزی یکماهه مشغول بکار خواهند شد تلفن ۳۳۵۰۴۰
آ ـ ۲۳۹۹ ۱ـ۵

دبیرستان باربد دو نفر خدمتگزار با سواد استخدام میکند هاشمی چهارراه کارون
آ ـ ۲۳۴۸

مانیکوریست نیازمندیم سالن آرایش گل. یوسف آباد. خیابان محمدرضا شاه میدان فرهنگ
۱ـ۲ آ ـ ۱۱۷۶۹

PHARMACIST
AN American pharmaceutical company has a vacancy for a male pharmacist to work in our modern production plant in Tehran. Suitable applicants should have a reasonable command of spoken and written English and must have completed military service or with a valid exemption. Previous production experience is not essential. We do, however, require a man of integrity and one who is willing to learn production techniques of the highest world standard. This is a full-time position, offering a five-day working week, cafeteria facilities and free transportation. Please phone 953254-954919, Mrs. Ketty, for an appointment.

بعده‌ای ویزیتور زن و مردباحقوق ماهی چهار صد تومان‌وپورسانتاژ نیازمندیم. موسسه OKEY خیابان قدیم شمیران چهارراه حقوقی ساختمان فداج طبقه‌چهارم

بچند نفر فروشنده مرد
با گواهینامه رانندگی و معافی دائم و تضمین ملکی نیازمندیم بعد از ظهرها تلفن ۳۳۳۵۰۹
۱ـ۴ آ ـ ۲۲۸۶

پزشك و دندانپزشك و پزشکیار مرد نیازمندیم تلفن ۴۱۰۵۲
۱ـ۳ آ ـ ۲۲۷۹

آگهی استخدام
احتیاج به همکاری گروهی نماینده فعال (خانم یا آقا) تمام وقت و نیمه‌وقت با حقوق و پورسانتاژ که با فعالیت بیشتر امکان قابل توجهی‌خواهدداشت با مشخصات زیر داریم:
۱ـ داشتن تحصیلاتی برابر با دیپلم یا بالاتر.
۲ـ برگه انجام خدمت زیر پرچم و یا معافیت برای‌آقایان.
۳ـ داشتن قدرت بیان ـ برازندگی ـ پشتکار و سابقه ویزیتوری (سابقه ویزیتوری شرط اساسی نمیباشد).
۴ـ سن برای خانمها بین۱۹ تا ۲۸ سال و آقایان بین ۲۲تا ۴۰ سال.
خواهشمندیم تقاضای خودرا همراه با ذکر سوابق کار (اگر داشته باشید) و مشخصات و آدرس کامل و شماره تلفن بانضمام یك قطعه عکس جدید تا روز ۳۱ر۴ر۴۹ به صندوق پستی شماره ۵۲۱ مدیر فروش ارسال فرمائید.
از حائزین شرائط جهت مصاحبه حضوری دعوت به عمل خواهد آمد.
انتخاب‌شدگان‌پس ازموفقیت در گذراندن یك دوره ۲۰روزه کارآموزی بکار مشغول‌خواهند شد.
۱ـ۳ آ ـ ۲۳۸۲۸

بیك کارگر بافنده با تجربه برای تمام روز نیازمندیم به راهنمای شماره ۲۲۲ اطلاعات مراجعه شود
۱ـ۲ آ ـ ۱۱۸۸۱

صندوقدار
دوشیزه و بانو که باصندوق کار کرده باشند با تحصیلات حدود دیپلم و تضمین برای ساعات ۱۱ صبح الی ۱۱ شب مورد نیاز است از ساعت ۶ الی ۱۰ بعد از ظهر مذاکره‌فرمائید تلفن ۶۸۳۵۸
۱ـ۳ آ ـ ۲۳۵۱

آگهی استخدام
یك واحد بزرك تولیدی به چند نفر کارمند نیازمند است
۱ـ انباردارمجرب که‌آشنائی کامل بزبان انگلیسی داشته و دارای ضامن معتبر باشد.
۲ـ حسابدارورزیده که‌لااقل پنجسال سابقه کار داشته باشد.
۳ـ تلفنچی آشنا به زبان انگلیسی
۴ـ ماشین نویس فارسی و لاتین
شرایط استخدام
۱ـ تحصیلات لااقل در حدود دیپلم
۲ـ انجام خدمت زیر پرچم و یا داشتن معافیت دائم غیر پزشکی برای داوطلبان مرد
۳ـ سن حداکثر ۴۵ سال
لطفا واجدین شرایط‌درخواست خود را با ذکر مشخصات خود بانضمام یك قطعه عکس ۴×۶ به صندوق پستی ۱۹۲۶ ارسال دارند.
آ ـ ۱۱۸۳۳

مینو

شرکت سهامی خوراك
وابسته بگروه صنعتی مینو
برای تکمیل کادر فروش خود به یکنفر مدیر فروش ویکنفر مدیر تعلیمات با شرایط ذیل احتیاج دارد.
۱ـ حداقل تحصیلات برای مدیر تعلیمات دیپلم و برای مدیر فروش لیسانس (لیسانسیه های بازرگانی و اقتصاد مقدم خواهند بود).
۲ـ دارا بودن برك خاتمه خدمت یا معافی‌دائم غیرپزشکی
۳ـ حداکثر سن ۳۰ سال
۴ـ خوش برخورد و علاقمند بکار فروش
کسانی که دارای تجربه در امر فروش باشند حق تقدم خواهند داشت به داوطلبانیکه استخدام میشوند حقوق مکفی پرداخت خواهد شد وازمزایای آئین نامه‌های بهداشت و بازنشستگی برخوردار خواهند گردید افراد واجد شرایط می توانند برای شغل مدیریت فروش در تاریخ دوشنبه ۲۲ر۴ر۴۹ و برای شغل‌مدیریت در تاریخ‌سه‌شنبه ۲۳ر۴ر۴۹ از ساعت۸ صبح‌الی۳ بعدازظهر به ساختمان مرکزی مینو کیلومتر ۱۴ جاده شمالی کرج مراجعه نمایند.
۱ـ۳ آ ـ ۲۳۵۷۲

به بانوئی با تجربه کافی و سابقه کار در منشیگری که آشنائی کامل بزبان انگلیسی داشته باشد برای تمام روز با حقوق مکفی نیازمندیم. به راهنمای شماره ۲۲۱ اطلاعات مراجعه شود
۱ـ۲ آ ـ ۱۱۸۷۹

قابل‌توجه جویندگان‌کار
کلاس نقشه‌کشی رادیو، تلویزیون
به ۳۰ نفر خانم و آقا که‌در ظرف ۲ روزآینده مراجعه‌کنند یکدوره کامل نقشه‌کشی و رادیو و تلویزیون را تا اخذ گواهینامه فقط‌با مختصرشهریه مخصوص ترم تابستانی تعلیم میدهد شاهرضا نبش ایرانشهر نزدیك میدان‌فردوسی‌آموزشگاه فنی
آفرین
تلفن ۴۲۲۷۲
۱ـ۲ آ ـ ۲۳۵۰

افراد زیر استخدام میشوند
۱ـ یکنفر برق‌کار باحداقل معلومات سیکل‌فنی (رشته‌برق)
۲ـ یکنفردیپلمه فنی (رشته اتومکانیك)
داوطلبان با در دست داشتن کلیه مدارك، برك انجام‌خدمت نظام وظیفه و یا معافیت دائم (غیر پزشکی) روز دوشنبه ۲۲ر۴ر۴۹ به شرکت سهامی کارتن ایران واقع در کیلومتر ۹ جاده قدیم کرج مراجعه نمایند
۱ـ۲ آ ـ ۲۳۴۱

دایره انتشارات بنیاد پهلوی
۱۵ نفر را بامشخصات زیر برای پخش ومعرفی کتب منتشره ازطریق‌مصاحبه‌میپذیرد
۱ـ سن ۲۲ تا ۳۵ سال
۲ـ حداقل تحصیلات دیپلم متوسطه
۳ـ معافی نظام وظیفه یاخاتمه خدمت
۴ـ دارای صحت مزاج
علاقمندان وواجدین شرایط روز شنبه ۲۰ تیرماه ۴۹ از ساعت ۹ تا ۱۲ وه تا ۷ بعد ازظهر بخیابان سپهبد زاهدی شماره ۱۰۲ طبقه ۵ مراجعه نمایند.

شرکت سهامی الیاف SHERKAT SAHAMI ALIAF

SHERKAT SAHAM ALIAF

Offers a well paid position to highly qualified Instrument Technicians at its plant. Applicants must have between 3-5 years of experience in Process Control instrumentation, trouble shooting and the necessary repair works.

Please contact Personnel Office at the plant on old Karaj Road at the beginning of Alishah Avez Road.

آگهی استخدام آموزگار

ارمغان تربیت

برای دبستان شماره ۳ خود واقع در خیابان آپادانا تعدادی آموزگار متخصص برای کلاسهای اول تاششم‌با شرایط زیراستخدام می‌کند:
۱ـ دارابودن دیپلم کامل متوسطه‌یا بالاتر از آن
۲ـ فارغ التحصیل دوره تربیت معلم
۳ـ حداقل ۳ سال تجربه در کلاس مربوطه
۴ـ آموزگاران دولتی می‌توانند بطور نیمه وقت استخدام شوند.
از متقاضیان خواهشمند است یك قطعه عکس و مشخصات‌کامل خودرا باذکر سوابق کار و کلاسهای کارآموزی بانضمام آدرس شماره تلفن: بنشانی خیابان پهلوی سه راه‌عباس‌آباددبستان ارمغان تربیت ارسال دارند.

آگهی استخدام آموزگار

گروه فرهنگی خوارزمی بمنظور تکمیل کادر آموزشی دبستانهای خود نیاز به چند آموزگار باتجربه وچند دبیرزبان دارد.
داوطلبان برای درس فارسی باید دوره تربیت معلم وزارت آموزش‌وپرورش‌راگذرانده باشند ودرمصاحبه ورودی وفق شوند ضمنا برای پذیرفته شدگان‌دوره مخصوص کارآموزی بمدت پنج هفته درنظر گرفته شده و شرکت دراین کلاس‌ها الزامی است.
وبرای دبیر زبان شرط استخدام قبولی درمصاحبه وشرکت در یکدوره کلاس های تربیت معلم اختصاصی ۸ هفته‌ای
علاقمندان میتوانند درخیابان شاهرضا جنب سینما پلازا(اداره کارگزینی گروه‌فرهنگی خوارزمی) تماس بگیرند. صبحها از ساعت ۸ تا ۱۲ وعصرها ازه تا ۸ بعدازظهر

تعدادی نقشه‌کش با حداقل
دو سال سابقه کار درساختمان های فلزی مورد نیاز است. خیابان آریامهر روبروی قزلقلعه پلاك ۹۸ طبقه چهارم بعد از ظهر ۵ تا ۸ مراجعه شود
۱ـ۲ آ ـ ۲۳۲۷

بانوئی که بخواهد در یکی از کشورهای اروپائی زندگی کند و سرگرمی هم داشته باشد میتواند در اداره کردن یك پانسیون شریك شود. برای کسب اطلاع بیشتر با صندوق پستی شماره ۲۴۲قلهك مکاتبه فرمائید
۱ـ۳ آ ـ ۲۳۷۵۰

دکتر داروساز
واجد شرائط فولتایم بمدت دو سال نیازمندیم. قزوین‌تلفن ۳۲۷۶
۱ـ۳ آ ـ ۲۳۶۸۶

آموزشگاه رانندگی‌اتحاد
به چند نفرمربی باگواهینامه دو همگانی نیازمند است تلفن ۵۵۲۴۱
۱ـ۲ آ ـ ۲۳۳۲

به چند دوشیزه یا بانو
تحصیل‌کرده برای افتتاح یك موسسه طبی‌و زیبائی نیازمندیم. داوطلبان روز شنبه و یکشنبه بعد از ظهر از ساعت ۷ تا ۸ و نیم به خیابان پاریس شماره ۱۷ الکتروفیزیوتراپی تهران مراجعه فرمایند

دکتر داروساز یا مجازبرای شهرستان کرج مورد نیازاست تلفن ۷۵۱۵۵و۳۳۵۷۱۱ مراجعه فرمائید.

جویای کار

لیسانسیه حسابداری و حسابرسی با سابقه پنج ساله بعد از ظهرها جویای کار تلفن ۳۰۲۰۳۱
۲ـ۳ آ ـ ۱۱۴۰۷

دانشجوی فنی برای کارهای نقشه‌کشی جویای کار است ۶ تا ۸ بعد از ظهر ۷۹۳۴۷۸
آ ـ ۲۳۸۳

جوانی بامعلومات دوم‌متوسطه ورقه پایان خدمت وارد به‌امور انبارداری جویای کار میباشد لطفا به راهنمای شماره ۲۲۴ روزنامه اطلاعات مراجعه شود.
آ ـ ۱۱۸۸۹

مترجم انگلیسی
آماده کار از ساعت ۶عصر به بعد به راهنمای شماره ۲۲۰ اطلاعات مراجعه فرمائید

تکنیسین رادیولژی
آماده کار تلفن ۹۵۵۶۲۴ـ ۲ تا ۷ بعد از ظهر

گمشده

برك لیسانس موقت اینجانب علی معنوی‌راد مفقود شده‌است از یابنده خواهشمند است به تلفن ۷۵۹۶۸۶ اطلاع دهد.
۱ـ۲ آ ـ ۱۱۶۶۷

دوازده چك سفید
از شماره ۵۵۷۸۸۸تا ۵۵۷۹۰۰ از حساب جاری ۱۸۹۸ بانك رفاه کارگران شعبه راه‌آهن مفقود شده بدو ن‌اعتبار میباشد
حسین بهروزی

کیف قرمز رنك محتوی برك معافی واوراق‌دیگر بنام‌غلامرضا اخباریه در مسیر گلوبندك تا میدان شوش مفقود شده از یابنده خواهشمند است به‌تلفن های ۲۱۷۷۱ و ۵۸۲۵۲ اطلاع داده و مژدگانی دریافت دارد.

آموزشگاهها

کلاس درس
موسسه انگلیسی نژاد برای ترم تابستانی ثبت نام مینماید انگلیسی با روش مخصوص کنترانو ماشین‌نویسی بااسلوب‌بین‌المللی شورت‌هندبا متد جدید انگلستان وسیله رفت‌وآمد آماده است.
پهلوی مقابل کاخ مرمر تلفنهای ۴۳۰۸۶ ـ ۴۷۱۴۱

ماشین نویسی
در آموزشگاه فائز تعلیم ماشین‌نویسی با متد حدید شاه‌آباد روبروی دبیرستان شاهدخت تلفن ۳۱۰۶۵۷

تعلیم رانندگی
هنرستان فنی برستو
مرکز آموزش صحیح رانندگی ومکانیکو ترافیك مجهز به بهترین و مدرنترین وسیله آموزش تهران خیابان‌شاهپور چهار راه گمرك تلفن۲۳۹۱۶

تدریس خصوصی

ریاضیات فیزیك مکانیك دوره دبیرستان توسط‌دانشجوی سال چهارم و دبیر دبیرستانها ۳۵۳۳۰۷
۱ـ۵ آ ـ ۲۲۵۷

تدریس زبانهای انگلیسی‌فرانسه آلمانی ایتالیائی تلفن۳۱۱۴۴۳
۱ـ۲۶ آ ـ ۲۲۴۰

گروه معلمین خصوصی ۶۲۰۶۹۹

اخذ پذیرش از دانشگاهها و دبیرستانها آمریکا و انگلیس ودروس خصوصی به تلفظ آمریکائی ۶۳۸۵۳۱ ساعت ۸ تا ۱۰ و۵ تا ۸ متشرعی

کلاس فرانسه و انگلیسی
توسط بانوی خارجی خیابان قدیم شمیران بین پیچ شمیران و چهارراه حقوقی شماره ۹۹ فتوآندره طبقه دوم دست چپ
۱ـ۴ آ ـ ۲۳۴۵

ریاضیات فیزیك شیمی زبان با تضمین قبولی دانشجوی فنی ۷۴۶۲۴
۱ـ۲ آ ـ ۱۱۸۴۷

ریاضیات، فیزیك، شیمی توسط دانشجویان ورزیده دانشکده فنی تلفن۶۴۲۷۳طبقه اول
۱ـ۳ آ ـ ۱۱۸۴۳

رستورانهای خانوادگی

پهلوی تلفنهای ۸۹۲۲۸۱ ۸۹۲۲۸۲ـ ۸۹۲۲۸۳

چلوکباب خوشمرام افتتاح‌شد لاله‌زارنو جنب سینمامتروپل ۳۳۲۳۳۱

سالن چلوکبابی فرصت
مطبوعترین غذاها را در اختیار مشتریان محترم قرار میدهد سلسبیل شمالی نبش فرصت تلفنهای ۹۵۶۵۳۷ و ۹۵۳۵۱۹

برای ساختمان شما

پرده کرکره
کاغذ دیواری‌نقاشی‌ساختمان جاقدا تلفن ۷۸۱۹۷۷

هر نوع مصالح ساختمانی کهنه خریداریم. تلفن ۹۵۷۶۸۵

اطلاعیه مهم
لوله بازکنی فاضل آب اولین سرویس مجانی تلفن ۵۲۵۵۰ـ ۵۷۸۸۵

کاغذ دیواری آلمانی
قابل شستشو ارزان‌قیمت نصب فوری سفارش تلفنی می‌پذیرد تلفن ۶۵۲۹۲

مژده مژده
۱۷
بدینوسیله به اطلاع‌خریداران کارخانه آجر سازی دماوندنو افتخار دارد بهترین بهمنی درجه یك را که نایاب بود تهیه نموده و در اختیار مشتریان میگذارد تلفن ۲۷۶۶۵

لوله بازکنی

رفع گرفتگی لوله ساختمان در ۲ دقیقه سازمان تراکم تلفن ۸۸۱۶۸۱

رفع گرفتگی هرنوع لوله ساختمان
بادستگاه تراکم هوا- تلفن ۷۸۷۲۷

لوله بازکنی فاضل آب
بادستگاه تراکم هوا
۶۴۴۸۵ مسعود

لوله بازکنی فاضل آب
مقدم ۶۴۶۳۵

لوله بازکنی فاضل آب
بادستگاه تراکم هوا
سازمان فنی رفاه مبتکر لوله بازکنی در ایران
تلفنهای: ۷۶۲۲۸۶ ۷۵۶۴۰۸

جنرال-سرویس
لوله بازکنی فاضل آب
بادستگاه مجهز تراکم هوا
آبگرمکن-بخاری-کولر
تلفن ۷۹۳۰۵۷

کافه قنادی نانسی
برای تکمیل کادر فروشندگی احتیاج بدو نفر دوشیزه فروشنده دارد کسانیکه به زبان انگلیسی آشنا باشند حق تقدم دارند.
نشانی: عباس‌آبادسی‌متری نظامی‌مقابل دانشکده بازرگانی تلفن ۶۲۷۹۸۴

برنامه سینماها

* چیتی چیتی بنك‌بنك - رنگی - ۷۰ میلیمتری - دیك‌وان‌دایك
شهر فرنك (۶۲۷۶۲۸) ۱۱ـ ۳۰ر۳ـ ۳۰ر۶ـ ۴۵ر۹
* رومئوژولیت - رنگی - اولیویاهوسی - لئوناردوایتینگ
امپایر (۶۲۳۹۴۲) ۱۵ر۱۱ـ ۳ـ ۱۵ر۵ـ ۳۰ر۷ـ ۴۵ر۹
* پارتی - رنگی - پیترسلرز - کلودین‌لونژه
دیاموند (۶۲۸۴۰۰) ۱۵ر۱۱ـ ۳۰ر۳ـ ۳۰ر۵ـ ۳۰ر۷ـ ۴۵ر۹
* ۳۹۵۵ سال بعداز میلاد مسیح - رنگی - جیمز فرانسیسکاس
نیاگارا (۶۵۳۰۷) ۱۱ـ ۳ـ ۵ـ ۷ـ ۹
ادئون (۳۳۸۱۱۸) ۳۰ر۱۰ـ ۲ـ ۴ـ ۶ـ ۸ـ ۱۰
رادیوسیتی (۴۳۳۲۰) ۳۰ر۱۱ـ ۳۰ر۳ـ ۳۰ر۵ـ ۳۰ر۷ـ ۳۰ر۹
سیلورسیتی (۸۱۲۰۵) ۳۰ر۱۰ـ ۳۰ر۲ـ ۳۰ر۴ـ ۳۰ر۶ـ ۳۰ر۸
* اولیور - رنگی - سینماسکوپ - مارك‌لستر
ب.ب (۶۹۶۴۱) ۳۰ر۱۰ـ ۳۰ر۲ـ ۵ـ ۳۰ر۷ـ ۱۰
* مردان بی‌نشان - سینماسکوپ - رنگی - جرج‌هیلتون
سانترال (۴۸۶۸۶) ۱۱ـ ۳ـ ۵ـ ۷ـ ۱۵ر۹
ایفل (۳۱۱۴۷۷) ۱۰ـ ۱۲ـ ۲ـ ۴ـ ۶ـ ۸ـ ۱۰
رویال (۴۹۷۸۵) ۱۱ـ ۳ـ ۵ـ ۷ـ ۹
پولیدور (۶۴۵۸۵) ۳۰ر۱۱ـ ۳۰ر۳ـ ۳۰ر۵ـ ۳۰ر۷ـ ۳۰ر۹
متروپل (۳۳۹۴۱۰) ۳۰ر۱۰ـ ۳۰ر۲ـ ۳۰ر۴ـ ۳۰ر۶ـ ۳۰ر۸
* الهه‌بلورین - سینماسکوپ - رنگی - آنیتااکبرك
سهیلا (۳۳۶۴۲۴) ۳۰ر۱۰ـ ۳۰ر۲ـ ۳۰ر۴ـ ۳۰ر۶ـ ۳۰ر۸
* مردی‌که از باران آمد - رنگی - چارلز برونسون
ریولی (۷۵۷۷۷۷) ۱۱ـ ۳۰ر۳ـ ۳۰ر۵ـ ۳۰ر۷ـ ۴۵ر۹
* خلوتگاه تابستانی - رنگی - الیزابت تیلور - ریچاردبرتن
پارامونت (۴۸۳۲۱) ۱۱ـ ۳ـ ۱۵ر۵ـ ۳۰ر۷ـ ۴۵ر۹
* گل آتشین - رنگی - سینماسکوپ -میری‌دارك - آنوك‌فرژاك
کریستال (۳۳۷۶۷۵) ۳۰ر۱۰ـ ۳۰ر۲ـ ۳۰ر۴ـ ۴۵ر۶ـ ۹
درایوین‌ونك (۶۲۲۵۵۷) ۴۵ر۷ـ ۱۰
* مبارزات موش و گربه - رنگی - محصول والت‌دیسنی
سینه‌موند (۴۸۳۲۲) ۱۱ـ ۳ـ ۵ـ ۷ـ ۹
* عجایب هفتگانه - رنگی - استریوفونیك - بطریقه سینه‌راما
آتلانتیك (۶۲۷۱۷۱) ۱۱ـ ۳۰ر۳ـ ۳۰ر۶ـ ۳۰ر۹
* ناپلئون دوم - رنگی - ژان‌ماره - دانیل‌گوبر
کاپری (۴۸۴۰۱) ۱۱ـ ۳ـ ۵ـ ۷ـ ۹
* لبخند شیاطین - رنگی - روسی‌استوارت - اریکابلانك
گلدن‌سیتی (۶۱۳۲۶۹) ۱۱ـ ۳۰ر۳ـ ۳۰ر۵ـ ۳۰ر۷ـ ۳۰ر۹
* مکتب عشق - رنگی - ربرت‌حسین - ناتالی ولون
کسری (۷۵۶۹۳۹) ۱۰ـ ۲ـ ۴ـ ۶ـ ۸ـ ۱۰
* قیصر - بهروز وثوقی - پوری بنائی - ناصر ملك‌مطیعی
مولن‌روژ (۷۲۲۹۲۹) ۱۵ر۱۱ـ ۳۰ر۳ـ ۳۰ر۵ـ ۳۰ر۷ـ ۳۰ر۹
مهتاب (۴۷۷۷۷) ۱۱ـ ۳ـ ۵ـ ۷ـ ۹
دیانا (۴۷۳۶۵) ۳۰ر۱۱ـ ۳۰ر۳ـ ۳۰ر۵ـ ۳۰ر۷ـ ۳۰ر۹
رکس (۳۳۵۲۹۳) ۳۰ر۱۰ـ ۳۰ر۲ـ ۳۰ر۴ـ ۳۰ر۶ـ ۳۰ر۸
شهوند (۳۵۴۰۴۰) ۳۰ر۱۰ـ ۳۰ر۱۲ـ ۳۰ر۲ـ ۳۰ر۴ـ ۳۰ر۶ـ ۳۰ر۸
نپتون (۷۶۰۱۳۶) ۱۱ـ ۱ـ ۳ـ ۵ـ ۷ـ ۹
لیدو (۹۵۱۲۸۲) ۹ـ ۱۱ـ ۱ـ ۳ـ ۵ـ ۷ـ ۱۵ر۹
رنگین کمان (۷۵۶۷۶۰) ۱۰ـ ۱۲ـ ۲ـ ۴ـ ۶ـ ۸
ژاله (۳۰۴۱۲۰) ۹ـ ۱۱ـ ۱ـ ۳ـ ۵ـ ۷ـ ۹
همای (۳۱۱۶۶۹) ۳۰ر۱۰ـ ۳۰ر۱۲ـ ۳۰ر۲ـ ۳۰ر۴ـ ۳۰ر۶ـ ۳۰ر۸
اسکا (۹۵۰۸۹۸) ۳۰ر۱۰ـ ۳۰ر۱۲ـ ۳۰ر۲ـ ۳۰ر۴ـ ۳۰ر۶ـ ۳۰ر۸
چرخ‌وفلك ۱۰ـ ۱۲ـ ۲ـ ۴ـ ۶ـ ۸
شرق (۵۴۰۲۴) ۹ـ ۱۱ـ ۱ـ ۳ـ ۵ـ ۷ـ ۹
پاسارگاد (۷۹۲۷۸۲) ۱۰ـ ۱۲ـ ۲ـ ۴ـ ۱۵ر۶ـ ۳۰ر۸
ارانوس (۲۷۹۷۱) ۱۰ـ ۱۲ـ ۲ـ ۴ـ ۶ـ ۸
* شطرنج - رنگی - راجندرا کومار - وحیده رحمان
اونیورسال (۶۶۹۵۳) ۱۵ر۱۰ـ ۴۵ر۲ـ ۵ـ ۳۰ر۷ـ ۴۵ر۹
آسیا (۴۲۹۰۹) ۱۵ر۱۱ـ ۳۰ر۲ـ ۳۰ر۴ـ ۷ـ ۴۰ر۹
ایران (۳۳۶۳۵۴) ۳۰ر۱۰ـ ۳۰ر۲ـ ۳۰ر۴ـ ۳۰ر۶ـ ۳۰ر۸
میامی (۷۴۳۲۹) ۱۱ـ ۳ـ ۵ـ ۷ـ ۹
ساینا (۳۵۲۴۴۲) ۳۰ر۱۰ـ ۳۰ر۲ـ ۳۰ر۴ـ ۳۰ر۶ـ ۳۰ر۸
تیسفون (۹۵۸۸۸۲) ۱۰ـ ۱۲ـ ۲ـ ۴ـ ۶ـ ۸
آستارا (۸۴۰۲۲) ۳۰ر۱۰ـ ۲ـ ۱۵ر۴ـ ۳۰ر۶ـ ۴۵ر۸
اروپا (۳۰۳۱۷۹) ۱۱ـ ۳ـ ۵ـ ۷ـ ۹
مارلیك (۹۶۳۶۱۶) ۱۰ـ ۱۲ـ ۲ـ ۴ـ ۶ـ ۸
مونت‌کارلو (۷۹۷۴۱) ۳۰ر۹ـ ۱۲ـ ۳۰ر۲ـ ۵ـ ۳۰ر۷ـ ۱۰
سیلوانا (۳۳۳۷۷۷) ۱۱ـ ۱ـ ۳ـ ۵ـ ۷ـ ۹
* رستوران بزرك - سینماسکوپ - رنگی - لوئی دوفونس
دنیا (۳۳۳۸۱۲) ۳۰ر۱۰ـ ۳۰ر۲ـ ۳۰ر۴ـ ۳۰ر۶ـ ۹
* ماسیست فویترین‌مرد دنیا -سینماسکوپ- رنگی -مارك‌فورست
حافظ (۳۳۴۰۷۴) ۳۰ر۱۱ـ ۳۰ر۱ـ ۳۰ر۳ـ ۳۰ر۵ـ ۳۰ر۷ـ ۳۰ر۹
فردوسی (۳۳۵۷۸۴) ۸ـ ۱۰ـ ۱۲ـ ۲ـ ۴ـ ۶ـ ۸
مراد (۷۳۳۸۲) ۴۵ر۱۰ـ ۴۵ر۱۲ـ ۴۵ر۲ـ ۴۵ر۴ـ ۴۵ر۶ـ ۴۵ر۸
ری (۲۲۵۷۸) ۳۰ر۱۰ـ ۳۰ر۱۲ـ ۳۰ر۲ـ ۳۰ر۴ـ ۳۰ر۶ـ ۳۰ر۸
کیهان (۹۵۷۳۶۰) ۱۵ر۱۱ـ ۱۵ر۱ـ ۱۵ر۳ـ ۱۵ر۵ـ ۱۵ر۷ـ ۱۵ر۹
الوند (۳۵۶۵۳۸) ۱۰ـ ۱۲ـ ۲ـ ۴ـ ۶ـ ۸
* عروس یك‌شب - نوتان - دارمندرا - هلن
پرسپولیس (۵۸۱۰۸۳) ۹ـ ۱۵ر۱۱ـ ۳۰ر۱ـ ۴۵ر۳ـ ۶ـ ۱۵ر۸
کارون (۹۵۱۰۶۵) ۱۰ـ ۱۵ر۱۲ـ ۳۰ر۲ـ ۴۵ر۴ـ ۷ـ ۱۵ر۹
آسمان آبی (۳۳۲۶۶۸) ۱۵ر۱۱ـ ۳۰ر۱ـ ۴۵ر۳ـ ۶ـ ۱۵ر۸
پانوراما (۷۹۴۵۷۰) ۱۰ـ ۱۵ر۱۲ـ ۳۰ر۲ـ ۴۵ر۴ـ ۷ـ ۱۵ر۹
* عشوه‌گر - رنگی - آن‌مارگرت - ویتوریو گاسمن
دریا (۷۹۱۷۴۶) ۹ـ ۱۱ـ ۱ـ ۳ـ ۵ـ ۷ـ ۱۵ر۹
* معمای‌یك‌شب - رنگی - سینماسکوپ -ماریزامل
آریا (۳۳۹۸۸۴) ۹ـ ۱۱ـ ۱ـ ۳ـ ۵ـ ۷ـ ۹
* نبرد های پانچوویلا - سینماسکوپ - رنگی - یول‌براینر
تاج (۳۱۳۸۶۴) ۳۰ر۱۰ـ ۲ـ ۴ـ ۶ـ ۸ـ ۱۰
* دلیجان محکومین - سینماسکوپ - رنگی - آن‌مارگرت
توسکا (۵۸۵۴۴) ۳۰ر۱۰ـ ۳۰ر۲ـ ۳۰ر۴ـ ۳۰ر۶ـ ۳۰ر۸
* در گرمای شب - رنگی - سیدنی‌پواتیه - روداستایگر
گلدیس (۶۲۸۷۱۳) ۳۰ر۳ـ ۳۰ر۵ـ ۳۰ر۷
* نوادا اسمیت - رنگی - استیومك کوئین
ماژستیك (۶۸۴۶۱) ۱۱ـ ۳ـ ۵ـ ۷ـ ۹
* حادثه - ویکتور آرنول
پارك (۳۳۹۶۳۷) ۱۱ـ ۱ـ ۳ـ ۵ـ ۷ـ ۹
* مردی ازاستانبول - رنگی - هورست‌بوخهولتز - سیلواکوشینا
بردیس ۹ـ ۱۱ـ ۱ـ ۳ـ ۵ـ ۷ـ ۹
* مرد طپانچه‌طلائی - رنگی - آنتونی‌کوئین - ریچاردویدمارك
ناتالی (۹۵۴۵۳۴) ۳۰ر۱۰ـ ۳۰ر۲ـ ۳۰ر۴ـ ۳۰ر۶ـ ۴۵ر۸
* مایرلینك - عمرشریف- آواگاردنر
بولوار (۶۰۲۹۲) ۱۱ ـ ۳۰ر۲ ـ ۵ـ ۳۰ر۷ ـ ۱۰
* هنك‌شیطان - سینماسکوپ - رنگی - ویلیام‌هولدن
المپیا (۹۵۶۷۹۶) ۳۰ر۱۰ـ ۱ـ ۳۰ر۳ـ ۶ـ ۳۰ر۸
* چهارسوار کهکشان - هفتمین سپیده‌دم
البرز (۳۰۴۲۵۸) ۳۰ر۸ـ ۳۰ر۱۲ـ ۳۰ر۴ـ ۳۰ر۸
* فاتلین - رنگی - لی‌ماروین - آنجی‌دیکینسون
تخت جمشید (۴۳۵۵۰) ۳ـ ۵ـ ۷ـ ۹

سانس انگلیسی
گلدیس ساعت ۳۰ر۹ فیلم (درگرمای شب)
سانس فرانسه
درایوین‌ونك ۴۵ر۷ـ ۱۰ فیلم (گل آتشین)

اسامی سینماهای نمایش دهنده برنامه مخصوص کودکان ونوجوانان صبح جمعه ۱۹ تیرماه ۴۹
آتلانتیك - قصاب‌باشی نورمن ویزدم شروع ۹ صبح
آستارا - عملیات خنده‌آور - رنگی شروع ۳۰ر۸ صبح
آسمان‌آبی - ماجرای خانواده رابینسون - رنگی - والت دیسنی شروع ۳۰ر۸ صبح
اروپا - قهرمان سرزمین طلا - رنگی - والت‌دیسنی شروع ۳۰ر۸ صبح
المپیا - شیرفروش نورمن ویزدم شروع ۳۰ر۸ صبح
اورانوس کیمیاگر وغول واعلاالدین شروع ۳۰ر۸ صبح
ایفل - سفیدبرفی و هفت کوتوله - رنگی - والت‌دیسنی شروع ۳۰ر۸ صبح
پلازا - شکارچی ماهر - رنگی شروع ۹ صبح
توسکا - جاده‌صاف کن نورمن ویزدم شروع ۳۰ر۸ صبح
تیسفون - اطوکش نورمن‌ویزدم شروع ۳۰ر۸ صبح
داریوش - عملیات خنده‌آور - رنگی شروع ۳۰ر۸ صبح
ری - چهارتشنه‌انتقام - رنگی شروع ۳۰ر۸ صبح
ریولی - هفت‌دزد و یك‌هالو - رنگی - والت‌دیسنی شروع۹ صبح
ژاله - گمشدگان حرم بوت‌آلبرت -لو کاستلو شروع ۳۰ر۸ صبح
شهوند - نرمن درفضا نورمن ویزدم شروع ۳۰ر۸ صبح
مارلیك - رویای یکدختر - رنگی - والت‌دیسنی شروع ۳۰ر۸صبح
میامی - تفنك ۷۳ شروع ۳۰ر۸ صبح
ماندانا - فضول‌باشی نورمن‌ویزدم شروع ۳۰ر۸ صبح
نادر - سرزمین عروسکها - والت‌دیسنی شروع ۳۰ر۸ صبح
نیاگارا - زیبای خشمگین - رنگی - والت‌دیسنی شروع ۹ صبح

ماشین نویسی
را
بهرزبان که بخواهید
میتوانید
بایك روش ممتاز و بی سابقه
درکلاسهای مجهز موسسه زبانهای‌خارجی‌خیلی آسان
وزود با هزینه بسیار مناسب یاد بگیرید
موسسه زبانهای خارجی
ساختمان آلومینیم طبقه پنجم
تلفنهای ۶۰۸۲۹ و ۶۰۶۷۸

اگر میخواهید
دیپلمه فنی شوید
خیاطی- ماشین نویسی دفترداری دوبل در آموزشگاه مجهز و مدرن بزرگمهر
اگر میخواهید فن خیاطی را با متد گرلاوین آموخته و از پرداخت مزد گزاف صرفه جوئی نمائید اگر میخواهید فن ماشین نویسی و دفترداری دوبل وحسابداری را یادگرفته ودر ادارات استخدام شوید.
بگروه فرهنگی بزرگمهر میدان سپه باب‌همایون مراجعه فرمائید تلفن ۳۰۴۳۹۴

مطب دکتر محمود مدرس
متخصص بیماریهای عفونی‌بمیدان‌کندی بالای داروخانه شفائی انتقال یافت. تلفن: ۹۵۰۵۱۴ پذیرائی بعدازظهرها

پیراهن برسیبا
امیرآباد شمالی تلفن ۶۳۲۲۷۳

از سفیدی برف تاسیاهی زغال
باعضویت در سازمان آسان‌ساز به پرداخت حق عضویت معادل ۳۵۰ ریال برای رفع نیازمندیهای خود هرگز مواجه به مشکلی نخواهید شد زیراامانیازمندی های روزمره اعضای خودرا در کلیه شئون زندگی از سفیدی برف تا سیاهی زغال بطور شبانه روزی مرتفع خواهیم ساخت برای کسب اطلاع بیشتر تلفن ۷۰۶۰۱ در اختیار شما است.

آگهی استخدام
یکی از واحدهای بزرك نساجی درخارج از تهران افرادی را که دارای مشخصات زیر باشندباحقوق‌وشرایط خیلی‌مناسب استخدام مینماید.
۱ـ یکنفر مهندس یا تکنیسین نساجی که آشنائی بزبان آلمانی یا انگلیسی داشته باشد. افرادیکه دارای سابقه کار باشند ارجحیت خواهند داشت.
۲ـ چهارنفر دیپلم هنرستان نساجی‌و رنگرزی و تکمیل یا فارغ‌التحصیل موسسه تکنولوژی که سابقه کار در شته‌های مربوطه داشته باشند.
۳ـ دارا بودن دفترچه پایان خدمت‌وظیفه عمومی یا معافیت دائم غیرپزشکی.
۴ـ حداکثر سن ۳۰ سال.
داوطلبان میتوانند برای‌تکمیل‌پرسش‌نامه همه روزه غیراز روزهای‌تعطیل‌وپنجشنبه با در دست داشتن ۲ قطعه عکس از ساعت ۲ تا ۵ر۵ بعدازظهر به نشانی خیابان سپهبد زاهدی (فیشرآباد) شماره ۲۸۵ امورکارمندان مراجعه فرمایند.

آگهی استخدام مترجم
بانك صادرات ایران‌به‌یك نفر مترجم باسابقه انگلیسی که بامور بانکی آشنائی داشته و بتواند بخوبی ازعهده ترجمه‌ی‌متن‌های فارسی بانگلیسی و بالعکس برآید برای تمام وقت نیازمند است.
داوطلبان می‌توانند درخواست خود را با ذکر سوابق کار به نشانی خیابان شاه‌اداره مرکزی (اداره بین‌المللی) بانك صادرات ارسال دارند.

FOROUSHGAHE BOZORGE IRAN — IRAN DEPARTMENT STORE

استخدام
فروشگاه بزرك ایران
برای امور بسته بندی ونظافت احتیاج به ۳۰ نفر جوان (زن‌ومرد) که حداکثر سن آنان ۲۵ سال باشد دارد لطفا درساعات‌اداری باداره امور کارمندان فروشگاه بزرك ایران مراجعه فرمایند.
۱ـ۲ آ ـ ۲۲۷۶

فرش‌ماشینی نادرمتر مربع‌فقط۳۲تومان تهیه‌شده‌ازمحکمترین‌الیاف‌در انواع‌رنگهای ثابت. مرکز پخش‌وفروش دکوراسیون OKEY خیابان شمیران‌چهارراه‌حقوقی ساختمان‌فداج طبقه‌چهارم ۷۶۲۶۰۷

دانش آموزان ممتاز

دبستان نمونه الوند

بامدیریت وآموزش صحیح ـ ازمدارس نمونه شمیران

جاده قدیم ـ ایستگاه اسدی تلفن ۸۴۸۸۹

فریبرز اقتداری دانش آموز ممتاز کلاس اول

زهرا البرزی دانش آموز ممتاز کلاس اول

رامین محمدی دانش‌آموز ممتاز کلاس اول

مرتضی باتقوی‌دانش آموز ممتاز کلاس چهارم

حمیرا قره‌باغی شاگرداول کلاس اول

فرهنگ پورمهران دانش آموز ممتاز کلاس دوم

پیمان انقطاع شاگرد اول کلاس دوم بامعدل ۲۰

احمد معینی دانش آموز ممتاز کلاس اول

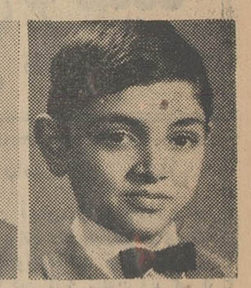
حسین معینی دانش آموز ممتاز کلاس پنجم

هایده مجدالدین دانش آموز ممتاز کلاس دوم با معدل ۱۹٫۰

بابك قوامی دانش آموز ممتاز کلاس دوم بامعدل ۱۸٫۵

ویدا علامه دانش آموز ممتاز کلاس سوم

هدیه فرجیان دانش آموز ممتاز کلاس اول با معدل ۲۰

محمد حسین فراخوری دانش آموز ممتاز کلاس چهارم بامعدل ۱۶٫۷۹

گلرو ملك‌مدنی شاگرد اول کلاس اول دبستان ترانه نو بامعدل ۲۰

رضا فرزین دانش آموز ممتاز کلاس اول سازمان فرهنگی شهریار قلمك

ویکتوریا نیکو صفت شاگرد اول کلاس دوم دبستان دکتر فرهمندی با معدل ۱۹٫۶۳

ونوس نیکوصفت شاگرد اول کلاس چهارم دبستان دکتر فرهمندی با معدل ۱۸٫۸۴

جلاله جلال‌منش شاگرد اول کلاس چهارم دبستان عصمت دوگنبدان بامعدل ۲۰

دبستان ژاله

خیابان ژاله ـ ایستگاه بهنام ـ تلفن ۳۳۵۰۰۶ـ۳۳۳۴۹۸

فریبا بهرامی دانش آموز ممتاز کلاس پنجم با معدل ۱۸٫۵۸

سهیلا صفا دانش آموز ممتاز کلاس دوم با معدل ۱۹٫۴۷

کیوان عسگری‌دانش‌آموز ممتاز کلاس اول با معدل ۱۸٫۲۳

سینا صفادانش آموزممتاز کلاس اول با معدل ۱۹٫۱

کیهان عسگری‌دانش‌آموز ممتاز کلاس سوم بامعدل ۱۷٫۱۸

فرید بهرامی دانش آموز ممتاز کلاس اول با معدل ۱۹٫۹۸

مهدی احمدزمردی دانش آموز ممتاز کلاس دوم با معدل ۱۷٫۵۶

هادی احمد زمردی دانش آموز ممتاز کلاس دوم با معدل ۱۷٫۹۳

محسن قریشی مهابادی دانش‌آموز ممتاز کلاس اول بامعدل ۱۹٫۷۴

محمد جلیلی (سعیدی) دانش آموز ممتاز کلاس اول دبستان جهان اندیشه

شهاب‌الدین نبیلی شاگرد اول کلاس ششم دبستان رفعت‌کاشمر بامعدل ۱۹٫۸

ابوالفضل میرزائی شاگرد اول کلاس دوم دبستان مدرس بامعدل ۱۷٫۸۱

عباس میرزائی دانش‌آموز ممتاز کلاس‌ششم دبستان مدرس بامعدل ۱۷٫۶۵

مجید جلیلی دانش آموز ممتاز کلاس اول دبستان جهان اندیشه

جهانگیر احمدی دانش آموز ممتاز کلاس دوم دبستان ذوقی

فریبرز گلزار دانش‌آموز ممتاز کلاس دوم جهان تربیت بامعدل ۱۹٫۳۷

بیژن فهیمی دانش آموز ممتاز کلاس اول دبستان ژاله بامعدل ۱۹٫۴۹

کامیار شهیدی شاگرد اول کلاس دوم دبستان بهروش

ساحل شهیدی دانش‌آموز ممتاز کلاس‌چهارم دبستان بهروش

افسانه تیوا شاگرد اول کلاس پنجم دبستان‌ودادی

دبستان روش زندگی

خیابان آیزنهاور ـ خیابان کسری

تلفن ۹۵۸۳۸۹

کیوان میرهادی‌زاده‌دانش آموز ممتاز کلاس پنجم

علیرضا صانعی دانش‌آموز ممتاز کلاس پنجم

احمد ریاضی دانش آموز ممتاز کلاس ششم

کورش غفاری دانش آموز ممتاز کلاس سوم

مهرداد سیاح سینا دانش آموز ممتاز کلاس چهارم

میترا برومند دانش‌آموز ممتاز کلاس پنجم

ملیحه سیاح سینا دانش آموز ممتاز کلاس دوم

جلال امامی دانش آموز ممتاز کلاس سوم

رامین حقوقی دانش آموز ممتاز کلاس سوم

کارمن ساورا چهاربخشی دانش‌آموزممتاز کلاس‌اول

همایون نجاری دانش‌آموز ممتاز کلاس اول

ساسان طهرانیان دانش آموز ممتاز کلاس اول

مژگان برومند دانش‌آموز ممتاز کلاس اول

پروین نوروزی دانش‌آموز ممتاز کلاس اول دبستان مهرگان بندرگز با معدل ۱۹٫۷۶

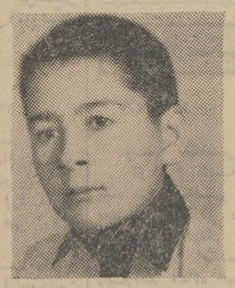
عباس میرزائی دانش‌آموز ممتاز کلاس‌ششم دبستان مدرس بامعدل ۱۷٫۶۵

ابوالفضل میرزائی شاگرد اول کلاس دوم دبستان مدرس بامعدل ۱۷٫۸۱

شهاب‌الدین نبیلی شاگرد اول کلاس ششم دبستان رفعت‌کاشمر بامعدل ۱۹٫۸

محمد جلیلی (سعیدی) دانش آموز ممتاز کلاس اول دبستان جهان اندیشه

مجید جلیلی دانش آموز ممتاز کلاس اول دبستان جهان اندیشه

جهانگیر احمدی دانش آموز ممتاز کلاس دوم دبستان ذوقی

فریبرز گلزار دانش‌آموز ممتاز کلاس دوم جهان تربیت بامعدل ۱۹٫۳۷

شعله وفادار شاگرد اول کلاس سوم

پوراندخت خلیق شاگرد اول کلاس اول دبستان محمد یزدی کرج بامعدل ۱۷٫۹

مسعود اقتصاد شاگرداول کلاس سوم دبستان رضا فرهنگی نراقی یوسف‌آباد پهلوی بروجن

ترانه حقیقت دانش آموز ممتاز کلاس اول گروه دبستان صدری با معدل ۱۷٫۶۴

فردوس فیض جویندگان شاگرد دوم کلاس پنجم دبیرستان صدری با معدل ۱۷٫۶۴

فاطمه ولیانی شاگرد اول کلاس اول دبیرستان گوهرشاد

گلرو ملك‌مدنی شاگرد اول کلاس اول دبستان ترانه نو بامعدل ۲۰

رضا فرزین دانش آموز ممتاز کلاس اول سازمان فرهنگی شهریار قلمك

ویکتوریا نیکو صفت شاگرد اول کلاس دوم دبستان دکتر فرهمندی با معدل ۱۹٫۶۳

ونوس نیکوصفت شاگرد اول کلاس چهارم دبستان دکتر فرهمندی با معدل ۱۸٫۸۴

جلاله جلال‌منش شاگرد اول کلاس چهارم دبستان عصمت دوگنبدان بامعدل ۲۰

افسانه تیوا شاگرد اول کلاس پنجم دبستان‌ودادی

ساحل شهیدی دانش‌آموز ممتاز کلاس‌چهارم دبستان بهروش

کامیار شهیدی شاگرد اول کلاس دوم دبستان بهروش

بیژن فهیمی دانش آموز ممتاز کلاس اول دبستان ژاله بامعدل ۱۹٫۴۹

محمد مسعود کنعانیان دانش‌آموز ممتاز کلاس چهار دبستان صفی‌نیا

مریم آذرنك اسفندیاری شاگرد اول کلاس اول دبستان بهشتی

علی سپاهی درانی دانش آموز ممتاز کلاس دوم دبیرستان خوارزمی شمیران بامعدل ۱۸٫۳۸

محمد رضا سلیم‌شهشهانی دانش آموز ممتاز کلاس دوم دبستان‌مهدیه تجریش

محمدرضا ذوالفقاری دانش آموز ممتاز کلاس دوم دبستان مهدیه تجریش

مسعود مانی سفادرانی دانش آموز ممتاز کلاس ششم دبستان مهدیه تجریش

فیروز قائمی دانش آموز ممتاز کلاس چهارم دبیرستان کیهان

دبستان فیروزه

خیابان شاه ـ مقابل سینما نیاگارا

تلفن ۴۶۶۹۹۱

از مدارس نمونه ناحیه ۳ بسرپرستی خانم بدیع الزمان اربابی و بمدیریت خانم والی‌نژاد

مهران افتخاری شاگرد اول کلاس پنجم

نرجس باخدا دانش آموز ممتاز کلاس پنجم

لیدا جمشیدی شاگرد اول کلاس چهارم

امیر عباس ذکائی دانش آموز ممتاز کلاس چهارم

مهرناز افتخاری شاگرد اول کلاس سوم

زهرا دانشور جهرمی شاگرد اول کلاس دوم

رامونا عدیلی شاگرد اول کلاس سوم

رویا کاشانیان دانش‌آموز ممتاز کلاس دوم

بابك عدیلی شاگرد اول کلاس اول بامعدل ۲۰

شامیران گورگزنژاد دانش‌آموز ممتازکلاس‌اول

رپورتاژ ازخبرنگار اداره درتبریز درمحیطی بسیارگرم وبااتحاد واتفاق

مجمع عمومی شرکت گوشت تبریز تشکیل یافت

بمنظور تامین هرچه بیشتر صلاح وصرفه اهالی شهر وصنف قصاب سرمایه شرکت ازچهار میلیون تومان بده میلیون تومان افزایش یافت

طی یك اجتماع پرشور وصمیمی که با شرکت کلیه اعضاء وسهامداران (صنف قصاب) تبریز د رمحل شرکت گوشت این شهر تشکیل گردید اعضاء صنف که برخلاف گذشته اینك به یك صنف بامحبت و گرمی تبدیل یافته است سومین مجمع عمومی خودرا برگزار کردند وطی آن اعضاء هیئت مدیره صنف رادر نهایت علاقه و آزادی برگزیدند.

لازم بیادآوریست که در گذشته متاسفانه بر اثر تحریکات غیر اصولی اشخاص غیر صنفی و اختلافات داخلی روزبروز صنف زحمتکش قصاب درراه نیستی سوق داده میشد ولی با حسن تدبیر وتوجه کامل آقای سرلك استاندار آذربایجان شرقی وسایر مسئولان امر شرکت گوشت تبریز که بقصد ایجاد اتحاد واتفاق و برداشتن قدمهای سریع واساسی درراه تامین ورفاه و آسایش قاطبه مردم شهر تبریز و صلاح و صرفه صنف بوجود آمده است تاسیس یافت ودر اندك مدتی باتلاش پیگیر موسسین شرکت بوضع ناهنجار چندین ساله گوشت تبریز پایان داد و توانست رضایت عمومی راازنظر ارزانی قیمت وتامین بهتر و همچنین یك نواخت نگهداشتن نرخ در کلیه فصول سال جلب نماید. که جادارد دراین راه موجبات تشویق موسسین شرکت ازهر حیث فراهم گردد.

مدیر عامل واعضای هیات مدیره اصلي وعلي البدل و بازرسان منتخب شرکت گوشت تبریز

گروهی از سهامداران شرکت گوشت تبریز درجلسه مجمع عمومی شرکت

تشکیل سومین جلسه مجمع عمومی

ازساعت ۶ بعداز ظهر روزچهارشنبه مورخ ۱۰ر۴ر۴۹ جلسه مجمع عمومی شرکت گوشت تبریز در محل شرکت و با شرکت کلیه اعضای صنف قصاب ، نماینده شهرداری تبریز وخبرنگاران جراید تشکیل گردید ، ابتدا آقای حمید صوتی رئیس هیئت مدیره سابق ضمن سخنانی گفت : خوشوقتم که جلسه مجمع عمومی شرکت گوشت تبریزرا بنام نامی شاهنشاه آریامهر افتتاح می کنم ، همکاران عزیز بطوریکه اطلاع دارید دو سال قبل درهمین روزها شرکت گوشت در تبریز تشکیل گردید ولی نکته‌ای که قابل تاسف میباشد وناچار باید عرض کنم اینست که در آن موقع یکعده از همکاران عزیز در نتیجه عدم اطلاع از مزایای شرکت و همچنین بعلت تبلیغات زهرآگین عده‌ای اشخاص سودجو که باتشکیل شرکت منافع شخصی آنان بخطر میافتاد در صف مخالفین شرکت قرار گرفته بودند ولی خوشبختانه با همکاریهائیکه بعدا با شرکت بعمل آوردند مشاهده کردند که وجود شرکت بطور کلی به صرفه وصلاح صنف قصاب بوده ومی باشد، معهذا امروز همگی یکدل ویکزبان دراین اجتماع و محیط انس گرد آمده‌اند تابطور آزادانه وبهر کسی که مورد علاقه واعتمادشان است رای بدهند و نمایندگان خودرا انتخاب کنند ، از خداوند متعال مسئلت داریم که این وحدت ویگانگی رادر این صنف پابرجا ومستدام نماید ، آقای صوتی درخاتمه سخنان خویش ازاعضاء صنف درخواست کرد که برابر اساسنامه شرکت نسبت بانتخاب یکنفر رئیس سنی ویك تن منشی و ۳ تن هیئت نظارت اقدام نمایند . دراینموقع آقای حاجی حسین جباری مدیر عامل شرکت با اظهار تشکر ازشرکت مدعوین دراین مجمع گفت که سرمایه قبلی ما چهار میلیون تومان بود که اگر اعضاء محترم تایید نمایند ما این سرمایه را به ده میلیون تومان افزایش دهیم ، بلافاصله تمامی سهامداران باتفاق بافزایش سرمایه موافقت کردند آنگاه آقای حاج حسین جباری اضافه کرد لازم بیادآوری نیست که همه شما هادر رای دادن آزاد هستید و هیچگونه رودرواسی از هم ندارید هر کسی را انتخاب می کنید با کمال وجدان ومیل خود انتخاب بکنید دیگر عرضی ندارم واز کلیه همکاران عزیز متشکرم واز درگاه ایزد متعال سلامت وسعادت همگی را خواهانم .

پس از سخنان مدیر عامل شرکت بلافاصله اخذ رای آغاز گردید وپس

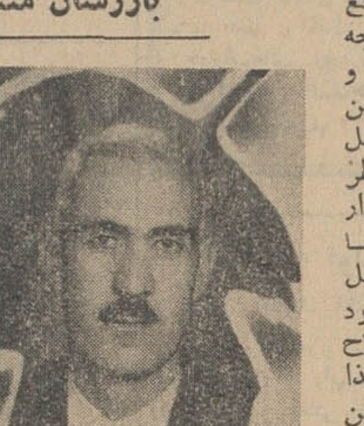

آقای حاج حسین جباری مدیرعامل شرکت گوشت

از ۳ ساعت باقرائت آراء نتیجه باین شرح اعلام گردید .

اعضاء اصلی

۱ـ حاجی حسین جباری ۳۶۴۹ رای

۲ـ حمید صوتی ۳۴۰۱ رای

۳ـ حاجی عباس مظفری ۳۲۴۴ رای

۴ـ حاجی حبیب شهرآراء ۲۷۰۷ رای

۵ـ خلیل پوراحمد ۲۷۰۱ رای

۶ـ حاجی کاظم اسلام‌جمال ۲۶۲۵ رای

بسمت اعضاء اصلی انتخاب شدند .

اعضای علی‌البدل

۱ـ حاجی محسن مقدم‌نیا با ۲۲۱۶ رای

۲ـ حاجی عباس دادوستدچی با ۲۰۳۴ رای

بازرسان

۱ـ آقای میرزامهدی جعفری با ۲۸۵۵ رای

۲ـ آقای غلامعلی نجیب‌نوبری با ۲۰۵۱ رای

ضمنا آقای مهدی جعفری نسبت باحترام صنفی که داشت با یك نامه جای خودرا به آقای غلامعلی نجیب‌نوبری داد که از طرف مدیر عامل شرکت تقدیر شد .

پس از آن اولین جلسه هیئت مدیره شرکت سهامی گوشت تبریز بلافاصله با حضور آقای محمد رضا بهادری نماینده شهرداری تبریز تشکیل شدو برای تعیین هیئت رئیسه اخذ رای بعمل آمد که در نتیجه بشرح زیر ۶ نفر اعضای اصلی برگزیده شدند :

۱ـ آقای حمید صوتی رئیس هیئت مدیره شرکت

۲ـ آقای حاجی عباس مظفری نایب رئیس

۳ـ آقای خلیل‌پور احمدی منشی

۴ـ آقای حاجی حبیب شهرآراء عضواصلی

۵ـ آقای حاجی کاظم اسلام‌جمال گلزاری عضو اصلی

۶ـ آقای حاجی حسین جباری با حفظ سمت در هیئت مدیره ، مدیر عامل شرکت انتخاب شدند .

وضمنا باتفاق آراء آقای حاجی حسین جباری با حفظ سمت قبلی در هیئت مدیره بعنوان مدیرعامل شرکت انتخاب گردید واین تصمیم باتفاق آراء تصویب گردید .

آگهی مناقصه شماره ۱

فرماندهی مهمات نیروی زمینی شاهنشاهی جهت مصرف خود مقدار ۱۳۵۰۰ متر برزنت را ازطریق مناقصه خریداری مینماید . پیشنهاد دهندگان میتوانند با مراجعه به فرماندهی مهمات واقع در خیابان فرح شمالی اول خیابان آپادانا و دریافت برگ شرایط و مشخصات معامله پیشنهاد خودرا طبق مفاد مندرج در شرایط معامله تنظیم وتاساعت ۸ روز ۷ر۵ر۴۹ بدفتر مرکز پیام فرماندهی مهمات تسلیم نمایند .

قبول پیشنهادات ازساعت ۷ صبح هرروز الی ساعت ۱۴ روز جاری به استثنای روز های تعطیل و پنجشنبه ها میباشد .

فرماندهی مهمات نیروی زمینی شاهنشاهی

مشخصات و شرایط معامله خرید برزنت مورد نیاز فرماندهی مهمات .

۱ـ مشخصات ۱ـ۱ـ برزنت مورد نیاز بایستی از نوع مرغوب و مقاوم در مقابل آب وآتش و هوا باشد .

۱ـ۲ ـ مقدار برزنت مورد نیاز ۱۳۵۰۰ متر میباشد .

۲ـ محل تحویل قرارگاه فرماندهی مهمات (خیابان فرح شمالی اول آپادانا) .

۳ـ مدت تحویل تا یکماه پس ازانعقاد پیمان

۴ـ داوطلبان شرکت در مناقصه جهت تنظیم پیشنهاد خود بایستی بشرح زیر رفتار نمایند .

۱ـ۴ـ پیشنهاد دهنده پس از دریافت برگ شرایط مناقصه ومشخصات مربوطه وهمچنین نمونه قراردادو برگ شرایط وبرگ شرایط و مشخصات باذکر جمله قرائت شد شرایط فوق مورد قبول است امضاء وپیشنهاد خودرا درسه پاکت لاکو مهر شده بشرح زیر تنظیم نماید .

۲ـ۱ـ۴ـ پاکت اول محتوی رسید سپرده مناقصه برگ مشخصات و شرایط معامله نمونه قرارداد و رسید پستی ارسال و رونوشت قیمت پیشنهادی باداره بازرسی و ممیزی مالی ارتش .

۲ـ۱ـ۴ پاکت دوم محتوی قیمت پیشنهادی .

۳ـ۱ـ۴ـ پاکت سوم محتوی رونوشت قیمت پیشنهادی که بایستی قبل از تسلیم پیشنهاد باداره بازرسی مالی وممیزی ارتش ارسال ورسید پستی آن ضمیمه پاکت اول گردد .

۵ـ پیشنهاددهندگان بایستی پاکت اول و دوم را تا ساعت ۸ روز ۷ر۵ر۴۹ به دفتر مرکز پیام فرماندهی مهمات تحویل و رسید اخذ نمایند .

۶ـ به پیشنهادی که بعداز مدت مقرر درآگهی واصل گردد و یااینکه فاقد سپرده مناقصه بوده ویامشروط ومبهم باشد به هیچوجه ترتیب اثر داده نخواهد شد .

۷ـ فرماندهی مهمات نیروی زمینی شاهنشاهی در رد یا قبول یك یا کلیه پیشنهادات مختار است .

سپرده شرکت در مناقصه مبلغ ۱۵۰۰۰۰ ریال وجه نقد ویا ضمانت نامه بانکی خواهد بود .

۱ـ۸ـ سپرده در صورتیکه وجه نقد باشد باید بحساب ۲۱۴۴ دارائی شماره ۱ عهده بانك مرکزی ایران واریز گردد .

۲ـ۸ـ درغیر صورت اول ضمانت نامه بانکی ازبانك ملی ایران دریافت وضمیمه پیشنهاد خود نمایند .

۹ـ هزینه ثبت پیمان ـ پرداخت مالیات وهرگونه عوارض بعهده برنده مناقصه میباشد .

۱۰ـ فرماندهی مهمات مختار است تا صدی بیست وپنج میزان جنس مورد معامله را کسر یا اضافه نماید .

۱۱ـ کمیسیون مناقصه در ساعت ۹ روز ۷ر۵ر۴۹ درمحل دفتر فرماندهی مهمات تشکیل و پیشنهادات واصله راباز و قرائت خواهد نمود حضور پیشنهاد دهندگان ویا نمایندگان مجازآنها در جلسه مناقصه اختیاری است .

۱۲ـ حداکثر مدت برای پیشنهادات ۲۰ روز خواهد بود که بلافاصله پس از انقضای مدت مزبور برنده مناقصه اعلام وتعیین خواهد شد .

۱۳ـ برنده مناقصه ملزم است برای تضمین حسن انجام معامله صدی ۵ مبلغ کل معامله رانقدا پرداخت و یا تضمین نامه بانکی از بانك ملی ایران دریافت وتسلیم نمایدویادر حین انعقاد قرارداد معادل مبلغ تعیین شده برای تضمین حسن انجام کاراز جنس مورد پیمان تحویل نماید . تضمین حسن انجام کارپس از خاتمه کلیه تعهدات وتسویه حساب مسترد خواهد شد .

۱۴ـ قبل از انعقاد قرارداد یا تسلیم حسن انجام معامله از طرف برنده مناقصه سپرده حائز حداقل درجه دوم مسترد نخواهدشد .

۱۵ـ درصورتیکه برنده مناقصه ازقبول ابلاغ خودداری ویا پس از ابلاغ کتبی این فرماندهی حداکثر تا هفت‌سند باستثنای ایام تعطیل ، تضمین مقررنسپرده ویا ازانعقاد قرارداد وانجام معامله مربوط به شرایط مندرج درآگهی واسناد مناقصه خودداری نماید سپرده شرکت درمناقصه نامبرده ضبط و درصورتیکه تفاوت بهای پیشنهادی نفراول و دوم بیش از مبلغ سپرده نباشد معامله با نفردوم انجام ودرغیر اینصورت معامله طبق ماده ۱۴ ائین‌نامه معاملات دولتی انجام خواهد شد بدیهی است چنانچه نفردوم پس از ابلاغ کتبی وانقضاء مدت مقرر حاضر به انعقاد پیمان نشود سپرده او نیز ضبط خواهد شد .

۱۶ـ چنانچه برنده مناقصه پس ازانعقاد قرارداد از انجام تعهد خودداری نماید فرماندهی مهمات مختاراست معامله رابه هرنحویکه مقتضی بداند انجام و کلیه خسارات وارده از سپرده پیمانکار کسر و درصورت عدم تکافوی آن ازهر گونه مطالبات دیگر پیمانکار استیفا خواهد شد .

۱۷ـ پیشنهاد دهندگان بایستی دارای صلاحیت معامله بنابه تشخیص فرماندهی مهمات بوده و ضمنا مشمول قانون مصوب ۲۲ دیماه ۱۳۴۷ مربوط به مداخله کارمندان دولت در معاملات نباشد .

فرماندهی مهمات نیروی زمینی شاهنشاهی

آ ـ ۲۲۱۶۴ ۱ـ۳

پذیرش دانشجو برای دوره فوق‌لیسانس مشاوره و راهنمائی دانشسرایعالی

دانشسرای عالی برای سال تحصیلی ۵۰ـ۱۳۴۹ طبق شرایطی که وزارت آموزش و پرورش ضمن بخشنامه شماره ۹۲۳ رت مورخ ۲۵ر۳ر۴۹ به کلیه استانها وشهرستانها ارسال داشته‌است تعدادی دانشجو ازبین دبیران کشور می‌پذیرد داوطلبان می‌بایستی بادردست داشتن یکبرگ معرفی‌نامه عکس‌دار ازدفتر کل راهنمائی وزارت آموزش وپرورش جهت گرفتن کارت ورود به جلسه امتحان روز دوشنبه ۹ شهریور ماه از ساعت ۸ الی ۱۲ ظهر به دانشسرایعالی مراجعه نمایند. م الف ۳۴۹۶

دانشسرایعالی

آ ـ ۲۱۱۰۲ ۱ـ۲

آگهی تجدید مناقصه

نظارت براموشرکت های پنبه خرید هشتادتن مفتول چهار میلیمتری سیاه‌نرم مخصوص بسته بندی‌پنبه موضوع آگهی شماره ۹۶۲ مورخ ۱۲ر۳ر۴۹ راباهمان شرایط ومشخصات تجدید مینماید. داوطلبان میتوانندشرایط ومشخصات را از دفتراین‌نظارت واقع درخیابان فخررازی شماره ۹۶ طبقه چهارم اخذو پیشنهاد خود را تاساعت صبح روز سه‌شنبه‌سی‌ام تیر ماه ۱۳۴۹ تسلیم نمایند. م الف ۳۷۱۱

مدیرنظارت براموشرکت های پنبه مرتضی انواری

آ ـ ۲۲۴۲۴ ۲ـ۲

پذیرش دانشجو برای دوره لیسانس مشاوره و راهنمائی دانشسرایعالی

دانشسرای عالی برای سال تحصیلی ۵۰ـ۱۳۴۹ طبق شرایطی که وزارت آموزش وپرورش ضمن بخشنامه شماره ۹۲۲ رت مورخ ۲۵ر۳ر۴۹ بکلیه استانها و شهرستانها ارسال داشته‌است تعدادی دانشجو ازبین آموزگاران کشور می پذیرد داوطلبان می‌بایستی با در دست داشتن یکبرگ معرفی‌نامه عکس‌دار از دفتر کل راهنمائی وزارت آموزش وپرورش جهت گرفتن کارت ورود به جلسه امتحان روز دوشنبه دوم شهریور ماه از ساعت ۸ صبح الی ۱۲ ظهر به دانشسرای عالی مراجعه نمایند. م الف ۲۴۹۶

دانشسرایعالی

آ ـ ۲۱۱۰۶ ۱ـ۲

ازچشمه آه درآبعلی

آب حیات میجوشد

* فرآورده‌های شرکت آبمعدنی ایران ازچشمه‌های حیات‌بخش آه والبرز درآبعلی پر میشود .

* مصرف دوغ آبعلی، آبمعدنی البرز وآبعلی پرتقالی طبق توصیه پزشکان مفید برای کبد، کلیه وکم‌خونی است

شرکت آبمعدنی ایران

هنرستان دولتی موسیقی ملی

برای سال تحصیلی ۵۰ـ۴۹ تعدادی شاگرد دختر و پسر با استعداد که دارای کارنامه قبولی سوم یاچهارم یاپنجم یاششم ابتدائی باشند می‌پذیرد. هنرجویان پس از اخذ دیپلم هنرستان تحصیلات دانشگاهی خود را ادامه خواهند داد. دفتر هنرستان (واقع در خیابان کاخ جنوبی بین شاه و حشمت‌الدوله شماره ۳۱۲ تلفن ۴۲۳۴۵) روزهای یکشنبه ـ چهارشنبه صبح و همه روزه عصر برای ثبت نام دائر است. ۱ـ۶ ۱ـ۹۳۱۵

مؤسسه عالی علوم ارتباطات اجتماعی

مسابقه ورودی دوره لیسانس

موسسه عالی علوم ارتباطات اجتماعی درسال تحصیلی ۵۰ـ۱۳۴۹ برای دوره لیسانس در رشته‌های :

- روابط عمومی .
- مترجمی (انگلیسی ـ فرانسه ـ آلمانی)
- مطبوعات (روزنامه ـ رادیو و تلویزیون)

از طریق مسابقه ورودی دانشجو می‌پذیرد .

بموجب اساسنامه و برنامه موسسه عالی علوم ارتباطات اجتماعی مصوب شورای مرکزی دانشگاه‌ها ، مدت تحصیل دراین موسسه چهار سال است وبدانشجویانی که طبق مقررات تحصیلی در امتحانات آن پذیرفته شوند دانشنامه لیسانس داده خواهد شد .

مدارك ثبت‌نام

داوطلبانی که حداقل دارای دیپلم کامل متوسطه باشند میتوانند مطابق نمونه چاپی زیر درخواست ثبت‌نام خودرا تنظیم کرده ودر تهران وشهرستانها تاپایان روزشنبه دهم مردادماه باپست سفارشی به نشانی صندوق‌پستی شماره ۳۳۵۲ موسسه عالی علوم ارتباطات اجتماعی ارسال دارند .

مدارك زیر باید ضمیمه درخواست ثبت‌نام باشد :

۱ـ یك برگ رونوشت شناسنامه یافتوکپی آن (فتوکپی روشن و خوانا باشد)

۲ـ سه قطعه عکس ۴×۳ که مشخصات داوطلب درپشت آن قید شده باشد .

۳ـ رسیدبانکی مبلغ ۵۰۰ ریال بحساب شماره ۱۰۴۴۲ موسسه عالی علوم ارتباطات اجتماعی نزد شعبه سعدی بانك ملی ایران .

داوطلبان شهرستانها نیزباید حق ثبت‌نام رابوسیله یکی ازشعب بانك ملی ایران به حساب شماره ۱۰۴۴۲ موسسه عالی علوم ارتباطات اجتماعی نزد شعبه سعدی بانکملی ایران بپردازند. حق ثبت نام بهیچوجه مسترد نخواهد شد .

به تقاضاهائی که مدارك آن ناقص باشدویابعد ازتاریخ دهم مرداد ماه به پست تسلیم شده باشد، ترتیب اثر داده نخواهد شد .

امتحانات مسابقه ورودی

کارت شرکت درمسابقه ورودی روزهای ۱۷، ۱۸ و ۱۹ مرداد ازساعت ۸ صبح تا ۱۲ وازساعت ۴ تا ۷ بعدازظهر در محل موسسه عالی علوم ارتباطات اجتماعی خیابان قدیم شمیران، سه‌راه ضرابخانه توزیع خواهدشد وداوطلبان باید شخصا باشناسنامه خودبرای دریافت آن مراجعه کنند .

محل انجام مسابقه در روزهای توزیع کارت باطلاع داوطلبان خواهد رسید .

امتحانات مسابقه ورودی ساعت ۸ ونیم صبح روز پنجشنبه ۲۲ مرداد انجام خواهد شد .

امتحانات مسابقه ورودی شامل فارسی (ضریب ۳) زبان خارجی (ضریب ۲) ومعلومات عمومی (ضریب ۱) خواهد بود .

نتایج مسابقه، روز سه‌شنبه دهم شهریورماه آگهی خواهد گردید، ثبت‌نام پذیرفته‌شدگان فقط درروزهای چهاردهم تاشانزدهم شهریور وبترتیبی که اعلان خواهد گردید بعمل خواهد آمد. کلاسهای درس از اول مهرماه دایر خواهد شد .

ساعات تشکیل کلاسها

کلاسهای درس دانشجویان در سال‌های اول و دوم موسسه منحصر اصبحها تشکیل میشود وحضور درکلاسها اجباری است و چون طبق اساسنامه موسسه دانشجویانی که بیش از یك چهارم کل ساعات هردرس غیبت داشته باشند ازشرکت درامتحان آن درس محروم میشوند، بنابراین کسانیکه بعلت اشتغال بکار نمیتوانند بطور مرتب صبحها درکلاس درس حاضرشوند، بهتراست از شرکت درمسابقه ورودی این موسسه خودداری کنند .

برای کسب اطلاعات بیشتر، داوطلبان میتوانند همه‌روزه باستثنای ایام تعطیل از ساعت ۹ صبح تا ۱۲ بوسیله تلفن‌های ۷۷۳۰۰۱ـ ۷۷۳۰۰۲ ـ ۷۷۳۰۰۳ ـ ۷۷۳۰۰۴ بادبیرخانه موسسه تماس بگیرند.

رئیس موسسه عالی علوم ارتباطات اجتماعی

دکتر علیقلی اردلان

برگ درخواست ثبت نام در مسابقه ورودی سال تحصیلی ۵۰ـ۱۳۴۹

اینجانب امضاء کننده با مشخصات زیر :

نام خانوادگی . . . . نام . . . . نام پدر . . . . شماره شناسنامه . . . .

صادره از . . . . متولد سال . . . . در . . . . فارغ‌التحصیل دوره دوم متوسطه

شعبه . . . . در سال . . . . از دبیرستان . . . . شهر . . . .

داوطلب شرکت در مسابقه ورودی موسسه‌عالی علوم ارتباطات اجتماعی میباشم

زبان خارجه‌ای که امتحان خواهم داد . . . . است . . . .

به پیوست درخواست این مدارك را ارسال میدارم : ۱ـ یك برگ رونوشت شناسنامه (فتوکپی)

۲ـ سه قطعه عکس ۴×۳ ۳ـ رسیدیاحواله بانکی مبلغ پانصد ریال بابت حق ثبت نام به حساب

شماره ۱۰۴۴۲ بانك ملی ایران شعبه سعدی

نشانی . . . . خیابان . . . . کوچه . . . . شماره تلفن . . . . تاریخ . . . .

امضاء . . . .

کی چی کجا

هر چه لازم دارید از روی حروف الفبا پیدا کنید

ا

آرایش وزیبائی

گیسوی فنسی
تلفن ٦٦٨٣٣ خیابان پهلوی بین چهارراه پهلوی و امیراکرم

سالن آرایش نغمه
با کادر مجرب و متخصصین فن میتکرجذابترین مدل آرایش. امیرآباد شمالی نبش هیرادتلفن ٦٣٠٦٠٠

سالن آرایش فیاما
آرایشگاه نمونه مخصوص آقایان شهرآرا . بازار اول . پائین‌تر از پارکشهر . تلفن ـ ٩٦٠١٠٥

سالن آرایش کمند
زیرنظرآقای خسرو متخصص زیبائی و آرایش تخت جمشید خیابان بندر پهلوی شماره ٢٢ تلفن ٤٥٣٧٠

موسسه عالی و آرایش و زیبائی
میک آپ . یوسف‌آبادمحمد رضاشاه ایستگاه ششم‌چهارراه سعید تلفن ٦٢٢٠٧٣

آژانس هنری

آژانس هنری ارش کارگزار برنامه‌های نمایشی‌درتهران‌و شهرستان ها
عروسی قسطی
تهران خیابان نادری گالری گلشن طبقه دوم شماره ٦٣تلفن ٣٠٤٥٨٣

آموزشگاههای فرهنگی

رازی
مرکز آموزش‌حسابگر های الکترونیک
دارنده امتیاز رسمی از وزارت آموزش و پرورش برای دوره‌های منگنه‌زنی و برنامه نویسی ماشین های I. B. M. ثبت نام مینماید . مقابل دانشگاه تهران اول فخررازی تلفن ٦٨٨٥٥

آلبوم تمبر

آلبومهای مصور
مخصوص تمبروراهنمای‌تمبر ایران را از نوین فرح‌بخش خیابان پهلوی چهارراه‌امیراکرم خیابان لاله‌زار خیابان‌اسلامبول تهیه فرمائید .

آموزش ماشین نویسی

اموزشگاه ماشین نویسی فرح نو
بامتد ده انگشتی فارسی ـ لاتین نشانی اول خیابان‌شهناز باساژ خوشقدم .

آینه وشمعدان

فروشگاه تهران عروس
بهترین آئینه شمعدان کریستال و لوازم عروس را از این فروشگاه‌خریداری نمائید. سبزه‌میدان‌سرای‌خازن ٢٩٩١٧

آموزش رانندگی

تعلیم رانندگی جم
هنرستان فنی و رانندگی‌جم مرکز آموزش صحیح رانندگی مجهز به‌بهترین وسیله‌آموزش. نواب بین چهارراه رضائی و سالار تلفن ٩٥٣٧٨٩بفرهنگیان و دانشجویان تخفیف داده میشود .

آموزشگاه رانندگی دولتخواه
با اتومبیلهای آخرین سیستم در اختیارهنرجویان عزیزمیباشد وحیدیه خیابان ١٤ متری تلفن ٧٩٦٤٦٦

هنرکده نارمك
با مربیان کارآزموده در اختیار هنرجویان محترم‌میباشد. سیمتری نارمك ایستگاه بیمه تلفن ٧٩٠٦٩٤

آموزشگاه رانندگی نوین
امیریه چهارراه مختاری تلفن٥٤٣٣٢

استخر

استخر خانوادگی البرز
از ساعت ٩ الی ٦ بعدازظهر خیابان پهلوی بالای میدان‌ونك خیابان اردشیر بابکان تلفن ٨٩٢٤٨٣

آموزش موسیقی

کلاس های موسیقی فشرده ٣ ماهه مخصوص دانشجویان‌ودانش‌آموزان تعلیم ارك الکترونیکی گیتار، آواز، جاز و ساز های مختلف زیر نظر :
عطاءاله خرم
کلاس موزیك
آپولن
شاهرضا خیابان پهلوی تلفن ٦٥٦١٦

آهن آلات ساختمانی

فروشگاه آهن حمید
فروشنده انواع آهن‌آلات در سراسر ایران خیابان تهران‌نو ایستگاه فرودگاه تلفن های ٧٥٨٥٨٥ و ٧٥٨٤٢٤

حسین همدانی
فروشنده آهن‌آلات تهران‌نو نبش خیابان کهن تلفن٧٥٠٥٧و ٧١٦١٦ مرکز ساختمان بانك سپه بازار ٢٤٥٠٠ و ٥٠٢٤٣

نادر قربانی
فروشنده همه نوع آهن‌آلات ساختمانی و صنعتی تهران اول بازار آهنگرها تلفن ٢٦٠٥٥

فروشگاه آهن جم
تیرآهن چدن پارس متال پروفیل و کلیه آهن‌آلات ساختمانی . انتهای خیابان آذربایجان جنب پمپ بنزین تلفن ٩٥٨١٢٠

فروشگاه جلال تهرانی
آهن‌آلات و لوازم‌ساختمانی سازنده انواع تورهای سیمی پرسی جوشی ـ صنعتی ـ گابیون جهت سدبندی . تهران خیابان بوذرجمهری اول پامنار تلفن ٥٤٩٤٤ ـ ٣٣٨٧٦٤ ـ ٢٧٣٥٠

فروشگاه آهن شاکری و محمدی
مرکز فروش تیرآهن . پروفیل. لوازم لوله‌کشی
میدان شهناز . اول شاهرضا نبش خواجه‌نصیر‌ـ طوسی تلفن ٧٣٣٨١

آهن فروشی شریفی
فروشنده انواع آهن‌درسراسر ایران . خیابان مولوی مقابل چاه عمیق اردکان تلفن٥٦٣٠٤

ب

بارکش شهری

آریان بار
تلفن ٩٧١٥٥١
بارکش شهر و حومه‌خیابان تاج مقابل کاریر تلفن
واحدبار
٩٥٦٦٦٦
حمل اثاثیه منزل در شهرو حومه

باربری

باربری البرز
موسسه حمل ونقل و پیمانکاری انتهای خیابان قزوین
تلفن ٩٥١٨٤١ ـ ٩٦١٢٩٨

بنگاه باربری حافظ
قبول حمل بار به اصفهان شیراز اهواز آبادان خرمشهر و کلیه بنادر جنوب . رزم‌آرا تلفن ٢٨١٤٧ ـ ٢١٤٩٠

شرکت پارس بار
با مسئولیت محدود مقاطعه‌کار حمل ونقل داخلی ایران .دفتر مرکزی خیابان ملت ٣٣٧٢١٩ باربری خیابان رزم‌آرا اول فرح‌آباد ٢٨١٢٦

بنگاه باربری جهانبار
خیابان شوش‌ـ میدان‌زاهدی (غار) تلفن ٢٩٨٣٧ ـ ٢٧١٢٨ ٢١٤١١ قبول حمل کالا بتمام نقاط کشور بویژه اصفهان. خطوط فارس بنادر جنوب و خطوط خوزستان

شرکت باربری آزاد
خیابان ری مقابل گارماشین تلفن ٢٧٨٢٩ـ ٢٣٧٠١

بازرگانی

بازرگانی جلیل کوچکزاده
صادرات ـ واردات ـ حق العمل‌کاری شعبه زاهدان ، تلگرافی کوچکزاده خیابان بوذرجمهری سرای شمس تلفن ٢٥٢٥٧ ـ ٥٧٩٩٥

پ

پارك

باغ گلستان تهران
مصفاترین گردشگاه برای خانواده ها فیلم ارزنده سینمائی کنسرت بانو شبنم برنامه‌های کمدی و تفریحی. خیمه‌شب ـ بازی. انواع‌سرگرمی ها برای کودکان
باغ گلستان
سه راه سلسبیل
تلفن ٩٥٨٢٦٧

پانسیون

پانسیون کوچولوها برای کوچولوها
مخصوص کودکان ونوزادان تلفن ٦٢٠٥٧٨

CLARIDGE Pension
پانسیون کلاریج
با ساختمان نوساز ، تهویه مطبوع ، مبلمان مدرن برابر هتلهای‌درجه یك تهران و با قیمت در سوم ارزانتر . خیابان شاه عباس کبیر شماره ١٠٠ تلفن ٦٢٧٤٨٥

پرنده

مرغ گیشا
فروشنده مرغ زنده وکشته و تخم مرغ . پخش مرغ وتخم مرغ بوسیله تلفن
٩٥٨١٨٦

فروشگاه جهان مرغ
مرغ کشته خشکه پر و تخم مرغ روزمیدان ٢٤ اسفندمقابل ژاندارمری تلفن ٦٥٧٩٣

فروشگاه کاکولی
مرغ پرکنده وزنده.خشکه‌پر و پخش‌تخم‌مرغ وسیله تلفن . جوجه کباب . مرغ و خروس ایرانی. شاه‌چهارراه‌اردیبهشت. سوپرکاکولی تلفن ٤٨٧٥٢

فروشگاه مرغ سحر
انواع مرغ پرکنده‌وبوقلمون و تخم‌مرغ روز و ماهی. خیابان پهلوی پائین‌تر از شاهرضا مقابل پارك تلفن ٤١٢٠٠

عباس قائمی (توکلی)
مرکز فروش بهترین نوع گوشت پرنده و ماهی در همه فصل تلفن ٣٣٥٩٩١

موسسه کمالی
نماینده انحصاری کاب در ایران . خیابان بهار جنوبی شماره ١٥٠ تلفن : ٧٥٨٤٠٧

موسسه تولیدی مرغ دهکده مرکز پخش مرغ‌پرکنده‌وزنده تخم مرغ روز جهت شهرستانها سفارش پذیرفته میشود . تهران خیابان خواجه نصیر طوسی . تلفن ٧٦٠٦١٤

مرغ نخست
انواع مرغ پرکنده وتخم‌مرغ روز با نازلترین قیمت. تهران‌نو چهارراه امامیه تلفن ٧٦٠١٤٤

دهکدهٔ مرغ
فروش . تخم مرغ‌روز. مرغ خشکه‌پروعمده جاده پهلوی . باغ فردوس تلفن ٨٥٣٠٥

پارچه مردانه وزنانه

اطلاعیه تالار بزرك‌پارچه
بانوان شیك پوش توجه فرمایند . تالار بزرك پارچه تازه‌ترین پارچه‌های فصل‌را در طرحها و رنگهای جالب وبدیع فراهم آورده و با قیمت بسیار ارزان به معرض فروش گذاشته است . تالاربزرك پارچه‌چهارراه شاه ساختمان رویال طبقه دوم تلفن ٦٠٤٥٩

پوشاك زنانه وبچه گانه

شرکت تولیدی دیاموند
تولید کننده و فروشنده انواع لباسهای دخترانه‌وپسرانه و لباس خواب .
اسلامبول بازار کمپانی طبقه فوقانی شماره ٣١٠ تلفن ٣٣٣٠٢٧
خیابان شاه بازار شانزه‌لیزه فروشگاه مونالیزا . شماره٢٦

قصر پوشاك
مایوهای مد روز
انواع حوله
تونیك‌شلوارتابستانی
لباسهای تابستانی
انواع بهترین بلوز در رنگهای بسیارزیبا
خیابان فردوسی‌جنب‌فروشگاه فردوسی تلفن ٣٣٩٨٩٩

پیراهن مردانه

پیراهن وحید
دوزنده پیراهن مردانه‌پسرانه و پیژاما . لاله‌زارنو. چهارراه مهنا تلفن ٣٣٦٥٢١

پلاستیك

شرکت تولیدی تهران
پلاستیك با مسئولیت محدود تولید انواع و اقسام اسباب‌بازی و ظروف. سفارشات قبول‌میشود. میدان کشتارگاه خیابان ١٣ متری جنگل پلاك ٨٥ تلفن ٥٣٤٩٣

ت

تصفیه آب

شرکت
ایران صاف
(آب صاف)
تهیه کننده دستگاههای تصفیه آب . لوازم استخر. وارد کننده الکتروپمپ‌های معروف (مارلو) ساخت امریکا جهت مصارف کشاورزی و صنعتی بلوار خیابان میکده‌جنوبی‌سازمان آب شماره ٧٠ تلفن ٣ـ ٦٢٨١٢١

تابلو

نئون
انصاری
٧٦٤٦٨١

تکمه سازی

کارخانه ثمر
مجهزترین و اولین کارخانه سازنده تکمه‌های اونیفورم و تکمه سردست و جا کلیدی و نشانهای ارتشی . نارمك‌خیابان ٤٦ متری شماره ٢٢٢ تلفن ٧٩٣٩٦٩

تعمیر اتومبیل

تعمیرگاه شماره ١٠ پیکان
تعمیر و فروش لوازم یدکی پیکان جاده قدیم شمیران‌مقابل وزارت بهداری تلفن ٧٦٥٠١٤ـ ٧١٩٦٤

تعمیرگاه دقت
مخصوص اتومبیلها ی‌امریکائی و کادیلاك سی‌متری نظامی چهارراه حشمت‌الدوله تلفن ـ ٦٠٣٧٥

تعمیرگاه ترك پور
تعمیر تمام قسمتهای‌موردنیاز اتومبیل تهران‌پارس نرسیده به پمپ‌بنزین تلفن ٧٨١٨٨٧

تعمیرگاه مجازشماره ٤ ژیان و پژو
شهباز انتهای خیابان غیاثی جنب‌بانك‌صادرات تلفن٣٥٥٦٣٨

اتوسرویس کرملو
تعمیرگاه مجازشماره٧٥آریاو شاهین شمیران مقابل‌سینما پاسفیك‌اول‌شبیر از تلفن٧٥٩٠٠٠ و ٧٤٦٤٣ گارانتی اتومبیلهای نو تا پنج هزار کیلومتر

اتو سرویس ایران نو
تعمیرگاه مجاز شماره ٢٨ اریا و شاهین شاهرضا خیابان نظام‌آباد تلفن٧٣٣٩٣ـ٧٦٠٨٠٨

تعمیرگاه مجاز شماره ٢
اریا و شاهین مجهز بکلیه دستگاههای مدرن ایستگاه سیدخندان تلفن ٧٧٢١٧٢

تعمیرگاه شماره ٦
آریا و شاهین مجهز به دستگاههای الکترونیك منیریه تلفن ٥٢٤٦٢

فروشگاه و نمایشگاه و تعمیرگاه مجاز شماره ٣آریاو شاهین فروشنده انواع‌اتومبیل های آریا و شاهین و جیپ در انواع رنگها‌شاهرضاپیچ‌شمیران تلفن ٣٣٤٠٥٢ ـ ٣٣٢٢٧٧ ـ ٣٣٩٣٢٨

اتوسرویس وتعمیرگاه متحد
تعمیر همه نوع اتومبیل‌جاده قدیم شمیران نرسیده بسرپل مقابل پمپ‌بنزین . تلفن٨٥١٧٣٨

اتوسرویس وتعمیرگاه سهیل
تحت نظر صمیمی متخصص اتومبیلهای مرسدس بنز جاده قدیم شمیران کلانتری سوار تلفن ٧٥٨٠٥٥ ـ ٧٥١٧٢

تعمیرگاه پژو
خیابان قزوین چهارراه‌عباسی پلاك ٦٩٩ تلفنهای ٩٥٠١٠٤ـ ٩٥٠٧٦٠

اتوبان سرویس
تعمیرگاه مجازشماره ٢ ولو
زیرنظر : هاکوپ
سعدی‌شمالی کوچه‌دیبا
تلفن ٣٣١٧١١

جنرال سرویس ونك
تعمیرات انواع اتومبیل های آمریکائی وانگلیسی زیرنظر متخصصین فن
پارکینگ جنرال سرویس ونك
ونك: مقابل مدرسه عالی دختران
خیابان فرزانه
تلفن ٦٢٢٩٤٤

موتوکارسرویس
تعمیرگاه مجاز شماره ٣٦ آریا شاهین جیپ‌مجهز بدستگاه فیرپاشی شاهپور چهارراه گمرك ٢٣٨٤١ . ٢٤٩٦٧

تعمیرگاه پارس
نمایندگی مجاز شماره ١٨ فولکس‌واگن و تعمیرگاه مخصوص اتومبیلهای بنزدیزلی و بنزینی خیابان مخصوص مقابل بیمارستان لقمان‌الدوله ادهم تلفن ٩٥٣٧٠٣ـ ٩٥٩٦٩٢

فروشگاه و تعمیرگاه مجاز **شماره ١٨ پیکان**
خیابان شهناز بین فوزیه و ژاله تلفن ٧٥٧٨٥٥

اتو سرویس فارابی
تعمیراتومبیل‌فولکس واگن و اتومبیلهای امریکائی میدان‌قزوین مقابل بیمارستان فارابی تلفن ٥٠٦٤٩

تعمیر موتورسیکلت

تعمیرگاه شماره٣ وسپا
تعمیرات موتورسیکلت وسپا خیابان مولوی مقابل زایشگاه فرح تلفن ٢٢١٦٨

تزئین مجالس جشن

الکتریکی حقیقت
متخصص تزئینات مجالس جشن میدان شاهپور تلفن ٥٢٨٦١

الکتریکی مستوفی
تزئینات مجالس و جشن پذیرفته میشود مولوی مقابل دبستان رازی تلفن ٢١٨٣٩ ـ شمیران ٨٥١٠٥٣

تعمیر لوازم برقی

موسسه برق‌تلفن‌شاکری
همه نوع سیم کشی‌ساختمان و نصب اف‌اف درباز کن برقی ودرمك خیابان سمنگان چهل دستگاه الکتریکی شاکری تلفن ٧٩٦١٢٣

تعمیرگاه وهاب
تعمیر تلویزیون وسایر دستگاه های الکترونیکی . شاهپور بیمارستان رازی کوچه زاهدی شماره ١+١ تلفن ٥٣٦٧٣

تلویزیون سرویس مارکاریان
نماینده تعمیر تلویزیون‌های و انواع ترانزیستوری . نادری شماره ٤٤٢ تلفن ٣١٢٥٩٨

فروشگاه و تعمیرگاه تلمبه های برقی‌و موتورهای گل‌کش **برادران جمشیدی فرد**
خیابان رزم‌آرا جنب سنك‌بری ایران تلفن ٥٩٦٢٦

تعمیر ونصب یخچال وکولر وآبگرمکن

تکنیك میرهادی
نصب مجاز سرویس کولر بخاری آبگرمکن و کانال‌هدایت هوا سازنده دریچه تنظیم هوا گرگان چهارراه معینیه تلفن ٧٥٥٧٣١

دفتر فنی مارکو
نصب دستگاههای تهویه‌هوا سرویس تعمیر کولر یخچال ماشین رختشوئی و کانال کشی. تلفن ٧٥٤٧٥

تکنیسین آریا
سرویس و نصب کولر و آبگرمکن وکانال کشی‌ساختمان با اسلوب فنی بقیمت کارخانه های مربوطه میدان ثریا اول خیابان‌شاه‌صفی پلاك ١٩ـ ٢١ تلفن ٧٦٤٦٠٨

تعمیرگاه کیانوس
سرویس یخچال کولرگازی و آبی ماشین‌های لباسشوئی‌در اسرع وقت قوام‌السلطنه‌پاساژ نوبهار تلفن ٣١٣٦٣٩

تعمیرگاه یخچال اردشیر
خیابان قدیم شمیران سه‌راه تخت‌جمشید مقابل خواجه‌نصیر طوسی شماره ٢٤٢تلفن٧٣٣٦٠

جنرال سرویس
تعمیر انواع یخچال وسرویس و نصب کولر آبی و گازی و لوله‌بازکنی فاضل‌آب تلفن ٧٩٣٠٥٧

پارس نو
نصب دستگاه شوفاژ وتهویه هوا ـ شمیران چهارراه قصر شماره ١٠٠٢ تلفن ٧٦١٧٤٠

موسسه فنی اسپارك
مونتاژ : تعمیر انواع یخچال و کولر، سردخانه، لباسشوئی. شوفاژ تهویه و آبگرمکن لوازم الکتریکی و طبی تلفن ٤٣٣٥٥

تریکو

بافندگی مرتاضی (تریکو عقاب)
انواع پارچه های نایلون از هرنوع و انواع‌تریکوزنانه‌مردانه بچه‌گانه و همه نوع پیراهنهای آرو بازار سلطانی پلاك ٢٤و٢٢ تلفنهای ٥١٧٦٤ و ٣٥٢٣٠٣ کارخانه

فروشگاه پیدایش
انواع تریکو زمستانی و تابستانی همه نوع پرده‌ای و لباسی و زیرپوش زنانه ومردانه بازار سلطانی ٢٤٣٥٦ کارخانه ٢٩٧٠٢

فروشگاه کیوان
همه نوع تریکو و لوازم لوکس سعدی شمالی مقابل مسجد قائم . تلفن ٣٣٧٤٣٩

٣١١٢٢٥ صفحه کی. چی. کجا تلفنی آگهی می‌پذیرد

ج

جوراب

در بهاروتابستان
دوست پاهای شماآقایان نزیز فقط و فقط جورابهای نخ مرسریزه
برادران قندچی
تلفن ٣٥٣٤٨٨ـ ٣٥٠٢٧١

موسسه تولیدی احمد افشار
جوراب زنانه و مردانه بمد روز پاسدار . ابیکا‌. کالسکه زرین مرکز پخش تهران بازار سرای توکلی تلفن ٥٤٩٨١

چ

چای

چای کیسه معطر (ریجویز)
Ridgways TEA
EARL GREY BLEND
Imported English
NET WT. 2¼ grams
BLENDED & PACKED BY RIDGWAYS LTD. LONDON ENGLAND
بسته‌بندی شده در لندن نماینده انحصاری در ایران عربزادگان . تهران تیمچه قیصریه بازار تلفن ٢٣٤٦٤

چای نرگس
بهترین وعالی ترین‌چای دربسته‌بندی‌های‌مختلف بازار سرای عزیزیان پلاك ٣٨ـ ٥٧٧٠٩

چای یکتا
باعطر وطعم عالی
در بسته بندیهای‌مختلف بازار سرای عزیزیان تلفن ٢١٥٤٣ ـ قنادیان

چای سیلان و کلکته
انواع چای سیلان و کلکته شکسته و باروتی بسته بندی شده بـا نازلترین قیمت از تجارتخانه طاهائی ابتیاع‌فرمائید تلفن ٢٠٣٨٠

چای زمانی
چای زمانی با عطر و طعم عالی
چای زمانی خستگی را برطرف میکند
چای زمانی‌راازنزدیکترین مغازه‌ابتیاع‌فرمائید . بازار سرای صلحی تلفن ٢٧٤١٤

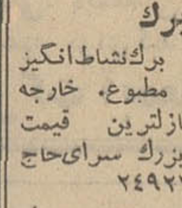

چای سه برگ
چای سه برگ‌نشاط‌انگیز باعطر و طعم مطبوع. خارجه و داخله بانازلترین قیمت تهران بازار بزرگ سرای‌حاج حسن تلفن ٢٤٩٢٢ (محمد ابراهیم محبوبی)

پخش چای تلفنی ٢٤٩٣١
خلیل حمیدیا
به‌منظور رفاه مصرف کنندگان :
نرخ انواع چای به‌اطلاع عموم میرسد
چای سیلان‌و کلکته‌اعلا هر کیلو ٥٠٠ ریال
چای سیلان و کلکته ممتاز هر کیلو ٤٥٠ریال
چای پنکه مشکی هر کیلو ٤٠٠ریال
چای مخلوط اعلا هر کیلو ٢٨٠ریال
چای مخلوط ممتاز هر کیلو ٢٤٠ ریال
چای مخلوط‌پنکه مشکی هر کیلو ٢٠٠ ریال
(داخلی)
چای باروتی یك‌سازمان هر کیلو ١٤٠ ریال
چای باروتی دوسازمان هر کیلو ١٢٠ریال
چای قلم یك سازمان هر کیلو ١١٠ریال
چای قلم دو سازمان هر کیلو ٨٠ریال
چای داخله آزاد هر کیلو ١٠٠ ریال
سفارش از یك کیلو به بالا پذیرفته‌ودر محل‌تحویل داده و در صورت عدم رضایت پس گرفته میشود به‌موسسات عام‌المنفعه تخفیف کلی داده میشود بوذرجمهری بازار نوروزخان سرای فاطمیه شماره ١٤از شهرستان‌نماینده میپذیریم

چلوکباب

سالن چلوکبابی‌فردوسی
مطبوع ترین چلوکباب چلو خورشت. چلومرغ وسالن پذیرائی خانوادگی فردوسی شمالی مقابل خیابان کوشك تلفن ٣١٢٨٦٤

چلوکبابی گلچین
مطبوعترین چلوکباب و چلو خورشت ویژه جشن عروسی و میهمانی‌ها خیابان نواب‌چهارراه مرتضوی تلفن ٩٥٢٣٥٦

سالن چلوکبابی کاظمی‌پور
چلوکباب برگ و کوبیده و چلومرغ چلوخورشت باقلاپلو . با سالن پذیرائی خانوادگی تهران‌نو بالای پل نرسیده به ایستگاه مدرسه ٧٩١٣٨٤ روز های تعطیل از ٥ر٨ صبح غذا آماده است .

چلوکبابی فرصت
دارای سالن برای جشنها و مطبوع‌ترین غذا را دراختیار مشتریان عزیز قرار میدهد. رودکی‌شمالی نبش فرصت تلفن : ٩٥٦٥٣٧ و٩٥٣٥١٩

ح

حفر چاه

شرکت رگبار
حفر چاه عمیق
فروش انواع موتور پمپ‌های امریکائی
نصب پمپ وموتور
سعدی جنوبی ساختمان نمازی پلاك ٧٥٤ تلفن ـ ٣٠٣٠٩٢

خ

خشکبار

آجیل فرح
عالیترین آجیل گرم برای پیك‌نیك روزجمعه موجود است فرح شمالی ایستگاه مدرسه

خشکبار حاتم
بهترین خشکبار و ابلیموی دست افشار و مرباجات ایرانی را از خشکبارحاتم‌تهیه‌فرمائید. آجیل گرم درتمام‌ساعات‌موجود است. میدان‌شهناز اول‌تهران‌نو تلفن ٧٥٧٢٢٣

آجیل‌فردوسانترال
بهترین نوع آجیل وپسته کادوئی را تهیه و باده درصد تخفیف در اختیار شما قرار میدهد . میدان٢٤اسفندجنب سینما سانترال تلفن ٦١٣٢١٦

خشکبار
فردتشاهرضا
اولین تهیه کننده آجیل گرم و پسته کادوئی در ایران شاهرضا چهار راه پهلوی تلفن ٤٠٨٠٢

خوراك دام

فروشگاه قانع
بورس دانه‌های مرغی و علوفه‌خیابان‌صاحب‌جمع تلفن ٥١٣٢٥

خوراك طیور برکت
موسسات‌تولیدکننده انواع غذاهای طیور و فروشنده انواع داروهای دامی‌وطیور تهران امین السلطان
تلفن : ٢٦٣١٠ـ ٥١٣٩١

خدمات اجتماعی

کاریاب
قابل توجه کارفرمایان‌و مدیران محترم‌موسسات
شرکت کاریاب فقط با یك تلفن مشاورامور استخدامی شما قرار گرفته ، کارمند و متخصص و کارگر ورزیده‌مورد نیاز شما را بدون دریافت کارمزد در اسرع وقت معرفی مینماید . تلفن ٤١٩٢٤

د

داروهای گیاهی

فروشگاه بوعلی
انواع داروهای گیاهی‌ایرانی ادویه‌جات . چهارسوق بزرك بازار مسجد جامع تلفن٥٣٣٧٣ صندوق‌پستی ٣٢٢٤

دامپزشکی

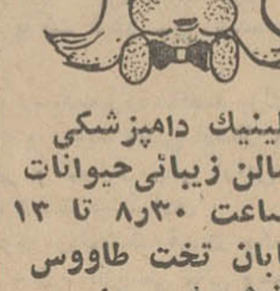

کلینیك دامپزشکی وسالن زیبائی‌حیوانات
از ساعت ٣٠ر٨ تا ١٣
خیابان تخت طاووس نبش فرح جنوبی تلفن ٧٦٢١١٦

دوزندگی

دوزندگی اوریانت
فروشنده انواع جدید پارچه‌ها و دوزنده آخرین مدل ایتالیائی شاهرضا مقابل سینما دیانا تلفن ٦٥٧٤٣

دوزندگی کامبیز
دوخت لباسهای مردانه‌وزنانه مطابق جدیدترین مدلهای روز امیرآباد . چهارراه فرصت‌پلاك ١٠٤ تلفن ٤٠٩١٠

درو پنجره ساختمانی

فلزکاری تانکرسازی
الهوردی حدادیور
سفارشات درب و پنجره و اسکلت های فلزی ساختمان در تمام نقاط ایران . خیابان تهران‌نو مقابل گرمابه هاشمی تلفن ٧٤٥٧٢

آهنگری اشتری
سازنده و تولید کننده‌انواع درب وپنجره ، قفسه، ویترین اسکلت فلزی . خیابان هاشمی چهارراه جیحون مقابل گرمابه عدالت تلفن ٩٥٠١٣٠

٧٦٤٦١٨
شماره جدید تلفن
شرکت جنرال
[illegible]
سازنده
دروپنجره آلومینیوم

کارگاه فنی میرزائی
سازنده دروپنجره پروفیلی و لوله‌کشی . . خزانه فرح‌آباد فلکه سوم‌تلفن٥٣٧٧٣ـ ٢١٥٨٣

دفاتر اسناد رسمی وازدواج

دفتر اسناد رسمی درجه اول
شماره ٢ ازدواج شماره ١ گواهی امضاءبه سردفتری‌محمد رضا اسلامی . شهرری خیابان سیمان تلفن ٥٩٦٦٧

دفتر اسنادرسمی درجه اول
شماره ٣ و گواهی امضاء به سردفتری ابوالقاسم ذاکری سرپل تجریش تلفن ٨٤٦٧٥

دفتر اسناد رسمی
شماره ٣٨ گواهی امضاء کفیل سید محمد میرعارفی میدان٢٤ اسفند مقابل سینما کاپری تلفن ٤٩١٥٠

دفتر اسناد رسمی درجه‌اول شماره ١٢ قلهك و ازدواج ٢٢ و طلاق ١٢ و گواهی امضا . جاده قدیم شمیران نبش کوچه شیرین تلفن ٨٦٨١١ـ٨٥١٢١٩

دکوراسیون وتزئینات

ایران تزئین
کاغذ دیواری‌تمام استیل‌قابل شستشو ساخت انگلستان مدل ١٩٧٠ متر مربع ١٠ الی ٥٠ ریال تلفن ٧٧٢٩١٣

تزئینات ونوس
پرده کرکره‌ـ کاغذدیواری، موکت در بازکن برقی .سعدی شمالی شماره ٣٦٢ ساختمان بنی‌هاشمی طبقه آخر ٣٠٥١٢٣

ایران لئوم
کف‌پوش یکپارچه پلاستیکی تایل قطعه‌ـ کاغذ دیواری تلفن ـ ٣١٠٥٤٣

دفتر فنی پیوند
فروشنده انحصاری پرده کرکره ، کاغذ دیواری آکوستیك . کف‌پوش‌لاستیکی و پلاستیکی کف‌پوش‌یکپارچه، موکت و پارکت ونصب‌اف‌اف. سفارشات تلفنی بذیرفته‌میشود. خیابان مازندران جنب گرمابه تهران پارس تلفن ٧٨١٤٠٧

تزئینات اورانوس پرده کرکره، پرده‌پارچه‌ای، کاغذ دیواری، کف پوش لاله‌زار نو جنب سینما کریستال تلفن ٣٣١٩٧٠

شرکت طبیبی
نمایندگی کاغذ دیواری اینالپترای فرانسه خیابان‌امیر‌ـ کبیر شماره ٢٠تلفن٣٣٤١٧٧ـ ٣٣٧١٨٣

کاغذدیواری
پرده کرکره
آکوستیك
پارچه های پرده‌ای
«بادوخت ونصب»
موکت ـ نقاشی ساختمان
سایر تزئینات
شاهرضا ـ مقابل سینما رویال
ساختمان الوند تلفن ٢١٠١٥٦

اطلاعیه پخش آگوستیك کارآمد
کاغذ دیواری‌های ساده و مخملی انگلیسی آگوستیك‌های تزئینی و سرامیك های ضد اسید خارجی وارد شد . فردوسی کوچه طبس‌پاساژ ١١٠بخش آگوستیك تلفن ٣٣٨٣١٥

کی چی کجا ؟ کی چی کجا ؟ کی چی کجا ؟ کی چی کجا ؟ کی چی کجا ؟ کی چی کجا ؟ کی چی کجا ؟

ر

رادیو

رادیو اتومبیل سواری ، باری ، اتوبوس مرکز فروش و نصب
رادیو شایان
پشت شهرداری تلفن ۳۰۵۰۴۶

رستوران

سلف سرویس فردوسی غذاهای ایرانی وفرنگی همانند سلف سرویس‌های اروپائی اول فردوسی ۳۰۱۰۹۸

س

ساختمان

برای ساختمان شما
رحمانی
خاک برداری زمین توسط بولدوزر ولودرو کامیون دراسرع وقت تلفن های ۷۵۳۹۲_۷۴۹۷۶

شرکت طرح وساختمان
طرح و اجرای ساختمانهای بتون آرمه بتون پیش ساخته و پیش‌فشرده سقفهای بتون سقف خیابان فیشرآباد سوسن شماره ۲ تلفن ۴۰۹۵۶

دفتر ساختمانی زنجانی
کلیه کارهای ساختمانی و نقاشی پذیرفته میشود . خیابان شهناز پلاک ۳۸۴ تلفن ۳۰۶۵۳۰

سالن برای جشن وپذیرائی

مهمانسرای
سپهرمنش
اولین مبتکر مهمانسرا در تهران . سپهرمنش شهباز کوچه باغ فرید باغذاهای ایرانی و خارجی و تهویه مطبوع آماده پذیرائی از مهمانان میباشد . خواهشمند است برای رزروچندروز قبل مراجعه فرمائید . تلفن ۳۵۵۹۸۹ – ۳۵۲۹۴۸ – ۳۵۶۰۵۰

ش

شیشه

کالای شیشه
نصب شیشه ساختمانی نقد و اقساط گلوبندك تیمچه تقی‌زاده تلفن ۵۵۱۰۷

ط

طلا - جواهر - نقره

جواهر فروشی
جواهری مظفر
دارنده جواز شماره یك نقره استاندارد برای فروش نقره کهنه ویا خرید جواهرات و فیروزه و هرنوع کار دستی ایران به تهران چهارراه لاله‌زار تلفن های ۳۳۴۷۷۶ و ۳۳۳۸۹۲ مراجعه فرمائید .

گهر آبی
فیروزه خراسان عرضه کننده فیروزه های اصیل ایرانی . خیابان شاه ساختمان آلومینیم طبقه ۶ تلفن ۶۴۲۷۸

خریدار نقره
هرنوع اشیانقره ساخته شده کهنه یا ازمدل افتاده برای فروش یا تعویض با مدل جدید خریداری میشود. **لاله‌زار مقابل سینما ایران هاشم نقره چی تلفن ۳۳۵۲۴۶**

فروشگاه باستان
فروشنده اجناس جواهر و طلا نقره و ساعت خیابان بوذرجمهری غربی مقابل پمپ بنزین تلفن ۵۵۰۷۴

فروشگاه شکراله جراهری
طلاجات سبك قدیم تضمین شده سفارشات پذیرفته میشود. خیابان فردوسی پاساژ افشار تلفن ۳۰۵۵۴۹

شرکت آریاطلا
مرکز پخش مرغوب ترین اجناس فیروزه وطلاجات ایران تهران بازار – اول خیابان ناصر خسرو طبقه فوقانی تلفن ۵۵ ۰۰ ۵۰

ع

عینک

عینک سازی بینا
جالبترین عینکهای آفتابی و طبی را از این فروشگاه ابتیاع نمائید سعدی شمالی خیابان هدایت سه راه سپهسالار مقابل قنادی میترا تلفن ۳۰۲۸۸۹

عکاسی

عکاسی مهتاب
پرتره . عکسبرداری . فیلم برداری از مجالس بادوربین‌های مدرن میدان بهارستان اول شاه‌آباد تلفن ۳۳۸۸۷۶

ف

فتوکپی - پلی کپی

موسسه ایران تایپ
تحریر – صحافی – فتوکپی – پلی کپی . شاهرضا مقابل درب خروجی دانشگاه
تلفن ۶۱۳۸۲۷

اوزال پرینت
چاپ نقشه – فتوکپی – پلی کپی با قیمت مناسب مجهز به سرویس موتوری اول امیرآباد شماره ۲۷ طبقه دوم تلفن – ۶۸۱۸۵

فیلترسازی

شرکت تولیدی فیلتر سازی «ام. ام. ای»
تهران امیرکبیر پاساژ صدقی‌نژاد کارخانه فرح‌آباد سیلو مقابل دبستان شهاب تلفن ۳۳۲۶۵۴ – ۵۴۳۳۸

فروش ماشین آلات

شرکت تکنوماشین
۱- موتور دیزل صنعتی و دریائی بودوئن بقدرتهای ۱۵۰ الی ۱۲۰۰ اسب
۲- دیزل جوشکاری ۲۷۵ آمپر
۳- تلمبه‌های توربینی فلووی وشناور ایده‌آل
۴- سم پاشهای کوله پشتی کینگ
۵- موتور پمپ دیزلی وارشا- لوسکی ساخت اطریش
تهران خیابان ملت (اکباتان) شماره ۲۸ تلفن ۳۳۵۹۸۰

فرش

فرش جعفرزاده
فروشنده انواع فرشهای کاشان . کرمان . تبریز . مشهد . اصفهان قلهك فرش های جعفرزاده تلفن ۸۶۵۲۹

فرش طوس
معاوضه فرشهای کهنه ونو فروش فرشهای خراسان نقد و اقساط جمشیدآباد جنوبی مقابل بانك صادرات شماره ۱۷۵_۱۷۷ تلفن ۴۱۵۴۰

فروشگاه اتومبیل

نمایشگاه تهران اروپ
نماینده اتومبیلهای آریا و شاهین و انواع اتومبیلها . میدان محمدرضا شاه تلفن ۹۵۵۸۴۶ و ۹۵۰۷۶۳

بنگاه اتحاد
معاملات کامیون خیابان قزوین مقابل سینما کیهان شماره ۸۱۳ تلفن ۹۵۸۱۴۰

نمایشگاه اتومبیل ۴۴۴
دارای انواع اتومبیل های سواری شهباز ایستگاه کلانتری شماره ۴۵۲ تلفن ۷۵۷۴۴۲

نمایشگاه اتومبیل مقدم
فروش انواع جیپ لندرور امیریه اول خیابان قزوین جنب سینما تلفن ۵۲۲۱۴

فروشگاه اتومبیل بوستان
بورس خرید و فروش اتومبیلهای سواری خیابان باستان بین شاه و حشمت‌الدوله تلفن ۹۵۳۶۳۰

ق

قنادی

قنادی میترا
عالیترین شیرینی‌جات ایرانی و فرنگی . سفارش برای جشن‌ها پذیرفته میشود. خیابان هدایت سه‌راه سپهسالار مقابل عینك‌سازی بینا تلفن ۳۳۶۹۵۶

قنادی و کافه قنادی نوبخت
سازنده انواع شیرینی‌های تر و میوه‌دار و خامه‌دار و رولت خامه‌ئی و کیك های سفارشی. (بستنی مخصوص نوبخت) خیابان شاه‌آباد تلفن ۳۳۳۰۸۹

قنادی میهن
انواع شیرینی‌جات تر و خشك و کیك عروسی و تولدرا از قنادی میهن ابتیاع فرمائید. امیریه اول منیریه تلفن ۴۰۰۴۷

قالب سازی

کارگاه فنی و قالب
سازی پلاستیك سازنده انواع پلاستیك در سراسر ایران خیابان مولوی بازارچه سعادت تلفن ۵۴۸۲۸ – ۷۹۳۵۷۱

کارگاه صنعتی پیمان نو
سازنده انواع قالبهای ثمبه ماتریس بوذرجمهری نو جنب بانك صبه ۳۵۱۰۳۱ (ساعی)

ک

کتاب

کتابفروشی صدر
تذکره شوشتر : تالیف علامه جزایری شوشتری.تاریخ خوزستان . ناصرخسرو.پاساژ مجیدی تلفن ۵۷۶۹۶

موسسه مطبوعاتی اسماعیلیان
شاهنشاهی عضدالدوله تالیف علی اصغر فقیهی برنده جایزه اول سلطنتی. ناصرخسرو پاساژ مجیدی

مطبوعاتی افشین
بورس کتاب ولوازم‌التحریر فتوکپی در ۲ دقیقه . شاهرضا بین پل چوبی و گرگان تلفن ۷۵۴۸۷

کیف وکفش زنانه

کیف منصور
جدیدترین مدلهای کیف‌زنانه در زیباترین رنگهای روزخیابان شاه چهارراه یوسف‌آباد تلفن ۴۴۴۳۵

فروشگاه کفش و کیف میرزابگیان
فروشنده انواع کفش و کیف در ایران . چهلمتری کریمخان زند تلفن ۶۲۴۶۴۵

کرایه ظرف

ظروف کرایه جعفری
تجریش ابتدای جاده پهلوی تلفن ۸۵۴۱۸ – ۸۵۲۵۶۰

ظرف کرایه
بلورفروشان
سرویس تکمیل برای جشن و میهمانی شما سازنده بهترین تزئینات خونچه باتان سنگك و اسپند . امیرآباد . چهارراه نصرت تلفن ۴۵۶۴۵

کمپوت

کمپوت
شاداب خراسان
انواع کمپوت ، برك دلمه ، رب گوجه فرنگی ، لوبیا ، نخود فرنگی مرباجات ، کمپوت شاداب خراسان بهترین دسر غذائی است کمپوت شاداب خراسان سالم ، مطمئن ، بیرقیب ، امیریه ، شیخ‌هادی ، نمایندگی شاداب خراسان تلفن ۵۳۱۱۰

کرایه اتومبیل

آژانس مسافرتی بلوار تاکسی
با کادر مجرب و مجهز به اتومبیلهای آخرین سیستم دراقصی نقاط ایران با راننده و بدون راننده بطور شبانه‌روزی در خدمت مراجعین عزیز میباشد . راننده انگلیسی زبان و فارسی امیرآباد مقابل پارك فرح
تلفن ۶۰۶۱۴

کرایه اتومبیل هرتس
اتومبیل با راننده و بدون راننده در ۲۴ ساعت شبانه‌روز آماده است تخت‌طاووس بین روزولت و فرح بیست متری مهرداد تلفن ۷۵۷۱۸۲

سرویس اتوبوسرانی اتوشاهپور. اتوبوس های مرسدس بنز بظرفیت های مختلف برای اجاره ودربستی تلفنهای ۲۶۳۲۷ – ۵۰۲۵۳ – ۵۶۴۵۰

گ

گل وپرورش گل

فزل ایاغ
وارد کننده گل‌ونهال به‌ایران و صادر کننده آن‌به سراسر جهان سعدی شمالی بالاتر ازسینما ادئون تلفن ۳۳۷۲۰۰

ل

لوازم اتومبیل

فروشگاه کار و کونسن
انواع لاستیك بی‌اف‌گودریچ خیابان ملت پاساژ مهدوی نمایندگی لاستیك بی‌اف گودریچ تلفن ۳۳۶۸۶۹ و ۳۳۶۸۲۸

فیلتر (ام. پی) M.P موتور شمارا بیمه‌میکند انواع فیلتر «ام. پی» برای اتومبیل. تراکتور. موتورهای زمینی. تلفن ۳۳۲۹۶۰ – صندوق پستی ۵۰۴

کمك فنر سازی ایران
تعمیر و تعویض هرنوع کمك فنر اتومبیل – بهارستان جنب بیمارستان وزارت راه تلفن ۳۰۳۵۸۰

شرکت بازرگانی تسمه
با مسئولیت محدودوارد کننده تسمه ماشین‌آلات و کارخانجات ساخت مولرآلمان اول سعدی پشت بانك بازرگانی تلفن ۳۰۳۴۳۰

جهان فولکس روشن
کلیه لوازم اصلی فولکس‌واگن با ۳۷ درصد تخفیف خیابان ملت مقابل پاساژ اعظم تلفن ۳۰۵۴۸۸

فروشگاه شرکت آین
تسمه پروانه کنتیننتال و کاسه‌نمد زیمرینك برای انواع اتومبیل های اروپائی میدان سپه اول امیرکبیر پلاك (۱) تلفن ۳۰۴۵۶۱

احمدیان
فروشنده لوازم اتومبیل اول چهل متری نواب جنب نشاط تلفن ۹۵۲۰۹۹

اتودوج موپار
لوازم اتومبیل و کامیون خیابان امیرکبیر مقابل مسافرخانه امیرکبیر شماره ۱۶۲ تلفن ۳۱۰۶۳۴

واکس مرمر

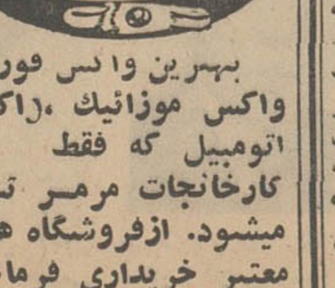

بهترین واکس فوری ، واکس موزائیك ، واکس اتومبیل که فقط در کارخانجات مرمر تهیه میشود. ازفروشگاه های معتبر خریداری فرمائید تلفن پخش ۳۳۸۸۹۱

بوق سازی تهران
انواع بوقهای دوتائی سه‌تائی جهت اتوبوس و کامیون باپنج سال ضمانت . سیمتری ایستگاه شیبانی تلفن ۲۳۹۶۷

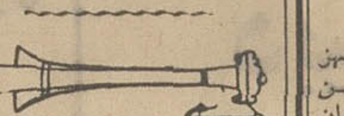

بوق سازی زنجانی
انواع بوقهای دوتائی سه‌تائی‌تریلی باسه‌سال‌ضمانت.خیابان قزوین چهارراه عباسی دخانیات تلفن ۹۵۰۲۵۸

پیمان نو
فروش و نصب رادیو وگرام اتومبیل شاه‌آباد مقابل سینما حافظ تلفن ۳۱۰۵۵۲

پدیده‌ای ارزنده درصنعت اتومبیل
دیگر به کمك‌فنر احتیاج ندارید کمك ، کمك فنرهای سامپسون بر روی هر نوع اتومبیل آمریکائی و اروپائی نصب میگردد .
بانصب کمك کمك فنرسامپسون
در جاده‌های ناهموار وپیچها از تکانهای شدید و خطر چپ شدن ماشین جلوگیری و تا میزان ۷۵۰ کیلو بار اضافی بر ظرفیت اتومبیل خودبیافزائید .
بانصب کمك کمك فنرسامپسون
برای همیشه از خرید کمك فنر بی‌نیاز خواهید شد .
نماینده انحصاری اخوتی تلفن ۳۱۰۹۳۱

لوازم بهداشتی ونظافت

کارخانه برادران اشراق
تولید کننده و سازنده صابونهای رختشوئی و حمام مخصوص گرمابه‌داران خیابان سپهبد رزم‌آرا کوی صابون سازی تلفن ۵۹۲۲۱ فروشگاه صاحب جمع ۵۸۴۶۹

لوازم ورزشی

فروشگاه آلپ فروشنده انواع لوازم ورزشی خصوصا تشك ها ی کشتی قانونی از نوع برزنتی وپلاستیکی تهران خیابان امیریه تلفن ۶۱۲۰۹۵

شرکت سهامی سربیان
ورزش . تولید کننده و فروشنده انواع لوازم ورزشی در ایران امیریه جنب داروخانه شفائیه تلفن ۴۷۹۰۷

لوازم پوشاك ارتشی

فروشگاه فرد باستان
فروشنده لوازم ارتشی و همه نوع پرچم ایران و کشور های دیگر سپه چهارراه پهلوی جنب بیمارستان نجات تلفن ۶۶۰۴۰

فروشگاه اکبر زردوز
فروشنده لوازم آرتش و تهیه کننده انواع و اقسام پرچم خیابان سپه ناصرخسرو تلفن ۴۰۱۱۳ و ۵۲۸۳۶

کلاه دوزی سلحشور
دوزنده کلاه‌های آرتش شاهنشاهی در ایران . تهران خیابان سپه چهارراه پهلوی تلفن ۶۶۴۷۴

لوازم کشاورزی

سمپاش
انواع سمپاش باغ- انواع سمپاش مزرعه بذرپاش ردیف کاری وجین کن ردیف کاری تهران انتهای خیابان ژاله ایستگاه بهنام کوچه خیر تلفن ۳۳۵۳۰۰

یونام ایزاکو
سرویس و تعمیر پمپ انژکتور بخصوص موتورهای اب ماشینهای کشاورزی . خیابان قزوین جنب باربری پام شماره ۵۸۲ تلفن ۹۵۵۲۲۸

سازمان سمپاشی جهان
مجهز بدستگاههای مدرن **اشتیل وآرجنت**
تحت نظر متخصص . شاهرضا فرصت کوی آراسته شماره ۲۱ تلفن ۶۸۹۲۷

لوازم التحریر

چاپ توانا
مرکز فروش دفاتر تجارتی برای پلمپ با بیش از ۳ سال سابقه خیابان فردوسی جنوبی مقابل روزنامه کیهان جنب پاساژ ۲۶ تلفن ۳۳۸۹۶۷

خادمیان
مرکز فروش نوشت افزار و لوازم اداری بایگانی و پلی‌کپی بازار امین‌الملك تلفن ۲۹۴۵۵

لوازم یدکی

جنرال ماشین
لوازم یدکی ماشینهای راه‌سازی موتورآلات سنگین کاتر پیلار . انترناش . G.M
امیرکبیر کوچه ناظم – اطباء مقابل پاساژ صفا فروشگاه شماره (۲) سعدی جنوبی اکباتان مقابل کمپانی جیپ تلفن ۳۰۳۳۳۹ – ۳۳۵۰۵۴

لوازم نفت سوز

کارخانه بنی آدم سازنده بهترین نوع چراغ والر کفه‌ترازو- آفتابه لگن قلیان خیابان خراسان مقابل بانك پارس تلفن ۳۵۱۳۱۰

لوازم خانگی

فروشگاه سینا
فروشنده انواع یخچال وکولر اجاق‌گاز و تلویزیون و کلیه لوازم منزل انتهای خیابان سینا تلفن ۹۵۶۱۰۳

پخش گاز رویال
پخش گاز بوسیله تلفن . فروشگاه تقدیری فروشنده لوازم لوکس . سلسبیل مقابل بانك ملی . تلفن ۹۵۰۶۵۷

فروشگاه شانجانی
فروشنده انواع لوازم اسباب بازی و ظروف ملامین وپلاستیك بازار چهل‌تن مقابل سرای علی خان تلفن ۲۴۶۷۹

روتختی ایران
روتختی ایران بهترین روتختی و فرش ماشینی را در اختیار شما میگذارد . خیابان آیزنهاور ایستگاه پپسی کولا جنب بانك ملی تلفن ۹۵۲۰۱۱

فروشگاه سادات اخوان
نماینده فروش انواع نفت گاز الکتریك و یخچال موتور های باری و سواری لوازم منزل . چهارراه سرچشمه تلفن ۳۳۷۱۴۳ و ۳۰۲۸۱۶

فروشگاه صالحی
بورس آب میوه گیری لوازمات یدکی ماشین ریش تراشی فیلیپس بازار حاجب‌الدوله تلفن ۲۶۹۱۵

لوازم موتور

کارخانه ترك بند سازی صادقی
سازنده و تولید کننده ترك بند و سپر موتوسیکلت خیابان شاهپور نرسیده به چهار راه گمرك شاهپور تلفن فروشگاه: ۵۳۶۵۲– ۵۳۱۹۶ تلفن کارخانه: ۵۵۴۱۱ – ۳۵۲۱۷۴

لوازم صنعتی

نمایشگاه یونیورسال دیاموند
نماینده انحصاری انواع سنك سمباده کله اسبی و کاغذ سمباده انگلیسی خیابان آیزنهاور چهارراه خوش شماره ۳۷۰ تلفن ۹۵۷۱۷۹

کارخانه لاستیك سبوح
سازنده انواع فرشهای لاستیکی لوازم لاستیکی موتور آلات زمینی و اتومبیل .خیابان سعدی تلفن ۳۳۷۴۶۳

بازرگانی عظیم‌زاده‌گان
همه نوع فورمیکا درصد رنك مختلف باندازه‌های ۲۴۴ × ۱۲۲ و ۳۰۵ × ۱۲۲ و ۲۸۰ × ۱۳۰ اول خیابان تهران‌نو شماره ۱۱۱ – تلفن ۷۵۸۵۳۴

حق‌العمل کاری
فروش انواع سه‌لائی های خارجی به ابعاد : ۴۰×۴۸ و ۵۰×۶۰ و غیره بازارحضرتی. کوچه ارامنه . مقابل دبستان دولتی فرهنك پلاك ۷۶ تلفن ۲۰۳۴۸

کالای
ابزار
فروشنده ابزار و آلات صنعتی ولوازم‌یدکی خیابان سپه مقابل دبستان نظامی تلفن ۳۳۸۶۹۰

لوازم ساختمانی

فروشگاه شاهرخی
فروش کلیه لوازم بهداشتی ساختمان و سرویس رنگی‌حمام خیابان ثبت تلفن ۳۰۲۷۴۱

چیکو
CICO
Che-ko
علامت تجارتی
IS:2645

مهر موسسه استاندارد مورد توجه آقایان مهندسین مشاور ، معماران ، پیمانکاران وعموم .

چیکو
تنها ماده‌ایست که می‌تواند براحتی هر نوع ساختمان سیمانی وآهکی وگچی و آجری و سنگی وکاهگلی وچوبی راضد رطوبت نموده ویارطوبت آنرا برطرف نماید . ماده شیمیائی چیکو علاوه برآنکه بوسیله اندود – کاری یا بتون ریزی ویا شفته‌ریزی و یاقلم مو و پیستوله میتواند ضد رطوبت نماید ، ضد خزه وطبله ویخبندان و آب دریا و حریق وشوره نیز میباشد .

چیکو
دارای انواع مختلف بوده که هر یك برای منظوری مورد استفاده قرار می‌گیرد . واینك چیکو نمره (۱) که دارای گواهینامه بین‌المللی استاندارد میباشد و تحت:
۱- فهرست .A شماره ۱۹۶۴ – ۲۶۴۵
۲- فهرست .E شماره ۱۹۵۸ – ۲۶۹
۳- فهرست .D شماره ۱۹۵۸ – ۲۶۹
به ثبت رسیده است برای مصرف در اختیار عموم قرار دارد . خواهشمند است برای کسب اطلاعات بیشتر با دایره فنی چیکو در ایران: تهران خیابان سپه ۴۸۸– ۴۹۰ تلفن ۳۳۵۲۰۹ یا صندوق پستی شماره ۳۴۳ تماس بگیرید .

فروشگاه شکوری
انواع مصالح ساختمانی – نمایندگی کاشی سعدی – سنگهای سمباده ایرانی و کله اسبی . روزولت چهارراه تخت طاوس تلفن ۷۶۲۵۷۰

شرکت سهامی سنك
تهیه و نصب انواع سنگهای ساختمانی و تزئینات خیابان سپهبد رزم‌آرا سرپل سیمان تلفن ۵۹۱۱۶۵ – ۵۹۳۷۸

فروشگاه نجاتی
فروشنده تیرآهن و کالای ساختمانی شهرری سه‌راه‌ورامین فروشگاه نجاتی تلفن ۵۹۱۲۷۸

فروشگاه سیمان تهران
انواع سیمان و مصالح ساختمانی تلفن ۵۲۸۲۲ تهران. شوش . ایستگاه بلور سازی روبروی چای گلستان (سید پور و اسکندری)

شرکت آهنگر
سازنده هرنوع کارهای فلزی ساختمانی . چهارراه حسن‌آباد پاساژ منوچهری تلفن ۴۶۰۱۸– ۴۲۰۴۱

فروشگاه آهن نو
آهن – پروفیل – لوله و ورق شیروانی پلاستیك ولوازم توالت. دستشوئی و وان . تجریش شهرداری جنب سینما آستارا ۸۳۷۸۲

کارخانه سیمانکاری روشن
تولید کننده انواع جنس‌های سیمانی موزائیك – پله – لوله و جدول میدان نیاوران خیابان طوسی تلفن ۸۸۰۲۰۵

لباسشوئی

خشکشوئی سعدی اکسپرس
رنگرزی با متد جدیدشستشوی انواع جیر – پلیسه‌های آخرین مدل میدان بهارستان ضلع غربی اکباتان تلفن ۳۰۳۲۰۴

خشکشوئی لرد
البسه شمارا از منزل یامحل کار با سرویس مجانی تحویل گرفته روز بعد در محل تحویل میدهد تلفن ۹۵۰۸۸۵

لوازم آشپزخانه

کارخانه سازنده مصنوعات الومینیوم
منوچهر اورامانی
ظروف آشپزخانه و انواع کتری بازار حضرتی کوی ارامنه تلفن ۲۳۳۸۷

کارخانجات مصنوعات
مهتاب
ثبت شماره ۳۰۶۷۱
MAHTAB
صدف سابق

مهتاب سازنده ظروف لوکس الومینیومی تهران بوذرجمهری نو تکیه ملاقدیر پلاك ۳۱۳

م

موزائیك ساختمان

موزائیك ترانسو
باناز لترین قیمت انواع موزائیك را در اختیار شما قرار میدهد. خیابان بهار پلاك ۹۹ تلفن ۷۱۸۱۹

موزائیك سیمان‌صنعت
فروشنده بهترین نوع موزائیك در اندازه های گوناگون و رنگهای مختلف خیابان محمدرضاشاه پلاك ۶۱ – ۶۳ تلفن – ۶۲۰۲۴۷

مبلمان منزل

مبل حبیبی
مژده به نوعروسان مشکل پسند قبل ازخرید
سرویس‌های مبلمان منزل خود ازسالنهای مبل حبیبی که بدست بهترین هنر آفرینان صنایع‌ایران تهیه شده دیدن فرمائید اطاق خواب و مبلمان منزل خود را با بهترین شرایط می توانید از این نمایشگاه تهیه‌نمائید. خیابان شاهپور جنب فرهنك تلفن ۵۸۱۶۹۹

اطلاعیه مبل افشار
بعلت تغییر دکوراسیون مبلمان منزل را با
۳۰ درصد تخفیف
عرضه میکند خیابان شاه چهارراه باستان مقابل بانك ملی تلفن ۹۵۰۰۶۳

مبل استیل بالتیك
قبل از خرید هرنوع مبل از نمایشگاه مبل و دکوراسیون استیل بالتیك دیدن فرمائید . انتهای خیابان شاه نرسیده بمیدان محمد رضا شاه تلفن ۹۵۱۹۹۰

مبل‌استیل
تولید کننده دست اول بهترین مبلهای استیل و میز و صندلی و سرویس کامل اطاق خواب قبول انواع سفارشات منبت کاری بی‌متری نارمك ایستگاه دفتر ۳ر۴۱۷ تلفن ۷۹۱۳۷۷

مبل پیکاسو
نمایشگاه جاده قدیم‌شمیران ایستگاه پرورشگاه تلفن ۷۷۰۹۵۶ (نصیری)

مصنوعات فلزی

نمایشگاه صنایع فلزی
نوربخش
سازنده و تولید کننده انواع مصنوعات فلزی – لوازم دفتری و آشپزخانه مدرن . خیابان مولوی نرسیده به چهارراه گمرك امیریه تلفن ۵۴۰۰۹

کارگاه صنعتی محمدی
سازنده بهترین درو پنجره در ایران . خیابان ۱۶ متری امیری جنب سینماجی . تلفن ۹۵۰۱۸۹

نمایشگاه مصنوعات فلزی
سانترال
سازنده وتولید کننده انواع لوازم آشپزخانه و لوازم دفتری مدرن خیابان عباس آباد چهارراه فرح تلفن ۷۶۲۴۷۲

کارگاه فنی لئون
مجهز به دستگاه‌های مدرن برش و خم کاری آماده پذیرش هرنوع سفارشات ورق کاری از مشتریان گرامی میباشد . خیابان تهران‌نو مقابل پمپ بنزین کوچه خسروی تلفن ۷۹۱۵۸۱

کارگاه فنی ابتکار
سازنده لوازم طبی و صنایع فلزی تهران‌نو . و حیدیه . ایستگاه مدرسه. تلفن ۷۹۲۵۴۴

مواد شیمیائی

فروشگاه اجناس شیمیائی ارمغان
مرکز پخش بازار سرای حاج حسن حجره ۵۷ اجاقی . تلفن حجره ۲۷۶۰۶ کارخانه ۲۸۳۶۷ جوهرلیموی کریستال، گوگرد، زاج سیاه زاج سفید ، نیترات دوپطاس ، کات کبود ونیترات در سود واسید سیتریك ، اسید تارتاریك . سلفات‌دوسود شوره قلم .

ماشین آلات

شرکت ساتیله ورزبان
نماینده انحصاری ماشین‌های خشکشوئی دوبی‌نی و مدرنا ساخت کارخانجات معظم ایتالیا مجهز به تکنیك جدید تمام اتوماتیك با فیلتر روتاتیوبسیار قوی ارزان بی‌رقیب . تلفن ۷۴۷۰۳ – ۷۴۹۹۴

مسافرخانه

مسافرخانه پارك
مجهز به کولر – حمام و کارکنان مورد اطمینان . خیابان خیام مقابل پارك‌شهر **تلفن ۳۰۲۳۸۱**

مسافرخانه بنفشه
مجهز به حمام – کولر و اطاق‌های مجهز و مرتب دایره راه‌آهن مقابل باغ ملی تلفن ۵۶۷۷۰

موسسات مسافربری

مسافربری اتوبنز نیواعر
اتومبیلهای سواری آخرین‌مدل مرسدس‌بنز و مینی‌بوسهای دربست شبانه‌روز در اختیار شماست .امیرکبیر مقابل مسجد سراج‌الملك تلفن ۳۱۳۶۸۸_ ۳۱۳۴۶۶

میهن نورد
قبول حمل مسافر و کالا بنقاط اصفهان ، شیراز ، مشهد ، آبادان ، کرمان . بوذرجمهری مقابل بازار آهنگران تلفن ۲۵۶۵۵ – ۲۱۹۳۷

مسافربری
سرویس عدل ساوه امیریه
گمرك ۲۱۳۳۶ مسافربری عدالت مولوی میدان اعدام ۲۶۳۸۰

موتورسواری

TORROT
موتورهای گازی تروماتیك
با انجین متحرك و قدرت بسیار زیاد – زیبا،محکم، روان نماینده انحصاری در ایران کاظم نیك‌بخت ناصر خسرو جنب دارالفنون تلفن ۳۱۳۳۵۴

مواد غذائی

فروشگاه اراج محصولات اراج را از میدان بهارستان ابتیاع فرمائید . توجه‌داشته باشید این فروشگاه شعبه‌ای در تهران ندارد. تلفن ۳۳۹۵۱۲

فروشگاه صداقت
فروشنده انواع قند بهرمقدار– خیابان انبار نفت جنب اتوبار مرکزی . فروشگاه قندصداقت

فروشنده انواع گوشت گوسفند گوساله مرغ جوجه کبابی ماهی و تخم‌مرغ روز. میدان‌شوش مقابل شهرداری تلفن ۵۸۰۱۰۲

مرکزپخش برنج رودسر
انواع برنجهای گیلان و مازندران به قیمت تجارتی سفارش از ۳۰ کیلو به بالا پذیرفته و در محل تحویل داده میشود . امیرآباد چهارراه آریامهر ۶۳۰۹۰۱

روغن‌نباتی ناز
محصول اصفهان تهیه شده از بهترین دانه های روغنی . سالم خوش طعم شعبه تهران بوذرجمهری بازار شیرازی ابوالقاسم اشرفی تلفن ۲۰۱۷۷ – ۵۵۷۱۷

لبنیات سعید
تولید کننده کلیه فرآورده های لبنیات و خواربار . خیابان کارون چهارراه دامپزشکی تلفن ۹۵۸۹۱۲

محصولات بی رقیب
داراب
آب لیمو . آب غوره. سرکه. شربت به‌لیمو. گلاب
تلفن ۳۵۱۳۰۳
خیابان ری ایستگاه درب‌دار پلاك ۹۲۹ – موسسه داراب

مغازه ایران
تولید کننده پنیر مخصوص لیقوان و تبریزی و کلیه‌فرآورده های لبنیات . اسلامبول تلفن ۳۳۹۰۱۶ – ۳۳۶۱۴۲

مهر

کارخانجات پلاك ومهرلاستیك برلیان

و

واکس کفش

واکس ، واکس کامل

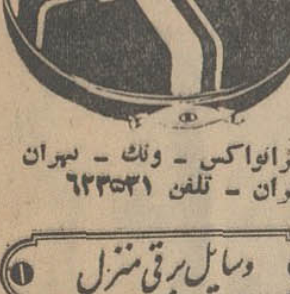

ایرانواکس – ونك – تهران
ایران – تلفن ۶۲۳۵۳۱

وسایل برقی منزل

الکتریکی اسرام
انواع لوازم‌الکتریکی تجریش باغ فردوس تلفن ۸۵۸۲۱

الکتریکی تابان
فروشنده بهترین نوع لوازم برقی مارك تی- چی – نو و کلیه لوازم فنی ناصرخسرو تلفن – ۳۱۳۱۷۶

ه

هواکش ساختمانی

بورس هواکش کیهان
سازنده و پخش کننده انواع هواکشهای صنعتی برای کارخانجات و منازل . خیابان قدیم شمیران نرسیده به تخت‌جمشید تلفن ۷۰۸۰۴

ی

یراق دوزی

فروشگاه گلستانی
انواع و اقسام ریشه ومنگوله وانوار استیل . خیابان شاه چهارراه باستان شماره ۶۲۵ تلفن ۶۰۴۳۲

یخچال سازی

فروشگاه منصور
سازنده یخچالهای قصابی لبنیاتی اغذیه مارك دیتروام خیابان شمیران ایستگاه عوارضی شماره ۶۳۵ تلفن ۷۷۹۱۲ و ۷۴۲۹۲

شرکت فریکو
نماینده گازهای سرد کننده فریون (آراکتون)- لوازم سرد سازی برای یخچال – کولر – سردخانه و تهویه مطبوع – خیابان تخت جمشید بین چهارراه بهار و جاده قدیم شمیران شماره ۳۸۰ تلفن ۷۵۵۵۹۲

دانش آموزان ممتاز

دبیرستان گهرپرور

بمدیریت خانم رفعت نیکزاد

خیابان تاج نرسیده به سه راه تهران ویلا تلفن ۹۷۶۳۶

فرزانه فرید دانش آموز ممتاز کلاس چهارم طبیعی

فروغ قصیری دانش‌آ موز ممتاز کلاس دوم

زهرا مومنادانش آموزممتاز کلاس اول .

زهرا سیاحی دانش آموز ممتاز کلاس اول

فهیمه فریددانش آموزممتاز کلاس اول

لاله یوسفی‌دانش آموزممتاز کلاس اول .

میترا سبزوار دانش آموز ممتاز کلاس اول

عالیه هلالی دانش آموز ممتاز کلاس اول .

میترا پریور دانش‌آموزممتاز کلاس اول

سهیلا ظهیری دانش آموز ممتاز کلاس اول

دبیرستان هخامنش

خیابان آیزنهاور- شماره ۲۶۴ تلفن ۹۵۹۱۶۵

سیروس اعظمی دانش آموز ممتاز کلاس دوم

فرداد صفائیان دانش آموز ممتاز کلاس اول

فرهاد شهلادانش آموزممتاز کلاس دوم

حمیدرضا آقا بیگی دانش آموز ممتاز کلاس سوم

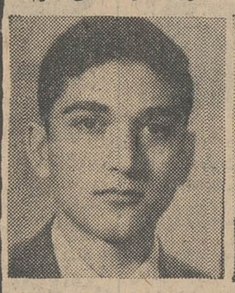
بهروز شاه آبادی فراهانی دانش آموز ممتاز کلاس چهارم ریاضی

علیرضا دلگرم دانش آموز ممتاز کلاس چهارم طبیعی

دبیرستان ارس

میدان ۲۴ اسفند اول خیابان امیرآباد

احد محمدپور صدیق دانش آموز ممتاز کلاس پنجم

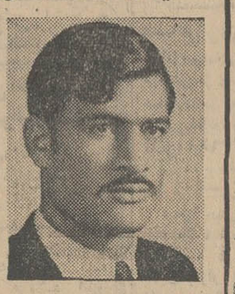
نعمت‌اله بخشائی‌دانش آموز ممتاز کلاس پنجم ادبی

عباس صادقی چمك دانش آموز ممتاز کلاس چهارم

جلال کلافچی دانش آموز ممتاز کلاس اول

دبیرستان ایران ما

خیابان سی متری- مقابل فروشگاه ژاندارمری تلفن ۴۱۷۴۶

محمد علی ناصری دانش آموز ممتاز کلاس اول

ناصر مهاجر دوست شاگرد اول کلاس اول

فریدون حاجی دانش آموز ممتاز کلاس سوم

جمال‌آبادی‌دانش آموزممتاز کلاس اول

رضانوری دانش آموزممتاز کلا سوم .

منصور سحری دانش آموز ممتاز کلاس سوم

فرهاد افشار دانش آموز ممتاز کلاس دوم

داریوش رضائی دانش‌آموز ممتاز کلاس سوم

کودکستان ودبستان وپانسیون شبانه‌روزی دیده‌بان

بمدیریت خانم طیبه دیده بان

خیابان ارفع شماره ۲۹ تلفن ۴۳۰۱۸

منصور دیده‌بان‌دانش آموز ممتاز کلاس دوم

رامین فیاضی دانش آموز ممتاز کلاس اول

مهنازشیلی دانش‌آموزممتاز کلاس ششم

مژگان رفیعا دانش آموز ممتاز کلاس اول

فرید یکاری دانش آموز ممتاز کلاس سوم

شاهرخ توکلی دانش آموز ممتاز کلاس دوم

فرشید دولتشاهی دانش‌آموز ممتاز کلاس دوم

مهستی رمضانی دانش آموز ممتاز کلاس چهارم

شهریار توکلی دانش آموز ممتاز کلاس دوم

فرزین نواب صفوی‌شاگرد اول کلاس ششم و شاگرد اول سالهای گذشته

دبستان و کودکستان عصردانش

خیابان امیرآباد ـ چهارراه آریامهر ـ مقابل اداره مهندسی ارتش تلفن ۶۱۲۱۸۰

کامران فراهانچی شاگرد اول کلاس اول بامعدل ۲۰

شهریار رمضانی‌شاگرد اول کلاس دوم با معدل ۱۸٫۰۸

ناهید خیری دیزجی‌شاگرد اول کلاس دوم با معدل ۱۹٫۸۱

آزیتا شاهین‌جعفری شاگرد دوم کلاس اول با معدل ۱۹٫۷۸

نادیا پیشوادانش آموزممتاز کلاس چهارم

سیاوش سفیدوش دانش آموز ممتاز کلاس ششم‌با معدل ۱۷٫۵۵

دبستان وکودکستان پروین بهنام

خیابان نواب چهارراه گلکار تلفن ۹۵۵۳۰۹

حمیرا کریمی دانش آموز ممتاز کلاس دوم

شهرام محمدی علاء دانش آموز کلاس دوم با معدل ۱۷٫۵۸

امیر رستگاری دانش آموز ممتاز کلاس اول

قادر ناطقی دانش آموزممتاز کلاس دوم بامعدل ۱۷٫۹۹

ناهیدناطقی دانش‌آموزممتاز کلاس اول بامعدل ۱۸٫۳۱

بهناز محریری دانش آموز ممتاز کلاس اول با معدل ۱۷٫۸۳

مهرداد صدرائی شاگرد اول کلاس پنجم دبستان سزاوار با معدل

فرزانه شهیدی شاگرد اول کلاس‌اول دبیرستان‌دختران علی‌اصغر شمیم

شامل بیات‌دانش آموزممتاز کلاس اول

کامران استادی‌دانش آموز ممتاز کلاس اول

علی‌اصغر سرپوش دانش آموز ممتاز کلاس اول

دبستان آریو

خیابان پهلوی ـ خیابان رشت. تلفن۴۷۹۵۲

هایده مونسی دانش آموز ممتاز کلاس اول

علی انتظام دانش آموزممتاز کلاس اول

سید محسن بنائی دانش آموز ممتاز کلاس دوم

هاله فروتن جعفری دانش آموز ممتاز کلاس اول

پروانه‌ضیاء ابراهیمی دانش آموز ممتاز کلاس اول دبیرستان تربیت

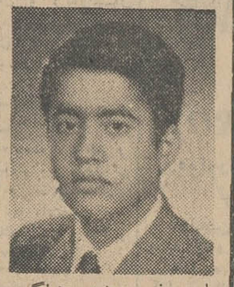
علی درفش دوزی شاگرد اول کلاس سوم دبیرستان خوارزمی شمیران

سعید شریعتمداری شاگرد اول کلاس دوم دبستان بلخی با معدل ۱۸٫۴۱

مینا بهاردوست شاگرد اول کلاس سوم دبستان فضیلت با معدل ۱۹٫۳۵

دبستان و کودکستان مهین

خیابان شمیران ـ خیابان سلیم- تلفن ۷۰۲۹۹

رؤیا نادر اصلی شاگرداول کلاس پنجم‌دبستان کاویان

مهین نادر اصلی شاگرد اول کلاس پنجم ادبی دبیرستان سیاوش

صدیقه ذوالفقاری شاگرد اول کلاس اول دبستان شهبانو .

محترم اخلاقی رودکی‌دانش آموز ممتاز کلاس چهارم دبستان ثریا با معدل ۱۶٫۵

مرتضی افخمی دانش آموز ممتاز کلاس اول دبستان شهریار قلهک با معدل۱۹

مریم‌بیاتی دانش‌آموز ممتاز کلاس اول دبستان لویزان با معدل ۱۷٫۵

محمد امیرکیانزاد دانش آموز ممتاز کلاس ششم دبستار بدریه بامعدل ۱۷

شیدا وفا شاگرد اول کلاس چهارم دبستان‌تربیت نسوان رشت با معدل۱۷٫۲۰

فلور مجتهدی شاگرد اول کلاس پنجم دبیرستان شاهدخت تبریز

محمد علی رفیق‌شاگرد اول کلاس اول دبستان لوح زرین با معدل ۲۰

جلال حصاریان دانش آموز ممتاز کلاس سوم دبستان مترجم همایون نارمك

هلن توماس دانش آموز ممتاز کلاس اول دبستان آریان شهر .

پروانه حیدری زنگنه دانش آموز ممتاز کلاس اول دبستان ستوده با معدل

فرزانه حیدری زنگنه‌شاگرد اول کلاس اول دبیرستان ستوده بامعدل ۱۸٫۶

عطاءاله شریك شاگرد اول کلاس دوم دبستان‌دازیوش بامعدل ۱۹٫۱۶

همایون شهری دانش آموز ممتاز کلاس چهارم دبستان رضاشاه کبیر

حمید ابراهیم زاده دانش آموز ممتاز کلاس چهارم دبستان شاهپور نیشابور

یوسف رفیعی دانش آموز ممتاز کلاس پنجم طبیعی دبیرستان‌خلیج فارس‌آبادان

جامد نموری دانش آموز ممتاز کلاس سوم دبستان ناصر محسنی کرج بامعدل

شادی نظریان شاگرد اول کلاس ششم دبستان اتحاد کرمانشاه با معدل ۲۰

سرگن لازارف دانش آموز ممتاز کلاس چهارم .

ادموند شمعون دانش آموز ممتاز کلاس چهارم

نادر رجبه‌شایان دانش‌آموز ممتاز کلاس اول

چیار وطن‌فدا شاگرد اول کلاس‌چهارم دبستان‌اندیشه مامازن بامعدل ۱۹٫۶۳

فرح‌روز وطن‌فدا دانش‌آموز ممتاز کلاس اول دبستان اندیشه مامازن‌بامعدل۱۸٫۲

شادی نظریان شاگرد اول کلاس ششم دبستان اتحاد کرمانشاه با معدل ۲۰

اطلاعات
صفحه ۱۷
پنجشنبه ۱۸ تیر ماه ۴۹
شماره ۱۳۲۳۸

بزرگان هنر

از سراسر جهان بایران می آیند

«شاه لیر» شاهکار پیتر بروك برای اولین باردرجهان درفستیوال شیراز نمایش داده میشود

قریب یکماه و نیم به برگزاری چهارمین جشن هنر شیراز مانده است.

ازهم اکنون برنامه های جشن هنر تنظیم و آماده گشته و سازمان مزبور در تدارك برگزاری آن است. برای اطلاع دقیق خوانندگان روزنامه از برنامه های این رویداد بزرك هنری ایران مطلب کاملی همراه با عکس های اختصاصی منتشر می نماید.

سازمان جشن هنر خود را برای برگزاری چهارمین جشن هنر شیراز - تخت جمشید در روز های ۵ تا ۱۴ شهریور آماده می کند.

آنان که از نزدیك برنامه های پیشین این جشن را در سال های گذشته دیده اند یا کم و بیش از دور گزارش های همزمان با برگزاری آنها راخوانده اندمی دانند که ترتیب دادن چنان برنامه های گسترده یی که اجرای پاره ای از آنها در ایران می تواند واقعه یی مهم شمرده شود کاری آسان نیست و نیازمند ماه ها بررسی و کوشش پیگیر است.

اینگمار برگمان، برگزیده فیلمهای خودرا ارائه میدهد

این سازمان هدف خود را شناساندن هنر اصیل ایران به جهان و عرضه نمونه های ارزشمند هنرجهان اعم ازشرق و غرب در این کشور معین کرده است و برای رسیدن به این هدف کوشش می کند تا اصیل ترین نمونه های هنری که فرهنك متفاوت شرق و غرب و دیر پاترین هنر های سنتی را در کنار تازه ترین تجربه ها عرضه کند.

موضوع اصلی

همانگونه که درسالهای قبل اشاره شد، سازمان جشن هنر برای پرهیز از پراکندگی بر آن شده است تا هر سال «موضوعی» را در نظر بگیرد تا فعالیت های اصلی خود را در آن زمینه متمرکز کند و علاوه بر آن برنامه های دیگر را که احتمالا طالبان دیگری دارد درحواشی آن جای دهد.

سال گذشته تم اصلی جشن هنر «موسیقی ضربی» بودودر این سال «نمایش آئینی» هسته مرکزی برنامه های این جشن را تشکیل می دهد که در کنار آن نمایش فیلم های برگزیده ایران و جهان و اجرای آثار موسیقی همچنان درمیان برنامه های گوناگون این جشن جائی خاص دارد.

جشن هنر امسال در پنجم شهریور ماه با نمایش ایرانی «ویس ورامین» نوشته خانم مهین تجدد که جایزه ی نمایشنامه نویسی جشن هنر را دریافت کرده آغاز خواهد شد. این نمایش را آربی آوانسیان به روی صحنه می آورد که سال گذشته اجرای دقیق و شجاعانه «پژوهشی ژرف وسترك ونو . . .» را از او دیدیم که جایزه ی مخصوص تلویزیون ملی ایران را از آن او کرد.

نمایش کهن «مسلم» کار دیگری است که از ایران در چهارمین جشن هنر نمایش داده میشود. این نمایش آئینی را پرویز صیاد ترتیب می دهد که در نخستین جشن هنر شیراز سال ۴۶ «حر» راعرضه کرده بود.

آثار ممتاز

یرژی گروتوفسکی و (تاتر آزمایشگاه لهستان) در شش شب متوالی «همیشه شاهزاده» را در موقعیتی استثنائی اجرا خواهند کردو پیتربروك آخرین فیلم خود «شاه لیر» اثر شکسپیر رابرای نخستین بار در جهان درشیراز عرضه خواهد کرد.

فرهاد مشکوة برای دومین بار درجشن هنر شرکت میکند

گروه مشهورتئاتر «نان و عروسك» از آمریکا که در آن سرزمین و اروپا ازشهرت بسیاری برخوردار است در چهارمین جشن هنر شرکت خواهد جست.

ویکتور گمارسیا کارگردان بزرك آرژانتینی «کلفتها» اثر «ژان ژنه» را بروی صحنه می آورد. این اجرادرسومین فستیوال جهانی تئاتردر بلگراد به توفیقی فراوان نائل آمده است. «بهاراتانایتام» از هندوستان و آئین «چم» از نپال و گروه باله ملی سنگال. آفریقا برنامه های نمایشی دیگر چهارمین جشن هنر را تشکیل میدهد.

فستیوال فیلم

ده فیلم برگزیده ازساخته های اینگمار برگمن و پنج فیلم از پیتربروك برنامه های فستیوال فیلم جشن هنرامسال را تشکیل می دهد. ضمنا قرار است دو فیلم ایرانی نیز در فستیوال نمایش داده شود. «کوارتت جولیارد» یکی از مشهور ترین کوارتت های جهان و گروه خوانندگان آواز های روحانی سیاه پوستان آمریکا «گزاآندا» یکی از بزرگترین نوازندگان پیانو «راوی شانکار» مشهور ترین نوازنده ی سیتار در جهان «بالا چندر» نوازنده شهیر «وینا» از هند ارکستر مجلسی تلویزیون ملی ایران برهبری فرهاد مشکوة و نوازندگان موسیقی اصیل ایرانی وخانم بارینتوس برنده جایزه نخست کنکور پیانو «مسیان» در فستیوال روایان «فرانسه» برنامه های موسیقی جشن هنر امسال را ارائه می دهند.

گرا آندا

فرهاد مشکوة کمپوزیتور خوب ایرانی در دومین جشن هنر شیراز سال ۴۷ شرکت داشت و ارکستر مجلسی تلویزیون ملی را در نواختن سه اثر ازسه آهنگسازایرانی هدایت نمود و بدریافت جایزه نائل آمد:

رویهمرفته اینطور بنظر می آید که گذشته از توجه به تم اصلی جشنواره که «تاتر» است امسال بیش از سالهای گذشته به برنامه های در حاشیه توجه و در انتخاب آنها دقت شده است.

برنامه های دیگر

همزمان با برگزاری چهارمین جشنواره هنر شیراز کنفرانس هائی در زمینه تاتر صورت میگیرد و مباحث مربوط به تاتر با حضور بزرگان تاتر جهان وهنرمندان ایرانی مورد بحث و بررسی قرار خواهد گرفت.

در ضمن قرار است در حاشیه جشن هنر یك نمایشگاه نقاشی و عکس ترتیب یابد و باحتمال زیاد شعرای شیرازی اقدام به برگزاری برنامه های شعر خوانی نیز خواهند کرد.

بیژن امامی

گروه هنرمندان سنگال

واین هم فریبا خاتمی ستاره پرسروصدای سینمای ایران است. باین دلیل پرسروصدا که فریبا اگرمدتها فیلمی روی اکران نداشته باشد باز هم درلیست معروفترن ها قرار دارد. او حدود پنج سال قبل بافیلم «دوستت دارم» محصول پارس فیلم به سینما روی آورد. در اندك مدتی جای خود را باز کرد که حاصل آن فیلمهای متعدد اوست.

بازی در فیلم «زنی بنام شراب» برای او موفقیت بسیار بهمراه داشت ولی پس از آن مدتی سکوت کرد از او فیلم چندان قابل ملاحظه ای بروی اکران نیامد.

نکته جالب این که فریبامدتی بعلت کم کردن وزن موقعیت خود را در فیلمهای ایرانی از دست داد. چرا که تماشاگران فیلمهای فارسی ستارگان لاغررا اگرچه ازتناسب اندام برخوردار باشند براحتی نمیپذیرند!

ولی از سال گذشته دست ازرژیم برداشت و اندام خود به حد پذیرش سازندگان و بینندگان فیلمهای ایرانی درآورد.

وی تاکنون حدود بیست فیلم بازی کرده است که معدودی از آنها بصورت مشترك با کشورهای همجوار تهیه شده است. فریبا در سال جاری راه خود عوض کرد و به فیلمهائی در حدروشنفکرانه که درعین حال دارای جنبه های مردم پسند وهنری هستند روی آورد.

نتیجه فیلم «رضا موتوری» ساخته مسعود کیمیائی «قیصرساز» معروف است که درآن با بهروز وثوقی همبازی است و مراحل فیلم برداری آن بپایان رسیده است. قراردادی برای یك فیلم مشترك با ترکیه و فیلم دیگری بنام «میاندار» که در آن با ناصر ملك مطیعی همبازی خواهد بود، بسته است. وآخرین خبر اینکه او بزودی برای مدت دو ماه بفرانسه خواهد رفت. فریبامدتی است سخت مشغول فراگرفتن زبان فرانسه است وهدف از این مسافرت تکمیل زبان فرانسه و طبیعتا سیر و سیاحت وامثال آن خواهد بود.

شماورادیو - دربرنامه فرداچندترانه تازه می شنویم و سوسن اولین ترانه ای که در رادیو خوانده مجددا می خواند.

آغازگر این هفته برنامه شماو رادیو ترانه ایست بنام (تمنا) از پوران پس از شنیدن این ترانه نمایشنامه آقای بیحال را که قنبری و عذرا اجراکنندگان آن هستند خواهید شنید و آنگاه ترانه تازه (ایرج) برودروواکن از ساخته های واثقی که دو هفته قبل ازبرنامه شما و رادیو پخش شده بود مجددا پخش میشود. تاجی احمدی و نوذری نمایشنامه منشی مخصوص را اجرا میکنند و سپس ترانه ای با صدای دلکش بنام (خاطرات جوانی) خواهیم شنید.

سوسن ترانه «نمیشه» را اجرا می کند.

یکی از هنرمندان شما و رادیو به نقش پیشگو درمی آید و دروغ هائی سرهم میکند و پس از آن ترانه گل غم پخش میشود.

* واریته هفته

ویگن در آغاز واریته دو ترانه جدید بنام های موج نگاه وبیگانه بیا را اجرا میکند و بدرخواست جمعیت حاضر در استودیو ترانه زن زیبا را میخواند. مهین شهر - جردی، نوذری - ثریا - و قنبری قطعه منظومی در وزن گل پری جون اجرا خواهند نمود. کوچه خاطره ها و بروکه باتو قهرم از ساخته های آهنگساز قدیمی رادیو گلشن راد باصدای پرتو اجرا خواهد شد، نمایشنامه ای بمناسبت شروع گرما می شنویم و مرتضی احمدی ترانه فکاهی گرما را خواهد خواند.

فرزانه ترانه (شوق دیدار) را خواهد خواند و آنگاه کریم سماوی هنرمند. برنامه کودك پس از سالها دوری از رادیو قطعه آوازی بهمراه نی موسوی میخواند. پس از جواب به نامه ها از طرف نوذری و ثریا ترانه خط نشون منوچهر پخش میشود و واریته با همین ترانه پایان می پذیرد دنباله شما ورادیو باترانه جالب (بیادستی برآریم) که عارف خواننده آن می باشد ادامه خواهد یافت و پس از اجرای رنك وارنك توسط هنرمندان شما و رادیو ترانه ای با صدای مرضیه بنام (مجنون تو) خواهید شنید وقتی صاحب یك ویلای کناردریا ویلای خود را به ده خانواده اجاره میدهد ماجراهای جالبی رخ میدهد که شنیدنش خالی از لطف نیست حسین مدنی نویسنده این قطعه می باشد. ترانه جالب (عاشق شدن فایده نداره) باصدای کوروس مجددا پخش میشود. ضرب المثلهائی را که یکی از نویسندگان شماو رادیو بانگلیسی ترجمه کرده مورین و منوچهر نوذری بازگو می کنند پرویز خطیبی نویسنده شما ورادیو از شلوغی وضع ترافیك پایتخت الهام گرفته یك شعر فکاهی سروده و باآهنك معروف نمیشه (سوسن) که منوچهر گودرزی سازنده آهنگش می باشد توسط مرتضی احمدی خواننده ترانه های فکاهی و هنرمند شما و رادیو خوانده می شود پس از شنیدن این ترانه فکاهی اصل ترانه نمیشه با صدای سوسن پخش خواهد شد.

بین قسمت اول و دوم مسابقه و سرگرمی ترانه «افسانه مگو» پروین را میشنوید و پس از پایان اجرای مسابقه سرگرمی دریای انتظار ترانه جدید گوگوش که هفته پیش اجرا شده بود مجددا پخش میشود. پس از درددلی که مقبلی و مشکین بایکدیگر خواهند داشت (رامش) ترانه دلم تنگه را میخواند وبرنامه این هفته پایان می پذیرد.

هوندا باشهرت جهانی

اینك بزرگترین موفقیت را در مشکلترین مسابقات موتورسواری دیتونا - امریکا به دست آورده است

این موفقیت، افتخار بزرگ وجدیدی است برای صنایع هوندا

شرح این موفقیت قریباً به اطلاع هموطنان عزیز خواهد رسید

شرکت اشتادکو با مسئولیت محدود: میدان ۲۴ اسفند - تهران - ایران

HONDA
HONDA MOTOR CO., LTD. TOKYO, JAPAN

لوئی آرمسترانگ:

از: ابزرور

بمناسبت هفتاد ودومین سالروز تولد «سلطان جاز»

نوای سحرانگیز یک سیاه

مردی که دنیا بوجودش افتخار می کند یک‌روزنامه فروش‌بودوامروز برنامه‌های ده هزار دلاری را رد میکند چون نمیخواهد در «کلوب شبانه» اورا تحسین کنند

«لوئی آرمسترانگ»سلطان جاز جهان هفتادومین سالروز تولد خود را جشن گرفت . هفته نامه ابزرور که از نشریات معتبر انگلستان است بدین مناسبت گزارشی تحقیقی راجع به او انتشار داده که ترجمه خلاصه آنرا در زیر ملاحظه میکنید.

بدرستی هیچ هنرمندی درعصر مابه‌اندازه «لوئی آرمسترانگ» این سلطان ترومپت‌جهان اشتهارندارد. نام او نواهائی دل‌انگیز را بخاطر انسان می‌آورد . اصواتی که فقط هنرمندی چون لوئی آرمسترانگ می‌تواند بوسیله ترومپت به گوش برساند و جز او هیچکس قادر نیست چنین کند.

آرمستراگ پنجاه‌سال‌پیش از «نیواورلئان» خارج شد و به شهر های شمالی امریکا سفر کرد و دیری نپائید که آوازه شهرتش همه‌جا را فرا گرفت و پس از آن او بعنوان «تجسم مادی جاز» در همه دنیا شناخته شد.

آرمسترانگ میخواهد جوانی خود را مدتها حفظ کند و یادست کم در این سن هنوز خود راجوان میداند. درحالیکه‌بسیاری‌ازمعاصران او در نیواورلئان مرده یافراموش شده‌بودند ودر مرحله‌ای از زندگی که بیشتر هم‌سن های اوصندلی راحتی را بهر چیز دیگری ترجیح میدادند ، آرمسترانگ هفتاد ساله چنان کار میکرد که همه را نگران ساخته بود .شدت کاراو باندازه‌ای بود که می‌توانست حتی یك اسب را از پای درآورد . شاید مدیران برنامه هایش اورا بچنین کوششی وامیداشتند اما بهر حال بنظرمی‌رسید که قربانی برنامه های‌مدیران ازهر ده‌دقیقه کار خود لذت فراوان میبرد . اگر چه در سالهای پس از شهرت همواره کار کرده و از استودیو های‌ضبط‌به سالن‌کنسرت ازآنجا به کلوبهای شبانه وبالاخره به‌تلویزیون رفته بوداما در موسیقی

او کوچکترین نشانه‌ای از خستگی دیده نمیشد .

این اواخر اندکی در کار اووقفه حاصل‌شد یعنی که در دهه ۷۰ - ۱۹۶۰ او گرفتار دو حمله قلبی شد که مردم را به هراس کشاند که مبادا لوئی عزیز از دست برود اما علیرغم این نگرانی ها آرمسترانگ به زندگی خود ادامه داد و امروز قدم به هفتاد و یکمین سال گذاشته است هرچند که بنظر نمیرسد او بتواند بشدت و حدت‌سابق کار کند .

امروزه لبان یا لبهای او دیگر آن قدرت سابق را ندارند که نتهای بالا را باقدرت چند سال پیش بنوازند هرچند که او هنوز سبك وروش دیرین خود را حفظ کرده است . فهم و درك طبیعت موسیقی در آرمسترانك به اندازه‌ای قوی است که‌هیچ چیز نمیتواند آنرا از بین ببرد . او بسهولت دریافت که بعلت کاهش قوای فیزیکی اگر بخواهد مجددا بنوازد به تنگ‌نفس دچار شده ودیگر نخواهد توانست آنطور که قبلا بوده ، بنوازد ،حتی کسانی که‌مایلنداورابعنوان خواننده روی صحنه مشاهده کنند دیگر به این آرزوی خود دست نخواهند یافت .

ثروت

سیچکس نمیداند که ثروت «آرمسترانگ» چقدر است . حتی کسانی که در دنیای جاز باو نزدیکند رقم واقعی ثروت اورا نمیدانند . محتملا او به همان اندازه‌ای که باید غنی باشد ، نیست ولی باید درنظر داشت که او در بیست سال اخیر بیشتربرای تفریح ولذت بردن به نواختن مشغول‌بوده تا بدست آودن پول . او و اطرافیانش زندگانی خوشی دارند و هرگز از بابت خرج کردن پول دغدغه‌ای ندارند.

آرمسترانگ را بعنوان یک موسیقی‌دان نمیتوان با اصطلاحات فنی توصیف کرد . او درنیواورلئان و در فقر کامل بدنیا آمد . بسان سایر هم‌نژادان خود موسیقی رادر خون داشت و پیش از اینکه آنرا بیاموزد حتی با گوشه هایش آشنا بود . در آن زمان ریتم جدید موسیقی آرام آرام رواج می‌یافت و لوئی آمسترانگ نیز از این موج برکنار نماند .

سد های اجتماعی که در راه آموختن موسیقی وجود داشت از لوئی کوچك فقط یك اثر بوجود آورد و آن ذوق و شوق بیشتر برای دریافتن و فهمیدن کامل موسیقی بود . در مورد کودکی خود می‌گوید :

«تا زمانی که بچه بودم و به روزنامه فروشی‌اشتغال داشتم مادر وپدرم - درآن موقع که باهم‌زندگی میکردند - مرا از محله «استوری- ویل» برحذر میداشتند چرا که می‌ترسیدند پولی را که از فروش روزنامه بدست‌می‌آورم در این‌محله موسیقی از دست بدهم.

شاید هیچ چیزبیشتر ازفراموش کردن این نصایح به دنیای جاز خدمت نکرد .

درواقع آنزمان اوضاع‌نیواورلئان بگونه‌ای بود که هیچ نوجوانی نمیتوانست خود را از غوغای جاز بدور نگاهدارد ولذالوئی‌نیزبدامان موسیقی افتاد و خود را بدان مشغول کرد.خروج او ازنیواورلئان شهرت را برایش بارمغان آورد و بزودی در راس قرار گرفت .

سالهای سال او نتوانست دستی باز داشته باشد . همکارانش را خود انتخاب نمیکرد و مدیران برنامه ها همهٔ اعمال او را بخوبی‌تنظیم میکردند .

خود چنین توضیح میدهد که‌در آن سال اطراف او را موسیقیدان های بسیار خوبی گرفته بودند که نمیتوانستند دوستانی خوب برایش باشند .در واقع او«عموتوم»دیگری بشمار میرفت .

نژاد

نژاد و رنك پوست مدتها مزاحم او بود و حتی درسال هائی که به شهرت رسیده بود نیز گاهی اوقات بعلت سیاهپوست بودن موانعی برایش ایجاد میکردند اما سرانجام همه حتی طرفداران تبعیض نژادی رنك پوست او را فراموش کردندو درمقابل آوای گرم ترومپت او جز تحسین چاره‌ای ندیدند . در سالهای بعداز ۱۹۳۰ او در دسته ارکستری‌بکار پرداخت که‌هیچ سیاه‌پوستی به‌آن‌راه نیافته بود و پس‌از آن در کلوبهای‌شبانه هالیوودبرنامه هائی اجرا کردکه موردتوجه بسیار قرار گرفت. یك سیاه امریکائی‌میرفت تابزرگترین مقام دنیای جازرا بدست‌آورد و سرانجام موفق‌شد، درسال ۱۹۳۷ برای نخستین بار گروهی از موسیقیدانان جاز ترتیب داد و به ضبط صفحه پرداخت .

صفحات بسیاری از او ضبط شد و در همه‌جا بفروش رفت ، فروش این صفحات بیسابقه بود به نحوی که حتی خود آرمسترانك گمان نمی‌برد شهرتش باین حد باشد . از جمله صفحات سی‌وسه دور (ال.پی)اومیتوان‌از «بزرگترین سالها » ،«لوئی آرمسترانك‌و اوك الینگتون»، آرمسترانك در لوس - آنجلس ۱۹۳۰» و بسیاری دیگر نام برد که از او شخصیتی جهانی ساخت .

آنچه لوئی آرمسترانك را در دنیای جاز بیشتر مشخص کرده این است که او حتی مورد علاقه رقبای خود بود . هرزمان که ترومپت زنی‌میخواست کوس‌رقابت با او زند در مقابل نوای‌سحرانگیز ساز او تسلیم میشد و نمیتوانست تحسین خود را پنهان کند .

آرمسترانك هیچگاه به مدرسه نرفت نه برای تحصیل دانش و نه بمنظور تحصیل موسیقی ، هر کس که به اوضاع شصت سال پیش زادگاه و مسکن آرمسترانك آشنا باشد میتواند بخوبی دریابد که این موسیقیدان بزرك تاچه اندازه رنج برده است . او در فقر ورنج بزرك شد و اینك دز ناز و نعمت غوطه‌ور است .

چندی پیش یك پیشنهاد ده هزار دلاری را برای‌اجرای یك برنامه در کلوب شبانه رد کرد . او اینك بخوبی میداند که «نه» در بعضی اوقات بسیار بهتر از «آری» است و پاسخ منفی دادن به آنها که گمان میکنند پول همه‌چیز زندگی‌است برپاسخ مثبت مرجح است و درهفتاد و یکمین‌سال‌زندگی همچنان بشاش بنظر میرسد و علیرغم از دست دادن توانائی‌جسمانی سرحال است و میخواهد به زندگی خود ادامه دهد .

آگهی احضار

بغیر ارتشی فرج‌اله شهرت‌انصاری فرزند عبداله ساکن جورقان‌همدان فعلا مجهول‌المکان است ابلاغ‌می گردد که باتهام سرقت مسلحانه در بازپرسی شعبه دادسرای‌شماره ۸ واقع در سنندج‌تحت پیگردمی باشد لازم است ظرف مدت دوماه از تاریخ انتشار آخرین آگهی خودرا به‌بازپرسی مزبور معرفی نماید .

در صورت عدم حضور وانقضای مهلت مقرره عینا به‌پرونده امر رسیدگی و قرار مقتضی صادر خواهد شد این آگهی سه نوبت متوالی در روزنامه رسمی کشورو یکی از جراید کثیرالانتشارمحلی درج میگردد . ام الف ۳۹۱۲

بازپرس شعبه ۱ دادسرای‌شماره۸ سنندج

۳_۱

دلیران تنگستانی

حماسه مبارزه‌مردم ایران علیه استعمار انگلیس در خلیج‌فارس

کتابی که تحت این عنوان وبانثر لطیف‌وحماسه‌ای امروزی از هفتم تیرماه در مجله جوانان منتشر شده‌در سراسر ایران باموجی از هیجان روبرو گردیده‌وهزاران نامه که از سراسر ایران واز طبقات مختلف‌مردم‌رسیده نشان‌میدهد که مجله جوانان در انتخاب پاورقی تابستانی خود عظیم‌ترین‌برك برنده را بزمین زده‌است .

فراموش نکنید که هر هفته‌برگی از مبارزات دلیرانه دلیران تنگستانی رادرمجله‌جوانان بخوانید

آگهی تجدید مناقصه

شماره ۲۵۲۴۴ تاریخ ۱۴ر۴ر۴۹

اداره سررشته‌داری‌ژاندارمری ۳ قلم اجناس مشروحه زیررا:

ردیف	نوع	میزان جنس
۱	کاه بدون خاك مرغوب	۸۷۶۰۰ کیلو
۲	یونجه‌خشك بدون علف‌مرغوب	۴۳۸۰۰ کیلو
۳	جو بدون خاك مرغوب	۶۵۷۰۰ کیلو

از طریق مناقصه خریداری مینماید.

پیشنهاد دهندگان میتوانندبا مراجعه به اداره سررشته‌داری ژاندارمری واقع درمیدان ۲۴ اسفند اول سی متری و ملاحظه نمونه و مشخصات اجناس ودریا فت‌برك‌شرایط‌ومشخصات‌معامله پیشنهاد خود راطبق مفاد مندرج در شرایط معامله تنظیم و تا ساعت ۹ صبح روز ۵ر۵ر۴۹ به دفتر کل ژاندارمری واقع در ستاد ژاندارمری تسلیم نمایند. م‌الف ۲۹۳۰

اداره سررشته‌داری ژاندارمری

آ_۲۳۹۰۴ ۲_۱

آگهی احضار

بغیر ارتشیان ۱- سعید خانم‌ناز اهل سرنجداغ ۲- علی‌صوفی اهل نراقبت مریوان ۳- عفور اسحق‌آبادی که مشخصات دیگری از آنان در پرونده نیست و فعلا مجهول‌المکان هستنداابلاغ‌میگردد که باتهام سرقت مسلحانه در بازپرسی شعبه ۱دادسرای شماره۸ واقع در سنندج تحت پیگرد می باشند لازم است ظرف مدت دو ماه از تاریخ‌انتشار آخرین آگهی‌خود را باین بازپرسی معرفی نمایندودر صورت عدم حضورو انقضای مهلت مقرره غیابی‌به‌پرونده امررسیدگی و قرار مقتضی صادر خواهد شد و این آگهی در سه نوبت متوالی در روزنامه رسمی کشور و یکی‌از جراید کثیرالانتشار محلی درج‌می گردد . م‌الف ۳۸۴۵

بازپرس دادسرای شماره۸ سنندج

آ_۲۳۳۱۰ ۳_۱

آگهی مسابقه‌ورودی

انستیتو تکنولوژی بازرگانی تبریز درسال تحصیلی ۵۰ - ۴۹ به منظور تربیت تکنسینهای عالی‌در رشته‌های (حسابداری) (امور بازرگانی)- منشی‌گری) -(بیمه حمل و نقل و امور گمرکی)از بین دیپلمه های دبیرستانهای بازرگانی و منشی‌گری و ریاضی و طبیعی برای دوره دو ساله تحصیلی شبانه در انستیتو از طریق‌انجام مسابقه ورودی تعدادی داوطلب می‌پذیرد.

شرایط و مدارك لازم برای ثبت نام‌به شرح زیراست .

۱- رونوشت مصدق یا فتوکپی گواهینامه یا جواز قبولی دوره کامل دبیرستان در رشته مربوطه

۲- سه قطعه عکس ۳×۴ که در سال جاری گرفته شده و مشخصات داوطلب پشت آن نوشته شده باشد .

۳- رسید بانکی به مبلغ پانصد ریال به حساب شماره ۹۴۳۰ بانك ملی تبریز(این وجه بهیچ عنوانی مسترد نمی‌شود) .

۴- فتو کپی برك معافی یا آماده به خدمت (در صورتی که داوطلب مشمول باشد).

مدارك مذکور بایستی وسیله خود داوطلب یا پست سفارشی برای ثبت نام در رشته مورد علاقه حداکثر تا آخر وقت اداری روز ۱۵ مرداد ماه به دبیرخانه انستیتوتکنولوژی بازرگانی تبریز برسد.

مواد امتحانی مسابقه ورودی ، ریاضی، زبان ، ادبیات فارسی ، بوده و از دیپلمه های بازرگانی و منشی گری علاوه بر مواد فوق از مواد اختصاصی بازرگانی امتحان به عمل خواهد آمد .

داوطلبان می‌توانند برای‌اطلاع‌ازشرایط اختصاصی ثبت‌نام بدبیرخانه انستیتو - تکنولوژی مراجعه و یا با تلفن‌های ۳۵۲۲- ۹۹۹۹۷ تماس حاصل نمایند .

امتحان مسابقه ورودی ساعت ۸ صبح روز شنبه ۲۴ مرداد ماه به عمل خواهد آمد .

انستیتو تکنولوژی بازرگانی تبریز

درخواست شرکت در مسابقه‌ورودی انستیتوتکنولوژی بازرگانی تبریز

اینجانب نام　نام خانوادگی　فرزند　متولد سال
شناسنامه شماره　صادره　دارای دیپلم ششم　متوسطه رشته
با معدل کل　داوطلب شرکت در مسابقه ورودی انستیتو تکنولوژی
بازرگانی تبریز می‌باشد .
نشانی　تلفن　امضاء داوطلب
تاریخ

اهمیت نصب صحیح کولر

کولر در اندازه های مختلف ساخته میشود . هر کولر قدرت خنك کنندگی معینی دارد وبهره‌برداری از آن در محوطه معینی موثر و ثمر بخش‌است .یك‌کولر کوچك برای‌سالنی‌بزرك یابالعکس کولر بزرك برای محوطه کوچك مناسب نیست و نتیجه لازم رابیار نخواهد آورد . بنابر این‌انتخاب کولر مناسب برای هرمحل،مسئله مهمی است که باید بدقت صورت گیرد.

پس از انتخاب کولر مناسب مهمترین مسئله نصب صحیح آن است . کولر را در بعضی مواردرر جای مناسب نصب نمیکنندونا گزیر از بکار بردن کانال های پر پیچو خم و طولانی میشوند.

کانال های طولانی علاوه براین که تولید هزینه اضافی میکند ، به نمای ساختمان لطمه میزند واز همه مهمتر از قدرت خنك کنندگی کولر میکاهد . معمولا این مشکل بیشتر در مواردی پیش میاید که بدون رعایت نکات فنی، از یك کولر برای چند اطاق استفاده‌می شود و نکاتی که در بهره برداری باید در نظر گرفته شود ،رعایت نمیگردد .

بهترین راه جلوگیری از این مشکل و احتراز از کانال کشی های متعدد و طولانی آن است که باتوجه بوضع محلی که می - خواهیم خنك کنیم بجای یك‌کولر ‍حتی یك کولر بزرك - ازدوکولر کوچکتر استفاده شود . بدین ترتیب هزینه کانال کشی بحداقل خواهد رسید ، به نمای ساختمان لطمه‌ای واردنخواهد شد و علاوه براینها از لحاظ هزینه نیزبمراتب باصرفه تر خواهدبود.

اجرای نکات ساده فوق‌موجب میشود که کولر باکمترین‌هزینه نصب شودو استفاده و آسودگی فراوان عاید شما نماید.

تولید کنندگان بزرك کولر مانند ارج در اوراق‌راهنمای‌استفاده از محصول که همراه کالا است راه صحیح استفاده را مشروحا ارائه میکنند.

آگهی ثبت‌نام مسابقه ورودی

موسسه‌عالی حسابداری

برای دوره لیسانس دررشته‌حسابداری‌صنعتی- حسابداری دولتی- حسابرسی

نام‌نویسی داوطلبان مسابقه ورودی‌دوره لیسانس موسسه عالی حسابداری برای نیمسال تحصیلی پائیز ۱۳۴۹ بوسیله مکاتبه و بترتیب زیر بعمل‌می‌آید:

شرایط ثبت نام

۱- فقط دارندگان دیپلم کامل متوسطه‌شعبه‌ریاضی و طبیعی باحداقل معدل کل دیپلم ۱۳ میتوانند برای مسابقه ورودی موسسه ثبت نام کنند.

۲- داوطلبان باید درخواست ثبت نام راطبق نمونه ذیل‌به خط خود تنظیم کنندو همراه بامدارك لازم باپست سفارشی به‌نشانی صندوق پستی۴۰۱۵تهران به عنوان موسسه عالی حسابداری ارسال دارند.

۳- به‌تقاضاهائی که بعد از تاریخ سوم‌مردادماه ۱۳۴۹ به‌پست تحویل داده شود یا ضمائم‌آن ناقص باشد ترتیب اثر داده نخواهد شد .

درخواست شرکت درمسابقه ورودی موسسه عالی حسابداری

اینجانب نام . . . . .نام خانوادگی . . .　فرزند . . . .
متولد سال . . . . دارای شناسنامه شماره . . . .
صادر از . . . . دارای‌دیپلم ششم‌متوسطه در رشته . . . .
بامعدل کل . . . .
داوطلب شرکت درمسابقه ورودی‌موسسه عالی حسابداری میباشم .
نشانی . . . . تلفن . . . .
امضاء داوطلب . . . .
تاریخ . . . .

۴- مدارکی که باید به ضمیمه در خواست ثبت‌نام فرستاده شود :

الف- **فتوکپی** دیپلم **یافتوکپی** گواهی قبولی که معدل‌کل دیپلم درآن‌مندرج‌باشد (از ارسال اصل مدارك خودداری‌شود.)

ب- فتو کپی برك انجام خدمت وظیفه یافتوکپی برك معافیت دائم برای داوطلبان غیر مشمول .

پ- فتو کپی دفترچه آماده به‌خدمت یابرك معافی موقت که تاریخ‌آن منقضی نشده باشدبرای داوطلبان مشمول .

توضیح: برك معافی موقت پس از اشتغال به‌تحصیل به معافیت تحصیلی بدیل خواهد شد. داوطلبانی که در خرداد ماه ۱۳۴۹ دیپلمه شده‌اندونیز متولدین سالهای ۱۳۲۹ بعد نیازی به‌ارسال مدارك نظام وظیفه ندارند.

ت- یك برك فتو کپی شناسنامه .

ث- ۳قطعه عکس ۴×۳ برقی جدید که نام‌داوطلب پشت هرسه قطعه نوشته شده باشد .

ج- برك رسید بانکی به مبلغ ۵۰۰ ریال بابت حق‌ثبت‌نام مسابقه ورودی که به حساب‌جاری شماره ۶۰۰ موسسه در شعبه ۱۷ بانك‌بازرگانی ایران واقع در ابتدای خیابان ایرانشهر درتهران پرداخت یا از شهرستانها به حساب مزبور حواله شده باشد.

۵- مدارك فوق‌و همچنین مبلغی که بابت‌شرکت در مسابقه ورودی پرداخت شده است‌به داوطلبان پس داده نخواهد شد، اعم از اینکه‌وی‌در مسابقه ورودی پذیرفته و یابهر عنوانی‌مردودو یا ز شرکت در امتحان مصرف شود.

سایر اطلاعات مربوط به دوره لیسانس موسسه عالی حسابداری و مسابقه ورودی

۶- مدت تحصیل در دوره لیسانس موسسه‌چهار سال است که برنامه دروس سه سال اول در کلاس‌های صبح تدریس میشود.

۷-دانشجویان میتوانند درهر نیمسال حداقل برای ۱۴ واحد وحداکثر برای ۱۸ واحد درس ثبت‌نام نمایند. شهریه دانشجویان در ابتدای هر نیمسال دریافت میشود و به ازای هرواحد درس مبلغ یکهزار ریال است.

۸- مواد مسابقه ورودی عبارتست از :زبان‌فارسی -زبان انگلیسی - ریاضیات شامل(حساب جبر و مثلثات) و هوش و اطلاعات عمومی .

۹- تاریخ توزیع کارت وانجام مسابقه‌ورودی‌بعدا بوسیله جراید به اطلاع داوطلبان خواهد رسید.

موسسه عالی حسابداری

آگهی مناقصه

چون در نظر است تاسیسات مکانیکی و الکتریکی وتجهیزات ویژه بیمارستان یکصد تختخوابی افشار که در شهرستان یزد در دست‌ساختمان است بصورت زیر مناقصه گذاشته شود لذا از پیمانکاران درجه اول که تخصص و تجربه کافی‌دارند دعوت می شود تقاضای شرکت در مناقصه را تاتاریخ ۲۸ر۴ر۴۹ به‌صندوق پستی شماره ۱۴ر۱۴۵۸ ارسال فرمایند.

اول :تاسیسات بهداشتی لوله کشی آب‌سردو گرم و فاضل آب تاسیسات گرمایش و تهویه مطبوع .

دوم : تاسیسات بخار.

سوم : تجهیزات آشپزخانه، تجهیزات رختشویخانه .

چهارم : تاسیسات و تجهیزات گاز های طبیو طبیعی.

پنجم: تجهیزات ویژه بیمارستان از قبیل گندزدائی وتجهیزات آزمایشگاه و استرلیزنیك .

ششم : یخچال ها و میزهای کار.

هفتم : آسانسور ها.

هشتم : تاسیسات الکتریکی ، فشار ضعیف و فشار قوی .

زبان مورد علاقه خود را در اروپامجانی بیاموزید

اطلاعات بانوان، یك مسابقه‌جالب‌وابتکاری طرح کرده‌که همه میتوانند درآن شرکت کنند و جایزه‌اش ، مسافرت مجانی به اروپا و اموختن زبان مورد علاقه شماست . جریان این مسابقه را درهمین شماره «اطلاعات بانوان» بخوانید.

اطلاعات بانوان

بادهها رپورتاژ و مقاله درزمینه‌های‌مختلف زندگی، هنری، سینمائی، علمی وعشقی‌وداستان های جذاب در دست روزنامه فروس‌هاست.

اطلاعیه

درباره تخلیه دریاچه سد شاه اسماعیل گلپایگان

بدینوسیله باطلاع کلیه کشاورزان وآب‌بران سدشاه‌اسمعیل (گلپایگان) میرساند: نظربابنکه مقرراست عملیات ساختمانی ازدیاد ارتفاع سد شاه‌اسمعیل ازاول مهرماه سال جاری آغاز گردد لذا برای انجام این‌منظور طبق برنامه تعیین شده لازم‌است آب دریاچه تخلیه گردد بطوریکه درتاریخ اول مهرماه ۱۳۴۹ دریاچه کاملا تخلیه شده باشد بدینوسیله مراتب باطلاع‌عموم میرسد تا کشاورزان وآب‌بران سد شاه‌اسمعیل برنامه کشت پائیزه خود را باتوجه بمراتب بالا براساس میزان آبی‌که از اول مهرماه ۱۳۴۹ بدریاچه وارد وعینا خارج ودراختیار آنان قرار خواهد گرفت تنظیم نمایند وتوجه خواهند داشت که آب‌مازاد جهت فروش موجود نخواهد بود .

سازمان آب منطقه‌ای تهران (شرکت سهامی)

آ_۲۳۴۴۸ ۲_۱

آگهی مناقصه شهرداری پیرانشهر

شهرداری پیرانشهر احداث پارك کودك و نصب وسایل مربوط را باستناد موافقت شماره ۵۳۳۷ ۱۴ر۲ر۴۹ مقام معظم استانداری آذربایجان غربی که هزینه آن در حدود یك میلیون ریال برآورد گردیده طبق نقشه و مشخصات موجود باشرایط زیر بمناقصه واگذار مینماید .

۱- شهرداری مختار است ۲۵٪ کار را کسر یا اضافه نماید مدت انجام کار ۳ ماه از تاریخ عقد و مبادله قرارداد می‌باشد .

۲- صلاحیت فنی و مالی پیشنهاد دهندگان باید از طرف‌دفتر مهندسی استان تائید شده باشد .

۳- کسانیکه مایل بشرکت در مناقصه باشند میتوانند با مراجعه بدفتر مهندسی استان واقع در رضائیه و پرداحت ۱۰۰۰ ریال بحساب ۷۲۱۳ دربانك ملی شعبه رضائیه اوراق شرکت در مناقصه رادریافت و تا آخر وقت اداری روز ۲۰ر۴ر۴۹ پیشنهاد خود را در دو پاکت لاکو مهر شده بشرح زیر بدفتر مهندسی استان تحویل و رسید دریافت نمایند .

پاکت الف- اسناد مناقصه که زیر آن ها جمله ملاحظه‌شد و مورد قبول است نوشته و بامضاء پیشنهاد دهنده‌رسیده باشد اسناد خزانه یا ضمانت‌نامه بانکی بمبلغ پنجاه هزارریال بمدت سه ماه بعنوان سپرده ضمیمه باشد چنانچه برنده مناقصه از پیشنهادخود عدول نماید سپرده اوبنفع صندوق شهرداری پیرانشهرضبط ولدی‌الاقتضاء بانفر دوم قرارداد منعقد خواهد شد وتا عقد قرارداد سپرده برنده دوم‌وسوم مسترد نخواهد شد در صورتیکه پاکت الف تشخیص داده شود ازقرائت پاکت (ب) خودداری خواهدشد .

پاکت ب- محتوی برك‌پیشنهاد که باتمام حروف و بدون قلم‌خوردگی نوشته شده‌باشد خواهد بودحضور پیشنهاددهندگان یانماینده قانونی آنها در جلسه مناقصه آزاد بوده و مناقصه حضور ممنوع است .

۴- پیشنهادات واصله درساعت ۴ بعداز ظهر روز ۲۰ر۴ر۴۹ با حضور اعضاء کمیسیون مربوطه باز و قرائت خواهد شد .

۵- پیشنهاد دهندگان نباید مشمول منع مداخله کارمندان در معاملات دولتی باشند .

۶- هزینه چاپ آگهی - مالیات و غیره کلا بعهده‌برنده مناقصه است .

۷- شهرداری دررد یا قبول یك یاکلیه پیشنهادات واصله مختار است .

۸- قرارداد طبق طرح قرارداد تنظیم و مبادله خواهد شد .

۹- بهای کار انجام شده بموجب صورت وضعیت تنظیمی پس از تائیددفتر مهندسی استان آذربایجان پرداخت میشود .

۱۰- سایر شرایط درطرح قرارداد مندرج است .

شهردار پیرانشهر - خاتمی

آ_۲۳۳۹۲

آگهی مناقصه شهرداری پیرانشهر

شهرداری پیرانشهر تکمیل شبکه لوله‌کشی وایجاد مخزن‌و حفر چاه عمیق را باستناد موافقت شماره ۵۳۳۷_۱۴ر۲ر۴۹ مقام معظم استانداری آذربایجان غربی که هزینه آن در حدود پنج میلیون ریال برآورد گردیده است طبق‌نقشه‌و مشخصات موجود باشرایط زیر بمناقصه واگذار مینماید .

۱-شهرداری مختار است ۲۵٪ کار را کسر یا اضافه نماید مدت انجام کار شش ماه ازتاریخ‌عقد و مبادله قرارداد می‌باشد.

۲- صلاحیت فنی و مالی پیشنهاد دهندگان باید از طرف دفتر مهندسی استان تائید شده باشد .

۳- کسانیکه مایل بشرکت در مناقصه باشند میتوانند با مراجعه بدفتر مهندسی استان واقع در رضائیه و پرداخت ۵۰۰۰ ریال بحساب ۷۲۱۳ دربانك ملی شعبه رضائیه اوراق شرکت در مناقصه رادریافت وتا آخر وقت اداری روز ۲۰ر۴ر۴۹ پیشنهاد خودرا در دوپاکت لاکو مهر شده بشرح زیر بدفتر مهندسی استان تحویل و رسید دریافت نمایند .

پاکت‌الف- اسناد مناقصه که زیر آن ها جمله ملاحظه شد و مورد قبول است نوشته و بامضاء پیشنهاد دهنده رسیده باشد وجه‌نقد یا ضمانت‌نامه بانکی بمبلغ دویست‌و پنجاه هزار ریال بمدت سه ماه بعنوان سپرده ضمیمه باشد چنانچه برنده مناقصه ازپیشنهاد خود عدول نماید سپرده او بنفع صندوق شهرداری پیرانشهر ضبط ولدی‌الاقتضاء با نفر دوم قرارداد منعقد خواهد شد وتاعقد قرارداد سپرده‌برنده دوم وسوم‌مسترد نخواهدشددر صورتیکه پاکت الف تشخیص داده شود از قرائت پاکت (ب) خودداری خواهدشد .

پاکت‌ب- محتوی برك پیشنهاد که با تمام حروف و بدون قلم خوردگی نوشته شده باشد خواهد بود حضور پیشنهاد دهندگان یانماینده قانونی آنها در جلسه مناقصه آزاد بوده و مناقصه حضور ممنوع است .

۴- پیشنهادات واصله‌در ساعت ۴بعداز ظهر روز۲۰ر۴ر۴۹ باحضور اعضاء کمیسیون مربوطه بازو قرائت خواهد شد .

۵- پیشنهاد دهندگان نباید مشمول منع مداخله کارمندان درمعاملات دولتی باشند .

۶- هزینه چاپ آگهی - مالیات و غیره کلا بعهده برنده مناقصه است .

۷- شهرداری درردیاقبول یك یا کلیه پیشنهادات واصله مختار است .

۸- قرارداد طبق طرح قرارداد تنظیم و مبادله خواهد شد .

۹-بهای کار انجام شده بموجب صورت وضعیت تنظیمی پس از تائید دفتر مهندسی استان آذربایجان پرداخت میشود .

۱۰- سایر شرائط در طرح قرارداد مندرج است .

شهردار پیرانشهر - خاتمی

آ_۲۳۳۹۴

ازاین گوشه تاآن گوشه دنیا

درخواب دزدی کرد و ...

بعضی از خوابها ظاهرا زود تعبیر میشود . لااقل این مسئله‌درباره «ایوس گودون» جوان۲۰ ساله‌فرانسوی که‌اکنون بجرم دزدی در زندان بسر میبرد صدق میکند.
او درپاسخ رئیس دادگاه که پرسید چرا دست به دزدی زدی گفت :
شب پیش درخواب دیدم که‌در یکی از مغازه های بزرك یك شلوار آبی رنك میدزدم . روزبعد خوابم تعبیر شد .
رئیس دادگاه پرسید :
آیا درخواب ندیدی که دستگیرت کردند ؟
سارق جوان باین سئوال پاسخ نداد و همینقدر گفت که هنگام دزدی ۱۳۰ فرانك پول همراه داشتم وقتی که به‌شلوار سرقت شده نگاه کردم دیدم قیمت آن روی اتیکت ۱۳۰ نوشته شده است .
دادگاه دزد شلوار را به سه ماه زندان وبرداخت ۳۰۰ فرانك جریمه محکوم کرد . اورور

دندان عاریه همسایه را دزدید !

«جائوفریراواسیلوا» دزد مشهور شهر «کراتو» در شمال شرقی برزیل بتازگی به‌دزدی عجیبی دست زد که هنوز درسراسر این کشور نقل مجالس است .
«سیلوا» ازمدتها قبل به دندانهای عاریه زن همسایه خود چشم طمع دوخته بودو برای ربودن آنها نقشه می‌کشید تاآنکه توانست بتدریج باوی طرح‌آشنائی بریزد. روزی که آن دوخلوت کرده واز هر دری سخنی میگفتند وبایکدیگر شوخی میکردند ناگهان سیلوا بزن «دندان طلائی» گفت حالا چشمتان را ببندید و دهانتان را باز کنید تاچیزی بشمایاد بدهم. زن بدبخت بخیال آنکه «سیلوا»قصد شوخی دارد دهان خود را باز کرد وچشم‌خود را بست. همین چند لحظه کافی بود که سیلوا کار خود را بکند.اوبا تردستی دندانهای عاریه زن همسایه بدبخت خود رااز دهانش خارج کرد و دریك چشم بهم زدن «آب» شد وبزمین فرورفت .
اورور

جلوگیری از دزدی

شرکت نفتسان(خورشید) که یکی ازشرکتهای امریکائی است این روزها سخت دست اندرکار طرح برنامه‌ای است برای جلوگیری از دزدی از صندوقهای ایستگاههای نفتی متعلق‌به‌شرکت،چراکه درسال پیش تعداد این سرقتها به ۱۵هزار رسیده‌یعنی پنجاه در صدنسبت به سال پیش از آن افزایش یافته است .
دیلی اکسپرس

اگر در کلیسا بدن زنی پیدا باشد باید به آن مهر زد !

از این‌پس زنان ودخترانی که در شهر «سان آنتونیو - پادوا» بخواهند با مینی‌ژوپ وپیراهن های«دکلته» به کلیسا بروند در قسمت هائی از بدن آنهاکه فاقد پوشش است مهر مخصوص زده خواهد شد.
این تصمیم طبق قراردادی که اخیرا بین اسقف کلیسای «سان آنتونیو» و رئیس پلیس محل برای حفظ احترام کلیسا و برای آنکه زنان و دختران هنگام رفتن به کلیسا تمام قسمت های بدن خود را بپوشانند اتخاذ گردیده است.
اورور

برای کره ماه

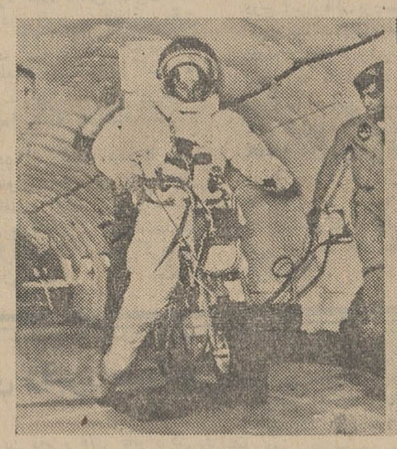

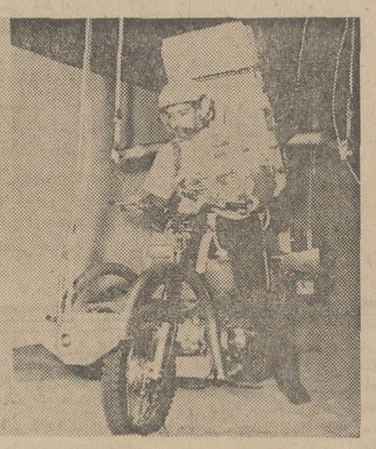

مهندسان فضائی امریکا هم‌اکنون سرگرم آزمایش نمونه هائی از موتوسیکلت هائی هستند که قرار است فضانوردان در سفر های آینده خود بکره ماه از آن استفاده کنند . در این عکس چگونگی آزمایش این موتور- سیکلت‌ها در شرایط کره ماه وقوه جاذبه یك ششم مشاهده میشود . درسمت‌چپ آزمایش کننده لباس مخصوص فضا - نوردان را به تن نموده و در سمت راست آزمایش کننده فقط به حمل دستگاه تنفس پرداخته است .

اطاق زایمان در مدارس نیویورك !

وزارت بهداری امریکا در بخشنامه‌ای که اخیرا بعنوان مدیران مدارس نیویورک فرستاده چگونگی اقدامات فوری راکه‌بایددر موردزایمان احتمالی یکی‌از دانش‌آموزان دختر بعمل آید برای آنها تشریح کرده است .
از جمله اینکه مدارس‌باید سالن مخصوص داشته باشند که‌در آن‌یك نیمکت مخصوص زایمان کارگذاشته شده باشد ودو متخصص زایمان نیز در خدمت خود داشته باشند تا رسیدن پزشك‌بتوانند اقدامات اولیه‌را برای وضع حمل‌بعمل آورد . آماری که اخیرا در آمریکا تهیه شده نشان میدهد که‌تنها در سال۱۹۶۹ دوهزار و چهار صد و هشتاد و هفت تن از دختران مدارس باردار شده و وضع حمل کرده‌اند اما کمتر دیده شده است که دختر دانشجوئی در سر کلاس وضع حمل کند . دکتر «پلیکن» رئیس بهداری مدارس نیویورك میگوید در مدت پانزده سال اخیر فقط دودختر دانشجودرسر کلاس وضع حمل کرده‌اند دیلی‌اکسپرس

ازاین گوشه تاآن گوشه دنیا

مانکنی که‌پرستار شد

مانکنی پرستار است . هیجده سالگان دنیای دیگر برای خود دارند و این هیجده‌مساله زیبا نیز راه خود را انتخاب کرده است . دیلی اکسپرس

«ملانی بیشاب» یکی از مانکن های بسیار زیبا وخوش اندام انگلیسی بود . هر روز پیشنهاد تازه‌ای برای کاردر مزونهای مختلف دریافت می‌کرد بطوریکه براستی وقت سر خاراندن نداشت اما سرانجام تصمیم گرفت این‌کار رابکناری گذاردو بخدمت‌خلق بپردازد ازینرو کار پرستاری راانتخاب‌کردومشغول‌شد. وی بدین‌ترتیب بجای پولهای زیاد و مبالغ هنگفت فقط هفته‌ای هشت لیره مزد خواهد گرفت اما خوشحال است که بجای

اندونزی برای زنان بدکاره فکری کرد

زنهای بدکاره اندونزی به زودی بعنوان راننده اتوبوس در جاکارتا و شهر های دیگر مشغول خدمت خواهند شد.
وزارت امور اجتماعی اندونزی برای‌مبارزه بافحشاء این‌تصمیم‌راتخاذ کرده‌است.
هم‌اکنون عده زیادی از زنان ولگرد جاکارتا مشغول فرا گرفتن فن رانندگی هستند تا در حرفه جدید خود مشغول کار شوند .
در شهرجاکارتا تعدادزنان بدکاره به چهار هزار نفر می‌رسد .

جنرال استیل
اولین یخچال ساخت ایران
دراندازه‌های ۵-۶-۷-۹ و ۱۱ فوتی

چلوکباب «نایب»
تجریش «خیابان سعدآباد» افتتاح شد .
۱۰-۰ آ-۲۲۵۶۴

دانش آموزان ممتاز

مکتب پارس از مدارس نمونه تهران

پهلوی خیابان بزرگمهر شماره ۱۰۰ تلفن ۴۲۴۱۴ پاسخگوی۲۴ساعته

شیدا توتونچی دانش آموز ممتاز کلاس چهارم — رویا مصطفوی دانش آموز ممتاز کلاس چهارم — شاهین توتونچی‌دانش آموز ممتاز کلاس چهارم — مهرداد صفاری دانش آموز ممتاز کلاس چهارم — علیرضا توکلی دانش آموز ممتاز کلاس چهارم — مژگان‌مشایخ دانش آموز ممتاز کلاس چهارم

رومیلا شمعون دانش آموز ممتاز کلاس چهارم — هایده مکفی دانش آموز ممتاز کلاس چهارم — لادن ارشاقی دانش آموز ممتاز کلاس چهارم — ریحانه الهی دانش آموز ممتاز کلاس‌چهارم — محسن امامی دانش آموز ممتاز کلاس چهارم — حمید قائمی‌دانش آموزممتاز کلاس چهارم

ثمیلا بهفروز دانش آموز ممتاز کلاس چهارم — لاله میزائی‌دانش آموزممتاز کلاس سوم — فرح طوافی‌دانش آموزممتاز کلاس سوم — مژگان ارشاقی دانش آموز ممتاز کلاس سوم — مینو علوی دانش آموزممتاز کلاس سوم — کورش‌مرشدیان دانش‌آموز ممتاز کلاس سوم

داریوش مرشدیان دانش آموز ممتاز کلاس دوم — مژگان قاجاریه دانش آموز ممتاز کلاس دوم — مریم سمیعی دانش آموز ممتاز کلاس دوم — مهرداد سلامت دانش آموز ممتاز کلاس دوم — آرمان داودیان دانش‌آموز ممتاز کلاس دوم — نادیا شفیعانی دانش آموز ممتاز کلاس دوم

احسان نبوی دانش آموز ممتاز کلاس اول — فریما فرخندار دانش آموز ممتاز کلاس اول — افشینه حسام‌پور دانش‌آموز ممتاز کلاس اول — عبداله خدیوی دانش آموز ممتاز کلاس اول — محمد رضاعجمی دانش‌آموز ممتاز کلاس اول — پروانه فرهمند دانش آموز ممتاز کلاس اول

مژده علوی‌دانش آموزممتاز کلاس اول — امیر قائمی دانش آموزممتاز کلاس اول — آزیتا ثابت‌دانش آموزممتاز کلاس اول — وحید مقدم‌دانش آموزممتاز کلاس اول — آزیتا سیدی دانش آموز ممتاز کلاس اول — نادیا کرد دانش‌آموز ممتاز کلاس اول

سهیلا رحمانیم دانش آموز ممتاز کلاس اول — مهرداد دیلمانیان‌دانش‌آموز کلاس اول — افسانه الیاسیان دانش آموز ممتاز کلاس اول — فریبا شفیعانی دانش آموز ممتاز کلاس ششم

تشرف بدین‌اسلام

در تاریخ ۱۲ر۴ر۱۳۴۹ هجری دوشیزه «کانی لین‌مگیل»امریکائی در محضر حجت‌الاسلام‌والمسلمین آقای حاج انصاری نجف آبادی نویسنده کتاب رهبران جهانی مسلمان شدو نام خودرا به ملیکه غفوریان تبدیل نمودند.
آ-۱۱۸۳۹

عجله کنید
فقط ۸ روز
فرصت دارید
تا از
یک تن پول
جایزه ارزنده و استثنائی
بانک بیمه بازرگانان
بهره مند شوید
شانس را از دست ندهید
عجله کنید، کلیه شعب بانك بیمه بازرگانان در سراسر کشور تا ساعت ۱۰ بعد از ظهر ۲۶ تیرماه آماده برای افتتاح حساب میباشند

نسخه های شفابخش
از سبزیها و میوه ها
ترجمه مهدی نراقی

شالك

شاخه‌ای از درخت شالك با گلهای آن که بشکل آویزه (شاتون) ظاهر میشود.

LE PEUPLIER

شالك درختی است که نام‌لاتین آن POPULUS NIGRA می‌باشد ارتفاع آن گاهی به‌بیست و پنج متر میرسد.

شاخه های این درخت در فصل بهار دارای‌جوانه های گلداری میشود که‌دارای یك مادهٔ سقزی معطری است برگهای آن بشکل مثلث است سطح آن براق می‌باشد وهمیشه حرکت میکند ولی‌مواقعی که‌بادهم نمی‌آید میلرزد. گلهای شالك ازاواخر زمستان وقتی هنوزبرگها ظاهر نشده است پیدا میشود.

این گلها بصورت آویزه (شاتون) کرکدار ظاهرمیشوند گلهای نر قرمزو گل های ماده سبز رنك می‌باشند.

شمابايد جوانه های شالك رادر ماه اسفند قبل از اینکه فلس هائی که آنرا محافظت میکنند بریزد بچینیدو سعی‌کنید وقتی این‌کار راانجام دهید که هوا کاملا آفتابی باشدو قطرات شبنم برآن نشسته باشد.

این جوانه ها رادر سبدی بگذارید که هوا ازآن عبور کند و آن سبد را نزدیك منبع حرارتی قرار دهید تا زودتر خشك گردد.

تاریخچهٔ شالك

قدیمی‌ها شالك را بخوبی میشناخته‌اند دیوسکوریددر قرن اول میلادی برك های‌آن رادرسر که میخیسانید وبرای‌معالجهٔ دردهای نقرس بکار میبرد. جالینوس‌حکیم که‌در سالهای ۲۰۱تا ۱۳۱ میزیست نسخهٔ معروفی برای تقویت خواب و رفع سردرد داشت جوانه های گلدار درخت شالك را میکوبید ودر روغن زیتون میخیسانید وبه عنوان مقوی خواب و درمان سردرد بکار میبرد.

بالاخره در قرون وسطی مرهم شالك برای زنان شیرده بکار می‌رفت. و وقتی آنها دچار ریزش شیراز پستان خود می‌شدند این مرهم‌رااز خارج میمالیدند وشیر آنها دیگر از پستانها نمی‌ریخت.

طرز مصرف شالك

جوانه های درخت شالك تنها قسمت قابل استفاده آن در طب‌است این جوانه‌ها دارای یك ماده روغنی فرار وسقزهای ضد عفونی کننده ویك ترکیب گلو کوزیدی و موادتانن‌دار می‌باشد.

جوانه های درخت شالك دارای خواص خواب کننده ، ادرارآورنده ،مقوی وقبض کننده می‌باشد.

بعلاوی دارای عمل ضد عفونی کننده می‌باشد.

شما میتوانید این جوانه ، را با موفقیت برای‌درمان‌درداعصاب، ورم‌والتهاب عصب ، سرفه واختلالات مجاری دستگاه تنفس مصرف کنید بعلاوه‌بصورت‌پماد برای‌درمان و معالجه دررفتگی وپیچیدگی پاونقرس و سیاتیك مصرف کنید.

نسخه‌های شالك

۱- دررفتگی وپیچیدگی پا

صدگرم جوانه های درخت شالك راکه خشك کرده‌ایددر. سی گرم آب‌سرد‌بریزید وظرف محتوی آنرا روی آتش بگذارید و باین جوشانده صدو پنجاه گرم روغن زیتون علاوه کنید و ظرف آنرا روی آتش ملایمي بگذارید ، تاآنقدر بجوشد که آب آن بخار وتمام شود.

بعد آنرا در پارچه‌ای بریزید و روی قوزك پای خود کمپرس کنید ودر هربیست وچهارساعت سه‌یا چهار مرتبه‌آنرا تعویض وتجدید کنید این مرهم‌خیلی‌زود دررفتگی وپیچیدگی های عضلات را معالجه و درمان میکند.

۲- نقرس

مرهم جوانه های شالك که یکساعت‌در روز بایدروی‌جای درد نگه‌داری شودموجب رفع عوارض بحران های نقرس است برای تهیه این مرهم باید صد گرم جوانه های خشك شالك‌رادر سیصد گرم آب سرد بریزید و ظرف محتوی آنرا روی آتش بگذارید تا بیست دقیقه بجوشد و صد و پنجاه گرم‌روغن زیتون‌را به‌آن اضافه کنید وآتش‌را ملایم کنید تاآهسته آهسته بجوشد وآب آن تمام شود بعد آنرا در پارچه‌توری نازکی بریزید وروی جای درد‌بگذارید.

۳- درد اعصاب

بیست‌گرم جوانه های درخت شالك‌را در نیم لیتر آب بریزید ، ظرف محتوی‌آنرا روی آتش بگذارید تاپنج دقیقه بجوشد و سپس آتش راخاموش کنید وده دقیقه‌آنرا دم کنید بعد آنرا صاف کنید و در طی روز چهاربار و هربار یك فنجان از این جوشانده را بنوشید.

بانوشیدن این جوشانده درداعصاب شما و علت آن هرچه باشد تسکین می‌یابد.

۴- التهاب و ورم عصب

جوشانده شالك بطور کامل درد های التهاب وورم عصب‌را آرام میکند.

برای تهیهٔ این جوشانده باید بیست گرم جوانه های شالك رادر نیم لیتر آب بریزید و ظرف محتوی آنرا روی آتش بگذارید تابجوش آید ، پنج دقیقه بجوشد بعد آتش راخاموش کنید تاده دقیقه دم بکشد آنرا صاف کنید و ، در طی روز چهار فنجان‌از آنرا بنوشید.

۵- رماتیسم

جوشاندهٔ جوانه های درخت شالك‌درد های رماتیسم را آرام میکند طرز تهیه و مقدار مصرف آن بهمان ترتیبی است که در مورد درمان التهاب وورم عصب شرح دادیم.

۶- سیاتیك

مرهم جوانه های درخت شالك وقتی بصورت کمپرس گرم روی جاهای دردناك سیاتیك گذاشته شود درد آنرا تسکین داده آرام میکند.

برای تهیه مرهم جوانه های شالك‌باید صدگرم جوانه های خشك درخت شالك را درسیصد گرم آب سرد بریزید و ظرف محتوی آنرا روی آتش بگذارید تابجوش آیدو بیست دقیقه بجوشد بعد صد وپنجاه گرم روغن‌زیتون رادر آن بریزید وباآتش ملایمی‌آنقدرآنرا بپزیدتاآب آن‌تمام‌شود. سپس آنراتاگرم است درداخل پارچهٔ‌توری نازکی بریزید وروی جاهای دردناك از سیاتیك بگذارید.

۷- سرفه

جوشاندهٔ جوانه های درخت شالك اثر محسوسی برای آرام کردن سرفه های پی‌درپی برونشیت مزمن و نزله‌های بادوام دارد.

طرز تهیه و مقدار مصرف آن در این مورد بهمان ترتیبی است که‌در باره درمان درداعصاب شرح‌دادیم.

۸- اختلالات مجاری ادرار

جوشاندهٔ جوانه های درخت‌شالك ادرار آور کاملی است کسانیکه دچار دردمثانه ویا نفریت (ورم‌چرکی کلیه) شده‌اند باید هرروز چهاربار وهربار یك فنجان از آنرا بنوشند.

برای تهیه این جوشانده باید بیست گرم جوانه های درخت شالك رادر نیم‌لیتر آب بریزید وظرف محتوی آنراروی آتش بگذارید تاپنج دقیقه بجوشد وبعد ده دقیقه دم کنید بعدصاف کنید ، بنوشید.

مقدمه بر جغرافیای انسانی ایران

ایران» از التشارات اخیر دانشگاه تهران است که‌مولف آن آقای دکتر کاظم ودیعی استاد این دانشگاه می باشد واز هفته قبل در اختیـــار دانشجویان و علاقمندان قرار گرفت.

زاویه دید ونگرش جغرافیای جدید ونگارش خاص دکتر ودیعی در تالیفات وی خاصه در کتاب روش تحقیق در جغرافیا و روستاشناسی ایران بوی فرصت داده است کــه برای نخستین‌بار به موضوعی تقرب جوید که درزبان‌فارسی کتابی درآن‌باب نوشته نشده بود.

دراین کتاب نظریه‌ای‌علمی وجغرافیائی پیرامون تقسیمات کشوری و منشاء جغرافیای نظام‌حکومتی ایران وجوددارد که بتمام وکمال تازگی‌دارد. در فصول شهر وده ، مولف بتفصیل سیمای کنونی‌زندگی شهری و روستائی را ترسیم کرده از سوی دیگردرفصول مقدماتی قوانین عمومی حیات وزندگی را در فلات ایران ارائه داده است‌بی‌تردیدمولف خواهد توانست این کتــاب مقدمه‌ای‌را درسالهای بعد به صورت یکی‌از مهمترین‌منابع جغرافیای ایران تکمیل کند اما آنچه را او امروز بنام مقدمه برجغرافیای انسانی منتشر ساخته است خوددنیائی است تازه و افقی است‌نودر تعلیم جغرافیا.

کتاب

کینز

ترجمه: دکتر هوشنك نهاوندی رئیس دانشگاه پهلوی

آگاهی افراد در مسائل مختلف علمی و بهره گیری‌از تجربیات و نظرات صاحبان دانش ومعرفت از عوامل‌اصلی پیشرفت و تکامل جـوامـع بشری است.

اما اینگونه آشنائی ها ، یعنی آگاهی ازعقایدو تئوری های علمی هرگاه سالها بعد از تکوین وتحقق آن صورت گیرد هر چند می تواند در جای خود مفیدو موثر واقع شود ولی بدون شك نمی‌تواند جواب گوی نیاز هائی باشد که در زمان و مکانی غیر از زمان و مکان دیگر فعلیت می یابد.

استبعادی ندارد که‌بسیاری از دانش پژوهان ما به جهت عدم دسترسی به آثارباارزش دانشمندان بزرك‌دنیااز رویداد های محیط مسکونی خود بی اطلاع باشند.

اینگونه ناآشنائی ها مسلما موجباتی فراهم می آورد تا فقر علمی در جامعه گسترش یابد و نمودار آگاهی مردم سیر نزولی بپیماید.

برای رفع نقیصه بزرك علمی ، دانشمندان وارباباں علم ومعرفت مخصوصا آنان که به طریق علمی به زبان های زنده دنیا آشنائی دارند می توانندسهم موثروارزنده‌ای داشته باشند.

اینانند که قادرندبا دسترسی به آثار جدید صاحب نظران وترجمه‌افکار واندیشه‌هایشان که بصورت کتاب تجلی می کند زمینه مساعدی فراهم آورند تاجوانان مشتاق‌همزبان باطبع و نشر کتاب به زبان اصلی ، از حاصل تجربیات دانشمندان دنیا بهره‌گیرندو نتیجتا برای‌دیگران مفیدواقع شوند.

چند روز پیش کتابی تحت عنوان «کینز» به قلم مایکل استوارت با ترجمه‌ای شیواو شیرین به زبان فارسی‌بچاپ رسید که در آن نظرات کینز متفکر و اقتصادشناس بزرك انگلیسی که بی تردید از برجسته‌ترین وباارزش ترین چهره های دانش بشری‌است مورد بررسی و تحلیل دقیق علمی قرار گرفت کاری که باقاطعیت می توان گفت تا این تاریخ« البته در این‌مورد ویژه» سابقه نداشته است.

در این کتاب مبانی‌تاریخی واصول افکار و عقایدکینز و تفاوت های مهم واساسی آن با افکار و نظریات‌علمای دیگر اقتصاد توجیه گردیدو نشان داده شد که چگونه عقاید کینز بصورت اساس‌و مبنای سیاست‌جدید اقتصادی در جهان درآمده است. همانطور که‌متوجم این‌کتاب نیز اشاره کرده است :

حسن بزرك این کتاب اینست که از یکسو نظریات کینز را در چهارچوب تحول اندیشه های اقتصادی‌قرارداد واز سوی دیگر ارتباطنزدیك آنهارا بارویدادهای اقتصادی و تجربیات سیاستمداران و مسئولان امور کشور های مختلف در سالهای پیش از جنك جهانی دوم روشن کرده است.

باید دانست که هدف از درج این‌مطالب‌بررسی نظرات کینز نیست بلکه ستایش از اقدام بزرك‌وباارزش شخصیتی است که با ترجمه ای روان و گویا ، این کتاب را که متن فرانسه آن در نوامبر ۱۹۶۹ در پاریس انتشاریافت در اختیار دانش پژوهان و صاحبان نظر و همه آنانی که در جستجوی آگاهی ازجدید ترین پدیده های علمی‌جهانند قرار داد.

دکتر هوشنك نهاوندی رئیس دانشگاه پهلوی مترجم این اثر علمی در مقدمه این کتاب آورده است که :

« مطالعه این کتاب برای من بقدری جالب و روشن‌بود که دریغم آمد که به‌فارسی ترجمه نشود و در اختیار اهل نظر قرار نگیرد ..»

این عبارت کوتاه چنان موثر بود که بهتر دانستیم مطالب فوق و معرفی این اثر جدید به‌آن‌نکته‌مهمو اساسی اشاره کنیم.

چه خوبست‌همه آنهائی‌که در تحقیق و تتبع دردانشهای بشری دستی دارند ، آنگاه که باآثار باارزشی دسترسی می یابند که‌آگاهی آن‌برای مردم دانش خواه کشور می تواند‌مفیدواقع شود«دریغشان آید » که دیگران از آن بی بهره مانند.

و در مقام جوابگوئی باین گونه احساس ها ، باترجمه آن آثار هرچند بازحمت فراوان همراه باشد به جامعه فرهنگی کشور خود آن‌کنند که‌هرگزفراموش نخواهدشد. همانطور که اقدام برجسته دکتر نهاوندی همیشه ازجانب آنانی که به علم اقتصاد و علوم اجتماعی دیگر آشنایی دارند با اهمیت یاد خواهد شد.

اعتاب مقدسه شهرری وقبور مسلمین

بقیه ازصفحه ۵

خلافت منصور و مهدی و هادی عباسی می‌زیسته است. حسن‌الامیر اولاد متعدد داشتو از آن جمله است علی معروف به «شدید» که در زمان حیات پدر فوت کرده ودو پسر برای او ذکر کرده‌اند :یکی عبدالعظیم که اولادی نداشته و عموی حضرت عبدالعظیم مدفون‌در ری بشمار میرود و دیگری عبداله قافه است. عبدالعظیم بن عبداله قافه درك خدمت سه امام یعنی حضرت امام محمد تقی «الجواد»و امام علی‌النقی «الهادی»و امام حسن عسکری را فرموده.

حضرت عبدالعظیم علاوه‌برقرابتی که باحضرت جواد وحضرت هادی داشت دائم اوقات صرف خدمت آنان و استفاده از علم و معرفت از محضر آندو بزرگوار میکرده و در مسافرت هائی که به بغدادو سامره می کردند ملتزم خدمت و محرم اسرار ایشان بوده تاآنجا که در زمان خلافت «المعتز بالله عباسی» بنا به امر حضرت علی‌النقی هادی خانواده خود را در مدینه گذارد وبه‌شهر ری‌مهاجرت فرمود.

آنچه درتاریخ مضبوط‌است‌نشان میدهد که‌مجدالملك ابوالفضل‌وزیر سلطان «برکیارق‌بن ملکشاه بن آلب‌ارسلان سلجوقی» اولین کسی است که بامر سلطان بقعه‌یی بر مزار قبر حضرت عبدالعظیم حسنی در«ری» بناکرده‌است. ولی‌براساس آنچه درکتاب «جنه النعیم» آمده است گفته شده که گنبد حضرت عبدالعظیم از«مجدالملك رادستانی» است ولی بنیان رواق وایوان‌راشاه طهماسب فرزند شاه اسمعیل‌صفوی درسال ۹۴۴ هجری قمری گذارده است و ضریح نقره از فتحعلیشاه قاجار وآئینه کاری ونقاشی ایوان جنوبی از آثار میرزا آقاخان‌نوری صدراعظم ایران ملقب به (اعتماد‌الدوله) می‌باشد.

قبرستان‌شاهزاده عبدالعظیم

در اطراف حرم مطهر حضرت عبدالعظیم، سالیان دراز دفن‌جنازه میشده است و بتدریج که تعداد دفن اموات افزایش یافته، زمینهای اطراف نیز تبدیل بگورستانی شده است ولی از چندین سال قبل‌دیگر زمینی برای دفن جنازه در اطراف حرم‌شاهزاده عبدالعظیم وجودنداشته وآنچه جنازه دراین محل‌دفن‌میشود در مقبره‌هائی است که سالها قبل توسط صاحبان آن خریداری‌ووقف خانواده شده است.

اکثر مقبره‌های خصوصی در باغ «طوطی» که در کنار‌مرقد‌مطهر شاهزاده عبدالعظیم قرار گرفته‌است دراطراف این باغ معروف ساخته شده است وجز تعداد بسیار قلیلی جا برای دفن جنازه دراین مکانها وجود ندارد.

در ضمن جلوی حرم مطهر حضرت عبدالعظیم نیز سالیان درازی است که دیگر جنازه دفن نمی‌شود، ولی در اطراف حرم بازهم قبرهای‌ساخته شده‌ای وجوددارد‌که اغلب‌اشخاص آنرا بقیمت گزافی بفروش می‌رسانند.

*** قیمت یك قبر چهار هزار تومان**

در تحقیقی که نگارنده درمورد چند قبر موجود در صحن خرم‌بعمل آوردم، گفته شد که قیمت هرقبر چنانچه در صحن جلوی حرم باشد بین ۲ هزار وپانصد تاچهار هزار تومان می‌باشد.

*** قبرهای دوطبقه**

از تعداد دفن شدگان در اطراف حرم وصحن جلو وباغ «طوطی» آمار دقیقی در دست نیست ولی آنچه‌که مسلم است تعداد قبوری که در این مکان وجود دارد متجاوز از پنجهزار می‌باشد که‌صاحبان‌بعضی از قبور، آنها را بصورت دو طبقه ساخته‌اند و دراین قبور دو طبقه‌دو میت را بخاك میسپارند.

*** قبور امامزادگان**

آثار مقابر ومدافن امامزادگان و بزرگان دراطراف ونواحی مقبره شاهزاده عبدالعظیم تا مسافتی بعید فراوان است واز آن جمله‌سه قبر شریف معروفیت بسیار دارند که‌در پیرامون آنها قبور مسلمانان‌ومدفن اموات اهالی تهران زیاد میباشد.

*** امام زاده حمزه**

امامزادگانی که‌درکنار حرم‌مطهر حضرت شاهزاده عبدالعظیم قرار گرفته بترتیب عبارتند از: امام‌زاده حمزة‌بن موسی (ع) که در ضلع جنوب شرقی‌حرم شاهزاده‌عبدالعظیم قرار گرفته ونسب این بزرگواردر کتب انساب باختلاف ذکر شده و پادشاهان صفویه نسب خودرا باین امامزاده متصل کرده‌اند.

در روایات ذکر شده که‌شاهزاده عبدالعظیم خود بقصد زیارت حمزة بن‌موسی علیه‌السلام از عراق به «ری» مهاجرت کرد و مورخان و علماء شیعه زیارت قبر امامزاده حمزة‌بن موسی را لازم دانسته ودر زیارتنامه عبدالعظیم این عبارت‌نیز مذکور است :

«یا زائر قبر، خیررجل من ولد موسی‌بن جعفر»واین عبارت‌برجلالت قدر این امامزاده دلالت میکند.

*** جد شاه طهماسب صفوی**

شاه طهماسب صفوی غالبا برای زیارت صاحب این قبر که جد او بوده است از تختگاه قزوین به‌ری مسافرت میکرده و در اثناء همین مسافرتها بوده‌است که قریه تهران که شکارگاه خوبی در شمال شهر ری بوده است مورد توجه شاه طهماسب قرار میگیرد و دستور میدهد حصار وباروئی برآن ساخته شود که بعدها بصورت شهربزرك تهران درآمده است.

علاوه برامامزاده حمزةبن موسی امامزاده طاهر و امامزاده مطهر در جوار مرقد حضرت عبدالعظیم قرار دارد که نسب اورا به زیدبن‌علی‌بن حسین (ع) میرسانند و امامزاده مطهر نیز فرزند او می‌باشد.

*** امامزاه عبدالله**

مرقد امامزاده عبداله دردو کیلو متری مزار حضرت عبدالعظیم قرار گرفته است ومورخان نسب او را به امام زین‌العابدین علیه‌السلام می رسانند. حضرت آیت‌اله کمره‌ای در جزوه‌ای که‌درشرح بــارگاه امامزاده عبداله درری نوشته می‌گوید : کنیه شریفش «ابوعبداله» واسم مبارکش «حسین» و لقبش «ابیض» است. این بزرگوار فرزند عبدالله بن‌عباس بن‌عبدالله شهید بن حسن الافطس بن علی الاصغر بن امام‌زین العابدین علیه السلام است که خود شخص عالم و متبحر وفاضل و محدث در شهر قم متولد شده ودر سال ۳۱۹ هجری قمری در ری وفات‌یافته وقبرش در محل فعلی معروف زیارتگاه عامه میباشد.

گورستان امامزاده عبداله

در اطراف مقبره امامزاده‌عبداله ۱۲ هزار متر زمین وقف گورستان شده است که متولی این گورستان پس از پرشدن این اراضی وقف بتدریج طی سالهای گذشته‌اراضی دیگری ضمیمه گورستان کرده است و تاکنون ۴۱ هزار متردیگر اختصاص به گورستان مسلمین یافته است که در حال حاضر این گورستان ۵۳ هزار مترمربع‌وسعت دارد.

*** اولین قبر**

اولین جنازه که در قبرستان امامزاده عبداله بخاك سپرده شده مربوط به ۸۰ سال قبل میباشد که در جلوی این امامزاده احداث شده است.

*** مقبره خانوادگی**

در این قبرستان بزرك قریب چهار صد مقبره خانوادگی وجود دارد که حداقل وسعت آن ۱۲متر وحداکثر ۴۰۰ متر میباشد ، بزرك ترین مقبره های خانوادگی در این مکان‌مربوط به‌خانواده نظام‌السلطنه وممتاز میباشد. بیشتر مجالس ختم که مربوط به شب هفت تا چهلمین روز درگذشت متوفی در بعضی از مقابر خانوادگی انجام میشود که حد اکثر در حال حاضر سه‌مقبره برای این کار در اختیار عموم قرار گرفته است.

قیمت اجاره هریك از مقبره های خانوادگی برای برگزاری مجالس ختم بین ۲۰۰ تا ۵۰۰ریال است که در اختیار خدام این‌مقبره های خصوصی قرار میگیرد.دراین گورستان در حدود ۳۵۰ هزار قبر وجود دارد که در بعضی از آنها تاکنون دوجنازه نیزدفن شده‌است.

در گورستان مسلمین رسم‌است اگر از تاریخ دفن جنازه‌ای سی سال تمام بگذرد خانواده صاحب گور میتواند بااجازه متولی وتایید گذشتن سی سال از دفن جنازه قبلی‌جنازه دیگری را بخاك‌بسپارند. اینکار تاکنون در مورد چندین قبر در قبرستانهای شهر ری موردعمل قرار گرفته است.

*** هیات امنای گورستان**

از دو سال قبل تاکنون یك هیات امنا از طرف اوقاف ماموریت یافتند که باموز قبرستانهای شهر ری رسیدگی کنند و تاحد ممکن برای رفاه حال زوار وسائلی فراهم آورند وهمچنین از توسعه بیقواره گورستان ها جلوگیری‌وقیمت‌هرقبر را تحت قاعده‌ای درآورند.

در مدت دو سال گذشته هیئت امناء گورستان های شهر ری فعالیت خوبی داشته‌اند و حدود هر یك از قبرستانها را معین کرده و آنها را بشکل هندسی درآورده‌اند از جمله کار خیر دیگری که توسط هیئت امناء در قبرستانهای شهر ری انجام شده است تسطیح راه عبور مردم زوار میباشد که با برداشتن نرده های آهنی از جلوی راه مردم ودر یك سطح قراردادن سنك تمام‌قبور ، شکل‌تازه‌ای به قبرستانها بخشیده است و اکثرا گلکاری شده است ومردمانی که برای «فاتحه» مراجعه میکنند از وضع موجود اظهار رضایت می‌کنند. بهترین کاری که می‌توان در مورد فعالیتهای هیئت امنای گورستانهای شهر ری از آن نام بردتعیین قیمت برای‌هرقبر میباشد.

سابق براین هرقبر بقیمتهای بسیار گزاف در حدود یکهزار تا یکهزارو پانصد تومان‌بمردم‌فروخته میشد ، ولی اکنون کلیه قبورموجود در قبرستانهای شهر ری دارای‌نرخ واحدی شده است که بطورثابت برای هرقبر آماده ۳۵۰ تومان از صاحب میت دریافت وجنازه دفن میشود و بدین ترتیب رفع مشکل سابق شده‌است. هیات اقداماتی هم در مورد جلوگیری ازتکدی در قبرستانهای شهر ری بعمل آورده است که هنوز بطور کامل انجام نگرفته و مسئله گدا همانطور که در شهر تهران حل نشده در این اماکن نیز بکلی مرتفع نگردیده ولی متکدیان نسبت بسالهای قبل کاهش قابل توجهی یافته‌اند و بجز شبهای جمعه و لیالی قدر تعداد گداها بطورکلی کم شده است.

*** قیمت صدای قاری‌ها**

برای برگزاری مجالس ختم هنوز نرخ ثابتی برای قاری‌وکرایه لوازم موجود نیست و این تنها موردی است که صاحبان عزا رادر موقع برگزاری مراسم‌دچارناراحتی میکند. زیرا هریك از قاریهابرای «صدای» خود قیمتی قائل‌هستند که اغلب برای دوساعت برگزاری مجلس ختم مبلغی ۳۰۰تا ۱۵۰۰ ریال فقط بایستی به قاریخوان پرداخت شود و مورد دیگر مربوط بکرایه لوازم برگزاری مجلس‌ختم [illegible] میباشد که بصورت دلبخواه عمل میشودو کسانی که ظروف وسایر وسائل را در اختیار صاحبان عزا قرار میدهند هر مبلغ که مایل باشند دریافت میکنند.

*** ابن‌بابویه «شیخ صدوق»**

در سه کیلو متری شمال‌شرقی حرم مطهر حضرت عبدالعظیم‌مقبره شیخ صدوق معروف به ابن بابویه واقع است . حضرت صدوق نام مبارکش «محمد» و پدربزرگوارش «علی بن حسین بن‌موسی‌بن‌بابویه‌القمی» میباشد و کنیه وی «ابو ـ جعفر» است . ولادت او در شهر قم و بسال ۳۸۰ هجری قمری بود (بنابر نقل صاحب روضات ـ وفات وی در شهر ری اتفاق افتاده است و او را «ثقة‌المحدثین» می خوانند چه‌آنچه‌در کتب‌و تصنیفات خود از ائمه اطهار نقل و روایت کرده ، بصدق و صواب مقرون است . شیخ صدوق از محدثین ثلاث و ارباب کتب اربعه است که مدار شیعه در اعصار برآنها است . شیخ صدوق‌استاد شیخ‌مفید ووالد نجاشی و ابن غضایری است که تمامی آنان از علماء شیعه امامیه‌اند . فضل و اجتهاد این‌عالم تحریر مشهور است و بالتماس شیعه ری دراین شهر اقامت‌فرموده وچون شیعه خراسان رانیز‌بفتوای خود مستفید میفرمود علماء رجال او را «وجه شیعه ری» ذکــر کرده‌اند.

شیخ‌نجاشی در رجال خود می نویسد که ابوجعفر در سال ۳۵۵ در عنفوان جوانی به بغداد رفت و شیوخ طایفه از او استماع حدیث میکردند و بدین مناسبت توقیعی از طرف حضرت امام حسن عسکری علیه‌السلام برای وی‌صادر گردیده و امام در باره او فرموده :

« شیخو معتمدی‌وفقیهی ».

شیخ صدوق راتالیفات عدیده و مهمه بوده است که‌درحدودسیصد تصنیف احصاء کرده‌اند و برای نمونه از دو کتاب : من‌لایحضره‌الفقیه که در قرون متوالی منظور نظر اساتید و علماء اسلام بوده و دیگری کتاب «اربعه تشیع» می‌باشد که در احادیث وروایات‌اهل‌بیت رسول‌اله صلی‌اله‌علیه وآله تالیف گردیده است و دیگر کتاب «اکمال‌الدین و اتمام‌النعمته » در امر غیبت میباشد.

بقعه شیخ صدوق که در اثر باران و قدمت ساختمان منهدم‌شده بود برنقل صاحب روضات الجنات)درسال ۱۲۳۸ در زمان فتحعلیشاه قاجار تعمیر و مرمت یافته است . در مدخل ورودی «ابن بابویه » که اکنون بصورت قبرستان بزرگی درآمده و مدفن گروهی بیشمار از رجال و اعیان‌و علمای تهران میباشد چهار بیت شعر که اثر طبع «فتوحی » یکی از شعرای معاصر میباشد کتیبه شده است . این چهار بیت چنین است

این بقعه شریف که‌با غرفه بهشت
اندرمقام ورتبه سزاوار همسری است :
بیت محمدبن علی بن بابویه
کز مرتبت بخلدبرینش برابر یست
با این علو مرتبه شیخ صدوق را
تنها مفاخرت به تولای حیدری‌است
باقیست زانکه ناشر شرع محمد است
زنده‌است زانکه محیی آئین‌جعفری است .

قبرستان ابن بابویه

حدود ۴۵ هزار متر وسعت‌قبرستان ابن‌بابویه میباشد که اکنون‌قسمت مختصری از آن در جنوب غربی آماده دفن جنازه میباشد . بر اساس تخمینی که زده‌اند تاکنون حدود۳۰۰ هزار جنازه در این‌محل مدفون گردیده و این قبرستان بزرك‌نیزباتوجه‌هیات‌امنای گورستان های شهر ری حدود ۸ هزار متر آن از طرف هیات مزبور تسطیح شده و نرده های آهنی از سر راه مردم برداشته شده است .

در کنار مزار شیخ صدوق (ابن بابویه) مسجد ماشاءاله قرار گرفته که اطراف این مسجد نیز به قبرستان کوچکی تبدیل شده‌است .درقبرستان مسجد ماشاءاله اکثر قبرها بصورت جمعی از طرف خانواده‌ها خریداری شده است و در تعداد زیادی از این قبرها دوپشت دفن شده‌اند. این قبرستان هم با توجه هیات امنا نرده برداری و مسطح و اخیرا نیز مجهز به آب لوله‌کشی شدم است .

*** مسگرآباد**

قبرستان مسگرآباد که در۳۳ سال قبل احداث شده است اکنون‌در داخل شهر تهران قرار گرفته وحدود ۶ سال است که دیگر جنازه‌ای در این محل دفن نمیشود . وسعت این قبرستان عمومی که اکثرا اختصاص بدفن جنازه اشخاص کم‌بضاعت‌داشته است در وسعت ۵۵۰ هزار متر مربع میباشد و جنازه‌هائیکه‌در این‌قبرستان عمومی دفن میشده است ، مجانی‌بوده است و فقط صاحب مرده میبایستی هزینه شستشو و کفن و هزینه حمل جنازه را بپردازد . این قبرستان که اکنون فقط قسمت غسالخانه و دفتر آن دایر میباشداز طرف‌شهرداری تهران بدست شخصی سپرده‌شده که کلیه درآمد این قبرستان را در اختیار گرفته وپرداخت‌حقوق کارکنان آنرا نیز بعهده دارد .

در قبرستان مسگرآباد حدود ۷۰ نفر بعنوان غسال ـ شوفر ـ کارمند دفتری مشغول خدمــت هستند که حداکثر حقوق‌پرداختی از طرف کارفرمابااین خدمتگزاران پس از ۲۳ سال خدمت ۳۹۰۰ ریال ودیگر خدمتگزاران مانند راننده ومرده‌شوی ماهانه ۱۲۰۰ تا ۱۵۰۰ ریال حقوق دریافت میکنند ، ودر حالیکه درسنوات اخیرا تمام کارفرمایان کارکنان خود را بیمه کرده‌اند هنوز یکنفر از گروه کثیرقبرستان مسگرآباد بیمه نشده‌اند و زندگی خود را ناگزیر از راه تکدی از صاحبان جنازه میگذرانند.

نگارنده با حسین جهانشاهی قدیمی‌ترین کارمند ، قبرستان مسگرآباد گفتگو کرد .

آقای جهانشاهی گفت:من ۲۳ سال است که در این قبرستان خدمت میکنمو تاکنون به‌بسیاری از مقامات عریضه نوشته‌ام که بیایند وبوضع کارکنان ایــن گورستان رسیدگی کنند ولــی هنوز اقدامی در مورد کارکنان آن بعمل نیامده است . آقای جهانشاهی اضافه کرد که امید است‌با تعطیل غسالخانه مسگرآباد که در هفته آینده انجام میشود، شهرداری تهران بپاس خدمات۲۳ ساله تکلیفی برای کارکنان این گورستان معین کند . در حال حاضر گورستان مسگرآباد دارای ۱۸ آمبولانس میباشد که‌همیشه حدود نصف‌این وسائل نقلیه‌خراب میباشد و آنچه که مورد استفاده برای حمل جنازه قرار میگیرد ، نیز بقدری زهواردر رفته وکثیف است که حدی ندارد.

در قبرستان مسگرآباد سالانه حدود ۲۴ هزارجنازه بخاك سپرده میشده و براساس دفتر ثبت‌اموات در این گورستان متجاوز از نیم میلیون (۵۰۰ هزار)جنازه مدفون است.

*** قبرستان هاشم‌آباد**

بواسطه پر شدن قبرستان‌مسگر آباددر چند سال گذشته‌اشخاص بی‌بضاعت را به قبرستان هاشم آباد میبرند که جنازه‌ها در این قبرستان مجانا بخاك سپرده میشوند.

*** گورستان بهشت زهرا**

یکهفته دیگر که مصادف با رحلت حضرت زهرا علیهماسلام میباشد ، گورستان جدید تهران در جاده قم (کهریزك) گشایش میابد. این گورستان که مدت دوسال است برای احداث آن تلاش شده است دارای سردری میباشد که از لحاظ فن معماری در نوع خود بی‌نظیر است. وسعت گورستان «بهشت‌زهرا» ۳۴۰هزار هکتار (سه میلیون و چهارصد هزار متر) میباشد و شهرداری تهران آنرا بصورت پارك تزئین میکند. امور غسالخانه از بامداد ۲۵ تیر ماه در این محل دایر خواهد شد. وطبق تعرفه‌ای کــه شهرداری معین کرده برای دفن هر جنازه در این‌محل ۱۴۰۰ریال از صاحبان جنازه دریافت میشود.

برای آنکه صاحبان عزابتوانند در محل گورستان «بهشت زهرا» مراسم شب هفت و چهلم مردگان خود را برپا دارند پنج ســالــن سوگواری ساخته شده است و این اولین گورستانی میباشد که در تمام ۲۴ ساعت مفتوح میباشد.

گورستان «بهشت زهرا» در اوائل هفته گذشته طی تشریفات مذهبی که‌در منزل حضرت آیت‌اله خوانساری بعمل آمد «وقف موید» شد و «بهشت‌زهرا» نام گرفت.

از جمع ده‌برنده مدال های طلای سال قبل

بقیه ازصفحه ۷

بزرك این وزن هستند. یانکیدا در تیم ژاپن ، عبدالباقر از ایران ،علی علی‌اوف از شوروی، پاترینکف از بلغارستان و حسن قرامان ازترکیه و جمید واجار از مغولستان چهره های بزرك وحاضر در این دور هستند.

*** ۶۲ کیلو :**

تاکائوموریتا از ژاپن‌برنده‌مدال طلای سال قبل غایب بزرك این‌وزن است . و جای خود رابه «آبه» داده است . سید عباسی از ایران ، اینوتدروف از بلغارستان ، کافترا شویلی ازشوروی، حسام‌الدین کابان از ترکیه ،نام جین‌از مغولستان و مایك یانك امریکائی مدعیان‌شناخته شده این وزن بشمار میروند . با توجه باینکه سید عباسی سال‌پیش مدال نقره گرفت و تدروف بلغاری ومایك‌یانك امریکائی در رده های چهارم و ششم جای گرفتند .

*** ۶۸ کیلو :**

عبدالله موحد فاتح ۵ مدال‌پیاپی جهانی والمپیك و کاپیتان تیم ملی کشتی آزادایران‌همچنان‌بزرگترین امید این وزن است .در حالیکه اینوولچف رقیب دیرینه او باوجود حضور در ادمونتون احتمالا جای خودرا به‌حسینی‌اوف قهرمان اروپا، خواهد داد .خوخاشویلی‌برنده‌مدال نقره سال قبل در تیم شوروی نیز مکان خود رابانصرالله اوف‌تعویض کرده است .باب داگلاس‌ازامریکا هایاشی از ژاپن ، واهبه اکراق‌از ترکیه ،دام‌باجیك دارج‌ازمغولستان حاضرین بزرك این وزن بشمار می روند .

*** ۷۴ کیلو :**

زاربك برياشويلي قهرمان‌جهان غایب بزرك این وزن است وشوروی ها این بارازوجودنودار خوخاشویلی برنده مدال برنز ۶۸ کیلوسال‌پیش در این وزن سود برده‌اند . محمد فرهنکدوست از ایران ،واین‌ولزاز امریکا برنده مدال نقره سال قبل یوشیدا از ژاپن ، انگل پتروف از بلغارستان ، سرتر از مغولستان ، مهمت اوزون ازترکیه دیگرشر کت کنندگان سرشناس وزن ۷۴ کیلو میباشند .

*** ۸۲ کیلو :**

امریکائی ها که سال پیش در این وزن برنده مدال طلاشدند، امسال نیز امیدتکراریپروزی خود را دارند . ضمن اینکه در کنار چهره برگزیده آنها «فای‌زن» ساساکی از ژاپن ، ایوان علیف از بلغارستان ، شاهمراد اوف از شوروی ، حاجی سویار از ترکیه، تومورا رتاك از مغولستان ، هورست اشتوت مایستر از آلمان شرقی و برنده مدال‌طلای اروپا وعلی‌حاجیلو از ایران امیدهای تیمهای سرشناس این وزن هستند .

*** ۹۰ کیلو :**

بوریس کورویچ برنده سه مدال طلای پیاپی این وزن تا سال پیش تنها غایب از جمع برندگان مدالهای سال قبل میباشد ، گناری استراخف باوجود پیروزی گورویچ در مسابقات اروپا جانشین او در تیم ملی شوروی است . ضمن اینکه روسی پتروف از بلغارستان وبیل‌هالو از امریکا ، کاماتا از ژاپن ،حسین کورسوی ازترکیه، موخبات از مغولستان ، فرانسیس بالو از رومانی و محمدعلی‌صحرائی از ایران همچنان حاضرین امیدوار این وزن در ادمونتون هستند.

*** ۱۰۰ کیلو :**

از جمع سه برنده مدال های سال قبل این وزن تنها شوتالو ـ میدزه برنده مدال طلا با کلوت ـ کین تعویض شده وواسیلی‌تدروف بلغاری صاحب مدال برنز و لاری کریستف امریکائی برنده مدال نقره در امونتون حاضر هستند. انوری از ایران ، حاجی یولدوس از ترکیه و خارلو بایوموخ از مغولستان سایرین حاضر در وزن ۱۰۰ کیلو در ادمونتون می باشند.

فوق ۱۰۰ کیلو :

آلکساندر مدوید برنده هفت مدال طلای جهانی و فاتح سال‌قبل بدون شك امیدشماره یك این‌وزن است در حالی که دورعلیف‌بلغاری برنده مدال نقره نیز حضور دارد و انوری برنده مدال برنز جای خود رابه فیلابی داده است . در تیم امریکا چهره تازه‌ای بنام جوکاوسکی،پروسون ازمغولستان،و غیاث‌الدین بالماز از ترکیه دیگر امید های فتح مدال در این وزن می‌باشند.

آگهی فقدان تصدیق ثبت علامت

دفترحقوقی ر. آقابابیان و همکاران وکیل شرکت TALONINC مقیم آمریکا صاحب علامت ثبت شده بشماره ۵۹۵۶ ضمن اعلام فقدان تصدیق تجدید ثبت علامت مزبور تقاضا ی‌صدور المثنی آنرا نموده است. مراتب در سه نوبت هر نوبت بفاصله ده روز در یکی از روزنامه‌های کثیرالانتشار برای اطلاع عموم‌آگهی میشود معترضین میتوانند تا ده روز پس از انتشار آخرین آگهی اعتراض خود را تسلیم دارند.

نوبت اول ۴۹/۴/۱۸ نوبت دوم ۴۹/۴/۲۸ نوبت سوم ۴۹/۵/۷

رئیس اداره ثبت شرکتها ومالکیت صنعتی

۱ـ۳ ۲۳۵۱۶ـ۱

انجمن دوشیزگان و بانوان

برای دوره جدید این کلاسها نام‌نویسی میشود:

خیاطی ، آشپزی ، آرایش‌وزیبائی ، انگلیسی ، ماشین‌نویسی ، منشیگری ، زبان فارسی

برای نام‌نویسی بدبیرخانه انجمن (خیابان بهار شمالی شماره ۲۵۶) تلفن ۷۵۶۸۳۱مراجعه فرمائید.

آگهی دعوت

مجمع عمومی فوق‌العاده صاحبان سهام شرکت سهامی (دوچرخه وموتوسیکلت‌سازی ایران) شرکت سهامی عام

بدینوسیله باطلاع سهامداران‌محترم میرساند که مجمع عمومی فوق‌العاده این شرکت در ساعت یازده صبح روز سوم امرداد ماه ۱۳۴۹ در محـل‌شرکت واقع در تهران ، خیابان بزرگمهر کوی اسکو شماره ۳۲ تشکیل خواهد شد از کلیه‌سهامداران دعوت مینماید که در روز و ساعت‌مقرر در این جلسه حضور بهمرسانند.

دستور جلسه :
تقلیل سرمایه

هیئت مدیره شرکت دوچرخه و موتوسیکلت سازی ایران شرکت سهامی عام

سازمانهای فرهنگی

دبستان ملی موسوی

باطلاع اولیاء محترم میرساند

دانش آموزان کلاس ششم این دبستان در امتحانات نهائی خرداد ماه ۴۹ صد در صد قبول شده‌اند.
دفتر دبستان روزهای شنبه – دوشنبه – چهارشنبه صبحها آماده ثبت نام می‌باشد
از متولدین ۱۳۴۳ درکلاس اول نام نویسی مینماید.
خیابان ری – کوچه آبشار تلفن ۳۵۲۵۱۴ – ۳۵۱۵۸۲

آ– ۲۳۷۵۲

دبستان گنج هنر

صبحها برنامه فارسی بعد از ظهرها همه روزه انگلیسی
برای سال تحصیلی ۵۰–۱۳۴۹ ثبت نام می‌نماید
ناهار و سرویس رفت وبرگشت آماده است
آدرس
درب شرقی – خیابان روزولت انتهای ۶ آبان
درب غربی –خردمند جنوبی کوچه جمالی تلفن ۶۲۷۰۲۴

آ – ۲۳۵۷۴ ۱–۲

گروه فرهنگی مهر کیش

درس کلاسهای فشرده باساعات کافی مخصوص ششم ریاضی‌وطبیعی از بیستم تیرماه شروع میشود.
سه‌راه امین حضور تلفن ۳۵۲۷۵۷

اطلاعیه: مدارس اتفاق

مدارس ملی اتفاق به اطلاع کلیه اولیاء محترم دانش آموزان خود میرساند که برای ثبت نام فرزندانشان تا تاریخ ۱۵ مرداد ۴۹ مراجعه نمایند والا در صورت نبودن جا آموزشگاه تعهدی درمورد قبول آنان نخواهد داشت.

مدارس اتفاق

کودکستان ودبستان ایران شعله

صاحب امتیاز آرتور گاس

برای سال تحصیلی ۵۰–۴۹ و کلاس های تابستانی تقویتی فارسی و انگلیسی و شنا، صبحها از ساعت ۸٫۵ الی ۱۲ آماده نام نویسی می باشد – آدرس داود یه تلفن ۷۷۱۳۸۶ –۷۷۱۲۵۵

آگهی بفروشندگان لوازم پزشکی

چون سازمان بیمه‌های اجتماعی برای خرید لوازم پزشکی خود احتیاج بکاتالوك لوازم مذکور را دارند لذا از شرکتهای فروشنده لوازم پزشکی وآزمایشگاهی وبیمارستانی خواهشمند است در اسرع وقت کاتالوگهای وسائل مربوطه را بدفتر مدیریت تدارکات واقع در خیابان آیزنهاور کاخ سازمان بیمه‌های اجتماعی تحویل فرمایند. **سازمان بیمه‌های اجتماعی**

آگهی مسابقه ورودی کلاسهای شبانه مدرسه عالی بازرگانی (دوره لیسانس)

مدرسه عالی بازرگانی برای تحصیل در کلاس های شبانه دوره لیسانس درسال تحصیلی ۵۰–۴۹ تعداد ۱۲۰ نفر داوطلب ازبین دارندگان دیپلم ریاضی – طبیعی –ادبی و بازرگانی بشرح زیر می‌پذیرد:
الف– مدارك لازم برای ثبت‌نام:
داوطلبان باید مدارك زیر را تهیه و باپست سفارشی طوری ارسال دارند که تاپایان وقت روز ۲۰ تیرماه بدبیرخانه مدرسه عالی بازرگانی واقع در خیابان عباس‌آباد نبش خیابان محمد حجازی برسد.
۱– تقاضانامه کتبی برای شرکت در مسابقه بفرم زیر:
۲–۶ قطعه عکس ۴×۳
۳– فیش‌بانکی نسخه اول مبنی بر پرداخت ۵۰۰ ریال بوسیله نزدیکترین‌شعبه بانك بحساب جاری شماره ۵۵بانك بیمه ایران شعبه کریمخان زند.
توضیح: وجه مزبور پس‌از پرداخت به‌بانك بهیچوجه مسترد نخواهد شد.
ب–توزیع کارت:
۱–رسید مدارك و شماره کارت ورود بجلسه امتحان به‌آدرس‌داوطلب توسط پست‌ارسال‌میشود.
۲– اصل کارت ورود به‌جلسه امتحان روز های۲۴–۲۵ تیر ماه در محل مدرسه عالی توزیع میشود داوطلب‌باید شخصا بادردست داشتن‌رسید برای دریافت کارت مراجعه نماید.
پ–موضوع امتحان:
۱– از داوطلبان در موارد زیر امتحان بعمل می‌آید:
ریاضیات (در حدود دوره دوم دبیرستان) زبان انگلیسی (حدود دوره کامل دبیرستان) زبان فارسی و علوم اجتماعی. امتحان ساعت ۴ بعدازظهر روز جمعه۲۶ تیر ماه بعمل می‌آید. محل امتحان درروز های توزیع کارت اعلام میشود.
ت– اطلاعات مختصری از شرایط ثبت‌نام و نحوه تحصیل:
۱– دوره تحصیل برای اخذ لیسانس لااقل ۵سالست که در هر نیم‌سال ۱۶واحد درسی در برنامه منظور میگردد (جمع واحد تحصیلی برای اخذ لیسانس ۱۴۰ واحد می‌باشد).
۲–ساعت شروع درس از ۴٫۳۰ بعداز ظهرخواهد بود.
۳– هزینه تحصیلی برای سال اول ۱۹۰۰۰ ریال وبرای سالهای بعد هرسال ۱۶۰۰۰ ریال است که‌نقدادریافت میگردد.
۴– برای قبول شدگان در صورت مشمول بودن‌برك معافیت تحصیلی دریافت میشود.
توضیح: قبول شدگان دیپلمه بازرگانی در صورت تمایل میتوانند در کلاس های روزانه ثبت نام نمایند دراین صورت مشمول مقررات تحصیلی دوره روزانه خواهند بود.
داوطلبان برای کسب‌اطلاعات بیشتر میتوانند بمدرسه عالی بازرگانی مراجعه نمایند.
توضیح: کسانیکه تاکنون مدارك خود را مطابق دستورالعمل قبلی ارسال داشته‌انداحتیاج‌به تکمیل فرم زیر ندارند. م

رئیس مدرسه عالی بازرگانی محمدعلی احمدی

برك درخواست ثبت نام

خواهشمند است نام اینجانب(نام خانوادگی) (نام)
(نام پدر) (شماره شناسنامه) (محل صدور)
دیپلمه از دبیرستان / متفرقه را در ردیف داوطلبان
مسابقه ورودی کلاسهای شبانه مدرسه عالی بازرگانی ثبت فرمایند. فیش بانك بیمه ایران شعبه کریمخان زند بحساب شماره ۵۵ مبلغ پانصد ریال به پیوست ارسال میگردد. م

محل امضاء

آدرس کامل پستی:

ثبت‌نام کلاسهای اختصاصی زبان برای

کنکور مدرسه عالی ادبیات و زبانهای خارجی ومدارس عالی کشور

ازشنبه ششم تیرماه آغاز میگردد.
داوطلبان باید تاظهر جمعه ۱۹ تیر بادوقطعه عکس ۴ × ۶ برای ثبت‌نام بدفتر موسسه زبان های خارجی مراجعه نمایند.
همزمان بااین کلاسها، کلاسهای **اعزام دانشجو** بخارج تشکیل میگردد.
هم اکنون نیز **کلاسهای تقویتی زبان** ازدانش آموزان دبیرستانها ثبت‌نام میکند.

مؤسسه زبانهای خارجی

خیابان شاه‌ساختمان آلومینیوم‌طبقه پنجم‌–تلفن ۶۰۸۳۹–۶۰۶۷۸

پیشرو

دبستان شماره ۱واقع‌در پیچ شمیران– کوچه شقایق تلفن ۷۲۹۸۵
دبستان شماره ۲ واقع در خیابان صفی علیشاه تلفن ۳۳۵۷۷۵
دبیرستان کامل دخترانه – بین خیابان خواجه نصیر طوسی و آمل کوچه دقت تلفن ۷۲۳۲۴
همه روزه برای ثبت نام آماده است.

آ–۲۳۶۴۴ ۱–۴

گروه فرهنگی ارمگان

برای کلاسهای روزانه‌ی دوره اول و دوم
دبیرستان پسران (طبیعی وریاضی)
همه روزه درساختمان شماره ۱ و۲ ثبت‌نام می کند.
نشانی: دبیرستان شماره ۱ عباس آباد خیابان تکش تلفن ۷۶۰۰۴۷
شماره ۲: انتهای فرح شمالی خیابان مطهری کوچه پیشداد تلفن ۷۷۰۳۲۹

آ– ۲۳۸۷۶

دبیرستان پسران
گروه فرهنگی فرگام

برای کلاسهای‌دوره اول‌ودوم(طبیعی‌وریاضی) ثبت‌نام مینماید.
کلاسهای آمادگی رایگان برای استفاده دانش آموزان کلاسهای اول در تابستان دایر خواهدبود
خیابان روزولت مقابل سینما دیاموند تلفن: ۷۶۰۱۵۳

اطلاعات جوانان دوشنبه‌ها منتشر میشود

سازمان فرهنگی

شه‌پرست و هوشمند

از دیپلمه‌های ریاضی. طبیعی و ادبی که داوطلب تدریس در مدارس ملی هستند دعوت میشود که در تابستان امسال تحت‌نظر راهنمایان تعلیماتی وزارت آموزش و پرورش روش تدریس دوره پنج ساله ابتدائی را فرا گیرند. پس از طی این دوره سازمان آموزشی شه‌پرست بتعداد لازم داوطلبان را باحقوق مکفی و استفاده از بیمه استخدام میکند وبقیه جهت استخدام درموسسات آموزش ملی دیگر معرفی خواهند شد. چهارراه گمرك‌شاهپور دبیرستان دخترانه شهپرست دفتر مدرسه صبح تا عصر آماده ثبت نام خواهد بود.

۱–۲۳۵۰

سازمان فرهنگی شهپرست وهوشمند

همه روزه ثبت‌نام می‌کند تلفن ۵۱۹۲۷

توجه کنید:
هم اکنون بیماری نیازمند خون شماست
حادثه خبر نمیکند، شاید شما هم روزی محتاج خون بشوید
مرکز انتقال خون شیر و خورشید سرخ آماده است
شما خون بدهید و یا خون شما را در اختیار نیازمندان بگذارد.
تلفن ۲۱۱۵۵۵

اطلاعات بانوان منتشر شد

سری ۱۰۲۰
بلیطهای اعانه ملی
چهارشنبه ۴۹/۴/۱۷

برندگان ۶ تومانی: **۴**

برندگان ۱۵ تومانی: **۰۵**

برندهٔ صدهزار تومانی
۰۸۶۵۱۴۷

برندگان ۱۰ هزار تومانی	برندگان ۷ هزار تومانی	برندگان ۶ هزار تومانی	برندگان ۵ هزار تومانی	برندگان ۲ هزار تومانی	برندگان ۱ هزار تومانی
۰۱۷۳۹۵۵	۰۱۱۴۵۳۰	۰۱۳۷۹۱۶	۰۱۹۴۵۷۸	۰۱۴۳۳۷۵	۰۱۰۶۴۲۹
۰۲۷۳۹۵۵	۰۲۱۴۵۳۰	۰۲۳۷۹۱۶	۰۲۹۴۵۷۸	۰۲۴۳۳۷۵	۰۲۰۶۴۲۹
۰۳۷۳۹۵۵	۰۳۱۴۵۳۰	۰۳۳۷۹۱۶	۰۳۹۴۵۷۸	۰۳۴۳۳۷۵	۰۳۰۶۴۲۹
۰۴۷۳۹۵۵	۰۴۱۴۵۳۰	۰۴۳۷۹۱۶	۰۴۹۴۵۷۸	۰۴۴۳۳۷۵	۰۴۰۶۴۲۹
۰۵۷۳۹۵۵	۰۵۱۴۵۳۰	۰۵۳۷۹۱۶	۰۵۹۴۵۷۸	۰۵۴۳۳۷۵	۰۵۰۶۴۲۹
۰۶۷۳۹۵۵	۰۶۱۴۵۳۰	۰۶۳۷۹۱۶	۰۶۹۴۵۷۸	۰۶۴۳۳۷۵	۰۶۰۶۴۲۹
۰۷۷۳۹۵۵	۰۷۱۴۵۳۰	۰۷۳۷۹۱۶	۰۷۹۴۵۷۸	۰۷۴۳۳۷۵	۰۷۰۶۴۲۹
۰۸۷۳۹۵۵	۰۸۱۴۵۳۰	۰۸۳۷۹۱۶	۰۸۹۴۵۷۸	۰۸۴۳۳۷۵	۰۸۰۶۴۲۹
۰۹۷۳۹۵۵	۰۹۱۴۵۳۰	۰۹۳۷۹۱۶	۰۹۹۴۵۷۸	۰۹۴۳۳۷۵	۰۹۰۶۴۲۹
۱۰۷۳۹۵۵	۱۰۱۴۵۳۰	۱۰۳۷۹۱۶	۱۰۹۴۵۷۸	۱۰۴۳۳۷۵	۱۰۰۶۴۲۹
۱۱۷۳۹۵۵	۱۱۱۴۵۳۰	۱۱۳۷۹۱۶	۱۱۹۴۵۷۸	۱۱۴۳۳۷۵	۱۱۰۶۴۲۹
۱۲۷۳۹۵۵	۱۲۱۴۵۳۰	۱۲۳۷۹۱۶	۱۲۹۴۵۷۸	۱۲۴۳۳۷۵	۱۲۰۶۴۲۹
۱۳۷۳۹۵۵	۱۳۱۴۵۳۰	۱۳۳۷۹۱۶	۱۳۹۴۵۷۸	۱۳۴۳۳۷۵	۱۳۰۶۴۲۹
۱۴۷۳۹۵۵	۱۴۱۴۵۳۰	۱۴۳۷۹۱۶	۱۴۹۴۵۷۸	۱۴۴۳۳۷۵	۱۴۰۶۴۲۹
۱۵۷۳۹۵۵	۱۵۱۴۵۳۰	۱۵۳۷۹۱۶	۱۵۹۴۵۷۸	۱۵۴۳۳۷۵	۱۵۰۶۴۲۹
۱۶۷۳۹۵۵	۱۶۱۴۵۳۰	۱۶۳۷۹۱۶	۱۶۹۴۵۷۸	۱۶۴۳۳۷۵	۱۶۰۶۴۲۹
	۱۷۱۴۵۳۰				۱۷۰۶۴۲۹

برندگان جوایز ۵ هزار تومانی به بالا که حداکثر تا روز چهارشنبه هفته آینده برای دریافت جایزه خود به بنگاه اعانه ملی مراجعه کنند، میتوانند در قرعه‌کشی قهرمان شانس شرکت نمایند.

پیشرو (صاحبقرانیه)

بسرپرستی ومدیریت دکترمهدی جلالی

نشانی– سلطنت آباد – جنوب مرکز تلفن نیاوران تلفن ۸۸۲۷۸۱

همه روزه برای ثبت‌نام آماده است.

آموزشگاه زبان طاهری

کلاسهای – تجدیدی – تقویتی – کنکور–اعزام دانشجوبخارج
خیابان پهلوی – چهارراه امیر اکرم کوچه ماه تلفن ۴۲۳۱۵

انتشارات مصور دوست خوب بچه‌ها

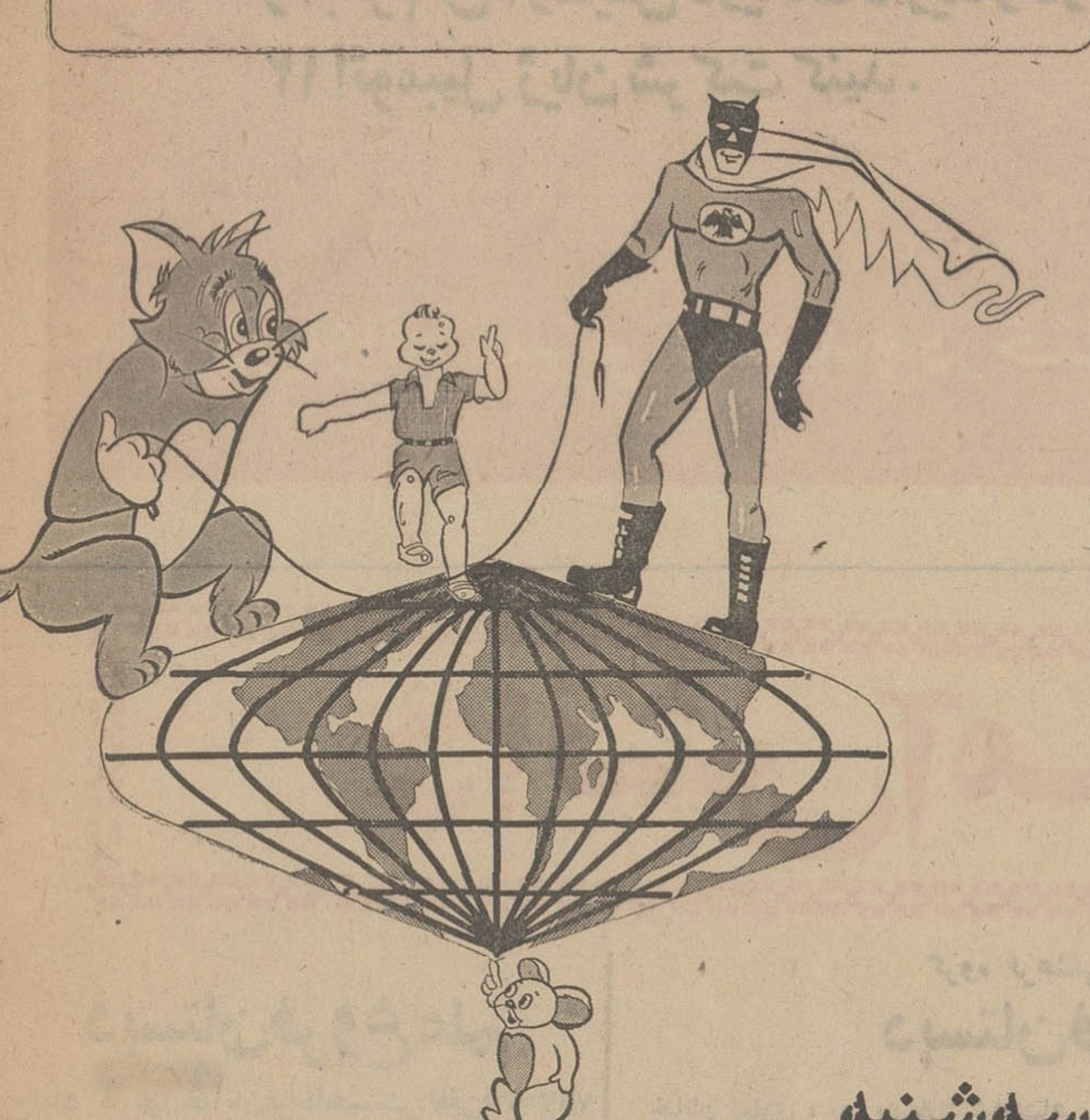

سه‌شنبه
روزانتشارنشریات مصور است

انستیتو خواربار و تغذیه ایران
مدرسه عالی علوم تغذیه

آگهی تمدید پذیرش دانشجو

نظر به تراکم کار های مسابقات سراسری‌وشبانه دانشگاه تهران بدینوسیله باطلاع میرساند که ثبت نام مسابقه ورودی مدرسه عالی علوم‌تغذیه تا آخر وقت اداری روز پنجشنبه بیست و دوم مرداد سال جاری تمدید میگردد.

شرایط شرکت درمسابقه ورودی

الف – داشتن دیپلم کامل متوسطه ریاضی–طبیعی
تبصره – باین عده در صورتی کارت ورودبه‌جلسه امتحان داده خواهد شد که گواهی‌قبولی خود را در امتحان نهائی ارائه دهند.
ب– داوطلبان باید نمونه ذیل را تنظیم نموده و حداکثر تا پایان روز بیست و دوم مرداد ماه‌سال جاری با پست سفارشی دو قبضه باداره پست محل بنشانی واداره خدمات آموزشی دانشگاه تهران بفرستند (رسید پست سفارشی در موقع دریافت کارت باید همراه داوطلب باشد).
ج– مدارك لازم:
قبض رسید بانکملی ایران دائر به پرداخت مبلغ پانصد ریال حق ثبت بهر یك از شعبات بانکملی ایران بحساب جاری ۵۰۰۸ بانکملی محمودیه.
د – محل و نحوه توزیع کارت:
داوطلبانیکه نام خانوادگی آنان از حروف (الف) تا (ش) شروع میگردد صبح روز پنجشنبه بیست و نهم مرداد ماه واز حرف (ص)تا (ی) بعد از ظهر همانروز میتوانند بدانشگاه‌تهران(دانشکده هنر های زیبا) مراجعه وکارت ورود به جلسه امتحان دریافت‌نمایند.
ه – محل‌وتاریخ برگزاری امتحان:
مسابقه مذکورساعت هشت صبح روز جمعه سی‌ام مرداد ماه جاری در محل دانشگاه تهران بعمل خواهد آمد.

و– مواد امتحان

۱– زبان فارسی ۲– زبان خارجه انگلیسی. فرانسه .آلمانی ۳– ریاضیات (در حدود دوره دوم رشته طبیعی) ۴– طبیعیات (درحدود دوره دوم‌رشته ریاضی) ۵– فیزیك ۶– شیمی مدت‌تحصیل حداقل چهار سال وبموجب مصوبات شورای مرکزی دانشگاهها به فارغ‌التحصیلان مدرك لیسانس در رشته علوم‌تغذیه و مواد غذائی داده خواهد شد.

برك درخواست شرکت درمسابقه ورودی‌مدرسه عالی علوم تغذیه

اینجانب نام خانوادگی
محل درج حروف نام خانوادگی از راست
نام
محل درج حروف نام از راست
نام پدر سال تولد شماره شناسنامه محل صدور
دارای دیپلم مایلم در مسابقه‌ورودی دوره دهم مدرسه عالی علوم تغذیه ثبت‌نام نمایم. زبان خارجه‌ایکه امتحان خواهم داد.
هر کدام از زبانهای خارجی که‌مایلید امتحان‌بدهید باعلامت (×) مشخص نمائید.
انگلیسی فرانسه آلمانی
بضمیمه این درخواست:
چهار قطعه عکس ۳×۴ که مشخصات نام و نام خانوادگی وشماره شناسنامه‌ام در پشت آن نوشته شده است.ونیز فیش بانکملی‌ایران‌بشماره وبمبلغ پانصد ریال بحساب جاری شماره ۵۰۰۸شعبه محمودیه‌بانکملی ایران‌ارسال میدارم.
نشانی محل اقامت در تهران
نشانی محل اقامت‌در شهرستان امضاء

تذکر
۱–هیچگونه مدرك تحصیلی نباید همراه‌این درخواست فرستاده شود.
۲– مبلغ حق ثبت‌نام بهیچوجه مسترد نمی شود. م‌الف ۳۹۲۳ ۱–۳ آ–۲۳۵۹۶

۱۲ ژیان بجای ۱۰ ژیان
جایزه جدید دریا و بیودریا

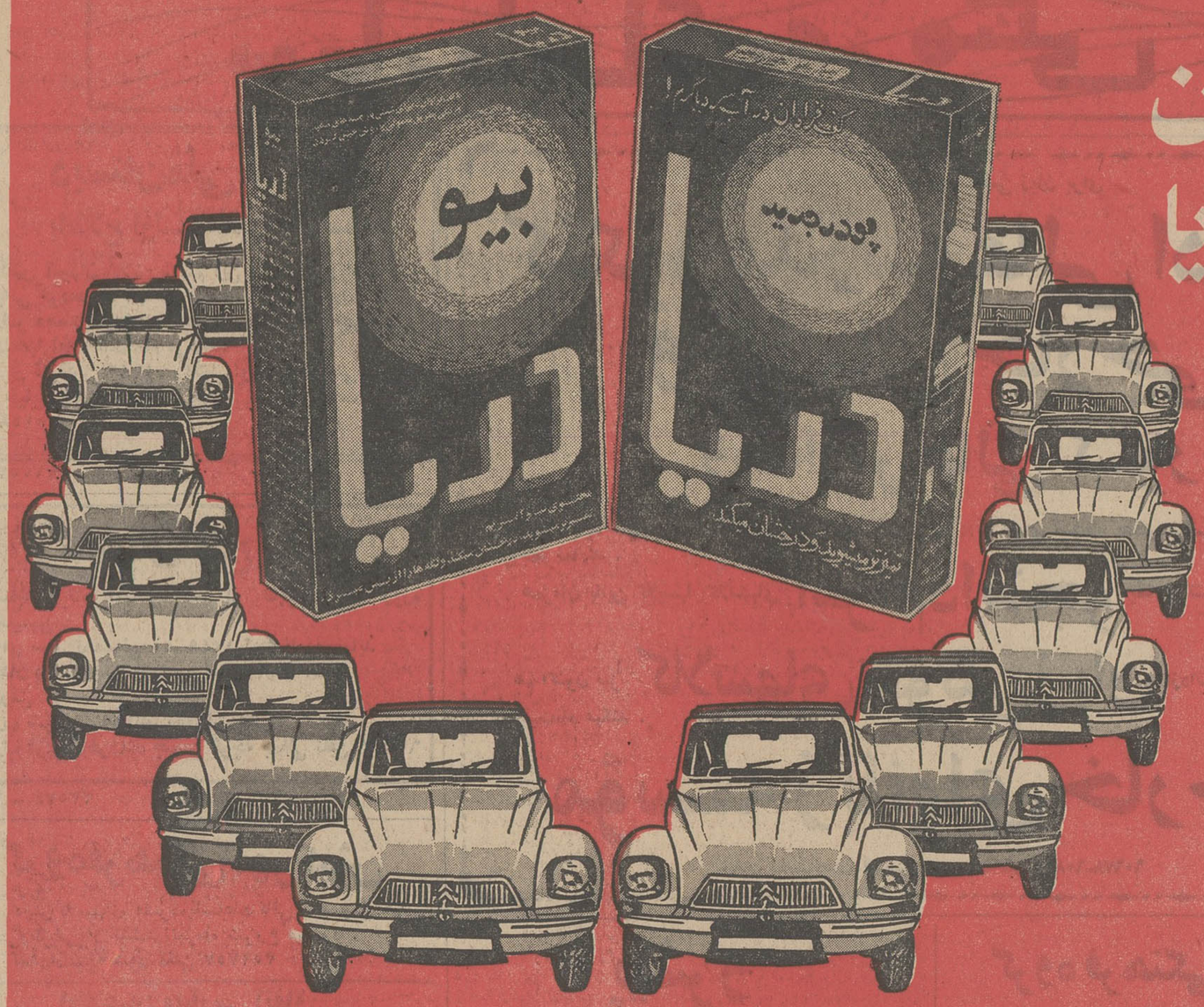

در قرعه‌کشی بزرگ دریا و بیودریا که برودی انجام خواهد شد ۱۲ ژیان به مصرف‌کنندگان دریا و بیودریا جایزه داده میشود.

دریا بخرید و بعنوان جایزه اول یخچال آزمایش کولر آزمایش اجاق گاز آزمایش بخاری آزمایش و آبگرم‌کن آزمایش دریافت دارید و در قرعه‌کشی ۱۲ اتومبیل ژیان شرکت کنید.

دریا واقعاً تمیزتر میشوید و درخشان میکند

دانش‌آموزان ممتاز

دبستان فروغ علم

فرح‌آباد - اول خیابان عبدالحسینی - تلفن ۷۶۳۵۳۵

مهناز رضی دانش‌آموز ممتاز کلاس چهارم — مینا رضی دانش‌آموز ممتاز کلاس چهارم

فاده لطفی زاده دانش‌آموز ممتاز کلاس چهارم — رویا مهدوی دانش‌آموز ممتاز کلاس سوم

نوشین کرمانی شاگرد اول کلاس سوم — لطفاله همتی شاگرد اول کلاس دوم

نادر لطفی زاده شاگرد اول کلاس دوم — رضا عابدینی شاگرد اول کلاس دوم

معصومه فروهی دانش‌آموز ممتاز کلاس دوم — رضا محضری شاگرد اول کلاس اول

گروه فرهنگی رادسر
دبستان فریماه

خیابان پهلوی، روبروی پارک شاهنشاهی، بلوار نادر شماره ۱۰۶، تلفن ۸۹۳۱۸۴
مدیر مسئول آقای عربشاهی

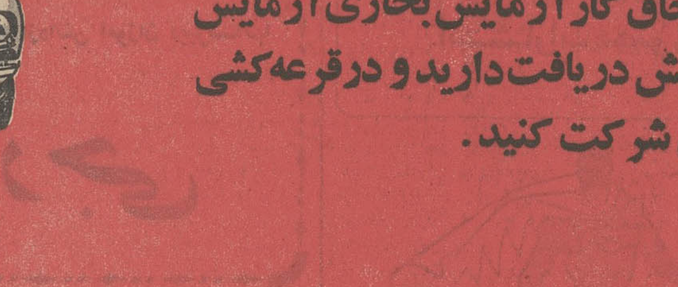

امید روشن زاده دانش‌آموز ممتاز کلاس دوم — شهروان فردین گلسرخی دانش‌آموز ممتاز کلاس اول — فرسی بزرگ ابراهیمی شاگرد اول کلاس اول

امیر شوشانی دانش‌آموز ممتاز کلاس چهارم — سرور فیاض بخش شاگرد اول کلاس چهارم — محمد هادیخان تهرانی شاگرد اول کلاس چهارم

ملیحه خاکسار شاگرد اول کلاس پنجم — مهناز قدسی دانش‌آموز ممتاز کلاس چهارم — شهریار رحیمی دانش‌آموز ممتاز کلاس چهارم

کورش صحت دانش‌آموز ممتاز کلاس ششم — گیتا صدیق تهرانی شاگرد اول کلاس ششم — علیرضا هادیخان تهرانی دانش‌آموز ممتاز کلاس پنجم

دبستان ایران جهانبانی شماره ۲

خیابان آریامهر - مقابل پارک فرح - تلفن ۶۳۲۰۵۰

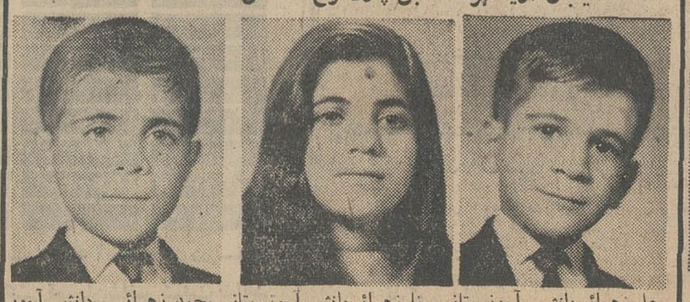

محمد زهرائی دانش‌آموز ممتاز کلاس پنجم — مینا زهرائی دانش‌آموز ممتاز کلاس ششم — علی زهرائی دانش‌آموز ممتاز کلاس دوم

دبستان رهام (تهران‌نو - فلکه وثوق)

بمدیریت آقای علی حسینی‌شیرخانی - دراثر مجاهدت اولیاء شایسته دبستان ازکلاس اول تا ششم صددرصد قبولی داشته است

محمد جواد دهقانی دانش‌آموز ممتاز کلاس ششم — سید ضیاءالدین هاشمی شاگرد اول کلاس پنجم — محمود مومنی دانش‌آموز ممتاز کلاس چهارم

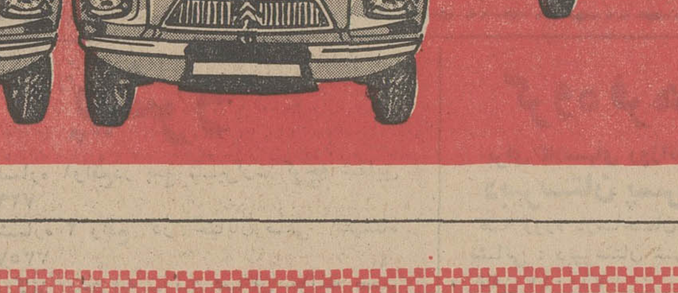

سیدجوادعلوی نسب‌شربیانی دانش‌آموز ممتاز کلاس چهارم — مسعود راد دانش‌آموز ممتاز کلاس دوم — شاپور شیرخانی دانش‌آموز ممتاز کلاس دوم

رضا عظیمیان دانش‌آموز ممتاز کلاس دوم . — مهدی عظیمیان دانش‌آموز ممتاز کلاس اول — ایرج کیارستمی دانش‌آموز ممتاز کلاس اول

سید مهدی شریعتمداری جهرمی شاگرد اول کلاس ششم دبستان محمودیه تهران بامعدل ۲۰ — میترا افشانی دانش‌آموز ممتاز کلاس پنجم دبستان لوح زرین با معدل ۱۸٫۹۱ — امیرمنصور علیمیرزائی دانش‌آموز ممتاز کلاس سوم دبستان ژاله بامعدل ۱۷٫۳۴

پژمان فتاحی شاگرد اول کلاس دوم دبستان چیستا با معدل ۱۸٫۷۲ — کامران بروحیم شاگرد اول کلاس اول دبستان اتفاق — فریبرز بروحیم دانش‌آموز ممتاز کلاس اول دبستان اتفاق

راهنمای تربیت

کودکستان - دبستان - آموزشگاه شبانه - بمدیریت آقای محمد وزیری نسب - نارمک اول خیابان ۴۶ متری غربی تلفن ۷۹۰۶۰۶

افشین انصاری دانش‌آموز ممتاز کودکستان — فردین انصاری دانش‌آموز ممتاز کلاس اول — طاهره تقی پور دانش‌آموز ممتاز کلاس اول

فریبا معینی دانش‌آموز ممتاز کلاس دوم — رامین انصاری دانش‌آموز ممتاز کلاس سوم — فرخ معینی دانش‌آموز ممتاز کلاس سوم

عدالت متولی باشی دانش‌آموز ممتاز کلاس چهارم — منیژه تشنه دل دانش‌آموز ممتاز کلاس اول بامعدل ۱۹٫۳۳ — فرحناز پاک طلا دانش‌آموز ممتاز کلاس چهارم بامعدل ۱۸٫۲۷

فرنوش یوسفی دانش‌آموز ممتاز کلاس دوم با معدل ۱۷٫۴۹ — شهلا خوشنویس‌دانش آموز ممتاز کلاس چهارم بامعدل ۱۸٫۷۸ — ناستینکا پور مهران ویژه دانش آموز ممتاز کلاس ویژه

ویدا جدیدی شاگرد اول کلاس سوم دبستان ایران‌دخت تویسرکان با معدل ۱۷٫۵۴ — نوشین صدری سرشاد دانش‌آموز ممتاز کلاس اول دبستان مژده — فرزاد ادیب شهرکی دانش‌آموز ممتاز کلاس اول دبستان جهان تربیت بامعدل ۱۸٫۷۱

درجریان انتخابات سالانه اعضای هیات مدیره سندیکای کامیونداران آذربایجان شرقی

مشکلات کامیونداران تشریح شد

انتخابات سالانه اعضای هیئت مدیره سندیکای کامیونداران آذربایجان شرقی با حضور نمایندگان اداره کار و شهربانی و کلیه کامیونداران‌تبریز درمحل سندیکا انجام گرفت. در این مراسم آقای حسینی نمایندگی از طرف کامیونداران استان مشکلات سندیکا و کامیونداران را تشریح کرده ودر ۳ مورد بشرح زیر باستحضار خردمندانه معظمله ۹ سال است رسانید:

۱ـ سندیکاها درایران بنا به امر شاهنشاه آریامهر بوجود آمد وسندیکای کامیونداران آذربایجان شرقی نیز به پیروی از منویات دراین استان تاسیس یافته است، دراینمدت سندیکا با ایجاد دفتر نوبت واحد در برقراری عدالت و مساوات بین کامیونداران پیشرفت موثری داشته و هرگونه تبعیض‌و هرج ومرج را که قبل ازتشکیل سندیکا وجود داشت ازبین برده است.

سندیکای کامیونداران آذربایجان شرقی دراثر حمایت آقای هویدا نخست‌وزیر و مساعدتهای اولیای امور مملکتی همزمان با انقلاب مقدس شاه‌ومردم قدمهای بزرگی را در راه بثمر رسانیدن اهداف عالیه شخص اول مملکت‌برداشته است ولی اخیرا در مرکز عده‌ای انگشت‌شمار بنام پیمانکار بارهای کلی رابقیمت‌های نامعلوم قرارداد بسته وتا جائی‌که بصرفه آنها می‌باشد از نرخ سندیکا استفاده میکنند ودر مواردیکه نفع آنان ایجاب نمیکند اجرای مفادقرارداد خودرا منوط به‌حمایت دولت می‌نمایند وبعناوینی اولیای امور را وادار میکنند که این سندیکا را تحت فشار قرار داده تا بتوانند بدون رعایت نوبت به‌حمل بار مبادرت وحق کامیونداری ـ عضو سندیکا راپایمال‌نمایند، لذااستدعا دارد اولیای محترم امور با توجه به‌عرایض فوق‌ازتعدی واجحاف‌این قبیل پیمانکاران سود پرست جلوگیری نمایند.

۲ـ راه‌آهن ایران کالاهای دولتی را منحصرا حمل می‌کند و حمل اکثر کالاهای تجارتی‌بخش‌های خصوصی را نیز باصدی ۶۰ تخفیف بعهده گرفته واین مسئله سبب گردیده است که مقدار بار دراین استان کم شده و ناچارا کامیونداران باید ۱۰ الی ۱۵ روز برای حمل بارنوبت بگیرند.

۳ـ یکی‌دیگر ازمشکلات‌اساسی ما نداشتن پروانه کسب و حریم صنفی میباشد، درایران برای‌تمام صنوف و کسبه ازلحاظ قانون پروانه کسب صادر میشود وحریم صنفی مراعات میگرددولی‌متاسفانه تاکنون کامیونداران ازاین قانون مستثنی بوده و بدین سبب هر تاجر ویا کسبه با داشتن شغل اصلی که‌بجزء تامین‌معاش‌زندگی خود اضافه درآمد نیز دارد‌مبادرت به‌خرید کامیون کرده‌وباعث می‌شودحق‌مسلم کامیونداران‌حرفه‌ای که بیش از ۳۰ سال سابقه کامیونداری دارند پایمال گردد. امیدواریم مسئولین مربوطه‌چاره‌ای برای حل این مشکل بزرگ نیز بیندیشند.

پس از بیانات آقای حسینی از حاضرین در جلسه برای انتخاب اعضاء هیئت مدیره اخذرای بعمل آمد ودرنتیجه آقایان ... میرعلی اصغرحسینی بسمت دبیرسندیکا ـ حاج‌محمدحسین رشدی‌رئیس‌هیئت مدیره ـ حاج یوسف سینائی خزانه‌دار ،ابراهیم سالك قائم مقام انتخاب شدند وآقایان جعفردقیق، علی جوادخانی، احمد ایلکچی‌زاده، رضاحیدربخش ومیرمجیدعفت‌خواه، بسمت اعضای اصلی هیئت مدیره‌و آقایان.. حسین دادپور ، محمدعلی صفری، حاج احمد آلیاری بسمت اعضای علی‌البدل. و آقایان.. حاج تقی فاضلی، اکبر شاهماری،رسول دیبازر ، اصغر حیدربخش و عبدالحسین رشدی بسمت بازرسان انتخاب شدند.

آ ـ ۲۳۶۸۲

میرعلی‌اصغر حسینی — دبیر سندیکا
حاج‌محمدحسین‌رشدی — رئیس هیئت مدیره
حاج‌یوسف سینائی — خزانه‌دار
ابراهیم‌سالك — قائم‌مقام
جعفر دقیق — عضو اصلی هیئت‌مدیره
علی جوادخانی — عضو اصلی هیئت مدیره
احمد ایکچی‌زاده — عضو اصلی هیئت‌مدیره
رضاحیدربخش — عضو اصلی هیئت‌مدیره
میرمجید عفت‌خواه — عضو اصلی هیئت مدیره

جوائز نفیس
برای دانش آموزان ممتاز
یک اتومبیل پیکان اختصاصی
۳ دستگاه موتوسیکلت
۱۰۰۰ جایزه نفیس و ارزنده
دو کارت رایگان برای شرکت در جشن بزرگ و باشکوه اطلاعات
یك قطعه نشان افتخار برای هردانش‌اموز
برای چاپ عکس دانش‌آموزان ممتاز و دریافت نشان‌و همچنین استفاده از جوائز نفیس به سازمان فرهنگی اطلاعات تلفن ۳۱۱۲۱۹ مراجعه فرمائید.

آگهی مناقصه

انجمن‌ملی‌حمایت کودکان دستمزد پخت وبسته بندی وتحویل حدود دو هزار تن نان روغنی ماشینی برنامه تغذیه‌دانش‌آموزان دبستانی در سال تحصیلی ۴۹ـ۵۰ رابا شرایط زیر به مناقصه میگذارد.

۱ـ مواد اولیه مورد احتیاج جهت تهیه دو هزار تن‌نان روغنی ماشینی «آرد ستاره ، روغن نباتی هیدروژنه ، شکر » بوسیله انجمن متناوبا در اختیار برنده مناقصه گذارده خواهد شدو سایر مواد جزئی لازم نیز بعهده تهیه کننده نان روغنی مذکور میباشد.

۲ـ نانهای روغنی ماشینی میبایستی در کاغذ های مومی و جعبه‌های مقوائی ۴۸۰ گرمی به تعداد ۲۴ جعبه در هر کارتن بسته بندی شده تحویل گردد.

۳ـ نانهای تهیه شده دارای مارك اختصاصی انجمن خواهد بودطرح‌ونقشه و متن جملاتی‌که بروی نان روغنی و جعبه ها و کارتن‌های مربوطه باید نقش شود از طرف انجمن تعیین و بوسیله برنده‌مناقصه تهیه خواهدشد.

۴ـ مقدار تحویلی روزانه نان روغنی حداقل ۲۰ تن‌خواهد بود.

۵ـ داوطلبان بایستی دارای کارخانه مجهزی باشند که از نظر فنی و بهداشتی و قدرت تولید مورد تائید انجمن قرارگیرد و بتوانند برنامه پخت‌را دریك محل‌و زیرنظارت انجمن اجراء نمایند.

۶ـ پیشنهاد دهندگان بایستی مبلغ یك میلیون ریال بعنوان سپرده بحساب شماره ۲۲۷ بانك بازرگانی ایران شعبه خیابان ایرانشهر پرداخت و رسیدآنرا ضمیمه پیشنهاد خود نمایند. در صورتی که حائز حداقل قیمت پس از اخطار انجمن ظرف مدت یك هفته از امضاء قرارداد استنکاف و تعلل ورزد سپرده او بنفع انجمن ضبط و بابرنده بعدی قرارداد منعقد میشود چك و یاوجه نقد ضمیمه پیشنهاد قبول نمیشود و سپرده نفر دوم وسوم تا تنظیم قرارداد بابرنده مناقصه مسترد نخواهد شد.

۷ـ واجدین شرایط میتوانند پیشنهادات خودرا همراه رسید سپرده موضوع‌ماده ۶ ـ درپاکت لاك‌ومهر شده که روی آن عبارت « مربوط به دستمزد پخت‌و بسته بندی نان روغنی‌ماشینی» قیدشده باشد تاساعت ۹ صبح روز پنجم امرداد ماه سال چهل‌ونه به دفتر انجمن واقع در خیابان پهلوی میدان ولیعهد خیابان خسروخاور پلاك ۲۹ تسلیم و رسید دریافت دارند.

۸ـ پیشنهادات واصله در ساعت ۱۰ صبح‌همان روز در کمیسیون رسیدگی بمناقصه بازو قرائت‌خواهد شد. حضور پیشنهاددهندگان در کمیسیون مزبور آزاد است.

۹ـ انجمن در رد و یاقبول یك یاکلیه پیشنهادات بدون‌ابراز دلیل مجاز و مختار خواهد بود.

انجمن ملی حمایت کودکان

آ ـ ۲۳۸۶۴ — ۱ـ۲

آگهی پذیرش دستیار دانشکده پزشکی دانشگاه پهلوی

بخش جراحی دانشکده پزشکی در سال جاری ۵۰ـ۴۹ تعدادی دستیار برای سال اول دستیاری میپذیرد.

شرائط :

۱ـ دارا بودن دانشنامه پزشکی و انترنی و معافیت دائم از خدمت زیر پرچم

۲ـ دانستن زبان انگلیسی.

۳ـ موافقت کمیته‌پذیرش‌بخش جراحی بعد از مصاحبه باداوطلب

مزایا :

۱ـ حقوق و مرخصی سالیانه طبق مقررات کارورزی و کارآموری دستیاران دانشگاه پهلوی

۲ـ تعلیم نظری و عملی دانش‌وهنر جراحی‌طبق‌استاندارد های بردتخصصی آمریکا و فلوشیپ انگلستان

۳ـ امکان پیشرفت تا پایان دوره دستیاری گذراندن امتحان واخذ دیپلم تخصصی جراحی از دانشگاه پهلوی

۴ـ امکان معرفی برای گذراندن امتحان‌فلوشیپ‌انگلستان

داوطلبان لازم است درخواست خود را بضمیمه‌رونوشت مدارك یك قطعه عکس و شرح مختصری‌حاکی‌ازوضع‌شخصی و‌سوابق عملی و استخدامی خویش را تاپانزدهم مردادماه۴۹ «دبیرخانه دانشکده پزشکی دانشگاه پهلوی ارسال دارند.

دانشکده پزشکی دانشگاه پهلوی

تبریکات

برادرم عزیزم آقای دکتر بهروز نبیلی

موفقیت شما را در اتمام تحصیلات عالیه و نیل بمقام مقدس دکتری صمیمانه تبریك می‌گویم.

اسفندیار نبیلی

آ ـ ۱۱۵۳۹

جناب آقای دکتر امینی معاونت‌محترم وزارت‌بهداری

انتصاب آنجناب را به مقام معاونت وزارت بهداری صمیمانه تبریك می‌گویم.

دکتر عدنانی ـ دکتر حاج حریری

آ ـ ۱۱۸۰۷

جناب آقای مهندس حسین کوشافر مدیر کل محترم آبادانی و مسکن استان ساحلی بنادر و جزایر خلیج فارس دریای عمان

گماردن جناب آقای محمدیان در راس اداره آبادانی و مسکن منطقه بوشهر موجب دلگرمی بیش از بیش جوانان فعال‌و خدمتگزار است‌به مناسبت‌این انتصاب تبریکات مرا بپذیرید.

مدیر عامل شرکت ساختمانی جم مهندس جمشید مظاهری

آ ـ ۲۳۸۱۴

جناب آقای‌مهندس کوشافرمدیریت محترم کل‌آبادانی و مسکن استان ساحلی

انتصاب شایسته آقای علی محمدیان به سمت رئیس آبادانی و مسکن منطقه بوشهر موجی از شادی در دل جوانان لایق و تحصیل کرده برانگیخت این انتصاب بجا را از صمیم قلب شادباش عرض می‌نمایم.

فرامرز توزیع

آ ـ ۲۳۸۱۶

جناب فرخ‌روپارسای وزیر محترم آموزش و پرورش

انتصاب بجا و شایسته آقای عنایت الله رهبر را که از فرهنگیان شریف‌و پاکدامن می‌باشندبسمت ریاست آموزش و پرورش ناحیه ۳ تهران صمیمانه تبریك عرض می‌نمایم.

سید محمد رضا واحدی . شعبان شیرازی . مرتضی بهمن آزاد .

آ ـ ۱۱۸۹۵ هادی فرامرزی

تجدید آگهی مناقصه شماره ۳ـ قطعات موتوری رده ۱ـ۲ـ۳ـ۴ ـ ۱۲و۴۹

وپشتیبانی لشگر ۴۵ زنجان تعداد هشتصد قلم‌قطعات‌رده ۱ـ۲ـ ۳ـ۴ مورد نیاز خود رااز طریق مناقصه خریداری مینماید. پیشنهاد دهندگان میتوانند با مراجعه به پشتیبانی (یکان تعمیرو نگاهداری) وملاحظه‌مشخصات اجناس و دریافت‌برك شرائط معامله وصورت اقلام پیشنهاد خودراطبق مفاد مندرج‌در شرائط معامله تنظیم و تا آخر وقت اداری مورخ ۲۲و۴۹ بدفتر پشتیبانی لشگر ۴۵ زنجان واقع در پادگان شماره ۲ زنجان تسلیم نمایند.

اداره‌مناقصه‌گذار :پشتیبانی لشگر ۴۵ زنجان

آگهی مناقصه

سازمان بیمه‌های اجتماعی ۱۰۹ قلم نوشت افزار مورد نیاز سال ۴۹ خود را بشرح صورت مشخصات موجود در اداره‌خدمات عمومی از طریق‌مناقصه خریداری مینماید که در محل انبار سازمان مرکزی تحویل گردد. داوطلبان میتوانند برای کسب اطلاعات بیشتر ودریافت برك شرایط مناقصه و نمونه قرار داد همه روزه در ساعات اداری قبل از انقضای مدت مقرر باطاق ۵۰۲ و یا ۴۰۳ ساختمان مرکزی سازمان بیمه‌های اجتماعی واقع در خیابان آیزنهاور مراجعه نمایند پیشنهادها باید لاك و مهر شده و حداکثر تاآخر وقت اداری روز ۱۵و۴۹ باداره دبیرخانه سازمان مرکزی تسلیم گردد سازمان در رد یا قبول یك یا کلیه پیشنهادات مختار است و به پیشنهادات مشروط و مبهم و فاقد سپرده و پیشنهادهائیکه پس از موعد مقرر برسد مطلقا ترتیب اثر داده نخواهد شد پیشنهادهای رسیده در ساعت ده صبح‌روز ۱۷و۴۹ در کمسیون مناقصه باز و قرائت خواهد شد حضور پیشنهاد دهندگان در جلسه کمیسیون آزاد است.

آ ـ ۲۳۷۷۸ ـ ۱ — سازمان بیمه‌های اجتماعی

صاحبان صنایع ومصرف‌کنندگان آجر نسوز توجه فرمایند

انواع و اقسام آجر های نسوز معمولی بضخامت ۳ تا ۶ سانتیمتر از نوع سیلیکوآلومین کاملا پرس شده با مقاومت حرارتی حدود ۱۵۰۰ـ ۱۶۰۰ درجه سانتی‌گراد از قرار هر کیلو ۶ ریال بفروش میرسد طالبین مستقیما با تلفن های ۵۹۰۸۱ ـ۵۹۴۵۵ تماس گرفته و یا بخودکارخانه شهرری امین‌آباد مراجعه‌فرمایند.

آ ـ۲۳۶۷۰ — شرکت سهامی مواد نسوز امین‌آباد

سخنرانی دکتر غوغا در انجمن دانشوران ایران

شاعر ملی ایران دکتر عادل نژاد خلعت بری (غوغا) که پس از شانزده سال‌اقامت‌در آمریکا به میهن مقدس باز‌گشته‌اند.

روز پنجشنبه ۱۸ تیر ماه ساعت ۸ بعد از ظهر تحت عنوان (موقعیت ایران در جهان امروز) سخنرانی می نمایند.

آ ـ ۱۱۸۶۳

تغییر نام خانوادگی

نام خانوادگی اینجانب منوچهر غیبی کارمند بانك تعاون کشاورزی ایران فرزند بهرام از «غیبی » به «بهرام» تغییر یافته است.

منوچهر بهرام

ترازنامه سال ۱۳۴۸ شرکت ساقی کلایه بامسئولیت محدود

دارائیها	مبلغ	بدهیها و سرمایه	مبلغ
صندوق	۸۲۳۱۴	سرمایه	۲۲۲۲۲۲۲۲
بانکها	۴۰۳۱۸۰	بستانکاران	۵۲۰۱۲۰۸۵
اموال منقول و غیر منقول	۱۰۲۳۱۹۵۲۶	اسناد پرداختنی	۴۰۵۰۴۲۱۶
بدهکاران	۹۸۱۰۷۴۵	ذخیره استهلاك و قانونی	۱۵۲۷۹۸۰۶
اسناد دریافتنی	۷۶۴۵۱۰۱	جمع بدهیها و سرمایه	۱۳۰۰۱۸۳۲۹
موجودی کالا	۱۸۰۲۵۰۵	سود ویژه سال ۴۸	۲۲۴۲۸۶
زیان سالهای قبل	۸۱۷۰۲۴۴		
موازنه	۱۳۰۲۴۲۶۱۵	موازنه	۱۳۰۲۴۲۶۱۵

حساب سود وزیان شرکت ساقی کلایه بامسئولیت محدود

درآمدها	مبلغ	هزینه‌ها	مبلغ
درآمد حاصله از فروش	۷۸۰۱۲۳۵	هزینه‌های شرکت	۴۵۵۳۶۷۴
		هزینه بهره‌پرداختی	۱۱۷۲۰۸۷
		هزینه‌های استهلاك	۱۸۵۱۱۸۸
		جمع	۷۵۷۶۹۴۹
		سود ویژه سال ۴۸	۲۲۴۲۸۶
موازنه	۷۸۰۱۲۳۵	موازنه	۷۸۰۱۲۳۵

آ ـ۱۱۸۲۷ — مدیر عامل شرکت ساقی کلایه جمشید جوانشیر

مقررات‌مربوط بامتحانات‌ورودی‌وثبت‌نام داوطلبان
مدرسه عالی‌ادبیات وزبانهای خارجی

مدرسه عالی ادبیات و زبانهای خارجی‌عده‌ای دانشجو برای دوره لیسانس در رشته زبان وادبیات فارسی، رشته زبان وادبیات انگلیسی ، رشته‌زبان وادبیات‌فرانسه ، رشته زبان وادبیات آلمانی جداگانه بارعایت مقررات ذیل برای شرکت در امتحانات مسابقه ورودی ثبت نام مینماید.

الف ـ مقررات ثبت‌نام

۱ـ داوطلب باید دارای گواهینامه ششم متوسطه ادبی یا طبیعی یاریاضی باشد.
تبصره ـبرای داوطلبانی که در خرداد ماه ۱۳۴۹ قبول شده‌اند کارت‌قبولی که بامضاءوزارت اموزش و پرورش رسیده باشد کافیست.

۲ـ داوطلب مشمول خدمت نظام وظیفه‌عمومی باید برگ معافیت تحصیلی یابرگ انجام خدمت یا برگ معافیت دائم باشد. ثبت‌نام داوطلبانی که‌دارای معافیت پزشکی و یا معافیت تکفل باشند موکول برسیدگی است.

۳ـ داوطلب باید ۴قطعه عکس ۴×۶ که پشت‌آنها مشخصات خود را نوشته باشد و عین شناسنامه و رونوشت آن که خود تهیه کرده‌باشد بدفتر مدرسه بدهد.

۴ـ داوطلب باید مبلغ ۵۰۰ ریال بحساب شماره ۵۵۵ مدرسه عالی ادبیات وزبانهای خارجی در بانك پارس شعبه تخت جمشید تهران یا هریك از شعب بانك پارس در تهران و بهمین حساب در شعب بانك پارس در شهرستانها پرداخته قبض‌آنرا ضمیمه مدارك خود نماید. مبلغی که بعنوان‌حق‌الثبت گرفته شده است بهیچ عنوان مستردنمیشود ولو داوطلب در امتحانات شرکت ننماید.

۵ـ داوطلب میتواند از روز شنبه سیزدهم‌تیر ماه لغایت ساعت ۹ بعدازظهر روز شنبه سی‌ویکم مرداد ماه همه روزه غیر از شنبه و پنجشنبه‌صبحها از ساعت ۷½تا۱۱½ و عصرها از ساعت ۱۷ تا ۱۹½ (۵ تا ۷½ بعدازظهر) بدفتر مدرسه مراجعه نماید.

۶ـ روز چهارشنبه چهارم شهریور ماه کارتهای ورودی بحوزه امتحانی داوطلبان صبح و روز پنجشنبه پنجم شهریور ماه کارتهای ورودی‌بحوزه امتحانی داوطلبان عصر در مدرسه داده میشود.

ب ـ مواد و تاریخ امتحانات مسابقه ورودی که در سطح برنامه دوره کامل متوسطه انجام میشود بشرح زیر میباشد:

۱ـ رشته زبان و ادبیات فارسی با مجموع ۱۵ ضریب یکشنبه ۸ شهریور ماه :انشاء ودیکته ودستور زبان فارسی هریك با ضریب ۲ ومتون فارسی‌باضریب ۳ (۳½ساعت وقت)
دوشنبه نهم شهریور ماه : عربی ، فلسفه، تاریخ و جغرافیای عالم هریك با ضریب ۱(۲½ ساعت وقت)
سه‌شنبه دهم شهریور ماه : تاریخ ادبیات فارسی با ضریب ۲و زبان خارجه (انشاء و دیکته‌و ترجمه) با ضریب یك (۳ساعت وقت)

۲ـ رشته زبان وادبیات خارجی (رشته‌زبان انگلیسی ، فرانسه ، آلمانی) با مجموع ۱۵ضریب.
یکشنبه ۸ شهریور : انشاء و دیکته ودستور زبان فارسی هریك با ضریب یك (۲ ساعت وقت)
دوشنبه ۹ شهریور: گرامر زبان خارجه با ضریب ۳، ترجمه فارسی بزبان انگلیسی باضریب ۲، ترجمه از انگلیسی بفارسی با ضریب۱ (۳½ ساعت وقت).
سه‌شنبه دهم شهریور ماه: انشاء و دیکته زبان خارجه هریك با ضریب ۲(۲½ ساعت وقت)
چهارشنبه یازدهم شهریور ماه : متون زبان خارجه با ضریب ۲(۲ ساعت وقت).

۳ـ امتحانات صبحها ساعت ۸ و بعدازظهرها ساعت ۱۷ (پنج بعدازظهر) شروع میشود. داوطلبان باید نیمساعت قبل از وقت در محل امتحان‌حاضر باشند.
در ساعت‌مقرر درهای حوزه‌های امتحانی‌بسته میشود و داوطلبانی که دیرتر از موعد مقرربیایند بجلسه امتحان پذیرفته نمیشوند.

۴ـ داوطلبان باید کارت امتحانی خود را همراه داشته باشند و داوطلبی که کارت‌نداشته باشد بحوزه امتحان پذیرفته نمیشود.

۵ـ مدرسه عالی ادبیات و زبانهای خارجی تعداد دانشجوئی که لازم دارد از بین داوطلبان‌با رعایت مجموع نمرات بیشتراانتخاب مینماید‌مشروط براینکه مجموع نمرات آن از ۱۵۰ بیشترباشد.

۶ـ نتیجه امتحانات مسابقه ورودی داوطلبانی که صبح امتحان‌داده‌اند روزچهارشنبه ۲۵شهریور و نتیجه امتحانات مسابقه ورودی داوطلبانی که عصر امتحان داده‌اند روز پنجشنبه ۲۶ شهریورماه در محل مدرسه اعلام میشود.

ج ـ دانشجویانی که در امتحانات مسابقه ورودی پذیرفته شوندو مایل باشند در مدرسه‌عالی ادبیات وزبانهای خارجی تحصیل نمایند برای ثبت‌نام باید حداکثر تا اول مهرماه با رعایت مقررات ذیل اقدام نمایند.

۱ـ رسید مبلغ ـر۳۰۰۰۰ ریال حق‌التعلیم سالیانه که بحساب ۵۵۵ مدرسه عالی ادبیات در شعبه بانك پارس واقع در خیابان تخت جمشید پرداخته‌اند.

۲ـ تائیدیه اداره امتحانات وزارت آموزش و پرورش دائر بر قبولی در سال ششم دبیرستان.

۳ـ دارا بودن گواهی حسن اخلاق و رفتار بشرح زیر :
الف ـ برای دانش آموزان از مدرسه‌ای که در آن تحصیل میکرده‌اند.
ب ـ برای کارمندان ادارات و موسسات از کارگزینی‌یا موسسه‌ای که‌در آن خدمت میکنند.
ج ـ برای داوطلبان آزاد ار دو نفر که مورد اعتماد اولیاء مدرسه باشند.

۴ـ تکمیل برگ تقاضانامه که از دفترمدرسه خواهند گرفت.

۵ـ داوطلبانی که مشمول نظام وظیفه‌هستند ۲۴ قطعه وداوطلبان دیگر ۱۲ قطعه عکس ۴×۶ که، در پشت آنها مشخصات خود را نوشته باشند بدفتر مدرسه تسلیم نمایند.

د ـ امتیازاتی که در دوره چهار ساله‌تحصیل بموجب رای هیئت امناء بدانشجویان داده میشود.

۱ـ بدانشجویان هرکلاس که در یك‌سال تحصیلی (دوسمستر) در قسمت تحصیل یا اخلاق‌و رفتار بگواهی استادان اول باشند و یا بهیچوجه غیبت نداشته باشند مبلغ ۷۵۰۰ ریال جائزه‌نقدی داده میشود.

۲ـ بهریك از دانشجویان ورزشکار باهنرمند که در مسابقات ورزشی و هنری دانشگاههاشرکت کرده و رتبه اول یادوم شده باشند ۷۵۰۰ ریال‌جائزه نقدی داده میشود.

۳ـ دانشجویانی که چهار سال متوالی ازجوائزنقدی استفاده کرده باشند بهترینه مدرسه از۳تا۶ ماه باروپا یاآمریکا فرستاده میشوند.

۴ ـ کلیه کتب تحصیلی مورد احتیاج و جزوات پلی‌کپی از طرف مدرسه تهیه و برایگان در اختیار دانشجویان گذاشته میشود.

۵ـ کلیه هزینه‌های ورزشی دانشجویان ازقبیل تهیه وسائل و لباس ورزش دانشجویان و هزینه مسافرتهای علمی و تفریحی و شرکت در مسابقات ورزشی واردوهای تابستانی و همچنین هزینه گردشهای علمی و دسته‌جمعی دانشجویان‌از طرف مدرسه پرداخت میشود.

۶ـ دانشجویان در تمام دوران تحصیل از مزایای بهداری مدرسه استفاده نموده وبرایگان معاینه و مداوا و معالجه میشوند.

۷ـ از کافه نرخای ارزان قیمت مدرسه‌میتوانند استفاده کنند.

۸ـ بهریك از دوبرادر و خواهر که دراین مدرسه عالی تحصیل نمایند ۵۰۰۰ ریال وبهرسه برادر و خواهر هریك ۷۵۰۰ ریال تخفیف داده میشود.

هـ ـ اطلاعات عمومی

۱ـ مدرسه عالی ادبیات و زبانهای خارجی برای قسمت صبح‌و شب جداگانه دانشجومیپذیرد. کلاسهای شب بیشتر مخصوص کارمندان دولت‌وشهرداری و آموزگاران و دبیران و کارمندان شرکتها و موسسات اختصاصی‌و دارندگان مشاغل آزاد و کلاسهای صبح بیشتر مخصوص‌دانشجویان میباشد.

۲ـ داوطلبان باید در کلاس‌ها صبح یا شب که میتوانند مرتب حاضر شوند ثبت نام نمایندو ساعت تحصیل خود را صریحا در پرسشنامه و تقاضانامه چاپی قید نمایند و پس از آن دیگر بهیچوجه تغییری در اینقسمت داده نمیشود و همچنین داوطلبان درهر رشته‌ای که امتحان داده‌اند و پذیرفته شده‌اند باید ثبت‌نام کنند و ممکن نیست تغییر رشته بدهند.

۳ـ تاسیس کلاسهای فرانسه و آلمانی و فارسی موکول به‌آنست که داوطلب بحد کافی پذیرفته شده و ثبت‌نام نماید (حداقل ۲۰ نفر در هر کلاس)

۴ـ ساعات کار مدرسه صبحها‌از ساعت ۸½ تا۱۲ وشبها از ساعت ۵تا ۸½ بعدازظهر میباشد.

نشانی ـ خیابان اراك (بین ریلا وفیشرآباد) شماره ۳۵ تلفن ۴۱۲۶۷و ۶۸۲۹۴

رئیس مدرسه عالی ادبیات و زبانهای خارجی — علی اصغر حکمت

«آگهی استخدام رسمی»

وزارت کشاورزی برای انجام خدمت درسازمان حفظ نباتات تعداد ۸۶ نفر کارشناس‌دفع آفات نباتی ـ را طبق لایحه قانون استخدام کشوری بامشخصات ذیل از طریق امتحان مسابقه برای خدمت درشهرستانهای :

تهران	۱۴نفر	کردستان	۳ نفر
استان مرکز	۲ نفر	سیستان و بلوچستان	۴نفر
گیلان	۵ نفر	بنادر و جزایر دریای عمان	۱ نفر
مازندران	۴ نفر	بنادرو جزایر خلیج فارس	۲ نفر
آذربایجان غربی	۳ نفر	ایلام	۲ نفر
آذربایجان شرقی	۵ نفر	چهارمحال بختیاری	۲نفر
کرمانشاهان	۲ نفر	کهکیلویه	۱ نفر
خوزستان	۳ نفر	سمنان	۲ نفر
فارس	۷ نفر	لرستان	۱ نفر
کرمان	۶نفر	همدان	۳ نفر
خراسان	۸ نفر	یزد	۱نفر
اصفهان	۳نفر	گرگان‌ودشت	۲نفر

در گروه موقت شغلی ۶ استخدام مینماید.

حداقل شرط تحصیلی داوطلبان دارا بودن دانشنامه مهندسی کشاورزی یا لیسانس در رشته علوم طبیعی می‌باشد که در شرایط مساوی حق تقدم با مهندسین کشاورزی خواهد بود.

داوطلبان واجدشرایط میتوانند فرم ذیل راتکمیل نموده همراه دو قطعه عکس ۴×۶ خود را تا آخر روز ۶و۴۹ باپست سفارشی به‌نشانی :

تهران ـ وزارت کشاورزی ـ سازمان حفظ نباتات ـخیابان پهلوی دوراهی یوسف آباد کوچه عبده پلاك ۳۱

ارسال دارند به تقاضاهائیکه ناقص باشد یا بعداز تاریخ فوق برسد ترتیب اثر داده نخواهدشد.

در صورتیکه داوطلب مستخدم رسمی دولت‌است بشرطی میتواند در امتحان شرکت نماید‌که موافقت‌نامه سازمان متبوعه خود را همراه تقاضا ارسال دارد.

نام‌ونام‌خانوادگی	نام‌پدر	شماره‌شناسنامه
محل صدور	تاریخ تولد	مدرك تحصیلی
رشته	وضع خدمت وظیفه	
داوطلب خدمت در شهرستان		
نشانی	شهر	خیابان
کوچه	شماره‌منزل وتلفن	
	امضاء داوطلب	

۳ـ۱ — آ ـ۲۳۳۰۴ — وزیر کشاورزی

۲۰۰ هزار تن برنج مازاد بر مصرف

افزایش محصول برنج دو برابر سال قبل است

طرح افزایش محصول، امسال در ۱۲۷ هزار هکتار پیاده شده است

کارشناسان ژاپنی وچینی دراجرای طرح باوزارت کشاورزی همکاری دارند

اقتصادی

افزایش محصول برنج در سال جاری دوبرابر سال گذشته پیش بینی میشود وبهمین علت مذاکراتی جهت صدور مازاد برنج به خارج از کشور انجام می گیرد.

اجرای طرح افزایش محصول برنج در واحد سطح و افزایش سطح زیر کشت در چند سال اخیر یکی از موفق ترین طرح های وزارت کشاورزی می باشد. در حال حاضر تولید برنج در حدی قرار گرفته است که برای تثبیت قیمت آن وجلوگیری اززیان شالیکاران می بایستی قسمتی محصول به خارج از کشور صادر شود.

طرح افزایش محصول برنج درسه سال قبل ازسی هزار هکتارشروع گردید و در سال زراعی گذشته درشصت هزار هکتار عمل شد و درسال جاری قرار بود ۱۲۰ هزار هکتار تحت کشت قرار گیرد ولی طبق تخمین کارشناسان این رقم به‌صدو بیستو هفت‌هزار هکتار رسیده است.

*** کارشناسان خارجی**

در اجرای طرح برنج، علاوه بر کارشناسان وزارت کشاورزی عده‌ای از کارشناسان ژاپنی وچینی نیز همکاری دارند.

کارشناسان برنج که از کشور چین ملی آمده‌اند در منطقه مازندران وکارشناسان ژاپنی درمنطقه گیلان مشغول فعالیت می باشند.

ده نفر کارشناسان چینی در منطقه مازندران بیشتر متوجه مکانیزاسیون کشت برنج می باشند.

در استان گیلان، کارشناسان ژاپنی در زمینه بهبود نحوه کشت کار می کنند وبهمین دلیل محصول مازندران در سال‌زراعی جاری‌بیش از محصول استان گیلان پیش‌بینی میشود.

*** دویست هزار تن**

اضافه محصول برنج درسال گذشته حدود صد هزار تن بود ولی طبق پیش بینی کارشناسان در سال‌جاری میزان افزایش محصول‌بیش از۲۰۰ هزار تن پیش بینی شده است.

محصول برنج‌دراوایل اجرای طرح، حداکثر چهار تن در هرهکتار پیش بینی شده‌بود که تقریبا محصول بدو برابر افزایش می یافت ولی درسال گذشته با اینکه هنوزاجرای طرح پنجساله افزایش‌محصول برنج به پایان نرسیده است در بعضی ازمناطق ازهرهکتار تا ۶٫۸ تن محصول برداشت شده است.

برای افزایش محصول برنج کشت پنج نوع برنج پیش بینی شده‌است که به دو دسته زودرس و دیررس تقسیم میشود.

اکثر شالیزار های شمال‌کشور برای کشت برنج دیررس آماده شده است و مقداری از شالیزارها نیز اختصاص به کشت زودرس دارد. مهمترین وعالیترین نوع‌برنج که در سراسر جهان از لحاظ مرغوبیت بی نظیر است‌برنج‌رشت و کلاچای لنگرود می باشد.

*** برداشت برنج**

در مناطقی که کشت برنج «زودرس» انجام شده‌است در اواخر مرداد ماه اقدام به برداشت اولین محصول‌خواهد شدو برنج های «دیررس» در اواخر شهریور و یااوائل‌مهر ماه بدست می آید.

کارشناسان کشاورزی معتقدند که برای ازدیاد محصول در منطقه مازندران‌احتیاج به‌بارندگی‌جدیدی است، زیرا بسیاری از مناطق مازندران مانند آمل، عباس‌آباد «متل‌قو» و ولی‌آباد بطور کافی و کامل نمی تواند از آب رودخانه استفاده کند و بهمین دلیل شالیکاران این مناطق در انتظار رحمت الهی می باشند.

صدور به چك اسلواکی

خبرنگار ما درپایان اضافه می کند که آقای انصاری وزیر اقتصاددر مذاکرات‌اخیر خود در چکوسلواکی توفیق یافت سی هزار تن از برنج امسال را در لیست کالا های صادراتی ایران بگنجاند. باین ترتیب‌دولت‌باید در‌تلاش صدور یکصد تا یکصدوپنجاه هزار تن برنج دیگر باشد.

طبق دستورالعملی که برای تنظیم بودجه سال آینده صادر میشود

دولت هزینه خرید کالای لوکس رانمیپذیرد

در دستورالعمل صادره خطوط‌کل بودجه سال ۱۳۵۱ نیزورشن میشود

طی دو هفته آینده دستورالعمل تنظیم بودجه کل سال۱۳۵۰به تمام وزارتخانه‌ها و سازمانهای دولتی ابلاغ خواهدشد. دراین دستورالعمل ضوابط جدیدی برای پیش‌بینی درآمدها وتعیین هزینه‌های اداری بوزارتخانه‌ها توصیه خواهد شد.

تنظیم این دستورالعمل هم‌اکنون مورد مطالعه نهائی است. این دستورالعمل پس از تدوین به نظر آقای نخست‌وزیر خواهد رسید و با امضاء نخست‌وزیر به وزارتخانه ها ارسال خواهد شد. در دستورالعمل سیاست چند سال اخیر دولت درمورد صرفه‌جوئی و جلوگیری از پرداخت‌و تامین اعتبار اضافی برای هزینه های اداری و خرید کالاهای لوکس ونیمه لوکس کماکان تعقیب خواهد شد.

نخست‌وزیر مصرا تاکیدخواهدکرد که این نوع هزینه‌ها مورد قبول‌قرار نخواهد گرفت.

*** خطوط کلی**

دفتر مرکزی بودجه کوشش دارد در سال جاری همراه تهیه بودجه دقیق سال ۱۳۵۰،خطوط کلی بودجه سال ۱۳۵۱ را نیز تعیین کند. این امر اگر با تقریب رضایت‌بخشی عملی شود علاوه براینکه کاری جدید در زمینه بودجه نویسی کشور خواهد بود، بدولت اطلاعات روشنی در قبول طرحها و بخصوص تعیین اولویت طرحها خواهد داد.

دفتر مرکزی بودجه امیدوار است با تجربه‌ایکه در اثر اجرای سیستم بودجه نویسی و اجرای آن در چند سال اخیر در سازمانهای دولتی‌بوجود آمده در سال جاری موفق شودتحرك و تحول بیشتری در کار بودجه و بخصوص در نحوه خرج اعتبارات بوجود آید.

در این زمینه مذاکرات مشورتی با مسئولین بودجه در جریان است‌تا نحوه کنترل خرج‌بصورتی انجام‌پذیرد که نه اعتباری بلااستفاده بماند، و نه اعتباری دیرتر از موقع حواله گردد.

بودجه سال ۱۳۵۰ از نیمه دوم سال به مرحله تنظیم نهائی وارد میشود و کوشش خواهد شد که در اوایل بهمن آماده طرح در مجلس شورای ملی گردد.

شرکتها

شش شرکت جدید تاسیس شد

* شرکت «سماکو» جهت انجام کلیه کارهای پیمانکاری اعم از ساختمانی و راهسازی، ساختمان سقف و بتون آرمه و ابنیه بطور اعم‌ساختمان اسکله و بنادر و فرودگاهها‌وبطورکلی کارهای مهندسی راه‌وساختمان و کارهای وارداتی و صادراتی مصالح ساختمانی و کالا های تجارتی تشکیل شد.
سرمایه این شرکت یك میلیون ریال است.

* شرکت سهامی خاص «کرت» جهت اشتغال بکلیه امور معاملات بازرگانی اعم ازواردات و صادرات، قبول نمایندگی، تاسیس کارخانجات‌تشکیل‌شد. سرمایه این شرکت مبلغ ده میلیون ریال منقسم به دویست سهم پنجاه هزار ریالی‌میباشد.

* برای صادرات و واردات و حق‌العملکاری شرکت سهامی «اروندکسو» تشکیل شد. سرمایه این شرکت یك‌میلیون ریال است.

* شرکت ساختمانی «بنداد» در رضائیه تشکیل شد. سرمایه این شرکت مبلغ یك میلیون و دویست هزار ریال است و شرکت مزبور تصدی و انجام انواع و اقسام کارهای فنی و ساختمانی و مقاطعه کاری ساختمانی راه و شوسه‌واسفالت و پلسازی را بعهده خواهد گرفت.

* شرکت داروئی «روش» جهت خرید و فروش‌واردات وصادرات معاملات و توزیع مواد شیمیائی و طبی وداروئی، بهداشتی و آرایشی با سرمایه یك‌میلیون ریال تشکیل شد.

* جهت انجام کارهای ساختمانی و راهسازی شرکت ساختمانی «بازالت» با مسئولیت محدود تشکیل شد. سرمایه این شرکت سه میلیون ریال است

تغییرات

* سرمایه شرکت سهامی«اوئیل تکنیك» از مبلغ یك میلیون ریال به مبلغ پنج میلیون ریال افزایش یافت.

* سرمایه شرکت «ایران‌بالتیك» با مسئولیت محدود از مبلغ دو میلیون ریال به مبلغ‌دو میلیون و۴۰۰ هزار ریال‌افزایش یافت.

* سرمایه شرکت سهامی تاسیساتی «وارمر» از مبلغ یك میلیون و ۸۰۰ هزار ریال به مبلغ دومیلیون وچهارصد هزار ریال افزایش یافت.

* سرمایه شرکت «سنك بری سنگواره» از مبلغ ده میلیون ریال به پنج میلیون ریال‌کاهش یافت.

* شرکت سهامی تولید غذا از مبلغ دو میلیون ریال به مبلغ ۲۵ میلیون ریال افزایش‌یافت.

انحلال

* شرکت «شاخص» با مسئولیت محدود و شرکت «سورتمه» و شرکت «عمران و آبادی ونور رباط کریم» و شرکت «آبیاری‌چاهدشت»منحل شدند.

تحقیق وبررسی از: پورنك (۱)

سرود زندگی
فرمان انقلاب

هفته گذشته سرویس تحقیقاتی و بررسی‌های عمرانی موسسه‌اطلاعات ازمن‌خواست تاضمن مسافرتی به گنبدقابوس ودهات اطراف آن رپورتاژی از وضع روستائیان آن منطقه که‌همه صاحب آب‌وملك هستند تهیه کنم. ازپیش میدانستم که‌خرده مالکان امروزدر حقیقت همان رعایای سابق هستندو از آنجائیکه در طی دوران‌خدمات مطبوعاتی همیشه خوددر‌ جریان وضع‌مردم شهرستانها وروستاها قرارداده‌ام بسیار آگاهانه این ماموریت راپذیرفتم زیراتاولاهرگز گنبدقابوس راندیده بودم ودرثانی خیلی‌مایل بودم شخصاوضع‌موجود رابا‌آنچه در دوران‌تحصیل‌از کیفیت رقت‌بارزندگی‌هموطنان روستا نشین خودخوانده ‌بودم مقایسه کنم.

من دردوران خدمت مطبوعاتی شایدیکی‌از«مسافرترین»خبرنگاران ایرانی بوده‌ام،هرروز‌درشهری و هر زمان بامردمی که‌خلق‌وخوئی‌خاص‌دارند وآدابورسو‌می منحصربخود. گاهی که‌برای تهیه‌رپورتاژهای اجتماعی بکشورهای خارجی میرفتم ،وقتی که‌چند روزاز زندگی‌توریستی ام را در دهی‌میگذراندم، همیشه این آرزودردلم موج میزد که آیایك‌روز روستائی کشور من‌هم‌دارای چنین امکاناتی خواهد شد‌یانه؟درحالیکه درهمان لحظه‌در منطقه‌شمال‌ایران زمین ،سرزمینی که‌عاشقانه‌دوستش دارم زندگی روستائیان‌اگرازآنچه دردیارغرب دیده‌بودم برترنبود، کمترهم نبود ،اماچرامن‌دستخوش این‌اضطراب وحسرت‌میشدم،شاید باین‌جهت بودکه هرگز باچشم خودم‌حقایق درخشانی راازززندگی دهاقین ایرانی ندیده بودم، این مسافرت‌حتی برای‌من که‌ازنزدیک دستی‌برآتش دارم‌تجربه آموزبود حالامن نه‌بعنوان یك‌نویسنده‌بلکه بعنوان یك‌دوست وهمکار شماچه کارمنددولت باشید .چه‌بازرگان ... چه‌پیشه‌ور باشید وچه‌دهقان تقاضا میکنم‌در هرفرصت مناسبی که‌برایتان دست دادسری بشمال ایران‌بزنید ... سراغ دهقانی‌راکه از شاه‌خودزمین‌خریده‌است بگیرند .. وپای‌صحبتش بنشینید اگر مغبون وگله مندبود برای‌من نامه بنویسید ،هم‌خرج سفرتان‌رامی پردازم وهم‌صادقانه وصمیمانه قول میدهم‌تاناله آن مظلوم‌را بگوش شخص اول‌مملکت برسانم‌درهمین صفحه‌وبا همین‌قلم .امااگراورا شادمان‌یافتید ..اگردستهایش را باسمان بلندکرد وفریاد زد که .. خدا عمرش بدهد ..خدا سایه‌اش راازسرمن کم‌نکند ..من راضی هستم ..خوشبخت هستم .. و.وهزارویك حرف نیکوی دیگر.. آنوقت‌ فقط یك‌تقاضا ازشما دارم یك‌روز یك‌دوست دیگرتان رابیك روستای دیگر بفرستید ،تااوهم ساعتی‌وبا خرده مالکانی که‌از شاه خود زمین گرفته‌اند بصحبت‌بنشیند درودو سپاس‌بیدریغ من‌نثارشماباد

***پیش گفتار**

گزارشی که‌من مامور تهیه‌آن شده‌ام بان‌جهت که‌بایدنسل‌امروز هم بطور دقیق درجریان آن‌قرار گیرند نیازمند یك بررسی مختصر ازگذشته ایست که‌عمرش نزدیك به‌بیست سال است.

امروز پیش‌روی‌من‌مردروستائی از شرکت تعاونی «اعتبار»اش حرف میزند ..اما آیادیروزهم‌اواینچنین مطمئن واینچنین باایمان ازخود سخن میگفت؟

امروز مردروستائی بمن که‌از اتومبیل جیپ‌بیرون میجهم فقط میگوید «خوش آمدید آقا.. کاری داشتید؟»امادیروز بیچاره بهرکسی که لباسش از او «نو»‌تر بودمیگفت «..سلام ارباب ..» و بعد حتی دست آن ناشناس را هم می بوسید.

امروز «دهاتی» مفهوم نادان و جاهل را نمیداند در هر کلبه‌ای که بروید یك رادیو ترانزیستوری کوچك، او را در جریان اخبار ایران و جهان قرار میدهد ..امروز همه چیز تغییر کرده است اما نگارش لحظات غرور آفرین امروز باید از تولد این نیکبختی شروع شود. ازبیست سال پیش ..از تهران. کاخ مرمر. از پشت یك میز و از کنار مردی که پیشوای عزیز ملت ایران است .. آنجاکه «شاه» اولین کلمات انقلابی خود را بروی کاغذ می آورد .. از روز هفتم بهمن ماه ۱۳۲۹.

آنروز را می توان روز فرمان انقلاب خواند. فرمانی که‌شاهنشاه آریامهر مبنی بر تقسیم املاك شخصی خود صادر فرمودند و از این رهگذر طنین خوش آهنگ‌زنگ های آزادی در آسمان ها نوید زندگی ثمربخشی را بگوش‌میلیون ها نفر از روستائیان کشور ها رساند. متن فرمان همایونی که‌من آنرا «فرمان انقلاب» میخوانم به این‌شرح بود.

« نظربه‌علاقه خاص‌وعقیده راسخی که همواره به تامین آسایش و رفاه حال زارعین و رعایا داشته و داریم ودیل قلبی ما این بوده است که املاك مزروعی اعلیحضرت شاهنشاه‌فقید پدربزرگوارمان را که برطبق قانون‌بمامنتقل شده است به تملك خود زارعین هر حوزه در آید و هرچند عوائد املاك مزبور تا این تاریخ‌مطابق فرمان‌مورخه ۳ اسفند ۱۳۲۸ به مصرف امور خیریه می رسیده و از این جهت رضایت خاطر ما نیز فراهم بوده است. لیکن چون واگذاری این املاك به اقساط طویل‌المدت و مالك بودن زارعین بیشتر به خیرو صلاح کشور تشخیص داده می شود ،بموجب‌این دستخط مقررمیداریم که‌املاك‌مزروعی که به ماانتقال یافته به‌اقساط طویل‌المدت به‌زارعین واگذار شود وبرای‌اجرای این‌منظور هیئتی از اشخاص بصیر و مطلع دعوت نمائیدکه وسائل اجرای این امور را فراهم سازند .وجوه‌حاصله ازفروش این املاك‌بایجاد منابع تولیدی وتاسیس شرکت های مفید به حال کشاورزان اختصاص خواهد یافت. این منابع تولیدی وقف ودرآمد آن‌طبق فرمان۳اسفند ۱۳۲۸ بمصرف خواهد رسید.

کاخ مرمر ۷ بهمن ماه ۱۳۲۹. محمد رضاپهلوی.

آگهی دعوت مجمع عمومی عادی سالانه

پیرو دعوتنامه شماره ۱۲۳۵ ـ۲۸ر۳ر۴۹چون درتاریخ ۱۱ر۴ر۴۹ بعلت عدم حصول حد نصاب مجمع عمومی تشکیل نگردید لذا بموجب قسمت اخیر ماده ۲۳ اساسنامه بدینوسیله باطلاع کلیه سهامداران محترم میرساند در جلسه مجمع عمومی عادی سالانه که در ساعت ۱۶ روز ۳۱ر۴ر۴۹ در محل شورایعالی اصناف واقع در خیابان هدایت تشکیل خواهد شد شخصا و یاوکالتا حضور بهمرسانند.

دستور جلسه:

۱ـ استماع گزارش هیئت مدیره و بازرسان راجع بعملیات سالانه شرکت و اتخاذ تصمیم درباره آنها.

۲ـ بررسی و تصویب ترازنامه سالانه و حساب سود و زیان.

۳ـ تجدید انتخاب یا انتخاب بازرسان.

هیئت مدیره شرکت تعاونی نانوایان تهران‌وحومه

آگهی دعوت مجمع عمومی

مجمع عمومی فوق‌العاده شرکت سهامی کارخانه وطن‌اصفهان در تاریخ چهارشنبه هفتم مرداد ماه ۴۹ چهار ساعت بعدازظهر بمنظور زیر در دفتر کارخانه وطن اصفهان (خیابان میر)تشکیل واز آقایان سهامدار دعوت میگردد که‌بارعایت مقررات‌اساسنامه خود یا نماینده آنان در روز و ساعت مقرر حضور بهمرسانند.

دستور جلسه:

شور و تبادل افکار در مورد خرید ماشین آلات لازم برای نوسازی کارخانه و اجرای طرح جدید.

هیئت مدیره شرکت سهامی کارخانه وطن اصفهان

محصولات شرکت مکالئوم ایران: کف پوش یکپارچه مکالئوم - کف پوش تایل پلاستیکی پارنکس.
کاغذ دیواری صد درصد قابل شستشو - پوشش تزئینی ولوتکس، محصولات شیمیائی ساختمان (عایق کننده و سخت کننده)

شرکت مکالئوم ایران - خیابان شاه ساختمان آلومینیوم تلفن: ۶۰۰۳۵ - ۶۴۲۲۶

دانش آموزان ممتاز

دبستان سراج (ازمدارس نمونه تهران)

خیابان امیریه - چهارراه گمرك تلفن ۲۰۹۳۱

شاهرخ رحمانی دانش آموز ممتاز کلاس اول با معدل ۲۰

بهروزنیك‌سیرت‌دانش آموز ممتاز کلاس اول با معدل ۱۸٫۲۸

مصطفی ملکی دانش آموز ممتاز کلاس دوم با معدل ۱۹٫۱۸

همایون حسن شفیعی دانش آموز ممتاز کلاس دوم با معدل ۱۹٫۱۲

منوچهر سماوات دانش‌آموز ممتاز کلاس دوم بامعدل ۱۶٫۲۵

حمید میرسلیمی دانش‌آموز ممتاز کلاس دوم با معدل ۲۰

مژگان ضیائی دانش آموز ممتاز کلاس دوم با معدل ۲۰

وحید قباد پور دانش آموز ممتاز کلاس دوم با معدل ۱۹٫۵

فرهاد امیر حسین ملایری دانش آموزممتاز کلاس دوم بامعدل ۱۹٫۷۵

محمد ابراهیم کربلائی صادق دانش آموز ممتاز کلاس اول با معدل۱۹٫۲۷

پروین رزمی دانش آموز ممتاز کلاس دوم با معدل ۱۸٫۳۷

مهرداد‌مجیدیان دانش‌آموز ممتاز کلاس سوم بامعدل ۱۹

مهران مجیدیان‌دانش آموز ممتاز کلاس پنجم بامعدل ۱۷٫۶۶

آذر میر سلیمی دانش‌آموز ممتاز کلاس پنجم با معدل ۲۰

گیتا وفائی دانش آموز ممتاز کلاس سوم با معدل ۱۹٫۵۴

جواد هنرمند دانش آموز ممتاز کلاس سوم بامعدل ۱۷٫۹

دبستان لوح زرین

امیرآباد شمالی. بعداز پمپ بنزین. کوی زمرد. تلفن ۶۳۰۸۲۰ـ مدیر مسئول‌وصاحب‌امتیازآقای ایرج قراچورلو

فریبا مزینی دانش آموز ممتاز کلاس پنجم

رویا ناظر عدل دانش آموز ممتاز کلاس چهارم بامعدل ۱۸٫۷۵

روزیتا بائری دانش آموز ممتاز کلاس چهارم بامعدل ۱۸٫۸۷

مریم مقدم فر دانش آموز ممتاز کلاس چهارم بامعدل ۱۸٫۳۳

بیژن قراچورلو دانش آموز ممتاز کلاس سوم با معدل ۱۶٫۰۱

مهرداد فتحی دانش آموز ممتاز کلاس سوم با معدل ۱۷٫۹۲

هایك بابایان نژاد دانش آموزممتاز کلاس دوم با معدل ۱۷٫۹۷

رامین باقری دانش آموز ممتاز کلاس دوم با معدل ۱۹٫۴۵

مهران فتاحی دانش آموز ممتاز کلاس اول با معدل ۲۰

مسعود مرادی دانش آموز ممتاز کلاس اول با معدل ۲۰

آگهی

بدین‌وسیله باطلاع کلیه خانواده هاو آموزشگاهها وموسسات دولتی وملی میرساند که عده‌ای از دانشجویان رشته های مختلف دانشگاه تهران آماده تدریس و انجام کار های اداری و فنی در موسسات مختلف می باشند.

خواهشمند است در صورت احتیاج تقاضای خود را با ذکر آدرس و شماره تلفن به دانشگاه تهران امور دانشجوئی ارسال و یا باتلفن ۹۹ـ۶۹۸۹۱ داخلی «۶۶۹ ـ۵۵۷ـ۲۷۰» تماس‌حاصل نمایند.

آ ـ۲۲۰۲۵

جوانان

روز های دوشنبه منتشر میشود

مذاکرات مهم ایران با کویت وعربستان درباره آینده خلیج فارس

همزمان باتوافق ایران وکویت به‌همکاری در حفظ صلح و ثبات منطقه خلیج فارس واعلام‌پشتیبانی کویت از سیاست ایران در قبال خروج قوای انگلیس در محافل سیاسی تهران دیشب‌تائید شدکه ایران مذاکرات مشابهی را با عربستان سعودی در جهت روشن ساختن چگونگی همکاری های سه‌جانبه ایران، کویت‌و عربستان آغاز خواهد کرد .

این مذاکرات محتملا درجده ویا در سویس در حضور پادشاه سعودی که برای گذرانیدن تعطیلات کوتاهی عازم آن کشور است بوسیله‌مقامات سیاسی‌ایران وعربستان صورت خواهد گرفت.

در محافل سیاسی تهران گفته میشود که عربستان نیز همانند ایران و کویت باین امر معتقد است که نیرو های انگلیس باید در تاریخ‌معین ازپایگاه های‌خود در خلیج فارس خارج شوند . توافق به‌همکاری میان ایران و عربستان دربهار امسال هنگام‌سفر عمر سقاف وزیر خارجه عربستان به‌تهران صورت گرفت ومذاکرات قریب‌الوقوع مقامات دو کشور با تائید مجدد توافق های گذشته احتمالا رئوس همکاری های سه کشور ایران ، عربستان و کویت را مشخص خواهد کرد .

*** گفتگوهای صریح**

محافل سیاسی تهران دیروزو دیشب در ارزیابی مذاکرات و بازدید رسمی‌اردشیر زاهدی‌وزیر خارجه از کویت نتایج آنرایکی دیگر از موفقیت های دیپلماسی ایران بشمارآوردند واذعان‌داشتند که زاهدی بادست‌های‌پراز کویت بتهران بازگشت .

گفتگو های«صادقانه ، صریح ودوستانه» ایران باکویت اتمسفر حاکم برنظریات وسیاست کویت را درقبال آینده خلیج فارس و بی‌تصمیمی سیاست‌دولت محافظه‌کار به‌خروج قوا ، بنحو قابل اطمینانی روشن ساخت .

*** طرح های جدید**

از سوی دیگر توافق و وحدت‌نظر ایران و کویت‌نسبت به امرتخلیه قوای انگلیس از خلیج فارس همزمان با اعلام ورود دوتن از کارشناسان وزارت خارجه‌انگلیس برای مذاکرات با مقامات کشور های این منطقه در جستجو در باره نظریات آنان نسبت به امر تخلیه قوا صورت میگیرد .

در محافل سیاسی کویت‌شایع است که دو دیپلمات انگلیسی ادوارد‌گیت و آنتونی هولینك به همراه خوددوپیشنهاد و طرح‌جدید در جهت ابقای حضور انگلیس بهمراه آورده‌اند .

بموجب گزارش‌هائی که به منابع کویتی‌رسیده‌این‌پیشنهادات اینست که تاریخ خروج‌هفت‌هزار سرباز انگلیسی از پایگاههای بحرین وشارجه تاپایان ۱۹۷۲ به تعویق افتد قادر این مدت امیر-نشینان خلیج فارس در تشکیل فدراسیون موفق گردند .

پیشنهاد دیگر اینست که‌بریتانیا به احداث یك جزیره ، پایاپایگاه شناور در خلیج فارس اقدام کندو ازاین پایگاه در شرایط‌اضطراری برای رسانیدن کمك های هوائی استفاده شود .

وزیر خارجه کویت دیروز در مصاحبه‌باخبرنگاران در فرودگاه کویت صریحا گفت که دولت کویت هیچ موضوع قابل بحثی‌در این زمینه‌بامقامات دولت‌انگلستان ندارد و سیاست کویت اینست که قوای انگلیس باید در تاریخ‌معین از خلیج‌فارس خارج شود .

روشنی سیاست کویت وصراحت وزیر خارجه آن‌در ابراز این‌نکته که‌کویت از سیاست ایران در قبال خروج قوای انگلیس پیروی میکند تکلیف دیپلماسی تهران‌را درمقابله با بزرگترین و ثروتمند-ترین‌امیرنشین خلیج فارس‌روشن کرد واین وحدت نظر وعلاقمندی مشترك به‌حفظ ثبات منطقه ، اساس و شالوده جدیدی را در مناسبات میان دو کشور مسلمان گشود ، که در سایه و بلطف‌آن کلیه مسائل و مشکلات لاینحل میان ایران و کویت‌اینك‌با حسن نیت واعتماد متقابل بیشتر آسان‌تر حلو فصل خواهدشد .

در صدر این مسائل مشخص ساختن و مالکیت منابع نفتی در مرز های آبی دو کشور یا تمدید حدود فلات‌قاره که مذاکرات‌آن طی پنجسال گذشته‌میان دو کشور بدون نتیجه ادامه داشت قراردارد که اینك ازنقطه نظر سیاسی‌آنرا باید فیصله یافته تلقی داد .

کوشش درراه امضای قرارداد های بازرگانی‌وترانزیت وهمکاری های اقتصادی ایران و کویت در جای خود از عواملی‌است که در توسعه و تفاهم‌میان‌دو ملت محققا تاثیر خواهد داشت .

*** محیط تفاهم**

زاهدی در کویت از لحظه‌ورود تا هنگام بازگشت‌همه‌جاباستقبال گرم مقامات دولت کویت روبرو بود و بدرقه گرمی که از هیئت سیاسی ایران هنگام بازگشت‌در فرودگاه کویت بعمل آمدشاهد ارزنده‌ای براستقرار محیط تفاهم ووحدت نظر در مناسبات ایران بشمار رفت .

در مذاکرات کویت آنچه از هرچیز دیگر جلب توجه ناظران رانمود صداقت و صراحت‌لهجه‌ای بود که‌بر محیط مذاکرات‌حکمفرما شد و درپایان آخرین‌دور مذاکرات وزیران خارجه ایران و کویت که شب قبل از بازگشت زاهدی از کویت بمدت دوساعت صورت گرفت ، دو شخصیت سیاسی با تبسم و چهره های قانع ازنتایج مذاکرات از پشت درهای بسته خارج شدند .

زاهدی در مذاکرات وگفتگو های خود با امیر ، نخست‌وزیر ووزیران دفاع و خارجه کویت آنان را با حقایق قابل تعمقی از قدرت دفاعی و نقش سیاسی‌ایران در عرصه بین‌المللی آشناساخت و جای هیچگونه تردید باقی نگذاشت که ایران در همه حال آماده و علاقمند همکاری با کویت و دیگر امیرنشینان خلیج فارس خواهد بود درصورت‌لزوم به‌کمك های دفاعی و نظامی به آنان‌اقدام می‌کند .

زاهدی روشن ساخت که ایران آمادگی و قدرت خلاقه بر عهده گرفتن چنین وظیفه‌ای را دارد و در ارائه آن بدوستان خودهدفش جز تامین ثبات و صلح منطقه‌چیز دیگری نیست .

اسامی قبول شدگان امتحانات اعزام به خارجه

بقیه از صفحه آخر

حداکثر تا ۲۱ تیر ماه برای روشن‌کردن وضع خودبه دبیرخانه شورایعالی هماهنگی دانشجویان مقیم خارج مراجعه کنند. ضمنا چون قراراست هشت بورس‌خارجی در اختیار دیپلمه های ممتازخرداد ماه امسال که در امتحانات اعزام دانشجو بخارج پذیرفته شده‌اند قرار گیرد لازم است‌قبول شدگانی که معدل امتحانات کتبی خردادماه آنان در دبیرستان از ۱۷ بالاست حداکثر تا ۲۱ تیر ماه بدفترامور دانشجویان (درخیابان سنائی پلاك ۱۴۹) مراجعه کنند .

اسامی شاگردان ممتازامتحانات اعزام دانشجو بخارج بشرح زیر است :

خانم شهرزاد ماهوتیان ازرشته زبان انگلیسی با ۹۸ نمره

خانم آیدا دلبوانسیان از رشته زبان فرانسه با ۹۰ نمره

خانم ژاله صمدانی از رشته زبان فرانسه با ۹۰ نمره آقای حسین زرودی از رشته آلمانی با ۹۸ نمره

آقای بهمن معتمدی از رشته زبان آلمانی با ۹۸ نمره

چنانچه عده‌ای از قبولشدگان از رفتن بخارج منصرف شوند به‌افراد ذخیره اجازه تحصیل در خارج از کشور داده خواهد شد .

دبیرستان ملی هخامنش

باکادر دبیران آزموده وسابقهٔ درخشان

همه روزه برای کلاسهای دوره اول و دوم رشته طبیعی وریاضی ثبت نام می‌نماید .

بدانش آموزان ممتاز تخفیف کلی داده میشود .

آدرس . خیابان آیزنهاور بین چهل‌متری‌نواب‌وسلسبیل شمالی‌شماره ۲۶۴ ـ تلفن ۹۵۹۱۶۵

اطلاعیه بانك رهنی ایران

۱ـ وامهای آپارتمانسازی :

جهت اطلاع اشخاص و موسسات ذیعلاقه به آپارتمان سازی اعلام میشود که‌وامهای آپارتمانسازی کماکان نسبت به سایر وامها دارای اولویت میباشندومتقاضیانی که قبل از شروع ساختمان به بانك‌مراجعه نموده و پرونده‌ی‌آنها مورد قبول بانك‌واقع میشود از مزایای جدیدی‌که اخیرا بتصویب رسیده برخوردار خواهند شد. برای‌کسب اطلاع بیشتر علاقمندان می‌توانندبشعبه‌ی مرکزی این بانك واقع در خیابان فردوسی مراجعه فرمایند .

۲ـ وامهای عادی :

الف ـ برای تشویق پس انداز از اول سال ۱۳۵۰ وامهای عادی جهت ساختمان یاخریدخانه‌یاتعمیرات به کسانی پرداخت خواهدشد که حداقل شش ماه سابقه‌ی حساب‌درصندوق‌پس‌اندازمسکن‌داشته باشند . مبلغ وام (با رعایت نصابهای‌مقرر درموردساختمان‌خانه یا خرید یاتعمیرات) ده برابر موجودی متوسط حساب‌پس‌انداز مسکن متقاضی خواهد بود .

ب ـ چون هدف بانك‌رهنی ایران کمك به ساختمان واحدهای مسکونی جدید می باشد تا در رفع مضیقه‌ی مسکن موثرواقع شود و پرداخت وامهای مکرر خرید برای ساختمانهای کهنه با این هدف منطبق نیست ، لذا از این به بعد اولا، ازپرداخت وام برای خرید خانه‌هائی که بیش‌ازده سال از پایان ساختمان آنها گذشته‌باشد خود داری خواهد شد . ثانیابرای‌هرخانه جز در موارد تعمیرات ضروری بیش از دو بار وام پرداخت نخواهد شد

۳ـ تاسیس واحدهای جدید در تهران:

برای تسهیل کارمشتریان در تهران،علاوه بر شعب مرکزی و غرب و شرق‌و جنوب و شمیران واحدهای زیر :

۱) واحد شماره‌ی (۲) واقع در وزارت آبادانی و مسکن ـ خیابان شمالی پارك شهر .
۲) واحد شماره‌ی (۳) واقع در خیابان امیر آباد شمالی ـ مقابل خیابان کاشان.
۳) واحدشماره‌ی (٤) واقع در خیابان روزولت شمالی ـ سه راه دیبا .
٤) واحد شماره‌ی (٥) واقع در نارمك خیابان سی متری .
٥) واحد شماره‌ی (٦) واقع در تجریش خیابان شهرداری مقابل شهرداری .
٦) واحد شماره (۷) واقع در قلهك‌جنب خیابان دولت روبروی باغ کودك :

صبح‌ها در تمام ساعات اداری و عصرها از ساعت ۱۷ تا ساعت ۲۰ برای‌مراجعه‌ی مشتریان‌محترم آماده می‌باشد .

بانك رهنی ایران

۱ـ۳ آ ـ ۲۳۷۳۸

تالار علنی مجلس شورا موزه بهارستان میشود

بقیه از صفحه اول

*** جشن دو مجلس**

تصادف چهاردهم امرداد با دوم جمادی‌الثانی وسالروز وفات حضرت فاطمه ، مجلس شورای ملی‌امسال چون گذشته جشنهای عمومی برپا نمی‌کند ، ولی مجلس سنا بعادت قدیم‌که این جشن را در سیزدهم مرداد برپا می‌کرد،امسال‌نیزاحتمالا درهمین روز سالگرد مشروطیت را جشن‌خواهد گرفت .

*** موزه پارلمان**

اداره کل قوانین و مطبوعات مجلس شورای ملی در تعطیلات تابستانی این مجلس همچنان سرگرم جمع‌آوری قوانین ادوار گذشته خواهد بود . در تعطیلات سال گذشته جلد پنجمو ششم مجموعه قوانین دوره بیست و دوم قانونگزاری تنظیمو همچنین قوانین دوره های اول . دوم ، سوم ، چهارم وهفتم قانونگزاری جمع‌آوری و به صورت مجموعه‌ای تنظیم گردید .

در تعطیلات تابستانی‌امسال نیز اداره کل قوانین ومطبوعات‌سرگرم جمع‌آوری قوانین اجلاسیه گذشته وهمچنین قوانین‌دوره چهارم‌قانون‌گزاری خواهد بود . دفتر کمیسیون عرایض نیز در تعطیلات تابستانی فعالیت‌خودرا ادامه خواهد داد وبه عرایض‌مردم رسیدگی‌خواهد کرد.

*** فراکسیونها**

در تعطیلات تابستانی فراکسیون های پارلمانی ایران نوین ـ مردم و پان‌ایرانیست ممکن است تشکیل نشود .

آخرین‌جلسه قبل‌از آغاز تعطیلات فراکسیون پارلمانی‌حزب‌ایران‌نوین روز یکشنبه بیست‌و یکم تیر ماه تشکیل‌خواهد شد .

برنامه‌این‌جلسه«مذاکره‌پیرامون انتخابات انجمن شهرستان واستان» خواهد بود .

۱ـ۲ آ ـ ۲۳۹۷۸

کودکستان‌ودبستان نارون

استخر شنا ـ ترم انگلیسی نوآموزان دائر است
برای سال تحصیلی ۵۰ـ۴۹ ثبت‌نام میکند
خیابان پهلوی ـ ابتدای کوچه‌تلویزیون ـ مقابل خیابان ایوبی‌تلفن ۶۲۰۰۳۰

در آموزشگاه خزائلی

کلاس مسابقات دانشگاههای شبانه ـ مدارس عالی (لیسانس ـ فوق‌دیپلم) ثبت‌نام میشود و از ۲۳ تیر ماه کلاس ها دایر است .

شاه‌آباد ـ کوچه محمودی ـ تلفن ۳۳۴۸۸۱

بیاری خداوند بزرگ

بدین وسیله از عموم دارندگان کارخانجات‌یخ مصنوعی تهران و حومه دعوت میگردد تا در اولین مجمع‌عمومی که بمنظور تاسیس سندیکای کارخانجات تولیدو پخش‌یخ مصنوعی شهرستان تهران و حومه در تاریخ سه شنبه بیستم مرداد ۱۳۴۹ ساعت ۵ بعداز ظهردر محل سندیکا واقع در خیابان پاستور پلاك ۴۳ر۴۱ تشکیل میشود شرکت فرمائید .

بدیهی است شرکت در این مجمع که منظورش تشکیل سندیکاو پیش‌برد هدفهای حرفه‌وقانونی مورد علاقه تمامی همکاران عزیز بوده‌وبموقع خواهندتوانست از حمایت اولیاء محترم دولت کارخانه موجودخوداکه سرمایه‌ملی‌دروافع‌بوده‌و درخدمت مردم میباشد برخوردار گردند .

دستور مجمع

۱ـ قرائت اساسنامه‌و تصویب آن ۲ـانتخاب‌هیئت‌مدیره ۳ـ انتخاب بازرسان ..

امید است با تشکل‌خود در این مجمع از بذل هرگونه همکاری دریغ نفرمائید .

هیئت موسس سندیکای کارخانجات تولیدی و پخش یخ مصنوعی تهران و حومه در شرف‌تاسیس

اسامی هیئت‌موسس‌سندیکای کارخانجات تولید و پخش یخ مصنوعی شهرستان تهران و حومه

۱ـ شرکت سهامی کارخانجات صنعتی و بازرگانی‌کشور
۲ـ شرکت سهامی تولیدی و بازرگانی ایران
۳ـ شرکت سهامی ریسندگی و بافندگی ری
٤ـ شرکت سهامی تولیدی شرق
٥ـ شرکت سهامی کارخانجات پنبه‌پاك‌کنی وروغن کشی پارس
٦ـ شرکت سهامی جهان
۷ـ شرکت سهامی سلماس
۸ـ شرکت یخسازی کریستال
۹ـ شرکت سهامی صنعتی منجمد
۱۰ـ شرکت برق شوش
۱۱ ـ شرکت سهامی تولیدوتوزیع وسردخانه شهریار
۱۲ شرکت سهامی ساسان
۱۳ کارخانه یخسازی زیگما
۱٤ـ کارخانه یخسازی محمدیه
۱٥ کارخانه یخسازی پورقاسمیان و تولیدی غرب
۱٦ـ کارخانه یخسازی سلامت و کازرونی
۱۷ شرکت مقدر با مسئولیت محدود
۱۸ ـ کارخانه یخسازی جمالی برادران
۱۹ ـ شرکت سهامی یخ ممتاز
۲۰ ـ یخسازی لیویان
۲۱ ـ کارخانه یخسازی برق‌یاب‌و نفیس
۲۲ـ شرکت سرداب‌با مسئولیت محدود
۲۳ـ کارخانه یخسازی ارك
۲٤ ـ کارخانه یخسازی فتحیه و شرکاء
۲٥ـ کارخانه یخسازی اصل بلور

۱۲۴۹۴ر۱۲ر۲۳۷۷ـ۱۵ر۴ر۹۴

تجدید آگهی مزایده

شهرداری پایتخت بهره برداری از گرمابه کوی شاه رابرای مدت سه سال از تاریخ تنظیم سند باشرایط زیر از طریق مزایده واگذار مینماید .

۱ـ شرکت کنندگان درمزایده باید پنج‌درصد مبلغ‌پیشنهادی رانقدا بصندوق شهرداری بطور سپرده تسلیم و قبض سپرده را ضمیمه پیشنهاد خود نمایند وجه‌نقد و چك پذیرفته نخواهد شد.

۲ـ پیشنهاد دهندگان باید پیشنهادات خودرا در پاکت لاك و مهر شده که عبارت (مربوط باجاره حمام کوشاه) روی آن قید شده باشد تا ساعت ۹ صبح روز ۱۰ر۴۹ در صندوق پیشنهادات واقع در اداره کل بازرسی بیندازد پیشنهادات واصله در ساعت ۱۰ صبح همانروز باز و رسیدگی خواهد شد حضور پیشنهاد ـ دهندگان در جلسه مزایده آزاد است و شهرداری در رد و قبول یك یاکلیه پیشنهادات مختار خواهد بود .

۳ـ به پیشنهادات مبهم و مشروط و همچنین به پیشنهاداتیکه خارج از موعد برسد ویا اینکه فاقد سپرده باشد بهیچوجه ترتیب اثر داده نخواهد شد شرکت کنندگان در مزایده باید مشمول قانون منع مداخله کارمندان در معاملات دولتی نباشند .

٤ـ سپرده برندگان نفر اول تا سوم در صورتیکه ده روزجهت تنظیم سند حاضر نشوند بنفع شهرداری ضبط خواهد شد .

٥ـ برنده مزایده موظف است برابر اجاره‌بهای سه‌ساله وثیقه ملکی باضمانت نامه بانکی‌قابل تمدید بشهرداری‌بسپاردتاچنانچه از پرداخت اجاره‌بها خودداری نماید شهرداری حق داشته باشداز محل وثیقه تامیزان اجاره و خسارات وارده بنفع خود برداشت نماید .

٦ـ هزینه تنظیم سند و هزینه آگهی و همچنین هرنوع هزینه که برای حاضر نمودن گرمابه مذکور برای بهره برداری تعلق بگیرد بعهده برنده مزایده است .

۱ـ۲ ۱ـ۲٤۰۸۸ شهردار پایتخت

دانش‌آموزان ممتاز

دبستان و کودکستان و پانسیون شبانه‌روزی

ارمغان تربیت

زیر نظر آقای دکتر احمد تفرشی و خانم شکوه بیگدلی لیسانسیه امور تعلیم و تربیت . خیابان پهلوی ـ سه‌راه‌عباس‌آباد ـ تلفن ۶۲۹۴۲۴

داور شکوه علائی دانش آموز ممتاز کلاس‌اول با معدل ۲۰
پژمان‌قزوینی دانش‌آموز ممتاز کلاس‌اول بامعدل۲۰
شهربانو پردلی دانش آموز ممتاز کلاس‌اول با معدل ۲۰
محسن اشافی‌دانش‌آموز ممتاز کلاس اول با معدل ۱۹ر۵۷
سیاوش‌فروتن‌دانش‌آموز ممتاز کلاس‌اول بامعدل۲۰
علیرضاعلوی دانش‌آموز ممتاز کلاس اول با معدل ۱۹ر۷۱

فریبا نعمت‌زاده دانش‌آموز ممتاز کلاس اول با معدل ۱۹ر۷۱
آته‌سا نصیرپور دانش آموز ممتاز کلاس اول با معدل ۱۹ر۲۸
مژگان مکی دانش‌آموز ممتاز کلاس‌اول بامعدل۱۸
افشین همائی دانش‌آموز ممتاز کلاس‌دوم بامعدل۲۰
احمد خالدی دانش‌آموز ممتاز کلاس دوم با معدل ۱۸ر۶۸
بهزاد روضه‌ای دانش آموز ممتاز کلاس دوم با معدل ۱۸ر۵

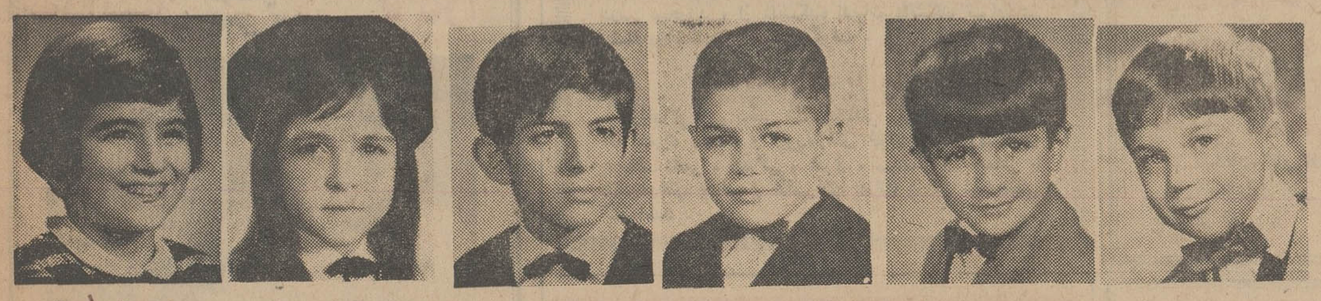

حمید دیانی دانش آموز ممتاز کلاس دوم با معدل ۱۷ر۲
شیرویه رحیم‌خانی دانش آموز ممتاز کلاس دوم با معدل ۱۷ر۲۵
فرزاد محمودی دانش آموزممتاز کلاس‌سوم‌بامعدل ۱۹ر۷۲
پیمان قائم‌مقامی دانش آموز ممتاز کلاس سوم با معدل ۱۹ر۵
یونا تالا کرکردر دانش آموز کلاس اول با معدل ۱۹ر۵٤
چیترا اشراقی‌دانش‌آموز ممتاز کلاس سوم با معدل ۱۸ر۵٤

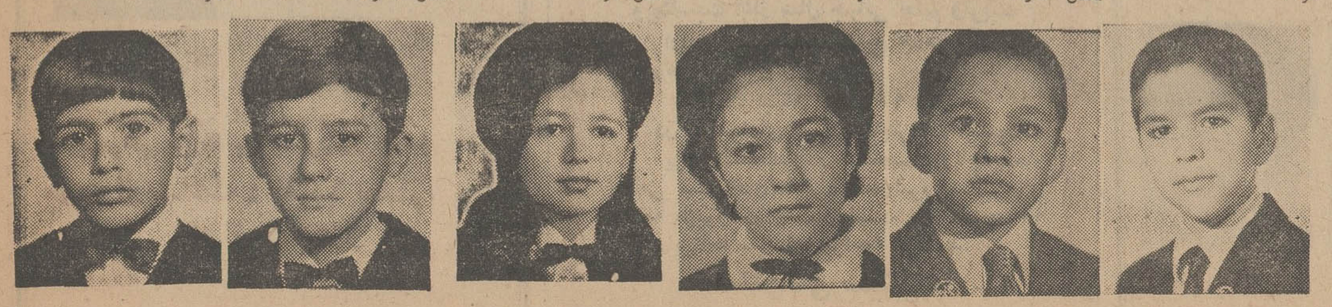

علیرضا روضه‌ای دانش آموز ممتاز کلاس پنجم با معدل ۱۶ر۵۸
مجید روضه‌ای دانش آموز ممتاز کلاس پنجم با معدل ۱۸ر۵۸
اعظم روضه‌ای‌دانش‌آموز ممتاز کلاس ششم بامعدل ۱۸ر۲۵
فرحناز امیری‌دانش‌آموز ممتاز کلاس ششم با معدل ۱۷ر۳
مسعود رحیم‌زاده دانش آموز ممتاز کلاس ششم‌با معدل ۱۷ر۱۵
سعید هاشمی دانش آموز ممتاز کلاس اول با معدل ۲۰

دانش‌آموزان ممتاز

دبستان بهشت

خیابان ابوریحان ـ ۲۰متری اول ـ چهارراه‌سزاوار

سازمان فرهنگی بهشت شامل دو واحد آموزشی دبستان شماره ۱ وشماره ۲ است که زیر نظر آقای دکتر دانا بهشتی لیسانسیه فلسفه و علوم تربیتی دانشگاه تهران و دکتر در علوم اجتماعی‌ازدانشگاه نیویورك اداره می شود . وی‌از همکاری صمیمانه خانم‌منیررحیم‌پور کجوئی رئیس دبستان بهشت دختران که از مدیران و مربیان لایق آموزش وپرورش است بر خوردار میباشد .

زهره صفائی دانش آموز ممتاز کلاس ششم
مریم هدایتی دانش‌آموز ممتاز کلاس چهارم
فریده منوچهری دانش آموز ممتاز کلاس اول
کامران ریخته‌گر دانش آموز ممتاز کلاس اول
صدف بازرگان دانش آموز ممتاز کلاس دوم

ازدواج غیر رسمی یک پسر ۱۶ ساله با یک زن ۲۵ ساله

این دو نفر مدعی هستند که عاشق هم شده‌اند

دادگاه اطفال شوهر خردسال را به زندان محکوم کرد

زن ۲۵ ساله‌ای که بطور غیر رسمی با پسر ۱۶ ساله‌ای ازدواج کرده بود ، در دادسرای تبریز گفت :وقتیکه از ثبت ازدواجمان در دفاتر رسمی امتناع شد درخیابان جلوی «عاقدی» را گرفتیم و با خواندن صیغه عقدبر بین راه‌مارا بعقد یکدیگر درآورد .

این زن که «سلطنت الهیاری» نام دارد و یکماه پیش با پسر ۱۶ ساله‌ای بنام رسول‌نظریان بطور غیررسمی ازدواج کرده است روز گذشته بدادسرای تبریز مراجعه کرد و ضمن طرح‌شکوائیه‌ای از شوهر خردسالش گفت : چندی قبل‌من‌ورسول عاشق یکدیگرشدیم واوبدون توجه‌به کمی‌سنش حاضر شدمرا بزنی بگیرد.ولی چون‌سن وی‌برای ازدواج قانونی نبود بهر یك از دفاتر رسمی ازدواج که مراجعه کردیم موفق به‌ثبت‌ازدواج خودنشدیم، تااینکه یکروزهنگامی که‌باشوهر خاله‌ویکی‌از همسایگان خود ناامیداز دفتر ازدواج برمی‌گشتیم، جلوی عاقدی را که در حال عبور از خیابان بود گرفتیم وبالتماس ازاو خواستیم که‌بین‌ما صیغه عقدجاری کند . وی براثر اصرار ما همچنانکه راه می‌رفت. صیغه عقدرا جاری کرد و من‌سه بار «بله» گفتم ! ،اما حالا پس‌از گذشت یکماه متوجه شده‌ام که چون عقد مارسمی نیست هرلحظه ممکن است ،رسول مرا رها کند وپی کارخودبرودبنابراین ازدست اوشکایت دارم که تکلیفم را قانوناتعیین کندو براساس‌اظهارات «سلطنت» داماد۱۶ ساله بدادسرا جلب شد وی ضمن بازجوئی در حالیکه کاملا ناراحت بنظرمی ـ رسید گفت : من بیگناه هستم روزبروز علاقه‌ام به زنم زیادترمی‌شود و هرگز اورا رها نخواهم کرد .

براساس اظهارات این زن و شوهر پرونده‌ای تشکیل شدچون داماد کمتراز ۱۸ سال دارد وبه دادگاه اطفال ارجاع گردید ، و دادگاه به‌زندانی‌شدن رسول رای داد . زیرا ازدواج غیررسمی جرم است و مجازات دارد اما بمحض اینکه همسر رسول‌از رای‌دادگاه مطلع شدبگریه افتاد واز دادگاه تقاضای عفو شوهرش را کرد و اظهار داشت برای زندگی ماراه قانونی پیدا کنید چون‌ما همدیگر را دوست داریم .

گرفتن انتقام از شیرفروش

باعث مسموم شدن مشتریان شد !

جوانی در سطل شیریك مغازه شیرفروش مقداری داروی سمی ریخت و در نتیجه باعث مسمومیت عده‌ای شد .

فاطمه پیرزن ۷۰ ساله‌ای که صاحب مغازه شیر فروشی بود به خاطر فروش شیر مسموم بازداشت شد، ولی‌در کلانتری‌پرده ازماجرا برداشته شد .

او در کلانتری گفت : ازچندی پیش جوانی به نام اکبر به مغازه من می آمد و شیر می خرید .

ابتدا او فقط به قصد خریدشیر به مغازه‌ام می آمد ، ولی بعد سعی کرد بادختر هاوزن هائی‌که مشتری من بودند طرح دوستی بریزد .

من ازنیت‌او آگاه شدم او را از مغازه‌ام راندم و گفتم که دیگر به مغازه من مراجعه نکند .

اکبر که ناراحت شده بود روزگذشته به مغازه‌ام آمد و از شلوغی استفاده کرد و مقداری داروی سمی داخل سطل بزرك‌شیر ریخت . یکی از مشتریان که متوجه شده بود ماجرا را به من گفت و اضافه کرد که اکبر نمك به داخل شیر ریخته است ولی باور نکردم و مشغول کارم شدم و شیر ها را فروختم تا این که دیروز ماموران مرا به اتهام‌فروش شیر فاسد جلب کردند .

ماموران انتظامی اکبر راا‌حضار کردند و پرونده را برای تعیین تکلیف‌به دادسرای تهران‌فرستادند تامعلوم شود که آیا فاطمه درست می گوید و یا این که شیرفاسد فروخته شده است .

فاطمه (پیرزن شیرفروش)

وقتی که دزد نمیخواهد زحمتش به‌هدر رود !

یك دزد که برای سرقت وارد کارخانه‌ای‌شده بودچون نتوانست به ماشین‌آلات سنگین کارخانه دستبرد بزند ناچار پرده های کارخانه را به سرقت برد .

این جوان ده عباس نام دارد هنگامی که پرده هاراحمل می کرد توسط ماموران ژاندارمری کاروان‌سرا سنگی دستگیر شد .

عباس به ماموران گفت :به‌اتفاق دو نفر ازدوستانم برای سرقت‌وارد کارخانه‌ای در جاده کرج شدیم‌و پس از شکستن شیشه های بزرك در کارخانه وارد سالن بزرك آن شدیم .

در کارخانه به جز ماشین آلات سنگین که حتی جرثقیل هم نمی‌توانست آنهارا از زمین بلند کند چیزی یافت نمی شدوناچار برای این که زحماتمان‌به‌هدر نرفته‌باشد پرده‌های کارخانه را باز کردیم‌وبه دوش گرفتیم و هنگام خروج نیز دوچرخه نگهبان را با خودبردیم.

عباس اضافه کرد :دوستانم‌پرده هاو دوچرخه رابمن دادندوخودشان به جای دیگری رفتند .

ماموران ژاندارمری اکنون در صدد دستگیری همدستان عباس هستند .

مجتبی علائی

مجتبی علائی فرزند محمد ۵ ساله اهل وساکن خوانسارهنگام مسافرت در محلات مفقود شده است. رنك پیراهن وی زرد و مویش نیززرد است. ازجویندگان تمنی میشود مراتب را به‌خوانسار ـ شرکت تولید فرش اطلاع‌دهند وخانواده‌ای را از نگرانی نجات بخشند.

۱ـ۳ ۱ـ۹۳۸۰۸

از جهانگیر جعفری (عکس‌بالا) سه روز است‌خبری نیست هرکس اطلاعی دارد شیر پاستوریزه‌کوی میرزاد وسط ۱۵ متری جنب‌شعبه نفت منزل علی اکبر جعفری یا پاسگاه نعمت‌آباد خبر دهد .

بوتیك لیدی
تقدیم میکند
مدلهای میکسی ـ روپوش
ماکسی . دامن مینی . خیابان شاه بین چهارراه شیخ هادی و شاه پاساژ ۴۸
تلفن : ۴۹۸۴۸

یك در یك
محصول درجه یك ازمواد درجه یك
آب لیمو سوس گوجه فرنگی

ته‌دانسان درسالن مجلل کاباره باکارا
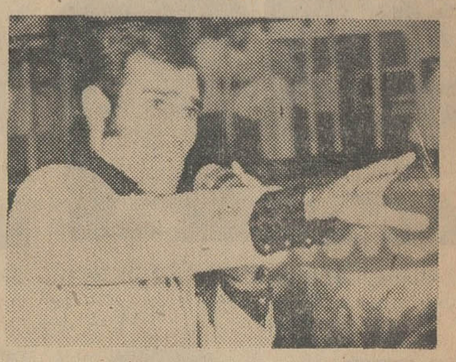
زیرنظر وباشرکت صیاء
خواننده محبوب رادیو و تلویزیون ایران
بهمراهی موزیك پپی استروی‌از ایتالیا
جمعه از ساعت ۴ تا ۱۰ بعدازظهر
تلفن رزرو ۶۲۷۷۸۰
جمعه ۲۶ تیرماه هیپی پارتی درکاباره باکارا

بمنظور پرورش فکری وروحی کودکان ونوجوانان
وبمناسبت آغاز سال جهانی تعلیم وتربیت
ازاین ببعد هرروز صبح جمعه برنامه‌های مخصوص کودکان ونوجوانان
بابلیط ببهای ارزان ۱۰ ریال
در۲۰ سینمای تهران نمایش‌داده میشود
برای استحضار از مشخصات ونام‌فیلم‌هاو اسامی سینماهای‌نمایش‌دهنده‌وشروع‌سئانسهای برنامه مزبور خواهشمند است به صفحه ۱۱ ستون برنامه سینماها مراجعه فرمائید.
سندیکای سینماها

همه هفته روزهای جمعه ساعت ۱۱ صبح بزرگترین کنسرت سا لدر سالن مجلل
سینماتئاتر پلازا

سوسن خواننده‌برگزیده‌مردم
مهدیان خواننده اصیل ایرانی
شیدا خواننده نسل جوان
برادران رسولی دوکمدین معروف
فکور برنامه فکاهی
نیلوفر خواننده محبوب
سلیمه رقص عربی
ودها برنامه جالب و دیدنی دیگر که نظیرش را جای دیگری نخواهید دید ـ تلفن رزرو ۴۴۲۰۵

دختر نابینائی که از دانشکده تهران لیسانس گرفت
چند روزپیش ، یك دختر نابینا که فقط ۱۰سال است درس میخواند ، از دانشکده ادبیات دانشگاه تهران در رشته روانشناسی لیسانس گرفت .
اطلاعات بانوان
اززندگی این دختر شگفت‌انگیز رپورتاژی تهیه‌کرده که همراه مقالات و رپورتاژهای خواندنی در زمینه‌های مختلف علمی ، زندگی ، هنری ، سینمائی و اجتماعی با داستان‌های جذاب و عکس‌های ۴رنك دراین شماره‌چاپ شده‌است .

فردا جمعه فروشگاه بزرك ایران
از ساعت ۹ صبح الی ۱ بعدازظهر باز است.
ناهار فردا جمعه در سلف سرویس رستوران
فروشگاه بزرگ ایران
چلوکباب مخصوص فروشگاه
آلبالو پلو با مرغ .
لوبیا پلو با گوشت بره .
سینه مرغ کیوسکی
وانواع غذاهای دیگر
ساعات کار کافه تریا ۹ صبح الی ۱۲
ساعات کار سلف‌سرویس رستوران ۱۲الی۳ بعد از ظهر .

هرطورحساب کنید تهیه یك
صندوق حساب اتوماتیك
آستر
بنفع شماست
باقیمتهای غیرقابل رقابت

نماینده انحصاری صندوق حساب آستر درایران شرکت پاپیتال
خیابان شاه ساختمان آلومینیوم طبقه دوم شماره ۲۰۱ تا ۲۰۹
تلفن ۶۱۲۱۲۵-۶۵۲۴۲

محصول استودیو پلازا

از هفته آینده
«فریبا» زیبای سینمای‌فارسی درکنار«عارف»خواننده‌محبوب نسل جوان‌درداستانی‌دلپسند وگیرا شما رامجذوب‌میکنند
ساقی
باشرکت
فریبا . عارف
میری . رضوان
حمید شیرازی . پیمانه هاله

ادعای یك شوهر

همسرم نامزد مرد جوانی شده است!

روز گذشته بازپرس دادسرای ناحیه ۳ تهران به پرونده یك زن وشوهر که در آن‌شوهر مدعی است که همسرش با جوان دیگری نامزد شده است وزن ادعا دارد که شوهرش به‌او تهمت‌می‌زند رسیدگی کرد .

زن سکینه و شوهرش یوسف نام دارند و بازپرس مشغول‌تحقیقات بیشتری در باره پرونده آن‌ها است یوسف روز گذشته در دادسرای ناحیه ۲ تهران گفت : ۶ سال پیش با سکینه ازدواج کردم ، ابتدای زندگی‌مابه‌خوبی می‌گذشت وپس از چندی از او دارای یك فرزند شدم .

مدتی پس از تولد فرزندم که پسر بود ، رفتار سکینه عوض‌شد و این تغییر رفتار او بحدی بود که ادامه زندگی با او برایم غیر ممکن شد ولی چون به اوعلاقه داشتم ، تمام ناراحتی‌ها را تحمل می‌کردم و دم‌برنمی‌آوردم .

طرز رفتار سکینه طوری بود که نشان‌می‌داد کسی اوراتحریك می‌کند لذا همواره در پی‌فرصتی بودم تاعامل تغییر رفتار او راپیدا کنم .

یوسف اضافه کرد : ۱۸ ماه پیش سکینه بدون علت و بدون این که چیزی بگوید من وپسرم را تنها گذاشت و به‌خانه‌پدرش رفت . فکر کردم که رفتن او موقتی است و به همین‌خاطر مدتی تنهائی را تحمل کردم و به هر ترتیبی بود از پسرم‌مواظبت کردم.

مدتی گذشت تااین که یك‌روز ماموران انتظامی به در خانه‌ام آمدند و اخطاری را که نشان می داد همسرم مهریه‌اش را به اجرا گذاشته است به دستم دادند .

چاره‌ای جز پرداخت پول نداشتم تمام مبلغ «مهر» اورا پرداختم و برای این که‌به‌قول معروف برسر عقل بیاید هیچ نگفتم و حتی‌مرتب مخارج اورا به‌خانه پدرش می ـ فرستادم و همواره منتظر بودم که از کرده خود پشیمان شود و به خانه‌اش باز گردد .

این انتظار مدتها طول کشید تااین‌که شب گذشته حادثه‌ای تمام امیدم را برباد داد ماجرااین بود که از شدت‌ناراحتی ، به‌یکی از خیابانهای مرکزی شهر رفتم‌تا قدمی بزنم درپیاده‌روخیابان‌ناگهان متوجه سکینه شدم که با جوانی مشغول راه‌رفتن بود وباآویگرمی صحبت می‌کرد من که تمام اقوام سکینه را می‌شناختم‌فیافه‌آن‌جوان برایم ناآشنا بود جلورفتم از او پرسیدم که چکاره است و چرا باهمسر من در خیابان صحبت می‌کند .

او که جوان قوی‌هیکلی بود ، در جوابم گفت که سکینه نامزد اوست و مدت زیادی است که‌باهم نامزد شده‌اند و تصمیم دارند با یکدیگر ازدواج کنند .

باشنیدن جملات آن جوان که فریب همسرم را خورده بود زانوهایم سست شد به شدت ناراحت شدم و در حالی که نمی‌فهمیدم چکارمی‌کنم به او حمله کردم ووی را مجروح ساختم در این اثنا جوانی که با سکینه‌بود از موقعیت استفاده کرد ومتواری شد .

وی سپس اضافه‌کرد : اکنون بادلالت ماموران انتظامی بدادسرا آمده‌ام قاباتوسل به راههای قانونی تکلیفم را با همسرم که باوجود داشتن‌شوهر و فرزندبرای خود ، نامزد پیدا کرده‌است‌تعیین کنم .

سکینه در جواب یوسف گفت: تمام حرف‌های او دروغ است .او نسبت به‌من سوءظن دارد و همین سوءظن بیجا باعث‌توهم برای او شده است .

بار بر سالخورده به علت شکست در عشق به شورای داوری شکایت کرد!

این باربر پس از ۶۰ سال تجرد ، بخواستگاری بیوه زنی رفت ولی‌از او جواب رد شنید !

«کربعلی سیدی» باربر شصت ساله اهواز اخیرا به بیوه جوانی دلباخته دراین بین ، بیوه جوان که «شاهی» نام‌داردبراثر حادثه‌ای در بیمارستان بستری شد و باربر عاشق ، نه تنها یکدم از احوال شاهی غافل نبود ، بلکه مبلغی هم برای درمان او خرج کرد ، اما بیوه جوان پس از خروج از بیمارستان ، به خواستگاری که‌از جانب «کربعلی» بمنزلش رفته‌بود جواب رد داد و مدعی شد که اضلاشخصی را به این نام نمی‌شناسد ! باربر سالخورده وعاشق ناچارشد به شورای داوری اهواز مراجعه کند و دادخواستی علیه شاهی تسلیم اعضای شورای‌داوری نماید.

«کربعلی» ضمن‌دادن دادخواست به اعضای شورای داوری گفت : یك روز ظهر که خسته از سرکار به خانه برمیگشتم در خیابان باشاهی برخورد کردم ، من اصولا به زنها بی‌اعتنا هستم‌به این جهت تاکنون ازدواج نکرده‌ام اما پس‌از ۶۰ سال ، برای اولین بار احساس کردم که نگاه این زن مرا بسوی خود می کشاند ! همان‌روز که در تعقیب شاهی بودم وی ناگهان بداخل نهرآبی افتاد . بلافاصله بسویش دویدم و او را بسرعت به بیمارستان رساندم ، «شاهی »از من تشکر کرد : من هرروز ضمن‌سرکشی‌به بیمارستان برایش میوه و پول میبردم . البته باین امید که شاهی به همسریم درآید و خیال می کردم او هم بمن علاقمند شده است ! تا آنروز که از بیمارستان مرخص شد و من‌بلافاصله، همسریکی‌ازآشنایانم را برای خواستگاری بمنزل او فرستادم . اما شاهی بکلی منکر آشنائی با من شد و جواب ردداد حال به شورای داوری آمده‌ام ، تابنحوی خساراتی‌که‌از طرف‌شاهی بمن وارد شده جبران گردد !

شورای داوری‌فعلاسرگرم‌رسیدگی به این شکایت است.

مینی‌بوس به دره افتاد و ۸ نفر مجروح شدند

مینی‌بوس شماره ۱۴۴۲۴ به رانندگی اسماعیل‌زاده هنگام حرکت درجاده «رشت ـ لشت‌نشاء» از مسیر خود منحرف شد و به دره سقوط کرد . دراین واقعه ۸ نفر از مسافران مینی‌بوس باسامی بانو سلطان جعفرنژاد ، معصومه ، شهربانو خاکی، محمدحسن‌فردی، همامنفرد ، مینا منفرد ، حسین حورشری و کیومرث پورنجیب ، مجروح شدند وبه بیمارستان‌انتقال یافتند.

طبق گزارش خبرنگار ما در لشت‌نشاء : کاردان فنی علت‌بروز حادثه را بی‌احتیاطی راننده مینی‌بوس تشخیص داده است . عکس مینی‌بوس راپس‌از سقوط‌بدره‌نشان میدهد .

حریق انبار کالا ۱۰ ساعت طول کشید

آتش‌سوزی انبار «بدنه های پلاستیکی یخچال» واقع در میدان شوش که‌ظهر دیروز شروع شد ساعت ۱۰ شب گذشته باتلاش ماموران اداره آتش نشانی خاموش شد.

این آتش سوزی که۱۰ ساعت ادامه داشت خسارت زیادی به بارآورد ولی هنوز میزان دقیق‌آن معلوم نیست.

حریق دیروز ناگهانی شروع شد و شعله های آتش بلافاصله‌به آسمان زبانه کشید و درپی آن ستون های دود به هوا برخاست.

بادیدن شعله های آتش و دود همسایگان انبار هراسان و وحشت زده به خیابان دویدند و تلفن‌های متعدد به اداره آتش‌نشانی شروع شد.

ماموران آتش نشانی‌به محل وقوع حریق حرکت کردند و در صدد مهار کردن آن برآمدند ، ولی تلاش آنها در مقابله با پلاستیکهای مشتعل به جائی‌نمی رسید.

ماموران ، دیوار انبار را خراب کردند تا به کانون آتش دست یافتند ، ولی مهار کردن کانون آتش کار مشکلی بود که تاساعت ۱۰ شب ادامه یافت.

پس‌از خاموش شدن آتش، از انبار به جز تل خاکستری برجای نماند.

ماموران آتش‌نشانی اکنون مشغول تحقیق هستندتا علت‌واقعی وقوع حریق را دریابند.

دراین آتش سوزی خساراتی‌به خانه های اطراف انبار وارده آمده است.

داماد بینی مادرزنش را برید!

در آذربایجان یك‌دامادبینی مادر زن‌خودرا برید و زن‌خویش را به ضرب چاقو از پای در آورد .

او که ابراهیم‌نام دارد مدتی‌پیش دختر جوانی‌را به عقد خود در آورد. وی‌درنظرداشت همسرقانونی خودرا بخانه ببرد ولی‌مادرزنش با این امر مخالفت می کرد . مخالفت مادرزن آنقدرادامه یافت که صبروحوصله داماد تمام شد .

ابراهیم دیروز به‌خانه مادر زن خود رفت‌و یکباردیگراجازه‌خواست که زن‌خودرا بخانه‌اش ببرد و چون بازهم‌بامخالفت مادر زن روبرو شد چاقویش‌رااز جیب‌درآورد وابتدا دماغ‌مادرزن خودرا برید و سپس دوضربه چاقو هم به گردن وشانه همسر خودکه‌می گفت فقط دستور مادرش رااطاعت می کند واردکرد.

این‌حادثه در قریه کرلی واقع در۱۲ کیلومتری بوکان اتفاق افتاد وبنا به گزارش خبرنگار ما در بوکان ضارب پس از ارتکاب جرم فراری شد .وماموربن اینك‌درصدد دستگیری او هستند .

وانت واژگون شد

روز گذشته وانت شماره ۲۵۹۹ به‌رانندگی شخصی بنام نصرت‌الله پاکیزه هنگامی که از فیروزکوه عازم قریه ارجمند بود د ر۷ کیلو‌متری‌این محل واژگون شد و سید اسدالله حسینی تنها سرنشین وانت جان سپرد .

حیله یك مرد برای طلاق دادن زنش

زن ۱۸ ساله‌ای درشکایت خود به پاسگاه ژاندارمری نارمك شماره دو ادعا کرد که شوهرش برای او در بانك «حساب جاری» باز کرده و چك های‌متعددی از اوگرفته است .

این زن که زهرا نام دارد به ماموران انتظامی گفت:۵ ماه پیش بایك مرد ۳۰ ساله خیاط به نام رحمت‌اله‌ازدواج کردم.

از همان اوائل ازدواج،او مرتب مرا آزار میداد و حتی به خاطر آزار او یك‌پارسقط جنین کردم . سه ماه پیش شوهرم چندکارت برایم‌آورد که آنرا امضاء کنم و پس‌از آن گفت که برایم در بانك «حساب جاری»باز کرده است. او هرچند روز یك باریك ورق از دفترچه‌ای که بعدها بمن گفتند «دسته‌چك» است می کند و از من می‌خواست که آخرا امضاء کنم.

زهرا افزود : حالا متوجه شده‌ام که‌چندفقره چك‌دست مردم داده‌ام و یك چك نیز به مبلغ ده هزار تومان‌دست شوهرم است و می خواهدمرا به زندان بیندازد . او بمن می گوید یا با طلاق موافقت کنم ویا باتهام صدور چك بی محل به زندان خواهد افکند .

پرونده این ماجرا بوسیله ماموران انتظامی به‌دادسرای تهران ارجاع شد تا مورد رسیدگی قرار گیرد .

۷ نفر براثر ریزش سقف مجروح شدند

سقف‌اتاق‌یکی ازخانه‌های خیابان ملل‌متحد تبریز فروریخت و هفت نفرمجروح شدند.

علت فروریختن سقف ناشی از قراردادن مقدار زیادی الوار روی آن بود و حادثه هنگامی اتفاق افتاد که صاحب خانه و اعضای خانواده‌اش دراطاق‌خوابیده بودند. مجروحین با کمك ماموربن کلانتری محل و همسایگان از زیر آوار خارج شدند و برای معالجه‌به بیمارستان شیروخورشید سرخ تبریز منتقل گردیدند.

اسامی اعضای این‌خانواده که درحادثه فروریختن آوار مجروح شده‌اند بشرح زیر است :

اکبر سرخی اسبقی ، فاطمه همسر اکبر و پری ، منصور ، رقیه ، محمدباقر و شهناز فرزندان اکبر سرخی اسبقی .

مامور برق قربانی برق شد

روز گذشته حسن نصیری مامور اداره برق منطقه‌ای شاهی هنگامی که در یکی‌از خیابانهای « مجاور محله» این شهرستان مشغول‌تعمیر سیمهای برق بود دچاربرق گرفتگی شدواز بالای تیرچراغ‌برق بوسط خیابان پرت شد ودرگذشت .

قربانی گاز چاه

علی رضائی ۴۰ ساله ساکن «رهنان »اصفهان هنگامی که به قصد لاروبی کردن چاه آب‌خانه مسکونی خود بداخل چاه رفت ، براثر گاز های حاصل از لجنهای چاه دچار خفگی شد ، جسد وی بوسیله کارگران دیگر از چاه خارج شد و به پزشکی قانونی انتقال یافت.

مجالس ترحیم

ضایعه بزرگ

بمناسبت رحلت مرحوم خلد مقام علامه مجتهد حضرت آیت‌ا... **العظمی امینی** اعلی‌الله مقامه‌الشریف مجلس ختمی روز جمعه ۱۹ر۴۹ر۴ از ساعت ۸ تا ۱۰ بعداز ظهر در مسجد مرحوم ارباب واقع در خیابان دلگشا میدان کلانتری منعقد است . امید است عموم مومنین و علاقمندان مخصوصا علماء اعلام و حجج اسلام دامت برکاتهم برای تعظیم شعائر و عرض تسلیت به آستان مقدس‌ولایت در این‌مجلس شرکت‌فرمایند.

سید هاشم تهرانی - محمدرضا اربابی‌فرد

آ_۱۱۸۳۵

بمناسبت رحلت حضرت **ا.. آقای امینی** صاحب الغدیر قدس‌سره مجلس ختمی روز جمعه ۱۹ر۴۹ر۴ ازساعت ۴ بعدازظهر تا ۷ درمسجد زینبیه واقع درخیابان سپنا منعقد می باشد . حضور مومنین بالاخص آقایان علماءعظام‌و حجج‌اسلام موجب خوشنودی حضرت بقیةالله‌عجل ... فرجه خواهد بود.

الاحقرحاج سیدجواد خلخالی

آ_ ۱۱۹۷۱

بمناسبت ضایعه درگذشت علامه جلیل و محقق‌نبیل حضرت **آیةالله حاج‌شیخ عبدالحسین امینی** حشره‌الله‌تعالی مع‌موالیه در روز جمعه ۱۹ تیرماه جاری از ساعت ۵ الی ۷ بعداز ظهر مجلس ترحیمی در حسینیه ارشاد منعقد است‌از عموم‌طبقات خاصه ارادتمندان آن فقید سعید انتظار میرودبه منظور تجلیل وتکریم شخصیت علمی‌ودینی معظم‌له وتجدید طلب‌رحمت‌و مغفرت دراین مجلس شرکت فرمایند .

موسسه خیریه تعلیماتی وتحقیقات علمی ودینی حسینیه‌ارشاد

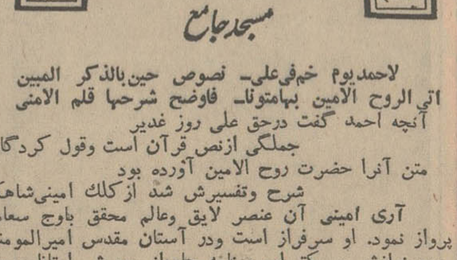

لاحمدیوم خم‌فی‌علی- نصوص حین‌بالذکر المبین
اتی الروح الامین بهامتونا- فاوضح شرحها قلم الامنی

آنچه احمد گفت درحق علی روز غدیر
جملگی ازنص قرآن است وقول کردگار
متن آنرا حضرت روح الامین آورده بود

شرح وتفسیرش شد ازکلک امینی‌شاهکار

آری امینی آن عنصر لایق وعالم محقق باوج سعادت پرواز نمود. او سرفراز است ودر آستان مقدس امیرالمومنین مورد نوازش ، مکتب‌او، برنامه جاودانی وروش اوتاظهورمهر تابان ولایت حضرت مهدی منتظر ارواحنا فداه شعار ماست علامه امینی رخت از این جهان کشید و به آرزوی خودرسید وآثار بی نظیر و گرانبهای او (الغدیر) و مکتب الامام امیرالمومنین باقی و قدر وارزش خدمات آن رادمرد نورانی روز افزون

موسسه اسلامی نارمک نیز برای اظهار همدردی و عرض ادب به پیشگاه حضرت خاتم‌الاولیاء ولی عصر عجل‌الله فرجه روز جمعه ششم جمادی الاولی برابر با ۱۹ر۴ر۴۹ مجلس تذکری بیاد آن عزیز از دست رفته از ساعت ۹ تا ۱۱صبح درمسجد جامع نارمک برقرار نموده تاسلسله جلیله‌روحانیون و عموم علاقمندان بمقام شامخ ولایت در آن شرکت ودر پایان مجلس هم چند دقیقه صدای علامه امینی راکه در نواری اختصاصی ضبط شده استماع فرمایند .

موسسه اسلامی نارمک

آ_۱۱۹۳۱

بانهایت تاسف فوت مرحوم شادروان **اسمعیل سعادت‌نژاد** سرهنگ بازنشسته شهربانی راباطلاع کلیه‌دوستان‌وآشنایان آنمرحوم میرساند . مجلس ختم مردانه آنمرحوم درساعت ۴ونیم الی ۶ونیم بعدازظهر روز جمعه در مسجد فخرالدوله واقع در دروازه شمیران و مجلس ختم زنانه در همان‌ساعت در منزل شخصی آنمرحوم واقع در خیابان شاهرضا اول خیابان گرگان کوچه ملک‌اسمعیلی پلاک۴۴ منعقد است .

خانواده‌های : سعادت‌نژاد ، ابراهیم‌زاده ، خالقی ، جوانشیر ، جهانشیر ، مسعودی ، جمالی ، فضلعلی‌زاده ، محمودپور ، قصوری ، عرضاوی ، جمشیدی ، سمعی‌پور

آ_۱۱۹۴۵

مصیبت وارده را بعموم بازماندگان آنمرحوم تسلیت میدهیم

بانهایت تاسف فوت نابهنگام **بانو مهین دانشفر**راباطلاع بستگان و دوستان میرساند . مجلس ترحیم مردانه آن مرحومه روز جمعه ۱۹ر۴ر۴۹ از ساعت ۴تا۶ بعدازظهر در مسجد فتورچی سیدخندان و مجلس زنانه همان ساعت در منزل شخصی منعقد است .

خانواده‌های : ابطحی ، محقق ، مفید ، شمس ، اتفاق مدرسی ، دژبخش ، فاضلی ، حسام ، نواب‌پور ، یقینی ، احمدی ، احتشامی ، میرفخرائی ، دانشفر

آ_۱۱۹۱۷

بعموم بازماندگان آن مرحومه مصیبت وارده‌راتسلیت میگوئیم .

بانهایت تاسف درگذشت نابهنگام روانشاد **محمدابراهیم خاکساری** راباطلاع کلیه دوستان و آشنایان میرساند .

مجلس ختم مردانه آن مرحوم روز **یکشنبه۲۱تیرماه‌از** ساعت ۵تا۷ بعدازظهر در مسجد امام‌حسین«ع» واقع در میدان شهناز و مجلس ختم زنانه همان روز و ساعت‌درمنزل آن مرحوم منعقد می‌باشد .

محمدقاسم خاکساری ، محمد اسمعیل خاکساری، محسن خاکساری ، مجیدوشهرام‌خاکساری، وخانواده‌های‌خاکساری نورین، فرزان ، جعفری، بقائی، فیروزمنش، حسینی،خاضع، سرسنگی ، اسمعیلی

آ_۱۱۹۵۷

مصیبت وارده رابعموم بازماندگان آنمرحوم تسلیت میدهیم

بانهایت تاسف درگذشت **آقای حاج حسین راتق‌پدر**آقای مهندس راتق رئیس قسمت امانی کل ساختمان شهرداری پایتخت راباطلاع می رساند .

مجلس ختم فقید سعید روز شنبه ۲۰ر۴ر۴۹ از ساعت ۹تا ۱۱ صبح در مسجد مجد برقراراست .

آ_۲۳۹۸۴ **شهرداری پایتخت**

دوستان و همکاران مهندس هدایت‌الله راتق با کمال تاسف درگذشت پدر ایشان را باطلاع میرساند .

مجلس ختم آن مرحوم از ساعت ۹ الی ۱۱ روز شنبه در مسجد مجد منعقد خواهد بود .

اردکانی . فندی . سیگاری . هاشمیان . پیرمرزدشتی . عارف . شمیرانی . رودافشان . مروستی . خلیلی . بیرپا . صفدرزاده .

بااندوه وتالم فراوان درگذشت‌شادروان **آقای حاج‌حسین راتق** بزرگ خاندان راتق راباطلاع خویشان ودوستان میرساند.

مجلس ختم فقید سعید روز شنبه ۲۰ر۴ر۴۹ از ساعت۹ تا ۱۱ صبح‌درمسجد مجد برگذار می گردد .

خانواده های : راتق،خوئی ، بزازاده ، سیگاری ،مشایخ چیت‌ساز ،خراسانی‌زاده

آ_۱۱۹۳۹

به، آقای مهندس راتق وسایر بازماندگان آن مرحوم مصیبت وارده‌را تسلیت میدهیم .

بانهایت تاسف درگذشت نابهنگام روانشاد **محمدابراهیم خاکساری** راباطلاع کلیه دوستان و آشنایان میرساند .

مجلس ختم مردانه آن مرحوم روز **یکشنبه۲۱تیرماه‌از** ساعت ۵تا۷ بعدازظهر در مسجد امام‌حسین«ع» واقع در میدان شهناز و مجلس ختم زنانه همان روز و ساعت‌درمنزل آن مرحوم منعقد می‌باشد .

محمدقاسم خاکساری ، محمد اسمعیل خاکساری، محسن خاکساری ، مجیدوشهرام‌خاکساری، وخانواده‌های‌خاکساری نورین، فرزان ، جعفری، بقائی، فیروزمنش، حسینی،خاضع، سرسنگی ، اسمعیلی

آ_۱۱۹۵۷

مصیبت وارده رابعموم بازماندگان آنمرحوم تسلیت میدهیم

بانهایت تاسف درگذشت **آقای حاج حسین راتق‌پدر**آقای مهندس راتق رئیس قسمت امانی کل ساختمان شهرداری پایتخت راباطلاع می رساند .

مجلس ختم فقید سعید روز شنبه ۲۰ر۴ر۴۹ از ساعت ۹تا ۱۱ صبح در مسجد مجد برقراراست .

آ_۲۳۹۸۴ **شهرداری پایتخت**

دوستان و همکاران مهندس هدایت‌الله راتق با کمال تاسف درگذشت پدر ایشان را باطلاع میرساند .

مجلس ختم آن مرحوم از ساعت ۹ الی ۱۱ روز شنبه در مسجد مجد منعقد خواهد بود .

اردکانی . فندی . سیگاری . هاشمیان . پیرمرزدشتی . عارف . شمیرانی . رودافشان . مروستی . خلیلی . بیرپا . صفدرزاده .

بااندوه وتالم فراوان درگذشت‌شادروان **آقای حاج‌حسین راتق** بزرگ خاندان راتق راباطلاع خویشان ودوستان میرساند.

مجلس ختم فقید سعید روز شنبه ۲۰ر۴ر۴۹ از ساعت۹ تا ۱۱ صبح‌درمسجد مجد برگذار می گردد .

خانواده های : راتق،خوئی ، بزازاده ، سیگاری ،مشایخ چیت‌ساز ،خراسانی‌زاده

آ_۱۱۹۳۹

به، آقای مهندس راتق وسایر بازماندگان آن مرحوم مصیبت وارده‌را تسلیت میدهیم .

بانهایت تاسف فوت مرحوم **حاج احمدسرابی** راباطلاع خویشان و دوستان آن مرحوم میرساند مجلس ختم مردانه روز جمعه ۱۹ر۴ر۴۹ از ساعت ۸تا۱۱ در مسجد علی (ع)واقع در سرآسیاب فرمانفرما و ختم زنانه همانروز بعد از ظهر در منزل واقع در خیابان شهباز پلاک ۱۳ منعقد است .

خانواده های: سرابی . جهانی نسب . مخبری. حاج - وزیری . نیکنامی . افشار عباسی . توکلی. طیبی

آ_۱۱۹۲۷

بعموم بازماندگان آنمرحوم مصیبت وارده را تسلیت میدهیم

از مرگ جانگداز تو ای نیر عزیز
بیگانه سوخت تا چه رسد آشنای تو

مراسم یکمین سال درگذشت فرزند عزیزمان جوان ناکام **دوشیزه نیر دهش‌کیش** روز جمعه ۱۹ تیر ماه ازساعت ۵ تا ۷ بعداز ظهر در امامزاده عبدالله آرامگاه فتوحی برگزار خواهد شد .

دهش‌کیش - مجذوب حسینی

آ_۲۳۷۸۲

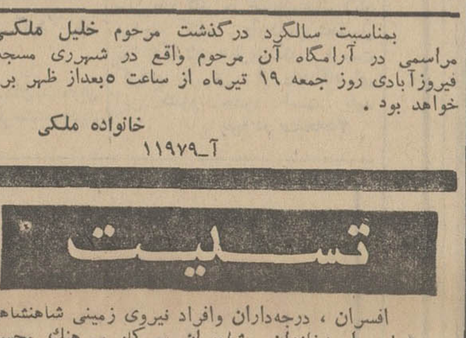

مراسم چهلم‌شادروان **اکبروشگینی** که مصادف‌است با سال‌وفات‌فرزندش‌فرامرزوشگینی (کارمندان‌سابق‌مجلس سنا) درمزار آنان واقع درشهرری باغ طوطی جنب مقبره رزم‌آرا مجلس‌یادبودی ازساعت ۵تا۷بعد ازظهروزشنبه ۲۰ر۴ر۴۹ برگزار می‌شود . شرکت درمراسم مزبور موجب تشکر و تسلی خاطربازماندگان خواهد بود .

آ_۱۱۹۴۳ **خانواده وشگینی**

بستگان و دوستان شادروان حبیب‌الله بهنام مطلق روز شنبه بیستم تیرماه ساعت ۴ تا ۶ بعداز ظهر مراسم هفتمین شب ازدست رفته مهربان خود را درامامزاده‌عبدالله آرامگاه صولت‌الدوله برگزار خواهند کرد.

آ_ ۲۴۰۴۴

مراسم شب‌هفت شادروان **حاج‌مهدمحمود میری** درساعت ۴ بعداز ظهر روز شنبه ۲۰ر۴ر۴۹ درآبن‌بابویه مقبره‌شکروی برگزار میشود.

خاندان میری

آ_ ۱۱۹۶۵

بمناسبت سالگرد درگذشت مرحوم **خلیل ملکی** مراسمی در آرامگاه آن مرحوم واقع در شهرری مسجد فیروزآبادی روز جمعه ۱۹ تیرماه از ساعت ۵بعداز ظهر برپا خواهد بود .

خانواده ملکی

آ_۱۱۹۷۹

تسلیت

افسران ، درجه‌داران وافراد نیروی زمینی شاهنشاهی مصیبت‌وارده‌را به‌خاندان شادروان سرکار سرهنگ محسن مجلسی تسلیت گفته سلامت‌ودوام عمر بازماندگان راازدرگاه خداوند متعال مسئلت می نمایند .

آ_۱۱۹۹۳ **نیروی‌زمینی شاهنشاهی**

مصیبت وارده را بخاندان محترم راتق وبزازاده‌تسلیت عرض میکنم .

آ_۱۱۹۴۱ **حسن ضابطیان**

آقای پرویز چاپخانه

مصیبت وارده را از صمیم قلب تسلیت گفته بقای‌خانواده محترم رااز خداوند مسئلت دارد .

آ_۱۱۹۵۱ **کارکنان شرکت هواپیمائی‌ارتاکسی**

جناب آقای نورالدین نوری وبانو

نمایندگی مشتمل از مصیبت وارده عمیقا اندوهگینند و این پیش‌آمد غم‌انگیز را به‌آنجناب وبانوی مکرمه و همچنین خاندان محترم داروگر تسلیت میگویند .

نمایندگان و خبرنگاران اطلاعات در خراسان‌وکارکنان

محمدحسن صالحی

آ_۲۳۹۸۶

جناب آقای مهندس دهستانی استاندار سیستان‌وبلوچستان

مصیبت‌وارده را به‌جنابعالی وسرکار علیه خانم تسلیت‌عرض نموده‌سلامت شماوخانواده محترم را مسئلت‌داریم.

آ_۲۳۹۷۴ **محمود کاشانی‌وبانو**

جناب آقای مهندس دهستانی استاندار سیستان‌وبلوچستان

مصیبت‌وارده را به‌جنابعالی وسرکار علیه خانم عرض مینمائیم.

آ_۲۳۹۷۲ **وکیلی و بانو**

جناب آقای مهندس دهستانی استاندار سیستان‌وبلوچستان

بایکدنیا تاسف‌وتاثر درگذشت جناب آقای عسکرصاحب‌جمع را به‌آنجناب وسرکار علیه خانم تسلیت‌عرض بقای عمر جنابعالی‌و خانواده محترم‌تا ن‌را از درگاه احدیت‌خواستاریم.

ازطرف فرهنگیان استان سیستان‌وبلوچستان رفیعی‌وبانو

جناب آقای مهندس دهستانی استاندار سیستان‌وبلوچستان

باقلبی‌اندوهگین‌مصیبت‌وارده را به جنابعالی‌وسرکار علیه خانم تسلیت‌عرض مینمائیم.

آ_۲۳۹۶۸ **مهندس تقوی -مهندس هرمزخوجینی**

جناب آقای مهندس دهستانی استاندار سیستان‌وبلوچستان

بااندوه فراوان مصیبت‌وارده رابه‌جنابعالی وسرکار علیه خانم تسلیت عرض‌نموده خود را در غم شماشریک میدانیم .

آ_۲۳۹۶۶ **عباسعلی‌ولائی‌وبانو**

جناب آقای مهندس دهستانی استاندار سیستان‌وبلوچستان

مصیبت‌وارده را به جنابعالی وسرکار علیه بانو تسلیت عرض مینمائیم.

آ_۲۳۹۶۴ **ابراهیم ظهیری و بانو**

جناب آقای مهندس دهستانی استاندار سیستان‌وبلوچستان

بااندوه فراوان درگذشت جناب آقای عسکرصاحب جمع راتسلیت‌عرض نموده‌سلامت وبقای عمرجنابعالی وسرکارعلیه خانم‌وسایربازماندگان محترم را از درگاه ایزد متعال‌مسئلت مینمائیم.

آ_۲۳۹۵۶ **افشار ایمانی وبانو**

جناب آقای مهندس دهستانی استاندار سیستان‌وبلوچستان

مصیبت‌وارده‌رابه جنابعالی وسرکار علیه خانم تسلیت عرض بقای عمر آنجناب وبازماندگان فقیدسعید راآرزومندیم.

آ_۲۳۹۵۴ **رئیس ثبت منطقه جزایری‌وبانو**

جناب آقای مهندس دهستانی استاندار سیستان‌وبلوچستان

بانهایت تاثرو تاسف مصیبت‌وارده را به آنجناب و سرکار علیه‌خانم صمیمانه تسلیت‌عرض نموده‌بقای عمروسلامت وسعادت شماو خاندان محترم را از خدای بزرگ مسئلت‌داریم.

آ_۲۳۹۵۲ **اسکندری وبانو**

جناب آقای مهندس دهستانی استاندار سیستان‌وبلوچستان

بااندوه فراوان درگذشت‌جناب آقای عسکر صاحب‌جمع برادرگرام سرکار علیه خانم رابه‌آنجناب وخانواده‌محترم‌تسلیت عرض مینمائیم.

آ_۲۳۹۵۰ **یغمائی‌وبانو**

همکار عزیز جناب آقای دکتر گلپایگانی

درگذشت پدر عزیزتان راباز صمیم قلب تسلیت عرض نموده بقای عمر بازماندگان راآرزومندیم .

آ_۲۴۰۱۶ **دایره علمی شرکت‌سهامی ایران‌هوخست**

تسلیت به‌خانواده محترم فتحعلی سلحشور

همچنانکه در روز های خوش وسعادت‌بار یار وهمراه‌شما بوده‌ایم،دراین‌ایام اندوه‌زا و مصیبت‌بار نیز خودرا غمگسار و شریک‌ناملات قلبی‌شما دانسته ، صمیمانه تسلی‌بخش شما می‌باشیم .

آ_۱۱۹۹۹ **اعضاءخانواده سلحشوریان-.خانواده سیار**

درگذشت نابهنگام سرکار سرهنگ **محسن‌مجلسی** موجب تاسف وتالم‌دوستداران او گردید همگی خودرادر غم و مصیبت مهدی وحمید مجلسی دوست‌وهمکار عزیزمان شریک میدانیم وبقای عمر کلیه بازماندگان آنمرحوم را آرزومندیم .

نوشهر : محسن‌خردپیر . علی‌بیک‌لیک . محمد پرپور ، اکبرمفیدیان ، خسرو مصطفائی ، بهرام‌تابش . ایران‌آزادخوئی. هرمزپورمجیب . شفیع‌نوری ، هوشنگ مستوری ، مسعودفرتو، حسین سپهر ، کاظم بوذرجمهری . کاظم‌دریابیگی . هادی نوری. موسوی ،هادی مجد

آ_۲۴۱۳۸

جناب آقای فریدون‌داروگر وبانو

مصیبت وارده‌را به جنابعالی وحضرت‌علیه خانم از صمیم قلب‌تسلیت عرض می کنیم .

آ_۷۱۹۵۳ **دکتر جعفر رئیسی‌وبانو**

جناب آقای نورالدین نوری و بانو

کارکنان دفتر نمایندگی و خبرنگاری اطلاعات درمنطقه شهریار مصیبت وارده را از صمیم قلب تسلیت عرض کرده بقای عمر و سلامت جنابعالی و بانوی گرامی و خانواده محترم داروگر را از خداوند آرزومندند .

آ_۲۳۹۸۲ **احمد هجرت**

دوست عزیز آقای پرویز چاپخانه

مصیبت وارده را تسلیت عرض نموده و بقای عمر شما را از خداوند متعال خواهانیم .

آ_۱۱۹۲۱ **شرکت هورآسمان**

جناب آقای مهندس دهستانی استاندار سیستان و بلوچستان

بانهایت تاسف و تاثر مصیبت وارده را به آنجناب و سرکار علیه خانم تسلیت عرض می نماید .

آ_۲۳۹۴۴ **پورهاشم**

جناب آقای مهندس دهستانی استاندار سیستان و بلوچستان

بانهایت تاثر و تاسف مصیبت وارده را به جنابعالی و سرکار علیه خانم تسلیت عرض می نمائیم .

آ_۲۳۹۴۲ **رئیس بانک سپه زاهدان - مهاجر و بانو**

جناب آقای مهندس دهستانی استاندار سیستان و بلوچستان

بانهایت تاثر و تاسف مصیبت وارده را به آنجناب و سرکار علیه خانم محترم تسلیت عرض بقای عمر و سلامت شما و خاندان جلیلت را مسئلت داریم .

آ_۲۳۹۴۸ **ملک‌زاده و بانو**

جناب آقای مهندس دهستانی استاندار سیستان و بلوچستان

باکمال تاثر و تاسف مصیبت وارده را به جنابعالی و سرکار علیه خانم تسلیت عرض می نمائیم .

آ_۲۳۹۴۶ **سیدعلی موسوی و بانو**

مدیران و کارکنان شرکت فرهنگی درگذشت مادر همکار گرامی آقای شاه‌بهرام بهزادیان را تسلیت گفته تندرستی و بقاء بازماندگان را ازخداوند بزرگ خواستاراست.

آ_۱۱۹۱۹ **شرکت نسبی فرهنگی و شرکاء**

دوست عزیز جناب آقای نبیلی

باقلبی اندوهگین درغم درگذشت مادر گرامیتان سهیم هستیم.

آ_ ۱۱۹۵۹ **نیکو ، نیک‌بین ، صالحیه ، حیدریان ، میرصالحپور**

آقای داود محمودیان

بانهایت تاسف فوت مادر گرامتان را تسلیت گفته‌بقاء آن خانواده محترم را ازدرگاه ایزد یکتا مسئلت مینمایم.

آ_ ۲۴۰۵۲ **تقی کاظمی**

همکاران عزیز آقایان برهانی و غریب‌پور

بایکدنیا تاثر مصیبت وارده را تسلیت گفته امیدواریم مارا درغم خود شریک بدانید.

آ_۲۴۰۴۲ **کارکنان مدیریت آمار وخدمات ماشینی سازمان بیمه های اجتماعی**

همکار محترم آقای بیژن صابری

مصیبت وارده را بشما و بازماندگان آن مرحوم صمیمانه تسلیت عرض مینمائیم.

آ_۱۲۰۰۳ **گیتی شفقی- محمودآبادی - حسین استوار - حسن جواهرچی - کاظمی پور .**

فبشر عباد الذین یستمعون القول فیتبعون احسنه

مسجد جواد(ع)

اطلاعیه

چون بعضی از بانوان شرکت کننده در مجالس ترحیم منعقده در مسجد جواد (ع) مراتب احترام خانه خدا را رعایت نکرده و بدون پوشش کافی ولباس زننده درمجلس حضور می یابند و این امر مخالف بامقررات قطعی اسلامی میباشد لذا تصمیم گرفته شدکه من‌بعد ازحضور بانوانی که علاقمند برعایت مقررات اسلامی‌نیستند‌درمجالس ترحیم جلوگیری شود از عموم مسلمانان خاصه از صاحبان مجالس ترحیم تقاضا میشود وانتظار دارد دراین باره بااولیاء مسجد تشریك مساعی فرموده و درحفظ مقررات‌مذهبی‌همکاری‌ومعاضدت فرمائید.

مجالس وعظ و سوگواری

فاطمة بضعة‌منی

بپاس مقام رفیع دختروالاگهر پیغمر اکرم «ص» حضرت صدیقه کبری فاطمه زهرا سلام‌الله علیها بمدت ۱۰ شب مجلس برقرار است و علاقمندان از بیانات خطیب دانشمند حضرت آقای فلسفی استفاده خواهند فرمود.

تاریخ: شروع‌مجلس‌ازساعت ۶ بعداز ظهر جمعه ۱۹ر۴ر۴۹

نشانی : خیابان امیریه- اول منیریه- منزل‌احمدشاه‌بابا

آ_ ۲۴۰۴۸

سپاسگزاری

از بستگان عزیز و تیمساران معظم و سروران محترم که در مراسم تشییع و ترحیم و هفته شادروان مرحوم مغفور **فرج‌الله رفیعی** بزرك خاندان ما حضورا و کتبا و تلگرافی بذل لطف فرموده‌اند صمیمانه سپاسگزار و بعلت تاثر و تالم روحی از تشکر حضوری امید عفو داریم .

آ_۱۱۹۱۳ **خانواده رفیعی**

سپاسگزاری

بدینوسیله از سروران گرامی و دوستان ارجمند و خویشاوندان عزیزی که درمراسم تشییع و تدفین و مجالس ختم پدرم شادروان **محمود مقصودلو** قدم رنجه فرموده و یا بوسیله نامه ، تلگراف و تلفن بخصوص اهالی محترم گرگان که بااینجانب همدردی نموده‌اند مراتب سپاس و امتنان خود را ابراز داشته سلامتی و موفقیت همه را از خداوند متعال خواستارم.

آ_ ۲۴۰۷۲ **گرگان- عباس مقصودلو**

درگذشت نابهنگام سرکار ستوانیکم **امان‌الله فرید** رااز سوی خود و افسران‌ودرجه داران مرکز آموزش شماره ۳۴ژاندارمری جهرم به‌بانو قطبی همسر و خانواده محترم‌فرید تسلیت عرض مینمایم .

آ_۲۴۰۷۸ **جهرم -سرتیپ کسرائی**

بانهایت تاسف وتاثردرگذشت‌شادروان سهراب کاویانی را به مروارید وسرافراز ومیهن و کوروش کاویانی وبستگان آن بهشتی‌روان تسلیت عرض مینماید .

آ_۱۱۹۷۳ **اردشیر موید**

جناب آقای نورالدین نوری

باکمال تاسف‌و تاثر مصیبت وارده را بجنابعالی و سرکار بانو تسلیت عرض نموده سلامتی شما و خانواده را از خداوند متعال مسئلت دارد .

آ_۲۴۱۰۰ **کاشان -نمایندگی اطلاعات -احمدفیضی**

جناب آقای بویت‌بت‌نیسان

هیئت مدیره و کارکنان شرکت سهامی جنرال تایر و رابرایران مصیبت وارده را به آن جناب و فامیل محترمتان تسلیت میگویند.

آ_ ۲۴۰۵۰۵

بااندوه فراوان درگذشت شادروان مرحوم آقای صفدر ساسانی‌را به‌بازماندگان فقیدسعید تسلیت عرض‌مینماید

آ_۲۴۰۹۸ **قم- عباس جورابچی**

درآبهای «خسروآباد» آبادان

یک موتور لنج حامل کالای قاچاق توقیف شد

قاچاقچیان‌قبل‌از دستگیر شدن‌موتور لنج را آتش زدند

سحرگاه امروزدریك زدوخورد چندساعته که‌بین‌عده‌ای ازمامورین گروهان ژاندارمری «خسروآباد» آبادان و سرنشینان یك‌موتورلنج حامل کالای‌قاچاق‌روی داد‌مقداری کالا بارزش‌دو میلیون ریال کشف شدوبنفع دولت ضبط گردید .

گزارش خبرنگار ما درآبادان حاکیست :مامورین ژاندارمری بدستور سرکارسرهنگ «کنزی»از نیمه‌شب گذشته برای دستگیری قاچاقچیان در محلی کمین کرده بودند وسحرگاه امروز هنگامیکه موتور لنج حامل کالابه‌آن نزدیکی رسید به‌سرنشینان آن حمله‌ور شدند . ناخدای موتور لنج که وضع راچنین‌دید بلافاصله به‌چند تن‌ازسرنشینان لنج دستور داد‌که باریختن مقداری بنزین بروی‌بدنه لنج آنرا آتش بزنند .سرنشینان موتور لنج‌نیزاقدام‌باین عمل‌نمودند ولی مامورین که‌هدفی جزدستگیری قاچاقچیان و کشف کالاهای قاچاق نداشتند به اطفاء حریق پرداختند وسرانجام مقدار زیادی از کالاها رااز میان آتش خارج‌ساختند .در این‌میان ناخدای موتور لنج بنام حسین سامری دچار سوختگی گردیدو به‌بیمارستان انتقال‌یافت.

خبرنگار مادر آبادان افزود :در میان کالاهای ضبط شده مقدار زیادی لوازم‌خرازی، سیگارخارجی وسایر کالاهای‌لوکس وجوددارد.

به خاطر تبعیض مادر قصد خودکشی کرد

ماموران انتظامی دختر چهارده ساله‌ای را که قصد داشت خودرا دررودخانه شترخوان‌غرق کندنجات دادند.

این دختر که شهناز نام دارد شب گذشته پس‌از نجات از مرگ به ماموران گفت : چون مادرم‌بین من‌و خواهر و برادرانم تبعیض‌قایل می شد تصمیم به خودکشی‌داشتم.

حمله با لنگه کفش

روزگذشته زنی بنام«معصومه» مستاجرخانه اش بنام «زهرا » رابه ضرب لنگه کفش بیهوش کرد وباعث بستری‌شدن وی‌در بیمارستان گردید !معصومه قبلا به زهرا اخطار کرده‌بود که بشوهرش تذکر دهد که باماشین برقی اصلاح نکند، اما چون زهرا فراموش کرده بود ،اخطاررا باطلاع‌شوهرش برساند ، موردحمله‌صاحبخانه قرارگرفت!

انجمن دوستداران بانوان

دوره‌های جدید :

کلاس‌های خیاطی

دوره های جدید ۳ماهه و۴ماهه و ۹ ماهه کلاس های خیاطی انجمن زیر نظر ۴ دبیر خیاطی تشکیل شده است . دراین کلاس ها انواع رموز خیاطی آموخته‌میشود و در پایان دوره بهنر جویان دیپلم‌تعلق میگیرد.

چرخ خیاطی

در ضمن کلیه دوشیزگان و بانوانی‌که‌از تاریخ ۱۵ اردیبهشت تا ۱۵ تیرماه دراین کلاس‌هاثبت نام‌کنند، درمیان آنان روز ۳ شنبه ۱۶ تیرماه قرعه‌کشی میشود و یك چرخ خیاطی بعنوان جایزه دریافت میدارند.

یادبود

به‌اطلاع عموم می رساند

بمناسبت چهلم‌رحلت حضرت آیت‌الله‌العظمی **جناب‌آقای‌حکیم** قدس‌سره ، مجلس ترحیمی صبح جمعه (فردا) در مرکز جامعه مبلغین‌اسلامی (خیابان‌ایرانمهر) برقرار است .

الاحقر شیخ‌محمد علی انصاری‌اراکی

بسمه‌تعالی‌شانه

بمناسبت چهلمین روزرحلت حضرت آیةالله‌العظمی‌آقای سید **محسن‌حکیم** قدس‌سره صبح‌روز جمعه‌ششم جمادی‌الاولی‌از ساعت ۹ تا ۱۱ مجلس ترحیمی درمسجدالمصطفی‌صلی‌ا... علیه‌وآله‌وسلم چهارراه حسن‌آباد منعقد می‌باشد.

امیداست‌عموم طبقات‌خاصه آقایان‌علماءاعلام‌وحجج‌اسلام باشرکت در مجلس مزبور تعظیم شعائر فرمایند.

العبدمحمدتقی‌آملی ، محمدرشتی ، مصطفی‌مسجدجامعی

بمناسبت شب سال درگذشت **حاج‌ابراهیم تشکری** بزرك خاندان تشکری مجلس یادبودی در منزل شخصی آن‌مرحوم واقع در خیابان مولوی مقابل بانك کارگشائی بازارچه قنات‌آباد دست چپ انتهای کوچه چهارم درب مقابل روز جمعه ۱۹ر۴ر۴۹ از ساعت ۸تا۱۰ بعدازظهر منعقد می‌باشد از اقوام و دوستان تمنی دارد روح آنمرحوم را باتشریف‌فرمائی خودروح آنمرحومه راشاد فرمایند .

از طرف خاندان تشکری - ناصر تشکری

آ_۲۳۹۸۸

اطلاعات

۱۳۰۱

پنجشنبه ـ هجدهم تیرماه ۱۳۴۹ ـ پنجم
جمادی‌الاول ۱۳۹۰ ـ نهم ژوئیه ۱۹۷۰
شماره ۱۳۲۳۸ ـ سال چهل و پنجم
استخراج دکتر ریاضی کرمانی

ساعات شرعی

اذان صبح ..... ساعت ۴و۳ دقیقه
طلوع آفتاب ..... ساعت ۵و۴ دقیقه
ظهر شرعی ..... ساعت ۱۲و ۹ دقیقه
اذان مغرب ..... ساعت ۷ و ۴۰ دقیقه

برای تشکیل انجمنهای شهرستان واستان

دستور آماده باش انتخاباتی بفرمانداران صادر شد

امروز وزارت کشور ضمن صدور بخشنامه‌ای برای انجام انتخابات انجمن های استان و شهرستان به فرمانداران دستور آماده باش داد. بموجب این بخشنامه به فرمانداران وبخشداران ابلاغ شده است که برای اجرای انتخابات انجمن های استان و شهرستان سازمان خودرا کاملا آماده نمایند.

متن بخشنامه

متن بخشنامه وزارت کشور به این شرح است :

بطوریکه اطلاع دارند قانون انجمن های شهرستان و استان که اخیرا بتوشیح رسیده وباستانداریها و فرمانداری های کل ، فرمانداری ها و بخشداری ها ابلاغ گردیده و آئین نامه های اجرائی آن نیز متعاقبا ابلاغ میشود . اگر چه دستگاه مرکزی آمادگی کامل دارد که در صورت مراجعه آقایان فرمانداران توضیحات لازم را در اختیار قرار دهد تا از بروز هرگونه مشکلی جلوگیری بعمل آید لکن توجه بنکات زیر ضروری به نظر میرسد :

۱ـ درک صحیح واصولی دستورات صادره و اجرای آن ۲ـ تشریح و توصیه مواد قانون از طریق بخشنامه ها و دستورالعمل ها و یا ماموران اعزامی جهت مسئولین اجرا ۳ـ پاسخ درست و قانونی به سئوالاتی که می شود و دستور هائی که صادر می گردد در اسرع وقت.

همچنین آقایان فرمانداران توجه نمایند که : ۱ـ دستور تشکیل انجمن ها درست در تاریخی که تعیین میشود بعمل آید ۲ـ جواب تلگرافات در ظرف ۱۲ ساعت از تاریخ وصول و جواب نامه ها در ظرف ۲۴ ساعت صادر شود. بطوری که پس از چهل و هشت ساعت نتایج دستور های صادره بوزارت کشور گزارش شود ۳ـ گزارش کارروزانه و ارسال آمار به ترتیبی که در دستورالعمل های صادره به وضوح روشن خواهدشد در تاریخ معینی ارسال گردد.

بدفتر امور پارلمانی و انتخابات دستور داده شده است که کمال مراقبت را دراین باره بعمل آورده وضمن اجرای دقیق قانون ، کار آقایان فرمانداران رامرتبا باارزش یابی مطمئنی که خواهندنمود اعلام دارند تا به موقع خود مورداستفاده قرار گیرد.

وزیر کشور . حسن زاهدی

توسعه شبکه رادیو و تلویزیون در مازندران و گیلان

آقای جواد منصور وزیر اطلاعات پس از افتتاح فرستنده ساری از قسمت های مختلف آن بازدید کرد . در این عکس آقای شیبانی استاندار مازندران نیز دیده می شود .

*** وزیر اطلاعات اداره اطلاعات مازندران و فرستنده رادیو ساری را افتتاح کرد**

شبکه رادیو تلویزیونی مازندران وگیلان برای پوشش موثر و کامل این دو استان در دست توسعه و تکمیل است

این مطلب را آقای جوادمنصور وزیر اطلاعات طی نطقی در ساری اعلام داشت .

آقای جواد منصور که در مراسم تاسیس اداره اطلاعات استان مازندران وآغاز بهره برداری از فرستنده موج متوسط رادیو ساری سخن میگفت اظهار داشت :

ـ کار های مربوط بتاسیس این آن از چندی قبل آغاز شده است اداره و همینطور بخشی ازفعالیتهای و فعلا نیز بمنظور بهره برداری فوری یك فرستنده یك کیلوواتی موج متوسط برای این استان بکار مشغول میشود که در آتیه نزدیك بجای آن فرستنده ۱۰ کیلوواتی نصب خواهدشدتا همراه بافرستنده ۱۰ کیلوواتی جدید گرگان که هم اکنون در دست آزمایش نهائی است و فرستنده صد کیلوواتی رشت که مشغول فعالیت است شبکه رادیوئی موثری برای پوشش کامل استان های ساحل زیبا پر برکت دریای مازندران تشکیل دهند .

*** تلویزیون**

وزیر اطلاعات گفت : شبکه تلویزیونی این ناحیه تکمیل خواهد شد و فرستنده تلویزیون رشت که از چند ماه پیش آغاز بکار کرده است فعالیت دامنه دارتری خواهد یافت وبطور کلی پوشش تلویزیونی این مناطق کامل خواهد شد .

وزیر اطلاعات سپس گفت : سرزمین حاصلخیز و زیبا وپرنعمت مازندران که در تاریخ ایران شواهد بسیاری از کوششها و تلاش های بیدریغ مردم آن بخاطر حفظ آداب وخصوصیات ملی وعظمت شاهنشاهی ایران ثبت شده است همواره مورد ستایش و زبانزد نویسندگان و مورخان ایرانی و غیر ایرانی بوده است .

تولد سر سلسله دودمان پهلوی در استان مازندران افتخار دیگری است که در تاریخ معاصر ازجانب این استان نصیب تمامی ملت ایران شد و بنابر این مردم این سامان بحق میتوانند بسهم و اثر گرانقدری که پیوسته در بزرگیهای کشور داشته‌اند مباهات کنند .

اینك استان مازندران مانند دیگر نقاط ایران برهبری شاهنشاه آریامهر درجهت رسیدن بهدفهای انقلاب سفید وبویژه بااجرای کامل قانون اصلاحات ارضی و قانون ملی شدن جنگلها در پرتو ثبات وآرامش کم نظیری که نصیب کشور ماگشته است بیکی از مراکز مهم فعالیت و تلاش در امور صنعتی و کارهای کشاورزی و همچنین در خدمات بازرگانی و توریستی تبدیل شده است .

پوشیده نیست که مناطق ساحلی دریای مازندران از لحاظ کشاورزی و صنعتی و مخصوصا خدمات توریستی و نیز فعالیتهای بندری و بازرگانی از استعداد های بسیار با ارزشی برخوردار است وشك نیست که در راه استفاده کامل از این استعداد های طبیعی و همچنین در راه اجرای برنامه های انقلابی در این منطقه مانند مناطق دیگر کشور بیش از هر عاملی باید از نیروی مادی و معنوی خود اهالی بهره ـ برداری شود ودراین مورد است که اهمیت نقش عظیم وسایل ارتباط جمعی واز جمله رادیو و تلویزیون و مطبوعات در تجهیز نیروی انسانی آشکار میشود .

*** سخنان استاندار**

وزیر اطلاعات در پایان بنام شاهنشاه آریامهر اداره اطلاعات و فرستنده رادیو مازندران را افتتاح کرد .

پس ازسخنان آقای منصور آقای شیبانی استاندار مازندران طی سخنان کوتاهی گفت ـ امروز شاهد پایان اجرای یکی دیگر از برنامه های مترقی دولت در استان مازندران هستیم. هر روز چندین طرح عمرانی شروع میشود یا خاتمه میپذیرد و رادیو مازندران که امروز افتتاح میشود بهمت وزارت اطلاعات بسرعت زیاد ودر مدت کمی ساخته شده و گشایش آن برای نشان دادن و شناساندن برنامه های انقلاب شاه ومردم در سراسر شهرستانها و روستا های کشور بسیار مفید و موثر خواهد بود. در این مراسم رئیس اداره اطلاعات استان مازندران نیز درباره مشخصات فرستنده جدید توضیحاتی داد .

اسامی قبول شدگان امتحانات اعزام بخارجه

نتیجه امتحانات اعزام دانشجو بخارج تعیین شد و دبیرخانه شورایعالی هماهنگی دانشجویان مقیم خارج اعلام کرد که شرکت کنندگان در امتحانات مذکور برای گرفتن نتیجه میتوانند از ساعت چهار بعدظهر امروز بمدرسه عالی بازرگانی در خیابان عباس آباد مراجعه کنند . داوطلبان تحصیل در پاکستان نظر باینکه فرصت گرفتن پذیرش از دانشگاههای این کشور محدود است باید

بقیه در صفحه ۲۵

حساب تشکیل سرمایه بانک عمران

تامبلغ ۷۵۰۰۰۰ ریال با بهره ۹ در صد
و مدت استهلاك ۲ برابر مدتی که پس‌انداز میکنند
بدارندگان حساب تشکیل سرمایه وام میدهد

امروزه رویال دوما قلعه نمیسازد
قصر شما یعنی خانه ای که شرکت آلمانی رویال دوما برروی یکی از تپه‌های مرتفع
شمیران آماده میکند. پارك مسکونی دوما ـ امانیه مدرن‌ترین محل مسکونت فعلی تهران
آدرس : دوما ـ امانیه خیابان پهلوی رو بروی هتل هیلتون یا شما می توانید
توسط اتوبوسهای ما مجانا روزهای جمعه بین ساعات ۹ تا ۱۲ (حرکت از جلوی شرکت)
محل مزبور را از نزدیك دیدن کرده و با متخصصین و مهندسین ما مشورت کنید .

کوپن
این قسمت را جداگرده بادرس دوما بفرستید
پیشنهاد شما مورد توجه من واقع شده است خواهشمندم
اطلاعات بیشتری درباره آپارتمان ☐ مزونت ☐
در اختیار اینجانب بگذارید
نام و نام خانوادگی :
آدرس :
شماره تلفن :
توضیح : کلیه اطلاعات و بروشورها بدون هیچگونه هزینه مجانی میباشد .

رویال دوما ایران
میدان ولیعهد بلوار الیزابت شماره ۵ ـ ۷
تلفن ۶۲۶۱۱۱۱

اسفنج را با مارك ایرفوم بخواهید
ایرفوم علامت اطمینان

ارمغان تربیت

برای دبستان شماره ۳ خود واقع در خیابان آپادانا تعدادی آموزگار متخصص برای کلاسهای اول تا ششم باشرایط زیر استخدام میکند

۱ـ دارابودن دیپلم کامل متوسطه یابالاتر از آن
۲ـ فارغ‌التحصیل دوره تربیت معلم
۳ـ حداقل سه سال تجربه در کلاس مربوطه
۴ـ آموزگاران دولتی می توانند بطور نیمه وقت استخدام شوند .

از متقاضیان خواهشمند است یك قطعه عکس و مشخصات کامل خودرا با ذکر سوابق کار و کلاسهای کارآموزی باانضمام آدرس کامل وشماره تلفن

بنشانی ـ خیابان پهلوی سه راه عباس‌آباد دبستان ارمغان تربیت ارسال دارند

برای تامین کادر بهیاری

بانك ملی ایران برای تامین کادر بهیاری بیمارستان این بانك تعداد ۱۰ نفر دوشیزه که حداقل دارای گواهینامه سوم متوسطه بوده و معدل گواهینامه آنها کمتر از ۱۲ نباشد باشرایط زیر جهت سال تحصیلی ۵۰ـ۱۳۴۹ به خدمت می‌پذیرد .

تابعیت ایران ، حداکثر سن ۲۰ سال . نداشتن سابقه محکومیت کیفری بگواهی مراجع قضائی ،داشتن سلامت کامل بگواهی بهداری بانك ملی ایران .

داوطلبان واجدشرایط فوق میتوانند تقاضای خودرا حداکثر تاپایان روز دهم مرداد ماه ۱۳۴۹ بانضمام مدارك نیز بوسیله پست سفارشی بدفتر بهداری بانك ملی ایران ارسال دارند .

تقاضای شغل باقید نشانی کامل ، دوبرك رونوشت مصدق شناسنامه ، یکبرك فتوکپی گواهینامه سوم متوسطه .

بانك ملی ایران

آگهی جهت اطلاع وام دهندگان

بموجب تبصره ۳ ماده ۴۰ قانون مالیات های مستقیم مصوب ۲۸ر۱۲ر۴۵ کلیه وام دهندگان مکلفند اظهارنامه مالیاتی مربوط بدرآمد بهره حاصل از معاملات خود در سال ۱۳۴۸ را تنظیم و تا آخر تیر ماه سال ۱۳۴۹ بدفتر ممیزی مالیاتی حوزه شغل و در صورت نداشتن محل شغل بدفتر ممیزی محل سکونت خود تسلیم و مالیات متعلق رابه نرخ مذکور در ماده ۱۳۴ احتساب وپرداخت نمایند «اسناد ثبتی وام که در سال ۱۳۴۸ در دفاتر اسناد رسمی تنظیم و مالیات همان سال وسیله دفاتر اسناد وصول گردیده است از جهت تسلیم اظهار نامه مشمول مقررات تبصره ۳ ماده ۴۰ قانون نخواهدبود».

لذا بدین وسیله باطلاع کلیه مودیان مذکور می رساند که اظهار نامه مالیاتی آنان تحت فرم شماره ۲۲ از طرف وزارت دارائی تهیه شده و در حوزه‌های مالیاتی موجود است .

انتظار دارد که مودیان محترم فرم مذکور را باتوجه بمقررات و دستورالعمل که در ظهر آن چاپ شده است در مهلت مقرر قانونی تنظیم و ضمن پرداخت مالیات متعلق بحوزه مالیاتی ارسال دارندتا با اجرای تکلیف قانونی و اجتماعی خود مشمول جریمه و زیان دیر کرد مقررنشوند.

م الف ۲۶۹۳

وزارت دارائی

آگهی استخدام راننده

شرکت واحد اتوبوسرانی تهران و حومه بمنظور تکمیل کادر، رانندگی در خطوط مختلف احتیاج به استخدام تعدادی راننده پایه یکم و پایه دوم همگانی دارد داوطلبان خدمت که سن آنان بیش از ۴۰ سال نباشد میتوانند از تاریخ ۱۵ر۴۹ تا تاریخ ۳۰ر۴۹ همه روزه به اداره کل آموزش و استخدام شرکت واقع درنارمك مراجعه تادرصورت واحدبودن شرایط نسبت باستخدام آنان اقدام گردد . شرکت واحد اتوبوسرانی تهران و حومه

رویال دوما استخدام میکند

دیپلم مهندسی یا مهندس
متخصص تاسیسات شوفاژ ـ تهویه و محاسبات فنی طرح ریزی و نظارت ساختمان‌های مسکونی ـ داشتن تجربه کافی شرط است .

دیپلم مهندسی یا مهندس
جهت محاسبات اسکلتهای فلزی ساختمانهای مرتفع .

مهندس الکترونیك
که در قسمت ترانسفورماتور و ژنراتور تجربه کافی داشته باشد

نقشه کش
نقشه کش که در قسمت‌های نقشه‌های ساختمان فلزی وبتون آرمه تجربه کافی داشته باشد .
اگر مایلید که در مدرنترین پروژه‌های ساختمانی همکاری داشته باشید واگر مایلید که با گروهی از ورزیده‌ترین مهندسین بین‌المللی همکاری داشته باشید در یك موسسه بسیار فعال مشغول بکار شوید به .
دوما مراجعه فرمائید.
شرکت سهامی رویال دوما ایران .
تهران ـ میدان ولیعهد ـ بلوار الیزابت شماره ۵ و ۷ تلفن ۶۲۶۱۱۱۱

Be successful with us!

CLEVER GRAPHIC ART DESIGNER and talented LAYOUT MAN wanted immediately or later for modern atelier. Experiences abroad would be appreciated.
TRANSLATORS who work fast, yet with painstaking accuracy.
German to Farsi; Farsi to German.

Financial Consultant

Are you interested in a rewarding career with Doma as a top-level financial consultant? You may have the potential to earn a high salary by advising our clients on the easiest, most economical way to buy a Doma home.
We are looking for men of exceptional energy and ability. They will have experience in housing, finance or economics. They should be prepared to work unremittingly and accept considerable responsibility.

Sekretaerinnen

Deutsche Muttersprache iranische Staatsangehörigkeit Steno + Schreibmaschine für unsere Direktion.

Architekten und Hochbau-Ingenieure, HTL-TH

mit mehrjähriger Praxis und Kenntnis der deutschen Normen DIN und VOB. Für grosse Wohnungsbauprojekte, Siedlungsbau, inklusive Infrastruktur sowie Büro-Hochhäuser. Besondere Kenntnisse in Betonfertigteilkonstruktion und in der Grosstafelbauweise erwünscht.
Für die Arbeitsbereiche: Künstlerischer Entwurf * Perspektive und Modellbau* Planung * Statik * Kalkulation * Bauleitung * Massenermittlung, Abrechnung und Kostenkontrolle.

BUTANE بوتان

خرداد ماه ۱۳۴۹

مشترك عزیز شرکت بوتان

اتصال یك وسیله گازسوز جدید به سیلندر گاز و یا شبکه گاز منزل و یا جابجا کردن وسیله گازسوز از محلی به محل دیگر بدون نظارت کارکنان این شرکت ممکن است حوادثی ببار آورد که مسئولیت آن متوجه خود شما خواهد بود . خواهشمند است برای جلوگیری از هرنوع حادثه‌ای انجام کلیه امور مربوط به گاز منزل خود و محلهای مصرف را از ما بخواهید و مطمئن باشید کارکنان این شرکت در انجام دستورات و تقاضاهای شما همیشه آماده‌اند.

از فرصت استفاده کرده یکبار دیگر تقاضا میکنیم دستورات ایمنی مصرف گاز را که برای شما ارسال کرده و یا بعدا ارسال خواهیم کرد بدقت مطالعه فرمائید و به ساکنین منزل خود نیز تعلیمات لازمه را بدهید .

خدمتگزار همیشگی شما
شرکت بوتان با مسئولیت محدود

تلفنهای سرویس تعمیرات : ۲و۳۳۸۲۲۱ ـ ۳۳۴۹۴۰ ـ ۲و۳۳۲۰۹۱ خیابان سعدی ۶۷۲

دعوت به توافق درباره بقایای مالیاتی

کلیه مودیان محترم مالیاتی که از بابت سنوات قبل از ۱۳۴۶ (تا آخر سال ۴۵) پرونده های مالیاتی قطعی نشده‌ای دارند در صورتیکه مالیات سالانه آنها از پنجاه هزار ریال تجاوز نکند میتوانند برای توافق به ادارات دارائی مربوطه مراجعه وازارفاقهای قانونی بهره‌مند شوند .

مهلت استفاده از این تسهیلات تا آخر مرداد ماه سال جاری است و ادارات تابع کل بقایای مالیاتهای مستقیم و مناطق دارائی تهران تمام روز های اداری قبل از ظهر و بعد از ظهر آماده پذیرفتن مودیان محترم و توافق درباره بقایای مالیاتی میباشند .

م الف ۴۰۳۱
مدیر کل بقایای مالیاتهای مستقیم ـ مویدی

ـ همشهری ،
شب جمعه دوچیز یادت نره
دوم ! : «روزنامه توفیق»
توفیق