اطلاعات

پنجشنبه ۱۷ اردیبهشت‌ماه ۴۹
شماره ۱۳۱۸۴
سال چهل‌وچهارم
تکشماره ۴ ریال

۲۴ صفحه

پیام والاحضرت شاهدخت شمس‌پهلوی

جلوگیری از جنگ وخونریزی

سرلوحه اقدامات سال آینده جمعیت‌های صلیب سرخ، هلال احمروشیرو خورشید سرخ‌خواهدبود

درصفحه آخر

سران ایران، ترکیه و پاکستان

بمسائل کامبوج وخاورمیانه رسیدگی کردند

* افزایش حجم تجارت بین ایران ، ترکیه و پاکستان در دستور مذاکرات کنفرانس ازمیر قراردارد
* حضرت رئیس جمهوری ترکیه بوسیله نماینده اطلاعات پیامی به‌ملت‌ایران فرستادند

در صفحه چهارم

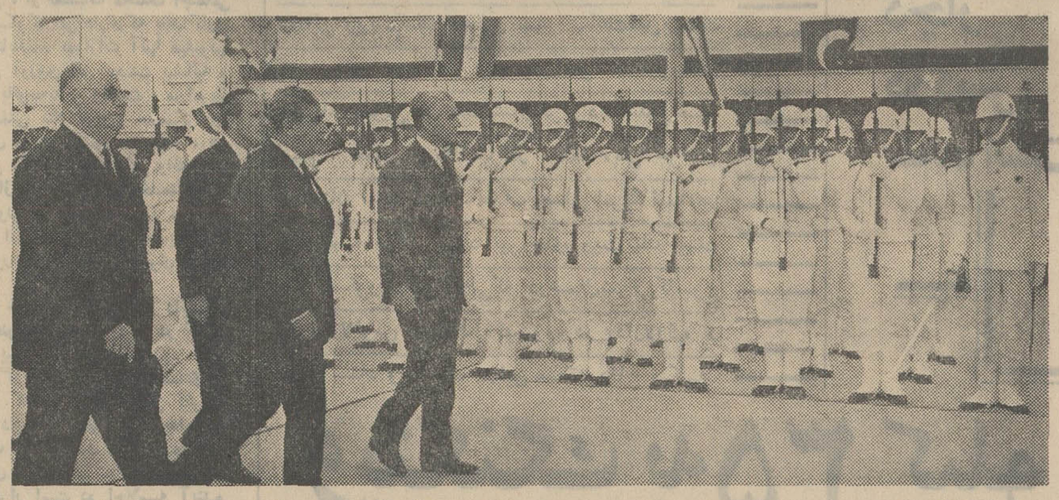

در فرودگاه ازمیز حضرت جودت‌سونای ریاست جمهوری ترکیه و ژنرال آقامحمد یحیی‌خان رهبر کشور پاکستان از شاهنشاه آریامهر استقبال کردند. درعکس بالا سران سه کشور در حالیکه از برابر گارد احترام عبور میکنند دیده میشوند .

آخرین قسمت از بحث

بحرین بعدازتعیین سرنوشت

درصفحه دهم‌چاپ‌شده‌است

مشکلات مربوط به‌سرقفلی بررسی وحل میشود

* مواردی‌که بضررمستاجرین میباشد مورد تجدید نظر قرار میگیرد

بهروز بهزادی

درصفحه ٤

استاد بدیع‌الزمان فروزانفر درگذشت

باکمال تاسف اطلاع یافتیم که استاد بدیع‌الزمان فروزانفررئیس کتابخانه سلطنتی بعدازظهردیروز بدرود حیات گفت .

استاد فروزانفر ٦٨ سال‌داشت و بعلت ابتلا به «انفارکتوس» درگذشت .

بقیه در صفحه چهارم

جنگجویان کامبوج جنگ بزرگ باارتش امریکا را آغاز کردند

قوای ویتکنگ از ۳ طرف بسوی پایتخت کامبوج سرازیر شد

ارتش ویتنام شمالی به‌قوای امریکا در ویتنام جنوبی حمله برد

سربازان امریکا درشش جبهه با کمونیستها به نبرد پرداختند

سربازان ویتکنگ به ۳۵ کیلومتری کامبوج‌رسیدند

ویتکنگ ۳ شهر کامبوج را تصرف کرد و آب وبرق‌یکی‌ازآنهارا قطع نمود .

هواپیما های امریکائی برای دفاع از پایتخت داوطلبان ویتنامی و کامبوجی را دراین شهر پیاده میکنند

طرفداران سیهانوک‌دست بجنگهای چریکی زدند موج اعتراض علیه جنگ کامبوج سراسر امریکارا فرا گرفت

درصفحات ۲ و ۳

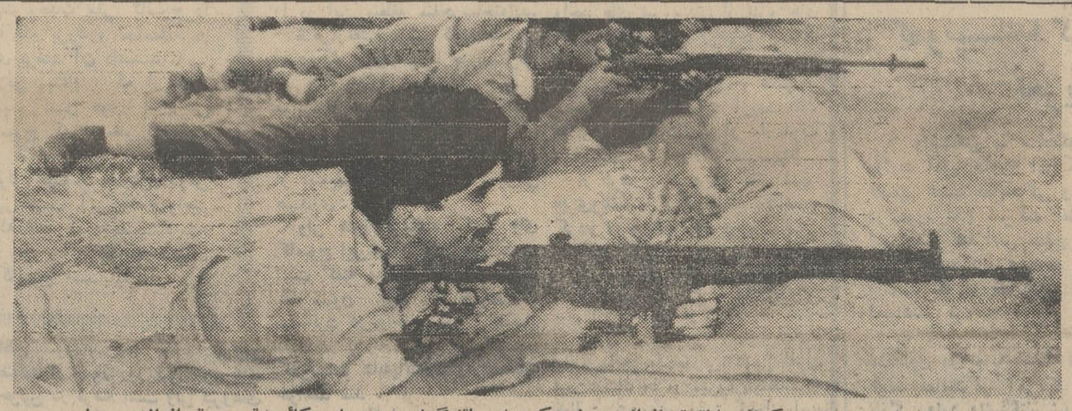

ملک‌حسین پادشاه اردن‌دیروزدر یکی‌از مناطق تیراندازی در نزدیکی‌عمان باتفنگهای جدید امریکائی‌به‌تمرین تیراندازی پرداخت درعکس (نفر اول) ملک حسین‌هنگام تیراندازی دیروز دیده‌میشود

عکس‌رادیوئی اطلاعات

تگرگ و رگبار بیسابقه‌در تهران

* ظرف چند دقیقه خیابانهای تهران خلوت شد و در معابر سیلاب جاری گردید
* طوفان و باران در شهرستانها خساراتی ببار آورد
* گرمای زودرس دراهواز ساعات‌کار ادارات را تغییر داد
* برق قسمتی ازتهران دیشب قطع شد

در صفحه آخر

شمارش لرزه‌های آتشفشان تفتان شروع شد

* میزان لرزه‌ها وتعداد آنها وضع داخلی کوه‌آتشفشان را روشن میکند
* ساکنان اطراف‌کوه ازترس شروع آتش فشانی،دست بدعا برداشته‌اند

درصفحه چهارم

اطلاعاتی تازه درباره

«مهر شهر» شهری برای زندگی بهتر

در صفحه یازدهم بنظر خوانندگان محترم‌میرسد

برنامه فوق‌العاده صبح جمعه

شهر قصه

فردا صبح‌اجرانمیشود و درساعت ۱۰ بامداد جمعه هفته آینده ، روی صحنه می‌آید .

برای تهیه بلیت این برنامه ، و برنامه هرشب دلخواه خود ، با تلفن ۷٥٦٤٤٦ تماس بگیرید یا به تالار انجمن (خیابان نامجو) مراجعه فرمائید .

دوستان عزیز، اینهم تکخال من !
ازامشب در
کاباره مولن روژ
خواننده بی‌رقیب آهنگهای‌نمیشه. سفر . گلایه .می‌بخور. دوستت‌دارم
سوزان؟

وده‌ها آهنگ‌جدید
ازهنرمندنامی‌ایران
امیرپازوکی
تلفن ۳۳۹۳۲۷
مدیریت کاباره مولن روژ

نمك میوه کوپال انگلیسی
موجوددارونی‌آزادفر ۳۳٦٤٥٠

گلوریا روحانی
خواننده مشهور

ازامشب در
کاباره لیدو

قابل توجه مدیران چاپخانه‌ها
در آستانهٔ سال نو حروفات فارسی . لاتین . حواشی و کلیهٔ لوازمات چاپخانه رااز بهترین نوع حروف باآلیاژ استاندارد با صرفه‌ترین بها ازشرکت سهامی حروف‌که زیر نظرمتخصصین خارجی باماشین‌های‌آخرین سیستم تولید میشودتهیه فرمائید .
ناصرخسرو- درب اندرون محل چاپخانه اسفرجانی

آگهی مناقصه
ساختمان دوپل برروی رودخانه تفت واقع در بلوار شاهنشاهی و خیابان شمالی- جنوبی منشعب ازمیدان شاه یزد
۱ـ۲ آ ـ ٦۱۰۲ درصفحه ۷

آگهی مناقصه شهرداری یزد مربوط به اسفالت بلوار شاهنشاهی
۱ـ۲ آ ـ ٦۱۰٦ درصفحه ۲۰

آگهی شهرداری تهران
شهرداری پایتخت از موسسات تبلیغاتی وانتشاراتی و همچنین کلیه شرکت‌ها و کارخانجات تقاضا مینماید برای حفظ نظافت ورعایت زیبائی شهر از نوشتن ویاالصاق هرگونه آگهی بردرو دیوار ساختمان‌ها خودداری فرمایند. در غیر این صورت‌شهرداری ناگزیر متخلف را برابر مقررات تعقیب خواهد نمود .علاقمندان به‌نصب آگهی‌های تبلیغاتی در معابر و میادین میتوانند باداره ترافیك شهرداری واقع در خیابان ایرانشهر مراجعه فرمایند.
آ ـ ۷۷٦۸ شهردار پایتخت

اطلاعیه
کوپاکابانا
نظر به استقبال روز افزون از برنامه
رقاصه مشهور جهان
نادیه‌جمال
نمایش این برنامه برای دومین بار
بمدت یکهفته تمدید شد
سایر برنامه‌ها کماکان ادامه دارد
تخت جمشید غربی شماره ۱۱٦
تلفن رزرو ٤۷۷۷٤

اطلاعیه شهرداری پایتخت
بموجب اصلاحیه ماده سه قانون نوسازی و عمران شهری مهلت معافیت جرائم عوارض سطح شهر تاپایان شهریور ماه سال جاری تمدید گردیده است آندسته از مودیان این قبیل عوارض که در مهلت‌های گذشته موفق به‌پرداخت بدهی قانونی خود نشده‌اند میتوانند با مراجعه بنواحی شهرداری از این آخرین فرصت و مهلت‌قانونی استفاده نموده اصل بدهی عوارض سطح شهر خود را پرداخت نمایند . م‌الف ۱۲۲۱ .
شهردار پایتخت

غرب زدگی ، طلاق را افزایش داده است !
بتازگی ، یك گروه آمارگر ، محقق و نویسنده ، در وزارت دادگستری ، وضع ازدواج و طلاق ۳۰ سال‌اخیر ایران را بررسی کرده‌اند و به نکات حیرت‌آور و عجیبی برخورده‌اند .
اطلاعات بانوان
بطور خصوصی نتیجه این بررسی رابدست آورده و رپورتاژ جالبی تهیه دیده که در این شماره مجله ، انتشار یافته است .

قابل توجه مرغداران
بمنظور کاهش بهای جوجه یکروزه موافقت شده است‌شرکتهائی که تخم مرغ کارمزدی در سال ٤۹ بموسسه جوجه کشی نارمك وابسته به‌وزارت کشاورزی تحویل مینمایند بهای جوجه یکروزه رابمبلغ ۱۷ ریال نقد و ۱۸ ریال نسیه تقلیل دهند.
اینك نام شرکت و همچنین تعداد جوجه که طبق قراردادد موسسه تولید نموده و بایستی بقیمت‌تعهد شده بفروش برسانند، جهت اطلاع مرغداران آگهی میشود.
شرکت سهامی مرغداران تهران ۲٦۰۰۰۰۰جوجه
شرکت کمالی ۸۷۰۰۰۰ جوجه
شرکت سهامی دامداران ۸۷۰۰۰۰ جوجه
شرکت تعاونی مرغداران ٤۳٥۰۰۰ جوجه
آقای حاجی کاشی ٤۳٥۰۰۰جوجه
ضمنا جوجه‌های گوشتی خود موسسه که تولید سالیانه آن در حدود یك میلیون قطعه میباشد ببهای هر قطعه ۱٥ ریال‌فروخته میشود .م‌الف ۱٤٥۳
سازمان دامپروری کل کشور
۱ـ۲ ۸۲۳۸

با کسب اجازه از پیشگاه مبارك همایونی تشییع‌جنازه استاد فروزانفر رئیس کتابخانه سلطنتی و استاد ممتاز دانشگاه که از دانشمندان و بزرگان علم وادب ایران بودند روز شنبه ۱۹ اردی‌بهشت ماه جاری ساعت ۹بامداد از مدرسه عالی سپهسالار بعمل خواهد آمد.
مجلس فاتحه فقید سعید روز یکشنبه ۲۰اردی‌بهشت ماه از ساعت ۹تا۱۱ در مسجد سپهسالار برگزارخواهد شد.
وزیر دربار شاهنشاهی . اسداله علم
آ ـ ۸۳۸۰

بانهایت تاسف درگذشت شادروان استاد بدیع‌الزمان فروزانفر را باطلاع میرساند مراسم تشییع جنازه آن مرحوم ساعت ۹ صبح روز شنبه ۱۹ اردیبهشت ماه از مسجد عالی سپهسالار بعمل خواهد آمد.
نخست‌وزیر
آ ـ ۸٤٦٦

بانهایت تاسف درگذشت شادروان استاد عالیقدر بدیع‌الزمان فروزانفر راباطلاع میرساند مجلس ختم آن مرحوم از ساعت ۹تا۱۱ صبح روزیکشنبه بیستم اردیبهشت ماه در مسجد عالی سپهسالار برگزار میشود.
نخست‌وزیر
آ ـ ۸٤٦٦

باتاسف واندوه فراوان درگذشت استاد گرانقدر و دانشمند شادروان بدیع‌الزمان فروزانفر رئیس کتابخانه سلطنتی را باطلاع میرساند.
تشییع جنازه شادروان استاد بدیع‌الزمان فروزانفر ساعت ۹صبح روز شنبه نوزدهم اردیبهشت ماه ۱۳٤۹ از مسجد سپهسالار صورت خواهد گرفت و مجلس ترحیم آن مرحوم از ساعت ۹تا۱۱ بامداد روز یکشنبه بیستم اردیبهشت ماه برگزار خواهد شد.
وزارت علوم‌وآموزش عالی
آ ـ ۸۳۹۲

آگهی شهرداری
باطلاع ساکنان محترم پایتخت میرساند که مهلت پرداخت عوارض نوسازی تاپایان تیر ماه سال جاری تمدید گردیده است مودیانی که در مدت مقرره عوارض خودرا بپردازند از ده درصد جایزه قانونی استفاده خواهند کرد لیکن بعداز انقضاء مهلت قانونی علاوه بر محرومیت از جایزه مذکور پرداخت نه‌درصد جریمه و قطع برق وسایر جرائم پیش‌بینی شده در قانون تحقق پیداخواهد کرد.
سازمان ممیزی در میدان ۲٥ شهریور و کلیه نواحی شهرداری آماده دریافت عوارض هستند. ضمنا مودیان میتوانند راسا نیزپیدهی‌خودرا براساس‌مندرجات دفترچه‌های ارزش معاملاتی که در تمام نواحی برای فروش موجود است محاسبه نموده و بدهی خود را بحساب ۱٥۰۰۰ در کلیه شعب‌وباجه‌های بانك‌ملی پرداخت نمایند .م‌الف۱۲۲۲
شهردار پایتخت

آگهی مسابقه ورودی مدرسه عالی دماوند
در صفحه ۲۱

چون در نظراست جشن فارغ‌التحصیلی مدرسه‌عالی بازرگانی در نیمه اول تیرماه برگزار شود بدینوسیله باطلاع فارغ‌التحصیلان سال ۱۳٤۸ میرساند که‌بمنظور شرکت در این جشن برای ثبت‌نام‌و تهیه لباس‌دانشجوئی در اولین فرصت بمدرسه عالی بازرگانی مراجعه‌فرمائید.
رئیس مدرسه عالی بازرگانی محمدعلی احمدی

برای آشنائی داوطلبان کنکور با نمونه سئوالات تستی
مجموعه‌ای از انواع تست‌های زبان انگلیسی
دراختیار داوطلبان کنکور قرار میگیرد
این تست ها بوسیله متخصصین امتحانات تستی تهیه شده ومورد بررسی‌وتائید کارشناسان سازمان‌ملل متحد قرار گرفته است .
بررسی نتایج آمارگیری نمونه از قبول شدگان و مردودین کنکور نشان میدهد که عدم آشنائی قبلی با نحوه تست های کنکور مهمترین عامل شکست شرکت‌کنندگان است .
درصفحه ۲۱

ازفردا برای (۵)جمعه متوالی مسابقه اسبدوانی کشور درکیلومتر ۱۴ جاده کرج میدان مسابقات کانون سوارکاران درساعت (۱۵) برگزار میشود

سرمقاله

امیدی که میشکفد

«امروزه صدهامیلیون نفر از مردم جهان در سراسر زمین از بیماری ، از گرسنگی، از جهل ، از تعصبات مختلف اجتماعی رنج میبرند . این مردم احتیاج به‌نیکوکارانی دارندکه بافداکاری وروح بشر دوستی یاری آنها بشتابند... نوازات آنها میلیونها نفر نیز هستند که در قلب خویش آرزوی این خدمت بیشائبه و انسانی را بهمنوعان خود دارند ... باتوجه‌بدین واقعیت ، من‌امروز پیشنهاد میکنم که سپاهی بین‌المللی بنام لژیون خدمتگزاران بشر بوجود آید که درآن افرادی از هر کشور ،هرطبقه ، هر نژاد ، هرمذهب ، هرجنس، هرسن ،درهروضع‌اجتماعی واقتصادی فقط بااین وجه‌اشتراك که قسمتی از عمر خود راوقف‌خدمتگزاری بنوع‌انسان کنند بوجود آید و چون خواه‌ناخواه وجود مرکزی برای اداره کلی چنین نیروئی لازم است ازین لحاظ فقط‌بسازمان ملل متحد ، یعنی سازمانی که بصورت بین‌المللی و بشری بوجود آمده است وابسته باشد» ...

این پیشنهاد که روز بیست‌وسوم خرداد ماه ۱۳۴۷ در دانشگاه هاروارد از طرف شاهنشاه ایران عنوان شد، میرود تا در کالبد یك سازمان جهانی صورت تحقق پیدا کند . اوتانت دبیر کل سازمان ملل متحد دو رور پیش گزارشی بشورای اقتصادی و اجتماعی سازمان ملل تسلیم کرد که طی‌آن براساس نظرات شاهنشاه ایران ، تشکیل یك‌سپاه داوطلب بمنظورکمك به‌اجرای برنامه‌های اقتصادی واجتماعی ممالك درحال رشد عنوان‌شده‌است.

این پیشنهاد را شورای اقتصادی و اجتماعی سازمان ملل در دستور کار خود منظور داشته و قرار است در اجلاسیه آینده شوری مطرح شود.

تردید نیست که این ابتکار بشر دوستانه در شورای مزبور نیز باحسن قبول روبرو شده دیر یازود بمرحله عمل خواهدپیوست همچنانکه از سال ۱۹۶۸ تاکنون نظر دبیر کل واولیای سازمان ملل متحد را جلب کرده و مقدمات اجرای آن باسرعتی بیش از سرعت متعارف در مسائل بین‌المللی ، فراهم گشته است.

دیروز ، در بررسی مصاحبه والاحضرت شاهدخت اشرف‌پهلوی باین نکته رسیدیم که استقرارمفاهیم‌حقوق بشردر جوامع‌انسانی، پیش از آنکه مسائلی چون بیسوادی و بیماری و فقر و عقب ماندگی عمومی حل نشود، امکان پذیر نخواهد بود.

این نکته از بدو تاسیس سازمان ملل متحد نیز بربنیانگذاران این سازمان جهانی پوشیده نبوده و پیش‌بینی تشکیلاتی چون شوراهای فرهنگی وعلمی و تربیتی و اقتصادی و اجتماعی بعنوان ارکان اصلی سازمان ملل متحد نشانه همین طرز فکر است که تلاش برای اعتلای حیثیت و حفظ حقوق انسانی باید باکوشش در راه توسعه فرهنگی و اقتصادی واجتماعی توام باشد.

نهایت ، چگونه ممکن است توده‌های بشری در مناطق دور دست، در اعماق روستاها و شهرهای کوچك از ثمرات کوششی که حتی بالاتر از سطوح ملی ، در سطح سازمانهای بین‌المللی صورت میگیرد برخوردار شوند بدون آنکه رابطه مستقیمی بااین سازمان‌ها داشته و حتی از وجود آنها و نوع فعالیتشان باخبربوده باشند ؟

این مشکل را ما در مملکت خودمان آزموده ودیده‌بودیم که چگونه تلاشهای ترقیخواهانه، وقتی فاقد عوامل لازم برای نفوذ در اعماق اجتماع باشد، همچون موجی برسطح آب بسرعت‌تاثیر خود را از دست میدهد و نقشی هم برجای نمیگذارد . ازهمینرو وقتی ابتکار تشکیل سپاهیان انقلاب به‌نتیجه مثبت انجامید واین مشکل دیرینه را در کشور ما از میان برد، وقتی مشاهده شد نیروی انسانی خیرخواه و فعال را چگونه‌میتوان بصورت یك‌سپاه متشکل وتعلیم یافته در راه پیکار باجهل و فقر وعقب‌ماندگی‌و بیماری تجهیز کرد و به اعماق‌اجتماع گسیل داشت ، شاهنشاه ما صدای خود را بلندتر کرده این ندای انسانی را در افق بین‌المللی منعکس فرمودند وبشرحی که گذشت تشکیل‌سپاهی را از داوطلبان خدمت به بشریت پیشنهاد کردند وگفتند :«از دوران امپراتوری روم تاهمین عصر ما لژیونهای بسیاری بخاطر پیروزی نظامی بوجود آمده است. بیائید بکبار لژیونی بین‌المللی بوجود آوریم که هدفش پیروزی در پیکار بادشمنان واقعی‌بشر یعنی بافقر ، باجهل ، باگرسنگی و بابی‌عدالتیهای اجتماعی باشد بگذارید در دنیای مادی ما آنهائی که میخواهند خود راوقف خدمت به‌بشریت کنند بدورهم گرد آیند و صدای معنویت خود را بگوش صدها میلیون از برادران و خواهران بی‌پناه ونومید خود در سرتاسر جهان برسانند».

واینك دبیر کل سازمان ملل ، باارائه پیشنهاد تشکیل سپاه داوطلب برای تامین مقاصد اجتماعی واقتصادی ملل متحد ،باین ندای بشر دوستانه پاسخ میدهد و دیر نخواهد بود که ازبرکات انفاس شاهنشاه خردمند ما در گوشه و کنار جهان ، فروغی‌نو خانه تاریك میلیونها انسان محروم را روشن کند .

اعراب چندنقطه از مواضع اسرائیل را آتش زدند

تل‌آویو ـ خبرگزاری فرانسه ـ طی بیست‌و چهار ساعت اخیر در خطوط آتش بس اعراب واسرائیل در کانال سوئز و مرز های اردن نبرد های شدیدی بین واحد های توپخانه دو طرف روی داد وهواپیما های اسرائیل دوبار مواضع نظامی مصر را درساحل غربی کانال‌سوئز بمباران کردند .

یك پایگاه کماندو های‌فلسطین در خاك اردن نیز بمباران شدجبهه دموکراتیك آزادی بخش فلسطین اعلام داشت که در جریان این حمله یك هواپیمای دشمن توسط آتشبارهای ضد هوائی سرنگون شد این هواپیما ازنوع «میستر»بود در حالی که شعله های آتش از بدنه آن خارج میشد در مغرب «کوکب‌الحوا» سقوط کرد .

در «تل‌آویو» سخنگوی ارتش اسرائیل اظهار داشت که کلیه هواپیماهائی که در عملیات علیه مواضع نیروهای مصر و اردن شرکت داشتند سالم به فرودگاه های خود بازگشتند .

وی گفت که مواضع توپخانه و آتشبار های ضد هوائی هدف اصلی هواپیماهای اسرائیل را تشکیل میداد .

در عمان اعلام شدکه دسته‌ای از کماندو های عاصفه در عملیات دیشب خود یك‌مخزن آب کیبوتص «مالکیه» رادرارتفاعات جولان‌منفجر ساختند .

در قاهره سخنگوی ارتش‌مصر اظهار داشت که توپخانه سنگین مصر دیشب منطقه اسرائیلی«میتلا» را در چهل‌کیلومتری مشرق سوئز درهم کوبیدند و در چند نقطه‌آتش سوزی شدید ایجاد کردند .

موتورپمپ‌های لی هاول
ساخت انگلستان
LEE-HOWL PUMPS

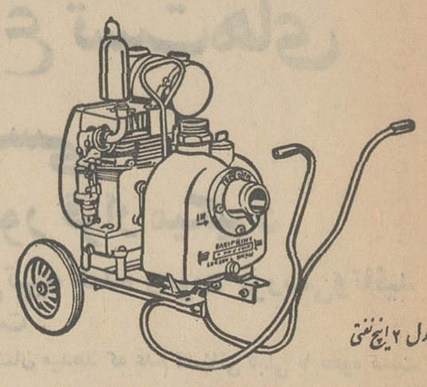

مدل ۲ اینچ نفتی

از دو الی هشت اینچ دیزلی ـ نفتی وبنزینی
سوپاپ سرخود ـ اتوماتیك باشخصات فنی بی نظیر .
برای کارهای آبیاری کشاورزی ـ ساختمانی ومعدن کشی
پمپ‌های مخصوص مواد شیمیائی وفاضل آب
نماینده انحصاری : شرکت تیکوا بامسئولیت محدود
خیابان سعدی جنوبی شماره ۵۹۲ تلفن ۳۳۶۲۶۵-۳۳۴۶۸۷

پنوم پنه ـ خبرگزاری‌فرانسه ـ نیروهای‌ویت‌نام شمالی وویت‌کنك طی بیست‌وچهار ساعت اخیر درهمه جبهه‌ها در برابر پیشروی تفنگداران دریائی امریکا و نیروهای ویت‌نام جنوبی بشدت ایستادگی میکنند .

سربازان لشگر بیست‌وچهارم پیاده نظام امریکا پس‌ازنبردهای شدید توانسته‌اند درایالت «راتاناکوی» مستقر شوند ولی نیروهای ویت‌نام شمالی وویت‌کنك ازسی‌و شش ساعت‌قبل‌بشدت گردان‌های امریکائی ودوهزار نفر از نیروهای ویت‌نام جنوبی را تحت‌فشار قرار داده‌انددرجبهه سوم ، حمله امریکائیها در منطقه «پلی جرنك» هم چنان ادامه دارد . هدف اصلی امریکائیها در این جبهه مرکز ستاد نیروهای ویت‌کنك است سه لشگرویت‌نام‌شمالی‌که درشمال‌شرقی‌کامبوج جنوب لائوس وایالات «کونتوم» در «دارلارك» از مرکز ستاد ویت‌کنك دراین منطقه دفاع میکنند.

نیکسون دچار دردسر شده است

واشنگتن‌ـ‌پرزیدنت‌نیکسون از دورنمای‌تظاهرات ضد جنك ویتنام وضد اعزام قوابه کامبوج دچار دردسر شده است . اجازه تظاهرات نزدیك کاخ سفید به‌جوانان داده نشده است ، در عوض اجازه داده شده در حوالی مجسمه یادبود واشنگتن تظاهرات کنند .

کمیته بسیج تظاهرات اعلام کرداگرروزشنبه‌خودنیکسون پای مجسمه یادبود نیاید و حرف آنهارا نشنود ، به‌کاخ سفید خواهند رفت .

مقامات دولتی موافقت کردند که لزوم اطلاع‌قبلی ۱۵ روزه رابرای انجام تظاهرات نادیده میگیرند،بشرط آنکه تظاهرکنندگان به کاخ سفید نزدیك نشوند .

زیگلر سخنگوی نیکسون گفت : امیدوارم‌دانشجویان از وضع دانشگاه کنت‌که در آن چهار دانشجو کشته شده‌اند سرمشق بگیرند ، بطوریکه از تکرار نظایر آن اجتناب شود .

همزمان با این چند روزنامه آمریکائی خبردادند که ویلیام راجرز و ملوین لرد وزرای خارجه و دفاع آمریکا از نحوه کارها در کامبوج ناراضی هستند وبه گزارش‌های مقامات نظامی و اطلاعاتی درباره کامبوج که اساس تصمیم نیکسون به‌اعزام قوا بود ، اعتقاد و اطمینان ندارند .

راجرز در ۲۳ آوریل بطورمحرمانه دریك کمیته کنگره گفته بود که هیچ سرباز آمریکائی به کامبوج نخواهد رفت . کنگره این گواهی محرمانه را افشا کرد وراجرز دربن‌بست قرار گرفته ، زیرا ناچار است برخلاف گفته سابقش از اعزام قوا به‌کامبوج حمایت کند .

ملوین‌لرد نیز علنا گفته است که باسیاست‌نیکسون در مورد کامبوج موافق است . همزمان بااین افشاشد که اولین قسمت سلاح‌های آمریکائی که مستقیما از طرف‌آمریکا به‌کامبوج داده شده ، در پنوم‌پن تحویل گردید . در حالیکه رسما اعلام شده که پرزیدنت نیکسون تقاضای کامبوج رابرای تسلیح ۴۰۰ هزار سرباز کامبوجی ردکرده است .

قرار است امروز مجلس نمایندگان به چند پیشنهاد مخالفان جنك که میخواهند بودجه عملیات جنگی در کامبوج را حذف کنند رای بدهد .

همزمان با این دانشگاه های بوستون وپرینستون اعلام کردند که برای بقیه سال تحصیلی بسته خواهند ماند ، در حالیکه‌دره۱۱ دانشگاه وکالج‌اعتصاب‌همچنان ادامه دارد .

همکلاس‌های «جولی» ، دختر کوچك نیکسون‌دیروز باتفاق آراء رای باعتصاب دادند . دانشجویان پزشکی دانشگاه «کورنل» باروپوش سفید در خیابانها تظاهرات کردند ـ این یکی از شش دانشکده پزشکی است که همه دانشجویان آن اعتصاب کرده‌اند .

دیروز نیکسون به‌وزارت دادگستری آمریکا دستور داد موضوع قتل چهار دانشجوی کنت را توسط افراد گارد ملی مورد تحقیق قراردهد . قرار است امروزهمه افراد گارد ملی حوالی دانشگاه کنت را تخلیه کنند.

ویتکنگ به ۳۵ کیلو متری پایتخت کامبوج رسید

مخالفان جنك در ایالت«نیوارلئان»امریکا یك آدمك چوبی را که بعنوان اعتراض به اعزام سربازان‌امریکائی به کامبوج حلق آویز ساخته بودند . عکس رادیوئی اطلاعات

یك‌افسر عالیرتبه امریکائی‌اظهار داشت از این مرکزستادویت کنکها عملیات نیروهای کمونیست ها رادر ویت‌نام جنوبی رهبری می کردند .

عملیات از پانزده کیلومتری شمال شاهراه ملی شماره ۱۹ آغاز شده یك‌هنك‌از لشگر بیست‌ودوم ویت‌نام جنوبی از جنوب رودخانه «تونل‌سان» و نیروهای امریکائی از شمال مرکز ستاد ویت کنك رامورد حمله قرار داده‌اند .

دراین نبردها شکاریهای بمب‌افکن وهلی‌کوپتر ها ازنیروهای زمینی که در موقعیت بسیاردشواری قراردارند پشتیبانی می کنند .

وضع‌نامساعد زمینی عملیات نیرو های امریکائی وویت‌نام جنوبی رابا اشکالات زیادی روبرو ساخته واز دست واحد های زره‌پوش کاری ساخته نیست رسانیدن مهمات و خواربار باین‌منطقه کوهستانی‌مشکل بزرگی بوجود آورده است .

دیشب هواپیما های حمل‌ونقل امریکائی مقادیری موادسوخت‌برای هلی‌کوپترها در اطراف مرکز ستاد ویت کنك که مشغول عملیات هستند حمل کردند .

یك‌افسر عالی‌رتبه امریکائی اعتراف کرد که از آغاز عملیات‌در کامبوج نیروهای امریکائی برای تامین سوخت هلی‌کوپتر ها با مشکل بزرگی روبرو هستند، وی اضافه کرد که هنوز عملیات اصلی علیه مرکز ستاد ویت‌کنك آغاز شده است زیرا نیروهای اعزامی هنوز نتوانسته است بطور کامل در کامبوج مستقرشوند .

سخنگوی نیرو های امریکائی‌و ویت‌نام‌جنوبی در کامبوج‌اظهارداشت که درجریان عملیات ۲۴ساعت‌اخیر هشت‌نفر از امریکائیهای نیروهای ویت‌نام جنوبی کشته شده‌اندوچهار نفرازویت‌کنکها اسیرشده‌اند .

*** بسوی پایتخت**

بعد از ظهر دیروزویت‌کنکها دو هلی‌کوپتر امریکائی‌رادر این منطقه سرنگون‌ساختند ولی‌سخنگوی نیرو های امریکائی وویت‌نام جنوبی‌حقیقت اوضاع جنك‌را با خبرنگاران در میان‌نمی‌گذارند از طرف‌دیگردسته هائی ازویت‌کنکها بسوی پایتخت کامبوج در حرکت هستند یك گزارش خبرنگارخبرگزاری‌فرانسه حاکی است که واحد های‌ویت‌نام شمالی وویت‌کنك از شهر پنوم‌پنه بیش‌از ۳۵ کیلو متر فاصله ندارند. نیروهای دولتی کامبوج در این منطقه می‌کوشند که از پیشروی کمونیست ها بسوی شهر پنوم‌پنه جلوگیری کنند . در شاهراهی که شهرپنوم‌پنه‌را به سایگون پیوند میدهد بین‌واحد های دولتی و ویت‌کنکها جنگهای شدیدی در جریان‌است در این منطقه چند روز قبل دسته های نیرومندی از ویت کنکها از رودخانه مکونك گذشته‌اند

هواپیما های امریکائی همچنان اسلحه و مهمات از راه‌هوا برای نیروهای دولتی کامبوج حمل می کنند .

*** اشغال دوشهر**

یك سخنگوی نظامی کامبوج اظهار داشت که ویت کنك‌دوشهر «سامرونك‌توم» و «کوکی‌توم» را اشغال کرده راههای ارتباطی را قطع نموده‌اند وی گفت در این منطقه از چهار روز قبل نبرد های خونین درگرفته است ولی نیروهای ما همچنان در برابر کمونیست ها ایستادگی می کنند وی حاضرنشد شماره تلفاتی را که به نیرو های کامبوج وارد شده فاش کند .

در حال حاضر سه هزارسرباز کامبوجی دفاع از پایتخت رابعهده گرفته‌اند و قرار است ده هزارنفر دیگر برشماره‌مدافعین شهرافزوده شود .

سخنگوی نظامی کامبوج گفت که عمده قوای ویت کنك درساحل شرقی رودخانه مکونك مستقر شده است .

در مغرب «سامرونك‌توم» شهر مهم «ساآنك» بشدت از طرف ویت کنك ها تهدید میشود .

این شهر در سی کیلومتری «پنوم‌پنه» قرار دارد و نیرو های دولتی کامبوج ماه گذشته پس از جنگهای شدید توانستند آن‌رااز کمونیست ها پس بگیرند .

دولت کامبوج برای جلوگیری از پیشروی سریع ویت کنك ها عده زیادی از جوانان را به خدمت زیرپرچم احضار کرده‌است اما کارشناسان نظامی عقیده دارند که واحد های کامبوجی مشکل‌بتوانند دربرابر پیشروی ویت کنك ها که عموما از مردان جنك دیده‌تشکیل شده پایداری کنند .

به علت نزدیك شدن واحدهای ویت کنك به پایتخت در«پنوم‌پنه» مقررات حکومت نظامی اعلام شده است .

در مشرق رودخانه «مکونك» نیروهای ویت‌کنك به نزدیکی «پری‌ونك» در شصت کیلومتری مشرق «پنوم‌پنه» رسیده و دو پل را در این منطقه منفجرساخته‌اند.

ظاهرا نقشه ویت کنك ها این است که پنوم‌پنه را ازجنوب‌شرقی مشرق و جنوب محاصره کنند . هواپیماهای‌امریکائی شبانه‌داوطلبان کامبوجی و ویت نام جنوبی را در پایتخت پیاده می کنند تا در دفاع از «پنوم‌پنه» بانیرو های دولتی همکاری کنند .

ولی هنوز فرمانده نیرو های کامبوج این‌عده را وارد نبردنکرده است گفته میشود که ویت‌کنك‌ها یك ستون پنجم از طرفداران سیهانوك در داخل شهر تشکیل داده‌اند که به محض نزدیك‌شدن کمونیست هابه‌پایتخت واردعملیات خواهند شد .

آخرین گزارش های رسیده حاکی است که ویت‌کنك ها نیرو های دولتی را سخت زیر فشارقرار داده‌اند ویت نام شمالی وویت کنك از نیرو های واحد های نیرومندی از نیرو های خود را که با سلاحهای مدرن مجهز هستند در سر راهی که به «سانك» منتهی میشود متمرکز ساخته‌اند دسته‌دیگری ازویت کنك ها ونیروهای‌ویت‌نام‌شمالی ازمغرب بسوی پایتخت در حرکت‌هستند.

از طرف دیگر ویت کنك شهر «پری‌ونك» را از هر طرف محاصره کرده و جریان آب و برق شهر را قطع کرده‌اند .

علاوه‌بر این جنگهای چریکی پس از تشکیل دولت اتحاد ملی سیهانوك در سراسر کامبوج شدت یافته و چریکهابه فرماندهی افراد ویت کنك ها در مغرب پایتخت به فعالیت شدیدی دست زده‌اندباین ترتیب حلقه محاصره بدور شهر «پنوم پنه» پیوسته تنگتر میشود .

شوروی دولت‌سیهانوك‌را برسمیت میشناسد

پکن ـ بسیاری از کشورهای سوسیالیستی‌جهان دولت جدید سیهانوك راکه در پکن تشکیل شده است برسمیت شناخته‌اند

دیروز چند کشور دیگر از جمله یوگوسلاوی ، کوبا ، دولت انقلابی ویت‌نام جنوبی ، عراق و سوریه اعلام داشتند که دولت اتحاد ملی سیهانوك را بعنوان دولت کامبوج برسمیت می‌شناسند .

یك مقام مطلع در مسکو اظهار داشت که دولت شوروی نیز خودرابرای شناسائی رسمی دولت سیهانوك آماده میکند .

رئیس جمهور و نخست‌وزیر ویتنام شمالی‌درتلگرافی به‌پرنس سیهانوك تشکیل دولت وحدت ملی کامبوج را در تکن تبریك گفتند و آنرا قدم بزرك و مصممانه در مبارزه با امپریالیسم و ضربه‌ای برضد آن دانستند .

رئیس دولت موقتی انقلابی ویتنام ، که از طرف ویت‌کنك تشکیل شده ، حمایت کامل خودرا از پرنس سیهانوك و حکومت آزاد کامبوج که توسط اوتشکیل شده اعلام کرد .

وی در پیامی به سیهانوك گفت : مادوش‌بدوش شما تاپیروزی نهائی علیه امپریالیسم آمریکا خواهیم جنگید . اما تصریح نشده که آیا کلمه«حمایت کامل» شامل حمایت نظامی میباشد یانه وآیا بمنزله اعتراف به‌وجود قوای ویت‌کنك در کامبوج است‌یانه .

کمونیستها کنفرانس پاریس را تحریم کردند

واشنگتن ـ سخنگویان کاخ سفید واشنگتن و وزارت امور خارجه امریکا از هرگونه تفسیری درباره تصمیم هیئت نمایندگی ویت‌نام‌شمالی و جبهه‌آزادیبخش در مورد عدم شرکت نمایندگان کمونیست در جلسه این هفته کنفرانس صلح ویت‌نام خوداری کردند

نمایندگان ویت‌نام شمالی وویت‌کنك دیروزاعلام داشتند که در مذاکرات روز پنجشنبه کنفرانس شرکت نخواهند کرد .

سخنگوی کاخ سفید واشنگتن گفت که پرزیدنت نیکسون در اوایل هفته آینده با فیلیپ حبیب ، رئیس هیئت نمایندگی آمریکا در کنفرانس پاریس که به تازگی وارد واشنگتن شده است مذاکره خواهد کرد.

نیروهای ویتنام شمالی بمواضع امریکا در ویتنام جنوبی حمله بردند

سایگون ـ آسوشیتدپرس ـ نیروهای آمریکائی وویتنام جنوبی در کامبوج به سه فقره عملیات جدیددست‌زدند.اماحمله‌شدیدویتنام شمالی درشمال‌ویتنام جنوبی‌احتمال خطر یك هجوم عمومی کمونیست ها را در خود ویتنام زیاد تر کرده است .

نیرو های ویتنام شمالی بپایگاه «هندرسون» در ۲۵ کیلومتری‌جنوب منطقه غیر نظامی حمله کردند و ۲۹ سرباز آمریکائی را جابجا کشتند . این بزرگترین تلفات آمریکا طی یك حمله در عرض۲۰ ماه اخیر بوده است .

نگرانی مقامات نظامی آمریکا در سایگون این است که ویتنام شمالی سه لشکر آماده خود رااز شمال منطقه غیر نظامی به جنوب بفرستد و این منطقه را که دفاع آن ضعیف است قلع وقمع کند.

باشروع سه فقره عملیات قوای امریکا در کامبوج اکنون شش جبهه در کامبوج گشوده شده است که در حدود ۲۰ تا ۲۵ هزار نفر آمریکائی و همین مقدار از قوای دولت ویتنام جنوبی درآنها مشغول پیشروی هستند .

اعلام شد در یك منطقه ٤هزار قبضه اسلحه ـ٦٤ وسیله نقلیه‌و ٤٢٦ تن برنج کمونیست‌ها کشف شده است . امابرخورد عمده‌ای با قوای ویت کنك‌وویتنام‌شمالی‌حاصل نشده است .

دیروز چهارهلیکوپتر آمریکائی برفراز کامبوج سقوط‌کردکه یکی از آنها هلیکوپتر فرماندهی بود.

مقامات آمریکائی اعلام کردند تاکنون ۲۷۰۰ ویت کنك وویتنام شمالی را بطور عمده با بمباران هوائی کشته‌اند و خود ۲٤ کشته‌و ٦۹ زخمی داده‌اند . تلفات ویتنام جنوبی ۷٦ کشته و ۷۱ زخمی است .

اعلام استقلال سازمانهای چریکی ازدولتهای عربی

عمان ـ خبرگزاری فرانسه ـ فرماندهی مبارزه مسلحانه فلسطین اعلام داشت که ملت و نهضت آزادی بخش فلسطین هرگونه راه حل مسالمت‌آمیز مسئله فلسطین‌از جمله طرح ارتجاعی امپریالیستی‌در مورد تشکیل یك کشور فلسطینی در قسمتی از خاك اصلی فلسطین‌و همچنین قطعنامه مورخ ۲۲ نوامبر شورای امنیت را رد می‌کند .

در اعلامیه فرماندهی مبارزه مسلحانه فلسطین گفته شده است که انقلاب فلسطین معتقد است‌که باید از کلیه سرزمین‌های کشورهای همجوار اسرائیل برای مبارزه علیه دشمن استفاده شود وهرگونه مخالفت بااین عمل بموازنه‌خیانت‌به ملت فلسطین خواهد بود .

فرماندهی مبارزه مسلحانه فلسطین باردیگر استقلال کامل انقلاب فلسطین را دربرابر رژیم‌های‌عربی تاکیدکرده وخاطرنشان ساخته‌است که سازمانهای نهضت فلسطین کلیه فلسطینی‌ها واعراب کشور ـ های همجوار اسرائیل را برای مبارزه بادشمن مسلح خواهند کرد وبرای توسعه مبارزه مسلحانه و جنك آزادی‌بخش یك کمیته نظامی مشترك از کلیه سازمانهای‌فلسطین تشکیل شده است .

متداول معرف عالیترین پدیده‌های علمی وصنعتی جهان
دیزل های جوشکاری مکس آرک
بقدرتهای ۳۰۰ و ۴۰۰ آمپر در مدلهای مختلف
شاهکار صنایع دقیق ومطمئن انگلستان باموتور های روستون وپرکینز

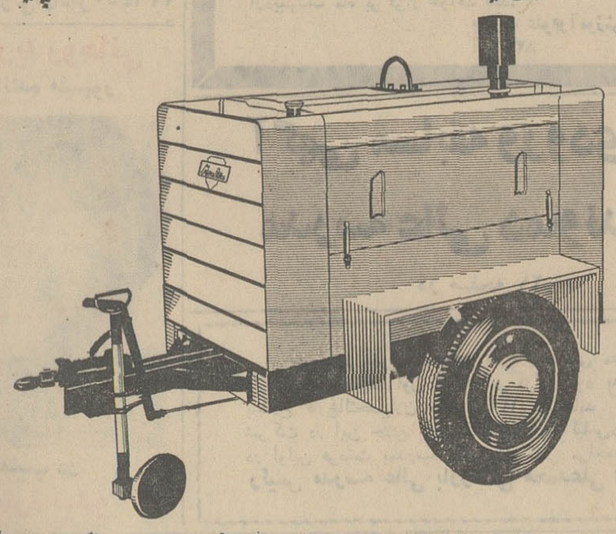

ارزان ـ بادوام ـ زیبا باشرایط سهل یکعمرخدمتگذار شماست
نماینده انحصاری درایران : شرکت سهامی متارول
تهران ـ خیابان سپه ـ مقابل موزه ـ پاساژ باستان تلفن : ۸۳ ـ ۳۰۳۱۸۱

نماینده مجلس انگلیس جاسوس نبوده

لندن ـ ویل‌اون ٦۹ ساله نماینده سابق‌پارلمان انگلیس از ۸ فقره اتهام جاسوسی و رد کردن اطلاعات مخفی به کمونیستها تبرئه شد . وی متهم شده بودکه ۹سال‌است اطلاعات نظامی انگلیس رابه چکسلواکی می‌دهد .

هیئت منصفه‌ای مرکب از ۱۰ مرد ودو زن، بعداز چهار ساعت مشورت اون را تبرئه کردند .

لودرهای چرخ لاستیکی ساخت کارخانجات معظم بی‌ام‌والوو سوئد
درسه مدل از ٦۹ تا ۱۱۰ اسب دارای قفل دیفرنسیال وبیش از ۷۰ نوع ادوات مختلف
محکم ـ سریع و بادوام
نماینده انحصاری درایران : شرکت سهامی رنا
تهران . خیابان سعدی . پاساژ سمیران شماره ۷۳۲
تلفن ۵ تا ۳۰۵۰۰۱ و ۸ تا ۳۰۵۵۳۴

تظاهرات بر ضد جنگ کامبوج در امریکا شدت یافت

نیویورك - خبرگزاری فرانسه- رویتر - آسوشیتد پرس - موج اعتراض علیه مداخله نظامی امریکا در کامبوج ایالات متحده درسراسر جهان همچنان گسترش پیدا میکند دیشب یك جوان ۲۹ ساله در «ایندیانا» بعنوان اعتراض بمرك چهار جوان امریکائی در جریان تظاهرات ضد جنك خود را آتش زد.

در محافل فرهنگی امریکا نهضت اعتصاب واعتراض علیه تصمیم نیکسون بمداخله نظامی امریکا در هندوچین بیش از پیش توسعه یافته ودست کم سیصد موسسه دانشگاه وکالج در حال حاضر کار خودرا تعطیل کرده‌اند.

دیروز بار دیگر حوادثی درنقاط مختلف امریکا روی داد در «لکسینگتن» فرماندار شهر به گاردهای ملی دستور داد که با سرنیزه و قنداق تفنك تظاهر کنندگان را پراکنده سازند این عده برخلاف مقررات حکومت نظامی به‌خیابانها ریخته علیه تصمیم نیکسون دست بتظاهرات زده بودند.

دیشب در واشنگتن پرزیدنت نیکسون شش نفر از نمایندگان دانشجویان ایالت «اوهایو» را که در آنجا برخورد شدیدی بین دانشجویان و افراد گارد روی‌داده وچهار نفر کشته شده‌اند دردفتر خود پذیرفت دانشجویان به رئیس جمهوری امریکا توضیح داده‌اند علت تظاهرات آنها این است که هنوز دانشجویان نمیدانند برای‌چه نیروهای امریکائی را به کامبوج اعزام داشته است.

یك مقام رسمی در واشنگتن اظهار داشت که ممکن است دولت برای جلوگیری‌از حوادث نامطلوب به مخالفان جنك اجازه دهد که روزشنبه در پایتخت دست بتظاهرات بزنند.

قرار است پرزیدنت نیکسون یك جلسه مصاحبه مطبوعاتی در کاخ سفید واشنگتن تشکیل دهد هنوز معلوم نیست چه عملی سبب شده است رئیس جمهوری امریکا بطور ناگهانی تصمیم گرفته است یك جلسه مصاحبه مطبوعاتی شرکت کند.

محافل مطلع اظهار میدارند که نیکسون مخصوصا یك روز قبل‌از تظاهرات شنبه این جلسه را تشکیل داده است تا بار دیگر جنبه محدود عملیات نظامی راتایید کند.

پلیس دیشب علیه جمعیتی از دانشجویان که اعلامیه‌های ضد جنك پخش میکردند گاز اشك‌آور بکار برد. این حادثه در محوطه دانشگاه که اندکی خارج ازشهر واشنگتن است رخ داد.

۷۵ نفر از جوانان بعلت مسمومیت از گاز در درمانگاه که از طرف دانشگاه برپا شده تحت‌درمان‌قرار گرفتند. یکبار گاز اشك‌آور در خود درمانگاه افتاد.

پلیس اعلام کرد که ۱۴ نفررا توقیف کرده استو دو افسرپلیس مجروح شده‌اند. عده‌ای ازتظاهر کنندگان نیز مجروح شده‌اند. تظاهرات علیه اعزام نیروهای آمریکا به کامبوج‌وکشتن چهار دانشجوی دانشگاه کنت بود.

قرار است روز شنبه تظاهرات عظیم جوانان و افراد ضد جنك صورت گیرد. سخنگوی کمیته بسیج گفت: قصد دارد ۳۰ هزار نفر تا آنجا که میتواند نزدیکتر به کاخ سفید ببرد و هرگونه‌اعمال زور و خشونت تقصیر دستگاه پلیس و دولت خواهد بود.

شعار تظاهرات اعتراض به کشتار در خارج از آمریکا و داخل آمریکاست. ازهم‌اکنون معاون دادستان آمریکا تظاهرات در خیابان پنسیلوانیا را که نزدیك کاخ سفید است ممنوع کرده است.

عده‌ای نیز قصد دارند به‌اعتصاب نشسته دست بزنند و رفت‌وآمد را بند بیاورند.

*** بستن کالج‌ها**

رونالد ریگان‌فرماندار کالیفرنیا اعلام کرد دانشگاه کالیفرنیا و کالج‌های دولتی، بعلت تظاهرات دانشجویان بسته میشود ۱۸ کالج دولتی و ۹ محوطه دانشگاهی تاروز یکشنبه بسته خواهد بود تا دانشجویان بتوانند در این مدت منطقی فکر کنند و احساسات‌خود را کنترل نمایند.

از دیروز تدارك برای اعتصاب در کالیفرنیا شروع شده است. دیروز ۱۲هزار دانشجودر دانشگاه برکلی اجتماع کردند و استاد حقوق دانشگاه نیکسون رابعنوان «جنایتکار جنگی» و آمریکا را بعنوان «باغی‌بین‌المللی» اعلام کرد.

«اوجیلیو» فرماندار ایلینویز ۵ هزار نفر افراد گارد ملی رابحال آماده‌باش در آورد تا مراقب تظاهرات در دانشگاهها باشند. به افراد گارد ملی دستور داده شده بدون دستور مستقیم حتی گلوله در سلاح‌های خود نگذارند.

فرماندار در اعلامیه‌ای ازمدیران مدارس ووالدین جوانان خواسته است برای جلوگیری از خشونت که مدارس عالی را بانهدام تهدید میکند همکاری کنند.

*** انتقاد کلیساها**

چهار نفر از رهبران کلیساهای امریکا از هجوم امریکا به کامبوج انتقاد کردند. و آنرا «نقض‌قانون اساسی امریکا و موافقت نامه‌های بین‌المللی» نامیدند. رهبران کلیسا در اعلامیه خود نیکسون را متهم کردند که دست به اقدام نظامی زده حال آنکه همه‌تجارب بیهودگی این اقدام را نشان داده است.

یکبار دیگر دولت امریکاقانون اساسی را لگدمال کرده و موافقت نامه های بین‌المللی‌رانادیده گرفته است. دولت همچنین متهم‌شده که قصد دارد نارضائی مردم را ازجنك سرکوب کند.

شورای کلیساهای امریکا نیز اعلامیه‌ای در تقبیح هجوم‌به کامبوج منتشر کرده است.

در چندین دانشگاه پرچم های ملی بعلامت عزای کشته‌شدگان نیمه‌افراشته شده است.

دانشگاه های ترینیتی و«هارتفورد» اعلام کردند برای دانشجویانی که اعتصاب کنند، هیچگونه مجازاتی در نظر گرفته نخواهد شد. جالب این است که تصمیمات مزبور از طرف هیئت های امناء دانشگاهها گرفته شده که معمولا از افراد متنفذ و سرشناس جامعه امریکا هستند.

برعکس مقامات مدیره دانشگاهی، مقامات دولتی‌برای‌مقابله‌باتظاهرات آماده میشوند.

فرماندار کنتاکی دستور داد که پلیس و گارد ملی با سر نیزه و اسلحه پرشده با فشنك‌واردمحوطه دانشگاه ایالتی شوند تا مقررات منع عبور و مرور را اجرا کنند. دانشجویان این مقررات را بهیچ گرفته‌اند.

*** در ونزوئلا**

در دانشگاه ونزوئلا، دانشجویان خشمگین از هجوم امریکا به کامبوج، دو مستشار امریکائی را که برای کتابخانه‌دانشگاه‌آورده‌اند، مورد حمله قرار دادند.

در اطراف سفارت امریکا پلیس تیر هوائی خالی کرد تا تظاهر- کنندگان ضد امریکائی را که بیشترشان دختران نوجوان بودند و کلاه های «مائوئی» گذاشته‌بودند متفرق کنند. جوانان در و پنجره موسسات امریکائی‌نزدیك سفارت را شکستند.

*** در سوئد**

۶ هزار نفر که نمایندگان گروه های مختلف سیاسی در سوئد هستند دیروز دربرابر سفارت آمریکا در استکهلم دست‌به تظاهرات آرام‌زدند و هجوم آمریکا را به کامبوج‌محکوم کردند.

سفیر آمریکا که به‌شهر «مالومه» در جنوب سوئد رفته بود با تظاهرات ضد آمریکائی روبرو شد. پلیس سوئد مانع‌دست‌یافتن تظاهرکنندگان به سفارت شدند. یکی از رهبران تظاهرات «یان داهیرال» نویسنده سوئدی و پسر «گونار میردال» نماینده سوئد در سازمان ملل بود. تظاهر کنندگان از نهضت «پلنگان سیاه» در داخل آمریکا نیز حمایت کردند.

*** اعتراض هنرمندان**

در فرانسه یك گروه ۴۱ نفری‌از نویسندگان، دانشمندان، از جمله «پابلو پیکاسو و ژان‌پل سارتر» خواستار خروج فوری آمریکا از کامبوج شدند.

در اعلامیه این‌گروه حق حاکمیت مردم هندوچین تایید شده وازمردم سراسر جهان حمایت‌از آنان‌خواسته شده است.

در هامبورك ۲ هزار نفر جوان بر ضد کشتار دانشجویان آمریکائی و هجوم به کامبوج تظاهرات کردند - عده‌ای دانشکده اقتصاد را تصرف کردند و نام آنرا به «دانشکده‌چهار شهید کنت» تغییر دادند. عده‌ای نیز به «خانه آمریکا» در هامبورك حمله کردند.

در دهلی‌نو گروهی از عناصر چپی پرچم آمریکا و صورتك نیکسون را جلوی اداره اطلاعات آمریکا آتش زدند و برضد مداخله آمریکا در کامبوج اعتراض کردند. بین آنان و پلیس زدوخوردی‌روی داد که منجر به توقیف چند نفر شد.

در فرانکفورت نیز مرکز فرهنگی آمریکا مورد حمله قرار گرفت.

در ایتالیا پنج‌هزار نفرجوان‌جلوی سفارت آمریکا رژه رفتند و علیه دخالت آمریکا در کامبوج اعتراض کردند. باوجود باران شدید این یکی از بزرگترین تظاهرات ضد آمریکائی در رم بود.

امریکا ازعملیات خلبانهای شوروی درمصر اظهارنگرانی کرد

واشنگتن - خبرگزاری‌فرانسه - رابرت‌مك کلوسکی سخنگوی وزارت امور خارجه امریکا اعلام داشت که جاکوب‌بیم سفیر ایالات متحده در مسکو از دولت شوروی درباره نقش خلبانان آن کشور در مصرتوضیح خواسته است.

محافل رسمی آمریکا عقیده دارند توضیحات‌قبلی در مورد نقش خلبانان شوروی و نحوه فعالیت آنها در مصر کافی نیست.

«وینوگرادف» معاون وزارت امور خارجه شوروی در مذاکرات خود باسفیر آمریکا همان اظهارات مبهم الکسی کاسیگین رادر مورد نقش خلبانان شوروی‌تکرار کرده‌است.

سفیر آمریکا باردیگر تشویش و نگرانی دولت متبوع خودرا در مورد خلبانان شوروی به معاون وزارت امور خارجه این کشور خاطرنشان ساخته و درخواست کرده است که مقامات مسکو توضیح بیشتری در این مورد بدهند.

محافل رسمی امریکا اظهار میدارند که‌واشنگتن هنوز در مورد تحویل‌دادن هواپیماهای شکاری فانتوم به دولت اسرائیل تصمیمی اتخاذ نکرده و منتظر توضیح مقامات شوروی است.

منابع نزدیك به‌کنگره آمریکا امروز گفتند: نیکسون بزودی تحویل هواپیماهای فانتوم به اسرائیل راازسر خواهد گرفت. منابع مزبور گفتند علت این امر عدم موفقیت مذاکرات خصوصی نمایندگان چهار کشور بزرك و همچنین شرکت خلبانهای شوروی در عملیات جنگی در خاك مصر است.

*** امتیازات حیرت‌انگیز**

عناصر دست‌راستی اسرائیل در برابر اظهارات دیروز «ابابان» وزیر خارجه این کشوربشدت‌عکس‌العمل نشان دادند. ابابان دیروز گفت اسرائیل حاضر است برای صلح با اعراب امتیازات حیرت‌انگیزی بدهد. دو حزب دست‌راستی گاهال و حزب مذهبی طی‌تلگرافهائی به‌گلدامایر به‌سخنان ابابان اعتراض کردند و آن را برای امنیت اسرائیل زیان‌بخش دانستند.

تصویر سیاه اقتصاد امریکا

واشنگتن - دیوید کندی، وزیر دارائی آمریکا در جلسه کمیته روابط خارجی سنای آمریکا گفت: «تصویر کنونی اقتصاد امریکا بسیار تیره‌وتار است».

نمایندگان سنا از وزیر دارائی توضیح خواستند که چرا؟

- قیمت‌ها بالا میرود، سهام پائین می‌آید و بیکاری روز- افزون است.

دیوید کندی قول‌داداقدامات ضد تورمی نیکسون بسیاری از مشکلات را حل کند.

اخراج دودیپلمات شوروی از هلند

لاهه - دولت هلند تقاضای احضار دو دیپلمات شوروی را کرد وآنها رامتهم به‌جاسوسی نمود. وزارت خارجه هلنداعلام کرد که‌نزد «بوریس‌نتریسکی» وابسته مطبوعاتی و«شارواتوف» دبیر دوم سفارت‌شوروی‌نقشه‌ای که نقاط مهم نظامی هلند روی آن علامت‌گذاری شده بودیافته است.

سفارت شوروی‌طی اعلامیه‌ای این اقدام هلند را «زشت غیر دوستانه» نامید. «شارواتوف» قبلا از هلند خارج شده است و دولت‌هلند اعلام کرد که‌اجازه بازگشت به او نخواهد داد.

محافظه‌کاران میخواهند انگلیس‌را بجنك چریکی بکشانند

لندن - دنیس هیلی وزیر دفاع انگلیس مخالفان محافظه‌کار دولت را متهم کرد که میخواهند با اصرار در اعزام مجددقوای انگلیس به جنوب شرقی آسیا، انگلیس را در جنگی شبیه جنك ویتنام وارد کنند.

حزب محافظه‌کار قول داده است اگر به حکومت برسد نقشه حزب کارگر را دایر بر خروج نیروهای انگلیس ازشرق سوئز تا سال ۱۹۷۱ اجرا نکند و نیروهای انگلیس را در سنگاپور و مالزی نگاهدارد.

دنیس هیلی گفت: حزب محافظه‌کار میخواهد با وارد کردن انگلیس در جنك‌های محلی همان بدبختی را که مردم امریکا تحمل می‌کنند بسر مردم انگلیس بیاورد.

چکسلواکی به شوروی کمك نظامی میکند

پراك - دولت چکسلواکی بموجب معاهده‌ای متعهد شد که‌تا ۲۰ سال دیگر سیاست خارجی همگام با شوروی را تعقیب کندو اگر شوروی در هر جبهه‌ای مورد حمله قرار گرفت، بشوروی کمك‌نظامی بنماید.

این قرارداد که بین نخست‌وزیران و سران حزب کمونیست دو کشور منعقدشد، در محافل پراك نگرانی بوجود آورده که مبادا سربازان چکوسلواکی را به مرز چین بفرستند، زیرا شوروی در آن مرز تهدید میشود.

تلویزیون بلر جام جهان نما

شرکت ماجدی

گلچینی از بهترین محصولات سازندگان بزرك ماشینهای دوزندگی صنعتی دنیا را با امکانات وسیع وشرایط‌سهل‌در اختیار شما میگذارد.

خیابان نادری ساختمان فرقانی تلفن ۴۲۴۲۱ - ۲۹۲۲۲

میراث صنعت کاشی سازی ایران

مژده به نقاشان ساختمانی

لعابی شرکت

خمیری بجای گل سفید

مفتخریم که رنك لعابی مخصوص استفاده بر روی دیوار وسایر اجسام گچی، آجری، سیمانی وبتونی را به بازار عرضه نمائیم.

شرکت رنگسازی ایران ناصرخسرو تلفن های ۳۰۱۴۰۹ ۳۰۲۳۱۸ و ۹۵۴۳۱۸ - ۹۵۳۶۰۷ ویا نزدیکترین رنك فروشی

توشیبا

پرقدرت وبی صدا

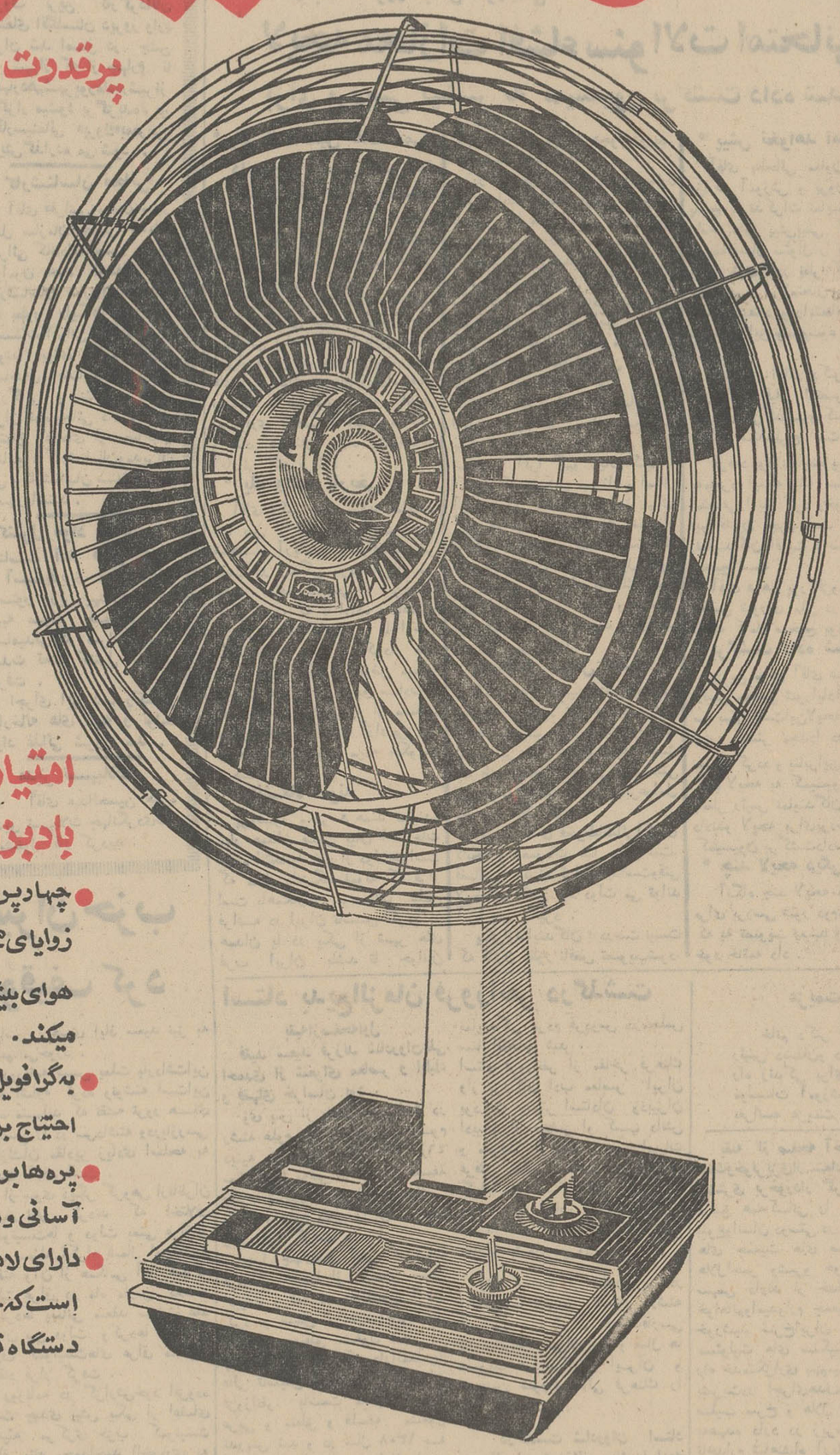

امتیازات بادبزن توشیبا

- چهارپرهٔ یکپارچه، با زوایای مخصوص، جریان هوای بیشتر وطبیعیتری ایجاد میکند.
- به گرافویل مجهز است وهرگز احتیاج بروغنکاری ندارد.
- پره‌ها برای تمیزکردن به آسانی وبادست جدامیشود.
- دارای لامپ مخصوصی است که جریان برق رادر دستگاه نشان میدهد.

Toshiba

توشیبا سازنده بیش از ۶۰۰۰ نوع لوازم الکتریکی والکترونیکی

درب های شیشه ای جلوه گر شکوه وزیبائی ساختمانهاست

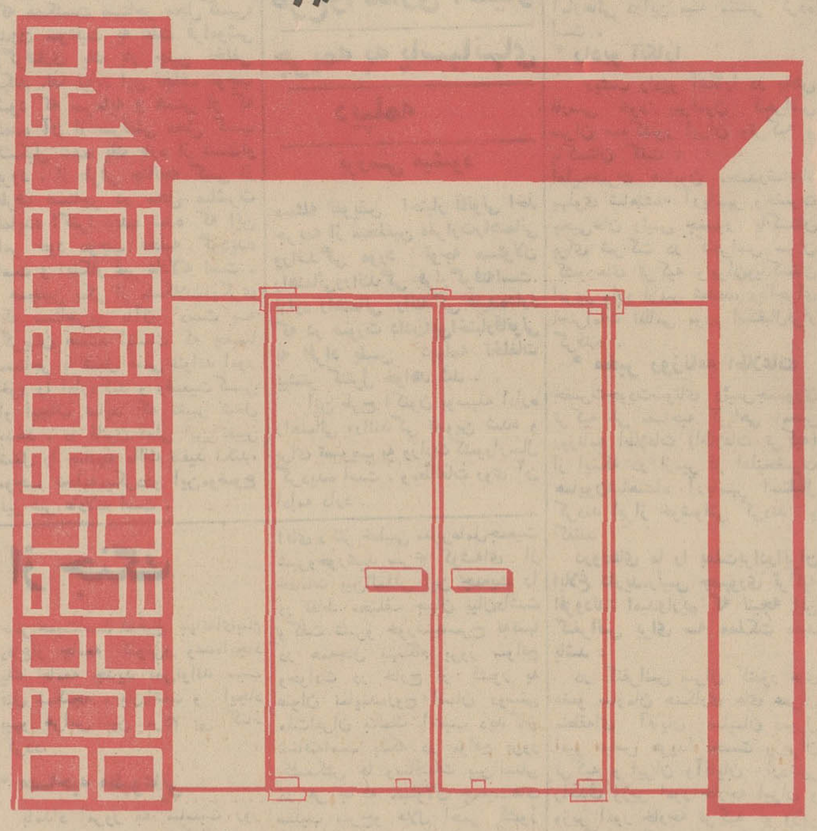

امروزه در معماری مدرن برای تزئین و روشنائی بیشتر بناها از درب های شیشه نشکن استفاده میکنند

برای خرید و نصب انواع درب های شیشه ای به شرکت سهامی شیشه های ایمنی ایران مراجعه فرمائید

تاسریع تر، ارزانتر، مطمئن تر انجام پذیرد

فروشگاه مرکزی: خیابان مخصوص شماره ۴۹ - ۵۱ تلفن ۹۵۵۱۱۴

آفتاب مهتاب

گرام اتومبیل

با کپسول نمایشگر کیمی - ۲۶۵ تومان

مقابل سینما مترو میدان ژاله اتوشوئی منصوری تلفن ۷۶۳۶۸۲ - ۳۰۲۶۱۷

شمارش لرزه‌های آتشفشان تفتان شروع شد

خبرهای روز

شهبانو ووالاحضرت‌ها به زیارت حضرت عبدالعظیم میروند

بعدازظهر امروز علیاحضرت شهبانو فرح‌باتفاق والاحضرت شاهدخت فرحناز پهلوی به زیارت حرم مطهر حضرت عبدالعظیم (ع)میروندو سپس در آرامگاه اعلیحضرت رضا شاه کبیر ادای احترام میفرمایند.

ملاقات سفیر ایران باوزیرخارجه انگلیس

رادیو لندن اطلاع داد که آقای امیرخسرو افشارسفیر ایران با مایکل استیوارت وزیر خارجه انگلیس‌ملاقات کرد و بنابااستنباط خبرنگار « بی.بی.سی » یکی از موضوعاتی که دراین‌ملاقات مورد مذاکره قرار گرفت موضوع مسافرت‌اخیرنماینده سازمان ملل متحد، به‌بحرین بود که گزارش آن در شورای امنیت مورد بررسی است .

میهمانی درخانه نمونه کودك

کودکان پرورشگاه‌جمعیت خیریه فرح‌پهلوی ظهرامروز مهمان کودکان خانه نمونه کودك جمعیت شیر وخورشید سرخ استان تهران بودند.

دراین مراسم که‌به‌مناسبت روزدوستی شیر وخورشید سرخ برگزار شد ، چند تن ازهنرمندان رادیو تلویزیون‌و قهرمانان فوتبال‌جام دوستی و جام‌باشگاههای آسیاوهمچنین عده‌ای از روزنامه نگاران حضورداشتند و برنامه های هنری گوناگونی از طرف کودکان خانه نمونه کودك وهنرمندان رادیوو تلویزیون اجراء شد و از قهرمانان فوتبال تجلیل بعمل آمد

تجلیل ازعلامه فرزان

عصر یکشنبه در انجمن‌فلم از علامه سید محمد فرزان تجلیل شد .

در این مراسم که بمنظور بزرگداشت سید محمدفرزان برپاشده بود عده کثیری از شاگردان آن مرحوم واستادان دانشگاه و دوستداران وی شرکت داشتند در این‌مراسم آقایان ابراهیم صهبا ، محمد طباطبائی ،جلال نائینی و ابوالحسن ورزی هر یك درباره‌خدمات‌فرهنگی و مقام علمی و ادبی مرحوم فرزان سخنرانی کردند .

رئیس انجمن فلم آمریکا بایران می‌آید

بدعوت انجمن فلم ایران آقای «لویس گالونتیر»رئیس انجمن فلم امریکا روزجمعه وارد تهران میشودوروز جمعه در انجمن فلم با اعضای آن آشنا میشود .

آقای گالونتیر طی اقامت یکهفته‌ای خود ،ازنقاط‌دیدنی کشور بازدید می کند.

کفیل گمرك تهران

آقای آلنداف از صاحب‌منصبان عالیرتبه گمرك به سمت کفالت گمرك تهران منصوب شد .

نایب نخست‌وزیر مالزی به کشور خودبازگشت

آقای «تون عبدالرزاق»نایب نخست وزیر مالزی اعلام‌کرد که مذاکرات سیاسی ، اقتصادی و تجارتی دوکشور بصورت رضایت بخشی پایان یافت .نایب‌نخست وزیرمالزی که قبل‌ازپایان مسافرت‌رسمی خود باخبرنگاران درفرودگاه مهرآباد گفتگو داشت ضمن تشکر از شاهنشاه آریامهرو ملت ایران گفت :

دو ملت مسلمان ایران و مالزی‌صاحب‌تمایلات مشابهی هستند

ادامه مذاکرات

سخنگوی وزارت خارجه طی بیانیه‌ای در باره سفر نایب نخست‌وزیر مالزی به ایران امروز اعلام کرد :

در طی مذاکراتی که‌صورت گرفت احساس شد که بسط علائق اقتصادی و فرهنگی و اجتماعی فعالتر و نزدیکتر بین دوکشورنتیجه طبیعی علاقه همانند دوکشور مبتنی برشالوده های محکم و مودت پایدار و برادری حقیقی ملتهای ایران‌ومالزی است .

امکانات امور فوق باروح علاقمندی متقابل و با واقع‌بینی مورد بحث واقع گردید و تصمیم گرفته شد که بررسی مطالب و موضوعاتی که در مذاکرات مطرح گردید ادامه یابد .

کارگردان‌معروف‌انگلیسی درتهران

بنابدعوت‌سازمان‌تلویزیون ملی‌ایران وسازمان جشن‌هنر شیراز «پیتربروك» یکی از معروف ترین کارگردانان سینمای انگلستان دیروز وارد تهران شد امسال در جشن هنر شیراز که از چهارم تا چهاردهم‌شهریورماه‌درشیراز برگزار میشود برگزیده‌ترین آثارسینمائی «بروك»بمعرض نمایش‌گذارده می شود .

کارشناسان مجانی

آقای «فرانس»معاون مدیر عامل سازمان جهانی خدمات اجرائی کانادا ، عصر دیروز پیرامون نحوه استفاده از کارشناسان سازمان مزبور که بطور رایگان در اختیار موسسات ایرانی گذارده می‌شوند برای بازماندگان وصاحبان صنایع در اطاق بازرگانی و صنایع و معادن ایران توضیحاتی داد در این اجتماع عده‌ای از صاحبان صنایع ، کارشناسان‌ومدیران فنی و کارشناسان صنعتی‌ایران حضورداشتند .

کنترل مواد غذائی

بمناسبت آغاز فصل گرما و آسیب‌پذیری مواد غذائی بدستور وزیر بهداری‌مراکز تهیه مواد خوردنی و آشامیدنی در سراسر کشور بشدت تحت کنترل قرار گرفت .

در اجرای این دستورکنترل کارخانه های تهیه و تولید مواد غذائی شروع شد .

مدیر تسهیلات

آقای عبدالحسین همره مدیر تسهیلات جهانگردی‌شد ومشغول کار گردید .

روزهای جمعه

جاده‌پهلوی یکطرفه‌میشود

شهربانی استان مرکز طی اطلاعیه‌ای اعلام کرد که درروزهای جمعه برای سه نوبت یك طرح آزمایشی در جاده پهلوی بمورد اجرا گذاشته میشود و معابر یکطرفه میگردد .

متن اطلاعیه پلیس باین شرح است :

بمنظورتسهیل‌امر عبور و مرور در جاده پهلوی‌ومحدوده شمیرانات در ایام تعطیل و روزهای‌جمعه‌طرحی تهیه و برای سه نوبت بصورت آزمایشی در روزهای جمعه مورخه ۱۸ر۲ر۴۹ و۲۵ر۲ر۴۹ و ۱ر۳ر۴۹ سال جاری بمورد اجراء گذارده خواهد شد از عموم‌رانندگان‌محترم وسائط نقلیه انتظار دارد ضمن توجه دقیق بمقررات ذیل کماکان با ماموزین‌انتظامی‌راهنمائی تشریك مساعی نمایند .

۱ـ از ساعت ۱۸ الی ۲۳ روزهای جمعه و ایام تعطیل خیابان پهلوی حدفاصل سه‌راه پارك وی و پل تجریش از جنوب بشمال یکطرفه خواهد بود .

۲ـ عبور وسائط نقلیه در اضلاع شمالی‌وجنوبی پل‌تجریش وهمچنین خیابان شهرداری از ساعت ۱۸الی ۲۳ روزهای جمعه و ایام تعطیل از غرب بشرق یکطرفه خواهدبود.

۳ـ از ساعت ۱۸ الی۲۳روزهای جمعه و ایام تعطیل خیابان های سعدآباد و دربند از جنوب بشمال و خیابان های جعفرآباد و ثبت از شمال بجنوب یکطرفه خواهد بود.

٤ـ عبور و مرور وسائط نقلیه در جاده قدیم شمیران کماکان دوطرفه خواهد بود . ضمناوسائط نقلیه‌ایکه در خیابان صاحبقرانیه ازشرق بغرب در حرکت هستند میتوانند فقط از جاده سلطنت‌آباد بطرف جنوب بحرکت خود ادامه دهند .

با اعزام هیئت علمی مرکب از کارشناسان ژئوفیزیك ، سازمان دفاع غیر نظامی به تفتان، بررسی و مطالعه روی ارتعاشات ولرزه‌های کوه آتش فشان تفتان‌شروع شد.

خبرنگار ما گزارش‌میدهد که در اطراف کوه آتش فشان تفتان دستگاه های دقیق و حساس‌زلزله‌نگار نصب میشود . این دستگاه‌ها لرزه های دامنه های آتش فشان تفتان را ثبت خواهد کرد .

ثبت لرزه هاموقعیت آینده‌کوه راو اینکه آیاکوه آتشفشان‌خواهد کرد یانه نشان می دهد .

همانطور که قبلا اطلاع دادیم میزان لرزه های کوه وضع داخل آنرا مشخص می کند در صورت افزایش لرزه هااحتمال آتش‌فشانی خواهد بود .

گزارش از تفتان

داریوش آریا خبرنگار اعزامی روزنامه اطلاعات به منطقه کوه «تفتان» صبح امروز نتیجه‌مشاهدات خود را از محل کوه مزبور باین شرح به تهران گزارش داد .

در این جا همه چیز بوی دودمی دهد و در چهره مردمان این دیار آثار غمی گنك و مبهم به خوبی آشکار است از روزی که شایعه آتش فشانی مجدد کوه تفتان‌قوت گرفته‌وبدنبال آن‌ازطریق‌بخشداری نیز تقاضای کمك‌فوری شده است ساکنان این‌منطقه‌هراسان شده‌اند.

زندگی مردم

در اطراف این کوه عظیم‌صدها خانوار مردم روستائی که ساکنان بیش از ۱۷ دهکده آباد و سرسبز میباشند زندگی می کنندو هزاران راس دام نیز در دامنه‌این کوه بزرك سرگرم چرا هستند.

دورتادور کوه تفتان را مزارع سرسبز و دهات آباد در بر گرفته

این ، یك عکس هوائی‌است‌از قله و قسمتهائی از دامنه شرقی‌و جنوبی و نیز قسمتی از دامنه‌غربی وشمالی کوه تفتان ...

خوانندگان محترم برای آنکه وضعیت دهانه آتش‌فشان و دامنه های آنرا نزد خود مجسم سازند باید تصور کنند که از درون‌یك هلی‌کوپتر که برفرازکوه‌ایستاده است آنرا نگاه می‌کنند ، دراین صورت تماشاگر عکس ، دودهانه آتش‌فشان را که با دایره نقطه چین مشخص شده بلندترین‌نقطه کوه تصور خواهد کرد و بقیه قسمتهای عکس را شیب‌دامنه‌های آن ...

هرچه از دهانه های آتش‌فشان به‌حواشی عکس نزدیکتر شویم‌در حقیقت ارتفاعات پست‌تر را تماشا کرده‌ایم ، فی‌المثل چشمه‌سارهای آب معدنی ، هرچه از دهانه آتش فشان دورتر قرار داشته باشنددر ارتفاع‌پائین‌تری ازقله قراردارند.

در عکس ، دودایره نقطه‌چین دودهانه آتش‌فشان تفتان ، علائم فلش نمایشگر برفهای اطراف‌قله و دایره‌های بسته‌ای که در دنباله آنها خطی امتداد یافته چشمه‌سار های آب معدنی کوه است . سفیدی‌های عکس نیز مربوط‌به شکاف درهای کوه میباشد .

و هزاران نفر در این منطقه‌زندگی می کنند .

یکی از اهالی قریه «بولائی» می‌گفت : از روزی که‌شایع‌شده که کوه تفتان مجدداآتشفشانی خواهد کرد خواب راحت بر مردم این سامان حرام شده و همه پیرمردان و ریش سفیدان محل برای نجات جان خود و هزاران نفر از ساکنان این منطقه دست دعا به آسمان برداشته‌اند .

فشار گاز

داریوش آریا در گزارش خود می افزاید : روز گذشته پس از اینکه هواپیمای ما در فرودگاه زاهدان بزمین نشست بلافاصله برای بازدید از کوه تفتان با اتومبیل رهسپار آن منطقه شدیم. فشار گاز و تصاعد آن به آسمان از فاصله بسیار دوری بخوبی مشهود بودو دود غلیظی آسمان‌آن منطقه را فرا گرفته بود .

کسانی که قبلا نیز دود و غبار متصاعد از دهانه تفتان رادیده‌اند تصدیق می کردند که میزان دود وبو و بخار بشدت افزایش یافته است .

از قسمت‌شرقی‌این کوه‌جاده‌ای ازمیرجاوه بسوی خاش واز سمت غرب آن جاده‌ای اززاهدان بسوی خاش کشیده شده است . این‌دو جاده در یازده کیلومتری شمال خاش بیکدیگر متصل شده وجاده واحدی را تشکیل می دهند. در دامنه های تفتان حدود ۳۰ چشمه آب معدنی جاری است. در بخش شمالی کوه، به‌فاصله ۹ کیلومتری قله آن ، رودخانه‌ای بنام «سیاه‌ـ جنگل » جریان‌دارد که در اطراف آن آبادیهای متعدد بوجود آمده است و ساکنان همین آبادی ها هستند که ازشدت‌تصاعد دودوگاز از دهانه های‌آتشفشان تفتان‌نگران شده‌اند و قصد کوچ بنقاط امن را دارند ...

فاصله قله کوه تفتان تاشهر خاش به خط مستقیم ٤۳ کیلومتر می باشدوارتفاع دقیق کوه‌از سطح دریا ۳۹٤۳ متر است .

سران ایران، ترکیه‌وپاکستان

به‌مسائل کامبوج و خاورمیانه رسیدگی کردند .

گزارش خبرنگاران روزنامه اطلاعات محمد پورداد (خبرنگار اعزامی) و هاتفی(خبرنگار روزنامه اطلاعات در ترکیه) حاکی است که ساعت پنج‌و سی‌دقیقه بعداز ظهر دیروز بوقت تهران اولین‌کنفرانس در هتل «افس» با حضور سران‌سه کشور ایران و ترکیه و پاکستان تشکیل شد، ودومین اجلاسیه‌آن ساعت ده‌صبح امروز در همان‌محل تشکیل گردید و تا ساعت‌دوازده ادامه داشت. آخرین جلسه‌عصر امروز ساعت‌چهارتاهشت بعدازظهر تشکیل خواهد شد.پیش‌بینی‌میشود قطعنامه کنفرانس امشب آماده گردد .

در پایان جلسه سه‌ساعته‌دیروز که پشت‌درهای بسته‌انجام گرفت، نمایندگان‌سه کشور شرکت‌کننده طی یك کنفرانس مطبوعاتی‌گفتند که ملاقات امروز سران سه کشور به‌بررسی و بحث‌در باره اوضاع بین‌المللی از جمله کامبوج ،خاور میانه و قبرس اختصاص داشت و مسائل مربوط به سازمان عمران منطقه‌ای در جلسه دیروز سران سه کشور مورد مذاکره قرار نگرفت.

مسائل مربوط‌به سازمان‌عمران منطقه‌ای و همچنین پیشنهادات و توصیه‌هائی که اخیرا بوسیله کنفرانس تجارت و عمران سازمان ملل متحدبرروی مسئله گسترش حجم تجارت بین سه کشور عضو پیمان تسلیم شد، مورد بحث و بررسی سران سه کشور قرار خواهد گرفت.

ضیافت بافتخار شاهنشاه

دیشب حضرت جودت سونای رئیس جمهور ترکیه ضیافتی بشام بافتخار شاهنشاه‌آریامهر وحضرت ژنرال یحیی‌خان رئیس جمهور پاکستان در هتل «افس» داد که تاپاسی ار شب ادامه داشت امروز ظهر هم سران سه کشور وهمراهان ناهار را در رستوران پارك شهر که محل نمایشگاه بین‌المللی ازمیر است صرف کردند.

قرار است ساعت نه‌ونیم صبح فردا حضرت ژنرال یحیی‌خان و همراهان از ازمیر به‌پاکستان عزیمت کنند.شاهنشاه‌مدت سه‌روز در جزیره «کوشادالی» استراحت خواهند فرمود و روز دوشنبه ۲۱ اردیبهشت مقارن ظهر از ازمیربه تهران حرکت خواهند فرمود .

*** مصاحبه بارئیس جمهوری**

دیروز هاتفی نماینده روزنامه اطلاعات در ترکیه موفق شد با حضرت جودت‌سونای رئیس‌جمهور ترکیه مصاحبه‌کوتاهی درفرودگاه ازمیر بعمل آورد .گزارش‌هاتفی حاکی است ازآنجائیکه کنفرانس هنوز تشکیل نشده بود، بحثی پیرامون تصمیمات کنفرانس بعمل نیامد. حضرت رئیس جمهورتوسط روزنامه اطلاعات پیامی برای ملت ایران فرستادند و در این پیام گفتند:

«وسیله روزنامه اطلاعات بملت ایران درود میفرستم و به‌شاهنشاه معظم ایران که بمملکت ماترکیه وبشهر زیبا و بزرك ازمیرتشریف آورده‌اند خوش‌آمد میگویم. من برای شاهنشاه ایران سلامتی ،و برای ملت‌ایران‌خوشبختی وبزرگی خواهانم و امیدوارم‌در سایه‌رهبری شاهنشاه ، ملت ایران موفقیت بیشتری کسب کند . وازدرگاه الهی آرزومندم و امیدوارم این مسافرت برای همه‌ما موجب‌سعادت باشد. انشاءالله.»

حضرت رئیس جمهور پس از بیان پیام فوق‌بعلت آنکه‌هواپیمای شاهنشاه بزمین می‌نشست بطرف میدان حرکت کردند .

*** استقبال گرم**

شاهنشاه روز گذشته هنگامیکه وارد فرودگاه ازمیر شدند مورد استقبال گرم روسای جمهوری دو کشور ترکیه و پاکستان و نخست وزیر و مقامات‌عالی‌رتبه ترکیه‌قرار گرفتندودربرابر جمعیت‌خبرنگاران بیانات کوتاهی باین شرح ایراد فرمودند .

برادران و متحدان ما ، و میهمانان گرامی حضرت رئیس جمهوری ترکیه. این یك فرصت فوق‌العاده‌ای است زیرا سه کشور ترکیه‌ـ پاکستان وایران‌بطوری که می‌دانید و بدلائلی که کاملاواضح وروشن است بیکدیگر بسیار نزدیك هستند و اینك بار دیگر سران سه کشور دریك زمان ودر یك‌نقطه ویاعقاید وآرمانهای‌مشترك گردهم آمده‌اند تا یکبار دیگر پیرامون موضوع‌های مورد علاقه تبادل‌نظر کنند .

مسائلی که مورد بررسی قرار میگیرد نه تنها برای سه کشور ارزشمند است بلکه همه جهان‌در آن ذیعلاقه هستند. ما هربار از اجتماعات خود نتایجی بدست آورده‌ایم ومن امیدوارم که این‌بار نتایجی که بدست می‌آید بیش از ملاقاتهای قبلی موفقیت‌آمیز باشد. از فرصت استفاده کرده وازجانب مردم ایران بمردم ترکیه درود می‌فرستم وپیشرفت ورفاه بیش از پیش آنها وهمچنین عظمت این کشور ومردم آنرا آرزو می‌کنم .

*** مطبوعات ترکیه**

بمناسبت تشریف‌فرمائی شاهنشاه بترکیه مطبوعات این‌کشور مقالات اساسی خودرا به‌بحث درباره‌ایران اختصاص داده‌اند .

روزنامه‌های معروفی نظیرملیت، جمهوریت وسون حوادث‌دراین‌باره خبرها ومقالاتی منتشر کرده‌اند و روزنامه اژه اکسپرس چاپ ازمیر درشماره امروز خود درکنارتصویر بزرگی از شاهنشاه ویك پرچم‌سه رنك ایران زیر عنوان شاهنشاه ایران وانقلاب سفید درباره‌پیروزی های انقلاب ایران وشخصیت‌جهانی پیشوای انقلاب ایران بحث کرده است .

این روزنامه دربالای صفحه اول خود با حروف فارسی به‌شاهنشاه خوش‌آمد گفته .

عصر جدید روزنامه سیاسی دیگر ازمیر درهمین باره مفصلا بحث کرده‌ودر مقاله‌ای‌بقلم رشدی شارداق نویسنده وشاعرمعروف‌ترك آمار وارقام مستندی درباره ترقیات اقتصادی ایران انتشار داده.

در همین روزنامه قطعه شعری‌به زبان فارسی که‌از طرف‌یکی‌ازایران دوستان ترك سروده شده و بدفتر روزنامه فرستاده شده کلیشه شده در این شعر بشاهنشاه ایران خوش‌آمد گفته شده واز اینکه شاهنشاه ایران با انقلاب سفیدخود ملت خویش را بسمت ترقی وتعالی هرچه بیشتررهبری می کنندمعظم‌له را مورد تجلیل و تحسین‌قرار داده.

روزنامه معروف‌ترجمان موفقیت های ایران درزمینه پیکار با بی‌ـ سوادی وفعالیتهای ثمربخش سپاه دانش را مورد بحث قرار داده و آمارهائی دراین‌زمینه منتشر کرده است .

*** رادیو آنکارا**

دیشب رادیو آنکارا در بخش فارسی خود پیرامون کنفرانس سران سه‌کشور ایران وترکیه و پاکستان گفت :

اعلیحضرت همایون محمدرضاشاه پهلوی شاهنشاه آریامهر وحضرت یحیی‌خان رئیس جمهور پاکستان برای شرکت در کنفرانس سران کشورهای ترکیه وایران‌وپاکستان امروز وارد ازمیر شدند، وبااجرای احترامات نظامی مورد استقبال‌قرار گرفتند .

*** مخبر روزنامه اطلاعات**

حضرت‌جودت‌سونای رئیس‌جمهوری ترکیه طی مصاحبه کوتاهی بامخبر روزنامه اطلاعات (اطلاعات ترکیه) از اینکه در ازمیر از اعلیحضرت همایون‌شاهنشاه آریامهر استقبال کردند ابراز خوشوقتی کردند و گفتند :

درودهای ما را بملت‌برادرایران ابلاغ دارید.رئیس جمهوری ترکیه افزودند: امیدواریم که نتیجه این کنفرانس برای سه مملکت مفید باشد .

در کنفرانس سران کشور های عضو سازمان همکاری های عمران منطقه‌ای آقایان سلیمان دمیرل امیر عباس هویدا نخست وزیران ترکیه و ایران وآقایان اردشیر زاهدی وزیر امور خارجه ایران و وزیر امور خارجه ترکیه و وزیر بازرگانی پاکستان بهمراهی هیئت های سه مملکت شرکت خواهند کرد .

دمك به‌اردن

ازمیر ـ خبرگزاری فرانسه ـ **یك منبع موثق امروز در ازمیر اظهار داشت که ژنرال یحیی‌خان رئیس جمهوری‌پاکستان ضمن‌نطقی که در جلسه دیشب کنفرانس سران سه‌کشور ایران و ترکیه‌و پاکستان ایراد کرد . اظهار امیدواری کرده است که ترکیه عملا به اردن کمك کند و دولت ترکیه روش احتیاط آمیز خودرا نسبت‌بدبیرخانه کشورهای اسلامی تغییر دهد. معذلك روش ترکیه دراین دومورد تغییری نکرده‌است.**

در جلسه امروز مجلس شورایملی

لایحه مجازات افشاء سئوالات امتحانی

برای بررسی بیشتر به کمیسیون برگشت داده شد

*** یکی از ناطقین گفت: نمی‌دانم چرا برای فرهنك کشور فکراساسی نمیشود**

در جلسه علنی امروز مجلس شورای ملی اثرات سفر شاهنشاه آریامهر به فارس و استان ساحلی مورد بحث قرار گرفت .

آقایان دکتررفعت نماینده‌میناب، دکتر بهبهانی نماینده بندرعباس، پوربابائی نماینده‌لارو اربابی‌نماینده شیراز ضمن تشریح جزئیات‌برنامه های این مسافرت‌و یادآوری‌استقبال بیسابقه و صمیمانه مردم اظهار امیدواری کردند که استان ساحلی و بنادر همچنان درراه پیشرفت و آبادانی گام بردارد .

*** یك واقعه تاریخی**

آقای دکتر جواد مهذب نماینده فسا پس از مقدمه‌ای گفت وجود شاهنشاه آریامهر یك‌واقعه‌تاریخی مثبت در زندگی مردم ایران می باشد . واقعه تاریخی از این‌لحاظ کسی است که با اراده ، باعشق، باایمان ، با کوشش ، با ازخود گذشتگی و رفتار و کردار خود مسیر تاریخ ملتی را عوض میکند و ملت خود را در طریق سعادت و رفاه هدایت مینماید و از مصائب او می کاهد . آنها را آزاد پرورش میدهد و در قلوب مردم حکومت میکند .

*** دانشگاه نمونه**

پروفسور مخبر فرهمند نماینده بهار همدان ضمن بیان احتیاجات حوزه انتخابیه خود از دولت‌خواست که محل دانشگاه نمونه که قرار است باهمکاری موسسات علمی فرانسه در ایران تاسیس گردد در همدان یا در یکی از شهر های غرب ایران باشد تا جوانان شهرستانی به تهران هجوم‌نیاورند.

سمینار ماست !!

در این موقع مجلس‌وارد دستور شد و ابتدا لایحه دولت راجع به تاسیس سازمان اسناد ملی ایران مطرح گردید که به تصویب رسید و بدولت ابلاغ شد .

در بررسی لایحه مجازات افشاء سئوالات امتحانی آقای منوچهر سعیدوزیری نماینده ابهر صحبت کرد وطی سخنانی گفت من‌نمیدانم چرا مجلس‌سنا‌مجازات این لایحه‌را تخفیف داده است . باید بررسی کنیم و ریشه این نابسامانی را ازبین ببریم نه اینکه مجازات برای جلوگیری از جرائم قائل شویم و آنرا کمو زیاد کنیم . اکنون که تشکیل سمینار و امثال آن مد روز شده و هرروز برای آب‌و هوا و دود و کشمش سمینار تشکیل میدهند و بعید نیست که «سمینار ماست» نیز تشکیل شود من نمیدانم چرا برای فرهنك کشور فکر اساسی نمی شود و عده‌ای دور هم جمع نمی شوند و چاره‌اندیشی نمی کنند .

*** درمقابل عوامل مخرب**

آقای علامحسین فخرطباطبائی نماینده بروجرد نیز در باره این لایحه صحبت کرد و یادآور شد تقدیم این قبیل لوایح موید آنست که قانون مجازات‌عمومی مابدرستی نمی تواند جامعه را در برابرعوامل مخرب حفظ کند .

رئیس: آقای فخرطباطبائی‌اکنون لایحه و مصوبات سنا مطرح‌است. فضائلی: این‌تذکرات‌مفیداست‌وقتی لایحه‌ای ناقص بود دولت می تواند آنرا پس بگیرد .

یکی‌ازنمایندگان : درست نیست که قانون بطور ناقص تصویب‌شود.

*** پیش نخواهد آمد**

آقای بطحائی معاون پارلمانی وزارت آموزش و پرورش ضمن پاسخ به تذکرات نمایندگان گفت راه‌حل‌هائی پیش‌بینی کرده‌ایم و طریقه‌ارسال سئوال را بنحواطمینان بخش تری در نظر گرفته ایم و خوشبختانه در امتحان سال گذشته اتفاقی نیفتاد ودرامتحانات امسال نیز نظیر این وضع‌سوء پیش‌نخواهد آمد .

رئیس :آقای دکتر بطحائی ! این لایحه قبلا ازتصویب مجلس شورای‌ملی گذشت‌واکنون‌اصلاحات مجلس سنامطرح است

فرهاد پور : باتصویب این‌لایحه به‌مجرد اینکه یك ممتحن سئوال امتحانی‌را باز کرد وخواند بر طبق این قانون مجرم است !

(نمایندگان اقلیت : صحیح‌است . صحیح است)

آقای فرهاد پور افزود نظرسابق مجلس شورای ملی در مورد این لایحه کاملا صحیح بوده‌است .

*** برگشت داده شد**

دراین موقع آقای عبدالله‌ریاضی رئیس مجلس شورایادآور شدبنظر من بهتر است‌این‌لایحه‌برای‌بررسی وغور بیشتر مجددا در کمیسیون مطرح گردد و بنابراین پیشنهاد می کنم لایحه به کمیسیون‌ارجاع‌شود بانظر رئیس نمایندگان رای موافق دادندو لایحه برای‌بررسی بیشتربه کمیسیون برگشت‌داده شد .

*** چند لایحه دیگر**

آنگاه چند لایحه دیگر دولت برای بررسی شور دوم‌مطرح گردید که به تصویب رسید و مجلس‌بکار خود خاتمه داد .

طلاگران‌شد

قیمت طلا دربازار آزاد ازصبح امروز هرمثقال ۷ ریال ترقی‌نمود این افزایش قیمت بدنبال ترقی طلا در بورس های طلای لندن ، زوریخ و فرانکفورت انجام‌گرفت. آقای اشتری عضو اتحادیه صنف طلا و جواهرفروش در این مورد به‌خبرنگار ما گفت : بموجب تلگرافی که باتحادیه رسیده ، قیمت طلا در بورس‌های جهان‌هر اونس ۸۰ سنت ترقی کرده است قیمت طلا در بورس‌های بزرك دنیا در حال حاضر بهراونس ۳٦ دلارو۲۰ سنت رسیده است .

وی اضافه کرد : بانك ملی ایران نیز بدنبال افزایش قیمت طلا در بورس های لندن ، زوریخ وفرانکفورت هرکیلو طلارا ۱٤٥ تومان بالا برد واز کیلوئی ۹۵۵۱ تومان به ۹٦۹٦ تومان رساند .

خبرنگار ما می‌نویسد : صبح امروز قیمت طلا در بازار آزاد از مثقالی٤٥۲ ریال به مثقالی٤٥۹ ریال ترقی کرد یعنی هرکیلو ۱٥۰ تومان بالا رفت .

مشکلات‌مربوط‌به سرقفلی‌بررسی میشود

بقیه از صفحه اول

بامشکلاتی که قانون فعلی موجر و مستاجر برای مالکان و مستاجران و همچنین در امر سرقفلی مغازه‌ها بوجود آورده است ، در محافل قضائی این‌بحث در گرفته که باید قانون دیگری باضوابط جدید بوجود آید.

بقرار اطلاع قرار است بزودی مشکلات قانون فعلی مورد بررسی قرار بگیرد ، تا اصلاحاتی درآن بعمل آید

مشکلاتی وجود دارد

در مورد قانون مربوط به‌روابط موجر و مستاجر ، یك مقام مطلع دادگستری که سابقه زیادی در این امر دارد اظهار داشت: قانون روابط موجر و مستاجر بطور کلی مشکلاتی برای مردم ، اعم ازمالك ومستاجر ایجاد کرده که باید با اصلاح قانون هرچه زودتر این مشکلات مرتفع شود . بخصوص در امرسرقفلی ، گاهی رسیدگی به‌موجب‌قانون‌موجود موجب‌تضییع حق مستاجر میگردد .

مثلا درخصوص«انتقال به‌غیر»، اگر بدون اجازه مالك ،مستاجر محل کسب را بدیگری باسلب حق‌انتقال ولو برای همان کسب انتقال دهد، موجب میشود که سرقفلی او از دست برود و چون اکثر مستاجرین بدون اطلاع از قانون روابط موجر و مستاجراین انتقال راعملی می‌نمایند، سرمایه آنها از دست می‌رود.

همچنین همانطور که در آئین‌نامه سابق تعدیل مال‌الاجاره‌هاتسهیلی برای مستاجر قائل شده بودند که در این قانون ازبین رفته است و آن تسهیل از این قرار بود :

«در صورتی که‌مستاجر مال‌الاجاره رانمی‌پرداخت ، برای یك نوبت به او اخطار میکردندو اگرفرصت قانونی منقضی می‌شد ، برای‌یك بار این تخلف‌را نادیده‌میگرفتند.

غیر عادلانه است

مقام مزبور اضافه کرد : حق این بود که در این قانون نیز چنین کاری میکردند و حال آن که ممکنست مستاجر محل‌کسبی، بدون سوءنیت به علت فراموشی وگرفتاری یك بار چنین تخلفی بکند .لذا نباید این تخلف موجب شود که سرمایه و هستی او که عمده آن از سرقفلی محل کسب تشکیل شده یك باره از دست‌او برود . از طرفی چنانچه کسی از طرف مستاجر در محل مباشرت نماید، اکثرا دیده شده که این امر خود موجب تخلیه گردیده است و اینکار غیر عادلانه است .

همچنین یکی از مشکلات‌دیگری که مستاجرین باآن دست به گریبان هستند اینست که چه‌بسا مستاجر با شغل فعلی نتواند امور خود را اداره‌کند و وضعیت‌کسبی او ایجاب نماید که تغییر شغل بدهد . در قانون فعلی این تغییر شغل را چنانچه مالك تنفید نکند، موجب تخلیه‌میگردد‌و این‌موضوع نیز غیر عادلانه است .

طرح‌واگذاری اختیار جریمه به پاسبانهای دیپلمه

بررسی میشود

مسئله تفویض اختیار قانونی اخذ جریمه از متخلفین مقررات‌راهنمائی ورانندگی مورد توجه مسئولان راهنمائی‌ورانندگی قرارگرفته‌است. اداره راهنمائی ،رانندگی عقیده‌دارد که در صورت دادن‌این‌اختیارقانونی به افراد پلیس دیپلمه تخلفات بیشتر کنترل خواهد شد .

این طرح اکنون بوسیله اداره راهنمائی ،رانندگی تدوین شده و برای تصویب به وزارت کشورارسال گردیده است . ومطالعات روی آن ادامه دارد .

استاد بدیع‌الزمان فروزانفر درگذشت

بقیه‌ازصفحه‌اول

فقید سعید فرزند شادروان‌علی احمدی از شعرای معاصر و اطباء و فقهای خراسان بود .

وی پس از پایان تحصیلات در رشته علوم وادبیات عرب و علوم دینیه در مشهد سال ۱۳۰۳ (٤٦ سال قبل) به‌تهران آمد و فلسفه رانزد شادروان میرزاطاهرتنکابنی و فقه و علوم دینی را نزداستادان زمان فرا گرفت .

چهل‌وچهارسال قبل خدمات فرهنگی خودرا از سمت معلم ادبیات و فقه در دارالفنون آغاز کرد و سپس درمدرسه‌عالی‌حقوق به‌تدریس منطق مشغول شد .

چهل‌ودوسال قبل که دارالمعلمین عالی تاسیس شده بود شادروان فروزانفر باسمت معلم ادبیات عربی و منطق و فلسفه مشغول تدریس شد و در سال ۱۳۰۸ به استادی ادبیات فارسی‌دارالمعلمین انتخاب گردید . چندی ریاست موسسه وعظ و خطابه را بعهده داشت .

درسال ۱۳۱۳ هنگام تاسیس دانشگاه بسمت معاون دانشکده معقول و منقول منصوب شد واز سال ۱۳۲۳ بسمت ریاست این دانشکده انتخاب شد و تایکسال قبل از آنکه بسمت‌رئیس کتابخانه سلطنتی انتخاب گردد ، در این سمت خدمت میکرد (سال۱۳٤٦) در سال ۱۳۲۸ بنمایندگی مجلس موسسان و در همین سال به نمایندگی مردم فردوس درمجلس سنا انتخاب شد .

استاد فروزانفر از مفاخر فرهنك واز بزرگان ادب معاصر ایران بود که بیشتر استادان ودبیران ادبیات از محضر او کسب دانش و معرفت کرده‌اند . در ادبیات عرفانی نظیر نداشت . تالیفات گرانبهای استاد که متجاوز از یازده جلد کتاب دررشته‌های‌ادبی است‌ازآثار ارزنده ادبیات‌تحقیقی معاصر بشمار میرود .

وی گذشته از تدریس در دانشکده الهیات استاد رشته لیسانس و دکترای ادبیات‌فارسی در دانشگاه تهران بود و سال ها عضویت فرهنگستان ایران و همچنین شورای عالی فرهنك را بعهده داشت .

درگذشت شادروان استاد بدیع‌الزمان فروزانفر یك ضایعه بزرك علمی است و ما این‌مصیبت را به عموم دانشگاهیان‌وشاگردان فقید سعید بویژه فرزندان‌گرامی آنمرحوم صمیمانه تسلیت‌میگوئیم

تشییع جنازه و مجلس ختم

تشییع جنازه استادبدیع‌الزمان فروزانفر ساعت هشت‌وسی دقیقه صبح شنبه نوزدهم اردیبهشت‌ماه از مسجد سپهسالار صورت‌خواهد گرفت و مجلس ترحیم آنمرحوم نیز روز یکشنبه ازساعت ۹ تا۱۱ صبح در مسجد سپهسالاربرگزار میشود .

عزیمت

خانم دکتر آذر احمدیه رئیس دبستان‌و دبیرستان‌ملی راه زندگی برای بازدید از موسسات آموزشی پاریس ، بفرانسه عزیمت نمود.

جلوگیری از جنگ

بقه از صفحه آخر

جنك‌وخونریزی‌از سعادت واسایش بیشتری برخوردار گردد.

توفیق همه کسانی را که باخدمت بنوع‌وانسان دوستی در پیشرفت‌هدف های جمعیت های صلیب سرخ هلال‌احمر وشیرو خورشید سرخ سهمی دارند از خداوند بزرك خواهانم‌وامیدوارم جمعیت شیر و خورشید سرخ‌ایران نیز بتواند مسئولیت های سنگینی را که‌در راه خدمتگزاری بهم‌میهنان وجامعه بشریت‌در اجرای‌هدف‌های‌موسسات صلیب سرخ و هلال احمر جهانی به‌عهده دارد در زیرسایه برادر تاجدارم شاهنشاه آریامهر به نحو مطلوب انجام دهد ویقین‌است که‌در این‌راه افکار عمومی ملت ایران کماکان پشتیبان ارزنده

تابلوی هفته

از: نوجو

تابلو نویس محترمانه باطلاع شهرداری ، سازمان آب ،شرکت سهامی تلفن ، سازمان برق وحتی شرکت ملی گاز «وسایر دستگاه های ذیعلاقه» میرساند که خیابان معروف به‌وزرا واقع در محله عباس‌آباد حدفاصل بین خیابان عباس‌آباد وخیابان تلویزیون کاملا آسفالت شده و آماده کندن‌است.

● ● ●

نمی دانید از اینکه‌برای یکبار هم که شده جلوی وزارت خارجه یك‌جای‌خالی‌می‌دیدم چقدرخوشحال شدم .با چند حرکت«چیمزباندی» برای اشغال محل قبل از دیگران مانور دادم و سپس با همان دقتی که سفینه های فضائی‌درمحلی که مقرر است بنشینند فرود می آیند ماشین خود را با «یه فرمون ،یه ترمز و یه دنده عقب» پارك کردم.

داشتم بوی خوش این پیروزی را استشمام می کردم که در ماشین برویم بازشدبه خیال‌اینکه «دائی» طبق معمول بسراغم آمده است همانطور که‌رادیو را خاموش می کردم گفتم : « دائی جون‌تامن برمیگردم حسابی توو بیرونش رو صفا بده »(منظور از دائی جون پسر بچه دوازده سیزده ساله‌ایست که صبح ها جلوی وزارت خارجه ماشینداری می کرد و از این راه هزینه نگهداری خانواده چندنفری و خرج سنگین‌تحصیلاتش راتامین می کرد)

ولی صدائی ناآشنا اما مودب ، آمرانه‌سئوال کرد :

-معذرت می خوام ، کارت دارید ؟

-کارت چی ؟

-کارت پارکینك

-؟!..

-اگر بدون کارت توقف کنید ماشینتان را رنك می کنند مثل ماشین عقبی .

به عقب نگاه کردم . پارنك‌سبز علامت ضربدر بزرگی بروی‌شیشه جلو طرف راننده زده بودند .

وحشتی در دلم افتاد ، بویژه‌که ماشینم را تازه از زیر رنك و صافکاری و تعمیر درآورده بودم.

دلی بدریا زدم و گفتم :

-آخر من اینجا کاردارم .

- درست میفرمائید ،اما ماشین سفارت ...

(سانسورخودتابلونویس)را هم‌رنك کرده‌اند.

دیگر جای بحث نبود. نگاهی‌به اطراف انداختم . فکر می کنم در آنموقع وضع سرنشینان آپولو سیزده را قبل از به دریانشستن داشتم ، طرف شهربانی و طرف باشگاه افسران سپر به‌سپرماشین ایستاده‌بود و وسط هر یك از این دوخیابان یك افسر راهنمائی برك‌جریمه بدست که‌بدنبال متخلف میگشتند وجود داشت.

درحالی‌که تقریبا اشك در چشمانم پرشده‌بود ، زیرا که‌یك نقاش باظرف رنك تهدید کنان بطرفم می‌آمد گفتم .

-آخر خودشان تلفن کرده و مراخواسته‌اند.

- شماحتماراست میفرمائید ، حالامیل خودمان است ، هرجور صلاح‌میدانید.

-متشکرم آقا وقبل از اینکه رنك زن‌برسد مانند موشکی که‌از زمین کنده می شود از آنجا دور شدم‌و اصلا قرار ملاقات‌و تلفن و همه‌و همه‌چیز را فراموش کردم.

حالاتابلونویس به تمام‌اتومبیل‌دارانی که‌باوزارت‌خارجه کاردارند دوستانه توصیه می کنداگر می توانند کارشان را تلفنی انجام دهندواگر لازم‌است حتما شخصا بروند تاکسی بگیرند وماشینشان را درخانه گذاشته یااینکه جائی دیگر (مثلا حوالی شمیران) پارك کنند مگراینکه بخواهند مزه‌رنك دیپلوماسی‌ایران را بچشند.

اما امکان دارد که مبتکرین این‌طرح‌جالب جائی رابرای‌مهمانان وارباب‌رجوع ماشین داروزارت‌خارجه در نظر گرفته باشند ،در این صورت تابلونویس از ایشان خواهش دارد مراتب‌راتلفنی برای اطلاع‌عموم به اینجانب‌ابلاغ‌فرمایند که‌مزید بسی تشکر خواهد بود .

اماتاآنجا در دل آرزو دارم که فکرتقلیدکردن از این کاروزارت خارجه بسر مسئولان امور ترافیك سایروزارتخانه هاو دوایر دولتی خطور نکندکه‌آنوقت واویلاخواهد شدوتولید کنندگان اتوموبیل ایرانی در معرض ورشکستگی‌قرار خواهندگرفت .

● ● ●

تابلو نویس ازدبیر ،خبرنگاران و مترجمان‌سرویس حوادث‌روزنامه اطلاعات از طرف تعداد زیادی از خوانندگان که مانندخودش ازهمه چیز دنیابی‌اطلاعند خواهشمنداست باطلاع عموم برسانند جاده معروف «نیوساید» (همان جاده‌ایکه یك اتومبیل در آن در فضا معلق‌مانده است- زیرا که جرثقیلی آنرابلند کرده-) در کدام نقطه‌از خاك‌جهان قراردارد که باعث‌مزید تشکرخواهد شد .

● ● ●

در شماره پنج شنبه گذشته‌در یك روزنامه آگهی کرده بودند که «جوانی ۱۸سال قبل گم‌شده، چنانچه...»والخ عکس یك جوان ۱۶-۱۸ ساله ایراهم زیب این آگهی ساخته بودند .

بعقیده تابلونویس این جوان دیروزی که اینك باید مرد ۳۶ ساله‌ای باشد حتما با مرحوم دوریان‌گری نسبت دارد که جویندگانش انتظار دارند در این مدت ۱۸سال او همچنان ۱۸ ساله ودور از گزند و گذرروزگار مانده باشد وازمردم میخواهنداورا امروز ازروی عکس سنین شبابش پیدا کنند .

وسئوالی هم دارم : جویندگان گرامی دراین ۱۸ سال کجابودند که حالاناگهان‌بفکرو یادگمگشته خود افتاده‌اند ؟

* خیابان باریك و یکطرفه‌بودو درست سر خیابان یك ماشین ایستاده بودو راننده‌اش‌غرق‌تماشای تابلوی «عبور ممنوع » بود ولازم به گفتن‌نیست که چگونه راه را بند آورده بودو ماشین های دیگر با بوقهای خودچه کنسرتی براه انداخته بودند.

راننده یکی از ماشین ها با سرعت آمد پائین و سخت عصبانی رفت سراغ آنکه نمیرفت و فریاد برآورد « آخه چرا نمیری مرد ، مگه سکته کردی یا دنده‌ات گم شده؟»

آنکه نمیرفت سر از شیشه بیرون آورد و با فارسی بسیاردست و پاشکسته مخلوط با انگلیسی گفت اینجا تابلو وان‌وی ، نمیشه (یعنی که ازاین خیابان عبور از اینطرف ممنوع است).

راننده عصبانی داد زد : اون مال صبح‌اس . دخلی به حالا نداره.

آنکه نمیرفت و معلوم بود که بیگانه است چیزی از توضیحات راننده عصبانی دستگیرش نشد و در حالی که معلوم بود از بدآوردن راه ناراحت است «یس-یس » کنان و «پاردون -پاردون» گویان عقب آمد و زد به ماشین راننده‌عصبانی و مشکل را دوصد چندان کرد.

حالا دیگرداد همه بلند شده و بر طنین کنسرت بوق هر لحظه افزوده تر میشود .

-آخه چه مرگشه ؟

-چرا نمیره ؟

-فرمونشو گم کرده؟

عابری توضیح داد که‌یاروخارجیه تابلو عبور ممنوع رو دیده امانمی‌دونه که صبح تا ظهره سوادفارسی هم نداره که زیرشو بخونه .

راننده مخاطب پوزخند زنان گفت ای بابا ، اگه سوادشم داشت بازم نمیتونست بخونه ، این خط‌خرچنك و قورباغه را فقط با تلسکوپ و رمل و اسطرلاب میشه کشف کرد که چی به چیه . ..

یادم آمد چند روز پیش دوستی میگفت که در تهران درحدودپنجاه هزار خارجی اقامت دارند...

● ● ●

* بعضی وقتها مثل اینستکه گوئی آدم ناگهان بیدار می‌شودو چیزهائی را خیال می کند برای اولین‌بار می‌بیند که درواقع‌همیشه وجود داشته وفقط فراموش‌شده‌اند.

در موردی که نظرم است می‌خواهم‌ازاین «چراغهای‌سرعت گو»ی خیابان پهلوی، بین‌سه‌راه‌عباس‌آباد وچهارراه سپه صحبت کنم. دیروز برای اولین‌بار متوجه این چراغها شدم که‌یادگار روزهای‌خوشی‌هستند که‌نمیدانم در اجرای چه طرحی مسئولان آمدند وبا صرف هزینه‌های گزافی چراغهای باصطلاح «سنگرونیزه» کار گذاشتند همراه با چراغهای «سرعت‌گو» .

یادتان هست؟ تا چراغ سبز می‌شد، فوری آن روبرو یك رقم مثلا «۳۰» روشن می‌شد که به رانندگان توصیه می کرد با سرعت ۳۰ کیلومتر برانند تا چهارراه بعد دچار چراغ قرمز نشوند وبعد این سرعت ، طبق دستور چراغ، به ۴۰و۵۰ کیلومتر درساعت می‌رسید .

حالا دیرزمانی‌است که«سنگرونیزاسیون» چراغها فراموش شده و از کار افتاده است ، اما «سرعت‌گو»ها هم‌چنان کار میکنند وهم‌چنان از شما می‌خواهند که با سرعتهای سی ، پنجاه کیلو متر رانندگی کنیددر حالی که مدتهاست عقربه کیلومترشمار ماشین ها به زحمت به بیست کیلومتر میرسند واکثرا سرعت متوسط درخیابان‌های تهران بویژه درهمین قسمت خیابان پهلوی ازده، پانزده کیلو متر درساعت تجاوز نمی کند .

خانم سفیر ژاپن بالباس ملی ژاپن در ضیافت امپراطورهیروهیتو به سفیر ترکیه‌و همسر اوخوش‌آمد میگوید .

سناتور مسعودی در سری مقاله هائیکه تحت عنوان «با خاوردور سرزمین شگفتی ها آشنا شوید» در آنقسمت که مربوط به ژاپن بود اظهار عقیده میکردکه بنظرش‌یکی از علل پیشرفت فوق‌العاده مردم کشورآفتاب تابان‌حفظ میراث ها و سنتها و آداب‌و رسوم گذشته است .

اگرشب‌چهارشنبه گذشته شما هم مثل تابلونویس به ضیافت باشکوه و جالبی که بمناسبت سالگرد تولد امپراطور هیروهیتو از طرف سفیر ژاپن و بانو در باغ مجللشان ترتیب داده شده بود شرکت کرده بودیدنظر نایب رئیس سنارا تائید می‌کردید .

بدون شك کباب ژاپنی طرفداران فراوانی داشت و دور آشپزخانه کوچکی که در باغ برپاشده بود وکبابها را، دسته دسته، آنجا برشته میکردند پراز مهمان بود ، ولی آنچه که همه رافریفته ساخته بودآن‌لباس های‌ملی، آن‌کفشها ،آن راه رفتنها با قدم های تندو کوچك ، آن لبخند های گوئی جاودانه ، آن چشمان نمکین‌و خندان‌و بویژه آن‌تعظیم های خستگی ناپذیر میزبانان ژاپنی بود.

اگر شما هم‌مثل من آنجا میبودید ومیدیدید که‌چگونه این ژاپنی ها بعداز هر یك کلمه حرف یك‌تعظیم کوچك وسریع میکردند آنوقت تا حدی پی‌بردن به‌رمز موفقیت شگفت‌انگیز و بیسابقه این ملت آسیائی که بازار های جهان را در اکثر رشته های تولید تسخیر کرده‌و درمدت ۲۵ سال‌ازیك کشور شکست خورده وویران‌تبدیل به‌دومین نیروی اقتصادی دنیا شده است برایتان‌آسان‌ترمینمود.

ایران درودی

* ایران درودی نقاش معروف که سال گذشته در مسابقه بین‌المللی «بهترین نقاشی » که هر سال از طرف شرکت بزرك امریکائی«آی-تی -تی» برگزار میشود برنده‌اول شد این روز ها سخت سرگرم دوندگی و فعالیت است ، چون ظاهرا خیال دارد بزودی کوپادر اواخر همین ماه جاری - نمایشگاه تازه‌ای از آخرین آثار خودش در هتل هیلتن تشکیل دهد

از آنجا که تابلو نویس چندی پیش شاهد بود که خانم درودی‌به دنبال نامه‌رسان برای رساندن دعوتنامه میگشت لذا باآشنائی که باروحیه ایران خانم دارد بخودش اجازه داده و از تمام دوستان و هنر دوستان صمیمانه دعوت می کند از این نمایشگاه دیدن نموده - و خریدی هم بنمایند -

گردش وآموزش
زبان انگلیسی رادرانگلستان - فرانسوی رادرفرانسه
آلمانی رادرآلمان - ایتالیائی رادرایتالیا -
واسپانیولی رادراسپانیا فراگیرید .

SANDOZ
ایطالیدون ساندوز
مسکن کلیه دردها
در تمام داروخانه‌ها موجود است

آپادانا بلیط هواپیما بکلیه نقاط جهان را باشرایط سهل اقساطی دراختیار شما میگذارد
۲۴ ماهه بدون پیش قسط
۵۰۰ دلار وام مسافرتی
۱۰۰۰۰ ریال هزینه
پروانه خروج
سازمان توریستی و مسافرتی آپادانا
باهمکاری
AIR FRANCE
تقدیم میکند تورناپولی
۳۲ روز گردش درشهرهای آتن- رم - نیس- مونت کارلو- بارسلون- پاریس - لندن- هامبورك - ژنو- وین‌واستانبول
تاریخ حرکت ۲۴ خرداد ۱۳۴۹
قیمت ۵۷۵۰ تومان نقد یااقساط که شامل سرویسهای زیر می باشد :
۱- بلیط هواپیما جت در تمام مسیر مسافرت
۲- استقبال وانتقال ازفرودگاهها بهتلها وبالعکس
۳- اقامت‌درهتلهای‌درجه یك‌توریستی‌باحمام‌اختصاصی
۴- صرف صبحانه وناهار درتمام مدت مسافرت
۵- گردش درشهرها وورودیه مراکزذکرشده دربرنامه
۶- عوارض فرودگاهها
۷- درمعیت راهنمای مجرب ایرانی‌وراهنمایان محلی
دفتر مرکزی - جاده قدیم شمیران- چهارراه حقوقی خیابان‌ایرج شماره ۴
تلفنهای اطلاعات ۷۴۸۳۰ - ۷۵۶۲۰۳ قسمت تور ۷۵۷۹۸۹ - ۷۶۵۷۱۵
آپادانا مجرب‌ترین طراح واجراکننده‌توردرایران

کودکستان‌ودبستان‌ایران‌شعله
صاحب امتیاز آرتورگاس
برای سال تحصیلی ۵۰-۴۹ وکلاسهای تقویتی فارسی وانگلیسی ازتاریخ ۲۰ اردیبهشت الی ۲۰ خرداد آماده نام نویسی میباشد
تلفن ۷۷۱۳۸۶ - ۷۷۱۲۵۵
آ-۸۲۰۸

شاوب‌لورنس
برای اولین بار عرضه میکند
● صفحه ۲۴ اینچ
باتصویر بزرگ وشفاف
● تیونراتوماتیك
فقط بافشاریك دکمه کانال موردنظر شمارا انتخاب میکند واحتیاج به تنظیم مجدد تصویر ندارد .
۲۴ اینچ
BRIGHTNESS NORM - SWITCH CCIR FCC CONTRAST VERT. HOLD TONE VOLUME OFF ON CHANNEL TUNING
SCHAUB-LORENZ
تلویزیون شاوب‌لورنس جلوه‌گاه هنروزیبائی

جهان: تفسیرها و گزارشها از جنگهای آسیا

۱۹۵۰ : ۱۹۷۰ : بیست سال جنگ امریکا در هندوچین!

پنج رئیس جمهوری امریکا نتوانستند به جنگ هندوچین پایان دهند

بمباران ویتنام شمالی، مرحله تازه در گسترش جنگ

از: ساندی تایمز
ترجمه: اسداله آقائی

هدف نیکسون از یورش بزرگ به کامبوج «نجات زندگی ها» یا پیشدستی در برابر موج جدید حملات کمونیستی نیست.

نیکسون کوشید به استناد گزارش های سری خاطرنشان سازد درنواحی مرزی - که قوای ایالات متحده حمله را از آنجا آغاز کرد - صف آرائی وسیع کمونیستی مشاهده شده است.

اما این مسئله حتی برای خود افسران اطلاعاتی امریکا در ویتنام تعجب آور بود.

«جیمزپی .سرتا» خبرنگار نیویورك تایمز از ستاد نیرو های ضربتی واقع در «گودوها» درمرز کامبوج وویتنام گزارش داد که ادعای نیکسون در اینجا «یك معمای لاینحل» تلقی شده است. «سرتا» از قول مقامات اطلاعاتی مینویسد که «فعالیت های دشمن» در سه ماه اول سال ۱۹۷۰ در عرض یکسال در پائین ترین سطح خود بوده است.

صاحبنظران سازمان اطلاعات امریکا منتظر بودند که دامنه حملات کمونیستها درماه مه توسعه یابد ولی غیراز فعالیت های کوچکی که بدون اعلام قبلی دراوایل آوریل صورت گرفت، چیز مهم دیگری دیده نشد. پس مقصود حقیقی آقای نیکسون در قمار عظیمی که بادرکف گرفتن آینده سیاست خود بدان دست زده است چیست؟

* پیروزی!

مقصود ازیورش اخیر بسادگی قابل درك است: بدست آوردن یك پیروزی بزرك برای آمریکائیها ومتحدین آنها. نقشه حمله احتمالی به کامبوج از مدتها قبل توسط نظامیان امریکا وویتنام جنوبی طرح شده بود. اواخر سال گذشته درسایگون یك افسرستادفرماندهی ویتنام این نقشه ها را باذکر بعضی جزئیات برای من توضیح داد.

او گفت: «چیزی که ما احتیاج داریم یك پیروزی است، نه کشتن تعداد کمی از کمونیستها دراینجا و آنجا، بلکه چیزی که هر کس آن را یك فتح خرد کننده بشناسد، چیزی که اعتماد به ارتش و دولت ویتنام جنوبی را موجب شود تا کمونیستها نتوانند وانمود کنند که ما وجود خارجی نداریم.»

بعضی جزئیات منطقی رئیس جمهوری امریکا در اتخاذ تصمیم شگفت انگیز حمله به کامبوج در حال حاضر نامعلوم و مبهم است و نتیجه عملیات برای «پیروزی نهائی» (چنانکه ویتنامی ها آن را چنین مینامند) چیزی نیست که طی چند روز آشکار شود. امابعضی از خطوط اساسی حوادثی را که اتفاق افتاده است میتوان تشخیص داد.

یکی از هدفهای پیروزی نهائی که آمریکائیها آنرا عملیات «پرومته» نام گذاری کرده اند، ظاهرا آن است که مرکز فرماندهی ویت کنك وویتنام شمالی را که در مرزهای کامبوج پنهان است، ویران کنند. چنین مکانی محققا وجود دارد. حدود آن بطور کلی بیش دقیق از چندی قبل برای آمریکائیها آشکار شده است.

این ستاد قبلا تا ۱۹۶۶ در ویتنام جنوبی، شمال غربی شهر «تای نی» قرار داشت. ولی پس از حمله امریکائیها باین نواحی به کامبوج منتقل گردید. اما ازنظر نظامیان آمریکا ستاد های فرماندهی هدف واقعی حمله نمیتواند باشد هر چند که برای طرح در یك سخنرانی عمومی ممکن است مفید واقع شود.

* دین بین فوی معکوس

در حقیقت یك انبار «زغال» اهمیت نظامی چندانی ندارد. تازه اگر رهبری ویت کنك گرفتار شود درواقع مسئله ناراحت کننده جدیدی مطرح میشود که با آنان چه باید کرد. مقامات امریکائی وویتنام جنوبی از مدتها قبل رهبران ویت کنك را درجبهه «مردان پوشالی» نامیده اند.

مقصود واقعی آن است که افسران امریکائی تشریح کرده اند «یك دین بین فوی معکوس»، درحال حاضر ما این را خواهانیم.»

دوشنبه ۲۰ آوریل پرزیدنت نیکسون تمایل خود را به خارج کردن ۱۵۰۰۰۰ نفر دیگر از نیرو های امریکا را در ظرف یك سال از ویتنام جنوبی اعلام داشت.

طبق گزارش خبرنگار نیویورك تایمز در کاخ سفید درست شب ۲۷ آوریل رئیس جمهور تصمیم گرفت به کامبوج حمله کند فشار برای حمله در نتیجه تمایل نیکسون به بیرون کشیدن عده زیادی از سربازان از ویتنام جنوبی بعمل آمد. درواقع برای خارج کردن قوا ازویتنام، نیکسون و مشاوران سیاسی او با نظامیان سازش کرده بودند. نیکسون میخواست بیرون بردن سربازان درظرف سه ماه صورت گیرد و ستاد مشترك توصیه میکرد تا وضع کامبوج روشن نشده است اینکار انجام نشود.

پنتاگون معتقد است اگر عقب کشیدن نیروها می بایستی اعلام میشد لازم بود که با یك ضربت علیه دشمن همراه باشد. اماملوین لرد وزیر دفاع که بوسیله اعضاء غیر نظامی ستاد پشتیبانی میشد دربرابر این «آخرین ضربت» مقاومت کرد.

*جنك برای صلح!

وسعت یافتن فشار هائی که بعداز اعلام عقب نشینی بعمل می آمد پرزیدنت نیکسون را وادار کرد مشاوره دیگری با ژنرال «آبرامز» فرمانده نیرو های امریکائی در ویتنام و «بانکر» سفیر آن کشور بعمل آورد. هردو نفر از نظر واشنگتن مردانی محتاط و در مسائل سیاسی زیرك بشمار میروند. هردو توصیه کردند که برای ازبین بردن نتایج عقب کشیدن یکصدو پنجاه هزار سرباز حمله ای ضرورت دارد. نیکسون علیرغم سیاست مشهور خود دایر به ویتنامی کردن جنك توضیح میدهد خطر توسعه جنك را به یك کشور جدید برای بوجود آوردن صلح پذیرفته است.

ویتنام جنوبی هم اکنون بیش از یك میلیون سرباز تحت سلاح دارد. تمام واحد های آن باتفنك های خود کارام - ۱۶ مجهزند. در مقابل بیش از یکصد و پنجاه هزار نفر ویت کنك و شاید پنجاه هزار نفر از افراد ویتنام شمالی در مرز های کامبوج مستقر هستند. (اگر تاحالا آن مناطق را ترك نکرده باشند) چنانچه ویتنام جنوبی معتقد است که میتواند روی پای خود بایستد پس باید باقوای فزونتری که در اختیار دارد بتواند درهرجا که لازم باشد عرض اندام کند. البته ارتش ویتنام جنوبی یکسال است که میکوشد قوای ویت کنك وویتنام شمالی را به صحنه نبرد بکشاند. امادر هر مورد کمونیستها توصیه معلم بزرك خود مائوتسه تونك را بکار بسته اند: «وقتی دشمن پیشروی میکند ما عقب می نشینیم.»

بکرات معلوم نشده است که کمونیستها در مزارع برنج ذوب شدند یا برای وارد کردن ضربت جدیدی به نقطه دیگر متوجه گردیده اند. امری که طی هفت سال گذشته در آن مهارت زیاد پیدا کرده اند.

اما در مورد کامبوج اقلا از لحاظ تئوری قابل قبول نیست که ویت کنك بتواند بآسانی خود را درمیان توده های دهقانی مخفی کند. سال گذشته مقامات نظامی ویتنام جنوبی نقشه این نواحی را بدقت مورد بررسی قرار داده اند واینك باید بتوانند ارتباط کمونیستها را با منابع اسلحه و مهمات قطع کنند.

اما رابط ویتنامی من (خبرنگار ساندی تایمز) تصریح کرد «ما به آمریکائی ها محتاج خواهیم بود.» مسئله در این است که ارتش ویتنام جنوبی فقط به کامیون سواری قادر میباشد. طبق معمول حل مسئله کامبوج به نیرو های امریکائی واگذار شد.

واحد اول هوائی امریکا که در راس قوای حمله ور به کامبوج قرار دارد. دارای چهار صد هلیکوپتر است که در نوع خود واحد درجه اول در جهان است. فرماندهی امریکا باین واحد بعنوان زنده کننده امید ها و شهرت ارتش ایالات متحده می نگرد. این واحد شامل بیست هزار سرباز است که همه با آخرین وسایل جنگی مجهزند.

این واحد قبلا دوبار کوشش هائی بعمل آورده است که تا عده ای از سربازان ویتنام شمالی را محاصره کند. باراول در ۱۹۶۸ در ناحیه «خه سان» و بار دوم چند ماه بعد در دره «شاوی». در نبرد اخیر طی چند روز یکصد وچهل هلیکوپتر واحد مزبور سرنگون شد. در هردو مورد قبل از اینکه حملات امریکا بجائی برسد افراد ویتنام شمالی خود را به پناه گاههای واقع در لائوس رساندند.

درحال حاضر برای موجودیت این واحد گرانبها و بخوبی تعلیم دیده، بسیار مهم است که خودی نشان بدهد.

* عقب نشینی یا نبرد

ازنظر واحد هوائی اول امریکا حمله کنونی پاداشی است درقبال بسربردن یکسال توام بابدبختی در مزارع کائوچو و تپه های ناحیه «تای نی» - کنار مرزهای کامبوج. درتمام این مدت پایگاه واحد با هلیکوپتر های پارك شده هدف آسیب پذیری برای گلوله خمپاره های ویت کنك بود. کار های جنگی واحد به عملیات بی اهمیت دفاعی منحصر بود مانند اینکه در پشت جبهه بانتظار آغاز جنك لحظات ناراحت کننده ای را می گذرانند.

حمله اخیر اخذ تصمیم را برای کمونیستها بسیار دشوار ساخته است. آیا بایستند و نبرد کنند یا بجائی دورتر در شمال عقب نشینی کنند. اما جنك، میدان بازی شانس است. وضع طرفین نبرد به عوامل زیادی وابسته است. ممکن است پرزیدنت نیکسون بار دیگر در صفحه تلویزیون ظاهر شده و با دادن پیروزی خرد کننده امریکا، تصمیم حمله به کامبوج را موجه جلوه دهد و یا اینکه مسئله با مذاکرات حل شود.

اما در هرصورت قمار چیز ترسناکی است.

جیمزرستون مفسر سیاسی نیویورك تایمز میگوید:

«سرچشمه ناراحتی های نیکسون در کامبوج نیست، بلکه درویتنام شمالی و چین است که نیکسون عاقلانه آنها را به نبرد نخوانده است. خیلی احمقانه خواهد بود اگر تصور بکنیم اشغال پایگاه های دشمن در کامبوج ما را به قلب مشکلات خواهد رساند. این تصور برای یك نمایش تلویزیونی و یا تمرین سیاسی ممکن است مفید باشد اما برای یك رئیس جمهور با آن همه مسئولیت وبرابر بودن باخطرات و مسائل سیاسی فراوان مسخره خواهد بود.»

بسیاری از مفسران سیاسی جهان با توجه باظهارات اخیر، «ملوین لرد» معتقدند بمباران ویتنام شمالی حتمی خواهد بود. اگر امریکا دست به چنین اقدامی بزند تمام تلاشهائی که طی سالهای اخیر برای پایان دادن جنك ویتنام بعمل آمده برباد خواهد رفت و باردیگر جنك ویتنام و در مجموع جنك هندوچین سیمای سالهای ۱۹۶۸ را خواهد گرفت.

فراز و نشیب جنگ هندوچین

گزارش از: خبرگزاری فرانسه
ترجمه: علی بهارلو

با حمله نیروهای امریکائی و ویتنام جنوبی به کامبوج سومین جبهه جنك درهندوچین گشایش یافت. پرزیدنت نیکسون معتقد است که نبرد کامبوج بیش از شش تا هشت هفته طول نخواهد کشید و پیروزی امریکائیها در جبهه جدید به پیشرفت عملیات جنگی در ویتنام جنوبی و «ویتنامی کردن» جنك در این منطقه کمك موثری خواهد کرد. ولی مخالفان رئیس جمهوری امریکا عقیده دارند که مداخله نظامی در کامبوج جز آنکه دامنه جنك را بطوربیسابقه گسترش داده و نبردهای ویتنام را بیش از پیش طولانی کند نتیجه دیگری نخواهد داشت.

* تاریخچه مداخله

در اینجا بی مناسبت نیست به تاریخچه امریکا در ویتنام و حوادث مهمی که طی بیست سال اخیر یعنی در لحظه ورود نخستین نظامیان امریکا به هندوچین روی داده است نظری بیفکنیم.

* نخستین میسیون نظامی امریکا در ۱۶ ژوئیه سال ۱۹۵۰ برای هماهنك کردن کمك های نظامی این کشور به فرانسه که در آن هنگام هنوز علیه ویت مین جنك میکرد وارد سایگون شد.

* بین سالهای ۱۹۵۶ و ۱۹۶۰ شماره مستشاران نظامی امریکا در ویتنام جنوبی از ۳۰۰ نفر به ۶۸۵ نفر افزایش یافت. روز ۱۳ مه ۱۹۶۱ اعلامیه مشترکی از طرف امریکا و ویتنام جنوبی در سایگون انتشار یافت که در آن گفته میشد: ایالات متحده برای اینکه دولت سایگون بتواند استقلال و تمامیت ارضی خود را در برابر عمال کمونیست و نیروهائی که از شمال وارد این منطقه میشوند حفظ کند کمك های نظامی خود را به دولت ویتنام جنوبی افزایش داده است.

* ۸ فوریه سال ۱۹۶۲ - برای نخستین بار یك مرکز فرماندهی امریکا به فرماندهی ژنرال «پل گارکینس» در سایگون تشکیل شد و در سال ۱۹۶۴ یك ژنرال دیگر امریکائی در این پست مشغول خدمت شد و بعدا این مقام را ژنرال «وستمورلند» اشغال کرد و اکنون ژنرال «کرایتون ابرامز» جانشین وستمورلند شده است.

* دسامبر ۱۹۶۳ - دولت امریکا بدرخواست پرنس سووانا فوما رئیس دولت لائوس مقادیری اسلحه و مهمات به نیرو های دولتی این کشور تحویل داد.

* ۲۱ مه ۱۹۶۴ - هواپیما های اکتشافی امریکا به درخواست دولت سلطنتی لائوس برفراز دشت جار به پرواز درآمدند. این هنگامی بود که نیرو های پاتت لائو نیروهای بیطرف لائوس را در این منطقه شکست داده و دشت «جار» را اشغال کرده بودند.

* ۵ اوت ۱۹۶۴ - پرزیدنت جانسون اعلام داشت که ناوچه های تندرو ویتنام شمالی در خلیج تونکن دو ناوشکن امریکا را مورد حمله قرار داده اند و در نتیجه او به نیروی هوائی دستور داده است که پایگاه های ویتنام شمالی را درهم بکوبند. شکاری های بمب افکن امریکا آنروز به مدت پنج ساعت چهار پایگاه و یك انبار سوخت ویتنام شمالی را بمباران کردند.

* دسامبر ۱۹۶۴ - تعداد نیروهای امریکائی در ویتنام جنوبی اعم از افسر، درجه دار و سرباز به ۳۲ هزار نفر افزایش یافت و همه آنها به عنوان مستشار و مربی نظامی در ویتنام خدمت میکردند.

* ۶ فوریه ۱۹۶۵ - ویت کنك ها پایگاه پلیکو رامورد حمله قرار دادند و امریکائیها با بمباران هوائی ویتنام شمالی به این حمله پاسخ دادند.

* ۸ مارس ۱۹۶۵ - نخستین دسته تفنگداران دریائی که از هزار و چهارصد نفر تشکیل میشد در دانانك پیاده شدند.

* ۲ آوریل ۱۹۶۵ - فرماندهان نظامی امریکا درهونولولو تصمیم گرفتند دامنه نبرد را درویتنام گسترش دهند.

* ژوئن ۱۹۶۵ - شماره نیروهای امریکائی در ویتنام جنوبی به ۵۱ هزار نفر افزایش یافت.

* ۱۸ ژوئن ۱۹۶۵ - برای نخستین بار بمب افکن های عظیم «ب - ۵۲» در نبردهای منطقه جنوب ویتنام شرکت کردند.

* ۲۵ ژوئن ۱۹۶۵ - جت های امریکائی برای پانصدمین بار ویتنام شمالی رابمباران کردند.

* ۲۴ سپتامبر ۱۹۶۵ - هزارمین سرباز امریکائی در ویتنام کشته شد.

* اوت ۱۹۶۵ - تعداد سربازان امریکائی در ویتنام به یکصد هزار نفر رسید.

* ۱۳ سپتامبر ۱۹۶۵ - برای نخستین بار پس از جنك جهانی دوم مهمترین لشکر کشی در جهان روی داد، افراد لشکر اول هوابرد امریکا با مقادیر معتنابهی اسلحه و مهمات در ویتنام جنوبی پیاده شدند و به این ترتیب شماره نیروهای امریکائی در این کشور به ۱۸۱ هزار نفر رسید.

* دسامبر ۱۹۶۵ - حمله هوائی مداوم جنگنده های امریکا به خاك ویتنام شمالی آغاز شد.

* فوریه ۱۹۶۶ - تعداد سربازان امریکائی در ویتنام جنوبی به چهارصد هزار نفر افزایش یافت.

* ۳۱ مارس ۱۹۶۸ - جانسون دستور داد دامنه حملات هوائی در خاك ویتنام شمالی محدود شود.

* ۸ آوریل ۱۹۶۸ - ویتنام شمالی رسما موافقت کرد با نمایندگان امریکا وارد مذاکره شود.

* ۳۱ مه ۱۹۶۸ - مذاکرات رسمی امریکا و ویتنام شمالی در پاریس آغاز شد.

* ۳۱ اکتبر ۱۹۶۸ - جانسون دستور داد که حمله هواپیماهای امریکائی به ویتنام شمالی کاملا متوقف شود.

* ۲۵ ژانویه ۱۹۶۹ - نخستین جلسه مذاکرات چهارجانبه با شرکت نمایندگان ویتنام شمالی امریکا و ویتنام جنوبی وجبهه آزادی بخش در پاریس تشکیل گردید.

* ۸ ژوئن ۱۹۶۹ - کنفرانسی با شرکت پرزیدنت نیکسون و «وان تیو» رئیس جمهوری ویتنام جنوبی در «میدوی» تشکیل شد. در این کنفرانس بود که روسای جمهوری دو کشور تصمیم گرفتند ۲۵ هزار نفر از ۵۴۰ هزار سربازی که امریکا به ویتنام جنوبی اعزام داشته بود بیدرنك خاك آن کشور را ترك گویند.

* ۱۴ ژوئن ۱۹۶۹ - پرنس سوانا فوما نخست وزیر لائوس رسما اعلام داشت که بمب افکن های امریکائی مواضع پاتت لائو را بمباران می کنند.

* ۲ ژانویه ۱۹۷۰ - امریکائیها اعلام داشتند که از آغاز جنك های ویتنام رویهم ۶۲۸۹ هواپیما از انواع مختلف در ویتنام از دست داده اند.

* ۶ فوریه ۱۹۷۰ - بدرخواست دولت لائوس امریکا برای تخلیه ۱۸ هزار پناهنده از دشت جار یك پل هوائی بوجود آورد.

* ۶ مارس ۱۹۷۰ - کاخ سفید اعلام داشت که صید خلبان امریکائی در لائوس کشته شده اند.

* ۱۱ مارس ۱۹۷۰ - پرزیدنت نیکسون اعلام داشت که امریکا در لائوس نیروی نظامی ندارد و تنها ۳۲۰ مستشار و مربی نظامی در آن کشور مشغول خدمت هستند.

* ۱۲ آوریل ۱۹۷۰ - ویتنام شمالی اعلام داشت که ده هزار و سیصد و سی و هفت هواپیمای امریکائی را از آغاز نبردهای ویتنام سرنگون ساخته است.

* ۲۹ آوریل ۱۹۷۰ - نیرو های ویتنام جنوبی با پشتیبانی شکاریهای بمب افکن و توپخانه امریکا برای «از بین بردن پایگاه های کمونیستها» از مرز کامبوج گذشتند.

* ۳۰ آوریل ۱۹۷۰ - پرزیدنت نیکسون اعلام داشت که هزاران نفر از سربازان امریکائی و ویتنام جنوبی مرکز ستاد ویتنام شمالی و ویت کنك را در کامبوج مورد حمله قرار داده اند.

***

بدین ترتیب پنج رئیس جمهوری امریکا - ترومن - ایزنهاور - جانسون - کندی و نیکسون با مشکل جنك هندوچین روبرو بوده اند. آیا این جنك خونین در دوران ریاست جمهوری نیکسون پایان میابد یا رئیس جمهوری دیگری باید برای بدوش کشیدن بار آن خود را آماده کند؟

دو مکتب سیاسی

از: ابزرور
ترجمه: اپرم

یك مکتب سیاسی وجود دارد که معتقد است امریکا در جریان هربحران سعی می کند مانند یك قادر مطلق وبشیوه ای شیطانی بحران را تشدید کند وگسترش دهد و مکتب سیاسی دیگری وجود دارد که چنین نظریه ای را درمورد قدرتهای کمونیست مانند چین وشوروی دارد.

بانگاه کردن به حوادثی که اخیرا در صحنه سیاست جهان روی داده می توان برای هردوی این مکتبها شواهدی بدست داد.

نیکسون در همان حال که بنظر می رسید صمیمانه می کوشد نیروهای امریکا را از ویتنام تخلیه کند جنك را در هند وچین توسعه میدهد.

و روسیه در حالی که بانجام مذاکراتی برای پیدا شدن یك راه حل مسالمت آمیز در خاورمیانه کمك می کند در راه تشدید جنك گام برمی دارد.

بدیهی است که در هر دو منطقه خاورمیانه و آسیای جنوب شرقی خطر روبافزایش است. اگر قدرتهای مافوق بزرك نتوانند بین طرفهای متخاصم در خاورمیانه و هندوچین صلح بر قرار کنند، ناگزیر پای خودشان بمیان کشیده خواهد شد و بین خودشان برخورد روی خواهد داد. گرچه فعلا دامنه جنك در آسیای جنوب شرقی وسیع تر است اما خطر برخورد بین شوروی و امریکا در خاورمیانه بیشتر است.

* چین

در جنوب شرقی آسیا، بدلایل جغرافیائی ولجستیکی شوروی می تواند با دخالت مستقیم نظامی امریکا مقابله کند. بااینحال درآسیای جنوب شرقی نیز همیشه این خطر مهیب وجوددارد که درصورت پیشروی سربازان امریکائی بطرف مرزهای چین در لائوس وویتنام شمالی چین وارد جنك شود.

اما در خاورمیانه، امریکا و شوروی بعنوان دو کشور دارای قدرت دریائی (در مدیترانه) هر لحظه میتوانند مستقیما با هم برخورد پیدا کننده. اما حقیقت اینست که درهر دو منطقه هندو چین و خاورمیانه آخرین عملیات کشورهای فوق بزرك بیشتر بوسیله برخوردهای محلی به آن قدرتها تحمیل شده است. تلاشهای صلح قدرتهای فوق بزرك نیز براثر اشکالاتی که آنها در کنترل متحدین محلی خود به آن مواجه شده اند بمانع برخورده است. اقدامات جنگجویانه قدرتهای فوق بزرك نیز احتمالا تا آنجا که امکان داشته محدود بوده است واین اقدامات بهیچوجه نشانه آن نیست که شوروی و امریکا در اظهارات خود در زمینه علاقه بصلح صمیمیت ندارند.

می توان گفت قدرتهای فوق بزرك در هرنقطه که منافع بیشتری داشته باشند و عمیقتر بامور آن آلوده شده باشند بیشتر خواهان یك راه حل مسالمت آمیز برای آن هستند. مثلا امریکا در ویتنام جنوبی وشوروی درمصر بیشتر خواهان مصالحه هستند.

* کامبوج

دخالت امریکا در کامبوج نتیجه برهم خوردن قراردادی است که بین «سیهانوك» رهبر سابق کامبوج ودولت ویتنام شمالی و ویت کنك وجود داشت. بموجب این قرارداد کامبوج یك کشور «بیطرف» باقی می ماند و در عوض کمونیستها میتوانستند از مناطق محدودی در مرزهای این کشور برای حمل ونقل اسلحه و نفرات وایجاد پناهگاه استفاده کنند.

بدنبال سقوط سیهانوك این قرارداد بهم خورد. علت این امر نیز این بود که کمونیستها را نتیجه تحریکات امریکا می دانستند و بهمین دلیل در صدد برآمدند منطقه تحت کنترل خود را در کامبوج گسترش دهند.

دولت جدید کامبوج با صدای بلند تقاضای کمك فوری کرد تابتواند جلوی حملات کمونیستها را بگیرد و از طرف دیگر اگر موقعیت ویت کنك در کامبوج تحکیم می یافت این امر آشکارا به زیان ارتش امریکا و ویتنام جنوبی بود وویت کنك ازخاك کامبوج که فقط ۸۰ کیلومتر با سایگون فاصله دارد با دست قویتری می توانست به امریکا وویتنام جنوبی ضربه بزند. باین ترتیب نیکسون برای جلوگیری از تسلط کمونیستها بر کامبوج تصمیم بدخالت گرفت. اما تصمیم نیکسون درعین حال که جنك را بطور وحشتناکی توسعه داده بهیچوجه معلوم نیست بتواند استقلال و بیطرفی کامبوج رانجات بدهد و یا امنیت ویتنام جنوبی را بیشتر کند.

حالا این مسئله مطرح است که آیا امریکا بجای مصالحه درصدد بدست آوردن پیروزی نظامی است و یا آنکه امریکا می تواند بطورجدی خاك ویتنام راتخلیه کند بدون آنکه این کار سبب سقوط حکومت سایگون و یا استقرار یك حکومت مقتدر نظامی مخالف راه حل های صلح آمیز در سایگون بشود؟

* قدرت

امریکا قدرت آن را ندارد که نظرات خودرا درهندوچین دیکته کند قدرت شوروی در هندو چین از اینهم کمتر است ومسکو حتی نمی تواند ویتنام شمالی و ویت کنك را به مذاکرات واقع بینانه تشویق نماید.

درمورد شرکت خلبان های شوروی در عملیات جنگی در مصر هنوز وضع بطور دقیق روشن نیست ولی جای تعجب نخواهد بود اگر خلبان های روسی دردفاع هوائی ازشهرها و تجهیزات مصر شرکت کنند مادامی که راه حلی برای مسئله خاورمیانه پیدا نشود که شامل غلبه مناطق اشغالی از قوای اسرائیل باشد کمك شوروی به مصر افزایش خواهد یافت و بخصوص روسها تلاش خواهند کرد تا مانع شوند که نیروی هوائی اسرائیل را (که قسمتی از تجهیزات آن بوسیله امریکا تامین شده) تاسیسات دفاعی مصر را (که بوسیله روسها داده شده) ویران کنند. به همین شکل اگر اعراب به شهرهای اسرائیل حمله هوائی بکنند امریکا خودرا متعهد می داند که بنفع اسرائیل مداخله کند.

امریکا در ویتنام وشوروی در خاورمیانه هدفهای محدودی دارند هدف امریکا درهندو چین فتح ویتنام شمالی نیست بلکه می خواهد مذاکراتی صورت گیرد که موجب خروج سربازان امریکائی از ویتنام و تبدیل تمام منطقه هندوچین بیك منطقه بیطرف وخالی از مداخله کشورهای بزرك خارجی شود.

امریکا نمی تواند مخالفان کمونیسم را در هند و چین بحال خود رها کند تا نابود شوند.

هدف شوروی هم درخاورمیانه نابودی اسرائیل نیست بلکه شوروی می خواهد اسرائیل مناطق اشغالی را تخلیه کند. روسها نمی توانند اعراب راتنها بگذارند.

تا مدام زیر سایه تهدید نظامی اسرائیل قرارگیرند. در هر دو مورد مشکل اساسی اینست که یك کشور محلی (ویتنام شمالی و اسرائیل) گمان می کنند منافعشان در اینست که تنها بروند.

بهرحال مسئله این نیست که قدرتهای فوق بزرك باید در امور هندوچین و خاورمیانه مداخله بکنند یانه. بدیهی است که شوروی و امریکا نمی توانند درمورد مناطق مهم و حساسی مانند خاورمیانه و هندوچین بی تفاوت باشند.

مسئله اینست که آیا قدرت این قدرتهای فوق بزرك در جریان جنگهائی بهدر میرود که هیچوقت نمی تواند به پیروزی بیانجامد و یا آنکه این قدرت بطور سازنده برای همکاری و حفظ صلح به کار می افتد.

کاریکاتور از: دیلی اکسپرس

از: لوموند

دو تفسیر از دو کانون خطرناك جنك در آسیا

شرق و غرب آسیا در آتش جنگ

حریم امریکا و شوروی

هندوچین از سال ۱۹۵۴ مستلزم چه فداکاری ها و خسارات جانی و مالی خواهد بود باین سیاست تن در میداد؟

اگر کرملین میتوانست شکست اعراب را درسالهای ۱۹۵۶ و ۱۹۶۷ پیش بینی کند در سال ۱۹۵۵ و سالهای بعد حاضر میشد از مصر پشتیبانی کند؟

آیا نمیتوان با اطمینان گفت که اگر دودولت مافوق بزرك امروزه نیز میتوانستند عواقبی را که تصمیم جدید آنها طی چند ماه یا چند سال آینده بدنبال خواهد داشت پیش بینی کنند قبل از اقدام به عمل یك بار دیگر آن را مورد بررسی قرار میدادند؟

بدبختی در این است که اوضاع و احوال بیش ازپیش بر روی تعهدات اولیه آنها سنگینی میکند.

آیا شوروی ها تنها بخاطر حمایت از رژیم ناصر خلبانان خود را در آسمان قاهره بپرواز در می آورند. یا تنها برای حمایت از «هدفی» که اکنون اهمیت زیاد کسب کرده و بدون پیکار نمیتوان از آن صرفنظر کرد؟

در هندو چین اوضاع اندکی فرق میکند وپرزیدنت نیکسون دفاع از نیروهای امریکائی در ویتنام را یکی از علل ورود آنها بخاك کامبوج قلمداد کرده است ولی در اینجانیز علت اصلی بیشتر جنبه معنوی دارد.

امریکائیها در هندوچین، شورویها در خاورمیانه، ظاهرا برای «احترام» به تعهدی که نسبت بیك منطقه جهان سپرده اند در اوضاع مداخله می کنند. وعجیب آنکه امریکا که معمولا یك دولت «پراگماتیست» شناخته می شود به بزرگترین نبرد «ایده ئولوژیکی» عصر دست زده است معذلك جنبه کم وبیش الزامی اقدامات دو دولت یك نتیجه مشترك ببار می آورد و آن اینکه راه هائی که این دو جنك در آن جریان دارد در موازات یکدیگر قرار گرفته اند و هرگز بین آنها تلاقی روی نخواهد داد.

نیکسون با اعزام نیروهای خود به کامبوج اطمینان دارد که سربازان امریکائی درراه خود با نیروهای شوروی برخورد نخواهند کرد.

همانطور که برای خلبانان برژنف احتمال برخورد با خلبانان امریکائی برفرازخاك مصر وجود ندارد.

هنوز مشکل است که بتوان معلول را از علت تشخیص داد مثلا به یقین گفت که عکس العمل های ملایم مسکو در برابر سقوط سیهانوك و کنفرانس «ترقیخواهان» هندوچین علت یا نتیجه درگیری امریکا در جنك کامبوج بوده است.

همانطور نمیتوان گفت که خودداری امریکا از تحویل هواپیماهای فانتوم به اسرائیل تاچه حد در تصمیم شوروی برای تقویت هرچه بیشتر قدرت نظامی مصر موثر بوده است.

در هر حال ابهامی که از یکطرف بین روابط مسکو و هانوی و از طرف دیگر درمناسبات بین واشنگتن و اورشلیم وجوددارد در جریان تحولات اخیر بی تاثیر نبوده است.

در مورد هندوچین شاید برژنیدنت نیکسون درنظر خود دائر بر اینکه شوروی از حدود اعتراض شفاهی قدم فراتر نخواهد گذاشت دچار اشتباه نشده باشد.

البته ممکن است مسکو میزان کمك های خود را به هانوی اندکی افزایش دهد ولی دیگر از این حد تجاوز نخواهد کرد.

در مورد خاورمیانه نیزوضع بهمین منوال است، شاید امریکاهواپیماهای درخواستی گلدامایر را تحویل دهدولی مستقیما در اوضاع دخالت نخواهد کرد زیرا همانطور که گفتیم دو جنك خاورمیانه و جنوب شرقی آسیادر مسیری در موازات یکدیگر قرار گرفته اند و باین ترتیب در وسط این راه بین دو دولت مافوق بزرك برخوردی روی نخواهد داد.

بطور کلی باجهان کمونیستی بیگانه است وارد میکنند.

معذلك بین اقدام امریکا و شوروی دست کم یك وجه مشترك وجود دارد وآن اینکه واشنگتن و مسکو واقعا خواهان توسعه دامنه جنك نبوده اند و بر خلاف میل باطنی خود به آن تن در داده اند.

حقیقت این است که حوادث اخیر از تعهداتی که دو دولت «مافوق بزرك» در گذشته بعهده گرفته بودند ناشی شده است:

امریکا متعهد شده است که از پیشرفت کمونیسم در جنوب شرقی آسیا جلو - گیری کند و شوروی نیز پشتیبانی از رژیم ناصر را بعهده گرفته است.

اما این تعهدات مربوط بگذشته است و در شرایطی صورت گرفته که با اوضاع و احوال کنونی تفاوت بسیار داشته است.

اگر امریکا میدانست که جایگزین شدن فرانسه در اقدام دو دولت «مافوق بزرك» به گسترش دامنه جنك در دو منطقه ای که «داغ ترین - نقطه» جهان را تشکیل میدهند بطور جدی ثبات و آرامشی را که کم و بیش در روابط آنها بوجود آمده بود مورد تهدید قرار میدهد.

ورود سربازان امریکائی به کامبوج که نخستین مداخله مستقیم ماشین جنگی امریکا پس از سال ۱۹۶۵ در یك میدان نبرد جدید است اساس سیاستی را که از یکسال قبل پرزیدنت نیکسون در پیش گرفته و بخود وعده داده بود نتایج تصمیمی را که پنج سال قبل رئیس جمهوری پیشین امریکا اتخاذ کرده بود از بین ببرد و همه چیز را بکلی درهم ریخت.

در انتهای دیگر آسیا نیز برای نخستین بار پس از پایان جنك دوم جهانی شورویها خلبانان و کارشناسان نظامی خود را در یك جنك خارجی که نه تنها با کشورشان بلکه

رکوردهای بدست آمده در مسابقات دوومیدانی «آغاز فصل» امیدبخش بود

تیم دوومیدانی ایران میتواند موفق ترین تیم ما در بازیهای آسیائی باشد

رضا انتظاری ـ تیمور غیاثی ـ حسین برقچی و ابراهیم نوح‌نژاد رکورد هائی در سطح آسیا بدست آوردند

در بازیهای آسیائی گذشته در دوومیدانی دومدال نقره دوومیدانی برنز نصیب تیم ایران شد

* فدراسیون دوومیدانی ایران هفته گذشته یکدوره مسابقات ابتکاری بنام دوومیدانی «آغازفصل» در تهران برگزار کرد ، که‌رویهم صددونده زن و مرد از سراسر ایران در آن شرکت داشتند ، این دوره مسابقات را فدراسیون دو و میدانی برای شناخت موجودیت‌این ورزش در آغاز فصل انجام داد و باوجود آنکه کلیه هزینه‌قهرمانان را در این سفر بعهده گرفته بود، از دواستان ، شرکت کننده‌نداشتیم واین میرساند که فعالیت‌هیاتهای دوو میدانی استانهای غایب آنچنان نیست که حتی با این شرایط‌راضی کننده ، برای این رشته ورزشی فعالیت داشته باشند .

*** موجودیت چشم‌گیر در آغاز فصل**

ولی بااینهمه گروه چهره های حاضر سایر استانها موجودیتی چشم‌گیر ارائه کردند و قهرمانان برگزیده تهران در رقابتی نزدیك باآنها در چندین رشته رکورد های امیدبخش بجا گذاردند و با درنظر گرفتن این واقعیت که دوومیدانی در آغاز فصل تازه فعالیت‌اساسی خود را دنبال میکند ، آنچه‌بدست آمد موجودیتی دلپذیر بنمایش گذارد .

طبق برنامه تنظیمی فدراسیون دو ومیدانی ایران برای آمادگی قهرمانان این رشته در مسابقات‌دو و میدانی ششمین دوره بازیهای آسیائی که از ۱۱ آذرماه‌برابر با «دوم دسامبر ۱۹۷۰» در بانکوك پایتخت تایلند برگزار خواهد گردید ، ایران گذشته از برنامه های داخلی دو سفر اروپائی خواهد داشت که طی آن ضمن شرکت‌در دیدار های بین‌المللی رومانی ازچند کشور اروپائی دیدن خواهد کرد و در شهریورماه نیز در چندجمهوری شوروی مسابقاتی برگزار خواهد نمود ، این تماسها و سایر برنامه های تدارکاتی داخلی که برنامه‌ای فشرده برای این فدراسیون بوجود آورده است جهت آمادگی بیشتر تیم برای بازیهای آسیائی است و مسئولین این فدراسیون امیددارند، تیم اعزامی بمراتب موفقتر ازبازی های آسیائی دوره گذشته باشد .

*** غیاثی در انتظار رکوردی تازه**

رکورد های بدست آمده در دیدار های آغازفصل نیز در چند رشته از هم‌اکنون این امید را بیشتر تقویت میکند و چهره‌هائی که میتوان به آنها سخت چشم دوخت دراولین آزمایش سال‌عبارتند از تیمور غیاثی ـ رضا انتظاری ـ حسین برقچی و ابراهیم‌نوح‌نژاد ، ضمن آنکه تیمهای امدادی چهار درصدوچهاردر چهارصد ،بخصوص این دومی باحد نصابی که در مسابقات بین‌المللی سال گذشته رومانی بدست آوردند «۲ـ۱۷ر۳ دقیقه» اگر با تدارك خوب مددکار تیم اعزامی باشند این امید بیشتر خواهد بود .

تیمور غیاثی در پرش ارتفاع دیدار های آغاز فصل‌را باحدنصاب ۲ متر و یك‌سانتیمتر به پایان‌برساند ضمن آنکه روی مانع ۲ مترو ۵ سانتیمتر نیز میتوانست موفق شود و این چیزیست که در زمانی‌حدود ۴۰ روز دیگر با خصوصیاتی که از او میدانیم میتوانیم در انتظارش باشیم و اگر این بدست آید اوبا رکورد «بهیم‌سنیك» دارنده مدال طلای پرش ارتفاع در بازیهای آسیائی گذشته مساوی کرده‌است، ضمن آنکه بهترین رکورد پرش ارتفاع بازیهای آسیائی ۲ر۰۸متر است که در سال ۱۹۶۲«کی‌یوشی سوجی‌کوا» از ژاپن بجا گذارده است .

*** رضا انتظاری در ۴۰۰ متر**

رضا انتظاری ۴۰۰ متر را در مسابقات آغاز فصل بازمان۵ر۴۸ ثانیه طی کرد و این بارکورد ملی ایران که در اختیار خود اوست تنها یکدهم ثانیه اختلاف دارد درحالی که بگمان ما انتظاری قادر است زیر ۴۸ ثانیه این مسافت را طی کند و اگراین بدست آید ، از هم اکنون میتوان یکی از مدال های این رشته را روی سینه او قرارداد، نفر چهارم در بازیهای گذشته «ویلیام‌هیل»ازهنك کنك‌بازمان۵ر۴۸ ثانیه این مسافت راطی کرده است، یعنی حدنصابی که انتظاری در مسابقات آغاز فصل بجا گذارد .

در پرتاب دیسك حسین برقچی رکورد ۱۰ر۴۷ ثانیه را بدست آورد و این باحدنصاب نفر سوم در بازیهای گذشته آسیا فقط ۵۴ سانتیمتر اختلاف دارد ، ضمن‌آنکه خصوصیات جسمانی برقچی نشان میدهد او در سایه یك تدارك خوب میتواند تا سه یا چهار ماه دیگر به مرز ۴۹ متر نزدیك شود و این میتواند او را روی یکی از پله های سکوی افتخار این رشته قرار دهد.

ابراهیم‌نوح نژاد ضمن آنکه‌چند ماه از ناحیه کمر آسیب دیده بود، در مسابقات آزمایشی آغازفصل ۱۴ر۷۴ متر وزنه پرتاب کردو این ۳۱ سانتیمتر بهتر از حد نصاب نفر چهارم بازیهای گذشته آسیا میباشد ضمن آنکه رسیدن به‌مرز ۱۵ متر و۵۰ سانتیمتر تا آغازبازی های آسیائی ۱۹۷۰ برای او غیر ممکن نیست و اگر به این مقدار دست یابد ، او نیز میتواند یکی‌از مدالهای آسیائی را بگردن‌داشته باشد .

*** میرحسینی غایب بزرك**

در حالیکه دردوهای سنگین‌نیز به‌احمد میرحسینی چهره غایب دیدارهای آغاز فصل نیز سخت امیدواریم و در پرش طول و پرش بانیزه نیز حدنصابهای بدست‌آمده امیدبخش می‌باشد ، به‌این ترتیب با یادآوری این مسئله که تیم‌ایران در بازیهای آسیائی سال گذشته در دو ومیدانی صاحب دو مدال‌نقره و دو مدال برنز گردیده است ،از هم‌اکنون میتوان پذیرفت که در بازیهای آینده آسیائی دوومیدانی ایران درخشانتر خواهد بود و مادر هفته آینده ضمن یك تفسیر کلی از دوومیدانی آسیا در بازیهای گذشته و موجودیت کنونی این ورزش در ایران به تفصیل گفتگو خواهیم کرد و چهره های امید و رشته‌هائی را که در آن شانس فراوان داریم بررسی خواهیم نمود.

قهرمان فوتبال باشگاههای آسیا در تور اروپائی

تیم فوتبال باشگاه تاج قهرمان جام باشگاههای آسیا در سال ۱۹۷۰، بدعوت کشورهای انگلستان و ایتالیا ، در نیمه دوم خردادماه عازم اروپا میشود و این شانسی است که اگر از آن خوب بهره گیریم در استانه تولد فوتبال غیراماتوری بفوتبال باشگاههای ما اعتباری تازه خواهد داد .

روز گذشته باشگاه ورزشی‌تاج اعلام کرد که تیم فوتبال این باشگاه ، که عنوان قهرمانی باشگاههای آسیا را در سومین دوره مسابقات جام‌باشگاههای‌آسیا بدست آورده است بنا بدعوت سازمانهای ورزشی انگلستان و ایتالیا برای انجام چند، مسابقه‌عازم اروپا خواهد گردید .

هفته گذشته قهرمان جام باشگاههای آسیا بعد از مکاتبه با باشگاههای این دو کشورتوفیق یافت موافقت مسئولین فوتبال این دو کشور را بدست آورد ، تاریخ حرکت تیم نیمه دوم خرداد ماه تعیین شده است و درصورت‌امکان در بازگشت در فصل تازه فوتبال غیر اماتوری از چند باشگاه‌میزبان برای انجام مسابقه درتهران دعوت خواهد شد .

به‌این ترتیب اگر فوتبالیستهای تاج شانس انجام مسابقات‌اروپائی را بدست‌آورند ، این نخستین تیمی است که از ایران یك«تور» اروپائی برگزار کرده است و در شرایطی که در تدارك فوتبال غیرآماتوری میباشیم برگزاری‌این دیدارها برای فوتبال باشگاههای ما اعتبار تازه‌ای بوجود خواهد آورد ، بخصوص این دیدارها ، رفت و برگشت باشد و در تهران از تیمهای صاحب نام اروپائی پذیرائی کنیم.

ابوریحان ومهرکیش مشترکا قهرمان فوتبال آموزشگاه های تهران شدند

صبح سه شنبه گذشته ، سرانجام با دیدار تیمهای دبیرستان مهرکیش ازبخش ۶ آموزش و پرورش تهران و ابوریحان‌تیم‌برگزیده بخش۵ مسابقات فوتبال‌آموزشگاههای تهران‌بپایان‌رسیدوچون بعدازوقت اضافی‌نتیجه دوتیم ۱ـ۱ مساوی‌بود، به‌تصمیم مسئولین تربیت بدنی آموزش‌وپرورش تهران‌دوتیم‌مشترکاقهرمان‌فوتبال‌تهران شدند،دراین روزتیم های‌حکیم وبانزده بهمن که‌برای مقام سوم مبارزه داشتند هیچکدام حاضر نشدند!

آگهی تجدید انتخابات مسئولان سندیکا

بموجب مدارك تسلیمی از طرف سندیکای کارگران صنعت نفت در کچساران اسامی و سمت هریك از آقایان اعضاءهیئت مدیره و بازرسان سندیکای مذکور که برای مدت دو سال لغایت دهم آبان یکهزارو سیصدو چهل و نه انتخاب شده‌اند بشرح زیر می باشند :

نادرقلی اصلانپور کل‌بلندی رئیس هیئت مدیره سندیکا ، امیر کلابسالی نایب‌رئیس هیئت‌مدیره سندیکا ،سیدعبداله‌طالبی دبیر هیئت مدیره سندیکا ولی خون شریفیان خزانه‌دار هیئت مدیره سندیکا ، نبی‌اله موری اعضاءاصلی هیئت مدیره‌سندیکا مجید دشتی اعضاء اصلی هیئت مدیره سندیکا ، حلال لجمیری اعضاء اصلی هیئت مدیره سندیکا ، امراله شریفی اعضای علی‌البدل هیئت‌مدیره سندیکا،خونکار صالحی اعضای‌علی‌البدل هیئت مدیره سندیکا .

بازرسان : هادی فرهادی خوش‌آبلو ، اسماعیل علی‌اصفهانی پور ، سپهدار مختاری . ضمنا مطابق ماده ۱۹ اساسنامه و صورتجلسه مورخه پانزدهم آبان ماه یکهزارو سیصدو چهل‌و هفت هیئت مدیره اسناد مالی با امضاء آقای نبی‌اله موری‌یکی از اعضاء هیئت مدیره و خزانه‌دار سندیکا معتبر خواهد بود .

۱ـ۷۰۵۶ ۱ـ۲

اطلاعیه شرکت صنعتی ساراول

نظر باستقبال بیسابقه‌ای که از دریچه‌های توزیع هوای ساخت شرکت صنعتی ساراول بعمل آمده این‌شرکت‌جهت‌همکاری‌هرچه بیشتر با مشتریان خودچهارچوبهای زیر دریچه‌ها را نیز **مجاناً** وبلاعوض‌همراه‌با دریچه‌ها اتقدیم مشتریان خود خواهد نمود .

لهذا از مشتریان محترم تمنی میشود قبل از اتمام کانال کشی ساختمان، جهت ارجاع سفارش و دریافت چهارچوبها و دریچه‌ها باین شرکت مراجعه نمایند .

بعضی از مزایا وبرتریهای دریچه‌های توزیع هوای ساخت شرکت صنعتی ساراول

۱ـ کیفیت عالی ساخت ، شیك و بادوام

۲ـ شسته شده درمواد شیمیائی مخصوص وفسفاته شده برای پذیرش عالی رنك

۳ـ رنك شده بارنك لعابی بوسیله‌دستگاههای مخصوص وپخته شده در کوره های اتوماتیك شرکت صنعتی‌ساراول‌ـوبلاخیابان دامغان شماره۶ تلفن ۶۱۲۲۲۹ و ۴۳۹۵۲

آ ـ ۶۶۵۰

اطلاعیه شرکت سهامی مواد نسوز امین‌آباد درباره محصول جدیدسیمان‌نسوز

بهترین و مرغوب ترین سیمان نسوز به حالت‌پودر ویابحالت دانه های مختلف با نقطه ذوب خیلی با لاو درجه گیرندگی بسیار مناسب جهت تعمیر و مرمت فوری کوره های صنعتی و پوشش داخلی انواع و اقسام کوره های دوار بدون مصرف‌آجر نسوز از قرار هر کیلو ۱۲ ریال‌به‌فروش میرسد مشتریان‌محترم میتوانند همه روزه به استثنای ایام تعطیل مستقیما به مرکز شرکت شهرری ، امین آباد ، مراجعه و یا بوسیله تلفن های ۵۹۰۸۱ ـ۵۹۴۵۵ با کارخانه تماس گرفته و یا اسرع وقت هر مقدار که مایل باشند برای آنان ارسال گردد .

شرکت سهامی مواد نسوز امین آباد

آ ـ ۷۹۱۰

باهرپیس وگیسوی
کوماچی
خوشگل‌ها خوشگل‌تر
ومتوسط‌ها زیبامیشوند
KMCY
Komachi Hair
JAPAN
ساختمان آلومینیوم تلفن: ۶۵۲۴۲ ـ ۶۱۲۱۲۵

DAIKIN
معرفی میکند
دستگاه‌های تهویه‌مطبوع
وچیلر
Packaged air conditioners & Packaged chillers
تا۱۰۰اسب
کولرهای پنجره‌ای
دستگاه‌های هواررسانی
فن‌کوئیل
برجهای خنك‌کننده
وانواع دستگاه‌های سردسازی
نماینده انحصاری محصولات دایکین:
شرکت برودت
خیابان روزولت ـ کوچه ثاقب شماره ۱۴ تلفن ۶۷۳۲۸

برنامه سینمائی امشب باشگاه تاج تهران
عشوه‌گر با شرکت آن‌مارگریت
شروع ساعت ۶ و نیم بعد از ظهر

NEGAH
دکوراتور منزل ـ موسسه
فروشگاه شما باسهلترین شرایط
شرکت نگاه تلفن ۷۶۰۱۳۷

انجمن دوشیزگان و بانوان
دوره‌های جدید :
کلاس‌های خیاطی
دوره های جدید ۳ماهه و ۴ماهه و ۹ماهه کلاس های خیاطی انجمن زیر نظر ۴ دبیر خیاطی تشکیل شده است . دراین کلاس ها انواع رموز خیاطی آموخته‌میشود ودر پایان دوره بهنرجویان دیپلم تعلق میگیرد .
چرخ خیاطی
در ضمن کلیه دوشیزگان و بانوانی که از تاریخ ۱۵ اردیبهشت تا ۱۵تیرماه در این کلاس ها ثبت‌نام کنند، در میان آنان روز ۳شنبه ۱۶ تیرماه قرعه‌کشی میشود و یك چرخ‌خیاطی بعنوان جایزه دریافت میدارند .

تاریخ ۵ر۲ر۴۹ شماره ۲۴۷۲

آگهی مناقصه ساختمان دو پل بر روی رودخانه تفت واقع در بلوار شاهی و خیابان شمالی ـ جنوبی منشعب از میدان شاه یزد

شهرداری یزد طبق تصویب‌نامه شماره ۲۷ـ۳۱ر۱ر۴۹ انجمن شهرساختمان دوپل درروی رودخانه تفت‌واقع‌دربلوارشاهنشاهی و خیابان شمالی ـ جنوبی منشعب از میدانشاه بطرف سردوراه‌را بشرح زیر باشرایط ومشخصات مربوطه بمناقصه واگذارمینماید.

۱ـ مدت‌انجام کارسه ماه از تاریخ انعقادقرارداد خواهدبود .

۲ـ داوطلبان شرکت در مناقصه بایدبدوا بدفتر مهندسی فرمانداری کل یزد مراجعه وپس از احراز صلاحیت وپرداخت ۳۰۰۰ ریال‌وجه نقد نقشه‌ومشخصات ونمونه قرارداد دریافت‌دارند.

۳ـ داوطلبان باید مبلغ ۲۲۷۵۰۰ ریال‌وجه نقد که معادل پنج‌در صدبهای کل برآورد کاراست‌بعنوان سپرده بحساب شماره ۱۵۰۶۱ شهرداری درباك ملی‌منظور و یا معادل‌آن‌اسناد خزانه یاضمانت‌نامه‌بانکی ضمیمه پیشنهاد خود نمایند تا در صورت اصابت مناقصه وخودداری ازانجام آن‌سپرده مزبوربسودشهرداری ضبط گردد.

۴ـ هرگاه برنده مناقصه از انجام معامله خودداری نماید یاپس از ابلاغ قانونی‌حداکثر تاهفت‌روز حاضر بانعقاد قرارداد نشودسپرده‌اوبنفع‌شهرداری ضبط و قراردادبانفر بعدی منعقد خواهدشد ودر صورتی که برندگان نفردوم‌وسوم نیز ظرف مهلت هفت‌روز از ابلاغ قانونی‌حاضر بعقد قرارداد نشوندسپرده آنان نیزبنفع شهرداری ضبط خواهدشد .

۵ـ پیشنهاد دهندگان باید پیشنهاد خود را در دوپاکت الف‌وب محتوی برك‌صلاحیت‌ومشخصات ونقشه که ذیل‌آنها جمله مطالعه شدنوشته وامضاء شده‌باشد و همچنین رسیدو یا ضمانت‌نامه بانکی‌یااسناد خزانه وپاکت ب محتوی قیمت‌پیشنهادی که‌اعداد ان باحروف وبطور روشن نوشته شده باشد تاساعت ۱۰ صبح روز ۲۷ر۲ر۴۹ درپاکات لاك‌و مهرشده بدفتر شهرداری تسلیم و رسید دریافت دارند . پیشنهادات واصله‌درساعت ۱۱ صبح همانروز درجلسه هیئت عالی معاملات شهرداری بازو قرائت‌خواهدشد.

۶ـ شهرداری مجاز است تامیزان ۲۵٪ بمبلغ قرارداد اضافه یاکسر نماید.

۷ـ به‌پیشنهادات فاقدسپرده ومشروط و مبهم‌و مخدوش و یااینکه بعداز موعد مقرر برسدترتیب اثر داده نخواهدشد .

۸ـ شهرداری بمنظور پیشرفت کار حداکثر مبلغ ۱ر۰۰۰ر۰۰۰ ریال بعنوان پیش پرداخت در برابر تضمین بانکی پرداخت که باقساط ۳ ماهه درمدت‌انجام کار مستهلك خواهدشدو ضمنا بقیه بهای کار را در صورتی که شهرداری نقداپرداخت ننماید درسال ۱۳۴۹باقساط متساوی‌و ماهیانه بااحتساب بهره متناسب پرداخت خواهدنمود.

۹ـ حضور پیشنهاد دهندگان در جلسه هیئت عالی معاملات شهرداری آزادوشهرداری در رد یا قبول یك یاکلیه پیشنهادات مختاراست.

۱۰ـ هزینه نشرآگهی و مالیات‌وعوارض بعهده برنده مناقصه است.

۱۱ـ هنگام تنظیم قراردادمعادل ۱۰٪مبلغ موردپیمان بمنظور تضمین حسن‌انجام کار از پیمانکار تضمین نامه بانکی یااسناد خزانه بعنوان سپرده دریافت‌بدیهی‌است بااین‌ترتیب سپرده‌ردیف ۳بالا آزاد خواهدشد .

۱۲ـ سایراطلاعات وجزئیات‌مربوط به معامله دراسناد مناقصه ذکرگردیده که پیشنهاد دهندگان می‌توانند برای دریافت آن بشهرداری یادفتر مهندسی فرمانداری کل یزد مراجعه نمایند.

۱ـ۲ آ ـ ۶۱۰۲ شهرداریزد ـ شریعتی

چای پیوند
کیوان
سالهاست که بسیاری ازخانواده‌های ایرانی دریافته‌اند که همهٔ خصوصیات عالی‌چای نمیتواند در یك نوع چای جمع باشد و برای تهیه چای مطلوب دو نوع چای را با هم دم میکنند . شرکت کیوان بااستفاده ازاین روش، محصول کاملا جدیدی بنام چای پیوند کیوان تهیه کرده است. درهرقوطی چای پیوند کیوان دو بسته چای قرار دارد. یك قاشق از هربسته را در قوری بریزید وچای دلخواه خودرا بدست آورید.
معمولا این دو نوع چای را نمیتوان قبلا مخلوط کرد زیرا دراثرحمل ونقل یاتکان‌خوردن، چای‌های ریزدرته قوطی‌وچای‌های درشت روی قوطی باقی‌خواهند ماند.
چای پیوند کیوان با حفظ اصالت و خصوصیات واقعی چای تهیه میشود. نوشیدن آن خستگی را برطرف میکند، تشنگی را از بین میبرد و شما را سرحال و با نشاط میسازد.
نشاط فراوان با چای کیوان
کیوان تهیه‌کننده فرآورده‌های غذائی بهتر برای زندگی بهتر
وابسته به گروه صنعتی کی‌یی‌سی

نمایندگان اطلاعات
در خدمت مردم

۵۷ میلیون ریال برای پوشش نهر «آبشوران» وایجاد پارك وبلوار در مسیر آن درنظر گرفته‌شد

طلسم «آبشوران» در کرمانشاه شکسته میشود!

برنامهٔ پوشش نهر وایجاد بولوار ، در دومرحله انجام میشود ومقدمات کار فراهم گردیده‌است

روی رودخانهٔ «آبشوران» کرمانشاه در سرتاسر مسیر شهری پوشانده میشود و قرار است این قسمت از رودخانه بصورت بولوار ، پارکینك و میدان درآید .

هزینهٔ اجرای این طرح که در مرحله اول شامل پوشش رودخانه وسیل برگردان و در مرحله دوم ایجاد پارك و گردشگاه و بلوار برروی رودخانه «آبشوران» خواهد بود ، پنجاه‌وهفت میلیون ریال برآورد گردیده است . مقدمات اجرای این طرح فراهم شده و بزودی بمرحلهٔ اجرا گذاشته میشود

باپیاده کردن طرح پوشش «آب شوران» کرمانشاه طلسمی که سال های درازی است مردم را دچار ناراحتی کرده است ، شکسته میشود .

«آبشوران» ، این رودخانه کم آب که مثل داغ یك زخم عمیق چهرهٔ شهر کرمانشاه را شیار داده ، همیشه برای مردم کرمانشاه یك مسئله مهم بوده است .

خبرنگار مادر کرمانشاه گزارش میدهد : «آبشوران» از کوههای کم‌ارتفاع «سراب‌قنبر» واقع در حومه جنوب شهر کرمانشاه ، سرچشمه میگیرد و به‌رودخانه «قره‌سو» میپیوندد .

این رودخانه (آبشوران) قبل از رسیدن برودخانه «قره‌سو» در مسیر خود دوشعبه میشود و طول خیابان «دلگشا» ، «باغ ظلمات» و خیابان های فردوسی و شاه رامی پیماید .

در طول این مسیر که حدود ده کیلومتر می‌باشد بیش از ده پل بزرك و کوچك وجود دارد. شبکه «اگو» کرمانشاه و تمام نقب‌های فاضلاب باین رودخانه منتهی میشود .

بااین همه ، وجودش تا وقتی که طغیان نکرده ، قابل تحمل است، بااولین باران پیگیر، خطر بزرك شروع میشود سوت خطر بصورت خروش آب در بستر رودخانه اعلام میگردد . فصل طغیان بدرستی معلوم نیست. گاه بهار است . گاه زمستان و گاه پائیز . همین چند سال پیش بود که «آبشوران» در پائیز طغیان کرد و دهها خانه و مغازه را در مسیر خود ویران ساخت و ۲۳ نفر کشته‌و صدها تن مجروح و مصدوم بجا گذاشت . وحشت‌آن خاطرهٔ تلخ هنوز هم بهمان شدت قبلی درذهان مردم این دیارباقی است . ساکنان خانه های لمسیر رودخانه «آبشوران» باشنیدن کمترین صدای خروش آب، سرآسیمه خانه های خودراتخلیه میکنند .

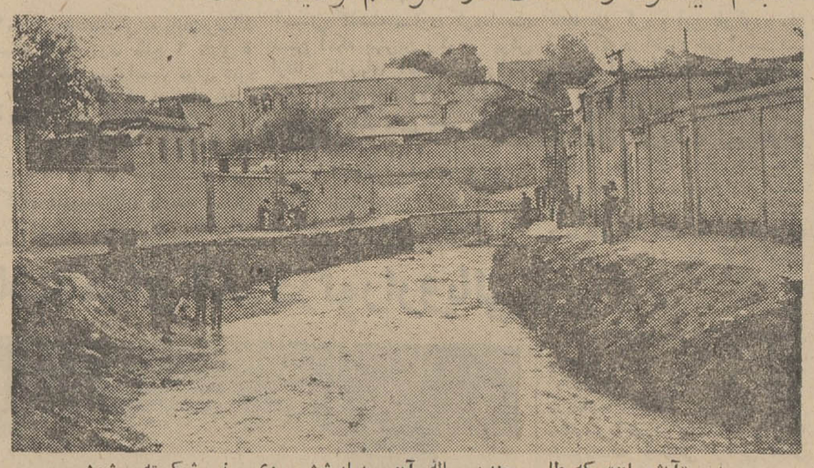

نهر «آبشوران» که طلسم چندین‌ساله آن باپوشش روی نهر شکسته میشود

تاآنجا که حافظه هر فرد کرمانشاهی یاری میکند، همیشه صحبت از چاره اندیشی برای‌این «خطر» بوده است . ولی اقداماتی که تاکنون انجام شده ازلاروبی هرچند گاه یکبار تجاوز نکرده است . ولی اکنون بدنبال‌اقدامات وسیع آبادانی و عمرانی که در شهر کرمانشاه انجام شده، این امیدواری بوجود آمده است که مشکل «آبشوران» برای همیشه در کرمانشاه برطرف گردد.

باند جدید فرودگاه شیراز

با ۶۰ میلیون تومان اعطائی شاهنشاه ساخته میشود

شاهنشاه آریامهر در سفر اخیر خود به شیراز برای‌ساختمان یك باند جدید و ایجاد تاسیسات ترمینال فرودگاه این شهراعتباری به‌مبلغ ششصد میلیون ریال مرحمت فرمودند .

گزارش خبرنگار ما در شیراز حاکی است : شاهنشاه‌آریامهر سپس اوامر موکدی دراجرای سریع این طرح به‌آقای صدری استاندار فارس صادر فرمودند .

وزیر آموزش و پرورش در محمودآباد

صبح دیروز خانم فرخ‌رو پارسای وزیر آموزش و پرورش باتفاق مدیر کل آموزش و پرورش مازندران بمنظوربازدیدازموسسات فرهنگی محمودآباد باین شهر وارد شد و مورد استقبال قرار گرفت .

بقرار اطلاع وزیر آموزش و پرورش از موسسات فرهنگی و آموزشی اغلب شهرهای‌مازندران بازدید خواهد نمود .

تشکیل انجمن محلی

انتخابات انجمن محلی خیابان های شیروخورشید سرخ و «عظیم آباد» شهرری باحضور آقایان حجازی فرماندار و ابطحی‌شهردار و اعضای کمیته حزب ایران‌نوین انجام شد و آقایان : محمود دهقان‌نژاد بسمت رئیس، ابوالفضل امینی بسمت‌نایب‌رئیس، غلامحسین اصغرنیا بسمت دبیرانجمن، حاجی زارع به سمت خزانه‌دار و محمد علی موسوی به سمت بازرس و آقایان محمدمعینی ، محمدرحیمی حسین سیرانی ، محمدرضاسعادت محمدپورا کبر ومحمد خجسته پناه بسمت اعضای انجمن مذکور انتخاب شدند .

اخبار شهرستانها

وزیر اصلاحات ارضی در اصفهان

آقای ولیان وزیر اصلاحات ارضی وتعاون روستائی کشور که اخیرا به اصفهان سفر کرده بود، از کارهای ساختمانی‌خانه‌فرهنك روستائی و مزارع کشت خشخاش روستای «زازان» اصفهان‌بازدید کرد و نیازمندیهای دهقانان این منطقه را در زمینهٔ ایجاد گرمابه بهداشتی ، دبستان وامور مربوط به اصلاحات ارضی و تعاون روستائی مورد بررسی قرارداد .

خبرنگار مادر اصفهان گزارش داد : وزیر اصلاحات ارضی همچنین از روستای «اصغرآباد» ماربین‌دیدن کرد و ضمن‌رسیدگی به‌امور خانه فرهنك روستائی «اصغرآباد» ، فروشگاه‌شرکت‌تعاونی و روستائی این دهکده را گشود .

ضمنا آقای ولیان از مزارع کشت خشخاش در شرق اصفهان دیدن کرد و نسبت به برداشت محصول تریاك دستوراتی داد .

درنزاع دوخانواده ٤ نفر مجروح شدند

درنزاع دوخانواده که در قریه «کم‌شعبان» هندیجان روی داد، چهارنفر بسختی مجروح شدندو چند نفر باتهام‌ایرادضرب‌دستگیر گردیدند .

علت نزاع ، اختلافات خانوادگی بین دو خانواده ذکر شده است. گزارش خبرنگار ما در آبادان حاکی است : مجروحین مراد شکاری ، حاج الوان شکاری ، «مکیه» شکاری و همسرحاج‌الوان هستند که حال دو نفر آنها رضایت‌بخش نیست .

حفاری چاه نفت شماره یك خرمشهر

کارهای مقدماتی مربوط به عملیات حفاری چاه نفت شماره یك خرمشهر که توسط شرکت اکتشاف وتولید نفت ایران‌انجام می‌گیرد پایان یافت و عملیات قطعی حفاری چاه مزبور آغاز شد.

این چاه پس از چاه شمارهٔ یك کارون که در مسجد سلیمان به‌نفت رسید حفر میشودوچنانچه‌نفت مورد نظر از آن استخراج شود خرمشهر بزودی بصورت یکی از شهرهای مهم صادرکننده نفت ایران درخواهد آمد .

حادثه خونین

اتومبیل کرایه شماره ۲۱۷۱ اصفهان برانندگی حسین‌رستمیان ۲۰ ساله هنگامی که در جاده یزد در حرکت بود بایك اتومبیل کمپرسی که بطرف‌اصفهان‌عزیمت می‌کرد تصادف کرد در نتیجه‌این حادثه ۳نفر از سرنشینان‌اتومبیل بشدت مجروح شدند و یکی از آنان بنام اصغر صالحی به علت شدت جراحات درگذشت .

پس از وقوع این حادثه‌راننده کمپرسی متواری گردید ، ولی راننده اتومبیل کرایه دستگیر شد . جریان این حادثه ازطریق مقامات مربوطه تحت رسیدگی و پیگرد میباشد .

وزیر تولیدات کشاورزی در رضائیه

خبرنگار مادر رضائیه گزارش داد :

آقای گودرزی وزیر تولیدات کشاورزی بمنظور بازدید ازاداره قند وشکر وانبار غله رضائیه باین شهر وارد شد و مورد استقبال قرار گرفت .

«آهو» مجروح شد !

دیروز جوانی بنام رستم اهل گلاب‌دره شمیران برسراختلافات خانوادگی بامادرش بنام «آهو»به نزاع پرداخت ، نزاع ایندوشدت یافت و در نتیجه رستم با چوب‌دستی ضرباتی بسر مادرش وارد ساخت و او را مجروح کرد .

بازرسان شاهنشاهی درجهرم

اعضای هیات بازرسی شاهنشاهی که‌بریاست تیمسار سرلشگر علوی مقدم برای رسیدگی به مشکلات اهالی جنوب به‌استان فارس‌اعزام‌شده‌اند وارد جهرم شدند .

اعضای این‌هیات پس ازورودبه‌جهرم، جلسه‌ای باحضور مقامات محلی و نمایندگان طبقات‌مختلف مردم در سالن فرمانداری این شهرستان تشکیل دادند .

دراین جلسه تیمسار سرلشگر علوی‌مقدم‌رئیس هیات بازرسی شاهنشاهی را تشریح کرد و آمادگی هیات را برای رسیدگی شاهنشاهی ، وظایف بازرسان به‌نیازمندی های مردم‌اعلام‌داشت.

گزارش رسیده حاکیست : اعضای این هیات همه‌روزه در محل فرمانداری جهرم به مراجعات و نیازمندیهای مردم این‌منطقه‌رسیدگی خواهند کرد .

خواستگار وپدر عروس

یکدیگر را بدروغگوئی متهم کردند !

روزگذشته مرد ۵۰ ساله‌ای بنام احمد شکوری به‌پاسگاه مرکزی ژاندارمری اصفهان مراجعه کرد و گفت ، چندی قبل جوانی بنام «گودرزی» بخواستگاری دختر ۱۸ساله‌ام آمد واز کوربودن من سوء استفاده کرده خود را افسر ارتش معرفی کرد . با توجه به سخنان او دخترم را بنامزدی اودرآوردیم ولی اکنون پس از گذشت چندماه متوجه شده‌ایم که او افسر نیست ووقتی علت ظاهرسازی او را پرسیدیم بما جوابهای سربالا تحویل داد ، براساس شکایت این پیرمرد «گودرزی» به پاسگاه احضار شد و درپاسخ مامورین گفت این مرد دروغ میگوید واصولا من چنین کاری نکرده‌ام . بلکه آنها قبل از عقد دختر دیگری رانشان من دادند ولی پس از عقد عروس تقلبی از آب درآمد !

براساس پرونده متشکله جریان این شکایت بدادسرا ارجاع گردید وتحت رسیدگی قرار گرفت .

نقش شکسته بند دراتوبوسرانی!

سوغات اردبیل

آقای سوغاتچی ! پس از سلام در مناجات نامهٔ خواجه عبدالله انصاری خواندم که «اگر برروی آب خسی باشی ، اگر برهوا پرمگسی باشی ، دل بدست‌آر تاکسی باشی» .

بنظر بنده منظور از تاکسی باشی در مناجات ، همان «تاکسی‌باشی» ، باشد یعنی اگر صاحب تاکسی باشی ، یا راننده آن باشی ، باید دل مردم را بدست بیاوری .

عرض شود حضورتان بنده خیلی در روی این مسئله فکر کردم و آخرالامر باین نتیجه رسیدم که در زمانهای‌قدیم چنانکه از تواریخ برمی‌آید تاکسی ـ داران چنین نازوادا در می‌آورده‌اند که خواجه‌عبداله‌انصاری را هم ناراحت کرده‌اند .

از شهر خودمان به‌تو آقای سوغاتچی حرف میزنم . امیدوارم صدایم ازپشت این تلفن هندلی ! به‌تو برسد . (صدا هم نرسد هندل حتما میرسد !) تو فکر نکنی از زیبائی ، آبهای معدنی و یااز هوای سردش در زمستان برایت خواهم گفت ، بلکه از تاکسی‌اش خواهم گفت که خودت بهتر از من به نام آن آشنائی داری و میدانی .

در ولایت ما (اردبیل)نودواندی‌تاکسی وجود دارد که از فراضگی آن ها پیداست از عهد شیخ‌صفی‌الدین مرحوم می‌باشند که ازاین نودواندی‌چه‌عرض کنم که تمام شهر را زیرورو کنی ده‌تا تاکسی بقول شما تهرانی‌ها « داخل سرویس» نخواهی دید ، چون عده‌ای جلوی کافه‌ها و تعمیرگاهها و منازل یاسینماها به خلایق خدمت می‌کنند و امان از روزی که یکی از مسئولان امر بگوید مثلا ماباکمبود تاکسی مواجه هستیم و مثلا چند تاکسی به تاکسی های فعلی شهر اضافه میشود . آقایان صاحبان و رانندگان تاکسی با اهل و عیالشان و جمعی از همسایگان می ـ ریزند به‌حیاط‌شهربانی و می‌گویندپس ما بااینهمه زن و بچه چکار کنیم ! اقساط اتومبیل عقب‌افتاده و خرجی خانواده زیاد است نمی‌توانیم درپیاوریم تازه شما میخواهید برتاکسی های‌شهر اضافه کنید . پس مابدبخت‌میشویم !

وما اهالی مسئولان خیلی خیلی دلسوز و مهربان داریم که فوری برای رضای خداهم که شده منصرف میشوند !

یکی نیست بگوید قارداش (یابرادر) آنان که بفکراقساط‌وخرجی‌خانواده‌اند در جلو کافه‌ها و سینماها به استراحت مشغول نمیشوند . اینها همه داستانی بود از داستانهای ولایت ما که بسیار بافسانه شباهت دارد و اما خط اتوبوسرانی :

شهرداری چندی پیش دست اندرکار تشکیل شرکت واحد اتوبوسرانی شد و طبق معمول در روزنامه‌های محلی‌و غیر محلی آگهی‌های نیم صفحه‌ای و یك صفحه‌ای و دوصفحه‌ای درج نمودو از اشخاص واجد شرایط دعوت کردو یك نفر برندهٔ اعلان شد ، ولی ازبخت بد اهالی وی که در تهران بود موقع آمدن به‌اردبیل در راه اتومبیل‌چپه‌شد وپای برندهٔ اعلان شکست .

ناچار شهرداری به وی یك ماه مهلت داد ولی یك ماه‌گذشت ، دوماه‌گذشت وهم‌چنین ماههای دیگر هم گذشت‌ولی نه از برندهٔ پیمان که قرارداد هم بااو امضاء شده بود خبری شدونه‌شهرداری تعقیب کرد .

آقای سوغاتچی ، اگر پای‌برندهٔ‌پیمان شکسته مردم چه گناهی کرده‌اند و اکنون اهالی برای خط‌اتوبوسرانی‌باید دست بدامن چه‌کسی بشوند ؟

ـ شکسته‌بند !

سیمای شهرستانها

از پورنگ

۶۳۰

داراب

درمیان‌مردم..

آنروز ، آنچه در اجتماع جوانان دانش‌آموز داراب دیدم،شور و هیجان بود و علاقمندی کامل به بهبود وضع ورزش این شهرستان وامید برای دستیابی‌به‌آنچه که‌آنها میجوانند . میگفتند : حالا نه‌حتی‌درتوراقتاده‌ترین بخشها و دهکده‌ها برای جوانان مرا از تفریح و تجمع دائر شده و باشگاههای روستائی از جمله آن‌ها است ، چرا جوانان شهری چون داراب نباید از این مزایا برخوردار باشند ؟

این را قبول کنید که اوقات بیکاری ما به‌بطالت میگذرد ، نه‌وسائل ورزشی دلخواهی هست و نه مرکز تفریحی ، سالها است انتظار میکشیم که اینجا«خانه جوانان» تاسیس شود ، گواینکه مسئولان امر بما قول داده‌اند که اینکار راعملی کنند ولی کی ؟واین انتظار چه موقعی تمام میشود ، نمیدانم ...

ما جوانان داراب آماده‌ایم تاهرکمکی ازدستمان برمی‌آید برای بهبود وضع ورزش و تفریح و سرگرمی که بحق برای هر جوانی لازم است انجام بدهیم .

بنویسید ، هرگز توقع نداریم که بنشینیم‌ومقامات دولتی بیایند و برای ما بهشت بیافرینند ، ما خودمان پیشقدم میشویم وحتی چندتن از همشهری‌هایمان که تمکنی دارند قبول کرده‌اند زمین بمقدار کافی برای ایجاد خانه جوانان واگذار کنند وخودمانیز در اداره کردن این محل نهایت کوشش و مجاهدت را خواهیم کرد اما باید مسئولان امر موافقت کنند .

به‌آنها اطمینان دادم که خواستها و نظراتشان را دراین ستون منعکس خواهم کرد و مقامات مسئول به یقین باین‌خواست منطقی جوانان داراب جامهٔ‌عمل‌خواهند پوشاند .

آخرین روز اقامت من در داراب ، به‌گفتگو با طبقات مختلف مردم گذشت و شنیدن خواستها و توقعاتشان ...

همانطور که قبلا اشاره کردم ، دارابی در عین‌حال که قدرشناس است و برخدمتی که باو میشود ارج می‌نهد ، به‌آنچه که در زمان حال دارد قانع نیست ... اگر تا دیروز فلان جادهٔ شهرش خاکی بوده و امروز بصورت جادهٔ شوسه قابل استفاده‌ای درآمده است‌توقع دارد که این جاده هرچه زودتر آسفالت شود و در این راه ، از هرکمکی نیز که‌از دستش برآید فروگذار نمیکند ...

مثلا ، براساس تقاضاهای پی‌درپی مردم ، ادارهٔ‌دارائی داراب‌از آغاز فروردین ماه گذشته استقلال پیدا کردو گروهی از معتمدین داراب ، ضمن گفت‌وگوئی با من از اینموضوع اظهار شعف و شادمانی میکردند ولی در همین گفت‌وگو ، مسئله دیگری را پیش کشیدند و تقاضائی راکه از وزارت دادگستری دارند مطرح کردند.

گفتند : وزارت دارائی بذل عنایتی کرد و به‌ادارهٔ دارائی شهر ما استقلال داد ، بسیار ممنون ومتشکریم و حالا نوبت وزارت دادگستری است که دادگاه بخش داراب را بدادگاه شهرستان تبدیل کندوباانجام اینکار و تاسیس دادسرا ، بیکی از مشکلات مهم مردم خاتمه دهد ...

داراب‌رادرحالی ترك کردم که امید فراوانی به آینده این شهر داشتم و مایهٔ امیدواری من شوروشوق همین مردمی‌بود که برای پیشرفت امور عمرانی‌واصلاحی شهر خود صمیمانه میکوشند و در این راه لحظه‌ای درنك ندارند ...

***

خوانندهٔ عزیز ، ضمن اقامت من در خطهٔ زیبای فارس ، فرصتی پیش آمد که به‌بوشهر و مناطق ساحلی خلیج فارس بروم تا پس از تهیه مطالب مفصلی از این مناطق پراستعداد به شیراز بازگردم و مسافرت‌خودرا در سایر شهرهای فارس دنبال کنم . بنابراین مطلب من‌در باره فارس ، اینجا خاتمه نمی‌پذیرد وپس از انعکاس سلسله مقالات مربوط به حاشیهٔ خلیج فارس در ستون «سیمای شهرستانها» باتفاق از سایر نقاط استان‌پهناور فارس دیدن خواهیم کرد .

خداحافظ شماباد

کوچه «امامزاده صالح» و تقاضای ساکنانش

در کوچه امامزاده صالح شمیران ، بیش از دوهزار نفر سکونت دارند . اینان از شر مگس ها و پشه‌هائی که بعلت وجود آبریزگاه امامزاده صالح ، باین حدود هجوم می‌آورند ، خواب‌راحت ندارند ، چند نفری مسئول نظافت این آبریزگاه هستند ولی مدتهاست وظیفه خودرا فراموش کرده‌اند وبهداشت ساکنان کوچه بخطر افتاده است . مسئولین بهداری و بهداشت محیط شهرداری شمیران باید به‌این مسئله توجه کافی مبذول دارند .

مطالب بالا را عده‌ای از ساکنان کوچه امامزاده صالح در دفتر نمایندگی اطلاعات مطرح کردند .

مردم «گاوگان» پاسگاه ژاندارمری میخواهند

منطقه گاوگان آذربایجان بابیست هزار نفر جمعیت احتیاج به پاسگاه‌ژاندارمری دارد . چند سال پیش، در این‌منطقه پاسگاه ژاندارمری وجود داشت ولی بعدا آن را جمع کردند و هم‌اکنون مردم گاوگان در مواقع ضروری باید به پاسگاه ژاندارمری آذرشهر که در ده کیلومتری این منطقه قرار دارد ، مراجعه کنند. عده‌ای از اهالی گاوگان‌که بدفتر نمایندگی روزنامه اطلاعات مراجعه کرده‌بودند پس از مطرح‌کردن مطالب فوق تقاضا کردند ، مقامات مسئول جهت رفاه حال‌مردم گاوگان برای تاسیس پاسگاه ژاندارمری در این منطقه اقدام کنند .

پدری که میخواست فرزند خردسالش را تنبیه‌کند

سطل خاکروبه را بسرجوانی کوبید !

سه‌برادر که در نزاع پدر و پسری مداخله کرده بودندکارشان باپدرآن‌پسر به‌دعوا کشید و درنتیجه یکی از برادران براثر ضربه سطل خاکروبه که وسیله پدر مذکور بسرش کوبیده شد ،بحال اغماء افتاد !

گزارش خبرنگار مادر شمیران حاکیست : علی ، احمد و اصغر سامی سه‌برادر شمیرانی هنگام عبور از جاده پهلوی متوجه شدند مردی کودکی را زیرضربات لگد گرفته است ، بیدرنك‌جلو رفته و از ادامه کتك‌کاری کودك ممانعت بعمل آوردند ، شخص مزبور به‌آنها اعتراض کرد و گفت : پسرم است و میخواهم‌تربیتش کنم . علی برادر بزرگتر که با مشاهده بینی خونین کودك ، سخت عصبانی شده بود ، اعتراض پدر کودك‌را بایك ضربه سیلی پاسخ داد ! کار نزاع بالاگرفت و هرسه برادر باآن مرد ، بزدوخورد پرداختند . شخص مزبور ، بااستفاده از یك فرصت کوتاه ، سطل خاکروبه را که در کنار خیابان قرار داشت برداشت و محکم‌بسر «علی» کوبید! علی بیهوش شد، دوبرادر دیگر، مردرا بدست پلیس سپردند و علی را به‌بیمارستان رضاپهلوی شمیران انتقال دادند.

توریست خارجی حشیش حمل میکرد!

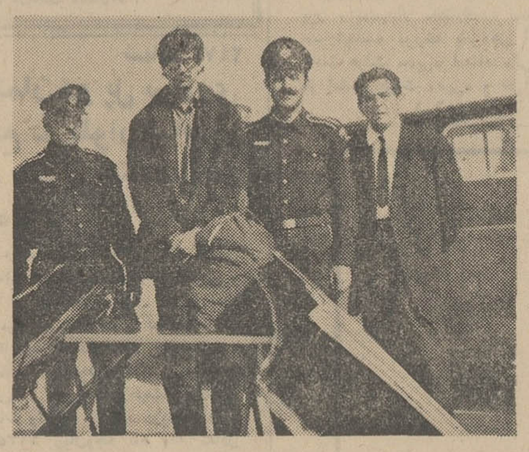

یك توریست خارجی باتهام حمل مواد مخدر باصدور قرار بازپرس دادگاه تربت‌جام زندانی گردید .

وی «جان هاوس» نام دارد وچندی پیش هنگامی‌که بااتومبیل شخصی خود از طریق مرز تایباد وارد ایران‌شده بود باتهام حمل موادمخدر بازداشت شد .

خبرنگارمادرتایباد گزارش داد : در بازرسی از اتومبیل«جان» مقدار هیجده کیلووپانصدگرم حشیش بدست ماموران افتاد .

عکس بالا چند لحظه پس از دستگیری «جان» گرفته شده است . چند تن از ماموران گمرك تایباد در طرفین «جان» دیده میشوند .

شهرها و نرخها

نرخهای رشت

گوجه‌فرنگی بندری : هرکیلو ۱۱تا۲۳ ریال

خیار سبز : هرعدد ۵۰ر۱ الی ۳ ریال .

باقلای مازندرانی محصول

گرگان : کیلوئی ۵۰ر۵ ریال .

باقلای مازندرانی محصول

گیلان : یك کیلو ۵۰ر۶ ریال

طالبی : هرکیلو ۵۰ر۱۶ ریال

کدو خورشی : یك‌عدد ۵۰ر۲ الی ۵۰ر۳ ریال.

نرخهای دوگنبدان

ماست گوسفند اعلا : کیلوئی ۱۲ ریال .

خیار سبز قلمی : یك کیلو ۲۲ ریال .

گوجه‌فرنگی درجه یك : هرکیلو ۲۰ ریال .

پرتقال درجه یك : کیلوئی ۵۵ ریال .

اژدها

-۹۳-

III

نوشته : احمداحرار

این احساس تا پایان گردش‌روزانه و مراجعت به دولتخانه عیسی خان را معذب میداشت و هنگامی که فراغت بیشتری پیدا کرد توانست افکارپریشان خود را منظم ساخته اندکی در کارخویش تامل کند.

این تفکرات قورچی‌باشی را در بن‌بستی قرار داده بود و چون راه‌رهائی بنظرش نمیرسید بسراغ خلیفه سلطان رفته آنچه رادرذهنش میگذشت خالصانه عنوان کردوگفت:

ـ ما بتجربه دانسته‌ایم که اگرآتشی درگیرد خشك و تر نمیشناسد و ازاطوار و احوال پاره‌یی کوته خردان ظاهر بین که در حلقه ملازمان ذات اشرف وارد شده و بخصوص در مجالس شبانه شرف مصاحبت یافته‌اند بوضوح پیداست که غافل از عواقب چنین آتشی ، هیمه‌های آنرا فراهم میاورند و عوامل بدگمانی را نسبت بنوکران قدیمی در دماغ پادشاه جوان پرورش میدهند . بطوری که یك رود داودخان را بدان وضعیت مشمول بی عنایتی قرار داده امامقلیخان را که در ادای وظائف خدمتگزاری و میزبانی تا آن پایه اهتمام کرده بود انگشت نمای خلایق میسازند ، روز دیگر زینل‌خان‌را از مرتبه سپهسالاری بدان ذلت وخواری خلعت مرك میپوشانند و امروز هم‌بمعاذیر دل‌ناپذیر حیدر سلطان را ازکسوت‌امارت خلع و به چنین شناعتی باجسد اومعامله میکنند که در ایام سالفه سلاطین این دودمان حتی با خبیث‌ترین دشمنان‌خود بدین وجه رفتار نکرده‌اند ... من نمی ـ دانم معلم شاه صفی‌که او را بدین‌افعال تحریص میکندکیست و مقصودش ازین مقدمه چیست ، همینقدر احساس میکنم اگر در براین پاشنه بچرخد هیچکس را از خدمه این درگاه برفردای خود ایمنی نخواهد بود...

خلیفه سلطان بانگاهی فیلسوفانه ، آرام و عمیق ، در سیمای‌ملتهب‌خویشاوند خود مینگریست و ریش بلند خود را با سرانگشتان شانه میزد . وقتی سخن قورچی‌باشی بدینجا رسید خلیفه سلطان کلام او را قطع کرده گفت:

ـ تو ازچه خوفناکی ؟... مگر از ناحیه تو درین درگاه اقدامی بظهور پیوسته است که رایحه ناخدمتی از آن استشمام شود ؟!

قورچی‌باشی بتندی پاسخ‌داد:

ـ ارواح اولیاء واوصیاء را بشهادت میگیرم که در همه‌عمرحتی خیال‌ناخدمتی و بیدولتی در حق این خاندان بدماغ من راه نیافته است و بعلاوه ،سوگندمیخورم که هرگاه دانسته باشم ریختن خون‌من موجب فراغت خاطر و رضایت اجاق‌زاده خواهد بود . مرك رابجان منت‌پذیرخواهم بود، اما بشرط آنکه بعداز عمری‌نوکری خالصانه درین پیرانه سر تهمت بیدولتی‌و حرام نمکی بر من نچسبانند و باین‌اتهام بر جنازه‌ام لگد نزنند !

خلیفه سلطان سری جنبانده گفت:

ـ حرف همین است که هر کدام از ماعمری رابقدر مقدور همت کرده‌ایم تابنوکری این دودمان سربلند و مفتخر باشیم وازین ناخوشتر تقدیری متصور نیست که بسعی جمعی از اماردو عمله اندرون ننك ناخدمتی بر نام مابچسبانند وکاری کنند که اولاد مانیزبر مالعنت کنند... اما تو دیر بدین معنی دست یافته‌ای و اگر بتوانی خود را از مسیر تقدیر کنار بکشی کار بزرگی صورت داده‌ای ... زیرا آنروز که من جهدداشتم سفینه خود را بساحل بکشم یك چنین احوالی را پیش‌بینی میکردم ، متوجه بودم زمانه عوض شده‌و در شرایطی که بعد از واقعه ناگزیر نواب گیتی ستانی‌فراهم آمده است امثال ما ملازمان سده‌سلطنت یا باید سلوك خود را با زنان و خواجه‌سرایان و عمله حرمخانه و اماردی که اطراف ذات اشرف حلقه زده‌اند انطباق بدهیم و یا این که پیوسته‌مترصداغراض و سعایت های ایشان بوده‌باشیم ... آن روز هنوز طوفان‌شروع نشده بود و من اعتماد داشتم تمایل بکناره جوئی‌رابوجهی که خود اسباب شرو فتنه و بهانه تغیر و بی‌التفاتی واقع شود تعبیرنخواهندکرد... حال آنکه تیر مایسنك خوردو تقدیرچنان بود که بمانیم و با زورق شکسته طوفان را استقبال کنیم ... خیر ، برادر ! راه فراری باقی نمانده است وبایدبه‌سرنوشت محتوم تسلیم شد... اگر این طوفان‌بالا بگیرد و ادامه پیداکندخانمان بسیاری از اعاظم و ارکان این دولت قاهره را درهم میکوبد و تنها من و تو نخواهیم بودکه از میان مقربان بزم سلطانی جام بلا به دستمان برسد ... اگر هم خدا خواست و تخفیفی در علائم طوفان حاصل شد شاید باز فرصتی مهیاگردد تا کرانه‌یی پیداکنیم و بکنار بنشینیم !

کوشش خلیفه سلطان که‌میخواست خویشاوند خود رابه سکون و سکوت و پیش رفتن در مسیر تقدیر وادار کندبر مزاج عیسی‌خان تاثیری باقی نگذاشت . عیسی‌خان قورچی باشی مردی سپاهی‌بود، مردی که با احتیاط هاوترمش ها ولحظه شناسی های اهل علم و تحقیق آشنائی چندانی نداشت ، سیاست و مقتضیات سیاسی را نمیشناخت . او بعنوان یك قزلباش متعصب تربیت یافته و عمری را در کسوت قزلباش ، با همان صلابت و صراحت‌وانعطاف ناپذیری که‌ازخصوصیات یك سرکرده قزلباش بشمار میاید سر ـ کرده بود . برای او هیچ کاری دشوارتر از آن نبود که بخواهد با ولینعمت و مرشد خویش بمقتضای مصلحت سلوك کند و چیزی را از وی پنهان بدارد . ازینرو در قبال توصیه های خلیفه‌سلطان تندی بخرج داد و پاسخ‌داد که من به آنچه شرف صوفیگری اقتضا میکندعمل خواهم کرد و بصراحت از شاه صفی اجازه میخواهم که ازخدمت معاف شوم.

خلیفه سلطان نومیدانه گفت:

ـ تو یکبار چنین درخواستی ازجانب ما عنوان کردی و نتیجه‌اش را دیدی ... اگر دلت میخواهد درباره خودت نیز تجربه کن!

فردا در «شما و رادیو» ۱۴ خواننده برای شما میخوانند

برنامه‌شما و رادیو این هفته بجای سه شنبه که مصادف با ایام سوگواری بود روز چهارشنبه ضبط شد و بهمین جهت دیرتر از هفته‌های گذشته آماده گردید.

دیر آماده شدن برنامه‌سبب شده است که همانند هفته‌های گذشته بصورت مرتب چاپ نشود و احتمال تغییر و تبدیل در آن زیاد است.

گیتی دو ترانه تازه میخواند

* برنامه فردا

در برنامه فردا عهدیه دوترانه‌تازه بنامهای « موج ودیوانه غم » می خواند.

گیتی دو ترانه از ساخته های بابك بیات با اشعاری از ایرج جنتی عطائی خواهد خواند که داغ جدائی و چشمان سیاه نام دارند.

« افسانه ما » نام‌ترانه‌جدیددیگری است که برروی آهنگی ازانوشیروان روحانی و شعر نیر سینا با صدای مرضیه پخش خواهد شد.

دو هنرمند شیرازی‌آقایان‌ذیگلری و تورج روانبخش سه ترانه محلی ارائه می دهند. وچندخواننده‌آماتور ازجمله‌جوانی‌بنام امین‌زاده‌ترانه‌های تازه‌ای‌ضمن برنامه واریته‌میخوانند از خواننده های دیگر مهستی باترانه جدائی تو ساخته اسداله ملك - حمیرا با ترانه محبت ساخته پرویز یاحقی - عارف - الهه - پوران و مهرپویا باترانه « فردای روشن » در برنامه فردای شما و رادیو هنرنمائی خواهند کرد.

اولین نمایشنامه‌ای که دربرنامه فردا می شنویم « اگه » نوشته‌پرویز خطیبی است که بوسیله‌تاجی‌احمدی‌نوذری و مرتضی احمدی اجرا می شود.

« تازه بدوران رسیده‌ها»نمایشنامه دیگری است که از افراد تازه‌بدوران رسیده و آنهائیکه در میان جملات خود از کلمات خارجی استفاده می کنند سخن بمیان می آورد.

در برنامه رنك و وارنك هنرمندان شما و رادیو قطعات کوچك کمدی و انتقادی ارائه خواهند داد.

* واریته هفته

در ابتدا بحرطویل خوانده می‌شود سپس ماجرائی تحت‌عنوان‌اورژانس‌ می شنویم آنگاه ماجرای دیگر از حوادث جالب دنیا مطرح می شود و طرح‌این مسئله که« موسیقی شیر مادران را زیاد می کند ».

بنامه‌های رسیده جواب‌داده‌می‌شود ومرتضی احمد شعرضربی‌ مگس - را می‌خواند.

بررسی‌آهنگین این‌هفته‌اختصاص به لیلی و مجنون دارد و بهمین مناسبت ترانه مجنونم کردی‌باصدای سیما بینا پخش می گردد.

چند هنرمند آماتور همانگونه که ابتدا اشاره شد هنرنمائی می‌کنند.

محمود امین‌زاده‌خواننده آماتور در واریته شرکت‌میکند

و بعد نوبت به مسابقه و سرگرمی می‌رسد که بوسیله فروزنده اربابی اجرا می شود.

دو نمایشنامه کوتاه می شنویم و بالاخره ترانه‌ی فکاهی دیگری با سوژه « امتحانات » که‌مرتضی‌احمدی اجرا خواهد کرد.

این مجموعه برنامه های فردای شما ورادیوست که بطور درهم‌بنظر خوانندگان می‌رسد.

میخك نقره‌ای

تلاش بیشتر - برنامه بهتر

بهزادی - نعیمی - زرین دست و رامین‌فرزاد میهمان برنامه هستند شاباجی خانم بنقش مادر فرخزاد هنرنمائی می کند

از زمانی که «جمعه شو» تعطیل شده و از تلویزیون پخش نمی گردد فریدون فرخزاد در تنظیم هرچه‌بهتر برنامه میخك نقره‌ای تلاش می‌کند.

برنامه فردا شب میخك‌ نقره‌ای با ترانه - که مرا دوست دارد - آغاز میگردد و پس از آن فرخزاد درمورد شایعاتی که اخیرا در مورد او جریان داشته است سخن می گوید شاپور منطقی پسر بچه‌ای است که صدائی‌مشابه سوسن دارد و دو ترانه گلایه و سفر را می خواند.

-دروازه های غم- باصدای نازلی پخش‌می‌گردد وشعبده‌باز جوانی بنام مهدی حاجی خانی عملیات جالبی انجام می دهد.

پس از مسابقه تابلو و کاریکاتور افشین ترانه «شاهنامه آخرش خوشه» را برای اولین بار اجرا می‌کند هنرمندی شیرازی بنام نادر ممتاز با دایره زنگی ترانه‌ای محلی می خواند و مسابقه جالبی بنام میمون و بچه!اجرا می شود. گروه «فلاورز» آهنگهای «بیت» می نوازندو بعد فریدون فرخزاد باتفاق شاباجی خانم در قالب مادرو فرزند ترانه‌ای اجرا می‌کنند که از قسمتهای جالب برنامه است.

مسابقه شبیه ها انجام می گیرد و ترانه هرکی‌ندونه‌من می دونم پخش می شود.

سیرك مجارستان معرفی و برنامه هائی ارائه میدهد

آلیس ترانه جدیدی خواهد خواند.

مسابقه ماشین رانی در این قسمت برنامه اجرا می‌گردد. سپس نلی ترانه «پرنده زرین پر» را می خواند علی پیرمرادی پسربچه سه ساله‌ای که چند بار در برنامه‌شرکت داشته است قطعه شعری می خواند. آنگاه سیرك دولتی مجارستان که برای اجرای برنامه هائی به تهران آمده است معرفی و چند نمونه از کار خود را ارائه می دهد.

مرحله ماقبل نهائی‌مسابقه «ادای فرخزاد» اجرا می‌گردد سپس حسین موفق ترانه عروسی بی‌دردسر راباآهنگی از رشید مرادی می خواند.

همایون بهزادی و علیرضا نعیمی قهرمان پرش بالیزه جوانان میهمان ورزشکار برنامه هستند وفرخزاد ترانه تازه‌ای بنام -می خواهم تنها باشم- می خواند.

محمد زرین دست ورامین فرزاد هنرمندان میهمان‌برنامه هستند.

گروه «هیپی ها» ترانه‌ای بنام «نوس» اجرا می کندو بدنبال آن‌آلیس ترانه‌جدیدی خواهد خواند.

ترانه دسته جمعی « کافه اوریانتال» به خواسته بسیاری تکرار می‌گردد وبعدمنوچهر شفیعی خواننده معروف و قدیمی ترانه‌جدیدی بنام«عشق آه‌ای‌عشق» ارائه می دهد که ترانه گیرائی است.

بالاخره در پایان مسابقه میخك نقره‌ای اجرا می‌شود وبرنامه باترانه‌شب بودبیابان بودخاتمه می یابد.

فرشته شفاهی‌دکور بسیار زیبائی برای برنامه طراحی‌و ساخته‌است‌وکارگردان برنامه آقای امیر آقامیری است.

هفته گذشته مطلبی از همکاری خانم مهستی و عماد رام داشتیم که در این‌زمینه توضیحی ازعماددراین‌شماره‌چاپ‌شده‌است.

بطوریکه مهستی اظهار میداشت او بهیچوجه قصد ندارد آهنك مورد بحث رادر رادیو اجرا کند. بطور کلی او برای خود برنامه‌ای تنظیم کرده است که‌ضمن‌خواندن ترانه‌هائی دررادیو ،آهنگهائی مخصوص صفحه آماده و ضبط نماید.

در این مورد قراردادی هم‌با(فاین‌موزیك) بسته است که بی‌شك پرمنفعت‌هم میباشد در حال حاضر مهستی دو ترانه آماده داردیکی بنام «دیگر چه خواهی» که با ارکستر گلها از رادیو پخش خواهد شد و دیگری (گل قاصد) که بصورت صفحه ببازارمی‌آید ضمنا عده‌ای از خوانندگان روزنامه ضمن فرستادن نامه چاپ عکس رنگی عده‌ای از هنرمندان را خواستار شده‌اند که بترتیب‌خواسته آنان رابرآورده‌خواهیم‌کرد.

توضیح عمادرام

بدنبال خبری که هفته گذشته در مورد همکاری‌عماد رام با خانم مهستی چاپ‌شده بود آقای رام توضیحی به سرویس هنری‌روزنامه‌فرستاده که ذیلا چاپ می شود.

«درباره خبری که‌دراطراف همکاری این جانب با خانم مهستی در آن روزنامه انتشار یافته بود باید توضیحاعرض شود که‌اینجانب بواسطه‌مشغله اداری و سایر گرفتاری ها تاکنون فرصت همکاری و قرارو مداری باسایرین پیدا نکرده واگرآهنگی ازساخته های من بوسیله هنرمندان دیگر اجرا شده باشدبدون اطلاع من بوده است.

ثانیا چون شخصا به‌اجرای آهنك های خود مبادرت می کنم در صورتی که آهنگی مطابق‌صدای خواننده‌ای‌داشتم باتوجه به قانون‌حقوق مولفان ومصنفان‌وهنرمندان اجرای آنرا به خواننده مورد نظر خواهم سپرد.

ولی لازم به یادآوری‌مجدد است ترانه هائی که خود اینجانب برای وزارت فرهنك و هنر ساخته و اجرا نموده‌ام طبق همین قانون متعلق به وزارت‌خانه است و هنرمند دیگری اجازه اجرای آنرا ندارد».

حماسه‌ای از سرزمین ما

«حماسه‌ای از سرزمین‌ما» نام برنامه‌ایست که از هفته آینده روزهای دوشنبه‌ساعت نه بعداز ظهر از رادیو ایران پخش خواهد شد.

این برنامه تاریخی که به صورت نمایشنامه‌ای ارائه‌می گردد بوسیله آقای ناصر نجمی که خود در واقع‌مبتکر برنامه‌های‌تاریخی‌در رادیوست و اولین برنامه بدین‌گونه را قریب پانزده سال قبل ارائه داده است نوشته می شود.

نجمی سالها نمایشنامه تاریخی می نوشت و مدتی‌نیز برنامه های تاریخی « یادی‌از گذشته ایران» را شخصا از رادیو اجرا می‌کرد.

مهین دیهیم و شما و رادیو

قبلا نوشته‌ایم و حتما اطلاع دارید که مهین‌دیهیم به مکه رفت و حاجیه خانم شد.

خبرتازه‌اینکه خانم دیهیم از این پس در برنامه های شما و رادیو شرکت نمی کند وبیشتر به ارائه نقش های جدی خواهد پرداخت.

دیهیم در ضمن کارگردانی یکی از نمایشنامه های رادیو را نیز بعهده دارد.

قصهٔ شب یلدا

داستانی مدرن از یك عشق افسانه‌ای

** قصه شب‌یلدا»نخستین فیلم مستقل ساموئل خاچیکیان بعنوان تهیه کننده ، و همچنان بعنوان کارگردان ، داستانی است از یك عشق ، عشقی که بمانند نوری در ظلمت ، از میان تاریکی ها میدرخشد.

«یلدا» نام دختری است باقلبی پاك و معصوم، که مسیر زندگی او را به تیرگی ها و تلخکامی ها میغلتاند. و دراین مسیرآنقدر پیش میرود که بجزسیاهروزی‌و بدبختی چیزی باقی نمیماند ، اما تنها راه نجات او نیز مثل« پرنسس زیبا در جنگل خفته »، عشقی است و بوسه‌ای است که به پاکی خود، او را از مهلکه برهاند.

این بار نیز معجزه عشق‌است که میباید طلسم هرگونه‌پلیدی رابشکند، و موجب رستگاری گردد.

«قصه‌شب یلدا»در حقیقت‌همان افسانه قدیمی‌است، که این بار الهام بخش کارگردان در نوشتن و ساختن و برگرداندن آن بیك داستان مدرن شده است.

خاچیکیان این بار نشان میدهدکه به چه درجه‌ای از پختگی و کمال کارگردانی خویش رسیده‌است ...

دراین کار تجربه سال ها فیلمسازی و فیلم های گذشته باتمام موفقیت ها و ناکامی ها ، دربه ثمر رسانیدن فیلم جدید تاثیر بسیار داشته است ... خاچیکیان‌برای این محصول مستقل خویش، چهره های مستعدی را انتخاب کرده که هریك بخوبی از عهده ایفای‌نقش محوله برآمده‌اند.

چهره های اول فیلم عبارتند از نیلوفر و بوتیمار که نمایشگر یك عشق واقعی هستند، عشقی که میبایست موجب رهایی دختر گردد ... نیلوفر در نقش «یلدا» دختری که به تیره روزی کشانده شده ، میبایست در دام عشق‌بوتیمار گرفتارآید...

بغیر از این دونفر ، آرمان هنرمند قدیمی ، نقش کوتاهی بعهده دارد که‌در حقیقت تمام داستان و طرح اصلی بعلت او بوجود میاید...

لی‌لی هنرپیشه جدید فیلم‌های‌فارسی نیز در ارائه جاذبه و سکس فیلم ، نقش مناسبی داردکه بخوبی از عهده آن‌برمیاید.

فیلم «قصه شب یلدا» موفقیتی است برای خاچیکیان که کار های بعدی او راتثبیت مینماید.

ازامشب در سینماهای

رادیوسیتی

ادئون- نیاگارا - و... درایوین سینما ونک

ماجرائی دردناك وجگرسوز ازیك‌کشتار بیهوده در آخرین روز جنك

امشب وهمه‌شب در کاباره مولن‌روژ

قشنك‌ترین - متنوع‌ترین برنامه های ایرانی و خارجی

برنامه‌سکسی‌وجالب گاوبازان از کره‌جنوبی

بانضمام ده ها برنامه جالب و بی‌نظیر مخصوص کاباره مولن‌روژ

تلفن رزرو ۳۳۹۳۳۷

آفتاب مهتاب

چهار تکخال هنر ایران در یك برنامه فوق‌العاده

امشب وهمه‌شب در کاباره باکارا

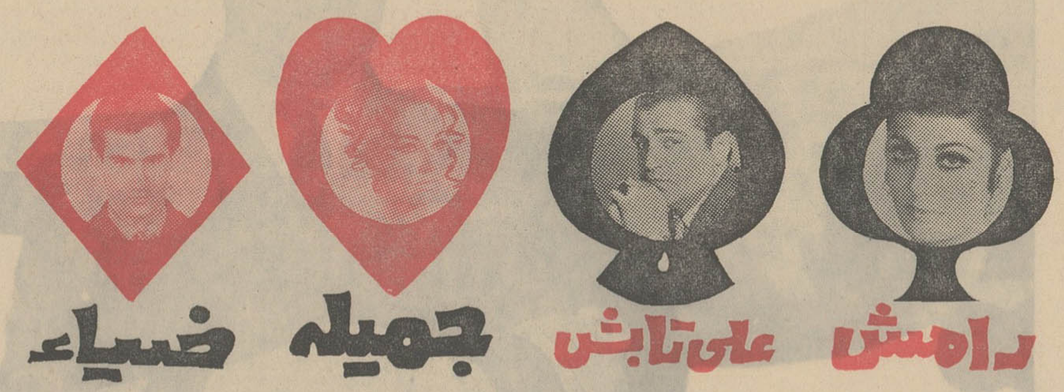

بانضمام‌گروه‌بالت«ووران» از اسپانیا - گروه بالت «سوئیت‌هارت» از کره جنوبی

گروه بالت «سکسی بل» ازانگلستان - گروه موزیکال «لوس‌بارونس» از پاراگوئه

مرگیت‌فین‌وارکستر پنج‌نفری رقص‌ازایتالیا بهمراهی موزیك «لاریمروالناتومسون»

گروه بالت ده نفری «انتونیو» ازلاس وگاس

برنامه فکاهی‌کمدین‌های معروف خانم «شیلا اولین» وآقای«زوکا» ازاسپانیا

ارکستر بیت ازلندن و....گروه بالت ستارگان لاس وگاس تلفن رزرو ۶۲۷۹۷۹

کاباره باکارا دراروپا و خاورمیانه بی‌رقیب است

دنباله بحث دیگری در تالار سخنرانی وزارت کشور

بحرین بعد از تعیین سرنوشت؟

هفته گذشته بدعوت وزیر کشور ، سناتور مسعودی در تالار سخنرانی این وزارتخانه درباره بحرین سخنرانی کرد و سپس به سئوالات کارکنان این وزارتخانه پاسخ داددر دوشماره قبل‌سخنرانی سناتور مسعودی و تعدادی از سئوالات کارکنان وزارت کشور، درج شد اینك آخرین قسمت‌آن چاپ میشود :

*** بازار در شیخ‌نشینها**

آقای دکتر پرویز خبیر معاون وزارت کشور سئوال کرد :آیادر مورد احتیاجات‌ساکنین شیخ‌نشین ها ازنظر مواد کشاورزی و یا صنعتی مطالعاتی دارید و مامی - توانیم در این نقاط بازار داشته باشیم وآیا تولیدات کشاورزی و صنعتی ماموردآستفاده آنهاهست؟

سناتور مسعودی گفت : اتفاقا سئوال خوبی‌فرمودیدچون تولیدات کشاورزی وصنعتی ایران ازچندی باینطرف در بیشتر شیخ‌نشین ها بازار پیدا کرده و خوشبختانه در حال پیشرفت است، در بعضی از شهر های ساحل جنوبی خلیج - فارس خیلی‌ازتولیدات‌صنعتی‌ایران را دیدم که حتی برتولیدات‌صنعتی خارجه باوجود تسهیلاتی که از لحاظ حقوق گمرکی وجود دارد پیشی گرفته ازجمله روغن های نباتی، محصولات کارخانجات‌مختلف ایران و بسیاری ازصنایع جوان‌ما بازارهای خوبی پیدا کرده، درمورد محصول فلاحتی‌و میوه وسبزیجات هم واضح‌است که‌بواسطه نزدیکی بایران و طریقه‌ای که‌برای بسته‌بندی درایران پیش گرفته شده رونق بسزائی یافته و اگر موجبات نقلیه هوائی‌مرتب‌بوجود آیدتوسعه شایسته‌ای پیدا خواهد کرد، این راهم عرض کنم که سراسرسواحل جنوبی خلیج فارس غیراز منطقه نزدیك ساحل عمان (راس‌الخیمه) که آماده برای کشت سبزیجات‌و میوه‌جات است، در صحرای‌سوزان شیخ‌نشین های دیگر ،محصولی که نیازمندی مردم‌را مرتفع کندبدست نمی‌آید ، بدین ترتیب تجارت ما باتمام مناطق خلیج‌فارس در حال توسعه است خاصه‌پس‌از حل‌مسئله بحرین که‌بهر کیفیت انجام‌پذیرد، دوستی دوطرف جایگزین وضع نامطلوب یکصدوپنجاه‌ساله گذشته خواهد شدودرپی آن روابط‌تجارتی وآمدورفت فیمابین دائر میگردد و بدیهی است ایران می‌تواند احتیاجات بحرین بخصوص ازنظر مواد غذائی که همه چیز راازخارج وارد میکنند تامین نماید .

*** الحاق یااستقلال**

آقای حمیداسعد رزم‌آراءمشاور وزارت کشور پرسید بنظر شما الحاق بحرین بایران بهتر است‌یا استقلال

سناتور مسعودی گفت : با صراحت کامل و بدون پرده‌پوشی عرض میکنم که در هردو قسمت برد باما است‌چون آنچه ماخواهان آن‌هستیم محو آثار استعمار و پیدایش محیط صفا و صمیمیت میان ما و مردم بحرین است که صورت زنده‌ای بخود گرفته‌بود.

براثر وجود ارتباط دوستانه‌ما بابحرین و تاثیر آن در جوامع عرب و ملل ساکن خلیج فارس ، ایران خواهد توانست سیادت بر این منطقه را تعمیم بخشد و گسترش دهد تاجائی که نه‌فقط استعمار را باهمکاری همه کشور های مالك خلیج‌فارس ازاین‌ناحیه بیرون کند ، بلکه امنیت وآرامش را طوری مستقر سازد که‌هیچ‌نفوذ خارجی اعم از استعمارگران یا کشور های بزرك نتوانند خلیج فارس را منطقه اعمال قدرت و گستردن نفوذ مادی و معنوی خود قرار دهند .

تعقیب چنین‌نقشه درخشان ودست یافتن به‌این هدف‌عالی بسیار باارزش است ، دراین صورت اجرای طرح اوتانت‌و تصویب آن از جانب شورای امنیت بهر کیفیت باشد از جنبه هائیکه‌عرض کردم موثر و مفید می‌باشد ولی طبیعی است که‌آرزوی‌ما اینست که

طرح سئوال کارمندان وزارت کشور

اکثریت مردم الحاق خود را بایران ابرازدارند. ماهزاربار بیشتر ترجیح میدهیم که‌این قطعه خاکی که آنرا از قرن ها پیش جزئی از خاك خود میدانستیم بما برگردد ولو اینکه متضمن مخارج زیادی باشد وبرخزانه مملکت‌تحمیل بشود، هرایرانی باین امر رضایت میدهد لکن در هر حال نتیجه یکی است ،دوری وسپجوری مابابحرین ازمیان میرود .

ملاحظه فرمائید در گذشته چه وضع عجیبی بابحرین داشتیم ،در هرمحفل ، مجلسی در جهان که سرو کله نماینده بحرین پیدامی‌شد، نماینده ایران‌بعنوان اعتراض خارج میشدحتی جرئت‌همکلام‌شدن باو نداشت در چنین وضعی ایران جزاین کاری که در پرتو الهام از ابتکار آزادمنشی وروح‌صلح‌طلبی شاهنشاه پیش گرفت واز سازمان جهانی قضاوت عادلانه و دنیاپسند مراجعه بتمایلات‌وعقاید مردم‌را تقاضا کرد چه میتوانست بکندممکن بود روزی برسد و بحرین همچنانکه‌در چند مجمع‌بین‌المللی‌مانند یونسکو بعضویت پذیرفته شده روزی هم تقاضای عضویت بحرین‌در سازمان ملل متحد تسلیم آن مقام گرددو باحتمال زیاد قبول شود ، درچنین وضعی آیابازهم نماینده ایران‌باید سازمان ملل‌راترك‌گوید یاعضویت خودرا درجامعه ملل‌عالم‌ادامه‌دهیم؟

*** نفوذ ایران**

آقای عبدالحسین شکیب گفت: آقای مسعودی شماطی سخنان‌خود اشاره باین‌نکته کردید که درمدت یکصدو پنجاه سال گذشته ایران بابحرین ارتباطی نداشته و با تبلیغاتی که‌دراین‌منطقه علیه‌ایران کرده‌اند نفوذ کشور ما در بحرین تضعیف گشته و در نتیجه ایران را آنچنان که‌هست نمی‌شناسند و حالا که قوای انگلستان از خلیج فارس خارج میشود و ما میتوانیم روابط خودرابا‌آنها بگشائیم‌تصور نمی‌فرمائید اگر مراجعه بافکار و عقاید مردم بحرین‌راچند سال‌عقب می‌انداختیم که‌بتوانیم نفوذ خود را در آنجا افزایش دهیم و بعد این اقدام را معمول داریم ، بهتربود ؟

*** فرصت نیست**

سناتور مسعودی گفت: این سئوال شما اصولا منطقی است ، یعنی اگر بما فرصت داده میشد که چند سالی با بحرین آشنائی پیدا کنیم ، با ساکنین آنجارفت وآمد داشته باشیم ، دادوستد خود را بگشائیم و نفوذ معنوی خود را گسترش دهیم طبیعی است دغدغه خاطری نداشتیم و میتوانستیم اطمینان پیدا کنیم که نتیجه کسب تمایل‌مردم‌بیشتر بسوی‌ایران‌خواهد بود ولی کواین فرصت ؟

طبق تصمیمی که دولت انگلیس گرفته در آوریل سال ۱۹۷۱ یعنی کمتر از یکسال دیگر قوای خودرا از خلیج فارس خارج میسازد ودر نتیجه خلائی در قدرت دفاعی بحرین بوجودمی آید، این خلاء را کی‌باید پر کند؟ از کجا تامین شود ؟ نه فدراسیونی از شیوخ تشکیل میشود که یکدیگر را شاید تقویت نظامی کنند چون تکلیف بحرین معین نشده و ایران فدراسیونی که بحرین قبل از تعیین تکلیف در آن داخل شود نمی شناسد و نه دیگر کشور های ساحلی‌می‌توانند به بحرین کمك‌نظامی بدهند که خودرا حفظ کند از اینها گذشته بلاتکلیفی نه فقط در مورد بحرین ادامه می‌یافت و ما همچنان راه مراوده نداشتیم‌بلکه سراسر منطقه بلاتکلیف می‌ماند وآن حلقه اتحادی که بایستی‌میان ایران و کشور های سعودی وکویت و شیوخ خلیج فارس برای حفظ منافع ملی وحقوق دسته جمعی در منطقه بوجود آید بواسطه این بی تکلیفی معوق خواهد ماند و امنیت سراسر سواحل جنوبی خلیج فارس بخطر می‌افتد ، خطر کمونیست، بعثی،ناسیونالیست عرب ، خطری که هم‌اکنون در پشت سر شیخ نشین ها در آنطرف سواحل‌دریای‌عمان وشبه جزیره عربستان درعدن ویمن جنوبی و مسقط تحت‌تاثیر نفوذ چینی‌و اسلحه‌هائی که کمونیست‌هاپخش کرده‌اند وجود دارد که بدون تردید آشفتگی و عدم امنیتی را در برخواهد داشت و نقشه حفظ و حراست خلیج فارس درهم ریخته میشد و استعماری که همه آرزو داریم از این‌منطقه رخت بربندد بصورت زشت و زننده تری با پایمال شدن حقوق و منافع مردم سواحل جنوبی ظاهر میگردد .

بدین ترتیب برنامه و نقشه درخشانی که ایران برای سیادت کامل خوددر لوای پیدایش اتفاق واتحاد میان تمام کشور های‌ساحلی دارد برهم خواهد خورد ، بنابراین فرصت اینکه ما خودرا به بحرینی ها بشناسانیم و جلب افکار آنان‌را با توسعه نفوذ معنوی خود بنمائیم متاسفانه در دست نیست و اثرات ناگوار این خلائی که پیش خواهد آمد فوق‌العاده ریان بخش است و از طرفی ماهم نمیتوانیم به انگلیس ها بگوئیم قوای خودشان را چند سالی دیگر نگاهداردندو یك‌فرصت چند ساله بما بدهند تا تبلیغات زیان بخش گذشته را از میان برداریم و دوستی و حسن رابطه برقرار کنیم . ما آنچه را انتظار و توقع داریم پس از تعیین سرنوشت بحرین که در دستور سازمان ملل متحد است بدست خواهیم آورد و آن دوستی فیمابین ما و بحرینی ها وارتباط و هم بستگی خواه به صورت الحاق بایران، خواه‌بصورت استقلال است بااین تفاوت که‌اگر حالا این دوستی را بگشائیم به آینده در خشنده‌تری اطمینان خواهیم داشت، یعنی با اتخاذ این رویه خلیج فارس را از استعمار خارج ساخته و استعمار دیگری را نیز نخواهیم گذاشت راه و رخنه پیدا کند و صفحه نوینی البته با جلب دوستی و همکاری ملل عرب و شیخ نشین ها بمنظور حفظ منافع مشترك‌همه دول وملل مالك خلیج فارس‌باز خواهیم کرد.

بطور خلاصه در پرتو تدبیر شایان تحسینی که بکار آمده ماهم بحرین و هم همه شیخ نشین ها و هم منطقه خلیج فارس را درسایه تحکیم روابط خود با کشور های ساحلی در دست خواهیم داشت .

*** طرز مراجعه به آراء**

آخرین سئوال راخانمی که‌اخیرابسمت‌بخشدار منصوب شده است نمود، او پرسید . مراجعه به آراء عمومی در بحرین چگونه صورت‌گرفته است آیا رای گرفته‌اند یا کسب تمایل و نظرات مردم آنجا شده است ؟

سناتور مسعودی گفت: این امر بصورت کسب نظر و عقاید و تمایلات مردم انجام‌پذیرفته وبراین مبنا و اصول قبلا توافق حاصل‌شده است و دلائلی که برای این‌طریقه اقامه میشود اینست که در اخذ رای با ورقه جواب فقط کلمه آری یانه میباشد یعنی دو صندوق که پهلوی یکدیگر میگذاشتند جوابی که برای الحاق بایران داده میشد آری یانه بود، همچنین جواب به استقلال بحرین بهمین ترتیب صورت میگرفت‌و حال‌آنکه‌مامورین سازمان ملل میخواستند باگفتگو های خوددرك‌واقعیت کنند،تمایلات حقیقی مردم را با مصاحبه های جمعی و فردی بدانند، احساسات آنها رانسبت بایران بسنجند،باآن ها بحث کنند و گزارش جامعی تقدیم اوتانت نمایند که شامل تمام نکات باشد خاصه اینکه دستجات مختلف سیاسی با عقاید وافکار متفاوت وجود دارد، تندرو ها، ناسیونالیست های عرب نیزنفوذ پیدا کرده‌اندواین هیئت میخواست باتمام کلوب ها و مجامع سیاسی واقتصادی و انجمن های شهر و دهات تماس بگیرد و عقاید وافکار همه طبقات را بدست اورد و تماس های محرمانه فردی را در اطاق‌های دربسته نیز بر قرار ساختند و این کار درمدت ۱۹ روز دوام پیدا کرد وحال آنکه اگر میخواستندرای - گیری کنند در محل کوچکی که جمعیتش از دویست‌هزار نفرمتجاوز نیست کار یك روز بود و بعقیده بنده طریقه‌ای که اتخاذ گردید جامع‌تر و کامل تربود.

***

دیگر سئوالی نشد و جلسه مصاحبه با بیانات محبت‌آمیز آقای وزیر کشور پایان پذیرفت .

آگهی مزایده

ناحیه ژاندارمری جنوب تعداد ٤٦ دستگاه خودرو فرسوده دارد که از طریق مزایده در دو گروه‌به شرح زیر بفروش میرساند .

گروه الف .

۱ـ۲۰ دستگاه جیپ واترپروف واقع در هنك ژاندارمری بوشهر.

گروه ب- تعداد ۲٦ دستگاه خودرو های مختلف‌بشرح زیرواقع در هنك ژاندارمری لنگه .

۱ـ۱٤ دستگاه جیپ‌واترپروف.
۲ـ ۲دستگاه جیپ ویلز .
۳ـ۷ دستگاه کمانکارواترپروف.
٤ـ یك دستگاه کمانکار پارو واگن
٥ـ۲ دستگاه تانکر آب ۲٥۰ گالنی

طالبین میتوانند همه روزه در ساعات اداری غیراز روزهای‌تعطیل بهنگهای ژاندارمری‌بوشهر ولنگه مراجعه وخودروها را بازدید وبرك شرایط دریافت و پیشنهادات خود راتا ساعت ۱۰ صبح مورخه ۹ر۳ر٤۹ در مورد خودروهای گروه الف بدفتر ناحیه ژاندارمری جنوب و ساعت ۱۰ صبح مورخه ۱۱ر۳ر٤۹ در مورد خودرو های گروه ب- بدفتر هنك ژاندارمری لنگه تسلیم نمایند .

پیشنهاد دهندگان ۱۰٪ (ده‌در صد) مبلغ‌پیشنهادی‌را اسنادخزانه ضمیمه پیشنهاد نموده لاك و مهر شده تسلیم دفتر ستاد ناحیه‌جنوب وهنك لنگه نموده رسیداخذ نمایند پیشنهادات واصله در ساعت ۱۱ صبح همان‌روزدر حضور کمیسیون بازوقرائت خواهد شد .

حضور پیشنهاد دهندگان در کمیسیون آزاد است کمیسیون فروش در رد یاقبول یك ویا کلیه پیشنهادات مختار است کلیه‌هزینه ها ازقبیل‌مالیات عوارض شهرداری وآگهی بعهده خریدار خواهدبود.

ناحیه ژاندارمری جنوب .
۱ـ۳ آ ـ ٤۱۰ ۷

توجه کنید :!

هم‌اکنون بیماری نیازمند خون شماست
حادثه خبر نمیکند، شاید شما هم روزی محتاج خون بشوید.
مرکز انتقال خون شیر و خورشید سرخ ایران، واحد
بشما خون بدهید یا خون شما را اختیار نیازمندان بگذارد.
تلفن ۳۱۱۵۵۵

دعوت برای تشکیل مجامع عمومی

آگهی تشکیل مجمع‌عمومی‌عادی‌انجمن‌لیسانسیه‌های‌حسابداری

از کلیه اعضای محترم انجمن دعوت میشود که برای شرکت در مجمع عمومی عادی سالانه انجمن ساعت یك بعداز ظهرروز پنجشنبه ۷خرداد ٤۹ در هتل کمدور خیابان تخت‌جمشید جنب سینما پارامونت حضور بهمرسانند .

دستور جلسه

۱ـ استماع و اظهار نظر نسبت بگزارش سالانه هیئت عامل وحسابرسان
۲ـ رسیدگی و تصویب ترازنامه
۳ـ انتخاب اعضای هیئت عامل و حسابرسان
٤ـ بحث درباره پیشنهادات و خط‌مشی آینده انجمن .

رئیس انجمن ـطغرل آذر
آ ـ ۸۰٦۸

آگهی دعوت مجمع عمومی عادی سالیانه

مجمع عمومی عادی سالیانه شرکت سهامی کابل سازی‌ایران بایکا درساعت ۹صبح روز چهارشنبه بیست هفتم خرداد ماه۱۳٤۹ برابر با هفدهم ژوئن ۱۹۷۰ در دفتر کارخانه شرکت سهامی کابل سازی ایران بایکا کیلومتر ۲۱ جاده جنوبی کرج‌تشکیل می‌گردد .

از کلیه صاحبان سهام تقاضا میشود با رعایت مقررات درجلسه مجمع عمومی حضوربهمرسانند .

دستور جلسه عبارت خواهد بود .

۱ـ استماع گزارش هیئت مدیره و بازرسان شرکت .
۲ـتصویب ترازنامه و حساب سود و زیان ۱۳٤۸ .
۳ـ اتخاذ تصمیم در مورد سود ویژه :
٤ـ انتخاب بازرسان .
٥ـ مذاکره در باره امور جاری و خط‌مشی آتی شرکت .

هیئت‌مدیره شرکت سهامی کابل سازی ایران بایکا
آ ـ ٤٥۰۹

آگهی دعوت مجمع عمومی

برای تشکیل اولین مجمع عمومی سندیکای بهره‌برداران معادن فلزی از کلیه بهره‌برداران معادن فلزی دعوت میشود که در ساعت ٦بعداز ظهر روز یکشنبه ۳خرداد ماه ۱۳٤۹ در محل سندیکا واقع درخیابان‌سپهبد زاهدی نزدیك تخت‌جمشید شماره ۱۰۲ طبقه چهارم حضور بهمرسانند .

۱ـ دستور اساسنامه سندیکا
۲ـ انتخاب اعضاء هیئت مدیره و بازرسان

ازطرف موسسین سندیکا ـ مهندس جواد گلنراقی
آ ـ ٤٥۷٥

آگهی پرداخت سرمایه تعهدی در شرکت سهامی جان‌ساز (خاص) :

طبق‌نامه مورخ ٥ر۲ر۱۳٤۹ شرکت سهامی جان‌ساز (خاص) پیوست‌نامه شماره ۷٤۰ مورخ ٥ر۲ر۱۳٤۹ بانك ایرانیان ٦٥٪ سرمایه نقدی شرکت مذکور بمبلغ ششصد و پنجاه هزار ریال ومبلغ مذکور بموجب نامه شماره ۷٤۰ ـ٥ر۲ر٤۹ بانك‌ایرانیان در شعبه حافظ بانك مذکور تودیع گردیده است ودر نتیجه مبلغ یك میلیون ریال سرمایه شرکت تمام پرداخت‌میباشد .

رئیس اداره ثبت شرکت ها و مالکیت صنعتی . مهدی‌نراقی
آ ـ ٤٥۳۷

آگهی تبدیل سهام شرکت سهامی کیانکو

بموجب اختیارات حاصله از مجمع عمومی فوق‌العاده مورخ ۱٤ر۱۲ر۱۳٤۸ که به هیئت مدیره این شرکت داده شده بدین وسیله از کلیه سهامداران تقاضا میشود که از انتشار این آگهی ظرف مدت ٦ماه برای تبدیل سهام بی‌نام به بانام به دفترشرکت واقع در خیابان بوذرجمهری سرای رازی مراجعه نمایند.

هیئت مدیره شرکت سهامی کیانکو
آ ـ ٤٥٥۹ ۱ـ۲

نظر به‌این‌که روز شنبه۱۲ اردیبهشت‌ماه به علت عدم حصول اکثریت جلسه مجمع عمومی سالیانه باشگاه ایران منعقد نگردید.

لذا بدین وسیله باطلاع میرساند که جلسه ثانی ساعت چهار بعداز ظهر روز دوشنبه ۲۱اردیبهشت ماه ۱۳٤۹ در محل‌باشگاه خیابان کاخ‌جنوبی تشکیل خواهدشد. متمنی است در روزوساعت مزبور در جلسه حضور بهمرسا نند.

دستور جلسه:

۱ـ استماع گزارش عملکرد سال ۱۳٤۸ و تصویب ترازنامه .
۲ـ برگزیدن رئیس و هیئت مدیره و هیئت نظارت برای‌سال ۱۳٤۹.

هیئت مدیره باشگاه ایران
آ ـ ٤۳٦٥ ۲ـ۲

آگهی دعوت مجمع عمومی

از آقایان سهامداران شرکت سهامی قماش ایران وخارجه دعوت میشود که در ساعت ٤بعداز ظهر روز پنجشنبه۳۱ر۲ر٤۹ برای شرکت در مجمع عمومی سالیانه در محل شرکت حضور بهمرسانند .

دستور جلسه:

۱ـ استماع گزارش هیئت مدیره و بازرس.
۲ـ رسیدگی به ترازنامه سال ٤۸ و تصویب آن.
۳ـ تصمیم درباره خط مشی شرکت درسال جاری .

رئیس هیئت‌مدیره شرکت ـ ضیائی
آ ـ ٤٤٦۷

آگهی استخدام

با انتخاب شغل خلبانی با حقوق مکفی و آتیه‌ای درخشان به صنعت مترقی به‌پیوندید و ازتحصیلات عالیه پروازی که ارزش جهانی دارد برخوردار شوید .

هواپیمائی ملی ایران برای تکمیل کادر خلبانی خود تعدادی از جوانان علاقمند که‌واجد شرایط زیر باشند از طریق مسابقه و آزمایشات لازم استخدام و برای فراگرفتن فن فوق به امریکا اعزام میدارد .

الف ـ شرایط :

۱ ـ تابعیت ایران
۲ ـ سن بین ۱۹ تا ۲۲سال
۳ ـ داشتن دیپلم کامل متوسطه طبیعی یا ریاضی ، حداقل معدل ۱٤ ، افرادیکه در سال ششم‌رشته طبیعی یا ریاضی مشغول تحصیل هستند میتوانند با ارائه معرفی نامه از دبیرستان خود در مسابقات ورودی شرکت نمایند و تا ۱۰ تیر ماه گواهینامه قبولی خود را ارائه دهند .
٤ ـ داشتن سلامت کامل جسمانی و روانی .
٥ ـ قد حداقل ۱٦٥ سانتیمتر.
٦ ـ آشنائی بزبان انگلیسی .
۷ ـ سپردن تعهد به منظور عدم تأهل تاخاتمه دوره آموزش .

ب ـ سپردن وثیقه ملکی بمبلغ ششصدهزار ریال وتعهد انجام ۱۰ سال خدمت‌در هواپیمائی ملی ایران .

داوطلبانیکه واجد شرایط لازم بوده و از عهده آزمایشات ضروری و مصاحبه استخدامی برآیند باسمت دانشجوی خلبانی با حقوق ٦۰۰۰ ریال استخدام و پس‌از طی دوره تعلیمات مقدماتی در تهران برای تکمیل دوره‌های خلبانی بهزینه « هما » به امریکا اعزام خواهند شد و پس از اخذ گواهینامه درفن خلبانی باحقوق ۱۲۰۰۰ ریال بخدمت شرکت درخواهند آمد و میزان حقوق‌آنان بعداً تا ۷٦۰۰۰ ریال باضافه فوق‌العاده و مزایای شغلی افزایش خواهد یافت .

داوطلبان درخواست خود را بوسیله پست سفارشی با تعیین آدرس دقیق و شماره تلفن و فتوکپی آخرین مدرك تحصیلی ودوقطعه عکس ٤×٦ تا آخر روز ٤۹/۲/۲۷ به قسمت استخدام هواپیمائی ملی‌ایران واقع در خیابان فرصت چهارراه ثریا ارسال دارند .

داوطلبان تهران و شهرستانها که قبلا ثبت نام مینمایند و شماره ثبت نام بآنها داده میشود طی آگهی درجراید و رادیو محل تاریخ مصاحبه باآنها اعلام خواهد شد .

مؤسسه انتشارات امیر کبیر
برای داوطلبان
کنکور دانشگاهها
از سری دوره های کنکور
بانظارت مهدی تجلی‌پور
در کلیه کتاب‌های این دوره پرسشهای کنکور دانشگاه های ایران بهمراه پاسخ صحیح آنها درج شده است .
جبر
از : فرامرز عدالتی حقیقت
مثلثات
از : احمد فیروزنیا
هندسه ترسیمی ورقومی
از: باقر نشوادیان
حساب استدلالی
از : فرامرز عدالتی حقیقت
هندسه ومخروطات
از : جعفر شهیدی ثانی
فیزیک ومکانیک
از : عارف قلی‌نیا
شیمی
از :علی‌اکبرشفیعی ـسعداله‌نعمت
زیست‌شناسی
فیزیولوژی گیاهی
از افسر تجلی‌پور (مینا)
زیست‌شناسی
فیزیولوژی‌جانوری
از افسر تجلی‌پور (مینا)
زمین‌شناسی‌وتکامل
از افسر تجلی‌پور (مینا)
علوم اجتماعی
تاریخ
از : علی بابا عسگری
علوم اجتماعی
جغرافی
از : علی بابا عسگری
علوم اجتماعی
انقلاب‌سفید ـ
تعلیمات‌اجتماعی
از : محمود بنی‌هاشم (هورپاس)
زبان فرانسه
از : جواد ورزنده ـ سعید تجارتچی
زبان انگلیسی
از : محمود محقق
ادبیات‌فارسی
شامل دستور زبان‌و انواع سخن و فهرست گویندگان و نویسندگان ایران
از : محمدحسن ظهوری واقعی
مرکز پخش : کلیه فروشگاه های موسسه انتشارات امیر کبیر

«مهرشهر» شهری برای زندگی بهتر

درغرب کرج شهری با تجهیزات ووسائل مدرن ونمونه ساخته میشود

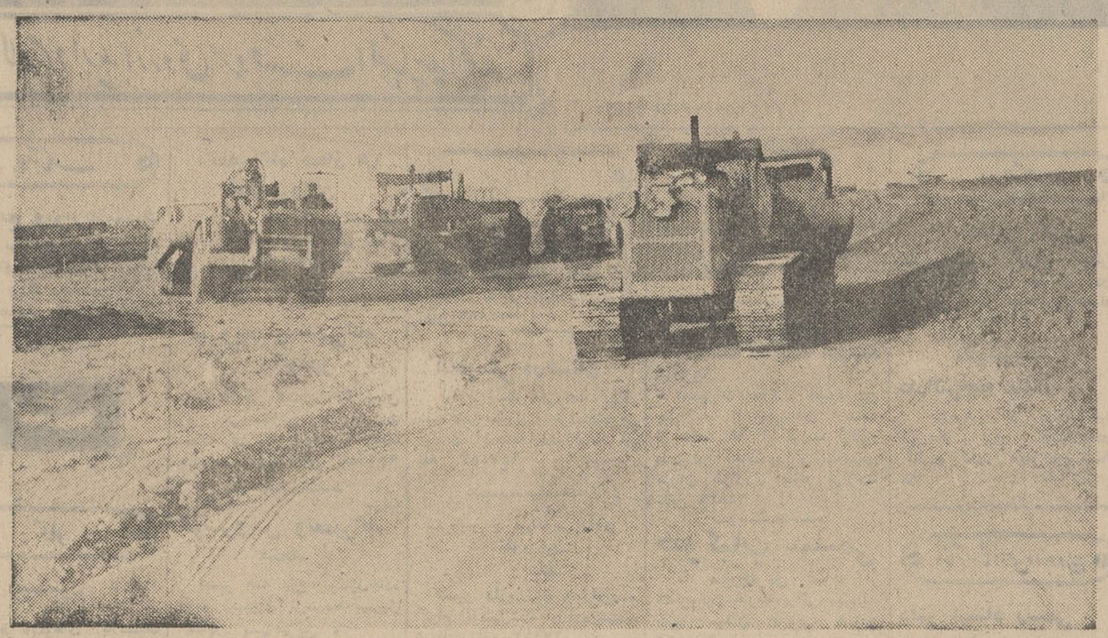

در شماره روزدوشنبه گزارش مختصری از خصوصیات کوی «مهر شهر» که در ۸ کیلومتری کرج در قریه مهر دشت درشرف ایجاد است انتشاردادیم بسیاری از خوانندگان ما اظهار علاقه کرده‌اند که اطلاعات بیشتری ازین شهر جدید که بصورت نمونه بر اثر توجه و علاقه والاحضرت شمس پهلوی بوجود می آید آگاه شوند اینك گزارشی برمبنای مطالبی که آقای علینقی انصاری رئیس دفتر والاحضرت به مدعوین در جلسه عصر روز یکشنبه داد به اختصار نکات جالب توجه این اقدام عمرانی را به‌شرح زیر باستحضار خوانندگان محترم میرسانیم :

آقای انصاری اظهار داشت : برای آنکه هدف اصلی ازایجادشهری در این منطقه آنهم با سلیقه خاص والاحضرت که برای هر کیلومتر مربع آن چند میلیون خرج میشود باستحضار حضار برسانم بدوا لازم میداند توضیح مختصری در احوال فعلی تهران بعرض برساند .

شهر تهران به پیروی از منشور های مقدس انقلاب اجتماعی ایران در سالهای اخیر با سرعت کم نظیری مراحل رشد صنعتی واجتماعی راطی میکند ، هر روز که میگذرد بنائی تازه و موسسه‌ای عظیم در گوشه و کنار پایتخت کشور عزیز ما بر پا میگردد .

در نتیجه پیشرفت سریع مملکت بسوی ترقی و تعالی و بجریان افتادن سرمایه و تکامل قابل توجه اقتصاد کشور که برهبری شاهنشاه آریامهر برای‌همه جهانیان چشم گیر و قابل ملاحظه است تهران بزرگ‌مابه‌مرکز معاملات بزرگ تجاری وروابط‌اجتماعی پیشرفت بین‌المللی تبدیل گردیده است و بر همین اصل روز بروز بر تعداد جمعیت پایتخت افزوده میگردد بطوریکه در حال حاضر حدود سه میلیون نفر در تهران ساکن ویا بالا رفتن سطح اقتصاد خانواده‌و مرکزیت تهران هر سال بر تعداد جمعیت تهران و وسائل موتوری وساختمانهای آسمانخراش افزوده میگردد، بدیهی است در اثر تراکم جمعیت وازدیاد وسائط نقلیه و سوخت و سوز داخلی ساختمانها و عدم وجود فضای سبز آلودگی هوا افزایش یافته و سرو صدا بیشتر شده و زندگانی را در تهران مشکلتر میسازد و در نتیجه برای زندگانی مرفه‌تر که سلامتی را دچار مخاطره نسازد در آینده نزدیك همچون سایر شهرهای پر جمعیت دنیا سیستم شهر های اقماری که فاصله قابل تحملی با شهر اصلی داشته باشد مورد توجه قرار خواهد گرفت .

* محلات جدید

گرچه بنا بضرورت زمان و نیاز بگسترش مکان در سالهای اخیر، محلاتی‌دراطراف تهران تاسیس گردیده است ولی متاسفانه این محلات اولا براساس مهندسی صحیح و پیشرفته ساخته نشده‌اند ثانیا فاصله آنها تا تهران بسیار کم و در محدوده هوای آلوده شهر قرار دارند و سوم اینکه دارای موقعیت ممتاز طبیعی‌برای ایجاد فضای سبز کافی‌ومحیط آرام و ایجاد امکانات مجهز برای تامین زندگی راحت نمی باشند و برای آن مردمی که قسمتی از کار فکری و سنگین سیاست و اقتصاد کشور را بدوش میکشند محیط مناسب آرامش بخشی نمی توانند باشند .

باتوجه به پیش‌بینی هائی که شده است شهر تهران در ۲۵ سال آینده با ۵ الی ۶ میلیون جمعیت که از شمال به کوههای شمیرانات‌و از مشرق به تهران‌پارس و ازجنوب بحوالی شهر ری و از مغرب تا کاروانسرای سنگی کرج‌محدودخواهد شد ناراحتی‌های فعلی زندگی شهری بطور قطع چند برابر امروز خواهد شد و ایجاد شهر های اقماری با فاصله معین روزبروز ضرورتی بیشتر پیدا خواهد نمود .

* محیط سالم و آرام

عامل اصلی و مهم که چهار سال قبل باعث گردید والاحضرت‌مهردشت آنزمان و مهر شهر امروزی را برای زندگانی دائم انتخاب فرمایند همین اصول بود و روحیه خاص و آرزوهای قلبی والاحضرت که همیشه خوبی و سلامت برای‌همه‌آرزومیکنند سبب‌شد که پس از مراجعت از آمریکاو توجه به فلسفه بوجودآوردن‌شهرهای‌اقماری دردوروبر شهر های پرجمعیت ینگه دنیا و اینکه آن مردم برای طول عمر و حفظ سلامت و استفاده از هوای سالم در شهرهای اقماری زندگی کرده و فقط برای انجام کار های اداری روزها بشهر آمد و رفت مینماید سبب گردید باینجانب فرمودند حیف است که محیط آرامش‌بخش مهردشت با مناظر زیبای طبیعت و برخورداری از نعمت هوای خوب و آب فراوان تبدیل به شهری نشود که سایرین نیز نتوانند از آب و هوا و طبیعت زیبای آن استفاده نمایند اینجانب که همیشه آرزودارم خواسته های والاحضرت محبوب را با بهترین نحو ممکنه جامه عمل پوشانیده و رضایت و خشنودی خاطر مبارکشان را فراهم سازم بلافاصله با جمعی از مهندسین و متخصصین شهر سازی مذاکره‌و براین مسئله مهم مطالعاتی نتیجه‌بخش‌انجام‌پذیرفت محدوده‌ایکه برای شهر سازی دراین منطقه مورد توجه قرار گرفته دارای موقعیت خاص و جالبی است که‌شمه‌ای از آن بطور مختصر بعرض حضار محترم میرسد .

* موقعیت مهرشهر

کوههای سلسله جبال البرز در شمال و تپه های زیبای حلقه دره در جنوب مهرشهر که موجب زیبائی این منطقه گردیده ، وجود دهلیزی که هوای خنك و جان بخش سد کرج را باراضی مهرشهر میرساند بسیار قابل توجه است ، امکانات طبیعی از قبیل وجود پارکهای متعدد وسیع و متجاوز از چهارصد هکتار باغ میوه وطرح جنگل کاری در تپه های مجاور عوامل موثری هستند که‌روزها گاز کربنیك را جذب کرده‌واکسیژن را که عامل اصلی زندگی است پس میدهد ، دسترسی برود خانه کرج همجواری مهرشهر با شهر تولید کننده کرج و امکانات اجتماعی‌دیگر این منطقه از قبیل وجود دانشگاههای کشاورزی و جنگلبانی ، موسسه تحقیقات اصلاح بذر و نهال،موسسه اصلاح نباتات، مرکزتحقیقاتی‌حصارك و موسسه عالی فنی و حرفه‌ای که بزودی تاسیس خواهد شد مزایای دیگری برای مهرشهر بوجودمی‌آورد.

* خدمت ارزنده

عوامل طبیعی مهرشهر اجازه میدهد تا بلوکهای مسکونی مدرن و مجهزی با توجه به آخرین پیشرفتهای مهندسی همانطوریکه موردنظروالاحضرت است برای اجتماع ساکنین این منطقه بوجود آیدومورداستفاده قرار گیرد ، ایجاد شهری‌مجهز با محیط آرامش‌بخش برای‌دفع عوارض ناشی از عصرماشینیسم بر اعصاب و روان‌انسانهاخدمتی بس‌ارزنده و قابل توجه است ، گذشته از عوامل طبیعی مساعد و خاك مرغوب و هوای سالم‌و آب بحدوفور وجود راههائی که مهرشهر را به پایتخت و سایر شهرهای ایران مستقیما مرتبط میسازد یکی از مزایای قابل توجه مهرشهر است .

علاوه بر جاده عریض‌اتوبان خط‌آهن سراتاسری کشور نیز در این منطقه دارای ایستگاه مخصوص خواهد بود .

برنامه شهر سازی‌مهرشهربتوصیه آن والاحضرت منطبق با آخرین مدل پیشرفته شهرسازی و با درنظرگرفتن مدرن‌ترین وسایل زندگی طرح‌ریزی شده است ، ساختمانهای ویلائی که برنگ سفید و با سقف ایرانیت رنگی بنا خواهند شد زیبائی خاصی به شهر می بخشد .

نقشه مهرشهر که‌بوسیله‌مهندسین شهرساز و با مطالعه و علاقه کافی و منطبق با سلیقه و نظر والاحضرت تهیه گردیده وما را برای رسیدن بهدف مقدسی که به پیروی ازمنشور های دوازده‌گانه انقلاب اجتماعی ایران و منطبق با هدفهای عمرانی شاهنشاه آریامهر است هدایت فرموده‌اند هم اکنون از نظر مبارك میگذرد .

* تاسیسات

این شهر با تاسیس هشت خیابان اصلی که بصورت بلوار درآمده‌و وسط و طرفین آن را درختان کاج و سرو وگل احاطه مینماید تقسیمات اصلی شهر را بوجود می آورد ، در نقشه و طرح خانه‌ها همه‌جا چمن کاری و گلکاری مظاهر اصلی زیبائی هستند که جلوه های خاصی‌بخیابانها و کوچه‌ها و منازل می بخشند ، خیابانها عموما مورب و در نوع خود از نظر زیبائی بسیار جالب و بی نظیر خواهد بود ، خیابانهای فرعی برخلاف شهرسازی های متداول که عمود بر یکدیگر قرار میگیرند وعامل اصلی تصادف و خطرات‌جانی‌میباشند با یك چرخش ملایم به خیابانهای اصلی وارد و از شبیه سازی و ایجاد مناظر یکنواخت جلوگیری خواهد نمود .

شکی نیست که بلوار های سبز و خرم و پوشیده از درختهائی که همیشه سرسبز و زیبا هستند و خیابانهای پر درخت و مورب مهرشهر را در نوع خودبی نظیر خواهدساخت، تاسیساتی از قبیل کافه ، رستوران ، متل ، هتل ، استخر ، محل بازی وسرگرمی برای جوانان،فروشگاههای بزرك و غیره که بامر والاحضرت در انتهای اتوبان ایجاد خواهد شد نه تنها مهرشهر بلکه منطقه کرج راکه بمناسبت تاسیسات مهم آن همواره مورد بازدید میهمانان‌عالیقدرشاهنشاه آریامهر قرار میگیرد منطقه‌ای نمونه و پیشرفته خواهد کرد ، در شهر مدرن مهرشهر کودکان هر محله اوقات خود را درباغ کودك ، خانه کتاب و کودکستان همان‌محله‌خواهند گذرانید و دوره دبستان را در مدرن‌ترین دبستان کشور پرورش خواهند یافت .

* برای کودکان

برای صرف اوقات بیکاری‌ساکنان کلیه وسایل تفریح وسرگرمی‌مدرن در نظر گرفته‌شده‌وبخصوص کودکان این شهر با در نظر گرفتن وضع طبقاتی و تربیت خانوادگی در محیط کاملا مساعدی با کودکان دیگر ساکنین مهرشهر که والدین آنها در یك سطح اجتماعی قرار دارند پرورش یافته و بزرك میشوند .

وسایل رفاه کامل و تامین مایحتاج زندگی در مهرشهر از طریق فروشگاههای اتوماتیك و سوپرمارکت های‌مجهز منطبق با اصول بهداشت‌بدست‌ساکنین خواهد رسید . بطور خلاصه ترتیبی داده شده است که ساکنین مهرشهر از هر جهت کوچکترین احتیاجی برای مایحتاج زندگی و یا تفریحات سالم و سینما و تئاتروکتابخانه وغیره بتهران نداشته و فقط برای انجام وظائف شغلی بشهر تهران آمد و رفت نمایند .

* شهر نمونه

مزایائی که برای مهرشهر درنظر گرفته شده و هم اکنون دردست‌تهیه و اجراست مهرشهر را از هرجهت بصورت یك‌شهرنمونه‌بین‌المللی‌متجلی خواهد کرد تا در محیط سالم و آرامش‌بخش آن فرزندان ما ساکنین این شهر که خداوند چنین نعمتی‌را بدست مبارك والاحضرت بماارزانی داشته بتوانند در محیطی سالم و در آغوش خانواده هائی پیشرفته که تعداد آنها بده هزار نفر خواهد رسید همراه با سایر همسالان خود تربیتی سالم یافته و در عین حال نیروی جسمانی آنان با استفاده از کلوپهای ورزشی مجهز که برای عموم در انتهای مهرشهر و درجوار کاخ والاحضرت در شرف تهیه و پی‌ریزی است نیرومند سازند .

در قسمتی از مهرشهر که بامر والاحضرت کوی مهر نامیده میشود و دارای ۲۵۰ قطعه زمین است که همگی بفروش رسیده‌وصاحبان‌آنهاهم اکنون افتخار حضور دارند و برنامه شهرسازی آن در زمستان امسال آغاز و در شرف انجام است دراین کوی زیبا و نمونه که بوسیله آقای مهندس شایگان و همکارانشان طرح ریزی شده است مسئله اگوسازی‌در مرحله اول توجه قرار گرفته است البته برق و آب و تلفن نیز با طرحی صحیح و جامع بررسی و تقسیم گردیده بطوریکه همه ساکنان این کوی از تجهیزات مزبور استفاده خواهند کرد .

آقای مهندس شایگان نسبت به نقشه و انجام عملیات در کوی تحت نظر شورای شهرسازی مهرشهر در دست تهیه و اقدام است سپس آقای مهندس شریفی نیز که نقشه اصلی مهرشهر را تهیه نموده و پس از تصویب مشغول تهیه نقشه های اجرائی اگوسازی ، تلفن ، آب ، برق ، خیابان کشی ، وسایرتاسیسات از قبیل فروشگاهها و رستوران و کافه و سینما و کتابخانه‌وکودکستان و دبستان و غیره میباشند هریك گزارش اقدامات خود را باستحضار مدعوین‌دریـن‌مراسم خواهندرسانید.

۵۰ سال تجربه
وتایید صدها مرکز صنعتی
وکشاورزی، موتور دیزل
لومباردینی
را بهترین معرفی می کند .
موتور ـ موتور پمپ ـ موتور ژنراتور
نماینده انحصاری شرکت سهامی ایرتراکو
نمایشگاه و دفتر مرکزی : خیابان آیزنهاور شماره ۵۸۲، تلفن ۹۵۷۶۰۶ـ ۹۵۶۳۰۵ شعبه پخش در تهران : خیابان حافظ مقابل پارك هتل ـ تلفن ۴۲۷۶۲

قدردانی از یك فرهنگی فعال

بانو کبری شعبانیان رئیس دبستان فرخی غازیان بندر پهلوی بیش‌از سی سال است در آموزش و پرورش‌بخدمت مشغول است‌این بانو که از سال ۱۳۱۵ بخدمت فرهنك درآمده دبستان پروین و سپس دبستان فرخی را تاسیس و آنگاه دبیرستان را به‌آن اضافه نموده واز جمله فرهنگیان‌شرافت‌مندی است که اولیاء دانش‌آموزان صمیمانه از خدمات صادقانه این بانوی فعال و خدمتگزار قدردانی و تشکر مینمایند .

بامضای عده‌ای از اولیای‌دانش‌آموزان
آ ـ ۸۰۳۰

آگهی مناقصه ۵ر۴۹

شهربانی کل کشور ۲۱ قلم‌مواد رنك‌آمیزی رااز طریق‌مناقصه خریداری مینماید داوطلبان شرکت در مناقصه میتوانند بدایره قرارداد های اداره واقع‌در خیابان سوم اسفند کوچه بانك مراجعه وشرایط مناقصه رادریافت‌و پیشنهادات خود را ساعت ۹ صبح‌روز سه‌شنبه پنجم‌خرداد ماه سال جاری بدایره دبیرخانه این اداره تسلیم نمایند پیشنهادات رسیده در ساعت ۱۰ صبح همان روز ۵ر۳ر۴۹ در کمیسیون مناقصه رسیدگی خواهد شد. م‌الف ۱۴۵۴

اداره مهندسی ورفاه

آ ـ ۸۲۴۲ ۱ـ۲ ۲ـ۱

توجه کنید !
هم اکنون بیماری نیازمند خون شماست
حادثه خبر نمیکند، شاید شما هم روزی محتاج خون بشوید
مرکز انتقال خون شیر و خورشید سرخ آماده است
بشما خون بدهد و یا خون شما را در اختیار نیازمندان بگذارد
تلفن : ۲۱۱۵۵۵

انجمن دوستداران بانوان
برای دوره جدید این کلاسها نام‌نویسی میشود:
خیاطی ، آشپزی ، آرایش‌وزیبائی ،
انگلیسی ، ماشین‌نویسی ،
منشیگری ، زبان فارسی
برای نام‌نویسی بدبیرخانه انجمن (خیابان بهار شمالی شماره ۲۵۶) تلفن ۷۵۶۸۳۱ مراجعه فرمائید .

اطلاعات سال
منتشر شد
۱۲۵ ریال

فیبر رویال ایران
IRAN ROYAL BOARD
فیبر رویال ایران
با همکاری فنی کارخانه فیبر رویال سوئد
هماهنگ با توسعهٔ روزافزون صنعتی کشور گام جدیدی در تاریخ صنایع ایران برداشته شد . فیبر رویال ایران با همکاری فنی
کارخانجات فیبر رویال سوئد
ببازار عرضه گردید . مصرف کنندگان محترم تهران و شهرستانها با اطمینان کامل ازکیفیت و استحکام فیبر رویال ایران این فرآورده را برای مصارف صنعتی ، ساختمانی تزئینات داخلی ساختمان وساخت وسائل خانگی دراختیار خواهند داشت .
برای کسب اطلاعات بیشتر به دفتر مرکزی شرکت سهامی تولید فیبر ایران تهران ـ خیابان فردوسی ـ کوچه بلژیك ـ ساختمان مسعود تلفن ۳۱۳۲۹۳ مراجعه فرمائید

شرکت ملی گاز ایران
آگهی استخدام
شرکت‌ملی‌نفت ایران بمنظور خدمت در شرکت ملی‌گاز ایران به مهندسین و دیپلمه های‌فنی‌وکارگران فنی زیر نیازمند است:
۱ـ مهندسین در رشته :برق والکترونیك ـ مکانیك ـ ابزاردقیق ـ نفت «پالایش» شیمی صنایع ـ ایمنی ـ حفاظت اززنك زدگی ـ ارتباطات و عمومی
۲ـ دیپلمه فنی (تکنیسین) باتجربه دررشته برق ـ مکانیك ـ ابزار دقیق ـ نقشه کش و عمومی
۳ـ کارگران فنی دررشته:مکانیك (تعمیرات عمومی ـ ابزار دقیق ـ وسایط نقلیه) راننده وسایط متحرك ساختمانی ـ راننده اتومبیل های سبك وسنگین ـ مراقب‌دستگاه‌های تولیدی ـ برقکار و سیم کش ـ جوشکار
شرایط استخدام
الف ـ شاغل نبودن‌درموسسات دولتی یا وابسته بدولت
ب ـ برك خاتمه خدمت یامعافیت غیر پزشکی وظیفه عمومی
ج ـ سن کمتر از ۴۰ سال
داوطلبان واجد شرایط با همراه داشتن مدارك فوق الذکر درروزهای اداری‌ازساعت ۸ الی ۱۱ صبح به اداره کل استخدام و کاریابی ـ خیابان کاخ شمالی ـ بالاتر از بلوار الیزابت شماره ۷۶ مراجعه فرمائید . ۱ـ ۸۰۹۸ ۱ـ۲

تجارت جا

هرچه لازم دارید ازروی حروف الفبا پیدا کنید

ا

آرایش وزیبائی

سالن آرایش ژنو
مبتکر زیباترین مدل‌های آرایش مو خیابان شاه ابتدای کاخ شمالی تلفن ۶۷۴۹۷

آرشیو هنری

آژانس هنری ارش
کارگزار برنامه‌های نمایشی درتهران و شهرستان ها
عروسی قسطی
تهران خیابان نادری گالری گلشن طبقه دوم شماره ۶۳ تلفن ۳۰۴۵۸۳

آلبوم تمبر

گالری تمبر مونالیزا
خرید و فروش تمبرهای ایران و دنیا باطل و بی‌باطل وآلبوم های آماده برای کادو کاخ شمالی بالاترازامیراکرم شماره ۹۰

آلبومهای مصور
مخصوص تمبرزاراهنمای‌تمبر ایران را از نوین فرح‌بخش خیابان پهلوی چهارراه‌امیراکرم خیابان لاله‌زار خیابان‌اسلامبول تهیه فرمائید .

آموزش آرایش

قابل توجه آقایان
آموزشگاه آرایش وزیبائی روز کلاس تعلیم آرایش با اخذ دیپلم فرح جنوبی چهارراه تخت‌طاوس تلفن ۷۶۲۹۳۴

آموزش رانندگی

آموزشگاه پرنده ابی
تعلیم رانندگی با مربیان آزموده پیکان۴۸آریا و شاهین میدان شهناز اول شاهرضا۹۷ تلفن ۷۶۴۱۵۸

آموزشگاه رانندگی فرهنگ
تعلیم رانندگی‌با ماشین‌های اخرین سیستم‌و مربیان‌آزموده خیابان فیشرآباد چهارراه ثریا تلفن ۶۰۱۹۵

آموزش رقص

هنرستان الگا
رقصهای مدرن روز را در اسرع وقت خصوصی، کنتراتی، زیرنظر مادموازال‌الگا بیاموزید. تخت جمشید جنب بیمارستان کودکان تهران شماره ۳۵تلفن ۶۰۳۴۰

کلاس رقص بارسلون
۶ رقص روز . توسط ۳ معلمه ۲۰ روزه کنتراتی‌و خصوصی ۲۷۵ تومان شاه بین کاخ و سینما نیاگارا پلاک۹۶

هنرستان موسیقی‌ورقص
تعلیم رقصهای مدرن روز با کمترین قیمت بطور کنترات و خصوصی توسط مادموازل‌مارینا و تعلیم انواع سازها زیر نظر استادان مجرب . خیابان قدیم شمیران نبش سه‌راه زندان تلفن ۷۵۰۱۵

هنرستان ملك
تعلیم سازهای ایرانی زیر نظر اسداله ملك ویلن ، آواز حسین ملك سنتور نوالفنون تار ، سه‌تار تعلیم ساز های فرنگی زیر نظر حق کردار ، پیانو ، آکوردئون نراقی گیتار، سلفژ دروازه دولت تلفن ۷۵۶۷۰۲

رقص
کلیه رقصهای غربی وشرقی بطور کنتراتی زیر نظر استاد آلفرد لازاریان به شما تعلیم داده میشود . دروازه دولت‌تلفن ۷۵۶۷۰۲

آموزشگاههای فرهنگی

آموزشگاه امین نو
کلاسهای‌تقویتی کلاسهای زبان ؛ متفرقه خیابان سعدی جنوبی کوچه ممتاز- شماره۲۵۰

پویا
مرکز آموزش‌زبان انگلیسی مبتدی تا عالی شاهرضا مقابل سینما دیانا

آموزشگاه‌رادیوتلویزیون پارس
کلاسهای پارس با صدساعت درس علمی و عملی ۵۰۰ برك جزوه نقشه‌های‌چاپی مجانی راه صحیح تعمیرانواع‌تلویزیونهای ترانزیستوری و لامپ همچنین نصب کنورتور را بهموطنان علاقمند میاموزد بازدیدازساعت ۴ تا ۸ آزاداست خیابان‌سعدی چهارراه سیدعلی اول کاشف پلاك ۲۳ تلفن ۳۰۲۸۰۹

آموزش موسیقی

کلاس موزیك اپولن
تعلیم آوازو سازهای‌مختلف موسیقی‌زیر نظر :
عطاءاله خرم
شاهرضا پهلوی تلفن۶۵۶۱۶

آموزش ماشین نویسی

کانون تحریر
بسرپرستی کارمند بازنشسته ارتش
تاسیس و برای‌تمرین ماشین نویسی‌فارسی و لاتین در کانون و تایپ رسالات وجزوه های دانشگاهی‌برای دانشجویان دانشگاه وکرایه انواع ماشین تحریربمنازل‌وتدریس خصوصی ابتدائی و متوسطه در کانون‌و منازل . در تمام ایام حتی روزهای تعطیل آماده است .
نشانی: میدان محمد رضاشاه
تلفن ۹۶۱۸۸۴

کلاسهای وحید
کلاسهای مشکی و سفید
باگذراندن یك‌دوره از کلاس های وحید که شامل کلاسهای ماشین‌نویسی لاتین ، بایگانی، حسابداری عالی ، دفترداری‌دوبل و منشیگری میباشد موفقیت‌شما قطعی است . شاهرضا دروازه دولت نبش سعدی

آموزش نقاشی

تالار هنر
زیر نظر
علی اشرف والی
بمنظورپیش بردوپرورش ارزنده استعداد هنری جوانان
هنراموز تامراحل ممتاز وعالی دررشته‌های هنر نقاشی هنرجو می‌پذیرد.
ساعت ثبت نام از ۶ الی ۸ بعدازظهر فرح شمالی نبش کوی اهرطبقه دوم شماره ۴ تلفن ۷۲۴۴۱

آهن آلات ساختمانی

فروشگاه آهن جم
تیرآهن چدن پارس متال پروفیل و کلیه آهن‌آلات ساختمانی . انتهای خیابان آذربایجان جنب پمپ بنزین تلفن ۹۵۸۱۲۰

شرکت تضامنی سعادت
وارد کننده آهن‌آلات‌وفلزات گلوبندك سرای رازی تلفن ۲۱۹۳۹

ب

بارکش شهری

ابوبار صفا
بارکش شهر و حومه
تلفن ۷۶۳۳۱۷

پیمان‌بار
حمل اثاثیه منزل
تلفن ۷۲۲۲۲ ـ ۷۳۳۳۲

شهریار بار تلفنهای ۲۷۴۴۲،۵۵۵۹۲

جهان بار
تلفن‌های : ۹۵۰۰۰۱، ۹۵۰۰۰۲

باربری

باربری البرز
موسسه حمل ونقل و پیمانکاری انتهای خیابان قزوین
تلفن ۹۵۱۸۴۱، ـ ۹۶۱۲۹۸

بوتیك

بوتیك پریزاد
مدهای جدید لباس تابستانی برای دختران و پسران میدان بهارستان جنب بانك اصناف- تلفن ۳۰۳۵۴۹

مدل های ماکسی
تابستانی
بوتیك لیدی
دوخت‌های مدروز
تلفن ۴۹۸۴۸

پ

پس انداز بانکی

آسودگی خیال در زندگی
با پس انداز در بانك ملی ایران

پارچه مردانه وزنانه

اطلاعیه تالار بزرك‌پارچه
بانوان شیك پوش توجه فرمایند . تالار بزرك پارچه تازه‌ترین پارچه‌های فصل‌را در طرحها و رنگها جالب وبدیع فراهم آورده و با قیمت بسیار ارزان به معرض فروش گذاشته است . تالاربزرك پارچه‌چهارراه شاه ساختمان رویال طبقه دوم تلفن ۶۰۴۵۹

فروشگاه فرد
فروشنده انواع پارچه های مردانه و زنانه ناصرخسرومقابل بانك بازرگانی تلفن ۵۲۸۲۷

پانسیون

پانسیون مریم
برای بانوان ودختران‌دانشجو جاده پهلوی، جنب بانك ملی محمودیه . تلفن ۸۹۱۴۳۳

کاغذ پاکت

فروشگاه اصغر عامری
تولید کننده‌انواع‌پاکت ماشینی و فروشنده‌ـ انواع کاغذ ومقوا
بازار بین‌الحرمین‌پاساژ مهتاش تلفن ۵۷۵۲۰

پرنده

فروشگاه تولیدی
مرغ آریا
مرغ و تخم مرغ‌روز میدان ثریا خیابان شیخان تلفن ۷۳۶۴۳

بورس مرغ بهار
تخم مرغ‌روز . مرغ پرکنده و زنده . بهار شمالی مقابل بیمارستان شهربانی تلفن ۷۶۱۶۲۸

فروشگاه جهان مرغ
مرغ کشته خشکه پر و تخم مرغ روزمیدان ۲۴ اسفندمقابل ژاندارمری تلفن ۶۵۷۹۳

سازمان تولید جوجه
تولید کننده بهترین نوع جوجه یکروزه‌از نژاد های معروف گوشتی و تخمی
خیابان آیزنهاور شماره ۱۶۳
تلفن ۴۹۶۳۵

موسسه کمالی
نماینده انحصاری کاب در ایران .
خیابان بهار جنوبی شماره ۱،۵۰ تلفن : ۷۵۸۴۰۷

فروشگاه دهکده
مرغ پرکنده و زنده تخم ـ مرغ روز خیابان خواجه نصیر طوسی تلفن ۷۶۰۶۱۴

دهکدهٔ مزغ
مرغ خشکه‌پروعمده فروش . تخم مرغ‌روز. جاده پهلوی . باغ فردوس
تلفن ۸۵۳۰۰

پودرشستشو

وایت معجزه‌گر
درخدمت خانواده ها

سفید کردن پرده‌های‌نایلونی وسایر پرده‌ها والبسه سفید منزل که با گذشت‌زمان‌زردرنك وکدر میشود مشکلی است که معمولا خانواده‌ها با آن روبرو هستند .
(وایت معجزه‌گر)
که اخیرا ببازار عرضه شده به خانم های کدبانو کمك میکند که پرده‌ها ولباس های سفید کدرشده .
(سفید ،سفید ،سفید)
بشود واز سفیدی بدرخشد. کافی است پارچه را بطریق معمولی بشوئید .
وایت معجزه‌گر
را با آب گرم مخلوط کنید و پارچه را مدت نیمساعت در آن بخیسانید آن وقت معجزه وایت را خواهید دید . چون پارچه از سفیدی و تمیزی‌برق میزند .
برای اینکه لباس و ملافه و پرده های شما
سفید ، سفید ، سفید
شود از فروشگاهها پودر وایت بخواهید .
مرکز پخش‌موسسه‌ایران اسکرین تلفن ۷۳۷۶۶

پوشاك زنانه وبچه گانه

گرست ناظمی
برای بانوان مشکل پسندپخش تریکوهای بازار تهران مرکز پخش بازار سرای ارامنه تلفن ۵۶۶۷۶

پلاستیك

انواع نخ وبوارپلاستیك
انواع نوارهای صندلی انواع شیلنك‌های پلاسیك مابین چهارسو بزرك وچهارسو کوچك
فروشگاه‌مدنی تلفن ۵۵۹۹۴

ت

تابلو

بیستون
سازنده تابلوهای پلاستیك رگلاه‌و تابلوهای تبلیغاتی‌میدان سپه اول لاله‌زار تلفن ۳۳۵۸۴۰

تعمیر اتومبیل

نمایشگاه اتومبیل
تعمیرگاه اپلیك
جنرال سرویس
تلفن ۷۱۲۸۷

تعمیرانواع‌اتومبیلهای‌مرسدس بنز ، سواری زیر نظرمتخصص فن . جاده تهران‌نو ایستگاه منصورآباد .

اتوسرویس کرملو
تعمیرگاه مجازشماره ۷ آریا و شاهین شمیران مقابل سینما پاسفیك اول شیرازتلفن ۷۵۹۰۰۰ و ۷۴۶۴۲ انجام‌دهنده گارانتی اتومبیلهای نو تا پنج هزار کیلومتر

اتوسرویس وتعمیرگاه صبا
تعمیر اتومبیلهای اسپورت. خیابان نیروی هوائی مقابل ساختمان بانك رهنی تلفن ۷۹۲۶۲۰

اتو سرویس اطلس
تعمیرگاه مجاز شماره ۳۵ آریا و شاهین و جیپ فرح‌آباد ژاله مقابل تسلیحات ارتش تلفن ۳۳۵۸۰۴

اتو سرویس ایران نو
تعمیرگاه محاز شماره ۲۸ آریا و شاهین شاهرضا خیابان نظام‌آباد تلفن۷۳۳۹۳ـ۷۶۰۸۰۸

تعمیرگاه مجاز شماره ٤
اریا وشاهین ایرنهاورچیر دانشکده‌اریامهر تلفن۹۵۷۶۱۵

تعمیرگاه مجاز شماره۳۳
آریاوشاهین‌زیرنظر کارگران آزموده خیابان قدیم شمیران مرسیده به تجریش تلفن ۸۵۱۷۳۸

تعمیرگاه شماره ۲۳
اریا و شاهین خیابان‌ایزنهاور ایستگاه نظامی مقابل کوی دادگران اتوسرویس شهید تلفن ۹۵۸۷۰۲

تعمیرگاه شماره ۵۰
آریا و شاهین مجهز به کاملترین وسائل تعمیرات در ایران . جاده قدیم شمیران خیابان سرباز تلفن ۷۴۲۸۶

تعمیرگاه مجاز شماره ۲
اریا و شاهین مجهز بکلیه دستگاههای مدرن ایستگاه سیدخندان تلفن ۷۷۲۱۷۲

تعمیرگاه شماره ٦
آریا و شاهین مجهز به دستگاههای الکتروفیك منیریه تلفن ۵۲۴۶۲

تعمیرگاه مجازشماره ۱۲
آریا و شاهین و جیپ مجهز به کلیه دستگاههای مدرن استخر چهارراه حسن‌آباد تلفن ۴۳۴۵۵

فروشگاه و نمایشگاه و تعمیرگاه مجاز شماره ۳آریاو شاهین فروشنده انواع‌اتومبیل های آریا و شاهین و جیپ در انواع رنگهاشاهرضاپیچ‌شمیران تلفن ۳۳۴۰۵۲ ـ ۳۳۲۲۷۷ ـ ۳۳۹۳۲۸

تعمیرگاه مجاز شماره۱۳
آریا و شاهین‌پهلوی مقابل پارك ولیعهد تلفن ۴۳۸۶۰ ـ ۴۳۲۷۹

تعمیرگاه مکانیکی‌سهیلی
تعمیر انواع اتومبیل‌امیریه- گمرك مولوی جنب پمپ بنزین تلفن ۵۰۳۲۴

تعمیرگاه مجاز ۱۸ فولکس‌واگن
مجهز به تمام وسائل تعمیرات خیابان مخصوص سرویس پارس تلفن ۹۵۳۷۰۳

سرویس و تعمیرگاه اتومهر
نمایندگی شماره ۳ ژیان زیر نظر سازش ـ خیابان سکندری بین رشدیه وشاه چهارراه نشاط تلفن ۹۵۲۱۵۷

اتوسرویس وتعمیرگاه متحد
تعمیر همه نوع اتومبیل‌جاده قدیم شمیران نرسیده بسرپل مقابل پمپ‌بنزین . تلفن۸۵۱۷۳۸

اتوسرویس وتعمیرگاه سهیل
تحت نظر صمیمی متخصص اتومبیلهای مرسدس بنز جاده قدیم شمیران کلانتری سوار تلفن ۷۵۸۰۵۵ ـ ۷۵۱۷۲

تعمیر گاه مجاز ۱۱ جیپ اریا و شاهین
با مدرن ترین وسائل درخدمت شما . خیابان‌شمیران ، ضرابخانه تعمیرگاه نمونه تلفن ۷۷۲۰۵۴

تعمیر گاه مجاز ۱٦ آریا و شاهین
مجهز بتمام وسایل امیریه روبروی درمانگاه ارتش سرویس اتوکار تلفن ۴۳۰۰۳

تعمیرگاه ۳۰ آریا و شاهین بالانس چرخ و میزان فرمان سرویس سیار مخصوص آریا و شاهین در خدمت شما . راه‌آهن مقابل زمین فوتبال اتوسرویس لئون تلفن ۸۵۱۶۰۱

تعمیرگاه مجاز ۸ فولکس واگن
مجهز بتمام وسائل تعمیرات خیابان ایرانمهر روبروی پارك خیام‌سرویس‌ایرانمهر ـ۷۵۷۵۵۶

تعمیرگاه پژو
خیابان قزوین چهارراه‌عباسی پلاك ٦۹۹ تلفنهای ۹۵۰۱۰۴ـ ۹۵۰۷٦۰

تعمیرگاه ولوازم یدکی پژو
اتو سرویس امید
خیابان کریمخان زند اول شاه عباس کبیر تلفن ٦۲۲۷٤۲

تعمیرگاه مجاز شماره۲۷
آریا و شاهین و جیپ تهران‌نو بالای پمپ بنزین قاسم‌آباد تلفن ۷۹۱۷۲۸

موتوکارسرویس
تعمیرگاه مجاز شماره ۳٦ آریا شاهین جیپ‌مجهزبدستگاه قیرپاشی . شاهپور چهارراه گمرك ۲۳۸٤۱ ـ ۲٤۹٦۷

اتوسرویس شهپر
مجهز به بهترین‌دستگاههای مدرن چهارراه شاه سی متری اول شاه غربی تلفن ٤۱۷۱۳

تعمیر موتورسیکلت

تعمیرگاه شماره۳ وسپا
تعمیرات موتورسیکلت وسپا خیابان مولوی مقابل زایشگاه فرح تلفن ۲۲۱٦۸

تزئین مجالس جشن

الکتریکی حقیقت
متخصص تزئینات مجالس جشن میدان شاهپور تلفن ۵۲۸٦۱

الکتریکی نورهاشمی
مجهزترین موسسه تزئینات الکتریکی و ظروف کرایه درایران.
شهباز جنب میدان خراسان تلفنهای :
۳۵۵۵٦۵ ـ ۳۵۵۵٦٤

الکتریکی مستوفی
تزئینات مجالس و جشن پذیرفته میشود مولوی مقابل دبستان رازی تلفن ۲۱۸۳۹ ـ شمیران ۸۵۱۰۵۳

تعمیر لوازم برقی

آسیا
تعمیر تلویزیون رادیو گرام فرح‌آباد مقابل چهارصددستگاه تلفن ۷۵۷۰۸۳

الکتریکی درخشان
لوازم الکتریکی‌ونصب‌اف‌اف سیمکشی منازل و تزئینات‌برقی خیابان آذربایجان‌چهارراه‌خوش تلفن ۹۵۷٤۸۷

سرویس و مهندسی رادیو تلویزیون
ژرژ
تعمیر تلویزیون و رادیو گرام اتومبیل‌شاه اول‌اردیبهشت شمالی تلفن ٦۷۹۱۲

تعمیر ونصب یخچال وکولر وآبگرمکن

دفتر فنی شاملو
نصب تعمیرات کولر وسرویس سازنده کانال های خارجی و داخلی . فرح جنوبی مقابل اجرائیات تلفن ۷٦۳۷٤۵

جنرال سرویس
تعمیرات انواع‌یخچال‌سرویس ونصب کولر آبی وگازی و لوله بازکنی فاضل آب تلفن ۷۹۳۰۵۷

تعمیرگاه مهندس وازگن
تعمیرات هرنوع یخچال و کولر و نصب فوری سردخانه تهویه و ماشینهای لباسشوئی‌و کلیه دستگاه یخسازی تلفن ۷٦۰۷۹۳

موسسه فنی اسپارك
مونتاژ و تعمیر انواع‌یخچال و کولر، سردخانه، لباسشوئی، شوفاژ تهویه و آنگرمکن لوازم الکتریکی و طبی تلفن ٤۳۳۵۵

موسسه صنعتی‌همایون
نصب‌کولر ـ کانال کشی ساختمانی و آشپزخانه فلزی . انتهای نظام‌آباد پلاك ۸۱۸تلفن ۷٦۳٤۹٤

ج

جوراب

در بهار و تابستان
دوست پاهای‌شماآقایان عزیز فقط و فقط جورابهای نخ‌مرسریزه برادران‌قندچی تلفن کارخانه ۳۵۳٤۸۸ ـ ۳۵۰۲۷۱

چ

چرخ خیاطی

سامسون
SAMSON
استحکام وقدرت انواع چرخهای دوختنی
شهرت جهانی دارد

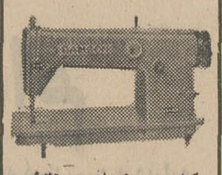

کلیه چرخهای دوختنی
سامسون
باضمانت وسرویس مجهزوسیار بشتران محترم عرضه میشود .
شرکت ایران سو باشرکت محدود
تهران . ساختمان پلاسکو
تلفن : ۳۳٦٦٦۰

چلوکباب

چلوکباب آشنا
با تجهیزات مدرن‌وعالیترین غذاها آماده پذیرائی‌است‌شاه. چهارراه شیخ هادی پشت فروشگاه بزرك ٤۰۵۰۰

سالن چلوکبابی گلچین
مطبوعترین چلوکباب و چلو خورشت ویژه جشن عروسی و میهمانی‌ها خیابان نواب‌چهارراه مرتضوی تلفن ۹۵۲۳۵٦

چلوکباب شایان
ورود شما را ببازار خیرمقدم میگوید .
با تجهیزات مدرن و مطبوعترین چلوکباب از میهمانان ارجمند از ساعت ۱۱ الی ٤ بعد ازظهر پذیرائی مینماید . نشانی تهران بازار ـ بازار بزازها تلفن ۲٤۸۳٤

چلوکباب سلیمی
با مطبوع‌ترین غذاها از مشتریان محترم‌پذیرائی مینماید جنب میدان قزوین تلفن ۹۵۵٤۲۲

ح

حیوانات زینتی

فروشگاه مزرعه سبز
انواع مرغ عشق و فنازی خیابان سپه مقابل بیمارستان نجات تلفن ٦۱۳۷۳۵

خ

خشکبار

آجیل‌فردسانترال
بهترین نوع آجیل وبسته کادوئی را تهیه و باده درصد تخفیف در اختیار شما قرار میدهد .
میدان۲٤اسفندجنب سینما سانترال
تلفن ٦۱۳۲۱٦

خشکبار فردشاهرضا
اولین تهیه کننده آجیل گرم و پسته کادوئی در ایران شاهرضا چهار راه پهلوی تلفن ٤۰۸۰۲

خواربار

واعظی
امانت فروشی انواع خواربار بقیمت تجارتی کلی و جزئی تهران‌خیابان خیام مقابل‌شرکت تلفن (تلفن ۲۷٤۷٦)

خوراك حیوانات

شرکت پروفیدان
واردکننده خوراك دام و طیور ـ آرد گوشت ـ آردماهی دارو های دامی خیابان ابوریحان‌شماره٦ تلفن ٦۱۲۷٤۳

د

داروهای گیاهی

فروشگاه بوعلی
انواع داروهای گیاهی‌ایرانی ادویه‌جات . چهارسوق بزرك بازار مسجد جامع تلفن۵۳۳۷۳ صندوق‌پستی ۳۲۲٤

فروشگاه حیات شاهی
انواع داروهای گیاهی‌قدیمی نوروزخان چهارسوق بزرك‌گذر لوطی‌صالح تلفن ۵۲۸۱۱

فروشگاه خورشیدی
همه نوع دارو های گیاهی ایرانی امیریه چهارراه مختاری تلفن ۵۷۱۱۵

فروشگاه صغیرزاده
انواع داروهای گیاهی قدیم خیابان ابوریحان جنب کوچه عنصری شماره ۷۱ تلفن۶۰۲۱۳

دارالترجمه

حسین اکرمی
مترجم رسمی وزارت‌دادگستری (زبان انگلیسی) خیابان نادری گالری گلشن طبقه دوم شماره ۵۲ تلفن ۳۱۰٦٦۹

دارالترجمه پندار
پذیرش از دانشگاههای امریکا و اروپا . خیابان‌نادری گالری گلشن طبقه دوم شماره ۳۸

دفاتراسناد رسمی وازدواج

دفتر اسناد رسمی درجه اول
شماره ۲ ازدواج شماره ۱ گواهی امضاءبه سردفتری‌محمد رضا اسلامی . شهرری خیابان سیمان تلفن ۵۹٦٦۷

دفتر اسناد رسمی شماره ۲٤۷
ازدواج ۳۸٤ گواهی امضاء به سردفتری سید ابوالقاسم گلابی طباطبائی‌خیابان تهران‌نو ایستگاه پل خیابان پدرثانی تلفن ۷۹۰۱۹٤

دفتر اسناد رسمی شماره ۲۱،۱
گواهی امضاء به سردفتری حسین افشار . شاهرضا پیچ شمیران تلفن ۷۵۵۹۱۵

دفتر اسنادرسمی درجه اول
شماره ۳ و گواهی امضاء به سردفتری ابوالقاسم ذاکری سرپل تجریش تلفن ۸٤٦۷۵

دفتر اسنادرسمی درجه اول
شماره ۲۳۲ و گواهی امضاء بسردفتری سید محمد رضا موسوی خیابان ری چهار راه انبار گندم جنب مسجد تلفن ۵۸۰۰۷٦

دفتر اسناد رسمی
شماره ۱٦ قلهك سر دفتر نصیر خرمی تهران پارس جنب گرمابه تهران پارس تلفن ۷۸۱۳۷۰

دفتر اسناد رسمی درجه اول
شماره ۱۲ وازدواج ۲۲ و طلاق ۱۲ به سردفتری محمد رضا خلیل هدایت . قلهك‌نبش کوچه شیرین تلفن ۸۵۱۲۱۹

دفتر اسناد رسمی
شماره ۳۸ گواهی امضاء کفیل سید محمد میرعارفی میدان۲٤ اسفند مقابل سینما کاپری تلفن ٤۹۱۵۰

دامپزشکی

کلینیك دامپزشکی وسالن زیبائی‌حیوانات
از ساعت ۸،۳۰ تا ۱۳
خیابان تخت طاووس نبش فرح جنوبی
تلفن ۷٦۲۱۱٦

دروپنجره ساختمانی

کارگاه فنی میرزائی
تولید کننده انواع در و پنجره پروفیلی و لوله کشی . خیابان خزانه فرح‌آباد فلکه سوم تلفن ۰۳۷۷۳ـ۲۱۵۸۳

دوزندگی

دوزندگی اوریانت
فروشنده انواع جدید پارچه ها و دوزنده آخرین مدل ایتالیائی شاهرضا مقابل‌سینما دیانا تلفن ٦۵۷٤۳

دوزندگی رشدی
شیك‌ترین لباس مردانه و زنانه را با بهترین دوخت در اسرع وقت تحویل میدهد . لاله‌زارنو مقابل ربه‌کا پاساژ چلچله تلفن ۳۳۵۸۱۳

لباس تمام رسمی
اداری قضائی استادی ـ اسموکینك موجود است . شمس‌العماره عبدالوهاب زردوز تلفن ۵۲۲٤۷

دکوراسیون وتزئینات

ایران لئوم
کف‌پوش پلاستیکی یکپارچه و ونیل‌تایل ۳۰×۳۰ دررنگهای‌مختلف با قیمت خیلی مناسب .اول نادری گالری گلشن طبقه دوم شماره ۵۸ تلفن ۳۱۰۵٤۳

BAMBINO
BABY'S FURNITURE
نمایشگاه بامبینو
فروشگاه لوازم چوبی برای آسایش کودکان شما
سرویس اطاق‌خواب
میز وصندلی
غذاخوری
میز تحریر

خیابان پهلوی ـ خیابان دمشق تلفن ٤٤۹۷۷

اطلاعیه پخش آگوستیك کارآمد
کاغذ دیواری‌های ساده و مخملی انگلیسی و آگوستیك‌های تزئینی و سرامیك های ضد اسید خارجی وارد شد . فردوسی کوچه طبس‌پاساژ ۱۱۰پخش آگوستیك تلفن ۳۳۸۳۱۵

پاری دکور
پرده‌کرکره ـ کف‌پوش رو مبلی و روتختی‌فرح شمالی نبش تکش‌شماره ۸۳،۱تلفن۲٦۱۳۵۳

کاغذدیواری
پرده کرکره
آکوستیك
پارچه های پرده ای
«بادوخت ونصب»
موکت ـ نقاشی ساختمان
سایرتزئینات
شاهرضا ـ مقابل سینما رویال
ساختمان الوند تلفن ۲۱۰۱۵٦

نصیری
نقاشی ساختمان و کاغذ دیواری و پرده کرکره و دکوراسیون به اقساط . فرح جنوبی نرسیده به اجرائیات تلفن ۷٦۵۲٤۹

کف پوش نیولئوم
متر مربع ۱۵ تومان
تلفن ٦۲٤۳٤

ر

رادیو

رادیو اتومبیل
سواری ، باری ،اتوبوس
مرکز فروش و نصب
رادیو شایان
بشت شهرداری تلفن۳۰۵۰٤٦

تجارت

هرچه لازم دارید از روی حروف الفبا پیدا کنید

مرغ بومی ومرغ ماشینی
مصرف کنندگان مرغ بومی را انتخاب میکنند

قیمت مرغ و خروس بومی ایران دربازار یك برابر نیم قیمت مرغ و خروس ماشینی است و علت آنست که مرغ و خروس بومی ایران بطورطبیعی و آزاد رشد میکند ولی مرغهای ماشینی که در ماشین بوجود میایند و در سالن‌ها زندگی میکنند مزه وارزش غذائی طبیعی ندارد . این مطالب را امروز فروشندگان مرغ‌وخروس اعلام داشتند .

در سالهای پیش که هنوز پای مرغ و خروس ماشینی به کشور ما باز نشده بود، اقتصاد روستائی ایران بر پایه مبادلات مرغ و تخم‌مرغ استوار بود و اساسا در دهات ایران پول‌نقش موثری نداشت و وسیله‌مبادلات تخم‌مرغ بود .

در این سالها همه روزه کامیونهای حامل مرغ وخروس و تخم‌مرغ بسوی تهران ودیگر شهرها روان بود و آستانهای آذربایجان شرقی و غربی ، گیلان و مازندران ، همدان و کرمانشاهان و دیگرنقاط‌ایران بصورت بزرگترین‌مرکزپرورش مرغ و خروس بومی در آمده بود و بزرگترین رقم درآمد روستاهای ایران پس از گندم از پرورش و فروش این کالا تامین میگردید.

فروشندگان مرغ در تهران میگویند اکنون تولید مرغ و خروس بومی‌یکباردیگرافزایش یافته و از روستاها به تهران صادر میگردد وازطرفی‌پرندگان بومی دیگر در برابر میکرب هائی که بطور عمد یا غیر عمد در روستاها پراکنده شده بود ناگیرائی پیدا کرده‌اند واکنون مرغ بومی درمقام‌رقابت بامرغ ماشینی برآمده است فروشندگان مرغ میگویندا‌گر توزیع و تولید مرغ و خروس بومی‌ایران افزایش‌یابد بازار مرغ ماشینی کساد خواهدشد و موسسات پرورش مرغ باید برای آنروز فکری بکنند .

سازندگان
روغن‌موتورتقلبی
سرمایه کامیونداران‌رابه‌نیستی میکشانند
روغن های سوخته تهران را در بیغوله‌ها با آسیا و آهك آغشته میکنند

افراد متقلب در تهران با ساختن روغن موتور تقلبی و انواع مواد روغن های سنگین، زندگی و سرمایه افراد صنف کامیونداررا به نیستی تهدید میکنند . این مطالب در این هفته در اتحادیه مرکزی کامیونداران عنوان شد .

در این جلسه کامیونداران اعلام کردند که جمعی از افراد با جمع‌آوری روغن های سوخته گاراژها‌ودیگر موسسات‌دولتی وغیردولتی‌درتهران، آنهاراطریقه غیرعلمی‌و فنی دربیغوله‌ها با افزودن آسید و آهك تصفیه کرده و با شیر رنك از آنها موادی بنام روغن میسازند که برای موتورها و سایردستگاهای کامیونها بسیار خطرناك است و چون این افراد بطور مکارانه روغن‌های قلابی را بسبك کارخانه‌ها بسته‌بندی کرده و چنان میکنند که تشخیص بسته‌بندی آنها از قوطی های کارخانه بسیار مشکل است ، این قبیل محصولات‌رادرسراسر تهران بعنوان روغن‌سالم‌بفروش رسانده و باینطریق سرمایه کامیونداران و دیگر صاحبان اتومبیلها را نابود میسازند .

در اتحادیه مرکزی کامیونداران پیشنهاد شد که ماموران‌وزارت اقتصاد از کار و تولیدات این قبیل افراد جلوگیری کرده و مانع از تولید و عرضه‌روغن‌های تقلبی بوسیله آنها گردند .

دراین اتحادیه اعلام شدکه اقدامات اتحادیه درزمینه‌تشکیل کلاس آموزش رانندگی پایه یکم فوق‌العاده مورد توجه‌افراد صنف واقع شده واز سراسر کشور رانندگانی برای کسب تعلیمات رانندگی وبرای‌شرکت در آزمایش مربوطه به تهران بیایند .

صنعت‌سماورسازی
با افزایش قیمت فلز برنج روبروست

صنایع سماورسازی در ایران اصیل ترین صنعت و فنی است که اتحادیه صنف سمار ساز طی سال های گذشته در تهران و شهرستان هااین‌صنعت دستی رابه صورت نیمه‌ماشینی درآورده است. افراد این صنف در حال حاضر با افزایش قیمت فلز برنج روبروست وارد کنندگان این ماده اولیه صنایع سماورسازان‌راگرانتراز سابق میفروشند .

دراتحادیه سماور سازان اعلام شد که محصولات سماور ساخت ایران اکنون به اکثر کشور های همسایه صادر می‌گردد واین‌صنف توانسته است‌نه‌تنها برابراحتیاجات مصرف داخل سماورشهرهاو دهات محصول تولید نمایدبلکه مقادیری نیز برای صادرات به نقاط دیگر جهان همه ساله آماده می نماید.

آقای حسینی‌رئیس اتحادیه‌صنف سماورساز اعلام کرد که اگر به شرکت تعاونی سماور ساز اجازه وارد کردن فلز برنج مورد احتیاج داده‌شود وکمك های مالی لازم‌نیز باین صنف بشود ،واحد های‌سماور سازی قادر خواهند بود ارزانترین وبهترین‌سماورهارا برای عرضه‌در بازار های داخلی و خارجی بسازد.

رستوران

رستوران شاهین نو
آماده پذیرائی از مشتریان محترم. شاه‌جنب سینمانیاگارا تلفن ۶۱۱۱۱۷ برادران سمندی

ساختمان خودرا نقد واقساط بسازید
شرکت ساختمان با مسئولیت محدود در زمین شما برای‌شماخانه مدرسه، سینما کارخانه و مستغلات میسازدو بهای آن را نصف نقد و بقیه در ۵۰ قسط دریافت میدارد تلفن ۷۵۹۷۸۴

فرش شوئی ورفوی فرش
قالی شوئی تاج
رفوگری ـ لکه‌گیری وپرداخت روی قالی بازار عباس آبانسرای حمید تلفن ۲۱۳۴۴ دفتر کارخانه ۵۳۲۶۲

کارخانه‌قالی‌شوئی داوید
مجهز وباتجربه‌تلفن۳۱۲۵۴۲

سرویس اتوبوسرانی اتوشاهپور
اتوبوس مرسدس بنز بظرفیت های مختلف برای اجاره و دربستی تلفنهای ۲۶۳۲۷ ـ ۵۰۲۵۳ و ۵۶۴۵۰

گاز
گاز صفا
تلفن : ۷۶۴۷۹۷

کارخانجات مصنوعات
مهتاب MAHTAB ۲۰۱۷۱ صدف سابق
مهتاب سازنده ظروف لوکس آلومینیومی تهران بوذرجمهری نو تکیه ملاقدیر پلاك ۳۱۳

لوازم خرازی
فروشگاه تاج رضائی
وارد کننده لوازم خرازی بازار سرای حاج سپهدمحسن تلفن ۵۵۴۹۱

لوازم تهویه و یخچال و سوفاژ
ترموکول
لوازم یخچال. سردخانه. تهویه مطبوع شوفاژ . تخت جمشید بین بهار و روزولت‌مقابل بیمارستان ارتش پلاك ۴۶۹ تلفن ۷۵۹۶۵۰

محصول جدید کارخانه شعله
دریچه تنظیم هوا و لاپادری آلومینیومی ضد رطوبت برای ساختمانهای زیبا انواع کولر های آبی ـ تلفن ۷۹۲۶۰۳

مهرکش ساختمانی
بورس هواکش کیهان
سازنده و پخش‌کننده انواع هواکشهای صنعتی برای کارخانجات و منازل . خیابان قدیم شمیران نرسیده به تخت‌جمشید تلفن ۷۰۸۰۴

لوازم کشاورزی
سازمان سمپاش‌سازی معیری
سازنده‌انواع‌وسایل کشاورزی‌ـسمپاشی بذرپاشی
تهران خیابان ژاله ایستگاه بهنام‌کوچه خیر تلفن ۳۳۵۳۰۰

لوازم‌مولدکشی
فروشگاه شبستری
یك عدد شیرفلکه ۲۳ اینچ در ۸۰ میلیمتر . چدنی ۲۰۰ لبس LIEC برای فروش موجوداست‌تلفن۳۰۵۱۲۵

لوازم نفت سوز
کارخانه بنی ادم
سازنده انواع لوازم نفت سوز‌ـ کفه نرازو، آفتابه لگن . قلیان . خیابان خراسان مقابل بانك پارس تلفن ۳۵۱۳۱۰

لوازم ساختمانی
مصالح ساختمانی فرح
آجر . گچ. سیمان. موزائیك. ماسه . کاشی . قیر . گونی لوله و لوازم بهداشتی نیروی هوائی مقابل بلوار رضا پهلوی تلفن ۷۹۳۶۳۴

لوازم بهداشتی ونظافت
فروشگاه ایران سوپر
برس‌های مخصوص‌بهداشت و نظارت منزل محصول کارخانه برس سازی آندروان خیابان تخت‌جمشید تلفن ۴۰۹۳۸

قابل توجه صاحبان هتلها . موسسات و منازل . خشك شوئی پرده‌ها با حفظ شکل و اندازه قبلی با سرویس مجهزونصب مجانی در اسرع وقت تلفن ۳۳۵۶۸۰

لبنیات
کره پاستوریزه روسی
دارای مقدار فراوان ویتامین آ و کاروتئین در کلیه لبنیات فروشان تهران و شهرستانها در دسترس عموم میباشد نماینده انحصاری در ایران‌بازرگانی نصرت‌اله اقبالی میدان‌خیام سرای اقبالی تلفن ۲۳۵۵۰ ـ ۲۳۰۲۶

لوازم اتومبیل
روکش صندلی‌اتومبیل
یادگار خسروآبادی میدان رشدیه اول آذربایجان کوچه هما تلفن ۹۵۲۷۱۵

فروشگاه‌حشمت‌اله‌روحی
انواع لاستیکهای کشاورزی و راه‌سازی ساخت خارج و جنرال تایر ایران امیرکبیر مقابل‌پاساژ کوشان‌پور تلفن ۳۱۳۶۶۰

احمدیان
فروشنده لوازم اتومبیل اول چهل متری نواب جنب نشاط تلفن ۹۵۲۰۹۹

واکس مرمر
MARMAR SHOE POLISH "MARMAR"
بهترین واکس فوری، واکس موزائیك ،واکس اتومبیل که فقط در کارخانجات مرمر تهیه میشود. ازفروشگاه های معتبر خریداری فرمائید تلفن پخش ۳۳۸۸۹۱

لوازم خانگی
سماور ایران دولوکس حسینی
تولید کننده بهترین‌وبا دوامترین سماور در ایران تهران خیابان سیروس سیداسماعیل تلفن ۵۵۵۰۶

لوازم آشپزخانه
کارخانه سازنده مصنوعات آلومینیوم
منوچهر اورامانی
ظروف آشپزخانه و انواع کتری بازار حضرتی کوی ارامنه تلفن ۲۳۳۸۷

فروشگاه ثابت قدم
فروشنده بهترین نوع‌ظروف آلومینیوم . چهارراه مولوی مقابل بنگاه‌ممتاز تلفن۵۸۱۴۴۳

کتاب
کتابفروشی صدر
پرتوی از عظمت حسین علیه‌السلام تالیف آیت‌اله صافی گلپایگانی ناصرخسرو‌ـ پاساژ مجیدی تلفن ۵۷۶۹۶

انجمن کتب مقدسه
هدف این موسسه عبارت است از چاپ و انتشار کتب مقدسه‌به هزار و چهار صد زبان دردسراسر جهان .
انجمن دارای شعباتی در صد و هشت کشور از جمله ایران میباشد کتب مقدس حاوی ۶۶ کتاب مختلف از جمله کتابهای حضرت موسی و شرح حال انبیا واحکام ایشان وهمچنین شرح‌حال حضرت‌عیسی و شاگردانش است.
خیابان قوام‌السلطنه شماره۷٫۳۰ و۷٫۴ تلفن ۳۱۱۹۸۷ صندوق پستی ۱۴۱۲

موسسه مطبوعاتی اسماعیلیان
شاهنشاهی عضدالدوله‌تالیف علی اصغر فقیهی برنده جایزه اول سلطنتی. ناصرخسروپاساژ مجیدی

موسسه‌مطبوعاتی‌معراجی
طباخی نو تالیف شین صباحی شامل انواع غذاهای ایرانی و فرنگی بها ۴۰ ریال‌ناصرخسرو تلفن ۵۴۸۴۴

کالسکه
ماژک جهان
منوچهری ـ تلفن ۳۱۰۳۳۱

گلوپ ورزشی
باشگاه بیلیارد سلیمی
اسلامبول ساختمان پلاسکو طبقه سوم تلفن ۳۰۳۱۹۱

کیف وکفش زنانه
فروشگاه عدل
تولید کننده کیفهای‌ماشینی جهت تبلیغات بازار سرای مشیر خلوت تلفن ۵۵۲۰۴

کمپوت
کمپوت شاداب‌خراسان
انواع کمپوت ، برك دلمه ، رب گوجه فرنگی ، لوبیا ، نخود فرنگی ، مرباجات ، کمپوت شاداب خراسان بهترین دسرغذائی است کمپوت‌شاداب‌خراسان سالم ، مطمئن ، بیرقیب ، امیریه ، شیخ‌هادی ، نمایندگی‌شاداب‌خراسان تلفن ۵۳۱۱۰

گل وپرورش گل
قزل ایاغ
وارد کننده گل و نهال به ایران و صادر کننده آن به سراسر جهان سعدی شمالی بالاتر از سینما ادئون تلفن ۳۳۷۲۰۰

فروشگاه اتومبیل حاجی عابدی
مرکز خریدو فروش‌اتومبیل های سواری‌از زیباترین‌اتومبیل های ساخت ایران : پیکان ـ شاهین ـ آریا ـ جیپ وغیره دیدن نمائید .خیابان فرح‌آباد شماره ۲۴ ۱۱۴ تلفن۷۶۳۲۸۱

نمایشگاه وفروشگاه اتومبیل راد
تهران میدان۲۴ اسفند اول خیابان جمشیدآبادجنوبی تلفن ۴۶۴۲۶ (هاشمی‌راد)

قالب سازی
قالب سازی نیکوپارس
تهران خیابان خیام کوچه منوچهرخانی تلفن ۵۱۸۴۲

قنادی
قنادی کالج
CONFISSERIE COLLEGE
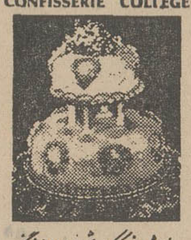
سفارش‌هر نوع کیك وشیرینی ایرانی وفرنگی برای عروسی ، تولد، جشن‌ومجالس
پذیرفته‌می‌شود
آتلیه کیك‌وشیرینی قنادی کالج سفارش دادن‌اندیشه‌بکنید
چهارراه کالج اول خیابان شیراز تلفن ۶۱۱۳۹۴

قنادی میهن
انواع شیرینی‌جات تروخشك و کیك عروسی و تولد را از قنادی میهن ابتیاع فرمائید . امیریه اول‌منیریه .تلفن۴۰۰۴۷

کرایه اتومبیل
مرکز اتومبیل ایران
اتومبیلهای سواری آخرین مدل با راننده و بدون راننده شبانه روزی .
خیابان‌شمیران‌جنب‌سینما پاسیفیك خیابان کاج تلفن۷۶۵۵۴۲ـ۷۵۹۳۵۶

اتو توکل
هر نوع اتوبوس و مینی بوس دربست‌را بوسیله تلفن های : ۲۷۷۹۷ـ ۲۷۷۷۷ ـ ۲۴۰۱۳ دراختیارشما میگذارد. گمرك‌امیریه

خاورتاکسی
اتومبیلهای کرایه با راننده و بدون راننده . فرح جنوبی خیابان منصور تلفن ۷۳۳۲۵

رستوران
رستوران شاهین نو
آماده پذیرائی از مشتریان محترم. شاه‌جنب سینمانیاگارا تلفن ۶۱۱۱۱۷ برادران سمندی

رستوران اسب سفید
WHITE HORSE RESTAURANT
میدان۲۴ اسفند روبروی سینما کاپری تلفن ۶۱۳۸۰۶

طلاوجواهر
فروشگاه جواهری
طلاجات مدروز تضمین شده سفارشات پذیرفته میشود . خیابان فردوسی پاساژ افشار تلفن ۳۰۵۵۴۹

خریدار نقره
خراسان تلفن ۵۳۱۱۰
هرنوع اشیاءنقره ساخته شده کهنه یا از مدل‌افتاده برای فروش یا تعویض با مدل جدید خریداری می شود . لاله‌زار مقابل‌سینما ایران تلفن ۳۳۵۲۴۶

عینك
عینك سازی بینا
جالبترین عینکهای آفتابی و طبی را از این فروشگاه ابتیاع نمائید سعدی شمالی خیابان‌هدایت سه راه سپه‌سالار تلفن ۳۰۲۸۸۹

عینك سازی رایس
متخصص و سازنده‌عینك های طبی . شاه ابتدای کاخ شمالی

عینك سازی فیروز
با ۳۲ سال سابقه کار و متخصص درجه اول در اپتیك نمایندگی شیشه های زایس و رودن‌اشتوك آلمان بهترین‌عینك های طبی و آفتابی‌درجدیدترین مدل‌ها خیابان‌حافظ بالای‌بهداری رتش تلفن ۶۰۳۷۶

عینك‌سازی کرمل
فروشنده بهترین عینکهای طبی و آفتابی با امتیاز رسمی وزارت بهداری . پهلوی بین سه‌راه شاه و سینما سهتاب کوچه ملك تلفن ۶۱۳۱۸۶

عکاسی
استودیوعکاسی ادیسون
با سابقه ۲۵ ساله متخصص در کلیه امور عکاسی لاله‌زارنو بالاتر از سینما متروپل تلفن ۳۳۲۲۶۹

عکاسی مایاك
با ۲۰ سال سابقه در خدمت شماست . چهارراه گمرك امیریه تلفن ۵۶۴۱۰

سموم دفع آفات
کشاورزی دهقان امروز
فروشنده کودهای شیمیائی‌و سموم دفع‌آفات نباتی و سمپاش های موتوری‌و کوله‌پشتی‌شوش پاساژ امید تلفن ۵۶۱۴۲

فروشگاه داروئی کشاورزی
عامل فروش
کودهای شیمیائی سموم دفع آفات نباتی
سمپاشی‌های‌موتوری ودستی
بقیمت های بسیارمناسب
دائرمگرك بمایون (دستیری) تلفن۵۴۷۶۳

اطلاع بباغداران شمال
سازمان اف ـ کا
فروشنده سموم‌و کودهای شیمیائی نمایندگی روغن اولیوسین بایر جهت دفع انواع شپشك‌ها وسپردار های درختان میوه مرکبات فروشگاه داروئی کشاورزی چهارراه گلوبندك خیام جنوبی تلفن ۲۸۳۹۶

سنگ های ساختمانی
کارخانجات سنگبری کاوه
متخصص در انواع سنگهای ساختمانی خیابان سپهبد رزم‌آرا سه راه فرح آباد تلفن ۵۴۲۵۹ ـ ۵۹۰۶۳

کارخانه سنك بری شاهین
تهیه کننده‌و نصب‌سنگهای ساختمانی با مجهزترین دستگاه های سنگبری .
تهران ـ خیابان سپهبد رزم‌آرا مقبل باسکول میهن تلفن ۲۷۲۹۹

شرکتهای ساختمانی
شرکت راشکا
کلیه کارهای‌ساختمانی و هرگونه تعمیرات جزئی ساختمان شما را قبول مینماید و با استفاده از ماهر ترین استادکاران ودراسرع وقت وحداقل هزینه انجام میدهد .
مهندسان‌شرکت‌برای دادن اطلاعات بیشتر و مشورت درباره کارهای‌ساختمانی‌شما همواره آماده‌اند
تلفن ۳۳۲۱۲۳

دفتر فنی وساختمانی فرم
آماده انجام کار های نقشه‌برداری ، تهیه نقشه ساختمان ، پیاده کادردن و تفکیك‌وافراز اراضی‌بزرك‌و کوچك درتهران‌وشهرستان ها میباشد . خیابان آیزنهاور نبش جمشیدآباد تلفن ۶۸۵۵۶

فوتوکپی ـ پلی کپی
موسسه ایران تایپ
تحریر ـ صحافی ـفتوکپی‌ـ پلی‌کپی . شاهرضا مقابل درب خروجی دانشگاه تلفن ۶۱۳۸۲۷

فرش
فرش توکلی
فرش‌های کهنه شرکت‌سهامی ایران و غیره را به قیمت صادراتی خریدار است . بوذرجمهری سرای رازی تلفن ۲۰۸۲۹

لوازم ورزشی
تریکو ورزش اقتصاد
همه نوع پوشاك ورزشی چهارراه گلوبندك کوچه‌مستوفی پلاك ۴۸ تلفن ۵۷۳۶۶

کارگاه نجاری عبادی
سازنده کلیه لوازم ورزشی فوتبال دستی و بیلیارد دستی میز بیلیارد . و شارآلمانی‌تلفن ۳۵۴۰۸۲

کارگاه و فروشگاه حق‌بین
سازنده کلیه لوازم‌ورزشی‌و تفریحی وژیمناستیك ۵۸۱۰۶۳

پخش لولا
بورس لولا
نماینده رسمی قفلهای وسلوك آمریکا در ایران
انواع لوازم دروپنجره فلزی و چوبی بهترین کارخانجات آلمان خیابان‌سپه جنب‌شرکت ملی نفت تلفن ۳۳۹۶۲۱

ماشین سازی
کارگاه فنی شرام وآوانس
سازنده ماشینهای بخار خیابان سپه نرسیده به دایره باغشاه تلفن ۴۷۲۵۴

مبلمان منزل
مبل‌استیل
تولید کننده دست اول بهترین مبلهای استیل و میز و صندلی و سرویس کامل اطاق خواب قبول انواع سفارشات‌منبت‌کاری سی‌متری نارمك ایستگاه دفتر ۳٫۴۱۷ تلفن ۷۹۱۳۷۷

فروشگاه مبل متحد
انواع مبلمان مدل جدید خیابان سپه مقابل بیمارستان نجات شعبه خیابان پهلوی مقابل بارك ساعی تلفن ۴۷۶۳۶

مبل پیکاسو
نمایشگاه جاده قدیم‌شمیران ایستگاه پرورشگاه تلفن ۷۷۰۹۵۶ (نصیری)

مبلمان نادر
(حسن حسنی) خیابان‌قزوین خیابان غفاری جنب بانك صادرات تلفن ۹۵۳۱۷۵ ـ ۲۱۸۰۹

مسافرخانه
هتل خادم
آماده پذیرائی از مسافران محترم شهرستانی است ناصر خسروشمس‌العماره کوچه خادم ـ تلفن ۵۰۷۰۲

هتل فیروزه
از مسافران محترم پذیرائی مینماید . خیابان امیر کبیر مقابل ایران‌پیما تلفن۳۱۳۵۰۸

مسافرخانه اخوت
درخدمت مسافرین‌شهرستانی خیابان آذر مقابل درب شمالی دادسرا . تلفن ۳۰۳۴۰۳

مسافرخانه ایران‌پارس
آماده پذیرائی از مسافرین است ناصر خسرو کوچه منصورالحکما. تلفن ۳۳۶۷۴

مسافرخانه حسینی
برای پذیرائی از مسافران محترم آماده میباشد . خیابان ناصر خسرو شمس‌العماره‌کوچه خادم حقیقت تلفن ۵۵۷۸۰

مسافرخانه سلیمی نو
با تجهیزات وجدید ترین وسایل آسایش‌مسافران محترم افتتاح شد خیابان قزوین چهارراه قنات ، تلفن ۹۵۶۳۷۷

مسافرخانه سلیمی
آماده پذیرائی از مسافران محترم میباشدجنب میدان‌قزوین تلفن ۹۵۵۴۲۲

مسافرخانه شاه پسندنو
در خدمت مسافران‌شهرستانی امیریه ـ چهارراه مختاری‌جنب فروشگاه مهجور تلفن ۵۳۷۶۵ (مجید جهانگیر)

مسافرخانه شجاعی فرد
آماده پذیرائی از مسافریق ناصر خسرو محله عربها تلفن ۳۰۸۹۷

مسافرخانه شیراز
در خدمت مسافرین شهرستانی میدان فردوسی اول سپه تلفن ۳۰۲۹۸۸

موزائیك ساختمان
موزائیك تراتسو
با نازلترین قیمت انواع‌موزائیك را در اختیار شما قرار میدهد. خیابان بهار پلاك ۹۹ تلفن۷۱۸۱۹

موسسات مسافربری
مسافربری‌اتوبنز کیوانفر
اتومبیلهای سواری آخرین‌مدل مرسدس‌بنز و مینی‌بوسهای‌دربست شبانه‌روزدر اختیار شماست .امیر کبیر مقابل مسجد سراج‌الملك تلفن ۳۱۳۶۸۸ـ ۳۱۳۴۶۶

مواد شیمیائی
بازرگانی میرمحمد ابریشم‌چیان وارد کننده انواع اساس های خوراکی‌وصنعتی ومواد شیمیائی معطر خیابان بوذرجمهری سرای جواهری پلاك ۲۷ـ۲۸ تلفن۲۰۷۵۴

واکس کفش
واکس . واکس کامل
Camel Shoe Polish
ایرانواکس ـ ونك ـ تهران ایران ـ تلفن ۶۲۳۵۳۱

وسایل برقی منزل
الکتریکی اسرام
انواع لوازم‌الکتریکی تجریش‌باغ فردوس تلفن ۸۵۸۲۱

فروشگاه کادوئی رویال لوستر
لوسترهای کریستال واستیل و اجناس کادوئی به قیمت تجارتی . خیابان نواب شمالی میدان کندی تلفن ۲۲۱۷۹

موسسه برق‌تلفن‌شاکری
همه نوع سیم کشی‌ساختمان و نصب اف‌اف دربازکن برقی نارمك خیابان سمنگان چهل دستگاه الکتریکی شاکری تلفن ۷۹۶۱۲۳

کارخانه برلیان
اولین سازنده‌سماور برقی اتوماتیك در جهان از تمام فروشگاه های‌معتبر ابتیاع فرمائید

الکتریکی شرقی
انواع لوازم الکتریك ، کابل های برق پست ترانسفور ماتور تابلو های مخصوص برق ، اول لاله‌زار تلفن ۳۳۲۳۹۰

هتل
هتل آمریکا
خیابان تخت‌جمشید
مقابل کوچه سفارت آمریکا تلفن ۷۶۱۰۵۳ ـ ۷۶۴۵۳۰

هتل پانسیون کازابلانکا
بالذیذترین غذاهای ایرانی‌و فرنگی . شاهرضا اول وصال شیرازی شماره ۴ تلفن۴۹۵۸۷

تلفنی آگهی میپذیرد صفحه‌کی، چی، کجا
۳۱۱۲۲۵

از : ساندی تایمز — ترجمه : شاهین شهیدی

۲ـ خاطرات پرزیدنت لیندون جانسون

کندی یک پهلوان بزرگ اجتماعی بود

در شماره پیش نخستین قسمت مصاحبه رئیس‌جمهوری سابق امریکا لیندن جانسن‌را که در واقع خاطرات اوست خواندید در شماره امروز دنباله‌این مصاحبه نقل‌میشود و جانسن دراین مصاحبه‌سعی کرده شایعات را موردبررسی قرار دهد.

س ـ آقای پرزیدنت ، گزارش هائی راجع به‌برخورد شمابااعضای کابینه رئیس جمهور مقتول در هواپیما انتشار یافته است .آیا در آن موقع احساس عداوت ودشمنی وجود داشت ؟

ج‌ـ تا مدتهابعد من از این موضوع آگاه نشدم ... زیرا که به همه آنها اعتماد داشتم، ایشان تاچند ماه به من و به کشورخدمت میکردند.

من و خانم کندی طی چند روز اول بار ها بایکدیگر تماس گرفتیم همچنانکه سالها این وضع باقی‌بود و حداقل در آن اوایل ریاست جمهوری من ، ارتباط همچنان برقرار بود. من آن گزارش هارا دیده و شنیده‌ام . نمیدانم،چه کسی کوشش کرد این موضوع راظاهر کند که من مایل به کارباهمکاران رئیس‌جمهوری سابق نیستم درحالی که خود از آنها درخواست‌همکاری کرده بودم وآنها نیز قبول کرده بودند. یکی ازآنهادر کابینه ماند و دیگران بمیل خود ماهها بعد، از دولت خارج شدند .

من این قضیه را که خانم‌کندی از من دوری میکرد میدانم ولی در واقع چنین نبود او بار ها بامن صحبت کرد .

س ـ حال به جریان رفتن به کاخ‌سفیدمیرسیم...

ج‌ـ خوب ، استقرار مادی برای من اهمیت چندانی نداشت . آنچه مرابخود مشغول میداشت ارائه تصویری از ثبات و استحکام به جهان و جهانیان بود تا اعتمادهمه راجلب کنم . دراین راه‌به کمك مردم خارج و آنها که در امریکا بودند احتیاج داشتم .

مثلا گمان میکردم که کاملا لازم است از کمك وهمراهی‌روسای جمهور اسبق ـ پرزیدنت هوور ، پرزیدنت آیزنهاور و پرزیدنت ترومن ـ برخوردار شوم . علاوه‌بر همراهی و همکاری عادی باید از کمك روحی و فکری آنها نیز برخوردار میشدم.پرزیدنت‌آیزنهاور سوار اتومبیل خود شد و به «گیتسبورك » به دفتر من آمد کاغذی زردرنك و یك مداد ازمن گرت تا پیشنهادات خود را به رئیس جمهوری جدید تسلیم‌دارد...

س ـ آیااین اقدام اضطراری ثابت کرد که ما هیچگونه‌مشکلی در موردانتقال قدرت نداریم؟

ج‌ـ خیر ، من چنین تصور نمی کنم . کمتر از پنج دقیقه پس از آنکه ترومن «ریبورن» را ترك‌کرد به آنجا رفتم و این انتقال قدرت را مورد بررسی و مطالعه قراردادم. مراقب بودم ولی نمیدانستم چگونه به پیشرفت دست خواهم یافت . همه دولت را حفظ کردم و به‌همه آنها که در کاخ سفید بودند گفتم که مایلم به همکاری باآنهادردولت ادامه دهم ...

وبعد تصویر پرزیدنت کندی را جلوی خود مجسم کردم که مرا برای جانشینی خود صالح تشخیص داده بود . او نمیتوانست آنجاباشد ولی این مردان را انتخاب کرده بود . اگر تعدادی از افراد را با زحمت بسیار انتخاب کرده‌مسئولیت ها رابه آنها واگذارده بودم و جانشینم بمحض رسیدن به قدرت همه آنها را از کابینه خارج می ساخت چه احساسی داشتم؟ گمان نمیکنم که اثر خوبی در کشور داشت . بنابر این برخی ناراحتی ها ، تاسف هاو غمها را پذیرا شدم تا جبهه‌ای متحد بوجود آورم که کوچکترین خللی در آن راه‌نیابد و تجزیه‌ای بوجود نیاید.

س ـ این غصه ها و تاسف ها چه بود؟

ج‌ـ خوب ، از نظر عقائدخودم و در نظر گرفتن این حقیقت که برخی از کسانی که بمردم خدمت میکردند دارای همان اشتیاق و امیدی نبودند که من نسبت به حکومت و کشور داشتم . آنهادر کابینه چندان خوب کار نکردند و مسائلی بوجود آوردند. بسیاری از آنها زمانی استعفا دادند که‌فشار بر دولت افزایش یافته بود ودلیل استعفای خود را عدم توافق‌بانظرات سایرین گفتند.

س ـ کسانی که استعفا دادند... آیا رفتار آنها وجدائیشان ازدولت مطابق طرح بود؟ آیا این گروه رهبری داشتند ؟ مرامی داشتند و گروهی تشکیل میدادند که‌مقاصدی سیاسی داشت ـ و آیا رهبر آنها رابرت‌کندی بود؟

ج‌ـ من نمیتوانم باین سئوال مستقیما پاسخی دهم . نمیدانم و معتقد نیستم که همه آنها که دولت راترك گفتند بدستور شخصی و یا لااقل با هدایت و راهنمائی او این عمل را انجام دادند. گمان می کنم که دیگر به مقام خودعلاقه‌ای نداشتند روابط‌آنهابارئیس‌جمهوری روابطی خاص بود که نمی توانستند باشخص‌جدیدی‌آنرابرقرار کنند...

من برخی از کسانی را که کاخ سفید راترك کردند یا استعفادادند و در مقامهای دیگری در دولت بخدمت مشغول شدند ، بعلت‌آنچه بـرای کشور انجام دادنـد تحسین می کنم . «تدسورنسن » که بعقیده من مشاور مخصوص رئیس جمهوری بود از جمله کسانی بشمار میرفت که براستی وجودش برای این کشور ضروری بود. او باکمال صداقت مدت کوتاهی‌برای من کار کرد و از کناره گیری او بسیارمتاسف شدم . گمان می کنم که او بدون توجه به گفته های کسی کاخ سفید را ترك‌کرد و فقط روی احساس شخصی‌خود...

س ـحوادث دالاس حجابی‌روی ملت کشید . آیا احساس می‌ـ کردید که این پرده فقط درآن سالی کشیده شده که شما هنوز دولت دیگری انتخاب نکرده‌بودید؟

ج‌ـ من در طرز رفتارباپرزیدنت کندی فرق داشتم همچنین درروش مقابله با مسائل و سایر موارد . او یك پهلوان بزرك اجتماعی بودو هرچه‌انجام میدادم‌که مورد تصویب شخصی قرار نمیگرفت این‌احساس دست میداد که پرزیدنت کندی در چنین موقعی همین تصمیم را نمیگرفت ...

هنگامی که او بابرخی مشکلات نظیر خلیج خوك ها یا بحران موشکی یا اشکالاتی که در وین با خروشچف داشت روبرو بود ، میلیارد ها دلار بر بودجه دفاعی افزود و برای مقابله بحران‌شدید احتمالی نیرو های ذخیره رااحضار کرد ولی زمانی که من با مسائل بسیاری مواجه شدم و تصمیماتی دراین باره اتخاذ کردم بسیاری از مردم گفتند که اگر پرزیدنت کندی همچنان بر سر کار بوداین وقایع اصولا اتفاق نمیافتاد...

چیزی وجود نداشت که بخاطر آن خود را سرزنش کنم چه در روابطم با خانواده کندی و چه‌در مورداجرای‌طرحهای‌پرزیدنت‌کندی، احساس میکردم که بمن اطمینان شده ومسئولیت هائی بر عهده‌ام نهاده‌اند . من طرح‌والگوی او را گرفتم و با خانواده‌اش همان‌رفتاری را داشتم که اگر خانواده خودم‌در موقعیت آنهاقرار میگرفت انتظار داشتم باآنها رفتار کنند نمی . خواهم هیچکس بگوید که پس از قتل او حتی یك‌لحظه اجازه داده‌ام که‌از اوج بزیر آید.

پایان

۲ـ فرار بزرگترین زن روزنامه‌نویس ازحصار سرهنگان یونان

از: ساندی تایمز — ترجمه: پرویز ایرانزاد

تنها... در انتظار جنگ

«هلن والاچوس» بزرك ترین زن روزنامه‌نویس یونانی ماجرای فرار خود را ازچنك رژیم یونان شرح میدهد . درشماره قبل قسمت اول خاطرات او درج گردید و اینك قسمت دوم آن .

کمی بعدبود که‌اعلامیه‌دیگر سرهنگان انتشار یافت . این اعلامیه بالحن زننده‌ای که در گذشته هرگز به‌کار نرفته بود چنین‌گفت : « کنستانتین» می‌ـ کوشد بااختفای خود دراین وان دهکده خود رانجات‌دهد . دراین جابود که مابه واقعیت تلخ پی بردیم ونام پادشاه بی‌اختیار در دهانمان پیچید : «کنستانتین» .

واین‌برای‌مانپسندیده‌بود که‌درك کنیم آنچه که پادشاه در پـی انجامش بود واینك باشکست‌روبرو گردیده است ومابا تمام هوشیاری قادر نبودیم به عظمت‌این شکست، پی‌ببریم . مااین اقدام پادشاه را ژستی سرشار از غروروقدرت روحیه تلقی‌کردیم اما اینکه این اقدام از نظراستراتژیك اشتباه بود یا نه ؟ تاریخ‌باید در باره‌اش داوری کند . لیکن در مسیرراستین در اشتباه بودن این تردید نمی توان داشت.

اماحالا کنستانتین کجا بودو چه می‌کرد ؟

در ساعات نخستین روز بعد ما واپسین اخبار غم‌انگیز راشنیدیم: «هم‌اکنون اعلام شد که خانواده سلطنتی یونان وارد رم شده‌اند ، کنستانتین همراه با ملکه ماری، فردریکا ملکه مادر ، پرنسس ایرن وکودکان خانواده سلطنت با دو هواپیمائی که دولت نظامی در اختیارشان نهاده بودواردرم پایتخت ایتالیاشده‌اند .

پس از شنیدن اخبار تکان دهنده ، چون طلسم شدگان‌برجای ماندیم .پرواز کلیه افراد خانواده های‌سلطنتی مسئله‌ای گیج کننده امادرعین‌حال فاجعه‌انگیز بود .

مخیله های مادر سیطره این سئوال بود : «براستی چه‌اتفاق افتاده‌است ؟رژیم سرهنگان‌چگونه در همان‌بامداد کودتای متقابل‌این چنین بلامنازع دم از کنترل اوضاع میزنند . آیاوحشت ودهشتی‌فوق‌ـ العاده در پس پرده‌استتار وجود داشت ؟آیارژیم سرهنگان بلائی بسر خانواده سلطنتی یونان‌نیاورده بود ؟

تروریسم

امانه ، رژیم پلیسی و عاری از دموکراسی ما، از فروریختن درورطهٔ ایجاد تروریسم بلشویك مانند احتراز جسته بود .واین سئوال : «چرا کنستانتین یونان را آنهم با هواپیمای هیئت نظامیان ترك گفته است . آیادلیل آشکاری براین نبودکه آنهامیخواستند خانواده سلطنتی از یونان خارج‌شوند ؟

ما در آن ساعات شوم،این‌را شکست کنستانتین پادشاه بشمار نیاوردیم .

در دریائی از تفکرات آزار دهنده‌واندوه بخود نهیب زدم : «دیگرچیزی باقی نمانده که‌ارزش منتظرشدن را داشته باشد .آنچه که‌انتظارش را نداشتیم بوقوع پیوسته‌و کار پایان یافته‌است . خدا میداندوضع‌بدی که گرفتارش هستیم تابه‌کی ادامه‌یابد . شاید تاموقعی که‌نیرو های جدید ضد نظامیان متشکل‌شوندوا کنون‌هنگام رفتن‌فرارسیده‌است .

فردای آن روز جمعه بود . آنها به مخفی‌گاه من پی برده بودند ، آپارتمان کوچکی بایك تلفن که کمتر کسی‌از وجودش اطلاع‌داشت .

دراین خانه، ساعات بر من به دشواری سپری میشد چنین به نظرم میرسید که‌زندگیم در آستانه ریشه کن شدن است . احتمال فراوان میدادم که به‌زودی‌یونان‌و کوستارا از دست خواهم داد .اگر او دستگیر هم نمیشد باز ارتباط باوی تقریبا جزو محالات بود . سرهنگان همه‌جا برای پائیدن ما «چشم‌وگوش» گذاشته بودند .

* تغییر قیافه

باوجود این شب‌آنروز در حالی که‌در تغییر قیافه‌ام‌سخت کوشیده بودم تنها از آپارتمان خود خارج شدم . ساعت ۱۰و ۲۰ دقیقه‌بود. مدتی بی هدف در خیابان ها راه رفتم و ۲۰دقیقه مانده به‌یازده بود که خود رادرخیابان«واسیلیس‌ـ سوفیا » یافتم . با احتیاط خود را به گوشه خیابان و کنار پمپ‌بنزین رساندم . اتومبیلی دیده نمیشد.

چهارونیم دقیقه در پیاده رو کنار پمپ بنزین توقف کردم . واسیلیس سوفیا از مراکز پـر جمعیت‌شهر بود وگروهی‌ازدوستان وآشنایان من دراین محل می‌ـ زیستند هرلحظه انتظار داشتم یکی از آنها ازگوشه‌ای رودرروی من قرارگیرد و با تعجبی آمیخته باخوشی ندادردهد «هلن تو اینجا چکار میکنی ؟»

بالاخره اتومبیل شوهرم ازدور نمایان شدومن به کمك وی به آپارتمانی در آن‌حوالی خزیدم که مخفی‌گاه جدید من بود. آپارتمانی بودنمناك ، قدیمی ومتروك ، باید شب‌را درآنجا بسر می‌آوردم.

در حالی که کت را بدورخود پیچیده بودم در یکی‌از اطاقهـا نشستم ، خود را نومیدتر ، از همیشه‌یافتم ، در عین‌حال که‌نکبت راباتمام وجودم احساس می کردم امادراعماق دل از وضع خودم به خنده‌افتاده‌بودم.

بامدادآن شب‌دوتن از دوستانم بدیدن من آمدند . تصمیم‌گرفتم باسفرای بریتانیا، آمریکاوفرانسه صحبت‌کنم . نسبت به‌سفیرفرانسه امید زیادی داشتم . زیرا فقط‌چند ماه پیش از کودتای سرهنگان طی مراسمی‌باشکوه ودر عین‌حال رسمی نشان لیاقت فرانسه رابمن داده‌بودند. ومن تنهاروزنامه نگار یونانی بشمار می‌آمدم که به دریافت یك چنین نشان بزرگی نائل می‌آمدم.

امیداندکی داشتم که سه‌سفیر کبیر کمك مهمی در موردم انجام دهندامامیدانستم اگر دست به سویشان دراز نکنم بعد ها متهم میگردیدم که‌شانس‌یاری را ازآنان سلب کرده‌ام لذابی درنك باهر سه سفیرتماس گرفتم. از دادن نام خودبه تلفنچی های سفارتخانه ها احتراز جستم . فقط نام دوستان مشترکی را بردم که میدانستم با شنیدنشان «عالیجناب‌ها» رابه پای گوشی تلفن خواهد کشاند .

ـشما کی هستید ؟

ـ خانم کیلزن

ـسلام .نادین شما خودت هستی ؟

ـنه کاملا .

وبدین گونه ، خود را به سفرا او می‌شناساندم .آنها بامن دروضع دشواری که یافته بودم اظهار همدردی فراوان میکردند.امادیگر نمیخواستند که بعداز ظهر یا فردای آن روز دوباره تلفن کنم. دیپلمات وارمرااز سرباز میکردند

ادامه دارد

برای شرکت در قرعه‌کشی و استفاده از جوایز بزرگ

حساب ذخیرهٔ بانك اصناف ایران

فقط تا

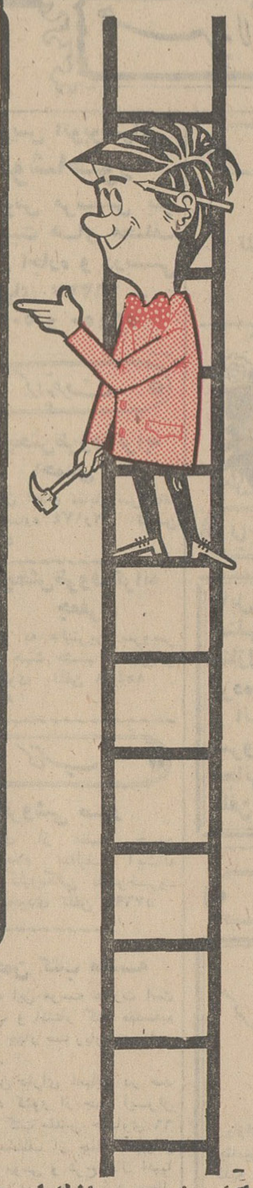

۲۰

اردیبهشت

فرصت باقی است

کلیه‌شعب بانك‌اصناف ایران تابیستم اردیبهشت در تمام روز یکسره باز است

برندگان ۶ تومانی

۱

سری ۱۰۱۱

بلیطهای اعانه‌ملی

چهارشنبه ۴۹/۲/۱۶

برندگان ۱۵ تومانی

۱۵

برندهٔ صدهزارتومانی

۰۸۷۲۱۱۱

برندگان ۱۰ هزارتومانی	برندگان ۷ هزارتومانی	برندگان ۶ هزارتومانی	برندگان ۵ هزارتومانی	برندگان ۲ هزارتومانی	برندگان ۱ هزارتومانی
۰۱۰۹۰۳۸	۰۱۰۳۲۴۶	۰۱۴۳۴۳۹	۰۱۷۸۴۴۳	۰۱۶۴۱۱۳	۰۱۷۹۶۸۵
۰۲۰۹۰۳۸	۰۲۰۳۲۴۶	۰۲۴۳۴۳۹	۰۲۷۸۴۴۳	۰۲۶۴۱۱۳	۰۲۷۹۶۸۵
۰۳۰۹۰۳۸	۰۳۰۳۲۴۶	۰۳۴۳۴۳۹	۰۳۷۸۴۴۳	۰۳۶۴۱۱۳	۰۳۷۹۶۸۵
۰۴۰۹۰۳۸	۰۴۰۳۲۴۶	۰۴۴۳۴۳۹	۰۴۷۸۴۴۳	۰۴۶۴۱۱۳	۰۴۷۹۶۸۵
۰۵۰۹۰۳۸	۰۵۰۳۲۴۶	۰۵۴۳۴۳۹	۰۵۷۸۴۴۳	۰۵۶۴۱۱۳	۰۵۷۹۶۸۵
۰۶۰۹۰۳۸	۰۶۰۳۲۴۶	۰۶۴۳۴۳۹	۰۶۷۸۴۴۳	۰۶۶۴۱۱۳	۰۶۷۹۶۸۵
۰۷۰۹۰۳۸	۰۷۰۳۲۴۶	۰۷۴۳۴۳۹	۰۷۷۸۴۴۳	۰۷۶۴۱۱۳	۰۷۷۹۶۸۵
۰۸۰۹۰۳۸	۰۸۰۳۲۴۶	۰۸۴۳۴۳۹	۰۸۷۸۴۴۳	۰۸۶۴۱۱۳	۰۸۷۹۶۸۵
۰۹۰۹۰۳۸	۰۹۰۳۲۴۶	۰۹۴۳۴۳۹	۰۹۷۸۴۴۳	۰۹۶۴۱۱۳	۰۹۷۹۶۸۵
۱۰۰۹۰۳۸	۱۰۰۳۲۴۶	۱۰۴۳۴۳۹	۱۰۷۸۴۴۳	۱۰۶۴۱۱۳	۱۰۷۹۶۸۵
۱۱۰۹۰۳۸	۱۱۰۳۲۴۶	۱۱۴۳۴۳۹	۱۱۷۸۴۴۳	۱۱۶۴۱۱۳	۱۱۷۹۶۸۵
۱۲۰۹۰۳۸	۱۲۰۳۲۴۶	۱۲۴۳۴۳۹	۱۲۷۸۴۴۳	۱۲۶۴۱۱۳	۱۲۷۹۶۸۵
۱۳۰۹۰۳۸	۱۳۰۳۲۴۶	۱۳۴۳۴۳۹	۱۳۷۸۴۴۳	۱۳۶۴۱۱۳	۱۳۷۹۶۸۵
۱۴۰۹۰۳۸	۱۴۰۳۲۴۶	۱۴۴۳۴۳۹	۱۴۷۸۴۴۳	۱۴۶۴۱۱۳	۱۴۷۹۶۸۵
۱۵۰۹۰۳۸	۱۵۰۳۲۴۶	۱۵۴۳۴۳۹	۱۵۷۸۴۴۳	۱۵۶۴۱۱۳	۱۵۷۹۶۸۵
۱۶۰۹۰۳۸	۱۶۰۳۲۴۶	۱۶۴۳۴۳۹	۱۶۷۸۴۴۳	۱۶۶۴۱۱۳	۱۶۷۹۶۸۵
۱۷۰۹۰۳۸	۱۷۰۳۲۴۶	۱۷۴۳۴۳۹		۱۷۶۴۱۱۳	

برندگان جوایز ۵ هزار تومانی به بالا که حداکثر تا روز چهارشنبه هفته آینده برای دریافت جایزه خود به بنگاه اعانه ملی مراجعه کنند ، میتوانند در قرعه‌کشی قهرمان شانس شرکت نمایند.

آیا تاکنون فکری برای تعطیلات تابستانی بچه‌های خود کرده‌اید .

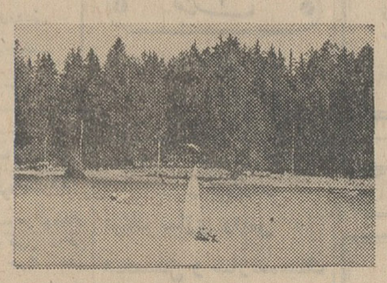

سویس اِر

مشکل شما را حل کرده است .

اردوی بین‌المللی در سویس

مونتانا یا داوس

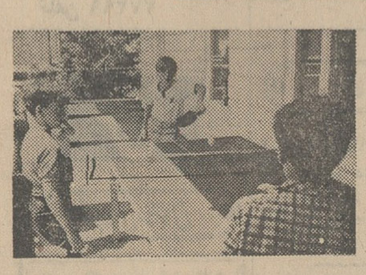

برای بچه‌های ۸ الی ۱۷ ساله از ۳ الی ۹ هفته

زیرنظر مربیان تعلیم وتربیت : با برنامه های صحیح تربیتی ، آموزشی وورزشی

شرکت هواپیمائی سویس اِر ترتیبی داده است تا بچه های عزیز شما

از این برنامه جالب با شرایط سهل استفاده کنند .

لطفاً برای گرفتن بروشور مخصوص و کسب اطلاعات بیشتر با ما تماس بگیرید .

سویس اِر : خیابان شاهرضا جنب کالج البرز تلفن ۶۰۳۳۶-۶۰۳۳۷-۴۰۶۴

SWISSAIR

قابل توجه فروشندگان کالای دندان پزشکی‌ودندانسازی

سیمان و سلیکات بادنیا ـسلیکات رانلکاـ سیمان درالا ـ آکریل بیولوکس ،راندف‌آلمانی،دندان دیودنس آلمانی،دیسك کرم کوبالت و دهان سوکول ، گچ کرم کوبالت دکتر بازه ، فالـ گیری فلکسالشرین ، و محصولات سوئدی سودنت را مستقیما از نماینده انحصاری در ایران تهیه فرمائید .

کالای دندان پزشکی آصف برخی .

تهران باب همایون ، سرای‌همایون‌تلفن ۲۷۹۸۷ ـ۳۱۳۵۴۱

تبریز ، چهارراه شهناز تلفن ۲۴۶۴ ـ۹۰۲۵۸

دعوت به همکاری

سازمان فرهنگی خزائلی

درنظر دارد موسسه‌ای برای تعلیم مشاغل معنوی آزاد در ۲۸ رشته دایر سازد، ودرهر رشته پنج‌تا۷ نفر همکار می‌پذیرد. در دوره‌اول ۱۰ رشته بدینقرار شروع خواهد شد .

۱ـ نامه‌نگاری بازرگانی (بزبانهای انگلیسی وفرانسه‌ـآلمانی و روسی)

۲ـ ترجمه زبانهای مذکور در فوق

۳ـ فن بیان ونویسندگی

۴ـ سکرتری (منشیگری)

۵ـ مکالمه و ترجمه عربی

۶ـ طراحی

۷ـ نقشه کشی

۸ـ خیاطی

۹ـ شیرینی‌پزی

۱۰ـ بچه‌داری

خواهشمند است داوطلبان همکاری تا بیست وپنجم‌اردیبهشت خودرا معرفی وتوضیحات لازم را دریافت فرمایند .

نشانی: شاه‌آباد ـ مقابل پاساژ علمی ـ کوچه محمودی ـ آموزشگاه خزائلی

تلفن ۳۳۴۸۸۱ ۳۳۸۰۰۶

بررسی تغییرات هزینه زندگی در ایران

شرکتها

چهار شرکت جدید تشکیل گردید

* باسرمایه ۵۱۰ هزار ریال یك شرکت بنام «شاحه ریبا طلائی» تشکیل گردید. موضوع این شرکت عبارتست از تهیه و تولید عداهای اصیل ایرانی بصورت مصلف نسرو وغیره .

* شرکت تبلیغاتی و بازاریابی «اینتر مارك» جهت تبلیغات و بازاریابی و کلیه عملیات مربوطه تشکیل گردید . سرمایه این شرکت مبلغ دو میلیون ریال است که تماما پرداخت شده .

* جهت تهیه و وساخت انواع و اقسام ابزار آلات صنعتی وعمیات مکانیکی و کار های فلزی وانجام معاملات مربوط به این قبیل امور شرکت تولیدی و صنعتی « ایران دریل» با مسئولیت محدود تشکیل شد . سرمایه این شرکت یك میلیون ریا ل است .

* شرکت تعاونی رانندگان تاکسی و کرایه اصفهان تشکیل و در همان شهر سنان به ثبت رسید. سرمایه این شرکت مبلغ ۳۴۸ ریال است که عهده دار امور تهیه و توزیع هرنوع کالا و لوازم مورد نیاز زندگی وحرفه ای اعضاء شرکت وسایر موارد می باشد .

تغییرات

* سرمایه شرکت سهامی «گلیت» از مبلغ دو میلیون ریال به سه میلیون و پانصد هزار ریال افزایش یافت .

* سرمایه شرکت تجارتی «موناسکو» با مسئولیت محدود از مبلغ ۶۰۰ هزارریال بیست میلیون ریال افزایش یافت .

اقتصادی

بررسی دقیق شاخص بهای کالا ها وخدمات مصرفی در سال گذشته انتشار یافت .

همانطور که قبلا اعلام شده بود د رسال گذشته شاخص مزبور که به شاخص هزینه زندگی معروف است ۳٫۶ درصد افزایش یافته بود .

باید توجه داشت ، که متوسط شاخص مذکور طی سالهای ۴۷ و ۴۶ نسبت به سا ل قبل خود ترتیب ۱٫۵ درصد و هشت دهم درصد ترقی کرده بود .

نوسان این شاخص طی سال مورد گزارش ، تحت تاثیر عوامل فصلی بوده. باین ترتیب که شاخص در نیمه اول سال بجز فروردین (که نسبت به ماه قبل خود اند کی ترقی کرد) و شهریور (که بدون تغییر بود)سیر نزولی داشت، ولی در نیمه دوم سال بتدریج افزایش یافت .

* علل تغییر

ترقی بهای میوه هاوسبزی های تازه و گوشت به علت کمبود عرضه تیرآهن براثر افزایش سود بازرگانی و ترقی قیمت در بازار های بین المللی ، قالی در نتیجه افزایش دستمزد کارگران قالی باف و کرایه خانه های مسکونی ، مهمترین عامل افزایش شاخص در سال گذشته بود. دراین سال بهای فرآورده های شیری، تخم مرغ ، نان ،زردچوبه و برخی از اقلام پوشاك نیز افزایش پیدا کرد. قیمت برنج و انواع حبوبات پائین آمد.

متوسط سالانه شاخص مواد غیر خوراکی ۵٫۶ درصد ،موادخوراکی ۲٫۵ درصد و خدمات ۳٫۳ درصد بالا رفت . افزایش شاخص خدمات بیشتر مربوط به ترقی اجرت خدمات درمانی، کرایه خانه های مسکونی و مزد کارگران ساختمانی بوده است .

* تغییر شاخص در شهرهای مورد بررسی :

طی سال ۱۳۴۸ شاخص بهای کالاها و خدمات مصرفی در کلیه شهر های مورد بررسی افزایش یافت ..حداقل افزایش ۱٫۷ درصد مربوط به رشت و حداکثر آن ۶٫۹ درصد مربوط به اهواز بود. متوسط شاخص بهای کالاها و خدمات مصرفی در تهران ۳٫۳ درصد و در شهر های کوچك رویهم ۳٫۸ درصد ترقی کرد .

* خوراك

متوسط شاخص گروه «خوراك» در سال گذشته نسبت به متوسط آن در سال ۱۳۴۷ معادل ۳٫۵ درصد ترقی کرد . در این گروه بهای میوه هاوسبزیهای تازه ۱۱٫۳ درصد انواع گوشت ۳٫۱ درصد ،فرآورده های شیری و تخم مرغ ۳٫۲ درصد و غذا در خارج از خانه ۲٫۲ درصد بالارفت .ولی بهای برنج ۷٫۲ درصد وحبوبات ۹٫۸ درصد تنزل داشت. در قیمت نان و روغن های نباتی نیز ترقی حاصل شد .

* لبنیات و تخم مرغ :

متوسط سالانه شاخص گروه «لبنیات و تخم مرغ» نسبت به متوسط آن درسال قبل ۳٫۲ درصد ترقی کرد . در این گروه قیمت ماست ، پنیر ،شیرو کره بالارفت. قیمت تخم مرغ نیز در اکثر ماه های سال بویژه درسه ماهه تابستان ترقی داشت و متوسط آن ۷٫۳ درصد بالا رفت .

* گوشت، مرغ و ماهی :

بطور کلی متوسط سالانه شاخص بهای گوشت گاو و گوسفند در سال جاری حداقل افزایش سالانه را در طول ده سال اخیر داشته است . زیرا باستثنای سال ۱۳۴۵ که متوسط سالانه بهای گوشت تنزل داشت ، در بقیه سال ها با افزایش قابل ملاحظه ای مواجه بود. علت عمده کاهش سرعت ترقی قیمت گوشت درسال مورد گزارش ورود مقادیر قابل توجهی گوشت واحشام از کشور های مختلف بود، بطوریکه علیرغم افزایش شدید بهای ماهی ،متوسط سالانه شاخص گروه «گوشت ، مرغ و ماهی» در سال مورد گزارش فقط ۳٫۱ درصد نسبت به رقم مشابه سال گذشته بالا رفت .

* میوه ها و سبزیهای تازه :

طی سال ۴۸ تقریبا بهای کلیه میوه های تازه به علت کمبود عرضه با ترقی قابل ملاحظه ای همراه بود. این ترقی در زمستان شدیدتر بود بطوریکه رقم شاخص قیمت این میوه هادر اسفند ۱۳۴۸ درسطحی برابر با ۳۴٫۲ درصد بالاتر از سطح رقم آذر همین سال قرار گرفت .

* مسکن

شاخص گروه «مسکن» درسال مورد گزارش بطور متوسط ۱۲٫۲ درصد ترقی کرد . این ترقی بیشتر ناشی از بالا رفتن بهای اکثر مصالح و خدمات ساختمانی بود که موجب ۴۴٫۷ درصد افزایش شاخص هزینه تعمیر و نگهداری خانه گردید . شاخص کرایه های مسکونی نیز در طول سال بطور متوسط ۳٫۷ درصد ترقی کرد. در میان مصالح ساختمانی ، بهای تیر آهن به علت ترقی آن در بازارهای بین المللی و همچنین افزایش سود بازرگانی ، مرتبا افزایش یافت بطوریکه متوسط سالانه شاخص آن نسبت به سال قبل ۶۳٫۷ درصد ترقی نشان میداد . قیمت آجر نیز بطور متوسط ۷٫۶ درصد بالا رفت.

دستمزد کارگران ساختمانی که از سال ۱۳۴۲ به بعد مرتبا ترقی داشته است در سال مورد گزارش بیشترین حد ترقی چند سا ل اخیر را دارا بود ، ، زیرا دستمزد بنا در طول سال ۱۱٫۲ درصد و اجرت کارگران ساده ساختمانی ۱۹٫۶ درصد بالا رفت . از جمله عوامل موثر در بالارفتن دستمزد کارگران ساده ، افزایش فعالیت های صنعتی وکشاورزی و جذب کارگران ساده بوسیله سایر فعالیت ها بود .

سازمان های فداج طرح و نقاشی مربوط به آئین نامه و تئوری رانندگی وهمچنین تابلو های بین المللی و سر کاغذ سازمان های فداج و شرکت ساختمانی وجاده سازی ایران وابسته به سازمان های فداج را بین طراحان و نقاشان بویژه دانشجویان به مسابقه میگذارد برنده مسابقه توسط کمیسیونی متشکل از نمایندگان شهربانی استان مرکز ، وزارت فرهنك و هنروسازمان های فداج با بررسی کامل انتخاب و پس از تکمیل طرح و نقاشی و تحویل آنها به مرکز سازمان های فداج مبلغ ۵۰۰۰۰ ریال دریافت خواهد نمود .
برای کسب اطلاع بیشتر به روابط عمومی سازمان های فداج واقع در خیابان شمیران چهارراه حقوقی نبش کوچه زرین مراجعه فرمائید .

۱٫۶ میلیون ریال در بورس معامله شد

در جلسه چهارشنبه بورس اوراق بهادار تهران ، ابتدا ۱۷۹ سهم بانك توسعه صنعتی ومعدنی ایران بقرار هر سهم ۱۳۳۵ ریال و ۱۴۰ سهم دیگر از سهام بانك مذکور بقرار هر سهم ۱۳۴۰ ریال به مبلغ ۳۹۹ هزار و ۷۶۵ ریال معامله شد .

در این جلسه ۵ سهم بانك ایرانیان بقرار هرسهم ۷۴ هزارو ۸۱۳ ریال ، به مبلغ ۳۷۴ هزار و ۶۵ ریال خریدو فروش شد .

درجلسه مذکور ۲۵ سهم شرکت سهامی کارخانجات نورد بقرار هرسهم ۱۴ هزار و ۸۵۰ ریال بمبلغ ۳۷۱ هزار و ۲۵۰ ریال و ۷۰ سهم قند کرمانشاه از قرار هر سهم ۶ هزار و ۵۰۰ ریال بمبلغ ۴۵۵ هزار ریال فروخته شد.

جمع معاملات این جلسه بورس یك میلیون و ۶۰۰ هزار و ۸۰ ریال بود.

بدامداران وام پرداخت میشود

*** حداقل وام سه میلیون ریال و حداکثر ۱۵ میلیون ریال میباشد**

برای نگاهداری وپرورش گوسفند ، سازمان دامپروری کل کشور به متقاضیان در سراسر کشور وام میپردازد .

براساس طرح جدیدی که جهت ازدیاد گوشت در وزارت کشاورزی بموقع اجرا گذاشته شده است ، سازمان دامپروری کل کشور آمادگی خود را جهت پرداخت وام به دامپروران واشخاص صلاحیت ـ دار اعلام داشت .

سازمان دامپروری کل کشور برای هر راس گوسفند داشتی یا گوسفند مادر مبلغ سه هزار ریال وام در دو مرحله پرداخت میکند.

حداقل وام پرداختی برای هر یك از اشخاص صلاحیتدار وگله داران سه میلیون ریال است که برای خرید یکهزار گوسفند «داشتی» بایستی بمصرف برسد.

حداکثر وام پرداختی پانزده میلیون ریال است که برای خرید پنج هزار گوسفند «داشتی» پرداخت میگردد .

پنجاه درصد وام قبل از خریدو بقیه آن پس از خرید گوسفند و بازدید نماینده سازمان دامپروری کل کشور صورت خواهد گرفت.

نمایندگان سازمان دامپروری کل کشور به گوش هر یك از گوسفند های خریداری شده از محل وام یك پلمپ میگذارند تا گوسفند های مزبور مشخص باشند . وام پرداختی جهت خرید گوسفند با سود صدی شش پرداخت میشود که در دو سال اول ده درصد وام و ۱۵ درصد آن در سال سوم از دریافت کننده وام اخذ خواهد شد .

صلاحیت هریك از وام گیرندگان بایستی قبلا در شورایعالی که در وزارت کشاورزی تشکیل میگردد مورد تصویب قرار گیرد متقاضیان دریافت وام بایستی دارای وثیقه ملکی و یاضمانتنامه بانکی باشند.

پرداخت اعتبار به بانکهای ایرانی

واشنگتن ـ خبرگزاری فرانسه ـ بانك صادرات وواردات آمریکا ، برای امکان فروش تجهیزات صنعتی امریکائی بایران تصمیم گرفت اعتبارات وارداتی سه موسسه مالی ایران را به هفت میلیون دولار افزایش دهد .

پنج میلیون دلار از این وام به بانك ملی ، یك میلیون دولار به بانك ایرانیان و یك میلیون دولار دیگر به بانك تجارت خارجی پرداخت خواهد شد . این اعتبار در اختیار موسسات خصوصی گذاشته خواهد شد ، تابتوانند از آمریکا مواد و لوازم لازم را خریداری کنند . اعطای این اعتبار همزمان باافتتاح نمایشگاه صنعتی آمریکا در تهران است که روز ۲۶ اردیبهشت در تهران گشایش خواهد یافت .

واحدهائی برای بسته بندی خرما و پرتقال ایجاد میشود

برای بسته بندی خرما و پرتقال در ناحیه بم تاسیسات جدیدی بوجود می آید .

این واحدها در مجاورت سردخانه شرکت سهامی خرمای بم احداث خواهد شد وبرای خرید ماشین ـ آلات ، مواد اولیه و ساختمانهای مربوط به آن ، بانك اعتبارات صنعتی ، وابسته به سازمان برنامه، وامی بمبلغ ۳۳ میلیون ریال در اختیار شرکت مزبور قرار داده است .

*** تاسیسات جدید**

شرکت سهامی خرما و پرتقال بم که در سال گذشته بهره برداری آزمایشی را آغاز کرد ، اخیرا محصولات خود را بصورت رطب ، خرما و پرتقال در انواع بسته بندی های پلاستیکی و کارتنی در بازار عرضه داشته است .

طبق گزارش بانك اعتبارات صنعتی در طرح بسته بندی خرمای بم که دراواخر سال ۱۳۴۴ بتصویب رسید، تاسیس یك واحد سردخانه بظرفیت یکهزار تن و یك واحد بسته بندی خرما بظرفیت یکهزارو پانصد تن در سال پیش بینی شده بود که احداث واحد سردخانه در سال گذشته عملی شد ویك واحد تهیه یخ مصنوعی بظرفیت ۵ تن یخ در روز نیز ضمیمه آن گردید.

کارشناسان برای توسعه فعالیت شرکت ، ایجاد یك واحد بسته بندی خرما ویك واحد بسته بندی پرتقال را مفید تشخیص دادند واینك با اعطای وام بانك اعتبارات صنعتی مقدمات تاسیس آنها فراهم شده است .

افزایش تولید و صادرات خرما

بموجب این طرح ، تولید رطب وخرمای کارخانه درسال اول بهره ـ برداری ۵۰۰ تن پیش بینی شده که قابل افزایش تا ۱۵۰۰ تن خواهد بود. بعلاوه سالانه در حدود ۵۰۰ تن پرتقال برای مدت سه ماه در سردخانه نگاهداری میشود که از اواسط زمستان تااوائل بهار بتدریج برای فروش عرضه میگردد .

طبق نظر کارشناسان اجرای این طرح به بهبود وضع خرما در ایران وافزایش صادرات آن کمك شایانی خواهد کرد .

نشریه شماره ۳۲ تهران اکونومیست
متن قانون مالیات های مستقیم
با مواد اصلاحی آن منتشر شد
فروش :دفر مجله یاروزنامه فروشها
آ ـ ۸۰۰۸

کولر گازی
وکولینك یونیت
ساخت کارخانه معظم کلمن آمریکا بظرفیت یك الی ۸ تن موجود است به شرکت نمك مسئولیت محدود مراجعه فرمائید
خیابان امیر کبیر پلاك ۱۲۲
تلفن ۳۳۵۱۴۲

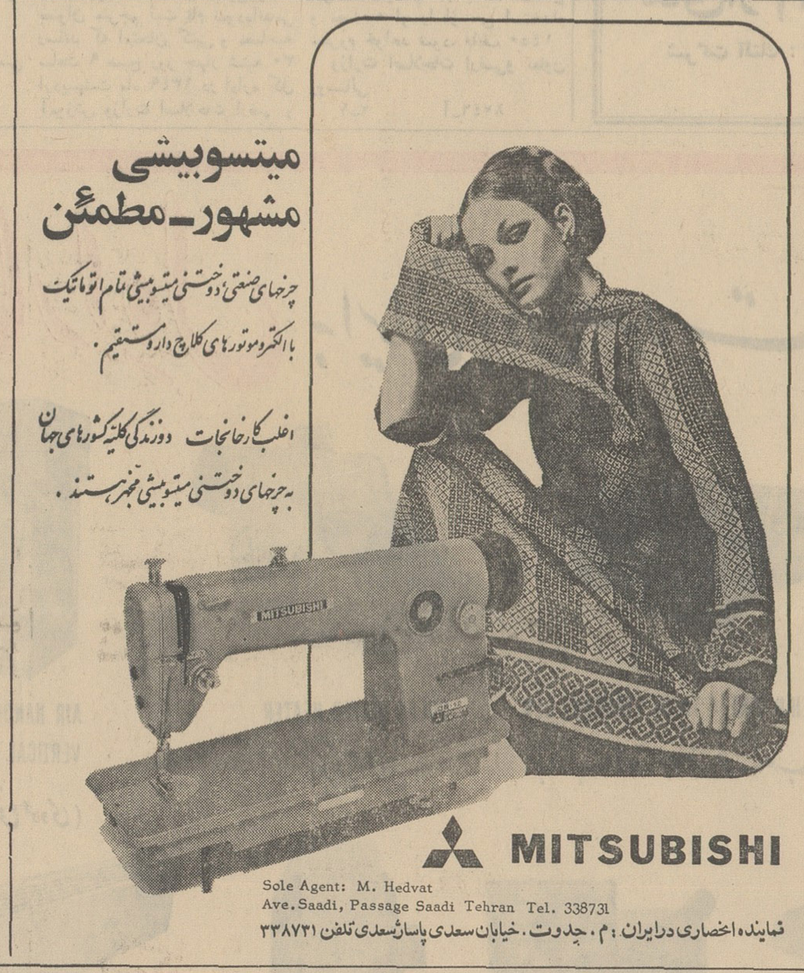

هواپیمائی ملی ایران «هما»

تهران به شهرهای اروپا نزدیکتر شد

هر هفته رفت وبازگشت مستقیم وبدون توقف از تهران به:

لندن ـ پاریس ـ ژنو ـ فرانکفورت ـ رم

با هواپیماهای مدرن جت هواپیمائی ملی ایران «هما»

مقصد	روز حرکت	ساعت حرکت	ساعت ورود
○ تهران ـ لندن	شنبه	۱۲۳۴	۱۱۲۰
○ لندن ـ تهران	یکشنبه	۱۴۴۵	۲۲۴۵
تهران ـ پاریس	شنبه	۱۲۳۴	۱۶۰۰
پاریس ـ تهران	یکشنبه	۱۱۳۰	۱۹۲۰
تهران ـ فرانکفورت	دوشنبه	۰۷۳۰	۱۰۲۵
فرانکفورت ـ تهران	سه شنبه	۱۶۴۵	۲۳۵۹
تهران ـ ژنو	چهارشنبه وجمعه	۱۲۳۴	۱۶۰۰
ژنو ـ تهران	پنجشنبه	۱۳۲۵	۲۰۰۰
	شنبه	۱۳۴۵	۲۰۰۰
تهران ـ رم	پنجشنبه	۱۲۳۵	۱۵۵۰
رم ـ تهران	جمعه	۱۶۲۵	۲۰۲۰

ساعت بوقت محلی ذکر شده است .
○ پروازهای رفت و بازگشت لندن از ۱۷ خرداد ماه شروع خواهد شد .

تهران

حالا نوبت شماست که فداج را راهنمائی کنید

سازمان‌های فداج بمنظور توسعه خدمات در امر تجارت و تولیدات در صدد است به نمایندگی ازطرف کارخانجات خارجی کالا. های مورد نیاز هم میهمانان عزیز را وارد و بتدریج در ایران تولید نماید .اینست ـ تقاضای ما ازشما که مارا راهنمائی کنیدبه چه‌نام وبه چه شکل اجناس فوق را عرضه نمائیم لطفا یکی از مطالب مشروحه زیر را انتخاب ودر داخل مربع مقابل آن علامت گذاشته و به صندوق پستی ۲۴۹۴ تهران ارسال فرمائید .

سپاس قبلی مارا بپذیرید

۱ـ بهتر است کالا ها با نام خارجی آن عرضه گردد ▦

۲ـ بهتر است کالاها با نام ومارك مخصوصی فداج که معرف هم میهنان است عرضه گردد ▦

۳ـ بهتر است کالاها با نام یا مارکی نظیر فداج عرضه گردد ▦

۴ـ بهتر است اسم جدیدی انتخاب وکالاها با آن عرضه گردد ▦

نشانی کامل خودرا مرقوم فرمائید تا کارت شرکت در قرعه کشی برایتان ارسال گردد زیرابرای سپاس‌ازاین راهنمائی شماجوائزی‌ارزنده برایتان در نظر گرفته‌شده است .

جناب آقای پروفسور عدل دبیر کل حزب مردم

از اینکه اجازه فرموده‌اند کارکنان زحمت کش بانك هااز تریبون آزاد حزب مردم مستدعیات خود را به پیشگاه مبارك شاهنشاه آریامهر عرضه بدارند سپاسگزاریم و انتخاب آقای محمد حسن شفیعی را بسمت ریاست و آقایان مسعود شعله‌ورو شهریاری را بعنوان دبیر شورا از طرف کارمندان‌بانك ها برای تشکیل کانون کارمندان بانکها صمیمانه‌تبریك عرض مینمائیم.

مصطفی محمودیان و نوزده نفر از کارمندان بانك تجارت خارجی ایران

آ ـ ۴۴۷۱

اطلاعات

دختران و پسران روزهای یکشنبه منتشر می‌شود

کمپرسورهای یخ‌سازی بانضمام کندانساتوروالکتروموتور مربوطه بقدرت های از ۲ الی ۱۰ تن در تهران موجوداست

شرکت آلتك : خیابان شاه چهارراه‌شیخ هادی خیابان رازی شمالی‌شماره ۱۲۴
تلفن ۴۵۵۲۱ و ۴۲۰۰۸

آگهی انتخاب دورهٔ پانزدهم هیئت مدیره کانون وکلاءدادگستری

بموجب مادهٔ ۳لایحهٔ قانونی استقلال کانون وکلاء مصوب سال ۱۳۳۳ وکلاء محترم دادگستری که‌واجد شرایط حضور در هیئت عمومی کانون وکلاء هستند دعوت میشوند که از ساعت هفت‌و نیم صبح‌تایك بعداز ظهر روز پنجشنبه چهاردهم خرداد ۱۳۴۹ بمنظور تشکیل هیئت‌عمومی وانتخاب هیجده نفر برای عضویت اصلی و علی‌البدل هیئت مدیره با در دست داشتن پروانهٔ وکالت بسالن اجتماعات کاخ دادگستری تشریف بیاورند ـ آراء کسانیکه تایك بعداز ظهر در محل جلسه حضور داشته باشند گرفته میشود .

شرایط انتخاب کنندگان :

بموجب مادهٔ ۳لایحه قانونی وکلائی که واجد شرائط زیر باشند میتوانند در هیئت عمومی کانون وکلاء حاضرودر انتخاب هیئت‌مدیره شرکت‌نمایند.

الف ـ وکلای پایه۱و ۲دادگستری مشروط براینکه محکومیت انتظامی از درجه ٤ ببالا نداشته باشند.

ب ـ در حال تعلیق از وکالت نباشند .

شرایط انتخاب شوندگان :

الف ـ لااقل سی‌و پنج‌سال داشته باشند .

ب ـ لیسانسیه حقوق بوده و لااقل دهسال سابقه وکالت یا قضاوت داشته باشند بشرط‌آنکه پنج سال آن سابقهٔ وکالت پایه یك باشد .

ج ـ وکلائیکه فاقد دانشنامه لیسانس می ـ باشند در صورتی میتوانند انتخاب شوند که‌دارای بیست سال‌سابقه وکالت یابیست سال سابقه‌وکالت وقضاوت باشند بشرط آنکه پنج سال از مدت مذبور سابقه وکالت پایه یك باشد .

د ـ محکومیت انتظامی‌بالاتراز درجه ٤نداشته باشند .

هـ ـ سوء شهرت نداشته باشند .

مقررات آئین‌نامهٔ مربوط‌بتشکیل هیئت‌عمومی واخذ آراء

ماده ٤ـ اگر روز جلسه مصادف با تعطیل شدروز بعد تشکیل می‌شود و احتیاج به‌دعوت‌مجدد نخواهد بود .

مادهٔ ٥ـ دروقت مقرر جلسه هیئت‌عمومی با حضور هرعده که حاضر شده باشند تشکیل وبدوا هیئت نظارت صندوق ضبط‌آراء را برای‌اطمینان‌از خالی بودن آن بحاضرین ارائه داده آنرا لاك و مهر مینماید و بعد شروع بگرفتن آراء میکند و هیچگونه اظهار یااقدام دیگری در جلسهٔ هیئت عمومی جایز نیست و تبلیغ بموافقت یا مخالفت اشخاص بکلی ممنوع‌است .

مادهٔ ٦ـ انتخاب جمعی و مخفی است و باید رای روی اوراقی که بمهر هیئت نظارت رسیده نوشته شودورای دهنده پس‌از ارائه پروانهٔ وکالت رای خود را در صندوق آراء بیندازد و در صورت اسامی‌واجدین شرایط انتخاب کردن مقابل اسم خود امضاء نماید .

ماده ۷ـ حق‌رای کسانیکه تا پایان جلسه حاضر نشده ورای ندهند ساقط است .

ماده ۸ـ پس‌ازاتمام اخذ آراء اگروقت کافی باشد شروع بقرائت آن میشود والا هیئت نظارت صندوق رالاك‌ومهر کرده وروزبعد شروع باستخراج مینماید و بر هرورقه که قرائت شد مهر قرائت شد زده و ضبط خواهدشد .

ماده ۹ـ آرائیکه دارای نشان یا امضاء باشد باطل است واسامی مکرر حساب نمیشود واسامی زائد برعده که‌باید انتخاب شوند قرائت نخواهد شد .

بدیهی است رای دهندگان محترم به‌قسم‌یاد شده و بند ۳ از ماده ۸۱ آئین‌نامه توجه خواهند فرمود .

رئیس کانون وکلاء و هیئت نظارت انتخاب هیئت مدیره ـ احمد هومن

آ ـ ٤٥٥٥

آگهی دعوت به امتحان و مصاحبه

بدین وسیله باطلاع خانم ها و آقایان نامبرده در ذیل .

۱ـ خانم عصمت الملوك قائم‌مقامی.
۲ـ خانم پروین نیامیر
۳ـ آقای سعید مجرد
٤ـ آقای سید حسین سیدمحسنی
٥ـ آقای محمد رضا فتاحیان
٦ـ آقای فیروز حاج زوار
۷ـ آقای عنایت‌اله ثابت
۸ـ آقای محمود شهابی

که برای استخدام در این‌وزارت بعنوان مترجم ثبت نام نموده‌اندمی رساند که امتحان کتبی و مصاحبه ساعت ۹ صبح روز چهار شنبه ۳۰ اردیبهشت ماه ۱۳۴۹ در اداره کل آموزش وزارت اصلاحات ارضی و تعاون روستائی ـ خیابان حافظ شمالی برگزار خواهد شد. عدم شرکت داوطلب در جلسه امتحان و مصاحبه او را از حق استخدام محروم خواهد نمود. م‌الف ۱٤٥۰

وزارت اصلاحات ارضی‌و تعاون روستائی

۱ـ۲ آ ـ ۸۲٤٦

محصولات امرسون قاره ما را تسخیر کرده است

یخچال امرسون زیبا و مطمئن آخرین پدیده یخچال سازی آمریکا

کولر امرسون — بهار آفرین فصل گرما
لباسشوئی امرسون — با گنجایش زیاد و برای نظافت بیشتر
باطری امرسون — با نیروی فوق العاده

مرکز پخش : پارس ماشین ـ ساختمان امرسون خیابان شاه شماره ۲۴ تلفنهای ۶۱۲۲۶۰ـ۶۸۰۵۱ـ۶۷۱۲۴

آگهی پذیرش دانشجو برای سال یکم دانشکده افسری شهربانی

الف .شرایط .

۱ـ تابعیت ایران.

۲ـ متدین بودن بیکی از ادیان رسمی.

۳ـ دارابودن گواهینامه دوره کامل متوسطه در یکی از رشته های ادبی. طبیعی. ریاضی(دانش آموزان سال ششم دبیرستان های کشور میتوانند در آزمایشات ورودی دانشکده افسری‌شرکت‌نمایند و در صورت موفقیت در آزمایشات ورودی بایداصل گواهینامه یاجوازقبولی امتحانات خردادماه ششم متوسطه خودرا برای ورود بدانشکده تسلیم‌نمایند).

٤ـ سن کمتر از ۱۸ سال‌تمام‌و بیشتر از ۲٥ سال تمام نباشد (متولدین از دهم‌مرداد ماه ۱۳۲٤ تا دهم مرداد ماه ۱۳۳۱ پذیرفته میشوند وداوطلبانی که خدمت زیرپرچم راانجام داده باشند مدت‌خدمت وظیفه بحداکثر سن آنها افزوده میگردد).

٥ـ برخورداری از تناسب اندام ، استعدادجسمانی و تندرستی کامل.

٦ـ موفقیت در آزمایشات ورزشی‌و علمی.

۷ـ داشتن حداقل ۱٦٦ سانتیمتر طول قدبرای داوطلبان ذکور و ۱٦۰ سانتیمتر برای داوطلبان اناث

۸ـ نداشتن سوء پیشینه.

۹ـ داشتن حسن شهرت فردی وخانوادگی .

۱۰ـ سپردن تعهد خدمت در شهربانی‌برابر مقررات.

۱۱ـ عدم ازدواج داوطلبان نسوان قبل ازورودو ضمن تحصیل در دانشکده افسری شهربانی.

ب.مدارك لازم برای‌ثبت‌نام.

۱ـ تقاضای کتبی بخط و امضاءداوطلب طبق نمونه زیر.

۲ـ شش قطعه عکس برقی ٤×٦.

۳ـ رسید بانکی پرداخت ٥۰۰ ریال بابت شرکت در آزمایش ورودی که بحساب جاری‌شماره ۲۲٦٤ دانشگاه پلیس دربانك مرکزی ایران‌پرداخت و یاحواله شده باشد (مدارك و وجه پرداختی‌مسترد نخواهدشد.)

پ.روش نام نویسی

۱ـ داوطلبان باید از تاریخ‌نشر این آگهی‌کلیه مدارك فوق‌رایکجا باپست سفارشی به‌نشانی (تهران دانشگاه پلیس هیئت انتخاب دانشجویان)ارسال نمایند.

۲ـ به تقاضاهائی که بعد از وقت اداری روزپنجشنبه ۲۸خردادماه واصل شود رسیدگی‌نخواهد شد.

۳ـ توزیع کارت ورودی اندازه گیری قد و آزمایش ورزش داوطلبان‌ذکوردرروزهای‌پائین‌صبحها از ساعت ۷٫۳۰ الی ۱۲ وبعداز ظهرها از ساعت ۱٥ الی ۱۸ انجام خواهدشد.

صبح روز دوشنبه اول تیر ماه کسانی که‌نام‌خانوادگی آنها با حروف الف وب شروع میشود.

بعداز ظهر دوشنبه اول تیر ماه کسانی که‌نام‌خانوادگی آنها باحروف‌پ تاخ شروع میشود.

صبح سه شنبه دوم تیرماه کسانی که نام‌خانوادگی آنها با حروف د تاش شروع میشود.

بعد از ظهر سه شنبه دوم تیرماه کسانی که‌نام خانوادگی آنها باحروف ص تا ف شروع می شود.

صبح روز ٤شنبه سوم تیرماه کسانی که‌نام‌خانوادگی آنها باحروف ق‌تال شروع میشود.

بعداز ظهر ٤ شنبه سوم تیر ماه کسانی که نام خانوادگی آنها باحروف‌م تای شروع‌میشود.

صبح وبعداز ظهر روز جمعه پنجم تیر ماه کارت ورودی کلیه داوطلبان نسوان توزیع ودر همان روز ازآنان اندازه‌گیری قدو آزمایش ورزش بعمل میاید.

٤ـ روز دوشنبه هشتم تیر ماه ساعت ۱٦٫۳۰ مسابقه ورودی در محل دانشگاه پلیس انجام‌خواهد شد.

٥ـ روز شنبه بیستم تیر ماه صورت اسامی پذیرفته شدگان در مدخل‌در های ورودی‌دانشگاه پلیس نصب‌و اعلان‌میگردد . ضمنابرای‌قبول‌شدگان به‌آدرسی که در تقاضانامه خود تعیین کرده‌اند دعوت‌نامه‌ای جهت مراجعه به دانشگاه پلیس وانجام معاینات پزشکی وثبت نام‌در دانشکده ارسال می گردد.

ت. مزایا

۱ـ دوره دانشکده افسری شهربانی سه سال تمام است وکلیه دانشجویان شبانه روزی خواهند بود. هزینه غذاو لباس بعهده شهربانی کل کشور میباشدو کمك هزینه تحصیلی طبق مقررات‌پرداخت خواهدشد.

۲ـ دانشجویان پس از خاتمه دوره‌سه ساله دانشکده و موفقیت درآزمایش نهائی بدرجه‌ستوان دومی نایل میگردند و طبق احتیاج شهربانی کل کشور در مرکز یاشهرستان ها بخدمت گماده خواهندشد.

فارغ‌التحصیلان دانشکده افسری شهربانی درعین حال باخذ لیسانس نایل و از مزایای آن برخوردار خواهندشد.

۳ـ دوره تحصیلی دانشکده افسری شهربانی در صورت توفیق درآزمایش‌نهائی جزء خدمت‌زیر پرچم‌آنان محسوب میشود.

ث. مواد مسابقه ورودی.

۱ـ یکی از زبانهای خارجه (انگلیسی .فرانسه. آلمانی)

۲ـ زبان فارسی (نمره زبان فارسی داوطلب نباید کمتر از ۱۰ باشد)

۳ـ اطلاعات عمومی.

تقاضای شرکت در آزمایش ورودی دانشکده افسری شهربانی

من ـــــ شهرت ـــــ فرزند ـــــ دارنده شناسنامه شماره ـــــ

صادره از ـــــ متولد روز ـــــ ماه ـــــ سال ـــــ متدین بدین ـــــ

که از دبیرستان ـــــ در دبیرستان ـــــ در رشته ـــــ فارغ التحصیل شده‌ام / مشغول تحصیل میباشم با ارسالی مدارك لازم تقاضای نام نویسی برای شرکت در آزمایش ورودی دانشکده افسری شهربانی را دارم .

زبان خارجه‌ایکه‌امتحان‌میدهم ـــــ میباشد .

خدمت زیر پرچم را بمدت ـــــ انجام داده‌ام / نداده‌ام

نشانی . دقیق پستی .

امضاء داوطلب

سار اول به ایرانی بودن محصولات خود افتخار میکند.

شرکت صنعتی سار اول ، سازنده کاملترین وسائل تهویه مطبوع ، با ۵ سال ضمانت

ویلا ـ خیابان دامغان شماره ٦ تلفن ٦۱۲۲۲۹ ۴۳۹۵۲

مشکلاتی که محصلین آزاد در اروپا دارند

چهل سال قبل در همین روز

آقای رضاجوادی محصل مقیم بروکسل طی مقاله‌ای مبسوط می‌نویسد :

در اثر مقالات جذاب و توانای روزنامه اطلاعات توجه اولیای محترم امور بحال زار و ادبارخیز محصلین آزاد مقیم خارجه معطوف شده در صدد برآمدند برای رفاه حال و آسودگی خیال آنها اقداماتی بنمایند ونگذارند این گروه کاروان علم و معرفت در نتیجه فشار بحران اقتصادی مساعی و مجاهداتشان بی‌ثمر مانده باتحصیلات ناقص و دست‌وپاشکسته بایران مراجعت کنند ، اما ترقی غیر منتظره لیره و گرانی غیر قابل تحمل اسعار خارجی خاطر جمع محصلین را باز دچار اضطراب و پریشانی نموده است .

اگر تاچندی قبل خودداری کمیسیون اسعار خارجی از فروش اسعار برای محصلین ایرانی ایجاد زحمت کرده بود امروز عدم‌تکافوی مالی و مشکلات ابوین باستثنای عده قلیلی که استطاعت دارند بقیه اولیاء و متکفلین با این وضعیت گرانی طاقت‌فرسای اسعار از رسانیدن مقرری باطفال خود عاجز مانده‌اندو در صورت امکان مایلند بهرنحوی میسر است وجهی تهیه نموده برای مخارج معاودت اطفال خود ارسال دارند چنانچه در همین بروکسل محصلی را می‌شناسم که می‌توان در زمره طلاب درجه اول قرارش داد در نتیجه عسرت و فشار پریروز باخاطری افسرده ودلی پژمرده و قلبی مایوس بایران مراجعت کرد، عده دیگری‌را می‌شناسم که نه‌قدرت برگشتن دارند و نه‌توانائی ماندن واز همه‌بدتر انعکاس سوء این وضعیات است در پیش انظارخارجی ها ـ یکی از رفقا حکایت میکرد که دیروز چهارجای مختلف رفتم برای اجاره‌اطاق ، صاحبان خانه پس از اینکه دانستند من ایرانی هستم هر چهارنفر از اجاره‌دادن‌اطاق‌استنکاف ورزیدند و عدم قبولی خودرا اینطور توجیه می‌نمودند که سابقامحصلی ایرانی مستاجر آنها بوده که‌نه‌تنها از عهده مال‌الاجاره برنیامده بلکه الان هم مبلغی مقروض واسبابهایش گرو است .

لازم است هرچه زودتر اولیای محترم امور ، علاقمندان به ترقی معارف تصمیم عاجلی برای اصلاح این وضع اتخاذ فرمایند و حل‌این مسئله هم دوراه دارد یکی معاودت آنها به ایران است که بعقیده بنده خوب نیست ، چون هریك از این هامدت کمی‌ازپایان‌تحصیلاتشان باقی مانده ورنج کشیده‌اندو موفقیت هائی بدست آورده‌اند حیف است که عودت داده شوند .

شق دوم این است که وزارت جلیله معارف مقداری از بودجه اعتباری خود را که‌برای‌اعزام‌محصل تخصیص داده صرف کمك خرج تحصیل این عده از محصلین که‌به نتیجه نزدیك‌ترند بنماید و درعوض همان شرایط‌وتعهداتی که‌محصلین دولتی برعهده گرفته‌اند محصلین آزاد تقبل نمایند .

محصلینی هستند که دوالی سه سال بیشتر از تحصیلاتشان باقی نمانده و در صورت دریافت پنج لیره در ماه بصورت کمك خرج واعانه بخوبی از عهده تحصیلات خود برخواهند آمد در صورتی که محصلین تازه‌وارد دولتی لازم است حداقل دوسال در لیسه و پنجسال در اونیورسیته مشغول تحصیل باشند .

ممتحنین امتحانات قضائی

صدرالاشراف — حاج‌سیدنصراله — بروجردی «عبده»

جلسه امتحان ورودی داوطلبان کلاس قضائی از روز شنبه یازده اردیبهشت شروع گردید داوطلبان در حدود هفتصد نفر می‌باشند و آقایان ممتحنین‌عبارت‌اند از آقایان حاج سید نصرالله تقوی ، صدرالاشراف و بروجردی «عبده» .

رشته های تحصیلی محصلین اعزامی

هیئت وزراء برحسب‌پیشنهادوزارت معارف در جلسات اخیر خود نظر بقانون اعزام‌محصل به خارجه‌رشته های تحصیلی علوم ۸۰ نفر محصل اعزامی را که بیست نفر هم از محصلین مقیم خارجه انتخاب‌میشوند بشرح ذیل تصویب کردند :

تعلیم و تربیت ۲۸ نفر ، طب ۶ نفر ، کحالی ۳نفر ، جراح ۳ نفر، بیطاری ۵نفر ، مهندس راه ۶ نفر فلاحت ۶نفر ، مهندس برق ۳نفر شیمیست ۲نفر ، مهندس ماشین۲ نفر ، مهندس معدن ۵نفر ، جنگل ۳نفر ، حقوق ۲نفر ، علوم مالی و عملیات بانکی و علم حساب عالی ۳نفر ، مهندس بندر دونفر،پرورش ماهی‌وصید آن یك نفر .

نصب مجسمه از طرف شرکت‌نفت

از چندی قبل کمپانی نفت جنوب برای ریختن مجسمه اعلیحضرت همایونی بخارجه سفارش داده بود و ضمنا در اهواز محل مناسبی‌برای نصب مجسمه ملوکانه درنظرگرفته بودند و آنرا بطرز جالب توجهی ساخته و آماده کرده بودند،اینك بطوریکه اطلاع میرسد مجسمه اعلیحضرت همایونی اخیرا وارد شده ودر محلی که پیش‌بینی شده بود نصب گردیده است .

«نقل از اطلاعات۱۷اردیبهشت ماه ۱۳۱۰»

رقابت منفی!

مهدی ـ مهدیون

انتقاد

نقش اساسی و مفید بانك در پیشرفت اقتصاد مملکت‌از طریق جمع آوری سپرده ها وسرمایه گذاری موضوعی نیست که احتیاج به بحث و توضیح داشته باشد. بانکها بازرگانانی هستند که کالای مورد معامله آنها منحصرا پول است، یعنی وجوه مردم را باربح کمتری خریداری میکنند و با ربح زیاد تری میفروشند و این تفاوت نرخ بهره است که منشاء درآمد بانکها را تشکیل میدهد ، کارمزد سایر خدمات بانکی در مقابل این بهره تقریبا صفر و غیرقابل توجه است. اما اعتباریکه بانك ها به بازرگانان اعطانموده‌اند بمرور زمان ماهیت اصلی خود رااز دست داده و بصورت سرمایه ودارائی بازرگان درآمده‌است واکثرا مشاهده شده که طی چند سال‌وجه دریافتی ازبانك را بتدریج بصورت‌بهره بخود بانك برگردانده واصل وجه بصورت کاغذ پاره‌ای بنام سفته در دست بانك‌باقی‌مانده است ، آمار سفته هاوبروات واخواست شده موید این مطلب است. اساس قرارداد معامله با بانك براین پایه استوار است‌که اگرفروشنده جنس خودرا با محاسبه بهره بمدت نسیتا طولانی فروخته‌و از این راه تعدادی سفته به سر رسید های‌متفاوت دریافت نموده حال که احتیاج به‌وجه نقد دارد آن سفته ها را با ظهر نویسی به بانك واگذار میکند و بانك با کسرمبلغی بابت بهره متناسب با مدت سند باقیمانده را نقدا به واگذارنده می پردازد و خود در راس مدت از بدهکار مطالبه ووصول مینماید اما چون اعتبار اعطائی به بازرگانان در مقابل سفته‌های دو امضائی است یعنی باید هم واگذارنده و هم متعهد معتبر باشند در عمل فروش سفته های واقعی حاصل از معامله به‌بانك مواجه‌باشکال میشود واز اینجاست که سفته های صوری و سازشی وارد عمل میشوند. یعنی دارنده اعتبار باگرفتن امضای‌دوستانه ازدوست یافامیل‌ویا همسایه معتبر خود از اعتبار بانکی استفاده مینماید، تعدد بانك ها نیز این امر را متداول و تسهیل نموده‌و اکثرامشاهده شده که بازرگانان باتشکیل اتحاد مثلث بدون انجام هیچگونه معامله‌ای ازسه‌بانك مختلف وجه دریافت نموده‌اند باین ترتیب که مثلا حسن و حسین و تقی که در بانکهای مختلف اعتبار دارند باردوبدل کردن سفته های صوری به یکدیگر حسن سفته حسین را در بانك «الف» و حسین سفته تقی را در بانك «ب» وتقی سفته حسن را در بانك «ج» تنزیل‌مینماید ومتصدیان بانکها با مراجعه به آمار و فهرستها بصرف اینکه متعهد وواگذارنده هردو اعتباردارند سفته را تنزیل میکنند در صورتیکه معامله‌ای‌انجام‌نشده است و اگر کمی دقت‌شود رد وبدل کردن سفته تجارتی بین حسن که شیشه فروش است و حسین که مرغداری دارد و تقی که پارچه فروش است هیچگونه‌تناسبی نداشته وسازشی بودن آن ها مسلم است ، منتهی بانکها در این مورد غمض عین کرده وبرای اینکه از رقبا عقب نمانند هرچه بیشتر در خرید این گونه سفته هابیکدیگر پیشی میگیرند و چون اساس بقاو پیشرفت هر بانکی مبتنی بر سود فراوان حاصل از بهره میباشد متصدیان شعب بانك ها مجبورندبرای حفظ‌واعتلای مقام خود اقدام بجلب‌مشتری بنمایند وبار ها دیده شده که روسای شعب بانکها شخصابه محل‌کار بازرگانان‌وپیشه‌وران مراجعه و با ارائه پیشنهاد تسهیلات و اعتبارات زیاد تر از شعبه بانك‌دیگر تلاش‌می‌نمایند که مشتری را بسوی خود جلب کنند ووقتی این پیشنهاد مقارن با بی پولی بازرگانان و نزدیك بودن سر رسید سفته صوری واگذاری به بانك دیگر و یا احیانا توام باسوءنیت‌بازرگان باشد وضعی پیش می‌آید که کم وبیش شاهد و ناظر آن هستیم یعنی بازرگانی که‌جمع سرمایه منقول و غیر منقولش از یك میلیون ریال تجاوز نمیکند (در صورتیکه آنهم مال اشخاص متفرقه و نزول‌خواران حرفه‌ای نباشد) درده بانك مختلف متجاوز از ده میلیون ریال اعتبار بازرگانی دایر نموده است و طبعا بهره های پرداختی به آنها از یك طرف و گشاد بازیهای ناشی از وفور سرمایه از طرف‌دیگر این اعرابی را بجای کعبه به ترکستان خواهد برد .

متاسفانه بتدریج‌نتایج این کجرویها بمنصه ظهور می‌رسد وبدین نحو وقتی مطلع میشوند بازرگانی در مضیقه مالی افتاده و یکبرك سفته‌اش در فلان‌بانك منجربواخواست شده سایر بانکهای طلبکار بدون مطالعه عواقب کار از هرطرف برای وصول مطالبات خود هجوم آورده وتسهیلاتی را که خودشان‌با اصرار بوی تحمیل کرده‌اند آنا مطالبه مینمایند .

یکی املاك، دیگری ماشین آلات ، سومی کالاو چهارمی اثاث منزل و بالاخره پنجمی خود بازرگان را توقیف و به زندان میفرستد . مطالبات بازرگان بعلت برچیده شدن تشکیلات وصول نمیشود ، هزینه های اجرائی و حقوقی بهره‌های سنگین‌معوقه‌زندگی او را تبدیل به خاکستر می‌کند، ودر این میان آنچه به نظر نمیرسد و به حساب نمیاید وضعیت کارگران و کارمندان بازرگان و خانواده آنهاست که با قطع درآمد و بیکاری بخاك‌سیاه می‌نشینند.

اخیرا این جریان مورد خاصی پیدا کرده که بارسیدگی دقیق در حدود۹۰ خانواده کارگر و کارمند مستاصل ودر حدود ۱۸ نفر رئیس شعبه و مسئول‌اعتبارات بانکها که درین جریان‌مقصر شناخته شده‌اند از کارمعلق و سرگردان مانده‌اند، خود بازرگان در زندان بسرمیبرد، اموالش توقیف‌وکارگاههایش تعطیل و تکلیف همه نامعلوم است، پرونده های متعدد در بازپرسیهای مختلف مفتوح است و نهایت و عاقبت کار نیز نامشخص است . اگر منصفانه قضاوت کنیم قوی‌ترین بانك کشور هرگاه روزی دفعتا واحده مواجه با استرداد سپرده ها و مطالبات شود متوقف خواهد شد تاچه رسد به فرد ضعیفی‌که وجوه دریافتی از بانکها را در رشته های مختلف بمصرف رسانده وسرمایه گذاری کرده‌باشد. من قصد ندارم از بازرگانان مورد بحث وامثال آن دفاع نمایم، استخراج معدن و یا فروش کالا بمدتهای طولانی باسرمایه نزولی دریافتی از بانك ها کاری عبث و خلاف عقل است ولی باید اذعان داشت که بانکها نیزمقصرند، اولا باید ترتیبی‌داده میشد که فقط بایك بانك معامله میکرد ودر ثانی وقتی باهمه بانکها معامله کرده‌اند ولو برای حفظ منافع خودشان هم شده لازم بود از سقوط بازرگان جلوگیری میکردند و بارویه کجدار ومریز و مماشات به تدریج مطالبات خودرا وصول مینمودند ،بالاخره‌جا داردقبل از اینکه اینموضوع‌نیز مانند وضع ترافیك یا شهر سازی یك مشکل اساسی و غیرقابل حل گردد فکری اساسی به حال مردم بشود .

هند قمرمصنوعی به‌فضا می‌فرستد

مسائل روز از نظر نویسندگان اطلاعات

شرکتهای تعاونی مؤسسات دولتی

خیر محاکمه‌متهمان‌سوءاستفاده در شرکت تعاونی پست وتلگراف را در روزنامه میخواندم پرونده‌ای که متجاوز از سه هزار برك و ۶ هزار شاکی خصوصی دارد ، در سال ۴۲ تشکیل شده است و در سال ۴۹ در مرحله صدور رای است . از ۶ نفر متهم‌پرونده یکی مرده و تعداد مردگان شاکیان خصوصی آن هم معلوم نیست و خلاصه آنکه یك‌شرکت تعاونی دولتی سرسپاهدارانش را کلاه گذاشته و بقول دادستان مسئولان آن پولهای خلق‌الله را بالا کشیده‌اند : تره کاشتم قاتق نانم‌شد،قاتل‌جانم‌شد!

خصوصیات دیگر این پرونده ودلائل ایجاد آنها را میگذارم برای بعد و فقط باین مورد آخرش میپردازم که از بین بردن سرمایه کوچك ۶ هزار کارمند دولت است آنهم بدست یك شرکت تعاونی دولتی !

اگر این ۶ هزار نفر مثل خریداران اراضی شرکت«شین» بودند میگفتم خوب ، میخواستند چشمشان را باز کنند و گرفتار یك مشت کلاهبردار حرفه‌ای نشوند ، اما وقتی حرف بر سر یك شرکت تعاونی معتبر دولتی است که از حمایت وزارتخانه خود چه بصورت‌نقدی وچه‌بصورت پرسنل و تجهیزات بهره‌مند بوده جواب این ۶ هزار نفر را چه باید داد که میگویند پولهای ما کجاست ؟

حقیقت اینست که این شرکت تعاونی منحله پست و تلگراف نیست که باین‌بلیه‌دچار آمده بلکه اگر خوب درتخشان برویم ، می بینیم اصولا بقیه شرکت‌های تعاونی دولتی هم بجز شرکت تعاونی‌ارتش که واقعا با مدیریت خوب توانسته است نقش مهمی در اقتصاد بازی کند و در کار خود موفق باشد ـ همه حرف‌مفتند ـ نه اعضای خودشان از آنها راضی هستندنه دیگر مردم !

اصولا فلسفه ایجاد شرکتهای تعاونی بر این مبناست که‌شرکتی با سرمایه جمع کثیر یا قلیلی از مصرف کنندگان برای تهیه کالاها بقیمت ارزانتر و عرضه‌آن به سهامداران واحتمالا اشخاص دیگر تشکیل گردد و از این رهگذرهم ثبات نسبی در قیمت‌ها فراهم شود و هم سهامداران این شرکتها از یك سلسله‌تسهیلات ناشی از تعاون بهره‌مند گردند، یعنی جنس را ارزانتر از بقال‌یا فروشگاه سر کوچه و خیابان خریداری‌نمایند، باعتبارعضوبودن‌از خرید های قسطی بهره‌ور شوندو موارد دیگر ...

اما متاسفانه شرکتهای تعاونی وزارتخانه‌ها و موسسات دولتی ما آلت معطله‌ای بیشتر نیستند، نه جنس و کالای آنهاارزانتر از خارج است و نه مرغوب‌تر و نه تسهیلات آنهابیشترازفروشندگان خارج . در این میانه کارمند به چه چیزی دلخوش باشد ، براه نزدیکش یا به زبان خوشش !

جز آنکه‌مبلغی‌از درآمدخودرا بنام خرید سهم در این شرکتها حبس کرده و اگر بلای شرکت منحله پست و تلگراف بر سر پولش نیاید حداقل آنکه هیچ استفاده‌ای از آن نبرده است .

شرکتهای تعاونی موجود نه تنها در این موارد باری از دوش کارمند بر نمیدارند بلکه‌موجب آن هم میشوند که قسمتی از نارضایتی کارمند از بابت نحوه کار آنها به وزارتخانه یاسازمانی که در آن کار میکنند ، منتقل گردد .

خلاصه کلام آنکه اگردراین قبیل شرکتها مدیریت صحیح ، دلسوزی و درك واقعی نیست‌تعاون وجود داشت همه آنها مانند شرکت تعاونی ارتش نه تنهامورد رضایت مشتریان خود بودند ، بلکه هرساله مبلغ قابل توجهی نیز سود عاید سهامداران خود میکردند و از همه مهمتر آنکه میتوانستند از گرانی ، لااقل از گرانی کاذب قیمت‌ها (که این روزها هم سخت رواج دارد) جلوگیری کنند نه آنکه‌مثل‌حالا مورد عدم استقبال کارکنان و سهامداران خود باشند وکارمند ترجیح دهد جنسی را که‌میخواهد از شرکت تعاونی بخرد از بقال سرگذر با شرائط مناسب‌تری بخرد .

درپایان خبر دیروز از قول وکیل مدافع‌شاکیان خصوصی گفته شده است :

مقدار زیادی پول از بین‌رفته، آقایان میگویندما آن‌رانخورده‌ایم، به کسی هم نداده‌ایم ولی نمیدانیم چه شده است و این موضوع عجیبی است که در هیچ جای دنیا سابقه ندارد !

و من هم بدنبال کلام ایشان در پایان این مقال میگویم :

واقعا هم که اینطور شرکتهای تعاونی در هیچ جای دنیا سابقه ندارد . هیچ‌جا !

حسین شمس‌ایلی

اطلاعات مردم

همه روزه ازساعت ۶ تا ۷ بعد ازظهر نظریات شمارا منعکس می کنند

۳۱۱۰۸۰

دیواری که‌شکم داده!

جاده قدیم شمیران اول خیابان قیطریه دیوار باغی وجود دارد که مرتب در حال ریزش است و هر زمان قسمتی از این دیوار شکم میدهد و تولید هراس دردل‌عابران مینماید. مالك این باغ هم گاهی که کار خیلی بوخامت میکشد ، قسمتی‌ازاین خرابی راترمیم میکند و باز منتظر است تا جای دیگر تولید خطر کند!ازمقامات‌شهرداری شمیران درخواست میشود که ،مالك را موظف کنند بکلی دیوار را عوض کند تا این خطر بخصوص از سر کودکان محل مرتفع گردد

نیرمدنی

بازهم درباره شب‌بود، بیابان‌بود

۳۱۱۰۸۰

چندروز قبل در روزنامه نوشته بودید که در کریدور های رادیو ایران ، خانم‌پوران (خواننده) ضمن برخوردی با آقای فریدون فرخ زاد مدعی شده است که ترانه « شب‌بود بیابان بود» را اول بار ایشان اجراء کرده‌اند .

در اینکه خانم پوران‌حدود ۱۲ یا ۱۳ سال قبل این ترانه را اجرا کرده‌اند شکی نیست، ولی ناگفته نماند که برای اولین بار حدود ۱۷ یا ۱۸سال قبل ترانه زیبا و اصیل « شب بود ـ بیابان بود » توسط‌آقای مهندس عاشور پور بدولهجه فارسی و محلی گیلکی از رادیو ایران پخش گردید .

کاوه اخوی‌زاده

راه سیه‌چشمه

۳۱۱۰۸۰

نمیدانم چرا جاده شوسه « سیه چشمه » دچارنفرین شده است ، زیرا مدت چهار سال است که باینتی این‌جاده تکمیل و تحویل اداره‌راهداری آذربایجان غربی میگردیده است زیرا این تنها راه ترانزیتی موجود میباشد که از لحاظ اقتصادی و جلب‌توریست مفیدبرای‌شهرستان‌ماکومیباشد که سر راه آن ۲۷۰ پارچه آبادی نیز قرار گرفته است‌بهر صورت اهالی قراء شهرستان مذکور از مقامات وزارت راه درخواست میکنند که ترتیبی داده شود که پیمانکار این جاده نیمه کار را باتمام برساند تا مورد استفاده مردم قرار گیرد ، زیرا درحال‌حاضر عبور از این جاده با اشکالات متعددی توام گردیده است .

سیه‌چشمه ـ کاظم حمیدزادگان

پاسخ بسئوال یک دانشجو

آقای پیروز مجتهدزاده دانشجوی سال سوم‌جغرافیای اقتصادی دانشگاه تهران درباره دومین کتابی که سناتور مسعودی راجع‌به خلیج فارس و اوضاع اقتصادی‌واجتماعی بحرین انتشار داده شرحی نوشته و سئوال کرده بود آیا استناد بگفته‌های شیخ‌محمودبن‌ابراهیم بازرگان بحرینی ایرانی‌الاصل که‌مدیر اطلاعات در شیخ‌نشین ابوظبی اورا ملاقات کرده تاچه حد قانع کننده است وآیا به گفته‌های وی خاصه در مورد مسائل اقتصادی میتوان اعتماد کرد؟ بخصوص که سناتور مسعودی بر اساس اظهارات وی‌تولید نفت‌خام بحرین رایك میلیون تن قلمداد نموده و حال‌آن که در سال ۱۹۶۷ قریب ۳ میلیون و هفتصد هزار تن بوده است.

ازاین ابراز علاقه‌و حسن توجه دانشجوی عزیز کمال خوشوقتی را داریم و توضیح مطلب اینست که تمام‌گفته های شیخ‌محمودبن‌ابراهیم بارساله های منتشره‌در، خصوص بحرین تطبیق داده شده است ، بعلاوه‌با گفتگو وملاقات با دیگر مردم بحرین‌ساکن شیخ‌نشین هاوحتی‌ایرانی‌الاصل ها صحت مطالب وی تایید میشود، اما در باره تولید نفت خام درآن کتاب ذکری نشده و فقط درآمدسالانه بمبلغ ۷ میلیون‌و نیم لیره ذکر گردیده است . درآمد سالیانه بحرین ازنفت که بصورت تصفیه شده صادر میشود نه بصورت نفت‌خام ، در همین حدود استو اشتباهی روی نداده و این مبلغ شامل تصفیه نفت داخلی بحرین ونفتی است که متعلق به عربستان سعودی از دریا بوسیله لوله وارد بحرین میشودو در پالایشگاه بحرین تصفیه میگردد که مجموع این دورشته نفت رویهم به ۳ میلیون‌و هفتصد هزار تن میرسد ودرآمدبحرین همان مبلغ ۷ میلیون‌ونیم لیره میباشد.

جدول کلمات متقاطع

شماره ۴۲۲۳

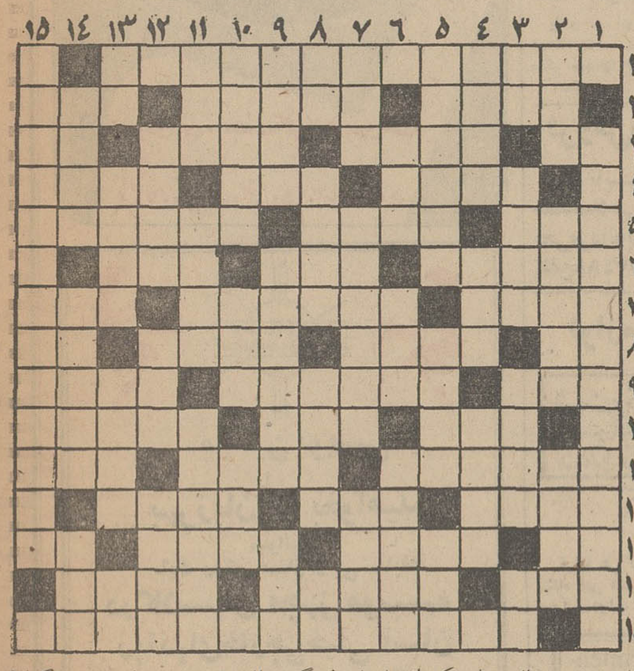

افقی : ۱ـ مرجع دعاوی ملل و محل رسیدگی به اختلافات جهانی ۲ـنرم کننده- چشم‌دیدن مثل‌خودش را ندارد - محفظه‌ای در لباس ۳ـ اسب به ترکی -بی‌تفاوت است - گریه وزاری کردن - صد متر مربع ٤ - جسد حیوان - حقش را ملل‌بزرك برای‌خود قائل شده‌اند- آنها که بایکدیگر رقابت‌دارند ۵ـ از بیماری های خطرناك - هیئتش را در دانشگاه‌ها تشکیل داده‌اند - کودك وبچه ایکه تازه راه افتاده ٦ـمعذورترین‌معذوران - آزاد گذاشتن گله برای چرا - اشاره به نزدیك ۷ - ضعیف و ناتوان - آرامی و آهستگی و مهربانی- نیستی محض ۸ - عددیست - یك قسمت ازشش قسمت - مقرری غذا درزمان جنك و قحطی - شراب انگوری ۹- خوار کردن - روایت کنندگان - منسوب به قوم ماد ۱۰ - زیرك و حقه‌باز - قوت غالب - در لطافت طبعش خلاف نیست ۱۱- بلندترین قله ایران - عمارت تابستانی -اگر پارچه داشته باشد در برش کج در میاید ۱۲- از حیوانات خوش پوست - ملعون‌ترین ملعونان - انسان و بشر ۱۳- زمین به‌ترکی - نیزه کوتاه - بعضی بسیار میایند- علامت جمع ذیروح ۱٤- خوردنش بیشتر دلیل بر دروغ گوئی است - وزارت دارائی درایام قدیم-سربازی که با مشقات خو گرفته و برای مخاطرات آماده است ۱۵- مسئول اجرای سیاست خارجی دولت .

عمودی :۱ـ به‌نظم شاهنامه همت گماشت اما مرك زودرس امانش نداد ۲- پیروان - محصول - خدای جنك و نام یکی از ماههای فرنگی ۳- گوسفند بی دنبه - شتر بی کوهان - محلی از توابع کاشان- زینت رو ٤ - جام شراب - دعای زیرلب - هستی و ذات واقعی‌اشیاء ۵- پخش کردن و نشر نمودن - رودی در آسیا - بیسواد آنطور که از مادر زاد ٦- از واحد های الکتریسیته - حاجی از آنجا هم‌بر میگردد - سخت و مشکل ۷- بر زیرنامه میزنند - کبودرنك - کلاه به سر ۸- تکیه به‌پشتی - بلندمقام -کمك دهنده - دریا ۹- اگر زبان داشته باشد حرف زدن مشکل‌است - التهاب و اضطراب - خطا ولغزش ۱۰- زیردست مافوق کار میکند - در زیر آب وخاك مخفی میکنند تا بلای جان دشمن شود-عشق فرنگی ۱۱- از ریشه های خوراکی - آب به انگلیسی - بیماری که بیشتربه بینی میزند ۱۲- ماشین سحرآمیز والت دیسنی - مرغ سعادت- گوارا ۱۳- از مارکهای اتومبیل - حرص و طمعی ندارد - در بالا رونده- بچه ها در بازی میزنند ۱٤- اسب بارکش - حتما حیوان است ولی اگر به آدمی اطلاق شود منظور از دغلکاری اوست - ارزش و مقام ۱۵- از معروفترین روسای‌جمهوری آمریکا .

حل جدول شماره ۴۲۲۲

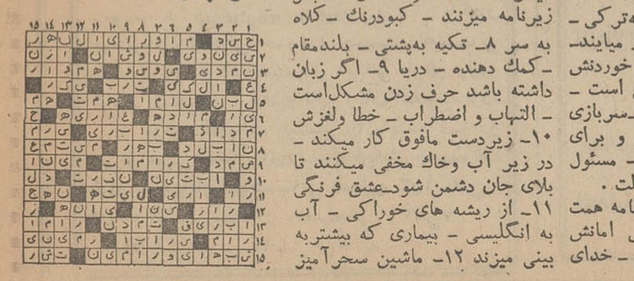

تقویم اطلاعات

پنجشنبه ـ هفدهم اردی‌بهشت ماه ۱۳۴۹ ـ اول ربیع‌الاول ۱۳۹۰ ـ هفتم‌مه ۱۹۷۰

ساعات شرعی

استخراج‌دکتر ریاضی کرمانی

اذان صبح ساعت۳و۲٤دقیقه

طلوع آفتاب ساعت۵و٦دقیقه

ظهرشرعی ساعت۱۲و۱دقیقه

اذان مغرب‌ساعت ۷و۱۳دقیقه

برنامه اول

برنامه امشب

۱۷ـ۳۰ اسلاید و موزیك
۱۸ـ۰۰ اعلام برنامه
۱۸ـ۰۲ خلاصه اخبار
۱۸ـ۰٦ کودکان
«بله بله. چشم چشم‌دوابرو.از گذشته های دور ».
۱۹ـ۰۰ نوجوانان «ورزش»
۱۹ـ۳۵ خانواده ، تغذیه
۲۰ـ۰۰ دختر شاه پریان
۲۰ـ۳۰ مشروح اخبار همراه با فیلم های خبری
۲۱ـ۱۰ موسیقی ایرانی
۲۱ـ۳۵ مراسم قرعه کشی
۲۲ـ۱۰ فوتبال جام باشگاه - های آسیا بین ایران و اسرائیل

برنامه جمعه

۱۰ـ٤۵ اسلاید و موزیك
۱۱ـ۰۰ اعلام برنامه
۱۱ـ۰۲ کودکان (کیمیا)
۱۱ـ۳۰ سرزمین عجایب «صدف»
۱۲ـ۳۰ موسیقی ایرانی
۱۳ـ۰۰ تفسیر وقایع هفته
۱۳ـ۳۰ واریته
۱٤ـ۰۰ فوتبال
۱۵ـ۰۰ جون آلیسون
۱۵ـ۳۰ رنگارنك
۱٦ـ۰۰ سیماروون
۱۷ـ۱۵ فیلم بیك‌مك
۱۷ـ۳۰ آنچه شماخواسته‌اید
۱۸ـ۰۰ اعتراف
۱۹ـ۰۰ نوجوانان چهره های درخشان
۱۹ـ۳۰ موسیقی‌ایرانی‌فرهنك و هنر «بیتا، عمادرام ، زهره، افخم »
۲۰ـ۰۰ آقای تماشائی
۲۰ـ۳۰ مشروح اخبار همراه با فیلم های خبری
۲۱ـ۱۰ آلفرد هیچکاك
۲۲ـ۰۰ شو میخك نقره‌ای

برنامه نیمروز شنبه

۱۲ـ۱۵ اسلاید و موزیك
۱۲ـ۳۰ اعلام برنامه
۱۲ـ۳۲ مضحك فلمی
۱۲ـ٤۵ کارگر
۱۳ـ۰۰ کاپیتان نایس
۱۳ـ۳۰ مشروح اخبار همراه با فیلم های خبری
۱۳ـ٤۵ برنامه‌ای بمناسبت هفته ایران باستان
۱٤ـ۰۵ شماو تلویزیون

برنامه دوم

برنامه امشب

۱۸ـ۳۰ اسلاید و موزیك
۱۹ـ۰۰ اعلام برنامه
۱۹ـ۰۲ رانده شده « پدر فراری »
۲۰ـ۰۰ بمانگوئید
۲۰ـ۳۰ مشروح اخبار همراه با فیلم های خبری
۲۱ـ۰۰ مسابقه برنده بچا
۲۱ـ۳۰ سرگذشت خروشچف
۲۲ـ۰۰ موسیقی ایرانی
۲۲ـ۳۰ آخرین اخبار
۲۲ـ۵۰ برزخ«دنیای هوارست فورد»

برنامه جمعه

۱٦ـ۳۰ اسلاید و موزیك
۱۷ـ۰۰ اعلام برنامه
۱۷ـ۰۲ فیلم سینمائی
۱۹ـ۰۰ اختاپوس
۱۹ـ۳۰ شما و تلویزیون
۲۰ـ۰۰ بعدا اعلام میشود.
۲۰ـ۳۰ مشروح اخبار همراه‌با فیلم های خبری
۲۱ـ۰۰ تئاتر
۲۲ـ۰۰ فیلم راز بقاء
۲۲ـ۳۰ موسیقی ایرانی

تلویزیون آموزشی

برنامه امشب

۱٦ـ۰۰ آهنگها وچشم‌اندازها
۱٦ـ۳۰ زبان انگلیسی دوره دوم
۱٦ـ۵۰ فیلم آموزشی
۱۷ـ۰۰ شیمی سال ششم
۱۷ـ۳۰ برنامه ورزشی
۱۷ـ٤۵ ریاضی سال ششم
۱۸ـ۱۰ برنامه هنری
۱۸ـ۲۰ فیلم آموزشی
۱۸ـ۳۵ فیزیك سال ششم
۱۹ـ۰۰ برنامه هنری
۱۹ـ۱۰ طبیعی سال ششم
۱۹ـ۳۵ ادبیات
۲۰ـ۰۰ در راه آموزش و پرورش

برنامه جمعه

۸ـ۰۰ آهنگها و چشم‌اندازها
۸ـ۳۰ برنامه کودکان و نو جوانان
۸ـ٤۵ مسابقه علم و تجربه
۹ـ۰۰ جدول هوش و حوصله
۹ـ۳۰ مجله تلویزیونی جوانان
۱۰ـ۰۰ مسابقه شیمی
۱۰ـ۱۵ مسابقه اطلاعات‌عمومی تلفنی ضرب‌المثل وشعرمصور
۱۰ـ٤۵ مسابقه طبیعی
۱۱ـ۰۰ برنامه هنری
۱۱ـ٤۵ ره‌آورد هفته
۱۲ـ۰۰ مسابقه ریاضی
۱۲ـ۱۵ برنامه هنری
۱۲ـ۳۰ فیلم سینمائی فارسی آخرین هوس
۱٤ـ۰۰ پایان برنامه

تلویزیون آمریکا

برنامه امشب

۸ـ۰۰ کارتون‌فلیکس گربه
۹ـ۰۰ کاپیتان کانگرو
۱۰ـ۰۰ راهاید
۱۰ـ۵۵پایان‌برنامه بامدادی
۱۵ـ۰۰ خلاصه اخبار
۱۵ـ۵۰ مایك‌داگلاس
۱٦ـ۳۰ ماهیگیر برنده
۱۷ـ۰۰ برنامه گلف
۱۷ـ۵۵برنامه‌آینده‌تلویزیون
۱۸ـ۰۰ اخبار
۱۸ـ۱۵ مك‌و مایر
۱۸ـ۳۵ برنامه ناك اوت
۱۸ـ۳۰ اطلاعات مخصوص
۱۹ـ۰۰ برنامه واترفرونت
۱۹ـ۳۰ بیورلی هیلسلیز
۲۰ـ۰۰ خلاصه اخبار
۲۰ـ۰۵ برنامه مخصوص
۲۱ـ۰۰ دره بزرك
۲۱ـ۵۵ برنامه « تهران بیل بورد »
۲۲ـ۰۰ آخرین اخبار
۲۲ـ۰۵ فیلم سینمائی

برنامه جمعه

۱۲ـ۳۰ چهار راه
۱٤ـ۰۰ زندگی همین است
۱٤ـ۳۰ جواب
۱۵ـ۰۰ بسکتبال
۱۷ـ۰۰ برنامه مخصوص
۱۷ـ۵۵ برنامه‌آینده‌تلویزیون
۱۸ـ۰۰ اخبار
۱۸ـ۱۵مك‌ومایر
۱۸ـ۲۵ برنامه ناك‌اوت
۱۸ـ۳۰ تصویر بزرك
۱۹ـ۰۰ برنامه مخصوص
۱۹ـ۳۰ بی‌صفریك
۲۰ـ۰۰ خلاصه اخبار
۲۰ـ۵۰ جیمی راجرز
۲۱ـ۰۰ بوانزا
۲۱ـ۵۵ « تهران بیل بورد»
۲۲ـ۰۰ اخرین اخبار
۲۲ـ۰۵ کارآگاهان
۲۲ـ۳۰ مسابقه کشتی
۲۳ـ۰۰ نمایش

نیازمندیها

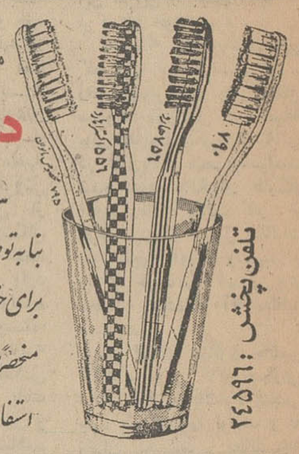

مسواک موئی وطبی
دریای نور
ساخت آلمان
بنا به توصیه دندان پزشکان جهان
برای حفظ لثه ها و مینای دندان
منحصراً از مسواکهای موئی
استفاده نمائید.
تلفن پخش: ۲۴۵۹۶

جوراب - **نی تار**
بازیبائی ودوام بیشتر
nittar
مرکز پخش: لاله‌زار - پاساژ نور - تلفن ۳۰۴۹۷۰

اطلاعیه
فروشگاه و تعمیرگاه طوسی
تعمیرگاه و فروشگاه لوازم یدکی پیکان وفیات
خیابان نواب جنوبی بین اناری ومرتضوی
جنب نمایشگاه مبل کاپری تلفنهای:
۹۵۴۲۲۲ و ۹۵۶۹۸۰ و ۹۵۰۰۸۶

افتتاح تعمیرگاه
اتو سرویس و تعمیر گاه صدف بسر پرستی رحمت‌اله شایگان. نواب چهاراه اناری خیابان بابائیان(شاهرخ) روبروی پمپ‌بنزین ۹۵۷۷۹۵

لوازم یخچال، سردخانه
تهویه مطبوع - شوفاژ
ترموکول تلفن ۷۵۹۶۵۰
تخت‌جمشید بین‌بهارو روزولت مقابل بیمارستان ارتش پلاک ۴۶۹

شرکت نئون‌فاز
تلفن ۴۶۰۱۶
سازنده مدرنترین تابلوهای نئون وپلاستیک، تابلوهای استاندارد پزشکی و چراغهای سقفی خیابان جامی خیابان پاریس پلاک ۱۷

روکش صندلی اتومبیل
کالی
فردوسی - جنب کوچه برلن
نمایشگاه رحیمیان - تلفن ۳۰۲۵۰-۵۰۵۸۰

ماشین نویسی
را
بهرزبان که بخواهید
میتوانید
بایك روش ممتاز و بی سابقه
درکلاسهای مجهز موسسه زبانهای خارجی خیلی آسان
وزود با هزینه بسیار مناسب یاد بگیرید
موسسه زبانهای خارجی
ساختمان آلومینیم طبقه پنجم
تلفنهای ۶۰۸۲۹ و ۶۰۶۷۸

قابل توجه دانشجویان و توریستهای ایرانی که قصد مسافرت به انگلستان وفرانسه‌دارند
موسسه Au Pair International باکمال خوشوقتی آمادگی خودرا جهت راهنمائی دانشجویان و توریستهای ایرانی برای رزرو کردن پانسیون، هتل‌وکالج زبان اعلام‌میدارد.
برای اطلاعات بیشتر بانماینده ما در تهران میس شینا Miss Sheena خیابان محمدرضا شاه - خیابان کوهستانی شماره ۲ر۱ تلفن: ۶۲۰۰۴۳ بین ساعات ۸صبح‌الی ۱و۳الی ۷ بعدازظهر تماس حاصل فرمائید.

خرید و فروش اثاثیه

خرید
فرش کیهان تلفن ۷۶۳۷۷۶
خریدار انواع قالی و قالیچه در منازل میباشد لطفا یادداشت فرمائید برای معاملات همه‌نوع فرش با تلفن ۷۶۳۷۷۶ فرش کیهان مکالمه فرمائید خیابان روزولت میدان ۲۵ شهریور

تلفن ۷۳۳۰۶ تهران کالا
فرشهای کهنه‌ونوسنخین قیمت جهت صادرات‌با وجه نقدازمنازل با عالیترین قیمت خریداریم‌ضمنا قبوضات فرش بانکی ارزیابی‌شده زیادتر خریداریم تلفن ۷۸۲۴۱۳

فروشگاه فرش طوسی
فرشهای کهنه‌ونوسنکین قیمت شما را جهت صادرات از سایرین بهتر میخرد: تلفن ۷۵۹۰۲۹

فروشگاه‌شایان ۶۱۳۳۸۱
تلفنی خریدار هر نوع قالی قالیچه کهنه‌نوجهت صادرات یخچال‌تلویزیون اجاق‌گازلباسشوئی.

نمایشگاه‌فرش گلشن ۶۲۱۴۲۱
همه‌نوع فرشهای کهنه‌خریداریم وهمه‌رقم فرش نو موجود میباشد فرشهای‌کهنه با نو معاوضه‌میشود خیابان پهلوی بالای ایستگاه‌بیمه جنب بانك ملی یوسف آباد.

فرش محسن
فرشهای کهنه و نوشما نقدا خریداری و معاوضه میشود تلفن ۶۰۹۴۰ سیمتری بین شاه و حشمت‌الدوله

فروشگاه و نمایشگاه آسیا
یخچال - تلویزیون - اجاق گاز و فرش شما را عادلانه خریداریم شاه چهار راه پیروز تلفن ۶۱۲۸۳۲

فروشگاه خالقی
تلفنهای ۴۰۳۰۸۰ و۴۵۳۰۹۰
فرش‌کهنه و نو،یخچال،تلویزیون لوازم منزل شما را خریداریم.

فروشگاه ایران‌فرش
تلفن ۷۷۴۹۷۳
کلیه‌لوازم‌شما بهر مبلغ باشد بیشتر از سایرین نقد خریداریم آ-۷۵۶

فروشگاه آریا تلفن ۴۹۳۹۳
بهترین خریدار یخچال نفتی و برقی، فرش، تلویزیون خیابان شاه.

فرش توکلی
فرش های کهنه شرکت سهامی فرش ایران و غیره را بقیمت صادراتی‌خریداراست. بوذرجمهری سرای رازی تلفن ۷۰۸۲۹

فروشگاه آرمان تلفن ۶۹۶۲۳
بهترین خریدار تلویزیون‌فرش چراغ گاز و هرنوع یخچال‌نفتی

فروشگاه بختیاری تلفن ۷۵۹۳۲۹
بهترین خریدار کلیه لوازم منزل.

فرش فروردین تلفن ۴۳۰۸۵
بهترین خریدار فرشهای کهنه‌ونو

فروش دست دوم
اوکازیون
پالتو بره تودلی یقه مینك‌نو قیمت مناسب و مقداری اجناس دیگر صبحها ۸۱۴۳۳ آ-۷۵۹

فروش دست اول
در تابستان برای حفظ‌سلامتی فقط جوراب نخی‌مردانه برادران‌قندچی تلفن۳۵۳۴۸۸و۳۵۰۲۷۱

لوازم فلزی

نمایشگاه چدن‌ریخته‌گری **واما**
سازنده مدرنترین سرپختهای نفتی - عباس‌آباد اول فرح جنوبی پلاک ۷۴ - تلفن ۷۶۲۹۱۵

کرایه

کرایه هر نوع ماشین تحریر بنگاه فنی ناصر تلفن ۷۵۶۲۰۵ دروازه دولت مقابل سعدی

نمایشگاه‌های مبل

نمایشگاه مبلمان و دکوراسیون اکبر صبوری ۳۳۵۴۴۵

زیبائی بی‌حد، استحکام فوق‌العاده، تنوع درکار و سابقه زیاد باطرحهای جدید و ابتکارمشخصات استثنائی است که در سرویس های پذیرائی نمایشگاه مبلمان اکبر صبوری واقع در سه راه ژاله روبروی تلویزیون آموزشی مشاهده‌خواهید کرد.
آ - ۸۰۳

نمایشگاه مبل‌روشن
با عالی‌ترین و مجهزترین سرویس مبلمان و دکوراسیون‌آماده هرنوع سفارش میباشد قبل از خرید مبل از نمایشگاه مبل روشن دیدن‌فرمائید خیابان اسکندری چهارراه ساسان تلفن ۹۶۳۵۱۷
۱-۲ آ- ۸۳۱

قبل از خرید مبل از سالنهای مبل حبیبی دیدن فرمائید نقد و اقساط با شرایط سهل فقط با روزی ۴۰ ریال نشانی شاهپور جنب فرهنگ ساختمان حبیبی تلفن ۵۸۱۶۹۹
آ-۸۰۵

نمایشگاه مبلمان زندگی‌جدید
سازنده و فروشنده زیباترین مبلمان واطاق خواب وسرویس ناهارخوری ژاله فرح‌آباد مقابل سینما پاسارگاد تلفن ۷۹۱۴۵۸
آ-۸۰۶

مبل جاویدان
از نمایشگاه‌مبل جاویدان‌دیدن فرمائید شاه چهار راه اسکندری تلفن ۹۶۱۸۲۲
آ-۸۰۷

نمایشگاه مبل‌ابتکار۹۵۴۷۲۶
همه نوع مبلمان مدرن نقد و اقساط بفروش میرسد از این نمایشگاه دیدن فرمائید سلسبیل مقابل سینما خرم.

پرده دوزی ارجمند ۳۲۷۳۷۰
پیراهن مبل: ۳۳۹۵۰۵
تعویض پارچه مبل: ۳۳۹۵۰۵
پرده دوزی شهرزاد: ۳۳۹۵۰۵

شستشوی مبل و فرش

شستشوی مبل و فرش‌گلین سرویس مهر متکر و بیشرو نظافت مبل و فرش‌در جای خود و مواد آزمایش‌شده‌در دستگاه مخصوص بمرد تلفن ۹۵۲۵۴۶

دوراکلین سرویس امریکا
خشکشوئی مبلمان فرش وابسته به کارخانجات تاول ماسر ایران تلفن ۷۵۸۳۹۵ و ۷۵۸۳۹۶ و ۷۳۶۸۳

شستشوی مبل‌و فرش‌اصیل
بامدرنترین وسیله ۳۱۰۳۷۵

شستشوی مبل و فرش ادیب
مبل و فرش تشکهای ماشین‌در جای خود تمیز مینماید ۹۵۲۴۵۴

کارخانه قالیشوئی داوید
فردوسی ۱۳۱ تلفن ۳۱۲۵۴۲

شستشوی مبل و فرش ساحل
نظافت مبلمان وپلیش بوسیله دستگاه برقی در جای خود ۹۵۶۵۶۵

کارخانه قالیشوئی
اطمینان تلفن ۳۵۰۲۴۷

REQUIRED production superintendent for light metal fabrication plant in Tehran. Qualifications as follows:-
1. *Mechanical engineering background.*
2. *Experience of production techniques.*
3. *Working knowledge of English language.*
4. *Age 25-35.*

Also building construction supervisor as follows:-
1. *Qualified engineer or with equivalent experience.*
2. *Working knowledge of English.*
3. *Age 25-35.*

For interview telephone Trident Engineering Group 611787.

تعمیرات

تعمیر تلویزیون
تعمیرگاه تلویزیون الکترون
تلفن ۷۶۳۶۸۲

تعمیر تلویزیون های R.C.A. شاوب‌لورنس - تلفنکن- سیمرا فیلیپس و سایر مارکها و نصب کنورتور و آنتن تمام کانال با سرویس مجهز سیار بویژه شمیرانات.

تلویزیون سرویس R.C.A.-R.T.I.
تعمیرگاه مجهز با سرویسهای سیار تعمیر تلویزیونهای شاوب لورنس فیلیپس - بلاپونکت گروندویك تلفونکن امرسون و سایر مارکهای اروپائی امریکائی بنازلترین قیمت در اسرع وقت با تضمین کتبی ۳۱۳۲۷۸ و ۳۱۳۲۶۲

تلویزیون سرویس خاورمیانه تلفن ۳۳۳۳۱۷
تعمیرتلویزیون های آمریکائی و اروپائی R.C.A دمونت ژنرال الکتریك O.T.A فیلیپس‌بلاپونکت‌سیتراشلوب لورنس و غیره باسرویس‌سیار در هر نقطه تهران
آ-۷۳۸ ۱-۱۰

غرب الکترونیك
تعمیر انواع تلویزیون و نصب کنورتور اتوماتیك آلمانی ۳۰٪ تخفیف با سرویس سیار تلفن ۷۵۴۵۰

شرکت‌مهندسین‌تلویزیون
تعمیر هرنوع تلویزیون‌وتقویت لامپ تصویر تلفن ۶۱۱۴۳۴

تعمیرگاه رادیو و تلویزیون وهاب تعمیرات کلیه دستگاه‌های الکترونیك باکارمزد کم قبول میشود ۵۳۶۷۳
آ-۸۳۸

نصب و تعمیرات دستگاههای
مخابراتی توسط گروه متخصصین کارآزموده بین ساعت ۴ تا ۷ بعد از ظهر بتلفن ۶۳۲۴۲۳مراجعه فرمائید.

SERVICE سرویس
برای تعمیر محصولات
فیلیپس
سیرا
الکترا
ارس
تعمیرگاه
فیلیپس ایران
در خدمت شماست
خیابان شاهرضا بین میدان فردوسی و ویلا
تلفن ۴۹۹۸۹ - ۶۸۹۸۶

یخچال

موسسه فنی
نوریکار
زیر نظر متخصصین کار آزموده
تعمیر، یخچال، کولر آبگرمکن، اجاق گاز، لباسشوئی، تلفن و نصب و رنك آمیزی
تلفن ۴۰۶۶۴

تعمیرگاه یخچال فریجیدر تحت نظر متخصصین ورزیده با ۳۰ سال سابقه در امور یخچال ضمنا لوازم یدکی موجود تلفن ۷۲۳۳۶

کولر

جنرال سرویس
نصب و تعمیرات ورنك انواع کولر یخچال،لباس شوئی تلفن ۷۹۳۰۵۷

سرویس کولر ۲۰۰ریال
قطعات یدکی ۲۰ درصد تخفیف کار های انجام شده یك فصل گارانتی تلفن ۷۸۰۱۲۵

پمپ آب ساخت آمریکا برای کولرهای آبی ۷۹۵ ریال
شرکت لمك خیابان امیر کبیر پلاك ۱۴۲ تلفن ۳۳۵۱۴۲

نصب کولر و کانال کشی رحمانی تلفن ۵۸۱۵۴۶

نصب آبگرمکن و کولر ۶۳۱۰۶۱

نصب‌وسرویس کانال کشی کولر سامان فنی مهر تلفن ۷۹۰۵۳۳

کولر با نصب
بطور اقساط باشرایط سهل
پخش انواع دریچه کولر
باتخفیف استثنائی
سازمان فنی رکا
میدان ۲۴ اسفند بازار ایران طبقه سوم
تلفن: ۴۵۷۷۱

کازور دنیا رشتها

پخش گاز
شرکت بوتاگاز از۷ونیم صبح تا ۸ شب تلفنهای: ۳۳۲۳۸۹ - ۳۳۳۲۲۳

ارساگاز
«پخش گاز»
۴۶۷۶۶-۴۴۸۰۲
۶۹۷۴۵
سرویس
۶۱۲۴۷۱

پخش گاز صفا
با یك تلفن پس از ۲ ساعت سیلندر های رویال گاز در منزل شما تحویل داده خواهد شد. تلفن ۷۶۴۷۹۷

ایران گاز
همه‌روزه‌از ساعت ۷ صبح الی ۱۱شب
تلفن بخش گاز
۶۱۱۳۰۱ الی ۳۰۷

سرویس پخش گاز
جنرال
تلفنهای:
۹۵۸۲۵۲-۹۵۷۶۹۳
۹۵۹۱۶۴-۹۵۷۷۹۴
پخش گاز درتمام ایام هفته

پخش گاز شرکت بوتان
BUTANE
از ۷٫۵ صبح تا ۸ شب تلفنهای ۹۵۳۵۱۶۵۵ و ۳۳۸۲۲۱، ۳۳۸۲۲۲ و ۳۳۲۹۲۴ آماده قبول سفارشات مشتریان محترم خود در تهران میباشد

شرکت پرسی گاز
برای سفارش گاز با سرویس در ساعات ۹۵ تا ۱۷ تلفنهای ۶۴۵۹۱ و ۶۵۲۴۰ و ۴۷۲۹۷ و ۴۷۹۹۰ مراجعه شود.

پانسیون

پانسیون دختران‌بانوان ۶۳۲۶۳۷
۲-۱۰ آ-۳۶۶

استخدام

ویزیتور بیمه اتومبیل
با حقوق ثابت و کمیسیون و عالیترین شرایط بیمه که فقط متعلق‌باین موسسه میباشداستخدام میشود تلفن های ۷۶۱۶۹۱ و ۷۶۴۹۴۲
۱-۵ آ-۷۱۷

دکتر داروساز جهت تهران و شهرستانهامورد نیازاست۳۳۶۴۵۰
۲۴-۲۶ آ-۴۵۳

استخدام استادکار برق پیچ شمیران کوی بیرجند پلاك ۲۱ - از ساعت ۶ الی ۸ شب.

کارمند
شرکت سهامی ریسندگی و بافندگی فخر ایران بیکنفر بانو یا دوشیزه لیسانسیه که آشنائی کامل بزبان انگلیسی و ماشین نویسی فارسی و لاتین داشته باشد برای تمام روز نیازمند است.
داوطلبان میتوانند باداره کارگزینی شرکت واقع درخیابان حافظ ساختمان بانك کار طبقه ۱۹ مراجعه نمایند.
۱-۲ آ-۴۱۸۹

کارخانه‌تولیدی درحوالی سه‌راه آذری استخدام مینماید
۱-قسمت فلزکاری کارگرورق‌کار با تجربه.
۲- قسمت نجاری کارگر نجار فرنگی ساز باسابقه.
۳- کارگر رنك‌کار
طالبین ازساعت ۸ الی ۱۱٫۵به خیابان فیشرآباد شماره ۲۱طبقه اول به آقای مرتضوی یا تلفن ۴۹۱۵۴ مراجعه نمایند اشخاصی که در حوالی سه راه آذری‌سکنی باشند حق تقدم دارند.
آ-۷۷۲

سالن آرایش آتیسا
به‌یکنفر متخصص زیبائی ویك مانیکوریست باسابقه فوری‌نیازمند است. تلفن ۶۲۵۷۸۹ مراجعه‌شود

یك دوشیزه یا بانوی
تحصیلکرده برای مطب‌نیازمندیم تلفن ۶۱۳۶۴۵
۱-۳ آ-۷۳۷

خدمتکار یاپرستارزن‌باتجربه
برای نگهداری بچه بطور شبانه روزی با حقوق بسیارخوب استخدام میشود ۸ تا ۱۲ صبح و ۴ تا ۷ بعد از ظهر تلفن۴۳۵۴۹
۱-۵ آ-۴۳۰۷

تعداد ۱۲ نفر دوشیزه یا بانو
جهت بافت پوستیژ استخدام میشوند نشانی. خیابان شاه‌جنب سینما نیاگارا گیسوی بلا
۱-۳ آ-۷۵۱۶

بیمارستان شهرام
بافراد زیرنیازمند است.
۱- پرستار لیسانسیه یافوق‌لیسانس چهل نفر.
۲- کمك پرستار سن بین ۱۸ تا۲۵ سال بیست نفر.
۳- نظافتکار بیست نفر(سن بین ۱۸ تا ۳۰ سال)
۴- پرسنل اداری شش نفر.
۵- تلفونچی چهار نفر
۶ - کاخدار یکنفر
۷- آشپز و کمك آشپز ۶نفر
متمنی است برای دریافت و تکمیل‌پرسش‌نامه و ارائه مدارك بین ساعات ۱۰ تا ۱۲ صبحها به بیمارستان‌شهرام واقع درخیابان آریامهر مراجعه فرمایند.

یکنفرحسابدار صنعتی‌باتجربه
۵ سال مورد نیاز است با تلفن ۷۸۱۸۳۵ تماس بگیرید.
۱-۲ آ-۴۳۴۹

PHILIPS IRAN LTD.
Needs for immediate employment in its Tehran offices a bilingual typist with very good command of English language and English-Farsi typewriting. Salary and benefits commensurate with level and capability of applicant.
Applications to be addressed in own handwriting enclosing a personal photograph to:-
Philips Iran Ltd.,
Personnel Dept.,
P.O. Box-1297,
Tehran.
or Contact personally at Ave. Shah-Reza, No. 315 during office hours (8.00 a.m. to 1.00 p.m.)

دکتر داروساز یادامپزشك
یك موسسه بزرك داروئی‌برای ویزیت داروهای خود در تهران احتیاج به چند نفر دکترداروساز یا دامپزشك بطور تمام وقت با حقوق مکفی و مزایای جالب دارد. داوطلبان باید بزبان انگلیسی آشنائی‌داشته‌واشتغال دیگری نداشته باشد.
خواهشمند است تقاضاهای‌خود را با ذکر مشخصات بصندوق پستی ۲۸۱۹ ارسال دارید و روی پاکت جمله
To The Sales Manager
مرقوم فرمائید.
۱-۳ آ-۷۵۱۴

یکنفر تحصیلدار بادارا بودن گواهینامه موتورسیکلت باتضمین کافی استخدام میشود با تلفن ۷۸۱۸۳۵ تماس بگیرید.
۱-۲ آ-۴۳۴۹

آگهی استخدام راننده
یکی از موسسات تولیدی تعدادی راننده برای کار در شهرستان های مختلف استخدام مینماید.
داشتن معافی نظام وظیفه و تحصیلات حدود چهار ابتدائی برای داوطلبان ضروری است.
واجدین شرایط میتوانند روز های ۱۹ و ۲۰ اردیبهشت ماه جاری از ساعت ۹ تا ۱۱ صبح بخیابان آیزنهاور چهارراه‌خوش کوچه برق‌شهاب شماره ۱ مراجعه نمایند.
۱-۲ آ-۷۸۸۸

بافندگی سلکا اصفهان
بیکنفر متخصص که در امور فنی ماشینهای جوراب انگلیسی وارد باشد با حقوق مکفی‌نیازمند است به سعدی جنوبی کوچه بهار فروشگاه قماش ساعت ۹ تا ۱۲ مراجعه فرمائید.
۱-۲ آ-۴۳۷۹

بیکنفر دوشیزه یابانوبرای ماشین نویسی فارسی و لاتین‌و همچنین بیك دوشیزه جهت منشیگری‌تمام‌روز یانصف‌روز نیازمندیم. لطفاباتلفن۷۲۳۹۱ از ساعت ۱۰ تا ۱۲ تماس بگیرید.
۱-۲ آ-۴۳۴۱

دیپلمه منشی گری
چند نفر دیپلمه منشی‌گری که بزبان انگلیسی آشنائی داشته باشنداستخدام میشوند. داوطلبان بشرکت‌سهامی کارخانجات پارس الکتریك‌خیابان آیزنهاورایستگاه سینالکوشماره ۵۶۳ مراجعه‌نمایند.

کارخانجات
مهندس سیروس ارجمند
استخدام میکند
ماشین‌نویس‌درجه‌یك فارسی‌مردبرای‌تمام‌روز
آدرس - جاده‌دماوند
طهران‌پارس‌تلفنهای ۷۸۱۵۶۱_۶۳

یك شرکت تجارتی
۲۵نفر فروشنده مرد باتحصیلات دیپلم یا فوق دیپلم با حقوق ثابت ۱۰هزار ریال با کمیسیون فروش و مزایای فوق‌العاده استخدام مینماید متمنی‌است یك قطعه‌عکس و مشخصات خود را بصندوق پستی ۱۳٫۱۲۰۸ ارسال دارید
۱-۳ آ-۸۲۰

خانمی جهت اداره امور منزل مورد نیاز است تلفن ۹۶۱۶۱۸ از ساعت ۹ صبح ببعد

استخدام
شرکت جامه آماده به تعدادی کارگر زن چرخ‌کار جهت کار های سری‌دوزی‌لباس‌زنانه نیازمند است. داوطلبان‌بنشانی یوسف‌آباد خیابان محمدرضا شاه خیابان انوری شماره۲۰ مراجعه فرمایند.

یکنفر منشی وارد به امور
دفتر اسناد رسمی و خوش خط استخدام میشود دفترخانه ۲۱۸ میدان خراسان تلفن ۳۵۵۲۹۶

آگهی استخدام متخصص
این شرکت به یکنفر متخصص باسابقه جهت سرپرستی‌وانجام‌امورفنی قسمت‌های‌ریسندگی و بافندگی (محصولات پنبه‌ای) احتیاج‌دارد- اشخاص واجد شرایط میتوانند پیشنهاد خود را با ذکر پایه معلومات و خصوصیاتو سابقه‌کار خودکتبا بنشانی زیر ارسال دارند
شرکت سهامی پارچه‌بافی شیراز
صندوق پستی شماره ٤

یك شرکت تولیدی برای کادر فنی خود دیپلمه با شرایط ذیل استخدام مینماید.
۱- حداقل تحصیلات دیپلم (دیپلمه‌های هنرستان صنعتی مقدم خواهند بود.
۲- دارا بودن دفترچه پایان خدمت.
۳- تجربه لااقل ۲سال کار فنی.
٤- سن بین ۲۵ تا ۳۰ سال.
۵- عدم اشتغال بتحصیل.
٦- کمی آشنابزبان‌انگلیسی.
۷- حضر به انجام کار نوبتی.
متقاضیان باتلفنهای ۷۸۵۵۱ الی۷۸۵۵٤تماس بگیرند.
۱-٦ ۱-۷۸٦۸

استخدام
یك شرکت صنعتی وتولیدی برای تکمیل کادر قسمت کنترل مرغوبیت محصولات خود احتیاج بچندنفر دیپلمه ریاضی وطبیعی‌که حاضر بانجام کار درنوبتهای مختلف شبانه روز باشند بامشخصات ذیل دارد:
۱- داشتن حداقل معدل ۱٫۲
۲- حداکثر سن ۳۰ سال.
۳- داشتن برك پایان خدمت نظام وظیفه یا معافیت دائم.
داوطلبین میتوانند حداکثر تا تاریخ ۲۰ر۲ر۴۹ مشخصات کامل خودرا به نشانی صندوق پستی شماره ٦۲٤٤ - ۸ ارسال دارند.
۱-۲ آ-٦٦٧٦

نقشه‌کش‌وارد بامور تاسیسات
تهویه مطبوع و حرارت‌مرکزی استخدام میشود داوطلبان بشرکت ساراول ویلاخیابان دامغان‌شماره ٦ مراجعه نمائید.
آ-۸۳۲

شرکت‌سهامی باسکوبه‌یکنفر
حسابدار درجه یك با تجربه که تسلط کامل بزبان انگلیسی داشته باشد برای کار در بندرعباس احتیاج دارد. داوطلبان واجد شرایط بتلفن‌های ۷٦۵۵٦۲ و ۷٦٤۵۳۸ تماس حاصل فرمایند.
۱-۲ آ-٤۵۱۳

بتعدادی کارپاب جوان
برای دفترآرشیتکت نیازمندیم آدرس جنب سینما امپایرکوچه نرشید پلاك۱۵ر۱ صبحهامراجعه شود.
آ-۸۱۷

ناظر بازاریاب
یك شرکت آمریکائی به یك ناظر بازاریاب برای اداره بازاریابی خود با شرایط زیر نیازمند است:
۱- تحصیلات دبیرستانی (آشنایان به‌زبان انگلیسی‌مقدمند)
۲- دارای معافیت از خدمت نظام یا برك خاتمه خدمت
۳- سن بین ۲۵ تا ٤۰
٤- حقوق بین ۱۵٫۰۰۰ تا ۲۰٫۰۰۰ ریال
از واجدین شرایط خواهشمند است که مشخصات و سوابق خود را باختصار مرقوم وبه صندوق پستی۱٤۵ روزنامه‌اطلاعات ارسال فرمایند.
۱-۲ آ-٤٤٦۹

آگهی استخدام
۱- آیا با شخصیت و خوش برخورد هستید؟
۲- آیا خوش لباس و خوش صحبت و تحصیل کرده هستید؟
۳- آیا مایلید روزی ده‌ساعت کار کنید و ماهیانه ۸۰۰۰۰ریال درآمد داشته باشید؟
چنانچه بسئوالات فوق پاسخ مثبت میدهید بما رجوع‌فرمائید نشانی - خیابان ایرانشهر شمالی شماره ۲۰۳
۱-۳ آ-۸۰٤٤

استخدام فروشنده
یك شرکت تولیدی و بازرگانی خارجی چند نفر فروشنده جوان دیپلمه، خوش برخورد، خوش بیان و فعال را باشرایط زیر استخدام مینماید:
۱- تابعیت ایرانی
۲- دارای گواهی پایان خدمت زیر پرچم ویا معافیت دائم
۳- سن کمتر از ۲۵ سال
٤- آشنائی کافی به زبان انگلیسی
۵- آماده به مسافرت به شهرستانها
افراد انتخاب شده پس از گذراندن دوره کارآموزی‌حقوق و کمیسیون مکفی طبق جداول حقوقی شرکت دریافت خواهند نمود و در مدت کارآموزی نیز معادل مبلغ ۷۰۰۰ ریال درماه دریافت خواهند داشت.
واجدین شرائط میتوانند درخواست خود را باذکر کلیه مشخصات و یك‌قطعه عکس‌پرسنلی به کارگزینی - صندوق پستی ۱۲۹۷ - تهران قبل از تاریخ ۲۰ر۲ر۴۹ ارسال دارند.
۱-۳ آ-۷۹٦٦

ماشین‌نویس
کارخانه بی.اف. گودریچ ایران به خانم‌ماشین نویس‌فارسی ولاتین نیازمند است. تجربه کافی و دانستن انگلیسی خوب مورد لزوم میباشد. حقوق‌مکفی تلفن ۹۵۳۰۰۱
۱-۳ آ-۷۹۷۰

شرکت‌سهامی تولیدی‌روغن موتور جهان
اشخاص زیر را که دارای‌ورقه معافیت با تضمین مکفی لااقل پنج سال سابقه کار و سن‌کمتراز چهل سال باشد استخدام مینماید حسابدار و دفتردار خوش خط. ویزیتور برای فروش مواد نفتی از قبیل روغن موتور و گریس و غیره. واجدین شرایط از ٤ الی ۷ بعد از ظهر باتلفن ٦٤۷۱۸ یا ٦۵۵۹۰ با آقای لاری صحبت کنند.
۱-۲ آ-۸۰۱٦

دفتر بیمه عبیدی
به‌تعدادی خانم وآقا که مایل به درآمد نامحدود و متناسب با کوشش خود هستند نیازمند است داوطلبان همه روزه از ساعت ٤ تا ۷ بعد از ظهر بآدرس زیر مراجعه نمایند خیابان نادرشاه. نبش تخت طاوس طبقه سوم بانك ایران وخاور میانه
۱-۲ آ-۸۰۸۸

جویای کار

خانمی مسلط‌بامورماشین‌نویسی
و کار های اداری باسابقه ۵سال جویای کار است تلفن ۳۳۵۰٤۰
۱-۲ آ-۷۷۸

خانمی برای تعلیم فن‌خیاطی
در آموزشگاه ها و موسسات دولتی و ملی آماده کار است ضمنا بطور خصوصی در منزل شماهم بشما می‌آموزد خواستاران با شماره ۷٦٤٦۹۷ در تماس‌باشند
۱-۳ آ-٤۳۱۵

دکتر آرشیتکت
از اروپا با تجربه، داوطلب کار بعد از ظهر تلفن ٦۱۳۷۹۹و ٤۲۲٦۲
۳-۳ آ-٤۰۰۵

راننده پایه ۳ همگانی
با ۹ سال سابقه متاهل‌جویای کار است براهنمای شماره ۱٤٦ روزنامه اطلاعات مراجعه فرمایید
آ-٤٦۰۵

نقاش و تابلوساز جوان
جویای کار است. وحیدیه آخر خط ۱۱۹ روبروی گرمابه کورش کوچه‌مصطفائی پلاك۲-۹۱ محی‌الدین
آ-٤۵۸۳

برای روابط عمومی یك‌موسسه بزرك لیسانسیه سی ساله باابتکار آماده کار است تلفن ۷۸۲۲۳۵
۱-۲ آ-٤٤٦۵

جوانی با سواد جویای کارنامه رسانی و پیشخدمتی در ادارات میباشد براهنمای شماره ۱۳۱ روزنامه اطلاعات مراجعه شود.
آ-۳۱٦۱

سازمانهای فنی و فرهنگی

ماشین نویسی
درآموزشگاه فاتر
تعلیم ماشین نویسی با متد جدید شاه‌آباد روبروی دبیرستان شاهدخت تلفن ۳۱۰٦۵۷

تعلیم رانندگی
آموزشگاه رانندگی‌ومکانیکی تشکری
باتسهیلات و تجهیزات تازه‌ای آماده ثبت نام از داوطلبان گواهینامه رانندگی‌است. خیابان خیام - بین سیدنصرالدین و اعدام. تلفن ۲۳۵۵۵
آ-۸۰۸۲

هنرستان فنی پرستو
مرکز آموزش صحیح رانندگی ومکانیکی ترافیك مجهزبهترین و مدرنترین وسیله آموزش‌تهران خیابان شاهپور چهار راه گمرك تلفن ۲۳۹۱٦

آموزش رانندگی سعدی با مربیان کارآزموده موفقیت شما راتضمین میکند. قلهك روبروی بانك عمران ۸۵۱۲۱۵
آ- ۸۰۱

تدریس خصوصی

انگلیسی یا فرانسه
توسط خارجی تلفن ٤۷۱٤۱

کلیه دروس ریاضی ششم ریاضی
تدریس میشود ۷۸۱۷۷٦
۱-۱۰ آ-٤۱۲۳

تدریس زبانهای انگلیسی، فرانسه
آلمانی وایتالیائی تلفن ۳۱۱٤٤۳
آ-۷۵٤

آگهی استخدام

شرکت سهامی باطریسازی نیرو برای تکمیل کادر فنی و پزشکی خود یازده نفر افراد حائز شرایط زیر را استخدام مینماید:
الف - ده نفر افراد فنی
ب- یکنفر پزشکیار دیپلمه
۱- تابعیت دولت شاهنشاهی ایران
۲- دارابودن دفترچه پایان خدمتی یابرك معافی غیر از معافی پزشکی
۳- دارا بودن دیپلم هنرستان صنعتی. ریاضی. طبیعی
٤- داشتن صحت مزاج طبق گواهی اداره بهداری نیروی زمینی شاهنشاهی
۵- کسانیکه سابقه کار در موسسات الکتروشیمی داشته باشند ارجحیت خواهند داشت (برای افراد فنی)
٦- کسانیکه سابقه کار در امور ترزیقات و پانسمان در موسسات مربوطه داشته باشند مقدم خواهند بود.
۷- واجدین شرایط میتوانند از روزشنبه ۱۹ر۲ر۴۹ تا پایان اردیبهشت ماه ر۴۹ همه روز از ساعت ۹ صبح الی ۱٤۰۰ بادر دست داشتن مدارك فوق برای کسب هرگونه اطلاع بکارخانجات باطریسازی نیرو واقع درسلطنت آباد مراجعه نمایند.ة
شرکت‌سهامی باطریسازی نیرو

REQUIRED production superintendent for light metal fabrication plant in Tehran. Qualifications as follows:-
1. *Mechanical engineering background.*
2. *Experience of production techniques.*
3. *Working knowledge of English language.*
4. *Age 25-35.*

Also building construction supervisor as follows:-
1. *Qualified engineer or with equivalent experience.*
2. *Working knowledge of English.*
3. *Age 25-35.*

For interview telephone Trident Engineering Group 611787.

نیازمندیها

فروش اتومبیل

ولگا
مدل ۶۷
رجوع شود بتلفن ۴۵۲۸۰
۳ـ۱ آـ۴۲۸۹

استیشن
مدل ۶۱
یکدستگاه جیپ‌استیشن
مدل ۶۱ دودفرنسیال کمک دنده بفروش میرسد خواستاران بتلفن ۷۹۱۶۹۳ مراجعه نمایند.
۱ـ۵ آـ۴۲۴۹

هندا
مدل ۶۹
مینی هندای ۶۰۰مدل ۶۹
فروشی تلفن ۷۷۰۸۵۶
۱ـ۵ آـ۴۵۸۱

دوج
مدل ۵۸
دوج کامانکار وانت تمیز مستشاری بعلت مسافرت بدون واسطه بفروش میرسد تلفن ۹۶۱۲۹۷
۱ـ۲ آـ۸۱۰

رامبلر
مدل ۶۶
یکدستگاه رامبلر آمباسادور لیموئی رنك مدل ۶۶ بفروش میرسد تلفن ۸۵۱۰۶۰
۱ـ۲ آـ۷۷۳۴

فروشگاههای اتومبیل

انواع جیپ ولندرورو وانت موجود ۴۷۰۷۵

نمایشگاه اتومبیل امیر نماینده رسمی اتومبیل های ژیان (سیتروئن) باسهلترین شرایط بطور نقد و اقساط و تحویل فوری . انتهای شاه ـ میدان نواب تلفن های : ۹۵۰۰۹۰ و ۹۵۹۶۶۶
آ ـ ۷۹۹

بازار اتومبیل ۹۴۰
خرید و فروش اتومبیل ۳۰۱۳۲۷
آـ۶۳۱ ۲ـ۲۶

نمایشگاه برادران رستمی
خرید و فروش هرنوع اتومبیل
آدرس نارمك تلفن ۷۹۰۳۵۳
۱ـ۳ آـ۷۹۰

شیر
ژیان
فروشگاه پاك پیکر نمایندگی لوازم یدکی اصلی
سیتروئن با تخفیف از قیمت
کیانی ـ اکباتان سرا دولت تلفن ۳۰۴۴۴۲

اتومبیل شمس
خرید فروش هر نوع اتومبیل تلفن ۷۶۰۲۹۰

برای اتومبیل شما

رادیو باآنتن و نصب
برای پیکان و اتومبیل های معمولی ۳۹۰ تومان تلفن۶۹۰۶۸
۱ـ۴ آـ۴۰۸

روکش صندلی اتومبیل
ایرانشهر
بانصب فوری
میدان صفه‌دوسی ـ اول ایرانشهر
تلفن ، ۶۱۲۳۵۲

محافظت اتومبیل
قیرپاشی اتومبیل بوسیله قیر صداگیر پلاستیکی بندیکس پیسی کولا جیجوی (لشکری) پائین‌تر از دامپزشکی جنب فروشگاه قیر بندیکس سالن قیرپاشی تلفن : ۹۵۳۶۰۱
۱ـ۲۲ آـ۸۲۶

ونوس روکش آماده
صندلی اتومبیل بانصب ۱۲۰ تومان نواب‌اناری تعمیرگاه‌ونوس تلفن ۹۵۴۰۶۳
۱ـ۴ آـ۸۱۱

اپل اپل اپل
برای خرید لوازم‌یدکی اصلی اپل از فروشگاه ایفل خیابان سعدی‌دیدن نمائید ۲۰ در صد به مشتری و ۲۵ در صد به مکانیك تخفیف داده خواهد شد ۳۳۸۰۷۴
آ ـ ۸۱۲

روکش صندلی آماده برای هرنوع اتومبیل
سریع
بانصب درمدت ساعت ۱۳۰ تومان
لوازم یدکی ـ رنگ و پارچه مرغوب ـ ۱۰ سال
شیراز ـ نرسیده بمیدان ژاله ـ برای خبر شماره بگیرید

کرایه

اتولوکس
اتومبیلهای تشریفاتی بارانند.
برای داخل و خارج تهران‌میدان فردوسی تلفن ۴۴۶۰۵ و۶۱۱۲۷۰

کاج بار
پارکش شهر وحومه
بیمه اثاثیه منزل تلفن
۴۱۱۱۱
۶۱۱۱۱۱

جرثقیل و تریلی جاسب
تلفن ۲۵۷۶۵ و ۲۷۸۱۸

جرثقیل عنایت
تلفن ۵۳۷۷۰

اتوبوس دربست با پانسیون و راهنما برای تمام نقاط‌ایران‌نرخ‌ارزان ۹۶۳۵۴۳
۱ـ۵ آـ۴۳۵

اتومبیل فولکس استیشن
دربست ۱۲ نفره مدل ۶۹ بیمه کامل با راننده وبدون راننده کرایه داده میشود تلفن صبحها تا ۴ بعد از ظهر ۵۹۱۵۱۶ وبعد ازظهرها ۹۵۵۷۲۰
۱ـ۲ آـ۸۰۹

معاملات املاك و مستغلات

فروش
آژانس شایسته۳۰۵۳۴۹
مرکز عمده معاملات املاك در شهر و شمیرانات

لاله‌زاربنگاه کوشان۳۳۹۷۸۴
با۳۲ سال سابقه و حسن شهرت فروشنده املاك در همه جا لطفا با تلفن دستور فروش بفرمائید.

خانه فروش
خانه فروشی
آیزنهاور ـ مقابل وزارت‌کار کوچه مسعود پلاك ۶ مساحت ۱۲۰ متر برق آب و تلفن ۵ اطاق دو طبقه ۱۸۰متر زیربنا مقطوع۱۱۵ تومان تلفن ۹۶۰۴۹۳
آـ۸۳۳

زعفرانیه‌شمیران خیابان کیهان
یکباب خانه نوساز هزار و پانصد متری شامل دوازده اطاق باسرویس کامل و تهویه مطبوع و استخر و سایر متعلقات باحدود قیمت بیست میلیون ریال بفروش میرسد . نیازمندان همه روزه بین ساعت ۹ صبح تا ساعت ۱۸ میتوانند بشمار تلفن ۶۱۳۰۱۳ مراجعه فرمایند ■
۱ـ۲ آـ۴۱۴۳

خانه فروشی
دارای ۷ اطاق۲ هال۲ سرویس وحمام لوستر ۱۳۲ متر مساحت ۲۲۰ متر زیربنا با آب وبرق و گلخانه جنوبی مستغلاتی فرح‌آباد ژاله خیابان رضاپهلوی ۸متری اول دست چپ پلاك ۵۴ قیمت ۱۱۰ هزار تومان تلفن ۷۶۱۳۲۴
۱ـ۳ آـ۸۱۹

میدان ۲۵ شهریور
خانه‌ای شمالی بمساحت ۳۵۰ متر زیربنا نزدیك ۵۰۰ متر شامل ۴۰ اطاق آب برق و تلفن بعلت‌مسافرت مالك‌بقیمت مقطوع ۲۸۰ هزار تومان بفروش میرسد بتلفن ۶۹۱۳۷ مراجعه فرمائید مجیدزاده
آـ۷۹۲

درباغ سپهسالار
یکباب خانه درحدود ۴۲۰متر مربع مساحت و ۱۲اطاق باضمائم، فضای بزرك و با روح ، کلیه وسائل و سرویس زندگی ، برق سه فاز ، تلفن ،آب‌گرم وسرد برای سکونت ویا ساختمان مستغلاتی و پاساژ فوری بدون واسطه بفروش میرسد طالبین همه روزه از ساعت ۸ تا ۱۲ با تلفن ۳۴۲۷۲۲ تماس حاصل فرمایند.
۱ـ۵ آـ۴۵۷۷

ساختمان فروشی
فروش یااجاره
نزدیك میدان۲۴ اسفند
ساختمان ۴ طبقه با ۲۰ اطاق و تلفن بفروش یا باجاره‌واگذار میشود بتلفنهای ۶۱۳۵۹۰ و ۴۲۸۹۵ مراجعه فرمائید ■
۱ـ۳ آـ۷۶۰

بهترین نقطه اصفهان ساختمانی مجلل ویلائی بمساحت ۱۸۰۰ متر با ۱۲۰۰ متر زیر بنا در ۲ طبقه مدرن مشرف برودخانه ۳۳ پل بفروش میرسد آژانس نیری تلفن ۶۲۸۶۱۰

آپارتمان فروشی
شمال شهر منازل دربست و آپارتمان آژانس خردمند۶۲۱۱۴۱
آـ۳۹۴۵

زمین فروشی
زمین متری ۵ ریال
مساحت ۲۰۰۰۰۰ متر واقع‌در قریه آلونك ورامین با حق آبه بدون واسطه فروخته و یا با مستغلات شهری معاوضه میشود تلفن ۷۹۱۹۲۰
آـ۴۱۹ ۹ـ۶

۱۵۰۰ متر زمین محصور
با چهار صد متر سالن دارای برق در جوادیه تهران پارس فروش یا اجاره داده میشودتلفن ۷۸۲۱۵۹
۱ـ۳ آـ۷۴۷

جاده کرج ۱۴کیلومتری
زمینی۱۴۰۰متری با آب‌جاری متری ۲۵ تومان بدون واسطه بفروش میرسد تلفن ۹۶۳۳۷۶
۱ـ۳ آـ۷۸۲

زمینی بوسعت در حدود هفت الی ده هزار متر ـ مربع در حوالی خیابان آیزنهاورتامیدان شهیاد. شهرآرا و امیرآباد برای اجاره یا خرید اقساطی مورد نیاز است تلفنهای ۶۵۷۶۷ ـ ۶۸۹۳۵ ـ ۴۱۲۲۲
۱ـ۲ آـ۷۷۹۶

فروش فوری
زمینی دوبر واقع در جاده قدیم شمیران پل رومی با قیمت مناسب بفروش میرسد ساعت ۲ و از ۸ بعد از ظهر ببعد تلفن ۸۵۱۱۸۲
۱ـ۲ آـ۸۴۱

اراضی ونك
چند قطعه زمین فروشی نقد و اقساط بر خیابان‌های ۱۰ و ۱۲و ۲۰ متری از قرار متری ۱۰۰ الی ۱۵۰ تومان سید خندان مقابل نمایشگاه مسکوبیچ دفتر محمدی تلفن ۷۷۱۱۵۵ مراجعه فرمائید.
آـ۷۹۳

فروش وسرقفلی
مغازه واگذاری
یکباب مغازه در چهارراه حسن آباد واگذارمیشود۶۳۰۵۴۰
۱ـ۳ آـ۴۲۳۹

یکباب مغازه در خیابان‌منوچهری واگذار میشود تلفن ۳۱۰۳۸۰
۱ـ۴ آـ۷۹۸

سالن
یکدستگاه سالن آرایش زنانه با تمام لوازم واگذار میشود خواستاران بنشانی خیابان پهلوی جنب سینما مهتاب مراجعه نمایند
آـ۸۱۵

مطب واگذاری
مطب دندانپزشکی باسابقه
واقع در محل بسیار مناسب با شرایط خوب واگذار میگردد ۹۵۰۲۹۸
۱ـ۵ آـ۴۴۰۳

کلینیك جهت اطباء
جهت پلی‌تکنیك طبیب و دندانپزشك طبقه دوم ساختمانی شامل ۵ اطاق واقع در تجریش سه راه نیاوران بالای داروخانه دکتر میرزاده اجاره داده‌میشود تلفن ۸۵۲۱۶۶
آـ۷۹۶

اجاره داده می‌شود

خانه‌های اجاره
یك خانه‌مدرن برای اجاره
داری تلفن ، شوفاژ و تهویه اطلاعات لازم را از تلفن شماره ۸۶۶۶۱ کسب فرمایند.
آـ۷۹۸۲

آپارتمان اجاره
شمیران سیدخندان
۱۴ دستگاه ۲ و ۳ اطاقه نوساز از ۴۵۰ الی ۷۰۰ تومان جهت اجاره موجود تلفن ۷۷۰۱۷۶
۱ـ۲۰ آـ۴۷۷

آپارتمان طبقه دوم و سوم
چهار اطاقه با سرویس کامل و گاراژ واقع در فرح شمالی ماهیانه هشتصد تومان‌اجاره‌داده میشود ۷۶۲۳۱۹
آـ۷۶۶ ۱ـ۳

۵ اطاق طبقه دوم با تلفن و کولر بسیار شیك واقع در انتهای خیابان بهار با ماهی هزار تومان اجاره داده میشود ۷۶۲۳۱۹
آـ۷۶۵

طبقه سوم دارای شش اطاق هال تلفن گاراژ واقع در خیابان روزولت کوچه ثاقب اجاره داده میشود خواستاران از ساعت ۱۳ تا ۱۶ بتلفن ۶۹۶۸۵ مراجعه فرمایند
۱ـ۵ آـ۷۹۷

ساختمان اجاره
یکدستگاه ساختمان
شامل ۱۴ دستگاه آپارتمان ۷ اطاقه با سرویس کامل و دستگاه تهویه مطبوع واقع در خیابان شاهرضا مقابل سینما کایری کلایا جداگانه اجاره داده میشود .
طالبین از ساعت ۹ صبح‌الی ۱۲ و از ساعت ۳ الی ۶ بعد از ظهر به تلفن ۴۶۴۱۳ مراجعه نمایند .
۱ـ۱۵ آـ۶۱۷۴

انواع ساختمانهای۳ الی۶
اطاقه آپارتمانهای دربست ویلائی و همچنین دفترکاربرای شرکتها موجود تلفن ۶۲۸۶۱۰
آـ۵۲۱ ۲ـ۱

اجاره
انتهای غربی خیابان شاه ساختمانی دارای ۴۰ اطاق و چهار دهنه مغازه ـ آسانسور ـ شوفاژ ـ کولر ـ دستگاه‌مرکزی تلفن ـ پنج خط تلفن ردیف ـ ماهیانه نود هزار ریال تلفن ۶۷۵۸۴

جاده قدیم شمیران مقابل هتل اینترناسیونال‌اول مطهری دوباب مغازه بزرك ویك زیرزمین‌مناسب برای داروخانه ، دراك‌استور ، بانك ، نمایشگاه ، کافه‌تریا و رستوران مجهزاجاره‌داده میشود. تلفن۸۵۱۳۹۹
آـ۷۹۸۰

نیازمندیهای اجاره

سازمان نیازمندیهای خارجیان
خانه‌شمارا اجاره میدهد ۶۱۳۹۳۹

موسسه امور خارجیان
مخصوص اجاره منازل تخت‌جمشیدشرقی کاشی۵۰۳ـ ۷۱۷۸۲

برای اجاره بخارجیان
تعداد ۲۰ دستگاه خانه ویلائی مدرن و ده دستگاه آپارتمان ۳ و ۴ اطاق خواب در شمال شهر و شمیرانات مورد نیاز است آژانس سیتی گاید ۷۶۴۸۴۰
۱ـ۲ آـ۳۷۶

خریداری میشود

رمینهای رعفرانیه دره فشلاق، مکانیرو سعادت آباد عباس آباد ، فرحزاد
راخریداریم بازرگانی جلالی خیابان‌پهلوی تلفن های ۶۲۶۴۱۱ و ۶۲۴۱۹۳

دفترپارس اراضی سیصدمتری داخل‌طرح عباس آباد خریدار است تلفن ۷۶۱۵۵۸

خرید زمین افسریه
۷۹۱۳۵۹

خرید زمینهای مکانیرو کوی سعادت‌آباد۵۱۹۹۰

خرید کوهك جنت‌آباد باغ‌فیض عباس آباد سازمان برنامه ۶۶۲۰۳

زمینهای سعادت آباد مکانیر پونك دره قشلاق دروس‌خریداریم تلفن ۳۳۹۰۶۷ و ۳۳۶۸۸۵
۱ـ۲۰ آـ۶۳۰

بنگاههای معاملات املاك

اراضی نارمك تهران پارس پول شرطی امینی تلفن ۷۹۰۰۹۰

بورس املاك شمیران
دفتر براتی باغ‌فردوس ۸۵۲۵۷۵

دفتر پارس مرکز معاملات زمین و مستقل در عباس آباد و شمیرانات تلفن ۷۶۱۵۵۸

بورس‌اراضی‌ولنجك محمودیه علی‌آباد ـ لطفی ۸۹۰۱۵۰

دارندگان املاك‌ومستغلات بمنظور تسهیل وانعقاد قرارداد امور مباشرتی خودبتلفن ۲۷۹۴۳مراجعه فرمایند .

برای‌خریدوفروش‌اراضی کرج بتلفن ۵۷۲۹۱ مراجعه فرمائید
۱ـ۳ آـ۴۳۴۷

پهلوی دره‌قشلاق ، قیطریه کوی میکانیر ولنجك عابدی ۸۵۰۰۹۵

خریدوفروش اراضی کوی میکانیر
سعادت آباد مرتضوی ۶۸۵۶۲
۱ـ۲۶ آـ۷۰۳

معاملات پول

مورد نیاز
پول با بهره ۱۵٪ جهت املاك شمال شهر نیازمندیم ۷۶۲۶۵۹

پول شرطی ۱۸٪ نیازمندیم۴۸۴۶۳

پول با درآمد تضمین‌شده مورد نیاز است ۲۷۹۴۳

پول‌موجود
وام در مقابل تلفن فوری میدهیم تلفن ۴۵۰۰۸

مبلغ ۶۰۰ هزار تومان پول شرطی موجود است بمدت ۳ سال اصل فرع هم داده میشود ۴۸۴۶۳

وام در مقابل تلفن فوری تلفن ۹۵۵۲۵۷

وام در مقابل تلفن فوری میدهیم ۶۷۱۳۱

خانه پول تلفن ۷۳۵۴۱

پول ۱ر۵ شاهی ۶۲۴۸۷۳

پول شرطی نامود بانکی ۴۸۴۶۴

پول بیواسطه موجود ۳۲۷۳۹

قبوض

قبل از مراجعه بدیگران بدون هزینه‌ازقیمت‌واقعی قبض‌فرش‌خودمطلع‌شوید اردهالی اول بازارکفاش ها سرای مهدیه تلفن ـ ۲۳۴۸۲

قبوض فرش بانك کارگشائی را صد در صد فوری و چند برابر قیمت سابق خریداریم .
تلفن ۲۳۱۱۰

سازمان تعیین نرخ فرش اگر خواستید فرشهای نو وکهنه خودتان‌رابفروشید بایك تلفن بدون پرداخت هزینه از قیمت واقعی‌آن بلافاصله مطلع خواهید شد در صورت تمایل بفروش خریداران این موسسه‌وجه آنراخواهند پرداخت تلفن ۲۳۴۸۲
۱ـ۴ آـ۶۸۷

معاملات تلفن

آژانس معاوضه تلفن
تلفن کجا دارید ؟ و تلفن کجا میخواهید ؟ تلفن ۶۳۱۲۱۲ و ۶۳۱۲۱۱

تلفن۷خریداریم۶۱۲۰۹۹
۱ـ۲ آـ۷۷۹

برای ساختمان شما

کاغذ دیواری نقاشی ساختمان جانفدا باقساط تلفن ۷۸۱۹۷۷
۳ـ۶ آـ۴۲۱

هرنوع مصالح ساختمانی کهنه خریداریم . تلفن ۹۵۷۶۸۵

داربست فلزی شب
تلفن ۳۳۵۳۳۵
آـ۷۲۱ ۱ـ۵

لوله‌بازکنی
رفع گرفتگی لوله ساختمان در ۲ دقیقه سازمان تراکم تلفن ۸۸۱۶۸۱

لوله‌بازکنی فاضل‌آب با دستگاه تراکم هوا تلفن ۸۶۶۴۲

لوله بازکنی فاضل آب
بادستگاه تراکم‌هوا
۶۴۴۸۵ مسعود

لوله‌بازکن فاضل آب با دستگاه تراکم هوا نصب وسرویس کولر تلفن ـ ۶۲۶۳۴۸

رفع گرفتگی هرنوع لوله ساختمانی
باه‌دستگاه‌تراکم‌هوا ـ تلفن ۷۸۷۲۷

جنرال ـ سرویس
لوله بازکنی فاضل آب
بادستگاه مجهزتراکم‌هوا
آبگرمکن ـ بخاری ـ کولر
تلفن ۷۹۳۰۵۷

لوله بازکنی فاضل آب
مقدم ۶۴۶۳۵

لوله بازکنی فاضل آب
باماشینهای مخصوص
تلفن ۴۳۳۵۵

لوله بازکنی فاضل آب
بادستگاه تراکم‌هوا
تلفن ۷۵۶۴۰۸

لوله بازکنی فاضل آب
بادستگاه تراکم‌هوا
تلفن ۷۶۳۲۸۶

رستورانهای خانوادگی

حاتم
ناهار شام
پهلوی تلفنهای۸۹۲۲۸۱ ـ ۸۹۲۲۸۲ ـ ۸۹۲۲۸۳

چلوکبابی باباخانی
با دکوراسیون مجلل و محیطی آرام با غذا های مطبوع و کارگران مجرب از شما و خانواده های محترم شما پذیرائی مینماید . جاده قدیم شمیران ـ سه راه ضرابخانه تلفن ۷۷۳۵۸۳

چلوکباب اروند
با غذای مطبوع و سالن تمیز با لژ خانوادگی آماده پذیرائی ازمشتریان‌محترم‌میباشدیوسف‌آباد خیابان محمدرضا شاه ایستگاه دوم مقابل بانك صادرات
آـ۸۲۷

اطلاعات ۱۳۰۱
صاحب امتیاز و مدیر مسئول
عباس مسعودی
خیابان خیام ایران‌چاپ
تلفنخانه‌اطلاعات
۳۱۱۰۷۱ تا ۳۱۱۰۸۹
شعبه آگهی‌ها ۳۱۱۲۱۳

ماشین آلات

قابل توجه پیمانکاران محترم
ماشین آلات مازاد یك شرکت خارجی از قبیل بلدوزر ـ گریدر کمپرسور سایدبوم ـ موتور ژنراتور ـ جر ثقیل ـ بیل میکانیکی ـ قیرپاش وغیره با قیمت مناسب بفروش میرسدتلفن ۹۵۷۴۴۰
آـ۸۲۲

گمشده

در تاریخ ۱۳ اردیبهشت۱۳۴۹ قبل از ظهر مشتریانی که بمغازه اینجانب مهدی جلالی خیابان‌شاه روبروی آقاشیخ هادی بنگاه روشن‌شماره ۹۰ـ۱۰۰۰ مراجعاتی داشتند کیفی که در جوف آن یکبرك چك بانك صادرات شعبه ویلا شاهرضا بشماره ۶۳۲۶۹۳ـ ۴۹ر۳ر۳۰ بمبلغ ده هزار ریال وشناسنامه اینجانب بشماره ۱۰۱ صادره از رشت بامقداری اوراق واسناد دیگر که برای اینجانب باارزش و مدرك میباشد ممکن است اشتباها در کیف اشخاص مراجعین مانده باشد مستدعی است کیف مزبور با محتویات آن خود شخصا یاوسیله دیگری بفرستد مبلغ‌پنجهزار ریال‌بعنوان مژدگانی تقدیم واز ایشانهم قبلا تشکر مینمایم ■
آـ۴۵۳۹

چك شماره ۵۱۳۹۲۲ بانك‌ملی شعبه گذرنامه بمبلغ‌ده هزار ریال بدون تاریخ‌ازحساب شماره۱۰۲۷ در حدود میدان امین‌السلطان مفقود گردیده از درجه اعتبار ساقط است ■
ابوالقاسم آل‌آقا
آـ۴۴۷۵

گواهی موقت دکترای اینجانب مفقود شده از یابنده تقاضامیشود به تلفن ۹۵۲۴۹۵ اطلاع دهد.
دکتر عزت‌الله خدابخشیان
۱ـ۳ آـ۳۵۱۷

شناسنامه اینجانب‌رضاکچوئی بشماره ۱۹۸۶ در تاریخ۴۹ر۱ر۱۲ با ورقه معافیت سربازی صادره ورامین مفقود شده از یابنده تقاضا میشود بتلفن ۹۵۳۹۸۴ مغازه قنادی اطلاع دهد
آـ۴۴۹۵

۱۹ برك چك از شماره حساب ۸۵۵۸۶ بانك‌بیمه بازرگانان‌شعبه آریانا چهار راه گلی مفقود شده و از درجه اعتبار ساقط است
علی‌بنائی
آـ۴۴۲۳

چند برك چك بشماره
حساب ۴۳۹۴ بانك صادرات شعبه نادری حساب اینجانب‌مهدی زینت‌بخش مفقود گردیده و از درجه اعتبار ساقط است .
مهدی زینت‌بخش
آـ۷۴۴

سندمالکیت بنام حبیب الله ایرانمنش واقع در مجیدیه‌مفقود شده از یابنده تقاضا میشود به تلفن ۳۱۱۳۱۵ اطلاع و مژدگانی دریافت دارد .
آـ۴۴۰۹

درمانگاه

درمانگاه
اورژانس
بزرك تهران
شبانه روز بدون تعطیل درخدمت‌مردم
تخت‌جمشید ـ بین کاخ و دانشگاه
تلفن : ۴۲۰۳۳

داروخانه‌ها

داروخانه مهران
خیابان شیر و خورشید چهار راه استخر تلفن ۹۵۴۰۰۷

متفرقه

گرام اتومبیل

با یکسال ضمانت
کتبی
۲۶۵ تومان
مقابل پمپ‌بنزین میدان ژاله اتوشویی منصوری
۳۰۲۶۱۷ـ۷۶۳۶۸۲

اسناد لاوصولی خریداریم۳۵۱۶۱۷

تخم‌گل‌فروشی تقوی
بهترین نوع گل و سموم آفات و کود های شیمیائی در فروشگاه تقوی بوذرجمهری مقابل مجسمه ارك تلفن ۲۵۹۷۸

ایران لئوم
کف‌پوش پلاستیکی یك‌پارچه و ونیل تایل ۳۰ × ۳۰ در رنك‌های‌مختلف با ارزانترین قیمت .
نشانی : اول نادری گالری گلشن طبقه دوم شماره ۵۶ تلفن ۳۱۰۵۴۳

توجه توجه توجه
بزودی هر فردی در هر نقطه ای از ایران میلیونر خواهد شد .
بنشانی تهران صندوق پستی ۱۱۸۱ـ۱۱ باذکر آدرس‌با ما مکاتبه‌نمائید
۱ـ۲ آـ۴۶۱۱

شرکت سهامی مرغداری ایران و آلمان
یکدستگاه موتور ژنراتورشاسی شده‌بابازده حدود یکصدکیلووات خریدار است . تلفن ۹۵۲۴۲۷و ۹۵۷۱۳۷
۱ـ۲ آـ۴۳۴۵

دارالترجمه پندار
پذیرش از دانشگاه های آمریکا و اروپا . خیابان نادری گالری گلشن‌طبقه دوم شماره ۳۸

کوك وتنظیم پیانو یاماها
تلفن ۳۳۵۲۷۶ ـ ۳۳۵۲۶۶
شرکت‌بازرگانی زره

رادیو لوژی دکتر فرحمندی متخصص در رادیولوژی و رادیوتراپی از دانشگاه هایدلبرك افتتاح‌شد.رادیولوژی‌با مدرنترین وسائل تخت جمشید روبروی سینما پارامونت جنب بیمارستان کودکان تلفن ۶۰۳۴۰
آـ۸۳۵

نئون پلاستیك آزاد
سازنده انواع تابلو های نئون و پلاستیك آدرس . خیابان فردوسی شمالی کوچه صبح‌امروز تلفن های ۳۱۴۲۷۰ ـ ۳۱۲۱۰۵ و ۳۰۴۷۱۷

تازه
نقشه‌گلکاری‌ودرختکاری منازل و باغات تلفن ـ ۷۹۰۴۰۱
۱ـ۱۰ آـ۷۸۰

پلی کپی.فتوکپی
موسسه ایران تایپ
تحریر ـ صحافی ـ فتو کپی ـ پلی کپی‌شاهرضا روبروی درب خروجی دانشگاه تلفن ۶۱۳۸۲۷

B.K.D
در بازکن برقی
بکد
باتضمین پنجساله
نقداً ۲۳۵ تومان
به‌اقساط‌ماهیانه‌بدون پیش‌قسط
۲۵۰ تومان
بوسیله تلفن سفارش دهید دستگاه در مدت ۴ ساعت نصب وتحویل میگیرید
تلفنهای فروش : ۷۷۲۰۰۸ ـ ۶۲۸۷۷۴ ـ ۶۲۷۸۸۲
مرکز فروش ونصب : شرکت بکد باشرکت محدود
خیابان پهلوی مقابل پارکساعی شماره ۶۸۰
فروش کلیه دستگاههای لوازم برقی ، الکتریکی

PAN AM
ساعات کارپان آمریکن از ۸ر۳۰ صبح تا۶ بعدازظهر بغیر ازجمعه
تهران ـ خیابان شاهرضا نبش ویلا تلفن ۶۵۹۹۱
آبادان ـ هتل‌بین‌المللی آبادان تلفن ۳۰۱۱
انواع واکس کف پوش ماوریك

برنامه سینماها

✻ رومئووژولیت ـ رنگی ـ اولیویاهوسی ـ لئوناردواینینك
امپایر (۶۲۳۹۴۲) ۱۵ر۱۱ـ ۳ـ ۵ر۱۵ـ ۷ر۳۰ـ ۹ر۴۵
✻ دومین ماه‌عسل ـ رنگی ـ جیمز گارنر ـ دبی رینولدز
دیاموند (۶۲۸۴۰۰) ۱۵ر۱۱ـ ۳ر۳۰ـ ۵ر۳۰ـ ۷ر۳۰ـ ۹ر۳۰
✻ طلای مك‌کنا ـ سینماسکوپ ـ رنگی ـ عمرشریف ـ گریگوری‌پك
کسری (۷۵۶۹۳۹) ۳۰ر۱۰ـ۲ـ۱۵ر۴ـ۳۰ر۶ـ ۴۵ر۸ـ۴۵ر۱۰
✻ آخرین روزجنك ـ رنگی ـ جرج‌ماهاریس ـ ماریاپرشی
رادیوسیتی (۴۳۳۲۰) ۱۵ر۱۱ـ ۳۰ر۳ـ ۳۰ر۵ـ ۳۰ر۷ـ۴۵ر۹
ادئون (۳۳۸۱۱۸) ۳۰ر۱۰ـ ۱۵ر۲ـ ۴۵ر۴ـ ۱۵ر۶ـ ۱۵ر۸ـ ۱۵ر۱۰
نیاگارا (۶۵۳۰۷) ۱۱ـ ۳ـ ۵ـ ۷ـ ۹
درایوین‌ونك (۶۲۲۵۵۷) ۳۰ر۷ـ ۱۰
✻ حرفه ایتالیائی ـ سینماسکوپ ـ رنگی ـ مایکل کین
سانترال (۴۸۶۸۶) ۱۱ـ ۳ـ ۵ـ ۷ـ ۱۵ر۹
ایفل (۳۱۱۴۷۷) ۱۰ـ ۱۲ـ ۲ـ ۴ـ ۶ـ ۸ـ ۱۵ر۱۰
سیلورسیتی (۸۱۲۰۵) ۳۰ر۱۰ـ ۳۰ر۲ـ۴۵ر۴ـ ۳۰ر۶ـ۳۰ر۸
متروپل (۳۳۹۴۱۰) ۳۰ر۱۰ـ ۳۰ر۲ـ ۴۳ر۴ـ ۳۰ر۶ـ ۴۵ر۸
پولیدور (۶۴۵۸۵) ۳۰ر۱۱ـ ۳۰ر۳ـ ۳۰ر۵ـ ۳۰ر۷ـ ۴۵ر۹
رویال (۴۹۷۸۵) ۳۰ر۱۱ـ ۳۰ر۳ـ ۳۰ر۵ـ ۳۰ر۷ـ ۳۰ر۹
✻ طلوع ـ رنگی ـ گوگوش ـ خوروش ـ مشایخی
کاپری (۴۸۴۰۱) ۱۱ـ ۳ـ ۵ـ ۷ـ ۹
✻ سازش ـ رنگی ـ کرك‌داگلاس ـ فی‌داناوی ـ دبوراکر
پارامونت (۴۸۳۲۱) ۱۱ـ ۳ـ ۱۵ر۵ـ ۳۰ر۷ـ ۴۵ر۹
✻ لبردهای پانچوویلا ـ رنگی ـ پول‌برینر ـ رابرت میچام
گلدن‌سیتی (۶۱۳۲۶۹) ۱۵ر۱۱ـ۳۰ر۳ـ۳۰ر۵ـ ۳۰ر۷ـ۳۰ر۹
✻ دنیای فیلیپ ـ رنگی ـ جان‌میلز ـ سیلویاسیمز
سینه‌موند (۴۸۳۲۲) ۱۱ـ ۳ـ ۵ـ ۷ـ ۹
✻ رئیس ـ رنگی ـ گریگوری‌پك ـ آن‌هیوود
آتلانتیك (۶۲۷۱۷۱) ۱۱ـ ۳ر۳۰ـ ۵ر۳۰ـ ۷ر۳۰ـ ۹ر۳۰
✻ پابرهنه دربارك ـ رنگی ـ رابرت‌ردفورد ـ جین‌فاندا
شهرفرنك (۶۲۷۶۲۸) ۱۱ـ ۳ـ ۱۵ر۵ـ ۳۰ر۷ـ ۴۵ر۹
✻ مردان حادثه‌جو ـ رنگی ـ پل‌نیومن ـ رابرت ردفورد
ریولی (۷۵۷۷۷۷) ۱۵ر۱۱ـ ۳۰ر۳ـ ۳۰ر۵ـ ۳۰ر۷ـ ۳۰ر۹
✻ در راه عشق ـ رنگی ـ آشاپارك
دنیا (۳۳۳۸۱۲) ۳۰ر۱۰ـ ۳۰ر۲ـ ۳۰ر۴ـ ۳۰ر۶ـ ۳۰ر۸
✻ ساموراي ـ رنگی ـ آلن‌دلون ـ نانالی دلون
ب.ب (۶۹۶۴۱) ۳۰ر۱۰ـ ۲ـ ۴ـ ۶ـ ۸ـ ۱۰
✻ شما فقط یکبار زندگی میکنید ـ رنگی ـ جری‌لوئیس
کریستال (۳۳۷۶۷۵) ۳۰ر۱۰ـ ۳۰ر۲ـ ۳۰ر۴ـ ۳۰ر۶ـ ۳۰ر۸
✻ نامادری ـ نیمه‌رنگی ـ جمیله ـ فاضلی ـ لی‌لی حسن‌شاهین
سهیلا (۳۳۶۴۲۴) ۳۰ر۱۰ـ ۳۰ر۲ـ ۳۰ر۴ـ ۳۰ر۶ـ ۳۰ر۸
فردوسی (۳۳۵۷۸۴) ۸ـ ۱۰ـ ۱۲ـ ۲ـ ۴ـ ۶ـ ۸
مراد (۷۳۳۸۲) ۴۵ر۱۰ـ ۴۵ر۱۲ـ ۴۵ر۲ـ ۴۵ر۴ـ ۴۵ر۶ـ ۴۵ر۸
حافظ (۳۳۴۰۷۴) ۱۵ر۱۱ـ ۱۵ر۳ـ ۱۵ر۵ـ ۱۵ر۷ـ ۱۵ر۹
پرسپولیس (۵۸۱۰۸۳) ۳۰ر۱۰ـ ۳۰ر۲ـ ۳۰ر۴ـ ۳۰ر۶ـ ۳۰ر۸
ری (۲۲۵۷۸) ۹ـ ۱۱ـ ۱ـ ۳ـ ۵ـ ۷ـ ۹
الوند (۳۵۶۵۳۸) ۱۰ـ ۱۲ـ ۲ـ ۴ـ ۶ر۱۵ـ ۳۰ر۸
کیهان (۹۵۷۳۶۰) ۱۰ـ ۱۲ـ ۲ـ ۴ـ ۶ر۱۵ـ ۳۰ر۸
کارون (۹۵۱۰۶۵) ۳۰ر۱۰ـ ۳۰ر۲ـ ۳۰ر۴ـ ۳۰ر۶ـ ۳۰ر۸
پلازا (۴۸۱۷۷) ۱۵ر۱۱ـ ۳۰ر۳ـ ۱۵ر۵ـ ۱۵ر۷ـ ۱۵ر۹
پانوراما (۷۹۳۵۷۰) ۱۱ـ ۳ـ ۵ـ ۷ـ ۹
قصر طلائی ۳۰ر۱۰ـ ۳۰ر۲ـ ۳۰ر۴ـ ۳۰ر۶ـ ۳۰ر۸
✻ پسران قارون ـ سیمرنیا ـ گرشا ـ متوسلانی ـ ثریابهشتی ـ
رز (۷۹۷۹۶) ۳۰ر۲ـ ۳۰ر۴ـ ۳۰ر۶ـ ۳۰ر۸
✻ دسته سیسیلی‌ها ـ رنگی ـ آلن‌دلون ـ ژان‌گابن
بولوار (۶۰۲۹۲) ۱۱ـ ۲ـ ۴ـ ۶ـ ۸ـ ۱۰
دریا (۷۹۱۷۴۶) ۱۵ر۱۰ـ ۴۵ر۲ـ ۵ـ ۱۵ر۷ـ ۳۰ر۹
ماندانا (۷۹۹۸۲) ۳۰ر۱۰ـ ۳۰ر۲ـ ۳۰ر۴ـ ۳۰ر۶ـ ۴۵ر۸
✻ عشق بابیگانه کامل ـ رنگی ـ استیومك کوئین
مازستیك (۶۸۴۶۱) ۱۱ـ ۳ـ ۵ـ ۷ـ ۱۵ر۹
✻ شب جوانان ـ رنگی ـ ژاك‌پرن ـ کاترین ژوردان
آریا (۳۳۹۸۸۴) ۹ـ ۱۱ـ ۱ـ ۳ـ ۵ـ ۷ـ ۹
✻ قوزبالاقوز ـ همایون ـ ن

دارائی سیستان و بلوچستان در حال پیشرفت و تحول

اقداماتی که در سال ۱۳۴۸ در جهت جلب رضایت مردم و حسن سلوك کارکنان دارائی باارباب رجوع در سازمان پیشکاری دارائی استان سیستان و بلوچستان صورت گرفت موجب شد که علاوه بر پیشرفت امور مالیاتی و دگرگونی و تحول در کار های این سازمان وصول مالیات های مستقیم و غیر مستقیم پیشکاری به نحو قابل ملاحظه‌ای افزایش یابد.

براثر کوشش وجدیت ماموران مالیاتی در سال ۴۸ جمع درآمد مالیات های مستقیم و غیر مستقیم بالغ بر هفتاد و یك میلیون و پانصد هزار ریال بود. که نسبت بمدت مشابه سال قبل ۱۹۵۰۰۰۰۰ ریال اضافه درآمد داشته است از این مبلغ نزدیك به ۱۸۸۰۰۰۰۰ ریال آن در طول هفت ماه آخر سال ۴۸ وصول شده است. در بازدیدی که در سال گذشته هیئت بازرسان شاهنشاهی از پیشکاری دارائی سیستان و بلوچستان بعمل آوردند طرز برخورد و سرعت در انجام کارارباب رجوع دراین اداره مورد توجه قرار گرفت و موجب شد که وزیر دارائی از کار و فعالیت پیشکار و کارکنان دارائی سیستان و بلوچستان بدین شرح تقدیر نماید:

همکار گرامی آقای رضائیکزاد نراقی پیشکار دارائی سیستان و بلوچستان

چون هیئت بازرسان شاهنشاهی اعزامی باستان سیستان و بلوچستان از طرز رفتار و انجام وظیفه شما اظهار رضایت نموده‌اند لذا بدینوسیله از خدمات شما قدردانی میشود.

امضاء: وزیر دارائی

آ ـ ۷۹۸۴

جنرال استیل

اولین یخچال ساخت ایران

دراندازه های ۵-۶-۷-۹ و ۱۱ فوتی

ایران طیور

بابیش از یک ربع قرن سابقه

سازندهٔ انواع لوازم مرغداری:

دستگاه مادرمصنوعی عادی و اتوماتیك — لانه های تخم‌گذاری قفس های مرغ تخمی — انواع دانه خوری و آبخوری و بسیاری لوازم دیگر

سازندهٔ ماشینهای جوجه کشی:

با ظرفیت ۵۶ تا ۹۰۰ تخم مرغ

تولید کنندهٔ جوجهٔ تخمی نژاد لگهورن

کاتالوگ و فهرست قیمت مصنوعات مجاناً ارسال میشود

نشانی: خیابان آیزنهاور ـ خیابان خوش شمالی (جنب پمپ بنزین) خیابان فرصت شمارهٔ ۱۱۱ تلفن ۹۵۳۹۸۹ عنوان تلگرافی (کساط)

نمایندهٔ فروش شاهرضا جنب میدان فردوسی تلفن ۳۱۲۶۰۹

تبریکات

جناب آقای دکتر طهمورث فروزین

شرکت جهانگردی مهاجری و شرکاء آغاز ششمین سال مجله ارجمند اخبار پزشکی را بجنابعالی و نویسندگان مبرز آن مجله صمیمانه تبریك میگوید.

دوستان ارجمند: جناب آقای منوچهر رجائی وجناب آقای مهندس وکیلی شایسته

ارتقاء مقام مدیریت کل کارگزینی و مدیریت کل دخزیه و مبادلات وزارت پست و تلگراف وتلفن راار صمیم قلب تبریك گفته موفقیت بیشتر آن دوستان عزیز را از خداوند متعال خواستاریم

مصطفی بلور فروشان . مهدی دبیر چهره‌گشا

جناب آقای محمود سعادت

انتصاب شایسته آنجناب را بسمت شهردار کاشان صمیمانه تبریك عرض مینماید.

اصفهان ـ دکتر حسن صادقی

جناب آقای منوچهر رجائی

ارتقاء مقام جنابعالی را صمیمانه تبریك عرض نموده موفقیت روزافزون آنجنابرادر خدمت بمیهن عزیز ازخداوند مسئلت دارد.

اسد گنجی

جناب آقای محمد علی نواب

انتصاب شایسته جنابعالی را به مدیریت کل آموزش و پرورش استان کرمان صمیمانه تبریك عرض نموده موفقیت روزافزون آن عنصر شریف، شاهدوست ومیهن پرستراددراه انجام خدمات ارزنده فرهنگی و اجتماعی از خداوندمتعال مسئلت داریم.

از شهرضا: مطیعی . مشکوه . اخوان . مجرد . شهریاری . جلال طباطبائی

جناب آقای زاهدی وزیر محترم کشور
جناب آقای سالور استاندار محترم خوزستان

حسن انتصاب بحق وشایسته آقای فریدون مودت‌راکه ازچهره های‌مومن بانقلاب‌شاه وملت وازخدمتگزاران صدیق میباشد بسمت شهردار خرمشهر تبریك عرض نموده واز خدای متعال موفقیت همگان را در راه خدمت مردم و میهن عزیز آرزومندم.

اهواز ـ خدر کابلی

جناب آقای منوچهر رجائی

حسن انتصاب آن جناب رابسمت مدیر کل کارگزینی وزارت پست و تلگراف تبریك میگویم **عبدالحسین بقائی**

فرشهای کهنه شمارا بافرش ماشینی تعویض وتفاوت آنرا نقداً پرداخت مینمائیم

بافرش ماشینی کلیه اطاقها وراهروها را یکرنگ گوش تا گوش فرش کنید

حضوراً یا تلفنی آدرس خود را بدهید تا متخصصین ما بمنزل شما آمده بمیزان احتیاج، بجای فرشهای کهنه شما فرش ماشینی برنگ و نمونه تقدیم نمایند

آرمان: چهارراه شاه تلفن: ۶۰۲۰۶

خیابان پهلوی سه راه عباس آباد تلفن ۶۱۱۷۱۷

مرکز آموزش فنون هواپیمائی کشوری ایران

آگهی پذیرش هنرجوی فنی

مرکز آموزش فنون هواپیمائی کشوری‌ایران بمنظور تکمیل کادر فنی موسسات هواپیمائی غیر نظامی کشور تعدادی دیپلمه ریاضی یا طبیعی را که خدمت زیر پرچم را انجام داده باشنداز طریق مسابقه ورودی به خدمت می‌پذیرد. داوطلبین از تاریخ نشر آگهی تاپایان اردیبهشت ماه ۴۹ همه روزه به غیر ازایام تعطیل رسمی از ساعت ۸½ الی ۱۲ و بعدازظهر ها از ساعت ۱۶ الی ۱۹ به دفتر اطلاعات مرکز آموزش فنون هواپیمائی کشوری ایران واقع در خیابان‌شاهرضا جنب سینماپلازا مراجعه وبا اخذ شرائط استخدام ثبت‌نام نمایند.

اداره پرسنلی مرکز آموزش فنون هواپیمائی کشوری‌ایران

تهران به سرویس اتومبیل اتوماتیک مجهز شد،
دراتوسرویس سریع (کارواش)
اتومبیل شما در ۵ دقیقه شستشو و پولیش میشود

و سرویس کامل در نیم ساعت با دستگاههای تمام اتوماتیك کارواش همه روزه از ساعت ۷ و ـ نیم صبح تا ۷ بعد ازظهر و روزهای تعطیل از ۷ و ـ نیم صبح تا یك بعد از ظهر دایر است.

آدرس: خیابان شاه عباس کبیر، بین تخت طاوس و جاده نظامی عباس آباد.

آ ـ ۸۰۵۶

تاریخ ۴۹/۲/۵ شماره ۲۴۷۱

آگهی مناقصه شهرداری یزد مربوط به اسفالت بلوار شاهنشاهی

شهرداری یزد طبق تصویبنامه شماره ۵۰ـ۳۱/۱/۴۹ انجمن شهر اسفالت بلوار شاهنشاهی و همچنین خیابان شمالی، جنوبی منشعب از میدانشاه بطرف سردوراه را بشرح زیر با شرایط و مشخصات مربوطه به مناقصه واگذار مینماید.

۱ـ مدت انجام کار هشت ماه از تاریخ انعقاد قرارداد خواهد بود.

۲ـ داوطلبان شرکت در مناقصه باید بدوا بدفتر مهندسی فرمانداری کل یزد مراجعه و پس‌از احراز صلاحیت وپرداخت ۳۰۰۰ ریال وجه نقد نقشه و مشخصات و نمونه قرارداد دریافت دارند.

۳ـ داوطلبان باید مبلغ ۱/۰۷۹/۰۰۰ ریال وجه نقد که معادل صدی ۵ بهای کل برآورد کار است بعنوان سپرده‌بحساب شماره ۱۵۰۶۱ شهرداری دربانکملی منظور و یا معادل آن‌اسناد خزانه یا ضمانت‌نامه بانکی ضمیمه پیشنهاد خود نمایند تا در صورت اصابت مناقصه و خودداری از انجام آن سپرده مزبور بسود شهرداری ضبط گردد.

۴ـ هرگاه برنده مناقصه از انجام معامله خودداری نماید یاپس‌از ابلاغ قانونی حداکثر تا هفت روز حاضر به انعقادقرارداد نشود سپرده او بنفع شهرداری ضبط و قرارداد بانفر بعدی‌منعقد خواهد شد و درصورتی که برندگان دوم و سوم نیز ظرف‌مهلت هفت روز پس‌از ابلاغ قانونی حاضر بعقد قرارداد نشوند سپرده آنان نیز بنفع شهرداری ضبط خواهد شد.

۵ـ پیشنهاددهندگان باید پیشنهادخودرا دردوپاکت‌الف و ب محتوی‌برك صلاحیت‌ومشخصات ونقشه که‌ذیل آنهاجمله مطالعه‌شد نوشته و امضاء شده باشد و همچنین رسید یا ضمانت‌نامه بانکی یااسناد خزانه و پاکت ب محتوی قیمت پیشنهادی که اعداد آن با حروف و بطور روشن نوشته شده باشد تا ساعت ۱۰ صبح روز ۴۹/۲/۲۶ در پاکات لاك و مهر شده بدفتر شهرداری تسلیم و رسید دریافت دارند.

پیشنهادات واصله درساعت ۱۱ صبح همانروز در جلسه‌هیئت‌عالی معاملات شهرداری باز و قرائت خواهد شد.

۶ـ شهرداری مجاز است تا میزان ۲۵ درصد بمبلغ قرارداد اضافه یا کسر نماید.

۷ـ به پیشنهادات فاقد سپرده و مشروط و مبهم و مخدوش و یااین که بعداز موعد مقرر برسد ترتیب اثر داده نخواهدشد.

۸ـ شهرداری بمنظور پیشرفت کار حداکثر مبلغ ۲/۰۰۰/۰۰۰ ریال بعنوان پیش پرداخت دربرابر تضمین بانکی پرداخت که باقساط هشت ماهه درمدت انجام کار مستهلك خواهد شد. و ضمنا بقیه‌بهای کار رادرصورتی که شهرداری نقداً پرداخت ننماید چهل درصد آن را درمدت انجام کار و مازاد را بمدت ۱۲ ماه از تاریخ تحویل موقت و باقساط متساوی و ماهیانه بااحتساب بهره متناسب پرداخت خواهد نمود.

۹ـ حضور پیشنهاددهندگان در جلسه هیئت عالی معاملات شهرداری آزاد و شهرداری در رد یاقبول یك یا کلیه‌پیشنهادات مختار است.

۱۰ـ هزینه نشر آگهی و مالیات و عوارض بعهده برنده مناقصه است.

۱۱ـ هنگام تنظیم قرارداد معادل ۱۰ درصد مبلغ مورد پیمان بمنظور تضمین حسن‌انجام کاراز پیمانکار تضمین‌نامه بانکی‌یا اسناد خزانه بعنوان سپرده دریافت. بدیهی است بااین ترتیب سپرده ردیف ۳ بالا آزاد خواهد شد.

۱۲ـ سایر اطلاعات و جزئیات مربوط به معامله دراسناد مناقصه ذکر گردیده که پیشنهاددهندگان میتوانند برای‌دریافت آن بشهرداری‌یا دفتر مهندسی فرمانداری کل‌یزد مراجعه‌نمایند.

۲ـ۲ آ ـ ۶۱۰۶ شهردار یزد ـ شریعتی

توضیح ـ درچاپ نوبت اول این آگهی، تاریخ قبول‌پیشنهادات روز ۴۹/۲/۶ درج شده که صحیح آن روز ۴۹/۲/۲۶ می‌باشد

خانم

بعنوان هدیه‌ی ارزنده و همیشگی، ریش‌تراش

سان بیم

را به آقا هدیه نمود

و آقا بعنوان هدیه‌ی ارزنده و مفید موزن سان بیم را بخانم تقدیم کرد

سان بیم در ۶ مدل مختلف: سان بیم مدل 777 ۶ تیغه مخصوص دارد

مرکز پخش: پارس ماشین چهارراه شاه شماره ۲۴ ساختمان امرسون طبقه ۵ ـ تلفن های: ۶۸۰۵۱ - ۶۷۱۲۴ - ۶۱۲۳۶۰

نسخه های شفابخش

از سبزیها و میوه ها

ترجمهٔ مهدی نراقی

سوسنبر یا نعناع فلفلی

سوسنبر یا نعناع فلفلی را بفرانسه **La menthe poivrée** بانگلیسی **Menha piperita** وبه لاتینی **Perpermint, Branduy mirmit** میگویند:

ساقهٔ آن باریك وسبز رنك یاقرمزاست وارتفاع آن‌به‌پنجاه سانتی‌متر میرسد.

برگهای آن درازواطرافشان مثل دندانه های اره میباشد وپشت برگها دارای شیار است.

گلهای آن کوچك وقرمزرنك یاآبی پر رنك است‌و در ماه تیرظاهر شده‌واغلب تا اواخرشهریور دوام می آورد درانتهای ساقه هاگلهای آن‌بشکل خوشه جمع میشود.

برگهای‌سوسنبر رابابد در ماه های تیر و مرداد بچینیدوگلهای آنرا در موقع گل دادن.

برگهای سوسنبر را در سبدی بریزیدو در جائی که خشك‌است و هواعبور می کند در سایه خشك کنید ولی گلهای آنرا بشکل‌دسته درآورید وآویزان کنیدتاخشك بشود و هروقت احتیاج داشتید مورد مصرف قرار دهید. سوسنبر از خانواده نعناع‌است‌وبیش از هیجده نوع نعناع‌امروز وجود دارد که تقریبا خواص مشابهی دارد. ولی مادراین جا نسخه های‌خودرافقط‌روی‌سوسنبر میدهیم.

تاریخچه

قدیمی هانعناع را بخوبی می شناخته‌اند بقراط حکیم که در سال های ۴۶۰ تا ۳۶۱ سال قبل از ظهور مسیح میزیسته دمکرده نعناع را برای‌تعدیل احساسات خوب وبدوا رام کردن قلب تجویز می کردوعقیده داشت عشق، کینه، خشم، هوس‌وحسادت با دمکردهٔ نعناع معالجه میشود به شرطی که جدا آنراشروع کرده و ادامه‌دهند.

بهمین جهت ارسطو فیلسوف شهیر یونان در یکی از کتابهای خود مینویسد که در زمان جنك نه باید نعناع کاشت ونه‌باید نعناع خورد زیرا نعناع‌صفت‌جنگجوئی را تضعیف میکند.

سوسنبر چه دارد؟

سوسنبر دارای اسانس و کامفراست که بنام مانتول معروف می‌باشدو همین مانتول‌است که‌دارای بوی مشخص‌وطعم سوزان وتند و در عین حال مطبوع‌وخنك کننده‌است. سوسنبر دارای دو خاصیت‌است اگرآنرا بمقدار کم مصرف کنند خواص بی‌حس کننده، مسکن و ضد تشنج‌است واگربمقدار زیاد مصرف کنند برعکس تقویت کننده اعصاب ومقوی قوه هاضمه‌است.

نسخه‌های سوسنبر

۱ـ بی‌اشتهائی

هشت‌تاده عدد برك تازه یا ده‌گرم برك‌خشك سوسنبر را در یك فنجان آب‌جوش دوازده دقیقه دم کنیدبعدآنرا صاف کنیدوباعسل شیرین کنید ودر طی روز سه یاچهار بار وهربار یك فنجان از آنرا بنوشید اگردچار بی‌اشتهائی شده‌اید با دم کردهٔ سوسنبر بزودی معالجه شده‌و اشتهای شما بازخواهدشد.

۲ـ آسم

دو تا برك‌تازه سوسنبر را بچینید و در یك فنجان آب‌جوش دوازده دقیقه دم کنید اگردسترسی به‌برك تازه سوسنبر ندارید پانزده گرم برك خشك آنرا در یك لیترآب جوش دوازده دقیقه دم وبعد آنرا صاف کنید وباعسل شیرین سازید وهر روز سه‌یاچهار باروهربار یك‌فنجان از آنرابنوشید.

دمکردهٔ‌سوسنبر سرفه های پی در پی‌شمارا دربیماری آسم‌آرام میکند.

نسخهٔ این دمکرده برای درمان برونشیت و بیماریهای مربوط به مجاری تنفس وسرماخوردگی هم تجویز شده است.

۳ـ قولنج

دمکرده سبك سوسنبر انواع قولنج را آرام کرده و معالجه میکند برای تهیه این دمکرده‌باید دوبرك تازه سوسنبر را دریك فنجان آب جوش ویا پانزده گرم برك خشك سوسنبر را دریك لیتر آب جوش دوازده دقیقه دم‌کنید سپس آنرا صاف کنید وباعسل شیرین سازید وقتی دچارقولنج‌شدید هرروز سه یاچهار فنجان ازآنرا بنوشید.

۴ـ دردمعده وسکسکه

وقتی معده شما دردگرفت‌بهترین دوا، دم کرده رقیق سوسنبراست و باید دوبرك سوسنبر را در یك فنجان آب‌جوش دوازده دقیقه دم‌کنیدو باعسل شیرین کرده‌و هرروز سه‌تاچهار فنجان از آنرابنوشید.

دمکرده رقیق سوسنبر درمان موثرسکسکه است وقتی قوه هاضمه شما ضعیف شده‌وغذا رابه آسانی هضم نمیکنید باید دمکردهٔ قوی سوسنبر رابنوشید و دراین مورد باید هشت تا ده برك سوسنبر تازه را در یك فنجان‌آب‌جوش دوازده دقیقه دم کنیدو بعد صاف کرده و با عسل‌شیرین کنیدوهرروز سه‌تاچهار فنجان از آنرابنوشید.

مقدار مصرف برك خشك سوسنبر دراین مورد ده‌گرم در یك لیتر آب‌جوش است.

۵ـ بوی دهان

کسانی که دهانشان بو میدهد و یانفسی نامطبوع دارند اگربرك تازه یاخشك سوسنبر را در دهان خود بجوند بوی بد دهان‌آنها از بین رفته و محیط دهانشان ضدعفونی خواهدشد ولی این اشخاص هم باید بیش از هشت تا ده برك سوسنبر بجوند.

۶ـ بحران های کبدی

کسانی که ناراحتی های کبد دارند بایدمدت هشت‌روز هرروز هشت عدد برك تازه سوسنبر را بجوند.

جویدن برك سوسنبر ضد عفونی کاملی‌است.

دنباله‌دارد

مقالات تندرستی وزیبائی دکتر گیلوردهاوزر

دکتر «گیلورد هاوزر» در زمینه تندرستی وزیبائی مقالات تازه وجالبی تدارك دیده که آقای «مهدی نراقی» آنها را ترجمه کرده است هرهفته، یکی از این مقالات مفید وآموزنده در «اطلاعات بانوان» چاپ میشود.

KUBOTA

KUBOTA

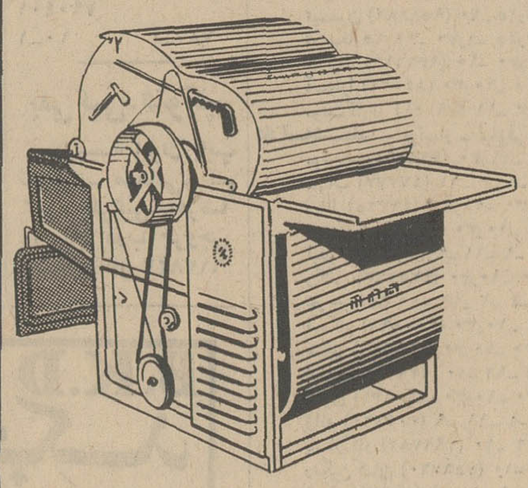

خرمنکوب کوبوتا

بهترین وباصرفه ترین خرمنکوب درایران. خرمنکوب کوبوتا (قهرمان) ارزان و محکم مخصوص برنج وگندم.

خرمنکوب کوبوتا کاه را جهت مصرف حیوانات بنرمی‌خرد میکند.

کارکردن باخرمنکوب کوبوتا بسیار سهل وآسان است وباصرفه میباشد.

نماینده انحصاری درایران

شرکت سهامی بازرگانی پیروزان

تهران: خیابان بوذرجمهری جنب بورس اهنگرها تلفن ۲۲۳۸۶ـ ۵۴۲۸۸

تلفن کانون خبرنگاران عکاس ایران
۳۱۲۱۷۵
۳۱۲۱۰۰

معاونین و مدیران وزارت اصلاحات ارضی وتعاون روستائی

بطوریکه دیروز اطلاع دادیم ،هنگام عزیمت شاهنشاه آریامهر به ازمیر ، آقای ولیان وزیر اصلاحات ارضی و تعاون روستائی در فرودگاه مهرآباد ، پنج نفر معاونان و دو نفرمدیران عامل سازمان مرکزی تعاون‌روستائی وبیمه‌های اجتماعی‌روستائیان‌را به حضور ملوکانه معرفی کرد . در عکس بالا از چپ به‌راست آقایان‌مرتضی ممتاز معاون کل ، منوچهرخلخالی معاون‌فنی و امور شرکت‌های‌سهامی زراعی ، هوشنك مساعدمعاون امور تعاون و اعتبارات ، نصرت‌الله‌اسدی معاون پارلمانی و رئیس‌شورای‌سازمان مرکزی تعاون روستائی ،دکتر ولیان وزیر اصلاحات ارضی و تعاون روستائی، حسین وحید تهرانی‌معاون امور مالی و اداری ، منوچهرمعرفت رئیس هیئت مدیره و مدیرعامل سازمان مرکزی تعاون‌روستائی و کریم گودرزی رئیس هیئت مدیره‌و مدیر عامل سازمان بیمه‌های اجتماعی روستائیان دیده میشوند .

تگرگ و رگبار بیسابقه

بقیه از صفحه آخر

قطع شد بساط دور گرفتن وبه آب‌زدن راه‌افتاد درخیابان‌فردوسی بالا یکطرف تماما زیرسیلاب رفته بودو صف اتوبوس وسط خیابان تشکیل شده‌بود .

ریزش تگرگ دیروز سال‌جاری درتهران بیسابقه بود ومردم شهر وبخصوص زنان و کودکان را در خیابان هاوحشت‌زده کردو در یك لحظه عبورو مرور درخیابان ها قطع شدو شهر پرجنب و جوش چند دقیقه از فعالیت وجوش‌و خروش بازماند.

*** مراکز فشار**

هواشناسی ایران که دیروز پروزاین‌وضع‌را در هواپیش‌بینی کرده‌بود ،امروز اعلام داشت که ازمدت یك هفته پیش‌بسبب تشکیل مراکزفشارو کم فشار زیاد درروی کشور های اسکاندیناوی ،اروپا، روسیه‌وایران و در روی دریای مدیترانه سیستم باران‌زای‌مسدودی تشکیل شده واین سیستم همه روزه امواجی‌رابه‌سوی شرق‌و به آسمان کشورهای‌ایران ، افغانستان و هندوستان گسیل میدارد .

هواشناسی اعلام داشت که سیستم هوا در محاصره مراکز فشار واقع شده وروی‌این اصل همه‌روزه‌بعدازظهر ها فعالیت آن درسراسر خاك ایران وکشور های همجوار آغاز میگردد و تا پاسی ازشب ادامه می‌یابد.

بارندگی دیروز در واقع یك باران‌استوائی بود .

سیلاب بعدازظهر دیروز به طور کلی‌سراسر محلات تهران را در برگرفت ، در کلیه‌مسیل هاسیلاب جاری شدو آبهای سطح شهر سراسرسطح خیابان های مرکزی شمالی، شرقی و غربی تهران را فراگرفت.

در خیابان های مرکزی شهر بعلت جریان سیلاب عبور و مرور درقسمت‌های پیاده‌رو خیابان قطع شده‌بودوعابران و مسافران‌اتوبوس ها دروسط خیابان ایستاده‌بودند، زیرا که سیلاب‌در تمام قسمت‌های خیابان جاری بود ودر بعضی از کوچه هاوخیابان ها مانندلاله‌زار، سعدی ، کوچه برلن، پیچ‌شمیران، تخت‌جمشید ونقاط مرتفع تهران درمیان سیلاب محاصره شده‌بودو وضع محلات جنوبی مانند میدان های شوش ، راه‌آهن ، شاهپور، خراسان ، ژاله ، شهناز و گودها وخیابان رزم آرا و شهباز جنوبی بمراتب بدتراز شمال شهر بود.

تگرگ دیروز به سردرختی‌های تهران و حومه‌صدمه زد،درارتفاعات اطراف‌موجب مرگ‌و میراحشام کولی هاشد ،درراه ها کوه‌ریزش کردو در رودخانه هاسیل جریان‌یافت و پس‌از نیمساعت هوای مطبوع و دلچسب جای هوای آلوده تهران راگرفت.

*** در شهرستانها**

ریزش باران‌و وزش طوفان‌شدیدی که از بعد از ظهر دیروز در اکثر شهرهای مختلف‌کشور آغاز گردیده بود باعث جاری شدن سیلاب در خیابانها و کوچه‌ها گردید و آب بیشتر رودخانه‌های بزرك بالا آمد .

طوفان در شهرری‌برق بیش ازنیمی از شهر را قطع کرد و مردم قسمت وسیعی از شهر چند ساعت را در خاموشی گذراندند .

در شهرهای بزرك و کوچك‌گیلان طوفان و باران تواما باعث واردآمدن خساراتی به ساکنان شهرها شدند و در شهر رشت براثر شدت طوفان و جریان شدید سیلاب در خیابانها عبور ومرور مردم و وسائط نقلیه متوقف گردید .

در شهرستان طبس به دنبال بارندگیهای مداوم سیلاب عظیمی در خیابانها جاری شد و قسمتی از راههای ارتباطی در این منطقه آسیب دید .

گزارشهای رسیده از شهر های مشهد ، تربت‌جام ، کلات، اسفراین، قوچان ، شیروان و بجنورد حاکیست طوفان دیروز در این شهرها نیز خساراتی ببار آورد و جالب اینکه به دنبال آن گرمای کم سابقه‌ای شهر های شمالی و جنوبی خراسان را فرا گرفت .

*** گرمای زودرس**

گرمای زودرس هوا در اهوازموجب شد که ساعات کار موسسات دولتی و ملی در این شهر تغییر کند .

در جلسه‌ای که روز گذشته با حضور آقای سالور درسالن‌استانداری خوزستان تشکیل شد مقرر گردید تا اطلاع ثانوی ساعات کار ادارات از ساعت ۶٫۵ الی یك و ربع بعد از ظهر و پنجشنبه‌ها از ساعت ۶٫۵ تا چهل و پنجدقیقه بعد از ظهر باشد.

هم‌اکنون گرمای هوای اهواز۴۲ درجه بالای صفراست وچنین گرمائی در این فصل در اهواز بیسابقه‌است .

خاموشی

دیشب براثر طوفان وباد در محلات تهران اختلالاتی درشبکه‌های برق پیش‌آمد و از جمله برق درجنوب شهر تهران و همچنین محلات شمال خاموش‌شد. شرکت برق منطقه‌ای تهران امروز اعلام کرد که طبق گزارش ماموران نگهبانی مدت خاموشی برق در جنوب‌تهران بیش از چند دقیقه بطول نیانجامیده‌است ولی آقای پرویز حجازی صاحب کاباره شکوفه‌نو در جنوب تهران امروز ضمن مراجعه به روزنامه‌اعلام کرد که بسبب قطع برق دیشب بناچار برنامه خود را قطع‌و کاباره را تعطیل کرده است.

کنفرانس کمیته پزشکی «یاتا» تشکیل شد

دیروز نخستین کنفرانس کمیته پزشکی «یاتا» که متشکل از نمایندگان ۱۰۴ شرکت‌هواپیمائی جهانی است در هتل هیلتون تشکیل شد .

تیمسار خادمی مدیر عامل هواپیمائی ایران در این کنفرانس ضمن اشاره به اهمیت تصمیم‌های اتخاذشده در کمیته پزشکی«یاتا» یادآور شد که باتوجه به‌توسعه صنعت‌هواپیمائی در دنیا و اهمیت روزافزون آن وباتوجه به افزایش جمعیت جهان ، اهمیت تصمیماتی که این کمیته در مورد امنیت پرواز و حفظ جان مسافران و کارکنان هواپیماها و شرکت‌های هواپیمائی جهان اتخاذ میکنند ، بیشتر آشکار میگردد .

این کنفرانس تاروز ۲۰اردیبهشت ادامه خواهد داشت و نمایندگان شرکت های هواپیمائی جهان در این مدت ضمنا از شهرهای اصفهان و شیراز دیدن میکنند.

برنامه آینده‌سینما

گلدن‌سیتی

احتیاجات مسکن مردم ایران بررسی میشود

*** دو کمیته مامورمطالعه‌درباره این مسئله شدند وگزارش خودرا تسلیم نایب نخست وزیردرامورعمرانی‌خواهند کرد**

احمد مرادی

دوکمیته مامور تهیه آمار و تعیین میزان اعتبارات لازم برای تامین مسکن موردنیاز دهسال‌آینده مناطق شهری کشور شدند .

به موجب طرح کوتاه مدتی که برای تامین مسکن دردهه آینده (۱۳۵۰ تا آخر ۱۳۵۹) در دست تهیه و بررسی است ، پیش‌بینی میشود که نزدیك به دو میلیون واحد مسکونی مورد احتیاج مناطق شهری باشد

یکی‌از این دو کمیته در بانك مرکزی‌با حضور نماینده‌بانك رهنی ایران تشکیل می شود ، مامور تعیین میزان اعتبارات لازم برای احداث واحدهای مسکونی دردهسال آینده می باشد و منابع مالی راکه بایستی برای اینکار تجهیز شوند مشخص‌خواهد کرد .

کمیته دیگر که‌دروزارت‌آبادانی ومسکن‌با حضور نماینده بانك‌رهنی ایران تشکیل شده است ، تعداد واحد های مسکونی دهه ساختمانی‌و همچنین زمین مورد نیاز وقسمت‌های فنی‌را مورد مطالعه قرار میدهد .

کاراین‌دو کمیته باحتمال قوی ظرف‌هفته آینده‌پایان خواهد یافت . سپس گزارشهای دو کمیته با یکدیگر تلفیق شده نتیجه آن به نایب نخست‌وزیردر امور عمرانی که این برنامه را سرپرستی می ـ کند تسلیم خواهد شد .

باید توجه داشت که‌اجرای‌طرح کوتاه مدت‌تامین مسکن مورد نیاز مناطق شهری در دهسال آینده ، بعهده‌بانك رهنی ایران خواهد بود. دراین طرح‌اولویت های نیازمردم به مسکن و همچنین مناطقی که نیاز بیشتری‌دارند در نظر گرفته خواهد شد .بدینصورت که کارشناسان تعیین خواهند نمود که کدام‌مناطق نیاز بیشتری‌به مسکن دارند و برای چه طبقاتی بایستی اولویت قائل شد ؟

قطب های صنعتی

بطور کلی مبنای تامین مسکن مناطق شهری روی قطب های‌صنعتی که‌تمرکز افراد ونیازبه‌مسکن‌بیشتر است قرارخواهد داشت . نتیجه **محاسباتی‌که تاکنون انجام شده** نشان‌میدهد که نزدیك به‌یك سوم واحد های مسکونی که احداث خواهد شد ، بصورت بلوکهای آپارتمانی خواهد بود . باین ترتیب مبنای احداث واحد های مسکونی در تهران و اصفهان برپایه احداث آپارتمان قرارخواهد داشت .

بزودی

داستانی خشن و جسورانه از دنیای تبهکاران و مبارزه پلیس علیه آنان بکارگردانی «دون سیگل» مردیکه بهترین فیلمهای پلیسی را تقدیم علاقمندان سینما نموده است

تشکیل کلاس آموزشی مخصوص برای تأسیسات تهویه مطبوع در ایران

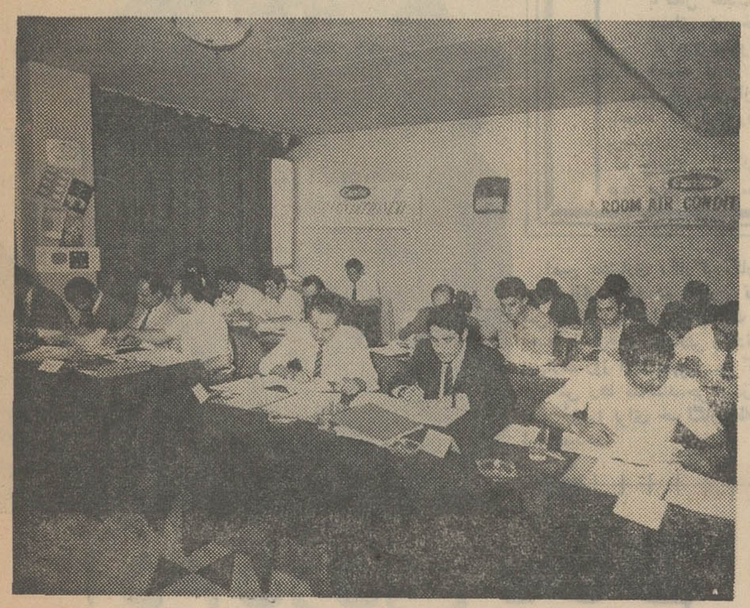

کارخانه کریر آمریکا برای نخستین بار درایران اقدام به تاسیس کلاس آموزشی مخصوص برای تاسیسات تهویه مطبوع نموده است .

بهمین منظور اخیرا دو تن از مهندسین‌کارخانه کریر امریکا به تهران آمده‌اند و هم اکنون در هتل «کمودور» اداره این کلاس رابعهده دارند.دراین کلاس ظرف مدت کوتاهی بااستفاده ازوسائل سمعی و بصری اصول اولیه و اساسی تهویه‌مطبوع تعلیم داده میشود .

در حال حاضر تعداد ۲۱ نفر مهندس و تکنیسین به فراگرفتن اصول اولیه محاسبات‌مربوط به تهویه مطبوع مشغول می باشند .

سازمان تربیت بدنی ایران برگزارمیکند

درحضور مبارك والاحضرت همایون رضا پهلوی ولایتعهد

یکشنبه (۲۰) اردیبهشت‌ماه ـ ساعت ۳۰ر۵ بعدازظهر

سیرك بزرگ مجارستان افتتاح خواهد شد

محل نمایش ـ مقابل استادیوم امجدیه

کلاس آمادگی زبان اختصاصا برای

کنکور مدرسه عالی دماوند

از روز سه‌شنبه ۲۲ اردیبهشت ماه آغازمیگردد. این کلاسها اختصاصا برای مدرسه عالی‌دماوند بوده وفقط از داوطلبانی ثبت‌نام میگردد که درزبان انگلیسی غیر مبتدی باشند.
برای ثبت نام وامتحان ورودی با همراه‌داشتن ۲ قطعه عکس تاتاریخ یکشنبه ۲۰ اردیبهشت ماه مراجعه فرمائید.
خیابان پهلوی بالای چهارراه امیراکرم روبروی کوچه بیدی . خانه زبان تلفن ۶۱۲۰۱۱
آ ـ ۸۲۹۲

آگهی مسابقه‌ورودی مدرسه عالی دماوند

مدرسه عالی دماوند برای سال‌تحصیلی ۵۰ـ ۱۳۴۹ تعداد ۱۸۰ دانشجوی دختر از بین دارندگان دیپلم کامل متوسطه دررشته‌های طبیعی‌ـ ریاضی‌ـ ادبی وفنی از طریق امتحان ومسابقه میپذیرد .

دانشجویان پس‌ازموفقیت در دوره چهارساله علوم انشائی و ادبیات زبان انگلیسی وفارسی این مدرسه باخذ درجه‌لیسانس ادبیات انگلیسی نائل‌خواهندشد. تحصیلات مدرسه عالی دماوند برای ادامه تحصیلات درامریکا برسمیت شناخته می‌شود . دانشجویان دردوره روزانه که‌ساعات درس آن ازساعت ۳۰ر۸ صبح الی۳ بعداز ظهر خواهد بود بتحصیل خواهند پرداخت. درس‌های این مدرسه باستثنای دروس مربوط به زبان وادبیات فارسی بزبان انگلیسی تدریس میشود . شهریه سالانه ۴۰۰۰۰ ریال است‌که پس‌ازثبت‌نام‌دریافت میگردد.

شرایط نام نویسی

داوطلبانیکه دارای گواهینامه سال‌ششم‌متوسطه یا ورقه قبولی هستند برای نام نویسی باید به **بانك ایران وانگلیس شعبه خیابان سعدی جنوبی مراجعه نموده وباپرداخت مبلغ ۵۰۰ ریال** هزینه امتحان‌به حساب جاری **شماره ۳۵۰۱۱ ـ۲** فرم درخواست شرکت درجلسه امتحان را ازبانك مزبور دریافت کنند وپس از تکمیل نمودن آن همراه **دوقطعه عکس ۴×۳ورسیدبانکی تاتاریخ ۲۱ خرداد ماه سال جاری** بمدرسه عالی دماوند واقع در**تهران خیابان‌سعدی شمالی کوچه دیبا شماره ۱۳** مراجعه نموده وکارت شرکت درجلسه‌امتحان وکتابچه راهنمای امتحان دریافت نمایند . محل وتاریخ امتحان هنگام‌دریافت کارت ورود به‌جلسه امتحان باطلاع خواهد رسید .

داوطلبان شهرستانها می توانند به آدرس مدرسه عالی دماوند مکاتبه نمایند تا ترتیب شرکت آنان در مسابقه ورودی‌داده شود .

مدرسه عالی دماوند

از مجموعه متون فارسی
بنگاه ترجمه و نشر کتاب
منطق الطیر
تألیف : شیخ فریدالدین محمد عطار نیشابوری
باهتمام دکتر سید صادق گوهرین
تجدید چاپ شد
مراکز فروش: نمایشگاه شماره ۱ سازمان فروش بنگاه ترجمه و نشر کتاب خیابان پهلوی ساختمان بنیاد پهلوی
نمایشگاه شماره ۲ خیابان سپهبد زاهدی شما[illegible]
تلفن : ۶۱۲۷۳۷-۶۶۱۷۷
نمایشگاه شماره ۳ مقابل دانشگاه تهران

ماه مصنوعی : چشم وگوش‌انسان درآسمان !...

هفته گذشته ، با پرتاب ماه مصنوعی چین ، همه‌جا صحبت ماه مصنوعی بود . اما ، نکته مهم اینست که ماه مصنوعی چه فایده‌ای دارد و در راه چه مقاصدی‌بکار میرود ؟

اطلاعات بانوان

در این باره رپورتاژی تدارك دیده که بسیار خواندنی و آموزنده است . این رپورتاژ را در این شماره «اطلاعات بانوان» بخوانید .

تلاش برای زندگی بهتر
کلاس منشی‌گری و دبیری
کلاسهای وحید
درهر رشته موفقیت شما را تضمین میکند .
ثبت نام همه روزه
شاهرضا ـ دروازه دولت ـ نبش سعدی

مجموعه‌ای از انواع تست‌های زبان انگلیسی

بطوری که وزارت علوم و آموزش عالی اعلام داشته است کلیه سئوالات کنکورسراسری امسال‌دانشگاههای کشوربصورت «تست» خواهد بود و برای هر سئوال چند جواب در نظر گرفته میشود که داوطلب باید پاسخ صحیح را انتخاب ومشخص کند. در موسسات آموزشی کشور ما اینگونه امتحان چندان سابقه‌ای ندارد چند سالی بیش نیست، که بتدریج متداول شده است . دانش آموزان طی دوره متوسطه با «تست» آشنا نمیشوند وتمرین کافی برای پاسخ به سئوالات تستی ندارند. این عدم آشنایی با چگونگی امتحانات تستی یکی از مهمترین عوامل شکست شرکت کنندگان کنکور میباشد.

آمارگیری نمونه‌ای که اخیرا در مورد عده‌ای از داوطلبان سالهای قبل کنکور بعمل آمد این نظر را تائید میکند نتایج‌این آمارگیری نشان میدهد که علت اساسی شکست اکثریت‌مردود شدگان عدم آشنایی بانحوه‌انجام امتحان ، نداشتن تجربه کافی در مورد پاسخ دادن به سئوالات تستی و عدم اطلاع از زیروبم‌ها ونکات انحرافی خاص این سئوالات است. بسیاری از مردود شدگان کسانی بوده‌اند که باوجود مطالعه کافی و تسلط‌برمواد درسی در نتیجه نداشتن تمرین قبلی در مورد تست دچاراشتباه شده و موفقیتی کسب نکرده‌اند.

با در نظر گرفتن این مسائل و باتوجه به نقش مهمی که زبان خارجه در کنکور دانشگاهها دارد و در کلیه رشته‌هایکی ازمواد اصلی امتحانی محسوب میشود، لزوم آشنا ساختن داوطلبان کنکور باانواع تست‌های زبان انگلیسی احساس‌شد. باین منظور عده‌ای از اساتید دانشگاه تهران و دانشگاه ملی و جمعی از متخصصین باتجربه تدریس زبان که سابقه ممتدی در تدریس زبان انگلیسی در موسسات عالی آموزشی و کلاسهای کنکور داشته‌اند با همکاری موسسه خانه زبان و کارشناسان امتحانات تستی طی جلسات متعددی به بررسی اقدامات لازم برای آشنائی داوطلبان باتست‌های زبان انگلیسی پرداخته وموفق به‌تهیه مجموعه کاملی از انواع تست‌های مناسب کنکورسراسری گردیدند.

تستهای تهیه شده موردبررسی کارشناسان سازمان ملل‌متحد قرار گرفت وباتائید و تحسین آنان مواجه شد. این نخستین بار است که واحدهای آموزشی سازمان ملل‌بایك موسسه آموزشی خصوصی همکاری میکنند وباتوجه‌به‌این که نظریات کارشناسان مزبور در سطح بین‌المللی معتبر است اهمیت این همکاری‌آشکار میشود تائید این کارشناسان نشان دهنده رعایت اصول وموازین واستاندارد بین‌المللی در تهیه این تستها است.

بقرار اطلاع موسسه خانه زبان تستهای مزبور را در کلاسهای آمادگی کنکور خود مورد استفاده قرار میدهد . برای حسن استفاده از این تستها متخصصین تهیه کننده آن شخصا سه‌روز در کلاسهای موسسه حضور یافته و در مورد نحوه استفاده وپاسخ به سئوالات تستی راهنمایی‌هائی نمودند.

در این کلاسها نحوه تدریس و استفاده از تستهای مزبور طوری است که دانشجویان موسسه در شرایطی کاملا مشابه باشرایط کنکور قرار گیرند تابدین ترتیب برای پاسخ به سئوالات تستی کنکور آمادگی قبلی داشته باشند. بهمین جهت در کلاسهای خانه زبان پس از ارائه‌تستهاو راهنمایی‌های‌حضوری تمرینات مورد نظر آغاز شد و پس از اتمام باروش تصحیح اوراق کنکور وبطور مکانیکی تصحیح گردید. سری دوم این تستها در کلاسهای دوره جدید که از روز سه‌شنبه ۲۲ اردیبهشت ماه آغاز خواهد شد ارائه و تدریس میگردد .

در کلاسهای خانه زبان کلیه اصول آموزش صحیح رعایت میگردد و تعداد دانشجویان هیچیك از کلاسها از بیست‌وهفت نفر تجاوز نمیکند. و همچنین دانشجویان مختلف‌القوه در یك کلاس جای داده نمیشوند.

رعایت این نکات باعث میشود که داوطلبان کنکور اعم از دیپلمه‌های سالهای قبل یا محصلین که در سال ششم دبیرستان مشغول تحصیل میباشند میتوانند کلیه دروس را در کلاس و بدون صرف وقت در منزل بیاموزند .

داوطلبانی که مایل به استفاده از تستهای مذکور و شرکت در کلاسهای خانه زبان باشند میتوانند تاساعت ۲۰ روز دوشنبه ۲۱ اردیبهشت ماه با همراه داشتن‌دو قطعه عکس به‌آدرس‌خیابان پهلوی بین چهارراه امیراکرم و پهلوی (شاهرضا) روبروی کوچه بیدی ساختمان امینی و یا تلفن ۶۱۲۰۱۱ مراجعه نمایند.

اطلاعات دختران و پسران روزهای یکشنبه هرهفته منتشر میشود

توجه کنید ...
هم‌اکنون بیماری نیازمند خون شما ـ حادثه خبر میکند، شاید شما هم روزی محتاج خون بشوید
مرکز انتقال خون شیر و خورشید سرخ آماده است
بشما خون مدد و یا خون شما را در اختیار نیازمندان بگذارد
تلفن ۳۱۱۵۵۵

گروه فرهنگی خوارزمی

جهت کلاسهای فشرده کنکور فنی ، پزشکی ، علوم ، دامپزشکی ، کشاورزی که ازروزبیستم‌خردادماه ۴۹ شروع میشود ثبت نام مینماید .
داوطلبان جهت ثبت نام ۲ ۱ قطعه عکس به آموزشگاه شماره یك گروه فرهنگی خوارزمی خیابان شاهرضا بیست‌متری دوم نبش خیابان سزاوارتلفن : ۴۳۱۸۰ مراجعه فرمایند .
داوطلبان شهرستانها میتوانند شهریه خود را دریکی ازشعبات بانك صادرات شهرستان خود بحساب جاری شماره ۴۴۱ نزدبانك‌صادرات شعبه شاهرضاغربی واریز و فیش بانکی را بانضمام ۲قطعه عکس و یك‌برك درخواست که مشخصات کامل داوطلب و رشته‌انتخابی کنکور (فنی یا پزشکی) در آن ذکر شده باشد به‌آدرس بالا با پست سفارشی ارسال فرمایند
بدرخواست های ثبت نام که پس از تاریخ‌بیستم خرداد ماه ۴۹ رسیده باشد ترتیب اثر داده نخواهد شد شهریه یکدوره فشرده برای کنکور فنی ۲۳۰۰ریال وبرای‌کنکور پزشکی ۲۱۰۰ ریال است .ب ـ همچنین برای داوطلبان کنکور دانشکده معماری‌اقدام به‌تشکیل کلاس طراحی و حجم شناسی نموده که‌از هم اکنون‌دایر و درساختمان مرکزی گروه واقع در خیابان‌شاهرضا جنب سینما پلازا ثبت‌نام مینماید .
تلفن : ۴۵۴۴۱و ۴۰۸۳۳ .

تسلیت

جناب آقای احمدی معاون محترم وزیر مشاور
بانهایت اندوه درگذشت برادر گرامیتان را تسلیت عرض مینمایم .
آ ـ ۸۵۰۲ **مهدی بیانی**

سرکار سرهنك محمدعلی خاوری معاونت محترم ناحیه ژاندارمری مازندران
بانهایت تاسف و تاثر درگذشت پدر عزیز را به حضور عالی صمیمانه تسلیت عرض نموده از خداوند متعال بقای عمر سرکار و عموم بازماندگان را مسئلت داریم .
شهسوار : علی و حسن شکیبائی
آ ـ ۸۰۹۲

سرکار سرهنك محمدعلی خاوری معاونت محترم ناحیه ژاندارمری شمال
فوت ابوی گرامی را از صمیم قلب تسلیت عرض ، بقای عمر جنابعالی و خانواده محترم را از درگاه خداوند خواستارم .
شهسوار : ستوان‌یکم بهمن یمینی
آ ـ ۸۰۹۴

سرکار خانم نصرت دیبا
شورایعالی سازمان داوطلبان جمعیت شیرو خورشید سرخ ایران بانهایت تاسف و تاثر مصیبت وارده را تسلیت گفته وازدرگاه خداوندمتعال‌صبروشکیبائی‌برای بازماندگان مسئلت‌مینماید.
آ ـ ۸۳۱۴

سرکار خانم قدسیه حبیبی
دختران شبانه‌روزی شماره ۳خیریه فرح‌پهلوی باقلبی اندوهناك مصیبت وارده را بسرپرست ارجمندشان صمیمانه تسلیت عرض مینمایند .
فاطمه‌علم‌الهدی
آ ـ ۴۶۱۷

سرکار خانم ملك‌الملوك آشتیانی
درگذشت شادروان استاد فاضل و هنرمند معظم جناب آقای اسمعیل آشتیانی همسر گرامتان را باقلبی‌اندوهناك حضور سرکار و فرزندان ارجمندتان‌وجامعه فضلاوهنرمندان ایرانی صمیمانه تسلیت عرض مینمائیم .
انجمن بانوان ناحیه۹ شهرداری
آ ـ ۴۶۱۵

جناب آقای محمدحسین احمدی
بااندوه فراوان مصیبت وارده را صمیمانه بشما وخانواده محترمتان تسلیت گفته امیدواریم ماراهم در غم خودسهیم بدانید .
حسن شریفی ، فائقه‌جمالی
آ ـ ۴۶۲۱

استاد محترم جناب آقای دکتر مسلم بهادری
همکاران گروه آسیب‌شناسی مصیبت وارده را به جنابعالی و سرکار علیه خانم دکتر ناهید پیشوا دانشیار محترم گروه آسیب‌شناسی تسلیت عرض مینمایند .
دکتر رحمتیان ، دکتر سجادی ، دکتر شمسا، دکتر حبیبی ، دکتر رئیس‌بهرامی ، دکتر پناهنده،دکترمحبت‌آئین دکتر غفاری ، دکتر کریمی‌نژاد ، دکتر حجازی ، دکتر کمالیان ، دکتر دیبا ، دکتر خیریه ، دکتر بصیر ، دکتر هاشمی ، دکتر نوع‌پرست ، دکتر اسلامی ، دکتر منیژه سجادی ، دکتر فریفته‌باروخیان ، دکتر ناهید خاکپور ، دکتر جهان‌افروز صادقیان ، دکتر اقدس فروزنده ، دکتر کمال‌الدین آرمین ، دکتر شریفیان
آ ـ ۴۶۲۳

زنی در مجلس ترحیم خود شرکت کرد!

بتول آقازاده که زن کارگری از اهالی تربت‌جام است ، روز گذشته هنگامیکه از محل کارخود بخانه بازگشت، باکمال تعجب مشاهده کرد عده‌ای در خانه‌اش اجتماع کرده و مشغول شیون وزاری هستند !

بتول از یکی از همسایه‌ها که باعجله سرگرم رفت وآمد بود، پرسید ، چه خبر است ؟ آن‌زن که چشمانش از گریه سرخ شده بود، بی‌آنکه به مخاطب خودنگاه کند ، گفت‌بیچاره بتول خانم‌مرد!

بتول خانم که از تعجب سرجای خود خشك شده بود تاچند لحظه نتوانست هیچ عکس‌العملی نشان دهد . بعد که حالش اندکی‌بجا آمد، ابتدادستی‌به‌سروصورت خود کشید تا از زنده بودن خودمطمئن شود ،وسپس بداخل یکی ازاطاقها که عده‌ای از زن‌ها در آن اجتماع کرده و مشغول شیون و زاری بودند قدم گذاشت .

شرکت در ترحیم خود !

زنها آنقدر سرگرم سوگواری بودند که متوجه ورود تازه وارد نشدند.بتول هم بااستفاده از این موقعیت در گوشه‌ای نشست و سرگرم تماشای مجلس ترحیم خود شد !

مدتی بعد یکی از زنها که چشمش به بتول افتاده بود ابتدا خیره‌خیره او را نگاه کرد وسپس فریاد زد : «روح بتول خانم!» و بیهوش شد !

زنان دیگر براثر این فریاد متوجه بتول شدند و ترس‌آمیخته باحیرتی را فرا گرفت و صدای «لااله‌الاالله» ازهمه به‌آسمان‌بلند شد: بالاخره لحظه‌ای بعد زنهارفته رفته متوجه شدندکه این خودبتول خانم است نه روح‌او .

بتول خانم از یکی از زنهای‌قوم وخویش سئوال کرد: «خوب ،چه کسی بشما گفته که من مرده‌ام؟».

او جواب داد: همه ما از زبان آقاتقی بقال محل شنیدیم که‌تو براثر سکته‌قلبی‌مرده‌ای. باشنیدن پیغام‌بامردهایمان به‌خانه‌ات‌آمدیم، اما دیدیم خانه‌ات مثل همیشه ساکت و آرام است و بچه‌ات هم سرگرم بازی است . از اوسراغ تورا گرفتیم گفت سرکار هستی. اما آقاتقی‌بقال‌که تازه‌سروکله‌اش پیدا شده بود آهسته بما گفت‌که چون بچه‌است مرك مادرش رااز او پنهان کرده‌ایم !

وبعدهم‌بالحن تاثرانگیزی‌گفت: الان جنازه بتول در قبرستان‌است. بهتر است مردهابه قبرستان‌بروند، شما زنها هم فکر چای و قلیان باشید .چون اگر زنهای محله بیایند، لازم است از آنهاپذیرائی شود. منهم‌میروم‌دنبال روضه‌خوان.

اینطور شد که ما مجلس ختم تورا برپاکردیم ولی حالا می‌بینیم که‌تو بحمدالله زنده هستی !

شوخی داریم !

بتول‌خانم که‌تازه متوجه جریان شده بود، توضیح داد: من وآقا تقی بقال باهم شوخی داریم .چند روز پیش که‌باآقاتقی‌شوخی‌کردم ، بمن قول داد بزودی تلافیش را سرم درآورد و حتما این داستان رابرای انجام قول آنروزش ترتیب داده است.

هنوز حرفهای بتول تمام نشده بود که صدای خنده مردی ازپشت در بلندشد. این آقاتقی‌بود که می‌خندید . ووقتی که خنده‌اش تمام شد، باصدای بلند خطاب به بتول خانم گفت: تاتوباشی که‌با من شوخی نکنی! حالا معنی‌شوخی را فهمیدی ؟!

این خبر را «محمد حیدرزاده» خبرنگار اطلاعات در تربت جام فرستاده است.

امین بختیاری ، کارگر کارخانه چیت‌سازی که ده هزار تومان پس‌اندازش را سارقین با یك عمل «جیمزباندی» از چنگش ربودند و پس‌ازده روز اورا بیهوش سرکوچه خانه‌اش رها ساختند،جریان‌دزدیده شدن‌خودرا برای خبرنگار اطلاعات شرح‌میدهد

آدم دزدی بخاطر پول!

روز گذشته مرد بیست‌وهفت ساله‌ای که سارقین پول‌های او را با نقشه قبلی دزدیده بودند ، به مقامات انتظامی شکایت کرد .

این مرد که‌امین بختیاری نام داردمدعی‌است که‌سارقین او را در یکی از خیابان‌های مرکزی شهر بیهوش کرده و یکصد هزار ریال نقدینه او را به سرقت برده‌اند !

امین در این مورد به خبرنگار ما گفت : من کارگر چیت سازی هستم و از اول زندگیم‌برای خرید خانه شروع به پس‌انداز پول نمودم و امسال موجودیم در بانك‌به‌یکصد هزار ریال رسید .

چون سال گذشته ازدواج کردم و در این مدت اجاره‌نشین بودم، تصمیم گرفتم که با ده هزارتومان پس‌انداز خود مقدمات خرید خانه ارزان قیمتی را فراهم آورم .

امین اضافه کرد : چون در چیت سازی کار میکنم و خانه‌ای نیز که اکنون در آن اجاره نشین هستم در منصورآباد پل‌سیمان قرار دارد، لذا در همان محل خانه‌ای درنظر گرفتم و پس از صحبت کردن‌راجع به آن ساعت ۸ صبح روز پنجشنبه سوم اردیبهشت ماه به بانك رفتم تا پول هایم را بگیرم و تا ظهر خانه را بخرم .

بانکی که پول های من در آن قرار داشت شعبه مرکزی یکی از بانك ها در مرکز شهر بود و من آن روز صبح تمام موجودی خود را از بانك گرفتم و درجیبم گذاشتم و از بانك خارج شدم .

چند قدم پائین تر به ایستگاه تاکسی های ۵ ریالی رسیدم که‌به میدان شوش میرفت سوار شدم و تاکسی حرکت کرد . مقداری از مسیر که طی شد متوجه شدم که تاکسی از راه اصلی خود نمی رود، اعتراض کردم ولی در همین‌هنگام دستمالی را که بوی بدی داشت جلو بینی خود حس کردم و دیگر چیزی نفهمیدم .

امین سپس گفت : نمی دانم که مرا به کجا بردند ولی گاهی‌اوقات که به هوش می آمدم خود را در اطاقی میدیدم و فقط این‌موضوع را بیاد دارم که چند نفر در اطرافم با لهجه ترکی حرف میزدند ومن نمی فهمیدم چه میگفتند و حتی یکبار از آنها پرسیدم در کجا هستم ؟ و آنها جواب دادند که در بیمارستان هستی !

چند روز پیش ناگهان خود را در خانه‌ام یافتم و وقتی از همسر و دیگر بستگانم جریان‌را پرسیدم، آنها به من گفتند درحالی که بیهوش بودی ترا در کوچه‌یافتیم.

اظهارات همسر امین

همسر امین‌در این‌باره بخبرنگار ما گفت : صبح‌روز پنجشنبه‌شوهرم برای گرفتن پول از بانك از خانه خارج شد و تا شب هرچه منتظر شدیم خبری از او نشد .

آن شب گذشت و روز بعد امین به خانه نیامد من چون‌نگران شده بودم و ماجرارا به همسایگان و بستگانمان اطلاع دادم و خودم هم به اتفاق یکی از همسایگان‌تمام بیمارستان های شهر را زیرپا گذاشتم ولی کوچك ترین اثری از امین بدست نیاوردم .

همسر امین سپس گفت : ماجرا را به کلانتری اطلاع دادم تا این که یکی از بستگان امین به خانه ما آمد و گفت شخصی باو تلفن کرده و گفته است که امین سالم است و در بیمارستان بستری است.

با دریافت این خبر قوت قلبی پیدا کردیم و پس از آن تلفن نامه‌ای نیز بدستم رسید که ازقول امین نوشته بودند او مدتی در اصفهان و شیرازو بندرعباس‌خواهد بود و پس‌از آن باز خواهد گشت.

همسر امین افزود : چاره‌ای جز صبر و تحمل نداشتم خبر گمشدن او را به ماموران انتظامی اطلاع دادم . تا اینکه شنبه گذشته بود که چند نفر از همسایگان پس از ده روز زیربغل امین را گرفتند و بخانه آوردند وقتی ماجرا را از همسایگان پرسیدم جواب دادند امین در کوچه بیهوش برزمین افتاده بود و ما او را دیدیم و به خانه آوردیم .

امین دیروز بکلانتری مربوطه‌و آگاهی کل شکایت کرد و ماجرا تحت رسیدگی است .

بازرسان قضائی در آذربایجان غربی وسمنان

طبق دستور آقای منوچهرپرتو وزیر دادگستری به هیئت‌بازرسی اعزامی به استان کردستان‌ماموریت‌داده شد که پس از خاتمه‌بازرسی این‌استان ،ادارات دادگستری ، دادگاه های مستقل بخش، ادارات ثبت‌وشورای‌داوری‌استان‌آذربایجان غربی راموردبازرسی قرار دهند و همچنین به هیئت بازرسی اعزامی به‌استان خراسان ماموریت‌داده‌شد که‌سازمان های مذکور را درحوزه فرمانداری کل سمنان نیز بازرسی نمایند.

شوهر مهندس، دربان هتل از آب در آمد!

دختر ثروتمندی باجوان زیبائی که خودرا «مهندس ساختمان» معرفی کرده وبا وی ازدواج کرده بود،وقتی فهمید شوهرش دربان یك هتل است ، به دادگستری آمد تا از شوهرش طلاق بگیرد .

این زن که «سهیلا» نام‌دارد، ماجرای زندگی خودرا برای خبرنگار ما چنین‌شرح داد :شش ماه پیش یك‌روز صبح برای خرید لباس از خانه خارج شدم. در مغازه لباس‌فروشی جوان‌شیك پوشی مشغول خرید لباس بود . او از من خواست تا یك پیراهن برای او انتخاب کنم که به خواهرش کادو بدهد ، منهم‌قبول کردم و پیراهنی را به او نشان دادم .

پس از خرید از مغازه خارج شدم .در گوشه خیابان به‌انتظار تاکسی ایستاده‌بودم . لحظه‌ای بعد همان جوان که سواراتومبیل آخرین سیستمی بود ، جلوی من ایستاد و تقاضا کرد که مرا به خانه برساند.من که مدتی‌طولانی به‌انتظار تاکسی ایستاده بودم ، سوار اتومبیل اوشدم .

در اتومبیل او خودرا «بیژن» نامید و گفت که‌مهندس‌ساختمان است و تازه فارغ‌التحصیل شده وبدنبال کارمی‌گردد .

آنروز بعداز اینکه مرا به‌خانه رساند از من خواست تا دوباره اورا ببینم من هم قبول کردم . پس از این ماجرا مدتی با هم رفت‌وآمد داشتیم تا اینکه‌یکروز اورا به‌پدرم معرفی کردم .

پدرم هم از او خوشش آمدو بعداز مدتی ما باهم نامزد شدیم ودر پی‌آن ازدواج نمودیم.زندگی مابه‌آرامی میگذشت تا اینکه‌یك روز واقعه‌ای آرامش زندگی مرا بهم‌زد .

سهیلا افزود : آنروز یکی از دوستان خارجی من از خارج می‌آمد من هم برای استقبال از او به‌فرودگاه رفتم و اورا به‌هتلی راهنمائی کردم . هنگامی که به جلو در هتل رسیدم دربان شیك‌پوشی در هتل را برومابازکرد. با دیدن قیافه دربان ناگهان بر جای خود خشك شدم چون او شوهر من بود !

وقتی چشم ما به هم افتادمدتی مبهوت به‌هم نگاه کردیم‌زبانمان بند آمده بود . بی‌اختیار دوست خودرا رها کردم و به‌خانه پدرم رفتم و جریان را برای وی شرح دادم و امروز هم به‌دادسراآمده‌ام تاطلاق خودرا از شوهردروغگویم بگیرم .

«سهیلا» اضافه کرد : بعد از تحقیق معلوم شد اتومبیلی که بیژن مورد استفاده قرار میداد، متعلق به هتل بوده‌است .

برنامه قرعه کشی گیسوی کوماچی

ساعت ۹/۵ امشب

از تلویزیون کانال ۷

پخش میشود

علی تابش و رامش در این برنامه جالب‌و دیدنی شرکت دارند

آفتاب مهتاب

باشرکت : ایرج رستمی-سپهر نیا

سارا - منیره تجارتی

مسافرت باتورهای مهاجری وشرکاء اطمینان بخش است

شرکت جهانگردی مهاجری وشرکاء

SAS

باهمکاری شرکت هواپیمائی

تقدیم میکند

۱- تور شماره ۱ بنام آنا کاپری ۳۴ روزگردش وبازدید ازشهرهای نیس- مونت‌کارلو-ژنو - پاریس رم - ناپل . پمپی. سورنتو و کاپری قیمت ۵۴۰۰۰ ریال تاریخ حرکت ۳- ۱۰-۱۷-۲۴-۳۱ تیرماه و۷ مرداد .

۲- تور شماره ۲ بنام والنسیا ۴۵ روز گردش و بازدید ازشهرهای آتن- نیس- بارسلون . مادرید. والنسیا .گرانادا.کوردوبا. ژنو. پاریس.لندن. آمستردام . هامبورك . وین. ونیز. رم. ناپل. پمپی. سورنتو وکاپری قیمت ۶۵۰۰۰ ریال تاریخ حرکت ۳۱ خرداد و ۷ تیرماه

تور شماره ۳ بنام وایکینك ۴۵ روز گردش درشهرهای وین . کپنهاك . اسلو . استکهلم . هامبورك آمستردام . روتردام . لندن . پاریس . ژنو. نیس . جنوا . فلورانس . رم . ناپل . پمپی. سورنتو وکاپری قیمت۶۸۵۰۰ریال تاریخ‌حرکت ۳۱ خرداد و۲۱ تیرماه

تور شماره ۴ بنام کالسکه زرین ۴۵ روز گردش درشهرهای نیس. بارسلون . جزایر پالما دومایورکا . ژنو. پاریس. لندن . کپنهاك. هامبورك . برلین . وین. ونیز . رم . ناپل. پمپی . سورنتو وکاپری قیمت ۶۸۵۰۰ ریال تاریخ حرکت ۴-۱۴ و ۲۵ تیرماه

***

قیمت‌های بالا شامل بلیط رفت وبرگشت‌باهواپیمای جت(درجه توریست) هتلهای خوب باحمام اختصاصی دراطاقهای‌دونفره - صبحانه درتمام مدت مسافرت- ناهار وشام درناپل وپمپی وسورنتو وکاپری. گردش درشهرها وورودیه موزه‌های مور دبازدید - انتقال از فرودگاه به هتل‌وبالعکس - عوارض فرودگاهها - راهنمای محلی وراهنمای فارسی‌زبان که‌ازتهران‌بهمراه گروه خواهد بود.

قیمت‌های فوق بصورت نقدواقساط نیز انجام پذیر است

۲۳ سال تجربه درامور مسافرت‌بما امکان داده است که‌بتوانیم آنچه‌مطابق ذوق ایرانیست بوجود آوریم تا مورد پسند شما قرارگیرد

لطفا برای کسب اطلاع بیشتر وثبت‌نام

به شرکت جهانگردی مهاجری وشرکاء

تهران - خیابان ویلا شماره ۳ تلفن‌های۶۶۱۰۲-۶۱۲۹۳۹ - ۴۰۴۶۸ - ۶۸۲۴۲ و در شهرستانها بشعب شرکت مهاجری و شرکاء مراجعه فرمائید.

برنامه آینده سینما

آتلانتیک

ماجراهای شیرین و جالب زنی هوس انگیز که قدرتمند ترین و ثروتمندترین مردان اروپا چون پروانه گرد شمع وجودش میسوختند .

فرانس آنگلاد
ویتوریو دسیکا
شارل آزناور
گرت فروبه
ژان کلودبریالی
درفیلم پاناویژن ورنگی

کارولین شری

تماشای این فیلم برای اشخاص کمتر از ۱۸ سال ممنوع است

بزودی

سالن باشکوه

تابستانی

کاباره

لوکولوس

باشرکت:

سه هنرمند بزرگ

ایرانی

واتراکسیون بی نظیر

افتتاح میشود

ازامشب

کاباره لیدو

عروس کاباره‌های تهران تقدیم میکند

بانضمام دهها برنامه متنوع و جالب دیگر

کاباره لیدو

بارکاباره دانسینك‌لیدوهمه شب‌ازساعت ده تا چهارصبح باآتراکسیونهای خارجی ودانسینك

تلفن رزرو ۳۳۴۷۷۱و ۳۳۵۲۲۰

کاباره لیدو باپارکینك اختصاصی خیابان شاه‌آباد

Lido

تلفن رزرو ۲۰۴۷۷۱

تلفن رزرو ۳۳۵۲۲۰

امشب وهمه شب در

سینماماژستیک

استیومك کوئین

ناتالی وود

در فیلم

عشق بابیگانه کامل

مجالس ترحیم

باندوه فراوان وبا کمال تاثر و تاسف درگذشت علامه جلیل‌القدر **بدیع الزمان فروزانفر** را باستحضار میرساند.
مراسم تشییع جنازه فقید سعید ساعت ۹ بامداد روز شنبه ۱۹ اردیبهشت ماه جاری از مسجد عالی سپهسالار بعمل خواهد آمد و مجلس ترحیم آن شادروان از ساعت ۹ الی ۱۱ صبح روز یکشنبه ۲۰ اردیبهشت ماه در همان مسجد منعقد خواهد بود.
عبداله ریاضی

دانشگاه تهران بانهایت تاسف درگذشت شادروان **بدیع‌الزمان فروزانفر** استاد عالیقدر دانشگاه تهران را باطلاع عموم میرساند.
تشییع جنازه آن مرحوم ساعت ۹صبح روز شنبه نوزدهم اردیبهشت از مسجد عالی سپهسالار بعمل خواهدآمد.
رئیس دانشگاه تهران علینقی عالیخانی

باتاسف وتاثر بسیار فقدان اسف‌انگیز دانشمند گرانمایه استاد**بدیع‌الزمان فروزانفر** از مفاخر عالیقدر علم‌وادب کشور راباطلاع میرساند:
مراسم تشییع جنازه فقید سعید ساعت ۹ صبح روز شنبه ۱۹ اردیبهشت ماه جاری از مسجد سپهسالار بعمل خواهد آمد و مجلس ترحیم روز یکشنبه ۲۰ اردیبهشت‌ماه از ساعت ۹تا۱۱ در مسجد مذکور برگزار خواهد شد.
وزیر آموزش و پرورش -دکترپارسای

باندوه فراوان درگذشت دانشمند ارجمند شادروان استاد **بدیع‌الزمان فروزانفر** راباطلاع میرساند مراسم تشییع آنمرحوم ساعت ۸ونیم صبح روز شنبه نوزدهم‌اردیبهشت‌ماه از مسجد سپهسالار برگزار خواهد شد و مجلس تذکر از ساعت ۹ تا۱۱ صبح روز یکشنبه بیستم اردیبهشت ماه در همان مسجد منعقد خواهد بود.
وزارت فرهنگ‌وهنر

بانهایت تاثر و تالم فقدان فقید سعید **استاد بدیع‌الزمان فروزانفر** استاد ارجمند دانشکده ادبیات‌و علوم انسانی را به استحضار استادان و فضلا و دانشمندان میرساند.
تشییع جنازه آن شادروان ساعت ۹ صبح روز شنبه نوزدهم اردیبهشت ماه جاری از مسجد عالی سپهسالار بعمل می‌آید.
رئیس دانشکده ادبیات وعلوم‌انسانی- سیدحسین نصر

باکمال تاثر وتاسف درگذشت نابهنگام‌علامه‌بزرگوار استاد **بدیع‌الزمان فروزانفر** استاد ممتاز دانشگاه تهران‌و رئیس سابق دانشکده الهیات و معارف اسلامی را باطلاع دانشمندان و دوستان وعلاقمندان آن مرحوم می‌رساند.
تشییع جنازه آن مرحوم روز شنبه ۱۹ اردیبهشت ساعت ۹صبح از مسجد عالی سپهسالار بعمل خواهد آمدو مجلس ختم روز یکشنبه بیستم از ساعت نه تایازده صبح درمسجد عالی سپهسالار منعقد خواهد بود.
رئیس دانشکده الهیات و معارف اسلامی - دکتر محمدی
معاون دانشکده - دکتر گلشن

باندوه فراوان و تاثر فوق‌العاده فوت‌ناگهانی و جان‌گداز فاضل مفضال علامه شهیر استاد عالیقدر **بدیع‌الزمان فروزانفر** را که ضایعه عظیمی برای جامعه علم وادب‌محسوب میشود باطلاع استادان و دانشمندان و دوستداران علم‌وادب و دانشجویان میرساند.
مراسم تشییع جنازه آن دانشمند گرانمایه ساعت ۹ صبح شنبه ۱۹ اردیبهشت ماه از مسجد سپهسالار بعمل خواهدآمد .و نیز مجلس ترحیم آن فقید سعید روزیکشنبه بیستم اردیبهشت ماه از ساعت ۹تا۱۱ صبح در مدرسه عالی سپهسالار منعقد خواهد شد.
رئیس مدرسه عالی ادبیات و زبانهای خارجی
علی اصغر حکمت

ضایعه جبران ناپذیر درگذشت علامه جلیل‌القدر و محقق ارجمند استاد **بدیع‌الزمان فروزانفر** باتاثر و اندوه فراوان به استحضارمی رسد.
مراسم تشییع جنازه فقید سعید ساعت ۹ صبح روز شنبه نوزدهم اردیبهشت ماه جاری از مسجد سپهسالاربعمل خواهد آمد ومجلس ترحیم صبح‌روزیکشنبه بیستم‌اردیبهشت از ساعت ۹ تا۱۱ در همین مسجد منعقد خواهد بود.
دبیر کل بنیاد فرهنگ ایران : دکترپرویز خانلری

نمایندگان استان خراسان در مجلس شورای‌ملی
باکمال تاثر و تاسف درگذشت دانشمند گرانمایه‌استاد **بدیع‌الزمان فروزانفر** را باستحضار میرسانند. مراسم تشییع جنازه فقید سعید ساعت۹ بامداد روز شنبه ۱۹اردیبهشت ماه از مسجد عالی سپهسالار بعمل خواهد آمد و مجلس ختم آن شادروان از ساعت ۹الی ۱۱ صبح روز یکشنبه ۲۰اردیبهشت ماه در همان مسجد برگزار خواهد شد.
مهندس اخوان . دکتر اسدی . دکتر اعتمادی .خانم بزرگ‌نیا. بهادری . ثامنی . مهندس جلالی‌نوری . دکترحبیب الهی . روحانی .سلیمانی کاشانی .دکتر شریعت .شهرستانی. دکتر ضیائی . دکتر غنی .خانلر قراچورلو .دکتر قهرمان . دکترکفائی .دکتر کلالی .دکتر مدرسی . کاظم مسعودی. مهندس یارمحمدی .

بانهایت تاسف درگذشت دانشمند عالیقدر **بدیع‌الزمان فروزانفر** استاد گرانمایه مدرسه عالی پارس را باطلاع‌میرساند.
مراسم تشییع جنازه فقید سعید ساعت ۹ صبح روزشنبه ۱۹ اردیبهشت از مسجد سپهسالار انجام میگیرد و مجلس‌ختم نیز روز یکشنبه ۲۰ اردیبهشت‌در مسجدمزبور برگزارخواهد گردید.
مدرسه عالی پارس

لله‌البقاء
ماهمه فانی وبقابس ترا
باکمال تاسف درگذشت استاد ممتاز **بدیع‌الزمان‌فروزانفر** را که متجاوز از چهل سال‌بشغل والامقام‌تعلیم افتخارمیداشت وآثاری علمی و گرانقدر از خود بیادگار گذاشت وبیست‌سال واندی رئیس دانشکده معقول و منقول و عضو شورای عالی فرهنگ میبود بدین وسیله باطلاع میرساند:
حضور آشنایان و دوستان و همکاران و بخصوص‌دانشجویان عزیز و شاگردان آن مرحوم در مجلس ختم که ساعت۹تا۱۱ صبح یکشنبه بیستم اردیبهشت در مسجد مرحوم سپهسالار منعقد خواهد بود موجب شادی روح آن‌مرحوم و تسلی بازماندگان و خاندانست.
محمود شهابی

شورای عالی کتابخانه مجلس شورای ملی درگذشت مرحوم خلدآشیان شادروان **بدیع‌الزمان فروزانفر** استاد دانشمند وبی‌نظیر ورئیس محترم شورای عالی کتابخانه را باطلاع میرساند.
مراسم تشییع جنازه آن شادروان ساعت ۹ صبح روز شنبه ۱۹ اردیبهشت از مسجد عالی سپهسالاربعمل خواهدآمد ومجلس ختم آن شادروان روز یکشنبه ۲۰اردیبهشت درهمان محل از ساعت ۹تا۱۱ صبح برگزار میشود.
مدرس رضوی - محیط طباطبائی-سلطان‌القرائی -رکن‌الدین همایون فرخ -راستگار- عبدالحسین‌حائری -دکترتقی‌تفضلی رحیم رحیمی .

باتاثر و تاسف بسیار وقلبی پراز اندوه فقدان اسف‌انگیز دانشمند گرانمایه‌استاد **بدیع‌الزمان فروزانفر** ازمفاخر عالیقدر علم و ادب کشور ما به‌اطلاع می‌رسد.
مراسم تشییع جنازه فقید سعید ساعت ۹ صبح روزشنبه نوزدهم اردی‌بهشت ماه جاری از مسجدسپهسالار بعمل می‌آید ومجلس ترحیم مردانه وزنانه‌صبح‌روز یکشنبه‌بیستم‌اردی‌بهشت از ساعت ۹تا ۱۱ در همین مسجد منعقد خواهد بود.
دکتر نصرت‌الله کاسمی - دکتر ناصر اشرفی - سید محمد مشکوت ، موید ثابتی ، مدرس رضوی ، دکتر علی اکبر شهابی ، عمادالدین میرمطهری ، رضاتجدد، محمود فرخ، شریف‌العلماء خراسانی ، محمدعلی منصف ، حسن نبوی ، محسن طاهری ، سید ولی‌الله شهاب‌فردوس، دکتر علی فاضل ، محمود لجنی ، دکتر باقرعاملی ،محمدعلی فرهنگ ، جمال‌الدین عباسیان ، دکتر عاکف‌طالب‌بیگی ، بروین گنابادی ، ضیاءالدین دانشوری ، دکتر امیربیرجندی، دکتر محمد حسین گنجی، دکتر اسدی ، دکتر حسین‌فاضلی، محسن سمیعی ، دکتر احمد دانشوری ، سرهنگ اشراقی ، اعتماد سجادی ،حسن نیری، عبدالحسین نیری ،سرهنگ‌دادبان، دکتر شهزاد ، احمد ضیائی ، رضا حجاز ،حسن فرزد ،محمد وثوق ، حسین وثوق ، هوشنگ جامع الصنایع ، فرهنگ‌جامع الصنایع، محمود اسدی .

باکمال تاسف درگذشت شادروان آقای دکتر **سید نورالدین پزشکی** پزشک عالیقدر بازنشسته این وزارت و پدر بانو ناهید ایران پزشکی را باطلاع میرساند. مجلس ترحیم مردانه و زنانه آن مرحوم از ساعت ۱۱ الی ۱۳ روز شنبه ۱۹ اردیبهشت ماه در مسجد الجواد واقع در میدان ۲۵ شهریور برگزار می شود.
وزارت آموزش و پرورش

اداره کل بهداری آموزشگاه هابانهایت تاسف‌درگذشت همکار بازنشسته خود آقای **دکتر سید نورالدین پزشکی** و پدر همسر آقای دکتر احمدعلی شکیبا رئیس بهداری اداره آموزش و پرورش ناحیه ٤ را باطلاع همکاران عزیز میرساند.
مجلس یادبود زنانه و مردانه فقید سعید از ساعت ۱۱ تا ۱۳ روز شنبه ۱۹ اردیبهشت ماه ٤۹ در مسجد. الجواد واقع در میدان ۲۵ شهریور برگزار خواهد گردید.
مدیر کل بهداری آموزشگاه های کشور - دکتر کلالی

باکمال تاسف درگذشت مرحوم **دکتر سید نورالدین پزشکی** پزشک بازنشسته آموزش و پرورش و پدر سرکار خانم ناهید ایران‌پزشکی رئیس دبیرستان آزرم را باطلاع میرساند.
مجلس یادبود زنانه و مردانه فقید سعید از ساعت ۱۱ تا ۱۳ صبح روز شنبه نوزدهم اردیبهشت ٤۹ در مسجد الجواد واقع در میدان ۲۵ شهریور برگزار خواهد گردید.
مدیرکل آموزش و پرورش استان مرکز - یمین

اداره آموزش و پرورش ناحیه ٤ تهران بانهایت تاسف فوت شادروان آقای **دکتر سید نورالدین پزشکی** پدر بانو ناهیدایران پزشکی رئیس دبیرستان آزرم و پدر همسر آقای دکتر احمدعلی شکیبا رئیس بهداری این ناحیه را باطلاع همکاران میرساند.
مجلس یادبود زنانه و مردانه فقید سعید روز شنبه ۱۹ اردیبهشت ٤۹ از ساعت ۱۱ الی ۱۳ در مسجد الجواد واقع در میدان ۲۵ شهریور برگزار خواهد گردید.
رئیس اداره آموزش و پرورش ناحیه ٤ تهران -محسن

انجمن خانه و مدرسه دبیرستان آزرم و شورای پیش‌آهنگی ناحیه ٤ درگذشت فقید سعید **آقای دکتر پزشکی** پدر ارجمند ریاست دبیرستان آزرم راباستحضار اولیاءمحترم دانش‌آموزان میرساند. مجلس ختم در مسجد الجواد میدان ۲۵ شهریور از ساعت ۱۱ تا ۱۳ روز شنبه ۱۹ر۲ر٤۹ منعقد خواهد بود.
امیراسعد شاه‌خلیلی

هو ۱۲۱
بمناسبت درگذشت شادروان جنت‌مکان مرحوم **دکتر سید نورالدین پزشکی ابوی** محترم آقای پرویز پزشکی مجلس ترحیم روز شنبه ۱۹ر۲ر٤۹ از ساعت ۱۱ تا ۱۳ در مسجد الجواد واقع درمیدان ۲۵ شهریور منعقد است .مناسب است دوستان و آشنایان شرکت نموده و بتلاوت قرآن مجید روح فقید سعید را شاد نمایند.
محمدباقر سلطانی . دکتر سعادتی . سید هبت‌الله‌جذبی. دکتر محب‌الله آزاده . دکترنورعلی تابنده . علی تابنده

LIONS INTERNATIONAL

شیر زنان و شیر مردان باشگاه لاینز یوسف آباد
باکمال تاسف وابراز همدردی‌درگذشت شادروان **دکتر سید نورالدین پزشکی** پدر ارجمند شیر مرد عزیز آقای‌پرویز پزشکی و ابوی همسر گرامی شیرمرد محترم دکتر شکیبارا باطلاع میرسانند مجلس ترحیم فقید سعید روز شنبه ازساعت ۱۱الی۱۳ در مسجدالجواد واقع در میدان ۲۵ شهریورمنعقد خواهد بو.
محمد دادور

خانواده‌های : پزشکی . بقائی . شکیبا .قربانی .پرتوی. آزاد .ادهم .جواهریان. خامه‌ای . جعفری. طهماسبی .صدرائی شاملو. غفرانی .ابوالفضلی .رسول‌زادگان . معرفت وخاندان وابسته.

باکمال‌تاسف درگذشت شادروان **دکتر سید نورالدین پزشکی**، پزشک بازنشسته وزارت آموزش و پرورش و بزرگ خاندان پزشکی را باطلاع اقوام و دوستان میرسانند. مجلس ترحیم مردانه و زنانه آن مرحوم روز شنبه ۱۹ اردی‌بهشت‌در مسجدالجواد واقع در میدان ۲۵ شهریور از ساعت ۱۱تا۱۳ منعقد خواهد بود.
عالمه پزشکی (بقائی). ناهید ایران پزشکی (شکیبا). پرویز پزشکی . پروین پزشکی . مهندس کامبیز پزشکی. کورس پزشکی. کیوان پزشکی.
آ-٤٦٦١

بعموم افراد خانواده‌های عزادار بویژه بانو ناهید ایران پزشکی وسایر فرزندان آن مرحوم مصیبت وارده را تسلیت میدهیم.

فوت مرحوم **مهندس محمد باقر (بیژن)لباسچی**فرزند آقای اکبر لباسچی را باطلاع عموم می رساند مجلس ختم روز جمعه ۱۸ر۲ر۱۳٤۹ از ساعت ۳ الی ٦ بعداز ظهر در مسجد اعظم قلهك خیابان دولت منعقد است
احقر عباس مشکوری

باکمال تاسف و تاثر درگذشت شادروان جوان ناکام **مهندس بیژن لباسچی** فرزند آقای‌اکبر لباسچی رادرهامبورك باطلاع میرساند روز جمعه ۱۸ر۲ر٤۹ از ساعت ۳ الی ٦بعد از ظهر مجلس ختم مردانه و زنانه برای تسلیت بازماندگان آن مرحوم در مسجد اعظم واقع در خیابان دولت قلهك‌منعقد است از عموم اهالی محترم قلهك تقاضادارددر مجلس مزبور شرکت فرموده و روح آن مرحوم را شاد فرمایند.
رئیس انجمن محلی قلهك:مشیری

خانواده های لباسچی . خوانساری . اردهالی .معینی. احمد جلیل زاده .عاصمی .مازندرانی . فرحی . بزرك نیا . صباغیان . محمود نیا . فروهیده .

بانهایت تاثر و تاسف درگذشت جوان ناکام **مهندس بیژن لباسچی** فرزند آقای اکبر لباسچی را در هامبورك به اطلاع عموم‌میرساندمجلس ختم‌مردانه‌وزنانه‌روزجمعه۱۸ر۲ر٤۹ از ساعت ۳ الی ٦ بعداز ظهر در مسجد اعظم قلهك واقع در خیابان دولت منعقد است.
آ-٤٦٤١

به آقای اکبر لباسچی و سایر بازماندگان آنمرحوم مصیبت وارده را تسلیت می دهیم.

باطلاع دوستان و اقوام می رساند
به‌مناسبت فوت مرحومه **بانوگوهر ثربتی** فرزند ابراهیم تربتی مجلس ترحیمی از ساعت۹تا۱۱صبح‌روز جمعه ۱۸ر۲ر٤۹ درکنیسای حئیم واقع درخیابان قوام‌السلطنه کوچه‌سیمین‌منعقد است.
رحیم .سلیمان عزیزالله . خلیل ونعمت‌الله تربتی
آ-٤٤٤

بعموم‌بازماندگان آنمرحومه مصیبت وارده‌را تسلیت‌میدهیم

باکمال تاسف درگذشت **آقای علی‌اکبر ابراهیم‌زنجانی** (صفا) راباطلاع عموم فامیل ، دوستان و آشنایان میرساند مجلس ترحیم مردانه روز شنبه ۱۹ر۲ر٤۹درمسجدقلعه‌وزیر واقع در خیابان امیریه ، کوچه قلعه‌وزیر ازساعت ٤ تا ٦ بعدازظهر و همچنین ترحیم زنانه در همان روز از ساعت۳تا ٦بعدازظهر خیابان امیریه چهارراه معین‌السلطان کوچه‌علوی پلاك ۲۳ برگزار میگردد.
خانواده‌های : زنجانی (صفا) ، اردوئی ، سلحشور، احمدی ، رزاقی
آ-٤٦٧٥

بعموم بازماندگان آنمرحوم مصیبت وارده را تسلیت میدهیم

باندوه فراوان و تاسف وتاثر زائدالوصف وفات‌دانشمند عالیقدر و استاد گرانمایه **بدیع‌الزمان فروزانفر** پدر ارجمند ومربی روحانی وبزرك خاندان خود رابه استحضار می‌رساند:
مراسم تشییع جنازه فقید سعید ساعت ۹ صبح روز شنبه نوزدهم اردی‌بهشت ماه جاری از مسجد سپهسالار به عمل می‌آید و مجلس ترحیم مردانه وزنانه صبح روز یکشنبه‌بیستم از ساعت ۹تا ۱۱ در همین مسجد منعقد خواهد بود.
خانواده‌های : فروزان‌فر ، نویم ، احمدی ،گل گلاب، ناصر قدسی ، صدقی ، جلالی موسوی ، بنی‌هاشمی ،ستوده، شریف‌العلماء خراسانی ،غیاثی ، قویمی ، هوشیار ، مشحون، هدایتی ، رضوی ، امامی .

بسم...تعالی‌وله‌الحمد
نظر بفجیعهٔ مولمه وفات مرحوم حجة‌الاسلام‌والمسلمین آقای **حاج‌سیدعلی شاهچراغی** طاب‌ثراه شب شنبه ۳ع‌ابعد از نماز مغرب وعشا مجلس ترحیمی در مسجد کوچه‌ستون سنگی خیابان مولوی برقرار انشاء... تعالی عموم علاقمندان سرافراز وتسلیت بستگان داغدارشان میفرمایند.
احمدالحسینی‌الشهرستانی
آ-٤٦١٩

ولتکن منکم امة یدعون الی الخیر

«حسینیه ارشاد»

اینماتکونوا یدرککم‌الموت‌ولو کنتم‌فی‌بروج مشیده
ای‌خوش‌آسوده‌بغفلت‌که ترا فارغ‌از مرك دل‌بی‌پرواست
دیده‌بگشاو بعبرت بنگر همه رفتندو دگر نوبت‌ماست

مرك آخرین مرحله زندگی است و خوش‌آنکه این راه را بنیکی بسپارد و سرانجام پاکیزه‌جان در ملکوت اعلی قدم‌گذارد - اما بازماندگان‌رابحکم طبیعت واحساس‌ضرورت فقدان فقیهی مروج و مربی و متقی مصیبتی بزرك است، خصوص آنکه بناگاه و در سنین شباب باشد از اینروی بس بجاتوان گفت که دریغ‌از درگذشت امام جماعت مسجد «حسینیه‌ارشاد» سیدجلیل‌وفقیه نبیل شادروان خلد آشیان حضرت آیت‌اله **حاج‌سیدعلی شاهچراغی** اعلی‌اله‌مقامه که چراغ عمرش بی‌خبرخاموش‌شد تادرجهان دیگر روشنی از سرگیرد زیرا بنابمشیت خدای خالق‌الارواح وفالق‌الاصباح جان جاودان و مرغ روح‌پاکان بفیض وفلاح‌ممتاز ودرگلشن قدس پیوسته بپرواز است.
گرچه اوبراهی رفت که همه میروند - اما افسوس‌از اینکه بمرگی بس‌زوددرس ونابهنگام جمع خاندان و جمیع دوستان وارادتمندانش را دلشکسته بماتم نشاند.
حسینیه ارشاد ضمن اظهار تاسف و عرض تسلیت بمحضر مبارك حضرات حجج اسلام و علماء اعلام وفقهاء عظام‌متع‌اله‌المسلمین بطول بقائهم اقامه مجلس ختم این فقید سعید را درواق خطابه‌حسینیه ارشاد روز جمعه ۱۸ اردیبهشت ماه‌از ساعت ٤ونیم الی ٦نیم‌بعدازظهر اعلام داشته و رحمت واسعه حق‌را برای آرامش روانش از خداوند متعال مسئلت‌مینماید.
موسسه خیریه تعلیماتی و تحقیقات علمی و دینی
حسینیه‌ارشاد

بانوان و دوشیزگان دانشجوی معارف اسلامی
در سوك اندوه فزای از دست دادن استاد بینظیر و فداکار خود **حضرت آیت‌اله آقای سید علی شاه چراغی** ماتم زده‌اند.
زیرا او شمعی بود که خود میسوخت تا به جمع های سرد و تاریك گرمی دانش و نور حق بیفشاند.
ماپروانه های بال و پر سوخته‌این شمع خاموش‌ایمان ضمن تسلیت به جامعه مسلمان ایران از همه دوستان ، دختران وبانوان مسلمان انتظار همدردی و شرکت درمجلس ترحیم آنمرحوم راکه از ساعت۴ر٥ الی۶ر٥ بعداز ظهرجمعه ۱۸ اردیبهشت ماه در **حسینیه ارشاد** تشکیل میشود داریم.
بانوان ودوشیزگان دانشجوی معارف اسلامی
آ-۸۳۹۰

هیئت مدیره جمعیت بهداشت روانی‌ایران
درگذشت شادروان **دکتر سید ذبیح‌اله میرخالی (شفاءالدوله)** نایب رئیس جمعیت‌را باطلاع‌اعضاء محترم‌میرساند. مجلس ختم ساعت ٤ تا٦ بعدازظهر روز جمعه ۱۸ اردی‌بهشت ماه در مسجدالجواد میدان ۲۵ شهریور منعقد است.
رئیس هیئت مدیره جمعیت بهداشت‌روانی‌ایران
محمد حجازی

خانواده‌های : میرخانی .معتضدی جهانشاهی . جهان‌ستان. مهیمن .وزیری . پزشگیان . قاضی‌نوری .صفائی تهرانی . رامین‌زاده .

باکمال تاسف واندوه فراوان درگذشت شادروان‌دکتر **سیدذبیح‌اله‌میرخالی (شفاءالدوله)** را باستحضار دوستان و خویشان میرسانند. مجلس ختم مردانه و زنانه آن مرحوم روز جمعه ۱۸ اردی‌بهشت از ساعت٤تا٦ بعدازظهر درمسجد الجواد واقع در میدان ۲۵ شهریور خیابان‌روزولت منعقداست.
عفت‌معتضدی.دکترمحمود میرخانی . کیان میرخانی .نسرین میرخانی . مهندس محمدمیرخانی . حاج‌سیداحمد میرخانی. جوادمیرخانی دکتر احمد جهانشاهی . دکتر جوادجهان‌ستان
آ-٤٤٩٣ ۲-۲

بانهایت تاسف درگذشت شادروان **دکترهوشنك‌آبادی** رئیس سابق بیمارستان روانی مشهد را باطلاع میرساند.
مجلس ترحیم فقید سعید روز جمعه ۱۸ اردیبهشت از ساعت ده تا ۱۲ در سالن ایرج انجمن زردشتیان خیابان استالین منعقد خواهد بود.
وزارت بهداری
آ-٤٦٦٥

انجمن ملی هدایت وحمایت نابینایان‌ایران
فوت **دکترهوشنك آبادی** برادر آقای خدارحم آبادی‌بازرس بانوئی‌انجمن راباطلاع کلیه اعضاء می رساند.
مجلس ختم‌روزجمعه ۱۸ر۲ر٤۹ ازساعت ۱۰تا ۱۲ صبح درسالن ایرج خیابان مارشال استالین منعقد است.
رئیس‌هیئت مدیره دکتر محمد خزائلی

بانهایت تاثر و تاسف درگذشت دوست و همدوره‌ای عزیز**دکتر هوشنك آبادی** را در مشهد باطلاع همگان‌میرساند پرسه آن مرحوم روز جمعه هیجدهم اردیبهشت ساعت ده‌تا دوازده بامداد در سالن ایرج خیابان استالین کوچه زرتشتیان برگزار خواهد شد.
از طرف فارغ‌التحصیلان سال ۳۲ دانشکده پزشکی‌تهران
دکتر امیر عبدالوهابی
آ-٤٦٨٧

بانهایت تاسف وتالم درگذشت جوان ناکام **جهانگیر غازی‌بیات** را باطلاع اقوام و دوستان محترم میرساند.مجلس ختم‌در خانقاه صفی‌علیشاه واقع در خیابان صفی‌علیشاه و زنانه روز جمعه ۱۸ر۲ر٤۹ از ساعت ۸صبح تا۱۰و ختم‌مردانه از ساعت ۱۰ تا۱۲ همان روز منعقد میباشد.
خانواده‌های : غازی‌بیات ، منیعی ، پارسا ، اسمعیل‌زاده مشیری ، احسانی ، فیروزبخت ، ملکی ، موسوی ماکوئی، شایگان ، بیات‌ماکو ، پیرنیا ، تیموری ، ساجدی
آ-٤٦٠١

بعموم افراد خانواده‌های عزادار بویژه بازماندگان‌آن مرحوم مصیبت وارده را تسلیت میدهیم

باکمال تاسف وتاثر درگذشت شادروان **بانو صدیقه تولیتی** کارمند صدیق دانشکده دامپزشکی دانشگاه‌تهران راباطلاع میرساند. مجلس ختم زنانه ومردانه آن مرحوم از ساعت ۱۱تایك بعدازظهر روز یکشنبه بیستم اردیبهشت ماه در مسجد الجواد واقع در خیابان روزولت میدان ۲۵ شهریور برگزار میشود.
دانشگاه‌تهران

باکمال‌تاثر درگذشت خواهر عزیز خود شادروان **صدیقه تولیتی** راباطلاع دوستان وآشنایان میرساند. مجلس ترحیم آنمرحومه از ساعت ۱۱ تایك بعدازظهر روزیکشنبه بیستم اردیبهشت ماه در مسجد الجواد واقع در خیابان روزولت برگزار خواهد شد.
امیرحسین تولیتی ، اکرم تولیتی (مرتضوی) ، نجمی تولیتی (هدایتی) ، مهری تولیتی (هدایتی)

خانواده‌های : تولیتی ، هدایتی ، مرتضوی ، ممیززاده دربانی ، ممیز ، ممیزی ، کنی ، تقوی ، فرشچیان ، الهی، نراقی ، گنابادی ، پناهی ، سرداری ، اربابزاده ، شریفی
بانهایت تاسف وتاثر درگذشت شادروان **بانوصدیقه‌تولیتی** راباطلاع میرسانند. مجلس ختم زنانه و مردانه آنمرحومه از ساعت ۱۱تا ۱ بعدازظهر روز یکشنبه بیستم اردیبهشت ماه در مسجد الجواد واقع در خیابان روزولت میدان ۲۵ شهریور برگزار میشود.
۱-۲ آ-۸٤۳٦
بعموم بازماندگان آنمرحومه مصیبت وارده را تسلیت میدهیم

پرسه
باندوه بسیار درگذشت روانشاد **بانو گوهر جمشیدیان** بزرك خاندان جمشیدیان‌را باطلاع‌دوستان وآشنایان‌میرساند. پرسه آن روانشاد در روز یکشنبه ۲۰ اردیبهشت ماه جاری برابر باروز رام‌ایزد از ساعت ٤تا٦ بعداز ظهر درسالن ایرج واقع درخیابان استالین برگزار میشود.
بهمن جمشیدیان. لعل نوذر جمشیدیان. لعل کیخسرو جمشیدیان. همایون جمشیدیان. فریدون جمشیدیان و بانو . اردشیر جمشیدیان. پرویز ورزا وبانو. ایرج شهروین وبانو. دکتر فریدون کابلی. خانواده‌های: فروتن. بردبار.شهزادی. قبادی. آبادانی. ایلدجی. شهروینی دینیاری
آ-۹-٤٤٨٩ ۱-۲

بعموم بازماندگان آنمرحومه مخصوصا خانوادهائیکه در این مصیبت عزادارند تسلیت میگوئیم

باکمال تاسف و تاثر درگذشت شادروان **بانوعزت‌الملوك** والده بانوان آذرنوش وشکوه حکمت رئیس دبیرستان گردآفرید و آموزگار دبستان پیك‌اندرزرا باطلاع میرساند. مجلس یادبود آنمرحومه روز جمعه مورخ۱۸ر۲ر٤۹ ازساعت ۹تاساعت ۱۱ در مسجد الجواد واقع در میدان ۲۵ شهریور برگزار میباشد.
مدیر کل آموزش وپرورش استان‌مرکز- یمین

بمناسبت فوت **بانوعزت‌الملوك حکمت** مادر آقای‌محمود حکمت ممیز مالیاتهای تهران مجلس ترحیمی از ساعت ۹ تا۱۱ صبح روز جمعه ۱۸ر۲ر٤۹ در مسجد الجواد برگزار میگردد. حضور همکاران درآن مجلس موجب تسلی خاطر بازماندگان خواهد بود.
مدیر کل مالیاتهای کشور - بهادری

بانهایت تاسف درگذشت **بانو عزت‌الملوك‌حکمت** والده گرامی بانوان شمس‌الملوك - شکوه - آذرنوش و آقایان نصرت‌اله و محمود حکمت را به استحضاربستگان‌وآشنایان میرساند. مجلس ترحیم مردانه و زنانه‌آن‌مرحومه ازساعت ۹ تا۱۱ صبح روز جمعه هیجدهم اردیبهشت ماه در مسجد الجواد (میدان ۲۵ شهریور) منعقد خواهد بود.
سردار فاخرحکمت ، علی‌اصغر حکمت ، احمدعلی حکمت حسنعلی حکمت ، دکتر محمدعلی حکمت ، مرتضی حکمت عزیزاله حکمت ، دکتر حیدرعلی حکمت ، ابوالحسن‌فیاضی امیرهوشنك بدیعی ، سررشته‌داری ، کشاورز ، داریوش، سرهنك‌نشاط ، خادمیان ، پرهام ، معمارضیاء ، معین‌آزاد، سرهنك‌منشی‌زاده ، فردی

باکمال تاسف درگذشت**بانو عزت‌الملوك حکمت** طاب‌ثره مادر بانو آذرنوش حکمت رئیس دبیرستان گردآفریدومادر خانم آقای امیرهوشنك بدیعی دبیر دبیرستان های این‌ناحیه راباطلاع دوستان و آشنایان میرساندمجلس‌ختم‌آن‌مرحومه روز جمعه ۱۸ر۲ر٤۹ از ساعت ۹تا۱۱ صبح در مسجدالجواد واقع در میدان ۲۵ شهریور منعقد خواهد بود.
رئیس اداره آموزش و پرورش ناحیه یك تهران-منصوریان
بعموم بازماندگان بویژه فرزندان آنمرحومه مصیبت وارده را تسلیت میدهیم

خانواده‌های مرحوم آیت‌اله حاج آقا محسن اراکی . سجادی. جهانبانی. پورمحسن. خاکباز. نوری اسفندیاری . اسفندیاری. ایرانپور. مهدی‌پور. ایرانی. برقعی. میرنظامی . پیرنیا. ابراهیمی. دیبا. تهامی وسایر خانواده‌های وابسته
فوت شادروان **دکتر سید مرتضی سجادی** فرزندمرحوم آیت‌اله حاج میرزا شمس‌الدین راباطلاع کلیه خویشاوندان، دوستان و آشنایان میرسانند. مجلس ترحیم مردانه روزشنبه ۱۹ اردیبهشت ماه از ساعت ۸ونیم تا ۱۰ونیم صبح و زنانه از ساعت ۱۰ونیم تا ۱۲ونیم همانروز در خانقاه صفی علیشاه منعقد خواهد بود.

بانهایت تاثر وتاسف درگذشت برادرعزیز وارجمندمان شادروان **دکتر مرتضی سجادی** را باطلاع کلیه‌خویشاوندان دوستان وآشنایان‌میرسانیم. مجلس ترحیم مردانه روز شنبه ۱۹ اردیبهشت ماه از ساعت ۸ونیم تا ۱۰ونیم صبح وزنانه از ساعت ۱۰ ونیم تا ۱۲ ونیم در همانروز در خانقاه صفی‌علیشاه برگزار خواهد گردید.
ناصرالدین. امیر سیف‌الدین. منصورالدین جهانبانی.
آ-٤٥٤٩

باکمال تاثر و تاسف درگذشت شادروان مادر گرامی هوشنك کبیر معاون اداره پست و تلگراف و تلفن گنبدکاوس را باطلاع میرساند. مجلس ختم آن مرحوم از ساعت ٤ تا ٦ بعداز ظهر روز جمعه ۱۸ر۲ر٤۹ در مسجد کمیلی جاده‌تهران‌نو ایستگاه مسجد منعقد می باشد و ختم زنانه در همان روز و ساعت در منزل شخصی آن مرحومه در جاده تهران‌نو پشت اداره راه استان مرکزی کوی دادگر کاشی ۳۳ برگزار خواهد شد.
خانواده های : کبیر ، دولو ، مهندس حکیمی ،یحیائی، مومن ، شهرامیان ، اللهیاری ، باقری ، عبدالرزاقی
آ-۸۳٦٦
بعموم بازماندگان آن مرحومه مصیبت وارده را تسلیت میدهیم

بانهایت تاسف درگذشت بانو **سکینه (رفعت‌السادات) میرفخرائی** والده گرامی دکتر مجدالدین میرفخرائی (گلچین گیلانی)محمودمیرفخرائی ،هدی میرفخرائی(اخوی) .مهندس هوشمند میرفخرائی را باطلاع بستگان و دوستان میرساند هزینه محالس ترحیم بمصرف امور خیریه میرسد.
خانواده‌های : میرفخرائی ، رفعت ، امیرحشمتی ، ابتهاج، اخوی ، وارسته ، ستوده تهرائی ، زردوز، ابتکار ، مودب میرفخرائی ، حاکمی، ستاری .

بسمه تعالی
باکمال تاسف رحلت سید جلیل سلالة‌السادات‌دانشمند محترم آقای‌حاج **سید علی نصرتی شاهرودی** عم گرامی‌جناب سلیل‌الاطباء آقای حاج سید علی آل‌علی‌را باطلاع میرساند بدین مناسبت مجلس ترحیمی از ساعت ٤ تا ٦ **بعداز ظهر** جمعه ۱۸ر۲ر٤۹ در مسجد مشیرالسلطنه واقع در خیابان مولوی تشکیل است امید است آقایان علماء اعلام ودوستان و همشریهای گرامی برای شادی روح فقید سعیدو تسلی اولیاء مصیبت در مجلس مزبور شرکت فرمایند.
عبداله مهدوی شاهرودی

بمناسبت رحلت مرحوم خلد آشیان آقای **حاج سید علی نصرتی طاب ثراه** مجلس ترحیمی‌عصر جمعه ۱۸ر۲ر٤۹ در مسجد مشیرالسلطنه منعقد بذل لطف آقایان را انتظار داریم.
خانواده های : نصرتی ، آل علی، غروی ، موسوی ، مهدوی ، دانش پژوه، میرباقری ، مظفری ، یاسینی.آقایان مولوی . نیری .خانقاهی .فوق ، کتابچی .صالح، محمدی.
آ-٤٥٩٧
بعموم بازماندگان آن مرحوم مصیبت وارده را تسلیت می دهیم

جامعه داروسازان ایران با کمال تاسف و تاثردرگذشت همکار گرامی‌خودمرحوم **جعفر رحیمیان (داروساز)** را باطلاع کلیه همکاران عزیز می رساند. مجلس ختم فقید سعید از ساعت ۹ تا ۱۱ صبح جمعه ۱۸ر۲ر٤۹ در مسجد حاج حسن واقع در میدان شاهپور - خیابان

اطلاعات ۱۳۰۴

پنجشنبه
* اول ربیع‌الاول ۱۳۹۰
هفتم مه ۱۹۷۰
* شماره ۱۳۱۸۴
* سال چهل‌وچهارم

پیام والاحضرت شاهدخت شمس پهلوی بمناسبت‌روز جهانی صلیب سرخ، هلال‌احمر و شیروخوشید سرخ

جلوگیری از جنگ و خونریزی سرلوحه اقدامات صلیب سرخ است

* کمیته بین‌المللی صلیب سرخ برای اجرای قرارداد های ژنو از همه مردم استمداد میکند
* شیروخورشید سرخ چه در داخل و چه درخارج کشور بکمك آسیب‌دیدگان‌شتافته است

فردا هشتم ماه مه روز جهانی صلیب سرخ، هلال احمروشیرو خورشید سرخ است بهمین مناسبت والاحضرت شاهدخت شمس‌پهلوی ریاست‌عالیه جمعیت شیروخورشید سرخ ایران ، آقای«مارسل‌ناویل» رئیس‌کمیته بین‌المللی صلیب‌سرخ پیامهائی فرستادند و صبح امروز آقایان دکترنفیسی دبیر کل ودکتر خطیبی مدیرعامل جمعیت شیر و خورشید سرخ در یك مصاحبه شرکت‌نمودند .

* پیام ریاست عالیه شیروخورشید

پیام‌والاحضرت شاهدخت شمس پهلوی به‌شرح زیراست .

شرکت‌در مراسم روز جهانی جمعیت های صلیب سرخ ، هلال احمر وشیرو خورشید سرخ که مصادف با سالروزتولد «هانری - دونان »بنیانگذار صلیب سرخ‌در جهان است موجب نهایت‌خوشوقتی است.

موفقیت هائی که جمعیت های صلیب سرخ ، هلال‌احمر وشیرو خورشیدسرخ در طول بیش ازیك قرن فعالیت‌خود در رفع‌آلام‌بشری، کمك‌به‌نیازمندان‌وتوسعه روح‌تفاهم ونشر خصائل برجسته انسانی در جوامع مختلف جهانی‌داشته‌اندنشان میدهد که‌بسیج نیرو های‌انسانی دوستی وخیر خواهی ابناء بشر ثمراتی تاچه حد مفید می تواند ببارآورد.

امسال صلیب سرخ جهانی موضوع جلوگیری از جنك‌وخون‌ریزی راسر لوحه اقدامات سال آینده خود قرار داده‌است‌ونگاهی به‌جهان پرآشوب‌امروز ما رابحسن انتخاب چنین موضوعی متوجه می سازدواین نویداطمینان بخشی‌است که‌درآینده بشریت با اجتناب از

بقیه در صفحه چهارم

تگرگ و طوفان بیسابقه در تهران

در چند لحظه اول ریزش‌تگرگ سطح خیابانهای تهران سفید شدو مردمی که غافلگیر شده بودندبا به‌فرار گذاشتند ، در عکس بالا که در دقایق اول ریزش تگرگ گرفته شده ، یکی از خیابانهای پررفت وآمد تهران دیده میشود که خلوت شده است .

* درچند دقیقه اول ریزش باران شدید خیابانها و میدانهارا سیلاب‌فراگرفت

دیروز عصر ظرف چند دقیقه که باران‌وتگرگ شدید در تهران ریزش کرد ، در خیابان های‌سمال وجنوب شهر سیلاب جاری شدو رفت و آمد وسائط نقلیه مواجه با اشکال شد .

رگبارو‌باران از ساعت ٦ بعد از ظهرشروع شدوبدنبال آن‌تگرگ شدیدی‌ریزش کرد در همان چند لحظه‌اول اغاز بارندگی مردمی که در پیاده‌رو هادرحرکت بودند پا بفرار گذاشتندو هر یك‌در گوشه‌ای زیربالکن‌هاو داخل مغازه ها پناه گرفتندوشهر به کلی خلوت‌شد.

شدت‌ریزش تگرگ باندازه‌ای بودکه اتومبیلها از حرکت باز ماندند.

بعداز بارندگی شدید سیلاب شدیدی درخیابانهای شهر جاری شد و میدانها رافراگرفت راه عابرین پیاده از عرض خیابان‌ها

بقیه در صفحه ۲۱

اطلاعیه

چون در نظر است کانون فارغ‌التحصیلان دانشگاه پهلوی در خرداد ماه ٤٩ تشکیل گردد ، لذا از کلیه فارغ‌التحصیلان این دانشگاه تقاضا میشود فرم زیر را تاآخر اردیبهشت ماه ٤٩ تکمیل کرده و به آدرس (شیراز دانشگاه پهلوی - مربوط به کانون فارغ‌التحصیلان) ارسال دارند.

چگونگی تشکیل کانون و سایر اطلاعات مربوط‌به آن‌به‌نشانی شخصی فارغ‌التحصیلان فرستاده خواهد شد.

دانشگاه پهلوی

نام نام خانوادگی

رشته‌ایکه درآن فارغ‌التحصیل شده‌اید .

شغل فعلی ظل

نشانی کامل پستی

آ_۷۹۷۸

روزهای تعطیل چلوکباب جهت پیك‌نیك

از صبح در چلوکبابی ملی سرچشمه آماده‌است
تلفن ۳۳۳۱۵٦

آژانس بین‌المللی جهانگردی و مسافرتی سمیرامیس

(تنهانمایندگی انجمن آشوریهای تهران)

یك برنامه جالب‌گردش شامل تمام مخارج در داخل آمریکا برای گروه انجمن آشوری های ایران بمدت ۳۳ روز ۲۵ روز و ۱٤ روز ترتیب داده است . مدت مسافرت ٤۰ روز تمام و تاریخ حرکت از تهران ۲٤ امرداد و برگشت از نیویورك چهارم مهرماه ۱۳٤۹ اعلام میگردد .

علاقمندان بگردش در آمریکا به آژانس سمیرامیس : خیابان شاهرضا مقابل سینمادیانا پاساژ خبیری تلفن (٤۳۹۱۵) مراجعه فرمایند.

شکوفه نو

یکی ازچهار کاباره بزرك جهان تقدیم میکند

رینو سالویاتی

مشهور ترین خواننده ایتالیا وبرنده جایزه صفحه طلائی

ازامشب

بمدت سه هفته

درشکوفه نو

تلفن‌های رزرو ۹۵۳۰۳۳
۹۵٤۰٤٤

کنفرانس پزشکی

آقای پروفسور لابلان استاد دانشکده پزشکی دانشگاه پاریس در ساعت۱۱صبح روزشنبه۱۹اردیبهشت ماه کنفرانسی تحت عنوان «گاستروآنتروپاتی های اکسوداتیو نزد اطفال» در سالن کنفرانس بیمارستان جرجانی وابسته به دانشکده پزشکی دانشگاه‌ملی‌ایران واقع در ابتدای خیابان تهران‌نو ایراد خواهند نمود.

ورود برای عموم پزشکان محترم و دانشجویان پزشکی آزاد است .

دانشکده پزشکی دانشگاه ملی ایران

آ_۸۳۳۸

چلوکباب قهرمانی

جمعه‌ها از ساعت ۷ صبح چلوکباب پیك‌نیك آماده است .
شاهرضا جنب سینما دیانا تلفن ٦٦٦۸۰

آ_۸۱۷٦

شعبه کوروش کبیر

بانك اعتبارات تعاونی توزیع

واقع در جاده قدیم شمیران‌مقابل وزارت بهداری
از روز شنبه نوزدهم اردیبهشت ماه افتتاح
وفعالیت‌های بانکی را آغاز مینماید .

آقای حسینقلی‌ده بزرگی‌رئیس ثبت منطقه‌یك گیلان بدریافت‌یك قطعه نشان تاجگذاری مفتخر گردید.

آ_۷۹۹۸

بدون کلفت ، مثل ساعت !

درآمریکا ، هرروز قیمت‌ها بالا میرود وکسی نمیتواند کلفت ونوکر شخصی داشته باشد . باوجود این ، زنان آمریکائی کلك‌هائی جورکرده‌اند که بدون کلفت مثل ساعت کار میکنند !

اطلاعات بانوان

دراین زمینه رپورتاژی تهیه دیده که‌همراه‌بهترین داستان‌ها ، مقالات و رپورتاژها دراین‌شماره‌به‌چاپ‌رسیده است .

دکتر محمدعلی خلعتبری

ازمسافرت مراجعت‌نموده‌اند.
نشانی : خیابان پهلوی‌اول خیابان جامی تلفن ٤۸۹۰۰
آ_۸۳۰٤ ۱_۲

فردا جمعه فروشگاه بزرك ایران‌از

ساعت ۹ صبح الی ۱ بعدازظهر باز است
ناهار فردا جمعه در سلف سرویس رستوران

فروشگاه‌بزرگ‌ایران

چلوکباب مخصوص فروشگاه
آلبالو پلو با مرغ
سبزی پلو با ماهی سفید و کوکو
وانواع غذاهای دیگر
ساعات کار رستوران وسلف سرویس
۹ صبح الی ۳ بعدازظهر

PARS INTERNATIONAL MANUFACTURING COMPANY

An Association between Parsavon and Procter & Gamble

Offers outstanding career opportunities in
BUSINESS MANAGEMENT for IRANIANS

Pars International Manufacturing Company is seeking candidates with outstanding qualifications for a career in MARKETING and BUSINESS MANAGEMENT. Each successful candidate will start as a Marketing Assistant and will be given intensive training in Tehran and Geneva to prepare him for the position of Marketing Manager.

THE JOB

The Marketing Assistant will report to and work closely with a Marketing Manager in the development and implementation of profit oriented marketing plans including the control and coordination of:

- Product and Package Development
- Advertising
- Sales Promotion
- Marketing Research and Analysis
- Sales and Distribution

Intensive training on the job will be given to prepare the Assistant for the position of Marketing Manager, in which he will have to face top responsibilities at a young age. It is a first principle of the organization of the Company that its Marketing Managers operate with a high degree of independence and responsibility. Advancement in the Company is based solely on merit.

Residence will be in Tehran, Iran. However, a part of the successful candidate's training will be in Geneva, Switzerland, which is the headquarters for PROCTER & GAMBLE's International Division for Export and Special Operations.

QUALIFICATIONS OF THE SUCCESSFUL CANDIDATE

The successful candidate should have:

- A high degree of intelligence
- Energy and initiative
- A capacity for lucid analysis and self expression
- A capacity for hard and sustained work
- The ability to grasp a new concept quickly
- University degree or outstanding commercial achievements
- A willingness to travel
- Age preferred: 23-27
- Ability to write English and Farsi fluently

THE COMPANY

Pars International Manufacturing Company is associated with PARSAVON, a leading Iranian industrial corporation, and PROCTER & GAMBLE, one of the world's leading manufacturers of Synthetic Detergents and other packaged consumer products. PROCTER & GAMBLE is also acknowledged as being one of the world's leading expert companies in the field of marketing and employee training.

If you are interested in making a career with a dynamic and forceful International Company, please write to:

Manager
Pars International Manufacturing Co.
P.O.Box 2531
Tehran, Iran

All applications will be acknowledged promptly and interviews with qualified applicants will be scheduled as soon as possible.

جلوه‌ای تازه ودرخشان ازرقاصه محبوب جمیله در اثری دراماتیك که همگان رابه تحسین واخواهدداشت

ازامشب درسینماهای

پلازا_حافظ_سهیلا

الوند_ری_کیهان_مراد_فردوسی

پرسپولیس_کارون_قصر طلائی_پانوراما

- همشهری ،
شب جمعه دوچیز یادت نره
دوم ! : «روزنامه توفیق»

توفیق

سوسن

خواننده برگزیده مردم
فقط در

شکوفه نو

بانضمام‌چهارساعت‌اتراکسیون جالب و بی‌نظیر از سراسر جهان .
تلفن های رزرو ۹۵۳۰۳۳ - ۹۵٤۰٤٤

بیمارستان شهرام
استخدام میکند
شرح درصفحه نیازمندیها

امشب

ستارگان
لاس وگاس
در کاباره باکارا

تلفن رزرو ٦۲۷۹۷۹