۲۴ صفحه

اطلاعات

سه‌شنبه ۲۶ مهر ماه ۲۵۳۶ ـ شماره ۱۵۴۴۱ تکشماره ۱۰ ریال

نارنجک‌های کورکننده برای لحظاتی تروریستها و مسافران را کر و کور کرد

جزئیات ماجرای قتل ۴ ربایند و نجات ۹۱ گروگان هواپیما

- ۶۰ کوماندوی ویژه آلمانی سپیده‌دم امروز درهای هواپیما را با دینامیت منفجر کردند و ۴ رباینده را کشتند
- عملیات شبیخون و نجات گروگانها مجموعا فقط ۵ دقیقه طول کشید

در صفحه ۲ ستون اول
در صفحه ۴ ستون پنجم

از سوم آبان‌ماه آغاز میشود

تغییرات وسیع در برنامه‌های تلویزیون

★ مدت پخش برنامه‌های شبکه اول از آبان افزایش می‌یابد

★ ۶ ژن ۶ میلیون دلاری دربرنامه‌های جدید تلویزیون نمایش داده میشود

در صفحه ۳ ستون دوم

جرگن شومان خلبان هواپیما که دیروز توسط ربایندگان بقل رسید در فرودگاه «دوبی» مخفیانه در مورد تعداد و وضع ربایندگان اطلاعات کاملی به مقامات دوبی داده بود و از اجرای دستورات ربایندگان خودداری میکرد.

متن کامل طرح بیمه بیکاری در اطلاعات امروز

بیمه بیکاری جای غرامت اخراج را میگیرد

- به کارگران اخراجی پس از تصویب قانون بیمه بیکاری کماکان سالی ۱۵ روز سابقه کار پرداخت میشود

در صفحه ۵

توضیح وزارت کار و امور اجتماعی

مقررات قانون کار تغییر نکرده و طرح بیمه بیکاری قطعی نیست

در صفحه ۴ ستون هشتم

برای تشکیل مناطق آموزشی مستقل

نواحی ۱۹ گانه آموزشی تهران منحل میشود

در صفحه ۴ ستون هشتم

شرایط و میزان پرداخت کمک هزینه تحصیلی بدانشجویان خارج از کشور

در صفحه ۴ ستون دوم

سرما خوردگی و بیماریهای فصلی زیاد شده

در صفحه ۴ ستون اول

ایران

گروگان گیری سیاسی و هواپیما ربائی را محکوم کرد

در صفحه ۴ ستون دهم

سرای امین در حریق ویران شد

سرای امین ، در خیابان بوذرجمهری غربی در آتش سوزی روز گذشته بکلی ویران شد. این سرا انبار کفش، موکت واجناس پلاستیکی بود ودر آتش سوزی دیروز کلیه اجناس موجود درآن سوخت

شرح در صفحه حوادث

میزان تکالیف درسی دانش آموزان یکسان میشود

استاندارد تکالیف باتوجه به خصوصیات جسمی وذهنی مشترك دانش آموزان سراسر کشور تعیین خواهد شد

در صفحه ۴ ستون پنجم

برنامه عزیمت و اقامت

زائران حج

زائران امسال تحت مراقبت ویژه پزشکی قرار می‌گیرند

- برای زائران برنامه مخصوص غذائی تنظیم خواهد شد

صفحه آخر ستون سوم

نحوه امتحانات رانندگی در شهرستانها تغییر میکند

در صفحه آخر ستون چهارم

نان اختصاصی کورش

به حد وفور

خوشمزه، مرغوب با ارزانترین قیمت

درفروشگاههای بزرگ زنجیره‌ای کورش

نان بربری ۴۰۰ گرم ۸ ریال

نان باگت ۳۳۰ گرم ۱۰ "

نان رُل ۶۰ گرم ۲ "

نان تُستی ۵۰۰ گرم ۱۵ "

نان لوف ۵۰۰ گرم ۱۵ "

نان ساندویچی ۱۱۰ گرم ۳ "

نانوائیها و مصرف کنندگان عمده میتوانند با تلفن ۹۷۸۰۰۳ مرکز کل توزیع کورش تماس گرفته و نیاز خود را تأمین نمایند

کورش درخدمت شماست

جناب آقای کریم اهری

انتصاب شایسته وبجای آنجناب‌را به معاونت‌پارلمانی وزارت بازرگانی از صمیم قلب تبریک عرض می‌نمایم .

فرخ ملك‌نژاد

آ ـ ۳۱۰۹۲

جنابان آقایان دکتر جواد افتخاری ـ و حسینعلی سلیمانی نمایندگان محترم شهرستان میانه در مجلس شورای ملی

فعالیت‌های شبانه‌روزی آن نمایندگان محترم برای‌پیشبرد هدف ها و آرمانهاو منویات مقدس‌رهبر عالیقدر ایران‌شاهنشاه آریامهر در حومه شهرستان میانه باایجاد ساختمان جاده‌سازی اونیك به ایشلق ونیروی برق‌رسانی روستای بالسینی تیرچائی که آرزوی قلبی باورنکردنی اهالی بوده باقلبی آکنده از سرورو شعف وشادی‌که حدی‌برآن متصور نیست از صمیم قلب تقدیر و تشکرات خالصانه‌شانرا بدین وسیله بحضورتان عرض‌و توفیق سعادت بیشتر ازاین برای آن‌جنابان از درگاه خداوند توانا مسئلت دارند.

حاجی میکائیل کریمی ـ ستاری ـ موسوی ـ سعیدی ـ قاسمی ـ شهسواری ـ نظری ـ صالحی ـ بهرامی ـ اصغری

شرکت ملی گاز ایران

قابل توجه مشترکین گاز مایع شرکت جنوب گاز

چون شرکت جنوب‌گاز که در مناطق جنوبی کشور به‌امر توزیع‌گاز مایع اشتغال دارد قادربه توزیع مرتب‌گاز بین کلیه مشترکین خود نمیباشد بنابراین از تاریخ اول آبان‌ماه۲۵۳۶ حوزه عملیات شرکت مزبور محدود به مناطق واقع بین بندر دیلم ـ بندر بوشهر ـ بندر لنگه و کازرون می گردد . مشترکین شرکت نامبرده‌که در سایر نقاط وشهرستانها اقامت دارند میتوانند برای تامین گاز مایع موردنیاز خود به نمایندگی های شرکت بوتان که مسئول تامین گاز مشترکین جنوب‌گاز میباشدمراجعه فرمایند .

تعویض سیلندر جنوب‌گاز با سیلندر بوتان هیچگونه هزینه‌ای برای مشترکین نخواهد داشت . م‌الف ۱۷۲۳۶

تشکر واعتذار

از ذوات محترم‌و سروران عالیقدرکه چه‌وسیله تلفن، نامه، تلگرام‌یا باحضوردر مراسم‌سوگواری باعث تسلیت آلام بنده و فامیل شده ما راشرمنده کرده‌اند با اظهار تشکر بی‌پایان از اینکه به علت تالم روحی و کسالت قادر به بازدید نیستم‌معذرت میخواهیم .

مهندس فضل‌الله رهنما
فرهاد ـ فرخ ـ فیروز و بهروز رهنما

درگذشت نابهنگام پدر بزرگوارمان شادروان آقای حاج حسین مستقیمی را باطلاع دوستان وخویشان می رسانیم مجلس شب هفت آن مرحوم از ساعت ۴ الی۶ بعد ازظهر روز پنجشنبه ۳۶٫۷٫۲۸ درمسجد محمدیه قم واقع در سه‌راه موزه برگزار می‌شود .

قم ـ محمد تقی مستقیمی قمی و خانواده

بعلت تکمیل کادر رشته‌های دندانپزشکی ـ کودکان و اعصاب برای

اجاره مطب در مرکز پزشکی

خیابان بخارست میدان آرژانتین از دیگر رشته های تخصصی دعوت بهمکاری مینماید

تلفن ۶۲۶۲۶۰ ۱ـ۳

اطلاعیه

راجع به پلمپ دفاتر تجارتی

قابل توجه بازرگانان ـ شرکتها ـ موسسات، بانکها

نظر به تراکم کاردر اسفند ماه‌و بمنظور تسهیل درانجام امور پلمپ دفاتر تجارتی، ازکلیه صاحبان شرکتها ، موسسات، بانکها ، بازرگانان درخواست میشود که از این تاریخ هرچه زودتر حداکثر تاآخر بهمن‌ماه سال جاری برای پلمپ‌دفاتر تجارتی سال ۲۵۳۷ خود باداره کل ثبت شرکتها و مالکیت صنعتی مراجعه نمایند و از تسلیم درخواست پلمپ دفاتر در اسفندماه خودداری فرمایند .

م‌الف ۱۵۰۷۵

مدیر کل ثبت شرکتها و مالکیت صنعتی ـ یحیی‌مدنی

صندوق تامین اجتماعی

قابل توجه کارفرمایان

بمنظور احراز از مطالبه مجددحق بیمه های پرداختی به بانکها لازم است پس‌از پرداخت حق بیمه بلافاصله نسخه چهارم رسید بانك (نسخه مخصوص شعبه تامین اجتماعی) را تسلیم ناحیه بهداری و بهزیستی(شعبه سابق تامین‌اجتماعی) نمایند تا از پرداخت حق بیمه مطلع و در محاسبات مربوط منظور گردد. م‌الف ۱۶۹۹۲

صندوق تامین اجتماعی

لاندابوزانکا

کمدین معروف ایتالیائی

از پنجشنبه شب فقط بمدت یکهفته در

کاباره جزیره

کیلومتر ۱۴ اتوبان تهران کرج

تلفن ۱۲ـ۹۴۱۷۱۱

دنیای ورزش شنبه‌ها منتشر میشود

آگهی استخدام مهندس برق
شرح در صفحه ۵

قابل توجه مصرف کنندگان نفت گاز دستگاههای حرارتی
شرح در صفحه ۱۷

تقاضا از مصرف کنندگان نفت‌گاز وصاحبان دستگاههای حرارتی
شرح در صفحه ۱۷

اطلاعیه نظام پزشکی
درمورد محرومیت‌یك پزشك ازاشتغال بحرفه
بقیه در صفحه آخر

اطلاعاتی درباره گروه کماندوهای ضد تروریستی آلمان

بن- رویتر- کماندوهای آلمان‌غربی که‌اندکی پس‌ازنیمه شب دیشب بهواپیمای ربوده شده لوفت‌هانزا در فرودگاه موگادیشو پایتخت‌سومالی شبیخون زدند و آن را ازتصرف تروریستهای ربایندهاش در آوردند اعضای گروهی هستند که تا قبل از اینکار هرگز گلوله‌ای در جریان عملیات واقعی شلیک نکرده بودند.

کوماندوهای آلمانی بهگروهی تعلق دارند که طبق عقیده‌ای که وسیعا مورد قبول قرار گرفته است قادر است باهرگروه مشابهی که میتواند در اسرائیل و یا در امریکا وجود داشته باشد برابری کند.

واحد مذکور که در اصل گروه شماره ۹ حفاظت مرزی نام دارد اختصارا به گروه ژ.اس.ژ-۹ معروف استو واحدی است که ۵ سال قبل بعنوان نوعی واکنش ضربتی در برابر کشتاری که فدائیان عرب علیه ورزشکاران اسرائیلی درالمپیک ۱۹۷۲ مونیخ برپا کردند تشکیل شده است.

واحد ژ.اس. ژ-۹ تقریبا از ۱۷۰ نفر تشکیل میشودکه همه آنها از بین افراد یگانهای شبه نظامی پلیس مرزی‌فدرال آلمان غربی دستچین شده‌اند.

تمرینات و آموزشهای این گروه منحصرا مربوط بهفرا گرفتن ویاکامل‌تر کردن مهارتهایی است که برای مبارزه با تروریستها ویاچریکها ضرورت دارد و در آن تاکید اصلی متوجه جنگهای تن‌بتن است. هریک از افرادی که دراین واحد عضویت دارند ضمنا یک کارشناس تیراندازی استو فردی است که به مدرن‌ترین سلاحها نیز مجهز میباشد. در مدرسه‌ای که این افراد را پرورش میدهد مهارتهای دیگری‌از قبیل کارائه وحتی کوه نوردی نیز جزء برنامه آموزشی‌است.

کوچکترین واحدهای هماهنگی که در واحد ژ.اس.ژ-۹ وجود دارند - بهگروههای عملیات ویژه شهرت یافته‌اند.

مقامات امنیتی آلمان غربی با سرمشق گرفتن از روشهای مورد استفاده تروریستها وچریکهای شهری از اصولی‌پیروی کرده‌اند که بوسیله کارلوس ماریلا- رهبر مقتول تروریستهای چپگرای برزیلی آموزش داده شده است. یکی از مهمترین اصولی که ماریلا واضع آن شناخته میشود این که دسته های چریکی یاتروریست نباید هریک بیش از ۸ عضو داشته باشد.

گروههای عملیات ویژه «ژ.اس.ژ-۹» با وجود این‌تعلیماتی نیز دریافت کرده‌اند که به آنها اجازه میدهد تا چندین گروه بایکدیگر نیز عمل کنند وواحدهای بزرگتر و در عین حال هماهنگی بوجود آورند.

بین تجهیزاتی که در پایگاه پلیس مرزی آلمان غربی‌در «سنت اگوستین» واقع در نزدیکی شهر بن در دسترس ژ.اس.ژ- ۹ قرار دارد تعدادی اتومبیلهای مرسدس بنز که بتجهیزات فوق‌العاده مجهز هستند و همچنین موتورسیکلتها وخودروهای زرهی و هلیکوپترها نیز وجود دارند.

در سالهای اخیر کالیبر سلاحهایی که مورد استفاده افراد واحد مورد بحث میباشد نیز بزرگتر شده است تا تناسب بیشتری باوظایفشان داشته باشد.

تکنیک‌های ویژه‌ای ابداع شده که افراد واحد ژ.اس.ژ-۹ بااستفاده از آنها قادرند در شرایط اضطراری بسرعت از هلیکوپترها خارج شوند و در جریان عملیات هوابرد و به محض دریافت دستور در هر نقطه‌ای از آلمان غربی فرودآیند.

بایك حمله ناگهانی یك ساعت قبل ازپایان آخرین مهلت

۶۰ کماندوی ویژه آلمانی گروگانها را آزاد کردند

بن - خبرگزاری فرانسه - آسوشیتدپرس - پس از ۵ روز یکی از وحشتناکترین‌وهیجان‌انگیزترین فاجعه‌های هواپیمائی سحرگاه امروز با آزاد کردن کلیه گروگان‌های هواپیمای «لندشات» شرکت هواپیمائی لوفت‌هانزا پایان یافت.

سخنگوی وزارت کشور آلمان غربی اعلام داشت که در ساعت چهارونیم بامداد امروز یک واحد ضد تروریستی ۶۰ نفری آلمان غربی گروگانهای هواپیمای ربوده شده را آزاد کرد. در جریان زدوخورد میان تروریست ها و کماندو های آلمانی سه تن از تروریست هاکشته شدند و یکنفر دیگربشدت‌زخمی گردید. حمله‌به هواپیما یک ساعت پیش از انقضای آخرین مهلت انجام شد.

سخنگوی آلمان غربی افزود که عملیات کماندو ها از جزیره «کره» واقع در نزدیکی موگادیشو انجام‌شد. واحد ضد تروریستی آلمان غربی از دیروز بعد از ظهردر این جزیره منتظر دریافت فرمان حمله بودند. فرمانده سرویس های ضد تروریستی ژنرال «بودن» و همچنین سرهنگ «اولرستی‌وگنر» فرمانده دسته «ژ. اس - ۹» دیروز همراه وزیر مشاور کابینه آلمان وارد پایتخت سومالی شده بودند.

هواپیمای حامل کماندو ها که یک بوئینگ ۷۰۷ بود اندکی پس از تاریک شدن هوا در نزدیکی هواپیمای ربوده شده در فرودگاه موگادیشو بزمین نشستو چندنفر از افراد پلیس که همراهوزیر مشاورکابینه هلموت‌اشمیت به سومالی آمده بودند در فرودگاه‌بواحد کماندو پیوستند پس از صدور فرمان حمله واحد ضد تروریستی اندکی پس از ساعت سه بامداد در هواپیما را منفجر کردند و بلافاصله نخستین گروگانها آزاد شدند. عملیات بیش از پنج دقیقه طول نکشید.

سخنگوی آلمان غربی اضافه کرد وضع چهارمین تروریست که بشدت زخمی شده وخیم‌است. علاوه‌براین تروریست، دویاسه نفر دیگر از کماندوهای آلمان غربی در جریان عملیات زخمی شده‌اند اما ۸۶ گروگان‌هواپیما همه صحیح و سالمند. یک سخنگوی لوفت‌هانزا گفت گمان‌میکنم هر ٤ تروریست کشته شده‌اند در تمام مدت دیروزمذاکرات‌رادیوئی‌بین وزیرمشاورکابینه‌آلمان ورهبر تروریست ها ادامه داشت. آخرین مهلت اولتیماتوم ربایندگان هواپیما در ساعت شش و نیم بعد از ظهر(بوقت تهران) پایان یافت. و راهزنان هواپیما ضرب‌الاجلی را که‌برای یازده تروریست زندانی در آلمان غربی تعیین کرده بودند نیمساعت دیگر تمدید کردند اما پس از پایان این مهلت نیز کاری انجام ندادند و کمی بعد مهلت خود را تا ساعت ٤ صبح امروز بوقت تهران تجدید کردند.

یکی از حوادث تاسف‌انگیز روز دوشنبه کشته شدن خلبان ۳۷ ساله هواپیما «جرگن‌شومان» بدست تروریست ها بود. در این باره گزارش های ضد و نقیض مخابره شده است در نخستین گزارش گفته میشود که تروریست ها خلبان هواپیما رادرجلوچشم گروگانهاتیرباران کردند و جسدش را از در عقب هواپیما بخارج پرتاب کردند.

خلبان با هوش

در یک گزارش دیگر آمده است که تروریست ها جرگن‌شومان را در فرودگاه عدن اعدام کرده و جسدش را در فرودگاه «موگادیشو» از هواپیما بخارج پرتاب نموده‌اند.

«جرگن‌شومان» مرد بسیار باهوش و خلبان ماهری بود و توانست با استفاده از پیام های رمز از فرودگاه دوبی اطلاعات جالبی درباره تروریست ها به شیخ‌محمدبن راشد وزیر دفاع امارات متحده عربی بدهد. وی درجریان یک گفتگو رادیوئی تعداد تروریست های رباینده هواپیما راباارمز به برج مراقبت فرودگاه اطلاع داد.

دربن‌شایع بود که سروان شومان برای رهائی‌گروگان هاعملا باجان خود بازی کرده و دستور های کماندوها را اجرانکرده‌ودرفرودگاه عدن عمدا هواپیما را درباند خاکی فرودگاه آورده است.

رادیو تلویزیون بن گزارش داد که کماندو های ضد تروریستی آلمان برای‌نجات‌گروگانهااز نارنجک‌هائی که بطور موقت قوه‌بینائی را از بین می‌برد استفاده کرده‌اند. این نارنجک بمدت شش ثانیه قوه‌بینائی‌رازایل میکند تلویزیون آلمان اضافه کرد که نقشه عملیات هنگامی که هواپیما در فرودگاه دوبی قرار داشت طرح‌شده بود و قرار بود با همکاری مقامهای این کشور بمرحله اجرا درآید. اما هواپیما قبل از آغاز عملیات فرودگاه راترک گفت.

یک سخنگوی رسمی در بن اظهار داشت که دربرابر درخواستهای تروریست ها ماناچار بودیم باین عملیات دست بزنیم. از این‌رو مسئله در جلسات هیات دولت و ستاد های بحران بدقت مورد بررسی قرار گرفت. اگر مابازده تروریست را آزاد میکردیم باردیگربکشوربازگشته و عملیات تروریستی خود را ازسر می‌گفتند.

سخنگوی آلمان فدرال سپس در یک گفتگوی رادیوئی خطاب به ربایندگان هانس - مارتین شلایر چنین گفت: باشید که آلمان فدرال شلایر را آزاد کنید و یقین داشته برای نجات جان رهبر اتحادیه کارفرمایان از همه‌امکانات استفاده خواهد کرد.

پاپ: حاضرم خودرا باگروگان‌ها مبادله کنم

واتیکان - پاپ پل ششم پیشوای کاتولیک‌های جهان دیشب قبل از آزاد شدن گروگان‌ها اعلام داشت که حاضر است خود را بعنوان گروگان با سرنشینان هواپیمای ربوده شده لوفت‌هانزا مبادله کند.

پاپ‌درتلگرامی به رهبر کاتولیک های آلمان اطلاع داد که اگر فایده‌ای داشته باشد حاضراست برای آزادی گروگان ها خود را بجای آنها به دسته هواپیما ربایان بسپارد.

تقاضای اقوام گروگان‌ها ازصدراعظم آلمان

بن - آسوشیتدپرس - آقای صدراعظم - من تقاضا دارم که مامانم پیش من برگردد.

این کلمات مضمون نامه کوتاهی است که امضای کودکی ۱۰ ساله به اسم «مایکبرود» در پای آن‌قرار گرفته و از طرف یکی از بستگان گروگانهایی که در هواپیمای ربوده شده لوفت هانزا به اسارت تروریستها درآمده بود برای هلموت اشمیت صدراعظم آلمان غربی فرستاده شده است.

عده زیادی از بستگان و دوستان گروگانها در چند روز گذشته به‌دفتر صدارت عظمای آلمان غربی رفته‌اند تا مستقیما از اشمیت تقاضا کنند که برای نجات جان گروگانها تصمیم بگیرد.

پسر ۱۰ ساله‌ای که نامه بالا را به اشمیت نوشته فرزند زن جوانی بنام «یوتا برود» است که‌یکی ازحداقل ۷ ملکه زیبائی است که وجودشان درمیان مسافران گرفتارشده هواپیمای ربوده شده آلمانی تاکنون بهکرات در گزارشهای مطبوعات و خبرگزاریها ذکر گردیده است. ملکه‌های زیبایی‌آلمان غربی بعنوان جایزه پیروزی هایشان در مسابقاتی که برای‌برگزیدن ملکه‌های‌زیبایی برپا شده بود - هرکدام‌یک هفته مرخصی دریافت کرده بودند تا در طول آن به جزیره مالورکا سفر کنند.

روز پنجشنبه گذشته بود که ملکه‌های زیبائی و سایر مسافران‌هواپیمای‌لوفت‌هانزا هنگامیکه بطرف خانه‌هایشان باز می‌گشتند درآلمان‌گرفتار تروریستها گردیدند که هواپیما را به تصرف درآوردند و باگروگان‌گرفتن مسافران و خدمه هواپیما خواستار آزادی۱۳تروریست دیگری شدند که از یاران آنها بودند و در زندانهای آلمان غربی و ترکیه بسر می‌برند.

مایک خردسال درحالیکه چشمانش پر از اشک بود و در برابر صدراعظم آلمان غربی ایستاده بود بیش از آن ناراحت بنظر میرسید که بتواند با خبرنگاران حرف بزند و درنتیجه پدرش «پل» بهجای او صحبت کرد.

این مرد اظهار داشت که تا جائیکه‌شخصا اطلاع‌دارد در گروه بحران یعنی‌دسته هایی ازکارشناسان ومقامات دولتی آلمان‌غربی که‌بوسیله صدراعظم آلمان غربی برای مقابله با ماجرای هواپیمای ربوده شده بوجود آمده هرنوع منافعی به حساب آورده شده است تا از آن دفاع شود ولی من‌میخواهم بدانم که منافع گروگانهایی که در هواپیمای لوفت‌هانزا به اسارت درآمده‌اند چه میشود و چه‌کسی در«گروه بحران» نماینده این منافع است. این سئوالی است‌که من درنظر دارم ازصدراعظم نیز بکنم.

همکاری یوگسلاوی و پرتغال

● لیسبون-آسوشیتدپرس پرزیدنت تیتو، رئیس جمهوری یوگسلاوی دیروز هنگام ورودش‌به لیسبون گفت که سفر رسمی سه روزه او به پرتغال به تقویت روابط بین یوگسلاوی‌وپرتغال کمک‌خواهد کرد وبدین ترتیب‌منجربهمکاری‌بهتر در میان مردم خواهد شد.

انتظار می رود، درسفر سه روزه پرزیدنت تیتو به پرتغال، موافقت‌نامه هائی در باره گسترش همکاری یوگسلاوی - پرتغال در زمینه های بازرگانی و فنی امضا شود.

صدراعظم آلمان از همکاری سومالی برای‌حمله به هواپیما تشکر کرد

رهبران امریکاواروپا پیروزی آلمان‌را تبریک گفتند

بن - خبرگزاریها - خبر پیروزی کماندوهای ضد تروریستی آلمان غربی در آزاد کردن گروگانهای هواپیمای لوفت‌هانزا در سراسر جهان با خوشحالی فوق‌العاده تلقی شد.

«هانس‌جرگن» وزیرکابینه آلمان غربی که از جانب دولت بن مامور مذاکره با تروریستها بود بوسیله‌یک پیام تلفنی پیروزی کماندوها را در ۳ کلمه «کار تمام شد» به‌آگاهی هلموت اشمیت صدراعظم آلمان رسانید.

صدراعظم آلمان بلافاصله این پیروزی را به کماندو هائی که در عملیات شرکت داشتند شادباش گفت.

در واشنگتن پرزیدنت جیمی‌کارتر در یک گفتگوی تلفنی با هلموت‌اشمیت پیروزی نجات گروگان‌هارا بدولت آلمان تبریک گفتو اظهار امیدواری کرد که دولت فدرال‌بتواند تروریسم درآلمان‌غربی‌را ریشه‌کن‌کند.

اسرائیلیها از پیروزی عملیات کماندوهای آلمانی‌در فرودگاه موگادیشو غرق شادی شدند. رادیو اسرائیل نخستین منبع خبری بودکه آغاز و پایان موفقیت این عمل را پخش کرد.

روزنامه‌های لندن، رم، بن و بسیاری از کشورهای اروپایی امروز سرمقاله‌های خود را به پیروزی عملیات فرودگاه موگادیشو اختصاص داده‌اند.

نخست‌وزیران انگلیس، ایتالیا، و بسیاری ازکشور های اروپای غربی تلگرام های شادباش برای هلموت اشمیت فرستاده و مقاومت دولت فدرال را در برابر تروریستها ستوده‌اند.

هلموت اشمیت صدراعظم آلمان غربی امروز تلگراف هایی‌برای یک‌عده ازرهبران کشورهای مختلف جهان فرستاد و از آنها بخاطر پشتیبانی و تفاهمی که در ماجرای هواپیمای ربوده شده لوفت‌هانزا نسبت به دولت وی ابراز کرده‌بودند سپاسگزاری کرد. یکی از این تلگرافها برای محمد صیادبار رئیس جمهور سومالی فرستاده شده و اشمیت در آن گفته است که هرگز کمک مقامات سومالی را که اجازه دادند تاکماندو های اعزامی آلمان غربی در فرودگاه موگادیشو عملیات خودرا برای نجات دادن مسافران و خدمه هواپیمای ربوده شده انجام دهند فراموش نخواهد کرد.

در نامه تکان‌دهنده‌ای که ازطرف هلموت‌اشمیت صدر اعظم آلمان غربی برای‌خانم «مونیکاشومان» بیوه‌کاپیتان «یورگن‌شومان» خلبان‌مقتول هواپیمای ربوده شده لوفت هانزا ارسال گردید به زن مذکور تسلیت‌گفته‌شده‌است.

صدراعظم آلمان غربی دراین نامه نوشته است که‌دریافت خبر قتل شوهر شجاع‌شما تمام اشخاص مسئول راچه درداخل‌کشور وچه‌درخارج ازآن بشدت تکان داد ومن نیز یکی از این اشخاص بودم.

ژنرال شوروی درمانور پیمان ناتو طبق قرارداد های‌هلسینکی پیمان های ورشوو ناتوهنگام مانور های نظامی خود ازنمایندگان طرف دیگر دعوت‌می کنند تا در مانور حضوریابند. در عکس ژنرال «الکساندر -کارکف» که‌ازژنرال های‌ارتش سرخ شوروی که به نمایندگی پیمان ورشو در مانور های پیمان ناتودرآلمان شرکت‌کرده دیده میشود. در کنار او یک سرهنگ آلمانی دیده میشود. عکس رادیوئی آسوشیتدپرس

عراق یک‌میلیارددلار اسلحه‌مدرن ازشوروی خریداری کرد

بیروت - آسوشیتدپرس - عراق و شوروی معامله‌نظامی جدیدی بایکدیگر انجام داده‌اند که در جریان آن عراق هم ارزش یک میلیارد دلار جنگ افزار های تازه از شوروی دریافت‌کرده و قسمتی از اینها شامل جتهای جنگی میگ ۲۳ نیز شده است. این هواپیما ها در پیمان ناتو «فوکسبات» نام گرفته‌اند.

گزارشی که این موضوع رابرای‌اولین بار برملا میکند در شماره دیروز مجله‌الوطن العربی که نشریه‌ای لبنانی‌است ولی مرکز اداری‌آن درپاریس قراردارد به چاپ رسیده است روزنامه مذکور در میان مطبوعات لبنان از نشریاتی است که به طرفداری از عراق شهرت یافته است.

الوطن العربی مدعی است که اطلاعات خودرادر باره معامله نظامی جدید عراق و شوروی از منابع جاسوسی امریکا بدست آورده است. عراق‌در دنیای عرب‌نزدیکترین متحد شوروی است و در صورتیکه گزارش حاضر حقیقت داشته باشد عراق بعد از سوریه و لیبی سومین کشورعرب‌است‌که ازشوروی میگهای‌جنگی ۲۳ دریافت‌کرده است.

طبق گزارش مجله لبنانی‌در سال جاری لیبی نیز معادل‌یک میلیارددلار اسلحه ازشوروی دریافت کرده وهم اکنون ۱۱۰۰ نفر از نظامیان لیبی برای گذراندن دوره های آموزش در اتحاد شوروی بسر می برند.

در هشت سال اخیر بموازات گرایشی که دولت انورسادات رئیس جمهور مصر تدریجا بطرف امریکا نشان داده رژیم سرهنگ معمر قذافی رهبرلیبی نیز متقابلا به شوروی نزدیک شده‌وگرایشهای دست چپی از خود نشان داده است.

انتشار گزارش مربوط به خرید جنگ افزار های تازه برای ارتش عراق ازشوروی متعاقب ترمیمی است که در کابینه عراق اعلام شده‌است.

در ترمیم دولت عراق سرهنگ خیرالتلفاح- مردی که بتازگی در فرماندهی حزب دولتی‌بعث عراق‌عضویت‌یافته‌پست وزارت دفاع را بدست آورده است. این مقام از مدتها قبل‌تاکنون بوسیله شخص‌احمدحسن‌البکر رئیس جمهور عراق تصدی میگردید.

علاوه براین در ترمیم دولت عراق وزیر اطلاعات قبلی‌نیز جای‌خود را به شخص‌دیگری داده است.

پنه‌لوپه به‌جنگ‌میرود

نوشته اوریانافالاچی

ترجمه ویدامشفق

نخستین تجربه موفقیت آمیز نویسنده کتاب های موفق: زندگی، جنگ و دیگر هیچ، اگر خورشید بمیرد، به کودکی که هرگز زاده نشد و مصاحبه باتاریخ در زمینه‌قصه نویسی

مؤسسه انتشارات امیرکبیر

هواپیماهای پان‌امریکن

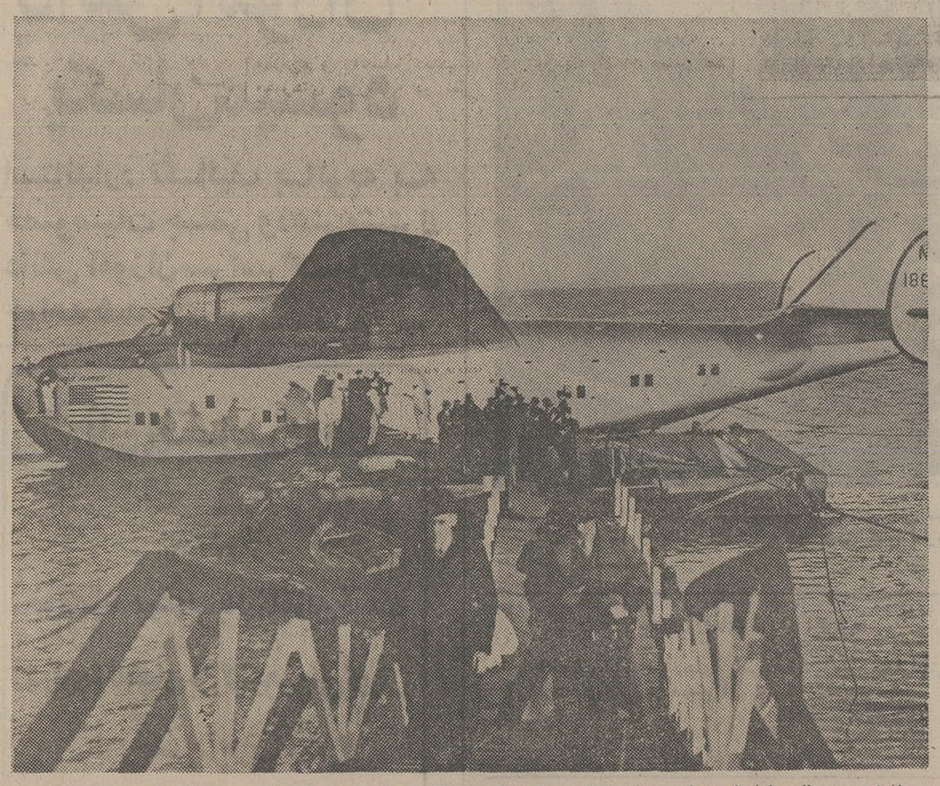

مسافران در حال پیاده شدن از هواپیماهای دیکسی‌کلیپر پان‌آمریکن پس از اولین پرواز تاریخی‌برفرازاقیانوس آتلانتیک از نیویورک به لیسبون در سال ۱۹۳۹

چه بزرگ‌مینمود هواپیمای دیکسی کلیپر در روز گرم ژوئن ۱۹۳۹ ...

صدها تماشاگر در ترمینال هوائی‌مارین - نیویورک‌گرد آمده بودند تا شاهد پرواز اولین هواپیمای پان‌آمریکن باشند. قایق پرنده شرکت هواپیمائی پان‌آمریکن‌بحرکت آمدو کرجی های‌بزرگ‌مطابق برنامه بمنظور تامین خدمات مسافران ماورای اقیانوس ازساحل‌دورشدند. پرواز‌پان آمریکن بر بالای دریای آتلانتیک بمفهوم پرواز به بندر های دریائی، فرود آمدن در لیسبون برای دریای آتلانتیک و در مارسی‌برای دریای مدیترانه بود.

بوئینگ ب ۳۱٤ با چهار موتور ۱٤ سیلندره مجهز به دستگاه خنک‌کن ۲۲ مسافر و ۱۲ نفر از کارکنان رادر کمتر از ٤۲ ساعت و ۱۰ دقیقه با یک شب توقف در لیسبون باخود حمل نمود.

این هواپیماباکمترنمودن وقت پرواز برفراز اقیانوس ها در مقابل شرکت های مسافربری آنزمان انعکاس خوبی در جهان داشت. و بسیاری با دیدن بدنه بزرگ و وسیع این کشتی هوائی تصور میکردند که این «آخرین پیام» در توسعه وسائل نقلیه هوائی میباشد.

آنها که چنین فکری میکردند چه خوب بود در ۲۱ ژانویه ۱۹۷۰ شاهد افتتاح اولین خدمات هوائی پان آمریکن‌با جامبوجت۷٤۷ حامل ۳۷۳ مسافر بودند.

پان آمریکن با ۵۰ سال تجربه در هوانوردی بازرگانی‌نقش عمده‌ای‌درتکامل هواپیما ها داشته است.

در مرحله اول میتوان از هواپیمای یک موتوره اجاره‌ای‌بنام فیرچایلداف س- ۲ نامبرد و سپس شروع فعالیت های رسمی حدود ۵۱ نوع مختلف هواپیما هائی‌که پان آمریکن میتوانست طی پنجاه سال بعد بکار گیرد میشود بخاطر آورد.

انواع هواپیما های عمده‌ای که پان‌آمریکن برای اولین‌بار در زمینه خدمات تجارتی‌بکار گرفت شامل سری کامل سیکورسکی اس - ۳۹ اس- ٤۰، اس - ٤۲، اس -٤۳، بین ۱۹۲۸ و ۱۹۳٦هواپیمای معروف مارتین ام - ۱۳۰بنام «چایناکلیپر» در ۱۹۳۵، بوئینگ ب ۳۱٤ در ۱۹۳۹ بوئینگ ب - ۳ - ۷۷ بنام استراتوکروزر، در ۱۹٤۹ دو گلاس دی س - ب ٦ در ۱۹۵۲ بوئینگ ۷۰۷در۱۹۵۸ و جامبوجت ۷٤۷ در ۱۹۷۰ بود.

سومین نفری که پس از رئیس و منشی به شرکت پان‌آمریکن پیوست مهندس هواپیمائی بود و مهندسین هواپیمائی در طی ۵۰ سال گذشته بنحو قابل توجهی در صنعت هواپیما سازی مورد توجه بوده‌اند که‌برای یاری دادن در ارائه طرح های‌هواپیما براساس نظریات و خصوصیات پان آمریکن‌با سازندگان هواپیما همکاری نموده‌اند.

از همان ابتدا، پروژه بی‌نظیر جمبوجت ۷٤۷ بر- اساس یک نوع‌طرح‌مشترک پان‌آمریکن و بوئینگ وپرات ویتنی‌پی‌ریزی شده بود. مهندسین، کارشناسان امور مالی، طراحان، برنامه‌ریزان وبسیار دیگر از متخصصین از این سه شرکت برای‌طرح ریزی، توسعه و سرمایه- گذاری‌وپروازدادن‌هواپیمای ۷٤۷ همکاری کرده‌اند.

در ۱۳ آوریل ۱۹٦٦ پان‌آمریکن قراردادی رابرای خریداری ۲۵ بوئینگ ۷٤۷ با اختیار افزایش تا ۳۵ فروند بکار انداخت. سفارش مربوطه یک تعهدمالی‌مستقیم ۵۹۰ میلیون دلاری را دربر میگرفت که با آن ده فروند اضافی به ۷٦۵ میلیون دلار بالغ میگردید و کاملاروشن بود که پان آمریکن‌نقش‌مهمی رادرمهندسی و طرح ریزی مدل ۷٤۷ بعهده داشت و میتوانست یک پشتوانه‌مالی برای پروژه چند میلیون دلاری بحساب آید و اولین شرکت هواپیمائی میشد که ۷٤۷ را ببرواز درمی‌آورد.

همطراز با اهداف طرح ریزی هواپیمای ۷٤۷ نیازبه ساخت هواپیما با تامین تسهیلات رفاهی مسافرین‌در سطح مطلوب و تغییرات و اصلاحات بنفع مسافرین‌کاملا حس میشد. فضاع وسیع داخل کابین ها توام با افزایش وسعت صندلی ها برای هواپیمای ۷٤۷ سبب ایجاد راحتی بیشتر برای مسافران میشد که تا قبل از آن سابقه‌نداشت. همچنین درنظر گرفتن سلقه وراحتی مسافرین در بزرگی هواپیما وسرعت و اوج پروازبیشتر از حد معمول با هزینه های کمتر در حمل و نقل وبی- نظیر بودن در نوع خود از خصوصات ویژه‌پروژه مورد نظر بود.

از نظر کمیت پروژه۷٤۷ یکی از بزرگترین اقدامات قابل توجه در هوانوردی بازرگانی براساس سرمایه گزاری بخش خصوصی به حساب می‌آید.

پان‌آمریکن رکورد تکنیکی و بازاریابی خوبی را با هواپیماهای۷٤۷خودعلاوه‌بر سایر هواپیما هائی راکه‌دارا میباشد و هریک مارک‌زمان مخصوص خود را دربر دارد پایه‌ریزی نموده است.

هواپیما های فعلی شرکت پان‌آمریکن‌شامل۲۸جامبوجت ۷٤۷ استاندارد، ٤ هواپیمای باری ۷٤۷، ۵ هواپیمای انتخاب ۷٤۷، ۵۹ هواپیما ۷۰۷و۱۲ هواپیمای ۷۲۷ میباشد جامبوجت‌های‌مذکور از بزرگترین جامبوجت‌هائی است که در صنعت بازرگانی هوائی محسوب میشود.

امسال پان‌آمریکن پنجاهمین‌سالگرد خدمات بین‌المللی خود را جشن میگیرد.

دعوت ازدانشمندان برای همکاری بافرهنگستان زبان‌ایران

فرهنگستان زبان ایران برای استفاده از نظرهای همه‌دانشمندان‌وکارشناسان‌فارسی‌دان رشته‌های گوناگون دانش وفن وصنعت و هنردر واژه‌گزینی نوین فارسی، واژه‌های بیگانه‌ای راکه به برابر فارسی آنها نیاز باشد باتعریف هریك از آنها در جزوه‌هائی بعنوان «پیشنهاد شما چیست؟»چاپ و نشر مینماید.

هفتمین شماره نشریه یادشده که به‌تازگی چاپ گردیده است بخشی از واژه‌های فیزیك «رشته الکترو تکنیک» رادربردارد. ازدانشمندانی که‌مایل هستند دراین‌باره‌بافرهنگستان زبان ایران همکاری نمایند خواهشمند است نام و نشانی و رشته تخصص و سمت‌و پیشینه فعالیت خودرا از تاریخ این آگهی تاده روز به این فرهنگستان بفرستند تاجزوه نامبرده‌برای‌آگاهی از نظرهای آنان فرستاده شود.

نشانی: تهران، خیابان ایرانشهر جنوبی شماره ٤۳ فرهنگستان زبان‌ایران

آ-۳۱۰۲۰ م‌الف ۱۷۲۳۲

ادامه بازداشت هواداران بوتو

● اسلام‌آباد- آسوشیتدپرس- پلیس پاکستان، دیروز ۱۳ تن دیگر از هواداران‌حزب مردم پاکستان را که اینک رهبری آن برعهده خانم نصرت بوتو همسر نخست وزیر معزول پاکستان‌است، توقیف کرد.

این عده در لاهور، واقع‌در ۲۹۰ کیلومتری جنوب‌شرقی اسلام‌آباد درجریان‌تظاهرات ۲۰۰ زن و مرد برای درخواست آزادی بوتو، بازداشت شدند.

از چهار گوشه جهان

شوروی از ساعت آغاز جنك ۱۹۷۳ اطلاع داشت

قاهره- خبرگزاری فرانسه- روزنامه الاهرام نوشت که ماهواره‌های شوروی از همان روز آغاز جنگ اکتبر ۱۹۷۳ از جریان نبردهای صحرای سینا و کانال سوئز عکس‌برداری می‌کردند.

الاهرام اضافه کرده است که دولت مصر از مسکو خواسته است که کپیه این عکسها را بقاهره بفرستد.

بنوشته روزنامه مصری، پرزیدنت انورسادات و ژنرال حافظ اسد رئیس جمهوری سوریه موافقت کرده بودندکه رئیس ستاد ارتش سوریه ساعت آغاز حمله را قبلا به‌آگاهی مقامهای کرملین برساند. از این‌رو شوروی‌ها توانستند ماهواره‌های مصنوعی خودرا برای عکس‌برداری ازجریان‌نبرد آماده سازند.

تاکنون گفته میشد که تنها سه نفرحافظ اسد، پرزیدنت سادات ویاسرعرفات از ساعت شروع حمله در صحرای‌سینا آگاهی داشتند.

چینی‌ها داروی معالجه سرطان را کشف کرده‌اند

هونگ‌کونگ- آسوشیتدپرس- دو روزنامه‌کمونیست، چاپ هونگ‌کونگ دیروز گزارش دادند که چین ۹ نوع دارو کشف کرده است که برای شفای سرطان‌نافع‌هستند.

«تاکونگ پائو» و «ون‌وی‌پو» دو روزنامه چینی زبان کمونیست ضمن این گزارش نوشته‌اند که‌این کشف چینی‌ها پس از سالها مطالعه صورت گرفته است، وداروهای مذکور علاوه‌بر شفای سرطان می‌توانند التهاب‌بکید، فشار خون، وکاهش گلبول‌های سفید خون‌را مداوا کنند وآزمایش‌هائی که درهمین زمینه بعمل آمده، نشان‌میدهد که بیمارانی‌که بااین داروها معالجه شده‌اند، بسرعت‌شفا یافته‌اند.

پاریس مرکز تروریسم شده‌است

لندن- خبرگزاری فرانسه- روزنامه مستقل تایمز چاپ لندن‌ضمن مقاله‌ای که‌بمناسبت حادثه اخیر هواپیما- ربائی انتشار داده نوشته است‌که پاریس به‌مرکزتروریسم بین‌المللی تبدیل شده است.

این روزنامه ازقول یک سرویس اطلاعاتی‌خارجی اضافه کرده است‌که مرکزستاد «سازمان هماهنگی‌انقلابی» امریکای جنوبی درپاریس قرار دارد و عملیات تروریستی بین‌المللی از این مرکز ستاد رهبری وهماهنگ میشود.

مرکز ستاد وهماهنگی انقلابی امریکای جنوبی‌در بلژیک، ایتالیا، هلند،نروژ،پرتغال، مکزیک، پرو واسترالیا، نیز شعبه‌هائی دایر کرده است.

بنوشته مرکز ستاد انقلابیون امریکای جنوبی‌پیوسته باکوبا در تماس است.

بیمار قلب شمپانزه‌ای درگذشت

کیپ‌تاون- افریقای جنوبی- یونایتدپرس- بنجامین فورتز، حسابدار ۵۹ساله‌ئی که سه‌روز ونیم بکمک قلب شمپانزه‌ئی که درسینه‌اش کار گذارده شده بود زنده ماند، دیروز درگذشت.

در اعلامیه پزشکی بیمارستان گروت‌شور گفته شده است: «ازنیمه شب پریشب حال بیمار رو به وخامت‌گذارد، ولی تمام کوششها برای بازگرداندن او بحال عادی بی‌فایده ماند، وصبح دیروز بیمار درگذشت.»

یك وعده غذا در سه روز

وین- رویتر- دکتر اوتوماتزک، مدیر پیشین برنامه تغذیه جهانی سازمان ملل متحد، دیروز گفت که بیش‌از ۷۵۰ میلیون تن از مردم جهان درسال ۱۹۸۸ ناگزیرند هرسه روز فقط بقدر یک وعده غذا بخورند ودرهر سه روز بیش از ٤۸ ساعت گرسنه بمانند.

تازه‌ترین آمار برداشت محصول نشان می دهدکه مساله اصلی تغذیه ۵۰۰ میلیون تن از مردم «٤۳ کشور گرسنه» درجهان سوم نه‌فقط حل نشده، بلکه بغرنج‌تر شده است.

دکتر ماتزک، گفت: ارسال کمک غذائی باین کشور ها چندان مفید نیست تنها راه جلوگیری از گرسنگی‌فراهم آوردن موجبات افزایش تولید است.

دو کودک خانواده‌ای که‌دستهای آنهاقطع شده‌فردا بستری میشوند

دو کودک از اعضای‌یک خانواده خوزستانی که دست‌های آنها براثر پوسیدگی استخوان و گوشت قطع شده است ، برای آزمایشهای ارثی و نسج شناسی فردا در بیمارستان شفا بستری می‌شوند .

دکتر شهریاری سرپرست گروه پزشکی که مامور مداوای اعضای این‌خانواده شده است،امروزدرگفت‌وگو با اطلاعات گفت :

از آزمایشاتی که ظرف دو ـ سه روز گذشته بر روی چهار کودک و مادر این خانواده انجام شد ، نتیجه قطعی بدست نیامده است، زیرا این بیماری در پنجسال پیش ضایعات‌شدیدی را به جا گذاشته و دیگر پیشروی نکرده است،بهمین جهت چنانچه علت بیماری مرموزی که باعث‌فسادنسوج دست و پای افراد این خانواده را فراهم ساخته کشف نشود ، معالجه امکان پذیر نخواهد بود .

پزشک معالج اظهار امیدواری کرد که‌آزمایشات نسج شناسی ،علت ناراحتی پوستی و عاملی را که‌باعث ایجاد تاول در دست و پای این اطفال و مادرشان شده است نشان می‌دهد .

از سوی دیگر امروز دکتر فرهود رئیس بخش ژنتیک انسانی دانشکده بهداشت دانشگاه تهران به روزنامه اطلاعات اعلام کرد ، آماده است تا از افراداین‌خانواده آزمایش ژنتیکی بعمل آورد تا شاید از این طریق برای معالجه این افراد ناامید روزنه امیدی پیدا شود .

دو دختر و پسر این خانواده پنجسال پیش‌دریک بامداد همگی دچار تاول‌های شدید در انگشتان دست شدند و بدنبال آن معالجات دامنه‌داری‌درتهران،آغاجاری و اهواز آغاز شد ، معهذا هیچگونه علائم بهبودی در دستهای این اطفال پدید نیامد ، تا آنجا که پزشکان بیمارستان جندی شاهپور اهواز اعلام کردند چنانچه دستهای کودکان قطع‌شود مرگ جملگی آنان حتمی خواهد بود .

مادر این خانواده نیز که در چنگال این بیماری‌مرموز گرفتار آمده ، مدتهاست از نیمی از بدن دچار فلج‌شده است ، دو فرزندی که از پنج سال پیش تابحال بدنیا آمده‌اند ، همچنین پدر خانواده کاملا سالمند و هیچگونه عارضه‌ای در آنها مشاهده نمیشود .

تغییرات وسیع در برنامه‌های تلویزیون از سوم آبانماه آغاز میشود

از سوم آبانماه امسال شبکه سراسری تلویزیون ملی ایران پخش برنامه‌های جدید خود را آغاز خواهد کرد .

این شبکه که از این پس با نام «سیمای‌ایران»خوانده میشود در آغاز برنامه‌ی ویژه‌ای برای چهار روز تعطیل تدارک دیده است . شبکه سراسری ازاردیبهشت امسال بعلت کمبود برق برنامه‌های خود را کاهش داد. در پی این کاهش ، برنامه‌های نیمروز بطورکلی پخش نشد و برنامه های بعد از ظهر هم به چند ساعت محدود گردید .

از آبانماه برنامه‌های این شبکه افزایش می‌یابد وبجز برنامه‌ی نیمروزی که فعلاتا مدتی پخش نمیشود برنامه ها از ساعت ۱۷ شروع‌شده و تا ۲۳ ادامه می‌یابد . در دو روز تعطیل پنجشنبه و جمعه برنامه‌ها ازساعت ۱۲ آغاز میشود و ۲۴ پایان می‌یابد ، در ضمن شبکه (سیمای ایران) از این پس بعضی‌از برنامه‌های تولید داخلی را رنگی‌پخش‌خواهد کرد که این مسئله بیشتر شامل ریرتاژهایی میشود که اهمیت مملکتی دارند .

برنامه‌ی ویژه چهارم‌آبان از جمله برنامه‌هائیست که مستقیما از استادیوم بطریق رنگی پخش خواهد شد .

اخبار

برنامه‌ریزان شبکه در تغییرات جدید به چند برنامه اولویت خاص دادند که خبر در درجه اول اهمیت قرار دارد و برنامه های شبکه با پخش خبر آغاز شده و با اعلام خبرهاپایان می‌یابد .

مشروح اخبارنیزهمچنان در ساعت ۳۰ـ۲۰ دقیقه هر شب و بدنبال آن مجله‌ی خبری پخش خواهد شد . برای ساعت ۱۹ هر روز برنامه‌ای تحت عنوان «خبر تهران» و ۱۵ـ۱۹ دقیقه «خبرهای ورزشی» در نظر گرفته شده است .

روزهای جمعه نیز به گونه‌ی پیش ، برنامه‌ی رویدادهای هفته اجرا می شود . از آبانماه قسمت‌خبر رادیو تلویزیون شبکه اول (سیمای ایران) به تنهایی به فعالیت خود ادامه میدهدو مخصوص شبکه ، برنامه تهیه می‌کند .

برنامه‌ی کودکان

در تغییرات جدید، بعد از خبر ، به برنامه‌های‌کودکان اهمیت داده شده که به‌مدت یکساعت و نیم در هر روز پخش میشود . ۴۰ر. این برنامه را تولیدات خارجی‌و ۶۰ر. آنر تولیدات داخلی تشکیل میدهد که در زمینه‌ی تولیدات خارجی مجموعه های جدید «سیرک در همه جا» ، «خانواده‌ی هالیدی»، «اسرار مزرعه‌ی ارواح» ، و «کارتونهای جدید» گرد آوری شده که در روزهای هفته نمایش داده میشوند . در زمینه تولیدات داخلی ، مرکز تلویزیون مشهد و شیراز با شبکه همکاری دارند و برنامه‌هائی برای کودکان تهیه کرده‌اند . از این پس‌در برنامه‌های‌کودک شبکه، نمایشنامه‌های‌کوتاهی هم برای کودکان ضبط‌شده که در برنامه‌ی تئاترکودکان عرضه خواهد شد تا بدین ترتیب کودکان با تئاترآشنا شوند .

مسابقات و سرگرمی

در زمینه‌ی برنامه های مسابقات و سرگرمی بعلت استقبال فراوان تماشاگران، شبکه در هفته چهار برنامه مسابقه پخش خواهد کرد و برنامه «پاسخ چیست؟»که توسط عزت‌اله متوجه‌اجرا میشد همچنان برای‌برنامه‌ی شبکه اول تهیه خواهدشد. نام برنامه‌های جدیدمسابقات و سرگرمی در هفته های آینده اعلام میشود .

علاوه بر این برنامه‌ی جدیدی تحت عنوان « با مردم» تهیه شده که در آن بطور مستقیم مجری برنامه با مردم گفتگو می‌کندوضمن این گفتگو که حالت مسابقه نیز دارد مسائل اقتصادی و اجتماعی مطرح میشود که بعد از تهیه این گفتگوها متخصصین مسائل اقتصادی و اجتماعی به بحث‌درباره‌ی مطالب این گفتگوها می ـ پردازند تا نتیجه‌ای حاصل آید . در قسمت اول این برنامه در مورد نقش «پول خرد» در زندگی اقتصادی مردم صحبت میشود.

مجموعه های جدید

در زمینه‌ی مجموعه های خارجی ، شبکه (سیمای ایران) همچنان به نمایش قسمت‌های دیگری‌ازمجموعه های «مردنامریی»، «کارآگاه راکفورد»، «تعقیب‌وگریز» و «والتونها» ادامه خواهد داد .

علاوه براین سه مجموعه جدید خارجی : «کارآگاه لاو» ، «زن شش میلیون دلاری» و «ریشه‌ها» نیز در هفته‌های آینده ازتلویزیون شبکه نمایش داده خواهد شد . مجموعه‌جدید«کارآگاه لاو» درباره کارآگاه سیاه‌ـ پوستی است که با ماجرا های پلیسی خاصی درگیر میشود .

«زن شش میلیون دلاری» تقریبا در همان روال مرد شش‌میلیون دلاری تهیه‌شده است ، با این تفاوت که‌زنی ویژگیهای مرد شش میلیون دلاری را دارد .

«ریشه‌ها» هم یکمجموعه جدید اجتماعی و سیاسی است که به بررسی مسائل تبعیض نژادی در آمریکا می‌پردازد . این مجموعه بخاطر دویستمین سال استقلال آمریکا تهیه شده و هنگام پخش این سریال نویسنده‌ی آن به ایران خواهد آمد و در برنامه‌ی ویژه‌ای معرفی خواهد شد. در مورد مجموعه های ایرانی که از هفته های آینده از این شبکه نمایش داده خواهد شد نام چهار سریال : «خسرو میرزای دوم» ، «عکاسباشی»،«طلاق» و«همه از یک خانواده» به چشم میخورد .

خسرو میرزای دوم که پیش از این با نام میراث‌در جراید عنوان شده بود بر اساس ایده‌ای از «احمد شاملو» توسط نصرت‌الله کریمی کارگردان فیلم های ایرانی ، نوشته‌وکارگردانی شده که در آن اسماعیل داورفر ، ژاله‌ی سام ، و محبوبه بیات بازی دارند .

نکته‌ی جالب در موردین سریال اینست که مجموعه‌ی فوق بطریقه‌ی رنگی‌تهیه‌شده و از تلویزیون ، سیاه و سفید نمایش داده خواهد شد . «عکاسباشی» تجربه‌ی دوم علی اکبر خواجویی، در سریال سازی است که‌به فرم «آقای مطالعه» در قسمت های کوتاه تهیه شده است.

«طلاق» نوشته و کار مسعود اسدالهی سازنده‌ی مجموعه‌ی «آدم و حوا» می‌باشد که با شرکت ژیلا سهرابی تهیه شده وداستان آن پیرامون‌مسائل‌خانوادگی دور میزند . همه از یک خانواده هم در فرم وروالی جدید تهیه خواهد شد .

فیلم سینمائی

از این پس تلویزیون یک (سیمای ایران) در هفته سه فیلم سینمایی نمایش خواهد داد که نخستین هفته روز سه‌شنبه سوم آبان «دلیجان جنگی» اثر ربرت کندی با شرکت جان وین و روز پنجشنبه پنجم‌آبان «جین‌ایر» با شرکت ارسن‌ولز نمایش داده میشود .

برنامه‌ی ویژه شبکه برای چهار روزه سوم ، چهارم، پنجم و ششم آبان تدارک دیده شده است . این‌برنامه ها ساعت ۱۲ آغاز و ۲۴ پایان می‌یابد .

درمیان برنامه‌های این چهار روزه میتوان‌به‌برنامه‌ی ویژه روز سه‌شنبه که با شرکت تعداد بسیاری از خوانندگان تهیه شده و همچنین برنامه‌ی سالگرد رادیو تلویزیون ملی ایران که مروری است بر برنامه های گذشته‌تلویزیون اشاره کرد .

مسابقه‌ی فوتبال ایران و کویت نیز جمعه ششم‌آبان‌از تلویزیون پخش خواهدشد.

ایران عضو کمیته علوم جهانی زمین شناسی میشود

در پارلمان ایران

از : علیرضا شفائی

● شصت‌و پنجمین کنفرانس اتحادیه بین‌المجالس امسال در «بن» پایتخت آلمان‌غربی تشکیل میشود. دستور کارومسایل مورد بحث‌این کنفرانس دراجلاس شورای این اتحادیه که در لیسبون پایتخت پرتغال تشکیل میشود تعیین خواهدشد. دکتر محمود ضیائی رئیس کمیسیون خارجه مجلس‌شورایملی و دبیرکل گروه بین‌المجالس ایران‌که درعین‌حال عضو کمیته اجرائی و جانشین رئیس کل شورای بین‌المجالس‌نیز هست، باتنی چند از اعضای هیات رئیسه گروه پارلمانی ایران دراین کنفرانس شرکت میکند.

★ در شصت‌و چهارمین کنفرانس اتحادیه بین‌المجالس که‌با شرکت نمایندگان پارلمان ایران‌و ۶۷کشور دیگر جهان تشکیل شد، طی ده‌روز ۱۶ مسئله در جلسات عمومی و کمیسیون های اختصاصی آن مورد بحث قرار گرفت و در پایان باصدور قطعنامه هائی راجع به هریك از آنها، از پارلمانهای جهان خواسته‌شدازطریق تصویب قوانین‌ومقررات در عملی ساختن مسائل قطعنامه کوشش‌شود.

● درکنفرانس اتحادیه بین‌المجالس همچنین رفتار اسرائیل در سرزمین‌های اشغالی‌ـ حق‌مسلم خودمختاری و استقلال مردمی که هنوزتحت سلطه کولونیالیسم (استعمار)و نئو‌ـ کولونیالیسم (استعمار نو)بسر می‌برند، مورد بحث قرار گرفت و در خصوص آب وکنترل آلودگی آن از نظربهبود محیط زیست توصیه‌هائی شد.

● در کنفرانس امسال اتحادیه بین‌المجالس سناتور دکتر جهانشاه صالح در باره محیط زیست وحفاظت آب‌وجلوگیری از آلودگی آن درایران مطالبی به‌اطلاع نمایندگان۶۷ کشور شرکت کننده دراین کنفرانس رساند .

● سناتور دکتر جهانشاه صالح رئیس هیات پارلمانی ایران در کنفرانس اتحادیه بین‌المجالس برای نمایندگان ۶۷ کشور جهان از اقداماتی که برای پاکسازی مرداب‌پهلوی، بحر خزر و خلیج‌فارس‌و دریای عمان بعمل آمده است‌سخن گفت‌ویادآور شد: اخیرا پروتکلی بین‌ایران‌و اتحاد جمهیر شوروی برای جلوگیری از آلودگی بحر خزر و مطالعات تحقیقاتی به‌امضاء رسیده است .

بدنبال تشکیل جلسه کمیسیون‌دادگستری مجلس‌شورای ملی وآغاز کار کمیسیونها در اجلاسیه جدید‌امروز نیز کمیسیون خارجه این مجلس برای رسیدگی به ۳لایحه دولت جلسه داشت .

★ لایحه موافقت‌نامه همکاری در زمینه استفاده صلحجویانه‌از انرژی هسته‌ای بین دولت ایران‌و دولت‌هند امروزدرکمیسیون خارجه شورا برای شوراول بررسی شدو گزارش آن‌آماده طرح در جلسه علنی گردید. درهمین جلسه لایحه مربوطه‌به اجازه عضویت سازمان زمین شناسی کشور در کمیته‌جهانی نقشه زمین شناسی جهان‌و اتحادیه‌بین‌المللی علوم زمین‌ـ شناسی ، برای شور دوم‌به تصویب رسید.

● کمیسیون خارجه مجلس شورای ملی در جلسه امروزخود تغییرات مجلس سنادر لایحه موافقت‌نامه حمل و نقل از طریق جاده هابین‌ایران وبلغارستان را مورد بررسی قرار دادو تصویب کرد.

● در مجلس سنا نیز دستور جلسه چهار کمیسیون: کشور، دارائی ، خارجه ، آماده شده‌است . فردا کمیسیون‌دارائی سنا اولین جلسه خودرا در اجلاسیه جدید تشکیل خواهد داد.

یک تروریست درایران اعدام شد

بامداد دیروز درباره یکی از افراد وابسته به یک گروه تروریست که بموجب رای صادره از دادگاه‌تجدید نظر نظامی محکوم به‌اعدام شده بود حکم دادگاه اجرا شد .

این تروریست که محمد رضا آخوندی نامداشت‌جزو گروهی بود که در جریان حمله مسلحانه مورخ ۱۲ر۴ر۲۵۳۴ به اتومبیل سفارت امریکا و به قتل رساندن حسن حسنان که تبعه ایران و مترجم ایران سفارت مزبور بوده شرکت داشته و پس از ارتکاب قتل متواری و زندگی مخفی اختیار کرده بود .مامورین انتظامی که محل اقامت او را در اصفهان شناسائی کرده بودنداقدام به‌دستگیری وی نمودند که در جریان این دستگیری مواجه با تیراندازی وی شده و بالاخره پس از مقاومت مسلحانه او را دستگیر مینمایند و ضمن دستگیری از وی دو قبضه اسلحه کمری و نارنجک دستی کشف و از محل اختفای‌او نیز مدارک بسیار زیاد و همچنین وسایل تهیه مواد منفجره کشف گردیده‌است.

این تخلف هر روز هزاران بار تکرار میشود

سد معبر یک تخلف است که درقانون هم برای مرتکبین آن جزای نقدی‌تایکهزار ریال پیش بینی شده است . اما این تخلف آنقدر تکرار میشود که اگر بگوئیم برای تعقیب متخلفین آن به تعداد کسبه و طوافان تهران مامور لازم است،اغراق نگفته‌ایم .

تکرار این تخلف ارتکاب ، آنرا امری عادی کرده و بسیاری از طوافان وکسبه چیدن بساط خود را در حاشیه پیاده‌رو و حتی سواره رو یک حق طبیعی میدانند . بساطی‌که در عکس دیده میشود نمونه‌ای‌ازتخلفی است که هرروز هزاران بار تکرار میشود ، و پیاده‌را وامیدارد که برای‌ادامه‌رامخودبه سواره رو بیاید و راننده وسیله نقلیه را ناگزیر میکند در ادامه مسیر خود ترمز بکندو ویراژ دهد . و اگر در این میان‌حادثه‌ای اتفاق افتاد و به کسی صدمه رسید ، کسانی را که پیاده رو و سواره‌رو را غصب کرده‌اند ، چه غم ؟

edding 1700
ماژیك آلمانی
ادینگ
مدرن
روان
بادوام
تنها ماژیکی که یدکی آن قابل تعویض است.

ایوازانیکی
خواننده مشهورایتالیائی
از پنجشنبه شب فقطبه
مدت یکهفته در
کاباره
جزیره
کیلومتر ۱۴اتوبان تهران کرج
تلفن ۹۴۱۷۱۱ر۱۳

بتونیر تمام هیدرولیك هوگلر
ساخت سوئیس
بظرفیتهای: ۱۰۰ـ۲۰۰ـ۳۵۰ـ۵۰۰ـ۷۵۰ لیتر
HugglerSuhr
نماینده انحصاری:
شرکت پارت برینگ
خیابان سعدی نبش اکباتان ـ ساختمان سماوانی ـ تلفن ۳۱۹۶۵۷ ۳۰۲۵۳۲

اطلاعات ونیازمندیهای عمومی
● مرکز اورژانس تهران ۱۲۳
● دفتر ارائه اطلاعات مسمومیت‌ها مرکز اورژانس تهران ۶۶۰۰۵۵۲ ـ ۶۶۰۰۵۵۱
● مرکز حمایت مسمومین بنیاد والاحضرت شاهدخت شمس پهلوی ۸۴۱۰۲۰ ـ ۸۵۱۰۳۰
● تصادفات راهنمائی و رانندگی ۳۳۳۳۳۳ـ۳۴۳۴۳۴
● بیمه ایران (۲۴ ساعته) ۳۰۴۰۲۶ ـ ۶۴۳۰۱۴
● کمیته ملی حمایت از مصرف کننده ۸۵۴۷۴۷ ـ ۸۵۴۸۴۸
● اطلاعات‌فرودگاه۶۴۳۰۱۴
● مهرآباد ۶۴۳۹۱۳ ـ ۶۴۳۰۱۲
● هواپیمائی ملی‌پروازهای خروجی ۹۱۱۳۱۳ و ۹۱۱۲۳۱۴
● آتش نشانی تهران ۹۵۴۴۴۴ ـ ۹۵۵۵۵۴ ـ ۹۵۵۵۵۵ ـ ۶۴۴۴۴۵
● آتش نشانی شمیران ۲۷۷۷۷۲ و ۲۷۷۷۷۱

کاشی ایتالیائی
مدرن ، زیبا ، ارزان
آماده تحویل ۲۲۹۴۳۶

(تلفن ۱۱۵)
ویژه اطلاعات مرکز اورژانس
خراسان (مشهد)

رادیاتور آلومینیومی فونديتال
FONDITAL
*رادیاتور آلومینیومی فونديتال کم حجم پرحرارت
در ۳ مدل و ۵ رنگ
لعابی زیبا مناسب بادکور
داخل ساختمان منزل شما
مهندسین با تجربه
ساختمان درتمام دنیا
فونديتال را ترجیح میدهند

بانصب رادیاتور آلومینیومی
ساخت کارخانجات معظم
فونديتال ایتالیا دیگر پرده
ها و اشیاء منزل شما از
دوده شوفاژسیاه‌نخواهد شد
نماینده انحصاری درایران:
بازرگانی ایران دینامیک خیابان پهلوی چهارراه تخت جمشید ساختمان گلستان تلفن ۶۶۸۱۵۸ـ۶۶۷۴۱۰

محصولی کاملا جدید
لوستر کریستال منزل شما چشم‌ها را خیره خواهد کرد اگر با اسپری اسپارك تمیز شود.
باقراردادن روزنامه‌زیرلوستر فقط کافی است یکبارکاملا بااسپارك اسپری نمائید تعجب‌خواهیدکردکه‌تمام‌گردوغباران بدون دخالت‌دست ویاوسائل‌دیگربرطرف‌میگردد
اسپارك مخصوص لوستر و کریستال ساخت آمریکا
فروش:در کلیه لوستر فروشی‌های معتبر ـ دراگ‌استورها‌ـگروه سوپر استورهای ایران و سوپر پرشین
نماینده انحصاری در ایران:
بازرگانی ایران دینامیک خیابان پهلوی چهارراه تخت جمشید ساختمان گلستان
تلفن ۶۶۸۱۵۸ـ۶۶۷۴۱۰
از شهرستانها نماینده پخش میپذیریم

قابل توجه علاقمندان زبان فرانسه
دبیرستان همایون برای کلیه کلاسهای نظام جدید با تدریس زبان های انگلیسی وفرانسه همه روزه ثبت نام میکند
میدان ۲۵ شهریور دبیرستان دخترانه همایون
تلفن ۸۲۳۷۰۱

دبیرستان ملی تهران
برای کلاسهای پنجم و ششم (ریاضی ـ طبیعی ـ ادبی ودوره کامل هنرستانها) باهمکاری آقایان :
ریاضیات : قمصری ـ نظری ـ امتیازجو ـ فیروزگان ـ خیرالدین ـ مهندس وفابخش ـ فرخی
فیزیك وشیمی : دکتر تاجیك ـ عطروش ـ مهندس جوانبخت ـ امیرگودرزی
زبان وادبیات : مطوری ـ محمدعلی ـ زکی‌پور ـ دکتر فاضل‌نیا ـ صدرائی
عربی ششم ادبی ـ حسین پروین نیا
تاریخ وجغرافیا : خامچی ـ تفضلی
طبیعی : تورج گودرزی ـ پرهامی ـ یوسف پور(ثبت‌نام میکند)
نشانی ـ شاهرضا ـ چهار راه کالج تلفن ۶۴۶۱۲۰ـ
شروع کلاس اول آبانماه

شرایط و میزان پرداخت کمک هزینه تحصیلی بدانشجویان خارج از کشور

به دانشجویان با استعداد ایرانی در دانشگاههای خارج از کشور در دوره لیسانس از سال سوم به‌بالا کمك هزینه تحصیلی پرداخت میشود.

متن آئین‌نامه چگونگی استفاده از کمك هزینه تحصیلی صندوق رفاه دانشجویان خارج از کشور که به تصویب هیات امنای صندوقهای رفاه دانشجویان رسیده است انتشار یافت.

متن آئین‌نامه نحوه استفاده از کمك هزینه تحصیلی صندوق رفاه دانشجویان خارج از کشور به این شرح است:

رشته‌های مورد قبول

۱ـ ● تحصیل در رشته‌های تحصیلی موردنیاز کشور. (رشته های مورد نیاز توسط وزارت علوم و آموزش عالی تعیین می شود).

۲ـ ● تحصیل از سال سوم دوره لیسانس به‌بالا بصورت تمام وقت با تشخیص وزارت علوم و آموزش عالی.

تبصره ـ دانشجویان شاغل تحصیل در انگلستان و هند چون قبل از ورود بدانشگاه میبایستی در کشور انگلستان دوره جی.سی.ای و در کشور هند دوره پیش دانشگاهی را با موفقیت طی کنند درصورتیکه تحصیلات آنان منجر به اخذ درجه دانشگاهی میشود می ـ توانند از سال دوم تحصیل در دانشگاه ازکمك هزینه‌تحصیلی استفاده کنند.

۳ـ تحصیل در دانشگاه یا موسسه‌آموزش‌عالی یاموسسه تربیت تکنیسین معتبر و مورد تائید وزارت علوم و آموزش عالی.

تبصره ـ حداقل دوره‌مربوط به تربیت تکنیسین دو سال بوده و دانشجویان با مدرک دیپلم کامل متوسطه در آن دانشگاه‌یا موسسه پذیرفته‌شده باشند.

این‌قبیل دانشجویان‌میتوانند ازبدو ورود بدانشگاه‌مربوطه از کمك‌هزینه‌تحصیلی استفاده نمایند.

تبصره ـ دانشجویان طرح دوره های فنی و حرفه‌ای مشمول ضوابط جداگانه‌ای است که کماکان اجراء می ـ شود.

۴ـ مدت استفاده از کمك هزینه تحصیلی فقط برای یک دوره تحصیلی است و برای دوره های بالاتر منوط به پیشنهاد نمایندگی شاهنشاهی و موافقت وزارت علوم و آموزش عالی خواهد بود.

۵ـ مدت استفاده از کمك هزینه تحصیلی برای حداقل مدت تحصیل تعیین شده در اساسنامه دانشگاه یا موسسه آموزش‌عالی‌موردتائید نمایندگی های شاهنشاهی.

۶ـ دادن‌اولویت به‌دانشجویان با داشتن شرایط‌تحصیلی بهتر.

۷ـ عدم استفاده از کمك هزینه تحصیلی، بورس تحصیلی، وام و یا حقوق‌از سازمان دولتی یا خصوصی.

۸ـ میزان‌کمك هزینه‌تحصیلی مستمر توسط هیئت امنای صندوق های رفاه دانشجویان در کشور های مختلف تعیین و باطلاع نمایندگی های شاهنشاهی خارج از کشور خواهد رسید.

تبصره ۱ـ کمك هزینه‌تحصیلی غیر مستمربه تشخیص وزارت علوم و آموزش عالی به دانشجویان پرداخت میشود و این کمك برای مواردضروری یا به منظور جبران هزینه‌هائی مربوط به چاپ رساله‌و تهیه قسمتی از وسائل چاپ رساله کار به دانشجویان پرداخت خواهد شد.

تبصره ۲ـ اعتبار لازم‌برای پرداخت کمك‌غیر مستمرمعادل حداکثر ۱۰ درصد کل اعتبار سالانه در صندوق رفاه دانشجویان خارج‌از کشورمی باشد که نیمی از آن ازطریق رئیس‌هیئت‌نمایندگی شاهنشاهی در کشور های خارج ونیمی ازطریق‌وزارت علوم‌و آموزش عالی به مصرف خواهد رسید کمك هائی که بدین طریق از طریق وزارت علوم‌و آموزش عالی میشود باطلاع نمایندگی شاهنشاهی مربوط در خارج خواهد رسید.

۹ـ برقراری کمك هزینه تحصیلی به دانشجویان واجد شرایط توسط روسای هیئت های نمایندگی شاهنشاهی‌ایران در خارج‌از کشور.

شرایط دریافت کمك

۱۰ـ گذرانیدن حداقل دو سال تحصیلی با موفقیت در دوره مربوط.

۱۱ـ داشتن پیشرفت تحصیلی مورد تائید نمایندگی های شاهنشاهی.

۱۲ـ عدم‌تغییر رشته‌تحصیلی مگر با موافقت وزارت علوم و آموزش عالی.

۱۳ـ سپردن تعهد مراجعت به ایران و انجام خدمت در دستگاه های دولتی‌درصورت نیاز طبق تعهد نامه تنظیمی صندوق های رفاه‌دانشجویان و اعلام هرگونه وضعیت تحصیلی، وضعیت مالی، محل سکونت‌بنمایندگیهای شاهنشاهی حداکثر در ظرف یک ماه.

۱۴ـ سپردن تضمین لازم توسط ولی یا ضامن‌در ظرف مدت حداکثر ۶ماه از تاریخ برقراری کمك هزینه‌تحصیلی به صندوق رفاه دانشجویان.

۱۵ـ ارسال‌گواهی اشتغال به تحصیل وریز نمرات هرنیم سال به نمایندگی شاهنشاهی محل تحصیل.

نحوه اجراء

۱۶ ارسال اطلاعات مورد نیاز صندوق رفاه‌دانشجویان توسط نمایندگی شاهنشاهی خارج ازکشوراز طریق‌وزارت امور خارجه به وزارت علوم و آموزش عالی (صندوق های رفاه دانشجویان).

۱۷ـ ارسال فهرست‌مشخصات پرسنلی و تحصیلی دانشجو توسط‌نمایندگی های‌شاهنشاهی ایران‌در خارج‌ازکشور بوزارت علوم و آموزش عالی(صندوق های رفاه دانشجویان).

۱۸ـ استفاده کننده از کمك هزینه تحصیلی موظف است ظرف مدت شش‌ماه‌پس ازفراغ از تحصیل به ایران مراجعت و خود را جهت‌انجام تعهدات بوزارت علوم‌و آموزش عالی (صندوق‌های رفاه‌دانشجویان) معرفی نماید.

۱۹ـ تسلیم‌ارزشنامه مدارک تحصیلی منوطبه انجام تعهدات خواهد بود.

د: موجبات قطع وباز ـ پرداخت کمك هزینه تحصیلی

۲۰ـ ترک تابعیت دولت شاهنشاهی ایران.

۲۱ـ ترک تحصیل، تغییر رشته و محل تحصیل بدون موافقت قبلی وزارت علوم و آموزش عالی.

۲۲ـ عدم صلاحیت اخلاقی و عدم رعایت مقررات مندرج در این آئین‌نامه.

۲۳ـ عدم موفقیت در یک سال تحصیلی.

۲۴ـ بازپرداخت کلیه کمك های دریافتی در صورت عدم انجام تعهدات (ترک تابعیت وتحصیل عدم مراجعت‌بایران عدم انجام خدمت در دستگاه های دولتی، عدم سپردن تضمین لازم ولی یا ضامن دانشجو) با بهره ۱۲ درصد پس‌ازانجام‌خدمت وظیفه‌عمومی ویا مافیت از آن کلاویابتناسب مدت عدم انجام‌خدمت بصندوق رفاه دانشجویان.

۲۵ـ میزان کمك هزینه تحصیلی در مقابل ارائه‌گواهی اشتغال به تحصیل که‌به‌تائید نمایندگی شاهنشاهی ایران رسیده باشد با رعایت سایر مقررات مربوط به شرح زیر است:

کشور های آمریکائی،کانادا، استرالیا و ژاپن ماهانه تا ۱۵۰۰۰ ریال.

کشور های اروپائی تا ۱۲۰۰۰ ریال و سایر کشور های آسیائی و آفریقائی تا ۵۰۰۰ ریال.

والاحضرت ولیعهد

باهواپیمای مافوق صوت پرواز کردند

والاحضرت ولیعهد دیروز نخستین پرواز خود را با هواپیمای شکاری مافوق صوت «اف ـ ۵» انجام دادند.

والاحضرت حسب‌الامر شاهنشاه آریامهر برنامه آموزشی را تا دریافت گواهینامه خلبانی هواپیما های نظامی شکاری‌مانندسایر خلبانان دنبال خواهندکرد.

والاحضرت ولیعهددرسال ۲۵۳۳ شاهنشاهی پرواز را با هواپیما های سبک و مقدماتی شروع کردند ودر اردیبهشت ماه همان سال نخستین پرواز مستقل خود را انجام دادند.

نخستین پرواز والاحضرت با هواپیمای مافوق صوت دیروزهمزمان با بیست‌وپنجم مهر ماه‌سالروز تیروی‌هوایی شاهنشاهی انجام گرفت. ۳۱ سال پیش‌درچنین روزی شاهنشاه آریامهر پس ازطی دوره آموزشی پروازباقبول گواهینامه و نشان خلبانی نظامی، افتخار و مباهات فراوانی‌نصیب‌نیروی هوایی شاهنشاهی کردند.

سرماخوردگی و بیماریهای فصلی زیادشده‌است

هوای‌غرب ـ شمال‌غربی ـ سواحل دریای‌خزر ـ سلسله جبال البرز و نواحی‌مرکزی ایران، براثر ورود یک‌جبهه هوای سرد دستخوش ناپایداری شد.

بدنبال استقرار این‌سیستم هوای سرد برروی شهرهای مناطق فوق‌الذکر سرماخوردگی وبیماریهای فصلی دراین نقاط شیوع یافته است.

براساس گزارش سازمان هواشناسی در حال حاضر اختلاف درجه حرارت شهر هائی نظیر آغاجاری و ایرانشهر، با سرد ترین‌نقاط مانند اردبیل وشهرکرد به بیش‌از ۲۵ تا۲۸ درجه سانتی‌گراد میرسد.

در همین حال، حداقل درجه حرارت‌دیشب پایتخت در سردترین ساعات به ۱۸ درجه بالای صفر رسید.

سردشدن ناگهانی هوا در نواحی شمالی ـ شمال غربی و مرکز ایران ازچند روز قبل بدنبال ورود یک جبهه هوای سرد و بارانزا آغاز شد. بدین ترتیب‌هوای تهران و اغلب شهرهائی‌که با خروج جبهه هوای سرد قبلی دوباره روبه‌گرمی گذاشته بود، مجددا سرد خواهد شد.

بموجب آمار هواشناسی حداکثر درجه حرارت‌دیروز پایتخت، در گرم‌ترین‌ساعات به ۲۸ الی ۲۹ درجه بالای صفر رسید ـ که با ورود جبهه سردی که از دیروز نواحی غربی و شمال‌ایران را تحت‌تاثیر قرار داده‌است ظرف روزهای آینده ۴ تا ۵ درجه ازگرمای‌آن درتهران، استان‌های آذربایجان، مازندران، گیلان وخراسان کاسته خواهد شد.

بموجب پیش‌بینی هواشناسی، هوای امروز تهران و سواحل دریای خزر ابری ـ همراه‌بابارندگی خواهد بود.

خبرنگار ما امروز در زمینه شیوع بیماریهای‌فصلی و سرماخوردگی در گفتگو با دکتر کثیرزاده رئیس بیمارستان کودکان «اخوان» کسب اطلاع کرد: عده مراجعان مبتلا به سرماخوردگی به این بیمارستان ظرف چند روز اخیر افزایش یافته است و بخصوص نوعی ویروس‌سرماخوردگی در چند روز اخیر در بین اطفال شیوع پیداکرده‌است.

مسئولین بیمارستان رضا پهلوی در شمیران نیزامروز در این مورد اظهار داشتند ظرف چند روز گذشته‌تعداد مراجعین این بیمارستان را اغلب کودکان و افراد مبتلا به سرماخوردگی تشکیل می دادند. بطوریکه تعداد آنها نسبت به ماه گذشته به دو برابر رسیده است.

بکس قهرمانی آسیا ـ اندونزی

۶ مشت‌زن ایران برای «طلا» نبرد دارند

اندونزی (جاکارتا) ـ حسین جباری (فرستاده مخصوص اطلاعات) ـ استادیوم ستایان سرنوشت قهرمانی ایران به۳ بازی دیشب بسته بود و در این شب باوجود آنکه جبار فعلی از حریف تایلندی خود شکست خورد و برنزگرفت. اما باز هم ایران بخت اول قهرمانی‌آسیاماند چرا که‌اکنون ۶ نقره و ۱ برنز برای ایران بدون تردید استو امیدزیادی هست که امشب ۴ طلا را بگیریم.

شب گذشته ۱۱ بازی انجام شد که بخاطر کنار کشیدن‌کره شمالی از مسابقات ۳ پیروزی مفت نصیب ۳ تیم کره جنوبی ژاپن و اندونزی شد و این منجر به‌بدشانسی‌ایران گردید.

اگر کره شمالی با حریفان خود دیدار میکرد فینالیست های آنها کم میشد و فتح قهرمانی برای ایران‌ساده بود.

دیدار های ماقبل فینال:

جبار فعلی (۵۷ کیلو) اگر چه ۲ بار در برابر تایلندی‌ناک دان شد ولی با اختلاف کم‌بر حریف میچربید. داوران اندونزی‌ـ‌مالزی‌ـ ژاپن‌پیروزی را به حریف‌او دادند. درحالی که ۲ داور هندی‌وکره‌ای به «فعلی» داده بودند. جبارفعلی که یک طلا ـ یک نقره آسیا دارد همراه با این مدال‌ازبکس هم خداحافظی کرد.

۲ بکسور دیگر ما در این شب پیروز بودند. آذرحزین حریف عراقی را با برتری‌مطلق شکست داد ضمن اینکه۲ بار حریف خود را ناکدان کرد. ماسیس هامبارسومیان حریف بنگلادش خود را با ناک‌اوت برد. او پس‌از ۲ بار ناکدان حریف در راندودوم پیروز شد.

بهر حال ۶ مشت زن‌ایران در فینال برای مدال طلا می ـ جنگند ضمن اینکه با کناررفتن کره شمالی و شکست فعلی اندونزی هم که از باند بازی داور ها کمال استفاده را می کند به جمع مدعیان پیوست.

در این مسابقات حق کشی و دسیسه داوری ها عجیب است ـ بوکسور ها فردا استراحت دارند و شهر رامی گردند وظهر میهمان‌فدراسیون بکس اندونزی هستند، وشب مراسم خداحافظی استوجمعه حرکت به سنگاپورو روزاول آبان ساعت ۹ صبح تیم در تهران است.

آرایش تیم ایران در بازی امروز با «گالاتاسرای»

شب گذشته حشمت‌مهاجرانی مربی تیم ملی فوتبال ایران آرایش تیم ملی برای دیدار امروز برابر تیم گالاتاسرای‌را اعلام کرد. نفراتی که قرارست امروز به میدان دیدار حریف ترک بروند اینها هستند:

ناصر حجازی ـ حسن‌نظری، نصرالله عبداللهی، حسین کازرانی، اندرانیک‌اسکندریان ـعلی پروین، محمد صادقی، ابراهیم قاسمپور ـ حسین فرکی، غفور جهانی، رضا عادلخانی.

مرادعلی شیرانی مدال برنز گرفت

در شب پایانی مسابقه های کشتی فرنگی قهرمانی اروپا، ایران سهمی بیش از یک مدال برنز نداشت که این مدال بر سینه مرادعلی‌شیرانی درخشید.

شیرانی که در دوره پنجم صاحب قرعه استراحت شده بود دردور ششم رویاروی نیکوجینکا از رومانی قرار گرفت.

مبارزه این دو با پیروزی قهرمان سال۱۹۷۳ جهان‌همراه بود و شیرانی نتوانست در مقابل تکنیک‌برتر حریف‌رومانی دوام بیاورد و سرانجام۳ـ۹ شکست را پذیرفت.

این کشتی گیر رومانی که در المپیک و مسابقه های اخیر اروپائی مدال نقره برده بود اولین شکست را برای شیرانی رقم زد.

دیدار دوم شیرانی با فاتکولین روسی بود. حریف روسی که همانند شیرانی، حریف مجاری‌راناکام کرده‌بود این بار سرحالتر از همه بود و ۱ـ۱۱ شیرانی را شکست داد.

تنها امتیازی که قهرمان ایرانی بدست آورد، روی اخطار بود.

کرامت زرنگ دیگر چهره حاضر ایران در دور نهائی با شکست از حریف بلغاری بمقام چهارم رسید. و باین ترتیب ایران با کسب یک مدال برنز ویک عنوان چهارم به پایان راه رسید. که این به نسبت المپیک کار بهتر فرنگی کار ها را نشان داد، زیرا در المپیک ایران فقط صاحب یک امتیاز بود، در حالی که این بار ایران۷ امتیاز بدست‌آورد. شوروی چون گذشته قهرمان شد.

خبرهای فرهنگی ودانشگاهی

تکالیف درسی دانش آموزان درسراسر کشوریکسان‌میشود

دانش آموزان دبستانهای سراسر کشور تکالیف درسی خود را همسان وطبق ضابطه تعیین شده‌ای انجام میدهند.

مدیر کل دفتر آموزش ابتدائی در گفتگوئی باخبرنگار ما گفت: میزان مختلف‌تکالیف درسی به دانش آموزان بدون توجه به شرایط جسمی وذهنی آنان‌ازمسائلی‌است که‌متخصصان آموزشی از مدتها قبل مورد بررسی قرارداده‌اند تا درکلیه مدارس کشوراز ضابطه‌ای‌معین برای انجام تکالیف در منزل استفاده شود.

همین مقام ضمن اشاره به برنامه ریزی در این زمینه و مطالعات انجام گرفته افزود: هم اکنون طرحی با توجه به خصوصیات جسمی‌و ذهنی‌مشترك دانش آموزان ودر نظر گرفتن میانگین توانائی های سنی این گروه تهیه شده است تابرای نظر خواهی و اطلاع از رای آموزگاران، مدیران دانش آموزان، اولیاء کودکان و متخصصان‌و صاحب نظران‌تعلیم و تربیت و روانشناسی توزیع شود.

در این پرسشنامه که سعی شده براساس مبانی علمی‌تهیه و تدوین شود از پاسخ‌دهندگان خواسته شده نظر خود را در باره میزان انجام تکالیف‌درسی و آموختن مطالب را درساعات فراغت دانش آموزان، بدهند.

بدنبال انجام این مرحله و سنجش نظریات و تعیین‌ضابطه های کلی این طرح نخست در تهران‌ودر صورت توفیق‌آزمایش در سراسر کشور مورد اجراء درمی‌آید. دراین گفتگوهمچنین خاطر نشان شد که پس‌ازبررسی لازم جوانب طرح و گردآوری پرسشنامه هوتائید کارشناسان احتمالا این برنامه از دیماه امسال در تهران به‌اجرا گذارده خواهد شد.

رئیس دانشگاه: از تعطیل کلاسها جلوگیری شد

دومعاون جدید دانشگاه تهران معرفی شدند

دکتر شیروانی

دکتر اکبری

دکتر شکوهی

صبح امروزدو معاون‌جدید دانشگاه تهران در اموراداری، مالی ودانشجوئی و رئیس دانشکده علوم تربیتی معرفی شدند و رئیس دانشگاه تهران بهنگام معرفی معاونان مطالبی پیرامون برنامه‌های دانشگاه بیان داشت.

انتصابات امروز دانشگاه تهران باین شرح است:

● دکتر فضل‌اله اکبری معاون سابق آموزش‌وپژوهش وزارت علوم و آموزش عالی بسمت قائم مقام رئیس دانشگاه و معاون مالی واداری.

● دکتر داریوش شیروانی استاد و رئیس بخش جراحی زنان بیمارستان دکتر اقبال و نماینده تهران در مجلس‌شورای ملی ورئیس کمیسیون آموزش عالی بسمت معاون آموزشی دانشگاه تهران.

● دکتر غلامحسین‌شکوهی معاون دانشکده علوم تربیتی‌به سمت رئیس این دانشکده.

جلوگیری‌ازتعطیل کلاسها

دکتر معتمدی ضمن معرفی معاونان جدید گفت: باتعیین دو معاون جدید کادر مدیریت دانشگاه تهران تکمیل شد واز این پس با اجرای عدم تمرکزو دادن اختیارات و خواستن مسئولیت از مدیران دانشگاهی قسمت اعظم کارها در دانشکده ها انجام میشود.

رئیس دانشگاه گفت در این چند روز عده معدودی از دانشجویان سعی دارند که کلاسهای درس را تعطیل کنند ولی اکثریت دانشجویان با همکاری صمیمانه استادان‌جلوی آنها را گرفته‌اند ومانع تعطیل کلاسها شده‌اند و بدینترتیب مدیریت دانشگاه ضمن دادن آزادی فردی و حق بیان‌مطالب مانع آن خواهد شد که به آزادی فرددیگری دخالت‌شود.

نارنجکهای مخصوص ربایندگان راکروکور کرد

این عکس امروز برای نخستین‌بار از هواپیمای ربوده شده آلمانی هنگام توقف آن در فرودگاه‌دوبی‌منتشر شد. شخصی که در عکس دیده میشود «جورگن شومان» خلبان هواپیمااست که یک لحظه در هواپیما را باز کرده تا از هوای تازه استفاده کند و در همان‌حال طپانچه یکی از ربایندگان بسوی او هدفگیری شده است.

بن ـ رویتر ـ آسوشیتدپرس امروز جزئیات تازه‌ای از ماجرای شبیخون ۶۰ نفراز کماندوهای ویژه آلمانی به هواپیمای ربوده شده فاش شد. کماندوهای آلمانی با استفاده از تاریکی شب اطراف هواپیما را محاصره کردند و با کارگذاردن نارنجک‌های مخصوص در هواپیما را منفجر کردند. این نارنجک‌ها ربایندگان و مسافران را برای مدت ۶ ثانیه کور و کر کرد. در همین لحظات‌کوتاه کماندوها هر چهار رباینده را که دو نفر مرد و دو نفر زن‌بودند کشتند. تمام این عملیات فقط دو دقیقه طول کشید و تمام اهمیت قضیه هم درهمین سرعت عمل بود وگرنه تروریستها میتوانستند از کمترین فرصت برای منفجر کردن هواپیما استفاده‌کنند.

یک سخنگوی دولت آلمان گفت کماندوهای ویژه قبل‌از عزیمت به سومالی چندبار عملیات حمله به یک‌هواپیمای ربوده شده را تمرین کردند.

سخنگوی لوفت‌هانزا گفت کماندوها از درهای خروج اضطراری در هر دوطرف هواپیما بدون اخطار قبلی وارد هواپیما شدند. کماندو ها وقتی وارد شدند متوجه شدند که ربایندگان درداخل هواپیما مواد منفجره کار گذارده‌اندوروی کف‌هواپیما بنزین ریخته‌اند باین امیدکه درصورت حمله از خارج هواپیمامنفجرشود. مسافران نیز به‌صندلی‌های خودبسته شده بودند. در این‌هنگام کماندوها ربایندگان را هدف گلوله قرار دادند. این‌مرحله از کار دو دقیقه طول‌کشید و سپس کار خروج‌مسافران از درهای اضطراری آغاز شد. سه نفر ازمیهمانداران کار خروج‌مسافران رارهبری کردند. این کار نیز ظرفه دقیقه پایان یافت. آزاد شدگان عبارتند از ۴۴ مرد ۳۱ زن ۷ کودک‌و ۴باقیمانده خدمه هواپیما گزارش‌های مربوط به تعداد کشته‌های ربایندگان متناقض است وبا آنکه قبلاگزارش‌های متعددی درمورد کشته شدن هر ۴ تروریست رسیده قبل ازظهر امروزوزیراطلاعات سومالی اعلام کرد یکی از ربایندگان که یک دختر بوده زنده دستگیر شده است.

رادیو سومالی نیز اعلام کرد که ۱۰ نفر ازمسافران جراحت‌های سطحی برداشته‌اند و یکی از آنها سکته کرده است. وزیر اطلاعات سومالی و یکی‌از کماندوهای آلمانی نیز مجروح‌شدند. وزیراطلاعات سومالی صبح امروز مصاحبه‌ای تشکیل داد و گفت دولت سومالی مایل‌بود اینکار با ملایمت انجام شود اما سرانجام دولت سومالی ناچارشد با کمك‌کارشناسان آلمانی به هواپیما حمله‌کند.

نخست‌وزیرژاپن که‌چندی قبل درمقابل هواپیماربایان وابسته به ارتش سرخ‌ژاپن تسلیم شده بود امروز ضمن ابراز خوشوقتی از نجات گروگانهای هواپیمای‌آلمانی اعلام کرد که دولت ژاپن نمیتوانست مانند دولت‌آلمان عمل کند زیرا طبق قانون اعزام ارتش ژاپن بیک‌کشور خارجی ممنوع است.

امروز مسافران و خدمه هواپیمای ربوده شده وارد آلمان شدند ومورد استقبال گرم مردم قرار گرفتند.

«هنری‌ژبرست» ۵۳ ساله یکی از سرنشینان هواپیما که درجواب خبرنگاران‌گفت تمام ماجرا مانند یک ضربه دردناک بود اما همه چیز در یک لحظه آرام شد. وی گفت ما حدود ۵ روز اسیر بودیم وهم‌اکنون فوق‌العاده خسته هستیم. وی درمورد اقدام دولت آلمان‌گفت گرفتن تصمیم بسیار مشکل بود اما سرانجام بایستی تصمیم‌گرفت میشد.

آسیب پذیری دانشگاهها ضایعاتی بوجودمی آورد

امور دانشگاهی و اهمیت مسائل دانشگاه در یک‌جلسه حزبی که دیروز با حضور دبیرکل و گروهی‌ازروزنامه نگاران، نویسندگان و اندیشمندان‌تشکیل بودمورد بررسی وگفتگو قرارگرفت.

در این جلسه تاکید شد که جامعه به جهت مسئولیتی‌که در قبال نقش ومقام‌دانشگاه و دانشگاهیان دارد، بایداز ضایعاتی که در اثر آسیب‌پذیری دانشگاهها بوجود میاید و سبب میشود به‌علت تعطیلی کلاسهای دانشگاهها سرمایه‌های ملی و معنوی مملکت دچار خسارت های جبران ناپذیر شود و عمر جوانانی که برای کسب‌علم و دانش به دانشگاهها روی میاورند بیهوده تلف شود، آگاهی کامل داشته باشد. افراد این مملکت منجمله خانواده هائی که فرزندان خود را با امید و آرزو به دانشگاه می فرستند حتی استاد و دانشجو مسئولیت هاوتعهدات خود را درقبال این آسیب‌پذیری و ضایعه درک کنند وعوامل‌تحریکات و موضع‌های خاصی را که دانشگاه‌راهدف قرارداده‌اند بشناسند و بشناسانند.

دبیر کل حزب در این جلسه متذکر شد این تجربیات‌نشان می‌دهد که دانشگاه همواره در مقابل تحریکات خارجی و یا عوامل داخلی اسیب‌پذیر بوده است برای‌چاره‌اندیشی در این زمینه باید جامعه بسیج شود و این خطرااحساس کندکه‌ضایعه بزرگی در دانشگاه سرمایه های مادی ومعنوی مارا در معرض تهدیدقرار داده‌است

محاکمه متهمین پرونده شکر

محاکمه علیزاده وصیرفی معاونان سابق‌وزارت‌بازرگانی امروز نیز در شعبه اول دیوان کیفر ادامه یافت. در این جلسه پیرامون ماهیت تلکس‌های مخابره شده در مورد معامله شکر برای‌ایران بحث‌شد ودادگاه توضیحاتی خواست که علیزاده به‌آنها پاسخ گفت.

توضیح وزارت کار و امور اجتماعی

مقررات قانون کار تغییر نکرده وطرح بیمه بیکاری قطعی نیست

گرامی روزنامه اطلاعات

عطف بمطلب مندرج در صفحات اول و ۲۷شماره ۱۵۴۴۰ مورخ دوشنبه ۲۵ر۷ر۲۵۳۶ تحت عنوان: «صندوق بیمه بیکاری کارگران تشکیل میگردد».

خواهشمند است دستور فرمایند توضیح زیر را درآن گرامی روزنامه درج فرمایند:

۱ـ مقررات طرح بیمه بیکاری کارگران دردست مطالعه و بررسی است و تاپایان نتیجه و تصویب نهائی هرگونه اظهار نظر ضمن اینکه نمیتواند دلیلی بر تغییرناپذیر بودن طرح باشد اصولا صحیح بنظر نمیرسد.

۲ـ درصدهای عنوان‌شده بابت‌کسورات حق‌بیمه سهم کارگر وکارفرما، همچنین عنوان ارقام مربوط بنحوه ومیزان پرداخت دستمزد بیمه بیکاری و مدت استفاده کارگر از این طرح هنوز قطعیت نیافته‌است.

۳ـ آمار مربوط به پوشش کارگران برخوردار از مزایای طرح بیمه بیکاری «یکصدهزارنفر» تااجرای طرح در صنایع مشمول رقم قطعی وواقعی نیست.

۴ـ تغییرات مربوط بقانون کار هنوز بتصویب واجرا درنیامده، بدین ترتیب در حال حاضر مقررات جاری‌قانون‌کار ناظربرروابط کارگر وکارفرما استو اجرای کلیه مواد آن در هر مورد نافذ است.

خبرهای کوتاه

عزیمت شهبانو به اصفهان

علیاحضرت شهبانو پیش‌از ظهر امروز برای شرکت در مراسم اختتام جشن فرهنگ مردم و بازدید از چندطرح عمرانی به اصفهان عزیمت کردند و هنگام ورود به اصفهان مورد استقبال قرار گرفتند. در این سفر وزیر فرهنگ و هنر، رئیس دفتر مخصوص‌علیاحضرت‌شهبانو، دبیرکل بنیاد شهبانو فرح و گروهی از اساتید دانشگاه در التزام معظمها هستند.

ناو امریکائی در خارك

ناو امریکائی بوئن دیروز برای یک دیدار غیر رسمی وارد خارك شد.

این ناو در مدت اقامت‌خود در این جزیره از تسهیلات بندری نیروی دریائی شاهنشاهی استفاده خواهد نمود و پس از چند روز بازدید خارك‌راترك مینماید.

ملاقات با دکتر اقبال

ساعت ۸ بامداد امروز وزیر دارائی شیلی‌ووزیر برنامه‌ریزی آن کشور باآقای دکتر اقبال رئیس هیات مدیره ومدیر عامل شرکت ملی نفت ایران ملاقات و گفتگو کرد. دراین ملاقات سفیر شیلی دردربار شاهنشاهی نیز حضورداشت.

دانشگاه آزاد ایران در ۱۴شهردانشجومیپذیرد

مرکز آموزشی دانشگاه‌آزاد ایران در اردبیل در سال تحصیلی آینده دانشجو می ـ پذیرد.

یک مقام آگاه در این دانشگاه گفت مراکز آموزشی دانشگاه آزاد ایران در ۱۴ شهرازبهمن ماه ۲۵۳۶ نیزدانشجو خواهد پذیرفت.

برنامه‌ریزی برای‌مبارزه با جذام

بدعوت دکتر صنعتی مدیر عامل جمعیت کمك به جذامیان دکتر «سانساریك» رئیس‌مبارزه با جذام سازمان بهداشت جهانی بمنظور تبادل نظر درامر برنامه ریزی مبارزه با جذام‌در ایران برای یك‌اقامت ده روزه وارد تهران شد.

وی طی مدت اقامت خود در تهران بامقامات علمی، پزشکی و پژوهشی جمعیت کمك به جذامیان در پیرامون وضع‌جذام در ایران و اقدامات وبرنامه‌ای که برای مبارزه و ریشه کنی جذام تهیه شده است گفتگو می‌کند.

گشایش نمایشگاه میوه

نمایشگاه میوه‌وسبزی‌انجمن باغبانی ایران امروز در کاخ مرکزی جوانان گشایش می ـ یابد. ضمنا برای آشنائی و تشویق خانم ها به اصول‌سبزی کاری و باغبانی کلاسی ازسوی انجمن زیر نظر خانم دکتر تابنده آرامی استاد دانشکده کشاورزی دانشگاه تهران از دهم آبان تشکیل خواهد شد.

تبریك نخست‌وزیر و وزیر خارجه به دولت آلمان

امروز اطلاع‌حاصل‌شدجمشید آموزگار نخست‌وزیرپس ازآزاد شدن گروگان ها از چنك تروریستها تلگرام تبریکی به هلموت‌اشمیت صدراعظم آلمان غربی مخابره کرد.

عباسعلی خلعتبری وزیر امور خارجه نیز طی تلگرامی‌موفقیت دولت آلمان را در این موردبه «گنشر» وزیر خارجه آلمان فدرال تبریك گفت.

اعلام همبستگی ایران با آلمان در مورد مقابله با هواپیماربایان

امروز این اعلامیه ازطرف سخنگوی وزارت‌امور خارجه منتشر شد.

دولت شاهنشاهی‌ایران‌عمل ناجوانمردانه گروگان گیری‌و هواپیماربائی، که جان‌عده‌ای زن و بچه و اشخاص بیگناه‌را بمخاطره می‌اندازد،بخصوص جریان اخیر ربوده شدن هواپیمای آلمانی را شدیدا محکوم‌نموده‌و همبستگی‌خود را با دولت جمهوری فدرال آلمان در مقابله با این‌حوادث اعلام میدارد و امیدواراست که درنتیجه همکاری های‌موثر بین‌المللی و اتخاذ تدابیر لازم توسط کلیه دول طالب صلح، از تجدید این وقایع‌جلوگیری شده وجامعه بشری‌ازبرخورد با این حوادث‌غیرانسانی‌رهائی یابد.

برخورد قطار های باری در جنوب

اهواز ـ خبرنگار اطلاعات: براثر برخورد دو قطار باری در نزدیکی ایستگاه هفت‌تپه (شوش) خط آهن تهران ـ اهواز مسدود شد و دوقطا مسافری با صدها مسافر درمحل حادثه متوقف شدند.

انتقال مسافران از محل‌حادثه بشهرهای خوزستان تا پیش‌از ظهر امروز ادامه داشت.

عضو اتاق بازرگانی تهران

ناصر اولیائی به‌عضویت هیئت نمایندگان اتاق‌بازرگانی تهران درآمد.

ناصر اولیائی‌شیرازی در کنار فعالیت‌های اقتصادی خود طی دو سال گذشته افتخار دریافت فرمان‌عضویت شورای عالی دو بنیادتحت ریاست علیاحضرت شهبانو (بنگاه حمایت مادران و نوزادان و جمعیت حمایت از آسیب‌دیدگان سوختگی) را بدست آورد. همچنین بفرمان شهبانوی ایران، آقای اولیائی شیرازی به سمت خزانه‌دار بنگاه حمایت مادران منصوب گردید.

معاینه چشم دانش‌آموزان

اداره کل آموزش وپرورش تهران امروز بنواحی نوزده‌گانه تهران یادآوری کرد که اعتبار خرید وسائل و لوازم آموزشی از جمله وسیله معاینه چشم دانش آموزان و سایر وسائل و لوازم بهداشتی را در بودجه سال جاری منظور نمایند تاپس از تصویب بودجه اقدام لازم معمول گردد.

ورودوخروج

سناتور دکتر جهانشاه صالح برای شرکت‌در کنفرانس‌نظارت بر مواد مخدر سازمان ملل‌به ژنو عزیمت کرد.

★★★

آقای دکترهیبت‌اللهخاکزار رئیس دانشکده علم وصنعت که‌برای انجام سخنرانی‌علمی در زمینه ماهواره‌های مخابراتی در کنفرانس بین‌المللی ۷۷ به آتلانتا مسافرت کرده بود به‌ایران بازگشت.

★★★

دکترغلامرضاشیخ‌متخصص قلب که برای‌شرکت درکنگره قلب بفرانسه رفته بود بتهران بازگشت.

سخنرانی

ساعت یک بعد از ظهرفردا مهندس احمدزنگنه تحت‌عنوان «تکنولوژی و خودکفائی»در کلوب روتاری شمیران درهتل هیلتون سخنرانی خواهدکرد.

انتصابات جدید دانشگاه فردوسی

● حسن علوی استادیار دانشکده علوم با حفظ سمت آموزشی بعنوان معاون دانشکده علوم دانشگاه فردوسی.

● حبیب مجاب به سمت مشاور رئیس دانشگاه‌فردوسی.

● مهدی‌جوادی استادیار دانشکده علوم با حفظ سمت آموزشی بعنوان‌مشاور اداری و مالی دانشگاه فردوسی در امور رفاهی.

● علیرضامجتهد زاده‌استاد دانشکده الهیات‌و معارف‌اسلامی بعنوان نماینده دانشکده در شورای‌دانشگاه فردوسی.

● دکتر صحافین استادیار دانشکده دندانپزشکی به عنوان نماینده دانشکده در شورای دانشگاه فردوسی.

● دکترعلی مرتضوی‌استادیار دانشکده داروسازی و تغذیه‌به عنوان نماینده دانشکده در شورای دانشگاه فردوسی.

● دکتر رحیم شرمین به سمت عضو هیات ممیزه‌دانشگاه فردوسی.

★★★

شمیران ـ سروان شکوهیمند بسمت رئ

طرح قانون بیمه بیکاری

طرح قانون بیمه بیکاری که رئوس آن در شماره دیروز روزنامه اطلاعات بطور اختصاصی بچاپ رسید اینک بطور کامل درج میشود. این طرح در صورتیکه بتصویب برسد و قانونی شود به مسئله ترس از چگونگی گذران معیشت درایام بیکاری خاتمه میدهد زیرا وزارت کاروامور اجتماعی وسازمانهای وابسته بان گذشته از انکه معیشت کارگر بیکارشده را تامین خواهند کرد وظیفه خواهند داشت که کاری در خورتخصص شخص بیکارشده برای اوپیداکنند و یا اورا برای اشتغال به کاری جدید آموزش دهند.
این طرح درصورت تصویب درعین حال که تعهدی مالی از جهت پرداخت معادل ۴ درصد حقوق ومزایای ایام اشتغال کارگر برعهده کافرمامیگذارد ولی مسئله پرداخت غرامت اخراج از کاررا منتفی میکند و تعهد کافرما بهنگام بیکار کردن یک کارگر منحصر خواهد بود به پرداخت ۱۵ روز حقوق بابت هرسال سابقه کارگر نزد خود حال انکه اینک، بموجب ماده ۳۳ قانون کار، کارگر اخراجی میتواند تا معادل ۳۶ ماه حقوق خود از کارفرما غرامت بگیرد. باید دانست که در طرح جدید قانون کار ماده ۳۳ آن دگرگون شده وبنابراین در آینده پس از تصویب لایحه قانون جدید کار، و لایحه قانون بیمه بیکاری، این هردوقانون، مشترکا حافظ منافع کارگر و کافرما در زمینه های مختلف خواهند بود.
اینک متن کامل طرح قانون بیمه بیکاری:

ماده ۱ـ بیکار از لحاظ این قانون کارگری است که بدون میل، و اراده خود و در عین امادگی برای انجام کار، کار خود را از دست داده باشد.

تبصره ـ بیکار کردن کارگر باید با رعایت مقررات قانون کار صورت گیرد.

ماده ۲ـ کارگران مشمول قانون کار بشرط دارا بودن شرایط مندرج در این قانون از مزایای قانون بیمه بیکاری بهره‌مند خواهند شد.

تبصره ـ کارگران زیر مشمول قانون بیمه بیکاری نخواهند بود:

۱ـ کارگرانی که از حقوق و مستمری بازنشستگی یا مستمری از کار افتادگی کلی استفاده مینمایند.

۲ـ کارگرانی که بین آنها با کارفرما رابطه خویشاوندی نسبی یا سببی درجه یک از ابقه اول وجود داشته باشد.

۳ـ کارگرانی که در کارهای فصلی یا اتفاقی و یا در کار معینی که بر حسب طبیعت کار موقتی است اشتغال دارند.

۴ـ مقرری بیمه بیکاری وجهی است که از طرف صندوق بیمه بیکاری به کارگران بیکار واجد شرایط پرداخت میشود.

ارکان و تشکیلات صندوق بیمه بیکاری

ماده ۴ـ تامین و اجرای بیمه بیکاری در مورد مشمولین این قانون بعهده صندوق بیمه بیکاری که در این قانون صندوق نامیده خواهد شد محول میگردد.

ماده ۵ـ صندوق که وابسته به وزارت کار و امور اجتماعی بوده و بموجب این قانون ایجاد میشود دارای شخصیت حقوقی است و استقلال کامل داشته و تابع قوانین و مقررات و آیین نامه های عمومی مربوط به موسسات دولتی و وابسته بدولت و قانون محاسبات عمومی نمیباشد، مگر اینکه در قانونی صراحتا از صندوق بیمه بیکاری نام برده شود.

امور مالی صندوق طبق مقررات این قانون و اساسنامه صندوق بر اساس اصول بازرگانی انجام میگیرد.

ماده ۶ـ ارکان صندوق عبارتند از:

شورای عالی ـ مدیر عامل ـ حسابرس

ماده ۷ـ اعضای شورای عالی عبارت خواهند بود از:

وزیر کار و امور اجتماعی (ریاست شورا) ـ وزیر مشاور و رئیس سازمان برنامه و بودجه ـ وزیر امور اقتصادی و دارائی ـ وزیر بهداری و بهزیستی ـ وزیر صنایع و معادن ـ سه نفر نماینده کارفرما و سه نفر نماینده کارگر

نمایندگان کارفرمایان از بین افرادیکه از طرف اطاق بازرگانی و صنایع و معادن ایران معرفی میشوند و نمایندگان کارگران از بین افرادیکه از طرف سازمان کارگران ایران معرفی میگردند توسط وزیر کار و امور اجتماعی انتخاب خواهند شد.

نمایندگان کارفرما و کارگر برای مدت سه سال برگزیده میشوند و انتخاب مجدد انان بلامانع است.

تبصره ـ در صورتیکه هر یک از وزراء نتوانند در جلسات شورا شرکت نمایند معاون آنها در جلسات شرکت خواهد نمود.

ماده ۸ اساسنامه صندوق متضمن وظائف و اختیارات ارکان صندوق از طرف وزارت کار و امور اجتماعی تهیه و بتصویب کمیسیون کار و امور اجتماعی مجلسین سنا و شورای ملی خواهد رسید.

●

منابع درامد

ماده ۹ـ منابع درآمد صندوق عبارتست از:

کارگرانی که ماهانه بیش از مبلغ مذکور در تبصره ۳، مزد دریافت میدارند بر اساس حداکثر مذکور دریافت خواهد شد.

تبصره ۵ـ صندوق میتواند بنا به پیشنهاد مدیر عامل و تصویب شورایعالی صندوق، کارگران واحدهای بخصوصی را با رعایت تبصره ۳ این ماده بر اساس مزد مقطوع بیمه نماید.

ماده ۱۰ـ در مورد بیمه شدگان کار مزد که دارای کار مستمر میباشند حق بیمه بماخذ کل درامد ماهانه با رعایت تبصره ۳ ماده ۹ احتساب و دریافت میگردد، مشروط بر اینکه این حق بیمه در هیچ موردی از حق بیمه‌ایکه بحداقل مزد گروه و پایه مربوطه کارگر (در صورتیکه طبقه بندی مشاغل شده باشد) تعلق میگیرد کمتر نباشد، در غیر اینصورت حداقل مزد ان صنعت و یا مزد منطقه ملاک محاسبه خواهد بود.

ماده ۱۱ـ صندوق میتواند حق بیمه بیکاری و خسارات و جرائم قانونی را راسا یا توسط هر سازمان ذیصلاح دیگری وصول کند. نحوه واگذاری وصول حق بیمه بیکاری و خسارات و جرائم قانونی بهر سازمان ذیصلاح را شورایعالی صندوق معین خواهد کرد.

●

نحوه و شرایط پرداخت مقرری بیمه بیکاری

ماده ۱۲ـ میزان مقرری بیمه بیکاری بر اساس آیین نامه‌ای است که به پیشنهاد مدیر عامل صندوق به تصویب شورایعالی صندوق خواهد رسید و در هر حال از ۶۰ درصد مزد کمتر و از ۸۰ درصد مزد بیشتر نخواهد بود. ضوابط تعیین میزان مقرری، مزدکارگر و عائله تحت تکفل او خواهد بود.

تبصره ۱ـ مقرری بیمه بیکاری بر مبنای متوسط مزد سه ماهه اخر کارکرد کارگر قبل از بیکاری که بر اساس ان حق بیمه بیکاری دریافت شده است تعیین میشود.

تبصره ۲ـ عائله تحت تکفل کارگر بیمه شده عبارتست از:

۱ـ همسر بیمه شده در صورتیکه شاغل نباشد.

۲ـ فرزندان بیمه شده که دارای یکی از شرایط زیر باشند:

الف ـ به سن قانونی اشتغال نرسیده باشند

ب ـ منحصرا بتحصیل مشغول باشند.

۳ـ پدر و مادر تحت تکفل بیمه شده که سن پدر از شصت سال و سن مادر از پنجاه سال متجاوز بوده و یا انکه به تشخیص کمیسیون پزشکی مورد تایید صندوق از کار افتاده باشند.

تبصره ۳ـ در صورتیکه کارگری دارای چند همسر باشد، تنها یکی از انان در شمار عائله تحت تکفل او منظور خواهد شد.

ماده ۱۳ـ مدت پرداخت مقرری بیمه بیکاری متناسب با مدت اشتغال کارگر و پرداخت حق بیمه بر طبق آیین نامه‌ای خواهد بود که به پیشنهاد مدیر عامل و تصویب شورایعالی صندوق تعیین خواهد شد، به هر حال حداکثر مدت پرداخت مقرری در هر نوبت بیکاری از ۵۲ هفته تجاوز نخواهد کرد.

ماده ۱۴ـ در مدت ۷ روز اول بیکاری، مقرری بیمه بیکاری بکارگر پرداخت نمیشود.

ماده ۱۵ـ مقرری بیمه بیکاری از پرداخت هرگونه مالیات و عوارض معاف خواهد بود.

شرایط استفاده از مقرری بیمه بیکاری

ماده ۱۶ـ استفاده از مقرری بیمه بیکاری موکول به وجود شرایط و رعایت ضوابط زیر است:

۱ـ کارگر ظرف یکسال قبل از بیکار شدن لااقل ششماه حق بیمه بیکاری پرداخت کرده باشد.

۲ـ کارگر حداکثر ظرف ۷ روز از تاریخ اطلاع از بیکاری خویش امادگی خود را برای اشتغال بکار به نزدیکترین واحد کاریابی و اشتغال یا اداره امور اجتماعی محل اعلام نموده و گواهی مبنی برامادگی برای اشتغال دریافت دارد.

۳ـ کارگر در دوره های کارآموزی که بمنظور ایجاد، افزایش و یا تجدید مهارت او توسط واحد کاریابی و اشتغال تجویز میشود شرکت نماید!

۴ـ کارگر شغل مناسبی را که واحد کاریابی و اشتغال به او پیشنهاد میکند بپذیرد.

تبصره ۱ـ نحوه همکاری صندوق بیمه بیکاری با واحدهای کاریابی و اشتغال، تعلیمات حرفه‌ای و ادارات کار و امور اجتماعی طبق آیین نامه‌ای خواهد بود که به پیشنهاد مدیر عامل به تصویب شورایعالی صندوق خواهد رسید.

تبصره ۲ـ واحد کاریابی و اشتغال و یا اداره کار و امور اجتماعی محل مکلف است فرد بیکار را به کاری که با سوابق کار کارگر، مهارت و شرائط کار قبلی او متناسب باشد بگمارد تشخیص کار مناسب موضوع این تبصره بر طبق آیین نامه‌ای خواهد بود که به پیشنهاد مدیر عامل صندوق به تصویب شورایعالی صندوق خواهد رسید.

تبصره ۳ـ کارگرانی که امتناع ورزد.

۲ ـ به تشخیص صندوق بدون عذر موجه از شرکت در دوره های کار آموزی خود داری نماید.

۳ ـ ضمن دریافت مقرری بیمه بیکاری مشمول استفاده از مستمری های پیش بینی شده در بند ۱ تبصره ماده ۲ گردد.

۴ ـ زمانیکه کارگر بکار مشغول شود.

۵ ـ پس از بر قراری و پرداخت مقرری محرز گردد که کارگر واجد شرایط مقرر در ماده ـ ۱۶ این قانون نبوده است یا اینکه بعدا برخی از شرائط مقرر در ماده مذکور را از دست داده باشد.

۶ ـ بموجب رای مراجع صلاحیت دار محرز گردد، که بیکاری کارگر ناشی از اراده او و یا مبتنی بر تقصیر خود او بوده است.

ماده ۱۸ ـ در صورتیکه کارگر پس از اشتغال مجدد بکار، اشتغال خود را مکتوم ـ داشته و مقرری بیمه بیکاری را دریافت کرده باشد، مکلف است مقرری دریافتی از تاریخ اشتغال مجدد را مسترد دارد. در صورت خودداری کارگر از استرداد وجوه مذکور یا عدم امکان وصول ان، کارفرمای ذیربط مکلف است از حقوق و مزایای وی به اقساطی که صندوق تعیین خواهد کرد کسرو در وجه صندوق پرداخت نماید.

ماده ۱۹ ـ در صورتیکه کارگر حین کار اموزی کمک هزینه دریافت نماید، دریافت این کمک مانع استفاده او از مقرری بیمه بیکاری نخواهد بود.

●

الزامات کار فرما

ماده ۲۰ ـ کار فرمایان کارگاههای مشمول این قانون مکلفند حداکثر ظرف یکماه صورت اسامی کارگران خود را که حاوی اطلاعات خواسته شده از طرف صندوق میباشد، در ارتباط با اجرای این قانون به نزدیکترین شعبه صندوق و در صورت نبودن شعبه به واحد کاریابی و اشتغال و یا اداره کار و امور اجتماعی محل تسلیم نموده و واحد مزبور را از تغییرات بعدی، عده کارگران و برنامه های توسعه واحد تحت تصدی خود آگاه سازند.

ماده ۲۱ ـ در مواریکه کار فرما بدلایل اقتصادی مجبور به تعطیل تمام یا قسمتی از کارگاه و یا تقلیل تعداد کارگران کارگاه خود باشد و این امر ادامه قرار داد کار تمام یا قسمتی از کارگران وی را غیر ممکن سازد بایستی مراتب را بلافاصله باطلاع اداره کار و امور اجتماعی محل برساند. وزارت کار و امور اجتماعی حداکثر ظرف سه ماه از تاریخ اعلام کتبی کار فرما باداره کار و امور اجتماعی محل نظر خود را مبنی بر تائید یا عدم تائید دلایل ـ کار فرما اعلام خواهد نمود و کار فرما ظرف این مدت حق فسخ قرار داد کار کارگران خود را بدلایل مذکور ندارد در صورتیکه دلایل کار فرما مورد تائید وزارت کار و امور اجتماعی قرار گیرد نامبرده میتواند کارگران خود را اخراج نماید.

ماده ۲۲ ـ کار فرمایان مکلفند فهرست محلهای خالی شغلی را که در واحد تحت تصدی انها ایجاد میشود به نزدیکترین واحد کاریابی و اشتغال و یا اداره کار و امور اجتماعی محل اعلام نمایند.

تبصره ـ کار فرمایان مختارند نیروی انسانی مورد نیاز خود را از طریق واحد های کاریابی و اشتغال یا اداره کار و امور اجتماعی و یا رسا تامین نمایند. لیکن در مواردیکه شورایعالی صندوق اعلام خواهد کرد کار فرمایان مکلف خواهند بود محلهای خالی شغلی موجود را در واحد تحت تصدی خود را منحصرا از طریق واحد های کاریابی و اشتغال یا اداره کار و امور اجتماعی محل تامین نمایند.

ماده۲۴ ـ کار فرما مکلف است پس از اخراج یا ترک کار و یا استعفای کارگر مراتب را با ذکر علت، حداکثر ظرف ۵ روز کتبا به نزدیکترین واحد

بقیه در صفحه ۱۷

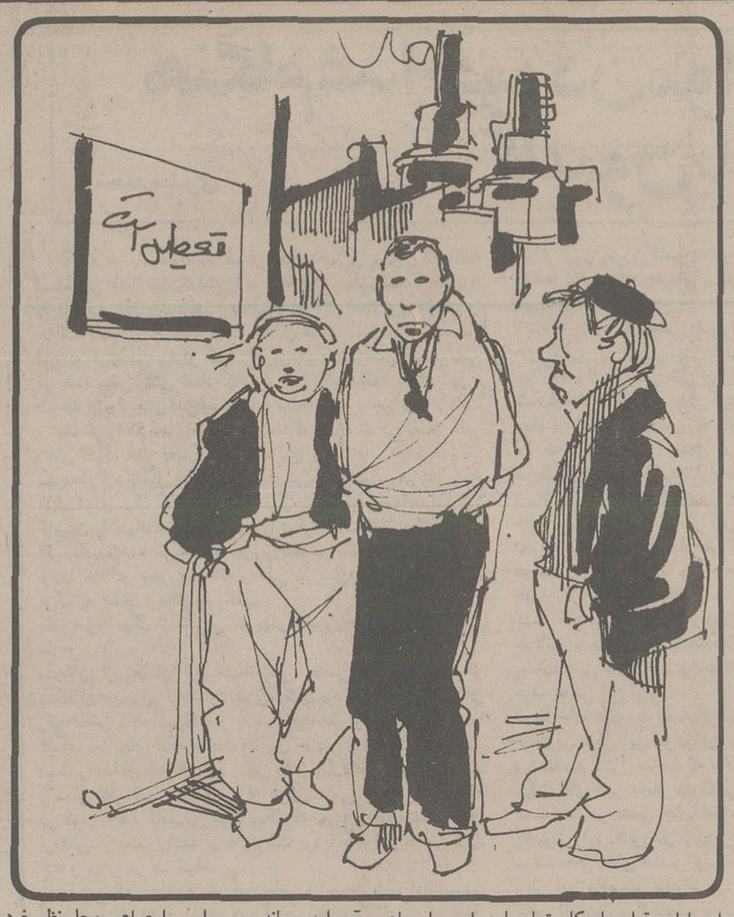

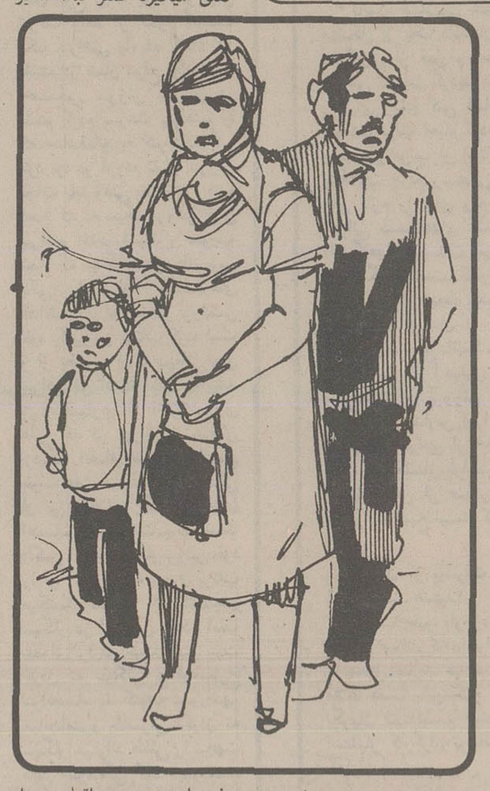

شماهم نظر بدهید

طرح قانون بیمه بیکاری که دراین صفحه از نظر خوانندگان گرامی میگذرد، درصورت تصویب فصلی نو درروابط کارگر و کارفرما و مسائل کارگری ایران میگشاید، این طرح هم اکنون در مراجع مختلف، وازجمله اتاق بازرگانی و صنایع و معادن ایران و سازمان کارگران ایران دردست بررسی است وهدف ان است که لایحه‌ای که از سوی وزارت کاروامورراجتماعی به دولت، وسپس از سوی دولت تقدیم پارلمان میشود، لایحه‌ای باشد حتی الامکان جامع و خالی از نقص، به پیروی از همین هدف، روزنامه اطلاعات این طرح را به نظر خواهی میگذارد و اماده است نظرات و پیشنهادهائی راکه دراین زمینه برسد منعکس سازد.

درتصویب این طرح:

کارگرانی که باکارفرمارابطه خویشاوندی دارند، نخواهند توانست ازمزایای بیمه بیکاری استفاده کنند.

ازمازاد درآمدهای بیش از چهارهزار تومان حق بیمه بیکاری دریافت نخواهد شد.

حقوق بیکاری کارگران ازپرداخت مالیات وعوارض معا ف خواهد بود.

به کارگران بیمه شده، علاوه برپرداخت حقوق ایام بیکاری، درازای هرسال سابقه کار ۱۵ روز دستمزد پرداخت خواهد شد.

ازکارگرانی که درچند محل، سابقه اشتغال دارند، فقط بابت حقوق یکی ازکارهای آنان حق بیمه بیکاری کسر خواهد شد.

اسپورت راما
عرضه میکند
سیرک
بزرگ اروپا
از ۲۸ مهرماه
شروع نمایش درروزهای عادی: ۵،۳۰ ـ ۹ بعدازظهر
شروع نمایش درروزهای تعطیل ۱۰،۳۰ صبح و ۴ ـ ۸ بعدازظهر
فروش بلیت درمحل سیرک
قیمت بلیت: ۱۰۰۰ ریال ـ ۶۰۰ ریال ـ ۴۰۰ ریال ـ ۲۰۰ ریال
خیابان جنوبی پارک شاهنشاهی ـ شمال باشگاه شکار

آگهی استخدام مهندس
برق
شرکت سهامی تولید و انتقال نیروی برق ایران (توانیر) وابسته به وزارت نیرو بمنظور تکمیل کادر فنی خود تعدادی مهندس برق را استخدام مینماید داوطلبین می توانند جهت کسب اطلاعات بیشتر و ثبت نام با در دست داشتن اصل شناسنامه و ۵ قطعه عکس به امور کارکنان این شرکت واقع در تهران ـ میدان ونک خیابان برزیل مراجعه نمایند.
م الف ۱۷۰۶۸

اطلاعات

بنیانگذار: شادروان عباس مسعودی
صاحب امتیاز و مدیر: فرهاد مسعودی
سردبیر: حسین بنی احمد
سال پنجاه و دوم
محل اداره: خیابان خیام. ساختمان اطلاعات
تلکس ۲۱۲۳۳۶ ـ تلگرافی: اطلاعات. تهران.
تلفن ۳۲۸۱

سخن روز

ایران در تدارک زندگی فردا

قرار داد خرید دو نیروگاه اتمی را از فرانسه وزرای دارائی و امور اقتصادی ایران و فرانسه امضاء و مبادله کردند.

امضای این قرار داد نشان دهنده آن است که تهیه نیروگاههای اتمی در برنامه‌های عمرانی ایران همچنان از اولویت خاص برخوردار است و در حقیقت، تامین انرژی هسته‌یی رکنی از ارکان سیاست انرژی ایران را تشکیل میدهد.

این سخن به گوش بعضی‌ها ثقیل است برای اینکه هنوز هم باور نمیکنند که ایران و کشورهایی مانند ایران نیز میتوانند برای خودشان «سیاست ملی» و در بطن ان، «سیاست اتمی» داشته باشند. آنها اگر هم با معیارهای عهد «ویلیام ناکس دارسی» در باره ایران داوری نکنند، لاجرم چنین می‌پندارند که در ایران و بطور کلی کشورهای نفت خیز خاور میانه، هر جنب و جوشی هست از در امد سرشار نفت ریشه میگیرد و هنگامی که چاههای نفت خشکیدو این در امد اتفاقی از میان رفت، همه چیز مثل رؤیای رنگارنگ و مشغول دارنده‌یی تمام میشود.

در قاموس کسانی که ایران و مسائل ان را بدین چشم مینگرند، هر نوع اقدامی در زمینه پی ریزی کشوری با اینده درخشان و چشم اندازهای وسیع صنعتی و اقتصادی فاقد معنای اساسی است. به همین جهت انها روی اوردن به انرژی هسته‌یی را موضوعی جدی‌تر از ان میدانند که کشورهایی مانند ایران مطمح نظر قرار دهند. به زعم انها این «بازیچه خطرناک» را باید از دسترس بچه‌ها دور نگهداشت.

البته اگر قرار ما براین بود که تحت تأثیر چنین قضاوت‌هایی از تلاش در راه پیشرفت باز بمانیم هنوز اسیر کلاه نمدی تخم مرغی و شال و قبای کرباس و قدک و گیوه و چارق و چادر و چاقچور بودیم و بچه‌هایمان در مکتب خانه ملاباجی «نصاب» میخواندند. البته زندگی ارام و فارغی هم داشتیم که در ان جایی برای بسیاری از مشکلات کنونی وجود نداشت.

اما چون ایرانی که ما ساخته‌ایم با ایران عهد پالکی و کجاوه فرق دارد ایرانی هم که در تلاش ساختن انیم با انچه دیگران برایمان پیش بینی میکنند یا دلشان چنان میخواهد بسیار متفاوت خواهد بود.

اتفاقا مسأله همین است که ما نمیخواهیم بعنوان یک کشور فروشنده نفت چند صباحی با در امد نفت عیش و عشرت کنیم و روزگار کوتاهی را در بی خبری بسر اوریم. بعد وقتی دوباره چشم گشودیم خود را مانند حاجی زاده مال باخته‌یی بیکس و تنها و محتاج نان شبمان بیابیم.

ما خیلی بهتر از خریداران نفت این حقیقت را باور داریم که در امد نفت یک عایدی مستمر نیست و در حقیقت ارثیه بزرگی است که از پیشینیان برایمان باقی مانده و در دست ما حکم سرمایه را دارد. با این سرمایه ما موظفیم که موجبات یک زندگی شایسته و در خور را برای ایندگان فراهم سازیم و کشوری برای انها باقی بگذاریم که مایه مباهاتشان باشد.

اینچنین هدفی، مستلزم آینده نگری و تکیه کردن بر تکنولوژی فرداست. بنابراین ما از امروز باید به فکر روزگاری باشیم که حیات صنعتی کشور را انرژیهای دیگری غیر از نفت و مواد نفتی تضمین خواهد کرد و اگر دستیابی به انرژی هسته‌یی را بعنوان یک رویه غیر قابل انصراف در چهار چوب سیاست ملی کشورمان جای داده‌ایم، بدین سبب است.

نظرها واندیشه‌ها

هنگام غذا خوردن مواظب کامیون باشید!

محمد حیدری

انچه در بالا خواندید عنوان اغراق امیزی برای یک مقاله است، این طور نیست؟ فیل را به فنجان چه ربطی است و کامیون را با سفره غذای شما چه ارتباطی؟، اما اگر اخبار روزنامه‌ها را خوانده باشید و جزئیاتشان در یادتان مانده باشد، می‌توانید بین این دو ارتباطی برقرار کنید. اخرین حوادث از این دست، یکی دو هفته پیش اتفاق افتاد: کامیونی در یک منطقه شمال شهر ـ صاحبقرانیه ـ چون اجل معلق وارد خانه‌ای شد و چند نفر را کشت و چند نفر را هم مجروح کرد. از انجا که حادثه اندکی بعد از ظهر اتفاق افتاد، هیچ بعید نیست مقتولین بی گناه در ان هنگام سر سفره سرگرم تناول غذا بوده‌اند که دریک چشم بر هم زدن شبح غول اسای یک کامیون را بر فراز سفره خود دیده‌اند، اما خود کامیون را نتواسته‌اند ببینند، چون دیگر حیات نداشته‌اند.

اگر کامیون‌ها و تریلرها تا دیروز فقط در جاده‌ها بلای جان مردم بودند، حالا در شهر، در خانه و حتی سر سفره و کنار یخچالشان مرگ به ایشان ارمغان می کنند.

یک نمونه دیگر از شیرین کاریهای کامیون‌ها و کامیون رانهای ما:

متجاوز از یکسال قبل، نیمه شبی، خانمی از اقوام یکی از همکاران من برای برداشتن چیزی ـ شاید برداشتن شیشه اب برای رفع عطش ـ به اشپزخانه و به سراغ یخچال رفت. در یخچال را گشود، اما بجای انکه بعادت معمول خودش و همه ادمهای دیگر، دست را بداخل یخچال ببرد بدنش راتا نیمه داخل یخچال فرو برد و همین کار غیر عادی او را از مرگی حتمی نجات داد، چرا که در همان لحظه کامیونی غول پیکر که سریع رانده میشد و عنان فرمانش از دست راننده ان خارج شده بود با خانه این خانم برخورد کرد و ان را در هم کوفت.

مامورینی که ساعت‌ها بعد این خانم را زنده از زیر آوار بیرون اوردند، متفق القول بودند که اگر در لحظه حادثه، سر او داخل یخچال نبود، مرگش بر اثر ریزش اوار و خونریزی مغزی غیر قابل اجتناب بود.

حادثه‌ای که بر این خانم گذشت، و بخیر هم گذشت، ضمن انکه خنده اور است، ادمی را بیاد معجزه های عجیب و حیرت انگیز می‌اندازد. ولی آیا همیشه معجزه‌ای این چنین بوقوع می پیوندد؟ از انجا که هر روز میخوانیم کامیونها از دیوار بالا رفته‌اند، به داخل حوضها شیرجه زده‌اند و خانه مردم را بر سرشان خراب کرده‌اند، ناگزیر باید اذعان کرد که امکان تجدید چنان معجزه هائی یک در میلیون است و لاجرم اگر میخواهیم در اینده شاهد کشتار روز افزون کامیون‌ها و اتومبیل‌ها در جاده‌ها، خیابانها و خانه‌ها نباشیم باید چاره‌ای بیندیشیم و کاری بکنیم. ولی چه کار باید کرد؟

ـ سه یا چهار سال پیش وقتی آمار کشتار حوادث رانندگی جاده های کشور به اوج رسید، ما در روزنامه اطلاعات یک سلسله میز گرد برای بررسی علل این حوادث و راه جلو گیری از انها تشکیل دادیم. در این میز گردها از همه طبقات مردم بودند: از جمله فرمانده وقت پلیس راه ژاندارمری (تیمسار باز نشسته رزم ارا که اکنون مدیر عامل شرکت واحد اتوبوسرانی است) نمایندگان اتحادیه کامیونداران، نمایندگان شرکت های مسافر بری و رانندگان کامیون و اتوبوس. در این میز گردها که یک هفته، و حتی بیشتر ادامه یافت، هر کس بقرا خور معلومات، تخصص و تجربه خود حرفی زد و راه حلی ارائه کرد، اما حقیقتش را بخواهید هیچیک از این حرفها و راه حل‌ها به دل ننشست و پسند عامه حضار در میز گرد، واقع نشد. اما در اخرین جلسه یک راننده کهنه کار ـ از انها که رخسار سوخته شان حکایت از تجربه طولانی ان‌ها در نبرد با مشکلات جاده‌ها دارد ـ حرفهائی زد و پیشنهادهائی داد که کسی نتوانست به انها ایراد بگیرد. خلاصه حرف هایش این بود:

«ـ ما جاده هائی باریک، خراب و پر پیچ و خم داریم. همه ما مهمترین عامل این حوادث را سرعت و سبقت غیر مجاز میدانیم و معتقدیم کنترل سرعت که مالا به جلو گیری از تعداد زیادی از سبقت های غیر مجاز هم منجر خواهد شد، موثرترین چاره درد است، اما در همین حال اجازه میدهیم صد صد و هزار هزار کامیون وارد کشورمان شود و بکار افتد که می توان انها را با سرعت های بالای صد و بیست کیلو متر در ساعت هم راند. در برابر این واقعیت، ساده ترین راه چاره این است که ما اجازه ندهیم اتوبوس و کامیونی با این سرعت و شتاب وارد مملکتمان بشود، و اگر هم در دنیا کامیونی ساخته نمیشود که حداکثر سرعت ان ۸۰ ـ ۹۰ کیلو متر در ساعت باشد، باز چاره دیگری هست. چاره هم این است که مافلان دستگاه موتور کامیون‌ها (اسم این دستگاه پس از این سه چهار سال از خاطر من رفته) را چنان دستکاری بکنیم و روی ان پلمپ بزنیم که هیچ راننده‌ای نتواند بیش از ۸۰ کیلومتر در ساعت براند. هزینه این دستکاری هم حداکثر یکصد ریال است.»

از انجا که کسی به حرفها و راه حل این راننده کهنه کار ایرادی

بقیه در صفحه ۷

تهران و بی‌مبالاتی‌های خطرناک مردم

دکتر طهمورث فروزین

بعضی از مردم گاهی بقدری بی مبالاتند که حدی بران متصور نیست. گروهی از مردم نمیدانند که در اجتماع زندگی میکنند و باید قوانین و مقررات اجتماع را رعایت کنند. تصور مینمایند که ازادند تا هرکاری که میخواهند بکنند و برای انها محدودیتی و مسئولیتی وجود ندارد. انوقت همین دسته از مردم خیلی چیزها را از دیگران انتظار دارند این مردم حتی از اشتباهات یا تقصیر دیگران انتقاد میکنند.

خانم.....از بیماران اینجانب مدتی است که در منزل نجاری دارند و مشغول تعمیر و درست کردن درها و گنجه ها و کمدها است، دختر شیرخوارش که سخت از سروصدا ناراحت میشود از روزیکه نجارها بخانه انها امده‌اند لحظه‌ای استراحت نمیکند بهمین جهت مادر فرزند شیرخوارش که را در کالسکه زیبایی قرار داده و روزها در کنار خیابان منزلشان که فقط یک جدول بسیار کم ارتفاع انرا از سطح خیابان جدا میکند، حرکت میدهد. اینکار یکی دو روز انجام میشود و کودک شیرخوار در اثر حرکت کالسکه گاهی بخواب میرود و گاهی نیز بشدت گریه میکند. سه روز پیش هنگامیکه خانم کالسکه فرزندش را در کنار پیاده رو گذاشته بود با دوستی برخورد میکند و با او مشغول گفتگو میشود. متاسفانه در همان لحظات دختر شیرخوار با زبانی گریه را میگذارد و مادر باین خیال که طفل مانند روزهای پیش پس از مدتی خود بخود ارام میشود با دوست خود گفتگو را ادامه میدهد. یکمرتبه پس از چند دقیقه دوست خانم متوجه میشود که از کالسکه دخترک دودغلیظی بلند میشود و فریاد میزند خانم بچه‌ات دارد میسوزد. خانم بلافاصله انچه روی بدن بچه افتاده بود بدور میاندازد و متوجه میشود که ساق پای دخترش دچار سوختگی شده است. اتفاق این واقعه برای خانم سخت شگفت‌آور میشود، از اینکه چگونه کالسکه‌ای که در کنار پیاده رو قرار دارد با پارچه ها و پتو و بچه اتش گرفته است چیزی دستگیرش نمیشود. تا اینکه رفتگر خیابان فرا میرسد و وضع را میبیند و پرده از این ماجرا برمیدارد و میگوید خانم چند روز پیش که مشغول حرکت دادن چرخ زباله بودم اتوبوس شرکت واحد از کنارم گذشت یک پیراهنی با یقه گشاد بتن داشتم در همان موقع یک مرتبه احساس سوزش شدیدی در پشتم کردم بسرعت پیراهنم را که متاسفانه به کمربندم گیر کرد بود در اوردم تا از سوزش نجات یابم وقتی پیراهن را کندم دیدم که ته سیگار روشن توی پیراهنم افتاده است و متوجه شدم که بهنگام عبور اتوبوس یکی از ان مسافرهای خدانشناس ته سیگار روشن خود را بیرون پرتاب کرده است و از بخت بد ان ته سیگار توی پیراهن من افتاده است. به ببینید در بسیاری از اتش سوزی هائی که در تهران یا شهرهای نزدیک اتفاق میافتد وقتی خوب دقت میکنیم علت اصلی ان بی مبالاتی یک ادم بدون احساس مسئولیت بوده است انکس که ته سیگار روشن خود را از اتوبوس به بیرون پرتاب میکند نمیداند که کشیدن سیگار در اتوبوس ممکن است عده‌ای را ناراحت کند، پرت کردن ته سیگار به خارج سرانجام به کثیف شدن شهر میانجامد و خاموش نکردن ته سیگار میتواند طفلی را بیجهت دچار سوختگی کند. ایا اینست معنی زندگی در میان یک اجتماع با میلیونها جمعیت در اطراف ان؟

تأثیر محیط بر رفتار دانش آموزان

به نظر نگارنده که تمام عمر خود را صرف امور فرهنگی کرده‌ام همانگونه که ساعات درس و حضور دانش اموز در مدرسه حائز اهمیت است تعطیلی نیز از لحاظ روحی و فکری باید مورد توجه خاص قرار گیرد، اما تعطیلی که تاثیر محیط مدرسه را در شاگرد دگرگون نکند و موجب انقطاع فکری از درک مسائل علمی نگردد.

تاثیر محیط مدرسه در شاگرد به اندازه‌ای است که هر قدر بیشتر در ان محیط بسر برد امادگی بیشتری برای پیشرفت در تحصیل دارد، و هر قدر دور از محیط مدرسه باشد مرکز قوای فکری او ضعیف و دچار پراکندگی حواس میشود. البته شاگرد همانگونه که در محیط مدرسه به تمرکز قوای فکری نیاز دارد به تفریح و ورزش در مدرسه نیز نیاز کامل دارد و بهمین مناسبت بموازات کلاس درس و مسائل تفریحی و ورزش نیز برای او باید اماده و مهیا باشد، تعطیل سبب انقطاع فکری شاگرد از تحصیل و تمرکز فکری او در فرا گرفتن مسائل علمی است و هر قدر فاصله این انقطاع کمتر باشد به نفع دانش اموز است.

بهمین علت است که اکنون در اروپا و امریکا اکثر مدارس و کالج‌ها، شبانه روزی است و تماس شاگرد با محیط خارج حتی خانواده در حداقل است.

عبدالله خلعت بری

افکار یک پادشاه

نوشته: ر.ک ـ کارانچیا ۱۲۸

ترمیم قانون حسابرسی عمومی

سئوال: درمورد اصل دوازدهم یعنی اصلاحات آموزشی و اداری چه می فرمایند؟

جواب: پیش از انقلاب دستگاه اداری کشور غرق در کاغذبازی و تشریفات زائد بود برای رفع عادت مسامحه کاری، توسل به روشهای وقت گیر و پارتی بازی، و ایجاد روحیه خدمت صادقانه و دلبستگی بکار، اصلاحات اداری متعددی را اغاز کردم، مهمترین این اصلاحات عدم تمرکز است و منظور ازان بخشیدن توانائی روی پای خودایستادن، به شهرها و روستاهای مختلف است. تشکیلات اداری مملکت نوسازی شده است. من خود ابتکار را بدست گرفتم و اصلاحات مهمی را برای کفایت بخشیدن به تشکیلات کشوری و رفع کاغذبازی فساد و ندانم کاری اداری بمرحله عمل دراوردم، به استانداران اختیارات بیشتر میدادم و از طرفی گردهم ائی های منظم معاونان وزراء را در اموراداری، مالی و برنامه‌ریزی تشویق نمودم تا انجام امور سرعت و سامان گیرد.

قانون حسابرسی عمومی ترمیم گردید، دادگاه ویژه‌ای متشکل از یک دادستان و چندین دادیار کارازموده برای جلوگیری از فعل و انفعالات غیراصولی در محاسبات عمومی تاسیس گردید. در ژوئن ۱۹۶۸، بازرسی شاهنشاهی را برای ریشه کنی فساد و رسیدگی به شکایات مردم از مقامات دولت احیاء کردم. بازرسان شاهنشاهی از ان تاریخ ببعد بطورمرتب از استانهای مختلف بازدید بعمل اوردند. بشکایات مردم رسیدگی کردند و بمقامات مسئول توصیه های لازم را برای رفع نواقص نمودند. برای بیشترکردن کارائی دستگاههای کشوری، اصلاحات پردامنه‌ای در دانشگاهها، موسسات اموزش عالی و دبستانها و دبیرستانها انجام گرفته است. کانونهای خاصی برای اموزش علوم و فن شناسی نو ایجاد شده است. اموزش و پرورش رایگان برای تمام ایرانیان تا کلاس هشتم موجود است (اکنون اموزش تا سطح دانشگاه درقبال سپردن تعهد خدمت رایگان است). بیش از ۳ میلیون کودک ایرانی ازاین مزایا بهره‌مند شده‌اند. برای پرورش جسمشان برنامه غذائی خاصی برایگان در مدارس اجرا میشود. حاصل این اقدامات کاهش میزان بی سوادی از ۸۰ درصد به تقریبا ۴۵ درصد بوده است. من مشتاق فرارسیدن روزی هستم که ایران بتواند با اعتماد سخن از صددرصد سوادآموختگی بمیان اورد و نیازی بتوضیح نیست که انروز چندان هم دورنیست.

سئوال: از پیشرفت و رفاهی که انقلاب شما ببار اورده است خرسند هستید؟

جواب: خیر، باوجود تمام این اقدامات هنوز افراد مردم ستیزی هستند که‌میخواهند مردم را استثمار کنند و انقلاب را مختل سازند. در درجه اول زمین داران، کمونیستها و ملاها دست باین کار ارتجاعی زدند. این اواخر دست بگریبان فئودالیسم صنعتی بوده‌ایم که بعبارت دیگر استثمار کارگران توسط طبقه نوکیسه بازرگانان و سرمایه گذاران است.

سئوال: برای جلوگیری از خرابکاری ایشان چه کرده‌اید؟

جواب: همانطورکه می دانید ایران وارد دوازدهمین سال انقلاب سفید شده است (درزمان انجام مصاحبه) در نوامبر سال گذشته نخست وزیر بمن گفت که کشور از محل عواید نفت دچار یک کمبود مالی بمبلغ پنج میلیارد دلار شده است. او همچنین بمن هشدار داد که تورم بیداد می کند.

سئوال: برای حل این بحران مالی چه کردید؟

جواب: در درجه اول از او خواستم با ایجاد نظام خاصی از اولویت ها، مخارج دولتی را کاهش دهد. من می دانستم که این راه حل قطعی نمی تواند باشد. پس از بررسی کامل مسئله دریافتم که این بحران مالی از فعالیتهای صاحبان صنایع داخلی و بین المللی که دست دردست عمده فروشان، مغازه داران بزرگ و مقامات عالیرتبه دولتی داشتند، ناشی می شد. ازاین جهت دستور تحقیقات دامنه‌داری را دراین زمینه صادر کردم و در نتیجه مشخص گردید که عوامل زیادی از صاحبان صنایع و واردکنندگان گرفته تا مقامات دولتی مسئول گرانفروشی و سودجوئی نامشروع بودند.

سئوال: در برابر این گروه چه اقدامی کردید؟

جواب: وقتی دریافتم که انحصارگران صنعتی عاملان عمده تورم هستند، تصمیم گرفتم با ارائه اصل سیزدهم انقلاب فئودالیسم صنعتی را درهم بکوبم، برابر با این اصل به توسعه مالکیت صنعتی همت گماردیم و قرار شد ۴۹ درصد از سهام بخش خصوصی بترتیب بکارگران و کشاورزان و کارمندان و دیگر طبقات مردم تعلق گیرد.

سئوال: مردم نامتعین چگونه می توانند بدون کمک دولت دراین سهام سرمایه گذاری کنند:

جواب: حق با شماست، برای رفع همین مشکل ما سازمان خاصی را بمنظور واگذاری وام بطالبان سهام تشکیل دادیم. من می خواهم مطمئن شوم که تمام مردم ایران از ثمرات انقلاب بهره‌مند گردند. فقط مشارکت مردم در مالکیت صنعتی می تواند بر تولید بیفزاید و فقط تولید بیشتر است که می تواند تورم را مهار کند.

سئوال: کاملا صحیح است. شاهنشاه برای جلوگیری از افزایش قیمتها در درازمدت چه کرده‌اند؟

جواب: از دو جبهه به تورم حمله کردم. برنامه‌ای کوتاه مدت مبارزه با گرانفروشی از طریق حزب رستاخیز ملت ایران به حزب هشدار دادم اگر دریک ماه قیمتها را بسطح معقولی بازنگرداند، کار مبارزه با گرانفروشی را بارتش واگذار خواهم کرد. این اتمام حجت کار خودش را کرد. چند هفته‌ای از دستورم نگذشته بود که قیمت ها شروع به سقوط کرد. کمیسیونی از وزراء مسئول پیشبرد این مبارزه شد. این کمیسیون همگام با کمیته ملی حمایت از مصرف کننده و وزارت خانه هائیکه عهده‌دار امور اقتصادی و اعمال قانون بودند برای تمام اقلام غذائی و کالاهای ضروری قیمت عادلانه تعیین کردند. ازاین طریق راه را برگران فروشی بستیم. درواقع از طریق کمک هزینه های مخصوص قیمت کالاهای اساسی مانند شکر، نان، حمل و نقل و نفت سفید را در ۲۰ سال گذشته مهار کردیم، کانونهای ویژه‌ای برای تثبیت قیمت کالاهای ضروری دیگری مانند، دانه های غذائی، گوشت، برنج، روغن های نباتی، سیمان و غیره و خدمات عمومی مانند حمل و نقل و امکانات درمانی تشکیل دادیم.

فروشگاههای تعاونی و روستائی وابسته بدولت، قیمت ها را ۲۰ درصد پائین اوردند تا سرمشقی برای فروشندگان خصوصی شوند. استفاده از برچسب قیمت اجباری شد. برای نظارت مستمر براین فعالیت ها جوانان، دانشجویان و اعضاء حزب بسیج شدند. به انها اختیارات قانونی لازم برای تحقیق و گزارش موارد فساد داده شد. برای رسیدگی فوری به جرائم مربوط به گرانفروشی دادگاههای ویژه‌ای تشکیل گردید.

ادامه دارد

گزارشهای روزانه اطلاعات از اروپا

بدون تفسیر

دنیا در آخرین ربع قرن

«آخرین ربع قرن» عنوان کتاب تازه «اندره فونتن» سردبیر روزنامه لوموند است. «اندره فونتن» پس از اتمام سه دانشکده حقوق، اقتصاد و تاریخ در سال ۱۹۴۷ بعنوان خبرنگار در روزنامه لوموند استخدام شد و در سال ۱۹۵۱ ریاست سرویس خارجی «لوموند» باو واگذار گردید. «اندره فونتن» در سال ۱۹۶۹ سردبیری روزنامه لوموند را پذیرفت و توسط مجله امریکائی «اطلس» در سال ۱۹۷۶ بعنوان «سردبیر جهانی سال» انتخاب شد. نویسنده کتاب «آخرین ربع قرن» هیجده سال رئیس سرویس خارجی لوموند بوده است و به جزئیات وقایع و تحولات سیاسی جهان پس از جنگ دوم اگاهی عمیق دارد. کتاب ۲۶۸ صفحه، هیجده فصل دارد و در چند جای ان به تحولات سیاسی ایران طی سالهای اخیر اشاره شده است.

نخستین صفحات کتاب با این جمله مانوتسه تونک شروع میشود: غیب گوئی خطرناک است بخصوص اگر درباره اینده باشد». معذالک نویسنده ضمن بررسی و تحلیل کلیه وقایع سیاسی، اجتماعی و اقتصادی جهان از پایان جنگ دوم تا کنون به اخرین سالهای قرن بیستم پرداخته است که پایان هزاره دوم و اغاز هزاره سوم برای جهان خواهد بود. «اندره فونتن» به داستان «خروشچف و خیاط» اشاره کرده و چنین مینویسد:

زمانی که «نیکتا خروشچف» بر تمامی روسیه حکومت میکرد از کلیه خیاطان شوروی و جهان دعوت کرد که لباسی به قامت او بدوزند ولی هیچکس حتی بزرگترین خیاطان جهان نتوانستند رضایت خروشچف را جلب کنند تا اینکه خیاطی از یک شهر کوچک رومانی خود را به کرملین رساند لباسی برای خروشچف دوخت و رضایت کامل نخست وزیر شوروی را بدست اورد. خروشچف چک بزرگی با چند مدال به خیاط داد و او رهسپار دهکده‌اش شد. مردم دهکده از خیاط بعنوان یک قهرمان استقبال کردند و رمز موفقیتش را سئوال کردند: خیاط یک جمله کوتاه گفت: من اندازه‌های واقعی خروشچف را گرفتم، نه بیشتر و نه کمتر.

نویسنده کتاب «آخرین ربع قرن» اشاره بان دارد که باید در هر زمینه‌ای واقعیت را گفت نه کمتر و نه بیشتر.

در فصل پانزدهم کتاب جمله‌ای نقل شده از «رنه دومون» که میگوید: ما که «پروتئین» را از دهان کودکان فقیر جهان سوم بیرون میکشیم، قاتل هستیم. در این فصل تولید گندم و سایر محصولات کشاورزی در جهان زیاد شده است. روزانه در جهان ۲۰۰ هزار دهانی تازه برای غذا باز میشود و تولید ناخالص ملی کشورهای در حال توسعه نسبت به کشورهای سرمایه داری پیشرفته طی بیست سال نزدیک به پنجاه در صد کاهش یافته است و این یک فاجعه است.

«اندره فونتن» در هژده فصل کتابش سی سال جنگ اعراب و اسرائیل، جنگ کره، جنگ ویتنام، مناقشات شوروی و چین، جنگ نفت، کمبود انرژی، تلاش قدرتهای بزرگ از جمله امریکا را برای تسلط بر جهان تجزیه و تحلیل کرده و مینویسد: «شوروی هنوز بهای حمله به «پراک» را میپردازد» و نتیجه گرفته است که سنر ریچارد نیکسون به پکن ابتکار مائو بود. رهبر چین پس از حمله شوروی به چکسلواکی دریافت اگر همچنان سیاست انزوا را دنبال کند دیر یا زود به سرنوشت «دوبچک» دچار خواهد شد. این نگرانی او را مجبور کرد شتابزده دست به سوی واشنگتن دراز کند و دروازه شهر ممنوع را بروی رهبر امپریالیسم امریکا بگشاید. نزدیکی چین و امریکا و دوستی نیکسون و مائو موجب ان گردید که کرملین از حمله به چین منصرف شود و پی امد چنین حمله‌ای را خطرناک تصور کند.

اندره فونتن به مسئله کمبود انرژی اشاره کرده و مینویسد تمام ذخائر نفت و گاز جهان تا پایان قرن تمام میشود و انوقت نسل هزاره سوم وارث هزاران ماشین غول پیکر خواهد شد که بی مصرف در گوشه‌ای رها شده است.

سردبیر لوموند کشته شدن دهها هزار سرباز امریکائی را در ویتنام: «دیوانگی فرماندهی» خوانده است و سپس به مسئله اوپک اشاره کرده و مینویسد: تضاد موجود در جهان سوم اجازه نمیدهد که انها در هر گونه شرایطی جبهه متحدی داشته باشند. کشورهای تولید کننده نفت عضو اوپک پیروزی درخشانی در افزایش قیمت نفت بدست اوردند اما بعلت انکه تمام کشورهای اوپک شرایط اجتماعی، سیاسی و اقتصادی مشابهی ندارند وحدت انها عمیق نیست. در حالیکه ایران و الجزایر تلاش میکنند بسرعت خود را به سطح کشورهای پیشرفته برسانند بعضی کشورهای دیگر عضو اوپک نه تنها نیازی به چنین پیشرفت احساس نمیکنند بلکه دلارهای اضافی شان را در بانکهای امریکائی و اروپائی خوابانده‌اند.

اندره فونتن در پایان کتاب اشاره به جبهه چپ و راست در فرانسه و انتخابات مارس ۱۹۷۸ کرده و مینویسد: دموکراسی و ازادی همانقدر که نایاب‌اند شکننده هستند و با اولین تجاوز پایان میگیرند و تنها زمانی نجات خواهند یافت که بقدر کافی دموکرات برای فداکاری در راه ان وجود داشته باشد.

منصور تاراجی
۱۵ مهر ماه ۲۵۳۶

چهل سال قبل...

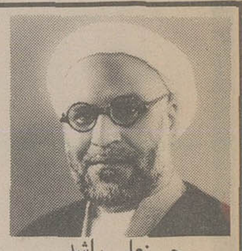

حسینعلی راشد

اگر خواهی بیمار نشوی

به قلم حسینعلی راشد

اقای حسینعلی راشد در مقاله یی با این عنوان مینویسد: یکنفر از بزرگان اسلام میگوید چون گرسنه شوی نان بخور. چون تشنه شوی اب بخور. چون ترا خواب گرفت بخواب. تا ضرور نشود نزدیکی مکن. پیش از انکه سیر شوی دست از طعام بکش و چون چنین کنی هرگز بیمار نخواهی شد.

شاید بنظر اول دستورهای بالا از قبیل توضیح و اضحات باشد و شاید خواننده تا اندازه‌ای سرد شود از اینکه سخنانی عنوان مقاله قرار داده شده که مثل دو دو تا چهار تاست. ولی اگر دقت کنیم تصدیق خواهیم کرد هرگاه ما همین بدیهیات را فهمیده و رعایت نموده بودیم محتاج این همه نظریات دور و دراز نمیشدیم.

علم یک نکته بودخامه جهل این خطوط و نقوش کرد مزید

ادمیزاد اسیر و هم است اگر یکنفر مریض که بعقیده خود دارای مرض سختی باشد، پیش یکنفر پزشک دانا برود و پزشک او را توصیه نماید که در غذا خوردن مراقب باش، اندکی کمتر غذا بخور، از خوردن غذاهای رنگارنگ بپرهیز، اقلا تا دو ساعت بعد از غذا مخواب، ناهار و شام را زودتر میل نما و فرضا برای دواهم یک دستور مختصری از قبیل عصاره یا روغن بعضی نباتات بدهد، دور نیست ان مریض با خود بگوید: این طبیب چیزی نمیفهمد. اینها که گفت من خودم میدانستم. مردم را معطل میکنند و نام خود را دکتر گذاشته‌اند! ولی اگر طبیب برای او نسخه‌ای بلند بالا مخصوصا با خط لاتینی بنویسد و بخصوص که قیمت نسخه هم گران باشد و از همه مهمتر اگر ان دوا در تمام دواخانه‌ها پیدا نشود در انصورت مریض بیچاره مطمئن است که این دوا یقینا موثر خواهد بود و این خوب طبیبی است و مرض را نیکو تشخیص داده است... هر جانداری اگر بمقتضای همان طبع و نهادی که افریننده حکیم بوی عطا کرده است رفتار نماید کمتر حاجت به وسائل خارجی پیدا خواهد نمود.

واژه های تازه

بعضی از لغت‌های اصطلاحی وزارت عدلیه «دادگستری» که در فرهنگستان پذیرفته شده و مورد تصویب پیشگاه اعلیحضرت همایون شاهنشاهی واقع گردیده است ذیلا درج میگردد:

عمارت عدلیه: کاخ دادگستری
محکمه: دادگاه
بدایت: نخستین
استیناف: وارسی
محکمه صلح: دادگاه اشتی
دعوی: داد خواهی
محاکمه: دادرسی
مدعی: داد خواه
جلسه: نشست
قاضی: دادرس
مدعی العموم بدایت: دادبان نخست
مدعی العموم استیناف: دادبان وارسی
مدعی العموم تمیز: دادبان تمیز
مستنطق: بازپرس
شاهد: گواه
عرضحال: داد خواست
مستانف: وارسی خواه
مستانف علیه: وارسی خوانده
ممیز عنه: تمیز خواسته
اهل خبره: کارشناس
حکم محکمه: دادنامه
خلاف: لغزش
مرتکب خلاف: لغزشکار
جنحه: بزه
مرتکب جنحه: بزهکار
جنایت: تبه کاری
جانی: تبهکار
جرم: گناه
مجرم: گناهکار
قائم مقام: جانشین

ستون نیازمندیها

بانوان اموزگار اگر میخواهید در تحصیل پیشرفت نمائید مستقیما بیائید بدبیرستان بانوان اخر خیابان شاهپور.

***

تعهد مفید بصلاح خانواده‌ها ـ در مقابل مبلغ ۲۵۰ ریال حاضر است تمام تعلیمات شفاهی دو ساله خدمت یک سرباز وظیفه را در مدت دو ماه با روزی یک ساعت تدریس عهده‌دار شود. فامیل‌هائی که به اولادهای خود علاقمند و مایل هستند چند ماه قبل از مشمولیت او را اماده کرده که بسهولت انجام وظیفه نماید. بمغازه کلاهدوزی محمود اقا روبروی دارالفنون مراجعه نمایند.

***

یک نفر تحصیلدار باشگاه ایران با حداکثر حقوق ماهیانه سیصد ریال. داوطلبان به دفتر باشگاه ایران واقع در خیابان سعدی مراجعه نمایند.

***

یک خانم که بیست سال سابقه فروشندگی و زبان‌های فرانسه و المانی وروسی و فارسی را خوب میداند خواهان شغلی میباشد.

***

یک عمارت دارای باغچه مشجر و مشتمل بر شش اطاق و اشپزخانه و یک وزیر زمین قابل سکونت سقف‌های ان از روپوش اهن «شیروانی» و دارای دو حوض و اب انبار و سایر متعلقات و در انتهای خیابان منیریه واقع ومیتوان جلوی ان را که مشرف بخیابان است چهار مغازه ساخت طبق نظریه خبره بفروش میرسد

«نقل از اطلاعات ۲۵ مهر ۱۳۱۷»

۲۵ سال دیگر صبر کنید!

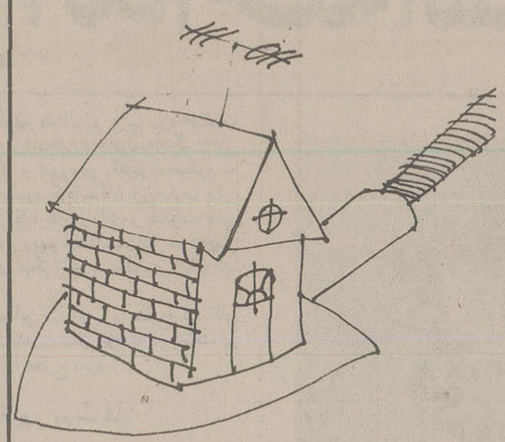

خبری بود درباره اینکه در داخل محدوده تهران سی هزار قطعه زمین بایر به مساحت فلان متر موجود است.. الی آخر. با خواندن این خبر در ذهن من تداعی شد که صرفنظر از صحت و سقم این خبر سرگذشت تهیه مسکن خود و هیجده خانوار دیگر را با استناد بمدارک غیر قابل انکار بنویسم.

نوزده سال پیش (اردیبهشت ماه سال ۱۳۳۷ خورشیدی) بنده و ۱۸ خانوار دیگر که باستثناء سه خانوار بقیه از بستگان نزدیکم هستند با گرد آوری اندوخته‌های مختصر خود قطعه زمینی به مساحت پنج هزار متر برای تامین مسکن تهیه کردیم و پس از خرید و تمهید مقدمات از تقسیم و افراز (انموقع ضابطه مساحت برای صدور پروانه در بین نبود) و فراهم آوردن پول ساختمانی به تلاش افتادیم. این کار قریب دو سه سال به طول انجامید در انموقع که نزدیک بود موفقیتی دست دهد سرو کله جنگلبانی استان مرکزی پیدا شد و مدعی شد که این منطقه مرتع و جزء منابع ملی است، پس از گفت و شنودی که چندین سال وقت صرف کرد، خودشان از کرده پشیمان و رفع تعرض کردند، باز تا امدیم بخود انیم و دنباله اقدامات قبلی را بگیریم شهرداری تهران پیدا شد که تا این تاریخ دست بر نداشته است باین توضیح که ابتداء عنوان کرد در این زمین طرح ۴۵ متری هیلتون کوچک و حریم آن باید اجراء شود و اجازه هیچگونه فعالیت ساختمانی داده نمیشود. بعد از چند سال معطلی ظاهرا طرح مزبور منتفی شد و طرح دیگری بنام طرح منشعب از بزرگراه ژنرال دو گل را پیش کشیدند که تا این تاریخ هم منطقه و هم مردم را باین عنوان در حال بلاتکلیفی نگهداشته‌اند

بهر حال چندی قبل بر اثر فشار روز افزون اجاره بهاء و هزینه سرسام اور زندگی بشهرداری مراجعه و مصرا خواستیم هر طرحی دارند اجراء کنند تا معلوم شود چه مقدار زمین باقی می‌ماند تا تکلیف منطقه و مردم معلوم شود. پس از مدتها پاسخی دادند که جای شگفتی است. انها در یک جمله مختصر و مفید نوشته‌اند (طرح مربوط به بیست و پنجسال بعد است و فعلا اعتباری نداریم و عجله‌ای هم نداریم)! معنی این پاسخ این است که پس از نوزده سال سرگردانی بنده باز نشسته ۶۵ ساله بیست و پنج سال دیگر باید صبر کنم!

عبدالله جعفری

کوتاه شده از میان نامه‌ها

بدون پارتی هم میتوان موفق شد

چندی قبل یکی از دوستانم که با هم در یک بخش خصوصی کار میکردیم، ناگهان و بدون هیچ برنامه قبلی به سمت ریاست حسابداری ارتقاء یافت. برای من که از پیش می شناختمش و با کیفیت کار و میزان معلوماتش اشنائی داشتم تعجب آور بود که چگونه او بدون صلاحیت کافی به این سمت برگزیده شد.

سرانجام موضوع را از خود دوستم سئوال کردم و او بادی به غبغب انداخت و گفت: میدونی چیه رفیق، رئیس هیئت مدیره شرکت پسر خاله منه! با خودم فکر کردم، کاش خاله من هم

ترافیک سنگین و معبر خاکی

خیابان سی متری آرش منشعب از خیابان پهلوی که قبلا الدورادو نامیده میشد و اکنون فاصله بین پهلوی و جردن ان اسفندیار نام گرفته است، طبق نقشه موجود در شهرداری تهران بایستی به خیابان کورش کبیر (جاده قدیم شمیران) وصل گردد، که متاسفانه سالهاست بلاتکلیف مانده و از شرق بزرگ راه شاهنشاهی ببعد خاکی است و همین موضوع ناراحتی شدید ساکنان دو طرف خیابان را فراهم کرده است با توجه به ترافیک سنگین خیابان ۱۶ متری ظفر که در ساعات اداری صبح واقعا سرسام آور است و ضمنا خیابان ظفر تنها معبر هزاران نفر ساکنین قلهک ـ پل تجریش ـ نیاوران ـ فرانسه ـ کامرانه ـ اختیاریه و دهها کوی دیگر میباشد که میخواهند خود را به بزرگ راه شاهنشاهی و خیابان پهلوی و مرکز شهر برسانند چنانچه شهرداری تهران توجهی به خیابان ارش بنماید وبا اسفالت ان و نصب یکی دو پل هوائی جاده قدیم شمیران را به خیابان پهلوی و بزرگ راه شاهنشاهی وصل کند، تسهیل فوق‌العاده زیادی برای ساکنین شمال شرق تهران و شمیرانات و نیاوران خواهد شد امید است شهردار جدید تهران که از محبوبیت بی نظیری بر خوردارند به این امر حیاتی توجهی بفرمایند.

جهانگیر احمد نیا

پیشنهادی برای فروش کیسه زباله

با دستور اخیر شهرداری که منازل موظف شده‌اند خاکروبه و زباله ها را در کیسه های نایلونی به رفتگران تحویل دهند، کاسب های از خدا بی خبر محل قیمت این کالا را هم مانند همه کالا ها به چند برابر ترقی دادند. بطوریکه کیسه نایلونی ۲ رالی به ۱۰ ریال رسید. و چون پرداخت ماهانه /۳۰۰ ریال برای اکثر خانه داران مقدور نیست، شهرداری باید باین نکته توجه کند که اکثر مردم خاکروبه ها را در جویها خواهند ریخت و چند روز دیگر که بارندگی شروع شود باعث دردسر ماموران شهرداری خواهند شد. پیشنهاد میکنم شهرداری با انعقاد قرار دادی با کارخانه تولید کننده کیسه های نایلونی همه ماهه بمقدارمصرف خانه ها به نواحی شهرداری و درنتیجه بوسیله رفتگران بمنازل تحویل دهد و پول آنرا دریافت نماید درغیر اینصورت دستورشهرداری بان صورت که شهردار میخواهد عملی نخواهد شد.

اختر حقگو راد

خوردنی نیست!

هستند مردمی که صبح خیلی زود از منزل خارج میشوند تا با خوردن کله پاچه دلی از عزا درآورند و چه بهتر که این غذای لذیذ ایرانی، در اماکنی نوش جان شود که دارای وضع ابرومندانه‌ای باشد و در محیطی بهداشتی و تمیز و عاری از هرگونه آلودگی. متاسفانه دکان کله پزی محله ما در خیابان فرح آباد ژاله (پلاک ۱۰۵) انقدر کثیف و غیر بهداشتی است و لباس جناب طباخ انقدر چرک و سیاه است که آدمی را از خوردن هرچه کله وپاچه است بیزارمیکند. مهمتر اینکه نمیدانم چه حکمتی است که ماموران بهداشتی وزارت بهداری هم توجهی به حال زار این دکان کله پزی ندارند. امیدوارم این مختصر برای راهنمائی بازرسان بهداشتی کافی باشد.

بهرام فرامرزی

حرفهائی از آن سوی سیم

مشکلات خود را با «اطلاعات» درمیان بگذارید

باستثنای بعدازظهر پنجشنبه‌ها و روزهای تعطیل
تلفن ۳۲۸۴۳۱ از ساعت ۸/۳۰ صبح
تا ۴ بعدازظهر در اختیار شماست

خانم صفاری:

من یکی از مشترکین پاسارگاز هستم این شرکت علاوه برافزایش نرخ کپسول، گازی را که تحویل مشترکین میدهد بیش از چند ساعت دوام ندارد، گویا از مقدار گاز داخل کپسول ها نیز کاسته شده است این نوعی کم فروشی نیست؟

احمد ستودگان:

طبقه بندی داروها در بعضی مواقع اسباب دردسر است مثلا اگر بیماری دراطاق عمل تحت جراحی باشد و نیاز به کیسه سنگ داشته باشد با وجودی که بیمار بیمه است، باید کسانش با پول نقد بروند و «سنگ» خریداری کنند.

روحی مینا:

پارکینگ بهجت آباد را خراب کردند تا در آن ساختمان چند طبقه بسازند، نتیجه اینکه حالا کوچه های اطراف بهجت آباد توقفگاه انواع اتومبیل ریز و درشت شده است. خوبست دراین زمین پارکینگ چند طبقه بسازند.

حسین عطائی

یک پیشنهاد کاملا منطقی دارم: در تمام خیابانهای تهران خط اول را اختصاص به عبور اتوبوس و امبولانس بدهند، این کار دو فایده دارد، اول اینکه اتوبوسهای شرکت واحد سریعتر مسافر حمل و نقل میکنند و دوم امبولانسهای حامل بیمار مدتها پشت ترافیک نمیمانند.

کمال میراسمعیلی

من مقیم بابلسر هستم که برای تحصیل در دوره نظری رشته ساختمان ناچارم هر روز فاصله میان بابل و بابلسر را طی کنم. چون نمیتوانم متوقع باشم که برای من و امثال من دربابلسر دوره نظری تاسیس کنند، لذا تقاضا دارم ترتیبی اتخاذ شود تا ما بتوانیم بجای دوره شبانه در دوره روزانه ادامه تحصیل بدهیم که لااقل ساعت ۶بعدازظهر دربابلسر و درخانه باشیم.

محمدحسین عسگری

اسفند سال گذشته انتهای خیابان عباسی از ناحیه ۴ شهرداری تهران را برای اسفالت زیرورو کردند ولی تا این تاریخ نه تنها از اسفالت خبری نیست بلکه با آغاز فصل بارندگی باید شاهد گودالهای آب باشیم وگل ولای که تمام منطقه را فرا خواهد گرفت.

تکلیف دانش آموزان نظری بلاتکلیفی است!

در سال ۲۵۲۹ شاهنشاهی اموزش وپرورش اعلام کرد که تصمیم گرفته است نظام اموزش متوسطه قدیم را تغییر دهند ونظام نوینی جایگزین ان کنند، و طرح سالهای اینده را که بسیار جالب ودلنشین نشان میداد و حاکی از سه سال تحصیل در دوره راهنمائی وبعد چهار سال متوسطه جدید بود ارائه کردند. اما بگذریم که سه سال راهنمائی را چطور بدون دبیر وکارگاه و ازمایشگاه گذراندیم ومسئولان اموزشی چه وعده هائی دادند که ماندیدیم، بعد از سه سال گفتند رشته های تحصیلی تقسیم شده است وشما از جمله شاگردان جامع هستید، کلی خوشحال شدیم چون اینطور که گفتند این رشته کاملی بود ولی این طرح هم مثل تمام قولهای اموزش وپرورش با بن بست یا بهتر بگوئیم با شکست مواجه شد واین رشته را بر چیدند و گفتند باید تغییر رشته بدهید وبه رشته نظری بروید! ما که پنج سال از این تونل بی انتهای اموزش گذشته بودیم، گفتیم اشکالی ندارد راهی دیگر انتخاب می کنیم وبه رشته نظری رفتیم، از مشکلات کتاب درسی که هرسال اذرماه بدست ما می‌رسید ونصف ان بیشتر خوانده نمی‌شد، چیزی نمیگویم اما از وجود دبیر، برنامه، ازمایشگاه وکارگاه مثل سالهای پیش خبری نبود. باری امدیم سال سوم نظری باز هم همان مشکلات وهمان ناراحتی‌ها، ان مشکلات را مسئولان واقف بودند واعتراف می کردند ولی از باز گو کردن این مشکل که بعد از فارغ التحصیل شدن ما از دبیرستان چه سرنوشتی در انتظار ما است طفره می‌رفتند، یک زمان اموزش وپرورش ما را به اموزش عالی پاس می‌داد وبعد اموزش عالی ما را دوباره به اموزش وپرورش حواله میکرد، خلاصه شدیم توپ فوتبال وحالا نمیدانیم ایا دانشگاه شاگردان نظام جدید را قبول می کند واگر قبول می کند نحوه گزینش ان چگونه است؟ کنکور هست یا نیست؟ ایا مدرکی دال بر هفت سال تحصیل ما می‌دهند یا نه؟ از دبیر می‌پرسیم، می گوید نمی‌دانم، مدیر نمی‌داند، مشاور نمی‌داند! پس که می‌داند؟ از هر کس می‌پرسیم می گوید این کاری است که اموزش وپرورش کرده وخودش توی ان مانده است. گفتیم امسال کنفرانس اموزشی رامسر برگزار می‌شود وشاید تکلیف ما روشن شود که تشکیل این کنفرانس هم به تعویق افتاد. کافی است از هر شاگرد این نظام در مورد درس وکتاب سئوال کنید انوقت است که با قیافه ای ناراحت ومضطرب به افق می‌نگرد ومی گوید خدا می‌داند و اموزش وپرورش که هر دو الی سه ماه یکبار بیانه ای در مورد نظام جدید انتشار می‌دهد وبعد موضوع بفراموشی سپرده می‌شود. ایا این مسئله هم باید مثل مسائل اب وبرق وترافیک وغیره گریبان مسئولان را بگیرد، راجع به ان فکر کنند، ایا حتما باید سال چهارم نظام جدید پایان برسد وبعد بنشینند وجاسه فوق العاده تشکیل بدهند ومثل کارهای دیگر تصمیم فوری بگیرند که نتیجه اش معکوس باشد چرا از حالا به فکر وبررسی وحل ان نیستند؟ ایا سرنوشت صدها هزار نفر از جوانان این کشور است که باید اینچنین دچار بلا تکلیفی باشند؟

وحید بهزادپور ـ دانش اموز سال چهارم نظری

هنگام غذا خوردن مواظب کامیون باشید!

بقیه از صفحه ۶

نگرفت، مسجل بود که راست و درست میگوید. اما نتیجه چه شد؟ نتیجه این شد که بجای اجرای ان راه حل ساده بر رانندگان بیابانی سخت گرفتند که باید روی وسائل نقلیه تان «تا خوگراف» یا ـ سرعت سنج ـ نصب کنید، بعد هم مدتی سخت گرفتند و صفحات این دستگاه را کنترل کردند، اما نشان به آن نشان که در همان بحبوحه سخت گیری، من که کارت بازرسی افتخاری پلیس راه ژاندارمری را در جیب داشتم بارها نتوانستم با اتومبیل سواری به گرد اتوبوس و کامیون برسم و شماره‌شان را برای گزارش به پاسگاه پلیس راه یادداشت کنم. و از شما چه پنهان که یکبار هم نزدیک بود در راه این همکاری نفله بشوم.

بدینسان، نه تنها هنوز کشتار حوادث رانندگی در جاده‌ها ادامه دارد، بلکه مردم در شهر و خانه شان هم ایمن نیستند. بخاطر این وضع نمی‌توان یک نفر، یک گروه یا یک صنف را مقصر دانست. مجموعه‌ای از عوامل مختلف ما را روز به روز به استفاده از وسائل ماشینی در شهر و بیابان ناگزیرتر میکند. سرعت رشد این نیاز نیز بقدری است که راه حلی که امروز برای مقابله با حوادث ناشی از کار فلان تعداد اتومبیل و کامیون و رانندگان آنها در شهر یا جاده می‌یابیم، برای تعداد وسائط نقلیه و رانندگان فردا ناکافی است. از طرفی، در حالیکه کما بیش به رشد میزان وسائط نقلیه آگاهیم ازبرنامه‌ریزی دراز مدت خصوصا در زمینه تربیت نیروی انسانی لازم برای راندن این وسائل، و کادر کنترل کننده ترافیک در شهر و جاده‌ها عاجزیم.

مثلا بمحض آنکه احساس کمبود راننده میکنیم راندن اتوبوسهای دو طبقه تهران را به رانندگان پایه دو (البته پس از یک دوره اموزش کوتاه و سرسری) می‌سپاریم و برای کامیونها و تریلرهایمان از خارج راننده وارد میکنیم، بدون آنکه صلاحیت و مهارت ایشان را با دقت ازمایش کرده باشیم. بهمین قیاس یک سیاست رفتاری و تنبیهی مشخص و طولانی با خیل عظیمی که چرخ وسائط نقلیه مملکت ـ چه خصوصی و چه عمومی ـ را به حرکت در می‌اورند، نداریم.

یک زمان ـ مثل ایام نوروز امسال ـ گام به گام وسائط نقلیه را در جاده‌ها متوقف می‌کنیم و از رانندگان آنها گواهینامه (و در مورد وسائل نقلیه عمومی کارت اشتغال) مطالبه می‌کنیم، و زمانی چنان وا می‌دهیم که یک راننده کامیون سراسر یک جاده شلوغ و چند صد کیلومتری را عرصه بلا منازعی برای جولان دادن تریلر ۲۴ چرخ خود میداند.

یا در همین شهر تهران، زمانی چنان عرصه را بر مردم تنگ می‌کنند که هیچ تنابنده‌ای جرات نمی‌کند برای پیچیدن نسخه یا رساندن بیمارش به بیمارستان، اتومبیلش را در حاشیه خیابان نگهدارد، وزمانی، چون حال حاضر، مردم چنان به حال خود رها میشوند که مشتی راننده متجاوز، همان بلائی را بسر رانندگان دیگر می‌اورند که قبلا مامورین جریمه نویس میاوردند.

هیچ ادم منصفی نمی‌تواند روش جدید دستگاه اجرائی ترافیک تهران و مدیران تازه ان را تخطئه کند سهل است، اکثریت مردم قدر روش های مردمی مدیران کنونی دستگاه اجرائی ترافیک تهران را می‌دانند و سپاسگزار هم هستند، اما همین اکثریت متوقعند به ان راننده‌ای که از چراغ قرمز می‌گذرد، سبقت بی جا می‌گیرد و با بدراندن ترافیک را آشفته میکند، به چشمی که به یک راننده منضبط نگریسته میشود نگریسته نشود.

زباله دان فراموش نشود

مدتهاست ساکنان سپه غربی، بین گلکار و اسکندری (هفت دستگاه) بخاطر بوی زننده ناشی از وجود زباله های اضافی ساختمان ها در اطراف منازل خود و جویهائی که به گند اب تبدیل شده است در زحمت هستند از همین روی از شهرداری منطقه یک تهران میخواهیم که بمنظور جلوگیری از شیوع بیماریهای واگیر هرچه زودتر در پوشاندن روی جویها و گذاشتن ظروف مخصوص زباله در محل های مناسب اقدام کند.

ساکنان هفت دستگاه

خارج از محدوده است

در مورد نامه اقای سراجی باطلاع میرساند.

برابر گزارش شهرداری منطقه ۳ ملک مورد تقاضا در شمس آباد مجیدیه جز خارج از محدوده میباشد. صدور پروانه ساختمان در حال حاضر امکان پذیر نیست.

جهیزیه من

و...

قراره تا یکماه‌ونیم دیگه عروسی کنم. بقول معروف بالاخره مرد زندگیمو پیداکردم. همکاراداری هستیم خیلی دوست‌داشتنیه مهمتر از همه هردو عاشق همدیگه هستیم واین‌توزندگی خیلی مهمه که دونفر عاشقانه باهم‌ازدواج کنن.
چند روز پیش که داشتم جهیزیمو که مادرم واسم تهیه کرده تماشا می‌کردم یک دفعه متوجه شدم که جهیزیه من ومادرم تقریبا مشابه‌همدیگس درصورتیکه اختلاف‌سنی من ومادرم درست ۲۰ ساله چیزیکه‌بیشتر توجه‌منو بخودش مشغول کرد سلیقه هر دوتامون درموردانتخاب لوازم خانگی وستینگهاوس بود حتم‌میدونم دختر من هم موقع ازدواجش مثله‌مادر و مادر بزرگش حتمالوازم خانگی وستینگهاوس روانتخاب میکنه.

شماچی فکرمی کنید؟

لوازم‌خانگی وستینگهاوس

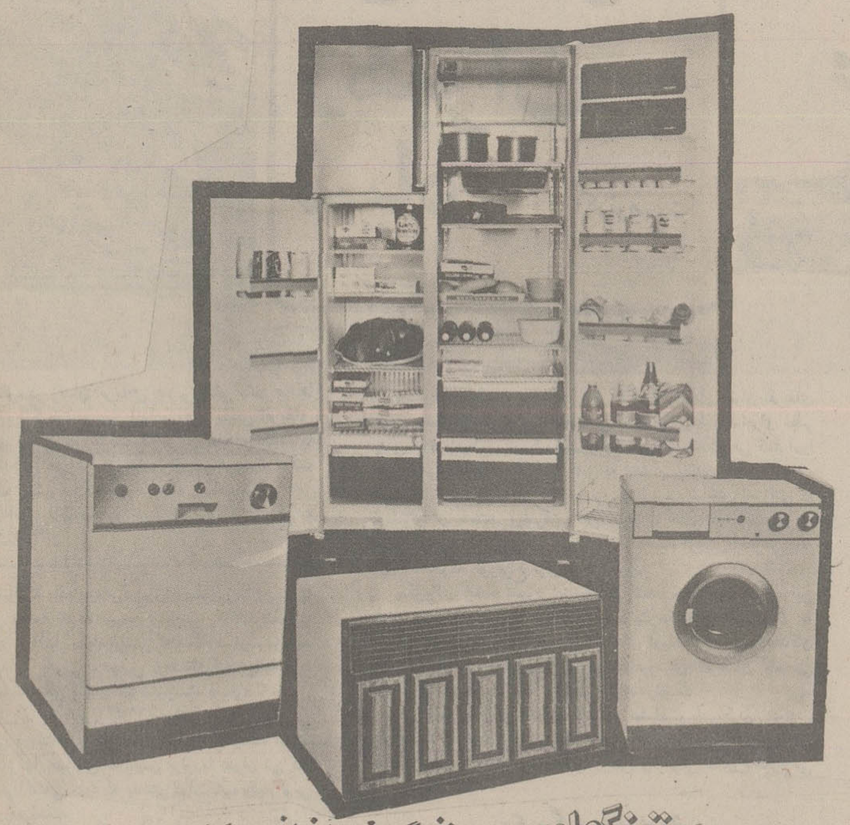

وقتی سری لوازم وستینگهاوس را به زندگی خود اضافه میکنید
پی بارزش آن خواهید برد.

WhiteWestinghouse

نماینده انحصاری لوازم خانگی وستینگهاوس درایران شرکت وست الکتریک تلفنهای ۶۶۷۱۶۹ / ۶۶۲۶۹۶

از مطبوعات انگلیس و فرانسه

تروریسم، دمکراسی آلمان را به خطر انداخته است

سایه تروریسم در آلمان

هلموت اشمیت صدراعظم آلمان غربی چهل روز کماندوهای سازمان «فراکسیون ارتش سرخ» را ببازی گرفت تا شاید بتواند پس از شناسائی زندان سری «هانس ـ مارتین شلایر» با یک سلسله عملیات کماندوئی حساب شده رئیس اتحادیه کار فرمایان جمهوری فدرال را آزاد کند بی آنکه بدرخواستهای تروریستها برای مبادله شلایر بادا رودسته «بادر» تن در دهد. تا آنکه سرانجام ماجرای هواپیمای ربوده شده به خون آلوده شد با اینحال این تنها راهی بود که صدراعظم آلمان میتوانست پرستیژدولت فدرال را حفظ کند در چند روز اخیر ماموران پلیس آلمان غربی ردپای آدم ربایان را پیدا کرده و می دانستند که شلایر دریک کشتی کوچک بادبان دار بنام «تورنادو» زندانی است «تورنادو» که شش نشین آلمانی داشت نخست در آبهای هلند لنگرانداخته و توانسته بود خودرا از بازرسی ماموران هلندی نجات دهد. پس از آن مخفی گاه شناور شلایر در بندر سوئدی «سموگن» در حال ذخیره کردن آب نوشیدنی دیده شد. اما وقتی که هزاران نفر از کماندوهای ضد تروریست آلمان وارد بندر «سموگن» شدند کشتی آنجا را بسوی آبهای نروژ ترک کرده بود با اینحال حلقه محاصره بدور تروریستها پیوسته تنگتر میشد. اما روز پنجشنبه باربوده شدن بوئینگ ۷۳۷ لوفت هانزا وضع کاملا عوض شد. از آن پس مسئله جان ۹۱ نفر در میان بود.

با ربوده شدن بوئینگ ۷۳۷ لوفت هانزا وضع کاملا عوض شد. تا انموقع تروریستهای «فراکسیون ارتش سرخ» تنها یک نفر را به گروگان گرفته بودند پس از ماجرای هواپیمای «لند شات» آلمان غربی تعداد گروگانها به نودودو نفر رسید که همه آنها بمرگ تهدید میشدند. با حادثه روز پنجشنبه ماهیت اخلاقی مسئله تغییر نیافت ولی ماجرا ابعاد گسترده تری پیدا کرد. این بار بجای یک نفر مسئله جان تقریبا یکصد نفر در میان بود.

در این میان صدراعظم آلمان ناچار بود بین نجات جان نود و دو نفر وزنده ماندن ملت یکی را انتخاب کند زیرا در حقیقت در این ماجرای وحشتناک مسئله زندگی ملت آلمان در میان است.

گروگان گیری، تهدید بمرگ، کشتن بی گناهان در سراسر دنیا با وحشت و تنفر تلقی میشود اما تروریست‌ها باین مسئله توجه ندارند چرا که آنها بیک دنیای دیگر تعلق دارند که قوانین، معیارها و ارزش های آن با دنیای ما تفاوت فاحش دارد.

این دختران و پسران جوان که معمولاً دسته های تروریستی از آنها تشکیل میشود دارای عقاید سیاسی ویژه‌ای هستند اما آنها نمی توانند با توسل باین معتقدات به چنین جنایات تنفر آوری دست بزنند آنها خواستار نابودی کلیه شئون اجتماعی هستند وهر موفقیت تازه‌ای دسته های تروریستی را بدست زدن به عملیات دیگری تشویق می کند البته زندگی بشر مقدس و قابل احترام است و حتی باید برای نجات زندگی یک نفر تاجائی که امکان دارد کوشش کرد. اما زندگی یک ملت بدون قاعده و بدون قانون بچه شکلی در خواهد آمد؟ اگر تنها مسئله پول در میان باشد موضوع جنبه ساده تری پیدا می کند و افراد ثروتمند مثل «اورتیز ـ پاتینو» میتوانند با پرداخت باج جان کودک ربوده شده خود را نجات دهند اما آیا یک سیاستمدار نیز این آزادی عمل را دارد؟ او حسابدار سرنوشت خلق و ملتش است و اگر در برابر شانتاژ آدم ربایان و راهزنان هوائی تسلیم شود میتوان گفت که به وظیفه‌اش عمل کرده است؟

هیتلر قسمت های بزرگی از اروپا را با توسل به شانتاژ و تهدید اشغال کرد. دولتهای دیگر بنام صلح و خوش بینی ملت در برابر وی تسلیم شدند معذالک سرانجام دیکتاتور آلمان نازی آتش جنگ را برافروخت و دنیارابخاک و خون کشید. اگر صدر اعظم آلمان فدرال به شانتاژ تروریست‌ها تسلیم شود کسی نمی تواند او را بخاطر تصمیمی که گرفته است سرزنش کند. اما تصمیمی که هلموت اشمیت می گیرد به همه ملت های جهان مربوط میشود. اگر رئیس دولت آلمان در خواستهای تروریستها را بپذیرد سلاحی بدست آدم ربایان خواهد داد که در همه جا و در هر موقعیتی بکار برده خواهد شد.

اکنون وقت آن رسیده است که همه ملت های جهان باین حقیقت پی ببرند که نمی توانند به تنهائی و بطور جداگانه با تروریسم مبارزه کنند و باید دست بدست هم داده و یک شیوه موثر برای مبارزه با این بلای قرن و دولتهائی که تروریستها را پناه میدهند پیدا کنند.

نتایج سیاسی

از طرف دیگر شیوع عملیات تروریستی در حال دگرگون کردن چهره سیاسی واجتماعی آلمان است، شیوع تروریسم دمکراسی آلمان را بخطر انداخته و مسائل بسیاری را مطرح کرده است.

روز هشتم اکتبر چندین هزار نفر چپی های جدید آلمان که در بین خود با اختلافات زیادی روبرو هستند توانستند برای چند ساعت اختلافات خود را فراموش کرده و در شهر بن علیه تصمیم دولت دایر بر ممنوع کردن فعالیت سه حزب چپی مائو ئیستی تظاهراتی برپا کنند. قوی‌ترین این سه حزب فدراسیون کمونیستی آلمان غربی میباشد که حدود ۲۵۰۰ عضو داشته و نشریه هفتگی آن تیراژی برابر باسی هزار شماره دارد.

این گروه که در سال ۱۹۷۳ تشکیل گردید هدف اصلی و اعلام شده آن ویران کردن جامعه بورژوازی و برپائی یک نظام دیکتاتوری کارگری میباشد. در چند سال اخیر این سازمان از استفاده اززور ابائی نداشته و همیشه در برنامه هائی چون تظاهرات شهر وندان آلمانی علیه برپائی ایستگاههای برق اتمی پرچمدار بوده است.

یکی دیگر از سه حزب مورد بحث بطور کلی حاضر نیست قوانین کشور آلمان فدرال را معتبر بشناسد و حزب سوم هم تحت تعالیم مارکس ولنین و انگلس و استالین و مائوتسه تنگ وانور خوجه فعالیت کرده و امریکا و شوروی راهردو محکوم به استعمار گری میکند. گفته میشود گردانندگان این حزب برای جلوگیری از تقلیل نفراتشان از فشارهای روانی و خشونت بدنی استفاده میکنند. این سه حزب روبهم اعضایشان به حدود چهار هزار نفر میرسد ولی همیشه عده دیگری هم همینطوری دنباله آنها را میگیرند.

کسی که ممنوعیت فعالیت این سه حزب را مطرح کرد آقای ارنست البرخت نخست وزیر ساکسون سفلی بود که در مباحثه‌ای در باره نظم و قانون این ایده را مطرح نمود.

الحاق به تروریست‌ها

عده زیادی در حزب دموکرات مسیحی که آقای آلبرخت متعلق به آن است از این ایده حمایت میکنند ولی وزیران داخله بعضی ایالات دیگر آلمان در این مورد چندان مطمئن نیستند و عقیده دارند اگر فعالیت این سه حزب غیر قانونی اعلام شود آنوقت امر مواظبت از رفتار و اعمال آنها بسیار دشوارتر خواهد شد و حتی ممکن است مائوئیست های غدغن شده بطور پنهانی کاملا به دارودسته سازمان های تروریستی بپیوندند. محافظه کاران دست راستی مانند فرانتس جوزف اشتراوس رئیس حزب اتحاد سوسیال مسیحی و آقای «الفرد درگر» رهبر دموکرات مسیحی‌ها در ایالت هس معتقدند که اگر فعالیت مائوئیست‌ها غیر قانونی اعلام شود آنوقت لازم است حزب کمونیست طرفدار رسوم سنتی مسکو نیز غیر قانونی گردد وچون این امکان وجود ندارد پس فعلا ایده البرخت مسکوت مانده است.

این امر که ایده فوق اصلا مطرح گردیده. نشان میدهد که چگونه آلمانی‌ها در باره اوضاع کشورشان عصبی شده‌اند و حتی این خطر وجود دارد که زیاده از حد لازم عکس العمل نشان بدهند یعنی اینکه هرکسی که حرفی انتقادی علیه سیستم آلمان داشته باشد طرفدار این سه حزب خوانده شود. روز هشتم اکتبر گذشته پرزیدنت شل در نطقی در باره خطر تقسیم و تجزیه کشور به دواردوگاه متخاصم صحبت کرد و گفت در این صورت هر کدام ازایندو ارودگاه دیگری را مسئول رشد تروریسم خواهد خواند.

اینگونه روندهای قطبی شدن در جامعه آلمان امر تازه‌ای نیست اما اتفاقات اخیر این گرایش را شدید کرده است پس از اینکه یک کشیش پروتستان سه سال قبل در زندان به دیدار «اولریکه ماینهوف» رفت تا شاید بتواند او را به ترک اعتصاب غذایش مجاب کند بسیاری از مردم او را کشیش طرفدار تروریست‌ها خواندند. همین طوروقتی پروفسور «هلموت گلوتیز» استاد علوم الهی نطقی گفت وقتی مردم طبقه متوسط متوسل به تروریسم میشوند در عین حال که قانون باید جلوی آنها را بگیرد باید کوشید تا علت اینکار آنها را هم درک کرد بسیاری از محافل به او حملات زیادی کردند و حتی روزنامه حزب اشتراوس نوشت که این پروفسور طرفدار تروریست‌ها میباشد.

بعضی از کسانی که دخالتهائی کردند در واقع بسیار نادان بودند و با عملیاتشان جای سوءتفاهم زیادی باقی گذاردند.

«هنریش بول» نویسنده معروف آلمان با گفتن اینکه جنگ بی معنی شش نفر علیه شش میلیون نفر (اشاره‌ای به گروه تروریستی بادرماینهوف) علل اجتماعی دارد کار غلطی کرده بود و امروز چنین اظهار نظرهائی از پرونده های قدیمی بیرون کشیده میشود تا معلوم شود چه کسانی مستحق لقب هواخواه تروریستها را دارند روز ۱۱اکتبر حزب دموکرات مسیحی مطلبی

شلایر رئیس اتحادیه صاحبان صنایع آلمان

۳۵ صفحه‌ای که شامل اظهار نظرهای قدیمی سیاستمداران دولتی، نویسندگان، علمای الهی، استادان دانشگاه و روزنامه نویسان بود منتشر کرد ومدعی شد این عده چندان با تروریسم مخالف نیستند علیه یک کشور قانونی و آزاد فعالیت می کنند.

رهبر حزب سوسیال دموکرات «ویلی برانت» نیز بهمراه صدراعظم هلموت اشمیت در این لیست دیده میشوند و حتی رئیس اداره تحقیقات جنائی آلمان فدرال «هورست هرولد» نیز نامش بچشم میخورد.

شک نیست که تروریست‌ها طرفداران واقعی چندی دارند که حتی حاضرند به نحوی از انحاء نقل قبول ماموریتهای حمل پیام یا در اختیار قرار دادن آپارتمان و خانه خود و یا اجاره اتومبیل به آنها کمک کنند.

حلقه این طرفداران نسبتا وسیع بوده و شامل حدود ۲۰ درصد کل دانشجویان آلمان میگردد و چینی‌ها بودند که پس از تروریزگفرید بویک دادستان کل کشور اعلامیه‌ای در دانشگاه گوتین گن پخش کردند و از این ترور ابراز شادی نمودند.

ولی شکار جادوگرانی که ممکن است الان شروع شود فقط باعث گسترش حلقه این طرفداران تروریست‌ها خواهد شد.

گستاخی رژیم سفید پوستان در کشتار رهبران سیاه

اکونومیست

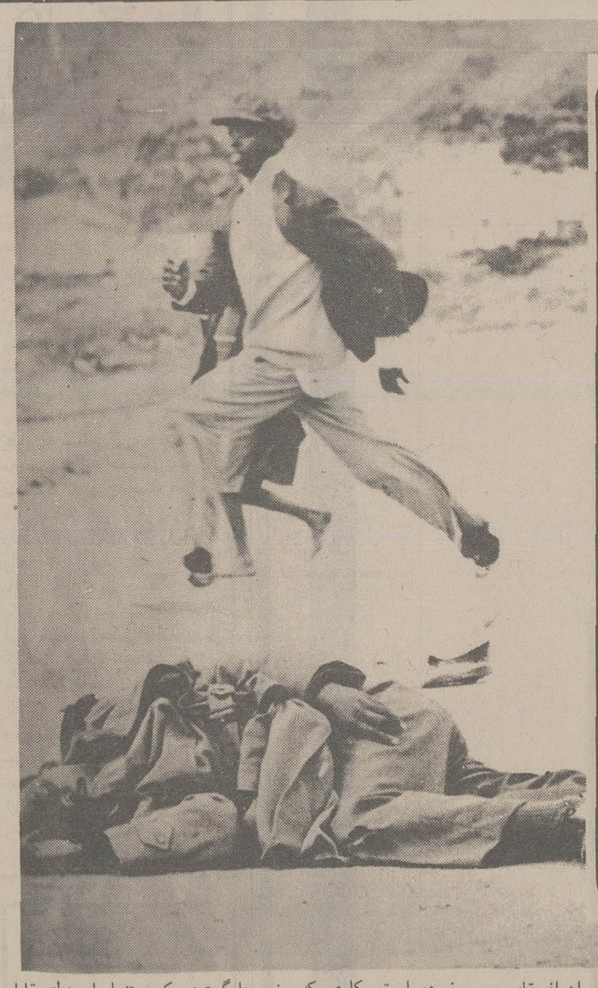

مرگ «استیو بیکو» در زندان افریقای جنوبی اتش خشم صدها هزار سیاهپوست را برانگیخت و بین آنها و افراد پلیس افریقای جنوبی زدو خوردهای خونین در گرفت که در ان عده‌ای کشته یا مجروح شدند در عکس دو تن از مأموران سیاهپوست دولت افریقای جنوبی دیده میشوند که مورد حمله سیاهپوستان قرار گرفتند و یکی از آنها بلافاصله و دیگری پس از اعزام به بیمارستان در گذشت.

اگر استیو بیکوکسی نبود که واقعا بود مرگ وی درسلول زندان پرتوریا در ۱۲ سپتامبر اخیر وسیعا نادیده میماند وتوجهی را که برانگیخته است بوجود نمی آورد. زندانیان سیاه پوستی که هنگام اسارت درپنجه نیروهای امنیتی افریقای جنوبی ـ درپس پرده تاریک ابهامات به مرگی بی طنین می میرند دیگر چندان خبرسازنیستند «بیکو» از مارس ۱۹۷۶ تاکنون بیستمین ـ وازمارس ۱۹۷۴ چهلمین زندانی سیاسی است که باچنان مرگی درزندانهای افریقای جنوبی ازپادرامده است. سبب ها ودلایل این مرگها بصورتی که پلیس پرتوریا عنوان می کند شباهت به معاذیر بدترازگناهی دارد که بدعتی درارتکاب وقیح ترین گستاخی ها بوجود اورده است.

سقوط کردن ازیک پنجره، سرنگون شدن ازیک پلکان مرتفع ـ خودکشی بطریق حلق اویز کردن مقتول بدست خودویا مرگ ازگرسنگی براثر اعتصاب غذا نمونه های اشنایی ازعذرهایی هستند که پلیس دادگستری رژیم فورستر استفاده ازانها را برای موجه نمایاندن جنایاتش به سرحد شیاع رسانده است. اغلب مردانی که باین شیوه در زندانهای افریقای جنوبی جان سپرده اند تنها برای محافل کوچکی ازسیاهان وفقط برای معدودی ازسفیدپوستان اشنا بوده اند. اما «استیو بیکو» بادیگران فرق داشته است.

«بیکو» رهبرطبیعی ومسلمی بود که سیاه پوستان جوان افریقای جنوبی وساکنان شهرهای اختصاصی سیاهان قرنطینه شده‌ای نظیر مردمی که درنزدیکی پرتوریا وکیپ وژوهانسبورگ زندگی می کنند اورا برهبری می شناختند و برایش قایل به احترام بودند.

دعوت اواز آنان به ایجاد کردن ومنزه کردن ومنزه ساختن احترامی که خودسزاواران هستند وپذیرفتن این سرمشق حتی درجامعه‌ای که استخوان بندیش را برای بی بهره کردن نژاد سیاه ازچنان احترامی بالا اورده اند نظرگاه نووفراخ تری بوجود اورد.

بیکوبرای ایجاد تغییری ریشه کن کننده جهاد میکرد اما دراین مبارزه جز به اجتناب از بکاربردن خشونت عقیده نداشت وهرگز به خشونت اندیشه نمی کرد. مردانی که جای اورا بعنوان الهام دهندگان ورهبری کنندگان اینده نسل جوان سیاهپوستان افریقای جنوبی خواهند گرفت احتمالا پیام متفاوتی خواهند داشت.

این معیاری برای اندازه گرفتن سفاهت باورنکردنی دولت پرتوریاست که مردانی نظیر بیکو وانهای دیگری را که مانند وی می اندیشند وعمل میکنند، به خفقان گرفتن وخاموش شدن محکوم می کند.

«کروگر» باید برود

«جیمی کروگر» وزیر دادگستری افریقای جنوبی خبرداشت که بیکو درداخل کشور موضعی خاص دارد ودرخارج ازافریقای جنوبی نیز مورد ستایش است. کروگر دربتدا کوشید مرگ بیکو را بااین توضیح که ازبادرامدنش «بطورضمنی» ناشی ازاعتصاب غذا بوده است، توجیه کند برای وزیردادگستری فورستر بهتر بود که بکلی سکوت کند. تجسسات شجاعانه‌ای که برخی ازروزنامه های انگلیسی زبان افریقائی انجام دادند اثبات کرد که بیکو براثر اعتصاب غذا نمرده است. کاری که وزیر دادگستری کرده تنها بادومنطق قابل ایضاح است: یا اقای کروگر را ماموران زیردست وی دروزارت دادگستری عامدانه گمراه کرده اند (وچنین بنظر میرسد که او خودنیز عمیقا شایق بوده است که گمراهش کنند) ـ و یا درغیراین صورت ـ اشکارا دروغ گفته است اگر فورستر بران است تاچیزی ازسیه مانده احترامی را که هنوز درجامعه کشورهای باختری برایش قایل هستند حفظ کند موظف است که کروگررا ازکابینه خود اخراج کند.

گستاخی

نشانه هایی که گواهی دهند نخست وزیرافریقای جنوبی بدین شیوه عمل خواهد کرد وجود ندارد. فورستر اخیرا خواستار برپا کردن انتخابات غیرلازمی برای ۳۰ نوامبر اینده شده که دران ـ قصد اعلام شده وی به رخ کشیدن این گستاخی قدیمی به جهانیان است که اقلیت سفیدپوستان فرمان روایی کننده سرزمین وی زیربار تحمل هیچ مداخله‌ای درانچه که طبق ادعای اومربوط به امور مطلقا خصوصی دولت پرتوریا میباشد نخواهد رفت پس طرد کردن کروگر دراین زمان ممکن است چنان گواهی کند که فورستر بعداز تمام حرف ها برای انچه که جهانیان فکر می کنند قایل به اهمیت است. اما واقعیت کنونی این است که نخست وزیرافریقای جنوبی ظاهرا کروگر را به حال خودگذاشته است تاباتائید رئیس دولت توجهی را که موضوع مرگ بیکوبرانگیخته است باایجاد مزاحمت برای جرایدی که درتلاش دست یافتن دربرملاکردن حقایق هستند منحرف کند. هفته گذشته سروکار روزنامه «راندیلی میل» را با شورای مطبوعات انداختند واین هفته روزنامه «ورلد» یومیه انگلیسی زبان دیگر را به این دردسردچار کردند. ان ازادی نسبی که هنوز هم مورد تمتع مطبوعات افریقای جنوبی است اکنون به مویی بسته است؛ فورستر پس از انتخابات پایان نوامبر اینده پس از پشت سرنهادن یک پیروزی جدید انتخاباتی ممکن است وسوسه شود تاتهدید معهودی را که تاامروز بکرات عنوان کرده است ـ بدون هردرنگ تازه‌ای اعمال کند و «بوزه بند»ی را که برای مختنق ساختن مطبوعات انتقاد کننده فراهم کرده است مورد استفاده قرار دهد.

جان فورستر وهمکاران وی مداوما شگفتی ظاهرا اصیل خودرا ازاین بابت که چرا دنیای باختری ازحمایت جانانه افریقای جنوبی دریغ می کند برزبان اورده اند. آنها طبق ادعای سماجت امیز خودشان کشوری دارند که بزعم آنان اخرین دژباقیمانده دربرابر سیطره کمونیسم برجنوب افریقاست ـ سیطره‌ای که ممکن است مفهوم ان ناکامی استراتژیکی جبران ناپذیری برای غرب باشد. ازسوی دیگر فورستر وهمگنان به غرب وعده میدهند که تغییر دردرون افریقای جنوبی نیز در کارشکل گرفتن است. طبق این وعده قانون اساسی افریقای جنوبی قرار است اصلاح شود تابه هندیان وسایر جمعیت های رنگین (مردمان نژدهای توام) سهم محقری درتصمیم گیری عطا کند وجنبه های کم اهمیتی ازتجارت جاری تبعیض نژادی تدریجا محدود گردد.

اما حقیقت نهایی فرمان روایی سفید پوستان ـ یعنی جوهر اصلی چیزی که یک قسمت از اکثریت سیاه پوست راتحریض کرده تاامید وارانه به دخالتها ـ یا پایمردیهای ممالک کمونیست برای کمک به نجات سیاهان دل خوش کند ـ حقیقتی است که قرار است همچنان باقی بماند. هنگامیکه نظام آپارتایدکامل شود وهمه «سرزمین های سیاه» را به ایالاتی اسما خودمختاربدل کند بااحاد نیروی انسانی سیاه وعظیم افریقای جنوبی سفید همچون کارگران مهاجری رفتار خواهد شد که بهرتقدیر هنوز هم حقوق سیاسی‌اش موردانکار قرار خواهد گرفت.سیاستی که امروز بنام ملیون افریقای جنوبی وعظ میشود نه فقط کیفردهنده است بلکه میوه تلخی است که رسیده شدنش بشارتی ازنزدیکی فاجعه است. با تمام شوقی که دنیای باختری ابراز می کند تاهمکاری فورستر را برای حل وفصل مسائل رودزیا وافریقای جنوب غربی ـ (نامی بیا) تحصیل نماید برای کشورهای باختری غیرممکن است تااین همکاری را به بهای صحه نهادن بروقایعی که درداخل خود افریقای جنوبی جریان دارد بدست اورد.

اگر قرار باشد که مرگ استیوبیکو هرنوع هدفی خدمت کند نباید چنین درس عبرتی را درپرتوریا نادیده بگیرند.

فرانسوی‌ها نه کاملا چپ هستند، نه کاملا راست

حسین مهری

دومین کنفرانس سران سه حزب چپ گرای فرانسه که از بعد ازظهر چهارشنبه ۲۱ سپتامبر در پاریس اغاز شد و در نخستین ساعات بامداد شنبه ۲۴ سپتامبر به پایان رسید به جای انکه مرهمی بر زخم‌ها گذارد زخم‌ها را گشود.

چپ در فرانسه بیمار است و این اتفاقی نیست روانشناسی ملت شگرفی به نام فرانسه نشان می‌دهد که این ملت گردن گذار هیچ اندیشه واحد و ثابتی نمی تواند بود. هر یک از احاد این ملت به تقریب خود یک جزیره کوچک مستقل است.

این ملت برای آن ها که رمانتیک‌اند و به واقعیت های خشک دل نمی‌سپارند شکوهی یک پارچه دارد این ملت مجموعه شکوهمند تفردهاست و تضادهاست. این ملت نمی‌میرد زیرا خود رانه درست به چپ می‌سپارد نه به راست به این نظام های فکری نسبی و محدود... خود واسپاری در قاموس این جزیره های کوچک نیست حتی توده متحد چپ گرایان یک جزیره را در این جا نمی‌سازند و همه با هم ناهمداستانی دارند هر کس تعبیرهای خود را از سوسیالیسم دارد و این پدیده‌یی تصادفی نیست این جا نه تنها زادگاه و نیاخاک سوسیالیسم بلکه خاستگاه سوسیالیسم های متفاوت و رنگ رنگ است آن‌ها که طرح برنامه مشترک چپ برای حکومت را در این سرزمین ریختند روانشناسی خود و ملت خود را نادیده گرفتند امروز ثمر تلخ اشتباه خود را می‌بینند امروز شاید در می‌یابند که به شمار ملت‌ها و قوم‌ها و انسان‌ها باید نظام فکری موجود باشد هیچ اندیشه‌یی همواره توده گیر و همواره جاودانه نیست این شرایط اقلیمی و اجتماعی و فرهنگی‌ست که خود را بر هر اندیشه جهان روایی تحمیل می کند.

باری دومین کنفرانس سران چپ هیچ نتیجه‌یی در جهت تحکیم اتحاد «چپ به بار نیاورد. در آستانه برگزاری این کنفرانس همه تفسیرها و گزارش‌ها همه نظرهای ناظران بر از هم پاشیدگی زود آیند اتحاد چپ به طریقی گوناگون حکایت می کرد و در گیرودار برپایی کنفرانس به نوشته «اورور» نشریه راستی اختلاف به منتها درجه رسید»

یک روزنامه نگار تلویزیونی گفت « جناح چپ شب تاریکی را به سر می‌رساند و اتحاد چپ گرایان به مرحله احتضار رسیده است»

همین که کنفرانس به پایان رسید به گفته ناظران بن بست کامل شد کمونیست‌ها و سوسیالیست‌ها در برابر هم سنگر بستند در گیرودار مذاکرات هیچ یک از سه حزب سوسیالیست کمونیست و رادیکال چپ قصد نداشتند مواضع خود را ترک گویند در عین حال هیچ کدام نمی‌خواستند در گسست وجدایی پیشگام شوند. با پایان گرفتن کنفرانس نبرد شدت گرفت متحدان دیروز ازرم را کنار نهادند اما نیته که سال‌ها بود خو کرده بود با احترام از سوسیالیست‌ها یاد کند بی پروا نوشت سوسیالیست‌ها و رادیکال های چپ در کنفرانس سران سه حزب هیچ پیشنهادی که به توافق انجامد ندادند آیا سوسیالیست‌ها از برنامه مشترک روی گردان شده‌اند؟ انچه در این گیرودار آتش را تیزتر کرد مصاحبه تلویزیونی ژرژ مارشه دبیر اول حزب کمونیست فرانسه بود که در تمام مدت مصاحبه چهره گرفته و حرکات های عصبی داشت «مارشه» آشکارا سوسیالیست‌ها را متهم کرد که دیدگاه های برنامه مشترک ۱۹۷۲ را ترک گفته‌اند او گفت من امشب از دیشب ناآرام ترم زیرا سوسیالیست‌ها و رادیکال ها به برنامه شش ماده‌یی درباره ملی کردن صنایع و موسسه‌ها پاسخ نداده‌اند.

مارشه سوسیالیست های فرانسه را مخاطب ساخته از آن‌ها خواست میان پیشنهاد های پیشین فرانسوا میتران ناظر بر ملی سازی ۱۵۰۰ موسسه و پیشنهاد های کنونی او که تنها ۸۱ موسسه را در بر میگیرد مقایسه به عمل آورند و نتیجه بگیرند که رهبرشان چه اندازه دچار تغییر عقیده میشود دبیر اول حزب کمونیست فرانسه به تلویح از سوسیالیست ها دعوت کرد به حزب کمونیست بپیوندند.»

این دعوت نشان داد رابطه سه حزب چپ گرا به صورتی در آمده است که گویی اتحاد امری متعلق به گذشته است با این همه حتی راست گرایان می‌گویند ممکن است در آخرین لحظه‌ها توافقی در سه شاخه «اتحاد چپ» پیدا شود اما این توافقی لغزان خواهد بود که هم ممکن است در گیرودار نبرد انتخاباتی مارس ۷۸ فرو ریزد هم در صورت پیروزی چپ هنگام تقسیم قدرت‌ها و سمت‌ها.

به هر صورت جناح های راست روان و میانه روان این نفاق چپ گرایان را جشن گرفته‌اند «ژاک شیراک» رهبر «گلیست‌ها» و سواسون دبیر اول حزب جمهوری خواه حزب ژیسکاردستن با شادمانی درباره از هم گسستگی اتحاد چپ و این که چپگرایان حتی قادر به رسیدن به توافقی میان خود نیستند اظهار نظر میکنند.

آخرین نکته این که «ژ.ژ.ت» اتحادیه کارگری نیرومند چپ گرای فرانسه با همه قدرت خود بر حزب سوسیالیست فشار می‌آورد که نظر کمونیست ها درباره ملی سازی‌ها بپذیرد اما هنوز پیدا نیست چه اندازه موفق خواهد شد.

اختصاصی اطلاعات

نرخ اتومبیل در ۴ گوشه جهان

گران نخرید

نرخ رسمی ۸۰ نوع اتومبیل سواری آخرین‌مدل (۱۹۷۸) که قیمت رسمی‌آنها از طرف‌کارخانه های‌سازنده انتشار یافته‌است برای‌اطلاع شما چاپ می‌کنیم:
این جدول را اگر برای خرید اتومبیل به خارج‌می روید از روزنامه جدا کنید و همراه داشته باشید.

نوع اتومبیل	تعداد سیلندر	حداکثر قدرت	حداکثر سرعت	مقدارمصرف بنزین	قیمت اتومبیل
فیات ۱۲۶	۲	۲۳	۱۰۵	۵٫۴	۱۶۳۲۸۰ریال
فیات ۱۲۷	۴	۴۵	۱۴۰	۷٫۵	۲۲۹۳۶۰ریال
فیات ۱۲۸ـ۱۱۰۰	۴	۵۵	۱۴۰	۸٫۱	۲۸۹۳۶۰ریال
فیات۱۲۸ کوپه ۱۱۰۰	۴	۶۵	۱۵۰	۷٫۸	۳۲۲۰۸۰ریال
فیات ۱۳۱ر۱۶۰۰	۴	۷۵	۱۶۰	۹٫۵	۳۸۲۳۲۰ریال
فیات ۱۳۱ر۱۶۰۰	۴	۹۸	۱۶۵	۱۰٫۶	۴۲۸۸۰۰ریال
فیات ۱۳۲ر۲۰۰۰	۴	۱۱۲	۱۷۵	۱۱	۵۲۸۸۰۰ریال
لانچیابرلینا ۱۳۰۰	۴	۸۲	۱۶۰	۸٫۴	۴۷۲۰۰۰ریال
لانچیابرلینا ۱۶۰۰	۴	۱۰۰	۱۷۰	۸٫۸	۵۰۵۰۴۰ریال
لانچیا ۲۰۰۰	۴	۱۱۹	۱۸۰	۱۰	۵۴۲۸۰۰ریال
لانچیاکوپه ۱۳۰۰	۴	۸۲	۱۷۰	۸٫۲	۴۹۳۲۸۰ریال
لانچیاکوپه بتا	۴	۱۰۰	۱۸۰	۸٫۸	۵۴۰۴۸۰ریال
لانچیا کوپه ۲۰۰۰	۴	۱۱۹	۱۹۰	۱۰	۵۷۱۱۲۰ریال
اشکودا ۱۰۰	۴	۴۲	۱۵۲	۷	۱۷۳۲۰۰ریال
پژو ۱۰۴ جی‌ال	۴	۴۶	۱۳۵	۷٫۸	۲۶۵۶۰۰ریال
پژو ۱۰۴ زد‌ال	۴	۴۶	۱۳۵	۷٫۸	۲۶۶۰۰۰ریال
پژو ۳۰۴	۴	۶۵	۱۵۰	۸٫۷	۳۰۹۶۰۰ریال
پژو ۳۰۴ اس	۴	۷۵	۱۶۰	۸٫۸	۳۴۹۶۰۰ریال
پژو ۵۰۴ جی‌ال	۴	۹۳	۱۶۲	۱۰٫۶	۴۸۱۲۰۰ریال
پژو ۵۰۴ تی‌آی	۴	۱۰۴	۱۷۳	۱۰	۵۶۲۴۰۰ریال
پژو ۵۰۴ کابریولت	۶	۱۳۶	۱۸۶	۱۱٫۹	۸۰۰۰۰۰ریال
پژو ۵۰۴ کوپه	۶	۱۳۶	۱۸۶	۱۱٫۹	۹۱۱۶۰۰ریال
پژو ۵۰۴ اس‌ال	۶	۱۳۶	۱۸۶	۱۲٫۱	۸۲۶۴۰۰ریال
سیمکا ۱۰۰۵ ال‌اس	۴	۴۰	۱۳۵	۶٫۸	۱۹۱۲۰۰ریال
سیمکا ۱۰۰۶ اس‌آر	۴	۵۵	۱۵۰	۹٫۱	۲۱۳۶۰۰ریال
سیمکا ۱۰۰۰ رالی	۴	۶۰	۱۵۰	۱۰٫۳	۲۱۵۲۰۰ریال
سیمکا ۱۱۰۰ ال‌آی۲در	۴	۵۸	۱۴۰	۷٫۱	۲۲۳۲۰۰ریال
سیمکا ۱۱۰۰ تی‌ای ۵در	۴	۸۲	۱۶۵	۷٫۵	۲۸۶۴۰۰ریال
سیمکا ۱۳۰۸ جی‌تی	۴	۸۵	۱۶۴	۷٫۱	۳۸۰۸۰۰ریال
کرایسلر ۱۶۰۹	۴	۹۰	۱۵۵	۷٫۹	۳۳۸۴۰۰ریال
اودی ۵۰ ال‌اس	۴	۵۰	۱۴۲	۷٫۶	۳۰۸۲۴۰ریال
اودی ۸۰ ال	۴	۶۰	۱۴۸	۸٫۶	۴۴۷۸۰۰ریال
اودی ۸۰ جی‌ال‌اس	۴	۸۵	۱۷۰	۸٫۳	۴۱۴۰۰۰ریال
اودی ۱۰۰ ال	۴	۸۵	۱۶۰	۸٫۹	۴۹۵۱۲۰ریال
بی.ام.و ۳۱۶	۴	۹۰	۱۶۰	۹٫۸	۴۷۲۰۰۰ریال
بی.ام.و ۳۱۸	۴	۹۸	۱۶۵	۹٫۸	۵۰۰۳۲۰ریال
بی.ام.و ۵۱۸	۴	۹۰	۱۶۰	۹٫۸	۵۵۶۹۶۰ریال
بی.ام.و ۵۲۰	۴	۱۱۵	۱۷۶	۱۰٫۷	۶۳۶۹۶۰ریال
بی.ام.و آی ۵۲۰	۴	۱۲۵	۱۸۱	۹٫۵	۶۱۳۶۰۰ریال
بی.ام.و آی ۳۲۰	۴	۱۲۵	۱۸۵	۹٫۴	۶۰۴۱۶۰ریال
مرسدس‌بنز ۲۰۰	۴	۹۴	۱۶۰	۱۱٫۱	۷۱۹۸۴۰ریال
مرسدس‌بنز ۲۲۰	۴	۶۰	۱۳۵	۸٫۵	۸۸۲۸۸۰ریال
مرسدس‌بنز ۲۳۰	۴	۱۰۹	۱۷۰	۱۱٫۷	۸۶۴۰۰۰ریال
مرسدس‌بنز ۲۴۰	۴	۶۵	۱۳۸	۹٫۵	۹۱۲۶۴۰ریال
مرسدس‌بنز ۲۵۰	۶	۱۲۹	۱۸۰	۱۱٫۸	۹۲۰۷۲۰ریال
مرسدس‌بنز ۲۸۰	۶	۱۵۶	۱۹۰	۱۲٫۵	۲۶۴۷۶۰ریال
مرسدس‌بنز ۳۵۰ اس‌آی	۸	۲۰۰	۲۰۵	۱۳	۱۳۳۹۱۲۰ریال
مرسدس‌بنز ۴۵۰ اس‌آی	۸	۲۱۷	۲۱۰	۱۴٫۵	۱۶۹۲۰۰۰ریال
مرسدس‌بنز۴۵۰اس.آی.ال	۸	۲۸۶	۲۲۵	۱۶	۳۱۴۸۲۴۰ریال
اپل‌اس‌آی	۴	۴۸	۱۳۰	۷٫۳	۲۲۷۵۲۰ریال
اپل کادت‌سیتی	۴	۴۸	۱۳۰	۷٫۶	۲۶۲۸۸۰ریال
اپل آزکونا	۴	۶۰	۱۴۲	۷٫۶	۳۰۶۳۲۰ریال
فولکس واگن ۱۶۰۰	۴	۵۰	۱۳۰	۹٫۲	۳۸۷۰۴۰ریال
فولکس گلف ۱۱۰۰	۴	۵۰	۱۴۰	۸	۲۸۸۴۰۰ریال
فولکس گلف ۱۶۰۰	۴	۷۵	۱۶۲	۸٫۵	۳۴۴۵۶۰ریال
فولکس گلف ۱۵۰۰	۴	۵۰	۱۴۰	۶٫۵	۳۴۰۸۰۰ریال
فولکس ۱۳۰۰ ال	۴	۶۰	۱۴۸	۸٫۶	۳۳۹۸۴۰ریال
فولکس ۱۶۰۰ جی‌ال	۴	۸۵	۱۷۰۰	۸٫۳	۴۰۱۶۸۰ریال
فولکس اسکربروکر۱۱۰۰	۴	۵۰	۱۴۴	۷٫۵	۳۴۷۳۶۰ریال
فولکس‌اسکروبرکرجی‌تی‌آی	۴	۱۱۰	۱۸۵	۷٫۸	۴۷۹۵۲۰ریال
بی‌ام‌و ۲۵۰۰ (۴)	۶	۱۵۰	۱۹۳	۱۰٫۵	۸۲۰۸۰۰ریال
۵۲۸ (۵)	۶	۱۵۰	۱۹۰	۱۰٫۵	۸۷۴۸۰۰ریال
ال‌ـ صفر ـ۳ (۶)	۶	۱۷۰	۱۹۸	۱۰٫۸	۹۱۸۰۰۰ریال
بی‌ام‌و ـ ۳صفر اس‌آی	۶	۱۸۰	۲۰۵	۱۱	۶۱۱۴۴۸۰ریال
۳ـ۳ تی‌آی‌ـ	۶	۲۰۰	۲۱۱	۱۰٫۲	۱۱۵۵۶۰۰ریال
۶۳۰ سی‌اس	۶	۲۰۰	۲۰۵	۱۱٫۹	۱۶۶۳۲۰۰ریال
۶۳۳ سی‌اس‌آی	۶	۱۸۰	۲۱۰	۱۱٫۴	۱۵۶۰۶۴۰ریال
فورد اسکورت ۹۰۰	۴	۲۰۰	۲۱۵	۱۱	۱۶۸۷۶۰۰ریال
اسکورت ۱۱۰۰دودر	۴	۴۶	۱۳۰	۷٫۸	۲۳۸۴۰۰ریال
اسکورت ۱۳۰۰ دودر	۴	۵۷	۱۴۲	۸٫۴	۲۳۹۵۲۰ریال
اسکورت‌آر‌اس ۲۰۰۰	۴	۷۵	۱۶۰	۹٫۷	۲۸۲۶۴۰ریال
فی‌یستا ۹۵۰ باسه	۴	۱۱۰	۱۸۰	ـ	۴۲۴۳۲۰ریال
فی‌یستا ال	۴	۴۵	۱۷۳	۶٫۳	۲۳۲۰۰۰ریال
کاپری ۱۳۰۰ ـال	۴	۵۳	۱۴۵	۷٫۱	۲۴۹۶۸۰ریال
کاپری ۱۶۰۰	۴	۷۰	۱۵۵	۸٫۲	۲۴۶۳۸۰۰ریال
کاپری ۲۰۰۰	۴	۸۸	۱۶۸	۹٫۲	۳۶۶۲۶۰ریال
فوردتانوس ۱۳۰۰	۴	۹۰	۱۶۸	۹٫۵	۴۴۲۴۸۰ریال
فوردتانوس ۱۶۰۰ ال	۴	۵۹	۱۴۰	۹٫۳	۲۸۷۵۲۰ریال
فورد ۲۰۰۰	۶	۷۲	۱۵۲	۱۰	۳۲۴۵۶۰ریال
		۹۸	۱۶۷	۱۰٫۶	۳۸۱۶۸۰ریال

حراج اتومبیل آل کاپون وموسولینی

اتومبیل آلکاپن گانگستر معروف آمریکایی تاکنون درموزه اتومبیل که در شهر واشنگتن قرار دارد نگاهداری میشد .

اخیرا این اتومبیل در یک حراج بزرگ بفروش رفت . این آلکاپن درسال ۱۹۲۶ بنابه سفارش آلکاپن ساخته شده وطوری محکم است که حتی گلوله هم بمبدنه آن کارگر نیست، شیشه های اتومبیل بقطر دوسانت ونیم ساخته‌شده که نشکن و ضد گلوله است .

این اتومبیل کدیکی از ۴۳ اتومبیل افراد معروف است بمبلغ دومیلیون و پانصد هزار تومان بفروش‌رسیدو بدین ترتیب میتوان گفت‌گرانترین اتومبیل قدیمی است که فروخته شده است .

اتومبیل دوک «ساونیدزدر» که یک رولزرویس مدل ۱۹۱۰ است و اتومبیل لانچیای موسولینی نیز در این حراج هر یک بمبلغ یک میلیون و پانصد هزار تومان بفروش رسید.

این عوامل باعث جوش آمدن آب رادیاتور یاداغ شدن‌اتومبیل شما میشود

● نبودن یاکمبود آب دررادیاتور ● کثیف بودن لوله های رادیاتور ● کارنکردن واترپمپ (بهر علتی که ممکن باشد) ● کم بودن فاصله پلاتین های دلکو از حد تعیین‌شده ● تنظیم نبودن جرقه برق دلکو (آوانس یارتارد بودن) ● رها نکردن ترمز دستی اتومبیل ● نامیزان بودن ترمز های اتومبیل ● کمپا زیاد بودن بادلاستیک ها ● کار نکردن ترموستات در فصل زمستان ● پاره شدن تسمه پروانه یاشل شدن آن ● نامیزان بودن سوپاپهای موتور اتومبیل ● شکسته شدن یا کج شدن پره های پروانه ● حرکت اتومبیل درمقابل باد مخالف ● پیمودن راه طویل بادنده سنگین (دنده های ۱و۲) بیش از حد به اتومبیل‌گاز دادن ● بار بیش‌از ظرفیت زدن ● در پستی و بلندی‌های باشیب زیاد حرکت کردن.

تابلو تازه

یک تابلوی تازه هم به مجموعه تابلو هایی‌که دیده‌اید بیفزائید .

این شاید تنها تابلویی باشد که اگرچه در حاشیه جاده ها هم نصب‌میشود ولی به‌اتومبیل، راننده ،عابر پیاده و بطورکلی مسایل مربوط به‌اتومبیل‌منحصر نمی‌شود .

تابلو هشدار دهنده اینست که : اینجا «توالت» نیست !

این تابلو اخیرا درشاهراه های اروپا و حتی‌در پارک ها و جنگل ها نصب شده‌است . اما انگار که تنها رانندگان متخلف نیستند . دیگران هم از فرمان تابلو ها سرپیچی می‌کنند !

لوازمی که درسفرهای میان شهری باید در اتومبیل خودداشته باشید

● تسمه پروانه ● فیوز دلکو ● پلاتین ● یکدست شمع (به تعداد سیلندر) ● چکش‌برق ● چند لیتر روغن ● ظرف خالی جهت بنزین یاآب ● جک ● زنجیر یا یک‌قطعه طناب محکم ● تلمبه باددستی ● یکدست آچار کامل دوسر مخصوص اتومبیل ● انبردست ● چندفیوز برق اتومبیل ● روغن ترمز یک قوطی ● فیلتر ● آچار پیچ گوشتی ● یک لباس یا روپوش ساده‌کار ● مقداری پیچ و مهره مختلف ● چند مترسیم و سرسیم ● در دلکو ● یک قطعه شیلنگ جهت کشیدن بنزین ● چراغ قوه دستی ● کپسول ضد حریق .

روغنکاری اتومبیل

محل روغنکاری	هرچند کیلومتر
موتور	۱۰۰۰
جعبه‌دنده	۹۰۰۰
فرمان	۴۰۰۰
دیفرنسیال	۹۰۰۰
قفل کاردان	۹۰۰۰
کشویی کاردان	۱۵۰۰
شافت کلاچ	۱۵۰۰
میل واسطه فرمان	۱۵۰۰
میل فاصله فرمان	۱۵۰۰
سینی بالا	۱۵۰۰
سینک فرمان	۱۵۰۰
سینی پائین	۱۵۰۰
سه راهی فرمان	۱۵۰۰
سیم ترمز	۱۵۰۰
شغالدست	۱۵۰۰
دلکو	۳۰۰۰
یاتاقان چرخ‌جلو (کنترل)	۳۰۰۰
پمپ آب	۱۵۰۰

نرخ تعمیرات در تعمیرگاهها

صورت تعمیر	نرخ رسمی	نرخ‌دلخواه
تعویض سیبک زیرطبق	۳۵۰ ریال	۴۰۰ تا ۵۰۰ ریال
تعویض کاسه نمد چرخ	۲۰۰ ریال	۲۰۰تا ۴۰ ریال
تعویض هریک ازکمک فنرهای عقب	۲۰۰ ریال	۲۰۰تا ۴۰ ریال
تعویض کاسه نمد چرخ عقب هریک	۲۰۰ ریال	۲۵۰ تا ۳۰۰ ریال
تعویض کاسه نمد چرخ جلو هریک	۲۰۰ ریال	۲۵۰ تا ۳۰۰ ریال
تعویض لنت‌های ترمز یک چرخ عقب	۲۰۰ ریال	۳۰۰ تا ۴۵۰ ریال
تعویض لنت ترمز یک چرخ جلو	۳۵۰ ریال	۳۵۰ تا ۴۰۰ ریال
تعویض یکعدد دیسک	۴۰۰ ریال	۴۰۰ تا ۵۰۰ ریال

«کارون» زیبارا آلوده نکنید

اهواز ـ خبرنگار اطلاعات:
بستر رودخانه کارون در ناحیه اهواز به مخزن‌فاضلاب شهر تبدیل شده است .وبوی تعفنی کمازآن برمی‌خیزد ازده ها متر مانده بعرود رهگذران را فراری می‌دهد.

در محدوده شهر اهواز از هر گوشه و کنار لوله های فاضلاب به داخل‌این رودهان بازمی‌کنند و گندابو فضولات نقاط مختلف شهر را به بستر رود کارون می‌ریزند . به‌این ترتیب رودکارون کمبا پل معلق آن سمبل زیبایی اهوازشناخته شده‌به مخزن فضولات شهربدل گشته است .

تعفن «کارون»در شهراهواز تابه‌آنجا رسیده که هیچ یک از ساکنان اهواز و یا مسافران تازه وارد تاب قدم زدن در بولوار های حاشیه کارون را ندارند و خطر شیوع بیماری سلامتی و بهداشت ساکنان اطراف رود را تهدید می‌کند.

ازسوی دیگر باکاهش فوق ـ العاده آب کارون ده ها تپه کوچک و بزرگ در بستر رودخانه پدید آمده و قسمت های بسیار وسیعی از بستر رودخانه در محاصره آب‌های راکد قرار گرفته است پیدایش جزیره های کوچک و بزرگ در بستر پرآب ترین رودایران ناشی‌ازآن است که امسال «کارون» کم‌آب ترین سال رابه خود دیده‌است ،بطوریکه شاید بتوان گفت دربستر کارون‌در ناحیه اهواز خشکی بیشتر از آب دیده می‌شود .

توسعه تپه‌های شنی دربستر کارون از حجم‌آن بمقدار قابل توجهی کاسته است و اگرچه زودتر نسبت به لایروبی واز بین بردن تپه های شنی اقدام نشود بیم آن میرود که با ریزش باران های فصلی و زمستانی کارون طغیان کند و برمشکلات موجود بیفزاید . لایروبی کارون آرزوی چندین ساله اهوازیهاست .

برای اولین بار درایران

پمپ آب خورشیدی درشیراز بکارافتاد

شیراز ـ خبرنگار اطلاعات:
نخستین پمپ آب ایران که باانرژی خورشیدی کار می‌کند مورد بازدید دکتر منوچهر آزمون استاندار فارس ، دکتر انصاری مدیر عامل سازمان بهداری و بهزیستی استان و نمایندگان رسانه های گروهی قرار گرفت.

این پمپ در روستای «گل‌برنجی» شیراز نصب شده و قادر است آب مصرفی سه‌هزار نفر ساکنان این روستا راتامین کند.

استاندار فارس و همراهان همچنین ازمرکز اورژانس‌خضر و خانه بهداری و بهزیستی شماره ۵ این منطقه دیدن‌کرد.

SCANMEL
SCANDINAVIAN MIDDLE EAST LINE

کشتی ترول ریور (سفر۷۰۹)

درتاریخ ۲۳مهرماه جاری وارد بندرشاهپور شد و کالای خود را درهمان تاریخ تخلیه کرد لذا ازکلیه صاحبان‌محترم کالاتقاضامیشود جهت دریافت کالای خود با این‌شرکت تماس حاصل نمایند .

نمایندگی کشتیرانی ایران‌واسکاندیناوی

اداره مرکزی
خیابان تخت‌جمشید بین‌ویلا وسپهبد زاهدی
ساختمان بیمه ملی‌ـطبقه ششم
تلفن: ۸۳۲۵۳۸ـ ۸۲۸۰۱۳ ـ۸۲۸۰۰۴
تلکس 212512 NAHA IR.
تلگرافی SHIPAGENCY

شعبه
۹۶ خیابان پهلوی
صندوق پستی ۱۵ خرمشهر
تلفن: ۲۴۸۳ـ ۲۴۶۱ـ ۲۴۶۰
تلکس 654032 NHAI IR
تلگرافی SHIPAGENCY

با پرماباالانس
بدون استفاده ازمکانیك چرخهای اتومبیلتان را برای همیشه بالانس کنید.
آزمایش شده وتضمین‌شده درآمریکا....

پرماباالانس ازلرزش اتومبیل و زدن چرخها جلوگیری میکند
پرماباالانس باعث استواری بیشتراتومبیل وراننده‌گی مطمئن‌ترمیشود
پرماباالانس درهرشرایطی چرخها را بحالت بالانس همیشگی نگهمیدارد
پرماباالانس ۳۵٪ بعمرلاستیك میافزاید و۳۰٪ دقت ترمزرا بیشترمیکند

PERMABALANCE

نمایندگان فروش درتهران:
● خیابان ملت پاساژمهدوی فروشگاه ثالثی تلفن ۳۱۸۴۱۱ـ ۳۰۴۶۱۰
● میدان قزوین فروشگاه ایران یدك تلفن ۵۳۵۴۱۶
● تهران‌نو خیابان پدرثانی فروشگاه فالرمون تلفن ۷۹۶۳۵۴

شهرستانها:
● مشهد خیابان سعدی پاساژسعدی شرکت بی.جی.اچ تلفن ۴۳۵۷۵ـ ۲۱۷۹۹
● گنبدکاوس خیابان پهلوی نمایشگاه اتومبیل تابنده تلفن ۶۳۹۵
● اصفهان میدان پهلوی اول فروغی فروشگاه توکل تایر تلفن ۲۶۷۷۷
● خرمشهر شرکت آر.تی.کو تلفن ۳۹۲۶

همیشه بالانس باپرماباالانس

نماینده انحصاری شرکت ساراب تلفن ۶۲۱۵۱۲ ۶۲۹۱۱۱ تهران‌خیابان عباس‌آباد مقابل سینما شهرفرنگ شماره ۳۳۰
برای سایرمناطق تهران وشهرستانهائی که نماینده نداریم نماینده فعال میپذیریم

تا اول آبان صبر کنید و ببینید...

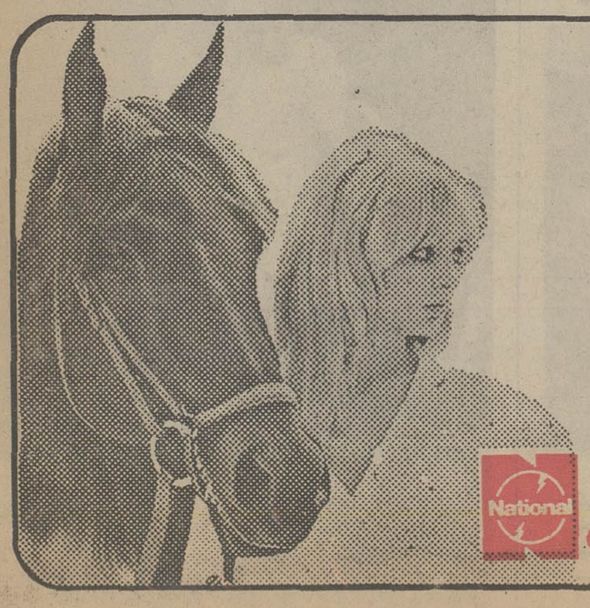

تفاوت رنگ از کجاست تا به کجا

National
تلویزیون رنگی ناسیونال

دور دوم مسابقه‌های فوتبال ۳ جام باشگاهی اروپا

دست بیگناهی که حکم حذف دومدعی رانوشت

دستی که در مراسم قرعه‌کشی دور دوم مسابقه های فوتبال ۳جام باشگاهی اروپا، بدرون جام حاوی قرعه ها رفت و «اف ، سی ،نانت- آتلتیکو مادرید» در جام‌قهرمانی و«هامبورگ - اندرلشت» در جام برندگان جام را حریفان یکدیگر تعیین کرد، کوچکترین گناهی نداشت !

اما همان دست بیگناه باروبرو قرار دادن این ٤ تیم، کاری کرد که در پایان مرحله یک هشتم نهائی ، دوتیم از این ٤تیم از گردونه رقابت‌ها خارج شوند.درحالیکه هرکدام ازاین ٤حریف می‌توانستند در ادامه مسابقه ها در دور بعد یک مدعی بزرگ‌بشمار آیند. همان طورکه‌سال‌پیش هامبورگ و اندرلشت پابه‌پای هم تادیدار فینال مسابقه های جام‌برندگان جام اروپا پیش آمدند و هامبورگ باشکست ۰ـ۲ اندرلشت برای اولین بار فاتح جام شد. بعیقین فردا شب جنگ هامبورگ - اندرلشت -در آلمان یکی از داغترین پیکار های مرحله دوم خواهد بود. اندرلشت به‌امید انتقام شکست فینال سال پیش به هامبورگ میرودو تیم آلمانی برای‌تجدید پیروزی‌اش ، بویژه حالاکه بهترین توپچی حال حاضر انگلیس ، کوین کیگان‌را هم درخدمت دارد، از هیچ تلاشی فروگذار نخواهد کرد .

اماسوای این دو برخوردبزرگ ، جام قهرمانی ، لیوریول فاتح فصل قبل، برای اولین دیدارش در این فصل راهی میدان‌می‌شود. چراکه دردور اول قرعه‌استراحت‌داشته است. سرخ پوش های انگلیسی دردور یک هشتم باتیم‌آلمانی (شرقی) دینامودرسدرن روبرو هستند . فوتبال آلمان شرقی همواره خشک و سخت بوده است . اماهرگز فاقد فکر و قوه ابتکار برای ایجاد دردسر دربرابر قدرت های بزرگ نبوده و نیست . وبهمین دلیل لیوریول امشب باوجودی که درخانه بازی میکند، زیادهم آسوده خاطر نخواهدبود.

مونشن‌گلادباخ ،فینالیست جام قهرمانی اروپادر فصل‌قبل بازهم چون دور یک شانزدهم ، فردا باید که دیدارفتش رادر خانه حریف انجام دهد . تیم مغلوب فینال رم، این‌بار راهی بلگراد است تا ستاره سرخ قهرمان یوگوسلاوی را دیدار کند. دلیل توفیق همیشگی مونشن‌گلادباخ که در ۳ سال گذشته عنوان قهرمانی آلمان رابرای خود حفظ کرده، باوجود اوضاع نامناسبش در فصل حاضر، قدرت خلاقه‌ای است که‌دراین تیم وجود دارد بویژه از نقطه‌نظر فردی که هنوز هموجود مهره‌هائی چون آلن‌سیمونسن‌دانمارکی ، رینربونهوف ، برتی‌فنگز و حتی ژوب هاینکس گوش چپ ۳۳ ساله ودرآستانه بازنشستگی ، برای تیم آلمانی از این لحاظ غنیمتی است .

دردوراول مسابقه های جام قهرمانی ، آژاکس آمستردام فاتح اروپا در سال‌های ۱۹۷۱ ، ۱۹۷۲ و ۱۹۷۳ دیگر آن تیم بزرگ ویکه‌تازه ۳ سال‌نخستین دهه ۷۰نبود . چراکه دراولین قدم به یک تیم نیمه حرفه‌ای از نروژ -لیلیستروم- باخت ! حالااین بار آژاکس حریفی بمراتب سخت‌تر را باید دیدار کند. بخصوص که لوفسکی اسپارتاک صوفیه همان تیمی است که‌در فصل ۷۵ـ۷٤ آژاکس راباداشتن ۳ مقام قهرمانی اروپا، از جام بیرون انداخت.

باحال واوضاعی که آژاکس اینک دارد ، هلندی ها ، زیادهم مومن به حضور تیم قهرمان خود در دوریک‌چهارم نهائی مسابقه ها نیستند .

در دور یک هشتم، بنفیکا یکی از قهرمانان پیشین‌اروپا،با تیم دانمارکی بی. کا. کپنهاک روبرو است و یوونتوس هم نظیر مردان لیسبنی حریفی آسان بنام گلنتوران ازایرلند شمالی رادیدار می‌کند . سلتیک قهرمان سال ۱۹٦۷ اروپانیز دربرابر تیم واکراینسبروک قهرمان اتریش برای پیروزی صاحب شانس بیشتری است .

اما دیدار مشکل و غیر قابل پیش‌بینی این مرحله بین نانت قهرمان فرانسه و آتلتیکو مادرید فینالیست سال ۱۹۷۵ است . نانت برای اینکه بجانشینی سنت‌تین ، دیگر تیم موفق فرانسه در کادر مسابقه‌های اروپائی ، این فصل پیروزمندانه براهش‌ادامه‌دهد. ،براستی که در سد آتلتیکو در حدیک فینال، دشواری دارد . نانت دردور اول در دیدار باقهرمان چکسلواکی - دوکلاپراگ - خوب‌عمل‌کرد. اما درسد آتلتیکو بدون «آمیس» بهترین گلزنش که برای ۳ مسابقه محروم است، چه‌خواهد کرد ؟

اما آتلتیکو هم یکستاره‌بزرگ یعنی مدافع برزیلی‌اش، لوئیس پریرا رابعلت محرومیت در خدمت ندارد . درعوض خط حمله آتلتیکو مرکب‌ازکانو وآگیلار ،مدافعان فرانسوی راحتی فرداکه نانت میزبان بازی رفت‌است، راحت نخواهند گذاشت .

دیگر دیدار جالب جام قهرمانی دراین دور، نبرد تیم یونانی پاناتینایکوس بامربی لهستانی‌اش کازیمرز گورسکی مقابل اف . سی. بروژ قهرمان بلژیک است .

درجام برندگان جام هم ،هامبورگ ،اندرلشت ،منچستر یونایتد وهایوک اسلیت از یوگسلاوی شانس های بزرگ هستند که بدلیل قرعه بد درمرحله یک هشتم، یکی از دوتیم هامبورگ‌و اندرلشت باید از مسابقه‌ها خارج‌شوند.

پیروزی بورگ درمادرید

«یورگن بورگ» ستاره‌سوئدی تنس حرفه‌ای مردان جهان، هفته پیش در اسپانیا به فتح عنوان قهرمانی تورنمنت بین‌المللی مادرید نائل آمد.

در جدال فینال این دیدار ها بورگ با جامه فیلول از شیلی روبرو گردید که پس‌از ٤ ست ۳ـ٦ ، ۰ـ٦ ، ۷ـ٦ و ٦ـ۷ از سد او پیروزمندانه گذشت ضمن‌اینکه‌حدود ۵۰۰۰ تن شاهد این دیدار بودند.

گالاتاسرای نخستین حریف تدارکاتی تیم‌ملی فوتبال ایران

«مسئله» تیم‌ملی در خط حمله است

فوتبال

در فاصله یازده روز تادیدار چهارم تیم ملی فوتبال درکادر مسابقه های‌مقدماتی جام‌جهانی که روز جمعه هفته آینده(۱٦ آبان) با تیم ملی کویت انجام می‌پذیرد ، مردان ایران امروز بعد از ظهر اولین مسابقه از ۳ مسابقه تدارکاتی خود را که برای کسب آمادگی بیشتر در این راه‌پیش‌بینی شده‌است، در ورزشگاه امجدیه انجام خواهند دادو نخستین‌حریف، تیمی است از کشور همسایه تیمی آشنا و پرآوازه از شهر استانبول ترکیه .

گالاتاسرای در حالی این هفته برای انجام یک بازی دوستانه با تیم ملی (ودریافت ۷۲ هزار تومان دستمزد)راهی تهران شده است که روزشنبه در استانبول آنکارا گوسو حریف روز هفتم خود در کادر مسابقه های باشگاهی ترکیه‌را ۰ـ۲ شکست داد و تعداد امتیازاتش را از ۷ به ۹رسانید.

اینکه گالاتاسرای از این فصل مربی انگلیسی‌وپرآوازه‌ای چون مالکولم آلسون مربی پیشین تیم منچستر سیتی‌رادر خدمت دارد ، بااینکه۳ بازیکن یوگوسلاو ازجمله دروازه‌بانش، دراین تیم عضو هستند و هم چنین ٦ بازیکن تیم ملی ترکیه در جمع یاران گالاتاسرای‌می باشند ، شاید که جالب باشد. ولی در مقام اهمیتی که‌برنامه تدارکاتی تیم ملی کشورمان‌در آستانه بازی جمعه ٦ آبان با کویت دارد، مسائل مربوط‌به تیم خودی برایت درخورتوجه بیشتری است.

توجه به‌کیفیت

بهمین علت امروز شایدیکی از روزهای نادری باشد که نتیجه مسابقه در درجه دوم اهمیت قرارداد و چیزی که بیشتر ، مورد توجه می‌باشد، کیفیت تیم خودی در آستانه دیدار با کویت است.

اینکه در مقام مقایسه با موجودیتی که در آخرین‌دیدار ملی ، از تیم خود دیده‌ایم ، اینک یاران ایران‌درآستانه‌نبرد سرنوشت ساز خود باکویت، در چه درجه‌از آمادگی‌وقدرت قراردارند.

خوشبختانه برخلاف گذشته دور و مشابه روز های‌قبل از دیدار با استرالیا ، تیملی اینک در آستانه مسابقه با کویت هم ، فقط بهمین یک بازی تدارکاتی‌امروز امیدبسته است و روز جمعه آینده‌با تیم ملی ب مجارستان و دوشنبه با تیم انگلیسی منچستریونایتد دو مسابقه‌دوستانه وآزمایشی دیگر خواهد داشت.

در این ۳ دیدار آزمایشی اگر چه برای بازی‌سوم، بیشتر جوانترهای حاضر در اردوی تیم ملی در مدنظر هستند- به خوبی میتوان هم به درجه آمادگی فردی نفرات پی بردو هم در مقام رفع هرگونه‌اشکال احتمالی در تیم برآمد. به یاد داشته باشید در آستانه‌مسابقه با استرالیا بود که‌در آخرین دیدار تدارکاتی مقابل تیم ملی رومانی ، مربی تیم ملی‌به فکر گماردن ٤ هافبک در میانه میدان موفق شد و با توفیق تیم در این شکل ، در ملبورن هم ، تیم ملی با همین شیوه ۲ـ٤ـ٤ روانه میدان گردید و نتیجه گرفت.

تغییرات احتمالی

حالا در آستانه نبرد با کویت و با شناختی که مربی و بازیکنان تیم ملی از این حریف آشنا دارند ،این‌احتمال وجود دارد که در ۳ بازی تدارکاتی امروز ، جمعه ، و دوشنبه آینده هم ، شاهد تغییرات تاکتیکی کوچک ولی حساب شده‌ای در تیم باشیم. از جمله اندیشه به این تصور که احتمالا کویت در تهران‌هم با روش ۲ـ٤ـ٤ و با امید به ضد حمله قدم به میدان‌خواهد گذارد . چون باشناختی که زاگالو مربی برزیلی این تیم‌از تیم ملی کشور ما دارد،به‌یقین بیشتر با امید به یک مساوی مردانش را در تهران به‌میدان خواهد فرستاد ، تا امیدحتم برای تکرار پیروزی سیدنی‌در تهران.

نامزدان تیم ملی که دیروز هشتمین روز زندگی اردوئی خود را در دهکده المپیک گذراندند ، درفاصله ۲٤ساعت تامسابقه امروز باگالاتاسرای، فقط یک تمرین سبک‌وکوتاه مدت انجام دادند. اما درضمن همین تمرین سبک ،خوشحالی مربی تیم ملی این بود کمحتی مصدومین روز های نخستین اردو را هم حاضر و آماده بخدمت در میدان داشت. از جمله خورشیدی و دانائی‌فرد که هر دو برای مهاجرانی در آستانه دیدار باکویت‌بازیکنانی امیدساز و موثر محسوب می شوند.

نکته حائز اهمیت

نکته حائز اهمیت برای مهاجرانی در آستانه مسابقه باکویت که بی‌شک قسمت‌اعظم افکار او در ۳ دیدار دوستانه و تدارکاتی راخواهدپوشاند، مساله خط حمله است.بویژه در ۲ پست سنترفوروارد و گوش چپ که هیچیک ازمهره های متخصص ایندو پست در روزهای اخیرجام تخت‌جمشید آن درخشش و چهره امیدساز و همبستگی را نداشته‌اند.اما این امید هست که در این۳ دیدار تدارکاتی‌در کورس‌اردو نشینان ، مهاجرانی بهترینان را برای بازی روز کویت،با اطمینان کامل بیابد.

ستارگان بدمینتون قهرمانی ایران

دیدار های دومین دوره بدمینتون قهرمانی ایران «جام علیاحضرت شهبانو» بعد ازظهر یکشنبه‌درشرایطی در سالن بدمینتون استادیوم امجدیه به آخر رسد که از جمع ۵ عنوان قهرمانی، سه قهرمانی به تور تهرانیها افتاد و دو عنوان دیگررا اصفهان و خوزستان‌بردند.

در دیدار های انفرادی دختران یک اصفهانی به نام حمیده مطهری قهرمان شد ضمن اینکه در انفرادی پسران بژن ضرابی‌در مکان نخست ایستاد.

ایندو پیروزی های خود را در شب پایان مسابقات، بانمایشی دلپذیر برابر رقیبان فینالیست بچنگ آوردند که «افتخارقهرمانی» در جام دوم نصیبشان‌گردید.

مطهری در فینال سیمائی استوار نشان‌دادوابو الفتحی حریف خوزستانی‌اش را ٤ـ۱۱ و ۵ـ۱۱ مغلوب‌کرد، ضمن اینکه ضرابی هم در صحنه پسران پرتوان و موفق ظاهر شد.

عکس چهره دو پروز جدالهای انفرادی را نشان می‌دهد که ستارگان جدال های ایندوره بودند.

فوتبال دسته اول باشگاههای تهران

اقبال به‌اولین پیروزی دست یافت

ورزشگاه امجدیه - دوشنبه ۲۵ مهر ماه ۲۵۳٦شاهنشاهی- (دیدار های دسته اول‌باشگاه های تهران - روز نهم) اقبال ۱ (بیژن‌خسروپور، دقیقه۲۲)- کارگران صفر ، داور :محمود خوشخوان کمک ها : حسین خوشخوان و ابراهیم‌اردوئی تماشاگر حدود ۷۰۰ تن.

اقبالیها که در مکان دهم جدول گام برمیدارند و تا کنون پیروزئی بدست نیاورده بودند سرانجام طلسم را شکستند و به اولین پیروزی خود دست یافتندو جالب‌اینکه کارگران که مغلوب میدان مبارزه شد ، تاقبل از دیدار دیروز ، بدون شکست‌بود.

بیژن خسروپور یارپرتلاش اقبال ، در نیمه اول به آنچه که دور از دسترس می‌نمود، دست یافت و تیمش راصاحب بارانش این برتری راتا آخرین اولدن پیروزی‌نمود ضمن‌اینکه دقایق بازی بشایستگی حفظ کردند.

بهرحال تا بدینجای راه اکباتان با ۱۲ امتیاز از ۸ بازی در صدر گام برمیدارد و صنایع نظامی و شهپر هرکدام با ۱۲ امتیاز از ۹ بازی، در تعقیب پیشتاز هستند.

کارگران نیز در مکان‌چهارم جدول ۱۱ امتیاز برای خود ثبت نموده است که حاصل ۹ بازی است.

امروزدر دنباله مسابقات قهرمانی باشگاههای ایران‌قبل از دیدار تیم ملی ایران با گالاتاسرای ترکیه، حمید با سازمان آب دیدار می‌کند(ساعت ۱ بعد از ظهر) و شاه عزیز با گروه صنعتی بهشهرروبرو می‌شود. (ساعت۳ بعداز ظهر)

اورت.ویلاس:سرفرازتر ازهمه

«گیلرمو ویلاس» بازیگر پر قدرت ارژانتینی و «کریس اورت» ستاره بزرگ آمریکائی، تاکنون در رده بندی مسابقات گراند پری تنیس حرفه‌ای‌جهان، بالاترین مکانها را در جمع ستارگان دارند.

در گروه مردان در پایان فصل دیدار ها : تنیسور اول جدول ۳۰۰۰۰۰ دلار (۲۱۰۰۰۰۰۰ ریال) جایزه خواهد گرفت ، ضمن اینکه‌نفر اول بازیهای‌زنان نیز ۱۰۰۰۰۰ دلار (۷۰۰۰۰۰ ریال) جایزه می‌گیرد.

«گیلرمو ویلاس» تابدنجای راه ، از آغاز فصل دیدار های تنیس‌حرفه‌ای ۱۸۱٦امتیاز برای خود جمع‌آوری کرده است ، در حالیکه نفر دوم جدول‌رده‌بندی «بریان‌گوتفرید» آمریکائی میباشد که ۱٤۹۸ امتیاز دارد.

کمیته برگزار کننده‌مسابقات «گراند پری» اعلام داشت ، نفرات اول تا هشتم جدول‌در پایان فصل دیدارها ، این بخت را خواهند یافت تا در تورنمنت ٤۰۰۰۰۰ دلاری (۲۸۰۰۰۰۰۰ ریال) که تحت نام« استادان تنیس» برگزار خواهد شد ، شرکت نمایند.

رده بندی تندسور های حرفه‌ای مردان با توجه به امتیازاتی که در سایه پیروزی هایشان بدست آورده‌اند،چنین است:

۱- گیلرمو ویلاس (آرژانتین) با ۱۸۱۷ امتیاز ۲- بریان گوتفرید (آمریکا) با ۱٤۹۸ امتیاز ۳- یورگن بورگ(سوئد) با ۷۷۵امتیاز ٤- رائول‌رامیرز (مکزیک) با ٦۳۲ امتیاز ۵- مانوئل اورانتس (اسپانیا) ، جیمی کونورس (آمریکا) با ۵۹۲ امتیاز ۷- روسکو تانر (آمریکا) با ۵٦۲ امتیاز ۸ - هارولد سولومون (آمریکا)با ۵٤٤ امتیاز ۹- فیل دنت (استرالیا) با ۵۳٤ امتیاز ۱۰- آدی دیبس (آمریکا) با ۵۰٦ امتیاز.

در گروه زنان نیز ۸ بازیگر نخستین ، برای حضور در تورنمنت «استادان بزرگ» انتخاب خواهند شد که این مسابقات با جایزه ۲۵۰۰۰۰ دلار(۱۷۵۰۰۰۰۰ ریال)برگزار میگردد .

ردبندی زنان بدینصورت میباشد.

۱- کریس اورت (آمریکا)با ٦۳۰ امتیاز ۲- ویرجینیا وید (انگلستان) با ٤۹۵ امتیاز ۳- مارتینا ناوراتیلووا(چکسلواکی) با ٤۳۰ امتیاز ٤- بتی استووه (هلند) با ٤۱۰ امتیاز ۵-کری راید (استرالیا) با ۲۸۵ امتیاز ٦- دیانه فرومولتز (استرالیا) با ۲٦۰ امتیاز ۷- سوبارکر (انگلستان) با ۲۵۵ امتیاز ۸- میماجاسویک (یوگسلاوی) با ۲۵۰ امتیاز ۹- وندی ترنبول (استرالیا) با ۲۵۰ امتیاز۱۰- بیلی جین‌کینگ (آمریکا)با۲۳۵ امتیاز

اجتماع ستارگان در نیویورک

تصویری یادگاری از گیرودار برنامه‌های خداحافظی «پله» توپچی افسانه‌ای فوتبال برزیل که سه مرد نامدار دنیای توپ گرد را کنار هم نشان می‌دهد . از راست : بابی‌مور کاپیتن سابق تیم ملی فوتبال انگلستان ، پله و فرانتس بکن‌بوئر فوتبالیست بزرگ آلمانی این اجتماع‌جالب در میهمانی که در نیویورک از طرف باشگاه کاسموس آمریکا برپاشده بود ، پیش آمد که گذشته از اینان ، گروهی دیگر از بزرگ ستارگان دنیای ورزش نیز حضور داشتند .

کشتی فرنگی قهرمانی جهان

رویای تکرار افتخار

دیشب کشتی‌گیران فرنگی شوروی یکبار دیگر قهرمانی دوران گذشته را در این رشته تجدید کردند و بالاتر از همه مدعیان در جای همیشگی قرار گرفتند .

ولی با اینحال مردان روسی فروغ گذشته را نداشتند ، بخصوص در رده سبک وزنها شکست برادران‌داودیدیان از هر جهت برای تیم قهرمان جهان نامنتظر بود .

نلسون داودیدیان قهرمان سال های ۱۹۷٤ «کاتوویک» در ٦۸ کیلو،۱۹۷۰ «مینسک» در ٦۲ کیلو و دوم المپیک در ٦۲ کیلو ، این‌بار شکستش برابر حریف لهستانی برابر باحذفش بود .

در مونرال نیز «داودیدیان» را ناکام ساخت ولی آن مغلوب پس از شکست به مدال نقره قناعت کرد ولی این‌بار او هیچ سهمی از افتخار نبرد.

ناکامی بزرگتر نصیب‌اولگ داودیدیان شد ، همانکه به جانشینی‌ستاره بازیهای المپیک «سورن‌نعلبندیان» برای‌اولین‌بار در خدمت تیم ملی کشورش به میدان آمده بود .

اولگ داودیدیان اولین شکستش مقابل یک مجاری بنام گال شکل گرفت و ناکامی مجدد را یک آلمانی برای این نوخاسته روسی رقم زد .

باین ترتیب برای اولین‌بارشوروی در وزنهای ٦۲ و ٦۸ کیلو ازدسترسی به مدال‌های جام جهانی محروم شد . ایران که با «کشتی‌گیر به میدان‌آمده بود ، چنان نامیدانه به مبارزات می‌نگریست که پذیرش حضور دو ایرانی در فینال برایش نامنتظر مینمود .

اگر ایران نگاهش از آغاز بر چهره مرادعلی شیرانی امید بزرگش بود ، انتظاری از کرامت زرنگ ٤۸ کیلوئی نداشت .

ولی همچنانکه رویدادهای نامنتظر همواره در صحنه‌های جهانی فراوان دیده میشود ، این‌بار نیز کرامت زرنگ درعین ناامیدی ، دوره‌های اول و دوم را پیروزمندانه بدون امتیاز منفی‌سپری کرد .

وقتی ارزش پیروزی او بیشتر احساس میشود که یادآور شویم که یکی از دو مغلوب او «یوشیتاموری واکی» دارنده مقام‌چهارم المپیک بود. این ژاپنی همان کشتی‌گیری بود،که در مونرال خلیل رشید محمدزاده‌ملی‌پوش آن‌سال ایران را با ضربه فنی شکست داد .

این پیروزی در اثر یک واقعه‌بدست نیامد ، زیرا زرنگ پس از اینکه‌عقب ماندگی وقت اول را در پایان ٦دقیقه به تساوی ۷ـ۷ رساند ، در آغاز وقت سوم با یک فن کمر کار را تمام کرد و شانه‌های حریف ژاپنی را به تشک رساند .

رویاروئی او با «آلکسی شوماکف» قهرمان المپیک در دوره سوم رخ دادو نتیجه این دیدار از پیش معلوم بود و وقتی نتیجه به ۳ـ۲۹ رسید ، اخطار سوم برای قهرمان ایرانی تقاضا شدو زرنگ صاحب ٤ امتیاز منفی‌گردید .

ولی بخت زرنگ بلندبود که درپایان دوره سوم فقط ۷ تن در جدول باقی بودند و به او قرعه استراحت‌برخورد کرد.

رویاروئی رقبا در دوره چهارم به گونه‌ای بود که پیش‌بینی حذف سه کشتی‌گیر چندان دور از انتظار نبود ولی کشتی‌گیر ٤۸ کیلوی ترک‌صالح بورا نفر ششم المپیک و پنجم اروپا در مقابله با حریف بلغاری به پیروزی‌رسید و در چنین شرائطی فقط دو تن حذف شدند .

کرامت زرنگ بر طبق گزارش خبرگزاریها بایستی دوره پنجم باحریف بلغاری گورگی بوردانف مقابله میکرد. اگر این بلغاری از سر راه زرنگ کنار رود ضمن اینکه مدال برنز برای او مسلم میگردد ، او بایستی برای تغییر رنگ مدال خودبا برنده دیدار آلمان و ترکیه مبارزه کند .

پیروزی آلکسی شوماکف در این وزن انکارناپذیر میباشد . ولی امید بزرگ در چهره مرادعلی شیرانی جستجو میشود . او در شرائطی‌دوره ششمرا آغاز کرد که مدال برنز بر سینه‌اش میدرخشید .

ولی رسیدن او به مرحله شاهکار کشتی‌گیر اصفهانی است که اوبه‌خلقش نائل گردید .

در ۵۲ کیلو آنجا که اروپای‌شرقی همه چیز را برای خود کنار گذاشته بود، یک آسیائی برهم زننده تعادل‌بود. شیرانی که در المپیک نتوانست ارزشهای راستین خود را دربرابر مدعیان ارائه کند ، این‌بار از آغاز گامی مقتدرانه برداشت .

پیروزی با ضربه فنی برابر حریف ترک او را به مصاف یکبلغاری‌فرستاد. این بلغاری همانی بود که درلاس‌وگاس مدال طلای جوانان را با دلاوری فتح کرده بود ولی با اینحال ۷ـ۸ مغلوب شیرانی شد .

کاتسو هیکو اونو از ژاپن حریف دوره سوم شیرانی بود که ۵ ـ۲۱تن به شکست داد ولی برای قهرمان‌ایرانی همه چیز در دوره‌چهارم مشخص‌میشد.

لایوسراژ مجاری همانکه درمونرال ناکامی نخستین را برای شیرانی رقم زده بود به مصاف او آمده بود . مجاری درحالیکه بدون‌امتیاز منفی‌بود، درحالی به دیدار شیرانی رسیده بودکه حریف بلغاری را با کوبندگی فراوان با ضربه فنی درهم شکسته بود .

باین خاطر همه با بیم و هراس مبارزه شیرانی را با حریف مجاری تعقیب میکردند ولی شیرانی آنچنان دلاورانه با این مجاری مبارزه را آغاز کرد که در پایان با ۵ امتیاز اختلاف شکست او را سبب شد .

این مجاری که پس از المپیک در همه میدانها با پیروزی بپایان رامرسیده بود، همین چندی پیش در حضور قهرمانان اروپا مدال طلا بر گردن آویخته بود .

ارزش پیروزی اروپائی او وقتی بیشتر میشود که بدانیم که در حضور «نیکو جینکا» نفر دوم سال‌های ۱۹۷۳ و ۱۹۷٦ مونرال و قهرمان روسی‌در صدر قرار گرفته بود.

شیرانی بعد از کار بزرگی که‌برابر حریف مجاری انجام داد ، دوره پنجم را استراحت داشت . در این دوره نیکواز رومانی بدون امتیاز منفی با یونانی که صاحب ٤ر۵ نمره منفی بود مبارزه کرد ، درحالیکه کامیل فاکتولین جانشین ویتالی کنستانتینوف قهرمان المپیک رویاروی حریف مجاری قرار خواهد گرفت .

قدر مسلم اینکه اگر حریف‌مجاری از سد حریف روسی بگذرد بسود شیرانی است و او می‌تواند موقعیت فینال را برای قهرمان ایرانی سهل‌تر نماید .

قرائن حاکی از آن است که‌مجاری از پس کشتی‌گیر روسی برخواهد آمد و اگر چنین باشد ٤ تن دور نهائی را ۵۲ کیلو انجام میدهند و شیرانی بواسطه موقعیت حریفان برای رسیدن به مدال طلا باید که هم با رومانی و هم با شوروی مبارزه کند ، تا پس از عبور از کمند آنان پیروزی سال۱۹٦۹ فیروز علیزاده را تکرار کند ، آیا ۸ سال پس از «ماردل‌پلاتا» پیروزی های علی‌زاده و علی‌آبادی توسط شیرانی و زرنگ تکرار خواهد شد و آیا ایران برای دومین‌بار رنگ مدال طلا را در کشتی فرنگی رویت خواهد نمود ؟ اینها سئوالاتی است‌که شیرانی‌وزرنگ باید بدان پاسخگو باشند . زیرا علیزاده و علی‌آبادی در سال ۱۹٦۹ ماردل پلاتا شگفتی خلق کردند و طلا و نقره وزنهای ۵۲ و ٤۸ کیلو را به گردن آویختند .

فوتبال کشورهای اروپا

هلند

نتایج روز یازدهم

اسپارتا ۲ - آ . زد ۱
دن‌هاگ ۱ - بی . اس . واینده‌هوون ۳
ان . ئی . سی‌صفر-تونت۲
و . و . و . ونلو صفر - هارلم صفر
وولندام ۳ - روتردام ۳
تلستار ۵ - ویتسه ۱
گواهد ۱ - ان . آ . سی۲
رودا صفر - فاینورد صفر
آمستردام ۱ - آژاکس ۳

ردبندی : ۱- بی . اس.و اینده‌هوون۲۱امتیاز ۲-اسپارتا ۱۷ امتیاز ۳- تونت ، آژاکس ۱٦ امتیاز ۵- ان . ئی . سی ۱۵ امتیاز ٦- آ . زد ۱٤امتیاز

نتایج روز دهم

سوئیس

جنویس ۳ - نئوچاتل ۱
اتویل کاروژ۳ - یانگ‌فلوز صفر
گراس شاپرز ۷ - زوریخ ۲
لاوسانه ۱ - سروته ۲
سنت‌گالن صفر - یانگ بویز ۲
سیون ٤ - باسله ۱

ردبندی : ۱- سروته ۱٦ امتیاز ۲- گراس شاپرز ۱۵ امتیاز ۳-لاوسانه ۱۳امتیاز٤- باسله ، زوریخ ، سیون ۱۲ امتیاز .

مسابقات‌پرش بااسب قهرمانی کشور

«رضائی» پیشتاز است

دومین دوره مسابقات‌پرش با اسب قهرمانی کشوردرمحل باشگاه سواری نوروزآباد در حالی به آخر رسید که «علی رضائی» با نمایشی موفق ، عنوان نخست را مال خود کرد . ضمن اینکه حالا در ردبندی مجموع دوره های اول و دوم‌مسابقات نیزپیشتاز جدول است.

در این دیدار ها در پی رضائی ، وجدانی و بختیارو رامین شکی مکانهای بعدی را تصاحب کردند . رضائی تا به حال ۸۸ امتیاز دارد وبااین موقعیت در انتظار برگزاری دیدار های دور سوم است.

رقابت ۳۸سوارکار برگزیده برای کسب عنوان قهرمانی ایندوره که جواز ورود به مسابقات بین‌المللی جام‌آریامهر نیز بشمار می‌آید رفته رفته هیجان بیشتری را پدیدار می سازد.

پس از گذشت دو دوره‌از مسابقات ، عزت‌الله وجدانی‌و گلنار بختیار (تنها زن شرکت کننده) با ۸۷ و ۸٤ امتیاز در تعقیب علی رضائی‌هستند که‌در کنار اینان رامین‌شکی سوارکار جوان و داود بهرامی‌وحسین کریمی نیز همگام با سایر مدعیان در مکانهای بالای جدول گام بر می‌دارند.

رضائی با ۸۸ امتیازی که از دو دوره بدست آورده‌تنها بلطف یک‌امتیاز بیشتر،پیشاهنگ مسابقات است نتایج دوره‌دوم با توجه به امتیازات داده‌شده به سوارکاران بدین صورت است.

۱- رضائی با اسب جالنا ٤۵ امتیاز ۲- وجدانی بااسب شبرنگ ٤۲ امتیاز ، بختیار با اسب رکووست ٤۲ امتیاز ، رامین شکی با اسب ولکام گست ٤۲ امتیاز ۵- جهانبانی با اسب اوت‌فیلد هیلز ٤۰ امتیاز ٦- مجذوب‌با اسب اسکای ۵ر۳۸ امتیاز ، مقدم با اسب ایران ایر،۵ر۳۸ امتیاز ۸- بهرامی‌با اسب‌ملون ۳۷ امتیاز ۹- صالحی با اسب گری استون ۵ر۳۵ امتیاز ، بهرام شکی با اسب امان‌داخلی ۵ر۳۵ امتیاز.

باتوجه به دیدار های اول و دوم ، ردبندی کلی بدین شرح است:

۱- رضائی ۸۸ امتیاز ۲ - وجدانی ۸۷ امتیاز ۳- بختیار ۸٤ امتیاز ٤- جهانبانی ۷۹ امتیاز ۵- بهرامی ۷۸ امتیاز، شکی ۷۸ امتیاز ۷- صالحی ۵ر۷۵ امتیاز۸- مجذوب۵ر۷۳ امتیاز ۹- هداوند ۷۱ امتیاز ۱۰- مقدم ۵ر۷۱ امتیاز.

نیازمندیهای اطلاعات

تلفنهای: ۳۲۸۲۵۷-۳۲۸۴۱۴

فروش دست دوم

از نصف قیمت ارزان‌تر بعلت مسافرت انواع البسه و پالتو پوست ساعت ۱۵ تا ۲۰ تلفن ۶۲۹۹۲۹

اکازیون
پالتو ، لباس همه سایز خارجی نو به فروش می رسد ۲۶۱۱۸۳

ست‌کامل مبلمان جیر وپوست مدرن ایتالیائی و لوسترهای برنز و کریستال فرانسوی‌و مبلمان نو ساخت ایران و سایر اثاثیه منزل و چند قطعه قالیچه نفیس نائینی به مدت ۳ روز بفروش میرسد تلفن ۸۹۴۳۳۷ آـ۴۱۷۲

اکازیون
میز، صندوق، پاراوان، چینی ، فرش و پالتو پوست تلفن ۹۸۱۴۱۲

بعلت مسافرت مبلمان جیرطبیعی ومیزوصندلی چرم طبیعی ایتالیائی فورا بفروش‌میرسد تلفن ۲۹۱۳۳۶

مقدار زیادی لباس فرنگی نو و دست دوم زمستانی سایز های مختلف از یکشنبه بمدت یکهفته تلفن ۸۲۴۶۴۹ آـ۱۴۸۸

اکازیون
مقداری لباس خارجی‌در سایزهای مختلف زنانه و وسائل منزل بعلت مسافرت فروشی تلفن ۶۲۹۵۵۸

لباسهای نو و دست‌دوم سایز ۳۸از لندن‌پاریس ایتالیا بفروش میرسد آدرس امیرآباد خیابان انتصاریه پلاک۱۴۹منزل داوری تلفن ۶۳۷۷۶۷

لباسهای خارجی بفروش می رسد سید خندان روبروی تعمیرگاه رایزن خیابان سیمرغ انتهای خیابان پلاک ۹۴ از ساعت ۵ تا۸ بعدازظهر آـ۱۸۴۲

امتیاز دانشجویی لوازم منزل بفروش میرسد تلفن۸۵۸۳۰۸ آـ۱۹۰۹

لوازم‌منزل یک‌آمریکائی بفروش میرسد ازساعت ۱۰ صبح به بعد تلفن ۷۵۸۴۷۵

فروش دست اول

ماشین تحریر برقی و فتوکپی (۱۲تا۲)ـ ۸۲۰۸۴۳ آـ۱۶۱۱ ۱ـ۲

دوربین فیلمبرداری سوپر۸ ناطق نو (کار نکرده) تلفن ۷۳۹۲۲۶ آـ۱۴۵۳

تهران پارس
مقداری لباس زنانه نوخارجی به مدت یک هفته بفروش میرسد تهران پارس خیابان ۱۱۱ پلاک ۳۶ تلفن ۷۸۱۰۴۴

سرویس اطاق خواب بسیار مجلل‌و وسائل آشپزخانه‌کاملا نو ساخت آمریکا بفروش می رسد. تلفن ۸۴۰۹۵۵ آـ۳۰۸۰۰

لباس بقیمت انگلیس لباس‌دست اول‌و کالسکه بچه بفروش‌می رسد ۶۸۰۱۸۰ آـ۱۸۸۳ ۱ـ۲

لباسهای خارجی سایز بزرگ‌از آمریکا و اروپا کفش وکیف وغیره ۶۳۱۵۸۸ آـ۱۸۵۹ ۱ـ۲

خرید اثاثیه

گالری
تهران‌فرش
کلکسیون فرشهای‌اعلاء تبریز خریدار ومعاوضه فرشهای کهنه و نو در منازل ۷۶۱۰۷۸ـ ۷۶۱۰۸۲

گالری‌فرش
شایان ۶۶۱۰۶۹ و ۶۶۶۲۳۰ خریدار قالی‌و قالیچه‌کهنه ونوکاخ ۷۹

فرش آریا
بهترین خریدار قالی و قالیچه نو و کهنه کیقبادی ۹۷۷۶۰۰

فرش خواجه نصیر خریدار فرش کهنه و نو ۷۵۲۶۹۰ آـ۱۲۶۹ ۱ـ۲۶

خرید اجناس دست دوم ۷۶۵۱۶۴ و ۷۶۷۹۸۴ نوروزی

فرش ایران نوین
خریدارقالی و قالیچه‌و تعویض فرشهای نو با کهنه ۶۵۳۱۹۵ آریامهر باباطاهر آـ۹۴۸

خریدارفرش
خریدارقالی‌و قالیچه وتعویض فرشهای‌کهنه‌با نو تلفن۵۳۱۳۴۲ آـ۱۶۲۵ ۱ـ۲۰

دوستی ۷۶۸۵۹۵
بهترین خریدار لوازم منزل شماست

فرش سامان ۶۵۵۷۴۴
خریدار قالی کهنه و نو

مبل ودکوراسیون

بهترین مبلمان اسکاندیناوی
برای منزل ویلای شما
دفتر فروران راو
درخیابان روزولت پائین تراز چهارراه ثریاکوچه کیوان شماره ۱۳
تلفن ۸۲۲۴۸۷

تعمیر مبل
هرگونه‌سفارش و تعمیر مبل وتعمیررنگهای چوبی ازشرکت ها و بیمارستانها پذیرفته می شود تلفن ۵۶۰۸۳۶ از۹تا۸ شب

تعمیر مبل
کلیه مبلمان کهنه شما بامبلمان نومعاوضه‌میشود گلیه‌تعمیرات مبل پذیرفته میشود ۹۳۷۲۲۰ آـ۳۵۴۹ ۱ـ۱۵

تعمیرات‌مبلمان و دکوراسیون ودرب و پنجره چوبی تلفن ۳۵۳۲۱۶ آـ۱۰۳۹۳ ۱ـ۳

مبل مظفر
تعویض رویه مبل و صندلی ۶۲۹۹۶۸ آـ۱۸۶۱ ۱ـ۲۳

فروش اتومبیل

پیکان
پیکان۵۱ قیمت ۳۰ هزارتومان مینی ۶۷ـ۸۵۰ قیمت ۱۷۵۰۰ تومان
مینی۶۹ هزار ۲۲ هزار تومان ژیان صفر کیلو متر تهران و شهرستان‌موجود است۷۵۴۶۲۷

پیکان ۳۶ فروشی ۹۳۴۲۵۸

پیکان مسابقه
موتور هولبی گیربکس مخصوص بالوازم‌اضافی بفروش میرسد تلفن ۸۳۷۶۶۴

پیکان دو لوکس مدل ۴۹ از ساعت ۴ ببعد تلفن ۹۶۴۴۰۰ ۱۴۲۷

پیکان ۵۵ جوانان بفروش میرسدتلفن۲۳۰۰۷۰و ۸۴۱۹۵۵ آـ۱۴۲۹

پیکان دولوکس صفر کیلو مترسفید شیشه رنگی۹۶۶۴۱۱ و ۸۲۱۱۷۹ از ۵ بعد ازظهر ببعد آـ۱۴۲۸

پیکان دولوکس ۳۶ بی نمره ۵۲۴۶۸۷ آـ۱۶۲۹

پیکان صفر کیلو متر ۳۶ سفید یخچالی ۶۳۶۵۹۳ آـ۱۶۲۵ ۱ـ۲

پیکان دولوکس صفر کیلومتر آجری تلفن ۹۷۷۵۷۱ آـ۱۴۵۸ ۱ـ۲

پیکان دولوکس ۵۴تمیز ۸۲۶۳۳۴

پیکان
جوانان مدل ۵۰ بفروش میرسدتلفن ۸۹۴۱۵۵

پیکان جوانان‌مدل ۳۵با رادیو پخش بفروش می رسد تلفن ۸۵۵۳۷۵ آـ۱۸۵۴ ۱ـ۲

یکدستگاه پیکان ۵۴ کارلوکس به شماره شهرستان ۳۱ هزار تومان از ساعت ۸ صبح الی۴ بعد ازظهر ۷۳۸۰۹۶ آـ۱۸۵۷

پیکان دولوکس مدل ۵۳ تمیز باکولر پخش صوت شیشه رنگی سبز پهن بدون‌و اسطه ۳۸هزارتومان تلفن ۷۸۳۷۴۴ آـ۱۸۹۸ ۱ـ۲

پیکان ۵۱ بعلت سفر اروپائی به فروش میرسد ۳۵۷۰۰۶ آـ۱۸۷۵

پیکان جوانان ۵۴ فوری به فروش میرسد تلفن ۵۲۱۵۶۲ ۲۶۱۱۷۵ آـ۱۸۲۶

پیکان‌دولوکس اتوماتیک مدل ۵۰ بالوازم اضافی بسیارتمیز فروشی تلفن ۸۹۶۳۰۳ از۸ الی۴ آـ۱۸۸۴ ۱ـ۲

وانت‌پیکان مدل ۵۵ رنگ آبی به فروش میرسدتلفن۹۷۸۳۱۹ آـ۱۸۷۶

یکدستگاه پیکان ۳۶ کارکرد ۲۰۰۰ نقد بدون واسطه بعلت مسافرت به فروش می رسد ۲۳۴۹۱۲ آـ۱۸۷۷

جوانان ۵۵ قیمت ۴۴ هزار تومان ۵۲۱۱۸۴ آـ۱۸۷۶

پیکان‌آخر ۴۹ تمیز مقطوع ۲۱ هزارتومان ۸۹۰۰۹۰ عصرها۴ تا۱۰ آـ۱۸۸۹ ۱ـ۲

پیکان دولوکس ۵۴ با رینگ پهن ورادیو پخش ۹۳۱۳۱۹ آـ۱۸۸۵

هیلمن
هیلمن ۷۵ بارادیو و داتسون ۷۷ فروشی تلفن ۹۵۲۹۹۸

هیلمن سفید مدل ۷۶ بسیار تمیز فروشی ۸۲۱۳۷۸

ژیان
ژیان ۵۵با بیمه ومالیات مقطوع ۲۱ هزار تومان تلفن ۶۵۳۸۴۰

یکدستگاه ژیان‌مدل ۵۳ با رادیو پخش مقطوع ۱۸۵۰۰ تومان تلفن ۳۰۴۴۵۰ از ۹ صبح‌الی ۷ شب

ژیان مدل ۵۴ نمره شهرستان قیمت ۱۷ هزار تومان تلفن ۸۴۹۰۶۳

آریا
آریا مدل ۵۰ تمیز با رادیو ضبط صوت قیمت ۳۴ هزار تومان تلفن ۲۷۵۰۷۱ آـ۱۴۵۵

شورولت
شورلت‌ایمپالا دانشجوئی ۷۷ شش سیلندر آبی متالیک ۸۵۶۵۱۵ آـ۱۴۵۲ ۲۱

شورولت نوا ۷۷۲۵ با کولر بدون نمره تلفن ۲۴۴۴۶۸

یکدستگاه بلیزر فول۷۷ به علت مسافرت فوری فروشی ۸۵۸۷۶۴

شورولت‌ایران ۵۴ـ۲۵۰۰رنگ آبی متالیک به فروش میرسد از ۴ الی ۸ تلفن ۲۴۳۴۳۴ آـ۱۸۹۵

شورولت مونزا ۱۹۷۶ دانشجوئی‌باکولرفابریک لوازم اضافی بقیمت مناسب بفروش میرسد ۶۶۷۳۱۸ آـ۱۸۹۱

بلیزر ۷۷ دنده‌ای با لوازم اضافی‌مقطوع ۱۵۵ هزار تومان ۲۶۶۶۵۵ آـ۱۸۷۴

شورولت‌ایمپالا مدل۷۲استیشن واگن دنده اتوماتیک فرمان هیدرولیک‌قیمت ۵۰ هزارتومان تلفن ۹۵۸۷۳۴ آـ۱۸۹۴

شورولت‌بلیزر شایان مدل ۷۷ دنده اتومات و تمام فول با رینگ های مخصوص بعلت مسافرت‌فروشی تلفن ۵۲۷۲۰۹ و ۵۳۹۷۷۰ آـ۱۸۸۰

ب.ام.و
بی‌ام‌و ۲۰۰۰ مدل ۶۶ قیمت ۲۸ هزار تومان تلفن ۸۹۲۶۷۸

بی‌ام‌و ۳۳۰۰ ـال فول باکلیه تجهیزات کولر رادیو پخش فرمان هیدرولیک، شیشه‌رنگی برقی تودوزی چرم طبیعی نیم کروک سقف اتوماتیک‌مدل ۷۵ تلفن ۸۲۴۶۴۹ آـ۱۴۸۷

بی‌ام‌و ۱۸۰۰ مدل ۶۶ با رادیو وضع عالی ۱۶ تومان ۳۴۱۰۸۳ آـ۱۴۲۵

ب.ام.و ۵۱۸ مدل ۷۷ آبی‌نفتی فروشی ۶۸۳۲۱۷ آـ۱۴۵۴

بی‌ام‌و ۲۰۰۲ مدل ۷۱ نارنجی بعلت مسافرت صبح ها ۵ـ۶۲۰۲۲۳ امینی بعد ازظهر ها ۳۴۹۴۲۱ آـ۱۸۹۲

بی‌ام‌و ۲۰۰۲ مدل ۷۳ سند۷۱ رنگ سرمه‌ای شیشه رنگی با گرمکن پخش ورادیو استریو جفت چراغ رینگ ۳۰ سانت ولاستیک پهن فرمان و کلاچ مخصوص موتور تقویت شده وطرح توربو بعلت مسافرت بدون واسطه فروشی ۷۶۹۶۴۳ و ۷۵۴۷۶۰ آـ۳۱۳۴ ۱ـ۴

بی‌ام‌و ۵۱۸ شرابی مدل ۷۷ پخش صوت شیشه رنگی کار کرد ۱۱ هزار و پانصد کیلو متر ۴ بعد ازظهر ببعد تلفن ۶۳۴۴۱۴

بی‌ام‌و ۵۱۸ قهوه‌ای متالیک مدل۷۷ شیشه رنگی نمره شده بفروش میرسد تلفن ۸۵۸۴۵۵ آـ۱۴۵۲ ۱ـ۲

بی‌ام وی ۵۱۸ ترانزیت و ۵۱۸ مدل ۷۶ بفروش‌میرسد ۹۲۳۸۴۶

بی‌ام‌و ۳۲۰ دودی متالیک شیشه رنگی بخش صوت مدل ۷۶قیمت ۱۰۰ هزار تومان‌تلفن ۸۳۱۵۲۷ آـ۱۸۸۸ ۱ـ۳

بی.ام.و ۲۰۰۲ برنگ سفیدمدل ۷۱ بارادیو پخش استریو شیشه گرمکن عقب ، پرژکتور رینگ اسپرت‌و ۵ حلقه‌لاستیک رادیال‌هشت هزارتومان‌و سایل اضافی بسیار تمیز ۹۵۴۷۱۹ آـ۶۸۱۳

بی‌ام‌و مدل ۷۷ دانشجوئی‌با ۱۰۰۰۰ تومان وسایل اضافی فوری فروشی تلفن ۲۷۲۸۶۹ آـ۱۸۶۰

بنز
بنز ۲۸۰ اس مدل ۷۷ فروشی تلفن ۲۸۷۴۷۶ و ۶۵۴۲۹۹ آـ۱۵۱۰ ۱ـ۴

بنز ۸تن ۱۴۳۱ مدل ۶۸ مونتاژ آلمان به فروش میرسد تلفن ۹۵۹۴۹۹

بنز ۲۰۰ مدل ۷۱ رنگ آبی بفروش میرسد تلفن۳۹۲۹۹۸ آـ۱۴۵۶

اکازیون
بنز ۲۸۰ اس ۱۹۷۷ کارکرد ۵۰۰۰ کیلو متر پشمی متالیک تودوزی مخمل کولر شیشه رنگی‌اتو ماتیک‌قفل مرکزی‌رادیو ضبط «بیکرمکزیکو» فرمان هیدرولیک گمرک شده بدون نمره تلفن ۹۲۴۳۰۱

بنز۲۸۰ـ اس‌دیپلماتیک مدل ۷۷ کامل رنگ‌آبی متالیک کیلو متر۵۰۰۰ بدون واسطه فروشی ۸۵۴۳۵۳

بنز ۲۲۰ مدل ۷۰ رنگ شیری تو دوزی چرم ۵ حلقه‌لاستیک نوبانضمام دو حلقه یخ شکن قیمت بدون واسطه ۷۸ هزار تومان تلفن ۵۳۲۳۱۵ آـ۱۴۲۸

بنز ۲۸۰ اس مدل ۷۱ بسیار تمیز رنگ یشمی شیشه رنگی باکولر ۵ ببعد تلفن۳۴۱۶۴۷ آـ۱۸۷۸

آاودی۸۰ جی‌ال‌اس‌نمره ترانزیت بفروش میرسد تلفن ۸۳۵۵۳۸ـ ۳بعداز ظهر به بعد

پژو
پژو ۵۰۴جی ال مدل ۷۴ آبی متالیک‌کولردار با کلیه‌تجهیزات عصرها ۳ تا۶ تلفن۶۳۱۴۲۹ آـ۱۴۵۳

پژو ۵۰۴جی‌ـال ۷۸ دانشجوئی بفروش میرسدتلفن۷۳۰۳۵۶ آـ۱۶۲۹ ۱ـ۳

پژو ال ۵۰۴ مدل ۷۸ رنگ سبز متالیک ترانزیت بفروش میرسد تلفن ۷۸۳۴۶۴ ازساعت ۵ببعد آـ۱۶۲۸ ۱ـ۳

پژو ۵۰۴ ال۷۸ آلبالوئی‌گمرک نشده ۳ تا۸بعد از ظهر تلفن ۸۵۰۱۶۳

پژو ۵۰۴ جی‌ـ ال مدل ۷۵ شیری رنگ بفروش میرسد تلفن ۲۸۳۱۱۹

پژو ۴۰۴ شیری رنگ مدل ۶۸ تمیز تلفن ۷۹۳۴۵۷ آـ۱۸۵۱

پژو ۴۰۴ مدل ۷۲ رنگ سفید بفروش میرسد تلفن ۲۳۴۲۸۷ آـ۱۸۹۳

فورد
اکازیون
فوردتانوس ال ۷۷ رنگ آبی متالیک کارکرد ۷ هزار کیلو متر بدون واسطه فروشی تلفن ۳۱۰۶۱۷ آـ۱۴۷۴

فورد کاپری مدل ۷۰ قیمت ۳۶۰۰۰ تومان تلفن ۸۵۲۵۰۹ آـ۱۸۵۲ ۱ـ۲

مستانگ مدل ۷۱ بسیار تمیز بارادیو پخش و شیشه رنگی وکولر فابریک به فروش می رسد تلفن ۲۹۲۹۰۵ آـ۱۹۰۰

فیات
فیات ۱۲۴ اسپرت کوپه سفارش امریکا کم کار کرد با پخش و رادیو استریو بفروش می‌رسد صبحها ۸۳۶۰۹۹ آقای هرای بعدازظهر ها ۲۳۷۷۴۱

فیات ۱۲۷ کوپه مدل ۷۴ با پخش در وضعیت عالی و قیمت مناسب تلفن ۵ـ۶۵۸۱۶۳ از ۸ صبح تا ۲ بعداز ظهر آـ۱۴۳۳

فیات ۱۱۰۰ مدل ۶۵ قیمت۱۳ تومان تلفن ۵۲۹۶۳۴ آـ۱۴۳۲

فیات ۱۳۱ مدل ۷۷صفر کیلو متر رنگ متالیک آماده تحویل ـ ده‌هزار کیلو متر گارانتی موتور گیربکسی ،دیفرانسیال و ۹۰ هزار کیلو متر وسایل کمپانی و ۷هزار تومان زیر قیمت‌کمپانی فروشی تلفن ۳۶۰۹۲۶

فیات ۱۲۸ مدل ۷۳ بسیار تمیز ۶۵۶۱۹۲

کامارو ۷۶شش سیلندراتو ماتیک باکولر ۶۵۷۱۹۸ آـ۱۸۶۸

دوج
گالانت ۷۷رنگ قرمز متالیک کولر دار کارکرد ۷هزار کیلومتر۸۳۲۳۴۵

دوج کورونت مدل ۱۹۶۸ رنگ سفید با کولر و رادیو در وضع خوب بفروش می‌رسد تلفن ۷۵۹۳۰۹از ۸صبح تا ۲ بعدازظهر

دوج دارت مدل ۷۵ تصادفی‌به فروش میرسد تلفن ۲۲۸۹۸۴و ۲۳۲۵۵۲ بعدازظهرها آـ۱۸۸۶

دوج گالانت ۷۳ فروشی از ۱۰ صبح تا۸ شب تلفن ۸۳۵۳۰۸ آـ۱۸۹۷

بیوک
بیوک ایران بی یک مدل ۳۶ سرمه‌ای متالیک کارکرد۱۵ هزارکیلومتر با رادیوپخش تلفن ۹۵۳۲۴۶

بیوک‌الکترا مدل ۶۶ سفارشی فوق‌العاده تمیزتلفن ۷۹۵۹۴۷ آـ۱۸۵۶ ۱ـ۳

تویوتا
کرونا ۷۷ آبی۶۰۰۰ کیلو متر کار کرده تلفن ۳۳۶۷۹۵

ماک
ماک جنگی آبکش فروشی ۹۴۲۳۹۶ آـ۱۰۱۲

رنو
رنو سفیدبارادیو پخش‌استریو وبیمه کامل کارکرد ۱۵ هزار بعلت مسافرت فروشی فوری ۸۵۵۷۹۷ از ۸ صبح تا ۳ بعد ازظهر

رنو
رنو ۵ مدل ۷۵ بسیار تمیز فروشی ۲۶۳۴۷۹ آـ۱۹۰۴

جیپ
جیپ استیشن تویوتا مدل۶۳ بسیار تمیز مجهز به وینچ خودکارموتور تازه تعمیر تلفن ۸۳۵۵۶۹

خرید اتومبیل

نمایشگاه اتومبیل بیرجندی داتسون‌دست دوم راخریداریم تلفن ۹۵۰۸۷۵ و ۹۵۰۸۷۹

فروشگاههای اتومبیل

شرکت ادریسی تویوتا ایسوزو سواری وانت با وام بانکی ۷۵۱۸۳۰و ۷۵۰۴۵۱

دولوکس‌جوانان کار استیشن باوام بانکی ۳۰ ماهه۷۵۰۴۵۱ و ۷۵۱۸۳۰

همه نوع پیکان نقد و اقساط با وام بانکی ۳۰ ماهه تلفن ۶۵۱۶۲۹و ۶۵۵۶۴۶ـموسوی

ژیان و مینی‌بوس‌با اقساط وام بانکی‌ـ رنو چهار درب تلفن ۷۵۰۴۵۱ و ۷۵۱۸۳۰

نمایندگی فروش
فولکس واگن و اودی نقد و اقساط ۹۳۷۱۴۸

فروش‌کامیون و کمپرس نقدواقساط‌شیروخورشید نمایشگاه مهتاب‌ـصادقی ۵۴۶۵۹۰ ـ ۵۴۶۲۴۱

انواع پیکان ۳۶ با وام بانکی ویا اقساط شرکت گزینش ۹۲۷۴۸۴

تویوتا
سواری وانت باوام بانکی بقیمت کمپانی تلفن ۷۳۴۸۶۲

تویوتاکرونا
۷۸ نماینده‌فروش احتشامی ۷۶۳۴۳۹

نمایندگی شماره۲
تویوتا
سواری‌وانت‌آماده‌تحویل با بهره بانکی ۷۵۹۴۷۰

گالانت
نقدو اقساطموجود است ۳۱۲۳۱۵ و ۳۱۱۰۶۸

دوج گالانت
دوج‌لانسر
نقد و اقساط بابهره بانکی نمایشگاه اتو مبیل پرویز کورش کبیرنبش شهنازه ۷۵۳۹۵۸ و ۷۵۵۰۸۴

انواع داتسون
نقدو اقساط
خیابان جیحون تلفن ۹۵۰۸۷۹

سواری داتسون
مشمول تخفیف در ۴ مدل سه راه تهران ویلا تلفن۹۷۴۴۵۳

انواع داتسون
نو ودست دوم
در۷مدل نقد و اقساط نیروی هوائی تلفن ۷۹۴۴۲۸ و ۷۹۲۸۴۲

انواع داتسون
نقد و اقساط
خیابان‌پهلوی‌ایستگاه محمودیه پاکپیکر تلفن۹ـ۲۹۱۹۰۸

گلپایگانی
مرکز خرید و فروش
اتوبوس
مینیبوس
سیمتری سه‌راه‌مختاری
۵۲۷۹۰۰
۵۳۶۳۰۱
۵۲۳۱۲۵
۵۳۹۳۲۰

برای اتومبیل شما

خیمه ساحل
سازنده انواع چادر خارجی‌و ایرانی سپه نرسیده به میدان باغشاه فروشگاه خیمه ساحل ۶۶۴۳۴۳

فروش کاروان
کاروان کار نکرده با تجهیزات زیر: گاز، یخچال، دستشوئی، بخاری ، تهویه ، اتاق خواب وناهارخوری بفروش میرسد. باتلفن ۶۸۶۷۲۱ تماس گرفته شود.

تعمیرگاه مجهز
مرسدس بنز مهرسا بمدیریت: کاظم سازش و داود صدیقی
آمادگی خود را جهت هرنوع تعمیرات باطلاع دارندگان مرسدس بنزمیرساند. میدان دوم آریاشهر جاده باغ‌فیض مقابل آریاشهر شمالی تلفن ۹۴۱۹۱۸

کاروان ۷۶ پنج نفره تلفن ۱۶ـ ۲۶۵۴۱۵

قابل توجه دارندگان‌اتومبیل پژو
تعمیرگاه شماره ۲۰پژو واقع در فوزیه خیابان اقبال‌چهارراه‌شهرستانی افتتاح شد تلفن ۳۴۷۱۵۶

کرایه اتومبیل

تکنو ترافیک ناکسی
سرویس شبانه‌روزی ۲۳۲۰۴۷ ـ ۲۳۵۷۸۰

ام.آ.اس M.A.S
قابل توجه کارخانجات و آژانسهای توریستی اتوبوس ومینی بوسهای لوکس جهت داخل و خارج شهر تلفن ۹۷۰۸۱۴ و ۹۷۸۸۱۵

اینترنشنال تاکسی
جهت قرارداد باشرکت ها و ادارات‌آماده میباشد تلفن‌های ۹۳۶۸۷۰ و ۹۲۹۴۷۰ و ۹۳۶۸۸۱

سید خندان
پارامونت تاکسی ۲۴ ساعت ۲۳۷۰۸۵ و ۲۳۴۰۹۳

اتوتهران اتوبوس مینی‌بوس جهت سرویس کارخانجات و غیره تلفن ۵۱ـ۲۵۹۴۵۰

پارک تاکسی
سرویس
تاکسی مدرن تلفنی فوری در خدمت عموم ایاب و ذهاب محصلین و شرکتها برای‌استفاده های ساعتی روزانه و ماهانه بوسیله سواری مینی‌بوس‌و اتوبوس۲۴ ساعته آماده خدمت می باشد تلفن ۲۴۱۰۲۴ و ۲۴۰۸۸۰

تاکسی سرویس شبانه روزی ولگاتلفن۹۵۲۱۲۰

آرین تاکسی سرویس ۹۳۵۲۴۷ ـ۹۳۵۳۷۸

سیتی‌تاکسی سرویس
در تمام مدت شبانه روز با اتومبیل های مدرن برای داخل‌و خارج‌شهر آماده میباشد ۶۵۳۵۴۶

مورد نیاز کرایه

اتومبیل پیکان بدون راننده موجود است ۵۴۱۴۲۵

بارکش شهری
حافظ‌بار
بارکش‌شهروشهرستان
مجهز به‌تریلی ـ کامیونهای سنگین وکفی
۵۲۲۲۲۰ـ۵۳۷۵۵۳

توکل بار
بارکش‌شهروحومه
۵۲۲۲۲۲
۵۲۲۲۲۳

شوش بار
مؤسسه‌حمل ونقل شهروشهرستان
۳۶۱۱۱۱
۳۶۱۱۱۲
۳۶۱۱۱۳
۳۶۱۱۱۴

جرثقیل کرایه

جرثقیل جاسب
۵۲۵۷۶۳ـ۵۲۷۸۱۸

جرثقیل بلوار

تلفن ۳۴۶۱۱۱

جرثقیل وتریلی شبانه‌روزی ناصر
از ۲ تن تا ۲۵ تن در تمام شبانه‌روز آماده بکار میباشد
۹۷۱۳۴۹-۹۷۹۴۰۲

ماشین آلات

مولد برقهای سیار و موتور جوشهای سیار و موتور پمپ‌و الکتروپمپ جهت چاههای عمیق و نیمه عمیق جهت کرایه تلفن ۳۵۵۵۶۴ ۳۵۵۵۶۵

شرکت کاراوان
۶۵۰۶۹۰
انواع کاروان و ماشین‌آلات راهسازی و ساختمانی آماده تحویل

آنتن تلویزیون

نصب آنتن
رنگی معمولی
۳۰۱۲۲۲ و ۳۰۵۳۹۲

تعمیر تلویزیون

شرکت
تلساند الکتریک
نصب سکام وتعمیرتلویزیونهای
نصب رنگی آنتن
گروندیک
فیلیپس شاوب‌لورنس
تلفن: ۸۲۲۸۷۹

تعمیرگاه مجاز تلویزیون
شاوب‌لورنس، بلر، آر.تی.ای
نصب انواع آنتن ۳۳۸۱۱۳

مرکز تعمیرات
شاوب لورنس
گروندیک و غیره
در
منازل فوری
نصب آنتن رنگی‌معمولی
۳۴۸۴۲۹

رنگی
تعمیر و نصب سکام درمنازل
فیلیپس تلفنکن
گروندیک
متخصص از آلمان و انگلیس
۳۴۹۵۹۳ محمدی
۱ـ۳ آـ۱۷۰۳

تزئینات ودکوراسیون

دکوراما
موکت ، کاغذ دیواری ،پرده کرکرموکفپوش تلفن۷۵۴۱۳۱ آـ۴۱۸

R.U. ENGLISH SERVICE
آر.یو
انگلیش سرویس
موکت ندی با نصب متری ۲۲تومان .
موکت کبریتی فودار با نصب متری ۴۵ تومان
نصب کاغذ دیواری
شرکت آریو انگلیش سرویس ۸۵۵۳۴۰ـ ۸۴۳۸۴۵ ۱ـ۱

فقط یک تلفن‌کافیست‌که
موکت‌ـ کاغذ دیواری ـ کف پوش پرده افقی‌ـ مودی ـ پرسیانا‌ـ اکوستیک کفپوش رادر اسرع وقت انجام دهیم
۸۴۶۱۱۳ آـ۱۱۹۰

پرده کرکره
امروز
سفارش دهید۴۸ ساعت بعد تحویل بگیرید از شهرستان ها نماینده فعال میپذیریم .
۸۴۶۱۱۳

با۳تومان
کاغذموکت‌پرسیاناکفپوش‌نقاشی
تزئینات بیتا
۵۲۶۶۳۳

تزئینات پارتیشن
موکت، کاغذ دیواری،اکستیک، نقاشی،نصب پارتیشن دراسرع وقت تلفن ۷۵۱۶۶۸ آـ۱۶۰۵ ۱ـ۱۰

تزئینات پیتون
کاغذ دیواری کفپوش موکت دیوارپوش نقد و اقساط ۵۲۶۸۶۱

تزئین فوری
کاغذ دیواری پرده‌کرکره کفپوش موکت پرسیانا ۵۳۱۷۸۸

تزئینات‌لوموند
نصب آکوستیک و سقفهای کاذب .در اسرع وقت انواع تزئینات با نازلترین قیمت تلفن ۷۶۹۳۲۹ آـ۱۴۴۲

برای ساختمان شما

پاکتان
انجام کلیه خدمات ساختمان ۸۳۴۵۸۱

آسفالت
و قیرگونی پشت‌بام ۵۲۲۱۰۱

آجر
هرنوع آجر موجود است تحویل ۲۴ ساعته ۲۳۶۴۵۰ و۲۳۲۰۲۷

فروش و نصب داریست ۸۵۶۲۵۴

طرح و اجرای کلیه کار های چوبی ۶۶۷۰۸۰

شرکت نارمکان
تهران
نصب داربست فلزی‌با مسئولیت محدود ۷۳۰۳۶۲

آجرسفید
۵ر۵ و ۳و۴ سانتی‌و سفال بلوک ـ فشاری و کلیه مصالح ساختمانی تحویل فوری۲۳۹۱۴۴و ۲۳۵۷۳۳

رول پلاک سنگ تلفن ۶۴۶۱۳۶

نشتیاب
پیداکردن محل ترکیدگی لوله آب با دستگاه الکترونیک‌تلفن۲۴۵۹۹۱

نوسازی‌تعمیرات نقاشی ۶۶۵۴۳۹

داربست پلیت
نصب فوری داریست فلزی‌تلفن ۷۳۶۰۱۹

فیروگونی و اسفالت
باتضمین ۷۳۸۴۵۵ـ ۷۳۰۱۰۸

شرکت ساختمانی
نقشه‌واجرا
۲۲۹۸۰

شرکت نشتجو
پیداکردن محل‌ترکیدگی لوله آب با دستگاه الکترونیک تلفن ۲۷۷۹۹۲ـ۳

تابلو های
پلاستیک
نئون‌برنجی، مسی و تعمیرات ۵۴۶۶۸۹ آـ۱۷۳۱

آجر ماشینی تیغه‌ای ۲۵ سانتی و نما تحویل پای کار فوری تلفن۳۶۳۰۸۶

شرکت صنعتی
وتولیدی کوروش
تولیدکننده‌انواع کابینت های آشپزخانه و آزمایشگاهی با رنگ پخته ۷۹۴۸۱۵

شرکت کلازیک
تولیدکننده دربوپنجره ونما و توری آلومینیوم و نصب هر نوع‌سقف کاذب ۷۳۲۹۹۶

قابل توجه
سازندگان
ساختمان
مقدار ۱۰۰۰۰ متر مربع سنگ استوک‌همه رنگ دوربری‌شده موجود متر مربع ۵۰۰ ریال بفروش‌میرسدتلفن ۲و ۵۹۱۴۷۱

نقاشی
ساختمان خیلی فوری ۸۵۷۵۴۹

هرگز
چکه‌سقف
نخواهید داشت
ایزولاسیون پشت بام با قیر پلاستیکی‌بدون‌کندن عایق‌قبلی‌با تضمین۷۵۰۶۳۴ شرکت‌ایزومر ۱۸۶۹ آـ۲

داربست فلزی
ایرانشهر
تلفن ۸۲۶۳۴۸

تحویل آجر
وگچ
پای کار
تلفن ۹۵۴۳۲۲

رابیتز
فروش‌ونصب‌سقفهای‌کاذب
۷۶۱۲۸۰
۷۶۱۲۸۱

سقف کاذب
فروش و نصب هر نوع اکوستیک و سقف کاذب ۹۳۳۶۵۰

اسفالت‌کاری تلفن ۸۵۳۳۶۵

نقاشی ساختمان همه‌رقم فوری‌تلفن ۷۳۲۱۵۹

آسفالت
قیرگونی‌ومحوطه ۷۹۳۴۵۶

شستشوی مبل وفرش

کلین سرویس
ایران نایس
خشکشوئی موکت،فرش پرده، مبلمان، تشک اتومبیل پارکت درمحل
۲۲۷۲۸۵

پیام کلین
خشکشوئی موکت متری ۳ تومان مبلمان یکدست ۵۰ تومان
بانضمام فرش پارکت کفپوش‌و داخل اتومبیل
۸۵۳۰۳۱ ـ۳۲ـ ۳۳

آمریکن کلینرهوم
سرویس
خشکشوئی مبل، فرش، موکت، پرده داخل اتومبیل در محل، واکس پارکت ، موزائیکو مکالئوم ۷۶۹۹۰۳ و۷۵۳۸۷۳و ۷۵۳۸۸۵

رفوگری‌فرش پذیرفته میشود ۷۶۸۵۹۵

قالیشوئی شربت اوغلی شستشو با اصول‌مذهبی ۹۲۶۱۸۹

کارگاه رفوگری نعمت ۳۱۰۳۷۵

کارخانه قالیشوئی زمرد ۹۲۱۷۷۴

بدون آدعا
ناتالی اکسپرس خشکشوئی موکت مبل فرش پرده‌و نظافت کلی ساختمان ۸۳۳۲۳۲ و ۸۳۷۹۰۳

کلین‌ماستر
تنها موسسه مجاز درایران خشکشوئی مبلمان موکت فرش و تشک اتومبیل در محل ۸۳۳۷۲۷ و ۸۲۸۶۶۶ ۱ـ۴ آـ۱۴۷۸

قالیشوئی‌وطن
۲۰سال سابقه درخشان اماده شستن فرش بادستگاه های اتوماتیک تلفن :
۵۵۱۶۷۰

R.U. English service
آر.یو
انگلیش سرویس

خشکشوئی موکت ـ فرش مبل پرده و نظافت کلی ساختمان
۸۵۵۳۲۰-۸۴۳۸۴۵

دوراکلین
سرویس آمریکا
تلفن های رزرو وقت ۸۴۸۳۹۵ و ۸۴۸۳۹۶ و ۸۴۵۶۸۳

قالیشوئی بیوک
بسرپرستی داریوش
رفوگری‌و رنگ برداری‌پذیرفته می شود تلفن ۵۵۱۳۶۰ و ۹۷۷۱۱۸

قالیشوئی‌طهران‌روحانی
با۲۰ سال سابقه درخشان ۵۳۴۰۷۷ آـ۱۳۲۸

کلین سرویس
قلیچ‌وحومه خشکشوئی مبل موکت، فرش، پرده واکس پارکت و نظافت کلی ساختمان تلفن
۲۶۴۳۳۹

نیازمندیهای اطلاعات

تلفنهای: ۳۱۲۴۱۳-۳۱۱۲۲۷

نیازمندیهای اطلاعات تلفنی آگهی میپذیرد

سیمان
وارداتی بقیمت مناسب ۷۶۶۱۳۹

واقعاارزان
دربهای آکاژ و ایتالیائی با قفل و لولای خارجی بقیمت ۳۴۰۰ ریال
تلفن ۷۶۶۱۳۹

کلین سرویس پاکزا
خشکشوئی فرش مبل . موکت وکلیه کفپوش ها با آخرین تکنیک تمیز تر و ارزانتر تلفن ۸۵۳۹۹۵

CERTIFIED HOME SERVICE CLEANING CO. 75-4812 75-8406

بعمل کار برآید به سخن دانی نیست امریکن سرتیفاید هوم سرویس کلینینگ مجهز ترین سازمان خشکشوئی مبلمان فرش، موکت ، پرده ونظافت منزل ومحل کار با برخورداری از نیم قرن تجربه وتکنیك پرتر امریکائی تلفنهای رزرو ۷۵۸۴۹۶ ـ ۷۵۴۸۱۴

تعمیرگاه آبگرمکن
سرویس وتعمیر آبگرمکن برق اف اف کولر فوری ۸۴۳۹۱۹

تعمیروسرویس شوفاژ
تعمیر و راه اندازی و نگهداری شبانه روزی شوفاژ
تلفن ۶۸۵۹۹۲

از همین حالا
در فکر زمستان باشیدما در نصب و سرویس و نگهداری شوفاژ وتهویه باشما همکاری می کنیم شرکت مراك تلفن ۹۲۵۹۴۹

شرکت مهندسی حریف
طرح‌تهیه‌و نصب‌شوفاژ تهویه و تعمیرات برق، گاز تلفنهای ۸۴۱۸۸۴ـ ۸۵۵۷۵۲

شرکت تاسیساتی ایران دارسل
تهیه و نصب، سرویس ونگهداری شوفاژ،تهویه مطبوع ، برق لوله‌کشی گاز با تائید شرکت‌ملی گاز ۸۳۸۹۶۸

شرکت بی بی یان
با۲۰سال تجربه در ۲۴ساعت برای‌تعمیرات شوفاژ و تهویه مطبوع آماده است
۸۵۱۹۹۳

نصب، سرویس و نگهداری فوری ـشوفاژ ـدینوژ ۶۲۵۰۶۸ ۱ـ۱۳ آـ۱۷۰۷

سرویس‌شوفاژونگهداری ۷۵۵۶۱۴

شرکت‌مهندسین آتی‌پی بامسئولیت محدود
نصب ونگهداری شوفاژ،تهویه در اسرع وقت
۸۹۴۱۵۱
۸۹۱۷۴۸

نصب‌سرویس‌ونگهداری شوفاژ ۲۶۴۶۹۸

سرویس و نگهداری شوفاژ ۷۶۵۶۸۸

سرویس و نگهداری شوفاژ ۶۵۹۱۴۹

نصب شوفاژوتهویه مطبوع وآبرسانی شرکت مکرول ۸۲۲۷۸۸

سرویس نگهداری و تعمیر شوفاژ تلفن ۶۴۷۹۱۰ و ۶۶۳۸۷۳ ۱ـ۸ آـ۱۵۵۹

نصب شوفاژ باقساط ۱۰ ماهه
۹۲۱۱۰۸
شرکت گولدواتر

سرویس و نگهداری شوفاژ ۶۵۹۱۴۹ ۱ـ۱۰ آـ۱۸۱۹

تعمیر و سرویس و نگهداری سالانه شوفاژ تلفن
۷۶۳۴۷۲

تعمیروسرویس یخچال
تعمیرگاه یخچال‌فریجیدر اثاث یدکی موجود ۸۴۸۷۵۶

تعمیریخچال‌فریزر سیدحسین ۲۴۲۴۳۸

تعمیرگاه‌یخچال‌فریژیدر تعمیرات لباسشوئی کولرگازی کولرماشین و سردخانه‌پذیرفته میشود تلفن ۸۳۹۲۲۵

لوله‌کشی گاز
لوله‌کشی گاز باتائید شرکت ملی گاز
تلفن ۸۴۰۵۹۹

شرکت ایران‌ماتوهیت لوله‌کشی گاز باتائید شرکت ملی گاز شوفاژ ، تهویه- سریع ارزان ۸۹۰۱۵۸ ۸۹۷۱۹۵

لوله‌کشی گاز بدون‌کنده کاری با تائیدشرکت ملی گاز شرکت ایران آثار ۷۵۱۴۸۵

تعمیروسرویس‌لوازم‌منزل
تعمیر لباسشوئی ۷۶۴۰۳۰ آـ۱۰۷۴

جنرال برق تعمیرونصب لباسشوئی وآبگرمکن‌فوری۳۵۸۹۰۸

تعمیرکلیه وسائل‌خانگی و صنعتی ـ سیم‌کشی ساختمان شبانه‌روزی ۷۶۷۰۶۵

تعمیروسرویس کولر
سرویس و روتش کولر ۲۶۲۶۹۸

لوله‌بازکنی
نشت یابی ناهید ترکیدگی لوله بادستگاه الکترونیك ۶۳۷۱۲۶

لوله‌بازکنی فوری سعدی ۳۵۵۴۷۳

تشخیص ترکیدگی لوله با دستگاه الکترونیکی و لوله بازکنی و لوله‌کشی تلفن ۶۵۹۰۴۷ و ۹۲۰۱۷۵

تشخیص ترکیدگی لوله بادستگاه الکترونیکی
۲۲۷۱۴۴

لوله‌بازکنی شبانه‌روزی فوری ۶۳۶۳۷۹

لوله‌بازکنی فوری
۲۲۷۱۴۴
ترکیدگی و لوله‌بازکنی داریوش
۶۴۷۵۳۰

لوله‌بازکنی.تشخیص ترکیدگی‌لوله ۸۲۱۸۳۰

لوله‌بازکنی و تخلیه چاه
تلفن ۳۶۰۶۹۶

تشخیص ترکیدگی لوله بازکنی فوری تلفن ۳۶۰۹۰۵

لوله‌بازکنی آیزنهاور ۹۵۹۴۸۰

لوله‌بازکنی تلفن ۷۹۱۵۸۰

تشخیص ترکیدگی لوله و لوله بازکنی فوری تلفن ۵۳۵۳۲۷

تشخیص ترکیدگی لوله بادستگاه‌مجهز آمریکائی و ترمیم بلافاصله ۹۳۹۴۲۹

تخلیه‌چاه
تخلیه چاه
۵۳۴۴۲۲ ـ ۵۶۲۹۰۴ و ۵۳۷۸۱۷ ـ ۵۳۸۳۲۷
لوله‌بازکنی ۵۰ تومان

تخلیه چاه فوری ۵۴۸۹۶۳

تخلیه‌چاه ۹۲۰۱۷۵ و ۶۵۹۰۴۷

تخلیه‌چاه با پمپ های مخصوص لجن کش تلفن :
۵۴۹۶۸۳

تخلیه چاه باقیمت مناسب تلفن ۵۳۷۸۸۵ آـ۱۵۲۶

تخلیه چاه لوله‌بازکنی کاوه باپمپهای مخصوص لجن کشی در تهران و شهرستانها ۹۶۲۲۵۳

تشخیص ترکیدگی لوله و ترمیم آن تلفن ۵۳۷۸۸۵

تخلیه‌هرنوع چاه ولوله بازکنی جهت تهران وشهرستانها شرکت دلیجان ۹۷۵۷۴۲

تشخیص ترکیدگی لوله بادستگاه الکترونیکی ولوله‌بازکنی فوری تلفن ۹۲۶۱۵۶

تخلیه چاه متری ۱۵۰ ریال تلفن ۵۲۱۶۷۶ ۶۴۳۰۲۷ مهتاب

تخلیه‌چاه فوری ۸ تومان ۳۴۴۶۲۷

تخلیه‌چاه فاضلاب تهران فوری تلفن ۵۵۰۵۵۶ نوروزیو

تخلیه چاه ولوله بازکنی فوری ۸۳۴۹۶۹

تخلیه‌هرگونه چاه ولوله بازکنی
تعمیروحفرچاه
۲۰٪ تخفیف ازکلیه شرکتها
ایران تخلیه ۹۳۵۲۸۶

آگهیهای متفرقه
دفترخوانندگان ۶۵۱۹۲۰

سالهای ۲۰۰۰ شماکه وقت ندارید هرچه که احتیاج دارید به ما مراجعه کنید. لوازم‌اداری ـ منزل ـ کارهای خدماتی تلفن ۸۳۶۴۷۱ ۱ـ۱۵ آـ۱۴۱۹

سالن پذیرائی قزل آلا و بلوار البرز بهترین برای جشنها و مهمانیها تلفن : ۸۹۰۶۷۵

شرکت ایران اکسیژن پخش شماره۳ واقع دراول خیابان شاهپور روبروی خیابان ورزش افتتاح گردید تلفن ۶۶۳۵۴۰ ۱ـ۴ آـ۱۶۱۲

استخر
نصب و فروش همه نوع دستگاههای تصفیه آب نقد و اقساط بانازلترین قیمت تلفن ۸۵۲۹۴۸

دارالترجمه حسن‌پور کلیه امور ترجمه و اوراق رسمی و غیر رسمی شما را دراسرع وقت انجام میدهدشاه چهارراه امیراکرم تلفن ۶۶۶۱۹۳

ترجمه ارزان کارنامه واوراق رسمی و غیر رسمی دراسرع وقت مقابل سینما حافظ ربانی ۳۱۷۱۳۵ آـ۱۸۲۱

گمشده
گواهینامه رانندگی اینجانب مهناز ساوج مفقود گردیده‌از یابنده خواهشمند است بتلفن ۲۴۰۱۰۳ اطلاع داده‌و مژدگانی دریافت دارند. آـ۱۸۶۱

چک شماره ۳۳۳۶۰۰سر رسید ۲۸ر۷ر۳۶ از حساب ۹۰ر۱۳ بمبلغ پنجاه هزار ریال بانک ایرانشهر ۱۶ متری امیری‌بنام نادعلی در وجه حامل مفقود شده واز درجه اعتبار ساقط است.
خیرالله زرگر آـ۱۰۵۴۱

مژدگانی سند منزل بانضمام دو جلد شناسنامه بنامهای هما هرمزی واحمد فوزی و چند سند دیگر مفقود گردیده از یابنده محترم‌تقاضادارد بتلفن۸۴۶۹۵۷ یابه آدرس زیر : عباس آباد چهارراه قصر کوی کوروش پلاک ۲۵ منزل سرهنگ بازنشسته احمد فوزی اطلاع داده‌و پس از تحویل مژدگانی دریافت دارد. آـ۱۰۵۳۳

یک برگ چک بانک اعتبارات تعاونی‌توزیع بشماره۹۱۹۲۱۶ بمبلغ پنجاه هزار ریال متعلق به اینجانب نصرالله افشار خواه مفقود گردیده از درجه اعتبار ساقط و حساب مسدود است. آـ۱۹۱۲

سند اتومبیل شماره ۲۹۳۸۶ تهران تاکسی سیستم پیکان اینجانب عزت‌اله نبی‌گل‌مفقود گردیده‌از یابندگان استدعا دارم باین‌آدرس در تهران سرآسیاب دولاب خیابان جوادیه کوچه چهارم آبان پلاک ۸ ارسال قبلا متشکرم ۱ـ۱

آپارتمان‌فروشی
آپارتمان تهران پارس نقد و اقساط ۷۸۱۹۱۸

آپارتمان فروشی در شمال شهر ۸۳۵۲۲۲ـ ۸۳۲۴۴۰

آپارتمان‌فروشی شرق شمیران ۲۸۴۳۸۰ آـ۱۱۶۵

یکدستگاه آپارتمان یك اطاق خوابه و پذیرائی‌و هال دارای کولر شوفاژ روشن پرده کرکره تلفن و پارکینك‌بفروش‌میرسد ۷۹۰۴۰۶

آپارتمان ۲و ۳و ۴ اطاق خوابه‌در نقاط مختلف شمال‌شهر بفروش میرسد‌دفتر جمشید تلفن ۹۲۸۰۸۲

داودیه
آپارتمان دواطاق خوابه به مساحت ۱۰۰ متر باضافه پارکینگ و مشاعات و سیستم تهویه مطبوع قیمت مقطوع ۵۲۰ هزار تومان ۸۵۶۷۸۷ ۱ـ۸ آـ۱۱۶۱

۱۵ دستگاه آپارتمان هر کدام دارای یک اطاق خواب هال سرویس کامل و پارکینگ در میدان۹۴نارمک بفروش میرسد تلفن ۷۳۳۱۰۵ آـ۱۶۲۴

آپارتمان‌لوکس دو اطاق‌خوابه شرکت ساختمانی آپارتمان های‌مهندسی ساز با بهترین مصالح و نقشه‌خود را دربهترین نقطه ونك با سالن نهار خوری پذیرائی وسیع شوفاژ کولر آسانسور پارکینك اختصاصی و فیش تلفن با ۱۰۰۰ متر حیاط چمن‌کاری و گل ـ کاری بفروش می‌رساند صبحها ۶۵۷۹۸۶ـ بعداز ظهرها ۶۸۳۶۱۳

آپارتمان ۱۱۰ متری با تلفن آسانسور،شوفاژ ، کانال‌کولر کاغذ دیواری و موکت‌به‌مبلغ ۵ میلیون و ۵۰۰ هزار ریال خیابان حافظ کوچه هاتف‌تلفن ۲ـ۷۶۸۵۰۱ و ۷۵۳۱۲۷ ۱ـ۴ آـ۱۵۰۵

گیشا
۴ اطاق باسرویس شوفاژ پارکینگ تزئینات ۱۱۰ متر بنا به قیمت روز تلفن ۶۶۴۶۱۹و ۶۳۶۷۲۱ ۱ـ۳ آـ۱۴۴۰

آپارتمان فروشی چند دستگاه آپارتمان در بهترین نقطه‌برعباس آباد با پارکینك و انبار برای محل کار بفروش یا اجاره داده میشود . تلفن ۸۵۵۹۵۸ و ۸۴۲۶۷۴

آپارتمان ۳ و ۴ و ۵ اطاقی باسرویس کامل فروشی تلفن ۷۳۲۳۴۱ ۱ـ۱۲ آـ۱۱۴۲

آپارتمان فروشی
نارمك ۳و۴اطاق خوابه‌سرویس کامل تلفن ۲۳۵۶۳۱

آپارتمان شمیران‌پاریس ۲۹۲۸۵۲

خیابان شاه عباس
آپارتمان دو اطاق خوابه ۸۵ متر مربع شوفاژ کولر موری فروشی ۵ تا۸ بعد ازظهرتلفن ۸۳۵۲۱۵ ۱ـ۳ آـ۱۰۶۲۳

آپارتمان دوپلکس در طبقه ۱۴و۱۳ درمجموعه پارك دوپرنس‌میدان‌ونك برای فروش واگذارمی شود تلفن ۸۲۴۰۵۹بین ساعت ۹ تا۸بعدازظهر

آناتول فرانس آپارتمان ۱۳اطاق‌خوابه‌باتجهیزات فروشی تلفن ۶۵۳۲۹۵

مستقلی مشتمل بر ۸ دستگاه آپارتمان۲اطاق خوابه با سالن‌پذیرائی هال و سرویس کامل دارای آب و برق در خیابان وزراء شمال ساختمان هدیش‌خیابان ۲۹ قواره سوم شمالی یکجایا جداگانه بفروش میرسد علاقمندان از ساعت ۵ تا۸ بعدازظهر با تلفن۲۹۰۸۸۳ تماس حاصل فرمایند .

یکدستگاه آپارتمان سه اطاق خوابه با ۱۲۰متر مساحت مفید با آب و برق وشوفاژ وپارکینك ولوله‌کشی‌گاز درخیابان خواجه‌عبداله انصاری مقابل کوچه هفتم به ۶۷۵ هزار تومان به فروش میرسد۸۴۱۵۵۸

آپارتمان دو اتاق خوابه تمام موکت درها و توری درها آلومینیوم با لوستر پرده و تلفن کولر و پارکینگ شوفاژ امیر آباد شمالی بفروش می رسد تلفن ۶۳۵۴۲۴ ۱ـ۲ آـ۱۸۲۱

آپارتمان ۲ اطاق خوابه نو ساز سرویس ایرانی وفرنگی گاراژ انباری باوام بانکی در قلهك به مبلغ ۳۸۵ هزارتومان تلفن ۴ـ۸۴۵۰۴۱ داخلی۲۶۸ آـ۹۴۱

یك‌دستگاه آپارتمان ۱۳۶ متر با آشپزخانه چوبی گازور ودکوراسیون‌چوبی‌ـ تلفن‌شوفاژ‌ـ کولر درخیابان بزرگمهر خیابان گیوان بعلت مسافرت بفروش میرسد تلفن ۶۶۳۵۹۹ آـ۱۸۳۰

آپارتمان مسکونی و محل کار ۳۰۰۰ تومان به بالا موجود است ۸۴۸۵۵۳ ۱ـ۲ آـ۱۹۰۵

آپارتمان دو اطاق خوابه ببالا ۳۷۰ تومان ببالا تهران پارس ۷۸۰۶۷۰

فروش آپارتمان به قیمت روز مهندسی ساز و شخصی ساز مجهز به شوفاژ روشن ـ پارکینگ‌ـ موکت و غیره دو اطاق خوابه بنا ۷۵ متر تک واحدی منطقه تهران نو تلفن ۷۳۰۶۲۹ ۱ـ۲ آـ۱۷۱۷

آپارتمان‌از ۳۰۰ هزار تومان ببالا از چهار راه قصر تا شمیرانات تلفن ۲۲۸۹۷۱تفکری

آپارتمان لوکس فروشی چند دستگاه آپارتمان ۱ و۲ و۳ و ۴ اطاق خوابه درشمال شهر برای فروش موجود است تلفنهای ۸۵۳۷۳۶ و ۸۴۷۹۸۲ ۱ـ۱۰ آـ۱۴۴۸

آپارتمان فروشی
۳و ۴ اطاقه نقد و اقساط با بهره بانکی تلفن ۷۹۰۳۵۳ ۱ـ۱۰ آـ۱۴۰۷

اکازیون واقعی
ظفر آپارتمان لوکس دو یاسه اتاق‌خوابه سالن پذیرائی نهار خوری وهال ۱۵۰ متر با پارکینگ ، آسانسور ـ پارکت وموکت سرویس لوکس ۷۲۰ هزار تومان خیابان ظفرخیابان رئیسی (خجند) سی متری شیبانی ۱۲ متری نور بهشت ۲۲۷۶۹۸

شهرک اکباتان فاز یک
یکدستگاه آپارتمان چهار اطاق خوابه ۱۸۶ متر مربع زیر بنا و پارکینگ و انبار اختصاصی و فیش تلفن و برق و آب‌و گاز تلفن ۸۳۶۳۰۱ ۱ـ۳ آـ۱۸۰۷

خیابان جلفا آپارتمان دو اطاق خوابه نوساز بمساحت ۱۱۵ متریاضافه پارکینگ و مشاعات قیمت ۵۵۰ هزارتومان۸۴۵۵۴۴ آـ۱۶۳۷

آپارتمان
۳و ۴ و ۵ اطاقه باقیمت مناسب نقد و اقساط تلفن ۷۹۴۶۵۴ آـ۲۱۸۴

فروش آپارتمان
یک ساختمان نو ساز وبسیار لوکس‌در خیابان جردن مقابل سوپرجردن دارای ۱۵دستگاه آپارتمان و پارکینگ های متعدد آسانسور کفها پارکت‌و سنگ مرمر‌ـ ایده‌آل برای سکونت یا کلینیک یا گروه پزشکی جداگانه یا یک جا به فروش میرسد.تلفن ۸۲۴۱۰۵

ظفر ـ رئیسی
یکدستگاه آپارتمان ۱۳اطاق خوابه مهندسی ساز ۱۶۱متر مفیدباضافه ۱۴ متر بالکن تلفن مستقل پارکینگ بعلت مسافرت بقیمت بسیار ارزان بفروش می رسد تلفن ۸۰۹۷۱۶ (صبح وعصر) و تلفن ۸۵۹۲۱۹منزل آـ۱۳۲۱

آپارتمان فروشی در جردن
۱۳اطاق خوابه باسرویس کامل هال‌و سالن ۲۰۰ متر زیربنای مفید نو ساز ۲۴۴۴۷۹ و ۲۲۲۴۸۰ آـ۱۸۸۴

آپارتمان فروشی‌تهران‌ـ پارس با وام بانکی۲۵۰ هزار تومان پیش قسط به اقساط ۱۵ ساله از یك الی ۵ اطاق تلفن ۷۸۲۰۳۰ و۷۸۰۰۶۱

خانه‌فروشی
اکازیون
منزلی واقع در شهرآرا‌ـ سه نبش ۲ طبقه با ۱۵۰ متر زمین و ۲۰۰ متر زیر بنا باآب وبرق تلفن کولر بعلت مسافرت به فروش میرسد تلفن ۹۷۲۱۹۰ بین ۲تا۵ بعدازظهر ۱ـ۳ آـ۱۶۲۶

اکازیون
خیابان میکده خانه دو نبش شمالی و جنوبی ۲۴۷ متر ۵ر۲ طبقه‌ـ۷ اطاق با سرویس وتلفن بفروش می‌رسد تلفن ۸۹۳۱۸۰ از ۱۲ تا ۴ و ۷ تا ۱۰ شب

منزلی ۲ طبقه ۱۵۵ متر دارای ۶ اطاق و یك انباری گلخانه ۲۴۰متر زیربنا ۲ بر ماشین‌رو لوله‌کشی گاز ، موکت ، پرده کرکره ، آب،برق. تلفن جمشید آبادشمالی ۸ متری عباسی پلاك۴۴ قیمت بدون واسطه یك میلیون تومان به‌علت مسافرت تلفن ۹۳۴۱۷۶

خانه‌ای کلنگی ۵ر۱۲۲ متر خیابان شهباز بر خیابان آشتیانی ۵۰۰ هزار تومان فروشی ۷۱۱۲۱۳

اکازیون خانه فروشی قیمت ۳۲۰ تومان
خانه دونبش یکطبقه بابی دو طبقه در صورت لزوم میتوان ساخت بمساحت ۶۵ متر واقع دراوائل‌میدان خراسان خیابان خاوران جنب خیابان بهشت کوچه عامر پلاک ۸ مراجعه شود. آـ۱۵۷۶

سلطنت آباد
منزلی دو طبقه تازه ساز و تفکیک شده ۳۲۰ متر زمین ۵۰۰ متر بنا هر طبقه۲۵۰ متر باضافه زیر زمین و اطاق مستخدم هر طبقه دارای۳اطاق خواب‌باسرویس کامل شوفاژ کولرتلفن تفکیکی طبقه اول با حیاط وزیر زمین و بصورت کاملا مستقل میباشد وهرطبقه بطورمجزا یاکلا با قیمت‌بسیار مناسب بفروش می رسد تلفن ۲۴۱۹۷۰ ۱ـ۶ آـ۱۶۳۲

خانه ویلائی و مستغلات فروشی ۸۳۹۷۴۰ ـ ۸۳۹۰۲۵

نواب‌خانه‌ای ۱۰۵ متردو طبقه ۶اطاق شمالی تلفن۹۶۰۸۶۱ آـ۱۶۰۱

منزلی دو طبقه دارای ۴ اطاق خواب ناهار خوری وپذیرائی وحیاط کولرتلفن‌کاغذ دیواری وموکت شده بفروش میرسد تلفن ۸۴۲۷۶۴ ۱ـ۲ آـ۱۵۰۸

خانه فروشی‌درخیابان نیاوران بمساحت ۲۱۲ متر مربع دو اطاق خوابه‌ـ هال‌ـ پذیرائی‌ـ غذاخوری و سرویس تلفن ۲۷۶۱۳۰ سه بعد ازظهربعد ۱ـ۲ آـ۱۰۴۶۷

خانه فروشی
چهار اطاق ـ حمام ـ کولر‌ـ تلفن ـ موکت‌و مجهز خیابان آهنك ـ ۸متری قهرمان ـ کوچه خوشدل شماره ۱۶تلفن ۳۶۷۶۳۴

قابل توجه خانواده های‌بزرگ خانه‌ای شخصی‌ساز در منطقه دروس بمساحت ۵۴۰ مترمربع باحدود ۵۰۰ متر زیر بنا در دو طبقه در عین‌حال، مستقل، دارای ۵اطاق خواب بزرگ، سالن بسیار بزرگ تلفن دو آشپزخانه ، دو حمام اطاق و سرویس مستخدم مجزا ، رختشویخانه وحیاط نسبتا بزرگ باباغچه‌بندی واستخرو وتصفیه‌کولر و شوفاژ بدون واسطه‌بقیمت روز بفروش‌می رسد علاقمندان مینوانند بعداز ظهرهابین۳ تا۵ باتلفن۲۴۴۱۵۹ برای‌کسب اطلاعات بیشترتماس گیرند. ۱ـ۲ آـ۱۶۱۹

تهران‌پارس خانه‌ای ۳ طبقه با تلفن یك‌میلیون و ۲۰۰ هزار تومان. ویلای ۳۰۰ متر ۲۲۰متر زیربناجنوبی یك‌میلیون و ۱۰۰ هزار تومان‌تلفن ۷۸۰۹۶۸

خانه‌ای فروشی در قم نوساز به مساحت۲۰۰ متر تلفن ۸۴۹۵۵۸

خانه شمالی سه طبقه بمساحت ۱۲۶ متر ۴ـ اطاق زیر زمین آشپزخانه حمام گرم کولر کاغذ دیواری‌آب‌برق تلفن‌واقع در خیابان شاهپور فروشی ۶۵۰هزارتومان تلفن ۵۶۲۰۲۸ ساعت ۵ الی۸ آـ۱۸۱۳

اکازیون
خانه‌ای‌بمساحت ۱۰۰ متر ۵ر۲ طبقه دارای ۶ اطاق سرویس کامل واقع در خیابان سلسبیل چهارراه وثوق کوچه‌پورزند شماره ۱۷ مقطوع ۵۲۰ هزار تومان صبح و عصر ۵۲۴۱۷۹ آـ۶۸۳۲

یکدستگاه ساختمان چهارطبقه باپارکینگ هر طبقه ۴ اطاق هال سرویس ، مساحت زمین ۲۵ر۱۸۶و مساحت گلبنا ۴۷۰ متر باشوفاژ روشن کاغذ دیواری شده اسکندری شاه تلفن ۹۲۴۱۸۴ ۱ـ۳ آـ۱۸۱۰

فروش استثنائی
خانه‌ای واقع در بهترین نقطه دروس به‌مساحت ۱۰۰۰ متر مربع‌و حدود ۴۰۰ متر مربع زیر بنا، شوفاژ ، کولر ، تلفن، آب و برق سه‌فاز ، استخر ، چاه عمیق‌برای استخر و درختان،اطاق مستخدم جداگانه‌وگاراژ با ظرفیت چهار دستگاه سواری خیلی فوری و بدون واسطه مقطوع ۴ میلیون تومان تلفن از ۴ الی۸بعدازظهر ۸۵۵۷۸۵

ویلافروشی
شرق شمیران ویلا فروشی ۲۸۴۳۸۰ ۱ـ۵ آـ۱۱۶۶

در شهرستان ورامین ویلائی بمساحت ۲۵۰ متردو بر ۲۴۰ متر زیر بنا بفروش میرسد تلفن ۸۴۷۹۸۲ و ۸۵۳۷۳۶

حوالی میدان تجریش
ویلای شخصی‌سازبعلت مسافرت فروشی تلفن ۹۳۹۵۵۹

اکازیون
ویلائی شخصی ساز دربهترین نقطه تهران پارس مساحت۴۱۶ متر مساحت زیر بنا ۴۵۰ متر با زیر زمین کامل دارای ۸ اطاق سرویس مجهز نما سنگ وکف مرمر تلفن ، کولر ، شوفاژ ، استخر و دستگاه تصفیه بدون واسطه ۲ر۳۵۰ هزار تومان تلفن ۷۸۰۹۶۶ آـ۱۸۶۳

سرقفلی
قابل توجه
بانکها ، نمایشگاهها، آژانسها و فروشگاهها
دودهنه مغازه در خیابان نادر شاه باسرویس‌کامل و ۲ شماره تلفن واگذار می شود. عصر ها ۷ـ۵ تلفن۸۳۳۱۵۷ آـ۱۴۲۲

کارخانه فروشی
کارخانه‌ای بمساحت ۱۰۲۳ متر دارای ۲۰۰ متر سالن و ۱۲۰ متر زیر زمین و اطاق نگهبانی و ۱۰۰ آمپر برق ۳ فاز وجواز کسب فلز کاری آدرس جاده آبعلی بالاتر از فیلیپس ۳۵ متری اتحاد ۱۴ متری روح‌افزا مقابل کارخانه روح‌افزا طالبین به محل فوق مراجعه نمایند.

یك‌زیر زمین‌بمساحت۸۰ متر باتمام وسیله درسر آسیاب خیابان جوادیه واگذار میشود ۳۴۹۹۸۶

موقعیت عالی فروش سرقفلی هتل‌یکدستگاه هتل‌دو ستاره دارای۱۵ اطاق بار، رستوران ، استخر تلفن۸۲۰۸۲۵

فروشگاه لوازم یدکی موتور ودوچرخه بفروش می رسد ۹۴۳۱۶۵ هاشمی ۱ـ۲ آـ۶۸۱۵

سرقفلی مغازه‌ای در خیابان امیرکبیر واگذار میشود ۹الی ۱۲ صبح تلفن ۷۶۳۷۴۸ ۱ـ۳ آـ۱۸۴۷

۴۵ متری سید خندان مجیدیه‌اول جهان‌تربیت زیرزمین دوطبقه جمعابه مساحت ۲۳۰ متر مربع آب و برق تلفن فوری فروشی است تلفن ۸۴۱۴۰۳

باغ فروشی
از باغچه های شاهین دشت دیدن فرمائید برای اطلاعات بیشتربا تلفن ۹۴۳۳۷۷ تماس حاصل فرمائید. ۱ـ۲۰ آـ۱۵۸۱

باغی در دماوند بابعاد ۱۰۰ × ۳۰ متر جمعا ۳۰۰۰متر مشجر بابهترین درختان سیب وگلابی مشرف به رودخانه تلفن ۳۹۱۹۳۷ آـ۱۸۰۸

یکقطعه باغ‌سیب‌بمساحت ۱۳۰۰ متر باآب درجاده قشم قریه چلوگان به قیمت بسیار مناسب به فروش میرسد تلفن ۹۸۱۱۷۸

زمین فروشی
فروش زمین مهرشهر ۹۳۶۷۵۳

فروش زمین ساختمانی ۹۲۸۰۸۲

زمین مهرشهر فروشی ۸۳۱۴۰۲ و ۸۲۴۰۱۰

سرمایه گذاری در مقابل سود تضمین شده ۸۵۵متر زمین تراکم زیاد بین تخت طاووس و عباس‌آباد بسیار مرغوب با جواز ۵ طبقه ۱۵ واحد مسکونی فروش یا شرکت برای ساختمان تلفن ۶۲۹۵۷۵ ۱ـ۱ آـ۱۴۳۴

مهر شهر‌ـ یک قطعه زمین فروشی‌ـ فازدو تلفن ۲۷۶۸۳۰ ۱ـ۲ آـ۱۰۴۶۹

زمینی‌به‌مساحت ۲۰۱ متر واقع در خیابان وزراء باسارگاد به فروش میرسد تلفن ۸۲۵۸۸۲ آـ۱۸۹۱

زمینی بمساحت ۱۱۴ متردوبر واقع‌در۱۶ متری دوم‌مجیدیه ۱۰ متری ورقا بفروش میرسد تلفن ۸۹۶۹۳۰ آـ۱۸۴۱

کوی ییلاقی فرامرزیه کرج
زمین
بقطعات ۱۲۰۰ متری باسند مالکیت و لوله‌کشی آب دائم‌و برق و خیابان های اسفالت شده‌و مشجر مناسب جهت‌ویلا سازی مجاورشهرسازی‌فردیس‌و مارلیک و دهکده ییلاقی خانه بنازلترین قیمت نقد و اقساط فروشی
۳۱۲۷۳۹
۱ـ۲ آـ۱۷۱۹

اراضی تهران‌پارس
خارج از محدوده قنات کوثرسازمان‌چای‌حکیمیه جوادیه خریدار و فروشنده‌ایم تلفن های ۷۸۲۰۳۰ و ۷۸۰۰۶۱ آـ۱۰۵۱

ابتدای پارك‌وی‌ونك
بالاتر از میدان کندی ابتدای پارك وی بعرض ۱۲ متر و طول ۳۰ متر جمعا ۳۶۰ متر مقطوع و بیواسطه متری ۳۸۰۰ تومان تلفن ۸۴۸۵۸۵ آـ۱۴۸۰

زمین جهت مرغداری ـ زمین برجاده‌ساوه باپروانه احداث سالن و ساختمان ویلائی و تلفن صبحها ۵۶۲۵۸۰ عصرها ۹۵۶۸۳۴ آـ۹۵۹

زمین
در سرحدآباد‌ـ فردیس و فرامرزیه کرج و ملارد بقطعات ۱۰۰۰ و ۱۲۰۰ متری با سند مالکیت ـ برق و آب لوله‌کشی نقد و اقساط‌فروشی ۹۳۹۵۵۹

اصفهان
زمینی بمساحت ۲۵۰۰ متردر منطقه صنعتی اصفهان باسالن سرپوشیده حدود ۳۳۰ متر با آب و برق سه فاز و تلفن اجاره داده میشود . تلفن ۲۷۸۳۱ ۱ـ۳ آـ۶۸۱۴

زمینهای
طاوسیه ـ افشاریه و سعادت‌آباد کرج بقطعات ۱۰۰۰ متری با سند مالکیت با برق و آب لوله‌کشی نقد و اقساط فروشی ۹۳۹۵۵۹

زمینهای صنعتی وکارخانه از ۱۸۰ متربه بالا باجواز ۷۸۰۶۷۰

زمین فروشی دررشت
قطعه زمینی بمساحت ۱۶ هزار متر مربع‌واقع در کیلومتر ۷ جاده ۴۵ متری‌رشت پهلوی‌مقابل کارخانه پوشش که۲۴۰ متر برجاده قرارگرفته‌با سند مالکیت فروخته میشود ۸ر۵ صبح تا ۱۲ر۵ ظهر ۴ تا ۶ر۵با تلفن ۸۵۰۳۱۵

اجاره‌داده‌میشود
آپارتمان یک اطاق خوابه‌مقابل پارک کورش ۳۷۰۰ تومان ۲۳۷۴۷۵

جهت خارجیان‌ویلااجاره و فروشی تلفن۲۹۲۹۸۲

دفتر کار نادرشاه ساختمان شمالی‌دوطبقه کلا دارای ۸ اتاق و دو سرویس و یك شماره تلفن و ۲ فیش اجاره داده میشود تلفن ۸۹۵۳۴۸

بین جردن و پهلوی
خیابان‌شهیار نرسیده به جردن کوی‌زاور شماره ۵ ویلای مدرن‌و نوساز دو طبقه‌دارای ۳اطاق خواب و دو حمام‌و سالن ناهار خوری نشیمن و آشپزخانه و اطاق مستخدم پارکینگ ـ استخر ـ شوفاژ‌ـ کولر‌ـ تلفن بیواسطه اجاره داده میشود تلفن ۲۹۱۸۱۱ و ۲۶۴۹۸۷از ساعت ۹ صبح‌الی ۴بعد ازظهر

بعلت مسافرت فروش یا اجاره
پشت باغشاه اول سپه غربی حیاط دربست با ۵ اطاق‌تلفن وسرویس برای یکسال با۱۰۰ هزار تومان پول مورداحتیاج رهن و اجاره تلفن ۶۳۰۱۲۶ ۱ـ۳ آـ۱۸۴۴

فروش یا اجاره
مابین‌امیر آباد و یوسف آباد طبقه همکف ۴ اتاق شوفاژ تلفن مستقل سرویس مجهز با ۱۰۰ یا۵۰ هزار تومان پول مورداحتیاج برای یکسال‌رهن داده میشود تلفن۶۳۰۱۲۶ ۱ـ۳ آـ۱۸۴۳

طبقه اول خانه‌ای نوساز با سه اطاق خواب‌حیاط کوچک سرویس لوکس شوفاژ تلفن مستقل موکت کرکره‌ولوستر شمیران بیواسطه اماده اجاره تلفن ۲۷۹۴۹۵ آـ۱۸۵۰

آپارتمان
آپارتمان ۲ اطاق خوابه موکت شوفاژ‌ـ سرویس کامل پارکینگ در جردن اجاره ۸۱۱۲۷۰۴ ـ ۸۱۱۲۷۱۸ خانم سعادتی ۸الی۱ آـ۱۸۹۳

پهلوی میدان بلوار
اجاره آپارتمان وسیع جهت خانواده پذیرائی هال ناهار خوری دو اطاق مستخدم سرویس کامل موکت کولر تلفن ۶۴۹۸۱۱ آـ۱۸۷۳

طبقه دوم آپارتمان در سلطنت آباد ۴اطاق خواب با هال و سالن وسیع و سرویس تلفن شوفاژ اجاره ۶۲۰۱۰۰ و ۲۳۷۵۹۴ آـ۱۹۱۱

تهیه مسکن دوپرینك
ما مستاجرین خارجی و ایرانی فقط با یك نفر به شما معرفی می‌کنیم ۲۳۶۴۵ و ۲۳۲۰۲۷

خانه اجاره گیشا ۹۳۴۶۱۱

یك اطاق خوابه در تجریش به دختر و یازن مجرد اجاره داده میشود تلفن ۲۷۸۶۰۰

اجاره‌هرنوع‌ویلاآپارتمان ومحل‌کارتلفن ۹۳۶۱۸۱

آپارتمان و ویلاومحل‌کار موجود است تلفن ۲۳۴۳۰۲

منزل ویلائی
دو دستگاه منزل ویلائی مجزا در دروس هر کدام دارای ۵ اطاق خواب، موکت ، پرده باسرویس‌کامل‌استخر باتصفیه، شوفاژ باجاره واگذار میشود تلفن ۲۳

نیازمندیهای اطلاعات

تلفنهای: ۳۱۱۲۳۰-۳۱۱۲۲۹

نیازمندیهای اطلاعات تلفنی آبی میپذیرد

آپارتمانهای ۲و۳و۴و۵ اطاق خوابه با اجاره ٤ هزار تومان ببالا.
تهیه مسکن گلدهاوس
تلفن۶۵۰۴۱۳و ۶۵۲۶۳۲

در تهران‌پارس
طبقه‌همکف دارای ٤ اطاق هال شوفاژ سرویس کامل باحیاط مستقل اجاره داده میشودتلفن ۶۶۶۶۹۶
۱ـ۳ آ ـ۱٤۱۳

مستأجرین
منازل اجاره‌ای ما از ۵۰۰۰تا تجاوز نمود فقط یک تلفن کافیست منزل دلخواهتان را ازمابخواهیدتلفن ۳۳تا۸۵۳۰۳۱
۱ـ۱۲ آ ـ۱۳۱۲

پانسیون ـ دفتر کار
۱۱ دستگاه آپارتمان ۲ اطاق خوابه کاملا مجهز واقع در جردن بقیمت مناسب یکجا اجاره داده میشود ۶۲۵۲۰۱
۱ـ۱۳ آ ـ۱۷۸۸

اجاره مطب برای
مرکز پزشکی
خیابان بخارست میدان آرژانتین تلفن ۶۲۶۲۶۰
آ ـ۱۱۳۷

حاضر برای اجاره
ساختمان اداری نو مهندسی ساز، واقع درخیابان آریامهر بین میدان ایران نوین و پهلوی ٦ طبقه ۱۲۸۰ متر زیر بنا ۲٤ اطاق با تلفن ـ فن‌گویل ـ پارکینگ و انبار مجهز برای ادارات وشرکت ها از ساعت ۹ تا۱۷ تلفن ۶۶۷۳۰۹
۱ـ۲ آ ـ۱۰۱۵۷

خانه سه اطاق خوابه‌بزرگ (دوطبقه) فرح شمالی پالیزی‌با حیاط شوفاژ تلفن موکت‌برده گاراژاجاره ۶۰۰۰ تومان تلفن ۲۳۶۹۰۹
آ ـ۱۶۱۹

خانه‌ای ویلائی دو طبقه‌دارای ۷اطاق شوفاژ و کولر وتلفن اجاره ۸٤۱۹٤۱
۱ـ۲ آ ـ۱۸۰۹

موردنیازاجاره

طالب یك منزل اجاره در شمیران تلفن ۲۷۱۱۵۳

به ویلا و آپارتمان در شمال شهر نیازمندیم تلفن ۲۶۱۶۵۷

به دو اطاق حدودخیابان های آذربایجان آیزنهاور و رودکی برای سکونت یك خانواده ۲ نفری مورد نیاز است از ۸٫۵ الی ۱ و از ٤ الی ٦٫۵ بعداز ظهر تلفن ۳۲۸۳۸۷

تعدادی آپارتمان ویلا درمنطقه شمیرانات‌جهت سکونت خانواده‌خارجی نیازمندیم ۲٤۰۶۱۳

یك‌نفر خارجی نیازمند یك اطاق وسرویس‌برای پانسیون بدون غذاتلفن ۳۲۸۲۷٤ ساعت ۸ـ۱۶

مورد نیاز اجاره
آپارتمان ویلا جهت‌اجاره در شمال شهر از عباس آباد تا نیاوران نیازمندیم ۲۲۲٤۷۹و ۲۲۲٤۸۰
آ ـ۱٤۰۶

تعدادی ویلاوآپارتمان برای خارجیان شرکت شمال شهراحتیاج است ۸۵۰۶۳۱

آپارتمان‌و ویلادر شرق‌شمیران جهت اجاره نیازمندیم ۲۸٤۳۸۰
آ ـ۱۳۲۰

فوری مورد نیاز است
خیابان فرح یا عباس آباد یکدستگاه آپارتمان نیازمندیم ۸۵۳۸۰۷
۱ـ۳ آ ـ۸۱۳

نیاز اجاره فوری جهت خارجی
برای چند خانواده خارجی‌که در هتل اقامت دارند بتعدادی آپارتمان ۲ و ۳ اطاق‌خوابه مبله یابدون مبله در شمال‌شهر فوری نیازمندیم تلفن ۶۵۰٤۹۶ و ۶۵۵۶۱۵
آ ـ۱۶۲۳

فوری
دفتر کار نیازمندیم تهیه مسکن ارمغان
۲۲۳۹۱۵ ـ ۲۲۱۱۷۶

مالکین عزیز
اگر بدنبال مستاجر ایرانی و خارجی هستید بایک تلفن مشخصات خانه یا آپارتمان خود را همین امروز بمااطلاع دهید تلفن ۶۵۵۶۱۵ و ۶۵۰٤۹۶
آ ـ۱۸۱٤

بچندین دستگاه‌آپارتمان همکف و ویلا با تلفن در سلطنت‌آبادو شمال‌شهر نیازمندیم تلفن۲۲۲۶۰۹ و ۲۲۸٤۱۲

ویلا و آپارتمان درشمال شهر برای کارمندان عالیرتبه شرکت خارجی فوری نیازمندیم۲۲۲۶۳۰ و ۲۲۷۵۱۱

به‌یکصددستگاه آپارتمان ۱ و۲ اطاق خوابه در تمام نقاط تهران مورد احتیاج است ۷۶۹۰۷۱و ۷۶۹۰۷٤

موردنیازبرای‌خرید

خریدارزمین افسریه ۳٤۱۳۵۹
۱ـ۱۱ آ ـ۷۹۵

زمینهای
فرامرزیه کرج‌خریداریم
تلفن ۹۳۹۵۵۹

خریدار زمین افسریه ۳٤۳۳٤۶
۱ـ۱۰ آ ـ۲۰۹۶

خریدار یك خانه یا یك قطعه زمینی در شمیران ۲۷۱۱۵۳

خرید و فروش زمین بلوار رضا پهلوی ۳٤٤۹۸۲
۱ـ۱۰ آ ـ۲۹۰۳

مشهد
زمینهای شهر جدید(آبکوه) مشهد را خریداریم
۸۳۶۸۶۷

زمینهای
فرامرزیه کرج را خریداریم
۳۱۱۸۳۶

تهران‌پارس‌موسسه‌کیان زمین های تهران‌پارس خریداریم تلفن ۷۸۰۲۹٤

زمین صنعتی کارخانه جاده
کرج خریدار فروشنده‌ایم ۹۲۷۹۶۹

اهواز
زمین‌خریداریم۷۹٤٤۱۸

خانه های کلنگی وزمین های ساختمانی شمال شهر را خریداریم ۹۳۳۹۷۶

زمین در مهرشهر خریداریم ۸۲٤۰۱۰ و ۸۳۱٤۰۲

اهواز
زمینهای‌اهواز‌ـخرمشهر آبادان‌خریداریم۶۶۸۳۷٤

زمین های تهران پارس خریداریم۹۳۰۲۰ ۷

زمین در مهرشهر خریداریم ۸۲٤۰۱۰ و ۸۳۱٤۰۲

خرید و فروش زمین های بلوار رضا پهلوی تلفن ۳٤۵۶۵۳

ویلا و خانه فروشی نیازمندیم ۸۳۵۲۲۲ و ۸۳۹۰۲۶

یکقطعه زمین در داخل یا خارج محدوده شمیران خریداریم ۲۸٤۳۸۰
آ ـ۱۳۱۹

خرید آپارتمان شرق شمیران ۲۸٤۳۸۰
آ ـ۱۳۱۸

ویلادرشرق شمیران خریداریم ۲۸٤۳۸۰
آ ـ۱۳۱۷

زمینی حدود ۵ الی ۱۰ هزار متر مربع درمنطقه صنعتی جاده مخصوص‌و یا قدیم کرج خریداریم‌با تلفن ۹۵٤٤٤۲ از ۹تا ٤ بعدازظهر تماس بگیرید

خانه‌های
کلنگی‌و زمین‌ساختمانی شمال شهر را خریدار و فروشنده‌ایم دفتر جمشید تلفن ۹۲۸۰۸۲و ۹۳۳۹۷۶

بنگاههای معاملات املاک

بورس املاك شمیران
دفتر برانی ۲۷۲۵۷۵

دفتر پارس
مرکز معاملات املاك شهر و شمیرانات ۸٤۱۵۵۸

بورس اراضی مهرشهر کوی ولیعهد گوهردشت ۶٤۸۲۵۵

معاملات‌پول

پول راکد شما رابا انتقال مبیع هزاری ۵۰ تومان سود می‌دهیم ۷۵۶٤۲٤ و ۷۵۷۵۳۵

پول شرطی موجود ۶۸٤۵۲۵

پول‌در مقابل املاك‌شمال شهر و شمیران موجود تلفن ۸۲۵۲۶۳ ـ ۸۲۹۵۲۷

پول ارزانتر از همه جا باملاك شهر وشمیران ۶٤۵۶۳۷

در محل‌کار شما ، روی هر نوع اتومبیل، تلفن ارزانتر وام داده می‌شود تلفن ۸۵۵۳۵۳

پول فوری در مقابل‌خانه و مستغلات موجود ۹۲۸٤۶۵

پول شرطی از صد هزار تا ۵ میلیون تومان نیاز ۹۲۰۸۲۹

برای تهیه وام‌در مقابل وثیقه ملکی ازیکمیلیون تومان ببالا با ما تماس بگیرید ۶۶٤۶۱۸ ۶۶۶۲۶۳ ـ ۶۶۰۲۰۰

چك کارمندی
تلفن ۸۳۹۷٤۰

پول موجود است تلفن ۶۸۰۱۳۶

مورد نیاز
پول شرطی در مقابل خانه ارزنده مورد نیاز است ۷۵۷۵۳۵ و ۷۵۶٤۲٤

به‌پول‌راکد شما نیازمندیم تلفن ۶۸۰۱۳۶
۱ـ٤ آ ـ۱۷۰۹

قبوض وسهام

خریدفرضه دولتی‌قبوض مرحله سوم‌و شهرداری ۶٤۵۹۵۷

معاملات تلفن

تلفن پیام
مرکز خرید و فروش
۸۵۳۰۳۱ ـ۲ـ۳

استخدام

استخدام‌راننده
بیک نفر راننده باحداقل ۱۰ سال سابقه کار با مدرك و سن در حدود ۳۵ تا٤۰ سال مورد نیاز است از ساعت۲ تا٦بعدازظهر با تلفن ۶۵۹۰۲۱ تماس حاصل فرمایند.
آ ـ۱٤۵۸

آگهی استخدام
۱ـ آشپز
۲ـ کمك آشپز
۳ـ پیشخدمت
٤ـ کارگر ساده
موردنیاز است به خیابان‌تخت طاووس شماره ٤۳٤ تلفن ۸۹۱۷۸۵ و ۸۹۹٤۷۲ مراجعه نمایند.
۱ـ۳ آ ـ۱۱۵٤

منشی
یکنفر دوشیزه یابانو برای کار نیمه وقت و آشنائی کامل‌به مکاتبات انگلیسی و تایپ لاتین مورد احتیاج است تلفن ۹۲۱۷۷۸ و ۹۲۳۶۷۵ بعدازظهر تماس بگیرید

دوشیزه‌یابانو
معلومات حدود دیپلم جهت مطب استخدام‌می شود با تلفن ۸۲۲۷۶۳ عصرها تماس بگیرید

سکرتر برای‌مطب دندانپزشکی خیابان تخت‌طاووس
تلفن ۶۶۰۸۶۰ از ۵ تا۸ بعدازظهر

تحصیلدار
مرد با موتور و باحقوق مکفی نیازمندیم تلفن ۶۶۰٤۰۰ و ۶۶۹۷۰۰

مستخدم
بیك نفر مستخدم مرد نیازمندیم تلفن۶۶۰٤۰۰ و ۶۶۹۷۰۰

مهندسین‌مشاور سابی استخدام میکند
مهندس تاسیسات
باسابقه حداقل ۵ سال جهت دفتر فنی در تهران
مهندس ساختمان
باسابقه حداقل ۵ سال جهت نظارت در شیراز
ماشین‌نویس
دوشیزه یابانو باسابقه جهت کار در تهران
تلفنچی
دوشیزه یا بانو با سابقه کار جهت کار در تهران
واجدین شرایط با تلفن ۲۲۱۰۲۳ تماس بگیرند
آ ـ۱۸۷۲

کارخانه باطری سازی ری.او.اک
استخدام مینماید
۱ـ تحصیلدار با تحصیلات ششم ابتدائی و حداکثر سن ۳۰ سال
۲ـ کمک بنا دارای سواد خواندن‌و نوشتن و دو سال سابقه‌کار
متقاضیان به کارگزینی کارخانه واقع در کیلو متر ۸ جاده مخصوص کرج مراجعه‌نمایند.
آ ـ۱۹۲۶

مهندسین مشاور استخدام مینماید
برای کادر دفتر مرکزی در تهران
۱ـ مهندس راه وساختمان
۲ـ نقشه‌کش
۳ـ ماشین نویس فارسی با حداقل دوسال سابقه‌کار
٤ـ خانم یا دوشیزه لیسانسیه فیزیك یاریاضیات
برای کادر نظارت راه سازی‌دراستان‌آذربایجان شرقی
۱ـ تکنیسین راه وساختمان
داوطلبین بخیابان قدیم‌شمیران مقابل بی سیم خیابان امیر ابراهیمی شماره ۳۳ مراجعه نمایند.
آ ـ۱۹۰۸

استخدام
کارآموز
مرکز کار آموزی کارخانجات گروه صنعتی رنا تعدادی کار آموز در رشته های فنی با شرایط زیر میپذیرد.
۱ـ سواد دوره ابتدائی و بالاتر
۲ـ سن بین ۱۷ الی ۲۵
کار اموزان در مدت آموزش سه ماهه ماهیانه ۵۰۰۰ ریال کمک هزینه تحصیلی دریافت داشته و از غذای گرم ووسیله رفت و آمد بطور رایگان استفاده خواهند نمود و در پایان دوره آموزش درصورت تمایل با حقوق و مزایای‌کافی مشغول به کار خواهندشد.
متقاضیان میتوانند همه روزه باستثنای پنجشنبه و تعطیل‌به مرکز آموزش کارخانه زامیاد واقع در کیلو متر ۱۸ جاده قدیم کرج مراجعه نمایند. تلفن ۹۶۳۰۰۲ـ۶
۱ـ۱

استخدام
یکشرکت تجارتی برای قسمت بازاریابی لوازم‌التحریر و نیز حسابداری‌خود بتعدادی‌کارمند دیپلمه‌که حداقل دو سال‌سابقه کار در رشته مربوطه داشته باشند باحقوق و مزایای‌جالب استخدام میکند.
دارا بودن برگ خاتمه خدمت یامعافی دائم و ارائه گواهی عدم‌سوء پیشینه ومعرفی‌ضامن معتبر از شرایط اصلی‌استخدام میباشد.
از متقاضیان خواهشمنداست برای تعیین وقت مصاحبه بین ساعت ۳تا۵ بعد ازظهر باتلفن های ۶۲۹۰۲۱ ـ ۶۲۸٤۹۱ـ ۶۲۶٤۹۲ داخلی ۲۸ تماس حاصل نمایند.
۱ـ۳ آ ـ۱٤۶۲

آگهی استخدام
بمنظور کار در تهران افراد زیر با حقوق و مزایای مکفی به همکاری دعوت مینماید.
۱ـ مهندس کشاورزی یکنفر
۲ـ مهندس مکانیک یکنفر
شرایط :
حداکثر سن ٤۵ سال
داشتن ۱۰ سال تجربه در کار در رشته مربوطه دانستن‌زبان انگلیسی
علاقمندان با تلفن شماره ٦٤٤۸٤۱ تماس حاصل‌نمایند.
۱ـ۱

حسابدار دیپلمه
دونفر جوان بسیار پر انرژی وبادیسیپلین که حداقل دارای سه سال سابقه کار موثر حسابداری‌باشندباشرایط خوب استخدام میشوند کسانی کمبه زبان انگلیسی آشنائی داشته باشند حق تقدم دارند. شرکت کاسپین ـ خیابان پهلوی ـ روبروی فروشگاه کورش ـ کوچه نوربخش پلاک ۱۹تلفن ۸۹۳۰٤۳ـ۷
۱ـ۱

مونتاژ کار آشپزخانه های چوبی که تجربه و سابقه کار داشته باشد باحقوق ومزایای خوب استخدام میشود تلفن ۸۲۵۵٤۸ـ۸۳۶۱٤٤
۱ـ۱

استخدام
حسابدار
یکنفر حسابدار با مشخصات زیر:
۱ـ لیسانسیه‌بازرگانی‌یا حساب داری
۲ـ حداقل ۳ سال سابقه کار بعداز اخذلیسانس
۳ـ آشنائی بزبان انگلیسی
٤ـ آشنائی بقوانین ومسائل مالیاتی مورد نیاز یک واحد صنعتی میباشد.
واجدین شرایط ضمن ذکر سوابق‌و میزان‌حقوق‌موردتقاضا باراهنمای شماره۲۸۹ روزنامه اطلاعات مکاتبه فرمایند.
آ ـ۱۹۲۷

استخدام
منشی ـ تایپیست
شرکت مهندسی معتبری جهت حوزه مدیریت با ۵ روز کار در هفته و حقوق و مزایای مکفی منشی، تایپیست باشرایط زیر به همکاری دعوت مینماید:
۱ـ حداقل سرعت فارسی ۶۰ W.P.M
۲ـ حداقل سرعت لاتین ۵۰ W.P.M
۳ـ حداقل معلومات دیپلم متوسطه
٤ـ دانستن زبان انگلیسی در حدمکالمه روزمره.
۵ـ حداکثر سن ۳۰ سال.
واجدین شرایط به آدرس : خیابان پارک (وزراء) کوچه دوم پلاک ۱۶ طبقه سوم‌خانم طالشی مراجعه نمایند.
آ ـ۱۹۲۸

خانم یا آقا جهت صندوقداری نیازمندیم سابقه کار وتضمین مورد نیاز است با تلفن ۶۲۵۷۰۰تماس حاصل‌بفرمائید.
آ ـ۱۸۹۸

استخدام
یک نفر لیسانسیه علوم مسلط بزبان انگلیسی جهت فروش سیستمهای علمی و تحقیقاتی یک کارخانه عظیم بین‌المللی با حقوق و مزایای بسیار عالی بطور فول تایم استخدام می شود. برای افرادی که در فروش وسائل علمی تجربه داشته باشند مزایای بیشتری قائل‌خواهیم شد تلفن۶۶۵۰۲۵ و ۶۲۱۹۱ و ٦٤٤۱٤۸
آ ـ۱۹۲۰

آگهی استخدام
افراد زیر را بهمکاری دعوت می نمائیم
۱ـ مهندس کشاورزی باتجربه درامور فضای سبز
۲ـ تکنیسین‌کشاورزی باتجربه کافی و داشتن گواهینامه رانندگی
تلفن ۹۳۹۷۲۳
۱ـ۱

آگهی استخدام فوری
به چندنفر جوان تحصیلکرده مسلطبزبان انگلیسی جهت‌اداره کردن و فروش محصولات یکشرکت بزرگ آلمانی بطور تماموقت نیازمندیم ازمتقاضیان خواهشمنداست به آدرس این شرکت خیابان شاه ساختمان مقدم شماره ٤۸ طبقه ششم شرکت زرینه بین ساعت ۹ تا۵ مراجعه نمایند.

آهنگر جهت ماشین آلات کمپرسی جهت کار در دماوند استخدام میشود تلفن۶٤۵٤۹۱
۱ـ۱

یك دوشیزه یا بانو برای بسته‌بندی مورد نیاز است ۶۶۲۷۶۵

به چند نفر چرخکار زن جهت زنانه دوزی نیازمندیم ۶۶۲۷۶۵

سکرتر تربرای‌مطب دندانپزشکی خیابان تخت‌طاووس
تلفن ۶۶۰۸۶۰ از ۵ تا۸ بعدازظهر

فروشنده
بچندنفردوشیزه یا بانو جهت فروشندگی مورد نیاز است .
۹۲۳۶۷۵ ـ ۹۲۱۷۷۸

بسته بند
بچندنفر دوشیزه یابانو جهت بسته‌بندی‌باحقوق مکفی استخدام میشوند ۹۲۳۶۷۵ و ۹۲۱۷۷۸

دندانپزشك‌برای صبحها مورد نیاز است .
تلفن ۶۶۰۸۶۰ از ۵ تا۸ بعدازظهر

تحصیلدار
مرد با موتور و باحقوق مکفی نیازمندیم تلفن ۶۶۰٤۰۰ و ۶۶۹۷۰۰

مستخدم
بیك نفر مستخدم مرد نیازمندیم تلفن۶۶۰٤۰۰ و ۶۶۹۷۰۰

مهندسین‌مشاور استخدام مینماید
برای کادر دفتر مرکزی در تهران
۱ـ مهندس راه وساختمان
۲ـ نقشه‌کش
۳ـ ماشین نویس فارسی با حداقل دوسال سابقه‌کار
٤ـ خانم یا دوشیزه لیسانسیه فیزیك یاریاضیات
برای کادر نظارت راه سازی‌دراستان‌آذربایجان شرقی
۱ـ تکنیسین راه وساختمان
داوطلبین بخیابان قدیم‌شمیران مقابل بی سیم خیابان امیر ابراهیمی شماره ۳۳ مراجعه نمایند.
آ ـ۱۹۰۸

استخدام
کارآموز
مرکز کار آموزی کارخانجات گروه صنعتی رنا تعدادی کار آموز در رشته های فنی با شرایط زیر میپذیرد.
۱ـ سواد دوره ابتدائی و بالاتر
۲ـ سن بین ۱۷ الی ۲۵
کار اموزان در مدت آموزش سه ماهه ماهیانه ۵۰۰۰ ریال کمک هزینه تحصیلی دریافت داشته و از غذای گرم ووسیله رفت و آمد بطور رایگان استفاده خواهند نمود و در پایان دوره آموزش درصورت تمایل با حقوق و مزایای‌کافی مشغول به کار خواهندشد.
متقاضیان میتوانند همه روزه باستثنای پنجشنبه و تعطیل‌به مرکز آموزش کارخانه زامیاد واقع در کیلو متر ۱۸ جاده قدیم کرج مراجعه نمایند. تلفن ۹۶۳۰۰۲ـ۶
۱ـ۱

شرکت رادکو
چند نفر تکنیسین تاسیساتی‌و برقی باسابقه کار کافی برای کارگاه تاسیساتی درآذربایجان استخدام‌مینماید. خیابان‌کورش کبیرشماره۳۶۷ تلفن۳ـ۷۵۲۱٤۱
۱ـ۳ آ ـ۱٤۶۰

استخدام
دفترفروش‌گروه‌صنعتی برنز
تولیدکننده شیر آلات بهداشتی ساختمانی
بیک نفر بازاریاب در سطح معلومات دبیرستانی نیازمند است. بنشانی تهران ـ خیابان فردوسی جنوبی شماره۵۸۹ طبقه چهارم و یابه تلفن های ۳۰۲۶۶۸ـ ۳۱۶۲۵۰ مدیر فروش برنز آقای محمود ناصری مراجعه فرمائید.
۱ـ۳ آ ـ۱٤۶۳

استخدام
شرکت تولیدی ایران تکنال افراد زیر را برای واحدهای تولید و فنی خود در کرج وتهران با حقوق و مزایای جالب استخدام میکند.
۱ـکارگر ساده‌باسوادخواندن و نوشتن.
۲ـ راننده دارای گواهینامه دو شخصی و دو همگانی.
۳ـ کمک انباردار با ضامن معتبر.
٤ـ کارگر درب و پنجره ساز آلومینیوم.
۵ـ کارگر نصاب درب وپنجره آلومینیوم.
٦ـ نقشه‌کش فنی‌ساختمان.
۷ـ محاسب برای محاسبات درب‌و پنجره‌و نمای‌آلومینیومی ساختمان.
داوطلبان ردیفهای ۱ تا٤ که ساکن‌غرب تهران یا کرج‌باشند حق‌تقدم دارند. کلیه داوطلبان باید موانع استخدامی نداشته باشند ودارا بودن برگ‌خاتم خدمت یامعافی دائم و ارائه گواهی عدم سوء پیشینه از شرایط اصلی استخدام میباشد از متقاضیان خواهشمند است بین ساعت ۲ الی ۵ بعد ازظهر به کارگزینی شرکت تولیدی ایران تکنال واقع در خیابان وزراء خیابان ۲۵ کاشی ۹ مراجعه نمایند.

بچند نفر چرخکار زن یا مرد مورد احتیاج است نادری روبروی دیوار سفارت پاساژ محسنی فروشگاه تک پوش تلفن ۳۱۵٤۰۸
۱ـ٤ آ ـ۱٤۶۳

آگهی استخدام
یک شرکت خصوصی برای انجام خدمت تمام وقت بافراد زیر نیازمند است:
۱ـ حسابدار لااقل باه سال سابقه کار
۲ـ ماشین نویس فارسی و لاتین باحداقل ۵ سال سابقه کار که مسلط به زبان انگلیسی باشد
۳ـ نامه رسان باگواهینامه دوره ابتدائی و گواهی موتورسیکلت
داوطلبان مستقیما وسیله تلفن ٦٤۱۲٤۹ باقسمت کارگزینی شرکت تماس بگیرند.
آ ـ۱۹۲٤

استخدام
افرادزیر برای کارگاه‌ساختمانی در گچساران موردنیاز است.
۱ـ مکانیک ماشین آلات‌درجه یک ۴ ده سال سابقه کاریک نفر.
۲ـ مامور خریدبا ۳ سال‌سابقه کار یک نفر
۳ـ انباردار با ۵ سال سابقه‌کار و آشنا به زبان انگلیسی ۱ نفر.
٤ـ تکنیسین ساختمان‌با ۵ سال سابقه‌کارو آشنا بزبان‌انگلیسی ۳ نفر
لطفا بنشانی تهران خیابان تخت جمشید غربی خیابان کیوان شماره ٦۷ طبقه پنجم مراجعه فرمایند.
آ ـ۱۹۲۳

آگهی‌استخدام
شرکت دیزل اتوبارت برای تکمیل کادر پرسنل خودبافراد زیر نیازمند است:
۱ـ حسابدار باتجربه
۲ـ بازاریاب
۳ـ مستخدم‌باتحصیلات‌ابتدائی متقاضیان می‌توانند همه روزه از ساعت ۷½ صبح الی ٤½بعد از ظهر به حسابداری شرکت واقع در خیابان عباس آباد ـ چهارراه فرح ـ شماره ۱۵۲ مراجعه فرمائید.
آ ـ۱۹۲۲

شرکت حمل و نقل
بزرگ ایران
استخدام مینماید
۱ـ دیپلمه‌فنی مکانیک باسابقه کار ۵ نفر
۲ـ کارگر الکتریک اتومبیل‌با سابقه کار ۵ نفر
۳ـ مکانیک موتور و گیربکس باسابقه ۱۵ نفر
٤ـ مکانیک موتور و گیربکس درجه یک باسابقه کار۲نفر.
۵ـ کارگر ساده ۱۰ نفر
٦ـ نقاش اتومبیل ۲ نفر
۷ـ انباردار آشنا با قطعات یدکی‌کامیون های مرسدس بنز وسیستم کاردکس با ۳ سال سابقه کار ۳ نفر.
داوطلبان میتوانند بکارگزینی شرکت واقع در کیلو متر ۹ جاده قدیم کرج مراجعه‌نمایند.
آ ـ۱۹۲۱

شرکت کانشیب‌به یکنفرحسابدار وکمک حسابدار احتیاج دارد. تلفن ۷۸ـ۸۵۹۰۷۰ داخلی ۲۷۰
۱ـ۱

بچند نفر کارگر ضخیم دوز جهت سری دوزی کت و شلوار نیازمندیم تلفن ۵۳۳۵٤۵ محل کار ناصرخسرو

آگهی استخدام‌فوری
به یک منشی تمام وقت‌آشنائی به‌تایپ‌فارسی نیازمندیم‌کوروش کبیر ایستگاه عوارضی تلفن استخدام‌مینماید. خیابان‌کورش کبیرشماره۳٦۷ تلفن۳ـ۷۵۲۱٤۱
۱ـ۳ آ ـ۱٤۶۰

استخدام
دفترفروش‌گروه‌صنعتی برنز
تولیدکننده شیر آلات بهداشتی ساختمانی
بیک نفر بازاریاب در سطح معلومات دبیرستانی نیازمند است. بنشانی تهران ـ خیابان فردوسی جنوبی شماره۵۸۹ طبقه چهارم و یابه تلفن های ۳۰۲۶۶۸ـ ۳۱۶۲۵۰ مدیر فروش برنز آقای محمود ناصری مراجعه فرمائید.
۱ـ۳ آ ـ۱٤۶۳

استخدام
شرکت تولیدی ایران تکنال افراد زیر را برای واحدهای تولید و فنی خود در کرج وتهران با حقوق و مزایای جالب استخدام میکند.
۱ـکارگر ساده‌باسوادخواندن و نوشتن.
۲ـ راننده دارای گواهینامه دو شخصی و دو همگانی.
۳ـ کمک انباردار با ضامن معتبر.
٤ـ کارگر درب و پنجره ساز آلومینیوم.
۵ـ کارگر نصاب درب وپنجره آلومینیوم.
٦ـ نقشه‌کش فنی‌ساختمان.
۷ـ محاسب برای محاسبات درب‌و پنجره‌و نمای‌آلومینیومی ساختمان.
داوطلبان ردیفهای ۱ تا٤ که ساکن‌غرب تهران یا کرج‌باشند حق‌تقدم دارند. کلیه داوطلبان باید موانع استخدامی نداشته باشند ودارا بودن برگ‌خاتم خدمت یامعافی دائم و ارائه گواهی عدم سوء پیشینه از شرایط اصلی استخدام میباشد از متقاضیان خواهشمند است بین ساعت ۲ الی ۵ بعد ازظهر به کارگزینی شرکت تولیدی ایران تکنال واقع در خیابان وزراء خیابان ۲۵ کاشی ۹ مراجعه نمایند.

بچند نفر چرخکار زن یا مرد مورد احتیاج است نادری روبروی دیوار سفارت پاساژ محسنی فروشگاه تک پوش تلفن ۳۱۵٤۰۸
۱ـ٤ آ ـ۱٤۶۳

آگهی استخدام
یک شرکت خصوصی برای انجام خدمت تمام وقت بافراد زیر نیازمند است:
۱ـ حسابدار لااقل باه سال سابقه کار
۲ـ ماشین نویس فارسی و لاتین باحداقل ۵ سال سابقه کار که مسلط به زبان انگلیسی باشد
۳ـ نامه رسان باگواهینامه دوره ابتدائی و گواهی موتورسیکلت
داوطلبان مستقیما وسیله تلفن ٦٤۱۲٤۹ باقسمت کارگزینی شرکت تماس بگیرند.
آ ـ۱۹۲٤

استخدام
افرادزیر برای کارگاه‌ساختمانی در گچساران موردنیاز است.
۱ـ مکانیک ماشین آلات‌درجه یک ۴ ده سال سابقه کاریک نفر.
۲ـ مامور خریدبا ۳ سال‌سابقه کار یک نفر
۳ـ انباردار با ۵ سال سابقه‌کار و آشنا به زبان انگلیسی ۱ نفر.
٤ـ تکنیسین ساختمان‌با ۵ سال سابقه‌کارو آشنا بزبان‌انگلیسی ۳ نفر
لطفا بنشانی تهران خیابان تخت جمشید غربی خیابان کیوان شماره ٦۷ طبقه پنجم مراجعه فرمایند.
آ ـ۱۹۲۳

آگهی‌استخدام
شرکت دیزل اتوبارت برای تکمیل کادر پرسنل خودبافراد زیر نیازمند است:
۱ـ حسابدار باتجربه
۲ـ بازاریاب
۳ـ مستخدم‌باتحصیلات‌ابتدائی متقاضیان می‌توانند همه روزه از ساعت ۷½ صبح الی ٤½بعد از ظهر به حسابداری شرکت واقع در خیابان عباس آباد ـ چهارراه فرح ـ شماره ۱۵۲ مراجعه فرمائید.
آ ـ۱۹۲۲

شرکت حمل و نقل
بزرگ ایران
استخدام مینماید
۱ـ دیپلمه‌فنی مکانیک باسابقه کار ۵ نفر
۲ـ کارگر الکتریک اتومبیل‌با سابقه کار ۵ نفر
۳ـ مکانیک موتور و گیربکس باسابقه ۱۵ نفر
٤ـ مکانیک موتور و گیربکس درجه یک باسابقه کار۲نفر.
۵ـ کارگر ساده ۱۰ نفر
٦ـ نقاش اتومبیل ۲ نفر
۷ـ انباردار آشنا با قطعات یدکی‌کامیون های مرسدس بنز وسیستم کاردکس با ۳ سال سابقه کار ۳ نفر.
داوطلبان میتوانند بکارگزینی شرکت واقع در کیلو متر ۹ جاده قدیم کرج مراجعه‌نمایند.
آ ـ۱۹۲۱

شرکت کانشیب‌به یکنفرحسابدار وکمک حسابدار احتیاج دارد. تلفن ۷۸ـ۸۵۹۰۷۰ داخلی ۲۷۰
۱ـ۱

بچند نفر کارگر ضخیم دوز جهت سری دوزی کت و شلوار نیازمندیم تلفن ۵۳۳۵٤۵ محل کار ناصرخسرو

استخدام رئیس پرسکاری
یک شرکت بزرگ تولیدی در تهران برای اداره کارگاه پرسکاری‌خود یک نفر مهندس مکانیک که دارای حداقل ده سال‌سابقه کار مفید و توانائی لازم در کار برنامه ریزی و اداره کارکنان تحت سرپرستی باشد باحقوق و مزایای استثنائی استخدام مینماید افراد واجد شرایط می توانند شرح‌سوابق‌و مشخصات خود رابه راهنمای شماره ۲۹۰ روزنامه اطلاعات ارسال‌دارند
۱ـ۳

بچند راننده تریلی با سابقه نیازمندیم تلفن ۸٤۸۷۹۳
۱ـ۲ آ ـ۱۶۰٤

استخدام کارمند دفتری
بدو نفر مرد یازن که یکی از زبان های انگلیسی یا فرانسه تسلط کامل داشته باشند برای نصف روز یا تمام روز با حقوق مکفی نیازمندیم فرح جنوبی نبش اندیشه ۲ شماره ۷٦ سازمان مسکن پارس
آ ـ۱۶۲۲

استخدام
بتعدادی راهنما مرد یا زن
که به یکی از زبان های فرانسه یا انگلیسی تسلط و اتومبیل داشته باشند برای تمام روز یا نصف روز با حقوق و پورسانت نیازمندیم فرح جنوبی نبش اندیشه ۲ شماره ۷٦ سازمان مسکن‌پارس
آ ـ۱۶۲۱

تکنیسین آشنابه‌لوازم تاسیساتی وبرق با تضمین مورد نیاز است تلفن ۸٤۱۸۸۲
۱ـ۳ آ ـ۱٤۹۰

راننده بازنشسته
ادارات سن حدود پنجاه‌مورد نیاز از ۷ صبح تا۹ و ۷شب تا۹ تلفن ۹۷۷۰٦۹
آ ـ۱۸۱۱

انباردار
آشنا به شیوه کاردکس با تضمین تلفن ۸٤۱۸۸۲
۱ـ۳ آ ـ۱۸۱۷

سکرتر
دوشیزه یا بانو جهت‌امور بایگانی و سکرتری عصر ها استخدام میشود داوطلبان‌روز چهارشنبه بیست وهفتم مهر ماه بین ساعت ۳ تا٤ بعد از ظهرشخصابه نشانی زیرمراجعه فرمایند:
چهار راه امیراکرم خیابان قاآنی (تیر) اول کوچه‌نیتون مطب دکتر اردوبادی
آ ـ۱۸٦۰

بیك کارگر قالبساز پلاستیك درجه یك نیازمند است ۷٦۰۲۰۰

بتعدادی سیمکش تابلو های برق نیازمندیم‌تلفن ۸۳۸٦۵۲ میدان‌فردوسی شماره ٦۹۵ طبقه هفتم

ایران‌فان
بچند نفر کارگر ساده نیازمند است .شاهرضا اول روزولت پلاك ۲۱

به تعدادی کارگر رویه کوب نیازمندیم تلفن ٦۲۹۹٦۸
۱ـ۲ آ ـ۱۸۵۸

بتعدادی چرخکار دوزنده مرد یا زن نیازمندیم تلفن ۳۵٤٦۹۷
۱ـ۲ آ ـ۱۷۲۷

استخدام
تعدادی دوشیزه و بانو برای بسته‌بندی دارو استخدام مینماید .
آدرس کیلو متر ۷ جاده کرج لابراتواردارو‌سازی دکتر عبیدی تلفن ۹۷۸۰۷۱

یک شرکت تولیدی در تهران افرادزیر را باحقوق و مزایای مکفی استخدام میکند
۱ـماشین نویس فارسی‌و لاتین باتجربه و آشنائی کافی بزبان انگلیسی دو نفر
۲ـ تکنیسین برق باحداقل دو سال سابقه کار ٤ نفر
۳ـ مکانیک ماشین‌آلات صنعتی باحداقل دو سال سابقه کاره نفر
٤ـ کارگر تابلو های برق‌و ارد بامور پارالل کردن دیزل هابا یکسال سابقه کار ۳نفر
۵ـ کارگر دیگهای بخار با یکسال سابقه کار ۳نفر
متقاضیان میتوانند در ساعات اداری از ۷ الی ١٤ با تلفنهای ۳۳ـ۹٦۳۰۳۱ آقای فتح‌الله زاده تماس حاصل نمایند.
۱ـ۲ آ ـ٤٦۱

بیکنفر وارد بکار آرایش مو ویکنفر مانیکوریست‌و یکپادو بطورتمام وقت نیازمندیم‌خیابان کاخ شمالی بالاتر از بلوار الیزابت پلاک ۷۷ طبقه سوم سالن‌آرایش‌نازی تلفن۸۹۹٤۹۷ و ۸۹۰۵٤۱
۱ـ۵ آ ـ۱۸۰

نیازمندیهای اطلاعات

تلفنهای: ۳۱۲۴۱۳-۳۱۱۲۲۷

نیازمندیهای اطلاعات تلفنی آگهی میپذیرد

تدریس زبان فرانسه
توسط استاد انجمن ایران و فرانسه تلفن ۲۲۷۲۷۸
آ-۱۵۰۲ ۱-۵

انگلیسی خصوصی تلفن
۸۵۵۸۰۱

انگلیسی فرانسه
۸۲۴۷۶۶

انگلیسی
کنتراتی تضمینی در کوتاهترین مدت
تلفن ۸۲۰۹۷۳

تدریس خصوصی کلیه دروس در منزل شما ۶ به بعد ۸۳۵۸۳۶

ریاضیات
فیزیك
شیمی
ششم دوره نظری راهنمائی توسط ناصری دبیر ریاضی ۲۳۶۳۵۹

مکالمات انگلیسی
فرانسه آلمانی
کنتراتی ۶۲۲۵۵۳

انگلیسی برای بزرگسالان
۱۰۰ ساعته کنتراتی تضمینی در موسسه و محل شما
تلفن ۸۴۲۸۶۲
و ۸۴۵۴۱۵
آ-۱۴۰۱

ریاضیات راهنمائی و نظری مکالمه و گرامر انگلیسی با نواروکتاب تلفن ۳۳۲۴۵۸

شرکت پزان

برای ساخت ماشین‌های نان‌پزی افراد زیر راکه سابقه‌کار در شغلهای زیررا داشته باشند با حقوق‌و مزایای مکفی به همکاری دعوت‌مینماید:
۱ـ کارگر فنی مونتاژکار
۲ـ کارگرفنی اسکلت ساز
۳ـ کارگر فنی فلزکار
ـ کارگر فنی ورق‌کار
داوطلبین باتلفن ۸۳۳۵۰۰ ویابه آدرس خیابان ایرانشهر نبش ثریا ساختمان ۹۶ طبقه چهارم‌از ساعت ۹صبح تا۱۲ واز۴تا۷ بعدازظهر مراجعه فرمایند.

ارج **استخدام میکند**

شرکت‌ارج برای‌تصدی مشاغل زیربا حقوق و مزایای مکفی شمارابه همکاری دعوت میکند.
۱ـمهندس صنایع باتحصیلات لیسانس و آشنا بزبان انگلیسی .
۲ـتکنیسین‌برق باتحصیلات دیپلم‌فنی رشته‌برق و دوسال سابقه کار.
۳ـ بازرس خروج باتحصیلات دیپلم متوسطه و یك‌سال سابقه‌کار و سپردن تضمین.
۴ـ بازاریاب شهرستان و تهران با تحصیلات دیپلم متوسطه حداقل دوسال سابقه‌کار .
۵ـانباردار باتحصیلات دیپلم متوسطه و آشنابه کاركاردکس
۶ـ پانچیست باتحصیلات دیپلم متوسطه ودوسال سابقه کار.
۷ـ سیستم آنالیست‌باتحصیلات لیسانس‌ومسلط بزبان انگلیسی وحداقل سه‌سال سابقه‌کار .
۸ـ مسئول برنامه‌نویسی با تحصیلات لیسانس داشتن حداقل سه‌سال سابقه‌کار مسلط بزبان انگلیسی وآشنابه سیستم‌های کوبل وآر.بی.جی
۹ـمسئول کنترل اطلاعات-آی.بی.ام باتحصیلات دیپلم متوسطه سابقه ۵سال کارو آشنابه‌کارهای اداری و محاسبات.
۱۰ـ ماشین نویس وبایگان باتحصیلات دیپلم متوسطه و یك‌سال سابقه‌کار .
۱۱ـ کارمند فنی باتحصیلات دیپلم فنی رشته فلزکاری .
۱۲ـکارگر برقکار ماشین‌آلات‌صنعتی باتحصیلات حدود سوم متوسطه وحداقل ۳سال سابقه‌کار .
۱۳ـ برشکار ، پرسکار، جوشکار کاربیت، نقطه جوشکار ،نقاش پیستوله‌کار،ماشین‌کار پلاستیك وکارگر ساده دارای سواد خواندن و نوشتن و معاف ازخدمت نظام‌وظیفه و یاداشتن برك پایان خدمت.
آدرس کیلومتر ۵ جاده مخصوص کرج- تلفن ۹۶۲۰۳۱

Atlas Copco

استخدام

یك شرکت بین‌المللی چند نفر دوشیزه یابانو وارد بامور کاردکس و آشنا بزبان انگلیسی را به همکاری دعوت مینماید .
واجدین شرایط از ساعت ۸ صبح الی ۲ بعدازظهر به کارگزینی شرکت واقع در خیابان آیزنهاور بین خوش‌ورودکی‌شماره ۳۶۸ مراجعه نمایند .

ماشین نویس

گروه مهندسین‌مشاور تعدادی‌خانم یادوشیزه ماشین نویس استخدام مینماید .
داوطلبان جهت کسب اطلاعات بیشترمیتوانند ازساعت ۹ صبح الی ۵ بعداز ظهر به آدرس خیابان وزرا خیابان سیزدهم شماره ۸ مراجعه نمایند .

استخدام فوری

شرکت فسان به :
۲۰ نفر کارگر ساده
۱۰ نفر آهنگر
وتعدادی راننده جرثقیل وراننده‌لیف‌تراك احتیاج فوری دارد . داوطلبین به آدرس جاده مخصوص کرج کیلومتر ۱۴ روبروی کارخانه بستنی سازی کیم انبار شرکت فسان مراجعه نمایند .

آگهی استخدام

بچند نفر فروشنده برای‌فروش لوازم و معرف های آزمایشگاهی نیازمند است .

شرایط استخدام
۱ـ حداقل دیپلم کامل متوسطه
۲ـ آشنائی به زبان انگلیسی
۳ـ دارا بودن وسیله نقلیه شخصی
۴ـ دارا بودن‌برك‌خاتمه خدمت یا معافیت‌دائم
برای اطلاع بیشتربا تلفن ۳۱۲۳۲۰تماس‌حاصل نمایند .

شرکت جونید
استخدام مینماید

۱ـ مهندس مکانیك برای معاونت امور فروش حداکثر سن ۳۵ سال.
۲ـ خانم یاآقا برای سرپرستی اموراداری باسابقه حداقل سه‌سال کار مفید
۳ـ راننده پایه دوم شخصی متاهل‌با سابقه حداقل ۵سال کار مفید
افراد واجد شرایط استخدامی که از کلیه‌مزایای قانونی و عالی شرکت‌برخوردار خواهند بود می‌توانند همه روزه بین ساعات۹تا۵بعدازظهر به دفترشرکت واقع در خیابان گاندی نبش خیابان دهم مراجعه نمایند.

استخدام

شرکت ابوالحسن دیبا جهت بازاریابی آسانسورشیندلرچندین نفر فروشنده با تجربه با شرایط زیر استخدام مینماید :
۱ـ دارا بودن ورقه پایان خدمت یا معافیت نظام‌وظیفه .
۲ـ حداقل سن ۲۵ سال
۳ـ دارا بودن حداقل سه سال تجربه در امر فروش
۴ـ داشتن معلومات فنی کافی .
واجدین شرایط میتوانندهمه‌روزه از ساعت ۸ الی ۱۶ بعد از ظهر به دفترمرکزی شرکت واقع‌درخیابان حافظ‌مقابل پارك هتل‌مراجعه‌نمایند

آگهی
استخدام

شرکت گیلکان
برای کارگاه خود احتیاج به افراد زیر دارد:
۱ـ عایقکار صنعتی
با ۵سال تجربه
۲ـ برقکار صنعتی
درجه یك با ۵ سال تجربه
۳ـ کانال‌ساز
درجه یك با ۵ سال تجربه
اشخاص واجد شرایط با در دست داشتن مدارك کافی دال بر سابقه کار شخصا برای مصاحبه واستخدام به‌کارگاه این‌شرکت به‌آدرس کیلومتر ۳۷ جاده بندرپهلوی به آستارا مراجعه نمایند .

استخدام‌مهندس برق

با ۵ سال سابقه خدمت در پروژه‌های بزرك برق‌رسانی فشار قوی و ضعیف جهت کارگاه تهران نیازمندیم ۸۲۳۶۵۲۵

شرکت‌اتومبیل‌سازی
رنواستخدام‌مینماید

۱ـ منشی آشنا به زبان فرانسه یا انگلیسی جهت ترجمه از فارسی به فرانسه و یا انگلیسی و یا بالعکس کسانیکه به زبان فرانسه آشنائی داشته باشند ارجحیت دارند .
۲ـ مترجم‌زبان فرانسه جهت‌ترجمه اوراق‌فنی
۳ـ دیپلمه بازرگانی جهت بازرسی نمایندگی های این شرکت در شهرستانها .
۴ـ دیپلمه فنی رشته اتومکانیك جهت‌بازرسی تعمیرگاههای این شرکت در شهرستانها .

شرایط استخدام
دارا بودن برك خاتمه خدمت یا معافیت دائم غیر پزشکی
دارا بودن گواهینامه رانندگی برای مشاغل ردیف‌های سه و چهار .
واجدین شرایط میتوانند همه روزه از ساعت۸ صبح الی ۱۲ظهر به کارگزینی شرکت مرکزی واقع در خیابان آیزنهاور شماره ۵۵۳ مراجعه نمایند .

DEUTSCHE FIRMENGRUPPE
SUCHT FUER IHR
BAUSTELLENBUERO
1 SEKRETAERIN
MIT SCHREIBMASCHINENKENNTNISSEN IN DEUTSCH UND FARSI
DEUTSCHE MUTTER SPRACHE UND STENOGRAFIE KENNTNISSE ER WUENSCHT.
BEWERBERINNEN UNS UNTER DER
TEL. NO. 969017/18
bitte verlangen
SIE HERRN BLUM.

استخدام میشود

یك شرکت تجاری برای کادر اداری و واحد فروش و توزیع بافرادی‌با مشخصات ذیل‌نیازمند است .
۱ـ دوشیزه ماشین نویس فارسی که تسلط کامل داشته‌باشد
۲ـ کمك حسابدار تمام وقت
۳ـ چندنفربازاریاب باحقوق‌و بورسانته‌که دارای‌وسیله‌نقلیه باشند .
۴ـ تحصیلدار که دارای موتورسیکلت باشد
۵ـ مستخدم باسواد خواندن و نوشتن
متقاضیان همه روزه با تلفن ۸۲۰۷۸۱ تماس حاصل نمایند
آ-۱۹۰۳

استخدام‌ماشین نویس

بیك نفر ماشین نویس خانم‌یاآقاکه‌مسلط به‌تایپ‌فارسی‌ولاتین باحداقل ۴سال سابقه کارموردنیازمیباشد

متقاضیان بین ساعات ۹ تا ۱۴ با تلفن ۶۴۴۸۴۱ تماس‌حاصل نمایند

An Irano-British joint venture consulting engineering firm requires suitably experienced Iranian nationals for the following posts:
1- Overhead line site engineers.
2- Electrical site engineers.
3- Electrical technicians.
Telephone 681496 for application forms.

فلورایران
استخدام‌فوری

شرکت فلور ایران جهت کار در پالایشگاه شیراز تعدادی
برقکاردرجه‌یک
درکارهای اتصالات داخلی مدار دعوت به همکاری مینماید .
از متقاضیان واجد شرایط خواهشمند است همه روزه به‌جزء ایام تعطیل به‌پالایشگاه شیرازآقای کلیف‌بوروز مراجعه‌ویابا تلفن های ۵ـ۳۰۰۵۱ تماس حاصل نمایند .
و متقاضیان واجد شرایط تهران‌به خیابان‌بزرگمهر شماره۱۱۴مراجعه نمایند

مامور خریدو نظافتچی
موتورسوار ،آشنا به‌تهران باسواد ابتدائی،برك خاتمه‌خدمت‌یامعافی۹تا۱۶روزولت‌مقابل‌دانشسرا
شرکت احداث

مهندس ناظر

باحداقل۵سال‌سابقه نظارت‌وآشنائی کامل بزبان‌انگلیسی جهت نظارت‌دردفتر مهندسین‌مشاوردر آذربایجان‌شرقی نیازمندیم‌لطفاباتلفن ۶۲۸۲۱۴ تماس بگیرید

آگهی

جهت اطلاع هرچه بیشتر شرکت ها وموسسات و ادارات دولتی و خصوصی
شرکت تامین‌خدمات مهندسی‌و دفتری‌رومکس ایران باکادر مجهز و متخصص و باتجربه خود بعداز چندین سال فعالیت در امور خدماتی آماده تهیه هرنوع نیروی انسانی در سطوح مختلف فعالیت های صنعتی ،دفتری، اداری طبق شرح زیربرای‌شما میباشد .
۱ـ نیروی انسانی (ایرانی و خارجی) واجد شرایط با سابقه کار
۲ـ نیروی انسانی و دفتری واجد شرایط با سابقه کار (ایرانی و خارجی)
تلفن تماس مستقیم ۸۳۷۹۱۶ شرکت‌رومکس بین ساعت ۱۰ تا ۱۲ و ۴ تا ۶

پیمانکار رستوران

شرکت سهامی مرتب جهت اداره رستوران کارخانه لندروور واقع در کیلومتر ۲۷ جاده کرج به یك نفر مقاطعه‌کار که در امور رستوران‌سابقه داشته و سپرده‌ای نیز بابت حسن‌انجام کار به شرکت بسپارد احتیاج دارد .
داوطلبان همه روزه به‌جز ایام تعطیل بین ساعت ۹ الی ۱۳ به محل کارخانه مراجعه‌فرمایند

استخدام

مدیر صنعتی و مهندس نساج که بزبان انگلیسی تسلط کامل داشته باشد مورد نیاز است علاقمندان میتوانند همه روزه‌ازساعت۹صبح تا۵ بعدازظهر به‌تلفن ۶۶۹۸۶۵ مراجعه نمایند .

استخدام مربی باتجربه

بیمارستان توانبخشی شفا یحیائیان جهت خدمت در آموزشگاه بهیاری خود به تعدادی‌مربی با تجربه با درجه لیسانس‌در رشته پرستاری‌از طریق مصاحبه بطور تمام‌وقت یا نیمه‌وقت با حقوق مکفی استخدام مینماید .
داوطلبین می‌توانند همه‌روزه‌از ساعت ۸صبح الی ۳٫۵ بعدازظهر جهت ثبت‌نام وکسب‌اطلاعات بیشتر به کارگزینی بیمارستان‌شفا واقع‌درسه‌راه ژاله مراجعه نمایند .
م‌الف ۱۶۵۲۴

GLASS WOOL

شرکت پشم شیشه ایران
استخدام‌مینماید
مهندس‌تولید
باشرایط‌زیر

۱ـ متخصص در رشته مکانیك‌یا برق با حداقل ۵ سال سابقه کار در اداره کارخانه و آشنائی کامل‌بزبان انگلیسی یا فرانسه

مدیرفروش باشرایط‌زیر

۱ـ درجه لیسانس فنی‌بازرگانی یا اقتصادی
۲ـ داشتن حداقل۵سال سابقه‌کار درقسمت فروش و بازاریابی
۳ـ تسلط کامل‌به‌زبان انگلیسی (مکالمه و نوشتن)
۴ـ تجربه در صادرات

آدرس :
واجدین شرایط میتوانند بین ساعت ۷½ الی۱۵ به امور اداری شرکت واقع در تهران جاده قدیم کرج کیلومتر ۷ بعداز تقاطع راه‌آهن روبروی کارخانه صنعتی جنرال مراجعه نمایند تلفن ۶ـ ۹۵۵۷۳۵

آگهی
استخدام‌سکرتر

شرکت تامین خدمات مهندسی و دفتری رومکس ایران
جهت تکمیل‌کادر اداری‌و پرسنلی چندشرکت و موسسه بزرك خارجی در تهران تعدادی‌سکرتر (منشی) طبق شرایط زیر با حقوق و مزایای‌مکفی و رضایتبخش استخدام مینماید
۱ـ داشتن سابقه کار
۲ـ آشنائی کامل به ماشین‌نویسی انگلیسی
۳ـ آشنائی‌بزبان انگلیسی درحد مکالمه‌روزمره
واجدین شرایط میتوانند همه روزه به‌استثناء روزهای تعطیل با تلفن مستقیم ۸۳۷۹۱۶شرکت رومکس بین ساعت ۱۰ تا ۱۲ و ۴ تا ۶ تماس بگیرند .

آگهی استخدام

سازمان ورزشی وفرهنگی تاج به ۶ نفر کارگر نظافتکار که ساعت کارشان‌از۷صبح تایك بعد ازظهر خواهد بود نیازمند است
علاقمندان بکارگزینی سازمان (دروازه‌شمیران-پارك‌امین‌الدوله) مراجعه نمایند .

استخدام‌مهندس‌راهساز

بچند نفر مهندس درامر راهسازی باسابقه بالاتراز ۱۰سال‌نیازمندیم تلفن ۸۴۹۷۱۹

آگهی استخدام

شرکت ساختمانی به همکاری چند نفر دوشیزه یا بانوی ماشین‌نویس فارسی‌ولاتین نیازمنداست داوطلبین از ساعت ۸ تا ۱۲و ۱۶تا۱۹ با تلفنهای شماره ۸۲۰۸۰۳۹ و ۸۳۲۳۶۸ تماس بگیرید

نیازمندیهای اطلاعات

تلفنهای: ۳۰۳۷۰۲-۳۱۱۲۱۹-۳۱۱۲۲۵-۳۱۱۲۲۴

نیازمندیهای اطلاعات تلفنی پذیرفته میشود

شرکت سهامی
نوسازی و عمران تهران

جهت تکمیل کادر اداری خود تعدادی متصدی اطلاعات و سرپرست خوابگاه‌راکه دارای‌شرایط ذیل باشند با حقوق مکفی استخدام مینماید :

۱ـ آشنائی کامل به زبان انگلیسی .
۲ـ تحصیلات در حدود دیپلم .
۳ـ چهار سال سابقه‌کار موثر .
۴ـ دارای برك خاتمه‌خدمت یا معافیت دائم .
۵ ـ حداکثر سن ۳۰ سال .

متقاضیان واجد شرایط وعلاقمند به همکاری می توانند روز های شنبه تا چهارشنبه هر هفته از ساعت دو الی چهار بعداز ظهر به کارگزینی شرکت واقع در خیابان پهلوی بالاترازمیدان‌ونك، خیابان بیژن ، شماره ۶۰ مراجعه نمایند .

آگهی استخدام
کارمنددفتری

کارخانه‌شرکت‌سهامی‌عام‌ایرانیت بعده‌ای کارمنددفتری بادارابودن سابقه کاروتجربه‌درامورد‌فتری وتحصیلات‌دیپلم‌یاحدودآن وسیکل باخاتمه‌خدمت‌سربازی یامعافی‌غیرپزشکی نیازمنداست

داوطلبین واجد شرایط میتوانند همه روزه از ساعت ۸ صبح الی ۳ بعدازظهر (پنجشنبه تاظهر) با دردست داشتن شناسنامه عکس‌دار و مدارك فوق‌الذکر جهت تنظیم پرسشنامه و مصاحبه به کارگزینی کارخانه واقع در غنی‌آباد شهرری جنب کارخانجات سیمان تهران تلفن‌های ۵۹۵۰۸ و ۵۹۱۳۹۲ مراجعه نمایند .

آگهی استخدام

یک‌شرکت بزرگ تولیدی واقع در کیلومتر ۱۴ جاده‌قدیم کرج به‌چهار نفر کارمنددیپلمه آشنا بامور حسابداری احتیاج دارد از داوطلبین خواهشمنداست تقاضای خودراحداکثر تاتاریخ ۳۰ مهرماه بصندوق‌پستی ۱۴۸۷ر۱۴ ارسال فرمایند

شرکت‌سهامی‌عام‌صنعتی‌سینتا

کانال‌سرا
CANAL SARA

شرکت صنعتی و تولیدی با مسئولیت محدود
تولید کننده کانالهای هدایت هوا با دستگاههای تمام‌اتوماتیك آمادگی خود را جهت ساخت و نصب در سراسر کشور اعلام میدارد

تلفن : ۷۸۳۶۷۱ ـ ۷۸۲۲۵۸

تهران: جاده‌آبعلی خیابان‌سازمان آب ۱۰ متری شیدائی

نیازمندیهای روزنامه اطلاعات تلفنی آگهی می پذیرد
خدمات‌عمومی (متفرقه) ۳۱۱۲۲۷ ۳۱۲۴۱۳

توجه مارکیز توجه

رستوران دانسینك مارکیز

با مدیریت جدید از روز سه‌شنبه ۲۶ر۷ر۳۶ افتتاح و با ارکستر اختصاصی . ابی‌لیترز . مهردادو پرویز خواننده‌استودیو ۱۱ آماده پذیرائی است

ته‌دانسان همه روزه ٤ الی ۷ بعد از ظهر

آدرس ـ وزرا روبروی انجمن ایران وآمریکا
تلفنهای ۶۲۳۶۱۹ و ۶۲۴۹۰۳

مکالمه‌سریع انگلیسی سمعی بصری

برای مسافرین خارج از کشور

کلاسهای انگلیسی پارت

کسانیکه حتی با حروف آشنائی ندارند

باطی ۲ ماه دوره آمادگی و ۲ماه دوره مکالمه سریع‌بخوبی‌میتوانیدنیازانگلیسی روزمره خود را رفع نمائید .

شروع کلاسها اول آبان

قبلا ثبت‌نام فرمائید : خیابان شاه چهارراه اردیبهشت تلفن ۶۴۲۶۱۹ و ۶۴۱۲۰۱

آگهی مزایده

شرکت‌نفت سوفیران

مقداری لوازم مستعمل خود را ازطریق‌مزایده به فروش میرساند.
طالبین میتوانند پس‌از بازدید از اشیاء مزبوردر پارکینك شرکت واقع درخیابان پهلوی جنب‌هتل ویکتوریا واطلاع از شرایط مزایده پیشنهادات خودرا در پاکتهای لاك‌ومهر شده‌تاروز دوشنبه ۲ر۸ر۳۶ به‌صندوق‌پستی ۲۱۸۵ـ۱۴۱ارسال‌دارند پیشنهادات در ساعت ۱۰ صبح‌روز سه شنبه ۱۰ر۸ر۲۵۳۶ بازو قرائت خواهند شد.
حضور پیشنهاد دهندگان در جلسه‌آزادخواهد بود.
شرکت درردیا قبول پیشنهادات مختار است .

مبیران

بزودی بزرگترین نمایشگاه مبیران
در بلوار پهلوی «میرداماد» کمی بالاتر از میدان محسنی
افتتاح میشود. تلفن ۲۲۶۴۶۶
محل فروش کلیه طرحهای جدید در خیابان فرح
کمی بالاتر از تخت طاوس تلفن ۸۴۳۱۸۲

شرکت ایران‌مکا ۷۶۳۴۸۲
مجری اسکلت فلزی وساختمان

خریدساختمان

ساختمان ۵ طبقه تا ۲۵ اطاق که صرفا برای محل کار ساخته شده و هر طبقه حداقل ۲۰۰متر مربع زیربنا داشته باشد در منطقه شمال شهر و محدوده میدان ونك مورد نیاز میباشد تلفن ۱۴ـ ۶۶۳۶۱۳ از ۸ صبح الی ۲ بعدازظهر .

زیبا ـ مک کن اریکسون

یکنفر کمك حسابدار استخدام میکند . افرادیکه‌به‌زبان انگلیسی آشنائی و سابقه‌کار داشته باشند ارجحیت دارند .
خیابان سعدی شمالی چهارراه سیدعلی شماره ۲۵۵ ساختمان زیبا تلفن‌های ۳ـ۳۰۱۵۵۱

گیشا ـ آپارتمان‌فروشی

سه‌اطاق خوابه با شوفاژ و کولر ـ تلفن مستقل
تلفن : ۶۳۳۸۶۷

قابل توجه شرکتها و موسسات دولتی
ساختمانی درعباس‌آباد شامل ۲۰ دستگاه‌آپارتمان پارکینك مسقف در همکف با ۵۰۰ مترزیر زمین اطاق سرایدارواطاق‌نگهبانی ،فن‌کوئل،آسانسور آنتن مرکزی ،تلفن یکجا اجاره داده میشود یا بفروش میرسد بدون واسطه تلفن ۸۴۶۹۱۸

مغازه

سرقفلی‌سه‌باب‌مغازه بمساحت همکف حدود ۹۰ متر مربع و ۴۰متر زیرزمین بادید بسیار عالی نبش چهارراه ثریا وایرانشهر بابرق‌و آب‌و تلفن واگذار میشود طالبین باتلفن ۸۳۹۶۶۱ تماس بگیرند.

اجاره آپارتمان‌اداری

یك طبقه کامل بمساحت ۲۵۰ متر مربع‌باپارکینك اختصاصی و تلفن وتلکس همگانی با سیستم فن‌کوئل نیمه مبله واقع‌درطبقه۷ ساختمان مدرن کاوه در خیابان سپهبد زاهدی اجاره داده میشود طالبین باتلفن ۸۳۹۶۶۱ تماس بگیرند.

دیگهای فولادی ساخت آلمان

تا شش میلیون کالری موجود است شرکت دیرکت تلفن ۷۵۱۱۰۲ و ۷۵۶۸۱۷

قابل توجه شرکت ها و اطباءمحترم
نبش خیابان خشنودی و منصور (سورنا)بین خیابانهای فرح‌وتخت‌طاووس‌چند دستگاه‌آپارتمان آماده فروش و اجاره است‌که‌با سهلترین شرایط ممکن میتوانید خریداری فرمائید . تلفن۸۴۷۳۲۸ و ۸۵۰۰۷۰

لذت‌ونشاط داب پس‌ازنوشیدن‌باورنکردنی‌است

DAB
dab
Dortmunder Actien-Brauerei

محصول‌کارخانجات
دورتموندر آلمان غربی

برای‌سفارش‌به‌داب‌ایران ،تهران‌خیابان آیزنهاور نبش خیابان شادمهر شماره یك تلفن ۹۷۴۸۵۲ مراجعه فرمائید. از شهرستان‌هانماینده فعال و معتبر پذیرفته میشود.

آگهی استخدام

بمنظور کاردر تهران افراد زیر با حقوق و مزایای مکفی به همکاری دعوت مینماید .

۱ـمهندس کشاورزی
یک نفر
۲ـمهندس مکانیک
یک نفر

شرایط :
حداکثر سن ۴۵ سال
داشتن ۱۰ سال‌تجربه درکار در رشته‌مربوطه
دانستن زبان انگلیسی
علاقمندان با تلفن شماره ۶۴۴۸۴۱ تماس حاصل نمایند .

عده‌ای از دانشجویان دختر و پسر دانشگاه تهران احتیاج به اجاره اطاق‌و خانه‌های‌ارزان قیمت دارند صاحبان خانه‌ها میتوانند با تلفن‌های ۹۳۴۵۰۰ و ۶۱۱۲۶۶۹ و ۶۱۱۲۲۷۰ تماس حاصل نمایند.

بیمه دانا

بیمه‌دانا
شرکت سهامی عام
بامشارکت
کمرشیال یونیون لندن

مدیرفروش منطقه‌ای بیمه

شرکت بیمهٔ دانا به افرادی با شرایط زیر جهت پست های مذکور نیازمند است .

۱ ـ حداکثر سن ۳۵ سال .
۲ ـ دارا بودن برگ خاتمه خدمت یا معافیت دائم.
۳ ـ دارا بودن لیسانس در بیمه و یا تجربهٔ کافی دراین رشته (دانشجویان بیمه نیز پذیرفته میشوند)

افراد واجد شرایط در تهران و انگلستان آموزش خواهند دید . حقوق و مزایا از ابتدای استخدام به نسبت تجربه و تحصیل معین میگردد .

با آدرس : خیابان شاهرضا ، شماره ۸۷۸ (بین ویلا و میدان فردوسی) ویا با تلفن ۵ ـ ۶۴۶۲۷۳ داخلی ۱۲ تماس بگیرید .

مدیرفروش

یک‌شرکت‌تولیدکننده‌لوازم‌خانگی

بهمکاری مدیر فروش با شرایط ذیل نیازمنداست:

۱ـ دارا بودن درجه لیسانس در یکی از رشته های مدیریت بازرگانی اقتصادی ویا رشته‌های مشابه
۲ـ دارا بودن حداقل سه سال سابقه کار درفروش محصولات خانگی یا محصولات مشابه
۳ـ توانائی سرپرستی یك گروه فروشنده
۴ـ توانائی مسافرت در داخل کشور

ز واجدین شرایط خواهشمند است با تلفن : ۳۹۲۷۹۹ خانم درخشی تماس گیرند .

یک‌شرکت
تولیدی‌در تهران
افرادزیررا‌باحقوق‌ومزایای مکفی‌استخدام‌میکند

۱ـ ماشین نویس فارسی ولاتین با تجربه و آشنائی‌کافی بزبان انگلیسی دو نفر
۲ـ تکنیسین برق باحداقل دوسال سابقه کار ٤ نفر
۳ـ مکانیك ماشین‌آلات صنعتی با حداقل دو سال سابقه کار ٥ نفر
٤ـ کارگر تابلوهای‌برق وارد بامور پارالل کردن دیزلها با یکسال سابقه‌کار ۳ نفر
٥ـ کارگر دیگهای بخار با یکسال سابقه کار ۳ نفر

متقاضیان میتوانند در ساعات اداری از ۷ الی ۱٤ با تلفن‌های ۳۳ـ۹۶۳۰۳۱ آقای فتح‌الله‌زاده تماس حاصل نمایند .

شرکت‌ایران انترکال

نماینده انحصاری
مشعلهای اینترکال
آلمان در ایران
تلفنهای ۶۲۳۸۸۰ـ ۶۲۲۵۱۴
آدرس:عباس‌آبادخیابان پاکستان نبش خیابان شانزدهم
ازشهرستانها نماینده فعال میپذیریم

برخی شالیکاران شمال می‌گویند :

بروز آفت کرم ساقه‌خوار، محصول وقیمت برنج را کاهش داد

★ وام شالیکاران خسارت دیده تمدید میشود

★ یك کشاورز : در مبارزه باآفت شالیکاران هم مقصر بوده‌اند .

★ مدیر کل کشاورزی: شالیکارانی که بدستورـ العمل های مبارزه باآفت توجه کردند ، دچار خسارت نشدند .

★ آفت کرم ساقه‌خوار را قبلا گنجشك ها و پرندگان از مزارع می بردند !

در پی اعلام بروز آفت کرم‌ساقه‌خوار برنج در مناطق استان های گیلان و مازندران، برخی از شالیکاران استان‌های مذکور به نمایندگیهای روزنامه اطلاعات مراجعه و مطالبی پیرامون نحوه مبارزه و توزیع سم بین شالیکاران وبالاخره مسئله خسارت وارده به محصول سال جاری را در میان گذاشته مطالبی که در زیر درج‌شده چکیده سخنانی است که چندتن از کشاورزان گیلانی در نشستی با«اطلاعات» بیان داشتند و تقاضا کردند به‌این‌امر حیاتی از سوی مقامات و مسئولان‌و کارشناسان حفظ نباتات مبذول شود .

حاج غلامحسین رزاقی کشاورز ، رئیس‌انجمن عمرانی، رئیس کانون حزبی ۷۰۰۱ روستائی عضو انجمن شهرستان رشت :

پارسال کرم ساقه‌خوار در روستاهای دورو نزدیك دیده‌شد اما خسارات ناشی‌از گسترش این‌آفت چندان زیادنبود ولی امسال این آفت دمار از روزگار کشاورز ومحصول درآورده‌است تاجائی که می توان گفت‌بطور تقریب ۳۰ درصد از محصول برنج شالیزار های منطقه طعمه کرم ساقه‌خوار شده است .

آنچه گفتنی است اینست که در حدی نسبی‌ازطرف اداره کشاورزی برای مقابله با این آفت اقدام شد اما سمپاشی و عملیات دفع آفت بموقع نبود.

وام کشاورزان

اغلب کشاورزان مبالغ‌زیادی از شرکت های تعاونی روستائی و بانك کشاورزی وام گرفتندو حتی از اشخاص متفرقه نزول کردند تابتوانند به باقیمانده زراعت خود دوام بخشند ولی گسترش آفت بحدی بوده است که‌الان آنها مانده‌اند باکلی قرضو قوله !

آقای میرزائی ، کشاورز ـ نماینده بخش کوچصفهان در انجمن شهرستان رشت :

خرداد ماه امسال بامشاهده کرم ساقه‌خوار برنج‌در شالیزار ها کشاورزان برای مقابله باآن و گرفتن سم نباتی به اداره کشاورزی کوچصفهان مراجعه کردند ، اما مسئولان امرجواب دادند که هنوز از طرف مدیر کل کشاورزی گیلان‌اجازه‌توزیع سم بین کشاورزان داده نشده است .

در روزهای ۱۵ تا ۲۵تیرمو برای هر هکتار زمین مقدار ۱۵ کیلو سم به هر کشاورز داده شد که ۱نهم توسط سپاهی ترویج توزیع شد ،البته بعلت کمی مقدار سم و یا دیررسیدن آن دیگر کار از کار گذشته بود، دردیگر مراجعات کشاورزان به اداره کشاورزی برای هر هکتار زراعت ۴۰ کیلو سم به کشاورزان داده شدکه اینهم نوشداروی بعداز مرك سهراب بود چون‌صیفی کار ها حتی درختان انار ، بوته‌های‌بادمجان، فلفل ، گوجه فرنگی ، آفتاب‌ـ گردان ، وتخم جارو طعمه آفت شده بود .

میرزائی اضافه کرد : من شخصا از چندروستای بخش کوچصفهان « رودبارکی، پیر‌ـ بست ، مبارك آباد ، سده ، خشکوا ، کتك لاهیجان ،گرما سبزه فشم ، پیر موسی ،جان اکر ، گیلوا، دشتان » دیدن کرده‌ام ،بیش‌از چند صدخانوار کشاورز روستائی دراین روستا درحالیکه روش های تازه‌ای برای تولید بیشتر برنج در شالیزار های شمال ، اعمال می شود ولی بروز کرم ساقه‌خوار برنج، تولید را تهدید میکند . عکسی‌از روش ژاپنی خزانه‌برنج که در افزایش تولید موثراست برداشته شده‌است .

ها حدود ۵۰ درصد محصول‌خود را از دست داده‌اند.

اکثر کشاورزان به شرکت های تعاونی روستائی و بانك کشاورزی و اشخاص متفرقه بدهکارند و محصول آنان نابود شده است .

علل گسترش مناطق آلوده

کریم جهان دیده یکی‌از کشاورزان روستای چهارده‌ضمن تائید مطالب گفته شده‌افزود:

میزان خسارات کرم ساقه‌ـ خوار پارسال در حدود ۲۰درصد محصول بود امسال این مقدار به ۵۰ درصد نزدیك شده‌است وی افزود امسال کودشیمیائی بموقع توزیع نشدودر حال‌حاضر نیز مبارزه باآن جنبه عمومی‌و جدی بخود نگرفته‌است ،اداره کشاورزی به بعضی‌ازکشاورزان سم میدهد و به بعضی نمی‌دهد، برای نمونه من و چندنفر دیگر برای گرفتن سم به این اداره مراجعه کردیم ولی جواب‌دادند: «سم نداریم ».

تولید کاهش یافته

محمدعلی فقیه شجاعی ـ دهبان مردمکده رودبنه:

محصول شالیزار های منطقه در مقایسه باسال گذشته به هیچوجه قابل مقایسه نیست ، قسمت مهمی‌ازمحصول کشاورزان براثر شیوع بیماری «بلاست»و آفت کرم ساقه‌خوار برنج نابود شده و ا زبین رفته است ، از سوی دیگر وامی که شرکت تعاونی روستائی به کشاورزان میدهد کافی نیست و تکافوی مخارج سنگین کشت وبرداشت را نمی‌دهد ، در شرایط عادی هر سال زمین شالیکاری سالم ۲ تن محصول بدست می‌آید، در حالیکه امسال باشیوع آفت از هر هکتار زمین حتی ۵۰۰ کیلو هم محصول نمی توان‌به دست آورد،لازم‌به یادآوری‌است که امسال از سوی کشاورزی سم دفع آفت بموقع دراختیار کشاورزان گذارده نشده است.

کشاورز هم مقصراست

در برابر سخنان دهبان روستای «مردمك ده رودبنه » آقای سید ابوالحسن بچشك می گوید:

در زمینه مشکلاتی‌که براثر شیوع آفت کرم ساقه‌خوار‌برنج پیش آمده کشاورز هم مقصر است چون عده‌ای از آنان‌برای دریافت سم بموقع به اداره کشاورزی مراجعه نکرده‌اند.

یعقوب پیرباوفار یکی دیگر از ساکنان روستای مردمك ده رودبنه که‌در امورکشاورزی تجربه قابل ملاحظه‌ای اندوخته است در زمینه علل گسترش آفت کرم ساقه‌خوار برنج می‌ـ گوید:

مبارزه طبیعی با گسترش‌این آفت و دیگر بیماری های‌مشابه که توسط جانوران آبزی و پرندگانی همچون پرستو و گنجشك‌صورت می گرفت‌براثر سمپاشی و مرك‌و میر حرکت این پرندگان متوقف شده‌است.

در مازندران

در اراضی کشاورزی‌مازندران نیز کرم ساقه‌خوار برنج‌تحد قابل توجهی گسترش یافته و زیان هائی به کشاورزان وارد ساخته است اصغری یکی از کشاورزان ساری دراین مورد میگوید:

امسال بیش‌از نیمی‌ازمحصول شالیکاری من براثر هجوم کرم ساقه‌خوار از بین رفته است ، سال گذشته باشیوع کرم ساقه خوار برنج نسبت به آب تخت کردن مزارع اقدام کردم ولی امسال هم وضع کشت ومحصول به وضع سال گذشته دچارشده است ، دیگر کشاورزان وبویژه شالیکاران شهر های مازندران از خسارات ناشی از « کرم‌ساقه خوار» خساراتی دیده‌اند ولی آقای «فرهنگی » رئیس اداره حفظ نباتات مازندران در این زمینه میگوید که اقدامات لازم در مورد مبارزه و ریشه کن کردن کرم ساقه خوار به نحو شایسته‌ای بمرحه اجرادرآمده است .

خسارت نداشته‌ایم

«فرهنگی » ضمن بیان‌مطلب بالابطورکلی‌خسارات وارده بر اثرهجوم کرم ساقه خوار به مزارع کشاورزی مازندران را تائید نمی‌کند و میگوید:

«تا آنجاکه اطلاع داریم کوچکترین خساراتی ازنظرآفت کرم ساقه‌خوار برنج‌به‌محصول کشاورزی مازندران وارد نیامده است، متاسفانه بعضی از کشاورزان بمنظور تمدید مهلت پرداخت وام، بهمین بهانه‌اظهار نارضایتی میکنند و میگویند که امسال هم کرم ساقه خوار به شالیزار های آنان لطمه زده است ، البته غافل نیستیم که‌در منطقه« فرح‌آباد» ساری کرم ساقه‌خوار برنج به میزان‌ناچیزی آسیب به مزارع‌وارد کرده‌است ولی نه آنگونه که باعث ابراز گله کشاورزان این منطقه‌شود.

هشدار به کشاورزان

آقای فرهنگی افزود : در زمستان سال گذشته تمام زمین های زیر کشت مازندران زیر نظر مابود و هشدار های لازم بطور مداوم به کشاورزان داده شدو آنها نیز بخاطر این که وضع محصول سال آینده‌شان بهتر شود نهایت همکاری رابا ماموران ما انجام دادند امسال نیز با این که هنوز محصول زارعین‌کاملا از مزارع برداشت نشده اما شنیده میشود که محصول برنج امسال در منطقه بسیار مطلوب و نسبت به سال های قبل افزایش بیشتری‌داشته است .

پیشنهادات کشاورزان

کشاورزانی که گوشه هائی از سخنان و درد دل هایشان رادربالاخواندید در گفتگو با خبرنگار ماپیشنهاد هائی برای مقابله باآفات‌کشاورزی و گریز از تنگنا های‌موجود ارائه‌نمودند که در زیر می‌آید :

۱ـ ادارات کشاورزی بمنظور تامین رفاه‌هرچه‌بیشتر کشاورزان و پیشگیری بموقع از گسترش آفات کشاورزی باید عده‌ای از کشاورزان داوطلب و مستعدهر منطقه را در دوره های کوتاه مدت گیاه شناسی و بیماری‌ـ شناسی گیاهی آموزش و در روستاها اسکان دهند و درامر سمپاشی بموقع مزارع‌وشناخت بیماری های گیاهو کشاورزی کشتکاران را یاری دهند.

۲ـ دست‌اندرکاران‌ومسئولان امور کشاورزی با مساعدت و هماهنگی سایر سازمان های مسئول اشخاصی‌راکه‌ازکشاورزی دست کشیده‌و در شهر ها به امور غیر تولیدی اشتغال دارند دیگر بار به کشاورزی جلب نمایند وبافراهم نمودن‌تسهیلات لازم برای ادامه کار این گروه به فعالیت های کشاورزی رونق تازه‌ای بخشند.

۳ـ در اختیار گذاردن سم دفع آفات نباتی‌بموقع از طرف اداره کشاورزی هنگام نیاز کشاورزان .

۴ـ ادارات کشاورزی بمنظور ترغیب کشاورزان به فعالیت بیشتر وام های دراز مدت به آنان بدهد و تسهیلات‌بیشتری در زمینه تهیه وسایل وابزار مورد نیاز کشاورزان فراهم گردد .

۵ـ بعداز برداشت محصول برنج شالیزار ها سمپاشی شود تا اقدام تکمیلی موثرتری در راه دفع آفت «بلاست »و کرم ساقه‌خوار انجام گیرد.

اصلاحیه آگهی مناقصه شماره ۲۲۵ر۳۶

پیرو آگهی مناقصه شماره ۲۲۵ر۳۶ مربوط‌به تجهیزات آشپزخانه آریاشهر بدینوسیله باطلاع میرساند که تاریخ مناقصه فوق از ۳۰ر۷ر۳۶ به ۳۰ر۸ر۳۶ موکول میگردد و سایر شرائط‌بقوت خود باقی است.

ذوب آهن‌آریامهر ـ شرکت سهامی

رئیس سازمان حفظ نباتات وزارت کشاورزی وعمران روستائی :

تولید برنج امسال کشور یک میلیون تن است

بدنبال اظهار نگرانی شالیکاران شال و اعلام ارقام‌ضدو نقیض در مورد میزان تولید برنج وعملیات بهزراعی که از جانب زارعین برای برداشت محصول انجام گرفته و بالاخره طرح این مسئله که چنددرصد ازبرنج تولیدی‌امسال براثر حمله کرم ساقه‌خوار برنج از بین رفته است گفتگوئی باآقای دکتر عظیم زمردی رئیس سازمان حفظ نباتات وزارت‌کشاورزی و عمران روستائی انجام دادیم که بکلیه سئوالات مربوط به تولیدو مبارزه باآفات پاسخ‌داده شده است .

سئوال‌ـ وضع تولید برنج‌در سال جاری چگونه‌است ؟

جواب‌ـ در سال زراعی‌میزان تولید برنج حدود۱۰ درصدکمتر از سال قبل برآورد گردیده است و دلیل آن بارندگی های بیموقعی بوده که مخصوصا در هنگام برداشت محصول در شمال و نواحی گیلان اتفاق افتاده و این مسئله ارتباطی با کرم ساقه خوار برنج ندارد.

سئوال ـ میزان تولید برنج در سال جاری چقدر است ؟

★در سال گذشته تولید برنج حدود یك میلیون ویکصد هزار تن بوده است که‌درسال جاری باتوجه‌به ۱۰درصدکاهش حدود یك میلیون تن پیش‌بینی میشود .

سئوال ـزارعین میگویند امسال باآفت کرم ساقه‌خوار مبارزاتی انجام گرفته ، ولی‌در بعضی مناطق خسارات‌زیاد است نظر شما در این مورد چیست ؟

★ امسال مبارزه با آفت کرم ساقه‌خواردرسطح‌گسترده‌ای در دو نوبت «گرانول پاشی »در سطحی معادل ۴۵۰ هزار هکتار بموقع انجام شده است که‌نه فقط زارعین استان های گیلان‌و مازندران و معتمدین محلی‌بیش از ۱۵۰ تلگراف و نامه تشکر آمیز از اقدامات موثر وزارت کشاورزی و عمران روستائی و فعالیت وتلاش مامورین مبارزه نموده‌اند .بلکه استاندار ، مازندران نیز از اقدامات وسیع و موثری که در مبارزه باآفت ساقه‌خوار بعمل آمده ونگرانی کشاورزان برطرف و در نتیجه محصول برنج درسال‌جاری خوب بوده است ، اظهار قدردانی کرده و مامورین را تشویق کرده‌اند بهمین دلیل‌دراستان مازندران و گرگان و حتی در گیلان باستثنای‌چندده‌در منطقه کوچصفهان‌خسارتی‌واردنگردیده است . زمردی رئیس سازمان حفظ نباتات اضافه کرددرمنطقه مذکور که آفت در سال جاری دیده شده متاسفانه زارعین با وجود توصیه های مامورین مبارزه ، عملیات زراعی‌وزمستانی را در سال گذشته انجام‌نداده و شخم و آب تخت در مزارع خود نکردند وحتی در سال‌جاری از سموسی که در اختیار آن‌ها گذارده شده بود نیز بموقع برای سمپاشی اقدام‌نکردندضمنا در بعضی مزارع بعلت نداشتن آب‌کافی سموم پاشیده شده چندان اثر قابل توجهی نداشته است و درنتیجه در چنین‌مزارعی خسارت وارد شده است در مزارع دیگراین بخش‌که آب وجود داشته وزارعین توصیه‌های مامورین را بموقع انجام‌داده‌اند محصول حفظ شده است . وی اضافه کرد که کل محصول برنج گیلان رقمی‌معادل پانصد هزار تن میباشد.

سئوال: کشاورزان چرابموقع از سم استفاده نکردند ؟

★ مبارزه باآفت کرم‌ساقه خوار یکی از برنامه های مهم سازمان حفظ نباتات‌است وتوجه زیادی به اجرای بموقع آن می شود و مامورین اقدامات مبارزه را در سه‌هزار روستا بوسیله ۱۷۰ هزار نفر زارع و شرکت پانصد نفر کارشناس وسپاهی ترویج و آبادانی انجام داده‌اند و در منطقه « کوچصفهان » کشاورزانی که برای سال اول با این آفت مواجه بوده‌اند توصیه‌های مامورین مبارزه را جدی‌نگرفتند ، از سوی دیگر در بعضی از قراء این منطقه آب کافی هم وجود نداشت وبه همین جهت محصول آنهاصدمه دیده‌است ، اکنون اقداماتی‌در جریان است که بانك تعاون کشاورزی بدهی کشاورزان خسارت دیده‌رابدون بهره‌تمدید کند و دراین موردنیزاقداماتی بعمل میاید و در صورتی که خسارت زارعان به تاکید کار‌ـ شناسان وزارت کشاورزی و عمران روستائی و سازمان حفظ نباتات برسد نسبت به تمدیدوام آنها اقدام خواهدشد.

سئوال ـ در مورد آفاتی که به کشاورزان خسارت میزند مسئولان کشاورزی،ازکشاورزان چه انتظار دارند؟

★ همانطوری که گفته شد خسارت در «کوچصفهان » و چند دهی که‌دراین منطقه واقع شده وارد گردیده است که مبارزه باآفات اصولا کار کشاورزان است که باید مانند سایر عملیات زراعی برای برداشت محصول خوب با آفت مزارع طبق توصیه کارشناسان و سپاهیان ترویج مبارزه کنند ولی وزارت کشاورزی‌و عمران روستائی بجهت اهمیت برنج ،

دکتر عظیم زمردی ـ رئیس سازمان حفظ نباتات

در چند سال گذشته بااین‌آفت مبارزه کرده‌و حتی درسال‌زراعی ۲۵۳۵ شاهنشاهی کوچکترین خسارتی وارد نشده است واگر امسال نیز شالیکاران‌باماموران مبارزه و سپاهیان ترویج همکاری میکردند این خسارت در منطقه « کوچصفهان » وارد نمیشد ، زیرا در عملیات زراعی سمپاشی از جمله واجبات است و البته سمپاشی برای همیشه نمی تواند دوام‌داشته باشد،زیرا مشکلات عدیده‌ای را از نظر محیط زیست و مقاومت آفت در برابر سموم بدنبال دارد.

آیا کشت‌را باید متوقف کرد

سئوال ـاخیرا مقاله‌ای بقلم آقای صاحبقلم تحت عنوان «کشت برنج را دو سال‌متوقف کنیم » در روزنامه اطلاعات چاپ شده بود ، نظر شما دراین باره چیست ؟

★ هنگام توسعه آفت که مشکلات زیادی برای مبارزه با آن داشتیم بفکرمنع کشت‌برنج هم افتادیم . در سالهای ۲۵۳۳ و ۲۵۳۴ دریك‌ده بطورآزمایشی منع کشت برنج در سطح محدودی انجام شد و با وجودی که ۵۰ درصد از حمله آفت را کاهش دادولی‌چون‌کافی‌تشخیص داده نشد موضوع از طرف دستگاه تحقیقاتی این برنامه دنبال نشد. میزان محصول‌شمال سالیانه حدود یك میلیون تن است چنانچه دو سال ازکشت برنج در شمال جلوگیری شود باید دو میلیون تن برنج به ارزش حدود ۱۴۰ میلیارد ریال از خارج وارد کنیم در صورتی که هزینه مبارزه باآفت سالیانه حدود ۱ر۵ میلیارد ریال میباشد که در دو سال بالغ‌بر ۳میلیارد ریال میگردد واین رقم ۲ الی ۳ درصد قیمت خرید برنج را تشکیل میدهد، بنابراین‌باصرف هزینه‌ای معادل حداکثر سه درصد قیمت خرید برنج ، می‌ـ توان سالیانه یك میلیون تن محصول برداشت کرد.

ثانیا تهیه یك میلیون تن برنج ازخارج کار آسانی‌نیست.

★ تولید سال گذشته یك میلیون ویکصدهزار تن بود

★ زارعینی که‌درمنطقه کوچصفهان اقدام به سمپاشی مزارع خود نکردند دچار خسارت شدند

★وام‌کشاورزان‌خسارت دیده از طرف بانك تعاون کشاورزی تمدید میشود

سازمان زنان شهرستان بروجرد

به اطلاع کلیه اعضا خود میرساند که‌انتخابات این سازمان در نیمه دوم آبانماه سال ۲۵۳۶ ـ شاهنشاهی تشکیل جلسه خواهد داد برای‌اطلاع بیشتربه‌دبیرخانه‌سازمان زنان‌شهرستان‌بروجرد واقع درانتهای خیابان‌سیروس حضوربهم‌رسانید

دبیر سازمان زنان شهرستان بروجرد

مهرالملوك هدایتی

آگهی دعوت

از صاحبان سهام شرکت سهامی خاص گروه فرهنگی کارون دعوت‌بعمل میایددر ساعت ۴بعدازظهرشنبه ۱۴ر۸ر۲۵۳۶ در محل شرکت حضور بهمرسانند. دستور جلسه : انتخاب اعضاء اصلی و علی‌البدل هیئت‌مدیره‌و تصویب بیلان‌و تعیین خط و مشی شرکت‌و انتخاب بازرس اصلی وعلی‌البدل

هیئت مدیره

باشرکت در کلاسهای ۱۸۰ ساعته

اعزام

موفقیت شما حتمی است کلاسهای

پروفیشنسی

پهلوی ـجنب سینمارادیوسیتی ۵۵۹

۶۴۳۷۹۷ ـ ۶۴۹۷۶۹

آـ۳۱۰۷۳

آگهی استخدام

سازمان آمادگی ملی وبسیج غیر نظامی (نخست وزیری) طبق مفاد قانون استخدام کشوری عده‌ای‌را ازطریق امتحان‌ومسابقه‌جهت خدمت درتهران بشرح زیر استخدام میکند .

ردیف عنوان طبقه شغل	شرایط احراز	تعداد موردنیاز	گروه قطعی شغل
۱ـ کارشناس	دارا بودن دانشنامه فوق لیسانس در رشته مدیریت بین المللی	۱	۷
۲ـ کارشناس	دارا بودن دانشنامه فوق لیسانس علوم فیزیك هسته‌ای	۱	۷
۳ـ کارشناس	دارا بودن دانشنامه فوق لیسانس در تحلیل‌گر سیستم	۳	۷
۴ـ کارشناس	دارا بودن دانشنامه فوق لیسانس یامهندس تولید صنعتی‌ـ مواد صنعتی	۲	۷
۵ـ کارشناس	دارا بودن دانشنامه‌فوق لیسانس درصنعت نفت‌وپتروشیمی	۱	۷
۶ـ کارشناس	دارا بودن دانشنامه فوق لیسانس در رشته راه‌وساختمان	۱	۷
۷ـ منشی ۲	دارا بودن مدرك فوق دیپلم منشیگری یافوق دیپلم‌و طی‌دوره منشیگری و آشنائی بزبان انگلیسی	۱	۵
۸ـ حسابدار ۱	دارا بودن مدرك‌فوق دیپلم وطی‌دوره آموزش وموفقیت درآن	۱	۵
۹ـ منشی ۱	دارابودن دیپلم‌کامل متوسطه در رشته منشیگری ویا دیپلم وطی دوره منشیگری	۱	۴
۱۰ـ مسئول خدمات ۲	دارا بودن دیپلم کامل متوسطه وطی دوره کارآموزی درزمینه مربوطه .	۱	۴
۱۱ـ تلفنچی ۱	دارا بودن مدرك تحصیلات پایان دوره ابتدائی وگذراندن دوره آموزشی یا آشنائی لازم در رشته مربوطه	۲	۲
۱۲ـ راننده وسائط نقلیه تند رو ۱	دارا بودن مدرك تحصیلات پایان دوره ابتدائی و گواهی‌نامه پایه ۲ رانندگی	۳	۲
۱۳ـ پیشخدمت ۱	دارا بودن مدرك تحصیلات پایان دوره ابتدائی	۲	۱
۱۴ـ نظافتچی ۱	دارا بودن مدرك تحصیلات پایان دوره ابتدائی	۳	۱
۱۵ـ آشپز ۱	دارا بودن مدرك تحصیلات پایان دوره ابتدائی و آشنائی لازم دررشته مربوطه	۲	۱
۱۶ـ نامه رسان ۱	دارا بودن مدرك تحصیلات پایان دوره ابتدائی و آشنائی به امور مربوطه	۱	۱

داوطلبان واجد شرایط میتوانند برك درخواست ذیل‌این‌آگهی راتکمیل کنندوبادو قطعه عکس ۴×۳ خودورسید بانکی مبنی برپرداخت مبلغ چهارصد ریال برای ردیفهای یك‌الی‌هشت و سیصد وپنجاه ریال‌برای ردیفهای نه‌الی‌ده و مبلغ‌یکصدو پنجاه ریال برای ردیفهای یازده‌الی آخردریکی از شعب بانك‌ملی ایران به‌حساب شماره۹۸۰ خزانه‌نزدبانك مرکزی ایران به‌عنوان(حساب حق‌ثبت‌نام داوطلبان‌استخدام) وفتوکپی برك‌خاتمه‌خدمت وظیفه یابرك معافیت دائم‌حداکثر تا۱۰ روزبعداز انتشار این‌آگهی باپست سفارشی به‌آدرس: خیابان صبای جنوبی نبش‌کوچه محتشم (سازمان آمادگی ملی‌وبسیج غیرنظامی) ارسال دارند به‌مدارکی که‌فاقدرسید بانکی باشد ویا بعداز این مهلت‌به‌پست تحویل داده‌شوند ترتیب‌اثر داده نخواهدشد (وجوه پرداختی بهیچوجه‌مسترد نمیشود).

پروانه ورودبه جلسه امتحان درتاریخ۱۷آبان‌ماه۲۵۳۶ درمحل فوق‌الذکر بین‌داوطلبان توزیع خواهد شد.

نام‌خانوادگی : نام : نام‌پدر: شماره شناسنامه: محل صدور:

تاریخ تولد: مدرك تحصیلی : وضع خدمت وظیفه :

داوطلب شغل(فقط یك‌شغل) محل جغرافیائی مورد تقاضا (فقط‌یك‌محل)

نشانی کامل شهر: خیابان : کوچه : شماره منزل :

م‌الف ۱۷۳۰۴ تلفن : محل امضاء داوطلب :

آگهی تجدیدمناقصه خرید۱۲۵۰۰ حلقه لاستیک

شرکت واحد اتوبوسرانی‌عمومی تهران‌وحومه ، تعداد ۱۲۵۰۰حلقه انواع‌لاستیک مصرفی خودرا ، بانوارو تیوپ بشرح زیر ازطریق مناقصه خریداری مینماید .

۱ـ لاستیک۲۰×۱۰۰۰ بانوارو تیوپ ۴۵۰۰ حلقه ۲ـ لاستیک ۲۰×۹۰۰ بانوار وتیوپ ۶۵۰۰ حلقه۳ـ لاستیک ۲۰×۸۲۵ بانوار وتیوپ ۱۵۰۰ حلقه

در عمل ممکن است‌تعدادفوق‌الذکر،تا ۲۵٪کسر یااضافه شود .

پیشنهاد دهندگان بایستی مشخصات لاستیکهای‌پیشنهادی را ازجهت‌لاـ منجیدـگل‌متناسب برای‌مصرف‌اتوبوس‌همراه باکاتالوك ونام کارخانه ، کشور سازنده ،ونوع بسته‌بندی، دقیقیا در پیشنهاد خود ذکر نمایند.

حداقل گارانتی کارکرد لاستیکهای پیشنهادی باعلم و آشنائی کامل‌به کیفیت کاراتوبوسهای شرکت واحد نباید کمتر ازیکسال باشد. بدیهی است مدت گارانتی وقیمت پیشنهادی در انتخاب پیشنهادات موثراست . لاستیکهای مورد مناقصه بایستی درچهار پارتی سه‌ماهه تحویل انبار شرکت واحد واقع درنارمك گرددکه‌اولین پارتی آن‌باید حداکثرظرف مدت‌یك‌هفته‌پس‌از انعقاد قرارداد تحویل‌گردد. پیشنهاد دهندگان بایستی دوره کارکرد گارانتی لاستیك هارا تضمین نمایند.

پیشنهاد دهندگان میتوانند نسبت‌به‌کلیه لاستیك هـای مورد نیاز یکجا ویابرای هریك ازاندازه های ردیف‌های۱و ۲و ۳بطور جداگانه پیشنهاد دهند.

پیشنهاد دهندگان بایستی ۵٪ کل‌مبلغ پیشنهادی رانقدا بحساب سپرده شماره ۹۰۰۰۲بانکملی ایران شعبه ۹۴۵ مرکز شرکت واحد اتوبوسرانی نارمك ،تودیع ویامعادل‌آن ضمانتنامه بانکی معتبر و قابل تمدید ضمیمه پیشنهاد خود نموده وتاساعت ۱۰ صبح روز ۹ر۸ر۳۶ درپاکت سربسته‌و لاك‌و مهر شده که‌روی آن‌جمله (مربوطه‌به‌تجدید مناقصه‌خرید لاستیك) قید شده باشد .به‌دبیرخانه شرکت واقع‌درانتهای نارمك تسلیم ورسید دریافت دارند.

پیشنهادات‌واصله ساعت ۱۰ صبح همان روز ۹ر۸ر۳۶ بازو قرائت خواهد شد . حضور پیشنهاد دهندگان یا نمایندگان آنان درجلسه مناقصه آزاد است .

پیشنهادات‌بایستی روشن و سریع وبدون ابهام باشد، به پیشنهادات فاقد سپرده وهمچنین به پیشنهاداتیکه بعداز ساعت مقرر واصل گردد ترتیب‌اثر داده نخواهدشد.

سپرده نفرات اول‌ودوم حائزین حداقل قیمت (برندگان مناقصه) باقطعیت تشریفات قانونی مربوط به عقدقرارداد نزد شرکت باقی خواهد ماند.

چنانچه برنده مناقصه حداکثر تاهفت روز پس ازابلاغ مراتب برنده بودن ازطرف شرکت واحد جهت عقدقراردادو انجام تشریفات آن‌بشرکت مراجعه نماید شرکت حق دارد راسا نسبت به‌ضبط سپرده بنفع‌خود اقدام نماید.

پرداخت کلیه هزینه های قانونی‌ـعوارض ـمالیات‌ـنشر آگهی وغیره کلابعهده برنده مناقصه خواهد بود.

شرکت واحداتوبوسرانی دررد ویا قبول‌یك‌یاکلیه‌پیشنهادات مختار است.

م‌الف ۱۷۳۰۶ شرکت واحد اتوبوسرانی عمومی تهران وحومه

طرح قانون بیمه بیکاری

بقیه از صفحه ۵

کاریابی و اشتغال و یا اداره کار و امور اجتماعی محل اعلام و رونوشت آنرا به صندوق ارسال دارد.

ماده ۲۴ ـ کار فرمایان مکلفند هر ماه حق بیمه مقرر در ماده ۹ این قانون را از مزد و کلیه وجوهی که مستمرا به بیمه شدگان پرداخت مینماید کسر، بعلاوه سهمی که خود باید بان بیفزایند حداکثر تا یکماه بعد به صندوق پرداخت نمایند.

تبصره ـ در صورتیکه کارگر در زمان اجرای قانون نزد دو یا چند کارفرمای مشمول مقررات این قانون بکار اشتغال داشته و یا آنکه پس از اشتغال در یک واحد مشمول و پرداخت حق بیمه در واحد مشمول دیگر بکار مشغول گردد مکلف است یکی از کارهای خود را بعنوان کار اصلی انتخاب و مراتب را بکار فرمایان ذیربط اعلام نماید، تا مقررات مربوط در مورد کار اصلی او بموقع اجرا گذاشته شود و از کارهای دیگر او حق بیمه دریافت نگردد.

در صورتیکه کارگر و کار فرما بتکلیف مقرر در این تبصره عمل نکنند و در نتیجه بیش از یک حق بیمه بیکاری برای کارگر پرداخت شود، حق بیمه اضافی پرداختی بابت وی بنفع صندوق بیمه بیکاری ضبط خواهد شد و در هر صورت بیش از یک مقرری بیمه بیکاری بکارگر پرداخت نخواهد گردید.

ماده ۲۵ ـ در صورتیکه کار فرما حق بیمه مقرر در ماده فوق را در موقع معین به صندوق نپردازد، این امر مانع برقراری مقرری بیمه بیکاری برای کارگر از طرف صندوق نخواهد بود.

ماده ۲۶ ـ در صورتیکه کار فرما از پرداخت حق بیمه در موعد مقرر خود داری کند علاوه بر تادیه حق بیمه عقب افتاده به پرداخت مبلغی معادل ۳ در صد حق بیمه معوق بازاء هر یک ماه تاخیر بابت خسارت تاخیر ملزم خواهد بود.

تبصره ـ در محاسبه جریمه تاخیر پرداخت کسر ماه یکماه تمام محسوس میشود.

ماده ۲۷ ـ کار فرما مکلف است لیست مزد و یا حقوق بیمه شدگان مربوط را مرتبا به صندوق ارسال دارد و در مواردیکه لیست های ارسالی ناقص و یا بر خلاف واقع تهیه شده باشد، صندوق بشرح ماده ۲۸ این قانون اقدام خواهد کرد.

تبصره ـ طرز تنظیم لیست ها و مواقع ارسال آن به صندوق بموجب آیین نامه ای که بنا به پیشنهاد مدیرعامل به تصویب شورایعالی صندوق خواهد رسید، تعیین میگردد.

ماده ۲۸ ـ درصورتیکه کارفرما از ارسال لیست خودداری کند یا لیست ناقص یا برخلاف واقع تهیه و ارسال نماید صندوق میتواند حق بیمه بیکاری را راسا تعیین واز کارفرما مطالبه و وصول کند. بهرحال بدهی کارفرما درهرماه به ماخذ مزد و مزایای نقدی مستمر پرداختی به بیمه شدگان خواهد بود.

تبصره ـ درصورتیکه کارفرما به میزان حق بیمه تعیین شده از طرف صندوق معترض باشد، میتواند طی مدت سی روز از تاریخ ابلاغ تصمیم صندوق، اعتراض خودرا برای طرح در هیئت تشخیص مطالبات موضوع ماده ۳۰ این قانون به صندوق تسلیم نماید. درغیراینصورت مبلغ اعلام شده قطعی است.

الزامات کارگر

ماده ۲۹ ـ کارگر مکلف است ظرف ۷ روز پس از بیکار شدن خود، مراتب را به واحد کاریابی و اشتغال و یا اداره کاروامور اجتماعی محل اعلام و نام خود را ثبت نماید و طبق برنامه ایکه واحد مذکور تعیین میکند، در دوران بیکاری بآن واحد مراجعه نماید. هرگاه کارگر بعللی غیرموجه به تشخیص صندوق بعداز انقضاء ۷ روز مقرر در فوق مراجعه نماید، حق استفاده وی از مقرری بیمه بیکاری ایام تاخیر ساقط خواهد گردید.

حل اختلاف

ماده ۳۰ ـ مراجع رسیدگی بهرگونه اختلاف به حق بیمه بیکاری بین کارفرما ازیک طرف و صندوق بیمه بیکاری از طرف دیگر در مرحله بدوی، هیئت تشخیص مطالبات و در مرحله نهائی هیئت تجدیدنظر خواهد بود.

اعضاء هیئت تشخیص مطالبات عبارتند از:

یکنفر نماینده وزارت کاروامور اجتماعی (رئیس هیئت)

یکنفر نماینده صندوق بیمه بیکاری

یکنفر نماینده کارفرما

تبصره ۱ـ نماینده کارفرما ازبین سه نفر نمایندگانی که از طریق اطاق بازرگانی و صنایع و معادن معرفی میشوند توسط وزیرکار و امور اجتماعی انتخاب خواهد شد.

هیئت تجدید نظر که درتهران تشکیل میشود و اعضاء آن عبارتند از:

یک نفر نماینده وزیر کار و امور اجتماعی (رئیس هیئت)ـ یک نفر نماینده مدیرعامل صندوق ـ یک نفر قاضی بانتخاب وزیر دادگستری ـ یک نفر نماینده کارفرما ـ یک نفر نماینده کارگر

تبصره ۲ـ نماینده کارفرما ازبین سه نفر نمایندگانیکه از طرف اطاق بازرگانی و صنایع و معادن ایران معرفی میشوند و نماینده کارگران ازبین سه نفر نمایندگانیکه از طرف سازمان کارگران ایران معرفی خواهند شد وسیله وزیرکار و امور اجتماعی انتخاب میگردند.

هیئت تشخیص مطالبات پس از دریافت اعتراض، به شکایت کارفرما رسیدگی و رای لازم را صادر خواهد نمود. در صورتیکه مبلغ مورد رای از ۲۵۰ هزار ریال تجاوز نکند رای این هیئت قطعی خواهد بود و اگر زاید بر دویست و پنجاه هزار ریال باشد کارفرما و صندوق ظرف ده روز از تاریخ ابلاغ رای هیئت، حق تقاضای تجدید نظر خواهند داشت، هرگاه درموعد مقرر تقاضای تجدیدنظر نشود، رای هیئت تشخیص مطالبات قطعی و لازم الاجرا است. هیئت تجدید نظر پس از دریافت تقاضای نظر به موضوع رسیدگی و رای لازم صادر خواهد کرد. رای این هیئت درهرحال قطعی و لازم الاجرا خواهد بود.

تبصره ۳ ـ صندوق میتواند بدرخواست کارفرما بدهی معوقه اورا حداکثر در ۳۶ قسط ماهانه با احتساب ۱۲ درصد بهره سالانه تقسیط نماید.

تبصره ۴ ـ ترتیب وصول حق بیمه و جرائم متعلق بان و نحوه تسلیم اعتراض درهیئت های تشخیص مطالبات و هیئت تجدید نظر بموجب آیین نامه‌ای خواهد بود که به پیشنهاد مدیر عامل، به تصویب شورایعالی صندوق خواهد رسید.

ماده ۳۱ ـ به اختلافات ناشی از اجرای این قانون بین کارگر و کارفرما درمرحله بدوی شورای کارگاه و درمرحله بعدی هیئت حل اختلاف پیش بینی شده درقانون کارباحضور نماینده صندوق که جهت ادای توضیحات دعوت میشود رسیدگی بعمل خواهد آمد.

ماده ۳۲ ـ باستثنای موارد مذکور درماده ۳۱ باختلافات ناشی از اجرای این قانون بین کارگر و صندوق و نیز کارفرما و صندوق در شورائی مرکب از نماینده اداره کارو امور اجتماعی محل و نماینده صندوق و برحسب مورد، نماینده کارگر و یاکارفرما که دراداره کارمحل تشکیل میشود رسیدگی بعمل خواهد آمد.

ارای شورای مزبور قطعی است جز درمواردی که موضوع آن وجه نقد و از مبلغ ۱۰۰ هزار ریال بیشتر باشد که دراینصورت قابل تجدید نظر در هیئت حل اختلاف مقرر درقانون کار خواهد بود.

ارای قطعی شورا و ارای هیئت حل اختلاف بنحو مقرر درقانون کارو آیین نامه های مربوط بموقع اجرا گذارده میشود.

تبصره ـ طرز تشکیل شورا و هیئت های حل اختلاف و نحوه رسیدگی به ترتیبی است که درفصل حل اختلاف قانون کارمقرر شده است.

ماده ۳۳ ـ هرگاه بیکاری کارگر ناشی از قصور او درانجام وظیفه یاترک کاربدون داشتن دلیل موجه نباشد از طرف صندوق، مقرری بیمه بیکاری به کارگر پرداخت خواهد شد. بعلاوه کارفرما مکلف است بازاء هریکسال خدمت پانزده روز از آخرین مزدکارگر را بوی پرداخت نماید.

تبصره ـ تشخیص ترک کار موجه براساس آیین نامه‌ای خواهد بود که به پیشنهاد مدیر عامل به تصویب شورایعالی صندوق خواهد رسید.

ماده ۳۴ ـ درصورتیکه بیکاری کارگر به تشخیص مراجع حل اختلاف براثر قصور او درانجام وظیفه و یا ترک کار بدون داشتن دلیل موجه باشد بابت مقرری بیمه بیکاری حقی بوی تعلق نخواهد گرفت و اگر تارسیدگی مراجع حل اختلاف وجوهی ازاین بابت به وی پرداخت شده باشد بایستی مسترد نماید.

ماده ۳۵ ـ کارگرانی که بهنگام شمول این قانون سابقه کار داشته و بیکاری آنان ناشی از قصور درانجام وظیفه و یا ترک کار بدون داشتن دلیل موجه نباشد کارفرمایان آنان مکلفند علاوه برپرداخت حق سابقه خدمت (پانزده روزمزد بازاء هریکسال خدمت) حق بیمه سابقه کارقبلی آنان را (سهم کارگر و کارفرما) نیز براساس آخرین دستمزد کارگران بصندوق بپردازند تاکارگران بتوانند مطابق جدول مقرری موضوع ماده ۱۳ از مقرری بیمه بیکاری استفاده کنند.

تبصره ۱ ـ مبلغی را که کارفرما به صندوق پرداخت مینماید. درهر صورت از میزان دهسال حق بیمه کارگر تجاوز نخواهد کرد.

تبصره ۲ ـ درصورتیکه اینگونه کارگران ظرف شش ماه از تاریخ شمول این قانون ـ بیکار شوند مشمول مقررات فسخ قرارداد مندرج درقانون کارخواهند بود.

مقررات مختلف

ماده ۳۶ ـ صندوق تامین اجتماعی مکلف است همه ماهه نسخه‌ای از رونوشت احکام بازنشستگی و یا از کارافتادگی کلی کارگران را به صندوق ارسال دارد.

ماده ۳۷ ـ مطالبات صندوق بابت حق بیمه و خسارات تاخیر که ناشی از اجرای این قانون باشد در حکم مطالبات مستند باسناد لازم الاجراء بوده و بهمان نحو بوسیله مامورین اجرای ثبت قابل وصول میباشد.

تبصره ـ ایین نامه اجرائی این ماده از طرف صندوق بیمه بیکاری تهیه و پس از تایید وزارتخانه های کار و امور اجتماعی و دادگستری بموقع اجرا گذارده خواهد شد.

ماده ۳۸ ـ مطالبات صندوق بابت حق بیمه و خسارات تاخیر و جرایم مقرر دراین قانون جزودیون ممتازه کارفرمایان میباشد. ماده۳۹ ـ تصرف غیرقانونی و پرداخت غیر مجاز از وجوه صندوق درحکم اختلاس و تصرف غیر قانونی دروجوه عمومی خواهد بود.

ماده ۴۰ ـ آیین نامه های اجرائی این قانون و آیین نامه های استخدامی و مالی صندوق ازطرف مدیرعامل صندوق تهیه و بتصویب شورایعالی صندوق خواهد رسید.

ماده ۴۱ ـ کارفرمایانی که بنحوی از انحاء مرتکب صدور گواهی خلاف واقع گردند، علاوه برجبران خسارت وارده بصندوق برای باراول به پرداخت جریمه‌ای بمبلغ ۵۰ هزار ریال و برای دفعات بعد به پرداخت جریمه تایکصد هزار ریال بصندوق محکوم خواهند شد و درصورتیکه عمل کارفرما بموجب قوانین دیگر جزائی مستوجب مجازات شناخته شده باشد کارفرما درچنین موردی به مجازات اشد محکوم خواهد شد.

ماده ۴۲ ـ کارفرمایانی که عالما وعامدا عده بیمه شدگان خود یا میزان مزد و حقوق و یا مزایای آنان را کمتر از عده و میزان واقعی، درلیست ارسالی قلمداد نمایند، علاوه برپرداخت حق بیمه واقعی به پرداخت دوبرابر ما به التفاوت آن با مبلغ مندرج درلیست ارسالی محکوم خواهند شد. ماده۴۳ درصورتیکه کارفرما امار و اطلاعات پیش بینی شده دراین قانون را درموعد مقرر به صندوق تسلیم ننماید، درهر مورد بپرداخت جریمه از ۵۰۰۰ تا ۵۰۰۰۰ ریال به صندوق محکوم خواهد شد. تبصره ـ درصورت تخلف کارفرمایان از اجرای قسمت اخیر تبصره ماده ۲۲ این قانون درهر مورد به پرداخت مبلغ ۵۰۰۰۰ تا ۲۰۰۰۰۰ ریال به صندوق محکوم خواهند شد.

ماده ۴۴ ـ بازرسان صندوق میتوانند درهر مورد بکارگاههای مشمول مقررات این قانون مراجعه نمایند و کارفرمایان مکلفند لیست مزد و حقوق و دفاتر و مدارک لازم را دراختیار آنان بگذارند و درصورت لزوم توضیحات کافی دراین خصوص بدهند.

تبصره ـ بازرسان صندوق ازبین بازرسان کارو یا کارمندان صندوق به پیشنهاد مدیر عامل صندوق و تصویب وزیر کار و امور اجتماعی تعیین میگردند. بازرسان مذکور درحدود اجرای این قانون دارای همان اختیارات و مسئولیت های مقرر درقانون کار میباشند. ماده ۴۵ صندوق از پرداخت هرگونه مالیات، عوارض، هزینه تمبر دعاوی و تنظیم اسناد معاف است.

ماده ۴۶ ـ کارمندان صندوق از لحاظ پرداخت مالیات برحقوق و مزایا مانند کارمندان دولت خواهند بود.

ماده ۴۷ ـ کارگر انیکه بخدمت سربازی فراخوانده میشوند درصورتیکه قبل از اعزام بخدمت سربازی واجد شرایط بندیک ماده ۱۶ این قانون باشند پس از خاتمه دوره سربازی با رعایت ماده ۷ قانون نظام وظیفه عمومی مصوب ۱۳۳۵/۳/۱۳ و آیین نامه اجرایی آن، در صورت بیکاری از مقرری بیمه بیکاری مقرر دراین قانون استفاده خواهند کرد. ماده ۴۸ ـ کارگر انیکه بلافاصله پس از دوران بیماری بکار مراجعه و کارفرمایان آنان از ارجاع کار به آنان خودداری نمایند درصورتیکه قبل از بیماری واجد شرایط مقرر دربند ۱ ماده ۱۶ این قانون باشند میتوانند از مقرری بیمه بیکاری استفاده نمایند.

ماده ۴۹ ـ کارگرانی که مشمول این قانون بوده و میتوانند از مزایای پیش بینی شده در آن استفاده کنند، درصورت بیکار شدن مشمول مقررات مربوط به فسخ قرارداد کارمندرج درقانون نخواهند بود.

ماده ۵۰ ـ این قانون در صنایع یا کارگاهها یا مناطق مختلف کشور تدریجا بنا به پیشنهاد مدیر عامل و تصویب شورایعالی صندوق بیمه بیکاری اجراء خواهد شد.

ماده ۵۱ ـ تعاریف کلیه واژه هائیکه دراین قانون بکار رفته، همان تعریفی است که درقانون کاراز آن بعمل آمده است و درمواردیکه قانون بیمه بیکاری مسکوت باشد قانون کارجاری خواهد بود.

ماده ۵۲ ـ درمواردیکه قانون کارباقانون بیمه بیکاری مغایر باشد قانون کار ملغی الاثر خواهد بود.

سمپوزیوم و نمایشگاه
تکنیکهای جدید و وسائل گاز فرانسه

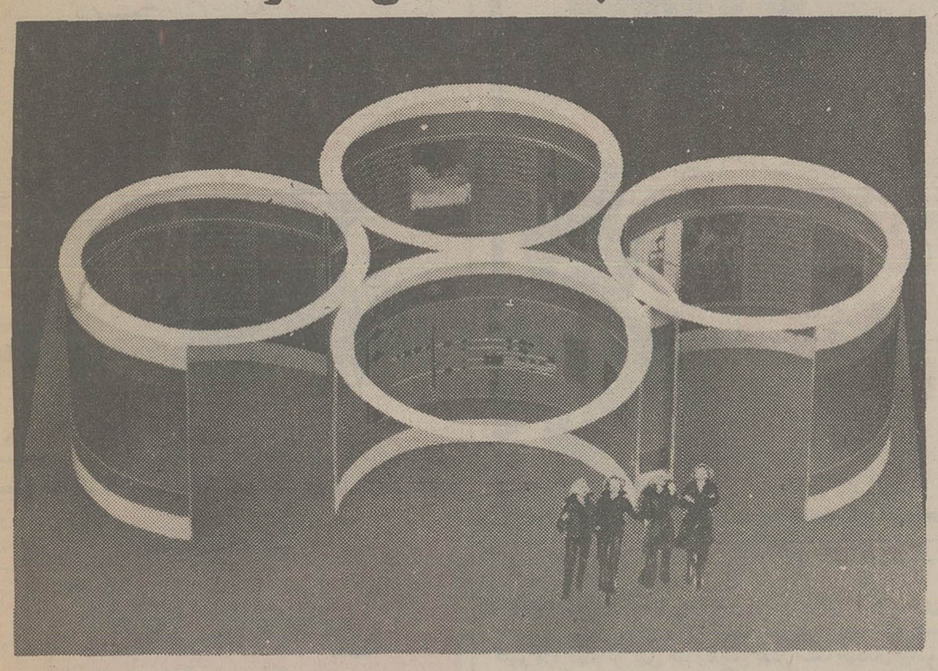

در روز ۲۵ مهرماه جاری، باهمکاری شرکت‌ملی گاز ایران و گروه «تکنیک گاز فرانسه» سمپوزیوم ونمایشگاهی در زمینه آخرین‌پدیده‌های تکنیکی و جدیدترین شیوه‌های کاربرد گاز در محل هتل «اینتر کنتیننانتال» ترتیب یافته است.

این سمپوزیوم ـبامداد روز دوشنبه ۲۵مهرماه جاری افتتاح میشود ودر جلسات سمپوزیوم، متخصصین وتکنیسین های فرانسوی، پیرامون شیوه‌های جدیدبهره‌گیری از گاز در ساختمان های مسکونی وساختمان‌های عمومی مانندادارات، بیمارستان ها، هتلها، سخنرانیهائی ایراد خواهندکردو فیلم هایی نیز در همین زمینه‌ها نمایش داده خواهدشد.

همچنین در نمایشگاهی که همزمان بابرگزاری‌سمپوزیوم دائر خواهدبود، سیستم‌های استفاده از گاز وسیله ـمکس‌و اسلایدبمعرض نمایش گذارده خواهدشد.

این سمپوزیوم ـنمایشگاه، بعداز ظهرهای روز ۲۶،۲۵ و۲۷مهرماه جاری برگزار خواهدگردید.

شرکت مخابرات ایران

شرکت مخابرات ایران در نظر دارددرجاده آبعلی تافاصله ۲۰ کیلو متری تهران بکارخانجات‌وموسسات تولیدی که متقاضی تلفن میباشد براساس اولویت تعداد معینی تلفن واگذار نماید.

هزینه های متعلقه برای هر شماره تلفن خارج از مرز تلفنی بشرح زیر میباشد:
۱ـ مبلغ ۳۲۵۰۰ ریال بابت قسط اول ودیعه‌و نصب هزینه نصب وسیم‌کشی.
۲ـ مبلغ ۳۴۶۰۰ ریال بابت قسط دوم ودیعه تلفن وبقیه هزینه نصب وسیم‌کشی‌وتعاون
۳ـ مبلغ ۱۵۰۰۰ ریال بابت هزینه خارج از مرز بازاء هرکیلو متراز نبش خیابان ۳۵ متری اتحاد منشعب از خیابان دماوند تامحل نصب‌تلفن
۴ـ مبلغ ۱۵۰ ریال بابت حق‌الحفاظه بازاءهر کیلو مترخارج ازمرزتلفنی پس‌از نصب‌وبرقراری ارتباط بطور ماهیانه.

از متقاضیان محترم درخواست میشود تقاضای خودرا همراه بامدارك ذیل:
الف: فتوکپی پروانه رسمی کار ازوزارتخانه هاو مراجع ذیربط.
ب: بیمه نامه کارگران بمنظور تشخیص تعداد آنها.
ج: کروکی دقیق محل مورد نظر جهت نصب تلفن.
د: تعداد شماره های تلفن مورد تقاضا. بعنوان شرکت مخابرات ایران ـ خیابان‌کوروش کبیر باپست سفارشی دوقبضه ارسال فرمایند.
بتقاضاهائی که پس‌از تاریخ ۱۵ر۸ر۲۵۳۶تحویل پست شده باشد در این مرحله ترتیب اثر داده نمیشود.

شرکت مخابرات ایران پس‌از دریافت تقاضا ها وبررسی آنها هزینه های مربوطه را دقیقا محاسبه و بمتقاضیانی که در اولویت اول قرار بگیرند اعلام خواهد نمود تابحسابهای مربوطه در بانك ملی‌ایران ـشعبه ودایع تلفن «خیابان تخت جمشید ـپلاك ۱۴۸» واریزنمایند.

تلفن متقاضیان د رصورت پرداخت کلیه‌ودیعه و هزینه های متعلقه‌ا تاپایان سال جاری دائر خواهدشد.

متقاضیانی که باتوجه به آگهی قبلی‌شرکت مخابرات ایران درخواست داده‌اند لازمست طبق متن این آگهی مجددا درخواست خودرا به آدرس ذکر شده ارسال دارند.

از متقاضیانی که احتیاج براهنمائی‌بیشتری داشته باشند تقاضامیشودباتلفن شماره۲۲۴۰۶۳ تماس حاصل نمایند.

م‌الف ۱۶۹۸۴

شرکت مخابرات ایران

شرکت ملی نفت ایران
پخش

تقاضا از مصرف کنندگان نفت و گاز و صاحبان دستگاههای حرارتی

افزایش تعداد دستگاههای حرارت مرکزی (شوفاژ) ـ ازدیاد مصرف ـ مشکلات ترافیک از عواملی است که درصورت بروز سرمای ناگهانی ممکن است اشکالاتی را درامر تامین بموقع سوخت این دستگاهها در صورتیکه قبلا پیش بینی و تامین نشده باشند بوجود آورد.

بمنظور جلوگیری از بروز این مشکل از عموم مصرف کنندگان تقاضا میشود همکاری فرمایند واز هم اکنون نسبت به پرکردن مخازن دستگاههای حرارتی منازل خود توسط عاملین رسمی شرکت ملی نفت ایران که مشخصات آنان درهمین نشریه جداگانه آگهی گردیده اقدام نمایند. بهای هرلیتر نفت گاز «۲/۴۰ ریال» و هزینه تحویل در محل مصرف از تاریخ دهم آبانماه ۲۵۳۶ هرلیتر ـ پانزده دینار (با حداقل هزینه ۳۰۰ ریال برای مقادر تحویل تا ۲۰۰۰ لیتر و کمتر) خواهد بود.

ضمنا خواهشمند است درطول ماههای زمستان سعی فرمایند مخازن حتی المقدوربرنگهداشته شود.

از کلیه مصرف کنندگان درخواست میشود درصورت مواجه شدن با هرگونه اشکال در زمینه تامین احتیاجات ویا مشکلات مربوط به ثبت نام با عاملین و غیره مراتب را بوسیله تلفنهای ۷۵۳۲۱۷ و ۷۵۶۰۸۱ و ۷۶۴۴۲۶ و ۷۶۵۹۱۲ به مسئولان مربوط در ناحیه فروش تهران (واقع در تقاطع خیابان بهار و ثریا) اطلاع فرمایند تا نسبت به راهنمائی و رفع مشکلات احتمالی اقدام شود.ا ـ ۳۱۰۵۲

سازمان تعاونی خدمات اجتماعی ۱۳۲۶

آموزشگاه بهیاری رضا پهلوی

«تجریش»

آگهی پذیرش دانش آموز بهیاری

آموزشگاه بهیاری رضا پهلوی تجریش وابسته به دانشکده پزشکی دانشگاه تهران عده‌ای دوشیزه داوطلب را با شرایط زیر میپذیرد.

۱ـ داشتن سلامت جسمی و روانی
۲ـ سن بین ۱۶ تا ۲۲ سال
۳ـ داشتن کارنامه قبولی سال دوم خدمات و نظری و یا سوم متوسطه

داوطلبین میتوانند تا تاریخ ۳۶/۸/۱۵ با در دست داشتن شناسنامه و سه برگ فتوکپی آن یک برگ فتوکپی مدرک تحصیلی ـ شش قطعه عکس ۴×۶ ـ رضایتنامه از ولی و دبیرستان از ساعت ۸ صبح الی ۲ بعدازظهر به دفتر آموزشگاه ابتدای خیابان دربند ساختمان دبیرخانه دانشکده علوم تندرستی مراجعه و ثبت نام نمایند.

دوره آموزشگاه دو سال و تحصیل در آن رایگان است و به دانش آموزان در دوران تحصیل کمک هزینه ایاب و ذهاب روزانه پرداخت خواهد شد.

مرکز پزشکی رضا پهلوی

آگهی استخدام
شیلات منطقه‌استان درهرمزگان

شیلات منطقه استان هرمزگان برای‌تکمیل کادر پرسنلی تعاونیهای صیادی جهت خدمت در بنادر و سواحل جنوب تعدادی کارمند با حداقل مدرك تحصیلی سیکل اول متوسطه را به همکاری دعوت مینماید.

داوطلبان واجد شرایط میتوانند برای کسب اطلاع بیشتر و ثبت‌نام به امور اداری شیلات هرمزگان واقع دربندرعباس ـنای‌بند مراجعه نمایند داوطلبان بومی مناطق جنوب ودارندگان مدارك تحصیلی بالاتر ارجح‌خواهند بود.

شرکت ملی نفت ایران
پخش

قابل توجه مصرف کنندگان نفت گازدستگاههای حرارتی

ذیلا اسامی و شماره تلفن عاملین رسمی توزیع نفت گازحرارتی که براساس قرارداد منعقده درمقابل شرکت و مصرف کنندگان مسئول میباشند برای اطلاع عموم درج میگردد.

ردیف	نام خانوادگی	شماره تلفن
۱	فریدون حسین زاده	۲۳۱۱۵۹ـ۲۳۲۷۵۰
۲	خزعل پور	۶۲۱۰۲۵
۳	خدمات بین المللی	۸۴۸۸۷۶ـ۸۴۸۲۹۸
۴	عرب زاده	۹۷۳۷۶۶
۵	خلیل پور	۹۲۱۲۸۱ـ۹۳۲۷۸۲
۶	خلیلی	۹۷۵۴۸۰
۷	سوخت حراتی	۵۴۸۱۰۱ـ۵
۸	جلیلی	۷۵۶۳۸۸ـ۷۶۳۵۷۵
۹	منوچهر حسین زاده	۲۳۱۷۱۲ـ۲۳۰۰۰۷
۱۰	اعتمادی	۶۴۵۷۴۶ـ۶۴۲۰۵۴
۱۱	اویسی	۶۲۱۶۶۴ـ۶۲۷۷۴۶
۱۲	انصاری	۶۲۶۹۵۲ـ۶۲۲۳۵۹ـ۶۲۱۳۵۰
۱۳	دیبائی	۳۶۳۷۳۹ـ۳۶۱۱۵۴ـ۳۶۰۲۶۱
۱۴	دهقان نژاد	۸۲۰۲۴۲ـ۳
۱۵	کاویانی نژاد	۸۹۹۱۴۱ـ۴
۱۶	پیشرو خصال	۹۷۲۱۲۷

بعد از موفقیت بی نظیر فیلم «بعدازظهر نحس» اینک یک فیلم از سینمای اروپا برگزیده شده برای فستیوال برلین

یک فیلم ارزنده برای اولین بار

از فردا صبح در سینماهای

اروپا

خیابان شاه آباد تلفن ۳۰۳۱۷۹

میامی

میدان شهناز
تلفن ۷۵۴۳۲۹

سیلوانا

میدان ژاله ـ
تلفن ۳۶۳۷۷۷

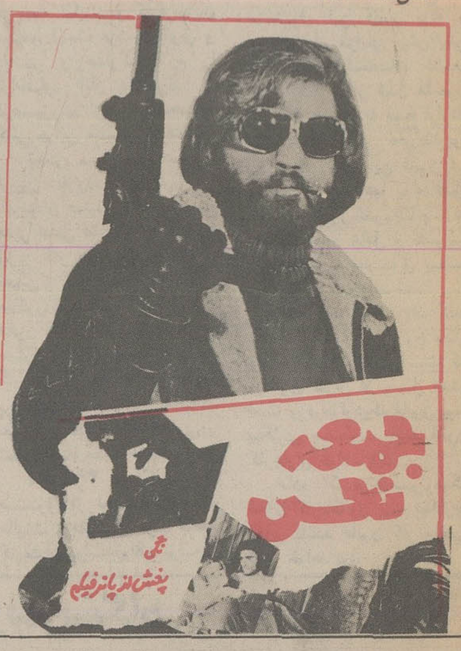

ازفردا صبح
درسینما

بلوار

اثری پرخاطره از سینمای امریکا

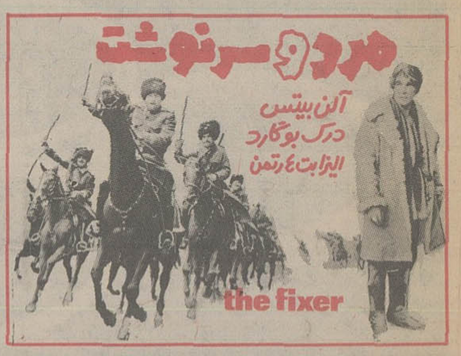

سینما گلدن سیتی

از صبح پنجشنبه نمایش میدهد
هنرپیشه کمیک مورد علاقه همه
لاندوبوزانکا در فیلم
یک مرد و اینهمه درد سر

از فردا صبح در سینما

آستارا

«تجریش»

تیزچشم

رنگی
باشرکت:
فابیو تستی
کلودیا ماسانی
آل لتیری

پخش از سازمان سینمائی شهر تماشا

فیلمی برای

پدرها | پسرها | بعدش دخترها | بعدش مادرها

تاکنون همیشه پدرها پسرها را به سینما میبردند ولی برای دیدن فیلم

پدررند ـ پسرخنگ

پسرها باید دست پدرها را بگیرند و حتما برای دیدن این فیلم به سینما ببرند و کارگردان فیلم قول میدهد که بعد از تماشای این فیلم هم پدر و هم پسر متوجه میشوند که نباید...

پدررند ـ پسرخنگ

با شرکت: فرانکو و چیچو
از صبح چهارشنبه
درسینماهای

سیلورسیتی وادئون

درخاطرات الفی، این پسررندو عاشق پیشه صحنه های جالبی از عشق و دلدادگی هست که اگر برایتان تعریف کنیم مزه فیلم از بین میرود پس بهتر است خودتان بیائید و ببینید که با دخترهای خوشگل چه اتشی میسوزاند!!

از امشب فقط در

سینماشهر تماشا

سینمای ممتاز ۴ ستاره ****

آلن پرایس . جون کالینز درفیلم رنگی

تماشای این فیلم برای اشخاص کمتر از ۱۸ سال ممنوع است

حماسه‌ای از دلاوری و جانبازی در راه میهن
فیلمی موثر و کوبنده از جنگ و خونریزی

از فردا صبح در سینماهای

رکس ـ رویال

نبرد منچوری

سینما سکوپ و رنگی

پخش از سینما تئاتر رکس

از امشب در سینماهای

سهیلا ـ مراد

اثری پرحادثه و هیجان‌انگیز از سیاهی بزن بهادر که با خشم خود شهری را به اتش و خون کشید

وحشی سیاه

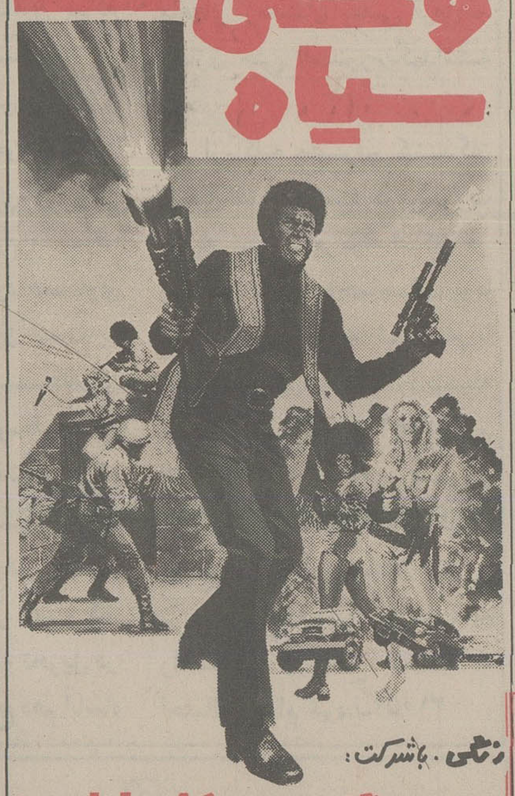

رنگی . باشرکت:
جیمز ایگل هارت . کارول اسپید

آگهی استخدام

دانشگاه صنعتی آریامهر به چند نفر ماشین نویس فارسی و لاتین با شرایط زیر نیاز دارد:
۱ـ دارابودن حداقل یکسال سابقه کار مؤثر
۲ـ دارابودن گواهینامه پایان تحصیلات متوسطه
واجد شرایط میتوانند همه روز باستثناء پنجشنبه و جمعه از ساعت ۸ الی ۱۲ جهت امتحان و مصاحبه به کارگزینی دانشگاه صنعتی آریامهر واقع درخیابان ایزنهاور مراجعه نمایند.
کارگزینی دانشگاه صنعتی آریامهر

گمشده

کیفی حامل گذرنامه جواز تفنگ شکاری گواهی نامه رانندگی کارت اتومبیل و مقداری مدارک دیگر متعلق باینجانب یداله بیگلری گمشده است از یابنده مدارک فوق تقاضا مندامت بادرس:
ایلام اداره کل مسکن و شهرسازی یا تلفن ۲۴۴۲
روزنامه اطلاعات مدارک فوق تحویل و مژدگانی دریافت دارند.

لابراتوار عکاسی دیاتک

اولین موسسه درایران مجهز به سیستم چاپ سیباکروم و فیلمهای جدید E6 کداک
ضمنا به اطلاع عکاسان و موسسات میرساند لابراتوار دیاتک آماده چاپ عکس دراندازه های بزرگ بصورت رنگی و سیاه و سفید میباشد.
کورش کبیر ـ بلوار پهلوی (میرداماد) شماره ۲۱
تلفن ۲۲۸۵۴۱

شرکت تادیک

برای ساختمان راه آسانتری پیشنهاد میکند
برای مشاوره و خرید
۱ـ انواع درهای چوبی پیش ساخته خارجی
۲ـ زیباترین کاشی های ایتالیائی
۳ـ سیستمهای آشپزخانه ایتالیائی
برای کسب اطلاع بیشتر با تلفنهای: ۶۵۱۷۱۵ و ۶۵۲۲۵۰ تماس بگیرید
بلوار الیزابت ـ خیابان شما ـ کوچه پنجم ـ شماره ۴

پرفروش ترین فیلم سال ۱۹۷۷

اقتباس از داستان پرتحرک «پیتربنچلی» نویسنده موفق امریکائی که با کتاب «آواره ها» دنیا را تکان داد

برنامه آینده سینماهای

کاپری ـ ریولی

سینماهای ممتاز ۴ ستاره ****

به وزن آب‌های همه اقیانوس‌ها «ژرفنا» براعصابتان سنگینی خواهدکرد

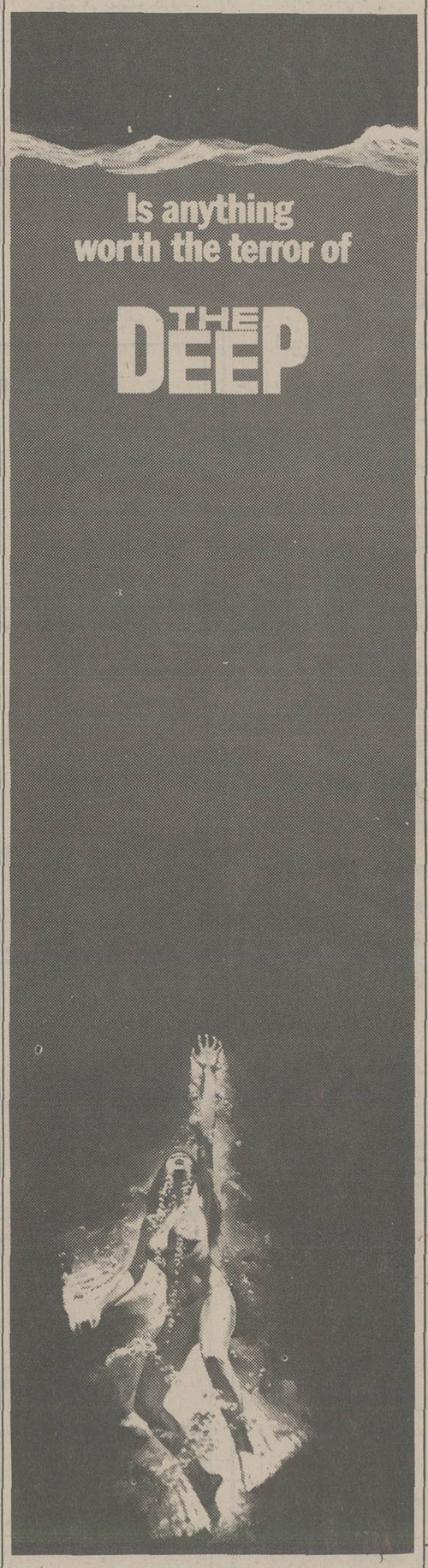

رابرت شا ـ ژاکلین بیسه
نیک نولتی و ایلای والاک در

ژرفنا

کارگردان: پیتریتس ـ موزیک از: جان باری
رنگی ـ محصول ۱۹۷۷ کلمبیا

باصدای استریوفونیک شش باندی

برنامه سینماها

تماشای فیلمهائی که با علامت (×) مشخص شده برای اشخاص کمتر از ۱۸ سال ممنوع است.

* الوده گناه ـ رنگی ـ گلوریاگیدا
ب.پ (۸۲۹۶۴۱) ۱۰ـ ۱۲ـ ۲ـ ۴ـ ۶ـ ۸ـ ۱۰
* ازظهر تا سه ـ رنگی ـ چارلز برونسون
تخت جمشید (۶۵۲۵۵۰) ۱۱ـ ۲ـ ۴ـ ۶ـ ۸ـ ۱۰
* اشوبگر شرق ـ رنگی ـ سینما سکوپ
رکس (۳۱۸۴۴۲) ۱۰/۳۰ـ ۲/۳۰ـ ۴/۳۰ـ ۶/۳۰ـ ۸/۳۰
رویال (۸۲۹۷۸۵) ۱۰ـ ۱۲ـ ۲ـ ۴ـ ۶ـ ۸ـ ۱۰
* آقای هرکول جناب ماسیس ـ رنگی ـ اسکوپ
اسمان ابی (۳۴۱۶۶۸) ۹ـ ۱۱ـ ۱ـ ۳ـ ۵ـ ۷ـ ۹
* اسم من دلقک ـ رنگی ـ راج کاپور
همای (۳۱۱۶۶۹) ۱۰/۳۰ـ ۲/۳۰ـ ۴/۳۰ـ ۶/۳۰ـ ۸/۳۰
* ارثیه مرگبار ـ سینما سکوپ رنگی
پارک (۳۱۹۶۳۷) ۹ـ ۱۱ـ ۱ـ ۳ـ ۵ـ ۷ـ ۹
* آقای تازه بدوران رسیده ـ رنگی ـ استفانو ساتافلورس
کریستال (۳۱۷۶۷۵) ۹/۳۰ـ ۱۱/۳۰ـ ۱/۳۰ـ ۳/۳۰ـ ۵/۳۰ـ ۷/۳۰ـ ۹/۳۰
* اسمان بی ستاره ـ منوچهر وثوق ـ گوگوش
الوند (۳۵۶۵۳۸) ۹ـ ۱۱ـ ۱ـ ۳ـ ۵ـ ۷ـ ۹
* بلوف ـ رنگی ـ انتونی کوئین
بولوار (۶۵۵۲۹۲) ۱۱/۳۰ـ ۱/۳۰ـ ۳/۳۰ـ ۵/۳۰ـ ۷/۳۰ـ ۹/۳۰
* برهنه خونین ـ رنگی ـ سینماسکوپ
کسری (۸۲۶۹۳۹) ۱۰/۳۰ـ ۲ـ ۴ـ ۶ـ ۸ـ ۱۰
* حرمت رفیق ـ سپیده ـ حسین کیل
اونیورسال (۹۲۶۹۵۳) ۹ـ ۱۱ـ ۱ـ ۳ـ ۵ـ ۷ـ ۹
ایران (۳۱۶۳۵۴) ۹ـ ۱۱ـ ۱ـ ۳ـ ۵ـ ۷ـ ۹
ساینا (۳۵۲۴۴۲) ۹ـ ۱۱ـ ۱ـ ۳ـ ۵ـ ۷ـ ۹
تیسفون (۸۵۸۸۸۲) ۹ـ ۱۱ـ ۱ـ ۳ـ ۵ـ ۷ـ ۹
رنگین کمان (۷۴۵۷۶۰) ۱۰ـ ۱۲ـ ۲ـ ۴ـ ۶ـ ۸
کارون (۹۵۵۱۶۵) ۱۰/۳۰ـ ۲/۳۰ـ ۴/۳۰ـ ۶/۳۰ـ ۸/۳۰
دریا (۳۴۱۷۴۶) ۹ـ ۱۱ـ ۱ـ ۳ـ ۵ـ ۷ـ ۹
پاسیفیک (۷۵۳۳۱۱) ۱۱ـ ۳/۳۰ـ ۵/۳۰ـ ۷/۳۰ـ ۹/۳۰
استارا (۲۷۴۰۲۲) ۱۰/۳۰ـ ۲/۳۰ـ ۴/۳۰ـ ۶/۳۰ـ ۵
* (×) خاطرات الفی ـ رنگی ـ الن پرایس
شهرتماشا (۹۲۸۶۸۶) ۱۱/۳۰ـ ۲ـ ۴/۳ـ ۷ـ ۹/۳۰
* خشم اژدها ـ رنگی ـ بروس لی
کاپری (۹۲۸۴۰۱) ۱۱ـ ۱ـ ۳ـ ۵ـ ۷ـ ۹
امپایر (۸۹۳۹۴۲) ۱۱ـ ۱ـ ۳ـ ۵ـ ۷ـ ۹
* دل خودش میخواد ـ همایون ـ منوچهروثوق ـ هاله
کیهان (۵۴۶۳۶۰) ۹ـ ۱۱ـ ۱ـ ۳ـ ۵ـ ۷ـ ۹
* در تهران اتفاق افتاد ـ پلنگ سیاه
فلور (۵۲۸۰۹۶) ۹/۳۰ـ ۱۱/۳۰ـ ۱/۳۰ـ ۳/۳۰ـ ۵/۳۰ـ ۷/۳۰ـ ۹/۳۰
* دختران خبیث ـ خشم سیاه
نادر (۳۱۴۴۹۵) ۹ـ ۱۱ـ ۱ـ ۳ـ ۵ـ ۷ـ ۹
* دو دینامیت خوشگل ـ رنگی ـ کلودیاجنینگز
تاج (۳۱۳۸۶۴) ۹/۱۵ـ ۱۱ـ ۱ـ ۳ـ ۵ـ ۷ـ ۹/۱۵
* درشهر خبری نیست ـ مرتضی عقیلی ـ ارام
اسیا (۶۴۲۹۰۹) ۱۱ـ ۱ـ ۳ـ ۵ـ ۷/۱۵ـ ۹/۳۰
مولن روژ (۷۵۲۹۲۹) ۱۱ـ ۳/۳۰ـ ۵/۳۰ـ ۷/۳۰ـ ۹/۳۰ـ ۸/۳۰
شهوند (۳۵۴۰۴۰) ۱۰/۳۰ـ ۱۲/۳۰ـ ۲/۳۰ـ ۴/۳۰ـ ۶/۳۰ـ
نپتون (۷۶۱۰۳۶) ۹ـ ۱۱ـ ۱ـ ۳ـ ۵ـ ۷ـ ۹
ژاله (۳۰۴۱۲۰) ۱۰/۳۰ـ ۲/۳۰ـ ۴/۳۰ـ ۶/۳۰ـ ۸/۳۰
توسکا (۵۳۶۵۴۴) ۹ـ ۱۱ـ ۱ـ ۳ـ ۵ـ ۷ـ ۹
المپیا (۹۲۶۷۹۶) ۱۱ـ ۱ـ ۳ـ ۵ـ ۷/۱۵ـ ۹/۱۵
لیدو (۹۵۱۵۱۱) ۹ـ ۱۱ـ ۱ـ ۳ـ ۵ـ ۷ـ ۹
شرق (۵۳۴۰۲۴) ۱۰/۳۰ـ ۲/۳۰ـ ۴/۳۰ـ ۶/۳۰ـ ۸/۳۰
* دختر عمو ـ پسرعمو ـ رنگی ـ زیزی زانگر
دانا (۶۴۷۳۶۵) ۱۱/۱۵ـ ۱/۳۰ـ ۳/۳۰ـ ۵/۳۰ـ ۷/۳۰ـ ۹/۳۰
* (×) زن و تجربه ـ رنگی ـ کاترین اسپاک
گلدیس (۶۲۸۷۱۳) ۱۱/۱۵ـ ۱/۳۰ـ ۳/۳۰ـ ۵/۳۰ـ ۷/۳۰
* ستیزه گر ـ رنگی ـ جرج مارتین
متروپل (۳۱۹۴۱۰) ۹ـ ۱۱ـ ۱ـ ۳ـ ۵ـ ۷ـ ۹
* سرالفردو را برایم بیاور ـ رنگی ـ اسکوپ
دروازه طلائی (۳۵۲۱۶۰) ۹ـ ۱۱ـ ۱ـ ۳ـ ۵ـ ۷ـ ۹
* شیرفروش ـ نورمن ویزدوم
پانوراما (۳۴۴۷۵۰) ۹/۳۰ـ ۱۱/۳۰ـ ۱/۳۰ـ ۳/۳۰ـ ۵/۳۰ـ ۷/۳۰ـ ۹/۳۰
* شکارگاه زنان ـ سینما سکوپ ـ رنگی
ماژستیک (۶۶۸۴۶۱) ۹ـ ۱۱ـ ۱ـ ۳ـ ۵ـ ۷ـ ۹
* فرانکو وارد می شود ـ اژدها خارج میشود ـ رنگی
اروپا (۳۰۳۱۷۹) ۱۰/۳۰ـ ۱۲/۳۰ـ ۲/۳۰ـ ۴/۳۰ـ ۶/۳۰ـ ۸/۳۰
سیلوانا (۳۶۳۷۷۷) ۹ـ ۱۱ـ ۱ـ ۳ـ ۵ـ ۷ـ ۹
میامی (۷۵۴۳۲۹) ۹ـ ۱۱ـ ۱ـ ۳ـ ۵ـ ۷ـ ۹
* فرمانده قلابی ـ رنگی ـ الیورید ـ الن بیتس
شهرفرنگ (۶۲۷۶۲۸) ۱۱/۱۵ـ ۱/۱۵ـ ۳/۱۵ـ ۵/۳۰ـ ۷/۳۰ـ ۹/۴۵
* گذرگاه کاساندرا ـ رنگی ـ سوفیالورن
اتلانتیک (۸۹۷۱۷۱) ۱۰ـ ۱۲/۱۵ـ ۲/۳۰ـ ۵ـ ۷/۳۰ـ ۱۰
* گلی برنگ صورتی ـ رنگی رناتوچستی
سینه موند (۶۴۸۳۲۲) ۱۱ـ ۳ـ ۵ـ ۷ـ ۹
* گناه معشوقه داشتن ـ رنگی ـ سینما سکوپ
اریا (۳۱۹۸۸۴) ۹ـ ۱۱ـ ۱ـ ۳ـ ۵ـ ۷ـ ۹
* گیتای بیباک ـ رنگی هندی
حافظ (۳۹۱۰۷۴) ۱۰/۳۰ـ ۲/۳۰ـ ۴/۳۰ـ ۶/۳۰ـ ۸/۳۰
* لاله دیوونه، ماری شیطونه ـ رنگی
برلیان (۳۹۳۵۳۵) ۹ـ ۱۱ـ ۱ـ ۳ـ ۵ـ ۷ـ ۹
* مرد آهنین رنگی ـ داراسنینگ
شهناز (۷۵۴۶۲۶) ۱۰/۳۰ـ ۱۲/۳۰ـ ۲/۳۰ـ ۴/۳۰ـ ۶/۳۰ـ ۸/۳۰
* معشوقه ـ بهمن مفید ـ کتایون
مارلیک (۹۶۳۶۱۶) ۱۱ـ ۱ـ ۳ـ ۵ـ ۷ـ ۹
* مادرهند ـ رنگی ـ نرگس ـ سونیل دات
ارانوس (۵۲۷۹۷۱) ۱۰/۳۰ـ ۱۲/۳۰ـ ۲/۳۰ـ ۴/۳۰ـ ۶/۳۰ـ ۸/۳۰
* مرد تک رو ـ رنگی ـ ارل اونزبی
بولیدور (۸۹۲۷۳۱) ۱۱/۳۰ـ ۱/۳۰ـ ۳/۳۰ـ ۵/۳۰ـ ۷/۳۰ـ ۹/۳۰
* مردی با لنگ دراز ـ رنگی پیرربشار
شهر قصه (۶۲۷۲۹۰) ۱۱ـ ۲ـ ۴ـ ۶ـ ۸ـ ۱۰
* مردان مزدور ـ رنگی ـ بوداسپنر
سانترال (۹۲۸۱۸۱) ۱۱ـ ۱ـ ۳ـ ۵ـ ۷ـ ۹/۱۵
* مرد دوم ـ رنگی ـ شون کانری
پارامونت (۶۴۸۳۲۱) ۱۱/۱۵ـ ۳/۳۰ـ ۵/۳۰ـ ۷/۳۰ـ ۹/۳۰
* نسل دیرو، امروز ـ فردا ـ رنگی ـ راج کاپور
ایفل (۳۱۱۴۷۷) ۱۰ـ ۱۲ـ ۲ـ ۴ـ ۶ـ ۸ـ ۱۰
* نسل اژدها ـ رنگی ـ کاترین هیپورن
شهرقشنگ (۶۴۷۷۷۷) ۱۱ـ ۱/۳۰ـ ۴/۱۵ـ ۶/۴۵ـ ۹/۳۰
* نهنگ سفید ـ رنگی ـ گریگوری پک
ادئون (۳۱۸۱۱۸) ۱۱ـ ۱ـ ۳ـ ۵ـ ۷/۱۵ـ ۹/۳۰
سیلورسیتی (۲۶۱۲۰۵) ۱۱/۳۰ـ ۱/۳۰ـ ۳/۳۰ـ ۵/۳۰ـ ۷/۳۰ـ ۹/۳۰
* وحشی سیاه ـ رنگی ـ جیمز ایگل هارت
سهیلا (۳۱۶۴۲۴) ۱۰/۳۰ـ ۲/۳۰ـ ۴/۳۰ـ ۶/۳۰ـ ۸/۳۰
مراد (۷۵۳۳۸۲) ۹ـ ۱۱ـ ۱ـ ۳ـ ۵ـ ۷ـ ۹
* وای سرافینا ـ رنگی ـ رناتوپوزتو
رادیوسیتی (۶۴۳۳۲۰) ۱۱/۱۵ـ ۱/۳۰ـ ۳/۳۰ـ ۵/۳۰ـ ۷/۳۰ـ ۹/۳۰
* همه مردان رئیس جمهور ـ رنگی ـ داستین هموفمن
دیاموند (۸۲۸۴۰۰) ۱۱/۱۵ـ ۲/۳۰ـ ۵ـ ۷/۳۰ـ ۱۰
* هوسباز حیله گر ـ رنگی ـ ادویژفنگ
بلازا (۶۴۴۲۵۵) ۱۱ـ ۱ـ ۳ـ ۵ـ ۷ـ ۹
* یورش ـ رنگی انتونی کوئین
ریولی (۷۵۷۷۷۷) ۱۱ـ ۲ـ ۴/۳۰ـ ۷ـ ۹/۴۵
گلدن سینی (۶۶۳۲۶۹) ۱۱/۳۰ـ ۱/۳۰ـ ۳/۳۰ـ ۵/۳۰ـ ۷/۳۰ـ ۹/۳۰
* سانس انگلیسی
گلدیس ساعت ۹/۳۰ (رم فلبنی)

سینماکریستال:
آقای تازه بدوران رسیده

چرا فنلاندیها هر روز حمام سونا می‌گیرند!

حمام سونا برای آنها یعنی آرامش، سلامتی، شادابی، زیبائی

با اینکه منزل شما کوچک است متخصصین ما
حمام سونای خوبی برای شما نصب میکنند
سونا : برای ویلاها ، هتل‌ها و سالنهای زیبائی

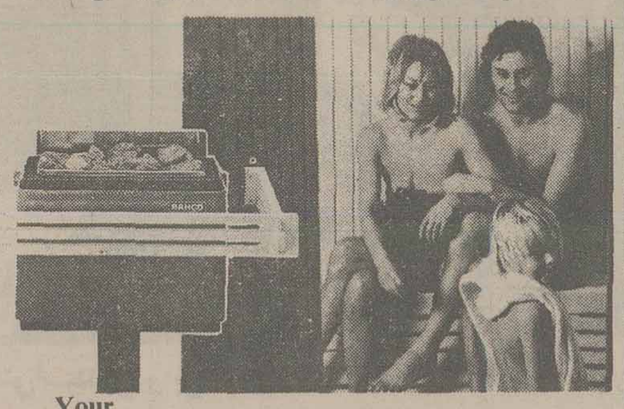

Your
Bahco Sauna

از هم اکنون برای تهیه و نصب بهترین نوع تاءسیسات استخر فیلتراسیون ، پروژکتور ، پله استخر ، دایو و سرسره با شرکت ایران اکتیو تماس بگیرید .

A – 174

«ایران اکتیو»

دوراهی یوسف آباد نبش محمدرضا شاه شماره ۱ تلفن : ۸-۶۲۴۶۰۷

آگهی تجدید مزایده
قسمت غربی دریاچه سد تخلیه مواد رسوبی از فرحناز پهلوی

شرکت سهامی سازمان آب منطقه‌ای تهران برداشت مواد رسوبی موجود در قسمت غربی دریاچه سد فرحناز پهلوی حریم قانونی و ملکی متصرفی خود را از طریق مزایده در اختیار افراد یا مؤسسات و شرکتهای ذیصلاحیت میگذارد.

داوطلبان شرکت در مزایده میتوانند برای دریافت برگ شرایط و مشخصات و فرمهای قرار داد همه روزه غیر از ایام تعطیل در ساعات اداری به دفتر کل سازمان آب منطقه‌ای تهران واقع در بولوار الیزابت دوم خیابان لوس آنجلس طبقه هم کف و یا دفتر سد فرحناز پهلوی واقع درمحل سد جاده آبعلی روبروی پلیس راه جاجرود مراجعه و پیشنهاد های خود را تا ساعت ۱۰ صبح روز سه شنبه هفدهم آبان ماه ۲۵۳۶ به دفتر کل سازمان آب تسلیم و رسید دریافت دارند پیشنهادات رسیده در ساعت ۱۱ صبح همان روز باز و قرائت خواهد شد.

سازمان آب منطقه‌ای تهران (شرکت سهامی)

آگهی استخدام
لیسانسیه حسابداری

دانشگاه پهلوی عده‌ای لیسانسیه حسابداری را که دارای سابقه کار درمشاغل مالی باشند استخدام مینماید.
از علاقمندان دعوت میشود برای انجام مصاحبه در ساعت ۹ صبح ۳۰ر۷ر۲۵۳۶ به‌دفتر دانشگاه‌پهلوی در تهران- خیابان تخت جمشید روبروی سفارت آمریکا مراجعه نمایند و در شیراز همه روزه تا تاریخ ۱۵ر۸ر۲۵۳۶ در امور مالی و تدارکات دانشگاه پهلوی حضور بهمرسانند .

آگهی مناقصه

شرکت سهامی مجتمع صنعتی گوشت فارس وابسته به وزارت کشاورزی و عمران روستائی توزیع‌روزانه‌حدود ۱۳۰۰ لاشه گوسفند وبزبین قصابها و موسسات دولتی نظیر ارتش‌و زندان وغیره درشیراز را با شرائط زیر به مناقصه میگذارد .

۱ـ نرخ فروش مطابق نرخی است که ازطرف مقامات ذیصلاح دولتی تعیین وازطریق مجتمع ابلاغ میگردد .
۲ـ لاشه‌ها پس‌از آماده‌شدن‌در کشتارگاه مجتمع وسیله دامپزشکی کنترل و سپس به نماینده برنده مناقصه تحویل میگردد .
۳ـ گوشت مذکور در باسکول مجتمع توزین وتحویل میگردد .
٤ـ مجتمع حمل لاشه ها را وسیله کامیونهای موجود بعهده گرفته وتاسردخانه شیراز ارسال میدارد .
۵ـ کلیه هزینه سردخانه واقع درجاده فرودگاه شیراز بعهده برنده مناقصه میباشد.
٦ـ تهیه پرسنل توزیع و هزینه آن بعهده برنده مناقصه میباشد .
۷ـ مجتمع از تحویل لاشه در روز های جمعه و تعطیلات‌رسمی‌معذور است.
۸ـ لاشه‌های تجویلی به‌نماینده برنده مناقصه قابل مرجوع‌نمیباشد .

شرکت کنندگان در مناقصه پیشنهادخود را بضمیمه ضمانتنامه بانکی بمبلغ ۱۰۰۰ر۰۰۰ ریال جهت شرکت در مناقصه را حداکثر تا تاریخ ۵ر۸ر۳٦ به دفتر اداره بازرگانی این شرکت واقع در ۱۵ کیلومترجاده‌سد داریوش تحویل و رسید دریافت دارند .

کمیسیون مناقصه ساعت ۱۰ روز شنبه ۷ر۸ر۳٦ تشکیل خواهد شد و حضور پیشنهاد دهندگان در جلسه مناقصه آزاد و شرکت‌در ردیا قبول یك یاکلیه پیشنهادات آزاد می باشد .

شرکت بابرنده مناقصه جهت یکسال قرارداد منعقد خواهد کردکه در صورت توافق طرفین دوماه قبل از خاتمه قرارداد اول قرارداد بعدی تنظیم میشود .
در غیر اینصورت مجتمع مجددا آگهی نموده و نماینده انتخاب مینماید .
برنده مناقصه میبایستی مبلغ یکصد میلیون ریال ضمانتنامه بانکی بعنوان ودیعه پرداخت بهای گوشت بسپارد .
تاریخ اجرا ۱۰ر۸ر۳٦ و تاریخ خاتمه ۹ر۸ر۳۷ خواهد بود .

مجتمع صنعتی گوشت فارس

وزارت علوم و آموزش عالی
مجموعه سخنرانیهای پهلوی

Pahlayr Lecture Series pdhlavi

برنامه سخنرانی آقای پرفسور استاد نجوم انستیتوی سلطنتی بریتانیای کبیر که برای ایراد چند سخنرانی علمی به دعوت وزارت علوم و آموزش عالی به ایران خواهند آمد به قرار زیر اعلام میگردد.

۱ـ شنبه ۳۰ مهرماه ۲۵۳۶ ساعت ۱۱ صبح تحت عنوان:
the origin of the Materialsof The World
محل سخنرانی: آمفی تئاتر پلی تکنیک تهران

۲ـ یکشنبه ۱ آبانمان ۲۵۳۶ ساعت ۳ بعدازظهر تحت عنوان:
The Origin of the Materials of the world
محل سخنرانی: آمفی تئاتر دانشکده کشاورزی دانشگاه آذرآبادگان

۳ـ دوشنبه ۲ آبانمان ۲۵۳۶ ساعت ۵ بعدازظهر تحت عنوان
The Relation of the origin to the Economic Condition of man
محل سخنرانی: تالار فیزیک دانشگاه پهلوی ساعت ۵ بعدازظهر

آگهی پایان ممیزی مناطق ۱ تا ٦

باطلاع کلیه مالکین واقع درمحدوده خدماتی میرساند: که ممیزی املاک و اراضی و مستحدثات واقع دراین محدوده بپایان رسیده. از مالکین محترم دعوت میشود ضمن ارسال برگ تشخیص وسیله مامورین نوسازی جهت اطلاع بیشتر از نتیجه ممیزی بسازمان نوسازی مراجعه نمایند. درصورتیکه مؤدیان به ممیزی انجام شده اعتراض داشته باشند ظرف مدت چهارماه از تاریخ نشراولین آگهی میتوانند عوارض مورد قبول سالهای ۳۴/ و ۳۵/ باتوجه بمواد ۵/ و ۶/ قانون نوسازی بحساب ۱۰۳۷۰/ بانک طی شعبه شهرداری واریز واصل فیش یا فتوکپی آن همراه برگ اعتراض با ذکر شماره شناسنامه ملک و نشانی کامل بدفتر نوسازی واقع درشهرداری تسلیم دارند درصورت عدم اعتراض ممیزی های انجام شده قطعی خواهد شد.

شهردار همدان. چوبک

آگهی مناقصه چاپ تقویم سال ۲۵۳۷ شاهنشاهی

بانک سپه چاپ و تهیه ۴۰۰ هزارجلد تقویم جیبی سال ۲۵۳۷ مورد نیاز خود را بمناقصه واگذار مینماید.
داوطلبین میتوانند جهت دریافت شرایط مناقصه و مشخصات تقویم و رویت نمونه و دادن پیشنهاد از تاریخ نشرآگهی ظرف مدت ده روز باداره تدارکات درطبقه سوم شعبه مرکزی واقع درمیدان سپه مراجعه نمایند.
ضمنا حداکثر تاریخ قبول پیشنهادات ساعت ۱۰ صبح روز یکشنبه ۲۵۳۶/۸/۸ خواهد بود.

بانک سپه

آگهی انتشار تمبر

وزارت پست و تلگراف و تلفن باطلاع عموم میرساند. بمناسبت جشن فرهنگ و هنر سال ۲۵۳۶ یکسری تمبر یادگاری در یک قطعه بارزش ۲۰ ریال که در شرکت سهامی چاپخانه دولتی ایران بچاپ رسیده است در چهارم آبانماه ۲۵۳۶ بانتشار گذارده خواهد شد. این تمبر از تاریخ انتشار بمدت شش ماه در باجه های عمومی پست در سراسر کشور در دسترس عموم علاقمندان قرار خواهد گرفت مدت اعتبار پستی آن نامحدود است. تهیه تمبر با مهر روز انتشار منحصرا در ادارات پست تهران و مراکز استانها مقدور است و این مهرها پس از پایان روز انتشار معدوم میگردد.

م الف ۱۷۲۳۴

کجا برویم

نمایشگاه

انجمن ایران و آمریکا: خیابان وزراء ساعت بازدید ۱۷ تا ۲۰

نقاشی و طراحی های «فردبول» نقاش امریکایی و خطاطی و مناجات صابر فیوضی .
از ۱۲ مهر تا ۲ آبان
نگارخانه شهر: خیابان بزرگمهر شماره ۸۶ ساعت بازدید از ۰۰ ـ ۱۰ تا ۰۰ ـ ۱۳

آثار نقاشی مسعودیاسمی فوق لیسانس، دانشگاه‌ایالتی آریزونا
گالری سیحون خیابان عباس آباد خیابان وزراء کوچه چهارم ساعت بازدید ۱۷ تا ۰۰ ـ ۲۰ .

نمایشگاهی از عکس‌های ابراهیم گلستان
نگارخانه کلوب بانوان: بلوار الیزابت، خیابان لوس آنجلس، ساعت بازدید از ۰۰ ـ ۱۷ تا ۰۰ ـ ۲۱

نمایشگاهی از آثار : طلوع شریفی
نگارخانه شیخ: خیابان بخارست. ساعت بازدید از ۰۰ ـ ۱۶ تا ۰۰ ـ ۲۰

آثار نقاشی جمال‌بخش‌پور ین نمایشگاه تا دوم آبانماه دایر خواهد بود

نگارخانه مهرشاه: خیابان آپادانا، نبش نوبخت، ساعت بازدید از ۰۰ـ۹ تا ۰۰ـ۱۲ و از ۰۰ـ۱۷ تا ۰۰ ـ ۲۰

نمایشگاه نقاشی ازکشور یوگسلاوی
گالری نیازی: خیابان عباس آباد، روبروی سینما شهرفرنگ، ساعت بازدید از ۰۰ـ۱۷ تا ۰۰ـ۲۰

نمایشگاهی از آثار فواد نجفزاده و ژازه‌ی طباطبائی
انجمن سینمای جوان: خیابان پهلوی، کوی بوعلی

نمایشگاهی، از عکس‌های رضا نور بختیار
گالری تهران: عباس اباد، چهار راه قصر ساعت بازدید از ۰۰ـ۱۷ تا ۰۰ـ۲۰

آثار نقاشی شهین‌حنانه
خانه افتاب: خیابان روزولت، مقابل دانشکده تربیت معلم، ساعت بازدید از ۰۰ـ۱۷ تا ۰۰ـ۲۰

آثار هنرمندان معاصر : هاکوب وارطانیان ، رضا بصیری ، بهرام عالیوندی ، منصور حسینی ، جمیله‌ی هاشمی، مهرداد مطیعی ، هما بنایی ، محمدباقرآقامیر، فواد نجفزاده ، ایوان‌آنتبن انیرارد ، گزلا سینایی اسماعیل مرضایی .
نگار خانه‌ی سولیوان: خیابان فخر رازی مقابل دانشگاه ساعت بازدید از ۰۰ـ۱۷تا۰۰ـ۲۱
نمایشگاه نقاشیهای رنگ و روغن از نقاشان معاصر طبیعت پرداز کالیفرنیا و نمایشگاه لیتو گراف های اصل (با امضاء نقاش و ضمانتنامه مخصوص) از:
پیکاسو، میرو شاگال، سالوادر دالی، جانسم بلانجر، با همکاری دالری ماکسول سانفرانسیسکو
این نمایشگاه تا ۱۵ آبانماه دائر خواهد بود

فیلم

مدرسه عالی تلویزیون و سینما - خیابان وزراء از ساعت ۱۵ تا ۲۳

نهمین جشنواره سینمای آزاد.
باشگاه سینمایی فارابی: تئاتر کوچک تهران، خیابان پهلوی، پشت بازار صفویه، ساعت ۰۰ـ۱۸ و ۳۰ـ۲۰
درغربت (با زیرنویس‌فارسی)
کارگردان : سهراب شهید ثالث
با شرکت : پرویز صیاد

تئاتر

دانشکده علوم: خیابان شاهرضا، ساختمان دانشگاه تهران ساعت ۰۰ـ۲۰ (جمعه ها ساعت ۰۰ ۱۸)
آنکه‌گفت آری، آنکه‌گفت‌نه
نویسنده: برتولت‌برشت
کارگردان : عطا روحی
تالار مولوی: خیابان بیست و یک آذر، ساعت ۰۰ـ۲۰ (جمعه ها ساعت ۰۰ـ۱۷)
کوچ
نویسنده و کارگردان : بهزاد فراهانی
شب شعر و قصه
کلوپ آلمان ـ خیابان پهلوی روبروی هتل هیلتون ساعت ۲۰
سخنرانی و شعرخوانی: باقر برهام ، فریدون تنکابنی، منوچهر شیبانی ، محمد حقوقی، منوچهر نیستانی ، بیژن کلکی

فال فردای شما

فروردین — در محیط خانواده و بخصوص در کنار متولدین خرداد ماه احساس آرامش خاطر خواهید کرد.

اردیبهشت — اگر به سلامت جسم و روح خود علاقمندید با کار زیاد خودتان را خسته نکنید.

خرداد — از موقعیت های جالب و شیرین زندگی استقبال کنید و نقشه‌های جاه طلبانه را از مغز خود خارج کنید.

تیر — احتمالا در زندگی خصوصی شما تغییرات تازه ای پدید می آید که شادی آور است.

مرداد — احتمالا بیک مسافرت کوتاه می روید فرصت استراحت و تفریح را از دست ندهید.

شهریور — به استراحت و تفریح بیشتری نیاز دارید. با کار زیاد سلامت خود را به خطر نیاندازید.

مهر — یکی از دوستان شما پیشنهاد جالبی به شما کرده است که اگر آن را بپذیرید برایتان موفقیت آور است.

آبان — دایره معاشرت‌های خود را وسعت می دهید و با افراد جالب و سرشناسی آشنا می شوید.

آذر — نگران مسائل کوچک نباشید و آنها را بیش از حد بزرگ نکنید. کشاورزی خوب است.

دی — موقعیت های متعدد در اختیارتان قرار می گیرد تا با چهره های جدید آشنا شوید و اوقات پر تنوعی را بگذرانید.

بهمن — در مورد اشتباهات دیگران زیاد سخت گیری به خرج ندهید زیرا به نوبه خود، شما هم مورد انتقاد قرار خواهید گرفت.

اسفند — در محیط خانواده اختلاف زودگذری بروز می کند که بزودی جای خود را به صمیمیت و تفاهم می دهد.

جدول

ویژه ۹۷۶۶ — شماره — عادی ۱۲۰۳۸

افقی:

۱ـ کربن خالص است وبرای زیور به کار اید ـ کاشف تشعشعات اورانیوم ۲ـ بزرگترین فیلسوف وریاضی دان دوره کلاسیک فرانسه که مسلک عرفانی داشت ـ دردی شراب ـ پارچه کج بریده شده ۳ـ مشتی که به دهان می گویند ـ پنیر تازه ـ کریه وبد منظره ـ غم واندوه ۴ـ با چانه میزنند ـ از پایتخت های مصر باستان ـ نوعی گل است ـ از کاشفین معروف میکرب ۵ـ از صور فلکی ـ روی ورخساره ـ خوره وجذام ۶ـ خرید وفروش می کند ـ کره نورانی ـ جواب های است ۷ـ خود را به نادانی زدن ـ عروس شهرهای خاور میانه بود واکنون بیوه شده ـ با یک وعده غذا ۸ـ روندی در اروپا ـ از ورزشهای که وسیله لازم ندارد ـ چادر را سرپا نگهمیدارد ـ بره گوسفند ۹ـ روبه سردی می‌رود ـ سخن بیهوده وباطل ـ از فر شتگان رانده شده ۱۰ـ عدس ـ واحد گردو ـ بردباری وگرانباری ۱۱ـ مزه ایست ـ رود آرام ـ رنج ومحنت ۱۲ـ روز گذشته ـ هیچ نکته ای از چشم او دور نمی‌ماند ـ پراکندگی ـ عید ملی ویتنامی‌ها ۱۳ـ قسمتی از بدن ـ پسوندیست ـنزد ـ از مشروبات فرنگی ۱۴ـ جناحی در جنگ ـ شیمی ارگانیزم ـ بندری در اروپا ۱۵ـ مخترع دینامیت که از خود یادگاری صلح جویانه گذاشت ـ هدف بزرگ.

عمودی:

۱ـ از اقوام معروف سرخپوست ـ برای بی عرضه کسی خرد نمی‌کند ـ اهسته اهسته پیش رفتن ۲ـ تغار بزرگ ـ نوعی بید است ـ قاعده وروش ۳ـ یخ ـ مومن التماس را دارد ـ تنگ نفس ـ عضوی در درون ۴ـ عیب وعار ـ جنایتکار پیشه کرده ـ از سلامهای کمری ـ درخت انگور ۵ـ رباینده ـ اندوه بدل دارد ـ اشباع شده ۶ـ حرف شرط ـ سرکه ـ اشتباه لپی ـ در دهان باشد ۷ـ نمو کردن ـ اثری از چخوف ۸ـ ماهی قرمز ـ مشک شراب ـ نیم تنه زنانه ـ تیر پیکان دار ۹ـ خیلی نازک نارنجی است ـ گوشه خلوت ۱۰ـ بز چنین است ـ رخساره ـ روندی در اروپا ـ خالص از هر چیز ۱۱ـ کلاهخود ـ برای کار بنائی ضروریست ـ مجلسی است ۱۲ـ اش ـ رها شده ـ با بمبش به مبارزه سرطان میروند ـ طرف وجهت ۱۳ـ رنگی است ـ شهری در مازندران ـ از معلولین است ـ شاعر بی هنرش خوانده ۱۴ـ دل به دریا زدن است ـ سخنان بی ربط در وقت تب ـ از خزانه غیب وظیفه میخورد ۱۵ـ نوعی بشقاب است ـ قلاده سگ ـ گازیست.

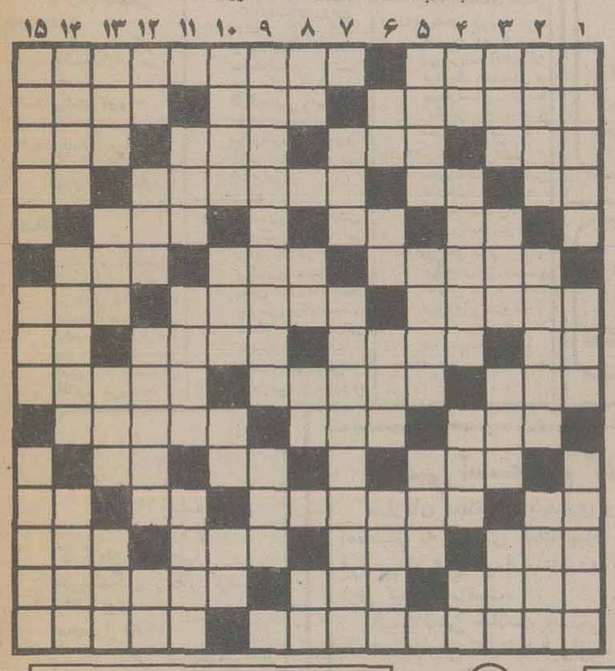

حل جدول های شماره قبل

افقی:

۱ـ شرف وعصمت وعفت ـ کسی از پای صحبتش خسته نمیشود ۲ـ کوهی در آسیا ـ کاخش دو گیسوی بهم بافته دارد ـ از کار خود پشیمان است ۳ـ از کشورهای پر جمعیت جهان ـ شایسته ـ واحدی در وزن ـ سازمانی در امریکا ۴ـ به زمین فرو رود ـ حرفی در زبان موسیقی ـ نوعی غذای گوشتی ـ علامت نداشتن ۵ـ واحدی در وزن ـ برای رفع دلخوری می‌زنند ـ امور بانکها از سود کلان ان میگذرد ۶ـ فرهاد هم چنین بود که بیستون را ساخت ـ کوسری که نداشته باشد؟ ـ از خواندنی‌ها ۷ـ اغاز واول ـ نوعی شیرینی است ـ به رهن گذاردن ۸ـ سلطان بدن ـ کاخی در ایران ـ اب اتشین ـ بلی به زبان روسی ۹ـ در ان عبادت می کنند ـ اصولا باید جلوی در ایستاده باشد ـ شهری در کرمان ۱۰ـ نخی در پارچه ـ برسرش جان می‌بازند ـ برایش نوش دارو دیر رسید ۱۱ـ طبل بزرگ ـ خانه وده ـ طایفه وعشیره ۱۲ـ اسب در زبان ترکی ـ جز پستی وپررونی نیست ـ با اب کباب میشود ـ ویتامینی است ۱۳ـ مخترع تلگراف ـ اولینش در اردبیل بارید ـ پیش از اصول اید ـ چند تا دولت ۱۴ـ مرد هرگز نزده ـ بمبش ویرانگر عجیبی است ـ حماسه سرای یگانه ۱۵ـ گلی است ـ مطرب میخواند.

عمودی:

۱ـ ناگریز ـ از برجهای فلکی ـ قسمتی از کوه ۲ـ پارچه کج بریده شده ـ وسیله اتش افروزیست ـ خانه های ریز عکس ۳ـ ضمیر متصل ـ به سرای باقی شتافتن ـ نیم رقص امریکائیان ـ پشت سرهم ۴ـ طرف وجهت ـ ویران شده ـ با رفت امد ـ مثل ومانند ۵ـ شهری در ایران ـ دشمن قدیمی پنیر ـ سرخ که باشد بدست چلاق می‌افتد ۶ـ داخل ـ پایتختی در اروپا ـ خدا رحمتش کند ـ هفت ساله اش را خوش نشئه دیده اند. ۷ـ جلوی نور افتاب را میگیرد ـ اثر معروفی از مارگارت میچل ۸ـ بلی به زبان انگلیسی ـ پیش از سل اید ـ اگر ـ ضمیر جمع ۹ـ بعد از باران در هوا پدیدار میشود ـ حاکم ومرزبان را می گفتند ۱۰ـ توانائی ـ نخ تابیده شده ـ جلوگیر اب است ـ از الات طرب ۱۱ـ صورت غذا در رستوران ـ هیزم باشد ـ برای ویزیت هم چاپ می کنند ۱۲ـ جنس لطیف ـ حافظه وذهن ـ شهری در فارس ـ از رفتنی‌ها ۱۳ـ صدای کلفت ـ سراغ همه کس می اید ـ سر سرا ـ به کار بیمار اید ۱۴ـ علم ادب میداند ـ جای خنکی است ـ از کارهای دستی خانم ۱۵ـ برروی سن می‌اورند ـ شهری در ترکیه ـ وزارت دارائی در قدیم.

امروز و فردا در تلویزیون ببینید

برنامه اول (شبکه)

سه‌شنبه

۱۵ـ۱۷اسلاید + موزیک
۳۰ـ۱۷اخبار
۳۵ـ۱۷کودکان
۴۵ـ۱۸جشنواره سینمای آزاد
۰۰ـ۱۹والتونها بنام ستاره
۰۰ـ۲۰جشن فرهنگ مردم
۳۰ـ۲۰مثنوی مولوی
۳۰ـ۲۱اخبار + اخبار ورزشی
۵۰ـ۲۱مذاکرات کامل ششمین جلسه عمومی کمیسیون شاهنشاهی

چهارشنبه

۴۵ـ۱۷ اسلاید وموزیک
۰۰ـ۱۸ ـ اخبار
۰۵ـ۱۸ـ کودکان (کارتون دانشگاه آزاد)
۰۰ـ۱۹ـ فیلم سینمایی: خداحافظ نیویورک
۳۰ـ۲۰ـ خیابانهای سانفرانسیسکو
۳۰ـ۲۱ـ اخبار واخبار ورزشی
۰۰ـ۲۲ـ مذاکرات کامل ششمین جلسه‌ی عمومی کمیسیون شاهنشاهی

برنامه دوم

سه‌شنبه

۳۰ـ۱۸اسلاید و موزیک
۰۰ـ۱۹خبر
۱۰ـ۱۹پلنگ صورتی
۳۰ـ۱۹الری‌کوبین
۲۰ـ۲۰فیلم مستند ایرانی (آلمه)
۳۷ـ۲۰هفت‌گنبد «موزه هنر های مدرن»
۳۰ـ۲۱اخبار و مجله خبری
۰۰ـ۲۲موسیقی کلاسیک
۰۰ـ۲۳درودی، سرودی و بدرود

چهارشنبه

۳۰ـ۱۸ـ موسیقی وتصویر
۰۰ـ۱۹ـ اخبار ۱۹
۱۰ـ۱۹ـ کاشفان
۰۵ـ۲۰ـ جشنواره‌ی فرهنگی بریتانیا
۰۵ـ۲۱ـ سیمای معاصران (مهدی حمیدی شیرازی)
۳۰ـ۲۱ـ اخبار
۱۰ـ۲۲ ـ لحظه
۲۰ـ۲۲ـ عروج انسان
۱۰ـ۲۳ـ درودی، سرودی، بدرود

جدول زیر برپایه ساعت پخش برنامه‌های سه گانه تلویزیون تنظیم شده و خوانندگان گرامی می توانند از روی ساعت پخش، برنامه‌های دلخواه خود را انتخاب کنند

سه‌شنبه ۲۶ مهر

۵۵ـ۱۵برنامه‌ی بین‌المللی
اعلام برنامه
(بزبان انگلیسی)
۰۰ـ۱۶برنامه‌ی بین‌المللی
خلاصه‌ی اخبار
(بزبان‌انگلیسی)
۰۵ـ۱۶برنامه‌ی بین‌المللی
مجموعه‌ی کارتون
« عصر حجر »
(بزبان‌انگلیسی)
۳۰ـ۱۶برنامه‌ی بین‌المللی
خیابان سعدی (به زبان انگلیسی) ـ برنامه‌ی آموزشی فوق برای کودکان تهیه شده و در آن بازبانی ساده وبیانی تصویری به آموزش زبان‌انگلیسی پرداخته میشود این برنامه هرچند برای کودکان امریکائی و انگلیسی زبان تهیه شده ولی قابل‌استفاده‌ی‌تماشاگر خردسال ایرانی نیز هست .
۱۵ـ۱۷شبکه
اسلاید و موزیک
۳۰ـ۱۷شبکه
اخبار
۳۰ـ۱۷برنامه‌ی بین‌المللی
مجموعه‌ی دکتر
(بزبان انگلیسی)
۳۵ـ۱۷شبکه
برنامه‌ی کودکان :
(دانشگاه‌آزاد، مزرعه سبز)
۳۰ـ۱۸برنامه‌ی دوم
موسیقی و تصویر
۳۰ـ۱۸برنامه‌ی بین‌المللی
ماجرایی ازمجموعه‌ی کمدی «آن دختر» با شرکت «بادبونامر»
۴۵ـ۱۸شبکه
برنامه‌ی ویژه‌ی‌نهمین جشنواره سینمای آزاد- این برنامه که در طول برگزاری جشنواره‌ی‌فوق‌پخش میشود به معرفی‌فیلم های قسمت مسابقه‌و گفتگو با فیلمسازان آماتور می‌پردازد.
۰۰ـ۱۹برنامه‌ی دوم
اخبار
۰۰ـ۱۹شبکه
ماجرای «ستاره» از مجموعه‌ی خانوادگی «والتونها» باشرکت ریچارد توماس و بکارگردانی : آلف‌جلین
۰۰ـ۱۹برنامه‌ی بین‌المللی
ماجرایی از مجموعه کمدی پاداش باشرکت کارول رایتر (بزبان انگلیسی)
۱۰ـ۱۹برنامه‌ی دوم
کارتون جدید «پلنگ صورتی» ـ این‌هفته درمجموعه‌ی کارتون جدید «پلنگ‌صورتی» بایک‌جست سریع به خلبانی می‌پردازد و ماجراهایی می‌آفریند درضمن‌دیگر درگیری با بازرس پیدا می کند... این جدیدترین مجموعه‌ی کارتونی است که ازتلویزیون پخش میشود.
۲۵ـ۱۹برنامه‌ی بین‌المللی
شو «کارول برانت» (بزبان انگلیسی)
۳۰ـ۱۹برنامه‌ی دوم
قسمت دوم مجموعه پلیسی جدید « آلری کوئین» ـ در این قسمت آلری‌کوئین با مساله‌ی‌تازه‌ای روبرو میشود . وی که نویسنده است نمایشنامه‌ای نوشته قصد دارد آنرا به کارگردانی اسپنسر روی صحنه بیاورد. دراین‌گیرودار روزی آقای اسپنسر گم می شود و ...
۰۰ـ۲۰شبکه
برنامه‌ی‌ویژه‌ی جشن فرهنگ مردم ـ این برنامه که در طول برگزاری جشن فوق پخش میشود به بررسی برنامه‌های مختلف این جشن‌می پردازد
۳۰ـ۲۰برنامه‌ی بین‌المللی
ماجرایی از مجموعه «بیمارستان پزشکی» پزشک: جرج‌پیرـ (بزبان انگلیسی)
۲۰ـ۲۰برنامه‌ی دوم
«آلمه» فیلم مستند ایرانی ـ بکارگردانی: علی تدین
۳۰ـ۲۰شبکه
مثنوی مولوی ـ این مجموعه‌ایرانی‌توسط علی حاتمی نوشته‌و کارگردانی شده‌است.
۳۷ـ۲۰برنامه‌ی دوم
هفت‌گنبد: در برنامه هنری فوق این هفته در مورد گنبدس موزه‌ی هنرهای‌مدرن و آثار نقاشان و پیکرتراشان معاصر که دراین‌موزه‌عرضه شده صحبت میشود.
۱۰ـ۲۱برنامه‌ی بین‌المللی
ماجرایی ازمجموعه‌ی پلیسی کارآگاه «وان دروک» با شرکت باری‌فاستر
(بزبان‌انگلیسی)
۳۰ـ۲۱برنامه‌ی دوم وشبکه
مشروح اخبار
۰۰ـ۲۲برنامه‌ی بین‌المللی
اخبار
۰۰ـ۲۲شبکه
مذاکرات کامل‌ششمین جلسه‌ی عمومی کمیسیون شاهنشاهی
پایان برنامه‌ی شبکه
۰۰ـ۲۲برنامه‌ی دوم
کنسرت هفته ـ در این برنامه آثاری از مردریک هندل و چایکوفسکی توسط ارکستر باخ مونیخ اجرا میشود.
۱۵ـ۲۲برنامه‌ی بین‌المللی
مجموعه‌ی پلیسی «متهلم» با شرکت : تونی‌فرانسیوزا»
پایان‌برنامه‌ی‌بین‌المللی
۰۰ـ۲۳برنامه‌ی دوم
برنامه‌ای از «مهدی اخوان ثالث» با نام درودی ، سرودی و بدرود
پایان برنامه‌ی دوم

مرضیه در تالار رودکی

مرضیه خواننده‌ی قدیمی ایرانی که این هفته دچار حادثه‌ای شد و مجبور به استراحت در بیمارستان گردید، در آبانماه امسال سه روز متوالی چهاردهم، پانزدهم و شانزدهم آبان بتنهایی برنامه‌ای درتالار رودکی اجرا خواهد کرد.

بعد از شب رهی و شیوا این سومین سالی است که مرضیه دراین تالار برنامه اجرا میکند. دراین سه شب مرضیه سه ترانه جدید از کارهای فخرالدینی میخواند که اشعار هر سه را فریدون مشیری سروده است. همچنین بزودی کلیه‌ی آهنگهای قدیمی این خواننده بصورت صفحه و نوار پخش خواهد شد.

هدرهارپر سوپرانوی بزرگ

رادیوتلویزیون ملی ایران در روزهای ۱ و ۲ آبان ماه ۲۵۳۶ به رهبری دنیس مک کالدین در تئاتر شهر برنامه خواهد داشت و آثاری از موسیقی لندن را اجرا خواهد کرد. این برنامه در چهارچوب جشنواره فرهنگی بریتانیا برگزار میشود.

دراین برنامه اورتور شماره ۹/ در لاماژوراتر ویلیام بویس، کنسرتو گروسو سودرسی مینور اثرگئورگ فردریک هندل، روشنائی ها اثر بنجامین بریتن، سرناد برای سازها زهی اثرادوارد الگار وسونات برای ارکستر زهی اثرولیام والتون آهنگسازان مکتب لندن به اجرا می آید.

هدر هارپر تکخوان این برنامه است و اوازخوانی بسیار پرارزش به شمار میرود. وی موسیقی را با نواختن پیانو آغاز نهاد و پس ازچندی به اواز گرائید و دراین راه به انجا رفت که میتوان او را یکی از بزرگترین سوپرانوهای جهان دانست. وی همچنین بارها نقش هائی در اپرا پذیرفته و درصحنه ها درخشیده است. هدرهارپر مدتی طولانی با بنجامین بریتن همکاری می داشت. که یکی از ثمرات ان روشنائی ها اپوس ۱۸ است که هفته گذشته در کارنگی هال بوسیله وی خوانده شد.

معرفی و بررسی برنامه های جدید تلویزیونی

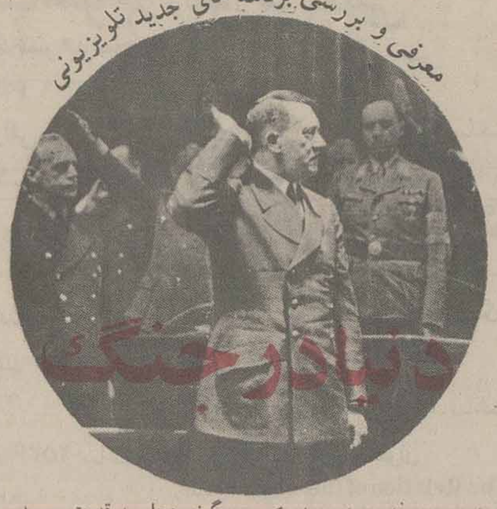

دینا در جنگ مجموعه‌ی جدیدی است که از شنبه بیست و سوم مهر، برنامه‌ی دوم پخش انرا آغاز کرد. در قسمت اول این مجموعه به قدرت رسیدن هیتلر و پیدایش آلمان نوین مورد بررسی قرار گرفت.

تاکنون فیلمهای مستند بسیاری در مورد جنگ جهانی دوم ساخته شده و حتی در سینمای تجاری غرب نیز استفاده های فراوان تجاری در فیلمهای داستانی از واقعه‌ی جنگ جهانی دوم شده است. فیلمهای سوزناکی که با دستاویزی چون جنگ بدون پرداختن به مسائل اقتصادی و اجتماعی و اجتماعی مبتلا به جنگ علاوه بر قهرمان پردازیهای قلابی «اشک» تماشاگر رانیز میگرفتند.

فیلمهای مستند جنگی لااقل از نظر اموزشی در دادن اطلاعاتی در مورد وقایع سالهای ۱۹۳۹ تا ۱۹۴۵ مفید میباشند این فیلمها بیشتر حاصل فداکاریها و از جان گذشتگی خبرنگاران و فیلمبردارانی هستند که در جنگ جهانی دوم در جبهه موفق به ضبط واقعی وقایع شدند. دراین ساخته های مستند معمولا کارگردانی با جمع‌آوری این فیلها وبا اضافه کردن قسمتهای دیگر، براساس نوشته‌ای، از پیش اماده شده که در مونتاژ برطبق این نوشته عمل میشود فیلم مستند را میسازد.

«مونتاژ» در سینمای مستند اهمیت بسیاری دارد دراینکه فیلمسازی بتواند از فیلمهای موجود استفاده‌ی خوبی بکند رساننده‌ی ارزش کار یک کارگردان فیلمهای مستند و دکومانتراست.

در مجموعه‌ی دینا در جنگ «هیوراجت» بدین گونه عمل کرده، با این تفاوت که چون فیلم برای تلویزیون در چندین قسمت تهیه میشده دست وی بازتر بوده و حتی به جزئیات نیز پرداخته است. فیلم سینمایی مستند در دوساعت سعی میکند تمام مسائل را فشرده بیان نماید.

هیوراجت در قسمت اول این مجموعه به بررسی المان جدید پرداخته بود و اینکه چگونه هیتلر به قدرت رسید. این قسمت وجه تشابه بسیاری با فیلم مستند «ظهورو سقوط رایش سوم» داشت. دو علت باعث پیدایی این شباهت شده بود. اول اینکه فیلمهای مستند استفاده شده در هر دو فیلم بویژه قسمتهای رژه و سخنرانیها مشترک بود و ثانیا متن که توسط گوینده قرائت میشد این شباهت ها را تشدید می‌ساخت. البته وجود این شباهتها ناشی از این نیست که هیوراجت از روی فیلم ظهور و سقوط رایش سوم تقلید کرده است. استفاده هر دوفیلمساز از یک منبع و اینکه هر دو بیک گونه قصد بازگو کردن وقایع این جنگ را داشته‌اند. موجب پیدایش شباهتهای ناگزیر فوق شده است. این شباهتها از تکرار و استفاده‌ی بسیار از مقوله‌ی جنگ جهانی دوم در سینما ناشی میشود، در حالیکه جنگ جهانی اول و یا سایر وقایع تاریخی عصر حاضر از نظر فیلمسازان و تهیه کنندگان سینمایی و تلویزیونی دور مانده وقایع جنگ جهانی دوم بکرات مورد استفاده قرار گرفته است. البته هیوراجت در پرداخت این مجموعه سعی کرد، کارهای جدیدی نیز انجام دهد بدین گونه که با افرادی صاحب نظر که باز مانده‌ی زمان جنگ جهانی دوم هستند مصاحبه‌ای انجام داده و نظرشان را در مورد هیتلر و المان پیش از جنگ پرسیده است که در صحنه هایی از گفته های این مصاحبه شوندگان استفاده کرده، در فیلم نطق هیتلر نیز ترجمه شده است. علاوه براین هیوراجت در قسمتهای دیگر بویژه صحنه هایی که عکس های مخالفان هیتلر مورد اصابت گلوله قرار میگرفت پرداختی نسبتا جدید انجام داده بود.

متاسفانه در دوبله این فیلم بگونه‌ی دیگر فیلمهای مستند تلویزیونی دقت نشده و علاوه براینکه دیالوگ بالب ها سینگ نیست، صداهای زمینه‌ی اصلی فیلم نیز بخاطر گفتار فارسی از بین رفته و قابل شنیدن نیست.

دراین دنیای پرآشوب بهیچکس نمیتوان اطمینان کرد... بهیچکس!!

بزرگترین فستیوال تکنوازی ارگ یاماها

فرصتی‌استثنائی و بی نظیربرای دوستداران موسیقی‌ارگ

آکیو ساتوارگ نواز معروف بین‌المللی، برنده مدال طلای فستیوال موزیک از توکیو و عضو گروه معروف «یوسیز YOUSEES» ازطرف کارخانجات معظم یاماها به ایران امده است تا پرشورترین فستیوال تکنوازی ارگ را درایران برگزار کند.

ساتو، با همکاری ژونس موزیکال ایران بمنظور آشنا ساختن بیشتر جوانان به موسیقی ارگ کنسرتهائی نیز درکاخ جوانان و مدارس برگزار مینماید.

دیدار از برنامه‌های ساتو و شرکت در کلیه کنسرتهای وی برای عموم آزاد است.

تاریخ و محل برگزاری فستیوال:

شنبه ۳۰ مهرماه ـ
ایران یاماها خیابان تخت طاووس نزدیک چهار راه روزولت از ساعت ۵ تا ۸
یکشنبه اول ابان ماه ـ
ایران یاماها خیابان تخت طاووس نزدیک چهارراه روزولت از ساعت ۵ تا ۸
دوشنبه دوم ابان ـ
گل بهار خیابان پهلوی: ساعت ۱۰ تا ۱۲
برای اطلاع ازمحل برگزاری کنسرتهای بعدی لطفا با تلفن ۸۴۹۰۴۰ (ایران یاماها) تماس حاصل فرمائید

به شیوه فیلمهای پلیسی کلاسیک و با توجه به علاقه روزافزون تماشاگران سینما به کاراگاهان خصوصی، اینک هنرمند موردتحسین شما «پل نیومن» درنقش «هارپر» ـ یک کاراگاه خصوصی باهوش و زرنگ ـ حادثه‌افرین این اثر بدیع پلیسی و جنائی است

از فردا صبح درسینما

رادیوسیتی

پل نیومن درفیلم پاناویژن و رنگی

غریق

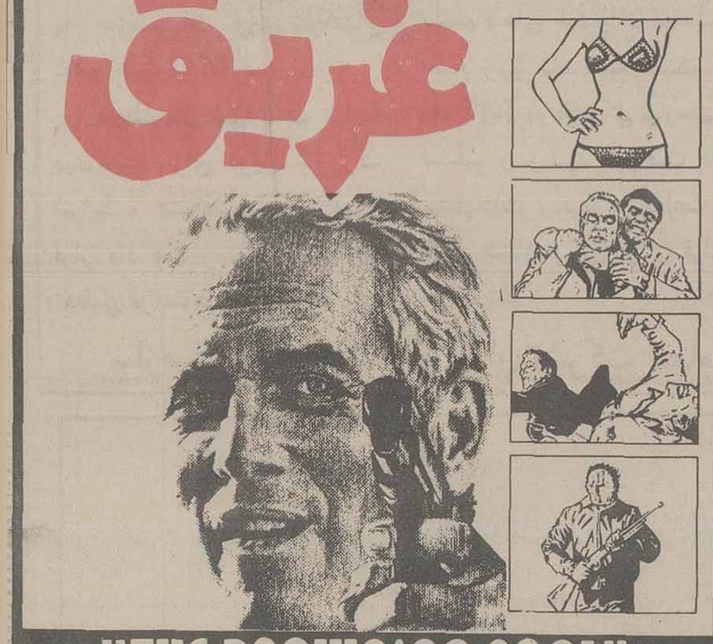

"THE DROWNING POOL"

باشرکت: جوان وودوارد ـ تونی فرانسیوزا

بکارگردانی: استوارت روزنبرگ ـ محصول برادران وارنر

قرون وسطی. دوران جوانمردی و شوالیه گری و دلاوری بود و دراین دوران سربازان مزدور بخاطر پول و ثروت حاضر بودند حتی جان خود را از کف بدهند... برمبنای این اصل قرون وسطی کارگردان شهیر ایتالیائی «پاسکال فستاکامپانیله» فیلمی کمیک و طنزامیز ساخته که بابازی شیرین «بوداسپنسر» بصورت فیلمی درامده بی نهایت تماشائی

آغاز هفته سوم در

سینماسانترال

بوداسپنسر درفیلم رنگی

باشرکت: ژاک دوفیلو ـ فیلیپ لروی

مردان مزدور

فیلمی تحسین برانگیز از سینمای ایران

ازفردا صبح در گروه ممتاز سینمائی پایتخت

آسیا ـ مولن روژ ـ شهوند
لیدو ـ نپتون ـ ژاله
توسکا ـ المپیا ـ پاسارگاد
چرخ فلک ـ شرق

سیبرافیلم تقدیم میکند

بهروز وثوقی ـ داود رشیدی

درفیلمی از: فریدون گله

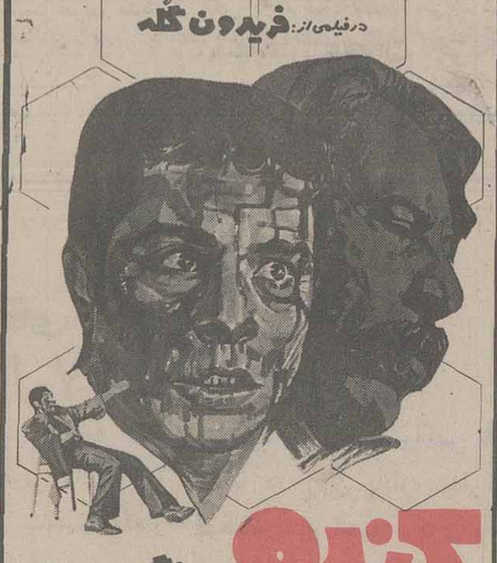

کندو

رنگی ـ ایستمن کالر

باشرکت: رضا کرم رضائی ـ جلال پروین سلیمانی ـ ناظری ـ رمضان فر ـ شهناز ـ علی ثابت

فیلمبردار: حمید مجتهدی ـ موسیقی متن: واروژان ـ پخش از: حسامفیلم

برنامه آینده سینماهای

امپایر
دیانا

فیلمی بالاتر از شاهکارهای پردلهره سینما

فیلمی از شانلی کرامر

بازی بزرگان

THE DOMINO PRINCIPLE

رنگی ـ باشرکت

جین هاکمن
کندیس برگن
ریچارد ویدمارک
میکی رونی ـ ایلای والاک

موفق ترین فیلم امسال درباره دوران پراشوب بلوغ و...

ازفردا صبح درسینما

ب.ب

دوران بلوغ

باشرکت: کریستینا رامون ـ بنا تریس کالنبو ـ مارتین سومرز

رنگی ـ محصول ۱۹۷۶

کنسرت راک و پاپ

با شرکت گروه های: بیس منت ـ ایکس میوزیک
۴ بعدازظهر جمعه ۳۶/۷/۲۹ هتل کینگز
محل تهیه بلیط هتل کینگز

دوشنبه‌ها
مجله‌جوانان

کاشی
جدید ۲۰ X ۲۰ ایرانا
مناسبترین پوشش برای کف و دیوار
بااستحکام فوق العاده
برخوردار از زیباترین طرحهای کاشی درجهان
دوام کاشی جدید ۲۰ X ۲۰ ایرانا ابدی است

آگهی استخدام کمك بهیار

سازمان منطقه‌ای بهداری و بهزیستی استان اصفهان به تعدادی کمك‌بهیار جهت مرکز پزشکی فروغی ابری و بیمارستان روانی جدید با شرایط ذیل نیازمند است.

۱ـ داشتن سلامت جسمی وروانی
۲ـ داشتن کارنامه قبولی سال دوم دبیرستان نظام جدید در هررشته یاکارنامه قبولی سال‌سوم وچهارم و پنجم نظام قدیم.
۳ـ سن حداقل ۱۸سال تمام وحداکثر ۲۵ سال .
۴ـ ارائه برك‌خاتمه خدمت ویا معافیت‌ازخدمت زیر پرچم .

افراد واجد شرایط پس‌از قبولی درآزمون و مصاحبه پس‌ازطی سه‌ماه دوره مربوطه استخدام خواهند شد.

داوطلبین میتوانند ضمن واریز مبلغ ۳۵۰ ریال بحساب شماره ۱۲۰۹ مرکز پزشکی فروغی‌ابری نزدبانك رفاه کارگران شعبه اصفهان‌فیش بانکی بانضمام مدارك فوق حداکثر تا ۱۵ روز پس‌از نشر این آگهی به‌کارگزینی مرکزپزشکی فروغی ابری واقع در جاده قدیم یزد مراجعه و تحویل نمایند.

والتونها

ساعت ۱۹ برنامه‌ی اول
« ستاره »
کارگردان: آلف چلین
هنرپیشگان: ریچارد توماس، رالف دیت
محصول ۱۹۷۵

در یکی از شبهای سال ۱۹۳۱ خانواده‌ی والتون از روی تپه های حوالی منزل در کنار باغچه کوچک و زیبای منزلشان ناظر منظره‌ی زیبای شهر هستند و مترصد افول انها، با افتادن یک ستاره، پدر بزرگ والتون به درد شدیدی دچار میشود. ستاره در خانه‌ی خواهران بالدین سقوط کرد. دو پیرزن از این امر بسیار خوشحال میشوند و....

ستاره فیلم دیگری از آلف چلین کارگردان و بازیگر سوئدی الاصل که پیش از این فیلمهای متعددی از او در تلویزیون، اعم از فیلمهای بلند و فیلم های مجموعه‌ای دیدیم. آلف چلین در ستاره از فیلمنامه خوب ارل هامنر سودجسته است.

نیازمندیهای اقتصادی

نرخ فروش ارزهای خارجی

نوع ارز	ارزش ـ ریال دربانکهای کشور	اسکناس دربازار آزاد	حواله در بازار آزاد
دلار امریکا	۷۰٫۷۵	۷۱٫۲۵	۷۱٫۲۰
دلار کانادا	۶۴٫۲۵	۷۰	-
دلار استرالیا	۷۹٫۹۰	۸۰	-
لیره انگلیس	۱۲۶٫۲۰	۱۲۶	۱۲۴٫۷۰
مارک آلمان فدرال	۳۱٫۴۵	۳۱	۳۰٫۶۵
فرانک سویس	۳۱٫۴۵	۳۰٫۹۰	۲۹٫۷۵
فرانک فرانسه	۱۴٫۷۵	۱۴٫۶۵	۱۴٫۵۰
یکصد فرانک بلژیک	۲۰۱٫۵۵	۲۰٫۲	۱۹۸٫۴۰
یکصد لیر ایتالیا	۸٫۱۰	۸۲	۸٫۱۵
فلورن هلند	۲۹٫۳۵	۲۹	-
کورن سوئد	۱۴٫۹۰	۱۵	-
کورن نروژ	۱۳	۱۳	-
کورن دانمارک	۱۱٫۷۰	۱۲	-
شلینگ اتریش	۴٫۴۲	۱۴٫۳۵	-
یکصد ین ژاپن	۲۸٫۲۰	۲۸	۲۶٫۶۵
یکصد روپیه هند	۸۳۲	۷۷	۸۲۶
دینار کویت	۲۴۹٫۵۰	۲۴۹	۲۴۹٫۵
دینارعراق	۲۴۱٫۵۰	۲۱۵	-
دینار بحرین	۱۸۱	۱۷۷	-
ریال سعودی	۲۰٫۳۵	۲۵۰	-
درهم امارات متحده	۱۸٫۵۰	۱۸٫۲۰	-

ازخریداران ارز های خارجی دربانکها هزینه زیر وصول میشود
۱ـ کارمزد فروش اسکناس ۱٫۵ درصد
۲ـ کارمزد فروش تراولچک ۱ درصد
۳ـ کارمزد فروش حواله ۱٫۵ درهزار باضافه هزینه: پست، تلگرام و تلکس

نرخ فروش سکه های طلا

نوع سکه	دربانکملی	دربازار آزاد
ربع پهلوی	۸۵۰ ریال	۷۳۰
نیم پهلوی	۱۶۵۰ ریال	۱۴۳۰
یک پهلوی	۳۲۰۰ ریال	۲۹۰۰
دو و نیم پهلوی	۷۹۰۰ ریال	۷۲۵۰
پنج پهلوی	۱۵۸۰۰ ریال	۱۴۸۰۰

نرخ فروش طلای شمش

(اونس = ۳۱/۳۲گرم. هرکیلوگرم = ۳۱/۹۹ اونس

	وزن	ارزش
لندن	اونس	۱۵۸٫۶۵۵ دلار
پاریس	اونس	۱۶۰٫۷۷ دلار
فرانکفورت	اونس	۱۵۹٫۹۸ دلار
زوریخ	اونس	۱۵۸٫۸۷۵ زوریخ
هنگکنگ	اونس	۱۵۴٫۵۱
بانکملی ایران	کیلو	-
بازار آزاد	کیلو	-

معاملات بورس سهام شرکت ها روز دوشنبه

نام شرکت	تعداد سهام معامله‌شده	قیمت دیروز	قیمت اسمی
ایران	۱۳۶	۱۰۰۰	۲۰۸۰
بانک تجارت‌خارجی	۱۰۰۰	۱۰۰۰۰	۲۰۰۰۰
قند ثابت خراسان	۶۲	۱۰۰۰	۲۱۴۰
یزدباف	۷۷۰	۱۰۰۰	۲۵۰۰
ایران‌ناسیونال	۹۴	۱۰۰۰	۲۶۶۲
الکتریک استورج			
باطری ایران	۵۰۰	۱۰۰۰	۲۲۵۰
پارس‌الکتریک	۳۰۲۵٫۴	۱۰۰۰	۲۲۵۰
فیلور	۵۰	۱۰۰۰۰	۲۴۲۰۰
سرمایه‌گذاری‌ملی ایران	۸۲۰	۱۰۰۰	۱۰۶۰

عمر نفت ایران ۳۰ سال است

دکتر بدخشان

ذخایرنفت‌ایران درحدود ۶۳ میلیارد بشکه است که باروند فعلی تولید ، ۳۰سال عمر خواهد داشت . این ذخیره را می‌توان با تزریق گاز به‌چاههای نفت‌و استفاده حرارت دراعماق ، و کاربرد مواد شیمیائی و آب ، و حتی استفاده از انرژی‌اتمی در نتیجه بالابردن بازدهی چاهها ، افزایش داد . اگر این بازدهی فقط ۵ درصد باشد رقم استحصال مخازن فعلی از ۶۳ به ۷۵ میلیارد بشکه افزایش خواهد یافت که قیمت آن برحسب هر بشکه ۱۰ دلار مبلغی در حدود ۱۲۰ میلیارد دلار خواهد بود .

مطالب فوق را امیر بدخشان رئیس پژوهش و آزمایشگاهها و رئیس‌انجمن نفت در جلسه ماهانه انجمن نفت تحت عنوان «نفت در صحنه انرژی جهان وتدابیر تطویل آن» ایراد کرد . وی اضافه نمود ذخایر گاز ایران براساس اطلاع منابع خارجی ۳۳۰ تریلیون فوت مکعب معادل ۵۷۰ میلیارد بشکه نفت (از نقطه نظر ارزش حرارتی) میباشد که در جهان آزاد مقام اول‌را دارد .

(رقم فوق را مهندس شیرازی عضو هیات مدیره شرکت ملی گاز اصلاح کرد و گفت آخرین رقمی که در دست ما است ۳۳۹ تریلیون فوت مکعب است که از نظر ارزش حرارتی بیش‌ازذخایر نفت میباشد).

۶۳٪ بار انرژی

بدخشان درموردتولیدات جهانی توضیح داد : کل تولید نفت در سال ۱۹۷۵ معادل ۵۵ میلیون بشکه در روز بود، که ۳۳ میلیون بشکه آنرا کشورهای اوپک تولید میکنند . وی اضافه کرد : یک نگاه به روند مصرف انرژی در دهساله (۷۵ـ۱۹۶۵) نشان میدهدکه مصرف کل انواع انرژی(هم ارز حرارتی نفت) معادل ۶۱۵۵ میلیون تن است که ۲۷۰۱ میلیون آن یعنی ۴۳ درصد نفت‌و۱۱۰۸٫۳میلیون تن یعنی ۱۸درصد گازطبیعی است. انرژی آبی ۶٫۰۵ درصد، ذغال سنگ ۳۰٫۷ درصد و انرژی اتمی۱٫۳۵ درصد سهم دارد . درحقیقت ۶۲ درصد بار انرژی جهان بدوش نفت و گاز میباشد.

افزایش بهره‌دهی

بدخشان در توضیحات مفصل خود این مسئله را مورد بررسی قرار داد که چگونه میشود بطول عمر این منابع تمام شدنی‌افزود. همانطوریکه درمقدمه عنوان شد قسمتی را مربوطبتحول تکنولوژی دانست که‌میتواند بهره‌دهی از چاهها را از ۲۰ تا ۲۵ درصد بالاتر برده وبهرنسبتی که‌این بهره‌دهی افزوده شود بهمان میزان نیز ذخایر کلی نفت جهان اضافه‌تر شد و میتوان امید داشت که روزی این نسبت به ۵۰ درصد هم برسد.

جایگزینی گازدرمصارف خانگی

وی دراینمورد به‌جایگزین کردن گاز درمصارف خانگی و صنعتی و تجاری اشاره کرد.

در مورد صنعتی هشدار داد که نباید در این مورد با وسعت پیش‌رفت، چون نفت کوره‌که‌یکی ازفرآورده های پالایشگاههای داخلی است بدون مصرف میماندو در نهایت امر وضع کار و تولید پالایشگاههای داخلی را مختل میسازد که البته برای این امر هم راههائی وجود دارد و آن تجهیز پالایشگاهها در سالهای بعد است که در حال حاضر اقتصادی نیست . بدخشان در مورد افزایش صادرات گاز گفت : در حال حاضر وسایل حمل‌ونقل گاز گران است و این «توسعه» در آینده ـ که بهای‌نفت‌افزایش بیشتری می‌یابد . ممکن‌تر خواهد بود .

بدخشان برای دست‌یابی به تکنولوژی لازم جهت افزایش عمر منابع نفتی و اکتشاف در سراسر کشور گفت : تحقیقات و پژوهش را باید در داخل کشور توسعه دهیم و برای توسعه احتیاج به‌متخصص وسرمایه بیشتر داریم که در مورد ایران هنوز به رقم مطلوب نرسیده است . وی معتقد بود که ما هنوز در مورد صنایع نفت احتیاج به تکنولوژی و متخصصین خارجی داریم و باید ازآنها استفاده کافی بکنیم .

شرکت بیمه‌عمر بامشارکت ایران وامریکاتشکیل شد

نخستین‌شرکت تخصصی‌بیمه عمر با مشارکت بیمه ایران‌و یک کمپانی امریکائی با سرمایه اولیه ۷۰ میلیون ریال با ۶۵ درصد سهام ایرانی و ۳۵ در صد سهام امریکائی شروع بکار کرد.

این شرکت شش نوع بیمه عمر جدید ببازار عرضه میکند که اهم آنها عبارتست از : بیمه خطر فوت یا بیمه عمر زمانی‌ـ بیمه عمر مختلط پس‌انداز . بیمه عمر مستمر خانوادگی .

بمناسبت تشکیل این شرکت دکتر امیر هوشنگ کاتوزیان مدیر عامل بیمه ایران در یک مصاحبه مطبوعاتی اطلاعاتی‌در باره نحوه عمل این شرکت در اختیار نمایندگان مطبوعات‌قرار داد وگفت: بین رشته‌های مختلف بیمه که هریک بطریقی حافظ منافع افراد یکجامعه میباشند بیمه عمر از مزایای خاصی برخوردار است. این بیمه که بصورتهای مختلف‌ارائه میشود آینده افراد را مورد تامین قرار میدهد . سرمایه برای بازماندگان، پس انداز برای شخص بیمه شده ، مستمری بازنشستگی و غیره . بااینحال وبا اینکه مزایای بیمه عمر بر هیچکس پوشیده نیست در کشور ما این‌رشته بیمه هنوز کاملا جوان است وامکان توسعه و رشد خیلی وسیعی را داراست.

مبادلات تجاری ایران وفنلاند گسترش مییابد

گفتگو های اقتصادی ایران‌و فنلاند امروز هم ادامه یافت . عکس گوشه‌ای از مذاکرات مقامات بازرگانی دو کشور را نشان‌میدهد در سمت چپ‌عکس هیات ایرانی بریاست وزیر بازرگانی و درسمت راست‌هیات فنلاندی بریاست وزیر تجارت خارجی‌این کشور دیده میشوند.

امروز در پایان دومین دور گفتگو های اقتصادی ایران و فنلاند گفته شدکه حجم‌مبادلات تجاری ایران و فنلاند در سال جاری از افزایش چشمگیری نسبت بسال قبل‌برخوردار خواهد شد و احتمالا مبادلات تجاری هریك از طرفین بحدود ۱۰۰ میلیون دلار خواهدرسید.

گفتگو های امروز طرفین ابعاد تازه‌ای پیدا کردو تاکید طرفین بیشتر روی طرح های مشترك در زمینه ، صنایع چوب و کاغذ سازی، و کشتی سازی بود .

افزایش حجم صادرات

ایجاد و نصب خانه های‌پیش ساخته ، صنایع لبنیات و مواد غذائی که قبلا توافقهای اصولی روی آنها بعمل آمده بود، در مذاکرات دو روز گذشته با تصریح بیشتری عنوان گردید. براساس یك آمار رسمی فنلاند در سال ۷۶ مسیحی ۷۲ میلیون دلار کالا بایران صادر کرده که نیمی ازاین صادرات راکاغذ، خمیر کاغذ و مقوا ، مواد شیمیائی و الوار تشکیل میدهد.

مواد شیری ، ماشین های صنعتی و قطعات پیش ساخته‌از جمله صادرات فنلاند بایران است .

صادرات ایران به فنلاند با احتساب صادرات نفت که در همین مدت ۱٫۲ میلیون‌تن‌بوده، حدود ۷۴ میلیون دلار میباشد. اماگفته میشود که در سال‌جاری مسیحی رقم صادرات هریك از طرفین بحدود ۱۰۰ میلیون‌دلار خواهدرسید.

در زمینه همکاری های‌اقتصادی بین دو کشور ، فنلاندمیتواندر ایجاد ساختمان های بزرك ، بیمارستان ، هتل و خانه سازی با ایران همکاری کند.

آگهی

بدین‌وسیله باطلاع اعضای مجمع عمومی تولید کنندگان پوشاك‌وابسته باتاق بازرگانی و صنایع و معدن ایران‌میرساند که جلسه مجمع عمومی اتحادیه درساعت ۹صبح روز چهارشنبه ۱۱٫۸٫۳۶ دراتاق بازرگانی وصنایع و معادن ایران سالن طبقه هشتم واقع درخیابان تخت‌جمشید شماره ۲۵۴ تشکیل میگردد .

از کلیه اعضای‌مجمع‌عمومی دعوت مینماید‌که با دردست داشتن کارت عضویت اتحادیه درجلسه مزبور شرکت فرمائید

اتاق بازرگانی و صنایع ومعادن ایران

دستور جلسه

۱ـ انتخاب یکنفر رئیس ودونفر منشی برای اداره‌مجمع عمومی .
۲ـ تصویب اساسنامه.
۳ـ انتخاب ۵نفر اعضای هیئت نظارت‌بر انتخاب‌اعضای هیئت‌مدیره .
۴ـ انتخاب ۹نفر اعضای هیئت‌مدیره برای مدت سه سال.
۵ـ انتخاب ۲نفر اعضای علی‌البدل.

شرکت مابیران
تقدیم میکند
MABIRAN CO.,LTD.

دامپر هیدرولیک دوتن و چهارتن با موتور دیزل دویتس
دامپر هیدرولیک ۲/۵ تن با موتور دیزل پتر
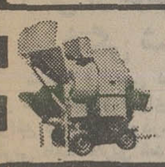
بتونیر هیدرولیک
بظرفیتهای ۳۵۰،۵۰۰و۷۵۰لیتری
مجهز به موتوردیزل لیستر

ماشین آلات تهیه‌شن‌وماسه
بظرفیتهای از ۳۰الی ۵۰۰تن درساعت

کاراوان بطولهای ۴،۶،۸،۱۰و۱۲ متری

ویبراتور
دیزلی، برقی و بنزینی
بالابر
دیزلی، برقی، بنزینی بظرفیتهای ۱۲۰ الی ۵۰۰ کیلوگرم
تانکهای آب و سوخت و سیلوهای سیمان بظرفیتهای مختلف
شرکت مابیران
تولیدکننده ووارد کننده ماشین آلات راه‌وساختمان
تهران خیابان آیزنهاور روبروی دانشگاه آریامهر شماره ۶۲۴
تلفن: ۹۶۰۴۷۶

بامسئولیتی که وزارت بازرگانی به واحد شیشه سازی قزوین داد

بازار سیاه شیشه در استانها درهم شکست

ـ درتهران معاملات شیشه بواسطه فعالیت عوامل سودجو همچنان بحرانی است
ـ دراستانها ، شیشه ۳ میلی با هزینه نصب تامترمربعی ۴۵۰ ریال کاهش یافته درحالی که درتهران ۹۰۰ ریال فروخته میشود !
ـ بابکار افتادن کوره سوم ظرفیت تولید شیشه این واحد روزانه تا ۴۰ هزار مترمربع بالا رفت
ـ تولید شیشه «فلوت» در برنامه آتی این شرکت قراردارد
ـ با بهره‌برداری چهارمین کوره تولیدشیشه این واحد باظرفیت سالانه ۶۰هزار تن ظرفیت‌کل تولید شیشه واحد قزوین از سال آینده به ۱۳۴ هزار تن‌میرسد:

همزمان با به کار افتادن کوره سوم واحدشیشه سازی قزوین ظرفیت تولید شیشه این واحد روزانه‌تا ۴۰ هزار متر مربع افزایش یافت که ۳۰ هزار متر مربع آن را شیشه ساده و بقیه را شیشه مشجر تشکیل‌می‌دهد.

این کوره چندی پیش تحت تعمیر اساسی قرار گرفت و قرار بود که چهار ماه بعد به کار افتد. لیکن‌به لحاظ شرایط زمانی و نیز کوشش متخصصان‌مربوط ۲۰ روز زودتر از برنامه زمان بندی شده آماده بهره برداری شد. همراه با تعمیر کوره ظرفت تولید آن‌نیز سالانه ۴ هزار تن بالا رفت و به ۴۰ هزار تن درسال رسید.

بهروز جلایر مدیر عامل این واحد در این باره گفت سرعت عمل برای بهره‌گیری از این کوره در واقع به خاطر مسئولیتی است که وزارت بازرگانی‌به‌این واحد محول کرده است. به‌موجب آن واحد قزوین می‌باید که شیشه تمام استانهای کشور «به استثنای استان مرکزی» را تامین کند.

شیشه استانها قبلا طبق اتحادیه فروشندگان صنف شیشه فروش تامین می‌شد و به علت توزیع نامنظم و عدم کنترل صحیح سبب شده بود تا بهای شیشه دراستان ها با ترقی چشمگیری‌روبرو شود. لیکن از چند هفته پیش که این واحد مسئولیت تامین شیشه استانها را به عهده گرفته و نیز ضوابط تازه‌ای که‌برای توزیع‌صحیح شیشه به اجرا درآمده ، علاوه برآنکه بازار سیاه شیشه به نفع مصرف‌کنندگان از بین رفته ، قیمت شیشه ۳ میلی به عنوان پرمصرف ترین نوع شیشه که در استانها تا بیش از مترمربعی یک هزار ریال افزایش‌یافته بود اکنون بیش‌از ۵۰درصد کاهش یافته و هم اکنون قیمت این نوع شیشه تا احتساب هزینه نصب کمتر از مترمربعی ۴۵۰ ریال فروخته می‌شود. در حالی که همین شیشه در تهران‌هم اکنون تا متر مربعی ۹۰۰ ریال رسید است.

بهروز جلایر مدیرعامل : همچنان بزرگترین‌تولیدکننده خواهیم بود

جلایردر توضیح‌چگونگی سیستم توزیع شیشه‌دراستان ها گفت : هم‌اکنون با نظر استاندار واداره کل‌بازرگانی هراستان نماینده‌ای تعیین شده و با ارزیابی دست درکاران و با تعیین سهمیه لازم شیشه هراستان توسط ۱۵۰ کامیونی که این واحد در اختیار دارد به استانها فرستاده می‌شود. در حقیقت نماینده هراستان نقش‌توزیع کننده اصلی شیشه میان فروشندگان را به عهده‌دارد. وی گفت: قبلا شیشه‌فروش های هراستان با هزینه شخصی به تهران می‌آمدند، حواله شیشه را از اتحادیه تحویل می‌گرفتند. ولی اکثر آنها به جای آن که شیشه‌را ازواحد های تولیدی‌تحویل بگیرند و به استان حمل‌کنند حواله را در تهران‌وباقیمت بیشتر می‌فروختند ودرواقع شیشه استانهادر همین‌تهران می‌ماند و در بازار سیاه‌وبا قیمت بیشتر فروخته می‌شد در حالی که اکنون بابرنامه تازه توزیع شیشه ازسوی این واحد جلوی این‌گونه فعل و انفعالات نا مطلوب گرفته شده و کامیونهای‌این واحدشیشه رادرمحل‌تحویل نمایندگان می‌دهند که این خود بزرگترین‌عامل‌دربرطرف شدن سریع بازار سیاه و شکسته شدن قیمتهاست.

جلایر گفت گذشته‌ازعامل توزیع نادرست شیشه که قیمت را ترقی داده بود، رقابت فروشندگان در حمل شیشه و در پی آن افزایش کرایه حمل که برای هر کامیون تا ۸۰ هزار ریال‌بالا رفته بود یکی دیگرازعوامل مهم بالا رفتن قیمت شیشه بود ، در حالی که با برنامه ریزی این‌واحد۱۵۰ کامیون انتظار نوبت کامیونهائی که معطلی آنها تا بیش ازدو ماه رسیده بود از بین رفته و هرکامیون براساس کارتی که برایش صادر شده در روز و ساعت و معینی که تعیین شده باید که به کارخانه برسد و شیشه را برای حمل مجدد تحویل بگیرد. با اجرای این برنامه کرایه حمل شیشه یکباره۶۰ هزار ریال کاسته شده و به ۲۰ هزار ریال رسیده که‌این خود در تعدیل قیمت شیشه دراستان سهم به‌سزائی‌داشته است.

جلایر افزود : هم‌اکنون طبق همین برنامه شیشه‌در استانها توزیع می‌شود و تامین شیشه استان های آذربایجان و همچنین‌مشهد با توجه‌به موقعیت‌جغرافیائی و سرمای زود رس هوادر اولویت قرار دارد بدون اینکه در سهمیه سایراستان ها اختلالی به وجود آید .

مدیر عامل واحد قزوین در ادامه این بحث گفت: هم اکنون نه تنها شیشه همه استانها را تامین می کنیم بلکه تامین شیشه نیرو های مسلح شاهنشاهی‌و همچنین طرحهای بزرگ ساختمانی‌را نیز بعهده داریم . وی دراین باره گفت بطور مثال در حال حاضر شیشه آپارتمان های شهرك غرب و نیز اکباتان از سوی این واحد تامین می‌شود .

جلایر گفت‌یکی ازمشکلات موجود این واحد وجود حواله‌هائی است که بدون توجه به ظرفیت تولیدی‌این واحد از سه ماه پیش تا کنون از سوی‌اتحادیه‌صنف شیشه فروش صادر شده است، وی گفت اتحادیه مزبور از سه ماه‌پیش‌تاکنون بیش از ۳٫۱میلیون‌مترشیشه برای این واحد حواله صادر کرده که ۳۰۰ هزار متر بیش از ظرفیت تولیدی این واحد بوده است. هم اکنون به منظورآنکه‌تحویل این میزان شیشه دربرنامه‌ریزی موجودشرکت‌بی‌نظمی بوجود نیاورد ، ترتیبی‌داده شده تا این میزان شیشه بتدریج به خریداران تحویل شود .

جلایر در پاسخ این سئوال که چرا با وجود شکسته شدن بازار سیاه شیشه در استانها وکاهش قابل ملاحظه قیمت ـ در تهران هنوز شیشه حالت بحرانی دارد ، گفت ، در واقع دو واحد دیگرتولیدی ـ وارد کنندگان مربوط همراه با اتحادیه‌ای که توزیع شیشه را به عهده دارند باید پاسخگوی آن باشند .

وی گفت بحرانی ماندن معاملات شیشه و ترقی سرسام‌آور آن در تهران که سبب شده قیمت شیشه ۳میلی‌متری با احتساب هزینه نصب‌تا متر مربعی ۹۰۰ ریال برسد ، نشانه فعالیت عوامل سودجوئی است که در توزیع شیشه اخلال می‌کنند و نمیگذارند تا شیشه برپایه یک برنامه صحیح‌و منطقی استوار باشد . این سبب گردیده تا بازار سیاه شیشه به نفع معدودی از دست درکاران و به زیان اکثریت مصرف کنندگان شیشه در تهران تثبیت بماند .

وی گفت جا دارد که از اتحادیه فروشندگان صنف شیشه فروش سئوال شود، با توجه به مقدار قابل ملاحظه واردات و تولید داخلی چرا باید که‌همچنان شیشه بازار سیاه داشته باشد ، و با قیمت غیرواقعی فروخته شود .

تاسیس چهارمین کوره با ظرفیت ۶۰ هزار تن در سال

جلایر ضمن اشاره به گسترش هرچه بیشترفعالیت های نوسازی وساختمانی کشور طی چند سال آینده به افزایش قابل ملاحظه میزان مصرف شیشه اشاره کرد و گفت تا ۵ سال آینده مصرف شیشه کشور بحدود ۱۶۰ هزار تن میرسد در حالی که هم‌اکنون میزان تولید شیشه حداکثرسالانه از ۱۱۰ هزار تن تجاوز نمی‌کرد که با این ترتیب تا پنجسال آینده‌تولیدداخلی شیشه کشور در حدود ۵۰ هزار تن کسری دارد . به منظور برطرف کردن این کمبود و نیز توجه به گسترش روزافزون میزان مصرف شیشه که باید از تولید داخلی تامین شود ، این واحد از چندی پیش تاسیس بزرگترین کوره تولیدی شیشه به ظرفیت۶۰ هزار تن در سال را مورد توجه قرار داده است با سرمایه ۲ هزار میلیون ریال و با مشارکت کارخانه «نیپون شیت‌گلاس»معظم‌ترین واحد شیشه سازی ژاپن .

وی گفت‌اجرای این پروژه باوجودیکه از ۲ ماه پیش آغاز شده با این وجود۳۰ درصد از کارهای ساختمانی آن انجام شده و در حالی که حداقل مدت زمانی برای بهره‌برداری از این واحد ۳۰ ماه تعیین شده معهذا با برنامه‌های زمان بندی شده، این واحد مترصد است تا حداکثر ۱۶ ماه آینده ، چهارمین کوره تولیدی‌خود را به بهره‌برداری برساند .

وی گفت ، هم‌اکنون ۴۱ سازنده بزرگ ژاپنی کار ساختن ماشین آلات کوره تازه را بعهده دارند و متخصصین ۱۰ کارخانه بزرگ ژاپنی همراه با کارشناسان و متخصصین ایرانی در نصب این‌کوره همکاری خواهند داشت .

وی گفت بهره‌برداری ازاین کوره موجب می‌شود تا ظرفیت تولید شیشه این‌ـ واحد به تنهایی سالانه به ۱۳۴ هزار تن و درمجموع و با احتساب‌تولید دو واحد دیگر ظرفیت کل تولیدشیشه کشور به ۱۷۴ هزار تن برسد که این میزان تولید همه کمبودهای شیشه‌کشور تا پنجسال آینده را تامین می‌کند .

جلایرگفت ـ با این‌ترتیب سال آینده تنها سالی‌خواهد بود که کشور به واردات نیازمند است و از آن پس همه نیاز کشور از تولیدات داخلی تامین خواهد شدکه این واحد همچنان‌نقش‌خود را به عنوان بزرگترین تولید کننده حفظ خواهد کرد.

۲۰۰ میلیون ریال سود در شش ماه

جلایر در آخر به مسایل مالی شرکت به‌ویژه میزان عملکرد شرکت در سال‌جاری اشاره کرد و گفت درحالی که میزان موجودی شرکت در سه ماه نخست سال محدود بود و نیزباوجودی که بهره‌برداری کوره سوم این واحد بعلت تغییرات اساسی بیش از سه ماه متوقف بود ، معهذامدیریت شرکت در انتخاب رامحلی بود که با همه عوامل منفی که در کار شرکت بوجود آمده بتواند سود دهی‌قابل توجهی داشته باشد ،برای دسترسی به این هدف‌نخست هزینه‌های غیرضروری‌شرکت حذف گردید و با ترکیبات تازه مواد اولیه و مهمتر از همه استفاده از نیروی خلاقه مهندسان‌ومتخصصین ایرانی سرانجام‌شرکت موفق شد که در شش‌ماه اول‌سال به سود قابل توجهی دسترسی پیدا کند .

جلایر گفت میزان سود این شرکت تنها در شش‌ماه اول امسال حدود ۲۰۰ میلیون ریال بالغ شده و با این ترتیب نه تنها در سال جاری سود شرکت کاهش نخواهد یافت بلکه پیش‌بینی اینست که میزان سود دهی شرکت به بیش از رقم‌سال گذشته برسد .

شیشه «فلوت»

کوره سوم واحد شیشه سازی قزوین باحضوردکتر مهندس محمد طاهری رئیس هیات مدیره و شکارچی عضو هیات مدیره واحد شیشه‌سازی قزوین افتتاح گردید .

دکتر طاهری گفت با این ترتیب ضمن‌اینکه‌ازانحصاری شدن تولید این نوع شیشه جلوگیری می‌شود میان‌این دو واحد رقابت سالمی در جهت حفظ منافع مصرف کنندگان نیز بوجود می‌آید.

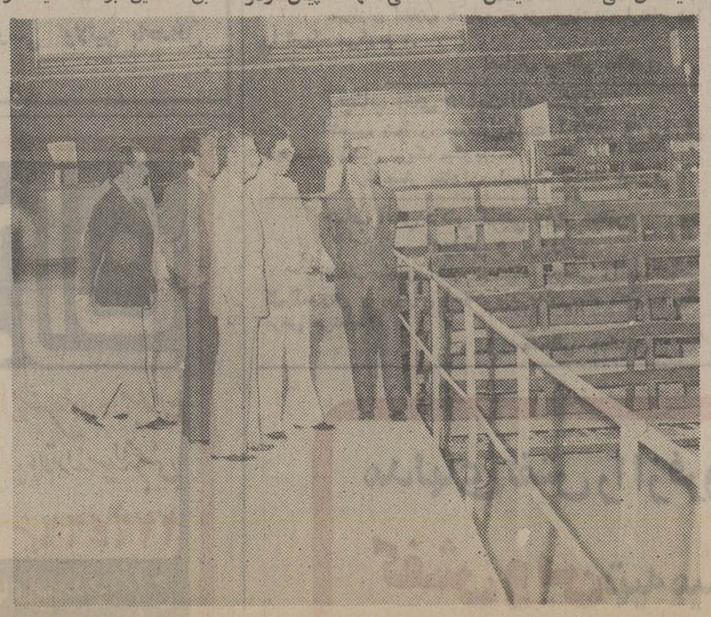
کوره سوم واحد شیشه قزوین بعد ازتعمیرات‌اساسی‌با حضور دکترمهندس‌محمد طاهری رئیس هیئت مدیره‌شرکت شیشه‌سازی قزوین افتتاح شد .
دکتر طاهری بعد ازافتتاح کوره قسمت های مختلف کارخانه را مورد بازدیدقرار داد و از سوی مدیر عامل توضیحات لازم داده‌شد

پایه‌های بزرگترین کوره تولیدی شیشه جام کشوربه ظرفیت ۶۰ هزار تن درسال بسرعت شکل می‌گیرد و باوجودیکه ۵۰ روز ازاجرای این پروژه سپری شده ، بیش از ۳۰ درصدازکارهای ساختمانی آن انجام شده است .

سرای امین در آتش سوخت

دراین آتش سوزی ۶ هزار کارتن کفش از بین رفت

وسعت حریق بحدی بود که ماموران ناگزیر شدند خیابانهای اطراف را ببندند

۲ تن از ماموران آتش نشانی دچار سوختگی شدند

ساعت۳ و سی دقیقه‌بعد از ظهر دیروز سرای امین واقع در خیابان‌بوذرجمهری غربی طعمه حریق شد .

برای خاموش کردن‌آتش پنج ایستگاه آتش نشانی و گروه امدادگران مرکز اورژانس تهران به محل حریق فرستاده شدند .

در این آتش سوزی در حدود ۶ هزار کارتن متعلق به کفش شادان‌پور در آتش سوخت . شعله آتش‌بارتفاع چندین متر به آسمان زبانه می‌کشید و دود سراسر منطقه را فرا گرفته بود .

برای خاموش‌کردن‌حریق ماموران هر لحظه خود را به کانون آتش‌نزدیکترکردند تا سرانجام‌آتش‌نشانان‌موفق شدند ساعت ۶٫۳۰ بعد از ظهر دیروز آتش را مهار کنند ، جنابزاده مدیر عامل سازمان آتش‌نشانی نیز به محل حریق رفت وفرماندهی عملیات را برعهده گرفت .

هنوز علت اصلی آتش سوزی و میزان خسارت دقیقا معلوم نشده‌است .

ماموران راهنمائی و انتظامی عبور و مرور خیابان‌های اطراف محل حریق را قطع کردند تا اتومبیل‌ها مانع عملیات آتش‌نشانان نشوند . بااینکه سرای فخریه و انبار قرقره زیبا توسط کسبه‌وماموران تخلیه شد آتش به قسمتی‌از سرای فخریه و دفتر انبار قرقره زیبا سرایت کرد . در این آتش سوزی چند نفر دچار دودزدگی و دو نفر از ماموران آتش نشانی دچار سوختگی شدند که به بیمارستان انتقال یافتند .

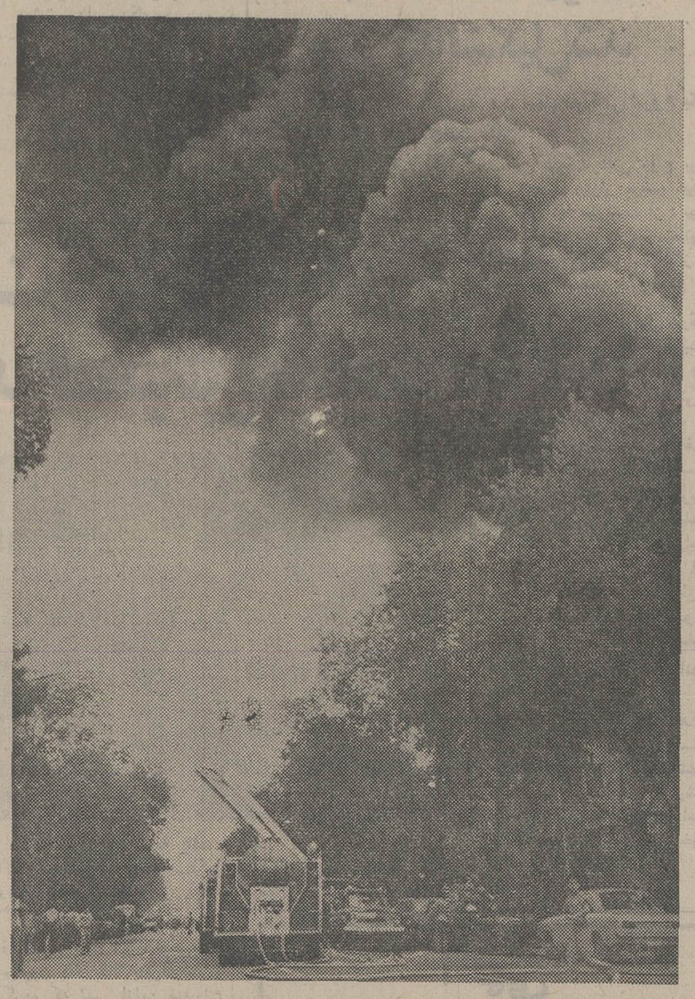

عکس وسعت آتش‌سوزی و فعالیت ماموران را برای خاموش کردن آتش نشان میدهد.

اغفالگر جوانان کم‌سن بدام افتاد

جوانی که پسران کم سن و سال را در خانه‌خود نگهداری میکرد توسط ماموران کلانتری ۹ تهران دستگیر شد .

یک جوان ۳۱ساله‌پسران ۱۶ و ۱۷ ساله را به بهانه کار کردن به خانه خود می برد و آنها را وادار به‌عمل نامشروع با خود می کرد.

این جوان که امین نام دارد با اعلام شکایت پدر یکی از جوانها بنام محمد توسط ماموران کلانتری۹ تهران دستگیر شد . امین، ضمن تحقیق به ماموران کلانتری گفت : من جوانان ۱۶ و ۱۷ ساله را دوست دارم ، بهمین جهت آنهارا به خانه خود میبرم و با آنها زندگی میکنم . در این زمینه پرونده‌ای تشکیل شد و امین همراه پرونده به دادسرای ناحیه یک تهران فرستاده شد .

بازپرس دادسرای ناحیه مربوط ، نیز با توجه به ماده ۲۱۱مجازات‌عمومی برای‌امین قرار صادر کرد .

۱ـ کسی که عادتا جوان کمتر از ۱۸ سال تمام اعم‌از ذکور و اناث‌رابفساداخلاقی و یا شهوانی تشویق کندو یا فساد اخلاق و یا شهوترانی آنها را تسهیل نماید .

۲ـ کسی که عادتا دیگری را اعم از ذکور و یا اناث به منافات عفت وادار یا وسایل ارتکاب را برای او فراهم سازد .

۳ـ کسی که جوان کمتر از ۱۸ سال تمام را برای شهوترانی غیر ببرد و یااو را وادار به رفتن کند و یا او را برای این‌مقصود‌اجیر کند اگر مرتکب یکی ازجرم های فوق شوهر یا پدر یا مادر یا قیم یا یکی‌ازاشخاص دیگر مذکور در قسمت اخیر بند الف ماده ۲۰۷ باشد به ۲ تا ٤ سال حبس مجرد محکوم خواهد شد . همین حکم در موردی نیز مقرر است که مرتکب متوسل به عنف یا تهدید شده باشد و یا شخصی که در مورد او جرم واقع شده است،سابقه فحشاء اخلاقی نداشته‌باشد حکم به مجازات های مذکور در این ماده در صورتی نیز صادر خواهد شد که‌شروع و ارتکاب جرم در مملکت واحد به عمل نیامده باشد .

اشخاص ذیل به حبس تادیبی از شش ماه تا سه سال و به تادیه غرامت از ۲۵۰ الی ۵۰۰۰ریال محکوم میشوند .

انفجار در کارخانه

صبح امروز در اثر انفجار یک کپسول گاز دو کارگر به سختی مجروح شدند.

ساعت ۹و ۱۲ دقیقه بامداد امروز کپسول گازی‌درمحوطه کارخانه صنعتی جنرال واقع در جاده قدیم کرج منفجرشد.

در اثر این‌انفجار دوکارگر به‌سختی مجروح شدند بطوری که پای یکی از مجروحین‌قطع گردید.

آسیب دیدگان برای معالجه به بیمارستان اعزام شدند.

در دادگاه جنائی

جوان متهم بقتل به‌زندان ابدمحکوم شد

صبح دیروز دادگاه جنائی مرکز ، جوانی را به اتهام قتل به زندان دائم محکوم کرد .

علی امامی ، دانشجوی ۱۹ ساله متهم بود که درتیر ماه گذشته بدنبال نزاعی ، فریدون عزیزی رادرخرمدره استان زنجان به قتل رساند .

علی امامی در دفاعیات خود گفت : سه نفر به اسامی حمید عطائی‌ـرحمت عزیزی و فریدون عزیزی بدنبال اختلافی که باوی داشتند به وی حمله کردند و او نیز در حال دفاع فریدون عزیزی را به قتل رساند .

بدنبال کشته شدن‌فریدون پرونده‌ای دراین‌باره تشکیل شد و پس از تحقیقات و تکمیل پرونده، برای‌رسیدگی به تهران ارسال شد.

دادگاه شعبه ۳ جنائی مرکز بریاست رضاامیرکلالی پس از ۲ روز بررسی و دادرسی ، صبح دیروز علی امامی را به اتهام قتل فریدون عزیزی به زندان دائم محکوم کرد.

محکوم ، از رای صادره فرجام‌خواست .

شیوه تازه برای مبارزه بامستاجر

اینهم آخرین شیوه‌ایست که مالک برای زیر فشارقرار دادن مستاجر بکار برده است !

بطوریکه در عکس دیده میشود صاحبخانه بر روی یک تابلوی‌بزرگ‌کاریکاتوری از افراد خانواده مستاجررا نقش زده و آنرا بر روی بالکن طبقه بالای محلی که مستاجر زندگی می‌کند قرار داده است .

به‌هرحال شیوه‌ایست جدید که برای اولین‌بار مالکی در خیابان کاج ، خیابان‌آریامهر آنرا مورد استفاده قرار داده است . در طبقه زیر مستاجر با خواده‌اش‌زندگی میکنند .

۱۱هزار مرغ وجوجه در آتش سوخت

خرمشهر ـ خبرنگاراطلاعات

مرغداری بزرگی درهشت کیلومتری خرمشهر آتش گرفت و یازده هزار مرغ و جوجه در آتش سوختند .

این مرغداری در اثرآتش گرفتن بخاری مخصوص جوجه‌کشی که توسط چند کارگر مرغداری روشن شده بود، روی داد .

آتش سوزی نیمه های شب روی داد و یازده‌هزار مرغ و جوجه در آتش سوختند .

این مرغداری متعلق به ناصر کلبی‌زاده بود وحریق پس از چند ساعت خاموش شد ، هنوز میزان خسارت معلوم نشده است .

ناراحتی وجدان،متهم بقتل راوادار به‌تسلیم کرد

متهمی که در یک قتل شرکت داشت و ۲۰ روز فراری بود ، روز گذشته به خاطر ناراحتی وجدان‌خود را به ماموران معرفی‌کرد.

روز ۷ مهرماه جاری ،در انتهای خیابان بهروز پشت گورستان ، هنگام نوشیدن مشروب بین ٤جوان‌اختلاف پیش آمد و منجر به نزاع شد .

در این ماجرا«سیدداود» به قتل رسید و ۳ تن از منازعان متواری شدند .

ماموران پاسگاه مرکزی قم ۲ تن‌را دستگیرکردندولی نفر سوم بنام محمدقاسم‌پور موفق به فرار شد . روز گذشته محمد قاسم‌پور خود را به ماموران کلانتری ۹ معرفی کرد.

رسیدگی به این پرونده به «هوشنگ قوامی»بازپرس شعبه ٦ دادسرای تهران محول شد و بازپرس پس از بررسی پرونده و توجه به شواهد آمده درپرونده متهم را با قرار بازداشت روانه زندان کرد .

مردی باآچار چشم زنش را ناقص کرد

دیروز مردی به نام «نصرالله» چشم زنش را با پیچ‌گوشتی کور کرد .

این زن که نامش «بتول» است در این مورد شکایتی تسلیم دادسرا کرد. وی‌گفت مدتی است که ناپدری‌دخترم از من میخواهد دخترم را وادار کنم تاهنرپیشه سینما بشود .

وقتی به او اعتراض‌کردم با پیچ‌گوشتی به من حمله کرد و یکی از چشمانم را کور کرد .

در این مورد پرونده‌ای تشکیل شد و تحت‌رسیدگی قرارگرفت ، این‌زن‌دردادسرا گفت همسرم مرا وادارکرده که دخترم را تشویق کنم هنرپیشه بشود تا برای او پول بیاورد .

آگهی

عکس فوق متعلق‌بجوانی است ۱۷ـ۲۰ ساله به‌مشخصات زیر رنگ‌مو مشکی پریشت، رنگ‌پوست‌سفید، بلوزو پیراهن آستین‌دار کوتاه برنك مشکی دور آستین بانوار سه‌رنك ، شلوار قهوه‌ای رنك کبریتی ،جوراب قهوه‌ای ، کفش‌مشکی بدون بند که در جاده تبریز ـ مرند۲۷ کیلومتری صوفیان در تاریخ ۷۰ر۵ر۳٦ در اتومبیل سواری برانندگی عباس حیدربخش بقتل رسیده چون هویت شخص مذکور شناسائی نشده است از کسانی که مقتول ویاکسان اورا میشناسند تقاضامیشودکه مراتب راشخصا یا بوسیله نامه‌به‌این بازپرسی اطلاع دهند.

جانشین بازپرسی شبستر . حسین نجفی

پرونده قتل کارمند اداره دارائی رامسر برای صدور کیفرخواست آماده شد

متهمان بقتل کارمند اداره‌دارائی رامسر در دادگاه‌جنائی‌مازندران محاکمه‌میشوند

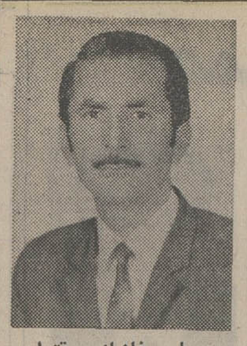

عباس غازیانی مقتول

متهمان بقتل برای دزدیدن فرش های خانه مقتول ، او را بقتل رساندند .

شهسوار ـخبرنگار اطلاعات:

پرونده متهمان بقتل عباس غازیانی ـکارمند اداره دارائی وامورااقتصادی رامسرـبرای صدور کیفرخواست ازطرف‌دادستان شهسوار آماده شدومهدیزاده جانشین بازپرس دادگاه بخش مستقل رامسر که‌مامور رسیدگی به پرونده این‌قتل شده بود کار تحقیق از متهمان راخاتمه داد و باصدور قرار مجرمیت پرونده را همراه‌بامتهمان بقتل جهت صدور کیفرخواست از طرف دادستان شهسوار به دادسرای این‌شهرستان ارسال داشت .

بزودی از سوی دادستان شهسوار کیفرخواست لازم‌در این زمینه صادر خواهدشدو دربی آن محاکمه متهمان بقتل در یکی از شعبه‌های دادگاه جنائی استان مازندران آغاز خواهدشد.

مروری کوتاه بر حادثه

جسد «عباس غازیانی» ـ کارمند اداره دارائی و امور اقتصادی رامسر ـ بیش از ۱۵ روز پیش در عمق یکصد متری دره‌ای در ارتفاعات سیاه‌بیشه به‌دست آمد .

چند روز پیش از کشف جسد بستگان عباس غازیانی که از غیبت چندین روزه او نگران شده بودند مامورین آگاهی و انتظامی را در جریان قرار دادند و در پی تحقیقاتی که در این زمینه صورت گرفت جوانی به‌نام پرویز عطائی (۲۰ ساله) و دختر عمه او بنام سیما محمدی (همسر حسین کشمیری) مورد سوء ظن مامورین قرار گرفتند . از مدتی پیش عباس غازیانی برای خرید ویلائی در کیلومتر ۳ جاده رامسر ـ شهسوار با«حسین‌کشمیری» سرایدار ویلا آشنا شد . وی شب عید فطر نیز به‌خانه سرایدار ویلا رفتو دیگر اثری از او پیدا نشد تا اینکه جستجوی مامورین برای یافتن «عباس» آغاز شد .

در پی تحقیقاتی که از پرویز عطائی صورت‌گرفت چون در پاسخ به پرسش مامورین حرف‌های ضد و نقیضی بر زبان آورد مامورین به او ظنین‌شدندو در بازجوئی های بعدی «پرویز» اعتراف کرد که به تشویق حسین کشمیری ـ شوهر سیما ـ عباس را به قتل رساند تا با کمک‌یکدیگر فرش‌های گرانبهای او رابه سرقت ببرند .

چگونگی قتل

حسین کشمیری و همسر او سیما چند روز پیش از عید فطر برای انتقال فرزند بیمار خود که دربیمارستان رامسر بستری بود به منزلشان در ۳ کیلومتری رامسر از عباس غازیانی کمک خواسته‌بودند وعباس نیز آنها و پسر عمه سیمابه نام پرویز عطائی را به‌منزل خود برد تا پس‌ازاستراحتی کوتاه به منزلشان‌برساند .

پرویز عطائی ـ متهم به قتل ـ در اعترافات خود گفته است : همسروفرزندان عباس برای خرید به تهران رفته بودند و در منزل عباس، حسین کشمیری با دیدن فرش‌های گرانبهای آن منزل مرا وسوسه کرد تا با کشتن«عباس»فرش‌هایش را صاحب شویم بدین‌منظور شب عید فطر عباس را به بهانه‌ای به منزل «سیما» کشاندیم و پس از اینکه مشروب مفصلی به او خوراندیم باتفاق هم سوار اتومبیل او شده بطرف «نشتارود» براه افتادیم .در نیمه راه حسین کشمیری کاردی را که از قبل آماده کرده بود به من داد تا کار عباس را یکسره کنم ولی چون موقعیت مناسب نبود به بیراهه‌ای در مسیر جاده عباس‌آباد ـ نشتارود رفتیم. در اینحال حسین و سیمادر صندلی عقب اتومبیل نشسته بودند و در گوشه خلوتی از همین جاده فرعی من عباس را که روی پایش‌بند نبود از اتومبیل بیرون کشاندم و با ۸ ضربه کارد او را کشتم .

آنگاه چون بشدت‌ترسیده بودیم باتفاق حسین وسیما جسد عباس را در صندوق عقب اتومبیلش گذاشتیم و از طریق جاده کندوان‌عازم تهران شدیم ، کمی بالاتر از «سیه بیشه» با کمک«حسین» جسد عباس غازیانی را به ته دره‌ای پرت کردیم و از آن لحظه به بعد حال من بهم خورد و چون خیلی ترسیده بودیم به تهران رفتیم و هنگامی که به‌میدان شهیاد رسیدیم تازه حالم جا آمده بود .

پرویز عطائی در دنباله اعترافات خود افزود:چند روز در تهران بودیم و پس از آن به رشت رفتیم‌وماشین را همانجا در کنار یکی از خیابان‌ها رها کردیم و «حسین» بسوی کاشان رفت. اما من و «سیما» به رامسر بازگشتیم ، تا اینکه توسط مامورین دستگیر شدیم . «حسین» نیز توسط‌مامورین آگاهی در کاشان به دام افتاد .

دفتربرنامه هاي‌ظروفچی
خواننده آذربایجانی
تلفن ۸۳۱٦٦۷

در یك حادثه رانندگی

شوهر کشته وزن مجروح شد

زنجان ـ خبرنگار اطلاعات در یکحادثه رانندگی درجاده زنجان ـ میانه مرد جوانی کشته شد و همسرش بسختی آسیب دید.

حادثه در ۳۰ کیلو متری زنجان از برخورد اتومبیل پیکان جوانان شماره ۹۷٦٤۹ تهران ـ ص برانندگی پاشا قزلباش با اتوبوس شماره ۷۲۸۸۹ تهران برانندگی حمید کامرانی روی داد . در این حادثه راننده پیکان کشته شد و اشرف نبویان همسر راننده مجروح گردید. مجروح به بیمارستان«شفیعیه» زنجان منتقل شد .

دخترخانمها
زیباترین
آقاپسرها
شیک‌ترین
خانمها
جالب‌ترین
و.آقایان
جذاب‌ترین

تبریکات

جناب آقای مهندس محمود بهادری مقام مدیریت اداره کل کشاورزی استان مرکز

انتخاب شایسته آقای دکتر اصغر زرقانی رابسمت سرپرست دامپزشکی استان مرکز تبریک عرض مینماید.

از طرف کارکنان مرکز خدمات کشاورزی شمیرانات ـ روحی .

جناب آقای هدایت‌الله‌ستوده

انتصاب شایسته آنجناب را بسمت‌ریاست آموزش و پرورش شهرستان کاشان تبریک میگوئیم.

گرمسار ـ فرج‌الله عمیدی ـ کریم زندی

سرور گرامی جناب آقای علی‌اصغر فتح‌اللهی

ارتقاء درجه آنجناب رادر نهایت خوشبختی صمیمانه تبریک عرض می‌نماید.

اهواز ـ حشمت‌الله شاه‌بیاتی

جناب آقای هدایت‌الله ستوده

انتصاب بجا و شایسته جنابعالی را بسمت ریاست آموزش و پرورش شهرستان کاشان تبریک می‌گوئیم.

گرمسار ـ محمدتقی صبوری ـحسین علی بیگی

جناب آقای فتح‌اللهی

ترفیع آنجناب را از صمیم قلب تبریک و تهنیت عرض می‌نمائیم.

سنندج ـ حاج‌اسدالله وطن‌دوست ـ دکتر وطن‌دوست‌ـ مهندس وطن دوست

جناب آقای منوچهر صالحی

ارتقاء درجه جنابعالی را ازصمیم قلب تبریکو تهنیت عرض می‌نماید توفیق خدمتگزاری آنجناب را در راه خدمت به‌شاهنشاه آریامهر و میهن عزیز در زیر لوای رستاخیزو انقلاب شاه و ملت‌از خداوند بزرگ مسئلت می‌نمایم.

مسئول امور تربیتی بم ـ محمد نیکفر

جناب آقای دکتر صدری کیوان سرباز انقلاب

انتصاب مجدد جنابعالی را بسمت رئیس کمیسیون امور اقتصادی و دارائی مجلس شورای ملی تبریک عرض میکنم.

مسجدسلیمان‌ـ مهدی نجارپور

جناب آقای حسین فرزانه

سربازان انقلاب همیشه موفق می‌باشند. ارتقاء شما را تبریک می‌گویم .

اصفهان ـ اکبر مظاهری

جناب آقای هدایت‌الله ستوده

انتصاب شما را بسمت ریاست آموزش و پرورش شهرستان کاشان تبریک میگویم .

گرمسار ـتاوان‌سیلیس ـ عبدالله نصیری

جناب آقای دکتر گنجی وزیر محترم آموزش و پرورش

انتخاب بجای آقای هوشنگ مجلسی را بسمت‌مدیر کل آموزش و پرورش استان یزد به‌آن مقام محترم تبریک عرض می‌نماید .

مصطفی جمشیدی

شرکت بی بی یان
با ۲۰ سال تجربه در ۲٤ ساعت برای تعمیرات شوفاژ وتهویه مطبوع آماده است ۸۵۱۹۹۳

IRAN TRACTOR MANUFACTURING CO.
آگهی استخدام
کارخانه تراکتور سازی ایران در تبریز جهت تکمیل کادر مورد نیاز افراد واجد شرایطزیررابا حقوق‌مکفی و سایر مزایای ویژه به‌همکاری‌دعوت مینماید،
داوطلبین جهت کسب‌اطلاعات بیشتر به کارگزینی این شرکت مراجعه و یا با صندوق پستی ۳۱۰ تبریز مکاتبه فرمایند .
۱ـ مهندس مکانیك
۲ـ منشی باحداقل مدرك دیپلم متوسطه‌وآشنا بزبان انگلیسی
۳ـ ماشین نویس فارسی ولاتین باحداقل مدرك دیپلم متوسطه

مبلیران
بزودی بزرگترین مرکز فروش «شماره ۱» مبلیران در بلوار پهلوی «میرداماد» کمی بالاتر از میدان محسنی افتتاح می‌شود. تلفن ۲۲٦٤٦٦
محل فروش کلیه طرحهای جدید در خیابان فرح کمی بالاتر از تخت طاوس تلفن ۸٤۳۱۸۲

مدلهای کفش را از فروشگاههای کفش وین تهیه مینمایند.
کفش وین
سلامتی وراحتی پای شما را تامین میکند

مجالس ترحیم

هو الباقی

بانهایت تاسف وتالم درگذشت شادروان بانو گوهر ملک صادق بانکی مادر عزیز همسرم را به‌اطلاع میرسانم . مجلس‌ترحیم آن مرحومه روز جمعه ۲۹ مهرماه ساعت ۱۱ تا۱۳ در خانقاه صفی‌علیشاه برگزار خواهد شد.

سرلشکر بازنشسته نصراله طائرپور

انالله وانااليه راجعون

باتسلیم به مشیت الهی درگذشت شادروان بانو گوهرملک امیر عراقی (صادق بانکی) را به‌اطلاع کلیه اقوام و دوستان میرسانیم.

مجلس ختم آن مرحومه مغفوره روز جمعه ۲۹ مهرماه از ساعت ۱۱الی۱۳ در خانقاه صفی علی‌شاه برگزار خواهدشد.

خانواده‌های: امیرعراقی- صادق بانکی- مهندس ملک‌امین- مهندس شایگان - طائرپور- مهرداد- مهندس حیدری- مهندس سپهبان- دکتر مانی- شهابی- شاکری- محبی- دکتر کشفیا- احمدی- روستایی- ظهوری- زندی- کلانتر- سپهری- دبیر- سپهری- حیات غیب- آرین‌پور- زندنیا- مهدوی- غفاری - اخوان- لولاچی- طاهری- مقرب‌زمانی- شیرازی- رسولی‌نژاد- خاندانی.

آ-۱۰۵۸۱

اطلاعات- مصیبت وارده را بعموم بازماندگان آنمرحومه و خانواده‌های عزادار بویژه به تیمسار طائرپور تسلیت میدهد.

هو الباقی

بانهایت‌تاسف فوت ناگهانی مادر عزیزمان بانوسیده فاطمه حسینی را باطلاع دوستان و آشنایان می‌رساند. مجلس ختم مردانه چهارشنبه ۲۷ر۷ر۳۶ در مسجد صاحب الزمان خیابان اختیاریه ومجلس ختم زنانه درخیابان‌دولت دروس مکتب علی و زهرا از ساعت ٤ تا٦ همانروز برگزار است. ضمنا شب هفت آن مرحومه روز شنبه ۳۰ر۷ر۳۶ سالن شماره‌یک بهشت زهرا ازساعت ۳ونیم تا۵ونیم منعقد میباشد.

خانواده‌های : چگونیان، حسینی، بشارت، رحیمی، نعیمی، فتاحیان، دورانی، میرحسینی، آهنچیان،جعفرزاده، علاملو فروتنی .

آ-۱۰۵٦۱

اطلاعات - مصیبت وارده را به خانواده‌های عزادار تسلیت می‌دهد .

باکمال تاسف و تالم درگذشت پدر عزیزمان مرحوم **احمد رنجبر صومعه‌سرائی** را باطلاع بستگان و دوستان‌و آشنایان می‌رساند. مجلس ترحیم مردانه وزنانه آن مرحوم از ساعت ۱۲ تا۱٤ روز چهارشنبه ۲۷ر۷ر۳٦ در خانقاه‌صفی علیشاه برگزار خواهد بود .

علی رنجبر صومعه‌سرائی، هادی رنجبر صومعه‌سرائی ، حسن رنجبر صومعه‌سرائی، حسین رنجبر صومعه‌سرائی .

آ-۱۰۵۲۹

با نهایت تاثر وتالم درگذشت نابهنگام پدر وبرادر عزیزمان مرحوم **حاج اسمعیل علیجانی** را در اثر سانحه اتومبیل به اطلاع می‌رساند مجلس ترحیم زنانه ومردانه ان فقید سعید از ساعت ۳ الی۵ بعداز ظهر روز چهارشنبه ۲۷ر۷ر۲۵۳٦ درمسجد مجد برگزار خواهد شد .

مرتضی علیجانی، جواد، محسن، ناصر وابراهیم‌علیجانی.

خانواده‌های: علیجانی، جوانمرد، عطاردی، روشن‌مهر، حاج محمد علی، فخار، باقری پرمهر، ایرج‌پناه ، فروزمند، جوانبخش، تابناک، امیر کوشش، خاشه‌آبیان ، انیسی ، وفائی‌فرد، فتوحی، یاوری، بهشتی، گلکار، قیائی،پورکاظمی، سروش، شفیعی، چنگیزی، نوری‌زاده، بختیاری، خلیلی‌نژاد، حسینیان، جهانشاهی‌فر، صادقی، کاظمی، فرهنگی، مطیعا، عسگری توانا، قاسمی، جهان، پشت‌مشهدی، مولائی، بانژ.

باکمال تاسف درگذشت ناگهانی مرحوم مغفورخلدآشیان **آقای حاج اسمعیل علیجانی** را به‌اطلاع دوستان و آشنایان می‌رساند مجلس ختم زنانه ومردانه آن مرحوم از ساعت۳ الی۵ بعداز ظهر روز چهارشنبه ۲۷ر۷ر۲۵۳٦ درمسجدمجد منعقد میباشد .

آ-۱۰۵۲۵

باقلبی آکنده از اندوه درگذشت نابهنگام دائی عزیزمان مرحوم **حاج اسمعیل علیجانی** را به‌اطلاع دوستان‌و آشنایان می‌رساند مجلس ترحیم آن فقید سعید از ساعت ۳ الی۵بعد از ظهر روز چهارشنبه ۲۷ر۷ر۲۵۳٦ در مسجدمجد منعقد می باشد .

محمد روشن‌مهر، مصطفی روشن مهر، منوچهر حاج محمد علی، محمود عطاردی، مسعود حاج محمدعلی،جمشید حاج محمد علی، عباس حاج محمدعلی، رضاحاج محمدعلی، مظفر عطاردی، علی اصغر عطاردی، حسین حاج محمدعلی، امیر فخار .

آ-۱۰۵۲۵

هو الباقی

بانهایت تاسف وتاثر درگذشت بانو **سکینه مدنی** مادر اینجانبان را باطلاع دوستان وخویشاوندان می‌رساند و بهمین مناسبت مجلس ترحیمی از روز پنجشنبه ۲۸ر۷ر۳٦ ازساعت ۲ الی۵ بعداز ظهر در مسجد رفعت (صفائیه) قم منعقد می‌گردد شرکت دوستان و آشنایان موجب تسلی‌خاطر بازماندگان خواهد بود .

قم- نجم‌الدین مدنی، اصغر مدنی ، یوسف مدنی، ملوک مدنی و خانواده‌های وابسته .

آ-٦۸٤۷

اطلاعات- بخانواده‌های عزادار تسلیت می‌دهد .

باکمال تاسف درگذشت مرحوم **عباسعلی مالکی** را درخور باطلاع کلیه دوستان و آشنایان و بستگان میرساند. مجلس ترحیم نامبرده درخوربیابانک برگزار میگردد.

علی‌اصغر مالکی- فاطمه نساء عزیز - ابوالحسن یغمائی

آ-۳۱۰۷۷

بانهایت تاسف فوت ناگهانی **آقای اکبر سادات منصوری** مدیر امور مالی و همکار صدیق این شرکت را باستحضارمیرساند مجلس ختم آن مرحوم روز چهارشنبه ۲۷ مهرماه از ساعت۵تا۷ بعد ازظهر در مسجد مجد منعقد میگردد.

شرکت متا

آ-۳۱۰۷۸

بانهایت تاسف فوت **آقای اکبر سادات منصوری** پدرآقای مسعود سادات منصوری همکار خود را باطلاع میرساند مجلس ترحیم روز چهارشنبه ۲۷ مهرماه از ساعت ۵تا۷ درمسجد مجد منعقد میگردد.

شرکت کارفه

آ-۳۱۰۷۹

دوست عزیزمان **آقای اکبر سادات منصوری** دارفانی را وداع‌گفته مجلس ختم آن مرحوم روز چهارشنبه ۲۷ مهرماه از ساعت۵تا۷ بعد ازظهر در مسجد مجد منعقد میگردد.

پورصادقی- خدابنده‌لو- ناظمی افشار- نوران- مغتنمی- خاچوئی- روغنچی.

آ-۳۱۰۸۰

باکمال تاسف درگذشت ناگهانی همسر و پدر عزیزمان**اکبر سادات منصوری** را باطلاع خویشان و دوستان و آشنایان‌میرساند مجلس ترحیم زنانه ومردانه آنمرحوم روز چهارشنبه۲۷ مهرماه از ساعت ۵ تا۷ بعدازظهر در مسجد مجد منعقد میباشد.

اختر- مسعود-مهوش (کیان‌پور)-مهشید وبهروزسادات‌منصوری

آ-۳۱۰۸۱

درگذشت ناگهانی **آقای اکبر سادات منصوری** را باطلاع اقوام و دوستان میرساند مجلس ترحیم زنانه و مردانه آن مرحوم روز چهارشنبه ۲۷ مهرماه از ساعت ۵تا۷ بعدازظهر در مسجد مجد منعقد میگردد.

خانواده‌های سادات منصوری- رضائی- شیرازی- کیان‌پور- نک‌آئین- بنان مترجم- سمندرپور- جعفرزاده- صالحی - طلائی- ناظمی- یزدی‌زاده- موحدی- قندی- کرمی- دربندی- پردستان- قطب‌زاده- علاقبندان- بوسفیزاده- محب خسروی- قطبی - طاهری- محب- ضیائی-آزادگان- طالقانی- یوسفیان- مسعودنیا- زرین طراز- حریری- عبدالهی‌فرد- سادات ناصرآبادی وخانواده های وابسته .

آ-۳۱۰۸۲

اطلاعات- مصیبت وارده را ببازماندگان آنمرحوم وخانواده های وابسته تسلیت میدهد.

بانهایت تاثر وتاسف درگذشت شادروان **جناب آقای مرتضی مشیری**رئیس مدرسه راهنمائی تحصیلی زنگنه را به اطلاع عموم همکاران می‌رساند. مجلس ترحیم زنانه ومردانه آن مرحوم روز چهارشنبه ۲۷ر۷ر۳٦ از ساعت ۲ الی ٤ بعد از ظهر در خانقاه صفی علیشاه برگزار می‌گردد .

نابنده شاهنده- رئیس آموزش وپرورش ناحیه ۱٤

آ-٦۸۱٦

بانهایت تاثر وتاسف درگذشت شادروان **جناب آقای مرتضی مشیری** پدر همکار عزیز/خانم درخشنده مشیری‌رئیس مدرسه راهنمائی تحصیلی زنگنه را به‌اطلاع عموم‌همکاران می‌رساند. مجلس ترحیم‌زنانه‌ومردانه آن‌مرحوم‌روزچهارشنبه ۲۷ مهرماه جاری ازساعت ۲ الی٤ بعد از ظهر در خانقاه صفی علیشاه منعقد می‌باشد .

زهره میرحیدر- رئیس مجتمع بوعلی سینا

آ-٦۸۱۷

با اندوه فراوان درگذشت همسر و پدر وبرادر عزیزمان **مرتضی مشیری** را باطلاع فامیل ودوستان می‌رسانیم مجلس ترحیم زنانه ومردانه آنمرحوم روز چهارشنبه ۲۷ مهر ماه از ساعت ۲ الی٤ بعد از ظهر در خانقاه صفی‌علیشاه برگزار می گردد .

خدیجه مشیری (سهیلی)، مینا معتمدی، فروزنده، زهره، درخشنده مشیری، حسین مشیری .

خانواده‌های : مشیری، سهیلی، معتمدی ، مجلسی ، حسامی، آصفی، دهبی،اجتهادی، قادری، اعلمانی،شاهمیری، جمالی، افضلی، خوئی، پیامی، زمانی، خفاف، خوش عاطفه، فاطمی، خواجه مولائی، شفیعی، طهماسبی، پشمی . بهنام، حیدری، علی‌اصغری، کاملی،موسوی، مدیری، غیاثی، سیف، پازنده، مرادی، مرآتی، سجادی، خامه‌سیفی، بیات .

آ-٦۸۱۸

باکمال تاسف وتاثر درگذشت شادروان **مرتضی مشیری** پدر همسران عزیزمان را باطلاع می‌رساند. مجلس ترحیم زنانه ومردانه آنمرحوم روز چهارشنبه ۲۷ مهرماه ازساعت ۲ الی٤ بعداز ظهر در خانقاه صفی‌علیشاه برگزار می‌گردد .

محمد مجلسی - جمشید حسامی

آ-٦۸۱۹

باکمال تاسف درگذشت **جناب آقای مرتضی مشیری** پدر گرامی سرکار خانم درخشنده مشیری را باطلاع دوستان‌و آشنایان می‌رساند ختم آن مرحوم روز چهارشنبه۲۷ر۷ر۳٦ از ساعت ۲ الی ٤ بعد از ظهر در خانقاه صفی علیشاه‌برگزار می گردد .

مدیر باشگاه ورزشی پرسپولیس
احسان‌اله نیرومند راد

آ-٦۸۲۰

بانهایت تاسف وتالم درگذشت شادروان **مرتضی مشیری** پدر گرامی بانوان فروزنده، زهره، درخشنده مشیری و همسر گرامی خانم خدیجه سهیلی‌راباطلاع دوستان‌و آشنایان آنمرحوم می‌رساند مجلس ختم آن‌مرحوم روز چهارشنبه ۲۷ر۷ر۳٦ از ساعت۲ الی٤ بعداز ظهر در خانقاه صفی‌علیشاه برگزار می گردد .

خوش عاطفه، زمانی، میرهاشمی، صفاکیش ، علمی ، نیرومنداد، سلیمی، حیاتی پوربهبهانی، شیدوش .

آ-٦۸۲۱

اطلاعات- مصیبت وارده را ببازماندگان آن مرحومو خانواده‌های وابسته تسلیت می‌دهد .

باکمال تاسف درگذشت شادروان **رحمت‌اله جهانشاهی** پدر ارجمند جنابان آقایان دکتر امان‌اله جهانشاهی و مهندس‌اسداله جهانشاهی را باطلاع کلیه دوستان و همکاران میرساند مجلس ترحیم آن فقید سعید روز چهارشنبه ۲۷ مهرماه از ساعت ٦الی ۸ بعدازظهر در خانقاه صفی علیشاه منعقد خواهد بود.

شرکت اتوسرد- با مسئولیت محدود

آ-۱۰۵۵۷

بانهایت تاسف درگذشت نابهنگام شادروان **رحمت‌اله جهانشاهی** را باطلاع اقوام ودوستان می‌رساند . مجلس ترحیم زنانه ومردانه ان فقید سعید روز چهارشنبه ۲۷مهر ماه جاری ازساعت شش الی هشت بعداز ظهر در خانقاه صفی علیشاه منعقد خواهد شد .

اخترالملوک جهانشاهی، فتح‌اله جهانشاهی، دکتراحمد جهانشاهی ، دکتر هدایت‌اله جهانشاهی ، دکتر امان‌اله جهانشاهی، ایران جهانشاهی، مهندس اسداله جهانشاهی، نوران جهانشاهی، دکترخسرو جهانشاهی، مهندس‌درخشنده جهانشاهی، مهندس پرویز جهانشاهی ، مهندس حسین جهانشاهی، جعفر قلی پیرزاده، دبیح‌اله جهانشاهی، مهندس نصرت‌اله جواهری، دکتر محمد علی جهانشاهی،دکترمحمد مهدی جهانشاهی، دکتر غلامعلی عبیدی، دکتر حسین‌فتوحی، مهندس ناصر جهانشاهی ، علیرضا جهانشاهی ، امین‌اله جهانشاهی، سیف‌اله جهانشاهی، حسین جهانشاهی، حسن جهانشاهی، دکتر فروزنده برلیان ، مینا نیکوبین ، مریم برخوردار، سرور بهروان .

و خانواده‌های : عامری، شازاد، طیاری، خاتمی ، فتوحی، اردکانی، بهروان، حسام‌الدین مدرس‌پور،همدانچی، نیکوبین، برخوردار، نوائی، رادان، میرخانی، امیر معز ، فشارکی، آثاری .

آ-۳۰۹۸۹

بانهایت تاسف وتاثر درگذشت **بانو بی‌بی ربابه حلاوت** را به‌اطلاع خویشان و آشنایان می‌رساند .

مجلس ترحیم زنانه ومردانه فقیده سعیده از ساعت۱۵ الی ۱۷ روز چهارشنبه ۲۷ر۷ر۲۵۳٦ در مسجد حضرت ابوالفضل واقع در خیابان تاج نرسیده به تقاطع شهرآرا منعقد می‌باشد .

بانک ایرانشهر

آ-۳۱۰۷۰

بانهایت تاسف وتاثر درگذشت **بانو بی‌بی ربابه‌حلاوت** را به‌اطلاع خویشان و آشنایان می‌رساند .

مجلس ترحیم زنانه ومردانه فقیده سعیده از ساعت۱۵ الی ۱۷ روز چهارشنبه ۲۷ر۷ر۲۵۳٦ در مسجد حضرت ابوالفضل واقع در خیابان تاج نرسیده به تقاطع شهرآرا منعقد می‌باشد .

خانواده‌های حلاوت، رجبی، پهلوان حسینی، شاکری، فرزام، پاقصری، تبریزیان، مهیبجی وخانواده‌های وابسته.

آ-۳۱۰۷۱

اطلاعات- مصیبت وارده را ببازماندگان آن مرحومه وخانواده‌های وابسته تسلیت می‌دهد .

باندوه فراوان درگذشت **بانو ربابه محمدی** همسر علی‌اکبر حقیقی را باطلاع بستگان ودوستان می رساند . مجلس ختم مردانه آن مرحومه روز چهارشنبه ۲۷ر۷ر۳٦ از ساعت ٤تا٦ بعداز ظهر در مسجد سبحان در تهران‌نو بخیابان چهارده متری حسینی وختم زنانه آن مرحومه در همان روز وساعت در تهران پارس- خیابان ۱۵٦ شرقی‌پلاک ۵۸ منعقد است .

شرکت فامیل باعث شادی روح آن مرحومه‌خواهدشد.
محمدی و حقیقی .

آ-٦۸٦۱

اطلاعات- مصیبت وارده را ببازماندگان آن مرحومه تسلیت می‌دهد .

با اندوه فراوان درگذشت **بانو فاطمه صنیعی** راباطلاع اقوام ودوستان محترم می‌رساند. مجلس ترحیم‌زنانه‌ومردانه ازساعت ۱٦ الی ۱۸ روز جمعه ۲۹ر۷ر۳٦ در منزل‌آنمرحومه واقع در عباس‌آباد- خیابان مهناز- کوی هفتم(کوی‌بنفشه) پلاک ۳٦ برگزار می‌گردد .

صنیعی، دریابیگی، نورزاد، خاتمی، روحانی،گائینی، سجادیان، عزیزی، کلانتری، ضرابی، ناظمی‌زاده .

آ-۱۰۵٤۹

اطلاعات- مصیبت وارده را ببازماندگان آن مرحومه تسلیت می‌دهد .

یادبود

چهل روز ازمرگ جانگداز شادروان **فروغ خواجه نوری (همایونفر)** می‌گذرد. بدینوسیله باطلاع خویشاوندان ودوستان می‌رساند مجلس یادبودی برسر مزار آن‌مرحومه (مقبره ظهیرالدوله) در روز پنجشنبه بیست وهشتم مهر ماه از ساعت ٤تا٦ بعدازظهر منعقد خواهد بود .

دکتر همایونفر، ملک اعلم، ژاله دادور، مرضیه رحیمی لاریجانی، علی جزایری .

آ-۳۱۰۷۵

یادبود

میدانید که حسین عزیز وگل‌نوشکفته زندگانی ما رفت و دل‌های مارا نیز باخود برد. جهت شادی روح اودرشب‌چهلمین روز درگذشتش که‌مصادف باپنجشنبه ۲۸ مهرماه ۲۵۳٦ خواهد بود برمزار اوساعت ۱۵در امامزاده عبدالله گردهم می‌آئیم. اگر شما هم‌در سلک ما داغدیدگان درآئید روان اورا شاد و قلب شکسته مارا تسلی می‌بخشید.

پدر ومادر داغدیده علی واختر شهید نورائی

آ-۱۰٤۵۱ ۱-۲

یادبود

یکمین سال درگذشت شادروان سرکار سرهنگ **فتح‌الله حکیمی** راباطلاع بستگان و دوستان محترم میرساند . مجلس یادبود آن مرحوم ازساعت ۱۸ روز چهارشنبه ۲۷ مهرماه در منزل آن فقید سعید برگزار میشود .

خانواده‌های : حکیمی - دفتریان

آ-۱۰۵۱۵

بمناسبت سالروز درگذشت جانگداز شادروان **محسن بدخشان‌فر** مراسم یادبودی از ساعت ۵ تا۸ بعداز ظهر روز چهارشنبه ۲۷ مهرماه درخیابان نواب- خیابان مقتدری - ٤ متری محمدی پلاک ٦٦، برگزار میشود.

تشریف‌فرمائی اقوام ودوستان موجب شادی روح آن عزیزاز دست رفته خواهد بود.

علی رفتنی- شوکت بدخشان وخانواده‌های وابسته

آ-۱۰۵٦۹

بمناسبت شب هفت درگذشت **آقای حسن سلطانی** مراسم تذکری روز چهارشنبه ۲۷ر۷ر۳٦ از ساعت ٤ تا ٦ بعداز ظهر درشبستان شماره یک بهشت زهرا برگزارخواهد بود حضور بستگان، آشنایان ، دوستان دراین مراسم‌باعث تسلی بازماندگان خواهد شد .

ملوک سلطانی، دکتر منوچهر سلطانی، نسرین سلطانی، و خانواده‌های وابسته .

آ-۳۱۰۸۳

تسلیت

جناب آقای دکتر هرمز کاوسی

درگذشت مادر همسر عزیزتان را بشما و همسر گرامی تسلیت عرض می‌نمائیم .

اهواز - دکتر بدیعی، دکتر نیری، دکتر بیات ، دکتر میثاقی، دکتر لیوارجانی، دکتر مرعشی، دکتر کمیلی ، دکتر مقدس، دکتر مهران، دکترغزنوی، دکتر قطبی،دکترسیرجانی، دکتر همتی، دکتر صدری، دکتر علی اکبر رفیعی ، دکتر مستوفی، دکتر احمد رضا رفیعی .

آ-٦۸۵۳

همکار گرامی سرکار خانم منیژه نوائی

باکمال تاسف مصیبت وارده را تسلیت عرض نموده دوام و بقاء عمر سرکار و سایر بازماندگان را از خدای بزرگ خواستاریم .

حسن طالعی و همکاران

آ-۱۰۵٦۷

بانهایت تاسف درگذشت بانو ناهید بیکلیک (ساریخانی) همسر جناب آقای محسن بیکلیک و مادر یحیی و سوناو رضا بیکلیک را به خانواده‌های بیکلیک- ساری- اشتری تسلیت عرض نموده و از خداوند برای کلیه بازماندگان‌صبر وشکیبائی آرزو می‌نمائیم .

عزت‌اله مهبد، حسن رحیمی، غلامعلی مهبد، بهروز مهبد.

آ-۳۱۰۷٤

باکمال تاسف درگذشت مرحوم آقای سید راد احمد موسوی زرندی پدر دوست وهمکار عزیزمان آقای بیژن موسوی را از صمیم قلب تسلیت عرض نموده سلامت‌خانواده محترمشان را از خداوند متعال خواهانیم

ژوبین شکوهیان، مرتضی قدوسی، سعید منصوبی ، آرداش نظریان، شاهرخ بهمردی، تقی اردشیری‌فر، مصطفی همایون‌فر، کاوه دیوسالار .

آ-٦۸٤۸

جناب آقای مهندس فضل‌الله رهنما

بانهایت تاسف مصیبت وارده را تسلیت عرض نموده‌خود را در غم شما شریک میدانیم .

میناو منصور امینی

آ-۳۱۰٦۷

درگذشت تاسف آور سرور عزیزمان شادروان جناب‌آقای احمد صمیمی را به عموم دوستداران وبازماندگان آن مرحوم، مخصوصا همسر مهربان ایشان (سرکار علیه خانم‌بلقیس صمیمی) قلبا تسلیت گفته ودراین مصیبت بزرگ باآنها همدرد می‌باشیم.

هامبورگ - هما ، احمد، پروین ،حمید ، یحیی ، محمود قیصری تهرانی

آ-۳۱۰۲۲

جناب آقای عبدالکریم کاوه سرپرست کل روزنامه اطلاعات در منطقه غرب

باندوه فراوان مصیبت وارده را بجنابعالی و آقای حسن احمدیان تسلیت عرض نموده سلامتی شما و سایر بازماندگان را از خداوند مسئلت دارم.

نماینده و خبرنگار اطلاعات در کارخانه قند لرستان - مجید باعزم .

آ-٦۸۲۲

خانواده محترم مستقیمی

درگذشت شادروان حاج حسین مستقیمی موسس مهمانسرای ارم قم را بفرزندان ودیگر بازماندگان آن مرحوم تسلیت عرض می‌نمائیم.

قم- هیئت رئیسه اتحادیه هنلداران

آ-٦۸۲۳

جناب آقای دکتر عباس زاده معاون محترم بیمارستان های جمعیت‌شیر وخورشید سرخ سمنان

بانهایت تاسف مصیبت واردەرا به‌آن دوست ارجمند تسلیت عرض می‌کنم سلامتی جنابعالی را آرزومندم .

هیئت مدیره جمعیت شیر و خورشید سرخ سمنان

آ-٦۸۲۸

جناب آقای دکتر عباس زاده معاون محترم بیمارستان های جمعیت شیرو خورشید سرخ سمنان

عموم پزشکان وکادر درمانی مصیبت وارده را به‌آن دوست گرامی تسلیت عرض می‌کنند.

سمنان - دکتر دولتشاهی سرپرست بیمارستان های‌جمعیت شیرو خورشید سرخ سمنان

تسلیت

حضور محترم آقای ناصر محبوبی

مصیبت وارده را از صمیم قلب تسلیت گفته و خودرا در غم شما شریک می‌دانیم .

جمشید بیگلری، احمد خوشخوی، احمد ثقفی، حمید موسیقی، مسعود یوسفی، ابراهیم امیری ، ناصر نوآموز، منوچهر منتصری، مهدی مافی‌نژاد .

آ-۳۱۰۷٦

جناب آقای عبدالکریم‌کاوه سرپرست محترم نمایندگی های موسسه اطلاعات درمنطقه غرب

بانهایت تاسف مصیبت وارده را تسلیت عرض نموده در این‌سوک بزرگ خودرا شریک غم اندوه شمامیدانم.

اهواز - حسام منصوری

جناب آقای حاج حبیب‌الله مضطرزاده و حضرت علیه‌بانو مضطرزاده

مارانیز درغم جانکاه خود شریک بدانید.

گرگان - سید غلامرضا شیرازی و بانو

آ-٦۸۲۹

درگذشت رادمرد بافضیلت و پرهیزکار مرحوم مغفور، آقای‌حاج‌سید محمود انیسی را بفرزندان گرانقدرش وحضرت علیه‌بانو شراره اویسی و جناب آقای مصطفی سرمد و سایر بستگان تسلیت عرض مینمائیم بقای عمر بازماندگان را از قادر متعال خواهانیم.

گرگان - سید غلامرضا شیرازی و بانو

آ-٦۸۳۰

جناب آقای عبدالمجید زرمندیلی

بانهایت تاسف وتاثر درگذشت مادر گرامیتان را تسلیت‌گفته سلامت وسعادت وبقای عمر آن خانواده محترم را ازخداوند متعال خواستاریم.

محمد فرزانه- خسرو مویدی- داود فرزانه

آ-٦۸٦۲

سرکار خانم پرتو نوید و آقای محمد پرتونوید

بانهایت تاسف وتالم مصیبت وارده را تسلیت گفته بقاء عمر وسلامتی شما و بازماندگان را از خداوند متعال‌خواهانم.

پرویز مجیدی

آ-۳۱۰۹٦

دوست ارجمند آقای سید محمد باقر طباطبائی

مصیبت وارده را بشما و خانواده‌تان تسلیت عرض می‌کنیم .

صادقی - سنجری -بینا- بیکپور - نبوی - افشار - اخلاقی - آصفی - کوهی .

آ-۳۱۰۵۳

جناب‌آقای باقرخان وعلی‌یارخان تاجبخش

فوت اخوی گرامیتان را صمیمانه تسلیت عرض نموده بقای خانواده تاجبخش را از درگاه ایزد یکتا مسئلت داریم.

اهواز - عطاءالله امامی و بانو

آ-٦۸۲۵

جناب آقای کاوه دوست بسیار عزیزم

باقلبی اندوهبار مصیبت وارده همشیره گرامیتان را تسلیت عرض می‌نمایم.

بروجرد - محمود مشهور همدانی

آ-٦۸۲٦

دوست عزیز آقای مجید امین‌موید

مصیبت وارده رابشما و خانواده محترم صمیمانه تسلیت میگوئیم .

شکوری - ایمازی - سراجی - عابدین‌پور

آ-۳۱۰۲۸

جناب آقای مهندس کوروس روشن‌بین حبیبی

بدین‌وسیله مصیبت وارده را ازصمیم قلب به جنابعالی‌تسلیت عرض نموده دوام وبقاءعمر برای یکایك بازماندگان از خداوند بزرك آرزومندیم.

حسینعلی وحیدپور ،سید مصطفی راهبی

آ-۳۱۰۰۸

جناب آقای مهندس تیمور رخسار پور درویشی

بانهایت تاسف‌و قلبی اندوهناك مصیبت وارده را به‌جنابعالی تسلیت عرض نموده دوام وبقای عمر برای کلیه بازماندگان از ایزدتوانا خواستاریم.

بهمن مژدگانی ،سیروس ارسلانی‌پور

آ-۳۱۰۰۸

جناب‌آقای مهندس داود کیکاوسی رمضانخانیان

با اندوه و تاسف بسیار مصیبت وارده را از صمیم قلب به جنابعالی تسلیت عرض نموده واز ایزد منان برای‌سایر بازماندگان صبرو بردباری آرزو مینمائیم.

سیداحمد منیرساداتی -تیمور کریمی‌پور

آ-۳۱۰۰۸

جناب آقای مهندس اسعداله باغی‌پور دهستانی

بدین‌وسیله مصیبت‌وارده را ازصمیم قلب تسلیت عرض‌نموده دوام و بقاء عمر برای سایر وابستگان ازخداوند آرزومندیم.

سید محمود گلشن‌زاده ،ایرج نیك‌بین

آ-۳۱۰۰۸

جناب‌آقای میر مصطفی رستم‌زاده علاقه‌پور

باتاسف و قلبی اندوهناك مصیبت‌وارده را صمیمانه به‌جنابعالی تسلیت عرض نموده واز یزدان پاك‌برای کلیه بازماندگان صبر و شکیبائی آرزوداریم.

محمد خسرو خرامانی پوروبانو

آ-۳۱۰۰۸

جناب آقای منصورپور رضادالانی‌زاده

مصیبت وارده را ازصمیم قلب به‌جنابعالی تسلیت عرض نموده امید است که‌مارا در غم‌واندوه خود شریك و سهیم بدانید.

میرزاپور البهان‌زاده‌و بانو

آ-۳۱۰۰۸

جناب‌آقای محمدصادق گنجه‌ای لکستانی زاده

بانهایت تاسف وتاثر مصیبت‌وارده را ازصمیم قلب تسلیت عرض نموده دوام و بقاء عمر برای یکایك بازماندگان از ایزدتوانا خواستاریم.

سید اسداله نهادی‌پور ، بهرام سیادت‌زاده

آ-۳۱۰۰۸

جناب آقای هرمز مشکی‌پور ممتازیان زاده

با اندوه و تاسف فراوان مصیبت وارده را به جنابعالی از صمیم قلب تسلیت عرض نموده واز ایزد توانابرای یکایك بازماندگان صبر جمیل آرزومندیم.

کیخسرو رضوی زاده همدانیان وبانو

آ-۳۱۰۰۸

آقای مهندس کیکاوس‌سرحدی نادم سرائی

باکمال تاسف‌و قلبی اندوهناك‌مصیبت وارده را صمیمانه به جنابعالی تسلیت عرض‌نموده دوام وبقاء عمر برای سایربازماندگان از یزدان پاك خواهانیم.

بهروزخزان‌داودی، اسداله ممتازیان‌پور

آ-۳۱۰۰۸

خانواده های محترم جهانگیرلوئی کوکب میرزائیان

بدین وسیله مصیبت وارده را ازصمیم قلب تسلیت عرض نموده و از ایزد توانا برای کلیه بازماندگان صبرو بردباری آرزوداریم.

سیدطاهرمهنوازی ،کریم اسفندی‌زاده

آ-۳۱۰۰۸

همکار ارجمند سرکار خانم هرمینه برجیکیان

مصیبت وارده را صمیمانه تسلیت و بقای عمرشما و خانواده گرامیتان را ازخداوند متعال خواستاریم.

شفقی - جهانبانی - فشندی - حقیقی - حامدی -مقدم- فخارمنش - صدیق اسفندیاری - خسروی - جیرانی خامنه‌ای- درویش - احمد کدخدایان - اصغر کدخدایان - نظمده - وزیری - قریب.

آ-۱۰۵۳۷

تیمسار معظم ارتشبد اویسی

از خبر درگذشت پدربزرگ همسر عزیزتان شادروان‌محمود انیسی مطلع شدم.

بانهایت تاسف فوت مرحوم شادروان محمود انیسی را بشما وهمسر عزیزتان‌و خانواده محترم انیسی تسلیت عرض‌نموده ودر این سوک بزرگ خود را سهیم و شریک میدانم.

از لندن: مهندس محسن کاوه

آ-۳۱۰۹٤

جناب آقای مصطفی سرمد

از خبر درگذشت پدر همسر عزیزتان شادروان محمود انیسی مطلع شدم.

بانهایت تاسف فوت مرحوم شادروان محمود انیسی را بشما وبانو مهین‌دخت انیسی وخانواده محترم انیسی از صمیم قلب تسلیت عرض نموده ودراین سوک بزرگ خود را سهیم‌و شریک میدانم.

از لندن: مهندس محسن کاوه

آ-۳۱۰۹۵

جناب آقای عزیزاله سرداریور گودرزی

فوت مادر عزیزتان بانو فخرالحاجیه سرداریور گودرزی را بشما وعموم بازماندگان آن مرحومه بخصوص فامیل محترم سرداریور گودرزی تسلیت عرض نموده سلامتی و بقاء شماو سایر بازماندگان را از خداوند مسئلت دارم.

بروجرد- عکاسی میترا- پاشادرمصیح

آ-٦۸٦۳

خانم ثریا دیده‌ور تهران‌سرائیان

بدین‌وسیله مصیبت وارده راازصمیم قلب بشما تسلیت عرض نموده امید است که‌مارا درغم واندوه خود شریك وسهیم بدانید.

مهناز مرآتی‌زاده ،مهوش خوشدلیان

سرکارخانم رضوان افرابیاتی‌پور

باکمال تاسف‌و تاثر مصیبت وارده راازصمیم قلب تسلیت عرض نموده دوام و بقاء عمر برای کلیه‌بازماندگان خواهانیم.

خسرو لاله‌پوریان ،منصور رحیم‌خاتونی

خانواده های محمد خلیل الماسی نصیری زادگان

بدین وسیله مصیبت‌وارده را ازصمیم قلب تسلیت عرض نموده واز ایزد توانابرای کلیه‌بازماندگان‌ازایزد توانا خواستاریم.

میرناصرخداکرمیان، احمد فهیم‌خانی

آ-۳۱۰۰۸

جناب‌آقای مهندس مرتضی قاسم‌پور غلام‌پوریان

بدین‌وسیله مصیبت وارده را از صمیم قلب به‌جنابعالی‌تسلیت عرض نموده دوام وبقاء عمر برای کلیه بازماندگان ازایزد توانا خواستاریم.

محمدناصر پرویزپوریان ، خلیل نصرآبادی

سرکارخانم مهنوش عسگری ضیاءالدینی

باتاسف و تالم بسیار مصیبت وارده را ازصمیم قلب بشما تسلیت‌عرض نموده واز خداوند برای یکایك بازماندگان صبر جمیل آرزوداریم.

تیمور خادمی‌زاده وبانو

دوست عزیز جناب آقای خسرو اقلیمی‌همدانی‌پور

بدین وسیله‌مصیبت‌وارده را از صمیم قلب به آن دوست گرامی تسلیت‌عرض‌نموده امید است که‌مارا در غم واندوه خود شریك و سهیم بدانید.

سیدباقر طائفه‌پور ،سیدمنصور ملاباشیان

جناب آقای حاج مصطفی ایزدخانی بینائی‌پور

بدین‌وسیله مصیبت وارده را ازصمیم قلب به جنابعالی تسلیت عرض نموده دوام وبقاءعمر برای یکایك بازماندگان از خداوند دوام‌و بقاء عمر برای یکایك بازماندگان آرزومینمائیم.

عباسقلی نادرخانیان ،فیروز عطاقلیان

جناب آقای محمدرسول غیاثی‌پور طاوسیان

با اندوه وتاسف‌بسیار مصیبت‌وارده را ازصمیم قلب تسلیت عرض نموده واز خداوند برای کلیه بازماندگان صبر وشکیبائی آرزوداریم.

سهراب سالحی‌زاده ،اکبر رضایت‌پور

سرکارخانم فهیمه اسلام‌زاده اهوازپوریان

باکمال تاسف‌وقلبی اندوهناك مصیبت وارده را ازصمیم‌قلب تسلی

دستورالعمل سفر امسال حج اعلام شد

تاریخ اعزام زائران حج‌هر یک از استان های کشور به عربستان سعودی تعیین شد و سازمان اوقاف برنامه کامل اقامت و نحوه ارائه خدمات برای زائران حج‌را درعربستان سعودی بصورت دستورالعملی منتشر کرد.

سمینار مدیران کل‌وروسای ادارات سازمان‌اوقاف باصدور قطعنامه‌ای پایان یافت .

در این قطعنامه قید شده است که‌بطور کلی مدیران‌گروه موظفند کلیه اقدامات لازم را برای رفاه حال زائران معمول دارند و نهایت سعی خود را درامر تغذیه حجاج مطابق‌برنامه غائی که ازسوی سازمان‌اوقاف تنظیم و در اختیارآنان‌گذاشته خواهد شد بعمل آورند. کلیه مدیران گروه باید دستیار زن گروه خود را حتی‌المقدوراز بین خانم های بهیار انتخاب ومعرفی کنند.

برای مشخص بودن کارکنان گروه ها از زائران، مدیران‌و کارمندان گروه ها باید ملزم به پوشیدن لباس‌متحدالشکل‌باشند واین اقدام از لحظه حرکت تا مراجعت آنان رعایت شود و رنگ لباس کارگران آبی و آشپزها قهوه‌ای بوده وبرای هر یک از آنان حداقل‌دو دست لباس‌تهیه‌گردد.

در قطعنامه همچنین تاکید شده است که مدیران گروه موظف باشند وسیله رفت و آمد زائران را فراهم نمایند تا در صورتیکه‌بین‌اقامتگاه زائران وحرم فاصله زیاد باشد از این حیث اشکالی پیش نیاید .

در ضمن مدیران گروه‌نباید بین زائران خود تبعیض قائل شوند و عده‌ای رابرعده دیگر ترجیح دهند وبرای اینکه‌تاخیر واشکالی در کار اعزام کارکنان پیش پرواز رخ ندهد مدیران گروه حق تعویض کارکنان پیش‌پرواز و سایر کارکنان خود را ندارند .

همچنین خدمه‌ای که بعنوان پیش‌پرواز تعیین و معرفی شده‌اند ملزم هستند در روزو ساعت مقرر به محل ماموریت خود عزیمت کنند و قبلاوسایل آسایش زائران را در جده طوری فراهم نمایند که زائران در بدو ورود به عربستان سعودی با اشکال مواجه نشوند.

در قطعنامه سمینار سازمان اوقاف تاکید شده است‌پزشکان باید همه روزه زائران‌را معاینه و بیماران سرپائی را معالجه نمایند و چنانچه بابیماری و مرض خطرناکی مواجه شدند مریض را فورا به شیر و خورشید سرخ و بیمارستان های مربوطه راهنمائی و به اتفاق ناظر سازمان‌اوقاف بیمار را تا مرحله بستری شدن او همراهی و مراقبت نمایند .

پزشکان هر گروه باید در امر تغذیه زائران و بهداشت غذائی آنان مراقبت‌کرده وهمه روزه سرکشی های لازم رااز لحاظ طبخ بهداشتی غذا و نظافت آشپزخانه بعمل‌آورند.

در قطعنامه در موردمسائل مربوط به بهداشت زائران توصیه شده است که سازمان اوقاف بطرق مختلف درباره انجام مقررات بهداشتی مراقبت لازم را بعمل آورد و زائران سه روز قبل از تاریخ حرکت کپسول های تجویز شده‌برای پیشگیری از ابتلا به بیماری های مختلف را مصرف کرده و همگی دفترچه‌مایه‌کوبی‌بین‌المللی بهمراه داشته باشند.

در قطعنامه برای تغذیه و بهداشت محیط‌زائران‌نیز تاکید شده است که سازمان اوقاف راسا و یا از طریق وزارت بهداری و بهزیستی تعدادی پوستر برای بهبودمحیط زیست بنحوی که برای افراد باسواد وبی‌سواد قابل استفاده باشد در اندازه های مختلف تهیه‌کند تا درمکان ها و موقعیت های مناسبی دراختیار زائران‌گذاشته شود، همچنین بمقدار کافی مواد ضد عفونی کننده مانند پرکلرین در اختیار مدیران‌گروه ها گذاشته‌شود تامورداستفاده قرار گیرد و به آب بشکه‌های آشامیدنی و مصرفی بمیزان مقرر کلر وپرکلرین زده شود و برای جمع‌آوری زباله ها نیزاز کیسه های پلاستیکی استفاده گردد .

اولین گروه زائران در ۱۰ آبان ماه به عربستان اعزام‌می‌شود و در قطعنامه همچنین زمان پرواز زائران استانهای مختلف به عربستان سعودی‌به شرح زیر تعیین شده است :

آغاز پروازززائران استان های آذربایجان شرقی و غربی و زنجان ازروزدهم تاچهاردهم آبان ،آغاز پرواز زائران‌استان های فارس ، هرمزگان و بوشهر از روز هفدهم الی۲۱ آبانماه ، آغازپرواز زائران استان های خراسان وسیستان و بلوچستان روز پانزدهم الی ۲۴ آبانماه ، آغاز پروازززائران خوزستان و لرستان از ۱۵تا ۲۰ آبان و پرواز زائران‌تهران وسایر استان ها نیز ازروز دهم تابیست و چهارم آبانماه براساس برنامه تنظیم شده از فرودگاه‌مهرآباد انجام خواهد شد .

در قطعنامه همچنین پیشنهاد شده است نظر باینکه گروه‌های حج استان های خوزستان و لرستان ، مدینه بعد هستند و باپرواز تعیین شده دربانزدهم آبانماه ناگزیر به ۲۲ روزاقامت درمکه هستند و در نتیجه فقط یکروز درمدینه توقف خواهند داشت لذا پرواز زائران‌استان های خوزستان و لرستان از روز ۱۸ آبانماه آغاز شود و همچنین از آنجاکه مشکل مشابهی در مورد زائران‌مدینه بعد استان خراسان نیز وجود دارد برنامه پروازززائران‌مورد تجدید نظر قرار گیرد .

ازاین‌لحاظ برنامه پروازززائران استان های مختلف پس از بررسی نهائی از سوی سازمان اوقاف اعلام خواهد شد .

زائران استان های مرکزی، اصفهان ، مازندران ، گیلان ، کرمان، کرمانشاهان، کردستان، همدان ، یزد، چهارمحال و بختیاری ، سمنان ،ایلام و ساحلی از فرودگاه مهرآباد تهران به عربستان سعودی اعزام می‌شوند و برای اقامت زائران این استان ها ازسالن های شهرک آریامهر بصورت ترمینال استفاده می‌شود

طبق برنامه تنظیم شده‌زائران استان های خراسان وسیستان و بلوچستان‌ازفرودگاه مشهد، زائران استان های آذربایجان شرقی و غربی و زنجان از فرودگاه تبریز ، زائران استان های فارس،کهکیلویه وبوشهر از فرودگاه شیراز و زائران استان های‌خوزستان ولرستان از فرودگاه آبادان به عربستان سعودی اعزام میشوند .

جلسه‌شورایعالی سازمان تربیتی شهرداری

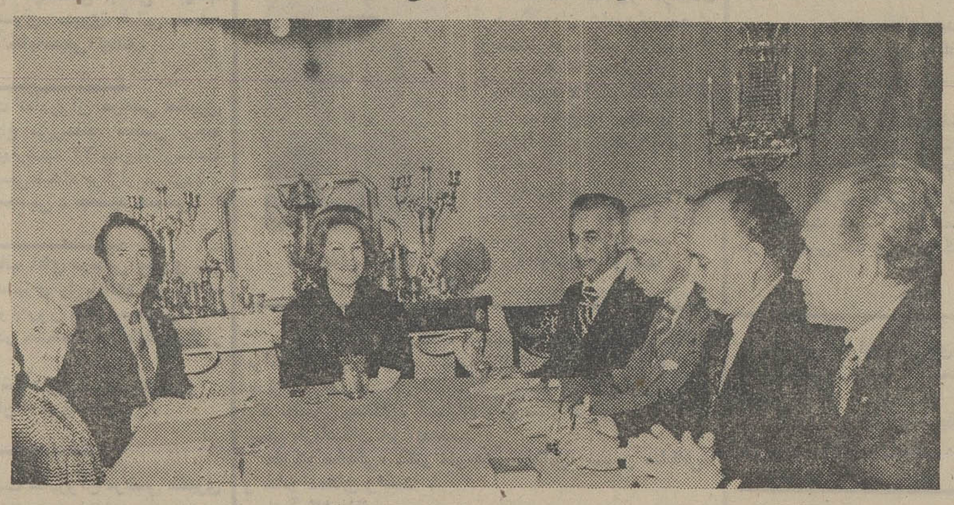

با حضور سرکار علیه بانو فریده دیبا ریاست عالیه شورای عالی سازمان تربیتی شهرداری پایتخت‌عصردیروز بیست‌وپنجمین‌جلسه‌این‌شورا تشکیل شد .

در این جلسه جواد شهرستانی شهردار پایتخت، تیمسار رشید نادر خانی رئیس انجمن شهر پایتخت ، ناصر مجیدیه دادستان‌تهران و روسای هیئت مدیره بنگاه های تربیتی شهرداری‌پایتخت شرکت داشتند .

حسین رازی‌معاون‌شهردار و مدیرسازمان‌تربیتی‌شهرداری گزارش۶ماهه اول‌سال‌جاری ونتیجه‌کنفرانس را که‌قبلادر این مورد تشکیل شده بود باطلاع رساند . در این جلسه اعضای شرکت کننده متفقا تصمیم گرفتند که برای آموزش هرچه بهترکودکان و نوجوانان این سازمان به آموزش مبانی دینی‌توجه زیادی شود ومربیانی‌که‌بدین منظور انتخاب می‌شوند از بین افراد با ایمان وآموزش دیده برگزیده شوند ، سرکار علیه بانو فریده دیبا ضمن استقبال از این تصمیم و برشمردن مزایای جامعه‌ایکه متدین و با ایمان‌باشدگفتند هرفرد بایدپناهگاهی برای‌تمام مواقع داشته باشد و این پناهگاه جز خداشناسی و ایمان قلبی به خداودین‌خود چیز دیگری نمی‌تواند باشد.

پیام علیاحضرت شهبانوبه مجمع‌علمی‌وابسته به فرهنگستان

نوشتن تاریخ ایران باید باتبادل نظر پژوهندگان انجام پذیرد

باپیام علیاحضرت شهبانوی ایران و با حضور آقای پهلبد وزیر فرهنگ و هنر مجمع‌علمی وابسته به فرهنگستان ایران بامداد امروز کاز خود را در همدان آغازکرد شهبانوی‌ایران در پیام‌خود که بوسیله‌قدرت‌اله خدایاری استاندار همدان‌خوانده شد فرمودند :

باکمال خوشوقتی مجمع‌بحث وگفتگو درباره تاریخ همدان‌را افتتاح می‌کنم. یکی از خدمات با ارزش فرهنگستان ادب وهنر ایران تاسیس انجمن تاریخ است و موجب مسرت است که این انجمن در مدت کوتاهی‌که از تشکیل آن می‌گذرد توانسته است قدم‌های تازه‌ای در راه بازشناختن تاریخ ایران‌بردارد‌و از جمله برگزاری مجمع علمی در باره تشکیلات و سازمان‌های حکومتی واداری ایران از صدر اسلام تا حمله مغول است که امروز در شهر تاریخی همدان آغاز به‌کار می‌کند ، تردید نیست که نگارش تاریخ‌ایران براساس تحقیقات علمی و دور از هرگونه تعصب خاص یکی ازکارهای عمده است که باید توسط متخصصان و دانشمندان متبحر واز راه تبادل افکاروآراء انجام پذیرد. خوشبختانه‌انجمن تاریخ باتوجه‌به‌این‌نکته‌نتوانسته است با دعوت عده‌ای از زبده محققان ایرانی و ایران‌شناسان برجسته خارجی که عمری را در زمینه های مختلف مربوط به‌تاریخ ایران گذرانیده وهر یك از آنها صاحب تالیف‌معتبر ونوشته های تحقیقی است‌چنین مجمعی را برای روشن ساختن موضوعی که تاکنون کمتر بدان عنایت شده است منعقد سازد و بدین وسیله امکان ارائه پژوهش های تازه بیشتر آمده است .

بررسی بنیادهای اجتماعی

مسلما پیش بردن تحقیقات تاریخی منوط به همین اصل است که موضوع های خاص به‌تدریج مورد رسیدگی قرار گیرد . و نکته های ناشناخته تاریخ ایران از زوایای تاریکی و فراموشی بدر آید .موضوعی که در مجمع حاضر مورد بحث وفحص قرار می‌گیرد یکی از مهمترین مسائل تاریخی ایران است زیرا شش قرنی که این مجمع به معرفی تشکیلات و سازمان‌های حکومتی واداری‌آن خواهد پرداخت ایران‌هم ازحیث علمی و فرهنگی و هم از حیث سیاسی و مملکت داری دوران درخشانی را گذرانیده است و همانطور که بسیاری از آداب‌و رسوم مربوط‌به‌سیاست‌وحکومت آن حتی در دستگاه خلفا موثر قرار گرفت در اصول تشکیلات کشوری قائیراتی از ملل دیگر به‌وجود آید که‌این همه‌دلایل تاثیر و تاثرات باید بدقت توجیه شود .

در نگارش هریك ازدوره های تاریخ ایران باید عطف‌نظر کاملی به‌ضوابط مربوط به‌بنیاد های اجتماعی و رابطه آنها با تشکیلات مملکتی‌کرد ودریافت که ارتباط میان جامعه‌وحکومت برچه پایه و قاعده‌مایه بوده است به همین لحاظ است که اقدام انجمن تاریخ ایران در برگزیدن موضوع بحث این مجمع قابل‌تحسین است وتردید نیست از هم‌نشینی و هم‌سخنی میان جمعی که در تاریخ ایران صاحب تخصص و اعتبارندنتایج علمی و مفید عاید خواهدشد. امید است باتوجهی که درعصر ما به پیش‌رفت تحقیقات علمی در همه شئون‌می‌شود این‌مجمع هم از توفیق علمی برخورداری یابد و همواره گام های موثری در راه شناسائی و شناساندن تاریخ ایران که‌از مظاهراصلی ملیت ما است برداشته شود.

پس از پایان قرائت پیام علیاحضرت شهبانو دکتر پرویز ناتل خانلری رئیس فرهنگستان ایران از شرکت کارشناسان‌و ایران شناسان خارجی که به دعوت فرهنگستان‌بایران‌آمده‌اند سپاسگزاری کرد آنگاه امینی معاون دانشگاه بوعلی پس از سپاسگزاری از شرکت‌وحضور کارشناسان تاریخ‌ایران دراین مجمع فرهنگی،پیام دکترریاضی رئیس‌دانشگاه‌بوعلی‌راقرائت‌کرد

اختصاص یك‌روز بنام‌بازنشستگان تقاضا شد

سمینار روسای کانون های بازنشستگان پس از سه روز بحث‌وگفتگودر موردنیازمندی های کانون ها ضمن صدور قطعنامه‌ای مراتب سپاس خود رااز عنایات شاهنشاه درمورد رفاه بازنشستگان ابراز داشت و از پیشگاه شاهنشاه‌استدعا کرد تا به منظور بزرگداشت و احترام بازنشستگان روزی را بنام روز بازنشستگان اختصاص دهند .

در قطعنامه از دولت‌خواسته شده است که‌تاهرگونه‌اقدامات رفاهی که درباره خدمتگذاران شاغل به عمل میاید درباره بازنشستگان نیز مراعات شود و ازوجودکارمندان بازنشسته که دارای تجربیات کافی در مشاغل تخصصی هستند در دستگاه های دولتی و ملی‌و امور اجتماعی استفاده گردد.

انتخابات هیئت‌رئیسه کانون بازنشستگان نیز انجام شد و هیئت رئیسه جدید بشرح زیر انتخاب شدند .

سناتور حسین دها ،(رئیس)- ضیاءالدین دیدور(نایب‌رئیس) حسنعلی‌رفیعا (مسئول‌تشکیلات) - دکتر محمد حسین مشایخ فریدنی (مسئول روابط و آموزش) -غلامحسین صارمی (مسئول امور قضائی)-خانم دکتر آذر احدیه (مسئول امور زنان) وابراهیم مهدوی خانم خیر و حسین عطائی (بازرس)

تشکیلات وزارت نیرو تغییر میکند

بررسی طرح تغییرتشکیلات وزارت نیرو آغاز شد .

در این طرح ، تشکیلات تازه‌ای نیز برای شرکت ها و سازمانهای آب و برق استانها و مناطق مختلف کشور پیش‌بینی شده است‌با تشکیلات همچنین دروظایف و چگونگی فعالیت شرکتهاو سازمانهای آب و برق استانها در جهت توسعه و گسترش خدمات آن ها تجدید نظرهای اساسی‌انجام گرفته و ضوابط تازه‌ای برای ادامه فعالیت این شرکت‌ها پیشنهاد شده‌است.

وزارت نیرو از چندی پیش مطالعاتی را در زمینه وظایف این وزارتخانه و شرکت‌های آب و برق و همچنین ارتباط این‌شرکت ها با وزارت نیرو آغازکرد، این بررسیها اخیراپایان‌یافت و همزمان ، کارشناسان‌طرح تشکیلاتی جدیدی برای وزارت نیرو و موسسات‌و شرکت‌های وابسته به آن تهیه کردند .

براساس این پیشنهادات این کارشناسان ، از آنجا که قسمتی از مشکلات‌شرکت های آب و برق مربوط به نحوه فعالیت و وظایف این شرکت‌ها است ، تغییر در تشکیلات این شرکت ها اجتناب ناپذیر است .

بعلاوه در این بررسی‌ها تفویض اختیارات بیشتر به شرکت‌های مذکوردر زمینه تسریع در اجرای طرحهای آب و برق مورد توجه‌قرار گرفته است .

همچنین گفته میشود بر اساس طرح تهیه شده ، وزارت نیرو برای تامین‌آب و برق مورد نیاز اعم از مصارف شهری ویا صنعتی در سال‌های آتی ، برنامه‌ریزی بلند مدت و کوتاه مدت انجام میدهد و شرکت های آب و برق منطقه‌ای‌در چارچوب این برنامه ریزیها مبادرت به اجرای طرحها خواهند کرد .

ازاینرو دفاتر شرکت‌های آب و برق منطقه‌ای در تهران کوچکتر میشود واز تعداد کارکنان آنها نیز کاسته خواهد شد .

در حال حاضر اکثر شرکت‌های آب و برق منطقه‌ای در تهران دارای دفتر هستند .

نحوه امتحانات رانندگی در شهرستانها تغییر میکند

به تصمیم‌راهنمائی ورانندگی کشور نحوه امتحانات رانندگی درتمام شهرستان های کشور تغییر خواهد کرد .

بر اساس این تغییرات ، متقاضیان دریافت گواهینامه رانندگی در تمام شهرستان‌های کشور که اینک برای دریافت گواهینامه رانندگی وسیله ماموران راهنمایی و رانندگی آزمایش آئین‌نامه می‌شوند ، باماشین های‌کامیونتری امتحان آئین‌نامه خواهند داد .

اینکروزانه بیش از ۵ هزار نفر در شهرستان های کشور برای دریافت‌گواهینامه رانندگی ثبت‌نام می‌کنند که بیش از ۸۰ درصد آنها به علت عدم‌آمادگی کافی در امر رانندگی‌و آگاهی از قوانین‌راهنمائی درامتحانات ناموفق می‌مانند.

براساس برنامه‌ای که در راهنمائی و رانندگی تهران‌در دست مطالعه است ودرصورت موفقیت در شهرستان ها نیز اجرا خواهد شد، در آینده آموزشگاه های رانندگی به وسائل فنی و مربیان کار - آزموده مجهز خواهند شد . معرفی متقاضیان‌دریافت‌گواهی نامه رانندگی به‌ادارات‌راهنمائی نیز ازطریق این آموزشگاه‌ها انجام خواهد گرفت و دوایر صدور گواهینامه تنها ازکسانی امتحان آئین‌نامه و شهرمیکنند که آموزشگاه های صلاحیتدار رانندگی آنها را معرفی کرده باشند.

به‌این ترتیب عده شرکت کنندگان ناوارد درآزمون‌های رانندگی کاهش می‌یابد و در نتیجه از تراکم متقاضی و پرونده دردوایرصدورگواهی‌نامه وبالاخره از زمان در نوبت ایستادن برای شرکت‌در امتحانات رانندگی‌کاسته‌خواهد شد .

نقشه‌جامع سمنان اصلاح شد

نقشه جامع شهر سمنان ، پس‌از بررسی های وسیعی در اجرای اصل ۱۸ انقلاب که کنترل قیمت زمین است مورد تجدید نظر قرار گرفت ونقشه جدید شهر بتصویب سازمان های مسئول رسید.

این اولین‌شهریست که‌نقشه جامع آن در جهت تامین منافع مردم وکاهش قیمت زمین‌مورد تجدید نظر قرار گرفته است.

در این تجدیدنظر ۳۰هکتار از اراضی ملی شده خارج از محدوده شهر داخل محدوده شدوبرای‌ساختمان یک شهرک کارمندی اختصاص یافت .

برای اجرای این طرح ساختمانی ، شرکت های تعاونی مسکن ادارات دولتی سمنان درهم ادغام شدند و با تشکیل یکشرکت واحدتعاونی مسکن، اقدامات‌لازم برای‌احداث یکهزار واحد مسکونی جهت کارمندان دولت در این منطقه فراهم شد.

برای ساختمان اولین مرحله شهرک کارمندان دولت در سمنان یک شرکت ساختمانی برنده مناقصه شد . این‌شرکت ۳۶۸ دستگاه ساختمان باقیمت متر مربعی یکهزارو دویستو نودو هشت تومان خواهد ساخت .

اعضاء شرکت تعاونی کارمندان دولت سمنان‌درمرحله اول با پرداخت ۲۵ در صد نقد و ۷۵ درصد باقساط ۱۵ ساله صاحب واحد مسکونی خواهند شد .

واحد های مسکونی کارمندی در چهار طبقه و باتمام لوازم ازجمله تاسیسات سرد کننده‌و گرم کننده ساخته خواهد شد.

توسعه محدوده شهرستان قیمت زمین را در این شهر به حدود یک سوم تقلیل داده و بازار معاملات زمین ومسکن‌را که بشدت در مسیر افزایش بود کاهش داده است .

در نقشه جامع شهرسمنان برنامه های توسعه آینده به مدت۱۰سال پیش بینی شده است .

۳۸۷۱۹
۳۶/۷/۱۲

آگهی مناقصه خرید شن و ماسه

شهرداری اهواز در اجرای تصویب‌نامه شماره ۴۲۸-۳۶/۷/۷ انجمن شهر ، شن و ماسه مصرفی کارخانجات اسفالت و اداره امانی شهرداری را از نوع‌سنگ شکسته‌دانه بندی شده طبق مشخصات فنی جهت‌کارخانه اسفالت وماسه شسته عبدالخان مطابق نمونه موجود در شهرداری جهت اداره امانی با شرایط زیر از طریق مناقصه خریداری‌مینماید.

۱- مبلغ کل کار پانزده میلیون ریال (۱۵٫۰۰۰٫۰۰۰ ریال) میباشد که ممکن است تا میزان ۲۵ درصد کسر یا اضافه گردد .

۲- مدت انجام کار از تاریخ عقد و مبادله قرارداد ۳ ماه خواهد بود .

۳- بهای هر متر مکعب سنگ شکسته و شن شسته بطور جداگانه باید تعیین گردد .

۴- محل تحویل در محوطه کارخانه اسفالت و اداره امانی بصورت دپو خواهد بود .

۵- پیشنهاد دهندگان باید معادل ۵ درصد کل کارضمانت نامه بانکی به عنوان سپرده شرکت در مناقصه ضمیمه‌پیشنهاد خود نمایند .

۶- شرکت کنندگان در مناقصه میتوانند تا آخر وقت اداری روز یکشنبه ۳۶/۸/۱ اوراق مناقصه را از اداره‌طرح هاو قرارداد های شهری دریافت دارند .

۷- پیشنهاد دهندگان باید پیشنهاد خود را بانضمام اوراق مناقصه و ضمانت نامه بانکی در پاکت لاک ومهرشده تا آخر وقت اداری‌روز دوشنبه ۳۶/۸/۲ بدفتر شهرداری تسلیم و رسید دریافت دارند .

۸- پیشنهادات رسیده در ساعت ۵ بعد از ظهر همان روز در کمیسیون مربوطه باز و قرائت میگردد .

۹- حق‌الدرج آگهی و سایر هزینه های قانونی بعهده برنده مناقصه میباشد.

۱۰- شهرداری در رد یا قبول یک یا کلیه پیشنهادات مختار است .

۱۱- سایر شرایط مناقصه در اسناد مربوطه مندرج است .

حسین ضیائی شهردار اهواز

آگهی

قابل توجه باغداران وبازرگانان مواد غذائی

شرکت سهامی گسترش خدمات بازرگانی بمنظور همکاری با بخش خصوصی و جلوگیری از هرگونه ضایعات مواد غذائی ظرفیت خالی سردخانه های زیرین‌رابا شرایط فوق‌العاده مناسب اجاره میدهد . متقاضیان میتوانند جهت کسب اطلاعات‌کامل در مراکز استانها به ادارات کل بازرگانی و در تهران‌به ساختمان مرکزی شرکت واقع در خیابان کاخ‌شمالی مراجعه فرمایند.

محل سردخانه	نام سردخانه	ظرفیت به تن
تبریز	بنشن تبریز	۵۰۰۰
رضائیه	شرکت یخچال	۴۲۵۰
سنندج	شرکت رواق	۳۰۰۰
کرمانشاه	بنشن کرمانشاه	۳۰۰۰
یزد	شرکت سردخانه یزد	۳۰۰۰
بجنورد	شرکت بجنورد	۳۰۰۰
شاهرود	شرکت شاهرود	۲۰۰۰
خرمشهر	شرکت اتوسرد	۴۰۰۰
کرمان	سردخانه کرمان	۳۰۰۰
نیشابور	سردخانه نیشابور	۲۰۰۰
گنبد کاووس	سردخانه گنبدکاووس	۳۰۰۰
لاهیجان	سردخانه ایران‌زم	۳۰۰۰
مشهد	سردخانه مشهد	۵۰۰۰

م‌الف ۱۶۵۲۹

شرکت سهامی گسترش خدمات بازرگانی

تقویم اطلاعات

ساعات شرعی
استخراج دکتر ریاضی کرمانی

سه‌شنبه - بیست و ششم مهرماه ۲۵۳۶
چهارم ذیقعده ۱۳۹۷ - هجدهم اکتبر ۱۹۷۷
اذان مغرب . . . . . ساعت ۶ و۴۳ دقیقه
اذان صبح (فردا) . . ساعت ۵ و۴۴ دقیقه
طلوع آفتاب (فردا).. .ساعت ۷و۱۱ دقیقه
ظهر شرعی (فردا) . . ساعت ۱۲ و۵۲ دقیقه
اذان مغرب (فردا) . . .ساعت ۶ و۴۲دقیقه

اطلاعات دیپلماتیك

راکفلر: کمك به‌ایران، کمك به‌امریکاست

نلسون راکفلر معاون پیشین ریاست جمهوری امریکا دیروز قبل از ترك تهران گفت :

بنظر من شاهنشاه و شهبانوی ایران نمونه برجسته‌ای از عظمت مردم ایران و مظهر شجاعت و کوشش برای آینده ،تامین رفاه مردم ایران ، صلح و ثبات جهانی هستند . من نیز چون مردم و دولت امریکا شاهنشاه و شهبانو را بخاطر آنچه که برای ایران و مردم آن انجام می دهند ستایش میکنیم .

راکفلر اضافه کرد : من به عنوان یک دوست‌قدیمی که نقش مهم ایران را در موقعیت استثنائی جهان امروز درك میکند باین‌جا آمده‌ام . این نقش همگامی با ایالات متحده امریکا و کوشش مشترك برای رفاه مردم سراسر جهان است .

وی در ادامه‌سخنان‌خود گفت : تردیدی ندارم که استحکام و قدرت نظامی ایران یکی از عوامل مهم‌در تامین ثبات و صلح در این قسمت از جهان است .

ایالات متحده از این موضوع آگاهی دارد و بهمین دلیل است که امریکا با ایران تشریك مساعی میکند . کمك به ایران‌کمك به ایالات متحده است و افزایش قدرت ایران افزایش قدرت امریکا است و ما باهم از صلح نگهداری میکنیم .

راکفلر درپایان درباره تحویل هواپیماهای اواکس به ایران گفت :

ما همیشه در کنارایران ایستاده‌ایم زیرا این به نفع خودمان خواهد بود و بنابراین ما این قول را به نفع خودمان انجام میدهیم نه برای ایران و همانطور که مردم میدانند ما این همکاری را مثل گذشته‌ادامه میدهیم .

فروش اتومبیل ۴ در رنوی ایرانی تاروز شنبه شروع میشود

گفتگوی مدیران شرکت سایپا تولید کننده اتومبیلهای رنوبرای قیمت گذاری‌رنوچهار در بامقامات مسئول‌مرکزبررسی قیمت ها ادامه دارد و ممکن است ظرف چند روز آینده به نتیجه نهائی برسد و قیمت‌این اتومبیل اعلام شود .

قیمت اتومبیل دودر رنو حدود ۳۲ هزار تومان بودکه چهار هزار دستگاه آن‌بوسیله شرکت سایپا بفروش رسید .

شرکت «سایپا» که تولید کننده اتومبیل های ژیان نیز میباشد تاکنون دو هزاردستگاه اتومبیل ۴دررنو ساخته‌و آماده کرده‌است.

فروش اتومبیل های مذکور تاروز شنبه‌آینده شروع‌خواهد شد و اگر قیمت های رسمی آن تعیین نشده باشد قیمت‌اتومبیل رابطور علی‌الحساب دریافت خواهند کرد .

در کارخانه مذکور روزانه ۵۰ دستگاه اتومبیل رنو ۴در ساخته میشود و این شرکت اجازه مونتاژ جمعا ده هزار دستگاه اتومبیل چهاردر رنو را درمرحله اول دارد و در مرحله بعد ساخت را شروع خواهد کرد .

یک مقام در شرکت مذکور گفت: قیمت اتومبیل های‌رنو مشابه در کشور های اروپائی برای مصرف کننده بین ۳۶ تا ۳۷ هزار تومان است و بطور مثال در سویس۳۷ هزارتومان ودر فرانسه و هلند ۳۶ هزار تومان بفروش میرسد .

اطلاعیه

نظر به‌اینکه بررسی مقررات عمومی صادرات وواردات سال ۲۵۳۷ دروزارت بازرگانی آغاز گردیده است ازبازرگانان و صاحبان صنایع و علاقمندان خواهشمنداست هرنظر یاپیشنهادی در مورد مقررات مذکور دارند بطور مستدل و مشروح بضمیمه اسناد و مدارك مربوط باتعیین ردیف تعرفه کالا ،حداکثر تاپانزدهم دیماه سال جاری به‌اداره کل مقررات صادرات و واردات - وزارت بازرگانی ارسال دارند.

م‌الف ۱۷۳۵

وزارت بازرگانی

دانشگاه ملی ایران

پذیرش بیمار

دانشکده دندانپزشکی این دانشگاه «واقع در اوین » در سال تحصیلی جاری برای بخش پروتز«دست‌ودندان» بیمار میپذیرد.

دانشگاه ملی ایران

نظام پزشکی ایران

اطلاعیه نظام پزشکی

درموردمحرومیت یك پزشك ازاشتغال بحرفه پزشکی

آقای دکتر یداله فرخندی‌برطبق رای مورخ ۳۶/۷/۲۳ دادگاه تجدید نظر انتظامی نظام پزشکی بعلت عدم رعایت موازین قانونی در مورد بهره برداری ازدرمانگاه‌غیر مجازوهمکاری با افرادفاقد صلاحیت درامرپزشکی، به محرومیت از اشتغال بحرفه های پزشکی بمدت شش‌ماه‌در تمام‌کشور محکوم شده‌اند .

سازمان مرکزی نظام پزشکی ایران

چرم یك محصول طبیعی است
کفش چرمی بهترین نوع کفش است
کفش ملی تولیدکنندهٔ کفش چرمی درایران
کفش ملی مسئول پای شماست
کفش چرمی باآسترچرمی بخرید
کفش چرمی سلامتی شمارا بهترتامین میکند
ازفروشنده‌های کفش بخواهیدکه تأیید کنند آسترکفش انتخابی شما چرمی است
کفش ملی مسئول پای شماست
چرم یك محصول طبیعی است
کفش چرمی بهترین نوع کفش است
کفش ملی تولیدکنندهٔ کفش چرمی درایران
کفش ملی مسئول پای شماست
کفش چرمی باآسترچرمی بخرید
کفش چرمی سلامتی شمارا بهترتامین میکند
ازفروشنده‌های کفش بخواهیدکه تأیید کنند آسترکفش انتخابی شما چرمی است
کفش ملی مسئول پای شماست
چرم یك محصول طبیعی است
کفش چرمی برای سلامتی مناسبتراست
کفش ملی تولیدکنندهٔ کفش چرمی درایران
کفش ملی مسئول پای شماست
کفش چرمی درفروشگاههای کفش ملی
فروشگاههای کفش ملی دراکثرشهرهای ایران
کفش ملی مسئول پای شماست