اطلاعات

یکشنبه ۶ تیر ماه ۱۳۵۰ ـ شماره ۱۳۵۲۹
سال چهل‌وششم ـ تکشماره ۵ ریال

۲۰ صفحه

۱۳۵۰ سال جشنهای دوهزاروپانصد ساله شاهنشاهی ایران

مذاکرات مهم ایران و ترکیه در پیشگاه شاهنشاه

میانجیگری ایران در شبه قاره هند وارد مرحله عمل شد

حکمران بحرین مقررات تشریفات را نادیده گرفت وشخصا وزیرخارجه ایران را در فرودگاه بدرقه کرد در صفحات ٤ و ١٧

زدوخورد فوتبالیستهای خوزستان و آذربایجان

استادیوم کرمان بصحنه زدوخورد بازیکنان دو تیم مبدل شد و تماشاچیان نیز وارد معرکه شدند!

- دوفوتبالیست آذربایجانی مجروح شدند و به بیمارستان منتقل گردیدند
- پلیس در نزاع مداخله کرد وچند فوتبالیست به کلانتری احضار شدند

درصفحه حوادث

والاحضرت شاهدخت اشرف پهلوی اولین مدرسه یادبود را افتتاح کردند

در صفحه ٤

ملك فیصل گفت:

حاضرم در جنگ با اسرائیل کشته شوم

در صفحه ٣

ایران اجازه نمیدهد پای خارجی در خلیج فارس بازشود

هویدا به اشغالگران جزائر ایرانی خلیج فارس اخطار کرد

قوای نظامی مادر خلیج فارس، بیمه حوادث است

★ رویه اخیر جمهوری متحده عرب، شرایط مستعدی برای بازگرداندن صلح به خاورمیانه بوجود آورده است

اگر مسئله پس گرفتن جزائر بامسالمت حل نشود، باقدرت آنها را پس میگیریم

- نخست‌وزیر دستورداد، مسئولین اجرا نشدن یك طرح بهداشتی برکنار شوند
- هویدا ازمسئولین سازمان ها ی دولتی، بعلت کندی کار بازخواست کرد

در صفحات ٤ و ٧

سابقا واردات خلیج پرتقالیها و انگلیسها بودند و حالا صادرات خلیج پرتقال و انگلیسها میشوند!

ناوگان ششم امریکا را به مالت راه ندادند

مطبوعات ایتالیا نوشتند دولت دست چپی مالت جای غربی‌ها را بشوروی‌ها میدهد

اقدام ناگهانی نخست‌وزیر دست‌چپی مالت رهبران «ناتو» را غافلگیر کرد

در صفحه ٢

ایران در مسابقه جهانی تبلیغات خدمات عمومی بمقام اول رسید

بطوریکه خبرگزاری آسوشیتد پرس از لندن گزارش داده‌است ایران در مسابقه جهانی تبلیغات و خدمات عمومی که بتازگی در شهر لیسبون برپا گردید، مقام اول را بدست آورد وباین ترتیب افتخار جهانی دیگری نصیب کشور ما شده است.

در صفحه ٤

فوتبالیست های مصری درحالی که پرچم ایران را بنشانه احترام روی دست گرفته‌اند، در امجدیه از مقابل جایگاه تماشاچیان عبور میکنند.

در صفحه ٤

فوتبالیست‌های مصری با پرچم ایران به امجدیه آمدند

بانك اصناف ایران

بمنظور فراهم آوردن تسهیلات بیشتر در عرضه اوراق مدارس یادبود

۵۰ باجه بانکی سیار

در سراسر تهران ایجاد کرده است

بخریداران اوراق مدارس یادبوداز شعب‌وباجه های‌سیار بانك اصناف علاوه بر:

یك‌میلیون تومان‌پول نقدو۵۰ پیکان

۷ بار شتر اسکناس

جایزه‌فوق‌العاده بحکم قرعه‌تعلق‌میگیرد

حوزه فعالیت باجه های سیار بانك اصناف

۱ ـ میدان فوزیه
۲ ـ میدان تریا
۳ ـ میدان ژاله
٤ ـ میدان نارمك‌فلکه۷حوض
۵ ـ میدان وثوق تهران نو
٦ ـ نیروی هوائی فلکه دوم
۷ ـ میدان خراسان
۸ ـ میدان شوش
۹ ـ امامزاده اهل‌علی (مسگرآباد)
۱۰ ـ میدان راه آهن
۱۱ ـ سرپل راه آهن
۱۲ ـ جوادیه
۱۳ ـ کشتارگاه
۱٤ ـ میدان گمرك (شیروخورشید)
۱۵ ـ سه راه آذری
۱٦ ـ سه راه اکبر آباد
۱۷ ـ چهار راه وثوق ـ نواب
۱۸ ـ چهارراه سالاری سلسبیل
۱۹ ـ خیابان مهرآباد مقابل کفش ملی
۲۰ ـ انتهای خیابان دامپزشکی
۲۱ ـ انتهای خیابان آذربایجان
۲۲ ـ میدان رشدیه
۲۳ ـ امیر آباد اول خیابان شیراز
۲٤ ـ چهار راه پهلوی شاهرضا
۲۵ ـ سه راه شاه
٢٦ ـ چهار راه یوسف آباد
۲۷ ـ میدان فردوسی
۲۸ ـ میدان سپه
۲۹ ـ سرپل تجریش
۳۰ ـ میدان آریامهر
۳۱ ـ سعدی جنوبی
۳۲ ـ گلوبندك
۳۳ ـ خیابان امیر کبیر (سر چشمه)
۳٤ ـ میدان امین‌السلطان
۳۵ ـ میدان کرج
۳٦ ـ میدان شهرری
۳۷ ـ لاله‌زارنو
۳۸ ـ مخبرالدوله
۳۹ ـ دروازه دولت
٤۰ ـ میدان ۲۵ شهریور
٤۱ ـ میدان‌مدائن(نازی‌آباد)
٤۲ ـ سه‌راه زندان
٤۳ ـ سید خندان
٤٤ ـ قلهك
٤۵ ـ میدان سپاه (عشرت‌آباد)
٤٦ ـ سه راه تخت جمشید خیابان قدیم شمیران
٤۷ ـ چهار راه پهلوی تخت‌جمشید
٤۸ ـ سبزه میدان
٤۹ ـ سیروس بوذرجمهری
۵۰ ـ تهران پارس

پس فردا آخرین فرصت

برنامه جدید شکوفه نو

۱ ـ لئازافرانی LEA-ZAFRANI
خواننده‌محبوب وخوش صدای اسرائیلی
۲ ـ دئودینو DOU-DINO
دخترمار از کشور رومانی
۳ ـ تریوبالاژ TRIO-BALAZS
رقص اکروبات ازمجارستان
و ... آخرین هفته نمایش عروسکی از چکسلواکی
... و بالت بلواستار هنرمندان بین‌المللی
تلفن‌های رزرو ۹۵۳۰۳۳ ـ ۹۵۴۰٤٤
بزودی ... سهیرزکی ستاره فروزان رقص جمهوری متحده عرب

آگهی مربوط به مسابقات ورودی مدرسه عالی بازرگانی تهران‌فردا در روزنامه اطلاعات چاپ میشود.

لیسانس پرستاری

آموزشگاه‌عالی‌پرستاری وابسته‌بدانشگاه‌اصفهان
فقط تا پانزدهم مرداد ماه ۱۳۵۰
نام نویسی میکند

۵۴۹۵ر۵۳۱٤ ـ ۲۹ر۲ر۵۰

اطلاعیه شهرداری پایتخت

طبق تصویبنامه شماره ۳٦۰ ـ ۲۳ر۲ر۵۰ انجمن‌شهر پایتخت جرائم بقایای عوارض ملغی شده تا ۱۹ر۱۰ر٤۰ (عوارض بایر ـ بر ـ بالکن ـ غیرمحصور) تاپایان سال جاری بخشوده شده است آندسته از مودیانی که بابت این نوع عوارض به شهرداری بدهی دارند و نسبت‌به‌پرداخت بدهی خودتاکنون اقدام‌ننموده‌اند چنانچه درمهلت‌مقرراصل بدهی بقایای عوارض موصوف را بپردازند از پرداخت جرائم متعلقه معاف خواهند بود بنابراین مودیان محترم این قبیل عوارض میتوانند قبل از انقضای مهلت مذکور به نواحی شهرداری مراجعه و بدهی خود را واریز نمایند بدیهی است پس‌از پایان مهلت اصل بدهی و جرائم آن تواما وصول خواهد شد.

شهردار پایتخت

قبولشدگان امتحانات ادواری سال ۱۳۴۹ سازمان امور اداری و استخدامی کشور

در صفحه ۱۰

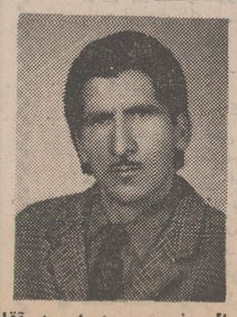

اهالی غیور سبزوار به آقای غلامحسین رستمی رای میدهند

کارکنان سازمان آب و برق خوزستان احداث ۴ دبستان روستائی را تامین کردند

در صفحه آخر

تلفن جدید
چلوکباب نایب
(خیابان آبان)
۸۲٤۷٤۳

Well Experienced Computer Man with 12 years of background in the field of Computer Science, with degree from California Polytechnic is seeking Managerial Responsible Post, Write to Box 11-1396 or call 633199.

آگهی استخدام

شرکت های آب‌وبرق منطقه‌ای برای تامین وآموزش کادر پرسنلی موردنیاز خود درشهرستان های تعدادی کارمند واجد شرائط به‌شرح ذیل استخدام مینماید.

شرائط داوطلبان استخدام

۱ـ تابعیت دولت‌شاهنشاهی‌ایران
۲ـ متدین بیکی‌از ادیان رسمی کشور
۳ـ انجام خدمت‌زیر پرچم یاداشتن معافیت دائم
٤ـ سن‌بین ۲٤ تا ۳۵ سال
۵ـ دارابودن وضعیت‌جسمانی سالم وعلاقمند به مسافرت
٦ـ دارابودن حداقل دانشنامه لیسانس دریکی‌از رشته های مهندسی صنایع، علوم‌اداری، مدیریت‌بازرگانی، اقتصاد، فیزیك، ریاضی‌وحسابداری از دانشگاه های معتبر داخله یا خارجه
۷ـ تسلط بزبان انگلیسی

شرائط استخدام

استخدام داوطلبان حائز شرایط تابع‌مقررات استخدامی شرکت های آب‌وبرق منطقه‌ای خواهدبود.

برای‌پذیرفته‌شدگان یك‌دوره آموزش دوساله علمی و عملی در رشته تشکیلات، روشها، برنامه ریزی نیروی‌انسانی وآموزش تحت نظارت متخصصان ذیربط ترتیب داده‌خواهدشد.

از کلیه داوطلبان واجدشرایط دعوت میشود برای کسب‌اطلاع بیشترو مصاحبه مقدماتی از تاریخ‌پانزدهم تا پایان روزسی و یکم تیر ماه سال جاری همه‌روزه به استثنای روز های تعطیل از ساعت چهارتا شش‌بعدازظهر بشماره ۱۲ خیابان میکده، بلوار الیزابت دوم مراجعه فرمایند.

وزارت آب‌وبرق

اطلاعیه شهرداری بابلسر

در صفحه آخر

اطلاعیه

بانك ملی ایران‌به اشخاصی که‌اوراق مدارس یادبود را از شعبه های بانك ملی ایران خریداری میکنند یك جایزه اختصاصی سه میلیون ریالی از طریق قرعه کشی اهدا خواهد کرد.

اشخاصی که‌حتی یك‌برگ دویست ریالی‌ازشعبه های بانك ملی خریداری نمایند شانس بردن این جایزه سه‌میلیون ریالی را خواهند داشت.

برای برخورداری ازاین جایزه بزرگ که علاوه‌بر جوایز یك میلیون تومانی و پنجاه اتومبیل میباشد، فقط‌تاپس‌فردا فرصت باقی‌است.

قابل توجه داوطلبان مسابقات ورودی دانشگاهها و مؤسسات آموزش عالی در سال ۱۳۵۰

اطلاعیه مرکز آزمون‌شناسی درباره تاریخ و محل توزیع کارتهای ورودی مسابقات ورودی دانشگاهها ومؤسسات آموزش عالی در سال ۱۳۵۰ روز چهارشنبه ۹ تیرماه منتشر خواهدشد

۱ـ۲ آ ـ ۲۱٤۲۸ م‌الف ٤٤۰٤

مرکز آزمون‌شناسی

ناوگان شوروی به مالت دعوت میشود

سرمقاله

اخطار صریح
درخصوص جزایر سه‌گانه

در مصاحبه دوساعته با سردبیر نشریه هندی «بلیتز» شاهنشاه یکبار دیگر سیاست اصولی ایران را در قبال سه جزیره خلیج فارس «تنب بزرگ ، تنب کوچک وابوموسی» بصراحت تشریح فرموده‌اند .

روزنامه‌نگار هندی در سئوال‌خود راجع به‌این جزایر ،اظهارات ویلیام‌لوس راعنوان میکند که اخیرا گفته است ایران درنظر دارد تا پایان سال جاری جزایر سه‌گانه راباستفاده ازقدرت نظامی‌تسخیرکند. شاهنشاه پاسخ میدهند :«آنچه لوس گفته است واقعیت دارد .جزیره بماتعلق‌دارد ... من امیدوارم مسئله بطریقی صلحجویانه حل شود ولی اینرا دومرتبه تاکید میکنم که تصمیم داریم آنچه را متعلق بماست پس بگیریم . من نمیتوانم اینجا بنشینم وببینم‌که سرزمینم حراج میشودوبه حاکمی از کشور دیگری واگذار میشود.هشتاد سال تسخیریه هیچکس این اجازه را نمیدهد که ملک‌مارابگیرد ویااینکه حق حاکمیت ماراملغی کند».

ازین صریحتر ومنطقی‌تر گمان نمیرود که‌بتوان در باره یک موضوعی سخن گفت . خاصه که دولت متبوع «سروویلیام لوس» بهتراز هرکس منطق ایران رادرک میکند ومیداند تا چه حد ایران در دعاوی خود نسبت به جزایر مورد بحث محق است . وقتی دولت انگلیس وارد خلیج فارس شد جزایر تنب وابوموسی شناسنامه ایرانی داشت. حالاهم که انگلیس‌ها میخواهند از خلیج فارس بروند آن شناسنامه بقوت خود باقی است ، چون اگر قرار میبود تصرفات استعماری یا استیلای نظامی تغییری در حدود و حقوق ملل عالم بدهد و نقشه جغرافیا را عوض کند ،میبایستی یاسای چنگیز و قانون آتیلا مبنای حقوق‌بین‌الملل باشد نه‌منشور ملل متحد . میبایستی هنوز هم دوسوم عالم متعلق به قدرتهای استعماری باشد نه‌اینکه دهها کشورنوخاسته در پنج قاره عرض وجود کندو نمایندگان این کشورها در کنار نمایندگان قدرت‌های بزرگ عالم برکرسیهای سازمان ملل تکیه بزنند و با حقوق مساوی در مسائل جهانی اظهار عقیده کنند.

دنیا چرا زیربار تسلط اسرائیل بر سرزمینهای اشغالی اعراب نمیرود؟ برای اینکه اسرائیل از حدود خودش تجاوز کرده و درجای ناحق نشسته است . صدسال هم که طول بکشد و اسرائیل همچنان در صحرای سینا و ارتفاعات گولان و کرانه‌های رود اردن قوای خود را نگهدارد کمترین تغییری در شناسنامه این سرزمینها حاصل نمیشود ، آنچه متعلق به مصر بوده است مال مصر خواهد بود وآنچه را از سوریه واردن گرفته‌اند باید به سوریه واردن بازگردانند .چیزی مسخره‌تر ازین نخواهد بود که یکروزی اسرائیل صحرای سینا را تخلیه کند ولی یک دولت دیگری پیدا شود وبگوید «غزه» مال من است چون اسرائیل در زمان استیلای خود «غزه» را بمن بخشیده است ! عجیب‌است که انگلستان در طول دورانی که جزایر تنب وابوموسی‌را بنابه مصالح استراتژیکی در تصرف داشت هیچوقت ادعای تملک براین جزایر نکرده بود و حتی یکبار که در دوره سلطنت اعلیحضرت فقید انگلیسی‌ها تصمیم گرفتند پرچم خودشان را درین جزایر برافرازند دولت ایران اعلام داشت اجازه چنین کاری نمیدهد و اخطار کرد در صورتیکه انگلیسی‌ها از تصمیم خودشان عدول نکنند ازقوای نظامی برای استرداد جزایر استفاده خواهد کرد ولی دولت انگلیس تسلیم شد و موافقت بعمل آمد که تا وقتی تکلیف قطعی خلیج فاس روشن نشده باشد پرچم هیچکدام از دو کشود - یعنی ایران و انگلستان - در آنجا افراشته نشود . بعلاوه انگلیسی‌ها خودشان در نقشه‌هایی که از خلیج فارس تهیه و نشر میکردند این جزایر را بارنگ پرچم ایران مشخص میساختند که اقرار به مالکیت ایران برجزایر سه‌گانه است. بذل وبخششی که انگلستان در خلیج‌فارس کرده مصداق کامل آن ضرب‌المثل فارسی است که میگوید فلانی روغن ریخته را نذر امامزاده کرده است. درحالیکه‌مطابق هیچ اصلی، هیچ قانونی ، هیچ مذهبی مال غیر را نمیتوان بدیگری بخشید.

شاهنشاه در مصاحبه با روزنامه‌نگار هندی میفرمایند : «این جزایر از نظر استراتژیکی برای ما و شیخ نشین‌های خلیج فارس و صلحو امنیت منطقه اهمیت فراوان دارند و موقعیت جغرافیائی آنها از نظر نظامی ارزش بسیار دارد .. اگر یک قدرت نهلیستی این جزایر را در اختیار بگیرد برای بقیه ما ایجاد خطر خواهد کرد . این جزایر باید در دستی مطمئن باشند . ودر هر صورت انگلیسیها حق‌اینکه چیزی‌را که از ما گرفته‌اند به‌کسان دیگر هدیه کنند ندارند ... بنابراین بازهم تاکید میکنم که این جزایر از نظر تاریخی بما تعلق دارند و اهمیت جغرافیائی واستراتژیکی آنها ایجاب میکند که آنها را اگر ممکن است بطریق صلحجویانه پس بگیریم و اگر ناچار باشیم از زور استفاده‌کنیم».

مسئله همین است که تاریخ برای اثبات مالکیت وحاکمیت اقوام معتبرترین سند است و اگرفی‌المثل انگلستان بر ایالت«یورکشایر» دعوی حاکمیت دارد و آنرا قطعه‌ئی از خاک خود میداند برای احراز این حق احتیاج ندارد «یورکشایر» را به ثبت برساند و قباله مالکیت آنرا بگیرد.چون‌تاریخ‌وسابقه محکمترین‌سندوحاکمیت مالکیت‌یک ملت‌براراضی مملکت خود محسوب میشود و باعتبار آن ، هیچ تغییر و تحولی نمیتواند حقوق ایران را برجزایر سه‌گانه تنگه هرمز نقض کند.

لاوالت ـ خبرگزاریها

دولت مالت از هرگونه تفسیری درباره گزارش روزنامه های لندن در مورد اخراج دریا سالار ایتالیائی «جینو بریندیلی» فرمانده نیرو های دریائی ناتودر مدیترانه‌از جزیره مالت، خودداری می‌کند ، دریا سالار جینو روز پنجشنبه «لاوالت» را بسوی رم ترک گفته است .

یك سخنگوی وابسته به سازمان آتلانتیك شمالی گفت ، از سه هفته قبل قرار بود که دریا سالار برای ملاقات «هوراسی ریورو» فرمانده کل نیرو های آتلانتیك شمالی در جنوب اروپا به ناپل سفر کند . وی افزود ، فرماندهی دریائی ناتو درمدیترانه هیچگونه اطلاع مستقیم‌یا غیر مستقیم درباره تغییر ماموریت او دریافت نکرده است .

محافل مطلع مالت اظهار میدارند که ممکن است برخورد شدیدی‌بین نخست وزیر جدیدو فرمانده نیروی دریائی ناتو روی داده باشد . در جریان مبارزات انتخاباتی اخیر علنا از «بریندیلی» به عنوان یك دریا سالار فاشیست نام برده میشد .

روزنامه‌های ایتالیائی‌نوشته‌اند که حزب کارگر مالت خود را آماده می‌کند اعضای ستاد و کارمندان ناتو را از جزیره‌مالت اخراج کرده و جای آنها را بروسها بدهد .

درمالت‌گفته میشودکه نخست وزیر جدید مالت ازدولت‌انگلیس درخواست کرده است که در قراردادهای دفاعی که درسال ۱۹٦٤ بین دوکشوراضاء شده است تجدید نظر شود و این به آن معنی نیست که «مین‌توف» در نظر دارد از انگلیسی‌ها و کارمندان ناتو درخواست کند که مالت را ترک گویند .

«مین‌تف» می‌خواهدکمک‌مالی بیشتری از انگلیس بگیرد . در حال حاضر مالت طبق قرارداد های موجود از بابت تسهیلاتی که برای ناوگان انگلیس فراهم می‌آورد سالانه ۵۰ میلیون‌لیره دریافت می‌کند .

کشور دیگر

«مین‌تف» در جریان‌مبارزات انتخاباتی آشکارا به این مسئله اشاره می‌کرد و می‌گفت اگر انگلیس حاضر به پرداخت‌پول بیشتری نباشد کشورهای دیگر آماده برای انجام‌این‌درخواست هستند ولی او نام دولتی را که جایگزین انگلیس‌ها خواهد شد به میان نیاورده است .

در رم یک مقام رسمی اظهار داشت‌که مسئله‌اخراج‌دریاسالار «جینو» در مجلس نمایندگان و مجلس سنای ایتالیاموردبررسی قرار خواهد گرفت .

نمایندگان وابسته به نهضت اجتماعی ایتالیا (نئوفاشیست‌ها) و سناتورهای لیبرال بطورکتبی از دولت‌خواسته‌اندکه‌توضیحاتی درباره این ماجرا به نمایندگان بدهد واز اقداماتی که در این زمینه بعمل خواهد آورد مجلس را آگاه کند .

سکوت محافل نظامی و سیاسی در مورد این ماجرا نشان می‌دهد که اقدام‌ناگهانی «مین‌تف» آنها را غافلگیر و «شوکه» کرده است .

البته مسئله تنها مربوط به انگلیس و ایتالیا نیست بلکه مالت دراین مورد با اتحادیه آتلانتیک شمالی طرف‌خواهد بود .

گشتاخی

شش نماینده لیبرال پارلمان ایتالیا از دولت سئوال کردند برای حفظ حیثیت ایتالیا ، که در اثر اخراج دریاسالار بریندلی خدشه وارد شده چه اقدامی کرده است .

همزمان با این رئیس‌کمیته دفاع سنای ایتالیا دولت‌جدید دست‌چپی دم مینتوف را به «گستاخی»،دراخراج‌دریاسالار ایتالیائی متهم کرد .

وی گفت : روی کار آمدن حکومت کارگری مینتوف‌سبب شده است که در استراتژی ناتو در مدیترانه تجدید نظر شود .

دولت ایتالیا تاکنون درباره اخراج دریاسالار خویش ازمالت اظهار نظری‌نکرده وبقرارگزارش های رسیده این‌را مسئله‌ای بین ناتو و مالت تلقی میکند ، نه مسئله‌ای که مستقیما مربوط به ایتالیا باشد . فعلا محل اقامت دریاسالار اخراجی ایتالیامعلوم نیست .

سخنگوی ناتو در ناپل‌گفت: من میدانم که او در ایتالیاست ولی نمیدانم، چه موقعی به ستاد نیروی‌دریائی ناتو درناپل‌خواهد آمد .

گفته میشود دریاسالار بریندلی در ناپل بادریاسالار هوراشیوریورو ، فرمانده کل نیروهای ناتو در جنوب‌اروپا ملاقات خواهد کرد .

حکومت مالت هنوز رسما اخراج دریاسالار بریندلی را اعلام نکرده اما منابع‌ایتالیائی میگویند این اقدام دولت مالت مستقیما در روابط مالت و ایتالیا تاثیر خواهد کرد .

سناتور بندتو ایتالیائی اقدام مینتوفرا شبیه‌بحرانی‌دانست که درسال ۱۹۶۹ بین لیبی و ایتالیا بوجود آمد و براثرآن پس‌از انقلاب لیبی همه اتباع ایتالیا خاک لیبی را ترک گفتند.

مقاله «اختلال عظیم در ارکان پیمان ناتو» را در صفحه ٦ مطالعه فرمائید

مخالفت با بازدید ناوگان ششم

لندن ـ روزنامه ساندی تلگراف نوشت ناوگان ششم‌آمریکا بازدیدی را که قرار بود از مالت انجام دهد لغو کرد ، دلیل این کار یقینا مخالفت حکومت جدید مینتوف در مالت است .

این روزنامه نوشت قرار بود کشتی‌های ناوگان ششم در هفته دوم ژوئیه وارد مالت شوند ، اما تصمیم خود را عوض کردند . همزمان با این یك ناو جنگی شوروی در نزدیکی‌جزیره لامپدوزا ، که در ۱۵۰ میلی مالت است لنگر انداخته و ظاهرا مراقب ماجراهای بین ناتو و مالت است .

منابع غربی میگویند : ناو شوروی منتظر دعوت دولت مینتوف است تا از بندرگاه بزرگ والتا ، که تاکنون منحصرا محل رفت‌وآمد کشتی‌های ناتو بود ، دیدن نماید .

حکومت مینتوف واحدهائی ازناوگان لیبی را دعوت کرد تا یك بازدید «حسن‌نیت» از بندر های مالت بکنند . این‌کشتی‌ها قرار است در هفته جاری وارد مالت شوند .

ناوگان ششم امریکا درگذشته بارها از بنادر مالت برای استراحت استفاده میکردند ، اما از وقتی که در ده روزپیش، بدنبال انتخابات عمومی حکومت جرج بروگ اولیویه کم‌طرفدار غرب بود برکنار شد و حکومت دست‌چپی مینتوف سرکار آمد، از آمدن به مالت خودداری کرده‌اند .

«فون براون» شوروی درگذشت

مسکو- دولت شوروی‌شنبه شب خبر مرگ دانشمندبزرگ موشکی و فضائی خویش ، الکسی عیسایف را اعلام‌کرد.

در گزارش خبرگزاری‌تاس برای اولین بار مشاغل یک دانشمند روسی که مسئول ایجاد و توسعه برنامه های فضائی شوروی بوده، نام‌برده شد .

تاس خبر داد که عیسایف ٦۲ سال داشته و روز جمعه درگذشته است . درباره شغل او در اعلامیه تاس گفته شده وی «طراح برجسته هواپیما و موتور راکت بوده است و واحدهای موتوری سفینه‌های «واستوک» ، «واسخود» و «سایوز» توسط او طراحی میشده وبه این ترتیب ایستگاه سایوز ـ سالیوت که در حال حاضر فضانوردان شوروی را بدورزمین‌میگرداند از کارهای او بوده است .

تاس افزوده که «ایستگاه های بین سیاره‌ای» شوروی نیز تحت رهبری عیسایف ساخته شده‌اند که شامل دو سفینه شوروی می‌باشد که هم‌اکنون بطرف مریخ درحرکتند .

تا قبل از خبر تاس،کسی در خارج ازشوروی‌نمیدانست که عیسایف در واقع موقعیتی شبیه (فون‌براون) آمریکائی آلمانی الاصل داشته است .

تاس ضمن شرح‌فعالیتهای علمی عیسایف گفت : باموتور موشکی طرح شده توسط‌او بودکه یوری گاگارین‌نخستین فضانورد جهان به فضا رفت و مایه اعجاب همگانی شد .

موشکهای ساخته شده زیر نظر عیسایف ، که میتوانستند بارهای سنگین‌تری‌را درمدار زمین قرار دهند ، تا مدتها مایه رشک وغبطه دانشمندان آمریکائی بود .

اعلامیه مرگ عیسایف را رهبران برجسته شوروی از جمله برژنف ، کاسیگین و پادگورنی امضا کرده‌اند ، اما علت مرگ او در این‌اعلامیه ذکر نشده است .

طناب باز کلیسای نتردام

دیروز مرد جوانی که لباس سیاه بتن داشت به بالای برج کلیسای نتردام رفت و روی یک طناب نازک که‌بین دوبرج کلیسای مذکور کشیده‌بودبه عملیات بندبازی پرداخت و با عملیات‌ترس‌آور خود نفس مردم تماشاچی و پلیس را بندآورده بود.

پلیس در آغاز خیال میکرد که این مرد قصد خودکشی دارد ولی پس از آنکه چند بندباز معروف در محل حاضر شدند او را که «فیلیپ‌پتی» نام دارد بندباز ماهری است شناختند. «فیلیپ» عملیات خود را در ارتفاع ۷۵ متری انجام میداد و جمعیت انبوه مردم او را تشویق میکرد پلیس تعجب میکرد که چگونه وی بین دو برج کلیسا طناب کشیده است.

خود فیلیپ بعدا گفت که جمعه شب به تنهائی به برج کلیسا رفته و اینکار را انجام داده اما پلیس معتقد است وی نمیتواند بتنهائی ۵۰ کیلو طناب را بین دو برج کلیسا بکشد.

هنك خشمگین، ملکه انگلیس‌را بمرك تهدید کرد

لندن- «هنگ خشمگین»یك سازمان زیرزمینی که‌ازچندی پیش‌بیک سلسله انفجار بمب در لندن دست زده است امروز تهدید کرد که بطرف ملکه الیزابت هنگام بازدیدوی ازشهرباستانی «یورك»شلیك خواهند کرد واورا خواهند کشت. قراراست ملکه‌انگلیس در اواخر این هفته از شهر یورك دیدن کند .

با وجود این تهدید کاخ بوکینگهام همچنان به فراهم آوردن مقدمات بازدید ملکه از این شهر ادامه داد لیکن اسکاتلندیارد بلافاصله دست بکار شد و دستور داد افراد بیشتری از اسکاتلندیارد ماموریت حفظ جان ملکه الیزابت رابعهده بگیرند. یکی از مقامات پلیس گفت‌باحتمال فراوان این یک شوخی‌است لیکن‌نمیتوان‌ماجرای«دالاس» را به‌این زودیها به فراموشی سپرد. این تهدید پنجمین تهدیدی است‌که اخیرا‌نسبت به‌جان ملکه انگلیس بعمل می‌آید تهدید کنندگان قبلی گفتند هنگام بازدید ملکه از نقاط مختلف انگلیس بمب منفجر خواهند کرد لیکن تاکنون کلیه تهدید های بعمل آمده بی‌اساس بوده است.

بهر تقدیر پلیس انگلستان موجودیت هنگ خشمگین را امری بسیار جدی تلقی میکند .

هنگ‌خشمگین‌دراین چند ماه اخیرانفجارهائی‌درخانه‌های‌وزراء ومقامات انگلیس صورت‌داده ورئیس اسکاتلندیارد ازجمله کسانی است که‌هنگ درخانه وی نیز بمبی منفجر ساخته است .

نمایشگاه فضا برای صلح

یک نمایشگاه فضائی‌بنام « فضا برای صلح» که‌در آن آمریکائیها و شوروییها چند نمونه از بهترین دستگاه های فضائی خودشان را بمعرض نمایش گذاشته اند روز شنبه در بلگراد افتتاح شد.

در این نمایشگاه که تا چهارم ژوئیه ادامه خواهد داشت‌بازدید کنندگان‌میتوانند ایستگاه مداری شوروی را مرکب از ۲ (سایوز) ومه نورد «لونوخود» ایستگاه اتوماتیک «لونا-۱۰» و یک مدل از سوند بین الکراتی شوروی را که در روی کره ونوس فرود آمده است ببینند .

ایالات متحده آمریکا بنوبه خود یک خود رو «جیپ مه‌نورد » آماده برای پرواز آینده «آپولو» کابین- دی آپولو ۱۲ و بزرگترین سنگ کره ماه را که آمریکا در اختیار دارد و وزن آن ۹۱۲ گرم است و همچنین ماکت قسمتی از محفظه مسکونی مداری را به نمایش گذاشته است.

فضانورد شوروی (پاول- پوتوویک)(وستوك-٤-۱۹٦) امروز وارد بلگراد شد.یک فضانورد امریکائی (توماس استافورد) (آپولو-۱۰ پرواز بدور کره ماه در ماه‌مه ۱۹٦۹) قرار است روز ۳ یا ٤ ژوئیه آینده وارد بلگراد شود.

نمایشگاه «فضابرای‌صلح» را آقای مارکوبول عضو هیئت دولت فدرال‌یوگسلاوی افتتاح کرد.

مشکل پزشکان تحصیل کرده خارج درامریکا

لوس‌آنجلس ـ برخی از بیمارستانهای آمریکائی که پزشکان تحصیل کرده خارج از آمریکا را بعنوان «انترن» نمی‌پذیرند متهم شدند که «حقوق مدنی پزشکان» را نقض کرده‌اند .

روپرتو بالیائو ، کنسول فیلیپین در لوس‌آنجلس علیه این بیمارستانها دادخواستی تسلیم دادستانی محلی کرده است .

وی میگوید : پزشکان فیلیپینی وخارجی درکالیفرنیا باید امتحاناتی را بگذرانند که برای پزشکان دیگر معمول نیست و این نقض حقوق پزشکان خارجی است .

وی می‌افزاید : پزشکان خارجی که به آمریکا می‌آیند امتحان خاصی را میگذرانند و همین باید برای «انترن» شدن آنهاکافی باشد وتحمیل امتحان های اختصاصی توسط«هیئت‌پزشکی‌کالیفرنیا» نقض حقوق آنان است .

عروسان باردار

لندن ـ اتحادیه خانواده انگلیس در لندن اعلام کرد که از هر پنج عروس یکتن در شب عروسی باردار است.

اتحادیه اعلام‌کرد این رقم درعروس های‌بیست به پائین بمراتب زیادتر است و از هر سه عروس‌یکی پیش ازرفتن به حجله باردار است واز هر چهار تن یک تن انتظار فرزندی را میکشد . در سال‌پیش، متجاوز از یکصد هزاربیوه زن و دختر قبل‌از عروسی بارداربرگردیدند که هنگام اخذ شناسنامه نتوانستند پدری برای فرزند خود نام ببرند.

محکومیت یهودیان درشوروی

مسکو- دادستان‌مسکوامروز برای پنج تن ازیهودیان شوروی محکومیت‌هائی ازیك تاپنجسال زندان تقاضانمود تساس خبرگزاری شوروی گزارش داداین‌عده دردادگاه بعلت توطئه برای ربودن یک هواپیمای مسافری و پخش اوراق ضد شوروی مجرم شناخته شده‌اند .

آلکساندر پولکتوف دادستان شوروی حین‌محاکمه این‌عده دردادگاه گفت: این نه تن با برخی ازرهبران سازمان‌های صهیونیستی‌در اسرائیل‌تماس داشتند و با موافقت رهبران اسرائیل، قرار بود به عملیات جنایتکارانه دست بزنند .

مداخله در مسئله سفیر ربوده‌شده

مونته ویدلو- دولت اوروگوئه به دولت شیلی اطلاع داد که هرگونه مداخله در مسئله جئوفری جکسون سفیر ربوده شده انگلیس‌بعمل آورد ازطرف دولت اوروگوئه «رفتار غیر دوستانه» تلقی خواهد شد.

بنظر ناظران‌مطلع این‌اخطار واکنش دولت اوروگوئه به گزارشهائی است‌که سالوادور- آلنده رئیس جمهوری شیلی موافقت کرده است در صورت تقاضای انگلستان‌درامر آزادی جکسون با چریکها وارد گفتگو شود.

چریکهای اوروگوئه در ماه ژوئن گذشته جئوفری جکسون سفیر انگلستان در این کشور را ربودند و ازآن تاریخ اورا در بازداشت و اسارت خود نگهداشته‌اند.

علاوه بر جکسون‌سه‌تن اسیر ربوده شده نیز که عموما اوروگوئه‌ای هستند در اسارت چریکها بسر میبرند.

دولت اوروگوئه اعلام کرده است با چریکها برای آزادی اسرای سیاسی وارد معامله و گفتگو نخواهد شد.

مادر کندی برای ریاست جمهوری‌پسرش عجله ندارد

نیویورك- خانم رز کندی ۸۰ ساله مادر کندی‌ها امروز گفت نه‌او ونه‌آخرین فرزندش سناتور ادواردکندی هیچکدام عجله ندارند که سناتورکندی باین زودیها در انتخابات ریاست جمهوری‌آمریکاشرکت جوید .

خانم‌کندی‌ضمن مصاحبه‌ای در پاسخ به این سئوال خبرنگاران که دوست دارد فرزندش از ماساچوست‌خود را به کاخ سفید برساند یانه؟ گفت ادوارد به من اطمینان داد که شتابی برای این کار ندارد . من هم به او اطمینان دادم که حتی در سن ۹۰ سالگی نیز بخاطر هدف او مبارزه میکنم . پس حالا که دهسال تا نود سالگی من باقیست ملاحظه میکنید که شتاب بی‌مورد است .

بانو رز کندی در پاسخ به سئوال مصاحبه‌گرکه نظر وی‌را درباره ترورپرزیدنت جان کندی و سناتور رابرت کندی پرسیده بودگفت:قاتلین فرزندان‌من‌اصلا نفهمیدند که به چه عملی دست میزنند . اگر عملی را که به آن دست زدندرست درک میکردند هیچگاه‌به‌ترور فرزندان‌من اقدام نمیکردند پدر یا زن وفرزند (اشاره به سناتورارابرت کندی) را ازحق‌حیات محروم نمیکردند

الی‌لیلی‌اند کمپانی مقیم ایندیاناپلیس ایندیانا در آمریکا صاحب اختراع راجع به«مواد منهدم کننده نباتات زائد و طریقه استعمال آنها»: که در ایران تحت شماره ۵۳۳۸ به ثبت رسیده است اجازه بهره‌برداری اختراع مزبور را به اشخاص ذینفع عرضه می نماید برای کسب‌اطلاع بیشتر بدفتر حقوقی‌ر. آقابابیان و همکاران خیابان شاه کوچه نوبهار شماره ۱۸ مراجعه شود.

آ-۲۱۲٤۸

افعی‌ها بردهات ایتالیا مسلط شده‌اند

رم-به‌ایتالیائی‌ها اخطارشد که افعی‌ها دارند در روستا های ایتالیا مسلط می شوند .

در یکسال اخیر نه فقط برتعداد این افعی های زهرآگین اضافه شده ، بلکه هیکل آنهاباریکتر و قدآنها دراز تر شده است . نیش این افعی ها در ده درصد موارد باعث مرك یك انسان میشود .

علت زیاد شدن افعی ها ، مهاجرت ایتالیائی ها از دهات به‌شهر ها و بی کشت‌وکار ماندن زمین‌هااست . درزمین های زراعتی که دیگرشخم‌زده نمی‌شوند تعداد موش ها و مارمولك ها وپرندگان کوچك که خوراك مار ها هستند بیشتر شده و افعی‌هاازراه تغذیه این‌موجودات تکثیر یافته‌اند .

تعداد موالید این افعی ها وقتی‌دشمنان طبیعی آنها ازبین بروند ، عجیب است. یك افعی ماده هربار ۱۰ تخم می‌گذارد و در عرض شش سال میتواند ۷ر۷ میلیون افعی تولید کند .

سك و پرنده های بزرك ومرغ وگربه که پس از انسان دشمنان سرسخت‌این نوع مار هستند نیز ایتك از حمله به‌آن خودداری میکنند یا شاید تعداد آنها نیز کم شده .

در سمپوزیوم مارشناسی رم گفته شد این مار که درگذشته فقط برای دفاع‌به انسان و بینی سك حمله میکرد و هرگز بیشتر از چهل‌وپنج سانتیمتر بانسان نزدیك نمی شد اکنون جسور شده و تا فاصله پانزده سانتیمتری‌حریف تزدیك میشود و میکوشد به آن حمله کند .

چند حادثه از چند کشور

آتش درخانه مسلمانان

● مانیل ـ آسوشیتد پرس ـ مانیل تایمز روزنامه چاپ فیلیپین در آخرین شماره خود نوشت در اغتشاشات اخیری که‌در ایالت مسلمان نشین «گوتاباتو» واقع در جنوب فیلیپین‌بوقوع‌پیوسته شورشیان و یاغیان سیزده خانه مسلمانان را به آتش کشیدند .

مهمترین مورد اغتشاش در این ایالت هفته پیش بوقوع پیوست و شورشیان با حمله بیکی از مساجد منطقه مسلمان نشین بیش از هفتاد تن از آنان را قتل عام کردند .

پرزیدنت «فردیناندمارکوس» رئیس جمهوری فیلی پین بدنبال این قتل عام‌به نیرو های ضربتی ارتش این کشور دستور داد بیاری ماموران محلی‌در مبارزه با شورشیان عزیمت کنند.

زنگهای خطر برای توفان

● هنگ کنگ ـ براثر طوفانی شدید که در هنگ کنگ بوقوع‌پیوست‌زنگهای‌اخطار در این شهر بصدا درآمد. یک مرکز دیده‌بانی در هنگ‌کنگ اعلام کرد که طوفان با سرعت ۱۸ گره دریائی از جنوب و جنوب شرقی هنگ‌کنگ حرکت کرده و اینک بسرعت به طرف بخشهای‌غرب یاشمال غرب هنگ کنگ در حرکت است.

حمله به زندان زنان

● بوئنوس آیرس ـ یک‌دسته مسلح دیروز به بازداشتگاه زنان بوئنوس آیرس حمله کردند وعده‌ای از زندانیان را آزاد ساختند . شهود عینی حادثه گفتند دسته مسلح پس از آزاد کردن پنج یا شش تن از زندانیان سوار دو اتومبیل شده و فرار کردند . در لحظه‌ای که گروه مسلح بسرعت از بازداشتگاه زنان میگریختند چندین انفجار در داخل محوطه بازداشتگاه بوقوع پیوست و موجب ترس و هراس ساکنین مرکز شهر بوئنوس آیرس شد .

با اینکه هویت کامل زندانیان فراری‌هنوز معلوم نشده لیکن دریایتخت آرژانتین گفته میشود که این زنان‌به سازمان چریکی «مونتونروس» وابسته بودند همان چریکهائی که سال گذشته مسئولیت دزدیده شدن‌واعدام«فردرواَرمبورو» رئیس جمهوری سابق آرژانتین را بعهده گرفتند.

حمله رئیس زندان

● رم- رویتر ـ دکتر «اجید- یوبوزی» رئیس زندان رم امروز بابطری و سنگ پاره وپاره‌آجر بطرف ۳٦ زندانی شورشی حمله‌ور شد .تا به اعتصاب نشسته چهار ساعته این شورشیان در زندان رم پایان دهد . زندانیان بالای پشت بام زندان رابرای محل‌اعتصاب خود برگزیده بودند.

دکتر «بوزی» ناگهان‌به وسط زندانیان برید و یک تنه باآنها درگیر شد تاآنها را وادار کند به اعتصاب خود پایان داده و به سلولهای خود بازگردند. زندانیان شورشی ازدادگاه های رم خواستارند هرچه زودتر به پرونده آنها رسیدگی کند . بسیاری از زندانیان که درخواست داشتند پیش‌از پایان دادن به اعتصاب خود با روزنامه نگاران گفتگو کنند . بااین اقدام رئیس زندان آرام و آهسته به سلولهای خود بازگشتند . لیکن دمتن از آنان ،متناع ورزیده و با بطری و پاره‌آجر به رئیس زندان حمله‌ور شدند . در ماجرای این زد و خورد رئیس زندان از ناحیه سر و بازو جراحتهائی برداشت.

شلیك درهواپیما ؟

● پاریس ـ هشت گلوله که چندتای آن منفجر گردیده در لاشه هواپیمای مسافربری فرانسوی که چندی پیش در مدترانه سقوطکرد، دیده شده است . این هواپیما در ۱۹٦۸ با ۹۵ مسافر در دریای مدیترانه سقوط کرد و کلیه مسافران آن غرق شدند .

منابع آگاه در پاریس گفتند . بعید بنظر میرسد که این‌گلوله‌ها‌از اسلحه‌ای بطرف هواپیما شلیك شده باشد . بلکه احتمال زیاد هست که عامل گرما در لحظات‌انفجارهواپیماموجب شده که این گلوله‌ها از سلاح کمری‌یکی ازمسافران شلیك شده‌و به بدنه‌هواپیما نقش بندد.

خلاصه آگهی رای‌غیابی

به غیر ازتشیان ۱ـشیخ رضا ۲ـ شیخ محمد اهل و ساکنین چویسه ۳ـ کریم مینه‌رانان ٤ـ توفیق مینه‌رانان معروف به کاکه خان ۵ـ صابر مینه‌رانان ٦ـ محمود مینه‌رانان که مشخصات بیشتری از آنان‌در دست نیست و مجهول‌المکان هستند ابلاغ می گرددکه به موجب‌رای‌غیابی شماره ۱٦ ـ۲۹ر۲ر۵۰ دادگاه عادی شماره ۸ مستدج‌باتهامات راهزنی مسلحانه و قتل‌وداشتن اسلحه غیر مجاز برابر بند ۱ ماده ٤۰۸ قانون دادرسی‌وکیفر ارتش و ماده ۱۷۵ مکرر قانون کیفر همگانی و ماده ٤۳ قانون اسلحه غیر مجاز برابر بند ۱ ماده ۲ ملحقه‌به آئین دادرسی کیفری هریك‌به اعدام محکوم گردیده‌اید چنانچه‌قبل ازحصول مرور زمان قانونی دستگیر و یا شخصا حاضر شوید برابر ماده ۲٦۳ قانون دادرسی و کیفر ارتش از تاریخ اعلام حکم‌تاپنج روز حق اعتراض به حکم‌غیابی و تقاضای رسیدگی در این دادگاه را خواهید داشت .

م‌الف ٤۲۳۵

رئیس دادگاه شماره ۸ مستدج

آ-۲۰۷۷۸ ۲-۳

از فردا صبح فقط در
سینما بولوار

کاترین دونوو ۰ میشل پیکولی
در فیلم رنگی
طپش قلب
"HEARTBEAT"
باشرکت: راجر وان هول ۰ ژاك سریز
بکارگردانی : الن کاوالیه
پخش از یونایتد آرتیست
شروع سانسها ۱۱ ـ ۲ ـ ٤ ـ ٦ ـ ۸ ـ ۱۰

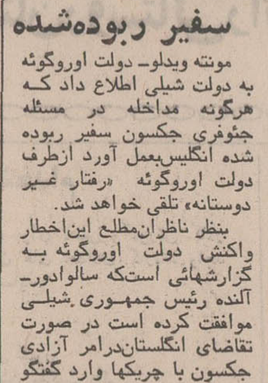

آدمها
کتابیکه همه باید بخوانند
از: دکتر بدیع‌زاده
نبرد با تردیدها ، غصه‌ها و بدبختی ها

ربایندهٔ اسناد محرمانه خود را تحویل پلیس میدهد

واشنگتن ـ خبرگزاری فرانسه ـ اسوشیتدپرس دیوان عالی آمریکا ساعت شش و نیم بعد ازظهر دیروز برای رسیدگی به ماجرای اسناد سری تشکیل جلسه داد. دولت آمریکا درخواست کرده است که دادگاه مانع از انتشار گزارش «پنتاگون» درباره درگیری ایالات متحده در جنگ ویت نام بشود. در آغاز جلسه ژنرال «اروین گریزولد» قاضی دادگاه بنام دولت اعلام داشت که انتشار قسمتی از «اسناد سری» بوسیله روزنامه‌های نیویورک تایمز و واشنگتن پست خارج از حدود آزادی بیان است. پس از آن «وارن بورگر» رئیس دیوان عالی اعلام داشت که قبل از اتخاذ تصمیم با همکاران خود رونوشت اسنادی را که دولت از آنها بعنوان «اسناد فوق‌سری» نام میبرد بدقت مطالعه خواهد کرد و همچنین به استدلال طرفین (نیویورک تایمز و واشنگتن پست) ازیک طرف و دولت آمریکا از طرف دیگر رسیدگی خواهد کرد.

پس ازآن وکیل مدافع واشنگتن پست دولت فدرال را به ازبین بردن آزادی مطبوعات و آزادی گفتار متهم کرد و درخواست نمود که دیوان عالی اجازه انتشار دنباله «اسناد سری» را صادر کند.

«الکساندر بیکل» قاضی نیویورک تایمز در مورد دفاع از این روزنامه گفت اقدام دولت در مورد جلوگیری از اسناد وزارت دفاع آزادی بیان و مطبوعات را که در قانون اساسی آمریکا تصریح شده است تهدید می‌کند. وی گفت هیچ یک از قوانین وسنن آمریکا به دولت اجازه نمی‌دهد که از انتشار رونوشت بعضی اسناد جلوگیری کند.

خاورمیانه

سپس گری‌ولد قاضی دادگاه به جانبداری از دولت گفت انتشار این اسناد در امنیت ایالات متحده و به ویژه در ادامه مذاکرات حساسی که اکنون در باره مسئله خاورمیانه در جریان است و همچنین در گفتگوهای تقلیل تسلیحات تاثیر ناگواری خواهد داشت.

دیوان عالی پس از دو ساعت و پانزده دقیقه بحث رای خود را در مورد این مسئله به جلسه آینده که روز دو شنبه تشکیل خواهد شد موکول کرد.

الزبرگ

از طرف دیگر وکیل مدافع پروفسور «دانیل الزبرگ» که دیروز حکم بازداشت وی صادر گردید در بوستون اعلام داشت که موکل او در روز دوشنبه خود را در اختیار مقامات دادگستری خواهد گذاشت.

«الزبرگ» باتهام «تصرف عدوانی در اسنادفوق‌سری» تحت تعقب قرار گرفته‌است. وکیل‌مدافع «الزبرگ» حاضر نشد در حال حاضر موکل او در کجاست.

«دانیل‌الزبرگ» که حکم بازداشت وی صادر گردیده در گذشته از دسته «شاهینها» یا طرفداران جنگ در ویتنام بود که اکنون به جرگه «کبوتر» ها پیوسته است. وی تحصیلات خود را با درجه عالی در دانشگاه هاروارد به پایان رسانیده و پس از دو سال خدمت بعنوان افسر در نیروی تفنگداران آمریکا دروزارت دفاع مشغول کار شده است.

همزمان با «حادثه خلیج تونکن» در چهارم اوت ۱۹۶٤ وی پس‌از مدتی خدمت از وزارت دفاع به وزارت‌امور خارجه منتقل شد. وبعنوان مشاور ویژه‌سفیر ایالات متحده در ویت‌نام جنوبی به سایگون اعزام شدو دررهبری سیاست‌آمریکا در جنوب شرقی آسیانقش مهمی ایفاء کرده در سال ۱۹۶۷ هنگامی که از سایگون به‌واشنگتن بازگشت رابرت‌مک‌نامارا در جستجوی اکیپی بود که یک گزارش مخفی پیرامون ریشه های جنك ویت‌نام‌تهیه کند. «الزبرك» با آزمایش های‌طولانی وموقعیت مهمی که داشت‌برای شرکت در تهیه‌این گزارش انتخاب‌شد وبه «سانتامونیکا» درکالیفرنیا اعزام شد در همین جا بود که شاهین معروف وارد جرگه کبوتران شده‌و به صورت یکی از مخالفان سرسخت جنك ویت‌نام درآمد. آنچه را که «الزبرك» دراسناد وزارت دفاع آمریکا دید به کلی عقیده او رانسبت به جنك ویت‌نام‌تغییر داد.

«الزبرك» اخیرا در یك مصاحبه مطبوعاتی اعتراف کرد که تهیه این گزارش‌در تغییر عقیده وی تاثیرزیادی داشت.

ازاین گذشته افکاردومین همسرش «پاتریسیامارکس» که جدا مخالف جنك‌ویت‌نام بود در تغییر عقیده«الزبرك» تاثیرزیاد داشت.

قبل از آنکه تهیه گزارش به پایان برسدودرروز هائی که الزبرك هنوز جزء گروه تهیه کنندگان گزارش سری بود در ماه مارس ۱۹۶۹ نخستین نامه های خود را در مخالفت باجنك به‌نیویورك تایمز و «واشنگتن ـ پست»ارسال‌داشت.

«الزبرك»روز چهارشنبه دریك مصاحبه تلویزیونی گفت که تصمیم گرفته‌است گزارش محرمانه پنتاگون را منتشر کند زیرامعتقداست که درسیاست ریچارد نیکسون همان «عوامل سری توسعه جنك» که در سیاست لیندون جانسون وجود داشت‌رخنه کرده‌است.

تعقیب

اف‌ـبی‌ـآی امروزاعلام کرد که علیرغم قولی که از طرف وکلای الزبرك که خود را به مقامات پلیس فدرال معرفی خواهدکرددادەشدەاف‌ـبی‌ـآی برای دستگیری مسئول ربوده شدن اسناد و مدارك سری به «شکار آدم» دست خواهد زد و از کلیه ماموران خود در سراسر امریکا خواسته برای دستگیری او دست بکار شوند.

همزمان با اعلام این‌مسئله از طرف سخنگوی اف‌ـبی‌ـآی یك‌سخنگوی‌وزارت دادگستری امریکا اعلام‌کردکه‌بنظر مقامات دادگستری پیشنهاد تسلیم الزبرك که از طرف خود او عنوان‌گردیده مردودو غیرقابل قبول است.

کاهش داده

دولت امریکا دیروز به دیوانعالی این‌کشور اطلاع داد که انتشار اسناد و مدارك محرمانه درباره جنك ویتنام قدرت عملکرد دولت را کاهش داده است.

این مطلب را وکیل دعاوی دولت فدرال در قضیه اسناد و مدارك سری‌در دیوانعالی‌کشور امریکا مطرح کردوگفت پاره‌ای مسائل حقوقی و قانونی که با انتشار این اسناد بوجود آمده حق قانونی و بنیادی دولت را در پرداختن به امور مملکتی دچار خدشه ساخته است.

در واشنگتن وارن بورگر اعلام‌کردکه‌دیوانعالی‌این ادعای دولت که بخشی از رسیدگی به اسناد و مدارك سری در اختفا انجام‌گیرد را موردقبول قرار نداده است.

مقاله‌ای درباره اسناد محرمانه در صفحه ۶ چاپ شده است

حملات شدید و سنگین ارتش‌ویتنام شمالی به چند پایگاه مهم امریکا و ویتنام جنوبی در نقاط مرکزی ویتنام جنوبی ادامه دارد، باین پایگاهها که در محاصره‌قرار گرفته‌اند از راه هواپیما اسلحه و ملزومات تحویل میشود.
در عکس یک سرباز ویتنام‌جنوبی در این پایگاهها که از آتش کمونیستها فرار می کند تا خودرا به‌سنگر برساند دیده میشود. عکس رادیوئی اطلاعات

اخبار کوتاه جهان

اخطار به امریکا

● توکیو ـ چین کمونیست امروز آمریکا را متهم کرد که هواپیمای نظامی خود رابه قصد «تحریك» بفراز جزیره هیث واقع درچین کمونیست‌به‌پرواز درآورده است.

چین کمونیست بمنظور اعتراض‌به آمریکاچهارصد و نود وسومین اخطار شدید خودرابه عمل آورد و گفت هواپیمای نظامی آمریکا بطور غیرقانونی برفضای چین تجاوزکرده است.

رد قرارداد

● کویت ـ پارلمان کویت دیروز قرارداد ۳۰ میلیون دلاری را که دولت کویت با کمپانی نفت کویت (که متعلق به انگلیس و آمریکاست) برای ساختن یك‌کارخانه‌گاز نفت منعقد کرده بود رد کرد.

بعداز بحث شدیدی پارلمان همچنین تقاضا کرد درقرارداد امتیازنفت کویت که درسال ۱۹۳٤ منعقد شده تجدید نظر شود.

سفر به سوریه

● دمشق ـ شیخ صباح السالم‌الصباح امیر کویت از دهم ژوئیه بمدت سه روز ازسوریه دیدن‌خواهد کرد. سفر امیر کویت بدعوت‌حافظ‌الاسدصورت میگیرد.

امیر کویت درملاقات‌خود بارهبران سوریه آخرین تحولات جهان عرب را مورد بررسی قرار خواهد داد.

گروههای مسلح

● استانبول ـ ژنرال فائق تورون فرماندار نظامی استانبول دریك مصاحبه رادیوئی اظهار داشت که گردانندگان سه‌گروه‌مسلح که درماه های اخیر در ترکیه دست‌به آشوب زده بودند بازداشت شده‌اند.

تورن گفت تاکنون در استانبول ۱٦۸ نفربازداشت شده‌اند و چهارده نفرکه مظنون هستند تحت نظر قرار گرفته‌اند.

انتخابات ژاپن

● توکیو ـ رای دهندگان ژاپنی امروز ۱۲٦ نماینده برای ۲۵۲ کرسی پارلمان توکیو را تعیین خواهند کرد. انتخابات امروزژاپن ممکن است بیشتر درباره مبارزه شخصیت های ژاپن دوربزند.

آساهی و روزنامه های مهم دیگر ژاپن پیش‌بینی کردند که حزب لیبرال دموکرات ایساکوساتو نخست وزیر ژاپن اکثریت آراء را ازآن خودخواهد کرد.

سیاست عربستان سعودی نسبت به اسرائیل خشن‌تر میشود

ملک فیصل گفت: حاضرم در جنگ بااسرائیل کشته شوم

قاهره ـ آسوشیتدپرس ـ ملک‌فیصل بملت مصر و تمام اعراب اطلاع‌دادکه‌حاضر است در یک جهاد علیه اسرائیل‌بمیرد.

این مطلب‌راپادشاه عربستان سعودی دراعلامیه مشترک با انورالسادات در پایان مذاکرات یک هفته‌ای رهبران دو کشور اعلام کرد.

مصر و عربستان سعودی‌دیروز در اعلامیه مشترکی از جهانیان خواستند که‌ازاعراب در خاور میانه حمایت‌کنند و اعلام کردند تاوقتی‌اورشلیم وهمه نقاط‌دیگر اشغال شده‌به‌اعراب بازگردانده نشود، صلح پایداری در خاور میانه در کار نخواهد بود.

این‌اعلامیه‌که در پایان‌بازدید یک هفته‌ای ملک‌فیصل پادشاه عربستان سعودی‌ازمصر صادر شد حاکی است که رهبران دو کشور عربی «وضع خطیر فعلی اعراب و وحشتناک بودن جنگ آینده‌راکه‌اعراب ناچار خواهند بود برای پس گرفتن اراضی خودازدشمن‌غاصب انجام‌دهند» مورد بررسی قرار دادند.

عربستان سعودی در این اعلامیه نظر داده که قسمت اعظم بار جنگ ضد اسرائیلی بر دوش مصر بوده‌است. وی ازجهان‌عربو اسلامی خواسته است که این «دژ استوار»را تایید و تقویت کنند تا بتوانند وفادارانه وظایف‌خود را انجام دهد.»

ناظران سیاسی عقیده دارند که این اعلامیه نشان دهنده خط مشی سخت‌تری از جانب ملک‌فیصل‌است‌که معمولاطرفدار دیپلماسی‌محتاطانه برد. زیرا در اعلامیه از قول ملک‌فیصل گفته شده که «مصر آن صخره سرسختی است که موج توسعه طلبی صهیونیسم به آن برخورد میکند و متلاشی میشود.»

دو کشور عربی راه های «همکاری ثمربخش»آینده رانیز مورد بررسی قرار داده‌اند و حمایت همه کشور های عربی را از فعالیت چریک های عرب خواستار شدند.

ملک‌فیصل پس‌ازاین اعلامیه به ریاض برگشت و درفرودگاه انورالسادات و وزیران کابینه مصر او را بدرقه کردند.

تشدید عملیات جنگی چریکها علیه اسرائیل

چریکها خانه یک افسر اسرائیلی را منفجر کردند

بیروت ـ خبرگزاری فرانسه ـ کماندو های فلسطین پس از مدتی سکوت‌عملیات‌جنگی خود را علیه نیرو های اسرائیل از سر گرفته‌اند و پیوسته درداخل سرزمین های اشغال شده ومرز های اعراب و اسرائیل باواحد های نظامی دشمن نبرد میکنند.

سخنگوی سازمان مقاومت فلسطین در بیروت اعلام داشت که دیشب‌درمنطقه «جبل‌الروس» پیکار شدیدی بین فدائیان فلسطین و نیرو های اسرائیل درگرفت که بیش از دوساعت طول کشید.

دراین نبرد چهار نفر فدائیان کشته شدند و تلفات سنگینی‌به دشمن‌وارد شد و بقیه‌کماندوها سالم به پایگاه خود بازگشتند.

در اعلامیه‌ای که از طرف کوماندوهای‌فلسطین انتشاریافته گفته شده است در این عملیات ۲ عرب که جاسوس اسرائیل بودند کشته شدند.

اعلامیه کوماندو های فلسطین حاکی است که چریکها درخانه یك افسر اطلاعاتی اسرائیل مواد منفجر کار گذاردند واین مواد پس‌از انفجار چنداسرائیلی را کشت دو عرب که برای اسرائیلی ها کار میکردندنیز کشته شدند. باین دوعرب‌چندبار اخطار شده بود که دست از همکاری با اسرائیل بردارندولی آنها همچنان به‌فعالیت های خود ادامه میدادند.

در جبهه کانال‌سوئز نیز در چند روز اخیر بار دیگر فعالیت های شدیدی به چشم میخورد و طرفین به سرعت سرگرم‌احداث استحکامات جدیدنظامی‌میباشند

امروز برای دومین روز متوالی شکاریهای بمب‌افکن مصر بر فراز ساحل شرقی کانال سوئز به پرواز درآمدند و بلافاصله آتشبار های ضدهوائی اسرائیل هواپیما های مصری را زیرآتش گرفتند.

سخنگوی‌نظامی اسرائیل‌گفت که در پرواز های اکتشافی برفراز مواضع ساحل شرقی کانال دو هواپیمای «سوخوی۷» مصر شرکت‌داشتند و اسرائیل بدنبال این‌حادثه به ستادناظران سازمان ملل متحد در اورشلیم شکایت کرد.

طی ده ماه اخیر این بیست و پنجمین‌بار است که هواپیماهای مصری برفراز مواضع اسرائیل به پرواز در می‌آیند.

شکایت ناشر خاطرات جانسون از روزنامه‌ها

نیویورک ـ آسوشیتدپرس ـ ناشر کتاب خاطرات لیندن جانسون رئیس جمهوری سابق آمریکا علیه دو نشریه آمریکائی «لانگ‌ایلند» و «لوس آنجلس تایمز» به دادگاه‌نیویورك‌شکایت کرد. ناشر در شکوائیه خوداز دادگاه خواسته‌است دوروزنامه را از انتشار دنباله خاطرات جانسون باز دارد.

در آن قسمت از خاطرات که روز جمعه در روزنامه های خبری‌انتشاریافت‌رئیس‌جمهوری سابق آمریکا از نتایج تحقیق سری پنتاگون‌درباره جنگ‌ویتنام جانبداری میکند.

جانسون مینویسد این‌تحقیق سری پنتاگون‌در زمینه گسترش جنگ ویتنام در ۱۹٦٤ صورت گرفته و وی از آن اطلاع‌داشته است.

در جلسه مقدماتی دادگاه مامور رسیدگی به قضیه‌ناشران کتاب خاطرات جانسون گفتند که به دادگاه علیه روزنامه های ناشر قسمتهائی از خاطرات شکایت کرده و از روزنامه ها بخاطر ادامه انتشار مطالب تقاضای ضرر و زیان خواهند کرد.

تلویزیون
جام جهان نما
مجهز به ماسك مخصوص
که چشم ها را خسته نمیکند

آب میوه گیری فوجی تمام فلز
باتیغه پولادین و دستگاه آبلیمو و آب پرتقال گیری

کامیونهای سردخانه دار
زاگرس

گروه صنعتی مهندس موسی بهار
آدرس کارخانه: جاده کرج کیلومتر ۲۲ تلفن کارخانه: ٦۹۹۹٤
تلگرافی ۹۷۵ صندوق پستی ۳۲۹۵ تلفن دفتر: ۵-۳۱۱۳٤۱

از صبح سه‌شنبه در
درایوین ونک ـ سانترال ـ متروپل ـ ب ب ـ نیاگارا
تیراندازی چابك، سوار کاری ماهر، مردی انتقامجو، جوانمردی گشاده دست در مقابل ظلم وبیعدالتی قد علم میکند وماجرای فراموش نشدنی بوجود میآورد
جولیانو جما درفیلم تکنی اسکوپ رنگی
کمان و آتش

مارك دامون
ماریو آدورف
لوئیس داویلا، هلگالینه

سخن
مجله ادبیات و دانش و هنر امروز
شماره ۱۲ منتشر شد

ویگ سربازان
I.B.S.
هیرپیس آقایان
گیسوی بانوان
با اقساط ماهیانه فقط
۳۵ تومان بدون پیش‌قسط
جنب سینما امپایر تلفن ٦۳۳۹۰۰

«اطلاعیه»
کارخانجات
WILD HEERBRUGG
ویلد
هربروك (سوئیس)
بدینوسیله باطلاع میرساند که از تاریخ ۲۷ خرداد ماه ۱۳۵۰ نمایندگی انحصاری خودرا در ایران به:
شرکت اوزان
(بامسئولیت محدود)
تهران: خیابان ویلا شمالی شماره ۲۹۰ تلفنهای ۸۲٦۷۵۹ و۸۲٦۳۲٦ واگذار نموده است
کارخانجات ویلد هربروك (سوئیس):
دارای ٤۰ سال سابقه کار درایران
تعمیروسرویس دستگاهها توسط متخصص سوئیسی شرکت اوزان
وسائل فتوگرامتری. تراز یاب. تئودو لیت. مسافت یاب. تاکئومتر. میکروسکوپ
وسائل اپتیك دقیق وجعبهٔ پرگارازفولادزنك نزن

ازصبح چهارشنبه درسینماهای
پولیدور ـ تاج
کاپری ـ ایفل
اثری بزرك ودرخشان که هیچگاه فراموش نخواهید کرد
جیسون روبادرز ـ استلا استیونس
دیوید وارنر در فیلمی بکارگردانی سام پکین‌پا
سازنده وسترن مشهور (این گروه خشن)
افسانه کیبل هاگ

رنگی
باشرکت
استراترمارتین
اسلیم پیکنز
THE BALLAD OF CABLE HOGUE
موزیك از: جری گلداسمیت
محصول برادران وارنر پخش از متروگلدوین مایر

جوانان تهران
خود را برای تماشای فیلم محبوب ترین نماینده نسل جواز امروز آماده کنید
برنامه آینده
سینما
گلدن سیتی
فیلمی که شما را مسحور میکند، مجذوب میکند، بهیجان میآورد و به رقص و پایکوبی وامیدارد
الویس پرسلی
در فیلم سیناسکوپ و رنگی

الویس وپسران
مجانی! مجانی!
بمناسبت تعطیل مدارس و دانشگاه ها سینما گلدن سیتی از کلیه دانش آموزان و دانشجویان دعوت میکند که روز چهار شنبه ۹ تیرماه ساعت ۱۱ صبح در یك سانس مجانی که بخاطر آن‌ها ترتیب داده است بدون خرید بلیط شرکت نمایند.
منتظر شما هستیم.

اطلاعیه
وحدت و ارحام صدر
به فرد فرد مردم تهران مژده میدهند ...
مژده به آنهائیکه فیلم
«شوهر پاستوریزه»
را ندیدند و تاسف خوردند ...
از همین هفته
سینما اونیورسال
چهارمین هفته نمایش فیلم «شوهر پاستوریزه» رادر
سالن تابستانی
خود افتتاح میکند
از هم اکنون مواظب روده هاتون باشید

برنامه آینده سینماهای
آسیا ـ رکس ـ رویال ـ شهوند ـ لیدو
نپتون ـ رنگین کمان ـ همای ـ ژاله
توسکا ـ پاسارگاد ـ المپیا ـ چرخ وفلك
فیروزه ـ شرق ـ و سیلورسیتی (قلهك)
وبرنامه افتتاحیه سینما موناکو خیابان نظام آباد
پس از گنج قارون باردیگر دو نام برجسته وبزرك عالم سینمای ایران فردین وسیامك یاسمی اثر هیجان آفرین وشادی بخش دیگری بشما عرضه میکنند

فردین
مرد هزار لبخند
(سیناسکوپ)
باشرکت
ایرج رستمی
زری خوشکام
حالتی، عباس افتخاری
گیتی فروهر
آرمان
تهیه‌کننده و کارگردان: سیامك یاسمی
فیلمبردار: مصطفی عالمیان
محصول پوریا فیلم

حمایت نامحدود ایران از بحرین اعلام شد

وزیرخارجه بعداز ظهردیروزاز سفررسمی به بحرین به تهران بازگشت . اودراین‌سفرپشتیبانی کامل ایران‌راازآرمانهای بزرگترین‌امارت خلیج فارس به امیر ومقامات بحرین داد . از زاهدی‌در طول اقامت در بحرین بطرزبی‌سابقه‌و شگفت آوری مقامات بحرینی وشیخ عیسی‌بن سلمان‌آل‌خلیفه‌حکمران بحرین استقبال کردند .

درهردو موقعیت ورود وعزیمت زاهدی، هنگام عبور اتومبیل‌وزیر خارجه ایران‌از معابر وخیابان های بحرین مردم این امارت فریادهای «جاویدشاه‌ایران» سر می‌دادند وبرسقف‌وداخل‌اتومبیل نقل و گل‌میریختند .

هنگام‌عزیمت سفیر حسن نیت شاهنشاه از بحرین ، حکمران بحرین ، نخست‌وزیر و کلیه اعضای شورای‌دولتی بحرین به گرمی زاهدی رادرفرودگاه محرق بدرقه کردند .

وزیر خارجه‌از تصمیم شیخ عیسی‌به‌نادیده گرفتن‌تشریفات وحضور شخصی‌در فرودگاه برای‌بدرقه وی بشدت تحت‌تاثیر قرار گرفت .

مقامات بحرینی بعدا اقدام حکمران بحرین‌را در حضوردر فرودگاه بحرین نشانه احترام عمیق شیخ عیسی نسبت به شاهنشاه وحفظ دوستی ایران دانستند .

دیدار در خیابان !

زاهدی‌دیروز قبل‌ازترك‌بحرین‌از شعبه بانك‌ملی‌ایران در بحرین دیدن کرد . هنگام عزیمت او به‌بانك ملی شیخ عیسی نیز از کاخ اختصاصی واقع در بیست کیلومتری پایتخت بحرین برای خداحافظی با وزیر خارجه در یکی‌ازخیابانهای مرکزی منامه برخورد کرد وهردواز‌اتومبیلهائی که در جهت مخالف یکدیگر حرکت‌می کردند پیاده شدند و درمیان احساسات مردمی که شاهد این‌برخورد بودندیکدیگر رادر آغوش کشیدند .

پس از چند دقیقه‌ای‌زاهدی‌رهسپار بانك ملی شد و شیخ عیسی به کاخ اختصاصی محل اقامت وزیر خارجه ایران رفت و در آنجا به انتظار بازگشت زاهدی نشست . در همین کاخ بود که شیخ عیسی درطول‌اقامت‌وزیر خارجه‌چندین‌بار و آخرین بار صبح دیروز به دیدار وزیر خارجه ایران آمد . او را در صدر سالن عظیمی که پاسداران مخصوص و اعضای گارد حکومت با لباسهای محلی به احترام ایستاده بودند نشانید و هربار با چندین‌دور قهوه تلخ عربی و اسپند و عود وگلاب که از عالیترین مظاهر پذیرائی از میهمانان عالیقدر در سنت اعراب است پذیرائی نمود .

این همه‌پذیرائی‌و اینهمه احترامی که در حق وزیر خارجه ایران حکمران و مقامات بحرینی بخرج دادند گواهی بر عمق علائق میان مردم بحرین وایران بود .

مصاحبه باشیخ عیسی

حاکم بحرین در فرصت کوتاه بدرقه زاهدی در فرودگاه و در گفتگو باخبرنگاران ایرانی‌که‌همراه زاهدی به بحرین رفته بودند از دیدار وزیر خارجه به عنوان آغاز فصل نوین در مناسبات بحرین و ایران و قدم مثبت شاهنشاه در توسعه تفاهم منطقه‌ای یاد کرد و گفت دوستی و حمایت ایران‌برای بحرین افتخاری بس گرانبها است و بحرین آنچه را در قدرت دارد برای حفظ این دوستی و توسعه آن بکار خواهد برد .

شیخ عیسی گفت دیدار زاهدی از بحرین که نخستین سفر یك وزیر خارجه ایران به یکی از امارات خلیج فارس‌محسوب‌میشود اثری عمیق در قلوب مردم بحرین بجای گذاشت .

با آنکه ازنتایج‌مذاکرات‌زاهدی‌با شخصیت‌های‌بحرین‌رسما مطلبی انتشار نیافت معذالك اظهارات و تاکید پی‌درپی زاهدی نسبت به پشتیبانی ایران از آرمانهای‌بحرین حاوی این اشارت بود که ایران و بحرین در کلیه زمینه‌های‌مربوط به آینده خلیج فارس تفاهم دارند و حمایت ایران از بحرین حمایت دفاعی را که مهمترین مسئله‌بحرین بعد از استقلال است شامل‌خواهد بود .

ناظران سیاسی در منطقه خلیج فارس ، از سفر زاهدی باعناوین «پراهمیت و حساس» یاد کردند و این اشاره وزیر خارجه ایران‌مبنی براینکه «بزودی خواهیم دید آنچه میگوئیم تنها حرف نیست بلکه همه بزودی نتایج مثبت همکاری نزدیك میان ایران و بحرین را شاهد خواهیم بود» تحت تفسیر و تعبیر قرار دادند .

شیخ عیسی حکمران بحرین‌دیروز هنگام بازگشت زاهدی از بحرین مقررات تشریفات رانادیده‌گرفت و شخصا برای بدرقه سفیر حسن نیت شاهنشاه به فرودگاه‌رفت . عکس زاهدی را هنگام تشکر ازحکمران بحرین در پای پلکان هواپیمای «هما» در فرودگاه‌محرق‌نشان میدهد .

خبرهای روز

علیاحضرت شهبانو وارد پاریس شدند

سفر رسمی علیا حضرت شهبانو به کانادا دیروزپایان گرفت و علیاحضرت شهبانو دیشب از سفر کانادا وارد پاریس شدند

خبرگزاری فرانسه از پاریس گزارش داده است‌که شهبانو فردا ناهار در کاخ الیزه میهمان رئیس‌جمهوری فرانسه خواهند بود و پس‌از آن همراه خانم پمپیدو از نمایشگاه ایران درموزه مردم شناسی پاریس‌دیدن میکنند .

مقدم شهبانو را هنگام ورود به‌پاریس موریس‌شومان وزیر خارجه فرانسه وتیمسار سر لشگر پاکروان سفیر شاهنشاه آریامهر در فرانسه ومعاون تشریفات استقبال کردند .

سرکار علیه خانم فریده دیبا آقای‌قریب رئیس کل تشریفات شاهنشاهی و چند نفر دیگر از ملتزمین همراه شهبانو هستند .

سفر علیاحضرت شهبانو به پاریس سه روز بطول میانجامد .

نتایج کنکور اعزام دانشجو

نتایج کنکور اعزام دانشجوتا آخر هفته جاری از طرف مرکز آزمون شناسی اعلام خواهد شد یک مقام وزارت علوم و آموزش عالی امروز گفت: در دومین کنکور سال جاری اعزام دانشجودیپلمه های‌متولد ١٣٣٠ به‌بالا وهمچنین کلیه دیپلمه‌هائی که‌در سال جاری فارغ‌التحصیل میشوند میتوانند شرکت کنند .

ملاقات باسرپرست سازمان تربیت‌بدنی

ساعت١٠ بامداد امروزژنرال حسین لبیدسرپرست تیم فوتبال جمهوری عربی‌مصر باتفاق‌رئیس فدراسیون فوتبال این کشور با تیمسار خسروانی سر پرست سازمان تربیت بدنی در محل کاخ ورزش ملاقات کرد .

در پایان ملاقات امروز نشان های ورزشی دو کشور وپرچم های یادبود ردوبدل گردید و تیمسار سپهبد خسروانی قاب عکس های مزین به تمثال اعلیحضرتین‌ووالاحضرت‌ولیعهد وسکه های یادبود جشن شاهنشاهی را به سرپرست تیم فوتبال و همراهان اهداکرد .

آموزش ارزیابان

دویست و چهل دیپلمه که باستخدام اداره کل گمرك درخواهندآمد یك دوره‌آموزشی قبل از خدمت را از دیروز در دانشکده اقتصاد دانشگاه‌تهران آغاز کردند .

این دوره که بنا به پیشنهاد تیمسار سپهبد اسکندر آزموده معاون وزارت دارائی وموافقت دانشگاه تهران دایر شده است، شش ماه بطول میانجامد و در پایان فارغ‌التحصیلان بسمت ارزیاب در گمرکات سراسر کشور مشغول بکار میشوند .

رئیس جمهوری مصر ریاست عالیه کمیته جشنهای شاهنشاهی

سخنگوی جشن های شاهنشاهی ایران اعلام‌داشت که حضرت انورسادات رئیس جمهوری متحده عربی ریاست عالیه کمیته جشن دوهزارو پانصدمین سال بنیانگذاری شاهنشاهی ایران را در آن کشور عهده‌دار شده‌اند.

ریاست کمیته‌اجرائی‌جشن به وزیر فرهنگ جمهوری متحده عربی محول شده‌است.

وزیر اطلاعات دراصفهان

آقای دکتر محمد سام وزیر اطلاعات‌باتفاق‌آقای دکترکیانپور استاندار اصفهان که بتهران مسافرت کرده بود، با هواپیما وارد اصفهان شد، در فرودگاه فرماندار اصفهان، اعضای‌حزب ایران نوین و کاندیدا های نمایندگی مجلسین شورایملی و سنا ، روسای ادارات دولتی و سازمانهای انتظامی از وزیر اطلاعات و استاندار اصفهان استقبال کردند . آقای دکتر سام پس از ورود به اصفهان ، به محل کمیته حزب ایران نوین رفت و دراجتماع اعضای حزب وکاندیدا های نمایندگی شرکت نمود .

رکورد تازه غیاثی

سازمان تربیت‌بدنی ایران اطلاع میدهد که طبق تلگرام رسیده‌آقای‌تیمورغیاثی‌قهرمان پرش ارتفاع ایران توانسته است‌در مسابقات اخیر آلمان با رکورد ٢٫١٥ مقام اول را درپرش ارتفاع بدست آورد.

استخر برای ساکنان جنوب شهر

صبح امروز آقای مهندس هوشنك سمیعی معاون امور اجتماعی و روابط عمومی شهرداری استخر های‌عمومی شهرداری واقع در امیریه نرسیده به میدان راه‌آهن را طی مراسمی افتتاح کرد. این استخر ها از امروزمورد استفاده ساکنان جنوب شهر قرار گرفت .

بازرسان شاهنشاهی درسه استان

برای رسیدگی به‌شکایات و تقاضا های مردم وبازرسی سازمان های دولتی دراستان های مرکزی آذربایجان غربی کرمانشاهان ، در این هفته سه هیئت بازرسی از طرف سازمان بازرسی شاهنشاهی عازم مناطق مذکور شدند .

ریاست هیئت رسیدگی‌به امور آذربایجان غربی به عهده تیمسار معینی و ریاست هیئت‌رسیدگی‌بامور شهرستان های مرکزی بعهده تیمسار سرلشگرهدایت وریاست‌هیئت رسیدگی به امور کرمانشاهان با تیمسار سرتیپ کافی بازرسان شاهنشاهی می باشد . مدت ماموریت هیئت های مزبور ٨٠ روز می باشد .

آپارتمانهای ارزان قیمت میدان ثریا آماده شد

آپارتمانهای‌ارزان‌قیمت‌میدان ثریا آماده بهره‌برداری شد و صبح امروز طی‌مراسمی‌باحضور آقای مهندس کورس‌آموزگار وزیر آبادانی و مسکن، دکتر فرخ‌رو پارسای وزیر آموزش وپرورش ، استانداراستان‌مرکز رئیس شهربانی کل کشور و مدیر عامل بانك رهنی ایران ورئیس انجمن شهر تهران افتتاح شد .

ابتدا آقای بهرون مدیر عامل سازمان مسکن گزارشی‌درباره آپارتمان ها داد و گفت :

این آپارتمان ها که در هفت بلوك چهار طبقه احداث شده مشتمل بر ١١٢ دستگاه آپارتمان دواتاقه و ٣٢ دستگاه آپارتمان سه‌اتاقه است . سطح زیربنای آپارتمانهای دواتاقه ٥٧ متر مربع و سه‌اتاقه ٧٥ متر مربع‌است.قیمت هردستگاه از آپارتمانهای سه‌اتاقه ٤٥٠ هزار ریال ودواتاقه٣٣٠هزارریال میباشد .

متقاضیانی که این آپارتمان ها به‌آنان واگذارمیشودبایستی سی‌درصد قیمت کل آنرابصورت پیش‌قسط و بقیه آنرا به اقساط طویل‌المدت بپردازند .

مدیر عامل سازمان مسکن اضافه کرد : پنجاه دستگاه از آپارتمانها به معلمان ، ٣٠ دستگاه به کارکنان شهربانی و ٣٠ دستگاه از طریق وزارت اطلاعات به خبرنگاران‌وروزنامه نویسان و بقیه به متقاضیانی‌که واجد شرایط باشند واگذار خواهد شد .

آپارتمانهای ارزان قیمت

سپس آقای مهندس کورس آموزگار وزیر آبادانی ومسکن ضمن سخنانی گفت : اوامر شاهنشاه آریامهر درباره رفاه مردم کشور و بخصوص درباره تامین مسکن طبقات کم‌درآمد و زیر متوسط مورد نظروزارت آبادانی و مسکن میباشدوظرف یکساله گذشته تاکنون حدود ٧٥٠ دستگاه آپارتمان ارزان قیمت‌بوسیله بانك رهنی ایران و سازمان مسکن احداث شده است و در نظر است که‌٥٠٠ آپارتمان ارزان قیمت درآینده در شمال غرب تهران احداث شود واز این پس نیز تمام‌سعی و کوشش وزارت آبادانی و مسکن برای تامین‌مسکن‌طبقات کم‌درآمد وزیر متوسط صورت خواهد گرفت و در زمین های سازمان مسکن که در نقاط مختلف تهران پراکنده است، واحدهای مسکونی ارزان قیمت احداث خواهد شد .

بودجه اتاقهای شهرستانها سه برابر شد

حق عضویت موسسات بزرگ به دو برابر افزایش یافت

بودجه دویست‌میلیون ریالی‌اتاق بازرگانی وصنایع و معادن‌ایران و اتاق های شهرستانها درجلسه دیشب هیات نمایندگان اتاق ایران که بریاست‌سناتور دکتر طاهر ضیائی تشکیل شد ، به تصویب رسید .

براساس تصمیم هیئت‌نمایندگان بودجه اتاق های شهرستانها به سه برابر سابق افزایش یافت تا باین ترکیب امکانات‌بیشتری برای توسعه فعالیت های اتاق های‌شعب شهرستانهافراهم‌شود.

هیات نمایندگان اتاق همچنین آئین‌نامه عضویت اتاق را مورد تصویب قرار داد .

بموجب این‌آئین‌نامه موسساتی که سرمایه آنها از یکصد میلیون ریال‌بالاتر است‌سالیانه: بجای دو هزار وپانصد تومان‌باید پنج هزار تومان حق عضویت بپردازند .

مفاد آئین‌نامه همچنین‌حاکیست که کلیه کسانی که در خارج و داخل کشور بامر بازرگانی اشتغال دارند ، باید بعضویت اتاق بازرگانی و صنایع ومعادن درآیند .

وزیر بهداری مصر باوزیرعلوم ورئیس‌دانشگاه تهران ملاقات کرد

دکتر عبدالمحمود سلام
وزیر بهداری مصر

دکتر عبدالمحمود سلام وزیر بهداری مصر که در راس هیئتی بدعوت وزیر بهداری به ایران آمده، امروز پس از پایان بازدید از مرکز دست وپا سازی‌بیمارستان توان‌بخشی شفا یحیائیان با وزیر علوم و آموزش‌عالی‌و رئیس‌دانشگاه تهران ملاقات کرد .

دکتر سلام وزیر بهداری پنجاه‌و چهار ساله جمهوری متحده عرب از شخصیتهای بنام آن کشوراست که علاوه بر پست وزارت بهداری دبیر کل و رئیس کمیته اجرائی شورای عالی تنظیم خانواده مصر است .

دکتر سلام تحصیلکرده دانشگاه لیورپول استو در رشته جراحی استخوان تخصص دارد ، سالها اداره بسیاری از بیمارستانها و آسایشگاههای مختلف را در مصر عهده‌دار بوده‌وهم‌اکنون دربسیاری از انجمنهای فرهنگی و بهداشتی آن کشور عضویت دارد .

وزیربهداری‌مصرازسال١٩٥٧بمدت سه سال درپارلمان جمهوری‌متحده عرب عضویت‌داشته‌است وی‌دارای نشانهای لیاقت ، تجارت وصناعت و جمهوری از مصرو نشان افتخار و حمایل از شوروی است .

انجمن نظارت مرکزی انتخابات تهران تشکیل شد

*** انجمن های نظارت‌کلیمی‌ها ارامنه ، زرتشتیان‌ومسیحیان نیز انتخاب گردیدند .**

امروز فرماندارتهران سی وشش نفر از افراد طبقات مختلف‌برای تعیین اعضای هیئت‌نظارت مرکزی انتخابات مجلسین دعوت کرد و این افراد درساعت نه درجلسه‌ای که تشکیل دادند اعضای اصلی و علی‌البدل انجمن نظارت مرکزی را بشرح زیر اعلام کردند:

اعضاء

آقایان‌محسن‌ویژه، قاسم‌لاجوردی دکتر حسن رضوی، حسن‌گرامیان، اردوخانی ، ابوالقاسم الهداد،رحیم ایروانی ، رضا مشکوة رضوی . خانم معصومه ملکزاده.

انجمن های دیگر

همزمان با تشکیل جلسه طبقات مختلف دعوت شدگان‌برای انتخاب اعضای انجمن های نظارت بر انتخابات اقلیت های مذهبی نیز اقدام شد و اعضای این انجمن‌ها نیز بشرح زیر تعیین گردیدند:

اعضای انجمن نظارت انتخابات کلیمیان ایران

آقایان ابراهیم موره رئیس مهدی کهنیم نایب رئیس صمد کشفی منشی سلیم مراد منشی نجات‌اله گبای منشی مهندس فریدون‌قاطان منشی دکتر اسحق تربتی عضو سومخ طوبی عضو بانو استرمراد عضو

هیئت رئیسه انجمن‌ارامنه تهران

داویدهاراطونیان‌ـ ارداشس مانوکیان ـ کشیش آهارون ـ کارلوس هاراطونیان ـ یرواند مانوکیان ـ دکتر امیریان ـ اردشیر ساکینیان ـ مهندس انوشیروان ـ آزاد طوماسیان.

اعضای‌اصلی انجمن‌نظارت کلدانیان و آسوریها

ولادیمر هاکوپ ـ ژرژبیلت اتاتوس‌ـ ببله موشولو‌ـ باباجان یادگار ـ ویکتور ساروخانیوف‌ـ فرانسوا نقلی ـ ویرجینیاعیوض زاده ـ تتنیل ادمس ـ یوعش بنیامین .

اعضای‌اصلی انجمن‌نظارت مرکزی انتخابات اقلیت زرتشتیان

آقایان وفادار تفتی رئیس ـ رستم زرتشتی ـ نایب رئیس ـ رستم بهروزی منشی ـ فریبرز نسیمی منشی ـ خانم‌به‌مردی منشی‌ـ آقایان رستم‌خدابخشی منشی ـ فریدون کیامنش ـ جهان‌سپاسی‌ـ مهندس‌کیخسرو گیو .

سخنان استاندار

در پایان آقای دکتر شادمان استاندار استان مرکزی اعضای هیئت های مرکزی نظارت برانتخابات را در دفترکار خود پذیرفت وگفت: امروز باانتخاب شماآقایان مردم تهران‌مسئولیت بزرگی بعهده شما محول‌کردند وتااینجاآنچه که مربوط‌بدولت و فرمانداری بود انجام شده و ازاین پس برطبق مقررات‌قانون نظارت صحیح به انتخابات و اجرای موارد قانونی با شما است .

دراینیه‌تاریخی اصفهان:

ضبط صوتهای راهنما

بزبانهای زنده دنیا میهمانان خارجی جشنهای شاهنشاهی را راهنمائی میکنند . . .

بهر یك از میهمانان دولت در ایام جشن های شاهنشاهی‌ایران که بخواهند از آثار تاریخی اصفهان دیدن کنند یك‌دستگاه ضبط صوت دستی «راهنما» داده‌خواهدشد که برروی نوار آن تاریخچه و مشخصات‌دقیق اثر تاریخی مورد بازدیدشرکت کننده به زبان وی‌ضبط‌گردیده است .

باوجود این ضبط صوتهای دستی « راهنما» که مشخصات وتاریخچه کلیه آثار تاریخی اصفهان بزبان های زنده دنیا برروی نوار آنهاضبط گردیده است میهمانان جشن های شاهنشاهی در محل ابنیه‌تاریخی نیازی به‌راهنمانخواهندداشت.

مطالب فوق را آقای اورمزد قائم‌مقام شورای جشن های شاهنشاهی اصفهان در اختیار خبرنگار ما در این شهر قرار داد و گفت :

در مقابل‌ابنیه تاریخی اصفهان محلهائی تعیین شده‌است که ضبط صوتهای مزبور در آنجا توسط مسئولین‌مربوطه دراختیار بازدید کنندگان قرار خواهد گرفت . هر بازدید کننده‌ضبط صوتی را دریافت‌خواهد‌کرد که تاریخچه ومشخصات کامل‌بنای موردنظر به‌زبان خارجی وی روی نوارآن ضبط شده‌است.

معاون شورای جشن های شاهنشاهی اصفهان سپس‌اضافه کرد که طرح تعمیرات سی و سه‌پل اصفهان تا دو ماه دیگر پایان می پذیرد و میهمانان‌این جشن ها می‌توانند از این‌امر تاریخی نیز بازدیدکنند.

٥ نفردر جاده اندیمشک کشته شدند

در یك حادثه رانندگی‌که درچهل کیلومتری اندیمشك‌اتفاق افتاد،پنج نفر کشته شدند .

مقتولین راننده و سرنشینان اتوبوس شماره ١٣٥٢٩ اهواز بودند که بطرف اندیمشك میرفتند. اتوبوس درچهل‌کیلومتری اندیمشك با کامیون شماره ١٨٤١٧ که به رانندگی احدیان از خوزستان بطرف تهران‌درحرکت بود،تصادف کرد .

خبرنگار ما در اهواز گزارش داد: دو تن از مقتولین این‌حادثه علی سگوند (راننده اتوبوس) و مروت فلاوند بودند و هویت‌سایر مقتولین هنوز روشن نشده است. گفته میشود چند نفر در این‌حادثه مجروح شده و در بیمارستانهای دزفول و اندیمشك بستری هستند.

طی‌مراسمی در روستای سبحان ، ازتوابع شهرستان‌دامغان

والاحضرت شاهدخت اشرف‌پهلوی

اولین‌مدرسه‌یادبود را افتتاح کردند

* اولین مدرسه یادبود جشن شاهنشاهی ایران بنام «کورش بزرك» نامگذاری گردید

* ساختمان ٣٥٠مدرسه‌یادبود، همزمان با افتتاح مدرسه کورش بزرك ، بپایان‌رسید

طی مراسم پرشوری‌که‌امروز درحضوروالاحضرت شاهدخت اشرف پهلوی نیابت‌ریاست‌عالیه کمیته ملی پیکار جهانی با بیسوادی ، در روستای سبحان از توابع دامغان برگزارگردید، والاحضرت شاهدخت اشرف پهلوی‌اولین‌مدرسه یادبودجشن شاهنشاهی ایران را افتتاح کردند .

والاحضرت شاهدخت‌اشرف پهلوی و همراهان ، مقارن ساعت ١١ صبح امروز برای شرکت در این مراسم ، با هلیکوپتر وارد روستای سبحان گردیدند و از طرف آقای دکتر برهمن فرماندار کل سمنان ، روسا و مسئولان ادارات ، فرهنگیان و اهالی روستا مورد استقبال گرم و پرشوری قرار گرفتند .

دراین مراسم عبدالرضا انصاری گزارش‌مشروحی‌درباره‌برنامه ایجاد ٢٥٠٠ مدرسه یادبود معروض داشت و ضمن‌آن باستحضار والاحضرت رسانیدکه ساختمان ٣٥٠ مدرسه یادبود ، امروز ، همزمان با افتتاح مدرسه‌کورش بزرگ بپایان رسیده و مدرسه کورش بزرگ بعنوان‌نمونه‌برای بازدید والاحضرت‌آماده‌میباشد.

آنگاه ، اولین مدرسه از ٢٥٠٠ مدرسه یادبود که بنام کورش بزرگ بنیانگذار شاهنشاهی دو هزار و پانصد ساله ایران نامگذاری شده است ، بدست والاحضرت شاهدخت اشرف پهلوی افتتاح گردید .

والاحضرت، در پایان، دفتر یادبود مدرسه کورش بزرگ را امضاء کردند . گزارش‌مشروح افتتاح اولین مدرسه یادبود در شماره فردا بنظر خوانندگان عزیز میرسد .

بازرسی هیات قضائی

طبق اعلام سخنگوی وزارت دادگستری‌هیات‌بازرسی قضائی اعزامی‌ازطرف‌وزارت‌دادگستری به کرمانشاهان پس از بازرسی ادارات دادگستری و ثبت پاوه برای‌بازرسی‌ادارات دادگستری و ثبت به شاه آباد غرب وارد شد .

پسر سرخ‌پوستی که جایزه بورس کورش بزرك را گرفت

«رولاندومی‌نیك»

این کودك سرخ‌پوست‌آمریکائی الاصل کانادائی که همزمان با جشنهای ٢٥٠٠ ساله شاهنشاهی ایران ، دو هزار و پانصدمین روز زندگی را پشت سر میگذارد ، از طرف کمیته جشنهای دو هزار و پانصد ساله درکانادا برای‌استفاده از بورس کوروش بزرگ انتخاب شده است .

بمناسبت جشنهای دو هزار و پانصد ساله شاهنشاهی‌چهارکودك همسن و سال از چهار نژاد روی زمین از این بورس استفاده‌میکنند وپس از پایان تحصیلات ابتدائی و متوسطه ، در یك دانشگاه دوره تحصیلات عالی را در کنار یکدیگر طی میکنند .

«رولاند دومی‌نیك» که نماینده نژاد سرخ پوست است هنگامیکه علیاحضرت شهبانو درکانادااقامت داشتند ، بحضور معظم‌لها معرفی شد .

سه کودك دیگر بورس کورش بزرگ ، از نیجریه ، ژاپن و ایران برگزیده خواهند شد .

توضیح و تصحیح

در لیست اسامی کاندیداهای حزب مردم نام آقای دکتر ابوالفتح وزیری از شهرستان مراغه‌اشتباها دکتر ابوالفضل وزیری درج‌گردیده که بدینوسیله تصحیح میگردد .

هویدا باشغالگران جزائر ایرانی خلیج فارس اخطار کرد

نخست‌وزیر درمیتینك‌امروز صبح‌مردم بندرعباس به‌اشغال‌گران٨٠ساله‌جزایر تنب کوچك وتنب بزرك وجزیره ابوموسی اخطار کرد که خلیج فارس شاهراه حیاتی ماستو ایران نسبت به آن بی‌تفاوت نیست.

نخست‌وزیر گفت : این جزایر ٨٠ سال پیش زمانی که دولت وقت‌ایران دچار ضعف بود از طرف‌انگلستان برای مبارزه با دزدان‌دریائی و آنهم‌بطور موقت ازماگرفته شده‌بود که باید هر چه‌زودتر دوباره به صاحب‌اصلی آن یعنی ملت ایران پس داده شود.

نکته مشترك ماوانگلیس ها این‌است که هر دوجزایرفوق‌را نقطه سوق‌الجیشی میدانیم ، انگلیسی ها ٨٠ سال قبل‌برای مبارزه با دزدان دریائی به آن احتیاج داشتندو ما امروزبرای حفظ صیانت و ثروت خود به آن محتاج هستیم ، اما نمی‌دانیم که‌فردا با چه دسته‌ای مبارزه خواهیم کرد . آیا در این‌قرن هم دزدان دریائی وجود دارند ؟

اشغال موقتی

هویدا افزود : اگر به این نتیجه‌برسیم با همه قدرت علیه آنهاوارد نبردخواهیم شد . قرار بود این‌اشغال موقتی باشد .ولی متاسفانه ٨٠سال طول کشید. مااسنادو مدارکی داریم که مالکیت ما مستند و تاریخی‌است. ایران‌امیدواراست که‌این‌مسئله بطور مسالمت‌آمیز حل وفصل شود ، اگرنشد باقدرت آنرا پس‌خواهیم گرفت . شاهنشاه وضع ما را در مقابل این‌جزایر روشن فرمودند.معظم‌له‌فرمودند: ما نمی‌توانیم بنشینیم وبه‌بینیم که بعضی نقاط کشور ما را به‌حراج گذارده‌اند ، ٨٠ سال اشغال امپریالیستی واستعماری به هیچ کس حق مالکیت نمیدهد.

نخست‌وزیر که برای‌مردم بندر عباس ، مرز داران دهانه خلیج فارس صحبت می‌کرد باهیجان و بصدای بلند گفت: ایران دیگر یك قدرت منطقه‌ای نیست .مادرآستانه قدرت جهانی قرارداریم . خلیج فارس شاهراه حیاتی ماست ، مانسبت به آن علاقه فراوان داریم .

دراین موقع‌هویدااضافه کرد: دوست‌و دشمن باید بدانند که ایران دیگراجازه نخواهد داد دراین منطقه پای خارجی باز شود ، خلیج فارس متعلق به مردم‌این‌منطقه‌استو‌هر کس که‌از هرجائی باین نقطه آمده‌باشدو بخواهد بیایدبرای ما اجنبی هست ،ایران دست دوستی‌خود رابه‌طرف کلیه مردم‌آنسوی‌خلیج فارس دراز میکندواعتقاد دارد که‌آینده‌وامنیت این منطقه با صمیمیت و دوستی و همکاری مردم شمال‌وجنوب خلیج فارس عملی‌است .

امروز بعضی‌ها احتیاج به جعل تاریخ‌برای خودشان‌دارند اما ملت ایران احتیاج به جعل تاریخ ندارد . اسم تاریخ روی ایران و نام ایران روی تاریخ است طبیعی‌ترین‌نام خلیج‌فارس، همان خلیج فارس است، اسم خلیج فارس اسمی است که نه تنها تاریخ‌ایران بلکه طبیعت به خلیج فارس‌بخشیده، بندرعباس قلب خلیج فارس است .

صادرات پرتقال واستعمار

نخست‌وزیر افزود :

بعضی از خارجی‌ها ایران امروز مارابا‌ایران دیروزعوضی میگیرند، یک وقت بود که پرتغالی‌ها و انگلیسی‌ها بخلیج فارس وارد میشدند ودرحقیقت واردات خلیج فارس پرتغالی‌ها و انگلیس‌ها بودند، اما امروز در سایه توفیقات دامنه‌داری‌که پیدا کرده‌ایم وتاسیسات وثروت عظیمی که در خلیج فارس و بنادر آن بوجود آمده وعمرانی که در استان های مجاور پیدا شده دیگر پرتغالی‌ها وانگلیسیها به‌خلیج فارس‌راه ندارند وجزو واردات محسوب‌نمیشوند، بلکه بزوی یکی از اقلام‌مهم‌صادراتی ایران پرتقال وقلم مهم دیگر صادرات انشاءالله‌برای همیشه انگلیسی‌ها وسیاست استعماری آنها خواهد بود .

نخست وزیر سپس اشاره‌به عمران و آبادی بندر عباس‌نمود و به مقایسه وضع فعلی آن با روزهای فقر ونداری آن‌سامان پرداخت و اظهار امیدواری‌کرد که در آینده نزدیکی بندرعباس جزوبزرگترین بنادر بشمارآبد

راه‌آهن دربندرعباس

نخست وزیر در نطق خود در مورد بندر عباس به ١٥٠ طرح عمران و آبادانی که در آن‌دردست‌اجرااست اشاره کرد و گفت : راه اسفالت بزودی شمارابا همه جای ایران‌مرتبط خواهدساخت و در برنامه پنجم راه آهن به شهر شما خواهد آمدوبندرعباس در آینده نزدیک سکان‌اقتصادی و سکوی تجارت خارجی ما خواهد شد .

نخست وزیر در بندر عباس سیاست مستقل ملی ایران را مشروحا مورد تجزیه و تحلیل قراردادو گفت :

درموردجنگ اعراب و اسرائیل کوشش کردیم تا صلح را به آن بازگردانیم و منافع آوارگان فلسطین را براساس قطعنامه های سازمان ملل حفظ کنیم .

ایران‌معتقد است که قطعنامه های‌سازمان ملل باید بدرستی و دقت‌عمل شود و معتقدیم که‌رویه اخیرجمهوری متحده عرب‌برویه مثبتی‌است که شرایط مستعدی برای بازگرداندن صلح به خاورمیانه عربی بوجود آورده است .

در مورد عمران منطقه‌ای‌که شاهنشاه آریامهر آنرا رهبری کرده است نخست وزیر گفت‌که ثمرات نیکوئی بوجود آورده است و آینده امیدبخشی نیز دارد .

نخست وزیر اضافه کرد : ایران سعی دارد با تمام کشور ها چه در شرق و چه در غرب چه همسایه و چه کشوری که دردورترین نقاط جهان‌جای دارد همکاری نزدیک داشته باشد

بیمه حوادث

در این هنگام نخست وزیر مجددا در مورد خلیج فارس صحبت کرد و آنرا شاهرگ و شاهراه اقتصادی ایران‌نامید وگفت ما از این منطقه با قدرت وقوای عظیم خود دفاع خواهیم کرد . قوای نظامی ما بیمه حوادث استو بهمین جهت نیرو های زمینی ، دریائی ، و هوائی ما مجهز به مجهز ترین وسائل میباشندوروز بروزتقویت میشوند و توسعه پیدا خواهند کرد .

سخنان‌نخست وزیر در بندر عباس مهمترین سخنان وی در چند میتینگ اخیر بوده است مردم بندرعباس دهها بار با کف زدن و ابراز احساسات از این نطق استقبال کردند وسالن سرپوشیده فرودگاه بندر عباس که بزرگترین سالن در ایران است از موج جمعیت و شدت ابراز احساسات بخصوص در مواردی که نام خلیج فارس و قوای نظامی و سیاست مستقل ملی ایران عنوان میشد به‌لرزه در میامد.

نخست وزیر بعد از میتینك امروزبه شهر بندر عباس‌رفت، بامردم شهر ، مسئولان سازمان های دولتی ، نمایندگان انجمن های شهر ، استان ، شهرستان و اتاق بازرگانی به گفتگو نشست ودر همانجا دستوراتی برای رفع مشکلات عنوان شده صادر کرد .

نخست وزیر چند دقیقه بعد از ظهر امروز بندر عباس را به سوی شیراز برای شرکت‌در میتینگ بعد از ظهر امروز ترک کرد .

بازخواست مسئولین سازمانها

آقای هویدا نخست وزیر دیشب در ضیافت شامی که از طرف حزب‌ایران نوین زاهدان ترتیب یافته بود ، عده‌ای از مسئولین سازمانهای دولتی را بخاطر کندی کارهای مربوطه مورد بازخواست قرار داد .

نخست وزیردر موردبیمارستان های زاهدان و زابل که قرار بود ساختمان هردو بیمارستان در یکسال پایان یابد و آماده بهره‌برداری‌گردد،وزارت‌بهداری وسازمان‌برنامه را موردمواخذه قرار داد و طی تلگرافی از سازمان برنامه خواسته شد که مسئولین عقب افتادن اجرای این طرح هرچه زودتر از کار برکنار شوند .

در گفت‌وگوئی که‌بین نخست وزیر و استاندار سیستان و بلوچستان بعمل‌آمد، معلوم‌شد. چند طرح که وعده اجرای‌آن‌را داده‌بودند، بعلت مسائل‌کوچك و کم‌اهمیت باتمام نرسیده است وهمین امر موجب عصبانیت و انتقاد و تعرض نخست وزیر گردید .

نخست وزیر قبل از ترک زاهدان درمورد مسائل مربوط از وزارتخانه و سازمانهای مسئول توضیح فوری خواست و تاکید کرد که گزارش‌مربوطه باید تا ظهر امروز در شیراز بوی تسلیم شود .

فوتبالیست‌های مصری باپرچم‌ایران به امجدیه آمدند

این واقعیتی‌است که دنیای بدون مرزورزش، سمبل دوستی ها، احساسات‌پاک و بی‌آلایش و برادریست ، از دیرباز پیوند های ناگسستنی‌جوانان سراسر گیتی برای دوستیهای بیشتر ملتها ازهر نژاد و مذهب در میدانهای ورزشی گره خورده است .

پرچم های تمام کشور ها با هر سیاست و رژیمی در کنار یکدیگربرفراز‌استادیوم‌هاباهتزاز آمده‌و سرود ملی‌همه کشور ها در میدان مسابقات بین‌المللی طنین‌انداز است .

درجریان جام کوروش‌بزرگ بار دیگر این احساس بزرگ دوستی و برادری تماشاگران امجدیه را در هیجانی وصف‌ناپذیر فرو برد .

دیروز بازیکنان‌تیم‌برادر «مصر» که بعداز مدتها بعنوان سفیر دوستی به کشور ما آمده‌اند ، هنگام‌ورودبه‌میدان‌با احساسات پرشور تماشاگران روبرو شدند و پس از مراسم معرفی پرچم سه رنگ ایران را به نشانه احترام بوسیدند و در حالیکه آنرا روی سر گرفته بودند ، دوراستادیوم به گردش‌درآمدند و با هیجانی وصف ناپذیر از جانب تماشاگران روبرو شدند.

ایران در مسابقه جهانی تبلیغات خدمات عمومی بمقام اول رسید

بقیه‌از صفحه اول

در مسابقه بین‌المللی خدمات عمومی که در آن مجموعه‌ای از آثار تبلیغاتی در زمینه های مختلف از طرف کشور های بزرگ جهان ارائه گردید ، هیئت داوران باتفاق آراء سازمان فاکوپا را از ایران برنده اول شناخت و «گوی کریستال» که جایزه اول این مسابقه است و سال پیش یک کانون آمریکائی برنده آن شده بود در اختیار سازمان فاکوپا گذاشت .

سازمان (آی ـ ای ـ ای) برگزار کننده این مسابقه از سازمان های بزرگ تبلیغاتی جهان تشکیل شده است . این سازمان‌هر سال مسابقه‌ای برای شناخت ومعرفی بهترین سازمان تبلیغات جهان که در زمینه های متعدد روابط عمومی ،تبلیغات تجارتی ، انتشارات ، ارتباطات و بازاریابی فعالیتی داشته‌باشد ترتیب میدهد که تمام سازمان های بزرگ تبلیغاتی جهان در آن‌شرکت میکنند این‌موفقیت که برای اولین‌بار نصیب ایران میشودیک‌پیروزی بزرگ جهانی محسوب میگردد .

پیش‌بینی هوا

هوای کرانه‌های مازندران و استان‌های آذربایجان کمی تا قسمتی ابری در بعضی نقاط گاهی ابری همراه با رگبار پراکنده ، هوای استان های خوزستان و فارس وشهرستان های اطراف‌کویرصاف دربعضی نقاط غبارآلود ، هوای تهران صاف ، گاهی با لکه‌های ابرو یا غبارآلود ، هوای بقیه نقاط صاف همراه با گردوغبار محلی پیش بینی میشود .

درجه حرارت امروز طهران نسبت به روز گذشته یك تادو درجه گرمتر خواهد شد . گرمترین نقطه زابل با حداکثر ٤٦ و حداقل ٢٩ و خنکترین نقطه کرمانشاه با حداکثر ٣٥ و حداقل ١٠درجه، حداکثردرجه حرارت تهران ٣٥ و حداقل١٩ درجه که نسبت به متوسط ٢٥ ساله اخیر اختلافی نداشته .

متین دفتری: دنیای او، ماجراهای او

گفت‌وگویی با همسر و دختر مرحوم متین‌دفتری

آخرین روز های زندگی مرحوم متین دفتری چگونه گذشت ؟

منصورالسلطنه عدل به متین دفتری پیغام داد :

ـ مبادا در ژنو آفتابی بشوی !

مرحوم متین‌دفتری طی۴۰ سال زندگانی سیاسی خود در قوای سه‌گانه ، عهده‌دار مشاغل بسیار مهمی بود .

یك شیشه نیم پرجوهر ، یك یادداشت ناتمام ، یك چراغ مطالعه ، بریده‌یی از ستون اخبار چهل‌سال قبل از آخرین شماره اطلاعات ،دو کاردك نامه بازکنی ، انبوهی از نامه ها و صورت جلسات مجلس سنا ، گزارشی از کمیسیون کشاورزی به‌مجلس سنا و بالاخره یك نشریه به زبان انگلیسی با عنوان : «مادری دیگر برای صلح ، بتاریخ اپیریل ۱۹۷۱ ، جنك سلامت بچه‌ها و دیگر موجودات زنده را تهدیدمی‌کند .» .... و همهٔ اینها بر روی یك میز شلوغ ونامرتب نگاهم را در اتاق میگردانم: یك بخاری دیواری با دیواره های دودزده ـ یادگارزمستان پارسال‌ـ تابلوی‌رنك وروغنی از مرحوم میرزاهدایت‌الله وزیر دفتر ، پرده های کیپ کشیده شده و یك کتابخانهٔ کوچك وجمع‌وجور.. دوباره به میز چشم میدوزم ، به‌میز و صندلی دسته‌دار و معمولی پشت آن که امروز جای کسی برروی آن خالی‌است: دکتر احمد متین دفتری .

همچنان که‌نگاهم به صندلی خالی پشت‌میز دوخته است ، لیلی دفتری ـ دختر مرحوم متین دفتری ـ که به آرامی آلبوم عکسهای پدرش را ورق میزند ، میگوید :

«پدرم هرروز صبح ساعت‌هفت، اینجا پشت میز کارش حاضر بود تا نامه ها را بخواند وجواب بدهد . مطالعه کند و بنویسد. بعداگر مجلس جلسه داشت ، به‌سنا میرفت.بعدازسناناهار، یك ساعتی استراحت و دوباره کار تادیر وقت ..»

لیلی دفتری خاموش‌میماند و این‌بار همسر مرحوم متین دفتری در آرامش سنگین و عمیق از آخرین روز های زندگانی شوهر خود حرف میزند :

« تاروز پنجم همه ما فکر میکردیم که‌کسالت آقازودگذر و ناچیز است ولی از آن روز بعد ، ناراحتی شدید شد و دیگر امیدی باقی نماند .»

لیلی،دنباله حرفهای‌مادرش‌را می گیرد : «آقاتاآخرین روزبا همه ما براحتی حرف میزد ، ماهیچ فکر نمیکردیم که این‌ناراحتی انفارکتوس باشد گرچه‌قبلا‌یك بار آقا دچار انفارکتوس شده بود .»

لیلی‌خاکستر سیگارش‌رامی تکاند و ادامه میدهد : «آخرین حرفهای آقا راخوب بیاد دارم .طرف خطاب‌پزشك معالج بود که برای بازکردن رك ، دنبال آن میگشت .در همان حال آقا گفت : (آقای دکتر باید خیلی از شما تشکر کنم که بخاطر من مطبتان را رها کردید و آمدید .) همین و بعد دیگر ما کلامی نشنیدیم . امیدی باقی نمانده بود .»

از همسر مرحوم متین ـ دفتری درباره یادداشتهایی‌از خاطرات شوهرشان میپرسم و جواب می‌شنوم : «ماخیلی اصرار داشتیم که خاطراتش را بنویسد ولی هرگز این خواست را نپذیرفت . من اطمینان دارم که حتی یك خط از خاطرات آقا هم‌لابلای این همه کاغذ و کتاب پیدا نمیشود.»

لیلی ، گفته مادرش را تکمیل میکند: «حتی ما پیشنهاد دادیم که خاطرات خود را در روی نوار ضبط صوت پیاده کند ، اما بازهم این پیشنهاد ردشد. در حقیقت آقا بقدری گرفتار کار های خود بود که دیگر فرصتی برای آن که خاطرات خود را بنویسد نمی‌ماند، چند روز پیش از شروع کسالت‌آقا، یکی ازآشنایان برای من‌تعریف کردکه خارجیهابسرعت سرگرم نسخه برداری‌ازفرشها وقالیچه های ایرانی هستند تا ازروی آن ها بسازند ، وقتی اینهارا برای آقا گفتم ، فورایادداشتی دربن باره نوشت و گفت :(ما نباید بگذاریم که کسی ازین گنجینه هنری و اصیل ماکوچك ترین سرقتی کند ، من این‌نکته راحتما با وزیر اقتصاد درمیان خواهم گذاشت . باید هر طور شده، طرحهای فرشهای ایرانی را به ثبت برسانیم و از راه قانون نگذاریم کسی به آنها دستبرد بزند .)»

لیلی دفتری ، آلبوم عکس‌را کنار میگذارد و درهمان حال اضافه میکند : «اما عمر وفا نکرد .»

همسرمرحوم متین دفتری، آلبوم عکسهای شوهر خود را برای من ورق میزند، هر کدام از عکسها نمایشگریك لحظه تاریخی‌اند و خانم‌متین دفتری ، بیشتر آن لحظات را بیاد دارد :

«این عکس مربوط میشود به سالی که رادیو ایران افتتاح شد ، آقا آن موقع نخست‌وزیربود، این‌یکی‌عکس با مولانا ابوالکلام آزاد که از زعمای آزادی و وزیر فرهنگ هندوستان بود واین یکی با نهرو .. این هم‌عکس جالبی است باهمسر روزولت رئیس جمهوری وقت آمریکا و کلمنت اتلی نخست وزیر انگلستان .»

یکی یکی عکسها را نگاه می کنیم ، هرکدام از عکسها برای همسر مرحوم متین دفتری خاطره‌یی را تصویر میکند و برای من یك لحظه از تاریخ معاصر را ، بنابراین اگربگوییم که مرحوم متین دفتری دربیشتر لحظات تاریخی چندین ساله اخیر ایران حضور داشت و از مهره های آن لحظات به حساب‌می‌آمد، بیراهه‌نرفته‌ایم، همچنان که مرحوم متین‌دفتری تا آخرین روز های زندگانی از فعالیت باز نایستاد وزندگانی خود را با عنوانی بپایان‌رساند که هر کدام از صاحبان این عنوان درزمره مهره های‌تاریخ ایرانند .

همسر مرحوم متین‌دفتری چند جلد از آخرین‌تالیفات شوهر خود را برایم میاورد و برای آخرین بار من به اتاق کار خاموش و آرامهی نگرم ، اتاق سخت خالی و سرد بنظرم میرسد ...

***

نگاهی به‌سر گذشت مردی با ۴۰ سال خاطرات ناگفته تاریخی

لحظه‌یی از تاریخ : والاحضرت ولایتعهد (شاهنشاه آریامهر) در دوران صدارت مرحوم احمد متین دفتری ، رادیو ایران را افتتاح میفرمایند .

متین دفتری در سال ۱۳۱۰ هنگامی‌که ماموریت کارآموزی و مطالعات قضائی خود را در اروپا تمام کرده و به ایران بازگشته بود از طرف مرحوم داور برای معاونت وزارت عدلیه دعوت شد و تاسال ۱۳۱۸ ـ زمانی‌که به نخست‌وزیری منصوب شد ـ مشاغل مختلفی را در دادگستری بعهده داشت ومدتی هم کفیل وزارت دادگستری بود تا آنکه در سال ۱۳۱۵ مرحوم‌جم‌پست وزارت دادگستری را در کابینه خود بوی سپرد .

نخست‌وزیر استاد

این انتصاب ماجرائی جالب بهمراه داشت . دکتر متین دفتری که از بدو تاسیس دانشگاه در دانشکده حقوق آئین دادرسی‌مدنی و کیفری و حقوق جزا تدریس میکرد به این رشته از فعالیت‌های مختلف سیاسی و اداری واجتماعی خویش علاقه وافرداشت و با آنکه از دانشگاه حقوق نمیگرفت ، حتی در دوران نخست‌وزیری خود یك جلسه‌هم کلاس درس وشاگردانش را منتظر نگذاشت .

متین دفتری ضمن تدریس دردانشکده حقوق و رسیدگی به کار های اداری ـ درمقام معاونت وزارت دادگستری ـ جمعیت طرفداران جامعه ملل را بنیان گذاشت وبهمین‌مناسبت در سال ۱۳۱۵ از طرف دبیرکل جامعه ملل دعوت شده بود که از تشکیلات جامعه ملل‌در«ژنو» دیدن کند .

مرحوم متین دفتری نقل میکرد : ـ باتفاق همسرم ، از راه بغداد و بیروت عازم ژنو شدم ولی بمحض آنکه کشتی حامل ما به بندر « تریست » فرانسه رسید ، رئیس پلیس بندر تلگرافی بدست من‌داد با مضمونی کوتاه و عبارتی تکان‌دهنده : « حسب‌الامر فورا به تهران مراجعت فرمائید » تلگراف راهم آقای محمد ساعد وزیرمختار وقت ایران در رم امضاء کرده‌بود. پیداست که باوصول این تلگراف چه‌حالتی‌بمن‌دست‌دادوچه‌حدسیات و توهماتی عارض شد . ناچار با راه‌آهن حرکت کردم تا از طریق آلمان و سویس‌وروسیه بایران باز گردم . در ژنو آقای نصراله انتظام بدیدنم آمد و از طرف مرحوم منصورالسلطنه عدل نماینده ایران در جامعه ملل پیغام آورد که بموجب دستور وزارت خارجه مجاز نیستم در ژنو آفتابی شوم و بادبیرکل جامعه‌ملل تماس بگیرم . این تلگراف معمارا پیچیده ترمیساخت ولی بالاخره وقتی آن راه دراز به آخررسید و در بندر پهلوی‌از کشتی پیاده‌شدیم اتومبیل وزارت دادگستری را به انتظار خود یافتم . معلوم شد که شاه از جریان محاکمه عده‌یی از متهمین وزارت راه ناراضی بوده و وزیر دادگستری «مرحوم صدرالاشراف» از خدمت معاف شده است . مرا بجای ایشان در نظر گرفته‌اند .

ماجرای جشن برای پوشکین

دکتر متین دفتری با آنکه مردی پرکاربود واز سال۱۳۱۰ تاپایان عمر پیوسته در کوران سیاست مملکت قرار داشت ، از نوشتن خاطرات شخصی خود اکراه داشت و معتقدبود: ـچه دلیل دارد آتش‌دشمنی های خطرناکی را که بر اثر بعضی از اقدامات‌متعدد دوران خدمت متوجه من شده است مشتعلتر سازم ؟!

متین دفتری میگفت : ـ شاه فقید در پاره‌یی امور واز همه بیشتر در مورد ارتباط با خارجی ها حساسیت و سوءظن فوق‌العاده داشت و در دوران خدمت خود اغلب با پرونده وزراء وصاحبمنصبانی روبرو میشدم که این سوءظن‌دامنگیرشان شده‌بود. حال چه تدابیری لازم بود تاازین مغضوبین و مظنونین رفع اتهام شود ، بماند. منجمله بدرخواست سفارت شوروی ،در جریان جشن هائی‌که قراربود بمناسبت سالگرد تولد پوشکین شاعر معروف روس ترتیب داده شود ، کمیسیونی مرکب از نمایندگان وزارت امور خارجه و وزارت فرهنگ تشکیل شده و برنامه‌یی تنظیم کرده بود که در چند شهر ایران این جشن برگزار شود . وقتی برنامه جشن رابنظرشاه میرسانند ایشان‌متوجه میشوند که به شهر های تهرانو اصفهان و تبریز و مشهد اکتفا شده است .

اطلاع رسید که احضار شده‌ام و چون به دربار رسیدم شاه رابی‌اندازه خشمگین و عصبانی دیدم . کاغذی‌دردست داشتندو باعصبانیت آنرا پرتاب کرده گفتند : « نگاه‌کن ! دارند عهدنامه ۱۹۰۷را برای‌مازنده میکنند.» عهدنامه۱۹۰۷همان‌عهدنامه کذائی بودکه روسیه تزاری وبریتانیای‌کبیر محرمانه‌منعقد ساخته و ایران‌را به دومنطقه

بقیه در صفحه ۷

یادگاری از دوران جوانی و اولین سالهای ورود به دنیای پر ماجرای سیاست . این عکس همکاران‌شماره‌یك مرحوم‌علی‌اکبر داور رابهنگامی که‌مقام‌وزارت‌عدلیه را داشت نشان‌میدهد . ایستاده‌از راست‌بچپ : داودپیرنیا ـ عباسقلی گلشائیان ـ برزین ـ نشسته : اکرم السلطان مظاهر ـ منصور السلطنه عدل ـ احمد متین دفتری

دربن عکس بسیاری از رجال دیرین ایرانی گردهم آمده‌اند . ازراست‌بچپ عبدالحسین‌سرداری‌ـ علی‌معتمدی‌ـانوشیروان سپهبدی‌ـ حسین علاء ـ سرلشگرریاضی ـ احمد متین دفتری‌و صاحب‌جمع .

مرحوم متین‌دفتری در طی‌دوران طولانی و پرماجرای زندگانی سیاسی خود ، با بسیاری از شخصیت‌های دیپلماتیك‌دنیاملاقات کرد و باآنان از نزدیك‌آشنا شد. دربن عکس مرحوم متین دفتری‌در کنار بانو روزولت ـ همسررئیس جمهوری‌پیشین‌آمریکا ـ وکلمنت اتلی ـ نخست‌وزیر بریتانیا ـ دیده میشود .

۱۶۵۵ مدرسه

از ۲۵۰۰ مدرسه یادبود

نامگذاری شد

در این ستون، با زنان و مردان نیك‌اندیشی آشنا میشویم که با خرید اوراق بنای مدارس یادبود جشن‌شاهنشاهی هزینه ایجاد یك یا چندمدرسه راپرداخته‌اند و نام آنان برکتیبه هرمدرسه و در صحیفه تاریخ ثبت خواهد گردید

- **اتاق بازرگانی وصنایع ومعادن اهواز**
  ۱ مدرسه از بانك ملی ایران شعبه اهواز
- **اداره آموزش و پرورش ناحیه ۸ تهران**
  ۱ مدرسه از بانك ملی ایران شعبه امیریه
- **اداره اوقاف خوی**
  بنام آقای حاجی میرزا ابراهیم خوئی
  ۱ مدرسه از بانك ملی ایران شعبه خوی
- **اداره کل بهداری خوزستان**
  ۱ مدرسه از بانك ملی ایران شعبه اهواز
- **آقای سید نورالدین استوان**
  بنام آقای سید محمد استوان
  ۱مدرسه از بانك ملی ایران شعبه مرکزی
- **خانم فروغ اشرف قرنانی (سرو اعظم)**
  ۱ مدرسه از بانك بازرگانی ایران شعبه اصفهان
- **بانك تجارتی ایران وهلند**
  ۱مدرسه ازبانك تجارتی ایران وهلند شعبه مرکزی
- **بخشداری مرکزی رشت**
  ۱ مدرسه ازبانك ملی ایران شعبه رشت
- **پزشکان وکارکنان بهداری کل یزد**
  ۱ مدرسه از بانك بیمه بازرگانان شعبه یزد
- **تیپ زرهی زنجان**
  ۱ مدرسه از بانك ملی ایران شعبه زنجان
- **آقای عزت‌الله خامسی**
  ۱مدرسه از بانك بیمه بازرگانان شعبه اصفهان
- **خلیفه گری ارامنه جلفای اصفهان**
  ۱ مدرسه از بانك اعتبارات ایران شعبه اصفهان
- **آقای عنایت‌الله داغی رشیدی**
  ۱ مدرسه از بانك اصناف ایران شعبه بندرعباس
- **دبستان کلبه کودک**
  ۱ مدرسه از بانك ملی ایران شعبه تجریش
- **آقای علی اکبر دیانی**
  ۱مدرسه از بانك بیمه بازرگانان شعبه اصفهان
- **آقای رستم زرتشتی**
  ۱ مدرسه از بانك بیمه ایران شعبه مرکزی
- **سندیکای شرکتهای قند و شکر ایران**
  ۱ مدرسه ازبانك اعتبارات صنعتی
- **شرکت سهامی نسیم ایران**
  ۱ مدرسه از بانك ملی ایران شعبه مرکزی
- **شرکت سهامی مسعود**
  بنام آقای عبداله خلیلی
  ۱مدرسه ازبانك سپه ـ شعبه مرکزی
- **شرکت سهامی جنرال اکسپورت**
  ۱ مدرسه از بانك ملی ایران شعبه بندرعباس
- **شرکت سهامی معادن فاریاب**
  ۱ مدرسه از بانك اصناف ایران شعبه بندرعباس
- **شهرداری بندر شاهپور**
  ۱ مدرسه از بانك ملی ایران شعبه بندر شاهپور
- **شهرداری بوشهر**
  ۱مدرسه ازبانك عمران ـ شعبه بوشهر
- **شهرداری ساوه**
  ۱ مدرسه از بانك ملی ایران شعبه ساوه
- **شهرداری قم**
  ۱ مدرسه ازبانك بیمه بازرگانان شعبه قم
- **آقای پرویز شهشهانی**
  بنام آقای مرتضی کلیسادی
  ۱مدرسه از بانك بیمه بازرگانان شعبه خرمشهر
- **آقای دکتر محسن صالحی**
  بنام پدرشان آقای اسماعیل صالحی
  ۱ مدرسه از بانك بیمه بازرگانان شعبه مرکزی
- **آقای نجیب طیبی**
  بنام سازمان تلویزیون ملی ایران
  ۱ مدرسه از بانك‌ایران وخاورمیانه شعبه مرکزی
- **آقای حسین فرحبخش**
  ۱ مدرسه از بانك ملی ایران شعبه بندرعباس
- **فرماندهی ژاندارمری نیروی زمینی ارتش شاهنشاهی**
  ۱ مدرسه از بانك ملی ایران شعبه مرکزی
- **آقای محمد کاظم فهیمی**
  گمرك گناوه
  ۱ مدرسه از بانك بیمه بازرگانان شعبه مرکزی
- **کارخانه آرد مرشدی رشت**
  بنام آقای حاجی حسن مرشدی
  ۱ مدرسه از بانك ملی ایران شعبه رشت
- **کارخانه قند چناران**
  ۱ مدرسه از بانك اصناف ایران شعبه چناران
- **کارکنان شرکت سهامی چای ایران**
  ۱ مدرسه از بانك ملی ایران شعبه وصال شیرازی
- **کارکنان ودانش‌آموزان آموزش و پرورش بروجرد**
  ۱ مدرسه از بانك اصناف ایران شعبه بروجرد
- **کارکنان و آموزگاران آموزش و پرورش اصفهان**
  بنام استاد جلال همائی
  ۱مدرسه از بانك بیمه بازرگانان شعبه اصفهان
- **کارمندان سازمان آب و برق خوزستان**
  ۴ مدرسه ازبانك عمران ـ شعبه‌اهواز
- **کارمندان شعب بانك بازرگانی ایران اصفهان**
  ۱ مدرسه ازبانك بازرگانی ایران شعبه اصفهان
- **کمیته حزب ایران نوین اصفهان**
  ۱ مدرسه از بانك تعاون کشاورزی شعبه اصفهان
- **آقای دکتر جواد محرابیان**
  بنام خانم فاطمه انتصاری
  ۱ مدرسه ازبانك بیمه بازرگانان شعبه مرکزی
- **آقای محمد مقدم**
  ۱ مدرسه ازبانك سپه ـ شعبه مشهد
- **آقای مهدی مکاره‌چیان**
  ۱ مدرسه از بانك ملی ایران شعبه همدان
- **آقای حسینعلی نعمتی**
  ۲ مدرسه از بانك ملی ایران شعبه محمودیه
- **نیکوکاران وکارکنان وزارت بهداری**
  ۳۳ مدرسه از بانك ملی ایران شعبه کورش
  ۵ مدرسه ازبانك بازرگانی ایران شعبه مرکزی

دوشنبه نامهای جدید

از طرحهای جدید
AFSHARTEX
افشار یزد
دیدن نمائید
نمایشگاه‌ـ خیابان شاه بین چهارراه شاه وشیخ‌هادی وسایر مغازه‌های معتبر تهران‌وشهرستانها

قصة القباء الخشبی
داستانی شیرین و جذاب به زبان عربی است که ازطرف پخش مطبوعات کشور در شیرازو سراسر ایران پخش‌و منتشر شده است برای خرید جزئی‌و کلی در تهران به انتشارات امیرکبیر . صفی علیشاه ، فروغی و در شیراز به موسسه پخش مطبوعات کشور مراجعه فرمائید خیام فارسی و عربی از همین ناشر منتشر شده است .

چرا این برنده خوشبخت شما نباشید؟
۷ بارشتر اسکناس
هموزن برنده‌پول
میلیونهاریال جوایز نقدی
یکدستگاه اتومبیل پیکان جوانان، جوایز اولین سری قرعه‌کشی حساب ذخیره بانك اصناف ایران است.
تافرصت باقیست دربانك اصناف ایران حساب ذخیره بازکنید.

برای استفاده از
یك میلیون تومان پول نقد و ۵۰ پیکان
جایزه اختصاصی اوراق مدارس یادبود و
یك سال روزی پانصد تومان
جایزه فوق‌العاده بانك بازرگانی ایران
فقط تا
پس فردا
فرصت دارید

مالت: کانون بحرانی جدید دنیا

اختلال عظیم! در ارکان پیمان ناتو

مقالات و گزارشهای سیاسی

در این نقشه موقعیت جزیره مالت در دریای مدیترانه نشان‌داده شده است.

«دوم‌مین‌توف» نخست وزیر جدید مالت ورهبر حزب کارگر این‌جزیره بااقدام به‌اخراج ناگهانی‌دریاسالار ایتالیائی «جینوبریندیلی» فرمانده نیرو های دریائی اتحادیه آتلانتیک شمالی در مدیترانه ودرخواست تجدید نظر درقرارداد دفاعی باانگلیس اختلال‌عظیمی درنقشه های استراتژیکی پیمان «ناتو» در حساسترین منطقه دفاعی پیمان «ناتو» بوجود آورد.

پایگاه های دریائی اتحادیه آتلانتیک در مدیترانه که کلید دفاع غرب‌بشمار میرود اکنون در معرض خطر بزرگی قرار گرفته است .ناظران سیاسی غرب‌اقدام نخست‌وزیر جدید مالت را نشانه پیروزی جدید «استراتژی سرخ» در این‌قسمت از جهان تلقی میکنند.

مالت درآینده نزدیکی مهره‌اصلی رادر صفحه شطرنج بازی بزرگی که در منطقه مدیترانه آغاز شده است تشکیل خواهد داد اکنون نیرومند ترین ناوگان جهان ، ناوگان ششم آمریکا و واحد های دریائی شوروی در مدیترانه رودر روی یکدیگر قرار گرفته‌اند مالت برای مسکو تنها جنبه یک پایگاه دریائی‌را ندارد بلکه کارگاه‌عظیمی است که شورویها میتوانند ازآن برای‌تعمیر کشتی‌های خوداستفاده کنند .بنابر این برای جزیره‌مالت با داشتن چنین موقعیت حساس استراتژیکی بیطرفی آنطور که نخست وزیر جدیداین کشور می‌خواهد معنی و مفهومی نخواهد داشت .

هنوز از نقشه های آینده «دوم مین‌توف» اطلاعی در دست نیست معذلک قدرمسلم این است که در آینده نزدیک دروضع پایگاه های اتحادیه آتلانتیک شمالی در این جزیره تحولات‌شگرفی روی‌خواهد داد .

پس ازاعلام استقلال‌جزیره مالت درسپتامبر۱۹٦٤ فرماندهی‌اتحادیه آتلانتیک شمالی جای فرماندهی انگلیس را که تا آن زمان در این جزیره مستقر شده بود گرفت . فرماندهی ناتو در مالت‌در سال ۱۹٦۷ بوجود آمد و معمولایک دریاسالار ایتالیائی در راس آن قرار دارد. هنگامیکه استقلال‌مالت اعلام شدصحبت از این بود که این جزیره بعضویت اتحادیه آتلانتیک شمالی درآید. درآن موقع شورای آتلانتیک شمالی و دولت مالت‌با انتشار قطعنامه مشترکی اهمیت تامین امنیت مالت را تاکید کردند و اعلام داشتند در صورتی که استقلال سیاسی و امنیت مالت بخطر بیفتد باید دو طرف با یکدیگر بگفتگو و تبادل نظر بپردازند .

تقویت ناوگان شوروی‌در مدیترانه دولت «بورگ‌اولیور» را که تا انتخابات اخیر زمام امور مالت‌را بدست داشت وادار کرد که در سال ۱۹٦۹ امکان استحکام روابط خود را با اتحادیه‌آتلانتیک‌شمالی مورد بررسی قراردهد.

ضربه برناتو

از سال ۱۹٦۸ سفیرمالت در بروکسل ماموریت‌داشت توسط دبیرکل ناتو پیوسته باشورای آتلانتیک شمالی در تماس‌باشد. بااینکه رهبر جدید مالت بارها اعلام داشته است که در نظر ندارد تاسیسات غرب را دراین جزیره‌به‌ناوگان شوروی‌واگذار کند معذلک‌روشن است‌تصمیمی که دولت او اتخاذ کرده‌است وضع وخیمی برای دفاع غرب بوجود می‌آورد .

نفوذ ناوگان شوروی در مدیترانه از دست رفتن‌پایگاه های انگلیسی و آمریکائی در لیبی و استقرار نیرو های نظامی شوروی در جمهوری متحد عربی ضربت شدیدی به استراتژی پیمان آتلانتیک شمالی وارد کرده است .

محافل وابسته به «ناتو» می‌گویند‌درست‌است که‌تاسیسات جزیره‌مالت‌برای‌ناوگان آتلانتیک تسهیلاتی فراهم میکند ، ولی این پایگاهها برای استفاده‌نیرو های دریائی مدرن بیش‌از پیش اهمیت خود را از دست میدهند.

ازاین رو تحولاتی که در داخل جزیره مالت ممکن است بوجود بیاید بیشترفکر رهبران غربی را بخود جلب کرده است زیرا مالت یک موقعیت استراتژیکی مهم را بین سیسیل و جزیره‌تونس تشکیل میدهد .

نخست‌وزیر جدید که از دوازده روز قبل زمام امور جزیره مالت را بدست‌گرفته هم‌اکنون‌به‌تغییرات‌واصلاحات عمیقی در کشور دست زده است و بعید نیست این تغییرات ، تحولات دیگری‌را در زمینه سیاست خارجی‌به دنبال داشته باشد . ظاهرا بین لندن و «لاوالت» برای تجدید نظر در قرارداد های دفاعی ده ساله مذاکراتی‌آغاز شده است و ممکن است «مین‌توف» هفته آینده برای مذاکره با مقامات انگلیسی به لندن برود ولی حقیقت اینست که رهبران بریتانیا هنوزبه‌هدف اصلی«مین‌توف» آگاه نیستند .

ظاهرا نخست‌وزیر جدیدمالت میخواهد انگلیس کمک سالانه پنج‌میلیون لیره‌ای‌به این‌جزیره را افزایش دهد یا بطور کلی دو هزارو پانصد سرباز خود را که هنوز درمالت نگهداشته‌است از مالت خارج کند .

همانطور که گفتیم مالت از جنبه نظامی پس‌از جنگ جهانی دوم موقعیت سابق خود را از دست داده و پس‌از بسته شدن کانال سوئز موقعیت بازرگانی آن نیز به صفر کاهش یافته است ولی‌دور نمای‌گشایش این راه آبی‌ممکن‌است نخست‌وزیر جدید مالت را به این فکر انداخته باشد که این جزیره را بطور کامل از «حمایت» ناتو خارج کرده و از جنبه بازرگانی از ترافیک دریائی شرق و غرب استفاده کند .

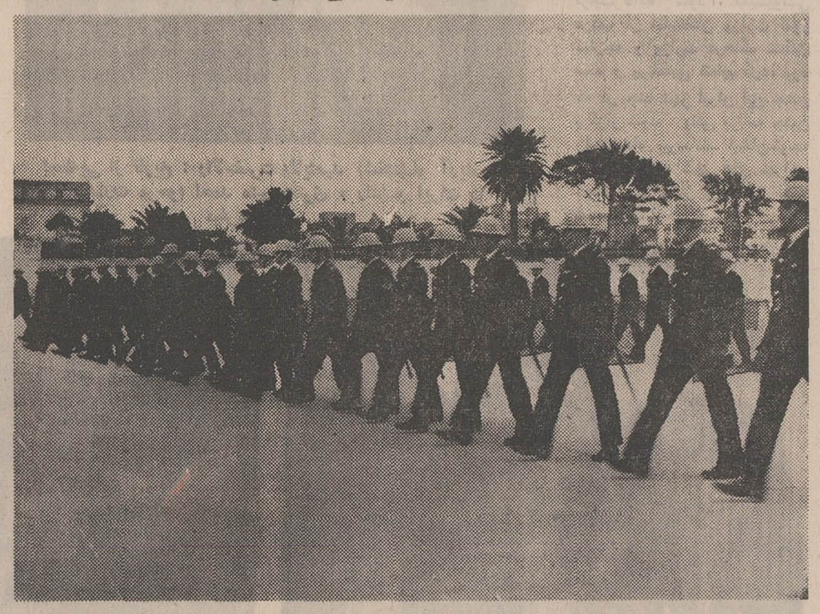

مالت درچریان مبارزه برای استقلال و پس‌از آنها بارها صحنه زدو خورد های شدید بین عناصر دست‌چپی و افرادپلیس بوده‌است: عکس یکی از صحنه های حرکت افراد پلیس ضد شورش مالت را برای مقابله با تظاهر کنندگان دست چپی نشان میدهد.

افشای یک سند مهم تاریخی

ناصر حاضر شده بود بابن گوریون ملاقات کند

یکی از مفسرین سیاسی اروپائی که سالها درقاهره ماموریت داشته ، اخیرا ادعا کرد مدارکی یافته است که نشان می‌دهد جمال‌عبدالناصر رئیس جمهوری فقید متحده عرب قبل از جنگ دوم اعراب واسرائیل درسال ۱۹۵٦ برای ملاقات بانخست وزیراسرائیل آمادگی نشان داده بود .

این مفسر می گوید: نوار هائی‌که سخنان‌جمال‌عبدالناصر روی آن ضبط شده‌و اسنادو مدارک محرمانه‌ای که بعضی از آنهارا رئیس جمهوری‌فقید مصر با دست نوشته بوده هم اکنون بوسیله گروهی متخصص در دست مطالعه است و دقیقا تجزیه و تحلیل می شود . آنچه هم اکنون در قاهره‌در اختیارکارشناسان قرار گرفته نامه ها ، مدارک و نوار هائی می باشد که انورالسادات آنهارا از بین نبرده است .

این مدارک دیپلماسی‌محرمانه جمال عبدالناصررا برای‌رئیس جمهوری‌کنونی مصر که‌باوجود معاونت طولانی علاقه‌ای به کنجکاوی و کشف اسرار محرمانه· رئیس خود نداشته است روشن می کند. چه‌تمام اوراق مربوط به مطالبی‌است که رئیس جمهوری فقیدمصر شخصا اداره و بررسی می‌کرده و روی آنها تصمیم‌می گرفته است .

با اینکه مطالب‌مورد بحث جنبه شخصی داشته اما نمی توان باور کرد شخصیتی‌معتمد مانند انورالسادات‌بطور کلی از سیاست ویژه رئیس جمهوری فقید بی‌اطلاع مانده باشد و چه بسا که رئیس جمهوری متحده‌عرب ازماجرا های پشت پرده‌آگاهی داشته اما وظیفه خود میدانسته‌است که وقایع را فراموش کندو این‌از خصوصیات‌انورالسادات است .

با مطالعه دقیق نامه ها و مدارک خصوصی متوجه می‌شویم رئیس جمهوری فقید مصر با تمام نزدیکی بشوروی وسیاست ضد آمریکائی باز هم‌در تماس باآمریکا ازمنطق و دوراندیشی لازمه یک سیاستمداریخته کار پیروی‌می کرده و درمواقعی که منافع مصر ایجاب می کرده با نمایندگان‌امریکا واردگفتگو های مهم میشده است وروی همرفته سیاست عبدالناصردر قبال امریکا خصومت آمیز نبوده بلکه‌اومنافع کشورش را برکینه توزی و مخاصمه ترجیح میداده است .

اگرچه در مواقعی که نمایندگان‌امریکا به‌عبدلناصر کلک میزدند و به نیرنگ متوسل میشدند وی نیرنگ های متقابل و خدعه را با فریب پاسخ می گفت ، اما مناسبات دوستانه بین او و

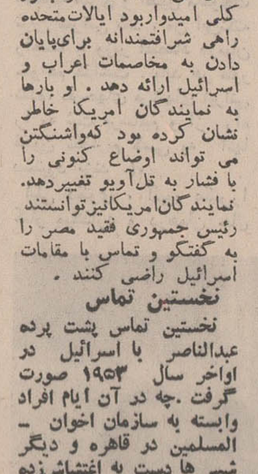

عبدالناصر

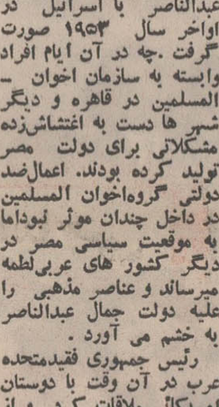

بن‌گوریون

دیپلمات های امریکا را نمی توان منکر شد ، باوجود نیرنگ های متقابل اسناد باقی مانده از جمال عبدالناصر نشان می دهد که او بطور کلی امیدواربود ایالات‌متحده راهی شرافتمندانه برای‌پایان دادن به مخاصمات اعراب و اسرائیل ارائه دهد . او بارها به نمایندگان امریکا خاطر نشان کرده بود که‌واشنگتن می تواند اوضاع کنونی را با فشار به تل‌آویو تغییردهد. نمایندگان‌امریکائی‌نیز توانستند رئیس جمهوری فقید مصر را به گفتگو و تماس با مقامات اسرائیل راضی کنند .

نخستین تماس

نخستین تماس پشت پرده عبدالناصر با اسرائیل در اواخر سال ۱۹۵۳ صورت گرفت .چه در آن ایام افراد وابسته به سازمان اخوان - المسلمین در قاهره و دیگر شهر ها دست به اغتشاش‌زده مشکلاتی برای دولت مصر تولید کرده بودند. اعمال‌ضد دولتی گروه‌اخوان المسلمین در داخل چندان موثر نبوداما به موقعیت سیاسی مصر در دیگر کشور های عربی‌لطمه میرساند و عناصر مذهبی را علیه دولت جمال عبدالناصر به خشم می آورد .

رئیس جمهوری فقیدمتحده عرب در آن وقت با دوستان امریکائی ملاقات کرد و از آنها خواست تا اسرائیل را به تمجید و حمایت از رفتار اخوان‌المسلمین وادار کنند . حمایت کل‌آویورفتار اخوان- المسلمین در مصر موجب‌شد که در کشور های عربی‌باین سازمان مذهبی لطمه وارد شود و آنها را دست نشانده استعمار بدانند .

این برنامه با مبادله پیام بین جمال عبدالناصر و«موشه شیرت» نخست وزیر وقت اسرائیل که‌یا بوسیله‌دوستان امریکائی و با ضمن ملاقات محرمانه بین نمایندگان‌مصر واسرائیل در پایتخت یکی از کشور های اروپائی اجرا شد ، در نتیجه اختلافات بین مصر و اسرائیل به میزان زیاد کاهش یافت .

* ملاقات

اما باآغاززمامداری‌بن‌گوریون و حمله اسرائیل بصحرای غزه خصومتها تجدید و تشدیدیافت. دولت بن‌گوریون که در اوائل سال ۱۹۵۵ تشکیل شد پس از چند ماه با اعزام نیرو به غزه ۳۸ سرباز مصری را بقتل رساند .

تغییر دولت وسیاست‌اسرائیل عبدالناصر را برآن داشت تا سلاح جنگی بیشتری ازشوروی خریداری کند و این اقدام در اواخر سال ۱۹۵۵ آغاز شد. در آنوقت « روزولت » دیپلمات امریکائی که در منطقه عربی خاورمیانه ماموریت داشت با رئیس جمهوری فقیدمصرملاقات کرد و کوشش هائی بمنظور ایجاد حسن تفاهم بین مصر و اسرائیل آغاز نمود . « رابرت- اندرسن » یک دیپلمات دیگر امریکائی که بعدا در کابینه آیزنهاور بسمت‌وزیرخزانه‌داری منصوب شد نیز به روزولت پیوست .

اندرسن و روزولت پس از ملاقات های پیاپی جمال - عبدالناصر را برای ملاقات با نخست‌وزیر اسرائیل راضی کردند و پس از پرواز های مکرر که اندرسن از قاهره‌به تل‌آویو و برعکس انجام داد قرار شد بن‌گوریون و جمال عبدالناصر دردرون قایقی در دریای مدیترانه ملاقات کنند .

چنانکه «روزولت» درخاطرات خود می نویسد: رئیس‌جمهوری فقید مصر در توافق با این پیشنهاد گفته بود اگرنتوانیم به توافق برسیم اقلا حدودخواسته های یکدیگر را درک خواهیم کرد ، اما عبدالناصر قبل از ملاقات حل مشکل آوارگان فلسطین و بازگشت آنها را بسرزمین اجدادیشان و یا پرداخت غرامت بابت املاک آنها را شرط اول ملاقات بابن‌گوریون قرار داده بود .

اما در آخرین پرواز اندرسن به تل‌اویو بن‌گوریون در پاسخ به شروط عبدالناصر گفته بود، « من در ملاقات‌بارئیس‌جمهوری مصر این مسئله راحل خواهم کرد و اگر قرار باشد اسرائیل گذشت نشان دهد و تخفیفاتی شود این تخفیف رابه‌عبدالناصر خواهم داد نه به آقای‌اندرسن که یک واسطه است.

البته تلاش های روزولت واندرسن با شکست روبروشد و چند ماه بعد آتش جنگ بین طرفین مخاصمه شعله‌ور شد و در شکست کوشش‌ها اسرائیل دخالت داشت ، چه این‌رهبران اسرائیل بودند که در آستانه آغاز گفتگو وسائلی فراهم می‌آوردند تا کوششها بی ثمر شود . از تایمز چاپ لندن

از : هرالدتریبون

نوشته : جیمزرستون

اسنادمحرمانه، نمونه‌ای‌ازیک‌فریب‌بزرگ

افکار عمومی‌ملت آمریکابنحو تکان دهنده‌ای ، جانب روزنامه های ناشر اسناد ومدارک‌محرمانه پنتاگون را گرفته‌است .ازسوئی دولت امریکا ، این نظریه رامی خواهد به کرسی بنشاند که انتشار اسناد محرمانه دولتی یك عمل خطرناك ، نادرست و حتی جنایتکارانه برای یك روزنامه است که بدون در نظر گرفتن رضایت وصوابدید دولت‌مدارك خصوصی دولتی را باطلاع عموم میرساند .

باید از دولت و آنان که این ایده خطرناك بودن انتشارمدارك را تقویت می‌کنند پرسید کی نیویورك تایمز را وسیله لودادن این اسناد و مدارك قرار داد ؟ واینکه حد و میزان زیان وارده به امنیت ملی چقدر است .آیا روزنامه ها این حق را دارند که به بهای ناراحت کردن دولت «دشمن » را خرسند سازند ؟

اینها پرسش های در خوراعتنا و بااهمیتی‌اند که باید پاسخهائی قانع کننده و شایسته نیزداشته باشند ، زیرا پیداست که‌انتشار اسناد و مدارك محرمانه وزارت دفاع ، دولت آمریکا را سخت خشمگین کرده و نمونه بزرگی از نیرنك بازی اداری را افشا کرده و بدست هانوی ، مسکو وپکن فرصت وبهانه‌خوبی داده است‌تابه‌تبلیغات ضد امریکائی خود رنك و جلای بیشتر دهند .

اقدام روزنامه ها اقدامی مخرب و مخاطره آفرین برای دولت است . اما کسی نیست بگوید که آخر روزنامه ها نیز این حق را دارند که نقشه ها وطرح های جنگی یا نقل و انتقالات نیروها را ، به آگاهی مردم برسانند و در انجام این وظیفه از هیچ چیز نهراسند . روزنامه ها باید ملت و کنگره را از گمراهی سالیان پیش‌بدر آورند. همین ، آنقدر اهمیت دارد که بتوان بمخاطره افتادن‌امنیت‌ملی و یا خشنودی دشمن‌رابه‌بهایش نادیده و یا بی اهمیت گرفت .

مستمسك بی مقدار

بالاتراز اینها ، هر آنگاه که مایك منسفیلد ، رهبر مخالفان در سنا ، از دولت میخواهد ، دولت تاریخ قطعی و فسخ‌ناپذیر پایان جنك ویتنام را اعلام کنند، دستگاه های تبلیغاتی دولتی هر یك وظیفه‌ای جداگانه در برابر ملت و تاریخ بعهده‌دارند و بهتر که‌آدمی در این قبیل مواردبه جروبحث و اقامه دلیل دولتیان در چنین و چنانی ماجرا چندان اهمیتی قائل نشود.

اگر حکومتی‌آزاد می‌خواهد بی‌دغدغه دولتی را اداره کند، باید بامردمی‌که برآنهاحکومت می راند ، تفاهم کامل داشته باشد .

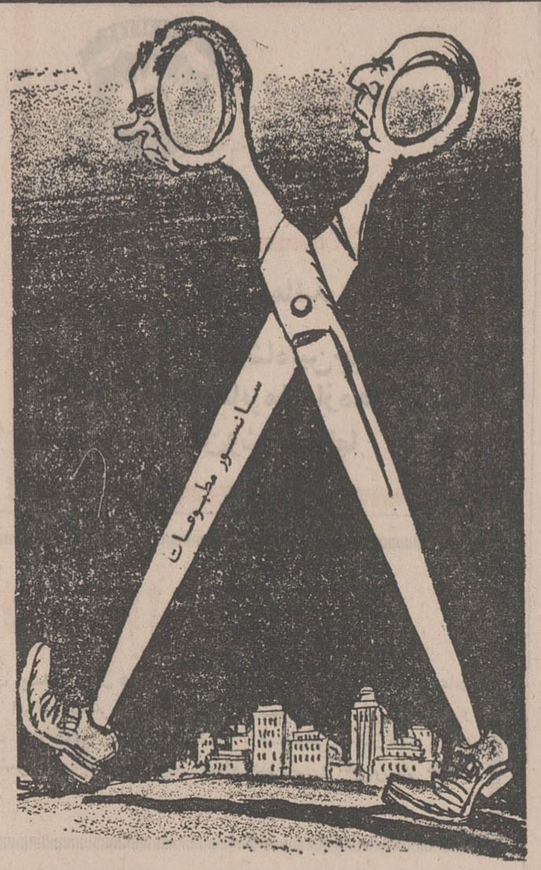

عامل تازه در صحنه سیاسی آمریکا از:هرالدتریبون

در جهت دیگر ، دلایل‌وشواهد بسیار نیرومند فلسفی و عقلائی هست که دولت پیشین یا کنونی با بازداشتن مردم از دستیابی به این اسنادومدارك ،جریحه‌ای مرمت ناپذیر به افکار عمومی ملت امریکا وارد اورده است و روزنامه‌های ناشرهنگام‌بارسالت و مسئولیتی که در برابر عموم دارند کاری دور از واقعیت و حکم‌منطق درافشای‌اسناد دولتی انجام نداده‌اند .

راست است که سردبیران نشریات ممکن است در برخی از موارد نسبت به میزان زیان وارده بر امنیت ملی آگاهی درستی نداشته باشند ،امامیزان دستیابی آنان به اسناد و مدارك محرمانه دولتی باز در قیاس با وسعت اطلاع دست اندرکاران دولتی بمراتب اندك و بی مقدار جلوه خواهد کرد .

همانطور که والتر لیپمن‌اشاره کرد ، دولتیان و غیر دولتیان ندادر میدهند که دولت امریکا در خطر دشمنان داخلی افتادو امنیت ملیش چنین و چنان‌شد.

پس آیا عقلانی است که ما صرفا بخاطرمستمسك‌بی‌مقدارناراحتی دولت وبه‌مخاطره‌افتادن امنیت ملی که نمونه و موردی برای دومی در دست نیست - ملت آمریکا و افکار عمومی ذینفع جهان را از دستیابی به چنین مدارك مهمی محروم کنیم ؟

تهویه مطبوع

باتجهیزات ترین امریکا

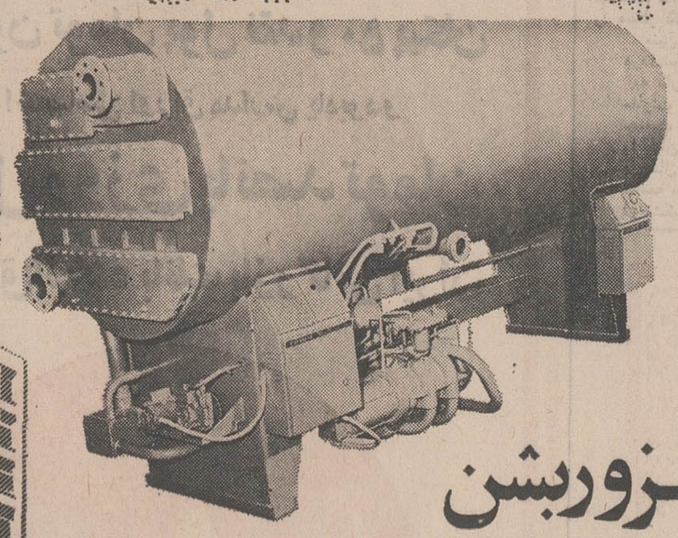

ابزوربشن
ABSORPTION

بهترین و با صرفه‌ترین دستگاه مولد آبسردی است‌که تاکنون در دنیا ساخته شده و سیستم کار آن فقط منحصر به کارخانه ترین می‌باشد .

برای کسب اطلاعات لازم به‌نشانی‌های زیر مراجعه فرمائید :

نمایندگی انحصاری درایران
شرکت کولاك ایرمك
خیابان کورش‌کبیر ۱۱۷۲
مقابل ساختمان بیسیم پهلوی
تلفن ۷۷٦۷۲۴-۷۷٦۷۲۵

اداره منطقه ترین درایران
خیابان عباس‌آباد ساختمان‌کوبیك
مقابل مدرسه عالی بازرگانی
تلفن ٦۲۷۳٦۵

TRANE

نویسنده: آرت‌بوخوالد

ترجمه : پرویز ایرانزاد

من هم شرکت کردم!

به محض اینکه داستان اسناد و مدارك محرمانه رابرت‌مک‌نامارا انتشاریافت، دوست‌قدیمی تنیس‌بازم‌شتابان به سراغم آمد و در حالیکه روزنامه ها را در دست‌چپ و راکت تنیس را در دست راست گرفته بود ، به طعنه گفت : «خوب ،رفیق ، حالا میانه‌ات با پرزیدنت جانسون عزیزت چطور است ؟»

گفتم واله چی بگم ، شما بگو !..

گفت : - اینجناب ، تامی- توانست چوب تکبیر برنس باری گلدواتر زد و برای اینکه در مبارزات انتخاباتی ۱۹٦۴ او را از چشم ملت آمریکا بیاندازدوی را، جنگ که خودبنهانی میخواهدهمه جنگ‌افروزش خواند و نگو بمبهای موجود درآمریکا را بر سروبتنام شمالی ها بریزد و روی گلدواتر را سفید کند .

خود را به تسامح زدم و گفتم :

- بنظر من از پرزیدنت جانسون بعید بود به یک چنین کاری دست بزند . جنگ افروزی آنهم از مردی که ازش باعناوین «دوست خانواده»و «بابابزرگ دوست داشتنی» فراوان یاد شده ، در گفتارت تجدید نظر کن که بیراهه رفته‌ای !.

توصیه‌ام را نادیده گرفت و گفت :

- یادت‌رفته بارها ازباری عزیز من بانام عقاب خطرناک نام برده‌ای که میخواهد ما را در جنگ «داخل‌تر»کندکه یك درصد شانس برنده‌شدن ندارد ؟

گفتم : این همه سرزنشم نکن بشر جایزالخطا است !

- خود را به کوچه علی چپ نزن ، شما طرفداران گلدواتر را ملعبه کودکان کرده‌اید ، در پارتیها بریش ما خندیده‌اید ، ازاو اژدهای آتشخوار ساختید و توی متینگهای انتخاباتی‌دست‌اش انداختید وبه بچه های خود یاد دادید که باری می‌خواهد بهشت آمریکا را به جنهم جنگ تبدیل کند

گفتم :

- بگذارخاطرات جانسون در بیاید شاید با توضیح‌عموم پسند به این جنجال خاتمه دهد .

گفت :

- من هم منتظرم این‌کتاب منتشرشود، شایدبهترین‌کتاب خیالی قرن پس از «داستان عشق» بوده باشد .

گفتم :ازجانسون اینطوری یادنکن هر چه باشد بابا یك وقت رئیس جمهوری ممالك آمریکا بود !

گفت :

- مثلا چی بگم ؟»

گفتم :

- بگو جانسون رایکوقت ملت آمریکا چون تخم چشم دوست میداشت .

گفت : باری گلدواتر مرد روراستی بود ، میگفت اگر میخواهیم بکشیم دست کم زجرش ندهیم اما جانسون میگفت نکش و در خفا می - خواست بند از بند دشمن جدا کند ، بمباران ویتنام شمالی را میگویم !..

گفتم : ماجرا را به ماجرا جویان واگذار وبزن بریم یك تنیس جانانه با هم بزنیم .

درخشم شد : - طرفدار باری با یك موکل جانسون هیچوقت تنیس بازی نمیکند. حالا وقتش هست تلافی آن همه ناراحتی را سرشما ها درآوریم .

فریاد زدم : - بابا بسیار خب ، باری کاندیدای صلح و صفا بود ولیندن کاندیدای جنگ ، آیا رضایت میدهی؟

گفت :

- ده باربگو از حرفهائی که در باره شما زدم متاسفم!

ده بارگفتم : - «متاسفم»

گفت :

- دست ازسرت برداشتم. پس حالا بیا باشور و شعف ما در انتشار اسناد و مدارك سری شرکت کن .

گفتم : - بزن بریم شرکت کنیم !...

باظلم طبیعت مقابله خواهیم کرد

درمقابل کم آبی و گرفتاری زراعی طرحهای متعدد عمرانی در دست اجرا داریم

امیر عباس هویدا رئیس‌دفتر سیاسی و هیئت اجرائیه حزب ایران نوین عصر دیروز در چهارمین میتینگ انتخاباتی‌حزب ایران نوین در زاهدان شرکت کرد و ضمن سخنرانی خود بمردم بلوچستان گفت با ظلم طبیعت مقابله خواهیم کرد و در مقابل کم‌آبی طرح‌های‌متعدد عمرانی در دست اجرا داریم، ظلم طبیعت

هویدا سخنان خود را در زاهدان با وصف ظلم طبیعت پرمردم این دیار آغاز کرد و گفت شما مردان با شهامت وغیور مملکت ما هستید که در طول تاریخ به بهترین نحوی از خاك میهن خود پاسداری نموده‌اید گرچه میدانم که هنوز به آن حدی که لازم است نتوانسته‌ایدازامکانات‌وزندگانی راحت برخوردار باشید و این بیشتر بعلت ظلمی است که طبیعت در باره شما کرده‌است یعنی در منطقه شما آب به اندازه‌ای کم است که‌نمیتواند پاسخگوی حداقل احتیاجات شما باشد .

در این موقع هویدا به کم‌آبی سیستان اشاره کرد و گفت : متاسفانه امسال آب رودخانه هیرمند معادل چهل در صد سالهای متوسط این رودخانه بوده و همین امر مشکلی بود که رفع‌آن در دست ما نبود کاری بود که بدست طبیعت انجام گرفت . میدانم که تا کنون زندگی شما بیشتر از راه دامداری و تا حدی هم کشاورزی میگذشته است . با وضعی که از نظر امکانات داشته‌اید قاعدتا نمیتوانسته‌اید ازدرآمد کافی برخوردارباشید، بعلاوه من میدانم که مسئله ارتباط استان شما با سایر نقاط ایران از جمله با مرکز مملکت هنوز بنحومطلوب حل نشده است و شاید هم یکی از مشکلات شما همین مسئله باشد ، ما هر وقت در تهران راجع به مسائل استان شما صحبت میکنیم باین نتیجه میرسیم که باید بهر ترتیب شده است سطح اشتغال رادر این‌استان بالابریم، هنگامیکه شبهانو از این استان بازدید فرمودند اوامر موکدی در این مورد صادر کردند و در واقع آنچه که ما باید در مورد سیستان و بلوچستان بکنیم اجرای همان فکرهائیست که از مدتهاپیش شاهنشاه درمورد این استان داشته‌اند . بهر- صورت درمقابل همه‌این مشکلات طبیعی ما نمیتوانیم دست روی دست بگذاریم وآرام بنشینیم.

طرحهای جدید

ما با طرح هائی که برای سیستان و بلوچستان در نظر گرفته‌ایم و با اقداماتیکه تا کنون کرده و در آینده نیز خواهیم کرد تا حد زیادی‌چهره استان شما را تغییر خواهیم داد ، در درجه اول هدف ما اینست که سطح اشتغال از طریق تولید کارهای جدید در منطقه شما بالا برود باین ترتیب امکانات متعددی برای اجرای طرحهای عمرانی در این استان پیش بینی کرده‌ایم .این طرحها هم‌اکنون در دست اقدام است قسمتی از آنها بپایان رسیده‌و مورد بهره‌برداری قرار گرفته و قسمت دیگری از آن در دست انجام است ،ساختمان انبار شرکتهای تعاون روستائی در سیستان ، ساختمان ۲۸۰ کیلومتر راه روستائی ، حفر و تجهیز ۱۵۰ حلقه چاه آب آشامیدنی که تا پایان مردادماه بپایان میرسد ، ایجاد ۷۰۰ دارقالی بافی تا پایان مردادماه سال جاری ، ۳۴۰۰شاغل جدید برای مردم این استان ایجاد خواهد کرد ایجادصنایع دستی روستائی که برای گروه‌زیادی از شما شغل های جدیدی‌بوجود خواهد آورد و همچنین ایجاد برنامه تثبیت ریك‌روان که در اجرای‌آن بیش‌از سیصد کارگر بکار گرفته شده‌اند .

لاروبی کانالها

از جمله این طرحها و باضافه لایروبی وسیع کانالهای‌آبرسانی که روزانه برای بیش ازسه‌هزار کارگر ایجاد کار کرده است و حقا اهمیت حیاتی دیگری هم دارد و آن اینست که کانالها که آب‌راازرودسیستان بمزارع میرساند سالها بود که‌لایروبی نشده بود . وقتی این برنامه اجرا شود کمك موثری بامر کشاورزی در منطقه خواهد شد همچنین در شهر زابل اقدام بایجاد یك مخزن جدید آب کرده‌ایم .به تجهیز درمانگاهها وساختن‌بیمارستانهاتوجه اساسی شده است . با درنظر گرفتن این اقدامات باید بشما بگویم که فقط در منطقه سیستان در روز شش‌هزار و پانصد نفربکار گرفته شده‌اند و با اقداماتیکه در آینده بسیار نزدیك خواهیم کرد ۳۵۰۰ نفر دیگر هم در همین منطقه بکار دعوت‌میشوند. و تصدیق میکنید که با ایجاد این مشاغل بطور کلی تغییراتی در وضع عمومی مردم سیستان بوجود خواهد آمد . و امّا در منطقه بلوچستان هم طرحهای عمرانی متعددی در دست اقدام داریم که هریك بنوبه خود در بهبود وضع مردم تاثیر اساسی خواهد داشت .

ایجاد شرکت سهامی زراعی «بم‌پور» ایجاد واحد کشاورزی «گوهرکوه» با سرمایه بخش خصوصی بالغ‌بر ۳۰ میلیون تومان که بامر شبهانو صورت تحقق گرفته است و همچنین ایجاد سد باهوکلات ، برروی رودخانه «سرباز» در منطقه‌دشت یاری که در دست اقدام است ، کشیدن راههای سرتاسری‌ازچاه بهاره‌نگور و راه باهوکلات ـ زاسك چمنداد به گرنگان همه موجب میشود که هرچه‌سریعتر چهره استان شما دگرگون گردد .

تلویزیون زاهدان

ضمنا بدنیست بدانید که تا آغاز جشن های ۲۵۰۰ ساله شاهنشاهی ایران که در مهر ماه برگزار میشود ایستگاه تلویزیون شما هم بکار خواهد افتاد و شبکه رادیو تلویزیونی این منطقه کامل خواهد شد .

سپس آقای‌هویدا باسفالت شهر ها و ایجاد درمانگاهها و خدمات سپاهیان اشاره کرد و گفت ایجاد دویست کیلومتر راه روستائی جدید در بلوچستان‌این امکان را فراهم آورده است که در اندك‌زمان یك‌تحول چشمگیر در زمینه ارتباط مردم روستاهای این استان وسیع تحقق پذیرد. در چاه‌بهار نیز ایجاد اسکله را در دست اقدام داریم ، شبکه برق بلوچستان گسترش لازم را خواهد یافت توسعه شبکه آب زاهدان و شبکه آبرسانی بلوچستان نیز در دست اقدام نهائی است .

و حالا با این توضیحات فشرده‌ای که‌دادم خودتان‌تصدیق میکنید، که‌آینده استان‌سیستان وبلوچستان هم‌با تمام مشکلاتی که دارد مانند آینده سایرمناطق کشور عزیزمان روشن و امید بخش است من تردید ندارم‌که بزودی با تغییراتی که دراستان شما ایجاد خواهد شد سطح اشتغال نیروی انسانی افزایش خواهد یافت .

شاهنشاه ما خطوط اصلی حرکت جامعه مترقی ایران را ترسیم فرموده‌اند و این دیگر ما هستیم که باید از راه‌اصلی منحرف نشویم وازهیچ‌کوششی دریغ نکنیم ، ما در اختیارشما مردم عزیز ایران هستیم زیرا خودمان را خدمتگزار صمیمی مردم میدانیم ماخود را درمقابل رائی که بما داده و میدهید موظف میدانیم زیرا در پیشگاه شاهنشاه و ملت ایران سوگند یاد کرده‌ایم که جز راه خدمت وجزطریق صداقت روش‌دیگری نداشته باشیم .

حفر چاه

من در سفر قبلی که بشهر شما آمدم وعده هائی دادم که اکثر آنها انجام شده است‌و این بار نیز بشما میگویم که در برنامه کوتاه مدت که برای استان شما در نظر گرفته‌ام مسئله حفر چاههای نیمه‌عمیق در مناطقی که آبهای تحت ـ الارضی دارد در درجه اول اهمیت قرار گرفته است و دستور خواهم دادکه اعتبارات لازم را برای اجرای این‌طرح تامین کنند ، ساختمان کاخ جوانان هم امروز شروع شد، همچنین دستور خواهیم داد لایروبی قنوات بمنظور ازدیاد آب با جدیت صورت گیرد .

بموضوع تشکیل فرودگاههای محلی در استان شما توجه خواهد شد و توسعه راههای روستائی مورد توجه مخصوص من میباشد همچنین در مورد ایجاد سردخانه وایجادکارخانه برق در چاه‌بهار دستور لازم میدهم و امیدوارم طی چهار سال آینده که با رای شما مردم بازهم توفیق خدمتگزاری خواهم داشت سیستان و بلوچستان با سرعت روبه ترقی بگذارد ، همه طرحهای عمرانی در این استان بمرحله اجرای قطعی برسد و شما مردم عزیز این استان از رفاه بیشتری برخوردارباشید. سخنان هویدا که بر خلاف سه سخنرانی‌قبلی صد درصدمربوط بمسائل محلی و احتیاجات مردم سیستان و بلوچستان بود مورد استقبال شدید جمعیت قرارگرفت ومردم با فریاد های جاوید شاه در مقابل آن ابراز احساسات کردند .

درمیتینگ عصر دیروزطرفداران حزب ایران نوین زاهدان‌دسته های مختلف مردم ، زنان ، اصناف ، زارعین شرکت کرده بودند وبه‌ترتیب خانم مریم‌یگی نماینده زنان و آقایان گرگین نمایند کشاورزان و محمدملك زاده سرپرست حزب ایران نوین زاهدان و امان‌الله ریگی نماینده دوره فعلی مردم‌زاهدان و تیمسار جلالی سناتور فعلی زاهدان صحبت کردند .

آقای هویدا دیشب شام را در باشگاه کارمندان زاهدان‌صرف کرد و امروز صبح از زاهدان وارد بندرعباس شد .

علی باستانی

درحاشیه سفرانتخاباتی نخست وزیر

آقای علی باستانی نماینده اعزامی ماکه باسفرانتخاباتی نخست وزیر همراه است به گزارشات خود یادداشتهای زیر را علاوه کرده که ازنظر خوانندگان میگذرد :

هویدا کوشش‌دارد دراین سفر ۱۳ روزه کمتردرکسوت نخست وزیری درآید، معهذا صبح دیروز (شنبه) را اختصاص بکار های دولتی خود داد و دو ساعت در کرمان ودو ساعت درزاهدان باین امر پرداخت .

در هر دو شهر ضمن‌آنکه احتیاجات اهالی و طرحهای عمرانی مختلف را بررسی کرد، بسیاری از نواقص را نیز شدیدا مورد انتقاد قرار داد ، از جمله به برداشت فکری‌مسئولین تعاون مصرف کرمان از هدف و عمل‌تعاون معترض بود .

نخست وزیر معتقد بودکه در تعاون ، هدف حذف‌هزینه های واسطه ها و دلالها و نظایر آنهاست، کالا باید به قیمتی بدست مصرف کننده برسد که فقط سود مختصری برای شرکت تعاونی داشته باشد ، اماگر مسئولین‌تعاون مصرف بخواهند با مختصر تقلیل قیمت و در لوای‌تعاون بدنبال تئوری سود جوئی بروند نمی‌توانند به مفهوم کامل‌کلمه‌هدفهای نوعدوستانه تعاون را اعمال نموده و به جنگ غول بازار آزاد بروند بدیهی است اینگونه سودجوئی در لوای تعاون نمیتواند کوچکترین صدمه‌ای به رشد دائمی غول قیمت‌ها بزند و در حقیقت تعاون هم دنباله روی بازار آزاد و تطهیرکننده آن خواهدشد.

در کرمان نخست وزیراز طرح دیگری که مربوط به قالیبافی بود دیدن کردند . قالی کرمان شهرتی جهانگیر دارد و دنیائی ستایشگرهنر و زیبائی آن است، متاسفانه در کنار شکوه افتخارآمیز ، استثماری شرمناك وجود داشت که حتی دامنگیر فرزندان خردسال این دیار بود .

شاهنشاه این‌نوع استثمار خجالت آور رامحکوم کردند واوامری‌صادر نمودندکه‌دولت در سه سال گذشته مبارزه‌ای شایسته با آن نمود وبسیاری از کارگاه های دخمه مانند بکارگاههای مدرن وبهداشتی تبدیل گردید ، این امردیروز نخست وزیر را خوشحال ساخت وی دستور داد سمیناری با شرکت‌نمایندگان قالیبافان استانهای کشور در کرمان تشکیل گردد تا از نزدیك این‌تغییرات‌رامشاهده کنند و در مناطق خود بمورد عمل در آورند. هدف‌سمینار، نوسازی کارگاهها و بهبود بخشیدن به شرایط‌بهداشتی و تعمیم بیمه های اجتماعی خواهد بود ، نخست وزیردر زاهدان مدت ۲ ساعت با مسئولین سازمانهای مختلف بگفتگو پرداخت، حرف‌اصلی نخست وزیراین بودکه‌بعضی از طرحهای مصوبه دولت در زاهدان بپایان نرسیده است . طرحهائی که نقصی داشت مسئول آن از طرف نخست وزیر مورد توبیخ‌قرار گرفت و به وزرای مربوطه تلگرافی دستوراتی درباره رفع نواقص آنها صادر می کرد این بررسی دو ساعته بسیاری از طرحهائی را که بکندی پیشرفت میکرد نجات داد ، در حقیقت هویدادیروز صبح درکسوت نخست‌وزیری برای بسیاری از مسئولین قابل تحمل نبود ، اما بعداز ظهردیروزدوباره هویدارئیس دفترسیاسی‌حزب‌ایران‌نوین‌که بامردم روبرو شد همان‌هویدا با همان خصوصیات شناخته شده‌اش بود ، هویدا بعد از میتینگ‌به میان مردم‌وبازاریان زاهدان رفت و به درد دل آنان گوشداد و بسیاری از تقاضا های مردم را درهمان محل رسیدگی کرد .

در زاهدان احتمال‌موفقیت حزب ایران نوین زیاد است اما در زابل ، چاه بهار و ایرانشهر حزب مردم رقیب پرقدرتی برای حزب ایران نوین محسوب میشود .

متین دفتری : دنیای او ، ماجراهای او

بقیه از صفحه ۵

نفوذ تقسیم کرده بودند . بدین معنی که هرکدام از طرفین تعهد میکرد به منطقه نفوذ خود اکتفا کند و در منطقه نفوذ دیگری اقدامی نکند، شهرهایی که دربرنامه جشن‌های پوشکین ذکرشده بود همگی در «منطقه نفوذ» روسیه قرار داشت و همین اسباب سوءظن شدید شاه شده بود. دستور اکیدداده‌اند که تحقیق بشود و طبیعتا عده‌یی مظنون واقع شدند منجمله آقایان علی پاشاصالح و سعید نفیسی و امیراعظم عضدی‌که هرروز تانیمه‌شب استنطاق میشدند .

مرحوم عضدی بشوخی میگفت : ما نتستیم و یك «پوشکین پلو»ی چرب تدارك دیدیم ، اما پلوی نافلائی از کار درآمده که نایخته و ناخورده گلویمان را گرفته است .

باری ، بعداز تحقیقات‌مفصل در پرونده کشف کردم که کمیسیون «شیراز» را هم جزو آن چند شهر پیشنهاد کرده ولی در پیش‌نویس گزارشی‌که به دفتر مخصوص تقدیم شده بود وزیر خارجه ـ مرحوم مدبرالدوله‌سمیعی ـ بدون‌هیچ قصد و نظری «شیراز» را قلم زده است . خلاصه ، ایشانرا وادار کردیم شخصا شرفیاب شده اشتباه خود را بعرض برسانند تا این‌پرونده بسته‌شود و از حضرات رفع اتهام بعمل آید !

تلاش تا آخرین نفس ها

مرحوم‌دکتر متین‌دفتری تاآخرین روزهای حیات ، از فعالیتهای سیاسی و اجتماعی دست نکشید و هرگز اجازه نداد **کهولت‌وبیماری‌اورا زمینگیر ساخته بصورت فردی بی‌اثر و عاطل در آورد .**

مرحوم متین‌دفتری که به‌عنوان سناتور انتصابی تهران در دوره اخیر سنا عضویت داشت تا آخرین روزدرمجلس سناحاضر میشد و به ایفای وظایف‌خود در قوه قانون گذاری اهتمام‌می کرد .

در یکصدو شصت و پنجمین جلسه دوره پنجم سنا که روز شنبه بیست و دوم خردادتشکیل شده بود ، سناتور ها همکار فقید خود را برای آخرین بار پشت تریبون دیدند وبه‌سخنان وی گوش سپردند .

سناتور فقید برای نطق قبل‌از دستور ثبت‌نام کرده بود.

اینك صورت جلسه‌سنا راورق میزنیم و صفحه هفتم آنرا که می توان گفت آخرین صفحه‌از فعالیت های زندگانی سیاسی‌و اجتماعی متین دفتری است‌مرور می کنیم :

رئیس ـ آقای متین دفتری بفرمائید .

دکتر متین دفتری ـ در جلسه پیش که قانون‌مربوط به ترافیك بطور کلی مطرح بود اگرخاطر همکاران محترم باشد بنده هیچ اظهاری نکردم‌وبه‌سکوت‌برگزار کردم و منظورم ازین سکوت آن بود که قانون زود بگذرد. با این برنامه های سنگینی که آخر خرداد ماه داریم ! آنروز صلاح ندانستم بنده هم نطقی بکنم و لایحه ولو چند دقیقه به تاخیر بیفتد . قانون مفیدی‌است ولازم بود که زودتر بگذرد . در صورتی که حق بود بنده حرف میزدم . برای اینکه‌خاطر همکاران محترم‌هست که اولین کسی که در مجلس سنا کلیه مشکلات‌شهر تهران بخصوص مسئله ترافیك را در اینجامطرح کرداگر اشتباه نکنم در اواخر دوره سنای ماقبل ، بوسیله‌بنده بود ...

دکتر متین‌دفتری سپس‌شمه‌ای در دفاع از مامورین وبخصوص افسران جوان شهربانی صحبت می کندو می افزاید :

بنده مکرر اعلام خطر کرده‌ام ، حالا چون آخر عمر مجلس سنا است و بنده نمیدانم ما خواهیم بود یانه ، انشاءالله کسانی که‌هستند این موضوع را تعقیب خواهندکرد که نگذارند تهران‌این‌جوربی‌بندوبار بزرگ شود این نه فقط‌برای‌تهران بلکه برای مملکت خطر عظیمی است .

نباید تهران بی حساب بزرگ بشود بایستی مردم را تعلیم داد و بوظیفه آشنا کرد و از همه مهمتر کاری بکنند که تهران ازدحامش کم بشود ، این قانون قانون خوبی بود که گذشت ولی کافی نیست ، برای اینکه باید لوازم ترافیك‌فراهم شود ، همه آقایان بخارجه‌رفته‌اند وشهر های بزرگ مثل نیویورک ، لندن و پاریس را دیده‌اند . اتومبیلهای شخصی در آنجا برای این نیست که مردم برای حوایج روزانه‌شان سوار شوند و جلوی هرمغازه بایستند وخریدکنند . در هیچ جای دنیا اتومبیلهای شخصی برای این کارنیست،بلکه‌اتومبیلهای شخصی برای روزهای تعطیل‌است که بروند بیرون و گردش کنند . باید اتوبوس کافی وخوب داشته باشیم که امثال ماهاهم‌بتوانیم‌سوار اتوبوس بشویم و بقدرکافی‌تاکسی داشته‌باشیم که رفع نیاز مردم را بکند و مردم مجبور نباشند برای حوائج شخصی خودشان‌ازاتومبیل شخصی خودشان استفاده کنند و موجب ازدحام بشوند الان ما سرویس اتوبوسرانی کافی نداریم بهترین دلیلش ازدحامی است که هرروز در ایستگاه اتوبوسها می‌بینیم ، چون مسیر اتوبوسها کوتاه است . مسیرهابایدطولانی‌تر باشد .

خواستم خواهش بکنم که اتوبوسرانی آبرومندانه‌ای‌وسرویس تاکسیرانی مرتبی درست بکنند و ترتیبی نکنند که مردم از اتومبیلهای شخصی خودشان برای حوائج یومیه‌شان استفاده بکنند .

گیسوی کوماچی
باکوماچی خوشگل خوشگلا بشین
خیابان شاه ساختمان آلومینیم تلفن: ۶۶۵۲۴۲

برای استفاده از
یك میلیون تومان پول نقد و ۵۰ پیکان
جایزه اختصاصی اوراق مدارس یادبود و
ده جایزه ۱۰ هزار تومانی
جایزه فوق‌العاده بانك سپه
فقط تا
پس فردا
فرصت دارید

فیبر رویال ایران با ابعاد مناسب
مقاومت بی نظیر در برابر تغییرات درجهٔ حرارت هوا
آماده برای انواع روکشهای گرد و، آکاژو و پلاستیکی
محکم و باصرفه برای تهیّه انواع درهای داخلی ساختمان
IRAN ROYAL BOARD
فیبر رویال ایران
با همکاری فنی کارخانه فیبر رویال سوئد
نشانی دفتر مرکزی : شرکت سهامی تولید فیبر ایران تهران خیابان فردوسی ـ کوچه بلژیک ـ ساختمان مسعود ـ تلفن ۳۱۳۲۹۳ ـ ۳۰۳۴۲۲
۵۰۰۷

برینا ۲۵۰۰ جایزه برای ۲۵۰۰ دختر ایرانی BERNINA
هدیه برینا بمناسبت جشنهای ۲۵۰۰ ساله شاهنشاهی
ازشهرستانها به آدرس ما برینا چهارراه شاه شماره ۲۴ مکاتبه فرمائید

رئیس بخش قلب بیمارستان نمازی:

بکار افتادن مجدد قلب بیمار، یک موفقیت پزشکی بود...

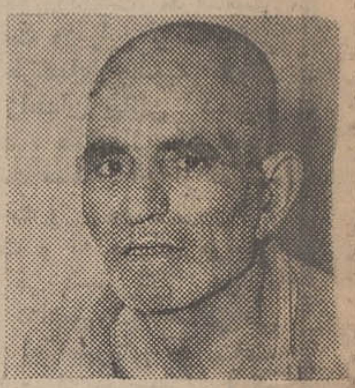

آقای دکتر عمیدی رئیس‌بخش قلب بیمارستان‌نمازی شیرازوابسته به‌دانشگاه پهلوی ، بکارافتادن قلب یك بیمار بنام « محمداورنك» را که مدت ۵دقیقه از کار افتاده بود و پزشکان بیمارستان آنرا وباره بکار انداختند یك موفقیت پزشکی دانست زیرا « محمد» دچار بیماری « آنفارکتوس» شده بود و این بیماری برای افراد مسن خطرناك میباشد .

آقای دکتر عمیدی ضمن گفتگوئی به خبرنگار ما درشیراز گفت: اگر اشخاص‌جوان‌به‌بیماری «آنفارکتوس» مبتلا شده باشند معالجه‌شان آسانتر از افراد مسن است . وی افزود : نظیر همین اتفاق چندی قبل برای یك‌دانشجو اتفاق افتاد . دانشجوی مزبور هنگامی که‌امتحان‌میداد ،سرجلسه دچار بیماری «آنفارکتوس» شده بود و ما با شوك الکتریکی و ماساژ قلبی او را از مرك نجات دادیم .

بنابگزارش خبرنگار ما در شیراز : بستگان «محمد اورنك» (۵۰ ساله) بگمان اینکه « محمد» فوت کرده است مقدمات مراسم تدفین و مجلس ترحیم او رافراهم کرده بودند !! ولی در بیمارستان نمازی با شوك الکتریکی وماساژ قلبی وی سلامت خود را بازیافت .

اخبار شهرستانها

نمایندگان اطلاعات در خدمت مردم

وعده پست‌وتلگراف در بوته فراموشی!

دو سال قبل وزارت پست و تلگراف وعده داد که درفیروزآباد تلفن کاریر دایر نماید. که البته دراین‌مورد اقداماتی نیز انجام‌شد. از طرفی تلفن بی سیم موجودهم بهیچ وجه جوابگوی احتیاجات مردم و دوائر دولتی نیست‌و بطور کلی وضع «تلفن»، در فیروز آباد نامطلوب است و بجاست که‌اولیاء امور باین شهر دور افتاده توجه بیشتری مبذول دارند.

شیرینکاری یك سك

مسابقه‌فوتبال پسران استان مرکز وخراسان راچند دقیقه بتعویق انداخت!

هنگام برگزاری مسابقه فوتبال بین تیم پسران استان مرکز وتیم مشهد در استادیوم ورزشی کرمان یك سك سیاهرنك وارد میدان مسابقه شد و قریب نیمساعت

مسابقه را بتعویق انداخت !

سك مزبور چندین بار توسط داوران ، بازیکنان و ماموران و مردم از میدان خارج شد ولی‌باز هم از سوی دیگری وارد میدان گردید !

این سك بالاخره در میان هوو جنجال بیش از هزار و پانصد نفر تماشاچی به دروازه مشهدپناهنده شد ودرگوشه‌ای محاصره گردید!

چند تن از بازیکنان و داوران چون دیدند قادر به‌خارج کردن سك سمج نیستند آنرا با نان و کیك به آرامش دعوت کردند و از دروازه بیرون ساختند !

در اینحال وضع میدان مسابقه دیدنی‌بودوسوتهای ممتدتماشاچیان به جست و خیز و آشفتگی وضع سك کمك میکرد !

بالاخره سك مزبور با نوازش چند نفر بگوشه میدان کشیده شد و در حالیکه سرگرم خوردن نان بود باردیگر مسابقه بین‌تیم مشهد و استان مرکز آغازگردید!

مشخصات میدان ۳ طبقه‌ای میهمانسرای شاه عباس دراصفهان اعلام شد

ساختمان میدان سه‌طبقه‌اصفهان بزودی آغاز میشود

نقشه میدان مقابل مهمانسرای شاه عباس اصفهان که در تالار انجمن شهر به معرض تماشا گذاشته شده است ، مورد بازدیدرئیس و اعضای انجمن شهر و تیمسار رضانیا شهردار اصفهان قرارگرفت.

بنا به گزارش خبرنگار ما در اصفهان:هزینه اجرای طرح‌مذکور از طرف استانداری و شهرداری اصفهان تامین میشود .

تاسیسات میدان در مناطقی که قبلا وسیله‌شهرداری خریداری شده است ، ساخته میشودو شامل ۳ طبقه است که یازده هزار متر مربع زیر بنادارد .

تاسیسات ساختمان دارای یك زیر زمین ، یك طبقه هم کف‌ویك طبقه در بالا خواهد بود. در طبقه‌زیرین یك مرکز شستشوی اتوماتیك اتومبیل ، حمام ، قهوه‌خانه، به سبك ایرانی و یك کازینو ساخته می شود، کلیه تاسیسات ساخته شده ، به مهمانسرای شاه عباس‌متصل خواهد بود .

در طبقه هم کف، یك مرکز اطلاعات توریستی جهت استفاده توریست ها از صنایع ظریفه ایجاد می گردد و در طبقه بالای میدان نمایشگاهی ازصنایع ظریفه‌ودستی و کارگاه های کوچکی از این صنایع‌ایجاد میشود .

خبرنگار ما اضافه کرده است: ساختمان میدان مقابل‌مهمانسرای شاه عباس شش ماه بطول خواهد انجامید و امروز اعلام شد: ازاواخر تیرماه آینده، ساختمان میدان آغاز خواهد گردید .

توریستها درشیراز

رغبتی بحمام رفتن ندارند!

آیا باید ۱۸۰ هزار نفر را رها کرد و ۲۰ هزار نفرراچسبید؟

درطرحهای عمرانی‌شهرداری شیراز یکصدوبیست هزار نفر ساکنان نقاط مرکزی و جنوبی این شهر فراموش شده اند و شهرداری همه تلاش خود را جهت تامین نیازمندیهای ۲۰ هزار نفر «شمال نشینان» شهر شیراز بکار انداخته است !

با توجه به این موضوع ، این‌سئوال پیش‌می‌آید که‌مگر ساکنان جنوب شهر شیراز عوارض‌نمیدهند ویاخدای‌نکرده شیرازی نیستند !

این خلاصه‌ئی از اظهارات آقای قهرمانی یکی از اعضای انجمن شهر شیراز بود که در جلسه‌اخیرانجمن مطرح‌ساخت.

دراین مورد آقای جمشیدی عضو دیگر انجمن شهر نیز بیاناتی ایراد کرد وضمن‌تائید اظهارات همکار خود گفت : ابتدای خیابان شمس تبریزی شیراز شش متر ، اواسط آن چهار متر و قسمتهای انتهائی آن تا چهل متر میباشد . در ابتدای خیابان‌که بسیار باریك است‌چندخانه نسبتاکوچك قرار دارد که ساکنان آن خصوصا اطفال خردسال بعلت باریکی خیابان و کثرت رفت و آمد وسائط‌نقلیه تامین‌جانی ندارند.

ابتدای این خیابان با صرف هزینه‌ئی در حدود یکصدهزار تومان قابل توسعه میباشد و اگر شهرداری بجای صرف هزینه‌های هنگفت در قسمتهای شمالی شهر اقدام به توسیع این خیابان نماید قدم بزرگی درراه تامین وآسایش‌مردم این محل برداشته است .

در اینموقع آقای سلیمانی معاون شهرداری به انتقادات اعضای انجمن پاسخ گفت و اظهار داشت بمحض تکمیل و تحویل نقشه جامع شهر در مورد توسعه خیابانها و اسفالت معابر عمومی در جنوب شهر شیراز اقدام خواهد شد .

پس‌ازآن آقای خواجه‌نوری عضو انجمن شهرشیراز در باره گرانی بلیط یکی ازسینماهای شیراز صحبت کرد و گفت : با توجه باین مسئله چرا از سینمای مذکور عوارض کافی وصول نمیشود؟ درحالیکه‌چندی قبل وزارت کشور انجمن شهر آبادان را بخاطر همین مسئله استیضاح کرد .

وی سپس به وضع پیاده – روهای خیابان‌قصرالدشت‌اشاره کرد و گفت ساکنان این خیابان با صرف‌هزینه‌های زیاد مقابل دکاکین خود را اسفالت و یا کاشی‌کاری میکنند ولی اداره‌تلفن مرتباآنها را زیرورو میکند و بعد هم بدون اینکه دوباره به تعمیر پیاده‌روهااقدام نماید آنها را بحال خود میگذارد !

از طرف‌دیگر وضع‌حمامهای شیراز نیز تاسف‌آور است و ما بدون‌اغراق در این شهریك حمام حسابی نداریم .

توریستهائی که باین شهر می‌آیند وقتی وضع حمامها را می‌بینند ترجیح میدهند که پا بداخل آن نگذارند و از خیر حمام میگذرند !

در این مورد نیز معاون شهرداری گفت: پرونده‌سینمای مذکور تحت رسیدگی است ، و کار ساختمان بزرك حمام شیرازنیز روبپایان است. البته نبایدفراموش کردکه رسیدگی بوضع حمامها بعهده اداره مهندسی بهداشت میباشد نه شهرداری . سپس نامه وزارت کشور در باره تمدید مهلت عوارض نوسازی خوانده شد و بعد رسیدگی به کارهای دیگر آغاز گشت ...

کـوچ ایـل شاهسون شروع شد...

باآغاز فصل‌تابستان ،کوچ‌عشایر شاهسون به نقاط موردنظرشان شروع شد .

در تابستان ایل شاهسون ازمراتع سیلان ،«قاشقامیشه» ارسباران و کوههای باقرآباد و خط الراس کوههای طالش استفاده میکنند .. یعنی ایل شاهسون به این نقاط کوچ میکنند .. عکس ، صحنه‌ای از کوچ ایل را نشان میدهد .

یکصد هزار جعبه برگه زردآلودر شاهرودخاك میخورد

ازدیاد محصول زردآ لوی شاهرود باغداران را نگران کرده است!

در حالیکه صد هزار جعبه‌برگه زردآلو در شاهرود در شرف‌ازبین رفتن است آینده سه هزار تن محصول سال جاری این‌شهرستان نیز از لحاظ کمبود بازار فروش تاریك و مبهم است !

کشاورزان و بازرگانان شاهرودی حاضرند هر جعبه برگه را یکصدو هفتاد ریال ارزانتر از نرخ معمولی بفروشند ولی برگه ها خریداری ندارد !

قبلا اطلاع داده شد که بعلت عدم وجود بازار فروش درشاهرود دویست هزار جعبه برگه‌زردآلودر انبار های این شهر خاك میخورد. خبرنگار ما درشاهرود گزارش‌داد بدنبال فعالیتی که برای عرضه‌این کالااز طرف تجار بعمل آمدیکصد هزار جعبه برگه زردآلو بفروش رفت ولی در حال حاضر یکصد هزار جعبه دیگر برگه‌زردآلوروی دست باغداران مانده است !

پیش‌بینی میشودچنانچه تایکماه دیگر این‌وضع‌ادامه یابدبرگه‌های مزبور فاسد شده و از میان برود.

باغداران و کشاورزان شاهرود صرف‌نظر از این موضوع باتوجه به محصول فراوان سال جاری بیمناك هستند که برگه های‌امسال نیز سرنوشتی مانند سال قبل پیدا کند !

درنزاع دوگروه، یک نفر کشته شد

ده‌نفر مجروح گردیدند و سه خانه‌آتش گرفت

در نزاع دوطایفه که بعدازظهر دیروز در روستای «چشمه‌سفید» کرند غرب بوقوع پیوست ، یك‌نفر کشته شد ، ده نفر به سختی آسیب دیدند و سه‌خانه بکام آتش افتاد .!

قربانی این نزاع منوچهر ایازی نام داشت و مجروحین واقعه ، علی‌اکبر ، منصور ، نصرت ،قمر،شیرزاد ،داریوش، بانونصرت ، صدری ، جیران و فوزیه ایازی میباشند که هم اکنون در یکی از بیمارستان های کرمانشاه بستری هستند حال مجروحین رضایتبخش نیست .

نزاع بعلت اختلافات قبلی بین دو دسته از ساکنان قریه «چشمه‌سفید» کرند رخ داد و منازعین ، باچوب ، چماق وسنك بجان هم افتادند .

طرفین منازعه مشغول نزاع بودند که‌یکی ازآنان باکبریت خانه‌ای را به آتش کشید و در مدت کوتاهی دوخانه دیگر یکی پس‌از دیگری بکام آتش افتاد و کلیه اثاثه موجود درآن خانه ها طعمه حریق شد .

گزارش خبرنگارمادر شاه‌آباد غرب حاکی است : بازپرس دادسرای شاه‌آباد غرب بااطلاع از جریان باتفاق پزشك‌قانونی این شهر در محل حادثه‌حضور یافت و جنازه منوچهر ایازی پس‌از صدور جواز دفن ،بخاك سپرده شد .

تذکر و تصحیح

آقای رستم زرتشتی مدرسه‌ای بنام عدل پهلوی خریداری کرده‌اند که در مطالب مربوط به خرید مدارس نام ایشان زرتشتیان چاپ شده بودبدین وسیله تصحیح میشود .

یك خبر داغ در هوای داغ

متصدیان پلاژ چمخاله‌لنگرود امسال نیز مانندسالهای۴۸ـ۴۷ـ ۴۶ بشما مسافرین محترم مژده میدهند .

پلاژ چمخاله با ساحلی‌زیبا وشنی .اطاقهای تمیزو بهداشتی جهت استراحت خانواده های محترم آماده پذیرائیست .

۵ـ۱ آ ـ ۲۱۰۵۶

خانواده دکتر شاهیدو قنادیان

هزینه یك مدرسه یادبود را در تبریز تامین کردند

آقای دکتر عبدالعلی شاهید رئیس انجمن بهداری‌شهرستان تبریز با خرید ۱۵۰۰ برك‌اوراق مدارس یادبود هزینه ایجادیك مدرسه یادبود را بنام خانواده دکتر شاهیدو قنادیان در محل جذامیان بابا باغی تبریز تامین کرد .

آقای دکتر شاهید هنگام‌خرید اوراق به خبرنگار ما گفت: ایجاد مدارس یادبود گام‌بلندی است که ملت ایران با الهام از منویات مبارك شاهنشاه آریامهر در راه پیکار با بیسوادی برمیدارد و برای اینجانب موجب افتخار است که سهمی ناچیز در این رستاخیز عظیم فرهنگی اداکنم .

گشایش سمینار باغداران مازندران

ساعت ۹ بامداد دیروز سمینار باغداران شمال‌وسیله آقای‌مهندس شیبانی استاندار مازندران درمرکز آموزش کشاورزی شهسوار واقع در «ساقی کلایه» افتتاح شد .

دراین سمینار که‌متجاوز از دویست نفر از باغداران‌مرکبات مازندران شرکت داشتند . مدیر کل کشاورزی استان مازندران و استاندار مازندران‌بترتیب مطالبی پیرامون سمینار ایراد کردند در سمینار باغداران که دو روز بطول میانجامد ، کارشناس مرکبات سازمان ملل متحد بنام «هانری شاپو» هم‌شرکت دارد و سخنانی ایراد خواهد کرد.

مرك ، زیرآوار !

شیراز : کارگر جوانی‌بنام «جانی‌نورجی»، هنگامیکه در ساختمانی‌واقع در«کنارادار» ۵ کیلومتری جاده شیراز – فسا سرگرم‌کار بود، زیرآوار رفت و کشته شد .

بنام بنیانگذار موسسه حمل و نقل درخرمشهر یك مدرسه یادبود جشنهای شاهنشاهی خریداری شد

خرمشهر : بمنظور پیوستن‌به رستاخیز فرهنگی و شرکت در جشنهای شاهنشاهی در بانك بیمه شنبه آقای پرویز شهشهانی باتفاق آقای حسن دستیار دبیر شورای جشنهای شاهنشاهی در بانك بیمه بازرگانان حضور یافته و ۱۵۰۰ برك اوراق یادبود یك مدرسه روستائی را خریداری نمود . در مراسم خرید اوراق ابتداء آقای حسن دستیار دبیرشورای جشنهای شاهنشاهی چنین گفت : آقای شهشهانی که‌از مسئولین‌سندیکای حمل و نقل خرمشهر میباشدامروز در رستاخیز فرهنگی شرکت‌کرده و بنام مرحوم مرتضی کلیشادی اوراق‌یك‌دبستان یادبود راخریداری نموده‌اند آقای دستیار افزود :یقین دارم همه صاحبان موسسات حمل‌و نقل باعلاقه مخصوصی که‌بایران و عظمت شاهنشاهی ایران دارند و همیشه در انجام خدمات خیر در شهر خود بنحوی از انحاء شرکت جسته و منشاء اثر بوده‌اند باتوجه به فرصت کمی که باقی است در این رستاخیز شرکت خواهند کرد آنگاه آقای پرویز شهشهانی مدیر موسسه کلیشادی گفت :شرکت‌در امر مقدس پیکار بابیسوادی و ایجاد مدارس روستائی‌و پیدانمودن استعداد های نهفته در روستا ها برهرفرد ایرانی شاهدوست ووطن‌پرست واجب ولازم است‌ومن امروز خوشحالم که بااداى دین‌خودنسبت به پدر تاجدار روح پر فتوح مرحوم مرتضی کلیشادی بنیان‌گزار موسسه حمل و نقل‌که از مردان نیکو خصلت این شهر بود شاد نمودم و اینك احساس میکنم که بار سنگینی‌که بردوش داشتم برداشته‌شده است.

در زمینی بمساحت‌یکصد هزار متر مربع

بزرگترین اردوگاه‌زمستانی پیشاهنگان کشور درخرمشهر ساخته میشود...

سازمان پیشاهنگی خرمشهر بزرگترین اردوگاه پیشاهنگی کشور را احداث میکند و علاوه براینکه اردوگاه مذکور مورد استفاده پیشاهنگان کشور قرار خواهد گرفت. قاطبه اهالی نیز از آن بهره‌برداری خواهند کرد .

زمینی که برای احداث اردوگاه بزرگ کشور در نظر گرفته شده یکصد هزار متر مربع وسعت داردو جواز رودخانه کارون واقع است . این اردوگاه زمستانی خواهد بود و در آن ۲۵۰۰ اصله خرما بعنوان یادبود جشنهای دوهزارو پانصدمین سال بنیانگذاری شاهنشاهی ایران غرس خواهد شد .

آقای « بابشریف » رئیس سازمان پیشاهنگی خرمشهر ضمن بیان مطالب بالا به خبرنگار ما اظهار داشت : زمین اردوگاه راجمعیت‌شیروخورشید سرخ ایران به سازمان پیشاهنگی خرمشهر واگذار کرده‌است . این اردوگاه دارای سالن‌اجتماعات و تاسیسات آبرسانی و زمین های ورزشی، سرویس‌ظرفشوئی،دستشوئی و آبریزگاه خواهد بود .

بمنظور مبارزه علیه بیماری وبا نوار مرزی خراسان شدیدا کنترل میشود

امروز اداره کل بهداری خراسان اعلام کرد :اجرای برنامه های پیشگیری از بیماری وبا و شیوع آن در سراسر استان ادامه دارد و سراسر نوارمرزی خراسان تحت کنترل شدیدماموران‌بهداری‌درآمده است .

در اعلامیه اداره کل بهداری خراسان اضافه شده که هم‌اکنون بیش از ۴۰ گروه بهداشتی‌درنقاط مختلف شهر مشهد سرگرم واکسیناسیون اهالی علیه بیماری وبا هستند .

یک مقام مطلع در اداره کل بهداری خراسان به خبرنگار ما در مشهد گفت : تا دیروز در سراسراستان یك‌میلیون وچهارصد وپنجاه‌تن علیه‌بیماری وبای التور واکسینه شده‌اند .

کشتی کنکوردیافانا

M/S CONCORDIA FANA

هم‌اکنون درخرمشهر مشغول تخلیه‌میباشدودرضمن مستقیما برای‌بنادرذیل بارصادراتی قبول مینماید

نیویورك ـ بستن ـ فیلادلفیا ـ بالتیمور ـ نورفلك ـ هوستن ـ نیوارلئان

کشتی کنکوردیاطالب

M/S CONCORDIA TALEB

درحدود ۱۵ تیر ماه به خرمشهر وارد خواهدشد .

برای کسب اطلاع بیشتر و تامین جابنمایندگی گل در ایران

شرکت‌سهامی

لوانت‌اکسپرس ترانسپورت(ایران)

تهران : خیابان سعدی شماره ۴۴۷ ـ تلفن ۳۵۰۳۱۳ ـ ۵ر۳۰۴۹۳۱ـ۳۹۲۱۵۴ویا

شعبات این شرکت در :

خرمشهر : خیابان شاهرخ تلفن ۲۸۱۴ ـ ۲۸۱۵ ـ ۳۹۳۵

تبریز : خیابان فردوسی تلفن ۲۳۷۰ـ۴۶۹۰

آبادان : شماره ۱۶ سان شاین بریم تلفن ۲۱۵۱

واترلو: دروازه سرنوشت

نوشتهٔ جرجت‌هایر
ترجمهٔ علیرضا طاهری

-۴-

بروکسل ، شب نشینی‌های پرشکوه بسیار بخود دیده بود اما براستی ضیافتی که پادشاه و ملکه‌سویس برپا کرده بودند ، شکوهی دیگر داشت زیرا نام دوك ولینگتون نیز در فهرست مدعوین بچشم میخورد ـ سرداری که اروپای بریده ازفرانسه، او را در برابر شیرپیر ـ بوناپارت ـ علم کرده بود .

میهمانان پادشاه و ملکه سویس بیشتر از میان پروسی‌ها و بلژیکی‌ها بودند ، ازین‌رو کلنل « چارلزآدلی» یار نزدیك دوك ، با هیچکدام آنان آشنایی نداشت‌و حتی چهره‌میهمانان انگلیسی را نیز بسختی بیاد می‌آورد. بنابراین لیدی «ورث» چاره‌یی نداشت مگر برادر خوانده ورزیده و شجاع خود را با این وآن آشنا کند . هر که با کلنل «آدلی» آشنا میشد ، بیدرنك از دوك میپرسید . این که دوك چگونه موجودی است آیا توان نبرد با شیر پیر را دارد یا نه ... و کلنل «آدلی» خسته از پاسخگویی به پرسشهای تکراری ، لبخند زنان همه چیز را به این عبارت برگزار میکرد که بزودی خود با دوك از نزدیك آشنا خواهید شد .

چند لحظه بعد « لوسی دیوبنیش» نیز به جمع میهمانان پیوست و او بود که کلنل «آدلی» را از زیر رگبار پرسشها رهایی بخشید کمی‌ازساعت هشت میگذشت که صدای برخورد پاشنه های چکمه سربازان ، میهمانان را به خاموشی کشاند . چشم ها با بیتابی به استانه در تالار پذیرایی دوخته شد زیرا همه میدانستند ، این دوك ولینگتون است که توسط سربازان ویژه گارد به میهمانسرا راهنمایی و همراهی میشود . یکی با کنجکاوی لبانش را بدندان می ـ گزید و دیگری دهانش نیمه‌باز مانده بود ! در آ ن‌لحظه هر تازه‌واردی که به تالار پذیرائی گام مینهاد در یك‌دم گمان میکرد که موزه‌یی از مجسمه ها در برابر دیدگانش برپا شده است !سربازان این سو و آن سوی آستانه تالار پذیرائی ، پاشنه ها را برزمین کوفتندو بحالت احترام‌خبردار ایستادند . ازین لحظه تا هنگامی که اندام ورزیده و پرهیبت دوك پدیدار شد ،برمیهمانان گویی قرنی گذشت!

اکنون دوك برفراز پلکان تالار پذیرائی ایستاده بود. اوبانگاهی‌چون عقاب تیز و دقیق ، سراسر تالار پذیرایی را برانداز کرد . میهمانان در دل از خود می پرسیدند :

ـ آیا این براستی خود دوك‌است؟

... و آن مرد که لباسی ساده و برازنده بتن داشت و در عمق‌نگاهش، لبخندی کودکانه بچشم میخورد، دوك ولینگتون بود ! لیدی «ورث» چنان مبهوت‌دوك شده بود که پروای‌ازجای جنبیدن نداشت . دوك با چنان‌ابهتي ظاهر شده بود که همه میهمانان احوالی چون لیدی «ورث» داشتند .

لیدی «ورث» با خود اندیشید : «لباس او ساده و بی‌پیرایه است !او نیازی به تزئین لباس خود با یراقهای نقره‌یی ندارد. دوك‌در اوج‌بی‌پیرایگی، ابهت دارد ! او نمونه کامل مردانگی است ، حتی بدون آنکه پیکری درشت تر ویا اندامی بلندتر از مردان معمولی داشته باشد . »

دوك‌ولینگتون محکم و استوار برابر صف میهمانان بلژیکی که یکایك بوسیله شهردار بروکسل معرفی می شدند گذشت ، در حالی که اکنون خنده بر لب داشت . آن‌چنان که دو رشته دندان مرتب او از میان دو لب سرخ صافش ، سپیدی میزد .

دوك پس‌از آن‌که صف‌میهمانان خارجی‌را دربی‌نهاد، بسوی‌دیگر تالار پذیرائی رفت و درینجا بودکه نگاه جست‌وجوگرش ، کلنل‌چارلز آدلی را یافتند :

«آدلی ، پس توهم اینجاهستی!»

لحن دوك چنان بود که دل درسینه لیدی‌ورث بااین اندیشه فرو ریخت که بزودی «آدلی» مورد مواخذه قرار خواهد گرفت . اما لیدی «ورث»خیلی زود دریافت که دوك را با گفتارش نمیتوان شناخت . دوك لبخندی زد و آنگاه رو به بانویی که در کنارش بود کرد و گفت :

ـ کلنل «چارلزآدلی» را معرفی میکنم . او از همراهان من در وین بود .

دوشس ریچموند لبخندزنان دست خود را برای آشنایی با کلنل«آدلی» پیش برد و گفت :

ـ چارلز ، چرا خواهر خوانده‌ات لیدی‌ورث را به دوك معرفی نمیکنی . بسیار خوب،بگذار من‌این کار راانجام انجام دهم.لیدی‌ورث ،دوك‌ویسنگتون! دهم . لیدی‌ورث، دوك‌ولینگتون !

لیدی «ورث» ناگهان خود را زیر فشار سنگین نگاه عمیق و خیره‌یی حس کرد ،نگاهی که او را بلرزه در آورد ! بی‌اختیار در برابر دوك ولینگون خم شد و سر فرود آورد. لیدی «ورث» در برابر کمتر کسی سر فرود می‌آورد اما در آن‌دم‌اختیار خود را در کف نداشت . دوك دست او را درمیان انگشتان کشیدهٔ خود گرفت و با صدایی مردانه گفت :

ـ خوشوقتم .. شما باید بگذارید بگویم که براستی از دیدار خواهر آدلی خوشوقتم . آیا شما لیدی«ورث» مدتی طولانی در بروکسل اقامت خواهید گزید ، ها؟ بله؟ پس بسیار خوب است ! من امیدوارم که‌آشنایی بیشتری دست دهد .

«جودیت‌ورث» که گونه‌هایش گل انداخته‌بود ، به همسر خود اشاره‌یی کرد و گفت :

ـشوهرخودارل«ورث» رابحضورتان معرفی میکنم .

دوك لحظه‌یی اخمهایش را درهم کشید ولی دوباره با همان لبخند همیشگی گفت :

ـ از دیدار شما خرسندم ارل‌ورث!

«ناتمام»

تابستان

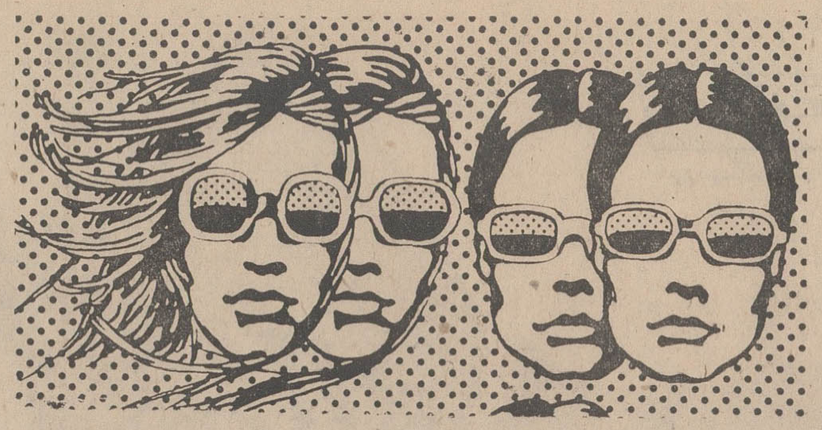

فصل زندگی فصل مرگ

خودکشی نوجوانان ، غرق شدن در دریا ، مرخصی‌های تفریحی در زندگی پردغدغه تابستان

انگار در تابستان زندگی‌شتابی بیشتر دارد ، همچنانکه مرگ‌نیز آسیبهای خود را در این فصل گرم تندتر می‌تازد .

مطالعه‌ای روی آمار خودکشی چندسال اخیر داشتم بتقریب دیدم که در فصل گرما تعداد خودکشی زیادشده‌است ابتدابه خود گفتم شاید بنابه آن عقیده عوامانه که بین مردم رواجی رسمی دارد گرما تاثیربدی‌روی اعصاب و مخ می‌گذارد . اما تنهااین نبود اگرچه بی تاثیر هم نمی‌توانست‌باشد ، بعد مساله تقارن پایان امتحانات و اوایل تابستان نظرم را جلب کرد .

تاحدی قضیه آشکار شده بود تعدادی زیادی از بچه ها که در امتحانات توفیق نمی‌یابند یا به علتی رد می شوندچاره در خودکشی می بینند.

علت چیست ؟

بسیاری از پدرو مادر ها با سختگیری فراوانی که در مورد رفوزگی فرزندانشان دارند بچه ها را در محیطی پر از خوف و وحشت‌بسوی خودکشی سوق می دهند، بارهادیده‌شده که‌فرزندی بخاطر قبول نشدن درامتحانات کتك خورده ، از منزل ولوبرای چندساعت اخراج شده ، در حضور جمع مورد شماتت‌قرار گرفته‌استاین ها همه محیط رابرای یك شکنجه روحی و تسلیم به افکار موذی (فرار- خودکشی وانتقام)آماده می - کنند.

یااین‌شاگرد فاقد استعداد لازم برای درس خواندن‌است یاشرایط برای درس خواندن اومساعد نیست یا آموزگار ناتوان در کار تعلیمی داردو یا به چندعلت دیگر نارسائی هائی دارد . دیده میشودکه پدرو مادر در طول سال کوچك ترین اهمیتی به درس‌و مشق فرزند نمیدهند ، اصلا نمی‌دانندبچه‌شان در کدام کلاس درس میخواند و در اطاقی که‌چندنفر (پدرو مادر وبرادر وخواهر)سکونت دارند صدای رادیو و تلویزیون و صدای درس خواندن بچه نواماشنیده میشود . دراین شرایط‌اگر کودکی‌درامتحان آخرسال رفوزه شد، گناه همه به گردن او می افتد. وپدر که گاهی برسبیل نصیحت می‌گفت پسر! درس بخوان ! خواهدگفت این‌همه نگفتم درس‌بخوان ! نخواندی حالا نتیجه‌اش را ببین ! بی آنکه انصاف بدهد آیاشاگرد امکانی برای درس خواندن وقبول شدن داشته‌وآیا دراین شرایط ،هر کودك‌ودیگری می توانسته موفق شود .

بهرحال ، وقتی که شاگرد رد شد ، شکست بنفسه طعمی تلخ دارد خاصه که دوستان نیز بر این زخم نمك بپاشند ، رقبا ، قبول شده ها، دشمنان بزخم زبان مجهز شوند و پدرو مادر هم در آخرین مرحله کودك را به ضرب و شتم بیاندازند.

دریا و مرگهای نابهنگام

این‌عوامل در های‌خود کشی را بروی‌نوجوان‌بی‌تجربه‌می گشاید، حدودسنی خودکشی کنندگان که در حول و حوش سن شاگردان سیکل اول تا دوم‌بود حدس مرا تایید می کرد نمی‌گویم شماتت نباید کرد ، اما اینکه‌روحیه نوجوان را در هم بکوبیم و او را که تجربه‌کمی دراین زندگی انباشته‌ازمشکلات دارد در اولین مرحله از نظر روحی خلع سلاح بکنیم ، بی رحمی‌است ونتیجه بیرحمی ، شهیدان‌تابستان .

گرچه همین جا بگویم که بیشتراین خودکشی ها جنبه تهدید داردو غالبا به مرگ منجر نمیشود چرا که خودکشی کننده درآخرین فرصت شوق ادامه به‌زندگی را حس می کند وبدان چنگ میزند ، وبکمك پزشکان نجات می‌یابد.

نیش و نوش تابستان

گفتیم که در تابستان زندگی شتابی تازه دارد . این سه ماه فصل تفریح‌واستراحت‌دریلاقات فصل‌مسافرت ، فصل مرخصی هاست‌و در همین ایام‌است که خستگی‌سالی پر از فعالیت را ازسر میگذرانیم . دریاکه‌مامنی برای خستگان شهری‌است با صفای صبح و غروبش باآرامش وتوفانش با موجهای تسکین دهنده‌اش ، تابستان را ایامی فراموش ناشدنی جلوه میدهد اما در کنار همین دریا ،حوادثی اتفاق می افتد که صفحه حوادث روزنامه راپر می کند:

تصادف ، مسمومیت ، دعوا ، وغرق. می‌توان‌این همه را با رعایت‌ادب واحتیاط به کمترین حد مقدرش رساند.

اماغرق شدگان در دریاچه بسیارند و هر سال افزونتر می‌شوند آنانکه شنا نمی دانند غرق میشوند چرا که نه‌بسوت داور کاری دارندو نه‌به‌هشدار این‌وآن‌اماچه‌بسیارشناگران‌ماهر

زنان

رادریا از زندگی به غنیمت ستانده‌است .

آنکه بخودغره‌است تافاصله‌ای دور میرودو برگشتن دشوار می شودونفس کشیدن ودر آخر زنده ماندن هم .اما دریا تنها گناهکارفصل تابستان نیست . حوض ها ، قاتل کودکان آب‌بازاست.

آب بازان کوچك

بازی کردن با اب برای بچه ها همیشه لذت بخش است خاصه اینکه گرمابچه را اذیت‌کرده باشد ، اندك غفلت ، در فاصله زمانی کوتاه ـ که هیچگاه ندامتش از یاد نمیرود ـ طفل درآب می‌افتدوبروی آب می آید تابستان همانقدر که‌فصل زندگی‌است مرگ نیز درروز های آن کمین کرده‌است . در آب دریا ، در جاده ها، در حوض در اتومبیل‌های‌سفر، حتی‌مسمومیت برسر میز غذا .

رعایت کنیم ،محتاط‌باشیم، تاروزهای بیشتر و عمرافزونتر یابیم ، در فصلی که می‌توان زنده ماند چرا به غفلت تن بمرك‌بسپریم.

فال فردا

فروردین- بدیك ملاقات‌دوستانه میروید و روزی رویائی خواهید داشت .

اردیبهشت- عشق بزندگی ، به نزدیکان و بدوستان باعث تجلی شادی و لذت در روح شما میشود .

خرداد- در محیط کار اعتنائی به حرف بدگویان نکنید . سعی کنید بهتر از آن باشید که درباره شمافکر میکنند .

تیر- مسافرتی در پیش دارید. مواظب سلامتی و آرامش خود باشید .

مرداد- امیدواری به خداوند و بارور ساختن روح ایمان‌و وصداقت زندگی‌رابرایتان همانند بهشت میسازد .

شهریور- باافرادخانواده‌خویش عادل ، همدرد و مهربان باشید .

مهر- پیروزی‌های شما چشمگیر است . از تلاشی کمبرای زندگی،پیروزی‌و فراموشی غمها میکنید ثمره خوبی بدست خواهید آورد .

آبان- در زندگی بخت با شماست،محبوبیت‌بیشتری بین همکاران بدست میاورید .

آذر- دوستی برای شما پیامی میفرستد که باعث تسلای خاطر پریشان شما میشود

دی- وضع مادی شما بهتر می شود . تلاش‌کنید از خرج های بیهوده بپرهیزید و پس‌انداز را فراموش نکنید .

بهمن- از هوس‌های نامعقول بپرهیزید. عشق چیزی‌جز تجلی یافتن نور خدائی ، نیکی و فداکاری نیست .

اسفند- یك روز مسرت‌بخش و شاد در انتظار شماست ، محبوبیت زیادی بین اطرافیان کسب میکنید .

کردرب بازکن صددرصد ساخت آلمان و مطمئن میخواهید، فقط سیزام. است
SESAM

کیه‌کیه در میزنه
سیزام
دربازکن
عالیترین ، کاملترین و با سابقه ترین دربازکن تلفنی ساخت آلمان غربی
SESAM

جونك
سرجنگ دارد
JUNG
جونگ همچنان درراه تکامل پیش میرود و همتاندارد.
کلید و پریز محصول کارخانجات جونگ، پیشرو تکنیك عظیم آلمان غربی که مدتی کمیاب بود مجدداً وارد شد .

ترانسفورماتور لامپهای فلورسنت و بخار جیوه.
عروس
AROS
ترانسفورماتور و شوك لامپ بخار جیوه «عروس» مرآمد صنایع الکتریکی جهان و درحد کمال و مرغوبیت است .
همه مردم جهان نام ترانسفورماتور و شوك لامپ بخار جیوه «عروس» را بعنوان عالیترین فرآورده‌های صنعت الکتریك میدانند.
«عروس» درکلیه‌های مراسر جهان شهرت داره .

لامپ رادیوم
Radium
مظهر روشنائی
با شهرت جهانی درانواع گوناگون
بخار جیوه ، گازی و معمولی با قدرت روشنائی خارق‌العاده برای جاده ها، فرودگاهها، میدانهای‌ورزشی‌واماکن‌بزرگ لامپ (رادیوم) در شهرهای بزرگ جهان از حیث دوام فوق العاده و روشنائی فراوان بخوبی امتحان داده است.

از نمایشگاه نمایندگی انحصاری کالاهای فوق
شرکت سهامی الکتریکال
خیابان لالزار جنوبی مقابل پوراباش شماره ۱۲۴ دیفنفرمایدتلفن ۳۱۰۶۳۴ ـ ۵

دستگاه حرارت مرکزی جنرال
برای تامین گرمای دلچسب تر
باضمانت نامه ۵ ساله

جنرال با استفاده از ۱۵ سال تجربه در ساخت دستگاه حرارت مرکزی اکنون کاملترین نوع دستگاه حرارت مرکزی را در ۸ اندازه بظرفیتهای ۶۰۰۰۰ تا ۲۰۰۰۰۰ کیلوکالری تولید و عرضه میدارد .
دستگاه حرارت مرکزی جنرال پس از مطالعه و تحقیق کامل در شرایط جغرافیائی کشور، با توجه به کیفیت مخصوص گازوئیل ایران ساخته شده و ظرفیتهای مختلف و قیمتهای فوق‌العاده ارزان آن، امکان نصب و استفاده از دستگاه حرارت مرکزی را عمومیت بخشیده‌است. بطوریکه صاحبان ساختمانهای کوچك و بزرگ میتوانندبانصب دستگاه حرارت مرکزی جنرال باحداقل بودجه ممکن، مدرنترین و کاملترین وسیله گرما بخش را در اختیار داشته باشند.
اطلاعات بیشتر درباره دستگاه حرارت مرکزی جنرال را از تلفنهای ۶۶۶۴۳۵ و ۶۶۲۹۲۹ کسب نمائید .

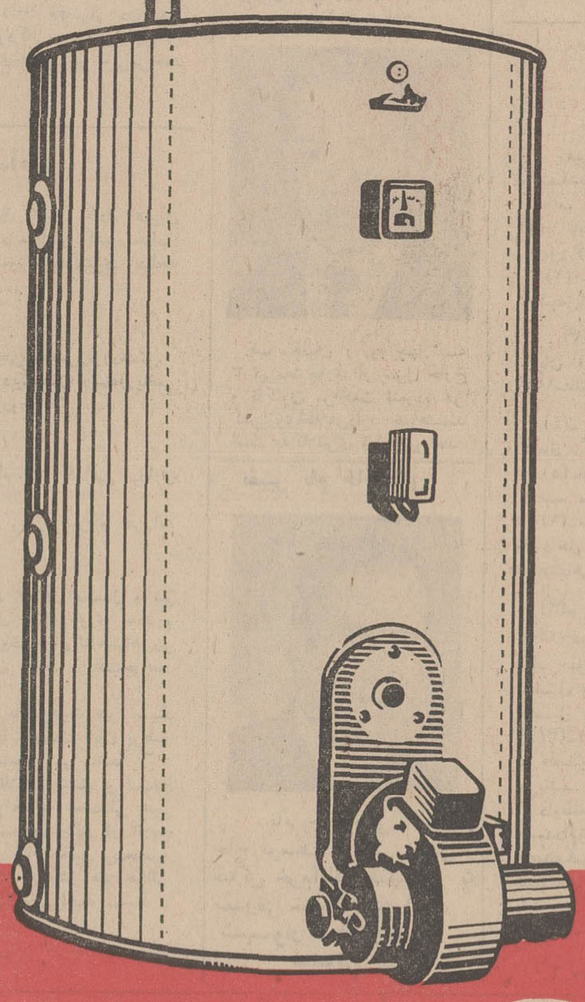

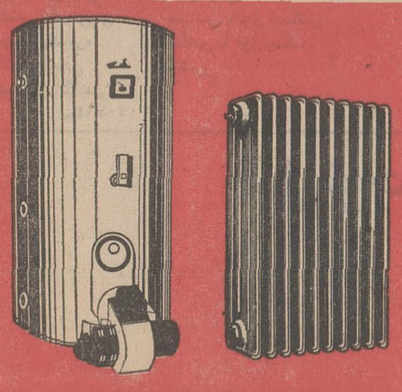

جنرال
اولین سازنده
دستگاه حرارت مرکزی ورادیاتور در ایران

شرکت سهامی صنعتی جنرال: خیابان تخت جمشید ـ خیابان کیوان ـ شماره ۶۷ ساختمان جنرال تلفن ۴۹۸۳۶ ـ ۴۹۸۳۷ ـ ۴۵۴۰۸ ـ ۹۹ تا ۹۶۱۰۹۵

برای استفاده از
یك میلیون تومان پول نقد و ۵۰ پیکان
جایزه اختصاصی اوراق مدارس یادبود و
مادام‌العمر ماهی ۴ هزار تومان
جایزه فوق‌العاده بانك پارس
فقط تا
پس فردا
فرصت دارید

آگهی ابلاغ

در اجرای ماده ۳۰۱ قانون مالیات های مستقیم مصوب اسفند ماه سال ۴۵ بدینوسیله‌برك تشخیص بنام مودیان ذیل به علت نداشتن نشانی کنونی ابلاغ میگردد.

ردیف نام و نام خانوادگی	منبع‌مالیاتی درآمد
شماره برك تشخیص	
مبلغ مالیات	
۱ـ محمود قنبلانی یوسفی ـ ۱۸۰۰۰۰ ریال	حق واگذاری ـ ۱۳۸۵ ـ ۲۷ر۱۲ر۴۹ـ ۱۰۰۰۰۰۰
۲ـ علی‌اکبر قدجهانی ـ آـ ۲۱۱۸۸	حق واگذاری ـ ۲۲۲ـ ۲۰ر۲ر۵۰ ـ ۲۰۰۰۰۰ـ ۳۰۰۰۰ ریال

ممیز حوزه مالیاتی ۱۷۰ تهران ـ مردپور

اطلاعیه‌اداره کل بهداری آذربایجان‌شرقی

بدینوسیله‌ازکلیه پزشکان شهرستان‌تبریز دعوت میشود که روز جمعه ۱۱ تیر ماه۵۰ ساعت ۹ صبح بمنظور انتخاب پزشك‌آزاد جهت شرکت در انجمن بهداری شهرستان تبریز به‌سالن‌شهرداری تشریف بیاورند.

مدیر کل بهداری استان و مدیر عامل
بهداری شهرستان تبریز ـ دکتر علی اکبر سرکاراتی

تبریکات

جناب آقای دکتر کلالی دبیر کل محترم حزب ایران نوین

انتخاب جناب آقای مهندس حبیب‌اله نصر که فردی تحصیلکرده و خوشنام و خدمتگزار است صدیق ، بعنوان کاندیداتور آن حزب در فرمانداریکل کهکیلویه بحضور آن جناب تبریک عرض نموده و بدین وسیله آمادگی خود را برای فعالیت‌درراه انتخاب نامبرده اعلام میداریم .

از طرف هیئت مدیره سندیکای کارگران نفت گچساران وابسته به حزب ایران نوین صالحی

آ ـ ۲۱۰۴۲

هم مسلک محترم جناب آقای دکتر کلالی دبیر کل محبوب

احتراما بانهایت سپاس بانوان عضو شورای زنان حزب ایران‌نوین آبادان انتخاب بجا و شایسته هم مسلک عزیز سرکار خانم دکتر آصفزاده راکه‌از بانوان تحصیلکرده وروشنفکرومومن‌باصول‌حزبی‌می‌باشند جهت کاندیداتوری مجلس شورای ملی به حضور جنابعالی صمیمانه تهنیت عرض مینماید .

رئیس شورای زنان اشرف‌السادات مهدوی ـ دبیر شورای زنان پوراندخت کریاسیون ـ نایب رئیس شورای زنان عزتراد ـ خزانه‌دار شورای زنان‌ملکتاج احمدی.

آ ـ ۲۱۰۵۰

تیمسار دریابد فرجاله رسائی

نتیجه خدمت بشاه و مردم کسب عنایات بیدریغ شاهنشاه آریامهر و ملت میباشد ، ترفیع شایسته آن خدمتگزار دلیر و باایمان را صمیمانه تبریک میگوید .

ابراهیم هاشمی

آ ـ ۹۵۷۳

سرکار سرهنگ گلستانه

انتظامات سد شهناز پهلوی همدان ارتقاء درجه جنابعالی را از صمیم‌قلب تبریک عرض مینمایند .

خدابنده‌لو ـ رئوفی ـ عباسی ـ علوی ـ صدیق ـ سلیمانی ـ تاروردیان ـ مزدقینه‌ای ـ صمدی ـ ابراهیمی ـ صمدنیا ـ ساسان .

آ ـ ۲۱۰۰۲

جناب آقای موسوی ماکوئی

کاندیداتور سرکار را بنمایندگی مجلس شورایملی و دریافت نشان درجه اول فرهنگی به آن جناب صمیمانه تبریک عرض مینمایم.

بابلسر : میرجوادی

آ ـ ۲۱۰۶۸

کارکنان کشباف نیلی

پیروزی آقای علی‌خدایاری را در مسابقات کشتی ناحیه‌ای تبریک گفته و موفقیت نامبرده را در میدانهای مسابقات جهانی آرزو میکنند.

آ ـ ۲۱۳۱۲

هم مسلک گرامی سرکار خانم جهانبانی ریاست محترم شورای زنان حزب ایران نوین

محترما بانهایت سپاس بانوان عضو شورای زنان حزب ایران نوین آبادان انتخاب بجا و شایسته هم مسلک عزیز سرکار خانم دکتر آصفزاده را که از بانوان تحصیلکرده و روشنفکر و مومن به اصول حزبی میباشد جهت کاندیداتوری مجلس شورای ملی به حضور جنابعالی که همیشه مشوق و رهنمون مدبری برای تمام بانوان ایران بوده‌اید صمیمانه تبریک و تهنیت‌عرض مینمایند .

رئیس شورای زنان اشرف‌السادات مهدوی ـ دبیر شورای زنان پوراندخت کریاسیون ـ نایب رئیس شورای زنان عزتراد ـ خزانه‌دار شورای زنان‌ملکتاج احمدی.

آ ـ ۲۱۰۳۴

آگهی تشکیل سندیکا

بموجب مواد ۲۵ و۲٦ قانون کار باتوجه به‌مدارك تسلیمی بمنظور حفظ منافع حرفه‌ای و بهبودی وضع اقتصادی و اجتماعی کامیونداران خوی‌وحومه سندیکائی‌بنام سندیکای کامیونداران خوی و حومه که اقامتگاه قانونی آن خوی خیابان پهلوی پلاك ۳و۲ و حوزه فعالیت آن خوی و حومه میباشد تشکیل گردید و اسامی و سمت هریك از آقایان اعضای اصلی و علی‌البدل هیئت‌مدیره و بازرسان سندیکای مذکور که برای مدت ۳سال لغایت بیستم اسفندماه یکهزاروپنجاه و دو انتخاب شده‌اند به شرح زیر می‌باشد .

۱ـ رئیس هیئت‌مدیره غلامرضا تسوجیان
۲ـ دبیر عزیزخان صمصامی ۳ـ نایب‌رئیس علی‌اصغرقنبرزاده ماکوئی ٤ـ خزانه‌دار صفر علی اسدزاده ٥ـ عضو هیئت‌مدیره اسدقنومند ٦ـ عضو علی‌البدل هیئت‌مدیره بیاض زارعی‌خیرآباد ۷ـ بازرسان ـ احمدحاجی حسینلو ـ حسن رضالو ـ عباسقلی عاشرلو ضمنا مطابق بند ج ماده شانزده اساسنامه مالی با امضای دبیر و خزانه‌دار سندیکا معتبر خواهد بود .

رئیس اداره کار و امور اجتماعی ـ ترجانی

آ ـ ۲۱۰٦٦

آگهی حراج

هواپیمائی کل کشوری مقادیری اشیاءولوازم فرسوده‌واسقاط از قبیل لاستیکهای مختلف‌ـباطری ـ میزوصندلی وتختخواب ـ لوازم‌الکتریکی وارتباط وبرق موجوده درانبار خود واقعه در فرودگاه قدیم مهرآباد را از طریق حراج باشرایط زیربفروش میرساند.

۱ـ طالبین می توانندهمه‌روزه درساعات‌اداری در محل‌انباراسقاط واقعه در سرآسیاب‌مهرآبادفرودگاه قدیم اشیاء مزبور را بازدید نمایند.

۲ـ حراج‌درساعت ۹ صبح روز شنبه بیست‌وششم تیر ماه در محل‌انبار به نشانی ذکرشده انجام میشود .

۳ـ بهای اجناس فروخته‌شده نقدا دریافت میگردد.

٤ـ کلیه مالیات وعوارض متعلقه بعهده خریدار می‌باشد.

م‌الف۴۲۳۰

معاون وزارت راه ورئیس هواپیمائی کل کشوری ـ اربابی

آ ـ ۲۰۲۸۸ ۱ ـ ۲

آگهی استخدام

نیروی هوائی شاهنشاهی‌بمنظور تکمیل کادر خود تعدادی غیرنظامی بشرح زیر جهت مرکز با حقوق مکفی استخدام می‌نماید.

داوطلبان واجد شرایط میتوانند از تاریخ ۱۲ر٤ر۵۰ همه روزه باستثنای ایام تعطیل و روز های پنجشنبه از ساعت۸ صبح الی ۱۰ با در دست داشتن مدارك تحصیلی و دفترچه پایان‌خدمت زیر پرچم ویا برگ معافیت دائم و عین شناسنامه عکس دار ودو قطعه عکس ٤ × ٦ به ستاد فرماندهی نیروی هوائی شاهنشاهی (کارگزینی غیر نظامیان) واقع در خیابان فرح آباد ژاله (دوشان تپه) مراجعه نمایند .

م‌الف ٤۲۷۱

نیروی هوائی شاهنشاهی

ردیف	عنوان تخصص	درجه تحصیلات
۱ـ	روان پزشگ	دکترا
۲ـ	روانشناس اجتماعی	دکترا
۳ـ	روان‌شناس‌بالینی	فوق لیسانس یادکترا
٤ـ	متخصص آمار	لیسانس
٥ـ	متخصص علوم‌تربیتی	لیسانس یافوق لیسانس
٦ـ	متخصص مشاوره	لیسانس یا فوق‌لیسانس
۷ـ	مددکار اجتماعی	لیسانس
۸ـ	مترجم زبان انگلیسی	

۱ـ۳ آ ـ ٤ ـ ۲۰۷٦٤

قبولشدگان امتحانات ادواری سال ۱۳٤۹ سازمان امور اداری و استخدامی کشور

آگهی استخدام رسمی

وزارت دادگستری طبق مفاد قانون استخدام‌کشوری ۱۵۱ نفر برای تصدی مشاغل ثباتی ـ بایگانی ـ کارمندی‌حسابداری (شامل کمك حسابدار و متصدی حوالجات رسیده و مکاتبات سپرده) و تحویلدار (شامل تحویلدار و متصدی فروش تمبر) و کارپرداز ـ انباردار ـ متصدی ارسال مراسلات ـ متصدی دفتر محجورین و متصدی تصدیق رونوشت با اصل و مامور ابلاغ و اجراء در نقاط ذیل .

تهران ۲۵ نفر ـ کرمانشاه و کرمان هر نقطه ۵ نفر ـ تبریز وشیروان هر نقطه ٤ نفر و برای هر یك از نقاط سمنان‌ـ اهواز ـ آبادان ـ گناباد ـ زاهدان ۳ نفر و برای هر یك از نقاط زنجان ـ کاشان ـ شاهرود ـ بابل ـ ساری ـ رضائیه‌ـ میاندوآب ـ سنقر وکلیائی ـ قصرشیرین ـ خرمشهر ـ بروجرد‌ـ خرم‌آباد ـ دزفول ـ شیراز ـ بوشهر ـ بافت ـ بندرلنگه‌ـ بم ـ خواف ـ قائنات ـ اصفهان ـ ایرانشهر ـ قروه ۲نفر ـ شهرری‌ـ گرمسار ـ محلات ـ ساوه ـ قم ـ دماوند ـ دامغان ـ رشت‌ـ آستارا ـ سیاهکل ـ لنگرود ـ لاهیجان ـ بابلسر ـ گرگان ـ آمل ـ مراغه ـ مهاباد ـ سردشت ـ پاوه ـ همدان ـ نهاوند ـ شاه‌آباد غرب ـ کنگاور ـ بهبهان ـ شوشتر ـ فسا ـ نی‌ریز ـ فیروز آباد ـ میناب ـ یزد ـ بندرعباس ـ فوچان ـ طبس ـ فردوس ـ سبزوار ـ شهرضا ـ خوانسار ـ نجف آباد ـ نائین‌ـ نطنز ـ همایونشهر ـ گلپایگان ـ شهرکرد ـ چاه‌بهار ـ خاش‌ـ سراوان ـ بیجار ـ مریوان ـ سقز ـ بانه یکنفر

در گروه موقت شغلی دوازقبولشدگان امتحانات ادواری سال ۱۳٤۹ سازمان امور اداری و استخدامی کشور استخدام می‌کند

الف ـ شرایط داوطلبان

۱ـ دارا بودن گواهینامه قبولی دوره اول دبیرستان

۲ـ دارا بودن گواهینامه قبولی در امتحانان ومسابقات ادواری سال ٤۹ سازمان امور اداری و استخدامی کشور

۳ ـ دارا بودن برگ پایان خدمت وظیفه عمومی یامعافیت دائم (بعلت مازاد بر احتیاج بودن) یا معافیت دائم تکفل .

٤ ـ عدم اشتغال در سازمان های دولتی

۵ـ داوطلبان بومی هر استان یا فرمانداری کل درصورت تساوی سایر شرایط بر داوطلبان دیگر حق تقدم خواهند داشت

ب ـ ترتیب نام نویسی

۱ـ داوطلبان واجد شرایط میتوانند فرم زیر این آگهی را تکمیل کرده همراه با عین گواهینامه قبولی خود با پست سفارشی حداکثر تا آخر وقت اداری روز پنجشنبه ۱۷ر٤ر۵۰ بنشانی اداره کارگزینی وزارت دادگستری ارسال دارند به مدارکی که بعد از این تاریخ به پست تحویل داده شود ترتیب اثر داده نخواهد شد

۲ ـ داوطلبان بایستی نشانی کامل و شماره ردیف گواهی نامه قبولی خود در امتحانات ادواری را با خط خوانا پشت پاکت محتوی مدارك بنویسند

ج ـ ترتیب استخدام

وزارت دادگستری در پایان مهلت نامنویسی گواهینامه های داوطلبان واجد شرایط را بتعداد کافی و به ترتیب تقدم قبولی در امتحانات نگهداری کرده از دارندگان آنها برای اقدامات بعدی (بوسیله آگهی در همین روزنامه) دعوت بعمل می‌آورد و گواهینامه های داوطلبان زائد بر احتیاج را برای صاحبان آنها عودت میدهد

م الف ـ ٤۱۸۸ **وزارت دادگستری**

فرم درخواست ثبت نام

نام ـ نام خانوادگی
نام پدر ـ شماره شناسنامه و محل صدور
محل تولد ـ تاریخ تولد
وضع خدمت وظیفه ـ مدارك تحصیلی
داوطلب خدمت در شهرستان ـ بخش
نشانی پستی کامل
امضاء داوطلب

آگهی قبول دانش آموز

«مرکز آموزش کودکان نیزهوش از طریق‌ارمونهای هوش و معلومات تعدادی دانش‌آموز برای کلاس های اول و چهارم و پنجم ابتدائی می پذیرد دانش آموزان واجدالشرایط می توانند همراه ولی خود و یا در دست داشتن مدارك تحصیلی در یکی از ساعات اداری به نشانی دفتر امور کودکان و دانش آموزان استثنائی واقع در خیابان روزولت روبروی‌دانشسرای عالی‌مراجعه و ثبت نام کنند

آ ـ ۲۰۵۱۲

«آگهی استخدام»

نیروی هوائی شاهنشاهی بمنظور تامین کادر افسری اسلحه و مرمیات برای یگان های خود درسراسر کشورتعدادی داوطلب باشرایط زیر جهت تکمیل درآموزشگاه‌افسری اسلحه ومرمیات استخدام می نماید :

۱ـ شرایط

الف ـ تابعیت دولت شاهنشاهی ایران .

متدین به یکی از ادیان‌اسلام. مسیحی. کلیمی .زردتشتی.

پ ـ دارا بودن حداقل گواهینامه ششم دبیرستان رشته(ریاضی طبیعی)و احراز موفقیت در آزمایشات ورودی .

ت ـ سن بین ۱۸ تا ۲٤ سال تمام .

ث ـ نداشتن پیشینه بد .

ج ـ داشتن صحت مزاج و تناسب اندام طبق گواهی بهداری عمومی نیروی هوائی .

چ ـ سپردن تعهد خدمت در نیروی‌هوائی برابرقوانین و مقررات ارتش شاهنشاهی .

ح ـ نداشتن کسان تحت تکفل .

۲ـ مدت تحصیل در آموزشگاه مزبور حداقل یکسال و نیم است و دانشجویان در تمام مدت تحصیل شبانه روزی بوده و هزینه زیست و پوشاك آنان به عهده نیروی هوائی‌شاهنشاهی‌می باشدو ماهیانه مبلغ ۱۹٦۰ ریال به عنوان حقوق دریافت‌خواهند داشت .

۳ـ دانشجویانی که دوره تحصیلی را با موفقیت طی نمایند به درجه ستوان سومی نائل و ترفیع درجات بعدی انان برطبق مفاد قانون استخدام نیروهای مسلح شاهنشاهی می باشد .

٤ـ داوطلبان می توانند برای کسب اطلاعات بیشتر و ثبت‌نام با در دست داشتن یك نسخه فتو کپی گواهینامه تحصیلی ،عین شناسنامه (عکس‌دار) و ۲۲ قطعه عکس سه در چهار از تاریخ نشر این آگهی تاتامین احتیاج (باستثنای ایام تعطیل وپنجشنبه ها همه روزه)از ساعت ۸ الی ۱۲ به مرکز آموزش های هوائی واقع در خیابان تهران نو ایستگاه فرودگاه مراجعه نمایند .

م‌الف ٤۱۷۹

نیروی هوائی شاهنشاهی

آ ـ ۲۰۳۷۰

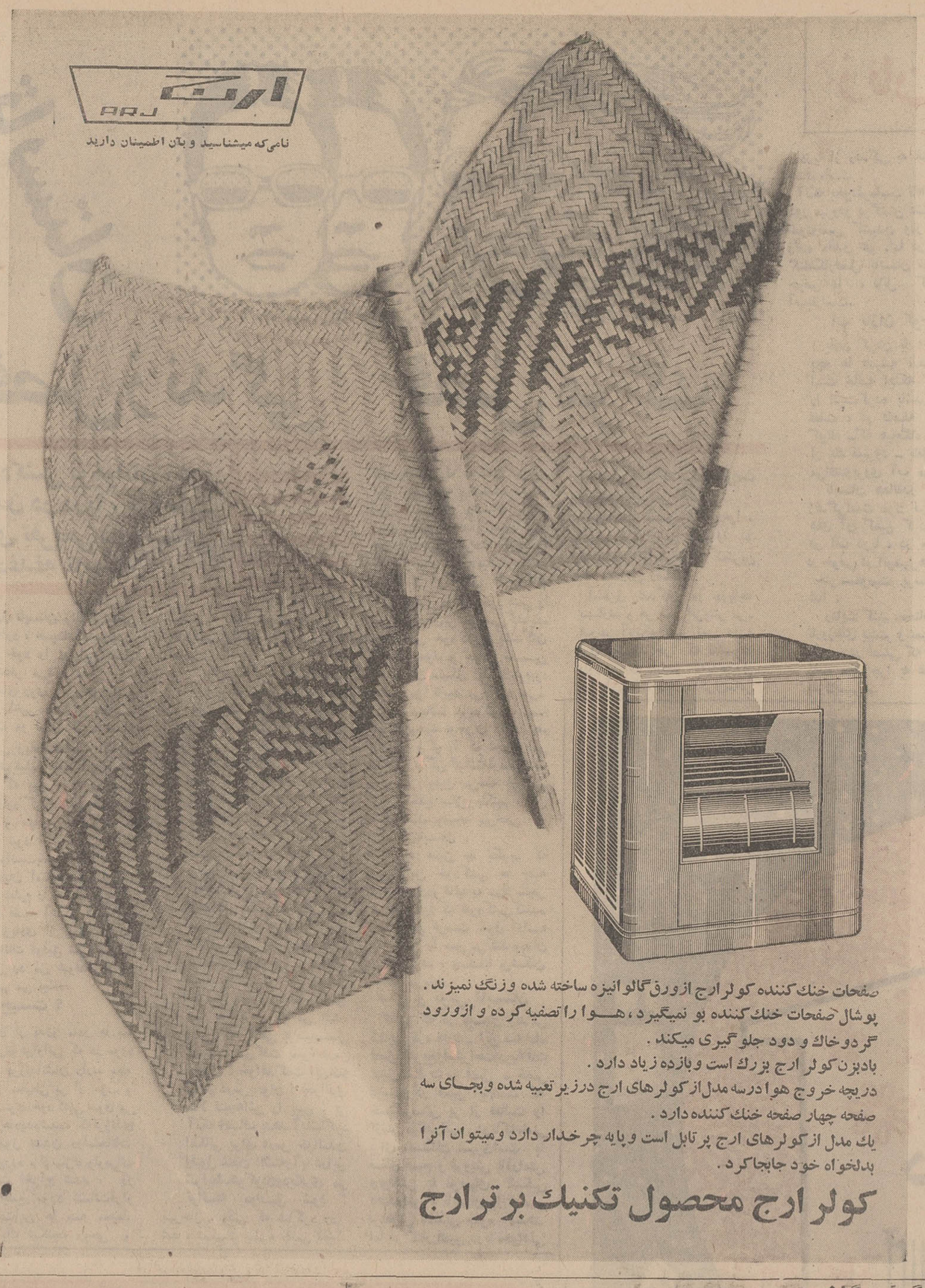

صفحات خنك کننده کولرارج ازورق‌گالوانیزه ساخته شده وزنگ نمیزند .
پوشال صفحات خنك‌کننده بو نمیگیرد ، هوا را تصفیه کرده و ازورود گردوخاك و دود جلوگیری میکند .
بادبزن کولرارج بزرك است وبازده زیاد دارد .
دریچه خروج هوا درسه مدل‌ازکولرهای ارج درزیر تعبیه شده وبجای سه صفحه چهار صفحه خنك کننده دارد .
یك مدل ازکولرهای ارج پرتابل است وپایه چرخدار دارد ومیتوان آنرا بدلخواه خود جابجاکرد .

کولرارج محصول تکنیك برترارج

گمشدگان

وحید عزیزم‌ظوری بخانه برگرد و مادر و برادرانت را در غم دوریت رنج مده .

پدر چشم‌براهت

رضا بگلیان از روز چهارشنبه ۳ تیرماه جاری از منزل خارج و تاکنون مراجعت ننموده هر کس‌ازوی‌اطلاعی‌دارد خواهشمند است به کلانتری ۱٦ خبر دهد

تغییر نام خانوادگی

نام خانوادگی اینجانب حاج یوسف نسیمی اهل و ساکن خرم‌آباد شهسوار به صدوقی تغییر یافته است

شهسوار ـ حاج یوسف صدوقی

آگهی استخدام

اداره کل گمرك یکنفر مهندس ماشین آلات مکانیك عمومی را برای خدمت دراداره گمرك خرمشهر طبق آئین‌نامه استخدام پیمانی باحقوق مکفی استخدام مینماید داوطلبانیکه دارای‌مدارك تحصیلی لیسانس یابالاتر باشند میتوانند بادردست داشتن‌مدارك زیرتا پایان خدمت اداری روز سه‌شنبه ۱۵ر٤ر۵۰ باداره کارگزینی کل گمرك مراجعه و ثبت‌نام نمایند :

۱ـ اصل مدرک تحصیلی
۲ـ دفترچه پایان خدمت زیرپرچم یا معافیت دائم‌غیرپزشکی
۳ـ عکس ٤ × ٦ پنج قطعه
٤ـ عین شناسنامه

ضمنا داوطلبانیکه دارای تجربه‌وسابقه کار درتخصص مربوطه باشند حق‌تقدم خواهند داشت . م‌الف ٤۲٤

اداره کل گمرك

۱ـ۲ آ ـ ۲۱۱۲۸

آگهی استخدام

نیروی هوائی شاهنشاهی تعدادی داوطلب جهت طی دوره دانشکده افسری (خلبانی)باشرایط زیر استخدام مینماید .

الف ـ شرایط نام‌نویسی

(۱)ـ تابعیت دولت شاهنشاهی و متدین بیکی از ادیان رسمی کشور (اسلام ـ مسیحی ـ کلیمی ـ زرتشتی).

(۲) ـ دارابودن حداقل دیپلم کامل متوسطه رشته های(ریاضی یاطبیعی)

(۳)ـ قبول‌شدن ازمعاینه جسمی‌وآزمایشی استعداد خلبانی وزبان انگلیسی در حدود معلومات دبیرستان‌و داشتن حداقل قد ۱٦۳سانتی‌متر .

(٤)ـ حداقل سن ۱۸سال تمام وحداکثرسن ۲٤سال تمام‌وبرای کسانی که خدمت زیرپرچم راانجام داده‌اند ۲۵سال می‌باشد.

(۵)ـ نداشتن عیال و اولاد وکسان تحت تکفل .

ب ـ مدت تحصیل ـ حقوق‌ومزایا .

(۱)ـ مدت تحصیل در دانشکده افسری خلبانی حداقل دوسال در داخل یاخارج‌بوده‌و هزینه زیست‌ولباس‌بعهده نیروی هوائی شاهنشاهی است.

(۲)ـ دانشجویان سالهای یکم‌و دوم قبل از پرواز ماهانه۴۳٦۰ ریال‌وپس از شروع پرواز ۸۱۱۰ریال‌ودانشجویان سال‌سوم۱۰۲۰۰ ریال حقوق دریافت میدارند ضمناچنانچه دانشجویان برای ادامه تحصیل به خارج اعزام شوندعلاوه برحقوق مذکور از فوق‌العاده تحصیل درخارج ازکشور نیزاستفاده خواهندکرد.

(۳)ـ دانشجویانی که دوره تحصیلی را با موفقیت طی نمایند بدرجه‌ستواندومی مفتخر واولین حقوق آنان معادل ۲۲٦۵۰ریال می‌باشد.

داوطلبین می‌توانند برای کسب‌اطلاع بیشتروثبت نام با در دست‌داشتن فتوکپی گواهینامه تحصیلی ، عین شناسنامه (بفرم جدیدعکس‌دار)و ۲۲قطعه‌عکس ۳×٤ تا تامین احتیاج‌همه‌روزه باستثنای روز های پنج شنبه‌وتعطیل ، صبحها از ساعت ۷الی ۱۲ بمرکز آموزش‌های هوائی واقع درخیابان تهران‌نو ایستگاه فرودگاه مراجعه نمایند . م الف ٤۱۰٦

نیروی هوائی شاهنشاهی

آ ـ ۲۰۲۷۰ ۲ـ۱۵

آگهی ثبت نام

هنرستان هنرهای زیبای پسران برای سال تحصیلی ۵۱ـ۱۳۵۰ با شرایط زیر داوطلب‌می پذیرد .

۱ـ داشتن مدرك قبولی دوره اول دبیرستان .
۲ـ سن داوطلبان نباید از ۱۹سال بیشتر باشد .
۳ـ پذیرفته شدن در امتحان ورودی .

داوطلبان می‌توانند در تیر و مرداد ماه ۱۳۵۰ روز های دوشنبه و چهارشنبه هر هفته ساعت ۸و نیم صبح تا ۱۲ ظهر برای ثبت‌نام‌وکسب اطلاع بیشتر بدفترهنرستان واقع در پیچ شمیران اول خیابان تنکابن مراجعه نمایند.

تلفن ۳۱۵۵٤۸ م‌الف ۳۹۷۲

آگهی ثبت نام

هنرستان هنرهای زیبای بهزاد (دختران) برای‌سال تحصیلی ۵۱ـ۱۳۵۰ با شرایط زیر داوطلب می‌پذیرد.

۱ـ داشتن مدرك قبولی دوره اول دبیرستان
۲ـ سن داوطلب نباید بیشتر از ۱۹ سال باشد
۳ـ پذیرفته شدن در امتحان ورودی

داوطلبان می توانند در تیرماه و مرداد ماه ۱۳۵۰ روز های دوشنبه و چهارشنبه هر هفته از ساعت ۸و نیم الی ۱۱ و نیم صبح برای ثبت نام و کسب اطلاع بیشتربه دفتر هنرستان واقع در خیابان صفی‌علیشاه ـ خیابان‌خانقاه مراجعه نمایند . تلفن ۳۰٤۸۷۰ م‌الف ۳۹۷۲

آ ـ ۱۹۱۲٤ ۱ـ۸

آگهی استخدام

دستگاه اجرائی طرح سردخانه‌های وزارت تولیدات کشاورزی‌و مواد مصرفی بمنظور تامین کادر فنی سردخانه‌های خود در شهرستانها ۹نفر بشرح و مشخصات زیر از محل اعتبار طرح مربوطه استخدام مینماید.

۱ـ سه نفر مکانیسین دیپلمه یکی از مدارس صنعتی
۲ـ سه نفر الکتریسین دیپلمه یکی از مدارس صنعتی
۳ـ سه نفر دیپلمه ریاضی یاطبیعی که درامور نگهداری مواد غذائی دارای سوابقی باشند

سن داوطلبان باید کمتر از ۳۵ سال ودوره خدمت زیر پرچم را انجام داده و از سلامتی کامل برخوردار باشند

انتخاب داوطلبان از طریق مصاحبه صورت خواهد گرفت داوطلبان میتوانند تاتاریخ ۱۵ تیر ماه ۱۳۵۰ باستثنای ایام پنجشنبه و جمعه‌از ساعت ۸الی٤½ بعد ازظهر برای کسب اطلاع لازم ،انجام مصاحبه باداره کل صنایع فراورده‌های دامی وزارت تولیدات کشاورزی ومواد مصرفی مراجعه نمایند م‌الف ٤۱۲۰

دستگاه اجرائی طرح سردخانه‌های وزارت تولیدات کشاورزی و مواد مصرفی

۱ـ۳ آ ـ ۲۰۰۲٤

قابل‌توجه آقایان مهندسین‌مشاور ـ شرکتهای‌ساختمانی ـ سازمانها وصاحبان مؤسسات‌چاپ‌نقشه

شرکت‌سهامی کاغذ حساس‌ایران

دارندهٔ امتیاز مؤسسه استاندارد وتحقیقات صنعتی‌ایران

بیش از ۱۵۰ رقم محصولات مرغوب خودرا طبق سفارش مشتریان محترم درمدت‌کوتاه آماده وتحویل می‌نماید

برای‌کسب اطلاع راجع بانواع کاغذهای آمونیاکی‌بالوان‌مختلف وکاغذهای اوسه OCE (بدون آمونیاك) بدفترمرکزی‌شرکت واقع درخیابان‌شاهرضا (نزدیك کالج) شماره ۱۵٦مراجعه فرمائید .
تلفن‌های : ٤۰۱۹۰ـ ٤۰۳۳۹ـ ٦٦٦۲۲۱ ـ نشانی تلگرافی‌هلیو

سازمانهای فرهنگی و آموزشی

کلاسهای تجدیدی و تقویتی

دوره اول و دوم متوسطه (ریاضی ـ طبیعی)
مخصوص دوشیزگان و بانوان

باهمکاری مستقیم

گروه فرهنگی خوارزمی

در انجمن دوشیزگان و بانوان

این کلاسها از روز شنبه ۱۲ تیر ماه شروع میشود . داوطلبان جهت ثبت نام نویسی همه روزه از ساعت ۹ تا ۱۲ صبح و ۴ تا ۷ بعد از ظهر با دو قطعه عکس به محل انجمن دوشیزگان و بانوان مراجعه فرمایند .
نشانی خیابان بهار شمالی ـ نبش نامجو ـ انجمن دوشیزگان و بانوان

قابل توجه دانش آموزان دوره اول و دوم دبیرستان

باهمکاری گروه فرهنگی مرجان

کادر آموزشی کلاسهای تجدیدی و تقویتی را بشرح زیر اعلام میدارد

دبیران کلاسهای ششم ریاضی و طبیعی

ریاضیات : شهریاری ـ حریرچی ـ عابدی ـ صدری
فیزیك و میکانیك : فروزانفر ـ مهرداد
شیمی : آیت‌الهی ـ دکتر ایزدی

دبیران کلاسهای چهارم ریاضی و طبیعی

ریاضیات : ترابی ـ عابدی ـ صدری
فیزیك : فروزانفر ـ مهرداد
شیمی : آیت‌الهی

دبیران کلاسهای پنجم ریاضی و طبیعی

ریاضیات : شهریاری ـ عابدی ـ صدری ترابی ـ فرهمند
فیزیك : فروزانفر ـ مهرداد
شیمی : دکتر ایزدی

دبیران کلاسهای دوره اول

ریاضیات : اندامی ـ خاکسار ـ فرهمند محرابی ـ میری
فیزیك و شیمی : تیمورتاش ـ حسین نقوی

اوقات ثبت نام : ۸ تا ۱۲ صبح و ۴ تا ۸ بعد از ظهر
نشانی : میدان کاخ روبروی سینما گلدن سیمی تلفن ۴۳۵۹۵

کانون آموزش زبان

کلاس‌های پروفیشنسی

ترم تابستان از هفته اول تیر ماه آغاز میشود

۱ـ کلاسهای لورکمبریج
۲ـ کلاسهای پروفیشنسی
۳ـ کلاسهای کنکور مدارس عالی و اعزام دانشجو
۴ـ کلاسهای مکالمه
۵ـ کلاسهای تقویتی دبیرستان ها
۶ـ کلاسهای تعلیم حروف

ثبت نام صبحها ۸ تا ۱۲ عصرها ۴ تا ۸

نشانی ـ خیابان پهلوی ـ بالاتر از تخت جمشید نرسیده به رادیو سیتی تلفن ۴۲۷۹۷

کلاسهای تابستانی

در آموزشگاههای خزائلی

کلاسهای تجدیدی و تقویتی در آموزشگاههای دخترانه و پسرانه خزائلی تحت نظر دبیران مجرب از ششم تیرماه تا ششم شهریور صبح و عصر دایر است .

نشانی : شاه آباد ـ کوچه محمودی ـ آموزشگاه پسرانه خزائلی تلفن ۳۹۱۸۸۱
نشانی : شاه آباد ـ کوچه ظهیرالاسلام ـ آموزشگاه دخترانه خزائلی تلفن ۳۱۷۲۶۷

شش سال در دو ماه

آخرین فرصت برای شرکت در امتحان ششم ابتدائی کسانیکه خواندن و نوشتن جمع تفریق و ضرب چهار ابتدائی را بدانند با شرکت دو ماه در کلاس موفق به اخذ گواهینامه ششم خواهند شد . شهریه در صورت موفقیت در امتحان دریافت می‌گردد .
در سال گذشته از ۱۰۴ نفر شرکت کنندگان در این کلاسهای دوماهه تابستانی ۱۰۰ نفر موفق شدند کلاسها در پنجم تیر ودهم تیر و ۱۵ تیر ۱۳۵۰ تشکیل میگردد .
وقت ثبت نام صبحها ۸ تا ۱۲ بعد از ظهر ها ۵ تا ۸
آموزشگاه لوح زرین
وسیله ایاب و ذهاب برای دانش آموزان فراهم است امیرآباد شمالی . بعد از پمپ بنزین . کوی زمرد . محل دبستان لوح زرین تلفن ۶۳۰۸۲۰

ششم طبیعی

دبیرستان طهران

برای کلاسهای ششم طبیعی تضمینی و تک درس و تقویتی ششم طبیعی و ریاضی از این تاریخ تا دهم تیرماه همه روزه ثبت نام مینماید.

کلیه وجوه دریافتی به مردودین امتحانات شهریور ماه مسترد میگردد

کلاسها در دو نوبت جداگانه **صبح و عصر** تشکیل میگردد

داوطلبان شهرستانها جهت ذخیره جا میتوانند مبلغ ۵۰۰ ریال بحساب شماره ۱۰۶۳ بانك صادرات شعبه کالج واریز کنند .

نشانی : شاهرضا ـ چهارراه کالج ـ دبیرستان تهران تلفن ۴۶۱۲۰

گروه فرهنگی بابکان

دبیرستان شماره ۱ پسران

کلاسهای تجدیدی از هشتم تیرماه دائر است

برای دوره **راهنمائی و دوره اول و دوم**

رشته‌های ریاضی و طبیعی از پنجم تیرماه ثبت نام مینماید
اول خیابانهای شمیران و بهار کوی سمنان دبیرستان بابکان تلفن ۷۵۹۲۶۶

یک بورس تحصیلی و یک درس مجانی

بمیمنت جشنهای فرخنده ۲۵۰۰ ساله شاهنشاهی ایران

گروه فرهنگی آریادر پایان ترم تابستانی بدانش آموزان برگزیده دوره اول و دوم دبیرستان **دخترانه پیروزی یک بورس تحصیلی اعطا میکند**

علاوه براین کلیه دانش آموزان شرکت کننده در کلاسهای تابستانی از **یک درس مجانی** استفاده خواهند کرد

نشانی : آیزنهاور جنب دانشکده دامپزشکی **دبیرستان پیروزی**

تلفن ۴۵۳۵۴

استخر شنای خانوادگی

اخگر

زیر نظر فریده جانپور مربی ورزش هنرستان عالی ارت
تعلیم شنا توسط : ایرج رمضانی قهرمان شنا
سرسره ابی مارپیچی Squaslide Curved Dive-o-Tramp
دایو وترامپ
تاب ـ سالن پینگ پنگ

درمحل دبیرستان اخگر اول امیرآباد شماره ۱۱۶ تلفن ۴۱۳۶۲ برای دانشجویان و دانش آموزان بلیط مخصوص درنظر گرفته شده است . آ ـ ۱۶۷۷۶

دبیرستان کیهان نو

فقط برای

کلاس اول و دوره راهنمائی تحصیلی

درصبح روزهای دوشنبه و چهارشنبه نام نویسی میکند
آیزنهاور اول جمشیدآباد شمالی تلفن‌های ۶۶۶۷۷۹ و ۴۷۸۷۵

کلاس کنکور فوق فشرده

در سازمان فرهنگی ابطحی

فرح جنوبی ـ مقابل پمپ بنزین تلفن ۷۵۵۳۴۹

انجمن فرهنگی ایتالیا

در تاریخ دوشنبه هفتم تیر ماه ساعت ۱۹ کنفرانس در باره فیلمهای

میکل آنجلو آنتونیونی

توسط دکتر فرنالدودی جام ماتئو
معاون مرکز سینمائی ایتالیا
برگزار خواهد شد . (ورود آزاد)

نشانی انجمن : خیابان حافظ ـ کوچه هاتف پلاك ۱۱

مدرسه الوند

کلاسهای فشرده تابستانی مدرسه الوند فرزندان شما را در مدت دو ماه برای شرکت در امتحانات نهائی ششم ابتدائی در شهریور ماه آماده مینماید .
کلاسها از پنجم و دهم تیر ماه دایر میشود درصورت عدم موفقیت کلیه شهریه مسترد میگردد .

نجریش ـ مدرسه الوند ـ تلفن ۸۴۸۸۹

کودکستان و دبستان نارون

استخر شنا و کلاسهای زبان انگلیسی و نقاشی و بالله بامربیان کارآزموده انگلیسی زبان و انواع وسائل بازی و سرگرمی برای ترم تابستانی و سال تحصیلی آینده ثبت نام مینماید .

نشانی جاده پهلوی اول کوچه تلویزیون کانال ۳ تلفن ۶۲۰۰۳۰ آ ـ ۱۷۱۰۸

«آگهی استخدام هما فر برای هواپیمائی نیروی زمینی شاهنشاهی»

نیروی زمینی شاهنشاهی برای تامین کادر هما فری (هواپیمائی) خود تعدادی داوطلب بـ شرایط و امتیازات مشروحه زیر استخدام مینماید

شرایط

۱ـ تابعیت دولت شاهنشاهی ایران .
۲ـ متدین بیکی از ادیان . اسلام ـ مسیحی ـ کلیمی ـ زردشتی .
۳ـ حداقل سن ۱۸ سال تمام و حداکثر ۲۴ سال و برای کسانیکه خدمت وظیفه را انجـام داده‌اند ۲۵ سال تمام میباشد .
۴ـ داشتن گواهینامه پایان دوره کامل متوسطه در رشته‌های (ریاضی ـ طبیعی)
۵ـ داشتن صحت مزاج وتناسب اندام برابر گواهی بهداری نیروی زمینی شاهنشاهی
۶ـ نداشتن پیشینه بد و عیال واولاد وکسان تحت تکفل
۷ـ سپردن تعهد خدمت در نیروی زمینی شاهنشاهی بمدت ۱۱ سال از تاریخ استخدام
۸ـ موفقیت در آزمایشات ورودی .

امتیازات

۱ـ داوطلبان در دوسال مدت تحصیل در آموزشگاه همافری شبانه روزی بوده و هـزینه زیست و پوشاک و نظامی آنان توسط نیروی زمینی شاهنشاهی تامین ودر سال یکم ماهانه ۴۱۶۰ ریال ودر سال دوم ۵۴۱۰ ریال بعنوان کمک هـزینه تحصیلی دریافت میدارند .
۲ـ هنرجویان آموزشگاه همافری درصورت احراز موفقیت در آزمایشات نهائی و فراغت از تحصیل بدرجه همافر سومی مفتخر وماهیانه ۱۵۰۰۰ ریال حقوق دریافت خواهند داشت و ترقی درجات بعدی آنان برابر مقررات قانون استخدام نیروهای مسلح شاهنشاهی خواهد بود
۳ـ داوطلبان میتوانند برای کسب اطلاعات بیشتر ونام نویسی همه روزه بغیر از روزهای (پنجشنبه وتعطیل) با در دست داشتن فتوکپی مدرک تحصیلی ـ عین شناسنامه عکسدار و ۲ قطعه عکس ۴×۳ از ساعت ۷ صبح الی ۳ بعداز ظهر تا تامین احتیاجات به شعبه استخدام آجودانی کل نیروی زمینی شاهنشاهی واقع در خیابان سوم اسفند مقـابل بیمارستان فرحناز پهلوی مراجعه نمایند م الف آ ـ ۲۱۱۴۸

آجودانی کل نیروی زمینی شاهنشاهی

مؤسسه انتشارات امیرکبیر

کوششی بزرگ در ارائه مجموعه‌ای عظیم از دانش بشری

دایرة‌المعارف

دانش بشر

هندی‌زاده مرتاض

گذشته و آینده شمار از کف دست استخراج و کتبا تقدیم میدارد و درمشکلات شما را راهنمائی میکند .

خیابان نادری ـ مقابل دیوار سفارت ـ جنب عکاسی ایراز

SL
Science and Language Teaching Center

پویش امروز

مرکز آموزش علوم و زبانهای خارجی

پیشروترین مرکز آموزش زبانهای خارجی در خاور میانه

آگهی آغاز ثبت نام ترم تابستانی جهت زبانهای :

Schulz-Griesbach	آلمانی بامتد
Edwin T. Cornelius	انگلیسی بامتد
Siv Higelin	سوئدی بامتد

ثبت نام همه روزه از ساعت ۸ صبح تا ۸ شب

خیابان امیرآباد جنب بولوار الیزابت شماره ۲۶۷ تلفن : ۶۶۵۴۲۸

چگونگی انجام عمل جراحی بازوی قطع شده

از طرف جراح جوان ایرانی در آمریکا

روز چهارشنبه طی خبری که از بلوئیدین . ایلینویز امریکا رسیده‌بود باستحضارخوانندگان گرامی رسید که یك جراح ایرانی موسوم به دکتر سید محمود موسوی‌پوردر بیمارستان سنت جوزف باانجام عمل‌پیوند بازوجان بیماری را نجات داد رابرت بوردمن جوان ۲۶ ساله امریکائی که در اثر سقوط از پنجره بازویش بکلی قطع‌شده بود وقتی به بیمارستان منتقل گردید حتی نفس هم نمی‌کشید دکتر موسوی پور نخست قلب بیمار را ماساژ داد و سپس طی یك‌عمل‌جراحی سه‌ساعته بازوی قطع شده جوان را به بدنش وصل کرد .

دکتر موسوی‌پور با مهارت هرچه تمامتر رگهای خونی پی

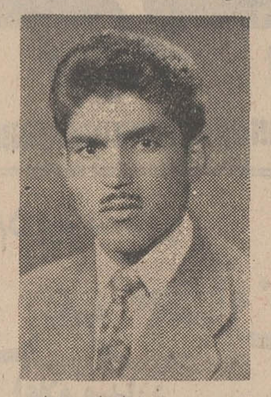

های عصبی و تارهای عضلانی بازو را به بدن پیوند زد .

دکتر موسوی‌پور در شهر بم بدنیا آمده پس‌از گذراندن تحصیلات ابتدائی‌و متوسطه‌وارد دانشگاه تهران‌شدواز دانشکده پزشکی فارغ‌التحصیل گردید. و از سال ۱۹۵۹ عازم ایالات متحده شد پس‌از طی دوره تخصصی جراحی در سال ۱۹۷۰ به اخذ درجه M.D.F.A.C.'S نائل گردید و اکنون رئیس بهداری شهر بلوئیدین و معاون پروفسور دانشگاه لویالا در شیکاگو می‌باشد .

دکتر موسوی‌پور در طی مصاحبه‌ای گفت :

پس‌از چندین سال دوری از وطن مایلم تابستان امسال که مصادف‌باجشن‌دوهزارویانصدمین سال شاهنشاهی ایران است از وطنم دیدن کنم .

آ ـ ۹۵۷۵

۱۴ بار شتر اسکناس

در یک ماه

۷ بار شتر اسکناس جایزه‌برای اوراق مدارس یادبود و ۷ بار شتر اسکناس و میلیونها ریال جوائز نقدی دیگر برای دارندگان حساب ذخیره بانك اصناف ایران .

بانك اصناف ایران باحترام هفته رستاخیز فرهنگی جشن شاهنشاهی ایران و بمنظور آنکه کلیه هموطنان ارجمند فرصت‌مشارکت‌در این‌رستاخیز بزرگ و تاریخی را داشته باشند آخرین‌فرصت شرکت در قرعه کشی جوائز حساب ذخیره بانك اصناف ایران را پنجم مرداد ماه آینده تعیین و باجه های مربوط بافتتاح حساب ذخیره درکلیه شعب تهران و شهرستانها تا هشتم تیر ماه‌نیز برای فروش اوراق۲۰ تومانی مدارس یادبود درخدمت هموطنان گرامی میباشد .

شما میتوانید باخرید اوراق‌مدارس یادبود و افتتاح حساب ذخیره‌ویا تکمیل موجودی درهردو قرعه‌کشی اختصاصی وبی‌نظیر بانك اصناف ایران شرکت فرمائید .

بانك اصناف ایران

۵ اتومبیل ژیان جایزه دریا

برای دوستداران مسابقات فوتبال

جام کورش بزرگ

بزرگترین رویداد تاریخ فوتبال ایران

دریا شما را به تماشای مسابقات فوتبال جام کورش بزرگ که از ٤ تا ١٤ تیرماه با شرکت تیم‌های صاحب نام جهان برگزار میگردد دعوت مینماید

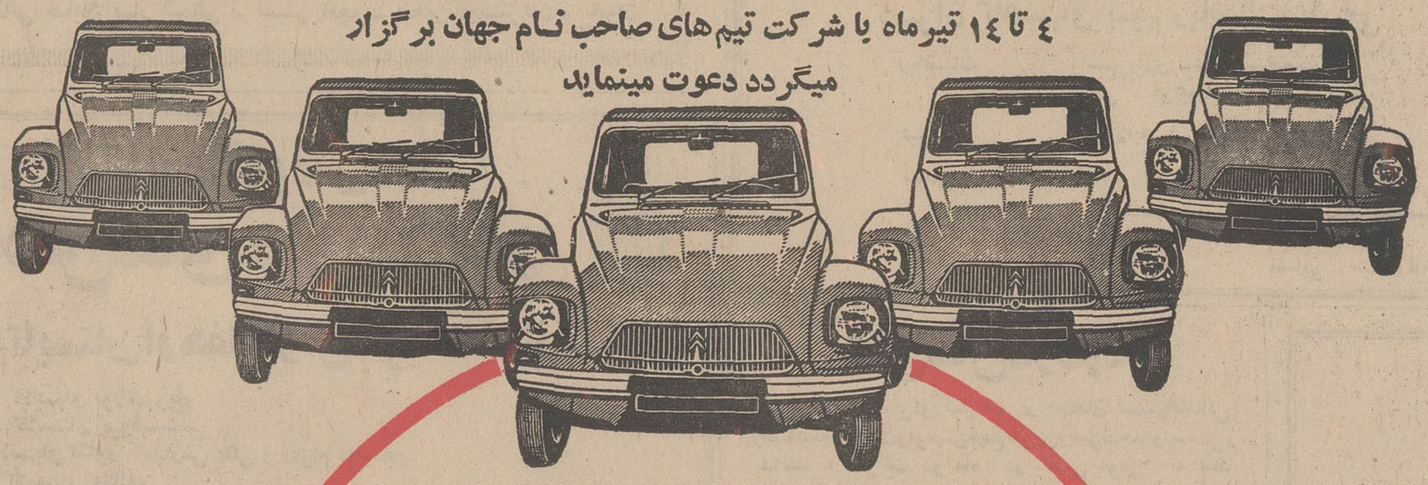

باتحویل ۱۰ سر قوطی متوسط دریا و بلیط مسابقات فوتبال جام کوروش بزرگ به نزدیکترین شعبه بانك ملی ایران در تهران کارت‌شرکت‌درقرعه‌کشی ۵ اتومبیل ژیان جایزه دریادریافت دارید .

قرعه کشی هفتم مردادماه از تلویزیون ملی ایران

دریا واقعاً تمیزتر میشوید و درخشان میکند

آگهی استخدام

۱ـ نیروی هوائی شاهنشاهی تعدادی داوطلب‌باشرایط وامتیازات مشروحه زیر برای آموزشگاه هنرفی استخدام مینماید.

الف ـ شرایط

۱ـ تابعیت دولت شاهنشاهی ایران .

۲ـ متدین بیکی از ادیان رسمی کشور (اسلام ـ مسیحی ـ کلیمی ـ زرتشتی)

۳ـ حداقل سن ۱۸ سال تمام و حداکثر ۲٤ سال‌و برای‌کسانیکه خدمت زیر پرچم را انجام داده‌اند ۲۵ سال تمام میباشد.

٤ـ داشتن گواهینامه دوره کامل دبیرستان در رشته (ریاضی ـ طبیعی)

۵ـ موفقیت در آزمایشات‌ورودی

٦ـ داشتن صحت مزاج وتناسب اندام برابر گواهی بهداری‌نیروی هوائی .

۷ـ نداشتن پیشینه بد و عیال و اولاد وکسان تحت تکفل .

۸ـ سپردن‌تعهد خدمت درنیروی هوائی شاهنشاهی بمدت ۱۱سال از تاریخ استخدام .

ب ـ امتیازات

۱ـ داوطلبان در طول دو سال تحصیلی شبانه روزی بوده وهزینه زیست و پوشاک نظامی آنان‌تامین ودر سال یکم ماهیانه ٤۱٦۰ ریال ودر سال دوم ۵٤۱۰ ریال کمک هزینه دریافت میدارند.

۲ـ هنرجویان پس از احراز موفقیت در آزمایشات نهائی به درجه همافرسومی مفتخر وماهیانه مبلغ ۱۵۰۰۰ ریال حقوق و فوق‌العاده‌مخصوص‌خدمت دریافت‌خواهند داشت وترفیعات بعدی آنان بر طبق مقررات قانون استخدام نیروهای مسلح شاهنشاهی خواهد بود.

۲ـ داوطلبان میتوانند برای‌کسب اطلاع بیشتر و ثبت‌نام بادر دست داشتن فتوکپی مدرک تحصیلی ، عین شناسنامه جدید (عکس‌دار)و ۲۲ قطعه عکس ٤×۳ از تاریخ نشر این آگهی بجز روزهای پنجشنبه و تعطیل‌صبح‌ها از ساعت ۷الی ۱۲ تاتامین احتیاج بمرکز آموزشهای هوائی واقع در جاده تهران‌نو ایستگاه فرودگاه مراجعه نمایند .ملف ٤۱۰۷

نیروی هوائی شاهنشاهی

SANDOZ

ایتالیدن ساندوز

مسکن کلیه دردها

بمقدار کافی موجود است

ساندوز ایران

محل‌فروش کلی :شرکت سهامی‌خوراك(خیابان ارباب‌جمشیدشمالی کوچه خسروشاهی) و مراکز پخش آن در شهرستانها

آمریکن هوم پروداکتس کورپوریشن مقیم نیویورك در آمریکا

صاحب اختراع راجع به « طریقه ترکیبات بنزودیازپین» که درایران تحت شماره٤۵۵۹به‌ثبت رسیده است اجازه‌بهره‌برداری از اختراع مزبور را به اشخاص ذینفع عرضه مینماید . برای کسب اطلاع بیشتر به دفتر حقوقی ر.آقابابیان‌و همکاران‌خیابان شاه کوچه نوبهار شماره ۱۸ مراجعه شود .

آ ـ ۲۱۲۵۰

آگهی مجمع عمومی عادی

سندیکای مدیران آموزشگاههای آزاد خیاطی کشور از کلیه اعضا دعوت مینماید که درروز سه‌شنبه ۵۰٫٤۸ درساعت ۳ بعداز ظهر جهت انتخاب هیات‌مدیره جدید درمحل سندیکا حضور بهمرسانند .

نشانی : میدان بهارستان .لقانطه سابق

آ ـ ۲۱۲۰۰

برای استفاده از

یك میلیون تومان پول نقد و ۵۰ پیکان

جایزه اختصاصی اوراق مدارس یادبود و

یك تن پول

جایزه فوق‌العاده بانك بیمه بازرگانان

فقط تا

پس فردا

فرصت دارید

مجله رقابت ناپذیر پست ایران منتشر شد

زیبا و جامع تازه و خواندنی

آلیتالیا

نرخ ویژه پروازجوانان بین ایتالیاوایالات متحده‌امریکا

آلیتالیا خوشوقت است باطلاع برساند که متعاقب‌درخواست دولت ایتالیا از تاریخ‌چهارد هم ژوئن نرخ جدیدی برای مسافرین ۱۲ تا۲٦ ساله بوجود اورده است .

نرخ جدید «نرخ‌ویژه برای جوانان » نامیده میشود ودارای پرواز هائیست بصورت دوسره از رم یا میلان به نیویورك یا بستن یا فیلادلفیا با ۱۹۹ دلار و از رم یا میلان به دتروست‌یا شیکاگو با ۲۵۹ دلار .

این نرخها میتوانند با نرخ پرواز های داخلی ایتالیا و ایالات متحده ترکیب شوند تا مسافرین جوان این امکان را داشته باشند که بهرمقصدی که‌در دو کشوردر نظر دارند پرواز کنند.

برخلاف اکثر نرخهای دیگر که‌تاکنون‌درنظر گرفته‌شده‌اند نرخهای جدید در طی روزهای هفته و فصول سال، یکسان خواهند بود .

بااستفاده ازاین نرخها مسافرین میتوانند در تمام سرویسهائی که دارای برنامه پرواز بین نقاط مشخص هستند بطور قطعی‌جا رزرو بکنند و هیچگونه محدودیتی از نظر طول توقف به آن صورتی که تعرفه های مخصوص دیگر درگذشته معمول کردند ندارند .

دکتر اف ـ سرنا قائم‌مقام فروش پرواز های آلیتالیا در نظریه‌ای که از وی خواسته شد اظهار داشت : این اقدام‌بیشتر از آنکه توسط بازاریابی صحیح و یا برطبق اصول تجاری‌باشد در نتیجه رقابت در بازار پیشنهاد شده بود . این تصمیم نظر آلیتالیا را درساده‌تر کردن اساس تعرفه‌نشان میدهد ومسافرین ما و آژانس های مسافرتی میتوانند از آن به نحو بهتری‌استفاده کنند .

شرکت سهامی معادن خاور

از دارندگان‌سهام دعوت مینماید برای شرکت در جلسه مجمع‌عمومی فوق‌العاده که در ساعت هشت صبح روز یکشنبه ۲۰ تیرماه ۱۳۵۰ در محل شرکت تشکیل میشود حضور بهمرسانند .

دستور جلسه :

افزایش سرمایه

هیئت‌مدیره شرکت

آ ـ ۹۵۱۵

سپاسگزاری

ز جناب آقای مهندس داراب اسعد رئیس سازمان گوشت کشور

بدینوسیله از زحمات مثمر ثمر شما در باره رفاه کارگران مبنی‌براحداث چند دستگاه حمام در میدان‌دوم تهران و بندر شاهپور و پی گیری آنجناب نسبت به بیمه نمودن کارگران قدردانی و سپاسگزاری کرده وخواستار توفیق آنجناب‌ومعاونین محترمتان که در امر پیشبرد هدفهای عالی که دوشادوش شما گام برداشته‌اندمی باشیم .

سندیکای کارگران و شبانان گوسفند و گاوی تهران

وحومه دبیر سندیکا : سید هاشم میرمحمد صادق

آ ـ ۹٦۰۱

آگهی مناقصه

انجمن ملی حمایت کودکان خرید حداکثر یکهزاروششصد تن آرد ستاره را بمناقصه میگذارد . داوطلبان میتوانند بواحد تغذیه انجمن واقع در خیابان پهلوی ـ میدان ولیعهد ـ خیابان خسروخاور شماره ۲۷ مراجعه نموده و با اخذ برك شرائط مناقصه پیشنهادات خود را در پاکت لاك‌و مهر شده تا ساعت یك بعدازظهر روز پنج‌شنبه هفدهم تیرماه جاری بدفتر انجمن‌تسلیم و رسید دریافت دارند .

۲ـ۱ ۲۱۲۳۸ـ۱

آگهی وزارت دارائی

در اجرای ماده ۳۰۱ قانون مالیات های مستقیم به مودیان مشروحه زیر که نشانی قانونی آنها دردست نیست بدین‌وسیله آگهی میشود که درساعت ۹الی۱۲ صبح روز چهارشنبه‌سیزدهم مرداد ماه ۱۳۵۰ برای حل و فصل مالیات بقایای خود در اداره امور کمیسیون های مالیاتی واقع‌در کاخ وزارت‌دارائی (کمیسیون بدوی حل‌اختلاف) حاضر شوند عدم حضور مودیان‌در کمیسیون مزبور طبق ماده ۳۱۳ قانون مانع رسیدگی و صدور رای‌نخواهد بود .

۱ـ آقای عبداله شهرت مستوفی الممالکی معروف به شاهپور مستوفی

۲ـ آقای اکتاو شهرت اجوری

۳ـ آقای ارداشس شهرت ماطوسیان

٤ـ بانو عمران شهرت باقی

که هر چهار نفر مدیران کافه رستوران «کازبا» سابق واقع در سه‌راه ونك بوده و بابت مالیات سالهای ۳۹ لغایت ٤۲ از قرار هرسال ۷۵۵۲٤۰ ریال نسبت به سهم هریك مورد مطالبه قرار گرفته است .

مدیر کل بقایای مالیات های مستقیم ـضیاءالدین خاقانی

آ ـ ۲۱۲۳٦

آگهی استخدام

شهرداری پایتخت بمنظور تامین کادر متخصص خود دردفتر طرح مکانوگرافی احتیاج به یك سیستم آنالیست باسابقه ۵سال وحداقل‌تحصیلات لیسانس و دو نفربرنامه نویس باسه سال‌سابقه کار و مسلطبه زبان کوبال با تحصیلات بالاتر از دیپلم نیاز دارد از علاقمندان دعوت میشود صبحها از ساعت هشت الی ده وبعد از ظهر ها از ساعت ۵الی ۷ به دفتر طرح مکانوگرافی شهرداری پایتخت واقع در خیابان ایران شهر شمالی ساختمان شماره ۲ طبقه هم کف مراجعه نمایند .

شهردار پایتخت

آگهی استخدام در نیروی هوائی شاهنشاهی

۱ـ نیروی هوائی شاهنشاهی بمنظور تعلیم وتربیت درجه‌داران فنی تعدادی داوطلب برای تحصیل در آموزشگاه گروهبانی‌فنی با شرایط زیر میپذیرد .

الف ـ تابعیت دولت شاهنشاهی ایران .

ب ـ متدین بیکی از ادیان رسمی کشور . (اسلام ـ مسیحی ـ کلیمی ـ زرتشتی)

پ ـ سن بین ۱۸ تا۲٤ سال‌تمام .

ت ـ دارا بودن‌حداقل گواهینامه قبولی‌سوم‌دبیرستان (دارندگان مدرك تحصیلی بالاتر حق تقدم دارند.)

ث ـ داشتن صحت مزاج و تناسب اندام برطبق گواهی بهداری نیروی هوائی شاهنشاهی .

ج ـ نداشتن پیشینه بد .

چ ـ نداشتن کسان تحت تکفل .

۲ـ مدت تحصیل در آموزشگاه مزبور حداقل یکسال و هنر آموزان درمدت تحصیل شبانه‌روزی بوده وهزینه زیست وپوشاك آنها بعهده نیروی هوائی میباشد وماهیانه مبلغ۱۸۷۵ریال بعنوان حقوق وفوق‌العاده سختی خدمت خواهند داشت.

۳ـ داوطلبان پس‌از خاتمه دوره و احراز موفقیت درآزمایشات بدرجه گروهباندومی مفتخر وبرطبق مقررات قانون‌استخدام نیرو های مسلح شاهنشاهی از حقوق و مزایای مربوطه استفاده خواهند نمود .

٤ـ داوطلبان میتوانند برای کسب اطلاعات بیشتر وثبت نام‌با دردست داشتن یك نسخه فتوکپی گواهینامه تحصیلی ،عین شناسنامه (بفرم‌عکس دار) ۲۲قطعه عکس ٤×۳ از تاریخ نشر این آگهی تاتامین احتیاج‌باستثنای روز های تعطیل وپنجشنبه‌ها از ساعت ۷ الی۱۲به مرکز آموزشهای هوائی واقع درخیابان تهران‌نو ایستگاه فرودگاه مراجعه نمایند. ملف ٤۱۸٤

نیروی هوائی شاهنشاهی

آ ـ ۲۰۳۹۰

۵ـ۲

نتیجه امتحانات امسال درقسمت متوسطه کامل و شش‌ساله ابتدائی خوب بوده است

چهل سال قبل دیروز

اطلاعات در سرمقاله خود مینویسد: مطالعه در ارقامی که‌ازنتیجه‌امتحانات امسال مخصوصاً دوره کامل متوسطه بدست‌آمده با نتیجه امتحانات‌سنوات تحصیلی گذشته بما نشان میدهد که معارف مملکت مانند کار های دیگر سیر تکاملی خود را در حدود امکان و بودجه‌ای که در اختیار وزارت معارف بوده دور از همهمه و جنجال بخوبی پیموده و هر سال قدمی فراتر گذارده است.

خوشبختانه در مرحله مهم تحصیلات که همان دوره کامل متوسطه است، شالوده صحیح تحصیلات عالیه‌ریخته میشود و نتیجه بسیار خوب بوده زیرا مرحله تحصیلات‌متوسطه درصورتیکه صحیحاً انجام بگیرد بمنزله مقدمات کامل برای تحصیلات عالیه میباشد و بهمین مناسبت است که وزارت معارف در این چند ساله توجه‌کاملی به قسمت تحصیلات متوسطه نموده‌و هر سال بیش‌ازپیش درانتظام‌وجریان امتحانات نهائی سالیانه دقت ومراقبت بخرج میدهد.

قبول شدگان دوره کامل متوسطه

امسال در امتحانات نهائی کتبی و شفاهی دوره کامل متوسطه شعبه علمی ۳۰۸ نفر از کلیه‌مدارس‌طهران شرکت کردند که از این عده ۱۵۱ نفر قبول شدند و ۸۶ نفر تجدیدی هستند و بنابراین ۷۱ نفر رد شده‌اند که وقتی عده‌قبول‌شدگان را نسبت‌به کل داوطلبان در نظر بگیریم می بینیم صدی ۷۵ آنهاپذیرفته‌شده‌اند. مدارسی که امسال‌برای‌دوره کامل متوسطه شرکت کردند، باعده قبولی آنها از اینقرار است :

مدرسه متوسطه شرف ۴۱ نفرقبولی، علمیه ۱۷ نفر ، ثروت ۴۰ نفر ،صنعتی ۵ نفر ، دارالفنون ۴۳ نفر ، معرفت ۹ نفر ، امریکائی ۵ نفر ، تدین ۱۰ نفر ، فرانکوپرسان یکنفر ، و از ۴۷ نفر شرکت کنندگان در امتحانات کتبی و شفاهی دوره کامل متوسطه شعبه ادبی ۴۲ نفر قبول شده و ۸ نفر تجدیدی بوده و ۱۷ نفردشده‌اند و نسبت عده قبول‌شدگان با عده کل داوطلب هفتاددرصد بوده است ،یعنی از مدرسه دارالفنون ۱۸ نفرقبول‌شده و از مدرسه امریکائی دو نفر و از متفرقه هم دو نفر .

مقایسه امسال با چهار سال قبل

حال اگر یك مطالعه اجمالی به‌نتیجه امتحانات دوره کامل متوسطه شعبه علمی و ادبی چهار سال اخیر بنمائیم می بینیم امتحانات امسال باوجود اینکه عده داوطلبان‌زیادبوده‌اندنتیجه رضایت بخشی داشته‌وعده‌قبولشدگان به نسبت عده‌کل داوطلب ۷۵ درصد بوده‌و در شعبه ادبی هفتاددرصدبوده در صورتیکه چهارسال اخیراین‌نسبت کمتر بوده است .

قسمت اول رشته علمی : در سال تحصیلی ۱۳۰۷ ـ۱۳۰۸ داوطلب ۱۸۹ نفر و قبول شدگان ۷۷ نفربوده است درسال‌تحصیلی ۱۳۰۸ـ۱۳۰۹ داوطلب ۲۶۷ نفر قبول‌شدگان ۱۶۹ نفر در سال تحصیلی ۱۳۰۹ ـ ۱۳۱۰ داوطلب ۲۸۳ نفر قبول‌شدگان ۱۴۹ نفر .

قسمت دوم رشته ادبی دوره کامل متوسطه : در سال ۱۳۰۶ ـ ۱۳۰۷ داوطلب ۱۲ نفر قبول‌شدگان ۷ نفر ـ در سال تحصیلی ۱۳۰۷ ـ ۱۳۰۸ داوطلب ۴۹ نفر قبول‌شدگان ۱۷ نفر درسال تحصیلی ۱۳۰۸ـ۱۳۰۹ داوطلب ۸۳ نفر قبول‌شدگان ۵۳ نفر ـدرسال تحصیلی ۱۳۰۹ ـ ۱۳۱۰ عده‌داوطلب ۵۷ نفر قبول‌شدگان ۳۸ نفر .

وقتی که ارقام فوق را با ارقامی که در نتیجه امتحانات امسال‌بدست‌آمده است مقایسه می کنیم ، امتحانات امسال با وجود اینکه عده داوطلبان زیاد بوده نتیجه رضایت‌بخشی‌داشته و عده قبول شدگان به نسبت عده کل داوطلب ۷۵ درصد رشته علمی و ۷۰ درصدشعبه‌ادبی‌بوده است. البته‌امسال عده تجدیدی ها بحساب نیامده چون در ماههای بعد امتحانات تجدیدی انجام میشود .

در امتحانات‌شش ساله ابتدائی‌ذکور واناث هم همین تفاوت دیده میشودو عده داوطلب و قبول شدگان روبه تزاید است .

ایالت غرب و شرق آذربایجان

برحسب اوامر صادره از پیشگاه اعلیحضرت همایونی مقرر است‌ایالت آذربایجان بدو قسمت منقسم گردد. ولایات رضائیه، خوی، شاهپور ، ماکو ، ساوجبلاغ و ماندوآب که مرکز آن شهر رضائیه است‌باید ایالت غرب ، سوم‌شودوبقیه ولایات‌آنجاکه مرکز آن تبریز می باشد ایالت شرقی نامیده شود و هرلك از این دو ایالت مستقیماً با مرکز ارتباط خواهند داشت .

تلمبه های آب در معابر

درتعقیب اقداماتی که اداره بلدیه طهران برای تهیه آب مشروب پاك جهت ساکنین شهر شروع نموده‌بود اخیراً تلمبه هائی در مراکز مهم شهر و خیابان ها نصب گردیده است که‌ساکنین‌آن‌منطقه‌آب‌مشروب خود را بوسیله‌این‌تلمبه هابردارند.

تلمبه های مزبور متصل به قنات وقناتهای مزبوردر همه‌جابوشیده‌شده که دست نمی خورد وبنابراین فقط با تلمبه های مزبور می توان آب مشروب از قنوات‌شهر گرفت‌اکنون چند دستگاه ازاین‌تلمبه‌ها درمراکز مهم نصب گردیده و در نظراست که در سایر مراکز عمومی و مهم شهر نیز نصب نمایند .

معاونت ایالت آذربایجان

آقای کیهانی قنسول سابق ایران در بمبئی که مدت پنجسال خدمت ایشان در خارجه خاتمه یافته و به طهران آمده بود از وزارت خارجه به وزارت داخله منتقل و به معاونت ایالت آذربایجان انتخاب شد .

تذکر بموقع

بهترین ییلاق صحت بخش طبیعی دماوندوبهترین‌وسیله مسافرت دماوند ماشین های گاراژعصر ترقی(خیابان ماشین)است تا موقع است استفاده نمائید .

باسه تومان

می توانید یك جفت کفش زنانه تابستانی از هر رنك و هر نمره بخواهید خریداری نمائید ـ لاله‌زار مغازه سمیعی مقابل پیرایش .

(نقل‌ازاطلاعات ششم تیرماه ۱۳۱۱)

اشتباهی که «ژولیت» مرتکب شد!

از : دکتر محمد مهدی موحدی

انتقاد

اولین‌بار در روزنامه اطلاعات خواندم دختری از شهر رضائیه که‌در سال ۱۳۴۸ از طرف یکی از مجلات عنوان «دخترشایسته ایران» دریافت‌کرده است،بخاطر عشق جوان ۲۱ ساله محصلی ، از خانه پدری فرار کرده ودر خانه اقوام‌خود مخفی شده‌است وانگیزه وی در ارتکاب‌این عمل این بوده است که گویا پدر و مادروی‌اورا«بزور» میخواسته‌اند به‌طبیبی که ۲۶سال‌از وی‌بزرگتر است شوهر دهندوچون دخترك دل درگرو عشق جوان محصل داشت تن باین ازدواج نداده و فرار را برقرار ترجیح داده است.

چندی بعد همان مجله شدیدا از اینعمل دختر تحت عنوان «ژولیت شهر رضائیه»،دفاع کرده وعمل دختر را بدلیل اینکه حالا دیگر زمان گذشته‌نیست و دختر خودباید شوهر دلخواهش را بپسندد ویا او عقد زناشوئی ببندد ، مورد تمجید و ستایش قرار داده و مجددا این را دلیل شایستگی او شمرده‌بودوحتی«ازدواج‌بجهت اثر» اورا در آخر مقال باجوان دلخواهش خبر داده بود. من دفاعی را که از این دختر خانم شده است نمی‌پسندم، بخصوص که بدختران‌درنفاقه فهمانده شده بود که اگر درراه مدرسه‌عاشق پسری شدندو با او قرارازدواج گذاشتند وبامخالفت‌پدرومادر مواجه شدند نگران نباشند . صبر کنند تاهیجده سالشان تمام شود و پس از اینکه مشکل قانونی «ازدواج دختران کمتراز ۱۸ سال بدون‌اجازه ولی ممنوع است» مرتفع شد از همان راهی بروند که «دختر شایسته» رفته است، زیرابدر پسر دلخواهشان راه قانونی کار را پیداخواهد کرد و با فرستادن اطلاعیه‌ای برای ولی دختر مبنی بر قصد ازدواج وی با پسر دلخواهش سرو ته قضیه بهم می آید وآن وقت طرفین عمری در کنار همسر دلخواه از شربت وصال خواهند نوشید وار «باده جوانی» سرمست و خوشبخت خواهند شد قبل از همه بگویم این اتهامی که ببدر دختر وارد کرده‌اند که بزور شلاق واسلحه میخواسته است دخترش را بطبیب ۴۵ ساله، ازدواج کرده، شوهر بدهد صحیح بنظر نمی رسد. زیرا پدری که اینقدر روشن فکر است که دخترش‌را برای شرکت درمسابقه « دختر شایسته» به تهران میفرستد وپس از موفقیت اولیه، اورابرای‌رقابت باسایر زیبا رویان رهسپار دیار فرنگ میسازدلابدآنقدرها میفهمد که نمی توان این چنین دختری را بزور بخانه شوهرفرستاد . بنظر می‌رسد که پدردختر برای این که از جوان محصل، دل خوش نداشته ، دستپاچه شده واز«بیم فساد» طبیب۴۵ساله را که بنظر خودش بهترین‌خواستگارموجود بوده ، بدخترش توصیه کرده است و شاید در اینمورد بعنوان خیرخواهی اصرار هم ورزیده باشد . تصور نمیکنم باشرایطی که ذکر کردم موضوع از جنبه «اصرار» به « اسلحه وشلاق» نیز کشیده شده باشد.ولی دختر چون بابسر ، همسایه بوده واز کودکی اورا می شناخته وازسه سال» پیش بااو راز ونیاز ها و قرار ومدارهائی داشته بهیچ خواستگاری ولو «مهندس» کم سن و سال و ازدواج نکرده راضی نبوده و روی خوش نشان نمی داده است . گیرم که دختر یکطرفه بقاضی نرفته و موضوع اسلحه‌و شلاق حقیقت داشته است . از یک دخترشایسته‌چنین انتظاری نمیرفت که بدادستان و یاحتی نمایندگی مجله‌ای که او را به شایستگی برگزیده است مراجعه واستمداد نماید . کاری که دختران «غیر شایسته!»و عامی میکنند ولمونه‌های‌آنرا مکرر درروزنامه‌ها میخوانیم . ولی «موضعه قبلی» کاررا بافتضاح کشانده است . بنظر من نه «رومئو!» بدرد «ژولیت» میخورد نه‌طبیب ۴۵ ساله‌ماهی ۱۰هزار تومان درآمد.

مناسب ترین خواستگار برای او که عرف و عادت آن رامی‌پسندد واگر قول و قرار قبلی که از روی خامی و جوانی گذاشته‌شده‌است درمیان‌نبود بطور قطع «ژولیت» خودش هم آن را می‌پسندید امثال«مهندس‌هائی» بودند که آنها را ندیده جواب میکرد.

در راه مدرسه عشقهای فراوانی بوجود می‌آید که زائیده هوس است این همان عشقهائی است که مولانا به آن عشق از روی «رنگ» نام نهاده و عافیت آن را «ننگ» دانسته است :

عشق‌هایی کزپی رنگی بود
عشق‌نبود، عاقبت‌ننگی بود

بسکوت برگزارکردن‌مسائل جنسی و عشق و زناشوئی درمدارس وخانواده‌ها مسبب این عشقهای «رنگی» است . دختران باید بدانند که این عشقها ، زودگذر و نشانه بلوغ روحی است و عشق حقیقی نیست وچون‌ازحقیقت مایه ندارد ، دل‌بستن‌را نباید و عهد و میثاق را نشاید! در حال حاضر در ازدواج «رومئووژولیت» چند مشکل اجتماعی و اقتصادی و طبی وجود دارد . اولا وظیفه‌آندو دراین سنین قبل ازاینکه‌بفکر عشق باشند ، خوب درس خواندن است . چون برای عشق و عاشقی بعدهافرصت هست ولی بهترین موقع‌درس خواندن بمصداق «العلم فی‌الصغر کالنقش‌فی‌الحجر» همین‌سنین‌جوانی‌است. دیگر فرصت خوب درس خواندن بخصوص برای «رومئو» از دست می‌رود . زیرا کم‌کم صحبت گرفتاری «اهل‌وعیال» پیش می‌آید و «آسودگی خیال» برای درس و مشق مشکل دست می‌دهد از سوی دیگر سه سال آشنائی با «ژولیت» نگذاشته است که «رومئو» خوب درس‌بخواند . «رومئو» ۲۱ ساله‌ای که علی‌التحقیق همسالانش‌اکنون درسال سوم دانشکده هستند حالیه در ششم ادبی درجا می‌زند وبخاطرعشق‌درامتحان «عربی» هم شرکت نمیکند و لابد امسال هم در کلاس‌ششم متوسطه مردود خواهد شد.

چه ازدواج مستعجلی ! پسر بیست و یکساله‌ای که خوب درس نخوانده وظاهرا آتیه‌اش روشن نیست وحالیه نان‌خور پدر است واز اویول توجیبی میگیرد چه احتیاج بزن کردن دارد ؟

رومئوی عزیز ! اگر پدرت ممر اعاشه ترا که قانونا ملزم بپرداخت آن نیست قطع کرد یا خدای نکرده سایه‌اش از سر شما کم شد آنوقت چه میکنی؟ اصولانان پدرخوردن و عروسی کردن خنده‌آور است .

درست است‌که خدابزرگ است و زندگی‌را هرطورباشد میتوان گذرانید ولی زن تو «دختر شایسته» است و با بخور و نمیر نمی‌تواند گذران کند وقتی ماه عسل سپری‌شد وآتش عشق بسردی گرائید حقایق تلخ چهره‌اشرا عریان بشما نشان خواهد داد و خواهید دید که این عشق سرابی بیش نبوده است . هدف از غریزه جنسی که عشق از آن‌ناشی میشودفقط بخاطر تولید نسل است‌وهمه این سوز و گدازها و آه و ناله‌ها بخاطر ایجاد فرزند است . فرزندی که بتواند خوب تغذیه کند ، خوب‌درس بخواند و خوب تربیت شود. خلاصه شخص باید تامین اقتصادی داشته باشد تا بازدواج تن دردهد . باجوان درس نخوان عاشق پیشه‌ای که عشق را با هوس اشتباه گرفته وازحقیقت‌آن بی‌اطلاع است چه امید تامین‌اقتصادی در آتیه می‌توان داشت ؟! بسرها اکثرا امروز عاشقند و فردا فارغ این دختر است که در ازدواج بایدمال‌اندیش باشد و عافلانه فکر کند و بمصالح و آینده خود نظر داشته باشد وبه آتیه‌فرزندان بیندیشد عشق در این میان بنتهائی راهنمای خوبی‌نیست شاید «رومئو» از این ازدواج باتمام مشکلاتی که در پیش دارد پشیمان نشودزیرابخیال خود توانسته است «دختر شایسته ایران !» ، دختری‌را که صدها خواستگار دلخسته داشته «بتور» بزند و خود خواهیش ارضاء شود وفردا از پیش زنان و دختران‌شهر خود ، با هیبت و شکوه و افتخار خواهد گذشت و در اینمواقع بادی هم در غبغب خواهد انداخت که «این منم طاووس علیین شده !»

ولی رفته رفته‌حقیقت‌عشق و مشکلات زندگی «ژولیت»را پشیمان‌خواهدکرد!بخصوص اگر وضع مادی رومئو بهمین روال ادامه داشته باشد» .

البته چون خودکرده را تدبیر نیست مدتی‌بروی خود نخواهد آورد ودم نخواهد زد و ظاهرا خود را مشتاق نشان خواهد داد . ولی وقتی همکلاسها که عنوان دختر شایسته ندارند از روی عقل و منطق شوهرهای خوب ، «البته نه بطیب ازدواج‌کرده کذائی !» پیدا کردند و سر و سامان گرفتند و وضعشان از هرنظر از او بهتر شد آنوقت حسادت و چشم همچشمی و تجمل پرستی او بیدارخواهدشد وناسازگاریها آغاز میگردد بخصوص که رفته رفته «پیکان اهدائی» هم کهنه‌شده ازحیزانتفاع‌می‌افتد و باتوبوس نیاز خواهدافتاد.

اگر دختر ۱۹ـ۱۸ساله‌ای از نظر جسمی و روحی‌آماده ازدواج است پسر ۲۱ ساله بهیچوجه این آمادگی را ندارد و بهترین سنین برای ازدواج دریسران پس‌ازسنین ۲۵سالگی است‌که تحصیلات عالیه‌راپایان برده و امکانات مادی در آتیه و حال موجود باشد . بخصوص که فاصله سنی دوسال برای‌زن وشوهر کم‌است وبهتراست این‌فاصله ۸ـ۷ سال باشد . زیرا وقتی زن بمرز ۴۵ سالگی رسیدبا به یأس می‌گذارد و زندگی جنسی‌اش پایان میگیرد ولی مرد ۴۷ ساله ، از نیروی جنسی کاملا برخوردارا‌ست. کمااینکه دکتر ۴۵ساله‌مذکور با اینکه ازدواج کرده وفرزند دارد‌بازهوس«دخترشایسته!» بسرش زد و خود را قادر بازدواج با وی می‌بیند . آدم پایدمنصف باشد آیاا‌گرپدر پسر بجای پدر دختر بود راضی میشد که دختر چون برگ گلش را بصرف اینکه عاشق شده بچنان‌پسری‌بدهد و دم برنیاورد؟ تولد، ازدواج و مرگ مهمترین وقایع‌زندگی هرانسانی است ، ما قادر بدخالت در اولی و آخری نیستیم وتنهاازدواج دراختیار ماست. این‌چنین‌مساله مهمی را با این پایه سست بنیان نهادن از بیخردی است !

در آخرین جلسه علنی مجلس شورایملی یکی از نمایندگان دل نمی‌کند که تالار مجلس را ترك کند !

ـ آش اینجا لواش اینجا ، کجا برم بهتر از اینجا ؟!

اطلاعات و مردم

برای هفتمین بار

ما به عده‌ای ازآقایان نمایندگان تهران رای داده بودیم و اگر درخواستی داشتیم و در روزنامه منعکس میشدانتظار آنرا همداشتیم آقایان نمایندگان ماتوجهی هم به درخواست موکلین خود داشته باشند و حالا که بدون توصیه و سفارش کاری‌انجام نمیشود برای انجام این کارجزئی سفارشی ، توصیه‌ای یا اقداماتی ننمایند ، ولی (مجلس تمام گشت وبه آخر رسید عمر ـ ما همچنان در اول درخواست !! مانده‌ایم).

درست یکسال از خراب کردن موزائیك‌های جلو خانه مسکونی بنده بوسیله شرکت تلفن میگذرد و تاکنون از تاریخ ۲۱ مهر ماه ۱۳۴۹ شش بار در همین ستونها درخواست ترمیم خرابی جلو خانه مسکونیم را کرده‌ام و برای هفتمین بار از شهرداران ناحیه شهر آرا یا ناحیه یک یا خود شهرداری درخواست دارم کاری که به عهده آنان است انجام‌دهند یعنی پیاده روسازی را که‌خودشان قول داده‌اند عملی کنند ، ولی مثل آنکه شهرداران وظایف خود را فراموش کرده‌اند همچنانکه آقایان نمایندگان تهران فراموش فرموده بودند در تهران موکلی هم به آنان رای داده و انتظار مساعدت و کمك در انجام یک کار جزئی !! دارد . خوب چه مانعی دارد همچنانکه تصمیم گرفته‌ام منبعد عوارض نوسازی را نپردازم در این باره هم تصمیم دارم هم خودم و هم دوستانم را وادار و سفارش کنم تا در دوره آینده بدیگران رای بدهند تا شاید آنان (گره از کار فرو بسته‌ی ما بگشایند).

صدری‌ـ‌میرعمادی

شهر خاموش

اگر لقب شهر خاموشان را به منطقه نارمک بدهند نامی بی مسما نخواهدبود، زیرا در این منطقه‌پرجمعیت روز یا شبی نیست که‌گرفتار بی برقی نباشیم . در این فصل گرما که حتما بایستی از کلیه وسائل برقی‌استفاده شود ، بعلت ضعف ولتاژ و یا نبودن برق کسی قادر باستفاده نیست، تازه آنچه را هم که قبلا در یخچال نگهداری میکردیم‌از آن‌خارج کردیم تا فاسد نشود. در نارمک حداقل ۶ ساعت از ۲۴ ساعت اصولا برق‌نیست و در سایر مواقع نیز برقی وجود دارد که قابل استفاده نمی‌باشد، لذا از مقامات مسئول‌برق‌منطقه‌ای‌درخواست میشود که نسبت بموضوع رسیدگی‌و ترتیبی اتخاذکنند که مردم از یک برق قابل استفاده بهره‌مند شوند .

مجاوری

همه روزه ازساعت۶ تا ۷ بعداز ظهر نظریات شما را منعکس میکند

۳۱۱۰۸۰

با کلاه و بی کلاه

من که‌موتور سوارمیباشم پریروز توسط مامورین راهنمائی پاسگاه میدان‌شاه بعلت نداشتن کلاه کاسکت توقیف شدم و منهم اجبارا مبلغ یکهزار ریال دادم ویک کلاه خریدم ، ولی امروز هم که با فخر و کلاه بسر از میدان‌مزبور میگذشتم،مجددا متوقفم کردند. و بعد ازمدتی گفتند : برو ! در حالیکه موقعیکه کلاه هم نداشتم ، وضع همینطور بود، فکر نمی‌کنید ، با کلاه و بی‌کلاه تفاوتی نداشته باشد ؟

احمد تیموری

کار بی‌رویه

اصولا برای‌اسفالت‌یك خیابان بمنظور آنکه راه مردم بسته نشود ، باید یکطرف خیابان را شروع باسفالت کرد و طرف دیگررا برای‌عبور آزادگذاشت

این برنامه‌ایست که در اغلب‌خیابانهائیکه برای تجدید اسفالت مورد لطف شهرداری قرار میگیرد ، بمورد اجرا گذاشته میشود ، ولی معلوم نیست پیمانکار اسفالت خیابان تاج چرا از این رویه پیروی نمی کند . در حال حاضر در این خیابان نه میشود بالا رفت و نه میشود پائین آمد ، زیرا دوطرف خیابان کنده شده و راه عبور و مرور برای مردم‌باقی نمانده است . از شهرداری تقاضا میشود پیمانکار خیابان را ملزم به رعایت حال مردم نماید .

سرگرد فاجار

جشن پنجسالگی !

فیش تلفن من چهل روز دیگر پنجساله میشود، ولی هنوز من روی آنرا ندیده‌ام. در تاریخ ۱۱ـ۵ـ۴۶ طبق فیش‌شماره۱۰۳۶۱۹تقاضای یک سیم تلفن نموده‌ام و تا این تاریخ در انتظار دیدار بسر میبرم ، حال آنکه همسایگانی که فقط دو سال قبل تقاضا کرده‌اند، اینک کنار منزل من تلفن‌دارهستند تقاضا دارد در جشن پنج سالگی تلفن من کاری شود که منهم بتوانم مثل دیگران از آن استفاده نمایم .

مردانی

لباس مسافران درخدمت نظافت اتوبوس ها!

اتوبوسهای ۱۳۱ نیروی هوائی کمترین‌نظافتی‌نمیشود و خاکهای صندلیها و دستگیره‌ها بوسیله لباس‌ها و دستهای مسافران پاك میشود ، وقتی مسافران از کمك راننده سئوال میکنند که مسئول نظافت این‌اتوبوس کیست ؟ جواب میدهد : بما ربطی ندارد ! پس مسافران به چه کسی باید مطالب را متذکر شوند تا اتوبوسها نظافت شود. اگر اتوبوسها نظافت نمیشود، لطفا این مطلب را اعلام دارند تامردم دستمال و لنگ بدست‌وارد اتوبوس شوند و جای خودو شیشه مقابل و دستگیره را قبل از استفاده تمیز نمایند.

محمد اسمعیلی

داخل محدوده هستیم ؟

اهالی محله اصفهانك دولاب، واقع‌درسرآسیاب دولاب‌بدرستی تکلیف خود را نمی دانند که آیا در داخل محدوده تهران قرار گرفته‌اند ، یا اینکه‌خارج از محدوده میباشند . زیرا با اینکه‌عوارض‌نوسازی میپردازند، تصور کرده‌اند که در داخل محدوده میباشند ، ولی هرچه تقاضا میکنند که یك تلفن عمومی در این محل نصب‌شود کسی گوش بحرفشان نمیدهد. اگر نیمه شب بیماری داشته باشیم ، نه وسیله ونه‌درمانگاه و نه تنها یك تلفن عمومی داریم و با این ترتیب بایستی بگوئیم که شرکت تلفن و شهرداری‌مارا فراموش کرده‌اند، مگر درموقع دریافت عوارض نوسازی .

یگانه

از بازنشسته هم بازنشستگی میگیرند!

از اردیبهشت ماه سال ۴۰ اشل‌جدیدی برای پایه های آموزشی تعیین گردید که براثر آن مبلغی بحقوق‌معلمین‌افزوده شد. اما درمورد مابه‌التفاوت مذکورتحت عنوان بازنشستگی دیرینه برای مدت‌سی‌سال خدمت، فرهنگیان را مبلغ قابل توجهی بدهکار ساختند که درمدت ده سال باقساط از آنان دریافت دارند. چون مشاهده نمودند که معلمین شاغل مانند سایر کارکنان رسمی‌دولت‌همه‌ماهه کسور بازنشستگی می پردازند وبرداشت وجه دیگری از حقوق آنان بمعیشت خانواده‌گیشان لطمه وارد میشود لذا مقرر داشتند که عجالتا از بازنشستگان‌برداشت کسور معوقه ! را آغاز کنند و سپس هر کس که بازنشسته میشود از همان ماه اول دریافت حقوق نسبت بوصول مطالبات صندوق بازنشستگی از وی اقدام نمایند . می گویند قانون عطف بماسبق نمیشود باین معنی که هر قانونی ازتاریخ تصویب و توشیح شاهنشاه قابل اجراست نه قبل از آن . ولی دریافت کسور بازنشستگی دیرینه !در حکم‌عطف‌بماسبق دادن قانون افزایش حقوق فرهنگیانست.

از طرفی برطبق موازین قانون جدید استخدامی هر معلمی که بازنشسته‌میشود حق‌تاهل ومدد معاش اولاد وسایرمزایای اشتغال وی قطع می گردد و این عمل بمنزله آنست که بوی بگویند حال که بازنشسته شده‌ای سزایت اینست که زن وفرزندانت از مختصر مزایای دریافتی محروم شوند و باید در حین بازنشستگی کسور بازنشستگی هم بپردازی !!

بطوریکه فوقا اشاره شد برطبق‌مصوبات موجود باید کسور بازنشستگی دیرینه را در مدت‌ده سال از حقوق بازنشستگان بردارند ولی اکنون با اینکه دوره ده ساله در مورد عده‌ای از معلمین به پایان رسیده ، کسر مقرری مذکور همچنان ادامه دارد . چگونگی امر از کارمند مطلعی پرسش بعمل آمد . او معتقداست که قانون مذکور تا مهرماه ۵۱ اعتبار دارد و این بدان معنی است که اگر کارمندی بعدازمهرماه۵۱ بازنشسته‌شود نباید کسور دیرینه بپردازد . چرا ؟!

یحیی مساح

جدول کلمات متقاطع

شماره ۵۰۶۸

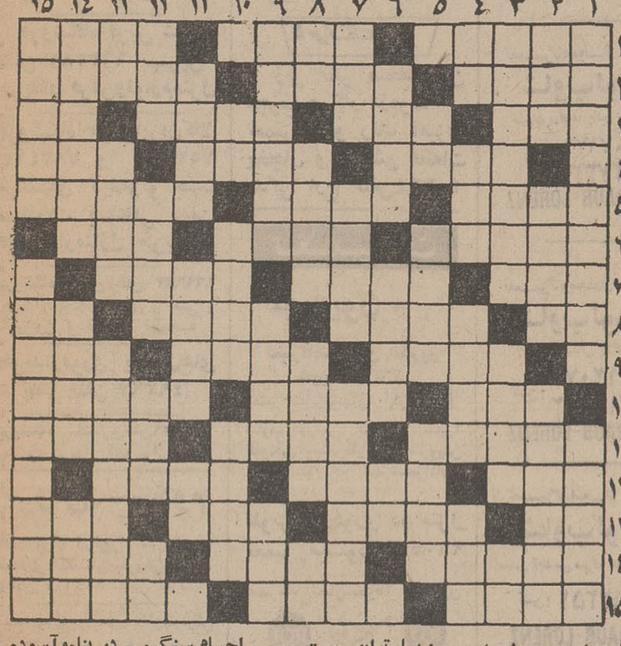

افقی :

۱ ـ از خارج آمده‌اند ، اما تابع کشورخویشند ـ یکی از انواع بازی باورق ـ با حرفی کلاهی است که برای ایمنی به‌سر می‌نهند ۲ ـ نمایشنامه غم‌انگیز ـ اسب در هنگام خطر می‌کشد ـ جائی در خانه ۳ـ تاجیهان باقیست ـ رفیق و مصاحب ـ حرف وسخن زشت ـ کلام صریح ۴ـ هرچیز منفعت‌دار را گویند ـ از نشان های مردی است نه مردانگی ـ ظرف‌شراب ۵ـ برتر و فزون‌تر ـ کتاب‌معروفی ازفردوسی ـ کفتار از میررغبت خورد ۶ـ بزرگی و سروری ـ وسیله‌ای برای جدا کردن ریز از درشت ـ ضمیر اشاره ۷ـ اینهم سن و سالی را پشت سر نهاده ـ آبرو است و ارجمندی ـ از قیودشك ۸ـ عددیست ـ برلاله‌گوش‌آویخته ـ گنه‌گنه که از پوست درختی بدست می‌آورند و در طب به کار می برند ـ خسیس پس ندهد ۹ـ از درختانی که در امریکای‌جنوبی میروید ـ پوشیده و نامعلوم ـ پرچم ۱۰ـ از سلاح های آتشزا ـ خروس‌جنگی ـ شغل‌دروتخته روهم‌کن!!!ـ ترد‌ستی و استادی در کار ـ جنك و ستیز ـ در اداره‌ای صاحب مقام است ۱۲ـ رود معروف افریقا ـ سخن‌سست و بی‌بنیان ـ بد کار ۱۳ـ حرف فاصله ـ در بریدن بکار آید ـ از آفت های گیاهی ـ آنطرف چیزی ۱۴ـ از اعیاد معروف در اسلام‌ـ پدر ـ بارونق ومعمور۱۵ـ در سر نشسته و مردمان می بینند ـ در دستور زبان ، جای اسم نشیند ـ پراکندگی و بازگشت سپاه .

عمودی :

۱ـ معروفترین فیلسوف وعالم اقتصاد اسکاتلندی ـ انتقاد کننده ۲ـ سرخ و سیاهش را در بین سبزیها توان جست ـ گاهی در قمار کنند ـ ازشغل های اجتماعی است و خدمت به مردمان ۳ـ گاهی برای‌چاپلوسی دور قاب چینند !ـ آراستگی صفات ـ زشت و ناپسند ۴ـ عزیز عزیزان ـ از معروفترین کوههای آسیائی ـ میوه تازه به بازار آمده ـ گاهی از آن کوهی سازند ۵ـ احمق سربالا اندازد !ـ جنبش و فعالیت در کار ـ نیرو و قدرت۶ـ بی‌گمان دیوانی نیز فراهم آورده ـ از شیادان بنام ـ واحدی در سطح ۷ـ رستم دو شاخه‌اش را داشت ـ بر ابروی کوربی‌تمر کشند !ـ ویران و نابود شدن ۸ـ از کشیدنی ها ـ نیکو که باشد از زیبائی خوشتر است ـ در باشگاه ها مقامی دارد ـ علامت نداشتن ۹ـ با محبت ـ یکی از اقیانوسها ـ دستگاهی در موسیقی ۱۰ـ چه وقت ؟! ـ از سلاحهای‌سرد ـ ازنویسندگان معروف معاصر که فلمرو سعدی ، اثری از اوست ۱۱ ـ وسیله‌ای برای حرکت دادن اجسام سنگین ـ در پناه‌وآسوده خاطر بودن ـ فاعده‌و روش ۱۲ـ نانش سوغات کرمانشاه است ـ رودی در فرانسه ـ گستاخ و نافرمان ـ طمع ۱۳ـ از موجودات افسانه‌ای ـ استوار و محکم ـ زدودن کانال از گل‌و لای ۱۴ـ شاعر در موقع رفتن آرام جانش توصیه به آرام راندن او می کرد ـ از انواع زردآلوی‌مرغوب ـ اهلی شده ۱۵ـ اگر مربوط به دانشگاه است ، چیزی‌بانجام آن نمانده ـ مرغی که‌کمتر‌بر سرکسی سایه افکند !

حل جدول شماره ۵۰۶۷

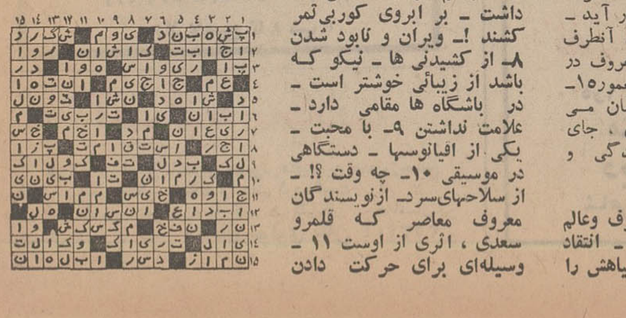

نیازمندیها
تلفنهای ۳۱۱۲۲۹ـ۳۱۱۲۲۷

اثاثیه

خرید

بازرگانی فرش کیهان تلفن ۸۲۳۷۷۶ خریدار نقدی همه رقم فرش کهنه و نو جهت صادرات روزولت میدان ۲۵ شهریور

فرش طوسی ۷۵۹۰۲۹ فرشهای کهنه‌ونوسنگین قیمت شما را جهت صادرات‌از سایرین‌بهتر خریداری مینماید .

فروشگاه فرش صمد تلفن ۴۹۹۸۵ خریدار همه‌نوع فرش‌های نو و کهنه وسایر لوازم منزل و اشیاء قدیمی چلچراغ ظروف‌بلوروچینی ورشو

فروشگاه‌آستارا۶۶۶۴۰۲۱ خریدار یخچال برقی و نفتی‌تلویزیون کولرفرش وکلیه لوازم منزل بقیمت عادلانه شاه ٤ راه‌پیروز

فروشگاه مشرق۴۹۳۲۷ بهترین خریدار یخچال های نفتی برقی قالی قالیچه نو و کهنه اثاث منزل و عتیقه

نمایشگاه گلشن ۶۲۱۴۲۱ همه نوع فرش های کهنه خریداریم و همه رقم فرش نو موجود میباشد فرش های‌کهنه با نو معاوضه می‌شود خیابان پهلوی بالای ایستگاه بیمه جنب بانک ملی یوسف‌آباد .

فرشهای کهنه از متری ۳۰۰ تومان به بالا خریداریم‌فرش اعتماد مقابل سینما مولن‌روژ تلفن ۷۵۸۲۷۰

فروشگاه‌آسیا ۶۶۲۸۳۲ خریدار یخچال‌تلویزیون فرش‌و سایر لوازم منزل بقیمت‌عادلانه خیابان‌شاه

فروشگاه‌فرش تهران‌کالا خریدار انواع قالیهای نو و کهنه و لوازم منزل ۶۶۹۲۲۶

فروشگاه ایران فرش تلفن ۷۷۴۹۷۲ کلیه لوازم شما بهر مبلغ باشد بیشتر از سایرین نقد خریداریم .

فروشگاه فرش فروردین خریدار فرش کهنه و نو تلفن ۶۶۱۶۵۵ و۴۳۰۸۵

فروشگاه فرش شایان تلفن ۶۶۳۳۸۱ بهترین خریدار فرش‌ولوازم‌منزل

فروشگاه فرش‌ایران‌کالا ۷۸۲۴۱۳ و ۷۵۳۳۰۶ فرشهای کهنه‌ونو جهت صادرات باعالی ترین قیمت ازمنازل خریداریم

فروشگاه آرمان تلفن ۶۶۹۶۲۳ خریدار یخچال برقی و نفتی تلویزیون و قالی و قالیچه

خریدارفوری یخچال‌های نفتی تلفن ۴۹۳۹۳

فروشگاه بختیاری‌تلفن۷۵۹۳۲۹ بهترین خریدار کلیه لوازم منزل

فروش دست‌دوم

بعلت ترک ایران اثاثیه خانه ساخت انگلستان بفروش میرسد باتلفن ۸۶۱۱۳۷ تماس گیرید.

قفسه وویترین های مغازه‌توئیگی درتخت‌جمشید بفروش میرسد تلفن ۳۱۸۲۵۳

یکدستگاه تلویزیون‌شاوب‌لورنس مبله ۲۱ اینچ بفروش میرسد تلفن ۷۶۲۱۹۲

با این قیمتها کینگ
بنفع
همه و بهمه
است که خرید و فروش
روزانه را بصندوق
حساب الکترونیکی کینگ بسپارند.
باشینهای کینگ در مدلهای مختلف
قیمتها برای تمام مشاغل.
تلفن: ۶۲۶۸۰۴

فروشگاه پیمان
تلویزیون ماهیانه ۸۰ تومان با آنتن مجانی نازی‌آباد خیابان چمن تلفن ۵۳۱۳۵۹

مبل ودکوراسیون

پرده دوزی ارجمند ۳۱۷۳۷۰

پیراهن مبل : ۳۱۹۵۰۰
تعویض پارچه مبل: ۳۱۹۵۰۰
پرده‌دوزی شهرزاد : ۳۱۹۵۰۰

تلفن نمایشگاه مبل حبیبی به ـ ۵۳۸۶۹۹ تغییر یافت

شستشوی مبل وفرش

آناهیتا سرویس
بزرگترین خشکشوئی مبلمان فرش موکت باقیمت عادلانه و ۲۰٪ تخفیف ۷۹۵۳۰۷

شستشوی مبل و فرش کلین سرویس مهرمبتکروپیشرو نظافت مبل وفرش بادستگاه منحصر بفرد تلفن ۹۵۲۵۴۶

دوراگلین‌سرویس‌آمریکا خشکشوئی مبل و فرش در محل وابسته بتاول‌ماستر ایران تلفن ۷۵۸۳۹۵ ـ ۷۵۸۳۹۶ و ۷۵۳۶۸۳

کارخانه قالیشوئی‌اطلس با سابقه و مجهز ۹۶۰۲۸۹

کارخانه قالیشوئی ادیب بانضمام‌شستشوی مبلمان شستشوی تلفن ۹۵۲۴۵۴

یخچال

تعمیرگاه سید حسین۸۸۳۴۳۸ تعمیرهرنوع یخچال ،کولر، اجاق گاز رختشوئی،آبگرمکن.

تعمیرگاه یخچال‌کیانوس تعمیر هرنوع یخچال . کولر گازی وآبی . لباسشوئی‌تلفن ـ ۳۱۳۶۳۹

تعمیرگاه یخچال‌فریجیدر اساس یدکی موجود است‌تلفن ۷۵۲۳۳۶

تعمیرگاه یخچال وازگن تعمیرات یخچال‌و کولر۷۶۰۷۹۳

تعمیرگاه یخچال کولر ، رختشوئی ، آبگرمکن منطقه تهران‌ویلا ۹۷۳۰۴۷ منطقه قلهک ۸۶۲۵۸۱ منطقه جنوب ۵۳۲۵۵۰

سرویس‌مجازشماره۱۰۳
ارج ARJ
زیر نظر متخصصین مجرب و کار آزموده تعمیرات و رنگ آمیزی یخچال و پخش قطعات یدکی ارج تلفن۴۰۶۶۴

تعمیرات

تلویزیون

تعمیرگاه‌تلویزیون الکترون تلفون ۷۶۳۶۸۲

تعمیر تلویزیونهای R.C.A شاوب لورنس. فیلیپس. سیرا تلفونکن وسایرمارکها باسرویس مجهز سیار در شهرشمیرانات

تلویزیون فوری در منزل تعمیر میشود ۹۶۰۵۴۶

تعمیرگاه مجازشماره۲ تلویزیون
RTI RCA
ار ـ تی ـ ای
تلفن ۹۶۲۳۸۸
۱ـ۱۰ ا ـ ۲۶۴۳

تعمیرگاه مرکزی :
شاوب‌لورنس
خیابان آیزنهاور ایستگاه سینالکو پلاک ۵۵۸
تلفن: ۲۰ـ۹۶۳۰۱۶
SCHAUB-LORENZ

تعمیرگاه مجاز شماره ۲
شاوب‌لورنس
خیابان سیمتری نارمک بالاتر ازمیدان هفت حوض جنب بانک اصناف
تلفن: ۷۹۵۵۶۵
SCHAUB-LORENZ

تعمیرگاه مجاز شماره ۳
شاوب‌لورنس
میدان ۲۵ شهریور اول خیابان آذری پلاک ۸
تلفن: ۸۲۳۵۶۰ ۴۴۹۹۱
SCHAUB-LORENZ

تعمیرگاه مجاز شماره ۴
شاوب‌لورنس
خیابان شاه بین چهارراه جمشید و پیروز پلاک ۵۰۰
تلفن: ۶۶۱۵۸۶
SCHAUB-LORENZ

تعمیرگاه مجاز شماره ۵
شاوب‌لورنس
خیابان آریامهر جنب بانک ملی پلاک ۴۴۴ ـ ۴۴۴
تلفن: ۶۲۲۷۲۰
SCHAUB-LORENZ

تعمیرگاه مجاز شماره ۶
شاوب‌لورنس
شمیرانات ۲ راهی قلهک
تلفن: ۸۶۳۸۵۵ ۸۶۶۷۸۶
SCHAUB-LORENZ

تعمیرگاه مجاز شماره ۷
شاوب‌لورنس
خیابان شمیران قدیم وعباس‌آباد نبش چهارراه قصر
تلفن: ۷۶۰۵۳۶
SCHAUB-LORENZ

تعمیرگاه مجاز شماره ۸
شاوب‌لورنس
خیابان نادری کوی گوهرشاد پلاک ۱۵
تلفن: ۳۱۱۹۹۱
SCHAUB-LORENZ

تعمیرگاه مجاز شماره ۹
شاوب‌لورنس
خیابان شهناز شماره ۴۶۸
تلفن: ۷۵۶۵۰۴
SCHAUB-LORENZ

تعمیرگاه مجاز شماره ۱۰
شاوب‌لورنس
خیابان فردوسی روبروی فروشگاه فردوسی اول کوچه‌برلن تکنیکال‌سرویس
تلفن: ۳۱۴۲۶۷
SCHAUB-LORENZ

تعمیرگاه مجاز شماره ۱۱
شاوب‌لورنس
خیابان پهلوی پائین تراز امیرکرم
تلفن: ۶۶۷۱۷۱ ۴۲۷۳۳
SCHAUB-LORENZ

تعمیرگاه مجاز شماره ۱۴
شاوب‌لورنس
خیابان سنائی پلاک ۵۴/۵۳
تلفن: ۳۱۲۰۷۲ ۳۱۲۸۸۲
SCHAUB-LORENZ

تعمیرگاه مجاز شماره ۱۵
شاوب‌لورنس
عباس آباد سی متری نظامی پلاک ۱۷۹
تلفن: ۷۶۴۲۵۱
SCHAUB-LORENZ

کولر

موسسه گاما نصب و تعمیرات کولر و تهویه مطبوع کانال هدایت‌هوا دریچه تنظیم هوا فوری ۷۹۱۳۷۷ و ۷۹۳۸۹۷

کانال شرق تلفن ۶۳۰۴۶۲

موسسه مونت کارلو نصب کولر سازنده کانال دریچه‌تنظیم‌هوا۷۹۶۱۰۳۱

ایران تک نصب کولر کانال کشی ساختمان پخش دریچه تلفن ۹۷۶۲۱۸

جنرال سرویس نصب و سرویس کولر وآبگرمکن‌تلفن۷۹۶۱۵۱

نصب‌وسرویس کولر فوری تلفن ۷۹۵۳۷۸

فروش اتومبیل

فروش مینی ماینر۶۹
اتومبیل مینی‌ماینر ۶۹ بعلت مسافرت فوری بفروش میرسد با تلفن ۴۷۴۹۲ تماس‌بگیرید . ۱ـ۲ آ ـ ۱۹۸۹۸

مدل ٦٤ بنز ۱۹۰ تمیز مقطوع ۳۲۵۰۰ تومان تلفن ۹۵۶۵۵٤

برای اتومبیل شما

رنگ‌شیشه اتومبیل ۶۳۴۳۱۵

ژیان
میزان ژامبون و رفع لاستیک سائی جاده تهران‌نو چهارده متری حسینی آ ـ ۲۹۱۶

کرایه

اتومبیل کرایه
برادران منصوری تلفن ۹۵۶۲۲۵
اتومبیلهای آخرین سیستم آریا‌ـشاهین‌ـپیکان
باراننده و بدون راننده در تمام شبانه روز خرید وفروش اتومبیل‌های‌آخرین مدل آریانا بین چهار راه قصردشت و کارون . ۱ـ۱۰ آ ـ ۲۷۲۸

ام ـ آ ـ اس
اتوبوس و مینی‌بوس دربست برای کارخانجات و مسافرت های‌دستجمعی تلفن ۹۷۰۸۱٤ ۱ـ۲۶ آ ـ ۳۳۲۲

کاج بار
بارکش شهر وحومه وبیمه اثاثیه منزل تلفنهای ۶۶۱۱۱۱ ۴۱۱۱۱

شیشه بار
بارکش شهر و حومه تلفنهای جدید خود را اعلام میدارد ۵۳۵۲۵۵ و ۵۳۱۳۶٤

توکل بار
بارکش شهر وحومه تلفن ۲۲۲۲۲

شرکت مسافربری
هرهفته
۲تور شمال در متل‌قو
برنامه‌ای از شرکت مسافرتی حمل‌ونقل بین‌المللی تهران‌مونیخ ۱ـ چهار شنبه پنجشنبه، جمعه ۲ـ پنجشنبه،جمعه.فول‌پانسیون عالی با مهماندار و پذیرائی مخصوص با برنامه های جالب
تلفن های رزرو ۶۳۳۷۰٤ و ۳۱۲۷٤٦
۱ـ۲ آ ـ ۲۷۲۶

اتوشاهپور
اتوبوس ومینی بوس اجاره‌ای و دربست
تلفن ۲۶۳۲۷ ۵۳۰۲۵۳

جرتقیل و تریلی جاسب تلفنهای۲۵۷۶۳ـ۲۵۷۶۵ ۵۹۹۷٤ ـ ۲۷۸۱۸ ۱ـ۲۶ آ ـ ۲۹۸۷

جرثقیل پارس
تلفن ۷۸۶۶۲و ۷۸۱۱۱۲

جرتقیل بابک‌آیزنهاور تلفن۹۷۸۰۸۰،۹۵۹۵۸۸

جرتقیل و تریلی ملک تلفن۹۵۰۰۶۸و۹۵٤۰۰۰

املاک‌ومستغلات

فروش

سازمان املاک شایسته تلفن ۶۲۷۲۵۷
با کادری‌مجرب وصلاحیتدار مرکز عمده معاملات املاک تهران و حومه خانه ـ مستغلات ویلا ـ زمین

معاملات تهران‌پارس و نارمک و پول امینی ـ ۷۹۰۰۹۰

برای‌فروش املاک خود باتلفن ۳۱۹۷۸٤ به‌بنگاه کوشان توضیحات و قیمت را بفرمائید. ۱ـ۱۲ آ ـ۲۰۵۲۶

خانه فروشی
ساختمانهای مدرن شمال شهرآماده‌فروش است۷۵٤۱٤۵

فروش فوری بعلت مسافرت مالک مستغل سه طبقه و نیم شخصی ساز پهلوی بر خیابان زرتشت (کیان هتل) جنوبی بمساحت ٤۵۰ متر ۱۳×۳۶ هرطبقه ۶ اطاق هال وکلیه‌لوازم باضافه ۲ اطاق و سرویس در طبقه‌تحتانی‌بدون اشراف با بهترین مصالح ساختمانی در مرغوب‌ترین محل تهران واجاره‌بندی قابل‌توجه بانضمام شوفاژ سانترال، کولر و دورشته تلفن . سازمان املاک شایسته تلفن ـ ۶۲۷۲۵۷ آ ـ ۲۸۱۹

یك موقعیت عالی
درفرح‌آباد ژاله خانه باقساط ۲٤ ماهه تلفن ۳۹۱۳۵۶ ۱ـ۱۳ آ ـ ۱۲٤۰

در قبال وجه نقد یك خانه ویلائی ۵ اطاقه بالوازم مدرن با مستغلاتی ۲ اشکوبه بمساحت تقریبی ۳۰۰ متر مربع درشمال شهر بیواسطه خریداری می‌شود تلفن ۸۸۱۰۱۸

بر خیابان عباس‌آباد
جنب روزولت ۱۲آپارتمان‌یکصد اتاق‌بازیرزمین ۵۵۰متر جهت محل‌کار یکجا یا جداگانه با آسانسور ،تهویه گرم و سرد اجاره یا بفروش‌میرسدبتلفنهای ۶۲۱٤٤۹ و ۷۵۶۷۷٤ یا بمحل ساختمان مراجعه فرمایند . ۱ـ۵ آ ـ ۳۰۱۶

خیابان‌شمیران‌ساختمان مستقل دو طبقه و نیم۷ اطاق باتلفن‌و کولرفوری بفروش میرسد ۸۲۰۹۳۱ ۸۲۱۸۹۹دفتر دادوستد

بنای سه‌طبقه لوکس
شخصی‌ساز با شوفاژ و تلفن‌با دیدگاه وسیع درتپه‌نامجونزدیک پهلوی هرطبقه مجزا دارای‌هال بزرگ و کوچک ۳ اطاق‌خواب وسالن ونهارخوری‌رجوع‌فرمائید لالزار ۳۱۹۷۸٤به:بنگاه‌کوشان

داودیه حوالی کوی نفت خانه کاملا شخصی نوساز ویلائی جنوبی مساحت ۵۰۰متر بنا ٤۷۰ متر یک طبقه۷ اطاق سرویس کامل لوله شوفاژاستخر تلفن آب و برق کولر ٤۳۰ هزار تومان ۷۷۵۷۲۹ بعد ازظهرها آ ـ ۳۳۳۹

ساختمان‌مستغلاتی‌شامل
۵ دستگاه هر طبقه ۲ اطاق با سرویس کامل به قیمت ۹۵ هزار تومان مقطوع به فروش میرسد تلفن ۷۵۹۳۸۸ آ ـ ۳۱۸۲

خانه‌ای جدید ، شخصی‌ساز ، دوطبقه و نیم با شش اتاق بهار خواب ، دوهال سرویس آشپزخانه و حمام ، آب لوله‌کشی برق ، تلفن ، کولربفاصله ۵۰ متری پهلوی جنب انتظام‌السلطنه مقابل فرهنگ کوچه سرتیپ باقری شماره ۶ بمبلغ ۲۲۰۰،۰۰۰ ریال بدون واسطه بفروش میرسد . خواستاران‌از ۸ تا ۱۰ صبح بتلفن ۵۳۳۷۸۸ مراجعه فرمایند . ۱ـ۲ آ ـ ۹۶۱۳

ویلای فروشی

چند دستگاه‌ویلا مدرن
شخصی ساز بفروش میرسد ـ ۷۶٤۹۷۳ آ ـ ۳۰۵۷

اکازیون
ویلاهای مدرن زمین های مختلف در شمال ۵۰۰ متری متل‌قو اراضی شمس‌آباد با خیابان اسفالته وبرق منطقه‌ای و آب لوله‌کشی و سندمالکیت بفروش میرسد طالبین بتلفنهای ٤۰۸۱۸ و ۲۳٤٤۵ مراجعه فرمایند . آ ـ ۲۱٤۱

باغ فروشی

(برای کارخانه ـ بیمارستان ـ مهمانخانه و یا تقسیم به ۶باغ) باغ مشجر زینتی و میوه‌بیست و چند ساله با ۵۲ آبنما و ۷ استخر با چاه عمیق وباژنراتور لوله‌کشی آب و لوله‌کشی برق زیرزمینی اول کلاک دونبش (بر جاده کرج) بفروش‌میرسد تلفن ۳۱۹۵۸۱ مراجعه فرمائید. آ ـ ۹۳۲۲

باغ مرکبات در ساری ٤۰۰ متر دیوار آجری فروش و معاوضه تلفن ۹۷۱۸۵۹

زمین‌فروشی

یك قطعه زمین ۱۳ر۳۰ برخیابان خاقانی نزدیك به ثریا بفروش میرسد ۸۲۰۹۳۱و ۸۲۱۸۹۹

زمین بمساحت ۸۲۰۰ متر بر جاده آبعلی منطقه صنعتی محصور با پروانه انبار بفروش میرسد تلفن ۷۵۱۷۸۰ ۱ـ۶ آ ـ ۳۲۱۹

زمین ساختمانی مرغوب
خیابان پهلوی بالای پله اول ـ قواره دوم سمت راست‌ازخیابان راستین ، یک قطعه زمین ۱۶×۳۰ ارزانتر از قیمت‌روز بفروش میرسد به شماره ۲۸۵۵۲ تلفن فرمایید . ۱ـ۲ آ ـ ۹۵۵۵

کنار دریا
زمین بقطعات کوچك و بزرگ باآب‌و برق مجاور دریا و سمت جنگل،مادر فروش میباشد با تلفن ۸۲۱۸۹۹ و ۸۲۰۹۳۱ دفتر دادوستد مذاکره فرمائید

زمین فروشی محل مرغوب فروش نقد ـ یا معاوضه
بمساحت ۸۰۰ متر دوبرباپروانه ساختمانی واقع در خیابان فروغی مقابل شهربانی کل بمبلغ یک میلیون و دویست هزار تومان قیمت گذاری با مستقل مرغوب معاوضه اضافه قیمت پرداخته میشود رجوع فرمایند لاله‌زار ۳۱۹۷۸٤به:بنگاه‌کوشان آ ـ ۲۱۲۲٤

زمینهای
ارزان
۶ کیلو متری میدان خراسان بر اسفالت متری ۵۰ تومان و غیر اسفالت متری ۲۰ تومان باقساط طویل‌المدت و همچنین قطعات ۱۲۰ متری باسند مالکیت ۸ کیلو متری نقد و اقساط ۹۲۷ تومان بدون خرج محضر سه راه امین‌حضور فروشگاه حاجیاز ۳۵۰۱٤٤ و ۳۵۱۸۳۸

بر جاده قدیم کرج کیلومتر ۲۰ زمین ۲۰ هزار متر تفکیکی به قطعات ۲۵۰۰ و ۵۰۰۰ متر تلفن ۸۵۸۲۸ ۱ـ۲۰ آ ـ ۲۲۲۰

دقت‌در خریدزمین

شکی نیست که اراضی غرب تهران (منطقه کرج و شهریار) در حال ترقی و فعالیت آبادانی و عمرانی میباشد ـ ولی بهتر نیست که‌درصورت تمایل به خرید زمین منطقه‌ای راانتخاب کنیدکه دارای مزایای‌مخصوص بخود و پروژه‌ای حساب شده بوده و برتری و تمایز خود را ثابت کرده باشد ؟

خرید زمین در منطقه ملارد ویلا بدلایل زیر بهترین‌راه ازدیادسرمایه وعالیترین محل جهت احداث باغ وویلامیباشد

۱ـ ملاردویلا واقع درجنوب اتوبان کرج و جنوب غربی شاهراه تهران کرج بین دو جاده و در نزدیکترین فاصله‌از مرکز شهر واقع شده

۲ـ وسعت منطقه ملاردویلا چشمگیر و شما در محلی زمین خریداری خواهید کرد که به شعاع قابل ملاحظه‌ای اطراف ویلایتان آباد و شهرسازی‌شده و در حال ساختمان و آبادانی بیشتر نیز میباشد .

۳ـ خاک‌ملاردویلا ازبهترین نوع خاک زراعی و مستعدبوده از نظر ذخائر آبهای زیرزمینی نیز غنی و تمام منطقه مسطح است .

٤ـ تفکیک و اجرای طرح و پروژه ملاردویلا طبق اسلوب صحیح شهر سازی و دارای خیابانهای متعدد وسیع با بلوار های زیبا و میادین بزرگی‌است که تماما درختکاری شده

۵ـ ملاردویلا دارای برق و آب لوله‌کشی بوده که اسفالت و لوله‌کشی آب در سراسر منطقه موجود میباشد .

۶ـ هر قطعه از زمین های ملاردویلا ضمن گواهی مراجع صلاحیتدار دارای سند مالکیت اختصاصی است که ضمن‌انجام معامله به خریدار محترم تقدیم میگردد .

۷ـ اجرای‌برنامه‌های‌عمرانی‌ـ عملیات ساختمانی ـ احداث ویلاهای متعدد و تاسیسات عام‌المنفعه از قبیل : رستوران، بیمارستان ، مراکز فرهنگی و غیره با ترقی سریع‌وروزافزون قیمت این منطقه‌توام با استقبال بیسابقه و خرید روزانه مردم بهترین نمونه مرغوبیت‌واهمیت ملاردویلا میباشد .

زمینهای ملارد ویلا به نازلترین قیمت نصف‌نقد ونصف به اقساط بدون هیچگونه مخارجی‌ازقبیل کمیسیون و حق‌العمل

سرویس برای دیدن منطقه آماده است .

نماینده فروش زمین های ملاردویلا و گلستان سازمان املاک شایسته تلفن ۶۲۷۲۵۷

آدرس : از پهلوی اول آریامهر میدان آریامهر سازمان املاک شایسته

دریابیشه

بین محمودآباد وبوشهر قطعات مشجر با سند‌ـ مالکیت وتامین اب و برو واسفالت‌وپلاژ اختصاصی تهران خیابان روزولت چهار راه تخت جمشید مشاور املاك شریف . ۸۲۵۱۵۱

مشاهده ومقایسه زمینهای کوی‌ارم

بهترین راهنمای زمین انتخابی شماست. قطعات ۱۰۰۰مترمربع تاسیسات آبرسانی و اسفالت موجود یکی ازتجهیزات کوی ارم است

اتوبان کرج جاده ملارد نرسیده به نیروگاه برق سرویس‌تمام ساعات‌روز آماده است

۸۲۶۰۸۸ و ۸۲۶۰۸۷

دو میلیون متر زمین جاده قزوین پل کردان‌ب چاه‌عمیق‌فروشی۶۶٤۶۱۸

زمین فروشی در فرمانیه متری ۳۵۰ تومان
۷۳۰ متر خوش قواره رجوع ۳۱۹۷۸٤ بنگاه کوشان ۱ـ۲ آ ـ۲۰۵۲۲

کمر شکن‌است چی؟ کرایه‌خانه
چاره چیست ؟
ساده!
خریدیکقطعه‌زمین ۱۵×۳۰ متر
با ماهی ۳۷۵ تومان نقد و اقساط
در کرج
تلفن ۶۶۷۹۳۸

کرج
نیمساعت فاصله‌ازمیدان شهیاد

زیبادشت

بیش ازده سال است‌خود رابرای شهر ویلائی آماده کرده است

شما اگر از هوای تهران و مشکلات روز افزون شهرنشینی خسته شده‌اید مثل تمام‌ساکنین پایتخت‌های بزرگ عالم خانه مسکونی خود را به صورت یک ویلا در محیطی سالم و خوش آب‌وهوا وسیع در منطقه زیبا دشت قرار دهید هوای کوهستانهای چالوس و نسیم دریاچه‌پشت‌سد امیرکبیر باغات قدیم و جدید آبنماهای متعدد و خیابانهای وسیع و مشجر زیبادشت این منطقه را مناسب برای ساختن یک ویلا وزندگی راحت‌و مدرن‌نموده است .تمام هزینه‌های باغات ویلائی را که تحویل آن در بهار سال ۱۳۵۲ خواهد بود عهده داریم ما از شما دعوت میکنیم که از باغاتی که به ساحتهای مختلف از بهترین نوع درختان میوه باغ کلکسیون و محصور با دیوار کوتاه سنگ و آجر و نرده‌فلزی دراین منطقه سر سبز و خرم آماده شده است دیدن‌فرمائید .

تلفن ۵۳۹۹۸۹ نشانی :

اتوبان کرج پس از خروجی کرج : کرج‌ـ ملارد ـ خروجی جاده شاهدشت ـ بسمت جنوب ۹ کیلومتر زیبادشت . ۱ـ۲ آ ـ ۲۷۶۰

فروش‌سرقفلی

مغازه‌واگذاری

دوباب‌مغازه اتومبیل
کرایه مجهز به جواز کسب و اتومبیل و تلفن و غیره بفروش میرسد ۳۱۳۹۵۰ و ۹۶۲۸۹۳ ۱ـ۱۰ آ ـ ۳۷۷۵

فروش‌عالی

٤باب مغازه متصل بهم‌مجهز و مدرن و یك سالن بزرگ خیابان شهناز چهارراه صفا واگذار میشود . تافن ۷۵۹۵٤۱ ۱ـ۷ آـ۳۲۸۱

دو باب مغازه واقع در تقاطع خیابان ایرانشهر و ثریا واگذار میشود . تلفن۸۲۱۱۹۰و۸۲۳۲۲۱

قابل توجه بانکها
جاده‌قدیم‌شمیران‌روبروی هتل‌اینترناشنال‌مغازه‌ای بمساحت ۲۰۰ متر با بالکان واگذار میشود تلفن ۷۵۳۰۲۷

فروش‌کارخانه
کارخانه درپنجره‌سازی ولوله‌کشی بمساحت ٤۰۰ متر مربع و چهار باب مغازه دارای آب برق سه‌فاز و روشنائی و تلفن‌با کلیه وسائل و ابزار های‌مربوط بدون واسطه بفروش میرسد خریداران میتوانند از ساعت ٤ تا ۶ و نیم بعد از ظهر بتلفن‌ـ ۹۵۵۳۲۷ یا برای بازدید و اطلاع بیشتر بمحل کارخانه خیابان کمالی اول سپه غربی پلاک ۵ مراجعه فرمایند .

محل عکاسی با تمام‌وسایل واگذار ویا اجاره داده‌میشود و یا شریک میپذیریم تلفن ـ ۳۱۹۶٤٤ ۱ـ۷ آ ـ ۳۳۲۳

اجاره‌داده‌میشود

آپارتمان اجاره
دو دستگاه آپارتمان مجهز دارای پنج اطاق و سالن ناهارـ خوری و پذیرائی واقع در دزاشیب ـ کوچه اردلان آماده فروش میباشد طالبین به تلفن ۸٤۳۶۱ مراجعه فرمایند . ۱ـ۳ آ ـ ۱۹۸۱۰

چنددستگاه آپارتمان
چهار اطاقه برای اجاره آماده است خیابان قدیم شمیران روبروی بی سیم تلفن ۷۷۵۱۰۸ ۱ـ۲ آ ـ ۳۳۰۳

آپارتمان اجاره قابل توجه پزشکان مهندسین و شرکتها
تعداد آپارتمان ۳ اطاقه باتهویه مطبوع وآسانسور و تلفن‌واقع‌در نبش خیابان ایرانشهروثریاجنب بانک اعتبارات ایران‌اجاره‌داده میشود .
طالبین بدفتر ساختمان‌مراجعه فرمایند تلفن۸۲۱۱۹۰و۸۲۳۲۲۱ آ ـ ۲۹۷۹

ساختمان اجاره

ساختمان نوساز
پنجطبقه واقع در خیابان‌وزراء خیابان ششم پلاک ۱۲ هرطبقه ۵ اطاق باوسائل کامل شوفاژ ، کولر ، تلفن ، مناسب برای دفتر شرکتها و سکونت باجاره واگذار میشود تلفن ۸۹۲۷۶۸ ۱ـ۳ آ ـ ۳۲٤۹

اجازه داده میشود
ساختمان ۶ طبقه مدرن با ۳۵ اتاق بزرگ و هال و لوازم بهداشتی با تهویه مطبوع‌ساخت آمریکا و شوفاژ سانترال با آسانسور ۶ نفره و ۲۰۰آمپر برق ۳ فاز وپارکینگ‌اختصاصی و٤ شماره تلفن واقع درخیابان کاخ شمالی چند متر بالاتر از خیابان شاهرضا ماهانه مبلغ ۱۵۰۰۰ تومان اجاره داده میشود بتلفن : ٤۲۷۲۵ مراجعه فرمایند . ۱ـ٤ آ ـ ۳۲۱۰

یکدستگاه ساختمان
۵ طبقه شامل ۱۵ اطاق با آسانسور ـ شوفاژ تهویه و دو شماره تلفن واقع در خیابان عباس‌آباد مقابل مدرسه عالی بازرگانی‌یکجا اجاره داده‌میشود لطفا به تلفن ۳۹۳۰۹۲ مراجعه فرمائید . ۱ـ۳ آ ـ ۳۳۲۸

خانه اجاره

خیابان شاه
خانه دربست دارای۷ اطاق‌با تلفن‌و کولراجاره داده میشود ۸۲۱۸۹۹ و ۸۲۰۹۳۱

شش اطاقی ـ کولر ـ شوفاژ ـ تراس ـ جاده پهلوی آماده اجاره ـ ۸۹۰۲۷۰ ۱ـ۲ آ ـ ۱۹۸٤۸

ویلا اجاره
نزدیک متل‌قو ویلائی مدرن کنار دریا با تمام وسائل اجاره داده میشود تلفن ۶۲۸۰۲۷ آ ـ ۳۳۲۰

رهن
آپارتمان نیمه رهن ۶ اطاق تلفن ۸۶۵۷۷٤ قلهک ۱ـ۲ آ ـ ۳۳۲۵

معاوضه
توجه
آپارتمان شما را ½ نقدو½قیمت را با زمینهای تهران معاوضه مینمائیم تلفن ۶۶۱۱۶۹ آ ـ ۲۱۲۳۲

گروه فرهنگی نواندیش
بیک محل که در محدوده : شرقا روزولت غربا آناتول فرانس . جنوبا تخت جمشید و شمالا کریمخان زند بوده و حداقل دارای ۱۰ اطاق باشد نیازمنداست تلفن ۷۵۲٤۹۰ آ ـ ۲٤٤۵ ۱ـ۱۰ آ ـ ۳۲۱۲

نیازمندیهای اجاره

سازمان نیازمندیهای خارجیان
خانه شما را اجاره میدهد تلفن ۸۳۳۹۳۹

خریداری‌میشود

کوهك کوهك کوهك
خریداریم گلکار یزدی۹۵۶۶۰۶

مشاوراملاك کیشاهجری تلفن ٦٣٤٢٤٤

زمینهای زعفرانیه دره‌قشلاق مکانیر و سعادت‌آباد فرحزاد خریداریم بازرگانی جلالی خیابان پهلوی تلفنهای۶۲۶٤۱۱ ۶٤۱۹۳

اراضی طرشت لتمال ویسك‌کن باغات طرشت و مزرعه کن خرگوش دره حصارك شمیران خریداریم ٤۰۸۲۹ ۱ـ۲ آ ـ ۲۱۳۱

خرید زمینهای بهاء ٤۰۸۲۹ آ ـ ۳۱۳۳

زمینهای مونترال خریداریم ۷۵۲۸۶۰ آ ـ ۳۰۷۷

دفتر پارس اراضی داخل طرح عباس ابادرا خریدار است تلفن . ۷۶۱۵۵۸

اراضی ام .ام سی چینگر تهران بریم ام آراس تهرانسر ورد آورد شرکت شن مونترال کلاک گرم‌دره خریداریم۴۸٤۶۳ ۱ـ۱۲ آ ـ۲٤۹۹

خرید اراضی سرحدآبادملارد کردان جاده کرج جاده قزوین ٤۸٤۶۳ ۱ـ۱۲ آ ـ۲٤۹۸

زمینهای‌افسریه‌خریداریم ۷۹۱۳۵۹

خریدار زمین تهران‌پارس ـ ۷۹۳۰۲۰

دفترساختمانی رهنما
زمینهای سرحدآباد ملاردکردن اطراف طرشت را به قیمت روز فوری خریداریم تلفن ٤۸۵۸۳ ۱ـ۱۰ آ ـ۳۱۷۸

خریدار زمین افسریه ۷۹۳۷۰۵ آ ـ ۱۷۸٤

خریدار زمین تهران‌پارس ـ ۷۸۱۹۲۶

اراضی دره قشلاق خریداریم‌تلفن ۶۲۳٤۰۶

خرید عباس آبادکوهك جنت‌آباد سرحد اباد ملارد کرج ۶۶۶۲۰۳

اراضی باغ فیض حسن‌آباد جنت آباد و هاشمی وردآورد یافت آباد خریداریم تلفن جدید حسین کلهر ۹۶۳٤۳۲ آ ـ ۲۶۲۱

برای خرید و فروش اراضی و مستغلات با ما مشورت نمائید تلفن ۸۲۱۱٤۷ ـ ۸۲۳۸۱۵

بورس زمین های تهران و حومه اصفهان واهواز تلفن‌ـ ٤۲۶۸۲ آ ـ ۲۱۸۳

زمینهای جنت‌آباد باغ فیض پونك حسین‌آباد حسن‌آباد حاجی‌آباد کن کوهك‌خریداریم ۹۷۰۸۱۸

ولنجك
علی‌اباد حموديه خريداريم ـ ۸۹۰۱۵۰ طفی

خریدارزمین‌افسریه ۷۹۳۳٤۶ آ ـ ۳۲۵۳

اراضی عباس‌اباد نقدافوری خریداریم دفتر اندیشه ـ تلفن ۷۶۱۷٤۷ آ ـ ۲۱۱٤

اراضی‌قیطریه راخریداریم
آژانس‌یزدی
خیابان شمیران‌پل رومی تلفن ۸٤۲۸۵

زمینهای ساختمانی از ۲۰۰ متر تا ۱۰۰۰۰ متر خریداریم ۷۵٤۱٤۵ ۱ـ۱۰ آ ـ۳۲۸۲

بنگاههای‌معاملات‌املاک

خرید و فروش‌واجاره مستقلات شمال شهر ۸۲۷٤۶۶

بورس املاک شمیران دفتر براتی باغ فردوس ۸۵۲۵۷۵

بورس اراضی شمیران‌ولنجك اسدآباد املاك نراقی ۸۵٤۸۵ آ ـ ۳۱٤۱

املاك نیك ۱۲۱۶۰۶
مرکز خرید و فروش اراضی یوسف‌آباد کوی مکانیر آ ـ۲۶۵۲

B.K.D
بکد
دربازکن برقی
قیمت یکدستگاه کامل ۲۵۰ تومان
بدون پیش قسط به اقساط ماهیانه ۵۰ تومان بپردازید
بوسیله تلفن سفارش دهید دستگاه در مدت ۳ ساعت نصب و تحویل میشود
شرکت بکد الکتریک تلفنهای ۷۷۲۰۰۸ ـ ۶۲٤٤۱٤

قابل توجه
صاحبان محترم اماکن عمومی‌و خصوصی کرانه بحرخزرسرویس‌سیار این موسسه مصالح ساختمانی از قبیل‌درب ساخته پلاستیك، روپوش دیواری پلاستیك ، انواع کف پوش ، سنك مرمر و فرش ماشینی را در محل بشما عرضه میدارد .
تهران ـخیابان روزولت بالاتراز سینما دیاموند نبش کوچه کورس ، فوقانی بانك صادرات نمایشگاه مصالح ساختمانی مدرن تلفن۸۲۸۳٤۹

بیسابقه
بخاطر بزرگداشت و شرکت در مقدس ترین جشن های‌دوهزاروپانصد ساله‌شاهنشاهی ایران بخریداران آریاو شاهین ۲۵ برك ازاوراق مدارس یادبود بعنوان جایزه تقدیم میشود .از یك میلیون تومان پول نقد آن بهره‌مند شوید
سیامك سمیع نماینده مجاز
آدرس : خیابان شاه بین چهار راه گلشن و باستان پلاك ۵۹۲ و ۵۹٤ تلفن ۶۶۷۵۸۰

شرکت‌سافیر
شما را با مدرن‌ترین و با صرفه‌ترین نوع سوفاژ و تهویه مطبوع آشنا میسازد .
چهارراه بهار تخت جمشید تلفن
۷۶۵٤۶٤ ـ ۷۵۰۰۳۲

کف‌پوش پلاستیکی
۵ر۱ میلیمتری تایل ۲۵ × ۲۵
متر مربع ۱۷ تومان
دبورا تلفن ۸۲۰۱٤۱
شاهرضا اول ویلا کوی مراغه پلاك ۲

تلفنهای سرویس تلویزیونهای تمام‌اتوماتیک
بلموند
۲۸۳۹۵ـ۵۵۵۱۵ـ۲۲۹۱٤
«از ۷صبح تا ۸ شب»

آب گرم محلات
شرکت تی.ام.تی بابهترین اتوبوس‌های‌مدرن همه‌روزه‌صبح وعصر سرویس آبگرم محلات را دائر کرده است
باتی،ام،تی، همه روزه به خمین ـ گلپایگان ـ خوانسار ـ اردستان مسافرت کنید خیابان مولوی تلفن ۳۵۳۱۰٤

نیازمندیها

تلفنهای ۳۱۱۲۲۰ـ۳۱۱۲۲۴

برای ساختمان شما

تلفن ۷۸۱۹۷۷
کاغذ دیواری ، باقساط
پرده کرکره ، باقساط
کف پوش ، باقساط
نقاشی ساختمان، باقساط
۷۸۱۹۷۷

نقاشی ساختمان باقساط
تلفن ۷۹۵۰۵۹
آ ـ ۲۴۱۹

تعمیرات ساختمان تلفن ۹۵۳۵۰۴

تزئینات ساختمان باقساط
پرده پارچه . کاغذ دیواری
پرده کرکره به اقساط تلفن ۳۱۵۶۸۰

حراج در ایران تزئین
کاغذ دیواری هانزا ساخت آلمان و انگلستان متر مربع ۱۰ و ۲۰ و ۵۰ ریال صددرصد قابل شستشو ۹۱۳ ۷۷۲

دفتر موزائیک سازی
کالای ساختمانی
گودرزی
هر نوع مقاطعه اسفالت کاری پذیرفته میشود
اسرع وقت
تلفن تماس ۷۵۹۷۹۰

MISCHLER
میشلر
سرما گرما و نور از کرکره چوبی میشلر عبور نمیکند . پرده چوبی میشلر در عین زیبائی در مقابل سرقت مقاوم بوده و بصورت حفاظ قفل خواهد شد
BW
پارکت
فرش چوبی پارکت ساختمان شما جلوه خاصی میبخشد روی پارکت BW آتش سیگار جوهر اسید و سایر مواد شیمیائی اثر ندارد . نمایشگاه پارکت BW کرکره میشلر خیابان شاهرضا کوچه عتوحی تلفنهای ۸۲۹۳۹۰ و ۸۲۹۵۹۶ ۸۲۴۳۰۷

تخلیه
تخلیه چاه فاضل آب با سیستم موتوری ۵۳۲۵۵۰

نقشه ساختمانی
تحت نظر مهندسین فن که مورد تصویب و شهرسازی قرارگیرد با نازلترین بها میپذیریم تلفن ـ ۶۶۱۱۶۹
آ ـ ۲۱۲۳۴

لوله بازکنی

لوله بازکنی فاضل آب سرویس منظم مسعود بوذر تلفن ۶۶۴۴۸۵

لوله بازکنی فاضل آب دروازه دولت تلفن: ۸۲۷۴۰۸

رفع گرفتگی هر نوع لوله ساختمانی با دستگاه تراکم هوا ـ تلفن ۷۸۷۲۷

لوله بازکنی فاضل آب مقدم: ۶۶۵۳۷۴

رفع گرفتگی لوله ساختمان در ۲ دقیقه با سازمان تراکم تلفن ۸۸۱۲۸۱

لوله بازکنی فاضل آب **جنرال** ۷۹۶۴۵۱

معاملات پول

پول موجود
پول شرطی موجود ۸۲۲۶۵۹

پول ۵ر۱ شاهی ۶۲۴۸۷۳

وام فوری در مقابل اتومبیل تلفن ۶۶۰۴۷۲

پول نومانی دوشاهی همیشه موجود ۸۲۸۰۹۰

خانه پول فرح شمالی مرکز معاملات پول تهران . ۷۷۱۳۸۸

پول باسود بانکی ۴۸۴۶۳
پول با سود منصفانه ۴۸۵۸۳
۱ـ۲۶ آ ـ ۳۱۴۱

۳ میلیون ریال بیواسطه درمقابل مستغلات نیازمندیم ۶۶۴۶۱۸

وام درمقابل تلفن واتومبیل
۳۰۳۲۳۶

پول مورد نیاز
پول نیازمندیم ۸۲۶۲۳۰

پول شرطی ۱۵٪ نیازمندیم ۴۰۸۲۹

پول شرطی نیازمندیم تلفن ۴۸۵۸۳
۱ـ۲۶ آ ـ ۳۱۴۰

قبوض

فرش کهنه ونو صادراتی وقبوض بانک کارگشائی را موسسه ۱۱۱ واقع در بهارستان جنب قنادی یاس خریداری مینماید. تلفن ۳۹۱۵۰۰

خریدار قبوض اصلاحات ۶۶۴۶۱۸

آژانس ۱۱۱
فرش کهنه ونو صادراتی و قبوض بانک کارگشائی را خریداری مینماید بهارستان جنب قنادی یاس تلفن ۳۹۱۵۰۰
۱ـ۲۶ آ ـ ۳۲۵۲

استخدام

به چندنفر کارگر بچار تلویزیون ساز و یکنفر کارگر خراط نیازمندیم سه راه ضرابخانه تلفن ۷۷۲۱۷۰
آ ـ ۲۹۸۵ ۱ـ۷

موسسه هنری ژولیابه تعدادی هنرپیشه مرد یا زن جهت امور فیلم ، سینمائی تلویزیون . نیازمند است .
خیابان شاهچهار راه اسکندری جنب مبل مینا طبقه دوم تلفن ۹۶۲۹۳۷

پرستار
با سابقه که بتواند زبان انگلیسی صحبت نماید برای نگهداری طفل ۸ ساله با حقوق خوب مورد نیاز است داوطلب لطفا با تلفن ۳۱۶۸۴۵ تماس حاصل نماید .
۱ـ٦ آ ـ ۸۸۵۱

خشک شوئی لرد
خشک شوئی کلیه البسه جیر طبیعی وانواع پوست وپوستین
کت جیر طبیعی ۲۵۰ ریال
پالتو جیر طبیعی ۴۰۰ ریال
خشکشوئی انواع پوستین صادراتی از ۵۰ کیلو بالا
کیلوئی ٦۰ ریال
خشکشوئی لرد ـ خیابان ایزنهاور مقابل وزارت کار تلفن ۹۵۰۸۸۵ ـ ۹۶۲۸۳۱

مدیریت در امور بیمه
موفقیت استثنائی جهت احراز مقام مدیریت
خانم و آقای عزیز شما نیز میتوانید با درآمدی حدود ۸۰۰۰۰ ریال بمقام سرپرستی و مدیریت برسید (حداقل سن حدود سی سال) .
نشانی : امین خیابان روزولت چهارراه تخت جمشید جنب تریا قناری کوچه هدایت شماره ۸۳ امین شماره یک خیابان سپهبدزاهدی نرسیده به کریمخان زند ساختمان پارکر شماره ۲۴۵ طبقه سوم .
۱ـ۷ آ ـ ۳۳۰۶

آگهی استخدام
بانک عمران یکنفر متصدی تلکس لازم دارد داوطلبان میتوانند جهت اطلاع از شرایط استخدامی و ثبتنام تاتاریخ ۱۵ر۴ر۵۰ صبحها از ساعت ۷½ الی ۱۲ بکارگزینی بانک واقع در خیابان امیرآباد شمالی مراجعه نمایند .
۱ـ۲ آ ـ ۳۳۲۴

رطب زهره
شرکت سهامی صنایع بهبرای تکمیل کادر بازرگانی خود به چند نفر جوان فعال نیازمند است .
داوطلبان با ذکر مشخصات باصندوق پستی شماره ۱۵۸۰ر۱۴ مکاتبه فرمایند .
۱ـ۵ آ ـ ۱۹۴۵۸

قابل توجه دانشجویاد
دو نفر دانشجو برای انجام کارهای تبلیغاتی مانند تهیه کاتالوگ ـ بروشور ـ برچسب و غیره بطورنیمه وقت استخدام میشود تسلط کامل به زبان انگلیسی ـ داشتن ذوق واستعداد درمورد تهیه طرحها و انتخاب رنگهای جالب و آشنائی به امور چاپی شرایط استخدام میباشد دانشجویان دانشکده معماری مقدم هستند .
مشخصات کامل ـ ساعاتی که مایلید کار کنید میزان حقوق درخواستی و احیانا سوابق کار در این رشته را بزبان انگلیسی به صندوق پستی ۲۸۹۱ تهران ارسال نمائید واجدین شرائط برای مصاحبه دعوت خواهند شد .
۱ـ۳ آ ـ ۱۹۶۷۶

SITUATION VACANT FEMALE typist with good command of the English and Farsi languages required, excellent salary. Mail your resume to International Road Transport Syndicate at 110, Takhte Jamshid Avenue, Tehran.

یك نفر مهندس نساجی با سابقه مورد احتیاج است بتلفن ۳۹۲۶۲۲ تماس حاصل نمایند .
۱ـ۴ آ ـ ۹۲۴۱

خانم خدمتکار برای آمریکا
بانوئی ۳۰ الی ۴۵ ساله برای خانواده ایرانی مقیم آمریکا مورد نیاز است . ضمانت مورد لزوم میباشد بعد از ظهرهابین ساعت ۵ر٤ الی ۵ر۷ مراجعه شود به آدرس یا تلفن زیر میدان فردوسی خیابان شاهرضا جنب بانک تهران شماره ۳۴۱ تلفن : ۳۱۲۰۰۶
۱ـ۳ آ ـ ۳۲۸۷

بیکنفر مستخدم زن که از
عهده کار منزل برآید نیازمند است آدرس امیرآباد شمالی خیابان هیراد دبستان فخرایران
۱ـ۳ آ ـ ۳۲۷۷

بیکنفر مکانیک
که دارای گواهینامه رانندگی باشد نیازمندیم تلفنهای ۷۶۴۹۴۲ و ۷۶۱۶۹۱
۱ـ۲ آ ـ ۳۳۱۰

کارخانه ریسندگی و بافندگی تبد احتیاج به چندنفر سرپرست محصول ریسندگی و رنگرزی و برق با شرایط زیر دارد .
۱ـ پایان نامه دوره انستیتوی نساجی و رنگرزی .
۲ـ سه سال سابقه کار در کارخانجات پشمی .
۳ـ معافیت یا دفترچه خاتمه خدمت وظیفه عمومی .
٤ـ نداشتن پیشینه کیفری و یا جزائی .
داوطلبان میتوانند با دو قطعه عکس ودو عدد رونوشت شناسنامه به تلفن ۵۰۴۸۱ و ۲۸۵۸۳ دفتر شرکت واقع در خیابان بوذرجمهری غربی کوی نوری شماره ۲۴ برای انجام مصاحبه رجوع نمایند .
۱ـ٤ آ ـ ۳۲۴۷

صندوقدار ـ چرخکار
فروشگاه ایران گارمنت بیکنفر صندوقدار و چندنفر چرخکار که با چرخهای خیاطی برقی آشنائی کامل داشته باشند نیازمند است. داوطلبین بتلفن ۴۷۰۵۸ مراجعه نمایند .
۱ـ۳ ا ـ ۹۶۲۱

بیمارستان مفرح نرس و بهیار با حقوقی مکفی استخدام مینماید داوطلبان جهت مذاکره بنشانی شاهرضا . کاخ . شماره ۸ دکتر محمود متین ٤ تا ۸ بعداز ظهر مراجعه نمایند .
۱ـ٤ آ ـ ۹۶۱۵

دفترخانه اسناد رسمی ۸۶ تهران
بیکنفر دفتریار مطلع و با سابقه که قدرت مدیریت و اداره دفتر را داشته باشد نیازمند است تلفن ٤٦٩٠٤
۱ـ۳ آ ـ ۳۳۴۸

پرستار نوزاد
بخدمت شبانه روزی پرستار باتجربه نیازمندیم تلفن ۸۹۰۴۹٤

کارگر زن جوان
چند نفر کارگر زن جوان برای تمام روز مورد احتیاج است لطفاهمه روزه بین ساعت ۵ تا ۷ بعد از ظهر شخصا بموسسه آی.بی.اس ـ خیابان پهلوی جنب سینما امپایر مراجعه نمایند .

انستیتو زیبائی وسونا کاخ
بیک دوشیزه یابانو خوش برخورد آشنا بزبان انگلیسی که از عهده تبلیغ یك موسسه برآید و یك ماساژومرد بیازمند است تلفن ۶۶۱۹۶۹ و ۶۶۷۷۸۳

کارخانه آلیاژ استخدام میکند .
به یك نفر استاد کار آهن کار درب و پنجره سازکه سابقه سرپرستی کارگاه را داشته باشد فوری نیازمندیم .
آدرس دفتر اول سی متری نارمك شماره ۱۴۴ تلفن ۷۹۳۶۱۷

سکرتر
بدوشیزه یا بانو که بزبان انگلیسی مسلط باشد استخدام میشود ۸۲۳۹۳۹
۱ـ۲ آ ـ ۳۳۲۶

موسسه مشتعل
برای تکمیل کادر بازاریابی خود ۵ دوشیزه را بامزایای عالی و یکنفر دوشیزه را جهت ماشین نویسی استخدام میکند برای دریافت فرم استخدام به آدرس زیر مراجعه شود پیچ شمیران داخل جاده قدیم شماره ۱۲
آ ـ ۳۳۳۲

به تعدادی ویزیتورکاغذدیواری. کفپوش نیازمندیم خیابان ثریا چهارراه فرصت شماره ۱۲۹ شرکت شوکا تلفن ۸۲۳۵۲۰
آ ـ ۹۵۸۵

کانون هنری پاترا
(پاترافیلم) چندنفر خانم وآقا جهت هنرپیشگی برای شرکت در فیلم سینمائی میپذیرد علاقمندان همه روزه از ساعت ۱۰ صبح الی ۸ از ظهرمراجعه نمایند . احمد کاشانی کارگردان تئاتر و سینما . دروازه دولت روبروی پمپ بنزین کوچه حمید ـ الدوله تلفن ۳۱۴۵۳۹
آ ـ ۳۳۳ ۹۵

دکورانو
۱ـ کسانیکه بتوانند از عهده دکورآبکاری یک جواهرفروشی برآیند بتلفن ۳۱۸۲۵۳ مراجعه فرمایند .
۲ـ فروشنده دیپلمه خوش بیان با تضمین استخدام میشود تلفن ۳۱۸۲۵۳
آ ـ ۳۳۳۵

بیکنفر بانو یا دوشیزه
مانیکوریست نیازمندیم آرایشگاه لیوی جاده قدیم شمیران بالای حسینیه ارشاد تلفن ۷۷۶۵۳۳
۱ـ۳ آ ـ ۳۳۴۰

یکنفر سرپرست حسابداری با شرایط زیر استخدام میشود.
۱ـ داشتن سابقه کاردررشته حسابداری حداقل دوسال .
۲ـ تحصیلات حدود دیپلم .
۳ـ حداکثر سن ۳۵ سال .
٤ـ داشتن وثیقه ملکی حداقل بمبلغ پانصد هزار ریال
۵ـ محل خدمت شهراصفهان خواهد بود و افرادیکه مقیم اصفهان باشند حق تقدم خواهند داشت .
واجدین شرایط باذکرآدرس کامل و شماره تلفن باصندوق پستی ۲۰۴۴ تهران مکاتبه فرمایند

قابل توجه داوطلبان
استخدام
فقط بانصف شهریه
در کلاسهای صبح یا بعدازظهر عمومی و یا کلاس مخصوص فرهنگیان و دانشجویان دوره کامل کمک مهندسی
رادیو ، تلویزیون
کولر ، یخچال
را در لابراتوار با لوازم
مجانی
نقشه کشی و نقشه برداری
حسابداری منشیگری و ماشین نویسی را
با اخذ گواهینامه رسمی فرا گرفته با معرفی ما با حقوق مکفی استخدام شوید شاهرضا اول ایرانشهر (نزدیک میدان فردوسی) .
آموزشگاه آفرین تلفن ۸۲۴۲۷۲
۱ـ۲۶ آ ـ ۳۳۶۴

شرکت ایران و سوئد جهت تکمیل کادر فروش قسمت ماشینهای اداری چندنفر فروشنده فعال و علاقمند را که دارای معافی بوده و یا خدمت زیرپرچم را انجام داده اند استخدام مینماید .
از متقاضیان خواهشمنداست به آدرس خیابان سوم اسفند شماره ۲۹ قسمت فاسیت مراجعه نمایند .
۱ـ۲ آ ـ ۹۳۱۳

حسابدار مجرب بازنشسته
با ضمانت برای تمام روز استخدام میشود . فروشگاه وطن چهارراه سید علی تلفن ۳۹۳۶۵۰
۱ـ۲ آ ـ ۲۰۹۵۸

شریک

برای کار پرتنوع وسود ماهی سی هزار ریال بشریکی با ۶۵ هزار تومان نیازمندیم بعداز ظهرهاساختمان پلاسکو طبقه ششم شماره ٦۰٤
۱ـ۷ آ ـ ۳۳۱۳

یك شرکت تجارتی در حال توسعه
جهت تولید کالای انحصاری و جدید به یك شریك که ۳۰۰ هزار تومان نقد داشته باشد نیازمند است و ۳۰٪ سود آن تضمین میشود تلفن : ۳۱۱۱۸۱ .

جویای کار

مترجم آلمانی ۳۰ ساله با آشنائی بزبان انگلیسی و تایپ لاتین آماده کار میباشد بعد از ظهرها تلفن : ۷۵٦٤۷۳
۱ـ۳ آ ـ ۳۲۹۰

جوانی ۲۲ ساله
جهت رانندگی و یا آشپزی جویای کار است در منازل ویا شرکتهای خصوصی راهنمای ٦۸٦ اطلاعات تافن ۳۱۱۲۳۱
۱ـ۳ آ ـ ۹۳۹۹

جوانی ۲۵ ساله با برگ خاتمه خدمت با سواد حاضر است در موسسات و یا هتلهاو یا رستوران برای پیشخدمتی یا کار درمنازل آماده است تلفن ۳۱۱۲۳۱ راهنمای ٦۷٤ اطلاعات
۱ـ۲ آ ـ ۸۹۸۳

لیسانسیه شیمی آماده کار درکارخانجات شیمیائی وداروئی تلفن ۳۱٦٤۵۲
۱ـ۳ آ ـ ۸۹۲۳

راننده بافولکس استیشن شخصی تمام وقت آماده کار تلفن ۳۱۴۴۸۰
۱ـ۲ آ ـ ۹۴۰۵

جوانی با معلومات سیکل وارد بامور حسابداری و دفترداری دوبل صندوقداری قبل ازظهرها آماده کار است راهنمای ٦۷۲ اطلاعات تلفن ۳۱۱۲۳۱
۱ـ۲ آ ـ ۹۵٤۷

خانمی حاضر است تمام روزیا نصف روز در مطب دکتر برای کارهای روزانه کمک کنند تلفن ۳۱۱۲۳۱ راهنمای ٦۸۹
آ ـ ۹٦۱۷

مهندس یا تکنیسین ساختمان با چندین سال سابقه کار آشنا به انگلیسی و آلمانی جهت کارگاه ساختمانی راهنمای ٦۸۷ اطلاعات تلفن ۳۱۱۲۳۱
۱ـ۳ آ ـ ۹۴۵۷

گمشده

در تاریخ ۵ر٤ر۵۰ یکدسته چک ۲۵ برگی از ۸۹۳۳۲٦ تا ۸۹۳۳۵۰ عهده جاری ۷۰۲۳٦ بانکملی شعبه سپهبد زاهدی که دوبرگ از سری شماره اول آن مورد استفاده قرار گرفته وبقیه مفقود شده و از درجه اعتبار ساقط است . اکبر شفیعی .
آ ـ ۹۵۹۱

دسته چک از شماره ۵۲٤۵۵۵ تا ۵۲٤۵۷۵ بانکملی شعبه ارک از حساب شماره ۱۵۰۳۳ بنام اینجانب صفرعلی زین العابدین افجه ای در تاریخ ٥ر٤ر۵۰ مفقود شده از درجه اعتبار ساقط است .
آ ـ ۹٦۰۳

سفته بشماره ۲۲۵۸٤۸ سری ج بسررسید ۱ر۷ر۵۰ نام داین حیدر علی محمدی دارابی و متعهد شرکت سبک سقف و پشت آن امضاء شده بمبلغ بیست هزار ریال مفقود گردیده و از درجه اعتبار ساقط است .
آ ـ ۹۵۵۱

چک شماره ۷۷۱۱۲ مورخ ۲۵ر٤ر۵۰ بمبلغ ۲۵۰ر۰۰۰ریال و چک شماره ۷۷۱۰۲ مورخ ٤ر٤ر۵۰ بمبلغ دویست هزار ریال عهده حساب جاری شماره ۰۰۲ر٤۰ آقای حاجی ناصر شفیعی در بانک اعتبارات تعاونی و توزیع شعبه خیابان گمرک که بنام این جانب پشت نویسی گردیده در تاریخ ٤ر٤ر۵۰ بسرقت رفته بدینوسیله باطلاع عموم میرساند که چکهای نامبرده از درجه اعتبار ساقط است .
محسن ـ فاضل زندی
آ ـ ۹۵۳۹

گواهینامه اینجانب وارطان زهرابی مسیحی بشماره ۱۱۲۸۵ سری الف مفقود گردیده ازیابنده تقاضا میشود به تلفن ۳۵۰۳۸۷ اطلاع دهید .
آ ـ ۲۱۲۳۰

آموزشگاهها

هنرستان فنی پرستو
مرکزاموزش صحیح رانندگی ترافیک مجهز به بهترین و مدرنترین وسایل آموزش با مربیان ورزیده و بدون اتلاف وقت با هزینه کم نشانی چهارراه گمرک شاهپور تلفن ۲۳۹۱٦

تدریس خصوصی

انگلیسی خصوصی توسط Mrs. Marilynne در سطح عالی و مبتدی تلفن ۹۵۰۰۸۲
۱ـ۱۵ آ ـ ۲۹٤۷

انگلیسی شورت هند ماشین نویسی توسط بانوی انگلیسی ٤۷۱٤۱

ریاضیات فیزیك شیمی مکانیك ناصری دبیر ریاضی ۷۵۵۳۸۹
۱ـ٤ آ ـ ۹۳٤۱

تدریس فیزیک ، جبر مثلثات و حساب و هندسه ودوره دبیرستان توسط دانشجوی دانشگاه اریامهر صبحها از ساعت ۱۰ تا ۱۱ تلفن ۹۵۵۰۹۲
۱ـ۲ آ ـ ۹٤۵۹

ترسیم رقومی ریاضیات
فیزیک شیمی رسم فنی دانشجوی فنی تلفن ۹۷۱۳۷۷
۱ـ۳ آ ـ ۹۵٦۳

ریاضیات . فیزیک . مکانیک توسط دانشجوی دانشگاه آریامهر تلفن ٤۹٤۰۲ بعدازظهرها ٦ به بعد .
آ ـ ۹۲۳۹

کلیه دروس ریاضی ـ ششم ریاضی
تلفن ۷۸۱۷۷٦
۱ـ۱۰ آ ـ ۹٤٦۵

ریاضیات ـ فیزیک ـ شیمی با شرایط سهل وتضمین آموزش دانشجوی فوق لیسانس فنی ۵۳۱٤۷٦
۱ـ۳ آ ـ ۹٤۵۵

پانسیون

پانسیون مریم
ویژه دختران و بانوان
آدرس: جاده پهلوی جنب بانك ملی شعبه محمودیه ۸۹۱٤۲۳

آگهیهای متفرقه

اسناد لاوصول خریداریم ۳۵۱٦۱۷

موسسه کشاورزی چمن
سمپاشی برای دفع افات نباتی و چمن کاری زیرنظر کارشناسان فنی پذیرفته میشود تجریش اول نیاوران جنب کلانتری تلفن ـ ۸۵۱۳۲۰

اسپرت کلاب
شرق ضرابخانه ۷۷۰٤۱۹ استخر شنا با دستگاه تصفیه و محیط آرام مخصوص خانواده و پیکنیک .
۱ـ۳ آ ـ ۳۲۹۸

کرایه
کرایه هرنوع ماشین تحریر بنگاه فنی ناصر تلفن ۸۲٦۲۰۵ دروازه دولت مقابل سعدی .

گاز

شرکت پخش بوتاگاز
شرکت بوتاگاز از ۷ونیم صبح تا ۸ شب تلفنهای ۳۹۲۳۸۹ و ۳۹۳۲۲۳

BUTANE
تلفن پخش گاز
شرکت بوتان
از ۷ صبح تا ۹ شب
۹۵۳۰۵۱

ایران گاز
پخش گاز ۸۲۷۱۳۱
تعمیرات ۸۲۳۰۵۱ـ۵۳
همه روزه ازساعت ۷ صبح الی ۱۱ شب نمایشگاه مرکزی خیابان شاهرضا شماره ۳۳۰

ارساگاز
پخش گاز ۸۲٤۰۲۱
تعمیرات ۸۲٤۰۲۵

پرسی گاز
گازوسرویس
غرب خیابان پهلوی ۹٦۳۰۲۱ الی ۹٦۳۰۲۵ از ۷صبح تا ۷شب
شرق خیابان پهلوی ۸۲۲۰۲۵ الی ۸۲۲۰۲۱
۸۲۷۹۹۰ـ۸۲۷۲۴۷ از ۷صبح تا ۱۰شب
تلفن مخصوص تعمیرات ۸۲٦۹٤۰

داروخانه ها

داروخانه مهران
خیابان شیروخورشید چهارراه استخر تلفن ۹۵٤۰۰۷

یکنفر مهندس طراح
باسابقه کار در طراحی وسائل برقی خانگی و آشنا بزبان انگلیسی جهت کار در شهرستان رشت با حقوق مکفی استخدام میشود طالبین درخواستهای خود رابصندوق پستی ۱۸۷٦ـ۱۱ تهران ارسال دارند .

انجمن دوشیزگان و بانوان
دوره های فشرده تابستانی
یك ماهه ، دوماهه وسه ماهه
خیاطی ، آرایش وزیبائی، آشپزی، ماشین نویسی گلسازی ، گل آرائی، انگلیسی، فرانسه وآلمانی...
زیرنظر بهترین دبیران، حداکثر وسایل وشهریه نازل
خیابان بهار ـ شماره ۲۵٤ ـ تلفن : ۸۲٤۸۳۱
به دانشجویان ودانش آموزان، ۱۵ در صد تخفیف داده میشود

دبستان پیشاهنگ (شماره ۲)
ازمتولدین ۱۳٤۵ برای کلاس آمادگی و
ازمتولدین ۱۳٤٤ برای کلاس اول و
ازفارغ التحصیلان کلاس پنجم ابتدائی برای دوره راهنمای تحصیلی ثبت نام مینماید
آریاشهر خیابان ۱۷ تلفن ۹۷۵۸۵٤ ترانسپورت برای تهران وکرج مهیا است

قابل توجه برای دانشجویان و کارمندان دولت
بمنظور صرفه جوئی در هزینه انها هتل ارمسرانگ مجهز به کلیه وسایل اسایش از قبیل اسانسور . کولر تلفن سانترال . حمام برای کلیه اطاقها . رستوران با ۲۵٪ تخفیف فقط ازتاریخ ۱ر٤ الی ۲۰ر٦ر۱۳۵۰ تهران خیابان اکباتان تلفنهای :۳۰۵۲۰۳ و ۳۰۲۵٦٤

آکادمی زبانهای دنیا
بیك نفر که از عهده تدریس زبان انگلیسی در سطح متوسطه و عالی برآید نیازمند است .
اول دروازه دولت ـ تلفن ۸۲۸۲۱۳

برنامه سینماها

★ماجراجویان ـ رنگی ـ کندیس برگن ـ ارنست بورگناین
دیامونت (۸۲۸٤۰۰) ۱۱ـ ٤۵ر۲ـ۱۵ر٦ـ ٤۵ر۹
★ ایزی رایدر ـ رنگی ـ پیترفاندا
شهر قصه (٦۲۷۲۹۰) ۱۱ـ ۲ـ٤ـ ٦ـ۸ـ۱۰
★درتابش آفتاب یونان ـ رنگی ـ انتونی کوئین
امپایر (٦۲۳۹٤۲) ۱۵ر۱۰ر۱۱ـ ۱۵ر۳ـ۳۰ر۵ ـ۳۰ر۷ـ ٤۵ر۹

★وعده ما در رم ـ رنگی ـ سوزان پله شت
شهرفرنگ (٦۲۷٦۲۸) ۱۵ر۱۱ـ ۳۰ر۳ـ۳۰ر۵ـ ۳۰ر۷ـ ٤۵ر۹
★عشق بیگانه نمی شناسد ـ رنگی ـ مال ـ پیتر فرانکو
رادیوسیتی (٤۳۳۲۰) ۱۵ر۱۱ـ۳۰ر۳ـ ۳۰ر۵ـ ۳۰ر۷ـ ۳۰ر۹
★ مردان سرسخت ـ رنگی ـ استوارت گرینجر
سانترال (٤۸٦۸٦) ۱۱ـ ۱ـ ۳ـ ۵ـ ۷ـ ۱۵ر۹
نیاگارا (٦٦۵۳۰۷) ۳۰ر۱۱ـ ۳۰ر۱ـ ۳۰ر۳ـ ۳۰ر۵ـ ۳۰ر۷ـ ۳۰ر۹
متروپل (۳۱۹٤۱۰) ۳۰ر۱۰ـ ۳۰ر۲ـ ۳۰ر٤ـ ۳۰ر٦ـ ۳۰ر۸
ب.ب (۸۲۹٦٤۱) ۳۰ر۱۰ ـ۲ـ٤ـ٦ـ۸ـ۱۵ر۱۰
درایوین (٦۲۲۵۵۷) ۸ـ۱۵ر۱۰

★ ماجراهای میکی موس ـ محصول والت دیسنی
سینه موند (٤۸۳۲۲) ۱۱ـ۳ـ ۵ـ۷ـ۹
★ جهنم در اقیانوس آرام ـ رنگی ـ لی ماروین
کاپری (٤۸٤۰۱) ۱۱ـ۳ـ ۵ـ۷ـ۹
پولیدور (٤۲٦۳۱) ۳۰ر۱۱ـ ۳۰ر۳ـ ۳۰ر۵ ـ ۳۰ر۷ـ ۳۰ر۹
تاج (۳۱۲۸٦٤) ۱۵ر۱۰ ـ ۱۵ر۱۲ـ ۱۵ر۲ ـ ۱۵ر٤ ـ ۱۵ر٦ـ ۱۵ر۸ ـ۱۵ر۱۰
★ کلبه ای آن سوی رودخانه ـ ملک مطیعی ـ زری خوشکام
آسیا (٤۲۹۰۹) ۱۱ـ ۱ـ۳ـ۵ـ۱۵ر۷ ـ۳۰ر۹
رکس (۳۱۵۲۹۳) شهوند (۳۵٤۰٤۰) سیلورسیتی (۸٦۱۲۰۵) ۳۰ر۱۰ ـ ۳۰ر۲ـ ۳۰ر٤ ـ۳۰ر٦ـ ۳۰ر۸
بیدو (۹۵۱۲۸۲) همای (۳۱۱٦٦۹) المپیا (۹۵٦۷۹٦) شرق (۵٤۰۲٤) فیروزه (۷۵۷٦٦۹) ۹ـ۱۱ـ ۱ـ۳ـ۵ـ۷ـ۹
رویال (۸۲۹۷۸۵) ۱۰ـ۱۲ـ۲ـ ٤ـ٦ـ۸ـ۱۰
نپتون (۷٦۰۱۳٦) ژاله (۳۰۵٤۲۰) ۹ـ۱۱ـ۱ـ۳ـ۵ـ۷ـ۱۵ر۹
رنگین کمان (۷۵٦۷٦۰) پاسارگاد (۷۹۲۷۸۲) ۱۰ـ ۱۲ـ ۲ـ ٤ـ ۱۵ر٦ـ ۳۰ر۸
نوسکا (۵۸۵٤٤) چرخ وفلک (۹۵۰۵۵۸) ۱۰ـ ۱۲ـ ۲ـ ٤ـ ٦ـ۸
★دونمونه حماقت ـ رنگی ـ چیچو ـ فرانکو
ایفل (۳۱۱٤۷۷) ۱۰ـ۱۲ ـ۲ـ٤ـ٦ـ۸ـ۱۰
★ صمد وقالیچه حضرت سلیمان ـ پرویز صیاد
مولن روژ (۷۵۲۹۲۹) دیانا (٤۷۳٦۵) ۱۱ـ ۳ـ ۱۵ر۵ـ ۳۰ر۷ـ ٤۵ر۹
سهیلا (۳۱٦٤۲٤) ۱۰ـ ۱۵ر۱۲ـ ۲ـ ۱۵ر٤ ـ ۳۰ر٦ـ ٤۵ر۸
کریستال (۳۱۷٦۷۵) ۳۰ر۱۰ ـ ۲ـ ۱۵ر٤ـ ۳۰ر٦ـ ٤۵ر۸
مهتاب (٤۷۷۷۷) ۳۰ر۱۰ ـ۳۰ر۲ـ ٤۵ر٤ ـ ۱۵ر۷ـ ۹
ماندانا (۷۹۹۸۲) ۱۰ر۱۰ـ ۳۰ر۱۲ـ ٤۵ر۲ـ ۵ـ ۱۵ر۷ـ ۳۰ر۹
اسکار (۹۵۰۸۹۸) ۱۰ـ۱۵ر۱ـ ٤۵ر٤ـ ۱۵ر٦ـ۳۰ر۸
دروازه طلائی (۳۵۲۱٦۰) ٤۵ر۸ ـ۱۱ـ ۳۰ر۱ـ ۳۰ر۳ـ ٤۵ر۵ ـ ۸
الوند (۳۵٦۵۳۸) کیهان (۹۵۷۳٦۰) ٤۵ر۹ـ ۱۲ـ ۱۵ر۲ ۳۰ر٤ـ ٤۵ر٦ـ ۹
مراد (۷۵۳۳۸۲) قصر طلائی (۷۵۹٦۲٤) دریا (۷۹۱۷٤٦) ۳۰ر۹ـ ٤۵ر۱۱ـ ۲ـ ۱۵ر٤ ـ ۳۰ر٦ـ ٤۵ر۸
ارانوس (۲۷۹۷۱) ٤۵ر۸ـ ۱۱ـ ۱۵ر۱ـ۳۰ر۳ـ ٤۵ر۵ـ۸
★ درشگه چی ـ شهلا ـ کریمی ـ اسداللهی
کسری (۸۲٦۹۳۹) ۳۰ر۱۰ر۲ـ٤ـ ٦ـ ۸ـ ۱۰
★ دختری درسوپ من ـ رنگی ـ بینرسلزر
بولوار (٦٦۰۲۹۲) ۱۱ـ ۲ـ ٤ـ ٦ـ ۸ـ ۱۰
★ چهره های فریبنده ـ رنگی ـ جرج هیلتون
ریولی (۷۵۷۷۷۷) ۱۱ـ۳۰ر۳ـ ۳۰ر۵ ـ۳۰ر۷ـ ۳۰ر۹
★ بیبی میکر ـ رنگی ـ باربارا هرشی
آتلانتیک (٦۲۷۱۷۱) ۱۵ر۱۱ـ ۳۰ر۳ ـ۳۰ر۵ـ ۳۰ر۷ـ۳۰ر۹

★ دختران رایان ـ رنگی ـ ۷۰میلیمتری ـ رابرت میچام
پارامونت (٤۸۳۲۱) ۱۰ـ٤۵ر۱ـ ۳۰ر۵ ـ۱۵ر۹
★ پهلوان مفرد ـ ملک مطیعی ـ بیک ایمانوردی
اونیورسال (٦٦٦۹۵۳) ۱۱ـ۳ـ۵ـ۱۵ر۷ ـ۳۰ر۹
پاسیفیک (۷۳۳۱۱) میامی (۷۵٤۳۲۹) سیلوانا (۳۹۳۷۷۷) پانوراما (۷۹٤۵۷۰) مارلیک (۹٦۳٦۱٦) ۱۱ـ ۱ـ ۳ـ ۵ـ ۷ـ ۹
مونت کارلو (۷۹۷٤۱) ۱۵ر۱۰ ـ۳۰ر۱۲ـ ٤¾ـ ۷½
ایران (۳۱٦۳۵٤) تیسفون (۹۵۸۸۸۲) پرسپولیس (۵۸۱۰۸۳) ساینا (۳۵۲٤٤۲) آستارا (۸٤۰۲۲) ۳۰ر۱۰ ـ۳۰ر۲ـ ۳۰ر٤ ـ ۳۰ر٦ ـ۳۰ر۸
★ سایه های تاریک ـ رنگی ـ جون بنت ـ جانتیس فرید
گلدن سیتی (٦٦۳۲٦۹) ۱۵ر۱۱ ـ ۳۰ر۳ ـ ۳۰ر۵ـ ۳۰ر۷ـ ۳۰ر۹
★ سارا ـ رنگی ـ شرلی مکلین ـ کلینت ایستوود
ادئون (۳۱۸۱۱۸) ۳۰ر۱۰ ـ ۳۰ر۲ـ ۳۰ر٤ـ ۳۰ر٦ ـ ۳۰ر۸
★ ترکم مکن عشق من ـ رنگی کاترین اسپاک
اریا (۳۱۹۸۸٤) ۹ـ۱۱ـ۱ـ۳ـ۵ـ۷ـ۹
★ گلدجینجر ـ رنگی ـ چیچو ـ فرانکو
برلیان (۳۹۳۵۳۵) ۹ـ ۱۱ـ۱ـ ۳ـ۵ـ۷ـ۹
★ مرادخان ـ فخرالدین
شهرام (۷۷٤۵٤۹) ۹ـ۱۱ ـ۱ـ۳ ـ۵ـ ۷ـ۹
★آیا برامس را دوست دارید ـ رنگی ـ اینگرید برگمن
مازستیک (٦٦۸٤٦۱) ۳۰ر۱۰ـ۲ـ٤ـ٦ـ۸ـ۱۰
★ هنگ جانبازان ـ رنگی ـ مکی ساوالاس
پلازا (٤٤۲۵۵) ۱۱ـ ۳۰ر۱ـ ٤ـ ۳۰ر٦ـ۱۵ر۹
★ جدال در اوکی کرال ـ برت لنکستر
پارک (۳۱۹٦۳۷) ۹ـ۱۱ـ۱ـ۳ـ۵ـ۷ـ۹
★ ژاندارم نیویورک ـ لوئی دوفونس
گلدیس (٦۲۸۷۱۳) ۲ـ٤ـ٦ـ۸
★سرنوشت یک عشق ـ رنگی ـ وحیدرحمان
فری ۱ـ۳۰ر۳ ـ٦ـ۳۰ر۸
★ دودلفک ـ رنگی با شرکت چیچو وفرانکو
کارون (۹۵۵۱٦۵) ۱ـ ۳ـ ۵ـ ۷ـ ۹
★آخرین سکه ـ رنگی ـ چارلزبرونسون
دنیا (۳۹۳۸۱۲) ۹ـ۱۱ـ ۱ـ ۳ـ ۵ـ ۷ـ ۹
★ برهنگان و مردگان ـ رنگی ـ کلیفرابرتسون
پردیس (۳۰٤۲۵۹) ۹ـ۱۱ـ ۱ـ ۳ـ ۵ـ۷ـ ۹
★ستاره جنوب ـ عملیات سه جانبه
البرز (۳۰٤۲۵۸) ۳۰ر۸ـ ۳۰ر۱۲ر۳ ـ۷ـ۱۰
★بازرس کل ـ رنگی ـ دنی کی
سینما فروشگاه فردوسی (۳۰۱٦٤۱) ۱۰ـ ۳۰ر۵ ـ ۷
★ سرزمین گناه ـ روستاپودستا
تخت جمشید (٤۳۵۵۰) ۳ـ ۵ـ۷ـ۹

سئانس انگلیسی
درایوین ونک ۸ـ ۱۵ر۱۰ فیلم (مردان سرسخت
گلدیس ساعت ۱۰ فیلم (تعقیب تاآخرین لحظه)

★ تاترها
نمایشنامه کمدی باقر وبی قر بانضمام کنسرت آغاسی و ناهید
تئاتر پارس (۳۱۸۸۱۱) ۵ـ۸ بعداز ظهر

برنامه تلویزیون

کانال ۷

برنامه امشب
۳۰ـ۵ اسلایدو موزیك
۵٦ـ۵ اعلام برنامه
۰۰ـ٦ فوتبال
۵۰ـ۷ فیلم کنت مونت کریستو
۳۰ـ۸ مشروح اخبار همراه با فیلم های خبری
۰۸ـ۹ ترانه ایرانی
۲۰ـ۹ فیلم روکامبول
٤۰ـ۹ مسابقه جایزه بزرگ
۱۰ـ۱۰ فیلم جایزه
٤۰ـ۱۰ روزها و روزنامه ها

برنامه نیمروز دوشنبه
۰۰ـ۱ اسلاید و موزیك
۱۵ـ۱ اعلام برنامه
۱۷ـ۱ کارگر
۳۰ـ۱ محله پیتون
۰۰ـ۲ شما و تلویزیون
۳۰ـ۲ موسیقی ایرانی
٤۵ـ۲ اخبار

کانال ۳ـ۹

برنامه امشب
۱۵ـ۷ اسلاید و موزیك
۳۰ـ۷ اعلام برنامه
۳٤ـ۷ فیلم درجهان ما
۰۰ـ۸ بازی سرنوشت
۳۰ـ۸ مشروح اخبار همراه با فیلم های خبری
٤۰ـ۹ سفر به ناشناخته ها
۳۰ـ۱۰ رسیتال

برنامه آموزشی

برنامه صبح دوشنبه
۰۰ـ۸ آهنگها و چشم اندازها
۳۰ـ۸ اعلام برنامه
۳۵ـ۸ شیمی ۳
۰۰ـ۹ انگلیسی دوره اول
۱۵ـ۹ طبیعی ۳
٤۰ـ۹ زنگ تفریح
۵۵ـ۹ فیزیك ۳
۲۰ـ۱۰ مکالمه آلمانی
۳۵ـ۱۰ ریاضی سوم
۰۵ـ۱۱ زمین شناسی ششم
۳۰ـ۱۱ زنگ تفریح
٤۰ـ۱۱ هندسه و مخروطات ششم
۱۰ـ۱۲ شیمی ششم
٤۰ـ۱۲ بخوانیم و بنویسیم
۰۰ـ۱۳ فیلم داستانی

برنامه امریکا

برنامه امشب
۰۰ـ۵ اندرز دلخواه من
۱۵ـ۵ کریستو فرها
۳۰ـ۵ دشت سرسبز
۵۵ـ۵ برنامه آگهی
۰۰ـ٦ اخبار
۱۵ـ٦ بزرگترین مبارزه قرن
۳۰ـ٦ تجربیاتی روی صوت
۰۰ـ۷ دانیل بون
۰۰ـ۸ برادران اسمادرز
۰۰ـ۹ دود باروت
۵۵ـ۹ برنامه آگهی
۰۰ـ۱۰ فیلم سینمائی

هرگونه تغییری در برنامه ها بعدا بوسیله تلویزیون اعلام میشود .

آنتن آموزشی ٦۵ تومان
بانصب وتنظیم داخلی تلفن : ۹۷۷۲٤۲

امسال نباید هیچ دانش آموز و داوطلب ششم طبیعی و ریاضی مردود شود
گروه فرهنگی اروند
برای کلاسهای تضمینی دوره اول ودوم دبیرستان تا دوازدهم تیر ماه ثبت نام مینماید.
ضمنا قبولی دانش آموزان کلاس ۳ـ٤ـ۵ رادر کلاس ششم ابتدائی تضمین می کند
طبق قرارداد محضری در صورت عدم موفقیت دانش آموزان کلیه وجوه دریافتی مسترد میگردد
میدان ۲٤ اسفند
۱ـ روبروی سینما انیورسال
۲ـ مقابل ایستگاه خط ۱۰۱
گروه فرهنگی اروند

شرکت نریمان ـ وارد کننده قطعات ژیان ـ باتخفیف واقعا نمایان
۴۲۲ حشمت الدوله غربی تلفن ۹۵۰۱۱۱ ـ تعمیرگاه مجاز ـ خیابان شاهپور نرسیده بچهارراه گمرک تلفن ۵۱۵۰۴

ورزش

مسابقات بین‌المللی فوتبال جام کورش بزرگ

مراکش ـ رومانی

چهره‌های پیروز دومین روز

این «اشرف» دروازه‌بان خوب تیم مصر است که روی سرخمسه بك میانی تیم خود توپ را مهار میکند ، اشرف درخشان‌ترین چهره تیم مصر بود و علیرغم یکبار سقوط چندین بار دروازه خود را نجات داد .

مراکش ـ مصر در دیدار بدون آهنك همه رویا های پرشکوهی که از فوتبال آنها داشتیم ازمیان بردند. رومانی با چهره‌ای اطمینان بخش اتریش را مغلوب کرد وخوش آهنك ترین چهره بازیها را بنمایش گذارد

*شنبه ـ استادیوم امجدیه ، دیدار کنندگان تیمهای ملی مراکش و زامالیك مصر ، داور ابوالقاسم حاج‌ابوالحسن ، کمك داوران علی دانائی‌فرد ـ جعفر نامدار ، نتیجه ۰ـ۱ بسود مراکش ، تنها گل بازی در دقیقه ۷۲ بوسیله میلوك باشماره ۱۳ ، تماشاگر کمتر از ۸ هزار تن ، بازیکنان دو تیم .

مراکش : هازازی ـ نرما ، لابی ، سلیمان ، معروفی ـ میلوك ، میلابی ، بشیر ـ فاروس ، والار ، عبدالقادر .

مصر : اشرف ـ یکن ، گوهری ، خمسه ، رفعت ـ خلیلی ، شانه ـ عیدی ، هماده ، شاذلی ، السیر .

در دومین روز بازیهای جام کورش بزرك نخستین دیدار را تیمهای مصر ـ مراکش برگزار کردند ، دو تیم از کشور های صاحب فوتبال آفریقا که در گذشته فراوان از آنها شنیده بودیم ولی علیرغم آنچه انتظار داشتیم ، با وجود آنکه مراکش پرقدرت و متحرك بود و مصربا خشونت بیشتر میکوشید شانه بشانه حریف پیش رود ، این دو تیم آنچه پیش بینی میشد ارائه نکردند و طول این دیدار مصر تیمی بهم پاشیده و بدون آهنك بود که تنها در سایه درخشش دروازه‌بان خوب و پرتحرك خود «اشرف» توفیق یافت از چند شانس مسلم گل که برای مراکش بوجود آمده بود نجات پیدا کند .

آرایش دو تیم

مراکش با ارایش ۳ـ۳ـ۴ مقابل حریف قرار گرفت ضمن آنکه هافبك میانی این تیم «میلابی» باشماره ده در شرایط لازم کنار «والار» سانترفوروارد تیم نقش بغل چپ را بازی می کرد ، «هازازی» دروازه‌بان مراکش ضمن دید وسرعت ، انعطاف پذیری فراوان داشت هرچند خط دفاعی استوار این تیم اجازه نداد جز یکی دوبار مهاجمین حریف‌دروازه راتهدید کنند .

نرما ـ لابی ـ سلیمان و معروفی گروه دفاعی مراکش بودند که در این جمع سلیمان ضعیف‌تر از دیگران مینمود و مهاجمین حریف بدنبال چند یورش پی گیر کاری کردند که مربی‌تیم برای‌استحکام بخشیدن به گروه دفاعی خود او را با «لاربی» تعویض کند وجود او سبب شد بار دیگر آرامش در جمع مدافعین مراکش بوجود آید .

میلوك ـ میلابی و بشیر چهره های میانی تیم بودند که درجمع آنها بشیر باشماره ۹ تحرك سازندگی و قدرت انتقال فراوان داشت و عموما تیم روی حرکات او آهنك میگرفت والار ـ عبدالقادر و فاروس گروه حمله مراکش بودند که عبدالقادر و فاروس با تیم هم آهنگی کامل‌داشتند و «والار» در نوك حمله یك مهاجم بدون آهنك بود .

مصر تیمی بدون آهنك

مصریها با آنچه از فوتبال این سرزمین‌شنیده بودیم‌انتظار فراوان بوجود آورده بودند ، در این نخستین‌دیدار تیمی‌بدون آهنك وخشن ارائه کردند ، طبیعتا طول چند ساله اخیربعلت مسائل مختلف این تیم در دیدار های بین‌المللی و تورهای جهانی بدون نقش بوده و شاید عدم دیدار های مختلف سبب نزول کیفی فوتبال این دیار شده باشد ولی با اینهمه دشوار میتوان تیم حاضر در تهران را نشانه‌هائی ازفوتبال بلندآوازه مصر شناخت مگر اینکه‌شرایط مکان و زمان و آب و هوا یاعدم آمادگی و خستگی سبب شده باشد که تیم حاضر خصوصیات عالی کیفی خود را قادر به ارائه نباشد .

این تیم با آرایش ۴ـ۲ـ۴ بمیدان آمد بزرگترین پشتوانه تیم «اشرف» دروازه‌بان پرتحرك آن بود که چند شانس خوب حریف را از میان برد .

یکن ـ گوهری خمسه و رفعت گروه دفاعی تیم بودند ، که از آن میان یکن با شماره ۲ کاپیتان و رهبر تیم بحساب می‌آمد .

خلیلی و شانه در میانه‌میدان نقش ۲ هافبك دفاعی راداشتند و کمتر اتفاق می‌افتاد گروه حمله این تیم از پشتیبانی آنها برخوردار باشد ، عیدی ـ هماده ـ شاذلی ـ السیرچهره های خط حمله تیم بودند که قاسم و جعفر در نیمه راه جای عیدی و السیر را درمیدان پر کردند

اولین شانس مراکش

اولین شانس مراکش روی یك کرنر زیبا و جالب روی نقطه پنالتی به سر«والار»سانتر فوروارد مراکش بوسه زد ، با ضربه «فاروس» بوجود آمد ولی این بازیکن ضمن یك‌تعادل کامل توپ را به اوت فرستاد.

بازی بدون آهنگ و خسته کننده بود و هیچکدام از دو تیم بدرستی نمیدانستند چه‌باید انجام دهند .

از مصر زیاد شنیده بودیم و مراکش بعد از پیروزی ۰ـ۳بر بلغارستان در خانه خود قبل از دیدار های مقدماتی جام جهانی و بعدنتیجه مساوی۱ـ۱ با همین تیم‌دربازیهای مقدماتی جام جهانی و باخت ۱ـ۲ به آلمان صاحب نام شده بود ، بدین روی همه حاضرین از این دیدارانتظار دیگری‌داشتند، با اینهمه ۲۲ دقیقه بازی سرد و تهی بود تا در این لحظه گروه حمله مصرروی یك‌حرکت دلپذیر شماره های ۸ و ۱۵ هماده و شاذلی با ضربه‌زیبای این دومی تور دروازه مراکش بلرزه درآمد ولی‌هنوز شادی این گل به‌اوج نرسیده بود که داور آفساید اعلام‌کرد، گریز شاذلی در حرکت «یك ـ دو» با هماده و ضربه این‌یکی دریك حالت زیبا وسریع انجام شد که بنظر نمیرسید خطائی صورت گرفته باشد ولی کمك داوران ما مثل اینکه روی این گل ها چه دربازی های داخلی و چه خارجی حساسیت بیش از اندازه نشان میدهند .

گل پیروزی مراکش

بهرحال این رویداد ضمن مردود شناخته شدن گل‌تحرکی تازه در میدان بوجود آورد و این تا آنجا پیش رفت که در نیمه دوم آرام ، آرام بازی‌شکل گرفت و بخصوص مراکشی ها موجودیتی تازه بنمایش‌گذاردند که‌سرانجام‌درسایه این‌دگرگونی گل پیروزی در دقیقه ۷۲ به وسیله «میلوك» با شماره ۱۳ برای این تیم بدست آمد .

عبدالقادر بعد از یك گریز سریع داخل خط ۱۸ قدم‌توپ را برای فاروس پاس کرد و این یکی سر ضرب با حرکت برگردان توپ رابه جناح‌راست دروازه فرستاد ، در فاصله ۶ متری «میلوك» بایك ضربه‌چپ عالی توپ را به سقف دروازه مصر دوخت و سرخ پوشهای مراکش بااین رویداد درآغوش یکدیگر پیروزی‌را جشن‌گرفتند.

۱۸ دقیقه باقی مانده وقت‌این بازی همچنان بابرتری مراکش ادامه داشت ولی بی‌میلی وعدم نیازبگل‌بیشترکه‌درحرکات‌بازیکنان مراکش موج میزد سبب شد ، بازی ضمن تسلط فراوان آنها با همین نتیجه ۰ـ۱ به پایان برسد .

دیدار دوم را رومانی مقابل اتریش با پیروزی درخشانی به پایان رساند ، نتیجه وقت‌اول ۰ـ۱ و در پایان وقت ۰ـ۳ به سود رومانی بود ، رومانی‌طول این دیدار درخشانترین چهره را در جمع تیمهای حاضرجام بنمایش گذارد و جمعی برآن شدند که بیشتر از سایر تیم ها شانس قهرمانی دارد .

اولین گل این تیم در دقیقه ۴۱ بوسیله «سرجیلا» بغل‌راست سریع و پرتوان تیم بثمررسید، «ژرگان » گوش چپ در دقیقه ۵۳ و «میریورجل » هافبك قدرتمند تیم از فاصله ۲۰ متری روی یك شلیك سنگین دردقیقه ۸۹ گلهای دوم و سوم تیم‌خود را بدست آوردند .

مسابقات انتخابی کشتی آزاد تهران

۲۰۹ کشتی گیر برای گزینش تیم تهران مبارزه میکنند

مسابقات کشتی‌آزاد انتخابی تهران با حضور ۲۰۹ شرکت‌کننده از بعدازظهرروز گذشته روی سه تشك در سالن محمد رضا شاه آغاز شد .

این دوره مسابقات که برای گزینش‌تیم‌تهران جهت‌شرکت در مسابقات قهرمانی ایران انجام میشود ، طی ۵ جلسه در سه روز برگزار میشود.

غیبت چهره‌های ملی پوش که امید میرفت با شرکت در این دوره مسابقه‌ها بر کیفیت دیدارهابیافزایند سرنوشت تیم تهران را درابهام نگاهداشت.

در اولین روز مسابقات عدم حضور جهانگیر عبدالباقر در زمان مبارزه باعث حذف ملی‌پوش ۵۷ کیلوی ایران شد .

عبدالباقر که سال گذشته‌در این مسابقات در وزن۶۲ کیلو با برتری قابل تحسینی عنوان قهرمانی ایران راتصاحب کرده بود تنهابخاطر چنددقیقه تاخیر از جدول مسابقات خارج شد ، غیبت او این شانس را به‌هادی رفوگر ، اسفندیار ورزداری ، جهاندار عبدالباقر ، علی نقی مرادی میدهد که با حاشیه امنیت بیشتری برای در صدر قرار گرفتن بختهای خویش‌را بیازمایند .

چهره‌های سرشناس ۸۲ کیلو

سرنوشت وزن ۸۲ کیلو بخاطر حضور چند چهره سرشناس چون حسین تهامی، احمد محمدی ، قدیر یعقوبی رضاقلی‌پور، محمد اسمعیل‌زاده بهیار بهزادی مبهم‌تر از دیگر اوزان میباشد .

تهامی که برای اخرین آزمایش از مسابقات منطقه‌ای ببالاصعود کرده‌است درشرایط خوبی بسرمی‌برد ، نزدیکترین حریفان او قدیر یعقوبی واحمد محمدی میباشند که این‌آخری در مسابقات انتخابی تفلیس با امتیاز بر او چیره شده است.

بهرحال ضمن حضور سه چهره یاد شده دیگران بعنوان داور برتری یکی‌از یادشدگان را شهادت خواهند داد.

در ۵۷ کیلو نیز چون ۸۲ کیلو سرنوشت‌عنوانها نامعلوم می‌باشد . صعود محمد اسدی چهره آشنای۵۲ کیلو و حضور حسین‌حیدری، محمدعلی‌واقف، اسدالله رضائی و سرانجام‌نفر پرامید این وزن جواد رفوگر بر نامعلوم‌بودن سرنوشت ۵۷ کیلو افزوده است ، بهر حال با چنین خصوصیاتی امیدهای هروزن از اینقرار میباشند :

۴۸ کیلو : شرکت کننده ۱۸ نفر ـ علی اصغر اسلامی، حسین رزاق منش ، محمد مظلوم ، محمد رضا سراجیان

۵۲ کیلو : شرکت کننده ۲۴ نفر ـ سیفی عموزاده ، نبی‌الله قاضی ، حسن تقی‌زاده و محمود پهلوانی

۵۷ کیلو : شرکت کننده ۳۲ نفر ـ جوادرفوگر ، محمد اسدی ، حسین حیدری ، اسدالله رضائی و محمد علی واقف

۶۲ کیلو : شرکت کننده ۲۹ نفر ـ اسفندیار ورزداری، علی‌نقی مرادی ، هادی رفوگر و جهاندار عبدالباقر

۶۸ کیلو : شرکت کننده ۳۰ نفر ـ فریدون عزیزی ، مصطفی اقتداری ، محمد حسن عشری ، محمد خرمی و حسین معاونیان

۷۴ کیلو : شرکت کننده ۲۴نفر ـ منصوربرزگر،محمود بزرگی ، علی‌رضا زیبا ، کامل نیك نژاد

۸۲ کیلو : شرکت کننده ۲۲ نفر ـ حسین تهامی ،احمد محمدی ، قدیر یعقوبی و رضا قلی پور

۹۰ کیلو : شرکت کننده ۱۱ نفر ـ رضا خرمی ، مصر زینلی‌زاده و سیدعباس‌موسوی

۱۰۰کیلو: شرکت کننده ۱۲ نفر ـ علی سلخی ، رضا سوخته سرائی ، محمد افشار و سیف‌الله جواهری

۱۰۰ کیلو به بالا : شرکت کننده ۷نفر ـ گلبالا میرزاپور و ابوالفضل میرجعفری

بزودی
سینما ونک
با تغییر دکوراسیون بصورت
اولین سینمای مبله
و ممتاز ایران بانمایش عالیترین وبرجسته‌ترین
آثار سینمائی جهان افتتاح میشود
نشانی ـ خیابان ونك ـ ساختمان درایوین سینماونك

فقط با
۲۰ تومان
از جوایز اوراق مدارس یادبود استفاده کنید
یك میلیون تومان
برای یك نفر

۵۰ پیکان
برای ۵۰ نفر

جوایز فوق العاده بانکها

بانك اصناف ایران	۷ بار شتر اسکناس
بانك اعتبارات تعاونی توزیع	۳ بورس تحصیلی دانشگاهی
بانك بازرگانی ایران	یکسال روزی پانصد تومان
بانك بیمه بازرگانان	یك تن پول
بانك پارس	مادام العمر ماهی ۴ هزار تومان
بانك سپه	ده جایزه ۱۰ هزار تومانی
بانك ملی ایران	۳۰۰ هزار تومان

این جوایز علاوه بریك میلیون تومان پول نقد و ۵۰ پیکان جایزه اختصاصی اوراق مدارس یادبود بصورت فوق العاده ازطرف بانکها بحکم قرعه بخریداران اوراق مدارس یادبود تعلق میگیرد

برای شرکت در رستاخیز فرهنگی جشن شاهنشاهی ایران واستفاده از جوایز اوراق مدارس یادبود

فقط تاپس فردا فرصت دارید

در محافل سیاسی تهران

وزیر صنایع هندفرداشب به‌تهران می‌آید
میانجیگری ایران در شبه قاره هند وارد مرحله عملی شد

مذاکرات مهم وزیران خارجه ایران و ترکیه در پیشگاه همایونی

استقبال در مهرآباد ـ از راست به چپ شهنوازخان‌سفیرپاکستان ، زاهدی، اولجای ونامیک یولگا سفیر ترکیه لحظه‌ای بعد ازورود دیشب وزیر خارجه ترکیه به تهران در مهرآباد .

دیپلماسی فعال تهران ، همانطوریکه پیش‌بینی میشد از چند روز گذشته دورانی حساس و پراز فعالیت را شاهد است .

این فعالیت‌ها با بازگشت وزیر امور خارجه از سفر پرثمر و موفقیت‌آمیز بحرین، ورود عثمان اولجای وزیر خارجه ترکیه و سفر قریب‌الوقوع‌امین‌الحق‌وزیر صنایع هند، باوج میرسد .

محافل سیاسی ودیپلماتیک تهران سفر وزیر هندی را آغاز مرحله حساس‌واساسی میانجیگری ایران میان هند و پاکستان تلقی میکنند و در همین حال با دقت نتایج مسافرت رسمی زاهدی به امارت بحرین‌را تحت‌بررسی قرار داده‌اند .

از سوی دیگر وزیرخارجه ترکیه از امروز مذاکرات حساس ومهمی را در تهران آغاز کرد. این نخستین‌سفر اولجای بعنوان وزیر خارجه ترکیه به‌یك کشور خارجی است .

اولجای در اسفند گذشته در کابینه نیهات‌اریم بابن سمت منصوب گردید .

شرفیابی اولجای

اولجای امروز افتخار شرفیابی‌بحضور همایونی را در کاخ سعدآباد حاصل‌کرد او بامداد امروز پس از نثار تاج گل به آرامگاه اعلیحضرت رضا شاه کبیر در کاخ وزارت خارجه بامیزبان خود زاهدی‌واعضای‌برجسته وزارت خارجه ملاقات و مذاکره نمود .

مذاکرات وزیران خارجه دو کشور بمدت یکساعت به طول انجامید و سپس از ساعت ۱۲در پیشگاه‌همایونی دنبال شد. شرفیابی دووزیر توام با صرف ناهار در پیشگاه شاهنشاه بود .

در این شرفیابی اولجای پیام مودت جودت سونای رئیس جمهوری ترکیه و مراتب‌علاقمندی «عمیق»دولت تیهات اریم را به تقویب مناسبات آنکارا با تهران ، تقدیم نمود .

اولجای و زاهدی امشب و فردا نیز ملاقات ومذاکره خواهند داشت و بنابه‌گفته نزدیکان به دو وزیر دستور مذاکرات آنان را مسائل بسیار وحساسی تشکیل می دهد. این مسائل در درجه نخست عبارتند از تهیه مقدمات کنفرانس عالی‌سران ایران و ترکیه و پاکستان ، برای تابستان امسال، نتایج بررسی‌های تهران و آنکارا در زمینه شناسائی رژیم‌پکن بحران خاورمیانه و بحران شبه قاره و مناسبات ایران وترکیه‌با همسایگان‌وهمچنین تحولات خلیج فارس ودریای مدیترانه .

مصاحبه اولجای

اولجای دیشب هنگام‌ورود به تهران گفت که مذاکرات در زمینه برقراری روابط با پکن همچنان پیش میرود.

در مورد بحران شبه‌قاره هند وی گفت آنکارا وتهران امیدوارندهند و پاکستان‌رادر حل مسالمت جویانه اختلافاتشان یاری کنند.

اولجای حاضر نشدبگوید آیا پیشرفتی در زمینه جلب سرمایه گذاری خارجی در احداث لوله نفت اهواز ـ اسکندرون حاصل گردیدیا نه، اما افزود این مسئله در مذاکرات‌تهران روشن‌خواهد شد . اولجای گفت آنکارا برای تقویت مناسبات و همکاریها با ایران اهمیت فراوان قائل است و دیداراو از ایران نمودارتوجه‌آنکارا به‌این مسئله است .

میانجیگری تهران

امین‌الحق وزیر صنایع و شخصیت برجسته کابینه هند شب سه شنبه برای یکدیدار ۲۴ ساعته خصوصی به تهران می‌آید ودر همین مدت‌مذاکرات مهمی با مقامات تهران با هدف کاهش بحران در شبه قاره‌هند بعمل خواهد آورد .

مقامات وزارت‌خارجه دیشب سفر وزیر هندی را به تهران تائید کردند و در محافل غیر رسمی چنین شایع بود که‌سفر امین‌الحق به تهران را سفریک شخصیت عالیرتبه پاکستانی‌توام بادنبال خواهد داشت .

ین رفت‌و آمدها جای‌هیچگونه شکی باقی نمیگذارد که‌پیشنهاد میانجیگری شاهنشاه‌و مساعی جمیله معظمله در اختلافات هندوپاکستان مورد استقبال اسلام‌آباد و دهلی‌نو قرارگرفته است.

بیانات همایونی در مصاحبه با روزنامه‌نگار هندی‌و استقبال دول هندوپاکستان ازمیانجیگری رهبر ایران این امید را توسعه میدهد که بحران شبه قاره‌هند بصورت مسالمت جویانه‌ای خاتمه یابد . ناظران سیاسی تهران درعین حال میگویند از آنجائیکه دیپلماسی تهران‌اعتقاد دارد میانجیگری تهران بایدبا موفقیت روبرو گردد ، ازاین‌رو تهران قبلا اختیارات کامل را از طرفین مخاصمه کسب کرده است.

میانجیگری ایران در بحران شبه قاره هند تحت نظرمستقیم شاهنشاه صورت‌خواهد گرفت.

ملاقات درقاهره

خسروخسروانی سفیرایران در قاهره دیروز با محمودریاض معاون نخست وزیر ووزیر خارجه جمهوری متحده عرب در قاهره ملاقات داشت.

خسروانی به تازگی از سفر تهران به محل ماموریت خود بازگشته و چنین احساس میشود که وی در این ملاقات وزیر خارجه مصر را ازنتایج کوشش‌های ادامه‌دار ایران در سطح بین‌المللی در پشتیبانی‌از سیاست قاهره و حصول یک صلح شرافتمندانه در خاورمیانه مطلع ساخته است .

استقلال بحرین

مقامات دولت بحرین در اعلام‌استقلال عجله‌ای‌ندارند، اما تصمیم بحرین به اعلام استقلال حتمی است و آنرا در اواسط ماه ژوئیه(تیرماه) اعلام خواهند کرد .

خبرنگار سیاسی اطلاعات که دیشب از سفر بحرین به تهران بازگشت ودراین زمینه گفتگوهای مفصلی با مقامات بحرینی‌بعمل‌آورده درگزارشی مینویسد که بحرین تا پایان ماه اوت «۹ شهریور» فرصت تقاضای عضویت در سازمان ملل را خواهد داشت .

ازاظهارات مقامات‌بحرینی چنین برمی‌آید که آنان علاقمندندباآمادگی‌کامل به‌در دست گرفتن حکومت و بخصوص در زمینه مسائل خارجی و دفاعی ، اعلام استقلال‌کنند؛ طرح یک‌قانون اساسی‌موقت هم‌اکنون‌مراحل نهائی را میگذراند .

شورای دولتی بحرین بلافاصله به هیئت وزیران مبدل خواهد شد و اینک دو هفته‌است‌که مقامات‌انگلیسی، مسائل مربوط به قوه قضائی را تحویل مقامات بحرینی داده‌اند .

خروج نیروهای انگلیسی از پایگاه های بحرین طبق برنامه پیش میرود. هم‌اکنون تعدادی از نیروها به پایگاه شارجه‌انتقال‌یافته‌اند وخروج بقیه قوا تا پایان تیرماه عملی خواهد شد . آنچه باقی میماند درحدود دویست و پنجاه‌نفرسربازوافسرانگلیسی خواهد بود که کار تحویل تاسیسات‌نظامی انگلیس‌را به مقامات بحرینی سرپرستی خواهند کرد . نیرو های فعلی انگلیس در بحرین را قدرت دفاعی نیست .

احزاب و فعالیت های انتخاباتی

کاندیداها در برنامه رادیو تلویزیون شرکت میکنند

• تعداد کارتهای صادر شده برای انتخابات با مقایسه سالهای‌قبل بی‌سابقه‌است

با انتشار لیست نامزد های انتخاباتی حزب مردم ،مبارزات انتخاباتی وارد حادترین‌مراحل خود شد و به دنبال فعالیت های حزب ایران نوین حزب مردم نیز فعالیت وسیع و همه‌جانبه خود را آغاز کرد تا در مجلس آینده عده‌بیشتری از کاندیدا های خودرا بر کرسی‌ها بنشاند.

کاندیدا های حزب مردم از دیروز که نام خود را درلیست منتشره از طرف حزب دیدند بر فعالیت‌های فردی خود افزودند و باکمك حزب برای پیروزی در انتخابات تدارك وسیعی‌رافراهم آوردند .

دیروز دکتر کنی دبیر کل حزب مردم به‌خبرنگاران گفت: ما در پی ایجاد میتینك های بزرك نیستیم و میتینك های موضعی تشکیل میدهیم و با مردم به گفتگو مینشینیم.

این گفته نشان میدهد که حزب مردم راه آتی خود را در مبارزات انتخاباتی برگزیده و باروشی‌جدیدبه مبارزه برخواهد خاست . درمقابل حزب‌ایران ـ نوین دست‌به‌بزرگترین‌مبارزات انتخاباتی تاریخ‌مشروطیت‌ایران زده‌است . این حزب از تمام امکانات خودبرای تبلیغ درامر انتخابات استفاده میکندباوجود سفر های آقای هویدا نخست‌وزیر و رئیس‌دفترسیاسی حزب برای تبلیغات ، هر روزجلسات متعدد ستاد تبلیغاتی این حزب تشکیل میشود و راه‌های‌جدیدی برای جلب توجه هرچه بیشتر مردم به نشان دادن فعالیت‌ها و کشیدن عده بیشتری به سوی حوزه های انتخابی و دادن رای به کاندیدا های ایران نوین ارائه میشود.

در یك جلسه تبلیغاتی که دیروز تشکیل شد نحوه‌برنامه های تبلیغاتی انتخاباتی تهران درجراید و رادیو وتلویزیون مشخص شد ، واعضای ستاد مقرر داشتند که طی این هفته شعار ها و پستر های خیابانی سراسر تهران رابپوشاند.

در برنامه تبلیغات رادیو ـ تلویزیونی حزب پیش بینی‌شده که کاندیدا های تهران درچند برنامه طویل‌المدت رادیو و تلویزیونی شرکت کنندو در آنجا درباره برنامه های خود بحث کنند .

انتقاد

از سوی دیگر همانطور که در اجتماع بزرك حزب‌مردم‌دبیر کل این حزب اعلام داشت «مردم » مبارزات انتخاباتی‌خود رابرپایه انتقاد گذارده است و بزرگترین حربه‌ای که دردست دارد انتقاد در موردعدم‌اجرای انقلاب‌اداری و ضعف هائی است که دراین امر دیده میشود.

شواهد نشان میدهد که حزب ایران نوین به پیشگیری ازاین انتقاد برخاسته و دراین مورد خود بانصب شعار های پارچه‌ای بر درختان خیابان ها که در آنها نوشته شده حزب ایران نوین خواستار تحقق بخشیدن به‌انقلاب اداری است تاحدودی این حربه را نیز از دست اقلیت گرفته‌است .

از طرف دیگر شعب ثبت نام انتخاباتی در تهران مشغول صادر کردن کارتهای انتخاباتی هستند.

تا آخر وقت دیروز شعب‌ثبت نام تهران ۲۰۵۴۷۴ کارت انتخاباتی مجلس شورای ملی و ۱۸۹۳۲۴ کارت انتخاباتی مجلس سنا صادر کرده‌اند.

مقایسه صدور کارتهای انتخاباتی در این دوره با دوره گذشته نشان دهنده‌این‌واقعیت است که طی شش روز گذشته تعداد کارتهای صادر شده در تاریخ انتخابات تهران بی‌سابقه بوده‌است . اکنون که‌داغ‌ترین و حادترین مراحل مبارزات انتخاباتی را میگذرانیم برای ناظران آگاه حزبی این سئوال پیش آمده است که آیا حزب اقلیت دوم نیز رسما پابه عرصه مبارزات‌انتخاباتی‌خواهد گذاشت یانه ؟

پان ایرانیست ها هنوز به این سئوال پاسخ نگفته‌اندوشرایطی را برای شرکت‌خوددرانتخابات معین کرده و موعد آن را روز چهارشنبه آینده دانسته‌اند.

باین ترتیب در صورت‌تحقق این شرایط پان ایرانیست ها در میتینگی که روز پنجشنبه خواهندداشت‌شرکت خودرا در انتخابات اعلام خواهند کرد و اگر این شرایط بوجود نیاید حزب پان ایرانیست درانتخابات شرکت نخواهد کرد .به‌هرحال باید منتظر روز چهار شنبه و جواب نهائی این حزب درروز پنجشنبه بود.

برق خانه مستاجرین ، برای دریافت عوارض نوسازی ، قطع نمیشود

بقیه از صفحه آخر

بامحاسبات انگشتی عوارض‌داده بودند وفیش های بانکی با مشخصات ملك‌نوشته نشده‌بود، روی این‌اصل در سال گذشته دردسربزرگی ایجادشد ومااناچار شدیم تصمیم بگیریم که در خانه هایه مردم مفاصاحساب بدهیم و آنها را از زحمت‌آمدن به مراکز ممیزی آسوده‌سازیم.

با اخطار میدهند

این ترتیب کار به طور منظم عمل‌میشودوهرمودی که عوارض نداده‌باشد بوی‌اخطار می‌شود و پس از اخطار اگر باز هم‌عوارض راپرداخت نکرد فورا قطع برق اجرا می گردد . معاون شهردار گفت : مالکان به اخطارهای شهرداری عمل میکنندو از هر دویست‌اخطاری که میشودیکصد وهشتادنفر فورانسبت به‌پرداخت عوارض اقدام میکنندواین‌موجب خوشوقتی است‌و امابرای‌وصول مطالبات از دیگر مالکانی که ازطریق قطع برق اقدام به پرداخت نمیکنند مطابق قانون اقدامات اجرائی خواهیم کرد و بدین منظور برای‌تسریع دراین اقدامات اجرائی در شهرداری یك‌اداره اجرادایر گردیده‌است. بموجب مقررات قانون‌شهرداری می‌تواند املاك مالکان را به علت عدم پرداخت عوارض ضبط کرده‌وبه‌فروش برساند.

تذکر

آقای فلاح گفت: مردم درسال ۴۹ بیش از یکصد وسی میلیون تومان عوارض پرداخت کرده‌اند ولی از کل‌رقم‌پیش‌بینی‌شهرداری که دویست‌وپنجاه‌میلیون تومان. درسال‌است یکصدوبیست‌میلیون تومان وصول نگردیده و من تصور نمی‌کنم که‌مادراین شهر باین‌تعداد مودی بدحساب‌داشته باشیم و حالاکه‌این رقم وصول نشده ،مانباید ده در صدآنرا که‌بیست‌و پنج میلیون تومان میشود به هزینه های پرسنلی اختصاص بدهیم .

قطع نمیشود

آقای ایرانی پرسید : قطع برق خانه هائی که در دست مستاجراست درصورت نپرداختن عوارض نوسازی چه صورتی پیدامی کندواظهار نظر کرد که قطع برق‌این قبیل خانه ها کار درستی نیست . باین‌پرسش آقای شیخ بهائی پاسخ داد و گفت : شهرداری برق‌خانه هائی راکه‌دردست مستاجر بوده و عوارض آنها پرداخت‌نگردیده قطع‌نمیکندو از این قبیل‌مودیان بطریق اجرا عوارض وصول می شود.

در این موقع دو گزارش دیگر شهرداری در زمینه وصول عوارض نو سازی و صورت دریافت‌ها و پرداخت ها درسال ۴۹سال جاری‌مطرح‌گردید. این دو گزارش شامل دو قسمت بود یکی درآمد و هزینه و دیگری عوارض نوسازی .

درآمد و هزینه نوسازی

معاون شهردار بهنگام طرح‌دو گزارش گفت: شهرداری‌پایتخت بامنتهای‌فعالیت نسبت‌بامروصول درآمد نوسازی اقدام نموده‌ولی بعلت اینکه این عوارض برای مردم پایتخت تازگی داشته آن طور که هنگام تدوین قانون پیش بینی میشد وصول‌نگردیده ولی شهرداری‌برنامه‌های‌عمرانی و هدفهای نوسازی را دنبال کرده ودر نتیجه یک میلیارد و ۳۹۳ میلیون و ۴۷۴ هزار و ۱۲۱ ریال باتوجه بصورت حسابهای تقدیمی از بابت نوسازی در یکساله ۱۳۴۹ وصولی داشته و مبلغ۶۲میلیون و ۲۳هزار و ۷۹۳ ریال نیز موجودی دراول سال ۴۹داشته است.

از مبلغ نامبرده برابر قانون ده در صد بمصرف هزینه‌های اداری و پرسنلی وصول درآمد نوسازی و تجهیز کادر فنی شهر سازی در اجرای‌مصوبات نوسازی رسیده و در صورت حسابها منعکس میباشد و نود درصد بقیه نیز برابر بودجه و برنامه مصوب به مصرف هزینه‌های عمرانی رسیده‌است که رئوس آنها بشرح زیراست.

هزینه آسفالت بیش از ۱۴ میلیون تومان .

هزینه پیاده روسازی بیش از سه میلیون و ۲۰۰هزار تومان.

هزینه پارک سازی بیش از ۱۵ میلیون تومان

هزینه احداث‌مسیلها نزدیک به ۷ر۲ میلیون تومان

هزینه بررسی و تکمیل نقشه جامع شهر بیش از یک‌میلیون و۷۰۰ هزار تومان

هزینه سازمان بهشت زهرا بیش از سه میلیون و ۷۰۰هزار تومان

در حدود ۵۲ میلیون تومان بقیه نیز بمصرف امور عمرانی برابر بودجه مصوب رسیده است که ارقام جزء آن در صورتحسابهای قدیمی مندرج میباشد.

وجوه درآمد

معاون‌شهردارطی تسلیم‌دومین گزارش وضع درآمدهاوهزینه‌ها و وام‌های دریافتی شهرداری‌را روشن کرد و گفت: درآمدهای مستمر وصولی شامل عوارض توام با مالیات عوارض کسب‌و فروش ، عوارض برارتباطات جمعا مبلغ یک میلیارد و۹۰۲ میلیون و ۸۸۸هزار و ۵۵ریال، درآمدهای غیر مستمر شامل درآمد اموال و فروش و سایر درآمدهای غیر مستمر از قبیل دادگاهها ، جرائم عوارض‌آب بها و عوارض بقایا در حدود ۴۸۶ میلیون و درآمدهای اختصاصی از قبیل عوارض‌قند و شکر ، برقهای اختصاصی و حق انشعاب لوله کشی‌آب در حدود ۲۵ میلیون ریال.

حساب هزینه

بیش از ۱۷ میلیون تومان هزینه برنامه اول بابت تطبیق دادن وضع کارمندان با آئین‌نامه استخدامی و بیش از ۱۸ میلیون ریال در برنامه اول و ۲۴۱ میلیون ریال در برنامه دوم بابت باز پرداخت اقساط وامها و دیون شهرداری در حدود ۳۱ میلیون ریال بابت خرید ماشین آلات از قبیل اتومبیل‌جیپ ، سواری‌،کامیون‌های زباله کشی و غیره، در حدود ۱۷ میلیون ریال بابت اقساط ماشین آلات خریداری شده از کشور چکسلواکی در حدود ۱۷۱ میلیون ریال‌بابت خیریه ۳۷۹ میلیون ریال‌بابت سهمیه قانون به موسسات بهداری ، فرهنگ و تربیت‌بدنی

وام های دریافتی

مبلغ ۵۱ میلیون ریال بابت کارخانه زباله ، ۱۳۰ میلیون ریال بابت پرداخت مطالبات شرکت اسفالت راه و ۹۷میلیون ریال بابت شرکت واحد. این وام‌ها از بانك مرکزی دریافت شده است.

آخرین اخبار از شهرستانها

٦ اسکلهٔ خرمشهر ازکشتی خالی شد

خرمشهر- برای اولین‌بار ٦ اسکله بندر خرمشهر از کشتی خالی مانده و فقط در سه‌اسکله آن شرکتی سرگرم تخلیه کالای خود میباشند ، این وضع‌ناشی از اجرای‌سریع‌یك طرح‌ابتکاری از طرف اداره بندر خرمشهر است که موجب شده ، سرعت تخلیه کشتی‌ها به حداکثربرسد و اسکله‌ها خالی بماند !

سرکار سرهنگ میردامادی رئیس بندرو کشتیرانی‌خرمشهر به خبرنگارما در خرمشهرگفت: با افزایش‌میزان‌تخلیه وبارگیری وسیله باراندازان‌بندر ،کشتی‌ها بمجرد رسیدن به بندرخرمشهر پهلو میگیرندو احتیاجی به‌نوبت گرفتن نیست‌و لازم به‌تذکراست هرکشتی که درانتظار نوبت میایستد، در هر ۲۴ ساعت‌بطور تقریب یکصد تا یکصد و پنجاه هزار ریال برایش هزینه دربر دارد .

۲ نفر کشته شدند

سبزوار : برخورد یك‌کامیون برانندگی سید میرزا دانش‌ثانی فرزند سید علی با دیوار دفتر یك کاروانسرادر سبزوارموجب مرگ مردی شد! مفتول‌ابراهیم نامنی نام داشت . او پس از تصادم کامیون با دیوار، زیر آوار جانسپرد .

همچنین پسر بچه ۸ساله‌ای در خیابان «عطاملك» سبزواردر تصادف با یك‌اتومبیل جیپ‌جان خود را از دست داد .

پسر بچه حسن‌اله مرادی فرزند حسن بود و رانندگی اتومبیل جیپ را حسن ثابتی بعهده داشت .

شیربرنج

۱۰ نفر را مسموم‌کرد

همدان- اعضای یك خانواده ده نفری درهمدان بعلت‌خوردن شیربرنج فاسد ، مسموم شدندو بحال اغما افتادند .

مسمومین زهرا ، نیمتاج ، معصومه، خانم سلطان، علیرضا، سیزه ، فاطمه ، رضا، کریم ، حسن سبزی میباشند که در بیمارستان«پهلوی»همدان‌بستری هستند .

انفجار کپسول گاز

شهرری: در یکی ازخانه‌های خیابان «آرد ایران» شهرری ، یك زن ٦۰ ساله و دو دختر۱۲ و ۱۴ ساله ، براثر فروریختن دیوار حمام خانه‌زیر آوارماندند و بسختی مجروح شدند .

این واقعه‌براثر انفجارکپسول گاز حمام بوجود آمد .

مجروحین واقعه بنام‌های ربابه جوکارزاده ٦ ساله ، مریم رمضانی ۱۲ ساله‌و سعیده محرابی ۱۴ ساله به بیمارستان فیروزآبادی شهرری انتقال یافته و تحت درمان‌قرار گرفتند .

در بازار تهران

میوه گران است

نرخ میوه امسال نسبت به سال گذشته تفاوت فاحش دارد و اغلب میوه‌ها با چند برابر قیمت‌سال‌گذشته بدست مصرف کنندگان میرسد .

در مورد گرانی میوه ، فروشندگان عمده اظهار میدارند که چون در اوائل سال جاری دفعتا هوا سرد شد قسمت مهمی‌ازسردرختی ها ازبین‌رفت و لذا درمیزان تولید اثر گذاشت و گرانی فعلی میوه ناشی از کمبود تولید است .

بیشتر گرانی میوه متوجه سیب «قندک» وسیب «گلاب» میباشد که قیمت آنها تقریبا ۵ تا ٦ برابر سال گذشته است . این‌نکته قابل‌یادآوری است‌که درختان سیب یکسال درمیان محصول زیادتری میدهندکه‌در اصطلاح‌باغداری بنام سال «آور» و درسالهای کم‌محصول، سال «نیاور»گفته میشود. درمیادین میگویند : امسال علاوه برسرمای اول فروردین بطورکلی‌سال«نیاور» هم بوده است .

علاوه برسیب‌که ادعامیشود باین دلائل گران شده ، سایر میوه‌ها نیز گران است ولی برای گرانی آنها نیز هیچ دلیل قاطعی عنوان نمیشود .

قیمت سیب درعمده‌فروشی های تهران ازکیلوئی۱۰ریال شروع میشود وبه ۳۰ ریال میرسد . اغلب سیبهای قندك امسال‌آفت‌زده و «کرم‌خورده» است و اگر سیب مرغوبی پیدا شود کمتر از کیلوئی۵۰ ریال بدست مصرف کننده میرسد ، درحالیکه مصرف کننده سال قبل چنین سیبی را باهمین مشخصات‌حداکثر کیلوئی ۱۸ تا۲۰ریال‌میخرید.

زردآلو فراوان است و روزانه مقداری از اصفهان و مشهد و شیراز و کاشان بتهران میرسد که مصرف را تامین میکند . قیمت زردآلو در عمده‌فروشی‌ها از کیلوئی ۱۰ تا ۳۰ ریال است که تا بدست مصرف کننده میرسد حداقل کیلوئی ۳۰ ریال‌قیمت پیدا میکند در محلات شمالی تهران زردآلوی مرغوب تا کیلوئی۷۰ریال‌بفروش‌میرسد.

گیلاس نیز فراوان است اما متاسفانه اغلب گیلاسهای اصفهانی که بتهران رسیده نامرغوب است و تنهاگیلاسی که بازار گران وپررونق دارد گیلاس مشهد میباشد .

از صیفی‌ها بیشتر خیار و هندوانه ـ طالبی ـ گرمک ـ وگوجه فرنگی درمیادین دیده میشود که تنها طالبی وگرمک نسبت به سال‌گذشته افزایش قیمت نشان میدهد

در میادین‌تهران‌هندوانه کیلوئی ۳ تا ٤ ریال است که اکثرا از اهواز به‌تهران‌حمل میشود . خیار تهران‌ازبابل‌ـ اصفهان میرسد و هریکصد خیار بین ۱۰۰ تا ۱۱۰ ریال عمده فروشی‌دارد بارفروشان میگویند : خیار هنوز فراوان نشده است و منتظر خیار دور شهر هستیم .

گروه فرهنگی فضیلت‌ازدانش‌آموزان‌چهارم‌وپنجم دبستان برای دیدن یك کلاس فشرده و شرکت در
آخرین‌امتحان نهائی ششم ابتدائی
که د رشهریور ماه انجام خواهد شد ثبت نام مینماید
کلاس ششم ابتدائی بزرگسالان بطور مجزا دایر است

فضیلت

شماره یك : امیریه نبش منیریه تلفن ٤۲٦٤۵
شماره دو : سیمتری چهارراه لشگر مقابل بیمارستان روزبه تلفن ۵۳۱۰۱٦

موفقیت باروز درصنعت کمپیوتور

طبق آخرین نشریه ارقام فروش ماشینهای‌کمپیوتور کارخانه باروز بزرگترین رقم درصد فروش این صنعت را بدست آورده که مشروح آن ذیلا اعلام میشود .

درصد فروش جهانی برمبنای ارز دلار

نام کارخانه	۱۹۷۰	۱۹۶۹	۱۹۶۸	نرخ خالص تغییرات
آی‌بی‌ام	(۱) ٤۵ر۶۵	(۱) ۲ر۶۹	(۱) ۷ر۷۲	ـ۳ر۷٪
هانیول ـ جنرال الکتریک	(۲) ۹ر۸	۷ر۸	۶ر۷	+ ۱ر۳٪
باروز	(۳) ٤ر۶	(٤) ۲ر٤	(۷) ۹ر۲	+ ۳ر۵٪
یونیواک	(٤) ۵ر۳	(۲) ۵ر۳	(۲) ۳ر۵	۰
ان‌سی‌ـ‌آر	(۵) ۳ر٤	(۸) ۷ر۲	(۸) ۵ر۱	+ ۲ر۸٪
آر سی‌ـ‌ا	(۶) ۳ر۳	(۷) ۲ر۳	(۵) ۶ر۳	ـ۳ر٪
سی‌دی‌سی	(۷) ۰ر۳	(۶) ۶ر۳	(۳) ٤ر۲	ـ۱ر۲٪
دی‌ای‌سی	(۸) ٤ر۱	(۱۰) ۸ر۰	(۱۰) ۵ر۰	+ ۰ر۹٪

ضمنا باتوجه باینکه کارخانه باروز رتبه سوم جهانی را کسب کرده آخرین ارقام فروش نشان میدهد که‌در سال ۱۹۷۰ هم بزرگترین سود حاصله را داشته‌است. ۱ـ۲۰۷۳۶

بازرگانان صادرکننده

بانك تجارت خارجی ایران

توسط کارگزاران خوددرسراسردنیا

شمارا باواردکنندگان وخریداران

عمده کالاهای ایران آشنامیکند

برای بازاریابی جهت صدور کالاهای ایران

درسراسرجهان به:

بانك تجارت خارجی ایران خیابان سعدی مراجعه فرمائید

ششم‌طبیعی وششم ریاضی دردوماه

تجدیدی ـ تقویتی ـ متفرقه ـ تك درس

کادر آموزشی :

فیزیك ومکانیك : ـجلال بخارائی ـ عباس‌خان پور ـحشمت‌اله‌قدمی
شیمی : علی‌بینش ـدکترحسین‌موسویان
حساب‌استدلال : حریرچی
رسم فنی : مهندس محسن‌ایروانی‌پور
فیزیولوژی‌حیوانی : دکترامیرافشاری
تکامل : جوادابوحمزه
ادبیات‌فارسی : دکتر محمدفاضل‌نیا
جبرومثلثات :غلامحسین‌ایزدیار ـ حسن‌تقوی
ترسیمی رقومی : علی ترابیان
هندسه مخروطات : رضا میرزاطاهری
فیزیولوژی گیاهی : قاسم منوچهریان
زبان: محمود میردامادی

فضیلت

شماره یك : امیریه نبش منیریه ـ تلفن ٤۲٦٤۵
شماره ۲ : سیمتری چهارراه لشگرمقابل بیمارستان روزبه تلفن ۵۳۱۰۱٦

درجریان مسابقه دیروز

فوتبالیستهای خوزستان و آذربایجان شرقی

استادیوم کرمان را به صحنه زدوخورد بدیل کردند

دراین زدوخورد ۲ فوتبالیست مجروح و چندفوتبالیست بکلانتری احضار شدند

دیروز بعلت واقعه تاسف انگیزی که هنگام برگزاری مسابقه دو تیم فوتبال خوزستان وآذربایجان شرقی در کرمان روی‌داد، بازیهای فوتبال قهرمانی کشور متوقف شد.

واقعه هنگامی رخ داد که ساعت ۱۷ وسی دقیقه دیروز مسابقه استان های خوزستان وآذربایجان شرقی شروع شد . در هافتایم اول نتیجه بازی ۱ـ۱ بسود طرفین اعلام شد ودر هافتایم دوم، مسابقه از حالت عادی خود خارج گردید ومبارزه سختی بین اعضای دوتیم درگرفت!

علت ایجاد تشنج در بازی این بود که دردقیقه پانزدهم هافتایم دوم خوزستان موفق شد دومین گل را واردروازه آذربایجان شرقی کند. از این لحظه بازی رو به خشونت گذارد و ۵ دقیقه‌مانده بپایان بازی مشاجره لفظی بین دوتن از بازیکنان تیمها روی دادکه منجر بدرگیری آنان شد . در این هنگام تمام بازیکنان دو تیم درمیان میدان بازی باهمدیگرگلاویزشدندوزد وخوردی بین آنان درگرفت!

داوران و سرپرستان ابتدا میخواستند به نزاع خاتمه دهند ولی تماشاگران نیازروی نرده ها به‌وسط میدان هجوم بردندوچون دامنه نزاع هرلحظه توسعه‌میافت وداوران و تماشاگران قادر بمختم غائله نبودند پلیس مداخله کرد و نزاع را پایان داد.

گزارش خبرنگار ما در کرمان حاکی است: بدنبال ختم نزاع، دو نفر از بازیکنان آذربایجان شرقی که در نزاع مجروح شده بودند ، باآمبولانس به بیمارستان اعزام گردیدند.

از طرف دیگر پلیس چون چند تن از اعضای تیم خوزستان را مقصر دانست آنان را به کلانتری احضار کرد و بازی نیز تعطیل گردید.

دیشب هیات داوران مسابقات قهرمانی آموزشگاههای کشورضمن جلسه‌ای که بهمین منظور تشکیل داد، چگونگی‌وقوع این حادثه‌دور از انتظار را بررسی‌کرد و قرارشد امروز تصمیم نهائی‌خود را درباره دوتیم اعلام نماید.

یك راننده تاکسی بار گوش مسافررا بادندان کند !

دیشب در گاراژ «اتوتاج» کرمان،بین مهدی و «علی فضل‌آبادی» راننده‌تاکسی بار نزاعی رخ‌داد و علی‌بادندان گوش مهدی را از بیخ کند . وکف دستش گذاشت !

گزارش خبرنگار ما درکرمان حاکیست : مهدی‌درحالیکه‌گوش کنده‌شده‌اش را در دست داشت‌به کلانتری۲ کرمان‌مراجعه کرد و شکایتی علیه راننده تاکسی بار تسلیم سرکارسروان‌ارفع رئیس کلانتری کرد و بدستور او علی‌فضل آبادی‌راننده تاکسی‌بار به کلانتری احضار شد و پرونده‌ای در این زمینه تشکیل گردید گوش کنده شده «مهدی» در یک شیشه الکل نگهداری میشود و قرار است ضمیمه پرونده‌شود. مهدی‌مسافرعلی‌بود.

محاکمه مردی که برادرش را کشت آغاز شد

مراد (متهم)

پاشا (مقتول)

محاکمه سواد مهدیزاده‌مردی که در آبانماه پارسال ، پاشا ، برادر ۲۰ ساله‌اش را در یکی از قهوه‌خانه های مهرآباد جنوبی کشت در شعبه اول دادگاه جنائی تهران آغاز شد .

طبق پرونده ، شب حادثه به ماموران پاسگاه ژاندارمری مهرآباد جنوبی اطلاع رسیدکه جوان ۲۰ ساله‌ای بنام پاشا مهدیزاده در قهوه‌خانه«علی‌شل» بقتل رسیده است . ماموران به قهوه‌خانه مورد بحث رفتند . در آنجا آزاد برادر کوچک پاشا به ماموران گفت که سواد برادر بزرگتر او پاشا را کشته است .

آزاد گفت: سواد کارگر علی شل بود علی شل چندی پیش سواد را بیرون کرد و باین ترتیب سواد نزد چند نفر گفت که عاقبت علی شل را خواهد کشت .

امشب سواد باتفاق پاشا مشروب زیادی خورد و به قهوه‌خانه علی شل آمد بین او و علی شل‌نزاعی درگرفت سواد چاقوی خود را از جیبش‌خارج کرد وبه علی‌شل حمله‌برد هنگام حمله ، پاشا جلوی سواد را گرفت ، ولی سواد چاقو را به قلب او فرو برد .

پاشا پس‌ازحمله‌سوادبرزمین افتاد من به میانجیگری‌برخاستم که منهم مجروح شدم ، ولی‌علی شل از معرکه‌گریخت، بازپرس دادسرای تهران سوادرا باتهام قتل پاشا و علی شل را به اتهام دائر کردن قمارخانه بازداشت کرد و پس از صدور کیفر خواست پرونده سواد به شعبه اول دادگاه جنائی تهران ارجاع شد .

دادستان تهران برای سواد تقاضای مجازات اعدام کرده است و محاکمه سواد ادامه دارد .

تازه عروس ۱۴ ساله ازشوهر ۶۰ ساله‌اش بدادگستری شکایت کرد!

تازه‌عروس مدعی‌است که‌شوهرش اورا درخانه زندانی کرده‌است

تازه عروس۱۴ ساله‌ای که۴۰ روز است با پیر مردی ۶۰ساله ازدواج کرده است ، بالاخره‌از زندگی با او به تنك آمد و دیروز از شوهرش به کلانتری شکایت برد . او در کلانتری گفت : شوهرم هرروز میخواهد از من نقطه ضعفی بگیرد و با بهانه های گوناگون مرا اذیت کند .

تازه عروس که عزت جعفری نام دارد ، افزود : من خودم میدانم‌عامل‌اصلی زندگی‌ناهنجار ما نامتناسب بودن اختلاف سنی من و شوهر پیرم هست .

طبق گزارش خبرنگار ما در اصفهان «عزت» که به کلانتری ۶ اصفهان آمده بود ، علیه شوهرش «غلامحسین زحمتکش» شکایتی تسلیم‌داشت .براساس شکوائیه این تازه عروس ، غلامحسین به کلانتری احضار شد . او در برابراظهارات زنش گفت : نمیدانید از دست این زن چه میکشم .

در اینجا «عزت» گفت :شوهرم حتی یکروز مرا مدت دوازده ساعت‌در اتاقی زندانی کرد و ازاینرو من که‌جانم به لب‌رسیده بود ،برای رهائی از چنك غلامحسین از دست او شکایت کردم .

پرونده این امر در کلانتری تشکیل گردیدوجهت رسیدگی به دادگستری اصفهان ارجاع شد .

برق بابلسر قطع شد!

از ساعت دو بامداد دیروزبرق بابلسرقطع گردید و این‌شهر تا دمیدن آفتاب در تاریکی فرو رفت .

گروه کثیر مسافرانی که از شهر های مختلف وارد بابلسر شده‌اند و در این شهر سکنی دارند بدنبال قطع برق از خرید ارزاق و لبنیات وحشت دارند زیرا احتمال فاسد شدن لبنیات که در یخچال نگهداری میشود وجود دارد .

عده‌ای از اهالی بابلسر به دفترنمایندگی‌روزنامه‌اطلاعات در این شهر مراجعه کردند و اظهار داشتند : قبلا که بابلسر از موتور شهری‌برای تامین برق استفاده میکرد وضع آن بسیار منظم‌تربود.

مستاجر صاحبخانه‌اش را با آبجوش سوزاند !

سکینه

یک بانوی ۶۰ ساله بنام حشمت که درخیابان‌عباسی سکونت دارددیروزبه‌کلانتری ۱۵ تهران شکایت کرد که مستاجرش بانو سکینه یک دیگ آبجوش راروی‌اوخالی کرده است. حشمت اضافه کرد :

به سکینه گفتم اطاق را خالی‌کندکه او مراسوزانید. این زن به پزشکی‌قانونی فرستاده شد و برایش۷روز درمان تعیین گردید.

سکینه که به دادسرای ناحیه ۳ تهران اعزام شده است اظهار داشت :

از بس حشمت ناراحتم کرد شکیبائی خود را از دست دادم و ظرف آبجوش را به طرفش پاشیدم .

آگهی مزایده

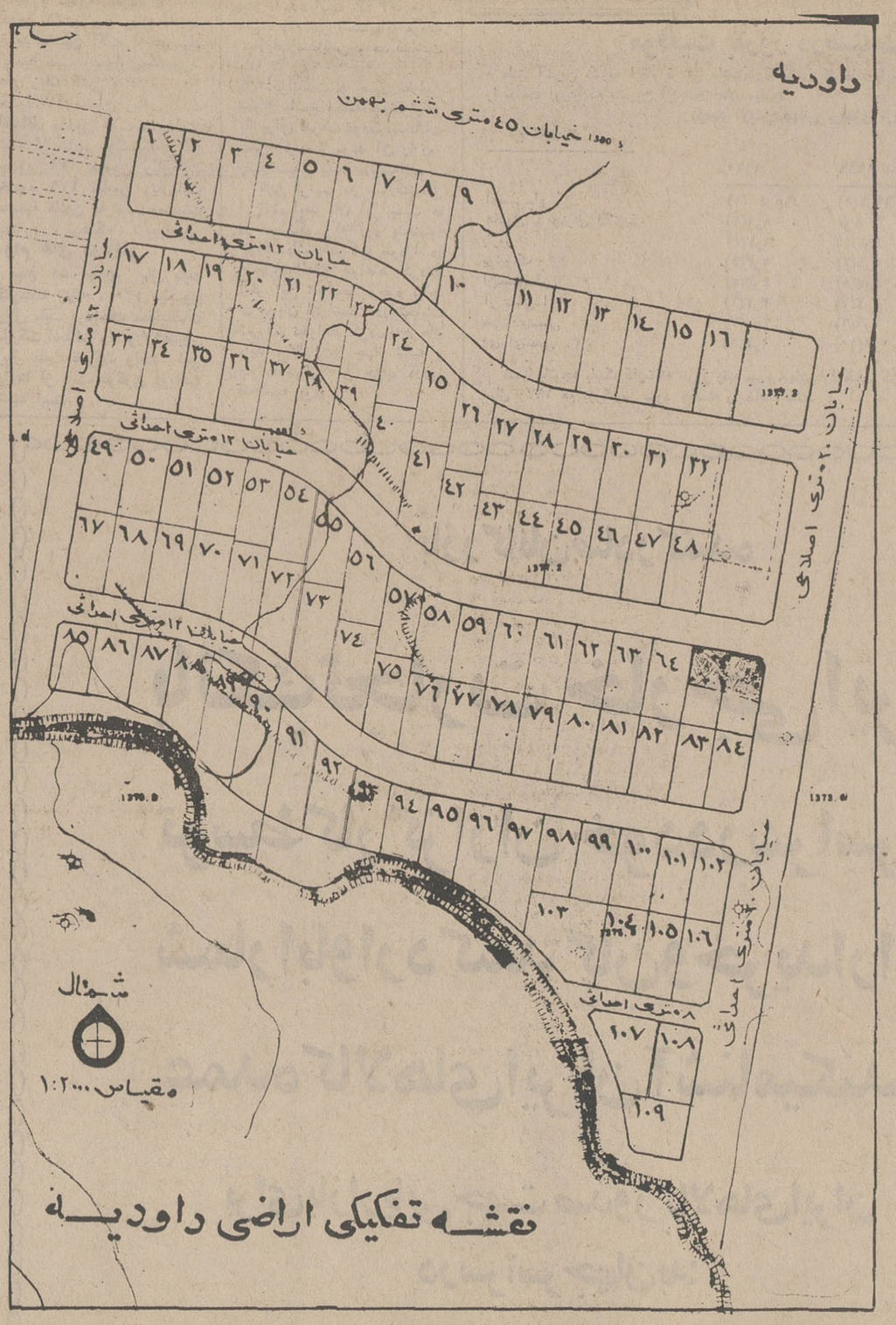

نقشه تفکیکی اراضی داودیه

شهرداری‌پایتخت بنابتصویبنامه شماره ۶۴۷ ـ ۳ر۳ر۵۰انجمن

شهر پایتخت ۱۰۷ قطعه از اراضی مجاور خیابان ۴۵متری داودیه را که مساحت هریك از قطعات بین ۴۰۰ تا ۷۰۰ متر میباشد ونقشه آن شامل شماره ومقدار و مساحت دقیق هریك‌برای بازدید عموم‌در کلیه نواحی شهرداری و ساختمان مرکزی وشهر سازی بدیوار نصب شده است از طریق مزایده باشرایط زیر بفروش میرساند .

۱ ـ حداقل قیمت‌پیشنهادی برای هر متر مربع هریك از قطعات ر۴۰۰۰ ریال میباشد و بهای کل نقدا دریافت میشود.

۲ ـ پیشنهاد دهندگان‌باید معادل مبلغ‌دویست هزار ریال برای هرقطعه‌وجه نقدی‌بحساب سپرده شماره۱۵۱۱۳شهرداری در بانك مرکزی پرداخت وبا ارائه قبض سپرده باداره کل حسابداری شهرداری یك‌نسخه نقشه تفکیك قطعات را دریافت نمایند .

۳ ـ پیشنهاد دهندگان باید پیشنهادات خود را برای هر قطعه درپاکت لاك ومهر شده تاساعت ۹ صبح‌روز ۲۷ر۴ر۵۰ به‌اداره کل بازرسی شهرداری پایتخت تسلیم ورسید دریافت دارند . روی‌پاکت باید شماره قطعه پیشنهادی‌وعبارت «مربوط به مزایده قطعه زمین داودیه» قید شده باشد .

پیشنهادات واصله در ساعت ۱۰ صبح‌همان روزبازورسیدگی خواهد شد . حضور پیشنهاد دهندگان در جلسه مزایده آزاد و شهرداری دراردیا قبول پیشنهادات مختار خواهد بود .

۴ ـ به پیشنهادات مبهم و مشروط و همچنین پیشنهاداتی که خارج از موعد مقرر برسد ویا اینکه فاقد قبض سپرده باشد بهیچوجه ترتیب اثرداده نخواهدشد . شرکت کنندگان درمزایده باید مشمول قانون منع مداخله کارمندان در معاملات دولتی نباشند .

۵ ـ سپرده نفر اول تاسوم درصورتیکه ظرف ده روزجهت تنظیم سند و پرداخت بهای زمین حاضر نشوند بسود شهرداری ضبط خواهد شد .

۶ ـ پیشنهاد دهندگان میتوانند قبل از تسلیم‌پیشنهاد خود بامراجعه باداره کل‌املاك شهرداری ومراکز مذکور در فوق نقشه‌وسند زمین‌را ملاحظه نمایند .

۷ ـ کلیه هزینه‌های‌مربوط بتنظیم سند وهزینه آگهی و هرنوع مالیات وعوارض‌تاتاریخ انجام معامله باین اراضی‌تعلق بگیرد بعهده شهردار است و برنده مزایده بهیچوجه وجهی از اینبابت پرداخت نخواهد نمود .

۸ ـ مشخصات‌مربوط‌بقطعات

الف ـ کلیه هزینه‌های مربوط بنصب وانشعابات آب وبرق وآسفالت پیاده‌رو سازی بعهده شهرداری‌پایتخت‌میباشد و خریداران از این بابت بهیچوجه مبلغی پرداخت نخواهند نمود .

ب ـ انشعاب ۳/۴ اینچ‌باکنتور در تاریخ اول مهر ماه سال جاری نصب خواهد شد .

ج ـ انشعاب برق سه فازده آمپر باکنتر درتاریخ اول‌آبان ماه سال جاری نصب خواهد شد .

۲ حادثه

یک کامیون نفتکش، دیروزدر محوطه انبار نفت شهر ری کمک راننده‌اش را زیر گرفت و کشت.

مقتول علی شفائی‌پور نام داشت.

کامیون شماره ۱۲۹۹۵ دیروز با علی‌گلخوئی‌تصادف کرد و باعث مرگ او شد .

خودکشی

قصرشیرین‌ـ دیشب پیرمرد۶۵ ساله‌ای بنام عباس مرادی که از هر دو چشم نابینابودخود رادر منزل مسکونی‌اش‌با طناب حلق‌آویز کرد وبدینوسیله خودکشی نمود. علت‌خودکشی این پیرمرد معلوم نشده است. از وی‌همسر وچهار فرزند بجا مانده است.

۱۰ هزار کتاب سوخت

بعد از ظهر دیروز کتابفروشی «اقبال» اصفهان بعلت نامعلومی طعمه حریق شد و بیش از ده هزارجلد کتاب و مقداری‌لوازم التحریر سوخت و از بین رفت.

حریق بوسیله شش دستگاه از اتومبیلهای آتش نشانی و امدادی شهرداری اصفهان خاموش شد .

در سور عروسی تازه‌داماد به‌قتل رسید

تقی نورآبادی (مقتول)

اسداله مقدسیان (متهم بقتل)

فعالیت ماموران انتظامی اراك برای دستگیری «اسداله مقدسیان» ۳۰ ساله، معروف به «اسداله ملخ» که متهم است بدنبال صرفه‌مشروب تازه‌دامادی را بضرب چاقو بقتل رسانیده همچنان ادامه دارد .

گفته میشود چند تن از دوستان اسداله نیز با او در قتل شرکت داشته‌اند .

طبق گزارش خبرنگار ما دراراك قتل در قهوه‌خانه «احمد ملك‌اراك روی‌دادـبدین ترتیب تقی‌نورآبادی (مقتول) که ۳ روز قبل از حادثه داماد شده بود «اسداله» و چند تن از دوستان خود را به‌صرف مشروب دعوت کرده بود ولی‌هنگام باده‌گساری مشاجره‌ای بین آنان درگرفت آنها که ۸ نفر بودندموقع نزاع به دو گروه‌چهار نفری تقسیم شدند .

در این نزاع تازه داماد بضرب چاقوی «اسداله ملخ» مجروح شد و هنگام انتقال به بیمارستان جان سپرد .

تازه داماد مقتول که ۲۴ سال داشت ، بمناسبت ازدواج خود به دوستانش «سور» میداد که منجر به قتل او شد !

جسد مقتول دیروز پس ازانجام تشریفات قانونی به خاك سپرده شد .

جناب آقای دکتر واعظ زاده ریاست محترم بیمارستان سعدی شیراز

اکنون که در اثر کوشش آنجناب و زحمات وجدیت آقایان دکتر ساجدی ـ دکتر گودرزی ، دکتر کشکولی همچنین مراقبتهای مداوم پرستاران بخش خصوصی از بستر بیماری برخاسته‌ام وظیفه خود میدانم که از آنهمه محبت و صمیمیت بیدریغ که در اینمدت شامل حالم بود سپاسگزاری کنم .

منوچهر فتحی‌نژاد خبرنگار روزنامه اطلاعات ـ شیراز
آ ـ ۲۱۰۱۸

آگهی مناقصه ساختمانی مورخه ۳ر۴ر۵۰ شماره ۱۴۲۲ر۰۴ر۵۴

پادگان خرم‌آباد تعداد ۱۵ قلم تعمیرات اساسی ساختمانی سال ۱۳۵۰ در اماکن پادگان‌بمناقصه میگذارد پیشنهاددهندگان میتوانند بجز روزهای تعطیل تا تاریخ ۱۵ر۴ر۵۰ برای کسب اطلاع‌ببیشتر ودریافت مشخصات مورد معامله‌بدفتر پست‌مهندسی واقع در بیمارستان پادگان مراجعه فرمایند

پست مهندسی پادگان خرم‌آباد
آ ـ ۲۱۰۱۰

از فردا صبح فقط در
سینما امپایر
داستانی ازعشق و دلهره
فیلمی‌که مطبوعات فرانسه آن را برتر ازآثار آلفرد هیچکاك دانسته‌اند

شروع سئانسها ۳۰ر۱۱ صبح ۳۰ر۳ـ۳۰ر۵ـ۳۰ر۷ـ۹ر۴۵
بعد از ظهر ـ گیشه سینما امپایر همه روزه برای رزروبلیط آماده است .

برنامه آینده سینما
ادئون

سینگوآلا
شاهکار فناناپذیر کریستیان ژاك

کانون سرویس حوادث ۳۱۱۲۱۲

برنامه آینده سینماهای
اونیورسال ـ میامی ـ پاسیفیك ـ ایران ـ ساینا ـ تیسفون ـ مارلیك ـ مونت کارلو پانوراما ـ پرسپولیس ـ و.. آستارا ـ و سیلوانا ..
یك فیلم جاهلی ،جاهلی ، جاهلی ، جاهلی !

لطفا برای دیدن فیلم «سه تا جاهل» شلواریدگی یادتان نرود !

مجالس ترحیم

بانهایت تاثر درگذشت شادروان سناتور احمد متین دفتری نخست وزیر اسبق را که از رجال دانشمند کشور و منشاء خدمات ارزنده بوده‌اند باطلاع میرساند. مجلس ختم فقید سعید روز سه شنبه ۸ تیرماه جاری از ساعت پنج‌تاهفت بعد از ظهر درمسجد مجد برگزار میگردد.

امیرعباس هویدا

آ ـ ۲۱۷۳۶ ۱ـ۲

باکمال تاسف فوت جناب آقای سناتور دکتر احمد متین‌دفتری نخست وزیر اسبق که از رجال‌دانشمند کشور و همواره درمقامات مهمه مملکتی مصدر خدمات با ارزش بوده‌اند باستحضار میرساند، مجلس ختم فقید سعید روز سه‌شنبه ۸ تیرماه جاری از ساعت۵تا۷ عصر در مسجد مجد منعقد میباشد.

جعفر شریف امامی ـ رئیس مجلس سنا

آ ـ ۲۱۵۴۸ ۱ـ۲

ضایعه‌مولمه‌درگذشت‌شادروان‌سناتور دکتر احمد متین‌دفتری نماینده اسبق مجلس شورای ملی که از شخصیت‌های نیکنام و عالیمقام کشور و از اساتید ممتاز و برجسته دانشگاه بودند موجب تاثر و تاسف عمیق و شدید مجلس شورای ملی‌گردید. با اندوه فراوان و ضمن عرض تسلیت بخانواده ارجمند آن شادروان باستحضار میرساند.

مجلس ترحیم فقید سعید از ساعت ۵ تا ۷ بعد از ظهر روز سه‌شنبه ۸ تیرماه جاری در مسجد مجد منعقد خواهدبود.

رئیس مجلس شورای ملی عبدالله ریاضی

آ ـ ۲۱۷۳۲

بانهایت تاسف درگذشت جناب آقای سناتور احمد متین‌دفتری وزیر اسبق دادگستری و استاد عالیقدر خود را که از رجال‌شریف ونیکنام کشور بودند باطلاع میرساند :

مجلس ترحیم آن فقید سعید روز سه شنبه ۸ر۴ر۵۰ ازساعت ۵تا۷ بعد ازظهر در مسجد مجد برگزار میشود.

وزیر دادگستری ـ منوچهر پرتو

۱ـ۲۱۵۸۴

بانهایت تاسف درگذشت استاد ارجمند و همکار محترم‌جناب آقای دکتر احمدمتین‌دفتری وکیل پایه یک دادگستری و عضوهیئت مدیره کانون وکلای دادگستری و ابوی گرامی آقای دکتر هدایت‌اله متین دفتری وکیل پایه‌یک دادگستری که از شخصیت های برجسته حقوقی‌وقضائی بودند باستحضار آقایان قضات ووکلای دادگستری میرساند.

مجلس ترحیم فقید سعید از ساعت پنج تا هفت بعد از ظهر روز سه شنبه ۸ر۴ر۱۳۵۰ در مسجد مجد برگزار میشود.

رئیس کانون وکلای دادگستری ـ جلالی نائینی

آ ـ ۹۷۱۳

انجمن ایرانی حقوق بین‌الملل

با نهایت اندوه و تاثر فوت حقوقدان معروف جناب آقای دکتر احمد متین‌دفتری رئیس شورای عالی انجمن‌ایرانی‌حقوق بین‌الملل را باطلاع کلیه حقوق شناسان و دانش پژوهان و دوستان و آشنایان میرساند.

مجلس یادبود آن خلدآشیان روز سه‌شنبه ۸ تیرماه از ساعت ۵ تا ۷ بعد از ظهر در مسجد مجد منعقد میباشد.

هیئت اجرائی انجمن ایرانی حقوق بین‌الملل

آ ـ ۹۷۱۹

درگذشت استاد عالیقدر ودانشمند ارجمند شادروان‌سناتور دکتر احمد متین‌دفتری رئیس جمعیت ایرانی طرفدار ملل‌متحد موجب تاثر عمیق کلیه دانشجویان ، دبیران و دانش‌آموزان ایرانی طرفدار ملل متحد گردیده است مجلس ترحیم‌آن‌مرحوم از ساعت ۵ تا ۷ بعد از ظهر روز سه‌شنبه ۸ تیرماه در مسجد مجد منعقداست

امیرعباس ملک محمدی رئیس سازمان دانشجویان ایرانی طرفدار ملل متحد

ـ ۹۷۰۳

انجمن دوستی و فرهنگی ایران و ترکیه

با کمال تاثر و تاسف درگذشت شادروان دکتر احمد متین‌دفتری عضو هیئت مدیره انجمن را ضمن تسلیت به بازماندگان آن مرحوم باطلاع دوستان و اعضای انجمن میرساند . مجلس یادبود روز سه‌شنبه هشتم تیر ماه از ساعت ۵ تا ۷ بعداز ظهر در مسجد مجد برگزار خواهد شد .

دبیرکل انجمن ـ دکتر حبیب دادفر

آ ـ ۲۱۴۴۸

بانهایت تاسف درگذشت‌شادروان سناتوراحمد متین‌دفتری نخست وزیر اسبق و استاد عالیقدر دانشگاه تهران راباطلاع میرساند .

مجلس ترحیم فقید سعید روز سه‌شنبه ۸ تیر از ساعت ۵ تا ۷ بعداز ظهر در مسجد مجد برگزار خواهد شد

رئیس دانشگاه تهران ـ علینقی عالیخانی

آ ـ ۲۱۴۵۰

بانهایت تاسف و تاثر درگذشت شادروان سناتور دکتر احمد متین‌دفتری رئیس جمعیت ایرانی طرفدار ملل متحد و رئیس اتحادیه جهانی جمعیت های طرفدار ملل متحد به استحضار میرساند .

مجلس تذکر فقید سعید از ساعت ۵ تا ۷ بعداز ظهر روز سه‌شنبه ۸ تیرماه در مسجد مجد منعقد میگردد .

هیئت مدیره جمعیت ایرانی طرفدار ملل متحد

آ ـ ۹۷۰۳

انجمن ایران و هند

بانهایت تاسف درگذشت جناب آقای سناتور متین‌دفتری رئیس سابق خود را باطلاع میرساند .

آ ـ ۲۱۳۳۴

انجمن ملی حمایت کودکان

بانهایت تاسف وتاثر درگذشت دانشمند گرانمایه‌سناتور دکتر احمد متین‌دفتری عضو محترم مجمع عمومی این انجمن را باطلاع میرساند. مجلس ترحیم آن شادروان از ساعت ۵ تا۷ روز سه‌شنبه هشتم تیرماه ۱۳۵۰ در مسجد مجدبرگزار میگردد .

آ ـ ۲۱۵۰۸ دکتر علیقلی لقمان‌ادهم

باکمال تاثر وتاسف درگذشت جناب آقای سناتور دکتراحمد متین دفتری استاد محترم دانشکده حقوق و علوم سیاسی دانشگاه تهران را با عرض تسلیت بخاندان محترم آن مرحوم باطلاع عموم میرساند مجلس ترحیم آن فقید سعید ساعت ۵تا۷ بعدازظهر روز ۳شنبه هشتم تیر در مسجد مجد منعقد میگردد

رئیس دانشکده حقوق وعلوم سیاسی منوچهر گنجی

آ ـ ۹۶۸۹

درگذشت شادروان دکتر احمد متین‌دفتری راباطلاع میرسانیم . مجلس ترحیم روز سه‌شنبه هشتم تیر از ساعت ۵ تا ۷ بعداز ظهر در مسجد مجد و مجلس ختم زنانه روز دوشنبه هفتم تیر از ساعت ۵ تا ۷ بعداز ظهر در منزل آن فقید سعید خیابان حشمت‌الدوله شماره ۷۴ برگزار خواهد شد .

منصوره متین‌دفتری ،هدایت‌الله متین‌دفتری ، لیلی متین‌دفتری ، علی متین‌دفتری .

آ ـ ۹۶۱۹

باتاثر و تاسف فراوان فوت همسر و پدر عزیزمان شادروان حسین محمدزاده را باستحضار میرساند .

مجلس ترحیم آن فقید سعید روز چهارشنبه نهم تیر ماه جاری از ساعت ۱۵ الی ۱۷ در خانقاه صفی‌علیشاه‌برگزار خواهد شد .

سلطنت ایروانی ، مهندس علی بهروزیان ، احمد محمدزاده ، لقا محمدزاده ، سرهنگ مسعود محمدزاده ، ایرج محمدزاده ، هما محمدزاده .

آ ـ ۹۶۶۹

بعموم بازماندگان آن مرحوم مصیبت وارده را تسلیت میدهیم .

جناب آقای ایرج انصافی و جناب آقای مهندس رضاانصافی

خود و همکارانم مصیبت وارده را به آنجنابان و والده‌گرام وهمشیره محترم را تسلیت میگوئیم واز حضرت احدیت شادی روح آن فقید را طالبیم.

علی فلاحی آ ـ ۹۷۲۷

بانهایت تاثر و تاسف درگذشت نابهنگام همکارشریفمان مهدی عسگریه معاون اداره دفتر شرکت‌سهامی‌شیلات ایران را باطلاع می‌رساند .

مجلس ترحیم آن مرحوم از ساعت ۳ تا۵ روز سه‌شنبه ۸ تیرماه ۵۰ در خانقاه صفی‌علیشاه برگزار خواهد شد.

آ ـ ۲۱۵۵۲ شرکت سهامی شیلات‌ایران

خانواده‌های عسکریه. نیکو. بنی‌یعقوب.

باندوه فراوان درگذشت نابهنگام شادروان مهدی‌عسکریه را باطلاع بستگان و آشنایان ودوستان میرسانند. مجلس ترحیم زنانه و مردانه روز سه‌شنبه هشتم تیرماه از ساعت ۳ تا ۵ بعدازظهر در خانقاه صفی‌علیشاه برگزار میشود.

عسکریه. نیکو. تخته‌چیان. بنی‌یعقوب. پورحمیدی.مستقیم. سفری.مودب‌پردیس. وامق.آزادی. ناوران.رسولیان.مهرنما.

آ ـ ۲۱۴۸۲

به آقای‌بنی‌یعقوب و سایر بازماندگان آنمرحوم مصیبت‌وارده را تسلیت میدهیم

بانهایت تاسف درگذشت شادروان مهدی آزادی پدر هم‌سندیکائی عزیز پرویز آزادی را باطلاع دوستان سندیکائی میرساند .

مجلس ترحیم آن مرحوم از ساعت ٤ تا ٦ بعداز ظهر روز دوشنبه ۷ تیرماه درمسجد سجاد خیابان شاه منعقد خواهد بود .

سندیکای نویسندگان و خبرنگاران مطبوعات

آ ـ ۲۱۴۸٤

خانواده های : آزادی ـ محمد آبادی ـ توکلی ـ معلمی شیرزاد ـ حسینی محمدآبادی

درگذشت بزرگ خاندان آزادی مرحوم مهدی آزادی را باطلاع فامیل و آشنایان میرسانند .

مجلس ترحیم آن مرحوم (زنانه و مردانه) روز دوشنبه هفتم تیرماه از ساعت ٤تا ٦ بعد از ظهر در مسجد سجاد خیابان شاه منعقد خواهد بود .

زهرا آزادی ـ حسین آزادی ـ ملوک آزادی (محمد آبادی) ـ محمد هادی آزادی ـ محمد رضا آزادی ـ پرویز آزادی .

آ ـ ۹۵۵۳

مصیبت وارده را بعموم بازماندگان آنمرحوم تسلیت میدهیم

خانواده‌های: ارجمند . حجتی . زهرائی . نوذری . فیلسوفی. امیدی. علاقه‌مند. نساج. گلسرخی . هجرانی . فلاحتی. کاشانی‌نسب .

بانهایت تاسف وتاثر درگذشت شادروان آقای علی‌نقی ارجمند برادر گرامی آقای دکتر احمد ارجمند وپدربزرگوار آقای علیمحمد ارجمند را باطلاع دوستان وآشنایان‌میرسانند. مجلس ختم مردانه وزنانه آن مرحوم روز سه‌شنبه ۸ر٤ر۵۰ از ساعت ۵تا۷ بعدازظهر در مسجد الجواد واقع در میدان ۲۵ شهریور برقرار میباشد ، آ ـ ۲۱۵۱۰

بعموم بازماندگان آنمرحوم مصیبت وارده‌را تسلیت میدهیم

خانواده های : اسماعیلی ، شجاعی (واعظ) ، عطار، اتابکی ، جمارانی ، وزیری ،لسانی ، ترکمن ،هرسینی ، نعمتی ، آشوری کریمخانی ، طارمی ، طائب‌پور ، سید ابوطالبی ،حبوباتی .

باکمال تاسف‌فوت مرحوم مغفور حاج میرزاعلی‌اسمعیلی بزرگ خاندان اسماعیلی را باطلاع دوستان واقوام میرسانند.

مجلس ترحیم آن مرحوم روز دوشنبه ۷ر٤ر۵۰ از ساعت ٤ونیم تا ۷ بعداز ظهر در مسجد فروتن واقع درمیدان خراسان منعقد است . ضمنا مجلس ترحیم زنانه نیز در همان روز و ساعت در منزل آن مرحوم واقع در خیابان خراسان کوچه محمد عرب شماره ۲۵ برقرار است .

آ ـ ۹٦٤۷

بعموم بازماندگان آن مرحوم مصیبت وارده را تسلیت میدهیم .

با نهایت تاسف وتاثر درگذشت نابهنگام شادروان سرکار سرهنگ بازنشسته پزشک محمدصادق غفرانیان را باطلاع میرساند . مجلس‌تذکر مردانه و زنانه فقید سعید روز سه‌شنبه هشتم تیرماه از ساعت ۵ و نیم تا ۷ و نیم بعد ازظهر درخانقاه صفی علیشاه منعقد خواهد بود .

سرلشگر ضرغام

باندوه‌فراوان درگذشت ناگهانی شادروان سرهنگ‌دکتر محمدصادق غفرانیان را به آگاهی میرساند . مجلس یادبود مردانه و زنانه آنمرحوم روز سه‌شنبه هشتم تیرماه از ساعت ۵ و نیم تا ۷ و نیم بعد از ظهر در خانقاه صفی علیشاه برگزار میگردد .

ملیحه‌غفرانیان (ریاحی) . جهانگیرغفرانیان . آذرغفرانیان. لیلی غفرانیان . معصومه و فاطمه غفرانیان . سرهنگ جواد غفرانیان . سرهنگ ابوالقاسم غفرانیان . سرتیپ علی‌غفرانیان. سرهنگ فرهنگ افشارگرجی . عباس ریاحی . سرهنگ علی ریاحی . سرهنگ احمد ریاحی . محمود ریاحی . یوسف ریاحی . حبیب‌سوداگر . سرهنگ عزیزاله‌محمدپور . وخانواده های‌فلاحیان. سوداگر . عبدالوهابی. ادریسی . حاج‌ابوتراب. دریابیگی . یاسری . اعتماد . آراسته . سپانلو . منظری . عزیزی . میرهادی . شیروانی . خور . شفائی . مستجیر . فتورچی . علائی . غفورزاده .

آ ـ ۹٦۳۷

بعموم افراد خانواده های عزادار بویژه بازماندگان‌آنمرحوم مصیبت وارده را تسلیت میگوئیم .

خانواده‌های اعلم و خانواده‌های وابسته با کمال تاسف درگذشت شادروان آقای علی اعلم (منتخب‌الدوله) عضو بازنشسته وزارت امور خارجه‌را باطلاع خویشاوندان و دوستان میرسانند. مجلس ختم آنمرحوم روز دوشنبه هفتم تیرماه از ساعت۵ونیم تا ۷ونیم بعد از ظهر زنانه ومردانه در خانقاه صفی علیشاه منعقد میباشد .

مظفر اعلم . دکتر فتح‌اله اعلم . پروفسور جمشید اعلم .دکتر ایران اعلم. دکتر ستاراعلم . منصور اعلم. مهندس‌مجید اعلم. وحید اعلم. ملکه کاظمی .علی اصغر کاظمی . دکترفرامرز کاظمی .ناصر فرهادپور . خسرو فرهادپور .بهمن فرهادپور ایرج کاظمی .

آ ـ ۹۵٤۹ ۱ـ۲

با نهایت تاثر و تاسف درگذشت فقید سعید شادروان علی‌اصغر شجاعی را باطلاع کلیه آشنایان و دوستان‌میرساند مجلس ختم مردانه آن مرحوم روز دوشنبه هفتم تیر ماه‌جاری از ساعت چهارونیم الی ٦ونیم بعداز ظهر در مسجد ارک برگزار خواهد شد .

محسن شجاعی ، امیر شجاعی ،رضا شجاعی ، حاجی تقی شجاعی،محمود شجاعی ، خانواده های‌حسینی، آبشناسان ، حاجی عابدینی ، توحیدی‌پور ،نیک‌روش‌فرد ، تهرانی ، فردحسینی ، صادقی‌گلیان .

آ ـ ۲۱٤٦۰

بعموم بازماندگان آن مرحوم مصیبت وارده راتسلیت میدهیم .

با نهایت تاسف درگذشت جوان ناکام هوشنگ قناعت معاون‌اداره اخبار خارجی خبرگزاری‌پارس‌را باطلاع‌میرساند. مجلس یادبود آن‌مرحوم از ساعت ١٦ الی ١٨ روز سه شنبه ۸ر٤ر۵۰ در مسجد ارک منعقد خواهد بود .

خبرگزاری پارس

آ ـ ۲۱٤۹۲

بانهایت تاسف درگذشت شادروان هوشنگ قناعت کارمنداین کانون را باطلاع میرساند . مجلس ترحیم مردانه آن فقید سعید روز دوشنبه ۷ر٤ر۵۰ از ساعت ٤ تا ٦بعد ازظهر در مسجد ارک واقع در میدان ارک برگزار میشود.

کانون پرورش فکری کودکان ونوجوانان

آ ـ ۲۱۵۲۲

نظر بفوت نابهنگام مرتضی شجاعی رئیس دبستان کسری شمیران مجلس ترحیم فقید سعید روز سه‌شنبه ۸ تیرماه‌جاری در کاشان مسجد میدان فیض از ساعت ۵تا۷ بعد از ظهر و مجلس ختم زنانه ومردانه در تهران روز چهارشنبه ۹تیرماه از ساعت ۵ونیم تا ۷ونیم بعدازظهر در مسجد خانقاه (خیابان صفی‌علیشاه) منعقد است .

خانواده‌های: شجاعی. شیبانی. اشراق. آریان‌پور کاشانی. کیانفر. فاطمی. اردوخانی. جهانیان امیرمظاهری. امینی. ارفع‌نیا. ارشدی. اخوان غفارپور. قدرتی . آرامش. حکیمی. نوید. ابتکار. امامی. منتقی. صالح‌آبادی .

آ ـ ۹٦۳۹

درگذشت آقای شجاعی موجب تاسف است مصیبت وارده را بعموم بازماندگان آنمرحوم تسلیت میدهیم .

خانواده‌های: خلج هدایتی. اعتمادزاده. جعفری. نصیری. جان‌نثار. خلج امیرحسینی. امیرحسینی. سیف امیرحسینی. خلج امیری. بیگدلی. نوری. پندخو. حسنی. فتحی خلج. رشیدی مهرتاش. نجفی.ترابی. ساداتنژاد. ارجمند.فرازی. صدیقی. امیری. شجاعی. براتی .

درگذشت شادروان موسی خلج‌هدایتی، کارمند عالیرتبه بازنشسته ثبت کل و بزرگ خاندان خلج هدایتی را باطلاع دوستان و آشنایان میرسانند .

مجلس ختم زنانه ومردانه آنمرحوم در روز سه شنبه ۸ر٤ر۵۰ از ساعت ٤ونیم تا٦ونیم بعدازظهر در مسجد سجاد واقع در خیابان شاه برقرار است همچنین مجالس ختمی در موطن اصلی برپا خواهد شد .

شمسی. فریده. انور. محمد امین. پاشا. مهدی.معصوم. مهندس احمد. سرهنگ محمود وسرهنگ عابدین‌خلج‌هدایتی.

آ ـ ۲۱٤۹۰

بعموم بازماندگان آنمرحوم مصیبت وارده را تسلیت میدهیم

یادبود

روز سه شنبه مصادف با چهلمین روز درگذشت جوان ناکام شهرام صفاری است. برای بزرگداشت روح آن آن‌عزیزاز دست رفته‌مراسمی در بهشت زهرا سالن شماره یک از ساعت ۵ تا ۷برگزار خواهد شد . تشریف فرمائی سروران و فامیل ارجمند باعث خشنودی روح آن مرحوم خواهد شد .

خانواده صفاری

آ ـ ۹۵۸۷ ۱ـ۲

تسلیت

جناب آقای هاشم معادی

باکمال تاسف فوت پدر بزرگوارتان را تسلیت گفته بقاء عمر و سلامتی جنابعالی وسایر بازماندگان‌را از پیشگاه خداوند متعال مسئلت مینمایم .

علی جمالی آ ـ ۲۱۵٤٤

جناب آقای سعید متحدین

با اندوه بسیار مصیبت وارده را تسلیت میگوئیم و ما را در غم خود شریک بدانید .

ایران اروپ ـ هاشمی

آ ـ ۹٦۳۱

جناب آقای ایرج انصافی

باندوه فراوان مصیبت وارده را بحضور عالی وخانواده محترم تسلیت عرض مینمائیم.

ایران اروپ ـ هاشمی

آ ـ ۹٦۳۱

جناب آقای ایرج انصافی

مدیران و کارمندان فروشگاههای ایران اروپ خیام ـ کیوان ریولی با نهایت تاسف درگذشت مرحوم خلیل انصافی را به حضور عالی تسلیت عرض مینمایند.

آ ـ ۹٦۳۱

سرکار سرهنگ زرین خامه وبانو

واقعه اسف‌انگیز اخیر را تسلیت گفته و صمیمانه در اندوه شما شرکت داریم.

راهنمایان تعلیماتی ناحیه ۳ تهران

۲۱٤۵۲آ

سرکار سرهنگ زرین‌خامه و بانو

مصیبت وارده را صمیمانه تسلیت گفته سلامتی عموم بازماندگان را خواهانیم

حسین رفیع‌نژاد و بانو

آ ـ ۲۱٤۵٤

سرکار سرهنگ زرین‌خامه

درگذشت مادر عزیزتان‌را خدمت جنابعالی وسرکار خانم تسلیت عرض‌کرده برای همه بازماندگان طول عمر آرزومیکنیم

آ ـ ۲۱٤۵٦ مجید محسنی وبانو

جناب آقای مهندس منوچهر داوری

بانهایت تاسف فقدان مادر بزرگوارتان را تسلیت عرض نموده شادی روح آن مرحومه و صبرو شکیبائی آنجناب را از خداوند متعال مسئلت مینماید .

آ ـ ۹٦۵۳ مسعود فاتح

جناب آقای مهندس منوچهر داوری

کارکنان کارگاه قطعه ۲ راه یزد ـ کرمان شرکت مهکان باکمال تاثر و تاسف درگذشت مادر بزرگوارتان را بجنابعالی تسلیت عرض مینمایند .

آ ـ ۹٦۵۵

خانواده های محترم شه‌پرست و قلسملو

بانهایت تاسف مصیبت وارده‌را صمیمانه تسلیت‌عرض‌میکنم.

آ ـ ۲۱۵۰۲ اسدگنجی

سرکار خانم ارسلان‌پور

مصیبت وارده‌را بشماوخانواده محترمتان تسلیت‌میگوئیم.

شورای مرکزی انجمن دوشیزگان و بانوان

آ ـ ۲۱٤۹٤

جناب آقای مهندس پرویزی ریاست محترم برق ناحیه یزد

بانهایت تاسف مصیبت وارده را بجنابعالی و خاندان محترم پرویزی تسلیت میگویم .

آ ـ ۲۱۰۲۸ یزد ـ احمد خضری‌یزدان

ضایعه درگذشت شادروان سرکار ستوان دوم مهندس بهرام ادیب سنائی که در راه انجام وظیفه فوت نموده از طرف خود وکلیه جمعی لشکر ۹۲ زرهی بخانواده محترم و جلیل القدرادیب‌سنائی بویژه‌بپدرومادر ارجمند وبزرگوارشان‌تسلیت می‌گویم .

آ ـ ۲۱۰۳۰ اهواز ـ سرلشکر موبد

جناب آقای مهندس پرویزی ریاست محترم برق‌ناحیه یزد

خبردرگذشت‌ناگهانی برادر عزیزتان موجب تاثر وتاسف‌عمیق عموم کارکنان برق ناحیه فرمانداریکل یزد گردید از خداوند سلامت وبقای عمرآنجناب وفامیل محترم رامسئلت داریم.

عبدالله‌زاده نماینده کارگران برق ناحیه یزد

آ ـ ۲۱۰۲۲

سرکار خانم پوران داودپور

بانهایت تاسف درگذشت پدر گرامیتان را بشما و خانواده محترمتان تسلیت میگوئیم.

دانشجویان سال سوم مدرسه عالی ادبیات و زبانهای‌خارجی.

آ ـ ۹۵۹۵

جناب آقای مهندس جواد دهقان رئیس اداره بهداشت محیط استان فارس

با نهایت تاثر درگذشت پدر گرامیتان را صمیمانه تسلیت میگوئیم .

بندر بوشهر کارمندان اداره بهداشت محیط بنادر و جزایر خلیج‌فارس ، مهندس محمود جوهرزاده ، موریسی، دیبائی ، روحی‌نژاد ، توللی ، کاظمی ، اسکندری ،فرزادنیا، چمنکار ، یوسفعلی ، شامبخشی ، لقمان‌زاده ، عبائیان ، افراسیابی ، شرائین ، قاسمی ، شربت‌دار ،جعفر دستغیب

آ ـ ۲۱۰۹۰

خانواده محترم آقای مهدی عسگریه

کارکنان امور اداری شرکت سهامی شیلات ایران بانهایت تاثر و تالم درگذشت نابهنگام آقای مهدی عسگریه همکار شریف خود را به بازماندگان آن فقید سعید صمیمانه تسلیت عرض کرده وخود را در غم شما شریک میدانند

کارکنان اوور اداری شرکت سهامی شیلات ایران

آ ـ ۲۱۵۵٤

باتاسف فراوان مصیبت وارده را به خانواده های عسکریه و نیکو و بخصوص دوست ارجمند ما آقای صادق نیکو و خانم ایشان تسلیت میگوئیم و بقای عمر بازماندگان آن مرحوم را خواستاریم .

آ ـ ۲۱٤۸۰ سازمان تبلیغاتی سیته

جناب آقای مهندس منوچهر داوری

بانهایت تاثر مصیبت وارده را از طرف کلیه کارمندان وکارکنان قطعه ۱ راه یزد ـ کرمان تسلیت عرض نموده بقاء عمر آنجناب و خاندان جلیل را آرزومند است.

مهندس شهباز قادری

آ ـ ۹۷۰۵

ضایعه بزرگ درگذشت استاد عالیقدر خود سناتور احمد متین دفتری‌رابه سایر شاگردان،جامعه حقوقدانان ایران و خانواده آن فقید سعید تسلیت عرض میکنم.

آ ـ ۹۷۰۷ دکتر خسرو گیتی

سرکار ستوان‌یکم خشایار حکیمی بوشهری

همکاران سرکار درگذشت شادروان پسر عموی‌گرامیتان را به‌سرکار و خانواده‌های شبل‌الحکما و حکیمی بوشهری صمیمانه تسلیت میگویند .

آ ـ ۹۷۰۱ سازمان صنایع نظامی ـ سرلشکرنخعی‌نژاد

دوست عزیز آقای مهندس حسین حلی

اندوه مرگ نابهنگام پدر بزرگوارت را حس میکنیم ودر غمت شریکیم .

مهندسی. دانشجویان کارمندان دایره طرح و پروژه

آ ـ ۹٦۹۵

جناب آقای احمد فرحی

با اندوه فراوان مصیبت وارده را بشما و خانواده‌محترم تسلیت عرض میکنیم .

آ ـ ۹٦۹۳ کارمندان اداره تلگراف بیسیم خارجه

تیمسار سرلشگر امیری

مصیبت وارده را به‌آن فرماندهی معظم صمیمانه‌تسلیت عرض مینماید .

آ ـ ۲۱۰۹٤ کرمانشاه ـ سرهنگ منوچهر معینی

دوست ارجمند آقای فیروز بهرامی

بزرگترین مصیبت در دوران زندگی فقدان و از دست دادن پدر است . من تالمات روحی شما را عمیقا درک می‌کنم و خود را دراین‌ضایعه بزرگ شریک غم شما وسایربازماندگان ابوی بزرگوارتان میدانم امیدوارم مراتب همدردی و تسلیت های قلبی مرا بپذیرید .

آ ـ ۲۱۰۸۲ پرویز بالچی

بانهایت تاسف درگذشت آقای رضا محتشمی عضوهیئت مدیره شرکت‌سهامی فرانکولور ایران را باطلاع عموم دوستان وآشنایان رسانیده ومراتب همدردی خود را بدینوسیله اعلام وآمرزش آن فقید سعید را از درگاه باریتعالی‌مسئلت مینماید.

هیئت مدیره شرکت سهامی فرانکولور ایران

آ ـ ۹٦٤۵

خانم زهرا نشاط آور

درگذشت ناگهانی ابوی گرامیتان را تسلیت میگوئیم

کارمندان آجودانی نیرو

آ ـ ۹٦۰۹

جناب آقای مهندس هوشنگ داوری

با یک دنیا تاثر درگذشت روان شاد مادر گرامیتان را تسلیت عرض نموده و بقای عمر جنابعالی و سایر بازماندگان را ازخداوند مسئلت داریم .

شرکت بنادر

آ ـ ۲۱۵۰٤

آقای آروین

دوستان شما مصیبت وارده را بشما و خانواده‌تان تسلیت عرض میکنند .

گلگون . افشانی . فتاحی . گنجوی . رجوعی . شامحسینی.میرزائی . خانم عیسی‌پور. ستارصبح . قندی‌پور.

آ ـ ۹٦٤۳

جناب آقای علی آذربایجانی

بانهایت تاسف مصیبت وارده‌را بجنابعالی تسلیت‌میگوئیم.

اصفهان ـ حسینی . عاقلیان . احمدی

آ ـ ۲۱۰۷۸

سپاسگزاری

از حضور تیمسار سپهبد صدری ریاست محترم شهربانی کل کشور تیمساران ریاست اداره و جانشین محترم اداره دادرسی نیرو های مسلح‌شاهنشاهی ، تیمساران ،معاونان شهربانی کل کشور ،تیمساران و سروران محترم اداری و دوستان و همشهری های گرامی که در مجالس تشییع و ختم و هفت شادروان تیمسار سرتیپ سیدسجاد سرفراز شرکت‌و یا حضورا و تلگرافی و کتبی اظهار همدردی نموده‌اند از طرف خانواده و بازماندگان آن مرحوم تشکر و سپاسگزاری می نماید .

سید هادی سرفراز ـ سرتیپ افتخارزاده

آ ـ ۹٦٦۷

سرکار سرهنگ زرین‌خامه و بانو

بانهایت تاسف واندوه فراوان مصیبت وارده را تسلیت عرض مینمائیم .

آ ـ ۹٦٦۱ مهاجری و بانو

همکار گرامی جناب آقای مهندس امیری

کارمندان و دبیران دبیرستانهای دخترانه رهسپار و پسرانه پرش مصیبت وارده را تسلیت عرض میکنند .

خانم قادری تفرشی. محمدصادق رضائی. اسماعیل‌خردبی. عبدالمهدی رضائی .

آ ـ ۹٦٦۵

بانهایت تاثر درگذشت نابهنگام شادروان هوشنگ قناعت را که از همکاران صدیق و گرامی این کانون بوده‌اند بکلیه افراد خاندان محترم آن فقید صمیمانه تسلیت میگویند.

کارکنان کانون پرورش فکری کودکان ونوجوانان

آ ـ ۲۱۵۲۰

جناب آقای ایرج انصافی

مدیر محترم امور بازرگانی شرکت سهامی ارج

درگذشت پدر بزرگوارتان را صمیمانه تسلیت گفته‌بقای عمرو عزت وسلامتی جنابعالی و سایر بازماندگان را از درگاه خداوند متعال خواستاریم.

اتحادیه فروشندگان مصنوعات نفت ـ گاز ـ الکتریک

آ ـ ۹٦۸۷

همکار ارجمند جناب آقای محمدعلی دفتری

از طرف خود و کلیه دبیران و کارکنان موسسات گروه فرهنگی آذر مصیبت وارده را به جنابعالی و خانواده محترم تسلیت عرض مینمایم.

مدیر عامل گروه فرهنگی آذر ـ محمدرضا خسروی

آ ـ ۹٦۸۱

جناب آقای هاشم معادی

درگذشت تاثرانگیز پدر بزرگوارتان را صمیمانه‌تسلیت گفته بقای عمر شما را آرزومندیم.

علی‌نگهبان. محمد مسعودیان. تورج نگهبان.مهدی‌جوانبخت.

آ ـ ۲۱۵٤۲

جمعیت شیر وخورشید سرخ ایران

باکمال تاسف درگذشت آقای حاج محمود بهرامی رئیس جمعیت شبستر تسلیت میگوید و برای بازماندگان آنمرحوم وهمچنین به‌همکاران فقید سعید در هیئت مدیره وهیئت‌مرکزی جمعیت شبستر تسلیت میگوید و برای بازماندگان آن مرحوم صبر و شکیبائی مسئلت دارد .

آ ـ ۲۱۵۰۰

درگذشت فقید سعید آقای رضا محتشمی عضو هیئت مدیره شرکت سهامی فرانکولورایران را بفامیل محترم محتشمی مخصوصا خانم محتشمی و آقایان علیرضا و محمدرضا و احمدرضا محتشمی تسلیت میگوئیم .

هیئت مدیره و کارمندان شرکت سهامی فرانکولورایران

آ ـ ۹٦٤۵

پوزش و معذرت

چون در آگهی ترحیم بانو صراحی حسینعلی سمیعی در تاریخ ۵ر٤ر۱۳۵۰ نام جناب آقای رسولی داماد محترم این خاندان از قلم افتاده لذا از قصوری که بعمل آمده پوزش میطلبیم .

خاندان سمیعی

آ ـ ۹٦٤۹

مدارسی که تاکنون از طرف افسرانو درجه‌داران ارتش شاهنشاهی خریداری شده بشرح زیراست :

افسرانو درجه‌داران وابسته بوزارت جنك	۱۰ مدرسه
افسران و درجه‌داران ستاد بزرك ارتشتاران	۱ مدرسه
افسران و درجه‌داران گارد شاهنشاهی	۲ مدرسه
افسران و درجه‌داران نیروی زمینی شاهنشاهی	٤٦ مدرسه
افسران و درجه‌داران نیروی هوائی شاهنشاهی	۸ مدرسه
افسران و درجه‌داران نیروی دریائی شاهنشاهی	٤ مدرسه
	جمع ۷۱ مدرسه

آگهی قبول داوطلب برای شرکت در مسابقات ورودی دوره فوق لیسانس دانشکده علوم اداری و مدیریت بازرگانی دانشگاه تهران

دانشکده علوم اداری‌و مدیریت بازرگانی درنیمسال اول سال تحصیلی ۵۰ـ۵۱ برای تحصیل در دوره‌فوق لیسانس رشته‌های علوم اداری و مدیریت بازرگانی‌بر طبق اصول کلی دوره فوق لیسانس دانشگاه تهران از بین لیسانسیه‌های رشته‌های زیراز طریق مسابقه‌ورودی دانشجو میپذیرد:

علوم اداری ، مدیریت بازرگانی ، حقوق ،علوم سیاسی ، اقتصاد ، علوم اجتماعی ، علوم و مهندسی، حسابداری و فارغ‌التحصیلان دانشگاه‌های پلیس و نظامی .

داوطلبان واجد شرایط میتوانند از روز یکشنبه بیستم تیر ماه لغایت پنجشنبه سی‌ویکم تیرماه ۱۳۵۰ همه روزه از ساعت ۱۰ تا ۱۲ صبح بادر دست داشتن مدارك زیر برای ثبت‌نام به اداره آموزش دانشکده مراجعه نمایند:

۱ـ گواهی تکمیل دوره لیسانس و ارائه مدرگ دائر بر اینکه معدل از «ب» و یا برابر آن در روش قدیم نمره‌گذاری بالاتر باشد.

۲ـ اصل دانشنامه لیسانس یا گواهینامه موقت پایان تحصیلات (برای فارغ‌التحصیلان دانشگاه‌تهران) وتائیدیه مدرگ لیسانس برای لیسانسیه‌های سایر موسسات علمی و دانشگاهها اعم از داخل یا خارج کشور بانضمام یک نسخه فتوکپی دانشنامه لیسانس‌یا تائیدیه (پس از تطبیق اصل دانشنامه یاتائیدیه مسترد خواهد شد).

۳ـ دو قطعه عکس ٤×٦ و اصل شناسنامه (پس از ملاحظه مسترد خواهد شد)

٤ـ رسید بانکی‌به مبلغ یکهزار ریال که بحساب ۱۰۸٤ بانك مرکزی ایران تودیع شده باشد. باستثناء فارغ‌التحصیلان این دانشکده ، سایر داوطلبان مکلفند در صورت موفقیت در مسابقات ورودی ، دروس اصلی دوره لیسانس را قبل از شروع دروس دوره فوق ـ لیسانس در ظرف یکسال بگذرانند .

دروسی که داوطلبان دوره فوق لیسانس رشته مدیریت بازرگانی (باستثناء فارغ‌التحصیلان دانشکده علوم اداری و مدیریت بازرگانی) باید قبل از شروع دروس فوق لیسانس بگذرانند ، بشرح زیر است:

اقتصاد عمومی الف وب	٦واحد	بازرگانی	۳ واحد
اصول حسابداری	۳واحد	مدیریت مالی موسسات بازرگانی	۳ واحد
آمار در مدیریت	۳واحد	ریاضیات در مدیریت	۳ واحد
سازمان و مدیریت	۳واحد	اداره امور استخدامی	۳ واحد
خط مشی مالی و مالیه عمومی	۳واحد	مدیریت صنعتی	۳ واحد
حسابداری شرکتها	۳واحد	اصول بازاریابی ومدیریت بازار	۳ واحد

دروسی که داوطلبان دوره فوق‌لیسانس رشته علوم اداری (باستثناء فارغ‌التحصیلان دانشکده علوم اداری ومدیریت بازرگانی)بایدقبل‌از شروع دروس فوق‌لیسانس بگذرانند.

اقتصاد عمومی الف وب	٦واحد	اصول حسابداری	۳ واحد
آمار در مدیریت	۳واحد	اداره امور دولتی	۳ واحد
سازمان ومدیریت	۳واحد	تجزیه وتحلیل‌اداری	۳ واحد
اداره امور استخدامی	۳واحد	روابط انسانی در مدیریت	۳ واحد
روشهای تنظیم و کنترل بودجه	۳ واحد	ریاضیات در مدیریت	۳ واحد
سیستم‌های حکومت	۳واحد	خط مشی مالی ومالیه عمومی	۳ واحد

بنا به‌تصویب گروه‌های آموزشی . چنانچه میانگین کل نمرات فارغ‌التحصیلان این دانشکده تا خرداد ماه ۱۳۵۰ با احتساب نمرات ه و دال از۵ر۲ به بالاباشد، ومیانگین ۳۹ واحد دروس اصلی رشته‌های مدیریت بازرگانی وعلوم اداری با احتساب ه ودال به ۳ برسد، میتوانند در امتحانات ورودی مرداد ماه سال جاری شرکت کنند.

امتحانات مسابقه ورودی روز دوشنبه چهارم‌مرداد ماه سال جاری ساعت ٤ بعد از ظهر در دانشکده‌علوم اداری و مدیریت بازرگانی انجام خواهد شد.

یادآوری :

۱ـ دوره‌های فوق لیسانس این دانشکده تمام‌وقت است بنابراین توصیه میشود افراد شاغل داوطلب ورود نشوند .

۲ـ داوطلبان باید دارای برگ خاتمه خدمت یا معافی باشند . شرکت فارغ‌التحصیلان خرداد ماه‌سال تحصیلی جاری ، که از معافیت تحصیلی استفاده‌میکنند بشرط آنکه سن آنان از ۲۵ سال تمام تجاوز نکند ، در مسابقه ورودی بلامانع است افسران وظیفه نمیتوانند در مسابقه ورودی شرکت نمایند.

۳ـ کسانی که در مسابقه ورودی پذیرفته میشوند باید در نیمسال اول سال تحصیلی ۵۱ـ۵۰ ثبت نام‌کنند ومشغول تحصیل شوند وگرنه حق نامنویسی آنان از بین خواهد رفت .

٤ـ برای اطلاع از سایر شرایط داوطلبان باید به اداره آموزش دانشکده علوم اداری و مدیریت بازرگانی مراجعه نمایند . مالف ٤۳۵۱ دانشکده علوم اداری و مدیریت بازرگانی دانشگاه‌تهران

۱ـ۲۱٤۱٤ ۱ـ۲

اطلاعات

۱۳۰۴

یکشنبه ـ ششم تیر ماه ۱۳۵۰
چهارم جمادی‌الاول ۱۳۹۱ ـ ۲۷ژوئن۱۹۷۱
شماره ۱۳۵۲۹ ـ سال چهل و ششم
استخراج دکتر ریاضی کرمانی

ساعات شرعی

اذان صبح	ساعت ۲ و ۵۴ دقیقه
طلوع آفتاب	ساعت ٤ و ٤٩ دقیقه
ظهر شرعی	ساعت ۱۲ و ۸ دقیقه
اذان مغرب	ساعت ۷ و ٤۱ دقیقه

در جلسه دیشب انجمن شهر معاون شهرداری اعلام کرد

برق خانه مستأجرین، برای دریافت عوارض نوسازی، قطع نمیشود

* صورت درآمد و مخارج شهرداری در سال ٤٩ تقدیم انجمن شهر شد
* شهرداری درسال گذشته بیش از ۳۸۰ میلیون تومان درآمد داشته است
* معاون شهرداری : ما می‌توانیم املاك مالکان‌رابعلت عدم پرداخت عوارض ، ضبط‌کرده بفروشیم

دیشب‌انجمن شهرتهران جلسه داشت دراین جلسه اقدامات شهرداری در زمینه نحوه‌وصول عوارض‌نوسازی و صورت‌دریافتها وپرداخت های یکساله‌شهرداری مطرح گردید . همچنین دو گزارش‌شهرداری‌مبنی‌براختمان دویست سرپناه در مسیرخطوط اتوبوسرانی ووصول مطالبات شهرداری‌از مستاجر نهر فیروز آباد مطرح و به تصویب رسید. جلسه‌به ریاست دکتر حسین فرهودی وبا شرکت آقایان‌شیخ بهائی‌معاون‌مالی‌واداری‌شهرداری ورادمهر مدیر کل اداره املاك تشکیل گردیده‌بود .

بازنشستگی

درآغاز آقای قاضی ازاقدام شهرداری مبنی به تدوین آئین نامه بازنشستگی کارکنان شهرداری قدرشناسی کرد و گفت :این‌اقدام موجب دلگرمی کارمندان می شود و آنها رابه آینده‌امیدوار می سازد .

سرپناه

سپس پیشنهاد خرید دویست سرپناه فلزی برای تامین رفاه مسافران در مسیر خطوط اتوبوسرانی مطرح گردید . در گزارش این مطلب عنوان شده بود که ساختمان هر ایستگاه و سرپناه حدود ششهزار تومان هزینه لازم دارد . آقای‌ایرانی گفت :اگرساختمان‌این‌تاسیسات رابه بخش خصوصی‌واگذارمی‌کردند ، آنها حاضر بودند این سرپناه‌ها را بطوررایگان ساخته وازمحل درآمد های تبلیغاتی هزینه های ساختمانی رامستهلك نمایند . باین ایراد جواب‌داده شد ومعاون شهرداری گفت : این کاررا خود شهرداری‌خواهد کرد و هزینه ساختمان‌سرپناهها ازمحل درآمد های تبلیغاتی و نصب آگهی دراین مراکز تامین خواهدشد.

این پیشنهاد موردتصویب قرار گرفت .

قطع برق

دراین موقع گزارشهای شهرداری در زمینه صورت پرداختها ودریافت های‌شهرداری دریکسال گذشته وهمچنین درآمد و هزینه های نو سازی مطرح گردید .

آقای تفضلی گفت : برای وصول عوارض نوسازی سال ٤٩ که تابحال وصول نگردیده چه تصمیمی دارید ودر مورد قطع برق‌مودیان اقدام می کنید یانه ؟

باین پرسش معاون‌شهردار جواب‌داد و گفت : ماموران ممیزی در محلات مختلف‌تهران به درخانه ها مراجعه وازمالکان تقاضامی کنند که اسنادپرداخت خودرا که بصورت‌فیش های‌بانکی دردست‌است‌ارائه دهند . دراین بازدید ها که‌بطورروزمره‌صورت می‌گیرد ،اگرمالکی‌مفاصاحساب ورسید بانکی نداشته باشدبوی یك‌اخطار ٤٨ساعته داده می‌شود واگرباین اخطار توجه نشود مطابق مقررات قانون برق‌مودی قطع می گردد .

پرسش نامه

معاون مالی‌شهرداری گفت : سازمان ممیزی برای‌روشن‌شدن وضع مالکان پرسشنامه هائی صادر کرده وبرای هر ملکی‌در تهران یك‌شناسنامه آماده نموده است . امروصول عوارض و هر نوع اقدامی روی یك ملك بر اساس مستندات‌همین شناسنامه هاصورت میگیرد و چون‌تعدادی ازمردم به بانك مراجعه وخود

بقیه در صفحه ۱۷

پنجمین‌گروه دانشجویان‌ایرانی مقیم آمریکا بایران آمدند

دیروز پنجمین گروه دانشجویان ایرانی مقیم امریکا با هواپیمای«هما»وارد تهران شدند . شرکت هواپیمائی ملی (هما) همه ساله تسهیلاتی برای‌دانشجویان مقیم خارج فراهم‌میاورد. و امسال نیز عده زیادی‌ازدانشجویان با استفاده از این امکانات برای‌دیدار والدین و بستگان خود به ایران‌آمدند ، درمیان دانشجویانی که دیروز وارد تهران شدند جمعی با زن‌و فرزندان خود آمده بودند که در فرودگاه مهرآباد آنها را به پدر ومادر و بستگان خود معرفی میکردند .

عکس گروه‌پنجم دانشجویان‌ایرانی‌مقیم آمریکا و همسر و فرزندان‌آنها را هنگام ورود به ایران درفرودگاه مهرآباد نشان میدهد .

از طرف پزشکان‌و کارکنان اداره کل بهداری تهران

هزینه‌ایجاد۲ مدرسه یا دبود تأمین شد

- «دراین روزهای تاریخی که به پیروی از نیات عالیه شاهنشاه آریامهرپرچمداربیکار جهانی با بیسوادی، رستاخیزی عظیم برای شرکت کلیه طبقات مردم در برنامه ایجاد ۲۵۰۰ مدرسه یادبود برپا گشته است پزشکان وکارکنان اداره‌بهداری کل تهران وظیفه ملی و میهنی خود دانستند در راه تحقق این برنامه با فرد فرد ملت ایران همگام شوند وبسائقه این‌انگیزه اوراق ۲ مدرسه یادبود جشن شاهنشاهی‌را خریداری‌نمودند.»

این مطالب را آقای دکتر ثاقب مدیر کل بهداری تهران در توجیه انگیزه خرید ۳۰۰۰ برگ اوراق مدارس یادبود از طرف کارکنان اداره بهداری‌کل تهران‌اظهار داشت .

این دو مدرسه، بنام «مدرسه پزشکان و کارکنان بهداری کل تهران» در دوروستای‌دورافتاده نامگذاری گردیده است .

برنامه مسابقات فوتبال
جام کورش بزرگ
استادیوم امجدیه

یکشنبه امروز
ساعت ٦ بعد از ظهر — ایران ـ ترکیه
ساعت ۸ بعد از ظهر — هلند ـ چکسلواکی

دوشنبه فردا
ساعت ٦ بعد از ظهر — مراکش ـ رومانی
ساعت ۸ بعد از ظهر — اطریش ـ مصر

آزمایش
مقدم قهرمانان جام کورش بزرگ را گرامی میدارد

بدینوسیله به‌آگاهی میرساند که شماره تلفن های تلفنخانه سازمان بیمه‌های اجتماعی بشرح زیرمیباشد :

۹۷۰۰۲۰ تا ۹۷۰۰۱۴
۹۷۱۰۲۷ تا ۹۷۱۰۱۸

۱ـ۲ آـ۲۰۹٤۲

اطلاعیه شهرداری بابلسر

باستناد ماده ۱۱۰ قانون اصلاحی شهرداریها وتصویب نامه انجمن‌محترم شهروبمنظور حفظ زیبائی شهرستان بابلسر وباتوجه به‌فرا رسیدن‌جشنهای شکوهمند ۲۵۰۰ ساله سلطنت شاهنشاهی بدینوسیله به کلیه مالکین اراضی و ساختمانهای واقع در محدوده شهر بابلسر که غیر محصور ویادارای حصارهای نامناسب میباشند ، مخصوصا دربر خیابانها اخطار میگردد در ظرف مدت ۲ ماه اطراف زمین و ساختمانها را بانظر شهرداری وبراساس‌نقشه جامع شهر نرده سازی نمایند بدیهی است پس از انقضاء مدت مذکور شهرداری راسا مبادرت به نرده سازی نموده و هزینه آنرا باضافه ۱۰٪ از مالکین مربوطه دریافت خواهد داشت .

آ ـ ۲۱۰۷۰

شهرداربابلسر : احمد گلیان

آگهی پذیرش دانشجوبرای آموزشگاه عالی پرستاری جرجانی مشهد

آموزشگاه عالی پرستاری جرجانی مشهد وابسته باداره کل بهداری خراسان برای سال تحصیلی ۵۱ـ ۱۳۵۰ تعدادی دانشجو با توجه بشرایط زیر می‌پذیرد .

۱ـ فارغ‌التحصیل دوره دوم دبیرستان رشته های طبیعی ، ریاضی و ادبی .

«دیپلمه های طبیعی و ریاضی‌حق تقدم دارند»

۲ـ سن بین ۱۸ تا ۳۰ سال .

۳ـ دارا بودن سلامت جسمی و روحی با تائید پزشک معتمد آموزشگاه

٤ـ موفقیت در امتحان‌ورودی و مصاحبه حضوری

۵ـ گواهی حسن اخلاق بنابه معرفی دونفرکه خویشاوندنداوطلب نباشند .

٦ـ داوطلبان مجردو شهرستانی حق تقدم دارند .

۷ـ پرداخت هزینه امتحان‌ورودی و ثبت نام ومخارج ضروری دیگر بنابر مقررات آموزشگاه .

داوطلبان‌باید تاآخر وقت‌اداری‌روز بیستم امرداد ماه جاری بادردست داشتن مدارک فوق و با ارسال آنان بوسیله پست سفارشی به آموزشگاه عالی پرستاری جرجانی واقع در خیابان ابن‌سینا مراجعه و ثبت‌نام نمایند . مسابقه‌ورودی روز ۲۸ امرداد ساعت ۷ بامداد برگزار میشود . داوطلبان جهت دریافت کارت‌ورود به‌جلسه‌امتحان باید روزهای ۲٦ و ۲۷ امردادماه به‌آموزشگاه مراجعه نمایند .

مدیر کل بهداری استان خراسان

۱ـ۲ آـ۲۰٦۹۰

فال ورق و سرنوشت
اثر دوشیزه خوانیتا
منتشر شد
بها ۲۰ ریال

کارکنان‌سازمان آب و برق خوزستان‌هزینه احداث۴ دبستان روستائی راتأمین کردند

آقای مهندس شاهقلی مدیر عامل شرکت‌سهامی سازمان‌آب و برق خوزستان هنگام خرید اوراق مدارس یادبود .

آقای شاهقلی مدیر عامل سازمان آب و برق خوزستان باتفاق چند تن‌از روسای‌ادارات و دوائر سازمان باحضور آقای غفاری فرماندار اهواز ومعاون استانداری خوزستان در بانك عمران شعبه اهواز حضور بهمرسانید و از طرف کارکنان هزینه چهارباب‌دبستان‌روستائی را تامین و تقاضا نمود که سه مدرسه از مدارس خریداری شده بنام سه نفر از کارکنان شهید در راه انجام وظیفه ویک مدرسه بنام «شیرمردان طرح نیشکر هفت‌تپه»نامگذاری‌شوند. سه نفر کارکنان شهید عبارتند از :

۱ـ «حبیب‌اله‌جعفریان»کارمند متوفی طرح نیشکر هفت‌تپه

۲ـ «علی‌سگوند»کارگرمتوفی قسمت برق سازمان

۳ـ «رمضانعلی‌اسلامی»کارگر متوفی طرح آبیاری دز

آقای شاهقلی هنگام‌پرداخت وجه در بانک عمران اظهار داشت، رستاخیز عظیم فرهنگی وابسته به جشن بزرگ ۲۵۰۰ سال بنیانگذاری شاهنشاهی ایران با احداث ۲۵۰۰ باب دبستان روستائی بشارت‌نیکوئی است به تعمیم دانش و فرهنگ در سطح روستاهای کشور با احداث این مدارس در سطح روستاهای کشور نه‌تنها فرهنگ بیشتر گسترش میابد و منابع انسانی وابسته به انقلاب عظیم اجتماعی‌ایران‌بهترتجهیزمیشود بلکه توسعه امور صنعتی ، کشاورزی و اجتماعی و سایر تحولات و پیشرفتهائیکه بدست آمده با اتکاء به نیروی‌انسانی قدرتمند وآگاه سریعتر وقاطع‌تر به پیش میرود .

کارکنان سازمان آب و برق خوزستان که همگام با سایر طبقات مختلف مردم این مهم را دریافته‌اند افتخار دارند که در این رستاخیز فرهنگی‌شرکت مینمایند و برای اینجانب نیز جای مباهی و سرافرازی است که بنمایندگی ازجانب همکاران خود اوراق یادبود بنای چهار دبستان را خریداری کرده‌ام .

اطلاعیه

سازمان دفاع غیر نظامی کشور از محل سابق (ساختمان‌آلومینیوم) بساختمان شماره ۱۰ـ۸ واقع در خیابان چرچیل جنب کوچه همایون نقل مکان نموده است فعلا شماره تلفن دفتر تیمسار ریاست سازمان ۳۱۱۸۰۱ میباشد.

آـ۲۱۱۸۰

آگهی جهت اطلاع مکلفین به‌تسلیم اظهارنامه تکمیلی بابت مالیات مجموع درآمدسال ۱۳۴۹ بموجب مواد ۱۳۱ و ۱۳۲ اصلاحی قانون‌مالیاتهای مستقیم مصوب ۲٤ر۱۲ر۱۳٤۸اشخاص ذیل:

۱ـ کلیه اشخاص حقیقی که جمع درآمد مشمول‌مالیات آنها از یک یاچند منبع از چهار صد هزار ریال در سال تجاوز کند(تاسیصد هزار ریال حقوق یا مقرری‌سالانه هرشخص در جمع درآمد او محسوب نخواهد شد)

۲ـ کلیه حقوق بگیران و اشخاص حقیقی صاحب‌درآمد کشاورزی و مشاغل که در سال ۱۳٤۹ از مبلغ شصت هزار ریال معافیت حداقل درآمد موضوع مواد٦و۹۳ قانون مالیاتهای‌مستقیم مصوب ۲۸ر۱۲ر٤۵ درچند منبع درآمد فوق‌وبیش از شصت هزار ریال از این‌بابت استفاده کرده‌اند.

۳ـ حقوق بگرانیکه ظرفسال۱۳٤۹ از چند محل‌حقوق دریافت کرده‌اند و جمع حقوقهای آنان در سال مذکور بیش از سیصد هزار ریال بوده و مالیات همه‌حقوقها بنرخ ده‌درصد محاسبه شده است و در نتیجه از نرخ مالیاتی ده درصد بیش از میزان مقرر استفاده کرده‌اند.

٤ـ اشخاص حقیقی ایرانی مقیم ایران که‌درآمدی‌در خارج از کشور تحصیل کرده‌اند.

۵ـ کلیه اشخاص حقیقی که در شرکتهای سهامی‌بانام سهم دارند و در سال ۱۳٤۹ ازبابت سود سال ٤۸ شرکت سود سهام عاید آنان شده است.

مکلفند تاآخر تیرماه سال جاری اظهارنامه تکمیلی‌بابت جمع درآمد یا در آمد های خود را در سال قبل بحوزه ممیزی مالیاتی محل سکونت خود تسلیم و مالیات‌متعلق را بنرخهای مذکور در ماده ۱۳٤ قانون محاسبه کنند و پس از کسر مالیاتهای پرداختی بابت درآمد هریک از منابع ما به التفاوت را بحوزه مزبور تادیه نمایند.

٦ـ علاوه براین کسانیکه در سال ٤۹ از منابع‌حقوق و بهره ودرآمد اتفاقی درآمدهائی تحصیل کرده باشند که درآمد هر منبع بتنهائی بمبلغ یک میلیون وسیصد و بیست هزار ریال نمیرسیده ولی جمعا بیش از این مبلغ بوده است و مشمول ده‌درصد مالیات‌اضافی‌مقرر در تبصره یک الحاقی بماده ۱۳٤ قانون میباشد یا در هر یک از منابع فوق‌الذکر از چند محل درآمدبهره یا اتفاقی تحصیل کرده باشند که هر یک به تنهائی از این مبلغ تجاوز نمیکند لیکن جمعا بیش از این‌است مکلفند گذشته از مالیات تکمیلی‌موضوع ماده ۱۳۲ قانون نسبت بمازاد بر مبلغ یک میلیون و سیصد و بیست‌هزار ریال درآمد تحصیلی نیز ده درصد مالیات اضافی‌مذکور در بالا را همراه باتسلیم اظهار نامه فوق‌بپردازند.

ضمنا باطلاع مودیان محترم میرساند که چون‌بموجب بند یکماده۱۳۱ اصلاحی قانون بوزارت دارائی اجازه داده شده است مودیانی را که از یک محل دریک منبع بیش از چهار صد هزار ریال درآمد تحصیل و مالیات آنرا بنرخهای تصاعدی‌مذکور در ماده ۱۳٤قانون‌در منبع پرداخت کرده‌اند (مانند کسانیکه فقط دریک محل درآمد مشاغل دارند ویا حقوق و مزایای مستمرازیک محل دریافت کرده‌اند ولواینکه مبلغ حقوق درسال بیش از هفتصد هزار ریال باشد ودرآمد دیگری ندارند) از تسلیم اظهار نامه تکمیلی معاف بدارد لذا بدینوسیله اعلام میگردد که‌این‌قبیل مودیان الزامی‌به تسلیم‌اظهارنامه‌تکمیلی ندارند.

لذا توجه کلیه مودیان فوق‌الذکر را باین مطالب‌جلب‌مینماید که فرم شماره ۲۸ مربوط به اظهار نامه‌تکمیلی در کلیه حوزه های مالیاتی بقدر کافی موجود است ازمودیان محترم تقاضا میشوداز این فرصت استفاده‌نمایند و فرم مذکور را با توجه بمقررات و دستوری که درپشت آن چاپ شده است در مهلت مقرر تنظیم وباتسلیم آن بحوزه های مالیاتی محل سکونت خود و پرداخت‌مالیات متعلق به تکلیف قانونی‌واجتماعی خود عمل کنند وبی‌جهت خود را مشمول جریمه و زیان دیر کرد نسازند . م الف ٤۲٤٦

آـ۲۱۱۲۰ وزارت دارائی

اطلاعیه مرکز سنجش افکار وزارت اطلاعات

مرکزسنجش افکار وزارت اطلاعات باطلاع‌عموم میرساند که این مرکز در تمام ساعات شبانه روز آماده است که در زمینه های امور اجتماعی اقتصادی ، فرهنگی و سایر برنامه های مملکتی مورد مراجعه و پرسش کلیه افرادی که‌علاقمندبه آگاهی در این قبیل مسائل و همچنین اعلام نظر هاوپیشنهاد ها و انتقاد های اصلاحی درخصوص برنامه های عمومی و شهری میباشند قرارگیرد. علاقمندان‌وپیشنهاد دهندگان میتوانند‌برای‌کسب اطلاع و اعلام نظرها و انتقادات خود در تمام ساعات شبانه روز بوسیله تلفن های ۲٦۰۰۰ ۲۷۰۰۰،۲٦۱۰۰و۲٦۲۰۰با مرکز سنجش‌افکار وزارت اطلاعات در تماس باشند ، ضمنا کلیه اشخاصی که علاقمند به دریافت نشریه‌تحقیقاتی مرکز سنجش افکار میباشند میتوانند نشانی خود را کتبا یابوسیله تلفنهای فوق‌الذکر اعلام‌دارند تانشریه‌مذکور مرتبا برای استفاده آنان فرستاده شود .

اگر تاکنون مدرسه نخریده‌اید

از فرصت کمی که باقیست استفاده کنید

تاکنون گروه کثیری‌ازبازرگانان، صاحبان‌صنایع، شرکتها، فرهنگیان ، هنرمندان ، افسران و درجه داران ارتش شاهنشاهی ، وزارتخانه‌ها و مؤسسات دولتی و ملی و طبقات مختلف مردم با خریدیك یا چند مدرسه یادبود برستاخیز فرهنگی جشن شاهنشاهی ایران پیوسته‌اند.

شما هم تصمیم بگیرید

واگر تاکنون مدرسه نخریده‌اید دراین فرصت کوتاه با خرید یك یا چند مدرسه نام خود و مؤسسه خود را برکتیبه مدارس یادبود و در صفحات این کتاب جاودان سازید .

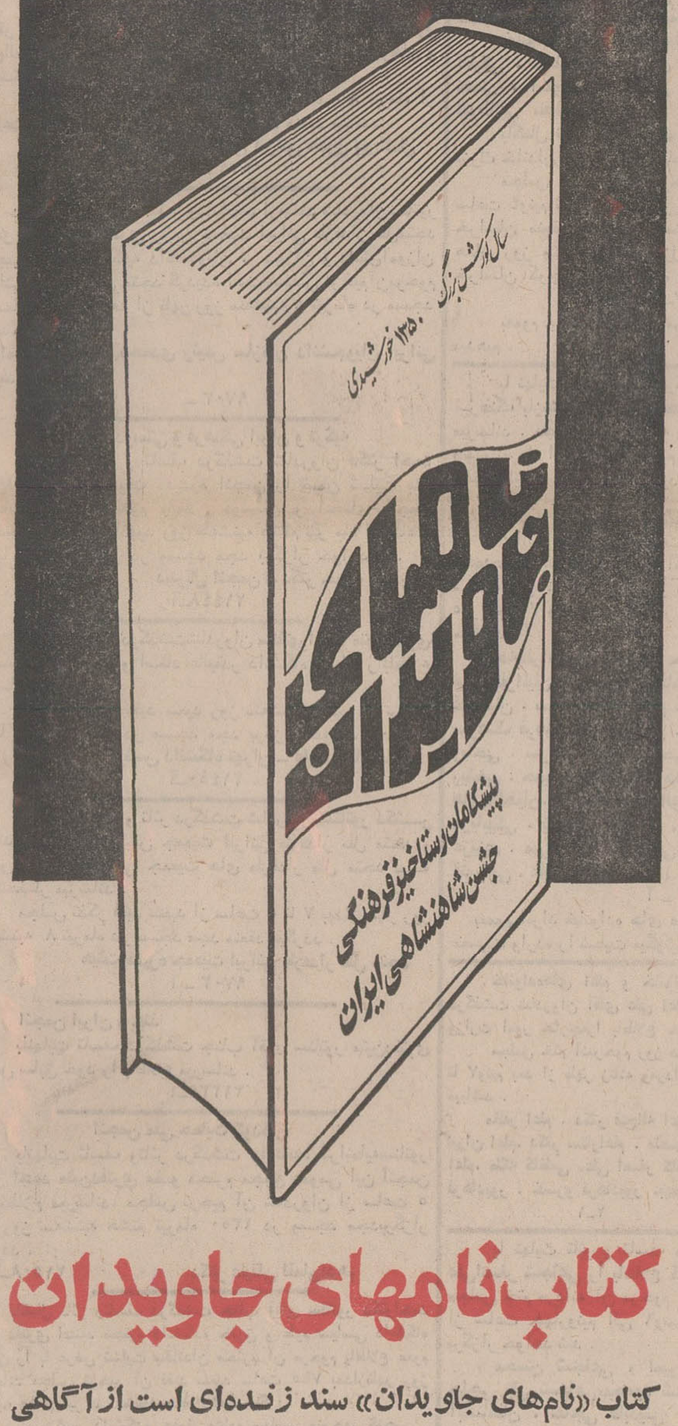

کتاب نامهای جاویدان

کتاب «نام‌های جاویدان» سند زنده‌ای است از آگاهی و بینائی ملتی که در شرایط انقلاب بسوی تمدن بزرگ گام برمیدارد و بیادبود دوهزارو پانصدمین سال بنیانگذاری‌شاهنشاهی‌خود ، ۲۵۰۰ مدرسه در روستاها بنا میکند . این‌کتاب حاوی نام کسانی است که با خریدیك یا چند مدرسه یادبود ، برستاخیز فرهنگی جشن شاهنشاهی ایران پیوسته‌اند.

شما هم تصمیم بگیرید

باخرید یك یا چند مدرسه، نام خود وعزیزان خود را در صفحات این کتاب جاودان سازید.

فقط تا پس فردا فرصت دارید