اطلاعات

سه‌شنبه ۱۴ اردیبهشت‌ماه ۱۳۵۰
شماره ۱۳۴۸۳
* تکشماره ۵ ریال سال چهل‌و پنجم

۲۰ صفحه

۱۳۵۰ سال جشنهای دوهزار وپانصدساله شاهنشاهی ایران

جدول افزایش نمایندگان مجلس در تهران وشهرستانها

★ جدول تقسیم ۲۶۸ نفر نماینده امروز ازطرف وزیر کشور تقدیم مجلس شد

★ نمایندگان شورا دراغلب استانها افزایش یافته‌اند وحوزه‌های جدید انتخاباتی تعیین شد

در صفحه ٤

اولبریشت
«استالین آلمان شرقی» استعفا کرد

اولبریشت — اریچ هونکر

اریچ هونکر جانشین اولبریشت باهرگونه‌سازش با آلمان غربی وامریکا مخالف است

در صفحه ۲

شرایط شرکت در کنکور کلاسهای شبانه دانشگاه

کنکور کلاسهای شبانه روز ۲۵ تیر در محل دانشگاه تهران انجام میشود.
دوره‌های شبانه دانشگاه تهران ۷۸۰ دانشجو در ۱٤ رشته میپذیرد
ثبت نام این کنکور از اول خرداد تا ۱۵ تیر ادامه خواهد داشت.

در صفحه ٤

در جلسه امروز مجلس شورای ملی گفته شد:

آئیننامه ارتقاء گروه معلمان اصلاح شد

آموزگاران دیپلمه تا گروه ۷ و آموزگاران فوق دیپلم تا گروه ۸ ارتقاء مییابند

در صفحه ٤

ضوابط جدید پرداخت فوق‌العاده دوری از مرکز

محرومیت از تسهیلات زندگی، دوری از مرکز بدی آب‌هواو میزان‌هزینه‌زندگی‌درمیزان‌فوق‌العاده موثر است

در صفحه ۱۷

مسکو، نگران ومشوش است

انور سادات و علی صبری باهم نزاع ومشاجره کردند

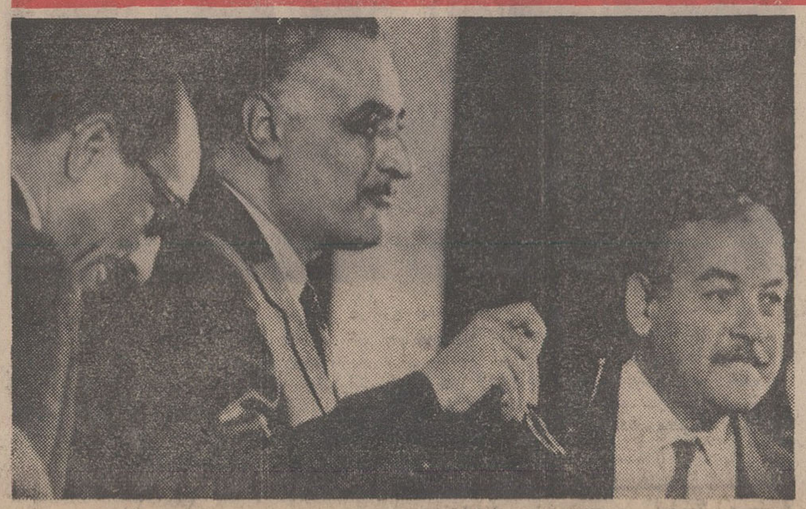

انورسادات و علی صبری که هر دو از یاران نزدیک ناصر بودند هیچگاه از لحاظ سیاسی‌با هم تفاهم نداشتند انورسادات همواره یک سیاستمدار معتدل شناخته شده درحالیکه علی‌صبری تندروترین همکار ناصر بوده‌است. درگذشته نیز ناصر اغلب ناچار میشد بین آندو میانجی‌گری کند روزی که ناصر درگذشت کمترکسی انتظار داشت انورسادات جانشین او شود وروزی که انورسادات، علی صبری را بعنوان معاون خود برگزید روشن بود که به خاطر جلوگیری از تفرقه در میان‌رهبران سیاسی ناچار باینکار شده‌است.در عکس که در آخرین روزهای حیات ناصر گرفته شده رئیس جمهوری فقید مصر بین انورسادات (سمت چپ) و علی صبری دیده میشود.

بمب‌افکن عراقی در ترکیه فرود آورده‌شد

درصفحه ۲

۲۰ هزار نفر در بیروت علیه راجرز تظاهرات کردند

● دنیای عرب از برکناری صبری تکان خورد
سوریه از مصر
● توضیح خواست شوروی‌درخاورمیانه احساس خطر میکند

صفحه ۲

درمسابقات کشتی جوانان جهان در توکیو

ایران باسه مدال طلا ویک نقره‌دوم‌شد

جبار مهدیون برنده مدال طلا

علی‌اسماعیلی برنده مدال‌طلا

اسدالله‌پیراحمدیان برنده‌مدال طلا

درصفحه ۹

کلاسهای زبان برای کنکور سراسری دانشگاهها

ازامروز صبح کلاسهای آمادگی زبان برای کنکور سرتاسری دانشگاهها وکنکوراعزام‌دانشجو بخارج ومسابقه ورودی مدارس عالی کشور در موسسه خانه‌زبان

بقیه در صفحه ۱۹

افتتاح سمینار نمایندگان لوان‌تور

آقای حسین اشتری مدیر عامل شرکت سهامی‌لوان‌تور هنگام اهداء قاب‌عکس مزین به‌تمثال‌شاهنشاه‌وشهبانو به آقای سالور استاندار خوزستان.

شرح در صفحه دهم

نخست‌وزیر اسبق ورئیس فعلی ستاد ارتش اردن

از کارخانجات شرکت سهامی جیپ

سازنده اتومبیل‌های آریا- شاهین وجیپ بازدیدنمود

دیروزدرساعت ۱۰صبح‌سپهبد شریف‌ناصر نخست‌وزیر اسبق اردن هاشمی ورئیس‌فعلی ستاد ارتش آنکشور از کارخانجات شرکت سهامی جیپ سازنده اتومبیل‌های آریا-شاهین‌وانواع جیپ‌بازدید نمود.
هنگام ورود ایشان معاون کارخانجات شرکت سهامی جیپ به معظم‌له خیرمقدم گفت و آنگاه بازدیدازقسمت‌های‌مختلف

بقیه در صفحه ۱۷

مدیران دو کارخانه صنعتی‌که هزینه ایجاد یك مدرسه یادبودرا پرداخته‌اند، اعتقاد دارند:

کمبود کارگر فنی و تحصیلکرده باایجاد ۲۵۰۰ مدرسه یادبود مرتفع میگردد

سعید وارسته مدیرعامل کارخانجات سعید وارسته و مهدی صادقی‌پور مدیر عامل تلفن سازی ایران (نفر وسط) هنگام خرید اوراق بنای‌مدارس یادبود.

هزینه ایجاد یک مدرسه از ۲۵۰۰ مدرسه یادبود جشن شاهنشاهی، بوسیله آقای سعید وارسته مدیر عامل کارخانجات سعید وارسته وآقای مهدی صادقی‌پور مدیر شرکت تلفن سازی ایران تامین شد.

آقای سعید وارسته، هنگام دریافت ۱۵۰۰ برگ اوراق مدارس‌یادبود، بنماینده ما گفت:

- بعقیده من در کشور ایران که انقلاب اجتماعی شاه و مردم به یکباره سیمای مملکت را عوض کرده است ودر تمام شئون‌اجتماعی به توفیق‌های جهانی چشمگیری نائل شده‌ایم روستاهای ایران‌نباید از نظر فرهنگ در سطحی پائین بسر برند. ایجاد ۲۵۰۰ مدرسه یادبود از روستازادگان ایران، مردانی خواهد ساخت که نقش خواهد داشت.

آنها در تحولات آینده و در مسیر انقلاب شاه ومردم تاثیر بسزائی سعید وارسته در دنباله سخنان خود، ضمن اشاره بخدمات نیرو های انسانی در روستاها، گفت: واحدهای صنعتی ایران، با پیشرفتی که در سالهای انقلاب کرده‌اند، اینک با کمبود کارگر فنی روبرو هستند و تامین کادر فنی مراکز صنعتی جز بااستفاده از نیروهای انسانی تحصیلکرده، بهیچوجه دیگر مقدور نیست.

ایجاد ۲۵۰۰ مدرسه یادبود که بالمال موجب تربیت آموزشی‌اهالی روستاها را فراهم میسازد این کمبود نیروی انسانی را مرتفع خواهد کرد و در همه زمینه‌ها ثمرات درخشانی‌ببارخواهد آورد.

آقای مهدی صادقی‌پور مدیرشرکت تلفن سازی ایران نیز در باره انگیزه خود برای پیوستن به رستاخیزفرهنگی‌جشن شاهنشاهی اظهار داشت:

- مادر عمل دیده‌ایم که یک کارگر باسواد، بیش از دیگران مسئولیت میشناسد و زودتر از دیگران به رموز کار پی میبرد. باین دلیل شرکت در این طرح بزرگ راهم وظیفه ملی خود دانستیم وهم‌اطمینان داریم که با گسترش دانش در سطح روستاها، دوره جدیدی در تاریخ واحدهای صنعتی ایران آغاز میشود.

آقای مهدی صادقی پور و آقای مهندس سعید وارسته در مورد محل مدرسه گفتند:

- قصد انجام یک خدمت در حق هم‌میهنان روستائی است و محل بهیچوجه برای ما مهم نیست. مهم اینست که روستائیان در آن‌درس بخوانند و بافراگیری دانش بمرز تازه‌ای از رفاه برسند.

مراسم یکمین‌سال درگذشت **استاد بدیع‌الزمان فروزانفر** روز چهارشنبه ۱۵ اردیبهشت ماه جاری از ساعت ٤تا٦ بعداز ظهر در آرامگاه آن مرحوم واقع در صحن مطهر حضرت عبدالعظیم آرامگاه دولتشاهی برقرار خواهد بود.
خانواده های: فروزانفر، احمدی، نویم، گل‌گلاب، ناصر قدسی، صدقی، بنی‌هاشمی، غیاثی.

تغییرات ساعات کار بانک ملی ایران

از روز پنجشنبه شانزدهم اردیبهشت ماه ۱۳۵۰ تا اطلاع ثانوی ساعات کار کلیه شعبه های بانك ملی ایران و بانك کارگشائی برای مراجعه مشتریان گرامی بشرح زیر خواهد

ایام هفته:
از ساعت ۷½ صبح تایك بعداز ظهر.

روزهای پنجشنبه:
از ساعت ۷½ صبح تاساعت ۱۱½
ضمنا تمام شعبه های بانك ملی ایران همه‌روزه از ساعت ۵ بعداز ظهر تا ۸ شب برای انجام مراجعات مشتریان محترم اعم از ریالی و ارزی‌واداره مرکزی صندوق پس‌انداز ملی درتمام ایام حتی جمعه ها و روز های‌تعطیل از ساعت ۷ صبح تا ۸ شب یکسره دایر میباشد.
همچنین شعبه های فردوسی. نادری. شاه‌آباد. میدان شهناز. کورش و رودکی از ساعت ۵ بعداز ظهر تا شب برای انجام مراجعات مشتریان باز خواهند بود.

سینماشهر فرنگ مشهد

یکی از مدرن‌ترین سینماهای جهان است که بزودی درمشهدافتتاح‌میشود

از صبح ۵ شنبه

برنامه افتتاحیه سینما

شهر قصه

کاترین دونو
فرانکو نرو
درفیلم رنگی

تریستانا

برای اولین بار فستیوال خوانندگان مشهور جهان درایران

شرح در صفحه نهم

اطلاعیه بهداری تهران مربوط به واکسیناسیون وبا را در صفحه ۱۱ ملاحظه فرمائید

آگهی دعوت از سپاهیان خدمات دادگستری

بدینوسیله باطلاع‌سپاهیان ادوار اول و دوم خدمات دادگستری که‌ازطرف‌سازمان امور اداری و استخدامی کشور جهت استخدام در وزارت دادگستری معرفی شده‌اند میرساند که برای انتخاب محل با در دست داشتن مدارك مشروحه ذیل:
۱- دوبرك فتوکپی دیپلم کامل متوسطه ۲- دو برك فتوکپی دفترچه خاتمه خدمت وظیفه سپاهی. ۳- عکس (٤×٦) ۱۰ قطعه ٤-گواهی عدم سوء پیشینه و یکبرك فتوکپی آن ۵-اصل‌شناسنامه ساعت ۸½ صبح روز شنبه ۱۸ر۲ر۱۳۵۰ باداره‌کارگزینی وزارت دادگستری مراجعه نمایند. م. الف ۱٦۳۹
وزارت دادگستری

امضای غلامعلی بلالی شهمیرزادی دیروز بلادی‌چاپ شده بود که تصحیح میشود

شرکت ملی ذوب‌آهن ایران

آگهی قبول کارآموز درصفحه دوم

بانک سپه

شعبه میدان دقیقی این بانك ازروز ۱۸ اردیبهشت ۱۳۵۰ درشهرستان مشهد افتتاح وآماده انجام کلیه امور بانکی خواهد بود

برای اولین بار در ایران
زیرنظر فدراسیون فوتبال کشور
با همکاری اطلاعات بانوان و شرکت هواپیمائی اسکاندیناوی

مسابقه فوتبال دختران

بین تیم فوتبال دختران ایتالیا با تیم تاج (جمعه ۱۷ اردیبهشت) وتیم ایتالیا و تیم منتخب تهران (یکشنبه۱۹ اردیبهشت)درزمین‌شماره یك‌امجدیه

کیلوئی ۱۲ ریال
گوجه فرنگی جیرفت
صندوقی
نشانی: خیابان سی متری جنب باغشاه

پس از سالها انتظار
برای اولین بار در ایران
امکان نمایش یکی از بزرگترین شاهکارهای مسلم تاریخ سینمابرای شیفتگان هنر هفتم در کشور ماپدید آمده است.

ازفرداصبح‌درسینما آتلانتیک

جولیوس سزار
JULIUS CAESAR
پدیده بی‌مانند: جوزف‌منکه‌ویتس
اقتباس از اثر جاودان ویلیام‌شکسپیر
انتخاب شده بعنوان بهترین فیلم سال
BEST PICTURE OF THE YEAR!
باشرکت
مارلون‌براندو
دبوراکار
جیمزمیسون
آدموندواوپراین
لوئی کالهرن
جان جیلگود
گریرگارسن

شروع سئانسها ۱۱صبح ۲ر۳۰- ۵-۷ر۳۰-۱۰ بعدازظهر

شرکت ملی نفت ایران
دانشکده نفت آبادان
آگهی پذیرش دانشجو
شرح درصفحه ۱۰

اولبریشت، استالین آلمان شرقی استعفاء کرد

سرمقاله

واینک دریای فارس!

خانواده شاهنشاه ، نوروز امسال را در جزیره کیش گذراندند و این اقدام موثری بود در جهت جلب توجه همگان به جزایر وسواحل خلیج فارس که بسرعت راه آیندهیی درخشان را می‌پیماید .

خاطرات علیاحضرت شهبانو که بامنتهای لطف ، سئوالات خبرنگار اطلاعات را در خصوص اقامت چند روزه در «جزیره» کیش پاسخ گفته‌اند ، علت انتخاب این جزیره را برای گذرانیدن تعطیلات نوروزی چنین شرح میدهند : «انتخاب کیش در درجه اول بجهت اهمیتی است که به منطقه خلیج فارس میدهیم و میخواستیم منزلی در آن منطقه داشته باشیم . بعد،بعلت زیبائی طبیعت و آب وهوای آن در زمستان... دریاهای بزرگ آب شوری دارد .ولی شوری خلیج فارس مثل آب مدیترانه یا اقیانوس اطلس نیست . هوا هم خنکی مطبوع دارد که‌اگر مدت زیادی کسی در آب شنا کند میلرزد» .

امروز ، وقتی به حاشیه دریای خزر نگاه میکنیم این نواره ساحلی را چندان معمور و دائر میبابیم که اگر کسی سابقه آنرا نداشته‌باشد باور نخواهد کرد آنهمه پلاژها و ویلاهای زیبا طی‌همین بیست ساله اخیر بوجود آمده است و تا آن زمان ، اراضی ساحلی که امروز با قیمت‌های گزاف معامله میشود و مردم غیر بومی در آن ویلا میسازند فرسنگ فرسنگ زمین ماسه برهوت بود پوشیده از شن و گوش ماهی. تا بیست سال پیش ، استفاده از آب و آفتاب در سواحل دریای مازندران نوعی تفرج اشرافی محسوب میشد و فقط معدودی ازمردم با این سفر تفریحی آشنائی داشتند . معدودی که امکانات آنها اجازه میداد در هتل‌ها اقامت کنند و مخارج سنگین چنان مسافرتی را متحمل شوند . امروز این سفر بقدری عادی و متعارف شده است که‌در فصل گرما ،همانند امواج دریا جمعیت بسواحل شمالی میرود وباز میگردد و گذشته از خانواده‌هایی که گذراندن تعطیلات چند روزه در سواحل دریا جزو عادات و سنن زندگی آنها درآمده است ، بسیارند مردمی که حتی از تعطیل هفتگی نیز برای رفتن بدریا استفاده میکنند .

دریای فارس برای آنکه از چنین موقعیتی برخوردار شود استعدادش کم از دریای مازندران نیست . بخصوص که اگر وسایل فراهم باشد، سواحل خلیج فارس حتی در یک سطح جهانی میتواند نقطه توجه توریست‌ها و مسافران واقع شود . بفرمایش علیاحضرت شهبانو : «با امکاناتی که مادر جنوب داریم یک توریست دقیقه‌یی بیکار نمی‌ماند . زمینهای ورزش و استخرهای شنا درین مناطق تاسیس خواهد شد و گذشته ازین تاسیسات یک توریست میتواند درین منطقه شکار زیر دریائی کند که در مناطق توریستی دیگر دنیا بندرت چنین شانسی وجود دارد . بعلاوه ، توریست در زمستان میتواند با یک پرواز شش ساعته از اروپا ـ ازسرمای ۲۵ درجه زیر صفرـ به منطقه‌یی با سی درجه حرارت بیاید». کشور عزیزما قابلیت آنرا داردکه در یک زمان آب وهوای چهار فصل و مظاهر خاص هر فصل را در اختیار مسافر خارجی قرار دهد و همانطور که علیاحضرت اشاره فرموده‌اندتوریست میتواند در یک سفر کوتاه باآب و هوا و ورزشهای مختلف مشغول‌شود مثلا به‌جابهار ـ که چهار بهار دارد ـ برودو شناکند واز آنجابه‌گاجره وشمشک برود برای اسکی و سپس به شیراز و اصفهان بجهت تماشای آثار باستانی .

با اینچنین امتیاز و موقعیتی ، اکنون نوبت دریای فارس رسیده است که بصورت مرکزی برای استراحت و تفرج درآید و همزمان با فعالیت‌های وسیعی که در زمینه احیای بنادر و جزایر جنوبی کشور صورت میگیرد ، همزمان‌با تجدید حیات صنعتی و بازرگانی درین‌نواحی، استعدادهای طبیعی آنهم در جهت ایجاد پایگاههای توریستی و جلب مسافران داخلی بکار گرفته شود.

با اینهمه استعداد و قابلیت واقعا حیف است که گروهی از مردم این مملکت برای استراحت و استفاده از دریا به سواحل مدیترانه‌و مانش سفر کنند و گروهی دیگر که آن امکان راندارند در سرزمینی بدین وسعت، جزچندنقطه‌جائی مناسب تفرج واستراحت وگذراندن تعطیلات خود سراغ نکنند . مضافا که بفرموده علیاحضرت این خود وسیله میشود که مردم ایران با کشور خودشان بیشتر آشنا شوند .

مجمع عمومی عادی شرکت سهامی‌جهان ماشین

در ساعت پنج بعداز ظهر روز سه‌شنبه ۲۸ر۲ر۱۳۵۰ در محل شرکت تشکیل میگردد از کلیه صاحبان سهام دعوت می شود در ساعت مقرر حضور بهمرسانند .

دستور جلسه :

۱ـ رسیدگی به بیلان و تراز سال مالی ۱۳٤۹
۲ـ انتخاب اعضاء هیئت مدیره و بازرس
۳ـ تعیین خط مشی آتی شرکت .

هیئت مدیره

شرکت ملی ذوب آهن ایران

آگهی قبول کارآموز

آموزشگاه متالورژی شرکت ملی ذوب‌آهن ایران که بطورموقت در اول جاده ساوه قرار دارد و قریبا بمحل کارخانه ذوب آهن آریامهر در اصفهان منتقل میگردد تعدادی کارآموز در ٦ گروه با شرایط ذیل میپذیرد :

۱ـ حداقل تحصیلات لازم برای رشته‌های تعمیرات و کک شیمیائی سیکل اول متوسطه وبرای سه رشته دیگر دیپلم کامل متوسطه (طبیعی- ریاضی) میباشد .
۲ـ شاغل نبودن ونداشتن تعهد خدمت در موسسات دولتی و یا وابسته بدولت .
۳ـ داشتن صحت مزاج وقدرت انجام کارهای فنی که به تائید پزشک معتمد شرکت رسیده باشد .
٤ـ حداکثر سن متولدین ۱۳۲۱

دوره کارآموزی یک الی دو سال میباشد ودر این مدت‌ماهیانه چهار هزار ریال به‌افراد دیپلم وسه هزار ریال به‌بقیه کارآموزان هزینه تحصیلی پرداخت خواهد شد .

داوطلبان برای ثبت‌نام و کسب اطلاعات بیشتر میتوانند با در دست داشتن مدارک ذیل :

۱ـ فتوکپی آخرین مدرک تحصیلی
۲ـ ۱۲ قطعه عکس ٤ × ٦ که درسال جاری گرفته‌شده‌باشد.
۳ـ فتوکپی خاتمه‌خدمت نظام یابرگ‌معافیت‌دائم بجزمعافی پزشکی
٤ـ دوبرگ فتوکپی شناسنامه
۵ـ برگ عدم سوء پیشینه

تا تاریخ ۳۱ر۲ر۱۳۵۰ همه روزه از ساعت ۸ صبح الی ۲بعد ازظهر بمحل آموزشگاه متالورژی واقع در سه‌راه آذری- اول جاده ساوه- یافت‌آباد مراجعه وثبت‌نام نماید.

بدیهی است تاریخ مسابقه ورودی بعدا از طریق جرائد باطلاع خواهد رسید م‌الف ۱۵۱٤ شرکت ملی ذوب‌آهن ایران
آ‌ـ٦۹٦٦ ۱ـ۳

قابل توجه

صاحبان صنایع ماشین سازی ، صنایع فلزی و کارگاههای جوشکاری ومقاطعه‌کاران محترم

مدرنترین دستگاههای جوشکاری هوبارت آمریکا ازتاریخ جمعه ۱۷ اردیبهشت بمدت۷ روز درنمایشگاه مصالح وماشین آلات ساختمانی درغرفه این‌شرکت‌درفضای‌آزادبوسیله‌متخصصین کارخانجات ...رب آمریکا طرز کار و نحوه جوشکاری آنها بمعرض نمایش‌گذارده میشود.

نماینده انحصاری : شرکت شره
خیابان آیزنهاورچهارراه‌اسکندری شماره ۱۸۸
تلفن ۹۵۰۳۷۹ ـ ۹۵۰۳۸۹ ـ ۹۵۹۱۲۰

برلن ـ خبرگزاریها

والتراولبریشت رهبر ۷۸ ساله حزب کمونیست آلمان شرقی ضمن نطقی که در کمیته مرکزی این حزب ایرادکرد استعفای خودرااز دبیر اولی حزب کمونیست به نفع «اریخ هونکر» اعلام داشت . اولبریشت ضمن نطق کوتاهی خطاب به اعضای کمیته مرکزی گفت که این تصمیم را با رضایت خاطر نگرفته است ولی‌در برابر کهولت‌و گذشت سالها نمی‌توان‌کاری‌انجام دادواحساس مسئولیت او را وادار می‌کند که به میل خود بارسنگین مسئولیت را از روی دوش بردارد . اولبریشت تاکید کرد که احساس مسئولیت در برابر کمیته مرکزی حزب و بطور کلی ملت آلمان او را ناچار به‌کناره‌گیری کرده است . اولبریشت تاکید کرد که استعفای اوقبلا دردفتر سیاسی حزب‌به اتفاق آراء مورد تصویب قرار گرفته است .

رهبر آلمان شرقی سپس‌درباره رهبری دستجمعی امور سیاسی تاکید کرد و گفت میتوانم این مطلب‌رایادآور شوم‌که دردوران فعالیت سیاسی خود توانسته‌ام یک دستگاه رهبری دستجمعی محکم و واقعی در حزب بوجود بیاورم. این مطلب در سازمان دفتر سیاسی و کمیته مرکزی حزب صدق می‌کند من اطمینان دارم که کمیته مرکزی و « دفتر سیاسی» با همان روح صمیمیت و قاطعیت به اداره امور ادامه خواهد داد. انتخاب رفیق«اریخ هونکر» به‌سمت دبیر اولی‌حزب جریان امور راآنطور که‌دلخواه همه ما است تضمین می‌کند .

اولبریشت دبیر اول حزب کمونیست‌ورئیس جمهوری‌آلمان شرقی ۷۸ سال دارد و یکی از باقی ماندگان گارد قدیمی «کمینترن» است .

وفاداری او نسبت به مسکو وایمان و عقیده‌ای استوار که نسبت به ایده‌ئولوژی کمونیستی داشته سبب شد که بسرعت بین دو جنگ سلسله مراتب حزبی‌را طی‌کندودرشمار یکی‌ازشخصیت های مهم و برجسته کمونیست درآید

شرح حال

وی هفتاد و هشت سال قبل در لیپزیک به‌دنیا آمده وازه۱۰ سالگی وارد فعالیت سیاسی‌شده است وی‌درسال ۱۹۲۳بعضویت کمیته مرکزی و سپس بعضویت دفتر سیاسی حزب درآمد. ودر سال ۱۹۲۳ از ایالت ساکس به نمایندگی انتخاب‌شددرسال۱۹۲۳ بارژیم هیتلربه‌مخالفت برخاست وقبل از آنکه برای شرکت در کمینترن بمسکو فراخوانده‌شود به‌فعالیت‌های زیرزمینی‌پرداخت پس از آن بوی ماموریت داده شد که حزب کمونیست را در اتریش تجدیدسازمان کند وپس از آن بعنوان کمیسر سیاسی مرکز ستاد جمهوریخواهان به اسپانیا فرستاده شد .

در جریان جنگ دوم جهانی وی با کمک عده دیگری کمیته آلمان آزاد رابوجود آورده ودر ۳۰ آوریل ۱۹٤۵ همراه نیروهای شوروی وارد برلن شد و بعضویت کمیته مرکزی جدید حزب سوسیالیست‌متحد درآمد. پس از آنکه در سال ۱۹٤۹ جمهوری آلمان شرقی بوجود آمد اولبریشت‌بمعاونت نخست وزیری انتخاب گردید وبعنوان سومین شخصیت رژیم مشغول کارشد وی بعدها بصورت«مرد نیرومند» آلمان شرقی درآمد . و بیست سال در پست‌های مهم انجام وظیفه کرد تاآنکه‌درسال ۱۹۵۳ بسمت دبیر اول حزب کمونیست آلمان شرقی انتخاب شد

و درسال ۱۹٦۰ پس ازمرك ویلهمیک رئیس شورای‌کشوری یعنی ریاست جمهوری را بعهده گرفت .

وی در سال ۱۹۵۳ بدریافت نشان کارل مارکس نائل شد و در سال ۱۹۵۸ عنوان قهرمان کار را بدست آورد .

حیرت امریکا

واشنگتن ـ استعفای والتر اولبریشت‌ازرهبری حزب‌سبب حیرت شدید محافل آمریکائی شده و با احساسات مخلوطی مورد بررسی‌قرارگرفته است.

قبلا خبرواثری‌ازاینکه اولبریشت سالخورده کناره ـ گیری کند وجود نداشت . بخصوص که‌اولبریشت‌در ماه های اخیر در اوج قدرت بود و حتی در مسائل مربوط به مذاکرات چهار کشور بزرگ درموردبرلن ،روی‌مسکواعمال نفوذ جدی میکرد.

اولبریشت طرفدارسیاست خشونت‌وسرکوبی هر نوع نهضتی بود که هدفش متزلزل‌کردن رشته های‌پیوند کشور های اروپای شرقی‌با شوروی وجنبش های لیبرالیسی بود . درجریان نهضت‌دوبچک درچکسلواکی اولبریشت پیشاپیش سایر رهبران اروپای شرقی برای سرکوبی این‌نهضت‌تلاش کرد و سرانجام کاربه حمله ارتش‌های۵ کشور پیمان‌ورشو به چکسلواکی کشید. قبل از این حمله‌اولبریشت‌وسایر رهبران‌اروپای شرقی به‌چکسلواکی رفتند و به‌دوبچک اخطار کردند از راهی‌که‌رفته باز گردد. در عکس‌اولبریشت هنگامیکه که برای اخطاردادن به‌دوبچک به چکسلواکی رفته بود در کنار دوبچک دیده میشود.

اولبریشت و دیوار برلن

اولبریشت استالین آلمان و رهبر کوتاه قد رژیم‌بزی کمونیست های رژیم اهنین آلمان شرقی در سال ۱۹٦۱ با ساختن دیوار برلن رابطه برلن شرقی و برلن غربی را قطع کرد . او در عین حال طراح نقشه حمله ارتش های ۵ کشور پیمان ورشو به چکسلواکی و درهم شکستن تلاش یاران دوبچک است زیرا اولبریشت بیش از هر رهبر دیگر اروپای شرقی از نفوذ افکار لیبرالیسنی در کشور بیمناک بود . در تابستان سال ۱۹٦۹ وی مدتی از مجامع عمومی غایب بود و همین امر شایعه کناره‌گیری اورا بوجود آورد اما کمی بعد وی دوباره وارد صحنه شد و تا دیروز که بعلت کهولت ازکارکنار رفت با قدرت تمام حکومت کرد.

آلمان غربی انتظار داشت

بن ـ دولت آلمان غربی دیروز اعلام کرد که استعفای والتراولبریشت از رهبری حزب کمونیست آلمان شرقی مایه تعجب آلمان غربی نشده ، زیرا انتظار آنرا داشته است .

منابع دولتی‌آلمان غربی گفتند : جانشین شدن‌اولبریشت توسط هونکر سبب تغییرات عمده سیاسی درآلمان شرقی نخواهد شد

زیرا هونکر یکی از عناصر سرسخت حزب بوده و آماده است که حتی شدیدتر از اولبریشت عمل کند . این منابع افزودند که تصور نمی کنند تغییرات آلمان شرقی اثر ی‌برروابط دوآلمان داشته باشد .

حق اعتصاب از کارگران ترکیه سلب شد

انفجار بمب در یک کازینوی ترکیه چند نفر را مجروح کرد

استانبول ـ پریشب بربام یک هتل کازینو که هزار نفر اروپائی و آمریکائی در آن به مهمانی دعوت شده بودند بمبی منفجر شد که چند نفر در اثر عواقب ناشی از آن زخمی شدند

این انفجار دیروز دراستانبول که از دوشنبه پیش زیرفرمان حکومت‌نظامی‌قرار دارد افشا شد . مهمانی متعلق به یک کمپانی آمریکائی بود . زخمی شدگان آلمانی و انگلیسی هستند که تعدادشان معلوم نیست ، اما یک نفر میگوید: چهار نفر را دیده است که با لباس خونین روی برانکار از هتل بیرون برده می شوند .

بعداسخنگوی کمپانی‌گفت: چندنفر در ماجرای این بمب‌اندازی زخم های مختصر برداشته‌اند . احتمال داده میشود که این بمب نارنجکی از یک قطار راه آهن که از کنار کازینو میگذشته است به ل پرتاب شده باشد.

حمله

یک مرد مسلح امروز بیکی از شعبه های بانک‌کشاورزی ترکیه در مرکز شهر استانبول حمله بردند و پس از زخمی کردن‌نگهبان‌بانک وصندوقدار موجودی صندوق را بسرقت بردند یکی از سارقین که دانشجوی دانشکده فنی است دستگیر شد ولی چهار نفر دیگر با اتومبیل فرار کردند

این نخستین دستبردمسلحانه پس‌از برقراری حکومت‌نظامی در ترکیه است .

فرماندار نظامی استانبول بامداد امروز اعلام داشت که برخلاف گزارشهای قبلی مهاجمان به بانک نتوانسته‌اند موجودی صندوق را بسرقت ببرند و ماموران انتظامی اکنون در جستجوی آنها هستند.

امروزحق اعتصاب وتعطیل عمومی در سراسر منطقه آنکارا در مدت حکومت‌نظامی بحال تعلیق درآمد .

این مطلب در اعلامیه ویژه‌ای که از طرف فرماندار نظامی آنکارا انتشار یافته باطلاع عموم رسیده است . ظاهرابعضی از کارگران‌ترکیه دراین‌منطقه‌تصمیم به اعتصاب عمومی گرفته بودند .

یک مقام وابسته به دولت نهات اریم اظهار داشت که طرح اصلاح قانون اساسی ترکیه تا یک هفته دیگر به پارلمان تسلیم خواهد شد . بموجب این لایحه بسیاری از آزادی های اصلی در ترکیه محدود خواهد شد .

شناسائی چین

یک مقام رسمی در آنکارا اظهارداشت‌که عثمان اولجای وزیر امور خارجه ترکیه روز شنبه آینده شخصا در پاریس درباره شناسائی احتمالی‌چین کمونیست از طرف ترکیه مذاکراتی بعمل خواهد آورد.

اخیراین‌سفرای دو کشور در پاریس تماس هائی برای برقراری روابط سیاسی بین آنکاراو پکن بعمل آمده‌است.

وزیر امور خارجه ترکیه دیروزبرای شرکت در جلسات شورای وزیران اتحادیه اروپا آنکارا را بسوی بروکسل و استراسبورگ ترک گفت .

محافل سیاسی آنکارا اظهار داشتند که مسئله شناسائی جمهوری خلق چین توسط ترکیه هدف اصلی مسافرت وزیر امور خارجه ترکیه را تشکیل می دهد .

فرار قاتل لوترکینک از زندان

تنسی ـ گارد های زندان تنسی ، دیروز تلاش «جیمزارل‌ری» قاتل «مارتین لوترکینگ» را برای فرار اززندان خنثی کردند . وی‌به۹۹ سال زندان محکوم شده است .

منابع پلیس گفتند که «ری» در زندان بارشما«ونتین» که حداکثر احتیاط در نگهداری زندانیان آن‌میشود بسر میبرد . پریروز کشف شد که وی با ارمیله های زندان خود را بریده است تا به یک تونل باریک شوفاژ که به حیاط زندان میرسد وارد شود.

او برای رسیدن به‌این تونل از ارتفاع سه متری خود را به زمین پرتاب کرده و منتظر فرصت بوده‌است‌تاوارد تونل‌شود ، اما بازرسان زندان که سلول او را خالی یافتندبه‌جستجو پرداختند و اورا درپشت سلولش‌یافتند . «ری»بدون مقاومتی تسلیم شد و به سلول خود برگردانده شد.

او برای آنکه زندانبانان را گول بزند یک پتوی خود را لوله کرده ، زیر پتوی دیگر خوابانده‌بود و مقداری‌موی سر آدم دربالای‌پتو گذاشته‌بودتا زندانبانان خیال کنندادودر خواب‌است . اما حیله اونگرفت و فورا به فراراوپی‌بردندواو را درحیاط زندان‌دستگیرکردند.

جیمزارل‌ری

یک بمب‌افکن عراقی اجباراً در ترکیه فرود آورده شد

آنکارا ـ یک‌جت ساخت شوروی متعلق به نیروی هوائی عراق ، دیروز درفرودگاه آنکارا فرودااضطراری انجام‌داد . زیرا راه خود را به ادسا دراتحاد شوروی گم کرده بود .

این‌هواپیما از نوع‌تی‌یو- ۱٦ بود و شش نفرسرنشین داشت که همه لباس غیرنظامی به تن‌داشتند.

وقتی این هواپیما برفراز آسمان ترکیه ظاهرشد ، جنگنده های نیروی هوائی‌ترکیه آنرا محاصره کردند و مجبور به نشستن نمودند .ابتدا تصور میرفت هواپیما متعلق به شوروی است،اما بعد بادیدن سه ستاره برکنار آن‌معلوم‌شد مال نیروی هوائی‌عراق است .

سفیر شوروی در پاسخ خبرنگاران هرگونه اطلاعی را درباره این حادثه انکار کرد . اما «نوری جاهد» سفیر عراق گفت : احتمالا هواپیمای عراقی‌براثر بدی‌هوا بطور غیر ارادی وارد خاک ترکیه شده است . در این ماجرا هیچ چیز غیر عادی وجودندارد و بزودی اجازه بازگشت به این هواپیما داده خواهد شد.

به‌خبرنگاران اجازه‌داده‌نشد درفرودگاه آنکارابه‌این هواپیما نزدیک شوند ، وهمین باعث انتشار گزارسهای درهم راجع به‌آن شده‌بود. انتظارمیروددر عرض مدت‌کوتاهی به‌این هواپیما اجازه پرواز بسوی عراق داده شود .

وزارت خارجه‌ترکیه اعلام کرد : ظاهرا اختلالات فنی سبب شده که این هواپیمای بمب‌افکن ازمسیرخود منحرف شده است. این‌هواپیما برفرازدریای سیاه پرواز میکرد که تصویرآن‌در رادار های ترکیه دیده شد، اندکی بعدواردخاک ترکیه‌گردید وبااخطار هواپیماهای ترکیه‌ناچار در فرودگاه آنکارا فرود آمد .

جایزه پولیتزر برای مبارزه باتبعیض نژادی

نیویورک ـ جایزه بین‌المللی پولیتزر برای خبرنگاری به «لی‌هوگلند» خبرنگاروواشنگتن پست داده شد ، زیرا به بهترین وجهی مبارزه مردم افریقای جنوبی را برضد سیاست‌تبعیض نژادی‌گزارش کرده بود . مقداراین جایزه یکهزار دلار است که همراه آن یک مدال‌طلا نیز داده‌می شود .

یک مجله کارولینای شمالی که بهترین مقالات را درباره آلودگی محیط نوشته بود نیز برنده‌جایزه مقاله نویسی شد . درسال ۱۹۷۱ جایزه پولیتزر برای داستان نویسی به کسی داده نشد ، اما جایزه نمایشنامه‌به «پل‌زنول» نویسنده‌یک نمایشنامه فضائی داده شده است .

برکناری علی صبری شوروی رابوحشت انداخت

قاهره ـ خبرگزاری فرانسه ـ برکناری علی صبری از مقام‌معاونت ریاست جمهوری در آستانه ورود ویلیام راجرز به قاهره همچنان بعنوان مهمترین مسئله روز مورد بحث محافل سیاسی و مطبوعات کشورهای جهان می‌باشد.

هنوز مقامات رسمی جمهوری متحد عربی هیچگونه توضیحی‌در باره علت برکناری رهبر جناح افراطی دست چپی حزب اتحاد سوسیالیست عرب نداده‌اند وهمین مسئله بیشتر محافل سیاسی را دوچار حیرت کرده است . ناظران سیاسی در دمشق گفتند که افکار عمومی در سوریه از این تصمیم ناگهانی پرزیدنت سادات «شوکه» شده و بدقت جریان حوادث رادر قاهره تعقیب می‌کنند .

مقامات دمشق بهیچ وجه انتظار نداشتند که رئیس جمهوری مصر در آستانه ورود راجرز به چنین اقدام مهم ناگهانی دست بزند.

مقامات دولتی سوریه معتقدندکه در چنین شرایطی رهبران مصر باید هرچه زودتر با سران سایر کشورهای عربی تماس گرفته و حقایق اوضاع را برای آنهاتشریح کنندتا باین ترتیب پرده ابهامی که بوجود آمده است کنار زده شود به دنبال برکناری علی صبری قرار است امروز هیئت دولت به ریاست انورالسادات یک جلسه فوری تشکیل دهد و ممکن است پس ازپایان‌این جلسه قضایا روشن شود.

برکناری علی صبری در مسکو نیز یک نوع ناراحتی و تشویش بوجود آورده است

ناظران سیاسی در مسکو اظهار عقیده می‌کنند که برکناری علی صبری نشان میدهد که سیاست «سوسیالیزاسیون» در جمهوری متحد عربی دوچار ضعف شده‌و برعکس موقعیت پرزیدنت سادات تقویت یافته است .

قربانی محراب صلح

ناظران سیاسی همچنین اظهار عقیده می‌کنند که ممکن است سیاست خارجی در این ماجرا نقش مهمتری داشته باشد و انورالسادات در این موقع که مذاکرات با آمریکا وارد مرحله حساسی می‌شود خواسته است با برکناری علی صبری از نفوذ جناح تندرو بکاهد. رئیس‌جمهوری مصر خواسته است با این کار نشان بدهد که باوجود بن بست مذاکرات یارینگ قاهره واقعا در جستجوی یک راه حل سیاسی است .

استدلال اولیه نمی‌تواند مسکو را راضی کند و دومین استدلال بیشک موجب تشویش ونگرانی رهبران کرملین خواهد شد . زیرا برکناری یک شخصیت‌عالی رتبه مصری که با شورویها روابط بسیار گرم و دوستانه‌ای داشته ممکن‌است توسط رهبران کرملین یک قربانی بسیار بزرگ در محراب صلح تلقی شود.

البته در محافل بالاتر مسکوتنها برکناری علی صبری مطرح نیست بلکه احتمال افزایش نفوذ آمریکا در خاورمیانه بیشتر آنها را دوچار ناراحتی و تشویش می‌کند باین ترتیب ماموریت یارینگ که تاکنون شورویها در ادامه آن پافشاری کردند ناگهان جنبه خطرناکی برای کرملین پیدا می‌کند .

روزنامه‌های اسرائیل اظهارعقیده می‌کنند که برکناری علی صبری ممکن است نتایج مثبتی در صلح خاورمیانه ببار بیاورد .

در قاهره گفته میشودکه پرزیدنت انورالسادات‌برای آنکه‌به‌آمریکائی ها ثابت کند که جمهوری متحد عربی مایل است بحران خاورمیانه از راه گفتگوهای دیپلماتیک حل و فصل شود بیک رشته اقدامات اساسی دست زده و تصمیمات جدیدی برای رسیدن به این هدف اتخاذ کرده است و شاید علی صبری نیز بهمین منظور از کار برکنار شده است. اما این‌اقدامات دلیل آن نیست که مصر بهمه درخواست‌های آمریکا یا اسرائیل تن درخواهد داد.

پرزیدنت انورالسادات طی هفته های اخیر کوشش کرده است حسن نیت خود را نسبت به‌آمریکا نشان بدهد . وی با مسکوت گذاشتن مسئله تشکیل کنفرانس سران که هدف آن عبارت ازبسیج کردن جهان عرب برای جنگ با اسرائیل بود تشکیل این کنفرانس را بتعویق انداخته ودر نطق خود از افراطیون عرب و سازمانهای افراطی فلسطین به شدت انتقاد کرده است . از آن گذشته رئیس جمهوری مصربه شرطی‌با مسافرت راجرز به قاهره موافقت کرده‌است که وزیر امور خارجه بعنوان یک «خریدار» واقعی وارد مصر بشود واختیارات کافی داشته باشد در باره «قیمت کالای» خود مذاکره کند .

ظاهرادر این مورد به پرزیدنت سادات اطمینان کافی داده شده است .

رهبران جمهوری متحد عربی با شرکت در این مذاکرات‌می‌خواهند آمریکا را وادار کنند که یک‌قدم جدید بجلو گذاشته واقعا در جستجوی یک راه حل دیپلماسی برای بحران خاورمیانه برآید .

رئیس جمهوری مصر معتقداست آمریکا که از قطعه نان گرفته‌تا هواپیمای جنگی به اسرائیل‌میدهد میتواند آنها را تحت فشار قرار داده و مجبور کند تا آخرین‌وجب خاک کشورهای عربی را تخلیه کنند .

اریچ هونکر خشن تر از اولبریشت

انتصاب «اریچ هونکر» بجای اولبرشت نیز باعث حیرت آمریکائیان شده‌است. هونکر نیز ازعناصر سرسخت حزب است و در داخل حزب رهبر گروه مخالف هرگونه سازش با آلمان غربی بود و با«سیاست شرقی» ویلی‌برانت دایر برنزدیکی دو آلمان و توافق‌چهاردولت بزرگ‌درباره برلن نیز مخالف بوده است ، زیرا نگران است که توافق برسر برلن امکان بستن راه برلن غربی به آلمان غربی را از دست دولت آلمان شرقی بگیرد .

منابع آمریکائی فعلامنتظرند به بینند اثر روی کار آمدن هونکر برمذاکرات چهاردولت راجع به برلن چه خواهد بود .

«اریچ هونکر» در ۲۵ اوت ۱۹۱۲ در منطقه سار در یک خانواده معدنچی چشم بدنیا باز کرد و درعین حال‌که در دبستان مشغول تحصیل بود حرفه درودگری نیز آموخت. اریچ هونکر از ده سالگی در جرگه جوانان کمونیست در ساز شروع به فعالیت کرد و درسال ۱۹۲۹ به عضویت حزب‌کمونیست آلمان درآمد.

در جریان مبارزه که برای الحاق سار به‌آلمان درارسال ۱۹۳۵ آغاز شد برای‌نخستین بار با اولبریخت آشنا شد و پس‌از آن به پاریس مهاجرت کرد . و وقتی که به سار باز گشت در سال ۱۹۳۷ براثر فعالیت های سیاسی از طرف حزب نازی دستگیر شد وبه ده سال زندان محکوم گردید و درسال ۱۹٤۵ بوسیله نیرو های شوروی از زندان آزاد شد و درحزب سوسیالیست آلمان‌شرقی به‌فعالیت‌پرداخت و رهبری سازمان جوانان کمونیست آلمان را بعهده گرفت .

و درسال ۱۹٦۰ در ردیف یکی ازرهبران برجسته حزب کمونیست آلمان شرقی درآمد و درسال ۱۹۵۸ به عضویت دفتر سیاسی حزب انتخاب شد .

مسابقه‌های بزرگ تنیس بین‌المللی

جام آریامهر

از ۲۰ اردیبهشت تا ۲٦ اردیبهشت با شرکت ۳۲ نفر از بزرگترین قهرمانان حرفه‌ای تنیس جهان در باشگاه شاهنشاهی

محل فروش بلیط هتل هیلتون ـ فروشگاه فردوسی فروشگاه بزرگ‌ایران- فروشگاه تاج- دفتر کلوپ‌شاهنشاهی

لطفا یادداشت فرمائید :

تلفن مطبوعاتی عطائی به

۳۱-۲٤-۲٤

تغییر یافته است .لطفا هم‌اکنون در دفتر تلفن‌خود ثبت فرمائید
۱ـ۲ آ‌ـ۷۵٦۰

احزاب سیاسی

نگارش ولی‌اله یوسفیه
منتشرشد. مرکزپخش‌مطبوعاتی عطائی ۳۱۲٤۲٤ و سایر کتاب فروشی های‌تهران وشهرستانها
۱ـ۲ آ‌ـ۷۵٦٤

زندان‌های واشنگتن پرشد

۷هزار تظاهر کننده ضدجنگ در واشنگتن بازداشت شدند

تظاهر کنندگان پس ازدستگیری مورد بازرسی بدنی قرار میگیرند گروهی از دستگیرشدگان بدستور پلیس روبدیوار ایستاده و گروهی روی زمین دراز کشیده‌اند.

واشنگتن ـ آسوشیتدپرس ـ تظاهرکنندگان ضدجنگ خیابان های واشنگتن‌را با الوار ، تخته پاره ، میخ و اتومبیل های‌پارك شده کج‌و کوله پرکردند تا مانع رفتن کارمندان برسرکار بشوند.

عده‌ای‌نیزخودشان روی‌زمین وسط خیابانها نشستند تا مانع حرکت وسایط نقلیه شوند، اما پلیس کوشید با منفجرکردن‌گاز اشك‌آور و توقیف هفت هزار نفر از آنان ، جلوی ایشان را بگیرد . از جمله توقیف شدگان باید از «رنی دیویس» رهبر تظاهرات نام برد .

درحدود ده هزار سرباز آمریکائی برای کمك به پلیس شهر آمده بودند . در ساعات پررفت وآمد تظاهر کنندگان خیابانهای اصلی را با وسایل فوق بستند .

از سال ۱۹۶۸ که شورش های ضد جنگ و تبعیض‌نژادی بدنبال کشته شدن مارتین لوترکینگ‌انجام‌شد، دولت‌آمریکا چنین‌قوای‌انتظامی انبوهی وارد پایتخت نکرده بود .

از دیروز سومین هفته تظاهرات ضد جنگ آغاز شد که شعار آن خروج فوری نیرو های آمریکائی از ویتنام است .

جز درمواردمعدودی، تظاهر کنندگان هیچ جا در برابرپلیس مقاومت نمی‌کردند .

«دیویس» رهبر تظاهرات در پیاده‌رو یک خیابان دستگیر شد . «دیویس» رهبری‌تظاهرات عظیمی راکه در سال ۱۹۶۸ در مجمع حزب دمکرات درشیکاگو تشکیل شد نیز بعهده داشته و از همان زمان تحت تعقیب‌بوده است .

آسوشیتدپرس گزارش‌میدهد که تظاهرکنندگان مدت ۶ساعت با پلیس زد و خورد های پراکنده میکردند، اماتوقیف‌هفت هزارنفر سبب شدکه‌آنها نیروی اصلی خود را از دست‌بدهند و نتوانند کار دستگاه های دولتی آمریکا را فلج کنند .

تظاهرات و درگیری از صبح زود آغاز شد وتا ظهر ادامه داشت . در هرخیابانی گاز اشك‌آور پرتاب میشد و افراد پلیس با باتون به جان جماعت افتاده بودند تا آنها را متفرق کنند .

نزدیک ظهر نیروهای گارد ملی ، تفنگداران دریائی و چتربازان نیروی زمینی بکمك پلیس وارد عملیات شدند .

تاکتیک جنگ و گریز تظاهر کنندگان سبب شد که موقتا قسمت های معینی از پایتخت فلج شود ، اما اعمال قدرت‌نیرو های‌نظامی سبب شدکه خیابانها ازتظاهر کنندگان و میخ وچوبی که در خیابان ریخته بودند پاك شود .

چهار پل بزرگ که ابتدا در تصرف تظاهرکنندگان بود نزدیک ظهر به تصرف پلیس درآمد و رفت وآمد روی آنها از سر گرفته شد

اعتراض دانشمندان

عده‌ای از دانشمندان جامعه شناس دانشگاه کلمبیا ، جلوی ساختمان اداره‌کمك های‌امریکا (اید) شروع به تظاهرات‌کردند و به دخالت این سازمان در جنگ هند و چین اعتراض‌می کردند .

این جامعه شناسان سازمان کمك ها را به «توسعه عقب ماندگی در کشور های جهان» متهم کردند وگفتند : درتایوان، دومینیکن ، یونان، گواتمالا ، برزیل ، لائوس، ویتنام و تایلند تا زمان کمك آمریکا باعث‌عقب ماندگی اقتصاد و اجتماع‌شده است .

علاوه براین‌از دیروز محاکمه یك عده که ضمن تظاهرات توقیف شده‌اند شروع شد ، دادگاه بعلت «رفتار خلاف‌نظم» برای آنها وجه‌الضمان صادر کرد و چون نداشتند، حاضر شد یك دهم وجه‌الضمان را بپذیرد و آنها را آزاد کند.

بعلت توقیف عده زیادی از تظاهرکنندگان زندان‌های واشنگتن پرشده است و دادگاه ها سعی دارند با محاکمه گروه های بزرگ و آزاد کردن آنها با وجه الضمان ، از بار زندانها بکاهند .

استعفای نیکسون

عده‌ای از نمایندگان حزب دمکرات در کنگره آمریکا قطعنامه‌ای‌تصویب‌کردند که در آن توبیخ و استعفای نیکسون خواسته شده است ، اصل این قطعنامه متعلق به سازمان «آمریکائیهابرای‌اقدام دمکراتیك» بود وعده‌ای از نمایندگان‌کنگره از آن حمایت کردند .

سناتور همفری ، معاون‌سابق رئیس جمهوری آمریکا این قطعنامه را بدون مسئولیت وبی موضوع نامید و گفت : درتهیه آن شور و احساس بیش از عقل و منطق و قضاوت دخالت داشته است .

همفری که در سال ۱۹۶۸از نیکسون شکست خورد گفت : با بسیاری از سیاست های نیکسون مخالف است ، اما مخالفت منطقی چیز دیگر است و اقدام برای توبیخ نیکسون چیز دیگر .

۲۰هزار نفر در بیروت علیه راجرز تظاهرات کردند

بیروت ـ خبرگزاری فرانسه ـ ویلیام راجرز وزیر امور خارجه آمریکا در میان تظاهرات‌شدید ضد آمریکائی از عمان وارد بیروت شد

وزیر امور خارجه آمریکاضمن نطق کوتاهی در فرودگاه گفت که طرح گشایش کانال سوئز که‌هدف اصلی مذاکرات او رابا رهبران اعراب‌و اسرائیل‌تشکیل می‌دهد یک راه‌حل موقتی است وهدف اصلی آمریکا حل وفصل کامل اختلافات اعراب‌واسرائیل براساس قطعنامه نوامبر ۱۹۶۷ شورای امنیت است .

همزمان باورود ویلیام راجرز به فرودگاه بیروت تظاهرات عظیمی ازطرف احزاب‌دست‌چپی و فلسطینی در محله‌های شرقی پایتخت برپا شد .

تظاهر کنندگان که شعارهای ضد آمریکائی میدادند و تعداد آنها بیش ازبیست هزار نفربود از خیابانها گذشته و بطرف مرکز سازمان‌آزادی‌بخش‌فلسطین رفتند. عده زیادی از اعضای «حزب سوسیالیست لبنان» طرفداران‌ناصر‌نیزدراین‌تظاهرات شرکت داشتند .

تظاهر کنندگان فریادمیزدند: «لبنان نمی‌خواهد به اردن ثانی تبدیل شود.» «راجرز میخواهد سازمان های فلسطین را از بین ببرد» .

وزیر امور خارجه آمریکا اندکی پس از ورود به پایتخت لبنان با سلیمان فرنجیه رئیس جمهوری این‌کشور ملاقات‌کرد. نخستین‌جلسه‌مذاکرات یکساعت طول کشید.راجرز هنگام خارج شدن از کاخ‌ریاست جمهوری گفت که پیامی از جانب‌پرزیدنت نیکسون به رئیس جمهوری‌لبنان تسلیم کرده است. وزیر امور خارجه آمریکا قرار است امروز گفتگوهای خو د را با رهبران لبنان دنبال کند .

وزیر امورخارجه آمریکا قبل از حرکت از پایتخت اردن دو ساعت‌ونیم‌بوسیله هلیکوپترهمراه ژنرال‌زیدبن شاکرمعاون رئیس ستاد ارتش اردن و جوزف ـ سیسکو برفراز درماردن از بحر المیت گرفته تا دریاچه طبریه پرواز کرد .

تغییر سیاسی

استعفای اولبریشت راه‌تغییرات راگشود

کناره‌گیری والتر اولبریشت از مقام دبیر اولی حزب کمونیست‌آلمان‌شرقی‌هیچگونه خلاء سیاسی درآلمان شرقی بوجود نمی‌آوردزیرا جانشین کهنه کمونیست‌آلمان ازمدتها قبل تعیین شده بود .

معذلك استعفای وی در شرایطی انجام شدکه تاحدی محافل‌سیاسی‌را دچارشگفتی کرده است .

اولبریشت سه روز قبل ریاست‌مراسمی‌راکه بمناسبت روز اول ماه مه انجام می‌شد شخصا بعهده گرفت . بطور کلی عقیده عموم در این بود که اولبریشت در ماه ژوئن هنگام تشکیل چهارمین‌کنگره حزب کمونیست آلمان‌شرقی کناره گیری خود را از مقام دبیر اولی اعلام کند .ازطرف دیگر اولبریشت پست ریاست شورای کشوری یعنی ریاست جمهوری را حفظ‌کرده است واین‌امر برای‌ناظران سیاسی کاملا غیر مترقبه است زیرا انتظار میرفت که اولبریشت این مقام را به «ویلی‌استوف» نخست وزیر واگذار خواهد کرد و ظاهرا درموردجانشین اولبریشت در پست ریاست جمهوری‌اختلافاتی‌بین‌اعضای کمیته مرکزی بوجود آمده است . اولبریشت پس‌ازمرك ویلهلم‌پیك‌این پست‌را بعهده گرفت و همچنان آن راحفظ کرده است .

پس از ولادیمیر گوموکا رهبرحزب کمونیست لهستان که در دسامبر ۱۹۷۰ از کار کناره گرفت اولبریشت کهنه سرباز گارد بلشویك بشمار رفت. ولی گوموکا نیز بمانندخروشچف«بعلل‌مزاجی» از کار کناره گیری کرد و در واقع از کلیه مشاغل خود برکنارشددرحالی‌که اولبریشت مقام ریاست افتخاری حزب و ریاست جمهوری را حفظ کرده و به این ترتیب‌باعزت و احترام مقام دبیر اولی را ترك گفته است‌ولی هنوزنمی توان گفت که مسکو واقعا از استعفای اولبریشت خوشحال است یا کناره گیری کهنه ـ سرباز حزب کمونیست‌مقامات کرملین راناراحت‌کرده است.

برای شوروی ها والتر ـ اولبریشت از لحاظ وفاداری به کرملین نمونه بشمار می رفت تاریخ و پرونده های موجود این مسئله را ثابت‌می کند . او همیشه اززبان‌مسکو سخن میگفت .

شوروی ها از مدتها قبل احساس می کردند که در دستگاه‌رهبری‌حزب‌کمونیست آلمان شرقی باید تغییراتی داده شود و عناصر جوان‌به کار گمارده شوند ولی وجود اولبریشت مانع از تجدید سازمان بودزیرادراین صورت می بایست رهبرقدیمی حزب کمونیست نیز کنار گذاشته شود .

در هر حال کناره گیری اولبریشت از مقام دبیر اولی حزب کمونیست آلمان شرقی در هنگامی‌که‌صحبت ازبهبود روابط دو آلمان برسرزبان ها است‌دارای اهمیت‌فراوان است .

از نظرمحافل سیاسی‌غرب کناره‌گیری‌اولبریشت‌درتاکتیك های‌آلمان‌نسبت بسوسیالیست ها و مسئله برلن تغییراتی بوجود می آورد .در هرحال اکیپ هونگر دست‌کم مسائل جدیدی برای کرملین بوجود خواهد آورد .قدرمسلم این است که اگر هونگر خشن‌تر وتندرو تر ازاولبریشت نباشد میانه‌رو تر از او نیست و ممکن نیست‌امتیازات جدیدی به آلمان غربی بدهد .

تفرقه دردستگاه رهبری‌مصر

اقدام انورالسادات رئیس جمهوری مصردربرکنارکردن علی صبری ازمعاونت خویش بعنوان نخستین دلیل مسلم تفرقه در رهبری مصر پس‌از مرگ جمال عبدالناصر تلقی شده است .

در درجه اول اقدام انور ـ السادات برای تحکیم موقعیت رهبری خود او در داخل‌بوده است . اما این اقدام انعکاس دیگری هم داشته است مبنی براینکه شاید دلایل سیاست خارجی نیز در این ماجرا دست اندر کار بوده باشد .

زمان این برکناری که دو روز قبل از ورود راجرز وزیر خارجه آمریکا به قاهره بود ممکن است این فکر را پیش آوردکه انورالسادات برای معامله در مورد حل و فصل مسالمت‌آمیز بحران‌خاورمیانه آماده‌تر میشود ، زیرا مسلم است که علی صبری طرفدار اتخاذروش‌سخت‌تری ازجانب مصر در برابر اسرائیل بوده است .

مسئله فوری‌که باید توسط انورالسادات حل‌شود، افتتاح مجدد کانال سوئز در برابر عقب کشیدن نیروهای‌اسرائیل از کناره شرقی کانال است . ظاهرا علی صبری و گروه او

بااین کار مخالف بوده‌اند و مخالفت آنها حتی به نزاع و مشاجره کشیده شده‌است.

باآنکه علی صبری مسئول تحویل گرفتن کمك‌های‌نظامی شوروی بود انتظار نمی‌رود اخراج او اعتراضی را از جانب شوروی برانگیزد، زیرا شوروی مشتاق است که از جنگ دیگری در خاورمیانه احتراز شود و اگر کانال سوئز باز شود این به نفع شوروی خواهد بود .

دلیل دیگر برکناری صبری مخالفت‌او باتشکیل فدراسیون مصر ، سوریه و لیبی بود . اگرچه علی صبری در موقع امضای موافقت‌نامه تشکیل فدراسیون‌درکنارانورالسادات بود ، اما پس از بازگشت به مصر عملا آنقدر فشار آورد که اتحادیه مزبور با مقررات محدود کننده ، از شدت وحدت افتاد .

فعلا حسین الشافعی‌معاون دیگرانورالسادات‌مسئول‌کمیته پی‌گیری فدراسیون است و امیدوار است با منتفی شدن مخالفت علی صبری وپیروان او بتواند کار فدراسیون را زودتر سر و سامان دهد .

تلویزیون بلر جام‌جهان‌نما
باتصویر روشن‌وصدای صاف

شرکت‌ماجدی PFAFF
گلچینی ازبهترین محصولات سازندگان بزرك ماشین‌های دوزندگی صنعتی دنیا را با امکانات وسیع وشرایط سهل دراختیار شما میگذارد . خیابان نادری ساختمان فرقانی تلفن ۴۲۴۲۱ ـ ۳۱۳۴۱۴ شعبه مشهد ۴۱۵۳

آغازهفته دوم نمایش درسینماهای
سانترال — نیاگارا — ب ب
دراپویین ونك — متروپل — سینه‌موند
یکی‌از ده‌فیلم بزرك وپرحادثه امسال
جیم براون ـ لی‌وان کلیف
در فیلم رنگی
ال کوندور
EL CONDOR
باشرکت : پاتریک اونیل . ماریا ناهیل
بکارگردانی : جان گیلرمین موزیك از : موریس ژار
محصول نشنال جنرال پیکچرز امریکا
«ال کوندور» قلعه‌ای بود تسخیر ناپذیر... وبرای فتح این قلعه فقط نیروی اراده و شجاعت لازم بود ... نیروئی که دریك‌مرد سیاه ویك مرد سفید وجود داشت وایندو درکنار هم بزرگترین حماسه غرب‌رابوجود آوردند .
باکمال اطمینان میتوانیم به‌شما تضمین بدهیم که تاسالیان دراز نظیر چنین‌اثرپرحادثه، پرخرج و پرشکوهی بر پرده‌سینما نخواهد آمد .

صاحب اختراع مربوط به : « عنصر نگاهداری نسبی لوله ها در حین لوله گذاری» که در ایران تحت شماره ۹۲۰۲ به ثبت رسیده بهره‌برداری آنرا پیشنهاد می نماید اشخاص ذینفع مراجعه نمایند به :
Kunststoffwerk Gebrüder Anger GmbH & Co., Einsteinstr. 104, München, Germany.

آگهیهای متفرقه
اسناد لاوصول خریداریم ۳۵۱۶۱۷
حوادث آینده راازصندوق‌پستی ۲۴۴۱ سئوال نمائید . آ ـ ۶۷۶ ۱ـ۱۵
خیاط‌خانه خانم ضیاء ابراهیمی
بخیابان شاهرضا مقابل سینما رویال طبقه اول ساختمان الوند شماره ۱۶ انتقال یافت. آ ـ ۱۱۷۹ ۱ـ۳
حراج در ایران رتزئین
کاغذدیواری‌هانزا مدل ۱۹۷۱ ارزان‌ارزان‌ساخت آلمان وکرون انگلستان مترمربع۱۰و۲۰و۵۰ ریال صددرصد قابل شستشو تلفن ۷۷۲۹۱۳ ۱ـ۲۰ آ ـ ۱۰۷۳

رستورانهای خانوادگی
حاتم
پهلوی تلفنهای ۸۹۲۲۸۱ و ۸۹۲۲۸۲ و ۸۹۲۲۸۳

داروخانه‌ها
داروخانه مهران
خیابان شیروخورشید چهارراه استخر تلفن ۹۵۴۰۰۷

تدریس خصوصی
ریاضی طبیعی ادبی زبان امور دانشجوئی دانشگاه تهران ۴۷۰۶۷
ریاضیات دانشگاه وکلیه دروس دبیرستان‌وسیله‌لیسانس ریاضی و دانشجوی با تجربه ۹۷۴۲۸۳
تدریس خصوصی انگلیسی درمنازل تلفن ۷۷۶۱۷۵۸ ۱ـ۳ آ ـ ۳۶۹۷

آموزشگاهها
آموزشگاه آسیا
دوره‌کامل ماشین‌نویسی فارسی ولاتین باماشینهای آخرین مدل المپیا
شاهپور جنب وزیر دفتر تلفن ۵۸۴۲۴

برای‌استخدام در آموزشگاه فانز
مرکز آموزش ماشینهای I.B.M (مغز الکترونیك) و ماشین نویسی با متد جدید شاه‌آباد روبروی دبیرستان شاهدخت تلفن ۳۱۰۶۵۷

رقص
سالن رقص تارپین‌یان
۵ رقص ۱۵۰ تومان
حافظ جنب‌پمپ بنزین۶۶۲۳۵۸

از صبح پنجشنبه شانزدهم اردیبهشت‌ماه
برنامه‌افتتاحیه شهر قصه
سینمای نمایش‌دهنده‌آثاربرگزیده هنرهفتم
کاوشی عمیق و جسورانه در تاریکترین زوایای روح زن
فیلم منتخب فستیوال کان برنده جایزه مخصوص منتقدین فیلم‌نیویورك
استادیگانه سینما «لوئیس‌بونوئل» کارگردان فیلم بل‌دوژور فیلم پرده در و درخشان دیگری در برابر تحسین جهانی قرار میدهد

کاترین دونوو . فرانکو نرو
درفیلمی‌ازکارگردان مشهور وهنرمند: لوئیس بونوئل

TRISTANA
تریستانا
رنگی ابستمن کالر
باشرکت : فرناندو ری . لولا گائوس

سئانسها ۱۱ صبح ـ۲ـ۴ـ۶ـ۸ـ۱۰ بعدازظهر
جهت رزرو بلیط از ۹ صبح تایك بعدازظهر به کیشه سینما شهر قصه مراجعه‌فرمائید
آدرس ـ عباس‌آباد ـ جنب سینما شهرفرنك

کاباره مولن روژ
پیشروی کاباره‌های ایران
برنامه تازه و جنجالی خود را تقدیم هنردوستان میکند
ازفرداشب
مشهورترین و محبوبترین هنرمندان ایران درکنار هم
عارف

ورقص قفقازی توسط گروه شیاطین رقص
تلفن های رزرو ۳۱۹۷۹۸ ـ ۳۱۹۳۳۷

وزیر تعاون وامور روستاها گفت :

دلالها و واسطه‌های کالا را کنار خواهیم زد

* بعلت دخالت واسطه ها ، کالاهای مصرفی با چند برابر قیمت‌واقعی‌دراختیار مصرف کننده قرار میگیرد
* برکلیه شرکتهای تعاونی نظارت خواهد شد
از کار شرکتهائی که نتوانند خودرابا نهضت تعاون کشور همراه کنند ، جلوگیری میشود

درسیستم تعاون یکپارچه مملکت جائی‌برای دلالها و واسطه ها که درتولید کالا دخالت ندارند وجود نخواهد داشت و برنحوه اداره امور تعاونیهای مملکت بنحوی نظارت مستمرویی‌گیر خواهیم داشت تا امکان نداشته باشد تحت عنوان تعاون وزیر نقاب و پوشش تعاون ، اصول مسلم و شناخته شده تعاون ، زیرپاگذاشته شود .

این مطلب را آقای دکتر عبدالعظیم ولیان‌در یك مصاحبه مطبوعاتی درموردلایحه شرکت های تعاونی اعلام داشت .

وزیر تعاون و امور روستا ها اضافه کرد : از طرف‌شاهنشاه وظیفه و مسئولیت داریم که با استفاده‌از کلیه امکانات موجود در مملکت و اختیاراتی که در لایحه قانونی پیش‌بینی شده ، برکلیه فعالیت های شرکت های تعاونی نظارت‌کنیم و با استفاده ازاین‌اختیارات برمجامع‌عمومی شرکت های تعاونی نظارت خواهد شد ، تا کالای مصرفی باچند برابرقیمت واقعی خود و خرید از تولید کننده بوسیله واسطه ها در اختیار مصرف کنندگان قرار نگیرد .

دکتر ولیان ضمن‌اعلام اینکه شرکت های تعاونی ارتش شاهنشاهی‌و نیرو های انتظامی از این لایحه مستثنی است اضافه کرد که برای نیل به هدف های مورد نظر ، راه حلی جز تعلیم و آموزش مردم وفراهم کردن موجبات آشنائی بااصول تعاون در پیش‌نخواهیم داشت و درزمینه این آموزش بایدتاآنجا پیش برویم که مردم تعاونی فکر کنند .

لایحه قانونی شرکتهای‌تعاونی که هم اکنون در کمیسیونهای مجلس سنا مورد رسیدگی است تا قبل از پایان دوره قانونگذاری بتصویب خواهد رسید ، در این لایحه که‌وزارت تعاون و امور اروستا ها را موظف به نظارت مستمرخواهد کرد ، تشکیلات و نظام تعاونی پیش بینی شده‌که شامل‌اتحادیه های ملی در رشته های تعاونی های کشاورزی و روستائی و مصرف و کارو پیشه خواهد بود ، براساس این لایحه انواع شرکتهای تعاونی ، اتحادیه های مربوطه که‌بمنظور توسعه عملیات اقتصادی و نظارت و هماهنگی تعاونیهای کشاورزی و اتحادیه های اعتباری بوجود آمده و یا خواهد آمد تحت نظر وزارت تعاون و امور روستاها درخواهد آمد.

آقای ولیان اضافه کرد : تشکیلات مرکزی‌عبارت خواهد بود از اتحادیه های ملی تعاونی کشاورزی و روستائی مصرف و کاروپیشه و رئیس بانك تعاون کشاورزی وشورای عالی هماهنگی تعاونیهای‌کشور و شورای رسیدگی و داوری در اختلاف تعاونیها و سازمان مرکزی تعاون روستائی .

شورایعالی تعاون و هماهنگی تعاونیهای کشور، در وزارت تعاون تشکیل میشود و این شورا عالیترین مرجع امور تعاونی کشور تلقی میشود.

انحلال

وزیر تعاون و امور روستا ها ضمن تشریح سایروظایف‌شرکت های‌تعاون‌یادآورشد: موجباتی فراهم خواهد شد که علاوه‌بر نیل بهدفهای اقتصادی مورد نظر ، هر یك از مردم بعنوان یك بازرس صدیق و دلسوز نقش موثری را برعهده داشته باشند .

در پایان این مصاحبه آقای ولیان اضافه کرد که ضمانت اجرائی این مقررات روشن و واضح میباشد وچنانکه شرکت ها نتوانند خود را با نهضت تعاون کشورهمراه کنند بموجب همین مقررات از کار آنها جلوگیری و شرکت تعاون‌مزبور منحل خواهد شد .

اجرای مقررات حضوروغیاب دردانشگاه تهران

گزارش خبرنگار دانشگاهی ما حاکی ازآنست‌که‌امروز دانشکده های مختلف دانشگاه تهران باز بود وگروهی از دانشجویان در کلاسها شرکت داشتند .

در تماسی که خبرنگار ما با مقامات دانشگاه تهران گرفت. این مقامات اظهار داشتند که امروز تمام کلاسهای دانشگاه تهران دایر بود ولی تعدادی از دانشجویان غایب بودند که‌شاید گروهی ازآنان بعلت آنکه ازپایان شدن کلاسهاآگاهی نداشتندسر کلاس حضور نیافته بودند .

این مقامات اضافه کردند که دانشگاه مقررات حضور وغیاب رادرباره تمام دانشجویان‌یکسان اعمال خواهد کرد و چنانچه دانشجوئی‌حدنصاب لازم‌حضور در کلاس را نداشته باشد طبق مقررات دانشگاه از شرکت در امتحانات محروم خواهد شد .

دنباله اخبار خارجه

کردهای عراق مداخله درامور ترکیه را تکذیب کردند

بغداد ـ ۳مه ـ خبرگزاری فرانسه ـ رهبر حزب دموکرات کرد عراق شایعاتی را دائر بر آنکه وی در فعالیت‌های نهضت کرد در ترکیه دست دارد جدا تکذیب کرد و گفت اظهارات بعضی از رهبران ترک دائر براینکه‌نهضت زیر زمینی کرد بابتکار و تحت رهبری وی بوجودآمده‌او رابشدت دوچار شگفتی کرده است .

رهبر حزب دموکرات کلیه این شایعات‌را دروغ وبی‌اساس دانست هفته گذشته وزیر دادگستری‌ترکیه گفته بود که کردهای مشرق‌ترکیه از کردهای عراق کمک میگیرند دو ایالت کردنشین ترکیه یعنی سیریت و دیاربکر جزو یازده‌ایالتی است که در آنها حکومت نظامی اعلام شده است .

بلیط اتوبوس کوچك ۵ ریال اعتبار دارد

بلیط های پنجریالی اتوبوس های‌کوچك درخطوط اتوبوس هائی که فروش بلیط در آنها ماشینی شده اعتبار دارد و شرکت واحد به ماموران خود دستور داد تا درصورت ارائه بلیط بوسیله‌مسافران ، هربرك بلیط را بجای پنجریال پول قبول کنند .

تیم دختران ایتالیا روز جمعه درتهران بازی میکند

تیم فوتبال دختران ایتالیا که‌بدعوت‌اطلاعات‌بانوان روزپنجشنبه‌بتهران می‌آید .

بعداز ظهر جمعه این هفته (۱۷ اردیبهشت) برای اولین بار مسابقه فوتبال بین تیم دختران ایران و دختران ایتالیا در استادیوم امجدیه برگزارخواهد شد . تیم دختران ایتالیا ، قهرمان باشگاه‌های ایتالیاست‌و درمسابقات اروپائی نیز مقام اول را بدست آورده است . این دعوت بابتکارمجله اطلاعات بانوان و زیر نظر فدراسیون فوتبال‌باهمکاری‌شرکت‌هواپیمائی اسکاندیناوی انجام گرفته است دومین دیدار دختران ایتالیاروز یکشنبه آینده با تیم منتخب دختران تهران خواهد بود .

درجلسه امروز مجلس شورایملی گفته شد :

آئیننامه ارتقاء گروه معلمان اصلاح شد

جلسه علنی مجلس شورایملی ساعت ۹ بامداد امروز بریاست آقای مهندس عبدالله ریاضی تشکیل گردید .

در این جلسه پنج تن از نمایندگان بعنوان پیش‌ازدستور صحبت کردند هفت لایحه‌دولت برای شور اول و ۱۱ لایحه نیز برای شور دوم مورد بررسی قرار گرفت و تصویب شد .

دیروز و امروز

آقای دکتر عبدالصمد رفعت نماینده میناب طی سخنانی‌گفت هفتم اردیبهشت برای ساکنان استان ساحلی روزی فراموش نشدنی است زیرا در این روز بزیارت شاهنشاه آریامهر نائل شدند ، در سال قبل ۳ بارو در سال جاری دوبار این توفیق نصیب مردم شده است.

ناطق افزود بندرعباس فراموش شده و متروك در اثر توجهی که به آن شده و رونقی که‌یافته است امروز بصورت اقامتگاه خاندان جلیل سلطنت درآمده است .

آقای محمد علی آموزگارنماینده بندرلنگه گفت : مسافرتهای شاهنشاه آریامهر به فارس و بنادر و جزایر جنوب همیشه همراه با خیر و برکت برای مردم این سامان بوده ومیباشد. در این مسافرتها محبت وعلاقه پادشاه کشور و اخلاص نیت شاهنشاه تجلی مینماید .

اصلاح شد

آقای صدری کیوان نماینده دشت میشان پیرامون اوامر شاهنشاه آریامهر درباره رفاه معلمان سراسر کشور و تامین مسکن برای آنان صحبت‌کرد وگفت: طبق این‌طرح‌آموزگاران باداشتن دیپلم و طی دوره‌سپاه دانش یا تربیت معلم در بدو خدمت با پایه یك و گروه ٤ و پس از شش سال توقف‌درگروه مذکور و استفاده از ترفیعات قانونی بگروه پنج ارتقاء می ـ یابند و پس از ۹ سال توقف در گروه مذکور و استفاده از ترفیعات قانونی آن بگروه ٦ ارتقاء میابند، در این مورد طبق اطلاعی که از اولیاء وزارت آموزش وپرورش بدست آورده‌ام با استفاده ازنظریات معلمین اصلاحی در این‌قسمت هم بعمل آمده است باین‌ترتیب که آموزگاران دیپلمه تا گروه۷ و آموزگاران فوق دیپلم تاگروه ۸ و آموزگاران شاغل در دبیرستان تاگروه ۸وآموزگاران غیر دیپلمه که دارای رتبه آموزگاری هستند تاگروه ۵ میتوانند ارتقاء یابند .

اجازه اخلال

● آقای‌منوچهر سعیدوزیری نماینده ابهرپیرامون پیشرفتهای کشور صحبت کردوگفت انقلاب و پیروزیهای حاصله از آن یک فانتزی و شوخی نیست، بلکه برای ملت ما جنبه ملی و حیاتی داردوما در سایه‌سیاست مستقل ملی خود بهیچ قدرت خارجی و به‌هیچ عوامفریب و اغفالگر داخلی اجازه اخلال نخواهیم داد واز پیروزیهای خودمانندعزیزترین‌ودیعه‌پاسداری خواهیم کرد

● آقای جهانگیرسرتیپ‌پور درنطق قبل‌ازدستور خوداوضاع ایران در اوایل مشروطیت و تعطیل سه دوره مجلس بین سالهای ۱۲۸۵ تا سال ۱۳۰۰را تشریح کرد

ناطق پس از تشریح فعالیتها وپیشرفتهای حزب اکثریت‌گفت: پیشرفتهای کشورما ممکن است حاسدان را برانگیزد که برسر راه ما موانعی ایجاد کنند و تفرقه بیاندازند و اخلال کنند . این برماست که با هوشیاری متوجه مسئولیتهای خطیر خود باشیم .

افزایش تعداد نمایندگان

درجریان مرور چند لایحه‌دولت بررسی‌و موردتصویب‌قرار گرفت

در پایان جلسه آقای وزیر کشور لایحه افزایش تعداد نمایندگان مجلس شورای ملی‌و تعیین حوزه‌های انتخابیه ولایحه تمدید مهلت پرداخت عوارض نوسازی درشهرستانها را تقدیم کرد .

افراد پلیس نیویورك یکی از تظاهرکنندگان ضد جنگ ویتنام را از مقابل دانشگاه «جرج‌تاون» در واشنگتن خارج میکنند . سگ‌پلیس‌نیز‌پای تظاهرکننده را بدهان گرفته است . به دستور پرزیدنت نیکسون تظاهرکنندگان که‌نظم‌عمومی‌رامختل کنند به زندان افکنده میشوند. «عکس رادیوئی اطلاعات»

کنگره «ایران نوین»

فردابا حضور ۳۳٦۰ نماینده تشکیل میشود

بامداد فردا دومین کنگره حزب ایران نوین با حضور ۳۳٦۰ نماینده از۱٤٦ شهرستان‌تشکیل می‌شود .

این عده‌برگزیدگان‌حوزه های حزبی و ۷۲۰ واحد سازمانی نظیرسازمانهای زنان ، اصناف، کشاورزان ، کارگران ، کانون سپاهیان انقلاب و غیره هستند.

این‌مطالب‌را آقای‌امیرقاسم‌معینی قائم‌مقام‌دبیر کل‌حزب ایران‌نوین بعدازظهر دیروز در یک گفت و شنود مطبوعاتی دراختیار خبرنگاران گذارد.

نمایندگان برجسته شرکت ـ کننده در کنگره حزب عبارتند از: دبیر کل حزب ، نخست‌وزیر که‌ریاست دفترسیاسی و شورای مرکزی حزب را برعهده دارد وزرای حزبی‌اعضای فراکسیون های پارلمانی سنا و مجلس شورایملی .

قائم مقام‌دبیرکل حزب گفت: نخستین کنگره‌حزب ایران نوین درسال۱۳٤٦درمقیاس کوچکتری و با شرکت یکهزار و پانصدتن در تهران تشکیل شد ولی در کنگره دوم متجاوز از سه هزار وسیصد و شصت نفر از اعضاء حزب‌ازاستانها و شهرستانها در آن شرکت خواهند داشت.

ناطق گفت:توسعه و گسترش حزب ایجاب میکرد که تجدید نظر کلی در تشکیلات سازمانی حزب بعمل آید، طرح جدید با اظهار نظر اعضا و مشورتها ومطالعات آماده شد که در روز شنبه سومین روز تشکیل کنگره مطرح خواهد شد .

برنامه روز اول کنگره حزب پس‌ازگزارش دبیرکل‌که مربوط به اقدامات انجام شده و تعیین خط‌مشی‌آینده میباشد، گزارش نخست‌وزیر ورئیس دفترسیاسی وشورای مرکزی حزب درمورد اقدامات‌انجام‌شده‌دولت وخطوط اصلی فعالیت حزب در ٤ سال آینده خواهد بود.

* **نمایندگان احزاب خارج**

نمایندگان‌احزاب سیاسی شانزده کشور مختلف جهان که دعوت به شرکت‌در کنگره‌بزرگ انتخاباتی حزب ایران نوین را پذیرفته‌اند یکی بعد از دیگری وارد تهران میشوند. نمایندگان احزاب سیاسی این کشور ها عموما ازاحد زاب اکثریت‌اند.

از ایالات‌متحده « رالفبکر» از حزب جمهوریخواه ، از انگلیس « جولین کرچکی» از حزب محافظه کار از کانادا ، «سناتور استنبری»،از جمهوری متحده عرب‌دکتر درویش، وزیر توریسم و مصطفی آگیندی‌عضو کمیته مرکزی سوسیالیست‌عرب، از آلمان غربی «دکتر هگ»دبیر کل حزب دموکرات مسیحی آلمان، از ایتالیا « سناتور ـ میدیچی» عضو بر جسته حزب دموکرات مسیحی ایتالیا، و نمایندگان‌احزاب‌سیاسی‌فرانسه اندونزی ، تونس، مراکش ، بلژیک و کویت و اردن‌درکنگره ایران نوین شرکت میجویند .

از جمهوری‌متحده عرب‌ابتدا قرار بود دبیر کل حزب سوسیالیست عرب‌به تهران‌بیاید ولغو سفر او ظاهرا بابحران سیاسی فعلی قاهره‌بی‌ارتباط نیست.

خبرهای روز

در کنفرانس ملی کار

ساعت‌نه بامداد امروزسومین جلسه عمومی‌سومین کنفرانس ملی کار بریاست آقای باقر عاملی و شرکت نمایندگان دولت، کارفرمایان و کارگران در تالار ٦ بهمن وزارت کارو امور اجتماعی تشکیل شد.

درآغاز جلسه آقای شاپور راسخ معاون سازمان برنامه و سرپرست مرکز آمار ایران در زمینه نقش سازمانهای کارگری‌و کارفرمائی درتوسعه اقتصادی و اجتماعی کشور بتفصیل صحبت کرد

ناطقین بعدی آقایان‌شایان مدیر کل روابط کار ، حسن سدهی رئیس سندیکای بهره‌ـ برداران معادن فلزی ایران و محمدعلی رازقی نماینده کارگران وزارت‌آب و برق‌نیز بتفصیل‌درهمین زمینه صحبت کردندو به سئوالات حاضرین پاسخ گفتند.

فستیوال فیلم های کانادائی

فستیوال فیلم های کانادا که با همکاری آرشیو فیلم ایران و سفارت کانادا در تهران ترتیب داده شده‌است از دیروز آغاز شد و بمدت ٦ روز در سه هفته ادامه پیدا خواهد کرد .

دراین فستیوال فیلم های «ایزابل» ، «ازپل‌آلموند تا اعماق قلب» و «اتاق ـ سفید» از «ژان‌پی‌برلوفه‌ور» بنمایش گذارده میشود .

محل نمایش این فیلم ها تالار بزرك وزارت فرهنك و هنر است

اجلاسیه گروه‌کار کود شیمیائی

اجلاسیه گروه کار کودشیمیائی با شرکت کارشناسان ایران ـ پاکستان ـ ترکیه‌وآمریکا درسالن وزارت کشاورزی دیروز افتتاح شد.

این اجلاسیه که با همکاری سازمان پیمان‌مرکزی ترتیب‌یافته است هشت روز ادامه خواهد داشت ودر باره استانداردکردن وبسته بندی کودهای شیمیائی در سه کشور منطقه‌ای اتخاذ تصمیم خواهد کرد.

دختران کارآموز به اصفهان رفتند .

بامداد دیروز کارآموزان کلاس تربیت بدنی مربی سازمان زنان‌پایتخت رهسپار اصفهان شدند تا در طول یک ماه‌اقامت در این شهر باطرح بین‌المللی سوادآموزی توام‌با حرفه آشنا شوند.

این کارآموزان که ازمیان دختران دیپلمه جنوب تهران انتخاب شده‌اند ، پس از طی دوره‌های کارآموزی درمراکز وابسته‌به‌سازمان زنان‌پایتخت به تعلیم سواد توام با حرفه مشغول‌میشوند تا به بالا بردن سطح‌درآمد خانواده ها کمک شود .

تسلیت به خانواده دکتر ثمری

ازطرف والاحضرت‌شاهدخت شمس پهلوی ریاست عالیه جمعیت شیر و خورشید سرخ مراتب‌تاثروتسلیت والاحضرت به بازماندگان‌و همسر مرحوم دکترعلی‌محمدثمری عضوهیات مدیره مرکزی شیر وخورشید سرخ ابلاغ گردید .

بعداز ظهر دیروز مجلس ترحیم شادروان‌دکتر ثمری‌در مسجدمجدبا احترامات‌شایان با حضور و شرکت جمعیت کثیری‌ازاعضای‌دولت ،رجال، شخصیت های‌مملکتی ،طبقات مختلف واعضای جمعیتهای خیریه انجام گردید.

کنگره بزرك تاریخ

درجلسه‌ای که پنجشنبه ظهر دیروزباحضور وزیر آموزش و پرورش و اعضای هیات مدیره انجمن دبیران علوم اجتماعی (تاریخ ، جغرافیاو تعلیمات مدنی) در وزارت آموزش وپرورش‌تشکیل شد، رئیس انجمن علوم اجتماعی اعلام داشت که این انجمن تصمیم‌داردبمنظوربزرگداشت جشن شاهنشاهی ایران سمینار سالانه خود را در تابستان امسال‌به‌یك «کنگره بزرك تاریخ» تبدیل کند .

دراین جلسه وزیر آموزش و پرورش‌نطقی درباره‌اهمیت جشنهای دوهزار وپانصدمین سال بنیانگذاری شاهنشاهی ایران ایراد کرد .

اثر ممتاز سال

کتاب آنالیز ریاضی تالیف آقای‌دکترغلامحسین مصاحب اثر ممتاز سال تشخیص داده شده و مولف مورد تقدیر و عنایت‌خاص‌ملوکانه قرارگرفته وفرمان همایونی به افتخار او صادر شده است.

آقای‌دکترغلامحسین مصاحب از فضلا و دانشمندان بنام کشور و صاحب تالیفات متعدد نفیس است . کتاب دایرةالمعارف فارسی که به سرپرستی او تهیه شده نیز درسال ۱۳٤۵ اثر ممتاز سال شناخته شدومولف‌باخذ فرمان و جایزه همایونی نایل شد.

مراجعت رئیس کل بانك مرکزی

آقای دکتر عبدالعلی جهانشاهی رئیس کل بانک مرکزی ایران شب دو شنبه وارد تهران شد و از امروز کار خود را در بانک مرکزی ایران شروع‌کرد .

لایحه سه‌دلار فوق‌العاده اضافه

دولت لایحه‌ای به مجلس تقدیم میکند که بموجب آن به دانشجویان (اعم از نظامی و غیر نظامی) وافسران و درجه‌داران و کارمندانیکه از طرف‌نیروهای‌مسلح‌شاهنشاهی به کشور های خارجه اعزام‌و در مراکز فرهنگی غیر نظامی مشغول‌تحصیل میباشند‌روزانه سه دلار علاوه بر فوق‌العاده مقرر پرداخت میگردد.

در نزدیکی جزیره کیش

۲ کشتی باهم تصادف کردند

در تصادف شدید دو کشتی که صبح امروز در خلیج‌فارس روی داد یک کشتی دویست هزار تنی ایتالیائی بشدت‌آسیب دید و عده‌ای از ملوانان آن بسختی مجروح گردیدند .

این کشتی «آجیپ ونزیا» نام دارد و متعلق به کمپانی نفت «آجیپ» ایتالیا است .

کشتی‌مزبورکه جهت‌بارگیری نفت خام از منطقه «بحرگان» خلیج فارس وارد آبهای خلیج شده بود در نزدیکی جزیره کیش با کشتی «آر ـ تی ـ تک» تصادف کرد .

کاپیتان کشتی «آجیپ ونزیا» پس‌از وقوع حادثه از تشکیلات نفتی کرانه خلیج فارس تقاضای کمک کرد.وی در تقاضای کمک خودچندفروند هلیکوپتر ،پزشک دارو و اکسیژن خواسته است و با توجه به کمکهای خواسته شده احتمال میرود در این حادثه چند نفر جان خود راازدست داده باشند.

گزارش خبرنگارمادر خرمشهر حاکیست : با رسیدن خبر تصادف و تقاضای کمک‌کاپیتان کشتی «آجیپ ونزیا» کمپانی نفتی «آمینیکو» که در جزیره لاوان فعالیت نفتی دارد چند فروند هلیکوپتر ، چند پزشک ، مقداری دارو و دستگاه اکسیژن به محل حادثه ارسال داشت .

همچنین برای روشن شدن کیفیت‌حادثه‌هیئتی ازطرف‌شرکت نفت «آجیپ» به محل حادثه عزیمت کرد

خودکشی

کرمان : مردی بنام «نورعلی نورالدینی» سی و دو ساله در کرمان با خوردن مقداری سم گیاهی خودکشی کرد.

خبرنگار اطلاعات

پیش بینی هوا

هوای سواحل دریای مازندران صاف گاهی‌همراه بامقداری‌ابر ـ هوای‌شهرستانهای جنوب‌شرقی وشهرستانهای‌اطراف کویرصاف گاهی همراه با باد نسبتاشدید در سطح زمین وگرد و خاك ـ هوای تهران‌و بقیه نقاط ایران صاف همراه با مقداری ابرپیش بینی میشود.

گرمترین نقطه در ۲٤ ساعت گذشته آبادان با حداکثر ۳۹و حداقل ۲۷درجه‌سردترین‌نقطه همدان باحداکثر ۲۱ و حداقل ۵ درجه‌هوای تهران باحداکثر ۲٦ وحداقل۱۵درجه بوده‌است.

متهم بقتل رئیس اداره جلب‌سیاحان زاهدان دیوانه‌نیست

در چهارمین جلسه دادگاه جنائی سیستان و بلوچستان که برای رسیدگی به اتهام منوچهر مقیمی متهم بقتل رئیس‌سازمان جلب سیاحان زاهدان تشکیل شده بود پس از سخنان آقای کمره‌ای وکیل‌مدافع‌متهم مبنی‌بر دیوانه بودن‌موکل خویش‌دادگاه بعنوان تنفس تعطیل شد و در جلسه‌ای که بعداز تنفس تشکیل گردید،رئیس‌دادگاه اعلام‌داشت موارد‌ی راکه‌آقای کمره‌ای‌وکیل متهم ضمن دفاع بیان‌کرداحتیاج به تبادل‌نظر داشت وبا توجه به رفتارطبیعی‌متهم درطول جلسات دادگاه و نظرات سه پزشک بهداری کل استان در تایید سلامتی وی و همچنین بلحاظ توضیحات آقای دکتر ضرابی پزشک بهداری زندان ، مسئله دیوانه بودن متهم بقتل منتفی است ودلایل جنون وی مردود شمرده میشود

در این جلسه رئیس دادگاه سلاحی را که رئیس‌اداره‌جلب سیاحان زاهدان‌باآن به‌قتل‌رسید به‌متهم داد تا چگونگی‌تیراندازی را بیان دارد .

جدول افزایش نمایندگان مجلس

امروز وزیر کشور لایحه افزایش تعداد نمایندگان مجلس شورایملی وجدول تعیین حوزه های انتخابیه را تقدیم مجلس شورای ملی کرد .

جدول‌جدید نمایندگان بشرح‌زیر است:

آذربایجان شرقی

تبریز ۹ .سراسکند ۱ قره‌آغاج۱، مراغه ۲ .بناب ۱ .اهر ۱ .ورزقان ۱. کلیبر ۱ . اردبیل ۱. نیر ۱. میانه۲. خلخال ۱ . مشگین شهر۱ گرمی ۱ . مرند ۱. سراب ۱ .

آذربایجان‌غربی

رضائیه ۳ .مهاباد ۱ بودن ۱. خوی۱ .ماکو ۱. میاندوآب ۲ . شاهپور۱ . نقده۱. پیرانشهر۱.

استان اصفهان

اصفهان۵ برخوار (دولت‌آباد) ۱ همایونشهر ۱ فلاورجان ۲ نائین۱ شهرضا ۱ نجف‌آباد ۱ گلپایگان۱ فریدن ۱ نطنز ۱ اردستان ۱ سمیرم ۱

استان بنادروجزایر

بندرعباس۲. بوشهر۲ بندرلنگه۱ میناب ۱ برازجان ۱

استان خراسان

مشهد ۷ بیرجند ۱ قائنات ۱ سبزوار ۲ تربت‌حیدریه ۱ خواف۱ نیشابور ۲ تربت‌جام ۱ گناباد ۱ کاشمر۱ درگز۱ قوچان۲فردوس۱ شیروان۱ اسفراین ۱ بجنورد ۲

استان خوزستان

اهواز ۳ آبادان ۳ خرمشهر ۱ دزفول۱اندیمشك۱ مسجدسلیمان۱ بهبهان ۱ بندر ماهشهر ۱ سوسنگرد ۱ شوشتر ۱ ایذه ۱ رامهرمز ۱

استان سیستان

زاهدان ۲ زابل ۲ ایرانشهر۱ چابهار ۱

استان فارس

شیراز ۷ ممسنی ۱ آباده ۱ لار۱ کازرون۱ جهرم ۱فیروزآباد۱ اصطهبانات۱ فسا ۱ داراب ۱

استان کرمان

رفسنجان۱، بم۱، سیرجان ۱، بافت ۱ .

استان کردستان

سنندج ۲ . مریوان۱. سقز۱، قروه ۱ ، بیجار ۱

استان کرمانشاهان

کرمانشاه ۳ . قصرشیرین۱، پاوه ۱ ، شاه‌آباد ۱ ، سنقر ۱ ، کنگاور ۱ .

استان مرکزی

تهران ۲۷ ، قروین ۱ ، ضیاء آباد ۱ ، بوئین زهرا ۱ ، معلم کلایه ۱ ، اراک ۲ ، شاه زند ۱ ، کاشان ۱ ، قم ۱ ، کهک ۱ ، کرج ۳ ، ری ۲ ، تجریش ۲، ساوه ۱، دماوند ۱، گرمسار۱، ورامین۱، محلات ۱، تفرش۱ .

استان گیلان

رشت۳، بندر پهلوی۱،لاهیجان ۲، رودسر ۱ ، هشتپر ۱، فومن ۱، لنگرود ۱ ، صومعه سرا ۱ ، رودبار ۱ ، آستارا ۱ .

استان مازندران

ساری ۲ ، گرگان ۲ ، بندر شاه ۱ ، گنبدکاوس ۲ ، مینو دشت ۱ ، بابل ۳ ، بهشهر ۱ ، شاهی ۲، شهسوار ۱،نوشهر۱، آمل ۱ ، نور ۱ .

تعداد نمایندگان اضافه شده در استانها

باتقدیم لایحه جدید، تعداد نمایندگان مجلس شورایملی‌در دوره آینده ۲٦۸ نفر خواهند بودکه ۵۱ نفر بیشتر از دوره قبلی است در دوره فعلی تعداد نمایندگان ۲۱۷ نفر است که چندتن آنها فوت‌کرده‌اند .

تعداد نمایندگان‌اضافه شده استانها و فرمانداریهای کل بشرح زیراست :

آذربایجان غربی	٤ نفر
آذربایجان شرقی	٤ نفر
اصفهان	٤ نفر
بنادر جنوب	۲ نفر
خراسان	۵ نفر
کردستان	۱ نفر
کرمانشاهان	۱ نفر
گیلان	۲ نفر
مازندران	٦ نفر
خوزستان	۱ نفر
کرمان	۱ نفر
استان مرکزی	۱۰ نفر
ایلام	۱ نفر
زنجان	۱ نفر
سمنان	۱ نفر
کهکیلویه	۱ نفر
لرستان	۲ نفر
همدان	۲ نفر
سیستان و بلوچستان	۳ نفر

فرمانداری ایلام

ایلام ۱ ، دهلران ۱ ،

* **بختیاری**

شهرکرد ۱ بروجن ۱اردل ۱

* **زنجان**

زنجان ۱ ارمغان‌خانه۱ ماه‌نشان ۱ ابهر ۱ قیدار ۱

* **سمنان**

شاهرود ۱ سمنان ۱ دامغان ۱

* **کهیکلویه**

دهدشت ۱یاسوج ۱

* **لرستان**

خرم‌آباد ۲ کوهدشت۱پل‌دختر۱ پروجرد ۱دورود ۱ الیگودرز ۱

* **همدان**

همدان ۲ بهار ۱ اسدآباد ۱ رزن ۱ملایر۲نهاوند۱تویسرکان ۱

* **یزد**

یزد ۱ اردکان ۱ تفت ۱

* **اقلیت ها**

تهران ۱ اصفهان ۱ تهران ۱ تهران ۱ تهران ۱ جمع کل۲٦۸

صورت تفکیکی نمایندگان اضافه پنج استان

صورت تفکیکی نمایندگان اضافه شده در پنج استان باین شرح است .

آذربایجان

آذربایجان شرقی تعداد نمایندگان فعلی ۲۲ نفر اضافه ٤ نفر .

حوزه‌هایی که بوجود آمده عبارتند از : هشترود چهاریماق وشهرستانهای مراغه و میانه نیز هرکدام یکنفر اضافه شده‌است.

آذربایجان غربی تعداد نماینده فعلی ۸ نفر اضافه شده ٤ نفر .

در شهرستان سردشت وپیرانشهر یک حوزه جدید ایجاد شد و ۲ نفر نماینده به شهرستان رضائیه ویکنفر به مهاباد اضاف گردید.

اصفهان

استان اصفهان نماینده فعلی۱۳ نفر اضافه شده٤ نفر در شهرستان سمیرم یک حوزه جدید بوجود آمده و ۲ نفر به تعداد نمایندگان شهرستان اصفهان و یکنفر به لنجان که مرکز آن فلاورجان‌است اضافه گردید .

استان ساحلی

استان جزایر و بنادر ساحلی جنوب تعداد نماینده فعلی ۵ نفر اضافه شده ۲ نفر. (جمع ۷ نفر) به نمایندگان شهرستان بندرعباس و بندر بوشهر هرکدام یکنفر اضافه شده است .

خراسان

استان خراسان نماینده فعلی ۲۱ نفر اضافه شده ۵ نفر در این استان به شهرستانهای نیشابور ، سبزوار ، قوچان، بجنورد هرکدام یکنفر نماینده اضافه شده است .

شرایط شرکت در کنکور کلاسهای دانشگاه

فیروز مجللی

کنکور دوره شبانه دانشگاه تهران روز بیست‌وپنجم تیر ماه یك هفته‌پس‌از کنکور سراسری دانشگاه هاومدارس‌عالی ایران برگزار میشود .

این کنکور مخصوص متولدین ۱۳۲٤ به‌پائین میباشد وکسانی که سن آنان کمتر از این باشد نمی توانند در کنکور شرکت کنند .

ثبت‌نام دوره شبانه دانشگاه تهران که‌درحدود ۷۸۰دانشجو خواهدپذیرفت‌ازروز اول‌خرداد ماه آغاز و تا پانزدهم تیر ماه ادامه خواهد داشت .

دارندگان دیپلم کامل ریاضی ، طبیعی و ادبی میتوانند در این کنکور شرکت نمایند و برنامه های‌آموزشی‌دوره لیسانس‌شبانه مانند برنامه همین رشته ها در روز میباشد ولی‌مقررات خاص دوره شبانه از لحاظ سن و میزان شهریه و تعداد واحد های درسی درهرنیمسال اجرا میگردد .

به دانشجویانی که طبق مقررات آموزشی دانشگاه‌دوره را به پایان رسانند درجه لیسانس دانشگاه تهران داده میشود .

هرگاه زبان‌خارجه قبول‌شدگان براساس نتیجه تست زبان خارجی مسابقات‌ورودی ضعیف باشد باید در کلاس‌های فشرده زبان در تابستان ۱۳۵۰ شرکت نمایند .وشهریه‌مقررمرا پرداخت نمایند

ضرائب ومواد امتحانی

مواد امتحانی‌وضرایب آنها برحسب نوع دیپلم تفاوت دارد و داوطلبان در سه گروه دیپلم خود باید شرکت کنند

زبان فارسی ، زبان‌خارجی (انگلیسی و فرانسه) درهر سه گروه ضریب یک دارد در گروه طبیعی گیاهی و جانور شناسی و تکامل ضریب سه ، فیزیک و ریاضی ضریب۲ و شیمی ضریب ۲ ، در گروه ریاضی ریاضیات حساب استدلالی‌ومثلثات ضریب ۳ فیزیک و مکانیک ضریب ۲ و شیمی ضریب ۲، در گروه ادبی ادبیات فارسی‌وزبان‌عربی‌ضریب ۳، تاریخ‌و جغرافیا ضریب ۲ ، فلسفه ، منطق روانشناسی ، و اخلاق ضریب ۲ خواهد داشت.

رشته های اقتصاد و ریاضی و مدیریت بازرگانی و فیزیک منحصرا با دیپلم ریاضی ، زیست شناسی ، زمین شناسی علوم اداری ،دیپلم ریاضی و طبیعی زبانهای‌انگلیسی وفرانسه آلمانی، شیمی ، علوم اجتماعی، قضائی و ادبیات فارسی با هر سه‌دیپلم‌میتوانند شرکت‌کنند ولی باید هردیپلمی در گروه خود شرکت نماید و رشته مورد نظر رابا توجه به نوع دیپلم انتخاب نماید .

توزیع کارت ورودی

همراه با آگهی‌ثبت نام کنکور شبانه‌دانشگاه‌تهران‌یک‌پرسشنامه است و باید داوطلبان آنرا صحیح و تکمیل ارسال دارند.

توزیع کارت‌ورودی داوطلبان کنکور شبانه در ساعت ۷ صبح تا شش بعد ازظهر روز سه‌شنبه ۲۲تیر برای دیپلمه های طبیعی وداوطلبان دیپلمه‌ریاضی و ادبی درهمان‌ساعات‌روز بیست و سوم تیر ماه خواهد بود داوطلبان بایدبامدرک قبولی‌ششم متوسطه و با توجه به دفتر راهنما به دانشگاه تهران مراجعه نمایند.

کنکور وزجمعه‌ساعت ۸صبح دردانشگاه تهران‌برگزار میشود و داوطلبان باید یکساعت قبل از کنکور در دانشگاه حاضر باشند .

برای اولین بار منتشر می کنیم:

مذاکرات محرمانه وزیر دارایی ایران ومعاون شرکت نفت

همزمان با مذاکرات نفت ، ایران دچار تشنجات سیاسی شد

بخش شصت ویکم از ماجراهای خواندنی نفت

از: علیرضا طاهری

مذاکرات پنهانی نفت ، سرانجام به‌بن‌بست می رسد . شرکت نفت حاضر نمی شود به زیربار سنگین خواست های بیست و پنجگانه ایران که تجدیدنظری کلی در قرارداد ۱۹۳۳ است برود ودولت هژیرخود راناگزیر می بیند که ضرب‌الاجلی برای شرکت نفت تعیین کند .

درپی این ضرب الاجل، دولت هژیرفرصتی می یابد از کارشناسان برجسته بین‌المللی نظیر پروفسور «ژیلبرژیدل»فرانسوی چاره‌جویی کند وآنان را به مشاورت فرا خواند .درین گیرودار باگذشت هرروز از ضرب‌الاجل نود روزه سراسر ایران بیشتر درکام‌غوغا های رنگارنگ‌فرو میرود.رهبری این غوغاهاو تظاهرات را بیشتر کسانی بردوش‌می گیرند که‌در تب داغ قهرمان ملی شدن می سوزند . ایران بناگاه بسیاری قهرمان ملی و پرشرو شور پیدا می کند که بی آرام سینه چاك می دهند . روز های پایان‌زمان ضرب الاجل،اواسط خزان۱۳۲۷ ایران را غرق در تظاهرات و رویداد های باورنکردنی میکند. با همه این جنجال ها ، دولت همچنان درباره‌نفت، مهرخاموشی برلب داره اما سرانجام ،کابینه هژیر در زیر فشار سنگین تظاهرات ، غوغاها و استیضاح های مسلسل ، ناگزیر به کناره گیری میشود . هژیر ازمجلس شورای ملی رای‌اعتماد می گیرد اما استعفا می دهد و همراه با ضرب‌الاجل دولت‌خود، کناره‌می گیرد .هژیر میرود،محمد ساعد می آید . نخست وزیری جوان و۴۶ ساله جای خود را به‌کهنه کار سیاستمداری ۶۸ ساله می دهد ،درحالی که سراسرایران دچار آشفتگی و پریشانی است.

این پاك روشن است که نفت ، پایداری و ناپایداری دولت ها رادرگروی خوددارد ازینروی روز ۲۵ آبان ماه ۱۳۲۷ که محمد ساعد به نخست وزیری می رسد ، بیدرنك ازوزیر دارایی کابینه خود- عباسقلی گلشائیان - می خواهد تا نماینده شرکت نفت جنوب را به گفت وگو فراخواند .

عباسقلی گلشائیان- وزیر دارایی کابینه محمد ساعد- در گفت‌وگوی‌بامن، ماجرای نفت را چنین شرح داد : «روزگار ایران چنان بود که می باید . بی‌اندازه هوشیار باشیم . آن روزگار پریشان بردشوارت حل مسئله نفت‌دو صد چندان افزوده بود . در آغاز کار من از دولت‌خواستم اجازه دهد تا آقایان سید حسن تقی‌زاده، سهام‌السلطان بیات ، منصورالسلطنه عدل، دکتر مصدق، متین دفتری و علی سهیلی،به من‌وهمکارانم کمك فکری بدهند . وقتی به آقایان‌نامبرده پیشنهادهمکاری دادم،هیچکدام نپذیرفتند‌مگر آقای منصورالسلطنه و نیز آقای تقی‌زاده که شرط کردند بدون حضور در جلسات‌گفت وگو ، ما را راهنمایی کنند.»

عباسقلی گلشائیان -وزیر دارایی -اولین گام‌دولت محمد ساعدرابافراخواندن‌نمایندگان شرکت نفت برای گفت‌وگو برمیدارد .در همین‌ایام است که حادثه شوم سوء قصدبه جان شاهنشاه صورت می - گیرد . پانزدهم بهمن ماه ۱۳۲۷ - درست نه روز پیش از اولین‌جلسه مذاکرات‌گس با گلشائیان - حادثه‌یی روی می دهد که دل ملت ایران را جریحه‌دار میسازد .

درست در هنگامی که شاهنشاه برای شرکت در جشن سالگرد دانشگاه از اتومبیل پیاده میشوند، ناصر فخرآرایی نامی که دوربین بدست خودرادر جمع‌عکاسان جای داده است ،نزدیك می شود وبسوی شاهنشاه‌چندین بار پیاپی شلیك می کند . برای همه شگفتی انگیز و معجزه آسا است:سه گلوله از کلاه نظامی شاهنشاه می گذرد ، گلوله‌چهارم‌به سمت راست گونه می خورد و از لب بالایی وزیربینی به‌بیرون می‌جهد . گلوله آخر شانه شاهنشاه را سوراخ می کند وضارب وحشتزده درمی یابد که گلوله در اسلحه گیر کرده‌است .ناصر فخرآرایی اسلحه را برزمین می کوبد ومی‌خواهدبگریزد که‌افسران واطرافیان شاهنشاه بدور او حلقه می زنند و بیدرنك وی را می کشند . بدینسان،راز این سوء قصد خائنانه برای همیشه در پرده می‌ماند.شرح این حادثه شوم در کتاب ماموریت برای وطنم ، با این جمله ها به پایان می رسد:

این حادثه شوم در کتاب ماموریت برای‌وطنم ، بااین جمله ها بپایان میرسد :

«... بعدا معلوم شدکه وی‌با بعضی از متعصبین دینی ارتباط داشته و در عین حال نشانه‌هایی از تماس او با حزب منحله توده بدست آمد . نکته جالب آنکه معشوقه او دختر باغبان سفارت انگلیس درتهران بود.»

بدنبال این حادثه ، سراسر ایران دچار تشنج سیاسی میشود، حزب توده را غیر قانونی اعلام میکنند و درتهران حکومت نظامی برقرار میگردد. مصطفی فاتح در «پنجاه سال نفت ایران» می - نویسد : «یکی از تصادفات غریب این است که هر وقت در گذشته دولت راجع به نفت اقدامی‌کرده و مذاکراتی نموده است ، در ایامی بوده که حکومت نظامی در تهران برقرار بوده است.»

***

اولین جلسه مذاکرات نمایندگان دولت ایران بانمایندگان شرکت نفت، روز بیست و چهارم بهمن‌ماه ۱۳۲۷ در دفتر کار وزیر دارایی- عباسقلی گلشائیان - تشکیل‌می - شود . نمایندگان دولت ایران اینان هستند : عباسقلی گلشائیان- نظام‌الدین امامی خویی (نماینده دولت ایران در شرکت نفت در لندن) - نصرالله جهانگیر(معاون بانك ملی ایران) - دکتر حسین پیرنیا(مدیر کل وزارت دارایی) - مهندس‌نقوی (بازرس فنی دولت، منشی‌کمیسیون) و نمایندگان‌شرکت نفت اینان : «ان.ای.گس» (معاون شرکت‌نفت)- «رایس» - تورث کرافت (رئیس شرکت نفت لدر آبادان) -ادیسان(محاسب شرکت) وفوادروحانی (مترجم) .

پس از تعارفات معموله‌این گفت وگوها بین گس‌وگلشائیان صورت میگیرد :

گس- در نتیجه مطالعاتی‌که مادر اینجا کردیم (منظور گفت وگو بادولت هژیر است) بنظر چنین رسید که از تمام مسائل مهمتر ، مسئله پرداخت است و چنانچه‌جناب‌عالی موافق‌باشید، نظر بنده این است‌که اولابیشتر هم خود را مصروف این کار کنیم تاشاید این نکته را حل کنیم. ..

«...باید عرض کنم که دو چیز مورد بحث خواهد بود : اول طرزو رویه پرداخت ، دوم مبالغی که در نتیجه پرداختها عاید می‌شود.» گس‌با اشاره به‌ این که موضوع‌نفت یک مساله رقابتی و چشم‌همچشمی است و انگلستان اخیرا دوره فوق‌العاده خوبی از حیث تجارت داشته است ،اضافه میکند: «سال ۱۹۴۷ سال بسیار خوبی بود .ازسال ۱۹۴۸ خبر قطعی‌نداریم‌ولی‌قرائن نشان‌میدهد که‌سال ۱۹۴۸ نیز از حیث عوائد عملیات تجارتی بخوبی سال۱۹۴۷ خواهد بود ولی باید درنظر گرفت که بموازات همین سالهای خوب موضوع تجدید اسبابها و ادوات وغیره و مخصوصا در سالهای‌بعد از جنگ وضع بسیار مشکلی را ایجاد خواهد کرد ..

«میزان‌فرآورده ها ومیزان استخراج محصول ممالك دیگر فوق‌العاده بالا رفته است ، این نکته را مخصوصا از این‌لحاظ عرض میکنم که جنبه رقابتی صنعت نفت را تاکید میکند . دیگر این‌که در ظرف‌شش ماهه اخیر قیمت ها روبه پائین آمدن می‌باشد واین را ما می‌توانیم ثابت کنیم و نشان بدهیم که در سال ۱۹۴۸که سال بسیارخوبی بود، قیمت ها شروع به پایین رفتن کرد و باز هم قابل مقایسه باهمان وضع سالهای بعد از ۱۹۱۸(سال پایان جنگ‌جهانگیر اول) می‌باشد .»

«گس» در دنباله این گفتار مواج ادامه میدهد :

«۱- دولت در منافعی که به صاحبان سهام داده میشود ، شریک بوده و این سودی است که از تمام عملیات شرکت دردنیا عاید دولت ایران میشود وشاید شرکت دولت ایران در عایداتی که به‌این نحو تحصیل میشود ، اصلا در دنیا بی‌نظیر باشد.

« ۷- عامل دیگر موضوع فروش نفت در ایران است . عنقریب سالانه در حدودسه‌ربع میلیون تون مواد نفتی در ایران توزیع‌خواهد شد . برای تعیین قیمتی که‌این‌موادفروخته میشود ، یك فورمولی مورد موافقت واقع شده بود . میدانم که در میزان ملاك عمل اختلاف نظر هست ولی بهر صورت در آخر سال از آن چه هرکسی در این موقع قیمت‌منصفانه‌مواد نفتی بداند ، سه ونیم میلیون لیره کمتر عایدمان خواهد شد . »

« گس» گفتار پرکش‌وقوس خود را چنان ادامه میدهد که گویی جلسه برای استیفاء حق‌انگلستان تشکیل شده است نه ایران!گفته های « گس » با اشاره به تبدیل لیره به ریال و ۷۳ ریال ضرر شرکت نفت در هرلیره ، مساله تثبیت سودسهام ، قیمت طلا ، بدین ترتیب پایان میرسد:«باید در واقع نسبت به این‌سه‌موضوع نظریه دولت را بدانم :اول‌موضوع رویه پرداخت ، دوم‌محدودیت‌سود سهام و سوم تصویبنامه های ارزی » .

گلشائیان (پس از یك مقدمه کوتاه) - اما نسبت‌به سه‌قسمتی که‌فرمودید: دوقسمت مربوط به یادداشتهای گذشته بود که نسبت‌به‌آن بعدا جواب داده خواهد شد ولی‌یك قسمت که اینجا فرمودیدودرمذاکرات قبلی نبود ، تصویبنامه ارز است . (گلشائیان‌درین باره توضیحاتی میدهد .

گس - ... آن طوری که بنده اطلاع دارم از تسهیلات ارزی فقط صادرکنندگان استفاده نمیکنند .

گلشائیان - فقط صادر کنندگان استفاده میکنند و برای مدت کوتاهی عده‌یی‌مانند دیپلمات‌ها از آن استفاده میکردند که آنهم اخیراموقوف شده‌است .

گس - ... ولی آن طورکه مافهمیدیم ، به همه داده‌میشد غیر از شرکتهای امتیازدارنده

گلشائیان - این‌طور شده بود ولی چون اساس این بود که‌به صادرکنندگان‌داده بشود برهم خورد .

در پایان ، «گس» به گلشائیان پاسخ میدهدکه برای مذاکره آماده است و شرکت‌نفت جواب کتبی نداد . اولین‌جلسه گفت‌وگودرهمین مدار بسته‌یی که خواندیم ، در ساعت ۶ بعدازظهر ۲۴ بهمن‌ماه ۱۳۲۷ به‌پایان میرسد و جلسه آینده به روز بعدساعت چهاربعدازظهر موکول میشود ، در جلسه بعد «گس» از مذاکرات پیشین یاد میکند و آنگاه میگوید :«دیروز از طرف جناب آقای‌وزیر دارایی اشاره شد که شرکت حاضر شده است در بعضی از مواد و مقررات امتیازنامه تجدیدنظر کند ، این اشتباه بود، شاید در ترجمه اشتباه شده باشد . اگر تصوری شده است که شرکت قولی داده است ، بهتر است بفرمائید که این تصورات چیست تا ما در اول مذاکرات روشن باشیم »!

گلشائیان - اساس‌مذاکرات و یادداشت‌هایی که در دفعه گذشته از طرف دولت به آقایان داده شده بود ،بر دو قسمت بود : اول مربوط‌بعدم اجراء بعضی‌از موادامتیازنامه و یاپیشامدهایی که اجراءمواد امتیازنامه را مانع شده بودو در نتیجه به درآمد دولت ایران ضرر خورده بود. دوم: با فرض اجراء کامل مواد امتیازنامه مع‌الوصف منافع کامل ملت و دولت ایران از امتیازنامه فعلی تامین‌نمیشود.

گس- تاپیش‌ازاین دولت‌ایران معتقد نبود که شرکت کوچك‌ترین تخلفی در مواد قرارداد کرده است ، حال اگر عقیده دولت ایران عوض شده ، مرا روشن کنید .

گلشائیان... البته یك‌قسمت از پیشامد هایی را که موجب زیان دولت شده بود ، دولت تصدیق‌میکند که مستقیمامربوط به شرکت نبوده بلکه اقدامات و پیشامد ها و عوامل خارجی باعث شده بودکه آن‌طوری که منظور عاقدین قرارداد بود ، اجراء نشده و همین‌طور بودکه چه در یادداشتهای گذشته وچه در یادداشت فعلی در نظرگرفته شده که‌مواد مربوط‌به حق‌امتیاز طوری تنظیم شودکه اگرعوامل خارجی پیشامد کند ، موجب خسارت دولت نشود و روی‌همین اصل هم‌بود که طرفین آمده‌اند و شرکت حاضر شده که تجدیدنظر بنمائیم .

«گس» در پاسخ میگوید که از گفت‌وگوهای پیشین‌با دولت ایران ، هرگز چنین دریافتی نکرده است و گلشائیان برین نکته‌پافشاری میکند .

در شماره آینده :سرنوشت گفت‌وگوهای گس- گلشائیان به کجا می‌انجامد ؟

گلشائیان : ایران تقاضای تجدیدنظر در قرارداد با شرکت نفت را دارد .

محمدساعد نخست‌وزیری در دورانی پریشان رابرعهده میگیرد.

فیلم سه قاپ را اردیبهشت امسال نمایش خواهند داد

آغاز هفته سوم نمایش درسینما رادیوسیتی

بعضی از دختران ۱۹ تا ۲۲ ساله امروزی‌اشك نمیریزند، تاسف نمیخورند ، بلکه فقط بخاطر عشق زنده‌اند . . . «کریستین» یکی‌ازاین‌دختران است . . .

از فردا صبح فقط در سینماریولی

قلب‌شما هرچقدر قوی‌باشد،جرئت‌شما هرچقدرزیاد باشد بازهم ازدیدن صحنه های‌این اثر دلهره انگیز جنائی و عشقی آرام نخواهید داشت

کارول بیکر - ژان‌لوئی ترن تینیان در فیلم سینماسکوپ رنگی

چه شیرین، چه شیطون

باشرکت: اریکابلانك - هورست‌فرانك - هلگالینه - بریل‌کانینگهام بکارگردانی: اومبرتولنزی موزیك از: ریزاورتولانی

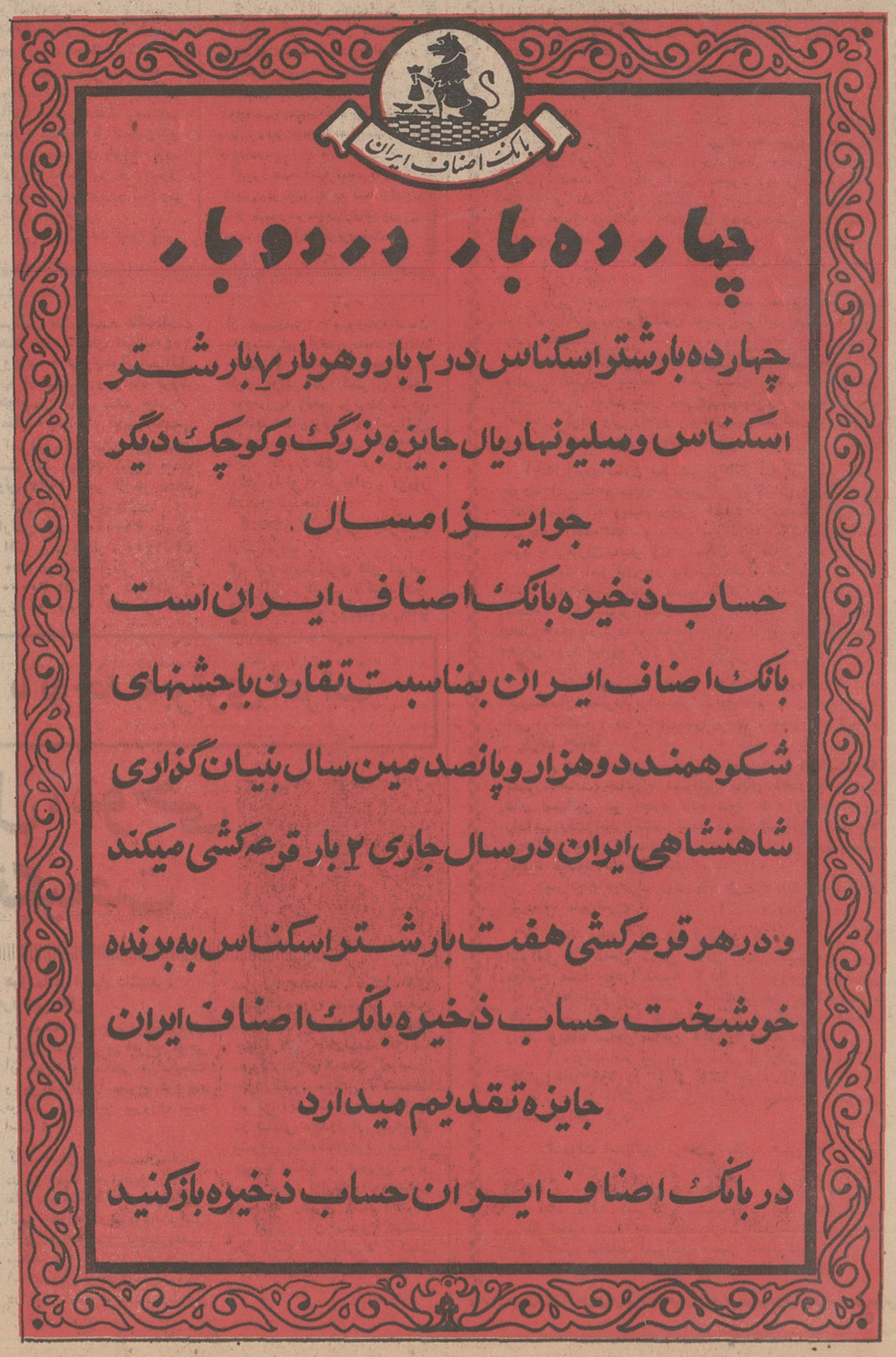

مقالات و گزارشهای سیاسی

خاطرات اولین سفرای چین که بایران آمدند

۲ هزار سال روابط ایران و چین

شاهنشاه آریامهر چندی قبل در مصاحبه‌ای باخبرنگاران مصری فرمودند که ایران مسئله شناسائی چین کمونیست را موردبررسی قرارمیدهد . این سخنان شاهانه بمنزله نقطه عطفی درروابط ایران وچین کمونیست ، مناسبات دو کشور را وارد مرحله تازه‌ای کرد چند روز پس‌از انتشار فرمایشات شاهانه ، بدعوت آقای چوئن‌لای نخست‌وزیر چین کمونیست والاحضرت شاهدخت اشرف‌پهلوی، به چین سفر کردند وضمن ملاقات با آقای چوئن‌لای وسایررهبران چین گفتگو های دوستانه‌ای بعمل آوردند.

پس از بازگشت والاحضرت شاهدخت اشرف‌پهلوی اکنون والاحضرت شاهدخت فاطمه وارد پکن‌شده‌وطبق گزارش خبرگزاری چین جدید مورد استقبال گرم آقای چوئن‌لای و سایر رهبران این کشور قرارگرفته‌اند.

آقای چوئن‌لای نخست‌وزیر چین کمونیست درضیافتی که بافتخار والاحضرت شاهدخت اشرف‌پهلوی ترتیب‌داده بود اظهار داشت که‌مناسبات‌ایران وچین سابقه‌دوهزارساله دارد وماا کنون بمناسبت سلسله تحولاتی که‌درروابط‌ایران و چین کمونیست روی داده بااستفاده از ماخذفارسی گزارش جالبی پیرامون روابط ۲هزارساله ایران وچین تهیه کرده‌ایم که بنظر خوانندگان میرسد.

●

روابط ایران و چین از دوهزارو صدسال پیش و از دوران سلطنت «دوتی» آغاز میشود ، دراین تاریخ چینیان با دربار اشکانیان رابطه برقرار کردند. نخستین سفیری که از کشور آسمانی چین به‌ایران آمد ، در بازگشت گزارش داد که ایران مملکت برنج ، گندم ، جو و سکه های نقره‌است . مردانی در این سرزمین کوهستانی زندگی میکنند که به اسب‌خود عشق میورزند . ایرانیان‌نخستین قومی بودند که چینی‌ها متوجه شدند کسانی در دنیا هستند که با خط افقی مطلب مینویسند نخستین سفیران چین که از سیستان هم دیدن کردند این خطه را منطقه‌ای پر برکت توصیف کردند . از همان‌تاریخ بسیاری از کلمات زبان‌فارسی وارد زبان چینی شد .

نخستین معاهداتی که میان ایران و چین بسته شد مربوط به دادوستد های بازرگانی بود و قرارداد های بعدی گاهی جنبه نظامی هم‌داشت بدین‌معنی که رهبران چین‌برای سرکوب کردن تاتار ها که حدفاصل ایران و چین بودند ازاشکانیان که قشون چریك را در دنیا باب کردند کمك میگرفتند شاید سازمان نظامی بعدی‌چین از سازمان نظامی اشکانیان اقتباس شده باشد .

دوقرن بعد یعنی در نیمه اول قرن میلادی بود که تجارچینی در صدد برآمدند که ابریشم خود را به‌غرب (روم) بفرستند . تنها مانع تجارت چین‌با غرب که در آن تاریخ روم در صدر آن قرار داشت دولت ایران‌بود زیرا ایران در آن تاریخ یکی از دول بزرك جهان و رهبر شرق بشمار می‌آمد رومیان پس‌از اطلاع از وجودچین‌وتمدن درخشان آن به اعزام هیاتهائی به این کشور اقدام کردند . انگیزه رومیان در نزدیکی‌به چین اگرچه ظاهرا خریداری ابریشم بود ولی در باطن‌رومیان میخواستند چین را به اتحاد با خود علیه ایران دعوت کنند . رومیان پس‌از شکست‌وحشتناك کروسوس یکی ار رهبران‌خود از ارتش پارت (ایران‌اشکانی) در منطقه وان امروزی، کینه ایران رابیش‌از پیش‌به‌دل گرفته بودند بطوریکه مارکوس آنتونیوس امپراطور دوم (عاشق کلئوپاترا) از طریق خلیج تنکن (آبهای شرقی ویتنام) سفیری با هدایای متعدد بچین فرستاد اما اتحاد نظامی چین‌و روم عملی نشد ، زیرا در آن تاریخ‌چین گرفتار تشجات‌داخلی بود .

در مورد تجارت ابریشم دولت ایران شدیدا مانع داد و ستد مستقیم روم و چین میشد و اصرار داشت که چینی ها ابریشم خود را به تجار ایرانی بفروشند و ایرانیان انرا در بنادر سوریه و به تجار رومی تحویل دهند. بعدا ایرانیان‌عهد ساسانی اجازه دادند که تجار روم غربی(آسیای صغیرویونان) بطور مستقیم با تجار چینی دادو ستد داشته باشند .

در دوران ساسانیان چین به روم غربی ابریشم ، آهن، نیکل و طلاصادر میکردو طالب‌ظروف شیشه‌ای و احجار قیمتی روم غربی بود .

لازم به یادآوری است که انقراض ساسانیان مرز شرقی ایران تر کستان شرقی‌و دره‌سند بود ودر غرب گاهی به مدیترانه میرسید .

دین‌بودا پس‌از اینکه در شبه قاره هند نضج گرفت در شرق ایران پیروانی پیدا کرد و از جمله جمعی از شاهزادگان اشکانی نیزبه‌این آئین گرویدند و حتی یکی از آنان برای‌تبلیغ دین‌بودا به چین رفت .

مناسبات ایران و چین‌در عهد ساسانیان گسترش بیشتری یافت . طبق نوشته مورخان ، در عهدساسانیان ۱۰ سفیر از ایران به چین رفت نخستین سفیر ساسانی برای امپراطور چین چدین فیل هدیه برد . یك مورخ چینی که در دوران پادشاهی فیروز ساسانی به ایران‌آمده نوشته است که پایتخت‌ایران (شهرتیسفون) شهری است که با بیش‌از یکصد هزار خانه که در هرخانه یك خانواده زندگی میکندهوایش گرم است به رئیس‌روحانیون «موبد موبدان » و به‌فرمانده ارتش «اسپهبد» می‌گویند کشاورزی ایران به علت کمی آب از قنات تامین میشود .

درعهد قباد ساسانی ، خاقان چین درنامه‌ای که برای‌شاهنشاه ایران فرستاد از اوخواست که اجازه دهد همیشه سفیرانی از دو کشوردرپایتخت های‌یکدیگر باشند . دراین نامه خاقان خود را «پسرآسمان» خوانده‌است. انوشیروان پادشاه ساسانی که شدیداً با ژوستی‌نین امپراطور روم درگیر بود و قسمت عمده قشون ششصد هزارنفری خودرا به سوریه و آسیای صغیر فرستاده بود برای دفع ترکان که از شمال شرقی پادگان های ایرانی مقیم ماوراء جیحون را تهدید میکردند .

از امپراطور چین استمداد کرد. علاوه بر«راه‌ابریشم» درشمال تجار ایرانی از طریق دریا نیز با چین ارتباط داشتند ولی این ارتباط مستقیم نبود به این ترتیب که کشتی های ایران‌از بنادر خود درخلیج‌فارس تابنادر سیلان (در جنوب هند) پیش میرفتند و در اینجاباتجار چینی که با کشتی کالا های خود را به سیلان می آوردند معامله می کردند .

ایرانیان آن زمان تصور می‌کردند که بعد از چین درشرق کشور دیگری وجود ندارد .در اواخر عهدساسانیان اقلام عمده کالائی که ایران به چین می‌فروخت عبارت بود از « وسمه» قالی ، مروارید ، مرجان و منسوجات .

یك سیاح‌چینی که اواخرعهد ساسانیان به ایران آمده‌است درباره ایران نوشته است : ایران بیش از هر کشوردیگر درختان میوه دارد ولی‌مردمش تندخو هستندو زود خشمگین‌می شوند و در حال‌غضب تصمیمات سختی می گیرند ولی‌در هنر و معماری‌وتوجه به تجملات از همه بالاترند .

آقای دکتر محمد جوادمشکور استاد دانشگاه در کتاب «تاریخ اجتماعی ایران » نوشته است: بنا به نوشته‌سالنامه های‌چینی یزدگردسوم پس از شکست از اعراب ازفغفورچین «تای‌لتونك» یاری خواست او همه خزائن و اموال خود را هم به چین‌فرستاد تا در آنجا علیة اعراب دست به مبارزه بزند اما امپراطور چین تقاضای اورا نپذیرفت .

در همین موقع‌یزدگرددر مرو کشته‌شدپسرش« پیروز»درخواست پدر را تجدید کرد به دربار چین رفقو از جمله سرداران آن کشورشدودر شهرچانیگان آتشکده‌ای بنام « معبد ایران» ساخت .

امپراطور چین با این که پادشاهی ایالات غربی آن کشور و طخارستان را به پیروز داد حاضر نشد در اختیار او قشونی بگذارد که اعراب را از ایران بیرون راند. عذر امپراطوردوری راه بود .

امپراطور بعدادرزمان «نرسی» پسر پیروز سرانجام موافقت کرد ارتشی باوبسپاردتا ایران‌راآزاد سازد ولی این بارنیز قشون‌چین به ایران نرسید زیرا بین راه میان سردار چین و شاهزاده نرسی اختلاف افتادو قشون‌چین بازگشت . تا این‌تاریخ پادگان های‌ساسانی‌در شمال‌شرق ایران وجود داشت .

نرسی مدتها فرماندهی قراولان امپراطور چین را برعهده‌داشت باین امید که‌روزی بتواند‌اعراب را از ایران براند شاهزادگان ایرانی مقیم چین تاسال ۷۲۹ میلادی خود را پادشاه ایران‌می خواندند و در حقیقت یك‌ایران آزاد در چین‌بوجود آورده‌بودند و از این تاریخ به بعد درداخل ایران نهضت‌های استقلال‌طلبانه بوجود آمد و سردارانی چون ابومسلم‌خراسانی ،طاهرذوالیمینین یعقوب لیث ،مردآویز ،شیرویه واسفار قیام کردند و اعراب را بیرون راندند .

مناسبات ایران‌وچین دردوران مغولان توسعه فراوان یافت که هم‌برایران و هم‌بر چین‌حکومت داشتند میان تمدن های دو سرزمین‌ارتباط مستحکمی‌برقرار کردند نقاشی چینی (مینیاتور) در ایران باب‌شدوحتی یك‌چینی نخستین اسکناس «چاو» را در ایران چاپ کرد .

از طریق ایران بود که‌شهرت تمدن چین به‌اکناف جهان‌رسید و برادران پولو بعد از آنها پسرشان مارکو به چین رفتند وسوغات این سفر ، باروت ، قطب نما و کاغذ بودوهمچنین ۳ عامل‌باعث تجدید حیات‌علمی اروپا ، اکتشافات جغرافیائی ، از میان رفتن ملوك‌الطوایفی و پدیدار شدن‌عصرروشنگری‌شد.

لازم‌به‌یادآوری است‌بزرگترین یادگار ایرانیان در چین قدیم «گربه» است .

گربه ازایران‌به چین‌فرستاده شد .

منظره‌ای از بندر شانگهای

روش آشتی ناپذیر مصر در برابر شوروی

پرزیدنت نیکسون در معرفی وزیر امور خارجه ۵۷ ساله‌خود گفته‌است :« او زبردست ترین میانجی جهان است ».

.کنون پنجاه و پنجمین وزیر امور خارجه ایالات متحده باسفری که‌در کشور های خاورمیانه آغاز کرده میخواهد این مطلب را عملا ثابت کند .

« ویلیام راجرز » پس از سفری که جان فاستردالس در سال ۱۹۵۳ بخاورمیانه انجام‌دادنخستین رئیس‌دیپلماسی امریکا است که ازاین منطقه دیدن میکند. هدف او ازاین مسافرت موفقیت در کار بسیار دشوار و بغرنجی است که دیگران درانجام ان باشکست روبروشده‌اند.

مهمترین مرحله سفر راجرز قاهره ، پایتخت‌جمهوری متحد عربی‌است .

در اواخر ماه گذشته راجرز بابیان یك جمله کوتاه جهانیان را دچار شگفتی کرد :« تاکنون هرگز محیط برای توافق بین اسرائیل و اعراب تا این حد مساعدنبوده است ».

راجرز این سخنان را هنگامی بر زبان آورد که بعقیده اکثریت دیپلماتهای جهان اوضاع در منطقه عربی خاورمیانه از چندی قبل آنقدر تیره و تار شده که امیدی برای حل اختلافات از راه گفتگو های مسالمت آمیز باقی نمانده‌است

سخنان وزیر امور خارجه امریکا وزارت امور خارجه فرانسه را بیشتر دچار حیرت ساخت زیرا با گزارش های اضطراب انگیزی که سفرای این کشور از تل‌اویو و قاهره میفرستادند امکان نداشت فرانسه در خوش‌بینی ویلیام راجرز سهیم شود.

موریس‌شومان وزیر امور خارجه فرانسه نخست گزارش هائی در تائید حضور هواپیما های مهیب‌درآسمان مصر دریافت . این هواپیما هاهمان هواپیما های معروف «میك ۲۳» و « سوخوی ۲» هستند که به تازگی ازطرف شوروی به مصر تحویل داده شد و هدایت آنها راخلبانان شوروی بعهده دارند.

همچنین‌به «شومان » گزارش رسیده بود که در بندر اسکندریه فعالیت شدیدی به چشم میخورد وشبها در آنجا سربازان عجیبی که دارای چشمان آبی و مو های بلوند هستند پیاده میشوند و باین ترتیب گروه های فنی شوروی و چکسلواکی در مصر تقویت میشود.

تلگرافی های ناظران نظامی در اسرائیل نیزاطمینان‌بخش تر از گزارش هائی که بوزارت امور خارجه فرانسه میرسد ، نیست . اسرائیل طی چندماه اخیر سلاحهای تازه‌ای به زرادخانه جنگی خود اضافه کرده‌است.هلیکوپتر های عظیم ، توپها و تانکهائی که هم میتوانند در اب و هم در خشکی حرکت کنند از جمله سلاحهای نوینی است که از طرف امریکا به ارتش اسرائیل تحویل داده شده است . دیپلماتهای فرانسوی در تل‌اویو نیز گزارش میدهند باوجود امتیازاتی که جمهوری متحد عربی به اسرائیل داده تل اویو همچنان روش خشونت امیز و آشتی ناپذیرخود راحفظ کرده‌است.

عقب نشینی مصر

اندکی پس از اعلام تشکیل «فدراسیون جماهیر عربی» موریس شومان به کارشناسان سیاسی خوددستور داد که بدقت «باذره‌بین » اظهارات جانشین ناصر و روسای جمهوری لیبی و سوریه راموردبررسی قراردهند. آنها پس از مطالعه کامل اعلام داشتند که مصر باشرکت دراین فدراسیون قدمی به عقب برداشته و ازتعهدات قبلی خود در مورد مذاکره برای امضای قرارداد صلح‌باسرائیل چشم پوشیده‌است.

خشونت در مقابل شوروی

گزارش هائی که از سفارت فرانسه در مسکو می رسدنیز دلگرم کننده نیست . برای نخستین‌بار مصریها در برابر رهبران کرملین روش اشتی ناپذیری از خود نشان میدهند . دیدار اخیر محمود ریاض وزیر امور خارجه از مسکو این مسئله را ثابت می کند زیر با وجود «فشار دوستانه »شوروی ریاض‌حاضر نشد امتیاز جدیدی بدهد و برعکس اصرار ورزید که دولت های بزرك و سازمان ملل متحد بیش از پیش اسرائیل را زیر فشار قرار دهند.

وزیر امور خارجه مصر میگوید ما بیش از نیمی از راه را پیموده‌ایم اکنون نوبت اسرائیل است که‌بقیه راه رابه‌پیماید.

مسئله گشایش کانال سوئز محوراصلی مذاکرات فعلی را تشکیل میدهد . فکر افتتاح کانال از کرملین است که از طرف مصر مطرح گردید و امریکا از ان استقبال کرد. ولی راجرز کوشش میکند که با برداشتن قدمهای کوچك به صلح‌نزدیك شود.

آیگال‌آلون معاون نخست‌وزیر اسرائیل در سفر اخیر خودبه امریکا پیشنهاد متقابلی برای باز کردن راه ابی کانال سوئز به ویلیام راجرز تسلیم کرده‌است که متن آن هنوز افشاء نشده و وزیر امورخارجه امریکا درملاقات خود با رهبران مصر ان راعنوان خواهد کرد.

دولت اسرائیل در پیشنهاد خود خاطرنشان ساخته است که حاضر است نقل‌وانتقالاتی در ارتش خود در منطقه کانال سوئز بعمل اورد تازندگی دراین منطقه بحال عادی بازگردد و ساحل غربی آن بوسیله سلاحهای جنگی مورد تهدید قرار نگیرد .

دولت اسرائیل ضمنا موافقت کرده است که گارشناسان مصری برای باز کردن راه کانال ازاین راه آبی گذشته و در ساحل شرقی ان مشغول کار شوند.

پایان جنك

در عوض دولت اسرائیل درخواست کرده است که مصر به‌حالت جنك با اسرائیل پایان دهدو به کشتی های اسرائیل نیز اجازه داده شود که ازادانه دراین راه‌آبی رفت‌وآمد کنند. ضمنا دولت اسرائیل ازامریکا میخواهد که اجرای مفاد قراردادی را که دراین باره بامصر امضاء میشود تضمین کند.

سرانجام دوطرف روی یك طرح چهار ماده‌ای‌توافق کرده‌اند باین‌شرح :

۱ـبه محض امضای قرارداد با مصر نیرو های اسرائیل از ساحل شرقی کانال کنار کشیده و کلیه مواضع مقدم خودرا تخلیه کرده و در دومین خط‌دفاعی که پانزده کیلو متر عقب تر است مستقر خواهند شد . باین ترتیب در حدود دو هزار سرباز اسرائیلی و چندصد واحد توپخانه ساحل شرقی کانال را تخلیه خواهند کرد.

۲ ـدولت اسرائیل برای مدتی از رفت‌و امدارادانه کشتی های خود در کانال چشم خواهد پوشید وبجای پایان دادن به حالت جنك‌بین دو کشور برتجدید اتش‌بس قناعت خواهد کرد.

۳ـدولت اسرائیل برخلاف نظریه قبلی خود توافق در باره افتتاح کانال سوئز راجزئی از حل کلی‌اختلافات اعراب و اسرائیل تلقی نخواهد کرد.

٤ـ دولت اسرائیل پیشنهاد می‌کند که کنترل مناطق تخلیه شده توسط ناظران‌اسرائیلی یاتوسط واحد های گشتی مختلط اسرائیل‌و مصر انجام شود.

از :لوموند

یوگسلاوی: روزهای سرنوشت

ازپایان‌دوره کنونی‌زمامداریش اصلاحات موردنظر در قانون اساسی کشور را انجام خواهد دادو تنها دراین راه ممکن است اقلیتی کمونیستی‌طرفدار مسکوقانون جدید را تصویب وتائید نکند.

شوروی همواره امیدوار بوده‌است که پس از مرك یا کناره گیری تیتو بتواند در یك‌یوگسلاوی‌تضعیف شده نفوذ کند . لیکن رهبران شوروی از طرفی‌بیم آن‌دارند که نحوه عملکردشان در یوگسلاوی جنبش های آزادیخواهی را در دیگر کشور های کمونیستی اروپای شرقی‌آزاد کند.نیکسون‌اخیرا نگرانی خودرا از آینده یوگسلاوی ابراز داشته‌است وازطرفی خاطر نشان ساخته است که‌امریکا حاضر است به‌یوگسلاوی یاری دهدتااین «ماههای دشوار » را به‌سر آورد . ویلی‌برانت‌وپرزیدنت پمپیدو نیز وعده هائی‌مشابه داده‌اند.

زیرا همه آنها امید دارند که‌پس از تیتو ، یوگسلاوی بیك کشورسرمایه‌داری‌تبدیل شود.

از:اکونومیست

سرنوشت‌برای رژیم‌پرزیدنت «تیتو »است . اگر اصلاحیه قانون اساسی یوگسلاوی که هم‌اکنون تحت بررسی است، آنچنانکه موردنظر رهبر یوگسلاوی بمراتب آزادتراز یوگسلاوی مراتب آزادتر از امروزو آزادتر از هرکشور کمونیستی از آغاز تاکنون خواهدبود .باتصویب‌اصلاحیه قانون‌اساسی ، حزب حاکم یوگسلاوی ـ چون حزب دوبچك‌در ۱۹٦۸ ـ می‌تواند مدعی شود که آئینه قابل اطمینانی برای نمایاندن‌آرزو هاوآمال ملت یوگسلاوی است.

وتاریخ از پرزیدنت تیتو بسان‌اولین رئیس جمهوری درتاریخ کشور های کمونیست یاد خواهدکرد که بدون به خطرانداختن منافع ملت خویش ، حکومت یك حزبی را در کشوربروی کار آورده است.

خودمختاری بیشتر

اصلاحیه‌قانون اساسی یوگسلاوی بااینکه‌در داخله حزب کمونیست بامخالفت‌های شدید روبروست ،درصورت موفقیت‌وتصویب به ششم جمهوری فدرال یوگسلاوی خودمختاری بیشتری خواهد داد. براساس این قانون ، مردم‌این شش‌ایالت وهمچنین کارخانجات از آزادیهای دامنه‌دارتری بهره‌مندخواهند شد.

مردم‌یوگسلاوی ، با بی تابی‌و بیصبرانه ، منتظر فرا رسیدن زمان مواجهه نهائی بین رهبران خویش‌اند .حتی پرزیدنت تیتونیز نگران و مضطرب است‌وبدین خاطروی در نطقهای اخیر خود از بی نظمی های موجود از حزب انتقادوگله کرد و اشاره‌نمود آنانکه ازاطاعت قوانین‌مصوبه سرباز زنند از کار بر کنار خواهندشد.

ژانویه‌گذشته ، تیتو ، رهبران کلیه جمهوری های کشوروایالت‌های خود رابرای اجتماع در «بریونی » فرا خواند ، در این‌اجتماع گفتگو هائی درزمینه آینده سیستم سیاسی‌واقتصادی کشورصورت گرفت . تیتو در اجتماع این رهبران صریحا گفت مادام که‌در زمینه مسائل‌مهم وبزرك به‌توافق نرسند به آن هااجازه نخواهدداداز«بریونی» خارج‌شوند پس از دو هفته، او اعلام کرد که اجتماع در بین خود با ۲۱ ماده‌اصلاحی در قانون‌اساسی موافقت کرده که کلیه پیشنهادات اصلاحی رادربر میگیرد .

لیکن گذشت زمان نشان داد که هماهنگی وتوافق به دست‌آمده در اجتماع‌بریونی عمر کوتاهی داشتندومخالفت هائی‌بین رهبران جمهوریهای مختلف بروز کرده است .

باوجود این تیتو، تسلیم شد .این هفته وی سران یوگسلاوی‌را به‌اجتماع‌دیگری

غرب امیدوار است پس از تیتو در یوگسلاوی رژیم سرمایه‌داری‌برقرار شود

فرا خوانده‌و خواهد کوشید پشتیبانی رهبران را برای به وجود آوردن پاره‌ای تغییرات اصلاحی در قانون اساسی یوگسلاوی بدست آورد.

ناظران مطلع امورسیاسی کشور های کمونیستی‌اروپای شرقی در برابراین‌سئوال‌قرار گرفته‌اند چراتیتو این همه درراه اجرای‌اصلاحات مصمم و پافشار است . چون بسیار بعیدبنظر میرسد که این پافشاری تیتوباپیوستگی اوبه ایده‌آل«لیبرالیسم » ربطی نداشته‌باشد تیتو مردی‌است که در گذشته بزرك ترین نگرانی‌اش ،قدرت‌و چگونگی حفظو نگهداری آن بوده و اکنون نیز بین تیتو دیروز وامروز فرق چندانی پدید نیامده‌واین‌تمایلش در حفظ قدرت نقصان نیافته‌است .

یوگسلاوی پس از تیتو

تیتو بحکم غریزه نیك دریافته است که یوگسلاوی پس از وی ، بار دیگر در فشارشوروی و متحدانش‌قرار خواهدگرفت و ترکیب چند ملتی‌اش ، بزرگترین دردسر ها رابرای‌یوگسلاوی‌درآینده بوجودخواهدآورد . تیتو می‌اندیشد مادام که ملت های مختلف ، سهمی در قانون اساسی نداشته باشند . یوگسلاوی نخواهد توانست فشارشوروی و متحدانش را پس از وی تحمل کند.

از سوی دیگر ، هرگونه مخالفت‌ـولو محافظه کارانه بااصلاحات‌ـمخالفت وستیزه‌جوئی مستقیم با شخص‌تیتو وقدرت عظیم وی خواهد بود. کودتای نظامی نیز در کشور غیرمتمرکزی‌چون‌یوگسلاوی دشوار خواهدبود .

پس ، پرزیدنت تیتو، پیش

دنیا در نیم قرن

۱۳۵۰-۱۳۰۰

گزارش اول :

آسیا

رویداد چهارم

خاورمیانه

عربی-۲۱-

با توجه به‌برتری اعراب

پیروزی اسرائیل، موجی از شگفتی برانگیخت

پس از شکست این حمله سوری ها فقط باین اکتفاکردند که مواضع نظامی و روستا های اسرائیل را با استفاده ازتوپخانه نیرومند خود در ارتفاعات‌مجاور اسرائیل شدید گلوله باران کنند .

حمله متقابل

روز نهم ژوئن جنك در صحرای سینا خاتمه یافته بود و ستاد ارتش اسرائیل میتوانست‌تعدادی از واحد های خود را از این صحرا به جبهه سوریه بفرستد. بهمین‌جهت‌ژنرال«آلازار»فرمانده عملیات جبهه سوریه به‌افرادخود دستور داد از شمال و جنوب‌به سوریه حمله کنند (در حالیکه سوری ها تصور میکردند ، از مرکز مورد حمله قرار خواهند گرفت .)

ساعت یازده و نیم همین روز اولین واحد های نیرومند ترین تیپ پیاده اسرائیل که با یك تیپ زرهی‌حمایت‌میشدند بمنظور باز کردن جاده « قنیطر» وارد خاك سوریه شدند اما بامقاومت شدید مدافعین سوری مواجه گردیدند و تلفات سنگینی نیز دادند . دخالت نیروی هوائی اسرائیل و انهدام تانك های سوری سرانجام مقاومت مدافعین را در هم شکست و پس از ٦ ساعت جنك منطقه ذعورا به تصرف نیرو های اسرائیلی درآمد .

همزمان با عملیات این جبهه افراد تیپ پیاده گولانی اسرائیل جبهه تازه‌ای در «عزیزیه» واقع در جنوب ذعورا گشودند . افراد این تیپ به مرکز مواضع‌سوری ها حمله‌ور شدند و ارتفاعات را یکی پس از دیگری بتصرف درآوردند .

جنك در دو جبهه تا روز شنبه و صدور قطعنامه آتش‌بس‌سازمان ملل متحد ادامه یافت و حتی پس از صدور این قطعنامه ارتش اسرائیل جنك را متوقف نکرد تا کلیه ارتفاعاتی را که حساس بنظر میرسید اشغال کند .

بالاخره جنك در ساعت ٦ بعد از ظهر روز دهم ژوئن پس از تصرف تل‌عزیز در سرچشمه رود اردن و قنیطره توسط نیرو های اسرائیل خاتمه یافت . در جنك با اسرائیل ۷۰ تانك‌سوری منهدم شد و ٤۰ دستگاه دیگر نیز به چنك اسرائیل افتاد ، ۹ گردان توپخانه سوریه را نیز اسرائیلی ها به غنیمت گرفتند . تلفات دقیق سوری ها معلوم نیست .

اسرائیلی ها در این جنك۱۱۵ کشته و ۳۰٦ مجروح داشتند و تعدادی تانك و هواپیما نیز از دست دادند .

ارزیابی

جنك اسرائیل بر علیه اعراب که ٦ روز بطول انجامید بدین ترتیب با پیروزی‌سریع‌ودرخشان ارتش یهود خاتمه یافت ، در حالیکه حقایق ثابت میکند که این اعراب بودند که میبایست شاهد پیروزی را در آغوش می کشیدند ، ارزیابی قدرت طرفین نیز چنین نظری را تائید میکند.

پنج کشور عربی که در جنك ژوئن ۱۹٦۷ علیه اسرائیل نبرد کردند سوریه ، مصر و اردن مستقیم رودر روی نیرو های اسرائیلی قرار گرفتند ، عراق چند واحد به جبهه فرستاد و عربستان سعودی نیز در آخرین لحظات واحد هائی از ارتش کوچك خود را عازم جبهه کرد.

صرفنظر از امتیازات‌دیگرنظیر افزون بودن نیروی انسانی و منابع ثروت این ۵ کشور،ارتش های آنها نیز از لحاظ نفر و تجهیزات برتری غیرقابل‌انکاری نسبت به ارتش‌اسرائیل داشتند. ارتشهای عرب و اسرائیل را در پنجم ژوئن ۱۹٦۷ با یکدیگر مقایسه میکنیم :

نیروی انسانی‌ارتشهای ۵کشور عربی شامل ٦۲۵۰۰۰ سرباز ، افسر و درجه‌دار بود در حالیکه ارتش اسرائیل فقط ۳۰۰۰۰۰ افسر و درجه‌دار و سرباز داشت.

۵ کشور عربی مجموعا ۲۸۵۰ تانك در اختیار داشتند ولی اسرائیل فقط سیصد تانك‌داشت تعداد هواپیما های اعراب۱۰٤۰ فروندبود و نیروی‌هوائی‌اسرائیل تنها از سیصد و پنجاه فروند هواپیما تشکیل شده بود .

مقایسه نفرات و تجهیزات‌مصر و اسرائیل نیز مبین این‌حقیقت است که بهنگام شروع جنك ژوئن ۱۹٦۷ مصر از هر لحاظ بر اسرائیل برتری داشت .

ارتش مصر ۳۱۰۰۰۰ سرباز و افسر و درجه‌دار ، ۱٤۰۰ تانك و ۵۵۰ هواپیما و ارتش اسرائیل ۲۰۰۰۰۰ افسر و درجه‌دار و سرباز و ۱۰۰۰ تانك و ۳۵۰ هواپیما در اختیار داشتند .

بررسی علل

با توجه به این برتری،پیروزی آسان اسرائیل بر اعراب موجی از حیرت و شگفتی برانگیخت و این سئوال را مطرح کرد چه عواملی سبب این پیروزی بوده است ؟

کارشناسان ومتخصصان‌مختلفی دراین زمینه به تحقیق و اظهار نظر پرداخته‌اند . مجموعه‌این اظهار نظر هاعلل‌پیروزی‌اسرائیل را بر اعراب چنین توجیه وتعبیر میکند :

۱ـ تفاوت‌روحیه‌اعراب ویهودیان در مورد ارتش و استنباط‌طرفین از دیسیپلین یهودیان نسبت به دیسیپلین ارتشی سخت‌پای‌بند هستند و به محض احضار از طرف ارتش در کمترین زمان خود را به واحد مربوطه معرفی میکنند. نظام وظیفه در اسرائیل اجباری است ، حال آنکه در غالب کشور های عرب افراد ارتش را افراد حرفه‌ای و مزدور تشکیل میدهند.

۲ـفقدان فرماندهی مشترك در ارتش‌اعراب .

۳ـ تفاوت‌استراتژی های اعراب واسرائیل . اعراب تاکتیك هاو استراتژی های شوروی را ملاك عمل قرار داده‌اند . تاکتیك های ارتش شوروی مبتنی‌بر تعرض است نه دفاع‌وسازمان واحدهای چنین‌ارتشی چنان‌است که به سهولت می‌تواندحالت تعرضی بخود بگیرد نیزاین تاکتیك تمرکز آتش شدید توپخانه را در قسمتی محدود از جبهه‌برای پیشروی پیاده‌نظام‌تجویز میکند. چنین‌تاکتیکی در صورتی موثر می‌تواندبود که‌ارتش‌رافرماندهان برجسته رهبری کنند که‌اعراب از داشتن آن محروم هستند. حال آنکه اسرائیلی ها تاکتیك تهاجم سریع را برگزیده‌اند .

دنباله دارد

بانوان برنده جوایز سلطنتی کتاب

در مراسمی که با حضور والاحضرت‌شاهدخت اشرف‌پهلوی، وزرای آموزش‌و پرورش و فرهنگ وهنروعده‌ای ازخانم‌ها درسازمان زنان پایتخت برگزار شد پس‌از نواختن سرود شاهنشاهی خانم حشمت یوسفی بحضور والاحضرت خیرمقدم عرض کرده وازتوجه ایشان بمقام وارزش زن ایرانی و کوشش هائی که برای اعتلاء نام ومقام‌زن ایرانی بعمل آورده‌اند تشکر کرد .

سپس خانم دکتر شمس‌الملوك مصاحب پس از سخنرانی مبسوطی درباره انقلاب سپید و ثمرات‌آن‌به معرفی خانمهای نویسنده‌پرداختند.

۱ـ خانم دکتر طلعت حبیبی استاد صاحب کرسی دانشگاه تهران که کتاب جانورشناسی‌اوبرنده جایزه سلطنتی سال ۴۷ شده است .

۲ـ خانم دکتر طاهره مدرس زاده رحمانی دانشیار دانشکده علوم که یکی‌از تالیفات‌این‌نویسنده جنین شناسی مهره‌داران‌برنده جایزه سلطنتی سال ۴۸ است .

۳ـ خانم دکتر عصمت ستارزاده که کتاب ترجمه فارسی « شرح کبیر انقروی برمثنوی مولوی» او در سال ۴۸ موفق به اخذ جایزه سلطنتی شده است .

۴ـ خانم مهین رادیورسومین‌برنده مسابقه شاهنشاهی‌بهترین‌کتاب در سال ۴۸ است و ترجمه « قصه‌هائی از آنسوی مرزها » دررشته ادبیات کودکان برنده شده است .

۵ـ خانم پری منصور (کیانوش) با ترجمه « زندگی مادام‌کوری» بدریافت جایزه نائل آمده است .

در عکس بالا خانم دکتر طاهره مدرس‌زاده، خانم طلعت حبیبی ،خانم دکتر عصمت ستارزاده و خانم پری منصور کیانوش در حضوروالاحضرت دیده میشوند .

نادرپور شاعر معروف معاصرمیگوید :

حمله به‌شعر نو مد شده است !

نادرپور

لعبت‌والا

امیری فیروزکوهی

* نادرپور : شعر امروزپدیده بی‌اصل ونسبی نیست
* امیری فیروزکوهی : دربابت شعر نو بایدتفاوت قائل‌بود
* لعبت‌والا : خانم سناتور کم لطفی فرموده‌اند !

بدنبال سخنان خانم سناتور مصاحب پیرامون شعر نو طرفداران شعرامروز و پیروان شعر کهن سخن گفته و عقاید خویش را دراین زمینه بیان داشتند .

شاعر معروف معاصر نادر نادرپور درباره مسئله زبان فارسی امروز و شعر نو گفت: چندگاهی است که حمله بشعر امروز یا بقول مدعیان شعر نو درمحافل رسمی مد شده است .

من‌اعتقاد دارم حملاتی‌که بشعرامروز میشود خود مبین وجود چنین شعری است . کسانیکه این حملات را می‌کنند از واقعیت یا بهتربگویم ضرورتی‌که شعر امروز را بوجود آورده است بی‌خبرند ویا خودشان را به بی‌خبری میزنند .

نادرپور اضافه میکند : شعر امروز ادامه درست و منطقی شعر کهن‌فارسی است و اگر موارد قابل انتقادی در این شعر وجود داشته باشد بهیچوجه اصل و اساس درست آنرا انکار نمی‌توان‌کرد و اصولا حتی در شعر کلاسیک فارسی که مخالفان شعر امروز دم از طرفداری آن‌میزنند موارد سست ، نادرست وقابل انتقاد فراوان است اما آیا میشود به بهانه وجود چنین مواردی شاهکارهای آنرا انکار کرد ؟

«شعرامروز» ازدگرگونی‌ها وضرورت های جامعه امروز ما دور نیست وپدیده بی‌اصل و نسبی نیز بشمار نمیرود و نه تنها لطمه‌ای به شعرکهن فارسی نمیزند بلکه این سنت بزرگ را ادامه میدهد ، و روز بروز غنی‌تر و بارورترش می‌کند . بنظرمن جبهه‌گیری درمقابل این‌ضرورت نه تفنن که تلاش بی‌ثمریست حتی افتخاری برای مدعیان پاسداری ازسنت نیز بوجود نخواهد آورد .

اندیشه‌نو

اما آقای امیری فیروزکوهی شاعر مشهور معاصر و پیرو شعر کهن اعتقاد دارد در باب شعر نو باید قائل به‌تفصیل بود یعنی باید گفت پاره‌ای از آنها که ازحیث معنی واندیشه چیزی‌نو وتعبیری تازه با الفاظی عمومی که بذهن همه‌کس آشنا است درحد خود موجودیتی یافته و مادام که تازگی معنی و حسن تعبیر را از دست نداده است قابل دوام و بقا خواهد بود اما متاسفانه آنچه را که بسیاری از جوانان ما که اصلا فاقد قریحه شعری وطبع خدادادی هستند و مطلقا بین اندیشه و الفاظ‌آنها هم‌آهنگی و تفاهم وجود ندارد میسازند وبنام شعر عرضه میدارند باید گفت اصولا ازمقوله شعرکه‌هیچ، حتی ازمقوله سخن مجانین هم آنسوتر و بی‌معنی‌تر است و تنها حکایت از عجز آنها در بیان افکار و اندیشه های درونی گوینده است .

کم لطفی فرموده‌اند

خانم لعبت والا شاعره معاصر گفت اگرمنظور خانم‌سناتورمصاحب معماهائی باشدکه بنام شعر نو در چند سال اخیر انتشار یافته ونه وزن ، نه معنی ، نه مبتدا ونه خبر ونه فعل وفاعل دارد میباشد من صددرصد با عقیده ایشان موافق هستم ولی اگر منظور ایشان از شعرامروز اشاره‌ای به‌آثار شعرای‌خوب امروزکه جامه زریفت زمان را برقالب شعر پوشانده وبا آگاهی کامل به ادبیات کلاسیک تحولی در شعر ایران بوجود آورده‌اند میباشد باید بگویم که خانم سناتور قدری کم لطفی فرموده‌اند .

شیوه درست همسریابی

در آخرین جلسه جمعیت دختران دانشجو خانم دکتر راسخ درباره شیوهٔ صحیح همسریابی سخنرانی‌مشروحی ایراد کرد که اینك‌بهره‌ای از آن دراینجا چاپ میشود.

بطور کلی چهار روش‌متمایز و قابل تفکیك در همسریابی وجود دارد :

اول : رسوم و روشهای‌قدیمی، که هنوز درشرق و کشور ما هم هست و روشهای کهنه نام دارد و آن اینستکه معمولا پدر و مادر برای شخص همسر انتخاب می کنند . حتی ممکن است از شیرخوارگی انتخاب صورت گرفته باشد .

در این اجتماعات و تمدنها هدف ازدواج بقای نسل است وازدواج امری است اجتماعی نه فردی که جنبه دینی هم دارد زیرا که بنابر عقیده دینی همانطور که پدر و مادر مارا بوجود آورده‌اند ماهم باید ازدواج کنیم و در هرصورت این دین را باجتماع خودداریم و غایت خلقت جز این نیست و علاقه مطرح نیست چون زن‌و مرد مجبورند با هم بسازند .

این رسوم افراطی بوسیله تسلطو غلبه والدین‌وبزرگترها برجوانان اتخاذ میشود . بنابر این لزوم توجه به بهداشت روانی اینگونه ازدواج ها باید مورد توجه قرار گیرد .

در مقابل این روشن افراطی یك سیستم تفریطی یاسیستم آمریکائی وجود دارد که بر خلاف روش قبلی هدف ازدواج تمتع و خوشی فردی است .

در این روش انتخاب بعهده دختر و پسر بوده رضایت والدین ابداشرط نیست. ملاك انتخاب خوشایندی است و در خیلی ازموارد خوشایندی‌بیشتر جنبه جنسی و جسمی‌و ظاهری دارد ، در اینجا چون ملاك ازدواج تمتع‌و خوشایندی‌است بمحض اینکه شوق همجواری با دیگری از بین برود دلیلی برای ادامه و بقاء زندگی وجود ندارد و بهمین علت که در امریکا با همه‌پیش بینی های لازم مثل حمایت از زن و غیره طبق آمار از پنج ازدواج انجام شده چهار تای آن باعدم موفقیت روبرو می شود .

نوع سوم ازدواج ـازدواج میانه رویا رسوم ازدواج‌اروپائی است که بین دونوع افراطی و تفریطی قرار میگیرد .

در این ازدواج هم جنبه اجتماعی ازدواج محترم است و هم مسئله بقای‌نسل ولی‌درعین حال به خوشی شخصی و برخورداری از رفاه و امنیت کامل می دهند وازطرف دیگر به مسئله صرفه جوئی هم توجه دارند .

اما این نوع یك خصوصیت بارز دارد و آن اینستکه چون اروپائی به ملاك خوشی شخص معتقد است اگر از این‌موهبت محروم شود باید ازطریق دیگر جبران‌شودبهمین جهت‌معتقدند وقتی زن و مرد از هم سیرمی شوند نباید خود را محدود به همدیگر ساخته و ممکن است در اینصورت قیود را بر هم‌زده و بادیگری ارتباط یابند واز همینجا منازعات شروع میشود

چهارم : رسم و روش ایده‌آل. این روش که در واقع مبنای همسریابی است دارای اصولی بدینقرار است .

۱ـ حق انتخاب بطور متساوی به دختر و پسرداده میشود که این درنیای غرب وجود دارد ولی بعضی آن را حق دختر می دانند،آنچه مسلم است تمایل وخواست بایددوطرفه‌باشد امادر ضمن تجربه نشان داده که‌انتخاب دختر ها معمولا صحیح‌ترست واین شاید بعلت‌اینستکه در پسر ها تا حدود ۳۵ سالگی‌کشش جنسی‌مهمترین عامل انتخاب است . ولی بعضی ها عقیده دارند که پسر چون احساساتی نیست بهتر می تواند انتخاب کند.

در قدیم که زن مجاز نبوده در اجتماع بیاید واقعا ممکن بود این نظریه بتواند مورد قبول قرار گیرد بخصوص که دختر ها خیلی زود ازدواج‌می کردند ولی متخصصین امروز انتخاب دختر را مقرون به صلاح بیشتری می دانند چون دید زن بیشتر به جنبه های عاطفی همراه باشم اجتماعی آغشته است و ثانیازن یك‌دید تحلیلی دارد در صورتیکه‌مرد دید کلی دارد .

تجربیات آزمایشگاهی نشان داده از نظر سامعه و باصره و سرعت انتقال زن ها خیلی حساستر از مرد هستند و بنا براین تشخیص زن خیلی صحیح ترست .

برای اینکه دید غلط بوجود نیاید و اشتباه حاصل نشود هیچوقت نباید انتخاب همسر در محیط های خلوت‌و شاعرانه صورت گیرد چون احساسات از راه تشعشعات بدنی بیکدیگر منتقل شده و هیجانات عاطفی همراه آن شخص را باشتباه انداخته ووقتی آن هیجان تمام شد ممکن است حتی ازطرف زده شوند .

(زنها بجز تیپ هیپراموتیو کمتر دچار این حالت میشوند که بهترین راه درمان برای این دسته تعلیم و تربیت‌بیشتر و اجتماعی شدن بیشتر است).

بنظر من بهترین راه که‌دختر و پسر را دریك انتخاب صحیح کمك می کند همجواری و معاشرت در دوران تحصیلی استو در دبیرستانهائی که‌این برنامه اجرا میشود بجزیکی‌دو مورد خیلی کم اشکال عمده‌ائی بوجود نیامده است .

و این بخاطر اینستکه دختر و پسر ضمن کارجدی وفعالیت مشترك یعنی درس خواندن ـ تمرکز فکری متقابل داشته و درنتیجه به همجواری سالم با جنس مخالف عادت می کنندو این بنظر من یکی از عوامل همسریابی سالم است.

یکی از مواردی که باعث موفقیت دخترهاست حالت‌نشاط و روح مثبت داشتن است واز آن می توانند برای راهنمائی مرد (بطوری که حالت تحکم نداشته باشد) . استفاده کنند و در همه تحقیقات انجام شده این نظریه تائید میشود که اکثر پسر ها حالت نشاط و وسرور در دختر ها را برای ازدواج اولین شرط دانسته‌اند و از زن منفی وضعیت‌خوششان نمی آید .

خبر و اثر

آثار «هنری مور»

قرار است فردا درحضور علیاحضرت‌شهبانو نمایشگاهی از آثار «هنری‌مور» مجسمه‌ساز معروف انگلیسی درتالار موزه نوبنیاد ایران باستان گشایش یابد . گشایش این آثار برای علاقمندان پیکر تراشی فرصت مغتنمی خواهد بود.

الف . لام . میم .

«الف.لام .میم» نام آخرین مجموعه شعر علیرضا نوری‌زاده است نوری زاده که اخیرا روزنامه‌نویس پرتحرکی از کار درآمده و مقالات‌و نقد و ترجمه‌اش در مطبوعات به فراوانی دیده میشود از شاعران موفق نسل خویش است . با چاپ این مجموعه او شاعری‌را چون کارهای دیگرش سخت جدی گرفته است.

امروز چه کسی میتواند شاعر باشد

«تیمور گورگین» همکار ما اخیرا کتابی در زمینه شعر و ادبیات معاصر برشته تحریر کشیده‌که‌متضمن سئوالی است: «امروز چه کسی می‌تواندشاعر باشد» و پاسخ آنرا در این کتاب میتوان یافت .

نویسنده طی فصول متعددی به شعر ،سیر تحولی آن از گذشته تابحال ، تفاوتهای ادب قدیم و معاصر و سیر منطقی شعر در دوره ما می‌پردازد .

این کتاب که خواندنش برای شناخت شعر معاصر ایران‌مفید بنظر میرسد بانثری ساده و برداشتی‌بدوی‌ازادبیات مشخص میشود آثار و نمونه‌هائی از شعرای متقدم و معاصر را در آن می‌یابیم که درحد خودکتاب را به جنگی از آثار خوب بدل میکند .

تئاتر بین‌المللی تهران

«چارلی براون نو مرد خوبی هستی» عنوان نمایشی است که از سه شنبه شب در انجمن ایران و آمریکا بروی صحنه آمده است این پیس بزبان انگلیسی و بوسیله گروه تئاتر بین‌المللی تهران اجرا میشود . از پنجشنبه شانزدهم تا شنبه هفته بعد این برنامه را میتوان دید .

نمایشگاه در«خانه‌آفتاب»

نمایشگاه نقشهای کلیسای ملداوی (رومانی) ساعت ۵بعد از ظهر روز شنبه یازدهم اردی اردیبهشت ماه در خانه آفتاب گشایش یافت .

این نمایشگاه که از طرف کمیسیون ملی یونسکو و با همکاری اداره کل روابط و فرهنگی وزارت فرهنگ و هنر ترتیب داده‌شده است ده روز ادامه خواهد داشت .

X 800
با مصرف
نوسیون X800
ایکس ۸۰۰
پوست‌صورت
شما شفاف
خواهد شد.
X-43

لوازم کولرآبی
ساخت آمریکا
Westinghouse
الکتروموتور وستینگهاوس
والو ـ شناور آمریکان
پمپ‌آب آمریکان دایال
یاطاقان‌آمریکان نورینگل
نماینده انحصاری درایران شرکت تمک خیابان امیرکبیر شماره ۱۲۲ تلفن: ۲۱۵۱۲۲

آغاز سومین هفته نمایش
فقط درسینما
گلدن‌سیتی
یك وسترن داغ‌ـداغ دـاغ

مترو گلدوین‌مایر تقدیم میکند
دیوید جانسن
جین سیبرگ
لی‌جی کاب
جیمز بوت
در فیلم رنگی

ماچو کالاهان
MACHO CALLAHAN

آغاز سومین هفته نمایش
باموفقیتی خارق‌العاده در
سینما پارامونت
شاهکار شاهکارهای عشقی جهان
مترو گلدوین‌مایر تقدیم میکند
داستانی از عشق
فیلمی از : دیویدلین سازنده آثاری چون
پل رودخانه کوای ـ لارنس عربستان ـ دکتر ژیواگو
رابرت‌میچام ـ سارامایلز ـ جان‌میلز
کریستوفرجونز ـ تریورهاوارد
لیومك‌کرن در فیلم

دختر رایان
رنگی ۷۰ میلیمتری
باصدای
استریوفونیك ۶ باندی
موزیك از : موریس‌ژار
Ryan's Daughter
MGM

فقط ۳ شب دیگر
BACCARA
کاباره باکارا

ادی کنستانتین — لسترویلسون
بزرگترین شومن‌محبوب فرانسه — خواننده پرقدرت جاز امریکا
فقط سه شب دیگر در
کاباره باکارا
برنامه‌های جنجالی خودرا اجرا میکنند
ازاین آخرین فرصت استفاده کنید
تلفن رزرو ۶۲۷۷۸۰

یك خبر
داغ
وهیجان‌انگیز
...این
۷
دیگر بیسابقه
است
B-3

اخبار شهرستانها

شنبه ۱۴ اردیبهشت‌ماه ۱۳۵۰ ـ شماره ۱۳۴۸۳

ساختمان مدرسه «دومنار» طبس مرمت میشود

مدیر کل فرهنگ و هنر استان خراسان طی گفتگوئی بخبرنگار اطلاعات در مشهد گفت : بزودی مرمت ساختمان تاریخی مدرسه دومنار طبس شروع خواهد شد.

آقای مشیرپور مدیر کل‌فرهنگ وهنر که درراس هیاتی بمنظوربازدید از منارهای مدرسه دومنار طبس‌عازم این شهرستان شده بود ضمن تائید جنبیدن منارهای این مدرسه که خبر آن چندی قبل در روزنامه اطلاعات انتشار یافت گفت : جنبش این‌منارها شدید است و حرکت آنها دورانی میباشد !

بدنبال انتشار خبر جنبیدن منار های مدرسه تاریخی طبس گروهی از مردم خراسان باین منطقه عزیمت کردند و جنبیدن منارها را از نزدیک مشاهده کردند . مدرسه دومنار طبس متعلق به دوره سلجوقی است ودر حال حاضر طلاب علوم دینی در آن به تحصیل اشتغال دارند .

مدیر کل فرهنگ و هنر درگفتگوی خود افزود : دیدن منارهای مدرسه دومنار طبس برای عموم آزاد استو اداره فرهنگ و هنر بمنظور تشویق بازدید کنندگان بلیط نخواهدفروخت! براساس طرحی که در دست تهیه میباشد قرار است در مقابل‌ساختمان مدرسه مزبور میدان وسیعی احداث گردد و تعمیرات منارهای مدرسه که قسمتهائی از بدنه آن ریزش کرده است بزودی آغاز خواهد شد.

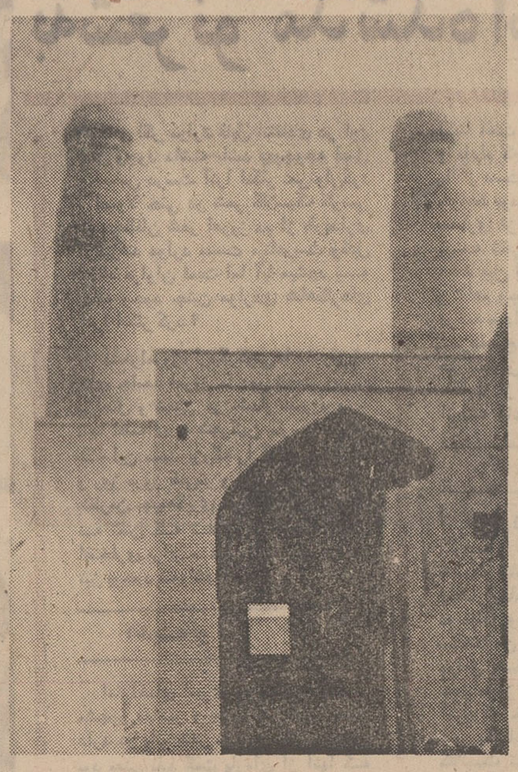

بنای تاریخی مدرسه «دومنار»طبس که در دوره سلجوقیان ساخته شده است .

سارقین گوسفند بدام افتادند

باند دزدان گوسفند در ساری کشف شد و پنج عضو آن دستگیر شدند .

اعضای این باند : «رجبعلی جباری» ، «جلال باخوقی» ،مراد علی، جعفرقلی و شعبان‌مرادی میباشند ، این عده گوسفندها را از نقاط مختلف ساری می ـ دزدیدندو درشهرستانهای‌اطراف ساری بفروش میرساندند .

بنا بگزارش خبرنگار ما در ساری : سارقین هنگام حمل چند راس گوسفند مسروقه با کامیونی‌توسط مامورین گروهان ژاندارمری ساری‌دستگیر شدند و یکی از آنها در بازجوئی اعتراف کرد که‌تاکنون بیش‌از یکصدراس گوسفند دزدیده‌اند.

اخطار به قصابان تربت‌جام :
استفاده از کاغذ غیر بهداشتی ممنوع !

مامورین دایره مهندسی‌بهداشت تربت جام ، در بازدیدی که از قصابی‌های این شهربعمل‌آوردند مشاهده کردند که جمعی از قصابان شهرهنگام عرضه‌گوشت بمشتریان خود آنرا در کاغذ های غیر بهداشتی می پیچند و چون این امر مغایر با مقررات مربوطه بود موضوع از طرف آنان تحت رسیدگی قرارگرفت.

در این جریان بیش از پانصد کیلو کاغذ غیر بهداشتی معدوم شد و بقصابان اخطار گردید هنگام عرضه گوشت از کاغذهای بهداشتی استفاده کنند.

آموزشگاه‌عالی دریائی وکشتیرانی در خرمشهر تأسیس میشود

طرح ایجاد ساختمان این آموزشگاه تحویل انجمن شهرستان خرمشهر شد

بعدازظهر دیروز در جلسه انجمن شهرستان‌خرمشهر نایب رئیس انجمن طرح ایجاد آموزشگاه عالی دریائی و کشتیرانی خرمشهر را تقدیم انجمن کرد . این طرح بمنظور توسعه محیط دانشگاهی دربندر خرمشهر و تربیت تکنیسین ها و مهندسین دریائی ایرانی‌تهیه شده است .

آقای سیدمحمد کلانترضمن تقدیم طرح مذکور به انجمن شهرستان خرمشهرطی سخنانی گفت : باتوجه به توسعه روز ـ افزون کشتیرانی‌درایران‌وهمچنین موقعیت های‌خاص بنادرخرمشهر آبادان ، شاهپور و ماه‌شهر که روزانه صدها فروند کشتی های تجارتی ، نفتکش و مسافربری در آنها رفت‌و آمد دارنداحتیاج مبرمی به‌تاسیس این‌آموزشگاه برای پرورش متخصص داخلی مشاهده میشود .

در این آموزشگاه عالی‌دریائی جوانان دیپلمه ریاضی وطبیعی میتوانند پس‌از طی یکدوره دو ساله بدرجه تکنسین دریائی نائل شوند ، همچنین تکنسینها نیز با گذراندن دوره دو ساله دوم‌مدرک‌مهندسی دریائی‌خواهند گرفت .

باایجاد این آموزشگاه کمبود تکنسین و مهندسین دریائی شرکت های بزرگ کشتیرانی ایران مرتفع خواهد شد و شرکتها از متخصصین داخلی استفاده خواهند کرد .

خبرنگار ما در خرمشهر در پایان این گزارش می‌افزاید : در طرح تشکیل‌این آموزشگاه پیشنهاد شده است که قسمتی‌از بودجه آن‌ازمحل عوارض‌بندری بنادر ایران تامین گردد. بقرار اطلاع طرح مزبور به کمیسیون ویژه‌ای تسلیم شد تا پس‌از تصویب به مرحله اجرا درآید .

بامساعد بودن فصل دریا

کمیته نجات غریق دریا بلسر تشکیل شد

در جلسه‌ای که باحضوررئیس ورزش های آبی کشور دردفتر کار بخشدار بابلسر تشکیل گردید . اعضای کمیته نجات غریق بابلسر انتخاب شدند و مقررات استفاده مسافران از دریای بابلسر در سال جاری اعلام گردید .

در این جلسه ضمن بررسی چند طرح مربوط به استفاده مسافران از آب دریادر تابستان خانم شکوه امینیان بخشدار بابلسر به سمت رئیس کمیته نجات غریق انتخاب شد وآقای هادی یعقوبیان بسمت سرپرست کمیته نجات‌غریق تعیین گردید.

در این جلسه رئیس آموزش‌و پرورش‌بابلسر، روسای‌شهربانی ژاندارمری و تربیت بدنی‌حضور داشتند.

آقای فروهی رئیس ورزش‌های آبی کشوردرمورد ایجادحفاظت کامل مسافران در منطقه‌دریای بابلسر مطالبی ایراد کرد و گفت از امسال ترتیبی داده خواهد شد تا موسسات دولتی و خصوصی که در کناردریای بابلسر پلاژ اختصاصی دارنداز ناجیان غریق مخصوص به خود استفاده کنند ،تا ناجیان کشته غریق مسئولیت حفظ جان دیگر مسافران دریارابه عهده‌بگیرند.

افزایش ناجیان‌غریق

آقای یعقوبیان‌مدیر فنی‌تربیت بدنی بابلسر دراین جلسه گفت سال گذشته چهل نفر ناجی در شعاع چهار کیلومتر درساحل بابلسر سرگرم انجام وظیفه بودند ولی با توجه به آمار مغروقین سال قبل این عده در سال جاری کافی نیست و باید برعده ناجیان امسال اضافه گردد .

کارگری بخاطر فرار ازگرما
زیرشن مدفون شد

جسد کارگر ۴۰ ساله‌ای پس از دو روز جستجو از زیر شن بیرون آمد .

این کارگر که اسفندیار دشتیانی نام داشت ، دو شب پیش،برای فرار از گرمای داخل چادر ، رختخوابش را برروی یک تپه شن که برای‌کار های راهسازی جاده شیراز ـ تخت جمشید جمع آوری شده بود پهن کرد وبخواب رفت ـ بامداد روز بعد «لودر» راهسازی برای حمل مصالح ساختمانی به محل آمد و تپه شنی را به چند کیلو متر آنطرفتر منتقل کرد. وباین ترتیب اسفندیار دشتیانی با رختخوابش زیر شن زنده بگورشد !

دو روز بعد کارگران راهسازی هنگام تسطیح شنها بروی جاده‌شیراز ـ تخت جمشید بالش اسفندیار را در آن یافتند و پس از جستجوی بیشتر رختخواب و جسد اسفندیار را نیز بدست آوردند .

ایجاد فضای سبز برروی ویرانه های شهر فردوس

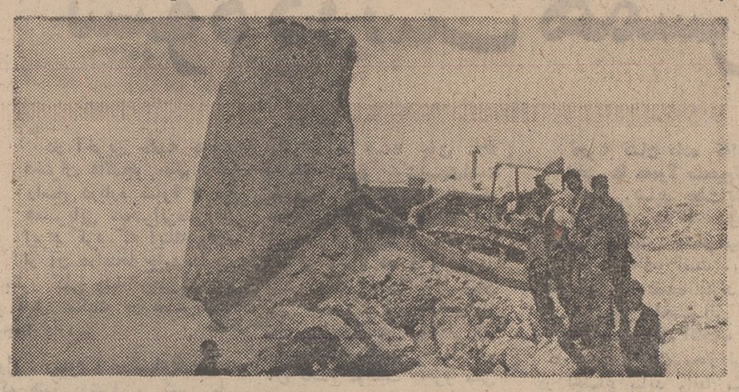

برروی ویرانه های غم‌گرفته شهر قدیم فردوس ، آنجا که در زمانی نه چندان دور قربانی خشم طبیعت شدو زلزله‌ویرانگر در یك لحظه هراسناك همه این منطقه وسیع و آباد را با خاك یکسان ساخت باردیگر زندگی آغاز میشود و با ایجاد فضای سبز در این محل ، فردوس طراوت و زیبائی گذشته خودرا باز می‌یابد ...

بااقداماتی که‌از طرف‌مسئولین مربوطه بعمل آمده بر روی خرابه های شهر قدیم فردوس فضای سبز ایجاد میشود و بدینترتیب درکنار شهر تازه‌ساز فردوس آخرین اثرات خرابی و ویرانی نیز از میان میرود .

در عکس بالاگریدرغول‌پیکری را می‌بینید که برای ایجاد فضای‌سبز به تسطیح ویرانه‌های شهر قدیم‌فردوس پرداخته‌است.

مؤسسهٔ انتشارات امیرکبیر

کوششی بزرگ در ارائهٔ مجموعه‌ای عظیم از دانش بشری

دایرة‌المعارف

دانش بشر

درشمیران اتفاق افتاد

اتومبیل پس از شکافتن صف مسافران وارد پیاده‌رو شد !

اتومبیل سواری شماره ۳۴۸۶۴ تهران ج که از شمیران عازم تهران بود در ایستگاه «قیطریه» باموتور سواری تصادف کرد و سپس واردصف مسافران‌اتوبوس شد در نتیجه ۲ تن بنام های غلام گودرزی ۲۷ ساله و محمد صادق جلالی ۳۵ ساله مجروح شدند . اتومبیل سپس بسمت راست منحرف شد و بادرختان کنار خیابان تصادف کرده وبعد متوقف شد . در این واقعه ۶ اصله درخت نیز قطع گردید. راننده اتومبیل متواری شد.

فعلا مامورین یکنفر بنام «علی رضائی» را که گفته می شود راننده اتومبیل مزبور است دستگیر کرده‌اند .

نقش‌های زندگی..

داماد عروس‌رابیهوش کرد!

دریکی از دهات قزوین مراسم عروسی برپا بود . داماد که «حسن‌آقا» نام داشت ، پیشاپیش جمعیت در حرکت بودو چندنفر از جوانان ده، او را همراهی میکردند . در یککوچه تنگ و باریک عروس بداماد روبروشد . برسم اهالی ده، دراین لحظه میبایست داماد چند عدد سیب وانار از بالای سرعروس پرتاب کند . ظرف سیب و انار را مقابل حسن‌آقا گرفتند ،او سالها آرزوی چنین لحظه‌ای را داشت و بهمین جهت، از شدت هیجان دستش میلرزید . جمعیت‌منتظر بود حسن‌آقا سیب هارا پرتاب کند. ایشان اولین سیب‌رابرداشت و بسوی عروس پرتاب کرد ، اما سیب نه‌تنها از بالای سر عروس ردنشد بلکه به‌چشم برادر عروس خورد و او رامجروح کرد ! سیب دوم که وسیله داماد پرتاب‌شده بود به‌سر عروس اصابت کرد و او را بیهوش‌ساخت ! وضع عروسی بهم‌خورد وفامیل عروس ، بخاطر اینکه این‌وصلترا نامیمون میدانستند، به «حسن‌آقا» زن ندادند ! حالا حسن‌آقا شب وروز تمرین پرتاب سیب‌انجام میدهد تادر عروسی آینده خود خیط نکارد!

مردی که از بادمجان میترسد !

«عینعلی» بارفروش اهوازی ، برعکس حرفه‌اش از بادمجان بدش‌می‌آید وسال دوازده ماه نمیخواهد رنگ بادمجان را ببیند ! این حساسیت عینعلی وسیله‌ای شده برای رندان که گاه و بیگاه سربسر عینعلی بگذارند . چند روز قبل ، شخصی بنام «اکبر» عینعلی رابه‌خانه‌اش دعوت کرد. دراین میهمانی چند تن از دوستان «عینعلی» هم بودند . میهمانان بعد از صرف ناهار ،لبی‌ترکردند و درعالم مستی «عینعلی»را کشان کشان به داخل اطاق دیگری بردند . لحظه‌ای بعد، صاحبخانه ومیهمانان، یک کیسه‌پراز بادمجان به‌آن اطاق آوردند ودانه های بادمجان‌مثل رگبار مسلسل بسوی «عینعلی» باریدن‌گرفت ! «عینعلی» بیچاره مستی ازسرش برید و فریادکنان از این‌گوشه اطاق به‌آن گوشه میرفت ،اما هرجا قدم میگذاشت پر از بادمجان بود ! سرانجام ، او از شدت ترس بیهوش شد . «عینعلی» را در حال بیهوشی از آن اطاق بیرون بردند اما اووقتی بهوش آمد مستقیما به‌شورای داوری رفت واز دست اکبر و میهمانانش شکایتی تسلیم اعضای شورای داوری‌نمود و اکبر و سایرین به پرداخت جریمه نقدی محکوم گردیدند !

نمایندگان اطلاعات

در خدمت مردم

روستائیان «بیشه کلا» راهنمائی میخواهند

دوسال است براثر بروز آفت در خزانه های برنج «بیشه کلا» بذرها از بین می رود و بااینکه هر کشاورز سه‌بار در خزانه بذرمیپاشد بازهم نتیجه‌خوبی بدست‌نمی آورد . این آفت که‌بصورت کرم در خزانه های شالی‌به وجود می‌آید دو نوع‌هستند. یك‌نوع آن مانند کرم ابریشم است و نوع دیگر مانند حلزون . سم‌هائی که کشاورزان به دستور اداره کشاورزی می‌خرند در از بین بردن آفت چندان تاثیرندارد مطالب بالا را چند تن از کشاورزان بیشه‌کلا ضمن مراجعه بدفتر نمایندگی روزنامه اطلاعات عنوان کردند و برای از بین بردن آفت مزبور از مقامات مربوطه تقاضای راهنمائی کردند .

دارابی‌ها بانك‌رهنی ندارند

تاکنون در «داراب» فارس شعبه بانك رهنی دایرنشده‌و مردم از دریافت وام‌ساختمانی محروم هستند . باتوجه باینکه اجرای کارهای ساختمانی در زیبائی شهر و بکارگماشتن عده زیادی بنا ، نجار وکارگر تاثیر زیادی دارد تقاضاداریم به مقامات‌مربوطه بانك رهنی نسبت به تاسیس شعبه بانك رهنی‌درداراب اقدام‌لازم‌مبذول دارند .

این مطلب را عده‌ای از اهالی داراب‌در دفتر نمایندگی روزنامه‌اطلاعات مطرح کردند.

ظرف چند روز آینده :

تلفن های ٤ رقمی اصفهان ٥رقمی میشود

از روز بیست و سوم‌اردیبهشت ماه جاری شماره های تلفن اصفهان از چهار رقمی به پنج رقمی تبدیل میشود و از روزاول خردادماه آینده به‌جای ۰۸ از شماره ۱۱۸ استفاده خواهد شد .

خبرنگار ما دراصفهان گزارش داد : برای تسهیل در امر مکالمات تلفن و تامین رفاه و آسایش مردم کلیه شماره های چهار رقمی تلفن های اصفهان به پنج رقمی تبدیل خواهد شد .

این تغییرات بدین ترتیب‌انجام میگیرد که به سمت چپ کلیه شماره های تلفن اصفهان یك شماره ۲ اضافه خواهد شد .

همچنین کلیه شماره های پنج رقمی که با ۹۱ هزار شروع‌می شود به ۲۱ هزار تبدیل‌میگردد. مثلا بجای اینکه ۹۱۳۴۲ را بگیرید باید ۲۱۳۴۲ راگرفت. شماره های ۹۲ هزار نیز به ۲۹ هزار تبدیل خواهد شد .

اداره تلفن اصفهان پرسنل ادارای اطلاعات تلفن را به دو برابر تعداد قبلی افزایش خواهد داد .

آقای مهندس احمدی رئیس اداره پست و تلگراف و تلفن استان اصفهان طی گفتگوئی‌به خبرنگار ما گفت : با اقدامات سریعی که در اجرای منویات شاهنشاه آریامهر بعمل آمده ترتیبی داده شد که با گرفتن یك صفر در آینده نزدیك‌ارتباط بین اصفهان و پایتخت واصفهان به شیراز برقرار گردد .

و مشترکین که دارای شماره رمز اشتراك هستند میتوانندبطور مستقیم با این شهر ها تماس حاصل نمایند .

مادروفرزند خفه شدند

یزد: زن جوانی بنام‌فاطمه بیگی‌و طفل۵ ساله‌اش جواد درشهر «آب‌زارك» یزد خفه شدند .

هنگامی که فاطمه بیگی‌در کنارنهر سرگرم شستن لباس بود ، کودک ۵ ساله‌اش «جواد» بداخل نهر افتاد ، وی برای‌نجات فرزندش‌خود را به نهر انداخت ولی‌نه‌تنها موفق به نجات جوادنشد ، بکله خودش هم در نهر آب خفه شد .

اهالی محل پس‌از تلاش بسیار جسد «فاطمه بیگی»را ازآب‌گرفتند ولی‌جسد«جواد» هنوزبدست نیامده است .

۱۶۴ گوسفند
درتصادف بااتوبوس کشته شدند

اتوبوسی در راه شاه‌آبادغرب ـ کوهدشت بایك گله گوسفند تصادف کرد و در این حادثه یکصدو شصت و چهار راس گوسفند تلف شدند .

اتوبوس مذکور بشماره ۴۸۶۴۲بود که‌برانندگی حسن احمدیان از شاه‌آبادغرب به طرف کوهدشت میرفت . راننده اتوبوس وسیله مامورین پلیس راه خرم‌آباد لرستان دستگیر شد .

تشکیل کنگره رادیولژی درمشهد

اولین کنگره رادیولژی‌ایران باشرکت استادان‌ایرانی‌وخارجی در تالار پلی کلنیك دانشکده پزشکی مشهد بنام نامی‌شاهنشاه آریامهر گشایش یافت .

بنابگزارش خبرنگار ما درمشهد در این جلسه آقایان خراسانی قائم‌مقام استانداری ، دکترفریار رئیس دانشگاه مشهد ، دکتر بامشاد رئیس دانشکده‌پزشکی‌و دکتر علیزاده پیرامون تشکیل کنگره مطالبی ایراد نمودند ، جلسات کنگره بمدت سه روز صبح و عصر ادامه خواهدداشت.

استیل پان

شامپوی برگزیدهٔ جهان

استیل پان

تنها شامپوئی است که دارای ثبت علامت بین المللی است

نمو

اژدها

-۳۷۶-

نوشته : احمد احرار

قوامای نویسنده بقایا ، وقتی ستاره اقبال میرزا معصوم را درحال افول دید برای انکه ضربه آخرین رابروی وارد ساخته به‌رابطه‌دیرینه‌اش باوی خاتمه دهد داستانی ازنادرستی خاندان میرزامعصوم در افواه انتشار داد.

در آن ایام لنگری طلائی از جواهرات سلطنتی مفقود شده بودو در پی تحقیقات مفصل از خدمه حرمخانه این نتیجه بدست می آید که ظاهرا در شب جشن‌خضرالنبی ، قطعه جواهر از سر سفره ناپدیدشده است . جشن خضرالنبی از جمله مراسمی بود که زنان حرمخانه برپا می داشتند و علاوه بر منسوبین خاندان‌سلطنت ، بانوان اعیان‌وار دن دولت نیز بعنوان میهمان در جشن شرکت میکردند.

نویسنده بقایا شهرت داده‌بود که شب‌جشن خضرالنبی زوجه او به اتفاق زوجه میرزا معصوم در مراسم شرکت داشته‌اند و همسر وی دیده است که عیال میرزا معصوم در گرماگرم جشن و سرور ، از شلوغی استفاده کرده و لنگر طلا را از سر سفره برداشته زیر جامه خود پنهان ساخته و بمنزل‌برده است.

این داستان بسرعت شایع شدو رسوائی میرزا معصوم‌درماجرای کتاب بقایا نیز طن انرا که واقعا چنان حیاتی صورت گرفته باشد تقویت میکرد .میرزا معصوم که‌از کار برکنار و خانه نشین شده بود تاب تحمل چنان تهمتی را نیاورد. از کنج منزل عریضه‌یی بحضورشاه صفی معروض داشت و درخواست کرد که برای روشن شدن حقیقت از طرفین قضیه تحقیق‌شود.

شاه‌صفی این درخواست را پذیرفت و بلافاصله یکی از محارم خود را مامور کرد که در باره‌اتهام سرقت جواهر تحقیق کند. از محتوای عریضه میرزا معصوم استنباط‌میشد که وی با اطمینان کامل ازبیگناهی و برائت همسرش چنان درخواستی کرده است و بهمین علت شاه‌صفی دستور رسیدگی داد . زیرادرماجرای عزل میرزا معصوم ، شاه صفی بنوعی از میرزا تقی شکست خورده بود و میل داشت آن شکست را بنحوی جبران کند.

تحقیقی که حسب‌الامر شاه ـ صفی بعمل آمد ، بیگناهی زوجه میرزا معصوم را اثبات کردو نشان داد آنچه در باره وی شهرت‌داده‌اند بکلی خلاف و عاری از حقیقت بوده است .

شاه صفی که مترصد چنین بهانه‌یی بود به رفع اتهام از میرزا معصوم قناعت نکرد . شاه صفی دستور داد مجلسی اراستند و اتهام زننده و متهم ، هردو راحاضر کردند. آنگاه در حضور جمع موضوع لنگر طلائی را مطرح کرد و طرفین‌قضیه را شخصا مورد بازجوئی قرار داد. این استنطاق بیشتر به بازی گربه و موش شباهت داشت . چونانکه گربه قبل از دریدن و خوردن شکار خود، موش را بازیچه قرار میدهد و با این بازی رندانه عیش خود را کامل میکند ، شاه صفی نیز نویسنده بقایا را در عرصه آن مجلس تحقیق دستخوش یك بازی شکنجه‌آور و خرد کننده قرار داده بود.

گفتی شاه صفی پیشاپیش‌طرح این بازی را در ذهن خود آماده ساخته بود . قوامای نگون بخت از فرصت هایی که شاه صفی عمدا در اختیارش میگذاشت استفاده میبرد و سعی می کرد که از آن تنگنا بگریزد . اما از هر طرف که میرفت خود را بابن‌بست روبرو می یافت و شاه‌صفی اورا گرفته دروسط میدان قرار میداد و بازی از سر نو آغاز میشد.

این پرس و جوی چندساعتی طول کشیدوضربه نهائی را شاه‌صفی هنگامی فرود آورد که نویسنده‌بقایا دهها‌بار مرك رابیش چشم دیده و آرزو کرده بود زمین دهان گشوده او را ببلعد و از آن شکنجه خلاصی بخشد.

بموجب حکم شاه ، قوامای نویسنده بقایا بجرم انکه اتهام بی اساس بر میرزا معصوم مستوفی سابق بقایا وارد ساخته ، آبروی او را هتك کرده و اسناد خیانت بروی بسته بود میبایستی فی‌المجلس اعدام شود .

پیش از آنکه میرغضب به مجلس خوانده شود و مراسم اعدام بعمل آید، شاه صفی که در نقش قاضی‌القضاة آن محاکمه را بپایان آورده و رای صادر کرده بود ، به بیان خطابه‌یی غرا در مذمت نمك ناشناسی و هتك سوابق مودت وافترا وارد ساختن بر بندگان خدا پرداخت وازین مقدمه نتیجه گرفت که‌قوامای نویسنده بقایا نه فقط تهمت ناحق بر میرزا معصوم بسته و مرتکب‌افترا شده ، سهل است که درین‌ماجری چند اتهام دیگر نیز متوجه اوست مثل طمع کردن بر مسند میرزا ـ معصوم، نمامی‌و جاسوسی ، شکستن عهد رفاقت و سوء استفاده ازروابط دوستی ، انصراف از رسوم مروت و انحراف از طریق فتوت که هرکدام مستلزم پاداشی و کیفری علیحده است !

در مسابقات کشتی جوانان جهان

ایران با سه مدال طلا و یک نقره دوم شد

بلغارها مقام قهرمانی جهان‌رابخود اختصاص دادند

تیم های شوروی ـ آمریکا ـ ژاپن ـ مغولستان عنوانهای سوم تاششم رابدست آوردند

شب‌گذشته‌بعدازسه‌روزمبارزه‌دومین دوره مسابقات‌کشتی‌آزاد قهرمانی جوانان‌جهان‌در شهرتوکیو پایتخت ژاپن بپایان رسید و تیم کشتی‌جوانان بلغارستان که دارنده عنوان قهرمانی اروپا نیز میباشد باکسب یك‌مدال طلا ، پنج نقره ودو برنز ومجموع ۳۹ امتیاز بمقام قهرمانی رسید .

• ایران دوم شد

بیشترین تعدادمدال طلا در این مسابقات نصیب قهرمانان تیمهای‌ملی کشتی جوانان ایران‌و شوروی‌گردید، چون هریک از این دو تیم صاحب سه‌مدال طلا شدند ،لیکن تیم جوانان ایران بلطف این سه مدال طلا ویک مدال نقره تنها بایک امتیاز برتری نسبت بتیمهای شوروی‌وامریکا موفق شد مقام دوم مسابقات را بخود اختصاص دهد . تیم شوروی که‌پایه پای تیم امریکا قهرمان سال گذشته صاحب ۳۳ امتیاز شد بلطف تعداد بیشتر مدالهای طلای خود صاحب مقام سوم شد وامریکا درردەچهارم قرار گرفت .

تیم کشور میزبان ژاپن با دو مدال طلاودوبرنز و مجموع ۲۷٫۵ امتیاز پنجم شد و مغولستان با ۱۷٫۵امتیاز بمقام ششم رسید ، تیم کشتی جوانان امریکا سال پیش در اولین دوره این مسابقات که در شهر بولدر ایالت کلرادوی امریکا انجام شده بود با کسب یک مدال‌طلا و شش برنز به مقام قهرمانی دست یافته بود .

نتایج دوره های آخر مسابقات‌از این قرار است :

۴۸ کیلو (دور چهارم)

یوشیودی ماسوهشی از ژاپن‌با انکیچتاوان از مغولستان مساوی‌کرد. قهرمان مغول باشش پوئن بد حذف شد .

حسن ایسف از بلغارستان باامتیاز پل‌پارتلت از امریکا را مغلوب کرد.

۵۶ کیلو (دور چهارم)

توشی‌بوبواوهیشی ازژاپن باضربه فنی برگانسوخ از مغولستان غلبه‌کرد. قهرمان مغول دروقت سوم سه‌اخطاره شد .

رونالدگلاس از امریکا با یحیی مردانی از ایران مساوی کرد .

یاقیک سیمونیان از شوروی‌استراحت داشت .

۷۰ کیلو (دور چهارم)

پیترندف از بلغارستان با امتیاز هیروهیسایومیساشی‌از ژاپن‌راشکست داد .

جبارمهدیون از ایران استراحت داشت .

۸۷ کیلو (دور چهارم)

ایوان ولادیمیرف از بلغارستان با ضربه فنی‌لوریس ارلاندی از ایتالیارا شکست داد. ارلاندی در وقت سوم سه اخطاره شد . قهرمان ایتالیائی با هشت پوئن بد حذف شد .

مارک بی‌تیک از امریکا با امتیاز آلکساندر لاولینسکی از شوروی را مغلوب کرد .

۵۲ کیلو (دور چهارم)

سلیم باك از ترکیه باضربه فنی اینوکنتی مارفونف از شوروی را در وقت سوم مغلوب‌کرد. مارفونف بانه پوئن بدحذف شد .

باتسوخ از مغولستان تاداشی ساساکی از ژاپن را با امتیاز شکست داد .

محمدرضا خدابخش از ایران استراحت داشت

۷۵ کیلو (دور چهارم)

علی اسماعیلی از ایران با امتیاز بین فی‌چیک از مغولستان را مغلوب کرد . قهرمان مغول با هفت پوئن بد حذف شد .

آلن‌آلبرایت از امریکا با امتیاز ری‌کلارک از کانادارا شکست داد. کلارک بانه پوئن بد حذف شد .

اسمعیل ابیلف از بلغارستان استراحت داشت .

۸۷ کیلو (دور چهارم)

استویان رادف از بلغارستان با امتیاز تونی سیدونی از امریکا را شکست داد.

سلمان هاسیمیکوف از شوروی استراحت داشت .

۸۱ کیلو (دور چارم)

انتیم میلف از بلغارستان بااسدالله پیراحمدیان از ایران مساوی کرد .

ادوارد واچ از امریکا استراحت داشت .

۶۵ کیلو (دور چهارم)

تودورهریسلف از بلغارستان با امتیاز علی‌اکبر حسین‌خان از ایران را مغلوب کرد . حسین‌خان با شش امتیاز بد حذف شد .

دیوید کوارشویلی از شوروی با ضربه فنی راج‌سینگ ازهندرا مغلوب کرد. سینگ با نه پوئن بد حذف‌شد.

۶۰ کیلو (دور چهارم)

ولادیمیر دئولوك از شوروی با امتیاز جونك مویانك از کره‌را شکست داد .

دونچوجکف از بلغارستان با امتیاز یاسوتاکااوئدا از ژاپن را مغلوب کرد .

دامین سون‌از مغولستان‌استراحت داشت .

۴۸ کیلو (دور چهارم)

یوشیو لی ماتسوهاشی ازژاپن با امتیاز پل پارتلت از امریکا را شکست داد .

۵۲ کیلو (دور چهارم)

تاداشی ساسا لی از ژاپن با ضربه فنی محمد رضا خدابخش ازایران‌رامغلوب کرد.خدابخش با هشت پوئن بد حذف شد .

سلیم باك از ترکیه با باتسوج از مغولستان مساوی شدند .

رده بندی اوزان دهگانه در پایان مسابقات از این قرار است

۲ ۵کیلو

۱ـ سلیم باك از ترکیه برنده طلا ۲ـ باتسوخ از مغولستان برنده مدال نقره ۳ـ تاداشی ساساکی از ژاپن برنده مدال برنز

۵۶کیلو

۱ـ حسن ایسف از بلغارستان برنده مدال طلا ۲ـ یوشیوکی ماتسوهاشی از ژاپن برنده‌مدال نقره ۳ـپل بارتلت از امریکا برنده مدال برنز .

۴۸ کیلو

۱ـ توشینوبوادنیشی از ژاپن برنده مدال‌طلا۲ـ یحیی‌مردانی از ایران برنده مدال نقره ۳ـ رونالد گلاس از امریکا برنده مدال برنز

۶۰ کیلو

۱ـ ولادیمیر سوکولوف از شوروی برنده مدال طلا ۲ـ جونك مویانك از کره برنده مدال نقره ۳ـ دونچوجکف از بلغارستان برنده مدال برنز .

۶۵ کیلو

۱ـدیوید کوارشویلی ازشوروی برنده‌مدال‌طلا۲ـ تودورهریسلف از بلغارستان برنده مدال نقره ۳ـ دنیس گراهام از امریکا برنده مدال برنز .

۷۰ کیلو

۱ـ جبار مهدیون از ایران برنده مدال طلا ۲ـ پیترندف‌از بلغارستان برنده مدال نقره۳ـ هیروهیسایومیساشی از ژاپن برنده مدال برنز .

۷۵کیلو

۱ـ علی اسماعیلی از ایران برنده مدال طلا ۲ـ اسماعیل ابیلف از بلغارستان برنده‌مدال نقره ۳ـ آلن‌آلبرایت ازامریکا برنده مدال برنز .

۸۱ کیلو

۱ـ اسدالله پیراحمدیان از ایران برنده مدال طلا ۲ـوین‌ـ استوکز از کانادا برنده مدال نقره ۳ـ تونی‌سیدوتی‌از امریکا برنده مدال برنز .

۸۷ کیلو

۱ـ سلمان‌هاسیمیك ازشوروی برنده مدال طلا ۲ـ استویان رادف از بلغارستان برنده‌مدال نقره ۳ـ تونی‌سیدوتی‌ازآمریکا برنده مدال برنز.

۸۷ کیلو به بالا

۱ـ مارك‌بی‌تیك‌از امریکابرنده مدال‌طلا۲ـ آلکساندرلاوینسکی از شوروی برنده مدال نقره ۳ـ ایوان ولادیمیرف از بلغارستان برنده مدال برنز .

رده بندی‌قیمی: ۱ـ بلغارستان ۳۹ امتیاز ۲ـ ایران ۳۴ امتیاز ۳ـ شوروی۳۳ امتیاز ۴ـامریکا ۳۳امتیاز ۵ـ ژاپن ۲۷٫۵ امتیاز ۶ـ مغولستان ۱۷٫۵ امتیاز .

ازامروزمسابقات کشتی‌فرنگی قهرمانی جوانان جهان آغاز شده و تا سه روز ادامه‌خواهد داشت .

پیروزی قهرمان بوکس دسته‌میان‌وزن فرانسه

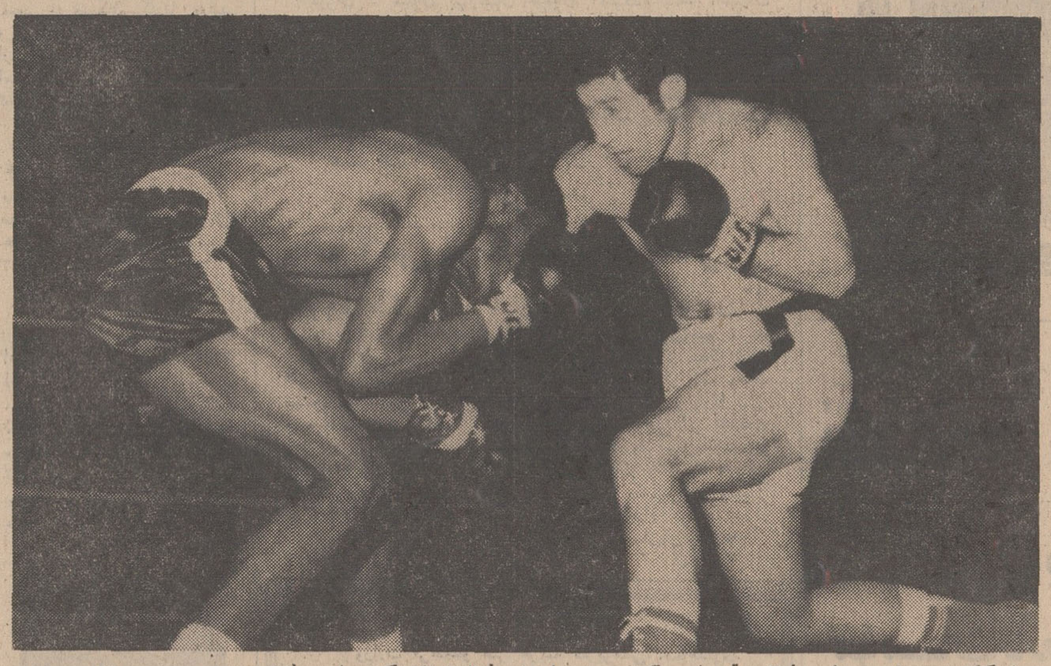

روز گذشته در شهر مارسی‌فرانسه قهرمان بوکس دسته میان‌وزن فرانسه ژاك کوچچیان موفق‌شد دریك‌دیدارسمی با مت‌دونوان قهرمان میان وزن ترینیداد باامتیاز براو پیروز شود ، این‌مسابقه در ۱۲ روند انجام شد .قهرمان فرانسوی‌که پیروز شد در سمت راست عکس دیده میشود .

کی‌میگه کهنه‌دیگه‌نو نمیشه

رو کار کهنه و قدیمی ساختمان شما چیست ؟
آیا از نوع آجری و یا سیمانی و سنگی است ؟
درهر حال نگران نباشید
ماده معجزه آسای سیمسی نمای‌کهنه ساختمان شمارا مانند روز اول به نوتبدیل میسازد

برای روکار ساختمان درحال‌اتمام خود چه‌تصمیمی‌دارید؟

نما سازی زیبا و دلپذیر با محصول جدید
گرانوفیت وجی‌ام
ضد شوره و سفیدك و قابل شستشو

با تلفن ۷۶۳۵۰۰

تمام اطلاعات لازم‌در مورد تبدیل نمای رو کارهای کهنه وبناهای درحال اتمام و همچنین رنك‌آمیزی ساختمان دراختیار شما گذارده میشود .

آدرس ـ تخت جمشید چهارراه بهار شماره ۳۵۸
شرکت ایران اخوان
از شهرستانها نماینده میپذیریم .
آ ـ ۷۰۳۰

تجدید آگهی مناقصه

شماره ۳۸ـ۱ر۴۲ـ ۱۴۰۱تاریخ ۱۳ر۲ر۵۰
اداره سررشته‌داری ژاندارمری یك‌قلم جنس مشروحه زیر را ۱ـ برنج صدری درجه ۲ یك‌هزارتن از طریق مناقصه‌خریداری مینماید .
پیشنهاددهندگان میتوانند با مراجعه به اداره سررشته‌داری ژاندارمری میدان ۲۴ اسفند اول سی متری و ملاحظه نمونه مشخصات اجناس و دریافت برك شرایط و مشخصات معامله پیشنهاد خود را طبق مفاد مندرج در شرایط معامله تنظیم و تا ساعت ۹صبح روز ۲۶ر۲ر۵۰ به دفتر کل ژاندارمری واقع در ستاد ژاندارمری تسلیم نمایند . م‌الف ۱۷۹۹
اداره سررشته‌داری ژاندارمری ۱ـ۲ ۱ـ۷۶۳۴

مجمع عمومی عادی سالیانه

بدینوسیله از صاحبان سهام شرکت سهامی‌ایران متل‌دعوت بعمل می آید که در جلسه عمومی سالیانه شرکت که درساعت ۹ صبح روز پنجشنبه ۳۰ اردیبهشت ماه در محل دفتر شرکت واقع در هتل ساحل اصفهان تشکیل میشود حضور بهمرسانند .

موضوع دعوت

استماع گزارش هیئت مدیره و مدیر عامل
تصویب بیلان و تراز سال ۴۹
انتخاب بازرس

مدیر عامل شرکت سهامی ایران متل
محمود انصاری

آگهی مناقصه ۱ر۵۰

اداره مخابرات نیروی زمینی شاهنشاهی ۲۷۱ قلم لوازم‌التحریر و لوازم‌التحصیل ازطریق مناقصه خریداری مینماید داوطلبین شرکت در مناقصه میتوانند برای دریافت برك شرایط مناقصه و نمونه قرارداد و بازدید نمونه همه روزه باستثناء (روزهای تعطیل) بدایره خدمات اداره مخابرات نیروی زمینی شاهنشاهی واقع در خیابان سوم اسفند مراجعه و سپس تا آخر وقت‌اداری روز ۲۸ر۲ر۵۰ اقدام به تسلیم پیشنهاد نمایند .
اداره مخابرات نیروی زمینی شاهنشاهی
۱ـ۷۵۲۴

شکوفه نویکی‌ازچهار کاباره بزرگ جهان تقدیم میکند

فقط بمدت ۱۵شب — فستیوال خوانندگان مشهور جهان درشکوفه‌نو — فقط بمدت ۱۵ شب

ترزا — خواننده رویائی جهان از یوگسلاوی
تیم لبری — خواننده صفحات پرفروش ازفرانسه
آی‌فری — خواننده زیبا و مشهور ازترکیه
آغاسی — خواننده برگزیده مردم از ایران
لوس‌ترس‌اسپانیول — خواننده حنجره طلائی ازاسپانیا

بانضمام : نمایش عروسکی . برنامه برگزیده سال ۱۹۷۱ جهان وناهیدصبری
رقاصه‌مشهورجمهوری متحده عرب

ورود بسالن ساعت ۸٫۳۰ شروع برنامه ۹ بعدازظهر ـ تلفن‌های رزرو ۹۵۴۰۴۴ ـ ۹۵۳۰۳۳

آگهی مناقصه

سازمان مرکزی شرکتهای وابسته بوزارت اقتصاد حمل دوهزار تن کک از معدن هجدک کرمان و معدن گاجره بکارخانه‌های قند ممسنی ویاسوج وچهار محال پیرانشهر را طبق شرائط و نمونه قرارداد که در دبیرخانه سازمان مرکزی شرکتها موجود است بمناقصه میگذارد داوطلبان شرکت در مناقصه میتوانند همه روزه باستثنای ایام تعطیل‌تا آخر وقت اداری ۲۲ر۲ر۵۰ برای دریافت اوراق شرائط مناقصه و نمونه قرار داد و تسلیم پیشنهادات بدبیرخانه سازمان مرکزی واقع‌در خیابان سپهبد زاهدی چهارراه سپند ساختمان ۲۱۰ مراجعه‌نمایند.
پیشنهادات واصله در ساعت ده (۱۰) صبح روز ۲۳ر۲ر۵۰ در دفتر کمیسیون سازمان مرکزی باز وقرائت خواهد شد . حضور پیشنهاد دهندگان یانماینده آنها در جلسه مناقصه آزاد و سازمان مرکزی‌شرکت ها در رد یاقبول یک ویا کلیه پیشنهادات واصله مختار است م‌الف ۱۰۰۰
سازمان مرکزی شرکتها
۱ـ۲ آ ـ ۶۱۸۶

آگهی مناقصه

سازمان‌عمران قزوین‌تعداد ۳۷۵۰۰۰ عدد کارتون میوه مورد نیاز سازمان عمران قزوین را دراندازه های زیر :
۱ـ کارتن ده کیلوئی سیب از مقوای پنج‌لائی ۱۲۰۰۰۰عدد
۲ـ کارتن دوردیفه‌هلو از مقوای سه‌لائی ۲۰۵۰۰۰ عدد
۳ـ کارتن یك ردیفه هلو ۵۰۰۰۰ عدد
از طریق مناقصه خریداری مینماید داوطلبان شرکت در مناقصه میتوانند از تاریخ انتشار آگهی لغایت ۲۹ر۲ر۱۳۵۰همه روزه برای دریافت مشخصات و شرایط شرکت درمناقصه در ساعت اداری (۸صبح الی۲ بعدازظهر) بدفتر مرکزی این سازمان واقع دربلوار الیزابت دوم ساختمان وزارت کشاورزی طبقه سوم مراجعه و شرایط ومشخصات مناقصه‌را دریافت و پیشنهادات خودرا تاساعت ۹ صبح روز ۳۰ر۲ر۱۳۵۰ بدفتر مرکزی سازمان عمران قزوین تسلیم ورسید دریافت نمایند پیشنهادات درساعت ۱۰ صبح همان‌روزدر محل بالا بازو قرائت خواهد شد حضور پیشنهاددهندگان درجلسه مناقصه آزاد میباشد به‌پیشنهادات اثر داده نخواهد شد سازمان عمران‌قزوین دررد‌یا قبول یك‌یا کلیه مشروط و مبهم و پیشنهاداتی که‌بعداز موعد مقرر برسد ترتیب پیشنهادات آزاد است .م‌الف ۱۵۳۲
۲ـ۲ آ ـ ۷۱۲۸ سازمان عمران قزوین

دعوت جلسه فوق‌العاده

پیرو آگهی شماره ۱۱۹ مورخ ۲۱ر۱ر۵۰ نظر باینکه در جلسه متشکله روز ۱۱ر۲ر۵۰ اکثریت حاصل نشد از صاحبان سهام دعوت میشود که ساعت پنج‌بعدازظهر روز شنبه ۸ر۳ر۵۰ برای تشکیل‌جلسه‌بمحل شرکت(خیابان‌تخت‌جمشید ـساختمان شوستر طبقه۹) تشریف بیاورند . شرکت سهامی کوثریه
آ ـ ۳۶۹۱ ۱ـ۳

ازفرداصبح درسینماهای اونیورسال ـ میامی ـ پاسیفیک ـ ایران ـ ساینا ـ تیسفون ـ مارلیک
مونت کارلو ـ پرسپولیس ـ پانوراما ـ و... آستارا ـ و.. سیلوانا

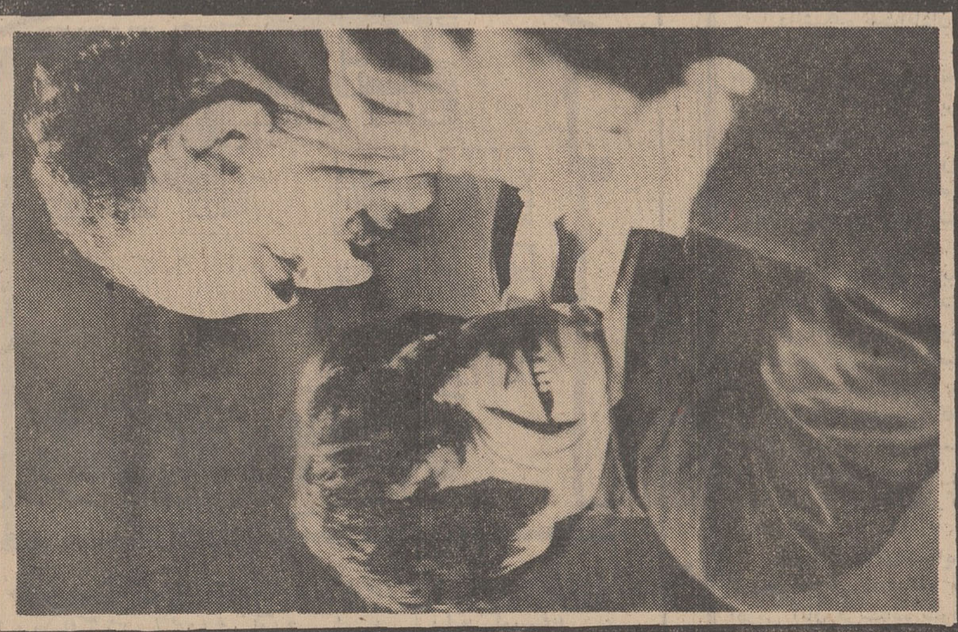

بیک ایمانوردی پوری بنائی
در فیلمی بکارگردانی
اسماعیل نوری علاء
مردان سحر
باشرکت حبیب‌اله بلور . ایران دفتری . مقبلی . نادری
و قدکچیان محصول سازمان سینمائی ژورک

همزمان باتهران درمشهد : سینماهای آریا ـ آسیا ـ سانترال ـ سعدی ● اصفهان: سینماهای نقش جهان ـ سپاهان ـ همایون ـ مهر ● شیراز : سینماهای پارس ـ پارامونت ـ تاج
● کرمانشاه : سینمامهتاب ● آبادان: سینماهای ایران ـ متروپل ـ شیرین ● اهواز : سینماآپادانا ● قزوین : سینما آریا ● قم: سینماگلدن کیت

سمینار نمایندگان شرکت سهامی لوان‌تور

بوسیله استاندار خوزستان در شهرستان آبادان افتتاح شد

هفته گذشته سمینار نمایندگان شرکت سهامی لوانتور در محل هتل بین‌المللی آبادان باحضور آقای سالوراستاندار خوزستان ـ آقایان مدیران کل خوزستان و روسای ادارات لشکری و کشوری خرمشهر ـ آبادان رئیس هیئت مدیره ـ مدیرعامل شرکت سهامی لوان‌تور و جمعی دیگر از معاریف خوزستان برگزار گردید . در این مراسم ابتدا آقای حسین اشتری مدیرعامل شرکت لوانتور ضمن گفتن خیرمقدم هدف از تشکیل جلسات سمینار مدیران شرکت راعنوان کرد و سخنان مبسوطی پیرامون انقلاب سفید شاه و مردم و اثرات ثمربخش آن در کلیه شئون مختلف مملکتی ایراد نمود . ناطق در پایان از آقای سالور استاندار خوزستان تقاضا کرد که سمینار را بنام نامی شاهنشاه آریامهر افتتاح نمایند . دراین موقع آقای سالور ضمن تشکر از گردانندگان سمینار طی سخنانی اظهار داشت : ازاینکه امروز خود رادر جمع نمایندگان شرکت سهامی لوانتور می‌بینیم خوشحال هستم. من خودیکی از مسافرین قدیمی اینشرکت بوده‌ام و همیشه نیزاز مسافرت بااتوبوس های این شرکت راضی وخوشنود بوده‌ام . در اینجا باید بگویم خوشبختانه براثر ثبات وموقعیت عالی کشور عزیزمان ایران بخش خصوصی از سرمایه ـ گزاری های خود نتایج درخشانی بدست آورده و روز بروز بر فعالیت خود در راه های مختلف اقتصادی میافزاید و این بنفع مملکت است . فکر میکنم این مطلب برهمه روشن باشد که این پیشرفتهای عظیم و اعجاب ـ انگیز که در کلیه شئون مختلف مملکتی بچشم میخورد درسایه رهبری شاهنشاه آریامهر بدست آمده و مایه مباهات فردفرد ما میباشد و یقین داشته باشید این ترقیات روزافزون به بهترین وجهی ادامه خواهد یافت فکر میکنم یادآوری این مطلب لازم باشد که پیشرفتهائی که حاصل شده به آسانی بدست نیاید بلکه پیشرفت هائی بوده که بامر شاهنشاه و بدست دولت جناب آقای هویدا نخست‌وزیر اجراء گردیده و ثمرات آن بخوبی مشهود است. آقای سالور پس از سخنان خود کنفرانس مدیران و نمایندگان لوان‌تور درتهران و شهرستانهای ایران را بنام نامی شاهنشاه آریامهر افتتاح کرد . در این موقع آقای حسین اشتری مدیرعامل شرکت لوانتور به‌پاس خدمات ارزنده استاندار استان خوزستان قاب عکس سفارشی مزین به تمثال مبارك شاهنشاه آریامهر و شهبانو فرح را که نمونه کاملی از ذوق و هنر هنرمندان اصفهانی بوده به آقای سالور اهداء نمود . آنگاه تیمسار سرتیپ قهرمانی قائم‌مقام جشنهای دوهزارو پانصد ساله شاهنشاهی آبادان طی سخنانی گفت : شرکت سهامی لوان‌تور که همواره در کارهای خیر پیشگام بوده و اوراق مدارس یادبود یك دبستان هم دراصفهان خریداری نموده است اکنون نیز از برگزاری این سمینار استفاده کرده و قصد خرید یکهزارو پانصد برك ازاوراق مدارس یادبود را دارد که در منطقه آبادان تاسیس شود و این باعث خوشوقتی ماست ، تیمسار قهرمانی افزود :بدیهی است این مدرسه بنام لوانتور نامگذاری خواهد شد. دراین موقع آقای حسین اشتری مدیر عامل شرکت لوانتور باپرداخت سی هزار تومان به رئیس بانك اعتبارات تعاونی و توزیع اهواز که در جلسه حضورداشت تعداد یکهزار و پانصد برك ازاوراق مدارس یادبود را خریداری کرد. پس از آن آقای سالور استاندار باتفاق مدعوین از یکدستگاه اتوبوس مسافربری آخرین سیستم لوانتور ساخت کارخانجات ایران ناسیونال دیدن کردند. در این بازدید استاندار خوزستان زیبائی و استحکام اتوبوس‌های لوانتور را ستود و سپس در ساعت شش و نیم بعد از ظهر سمینار لوانتور را ترك گفت . پس از آن سمینار رسما کار خود را آغاز نمود و در اولین جلسه شروع سمینار رئیس جلسه به تفصیل درباره اصول و مفاهیم مدیریت مترقیانه و رهبری یك سازمان یا موسسه صحبت کرد و پس از آن طبق برنامه تدوین شده قبلی مدیران و مسئولین شعب ونمایندگی ها به شور و تبادل نظر و عنوان مسائل و مشکلات خود پرداختند . دراین سمینار ضمن بحث در موردتوسعه وپیشرفت موسسات مسافربری و باربری لوان تور از همکاری های ارزنده وذیقیمت آقایان خیامی مدیران شرکت ایران ناسیونال وآقای اسداله رشیدیان مدیر عامل بانك اعتبارات تعاونی و توزیع تشکر و قدردانی شد .

همچنین ضمن شور و تبادل نظر درباره پیشرفت و توسعه موسسه ، اظهار نظر و موافقت گردید که تعدادی از مدیران و مسئولین نمایندگی های لوانتور در شهرستان ها بمنظور بررسی و مطالعه بیشتری در امر مسافرت وحمل و نقل زمینی به چند کشور خارجی اعزام و موسسات مسافربری وباربری مترقی را بازدید نمایند. ضمنا آقای سرگردزند بیگلری رئیس راهنمائی و رانندگی آبادان نیز طبق تقاضای قبلی که هیئت مدیره لوان تور از مقامات شهربانی استان نموده بودند در یکی از جلسات سمینار حضور یافته و کنفرانس آموزنده‌ای راجع به ترافیك ، عبور ومرور و وظایف رانندگان ایرادنمود.

در پایان این سمینار اعضاء شرکت کننده در سمینار با لباس های متحد الشکل وآرم های مخصوص لوانتور در میان شوروهیجان فوق‌العاده عده‌زیادی از اهالی پیکره شاهنشاه آریامهر را گلباران نمودند که دراین مراسم آقای کریمی مدیرعامل شرکت تعاونی اتوبوس داران نیز سخنانی درباره پیشرفت‌های ایران تحت رهبری شاهنشاه عظیم‌الشان ایراد کرد .

آقاه‌استاندار از اتوبوس آخرین سیستم شرکت سهامی لوان‌تور بازدید میکند

اتحادیه فروشندگان تخم‌مرغ اعلام کرد

انحصار بازار تخم‌مرغ

موجب گرانی تخم‌مرغ خواهد شد

دیشب فروشندگان و توزیع کنندگان تخم‌مرغ تهران در محل اتحادیه پرنده و ماهی ـ فروش اجتماع کرده و پیرامون مسئله توزیع و تولید تخم‌مرغ به بحث پرداختند . افراد این صنف که تعدادی از آنها موسسات مرغداری و تولید تخم‌مرغ دارند برای جلوگیری از مداخله افراد غیروارد درامر توزیع تخم‌مرغ در این اجتماع شرکت کرده‌بودند .

مداخله

افراد این صنف اعلام کردند که مداخله افراد غیر مجاز در کارمربوط به‌صنف فروشندگان و توزیع کنندگان تخم‌مرغ منجر به تشکیل کارتل تولید و توزیع تخم‌مرغ شده وبسبب از میان رفتن رقابت ها این افراد امکان خواهند یافت تا قیمت تخم‌مرغ را افزایش دهند .

هدف

فروشندگان تخم‌مرغ اعلام کردند که بموجب اسناد و مدارك میتوانند ثابت کنند که هدف تشکیل دهندگان سازمان های جدید برای توزیع وتولید تخم‌مرغ همان بوجود آوردن انحصار مطلق در بازار تخم‌مرغ است .

شکایت

فروشندگان تخم‌مرغ اعلام کردند که این قبیل اقدامات موجب بیکاری افراد صنف تخم‌مرغ‌فروش شده و آنهاروی این اصل از شهرداری ،شورای اصناف و اتحادیه پرنده وماهی فروش درخواست رسیدگی در این مورد کرده‌اند .

آگهی مزایده

هیئت تصفیه شرکت سهامی ریسندگی و بافندگی خلیج‌فارس ـ بوشهر ماشین آلات کارخانه ریسندگی و بافندگی واقع در شهرستان بوشهر را که شامل دیزل ژنراتور ۲۴۰ کیلوواتی ماشین تراش ، دستگاه حلاجی، کارد با الکتروموتور فتیله تاب نیم تاب بزرك و کوچك ، دولاتاب ، قرقره پیچو غیره رااز طریق مزایده کتبی به فروش می رساند. طالبین می توانند همه روزه باستثنای ایام تعطیل برك مشخصات آن را از مراجع زیر دریافت دارند :

تهران ـ میدان بهارستان خیابان آتشکده بانك اعتبارات صنعتی اطاق ۲۰۲

بوشهر ـ بانك ملی ایران

پیشنهادات تا آخر وقت اداری روز پنشنبه سیزدهم مرداد ماه ۵۰ پذیرفته و در ساعت ۱۰ صبح روزشنبه پانزدهم خرداد ماه ۵۰ در بانك اعتبارات صنعتی (محل هیئت تصفیه) بازوقرائت خواهد شد .

هیئت تصفیه شرکت سهامی ریسندگی و بافندگی خلیج فارس ـ بوشهر

آ ـ ۳۶۴۱

آگهی نوبت دوم اجاره تانکر

پیرو آگهی شماره ۶۰ر۶ـ ۸ر۱ـ۵۰ سازمان پارك های شهرداری پایتخت بمنظور آبیاری درختان و درختچه های غرس شده در بزرك راه ونك (پارك‌وی) خیابان جردن وچهل‌وپنج متری سید خندان . نارمك شش دستگاه تانکر آب برای مدت شش الی هشت ماه اجاره مینماید . از دارندگان تانکر آب دعوت میشود که ضمن مراجعه به سازمان پارك‌ها واقع در پارك شهر و دریافت برك مشخصات پیشنهادات خود را حداکثر تاساعت ۱۰ صبح روز شنبه بیست‌و پنجم اردیبهشت ماه سال جاری به دفتر سازمان پارك ها واقع درپارك‌شهر تسلیم و رسید دریافت دارند . پیشنهادات واصله در راس ساعت مذکور باز ونسبت به انعقاد قرارداد باحداقل بهای پیشنهادی اقدام خواهد شد .

سازمان پارك‌ها

۱ـ۲ ۷۵۲۰ـ۱

آگهی مناقصه

وزارت فرهنك و هنر هزینه سرپرستی .نگاهداری. سرویس . تعمیر و بکارانداختن دستگاه حرارت‌مرکزی و تهویه مطبوع ساختمان مرکزی وزارت فرهنك و هنر را از اول خردادماه سال ۱۳۵۰ به مناقصه میگذارد .

داوطلبان میتوانند برای دریافت برك مشخصات و شرایط مناقصه و نمونه قرارداد به اداره کارپردازی واقع در خیابان کمال‌الملك مراجعه و پیشنهاد خود راتاساعت ۹ صبح روز شنبه ۲۵ اردیبهشت‌ماه سال جاری به اداره مزبور تسلیم نمایند . پیشنهاد های رسیده صبح همان‌روز باز و قرائت خواهد شد . م‌الف ۱۵۰۶

وزارت فرهنك و هنر

۱ـ۲ ۶۷۴۸ـ۱

آگهی پذیرش داوطلب

آموزشگاه بهیاری آبادانا شیراز ـ وابسته‌به‌اداره کل بهداری استان فارس برای سال تحصیلی ۵۱ـ۵۰ تعدادی داوطلب پسر باشرائط زیر می پذیرد :

۱ـ دارابودن گواهینامه تحصیلات دوره اول دبیرستان

۲ـ داشتن معدل از ۱۲ به بالا

۳ـ شایستگی داوطلب از لحاظ اخلاقی و رفتار و آراستگی ظاهر که هنگام مصاحبه حضوری با اعضاء کمیته پذیرش واز تحقیقاتی که توسط آموزشگاه درباره داوطلب بعمل می آید معلوم گردد .

۴ـ سن از ۱۶ سال تمام تا ۲۲ سال تمام

۵ـ مجرد بودن داوطلب تاپایان تحصیل بهیاری

۶ـ تندرستی جسمی وروانی با تائید پزشك معتمد آموزشگاه

۷ـ قبول شدن در امتحان ورودی آموزشگاه که روز جمعه ۲۵ تیر ماه ۱۳۵۰ انجام خواهد شد .

۸ـ دانش آموزان تعهد کتبی خواهند سپرد که پس ازفراغ از تحصیل چهارسال برای وزارت بهداری در هر نقطه از کشور که معین شود خدمت نمایند و در صورت خودداری از انجام خدمت مبلغی برابر هزینه تحصیلی را باید به وزارت بهداری بپردازند .

۹ـ داوطلبان برای شرکت در امتحان ورودی مبلغ ۲۰۰ریال به حساب شماره ۵۰ بانك‌صادرات‌ایران شعبه‌خیابان قصرالدشت ایستگاه یخسازی واریز نموده و حق ورودیه‌در صورت عدم‌قبولی داوطلب مسترد نخواهد شد .

۱۰ـ داوطلبان باید حداکثر تا پانزده تیر ماه ۱۳۵۰ قبولی نهم متوسطه و رضایت‌نامه از اولیاء دبیرستان خود را بانضمام ده قطعه عکس وسه عدد فتوکپی شناسنامه به آموزشگاه ارائه دهند . داوطلبان شهرستانی می توانند مدارك خود را توسط پست ارسال دارند .

۱۱ـ نام نویسی‌ازتاریخ‌پانزدهم‌اردیبهشت ۱۳۵۰ شروع‌خواهد شد .

شیراز ـ خیابان قصرالدشت ـ سه راه‌باغشاه ـ آموزشگاه بهیاری آبادانا . م‌الف ۱۷۲۶

آ ـ ۷۳۷۲

آگهی مفقود شدن سهام

تعداد پنجاه برك سهام بانك اصناف ایران از شماره ۱۶۶۷۰ الی ۱۶۷۱۹ که‌متعلق باینجانب محمود درست کار می باشد مفقود گردیده و از درجه اعتبار ساقط است . از یابنده آنها تقاضا میشود سهام مزبور را به نشانی بانك اصناف ایران میدان بهارستان ارسال نمایند.

آ ـ ۷۵۲۶

I.B.S.

هیرپیس آقایان

گیسوی بانوان

با اقساط ماهیانه فقط

۳۵ تومان بدون پیش قسط

جنب سینما امپایر تلفن ۶۳۳۹۰۰

گمشده

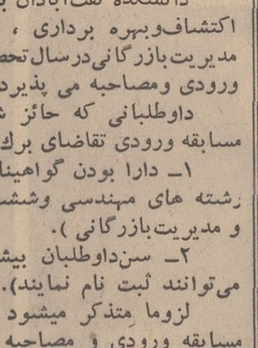

از مجید ذنوبی ۱۷ ساله (عکس بالا) دو ماه است خبری نیست هرکس اطلاعی ازنامبرده دارد خواهشمند است شیراز دروازه کازرون مغازه سقط‌ـ فروشی حاج‌خان سراتی یا به اداره آگاهی تهران خبر داده و خانواده‌ای رااز نگرانی برهاند.

شرکت مهندسی حرارت سنج

نامی مطمئن در صنایع تأسیسات تهویه مطبوع و حرارت مرکزی

باطلاع کلیه مهندسین ، معماران و مصرف کنندگان لوازم تأسیساتی میرساند :

چنانچه از تاریخ ۹ اردیبهشت ماه ۵۰ ازغرفه شرکت بازدید و قرارداد نصب یا خرید لوازم تاسیساتی امضاء نمایند از ۱۰٪ تخفیف استثنائی در زمان نمایشگاه مصالح و لوازم ساختمانی استفاده خواهند نمود .

شرکت مهندسی حرارت سنج نماینده انحصاری :

۱ـ دیگهای چدنی ساخت کارخانجات معروف دودیتریش فرانسه .

۲ـ مشعلهای الکترونیک گازوئیل سوز کنوایر آلمان .

۳ـ دستگاههای تهویه مطبوع بردا آستاندارد .

۴ـ پمپهای سیرکولاتور کارخانجات ساندستراند سوئد .

شرکت مهندسی حرارت سنج میدان ولیعهد اول کریمخان زند ـ تلفن ۶۲۴۸۳۰ ۶۲۵۸۹۴

شماره‌های جدید تلفن شرکت سهامی نونهالان

۳۰۵۵۱۳ ـ ۳۰۵۵۱۲

۳۰۵۵۱۵ ـ ۳۰۵۵۱۴

آ ـ ۳۶۳۷ ۱ـ۲

جناب آقای نیك پی شهردار محترم پایتخت

اقداماتی که در دوران تصدی جناب‌آقای فریدون قنبری شهردار ناحیه۴ بعمل آمده‌است مورد ستایش وقدردانی کلیه اهالی میباشد لذا تقاضا میشود نامبرده مورد تشویق قرار گیرد.

ازطرف کلیه ساکنین‌ده متری طاهری: حاج صبوری

وزارت بهداری بمنظور خدمت در مؤسسات تابعه تعدادی کارمند بامشخصات زیر استخدام مینماید

عنوان	محل خدمت	تعداد	دکترای پزشکی	جمع حقوق وخارج از مرکز
پزشک پیشگیری	دهدشت کهکیلویه	۱ نفر	دکترای پزشکی	ر ۵۰۸۰۰ ریال
پزشک عمومی برای‌خدمات پیشگیری	دره شهر ایلام	۱	»	ر ۵۰۸۰۰ »
»	سردشت آذربایجان‌غربی	۱	»	ر ۴۰۶۴۰ »
»	(خانه) پیرانشهر	۱	»	ر ۴۰۶۴۰ »
»	سقز کردستان	۱	»	ر ۴۰۶۴۰ »
»	پاوه کرمانشاه	۱	»	ر ۴۰۶۴۰ »
»	چاه‌بهار سیستان‌وبلوچستان	۱	»	ر ۵۰۸۰۰ »
»	سراوان »	۱	»	ر ۵۰۸۰۰ »
»	جیرفت کرمان	۱	»	ر ۴۵۷۲۰ »
»	سیرجان کرمان	۱	»	ر ۳۵۵۶۰ »
»	شهر بابک کرمان	۱	»	ر ۴۴۴۵۰ »
»	رامهرمز خوزستان	۱	»	ر ۴۵۷۲۰ »
»	ایذه خوزستان	۱	»	ر ۴۴۴۵۰ »
»	لارستان فارس	۱	»	ر ۴۵۷۲۰ »
»	فیروزآباد فارس	۱	»	ر ۴۰۶۴۰ »
»	سمیرم فارس	۱	»	ر ۴۰۶۴۰ »
»	اردستان اصفهان	۱	»	ر ۳۵۵۶۰ »
پزشک عمومی	داشویرون مازندران	۱	دکترای پزشکی	ر ۴۰۶۴۰ »
»	تسوج	۱	»	ر ۲۹۲۱۰ »
»	جزیره شاهی	۱	»	ر ۲۹۲۱۰ »
»	پیرانسر	۱	»	ر ۳۵۵۶۰ »
»	خوی	۱	»	ر ۲۹۲۱۰ »
»	نقده	۱	»	ر ۳۵۵۶۰ »
»	مرز خسروی کرمانشاهان	۱	»	ر ۴۴۴۵۰ »
»	نوسود داورامان	۱	»	ر ۲۹۲۱۰ »
»	سومار	۱	»	ر ۲۹۲۱۰ »
»	جوار ایلام	۱	»	ر ۵۰۸۰۰ »
»	ابدانان	۱	»	ر ۵۰۸۰۰ »
»	دشت‌میشان‌خوزستان	۱	»	ر ۴۵۷۲۰ »
ماما	سوسنگرد	۱	لیسانس در رشته مربوطه	ر ۲۸۰۰ »
پزشک عمومی	شادگان خوزستان	۱ نفر	دکترای پزشکی	ر ۴۵۷۲۰ »
»	جنت‌آباد خراسان	۱ »	»	ر ۲۹۲۱۰ »
»	کلات خراسان	۱ »	»	ر ۴۵۷۲۰ »
»	درگز »	۱ »	»	ر ۳۴۵۶۰ »
»	جزگلان	۱ »	»	ر ۴۰۶۴۰ »
»	سربیشه	۱ »	»	ر ۲۹۲۱۰ »
»	داورزن	۱ »	»	ر ۳۵۵۶۰ »
»	بانه کردستان	۱ »	»	ر ۴۰۶۴۰ »
»	مریوان	۱ »	»	ر ۴۰۶۴۰ »
»	فرشش لرستان	۱ »	»	ر ۲۹۲۱۰ »
»	اسفرورین استان مرکزی	۱ »	»	ر ۲۹۲۱۰ »
»	کبوترآهنگ همدان	۱ »	»	ر ۳۵۵۶۰ »
»	توابع بجنورد	۱ »	»	ر ۲۹۲۱۰ »
»	خورموج	۱ »	»	ر ۵۰۸۰۰ »
»	گشت سیستان وبلوچستان	۱ »	»	ر ۴۴۴۵۰ »
»	بسک بندرعباس	۱ »	»	ر ۵۰۸۰۰ »
»	سنقر کرمانشاهان	۱ »	»	ر ۳۵۵۶۰ »
»	دامغان سمنان	۱ »	»	ر ۲۹۲۱۰ »
»	جیرفت	۱ »	»	ر ۴۵۷۲۰ »
پزشک متخصص چشم	بوشهر	۱ »	»	ر ۵۶۸۰۰ »
تکنیسین آزمایشگاه	بندرعباس	۱ »	فوق‌دیپلم‌دررشته‌مربوطه	ر ۱۵۰۰۰ »
دندانپزشك	نائین	۱ »	دکتری دندانپزشکی	ر ۲۹۲۱۰ »

داوطلبان واجد شرائط باید فرم تکمیل شده ذیل را همراه با دوقطعه عکس ۴ × ۶ وسیله‌پست سفارشی حداکثر تاآخر وقت اداری ۲۸ر۲ر۱۳۵۰ بدفتر کارگزینی وزارت بهداری واقع در خیابان شمیران ارسال دارند. بدیهی است بداوطلبان‌بومی زق‌العاده اشتغال خارج از مرکز وبدی آب و هوا تعلق نخواهدگرفت. داوطلبان‌تامهلت‌مقرر نام‌نویسی کرده‌اند باید درتاریخ ۳ر۳ر۱۳۵۰ جهت مصاحبه بمراکز زیر مراجعه نمایند .

۱ـ پزشک عمومی. پزشک متخصص چشم. پزشک عمومی برای خدمات پیشگیری
سالن اجتماعات وزارت بهداری ساختمان شماره ۶ سه راه تخت جمشید

۲ـ تکنیسین آزمایشگاه
اداره کل امور آزمایشگاهها واقع درخیابان شمیران ایستگاه تعمیرگاه .

۳ـ دندانپزشک
اداره کل خدمات بهداشتی واقع در خیابان شمیران ایستگاه تعمیرگاه

وزارت بهداری

نام ونام خانوادگی — نام پدر — شماره شناسنامه

محل صدور — تاریخ تولد — مدرك تحصیلی

رشته تحصیلی یا تخصصی — داوطلب شغل

نوع انجام خدمت وظیفه یامعافیت

نشانی کامل با ذکر شهر — امضاء

قبول‌شدگان امتحانات ادواری سال ۴۹ سازمان‌امور اداری و استخدامی کشور

آگهی استخدام رسمی

اداره کل تصفیه امور ورشکستگی وزارت‌دادگستری طبق مفاد قانون استخدام کشوری ۲ نفر کارمند بشرح ذیل استخدام می کند .

عنوان شغل	حداقل شرط تحصیلی لازم	گروه موقت شغلی	تعداد موردنیاز	محل خدمت
حسابدار	دیپلم کامل متوسطه‌وطی‌دوره کارآموزی	۴	۱	تبریز
بایگان	گواهینامه سال سوم متوسطه	۲	۱	تبریز

داوطلبان واجد شرائط می‌توانند فرم زیراین آگهی را تکمیل کرده همراه با اصل گواهینامه قبولی در امتحانات ادواری سال ۴۹(چهل‌ونه) باپست سفارشی حداکثر تاتاریخ ۲۶ر۲ر۵۰ به‌نشانی میدان ۲۴ اسفند روبروی ستاد ژاندارمری کل کشور وزارت دادگستری کارگزینی اداره کل تصفیه امور ورشکستگی ارسال دارند. داوطلبان باید نشانی کامل خودرا پشت گواهینامه قبولی‌در امتحانات ادواری قید نمایند و از واجدین شرایط به‌ترتیب تقدم نمرات گواهینامه قبولی امتحانات ادواری برای مصاحبه دعوت بعمل خواهد آمد و گواهینامه های زائد براحتیاج به‌نشانی داوطلبان عودت داده خواهد شد .

فرم درخواست

نام — نام خانوادگی — نام پدر

شماره شناسنامه و محل صدور — تاریخ تولد

آخرین مدرك تحصیلی — وضع نظام وظیفه — داوطلب شغل

امضاء داوطلب

اداره کل تصفیه امور ورشکستگی

شرکت ملی نفت ایران

دانشکده نفت آبادان

آگهی پذیرش دانشجو

دانشکده نفت‌آبادان برای تحصیل در دوره عمومی رشته های مهندسی پالایش ، اکتشاف‌وبهره برداری ، شیمی ، گاز ،عمومی و همچنین رشته های حسابداری‌و مدیریت بازرگانی درسال تحصیلی ۵۱ـ۱۳۵۰ عده‌ای دانشجو از طریق امتحانات مسابقه ورودی ومصاحبه می پذیرد.

داوطلبانی که حائز شرایط زیر می باشند می‌توانند برای شرکت در امتحانات مسابقه ورودی تقاضای برك درخواست‌ورود بدانشکده رانمایند.

۱ـ دارا بودن گواهینامه دوره کامل متوسطه (ششم ریاضی برای داوطلبان رشته های مهندسی وششم ریاضی یا طبیعی برای داوطلبان رشته های‌حسابداری و مدیریت بازرگانی).

۲ـ سن‌داوطلبان بیش از ۲۰ سال نباشد (متولدین سال ۱۳۳۰وسال های بعد می‌توانند ثبت نام نمایند).

لزوما متذکر میشود که شرط ثبت نام در دانشکده علاوه‌برموفقیت‌درامتحانات مسابقه ورودی و مصاحبه داشتن گواهی تندرستی از پزشکی که دانشکده نفت آبادان معین خواهدنمود می‌باشد .

ازمیان داوطلبانی که معدل کل دوره‌دوم دبیرستان ونمرات کتبی نهائی‌سال ششم آنان از ۱۵ بیشترباشدبه ترتیب مجموع نمرات‌عده‌ای در حدود یکهزار و دویست نفر (هشتصدنفربرای رشته های‌مهندسی وچهار صدنفر برای‌رشته های حسابداری‌و مدیریت بازرگانی)برای‌شرکت در امتحانات مسابقه‌ورودی دعوت به عمل خواهدآمد.

داوطلبان واجدشرایط می‌بایستی نام ونام خانوادگی‌وآدرس دقیق‌خود را به **کمیته پذیرش دانشکده نفت آبادان** ارسال دارندتابرك درخواست ورود بدانشکده به آدرس آنان فرستاده شود.

مهلت‌برای قبول درخواست‌نامه های تکمیل شده تاآخر روز ۱۸ تیر ماه ۱۳۵۰ می‌باشدو به‌درخواست هائی که‌بعد از تاریخ مزبور بدانشکده نفت آبادان برسدترتیب‌اثر داده‌نخواهدشد .

۱ـ۲ آ ـ ۶۵۶۲

هرایرانی باید صاحب خانه شود

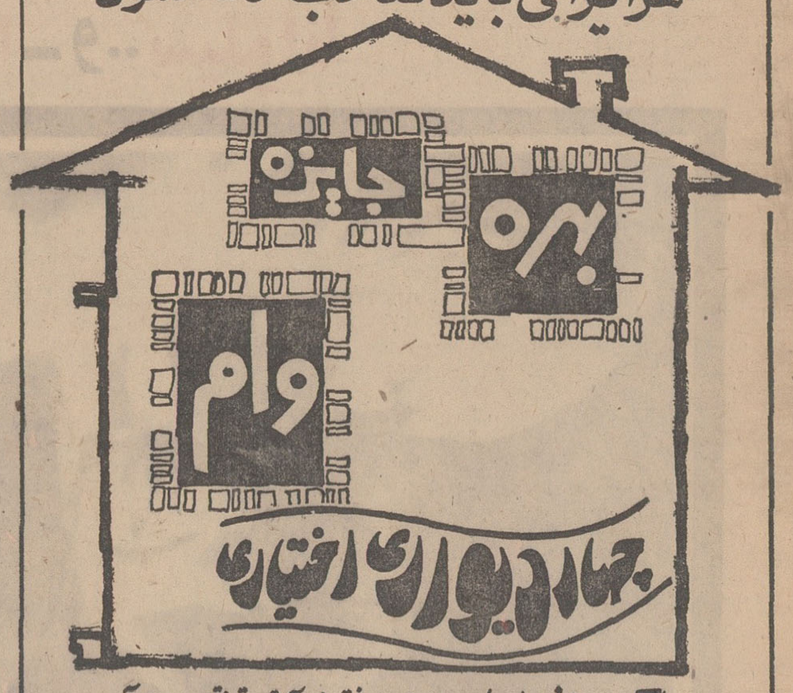

بانك رهنی ایران برای خرید یا ساختن خانه و آپارتمان تا هفتاد درصد بهای آن وام میپردازد آسانترین راه خانه دارشدن افتتاح حساب پس انداز مسکن دریکی از شعب یا واحدهای بانك رهنی ایران است.

صدهزار تومان‌پول نقدو یکدستگاه پیکان ۵۰جوایز ممتاز و قهرمان شانس بلیطهای اعانه ملی هفته گذشته را

کی برد؟

« ٦ ماه پیش برنده یک جایزه ٦ هزار تومانی شدم .در آن موقع تصمیم گرفتم که همچنان به خرید بلیط اعانه ملی ادامه دهم تا به جوایز ممتاز دست یابم . این تصمیم در هفته‌پیش ثمره نیکوی‌خویش را ببار آورد و مرا به یکصد هزار تومان پول نقد رسانید .»

آقای « احمد فامیلیان» خباز ساکن بابل برنده جایزه ممتاز سری ۱۰٦۱ بلیط‌های اعانه ملی سپس افزود :

« از جایزه خویش برای‌توسعه کسب و کارم استفاده میکنم و مقداری از آنرا برای هزینه تحصیلات ٦ فرزندم پس‌انداز می‌نمایم ».

برنده جایزه ۵۰ هزار تومانی

آقای عبدالله حاج علی اکبری که در بازار تهران بکار خرید و فروش پارچه اشتغال دارد . معتقد است که بایداز هرفرصت برای خرید بلیط اعانه ملی استفاده کرد وی که با برخورداری از این حسن تدبیر جایزه ۵۰ هزار تومانی (مشابه یکصد هزار تومانی) را برده است میگفت : « با اینکه هفته گذشته چندین بلیط اعانه ملی خریده بودم ، مع‌الوصف به لحظاتی که قرعه کشی بلیطها شروع میشد مانده بود ودرحین عبور از خیابانی ، یکی از فروشنده های بلیط اعانه ملی بلیطی را بمن ارائه داد که بلافاصله آنرا خریدم و همین بلیط برنده ۵۰ هزار تومانی شد»

این جوان ۲۸ ساله از جایزه خود برای توسعه کسبش استفاده خواهد کرد

قهرمان شانس

گردونه شانس بنگاه اعانه‌ملی باخارج کردن عدد۱۳ دودوست و همکار را بعنوان قهرمان شانس بلیط‌های اعانه ملی هفته پیش انتخاب کرد و یکبار دیگر ثابت نمود که ۱۳ نحس نیست و باین ترتیب آقایان اصغر قهرمان زاده و اسماعیل صفارپور ، کارمندان ساکن اهواز که ابتدا یک جایزه ۵ هزار تومانی را تصاحب کرده بودند ، یکدستگاه پیکان ۵۰ نیز جایزه گرفتند این دوهمکار که هر دو نفر متاهل هستند و دوستی دیرینه‌ای باهم دارند تصمیم گرفته‌اند که مشترکا از پیکان استفاده کنند

آقای احمد فامیلیان نانوا ساکن بابل برنده جایزه ممتاز یک میلیون ریالی بلیط‌های اعانه ملی سری ۱۰٦۱

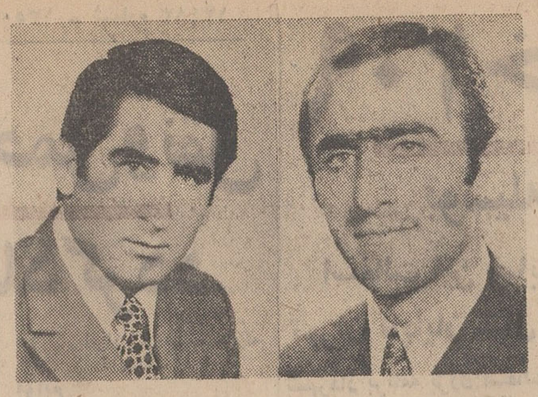

آقایان اسماعیل صفارپورواصغر قهرمان زاده کارگران ساکن‌اهواز علاوه بر دریافت یکی از جوایز پنجاه هزار ریالی قهرمان شانس شدند و یکدستگاه پیکان ۵۰تحویل گرفتند

آقای عبدالله حاج علی اکبری بزاز ساکن تهران برنده پانصد هزار ریالی بلیط‌های اعانه ملی سری ۱۰٦۱

برندگان ۱۰ هزار تومانی

از راست بچپ آقایان : علی عمرائی کارمند ساکن خرم آباد- غلامرضا رضائی کشاورز ساکن گرمسار (شرکتی) ـ سید اصغر موسویان کشاورز ساکن گرمسار (شرکتی) ـ علی اکبر پازوئی کشاورز ساکن‌گرمسار (شرکتی)- علی غلامی کارگر ساکن طبس ـ یوسف صفر زاده کشاورز ساکن صومعه سرا ـ عزت چین کش کشاورز ساکن ارسباران(شرکتی)- محمد علی مزروعی کشاورز ساکن ارسباران (شرکتی) ـ حسین جمشید بیگی‌تراشکار ساکن‌تهران- حسین نادر علی دستفروش ساکن رضائیه (شرکتی) ـ علی دادپیل سم پیشه‌ور ساکن تهران- یوسف براتعلی پیشه‌ور ساکن تهران ـ ایرج اصلانی دیپلمهٔ وظیفه ساکن اهواز

برندگان ۷ هزار تومانی

از راست بچپ خانمهاوآقایان: صدیقه دادگر دانشجو ساکن تهران روبرت هایراپت باسویان دانش آموز ساکن تهران- حسین خان آقا بابایان پیشه‌ور ساکن بابل یوسف اسعد ارزقی سراج ساکن تهران ـ وهاب اشرف زاده کارمند ساکن تهران ـ کریم ایوبیان مبل ساز ساکن تهران (شرکتی) ـ حیدر علی رجائی خرازی فروش ساکن اصفهان ـ محمد اسماعیل آقا زاده قصاب ساکن تهران ـ هایق وارکانی مانوکیانس مهندس ساکن تبریز ـ رحیم رهبری کارگر ساکن تهران- مندنی ملاحسنی راننده ساکن آبادان ـنادر اسماعیل زاده‌پیشه‌ور ساکن تهران ـ محمد حسن نور انوار- پرویز پریخواه کارمندساکن تهران (شرکتی) ـ محمد زبانه کارمند ساکن تهران (شرکتی)

برندگان ٦ هزار تومانی

از راست بچپ آقایان : یدالله رضائی‌کارگرساکن‌تهران (شرکتی) حسین رمضانی فرد کارمند ساکن تهران محمد علی پور پیشه ور ساکن تهران ـ غلامحسین‌آقابیگی کارگر ساکن تهران ـ اکبر رضائی دانش‌آموزساکن لاهیجان-اسکندر مقصودی کارمند ساکن تهران ـ اسماعیل داموغ راننده ساکن میاندوآب (شرکتی) ـ عزیزسیاحی راننده ساکن‌میاندو آب(شرکتی)- قدرت اله دانائی مکانیک ساکن سمنان ـ اکبر ابراهیمی مکانیک ساکن تهران ـ داود خدا دادی کوچه‌سرائی آرایشگرساکن‌شاهی- سید حسن میری کارگر ساکن تهران (شرکتی) ـ سید رضا پردیس کارمند ساکن تهران ـ مسعود دانشمند کارمند ساکن تهران

برندگان ۵ هزار تومانی

از راست بچپ خانمها وآقایان: قمر اشتری خانه دار ساکن‌اهواز (شرکتی) ـ صفر خادمی کفاش ساکن اهواز (شرکتی) ـ محمد حسین نجاتی راننده ساکن دشت مغان ـ اصغر قهرمان زاده کارمند ساکن اهواز (شرکتی) ـ اسماعیل صفارپور کارمند ساکن اهواز (شرکتی) ـ محمد علی‌جهانبازی بقال ساکن سوادکوه ـ عباسعلی مهاجر دامغانی پیشه ور ساکن تهران ـ حجاب علی کزازی کارگر ساکن تهران (شرکتی) ـ آریوت میناسی کارمند ساکن تهران ـ محمد مهدین پیشه‌ور ساکن‌تهران- عزت‌الله اشرفی‌راننده ساکن‌اراک- علی‌اکبر دلیلی کشاورز ساکن فیروزآباد .

جناب آقای علینقی ربانی

انتصاب بجا و شایسته جنابعالی را به ریاست‌آموزش وپرورش‌ناحیه۱۳ تهران به‌جامعه فرهنگیان‌تبریك‌می گوئیم.

خانواده تمجیدی

جناب آقای امیرحسین قاسمی نژاد شهردار محترم قم

باعرض تبریکات صمیمانه توفیق بیشتر جنابعالی را درراه خدمت بمردم شهرستان قم ازخداوند متعال خواستارم .

حمید دهقان

صاحب اختراعات بشرح زیر که در ایران به‌ثبت رسیده‌اند

بهره‌برداری آنها را پیشنهاد مینماید اشخاص ذینفع به : BP Trading Limited, Britannic House, London E.C. 2 مراجعه نمایند

شماره ٦٦١۳ـ اصلاحات وارده و تکمیل هیدرو کاربنهای مومی نفت .

شماره ٦٦١٤ـ طریقه برای هیدرو کاتالیك کردن تقطیرات‌نفت.

شماره ٦٦١۵ـ اصلاحات وارد ، و تکمیل عمل هیدرو کاربنها .

شماره ٦٦۵۹ ـاصلاحات مربوط‌به تفکیك‌موم های‌هیدرو کاربنی از نفت بوسیله جریان شناوری .

شماره ٦٦٦۰ـ اصلاحات مربوط به موم های هیدروژنی .

شماره ٦٦٦١ـ طریقه تفکیك هیدرو کاربن .

آـ۳٦۵۹

آگهی مزایده (حراج)

جمعیت شیرو خورشید سرخ مرکزی ایران مقداری لاستیك فرسوده و لوازم اسقاط اتومبیل و مقداری تخته نراد صندوقی بزرك و مقداری اثاثیه اسقاط از طریق مزایده حضوری‌حراج به فروش میرساند داوطلبان خرید می توانند از تاریخ‌صدور این آگهی تا اخر وقت روز شنبه ۱۸ر۲ر۵۰ از ساعت ۸ صبح تا چهار بعد از ظهر برای ملاحظه اشیاء باداره حمل‌ونقل جمعیت شیروخورشید سرخ‌واقع درشهرری‌جنب ارامگاه‌مراجعه وساعت ۹ صبح روز یکشنبه ۱۹ر۲ر۵۰برای‌شرکت درحراج درمحل‌نامبرده‌حضور بهمرسانند بهای لوازم‌نقداز خریداردریافت ضمنا حق حراج و سایرمخارج متعلقه به عهده خریدار خواهد بود .

اداره تدارکات

آگهی مناقصه

شماره ۵ ـ۴۲ـ ۱۴۰۱

تاریخ ۸ر۲ر۵۰

۸ قلم اجناس مشروحه زیر را بتعداد مندرج در برگ شرایط مناقصه

۱ ـ کمربند برزنتی مشکی
۲ ـ بند تفنگ برزنتی
۳ ـ فانسقه برزنتی فرمی
٤ ـ لپ سر نیزه برزنتی
۵ـ کمربند پهن برزنتی
٦ ـ کمربند طوسی برزنتی
۷ ـ فانسقه برزنتی طوسی
۸ ـ بند کلاه برزنتی

از طریق مناقصه خریداری مینماید .

پیشنهاد دهندگان میتوانند با مراجعه به شعبه خرید اداره سررشته‌داری ژاندارمری کل کشورو ملاحظه‌نمونه- مشخصات اجناس و دریافت برگ شرایط ومشخصات معامله‌پیشنهاد خود را طبق مفاد مندرج در شرایط معامله‌تنظیم و تا ساعت ۹ صبح روز ۱۱ر۳ر۵۰ به دفتر کل ژاندارمری واقع در ستاد ژاندارمری میدان۲٤اسفندتسلیم نمایند . م الف ۱۵۲۰

اداره‌مناقصه‌گذار سررشته‌داری ژاندارمری کل کشور ۱ـ۲

آگهی استخدام داوطلب خلبانی

نیروی هوائی شاهنشاهی تعدادی داوطلب جهت طی دوره دانشکده افسری (خلبانی) باشرایط زیر استخدام مینماید .

الف ـ شرایط نام نویسی

۱ـ تابعیت دولت شاهنشاهی و متدین به یکی از ادیان‌رسمی کشور (اسلام ، مسیحی ، کلیمی ، زرتشتی) .

۲ـ دارابودن حداقل دیپلم کامل متوسطه رشته های ریاضی باطبیعی .

۳ـ قبول شدن از معاینه جسمی و آزمایش استعداد خلبانی وزبان انگلیسی در حدود معلومات دبیرستان و داشتن حداقل قد ۱٦۳ سانتیمتر

٤ـ حداقل سن ۱۸ سال تمام‌و حداکثرسن۲٤سال تمام‌برای کسانی که خدمت زیر پرچم را انجام داده‌اند ۲۵ سال میباشد.

۵ـ نداشتن عیال و اولادو کسان تحت تکفل

بـ مدت تحصیل ـ حقوق و مزایا

۱ـ مدت تحصیل در دانشکده افسری خلبانی حداقل دوسال در داخل یا خارج کشور بوده و هزینه زیست و لباس به‌عهده نیروی هوائی شاهنشاهی است .

۲ـ دانشجویان سالهای یکم‌و دوم قبل از پرواز ماهانه٤۳٦۰ ریال و پس ازشروع پرواز ۸۱۱۰ ریال ودانشجویان سال سوم ۱۰۲۰۰ ریال حقوق دریافت میدارند ضمنا چنانچه دانشجویان برای ادامه تحصیل به خارج اعزام شوند علاوه بر حقوق مذکور از فوق‌العاده تحصیل در خارج از کشور نیز استفاده خواهند کرد .

۳ـ دانشجویانی که دوره تحصیلی را با موفقیت طی نمایند بدرجه ستوان دومی مفتخر و اولین حقوق انان معادل ۲۲٦۵۰ ریال می باشد .

داوطلبان می توانند برای کسب اطلاع بیشتر و ثبت‌نام با در دست داشتن فتو کپی گواهینامه تحصیلی عین شناسنامه به فرم جدید عکس دار و ۲۲ قطعه عکس ٤×۳ تا تامین احتیاج همه روزه‌به استثنای روز های پنجشنبه و تعطیل صبحها از ساعت۷الی ۱۲ به مرکز اموزش های هوائی واقع در خیابان تهران نو ایستگاه فرودگاه و عصرها از ساعت ۱٦ الی ۱۹به مرکز اموزش فنون هوایمائی کشوری ایران خیابان‌شاهرضا جنب سینما بلازا مراجعه نمایند م‌الف ۳٦۸

آـ۱۸٤۸ نیروی هوائی شاهنشاهی

آگهی استخدام درنیروی دریائی شاهنشاهی

نیروی دریائی شاهنشاهی برای تکمیل کادر افسری جهت تحصیل در دانشکده افسری دریائی درسال تحصیلی۵۰ـ۵۱ تعدادی دانشجو استخدام و پس‌از آموزش ابتدائی مقدماتی‌نظامی و زبان خارجی در ایران جهت طی دوره های دریائی بیکی از کشورهای امریکا-انگلستان -ایتالیااعزام مینمایدفارغ‌التحصیلان سال ششم ریاضی دبیرستان‌ها که حداقل معدل کل آنها ۱۵ و حداقل معدل دروس کتبی آنان ۱۲ باشد و دانش‌آموزانی که درسال تحصیلی ٤۹ـ۵۰ دریکی از دبیرستانها در رشته ریاضی مشغول تحصیل بوده و داوطلب خدمت‌در نیروی دریائی‌شاهنشاهی میباشند در صورت احراز شرائط زیر لازم است مدارك‌مشروحه رامنتهی تاتاریخ ۲۰ر۲ر۵۰ تکمیل نموده و باپست سفارشی به‌کارگزینی نیروی دریائی شاهنشاهی واقع درجاده قدیم‌شمیران چهارراه قصر ـ ستاد نیروی دریائی شاهنشاهی ارسال دارند.

۱ـ تابعیت دولت شاهنشاهی ایران ۲ـ متدین بیکی از ادیان رسمی کشور ۳ـ حداکثر سن ۲۳ سالو شش‌ماه

نام ـ نام‌خانوادگی ـ شماره شناسنامه ـصادره از تاریخ تولد ـ دارای گواهینامه ششم ریاضی بامعدل ۱۵ و دروس کتبی بامعدل ۱۲ از دبیرستان شهرستان مشغول تحصیل در ششم ریاضی‌دبیرستان شهرستان

داوطلب تحصیل در دانشکده افسری نیروی دریائی‌شاهنشاهی میباشم و همراه این درخواست نامه مدارك زیر را ارسال‌میدارم.

۱ـ فتوکپی گواهینامه سال ششم ریاضی یا گواهی اشتغال بتحصیل در سال ششم ریاضی .

۲ـ سه قطعه عکس پرسنلی ٤×٦ بدون‌روتوش .

۳ـ یك‌نسخه رونوشت شناسنامه یا فتو کپی آن (متولدین قبل‌از مهرماه ۱۳۲٦ از فرستادن مدارك خودداری نمایند)

٤ـ فیش بانکی به مبلغ دویست ریال که بحساب ۱۳۷۰ دارائی نیروی دریائی شاهنشاهی در بانك مرکزی ایران واریز شده باشد .

۵ـ آدرس کامل داوطلب باکروکی محل .

داوطلبیی که در آزمایشات مربوطه موفقیت حاصل نمایند قبل‌از عزیمت بخارج از کشور لازم است سند وثیقه ملکی کافی بازاء هرسال تحصیلی دویستو پنجاه هزار ریال بسپارند حقوق و مزایای دانشجویان استخدامی طبق مقررات قانون استخدام نیروهای مسلح شاهنشاهی پرداخت میگردد .

حق‌الثبت و مدارك داوطلب در صورت عدم موفقیت مسترد نمیشود و از داوطلبان تقاضا میشود از فرستادن اصل مدارك خودداری نمایند .

آزمایش ورودی از ساعت ۹ روز ۳۰و ۳۱ اردیبهشت ماه ۱۳۵۰ در ستاد نیروی دریائی شاهنشاهی بعمل می‌آید و کارت های شرکت در آزمایش در ساعت ۷ همانروز در ستاد نیروی دریائی تقسیم خواهد شد . م الف ۷۹۱

نیروی دریائی شاهنشاهی

اطلاعیه اداره کل بهداری تهران‌مربوط به واکسیناسیون وبا

بمناسبت نزدیکی فصل گرما و بمنظور جلوگیری از شیوع بیماری وبا اداره کل بهداری تهران از تاریخ پنجم اردیبهشت ماه جاری‌اقدام به واکسیناسیون عمومی نموده است.از اهالی محترم پایتخت‌خواهشمند است در صورت مراجعه مامورین بهداری به منازل همکاری لازم را بعمل بیاورند ، واکسیناسیون از مناطق جنوبی پایتخت و بصورت‌خانه بخانه شروع شده و بطرف مرکز و شمال شهر ادامه خواهد یافت ، ضمنا اشخاصیکه در موقع مراجعه مامورین در منزل نباشند میتوانند همه روزه برای واکسیناسیون به مراکز ثابت زیر مراجعه نمایند.

۱ـ مرکز بهداشت فرمانفرمائیان خیابان آذربایجان
۲ـ مرکز بهداشتی ودرمانی خزانه خیابان قزوین‌ایستگاه‌قپان
۳ـ مرکزبهداشتی‌ودرمانی‌دریفوس خیابان شهباز جنب‌آتش‌نشانی
٤ـ مرکز بهداشتی پارك شهر خیابان جنوبی پارك شهر
۵ـ مرکز بهداشتی ودرمانی مهدیه خیابان سپهبد رزم‌آراء
٦ـ مرکز بهداشتی ودرمانی یوسف آباد خیابان‌رضاشاه.خیابان نیکو
۷ـ مرکز بهداشتی ودرمانی همایون خیابان مجیدیه
۸ـ مرکز بهداشتی و درمانی غرب هاشمی انتهای خیابان‌هاشمی
۹ـ مرکز بهداشتی و درمانی نازی آباد نازی آباد ایستگاه‌بازاردوم
۱۰ـ مرکز بهداشتی‌ودرمانی ۲۵ شهریور جنب مرکزپزشکی‌فیروزگر
۱۱ـمرکز بهداشتی ودرمانی گرگان خیابان گرگان‌کوچه سعدی
۱۲ـ مرکز بهداشتی و درمانی جی خیابان‌امیری، خیابان‌جی
۱۳ـمرکز بهداشتی ودرمانی مختاری خیابان شاهپور،خیابان‌مختاری
۱٤ـ مرکز بهداشتی و درمانی صلواتی انتهای خیابان نیروی‌هوائی جنب سینما (پانوراما)
۱۵ـ مرکز بهداشتی و درمانی ژاله خیابان ژاله آب سردار
۱٦ـ مرکز بهداشتی و درمانی رستم خیابان آیزنهاور،خیابان رستم
۱۷ـ مرکز بهداشتی و درمانی شماره ۱ والاحضرت اشرف خیابان مولوی
۱۸ـمرکز بهداشتی و درمانی هدایت خیابان اسلامبول
۱۹ـ مرکز بهداشتی و درمانی ۲۱ فروردین خیابان بابائیان
۲۰ـ مرکز بهداشتی و درمانی ذوالفقاری خیابان مسگر آباد ، خیابان اتابک.
۲۱ـ سازمان مشترك بهداشت خواجه نوری دروازه شمیران ، خیابان گرگان
۲۲ـ مرکز بهداشتی و درمانی شبیر انتهای خیابان شهباز
۲۳ـ مرکز بهداشتی و درمانی دلگشا خیابان دلگشا
۲٤ـ مرکز بهداشتی و درمانی موحدی خیابان مخصوص‌روبروی بیمارستان مسمومین

۱ـ۲ آـ٦۲٤٤

وزارت بهداری بمنظور خدمت در مؤسسات تابعه تعدادی کارمند بامشخصات زیر استخدام مینماید

عنوان	محل خدمت	تعداد	میزان تحصیلات جمع حقوق و خارج از مرکز
پزشک متخصص سل یاسل شناس	مرکز مبارزه باسل اردبیل	۱ نفر	دکترای پزشکی و تخصص در رشته مربوطه ـر۲۹۲۱۰ ریال
»	آسایشگاه مسلولین رشت	۱ نفر	دکترای پزشکی و تخصص در رشته مربوطه ـر۲۹۲۱۰ ریال
»	آسایشگاه مسلولین اصفهان	۱ نفر	دکترای پزشکی و تخصص در رشته مربوطه ـر٤۰۰۲۰ ریال
پزشک متخصص داخلی	آسایشگاه کوت‌عبداله اهواز	۱ نفر	ـر٦۲٦٤۰ ریال
پزشک عمومی برای‌خدمت پیشگیری	میاندوآب	۱ نفر	ـر۳۵۵٦۰ ریال
پزشکه‌عمومی	مرکزبهداشتی‌ودرمانی باریزسیرجان کرمان	»	ـر۳۵۵٦۰ ریال
»	مرکز بهداشتی کهنوج کرمان	۱ نفر	ـر٤۵۷۲۰ ریال
»	مرکز بهداشتی سیاهو بندرعباس	۱ نفر	ـر۵۰۸۰۰ ریال
پزشکعمومی	مر کزبهداشتی حاجی‌آبادبندرعباس	۱ نفر	ـر۵۰۸۰۰ ریال
»	مرکز بهداشتی کیش بندرعباس	۱ نفر	ـر۵۰۸۰۰ ریال
»	مرکز بهداشتی طبل بندرعباس	»	ـر۵۰۸۰۰ ریال
»	مرکز بهداشتی گاوبندی بندرعباس	۱ نفر	ـر۵۰۸۰۰ ریال
»	مرکز بهداشتی پهن بندرعباس	۱ نفر	ـر۵۰۸۰۰ ریال
»	مر کز بهداشتی پیشین زاهدان	۱ نفر	ـر۵۰۸۰۰ ریال
»	درمانگاه زابلی زاهدان	»	ـر٤۵۷۲۰ ریال
»	درمانگاه دهبکری‌کرمان	۱ نفر	ـر٤٤٤۵۰ ریال
»	درمانگاه هریدوك زاهدان	۱ نفر	ـر٤۵۷۲۰ ریال
»	مرکز بهداشتی و درمانی چادگان اصفهان	»	ـر۳۵۵٦۰ ریال
»	مرکز بهداشتی‌ودرمانی خشت‌فارس	۱ نفر	ـر۵۰۸۰۰ ریال
»	مرکز بهداشت مهاباد	۱ نفر	ـر۳۵۵٦۰ ریال
پزشک عمومی‌برای خدمات‌پیشگیری	مرکز بهداشت پاوه	۱ نفر	ـر٤۰٦٤۰ ریال
»	مرکز بهداشت سقز	۱ نفر	ـر٤۰٦٤۰ ریال
»	مرکز بهداشت بانه	۱ نفر	ـر٤۰٦٤۰ ریال
»	مرکز بهداشت بیجار	۱ نفر	ـر٤۰٦٤۰ ریال
»	مر کزپیشگیری میناب(بندرعباس)	۱ نفر	ـر۵۰۸۰۰ ریال
»	مرکز بهداشتی و درمانی بیضله اردکان فارس	۱ نفر	ـر٤۰٦٤۰ ریال
پزشک عمومی	مرکز بهداشت خوی	۱ نفر	ـر۲۹۲۱۰ ریال
پزشک عمومی	بهداشت مادر وکودك سمنان	۱ نفر	۲۹۲۱۰ ریال
»	شهرستان خمین	۱ نفر	ـر۳۵۵٦۰ ریال
پزشک عمومی برای‌خدمات‌پیشگیری	محلات	۱ نفر	ـر۳۵۵٦۰ ریال
»	مشگین‌شهر	۱ نفر	۳۵۵٦۰ ریال
»	هشترود	۱ نفر	ـر۳۵۵٦۰ ریال
»	مهاباد	۱ نفر	ـر۳۵۵٦۰ ریال
»	مریوان	۱ نفر	ـر٤۰٦٤۰ ریال
پزشک عمومی	درمانگاه گلپایگان	۱ نفر	۲۹۲۱۰ ریال
»	مرکز بهداشتی و درمانی روستائی خلیل‌آباد کاشمر	۲ نفر	»
»	مرکز بهداشتی ودرمانی روستائی چکنه نیشابور	۱ نفر	ـر٤٤۲٤۰ ریال
»	مرکز بهداشتی سردشتان شیراز	»	ـر٤٤۲٤۰ ریال
»	مرکز بهداشتی قرمضیاءالدین خوی	۱ نفر	ـر٤٤۲٤۰ ریال
»	مرکز بهداشتی و درمانی عسلویه بوشهر	۱ نفر	ـر٦۳۲۰۰ ریال
»	مر کز بهداشتی بالانج رضائیه	۱ نفر	ـر٤٤۲٤۰ ریال
پزشک عمومی برای‌خدمات‌پیشگیری	الیگودرز	»	ـر۳۵۵٦۰ ریال
پزشک عمومی	مرکز بهداشتی و درمانی فراشبند	۱ نفر	دکترای پزشکی ـر۵۵۳۰۰ ریال
»		۱ نفر	ـر٤٤۲٤۰ ریال
»	مرکز بهداشتیو درمانی خمارلواهر	»	ـر٤٤۲٤۰ ریال
»	مرکز بهداشتی و درمانی طلاتپه رضائیه	۱ نفر	دکترای پزشکی دکترای پزشکی ـر٤۲۲٤۰ ریال
»	مرکز بهداشتی و درمانگاه ویست گلپایگان	۱ نفر	دکترای پزشکی ـر۲۹۲۱۰ ریال
پزشک عمومی	مرکز بهداشتی و درمانی وینار فروه	۱ نفر	دکترای پزشکی ـر ۵۰۵٦۰ ریال
پزشک عمومی	مرکزبهداشتی ودرمانی‌اردکان شیراز	۱ نفر	دکترای پزشکی ـر ۳٦۳٤۰ ریال
پزشک عمومی برای خدمات پیشگیری	مرکز پیشگیری اردل چهار محال و بختیاری	۱ نفر	دکترای پزشکی ـر٤٤٤۵۰ ریال
»	مرکز بدره ایلام	»	ـر ۵۰۸۰۰ ریال
پزشک عمومی برای خدمات پیشگیری	مرکز مهران ایلام	۱ نفر	ـر ۵۰۸۰۰ ریال
پزشک عمومی برای خدمات پیشگیری	مرکز نقده رضائیه	۱ نفر	ـر۳۵۵٦۰ ریال
پزشک عمومی برای خدمات پیشگیری	مرکز بهداشت خرم آباد	۱ نفر	ـر۲۹۲۱۰ ریال
پزشک عمومی برای خدمات پیشگیری	مرکز بهداشت و تنظیم خانواده‌استان مرکزی	»	»
مددکار اجتماعی	مرکز بهداشت و تنظیم خانواده رشت	۱ نفر	ـر۱٤٤۰۰ ریال
»	مرکز بهداشت شیراز	۱ نفر	ـر۱٦۵٦۰ ریال
»	کرمان	۲ نفر	ـر۱٦۵٦۰ ریال
»	خراسان	۱ نفر	ـر۲۰۱٦۰ ریال
»	اصفهان	۲ نفر	ـر۱٦۵٦۰ ریال
»	زاهدان	۱ نفر	ـر۱٦۵٦۰ ریال
»	سمنان	۱ نفر	ـر۲۵۹۲۰ ریال
»	خرم آباد	۱ نفر	ـر۱٦۵٦۰ ریال
»	یزد	۱ نفر	ـر۱٦۵٦۰ ریال
»	سنندج	۱ نفر	ـر۱٦۵٦۰ ریال
»	شهرکرد	۱ نفر	ـر۱٦۵٦۰ ریال
مددکار اجتماعی	آسایشگاه مسلولین رشت	۱ نفر	ـر۲۳۰٤۰ ریال
»	مرکز بهداشت خرم آباد	۱ نفر	ـر۳۵۲۰۰ ریال
»	مرکز بهداشت سمنان	۱ نفر	دکتری داروسازی و تخصص در رشته مربوطه ـر۳۲٦٦۰ ریال
»	مرکز بهداشت شهر کرد	۱ نفر	دکتری داروسازی و تخصص در رشته مربوطه ـر۳۲٦٦۰ ریال
تکنولوژیست آزمایشگاه	آسایشگاه مسلولین اصفهان	۱ نفر	دکتری داروسازی و تخصص در رشته مربوطه ـر۳۲٦٦۰ ریال
تکنولوژیست آزمایشگاه	آسایشگاه مسلولین رشت	۱ نفر	دکتری داروسازی و تخصص در رشته مربوطه ـر٤۹۷۰۰ ریال
تکنولوژیست آزمایشگاه	آسایشگاه کوت عبداله اهواز	۱ نفر	دکتری داروسازی و تخصص در رشته مربوطه ـر٤۰۰۲۰ ریال
تکنولوژیست آزمایشگاه	مرکز بهداشت قم	۱ نفر	دکترای پزشکی وتخصصی در رشته ـر۳۲٦٦۰ ریال
تکنولوژیست آزمایشگاه	مرکز بهداشت خوی	۱ نفر	ـر٦۲٦٤۰ ریال
تکنولوژیست آزمایشگاه	مرکز بهداشت یزد	۱ نفر	فوق لیسانس در رشته مربوطه ـر۲۱۸۵۰ ریال
متخصص آزمایشگاه	آسایشگاه مسلولین رشت	۱ نفر	فوق لیسانس در رشته مربوطه ـر۲۱۸۵۰ ریال
متخصص رادیو لژی	مرکز بهداشت خوی	۱ نفر	فوق لیسانس در رشته مربوطه ـر۲۱۸۵۰ ریال
متخصص رادیو لژی	مرکز بهداشت قم	۱ نفر	فوق لیسانس در رشته مربوطه ـر۲۱۸۵۰ ریال
مربی بهداشت	مرکز بهداشت یزد	۱ نفر	فوق لیسانس در رشته مربوطه ـر۲۱۸۵۰ ریال
مربی بهداشت	آسایشگاه مسلولین رشت	۱ نفر	فوق لیسانس در رشته مربوطه ـر۲۱۸۵۰ ریال
مربی بهداشت	مرکز بهداشت خوی	۱ نفر	لیسانس در رشته مربوطه ـر۱٦۵٦۰ ریال
مربی بهداشت	مرکز بهداشت قم	۱ نفر	لیسانس در رشته مربوطه ـر۱٦۵٦۰ ریال
مربی بهداشت	مرکز بهداشت یزد	۱ نفر	لیسانس در رشته مربوطه ـر۱٦۵٦۰ ریال
مددکار اجتماعی	مرکز بهداشت خرم آباد	۱ نفر	لیسانس در رشته مربوطه ـر۱٦۵٦۰ ریال
مددکار اجتماعی	آسایشگاه مسلولین رشت	۱ نفر	فوق لیسانس ـر۲۱۸۵۰ ریال
مدیر بیمارستان	آسایشگاه مسلولین کوت عبداله‌اهواز	۱ نفر	لیسانس در رشته مربوطه ـر۲۵۹۲۰ ریال
فیزیوتراپیست	آسایشگاه مسلولین اصفهان	۱ نفر	لیسانس در رشته مربوطه ـر۱٦۵٦۰ریال
فیزیوتراپیست	مرکز بهداشتی ودرمانی بلداجی‌چهار محال و بختیاری	»	دکتری پزشکی ـر٤٤٤۵۰ ریال
پزشک عمومی	درمانگاه کنجدجان	۱ نفر	دکتری پزشکی ـر۲۹۲۱ ریال
پزشک عمومی	مرکز بهداشت شهرری	۱ نفر	لیسانس در رشته مربوطه ـر۱٤٤۰۰ ریال
مددکار اجتماعی			

داوطلبان واجد شرایط باید فرم تکمیل شده ذیل را همراه با دوقطعه عکس ٤×٦ وسیلهٔ پست سفارشی حداکثرتاآخروقت‌اداری۲۸ر۲ر۱۳۵۰ بدفتر کارگزینی وزارت بهداری واقع درخیابان شمیران ارسال دارند . بدیهی است‌بداوطلبان بومی‌فوق‌العاده اشتغال خارج از مرکز و بدی آب‌و هوا تعلق نخواهد گرفت . داوطلبان تا مهلت مقرر نامه‌نویسی کرده‌اندباید در تاریخ ۳ر۳ر۵۰ جهت مصاحبه‌به مراکز زیر مراجعه نمایند .

۱ـ پزشک‌متخصص . پزشک‌عمومی . پزشک پیشگیری مددکاران اجتماعی‌سالن اجتماعات وزارت بهداری ساختمان اداره بهداشت و تنظیم خانواده سه‌راه تخت‌جمشید

۲ـ رادیولژیست . فیزیوتراپیست. مدیر بیمارستان اداره کل خدمات درمانی واقع در خیابان شمیران ایستگاه تعمیرگاه

۳ـ تکنولوژیست . متخصص کار- شناس آزمایشگاه اداره کل امور آزمایشگاه

٤ـ مربی بهداشت اداره آموزش بهداشت

وزارت بهداری

نام ونام خانوادگی	نام پدر	شماره شناسنامه	محل صدور
تاریخ تولد	مدرك تحصیلی	رشته تحصیلی یاتخصصی	
داوطلب شغل	نوع انجام خدمت وظیفه یا معافیت		
نشانی کامل باذکر شهر			امضاء

در اجتماع بزرگ کامیونداران آذرفر گفت:

تصمیمات مربوط بکامیونداران و صنف حمل و نقل باید باشرکت نمایندگان این صنف اتخاذ گردد

رضاحداد : بازی باقیمت لاستیک شرکت تعاونی کامیونداران را به نابودی تهدید میکند
سرلشگر یحیوی : نور بالا ، توقف درراه و نصب نکردن علائم عوامل بوجود آورنده حوادث است

در اجتماع بزرگ کامیون داران ایران مسئله لاستیک ، مقررات ایمنی در راهها ، برخورد ماموران بارانندگان ظرفیت بارگیری کامیون‌ها و نگاهداری راهها مطرح گردید . این اجتماع بدعوت اتحادیه مرکزی سندیکاهای کامیون داران و حمل و نقل کالای ایران در تهران و مرکز اتحادیه تشکیل شده بود ، از مسئولان دولتی مهندس وثیق معاون وزارت راه سرلشگر یحیوی فرمانده پلیس راه ونمایندگان وزارت خانه های دیگر در این مراسم شرکت داشتند .

دموکراسی

در آغاز آقای روح‌الامین به حاضران خوش آمد گفت و اظهار داشت که برخورداری از حکومت دموکراسی در کشور ما ایجاب می کند که مامسائل و مشکلات خود را در برابر دید مسئولان قرار دهیم و آنها بامساعی و حسن نیت خود تا آنجا که می توانند برای رفع مشکلات اقدام نمایند .وی باین ترتیب فلسفه تشکیل اجتماع را اعلام داشت .

رانندگان

آنگاه تیمسار سرلشگر یحیوی فرمانده پلیس راه سخن گفت و اظهار داشت که شرکت در این قبیل جلسات برای مسئولان بسیار آموزنده است و سپس از آقای آذرفر که موجبات تشکیل چنین جلساتی را فراهم می‌آورد قدرشناسی کرد .

فرمانده پلیس راه اظهارداشت که رانندگان کامیون ها افراد خود ساخته وزحمتکشی هستند که چرخهای حمل ونقل مملکت را میچرخانند . این افراد در اقتصاد مملکت نقش موثری دارند وروی این اصل نهایت مورد احترام پلیس راه میباشند .

سوانح

فرمانده پلیس راه سپس آمار و ارقام حوادث و سوانح راه ها را در سال گذشته شرح داد و در آن ضمن اشاره به تخلفات از عموم رانندگان درخواست کرد تا ضمن حرکت در راه ها مقررات را اجرا کرده و مانع از بروز تصادفات بشوند . این آمار نشان می‌داد که حرکت کامیون ها در راه ها بانور بالا وسستی رانندگان درنصب علائم خبر دهنده پس از توقف اجباری و خودداری از جمع کردن سنگ چینی در نقاط توقف‌شده راعامل اصلی بروز سوانح دانست.

کامیونداران

پس از ان اقای آذرفر رئیس اتحادیه کامیونداران صحبت کرد و اظهار داشت ما در طول دوازده هزار کیلومتر راههای اسفالت‌سراسر کشور باماموران پلیس راه سروکارداریم وتعداد ما یکصدهزارنفر است‌وهمانطور که شما خود رانندگان را افراد زحمتکشی می شناسید . صنف مادر میهن پرستی‌و شاهدوستی تا آنجا پیشرفته است که در همین محل میزبان رهبر بزرگ مملکت بوده‌ایم .و این نشانه توجه مخصوص رئیس مملکت به افراد این کشور است که در قبال آن ما انتظار داریم ماموران درراهها نیزازهمین روش پیروی کنند و براننده‌ای که شما عزیزش میدارید احترام بگذارند .

مشکلات

ناطق سپس گفت : مشکلات موجود زائیده اتخاذ تصمیمات در اطاقهای دربسته است واگر مسئولان بهنگام اتخاذ تصمیمات در زمینه کار مردم از خودافراد صنوف دعوت نمایند در اینصورت درموقع اجرای تصمیمات مشکلاتی پیش نخواهد امد .

راه وحمل ونقل

در این موقع اقای مهندس وثیق معاون وزارت راه صحبت کرد و گفت :وزارت راه‌وافراد اتحادیه کامیونداران هر دو در یك جهت وبرای گردش چرخ های اقتصادمملکت فعالیت‌دارند. ناطق گفت:ساختمان‌راه زیربنای اقتصاد مملکت را دگرگون می کند و فعالیت کامیون داران موجب نقل و انتقال کالاها از مراکز تولید به بازار شده و مهمترین نقش را ایفا می کنند.

نگاهداری

معاون وزارت راه اظهارداشت که نگاهداری ازراههای ساخته شده اقدامی لازم‌وضروری است ورانندگان از راه خراب بیشتر از کاهش ظرفیت کامیون ضرر می بینند . معاون وزارت راه اعلام کرد که تصمیمات وزارت راه هرگز به ضرر شما آقایان نخواهد بود .

لاستیك

در پایان آقای حاج‌رضا حداد دبیر اتحادیه اجازه صحبت خواست‌وپیرامون مسئله‌لاستیك وقیمت آن به بحث پرداخت . ناطق گفت:مایك شرکت‌تعاونی داریم که از سالهای سال پیش فعالیت دارد ودر روزگاری که هزینه‌لاستیك‌می‌توانست اقتصاد کامیون داران و حمل و نقل را فلج کند از طریق تهیه‌و تحویل لاستیك به قیمت ارزان ورقابت و مبارزه باگرانفروشی لاستیك در کار افراد این صنف موازنه ایجاد کرده است .

موانع

روی اصل داشتن چنین نقشی بسیاری از افراد که دیگرنمی توانستند به چهل هزار کامیون دارلاستیك گران بفروشند در صدد ایجاد سد برسرراه این شرکت برآمده و تحت عنوان حمایت از کالای‌داخلی بامحدود کردن اندازه‌ها مشکلاتی برای شرکت ایجاد کردند .

نکته مهم

باین‌ترتیب‌دیگر شرکت‌تعاونی نمیتواند لاستیك به قیمت‌ارزان وارد کرده و به کامیونداران بفروشد و کارخانجات داخلی نیز لاستیك را به قیمت مناسب به کامیونداران نمیدهند و با آنکه وزیر اقتصاد برای‌حمایت از مصرف کننده اجازه ورودچند قلم لاستیك در اندازه های مشخص را صادر کرده ولی تا بحال که مدت دوماه از سال میگذرد هنوز وزارت اقتصاد با درخواست شرکت تعاونی و دیگر وارد کنندگان موافقت نکرده است. دراین مورد متقاضیان بیش‌از بیست نامه نوشته‌اند ولی جوابی نرسیده و حتی چندتن از کامیونداران چك خرید برای اندازه های معینی برای مسئولان فرستاده و اشعار داشته‌اند که اگر این اندازه ها در داخل تولیدمیشود در برابر چك خرید ، لاستیك مورد تقاضا را خریداری و تحویل بدهید و در غیر آن اجازه بدهید تا شرکت‌تعاونی این لاستیك‌ها را وارد کند وبه این پرسش و اقدام نیز جوابی داده نشده است .

قیمت

باین ترتیب کارخانجات قیمت لاستیك های بزرگتر را که شرکت وارد میکند و قیمت‌تمام شده این لاستیك ها هزارو هشتصدتومان است هزار و هفتصد و پنجاه تومان تعیین کرده و قیمت لاستیك های کوچکتر را که قیمت تمام شده آنها هشتصد تومان است هزارو چهارصد تومان تعیین شده است و این سیاست‌موجب نابودی شرکت تعاونی و فلج شدن اقتصاد کامیونداران و تحصیل سود سرشار برای کارخانجات و از هم پاشیدگی زندگی یك میلیون نفر صنف و وابستگان کامیونداران خواهد شد .

مؤسسهٔ انتشارات امیرکبیر
روح القوانین
چاپ ششم
منتسکیو
ترجمه : علی‌اکبر مهتدی

GENERAL
H.C.T.
۵ ریال

قیمت لاستیك جنرال H.C.T. (مخصوص کامیونهای سنگین) در حقیقت ۵٫۰۰۰٫۰۰۰ ریال نیست ، ولی برای اینکه این‌لاستیك کاملا سالم ومطابق با مشخصات بین المللی بدست شما برسد ، شرکت سهامی جنرال تایر و رابر ایران هر سال پنج میلیون ریال برای کنترل لاستیك های ساخته شده مصرف میکند و مهندسین ما با مشاهدهٔ کوچکترین نقص فنی مانع ازعرضه لاستیکها ببازار میگردند.

علاوه بر این مهندسین بخش کنترل فنی ما، بکمك مدرن ترین ماشینهای الکترونیك ، لاستیك ها و تیوب ها را یکایك بررسی میکنند و ازبالانس بودن آنها مطمئن میشوند . این ماشینهای جدید را فقط جنرال تایر در اختیار دارد ، زیرا این کمپانی به کیفیت عالی لاستیك های خود بیش از هر چیز اهمیت میدهد.

لاستیك جنرال
GENERAL
شرکت سهامی جنرال تایر و رابر ایران

۲۰۹ خیابان در سراسر تهران

بوسیله اداره امانی شهرداری اسفالت می شود

اسفالت این خیابانها در محلات مختلف تهران تاپایان سال انجام خواهدشد

شهردار برنامه بزرك اسفالت سال پنجاه را در انجمن شهر اعلام کرد . بموجب اطلاع شهرداردرسال‌جاری‌چهارصد وچهل وشش خیابان اسفالت خواهدشد .این برنامه‌بوسیله شرکت های مقاطعه‌کار واداره امانی شهرداری بطور موازی انجام میشود و کار بسیار سنگینی است

شهردار هنگام اعلام صورت اسامی خیابانها از مردم‌شهر درخواست کرد تا کلیه برنامه های خود را که‌مستلزم‌حفاری است زودتر انجام دهند و همچنین اظهار نظر کرد که مسئله ترافیك بر سر راه عملیات آسفالت موانعی ایجاد کرده است .

صورت اسامی خیابان‌هائی که‌توسط‌واحدامانی‌شهرداری اسفالت خواهد شد بشرح زیر راست :

احداث بارکینك نیاوران و خیابان ورودی آن
خیابان والی منشعب از خیابان حمید در عباس آباد
خیابان خزائی منشعب ازخیابان حمید در عباس‌آباد
خیابان زعفرانیه
خیابان پناهی
خیابان غرب استادیوم‌سعدآباد
اصلاح و اجرای طرح سبزه‌میدان
خیابان رازانی از داودیه
خیابان ۴۵ متری تهران‌پارس از میدان سرسبز تا جاده‌آبعلی
نیروی هوائی اول
نیروی هوائی دوم
بلوار پروین از خیابان پهلوی مسعود در مدائن از روزولت
زند در خیابان نامجو
خیابان شبیر از شهباز جنوبی
اربابی از داودیه
میدان ۷۰ نارمك
خیابان فرمانیه
خیابان انصاری از شارق‌تهران نو
نهر فیروزآباد
منصور از شهباز جنوبی
نبوی از شهباز جنوبی
نسترن در فرمانیه
نوی در جاده پهلوی نرسیده به پارکوی
جنب استادیوم رهنوردی
جنوب پارك ساعی خیابان ۲۰
کوچه‌فروردین ازخیابان‌حکمت
اطراف مسجد جامع نارمك
بانك اصناف لاجوردی دردولت
کاتوزیان در تلویزیون
کوچه دیبا در سعید شیرین
کوچه مصباح کریمی درشیبانی
تپه نامجو در جاده پهلوی
خیابان ساقی از خیابان شیبانی
خیابان یوسف انتهای‌تلویزیون
کوی مجد در جوادی دولت
خیابان بهرون در پهلوی
خیابان ده متری حقوقی درجاده قدیم
خیابان کوی جعفری از خیابان قزوین
خیابان سام پشت پارك کوروش
خیابان بهره‌ور در قلهك
خیابان ده‌متری ایزد در عباس آباد
میدان زهره نازی آباد
خیابان انوشیروان دادگر ناحیه
خیابان جنوب چاتانوگا ازجاده پهلوی
خیابان فروشگاه فردوسی از خیابان فردوسی
محوطه پرورشگاه شبیر (داخل پرورشگاه)
هشت متری اول در کوکاکولا
میدان ۳۱ و۳۲ نارمك
خیابان حاج عبدالمحمود
پارك کودك در نیاوران خیابان علم
کوچه بابائی در فرمانیه
خیابان فروردین از شیوا در سرآسیاب‌دولاب
کوی کاوسی در رستم آباد دولت
خیابان پنجم از کاج در یوسف‌آباد
خیابان هروی کوی همایون
کوی پولك در خیابان معدل‌الدوله دولت
کوی‌افلاطون‌در میدان کلانتری یوسف‌آباد
کوی مدرسه چاله‌هرز
میدان سبزی فروشان
خیابان هیجدهم از تلویزیون جنوب شیرخوارگاه نارمك
خیابان ۱۲ متری نعیمی از تخت‌طاووس
خیابان گلاب‌دره از دربند :
خیابان مقدم از آقابای
کوچه گویا در تخت‌طاووس
خیابان نصر از سلیمانیه
خیابان بیستم از تلویزیون
خیابان دربند سه راه‌جعفرآباد مقابل کاخ‌سعدآباد کوچه‌محبیان
خیابان حجت از بهزاد افشار
خیابان کازرون از داودیه
خیابان بوستان از سلطنت‌آباد
خیابان کوچه ورزشگاه قاسمی از محمدی در خیابان قزوین و شیر و خورشید
خیابان ۱۱۸ تهران پارس
پله بندی خیابان شه‌پناه از خیابان پهلوی
خیابان پیروز از افشین ازجاده پهلوی
کوچه بهار کوچه‌درویش‌مقامی از حکمت
انتهای لاجوردی نرسیده به فلکه شاه
خیابان شهیار منشعب ازخیابان پهلوی جنوب سورنتو
خیابان ۱۵ متری نگارستان منشعب از سلطنت‌آباد
خیابان فرانسه بین خیابان پهلوی و حافظ
کوچه بیدی بین خیابان‌پهلوی و خارك
کوچه شیرزاد بین خیابان های پهلوی و خارك
خیابان خارك بین خیابان های فرانسه و شاه
خیابان پارس شرق سفارت شوروی
خیابان چرچیل جنوب سفارت شوروی
خیابان سپه‌بین‌میدان حسن‌آباد و میدان سپه
خیابان آرامگاه از چهار راه سیلو بسمت شمال الی محوطه راه‌آهن
جاده فرودگاه (ازمیدان‌شهیاد الی جایگاه سلطنتی)
میدان سپه
میدان بهارستان
میادین ۴۰ و۴۱ و۴۲ نارمك
خیابان فرحیه نو زیر خط‌آهن تبریز
خیابان یاخچی‌آباد کوی‌مفرح
خیابان تاکستان از تیموری
خیابان ده متری سوم و افضلی ذوالقدر
خیابان بانکی از خیام نو وناهید
خیابان ده متری شاهرخ از خیابان فرح جنوبی
خیابان مقابل کاخ نیاوران
خیابان ۱۲ متری ورزشگاه از پادگان مهرآباد
خیابان های شمال و شرق استادیوم ورزشی داودیه
خیابان ۱۵ متری ازخزانه
خیابان ولیعهد جنب پارکینك نیروی هوائی
خیابان کامبیز از پیراسته
میدان شماره ۲ نارمك
خیابان خواجوی کرمان
خیابان سیلان انتهای نظام‌آباد
میادین ۶۲ و۹۳ و ۹۴ و ۹۶ و خیابان ۶۲ نارمك
خیابان بوستان از نارمك
خیابان بوستان از سلطنت‌آباد
خیابان آهنگران از خیابان صابر
خیابان انصاری
میدان ضرابخانه
خیابان شرقی پادگان جی
خیابان ده متری سادات از خاوران
خیابان کازرون از ظفرداودیه
خیابان های فرعی از پدرثانی
خیابان سمنگان میدان ۷۲ وده متری دوم گلستان
خیابان های ۸۴ و ۸۶ و۸۸ و۹۲ نارمك
میدان ۴۳ نارمك
خیابان ده متری باغ سرهنك
خیابان های صدو آبادان
خیابان سیلو کوی فرح‌آباد راه‌آهن
خیابان ۱۶ متری پاك انتهای ابتهاج
خیابان ششم‌دریان‌نو بین‌خیابان های هفتی و نهم
امتداد کاخ شمالی‌بین‌دوقسمت اسفالت
خیابان پل مجیدیه
مقابل بیمارستان بهرامی
کوچه ورزشگاه قاسمی منشعب از محمدی خیابان قزوین
ده متری ربیعی ازخیابان‌قزوین
خیابان قلعه مرغی جنب پارك ولیعهد نازی آباد
خیابان هشت متری امیر در خیابان وطن‌نازی‌آباد
میدان ۵۸ نارمك
ده متری برزن منشعب از نظام‌آباد
خیابان ۶۲ نارمك
خیابان مهرداد شمال سرسبز نارمك
خیابان‌شرق و غرب فلکه‌مادر
خیابان های ۱۵ متری اول ۱٫۳۰ و ۲٫۳۰ و ۳٫۳۰ و ۴٫۳۰ فلکه بزرك فرح نیروی هوائی
بعضی خیابان های تهران‌پارس
میدان شماره ۴۳ نارمك
خیابان‌های‌فرعی۲۳ر۱و۲۳ر۲ کوی نیروی هوائی
اطراف میدان‌شماره ۴۰ نارمك
سیمتری بوستان منشعب از میدان فرح
ده متری سیزدهم منشعب از کاج
یاسان منشعب از آواولی در جاده قدیم شمیران
خیابان دوم منشعب از نیلوفر درعباس آباد
بقیه کوچه حافظ منشعب از بوعلی دزاشیب
خیابان مهر منشعب از بوعلی دزاشیب
ادامه کوی خلعتبری منشعب‌از مقصودبیك
خیابان ولیعهد منشعب‌ازقیطریه در دولت
کوچه فردوسی از جاده قدیم شمیران
خیابان کامبیزمنشعب‌ازپیراسته
خیابان سلمان منشعب‌ازفرحناز در داودیه
انتهای همایون د رنخجوان امامزاده قاسم
خیابان علائی‌منشعب ازکوروش کبیر
خیابان فرح منشعب ازپیراسته
انتهای خیابان خاکزاد منشعب از خیابان پهلوی
امتداد خیابان نوری اسفندیاری قاسه راه حسن‌آباد زرگنده
کوچه شمیرا منشعب ازنیاوران
انتهای ۸ متری مهر در خیابان زمرد یخچال
۱۲ متری احداثی منشعب از خیابان منصوری (فرمانیه)
۸ متری شیرین بین زاهدی و روشن
کوچه بهار در خیابان نسرین فرمانیه
خیابان حکمت منشعب ازبوعلی دزاشیب
کوی عباسی منشعب ازدزاشیب
کوچه موثقی از امامزاده قاسم
کوچه مینا و گرجستان در شمیران
کوی مسعود دو راهی قلهك (خیابان کوروش کبیر)
کوچه بهار کوچه درویش مقامی
امتداد مهناز از نیاوران
قیطریه منشعب از جاده قدیم شمیران
خیابان کوی کن
چهارراه باقری نژاد پشت بیمارستان فیروزآبادی
کوچه مدرسه راه پیما در ۱۲ متری آرد ایران (شهرری)
کانال عرضی جردن
خیابان ها و کوچه های انجمن محلی ادب
خیابان توفیق از میرداماد
خیابان های اطراف پارك اعلم
طرفین خیابان قیطریه‌منشعب از جاده قدیم شمیران
کوی شمس در نیاوران
کوچه قدسی منشعب ازاسدی در شمیران
خیابان ۱۰۲ نارمك
خیابان ده‌متری‌منشعب‌ازانتهای شرکت
اسفالت کوی نوبنیاد فرح‌آباد درتهران‌نو
کوچه همایون از کوچه مسجد در اختیاریه
ده متری شرقی و غربی نارمك
خیابان هشتم آریامهر
انتهای خیابان‌آریانا تادرمانگاه ۵۰۳ ارتش
امین‌الملك امامزاده حسن
کوچه فروزان واقع در دروازه دولاب
کوچه حمام گلستان منشعب‌از خیابان کرمان
میدان نهم آبان انتهای کوی فرح
خیابان ده متری شاهدوست از سلیمانیه
دیوار سازی حایل باغچالی
کوچه حمام شایگان
۸ متری بین‌وحیدیه وتسلیحات
محوطه بین دو اسفالت سی متری نیروی هوائی (انتها)
کوچه شماره یك زیر بولینك ازکوروش کبیر
کوچه ۱۲ متری‌سروناز خیابان شهریار داودیه
خیابان زنبق در داودیه
اصلاح بلوار ناهید
خیابان نهم‌آبان بین پهلوی و تلویزیون
خیابان آذربیگی بین پهلوی و تلویزیون
خیابان شمیران بین پهلوی و تلویزیون
خیابان دانشور از ونك
کوچه پیمانی و کوچه مابین دزاشیب و پیمانی
خیابان مطبوعی از هدایت و سعدی
اصلاح نهر خیابان زرین‌نعل
خیابان نیلوفر منشعب ازخیابان دولت و قلهك

لغت نامه دهخدا

شماره های ۱۵۹ـ۱۶۰ـ۱۶۱ـ۱۶۲ منتشرشده‌وتا ۱۶۶ تحت‌صحافی است . ۱ـ۱ آـ۷۴۳۶

الکترومهر ، اولین کارخانه پنکه سازی در ایران
پنکه تقفی هما
۳۶ اینچ
۵۶ اینچ
با تضمین پنجساله
HMA
دفتر مرکزی شرکت : خیابان بوذرجمهری سرای چیت ساز تلفن ۲۰۵۴۷ ۲۵۵۸۳

قابل توجه کشاورزان
خرمن کوبهای اشتاد میتسوبیشی باسابقه چندین ساله در ایران
برای خرمن کردن گندم ـ جو ـ برنج ـ لوبیا وغیره
خرمن کوب اشتاد میتسوبیشی بهترین وسیله برای کشاورزان که کاه خرد شده یکدست جهت علوفه لازم دارند.
زیرا در آن واحد دانه را از ساقه جدا نموده از لوله خمالک در کیسه ریخته و ساقه را تبدیل به کاه یکدست تمیز میکند .
امسال مدل بزرگتر با موتور قویتر که در نتیجه بازدهی آن بیشتر است برمدلهای قبل اضافه گردیده .
از لحاظ قیمت مناسب با بودجه هر کشاورز ایرانی میباشد ولوازم یدکی بحد کافی موجود است .
شرکت سهامی صنایع تولیدی اشتاد ایران
سازنده ماشین آلات کشاورزی
تهران ـ خیابان وصال شیرازی ـ ساختمان اشتاد تلفن ۴۶۶۹۷ ۶۶۹۹۹۰

ملاقات مدیر اطلاعات با دکتر تاگور فیلسوف شهیر هند

چهل سال قبل در همین روز

دو ساعت بظهر دیروز ملاقاتی با دکتر تاگور داشتم این ملاقات در اطاق دفتر او صورت گرفت ـ وقتی وارد اطاق شدم و بوسیله آقای محسن خان اسدی مترجم مخصوص تاگور معرفی شدم، تاگور روی صندلی چرمی خیلی موقر نشسته بود حرکت مختصری کرد و سر خود را کمی تکان داد و این خونسردی از یك فیلسوف مرا غرق تعجب کرد ولی فوراً بمن توجه داده شد که این وقار و طمأنینه و عدم حرکت مربوط به چیز دیگری است زیرا بلافاصله تاگور لب بسخن گشود و گفت : معذورم دارید زیرا نقاش مشغول برداشتن عکس من میباشد و مختصر حرکت رشته فکر و عمل او را از هم خواهد گسیخت .

نقاش روسی پروفسور (پطروچنکو) روبروی تاگور در سمت چپ او نشسته بود .

تابلوئی جلویش نصب و مشغول کشیدن عکس تاگور بود و تاگور بسیار متین و موقر نشسته و کتابی در دست داشت و دست خود را نیز بی حرکت روی زانوهایش قرارداده بود .

تاگور خود نقاش زبردستی است ،او میداند اندك حرکت او طرح وشالوده نقاش را باطل میسازد . تاگور همچنان که نشسته بود حرف میزد و گاهی چشمان جذاب خود را بمن میدوخت ولی سکون طبیعی اولیه خود را از دست نمیداد .

این دفعه دوم بود که بملاقات این فیلسوف هندی نائل میشدم . دفعه اول روزی بود که دکتر تاگور وارد شد و من نیز جزو مستقبلین در باغی که از او پذیرائی میشد حضور داشتم. آن روز قیافه تاگور خیلی گرفته و خسته بنظر می آمد . ضعف پیری و ناتوانی بر او غلبه داشت. اما قیافه دیروز وی بکلی فرق کرده بود ، چهرهٔ باز و گشوده داشت .پیشانی بلند و گیسوان سفید نقره فامش که بطور منظم از اطراف سر ریخته بود بتمام معنی یك فیلسوف و شاعری را در نظر مجسم میساخت ، آثار بشاشت در قیافه تاگور نمایان بود .

تبسم شیرین داشت . تاگور وقتی می خندید چین های قشنگی بین ابروانش ظاهر میشد ، درصدای تاگور هیچ خشونت شنیده نمیشد ، صدای او آرام بود و کلماتش را شمرده ادا میکرد ، رویهمرفته اندام رشید ، چهره باز ، چشمان جاذب ، پیشانی کشیده تاگور همه از یك فیلسوف و شخصیت بزرگی حکایت میکرد .

تاگور از مسافرت خود بایران اظهار شعف میکرد . از اینکه بدیدار اعلیحضرت همایونی نائل گردیده

تصویر تاگور کار پطروچنکو

بسیار مفتخر و خرسند بود ، مهمان نوازی ایرانی را تقدیر میکرد و می گفت این احساسات مرا مفتون عاطفه و محبت ایرانی ها ساخته است .

خاطره تاگور از شرفیابی حضور اعلیحضرت

من فرصت را غنیمت شمرده و از شرفیابی او حضور اعلیحضرت همایونی تحقیق کردم خواستم به بینم ملاقات مزبور چه تاثیری در فکر او کرده است و تاگور گفت :

این اولین دفعه بود که من بملاقات یك سلطان مشرق زمین نائل شدم، ملاقات این پادشاه چنان مرا فریفته ساخته و طوری قلب مرا ربوده است که نمیتوانم احساسات و تاثیرات این ملاقات راخوب بیان کنم .آثار بزرگی از وجنات و چهره شاهنشاه ایران کاملا هویدا و اعلیحضرت شاه ایران را از هرحیث مرد فوق‌العاده یافتم .او اساساً بزرك متولد شده است ، من آوازه اشتهار این پادشاه را از دور شنیده بودم و می شنیدم که ترقیات ایران تحت توجه این شخص ظاهر گردیده و حالا که از نزدیك او را دیدم بخوبی درك کردم که مرد بسیار بزرگی است . از چشمان او شراره محبت می بارید . من در برابر چشمان جذاب او خود راتسلیم دیدم ، او هم مطمئن شد که با چشمان پر از مهر و عاطفه خود قلب مرا ربوده است .

قریب یکساعت مرا پذیرفت تابلوی اشعار و نقاشی من که حضور ایشان تقدیم کردم توجه او را جلب کرد و من با افکارخوب وخاطرات درخشان ایشان را ترك کردم .

اشعاری که تاگور تقدیم شاه کرد

از تاگور خواستم اشعاری که حضور همایونی تقدیم داشته بمن بدهد . قبول کرد و بمنشی خود که پهلوی من نشسته بود دستور داد اشعار او رابطوری که دوباره میگوید یادداشت کرده بمن بدهد .

دکتر تاگور پس از تسلیم اشعار مزبور که بزبان انگلیسی بود آنرا برای من تفسیر کرد و گفت : «من در این یك قطعه اشعار خود که با نقاشی فکر خود را مجسم ساخته‌ام گفته‌ام که مملکت ایران گذشته نورانی و درخشنده‌ای داشته است که آن چراغ روشن و تلالو تاریخی و وجود حرارت ظلمت‌بخش زمانه اینك براثر وجود اعلیحضرت درخشان است و من چراغ خاموش خود را ازهندوستان آورده‌ام و میخواهم در پرتو نور و چراغ شاه روشن نمایم .

تاگور نه فقط شاعر بزرك و عالی مقامی است بلکه نقاش زبردست و موسیقی‌دان قابلی است ، اشعاری که پریروزعصر حضوراعلیحضرت همایونی تقدیم داشته قبل از ظهر همان روز سروده و بلافاصله فکر خود را روی تابلو نقاشی مجسم ساخته یعنی چراغ درخشنده‌ای ترسیم نموده از گذشته ایران که آن چراغ از دوره کنونی و شخص اعلیحضرت کسب نور می نماید و تاگور خود چراغی خاموش در دست گرفته و میگوید که آنرا در پرتو مزبور روشن و نورانی نماید .

تابلو نقاشی و اشعار انگلیسی مزبور همان روز در قاب مخصوصی جای‌داده شده و تاگور با ابراز احساسات خود تقدیم اعلیحضرت نموده است .

تاگور سیگار نمیکشد ، مشروب نمیخورد ، غذای او خیلی ساده‌است، از تجمل سرمیز غذا اظهار دلتنگی میکند . همیشه میل دارد غذای‌ساده برای او تدارك کنند ، موسیقی‌ایران را که ساعات راحتی خود را با آن سرگرم مینماید دوست دارد . پس‌از صرف ناهار در اطاق دفتر خویش می رود و تا ساعت چهارونیم بعد از ظهر افکار و نظریات روزانه خود را یادداشت می کند چون قصد دارد کتابی راجع به ایران بنویسد.

(نقل‌از اطلاعات ۱۴ اردیبهشت‌ماه ۱۳۱۱)

ورشکست به تزویر!

از : م ـ پورثانی

چند روز پیش نزدیکی‌های غروب در حالیکه با «تاکسی» از مقابل پارك شهر میگذشتم یکی از اقوام تاجر پیشه رابه پیوست چند فقره پاکت میوه و قابلمه غذائی که توی‌بقچه سفید رنگی پیچیده شده بود مقابل گیشه زندان موقت کاخ دادگستری دیدم که لابد مسبوقید در سنوات‌اخیر بخاطر پاره‌ای ملاحظات اخلاقی و روانی آنرا «ندامتگاه» نامیده‌اند .

همان شب تلفن زدم‌به‌منزلش، پس از سلام وعلیك گفتم : خدابد ندهد !

این حرف را که زدم‌فامیل پیشه‌ورمان ضمن اینکه حالت تعجب از طنین‌صدایش‌مشهود بود پرسید : در چه‌موردی؟

ـوالله امروز عصر جلوی زندان دادگستری دیدمت که توی صف ملاقاتی ها ایستاده بودی ، البته شاید هم کسی که من دیدمش شکل تو بود.

ـ نه ، خودم بودم !

ـ خدای نکرده برای یکی از نزدیکانت اتفاق ناگواری افتاده ؟

ـ مگه حتماباید برای‌کس و کارادم اتفاق ناجوری بیفته که آدم بره ملاقاتش .

ـ پس برای کی میوه و غذا میبردی ؟

ـ برای یکی از دشمنام !

ـ شوخی میکنی؟

ـ نه جان تو ، عین‌حقیقته!

ـمرد حسابی اگر دشمن‌تو به‌حبس افتاده باید [illegible] خوشحال باشی نه‌اینکه‌براش اطعمه و ویتامین ببری.

ـراستش بدینوسیله خواستم این نامرد بی‌وجدان‌راخجالتی داده‌باشم.هرچند که‌طبخ غذا و خریدن چند نوع میوه برایم پنجاه تومن هزینه [illegible] است‌و کلی از وقتم را گرفت ...

ـ شخص زندانی چه بلائی سرت آورده ؟

ـ هیچی ...فقط صدوپنجاه هزار تومن مالمو خورده !

ـ آخه چه جوری ؟ تو که تاجر ناواردی نیستی ؟

ـبله ولی این بابا مدت هفت ، هشت سال از مشتری های خوب و قابل اعتماد ما بود و یکمرتبه قبل از عید دیدیم سفته های جناب‌ایشان که ما با خاطری آسوده در شهرستانها و [illegible] کرده بودیم یکی‌بعد ازدیگری واخواست‌مشه...بمنزلش تلفن زدیم که بگیم فلانی این‌چه وضعیه ؟ ولی خانمش که همیشه توی تلفن با ما چاق سلامتی میکرد با لحنی خشك و زننده گفت شوهرم رفته آلمان ، خواهش میکنم‌دیگه مزاحم این شماره تلفن‌نشین!

ـ مگرایشون برای‌داد و ستد با شما تضمینی نداشت؟

ـ چرا ... هم پنجاه هزار تومن سند ذمه‌ای داشت هم یکبرك چك بمبلغ دویست هزار تومن بدون تاریخ که وقتی گذاشتیم بحساب بعلت کسر موجودی برگشت خورد!

ـو لابد شما هم فوری حکم جلبشو گرفتین ، رفتین آلمان ، با تقدیم احترامات برش گردوندین ایران ، انداختینش زندان که‌آب‌خنك بخوره ؟

ـ نخیر ... اولا که آلمان نرفته بود و توی زیر زمین منزل مادر زنش قایم شده‌بود. ثانیا ما نگرفتیمش ، چندنفر دیگر از طلبکارهاش این کار خیرو انجام دادن .

ـ عجب ... پس این مومن بجز پول شما پول عده‌دیگری راهم بالا کشیده بود ؟

ـامروزه‌درعالم تجارت‌مرسوم است که وقتی یکنفر قصدمال مردم خوری و فرار بسرش میزنه مال عرب و عجم را بالا میکشه حتی اموال بچه های صغیر و بیوه زنان و معلولین محجورین ....

ـ خب برادر ، فلسفه‌اون پاکت های میوه و قابلمه‌غذا چی بود ؟!

ـ راستش ما وقتی باخبر شدیم که ایشون‌دستگیرشده وافتاده زندان به خانمم گفتم یك‌باقالا پلوی حسابی‌باگوشت بره بپزه بعدا یك من سیب و یك من پرتقال و یك من نارنگی مرغوب هم خریدم‌رفتم دم زندان به پاسبانی که رابط بین ملاقاتی ها ومحبوسین بود، گفتم داداش جون اینها رو میبری‌میدی به آقای‌فلان‌میگی فلانی خیلی‌خیلی سلام‌رسوند گفت جنابعالی که صد وپنجاه هزار تومن مارو خوردی این پنجاه تومن هم روش ! نوش جانت ، کوارای وجود .... اینکار برای تسکین اعصابم خیلی لازم بود !

ـخب لابد اون بیچاره هم توی دادوستد ورشکست‌شده و از خجالت‌طلبکار ها به‌زنش یاد داده بود که هرکس‌تلفن زد بگو فلانی رفته آلمان .

ـ نه جان من ، در این‌چند سال اخیر که هرآدم‌نامعتبری میتواند ده‌دوازده‌تا دسته چك ۲۵برگی و پنجاه‌برگی به ابعاد والوان مختلف از بانك ها گرفته توی جیب بغل و کشوی‌میزش بگذاردراه‌برای خوردن مال مردم خیلی آسان شده ...بدین ترتیب که‌چند سالی با نشان دادن در باغ سبز خودشان را توی بازار و پیش بانکها آدم درستی‌معرفی میکنند وآنوقت در یك‌فرصت مناسب ورشکسته و متواری میشوند !

ـمگر در اینگونه مواقع نمیتوان با گرفتن حکم قرار تامین از دادگاه‌ذیصلاح‌نسبت به توقیف اموال منقول و غیر منقولشان اقدام نمود ؟

ـ البته سابق براین همینطور بود ، یعنی بمحض آنکه پیشه‌وری‌ورشکست میشداداره امور ورشکستگی طبق یکی از مفاد قانون تجارت او را از ادامه داد و ستد و دخل و تصرف در باقیمانده دارائی خود اعم از منقول و غیرمنقول منع‌میکرد ولی اخیرابموازات سایر دگرگونی هائیکه در حرفه تجارت بوجود آمده و صاحبان حجره بجای میرزای مذکر اقدام باستخدام سکرتر موئث مینی‌ژوپ‌پوش کرده‌اند و به حوض کلاب قصر کاشان عطر «کاپشا» ساخت فرانسه استعمال میکنند و اتومبیل «فورد مستنك» دو در آلبالوئی رنك زیر پایشان انداخته‌اند یکی دوهفته قبل ازورشکست شدن (چون افلاس با اطلاع‌و تصمیم قبلی‌است‌حتی‌ازساعت‌و دقیقه و ثانیه وقوع آنهم با خبرند !) کلیه دار وندارشان را به اسم کسان نزدیکشان میکنند و طلبکار مادر مرده در صورتیکه خیلی زرنك‌باشد وبتواند با شل کردن‌درکیسه و کشیك کشیدن های شبانه‌ـ روزی طرف را دستگیر کند میبایستی هزینه بازداشت و خورد وخوراك و حتی‌پول‌نسخه های او را هم در ندامتگاه بپردازد ، تازه حضرات‌یکبار قانونا حق دارند که با دادن «واخواهی» یا تکذیب امضاء از زندان آزاد بشوند و حکم جلب قطعی چند ماه بعد صادر میشود که‌بدهکار فرصت فرار به آلمان را داشته باشد!

ـخب چه فایده داره ، آدم پول عده‌ای را بالا بکشه و جماعتی را بیچاره بکنه‌آنوقت خودش هم تا پایان عمر توی زندان باشه ؟ میخوام هفتاد سال سیاه سر به تن زن و بچه نباشه که‌اینطوری به‌آلاف واولوف برسند .

ـ دست برقضا خود منهم قبل از اینکه این بلا سرم بیاد همین اشتباه را میکردم ولی بعد ها متوجه شدم سوء استفاده در امور مالی خواه بعنوان تدلیس یا اختلاس‌یا کلاهبرداری از یك قران‌تا بی نهایت فقط پنج سال‌زندان داره ... تازه با این تفاوت که چون در اینگونه مواقع عده‌ای از طلبکارها پول خودرا سوخت‌شده میبینندبه دریافت تومانی دو قران هم‌رضایت می دهندو بدیهی است مدت‌اقامت ورشکستگان به تزویر چندماه بیشتر طول نخواهد کشید !

ـ با اینحال باز هم معقول نیست که آدم مدتی را بعنوان یك کلاهبردار حرفه‌ای در زندان بسر ببره و رسوا خاص و عام بشه چون بالاخره این اشخاص بعدا هم باید باهمین اسم و رسم توی همین اجتماع و بین همین مردم زندگی کنند .

ـنه جانم ، ورشکسته های این چنینی پس از استخلاص فورا نام خانوادگی خود را تعویض میکنند و بفرض هم دلشان نخواست در تهران یا شهرستانها زندگی کنند با وجوهات باد آورده که چه‌بسا سرمایه و هستی عده‌ای آدم زحمتکش بوده باشد راهی خارج میشوند و با کلی تفاخر در مونیخ یا کالیفرنیا یا هر کجای دیگر که دلشان‌بخواهد وکالجش‌برای ادامه‌تحصیلات عالیه فرزندانشان مناسب‌باشد به داد و ستد می‌پردازند !!

ـحالا حس میکنی که از این تاجر اسبق و کلاهبردار فعلی و شیاد آنی هیچ کینه‌ای در دل نداری ؟

ـنه !

ـوالله این «نع»رابه‌خورده شل گفتی بنابراین اگر از من میشنوی فردا صبح اول وقت یك دسته گل گلایل هم‌برای‌ایشون‌بفرست‌ندامتگاه که وجدانت حسابی آسوده بشه‌و هیچگونه ناراحتی‌فکری نداشته باشی !!

انتقاد

چاله‌های اسفالت !

۳۱۱۰۸۰

خیابان هدایت بطرف‌دروازه شمیران سالهاست که تعمیر نشده است و به‌همین دلیل در بعضی از قسمتها چاله‌های هولناکی بوجود آمده است که باعث شکستن فنراتومبیل ها میشود . مردم نمیدانند خساراتی که به اتومبیل آنان در چاله و چوله های شهر وارد میشود از کدام مسئول دریافت کنند ، زیرا از هر اتومبیل مبلغی بعنوان حق اسفالت دریافت میشود ، در حالیکه فنر اتومبیلها دراین اسفالتها می‌شکنند و کسی‌هم خود را مسئول نمیداند لذا تقاضا دارد چاله، چوله های خیابان مورد بحث ترمیم شود .

حجتی اخوی

در آینده ساکنان زمین باید ماسك بزنند .

ـ مثل اینکه آینده‌اش خیلی دور نیست ! ..

اطلاعات مردم

همه روزه ازساعت ۶ تا ۷ بعداز ظهر نظریات شما را منعکس میکند

۳۱۱۰۸۰

بکجا مراجعه کنیم؟

۳۱۱۰۸۰

چندی قبل در همین ستون نوشته شد که کامیونها ، اسفالت خیابان عارف جنوبی را خراب کرده‌اند و این خیابان بصورت تعمیرگاه ومکان سرویسکاری و تعویض روغن وسائل سنگین حمل و نقل درآمده است . بعداز انتشار این شکایت چندبار نیز به پاسگاه میدان خراسان و شهرداری ناحیه ۶ موضوع یادآوری شده است ولی‌بازهم نتیجه‌ای نداده است . لطفا مقامات مسئول روشن نمایند که اینگونه شکایات را به چه مرجعی باید تسلیم کرد تا رسیدگی کنند .

مدیر باشگاه ابومسلم ـ مهدی شیرگیر

منبع کشت حشرات

در خیابان ترقی کوچه حضرتی روبروی کوچه ۴۶ یک قطعه زمین غیرمحصور وجود دارد که محل تجمع زباله محل بوده واکنون‌به صورت منبع مناسبی جهت کشت حشرات موذی و کثیف درآمده استو باعث شیوع انواع بیماری ها میگردد. از شهرداری ناحیه تقاضا میشود نسبت به محصور کردن و نظافت آن هرچه زودتر اقدام نمایند .

فریدون ازغیانی

قرق کرده‌اند

۳۱۱۰۸۰

چند موتورسوار بدون گواهینامه در خیابان شیراز شرقی‌واقع در امیرآباد در ساعات‌تعطیل مدارس‌دخترانه این‌منطقه را قرق می کنندو مرتب با «ویراژ» دادن‌و بوق زدن درعابران تولید وحشت میکنند . از مقامات‌انتظامی درخواست میشود ، قبح عمل رابه این‌آقایان گوشزد نمایند.

شیدانی

وزن کپسول گازها تقلیل یافته

۳۱۱۰۸۰

قبلا کپسولهای گازکه برای منازل می‌آوردند حدود ۲۵ روز دوام داشت ووزن خالص آن ۱۲ کیلو بود در حالیکه اکنون بیش از ۱۰ تا ۱۲ روز دوام ندارد ووزن آنهم بین ۸ تا ۹ کیلو میباشد ، ولی در قیمت آن تفاوتی پیدا نشده است . خواستم از مسئولان تقاضا کنم نسبت به توزین گاز ارسالی بمنازل اقدامی موثر معمول دارند .

حسن فرزانه ـ شورای داوری شمیران

آموزش کمك رانندگان

درروزنامه خواندم که کارگران شرکت واحد اتوبوسرانی‌در کلاس های مبارزه‌بابیسوادی شرکت‌داده میشوند ، میخواستم از مسئولان تقاضا کنم که در این کلاس نکات دیگری که بایستی دربرخورد با مسافران از طرف رانندگان وکمك رانندگان مراعات‌شود ، نیزگوشزد گردد. زیرا روز ۱۱ـ۲ـ۵۰ صبح اول وقت کمك راننده اتوبوس شماره ۶۵۴۲۳چنان‌رفتار ناهنجار وبی‌ادبانه‌ای بامسافران میکرد که باعث دلتنگی مردم از شرکت‌واحد گردید. اگر در این کلاسها مطالب آموزنده دیگری بجز مواد درسی گنجانیده شود ، نتیجه بهتری از آموزش آنان گرفته خواهد شد.

لاریجانی

زمین غیرمحصور زباله‌دانی شده

۳۱۱۰۸۰

در کوچه هشت‌متری«خوب‌بخت » منشعب ازخیابان‌شاهین واقع در محدوده ناحیه شش شهرداری تهران قطعه زمین مخروبه‌ای بمساحت دوهزارمتر مربع وجود دارد که هم اکنون بصورت زباله‌دانی درآمده‌است. بارها از شهرداری ناحیه شش درخواست شده است که‌بمنظور تامین سلامت اهالی مالك این قطعه زمین را موظف بدیوار‌کشی نماید ، ولی هنوز اقدامی صورت نگرفته در صورتیکه اطراف این زمین همه مسکونی بوده ومردم در منازل متعدد آن ساکن شده‌اند ، نظر شهرداری را نسبت بموضوع جلب و تقاضای رسیدگی داریم .

عزت‌اله آقابابائی

احتیاج به‌تعمیر دارد

کاخ گلستان وعمارت شمس‌العماره احتیاج بمرمت دارد ، بخصوص که کاخ گلستان محل پذیرائی نمایندگان خارجی و اغلب برای استفاده از جشنهای بزرگ از آن استفاده میشود منظره بیرونی این محل‌شایسته قدمت تاریخی آن نیست و انشاءاله مسئولان توجه عاجلی باین دو محل یاد شده خواهند نمود و در صددمرمت آن برخواهند آمد .

تیزبین

اسفالت «یك‌لا»!

۳۱۱۰۸۰

هر یك از صاحبان منازل دربلوار نادر به‌تفاوت از ۷۰۰ تایکهزارتومان درسال‌عوارض نوسازی میدهند ، ولی هنوز این‌خیابان که‌منشعب از جاده پهلوی می‌باشد اسفالت‌نشده است. زمانی که این محل بیابان‌بود مالك اصلی برای فروش خانه های ساخته شده . خود یك «لا»اسفالت ریخته بود که‌بگوید ، خیابان هم اسفالته است !!!اکنون آن اسفالت هم از بین رفته و برای اهالی فقط پرداخت عوارض نوسازی باقی مانده است .اهالی‌بلوار نادر تقاضا دارند بمیزانی که از آنان عوارض‌دریافت‌شده‌خیابانشان هم اسفالت گردد.

پری‌رخشا

چاه‌فاضلاب درطبقه‌سوم!

بااینکه شکوائیه اهالی شهر آرا در مورد انسداد «اگو»ی‌آن که‌توسط‌شهرداری ناحیه‌اعمال میشود ، چندبار بصور مختلف در این‌صفحه نوشته شده‌است، مع‌التاسف موردتوجه مقامات مسئول‌قرار نگرفته‌است زیرا چند روز قبل باز هم‌اخطاریه‌ای ازطرف شهرداری شهرآرا آوردند که من ساکن طبقه سوم ، برای فاضلاب خودیك چاه حفر کنم !!!از مقامات‌مسئول شهرسازی تقاضا داریم این گرفتاری راازسرمردم‌شهرآرا کوتاه کنند.

دقیقی

مرتب‌خاك میخوریم

۳۱۱۰۸۰

چهارراه فرح‌واقع‌درخیابان حافظ منشعب ازخیابان‌شهباز جنوبی از نظر اسفالت وضع عجیبی دارد ازیرا اول وآخر این خیابان اسفالت‌شده ، ولی وسط خیابان سال هاست که خاکی باقی مانده است. چراتوجهی نمیشود که بافرا رسیدن تابستان و حرکت وسائل نقلیه ساکنین این قسمت‌باید مرتب خاك‌بخورند وعوارض نوسازی را هم بپردازند.

ایازی

کاسبی باطفل کرایه‌ای!

زن گدائی را در روز تعطیل عمومی در حوالی بازار دیدم که بچه‌ای کور و افلیج ومعلولی را جلوی پایش بطوریکه‌چند سانتی متر از خودش فاصله داده بود با پاهای لخت بطرز بی‌رحمانه‌ای یعنی سرش را به طرف عقب درست موازی بازمین نگهداشته که چشمهای کورش بهترجلوه‌گر شود و همچنین پاهای او را بیرحمانه تر باوضعی دلخراش بمزمین کج و معوج چسبانده‌بود. عابرین همکه وضع را چنین میدیدند سکه های یک یا دو و پنج وده ریالی‌درجعبه‌ای که جلوی طفل قرار داشته میانداختند وراه خود گرفته و میرفتند .

منهم که از دیدن حال وضع این کودک بهرقت آمده‌بودم سکه‌ای از کیف خارج و بداخل جعبه انداختم ، ولی همان لحظه بفکرم رسید که پول چه‌دردی از این‌طفل که در حال اغماء است دوا میکند ولذا از فروشنده‌ای که بستنی قیفی میفروخت یک بستنی خریدم و بمادر کذائی طفل دادم تا باو بخوراند . مادر دروغی مشکوک و با سرعت بستنی را در حلق کودک فرو میکرد که این عمل خود بیشتر باعث نگرانی من‌و دیگر عابران گردید . چند خانم که باتعجب باین منظره چشم دوخته بودند بمادر !!طفل تذکر دادندکه «یواش‌بابا» چه مادری هستی که غذا به طفل خود نمی‌دهی ولی کسی حریف این مادر نمی‌شد، زیرا سر بچه را بقدری عقب گرفته بود که‌طفل قادر بخوردن بستنی نبود . خانمی پرخاش‌کنان گفت : زن ، بستنی رابده خود بچه بخورد ، بی‌رحم این چگونه مادری است

غرغر خانمها مرا بیشتر دقیق کرد ولذا پرسیدم : چرااین طفل رابیمارستان نبردی؟ جوابداد : بردم ، گفتند ، یکماه دیگر بیاور کمتخت‌خالی شود . باو گفتم قوم نزدیکی دارم که بیمارستان خصوصی دارد بیاباتفاق برویم واین طفل را بستری می‌کنیم . ولی‌این گفته در اوموثر نیافتاد و جواب داد :پدرش عرق خور و تریاکی است ، بدش می‌آید ، باید از او اجازه بگیرم ولی با اصرار من بیشتر عصبانی شد و طفل را بغل گرفت و بسرعت از محل دور شد ... دنبالش کردم.. وقتی خطر را دور پنداشت صدقدم پائین‌تراز محل سابق‌مجددا طفل را وسطپیاده‌رو پهن کرد!! بازهم او را زیرنظرگرفتم، دراینموقع متوجه شدم پسر بچه‌ای ۱۴ یا ۱۶ ساله‌ای گوژپشت هر نیمساعت یا بیست دقیقه یکبار بسراغ این زن آمدوچیزی بگوش زن میگفت وگاهی بانوک ضربه‌ای به زن میزد و میرفت ، بنظرم رسید از پسربچه ازوضع طفل ومادر او جویا شوم . لنابااشاره‌او را بکناری کشیدم و گفتم : هرچقدر پول بخواهی بتو میدهم ، بگو به‌بینم او مادرطفل است . پسرک که قدری عصبانی بنظر می‌رسید گفت : نه، این طفل مادر ندارد ، اختیارش دست من و عمویم است ،آن‌زن اورا ۳۰۰تومان ازماخریده است‌و حالا من میخواهم طفل را از او پس بگیرم ،گفتم طفل را بگیری که چکارش کنی ؟گفت : میفروشمش !!گفتم: چرا بانوک پابه‌آن زن میزدی ،گفت:باو میگفتم ،سر بچه را درست بگذار، آنقدر اذیتش نکن ...

قرار گذاشتم این طفل را از او ۵۰۰ تومان بخرم و معالجه‌اش کنم، ولی آدرسی که بمن داد تا بروم و طفل را بخرم بقدری مشکوک بود که حقیقتا میترسم‌که به‌آن محل برای خرید این طفل مفلوک بیچاره مراجعه کنم. لذا از مقامات کمك میخواهم تا برای پس گرفتن این طفل که وسیله گدائی شده است اقدام و او را معالجه کنند .

خانم ن‌ـک

جدول کلمات متقاطع

شماره ۵۰۲۲

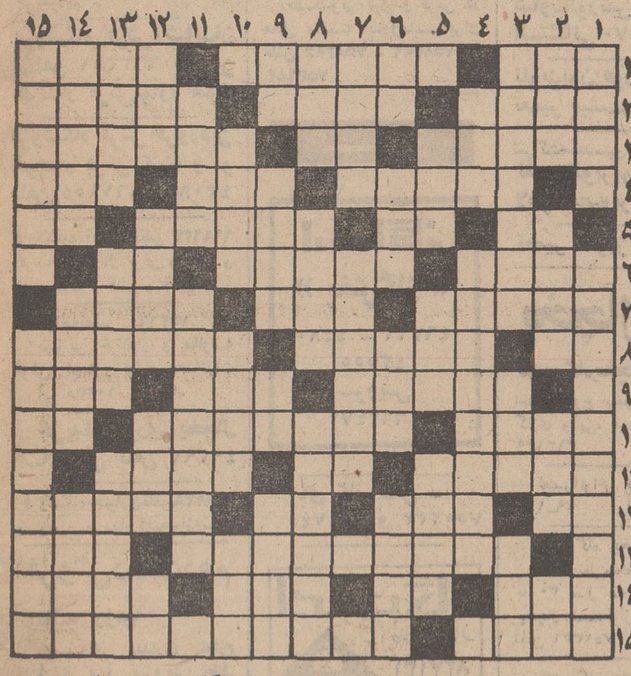

افقی :

۱ـ یکی از مارکهای سیگار ـ نام‌دیگریست برای مترجم ـ شاعر، به‌اندازه خوردنش را نوش دانسته ! ۲ ـ صمغی که در آتش با اسفند میسوزد ـ شهری در شمال ـ درویش و بی‌چیز ۳ـ ار القاب اروپائی ـ میدهند و رسوا می کنند ـ کتابی از « اوهنری » نویسنده مشهور امریکائی ۴ـ یکی از حواس پنجگانه ـ دیواربلند و محکم ـ کره‌تسخیر شده آسمان ۵ـ پدر عربی‌ـ روزیکه گذشت ـ نگهبان است و محافظت کننده ـ حرف همراهی ۶ ـ پاندول‌ساعت ـ واحدی در طول ـ خسیس‌پس ندهد ۷ـ از نوشابه های الکلی خارجی که بابوئی خوش همراه است ـ دسته ورزشی ـ یکی ازپساوند ها ۸ـ رودی دراروپا ـ معشوقه سلامان که خواجوی کرمانی شرح عشقشان را به‌نظم آورده ـ یکی از حروف زبان یونانی ۹ـ نوشتن ـ مغلوب در عرصه شطرنج ـ از بستنی هاست ، اما کیست که بیاید ؟! ۱۰ـ اسب سرکش می گسلد ـ روزنامه‌یی پرتیراژ که درلندن منتشر میشود ! ـ نیم نفس ۱۱ـ خراب شده ـ ضمیر مفرد ـ بزرگتر ۱۲ـ ضمیر اشاره ـ بریشت حیوانی جاودانه‌نشسته‌ـ از زدنی‌ها ـ از شاعران معروف دربار سلطان سنجر که قصاید زیبائی ازاو باقیست ۱۳ـ بنائی باشکوه به یادگار مانده از «کاترین‌دومدیسی» درپاریس‌ـ روی ساختمان ۱۴ـ از امراض مسری خطرناك ـ بوی‌رطوبت‌ـ شهری در استان مازندران ـ پیامبر خوش صدا ۱۵ـ یکی‌از دستها‌ـ ازمعروفترین‌نویسندگان کشور شوراها که برادران کارامازوف اثری جاودانه از اوست .

عمودی :

۱ـ نخوت است و خود رابزرك شمردن ـ کشوری در امریکای مرکزی ۲ـ از رقص های‌قدیمی اروپائی ـ زمانی ناحیه‌یی‌ییلاقی دراطراف‌تهران‌بود ـ واحدی در شمارش‌ـ آش ۳ـ بنگاه‌فضولباشی معروف در کار اقمار مصنوعی که اعمال آنها را دنبال‌میکند! ـ یکی از وزارتخانه ها ـ پیاله شرابخواری ۴ـ شایسته و سزاوار ـ از جمهوری های امریکای مرکزی ۵ـ از آن برای هرکس کلاه نیست ! ـ سودپول ـ بردست توان دید۶ـ بلی به زبان انگلیسی ـ شمشیر عربی ـ از ترکه می‌بافند و در آن میوه می‌نهند ـ بازار که چنین شود ، بازاری را خوش نیاید ۷ـ از گلهای زیبای‌بهاری ـ نوعی ماشین چاپ که بسیار سریع عمل می‌کند ۸ـ از شهر های قدیمی آسیائی ـ زمین خواران‌به‌اراضیش‌رحم نکردند! ـ یکی از مدارك تحصیلی ۹ـ حرف ندا ـ زمزمه کردن آواز ـ از محرمات در اسلام ـ جامه و پوشاك ۱۰ـ پایتختی در اروپا ـ شتر بی‌کوهان که در امریکای جنوبی پیدا میشود ـ آنطرف چیزی ۱۱ـ آب دهان است و از غده های زیرزبانی ترشح میشود ـ کشوری مستقل در دل کشوری‌دیگر ۱۲ـ خریدن ـ مشهور و بلند آوازه‌ـ شیر عربی ـ عددیست ۱۳ـ آفریده شدگان ـ یکی‌از اشکال‌هندسی ـ گیاه رنگرزی ۱۴ـ از محله های معروف و قدیمی تهران ـ پرنده شانه‌بسر ـ حیوانی که هنوز اهلی نشده باشد و زود بگریزد ۱۵ـ گریه به صدای بلند ـ کتابی از تورگنیف .

حل جدول شماره ۵۰۲۱

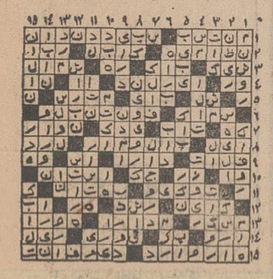

نیازمندیها

تلفنهای ۳۱۱۲۲۰ـ۳۱۱۲۲۴

آگهی تلفنی در صفحه نیازمندیها با تلفن ۳۱۱۲۳۱ پذیرفته میشود

اثاثیه

خرید

بازرگانی کیهان
تلفن ۸۲۳۷۷۶
خریدار نقدی همه رقم فرش کهنه و نو جهت صادرات روزولت میدان ۲۵ شهریور

فرش طوسی ۷۵۹۰۲۹
فرشهای کهنه‌ونوسنگین قیمت شما را جهت صادرات از سایرین بهتر خریداری مینماید.

فروشگاه‌آستارا۶۶۶۴۰۲
خریدار یخچال برقی و نفتی‌تلویزیون‌کولرفرش وکلیه لوازم منزل‌بقیمت عادلانه شاه ۴راه پیروز

فروشگاه مشرق ۴۹۳۲۷
خریدار قالی و قالیچه نو وکهنه و لوازم منزل، یخچال نفتی و ویترینی وعتیقه

نمایشگاه فرش گلشن۶۲۱۴۲۱
همه نوع فرش های کهنه خریداریم و همه رقم فرش نو موجود میباشد فرشهای کهنه پانو معاوضه میشود خیابان پهلوی بالای ایستگاه‌بیمه‌جنب بانک ملی یوسف‌آباد.

فروشگاه‌اسیا ۶۶۲۸۳۲
خریدار یخچال تلویزیون فرش وسایر لوازم منزل بقیمت عادلانه خیابان‌شاه

فروشگاه‌فرش تهران‌کالا
خریدار انواع قالیهای نو و کهنه و لوازم منزل ۶۶۹۲۲۶

فروشگاه‌امپریال۶۶۱۱۳۶
خریداریخچال‌وتلویزیون فرش وسایر لوازم منزل بقیمت عادلانه‌خیابان‌شاه آ‌ـ۹۸۹

فروشگاه ایران فرش
تلفن ۷۷۴۹۷۳
کلیه لوازم شما بهر مبلغ باشد بیشتر از سایرین نقد خریداریم.

فروشگاه فرش شایان
تلفن ۶۶۳۳۸۱ بهترین خریدار فرش‌لوازم منزل

فروشگاه فرش فروردین
خریدار فرش کهنه و نو تلفن ۶۶۱۶۵۵ و۴۳۰۸۵

فروشگاه آرمان تلفن ۶۶۹۶۲۳
خریدار یخچال برقی و نفتی و تلویزیون و قالی و قالیچه.

خواجه‌نصیر ۷۵۲۶۹۰
بهترین خریدار و معاوضه فرش کهنه و نو جهت‌صادرات آ‌ـ ۱۰۲۳۸

خریدار فوری یخچال های‌نفتی تلفن ۴۹۳۹۳

فروشگاه‌بختیاری‌تلفن۷۵۹۳۲۹
بهترین خریدار کلیه‌لوازم‌منزل

فروش‌دست‌دوم

اثاثیه ارزان
موسسه‌ای مقداری لوازم منزل از قبیل سرویس اطاق خواب ،مبلمان سالن ، میز صندلی نهارخوری ، کشوهای جالباسی و غیره نو ودست‌دوم به‌معرض فروش گذاشته است همه‌روزه ازساعت ۴ تا ۸ بعداز ظهر کریمخان‌زند خیابان‌مدیری پلاک ۴۱ طبقه اول مراجعه فرمائید.

سه عدد ویترین مغازه با چوب و شیشه جلووچراغ‌داخل با میزهای گوشه برای‌استفاده: جواهر فروشی. شیرینی‌فروشی لباس و عطر فروشی . برای ملاحظه واطلاع بیشتربه‌شیرینی دانمارکی . خیابان سلطنت‌آباد مقابل بوستان دوم مراجعه نمائید.
۱ـ۲ آ‌ـ۳۶۶۵

پیانو مارك شیمل رنك‌گردوئی روشن بفروش میرسد تلفن ـ ۴۲۳۲۲
۱ـ۲ آ‌ـ ۳۶۲۱

کرایه

کرایه هر نوع ماشین‌تحریر بنگاه فنی ناصر تلفن۸۲۶۲۰۵ دروازه‌دولت مقابل سعدی.

نصب آنتن

موسسه دیاموند
نصب آنتن تمام‌کانال‌ایرانی ۵۰۰ ریال خارجی از ۷۰۰ریال به‌بالا تلفن ۳۵۱۱۲۰

تعمیرات

تلویزیون

تعمیرگاه تلویزیون الکترون
تلفن ۷۶۳۶۸۴
تعمیر تلویزیونهای R.C.A شاوب‌لورنس . فیلیپس. سیبرا تلفونکن و سایر مارکها با سرویس مجهز سیار در شهر شمیرانات .

تلویزیون سرویس
خاورمیانه تلفن ۳۹۱۳۷۹
تعمیر تلویزیونهای امریکائی واروپائی R.C.A — R.T.I. دمونت ، ژنرال الکتریك، فیلیپس ، بلاپونکت ، سیبرا، شاوب‌لورنس و غیره‌باسرویس سیار در هر نقطه تهران .
۱ـ۱۰ آ‌ـ ۱۰۶۸

تعمیرگاه مجاز تلویزیون
RTI RCA
سرویس فوری تلفن : ۳۱۲۸۸۲ و۳۱۲۰۷۲
۱ـ۱۰ آ‌ـ۱۱۴۴

تعمیرگاه مجاز
شماره ۲
تلویزیون
R.C.A — R.T.I.
تلفن ۹۶۲۳۸۸
تنظیم کانال آموزشی و نصب آنتن ۸۰ تومان

شرکت‌تلویزیون‌سرویس
R.C.A — R.T.I.
آماده‌تعمیر تلویزیون‌های شاوب‌لورنس باسرویس سیار۷۶۱۷۸۴و۷۶۵۰۲۷

دادار
تعمیرگاه مجاز شماره ۱۵
شاوب لورنس
عباس‌آباد سی متری نظامی بین مهناز وپاشا شماره ۱۷۹ تلفن ۷۶۴۲۵۱

SCHAUB-LORENZ
صفائی رئیس سابق
تعمیرگاه تلویزیون ایران
R.C.A — R.T.I.
تلفن ۸۲۴۴۳۳

سرویس تلویزیون‌هلند
دیپلمه پاریس تعمیر تلویزیونهای‌اروپائی‌وآمریکائی ۷۶۰۵۲۵
۱ـ۳ آ‌ـ ۱۱۹۵

تمیرگاه‌ثابت
تعمیر تلویزیون
R.C.A — R.T.I.
شاوب‌لورنس با تخفیف استثنائی ۶۶۹۱۷۰

تلویزیون فوری در منزل تعمیر میشود ۹۶۰۵۴۶

شرکت‌مهندسین تلویزیون‌ایران
تعمیر تلویزیونها‌وتقویت لامپ تصویر ۶۶۱۲۳۴

تعمیر تلویزیون۴۸۷۷۲

یخچال

تعمیرگاه‌یخچال‌کیانوس
تعمیرهرنوع یخچال ، کولر گازی وآبی، لباسشوئی تلفن‌ـ ۳۱۳۶۳۹

تعمیرانواع یخچال۸۲۰۳۰۹
۱ـ۲۹ آ‌ـ ۷۱۵

تعمیرگاه یخچال فریجیدر
تحت نظر متخصصین ورزیده با ۳۰ سال سابقه در مورد یخچال ضمنالوازم یدکی‌موجود تلفن ۷۵۲۳۳۶

تعمیرگاه یخچال وازگن
تعمیرات یخچال و کولر ۷۶۰۷۹۴

شمیران شوفاژ
تعمیر هرنوع یخچال سرویس ونصب شوفاژ وکولر تلفن‌ـ ۸۶۵۳۹۹

تعمیرگاه سید حسین۸۸۲۴۳۸
تعمیرهرنوع یخچال ، کولر، اجاق گاز رختشوئی،آبگرمکن
آ‌ـ ۸۷۶

کولر

موسسه گاما ۷۹۳۸۹۷
نصب و سرویس کولر کانال‌کشی ساختمان

موسسه فنی ۱۱۰
سرویس کولر ۲۰۰ ریال قطعات یدکی ۲۰ درصدتخفیف تعمیر همه نوع وسائل برقی در محل ۷۶۱۹۹۵
۱ـ۱۰ آ‌ـ۲۹۴۳

فروش‌دست‌اول

قابل توجه
مبل فروشان
تشك‌فنری
عروس خواب
با مزایای بیشتر و تکنیك صحیح‌تر و رنك‌های مختلف زینت‌بخش اطاق خواب های‌شماست تلفن ۲۰۵۲۶
۱ـ۵ آ‌ـ ۱۱۱۶

LISTA
کارخانه صنعتی استاد
بایك دنیاتجربه
سازنده مدرن‌ترین لوازم دفتری
صندوق نسوز
باقیمت استثنائی
مدل۱۵۰کیلوئی ۲۵۰۰ ریال
مدل۲۵۰کیلوئی ۳۵۰۰ ریال
مدل۳۵۰کیلوئی ۴۵۰۰ ریال
مدل۴۵۰کیلوئی ۶۵۰۰ ریال
مدل۵۵۰کیلوئی ۷۵۰۰ ریال
نمایشگاه ودفترمرکزی:
خیابان فردوسی شماره ۷۷ـ تلفن ۳۱۲۹۹۵ ۳۱۱۹۹۵

اطلاعیه فروشگاه پیمان
تلویزیون ، یخچال ، چراغ گاز را باماهی صد تومان‌تهیه فرمائید نازی‌آباد خیابان چمن ۵۱۳۵۹
۱ـ۱۵ آ‌ـ ۶۸۰

مصنوعات فلزی طبری
سرویس کولر با پوشالهای خارجی و نصب کولر ولوازم یدکی در اسرع وقت آماده است‌تهران‌نو ایستگاه‌سی‌متری جنب پارس‌لوستر تلفن۷۹۴۸۰۲

مبل‌ودکوراسیون

پرده دوزی ارجمند ۳۱۷۳۷۰

پیراهن مبل : ۳۱۹۵۰۵
تعویض پارچه مبل: ۳۱۹۵۰۵
پرده‌دوزی‌شهرزاد: ۳۱۹۵۰۵
آ‌ـ ۳۴۱

شستشوی‌مبل وفرش

شستشوی مبل و فرش
گلین‌سرویس‌مهرمبتکروپیشرو نظافت مبل و فرش با دستگاه منحصر بفرد تلفن ۹۵۲۵۴۶

آناهیاسرویس‌بزرگترین خشکشوئی مبلمان فرش با دستگاه اتوماتیك ـ ۷۹۵۳۰۷

کارخانه‌قالیشوئی‌اطلس
باسابقه و مجهز ۹۶۰۲۹۸

دوراگلین سرویس‌آمریکا
خشکشوئی مبل و فرش در محل وابسته تاول‌ماسترایران تلفن ۷۵۸۳۹۵ ـ ۷۵۸۳۹۶ و ۷۵۳۶۸۳

گاز

اساگاز
((پخش‌گاز))
۴۴۸۰۲ ـ ۴۶۷۶۶
۴۳۵۵۵
سرویس
۶۶۲۴۷۱

آی گاز تلفن ـ ۷۵۱۷۴۰ و ۷۵۰۲۳۳

ایران‌گاز
پخش گاز
۸۲۷۱۳۱
تعمیرات
۸۲۳۰۵۱ـ۵۲
همه روزه ازساعت ۷ صبح الی ۱۱ شب
نمایشگاه مرکزی خیابان شاهرضا شماره ۳۲۰

شرکت پخش بوتاگاز
شرکت بوتاگاز از۷ونیم صبح تا ۸ شب تلفنهای ۳۹۲۳۸۹ و ۳۹۳۲۲۳

پرسی گاز
گازوسرویس
غرب خیابان پهلوی ۹۶۳۰۲۱ الی ۹۶۳۰۲۵ از۷صبح تا۷شب
شرق خیابان پهلوی ۸۲۲۰۲۵ الی ۸۲۲۰۲۱
۴۷۹۹۰ـ۸۲۷۲۴۷ از۷صبح تا۱۰شب
تلفن مخصوص تعمیرات ۶۶۵۲۴۰

کانال شرق

سازنده کانالهای تهویه مطبوع و دریچه‌تنظیم‌هوا نصب وسرویس کولر.
۶۳۰۴۶۲

جنرال سرویس
نصب کولر بطور نقد و اقساط تلفن ۷۹۶۱۵۱

فروشگاههای اتومبیل

ژیان ۵۰
نقد و اقساط
حاضر برای تحویل
نمایشگاه اتومبیل امیر
میدان محمد رضاشاه
تلفنهای: ۹۵۰۰۹۰ ۹۵۹۶۶۶

وانت پیکاب‌ژیان‌مدل ۵۰ ـ اقساط آماده برای تحویل فوری نمایشگاه‌اتومبیل‌امیر ۹۵۰۰۹۰ و۹۵۹۶۶۶

سرباز
آریا ـ شاهین
جیپ
نبش اکباتان و ملت تلفنهای ۳۱۲۵۰۲ و ۳۱۰۶۱۶

فروش اتومبیل

ب . ام . و ۲۰۰۰ مدل۶۷ برنك (بژ) بسیار تمیزبفروش میرسد تلفن ۸۲۷۳۲۴

بنز مدل ۱۹۶۵
یکدستگاه اتومبیل‌بنز ۱۹۰ سفید بارادیوکرام شیشه‌رنگی ورشوآلات و تزئینات اضافی بیواسطه بفروش میرسد باغ صبا خیابان ملك اول خیابان میرهادی شماره ۲ر۴ زنك‌دوم

استیشن ۱۵ نفره جهت‌مدارس تلفن ۶۶۷۴۴۳ و ۴۲۰۱۲

فورد تندورود ۵۷ اسپورت دونفره ۸ سیلندر اتوماتیك مقطوع ۱۳۵۰۰ تومان تلفن ـ ۸۲۷۴۸۷

شرکت سهامی‌بی.اف‌گودریچ ایران یکدستگاه اتوبوس‌بنز ۰۳۰۲ مدل ۱۹۶۶ موجود در پارکینك شرکت واقع‌درخیابان آیزنهاور مقابل پپسی‌کولا از طریق مزایده باشرایط ذیل بفروش میرساند :
۱ـ سپردن مبلغ بیست‌هزار ریال بصندوق شرکت بعنوان سپرده و ضمیمه نمودن یك نسخه آن به پیشنهاد .
۲ـ به پیشنهادات فاقدرسید سپرده ترتیب اثر داده‌نخواهد شد .
۳ـ حضور شرکت‌کنندگان درمزایده ضروری نیست .
۴ـ حق‌ردویا قبول هریك از پیشنهادات برای‌شرکت‌محفوظ است .

خرید و فروش مینی‌بوس تلفن ۲۷۹۰۰ گلپایگانی

پیکان وژیان شمارا
خریداریم ۲۷۹۰۰ گلپایگانی
۱ـ۲۶ آ‌ـ ۱۱۵۵

برای اتومبیل شما

کارشر
روکش صندلی اتومبیل بانصب فوری
میدان فردوسی اول ایرانشهر
تلفن : ۶۶۲۳۵۲

کرایه

کاج بار
بارکش شهر وحومه وبیمه اثاثیه منزل
تلفنهای ۶۶۱۱۱۱ ۴۱۱۱۱

ام ـ آ ـ اس
اتوبوس و مینی‌بوس دربست برای کارخانجات و مسافرت های دستجمعی تلفن ۹۷۰۸۱۴

آی.تی.تی
بهترین اتومبیل کرایه
تشریفاتی
۲۴ ساعته‌با راننده بدون‌راننده
فرح جنوبی ۷۵۳۴۶۳

اتوشاهپور
اتوبوس‌ومینی‌بوس اجاره‌ای و دربست
تلفن: ۲۶۳۲۷ ۵۰۲۵۳

خاور تاکسی
تلفن ۷۵۳۳۲۵
اتومبیلهای کرایه باراننده بدون راننده داخل و خارج‌شهر فرح جنوبی خیابان منصور
آ‌ـ ۱۰۳۱۸ ۱ـ۳

یکدستگاه سواری شاهین مدل ۴۹ باراننده جهت تهران وشهرستان با حداقل قرارداد سه‌ماه آماده کار است تلفن ۹۵۲۲۷۸ از ساعت ۷ تا ۸ونیم بعدازظهر .

جرثقیل پارس
تلفن ۷۸۶۶۲و ۷۸۱۱۱۲

جرثقیل و تریلی بابك آیزنهاور تلفن ۹۵۹۵۸۸

جرثقیل و تریلی ملك تلفن۹۵۰۰۶۸و۹۵۴۰۰۰

املاك‌ومستغلات

فروش

تغییر محل آژانس
شایسته
محل آژانس شایسته‌ازلاله‌زارنو به آدرس زیر انتقال یافت
از خیابان پهلوی اول خیابان آریامهر میدان ـ آریامهر سازمان املاك شایسته تلفن ۶۲۷۲۵۷

سازمان املاك شایسته ضمن توسعه کادر داخلی خودبا کارمندانی مجرب وصلاحیتدار (تفکیك و تقسیم وظائف انجام امور مختلف املاك به منصدی هرقسمت بطور مجزاوباشیوه‌ای صحیح) آمادگی بیشتر خودرا برای فعالیت در همه نوع امور ملکی‌شمادر کلیه نقاط‌پایتخت وحومه اعلام داشته‌ـ امیدآنکه بتوانیم کماکان‌موجبات‌رضایت خاطر مراجعین ارجمند خود را بعمل آوریم .
بهترین معرف‌این‌موسسه (از نظر صحت و سرعت عمل‌ـصلاحیت ـکاردانی وحسن شهرت) مراجعین محترمی از طبقات‌مختلف میباشندکه‌درطول چندین سال سابقه افتخار انجام امورملکی‌ایشان‌راداشته‌ایم
۱ـ۱۲ آ‌ـ ۱۰۶۴

مرکز معاملات‌تهران‌پارس نارمك امینی ۷۹۰۰۹۰
۱ـ۲۶ آ‌ـ۹۸۷

خانه فروشی
ساختمان نوساز مستغلاتی‌سه طبقه‌ونیم طبقه‌ای۶اطاق‌ـشوفاژ‌ـ کولر ـ ماهی ۵ هزار تومان اجاره فروش یا معاوضه بازمین تلفن صبحها ۳۵۶۸۶۴
آ‌ـ ۱۱۰۱

اطلاعیه سازمان صنایع فلزی
راطا
قابل‌توجه آقایان مهندسان ـ معماران و شرکت های محترم ساختمانی .
سازمان ونمایشگاه مرکزی صنایع فلزی‌راطادر
داودیه خیابان ظفر نبش خیابان نفت افتتاح وشروع بکار نمود
علاقمندان به مصنوعات فلزی مرغوب و سرویس آشپزخانه مدرن ومبلمان لوازم دفتری به نشانی جدید مراجعه فرمایند .
سازمان ونمایشگاه مرکزی صنایع فلزی راطا مجهزتر ازهمیشه درخدمت خانواده‌ها
تلفن ۷۷۵۴۵۴

یکدستگاه ساختمان هفت طبقه دارای تهویه مطبوع و آسانسور و پارکینك‌اختصاصی واقع دراول‌خیابان‌ویلا روبروی لوان‌تور به‌فروش میرسد برای کسب اطلاع بیشتربه تلفن‌های ۷۸۷۷۹ و ۷۸۸۴۳ مراجعه فرمائید .

یوسف‌آباد
بالای میدان آریامهر۲۰۰ متر زمین ۳۰۰متردوطبقه ساختمان شمالی قیمت ۲۴۰ هزار تومان تلفن : ۲۹۰۳۲ و ۶۲۷۷۴۱
۱ـ۲ آ‌ـ۱۷۸۴

خرید وفروش ومعاوضه
۱ـ خانه‌ای نوساز با ۱۲۸ متر مساحت و ۱۸۰ متر زیربنا دارای اطاقهای متعدد بزرك و کوچك حمام و کولر وسایر وسائل آسایش واقع درخیابان پشت مجلس کوچه میرهادی مقطوعا به ۱۲۰ هزار تومان فروخته میشود .
۲ـ خانه‌ایکه‌دربین‌خیابانهای ژاله . ایران . مجلس واقع وقیمت آن از ۷۰ هزار تومان تجاوز نکند خریداری میشود
۳ـ علاقمندان برای خرید و فروش یا معاوضه به تلفن ۳۹۱۴۱۲ مراجعه فرمایند .

امیرآباد شمالی‌بعدازپارك‌وی بر ۴۵ متری فرخزاد خانه‌ای بمساحت ۳۶۷ متر شمالی مستغلات در طبقه زیربنا ۵۴۲ متر بقیمت ۵۴۰۰۰۰۰ ریال بفروش میرسد تلفن ۷۵۳۲۴۲
۱ـ۶ آ‌ـ ۱۱۶۹

فرصت مناسب
خانه شمالی ۳ طبقه ۲۳۸متر با آب وبرق فیش تلفن آماده نصب باتمام وسایل دربهترین نقطه امیرآباد شمالی کوی شهریار بعلت مسافرت فوری بفروش میرسد تلفن ۶۳۲۴۱۱
۱ـ۲ آ‌ـ ۱۱۱۹۲

فرح‌جنوبی
یك منزل مستقلاتی دارای ۶ اطاق باسرویس کامل بدون تلفن ۱۷۰ هزار تومان بدون واسطه بفروش میرسد تلفن ـ ۷۶۲۳۱۹
۱ـ۲ آ‌ـ ۱۱۷۶

جاده کرج ۲کیلومتر بعداز میدان شه‌یاد خانه‌ای دو طبقه شامل ۸ اطاق با ۴۰۰ مترزمین مقطوع ۱۳۰ هزار تومان بدون واسطه به‌فروش میرسد‌صبحها ۸ تا ۱۲ بعد از ظهرها ۸ تا۱۰ تلفن ۷۷۰۵۳۷
آ‌ـ۱۰۵۹

خانه فروشی یا اجاره
زرین کلاب روبروی باشگاه نفت مستقلاتی جنوبی دوطبقه هرطبقه دو اتاق خواب‌ـپذیرائی هال و سرویس ـ آب ـ برق‌ـ تلفن بدون واسطه تلفن بعداز ظهرها ۸۲۹۸۳۷
۱ـ۳ آ‌ـ ۳۶۱۱

اوکازیون فروش فوری برای چاپخانه وکارگاه های تریکو وغیره
خیابان فردوسی کوچه صبح‌امروزمقابل‌سفارت‌انگلیس دارای سالن های بزرك متعدد باکنتور برق سی‌آمپر سه‌فاز وده‌آمپر تلفن و آب برای‌دیدن رجوع فرمائید ۳۱۹۷۸۴ به : بنگاه کوشان .
۱ـ۲ آ‌ـ ۷۴۲۸

حدود خیابان دولت و قیطریه چند باب منزل نوساز ویلائی بمساحت ۴۰۰ الی۹۰۰ متربفروش میرسد. دفتر جعفری تلفن ۸۶۴۸۶۴

ساختمانهای نوساز بطریقه مهندسی یك‌طبقه مستغلاتی نزدیك میدان شهیاد بفروش میرسد . تلفن ۹۵۵۰۰۹

آخرین قسمت ساختمانهای ویلائی و مستغلاتی‌درشمال‌شهر از ۹۰ هزار تومان ببالاآماده فروش نقد ونسیه اندیشه ـ ۷۶۱۷۴۷

ویلا فروشی
چند دستگاه ویلای‌مدرن شخصی‌ساز به فروش میرسد ۷۶۴۹۷۳

پلاژ
کناردریا
بابلسر
باتمام وسایل بفروش میرسد تلفن
۹۵۰۵۹۲

باغ فروشی
کیلومتر ۴۴ جاده خراسان ۴هکتار باغ با آب . برق . لوله کشی و سالن بزرك مناسب گوداری بفروش میرسد از ساعت ۵ تا ۷ بعدازظهر تلفن ۳۹۳۰۶۸
۱ـ۱۵ آ‌ـ ۲۳۴۹

باغ‌تفکیك شده به قطعات ۱۵۰۰ مترو ۱۲۰۰ متردربهترین نقطه ملاردآماده فروش است . آدرس ملارد آژانس افشار . تلفن ۷۷۶۲۴۵
۱ـ۱۰ آ‌ـ ۱۱۷۰

باغ دست اول
زمینهای مرغوب بقطعات مختلف در ۲۳ کیلومتری تهران کرج شهریار بفروش میرسد تلفن ۹۵۲۰۸۳
۱ـ۱۵ آ‌ـ ۱۱۲۳

زمین فروشی
هموطن
پذیرش‌و خریدروزانه طبقات مختلف مردم از زمینهای
ملاردویلا
امری سرسری نبوده و جنبه تفنن نداشته‌ونداردبلکه اشخاص باتوجه‌بتوسعه سریع تهران بطرف غرب توام با فعالیت آبادانی در منطقه شهریار و کرج و پس ازمطالعه دقیق و سنجش منطقه‌ملاردویلا بازمینهای مشابه بهترین راه را برای افزایش سرمایه خودو یا احداث‌ویلاجهت استراحت خانواده‌خودانتخاب‌نموده‌ومشغول عملیات ساختمانی در ملاردویلا میباشند.
شما نیز پس از دیدن‌این زمینها و فاصله زمانی آن بامرکز شهر طی دوشاهراه تهران کرج و ضمن مشاهده تاسیسات احداثی واستثنائی‌آن از قبیل خیابان‌بندی بابلوار های زیبا و میادین بزرك ـ درختکاری ـ اسفالت ـ آب لوله‌کشی و برق ـو تفکیك صحیح آن باسند مالکیت های جداگانه برای هرقطعه مطالعه کنید و آنگاه تصمیم بگیرید‌ـ زمینهای ملاردویلاباتمام‌مزایای انحصاری به نصف قیمت زمینهای مشابه نصف نقد و نصف اقساط بدون هیچگونه مخارجی از قبیل حق‌العمل و کمیسیون ـ سرویس‌برای‌دیدن زمین آماده است .
نماینده فروش زمینهای ملاردویلا و گلستان ـ سازمان املاك شایسته تلفن ۶۲۷۲۵۷
آدرس محل‌جدیدازخیابان پهلوی اول‌خیابان‌آریامهرمیدان آریامهر سازمان املاك‌شایسته
۱ـ۲ آ‌ـ ۱۰۶۳

گلستان
قطعات باقیمانده از زمینهای گلستان واقع دربرجاده‌اسفالته ۴۵ متری ملارد بفاصله ۴ر۵ کیلومتری جنوب اتوبان کرج و جنب نیروگاه عظیم برق شهریار تفکیك‌شده بقطعات یکهزار متری با خیابان‌بندی واسفالت آماده‌فروش‌ـسرویس برای دیدن زمین آماده است‌ـ نماینده فروش‌زمینهای‌گلستان وملاردویلاسازمان‌املاك‌شایسته تلفن ۶۲۷۲۵۷
آدرس محل‌جدیدازخیابان پهلوی خیابان آریامهر میدان آریامهر سازمان املاك شایسته
۱ـ۶ آ‌ـ ۱۰۶۲

اراضی سفید خاك بقطعات تفکیکی ۱۷۶متر و ۲۲۰ متری وقطعات بزرگتربفروش‌میرسد تلفن ۷۸۹۰۴
۱ـ۳ آ‌ـ ۱۱۵۸

یك قطعه زمین۶۱۲متری در دروس بر مرودشت ویك قطعه زمین‌بمساحت ۳۷۶ متر بر خیابان ظفر داودیه بفروش میرسد. ۷۷۵۸۲۵ و ۷۷۰۲۴۱
۱ـ۵ آ‌ـ۱۰۵۷

فرح جنوبی ودیبا ۳۸۵ متر زمین نقد فروشی ۳۱۵۸۷۷ ـ داخلی ۱۵

فروش اراضی مبارك آباد ونك مهران دره‌قشلاق‌دروس ۷۷۵۲۰۵
۱ـ۴ آ‌ـ ۱۱۱۸

زمینهای
ارزان
قطعات‌جدیدجاده‌خراسان باسند مالکیت هر قطعه ۱۲۰ متری ۹۲۵ تومان‌و قطعات دیگر بر اسفالت متری ۶۵ تومان نقد و اقساط زمین های‌کاروان متری۲۲ تومان میدان‌شاه دفتر شایسته فرد تلفن ۳۵۶۳۸۷

جمال‌آباد نیاوران زمینی بمساحت ۱۲۰۰مترمربع‌بفروش میرسد تلفن ۷۸۱۸۴۰
۱ـ۲ آ‌ـ ۱۱۹۵

زمین باآب‌وبرق
برجاده شهریار بفروش میرسد تلفن ۳۱۲۴۹۸
۱ـ۱۰ آ‌ـ۷۵۰۴

فروش‌وسرقفلی
بوتیك واگذاری
بوتیك در خیابان‌ایرانشهر چهارراه ثریا با مشخصات‌زیر. ۳ اطاق با تمام وسائل و تجهیزات ویژه بعلت مسافرت واگذارمیشود به تلفن۶۶۳۷۵۷ عصرها ساعت۵ر۳ـ۵ر۶ تماس حاصل فرمائید .

مغازه‌واگذاری
خیابان شمیران
مغازه بزرك با انبار . آب . برق وتلفن واگذار میشود ۸ تا ۱۶ تلفن ۷۵۲۶۷۱
۱ـ۶ آ‌ـ۳۳۰۱

اوکازیون عالی
یك باب مغازه‌بدکوراسیون مدرن جهت مشاغل مختلف بعلت مسافرت فوری بفروش میرسد جاده قدیم شمیران شمال کاخ جوانان روبروی ایستگاه چالهرز تلفن۳۱۸۲۱۰
آ‌ـ ۱۰۰۰

امیرآباد شمالی
یك‌باب مغازه لبنیاتی‌بفروش میرسد تلفن ۶۲۲۱۳۷

زیر زمین واگذاری میشود
یك زیرزمین‌درحدود۳۰۰متر واقع در خیابان سلطنت‌آباد ایستگاه ضرغام‌باتلفن۳۱۷۳۲۴ مکالمه شود .
آ‌ـ ۲۵۳۵ ۱ـ۵

یکباب بنگاه
اتومبیل
فروشی
واگذار
میشود تلفن
۹۵۰۵۹۲

واگذار میشود
یك بنگاه کالای تجارتی در خیابان‌شیروخورشید . چهارراه حق‌شناس بتلفن ۴۴۱۱۰مراجعه فرمائید .
۱ـ۳ آ‌ـ ۳۶۵۱

آرایشگاه گلاره
با مدرن ترین ومجهز ـ ترین لوازم واگذار می‌ـ شود . میدن برق‌آلسوم

گاراژ
دوباب گاراژ مجاور همدرویه بمساحت نه هزار مترم مربع‌دارای ساختمانهائی جهت انبار و یا تعمیرگاه و یا برای گاراژهای مسافربری واقع دراول‌تهران ـ پارس بر جاده دماوند برای فروش یا اجاره آماده مساشد برای کسب اطلاع بیشتر بتلفن های ۷۸۷۷۹ و ۷۸۸۴۳مراجعه فرمائید
۱ـ۵ آ‌ـ۳۴۸۱

اجاره‌داده‌میشود

آپارتمان اجاره
خیابان شاه پاساژ بیوك یزدی تلفن ۶۶۸۵۰۴

چند دستگاه آپارتمان‌مغازه با آسانسور شوفاژ جهت مطب دفترکار کسب با شرایط‌سهل آماده اجاره است به دفتر پاساژ مراجعه فرمائید .
آ‌ـ۱۰۰۵

آپارتمان اجاره
یکدستگاه آپارتمان نوساز کامل دارای ۶ اتاق و هال بزرك ـ آشپزخانه مدرن تلفن، آب وبرق مجزا طبقه دوم واقع درامیریه اوایل خیابان شیبانی ماهی ۹۰۰ تومان تلفن ۵۱۵۳۱
۱ـ۳ آ‌ـ۳۲۲۷

برای اجاره بهترین‌آپارتمان باعالیترین فضا در میدان هفت حوض نارمك تلفن ۷۹۲۴۷۷
۱ـ۷ آ‌ـ ۱۱۱۵

در خیابان تخت جمشید آپارتمان یك اطاقه و سه‌اطاقه باجاره تلفن۸۲۴۵۳۴
۱ـ۲ آ‌ـ ۱۲۰۰

فیات ۱۲۸ مدل ۷۱

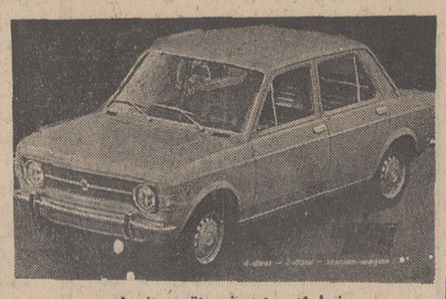

نماینده فروش اتومبیل امیر
تحویل فوری
انتهای شاه میدان محمد رضاشاه
تلفنهای ۹۵۰۰۹۰ و ۹۵۹۶۶۶

دودستگاه آپارتمان اجاره طبقه دوم اول خیابان‌سلطنت‌ـ آباد ایستگاه ضرغام سه اتاق با سرویس شوفاژ با تلفن ـ ۳۱۲۳۲۴ مکاتبه فرمایند .
۱ـ۵ آ‌ـ ۲۵۳۵

برای اجاره
۴ دستگاه آپارتمان‌مدرن باتمام وسایل وشوفاژ با یك‌باب مغازه واقع در میدان خیابان شیرازونك نزدیك درایوین سینمابه اجاره‌واگذارمیشودطالبین بعدازظهرها به‌تلفن‌ـ ۶۲۲۹۷۵ مراجه فرمایند

عباس‌آباد اندیشه‌اصلی
۲ آپارتمان ۴ و ۵ اطاقه نوساز باهال، کولر کف‌پوش کولر ، تلفن سرویس کامل ۹۰۰ و ۱۰۰۰ تومان تلفن ۷۶۰۹۶۰

آپارتمان چهارطبقه ۱۸اطاق وچهار هال با سرویس کامل مجهز و تهویه سرد و تلفن واقع در اسکندری شمالی نرسیده به چهارراه ساسان پلاك ۵۹ بدون واسطه اجاره داده‌میشود و برای‌کسب اطلاع بیشتر باتلفن ۶۳۰۰۸۱ تماس گرفته شود .
۱ـ۵ آ‌ـ ۳۴۷۹

لاله‌زارنو چهارراه مهنا
آپارتمان یك اطاقه و دو اطاقه با لوازم بدون تلفن‌برای دفتر کار مقطوع ۲۵۰۰ و۴۵۰۰ ریال تلفن ۳۰۱۳۲۱
آ‌ـ ۱۰۹۴

آپارتمان طبقه سوم واقع در بهترین نقطه جاده‌قدیم‌شمیران مشتمل بر شش‌اطاق هال‌وسیع شوفاژ کولر . تلفن مشترك ، سرویس کامل مال‌الاجاره ماهیانه حدود ۱۴۰۰۰ ریال موجود است تلفن ۷۷۳۷۲۸
۱ـ۲ آ‌ـ ۱۱۶۴

ساختمان اجاره
ساختمان کوچه لادن(شاهرضا مقابل خیابان فرصت) سه‌طبقه مجزا و حیاط هر طبقه دارای هال و هفت اطاق باتمام وسائل یك‌جا وجداگانه آماده اجاره تلفن ۳۱۳۳۶۱ (۸ صبح تا ده صبح) .
۱ـ۳ آ‌ـ ۳۶۴۵

ساختمان نوساز باپارکینك اختصاصی چهار طبقه شش و پنج اطاقی لوکس با تمام‌وسائل شوفاژـ کولر یك‌جا و جداگانه آماده اجاره (شاهرضا اول ویلا کوچه مراغه) تلفن ـ ۳۱۳۳۶۱ (۸صبح تاده صبح).
۱ـ۳ آ‌ـ ۳۶۴۵

یك ساختمان مجهزدارای۵۴ اطاق مناسب برای هتل ـ بانسیون‌ـ شرکتهاوسکونت‌یك جاویابطور آپارتمان اجاره داده میشود خیابان کاخ بین شاه و امیر اکرم تلفن ۶۶۱۹۶۹
۱ـ۲ آ‌ـ ۱۱۸۸

شمال بلوار
جنب شرکت سامان
ساختمان نوسازومدرن‌شامل ۶۲ اطاق باسالن ۲۲۰ متری یکجا اجاره داده میشود تلفن ۶۲۳۳۸۰

اجاره داده میشود
طبقه دوم وسوم یك دستگاه ساختمان واقع در بهترین محل خیابان کاخ شمالی ، بین‌تخت جمشید و بلوار ، بسیارخوش منظره وآرام و بدون مشرف، هرطبقه‌دارای ۵ اطاق‌وسرسرای بزرك و تلفن مستقل وشوفاژ تلفن ۶۶۳۶۵۷
۱ـ۲ آ‌ـ ۱۰۹۰

رهن واجاره
مبلغ بیست هزار تومان‌پول بقیه اجاره طبقه دوم دارای ۷ اتاق باسرویس کامل خیابان ظفر اجاره‌داده میشود . تلفن ۸۶۶۱۸۱
۱ـ۳ آ‌ـ ۷۵۷۴

خریداری‌میشود

کوهك کوهك کوهك
خریداریم گلکار یزدی۹۵۶۶۰۶

دفتر پارس اراضی داخل طرح عباس آبادرا خریدار است تلفن . ۷۶۱۵۵۸

خریدار زمین‌افسریه
۷۹۳۳۴۶

زمینهای جنت‌آباد باغ فیض پونك حسین‌آباد حسن آباد حاجی‌آباد کن کوهك خریداریم ۹۷۰۸۱۸
آ‌ـ۸۱۵۶

زمینهای‌افسریه‌خریداریم ۷۹۱۳۵۹

خریدار زمین تهران‌پارس ۷۹۳۰۲۰

قطعه زمینی بمساحت‌تقریبی۸۰ تا ۱۰۰ متر مربع درحوالی خیابان کریم‌خان‌زند تاشمیران که بریکی از خیابان های‌اصلی قرارگرفته شده باشد فوراً خریداری میشود لطفا با تلفن ۴۲۰۷۶ تماس گرفته شود .
۱ـ۳ آ‌ـ ۱۱۹۹

ولنجك
علی‌آباد محمودیه خریداریم ـ ۸۹۰۱۵۰ لطفی .

خریدار زمین تهران‌پارس ـ ۷۸۱۹۳۶

زمین سازمان برنامه و حسن‌آباد فوری‌خریداریم آژانس ویلاتلفن۶۶۱۳۷۷.

خرید اراضی مبارك‌آباد شمس

نیازمندیها

تلفنهای ۳۱۱۲۲۰ـ۳۱۱۲۲۴

املاک بنك ۶۲۱۶۰۶
مرکز خرید و فروش اراضی و بنك یوسف‌آباد کوی‌مکانیر
۱ـ۱۲ آـ ۱۰۰۰

دفتر مشاوره
آریا
بورس زمینهای تهران و حومه اصفهان و اهواز
تلفن ۴۲۶۸۲

نیازمندیهای اجاره

سازمان نیازمندیهای خارجیان
خانه شماره اجاره بیدهد ۶۶۳۹۳۹

موسسه امورخارجیان اجاره به‌خارجیان تلفن ۷۵۱۷۸۲

به‌خارجیان مستغلات شمارا اجاره میدهیم تلفن ۸۲۹۷۱۳ و ۸۲۳۹۶۴

بتعداد ویلای مدرن سه‌چهار اطاق خواب ، شوفاژ کولر ، استخر ، اطراف جردن داودیه ـ الهیه ـ دروی ـ گلستان برای سکونت خانواده خارجیان نیازمندیم تلفن ۴۸۹۹۶
۱ـ۳ آـ ۱۱۰۷

برای ساختمان شما

کاغذ دیواری باقساط
کاغذ دیواری و نقاشی ساختمان باقساط تلفن ۷۸۱۹۷۷

تعمیر پرده کرکره فوری با ضمانت تلفن ۳۱۵۶۸۰

تزئینات ساختمان باقساط
پرده پارچه ـ کاغذ دیواری
پرده کرکره به اقساط تلفن ۳۱۵۶۸۰

دستگاه تصفیه آب
مخصوص کارخانجات و استخر
موسسه کتا ۶۶۰۱۳۵

کاشی
سرامیک
تهران نقش
سازنده مرغوبترین سرامیك با فرم و رنگهای مختلف خیابان حضرت‌عبدالعظیم خیابان فرح‌آباد سرای حاج حسنعلی
تلفن ۲۷۱۶۴

MISCHLER
میشلر
سرما گرما و نوراز کرکره چوبی مشلر عبور نمیکند. پرده چوبی مشلر ثر عبر زیبائی ثر مقابل سرقت مقاوم بوده و تصورت حفاظ قفل خواهد شد

BW
پارکت
فرش چوبی ایران بساختمان شما جلوه خاصی می‌بخشد .روی پارکت BW آتش‌سگار، جوهر اسید و سایر مواد شیمیائی اثر ندارد
نمایشگاه پارکت BW ویژه کرکره مشلر خیابان شاه‌صا کوچه فتوحی
تلفن‌های : ۶۶۹۳۹۰ . ۶۶۰۳۰۷ . ۶۶۹۵۹۶

کارگاه فنی حداد
لوله‌بازکنی فاضل‌آب
تلفن ۳۱۸۸۹۵
آماده کار در تمام نقاط تهران

سازمان نوسازی
خرید همه‌گونه مصالح ساختمان های کهنه اعم از درب وپنجره تیرآهن و چوب و لوازم مربوطه تخریب ساختمان‌های کلنگی و خالی‌برداری در مدت کوتاه تلفن ۵۸۱۴۱۹ و ۵۳۱۳۵ و ۵۴۶۰۲
۱ـ۵ آـ۱۰۴۶

لوله‌بازکنی
تخلیه
تخلیه چاه فاضل آب با سیستم موتوری ۵۲۵۵۰

رفع گرفتگی هر نوع لوله ساختمانی
بادستگاه تراکم هوا ـ تلفن ۷۸۷۲۷

لوله‌بازکنی فاضل آب
سرویس منظم مسعود
بلوار تلفن ۶۶۴۴۸۵

لوله‌بازکن فاضل اب
تلفن ۸۶۶۶۴۲

لوله‌بازکنی فاضل آب
جنرال
۷۹۶۱۵۱
مطمئن فوری ارزان
بادستگاه مجهز بدون خرابی

لوله‌بازکنی فاضل آب
تلفن: ۸۲۷۴۰۸

لوله‌بازکنی فاضل آب
مقدم: ۶۶۵۳۷۴

فروشنده تلفن

خرید وفروش هر نوع شماره تلفن به تلفن ـ ۸۲۰۸۴۱

معاملات پول

پول موجود
پول شرطی موجود ۸۲۲۶۵۹
۱ـ۱۰ آـ ۷۱۹

پول ۵ر۱ شاهی ۶۲۴۸۷۳

ازیك میلیون ریال به‌بالا موجود باکپور ۶۶۴۶۱۸

پول شرطی امیبی ۷۹۰۰۹۰

پول تومانی دوشاهی همیشه موجود ۸۲۸۰۹۰

پول در مقابل ماشین خانه فوری میدهیم تلفن ۶۳۰۷۹۴

پول شرطی باسود بانکی برای خانه و مستغلات موجود ۴۸۴۶۳

خانه پول فرح شمالی
مرکز معاملات پول تهران ـ ۷۷۱۳۸۸

وام در مقابل تلفن و قبوض فرش ۶۶۳۱۳۰

پول مورد نیاز
پول نیازمندیم ۸۲۶۲۳۰

پول شرطی جهت شمال شهر در مقابل خانه و مستغلات نیازمندیم ۴۰۸۲۹

قبوض

مزده مزده
فرش کهنه‌ونو صادراتی وقبوض بانك کارگشائی را موسسه ۱۱۱ واقع‌در بهارستان جنب قنادی یاس خریداری مینماید. تلفن ۳۹۱۵۰۰

خریدار قبوض اصلاحات ۶۶۴۶۱۸

بدون مراجعه‌از محل کار یا منزلتان تلفن کنید ۳ ساعته قبض فرش‌شمارا خواهیم خرید اردهالی خریدار و فروشنده‌فرش های نو و کهنه اول‌بازار کفاشها تلفن ۲۳۴۸۲

استخدام

گروه فرهنگی نواندیش
برای آموزش فن بازاریابی و سپس استخدام بعده‌ای دختر وپسر دیپلمه یا دانشجو یا دانش‌آموز سال ششم‌دبیرستان نیازمند است تلفن ۷۵۲۴۹۰
۱ـ۱۰ آـ ۸۴۵

مشاور بیمه
۱ـ آیا پراتری ـ فعال ـ خوش‌لباس ـ تحصیلکرده هستید ؟
۲ـ آیا مایلید روزی ده ساعت کار کنید و ماهیانه ۸۰۰۰۰ ریال حقوق ثابت و پورسانت دریافت نمائید .
۳ـ آیا سن شما از سی سال بالاتر است چنانچه به سئوالات فوق صددرصد پاسخ مثبت میدهید ومیخواهیددرآمد سرشار و حرفه‌ای‌بی‌نظیرداشته باشید به ما رجوع کنید. نشانی مرکز نمایندگی امین ـ خیابان روزولت چهارراه تخت جمشید ـ جنب تریا قناری کوچه هدایت شماره ۸۳ .

بیك‌نفر دوشیزه یا بانوی‌ماشین‌نویس نیازمندیم تلفن ۹۶۲۹۱۸ و ۹۵۸۵۰۶

SITUATION VACANT
B. F. GOODRICH Iran S.A. provides attractive salary and fringe benefit to employ an Iranian who has the following *qualifications*: B.S. degree in science, engineering or management. Good command of the English language. Age 25-30 years.
Military service clearance or exemption. Candidates are requested to call 973001, ext. 65, for interview.

یك واحد صنعتی
به یکنفر قالب‌ساز با تجربه و یکنفر فرزکار با تجربه نیازمند است تلفن ۶۶۶۴۱۷
۱ـ۳ آـ۳۲۹۳

پرستار
با سابقه که بتواند زبان انگلیسی صحبت نماید برای نگهداری طفل ۸ ساله با حقوق خوب موردنیاز است داوطلب لطفا با تلفن ۳۱۶۸۴۵ تماس حاصل نماید .

استخدام تکنیسین برق
یکنفر تکنیسین برق که حداقل فارغ‌التحصیل مدرسه حرفه‌ای یا باتحصیلات‌بیشتر و دارای تجربه باشد وبزبان انگلیسی نیز آشنائی کامل داشته‌باشد برای تمام وقت استخدام‌میشود . سن‌متقاضیان باید بین ۲۳ و ۳۵ سال باشد. واجدین شرایط لطف‌مشخصات کامل خود را به صندوق پستی ۱۰۳۶ ـ ارسال دارند .
۱ـ۳ آـ ۶۶۸۲

کارخانجات بیسکویت گرجی
برای تکمیل کادر فروش خود بتعدادی فروشنده و تحصیلدار با شرائط ذیل احتیاج دارد .
۱ـ سن بین ۲۵ ـ ۳۵سال
۲ـ حداقل معلومات برای فروشنده دیپلم متوسطه وبرای تحصیلدار سیکل اول متوسطه
۳ـ داشتن ۲ سال تجربه فروشندگی برای فروشنده .
۴ـ تضمین ملکی بارزش حداقل پانصد هزار ریال .
۵ـ آمادگی کاردرشهرستانها برای فروشنده .
۶ـ داشتن دفترچه‌پایان خدمت یامعافی‌بجزمعافی‌پزشکی
۷ ـ داشتن گواهینامه رانندگی موتور سیکلت‌برای تحصیلداری ضروری است و دارندگان گواهینامه رانندگی برای فروشندگی در صورت یکسان بودن سایر شرائط ارجحیت دارند واجدین‌شرائط میتوانند حداکثر تا ۲۵ اردیبهشت ماه جاری مشخصات کتبی خود را با ذکر آدرس و شماره تلفن بنشانی‌بوذرجمهری غربی ساختمان گرجی تسلیم نمایند .
۱ـ۲ آـ ۷۰۵۲

SITUATION VACANT
WANTED for immediate employment a young male experienced telex operator with good knowledge of English. Applicants are requested to call 313026, 313269.

استخدام
یك شرکت صنعتی برای نظارت واجرای برنامه های ساختمانی خود درتهران‌احتیاج بیك مهندس راه و ساختمان باحداقل ۳ سال تجربه دارد داوطلبان میتوانند بعداز ظهر روزهای ۱۵و۱۸ر۲ر۵۰ بادردست داشتن یك قطعه عکس‌وفتوکپی مدارك خود به آدرس میدان سپه شرکت کاوه مراجعه نمایند .

بیك پزشك باپروانه‌دائم نیازمندیم تلفن ۶۴۲۳۳ و ۴۹۷۵۶
آـ ۱۱۴۲

بانك تجارت خارجی ایران به تعدادی ماشین نویسی فارسی ولاتین که حداقل‌دارای دیپلم کامل دبیرستان بوده و بزبان انگلیسی تسلط داشته باشد نیازمند است داوطلبین‌به اداره کارگزینی بانك واقع در خیابان سعدی جنوبی کوچه بانك مراجعه نمایند .
۱ـ۴ آـ ۷۱۸۰

خدمتکار و آشپز
زن و شوهر یازن تنها بدون بچه در خانواده نیازمندیم . از ساعت ۶ تا۸ بعدازظهر به خیابان حشمت‌الدوله بین کاخ وپهلوی شماره ۹مراجعه شود.
۱ـ۳ آـ ۳۵۹۱

یکی از موسسات وابسته به دولت از محل طرحهی عمرانی غیر مستمر تعدادی کارشناس اقتصاد و آمار با شرایط مشروحه زیراستخدام می‌نماید :
۱ـ دارابودن درجه لیسانس در اقتصاد یاآمار .
۲ـ دانستن زبان انگلیسی .
۳ـ انجام خدمت‌وظیفه‌عمومی یاداشتن برك معافیت قانونی .
ازداوطلبان واجد شرایط دعوت می‌نماید که مشخصات کامل خود را بافتوکپی مدرك تحصیلی و ذکر آدرس‌وشماره تلفن حداکثر تاتاریخ ۱۸ اردیبهشت ماه سال جاری به شماره ۵۸۲ راهنمای روزنامه اطلاعات ارسال فرمایند .
امتحان در رشته اقتصاد ـ آمار وانگلیسی در تاریخ ۲۵ اردیبهشت ماه ۱۳۵۰ بعمل خواهد آمد که پس از وصول مدارك ،دعوتنامه جهت شرکت در امتحان مربوطه ارسال‌خواهد گردید .
۱ـ۳ آـ ۷۱۳۲

پزشك عمومی با پروانه صبحها نیازمندیم تلفن ۳۵۴۰۰۱
۱ـ۲ آـ ۱۱۵۷

سکرتر
بیك دوشیزه یاخانم جوان با تحصیلات عالیه جهت منشی‌گری و ماشین‌نویسی که سابقه کارنیز داشته باشدبرای رئیس هیت مدیره یك شرکت بزرك خیلی‌فوری مورداحتیاج‌است. کسانی که زبان انگلیسی خوب بدانند ویاآنکه‌از عهده ترجمه فارسی وانگلیسی و بالعکس برآیندحق‌تقدم خواهند داشت .
واجدین شرایط فورا بین ساعات ۹ الی ۱۳ به شماره های تلفن ۶۶۵۶۸۴ و ۶۶۴۲۰۳ و ۴۹۶۳۶ تماس بگیرند .
۱ـ۳ آـ۷۶۴۲

حسابدار
حسابدار ورزیده با سابقه‌چندین‌ساله‌وخوش خط و وارد به ثبت‌دفاتر محاسباتی‌خیلی‌فوری‌مورد احتیاج است واجدین شرایط، به‌آقای‌اسحق‌لوی یایعقوب‌حیم‌توسط‌صندوق پستی ۱۴۹۱ خیلی فوری مکاتبه نمایند .
۱ـ۳ آـ۷۶۴۴

بهیار کراتیك
برای صبحها و شبهااحتیاج است تلفن ۴۹۶۳۲
آـ ۱۱۸۶

مستخدم زن برای اداره منزل نیازمندیم با تلفن ۶۶۱۰۵۰ بین ساعت ۵ تا ۸ بعدازظهر تماس بگیرند .
آـ ۱۱۸۱

پرستار باتجربه
یك‌نفر بانوی باسواد برای پرستاری دوکودك‌موردنیازاست از ساعت ۹ تا۱۰ بعدازظهربا تلفن ۶۲۷۷۹۶ تماس بگیرند.
آـ ۱۱۸۰

دوشیزه یا با نوی فروشنده
خوش‌تیپ باسابقه فروشندگی و آشنا بزبان انگلیسی جهت فروشگاه تریاقنادی نیازمندیم طالبین به عباس‌آباد خیابان وزرا جنب بانك ملی تریاقنادی وپول مراجعه نمایند .
۱ـ۳ آـ ۱۱۷۷

بیك آقا یاخانم دیپلمه با داشتن ۲ سال سابقه کار در حسابداری نیازمنداست‌واجدین شرایط بین ساعت ۸ تا ۱۲ صبح به آدرس نادرشاه مقابل پمپ بنزین کوچه نوروزی‌نبش لارستانی شماره ۷۱ شرکت بریستول ایران ـ حسابداری مراجعه نمایند .
آـ ۱۱۷۴

تزئینات مهرداد
بعده‌ای ویزیتور مرد و فروشنده زن نیازمند است طالبین بمیدان ژاله خیابان شهباز جنب پمپ‌بنزین‌ساختمان اخوی طبقه سوم مراجعه‌فرمایند
۱ـ۲ آـ ۱۱۳۷

استخدام ویزیتوردارونی شرکت داروئی‌بین‌المللی در حال توسعه جهت ویزیت فرآورده های داروئی جدید خود برای شهرستانهای‌خوزستان، غرب ، شیراز ،اصفهان، کرمان ، آذربایجان، بچند نفر ویزیتور با سابقه نیازمنداست‌افرادباسابقه می‌توانند با تلفن ۸۶۳۰۵۱ـ۵ بین‌ساعت۲ تاه بعد از ظر تماس گیرند . ۵

برای پرستار کودك دوساله‌ای یك‌نفر پرستار واجد شرایط باحقوق مکفی‌استخدام‌میگردد. داوطلبان میتوانند هرروز قبل‌از ساعت ۹ر۳۰ صبح با تلفن ـ ۶۶۹۶۰۲ تماس بگیرند .
۱ـ۲ آـ ۷۱۰۲

به یك نفر دوشیزه و یابانو که به امور سکرتری وزبانهای انگلیسی وفارسی و فرانسه تسلط کامل داشته باشد نیازمندیم .
تلفن ۷۸۱۱۶۲ و ۷۸۱۶۹۳
۱ـ۳ آـ۳۶۰۱

استخدام
واحد تولیدی ساجی‌دریکی از شهرستانهای نزدیك به تهران به افرادزیراحتیاج‌دارد:
۱ـمهندس‌مکانیك‌ونعمیرات
۲ـ مهندس ریسندگی .
۳ـ مهندس‌مقدمات‌وبافندگی
۴ـمهندس یا متخصص رنگرزی ـ چاپ و تکمیل .
۵ـ متخصص در مدیریت برنامه ریزی و تولید .
تسلط به زبان انگلیسی و یا آلمانی و همچنین داشتن حداقل پنج سال سابقه کار در رشته مربوطه ضروری است .
داوطلبان با شرح کامل مدارج تحصیلی و سوابق کار وذکر حقوق موردنظربا راهنمای شماره ۵۸۴ اطلاعات مکاتبه نمایند .
۱ـ۲ آـ ۳۵۹۳

مدیر فروش
دوشیزه یابانوی جوان و خوش‌برخورد تحصیلکرده‌آشنا وارد به امر فروش مورد نیاز است از ساعت ۵ الی ۷ بعداز ظهر مراجعه فرمایند ـ بین چهارراه پهلوی وامیراکرم ساختمان شرکاء
گیسوی‌فنسی
۱ـ۳ آـ ۱۱۵۰

بعده‌ای خانم و آقا که‌دارای وضع مناسب وبیان قوی و نافذ داشته باشند باحقوق و پورسانتاژتمام وقت یا نیمه‌وقت احتیاج میباشد خیابان قدیم شمیران ایستگاه‌عوارض‌خیابان شیراز پلاك ۲ر۵۹
آـ ۱۱۷۲

بیك کارگر موتور سوار جهت کار مطب‌نیازمندیم‌میدان دروازه شمیران‌مطب‌دندانپزشکی آشوری
آـ ۱۱۹۸ ۱ـ۲

شرکتی بیك‌پادو که‌درحدود ششم ابتدایی‌سواد داشته‌باشد احتیاج دارد تلفن ۷۵۰۹۸۳
۱ـ۲ آـ۱۳۰۲

راننده با تجربه با سابقه کار در منازل با حقوق مکفی استخدام میشود بین ساعت ۷ تا ۸ بعدازظهربا تلفن ۶۰۰۵۵ تماس حاصل شود .
آـ ۱۱۷۳

مستخدم‌جهت کار در شرکت مورد نیاز است شرکت ایسافو خیابان‌شاه مقابل سینمانیاگارا ساختمان بیوك یزدی طبقه‌سوم شماره ۴۶

استخدام
۱ـ دونفر ویزیتور فعال . خوش‌تیپ وخوش‌بیان .
۲ـ دونفر نامه رسان که دارای موتورسیکلت باشند .
۳ـ دونفر طراح ونقاش تبلیغاتی با شرایط زیرحداقل ۲ سال سابقه کار .
سن ۲۲ تا ۳۵سال
انجام خدمت سربازی یا معافی دائم برای تمام وقت ستخدام میشوند داوطلبان با مدارك لازم (در مورد طراح و نقاش نمونه‌کار) بخیابان فردوسی جنوبی شماره ۳۳۷ طبقه سوم سازمان سینامراجعه نمایند .
۱ـ۲ آـ ۷۵۷۰

بچندنفر دوشیزه یابانو که در امر فروش لباس‌دوخته زنانه ومردانه آشنائی داشته باشند نیازمندیم طالبین بخیابان شاهرضا مقابل سینما رویال ساختمان ۵۴۳ موسسه امیدفر مراجعه نمایند .
۱ـ۲ آـ ۱۱۹۳

دکتر داروساز تمام وقت برای شهرستان مورد نیاز است ۳۱۶۴۵۰
۱ـ۲۶ آـ ۱۱۲۷

کانون هنری پاترا
(پاترافیلم) عده‌ای خانم و آقا جهت هنرپیشگی برای شرکت‌در فیلم‌سینمائی‌میپذیرد علاقمندان همه روزه از ساعت ۱۰ صبح الی ۸ بعدازظهر مراجعه نمایند . احمدکاشانی کارگردان تئاتر و سینما . دروازه دولت روبروی‌پمپ‌بنزین کوچه حمیدالدوله‌تلفن۳۱۴۵۳۹
آـ ۳۶۴۹

متخصص زیبائی و طبیب پوست و غدد نیازمندیم تلفن ۶۶۱۹۶۹
آـ ۱۱۸۷

تزئینات ام . آر
بعده‌ای آقا نیازمند است لطفا از ساعت ۴½الی۸ بعداز ظهر مراجعه نمائید آدرس شاهرضا دروازه دولت نبش سعدی شمالی جنب آموزشگاه وحید .
آـ ۱۱۹

دوشیزه یابانوئی که مایل باشند در منزل حدود خیابان شیراز ـ بهجت‌آباد به دانش‌آموزان کلاس‌سوم‌وپنجم‌ابتدائی فارسی وانگلیسی تدریس‌نماید مورد لزوم میباشد علاقمندان میتوانند باارسال مشخصات‌خود با صندوق پستی ۲۱۴ طهران مکاتبه فرمایند .
۱ـ۳ آـ ۳۷۰۹

استخدام
دونفر ویزیتور داروئی برای تمام وقت مورد احتیاج است . تجربه کافی بخصوص روی انتی بیوتیکها ضروری است . خواهشمند است اطلاعات کامل خود را باذکر شماره تلفن به صندوق پستی شماره ۸۷۹ ارسال دارید .
آـ ۷۴۹۶

استخدام فوری
افراد زیر جهت کارتمام‌وقت استخدام میشوند :
۱ـ تکنیسین مکانیك‌دیپلمه هنرستان صنعتی و تسلط کامل بزبان آلمانی ـ متخصص در امور زمان‌سنجی .
۲ـتکنیسین‌دردوگری‌دیپلمه هنرستان صنعتی وتسلط کامل بزبان آلمانی یا انگلیسی ـ متخصص در امور زمان‌سنجی .
داوطلبان بایستی خدمت نظام‌وظیفه را انجام داده و یا از معافیت دائم (غیر پزشکی) استفاده نمایند.ضمنا سن‌آنان از۳۰سال تجاوز نکندمتقاضیان بین ساعت ۸ صبح تا ۴بعداز ظهر به استثنای پنجشنبه‌هاتا ساعت ۱۲ به شرکت سهامی کارخانجات پارس الکتریك خیابان آیزنهاور ایستگاه سینالکو شماره ۵۶۳ مراجعه ویابا تلفن ۹۷۲۰۴۱ کارگزینی تماس حاصل فرمایند .
۱ـ۳ آـ ۷۵۶۸

دفتر اسناد رسمی۱۵۵
بچندنویسنده خوش خط مجرب نیازمنداست‌بازنشستگان ثبت کل حق تقدم دارند جوادیه اول خیابان ۲۰ متری تلفن ـ ۲۸۰۷۲
۱ـ۳ آـ ۳۶۷۷

راننده پایه دوم با سوادکه دارای برك خاتمه خدمت باشد استخدام میشود از نه صبح تا یك بخیابان کاخ چهارراه حشمت‌الدوله .شماره۴۲۷مراجعه شود .
آـ ۷۵۳۴ ۱ـ۲

مجانی ـ مجانی
۳۰ نفر خانم و آقای داوطلب اول هر روز میتوانند فقط با ده تومان ورودیه‌به جای ۱۵۰ تومان شهریه دوره کامل ماشین‌نویسی فارسی یالاتین
یا با ۲۰ تومان ورودیه بجای ۶۰۰ تومان شهریه دوره‌کامل دفترداری‌دوبل وحسابداری عالی
یابا ۴۰ تومان ورودیه بجای ۹۰۰ تومان شهریه دوره‌کامل‌سکرتری (منشیگری) را گذرانده باخذ دیپلم رسمی نائل‌شوند.
آموزشگاه بازرگانی اقتصاد میدان فردوسی تلفن های ۸۲۸۳۲۶ ـ ۸۲۸۳۸۷
آـ ۱۱۹۴

شریك

کانون هنری پاترا
به دونفر شریك با سرمایه نقدی برای تهیه فیلم سینمائی نیازمند است . دروازه دولت تلفن ۳۱۴۵۳۹
۱ـ۲ آـ ۳۶۵۳

جویای کار

راننده‌ای باگواهی نامه پایه ۲ شخصی متاهل با سابقه ۱۵ سال رانندگی جویای کار است‌راهنمای شماره ۵۷۶ اطلاعات

راننده دوشخصی جویای‌کار است تلفن ۴۹۲۹۰ سلیمی .
۱ـ۳ آـ ۳۶۷۵

حسابدار مجرب با آشنائی کامل به انگلیسی آماده کار بعدازظهرها تلفن ۷۷۶۷۵۸
۱ـ۳ آـ ۳۶۹۷

جوانی ۱۸ ساله باگواهینامه ششم ابتدائی جویای کار در منازل و موسسات میباشدتلفن ۳۱۱۲۳۱ راهنمای ۵۸۷اطلاعات
آـ ۳۶۹۳

جوانی ۲۲ ساله با تصدیق ششم ابتدائی متاهل جویای کاردر شرکتها و موسسات و منازل راهنمای ۵۸۸ اطلاعات تلفن ۳۱۱۲۳۱
آـ ۳۷۳۱ ۱ـ۲

جوانی هستم ۲۴ ساله آبرومند دارای ضامن معتبر و برك پایان خدمت سربازی و ششم‌ابتدائی حاضرم درخانواده شرافتمند کارکنم .
راهنمای ۵۸۵ اطلاعات‌تلفن ـ ۳۱۱۲۳۱

دختری هستم ۲۰ ساله‌دارای دیپلم طبیعی وبرك معافی از خدمت وماشین‌نویسی فارسی و کمی تسلط بزبان انگلیسی‌ـ حاضرم در موسسه‌ای آبرومند کارکنم راهنمای ۵۸۶ اطلاعات تلفن ۳۱۱۲۳۱

گمشده

پاکتی محوی سند مالکیت واسناد مالیاتی‌و چندقطعه‌عکس در اتومبیل کرایه خط‌پهلوی جامانده‌ازیابنده خواهشمنداست بتلفن ۸۹۲۸۰۷۰ مراجعه‌و مژدگانی دریافت دارد .
آـ ۳۶۳۹

چون کیف دستی اینجانب محمد صادق خلیلی گرکانی محتوی مقداری اسناد مالکیت‌و اوراق‌چك و سفته‌مفقود گردیده است از یابنده استدعا دارم بنشانی خیابان فرح‌آبادچهارراه همایون نمایشگاه‌اتومبیل‌سعدی یا تلفن ۷۹۳۳۶۷ اطلاع داده ومبلغ پنجهزار ریال مژدگانی دریافت نمایند .
آـ ۳۶۶۷

تعدادی اسناد و سفته های سفید مهر وچکهای بانکهای مختلف شعب تهران دروجه اینجانب ویکدسته چك بانك تعاونی توزیع شعبه خیابان قزوین و کتابچه پس‌اندازبانك صادرات و کارتهای بانك مزبوروگواهینامه رانندگی‌پایه یك وجواز تفنك‌وپول‌نقد واوراق دیگر در کیف دستی بوده که مفقود گردیده است‌بدینوسیله از یابنده تقاضا دارد کیف و محتویات آنرا بنشانی بانك صادرات شعبه سینا تهران یا تلفن ۶۲۴۷۸۵ تحویل‌ومژدگانی خودرا دریافت دارد و چون ممکن است اوراق واسناد پیدا نشود لذا بدینوسیله عدم اعتبار کلیه آنها را اعلام میدارد .
رضا صرافان چهارسوقی
آـ ۳۶۷۱

محتویات جیب کت سرمهٔ راهراه اینجانب شکری‌کهن‌ـ باش چك بازرگانی جدا۳۷۲۵۰ ریال تاریخ ۴ر۳ر۵۰جاری ۱۷۶ شماره ۲۲۸۱۱۴ و چك‌صادرات سلطنت‌آباد شماره۴۶۹۰۳۹ـ۹ بمبلغ ۳۰۰۰۰ ریال بتاریخ ۲۰ر۲ر۵۰ و دفترچه درگردش صادرات بندرپهلوی شماره ۷۱۲ر۵۶۰ر۱۰ با موجودی ۳۱۰۰۰ ریال بانضمام بیست هزار ریال وجه نقد ویك ساك دارو درناصرخسرومفقود گردیده مراتب بکلانتری و مقامات مربوطه اطلاع داده شده و چکها ازدرجه اعتبار ساقط است یابنده بتلفن ۷۶۲۶۷۴ مراجعه و مژدگانی دریافت نمایند .
آـ ۳۷۰۵

بازکنی برق و تلفن
جنرال تل
تضمین واقعی دارد
۲۲۰ تومان
لاله‌زار ۱۱۲
جنرال تلفن ۳۱۴۷۹۱ ۲۱۴۸۴۰

آگهی استخدام
شرکت سهامی صنعتی و تولیدی ماشین سازی‌اراك تعدادی از افراد واجد شرایطذیل را جهت کاردرکارخانه ماشین سازی واقع در شهرستان اراك با حقوق مناسب استخدام می نماید :
۱ـ تکنیسین‌با حداقل دیپلم فنی هنرستان و دو سال سابقه کار در بهره برداری از کمپرسور های هوا
۲ـ اپراتور کمپرسور هوا با حداقل تحصیلات سوم متوسطه و دو سال تجربه در بهره برداری از کمپرسور های هوا
ازکلیه داوطلبان تقاضا میشود همه روزه از ساعت ۸ الی ۱۲ و ۱۳ الی ۱۶ و نیم بکارگزینی شرکت‌سهامی صنعتی و تولیدی ماشین سازی اراك واقع در تهران خیابان تخت جمشید نبش ملك الشعرای بهار شماره۴۳۵ مراجعه و یا بانشانی فوق مکاتبه نمایند .
شرکت سهامی صنعتی و تولیدی ماشین سازی اراك

WANTED – A HOUSE
INTERESTED to rent or buy a villa or ranch-type house with the following particulars: Must be very modern and deluxe preferably brand new. 3 or 4 bedrooms with as many bathrooms. Large living family dining & study rooms. Centrally heated Servants' quarters. Filtered swimming pool, within a sizable garden Must be located in Niyavaran, Farmanieh, Darrous or Elahieh/Zafaranieh areas.
If you have the house we want you to please write, with full description, including price and a picture of the house, if available, to: P.O. Box 148, Tehran. Thank you.

کارخانه کفش ویتا
استخدام میکند
تعدادی کارگر چرخکار پسانی‌سازموردنیازاست
داوطلبان میتوانند باداره کارگزینی کفش ویتا جاده مخصوص کرج کیلومتر ۱۷ مراجعه فرمایند
۱ـ۳ آـ۷۱۷۲

برنامه‌سینماها

❊ جانی‌ولونیزا ـرنگی‌ـ کریستوفر جونز امپایر (۶۲۳۹۴۲) ۱۵ر۱۱ـ۳ر۳۰ ـ۵ر۳۰ـ ۷ر۳۰ـ ۹ر۴۵

❊ ماجراجویان ـرنگی‌ـ کندیس برگن‌ـ ارنست بورگناین
دیاموند (۸۲۸۴۰۰) ۱۱ـ ۲ر۴۵ـ ۶ر۱۵ ـ ۹ر۴۵

❊ دختری در سوپ‌من ـرنگی‌ـ پیترسلرزـ گلدی‌هان
شهرفرنك (۶۲۷۶۲۸) ۱۵ر۱۱ـ ۳ـ۵ر۱۵ـ ۷ر۳۰ـ ۹ر۴۵

❊ هیاهو برای عشق ـ رنگی ـ جیم‌براون‌ـ ژاکلین بیسه
رادیوسیتی (۴۳۳۲۰) ۱۵ر۱۱ ـ ۳ر۳۰ ـ ۵ر۳۰ـ ۷ر۳۰ـ ۹ر۳۰

❊ ال‌کوندور ـ رنگی‌ـ جیم‌براون ـلی‌وان کلیف
سانترال (۴۸۶۸۶) ۱۱ـ ۱ـ ۳ـ ۵ـ ۷ـ ۹ر۱۵
نیاگارا(۶۶۵۳۰۷)۱۵ر۱۱ـ ۳۰ر۱ـ۳ر۳۰ـ ۵ر۳۰ـ ۷ر۳۰ـ ۹ر۳۰

❊ درشکه‌چی‌ـمسعود اسداللهی‌ـنصرت‌اله کریمی ـ شهلا
مولن‌روژ (۷۵۲۹۲۹)دیانا(۴۷۳۶۵)۳۰ر۱۱ـ ۳ر۳۰ـ ۵ر۳۰ـ ۷ر۳۰ـ ۹ر۳۰
مهتاب (۴۷۷۷۷) ۱۱ـ ۳ـ ۵ـ ۷ـ ۹
رکس (۳۱۳۲۹۵) کیهان (۹۵۷۳۶۰)
کریستال (۳۱۷۶۷۵) اسکار (۹۵۰۸۹۸)
دریا (۷۹۱۷۴۶) قصرطلائی (۷۵۹۶۲۴)
۳۰ر۱۰ـ ۳۰ر۲ـ ۳۰ر۴ـ ۳۰ر۶ـ ۸ر۳۰
الوند (۳۵۶۵۳۸) ارانوس (۲۷۹۷۱) ۱۰ـ ۱۲ـ ۲ـ ۴ـ ۶ـ ۸
مراد (۷۵۹۹۸۲) دروازه‌طلائی (۳۵۲۱۶۰) ۹ـ ۱۱ـ ۱ـ ۳ـ ۵ـ ۷ـ ۹
همای (۳۱۱۶۶۹) ۱۵ر۱۰ـ۱۵ر۲ـ ۱۵ر۴ـ ۱۵ر۶ـ ۳۰ر۸
❊ تقدیم باعشق ـ رنگی ـ سیدنی پواتیه
ماژستیك (۶۶۸۴۶۱) ۱۱ـ ۳ـ ۵ـ ۷ـ ۹
❊ سوداگرخوشبختی ـ رنگی ـ راج‌کاپور
فری ۳۰ر۱۲ـ ۳۰ر۲ـ۳۰ر۴ـ ۳۰ر۶ـ۳۰ر۸
❊ بربرهای وحشی ـ سینماسکوپ ـرنگی‌ـ استیوریوز
فردوسی (۳۱۵۷۸۴) ۱۵ر۱۰ـ ۱۵ر۱۲ ـ ۱۵ر۲ـ ۱۵ر۴ـ ۱۵ر۶ـ ۳۰ر۸
حافظ (۳۱۴۰۷۴) ۹ـ ۱۱ـ ۱ـ ۳ـ۵ـ۷ـ۹
ری (۲۲۵۷۸) ۹ـ ۱۱ـ ۱ـ ۳ـ ۵ـ ۷ـ ۹
❊ این گروه بی‌آرام ـ فرناندوسانچو ـ رنگی ـ سینمااسکوپ
کارون (۹۵۵۱۶۵) ۱ـ ۳ـ ۵ـ ۷ـ ۹
❊ یك میلیون سال قبل از میلاد مسیح ـ رنگی
پارك (۳۱۹۶۳۷) ۹ـ ۱۱ـ ۱ـ ۳ـ ۵ـ۷ـ۹
❊ ۵کلانتر ـ رنگی ـمونتگمری فورد
برلیان (۳۹۳۵۳۵) ۹ـ۱۱ـ۱ـ۳ـ۵ـ۷ـ ۹
❊ این گروه بی‌آرام‌ـرنگی‌ـ فرناندوسانچو
ماندانا (۷۹۹۸۲) ۳۰ر۱۲ـ ۳۰ر۲ـ ۳۰ر۴ـ ۳۰ر۶ـ ۸ر۳۰
❊ زن وحشی وحشی وحشی‌ـ رنگی‌ـجمیله شهرام (۷۷۴۵۴۹) ۹ـ ۱۱ـ۱ـ ۳ـ۵ـ۷ـ۹
❊ شبهای روشن ـ رنگی
برادیس (۳۰۴۲۵۹) ۹ـ ۱۱ـ ۱ـ۳ـ ۵ـ۷ـ۹
❊ ساحل خونین ـ دلیجان آتش
البرز (۳۰۴۲۵۸) ۳۰ر۸ـ ۱۲ ـ ۳ر۳۰ ـ ۷ ـ ۳۰ر۱۰
❊ ساحل هوسبازان ـرنگی‌ـ چیچوو فرانکو
تخت جمشید (۴۳۵۵۰) ۳ـ ۵ـ ۷ـ ۹

سانس انگلیسی
درایوین‌ونك ۸ـ ۱۰ فیلم (ال‌کوندور)
سئانس فرانسه
گلدیس ۸ـ۱۰ فیلم (شگفتیهای‌زندگی)

تئاتر ها
روسری‌قرمز ـ کارگردان اسلامی
باشرکت چهره‌آزاد ـ والامقام ـ اسلامی
تالار موزه تلفن ۳۱۱۴۷۷ شروع ۱۵ر۸ بعد از ظهر
رزق ـ کارگردان جعفر والی
باشرکت : مهین‌شهابی ـ ولی‌شیراندامی‌ـ دولت‌آبادی
تالار۲۵ شهریور(تلفن۲۵۴۴۴) شروع۱۵ر۸

برنامه‌تلویزیون

کانال ۷

برنامه امشب
۴ـ۱۵ اسلاید و موزیك
۴ـ۳۰ اعلام برنامه
۴ـ۳۲برنامه آموزش‌روستائی
۶ـ۰۰ خلاصه اخبار
۶ـ۱۰ واریته غربی
۶ـ۳۰ فیلم آقاخرسه
۷ـ۰۰ فیلم آنچه شما خواسته‌اید
۷ـ۳۰ مسابقه هما
۸ـ۰۰ مشروح اخبار همراه با فیلمهای خبری
۸ـ۴۰ سرکار استوار
۹ـ۳۰ فیلم سینمائی

نیمروز چهارشنبه
۱۲ـ۴۵ اسلاید و موزیك
۱ـ۰۰ اعلام برنامه
۱ـ۰۲ اخبار

خاندان جلیل سلطنت ۸۷ مدرسه

پیشگامان رستاخیز فرهنگی جشن شاهنشاهی ایران

زنان و مردان نیك اندیشی که نامشان در این ستون ثبت شده است، تا روز دوشنبه سیزدهم اردیبهشت ۱۳۵۰، با تأمین هزینهٔ بنای یك یا چند مدرسه از ۲۵۰۰ مدرسه یادبود، به رستاخیز فرهنگی جشن شاهنشاهی ایران پیوسته‌اند.

احزاب و سندیکاها

- آقای مصطفی الموتی ۱ مدرسه
- دبیرکل حزب مردم ۱ مدرسه
- سندیکای بیمه‌گران ایران ۱ مدرسه

استان آذربایجان شرقی

- بنیاد پهلوی برای استان آذربایجان شرقی ۱ مدرسه
- کارکنان وزارت کل آموزش و پرورش آذربایجان شرقی ۳ مدرسه
- کارکنان آموزش و پرورش اردبیل ۲ مدرسه
- کارکنان آموزش و پرورش مراغه ۱ مدرسه
- اطاق بازرگانی و صنایع و معادن تبریز ۱ مدرسه
- کارکنان برق منطقه‌ای تبریز ۱ مدرسه
- پیکاری دارائی آذربایجان شرقی ۱ مدرسه
- کارخانه تراکتورسازی تبریز ۱ مدرسه
- آقای حاجی علی جعفری از طرف سازمان کارگران ۱ مدرسه
- آقای حاجی حلیقلی دریانی ۱ مدرسه
- کارکنان سازمان آب تبریز ۱ مدرسه
- سازمان آب و برق آذربایجان شرقی ۱ مدرسه
- سازمان زنان تبریز ۱ مدرسه
- آقای تقی سرلک ۲ مدرسه
- خانم مهین سرلک ۱ مدرسه
- سندیکای کلیه رانندگان و صنف حمل و نقل تبریز ۳ مدرسه
- کارخانه سیمان صوفیان ۱ مدرسه
- شرکت رسندگی فیروز ۱ مدرسه
- شورای عالی خیریه تبریز ۱ مدرسه
- شهرداری تبریز ۱ مدرسه
- آقای احمد صدیقیانی ۱ مدرسه
- آقای حاجی علی اکبر صدیقیانی و پسران ۱ مدرسه
- کبریت سازی ممتاز تبریز ۱ مدرسه
- کارکنان دارائی کشاورزی آذربایجان شرقی ۱ مدرسه
- کارکنان کارخانه ماشین سازی تبریز ۴ مدرسه

استان آذربایجان غربی

- بنیاد پهلوی برای استان آذربایجان غربی ۱ مدرسه
- فرهیختگان و دانش آموزان میاندوآب ۱ مدرسه
- کارخانه قندخوی شرکت سهامی شهد ۱ مدرسه

استان اصفهان

- بنیاد پهلوی برای استان اصفهان ۱ مدرسه
- انجمن شهر اصفهان ۱ مدرسه
- آقای علی انصاری ۱ مدرسه
- شرکت سهامی برق منطقه‌ای اصفهان ۱ مدرسه
- کارکنان شرکت سهامی برق منطقه‌ای اصفهان ۱ مدرسه
- آقای دکتر محمد سام ۱ مدرسه
- شرکت تعاونی خبازان اصفهان ۱ مدرسه
- کارکنان شرکت واحد اتوبوسرانی اصفهان ۱ مدرسه
- شهرداری اصفهان ۱ مدرسه
- شرکت لوان تور - اصفهان ۱ مدرسه
- آقای اکبر مسعود (صارم الدوله) ۱ مدرسه
- آقای حسین بهدانیان ۶ مدرسه

استان بلوچستان و سیستان

- بنیاد پهلوی برای استان بلوچستان و سیستان ۱ مدرسه
- اداره کل بهداری سیستان و بلوچستان ۱ مدرسه

استان خراسان

- بنیاد پهلوی برای استان خراسان ۱ مدرسه
- انجمن شهر مشهد ۱ مدرسه
- شرکت مسافربری کاروان الرضا ۱ مدرسه
- شهرداری مشهد ۳ مدرسه
- آقای دکتر هوشنگ معتمدی ۱ مدرسه

استان خوزستان

- بنیاد پهلوی برای استان خوزستان ۱ مدرسه
- دانشگاه جندی شاپور ۱۰ مدرسه
- آقای حاجی دولتی ۱ مدرسه
- سازمان آب و برق خوزستان ۳ مدرسه
- سازمان زنان آبادان ۱ مدرسه
- آقای عباس سالور ۲ مدرسه
- شهرداری آبادان ۲ مدرسه
- شهرداری اهواز ۳ مدرسه
- شهرداری مسجد سلیمان ۱ مدرسه
- شرکت سهامی لوان تور - آبادان ۱ مدرسه
- آقای حاج علوان لیاقت ۱ مدرسه
- شرکت ملی راه ۱ مدرسه
- آقای سید جعفر موسویان ۱ مدرسه
- نامینه راه آهن جنوب ۱ مدرسه
- کارخانه یخ سازی اهواز ۱ مدرسه

استان ساحلی بنادر و جزایر خلیج فارس و دریای عمان

- بنیاد پهلوی برای بنادر ساحلی و جزایر خلیج فارس و دریای عمان ۱ مدرسه

استان فارس

- بنیاد پهلوی برای استان فارس ۱ مدرسه
- انجمن شهر شیراز ۱ مدرسه
- اطاق بازرگانی و صنایع و معادن شیراز ۱ مدرسه
- آقای حاج حسین بازرگان ۱ مدرسه
- هیئت مدیره جمعیت خیریه فرح پهلوی شیراز ۱ مدرسه
- کادر آموزشی و اداری دانشگاه پهلوی شیراز ۱ مدرسه
- آقایان محمود و عبدالحسین دهقان ۱ مدرسه
- آقایان حاج سید محمود و محمد شباکاره ۱ مدرسه
- شرکت سهامی قند پارس شیراز ۱ مدرسه
- شرکت صادراتی شیرین بیان فارس ۱ مدرسه
- شهرداری شیراز ۱ مدرسه
- خانم سودابه صدری ۱ مدرسه
- آقای ناصر صدری ۱ مدرسه
- آقای حاج احمد عرب زاده ۱ مدرسه
- آقای دکتر تمدن فرزانه ۱ مدرسه
- آقای محمدعلی قوامی و تیمسار اسماعیل قوامی ۱ مدرسه
- آقای محمود مصلائی ۱ مدرسه

استان کردستان

- بنیاد پهلوی برای استان کردستان ۱ مدرسه

استان کرمان

- بنیاد پهلوی برای استان کرمان ۱ مدرسه
- آقای مظفر جندقی ۱ مدرسه
- سازمان آب کرمان ۱ مدرسه
- کارخانه سیمان کرمان ۲ مدرسه
- شرکت صادراتی پسته کرمان ۱ مدرسه
- شهرداری جیرفت ۱ مدرسه
- شهرداری سیرجان ۱ مدرسه

استان کرمانشاهان

- بنیاد پهلوی برای استان کرمانشاهان ۱ مدرسه

استان گیلان

- بنیاد پهلوی برای استان گیلان ۱ مدرسه
- آقای علی احمدزاده ۱ مدرسه
- شرکت سهامی تولید فیبر ایران ۱ مدرسه
- هیئت امناء امامزاده هاشم رشت ۱ مدرسه

استان مازندران

- بنیاد پهلوی برای استان مازندران ۱ مدرسه
- اداره کل آبادانی و مسکن مازندران ۱ مدرسه
- اداره کل آموزش و پرورش مازندران ۱ مدرسه
- انجمن شهر و شهرداری بابل ۱ مدرسه
- انجمن شهر و شهرداری رامسر ۱ مدرسه
- انجمن شهر و شهرداری ساری ۱ مدرسه
- برق منطقه‌ای مازندران ۱ مدرسه
- اداره کل بهداری مازندران ۱ مدرسه
- شیرمردان باشگاه لانیر گنبد کاوس ۱ مدرسه
- دفتر مهندسی استان مازندران ۱ مدرسه
- آقای محسن فریور و بانو ۱ مدرسه

شهرستانهای استان مرکزی

- بنیاد پهلوی برای استان مرکزی ۱ مدرسه
- آقای عبدالوهاب اقبال ۴ مدرسه
  تولیت آستانه مقدسه حضرت معصومه (ع)
- آقای دکتر ضیاء الدین شادمان ۱ مدرسه
  نیابت تولیت آستانه حضرت عبدالعظیم و استاندار استان مرکزی

فرمانداری کل ایلام

- بنیاد پهلوی برای فرمانداری کل ایلام ۱ مدرسه

فرمانداری کل بختیاری و چهارمحال

- بنیاد پهلوی برای فرمانداری کل بختیاری و چهارمحال ۱ مدرسه
- آقای دکتر ابوالحسن بختیار ۱ مدرسه
- خرده مالکان فرهنگ دوال چشمه شکرکرد ۱ مدرسه
- آقای حاج سیف الله رسولخانی ۱ مدرسه
- صنف حمل و نقل شهرکرد ۱ مدرسه
- آقای حیدر نادری ۱ مدرسه

فرمانداری کل بویراحمد و کهکیلویه

- بنیاد پهلوی برای فرمانداری کل کهکیلویه و بویراحمد ۱ مدرسه

فرمانداری کل زنجان

- بنیاد پهلوی برای فرمانداری کل زنجان ۱ مدرسه
- آقای اسدالله صادقیان ۱ مدرسه

فرمانداری کل سمنان

- بنیاد پهلوی برای فرمانداری کل سمنان ۱ مدرسه

فرمانداری کل لرستان

- بنیاد پهلوی برای فرمانداری کل لرستان ۱ مدرسه

فرمانداری کل همدان

- بنیاد پهلوی برای فرمانداری کل همدان ۱ مدرسه

فرمانداری کل یزد

- بنیاد پهلوی برای فرمانداری کل یزد ۱ مدرسه
- کارکنان سازمان آب یزد ۱ مدرسه
- کارخانه ریسندگی آقا ۱ مدرسه
- شرکت ریسندگی و بافندگی خوب یزد ۱ مدرسه

بازرگانان

- آقای ارباب هرمز دارش ۴ مدرسه
- آقای حاج محمدتقی برخوردار ۲ مدرسه
- آقای مصطفی جبارزاده ۱ مدرسه
- آقای مهدی صلح جو ساچقی ۱ مدرسه
- آقای حاج حبیب الله مفید ۱ مدرسه

بانکها و بیمه‌ها

- بانک اصناف ایران ۱ مدرسه
- کارکنان بانک اصناف ایران ۱ مدرسه
- بانک اعتبارات تعاونی توزیع ۱۰ مدرسه
- بانک ایران و خاورمیانه ۲ مدرسه
- بانک تعاون کشاورزی ایران ۲ مدرسه
- کارکنان بانک تعاون کشاورزی ایران ۲ مدرسه
- بانک تهران ۳ مدرسه
- کارکنان بانک تهران ۱ مدرسه
- بانک تهران از کارخانه شهرضای جدید ۱ مدرسه
- بانک سپه ۷ مدرسه
- کارمندان بانک سپه ۳ مدرسه
- بانک عمران (وابسته به بنیاد پهلوی) ۸ مدرسه
- کارمندان بانک عمران ۱۰ مدرسه
- بانک عمران (صندوق ضمانت متقی) ۲ مدرسه
- بانک ملی ایران ۱۴ مدرسه
- کارمندان بانک ملی ایران ۶ مدرسه
- شرکت سهامی بیمه آریا ۱ مدرسه
- شرکت سهامی بیمه آسیا ۱ مدرسه
- شرکت سهامی بیمه البرز ۱ مدرسه
- شرکت سهامی بیمه امید ۱ مدرسه
- کارمندان شرکت سهامی بیمه ایران ۱ مدرسه
- شرکت سهامی بیمه پارس ۱ مدرسه
- شرکت سهامی بیمه ساختمان و کار ۱ مدرسه
- شرکت سهامی بیمه ملی ۱ مدرسه
- نمایندگی بیمه اینترنیشنال ۱ مدرسه
- نمایندگی بیمه یورکشایر ۱ مدرسه

پزشکان و مراکز درمانی

- بیمارستان مهر ۱ مدرسه
- آقای دکتر ابراهیم چهرازی ۱ مدرسه
- آقای دکتر محمدعلی صدر ۱ مدرسه
- آقای دکتر امیر موحدی ۱ مدرسه

دانشگاهها و مراکز فرهنگی

- دانش آموزان دبیرستان البرز ۱ مدرسه
- کادر آموزشی و اداری دانشگاه ملی ایران ۱ مدرسه
- گروه فرهنگی خوارزمی ۱ مدرسه
- گروه فرهنگی مرجان ۱ مدرسه
- هیئت مدیره گروه فرهنگی هدف ۱ مدرسه
- مدرسه عالی دختران ایران ۱ مدرسه

سازمانها و انجمنها

- انجمن دوشیزگان و بانوان وابسته به موسسه اطلاعات ۱ مدرسه
- انجمن یونانیان مقیم تهران ۱ مدرسه
- هیئت مدیره سازمان جهانی تبلیغات ایران ۱ مدرسه
- سازمان زنان ایران ۱۰ مدرسه
- سازمان شیرزنان لانیر تهران ۲ مدرسه
- شیرمردان باشگاه لانیر فلکه ۱ مدرسه

شرکت ها

- شرکت سهامی ایران شرق ۱ مدرسه
- شرکت بازرگانی ایران طایر ۱ مدرسه
- شرکت رصد ۱ مدرسه
- شرکت سهامی سامان ایران ۱ مدرسه
- شرکت سهامی طبع و نشر کتابهای درسی ایران ۱ مدرسه
- کنسرسیوم انگلوزیگاگ ۱ مدرسه
- شرکت سهامی ناوا ۱ مدرسه

صنایع

- کارخانجات ارج ۴ مدرسه
- آقای امیرحسین امیرصالح ۱ مدرسه
- شرکت سهامی پارس و آمریکا ۲ مدرسه
- شرکت سهامی پلاسکوکار ۱ مدرسه
- شرکت سهامی تولید دارو ۱ مدرسه
- شرکت تضامنی حمد خسرشاهی و برادران ۱ مدرسه
- بنگاه خیریه دارو بخش ۴ مدرسه
- آقای موسی دانیال ۱ مدرسه
- آقای علی رضائی ۱۰ مدرسه
- کارخانجات سیم و ارتر و تلفن سازی ایران ۱ مدرسه
- شرکت سهامی سیمان تهران ۱ مدرسه
- شرکت سهامی سیمان شمال ۱ مدرسه
- شرکت سهامی صنعتی کشاورزی شیر و خورشید ۱ مدرسه
- آقای حسین قاسیمه ۱ مدرسه
- کارخانجات کاشی سعدی ۱ مدرسه
- شرکت کوفرد (نامسونال) ۱ مدرسه
- گروه صنعتی مهشهر ۵ مدرسه
- شرکت سهامی لوله و ماشین سازی ایران ۱ مدرسه
- شرکت لیلاند موتور ایران ۱ مدرسه
- کارخانه بافندگی مشیر ۱ مدرسه
- آقای مهر برزیدانی ۲ مدرسه

فروشگاهها و مؤسسات

- انتشارات امیرکبیر ۱ مدرسه
- فروشگاه بزرگ ایران ۱ مدرسه
- دراگ استور تخت جمشید ۱ مدرسه
- موسسه فرانکلین ۳ مدرسه

مجلس سنا

- سناتور دکتر جواد آشتیانی ۱ مدرسه
- سناتور حسن اکبر و آقای محمد اکبر ۱ مدرسه
- سناتور مصطفی تجدد ۱ مدرسه
- کارمندان مجلس سنا ۲ مدرسه
- سناتور جعفر شریف امامی ۱ مدرسه
- سناتور شکرالله صفوی ۱ مدرسه
- سناتور محسن فروغی ۱ مدرسه
- سناتور عباس مسعودی ۱ مدرسه
- سناتور مصطفی مصباح زاده ۱ مدرسه
- سناتور مهدی نمازی ۲ مدرسه

مجلس شورای ملی

- آقای لطف الله مدحی ۱ مدرسه
- آقای دکتر عبدالرسول عظیمی ۱ مدرسه
- کارکنان مجلس شورای ملی ۱ مدرسه
- آقای سید محمدعلی مرتضوی ۱ مدرسه
- آقای سید کاظم مسعودی ۱ مدرسه

مطبوعات

- روزنامه آیندگان ۱ مدرسه
- موسسه اطلاعات ۱ مدرسه
- اطلاعات هفتگی ۱ مدرسه
- اطلاعات بانوان ۱ مدرسه
- اطلاعات جوانان ۱ مدرسه
- آقای لطف الله ترقی ۶ مدرسه
- روزنامه و چاپخانه خراسان ۱ مدرسه
- آقای محمدعلی مسعودی ۱۱ مدرسه
- خانم فروغ مصباح زاده ۱ مدرسه

نیروهای مسلح شاهنشاهی

- افسران و درجه‌داران ناحیه ژاندارمری آذربایجان شرقی ۱ مدرسه
- افسران و درجه‌داران ناحیه ژاندارمری فارس ۱ مدرسه
- افسران و درجه‌داران گارد شاهنشاهی ۲ مدرسه

وزارتخانه‌ها و مؤسسات دولتی

- آقای دکتر جمشید آموزگار ۱ مدرسه
- آقای دکتر محمد سام وزیر اطلاعات ۱ مدرسه
- معاونان وزارت اطلاعات ۱ مدرسه
- کارمندان وزارت اطلاعات ۱۹ مدرسه
- کارگران چاپخانه وزارت اطلاعات ۱ مدرسه
- کارمندان چاپخانه وزارت اطلاعات ۱ مدرسه
- کارمندان وزارت امور خارجه ۳ مدرسه
- بازرسی شاهنشاهی ۱ مدرسه
- کارکنان انستیتو پاستور ایران ۱ مدرسه
- کارمندان وزارت دربار شاهنشاهی ۷ مدرسه
- شرکت برق منطقه‌ای تهران ۳ مدرسه
- کارکنان سازمان مسکن ۱ مدرسه
- آقای اسدالله علم ۱ مدرسه
- وزارت کشور ۲۰ مدرسه
- کارمندان وزارت کشور ۳ مدرسه
- نخست وزیری ۱۰ مدرسه

وکلای دادگستری

- آقای ابوالقاسم تفضلی ۱ مدرسه

هنرمندان

- آقای انوشیروان روحانی ۱ مدرسه
- آقای محمدعلی فردین ۲ مدرسه

سایر شخصیت‌های اجتماعی

- آقای دکتر عباس آریانپور ۱ مدرسه
- خانم پری آگاهی (آرش) ۱ مدرسه
- خانم هایده ارجمند ۱ مدرسه
- آقایان سلیم، حاجی و فائق اصغرزاده ۱ مدرسه
- آقای عبدالرضا انصاری ۱ مدرسه
- آقای حاجی حسن بهبود چاپچیان ۱ مدرسه
- آقای فرخ دین پارسای ۱ مدرسه
- آقای غلامحسین پاک سیما ۱ مدرسه
- آقای محمود پورنیک ۱ مدرسه
- آقای فتح الله شانی ۱ مدرسه
- آقای محمدعلی جاوید ۱ مدرسه
- خانم ثریا جمالی ۱ مدرسه
- آقای ادموند حکیم ۱ مدرسه
- آقای غلامرضا خواجوی ۱ مدرسه
- آقای عین الله دبیر علائی ۱ مدرسه
- آقای سید رضا دهقانی ۱ مدرسه
- آقای ابوالحسن دیبا ۱ مدرسه
- آقای حسین شفا ۱ مدرسه
- آقای دکتر مهدی عبده ۱ مدرسه
- آقای مهندس حبیب الله فتحی ۱ مدرسه
- آقای بهمن فرمانفرمائیان ۱ مدرسه
- آقای غفار فرمانفرمائیان ۱ مدرسه
- آقایان هارون الرشید و فاروق فرمانفرمائیان ۱ مدرسه
- خانم مرضیه قاضی زاده ۱ مدرسه
- دوشیزه آزاده قطبی ۱ مدرسه
- سرهنگ میرسید محمد مصطفوی کاشانی ۱ مدرسه
- خانم هوری مقدم (متوفی) ۱ مدرسه
- آقای مهندس ابوالقاسم میرهادی ۱ مدرسه
- آقای دکتر حسین مینوئی ۱ مدرسه
- خانم تومان مهذب ۱ مدرسه
- تیمسار سپهبد محمد نخجوان (امیر موثق) ۱ مدرسه
- آقای عباس نراقی ۱ مدرسه
- آقای علاء الدین نراقی ۱ مدرسه
- خانم رعنا پیکچور ۱ مدرسه
- خانم مجوبه پیکچور ۱ مدرسه
- خانم افتخار هرمزی ۱ مدرسه
- خانم پریدخت هرمزی ۱ مدرسه
- خانم مهر اعظم هرمزی ۱ مدرسه

در محافل سیاسی تهران

تصمیم قاهره به بهره برداری از اختلافات راجرز و رهبران اسرائیل

تحولات داخلی سیاسی جمهوری‌متحده عرب ومبارزه قدرتی که ظاهرا میان انور- السادات رئیس جمهوری‌مصر و رهبران حزب سیوسیالیست عرب آغاز گردیده از جمله مسائل مهم مورد بحث‌ناظران سیاسی تهران است .

برکناری‌علی صبری‌ازپست معاونت ریاست جمهوری بخصوص در آستانه سفر ویلیام راجرز در حالیکه در اغلب پایتخت های جهان به عنوان قدمی در نزدیکی قاهره به واشنگتن و دوری ازمسکو عنوان‌گردیده‌است ، مفسران سیاسی‌تهران معتقدند که‌برای تائید این اظهار نظر ها باید در انتظار تحولات آینده بود .

در تجزیه و تحلیل عواملی که منجر به برکناری «صبری» صمیمی ترین دوست شوروی درهیئت حاکمه قاهره گردید، در عین حال میتوان از این بحث سخن بمیان آورد که سادات میخواهد بهر ترتیب شده‌ازمحیط‌مساعد اختلافات آمریکا و بخصوص شخص ویلیام‌راجرزبا رهبران‌اسرائیل به نفع دورساختن هر چه بیشترواشنگتن‌از تل‌آویو بنفع آرمانهای صلح قاهره بهره - برداری کند .

بروز اختلاف

اختلاف‌میان راجرز و تل- آویو از زمانی توسعه یافت که تل‌آویو به پیشنهادات‌صلح دکتر یارینگ میانجی سازمان ملل عکس‌العمل مثبت نشان نداد .

اسرائیل با رد پیشنهادات یارینگ در حقیقت طرح‌صلح راجرز را بایکوت کرد واینک ازسوی‌دیگر مطبوعات‌اسرائیل در دو هفته اخیر و از هنگام اعلام‌تصمیم‌راجرز به مسافرت به خاورمیانه حملات شدیدی را علیه او آغاز کرده‌اند .

برکناری عجولانه علی صبری‌در آستانه ورود راجرز به‌قاهره خاطره سالهای‌گذشته را در اذهان زنده کرد . ناظران سیاسی به این‌موضوع اشاره میکنند که پس ازمرگ استالین و آشتی شوروی و یوگسلاوی‌نیز در آستانه‌ورود تیتو به مسکو مولوتف وزیر خارجه‌وسیاستمدار سرسخت و افراطی شوروی از کار برکنار شد .

و در حقیقت رهبران‌شوروی با برکناری مولوتف ضمن‌آنکه یکی از مخالفان سیاست همزیستی مسالمت آمیز و نزدیکی به آمریکا را برکنار کردند امتیاز بزرگی نیز به تیتو دادند .

دیدار از دیوار چین

دیداری‌کم‌والاحضرت‌شاهدخت فاطمه پهلوی‌و خانم لیلی هویدا همسر نخست وزیر از جمعه گذشته از چین کمونیست آغاز کرده‌اند همچنان ادامه دارد .

گزارش های‌خبر گزاری‌های خارجه به نقل از خبر گزاری رسمی چین حکایت از این‌دارد که والاحضرت‌و همراهان‌ایشان ازهنگام ورودتاکنون‌از دانشگاه پکن ، دیوارچین ، کاخ‌تابستانی وموزه کاخ پکن دیدن کردند و در حضور آنان گروه باله‌سرخ بانوان چین‌به‌نمایش پرداختند.

دیدار شاهدخت فاطمه که در فاصله کوتاهی ازدیدار والاحضرت شاهدخت اشرف پهلوی از چین کمونیست‌صورت میگیرد در محافل سیاسی ازآن همچنان به‌عنوان قدمهای‌اساسی در برقراری مناسبات سیاسی میان تهران و پکن‌بحث میشود.

ناظران سیاسی میگویندبرای اتخاذ تصمیم نهائی تهران به شناخت چین کمونیست باید در انتظارآمد وشد های‌بیشتری میان تهران‌وپکن در چهارچوب مناسباتی بود که در سطح غیر دیپلماتیک میان دوکشور برقرار گردیده.

تائید انتظارات تهران

مطالعات اردشیر زاهدی وزیر خارجه برای انتخابات دبیرکل آینده سازمان پیمان مرکزی «سنتو» آغاز گردیده است .

ایران در چند سال‌گذشته بشرطی از ادامه حیات‌سنتو دفاع کرد که این سازمان هدف ها و قالبهای جدیدی برای آینده خویش برگزیند و بعبارت دیگر هدف های آن باتغییرات و تحولات‌زمان و با نیازمندیهای اعضای منطقه‌ای‌آن «ایران، پاکستان و ترکیه » هماهنگ شود.

ایران در اجلاسیه‌شورای وزیران سنتو در آنکارا تقبل کرد که برای دومین بار در حیات این سازمان برای آن دبیرکل تعیین کند و انتخاب دبیرکل‌ایرانی برای سنتو را اغلب محافل نزدیك به مذاکرات آنکارا نشانه قبول و تائید تقاضا ها و انتظارات جدید ایران از سنتومیدانند.

در اجلاسیه اخیر برای نخستین بار حداقل درجلسه عمومی و افتتاحیه ویلیام راجرز وزیر خارجه آمریکا از روش متحدان منطقه‌ای سنتو در ایراد سخن پیروی کرد و در سخنان خود از خطر کمونیسم کلمه‌ای بر زبان نیاورد .

برخلاف او سرآلك داگلاس هیوم وزیرمحافظه کارانگلیس طبق سنت های شانزده‌سال گذشته قسمت اعظم سخنان خود را در جلسه افتتاحیه به تجزیه و تحلیل « نفوذ و خطر کمونیسم نو» اختصاص داد .

آخرین اخبار از شهرستانها

محاکمه متهم بقتل شهردار

اصفهان:

محاکمه« سلطانعلی سعیدی » متهم بقتل مرحوم محمد تقی سریریان‌شهردار «مبارکه»ازروز دهم خرداد ماه آینده دردادگاه جنائی‌اصفهان‌آغازمیشود.محمد تقی سریریان ،در اواخر اسفند ماه سال گذشته‌در هتل «پرشیا» اصفهان بطرزفجیعی بقتل رسید مامورین انتظامی « سلطانعلی سعیدی» را که در شب وقوع قتل باشهردار مقتول در هتل پرشیا بسر میبرد ، بازداشت نمودند. در کیفر خواستی که علیه متهم‌بقتل‌تنظیم گردیده‌برای او تقاضای اعدام شده است.

خبرنگار اطلاعات

دوبرادر متهم بقتل درتبریز محاکمه میشوند

تبریز . دو برادر باتهام قتل پسر عموی خودمحاکمه می شوند . این دو برادر «گوش» معروف‌به «قوشون - خان» و«سرتیپ» نام دارندو متهمند که ۷ ماه پیش در قریه «خباقر» اردبیل پسر عموی خود فرهاد عالی‌زاده را با چاقو بقتل رسانده‌اند .

محاکمه این دو برادر در دادگاه جنائی آذربایجان شرقی شروع شده و ادامه دارد .

خبرنگار اطلاعات

تصادف خونین درراه مشهد ـ نیشابور

اتومبیل سواری سماره ۴۲۴۴۹ که ازمشهد بطرف نیشابور در حرکت بود ، در۲۴کیلومتری شرق نیشابور بعلت بریدن میل گاردان واژگون شد .

بنابه گزارش خبرنگار ما درنیشابور: دراین‌حادثه یك نفر بقتل رسید و دو نفراز سرنشینان اتومبیل باسامی : موسی حیدری‌وحاجی‌صاحب صاحبی‌نداقب بسختی‌مجروح شدند .

سقوط به چاه

تبریز:دختر سیزده ساله‌ای بنام فاطمه فرزند حاجی عبدالله به داخل چاهی واقع در یکی از خانه های خیابان «قره آغاج» تبریز افتاد و بعلت خونریزی مغزی درگذشت

خبرنگار اطلاعات

نصب تلویزیون رنگی چهار سال عقب افتاد

*** قیمت هر دستگاه‌تلویزیون رنگی ۱۰ برابر قیمت گیرنده‌های معمولی است**

براساس آخرین تجدیدنظرهائی که در برنامه‌های مربوط به گسترش شبکه تلویزیونی‌ایران صورت گرفته است ، اجرای طرح تاسیس تلویزیون رنگی زودتر از سال ۱۳۵۴ آغاز نخواهد شد و پیاده کردن این طرح که در مطالعات مقدماتی برنامه چهارم اجرای آن درسال جاری‌پیش‌بینی شده بود به‌موجب ضوابط تازه‌ای که جایگزین ضوابط قبلی گشته به‌چهار سال دیگر موکول شده است .

ضابطه جدید،پوشش تلویزیونی ۷۵ درصد جمعیت کل کشور به‌وسیله مراکز تلویزیونی غیر رنگی است، در حال حاضر فقط درحدود ۵۵ درصد است .

اشکال فنی پوشش ۲۵ درصد جمعیت کشور عموما مربوط به مراکز کوهستانی است و به علت برد کم و کاملا محدود امواج تلویزیونی پوشش مناطق مذکور به‌مراکز فرستنده و«رله» بیشتری نیاز دارد که نصب این مراکزهم مستلزم وقت بیشتر و هزینه‌های گزاف‌تری است .

نواحی دیگر

در حال حاضر نیمه غربی ایران یعنی خطی‌که از تهران به‌اصفهان و شیراز و بندرعباس‌میرود ، زیر پوشش امواج تلویزیونی است . ضمنا پوشش‌تلویزیونی قسمتهای وسیعی از مناطق شمال کشور نیز پایان یافته و عملیات‌مقدماتی برای پوشش منطقه شرقی کشور شمل: خراسان ،مشهد، بیرجند وزاهدان رو به‌اتمام است .

بهمین‌جهت ، پس از پوشش این مناطق فعالیت‌برای‌ایجاد تلویزیون رنگی آغاز خواهد شد . بااینحال از هم‌اکنون مقدمات تاسیس تلویزیون رنگی نیز فراهم گشته واز طرف دیگر براساس‌مذاکراتی که با مقامات وزارت اقتصادبعمل آمده‌است این وزارتخانه نیز باید در برنامه‌های ساخت تلویزیون در ایران،تولیدگیرنده‌های تلویزیون رنگی را درنظر بگیرد ،تا همزمان با تاسیس تلویزیون رنگی‌امکان تولید ارزان گیرنده های آن نیز در کشور بوجود آمده باشد .

قیمت تلویزیون

مطالعات کنونی نشان میدهد که قیمت گیرنده‌های‌تلویزیون رنگی درحدود ۱۰برابر قیمت‌گیرنده‌های عادی‌است و تولیدبرنامه‌های رنگی نیز بیش از ۷ برابر برنامه‌های عادی هزینه دارد .

نایب نخست‌وزیر بلغارستان شرفیاب شد

شاهنشاه آریامهر پیش ازظهر امروزآقای«پنجو کوبادینسکی» نایب نخست وزیر بلغارستان را که در راس‌هیات‌نمایندگی این کشور برای شرکت‌درمذاکرات کمیته مشترك وزیران ایران و بلغارستان به تهران‌آمده است بحضور پذیرفتند .

در این شرفیابی‌آقای انصاری وزیر اقتصاد و سفیر بلغارستان نیز افتخارحضور داشتند. آقای «کوبادینسکی» صبح امروز با آقای هویدانخست وزیر ملاقات کرد دراین ملاقات مسائل مورد علاقه دو کشور ، بویژه زمینه های تازه همکاری های فنی و اقتصادی مورد بحث و تبادل‌نظر قرار گرفت .

اعضای هیات‌بلغاری ظهرامروز ضمن بازدیدی‌از پالایشگاه‌نفت تهران ناهار را در این محل میهمان شرکت ملی نفت ایران بودند .

رئیس‌واعضای‌هیات بلغارستان دیروزدرمحل باشگاه بانك ملی از عملیات ورزش باستانی دیدن کردند .

عکس آقای کاظمینی رئیس باشگاه‌بانك ملی‌را هنگام‌اهداء تمثال شاهنشاه‌آریامهر به‌آقای «کوبادینسکی» نشان میدهد .

ضوابط جدید پرداخت فوق‌العاده دوری از مرکز

اظهار نظر استانداریها و فرمانداریهای کل،در موردآئین- نامه فوق‌العاده دوری از مرکز کارمندان دولت، بتدریج‌بسازمان امور اداری و استخدامی‌کشور ارسال میگردد .

آئین‌نامه فوق‌العاده دوری از مرکز کارمندان دولت که توسط سازمان اموراداری واستخدامی کشور تهیه شده، جهت اظهار نظر، مدتی قبل در اختیار استانداران و فرمانداران کل قرار گرفت. در این آئین‌نامه۴۰ مورداز تسهیلات‌شهری‌وروستائی پیش‌بینی شده که به صورت پرسشنامه ارسال گردیده و در آن میزان حداکثر. و حداقل فوق‌العاده دوری از مرکزبرای کارمندان اعزامی از پایتخت در نظر گرفته شده است .

موارد چهل‌گانه

موارد چهل‌گانه تسهیلات‌موجود درنقاط مختلف کشور عبارتست از :

برق، تلفن، پست، تلگراف ، خیابان، اتوبوس،تاکسی، کافه، رستوران، باغ عمومی، باشگاه، مهمانخانه،هتل،پانسیون،ایستگاه راه‌آهن، لوله‌کشی آب حمام ، بیمارستان دولتی، بیمارستان خصوصی، درمانگاه، داروخانه، مطب، ماما سپاهی بهداشت ، لوله‌کشی فاضل آب، کشتارگاه، غسالخانه، کودکستان، دبستان دخترانه وپسرانه توام،دبیرستان دخترانه‌تاسوم متوسطه،دبیرستان پسرانه‌تاسوم متوسطه،دبیرستان دخترانه تادیپلم کامل،دبیرستان پسرانه تا دیپلم کامل، دانشگاه، سپاهی دانش، شورای داوری ، خانه انصاف، کتابخانه ، سینما وتاتر .

درجه

این عوامل که شرایط زندگی یک کارمند را در نقاط مختلف کشور نشان میدهد بطور مجزا باید روشن و مشخص باشد و در صورتیکه این تسهیلات کلا در قسمتی موجود باشد ، باید درجه متوسط یا خوب آن نیز معلوم گردد

مثلا اگر در محلی که‌خیابان وجود دارد، باید روشن شودکه این‌خیابان اسفالت اساسی‌دارد ویا شنی میباشد و جاده منتهی به این شهرستان و سایر جاده های خروجی آن چند کیلو متر است و چند کیلو متر مالرو- خاکی - شنی و بالاخره اسفالته میباشدویا اگر درشهری تلفن وجود دارد، تلفن خودکار است یا مغناطیسی واتوبوسها و یا تاکسی آن شهر آیا مستعمل است یا آخرین مدل میباشند؟

در آئین‌نامه فوق‌العاده دوری از مرکز کارمندان، از صفات چهارگانه در هرقسمت استفاده میشوداین‌صفات شامل‌محرومیت از تسهیلات زندگی- دوری از مرکز- بدی آب وهوا و میزان هزینه زندگی میشود .

فواصل

در مورد اندازه‌گیری محرومیت از تسهیلات زندگی، عوامی که به‌صورت چهل‌گانه در بالا ذکر شد، مورد توجه قرار میگیرد و میزان محرومیت از تسهیلات زندگی در هریک از شهرها، بخشهای کوچک‌وبزرگ مشخص وروشن میشود .

در مورد اندازه‌گیری دوری از مرکز آن شهر از تهران ، به کمک وزارت راه، فواصل هر یک از نقاط مختلف کشور به تفکیک شهر و مرکز بخش تا تهران‌برحسب‌نوع‌جاده (خاکی- شنی و اسفالته) اندازه‌گیری می شود .

در مورد شناختن وضع آب‌و هوا بامطالعات مقدماتی که‌انجام گردیده، این نتیجه حاصل‌شده که عوامل بسیاری از قبیل‌درجه گرما، میزان رطوبت موجود در هوا- درجه سرما سرعت باد و طوفان درنامطلوب ساختن‌وضع آب‌وهواتاثیرعمده‌ای دارند ولذا در آئین‌نامه فوق‌العاده دوری‌از مرکز به کلیه این عوامل‌نیزتوجه شده است .

هزینه زندگی

برای اندازه‌گیری هزینه‌زندگی واختلاف سطح‌قیمتها باهمکاری کارشناسان بانک‌مرکزی بررسی وتحقیق لازم بعمل آمده است و طی‌جدولی‌که‌تهیه گردیدمضرائب معرف سطح قیمتها برای سی نقطه از نقاط شهری کشور تعیین شده است .

چون تهیه آئین‌نامه فوق‌العاده دوری از مرکز بمنظور تشویق مستخدمین دولت به خدمت در شهرهای کوچک و روستاها می باشد، لذا برای هراستان یا فرمانداری‌کل‌میانگین ارقام‌داخل همان استان‌یا فرمانداری‌منظور گردیده است .

باین ترتیب پس‌ازتصویب قطعی این آئین‌نامه، ضوابط جامع و روشنی حاکم‌برفوق‌العاده دوری ازمرکز کارمندان دولت خواهد شد و با توجه به‌تمام این عوامل و شرایط،وجوه‌لازم به‌کارمندان اعزامی از تهران پرداخت می- شود .

اصلاحیه قانون نوسازی

بقیه از صفحه اخر

نمیتوانند عوارض باغهای خود را بپردازند در نتیجه باغها را تبدیل به خانه میکنند و باین ترتیب رفته‌رفته فضای‌سبز در شهرستانها ازبین میرود.

اصلاحیه میدهیم

خانم پروین صرفی معاون‌پارلمانی وزارت کشور گفت وزارت کشور به مسائل و مشکلاتی که اجرای قانون نوسازی بوجود آورده است توجه کامل داردوبزودی اصلاحیه قانون نوسازی تقدیم مجلس خواهد شد تا مشکلات ونقائص موجود برطرف گردد .

۵۱ نماینده اضافه میشوند

هنگام بررسی لایحه حوزه بندی واصلاح جدول انتخابات آقای زاهدی وزیر کشور در اطراف این لایحه صحبت کرد و طی سخنانی گفت‌در تنظیم این‌لایحه سرشماری سالهای ۱۳۳۵ و۱۳۴۵ و تغییرات درتقسیمات کشوری در نظر گرفته شده است.آقای دکترالموتی‌یادآور شد چون درفاصله سالهای ۳۵تا ۴۵ در این فاصله دهسال متجاوز از ۶ میلیون و هشتصد هزار نفر به جمعیت ایران اضافه شده است لذا براساس هر یکصد هزار نفر نماینده باید ۶۸ نفر به تعداد نمایندگان اضافه میشد .

دولت چندی قبل‌لایحه‌ای به‌مجلس آورد وبموجب آن ۱۷نفر به تعداد نمایندگان افزوده شد و اینک بموجب این لایحه ۵۱ نفر دیگر به نمایندگان مجلس اضافه‌خواهند شد . پس از مذاکراتی تصویب شد این لایحه به مجلس تقدیم گردد .

وانت لندرور یك تن
۶سیلندر-تلفن۶۶۰۰۷۳

X 800
بامصرف آمپول ایکس ۸۰۰ موهایتان را شفاف کنید

در بازار تهران

مشکل جوراب بافان

*** گرانی نخ داخلی وعدم مرغوبیت آن‌برای‌اعضای این صنف دچار اشکال کرده است**

بازار داخلی انواع‌جوراب آرام است و معاملات این کالا در مقایسه با حجم زیاد تولید فعلی آن مطلوب‌نیست. برای بازار صادراتی هم به سبب‌مصرف‌نخ های نامرغوب آینده خوبی پیش‌بینی نمی‌شود .

اعضای صنف جوراب‌باف بازار می گویند : از اول‌سال گذشته که ورود نخ نایلون مصرفی‌منوط به اجازه‌وزارت اقتصاد شده و تولید کنندگان ناچارند نخ داخلی مصرف کنند ، بعلت ضایعات زیاد نخ داخلی از قبیل گره ، چسب و ضخیمی و نازکی خارج از اندازه آن ۲۰ در صد تولید آنها پائین افتاده است . علاوه بر آن کیفیت و نوع جنس هم مرغوبیت‌خود را از دست داده و از این رو صدمات‌زیادی‌به تولید جوراب زده است .

افراد صنف جوراب باف بازارهر کیلو نخ نایلون‌داخلی را با ضایعاتی که به آنها اشاره شد بین ۳۶ تا ۴۰ تومان‌میخرند درصورتیکه‌نوع مرغوب نخ نایلون خارجی‌در حال حاضر هر کیلو ۲ دلار و ۴۰ سنت (نخ چین) و هر هرکیلو ۱۲ مارک (نخ آلمان) قیمت‌دارد ولی وزارت‌اقتصاد اجازه ورود آنرا نمی دهد.

اعضای صنف جوراب‌باف همچنین گفتند : باوجودی که نخ مصرفی ما در حال حاضر هر کیلو ۴۰ تا ۵۰ در صد نسبت به نخ نایلون خارجی گرانتر است ، کیفیت ونوع جنس آنهم بمراتب با ضایعاتی که دارد در سطح پائین تری قرار دارد و همین امر باعث شده که مادر بازار های صادراتی خود در شیخ نشین های خلیج فارس و کشور های اروپای شرقی با رقابت ژاپن روبرو شویم و قادر بمقابله با جنس مشابه ژاپنی‌دراینگونه‌بازار هانباشیم اعضای صنف جوراب باف بازار از مقامات مسئول‌تقاضا دارند که باین مسئله توجه نمایند .

هیاتهای رئیسه اطاق بازرگانی

درجلسه‌عصر روز دوشنبه اتاقهای‌بازرگانی وصنایع و معادن ایران و تهران هیات های رئیسه دو اتاق انتخاب شدند . آقایان سناتور دکتر طاهر ضیائی به ریاست اتاق بازرگانی و صنایع و معادن‌ایران واکبر محلوجی به‌ریاست اتاق تهران‌انتخاب گردیدند که دیروز باطلاع خوانندگان عزیز رسید .

اتاق ایران چهار نایب رئیس دارد که به‌ترتیب آراء آقایان : قاسم لاجوردی ،محمود رضائی ، ابونصرعضد، عبدالعلی فرمانفرمائیان انتخاب شدند . آقای دکترمحمدعلی بنکدارپور باتفاق آراء خزانه‌دار ومهدی‌موتمنی بااکثریت آراء بسمت دبیر اتاق ایران تعیین گردید .

اتاق تهران دونایب رئیس دارد که به ترتیب آراء آقای محمد ابراهیم نیك‌پور (جهانگیر) نایب رئیس اول و اکبر لاجوردیان نایب رئیس دوم انتخاب شدند . آقای علی کوچکعلی خزانه‌دار و خانم مهین افشار (آمنه‌ملکی) دبیر اتاق تهران تعیین گردید .

هیئت رئیسه اتاق ایران

قاسم لاجوردی
نایب رئیس

محمود رضائی
نایب رئیس

ابونصر عضد
نایب رئیس

عبدالعلی فرمانفرمائیان
نایب رئیس

دکتر محمد علی بنکدارپور
خزانه‌دار

مهدی موتمنی
دبیر

هیات رئیسه اتاق‌تهران

محمد ابراهیم نیک‌پور
نایب‌رئیس اول

اکبر لاجوردیان
نایب رئیس دوم

علی کوچکعلی
خزانه‌دار

مهین افشار
دبیر

۲۲۲۲ مسئله ، سئوال وتست کنکور

شامل مسائل و سئوالات و سهمی چهار جوابی جبر - حساب - مثلثات - هندسه - شیمی و فیزیك بانضمام فرمولها و روابط ریاضیات و شیمی و فیزیك درقطع جیبی با کاغذ اعلاء منتشر شد

جهت دریافت یك‌جلد کتا بفوق میتوانید ۸۰ ریال پول یا تمبر باطل نشده ارسال فرمائید تاکتاب‌باپست سفارشی جهت شما ارسال گردد .

آدرس - تهران - صندوق پستی ۷٫۷۰۳۳ نامه‌نگاری شیوا از تهران و شهرستان ها نماینده فروش میپذیریم .
(تلفن ۲۲۴۹۱)

۱ـ۲ آـ۳۷۵۳

اطلاعیه اطلاعیه

خانم کریستا

متخصص بین‌المللی زیبائی از شانزدهم تا پایان اردیبهشت ماه فقط درسالن آرایش و زیبائی سنورا مجانا به سئوالات زیبائی و پوستی مشتریان محترم و علاقمندان پاسخ میدهد خیابان بهار - چهارراه‌ایرج - ساختمان طلائی - ساعت ۸ صبح الی ۸ بعداز ظهر .

آـ۳۷۴۱

بازدید نخست‌وزیر اسبق ورئیس فعلی ستاد ارتش اردن از کارخانجات شرکت سهامی جیپ

رئیس ستاد ارتش اردن هنگام بازدید ازپرسهای عظیم شرکت سهامی جیپ

بقیه‌از صفحه اول

کارخانه آغاز گردید .

ابتدا چگونگی ساخت‌اتومبیل های آریاوشاهین مورد بازدید قرارگرفت دراین قسمت نحوه ساخت‌این اتومبیل ها مرحله به مرحله برای ایشان تشریح شد و سپهبد شریف ناصر با نهایت‌دقت این قسمت‌را مورد بازدید قرارداده پرسشهائی در مورد سازمان کارخانه -میزان تولید -انواع محصولات و قیمت اتومبیل‌ها نمود که از طرف مسئولین امر پاسخهاوتوضیحات لازم‌باستحضار رسید .

درپایان‌این بازدید سپهبد شریف ناصراظهار علاقه نمود که تجهیزات یك‌اتومبیل آریا- اتوماتیك راازنزدیك‌موردبررسی قراردهد . پس‌ازاین بررسی اظهارات‌ایشان نشان دهنده‌این حقیقت بود که اتومبیل آریابی نهایت مورد توجه ایشان قرار گرفته‌است .

این بازدید که ۲ساعت بطول انجامیددر ساعت ۱۲به پایان رسید و سپهبدشریف ناصرضمن تحسین پیشرفت های سریع صنعتی‌ایران‌اظهارامیدواری‌نمود که پیشرفت های بیشتری تحت رهبری شاهنشاه آریامهر نصیب ملت‌ومملکت‌ایران‌بشود.

سپهبد شریف ناصر که مهمان دولت‌ایرانست ازخاندان‌سلطنتی اردن هاشمی است معظم‌له دائی اعلیحضرت ملك حسین است و درگذشته نخست‌وزیراردن بوده ودرحال حاضر پست حساس ریاست‌ستاد ارتش آنکشور را برعهده دارد .

۱۵ اردیبهشت شروع دوره‌های فوق‌العاده - کامل کلاسهای مقدماتی و پیشرفته برای گذراندن

کنکور سراسری دانشگاهها

و امتحانات

اعزام دانشجو بخارج

Simin English Classes

Takhte Jamshid Ave., opposite Cinema Paramount, Tel. 41603, 660340

آتش‌سوزی در نمایشگاه بین‌المللی ایران

دراین حریق ۲۳ غرفه شدیداً آسیب دید

بامدادامروز قسمتی‌ازنمایشگاه بین‌المللی آیران واقع در جنوب پارك‌وی دچار آتش سوزی شد در جریان این‌آتش سوزی مرد ۵۵ ساله‌ای بنام عبدالحمید مسعودی دچار سوختگی شد و به بیمارستان « رضا پهلوی » شمیران انتقال یافت .

حریق ساعت ۵ و ۳۰ دقیقه بامداد امروز در سالن شماره ۹ و مقداری از سالن شماره ۸ رویداد و بمدت دو ساعت ادامه داشت .

سالن ۹ شامل ۲۴ غرفه و نمایشگاه بود وتمامی این‌قسمت از نمایشگاه از بین رفت . یکی از ماموران‌نمایشگاه به‌خبرنگار ما در شمیران گفت : ساعت پنج و سی دقیقه بامداد امروز که ازاطراف نمایشگاه‌میگذشتم متوجه دود که از سقف یکی از غرفه‌ها بیرون می‌آمد شدم و پس از آنکه اطمینان یافتم‌آتش سوزی رخ داده جریان را به آتش نشانی‌شمیران اطلاع دادم.

در جریان این آتش سوزی ، غرفه‌های «تهران‌تکنو» ،شرکت رادگو ، حرارت سنج ، برودت، زیگما ،گلف ، صنایع‌حرارتی، آب‌فر ،چرخ سازی هما، جنرال لاستیك ، پشم و شیشه ، کفش ملـی ، نمایشگاه اقشین ، نمایشگاه‌شرکت سهامی‌لندرور (که در آن چند اتومبیل جیپ لندرور بمعرض نمایش گذاشته شده بود سوخت و چند غرفه دیگر شدیداً آسیب دید .)

خبرنگار مادر شمیران گزارش داد : گفته میشود علت حریق، اتصال سیم برق قسمت های داخلی نمایشگاه بوده است . ماموران نمایشگاه بلافاصله‌پس از اطفاء حریق به مرمت غرفه های آسیب دیده‌درسالن شماره ۸ پرداختندو نمایشگاه کماکان دایر است .

دچار سوختگی شدند

در جریان اطفای حریق در نمایشگاه بین‌المللی ایران دو مامور آتش نشانی تهران نیز دچار سوختگی شدند و بـه بیمارستان انتقال یافتند . این دو نفر نادر محمودی و جلال حسینی نام دارند .

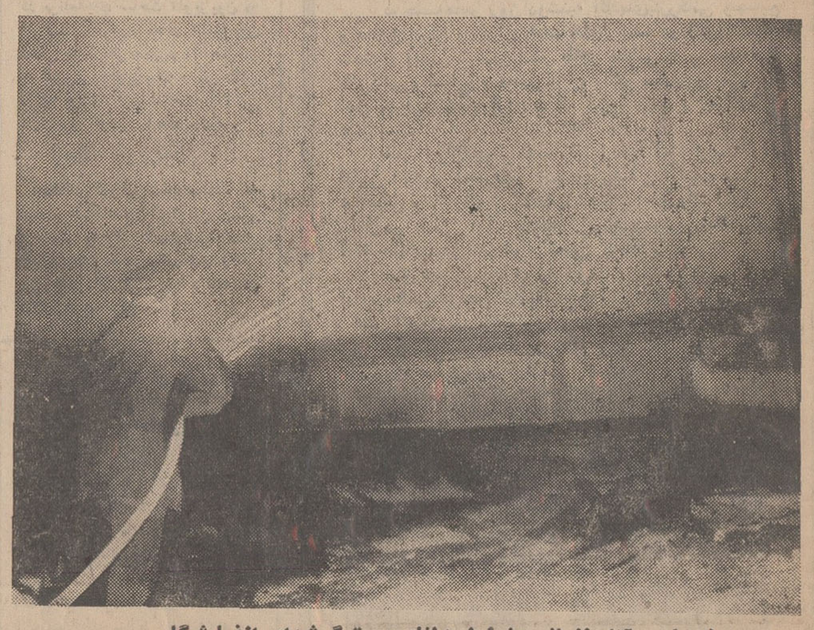

یك مامور آتش‌نشانی مشغول اطفاء حریق گوشه‌ای ازنمایشگاه

میان بیابان ۷۳ گوسفند آب اسید خوردند و مردند

بـی احتیاطی متصدیان یك کارخانه ، باعث تلف شدن ۷۳ گوسفند شد .

طبق گزارش خبرنگار ما ، متصدیان یك کارخانه واقع در حدودتهران پارس دیروزمتوجه شدند که چاه فاضل‌آب‌کارخانه پرشده است .

آنها آب اضافی را با تانکر به جوادیه تهران پارس‌بردند و در گودالی خالی کردند . پس از دور شدن تانکر ازمحل گودال ، گله حسینعلی که از ورامین رهسپار لشکرك بـود به جوادیه تهران پارس رسید دهها گوسفند و بز این گله به محض دیدن گودال پرآب‌بطرف آن رفتند و از آب گـودال خوردند ، چند دقیقه نگذشته بودکه ۷۳گوسفندوبز که ازآب گودال خورده بودند، روی‌زمین افتادند و تلف شدند .

حسینعلی که نگران شده بود، جریان را به ژاندارمری اطلاع داد . سرکار عباس نژادرئیس پاسگاه سلیمانیه به محل‌حادثه آمد او موقعی که مشغول‌تحقیق بود تانکر کارخانه بـه محل گودال آمد ومشغول تخلیه‌شد. رئیس ژاندارمری سلیمانیه تانکر رابا مقداری از آب‌داخل گودال‌به پاسگاه برد، درتجزیه آب معلوم شد که دارای‌اسید است و همین امر باعث تلف شدن گوسفندان شده است . تحقیقات ازمتصدیان کارخانه ادامه یافت ، آنها تائید کردند که اسید غیر قابل استفاده کارخانه را قبلا در فاضل آب ریخته بودند .

ژاندارمری سلیمانیه اینك مشغول تکمیل پرونده این حادثه جهت ارسال به دادسرا است .

یـك مـامور ژاندارم میان گوسفندان تلف شده مشغول تحقیق از صاحب آنها است

«بدون تصمیم» آدم کشت

و به ۱۲ حبس محکوم شد

یك جوان ۲۳ ساله که بـه خاطردخالت در نزاع دوکودك مرتکب قتل مرد ۵۰ ساله‌ای‌به نام حسینعلی صارمی شد به‌۱۲ سال زندان با اعمال شاقه محکوم شد .

وی «احمد فامیل» نام دارد و نزاعی که در آن حسینعلی کشته شد در مهر ماه سال گذشته رخ داد .

روز حادثه ، دو کودك که یکی از آنها فرزند حسینعلی صارمی و دیگری خواهر زاده احمد بود با یکدیگر در خیابان یاقچی آباد تهران بازی می ـ کردند .

در اثنای بازی بین دوکودك اختلاف افتاد و فرزند حسین علی همبازی خود را کتك زد این امر موجب شد که احمد و حسینعلی بجانبداری از دو کودك با یکدیگر وارد منازعه شوند ، حین نزاع، حسینعلی بایك ضربه مشت احمد برزمین افتادوبراثرشکستگی جمجمه‌اش جان سپرد .

پرونده احمد پس از صدور کیفرخواست به‌شعبه اول‌دادگاه جنائی تهران به ریاست آقای سید هاشم طباطبائی‌ارجاع‌شد. دادگاه با توجه به اینکه احمد باسبق تصمیم مرتکب قتل نشده است در مجازات او تخفیف داد .

زنی کشته شد

خـاور سلیمی ۲۷ سالـه بامداد امروز هنگامی که از خیابان نواب می گذشت، در یك‌حادثه رانندگی‌کشته شد. اتومبیلی که با خاور تصادف کرد براثر انحراف از مسیر وارد پیاده‌رو شده بود .

خاور دارای‌همسر وفرزند بود .

مرك او شکستگی جمجمه تشخیص داده شده است .

برق یك مهندس فرانسوی را کشت

یك مهندس فرانسوی هنگام کار در نیروگاه برق شاهرود دچار برق گرفتگی شد و درگذشت .

این شخص که «کوست» نام داشت پریشب باتفاق دو نفر از دستیاران خود برای نصب دستگاه جدید و مرمت مولد سیار هزارو پانصد کیلوواتی برق به شاهرود عزیمت کرده بود و هنگامی که مشغول‌کار بود دچار برق‌گرفتگی شد و جان سپرد .

قاتل از حبس ابد نجات یافت

قضات شعبه ۳ دادگاه جنائی تهران مجازات یـك متهم به قتل را از حبس ابد به ۱۲ سال زندان کاهش دادند .

متهم که ابوالفضل قزاقیان نام دارد ۹ سال قبل بخاطر اختلاف قدیمی که با دوست خود حسین اصغری داشت او را در حال مستی کشت ودریک دادگاه جنائی تهران به حبس ابد محکوم‌شد .

ابوالفضل درزندان موفق به جلب رضایت شاکیان خصوصی‌گردید وازدیوانعالی کشور تقاضای‌اعاده دادرسی کرد وتقاضایش پذیرفته‌شد.

این‌بار پرونده ابوالفضل به شعبه۳دادگاه جنائی‌تهران‌به ریاست آقای دکتر فتح‌الله وزیری ارجاع شد .

ابوالفضل در دادگاه گفت: روز حادثه باتفاق اصغر که دوست صمیمی من بود برای گردش به فرح‌زاد رفتیم .

درفرح‌زاد براثر افراط‌در نوشیدن مشروب‌الکلی ازحال طبیعی بیخود شدم‌و نفهمیدم که روی چه اصلی اصغر را کشتم .

گفته می شودکه‌ابوالفضل پس‌از صرف مشروب به یاد کدورتی‌که سابقا از دوستش داشت افتاده آنرا مطرح ساخت و نزاع درگرفت .

قضات دادگاه با توجه‌به علل مخففه پرونده و ایـن که‌قاتل‌موفق به جلب رضایت شاکیان خصوصی شده‌است مجازات او را از حبس ابد به۱۲سال زندان‌تقلیل دادند.

زنی چاقو خورد

دیروز زنی بنام «اکرم» بیست‌ودو ساله که دارای شوهر و فرزنداست هنگامی که از یك مغازه قماش‌فروشی واقع در مهرآباد خارج‌میشد مورد حمله برادرو پسرعموی خود قرار گرفت و با ضربات چاقوی آنها مجروح گردید. «اکرم» در بیمارستان بستری شد و تحقیق از برادرو پسر عموی او ادامه دارد .

برخورد باتیر برق

نصرت

دیشب در ساعت ۲۲، نصرت رنجبر که با مـوتوسیکلت از خیابان تهران‌نو می‌گذشت در ایستگاه امامی‌باتیر برق تصادف کرد و درگذشت .

مرگ‌او خونریزی مغزی‌تشخیص داده شده است .

بادکنگ پارتی در رستوران گل

با شرکت هنرمند گرانقدر ایران

عارف

همین پنجشنبه از ساعت ۲۱ ببعد ـ بدون ورودیه

خیابان‌شاه‌ـ ساختمان آلومینیوم‌ـتلفن‌رزرو۶۶۶۳۹۳

آ ـ ۷۵۴۴

۳ جوان موقع خواندن درس

گلهای میدان را کندند و به دادسرا تسلیم‌شدند

سه جوان که دیشب موقع خواندن درس گلهای میدان راه‌آهن را کنده بودند به دادسرای ناحیه ۳ دادسرای تهران تسلیم شدند .

این سه درباغچه میان میدان ، پتوئی‌پهن‌کرده و روی آن نشسته‌بودند. آنها ضمن خواندن درس ، گل های میدان را تیز می کندند . یکی از آنان یک بوته کوچك «رز» را از ریشه‌درآورد و همین بوته کنده شده مدرك جرم آنها شد .

باغبان میدان پس‌از اینکه متوجه عمل آنها شد ، جریان را به پلیس اطلاع داد و هرسه جوان بدادسرای ناحیه ۳ تسلیم شدند .

طبق قانون کندن درختهای میدان ها و باغهای عمومی مجازات دارد.

از فردا صبح درگروه سینماهای

پولیدور — تاج — کاپری

عشقی بزرك به حرارت روزهای گرم تابستان ـ ماجرائی موثر که تا اعماق روح تماشاگر نفوذمیکند

کلیفورد ایوانز. جنیفر هیلاری. پیتر ایگان

فلیسیتی گیبسون در فیلم رنگی ـ ایستمن کالر

یک تابستان کوتاه

ONE BRIEF SUMMER

درشکه‌چی ـ یک‌فیلم صددرصدخالص‌ایرونی بدون‌تقلب! آغاز دومین‌هفته ازفردا درسینماهای مولن‌روژ ـ دیانا ـ مهتاب ـ رکس ـ الوند ـ همای ـ اسکار ـ کیهان ـ مراد ـ آسمان‌آبی ـ دروازه‌طلائی ـ دریا ـ قصرطلائی ـ ارانوس ـو...سینماکریستال

دریك هفته گذشته‌مردم ازهرطبقه‌ای آمدند ، «درشکه‌چی» را دیدند واینست خلاصه‌ای ازنظرات بعضی ازدوستداران واقعی سینمای‌ایرانی ...

منوچهر صادقپور تقدیم میکند

درشکه‌چی

سناریست و کارگردان: نصرت کریمی

صفت‌سادگی کـه یکی از مشکل ترین صنایع هرنوع آثـار هنری‌است‌مثل‌عطرملایمی‌ازسراسر فیلم «درشکه‌چی» آشکار است همچون سلاست وروانی فوق‌العاده کلمات‌سعدی .

ابراهیم خواجه نوری

سناتور

«درشکه‌چی »فیلمی است صددر صدایرانی و صمیمی که باید آنرا دیدو تهیه کننده وکارگردانش را تشویق کرد برای‌این همه صمیمیت وسادگی .بالاخره‌فیلمی‌است‌که‌باید از آن دفاع کرد بخصوص در شرایط امروز فیلمسازی .

بهروز وثوقی

هنرپیشه سینما

داستان این «هملت» تهرانی که عقده های خودرا سرمادرش و یك درشکه‌چی‌زرنك درمی‌آورد .کمدی بسیاربامزه‌ایست . نصرت کریمی می‌تواند فردا یك‌کمدی‌ساز خوب بسبك‌کارگردانهای ایتالیائی‌بشود.

فرخ غفاری

کریمی رامیستایم..بخاطررهائیش ازبندهای سینمای متداول ومنوچهر صادقپور را بخاطر شروع یك‌فیلم سازی بهتر ... «درشکه‌چی»خوب است وبخاطر لحظه های خوش دوستش‌دارم .

مسعود کیمیائی

کارگردان سینما

در فیلم «درشکه‌چی»حقیقت‌گرائی بیش‌از هر چیز چشم‌گیر است‌این دریچه‌ایست که فضای‌محدودوپراز تکرار فیلمهای فارسی رابه افـق روشن‌تری‌باز می کند .

عباس جوانمرد

هنرپیشه و کارگردان

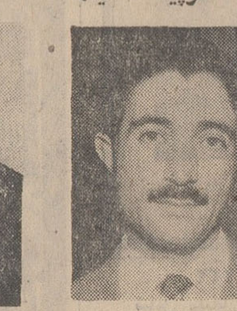

من ۲۶سال‌است که کریمی‌را می‌شناسم وهمیشه ازاوانتظارکاری خوب داشتم .فیلم «درشکه‌چی» انتظارمرا برآورد و نشان داد که کریمی آن‌استعداددرخشان خودرا همچنان نگهداشته است .

نادر نادرپور

شاعر

«درشکه‌چی» فیلمی‌است بسیار خوب ومهمتر از همه‌تیپ‌درشکه‌چی

بیك ایمانوردی

هنرپیشه سینما

کریمی‌در فیلم «درشکه‌چی» نگرش انسانی ومعصومانه‌ای بطبقه پائین‌اجتماع نشان‌میدهد وسعی‌دارد مشکلات آنهارا که ناشی ازجهل‌و خرافات آنهاست‌با طنزی تلخ‌به تصویربکشاند .

عباس پهلوان

سردبیر مجله‌فردوسی

درشرایط متعارف فیلم فارسی فیلم«درشکه‌چی » فیلمی واقعاقابل دیدن ـتحسین کردن واندیشیدن است .

عزت‌الله انتظامی

«درشکه‌چی» یك فیلم صمیمی است با فضای‌کاملاایرانی .ساختن درشکه‌چی را به تهیه‌کننده و کارگردانش تبریك می گویم .

پرویز کاردان

همزمان باتهران دراصفهان (سینماهای چهارباغ ـ مایاك ـ مهتاب ـ پارس)

مجالس ترحیم

باکمال تاثر درگذشت جانگداز خواهرزاده عزیزم **دکتر غلامحسین شایق** را باطلاع میرساند . مجلس فاتحه آنمرحوم مردانه و زنانه روز پانزدهم اردیبهشت ماه جاری از ساعت ۵ تا ۷ بعد از ظهر در خانقاه صفی علیشاه منعقد خواهد بود .
دکتر محمد باهری

باکمال‌تاثر درگذشت جانگداز **دکتر غلامحسین شایق** را باطلاع میرساند . مجلس فاتحه آنمرحوم مردانه و زنانه روز پانزدهم اردیبهشت ماه جاری از ساعت ۵ تا هفت بعد از ظهر در خانقاه صفی علیشاه منعقد خواهد بود .
ابوطالب شایق ـ کمال پاد ـ مجید باهری ـ مهدی‌پاو ـ مرتضی رضوی ـ مهدی رضوی .
آ ـ ۳۷۹۳

بعموم افراد خانواده های عزادار بویژه آقای دکتر باهری‌و سایر بازماندگان آن مرحوم تسلیت میگوئیم .

خانواده های : افتخار جوادی . خاقانی . شهریاری . جهانشاهی . مرزآبادی . هاشمی وند . مریخ . یحیوی . رحیمی . سریع‌السیر . مشایخی .معتمدی . . ابراهیمی .

بانهایت‌تاثر درگذشت مغفوره **بانو صغری افتخار جوادی** مادر آقای محمد باقر افتخار جوادی را باطلاع دوستان و آشنایان میرسانند .
مجلس ختم زنانه و مردانه آن مرحومه از ساعت ۵ تا ۷ بعد از ظهر روز چهارشنبه ۱۵ اردیبهشت در مسجد مجد برگزار خواهد گردید .
آ ـ ۳۷۷۹

بعموم بازماندگان آنمرحومه مصیبت وارده را تسلیت میدهم.

باکمال تاسف‌درگذشت مرحوم سرهنگ بازنشسته‌نیروی هوائی **علی‌اکبر فرمانی** عموی آقای محمود فرمان کارشناس موسسه تحقیقات وبرنامه‌ریزی علمی و آموزشی این وزارت را باطلاع میرساند . مجلس ترحیم از ساعت ۳۰ر۲تا ۳۰ر۴ بعد از ظهر روز چهارشنبه ۱۵ اردیبهشت ماه جاری در خانقاه صفی علیشاه‌منعقد خواهد بود.
وزارت علوم و آموزش عالی
آ ـ ۳۷۲۷

باکمال تاسف درگذشت مرحوم سرهنگ بازنشسته نیروی هوائی **علی اکبر فرمانی** عموی آقای محمود فرمان کارشناس این موسسه را باطلاع میرساند . مجلس ترحیم از ساعت ۲ونیم تا ۴ونیم روز چهارشنبه پانزدهم اردیبهشت ماه جاری در خانقاه صفی‌علیشاه منعقد خواهد بود.
موسسه تحقیقات وبرنامه ریزی علمی وآموزشی
آ ـ ۳۶۸۵

خانواده‌های : فرمانی . فرمان . رامز . سرهنگ دکترعبداله خدایار . کریمی . دکتر احمد زاده . زوار . سرتیپ آقا خانی افشار . سرهنگ احمد صفائی . بیگدلی.نوسلی. واقفی .آذری‌پور. ملک‌الواعظین میثمی .تهرانی مقدم . رسائی .

بانهایت تاسف و اندوه فراوان درگذشت نابهنگام **سرگار سرهنگ علی اکبر فرمانی** افسر نیروی هوائی را باطلاع دوستان و آشنایان میرسانند .
مجلس ترحیم زنانه ومردانه روز چهارشنبه ۱۵ر۲ر۵۰ از ساعت ۲ونیم تا ۴ونیم بعدازظهر در خانقاه صفی علیشاه (خیابان صفی‌علیشاه) منعقد خواهد بود .
آ ـ ۳۷۰۳

مصیبت وارده را بعموم بازماندگان آنمرحوم تسلیت میدهیم

هیات مدیره شرکت واحد صنایع شیشه وبلور تهران بانهایت تاسف فوت **بانو بتول منوچهری** مادر گرامی خانم جناب آقای سید علی موسوی همکار محترم و بازرس عالی شرکت را باطلاع عموم همکاران و آشنایان میرساند مجلس ترحیم مردانه و زنانه از ساعت ۲ونیم تا ۴ونیم بعد از ظهر روز چهارشنبه پانزدهم اردیبهشت در مسجد مجد منعقد خواهد بود.
مصطفی جبرائیلی . سید یونس نیراحمدی.
آ ـ ۳۷۱۱

بدینوسیله فوت جانگداز **بانو زهرا حسین زاده** زوجه آقای عباس جنتیان را باطلاع کلیه بستگان و آشنایان میرساند مجلس ترحیم آنمرحومه روز چهارشنبه ۱۵ر۲ر۵۰ از ساعت۳تا۵ بعد از ظهر در مسجد سربل کرج و ختم مردانه و زنانه روز پنجشنبه ۱۶ اردی‌بهشت ماه از ساعت ۴تا ۶ بعد از ظهر در مسجد حاج حسن واقع در میدان شاهپور ارامنه منعقد میباشد
خانواده‌های :جنتیان . حسین‌زاده . حاج مرتضی شارعی علی حیدری . علیخانی . حاج متعالی . وجدانی . حاج عباس باطنی . حاج میرزا علی باطنی .
بعموم بازماندگان آنمرحومه مصیبت وارده را تسلیت‌میدهیم

بانهایت تاسف درگذشت فقیده سعیده **بانو معصومه بیگلی** همشیره گرامی آقایان اسمعیل واحمدواسکندر بیگلی راباطلاع عموم اعضاء صنف تهیه‌کنندگان و فروشندگان کالای کشباف‌و جوراب تهران میرساند مجلس ترحیم آنمرحومه روزچهارشنبه پانزدهم اردیبهشت از ساعت ۴الی ۶ بعداز ظهر در مسجد ارک منعقد است .
آ ـ ۳۷۷۷ **رئیس اتحادیه ـ عبدالله محمدیان**

بانهایت تاثر و تاسف فوت خواهر عزیزمان شادروان‌بانو معصومه حاج بیگلی را باطلاع دوستان وآشنایان میرساند مجلس ترحیم مردانه آنمرحومه روز چهارشنبه ۱۵ اردی‌بهشت از ساعت ۴ تا ۶بعد از ظهر در مسجد ارک و مجلس ترحیم زنانه همانروز در منزل اسکندر حاج بیگلی واقع در امیدیه کوچه مهدیه کاشی ۳۰ منعقد میگردد .
برادران حاج بیگلی
آ ـ ۳۷۱۷

بعموم بازماندگان آنمرحومه مصیبت وارده را تسلیت‌میدهیم

خانواده های دفیعی کاشانی ـ گلکار ـ تواضعی ـ عدل طباطبائی ـ مهرگان ـ حبیبی ـ نیک‌حسینی ـ فاضلی ـ بیگ ـ خرسندی ـ اقبال ـ قنبری پور ـ نصیر بیگلی ـ طهماسبی ـ حسن‌نیا و سایر خانواده های وابسته

باکمال تاسف درگذشت **آقای حبیب‌الله دقیقی‌کاشانی** را باطلاع عموم بستگان و آشنایان میرسانند مجلس ختم مردانه آن مرحوم روز چهار شنبه پانزدهم اردیبهشت ماه جاری از ساعت ۴ الی ۶ بعداز ظهر در مسجد حضرت مهدی واقع در تهران‌ویلا و مجلس ختم زنانه در همانروز و ساعت در منزل علی‌اصغر گلکار ابتدای جاده کن ـ کوی گلستان ـ خیابان نسترن غربی شماره ۱۹ برگزار میگردد.
علی‌اصغر گل‌کار
آ ـ ۳۷۴۳

بعموم بازماندگان آنمرحوم مصیبت وارده را تسلیت میدهیم

بانهایت تاسف درگذشت والده عزیزمان **بانو بی‌بی جان تجاریه** راباطلاع دوستان و اقوام میرساند . مجلس ترحیم آن مرحومه در خیابان شاه کوچه لاله کوچه نسرین پلاک ۵۶ منزل شخصی منعقد میباشد.
نورالله ابراهیم وداود تجار.
آ ـ ۳۵۶۷

به بازماندگان آنمرحومه مصیبت وارده را تسلیت میدهیم

خانواده‌های ستوده ـ سیگارچی ـ مهرابی ـ مومنی ـ پورشقاقی ـ نسترن

با نهایت تاثر و تاسف فوت **بانو نیره جعفری** را باستحضار خویشاوندان میرسانند مخارج‌ترحیم‌مردانه بنابوصیت‌آنمرحومه بمصرف امور خیریه میرسد. مجلس ختم زنانه از ساعت ۱۵ الی ۱۸ روز پنجشنبه شانزدهم اردیبهشت در منزل واقع در خیابان تهران‌نو ـ خیابان خاقانی کوی کریمی منعقد است.
آ ـ ۳۷۸۱

بعموم بازماندگان آنمرحومه مصیبت وارده راتسلیت‌میدهیم

در مسجد سلطانی اصفهان

بمناسبت درگذشت شادروان **بانو علویه سرور مصطفوی** مادر گرامی آقایان دکتر علی و مهندس رسول و دکتر کریم مصطفوی مجلس ترحیمی در مسجد سلطانی اصفهان روز پنجشنبه ۱۶ اردیبهشت ماه از ساعت ۸ الی ۱۱ صبح منعقد میباشد متمنی است با تشریف فرمائی خود روح آنمرحوم را شاد و بازماندگان را قرین امتنان فرمائید .
حسین علوی
خانواده های مصطفوی ـ علوی ـ شیروانیان ـ انصاری ـ بتاری ـ راهبی ـ ریاحی .
آ ـ ۷۳۸۸

بانهایت تاسف درگذشت مرحوم **علی کیارمند** کارمند عالیرتبه بانك ملی ایران را باطلاع میرساند . مجلس ترحیم مردانه روز چهارشنبه پانزدهم اردیبهشت ماه جاری از ساعت ۳ تا ۶ بعداز ظهر در مسجد زعیم واقع در خیابان منیریه و مجلس ترحیم زنانه درهمان ساعت در «زیبنیه» واقع در خیابان نشاط ، چهارراه باستان جنب مسجد میثم منعقد میباشد .
بانك ملی ایران
آ ـ ۷۷۱۸

بانهایت تاسف و تاثردرگذشت شادروان **علی کیارمند** کارمند عالیرتبه بانك ملی ایران را باطلاع اقوام و دوستان گرامی میرساند.مجلس ترحیم مردانه‌روزچهارشنبه پانزدهم اردیبهشت ماه جاری از ساعت ۳ تا ۶ بعداز ظهر درمسجد زعیم واقع درامیریه خیابان منیریه و ختم زنانه درهمانروز و ساعت‌در «زیبنیه» واقع درخیابان نشاط چهار راه باستان جنب مسجد میثم برقرار است.
خانواده های : کیارمند . رفیع جمال . دکتر اعلائی . موافق . برومند . یزدان‌منش . حاج‌محمد حسن نایب . ایرج نایب . خیام . ترقی . لشگری . ملاهادی . کریمی . بهره . گلزار . همایون .
آ ـ ۳۸۰۵

بعموم‌بازماندگان آنمرحوم مصیبت وارده راتسلیت میدهیم.

خانواده های : نیکنام . سیدعلینقی

بانهایت تاسف فوت مرحومه **اشرف السادات سیدعلینقی (نیکنام)** را باطلاع دوستان و آشنایان میرساند . مجلس ترحیم آنمرحومه روز چهارشنبه پانزدهم اردیبهشت از ساعت ۴تا ۶ بعد از ظهر در مسجد حاج حسن واقع در خیابان شاهپور ، خیابان بوعلی و مجلس ترحیم زنانه همان ساعت در منزل شخصی آنمرحومه برقرار میباشد .
منعم . حدائقی . شتربانی . صادقی زاده . کرمانی . عضدی . شاکری . زاینده‌رودی . صباغ‌پور . نیکپور . پورپاک مصدقی . پازوکی . نگهبان .
آ ـ ۳۷۶۹

بعموم بازماندگان آنمرحومه مصیبت وارده را تسلیت میدهیم .

نظر بدرگذشت آقای **محمد صبوری** که از اقوام میباشد مجلس ترحیمی از ساعت ۴ الی ۶ بعد از ظهر روز چهارشنبه پانزدهم اردیبهشت ماه جاری در مسجد لاریجانیها منعقد است .
زین العابدین سرخه
آ ـ ۳۷۷۷

خانواده های هاشمیان ـ سرخه ـ صبوری ـ محمدی ـ انصاری ـ شجاعی ـ ایران منش ـ کتابفروش

بانهایت تاسف درگذشت آقای **محمد صبوری** را باطلاع اقوام و آشنایان میرسانند مجلس ترحیم روز چهارشنبه‌پانزدهم اردیبهشت از ساعت۴الی ۶ بعد از ظهر در مسجد لاریجانیها واقع در خیابان پامنار منعقد است مجلس زنانه در همانروز و ساعت در منزل شخصی آن مرحوم برگزار خواهد شد .
آ ـ ۳۷۷۷

بعموم افراد خانواده های عزادار و بازماندگان آنمرحوم مصیبت وارده را تسلیت میدهیم .

یادبود

از ساعت ۳ بعداز ظهر جمعه هفدهم اردیبهشت ماه ۱۳۵۰ که مصادف با چهلمین روز شهادت جوان ناکام **یوسف سجودی** میباشد خانواده آن شادروان در مزارش (تازه‌آباد رشت) مراسمی برگزار خواهند نمود . علاقمندان می‌توانند با ما در این سوك همدردی نمایند.
محمد سجودی
آ ـ ۶۵۱۴

روز چهارشنبه ۱۵ر۲ر۵۰ سه سال از درگذشت‌جانگداز شادروان مهندس **ابوالحسن (داریوش)** منصور میگذرد .
مجلس سالگرد برآرامگاه آن مرحوم بطور خصوصی برگزار میگردد و مخارج آن صرف امور خیریه خواهد شد.
خاندان منصور
آ ـ ۳۷۶۱

مجلس یادبود در اصفهان

بمناسبت سالروز درگذشت نوجوان ناکام **جلال‌امیری** روز پنجشنبه شانزدهم اردیبهشت ماه جاری از ساعت ۴ الی ۶ بعد از ظهر مجلس تذکری در مسجد ستاری واقع در خیابان فردوسی (اصفهان) برپا میشود .
مجلس زنانه همزمان در خیابان نظر کوچه شاخه نبات انتهای بن بست حافظ برگزار میگردد . سرکت اقوام و دوستان در این مجلس باعث شادی روح آنمرحوم و تسلی خاطر مصیبت دیدگان خواهد بود .
اصفهان ـ خانواده امیری
آ ـ ۷۳۹۰

تسلیت

مصیبت‌وارده رابه‌جناب‌آقای‌دکترناصرالدین‌ملایری تسلیت عرض مینمائیم . **مرتضی متین‌راد ـ علی‌ابوطالب**

فرشته فرمانی عزیز

بااندوه فراوان درگذشت پدر گرامیت را تسلیت گفته و خودمان را صمیمانه در غم تو شریک میدانیم
دانشجویان سال سوم علوم اجتماعی دانشگاه تهران
آ ـ ۳۷۶۵

جناب آقای محمد جلیل‌زاده
ریاست اعتبارات بانک روس و ایران

بانهایت تاسف و تاثر درگذشت برادر گرامیتان را صمیمانه تسلیت عرض نموده سلامت و تندرستی آنجناب و خانواده‌محترم را از خداوند بزرگ مسئلت مینمائیم .
ایزدی ـ رضوانی ـ بزرگ ـ ویلی ـ مجیدی ـ رحیمی ـ مظفریه و دیگر همکاران .
آ ـ ۳۶۹۵

تیمسار سپهبد نورائی ـ سرکار خانم نورائی

مصیبت وارده را تسلیت عرض مینمایم .
رئیس دبیرستان مینترا ـ طوبی مینو
آ ـ ۳۶۹۹

جناب آقای رضا هنری
رئیس محترم اتحادیه صنف لوازم‌التحریر فروشی

مصیبت وارده را بجنابعالی و کلیه فامیل تسلیت عرض می نمائیم .
ذکائی . حکیمی . یوآبیان
آ ـ ۲۷۵۹

آقای کوروش روحی

فوت دائی ارجمندتان آقای محمد شفیع‌پویان را بشما و خانواده‌های‌محترم پویان ، روحی ، فلسفی ، هیرید ، زکی‌پور، ترابی‌زاده تسلیت میگویم .
دکتر مرتضی خاکسارفرد
آ ـ ۳۷۴۹

هیئت مدیره و کارکنان شرکت سهامی صنایع لوازم خانگی‌آردل درگذشت مادر گرامی همکار ارجمند خود آقای سیدابراهیم سیف را تسلیت میگویند و سلامت و بقای‌بازماندگان آن مرحومه را مسئلت دارند .
آ ـ ۷۶۷۴

هیئت مدیره و کارکنان شرکت سهامی پخش گاز ایران (پرسی‌گاز)فوت‌مادر همکار گرامی خود آقای سیدابراهیم سیف را تسلیت میگویندوسلامت بازماندگان‌آن‌مرحومه‌را آرزودارند
آ ـ ۷۶۷۴

همکار محترم جناب آقای جسین آموزگار

مصیبت وارده را به‌آنجناب تسلیت میگوئیم
از طرف دبیران و کارکنان دبیرستان دکتر هوشیارشهیدی
آ ـ ۷۶۵۰

سپاسگزاری

مرگ جوان‌ناکام گروهبان سوم **محمد صالح انارکی** برای همیشه خانواده خود را داغدار نمود ولی عنایت وبزرگواری جناب‌آقای پیرنیانیابت تولیت عظمی و استاندار محترم خراسان تیمسار سرلشگر اعظمی فرماندهی محترم لشگر ـ جناب آقای مهندس نخشب مدیر کل آبادانی و مسکن خراسان ـ جناب آقای‌مهندس آذرنیا مدیر کل کشاورزی خراسان ـ جناب آقای مهندس مترجمی ریاست‌اداره راه خراسان و همچنین سپاهیان عزیز انقلاب و سایر دوستان و سروران عزیز و ارجمندی که باشرکت در مراسم تشییع جنازه و مجلس ترحیم ما را مورد لطف قرار داده‌اند سپاسگزاری نموده توفیق همگی را در جوار بارگاه ملکوتی حضرت رضا علیه‌السلام از خدای بزرگ آرزو مینمائیم .
خانواده صالح انارکی و انارکیهای مقیم مشهد
آ ـ ۳۷۵۷

از سروران معظم، تیمساران گرامی . علمای اعلام همکاران ارجمند و همشهریان محترم و کلیه بستگان ودوستان عزیز که باحضور خود در تشییع جنازه و مجالس ترحیم مادرم عنایت و شرکت فرموده‌اند وهمچنین سروران گرام که با ارسال تلگراف ودرج در جراید و مرقومات جداگانه خود موجبات تسلی خاطر بازماندگان را فراهم نموده‌اند از صمیم قلب سپاسگزارم و چنانچه بعلت تالمات روحی درعرض تشکر حضوری تاخیری رخ دهد پوزش طلبیده وسلامتی همگان‌رااز درگاه حضرت احدیت مسئلت دارم .
آ ـ ۳۷۸۳ **سپهبد حسن نورائی**

جناب آقای مهندس قدرت‌اله افشار

بدینوسیله مصیبت وارده را بجنابعالی‌و خانواده‌محترم افشار تسلیت عرض کرده بقای عمر شما را خواهانیم .
کارکنان شرکت صنایع حرارتی
آ ـ ۳۷۲۳

جناب آقای مهندس قدرت‌اله افشار

مصیبت وارده را بشما و خانواده محترم افشار از صمیم‌قلب تسلیت عرض کرده صبر وشکیبائی بیشتری برای شما آرزومیکنیم.
کارکنان شرکت مهندسی کارنو
آ ـ ۳۷۲۵

تیمسار سپهبد نورائی

باکمال تاسف‌درگذشت مادر گرامیتان را بجنابعالی‌تسلیت عرض مینمایم .
سرهنگ صائب
آ ـ ۷۳۷۶

جنابان آقایان عبدالعلی و مهندس عبدالخالق و برادران نصیری

با نهایت تاثر درگذشت بزرگ خاندان جلیل نصیری را تسلیت عرض نموده بقای عمر آن ذوات محترم را از خداوند متعال خواستارم .
نکاء : علی‌اکبر معدنی
آ ـ ۷۳۸۲

جناب آقای اسکندر متولی علی‌آبادی

فوت جوان ناکام‌فرزند برومند جنابعالی قلب همه‌را متاثر بدینوسیله ابراز همدردی نموده مصیبت وارده را به حضور جنابعالی‌و مادر داغدیده و برادران و عموهای آنمرحوم تسلیت عرض مینمائیم .
شاهی :حاج محمود اخوان ـ حاج حسن اخوان ـ حاج‌عباس اخوان ـ حاج ملاحاجی
آ ـ ۷۳۸۴

همکار گرامی آقای قدرت‌الله عسگری

مصیبت وارده را بجنابعالی و خانواده‌های وابسته تسلیت گفته بقاء عمر بازماندگان‌را از خداوندمتعال‌خواستاریم
کارکان موسسه مهمانخانه‌های بنیاد پهلوی
آ ـ ۷۶۹۸

دوست بسیار گرامی آقای حبیب‌اله شاملو

با نهایت تاسف و تاثر مصیبت وارده رابه‌شما وخانواده گرامیتان تسلیت میگوئیم . ما را درغم خودشریک بدانید
آ ـ ۷۷۱۴ **کارکنان اداره فنی قوانین مجلس‌سنا**

تیمسار معظم سپهبد نورائی

با کمال تاسف مصیبت وارده را تسلیت عرض مینمایم
آ ـ ۷۳۹۴ **شاهرود: دکتر دانش**

سرکار خانم سیمین حدادزاده

از درگذشت مادر گرامیتان بی‌نهایت متاثر هستیم و این ضایعه را بشما تسلیت عرض میکنیم .
آ ـ ۳۷۹۱ **کارکنان بانک بیمه ایران**

جناب آقایان: شجاع‌الدین ملایری و دکتر ناصرملایری
مدیر کل وزارت دادگستری

فوت نابهنگام برادر گرامتان را تسلیت گفته و خود را در غم واندوه آن خانواده محترم سهیم دانسته و بقای عمر بازماندگان را از درگاه احدیت مسئلت دارد
آ ـ ۳۷۷۳ **منصور زرنگین**

خانواده محترم افشار

غم بزرگی است درگذشت نابهنگام مهین عزیز ،تسلیت ما را بپذیرید .
مهوش ـ پوری ـ محمود
آ ـ ۷۶۸۲

جناب آقای افشار و بانو

در گذشت دردناک مهین عزیز را صمیمانه تسلیت‌میگوئیم
نازی ـ ناهید ـ نسرین
آ ـ ۷۶۸۴

جناب آقای افشار و بانو

درگذشت نابهنگام نورچشم عزیز مهین قلب ما را سخت جریحه‌دار نمود تسلیت صمیمانه ما را بپذیرید .
جیران ـ سیمین و فرج‌الله ماه
آ ـ ۷۶۸۶

دوست عزیز جناب آقای ایلقمی

فاجعه جانگداز درگذشت پدرگرامیتان باعث تالم و تاسف ما گردیده مصیبت وارده را بشما و کلیه بازماندگان تسلیت عرض مینمائیم .
دانش جویان گروه چهارم
مدرسه عالی علوم اقتصادی و اجتماعی بابلسر
آ ـ ۷۶۸۰

سازمان شیر زنان تهران

شیرزنان لاینز تهران باکمال تاسف درگذشت نابهنگام روانشادشیرمرد محترم آقای ابوالحسن نورافشار را به بازماندگان آن فقیدسعیدبویژه همسر داغدارشان شیرزن خانم پوراندخت نورافشار و همسلك عزیزمان شیرزن خانم‌اشرف کاشانی تسلیت گفته بقاء عمر آن خاندان جلیل را از خداوند متعال خواستاریم .
آ ـ ۳۷۴۷

درگذشت تاسف‌آور مرحوم الیاهو (عیدمفر) را به فرزندان آن مرحوم و سایر بازماندگان تسلیت گفته شکیبائی و سلامتی آنان را مسئلت داریم .
هیئت مدیره شرکت سهامی ایران‌ماشین
آ ـ ۳۷۰۱

جناب آقای دکتر محمدحسین گنجی
استاد و ریاست محترم گروه جغرافیا

فوت دائی ارجمندتان را صمیمانه تسلیت گفته خود را درغم آن جناب شریك میدانیم .
دکترودیعی . دکتربدیعی . دکتر اسدیان . دکترمیرحیدر . دکتر محمودی . دکتر مشیری . دکتر کردوانی . مهندس پورکمال . مهندس‌مهاجرانی . ناظری . رکنی . دکترگودرزی دکتر بلوچ .
آ ـ ۳۸۰۱

همکار ارجمند جناب آقای محمدعلی نیکنام

مصیبت وارده را از صمیم قلب تسلیت میگوئیم .
دیانا ،احمد سیدعلی ،هوشنك پروانه ،مرتضوی ، رضوان ،بابادی ،ابوالقاسم نفری
آ ـ ۷۵۸۰

دوست گرامی جناب آقای رضا استاد علی‌بابا

بااندوهی فراوان درگذشت پدر عزیزتان را بشما و سایر اعضای خانواده صمیمانه تسلیت عرض می نماید .
دکتر دولتشاهی ،اکبرزادگان ، حقیقت‌پور ، فروغمند، زیرنون ، اربابی ، مهاجرین ،ساسانی ،مستان ، مهندس صوفی .
آ ـ ۳۷۳۷

جناب آقای جمشید رحمانی آموزگارمحترم‌وارجمند

بااندوه فراوان درگذشت پدر گرامیتان رابجنابعالی و خانواده محترم صمیمانه تسلیت عرض نموده و خودرا در این غم جانکاه شریک و سهیم میدانیم .
آ ـ ۳۸۱۳ **دانش‌آموزان دبستان آزموده**

فقدان تاسف‌انگیز پزشك عالیقدرشادروان دکتر علی‌محمد ثمری را به خانواده های محترم ثمری . مشعوف پورفتحی ممتاز . اعتماد مقدم . مرات . تسلیت عرض نموده سلامتی ازماندگان را از خداوند متعال مسئلت دارم .
آ ـ ۷۸۰۴ **اهواز ـ محمدشریف دولتشاهی**

کلاسهای زبان برای کنکورسراسری دانشگاهها

بقیه‌از صفحه اول

دائر گردید .
کلاسهای آمادگی زبان برای دانشکاهها و مدارس عالی‌خانه زبان تا کنون موفقیت های قابل توجهی داشته است در سال گذشته ۵ر۸۷درصد از دانش ـ جویانی که دوره‌این کلاسهارا طی کرده‌اند در کنکور ها و مسابقات ورودی دانشکاههاقبول شده‌اند .
موفقیت‌این‌دوره های آموزشی بیشترازاین جهت است که دانشجویان باتست‌های‌آزمایشی کنکورها و مسابقات ورودی و نوع سوالات که زیرنظراستادان فن تهیه شده ودر دسترس دانشجویان قرارمی گیرد آشنا میشوند .
فارغ‌التحصیلان دیپلم دختر و پسرسنوات قبل ودانش آموزان سال ششم دبیرستانها که قصد شرکت‌در کنکورسراسری‌امسال رادارند می توانند‌دراین کلاسها شرکت کنند .
ساعت کلاسهاباتوجه به سایر اشتغالات دانشجویان تنظیم‌شده است بطوریکه برای‌تمام گروهها وقت‌مورد نیازدر نظر گرفته شده است داوطلبان شرکت‌در این کلاسها می توانند حداکثر تا آخروقت فردا چهارشنبه ۱۵ اردیبهشت به دفتر ثبت نام واقع درخیابان‌پهلوی‌ـ بالاترازچهارراه امیراکرم روبروی کوچه بیدی ساختمان‌امینی ویا با تلفن های ۶۶۲۰۱۱ـ۴۰۵۲۷ تماس‌بگیرند

تاکسی مردی راکشت

کرمان: ـ تکسی‌شماره۲۱۱۴۴ برانندگی«عطاءاله‌پوریزدان‌پناه» پس از برخورد با نرده های اطراف میدان ارك کرمان وارد بیاده‌رو شد و باجوانی بنام «علی عمرزهی» اهل زاهدان که کنار خیابان‌خوابیده بودتصادف کرد و موجب مرگ وی شد.
خبرنگار اطلاعات

آگهی استخدام درشرکت سهامی بیمه ایران

شرکت سهامی بیمه ایران چند نفر ممیز عملیات برای مرکزخدمات ماشینی شرکت از طریق مسابقه و مصاحبه استخدام مینماید .
داوطلبان باید واجد شرایط زیر باشند :
تابعیت دولت شاهنشاهی ایران .
دارا بودن دیپلم کامل متوسطه در رشته ریاضی یا طبیعی با حداقل معدل قبولی ۱۴ .
حداقل سن بیست سال تمام‌و حداکثر ۲۶ سال .
تندرستی و نداشتن پیشینه بد.
انجام خدمت وظیفه عمومی یا خدمت اجتماعی زنان ویا دارا بودن معافیت مربوط.
داوطلبان میتوانند بادر دست‌داشتن فتوکپی مدرک تحصیلی و گواهی پایان خدمت یا معافیت مربوط و دو قطعه عکس و عین شناسنامه از تاریخ ۱۸ر۲ر۱۳۵۰ تا ۲۰ر۲ر۱۳۵۰ در ساعات اداری به‌اداره کل کارگزینی شرکت واقع‌در خیابان سعدی‌شمالی مراجعه و ثبت نام نمایند .
شرکت سهامی بیمه ایران
آ ـ ۷۴۲۰ ۱ـ۲

یکشنبه‌ها
مجله اطلاعات
دختران
وپسران

WANTED AN EXECUTIVE SECRETARY

FOR THE president of a large manufacturing company Must have a minimum of 5 years experience as an executive secretary and in full command of the English language. Locality of work will be in a very modern office building, west of Tehran, 20 minutes distance from Shahreza, Pahlavi crossroads. Company transportation available. Excellent working hours. Salary: Rials 25,000 or over, depending on qualifications.

Please write with full particulars and a recent photograph marking the envelope "For the attention of the Personnel Manager, P.O. Box 148, Tehran.

Only qualified female persons may apply. All applications will be treated confidentially.

کارخانه کفش وین

بتعدادی کارگر قالب‌ساز ـ پسائی‌ساز ـ چرخکار ـ برش کار ـ لوله‌کش و کارگر ساده احتیاج دارد
۱ـ متقاضیان بایستی خدمت سربازی را انجام داده ویا دارای برك معافیت غیر پزشکی باشند .
۲ـ سوادحداقل ششم ابتدائی
۳ـ سن از ۱۴ تا ۳۵ سال .
داوطلبان همه روزه باستثنای روز های شنبه‌ودوشنبه بین ساعت ۳ تا ۵ بعد از ظهر به کارگزینی کارخانه‌واقع در جاده مخصوص کرج کیلومتر ۱۷ مراجعه فرمایند .

متخصص الکترونیك

که به زبان انگلیسی کاملا وارد باشد برای اعزام به خارج و دیدن یك‌دوره استخدام میشود تلفن۴۸۷۸۳

آگهی استخدام

شرکت سهامی آلومینیوم ایران چند نفر مهندس مکانیك و الکتریك و همچنین تعدادی تکنیسین دارای دیپلم کامل متوسطه که واجد شرایط زیر باشند بمنظور گذراندن دوره کار آموزی به خارج ازکشورو کار کردن در کارخانه آلومینیوم واقع در اراك از طریق مصاحبه و امتحان استخدام می نماید :
۱ـ آشنائی کامل به زبان انگلیسی
۲ـ تجربه در کار
۳ـ گذراندن خدمت وظیفه
۴ـ دارای دو نفر ضامن معتبر
۵ـ تابعیت ایران
از متقاضیان خواهشمند است که برای ثبت نام از تاریخ درج اگهی ظرف یك هفته به کارگزینی شرکت خیابان تخت جمشید شماره ۵۶ و یا کارگزینی کارخانه آلومینیوم در اراك‌مراجعه فرمایند . ضمنا از افرادی که به زبان انگلیسی آشنائی‌ندارندخواهشمنداست از مراجعه خودداری نمایند .

به سه نفر جوشکار که دوسال سابقه‌کارداشته و دارای شرایط استخدامی باشند نیازمندیم داوطلبانیکه‌سن‌آنان‌بین ۲۵الی۳۵باشد میتوانند به‌کارخانجات‌اجاق گاز (ایرانگاز) واقع‌درشهرری جاده پالایشگاه مراجعه نمایند .

افراد زیر باحقوق و مزایای مکفی استخدام میشوند

۱ـ مدیر امور اداری ـ تحصیلات‌حدودلیسانس وحداقل ۵ سال سابقه کار
۲ـ مدیر تولید ـ مهندس مکانیك با حداقل سه سال سابقه کار در کارخانجات صنعتی
۳ـ سرپرست داخلی کارخانه ـ تحصیلات‌حدود دیپلم وحداقل سه‌سال‌سابقه‌کار درامرسرپرستی
درکلیه موارد فوق داشتن برك انجام خدمت سربازی ویامعافیت دائم غیرپزشکی‌ضروری‌است
داوطلبان مشخصات کامل خودرا بانضمام یکقطعه عکس به صندوق پستی ۲۸۵۵ تهران ارسال دارند . آ ـ ۸۹۰

فروش ماشین سنك‌شکن

یکدستگاه آسیاب سنك خوردکن (رودمیل)با دستگاه الکتروموتور کنترل پنل (تابلوی کنترل)بفروش میرسد طالبین صبح ها به تلفن های ۶۶۶۲۷۸ و ۷۴۰۴۳ مراجعه نمایند .

استخدام‌فوری

افراد زیر جهت کار تمام وقت استخدام میشوند

۱ـ تکنیسین مکانیك دیپلم هنرستان صنعتی و تسلط بزبان آلمانی متخصص‌درامورزمان‌سنجی
۲ـ تکنیسین درودگری دیپلم هنرستان صنعتی وتسلط کامل بزبان‌آلمانی یاانگلیسی ـ متخصص در امور زمان سنجی .
داوطلبین بایستی خدمت نظام را انجام داده و یااز معافیت دائم (غیرپزشکی)استفاده‌نمایند، ضمنا سن‌آنان‌از۳۰ سال تجاوزنکند. متقاضیان بین ساعت ۸صبح تا۴ بعداز ظهر باستثنای پنجشنبه‌ها تا ساعت ۱۲ بشرکت سهامی کارخانجات پارس‌الکتریك خیابان آیزنهاور ایستگاه سینالکو شماره۵۶۳ مراجعه و یاباتلفن ۹۷۲۰۴۱ کارگزینی تماس حاصل فرمایند .

اطلاعات ۱۳۰۱

سه‌شنبه - چهاردهم اردیبهشت‌ماه ۱۳۵۰
هشتم ربیع‌الاول ۱۳۹۱ - چهارم مه ۱۹۷۱
شماره ۱۳۴۸۳ - سال چهل و پنجم
استخراج دکتر ریاضی کرمانی

ساعات شرعی
اذان صبح . . . . . ساعت ۳ و ۳۸ دقیقه
طلوع آفتاب . . . . . ساعت ۵ و ۹ دقیقه
ظهرشرعی . . . . . ساعت ۱۲ و ۲ دقیقه
اذان‌مغرب . . . . . ساعت ۷ و ۱۱ دقیقه

معاون وزارت کشور اعلام کرد :

اصلاحیه قانون نوسازی بزودی تقدیم مجلس میشود

در جلسه فوق‌العاده فراکسیون پارلمانی حزب ایران نوین که دیروز بریاست آقای دکتر مصطفی الموتی لیدر فراکسیون حزب تشکیل‌گردید معاون پارلمانی‌وزارت کشور اعلام‌کرد که اصلاحیه‌قانون نوسازی بزودی تقدیم مجلس میشود.

بررسی چند لایحه

در این جلسه که در آن وزیر کشورو معاونین پارلمانی‌وزارتخانه ها حضور داشتند لوایح جدید دولت مورد بررسی قرار گرفت .

ابتدا لایحه مزایای هنر آموزان وفارغ‌التحصیلان آموزشگاه فنی الکترونیک و سپس بترتیب لایحه منع استقرار سلاحهای هسته‌ای و سایر سلاحهای انهدام دسته‌جمعی در بستر وزیر بستر دریاها ـلایحه اصلاح ماده ۶۰ اساسنامه موسسه بین‌المللی انرژی اتمی‌مطرح شد که به تصویب رسید و قرار شد به مجلس تقدیم گردد .

قانون نوسازی

در بررسی لایحه به تمدیدمهلت پرداخت عوارض مذکور در ماده ۹ قانون نوسازی آقای محمد حسین عباس‌میرزائی نماینده تهران به نحوه اجرای قانون نوسازی ایراد گرفت و گفت در موردنحوه اجرای این قانون باید دقت‌بیشتری بعمل آید تا فلسفه وجودی آن با اشتباه و ندانمکاری یک یا چند مامور اجراء دگرگون نشود و از بین نرود .در باره وصول عوارض نوسازی از خانه‌های کوچک و ارزان قیمت مناطق جنوبی شهر لازم است دقت بیشتر و تجدید نظر لازمی بعمل آید.

آقای امان‌الله ریگی نماینده زاهدان گفت مسائل و مشکلات قانون نوسازی تنها مربوط به‌تهران نیست بلکه این مشکلات در شهرستانها هم وجود دارد . بنظر من باید در مواد قانون نوسازی تجدید نظربعمل آید زیرا بااجرای این قانون مردم شهرستانها عملا از داشتن باغ و فضای سبزمحروم خواهندشد . بنظرمن از ساختمان باید عوارض نوسازی گرفته شود نه از زمین و باغ .

ازبین میرود

آقای مهندس حاج حسن صائبی نماینده ملایر مشکلاتی که قانون نوسازی برای مردم بوجود آورده است تشریح کرد و گفت بموجب این قانون از باغهای مردم در شهرستانها که اینک جزو محدوده شهرها شده است عوارض میگیرند و چون بیشتر اهالی شهرها در باغها زندگی میکنند اجرای این قانون سبب میشود که بتدریج باغها و فضای سبز در شهرستانها رو به تقلیل رود . زیرا چون‌مردم

بقیه در صفحه ۱۳

علیاحضرت شهبانوبانوان عضو کلوب بین‌المللی‌زنان لاهورپاکستان را درکاخ‌نیاوران‌به‌حضورپذیرفتند. این بانوان‌بدعوت کلوب بین‌المللی زنان ایران از پیشرفتهای کشور دیدن می کنند .
در شرفیابی دیروز نمونه‌هائی از کار های‌دستی‌کلوب بین‌المللی زنان لاهور بحضور شهبانو تقدیم شد.

مذاکرات نفتی ایران ویونان

علی باستانی

امشب آقای دکتر اقبال برای مذاکره با شرکتهای نفتی یونانی در زمینه همکاری نفت واحتمالا سرمایه گذاری در تاسیس یک پالایشگاه در آن کشور، ویك‌بازدید غیررسمی به آتن عزیمت کرد.

مسافرت رئیس هیات مدیره شرکت ملی نفت از یک سفر غیر رسمی در یونان آغاز و پس از یک سلسله مذاکرات نفتی و بازدید رسمی از افریقای جنوبی‌و مصردرمدت دو هفته پایان خواهد یافت.

شرکتهای نفتی یونان چندی قبل‌یک‌سلسله مذاکرات‌تحقیقی را با شرکت ملی نفت در تهران آغاز کردند که هدف آن ایجاد یک نوع همکاری نفتی بین این شرکتهاوشرکت ملی نفت بوده است. از جمله مسائلی که در مذاکرات‌تهران مطرح شد، امکان تاسیس پالایشگاه‌جدیدی‌در یونان‌بود. ظرف فردا و پس فردا آقای اقبال و کارشناسان همراه‌وی با یک تحقیق محلی‌وآشنائی به امکانات اقتصادی و نفتی یونان روشن خواهد کرد که آیا مصلحت ایران و شرکت ملی نفت در مشارکت این طرح است یا خیر؟ باوجودی که‌در سیاست بازاریابی‌شرکت ملی نفت مشارکت و تاسیس پالایشگاه در خارج از ایران، یکی از راههای نفوذ وتصرف بازار نفتی‌تشخیص‌داده شده، معهذا بسیاری ازاین تقاضاها بعلل عدم شرایط مساعد اقتصادی یا عدم وجود تامین سیاسی رد شده است.

آقای دکتر اقبال‌وهمراهان وی از یونان مستقیما به ساسلبورك در افریقای جنوبی پروازخواهندکرد تادر ۲۱ اردیبهشت‌در مراسم‌افتتاح پالایشگاه مدرنی که ایران‌در آن ۱۷٫۵ درصد سهم دارد شرکت کنند .

روز ۱۸ اردیبهشت یک هیات سه نفری از مقامات عالیرتبه ایرانی نیز از تهران به ساسلبورك عزیمت‌خواهند کرد تا درآنجا به اتفاق آقای دکتر اقبال در این مراسم شرکت کنند .

شرکت ملی نفت بیش‌از۷۰ درصد نفت خام مورد احتیاج پالایشگاه آفریقای جنوبی را از نفت فلات قاره خود تامین میکند .

شرکت بازرگان نیکوکار گنبدکاوسی

دروستاخیزفرهنگی ایجاد ۲۵۰۰ مدرسه جشنهای شاهنشاهی

آقای محمدی

آقای احمد محمدی یکی از بازرگانان نیکوکار گنبدکاوس با راهنمائی و تشویق آقای رمدانی فرماندار هزینه ایجاد یك دبستان از ۲۵۰۰ مدرسه یادبود جشن های شاهنشاهی را پرداخت کرد .آقای محمدی که همیشه در امور فرهنگی و بهداشتی پیشقدم میباشدتاکنون هزینه احداث چند دبستان و دبیرستان را پرداخته ومعتقد است که هرقدر سطح فرهنك مملکت بالا برود مردم از رفاه و آسایش بیشتری برخوردار خواهند شد . وی اظهارداشت که شرکت‌دراین نهضت‌فرهنگی پیروی از نیات فرهنك پرورانه شاهنشاه‌آریامهرمیباشد ووظیفه هر ایرانی است که در این رستاخیز عظیم ملی شرکت‌کند. آقای محمدی اظهار علاقه کرد که‌دبستان مزبوردر دهکده‌مرزی «اینچه‌برون» ساخته شود .

حسین‌شمسا ، که باتامین هزینه ایجاد یك‌مدرسه نام دخترش را جاودان ساخته است میگوید :

رستاخیز فرهنگی جشن شاهنشاهی بهترین فرصت برای انجام وظایف ملی و مذهبی است

«چه فرصتی از این بهتر و چه افتخاری ازاین بالاترکه انسان با شرکت در رستاخیز فرهنگی جشن دو هزار و پانصدمین سال‌بنیانگذاری‌شاهنشاهی‌ایران، هم دستورات پیغمبراسلام (ص) ر ادرباره تحصیل علم وتاکیدات قرآن مجید را در طلب دانش بمرحله اجرا بگذارد وهم‌بوظیفه ملی خویش عمل نماید و هم نام یکی از عزیزان خودرا جاودان بدارد .»

این مطلب را آقای حسین‌شمسا که با خرید ۱۵۰۰ برگ اوراق بنای مدارس یادبود از بانک ملی شعبه منیریه تهران ، هزینه ایجاد یک مدرسه یادبودرا بنام دختر ناکام خود تامین کرده است بیان داشت ...

آقای شمسا اضافه کرد : رستاخیز فرهنگی جشن شاهنشاهی ایران‌که برای‌ایجاد ۲۵۰۰ مدرسه در روستاهای نقاط مختلف کشور بوجودآمده یک نهضت ملی و مذهبی است که درحقیقت مکمل اصول منشور انقلاب ایران و تشکیل سپاه دانش است .

با ایجاد مدارس یادبود در روستاها موجبات تحصیل‌برای روستا زادگان میهن فراهم میگردد و گامی بزرگ در راه مبارزه با بیسوادی برداشته میشود .

وقتی از ایشان سئوال شد که مایلید این مدرسه روستائی که هزینه ایجاد آنرا با خرید ۱۵۰۰ برگ اوراق یادبود پرداخته‌اید چه نامی داشته باشد ؟ اظهار داشت : دختری داشتم که در امور فرهنگی فعالیت میکرد و سابقه فرهنگی داشت ، او چند سال قبل درگذشت و همیشه میخواستم بیاد او ، یادگار و یادبودی جاودانه بوجودآورم. باینجهت مایلم این مدرسه بنام دختر ناکامم نامگذاری گردد .

درباره محل ایجاد این مدرسه آقای شمسا گفت : از نظر من محل بنای این مدرسه روستائی مهم نیست . آنقدر که عده‌ای‌از فرزندان روستائی کشور در آن بتحصیل بپردازند وباسوادشوند منظور من‌حاصل‌گردیده‌است...

آقای حسین شمسا

سخنرانی پزشکی

آقای پروفسور جان‌بی سید و رئیس دپارتمان‌جراحی سرو گردن دانشگاه کلمبیا ساعت ۱۰ صبح روز چهارشنبه پانزدهم اردیبهشت ماه جاری در تالار میر بیمارستان پهلوی راجع به تومور های سرو گردن با منشاء نسج عصبی‌سخنرانی نموده و یك حلقه فیلم (ترمیم ضایعات سرو گردن با جراحی پلاستیك) نیز نمایش داده خواهد شد . دکتر حسن هاشمیان

آ ـ ۷۵۰

کنفرانس ماهیانه کلینیکال پاتولژی

ایستگاه تحقیقات پزشکی بابل

وابسته به انستیتو تحقیقات بهداشتی دانشکده بهداشت دانشگاه تهران روز پنجشنبه ۱۶ اردیبهشت در ساعت ۸ بعداز ظهر در محل ایستگاه و با شرکت آقای دکتر کمال‌الدین آرمین استاد دانشگاه برقرار است . از عموم پزشکان علاقمند دعوت میشود دراین جلسه علمی شرکت فرمایند . ایستگاه تحقیقات پزشکی بابل

آگهی تغییر ساعت کار

ساعات کار کلیه شعب و ادارات بانک رهنی ایران از روز پنجشنبه شانزدهم اردیبهشت ماه ۱۳۵۰ تا اطلاع بعدی باستثناء ایام تعطیل بشرح زیر خواهد بود :

شنبه تا چهارشنبه
برای کارکنان از ساعت ۷تا ساعت ۱۴
برای مراجعه مشتریان از ساعت ۷½ تا ساعت ۱۳

پنجشنبه‌ها
برای کارکنان از ساعت ۷تا ساعت ۱۲
برای مراجعه مشتریان از ساعت ۷½ تاساعت ۱۱½

ضمنا شعب و باجه‌های تهران بعد از ظهرها از ساعت۵ تا۸ برای رسیدگی بمراجعات مشتریان محترم دائر خواهد بود . م‌الف ۱۷۱۴

بانک رهنی ایران

Bank Bimeh Bazargaan

آگهی ساعت کار بانك بیمه بازرگانان

ساعت کار تابستانی شعب این بانك از تاریخ ۱۶ اردیبهشت ماه ۱۳۵۰ بدین شرح باطلاع عموم میرسد :
۱ـ صبح ها از ساعت ۷½ الی ۱۲½
۲ـ عصر هـا از ساعت ۱۷ الی ۱۹
ضمنا باجه دریافت کلیه شعب بعداز ظهر ها تا ساعت ۲۰ مفتوح می باشد . بانك بیمه بازرگانان

اطلاعیه شکوفه نو

بعلت استقبال خانواده هاو مشتریان محترم شکوفه‌نو از برنامه

گروه بلاك تاتر

(نمایش عروسکی)
از امشب ضمن اجرای برنامه قبلی خود نمایش جدیدی تحت عنوان

رویاهای دختر حوا

اجرا خواهد کرد که در زیبائی اجرا و سوژه یکی از قویترین برنامه‌های تئاتر عروسکی مشهور جهان بشمار میرود .

روابط عمومی شکوفه نو

آگهی پذیرش دستیار

دانشکده دندانپزشکی دانشگاه تهران در سال تحصیلی ۵۱ ـ ۵۰ تعدادی دانشجو دستیار جهت دوره‌های تکمیلی و تخصصی میپذیرد.
متقاضیان میتوانند با در دست داشتن مدارک زیر جهت ثبت نام وتکمیل فرمهای مربوطه و کسب اطلاعات بیشتر به دبیرخانه دانشکده دندانپزشکی مراجعه نمایند.
۱ـ فتو کپی مدارک تحصیلات عالی .
۲ـ گواهی انجام خدمت زیر پرچم و یا برگ معافیت دائم .
۳ـ شش قطعه عکس ۴ × ۶
۴ـ رسید پرداخت مبلغ یکهزار ریال‌بحساب‌شماره۲۰۴۲بانك‌مرکزی مهلت ثبت نام تا ۳۱ تیرماه ۱۳۵۰ میباشد . م‌الف ۱۷۱۲
سرپرست دانشکده دندانپزشکی ـ دکتر یزدی

۱ـ۷۴۴۲ ۱ـ۳

۵ ایستگاه اتوبوس از ۵ نقطه مختلف‌شهر مجانا شمارا بنمایشگاه میرساند

مسیر اول : مبدا : میدان ۲۴ اسفند ـ خیابانهای آیزنهاور ـ نواب شمالی ـ میدان کندی ـ پارکوی ـ نمایشگاه وبالعکس .
مسیر دوم : میدان راه‌آهن ـ خیابانهای‌امیریه ـ پهلوی ـ پارکوی ـ نمایشگاه و بالعکس .
مسیر سوم : میدان شهناز ـ خیابانهای‌شاهرضا ـ پیچ شمیران ـ جاده قدیم شمیران ـ ظفر ـ پهلوی ـ پارکوی ـ نمایشگاه و بالعکس .
مسیر چهارم : پارك شهر ـ خیابانهای شاهپور ـ حافظ ـ تخت‌جمشید ـ پهلوی ـ بلوار الیزابت ـ امیرآباد ـ پارکوی ـ نمایشگاه و بالعکس .
مسیر پنجم: میدان تجریش ـ پل‌تجریش ـ پهلوی پارکوی ـ نمایشگاه‌و بالعکس.

این اتوبوسها درایام هفته‌ازساعت ۲ بعدازظهر تا ۱۰ شب وروزهای‌جمعه‌ازساعت ۹ صبح تا ۱۰ شب‌شمارا به نمایشگاه میرساندتا باتفاق خانواده خود از هوای‌دلپذیر وغذای مطبوع در محوطهٔ دل‌انگیز نمایشگاه لذت ببرید. ضمنا : اتومبیلهای برقی‌مخصوص شما را درمحوطه نمایشگاه گردش میدهد تا به‌آسانی از نقاط مختلف نمایشگاه بازدید فرمائید .

مژده ـ مژده

فروشگاه بزرگ کازرونی تهران

بزودی

فروشگاه جدید خود را در خیابان پهلوی مقابل سینما آتلانتیك افتتاح‌مینماید.

۱ـ۵ ۱ـ۷۰۵۸

نظر باینکه روز شنبه ۱۱ اردیبهشت ماه بعلت عدم حصول اکثریت‌مجمع‌عمومی عادی‌سالیانه باشگاه‌ایران‌منعقدنگردید

لذا بدینوسیله باستحضار میرساند که جلسه ثانی ساعت چهار بعد از ظهر روز دوشنبه ۲۰ اردیبهشت ماه ۱۳۵۰ در محل باشگاه خیابان کاخ جنوبی تشکیل خواهد شد
متمنی است در روز و ساعت مزبور در جلسه حضور بهمرسانند

دستور جلسه :
۱ـ استماع گزارش عملکرد سال ۱۳۴۹ و تصویب‌ترازنامه
۲ـ برگزیدن هیئت مدیره و هیئت نظارت برای سال ۱۳۵۰

هیئت مدیره باشگاه ایران

آ ـ ۳۵۹۷ ۱ـ۲

نوش جان
لاله

روزنامه دیپلمات
چهارشنبه ها خواندنی است

روزنامه فردا
فردا منتشر میشود

خاندان جلیل سلطنت ۸۷ مدرسه

۵۶۲ مدرسه

از ۲۵۰۰ مدرسه یادبود نامگذاری شد

دراین ستون، با زنان ومردان نیك‌اندیشی آشنا میشویم که با خریداوراق بنای مدارس یادبود جشن شاهنشاهی ، هزینه ایجاد یك یا چند مدرسه را پرداخته‌اند و نام آنان بر کتیبه هرمدرسه و در صحیفه تاریخ ثبت خواهد گردید .

- آقای دکتر محمد سام وزیر اطلاعات — ۱ مدرسه
  ۱۵۰۰ برگ از بانك ملی ایران شعبه مرکزی
- معاونان وزارت اطلاعات — ۱ مدرسه
  ۱۵۰۰ برگ از بانك ملی ایران شعبه مرکزی
- کارمندان وزارت اطلاعات — ۱۹ مدرسه
  ۲۸۵۰۰ برگ از بانك ملی ایران شعبه مرکزی
- کارگران چاپخانه وزارت اطلاعات — ۱ مدرسه
  ۱۵۰۰ برگ از بانك ملی ایران شعبه مرکزی
- کارمندان چاپخانه وزارت اطلاعات — ۱ مدرسه
  ۱۵۰۰ برگ از بانك ملی ایران شعبه مرکزی
- انجمن سعدی شیراز — ۱ مدرسه
  بنام «حافظ»
  ۱۵۰۰ برگ از بانك اعتبارات تعاونی توزیع ایران ـ شعبه شیراز
- بانك اصناف ایران — ۱ مدرسه
  ۱۵۰۰ برگ از بانك اصناف شعبه مرکزی
- کارمندان بانك اصناف ایران — ۱ مدرسه
  ۱۵۰۰ برگ از بانك اصناف شعبه مرکزی
- بانك تعاون کشاورزی ایران — ۲ مدرسه
  ۳۰۰۰ برگ از بانك تعاون کشاورزی ایران ـ شعبه مرکزی
- کارکنان بانك تعاون کشاورزی ایران — ۲ مدرسه
  ۳۰۰۰ برگ از بانك تعاون کشاورزی ایران ـ شعبه مرکزی
- سناتور مصطفی تجدد — ۱ مدرسه
  ۱۵۰۰ برگ از بانك بازرگانی ایران شعبه مرکزی
- آقای ابوالقاسم تفضلی — ۱ مدرسه
  ۱۵۰۰ برگ از بانك ملی ایران شعبه مرکزی
- آقای موسی دانیال — ۱ مدرسه
  مدیر شرکت موکت
  ۱۵۰۰ برگ از بانك ایران وهلند شعبه کاخ
- روزنامه و چاپخانه خراسان — ۱ مدرسه
  ۱۵۰۰ برگ از بانك سپه شعبه مشهد
- سازمان آب کرمان — ۱ مدرسه
  ۱۵۰۰ برگ از بانك ملی ایران شعبه کرمان
- سازمان آب یزد — ۱ مدرسه
  ۱۵۰۰ برگ از بانك ملی ایران شعبه یزد
- شرکت سهامی برق منطقه‌ای اصفهان — ۱ مدرسه
  ۱۵۰۰ برگ از بانك ملی ایران شعبه اصفهان
- کارکنان شرکت سهامی برق منطقه‌ای اصفهان — ۱ مدرسه
  ۱۵۰۰ برگ از بانك ملی ایران شعبه اصفهان
- شرکت سهامی بیمه آریا — ۱ مدرسه
  ۱۵۰۰ برگ از بانك بیمه ایران شعبه مرکزی
- شرکت سهامی بیمه آسیا — ۱ مدرسه
  ۱۵۰۰ برگ از بانك بیمه ایران شعبه مرکزی
- شرکت سهامی بیمه البرز — ۱ مدرسه
  ۱۵۰۰ برگ از بانك بیمه ایران شعبه مرکزی
- شرکت سهامی بیمه امید — ۱ مدرسه
  ۱۵۰۰ برگ از بانك بیمه ایران شعبه مرکزی
- کارمندان شرکت سهامی بیمه ایران — ۱ مدرسه
  ۱۵۰۰ برگ از بانك بیمه ایران شعبه مرکزی
- شرکت سهامی بیمه پارس — ۱ مدرسه
  ۱۵۰۰ برگ از بانك بیمه ایران شعبه مرکزی
- شرکت سهامی بیمه ساختمان وکار — ۱ مدرسه
  ۱۵۰۰ برگ از بانك بیمه ایران شعبه مرکزی
- شرکت سهامی بیمه ملی — ۱ مدرسه
  ۱۵۰۰ برگ از بانك بیمه ایران شعبه مرکزی
- شرکت سهامی تولید فیبر ایران — ۱ مدرسه
  ۱۵۰۰ برگ از بانك ملی ایران شعبه بندر پهلوی
- شرکت سهامی قند پارس شیراز — ۱ مدرسه
  ۱۵۰۰ برگ از بانك ملی ایران شعبه شیراز
- شرکت سهامی لوان تور آبادان — ۱ مدرسه
  آقای حسین اشتری
  ۱۵۰۰ برگ از بانك اعتبارات تعاونی و توزیع ـ شعبه سیار
- شرکت سهامی ناوا — ۱ مدرسه
  ۱۵۰۰ برگ از بانك ملی ایران شعبه چهارم آبان
- شرکت صادراتی پسته کرمان — ۱ مدرسه
  ۱۵۰۰ برگ از بانك ملی ایران شعبه کرمان
- شرکت مسافربری کاروان الرضا — ۱ مدرسه
  ۱۵۰۰ برگ از بانك ملی ایران شعبه مشهد
- کارکنان شرکت واحد اتوبوسرانی اصفهان — ۱ مدرسه
  ۱۵۰۰ برگ از بانك ملی ایران شعبه اصفهان
- شهرداری جیرفت — ۱ مدرسه
  ۱۵۰۰ برگ از بانك ملی ایران شعبه جیرفت
- شهرداری سیرجان — ۱ مدرسه
  ۱۵۰۰ برگ از بانك ملی ایران شعبه سیرجان
- شهرداری شیراز — ۱ مدرسه
  بنام «سعدی»
  ۱۵۰۰ برگ از بانك ملی ایران شعبه شیراز
- شهرداری مسجد سلیمان — ۱ مدرسه
  ۱۵۰۰ برگ از بانك ملی ایران شعبه مسجد سلیمان
- شهرداری مشهد — ۳ مدرسه
  ۴۵۰۰ برگ از بانك ملی ایران شعبه مشهد
- سناتور محسن فروغی — ۱ مدرسه
  بنام آقای ذکاء الملك فروغی
  ۱۵۰۰ برگ از بانك بازرگانی ایران شعبه مرکزی
- کارخانه ریسندگی آقا — ۱ مدرسه
  آقای سید محمد آقا
  ۱۵۰۰ برگ از بانك سپه شعبه یزد
- تیمسار سپهبد محمد خجوان (امیر موثق) — ۱ مدرسه
  ۱۵۰۰ برگ از بانك ایران وانگلیس شعبه مرکزی
- نمایندگی بیمه انگستراخ — ۱ مدرسه
  بنام الکساندر پوشکین
  ۱۵۰۰ برگ از بانك بیمه ایران شعبه مرکزی
- نمایندگی بیمه یورکشایر — ۱ مدرسه
  بنام آقای حبیب‌اله نهائی
  ۱۵۰۰ برگ از بانك بیمه ایران شعبه مرکزی
- هیئت امناء امامزاده هاشم رشت — ۱ مدرسه
  ۱۵۰۰ برگ از بانك ملی ایران شعبه رشت

چهارشنبه نامهای جدید