اطلاعات

سال سی‌وپنجم ـ شماره ۱۰۳۰۸ — پنجشنبه بیست و چهارم شهریور ماه ۱۳۳۹ — تکشماره ۳ ریال

جریان روز

آغاز بیستمین سال سلطنت

سرمقاله را درصفحه دوم مطالعه فرمائید

فقط ۷ روز به‌افتتاح بزرگترین گاردن‌پارتی باقیمانده است

بنا به گزارشها رابفضا فرستاد شوروی مردی

روزنامه های دیلی‌میل و دیلی اکسپرس لندن گزارش دادند که موشك حامل انسان بتوسط شوروی به فضا پرتاب شده و خبر آن مقارن ورودخروشچف به‌نیویورك‌انتشار خواهد یافت

کشتی های موشك یاب شوروی مجهز به‌هلیکوپتر و وسائل الکترونیك برای‌یافتن محفظه حامل‌انسان به‌گشت‌زنی‌ونگهبانی‌پرداخته‌اند درصفحات۳و۵

ارتش کنگو کودتا کرد

صفحه ۲۰

فرمانده جدید ارتش‌کنگو سرهنك موبوتو اعلام‌کردکه از حکومت‌های لومومبا و ایلئو هردو سلب اختیار شده و ارتش همه اختیارات را بدست گرفته است

فرمانروای جدید کنگو به سفرای شوروی و چکوسلواکی اخطار کرد در۴۸ ساعت کنگو را ترك‌گویند و سفارتهای‌دول‌بلوك‌شوروی راتحت مراقبت نظامی قرار داد

- لومومبا از لئوپولدویل خارج شد و به میان طرفداران خود در ۷۰۰ کیلومتری شهر رفت
- رهبر کودتای جدید یك سرهنك ۳۰ ساله است که خودرا پشتیبان‌ملل متحد معرفی می‌کند
- شورای امنیت هیچ‌یك از دو هیئت نمایندگی کنگو را درجلسه خود نپذیرفت .

لئوپولدویل ـ ۱۴ سپتامبر ـ یونا یتدپرس ، رویتر، سرهنك موبوتو رئیس ستاد ارتش‌کنگوکه به‌فرماندهی قواتعیین شده اعلام کرد که ارتش کنگو ازچهار شنبه شب اموراین‌کشور را در دست گرفته است.وی‌گفت این عمل‌برای نجات‌کشور بعمل آمده‌است.

موبوتو از اروپائیان ساکن کنگو دعوت کرد به آرامش بکار خودمشغول باشند وی‌از سازمان ملل متحدحمایت خواهد کرد .

بقیه در صفحه سوم

سازمان کشور های نفتی خاور میانه تشکیل شد

کشورهای نفت‌خیز دربرابر اقدام شرکتهای نفتی نمیتوانند دست روی دست‌بگذارند

- **علامت اختصاری سازمان کشورهای صادرکننده‌نفت «اوپك» خواهد بود**
- از هرگونه اقدامی که‌برای دخالت‌درقیمت نفت‌صورت بگیرد جلوگیری‌خواهدشد
- **کشور های شرکت‌کننده باید اقداماتی بعمل‌آورند تا ثابت بودن قیمت و محدود شدن محصول‌نفت تضمین گردد .**
- به‌پیشنهاد نماینده‌ونزوئلا دومین کنگره کشور های صادرکننده نفت خام در پایتخت ونزوئلا تشکیل میشود
- **نمایندگان کشورهای‌عضو کنفرانس عراق درآبان‌ماه مجددا دربغداد بایکدیگر ملاقات خواهند کرد**
- تشکیل کنفرانس نفتی بغداد در درجه اول یك پیروزی سیاسی برای ایران بود
- **دبیرخانه سازمان دائمی کشور های صادرکننده نفت خام تشکیل شده و اساسنامه و آئین نامه دبیرخانه و سازمان را تنظیم میکند**

رادیو بغداد ـ روسای هیئت های نمایندگی کشور های شرکت‌کننده در کنگره صادر کنندگان نفت‌خام که عبارتند ازعراق، ایران وکویت وعربستان سعودی‌ووونزوئلادرآخرین جلسه کنگره‌که صبح امروز(دیروز) در سالن شهرداری بغداد تشکیل شد تصمیمات مهمی را تصویب کردند.

متن‌این تصمیمات روزپنج شنبه ۲۴ ماه جاری (امروز) در پایتخت های کشور های‌شرکت کننده درکنگره اعلام خواهد شد.

خبرنگار خبرگزاری عراق‌کسب اطلاع کرده است که تصمیمات کنگره در نتیجه احتیاج کشور های شرکت کننده در کنگره بغداد به درآمد نفت برای انجام برنامه های عمرانی اتخاذ گردیده زیرا هزینه این برنامه ، بطور کلی از درآمد فروش نفت خام تامین میگردد و هرگونه تغییری که در قیمت نفت حاصل گردد ، نه فقط انجام‌برنامه های عمرانی و اقتصادی کشور های تولید کننده و صادر کننده نفت‌را مختل میسازدبلکه در وضع‌اقتصادی کشور های مصرف کننده تاثیر بسزائی دارد . بهمین جهت کنگره بغداد ، پس از مطالعه این وضع تازه که پس از تقلیل بهای نفت بوجود آمده تصمیماتی اتخاذ کرد که بموجب آن با هر گونه تقلیل بهای‌نفت‌مخالفت میشود و باهر نوع اقدامی که در آینده برای دخالت در قیمت این کالای مهم صورت گیرد جلوگیری خواهد شد .

خبرگزاری عراقی کسب اطلاع کرده است که نخستین تصمیم کنگره نفت این می باشد که‌دولت های صادر کننده نفت نمیتوانندست بسته بایستند و در مقابل اقدامات شرکت های نفت درباره قیمت نفت ساکت بمانند . همچنین از اعضای کنگره خواسته شد که از شرکت های نفت بخواهند که قیمت های ثابتی را دور از هرگونه بالاوپائین بردن حفظ کنند.

برگشت بوضع سابق

درباره قیمت های فعلی کنگره تصمیم گرفت‌که کشور های‌شرکت کننده در کنگره بغداد ، با وسایل مختلف اقدام نمایند تا شرکت های نفت قیمت نفت را بوضع سابق برگردانند.

همچنین کنگره خواست که اعضای شرکت کننده در کنگره نفت در مورد هرگونه تغییری که در وضع نفت رخ میدهد با کمپانیها مشورت و یا آنها را وادار بمشورت کنند.

بقیه در صفحه نوزدهم

امروز پگوف باوزیر خارجه ملاقات کرد

مذاکرات سفیر شوروی باوزیر خارجه نیم‌ساعت‌طول کشید

- **آسوشیتدپرس : دیپلمات های غربی درتهران از آشتی ایران و شوروی نگرانی نشان نداده‌اند**
- **خبرگزاری‌فرانسه : پگوف بآینده روابط ایران و شوروی بسیار خوش‌بین است**

پگوف ودبیردوم سفارت شوروی هنگام خروج از کاخ وزارت خارجه

ساعت‌ده‌بامدادامروز آقای پگوف سفیر کبیر شوروی برای اولین بار باآقای یدالله عضدی‌وزیر امورخارجه ملاقات و مدت نیمساعت گفتگو کرد.

مذاکرات سفیر کبیر شوروی و وزیر خارجه بزبان فارسی صورت گرفت و دراین مذاکرات فقط‌آقای «بولدورو » دبیر دوم سفارت‌شوروی که بزبان فارسی تسلط کامل‌دارد شرکت داشت ومترجم این‌مذاکرات بود .

ملاقات با نخست وزیر

انتظار میرود که سفیر کبیراتحاد جماهیر شوروی طی دو روز آینده باآقای مهندس شریف امامی‌نخست وزیر ملاقات نماید.

محافل مطلع معتقدند که سفیر شوروی پس‌از بازگشت اعلیحضرت همایونی به تهران تقاضای‌شرفیابی بحضور ملوکانه خواهد کرد.

بقیه در صفحه هفدهم

از اسپهانی :

بازگشت قهرمانان

صبح فردا هیئت ورزشی ایران که برای شرکت در بازی های المپیك ۱۹۶۰ برم رفته بودند به میهن مراجعت خواهند کرد .

جای خوشوقتی است که اثرات تلخ باختهای کشتی ایران و وزنه برداران ما به تدریج از بین رفت واکنون اهالی ورزش دوست‌تهران خودرا برای استقبال و تجلیل از قهرمانان اغزامی آماده میکنند .

ورزشکاران گرامی ما که در اغلب مسابقات بین المللی و بازی

بقیه در صفحه نوزدهم

تهران از قهرمانان استقبال میکند

قهرمانان ایرانی صبح فردا از رم بتهران باز میگردند

ساکنین خانی‌آباد برای تجلیل از تختی طاق‌نصرت زیبائی برپا کرده‌اند

ساعت هفت ونیم صبح فردا قهرمانان ایرانی که برای شرکت در بازی های المپیك ۱۹۶۰ به‌رم رفته بودند بتهران بازمیگردند .

طبقات‌مختلف مردم وورزشکاران از چند روز قبل مقدمات استقبال از قهرمانان را فراهم کرده‌اند و فردا در فرودگاه حاضر خواهند بود .

همچنین برای‌تجلیل ازقهرمانان تصمیماتی از طرف ساکنین‌محلات مختلف‌پایتخت‌اتخاذشده‌تاپس‌ازورود آنها به تهران بموقع‌اجرا گذاشته شود .

در خیابان خانی آباد که‌تختی پهلوان نامی وزن هفتم کشتی آزاد ازهنگام تولد خودتا سال گذشته‌در آنجاسکونت داشته‌اهالی طاق‌نصرت زیبائی برای استقبال از او بر پا کرده و عکس های تختی و شعار های مختلفی در باره او باین طاق نصرت نصب نموده‌اند .

بطوریکه خوانندگان عزیزضمن اخبار و مطالب ورزشی روزنامه‌که توسط خبر گزاری ها و همچنین نماینده اعزامی‌ما به بازیهای‌المپیك به تهران میرسید ملاحظه نمودند، تختی‌تا مرحله‌نهائی مسابقه قهرمان پیروز وزن هفتم کشتی آزاد بود و کلیه حریفان خود را با ضربه‌فنی از پا در آورده بود و کسانیکه در محل مسابقات ناظر پیروزی های او بودند مدال طلا را بطور قطع از آن وی میدانستند امامتاسفانه بر اثر حق کشی هائی که هنوز درعالم ورزش‌وجود دارد تختی‌مدال طلا را به ناحق از دست داد و مدال نقره گرفت معذلك احراز مقام دوم قهرمانی المپیك گرچه

طاق نصرتی که اهالی خانی‌آباد برای تختی برپا کرده‌اند .

برای تختی کوچك است‌ولی بجای خود پیروزی بزرگی است .

بطوریکه قبلابنظر خوانندگان رسید اهالی خانی آباد تقاضادارند که خیابان خانی آباد بنام « خیابان غلامرضا تختی» نامگذاری شود.

ضمنا در شمیران نیز که محل سکونت فعلی تختی است مقدمات استقبال و تجلیل از قهرمانان مخصوص تختی فراهم شده و طاق نصرتی باین مناسبت بر پاگردیده است .

در تهران وبا وجودندارد

- **بیماری راکه احتمال‌میرفت وباگرفته باشد با هواپیما بتهران میآورند**
- **اجساد کسانیکه بمرض قی واسهال فوت‌میشوند مورد آزمایش قرارمیگیرد**

بنا بگزارش خبرنگار ما در زابل پریشب گروهبان یکم سید حسین حیدری درجه دار گردان مرزی شهرستان سیستان «زابل» که سابقه بیماری داخلی نا معلومی داشت ناگهان حالش منقلب شد . چون هم اکنون در سیستان و بلوچستان فعالیت شدیدی برای جلوگیری‌از سرایت بیماری‌خطرناك وبا از افغانستان بایران مبذول میگردد با تغییر حالت ناگهانی گروهبان مزبور احتمال دادند که مشارالیه ممکن است به بیماری ، وبا مبتلا شده باشد باینجهت‌برای اعزام وی بتهران و تشخیص‌قطعی بیماری وی اقدام شد و صبح‌دیروز

بقیه در صفحه هیجدهم

رئیس هیئت اقتصادی آمریکا دراجتماع بازرگانان گفت :

ما اینجا نیامده‌ایم وعده های پوچ بدهیم

ماانتظارداریم‌لااقل‌دویست‌پیشنهاد ازتجارایرانی دریافت‌داریم

مشروح اظهارات رئیس هیئت اقتصادی آمریکا درصفحه نوزدهم چاپ شده‌است

از مسمومین رشت دو کودك مردند

«بستنی‌فاسد» صدها نفر را ازپا درآورده

آخرین خبر از رشت حاکی است که دو کودك از میان دو هزار مسمومین رشت جان سپردند

در شماره گذشته اطلاع‌داده شد در مراسم افتتاح پارك شهر که کلیه حاضرین از طرف شهرداری شهرستان رشت مورد پذیرائی‌قرار گرفتند دو هزار نفر از شرکت ـ کنندگان بر اثر خوردن بستنی فاسد مسموم‌شدندو مسمومین‌تحت معالجه قرار گرفتند .

اینك خبرنگارما دررشت‌گزارش میدهد دو نفراز مسمومین بنام‌حمید شرقی و احمد زعیمی که هر دو کودك۱۸ ماهه بودندبر اثرمسمومیت جانسپردند .

بقیه در صفحه هیجدهم

اسامی قبول‌شدگان امتحانات ورودی‌مؤسسه علوم‌اداری

درصفحه هفدهم

اطلاعیه بانك

توسعه صنعتی و معدنی ایران

این سومین اطلاعیه‌ای است که بانك توسعه صنعتی و معدنی ایران در مورد اعطای وامهای صنعتی و معدنی بانك در اختیار جراید میگذارد .

از تاریخ یازدهم مرداد که آخرین اطلاعیه بانك منتشر گردید چهار در خواست دیگر مورد تصویب قرار گرفته وبدین ترتیب تعداد در خواست های تصویب شده به بیست و شش و جمع مبلغ آنها به ۷۲۰میلیون و۸۰۰ هزار ریال رسیده است . علاوه بر این بانك تاکنون مبلغ پانزده میلیون ریال نیز برای مشارکت در سرمایه شرکتها ، تخصیص داده است .

در این مدت پنج قرار داد دیگر بمبلغ صدو یك میلیون ریال بامضاء رسیده و بدین ترتیب تعداد قرار داد های منعقده به پانزده و جمع مبلغ‌آنها به ۵۰۲ میلیون ریال رسیده و مبلغ پنج میلیون ریال نیز در سرمایه‌شرکتها مشارکت شده است .

جزئیات مربوط به ده قرار داد اولیه قبلا در جراید انتشار یافته در زیر خلاصه‌ای از طرح هائیکه تحت‌پنج‌قرار داد اخیر بمرحله اجرا در خواهد آمد بیان میگردد .

بقیه در صفحه ٤

خبر مربوط به‌قایقرانان ولگا را

درصفحه ۱۸ مطالعه فرمائید

آـ ۲۳۱۵۸

از فروشگاههای جهانچیت دیدن نمایید

۱ـ فروشگاه جهانچیت بولوار جمهوری غربی بین گلوبندك و پمپ بنزین

۲ـ فروشگاه جهانچیت بالای کالج نرسیده بتخت جمشید جنب کوچه رشت

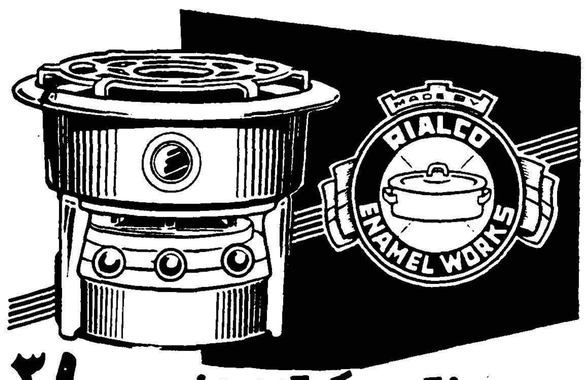

اجاق سه‌فتیله پیالکو قابل‌مدل سال ۳۹

اجاق سه‌فتیله لعابی بابسته‌بندی جدید ، کاملتر وبهتر از مدلهای سال پیش مرغوب‌تر از مدلهای خارجی

آـ ۲۲۸۵٤

این بانوی تهرانی شش‌سال‌است که‌باپلنك زندگی‌میکند ...

در تهران خانه‌ای است که درآنجا بخت وشانس میفروشند!

درخانه خود چگونه از وبا جلوگیری‌کنیم ؟

جالبترین تجزیه تحلیل درباره شکست ورزش ایران

ودهها داستان ومطالب جالب دیگر فردا درمجله «اطلاعات‌هفتگی» باانتظار شماست

جریان روز

آغاز بیستمین سال سلطنت

فردا مصادف با روزی است که شاهنشاه ما براریکه سلطنت جلوس فرمودند و اکنون که بیستمین سال رهبری پادشاه عادل و ترقی‌خواه ما شروع میشود ، می‌توانیم احساسات محبت‌آمیز مردم راضمیمهٔ تبریکات صادقانه‌ای به‌پیشگاه محترمشان تقدیم داریم .

در طول تاریخ کمتر اتفاق می‌افتد کشوری رهبر خردمندی چون محمد رضا شاه پهلوی پیدا کند که واجد صفات نیکی و نیکو کاری ، ملت خواهی ، عدالت پرستی ، رافت و مهربانی و عواطف عالی و خلاصه فرد برجسته و ممتازی باشد . که مملکت خودرابسرعت غیر قابل‌تصوری بسوی ترقی و تعالی سوق دهد .

اگر برگردیم بتاریخ ۲۵ شهریور ۳۰ و آن روز های تیره وتاری راکه قسمت اعظم کشور زیر چکمه سربازان اجنبی اشغال شده بود بیادآوریم و از خاطر بگذرانیم که چگونه ناامنی و هرج و مرج قیافه مخوف خود را بمردم نشان میداد ، خان ها و گردنکشان و متعدیان در گوشه و کنار مملکت علم طغیان و نافرمانی برافراشته بودند ، هوچی ها سر از لانه و آشیانه بیرون کشیده عربده جوئی میکردند و در نتیجه هرکس از گوشه‌ای فرار میکرد تا راه نجاتی برای خود پیدا کند ،ارزش امروز با اینهمه پیشرفت هائی که در رشته های اجتماعی و اقتصادی و عمرانی و آبادی در مملکت پیدا شده در نظر ما بیشتر مجسم می‌شود ، در آن روزها شیرازه ها از هم می‌گسیخت ، رشته هائی که نظم وآرامش و امنیت سراسری کشور را بهم پیوسته بود بر اثر ضربه ناگهانی جنگ‌بین‌الملل‌دوم از هم می‌پاشید و اعلیحضرت پادشاه مادر چنین وضع آشفته‌ای زمام کشور را بدست گرفتند و در طول این مدت خون دلها خوردند ،شهامت و مقاومت های شایان تقدیر در برابر مطامع بیگانگان از خود نشان دادند تا امروز که وضع مملکت را بجائی رسانیده‌اند که مردم در آرامش و سکون و امنیت بسر میبرند و ایران عزیز ما در گیتی و بین ملل جهان مقام و موقعیتی بی‌نظیر یافته و سیاست خارجی ما بر مبنای احترام ورعایت حقوق متقابل استوار گردیده است ، امروز دیگر دنیا ایران را شناخته و میداند این مملکت را نمی‌تواند بازیچهٔ سیاست‌و منافع‌و اغراض قرار دهد ، دیگر کسی نمی‌تواندبمازوربگویدومنافع‌ملی‌ما را زیرپا گذارد، یا در امور داخلی ماکمترین‌مداخله‌کندوپرده‌های‌شوم‌و تاثرانگیزی ازگذشته های تاریک پیش چشم مابازنماید .

اگر بگوئیم نقش مؤثر اعلیحضرت همایونی در ۱۹ سال سلطنت موجب این موفقیت های بزرگ شده راه مبالغه نه‌پیموده‌ایم و تنها شخص ایشان هستند که با زحمات و فداکاری و مشقات و تحمل مشکلات و سختی ها توانسته‌اند ایران را رهبری کنند و روح ناسیونالیست مثبت‌را درمردم‌این‌مملکت زنده‌کنند.

۱۹ سال پیش کشور مادرسیاست بین‌المللی مقام و موقعیت امروزی را هرگز نداشت ، میهن ما راحتی روی نقشه جغرافیا نمی‌شناختند و اشتباه میکردند و حالا کمتر ملتی است ایران را نشناسد و کمتر نقطه‌ایست‌درجهان‌که شاهنشاه مابه‌آنجاسفر نکرده وملت‌ومملکت خودرا بخوبی و بزرگی وشایستگی معرفی ننموده باشند .

وقتی انسان فیلم های مسافرت شاه را در کشور های خارج می‌بیند ، تجلیل و احترام و استقبال مسرت بخشی که مردم نسبت به شاهنشاه ما ابراز میدارند وهمچنین تکریمی که سلاطین و روسای جمهور و زعمای قوم اززعیم بزرگ ایران می‌نمایند مشاهده می‌کند غرقدر مسرت و غرور میگردد .

شاه در سیاست خارجی استوارومتین و حافظ استقلال و تمامیت و منافع مملکت می‌باشند و در این راه کمترین اغماض روا نمیدارند و دنیا هم‌باین سیاست احترام میگذارد و پشتیبانی می‌نماید .

اعلیحضرت همایونی در سیاست داخلی عاشق امن و عدل اجتماعی ورفاه ملت خود می‌باشند و این راه‌وروش راتاجائی پیش‌برده‌اند که اکنون کشور ما دارای بهترین قوانین مترقی دنیا گردیده‌ومیخواهند این قوانین را بموقع اجرا گذارند و عظمت کشور و ملت خود را تامین نمایند لکن هنوز دستگاه اجرائی خوب بوجود نیامده که این امر بستگی باگذشت زمان دارد ، فرصت میخواهد تا کادر های ورزیده و صدیق و خدمتگذار مملکت افزایش یابدوتیپ‌وطبقهٔ‌جوان‌کارهاراتدریجابدست‌گیرند ونقائص امور را برطرف سازند .

از خدای بزرگ میخواهیم شاه ما رادر پرتو لطف و عنایت خود سلامت و مستدام بدارد تا در لوای سلطنتش ایران عزیز ما راه‌پیشرفتو تکامل را همچنان طی کند و بترقیاتی که ملت شرافتمند ایران‌خواهان آن می‌باشد نائل شویم .

درباره
جشن اطلاعات‌جوانان

درشماره آینده مجله توضیح میدهیم

دفتر اطلاعات جوانان

جوایز خوانندگان «اطلاعات هفتگی»
روزشنبه توزیع می‌شود

هزاران نفر ازکسانی‌که درمسابقه «تحول بی‌سابقه» شرکت کرده‌بودندگفته‌اندکه این‌موجود «مجله‌اطلاعات‌هفتگی» است. بنابراین درمجله فردا «جمعه» مشخصات برندگان جوایز مسابقه که عبارت ازبلیط‌های «گلردن‌پارتی بزرگ سال»است چاپ شده است

قابل توجه خوانندگان اطلاعات کودکان

کسانیکه کارت افتخاری برنامه‌کودک صبح جمعه سینمارویال را دریافت کرده‌اند

بایستی ساعت ۱۰صبح روزجمعه درسینما رویال حاضر باشند

دراین برنامه علاوه بر برنامه‌های هنری و آکروبات که ازطرف انجمن هنری کودکان اجرا میشود فیلم

آخرین مبارزه

دوبله بفارسی نیز نمایش داده میشود

آگهی خرید میله و شبکه فولادی

سازمان آب تهران خرید در حدود ۳٫۸۰۰ تن‌میله و شبکه‌فولادی مورد احتیاج خود را طبق شرایط‌و مشخصات مربوطه بمناقصه‌میگذارد.

داوطلبان شرکت در مناقصه میتوانند دفترچه شرائط عمومی و مشخصات وجدول مقادیر مربوطه رادر مقابل پرداخت ۲۰۰۰ ریال از دفترادارهٔ فنی واقع‌در انتهای خیابان سهیل - شرق جلالیه لغایت تا تاریخ ۵مهرماه ۱۳۳۹ دریافت دارند.

۱ـ۲ آـ۲۳۱۲۴ سازمان آب تهران

دکتر جمال‌الدین نوربخش

متخصص دربهداشت وبیماریهای کودکان

ازدانشگاه پاریس

معتادین به‌الکل، تریاك، مرفین، کوکائین وهروئین

را باآخرین مند درمدت‌کوتاهی بدون هیچگونه عارضه درمان مینماید

نشانی: خیابان شاهرضا چهارراه پهلوی

پذیرائی ٤ تا ۸ بعدازظهر تلفن مطب ٦٥٥٥٧

تلفن منزل ٤٤٧٨٩ (۱)

کلاسهای انگلیسی
درانجمن ایران ـ آمریکا

کلاس های انگلیسی از ۳۰ شهریور ماه جاری دائر خواهد بود برای ورود احتیاجی به دیپلم متوسطه نیست .

ثبت نام روز شنبه ۲٦ شهریور از ۸ صبح تا ظهر و از ٤ تا۷ بعد از ظهر و روز های ۲۸و۲۹ شهریور ماه فقط از ٥ تا ۷ بعد از ظهر خواهد بود .

۱ـ۲ آـ۲۳۰۳۲

کودکستان ودبستان مهرتابان

همه روزه برای ثبت نام دانش اموران آماده است

ضمنا از مند عالی تدریس کلاسهای انگلیسی این دبستان که زیر نظر مستر آنتونی هورود دایر است استفاده فرمائید

آدرس دروس - خیابان هدایت تلفن **۸۵۱۱٦۲**

۱ـ٦ آـ۱۹٦٤۳

مؤسسه‌چاپ‌و انتشارات‌پیروز

باهدیه‌کتب جدیدالانتشار ذیل درخیابان شاه‌آباد افتتاح شد

۱ـ تاریخ روضة‌الصفا (جلد هشتم) در ذکر پادشاهان دوره صفویه - افشاریه - زندیه - و قاجاریه .

۲ـ انشاء ونامه‌نگاری ودستور زبان آلمانی بفارسی شامل نامه‌های بازرگانی خصوصی ، دوستانه ، اداری ، دعوت ، تهنیت و تبریك و عالیترین متد دستور زبان‌آلمانی بفارسی تالیف محمدعباسی .

۳ـ درکرانه شب ـ اثری جاودانی از مری‌الن‌چیس ترجمه محمودکیانوش یك پدیده آموزنده و یك رمان‌ایده‌آل همه.

٤ـ دنیائی‌که من می‌بینم ـ تالیف پروفسور انیشتین - ترجمه فریدون سالکی - یك‌کتاب علمی که از اسرار و مجهولات جهان‌ما پرده برمیدارد و مکاتبه‌های او باسران ممالك‌دنیا.

آـ۲۲۹۷۲

کودکستان رستم‌آبادیان

دفتر کودکستان همه روزه صبحها برای ثبت نام آماده و وسیله آمد و رفت نیز فراهم است - تلفن ٤٦٨٥۲ .

نشانی : چهار راه قوام السلطنه - خیابان مارشال استالین شماره ٤۱

۱ـ۳ آـ۲۰٦٦٥

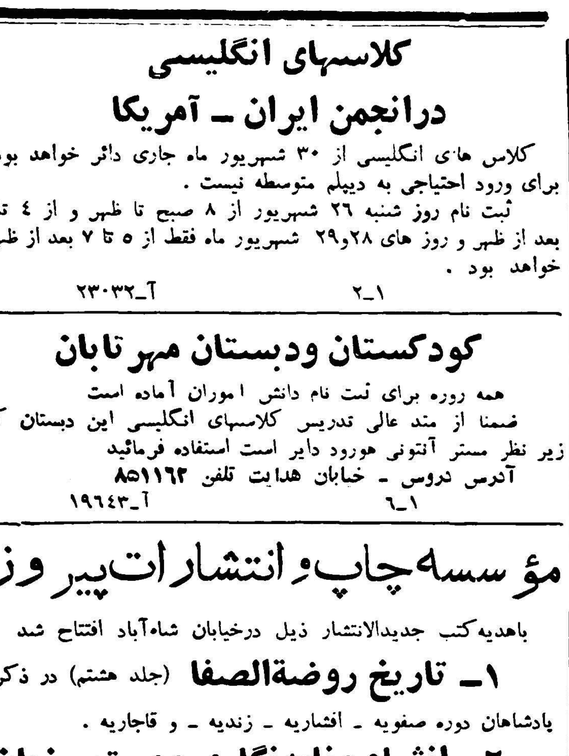

باطلاع سازمانهای دولتی و شرکت های مقاطعه کاری میرساند کامیونهای کمپرسی پنج تنزو چهارتن لیلاند و آلبیون رسید لطفا برای‌خرید و اطلاعات بیشتر به‌محل شرکت واقع در خیابان قزوین چهارراه عسکری ایران ترانسپورت بانك مراجعه فرمائید-تلفن ۲۹۱۲۹

۲۲۳٦۲ ایران ترانسپورت بانك (شرکت سهامی)

آـ۲۰٥۰۱

خانواده های ارجمند ـ فزونی ـ فرزانه ـ مسعودی- باطلاع دوستان و خویشاوندان میرساند که چون روز جمعه ۲۵ شهریور مصادف با سال در گذشت شادروان مرحوم دکتر حسین ارجمند میباشد مجلس تذکری از ساعت ٤ تا٦ بعد از ظهر روز مزبور (فردا) در آرامگاه فقید سعید در (حضرت معصومه قم)منعقد میباشد .

چون روز شنبه ۲٦ شهریور ماه جاری مصادف با شب هفت در گذشت مادر عزیزمان **بانو خانم کوچك کلانتری** میباشد مراتب را بدینوسیله باطلاع خویشان و آشنایان می رساند که مجلس یاد بودی از ساعت ٤ الی ٦ بعد از ظهر در آرامگاه آنمرحومه واقع در قم منعقد است وسیله حرکت در ساعت ۱۰ صبح روز مزبور در منزل شخصی واقع درخیابان کاشان جنوب باغشاه جنت دبستان شایسته پلاك ٤۳ آماده است . **شمسی‌یاوری‌ـاسمعیل کلانترپور ـ رضا کلانترپور**

خانواده های **صیرفی ـ میرزائی ـ جواهری ـ نقابت- فتحی ـ اناری ـ سید احمدیان ـ رحمانی ـ عظیمی پور ـ صمدیان ـ سروری**

با کمال تاسف در گذشت **کاظم صیرفی** را باطلاع اقوام وآشنایان میرساند مجلس ختم آنمرحوم‌روزشنبه ۲٦شهریور از ساعت٤الی ٦ بعد از ظهر در مسجد ارك و مجلس زنانه همان روز در منزل شخصی واقع در خیابان خیام جنب کوچه آب انبار معیر منعقد میباشد آـ۲۰٥۲۹

بعموم بازماندگان آنمرحوم مصیبت‌وارده راتسلیت میدهیم

خانواده‌های **صنعتی(عباد زاده) ـعلی پور ـ گنجه‌ای جمیل زاده** .

بدینوسیله فوت جانگداز **بانو آغا بیگم صنعتی** را باطلاع خویشان و دوستان میرساند مجلس ختم مردانه از ٤ الی ٦ بعد از ظهر روز شنبه ۲۷ شهریور ماه در مسجد حاجی حسن خیابان شاهپور و مجلس ختم زنانه در همان تاریخ و همان ساعت در منزل آنمرحومه واقع در کوی یوسف آباد خیابان محمد رضا شاه چهار راه یمینی شماره ۳۱ بر گذار میگردد

حاجی صنعتی ـ عباد صنعتی ـ ستار علی پور ـگنجه‌ای زاده ـ جمال جمیل زاده‌ـاحد حاجیان‌قره باغی ـعلی‌فرشچیان

آـ ۲۰٥۱۳

بعموم بازماندگان آنمرحومه‌مصیبت وادره را تسلیت‌میدهیم

از بستگان - دوستان و سروران معظمی که بوسیله نامه ـتلگراف ویابا تشریف‌فرمائی خود موجب تسلای خاطر مصیبت‌دیده ما شدماند صمیمانه سپاسگزاری مینمائیم و اگر در عرض تشکر و شرفیابی‌تاخیری شده پوزش میطلبیم. اینك که برای معالجه عازم امریکا هستیم همه‌را بخدا میسپاریم واز اینکه موفق به‌توديع‌حضوری نشدیم امیدعفو داریم.

آـ۲۰٥٤۷ عفت خواجه نوری ـ درخشنده نیری

پیرایش
لاله‌زار

پابدای کرایه مدل ٥٦

مغز پسته رنك شماره ۱۱٦۹۷ طـ ۳۸ شب چهار شنبه ۲۳ رآر۳۹ از خیابان کمالی بخش ۱۳ سرقت شده است تقاضا دارددر صورت برخورد کلانتری ۱۳ را در جریان بگذارند.

باز گشت

آقای دکتر موسی برال که‌برای شرکت در پنجمین کنگرهٔ بین - المللی تغذیه منعقده در واشنگتن و همچنین برای شرکت در مجمع عمومی فدراسیون بین المللی دارو- سازی‌وعلوم‌داروئی‌منعقده درکپنهاك به ا مریکا و اروپا رفته بودند با هواپیما به تهران باز گشتند .

آقای دکتر مبصر روشنی از مسافرت آلمان مراجعت و کمافی- السابق عصر ها از ساعت ٤ تا ۸بعد از ظهر از بیماران پذیرائی‌مینماید.

۱ـ۳ آـ۲۰۳۷۱

کلاسهای زبان آلمانی

مهندس شهابی وابسته به انستیتو گوته

دایر واز دوم مهر شروع بدرس میشود. ثبت نام ازشنبه ۱۹ شهریور همه روزه ازپنج تاهفت بعدازظهر دردبیرستان البرز.

۱ـ۷ آـ۱۹۸۳٥

قابل توجه داوطلبان متفرقه

دفتر آموزشگاه های شبانهٔ خزائلی‌همه روزه صبح‌و عصر جهت نام‌نویسی داوطلبان متفرقه دایر است و کلاسها ازاول مهر ماه افتتاح خواهدشد مناسب است که‌بانوان و آقایان داوطلب هرچه زودتر برای نام‌نویسی مراجعه فرمایند.

نشانی : خیابان شاه آباد کوچه ظهیرالاسلام کلاس بانوان اوایل کوچه - کلاس آقایان اواسط کوچه.

۱ـ۳ آـ۲۲٥۷٦

کلاسهای انگلیسی فروزنده اربابی

برای ترم پائیز در روزهای ۲٦ـ ۲۷ ـ۲۸ ـ ۲۹شهریورماه

صبحها از۱۲ـ۸ وبعدازظهرها از ۸ـ٤½ زیر نظرمعلمین انگلیسی‌زبان رسمی‌ترین شوراهای‌فرهنگی ثبت‌نام‌مینماید

آدرس‌محل جدید ـ دروازه‌شمیران اول خیابان خورشید دبستان و دبیرستان‌شاداب

تلفن ۳۸۹۷۳

آـ ۲۳۱۰۲

توديع

در این موقع که عازم اروپا و امریکا میباشم از کلیه اقوام و دوستان ارجمند که موفق به توديع حضوری نگردیدم معذرت خواسته توفیق همه‌راازخداوند متعال‌خواستارم

سرهنك باز نشسته زاندارمری- نصراله صارمی

مژدگانی

یك ساعت طلای اونیور سال زنانه‌درحدودمیدان فردوسی وخیابان شاهرضا گم شده است از یابنده تقاضا میشود بوسیله تلفن شماره ٦۳٦۷۷ بصاحب آن اطلاع دهد و مژدگانی دریافت دارد .

خانواده های جلایر ـ اعلم ـ باطلاع اقوام و دوستان میرسانند که مجلس ختم مردانه شادروان **تیمسار سرتیپ رضا قلی جلایر** در روز شنبه ۲٦ شهریور ماه در مسجد مجد از ساعت ٤ الی ٦ بعد از ظهر منعقد خواهد بود هزینه ختم زنانه به مصرف خیریه خواهد رسید

آـ۲۰٥۳٥

در گذشت تیمسار جلایر موجب کمال تاسف است مصیبت وارده را بخانواده محترم آنمرحوم بویژه بازماندگان تسلیت میدهیم .

باطلاع خویشاوندان و آشنایان میرساند بمناسبت تصادف روز شنبه ۲٦ ماه جاری‌باشب‌سال‌شادروان**بانوطلعت امیری** مراسمی از ساعت چهار بعد از ظهر در امامزاده عبداله (آرامگاه بدر) بر گزار میگردد .

نعمت‌الله ورتا ـ مستوره لشگری ـسرتیپ‌غلامرضا لشگری ـ سرهنك محمد علی نجاتی ـ سرتیپ محمد حسن لشگری ـسرگرد محمد حسین لشگری ـ ستوان علی اکبر نظاری

آـ۲۰٥۱۹

خانواده‌های **خسروی‌ـگلستانه‌ـناپلئونی‌ـگرانمایه‌** بانهایت تاسف هفتمین روز در گذشت**شفیع خسروی (مصدق حضور)** را باستحضار کلیه فامیل دوستان و آشنایان میرساندمجلس تذکر فردا (جمعه) در منزل شخصی آنمرحوم از ساعت ٥ بعد از ظهر در دروازه شمیران خیابان بیست متری کوچه زهره شماره ۱۱ منعقد خواهد بود .

آگهی های تسلیت

با نهایت تاسف و تاثر در گذشت شادروان مرحوم مغفور محمد یحیائی را بخانواده محترم یحیائی و آقایان‌شهپر فرد ـ منصوری ـسلیمی ـ عبدالهی ـ تسلیت عرض نموده و بقاء و سلامتی آنان را از خداوند متعال خواستارم

آـ۲۰٥۲۱ احمد شمس خو

مصیبت وارده را به دوست ارجمند سرکار سرگرد معتمد پور تسلیت عرض میکنم

آـ۲۰٤۹۳ سرهنك ۲ حسینعلی رئیس شقاقی

آقای منوچهر صفا اصفهانی

فقدان اسفناك بانو آنا صفا را از طرف خود و کلیه کار کنان اداره عمران استان کرمانشاه و حوزه های عمرانی بجنابعالی و سایر بازماندگان تسلیت میگوید

بهروش معاون فنی استانداری کرمانشاه

کودکستان علم و هنر ←دبستان

همه روزه

صبح وعصر نام‌نویسی‌میکند

شاهرضا **دروازه‌دولت** وسیله نقلیه آماده است

هنرستان ژیمناستیك وبالت

مادام کرنلی

مخصوص اطفال و دوشیزگان وبانوان مفتوح و همه روزه ثبت‌نام مینماید خیابان باغ سپهسالار شماره ۱۳٥

آـ ۲۰٤۷٥ ۱ـ۳

اطلاعیه سینه‌کلوب ایران

سینه‌کلوب ایران بدینوسیله باستحضار میرساند دومین فستیوال فیلم‌تهران مرکب از فیلم های اولین مرتبه دوبله‌بفارسی ده کشور از ۲۱مهرماه‌تا ۱آبان‌ماه هرشب در سالن سینما پلازا برگزار میشود.

برای تهیه کارت ورودی چه شب به‌شب و چه تمام دهشب به‌دفتر سینه‌کلوب ایران لالهزارنو کوچه یاسمی شماره ۲۱ تلفن ۳۱٦۹٤ ودفتر سینما های پلازا وامپایر تلفن‌های ٤٤۲٥٥ و ٦۷۲٥۲ مراجعت فرمائید.

آـ۲۳۱۱٤ سینه کلوب ایران

از درجه اعتبار ساقط است

چك شماره ۲۳۲۳۳۰ بانك ملی شعبهٔ شهرری بامضای آقایان حسین قدس ورحیم پورامینی ازحساب ٦۹٤ که بحواله کرد آقای محمد اسمعیل کریم آمادی بوده مفقود گردیده است . حساب فوق مسدود شدوچك مزبور ازدرجه اعتبار ساقط است.

نتیجه‌قرعه‌کشی بلیطهای بخت‌آزمائی‌ملی
سری ۵۰۸

شماره	۷	۵۰ ریال
شماره	۱۰	۱۰۰ ریال
شماره	۱۵۲	۱۰۰۰ ریال
شماره	٤۰۲۲	۲۰۰۰۰ ریال
شماره	٥۱۲٥۲	۳۰۰۰۰۰ ریال
شماره	٥۱۲٥۳	۱۰۰۰۰ ریال
شماره	٥۱۲٥۱	۱۰۰۰۰ ریال

آـ۲۳۰۸٦ بنگاه بخت آزمائی ملی

جریان روز

گازهای مشتعل

بسیاری از مردم نمیدانند که جلو گیری از اسراف خودنوعی از تحصیل در آمد است . رفتار بعضی کشور هـای نفت خیز بـا منابع‌خود شخص را مطمئن میسازد که این اصل ساده از چشم آنان پنهان مانده است. آنها در حالی که بر سر افزایش تولید چند میلیون تن نفت با کمپانیها بچانه زدنهای سخت می پردازند هر روزذخیره‌عظیمی از منابع خود را به رایگان از دست میدهند .

اثر در آمد های مستقیم نفتی در زندگی روزانه‌آنها چنان‌است که گوئی جائی برای اندیشیدن به مسائل اساسی تر نمیگذارد. آنها سالها است که بر پایه روزبروز زندگی کرده‌اند و چه چشم انداز های بزرگی از نظرشان دور مانده است !

مشکل عمده کار در آنست که این کشور ها نفت‌رامهمترین منبع و گاهی منبع منحصردرآمد میشمارند و از صنعت وسیع نفت هم به صدور نفت خام قانع میشوند . رشته های دیگر و گاهی مهمتر ، این صنعت برایشان هیچ اهمیت ندارد .

توجه به حمل و نقل و توزیع در این اواخر در میانشان بیدار شده است ، شیمی نفت ، بواسطه احتیاج به سرمایه ـ گذاری های بالنسبه وسیع آنان را می رماند و گاز نفت . . . صرفا برای آنست که بسوزد و از میان برود .

در کشور خود ما ، در حوزه نفتی خوزستان ، هر روز رقم افسانه آمیز ۴۰۰ میلیون پای مکعب گاز نفت آتش می گیرد بی آنکه هیچ چراغی رابرافروزد و هیچ مزرعی را آباد کند و هیچ افزاری از آن بدست‌کسی آید . گازی که بدین ترتیب در هر چهار روز می سوزد برای تولید ۸۰ هزار تن کودشیمیائی کافی است . چنین ثروت بزرگی ازحوصله‌بسیاری‌کشورهابیرون است باوجود این ما به تنهائی خود را ثروتمند می شماریم که هرسال چنین ذخیره هنگفتی را بی آنکه خم بابرو آوریم ازکف میدهیم .

با قسمتی از این منبع بزرگ انرژی آنقدر برق میتوان تولید کرد و به نیروی آن برق آنقدر آب از رودخانه ها برای آبیاری میتوان بیرون کشید که‌احتیاجی به ساختن سد های پر خرج نباشد ، از این گاز ترکیبات بیشمار پلاستیکی‌وکود شیمیائی بدست می آید و از همه اینها آنقدر در آمد حاصل میشود که ۲۵۰ میلیون دلار در آمد نفتی سالانه در برابر آن بی اهمیت جلوه کند .

وقتی پای چنین اسراف‌شگرفی در میان است، تفاوت چندمیلیون تن در تولید سالانه چه اهمیتی تواند داشت ؟سر گرمی به‌این جزئیات تاکنون مانع ازپرداختن باموری شده است که انقلاب واقعی در زندگی همه افراد مردم در کشور های تولید کننده نفت بوجود خواهد آورد .

اکنون در برابر بحرانی که صنعت نفت جهانی را فراگرفته، ودر برابر بار سنگین مسئولیت روز افزون در برابر مردمی که بر گنج نشسته و گرسنه‌اند آیا زمان آن نرسیده که در عین کوشش برای افزایش تولید و سهم در آمد از نفت خام اندکی هم به زمینه هائی توجه کنند که اهمیت اقتصادی آن خودنفت را تا حدودی تحت‌الشعاع قرار داده است ؟

داریوش همایون

چون برای ادامه تحصیلات به امریکا میروم بدینوسیله با کلیه دوستان و آشنایان که موفق بعرض خدا حافظی نشدم تودیع مینمایم.

صدرالدین مطیعا

کنگو

بقیه‌از صفحه‌اول

باید دانست که موبوتو از طرف ژوزف‌ایلئو و کازاووبو به فرماندهی نوای کنگو منصوب شده‌بود .

موبوتو یادآور شد که نمی‌تواند بگوید وضع کازاووبو و لومومبا در آینده چه خواهد بود . ولی فعلا ازهر دوی آنها سلب اختیارات شده است.

بعد وی طی یادداشتی به سفرای شوروی و چکسلواکی اخطار کرد که طی ۴۸ ساعت کنگو راترك‌گویند.

بن‌بست دوحکومت

بنظر میرسد سرهنك ژوزف‌موبوتو رئیس ستاد ارتش کنگو که از امروز کنترل اوضاع کشور را بدست گرفت توانسته باشد به بن بستی که از حکومت دو دولت جداگانه در این کشور ناشی شده بود پایان‌دهد .

وی اظهار داشته است که حکومت ارتش تاپایان سال جاری (۳۱دسامبر) ادامه خواهد داشت .

وی در نطق رادیوئی خود اعلام کرد که هر دو نخست‌وزیر کشور«لومومبا» و«ایلئو» و همچنین کازاووبو رئیس جمهور تا حل کلیه مشکلات ومسائلی که کشوربا آن روبروست معلق‌خواهند بود .

سرهنك موبوتو در نطق خود گفت که هم از کازاووبو و هم از لومومبا سلب قدرت کرده و تاکید نمود‌اقدام وی یك کودتای نظامی نیست‌بلکه‌نوعی انقلاب مسالمت آمیز بشمارمیرود.

موبوتو خاطرنشان ساخت که ارتش تاپایان سال جاری یك حکومت‌بیطرف در کشور بر قرار میسازد و اضافه‌کرد که اقدام وی شامل پارلمان نیز میشود .

وی‌درپایان‌گفت‌اکنون سیاستمداران فرصت کافی دارندتابرای‌رفع اختلافات بین خود با مطالعه کامل اقدام کنند.

گزارش میرسد که لومومبا به استانلی‌ویل‌در۷۰۰۰ میلی لئوپولدویل رفته است .

در این ناحیه وی بیش از هرنقطه دیگر کنگو محبوبیت دارد .

بدستورارتش‌غالبارتباطات‌باالیزابت‌ویل قطع‌شده‌است .

خبرنگار رویترازالیزابت‌ویل‌گزارش میدهد که پس از نبرد های وحشتناك این‌ناحیه و قتل‌عام ۷۰نفر تمام سکنه اروپائی شروع به تخلیه کرده‌اند .

برهبری جادوگران

قبایل بالوبا روز چهارشنبه برناحیه مانونو که‌مرکز مهم معادن‌بشمار میرود مسلط شدند .

این قبایل به رهبری جادوگران‌خود با قبایل دیگر بزدو خورد اقدام‌کردند و طی این زدو خورد هفتاد تن مقتول شده‌اند .

این قبایل طرفدار لومومبا هستند. بعدا پلیس کاتانگا به آنها حمله‌ور شد و گروهی از آنها را مقتول‌ساخت. مقامات ملل متحد نیز فورا قسمتی از واحد های سوئدی را به ناحیه‌مانونو اعزام داشتند .

فعلا چون اوضاع آن ناحیه وخیم است هواپیما های ملل متحد زنان و کودکان اروپائی و زنان و کودکان افراد قوای کاتانگا را از آن منطقه خارج میسازند .

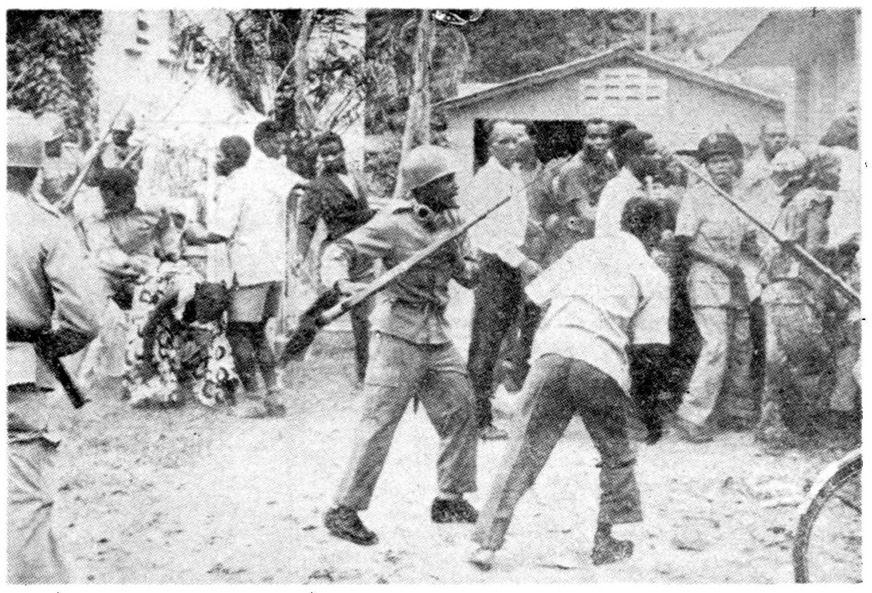

سربازان طرفدار لومومبا باسرنیزه های‌خودطرفداران « ژان بولیکانگو » وزیر اطلاعات دولت « ایلئو » رامتفرق می کنند. آسوشیتدپرس

آبجو ضد سرطان مثانه است

مینیاپولیس ـ مینسوتا ـ ۱۵ سپتامبر ـ دکتر «دونالد ماك دونالد» متخصص انگلیسی سرطان اظهار داشت :

« من هرگز ندیده‌ام که یك کارگر آبجو سازی که مرتب‌آبجو میخورد به‌سرطان مثانه مبتلی‌باشد.»

وی توضیح داد که منظور وی جانبداری از نوشیدن آبجو نیست بلکه میخواهد بگوید که نوشیدن هرچه بیشتر مایعات و از جمله آب ساده در روز برای جلو گیری از تولید سرطان مثانه لازم است .

وی میگوید ، اگر مایع پیشاب رقیق باشد احتمال کمتری‌هست که سرطان بر روی مثانه تاثیر کند.

البته یك علت دیگر اینکه کارگران «آبجو ساز وآبجوخور» به سرطان مثانه دچار نمیشوند تا حدودی آنست که در آبجو ویتامین های زیادی هست .

گنجشك مخرب

کان ـ ۱۴سپتامبر ـ اشوسیتدپرس ـ گنجشکی در دهکده «آمبلی» (فرانسه) نوك خود را بداخل ترانسفورماتوربزرك دهکده کرد و بیست حریق کوچك‌ولی هولناك در نقاط مختلف بوجود آورد که خسارات زیادی را باعث‌شد .

از جمله «موریس‌ویلفرید» پدرپنج فرزند در حالیکه میخواست سیم های برق‌خانه خود را قطع کند کشته‌شد.

لومومبا پایتخت کنگو را ترك کرد

لئوپولدویل ـ ۱۴ سپتامبر ـ آسوشیتد پرس ـ پاتریس لومومبا رسما از ارتش تجزیه شده کنگودعوت کرد که مجددا متحد شوند و با «امپریالیست ها» که میخواهند کنگو را غارت کنند به مبارزه پردازند .

لومومبا که برای اولین بار پس از تحویل رادیو لئوپولدویل از طرف مقامات ملل متحد از این رادیو سخنرانی میکرد خود رانگهبان‌استقلال کنگو و رهبر فاتح در مبارزه بر سر قدرت در این کشور معرفی کرد .

وی گفت بعنوان وزیر دفاع کشور به ارتش دستور میدهم که جان خود را فدای‌خدمت به جمهوری کنگوسازند و تاکید کرد تنها یك حکومت وجود دارد و آن هم حکومت من است .

آخر وقت پریروز دو مجلس کنگو به لومومبا اختیارات کامل دیکتاتوری دادند . بعدا در رادیو گفته شد که گر چه نظارت پایتخت بدست‌لومومبا وپلیس او افتاده ولی هر لحظه ممکن است اوضاع کنگو تغییر کند .

قبلا رادیو در دست طرفداران رئیس جمهوری بود ولی بدون زد و خورد نیرو های لومومبا آن راا‌شغال کردند . پلیس لومومبا «رم» را که بلژیکی و دادستان کل حکومت‌لومومبا بود و او را طرفدار قوی لومومبا می شناختند دستگیر کرد .

«رم» در دوران حکومت بلژیکیها وکیل مدافع لومومبا بود و او را تبرئه کرد .

شوروی برای حمله اتمی آماده‌میشود

واشنگتن ـ ۱۴سپتامبر ـ آسوشیتدپرس ـ سروان نیکلای فدرویچ آرتامونوف که از افسران نیروی دریائی شوروی است و۳۲سال دارد ودرژوئن ۱۹۵۹که‌فرماندهی یك ناوشکن روسی را برعهده داشت به‌غرب پناهنده‌شد، روزچهارشنبه اظهار داشت‌که روسیه خود را برای یك حمله اتمی‌به‌آمریکا آماده میسازد واز ۱۹۵۵ به تدارك‌این امر مشغول است .

وی اظهار داشت طرح خلع‌سلاح نیکیتا خروشچف برای پوشاندن‌این نقشه است .

وی گفت ارتش شوروی دستور دارد پیوسته آماده حمله اتمی به امریکا باشد .

وی تاکید کرد که خروشچف نمیخواهد منتظر شود تا امریکا با انقلاب سوسیالیستی رژیم شوروی‌را بپذیرد . وی میگوید رژیم امریکا را باید بازور تغییر داد .

این سروان گفت که هیچ افسر شوروی خیال نمیکند امریکا در حمله اتمی موفق شود .

وی افزود که مردم شوروی‌طرفدار دوستی و صلح‌هستند و مایل‌نیستند بخاطر امیال سران کرملین خود را بخطر بیاندازند .

آیزنهاور بر خروشچف پیشدستی می کند

واشنگتن ـ ۱۴ سپتامبر ـ آسوشیتد پرس ـ پرزیدنت آیزنهاور چهار شنبه تصمیم گرفت که خروشچف را بکوبد و قبل از آنکه وی در مجمع عمومی سازمان ملل لب بسخن بگشاید وی پیش دستی کرده در آنجانطق مهمی ایرادکند. کاخ سفید اعلام کرد که‌آیزنهاور برای ایراد نطق در مجمع عمومی در روز ۲۲ سپتامبر به نیویورك خواهد رفت. ازآنجا که وی زودتر از خروشچف به نیویورك میرسدلذا نام وی زودتر در فهرست نام های کسانی که در مجمع عمومی نطق خواهند کرد قرار خواهد گرفت .

تصمیم آیزنهاور برای نطق در مجمع‌عمومی سازمان‌ملل متحدبرای جلوگیری از تبلیغاتی است که خروشچف در روز های اول بازدید خود خواهد کرد .

شورای امنیت هیئتهای کنگورا نپذیرفت

سازمان ملل متحد ـ ۱۴ سپتامبر ـ خبرگزاری فرانسه ـ شورای امنیت‌در جلسه دیروز بعد از ظهر تصمیم‌گرفت که از پذیرفتن نمایندگان لومومبا و ایلئو نخست وزیران کنگو هر دو خودداری کند .

جلسه شورای امنیت در ساعت ۱۶٫۱۵ بوقت گرینویچ برای بررسی مسئله کنگو تشکیل گردید .

هیئت نمایندگی ایلئو بریاست ژوستن بومبوکو در صف تماشاچیان قرار داشت‌ولی هیئت‌نمایندگی لومومبا بریاست توماس کانزا درجلسه‌افتتاحیه شرکت نکرد .

فقط هیئت لومومبا

پس از افتتاح جلسه والرین‌زورین نماینده شوروی ضمن بیانات کوتاهی تقاضا کرد که فقط هیئت نمایندگی لومومبا درجلسات‌شورای امنیت‌شرکت کند .

جیمز وادزورث نماینده امریکااظهار داشت که شورای امنیت نباید وقت خود را فعلا به تشخیص قانونی بودن نمایندگان کنگو بگذراند بلکه‌بدون دعوت از نمایندگان طرفین نیزمیتواند به بررسی مسئله‌کنگو ادامه دهد .

در این هنگام هیئت نمایندگی لومومبا بریاست توماس کانزا درصف تماشاگران قرار گرفت .

سپس شورای امنیت تنفس داد و مجددا جلسه شورای امنیت در ساعت ۱۹٫۱۷ بوقت تهران تشکیل شد .

«کاباي سوری»نماینده گینه‌تقاضای صحبت نموده ولی نمایندگان امریکا، فرانسه و بریتانیا با صحبت کردن وی مخالفت کردند . نماینده بریتانیاگفت گینه عضو شورای امنیت نیست وبدین جهت حق شرکت در مباحثات را ندارد .

روی دستگاه تله تایپ

در همانموقعی که جلسه شورای امنیت مجددا تشکیل گردید دو هیات نمایندگی ایلئو و لومومبا در برابر دستگاه تله‌تایپ خبرگزاری فرانسه مشاهده نمودند که سرهنك موبوتو در کنگو از دو حکومت ایلئو و لومومبا

سرهنك روزنامه‌نویسی که درکنگو کودتا کرد

لئوپولدویل ـ ۱۵سپتامبر ـ خبرگزاری‌فرانسه ـ سرهنك‌ژوزف‌موبوتو دیشب از دو دولت ایلئو و لومومبا در کنگو سلب قدرت کرد . وی از زمان استقلال کنگو رئیس ستاد ارتش کنگو بوده است.

سرهنك موبوتو سی سال بیشتر ندارد ودر سال ۱۹۵۶ ارتش را ترك نمود وروزنامه «آینده» را که اولین روزنامه‌افریقائی کنگو بود منتشر ساخت . وی در مدتی که در ارتش بودبعنوان یك نظامی مقتدر انجام وظیفه می کرد . پس از آنکه کنگو به استقلال رسید سرهنك موبوتو سمت ریاست ارتش کنگو را قبول کرد . وی تنها سرهنك ارتش کنگو است که تربیت نظامی اروپائی دارد وبا محافل مختلف اروپائی کنگو وهمچنین روسای قبایل کنگو آشنائی نزدیك دارد .

در مدت بحران کنگو سرهنك موبوتو بنظر می رسید که جانب پاتریس لومومبا را گرفته و نسبت باو وفادار است ولی در هفته اخیر فاش شد که وی محرمانه با ژوزف کازاووبو تماس حاصل کرده واحتمالا با توصیه او دست بعمل اخیر خودزده است.

آگهی مزایده فروش اراضی بائره علی‌آباد قاجار واقع در بلوك غار

بانظارت اداره اوقاف تهران دویست هزار مترمربع از اراضی‌بائر علی آباد نزدیك کوره ها وچاه های متروکه که‌در نقشه معلوم شده از قرار حداقل متر مربعی پانزده ریال از طریق مزایده و شرایط زیر به فروش می رسد .

شرایط .

۱ـ نصف بهای اراضی هنگام تنظیم سند معامله نقدا و نصف از تاریخ تنظیم سند تا ششماه در دو قسط متساوی دریافت می شود.

۲ـ مساحت فوق تقریبی است هنگام فروش مساحت قطعی تعیین واز روی آن معامله انجام خواهد شد .

۳ـ مالیات و عوارض و هر گونه مخارجی بهر اسم و رسم و هزینه تنظیم سند و هزینه تفکیك و غیره که باین معامله تعلق گیرد بعهده خریدار است .

۴ـ پیشنهاد دهنده باید مبلغ دویست و پنجاه هزار ریال بعنوان سپرده به حساب شماره ۹۴۰۲۸ بانك ملی ایران شعبه بازار پرداخته و فیش بانکی را ضمیمه پیشنهاد خود نمایند تاهر گاه پس از اخطار کتبی اداره کل اوقاف ظرف ده روز برای انجام معامله حاضر نشود سپرده او ضبط گردد .

۵ـ پیشنهاد دهنده بایستی نشانی صحیح خودرا در ذیل پیشنهاد ذکر کند تا اخطار بهمان نشانی ابلاغ شود واگر نشانی صحیح ندهد ویا از رویت اخطار خود داری نماید اخطار در تابلوی اداره کل اوقاف نصب می شود و پس از گذشتن مهلت مقرره تخلف پیشنهاد دهنده محرز خواهد بود .

۶ـ به پیشنهاد های فاقد سپرده و مبهم ویا مخدوش وهمچنین نسبت به پیشنهاد هائی که خارج از موعد مقرر برسد ویا شرائطی غیر از شرایط آگهی داشته باشد ترتیب اثر داده نخواهد شد .

۷ـ پیشنهاد دهنده رسما اعلام می کند که مشمول ممنوعیت مذکور در قانون مصوب ۲۲ دیماه ۳۷ نمی باشد .

۸ـ پیشنهاد دهنده باید برای کسب اطلاع بیشتری بمحل اراضی ویا به اداره اوقاف ویا متولی موقوفه مراجعه نماید .

۹ـ نقشه زمین نیز در اداره اوقاف تهران در دسترس پیشنهاد دهندگان قرار خواهد داشت .

۱۰ـ داوطلبان تاآخر وقت اداری روز چهار شنبه ششم مهر ماه ۳۹ پیشنهاد خودرا در پاکت دربسته و لاکو مهر شده بدفتر اداره اوقاف تسلیم ورسید دریافت و پیشنهاد های رسیده روز پنجشنبه هفتم مهر ماه ۱۳۳۹ در اداره اوقاف تهران با حضور کمیسیون باز وخوانده خواهدشد.

۱۱ـ حضور پیشنهاد دهندگان در جلسه کمیسیون آزاد واداره اوقاف و متولی موقوفه تا هنگام تنظیم و امضاء سند رسمی در ردو قبول یك یا کلیه پیشنهاد های رسیده مطلقا مختار است .

۱۲ـ شرکت در مزایده بمنزله قبول تمام مواد آگهی مزایده خواهد بود . آ ـ ۲۰۴۳۱ رئیس اداره اوقاف تهران . معینیان

آخرین فرصت برای کسانیکه موفق بدیدن

لکوموتیوران

نشده‌اند فقط در

تراس نیاگارا

تودل برو چیه ؟

والتر کیاری ـ دوریان گری ـ

الدوفابریزی ـ تینا پیکا

(نبات خانم) ـ ماریو کاروتنوتو

تودل برو چیه ؟

از امروز

دختران دریا

(فیلم‌کمدی ـ رنگی ـ دوبله فارسی)

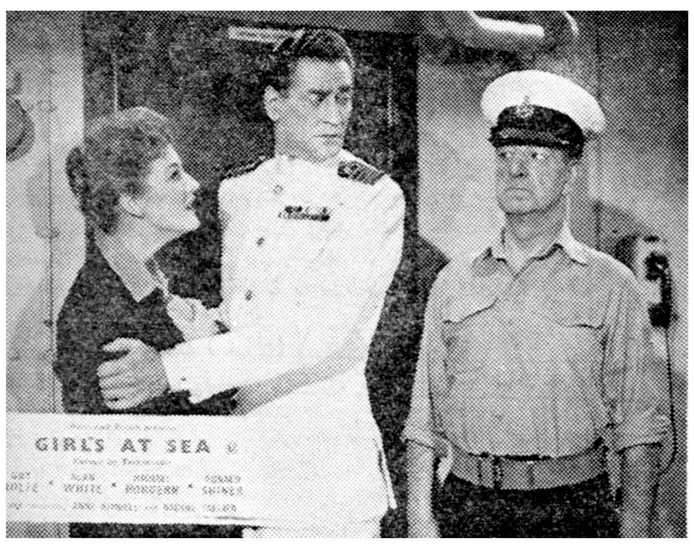

برنامه سینما حافظ ـ سینما نیاگارا باشرکت : رونالدشاینر ـ گی‌رولف ـ آلن‌وایت

شروع سانسها سینما حافظ ۱۰ر۳۰صبح ـ ۱ ـ ۳ ـ ۵ ـ ۷ ـ ۹ و نیاگارا ۱۰ر۳۰صبح ـ ۲ر۳۰ و ۴ر۳۰ و ۶ر۳۰ و ۸ر۳۰ بعدازظهر

آ ـ ۲۳۱۰۸

از امشب

در ایوین‌سینما (تهران پارس)

سامسون ودلیله باشرکت : ویکتورماتیور ـ جرج ساندرز ـ هدی لامار

شروع سئانسها : ۷ و ۹ر۳۰ بعداز ظهر

آ ـ ۲۳۱۱۰

تدارکات شوروی برای پرتاب انسان بفضا

کشتی‌های شوروی باوسائل الکترونیك و هلیکوپتر برای تعقیب مسیر موشك آماده شده‌اند

واشنگتن - یونایتد پرس - ۱٤ سپتامبر - نیروی دریائی امریکا امروز اعلام کرد که دولت‌شوروی در اقیانوس اطلس‌و آرام کشتی‌های «موشك یاب» خود را بحرکت در آورده است و احتمالا این اقدام دلیل یك عمل فوق العاده ازجانب شورویها در زمینه مسائل فضائی مقارن باورود خروشچف به نیویورك میباشد.

کشتی های شوروی که با وسائل الکترونیکی مجهز هستند در هردو اقیانوس به وظیفه مراقبت وبازرسی مشغول گردیده‌اند.

پرتاب انسان

این تدارکات احتمال آنرا که شورویها بوسیله‌یك موشك‌نیرومند نظامی جدید در صدد پرتاب‌انسانی بفضا هستند افزون میسازد.

در واشنگتن «جمس کویکلی» عضو مجلس نمایندگان که درکمیته مسائل فضائی عضویت دارد اظهار داشت در سنوات اخیر سه بار اقدامات خارق‌العاده‌فضائی شوروی‌ها مقارن به مسافرت رهبران این کشور انجام گرفته است.

نیروی دریائی‌امریکا اعلام‌داشت که یك نفتکش عظیم روسی که با هلیکوپتر و وسائل‌الکترونیك‌مجهز است اکنون‌در مرکز شمال‌اقیانوس اطلس قرار دارد. معلوم نیست فاصله این نفتکش باکشتی بالتیکا که‌حامل‌خروشچف وسران کمونیست میباشد تا چه حد است.

تعقیب مسیر

سه کشتی «موشك یاب» دیگر شوروی با هلیکوپتر و تجهیزات کامل بسوی منطقه ای که اخیرا در اقیانوس آرام صحنه آزمایش های موشکی شوروی بود حرکت میکنند. طبق گزارش نیروی‌دریائی این کشتی ها قادرند بدقت مسیر پرتاب موشکها را تعقیب کنند.

مراقبت در سواحل شرقی

یك سروان فراری شوروی در واشنگتن اظهار داشته که کشتی‌های ماهیگیری روسها در سواحل شرقی امریکا به‌ماموریت و مراقبت مخصوص مشغول شده‌اند.

لیندون جانسون رهبر اکثریت سنا نیز خاطر نشان ساخت که کشتی‌های ماهیگیری شوروی‌مجهز باراداروسائل الکترونیك‌از «تاریخ اول اوت فعالیت خود را در اقیانوس آرام افزایش داده‌اند.

باید دانست یکی از عواملی که به تقویت شایعات مربوط باجرای یك اقدام خارق العاده توسط‌روسها کمك میکند آنست که خروشچف تصمیم گرفته است بجای هواپیما با یك کشتی و بتدریج و تا نی عازم نیویورك گردد.

مسئله‌برلین درشورای ناتو

غرب بدون‌توجه بادعای آلمان شرقی ازدالانهای برلین‌بطور نامحدود استفاده‌خواهدکرد

بن - ۱٤ سپتامبر - یونایتدپرس- مقامات سه دولت غربی در بن اعلام کردند که از دالان هوائی برلین‌بدون قید و شرط استفاده خواهند کرد ودر این مورد بهر طریق صلاح بدانندعمل می‌کنند.

مقامات آلمان و انگلیس و فرانسه و آمریکادرمورد یادداشت‌جوابیه‌شوروی مذاکراتی بعمل آوردند.

سلطه نامحدود

رسما اعلام شده است که تاوقتی وضع روشن نشود همه دوزه مذاکرات چهار کشور در بن بر سر مسئله برلین ادامه خواهد یافت.

شورای ناتو نیز درباره برلین به مشاوره پرداخته است.

دیروز سخنگوی وزارت خارجه انگلیس اظهار داشت از نظر دولت انگلستان روسیه مسئول قسمت شرقی برلین است و این مسئولیت را معاهده اشغال برلین میان چهار کشور بزرك برعهده او نهاده‌است.

همین سخنگو تاکید کرد که‌متفقین غربی سلطه خود را بردالان هوائی که از فراز قلمرو آلمان شرقی برلین را با آلمان غربی مربوط میسازد نامحدود میدانند و هیچ محدودیتی را در این دالان تحمل نخواهند کرد.

نظارت باآلمان شرقی

مقامات رژیم کمونیستی آلمان‌شرقی گفتند اتحاد شوروی تصویب کرده است که نظارت‌برخطوط ارتباط برلین غربی و آلمان غربی با این مقامات باشد.

آنها افزودند که اجازه نخواهند داد دشمنانشان از خطوط ارتباط این شهر با آلمان غربی استفاده کنند.

آنها اعلام میدارند که «میلیتاریست ها و گانگسترها» حق‌عبورندارند.

این مطلب را جراید برلین شرقی بدنبال‌روزنامه‌کمونیست «برلینرزایتونك» و پس از نشر پاسخ شوروی به دول غرب که در آن‌آلمان شرقی را حاکم بر برلین شمرده بودند انتشار یافت.

شورویها در واقع با این پاسخ‌نشان داده‌اند که خود را به توافق چهارجانبه درموردبرلین مقیدنمیدانند.

لغو این معاهده تهدید خطرناکی برای ارتباط برلین غربی و آلمان‌غربی بشمار میرود.

۱۲ ایالت لائوس از گروه انقلابی جدید پشتیبانی میکنند

بانکوك - ۱٤ سپتامبر - آسوشیتد پرس - گزارش های رسیده به بانکوك حاکی است که گروه جدید انقلابی در«ساواناخت» ادعا کرده اند که جنبش آنهابرای از کار انداختن دولت پرنس فوما از پشتیبانی روز افزون مردم‌ایالات لائوس بر خوردار است.

سووانا فوما نیز به کوشش‌های مداومی برای مذاکره باانقلابیون و پیدا کردن راه حلی دست زده است.

باید دانست که پرنس «بون‌اوم» که یك شخصیت بر جسته سیاسی انقلابیون در لائوس جنوبی است چند روز قبل اعلام کرد که وی نیرو های خود را به نیرو های ژنرال فومی نو ساوان ملحق سازد. «بون‌اوم» و «فومی» که هردو از ضد کمونیست های سر سختی هستند دولت‌وینتیان رامتهم‌کرده‌اند که دروازه های لائوس را بروی کمونیست ها باز کرده است.

انقلابیون ادعا می کنند که ۱۲ ایالت لائوس پشتیبان آنها است انقلابیون همچنین نسبت بروابط صلح آمیز دولت و ینتیان با رهبر فرقه پاتت که برادر فوما است اعتراض دارند.

اما رادیو وینتیان گفت: ممکن است رهبر فرقه طرفدار کمونیست پاتت لائو در گذشته خطا کرده باشد اما وی پس از ترك مخاصمه از روز ۷ سپتامبر در واقع اطاعت خودرا از دولت پادشاهی لائوس اعلام کرده است.

لشکر چترباز شوروی ، آماده پرواز به‌مناطق استوائی

برلین -۱٤سپتامبر-اسوشیتدپرس- «کوریر» روزنامه برلین غربی ، امروز گزارش داد که یك لشکر چترباز شوروی مرکب از ۸هزار تن‌باتجهیزات مناطق استوائی در کریمه متمرکزشده است.

روزنامه می‌افزاید که این خبر را از منابع مطلع کسب کرده است.

خلاصهٔ اخبار

بیروت - منابع مطلع ببیروت اظهار داشتند که بین عربستان سعودی و مقامات وزارت امور خارجه بریتانیا مذاکراتی برای بر قراری مجددروابط سیاسی بین دو کشور در لندن آغاز شده است.

عربستان سعودی از هنگام حادثه کانال سوئز مناسبات خودرابا‌انگلیس قطع کرده‌است.

***

قاهره - روزنامه های قاهره اطلاع دادند که اخیرا در مرز های سوریه نقل و انتقال نیرو های نظامی مشاهده شده است.

مطبوعات قاهره اضافه میکنند این امر نشان میدهد که اسرائیل وبرخی کشور های دیگر تضمین داده‌اند که از ملك‌حسین پشتیبانی کنند.

***

الیزابتویل - دیروز قبایل مقیم ناحیه بوما قطار حامل افراد ارتش چومبه را سنگباران کردند.

بلافاصله سربازان که گمان‌کردند با دشمنی روبرو شده‌اند به تیراندازی پرداختند و سپس با قنداق تفنك افراد قبایل را مضروب و متواری‌کردند.

فعلا شرکت بلژیکی راه‌آهن از قوای ملل متحد تقاضا کرده است حفاظت تاسیسات ووسایل‌آن‌رابرعهده بگیرند.

***

لندن - بموجب اعلامیه خانه‌شماره ده داونینك استریت ریاست هیئت نمایندگی بریتانیا در مجمع عمومی آینده سازمان ملل متحد بعهده لرد الکساندرهیوم وزیر امور خارجه آن کشور خواهد بود.

در اعلامیه اضافه شده است چنانچه تحولات بعدی ایجاب کند هارولد مکمیلان نخست‌وزیر بریتانیا شخصا در جلسات مجمع‌عمومی سازمان ملل متحد شرکت خواهدکرد.

***

مسکو - دیمتری شستاکویچ آهنگ ساز مشهور شوروی بعنوان عضو کاندیدای‌حزب کمونیست‌اتحادشوروی پذیرفته شد.

***

واشنگتن - پرزیدنت آیزنهاور استعفای فلشروارن سفیر کبیرامریکا در ترکیه‌راپذیرفت هنوز علت استعفای وی روشن نشده است.

هرتر درباره عضویت چین مردد است

واشنگتن - آسوشیتد پرس -۱٤ سپتامبر - کریستیان هرتر وزیرامور خارجه امریکا اظهارداشت که‌آیزنهاور در نظر ندارد طی مسافرت خروشچف به نیویورك ملاقاتی با وی بعمل آورد.

وی گفت که برای انجام چنین ملاقاتی باید شوروی خلبانان‌امریکائی را آزاد کند و شرایط دیگری راکه قبلا قائل شده‌ایم انجام دهد.

نکات اصلی دیگر سخنرانی هرتر بشرح زیر بود:

۱- دولت امریکا برای ناصروتیتو محدودیت هائی‌هنگام توقف‌درنیویورك قائل نمیشود و مسئله دعوت آنها به واشنگتن بایستی بعدا مطالعه شده در باره آن اتخاذ تصمیم گردد. تاکنون به هیچ یك از روسای دول که به نیویورك می آیند پیشنهاد مسافرت به واشنگتن نشده است.

۲- مذاکرات وی با وزیر امور خارجه ژاپن بسیار صمیمانه و امید بخش بوده است. روابط با ژاپن کاملا بهبود یافته است.

۳- بعلت عضویت ۱۵ تا ۱٦کشور افریقائی در سازمان ملل متحد و شرکت آنها در اخذ آراء بسیار مشکل است پیش بینی نمود که آیا پیشنهاد خروشچف و کشور های کمونیست در مورد عضویت چین در سازمان ملل قبول یا مورد مخالفت واقع می شود.

٤- پیشنهاد دوگل برای انجام یك سلسله تغییرات درسازمان دفاعی اتلانتیك شمالی در شورای وزیران ناتو مورد بحث قرار خواهد گرفت.

دو گل معتقد بایجاد یك رهبری سه گانه امریکائی - انگلیسی و فرانسوی در این سازمان است. ولی هرتر اظهار تردید کرد که چنین تغییری مورد قبول شورا قرار گیرد.

۵- وزارت امور خارجه امریکائیز گزارشهای مربوط بامکان‌پرتاب‌انسانی را توسط شوروی بفضادریافت داشته است. اما اطلاع مشخصی که این شایعات را تایید کند هنوز بدست نیامده است.

توضیح

در صفحه ۱۱ این شماره کلیشه «ایومونتان» هنر پیشه فرانسوی اشتباها بجای کلیشه «بابین دالی» ستاره فرانسوی چاپ شده است.

رفت وآمدکاسترو درآمریکا محدود شد

واشنگتن - ۱٤ سپتامبر - یونایتدپرس - دولت امریکا به کوبا اطلاع‌داد که‌درمورد رفت‌وآمد آزاد فیدل کاسترو نیزمانند خروشچف در نیویورك محدودیت هائی‌وضع‌شده است. بدولت کوبا اطلاع داده شده‌که مقرفیدل‌کاسترو نیزمانند خروشچف باید به جزیرهٔ مانهاتان محدود گردد و حتی‌المقدور در جنب ادارات سازمان ملل اقامت کند.

هرتر وزیر خارجه امریکا گفت در مورد وضع محدودیتهائی برای جمال عبدالناصر وتیتو درهنگام اقامت در نیویورك هنوز تصمیمی گرفته نشده است.

میامی - مدك کاجیکا رئیس سازمان پناهندگان کوبا در میامی اظهارداشت که‌بدون تردید فیدل کاسترو در نیویورك ترور خواهد شد.

اطلاعیه بانك

توسعه صنعتی و معدنی ایران

بقیه‌از صفحه‌اول

اول : کبریت سازی حاج مسعود توکلی و برادران (تبریز) وام اعطائی باین شرکت صرف مدرن کردن ماشین آلات و وسایل وبهبود جنس‌فرآورده ها و نوع بسته بندی خواهد گردید علاوه برآن در نتیجه بکارافتادن ماشین آلات جدید میزان محصول شرکت افزایش خواهد یافت.

۲- شرکت سهامی کفش ملی (تهران)

این‌وام بیك موسسه موجود اعطاء شده‌است کفش های تولیدی توسط کارخانه فوق‌بیشتر کفش های ارزان قیمتی خواهد بود که بازار وسیعی دارد.وضع رضایت‌بخش اداری‌شرکت روش‌جدید فروش‌محصولات برنامه جالب توجه تولیدی - و امکان اینکه بزودی کفش های نسبتا ارزان قیمتی در دسترس مردم قرار خواهد گرفت باعث گردید که‌طرح فوقانازنظر سرمایه گذاری بسیار مناسب تلقی گردد بهمین دلیل بانك توسعه صنعتی ومعدنی ایران علاوه بر اعطای وام بشرکت فوق در سرمایه آن‌نیز شریك گردیده‌است.

۳- شرکت سهامی مصالح ساختمانی بهشتی (تهران) مبلغ‌حاصله ازوام اعطائی بشرکت مذکور قسمتی از هزینه اجرای طرح جدیدی را تامین خواهد نمود. طرح مزبور جهت ایجاد یك کارخانه خودکار آجر سازی‌است که‌در محل مناسبی ایجاد خواهد گردید پیروی از روش‌های تولیدی بهتر سبب مرغوب‌تر شدن محصولات کارخانه و ازدیاد مقدار تولید خواهد گردید.

٤- شرکت شهوند (تهران)

این‌وام جهت تامین قسمتی از مخارج انجام طرح شرکت در مورد تولید پوشش لاستیکی کفساختمان ها اعطاء شده‌است. پس از انجام طرح فوق برای‌اولین بار انواع پوشش های لاستیکی کف اطاق کهاز هر لحاظ بااجناس مشابه ساخت خارجه قابل مقایسه خواهد بود در ایران تولید خواهد شد. بهای‌این محصولات از قیمت اجناس مشابه خارجی (حتی‌قبل از وضع سود بازرگانی جدید) کمتر خواهد بود. این قبیل پوشش‌های لاستیکی مخصوصا برای بیمارستانها وسایر ساختمان های عمومی که‌به پوشش های بادوام احتیاج بیشتری دارند مناسب میباشد. در منازل نیزاین پوشش های لاستیکی طالبین زیادی خواهد داشت چون علاوه بردوام تمیزنگاه‌داشتن آن نیز سهل است.

۵- شرکت سهامی پلاسکو (تهران)

این وام بیك کارخانه بزرك و مجهز تولید پلاستیك در ایران اعطاء شده‌است. ازدیاد مصرف انواع محصولات پلاستیکی سبب گردیده‌است که‌شرکت اقدام به توسعه کارخانه و خرید ماشین آلات جدیدی نموده و بدینوسیله برنامه تولیدی خودرا بمقدار قابل ملاحظه‌ای توسعه دهد ازدیاد محصولات کارخانه مذکور باعث خواهد شد که محصولات پلاستیکی مشابه خارجی که مصرف آن روزبروز بیشتر میشود بمقدار کمتری بکشور وارد گردد ودر مصرف ارزی کشور صرفه‌جوئی بعمل‌آید.

بانك توسعه صنعتی‌و معدنی‌ایران

از امشب در سینماهای رادیو ستیی - رکس

وقتیکه خون میجوشد

فیلمیکه شما را بیاد پل رودخانه کوای وتپه‌وداع میاندازد

سینما سکوپ
رنگی
دوبله بفارسی
در ایتالیا

جینا لولو بریجیدا - فرانك سیناترا

پل هنرید - بریان دانلوی - دین جونز

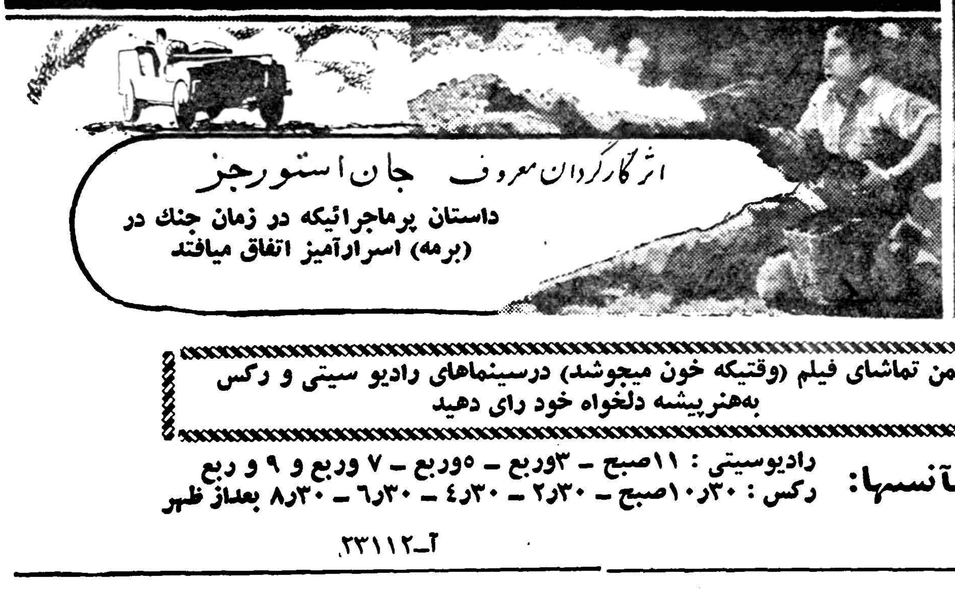

اثر گارگردان معروف جان استورجز

داستان پرماجرائیکه در زمان جنك در (برمه) اسرارآمیز اتفاق میافتد

ضمن تماشای فیلم (وقتیکه خون میجوشد) درسینماهای رادیو سیتی و رکس
به‌هنرپیشه دلخواه خود رای دهید

شروع‌سانسها: رادیوسیتی : ۱۱صبح - ۳وربع - ۵وربع - ۷ وربع و ۹ و ربع
رکس : ۱۰ر۳۰صبح - ۲ر۳۰ - ٤ر۳۰ - ٦ر۳۰ - ۸ر۳۰ بعداز ظهر

آ-۲۳۱۱۲

ساعات کار بانك سپه

از روز شنبه دوم مهرماه ۱۳۳۹ اوقات کار باجه های اداره مرکزی وشعب بازار وسبزه میدان بانك سپه بشرح زیرخواهد بود :

ایام هفته : ازساعت ۸½ صبح تا ساعت ۱۳

روز ها ی‌پنجشنبه : از ساعت ۸½ صبح تا ساعت ۱۲

باجه های‌عصر از ساعت ۱۵½ تا ساعت ۸ ۱خواهد بود.

۱-۲ آ-۲۳۰۵۸ **بانك سپه**

آگهی تجدید مناقصه

وزارت صنایع و معادن تهیه غذای شبانه روزی کار آموزان مرکز تعلیمات حرفه‌ای کرج‌را برطبق برگ مشخصات موجود در اداره کل تعلیمات حرفه‌ای واقع در خیابان ارك کاخ‌وزارت صنایع و معادن از اول مهرماه تاپایان اسفندماه ۳۹بمناقصه میگذارد شرکت کنندگان میتوانند بااخذ برگ‌مشخصا تو سپردن مبلغ پنجاه هزار ریال بصندوق اداره کل حسابداری یا ضمانتنامه بانکی بمبلغ مزبور بسر رسید می و یکم فروردین ماه ۱۳٤۰ پیشنهادات خودرا تاساعت ۱۰ صبح روز دوشنبه بیست‌و هشتم شهریور ماه‌سی ونه باداره کل دفتر وزارت صنایع ومعادن تسلیم‌نمایند پیشنهادات واصله در ساعت یازده‌همانروز با حضورکمیسیونی بازو قرائت خواهد شد حضور پیشنهاد دهندگان در جلسه مناقصه آزاد وزوارت صنایع و معادن درردیاقبول یك یا کلیه پیشنهادات مختار خواهد بود. در صورتیکه برنده مناقصه بنحوی از انحاء از امضای قرارداد استنکاف نماید سپرده او بنفع دولت ضبط خواهد شد بهپیشنهادات مشروط و مبهم وفاقد سپرده بهیچوجه ترتیب اثر داده نخواهد شد.

از طرف وزیر صنایع و معادن

۱-۳ آ-۲۳۰٦۰

مزایده کالای متروکه

اداره فروش کالای متروکه و ضبطی کل گمرك مقدار ۳٦ عدل قماش الیاف مصنوعی‌بریده ناقواره معادل ٤۱۰۳ متر بعلامت از کالاهای تجارتی که‌مدت توقف قانونی آن‌در انبار های‌گمرك‌تهران‌سپری شده‌است از طریق مزایده با شرایط زیر بفروش میرساند :

۱- طالبین میتوانند کالارا قبلا با مراجعه باداره فروش کالای متروکه واقع‌در جنب انبار کالا خیابان آرامگاه محل اداره گمرك ایستگاه ملاحظه پیشنهاد خرید رادر پاکت لاك‌ومهر شده که روی‌آن (مربوط بمزایده ۳٦ عدل قماش بریده) قیدشده باشد بانضمام ۵٪ مبلغ پیشنهادی سپرده نقدی‌و یا چك تضمین شده تا آخر وقت روز پنجشنبه هفتم مهرماه ۳۹ باداره دفترکل گمرك واقع در با غملی تسلیم‌و رسید اخذ نمایند.

۲- وجه سپرده بایستی بصندوق اداره کل گمرك پرداخت‌گردد به پیشنهاد های فاقد سپرده یاچك تضمین شده مطلقا ترتیب اثر داده نخواهد شد.

۳- سپرده برنده مزایده به تشخیص کمیسیون بعداز انجام عمل مزایده ودریافت تمام بهای کالای‌فروخته شده در ظرف ۲٤ساعت وسپرده سایرین باستثنای برنده دوم‌که نسبت بسپرده اومثل برنده‌اول رفتار خواهد شد پس‌از ٤۸ساعت از افتتاح پیشنهاد ها و اتخاذ تصمیم کمیسیون مسترد خواهد شد.

٤- بهای کالای فروخته شده از حائز حداکثر نقدا دریافت خواهد شد.

۵- حضور پیشنهاد دهندگان در کمیسیون مزایده که ساعت۱۰ صبح روزشنبه نهم مهرماه ۳۹ در اداره کل گمرك تشکیل میشود آزاد بوده و اداره‌کل‌گمرك در رد و قبول یك یا کلیه پیشنهاد ها مختار است.

٦- به پیشنهاد های مشروط و پیشنهاد هائی که بعداز انقضاء موعد مقرردر آگهی مربوطه برسد ترتیب اثرداده نخواهد شد و مزایده حضوری انجام نخواهد گرفت.

۷- هرگونه عوارض در صورتیکه تعلق بگیرد بعهده خریدار است.

۸- پیشنهاد دهندگان آدرس خود را بطور کامل در پیشنهاد تسلیمی بطور وضوح قید نمایند نظر کمیسیون بهمان آدرس ابلاغ خواهد شد.

۹- صدی دو قیمت کالای فروخته شده علاوه بر قیمت کالابابت هزینه مزایده دریافت خواهد شد.

آ-۲۳۰٦٤ **از طرف مدیر کل گمرك**

نوشته : ریچارد نیکسون
معاون رئیس جمهوری آمریکا

روسیه چنانکه من دیدم

(۹)

دوپنجم نیروی کار درخدمت کشاورزی

ما باید این نکته را در نظر داشته باشیم که ۴۰ در صد ازنیروی کار شوروی در کشاورزی مصرف میشود . وبا این حساب در آن کشور هر کشاورزی برای خودو چهار نفر دیگر غذا تهیه میکند .مقایسه این وضع با امریکا که هر کشاورزی مسئول غذای ۲۳ نفر دیگر است بخوبی روشن میماند که اتحاد شوروی برای آنکه بصورت یك ملت صنعتی درآید چه راه درازی را درپیش دارد .

درحالیکه اتحاد شوروی و ایالات متحده امریکا هر دو بامعضلاتی در زمینه مسائل کشاورزی مواجه هستند ، خوشبختانه مشکلات ما را مسئله محصولات اضافی تشکیل میدهد .

با آنکه در امریکا مجموعا هفت میلیون و نیم نفر کشاورزوجود دارد، و در شوروی تعداد آنان از ۴۰ میلیون نفر نیز متجاوز است مجموع تولید کشاورزی ما بسیار افزون‌تر از شوروی است. بعلت تکنولوژی غیر قابل مقایسه ما با شورویها و تجهیزات عظیمی که بادر این راه بکار میاندازیم ، در نواحی بسیار کوچکتر محصولی بیشتر از محصول شوروی بدست میاوریم .

جملگی ما از اینکه بایستی «نووسیبرسك» را ترك گوئیم متاسف بودیم. ممکنست این شهر بنظر خشن وخام بیاید، اما محل پرهیجان و تحرکی است و مردمی بسیار خونگرم و مهربان دارد. بخصوص که در این شهر دوغذای خاص محلی غالبا سر میز بود که غالب اعضای هیئت ما آنرا بسیار خوش طعم و دلچسب یافتند .

اول سوپ تند و پرادویه‌ای بود که به آن «توخا» میگفتند واز گوشت یك نوع ماهی که در رودخانه «ابی» فراوانست تهیه میشد. دوم کوفته‌ای از گوشت تازه که باورقه نازکی از آرد پوشانده شده و بتدریج‌جوشیده میشد . بخصوص از غذای اخیر اهالی چاق و چله سیبری حتی سر میز صبحانه نیز صرفنظرنمیکنند وهمواره تعداد زیادی ازاین کوفته‌ها باهرغذائی حتی ناشتائی صبح همراه است !

در سیبری ، آخرین نقطه توقف ما «سوردلسك» بود. این شهر درست در نیمه راه مسکو و نووسیبرسك قرار گرفته و پایتخت صنعتی اورال محسوب میشود ، اما یك شهر کوهستانی نیست . سلسله جبال اورال به کوههای «کات اسکیل» (در شرق امریکا) بیشتر شباهت‌دارد تاجبال روکی (درمغرب) و «سوردلسك» در ارتفاعات ملایمی‌که حداکثر بلندی آن نسبت به‌سطح دریا بیش ازهزارپا نیست قرارگرفته است.

ثروت منابع این کوهستانهاست که از سال ۱۷۳۳ شهر «سوردلسك» را ایجاد کرده و آنها را بصورت پرجوش و خروش و دود آلود کنونی با ۸۰۰ هزار جمعیت درآورده است .

این شهر مرکز منابع آهن ، مس ، تنگستن ، پلاتین ،طلا و پنبه نسوز است و یکی از ذخائر عمده نظامی شوروی در آن قرار دارد .

خانه‌های چوبی درخیابانهای سوردلسك

در فرودگاه دوباره ما بااستقبال پرشور مردم مواجه شدیم گروههای مختلف با هیاهوی بسیار در فاصله ۹ میلی فرودگاه بشهر پراکنده شده بودند قسمت عمده حومه شهر را درخت های کاج بانظم و ترتیب کامل پوشانده و غالب زمین‌های مسطح برای کشت سیب زمینی مورد استفاده قرار گرفته است . تقریبا تمام خانه‌ها چوبی است و جلوی غالب پنجره‌ها گلدانهای گل لادن و شمعدانی بچشم میخورد حتی در خود شهر نیز بیشتر خانه ها چوبی است .

در اولین روز اقامت در سوردلسك طبق معمول بسیار مشغول و گرفتار بودم .

ما از طریق حومه شهر با اتومبیل به پروورالسك رفتیم وکارخانه عظیمی را مورد بازدید قرار دادیم .

در اینجا نیز یك باردیگر تعداد کثیر زنان کارگر و همچنین شعارهای زیادی که تقریبا در هر اینچ مربع بچشم میخورد مرا تکان داد. در این شعارها از کارگران خواسته میشد که بیشتر کار کنند بخاطر آنها میاوردند که تنها کمونیسم آنها را بسوی زندگی بهتری هدایت میکند و آنها را از اینکه قربانی حادثه‌ای شوند بر حذر میداشتند .

اخطار آخری مسلما لازم بود . بیش بینی های لازم برای حفظ سلامت کارگران در این کارخانه ، مانند تمام کارخانه های دیگری که من دیده بودم ، بسیار محدودتر از کارخانه‌های امریکائی بود.

کارگرانی که با فلزات گداخته سر و کار داشتند ماسك بچشم نگذاشته بودند ، تسمه ماشین ها بدون محافظ بود و کارگرانی که قطعات سنگین فلزات را روی هم توده میکردند کفش مخصوص بپا نکرده بودند .

مدیر جوان کارخانه ، نمونه عوامل اجرائی طبقه متوسطشوروی بود وی ابتدا با کارگری کارپر خود را آغاز کرده وضمن کارشبها به تحصیل پرداخته بود و سر انجام مقام کنونی را داشت . او ده سال قبل مدت یکسال برای مطالعه درباره اجناس مختلف و تجهیزات سنگینی که بعدا به شوروی فروخته شد ، در امریکا بسر برده بود. غالب قسمت‌های کارخانه، از لحاظ استانداردهای امریکا کهنه و غیر خودکار بود. معذلك دختری که همراه ما آمده و سمت مترجم راداشت در حالیکه به آسیای کارخانه اشاره میکرد گفت «من مطمئن هستم که شما نظیر این دستگاه را در امریکا ندارید» مسلما او هرگز به عمر خود یك آسیای فولادین ندیده بود . یکی از خبرنگارانی که همراه ما بود در پاسخ آن دختر گفت بله ما دیگر از چنین ماشینهائی استفاده نمیکنیم و او را در تعجب کامل فرو برد .

اما بگذارید که در اینجا از ارتکاب هرگونه اشتباهی حذر کنیم ممکنست ما امروز ازلحاظ خود کار بودن دستگاهها، قدرت کارخانه‌هاو تجهیزات سنگینی از شورویها بسیار جلوتر باشیم . اما آنها اکنون کوشش خارق‌العاده و تقریبا مافوق بشری بکار می‌برند تا ما برسند و حتی از ما بگذرند . آنها در راه رسیدن بهدفهای خود واقعا جدی‌هستند واز این روفقط یك راه دربرابر ماوجود دارد که کماکان وضع خود را حفظ کنیم . ما باید بطور مداوم بجلو برویم .

ناتمام

مهمترین جراید لندن گزارش می دهند :

شوروی انسانی را بفضا فرستاده است

- خبر پرتاب انسان بفضا مقارن ورود خروشچف به نیویورك پخش میشود .
- دانشمندان شوروی در مسکو اعلام داشتند که پرتاب انسان بفضا بزودی صورت میگیرد

لندن ـ رویتر ـ ۱۴ سپتامبر ـ امروز دو روزنامه درجه اول انگلیسی پیش بینی کردند که هنگام اقامت خروشچف نخست وزیر شوروی در نیویورك شوروی اعلام خواهد کرد که انسانی را بفضا اعزام داشته است .روزنامه دیلی اکسپرس طی‌مقاله‌ای بقلم«چیمن پینچر» نویسنده علمی خود بدون‌آنکه منبع این خبر را ذکر کند مینویسد که شورویها هم اکنون انسانی را به ۶۰ میلی زمین فرستاده و او راسالم برگردانده‌اند.

تا ۴۸ ساعت دیگر

روزنامه دیلی میل نیز که یکی‌دیگر از جراید متنفذ انگلیس است می نویسد که اعلامیه‌رسمی دولت‌شوروی مربوط باین موضوع تا ۴۸ ساعت دیگر منتشر میشود .

با وجود اینکه هیچ یك از مقامات موثق انگلیسی این اخبار را تائیدنمی کنند معذلك دبیر مجمع بین‌السیارات انگلستان اظهارداشته است‌باپیشرفت های علمی که روسها درزمینه مسائل فضائی بدست آورده‌اند ، انجام این امر بعید نیست . نویسنده علمی روزنامه دیلی اکسپرس طی مقاله‌خود مینویسد در این مرحله حیاتی از مسابقه فضائی شوروی امریکا را شکست داد . و لااقل یکسال ازآن کشور جلو افتاده است .

باموشك نظامی

روزنامه مذکور اضافه میکند که پرواز انسان بوسیله یك‌موشك‌نظامی که اخیرا باغ وحش فضائی را بفضا برد صورت گرفته و سر نشین آن بدون جراحت و صدمه کلی بزمین باز گشته است . طی این مسافرت سر نشین موشك که کلاه و لباسی از نقره به تن داشته با زمین درتماس رادیوئی‌بوده و اطلاعات خود را مخابره میکرده است .هنگام رسیدن به زمین فشار خون و ضربات قلب و سایر فعالیت های حیاتی بدن وی عادی بوده است .

تایید دانشمندان شوروی

مسکو ـ۱۴سپتامبر ـ رویتر ـ خبر گزاری تاس گزارش داد که دوتن از دانشمندان روسی درروزنامه«ترود» پیش بینی کرده‌اند که«بزودی انسانی را بفضا خواهند فرستاد .» در این مقاله خاطر نشان گردیده که پرواز سفینه فضائی شوروی حامل‌حیوانات جاندار و باز گشت پیروز مندانه‌آنها موفقیت امید بخشی برای اعزام‌انسان به فضابود ه است .

هواپیمائی با ۷۶ مسافر و سرنشین در فرودگاه نیویورك سقوط کرد

نیویورك ـ ۱۴ سپتامبر ـ خبر گزاری فرانسه ـ امروز در نیویورك اعلام شد که یك هواپیمای چهار موتوره از نوع «الکترا» با ۷۶ مسافر و سرنشین صبح امروز هنگام فرودآمدن در فرودگاه«گاردیا» در نیویورك با زمین تصادم کرده است در این حادثه ۶ نفر بشدت مجروح و به بیمارستان منتقل‌شدند و بقیه که جراحت زیادی نداشتند در خود فرودگاه پاتسمان گردیدند این هواپیما متعلق‌به کمپانی امریکائی «امریکن ایرلا ینز» بوده و از لندن بقصد نیویورك پرواز میکرد .

معشوقه علیخان میخواهد وارد تاتر شود

او از مدتها قبل خبر داشته که صد هزار لیره و یك ویلا بارث‌برده است

پاریس ـ آسوشیتد پرس ـ ۱۴ سپتامبر ـ بتینا معشوقه علیخان فقید ومانکن معروف فرانسوی که‌اکنون ۳۵ سال دارد امروز طی مصاحبه‌ای با خبرنگاران اظهار داشت از مدتها قبل میدانستم که علیخان صد هزار لیره استرلینك و یك ویلا برای من بارث گذارده . وی اظهار داشت من زنی دلشکسته ، بدون فرزندو تنها هستم و دیگر خیال ندارم به شغل سابق خود ادامه دهم بلکه مایلم در تآتر کاری برای خود پیدا کنم . وی تاکید کرد منظور ازظاهرشدن‌وی صحنه نیست ودر دیگر رشته های این هنر میل دارد بفعالیت کند .

دوستان بتینا اظهار میدارند که مانکن فرانسوی که نام اصلی او سیمون بودین است اکنون در جستجوی آنست که‌آپارتمان‌مناسبی در پاریس اجاره کند .

بحران جمالی سوء قصد شد

و کامیونهای برادرانش توقیف شد !

عمان ـ خبر گزاری فرانسه ـ ۱۴ سپتامبر ـ نخست وزیر اردن امروز ضبط هشت کامیون متعلق به برادران «ذکریا الطاهر» را تایید کرد .

ذکریا طاهر متهم به سوءقصد بر علیه هزاع المجالی نخست وزیر مقتول اردن می باشد که در حال حاضر در سوریه بسر می‌برد.

کامیونهای ضبط شده دراختیار قوای نظامی اردن گذاشته شد .

چند خبر کوتاه از عراق

فرستنده تلویزیون در بصره و موصل

کتابخانه های‌عراق باید از فرمانداری نظامی پروانه داشته باشند

بغداد ـ ۱۴ سپتامبر خبرگزاری فرانسه ـ امروز در بغداد اعلام‌شد که کار های مقدماتی مربوط به تاسیس دو ایستگاه تلویزیون در بصره و موصل در شرف اقدام است .

این ایستگاه ها با ایستگاه تلویزیون بغداد که‌از ۱۹۵۵تاسیس شده ارتباط داشته و برنامه های مخصوص داخلی پخش خواهدکرد.

لهجه سریانی

در بغداد اعلام شد که یك موسسه بزرك آلمانی صفحات مخصوص مکالمه را که در عراق از لهجه عامیانه سریانی پر شده، بمعرض فروش خواهد گذاشت و این اولین بار خواهد بود که چنین صفحاتی در بغداد به فروش خواهد رسید .

این صفحات از ترانه های عامیانه قبایل سریانی و کلدانی مقیم شمال عراق پرشده واز آنجمله است ترانه های «آسمارا آسمارا» و «بلبل کوچك» و «دنیای شیرین» که بوسیله خواننده آسوری ژرژ ساموئل‌وبهمراه‌ارکستر «باسمانیان» تهیه شده است

پروانه مخصوص

فرماندار نظامی عراق دستور داد که‌بعد ازاین باید تمام‌کتابخانه ها پروانه مخصوصی از طرف فرماندار نظامی داشته باشند . به دنبال این‌دستور بسیاری ازکتابخانه های بغداد که بنام احزاب سیاسی وبطور غیر مجاز فعالیت‌می‌کردند بسته شده اند . گفته می شود که بیشتر این کتابخانه ها متعلق به گروه های افراطی چپ میباشند.

وزیر دارائی سابق

دکتر عبدالامیر علوی وزیر دارائی سابق عراق که نام اوجزو تبعیدی ها از عراق بود ، وارد بغداد شده و حرفه خود را از سر گرفته است . حمید القادی یکی از تجار بزرك‌عراق بوده و نمایندگی‌شرکت‌های‌بزرك‌امریکائی راداشته واز کسانی است که‌مدتها بود در امریکا بسرمی‌برد و تازه وارد عراق شده است . وی در باره اقامت خود در امریکا گفت که این اقامت به جهت معالجه بوده است .

ساعات کار بانك پارس

ساعت کار بانك پارس از تاریخ اول مهر ماه ۳۹ تا ۱۵ اردیبهشت ماه ۳۹ بقرار زیر میباشد .

۱ـ دوایر بانك غیر از پنجشنبه ها از ساعت ۸ صبح تا ساعت ۱۴
باجه ها از ساعت ۸½ تا ساعت ۱۳

۲ـ پنجشنبه ها

دوایر بانك از ساعت ۸ صبح تا ساعت ۱۳
باجه ها از ساعت ۸½ صبح تا ساعت ۱۲

ضمنا باجه‌های دریافت برای حساب جاری وتامین آتیه همه روزه عصر ها از ساعت ۴ تا ۶ آماده کار برای مراجعه کنندگان محترم میباشد .

۱ـ۲ آـ۲۲۸۱۲ بانك پارس

تصادم دو هواپیمای نظامی درفضا

پلاتسبورك ـ آسوشیتد پرس ـ ۱۴ سپتامبر ـامروزرسما اعلام شد که یك هواپیمای نظامی ار ـب ـ۴۷ بایك جت جنگنده دیگر درآسمان این‌کشورتصادم کرده است . از سرنوشت هواپیماها اطلاعی‌در دست نیست زیرا پس از تصادم هردو با غرش وحشتناکی از انظار ناپدید گردیده‌اند .

هردو هواپیما بنزین کافی داشته‌اند و چنانچه دچار آسیب‌یا آتش سوزی‌کلی‌نشده باشنداحتمال نجات آنها وجود دارد .

وزیر جنك سعودی در دمشق

دمشق ـ خبرگزاری فرانسه ۱۴ سپتامبر ـ امروز امیر فائق ابن عبدالعزیز وزیر دفاع عربستان سعودی برای یك دیدار خصوصی وارد دمشق گردید . وزیر دفاع عربستان سعودی پس از چند روز اقامت در دمشق بحلب خواهد رفت .

((فاتح جادوگر))
دوبله بفارسی
امشب درسینما همای
فاتح جادوگر فیلم کمدی
جادوئی زدوخورد
رقص و آواز و خلاصه فیلمی‌که
مطابق هرنوع ذوق وسلیقه میباشد
آـ۲۳۰۲۰

گام‌دیگر بسوی‌ترقی
صنعت کشور
جنرال مکانیك
مفتخر است آمادگی خودرا برای ساختن و گالوانیزه کردن
قالب یخ
باستحضار صاحبان محترم کارخانجات یخسازی تهران و شهرستان ها برساند که تادیر نشده سفارش خودرا مرحمت فرمایند .
ضمنا به علت تفاوت فاحش قیمت و مرغوبی کالا برای آقایانی که بخواهند جدیدا کارخانه یخسازی سفارش بدهند مقرون بصرفه خواهد بود که قالب های آنرا از این شرکت خریداری فرمایند .
شرکت سهامی جنرال مکانیك خیابان اراك پلاك ۳۶ تلفن
۴۵۴۰۸ ـ ۴۹۸۳۶ ـ ۴۹۸۴۷ ۱ـ۳ آـ۲۲۶۷۶

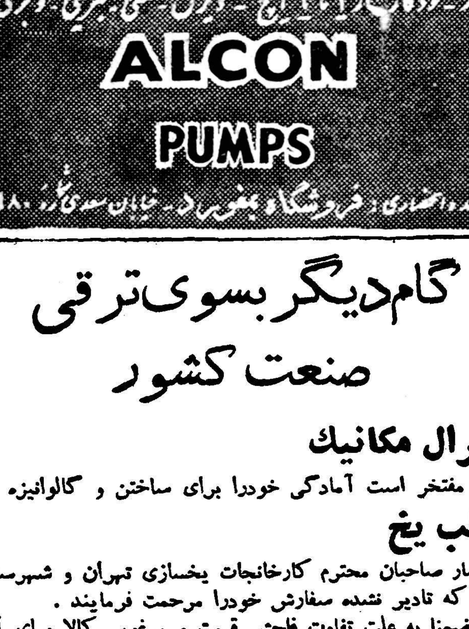

پرونده ها و اوراق و اسناد تجارتخانه ها وبانکها ، شرکتها، ادارات دولتی و ملی همه در فایلین کابینت ها و قفسه های بایگانی ریالکو ضبط میشود شما هم برای محل کار خود ، از محصولات ریالکو استفاده کنید. نمایشگاه میدان کاخ تخت جمشید .
آـ ۲۲۹۴۲

آـ ۲۳۰۲۶

رقابت برای جانشینی «پیرمرد بزرگ»

*** سوسیال دمکراتها برای پیروزی درانتخابات سعی دارند نقطه اختلافی بین خود و دمکراتهای مسیحی نگذارند.**

درحالیکه حزب دمکرات‌مسیحی جانشینی برای آدنائر ندارد سوسیال دمکراتها برانت را به‌عنوان وارث بالاستحقاق آدنائر معرفی می‌کنند

انتخابات سال آینده آلمان دارای‌وضع بخصوصی‌خواهد بود، اگر از جنبه امکانات بشری به قضیه بنگریم میتوان گفت، مطمئنا آخرین موفقیت دکتر آدنائر است. پیر مرد بزرك آلمان‌درژانویه آینده هشتاد و پنجسال از زندگیش خواهد گذشت. او خود گفته است که میخواهد یکبار دیگر در انتخابات پیروز و سال بعد بازنشسته گردد، گرچه تصور میرود اندیشه های دیگری در سر داشته باشد. مهم ترین موضوع انتخابات سال آینده بنظر اکثرمردم موقعیت‌وارث دکتر ادنائر خواهد بود.

برای آلمان ها، موضوع هم ترس آور و هم ناهنجار و بی‌لطف است. ملهم‌ترس آور از اینرواست که دکتر ادنائر باندازه ای باتاریخ پس‌از جنك و دولت آلمان جدیدبهم آمیخته است که تصور نبودن او مشکل می نماید. از خلائی که درگذشت دکتر ادنائر باقی خواهد گذارد وحشت واقعی وجود دارد. و عده زیادی از این حیث بیمناکند. ناهنجار و بی لطف، چون وی کمتر از سن و سال خود می نماید و بسیار قوی بنیه و سر حال است همچنین باین دلیل که موضوع جانشینی او، چنانکه از قرائن و اوضاع و احوال پیداست خال‌برنده انتخاباتی حزب مخالف بشمار میرود

شخصیت ملی

دکتر ادنائر آلمانها را بحکومت دموکرات مسیحی (در این مورد بحکومت یك مرد بزرك) عادت‌داده است. چنان بنظر می آید که‌پس از درگذشت او، آلمانها هیچیك از این دو را نمی توانند بلافاصله فراهم آورند.

دمکراتهای مسیحی جانشین واقعی درنظرندارند، ولی‌سوسیال‌دمکراتها چنین جانشینی دارند. آلمانها‌ممکن است مجبور شوند بین دمکراسی مسیحی و «دمکراسی صدر اعظم» بین دمکراتهای مسیحی بدون «ولیعهد» و ولیعهدی که‌اکنون‌متعلق بحزب مخالف است یکی را انتخاب کنند. هنوز معلوم نیست کدام‌یك را ترجیح خواهند داد. خصوصیات دقیق هر «ویلی‌برانت» که اکنون برای سمت صدر اعظمی از طرف حزب سوسیال دمکرات نامزد شده است هرچه که میخواهد باشد. در دو سال اخیر در نظر مردم آلمان بعنوان تنها شخصیت ملی ـ لااقل بالقوه ـ همان درجه و طبقه دکتر آدنائر جلوه نموده است. حتی مخالفان سیاسی‌حزبی‌او اذعان‌دارند که بعنوان شهردار برلن در مدت بحران وخیم و طولانی، در وضعی خطرناك و حساس و بغرنج، هرگز گامی بخطا برنداشته است. درعین حال مخفیانه‌و بازیرکی‌تفوق‌شخصی خود را در حزب سوسیال دموکرات قبولانده و برای آن حزب فعالیت های مفیدی کرده است.

حریفان اصلی

دموکراتهای مسیحی‌هیچ«ولیعهد» قابل مقایسه ای برای معرفی ندارند تنها نامزد مورد نظر آنها برای جانشینی پروفسور «لودویك‌ارهارد» وزیر اقتصاد است. ولی تمام‌افراد حزب میدانند که پروفسور ارهارد عالم اقتصاد خوب، ناطق زبر دست و شخص موافق و مطلوبی است. ولی سیاستمدار نیست. اعضای‌حزب باین نکته واقفند. بطور کلی در تابستان گذشته، در کشمکش خود با دکتر ادنائر دو هفته پیش، هنگام سخنرانی دربرابر اجتماع‌پناهندگان این موضوع را ثابت کرد.

از سایردموکراتهای مسیحی‌که امکان نامزد صدراعظمی می باشند، از همه تواناتر و با ارزش تر، جاه طلب تر و از جهات سیاسی با استعداد ترین همه، هر«فرانتس ـ اشتراس» وزیر دفاع است که با وجود اینکه نقص کمتری دارد، در نظر مردم مانند لولو جلوه میکند. سرانجام ممکنست برانت واشتراس پس‌از آدنائر حریفان اصلی سیاست آلمان گردند. هر دوی آنها اشخاص پرکار برجسته ای‌هستند ولی برانت، گرچه فقط پنجسال مسن تر است پخته تر است. غالبا منظور اشتراس در گفته هایش بد تعبیر می شود و تاثیر بدی درمردم دارد.

سایر افراد مورد بحث حزب دمکرات مسیحی کرون، اتزل، گرشتنمایر، سزودر، خیلی ساده، فاقد معروفیت و وجهه ملی هستند.

از اینرو در موضوع جانشینی، احتمال می رود سوسیال دمکراتها ـ پیروز گردندو دموکراتهای‌مسیحی باین نکته واقفند. تاکتیکهای انتخاباتی آنها در نتیجه‌باید معطوف به کوچك جلوه دادن موضوع جانشینی گردد و تا آنجا که‌امکان دارد باید بین خود و حزب مخالف موارد اختلاف سیاسی بوجودآورند.

متقابلا، توجه سوسیال دمکراتها معطوف به آنست که باستثنای‌مسائل شخصی اختلافات مربوط بخط‌مشی سیاسی سابق را محو کنند. آنها سیاست اقتصادی دولت را در پائیز گذشته و سیاست خارجی آنرا در بهار گذشته پذیرفتند و اکنون دارند در میان جار و جنجال و فشار جناح چپ خود سیاست دفاعی آنرا می پذیرند.

استراتژی غیر قابل انعطاف برانت آنست که خودرا مخالف دکترادنائر معرفی نکند، بلکه بعنوان وارث بالاستحقاق او جلوه کند، این موضوع را افراد حزبی فهمیده و آماده‌پیروی از آن هستند، اگرچه دندانهای خودرا بهم میفشارند.

موضوع عجیب آنکه حزب مخالف میکوشد خودرا هم آهنك با حزب حاکم نشان دهد و حکومت سعی دارد موضوعات تازه ای برای اثبات وجود اختلاف بیابد.

مانع ترسناك

اما حتی‌اگر سوسیال دموکراتها در این کشمکش عجیب بتوانند پیروز گردند ـ که در آن بهر حال نقش قهرمان وحدت ملی را برعهده دارند. هنوز بایك مانع روبرو هستند. این واقعیت که ممکنست دکتر ادنائردرسپتامبر آینده‌شخصا رهبری دموکراتها را بر عهده‌گیرد در اینصورت برانت دیگر باجانشین ضعیفی از حزب دمکرات مسیحی روبرو نیست، بلکه مواجه با «پیر مرد بزرك» خواهد بود.

این موضوع بنظر می آید که مانع بر طرف نشدنی پیروزی حزب مخالف است، ولی‌ظاهرا برانت‌برای رفع این اشکال فکری اندیشیده است، و اخیرا اعلام کرد که در صورت پیروزی سوسیال دمکراتها در انتخابات با ائتلاف با دموکرات های مسیحی مخالفتی ندارد. در اینصورت به انتظار پیروزی کامل کافی است که‌مدتی‌در چنین‌ائتلافی زیر نظر دکتر آدنائر خدمت کند.

هنوز یکسال دیگر بانتخابات‌باقی است و وقایع زیادی ممکنست رخ دهد. ولی هم‌اکنون‌بطور بی‌سابقه‌ای سیاست آلمان جان گرفته است، شخص باید تقریبا سی سال بعقب برگردد تا آنرا این اندازه جالب بیابد، و شاید هیچوقت این اندازه جالب و بغرنج نبوده است.

بحران در جامعه فرانسه

L'EXPRESS

ژنرال دوگل رئیس جمهوری فرانسه در کنفرانس مطبوعاتی دوشنبه گذشته خود، هنگام صحبت از «مالی» از موقعیت فرانسه‌درمقابل این فدراسیون بااحتیاط و مال اندیشی بی‌سابقه‌ای بحث کرد.

وی درحالیکه نسبت‌بروسیه شوروی وایالات متحده آمریکا حتی رویه‌خشن پیش گرفته‌وازآنهابشدت انتقادمیکرد، ناچارشد درباره «مالی» که‌باسرنوشت جامعه فرانسه ارتباط مستقیم دارد، لحن صحبت خودرا عوض کرده واز اوضاعی‌که دراین فدراسیون میگذرد بااحتیاط تمام سخن‌گوید. باید دید چرا؟

هنوز بحران کنگو فرو ننشسته است که‌درآفریقای سیاه «رمل» تازه‌ای بوجود می‌آید، میدان ماجراهای تازه‌که هنوزدر مراحل ابتدائی‌است گوشه‌ای از «جامعه فرانسه» وسرزمین مالی است، «فدراسیون‌مالی» از دوکشور سنگال وسودان فرانسه تشکیل شده‌است. فرانسه بنابمصالح خوداز استقلال‌کامل سنگال‌وبنابراین از انحلال فدراسیون پشتیبانی می‌کند وحتی‌میخواهد که‌با کوشش‌درسازمان‌ملل‌متحدبآنکشور شخصیت بین‌المللی بدهد. ازطرف‌دیگر مدیبوکتیو یکی‌ازروسای قبایل ورهبر فدراسیون از استقلال فدراسیون،خارج ازجامعه فرانسه ودرکادردول آفریقائی جانبداری میکندواز حمایت آفریقائیان بخصوص سکو توره رئیس جمهور غنابرخورداراست. بانزدیك شدن جلسات پانزدهمین دوره اجلاسیه سازمان ملل‌متحدمسئله‌بازهم حادتر میشود، در مقاله زیر مطالبی که «کلودکزیف» نویسنده فرانسوی از اوضاع «مالی» و تحولات حوادث این سرزمین تهیه‌کرده منعکس گردیده است.

من‌بااین تصور به «باماکو» رفته‌بودم که ممکن‌است «مدیبوکیتو» برای خلاص کردن خود از مزاحمت‌رهبران سنگالی قبل‌ازانتخابات ریاست‌جمهوری فدراسیون، ازگرفتن قدرت بدست خود، خودداری کند.

روح قبیله

مدیبوکیتو کمی پیش‌از حرکت‌خود ازپاریس خطاب بمن گفت: تصور میکنید که‌اگرمن اقدام بیك کودتا میکردم حالا در چنین وضعی قرار گرفته‌بودم؟وی‌این‌حرف‌راموقعیکه مرا در قصر فرمانروایان سابق‌سودان که‌در تپه‌ای واقع در چند کیلومتری «باماکو» است بحضور پذیرفته بود، بمن زد از این تپه‌ها میتوان بتمام شهر مسلط بود. وقتی آدم از بالای این تپه‌ها اطراف خودرا تماشامیکند در یکطرف «نیجریه» را می‌بیند که باآبهای خرمائی رنك و عجیب خود انسانرا دچار شگفتی میکند و درطرف دیگر دشت های پر درخت نظر او راجلب مینماید مدیبو کیتو در این محل همواره تنها است. اکنون در پاریس و داکار همه منتظر هستند تاببینند این بازمانده خاندان سلطنتی کهنسال «کیتا» که در وسط قرن بیستم رئیس یك قبیله بزرك و روح آنست، چه روشی در پیش میگیرد.

وی‌درواقع ضمن اینکه «روح»طایفه خود میباشد، وسیله وافزار آن هم بشمار میرود. در آن جلسه کیتوبمن خاطرنشان ساخت:

«اگر برای من میسر بودو من در صدد آن برمی‌آمدم نمیبایست اولین کارم تسلط به «سنگور»باشد؟ و خودداری از این امر بمعنی نبودن ونداشتن روشن بینی نیست؟

من از قدرتی که قانون اساسی «مالی» بمن داده بود تجاوز و سوء استفاده نکردم. تنهاهد فاین‌اختیارات حفظ تمامیت ارضی فدراسیون بود و حالا هم این فدراسیون موجود است ونیز خواهدبود و حکومت فدراسیون موقتا در «باماکو» متمرکز شده در اینصورت پیش بینی اینکه جریان حوادث به کجا منجر خواهد شد مشکل است ولی بنظر میرسد که نیروهای فرانسوی باید همچنانکه بلژیکیها کنگو را تخلیه کردند، کاملا مالی را تخلیه کنند. ودر اینمورد اگر لازم باشد ما از آمریکا و اروپا و یاهرکس دیگر که مایل بکمك بما باشد، یاری خواهیم خواست.. ولی من امیدوارم که فرانسه موقعیت را درك کرده و نخواهد گذاشت که کار باینجاها بکشد...»

ناشیگری دستگاه

بعضی ازرهبران آفریقا باملاحظه ناشیگری دستگاه رهبری فرانسه، تصور میکنند که بعضی از محافل فرانسوی خود مسئول بحرانها هستند این محافل آفریقا را از دست رفته تلقی کرده و بنابر این برای جلو گیری از شکست فاحش جامعه‌فرانسه هرچه باداباد گویان جنك الجزایر را ادامه میدهند و «فعالترین» این‌محافل مانند نظامیان و اعضای بعضی‌سرویس های مخصوص تمایل خاصی دارندکه سیاست خودرا بدون مراجعه بدولت، بموقع اجراء بگذارند. مثلا اخیرا فاش شده‌است که چندین گروه از نیروهای فرانسوی در مرز غنا بطور مخفیانه تمرکز یافته‌اند. اکنون‌دیگر اغلب رجال سودان معتقدند که‌تصمیم مربوط به منحل کردن فدراسیون مالی در پاریس و با حضور نمایندگان وزارت جنك فرانسه گرفته شده وبا این تصمیم طرح مربوط به اتحادآتی مالی باولتای علیا وداهومی عقیم می ماند. حال اگر بسیاری از رهبران آفریقائی هم قبول نکنند، مدیبوکیتو شخصا معتقد است و در موارد بسیار هم‌بازگو کرده‌که در تصمیم مربوط به جدائی سنگال از مالی افسران فرانسوی نقش مهمی بازی کرده‌اند. رئیس جمهور مالی در مذاکرات خود بامیشل دبره نخست وزیر فرانسه‌از این موضوع بالحن پرهیجانی یادکرده است. وباوجود نرمش فوق‌العاده‌ای که‌مدیبوکیتو در جریان این مذاکرات ازخودنشان داد، بن‌بست مسئله‌بطور کامل باقی مانده‌است.

واقعیت عملی

سنگال میخواهد که فرانسه آنرا برسمیت شناخته و شخصیت بین‌المللی پیدا کندو فرانسه برای جلو گیری از انجام تحولاتی در سودان ناچار از حفظ وضع موجود استولی «وضع موجود» تاکی میتواند وجود داشته باشد؟ و آن زمان که‌سودانیها از فکر «خفه کردن» سنگال منصرف شده و بخواهند بجای «واقعیت‌قضائی مالی»، واقعیت عملی موجود را درك کنند کی خواهد رسید؟

ژنرال دوگل برای مدیبوکیتو جز این حرفی ندارد که او را از یك جست ناگهانی دیگر باز دارد و خود نقش میانجی گری را بازی‌کند. واین خود نیز اقرار ضمنی به‌شکست جامعه فرانسه است زیرا«کار های خانوادگی» در مراجع دیگری موردبحث وبررسی قرار میگیرد ونیز مرکز ثقل مسائل مربوط به مستعمرات سابق‌ما بجای پاریس به خود آفریقا منتقل میشود.

دره عمیقتر میشود

بی‌تردید، این وضع اجتناب‌ناپذیر است ولی کسی آنرا بروی خود نمی آورد. ژنرال‌دوگل‌درسخنرانی دوشنبه گذشته خود گفت که از بعد از جنك دوم وی تنها یك هدف را تعقیب‌می کندو آن آزادی ملل مستعمرات‌است. اکنون هرج‌و مرج موجود در آفریقا را بعد از ۱۳ مه ۱۹۵۸ چگونه میتوان بیان کرد جز اینکه تحولات را عمیق وقابل توجه تلقی کرد. در این‌میان سکوتوره متهم به از هم پاشیدن فدراسیون شد در حالیکه ژنرال‌دوگل بودکه به «کمیته قانون اساسی»توصیه کردکه از جدائی سرزمین موردحمایت «هوفویه‌بوئن» پشتیبانی کنند یکسال بعد فرانسه متوجه شد که سیاست «اختلاف بیفکن...» باشکست مواجه شده و هوفویه باسکوتوره «برادر» شده‌است... خلاصه عدم درك‌صحیح این موضوع که معنای استقلال‌آفریقا چیست وعدم تامل‌کافی‌برای‌اخذتصمیم درمسائل، فرانسه رابجائی کشانده است که اکنون خودباید ضربات عکس العمل اقدامات خودراکه بتصور رقابت انداختن درمیان آفریقائیان بعمل آورده بود، تحمل کند درحالی که خیال میکرد این امر منجر بافزایش بیشتر نفوذ او در آفریقا خواهدشد.

جامعه فرانسه اکنون دیگر یك «منطقه محصور» نیست و تمام‌آفریقا باتمام آفریقا در افتاده... و هرچه زمان میگذرد ـ و جنك الجزایر ادامه مییابد ـ فاصله میان حقایق آفریقا وجملات دوگل بیشتر میشود.

(اکسپرس)

مقالات وگزارشهای خارجی

بایك نظر به‌نقشه آفریقا روشن میشودکه سودان فرانسه بصورت‌کلید آفریقای غربی قدعلم کرده ومرزهای مشترك آن باسنگال، موریتانی، نیجریه، ولتای علیا، ساحل عاج، گینه جزایر باهمیت آن بیش از پیش میافزایدو بدون سودان همبستگی دول عضو جامعه ازهم گسیخته ومتلاشی میشود وباملاحظه این اوضاع‌و احوال است‌که ژنرال دوگل‌در کنفرانس مطبوعاتی خود باصراحت تمام استقلال سنگال رااعلام‌کرد. مسئله بهمینجا خاتمه نمییابد. قرنهای طولانی است که‌سودان بمنزله گهواره این‌قسمت‌از آفریقا بشمار میرود وامپراطوریهای وسیع و متمرکز آفریقا اغلب در سودان تشکیل شده‌است واکنون‌هر۳ میلیون سودانی‌در سرزمینی‌که وسعت آن‌دوبرابرفرانسه است زندگی‌میکنند. این مردم خصوصیات خودرا بعنوان ساکنین صحراهای پرآب وعلف ـ نه‌بدوی لاحظ کرده و دارای سنن ملی مخصوص بخود وعموما رشیدو سلحشور هستند. دوقبیله بزرك، «مالینکه» و «بامبارا» هردو ازیك‌ریشه (ماندینك) می‌باشند، باید خاطرنشان ساخت که‌مردم گینه واز آنجمله شخص سکو توره رئیس جمهور آن کشور از قبیله مالینکه و «مدیبوکنا» ازقبیله «بامبارا» میباشد. سودانیها مردمی باهوش ومتحد هستند وازاین جهت‌درافریقا کمترنظیر دارند حرفی که‌یك کارگر جوان در «باماکو»بمن زداین حقیقت راروشن میسازد. اوبمن گفت که‌بعداز ضربه‌ای که ژنرال ـ دوگل در «داکار» بمازد (موضوع اعلام استقلال سنگال)ماحاضریم‌درصورتیکه مدیبوکیتو، مارا آزاد بگذارد، جملهٔ «والوف» هارا بدریا بریزیم..... اغلب سودانیها دراین خشم‌وتنفر با این کارگر بازار شریکند. که‌نظم درشرف از هم گسستن است ودرمورد رهبران حساسیت بازهم بیشتراست.

هنرستان موسیقی ملی

وابسته به‌اداره‌کل هنرهای زیبای‌کشور

برای کلاس اول متوسطه داوطلب پسر ودختر می پذیرد.

داوطلبان باید دارای گواهینامه شش ساله ابتدائی بوده واستعداد موسیقی داشته باشند. دوره هنرستان جمعا شش سال است. برنامه سه سال اول متوسطه از لحاظ دروس عمومی مانند سایر دبیرستان ها است. بعلاوه دروس علمی و عملی موسیقی نیز تدریس میشود دوره دوم متوسطه هنرستان دارای برنامه اختصاصی می باشد.

ارزش گواهی نامه متوسطه کل هنرستان از لحاظ استخدامی ونظام وظیفه مانند گواهینامه کل سایر دبیرستان ها است فارغ التحصیل های هنرستان می توانند باپایه یك آموزگاری بسمت هنر آموز سرود موسیقی استخدام شده و تا پایه ۱۰ آموزگاری ارتقاء یابند.

دفتر هنرستان تا ۱۹ شهریور ماه روز های دوشنبه صبح و از پانزدهم شهریور به بعد همه روزه صبحها برای ثبت نام باز است.

نشانی: خیابان شاه ـ بیست متری دوم ـ چهار راه سبزوار ـ هنرستان موسیقی ملی.

۸ـ۱ آ ـ ۲۲۸۳۰

CONSUL

کنسول، ملکه زیبائی قرن ما

ارمغان ممتاز فورد انگلستان:

لوکس، زیبا، جادار، راحت وکم مصرف

شما که درجستجوی اتومبیل دلخواه خود هستید حتما از کنسول دیدن فرمائید

شرایط خرید کاملا سهل ومناسب است. لوازم یدکی وسرویس درتمام ایران

نماینده انحصاری درایران: شرکت سهامی تهران موتور: خیابان اکباتان

تلفن ۳۳۶۵۸

English FORD Line

موتورهای دیزل پرکینز که درردیف بهترین نوع این ماشین ها بشمار میرود برای استفاده درانواع وسائل نقلیه ـ تراکتورهای زراعتی ـ ماشینهای کومباین ماشینهای صنعتی وزراعتی ووسائل نقلیه دریائی بکار میرود محصولات پرکینز دارای شهرت واعتبار جهانی است.

پرکینز محصولات بیشماری بشما عرضه میکند

قدرت موتورهای دیزل پرکینز بین ۱۰ـ۱۲۰ نسب بخار تنظیم شده است.

دستگاههای قابل تبدیل دستگاه کامل موتورهای دیزل پرکینز درانواع ماشینهای کامیونهای روباز بارکشهای سنگین ـ واگنهای باری ووسائل زراعتی وصنعتی قابل استفاده میباشد.

سابقه واعتبار فعالیت وکوشش مداومیکه درطی سالیان متوالی برای بهترساختن محصولات این کارخانه بکاررفته امروزه آنرا درنوع خود بی نظیر ساخته است

قطعات یدکی یکی ازعلل موفقیت های کمپانی پرکینز آنستکه تضمین میکندکه وسائل یدکی خود رادرسراسر ۱۴۳ مملکتی که این انجین ها درآنها مشغول بکارند درسترس مشتریان خود قرار دهد.

نماینده پرکینز برای:

وسایط نقلیه: شرکت سهامی ایزدپناه پاسویست محدود

خیابان سعدی ـ تهران ـ تلفن ۳۱۰۱۶ / ۳۱۰۱۷

تراکتور وموتورهای صنعتی ودریائی:

شرکت مهندسی ساختمانی بریتانیائی ماوراء بحار (ایران)

خیابان شاهرضا ـ نزدیک میدان فردوسی ـ تهران ـ تلفن ۶۶۱۳۸

پرکینز بهترین نوع دیزل

برای استفاده ومصرف در وسائل نقلیه تجارتی ـ ماشینهای صنعتی وزراعتی ووسائل نقلیه موتوری دریائی است

Perkins DIESELS

PERKINS ENGINES LIMITED, PETERBOROUGH, ENGLAND

آ ـ ۲۲۹۱۶

یک فنجان چای و یک دنیا محبت!

سماور جدید علاءالدین

بهترین سماور نفتی است که آسایش منزل شما را تکمیل میکند. سماور علاءالدین با ظرفیت ۲ـ۴ و ۶ لیتر ومصرف کم تنها سماوری است که بوی نفت نمیدهد و بآسانی نیز تمیز میشود.

سماور نفتی بی رقیب علاءالدین براستی معجزه میکند.

Aladdin علاءالدین

فروشگاه آلادین

خیابان نادری ـ تهران ـ تلفن ۴۳۰۰۷ سماور نفتی علاءالدین از محصولات کارخانه سازنده بخاریهای معروف شعله آبی علاءالدین است

آ ـ ۲۲۹۱۸

انتقاد

از :خونسبین

نکته‌ها

عرض کنم بنده آدم چندان نکته بینی نیستم از اینرو وقتیکه میخواستم عنوانی برای مطالبی که‌میخواهم‌بنویسم پیدا کنم مردد بودم از اینکه آنرا «نکته ها» انتخاب کنم یا چیز دیگر. مثلا امروز وقتیکه‌پیشخدمت چائی میآورد ونگاه کردم دیدم حبه قندها توی «قندان» یك‌درمیان سیاه یعنی فی‌الواقع کثیف است .پیدا بوددستی که گلهٔ قند راشکسته وبعبه‌های قند تبدیلش کرده کثیف بوده وبعد دست دیگری که آن قندهارا توی«قندان» ریخته باز هم کثیف بود ءاست ویا اینها قندهای زیادی است که درسینی یاکنار «نعلبکی» چائی خورها باقی مانده ودوباره توی قندان رفته وبین قندهای سفید وتمیز«بر» خورده‌است؛ ویا اینکه عصر وقتیکه‌ازبازار میگشتم دیدم صاحب‌مغازه‌انگشتش‌رادر سوراخ دماغش کرد وبعد انگشت‌دیگرش رادر سوراخ‌گوشش فرو برد وبعدهردستش‌را بگردنش بردوچرك توام باعرق‌پوستش وا «فتیله»کرد ودر همین موقع از جا بلند شد وبا کمال ادب‌با مشتری آشنائی‌دست داد ودست‌او را صمیمانه فشرد .مشتری هم پس از احوالپرسی باو تصادفا دست دردهانش کردو....

باز هم از اداره بگویم :رفتم روشوئی تادستهایم را بشویم دیدم پیشخدمت بشقاب پراز میوه را داخل روشوئی گذاشته وآب شیررا بروی آن بازکرده وبرای اینکه خوشه‌های انگور خوب «تمیز» شود ،آنرا بدست میگرفت و بدون توجه باینکه قسمتی از خوشهٔ انگور بجدار روشوئی کثیف و چرب میخورد آنرا زیرشیرآب میشست‌وپس از اینکه این عمل را چندین بار تکرار کرد ومیوه‌ها باصطلاح تروتمیز شد بشقاب را بردوروی میز عده‌ای از کارمندان گذاشت وآنها هم که پس‌از چندین ساعت کار خسته‌وگرسنه‌شده بودند باولع‌شروع کردند بخوردن آن میوه‌ها ....

بعد دیدم کسانیکه‌از مستراح خارج میشوند دست آلودهٔ خود رازیر شیر همان روشوئی میشویند ولی هیچیك از آنها صابونی همراه ندارند تادست آلوده خود را باصابون بشویند بلکه همینطور با آب سرد آنرا میشویند . البته حوله‌ای‌هم درکنار روشوئی آویزان بود وبرخی با آن‌حوله دستشان را خشك میکردند .وچون دست آنها چرب وآلوده بودحوله‌سیاه شده بود..

بازهم دیدم درراهروادارهٔ‌عده‌ای برای آب خوردن از «آب‌سردکن» (فریزر) دور آن جمع شده‌اند اماهمه آنها از تنها لیوانی که کنار آن بود استفاده میکردند وبهر حال‌موضوعاتی راکه من میخواستم تحت عنوان نکته‌ها بنویسم‌از این قبیل استوشما ملاحظه فرمودید که هیچیك از اینها«نکته» نیست چون خیلی آشکار است که‌هر کسی باید بداند دست آلوده خودرا پس از خروج از مستراح حتما باید صابون بزند ویاموادی از این قبیل رامراعات کند .ولی متاسفانه بسیاری از مردم مراعات نمیکنند وباین دلیل من آنها را «نکته‌ها» مینامم وباخود میگویم شایداین نکات آنقدر کوچك وناچیز ند که‌مردم‌متوجه آنهانمیباشند .حتی مردمیکه فرنگی مآب هستند . مثلا تازگی‌مدشده که بعضیها بتقلیداز فرنگیها توی وان .حمام میکنند وپس‌از خروج ازوان دیگر احتیاجی بدوش‌آب گرفتن نمیبینند وبا همان وضع خود - شانراخشك میکنند واز این قبیل‌است حکم کسانیکه باز بتقلید ازفرنگیهاپس از اصلاح .صورتشان را نمیشویند و کف صابون را باحوله خشك میکنند.. اینها نمونه‌هائی از عدم توجه مردم بنکات لازم بهداشتی است .اما ممکن است شما که این سطوررا میخوانید برمن خرده بگیریدو بگوئید در حالیکه سراسر زندگی ما مشحون از عوامل رنج وناراحتی است ودر حالیکه‌هزار درد بی درمان وموضوع قابل انتقاد داریم چه وقت ذکر از این«نکته» های ناچیز وبی اهمیت است‌ودر این‌صورت من تصدیق میکنم که‌شما حق دارید... تصور نکنید «فرنگی‌مآبها» نظایرنکاتی را که ذکر شد رعایت میکنند .آنها فقط بحفظ ظاهر خود اهمیت‌میدهند اگرخوب در اعمالشان‌دقت کنیدخواهید دید که دست کمی از دیگران ندارند. علت اینستکه خود «فرنگیها» هم همینطورند .معروف است که تاقرن اخیر در بسیاری از کشورهای‌اروپائی حمام وجود نداشته وازدوش وغیره خبری [illegible] هم که فرنگیها هنوز حفظ کرده‌اند مویداین نکته است

کفتگوی مردم

کمك به بیمار چشم

آقای دکتر محب‌اله آزاده چشم پزشك مقیم خیابان شاه -چهارراه سپهتری مینویسند حاضرم افتخارا هرگونه کمکی که‌مقدور باشد نسبت به‌بیمار چشمی که‌شرح حالش درآن روزنامه درج شده‌بود انجام دهم ،با اظهار قدردانی ازمراتب نوع‌دوستی این طبیب رئوف شایسته است‌مریض موضوف بآقای دکتر آزاده مراجعه نماید .

توجه بسابقه امر

آقای علی اکبر خزیمه ازتربت‌حیدریه تلگراف میکند هیجده سال باکمال صداقت وجدیت درداد‌گستری خدمت کرده‌ام براثر گزارش خلاف واقع‌بدون توجه بسابقه امر منتظر خدمت‌شده‌ام تقاضا دارم به‌پرونده کارگزینی ام رسیدگی شود چنانچه قصوری کرده‌ام منفصل سازند واگر سوء تفاهم شده بشکایتم ترتیب اثر دهند .

پیچ خطرناك

جمعی ازساکنین‌طالشدولاب مینویسند دربانصدمتری سه شنبه بازار از راه شوسه پیچ خطرناکی بطول سی‌متر وجود دارد که‌هرساله موجب تصادف وقتل وخسارت میگرددودرخط طوالش به قتلگاه مشهور است مکرربمباشر قسمت راه‌شوسه که بخش یازده است تذکر داده شده بآنکه شخص‌ایشان در همان نقطه مجروح گشته ابدا در تغییر مسیر اقدامی نمیشود تقاضا میشود در تغییر مسیر این سی‌متر راه برخطر اقدام شود .

ترفیع کارمندان

آقای عبدالعلی اعظامی افسربازنشسته شهربانی مینویسدبرای ترفیع کارمندان تصویب نامه دولت ازتقاء ماموریتی راکه‌پس‌از دوپاسه سال باید بحق خودبرسند موکول به‌نمره روسای مربوطه نموده و پس‌از گرفتن نمره‌حد نصاب نیز باید رعایت شود که‌هریك ازاین تشریفات برای عقب ماندن کارمند و تضییع حق او سدی‌بشمار میرود شایسته است در تصویب‌نامه ترفیعات تجدید نظر شود .

خروج ازکشور

بانو بلورچی مینویسد پسرم دیپلمه ریاضی است وتاکنون نه‌رفوزه ونه تجدیدی شده چون در کنکور دانشکده‌موفق‌نشد وحیف‌بوداستعدادی از بین برود خواستم بالمان بفرستم تامهندس شود و بکشور خدمت کند میگویند پنجهزار تومان دربانك باید ودیعه بگذارم درصورتیکه شوهرم‌دو سال است در اثرضعف‌اعصاب‌بستری ودیناری اندوخته نداریم تقاضا میکنم موضوع پرداخت ودیعه لغو شود.

دامهای نخی ونایلونی

صیادان‌مقیم فریدونکنار مینویسند طبق پرونده موجود درشرکت شیلات بابلسر آباو اجدادی‌امورمعیشت عائله خودرا ازراه صیادی تامین مینمودیم‌و باآنکه صیادان شیلات بابلسر با دامهای بیست متری نایلونی مشغول صید هستند از گسترش‌دامهای نخی ونایلونی‌شش‌متری‌ماجلوگیری میکنند چون در مقابل سند تبتی مقاطعه‌کاران بدهی خودرا در فصل‌صیدبایدپرداخت نمائیم تقاضا داریم اجازه صید بما داده‌شود .

تقاضای اعزام بازرس

چند نفر از رعایای قریه قره‌خوجه تابع کلاله از گنبد کاوس تلگراف می کنند مقداری از اراضی قریه که‌بین زارعین تقسیم شده یکی از خوانین شغال تپه تصرف نموده قهرا شخم‌زده اکنون متواری است تقاضا میشودبرای جلو گیری از تصرفات غیر قانونی او با اعزام بازرس رسیدگی و احقاق حق شود .

بهداری بهبهان

از بهبهان مینویسند اداره بهداری این شهر احتیاج مبرم به‌بازرس و اصلاح‌دارد تقاضا میشودبااعزام بازرس وسایل استفاده کامل اهالی راازاین دستگاه بهداشتی فراهم سازند .

روغن‌نباتی مسموم

آقای سرهنك ابراهیم انور پور مینویسد چون نوعی از روغنهای نباتی هلند عده‌ای رامسموم نمود وازطرفی روغن وکره نباتی هلند زیاد بایران وارد شده ومیشود مقتضی‌است وزارت بهداری مشخصات‌وعلائم‌روغنهای سمی راتعیین واعلام دارد تامردم ومهمانخانه هاز مصرف آنها خودداری نمایند .

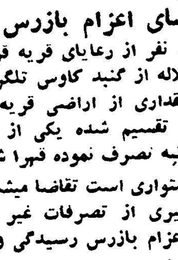

آقای‌زیمان‌تقوی‌فرزند آقای‌سیدتقی تقوی مدیر روزنامه هرازگه همیشه‌در کلاسهای ابتدائی رتبه اول بوده در امتحانات ششم ابتدائی از دبستان ویژه شاگرداول شده ودر کوهنوردی نیزبمقام قهرمانی بین همسالان نائل آمده است .

آ-۲۰۴۵۱

از اینجا و آنجا

شطرنج‌باز بختیاری

بازهم یك کودك شش هفت ساله اطریشی، قهرمان شطرنج شده وکلیه حریفان کهنه کار را مغلوب ساخته بطوریکه بعیدنیست در مسابقات‌آینده بین‌المللی شطرنج ، عنوان قهرمان‌دنیا را بخود اختصاص‌بدهد .

این کار ، سابقه‌دارد . چندین سال قبل یك نفرکشاورز تقریبابیسواد اهل یوگسلاوی یکه‌تاز میدان شطرنج دنیا بود و مدتی هم کودکی هفت‌هشت ساله این عنوان را داشت .

در کوهستان بختیاری‌درزمان محمد شاه قاجار پسرکی ده ساله تمام‌شطرنج بازان کهنه کار را شکست میداد که متاسفانه پیش از آنکه بحد رشد و بلوغ برسد براثر حصبه وفات نمود و اقوامش عقیده داشتند او را چشم زده‌اند .

یك ماه در مریخ !

کارخانه عطر سازی - ویس‌کنسن امریکا مسابقه ای طرح کردو بشخص برنده بلیطی دادکه توانست مجانا یعنی بخرج کارخانه از نیویورك به‌مریخ برود و پس از یك ماه‌استراحت راجعت نماید

مسافرت مزبور عملی گردید .ولی این - مریخ -یك قریه‌مصفای‌کوچك است که بیش از صد وسی یاصدو چهل کیلومتر تاکارخانه عطر سازی مسافت ندارد و کلیه جمعیت آن هم خوشبختانه از ۸۷ نفر تجاوز نمیکند بی‌مناسبت نیست بدانید فرنگیها مریخ‌را مارس میگویند که بعقیده یونانیان قدیم‌وب‌النوع‌جنك‌بوده واسم سومین ماه رنگی هم از این یلمه‌گرفته شده‌است .

مسابقه شتردوانی

چند روز قبل اولین مسابقه شتر دوانی درکشور اردن انجام شد این مسابقه در میدان اسب دوانی عمان که دوسال است ساخته شده انجام گرفت . در این مسابقه شترابوکهف توانست فاصله ۱۸۰۰ متر را در مدت ٤ دقیقه و سی ثانیه طی‌نماید و به‌ابوکهف برنده این مسابقه نیز گوی سبقت را از سایر شتران ربودو جایزه‌ای معادل ۳هزارریال تعلق‌گرفت

فکر تازه

هفته قبل یك تکنیسین ۸۷ ساله انگلیسی موفق باخذ دیپلم عمومی آموزش در رشته لاتین گردید .نامبرده تکنیسین باز نشسته‌هوائی‌استوپس‌از بازنشسته شدن در چهارسال قبل در کلاسهای شبانه رشته لاتین‌شرکت نمود و تاکنون دوره انگلیسی ، فرانسه ، ایتالیائی و ریاضیات را گذرانیده و تحصیل راهمچنان ادامه میدهد نامبرده بخبرنگاران اظهار داشته است که هدف عمده من از تحصیل اینست که«خودرا از نظر فکری همیشه تازه وزنده‌نگاهدارم..»

راننده صدساله

اداره راهنمائی پایتخت کشور - نیوزلاند - بالاخره پس ازیك جلسه شور و مشورت به آقای - والتر -که به‌آرزوی خود رسیده و برای‌نخستین بار اتومبیلی خریده بود گواهینامه رانندگی داد .

این جلسه مشورت ،میدانید برای چه بود ؟ برای آن‌بودکه آقای -والتر- درست هفت ماه دیگر صدمین سال عمر خود را جشن میگیرد .

جالبتر اینکه - والتر-حالاکه‌صاحب ماشین شخصی شده میخواهد زن تازه‌ای بگیرد که در عین خوشگلی بیش از بیستو سه‌چهار سال نداشته باشد .

شوهر و موی‌سر خانم

یك دادگاه آمریکائی بنفع -رونالد وایت - حکم طلاق صادر کرد .دلیل شوهر این بود که همسرش با سر یموی شانه نکرده‌از خانه بیرون می رود و حاضر نمیشود شوهرش موی سر او را شانه بزند .مردم میگویند بیچاره -رونالد -که باید با چنین‌زن شلخته‌ای زندگی کند .

ایران فردا

فقط برای کلاس اول ابتدائی و اول دبیرستان نام نویسی می کنند خیابان بهار کوچه ذوالمجد تلفن ٦٩٧١٨

۲-٦ آ-۲۰۰۳۷

استفاده از یك موقعیت مناسب

برای بانوان خانه‌دار و کافه رستورانها

انواع فر و اجاق‌های گازسوز و بخاری

از ۱۵ شهریور الی ۱۵ مهر

باتخفیف بی‌سابقه بفروش‌میرسد

نمایشگاه و فروشگاه

شرکت بوتاگاز

خیابان روزولت جنب بانك‌کار (نرسیده به چهارراه ثریا)

دفتر مرکزی شرکت بوتاگاز

خیابان سعدی مقابل بانك‌ملی سعدی پلاك ۷۰۰ طبقه فوقانی

برای کسب اطلاعات بیشتر

به تلفن‌های ٤۱۱۰۸ یا ۳۲۳۸۹

مراجعه فرمائید

جدول

کلمات متقاطع

شماره ۱٦۱۵

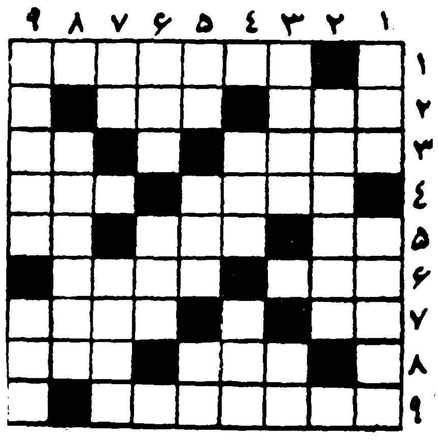

افقی : ۱- از لوازم‌اولیه معلم مشق خط شدن ! ۲ - برای جلو گیری از ریزش موی سر نیز تجویز کرده اند - غالبا بپای لنك میآید ۳ - اسم اختصاری‌یکی از اتحادیه های‌بین‌المللی- نوع ٤- مطرب مال‌چین را صدا کرده بودکه برود صورت یارش را تماشاکند - مرحله گوسالگی را پشت‌سرگذاشته ٥- پزشك معروف آلمانی - قالی معروفی دارد - دانه خوشبو ٦-کدام زنی است که چشم دیدن او را داشته‌باشد ؟ - مؤذن میخوارگان ۷- تکرار یك‌حرف - تابستان فصل آن است ۸- سنك‌گرانبها- غوطه مجاز ۹- تقویم است اما نه درجیب می‌نشیند نه بردیوار.

عمودی : ۱- آهنك - در وجود آن نیز خاصیت مغناطیسی هست ۲- آنهاکه از نان دادنشان ناچاریم ۳- واگر عده آنها زیاد باشد باید هرغذائی را چنین‌کنند - واحد کام شیرین‌کن ٤- معمولا باالتماس میگیرند و بازور و رنجش میدهند -قدبلند ٥- درخسوف و کسوف صدایش به‌فلك میرسید - درحمام ازتن میگیرند - راه بی‌پایان ٦- شکرینش را زهره در دهن یکی‌از خوانندگان پرورده بود - واحد پول ۷- دربدن رل مهمی‌بازی میکند - پایتخت فرانسه در زمان‌جنك ۸- ازطوایف دلیر ایران ۹- استقامت بنا را بدان می‌سنجند - سرسرا .

حل جدول شماره ۱٦۱٤

افقی: ۱- کالیپسو ۲- واریس ۳- جلـقر ٤- هوس - نینوا ٥-نجاشی٦- سوهان- ادا۷- تـران ۸-کسروی ۹- شانه بسر

عمودی: ۱- وجه دستی ۲-کادو- ور۳- ارسنه- ما٤- لیف- جان ٥- پس‌نان -که٦-کیش- اسب ۷-سر- نیا- رس ۸- قو- داور ۹- خراسانی

مژده (توجه) مژده

قابل توجه پیمانکاران کارخانجات چوب بری نجاران

فروشگاه چوب کویتی در خرمشهر انواع و اقسام چوب تمیز وسفید خارجی را وارد نموده و به قیمت مناسب در دسترس مشتریان محترم قرار داده است با یکمرتبه مراجعه مشتری دائمی ما خواهید بود.

نشانی - خرمشهر خیابان میلانیان ساختمان زبیدی فروشگاه چوب کویتی کاشی ۱۳۳ تلفن ۲۹۷۳ ۱-٤ آ-۲۰۳٤٥

از ۲۸ شهریورماه

اولین‌سرویس هواپیمای جت دث-۸ ت.آ.ای

بین تهران - پاریس

بوسیله شرکت ت . آ . ای افتتاح میگردد

هرجمعه حرکت از تهران ساعت ۷ر٤۰ صبح

ورود به پاریس ساعت ۱۳ر۳۰

برای اولین‌بار هواپیمای چهارموتوره جت د ث - ۸ شرکت هواپیمائی ت . آ . ای از تهران به‌پاریس پرواز و فقط یك توقف کوتاه درآتن خواهد داشت

برای کسب اطلاع و تهیه‌جا به آژانس مسافرتی خود یا ارفرانس موند اکسپرس ۹۱ خیابان فردوسی تلفن ٤۹۱۷٤ تا ٤۹۱۷۷ مراجعه فرمائید

آ-۲۳۰۳٦

محصلین ایرانی عازم امریکا

انجمن محصلین ایرانی در نیویورك :

the Organization of Iranian Students

برای کمك وراهنمائی محصلین ایرانی امریکا آماده میباشد .

محصلین می توانند ورود خودرا به نیویورك به آدرس انجمن :

145 West 47th street New York 36. N.Y.

تلفن CO 55300 ,CI 75952

اطلاع دهند تااز کمکهای انجمن ایرانیان که افتخارا درمعرض آنها گذاشته می شود بر خوردار شوند ۱-٦ آ-۱۹۸۳۳

آ- ۲۳۰۲۲

اعلامیه وزارت کار

برای اطلاع کلیه اتباع بیگانه ای که در ایران بکار اشتغال دارند - همچنین برای آگهی کلیه موسسات و کار فرمایانی که اتباع بیگانه در استخدام دارند

بیرو اعلامیه قبلی منتشر در جرائد مااینکه تعداد کثیری از اتباع خارجی پس از انتشار اعلامیه مذکور مراجعه و پروانه کار تحصیل یا آنرا تمدید نمودند لیکن از نظر ارفاق بکسانی که تا بحال موفق بگرفتن پروانه کار و یا تمدید آن نشده‌اند مهلت اخذ پروانه کار تا تاریخ دهم آبان ۱۳۳۹ تمدید میشود .

بدیهی است پس از انقضای این مهلت اشخاص متخلف اعم از کارفرما یا تبعه بیگانه طبق ماده ۱٤ آئین نامه مربوطه تحت تعقیب قرار گرفته و از ادامه کار اتباع خارجی که بدون پروانه کار بوده یا مدت اعتبار پروانه کار آنان مقتضی شده باشد جلو گیری بعمل خواهد آمد.

برای کسب هر گونه اطلاع و اخذ پروانه کار یا تمدید آن همه روزه در تهران باداره کل مشاغل و کاریابی واقع در پیچ شمیران‌خیابان تنکابن و در شهرستانها بادارات کار محل مراجعه نمایند .

۱-۱۰ آ-۲۰۵۳۸ **وزارت کار**

اطلاعات اقتصادی

عده ای از بازرگانان میگویند

سود بازرگانی کالاهای ضروری هم بالا رفته

★ هیچ آدم ثروتمندی دوچرخه موتوری سوار نمیشود

★ چراغ فتیله‌ای فقط در خانواده‌های بی بضاعت مصرف میشود

مصلحت دولت ایجاب می کند که تجدیدنظر مجددی در سود بازرگانی بعمل آورد

اعتراضات بازار وبازرگانان در مورد تصمیم اخیر دولت در زمینه سود بازرگانی به تدریج آشکار می گردد .

آنچه که دسته های مختلف بازرگانان در باره آن توافق دارند این است که بالا رفتن سود بازرگانی وحمایت از صنایع و کنترل واردات برای صرفه جوئی در مصرف ارز عمل مثبت و مفیدی است اما عده‌ای معتقدند که این تصمیمات روی مطالعه کافی انجام نگرفته وشامل عده‌ای از کالا های مورد نیاز مردم عادی نیز شده است اینگونه لوازم واحتیاجات ضروری مردم با بالا رفتن سود بازرگانی کم خواهد شد دوچرخه و چینی آلات و نظائر آن از این نوع کالا ها می باشند و مصلحت دولت این است که تجدید نظر دیگری در سود بازرگانی بکند همانطوری که اشتباه خودرا در مورد چینی آلات تصحیح کرد در مورد سود بازرگانی سایر کالا های ضروری نیز تجدید نظر کند دوچرخه را هیچکس بخاطر تفنن نمی خرد بلکه وسیله رفت وآمد مردم بوده ودر سراسر کشور مورد احتیاج است ودر داخل کشور هم کسی آنرا نمی سازد .

آقای محمد عاصمی یکی از بازرگانان تهران طی نامه‌ای بدولت می نویسد که بخاری فتیله‌ای یکی از لوازم مورد احتیاج ضروری طبقات پائین مردم است در هیچ یك ازخانه های مرفه بخاری فتیله‌ای مصرف نمی کنند واز آن گذشته سیاست وزارت کشاورزی برای محدود کردن مصرف ذغال وچوب وزیاد کردن بخاری های نفتی با این تصمیم جدید مغایر است . زیرا آن دسته ای که می توانستند با یك بخاری اطاق خودرا گرم کنند امسال بطرف کرسی و مصرف ذغال می روند . سود بازرگانی ۳۰۰ ریال برای این نوع جنس زیاد می باشد .

دسته دیگری به سود بازرگانی هیچ یك از اقلام کاری ندارند ودر مورد اصلی بودن سود بازرگانی هم حرفی ندارند اما مصرا تقاضا دارند مثل همیشه و طبق مواد ۲۹ و۳۰ و ۳۱ مقررات عمومی واردات سال ۱۳۳۹ اولا کالاهائی که در گمرك است در یك زمان محدود طبق سود بازرگانی قبلی آزادشود وبرای کالا های سفارش شده در اروپا یك ماه در امریکا دو ماه مهلت معلوم گردد . این عده می گویند مقررات سود بازرگانی نباید عطف بماسبق شود زیرا تعهدات خارجی وداخلی بازرگانان را برهم میزند در حقیقت اعتراضات فعلی بازار محدود بهمین چند مورد فوق است که منتظرند دولت دراین موارد تصمیماتی اتخاذ کند .

بازار در انتظار محصول جدید برنج

معاملات خواربار درحدود احتیاجات مردم جریان دارد

گزارش خبرنگار ما از وضع عمده فروشی خوار بار در بازار تهران حاکی است که به علت فرا رسیدن فصل پائیز کم کم برنج تازه از آمل و رشت وارد میشود ولی هنوز ابتدای برنج تازه است و مقدار زیادی از این نوع برنج وارد بازار نشده و معذلك روی برنج معمولی مثل دمسیاه کهنه و غیره که از سابق موجود بوده است معاملاتی انجام می شود .

نرخ انواع مختلف برنج تغییر زیادی پیدا نکرده و جریانات اخیر اقتصادی دروضع برنج تاثیرچندانی نداشته است ومعاملاتی که روی آن انجام گرفته در حدود مصرف بوده است امید می رود از هفته های آینده باورود محصول جدید در نرخ ها تغییراتی صورت گیرد ووضع بازار برنج رونق گیرد .

نرخ برنج صدری مرغوب رشت از ۲۱٫۵ الی ۲۴ ریال چمپای رشت ۲۰٫۹ ریال صدری مرغوب معمولی از ۱۸٫۵ تا ۲۳ ریال است

وضع روغن در بازار زیاد رضایت بخش نیست چون عرضه بیش از تقاضا است وزمینه فراوان است ولی کسادی کنونی بازار روغن هیچگونه ارتباط با جریانات اقتصادی کنونی ندارد

پیش بینی می شود تقاضا های آینده به علت کم شدن جنس در دست روستائیان و ثابت ماندن عرضه وکم شدن عرضه محصول معاملات توسعه پیدا کند نرخ روغن حیوانی کرمانشاهی ۱۸۵ ریال روغن حیوانی شیراز واطراف آن ۱۷۵ ریال روغن حیوانی کردستان ۱۵۳ ریال می باشد .

انواع دیگر روغن حیوانی چندان خریداری ندارد و خرید و فروش چندانی روی آن انجام نمی گیرد

وضع بازار حبوبات چندان جریانی ندارد وبازار آن ساکت است در بازار گفته می شود بواسطه کم پولی زیادی که اکنون دربازار پیدا شده روی حبوبات معاملات چندانی صورت نمی گیرد و رویهم رفته بازار اقلام مختلف آن رونق چندانی ندارد مظنه انواع حبوبات بدین قرار است .

لوبیای سفید ریز مرغوب ۱۵ ریال لوبیای ریز صادراتی ۱۷ ریال لوبیای پاك نشده معمولی ۱۵ ریال لوبیای درشت ۱۷٫۵ لوبیای چیتی ۱۵ ریال لوبیای چشم بلبلی ۱۵ ریال .

نخود گرگانی ۱۵ ریال نخود اردبیلی ۱۳٫۵ ریال نخود مشهدی ۱۵ تا ۱۶٫۵ ریال عدس درشت اردبیلی ۱۶ تا ۱۸٫۵ ریال ماش کرمانشاه و گرگان ۱۰ ریال لپه تبریزی ۲۴ ریال لپه مشهدی ۲۰ ریال لپه مروجردی ۱۰ ریال باقلا مازندرانی ۴٫۷۵ ریال ـ ارزن ۷ ریال .

خروج کشتی‌ها

*کشتی تجارتی سوئدی « کرو- فولاند » روز چهارشنبه گذشته از بندر بوشهر خارج شد .

*کشتی های تجارتی «لورال» و «پیونر» متعلق بشوروی روز چهارشنبه گذشته از بندر پهلوی خارج شدند.

مزایده و مناقصه

*راه آهن دولتی ایران خریده قلم لوازم ارتباطی مختلف از قبیل گوشی سه سیم و چهار سیم میکروفن دهنی گوشی اندکتور و غیره تا ۱۰/۷/۳۹

*شرکت سهامی معادن اسفندقه حمل بیست هزار تن سنك و خاکه از معادن اسفندقه به بندر عباس تا ۱۶/۷/۳۹ تمدید کرد .

بهای انواع مسکوك

بهای انواع مسکوکات تا آخر وقت دیروز بقرار ذیل بود .

پهلوی ۷۰۸ ریال ـ نیم پهلوی ۳۶۰ ریال ـ ربع پهلوی ۱۸۳ ریال ـ ژرژ قدیم ۷۶۰ ریال ـ ژرژ جدید ۵۷۰ ریال ـ لیره عثمانی قدیم ۶۵۰ ریال ـ لیره عثمانی جدید ۴۹۰ ریال ـ ۱۵ مناتی ۱۴۰۰ ریال ـ ده مناتی ۱۰۳۰ ریال ـ ۵ مناتی ۴۱۵ ریال ـ بیست دلاری ۳۲۲۰ ریال ـ دلار مکزیکی ۳۶۵۰ ریال ـ شمش طلا مثقالی ۴۳۳ ریال ـ ژرژ قدیم ۱۰۱ ریال ـ نقره جدید ۲۲ ریال .

بهای ارز در بازار آزاد

نرخ انواع مختلف ارز تا آخر وقت روز گذشته در بازار آزاد بقرار ذیل بوده است .

دلار نقد ۸۳ ریال حواله تلگرافی ۸۱٫۵ ریال پستی ۸۱ ریال ـ پوند نقد ۲۳۵ ریال حواله تلگرافی ۲۲۸ ریال پستی ۲۲۷ ریال ـ مارك نقد ۲۰ ریال حواله ۱۹٫۴۰ ریال ـ فرانك فرانسه نقد ۱۷۰ ریال حواله ۱۶۸ ریال ـ هزار لیر ایتالیا نقد ۱۳۰ ریال حواله ۱۲۹ ریال ـ فرانك سویس نقد ۱۹٫۲۵ ریال حواله ۱۹٫۱۰ ریال ـ لیره ترك اسکناس بزرك ۶٫۵۰ ریال حواله ۷ ریال ـ روپیه پاکستان ۱۱ ریال ـ روپیه هندوستان ۱۲ ریال .

در صورت عدم رعایت سیاست اعتباری کشور

توسط هریك از بانکهای خصوصی حق اعطای اعتبار از آنها سلب خواهد شد

بطوری که خبرنگار ما اطلاع میدهد تصمیم گرفته شده اگر بانکهای خصوصی رعایت سیاست اعتباری کشور را نکنند ممکن است وسیله بانك مرکزی از حق اعطای اعتبار محروم گردند .

سرعت افزایش اعتبارات امسال خیلی کمتر از سال گذشته ودر حدود ۵ در صد خواهد بود واین نسبت افزایش پس از مدتها مطالعه ومذاکره با هیات اعزامی صندوق بین المللی پول وبا توجه کامل به وضع اقتصادی کشور معین شده است حال اگر این نسبت ازطرف بانکهای خصوصی رعایت نشود هدفی که از تعیین نسبت ازدیاد اعتبارات در نظر گرفته شده بدست نخواهد آمد و بانك مرکزی که دارای امکانات زیادی برای کنترل بانکها است ممکن است جلوی اعطای اعتبارات هر بانکی که مخالف این سیاست عمل کند بگیرد .

تعیین میزان افزایش اعتبارات در عین حال قسمتی از برنامه تثبیت اقتصادی است که بموجب آن دولت تعهد کرده است نه فقط برنامه‌های اضافی تهیه نکند و کسر بودجه نداشته باشد بلکه مقداری هم از در آمد خودرا بسازمان برنامه بدهد وعلاوه براین درهزینه های مستمر خود صرفه جوئی نماید .

شهرداریها باید از سیاست دولت پیروی کنند

بدهی بنگاه های دولتی و شهرداری بانکملی تقلیل یافته

با کم شدن بدهی شهرداری ها می توان امیدوار بود که برنامه تثبیت اقتصادی بصورت بهتری اجرا شود

یك مقام مطلع بانکی امروز به خبرنگار ما گفت همچانکه دولت بدهی خودرا به بانك ملی کم می کند شهرداری ها نیز باید از این سیاست پیروی کنند . زیرا همان ضرر هائی که در شرایط کنونی ممکن است خرج های زیاد دولت در برداشته باشد مخارج زیاد شهرداری ها هم خواهد داشت. مقام مزبور بعدا اشاره به ارقام بدهی شهرداری ها وبنگاه های دولتی به بانك ملی کرده و گفت خوشبختانه جمع بدهی بنگاه های دولتی و شهرداری ها تا اندازه ای کم شده است مثلا بدهی شهرداری ها و بنگاه های دولتی به بانك ملی که در پایان تیر ماه ۱۶٫۷ میلیارد ریال بوده در پایان مرداد ماه به ۱۶٫۵ میلیارد ریال رسیده است .

بهر صورت اگر بدهی های شهرداری ها کم شود می توان امیدوار بود که برنامه تثبیت اقتصادی بصورت بهتری اجرا گردد

چهار شرکت سرمایه خود را افزایش دادند

دو شرکت برای امور تجاری تشکیل شد و دو شرکت منحل گردید

*شرکت رودلکوبا مسئولیت محدود برای امور تجارتی وحق العمل کاری و صادرات وواردات و کلیه معاملات بازرگانی مجازبا سرمایه دومیلیون ریال بمدیریت آقای رودلفاسکندر- الیاس تشکیل شد .

*شرکت حق العمل کاری صادرات محصول ایران بامسئولیت محدودبرای انجام امور حق العمل کاری موبوط به صادرات باسرمایه یکصدو پنجاه هزار ریال بمدیریت آقای لئون لاهیجانیان تاسیس گردید .

*سرمایه شرکت سهامی لفتون اصفهان پنج میلیون ریال افزایش یافت .

*شرکت پالار بامسئولیت محدود منحل شدو آقای محمد رضاسلامت بسمت مدیر تصفیه آن انتخاب گردید .

*شرکت مبل‌سازی تهران بامسئولیت محدود منحل شدو آقای محمد رضا سلامت بسمت مدیر تصفیه آن انتخاب شد .

*سرمایه شرکت سهامی اتومبیل سازی خاور ازبیست وشش میلیون ریال به ششصد میلیون ریال افزایش یافت .

آشنا
تبلیغات و انتشارات
تلفن ۴۴۶۸۸

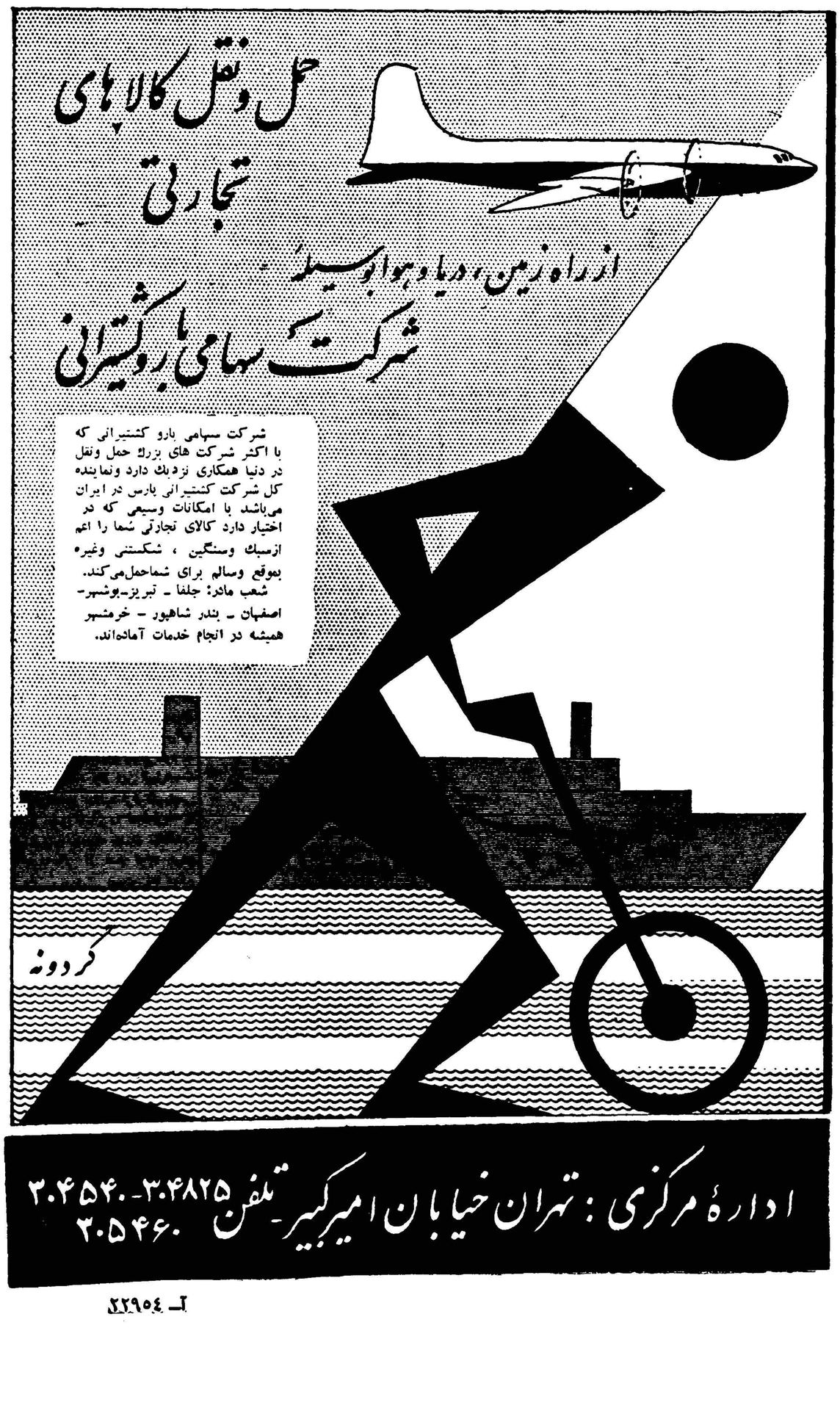

مراکز فروش بلیطهای گاردن پارتی

۳۳مرکز فروش تعیین‌شده است

۱ـ مغازه مسعود نیاـ لاله‌زار روبروی پیرایش
۲ـ مغازه گالو خیابان اسلامبول
۳ـ بورس تهران خیابان فردوسی سه‌راه منوچهری‌کاشی ۲۵۸
٤ـ بورس طلا خیابان فردوسی چهارراه اسلامبول
۵ـ فروشگاه فائقی شمس‌العماره
٦ـ دفتر گاردن پارتی در موسسه اطلاعات
۷ـ دفتر گاردن‌پارتی در پرورشگاه شیروخورشید سرخ واقع در جاده پهلوی
۸ـ دفتر نمایندگی اطلاعات در شمیران ـاول خیابان‌شهرداری
۹ـکیوسك اطلاعات در میدان سر پل تجریش
۱۰ـ فروشگاه شرکت تعاونی فروشندگان جراید خیابان دزآشیب روبروی زاندارمری
۱۱ـ کیوسك شماره یك اطلاعات در یوسف‌آباد .روبروی‌بیمارستان شماره یك .
۱۲ـکیوسك شماره دو اطلاعات در یوسف اباد ـمیدان‌مستوفی
۱۳ـ دفتر نمایندگی اطلاعات در قلهك اول .کوچه تلفن خانه
۱٤ـ کیوسك اطلاعات در قلهك روبروی خیابان دولت
۱۵ـ کیوسك اطلاعات سه راه زندان
۱٦ـ دفتر نمایندگی اطلاعات «تهران نو» خیابان‌مازندران اول خیابان فرح‌آباد
۱۷ـکیوسك اطلاعات در نارمك . ضلع غربی فلکه نارمك
۱۸ـ مغازه بتهوون اول منوچهری
۱۹ـ مغازه ژنو ـنادری
۲۰ـ عکاسی بهروز چهارراه پهلوی ـروبروی‌سوپر ملوکت
۲۱ـکافه قنادی نادری
۲۲ـ فروشگاه مهناز چهارراه مخبرالدوله
۲۳ ـنمایندگی تلویزیون ایران ـ خیابان نخت جمشید
۲٤ـ دبستان دخترانه سروش مقابل پمپ‌بنزین امیریه کمرك
۲۵ـدبستان و دبیرستان دخترانه سراج خیابان کمرك ـکوچه‌خادم
۲٦ـ دفتر گرجی ـ امیریه مقابل خیابان انصاری
۲۷ـ بنگاه فنی ناصر ـ دروازه دولت مقابل خیابان سعدی
۲۸ ـ بنگاه فنی زندیان ـ باب‌همایون
۲۹ـ رادیو شباهنك روبروی بانکملی ایران
۳۰ـ بنگاه مطبوعاتی بنفشه ـ امیریه
۳۱ـ فروشگاه مهتاب ـ نیاوران
۳۲ـ کرج ـ خیابان پهلوی ساختمان دارائی فروشگاه نسترن
۳۳ـ آرایشگاه شهپر ـ سه راه امین حضور .

برای کمك بکودکان
دست خدا
از آستین مردم تهران بیرون آمده است

همه انسان دوستان برای شکوه و جلال بزرگترین گاردن پارتی سال تلاش می کنند باوجود تفاوت قیمت بلیط درشب اول وشب های بعد برنامه گاردن پارتی تغییری نمیکند سیمین آرین خواننده معروف همراه ارکستر لشکری در برنامه هنری شرکت می کند

زندگی قبایل وحشی آمازون و آلاسکا بوسیله برادران امیدوار روی پرده سینمای گاردن پارتی می آید سی نوع بازی متنوع با میلیونها ریال جایزه درسی غرفه انجام خواهد شد ـ سازمان آبادانی تهران پارس ۲۵۰ مترزمین بسازمان کمك کودك هدیه کرد

هشت روز دیگر به افتتاح بزرگترین گاردن‌پارتی سال سازمان کمك کودك موسسه اطلاعات باقیمانده‌است اکنون صدها نفر در خدمت سازمان کمك کودك برای برگزار کردن هرچه باشکوه تر بزرگترین گاردن پارتی سال تلاش میکنند . همه چیز مرتب و آماده می شود، غرفه‌های بزرگ گاردن پارتی یکی پس از دیگری بهمت مردانه افراد نیکوکار برپا می‌ایستد ، نمایشگاه ها تزئین میشود سالنهای نمایش و کنسرت آماده میگردد . در چهره کسانیکه بخاطر هدف مقدس کمك کودکان تلاش میکنند برق شادی و دیده میشود. همه امیدوارهستند در این شب نکودکان نیازمند کمك کنند. کودکان و دیده بزرگ ملی ما هستند و باید در حفظ این ودیعه کرانبها کوشید .

اسفالت شد

محوطه گاردن پارتی باهمکاری بهمت شهرداری تهران و مساعدت آقای شیرخانی معاونت شهرداری اسفالت شدو باین ترتیب مردم تهران وشرکت کنندگان در گاردن پارتی میتوانند مطمئن باشند که هوای گاردن پارتی هیچگونه آلودگی ندارد.

سیمین آرین

امروز آقای جواد لشکری هنرمند ارزنده ، ومحبوب و رهبر ارکستر رادیو ایران اطلاع دادکه باتفاق خانم سیمین آرین خواننده هنرمند در برنامه بزرگترین گاردن پارتی سال شرکت میکند .

ترانه های زیبائی که بوسیله خانم سیمین آرین در رادیو ایران اجرامی شود علاقمندان زیادی داردو ما از همکاری با ارزش آقای جواد لشکری وخانم سیمین آرین صمیمانه تشکر میکنیم . نوازندگان گرامی ارکستر آقای لشکری آقایان منوچهرلشکری، اکبری ، پرویز شهنازی ،ممی‌زاده و محمد لشکری نیز افتخارا دراین برنامه شرکت خواهندکرد .

هنرمندان تلویزیون

همه کسانیکه از برنامه های تلویزیون ایران استفاده میکنند با چهره آقای بنائی گوینده تلویزیون آشنائی دارند . بنائی درکارهای هنری جوانی خوش ذوق وقریحه است و بخصوص در تنظیم و اجرای دکلاماسیون درردیف هنرمندان طراز اول قرار دارد. آقای بنائی باکمال میل واشتیاق حاضر شده است که درشبهای گاردن پارتی چند دکلاماسیون مهیج ازآثار برجسته ترین نویسندگان معاصر اجرانمایند ما از همکاری‌های آقای بنائی صمیمانه تشکر میکنیم .

پس از انتشار خبر مربوط بافتتاح کاباره دانسینك درشبهای گاردن‌پارتی عده زیادی از جوانان با تلفن‌پیرامون کاباره دانسینك سئوالاتی میکنند ، کاباره دانسینك گاردن پارتی درزیبا ترین عمارت گاردن پارتی که دارای تراس بسیار زیبائی است مستقر شده و یکی ازمعروفترین ارکسترهای خارجی برنامه‌های جالبی در آن‌اجرا خواهد کرد که در شماره فردا ارکستر خارجی رابخوانندگان عزیز روزنامه اطلاعات معرفی خواهیم کرد .

درکاباره دانسینك گاردن پارتی پیست رقص بسیار زیبائی دایرشده است و بنگاه بتهوون جوایزی به شرکت کنندگان درپیست رقص خواهد داد . کاباره دانسینك گاردن پارتی بدون ورودیه خواهدبود .

بازیها

دربیش‌از سی غرفه گاردن پارتی سی‌نوع لاطاری ،بازیهای متنوع نظیر «پینگو» «رولت» تیراندازی‌پرتاب توپ پینك پنك روی میز مخصوص،مسابقه تیرو کمان ایرانی ، پرتاب توپ در حلقه بسکتبال آزمایش اعصاب . وماهیگیری ، فال قهوه ، پرتاب‌حلقه، لوتو ، دایر میشود . در تمام این غرفه‌ها جوایزکلانی که سربمیلیونها ریال میزند نصیب شرکت کنندگان درگاردن پارتی خواهدشد .

جوایز جدید

کارخانجات و موسسات بازرگانی کشور باتوجه به عظمت وشکوه

بقیه در صفحه ۱٦

آقای جواد لشکری

که مردم تهران خریداران بلیطهای گاردن پارتی وارد وخارج شوند نه‌تنها کارکنان سازمان کمك کودك بلکه‌همه افراد خیر ، همه آنهائیکه احساسات نوعدوستی دارند برای فروش بلیط برای کمك بشکوه و جلال گاردن پارتی کوشیدند بخرج میدهند.

میگویند دستی که بکمك کودکان محروم ونیازمند بشتابددست خداست وحالا میتوانیم بخود ببالیم که‌دست خدا از آستین مردم خیر خواه تهران بیرون آمده است

بلیطهای ورودی

بهای بلیطهای ورودی گاردن‌پارتی برای شب اول یکهزار ریال و برای شبهای بعد صد ریال تعیین شده‌است نکته‌ای که تذکر آن لازمست اینست که برنامه‌های گاردن پارتی طی‌پنج شب هیچگونه تغییری نمیکند و علت تفاوت قیمت بلیط شب اول باشبهای بعد اینست که افراد مرفه بهترو بتوانند

آقای بنائی

هنرمندان گاردن پارتی

این هنرمندان تاکنون بترتیب آمادگی‌خودرا برای شرکت در بزرگترین گاردن پارتی سال اعلام کرده اند .

۱ـ بانو مرضیه ۲ـ بانو پوران ۳ـ خانم یاسمین ٤ـ آقای بنان ۵ـ آقای گلپایگانی ٦ـ خانم الهه ۷ـ اعضای ارکستر گلها ـ ۸ـآقای علی قوام ۹ـ بانو ملوك ضرابی ۱۰ـ آقای مستقیم ۱۱ـ آقای تقدسی ۱۲ـبانو ژاله ۱۳ـ آقای مهرپویا ـ۱٤ـ خانم ایرن

خواننده هنرمند سیمین آرین

جوایز بزرك
بلیطهای ورودی ولاتاری

جوایز بلیط لاتاری گاردن پارتی

اتومبیل د. کا. و

بمناسبت برگزاری بزرگترین گاردن پارتی سال سازمان کمك کودك بلیط های مخصوص لاتاری بطورجداگانه چاپ کرده و در مراکز فروش بلیط ورودی بفروش می رساند .این بلیطها دارای یك جایزه بزرك اتومبیل د . کا . و ـ و ۹ جایزه بشرح زیر می باشند :

۲ـ یخچال بوش آلمانی ۹فوت ۳ـتلویزیون ٤ـ رادیوگرام ۵ـضبط صوت ٦ـماشین رختشوئی برقی ۷ـاجاق گاز ۸ـموتوسیکلت ۹ـسرویس کامل غذاخوری ۱۰ـ جاروی برقی .

جوایز بلیط ورودی گاردن پارتی

بلیط تهران ـ پاریس

بلیطهای ورودی گاردن پارتی نیز دارای یك جایزه‌بزرك بلیط دو سره تهران ـپاریس می باشد که بوسیله شرکت هواپیمائی پارس در اختیار سازمان کمك کودك گذاشته‌شده است و ده جایزه دیگر که از نوع جوایز بلیطهای لاتاری است بشرکت کنندگان در گاردن پارتی تعلق میگیرد .

مسابقه کوکاکولا

کارخانه کوکاکولا دو مسابقه جالب و تماشائی در گاردن پارتی سازمان کمك کودك انجام‌میدهد که جوایز اول هر دو مسابقه تلویزیون می باشد . شرکت کنندگان در این مسابقه باید نیمساعت قبل بلیط ورودی را از گیشه مخصوص کوکاکولا تهیه کنند

مسابقه اول

مسابقه اول کوکاکولا مسابقه «دارت» می باشد. باین‌ترتیب که یك سیبل یکمتری که در روی آن پنج بطری کوکاکولا نقاشی شده در روی بایه ای قرار داده‌اند هرکس با «دارت» نیزه کوچك موفق شد پنج بطری کوکاکولا را هدف قرار دهد یك تلویزیون جایزه خواهد گرفت. برای کسانی که چهار نیزه و سه نیزه بهدف بزنند نیز جوایزی در نظر گرفته شده‌است

مسابقه‌پنج حلقه و پنج بطری

دومین مسابقه از اینقرار است که هر کس پنج حلقه را بگردن پنج بطری کوکاکولا انداخت یك تلویزیون جایزه می گیرد . برای کسانی که چهار حلقه و سه حلقه بگردن بطری بیاندازند نیز جوایزی تعیین شده است .

مراکز پخش بلیط های قرعه‌کشی تاید در تهران شرکت خوراك فردوسی بالا طبقه فوقانی انجمن ایران و انگلیس ـ مغازه ایران اسلامبول ـ باساژ مرکزی ـ مغازه فرصت امیر آباد ـ مغازه آذربایجان فردوسی روبروی سفارت انگلیس ـ حاج علی اصغر آجیلی بازار سرای دوستعلیخان ـ فروشگاه صالح بازار ـ مغازه صحرا سر پل تجریش مغازه خوراك چهار راه منگل پهلوی ـ مغازه یافچی سبزه میدان ـ لبنیات سیادت نژاد ـ چهار راه سید علی ـ مغازه حسن زاده سر ـ چشمه ـ مغازه ابران نو منوچهری ـ مغازه بابالی امیریه جنب شیبانی مغازه حقیقت جنب سینما رادیوسیتی ـ مغازه گلچین خیابان کاخ ـ مغازه هوس تخت جمشید ـ پرند آبی جاده پهلوی ـ مغازه سیمرغ جاده قدیم شمیران حاج آقا رضا شاهپور میدان شاهپور ـ مغازه درخشان سلسبیل چهار راه هاشمی ـ مغازه زیبا قلهك ـ فروشگاه شهرت میدان فوزیه ـ شرکت‌روزی بهارستان مغازه اطمینان میدان راه آهن ـ مغازه مهر میدان ژاله ـ مغازه سطراك شاه چهار راه شیخ هادی ـ لبنیات عدل سه راه بیمارستان پهلوی

اسامی پخش کنندگان بلیط تاید در شهرستانها : آبادان ـ تهرانسی ـ آباده داروخانه اتحاد ـ اراك آقای اکبر منصور ـ اردبیل نجفی ـ اصفهان شعبه شرکت خوراك چهار باغ باساژ کازرونی ـ بنگاه پارس‌چهار باغ آقای زکی‌زاده خیابان صارمیه فروشگاه روبیلاك مجسمه آمل داروخانه شمال ـ داروخانه شرق ـ اهر داروخانه رازی ـ اهواز داروخانه ابن سینا مغازه حیدر عیاری ـ بابل شعبه شرکت خوراك پاساژ رحیمی ـ داروخانه نو ـ لبنیات ناب ـ آقای احمد مهدی جو ـ بابلسر آقای موسی خرازی ـ بجنورد مخبری ـ بندر پهلوی مغازه آذربایجان ـ بندر عباس محمد رسول خواجه ـ بیرجند قنادی مینا ـ بروجرد داروخانه بوعلی ـ بهشهر برادران تیرگردان ـ پل‌سفید داروخانه موجدی ـ تبریز شعبه شرکت خوراك روبروی خلیفه گری ارامنه ـ بازرگانی اصفهانیان ـ قنادی صبا ـ قنادی نور ـ تربت ـ حیدریه ـ مغازه عابدین ـ جهرم داروخانه احیاء چالوس رافیك گریگوریان ـ داروخانه مهر ـ خرم آباد کاسه چی ـ خوی داروخانه سینا ـ دامغان داروخانه شفا ـ درگز محمد تقی کفاش دزفول داروخانه حافظ ـ رامسر داروخانه پروانه ـ رضائیه رحیم تاجدار ـ رفسنجان اخگر ـ رشت مراغه‌چی ـ مغازه تبریز ـ زنجان داروخانه صباحی ساری سید احمد شاکری ـ سراب داروخانه خورشید ـ ساوه داروخانه متقی ـ سقز داروخانه سیمائی ـ سمنان داروخانه دانائی سنندج مغازه کاروان ـ سیرجان داروخانه پاستور ـ سبزوار داروخانه عمومی شاهپور داروخانه سمیعی ـ شاهی متولیان مظلومی ـ عیسی دیلمقانی ـ نادر حسن زاده ـ شیراز داروئی ریحانی ـ بهاری سه راه انوری میربا قری ـ شهسوار گرگین گریگوریان ـ شوشتر داروخانه محمدی ـ فسا داروخانه قانع ـ قم بازرگانی ابریشمچی ـ قزوین خزانه ـ قصر شیرین طلوع ـ قوچان داروخانه سینا ـ قائن بقراطی ـ کاشمر داروخانه شاهرضا ـ کاشان آقای واصفی ـ کرمان اکبر محمودی ـ کرمانشاه پیروی کازرون داروخانه حشمیته کرج داروخانه پروین ـ گلپایگان داروخانه صحت ـ گنبد کاوس خلیل نژاد ـ گرگان قنادی شاهین ـ فروشگاه پاستور ـ لاهیجان مغازه شیوعی ـ لنگرود داروخانه میثاقیه ـ مشهد شعبه شرکت خوراك سرای پروین ـ مغازه پناهی ـ حاج‌ستار رضائیان ـ مرند داروخانه سعادت ـ مراغه قنادی نوشین ـ ملایر طاهری ـ مهاباد داروخانه مرکزی ـ میانه داروخانه اسلامی ـ میاندو آب خورشید ـ منجیل صمدانی ـ نوشهر داروخانه فیروز ـ نقده داروخانه ایران ـ نیشابور داروخانه ترقی ـ همدان اسماعیل رسائیان سرای میرزاکاظم فروشگاه ناجی فروشگاه حمید ـ فروشگاه فتحی ـ یزد داروخانه دکتر سعیدا

سلام جناب فیل

فقدان سند مالکیت

بانوان والیه و ملیحه و آجیده‌و وجیهه رحیمی با تسلیم یك برگ استشهاد محلی که شهود حضورا ادای شهادت نموده اند مدعی‌هستند که دو جلد سند مالکیت هر یك ۱۰ر۷ - ۱۳ سهم مشاع از چهل سهم ششدانك قطعه زمین ۳۸۲۸ بخش یك بروجرد که در صفحات ۲۸۰ و ۲۸۳ دفتر ۱٤ ذیل ثبت ۱۷۱۵ بنام علی باقر و اثری تقی صادر و طبق اسنادی ۳۸۲۸ - ۱۲ر۱۱ر۲۳ و ۳۸۳۳ - ۲ر۱۱ر۲۳ دفتر ۷ به حسین رحیمی منتقل شده و طبق سند رسمی ۹۷۰۹ - ۲٤ر٦ر۳۳ دفتر ۹ به بانوان والیه وملیحه‌وآجیده‌وجیهه‌رحیمی‌بالمرایعه (باستثناء منافع مادام الحیوة خود و پس از فوت منافع تابع عین است) منتقل شده مفقود گردیده است‌لذا مراتب بدینوسیله آگهی میشود که هر کس نسبت به ملك مزبور ادعا یا حقی دارد و یا معامله انجام داده از تاریخ نشر اولین آگهی تا سی روز اعتراض خود را کتبا باداره ثبت‌بروجرد تسلیم‌دارد والادرصورت نرسیدن اعتراض و انقضاء مدت قانونی بصدور سند مالکیت المثنی اقدام خواهد شد این آگهی سی روز در سه نوبت هر نوبت ده روز یکمرتبه منتشر خواهد شد آگهی نوبت اول ۲٤ر٦ر۳۹ آگهی نوبت دوم ۳ر۷ر۳۹ آگهی نوبت سوم ۱۳ر۷ر۳۹
رئیس ثبت بروجرد - **محمدی**
آ-۲۲۹۵۸ ۱-۳

دفتر وکالت جناب آقای دکتر ابراهیم پاد

بمناسبت تغییر فصل اوقات پذیرائی جناب آقای دکتر ابراهیم‌پاد استاد دانشگاه ووکیل پایه ۱ دادگستری روز های شنبه ودو شنبه و چهار شنبه از ساعت ٦ تا ۸ بعد از ظهر و بقیه اوقات باتعیین وقت قبلی خواهد بود نشانی خیابان کاخ کوی نویدی تلفن ٤۲۸۷۵ - ۸۳۹۹۸
آ-۲۰٤۸۷ **مدیر دفتر وکالت - انصاری**

آ- ۲۲۹۶۲

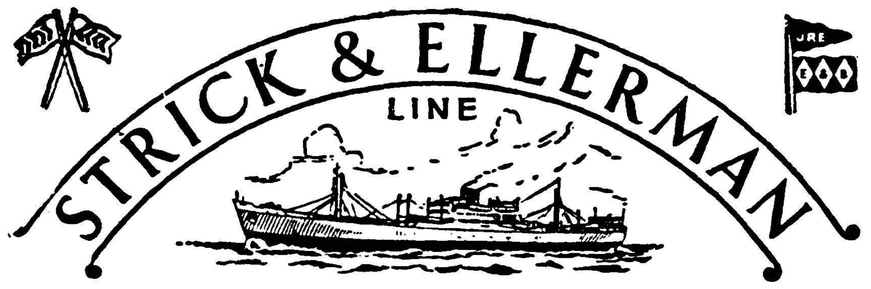

خط کشتیرانی استریك و الرمن

حالت‌کشتیهای استریك والرمن دربنا درایران درتاریخ ۱۳ر۹ر۱۹۶۰

نام بندر	نام‌کشتی	تاریخ ورود تقریبی	تاریخ پهلو گرفتن
بندرعباس	سیتی‌اف‌نوپورت	درحدود ۱٤ سپتامبر	برای تخلیه به بندر میرسد
بوشهر	ترکستان	درحدود آخر سپتامبر	برای بارگیری به‌بندر میرسد
	ستی‌اف‌نیوپورت	درحدود ۲۸ سپتامبر	برای تخلیه به بندر میرسد
	بیچ هیل	درحدود ۵ اکتبر	» » » »
	مورستان	درحدود ۲ ۱۱اکتبر	» » » »
بندرشاهپور	تولسی هیل	درحدود ۱٤ سپتامبر	برای تخلیه به بندر میرسد
	سربستان	درحدود ۱٤ سپتامبر	» » » »
	عربستان	درحدود ۱۹ سپتامبر	» » » »
	کراجستان (دفعه‌دوم)	درحدود ۲۰ سپتامبر	» » » »
	فارسیستان	درحدود ۷ اکتبر	» » » »
	بیچ هیل	درحدود ۱۸ اکتبر	» » » »
خرمشهر	ترکستان (برای بارگیری)	در ۸ سپتامبر رسیده	برای بارگیری درتاریخ۹ سپتامبر دربندر پهلو گرفته است
	کراجستان (برای بارگیری)	درماه سپتامبر	برای بارگیری دربندر برای لندن و لیورپول میرسد
	کراجستان	دربندر است	برای‌تخلیه‌درتاریخ۸ر۹ر۶۰ پهلوگرفته
	تولسی هیل	دربندر است	برای‌تخلیه‌درتاریخ۱۳ر۹ر۶۰ پهلو میگیرد
	البستان	درحدود ۱۹ سپتامبر	برای تخلیه بـه‌بندر میرسد
	اورستان	درحدود ۱۶ سپتامبر	» » » »
	سیتی‌اف‌نیوپورت	درحدود ۰ ۱اکتبر	» » » »
	بیچ هیل	درحدود ۱٤ اکتبر	» » » »
	مورستان	درحدود ۲۱ اکتبر	» » » »
	فارسیستان	دربندر است	برای تخلیه در ۱۰ر۹ر۶۰ پهلوگرفته

برای سایر مشخصات بآدرس زیرمکاتبه فرمائید
فرانك س استریك وشرکاء (بصره) محدود
دربصره وبغداد وخرمشهر

هنرستان عالی هنرهای تزئینی

درسال تحصیلی ٤۰-۳۹ برای کلاس اول دوره‌مشترك هنرجو میپذیرد.
فارغ‌التحصیلان هنرستانهای هنرهای زیبا (تهران و شهرستانها) جهت ثبت نام وکسب اطلاعات بیشترهمه روزه ازساعت ۸ تا ۱۲ صبح از روزیکشنبه ۲۷ شهریور ماه جاری درخیابان شمیران زیر سینما مولن‌روژ ،کوچه گوهر بدفتر هنرستانعالی هنرهای تزئینی مراجعه نمایند
اداره آموزش وهنرهای‌ملی هنرهای‌زیبای‌کشور
۱-۱۰ آ- ۲۲۷۹۰

عبور از پنج قاره

چرا طلاق زیاد است؟

نوشته : نجفی
کارمند بانك رهنی شعبه یزد

جواز طلاق را باید دادگاه صادر کند

اصولا اهمیت طلاق واثرات آن در جامعه کمتر از آثار امر ازدواج نمیباشد ، همانطور که نتایج ثمرات ازدواج باعث عظمت و شوکت واقتدار هر کشوریست ، بدیهی است محصول طلاق نیز بهمان اندازه بلکه بیشتر موجب ننك اجتماع و تقلیل نفوس و قدرت کشور بوده ونمودار عدم تربیت اخلاقی و ملی و مبین انحرافات زیانمند و خانمان برانداز و گویای بی بندوباریها و عدم توجه افراد نسبت‌به استحکام مبانی خانوادگی و تشکیلات جامعه است ، چنانکه شریعت مقدس اسلام نیز امر ازدواج و انحلال آنرا با توجه بجهات اجتماعی و استحکام اساس سازمان جامعه حائز کمال اهمیت دانسته و آنچه راکه لازمه تسهیل در ترویج و وفور ازدواج بوده در نظر گرفته و افراد رابانجام آن تشویق و تحریض وامکان وقوع طلاق را (بعکس) محدود بشرایط خاصی نموده است .

ولی متاسفانه ازدواجهای امروزه برمبنائی مبتنی گردیده است‌که نمیتواند با مقتضیات زمان و تناسب زندگی همه افراد هم آهنك و منطبق باشد تا استقرار زندگانی مردم را متضمن و در نتیجه موجب سربلندی جامعه و اقتدار و کثرت نفوس مملکت گردد .

میتوان گفت که بیشتر علت شیوع طلاق معلول انحرافات فکری ودور شدن از هدف اصلی و غائی ازدواج و نداشتن تربیت صحیح ملی و پای بند نبودن بمقررات اخلاقی و رغبت بتمدن جدید میباشد .

بنابراین برای محدود نمودن دایره طلاق و جلوگیری از مضرات آن برای کسانیکه پای بند بمقررات اخلاقی نبوده و دارای تربیت صحیح ملی نمیباشند بهترین و موزونترین و مترقی ترین قوانین هم نمیتواند آنچنانکه باید کما و کیفا تاثیر داشته و حقوق افراد را چنانکه میباید تامین واز تعدی و تجاوز آنها نسبت بیکدیگر ممانعت نماید .

اما چون اثرات سوء و زیانبخش طلاق از عوامل مؤثر گسترش دائره انحطاطات و انحرافات اخلاقی بشمار میرود ایجاب مینماید که :

۱ـ تعلیمات عالیه اخلاقی شارع مقدس اسلام را بیشتر مورد توجه قرار داده واسباب تعمیم آن بنحو مقتضی فراهم گردد .

۲ـ با امعان نظر بمقررات جاریه قانون فعلی طلاق (که از دستورات اسلام مشتق شده است) میتوان با اجرای صحیح آن نتایج مطلوب و نیکو بدست آورد ، منتها میبایست برحسب مقتضیات‌زمانه کیفیت طرق اجرای آنرا بصورتی که منطبق با ضروریات امروز باشد تطبیق داد .

من باب مثال :

الف ـ دفاتر رسمی ثبت طلاق قبل از تجویز دادگاه مجاز نباشند بانجام تشریفات شرعی و قانونی طلاق مبادرت و در دفتر مربوطه ثبت نمایند .

بـ میبایست دادگاهی که فقط وظائف آن منحصرا رسیدگی بدعاوی زناشوئی باشد تشکیل گردد .

جـ هریك از زوجین که خواستار طلاق است میبایست دربادی امر از دادگاه مزبور تقاضای طلاق نموده و موجبات تصمیم متخذه خود را مستدلا باستحضار دادگاه رساند ، دادگاه پس از احضار طرفین و استماع اظهارات مستدل آنان و وقوف بر علت و انگیزه نزاع که منجر باتخاذ تصمیم جدائی و طلاق شده است در صورتیکه دلایل اقامه شده را موجه و جریان منازعه را غیر قابل انعطاف و صلح وسازش دانست جواز طلاق را صادر نموده تاباتکاء آن بسایر تشریفات طلاق بپردازند .

ولی هرگاه دادگاه تشخیص دهد که منشاء اخذ تصمیم طلاق راسوء تفاهمات و تخیلات پوچ و توهمات واهی و میان تهی تشکیل شاده و مستدلات آنان را غیر موجه تلقی نمود آنان را از انجام این کار بنحو مقتضی منع و برحذر دارد (خاصه اگر فیمابین فرزندی داشته باشند) و بطور کلی دادگاه از صدور جواز طلاقهائی که اصولا فاقد جنبه عقلانی و منطقی میباشد مطلقا خودداری بعمل آورد وتازوجین اضطرارا ناگزیر بادامه زندگی گردند و خواه ناخواه مرور زمان وفا وصمیمیت ومحبت را جانشین منازعه ومجادله خواهد نمود .

باترتیب فوق هم اختیارات مردان در دادن طلاق محدود میشود و هم زنان بهتر میتوانند از حقوق خود دفاع نمایند .

تعلیمات ابتدائی

بحث آینده ستون :
کرسی آزاد

ما از عموم فرهنگیان ، صاحب نظران مسائل اجتماعی و بخصوص‌پدران و مادرانی که علاقمند به تربیت صحیح فرزندان خود می باشند دعوت می کنیم با ارسال نظرات‌خود در بحث جدید ما شرکت کنند .

از : استیتسمن
۳ـ نسل جوان فرانسه بکجا میرود ؟

پیروزی براساس بهره برداری از زیبائی !

نسل جوان فرانسه :
آنها نتوانستند راه دیگری برای زندگی نسل‌جوان‌بوجود آورند که در خور ملاحظه و توجه باشد

او زنش را لخت کرد وبصورتی روی پرده سینما آورد که همه کس میل تملك بریژیت رادر مخیله به پروراند وآرزو کند جای شوهر او باشد برای مردان دیگر چنین وضعی غیر قابل قبول است و رفتار دومین شوهر بریژیت باردو بخوبی این امر رانشان میدهد ولی «وادیم»از اینکه زنش در چنین موقعیتی قرار گیرد، همان اندازه للت میبرد که ازپیروزی هائی که در سینما نصیبش شده بود، باآنکه وادیم «باردو» را خلق‌کرد، پدیده ای بوجود آورد و مظهری در سینمای فرانسه ابداع نمود که با آنچه معمول بود تفاوت کلی داشت معذلك بزودی اورا از دست داد، اما بدون آنکه ازاین بابت وحشت وهراسی بخود راه دهد یا نومید گردد در جستجوی دیگری برآمد و حتی تمایل خود را به پیدا کردن جانشین برای همسرش قبل از آنکه اورسما باساشا دیستل نامزد شود اعلام داشت این بار دختر دانمارکی بنام آنت استروبیرگرنظر اورا جلب کرد که کارش مدل عکاسی برای پشت جلد مجلات بود ولی بر رغم نگاه نافذ خود در مدت توقف در پاریس کوچکترین موفقیتی حاصل نکرده بود شاید شباهت عجیب او به بریژیت باردو موجب شد که «وادیم» مطلوب خود را چنین به سرعت بدست آورد

«آنت» آنطور که درآن زمان به مطبوعات اظهار داشته بود کوچکترین تمایلی به اینکه ستاره سینما شود نداشت او گفته بود من فقط می خواهم یك همسر و یك مادر خوب باشم اما وادیم که قرار بود بارائول لوی دو فیلم دیگر بسازد نقشه های دیگری در سر داشت همسر او باید یك ستاره باشد ازاین رو در فیلم خطرات «رل نسبتا مشکل» سادام دوتورل را در برابر ژرار فیلیپ به عهده گرفت اگر این نقش بسیار مهم نبوددر مقابل نسبتا شرافتمندانه محسوب میشدوباآنکه «استروبیرگر» نتوانسته بود باردو را تحت الشعاع قرار دهد اما اکنون محبوبیت و شهرت قابل توجهی یافته بود ،اکنون بطور محرمانه پیش بینی میشود که دومین فیلم او «للت مردن» که‌وادیم آنرا از روی کتاب «تمایل به مردن» شریدان ، لاناکو اقتباس کرده اورا بصورت یك ستاره جهانی درخواهد آورد این نظر به کمپانی پارامونت است که اکنون پیشنهاد تهیه سه‌فیلم به «وادیم» کرده و یکی از آنها از آن نوع فیلم هائی است که باید در جزیره «تاهیتی» تهیه شود .

برای یك ستاره سینما جدائی ازشوهر کارگردان خویش معمولی‌ترین چیزی است که ممکنست در جهان روی دهد معذلك هنگامی که وادیم از بستر بیماری به وکیل دعاوی خویش بوسیله تلفن دستور داد که موضوع طلاق«استروبیرگر» رابجریان بگذارد ، موجی از هیجان‌سراسر جوانان فرانسه رافرا گرفت ناگزیر یك مصاحبه و آشتی موقتی بوجود آمد ولی پس از مدت کوتاهی «استر- وبیرگر» دوباره به‌آغوش ساشادیستل که همواره همه جا حاضر است پناه برد .

پس ازآن‌جنجال بزرگی براه افتاد از یك سو ساشا دیستل محرمانه به مهمترین روزنامه فرانسه گفته‌بود من کسی نیستم که سعادت خانواده هارا بهم بزنم، اما چه باید کرد این بار تنها زن واقعی زندگی خودرا یافته ام. از طرف دیگر وادیم پاسخ میداد در زندگی من همسرم مهمترین ویگانه چیزی است که برایم ارزش دارد .من اورا باحرارت هرچه تمامتر دوست دارم اما میترسم که اورا از دست داده باشم وادیم در یك مصاحبه مطبوعاتی تمام‌نکات مهم‌درام زندگی شخصی خودرا با سوز وگداز اعلام داشت . سر انجام مردی که بهتر بود پیروز شد . پس از این مصاحبه «استروبیرگر» از عرشه کشتی تفریحی دون ژوان که بیك هنر پیشه ایتالیائی «بوزتی» تعلق داشت نامه ای حاکی از عذرخواهی به ساشا دیستل نوشت و بخانه شوهر خود باز گشت مطبوعات مورد پسند عامه تصمیم اورا که گرچه با ایده های وادیم جور نبود اما بااخلاق بورژوازی توافق داشت‌مورد تحسین قرار دادند و همه ازاین امر احساس آرامش نمودند زوجی که دوباره بیکدیگر پیوسته بودند عازم جزیره تاهیتی ، سرزمین نشاط و ماجرا های عاشقانه گردیدند .

رفتار وادیم در این قضیه یك سلسله تردید و بد گمانی ایجاد کرد، عناصر فرو مایه بتدریج این سئوال راپیش آوردند که‌آیاتمام این حوادث حیله ای نبود و آیا وادیم که در ایجاد ماجرا های جنجالی و قرار دادن اسم خود در سر ستونهای روزنامه ها استعداد شایانی دارد عمدا نقش مضحك شوهری را که احساسات او جریحه دار شده و قلبش شکسته بازی نکرده تا بتواند برای فیلم آینده خود هر چه‌بیشتر مقبولیت عام دست و پا کند . این احتمال صحیح نیست .اعترافات علنی ونمایشهای برهنه و احساساتی وی در برابر مطبوعات فی الواقع از خصوصیات نژادی «اسلاو»سر - چشمه میگیرد . این خصوصیت توسط داستا یوسکی به بهترین‌وجهی تشریح گردیده است . شاید وادیم بصورت ناخود آگاه عمیق ترین راز ماهیت و طبیعت خود را برملاکرده است . مقبول ترین کار گردان‌سینمای فرانسه بالاتر از هرچیز یك تبعیدی از دنیای اسلاو است که بهره برداری از ماجراهای عاشقانه و جنسی بیشتر از هر چیز دیگر مطابق ذوق واجتماع کنونی این کشور یافته است .که او مانند قهرمانان داستان های داستا- یوسکی ضمن کوشش برای تبرئه شخص خود ، دیو صفتانه از نمایش رنجهای خویش للت میبرد شاید این تنها دلیلی است که طبق آن‌وادیم را نمیتوان «پیگمالیون» (مجسمه - ساز اساطیری یونان که عاشق مجسمه ساخته و پرداخته خود گردید)دانست اورا خالق «باردو» و «استرو بیرگر» وحتی هنرمندی شمرد که میخواهد هیجان واندوه عمیق تماشاگران را ضمن داستانی که ظاهرا اساس‌آنرا عشق تشکیل میدهد تحریك کند بهمین دلیل است که وی توانسته خود را باسنت هائی که مقبول‌اجتماع فرانسه است چنین منطبق سازد، پیروزیهای وادیم بسیار ساده وآسان بدست آمده و تنها بر اساس بهره برداری ماهرانه از زیبائی و ماجرا های عاشقانه زنانه قرار دارد در نخستین نگاه ماجرای وادیم یك شانس و تصادف محض است وبرای اینکه کسی‌بصورت وادیم درآیدباید شرکائی چون باردو و «لوی» داشته باشددر حقیقت پدیده وادیم حتی بفرنج تر از آنست که ذکر شد او اندکی بیش از : خالق یك الهه‌و جنجال های عشقی و خصوصی است او یك جادو گرد احساسات است و جذبه ای که او بدست میآورد محتملا بسیار بیدوام تر از هوس های موقتی وزود گذر نسلی است که بدون‌قهرمان مانده است . با این همه اکنون تازه آغاز «ماجرای وادیم» است .

پایان

بدون شرح

دیروز امروز

ستاره جدید

سینمای‌فرانسه هرروزستاره تازه‌ای خلق میکند تا جای ستارگانی‌راکه دوران آنها بسر می‌آید بگیرند یکی از ستارگانی که اخیرا شهرتی بدست آورده است فابین دالی است .

وی بیست ودوسال‌بیشتر ندارد و در فیلم ضربه که اخیرا کار فیلم‌برداری آن‌باتمام رسیده‌نقش‌مقابل‌ادی‌کنستانتین هنرپیشه معروف فرانسوی راعهده دار است .

ایومونتان تکذیب میکند

مسافرتهای پی در پی که ایومونتان بامر یکا میکند کم‌کم این شایعه را بوجود آورد که بین او و مرلین‌مونرو روابطی وجود دارد ولی دو روز قبل ایومونتان با بازگشت خود بپاریس بتمام این شایعات خاتمه داد .

در این عکس ایومونتان را ضمن مصاحبه با یکی از خبرنگاران ملاحظه میکنید که شایعات منتشرشده را تکذیب میکند .

دورونزدیك

رکورد پرش

ظرف مدت هفتاد سال رکورد پرش ارتفاع فقط بمقدار هشت‌اینچ ونیم زیادتر شده است.

انتشار کتاب

کتاب «توم سوایر» اثرمارك‌تواین برای اولین بار در انگلستان منتشر شد،درصورتیکه این کتاب زندگی آمریکائی را تشریح کرده واز مهمترین کتابهای ادبی آمریکا بشمار میرود .

سبیل تمساح

زیر چانهٔ تمساح، سبیلی وجود دارد که بوسیله آن هر حیوان یا جسمی را که به آن نزدیك شود احساس میکند و برای مقابله باخطر یا برای شکار خود را آماده‌میسازد

آیا فصل زمستان از بین میرود

هرسال فصل زمستان گرمتر میشود

طبق تحقیقاتی که دانشمندان هوا شناس ژاپن کرده‌اند زمستانها در سراسر جهان پیوسته گرمترمیشود در ژاپن که پیوسته دچار طوفان های شدید و بدنبال آن طغیانهای وحشتناك دریا و تلفات سنگینی است سازمانهای هواشناسی عظیمی وجود دارد که بکار تحقیقاتی دامنه دار مشغولند همین سازمانها براثرمطالعات فراوان بدین نتیجه رسیده‌اندکه هوای زمستانی در تمام کشورهای جهان گرمتر شده است .

براثر آمارهائی که تهیه شده‌معلوم شده است که در خود ژاپن کسب و کار یخ فروشی در فصل زمستان‌بیشتر شده است وزمستان گذشته باندازه‌ای ملایم بود که مردم کمتر به پالتو ویا دستکش نیازمند بودند در نتیجه قیمت پوست و خز پالتو و دستکش پائین آمد .

گرمی هوای زمستانها در ایران نیز محسوس است فی‌المثل اکنون سالهاست که از زمستانهای سنگین‌در تهران خبری نیست و برفهای سخت نباریده است تا ۱۵ سال پیش هوای تهران بشدت سرد میشد لکن اکنون زمستانها شدت وسختی سابق راندارد و اغلب مردم به پوشیدن بارانی اکتفا میکنند روزهای آفتابی باندازه‌ای‌زیاد است وهوا چنان ملایم میشود که‌اغلب در پوشیدن بارانی هم خودداری میکنند سال گذشته در تهران و حوالی آن نه تنها برفهای سنگین نباریده بلکه هواچنان خشك بود که براثر بی‌آبی زیانهای سنگینی به کشاورزان وارد شد و محصول در بعضی از نواحی کشور مانند قزوین صدمات شدیددید دانشمندان ژاپنی عقیده دارند که گرمی زمستانها درقبل‌از جنك‌بین‌الملل دوم سابقه نداشته است و این«مشکل» بعد از سال ۱۹۴۵ بوجود آمده است بهر حال سازمانهای هواشناسی ژاپن مشغول بررسی علل این مسئله‌هستند و گروهی که عقاید آنها چندان جنبه علمی ندارد آزمایشهای اتمی را در تغییر آب و هوای دنیا بی اثرنمیدانند

دعوت به عصیان

از : لیونل‌وایت

-۲۶-

فصل چهارم

مامورین پلیس با «سیو» با نهایت مهربانی رفتار کردند و صبح روز یکشنبه نیز او را با اتومبیل پلیس به خانه‌اش رساندند . آنها بهیچوجه خشونتی نسبت باو ازخودنشان‌ندادند وحتی صدای‌خودرادرموقع‌بازپرسی بلند نکردند .

سئوالات آنها نیز خیلی منطقی بود ولی همین سئوالات « سیو» را بشدت خسته کرد زیرا باز پرسی تمام بعد از ظهر شنبه و شب یکشنبه ادامه داشت و «سیو» در عین حال که از نیمه شب ببعد حتی دیگر توانائی دادن جواب به سئوالات را نداشت به پلیس در اینمورد حق میداد زیرا حادثه‌ای اتفاق افتاده بود که طی آن چند نفر منجمله دو مامور پلیس بقتل رسیده بودند و مقداری جواهرات گرانقیمت بسرقت رفته بود و وظیفه پلیس بود که در اینمورد با حداکثر کوشش دست بعمل بزند و قضیه را تحت‌تعقیب قرار بدهد و پرده از روی آن بردارد .

طبیعی بود که برای رسیدن باین منظور می بایستی از اطلاعات کسانیکه به نحوی از انحاء با این قضیه و عاملین آن ارتباط داشتند استفاده‌شود .

برای آنکه «سیو» در این مدت ناراحت نشود یکی از کارمندان زن اداره آگاهی نیز در تمام مدت در کنار او نشسته بود .

آنها از «سیو» فقط بخاطراینکه خواهر «وینس» بود و «وینس» هم مفقودالاثر شده بود بازپرسی نمی کردند بلکه «سیو» در ضمن تنها شاهدی بود که «وینس» دامی ، و جیك را شب قبل از وقوع حادثه در کافه با هم دیده بود و این مسئله نیزبرای پلیس اهمیت داشت .

در یك قسمت از بازپرسی نماینده کمپانی بیمه هم شرکت داشت ولی او بر خلاف مامورین پلیس خیلی با خشونت با «سیو» صحبت می کرد وحتی اورا متهم نمودکه‌از چگونگی عملیات برادرش و سرقت جواهرات اطلاع دارد .

مامورین بهیچوجه این موضوع را در بازپرسی مطرح‌نکردند بلکه آنها فقط سعی می کردند بفهمند «وینس» کجا ممکن است رفته باشد ، با چه کسانی رفت و آمد داشته و اصولا چه کسانی را می شناخته ؟

آنها اطمینان داشتند که جواهرات را «وینس» برده و همچنین علاوه برد او ، جیك و دامی و یك شخص چهارم هم در سرقت دخالت داشته و می خواستند از هویت‌این شخص مطلع شوند .

بالاخره پس از این مدت بازپرسی ، پلیس باین نتیجه رسید که «سیو» چیزی نمیداند و در این قضیه کاملابی گناه است . در حقیقت این بازپرسی نتیجه معکوس داده بود .

باین معنی که پلیس نتوانست چیزی از«سیو»بفهمد ولی «سیو»خیلی چیزها از پلیس فهمید . او اطلاع حاصل کردکه برادرش دریك سرقت بزرك شرکت داشته و مقداری‌جواهرات گرانبها را برداشته و ناپدیدشده است . این موضوع ساده‌ای نبود ، قضیه این نبود که «وینس»ورفقایش توسط یکنفر را برداشته‌و برای چند ساعت گردش و تفریح از آن استفاده کرده باشند .

دراینجا حتی تنها صحبت سرقت جواهرات هم نبود بلکه موضوع قتل‌در کار بود .

«سیو» از حرفهای مامورین فهمیده بود که فرقی نمیکند که «وینس» شخصا ماشه طپانچه را کشیده باشد یاگلوله از اسلحه «جیك» و«دالی» خارج شده و یك سرپاسبان و یك کارآگاه راکشته باشد .

بهر حال «وینس» شریك این قتل است و باید مجازات شود ، بله ، وینس دیون جوان نوزده ساله ، قاتل مامورین پلیس بودو همه جا دنبالش میگشتند . بالاخره هم دیر یازود او را دستگیر میکردند و روی صندلی الکتریکی می‌نشاندند .

احتیاجی نبودکه آنها به «سیو» بگویند مجازات قاتل مامور پلیس چیست ، او خودش این موضوع را خوب میدانست .

موقعیکه «سیو» در مقابل آپارتمان خود از اتومبیل پلیس پیاده شد پاهایش مانند سرب سنگین شده بودو تمام قدرت خودرابکار برد تا توانست به جلوی در آسانسور برسد .

نزدیك آسانسور مرد چهارشانه‌ای ایستاده بود . و وقتی «سیو» را دید روی خودرا برگرداند که «سیو» متوجه او نشود.

«سیو» میدانست این مرد یك کارآگاه است و در آنجا انتظار میکشد تا هروقت‌سرو کله «وینس» پیدا شد فورا دستبند بدستهایش بزند .

او دراین دو روز آنقدر کارآگاه دیده بود که اگر از آنطرف‌خیابان هم یك کارآگاه رد میشد«سیو» فورا وی را می‌شناخت . آنقدر کارآگاه دیده بودکه برای تمام عمرش کافی بود .

وقتی وارد آپارتمان شد دلش میخواست بنشیند و گریه کند اما بازپرسی و در فواصل بازپرسیها آنقدر گریسته بود که دیگر اشکی برایش باقی نمانده بود .

احساس گرسنگی نمیکرد اما میدانست که باید چیزی بخورد . هنگام بازپرسی برایش غذا آورده بودند ولی او یك لقمه از آنرا هم نتوانسته‌بود بدهان بگذارد .

قهوه جوش راروی چراغ گذاشت و دو تخم مرغ‌هم آب پز کرد.

او دیگر بکلی تنها مانده بود ولی حتی باوجود این تنهائی نیز ناچار بود زندگی خودرا ادامه بدهد چون راه دیگری غیراز این نداشت .

میخواست خودرا سرزنش کند اما حتی قادر باینکار هم نبود . بعلاوه میدید هرکاری که از دستش برمی‌آمده برای «وینس» کرده منتها خود اوراه ناصحیح را انتخاب نموده و حالا هم در این راه به نقطه‌ای رسیده که دیگر خواهرش باو دسترسی ندارد و نمیتواند کاری برایش انجام دهد .

پیدا بود که مامورین پلیس خیلی از دست او خشمناك هستند ولی آیا میشد آنها را ملامت کرد ؟ابدا حتی خود «سیو» هم فوق‌العاده خشمگین بود ولی نه نسبت به «وینس» زیرا او جوان کم سن و بی تجربه‌ای بودکه بآسانی میشد منحرفش کرد .

«عصبانیت«سیو» در مورد آن تبهکارانی بودکه وینس‌را تحت تاثیر قرار داده و وادار باینکارها کرده بودند .

«سیو» خوشحال بودکه «دامی» مرده زیرا همان بهتربود که او زنده نباشد .

اما در مورد «جیك»،که آخرین لحظات عمر خودرا طی میکرد عقیده‌دیگری داشت و دلش میخواست که او زنده بماند و بعدا روی صندلی الکتریکی جان بسپارد .

تعجب میکرد که او چگونه مردی است . شنیده بود که وی‌پسری داردکه چندسالی‌از وینس‌کوچکتر است وهرچه بمغز خود فشارمی‌آوردنمی توانست بفهمدکه یك مردزن و بچه دار و پدریك‌پسر خردسال چگونه راضی میشود چوانهای کم سنی از قبیل وینس و دامی را وادار به سرقت و جنایت کند .

البته دراین قضیه دست عده‌ای دیگر هم در کار بود، مثلا آن کانگستر چهارمی که باوینس گریخته بود .

باعنایت مخصوص شاهنشاه

ناراحتی برنجکاران گیلان مرتفع شد

محصول برنج «چمپا» مانند سال گذشته خریداری میشود

خبرنگار ما در رشت طی گزارشی اطلاع میدهد بعد از ظهر روز دوشنبه گذشته آقای دهقان استاندار گیلان درامامزبحضور شاهنشاه شرفیاب شد و ضمن عرض گزارش امور جاری حوزه ماموریت خود وضع محصول برنج «چمپا» در استان گیلان را که بلا تکلیف مانده است بحضور ملوکانه معروض داشت شاهنشاه پس از استماع گزارش استاندار بلافاصله به آقای وزیر کشاورزی که افتخار حضور داشت امر اکید صادرفرمودند که در مورد خرید برنج «چمپا» در استان گیلان اقدامات لازم بعمل آید و محصول برنج کشاورزان مانند سال گذشته خریداری شود خبرنگار ما در گزارش خود اضافه می کند توجهات و عنایات خاصه شاهنشاه نسبت بامور کشاورزی گیلان باعث خوشحالی شدید کشاورزان شاهدوست ایـن استان شده است .

سیل مزارع قریه‌ای را منهدم کرد

هزار هکتار مزرعه پنبه را آب برد

خبر نگار ما در گنبد کاوس اطلاع میدهد براثر بارندگی شدیدی که اخیرا در اطراف گنبد کاوس رویداد دو روز قبل در قریه «مراوه تپه» سیل جاری شد و کلیه مزارع کشاورزان را آب فرا گرفت براثر جاری شدن این سیل مهیب فقط در حدود یکهزار هکتار مزرعه پنبه بکلی منهدم گردید و تعداد زیادی از احشام اهالی تلف شد گفته می شود دراین جریان در حدود سه میلیون ریال خسارت مالی به کشاورزان قریه مزبور وارد آمده است .

چند خبر کوتاه

● شیراز چندروز قبل آقای «راجرز» معاون اداره مستشاری ارتش برای بازدید مرکز آموزش پیاده باهواپیمـا وارد شیراز شد ودر فرودگاه مورد استقبال قرار گرفت

● کوچصفهان دوروز قبل بانك صادرات و معادن شعبهٔ کوچصفهان طی مراسمی باحضور روسای دوائر دولتی وجمعی ازمحترمین ومعاریف این منطقه افتتاح شد .

● سیاهکل براثر مساعی آقای دکتر عظیمی رئیس بهداری سیاهکل یکدستگاه یخچال برای بهداری این منطقه تهیه شد .

سبزوار ـ انحلال پاسگاه های ژاندارمری قراء «راچمن» و «شامکان» ورحمت‌آباد از توابع سبزوار موجب ناراحتی اهالی مناطق مزبور گردیده است واز مسئولین امورتقاضا دارند پاسگاههای این نقاط مجددا دائرشود.

● رفسنجان اهالی رفسنجان از هم اکنون برای شرکت در جشن باشکوه بیستمین سال سلطنت شاهنشاه آماد میشوند و بهمین جهت جنبوجوش بیسابقه‌ای درشهر حکمفرماست .

● علمده سهمیه ششماهه اول داروی بهداری علمده که از طرف وزارت بهداری ارسال شده است طی مراسمی تحویل بهداری این منطقه گردید .

● همدان آقای بطحائی رئیس اداره فرهنك همدان در مراجعت از مسافرت تهران مقداری وسائل آزمایشگاهی خود بهمدان آورده است .

خراب میکنند تا بسازند !

خبرنگار ما در همدان می نویسد اخیرا بر طرف ادارهٔ نفس همدان مقدمات ساختمان مرکز تلفن خودکار این شهرستان فراهم شده و اینك چندروزاست که به تخریب ساختمان قدیمی ادارهٔ تلفن اقدام گردیده است در عکس بالا عده ای از کارگران مشغول تخریب ساختمان قدیمی اداره تلفن همدان می باشند .

بارئیس بهداری کردستان تودیع کردند

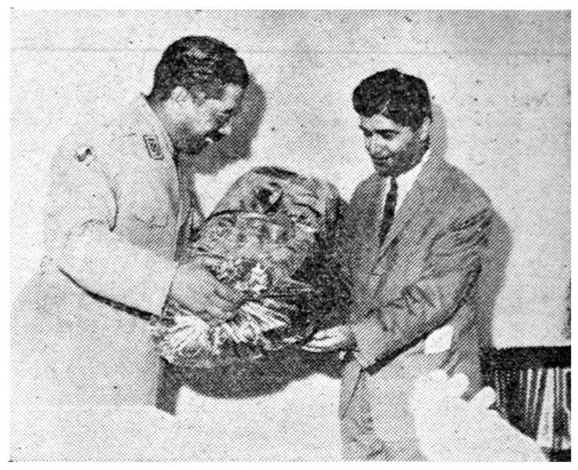

طبق گزارش خبرنگار ما در سنندج چند روز قبل بمناسبت انتقال آقای دکتر احمد پارسا رئیس بهداری استان کردستان مجلس تودیعی از طرف جامعه پزشکان استان درسالن اجتماعات بیمارستان سنندج برگزار شد در این مجلس از خدمات گذشته آقای دکتر پارسا اظهار قدردانی شد و هدایائی که از طرف پزشکان استان کردستان و مردم تهیه شده بود بوسیله تیمسار سرلشگر مبین فرمانده لشگر ٦ کردستان اهداء گردید در عکس بالا آقای دکتر پارسا هنگام دریافت هدایا دیده میشود.

کفیل فرهنك بنادر جنوب طی مصاحبه‌ای گفت :

۹ آموزشگاه دربنادر جنوب در دست ساختمان است

برای سال تحصیلی جدید چندنفر آموزگار استخدام میشود

خبرنگار ما در بنادر جنوب می نویسدچند روز قبل برای کسب اطلاع از اقدامات و برنامه های فرهنگی بنادر جنوب با آقای ضیاء الدین بلاری کفیل اداره فرهنك بندر بوشهر و بنادر جنوب مصاحبه‌ای بعمل آوردم آقای بلاری در پاسخ سئوالات اینجـانب اظهار داشت اخیرا ساختمان ۹ باب آموزشگاه در بندر بوشهر و بنادر گناوه ـ دیلم ـ کنگان ـ عملویه ـ دیر و بخش های اهرم و خورموج شروع شده است ساختمان آموزشگاه بندر بوشهر کـه اعتبار آن از محل صدی پنج سهم فرهنك از درآمد شهرداری تامین شده است نزدیك به پایان است وساختمان آموزشگاه های دیگر نیز تا اوائل مهر ماه تکمیل می شود آقای بلاری افزود ضمنا درنظر است که در بندر «هلیله» در جزیره «شیو» دو باب آموزشگاه تاسیس گردد و همچنین برای استخدام چند نفر آموزگار جدید نیز اقدام خواهد شد .

دستگیری قاتل

چند روز قبل شخصی بنام محمد علی فرزند حسین یکی از اهالی قریه «کلیان» شیروان که چندی پیش در محل مرتکب قتل شده بود در قریه «عرافان» از توابع شهرستان اسفراین بوسیله مامورین ژاندارمری دستگیر گردید.

هیئت‌مدیره جدید شیروخورشید سرخ لنگرود

چند روز قبل بدعوت آقای رضائی فرماندار لنگرود برای تجدید انتخاب هیئت مدیره جمعیت شیرو خورشید سرخ این شهرستان مراسمی در فرمانداری برگزار شد در این مراسم پس از اخذ رای آقایان علی دیلمی ـ غلامرضا امینی ـ حسن شهدی نژاد ـ دکتر مظفری ـ حسن ادیب مرادی ـ رحمت‌الله غبرائی ـ صغری ـ فتح‌الله مدیری ـ عبدالحسین نصرتیان ونصرت‌الله تحویلداری بسمت اعضای هیئت مدیره جدیدانتخاب گردیدند .

حواله نشده است

خبرنگار ما در سبزوار مینویسد مدتیست اعتبار نوانخانـه سبزوار که از محل عوارض بنزین تامین میشد باین شهرستان حواله نشده است اهالی از مسئولین امور تقاضا دارند کـه برای تامین اعتبار نوانخانه این شهرستان اقدام گردد .

شهر ۳ هزار ساله

چگونه از زیر خاك سر در آورد

از : فیروز دیلمقانی — خبرنگار تبریز

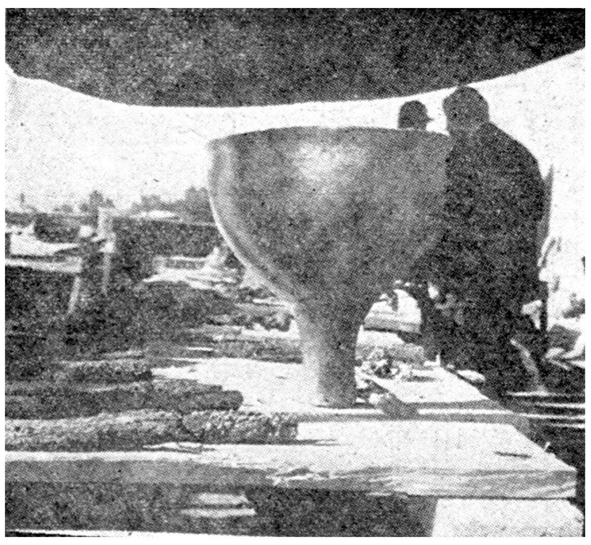

کشف این اشیاء عتیقه و آثار تاریخی نشان می دهد که افرادی که آنزمان در این شهر که هم اکنون سر از خاك بر آورده است زندگی می کرده اند از اغلب وسائلی که امروز مورد استفاده ما است استفاده می کرده واین وسائل را دارا بوده اند .

بهای اشیاء عتیقه ای که اخیرا کشف شده است بنظر متخصصین و باستانشناسان متجاوز از میلیونها ریال می‌باشد اینها علاوه‌برآن آثار عتیقه ای است که چندی قبل‌طی حفاریهائی که بوسیله همین دسته‌باستان شناسان انجام گرفت بدست آمده است خوانندگان عزیز مستحضرند که چندی قبل هم همین عده باستانشناسان پیش از آنکه این شهر تاریخی‌را کشف کنند طی‌حفاریهائی‌یك کاسه طلا متعلق بدوران‌هخامنشیان کشف کردند که ارزش همان یك کاسه طلا از چهار میلیون دلار متجاوز می باشد و موزه های جهان برای بدست آوردن این کاسه طلای تاریخی و عتیقه گرانبها تلاش زیادی ابراز می داشتند .

در بین اشیاء مکشوفه و آثار تاریخی که اخیرا بدست آمده است چندین کمربند فلزی‌نیز کشف‌شده است که اعضای هیئت مشترك‌باستان شناسان ایرانی وآمریکائی احتمال میدهند که این کمربندها متعلق به پهلوانان آنزمان بوده و یا اینکه برای زینت اسبها بکار میرفته است این کمربند های فلزی زنك زده و قطعه قطعه شده است .

بتهران یا امریکا فرستاده اند

پس از آنکه از این قسمت از اشیاء مکشوفه که اخیرا بدست آمده است عکس گرفتیم من‌وآقای حسینی عکاس‌باشی سراغ اشیائی را کـه قبلا طی حفاری از دل تپه های قریهٔ حسنلوبدست آمده‌است گرفتیم‌معلوم شدکه تاکنون اشیاء عتیقه و آثار تاریخی قابل توجهی از دل این تپه ها بدست آمده است که آنها را بتدریج در صندوقهای بزرك و کوچك بسته بندی کرده واعضای هیئت مشترك باستانشناسان ایرانی وآمریکائی آنهارا به تهران یا آمریکا فرستاده اند . چون با توجه بقراردادی که‌بین اعضای هیئت باستانشناسان آمریکائی با اداره باستان شناسی ایـران تنظیم گردیده است اشیاء مکشوفه و آثار تاریخی که از این تپه ها بدست می آید باید بین ادارهٔ باستانشناسی ایران و هیئت باستانشناسان آمریکائی بطور تساوی تقسیم شود .

معبد شهر تاریخی

پس‌از مشاهدهٔ آثار تاریخی مکشوفه ، من و عکاس باشی باتفاق‌چند نفر از افراد هیئت مشترك باستانشناسان ایرانی و آمریکائی ببازدید از شهر سه هزار ساله که از زیر خاك سر در آورده است پرداختیم . در قسمتی از این شهر سه هزار ساله‌معبدی‌اززیرخاك سر در آورده‌بود که سنك فرشهای سطحی آن بصورت سکو نمایان بود و نشان میداد که‌این سکوها درآنزمان قربانگاه معبد شهر بوده است .

در طرفین معبد سه سوراخ بقطر ٤٠ سانتیمتر ایجاد شده بود که در آن پنج‌ستون بطور جالب جای گرفته بود و ساختمانهائی‌را که ایجاد شده بود حفاظت و نگاهداری می کرد . با توجه بارتفاع دیوار های‌اطراف که بیش‌از سه متر بود حدس زده‌می شد که این معبد دارای درهای ورودی عظیمی بوده که هم اکنون از بین رفته و فقط اثری‌از محل نصب درها دیده می شد .ازبین‌رفتن درهای ورودی معلوم می کرد که درهاچوبی بوده‌وبراثرمرورزمان پوسیده‌واز بین‌رفته است باید خاطرنشان ساخت که این ساختمان را باستانشناسان بدانجهت بعنوان معبد مشخص کرده‌بودند که در آنجا ظرفهای شیشه ای مانند شمعدان بدست آمده بود و نوع این شمعدانها ازجنس شیشه‌های تیرهٔ قدیمی است که درمعابد مکشوفه در مصر وترکیه بود باین جهت حدس میزدند که آن ساختمان معبد قبیلهٔ اوراتو بوده است کف این ساختمان با سنگهائی بطول ٤ متر و عرض یك متر وضخامت ۳۵ تا چهل سانتیمتر مفروش شده بود این معبد دارای چندین اطاق‌بود که دو طبقه بودن آنها مشخص می باشد در گوشه این اطاقها خمهای بزرك که بطرز مخصوصی جای داده شده بود کشف شدمو می گفتند که این خمها مخصوص شراب مقدس!؟ بوده است

سابقه تاریخی

در مورد تاریخ‌و یا سابقه این محل تاکنون اطلاع صحیحی‌بدست نیامده و یا سنك نوشته ای کشف نشده است ولی ازنوشته هائیکه‌چندی پیش در حفاریهائیکه در سوریه انجام شده کشف گردیده است استنباط می‌شود که ۹۰۰ سال‌قبل‌از میلاد مسیح از تپهٔ‌حسنلو تا نزدیکی‌شهرستان سقز فعلی که در آنزمان بنام «زیبیه» نامیده شده است شهر یا کشوری آباد و معمور بوده که به آن «منای» می گفتند و ساکنین این شهر را افراد قبیله اوراتو تشکیل می دادند این شهر بعد ها مورد حمله قـرار گرفته و مهاجمین آنرا آتش زده اند و ساکنین آنرا بقتل رسانیده اند . تقریبا ۱۵۰ سال پس از این تهاجم یکدسته از طایفه مشهور «ماد ها» باین محل آمده و شهرویران‌شده «منای» را معمور کرده و در آن‌سکونت کرده اند در حفاریهای اخیر هنگامیکه شهر سه‌هزار ساله از زیر خاك سردر آورده باستان شناسان آمریکائی متوجه شدند که طبقه دوم ساختمانهای این‌شهر در زمان ماد ها ایجاد شده و بر اثر مرور زمان و حوادث زیاد آثار تاریخی جالبی‌از آن باقی نمانده‌است باین جهت‌اعضای هیئت باستان شناسان توجه خود را بیشتر بطبقه زیرین این ساختمان ها معطوف داشتند .

بقیه دارد

تاسیس کودکستان

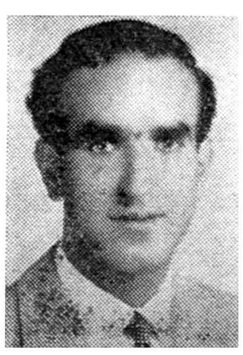

خبرنگار مادر بابل می نویسد براثر مساعی آقای عیسی عالمزاد دبیر فرهنك بابل «عکس مقابل» اخیرا کودکستانی دراین‌شهرستان‌تاسیس شده است مدیریت این کودکستان را که بکلیه وسائل آموزشی‌مجهز می باشد دوشیزه هما عالمزادبعهده دارد .

دزدی برومندپابرهنه زبردست بود

معلوم شد سوت‌تیهای مسجر کویت ، اشیاء مسروقه‌است

درمحل «اهل‌قبور» دستگیر شد وسرانجام بزندان رفت

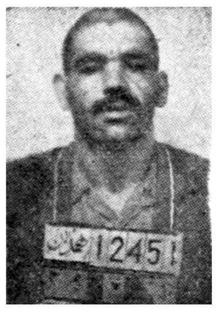

یك ساعت بعد از نیمه شب چند شب قبل مامورین کلانتری بخش ۲ شهرستان همدان در محل «اهل قبور» به عابری که پای برهنه می رفت مظنون شدند واو را به کلانتری بردند در بازرسی که‌از جیب های لباسهای وی بعمل آمد سه دستگاه ساعت طلا ، یك گوشواره‌طلا ، یك خود نویس پارکر و یك انگشتر برلیان گرانبها کشف شد . عابر پا برهنه در بازجوئی های اولیه اظهار داشت مسافری هستم که‌از کویت آمده‌ام واین اشیاء رابرای کسان خود بسوقات می برم ضمنا وی خود در کلانتری به نام یوسف فرزند حسن معرفی کرد و با تشکیل پرونده وبازپرسی های لازم از وی پرونده به آگاهی واز آنجا بدادسرا ارسال شد در دادسرا نیز دلیل کافی علیه یوسف نبود و باین جهت آزادگردید متعاقب این جریان مدیر هتل بوعلی همدان به شهربانی شکایت کرد که دیشب سارقین یك ساعت طلا ویك خود نویس پارکر ویکدستگاه ضبط صوت از خانه‌ام بسرقت برده‌اند . بلافاصله مامورین یوسف را مجددا دستگیر کردند و پس‌از تحقیقات مفصلی سر انجام عابر پا برهنه اعتراف کرد که این اشیاء را بسرقت برده است پس از تکمیل پرونده قرار توقیف یوسف صادر گردید و به زندان رفت گزارش بالا را خبرنگار ما د رهمدان اطلاع داده است .

تصادف باکوه

خبرنگار ما در میانه اطلاع می دهد پریروز کامیونی برانندگی حیدر سقطی که از میانه عازم تبریز بود در بین راه با کوه تصادف کرد ودر این واقعه شاگرد راننده بنام‌جلیل کبیری آنا جان سپرد با اطلاع جریان بدادسرای میانه برای دفن جنازه مقتول‌اقدام‌شدورانندگ کامیون متواری گردید و برای دستگیری وی فعالیت می شود .

بازدید فروشگاه سازمان تدارکات

خبرنگار ما در گرگان می نویسد چند روز قبل آقای دوالفقاری استاندار مازندران به اتفاق تیمسار سر لشکر فاضلی فرمانده لشکر گرگان و رومای دوائر دولتی از فروشگاه سازمان تدارکات کشوری این شهرستان بازدید کردند ووضع فروشگاه فوق‌العاده مورد توجه قرار گرفت در عکس بالا آقای استاندار و همراهان هنگام بازدید فروشگاه سازمان تدارکات دیده می شوند .

قرارداد سردخانهٔ شیراز تنظیم‌میشود

برای تاسیس سردخانه یکصدمیلیون ریال اعتبار تامین خواهد شد

بعداز بازگشت استاندار فارس از خارجه

خبرنگار ما درشیرازاطلاع میدهد اخیرا آقای دکتر پیراسته استاندار فارس و بنادر جنوب که فعلا در خارجه مشغول معالجه می باشد طی نامه ای به آقـای عطری شهردار شیرازمتذکر شده است که موضوع قرار داد سرد خانه بزرك این شهرستان به بعد از بازگشت وی موکول گردد آقای استاندار در این نامه افزوده است که فعلا مشغول مطالعه در باره سرد خانه‌های کشور های خارجی می باشد ودر این مورد مذاکراتی بـا چند کمپانی بزرك بعمل آورده است خبرنگار ما در گزارش خود اضافه میکند بقرار اطلاع برای تامین سردخانه بزرك شیراز اعتباری بمبلغ صد میلیون ریال تامین خواهد شد و تامین قسمتی از این اعتبار بعهـده سازمان برنامه است .

بازدیداز ژاندارمری

خبرنگار ما در تویسرکان اطلاع میدهد چند روز قبل تیمسار سرتیپ فتوت فرمانده ناحیه ژاندارمری‌غرب باتفاق‌آقای سرهنگ فریور فرمانده هنگ ژاندارمری همدان بتویسرکان وارد شدند و پس از بازدید تشکیلات ژاندارمری این شهرستان مراجعت کردند .

خانه‌ای درمیان آتش سوخت

خبرنگار ما درکوچصفهان مینویسد چند روز قبل منزل آقای محمـد ماشینچی یکی از اهالی کوچصفهان طعمهٔ حریق شد و بعلت عدم دسترسی بوسائل آتش نشانی بکلی سوخت .

چون صاحبخانه در شهربانی اظهار داشت که شخصی بنام حسین یکی‌از اهالی کوچصفهان بعلت اختلافاتی خانه مرا آتش زده است باین جهت مامورین شهربانی حسین‌را بازداشت کردند و برای این جریان پرونده ای در دادسرای رشت تشکیل شد .

خرمنهای کشاورزان را بآتش کشیدند

دونفر از اهالی یك قریه

خبرنگار ما در الیگودرز گزارش میدهد چند روز قبل دو نفر به اسامی نیاز علی و اصلان از اهالی قریه «مدانی» واقع در نزدیکی الیگودرز کلیه خرمنهای گندم و جو این قریه را آتش زدند و سپس متواری‌شدند جریان‌باطلاع مامورین‌ژاندارمری رسید و مامورین پس از فعالیت زیاد نیاز علی را در نزدیکی قریه‌دستگیر کردند و اینك برای دستگیری اصلان که گفته می شود به اراك متواری شده است شدت فعالیت می کنند در حریقی که این دو نفر ایجاد کردند کلیه خرمنهای کشاورزان خاکستر شد وزارعین قریه مزبور از هستی ساقط گردیده اند .

مرك دوچرخه‌سوار

طبق گزارش خبرنگار ما در کرج چند روز قبل کامیون شماره ۱٦۱٦۸ برانندگی میرزا محمد بیك زاده در نزدیکی هشتگرد کرج با دوچرخـه سواری بنام «ولی» تصادف کرد و موجب مرگ آنی او شد

اظهار خشنودی

براثر مساعی آقای دکتر برومند رئیس بهداری علمده اخیرا وضـع بهداری بنحو محسوسی بهبود یافته است و مراجعین بیمار بانهایت دلسوزی معالجـه میشوند اهالـی از حسن انجام وظیفـه آقای برومند اظهار خشنودی میکنند .

در نتیجه اختلاف دو زن همسایه

شخصی بقتل رسید و ٤ نفر بسختی مجروح شدند

طبق گزارش خبرنگار ما در میانه دو روز قبـل بعلت نزاع دو زن همسایه بین دو دسته از اهالی قریه کنگور واقع در نزدیکی میانه نزاع شدیدی‌رویداد و طرفین با چوب و چماق و بیل و کلنك بجان هم افتادند در این نزاع یکی از اهالی قریه بنام بدل بر اثر شدت جراحات وارده بقتل رسید و چهار نفر ماسامی حمزه علی ، رحیم ، کاظم ، وعزیزالله بسختی مجروح شدند جریان باطلاع مامورین ژاندارمری رسید و مامورین پس‌از حضور در محل واقعه برای دفن جنازه مقتول و معالجـه مجروحین اقدام نمودند . ضمنا شخصی بنام عرب باتهام قتل بدل دستگیر شد واز طریق قانونی‌تحت تعقیب قرار گرفت .

اجتماعی

هرعلاقمند وصاحب نظر مسائل اجتماعی میتواند جواب بدهد

نقائص قانون انتخابات چیست وراه اصلاح آن چگونه است

حسن صابرزاده
وکیل پایه یك دادگستری

قبل از اینکه بفکر اصلاح قانون باشیم

بهتر است راهی برای جلوگیری از اعمال خلاف قانون پیدا کنیم

قانون انتخابات که در اوائل مشروطیت تصویب گردیده هرچند خالی از نقص نیست ولی آنچه را از نقص قانون تصور می کنند مربوط به قانون نیست ـ بلکه فساد انتخابات نتیجه عمل اجراکنندگان است زیر :

اگر مجریان قانون در تعیین انجمن نظار دقت کرده و افراد صالح را دعوت نمایند ودر خواندن و ثبت آراء دخالت نشود ـ تردید نیست که قسمت زیادی از آنچه امروز بعنوان عیب قانون شمرده می شود از بین خواهد رفت اما بنظر اینجانب ریشه فساد و اساس آن سودی است که نمایندگان از عنوان نمایندگی بدست می آورند و اگر نماینده نتواند در تغییر و تبدیل مامورین دخالت کند و اگر مقامات اعتنائی بدرخواست های غیرمشروع آنها نکنند ازعده داوطلبان نمایندگی کم میشود و دیگر هیچکس برای رسیدن بکرسی وکالت تهدید یا تطمیع نمی کند ولی تا وقتی یك بازرگان و یا ملاك بتواند بواسطه نمایندگی از قرضه بانکها و وام های صنعتی وارز برای واردات و جایزه برای صادرات استفاده کند و سود زیاد بدست آورد و برای پرداخت مالیات کرکری بخواند واز مصونیت استفاده کرده و مخالفین منافع خود را مورد حمله قرار دهد ودر مسافرت بخارج گذر نامه سیاسی داشته باشد ـ بدون تردید برای غصب کرسی وکالت از هیچ عملی فرو گذار نخواهد کرد و مجریان قانون هم که از کمك چنین افرادی بهره‌مند میشوند برای موفقیت آنها از هیچ نیرنگی خودداری نداشته و برای همیشه آش همین آش است و کاسه همین کاسه .

اما اگر مزایای نمایندگی فعلی که بخودی‌خود گشاینده هردر بسته وحلال مشکلات است از بین‌برود وکار مصونیت تا خانه واتومبیل وکیل کشیده نشود و تغییری در آراء مردم ندهند ـ جناب مزاحم‌الملك که معلوم نیست از کدام چشمه آب خورده و یا فلان نور چشمی که معلوم نیست از کدام شجره خبیثه است داوطلب نخواهد شد. بنابراین قبل از آنکه بفکر اصلاح قانون باشیم بهتر است راهی برای جلو گیری از اعمال خلاف قانون پیدا کنیم وآنچه‌بنظر می رسد تنها راه تعیین مجازات های شدید اجرا کردن آنست تا هرکس مرتکب خلاف قانون شود مجازات گرددو هیچکس قادرنباشد به دستور فلان و بهمان پا بر سر قانون گذارد یقین هم داشته باشد که هیچگاه تعقیب نخواهد شد ـ وگرنه در کدام فصل یاماده قانون است که‌خواننده رای بنام هر کس می خواهدبخواند وثبت‌کننده گوشش‌بندای خواننده نباشد و بنام هر کس بخواهد ثبت کند و بعد هم نظار بهر کس‌مایل باشند اعتبار نامه داده و روانه مجلس نمایند و یك چنین شخصی نیز خودرا نماینده مردم بداند ودر دوره وکالت مزاحم دستگاه های لشکری و کشوری باشد و هر نظری داشته باشد عملی بسازد و شاید بعد از پایان مجلس هم روی کارت خود چاپ کند نماینده سابق مجلس شورای‌ملی‌وموثر هم‌باشد.

بااین ترتیب تا مجریان قانون قدس وظیفه را درك ننمایند هر قدر هم سعی در اصلاح قانون و آئین نامه آن بشود بلا ثمر است ودر حال حاضر تنها راه صحیح تعیین مجریان صالح و اشخاص با تقوی می باشد که برای دوره بیستم انتخابات را انجام داده ودر مجلس آتیه قانون مزبور مورد مطالعه قرار گیرد .

لطفاً یادداشت فرمائید

امشب

برنامه تلویزیون‌ایران

ساعت ۶٫۰۰ ـ آغاز برنامه
ساعت ۶٫۰۳ ـ برنامه خرد سالان
ساعت ۶٫۳۰ ـ برنامه جوانان

برنامه هنرمندان باشگاه اطلاعات

ساعت ۷٫۰۰ ـ فیلم
ساعت ۷٫۳۰ ـ برنامه باستانشناسی
ساعت ۸٫۰۰ ـ هنر های زیبا
ساعت ۸٫۳۰ ـ اخبار
ساعت ۸٫۴۵ ـ فیلم سازمان سمعی و بصری
ساعت ۹٫۰۰ ـ مسابقه مرا بشناس
ساعت ۹٫۳۰ ـ فیلم های مستند .
ساعت ۱۰٫۰۰ ـ کاخ دانش
ساعت ۱۰٫۳۰ ـ فیلم موزیکال
ساعت ۱۱٫۰۰ ـ پایان برنامه

برنامه فردا شب‌تلویزیون

ساعت ۶٫۰۰ ـ آغاز برنامه
ساعت ۶٫۰۳ ـ فیلم خبری
ساعت ۶٫۱۵ ـ برنامه خرد سالان
ساعت ۷٫۰۰ ـ مسابقه نام آهنگ
ساعت ۷٫۳۰ ـ فیلم بودابوت لوکاستلو
ساعت ۸٫۰۰ ـ هنر های زیبا
ساعت ۸٫۳۰ ـ مسابقه ۲۰ سئوالی
ساعت ۹٫۰۰ ـ هزار و یکشب
ساعت ۹٫۳۰ ـ فیلم سینمائی
ساعت ۱۱٫۰۰ ـ پایان برنامه

درمحافل ومجالس

درانجمن ایران وپاکستان
تدانسن
از ساعت ۸ بعد از ظهر

درانجمن ایران وآمریکا
کلوب بریج و شطرنج
از ساعت ۶ بعد از ظهر

فردا شب

درباشگاه نفت
فیلم برای کودکان
از ساعت ۷ بعد ازظهر

برنامه هنرمندان باشگاه اطلاعات از تلویزیون ایران

در برنامه جوانان که امشب در ساعت ۶٫۳۰ دقیقه از تلویزیون‌ایران پخش میگردد هنرمندان انجمن هنری جوانان وابسته بباشگاه اطلاعات‌برنامه هنری‌اجراء مینمایند .

در این برنامه آقای عارف بهمراهی ارکستر جاز برهبری آقای مهرداد چند ترانه خواهند خواند .

شرکت ساختمانی بتون ریز

(بامسئولیت محدود)

زیر نظر مهندسین مجرب

ساختمان های شما را زیبا وارزان می سازد . اطمینان کامل مراجعین با ملاحظه ساختمان های شرکت و تماس مستقیم با صاحبان ساختمان از هر لحاظ تامین می گردد چهار راه دروازه دولت تلفن ۶۹۴۹۵ آ ـ ۲۳۰۵۶

آگهی تشکیل مجمع عمومی

مجمع عمومی عادی شرکت سهامی صادراتی پیکل در روزچهارشنبه ۶٫۷٫۳۹ ساعت۵ بعداز ظهر دردفتر شرکت واقع در سرای شکروی تشکیل از صاحبان سهام تقاضا میشود در روز مقرر در محل شرکت حضور بهمرسانند.

دستور جلسه

۱ـ تصویب ترازنامه
۲ـ تعیین هیئت مدیره
۳ـ تعیین بازرس

آ ـ ۲۰۴۸۱ — **شرکت سهامی‌صادراتی پیکل**

قرآن مجید

بخط نستعلیق

نویسنده سید حسین میرخانی

حق چاپ مخصوص است

کتابفروشی وچاپخانه حاج محمد علی علمی

چاپ افست

تیرماه ۱۳۳۹

یکی‌از مزایای این قرآن خط شیوای آن است که تمام مبتدیان و نوآموزان و دانش آموزان میتوانند براحتی درمدارس از آن استفاده نمایند .

محل فروش بازار بین‌الحرمین مؤسسه مطبوعاتی احمدعلمی ناصرخسرو کتابفروشی محمدعلی علمی وتمام کتابفروشی‌های معتبر تهران وولایات

آ ـ ۲۲۷۰۴

سرویس های منظم

شرکت مسافر بری اتو خراسان

در تمام ساعات روز برای قم و همه روزه صبح برای اراك وکاشان ونطنز دائر است آ ـ ۲۲۹۴۸ **خیابان ری اتو خراسان**

دانش آموزان گول نخورید

لوازم تحصیل خوب ابزار کار شماست ـ نوشت افزار و کتابچه های مخصوص بنگاه بنفشه «آخر امیریه» باعالی ترین کاغذ منحصر به فرد است آ ـ ۱۹۹۴۳

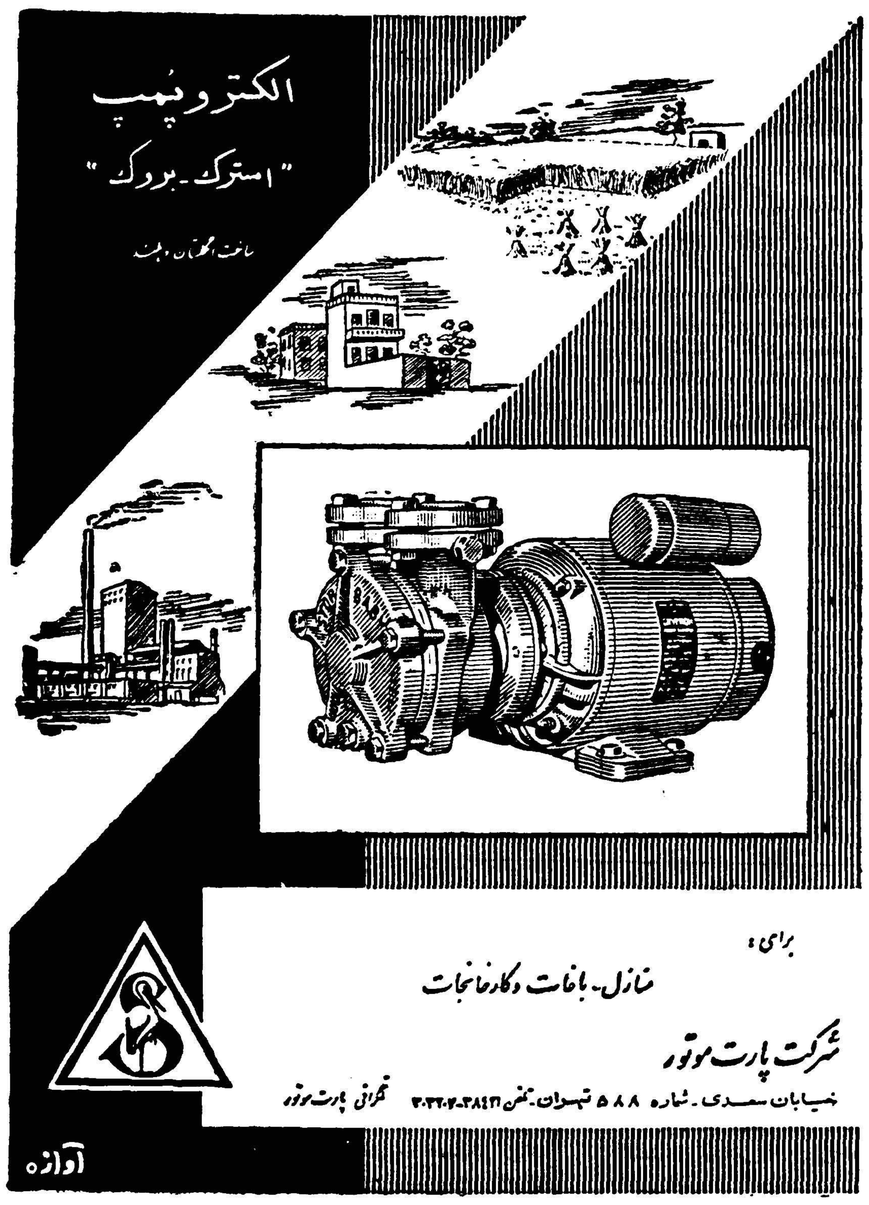
الکتروپمپ
"استرک ـ بروک"
ساخت انگلستان و هلند
برای :
منازل ـ باغات وکارخانجات
شرکت پارت موتور
خیابان سعدی ـ شماره ۵۸۸ تهران ـ تلفن ۳۸۴۲۱ ـ ۳۰۳۲۰۲ تلگرافی پارت موتور
آوازه

تهران ـ فروشگاه ناصری ـ خیابان‌سعدی بالا
شهرستانها : اصفهان آقای سپاهانی ـ بابل‌آقای شهمیری ـ رشت شرکت‌مهر ـ شیراز فروشگاه کارگر ـ مشهد فروشگاه‌خاور ـ اهواز آقای‌عادل ـ قم‌آقای‌جباری جهرم فروشگاه موسویان آ ـ ۲۲۹۹۰

LEVOLOR
TRADE MARK OF LEVOLOR LORENTZEN

پرده کرکره

لولر

ساخت امریکا : برنگهای ساده ـ صدفی ودورنگ

سرویس مجهز لولر سفارشات شما را دراسرع وقت انجام میدهد

مانسکو ـ خیابان شاه ـ جنب یغما ـ تلفن ۴۷۱۲۵

آ ـ ۲۰۹۶۲

مدل ۲۰۵
مدل ۲۰۶
شامپیون
کفش مدرن برای آقایان شیک پوش
شرکت سهامی ثور (تهیه کننده کفش های ماشینی شامپیون)
درتهران وشهرستانها نماینده فروش فعال میپذیرد . برای دریافت شرایط واطلاعات بیشتر به :
شرکت سهامی ثور ـ خیابان سعدی ـ پاساژ سعدی ـ تلفن ۳۹۹۱۰ مراجعه فرمائید

فرهنگی

پلیس ودانش‌آموز

در همهٔ کشور های مترقی جهان پلیس و طبقات مختلف مردم اهمیت و ارزش قابل توجهی برای محصلین و دانشجویان قائل هستند .هنگام تعطیل مدارس بویژه دبستانها صاحبان‌وسائل نقلیه بدون کمك پلیس وظیفه‌خودرا که‌حفظ‌جان‌محصلین است ازهر جهت ملحوظ میدارند و حق تقدم رادر هر حال که‌باشند به عبور دانش آموزان میدهند.

دانش آموزان نیز از حمایت و پشتیبانی پلیس و مردم سوء استفاده نکرده و حیثیتو ارزش خودرا در جامعه حفظ نموده و بدینوسیله مورد تکریم و احترام پلیس و همه مردم میباشند.

دانش آموزان پس‌از تعطیل مدارس وبازگشت به منـــازل خود مجددا سرگرم فرا گرفتن مواد درسی روز بعد میشوند و بهیچوجه جزایام تعطیل عمومی در سینما ها، تئاتر ها دیـده نمیشوند .

هنگام گردش و تفریح نیز بطور دسته جمعی دراینگونه محافل و مجالس که‌از اجتماع دانش آموزان تشکیل شده‌شرکت جسته و ماطبقات دیگرآمیزش و تماسی ندارند.

اکنون که فرهنك با همکاری پلیس تهران مصمم شده‌برای حیثیت محصلین ارزش فوق‌العاده قائل شود و حتی الامکان هنگام تخلفات خفیف از جلب آنان مانند افراد عادی بکلانتریها ودستگاه های انتظامی خودداری کرده و بموضوع تخلفات آنها در فرهنك‌و مدارس طبق آئین نامه و مقررات فرهنگی رسیدگی و عمل کند نباید این تصمیم عاقلانه و مفید فرهنك و پلیس خدای ناکرده سبب سوء استفاده بعضی از دانش آموزان گردیده و عملی را مرتکب شوند که لطمه به حیثیت وارزش آنها وارد شود .شما دانش آموزان که چشم و چراغ این مملکت هستید و آتیـه این‌کشور باید بدست شما اداره شود باید باین نکته کاملا توجه داشته باشید که انتظار همه‌مردم مخصوصا فرهنك و پلیس از شما اینست که در مجامع و معابر ارزش خودرا آنطور که هست و بوده کماکان حفظ‌نموده و مانند محصلین سایر کشور های مترقی دنیا عملی که منافی باشئون و مقام دانش آموز است مرتکب نشوید.

نباید تصور شود که تصمیماتی که برابر مقررات وزارت فرهنك برای اینگونه دانش آموزان اتخاذ میشود خفیف‌تر ازرای دادگاه خواهد بود . تصمیم فرهنك ممکن است منجر باخراج دانش‌آموز خاطی از دبیرستان شده و طی بخشنامه‌ای که صادر خواهد شد سایر دبیرستانها نیزاز قبول وی برای ادامه تحصیل خودداری نمایند. درحالیکه ممکن است در دادگستری تصمیمی که برای تنبیه آنان‌درنظر گرفته میشود بمراتب خفیف‌تر از تصمیمات فرهنك و مدارس باشد.

فردوس قربانی

قبول بهداران در دانشکدهٔ پزشکی

دربیست‌وسومین‌جلسهٔ کمیته دائمی دانشگاه که‌باحضور آقایان دکتر مظاهر معاون دانشکدهٔ پزشکی و دکتر معتضدی استاد دانشکدهٔ‌پزشکی و معاون وزارت بهداری تشکیل شد مقرر گردید درسال تحصیلی ۴۰ـ۳۹ جمعا سی‌تن از بهداران وزارت بهداری که دارای دیپلم کامل متوسطه باشندبا معرفی وزارت بهداری در سال چهارم جدید دانشکدهٔ پزشکی پذیرفته شوند.

ورزشی

ارزش تحصیلات ماماها

چون از طرف ادارهٔ آموزش دانشگاه ارزش گواهینامه فارغ‌التحصیلان آموزشگاه عالی مامائی استفسار شده‌بود پس از اظهارنظر آقای دکتر صالح‌وزیر بهداری چنین اتخاذ تصمیم شد که آن دسته‌از فارغ التحصیلان آموزشگاه عالی مامائی که‌با گواهینامه پنجم متوسطه وارد آموزشگاه پرستاری شده‌اند ارزش تحصیلاتشان «عالی»و آنهائیکه با گواهینامه کامل‌متوسطه وارد آموزشگاه پرستاری شده‌اند ارزش تحصیلاتشان « لیسانس »شناخته میشود.

مسابقات شطرنج دانشجویان

دراین هفته‌پس‌از اختتام مسابقات پینك‌پنك مسابقات شطرنج کانون‌دانشجویان با نظارت فدراسیون شطرنج افتتاح گردید آقای عصار رئیس فدراسیون شطرنج‌باتفاق خانم ضیائی مدیره کانون درموقع شروع‌مسابقه حضورداشتند ازطرف یکی‌از دانشجویان که‌ریاست کلوپ شطرنج کانون‌رادارد دسته‌گلی بآقای عصار تقدیم‌شداین مسابقات مدت ده‌روز ادامه خواهد داشت .

بازدید

فرهنك استان دهم اطلاع میدهد ۵۴نفر از آموزگاران شرکت کننده در کلاس کارآموزی‌تعلیمات اساسی فرهنك استان‌دهم‌بسرپرستی رئیس تعلیمات اساسی ازبنگاه دامپروری محمد آباد و مرکز ترویج خانه‌داری قریه‌باغ ابریشم وترویج کشاورزی فلاورجان و همچنین از مرکز تعلیمات اساسی خوانسارك و مرکز پرورش زنبور عسل بازدید نمودند .

استخدام کارشناس صنایع روستائی

بمنظور بالا بردن سطح معلومات دانش آموزان دانشسراهای کشاورزی و بطور کلی صنایع روستائی و برنج کاری وزارت فرهنك با مذاکراتی که‌با مقامات سفارت ژاپن در تهران بعمل آورده است‌اقدام باستخدام یکنفر کارشناس ژاپنی برای تدریس دروس نظری و عملی در دانشسرای کشاورزی ساری نموده است.

بازرس اوقاف

بعلت‌شکایاتی که‌باداره اوقاف‌رسیده‌آقای مرتضوی رئیس اداره کل اوقاف برای بازرسی اوقاف فارس بشیراز عزیمت کرد. رئیس کل اوقاف‌دراین ماموریت ازادارات اوقاف‌فارس بازدید بعمل خواهد آورد و بشکایات رسیده بتهران در محل رسیدگی خواهد کرد.

گامهای مثبت

یکدوره مسابقه نیز بنام کاپ دکتر مهران و دکتر فرهاد انجام خواهد شد

امروز آقای مصطفی سلیمی رئیس فدراسیون بسکتبال کشور طی‌مصاحبه خود بخبرنگار ما گفت فدراسیون بسکتبال کشور جهت پیشرفت این ورزش در سراسر کشور برنامهٔ‌وسیعی تنظیم نموده‌است که مرتبا انجام خواهد داد، در مسابقات بسکتبال‌کاپ صدری که میان باشگاههای اختصاصی وعمومی تهران و شهرستانها وهمچنین دسته‌های آزاد انجام خواهد شد تا کنون ۲۲ تیم ثبت نام کرده‌اند بعد از انجام این مسابقات یکدوره مسابقه بنام کاپ ورزنده انجام میگرددوآنگاه مسابقات کاپ دکتر مهران بین‌هشت تیم منتخب دبیرستانها با همکاری تربیت بدنی فرهنك استان تهران انجام خواهد شد .

آقای سلیمی افزود که باموافقت اداره تربیت بدنی دانشگاه تهـران نیز یکدوره مسابقه بنام کاپ دکتر فرهاد در دانشگاه و بین تیمهای بسکتبال دانشگاه انجام میگردد

اخلاق ـ اخلاق

آقای سلیمی متذکر شد فدراسیون بسکتبال ایران افتخاردارد‌که دراجرای منویات اعلیحضرت همایون شاهنشاه که‌بارها فرموده‌اند ورزشکار بـاید سنبل انضباط و اخلاق باشد باکمال قدرت کوشش میکندو اکنون‌فدراسیون از لحاظ انضباط ورزشکاران و پیشرفت و تعلیم بسکتبال بهدف دیرینه خودرسیده است .

سابقا در مسابقات بسکتبال تنها چهاریا پنج تیم شرکت میکردند اما اکنون بیست و چهار تاسی تیم شرکت میجویندو رقابت‌های‌فشرده‌ای میان آنان دیده میشود و بطور مثال میتوان از مسابقه‌هدف وشهربانی نام بردکه هر بیننده‌ای تصدیق میکرد بسکتبال ایران از حال رکود وخمودگی بیرون آمده .

مسابقات قهرمانی

آقای سلیمی اظهار داشت اخیرا شانزدهمین دوره مسابقات قهرمانـی کشور نیز در تبریز انجام پذیرفت این مسابقات در روز دوم شهریور بنام‌نامی‌اعلیحضرت‌همایون‌شاهنشاهی افتتاح گردید و مدت ده روز بطول انجامید ، در برگزاری این مسابقات آقای مهام استاندار تیمساربهاروند فرماندهی لشکر ، تیمسار مهرداد رئیس شهربانیهای آذربایجان نهایت کمك و مساعدت خودرا نمودند و این مسابقات بنحو شایسته و جالبی انجام گردید.رئیس فدراسیون‌بسکتبال‌اظهار داشت هدف ونظر فدراسیون از روز اول شروع بکار تنها اجرای او امر شاهنشاه یعنی گسترش و تعمیم‌واقعی ورزش بوده‌است و خوشبختانه طی این یکسال و نه ماه توانسته است گامی مثبت دراین راه بردارد.

بقرار اطلاع مسابقات قهرمانـی کشور در تبریزبنحو شایسته‌ای‌انجام گرفته است سرپرستان شهرستانهای شرکت کننده بهمین مناسبت تلگراف زیر را به پیشگاه شاهنشاه رهبـر عالیقدر ورزش ارسال داشته‌اند .

پیشگاه مبارك اعلیحضرت همایون شاهنشاه پیشوای عالیقدر ورزشکاران جان نثاران‌سرپرستان تیمهای‌بسکتبال شهرستانهای ایران که برای شرکت در مسابقات بسکتبال قهرمانی‌کشور ـ در این شهرستان جمع شده‌ایم افتخار [illegible] که صمیمانه ترین احساسات قلبی خودرا به پیشگاه مقدس‌شهریار مفخم تقدیم و ازاینکه اولیاءفدراسیون بسکتبال کشور به پیروی از نیات آن رهبر معظم به بهترین وجهی در انجام مسابقات قهرمانی و پیشرفت این رشته‌ورزشی‌همت گمارده‌اندمراتب حق شناسی خودرا بخاکپای مبارك [illegible] داشته دوام عمر و بقای سلطنت محمد رضا شاه پهلوی رااز خداوند خواستاریم .

جان نثاران‌ـسرپرستان شهرستان های شرکت کننده در شانزدهمین دوره مسابقات بسکتبال قهرمانـی کشور در شهر تبریز .

سرپرست تیم شهرستان اهواز‌ـ صفیران سرپرست تیم بسکتبال شهـرستان اصفـهان ـشب‌انگیز سرپرست تیم شهرستان گرگان ـ مفیدی سرپرست تیم شهرستان قم‌ـ محجوب سرپـرست تیـم بسکتبال شهرستان کاشان حمصیان سرپرست تیم شهرستان تبریز ـ منصوری سرپرست تیم بسکتبال شهرستان مشهد بمبئی چی سرپرست تیم بسکتبال تهران تهرانی سرپـرست تیم بسکتبال شهرستان آبادان بیگلر مدیر فنی سازمان تندرستی جـوانان وتربیت بدنی تبریز ـصحتی

داوطلبان دانشسرای مقدماتی

سخنگوی وزارت فرهنك بخبرنگار ما گفت از تعداد ۲۱۰نفر داوطلب که‌برای شرکت در امتحان مسابقه ورودی رشته تربیت بدنی دانشسرای مقدماتی تهران شرکت کرده بودند پس از امتحان علمی درشش قسمت دو ۱۰۰متر ـپرش‌طول ـپرتاب وزنه ـفوتبال ـ والیبال وبسکتبال و امتحان نظری و علمی شامل ـ علوم اجتماعی ـ تاریخ ـ جغرافیا ـدیکته و انشاء فارسی و طبیعی و بهداشت تعداد ۳۵نفرپذیرفته شده‌اند که‌ازاول مهرماه د ردانشسرای مقدماتی مشغول تحصیل خواهند گردیدو پس‌از دوسال تحصیل و گذراندن امتحان لازم بسمت آموزگار ورزش دبستانهای تهران و شهرستانها با رتبه یك آموزگاری مشغول کار خواهند گردید .

ضمنا برای تحصیل در دانشسرای مقدماتی تعداد ۴۱ نفر از دارندگان گواهینامه سوم متوسطه شهرستان های تابعه استان تهران انتخاب شده‌اند که از ابتدای مهرماه سال جاری مشغول تحصیل‌خواهند شدوپس از دوسال تحصیل و گذراندن امتحان لازم بسمت آموزگاری دبستانهای تهران و شهرستانها بارتبه یك آموزگاری مشغول کار خواهند شد.

مسابقه هوش دانشسرایعالی

سخنگوی دانشسرایعالی امروز بخبرنگار ما گفت کلیه قبول شدگان درامتحانات مرحلهٔ اول‌و دوم مسابقات ورودی دانشسرایعالی که باید درامتحان هوش شرکت نمایندا‌عم‌از داوطلبان روزانه و شبانه برای شرکت در جلسهٔ امتحان باید ساعت ۷ونیم صبح روز شنبه ۲۶شهریور ماه‌در محل دانشسرایعالی حاضر باشند.

فدراسیون بسکتبال‌کشور بعداز انجام مسابقات کاپ صدری مسابقات کـاپ ورزنده را انجام خواهد داد

صعود بقله دماوند

گروه کوهنوردی دانشکده‌افسری‌مرکب ازآقایان ستوان دوم‌نامداربیات، دانشجو امینی ، دانشجومعتمدی،دانشجو درکان، دانشجونامجو ،دانشجوولی‌الله خاقانی ،دانشجو بهمن خاقانی ،دانشجو سینیچی وبسرپرستی سرکار ستوان‌یکم محمدحسین سلطانی در هفته گذشته موفق‌شدند بقله دماوند صعود کرده وپس‌از امضای دفاتر یادبود ونصب‌آرم دانشکده‌افسری به‌تهران مراجعت نمایند .

از این کوهنوردان بوسیله آقای سرگرد ده‌پناه رئیس تربیت‌بدنی دانشکده افسری کتبا تقدیرشد عکس‌بالا کوهنوردان دانشکده رابعداز صعود نشان میدهد .

نمایشگاه صنعتی آلمان در تهران

در انتظار شماست !

بچندنفر از دانش‌آموزان و دانشجویانی‌که طی یك مقاله‌کوتاه مشاهداتشان را درباره نمایشگاه تحت عنوان «ایران وجمهوری فدرال آلمان» بنویسند جوائز بـا ارزشی از جمله بلیطهای دوسره بآلمان داده میشود .

ایران و صنایع آلمان

نمایشگاه صنعتی آلمان در تهران از ۱۲ مهر الی ۳۰ مهر ۱۳۳۹

جمهوری فدرال آلمان در تهران ـ امیر آباد یك محوطه بزرگ جدیدی برای نمایشگاه ساخته و ۵۰۰ مؤسسه آلمانی در هشت سالن بزرگ و یك محوطه وسیع مصنوعات خود را در تمام رشته‌های صنعتی بمعرض نمایش میگذارند ـ دیدار دوستان ایرانی از نمایشگاه موجب خوشوقتی اولیاء نمایشگاه خواهد گردید .

نمایشگاه صنعتی آلمان ازتاریخ ۱۲ تا ۳۰ مهرروزانه از ساعت ۹ تا ۱۲ واز ساعت ۱۶ تا ۲۱ در امیر آباد تهران باز خواهد بود . قیمت بلیط ورودی ۱۰ ریال است وبا بلیطهای مزبور میتوانید در بازی بزرگ (تومبولا) شرکت کنید و شانس خود را آزمایش نمائید .

دولت جمهوری فدرال آلمان ـ یك شریك خوب برای پیشرفت ایران

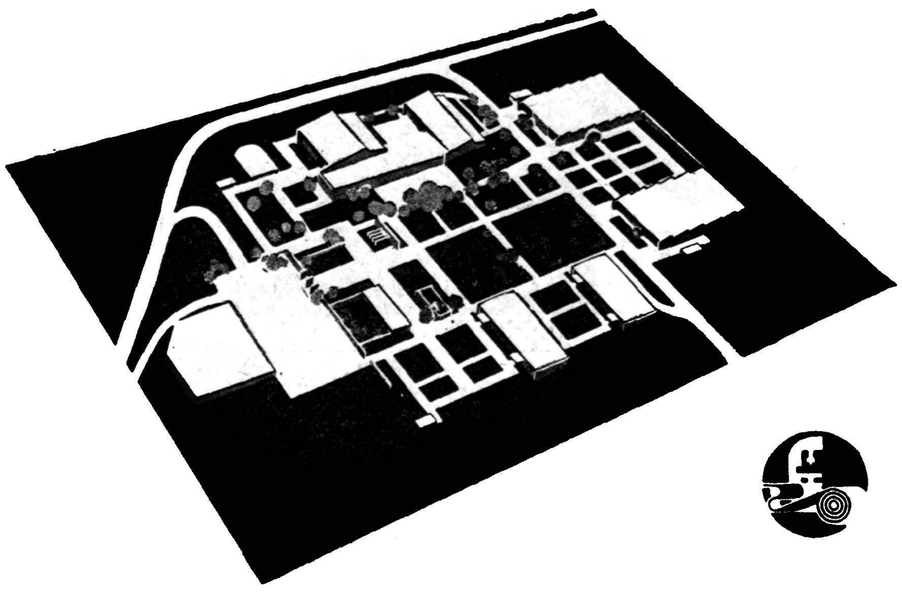

کانون تکنی زیب

نیازمندیها و آگهی‌های کوچک

استخدام میشود

بچند نفر دوشیزه باسواد
از ۱۵ الی ۲۰ ساله نیازمندیم باب همایون‌سرای‌همایون چاپ‌جواهری تلفن ۳۱۳۳۳
آ-۲۰۴۹۷ ۱- ۳

آگهی استخدام
برای خدمت در شهرستانها پزشک دکتر داروساز قابله استخدام می شود داوطلبان همه روزه باستثناء ایام تعطیل از ساعت ۵ تا ۸ بعد ازظهر با مدارک مربوطه بکارگزینی جمعیت شیرو خورشید سرخ ایران واقع در میدان ارک مراجعه فرمایند .
آ-۲۲۵۲۲ ۵ -

بیک نفر مهندس میکانیک که در رشته موتور های دیزل و لوازم کشاورزی تخصص کافی داشته‌باشد و زبان انگلیسی هم بداند نیازمندیم داوطلبان به تلفن ۳۶۳۶۶ مراجعه فرمایند .
آ-۲۲۹۵۲

دانشکده پزشکی تهران جهار تن رئیس درمانگاه و سه تن دستیار بشرح زیر از طریق مسابقه انتخاب مینماید .
۱- رئیس درمانگاه بخش پزشکی بیمارستان رازی یك تن
۲- رئیس درمانگاه بخش جراحی پلاستیك - امیر اعلم یك تن
۳- رئیس درمانگاه آزمایشگاه فیزیولوژی یك تن
۴- رئیس درمانگاه آزمایشگاه فیزیك یك تن
۵- دستیار انستزیولوژی دو تن
۶- دستیار بخش ۳ پزشکی بیمارستان پهلوی یك تن
داوطلبان میتوانند از تاریخ ۳۲ر۶ر۳۹ برای رئیس درمانگاه تا یکماه و برای دستیاری تا بیست روز بعد با مدارك خود بدبیرخانه دانشکده پزشکی مراجعه و ثبت‌نام نمایند .
دبیرخانه دانشکده پزشکی
۱-۲ آ-۲۲۹۰۰

آگهی استخدام
بچند نفر کارگر فنی جوان نیازمندیم داوطلبین روزشنبه ۲۶ شهریور از ساعت ۴ الی ۶ بعدازظهر بآدرس زیر مراجعه نمایند .
شرکت سهامی ایران لئافخیابان شاه کوچه شهریارکاشی ۲۱
آ-۲۰۴۴۵

شخصی که بامور تخلیه .
ترخیص وحمل کالا وارد بوده ودراین امور تجربه کافی‌داشته وضمنا بزبان انگلیسی کاملا آشنا باشد برای‌اداره دفتر نمایندگی دریکی از بنادر جنوب مورد نیاز است .
لطفا باراهنمای شماره ۱۵۰۸ روزنامه اطلاعات مکاتبه فرمائید .
آ-۲۰۴۷۷

دانشکده پزشکی تهران
یك‌دستیار درمانگاه وجهار دستیار بشرح زیراز طریق مسابقه انتخاب مینماید .
۱-رئیس درمانگاه بخش پوست بیمارستان رازی یك تن
۲-دستیار بخش ۲ جراحی بیمارستان پهلوی یك تن
۳- دستیار بخش عفونی بیمارستان پهلوی سه تن
داوطلبان میتوانند از تاریخ ۲۱ر۶ر۳۹ برای رئیس درمانگاهی تا یکماه وبرای دستیاری تا بیست روز بعد با مدارك خود بدبیرخانه دانشکده پزشکی مراجعه و ثبت‌نام نمایند .
رئیس دانشکده پزشکی دکتر فرهاد
۱-۲ آ-۲۲۸۰۸

آگهی استخدام
بچند نفر کارگر فنی جوان نیازمندیم داوطلبین روزشنبه ۲۶ شهریور از ساعت ۴ الی ۶ بعدازظهر بآدرس زیر مراجعه نمایند .
شرکت سهامی ایران لئافخیابان شاه کوچه شهریارکاشی ۲۱
آ-۲۰۴۴۵

شخصی که بامور تخلیه .
ترخیص وحمل کالا وارد بوده ودراین امور تجربه کافی‌داشته وضمنا بزبان انگلیسی کاملا آشنا باشد برای‌اداره دفتر نمایندگی دریکی از بنادر جنوب مورد نیاز است .
لطفا باراهنمای شماره ۱۵۰۸ روزنامه اطلاعات مکاتبه فرمائید .
آ-۲۰۴۷۷

دانشکده پزشکی تهران
یك‌دستیار درمانگاه وجهار دستیار بشرح زیراز طریق مسابقه انتخاب مینماید .
۱-رئیس درمانگاه بخش پوست بیمارستان رازی یك تن
۲-دستیار بخش ۲ جراحی بیمارستان پهلوی یك تن
۳- دستیار بخش عفونی بیمارستان پهلوی سه تن
داوطلبان میتوانند از تاریخ ۲۱ر۶ر۳۹ برای رئیس درمانگاهی تا یکماه وبرای دستیاری تا بیست روز بعد با مدارك خود بدبیرخانه دانشکده پزشکی مراجعه و ثبت‌نام نمایند .
رئیس دانشکده پزشکی دکتر فرهاد
۱-۲ آ-۲۲۸۰۸

انتخاب دانشیار فلسفه
دانشسرایعالی بیك تن دانشیاربرای درس فلسفه احتیاج داردکه طبق‌آئین‌نامه انتخاب دانشیار مصوب شورای‌دانشگاه انتخاب و استخدام مینماید داوطلبان واجد شرایط میتوانند از تاریخ نشراولین آگهی تا مدت یکماه برای ثبت‌نام بامدارك لازم(دانشنامه دکتری - آثارو تالیفات- رونوشت شناسنامه وعکس) باداره کارگزینی دانشسرایعالی مراجعه نمایند .
رئیس دانشسرایعالی دکتر بیانی
۱-۲ آ-۲۲۸۷۲

انتخاب دانشیار روانشناسی
دانشسرایعالی بیك تن دانشیار برای درس روانشناسی احتیاج داردکه طبق‌آئین‌نامه انتخاب دانشیار مصوب شورای دانشگاه انتخاب و استخدام مینماید داوطلبان واجد شرایطمیتوانند ازتاریخ‌نشراولین آگهی تا مدت یکماه برای ثبت‌نام بامدارك لازم (دانشنامه دکتری آثاروتالیفات‌رونوشت‌شناسنامه وعکس) باداره کارگزینی دانشسرای عالی مراجعه نمایند .
رئیس دانشسرایعالی دکتر بیانی
۱-۲ آ-۲۸۷۴

جویای کار

دبیر زبانهای انگلیسی وفرانسه
باتجربه ۲۰ ساله برای تدریس‌در منازل تلفن ۳۰۳۹۵۲
آ-۲۰۰۰۱ ۰-۳

مترجم فرانسه و انگلیسی
برای کارهای تجارتی
تلفن ۳۰۳۹۵۲
آ-۲۰۰۰۱ ۱- ۳

بانوی انگلیسی جهت
تدریس زبان انگلیسی مقدماتی متوسطه تا عالی در مدارس ملی‌حاضر است لطفا بشماره ۱۴۹۶ مراجعه شود .
آ-۲۰۰۱۵ ۱- ۴

جوانی ۲۷ساله راننده
بااحتیاط باگواهی‌نامه پایه دوهمگانی باسابقه ده‌سال رانندگی جویای کار است خواستاران‌بنشانی بارکش‌شهری توکل بار تلفن ۵۵۷۷۶ مراجعه‌نمایند
آ-۲۰۴۴۱

شخصی که‌سابقه کار کمك
حسابداری و فروشندگی وهم‌در قسمت چمن وگل کاری دارد بادردست‌داشتن گواهی نامه ۲رانندگی و آشنائی‌بکار جوجه‌کشی هر ۲۰روز ۱۰۰الی ۲۰۰۰ عدد جویای کاراست لطفا بتلفن‌شماره ۲۵۲۲۵ مراجعه فرمایند .
آ-۲۰۴۶۳

واگذار میشود

یك‌باب مغازه نوساز
دربهترین نقطهٔ بوذرجمهری با برق واگذار میشود طالبین به‌عیسی معدنچی تلفن۴۳۰۸۲ مراجعه نمایند .
آ-۲۰۳۱۳ ۲-۶

کافه رستوران لوکس درجه ۱ واقع درناحیه کاخ وتخت جمشید باکلیه اثاثیه واگذار میشود. طالبین‌برای ملاحظه و انجام معامله همه روزه از ساعت ۱۲ الی ۱۷ به‌تلفن‌شماره ۶۸۹۴۰ مراجعه فرمایند .
۱-۲ آ-۲۰۴۲۳

گم شده

دفترچه محتوی اوراق
متفرقه باشناسنامه وچکی بدون‌تاریخ بانك صادرات فردوسی شماره ۹۹۲۲۳ بمبلغ پنجاه هزارریال سفته طلب اینجانب ازشرکت‌ایران سوپاروشرکا بمبلغ پنجاه هزارریال روی میزبانك ملی‌شعبه دانشگاه بجامانده ازدوجه اعتبار ساقط‌است از یابنده خواهشمند است بآدرس زیر حشمت‌الدوله غربی بنگاه عارف کاشی ۶۰ تلفن ۶۲۷۲۰
آ-۲۰۴۴۷

احتیاجات زندگی

جوجه
برای سفارش جوجه های‌اسرائیلی ماشین های جوجه کشی لوازم مرغداری تهران سه راه امین حضور شماره ۷۰۵ تلفن ۵۸۷۳۲ - ۵۸۱۷۶۲ آدرس جدید کشور طیور مکالمه و مراجعه فرمائید .
آ-۲۲۹۶۶

شماره تلفن اسحق مویدزاده از ۵۰۹۱۶ به ۵۷۹۱۶ تبدیل یافته
آ-۲۰۴۶۱

شرکت ساختمانی بتون ریز
بیك نفر دکوراتور ساختمان نیازمند است تلفن ۶۹۴۹۵
آ-۲۳۰۴۸ ۱- ۲

جهت کارخانه بافندگی
واقع در تهران احتیاج به‌یکنفر متخصص بافندگی قماش نخی داریم طالبین به تلفون شماره ۲۲۴۰۹ مراجعه نمایند .
آ-۲۰۳۰۳ ۱-۵

انتخاب دانشیار تاریخ
دانشسرایعالی بیك تن دانشیار برای درس تاریخ احتیاج دارد که‌طبق آئین‌نامه انتخاب دانشیار مصوب‌شورای دانشگاه انتخاب واستخدام مینماید داوطلبان واجد شرایط میتوانند از تاریخ نشراولین آگهی تا مدت یکماه برای ثبت نام بامدارك لازم (دانشنامه دکتری - آثار و تالیفات رونوشت شناسنامه و عکس) باداره کارگزینی دانشسرایعالی مراجعه نمایند .
رئیس دانشسرایعالی دکتر بیانی
۱-۲ آ-۲۲۸۷۶

بفروش میرسد

۶ هزار متر زمین فروشی
یکقطعه زمین بمساحت ۶ هزار متر بر جاده اصفالت خراسان ۵ کیلو- متری شهر بعلت مسافرت بفروش میرسد طالبین بتلفن ۳۴۰۵۳ مراجعه کنند .
۱-۱۵ آ-۲۲۱۱۶

فروخته میشود
یکقطعه زمین کوچك و خوش‌قواره شمالی ما سند مالکیت در بهترین نقطه داودیه بعلت مسافرت بقیمت مناسب فروخته میشود بتلفن ۸۴۱۳۵ مراجعه فرمائید
۱-۱۰ آ-۲۲۱۸۲

خانه‌فروشی نژدیك‌مجسمه‌شاهرضا
بمساحت ششصد متر سیصد متر زیر بنای یك‌طبقه با کلیه وسایل برق و تلفن واقع در امیر آباد خیابان جواهری سرچهارراه کاشی شماره۵ بهمان منزل‌مراجعه شود تلفن۸۵۲۱۱۰
آ-۲۰۱۲۹ ۳

یکدستگاه آپارتمان

سه‌اطاقه طبقه دوم باوسائل نزدیك چهارراه شاه سیمتری بدون واسطه‌به تلفن ۶۴۸۰۴ مراجعه شود .
آ-۲۲۸۳۲ ۱-۲

بازرگانی املاك حافظ

مرغوب ترین زمینهای ساختمانی مجیدیه را با داشتن آب و برق و سند مالکیت نقد و اقساط بفروش میرساند. مجیدیه خیابان ۲۰ متری سه‌راه‌برق تلفن۳۷۱۲۰
آ-۱۸۰۳۳ ۲-۵

منزلی بسیار زیبا ومحکم ۳ اطاق
ویك هالو حمام شمالی ماشین‌رو بعلت مسافرت بقیمت نازلی بفروش میرسد آدرس خیابان قدیم شمیران نرسیده‌بایستگاه داودیه‌لبنیات‌فروشی گوارا

باغچه مشجر دارای
برق و قنات آب و ۳ اطاق بمساحت ۵۰۰ متر ۶۰هزار تومان بعلت‌مسافرت بفروش میرسد تلفن ۸۶۳۴۸ دفترعدل

زمین فروشی در تخت جمشید

۳۷۰ متر مقابل سفارت امریکا رجوع فرمائید لاله زار نزدیك‌توپخانه ۳۹۷۸۴ به بنگاه کوشان

خانه فروشی
یکباب منزل بمساحت ۱۲۴ متر دو طبقه نوساز دارای ۵ اطاق با برق وآب جاری قنات بدون واسطه‌بفروش میرسد .
آدرس - جاده شمیران ایستگاه خندان خیابان ملکشاهی‌کوچه ۴ متری آذرنوش کاشی ۵۲
۱-۴ آ-۲۰۱۱۹

خانه فروشی
یك باب خانه مسکونی واقع در خیابان حقوقی بمساحت ۵۷۲ متر مربع سه طبقه که هر طبقه دو حدود ۱۷۰ متر مربع زیر بنا دارد و ماشین رو نیز میباشد با برق و آب و تلفن و کلیه لوازم و احتیاجات بقیمت مقطوع سیصد و پنجاه هزار تومان بفروش میرسد طالبین قبل از ظهر ها به تلفن ۳۶۹۰۷ و بعد از ظهر ها به تلفن ۸۴۷۹۳ مراجعه فرمایند .

خانه نوساز جنوبی که هنوز مسکون نشده ۱۵۰ متر بنای سه طبقه تیر- آهن ۶ اطاق برق آ ب‌لوله شهر خیابان بیست متری اسفالته قصر- دشت جنوبی روبروی دبستان خیام کوچه بختیاری پلاك ۷ - ۵۳۰۰۰ تومان فروخته میشود تلفن ۴۲۳۱۸ مالك سه بیست متری کاشی ۲۴ مراجعه فرمائید برای دیدن کلید اول کوچه بختیاری دست۰ چپ خانه سیف الله میباشد .
۱-۵ آ-۲۰۴۳۷

یك قطعه زمین ۳بر
ومربع بمساحت ۵۰۵ متر خیابان بهار نزدیك تخت جمشید نقدا بقیمت مناسب و فوری بفروش میرسد طالبین به۴۱۰۲۳ مراجعه کنند .
۱-۳ آ-۲۰۴۹۱

مستغلات تازه‌ساز

بهترین‌نقطه نزدیك‌شاهرضا باه‌هزار تومان اجاره درماه ونقد و معاوضه بفروش میرسد شاهرضا روبروی سینما رویال آژانس رایت
۳۲۹۷۱ - ۳۱۸۵۳
۱-۲ آ-۲۰۳۳۷

مستغلات

تهیه کننده
نقشه های ساختمانی
شرکت ساختمانی فرازنو خیابان منوچهری پاساژ‌سعتچی تلفن۳۰۲۶۰۱
۱-۱۵ آ-۱۹۳۶۱

قابل توجه کارخانجات

زمین با آب و برق سه‌فاز تاحدود ۲۰۰ کیلووات در جاده کرج طالبین به تلفن ۴۲۳۷۹ مراجعه فرمایند .
آ-۲۲۵۰۲ ۲ - ۵

پول شرطی
هر مبلغ پول شرطی بخواهید موجود است بازرگانی پارس تلفن ۴۵۱۴۲
۱-۳ آ-۲۰۲۲۳

تهران‌پارس- نارمك-تهران‌نو نیروی هوائی -وحیدیه
برای خرید و فروش نقدو اقساط زمین وخانه و هرگونه معاوضه به بازرگانی امینی
اول سی متری نارمك
تلفن ۹۱۰۰۹۰ مراجعه فرمائید
۱-۱۰ آ-۱۲۴۷۶

آژانس پرس نویك منزل
یك‌طبقه مدرن پنج وشش اطاقه مجهز بتمام وسائل در شمیران ویك مغازه کوچك یك یا دو اطاق درخیابان های اصلی یافرعی درشمال شهراجاره میکند بتلفن شماره ۴۸۹۹۶ مراجعه شود .
آ-۲۰۴۹۹ ۱-۲

اجاره داده میشود

خانه اجاره - مقابل حمام تهران پارس نوساز دارای ۵ اطاق و تمام وسایل تلفن ۹۱۲۳۹
آ-۲۰۲۷۵ ۲-۲

یکدستگاه عمارت یکطبقه نوساز بمساحت ۴۲۰ متر دارای چهار اطاق یك هال برق حمام وان دیوترم گاراژ زیر زمین واقع در خیابان پهلوی جاده قول قلعه باجاره واگذار میشود طالبین بشماره‌تلفن ۸۲۵۶۹ و ۸۲۷۱۰ مراجعه فرمایند .
۱-۲ آ-۲۰۳۳۳

بهترین محل جهه مدرسه
باغ ۱۹ یا ۲۷ اطاقی در تجریش اجاره داده میشود تلفن۸۵۱۵۷۲
آ-۲۰۰۷۱ ۱-۶

یك‌خانه نوساز
بمساحت یکهزارمترمربع که‌بایك نقشه مدرن اروپائی پسندساخته شده است دارای ۹ اطاق۳حال ۳آشپزخانه ۳دستراح و ۲حمام باوان و دیوترم بانضمام ۷۰۰ مترفضای استخر چمن وگل کاری شده باآب لوله کشی وبرق سه‌فاز

واقع درخیابان آیزنهاور چهار راه سامان شماره ۲۸۵ اجاره داده‌میشود باتلفن های شماره ۴۳۷۲۹ و ۳۰۳۵۱۳ مکالمه فرمائید .
۳-۱ آ-۲۲۷۲۶

برای مطب دفاتر
شرکتها خانه ۳ اطاق بابرق سه‌فاز ۱۵ امپر لوله آب فلکه شاهرضا اول امیرآباد نبش‌کوچه مجدیلاك ۲۹ اجاره داده میشودبتلفن ۴۳۳۱۸ مالك‌مراجعه فرمایند کلید منزل در خواربارفروشی پهلوی خانه است .
۱-۵ آ-۲۰۴۳۵

آموزشگاههای عالی

سازمان علمی کاروان هنر
داوطلبان دبیرستان (طبیعی وادبی) سال ۱۳۴۰ میتوانند از ۱۶ ماه جاری همه روزه از ساعت ۵ بعد از ظهر بدفتر آموزشگاه مراجعه و ثبت نام نمایند آدرس خیابان شاه چهار راه گلشن .
۱-۵ آ-۱۹۵۵۷

کلاسهای انگلیسی

دوره جدید کلاسهای انگلیسی دایرکت متد اول - دوم و سوم از اول مهر ماه تشکیل میشود قبلا نامنویسی کنید .

کاخ دانش
نادری - نرسیده بچهار راه اسلامبول
آ-۲۲۹۶۴

صاحب امتیاز و مدیر مسئول: عباس مسعودی
چاپخانه: اطلاعات

راهنمای پزشکی اطلاعات

دکتر محمد رضا مسدد
رزیدنت سابق بیمارستانهای امریکا درمان‌قطعی بیماریهای مقاربتی دروازه دولت روبروی ساختمان‌فیات تلفن ۳۰۲۵۴۸ - پذیرائی عصر ها از ساعت ۵ الی ۸ بعد از ظهر

دکتر رفیعی
متخصص بیماری های جهاز هاضمه از دانشگاه پاریس معده ، کبد ، روده - پذیرائی ٤ تا ۸ بعد از ظهر خیابان جامی اول کوچه پاریس تلفن ۶۳۰۶۰

درمان قطعی سوزاك تازه و کهنه وضعف قوای تناسلی
دکتر جناب زاده دارای گواهی‌نامه از دانشکده طب‌فرانسه صبح وعصر خیابان منوچهری مقابل کوچه دبیوستان زاندارك

دکترا- پولوسا
متخصص بیماریهای‌مقاربتی مجاری ادرار و تناسلی خیابان‌فردوسی‌بالا کوچه صادق تلفن ٤٦٥٨٩ پذیرائی صبح وعصر

پلی کلنیك
دکتر مجاهدی دکتر صدیقی
رزیدنت سابق بیمارستان های امریکا بیماریهای داخلی - اطفال - مقاربتی ترك‌تریاك وسایرموادمخدره ترك‌الکل مجهز به‌دستگاه های رادیوسکپی‌و اثرسل تراپی (بخور بینی سیدین و غیره) دیاترمی .
پذیرائی بعد از ظهر ها وایام تعطیل و شبها تا صبح خیابان شاه رو بروی مسجد سجاد شماره تلفن ۴۹۵۲۶

دکتر رحمانی
متخصص امراض اعصاب و روح از دانشگاه لندن خیابان پهلوی بالاتر از چهار راه امیر اکرم تلفن ٤٥١١٤ پذیرائی صبح وعصر

دکتر عباس نیك‌نژاد
متخصص از دانشگاه پاریس در بیماریهای معده روده . کبد - لوزالمعده و درمان بواسیر بدون‌عمل فستول - فیبور بامتد موثر
دروازه شمیران خ گرامی

کلینیك بیماریهای عصبی وروحی
برای پذیرائی باید قبلا وقت‌تعیین شود ۱۰۴ خیابان تیر تلفن:۴۴۵۰۷۵

دکتر دانشگر
امراض مقاربتی و جلدی وسوزاك تازه و کهنه ورم پرستات ضیق مجرا سستی و بواسیر امراض زنانه و نازائی خیابان سپه مقابل پستخانه تلفن ۳۰۲۴۱۶ ۱-۲۶ آ-۱۸۷۳۳

معتادین لریاك وشیره مرفین‌الکل
دکتر پزشك زاد از مسافرت مراجعت نموده معتادین‌را باتقویت بنیه معالجه میکند خیابان ری‌کوچه آبشار تلفن ۵۱۵۴۱

دکتر مرتضی شریفی
متخصص امراض قلب و عروق از دانشگاه پاریس خیابان جامی -خیابان استخر -اول کوی خواجو پذیرائی عصر ها -تلفن ۴۹۷۴۸

دکتر فرخ جمشیدی
متخصص در جراحی - زنان زایمان مقاربتی مقابل کافه نادری- پاساژ کیو

کیك شب پزشکان

آقای دکتر حسن مانی دو راهی یوسف آباد تلفن ۸۲۲۸۳۰ - آقای دکتر شاهپور سیاهپوش امیریه - ایستگاه البرز - جنب مسجد فخریه آقای دکتر سید جلال یزدانی شهناز ایستگاه کلانتری تلفن ۶۸۳۸۵ - آقای دکتر قزیرام : شمیران

کشیك پزشکان جمعه
آقای دکتر اسفندیار فرخانی - خیابان گرگان - چهار راه عظیم‌پور- آقای دکتر محمد حسین جواهریان خیابان ناصر خسرو - آقای دکتر امیر حمزه خیابان ژاله ایستگاه‌بهنام پلاك ۱۶۳ تلفن ۲۲۸۱۰ - آقای دکتر نعمت‌الله مقبلی

تقویم اطلاعات

پنجشنبه - بیست وچهارم شهریور ۱۳۳۹
پنجشنبه- بیست وچهارم شهریور ۱۳۸۰
پنجشنبه - بیست‌وسوم ربیع الاول
اذان صبح شما عت ۴ و۱۷ دقیقه
طلوع آفتاب : ساعت ۵ و۴۷ دقیقه
غروب آفتاب : ساعت ۶ و۱۳ دقیقه

نوزاد

قادر متمال به آقای علی اکبر اژدری و بانو والیه فرزندی عطا فرمود که او را وحید نام نهادند

تبریك

باصمیمانه ترین تبریکات قلبی‌قدم نور رسیده وحید عزیز را به عموی عزیزم و بانوی محترمشان تبریك عرض مینمایم .
امیر هوشنك اژدری

فروش اتوبوس

یکدستگاه بولدوزر
کاتر پیلار د ۷- نو اجاره داده میشود در ساعات اداری با تلفن ۳۸۵۷۷ مذاکره شود
۱-۳ آ-۱۹۷۷۳

شورلت ۵۳ نمره ترانزیت مقطوع ۸۰۰۰تومان تلفن ۸۴۹۹۲
آ-۲۰۳۹۵

باشرایط مناسب
فورد پرفکت۱۹۵۹ـ۱۴۰۰۰ مایل به هتل ماژستیك خیابان ثریامراجعه فرمائید .
آ-۲۰۴۷۳ ۱-۲

آگهی های کوچك

سالن زیبائی و آرایشگاه مینو
طبق اخرین مدهای باریس
ایرانشهر شمالی
کوچه ایرانشهر
تلفن ۶۱۴۸۴
۱-۲۶ آ-۱۶۳۷۲

روکش گردوئی - فرمیکا
خیابان فردوسی روبروی اداره خواندنیها بازرگانی سعد کاشی ۸۱ تلفن ۳۸۴۷۲
۱-۲۰ ۱۸۵۵۵-

آگهی مناقصه

پیرو آگهی مناقصه مندرج در روزنامه اطلاعات مورخه ۴ر۵ر۱۳۳۹ اداره بهداری ارتش تعداد پانصدتخته پتوی‌شطرنجی طبق نمونه موجوده در مخازنکل داروئی سپه‌از طریق مناقصه باشرایط زیر خریداری مینماید .
۱ -فروشندگان بایستی ۵٪ارزش کل‌مورد معامله بعنوان سپرده‌بحساب ۱۱۹۱ اداره‌دربانکملی‌ایران‌شعبه‌فردوسی تودیع وقبض‌رسیدآن‌را ضمیمه‌پیشنهاد نمایند .
۲- پرونده مناقصه باید ۱۰٪کل مورد معامله رابرای حسن انجام عمل بحساب مزبور بریزد ویا تضمین بانکی دهد .
۳-برنده پیمان‌چنانچه بانعقادقرار- داد حاضر نباشد سپرده اوبنفع‌ارتش ضبط خواهد شد .
۵-پیشنهادات بایدتا تاریخ آخر روز ۲ر۷ر۳۹ بدفتر بخش ۱۴ اداره واقع‌در چهارراه‌عزیزخان‌تسلیم ورسید اخذگردد پیشنهادات مزبور درساعت ۱۰صبح تاریخ ۳ر۷ر۳۹ بازو قرائت خواهد شد .
۶- حضور پیشنهاد دهندگان در جلسه مناقصه مجاز می‌باشد .
۷- پیشنهاد دهندگان بایستی یك نسخه ازپیشنهادات‌خودراباداره بازرسی مالی ارتش تسلیم ورسیدآنرا ضمیمه پیشنهاد ارسالی باین‌اداره بنمایند.
۸-به‌پیشنهادات فاقد سپرده و مشروط ترتیباثر داده نخواهد شد.
۹-اداره دررد یاقبول هریك یا کلیه پیشنهاد ها مختار است .
رئیس اداره بهداری ارتش‌سرتیپ دکتر شمس
آ-۲۳۰۱۲

سینماهای درجه یك

سینما آسیا (تلفن:۴۲۹۰۹)
قایقرانان ولگا (سینماسکوپ‌رنگی دوبله بفارسی) باشرکت: جون درك سدان‌آدمز شروع ۱۰ر۳۰ صبح - ۳-۵-۷-۹ بعد از ظهر

سینما امپایر تلفن ۶۷۲۵۲
قایقرانان ولگا (سینما سکوپ رنگی دوبله بفارسی) باشرکت : جون درك سدان آدامز شروع ۱۰ر۳۰صبح ۲ر۳۰-۴ر۳۰-۶ر۳۰ و۸ر۳۰ بعد از ظهر (تراس: دام خوبرویان ۷ر۳۰ و ۹ر۳۰ بعد از ظهر)

سینما ایران تلفن ۳۶۲۵۴
اول میکل با شرکت : پوران- ملك مطیعی - مصدق شروع ۱۰ر۳۰ صبح - ۲ر۳۰-۴ر۳۰- ۶ر۳۰ - ۸ر۳۰ بعد از ظهر - تابستانی : ۱۰ر۳۰ - ۷ر۳۰ - ۹ر۳۰ بعد از ظهر

سینما پلازا (تلفن:۴۴۲۵۵)
آخرین مبارزه (دوبله‌بفارسی) با شرکت : ولف روبنیسکیس شروع ۱۰ر۳۰ صبح- ۲ر۳۰ - ۴ر۳۰ - ۶ر۳۰ - ۸ر۳۰ بعد از ظهر

سینما تخت‌جمشید (تلفن:۴۳۵۵۰)
سلام بر غم - سینما سکوپ رنگی باشرکت - والتر کیاری - میلن دو- مونزو - شروع ۱۰ر۳۰ صبح- ۳- ۵ - ۷ - ۹ بعد از ظهر

سینما دراپوین (تلفن: ۹۱۱۵۴۲)
سامسون و دلیله - ویستاویژن رنگی (دوبله بفارسی) باشرکت : ویکتور ماتیور سهدی لامار شروع: ۷ر۳۰ر۹ بعد از ظهر

سینما رادیوسیتی (تلفن:۴۳۳۲۰)
وقتیکه خون میجوشد (سینماسکوپ رنگی) دوبله بفارسی باشرکت : فرانك سیناترا سجینا لولوبریجیدا- شروع :۱۰ر۳۰ صبح-۲ر۳۰-۴ر۳۰- ۶ر۳۰ و۸ر۳۰ بعدازظهر (تراس : دشمن بزرگ : ۷ر۳۰ - ۹ر۳۰ بعداز ظهر)

سینما رکس(تلفن:۳۴۱۶۹)
وقتیکه خون میجوشد (سینماسکوپ رنگی) دوبله بفارسی باشرکت : فرانك سیناترا سجینا لولوبریجیدا- شروع :۱۰ر۳۰ صبح-۲ر۳۰-۴ر۳۰- ۶ر۳۰ و۸ر۳۰ بعداز ظهر

سینما اسکار (تلفن:۴۵۷۹۷)
بینوایان (تکنی راما- رنگی - دوبله بفارسی) باشرکت : ژان گابن - دانیل دلورم شروع : ۱۰ر۳۰ صبح -۳-۷ بعد از ظهر

سینما ایفل تلفن ۴۰۱۱۶
هدیه عشق با شرکت -لورن‌باکال کال شروع ۱۰ر۳۰ صبح-۳-۵-۷ و۹ بعداز ظهر

سینما برلیان (تلفن : ۳۳۰۴۵)
سامسون و دلیله - ویستاویژن رنگی (دوبله بفارسی) باشرکت : ویکتور ماتیور سهدی لامار شروع: ۱۰ر۳۰ صبح -۲ر۳۰-۴ر۳۰ و ۷ر۳۰ و۹ر۳۰ بعداز ظهر

سینما نیاگارا (تلفن:۶۵۳۰۷)
دختران دریا - (رنگی دوبله‌بفارسی) باشرکت :رونالد شاینر -گی رولف شروع:۱۰ر۳۰ صبح -۲ر۳۰-۴ر۳۰- ۶ر۳۰ - ۸ر۳۰ بعداز ظهر (تراس: لکوموتیوران :شروع ۷ر۳۰-۹ر۳۰ بعد از ظهر)

سینما کریستال(تلفن:۳۷۶۷۵)
سامسون و دلیله - ویستاویژن رنگی (دوبله بفارسی) باشرکت : ویکتور ماتیور سهدی لامار شروع: ۱۰ر۳۰ صبح -۲ر۳۰-۴ر۳۰-۶ر۳۰ و ۸ر۳۰ بعداز ظهر (تراس :۷ر۳۰ و ۹ر۳۰ بعد از ظهر)

سینما کاروان تلفن ۴۰۰۶۵
شجاع ولگرد (ویستاویژن رنگی دوبله بفارسی) شروع:۵ر۳ بعد از ظهر (تراس :۷ر۳-۹ بعد از ظهر)

سینما متروپل تلفن ۳۹۴۱۰
نقاب دریا(دوبله بفارسی) با شرکت: ژینوریو گاسمن سمیلر ویتاله شروع ۱۰ر۳۰ صبح -۲ر۳۰-۴ر۳۰-۶ر۳۰- ۸ر۳۰ بعد از ظهر

سینما همای (تلفن : ۴۲۱۶۹)
فاتح جادو گر (دوبله بفارسی) با شرکت : جی‌راج - شروع:۱۰ر۳۰ صبح- ۳-۵-۷-۹ بعد از ظهر

سینماهای درجه دو

سینما پردیس
اولیس (رنگی سدوبله بفارسی) باشرکت : کرك دوگلاس - سیلوانا منگانو شروع: ۱۰ر۳۰ صبح -۲ر۳۰- ۴ر۳۰-۶ر۳۰-۸ر۳۰ بعد از ظهر

سینما تاج (تلفن:۳۳۰۶۴)
سرزمین فراعنه (سینما سکوپ- رنگی) باشرکت :جون کالینز -جك‌ماهو کینز .شروع :۱۰ر۳۰ صبح- ۲ - ۴ - ۶ و ۸ بعد از ظهر

سینما سیلوانا (تلفن:۳۳۷۷۷)
آتشپاره سیرك (دوبله‌بفارسی)با شرکت :فادیا .شروع:۲ر۳۰- ۴ر۳۰- ۶ر۳۰ سبعداز ظهر (تابستانی: ۴ر۵ ۸ر۵ بعداز ظهر)

سینما حافظ (تلفن:۳۴۰۷۴)
دختران دریا - (رنگی دوبله‌بفارسی) با شرکت :رونالدشاینر -گی‌رولف شروع :۱۰ر۳۰ صبح - ۲ر۳۰ - ۴ر۳۰ - ۶ر۳۰ - ۸ر۳۰ بعد از ظهر

سینما مولن‌روژ (تلفن:۳۰۳۰۳۰)
سامسون و دلیله - ویستاویژن رنگی (دوبله بفارسی) باشرکت : ویکتور ماتیور سهدی لامار شروع: ۱۰ر۳۰ صبح -۲ر۳۰-۴ر۳۰ و ۷ر۳۰ و۹ر۳۰ بعداز ظهر (تراس: لکوموتیوران :شروع ۷ر۳۰-۹ر۳۰ بعد از ظهر)

سینما نیاگارا (تلفن:۶۵۳۰۷)
دختران دریا - (رنگی دوبله‌بفارسی) باشرکت :رونالد شاینر -گی رولف شروع:۱۰ر۳۰ صبح -۲ر۳۰-۴ر۳۰- ۶ر۳۰ - ۸ر۳۰ بعد از ظهر (تراس: لکوموتیوران :شروع ۷ر۳۰-۹ر۳۰ بعد از ظهر)

سینما اریا (تلفن :۳۷۹۵۶)
دشمن بزرگ (سینماسکوپ- دوبله بفارسی) باشرکت : اد گنستانتین شروع :۱۰ر۳۰ - صبح ۲ر۳۰- ۴ر۳۰ ۶ر۳ - ۸ر۳۰ بعدازظهر (تراس : دشمن بزرگ : ۷ر۳۰ - ۹ر۳۰ بعداز ظهر)

سینما رکس(تلفن:۳۴۱۶۹)
وقتیکه خون میجوشد (سینماسکوپ رنگی) دوبله بفارسی باشرکت : فرانك سیناترا سجینا لولوبریجیدا- شروع :۱۱صبح-۳وربع -۵وربع -۷و ربع ۹ و ربع بعد از ظهر

سینما اسکار (تلفن:۴۵۷۹۷)
بینوایان (تکنی راما- رنگی - دوبله بفارسی) باشرکت : ژان گابن - دانیل دلورم شروع :۱۰ر۳۰ صبح -۳-۷ بعد از ظهر

سینما ایفل تلفن ۴۰۱۱۶
هدیه عشق با شرکت -لورن‌باکال کال شروع ۱۰ر۳۰ صبح-۳-۵-۷ و۹ بعداز ظهر

سینما مرادتلفن ۳۷۳۸۹
خاطرات ایتالیا رنگی اسکوپ دوبله بفارسی باشتراك البرتوسوردی ساعت شروع ۴-۵-۶-۸ بعداز ظهر.

سینما مشعل (تلفن :۳۳۸۲۶)
جام نقره ای : سینما سکوپ رنگی با شرکت جك‌پالانس - ویرجینیامایو شروع ۱۰ر۳۰ صبح - ۲ - ۴ - ۶ و ۸ بعد از ظهر

تار پارسی
تلافی با شرکت : شفیع - مسعود زادگان شروع : ۸ر۳۰ بعد از ظهر

سینماهای درجه یك

سینما تهران (تلفن:۳۸۱۶۵)
اول میکل با شرکت :پوران - ملك مطیعی -مصدق شروع ۱۰ر۳۰ صبح ۲ر۳۰ -۴ر۳۰- ۶ر۳۰ -۸ر۳۰ بعد از ظهر (تابستانی : اول میکل: ۷ر۳۰ -۹ر۳۰ بعد از ظهر)

**سینما چارلی (تلفن ۳۸

هفته گذشته پلاژ وزارت دادگستری در فرح آباد ساوی مورد بازدید عده ای از خبرنگاران جراید قرار گرفت .

این پلاژ که یکی از بهترین و مجهز ترین پلاژهای ساحل دریای خزر است بهمت و کوشش آقای شهاب فردوس رئیس اداره تصفیه و امور ورشکستگی وزارت دادگستری بوجود آمده است .

پلاژ وزارت دادگستری که درسال جاری مورد استفاده عده زیادی از قضات و کارمندان وزارت دادگستری قرار گرفت در زمینی بطول یك کیلومتر در صد و پنجاه متر ساخته شده و کلیه وسائل زندگی در آن تعبیه گردید است .

آقای محمود جابری معاون اداره

پلاژ وزارت دادگستری

تصفیه که از بدو ساختمان پلاژ تاکنون در آن نظارت داشته است اظهار میداشت :

در اوائل سال وزارت دادگستری تصمیم گرفت پلاژی در ساحل دریای خزر بنا نماید تا مورد استفاده قضات و وکلاء و کارمندان وزارت دادگستری قرار گیرد . بدنبال این تصمیم اینجانب باتفاق آقای شهاب فردوس جهت تهیه محل پلاژ در کنار دریا بشمال عزیمت کردیم و در سی کیلو متری ساوی زمینی به مساحت صد و پنجاه هزار متر خریدیم و بلافاصله درششم اردیبهشت ماه ساختمان بنای پلاژ شروع گردید و در پنجم مرداد ماه رسما افتتاح و مورد استفاده قرار گرفت .

ساختمان پلاژ که بطرز زیبائی ساخته شده دارای بیست اطاق مجهز بدوش آب سرد و دستشوئی است و با نضمام یك ساختمان مجزا و سالن و آشپز خانه میباشد که بیش از هزار متر زیر بنای آنست و یك موتوربرق بقدرت ۲۱ کیلووات دارد آقای جابری اظهار میداشت ساختمان این اطاقها در حدود ۲۵۰ هزار تومان تمام شده و ادعا میکنم تا بحال هیچ ساختمانی از نظر سرعت و کمی هزینه مانند این پلاژ در ایران درست نشده است .

در سال آینده در نظر است بیست اطاق دیگر نیز ساخته شود و یك قایق موتوری خریداری خواهدشد .

امسال عده زیادی از قضات از پلاژ مزبور استفاده کردند .

روزنامه خدنك جایزه دارد

شنبه ها خدنك ۲۰ جایزه که عبارت از ۱۰ بلیط لژ سینما و ۱۰ بلیط لژ تاتر می باشد بین خوانندگان عزیز خود تقسیم خواهد کرد

برای کمك بکودکان

بقیه از صفحه ۹

بزرگترین گاردن پارتی سال هرروز هدایاو جوائز نفیسی به گاردن پارتی هدیه میکنند . کارخانه ارج یکسری از محصولات کارخانه ، روغن نباتی خروس نشان مقداری روغن نباتی مقادیری محصولات کارخانجات معظم شوار تسکف آلمان به سازمان کمك کودك هدیه شده است که در لاطاریهای مختلف به شرکت کنندگان در گاردن پارتی هدیه خواهدشد . ضمنا سازمان آبادانی تهران پارس ۲۵۰ متر زمین بسازمان کمك کودك هدیه کرده در مورد نحوه استفاده از آن تصمیم گرفته خواهدشد .

اقدام خیر خواهانه سازمان آبادانی تهران پارس موجب تشکر سازمان کمك کودك میباشد .

نمایشگاه امیدوار

درنمایشگاه بزرك برادران امیدوار که در حقیقت تجسم شش سال گردش دور جهان میباشد علاوه برنمایش وسایل و اشیاء مور داستفاده قبایل مختلف جهان فیلمهائی از زندگی قبایل وحشی آمازون و آلاسکا نمایش داده خواهدشد .

نمایشگاه نقاشی

تشکیل نمایشگاه نقاشی باموفقیت روبرو شده است اساتید بزرك ایران آثار خودرابرای نمایش در بزرگترین گاردن پارتی سال هدیه کرده اند و مردم تهران با استفاده از این فرصت زیباترین آثار نقاشان معاصر راازنزدیك ملاحظه خواهند کرد .

عکاسان محترم فیلم تخت هاف احتیاج به روتوش ندارد

Hauff

مثل- هیدروکنین- کربتات- سفلید — وسایر محصولات هاف در دنیا بی رقیب است

نمایندگی هاف درایران فروشگاه فتو متروپل لاله زار- ازشهرستانها نماینده میپذیریم

آ- ۲۲۹۶۸

SIEMENS

الکترو تکنیك در عصر ما

مؤسسه زمینس در نمایشگاه صنعتی آلمان در تهران نمونه هائی از محصولات خود را بمعرض نمایش میگذارد

زمینس با ۱۹۵۰۰۰ مهندس متخصص و کارگر بزرگترین سازنده لوازم الکترو تکنیك در اروپا است

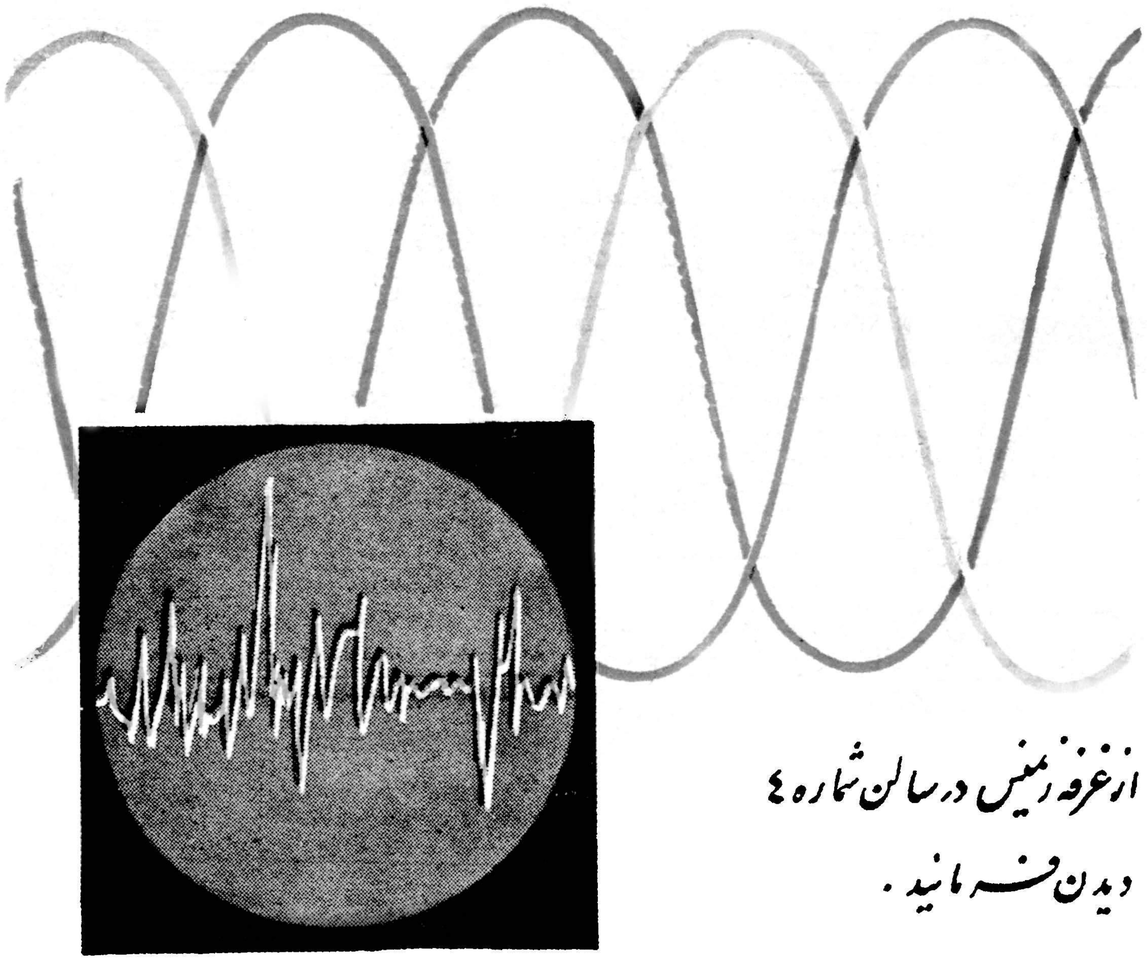

از غرفه زمینس در سالن شماره ٤ دیدن فرمائید .

نماینده انحصاری :

زمینس ایران - خیابان تخت جمشید - تهران - تلفنهای ۳۰۵۱۶۱ الی ۶۸ و ۶۰۸۷۱ الی ۷۶

آ- ۲۲۹۲۲

آ- ۲۳۰۰۴

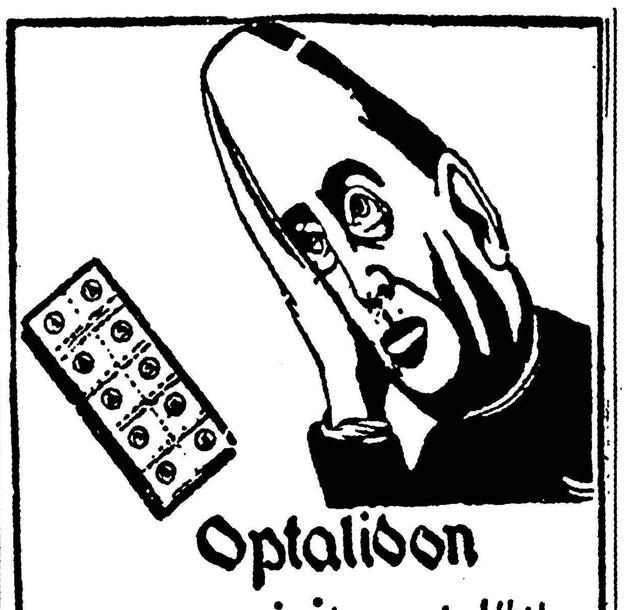

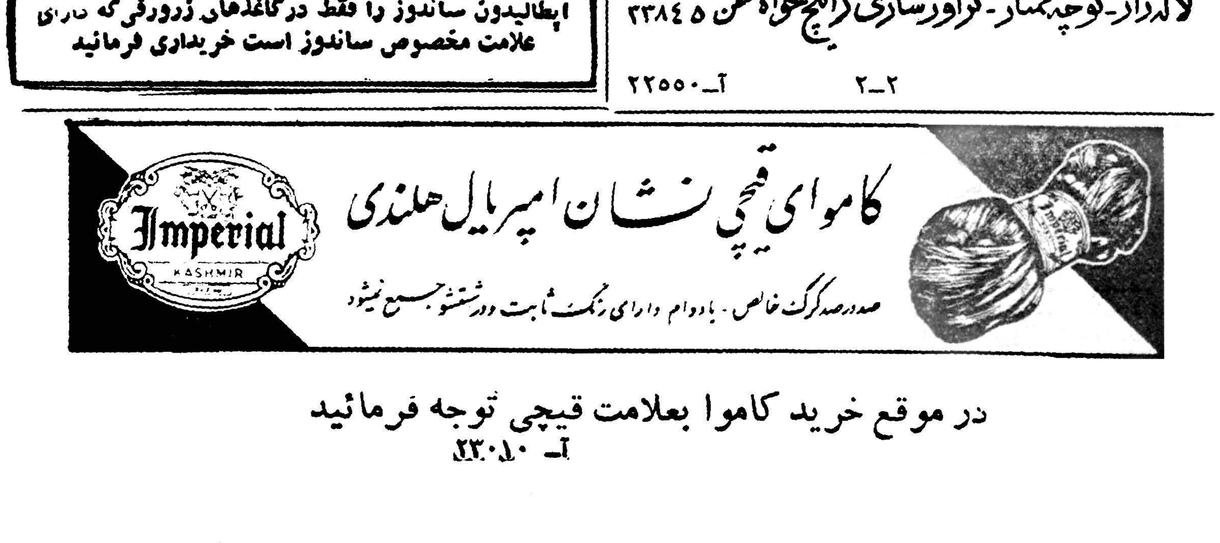

پرواز روزانه با جت های عظیم پان آمریکن

بدنرخ تخفیفی جدید

فقط پان آمریکن میتواند پرواز باجتهای غول پیکر بوئینك ۷۰۷ و ۷۰۸ را مستقیما از تهران به اروپا و آمریکا بانرخ تخفیفی * جدید عرضه دارد . از ۹ مهرماه پان آمریکن پرواز های روزانه بانرخ تخفیفی دوسره ۳۰ روزه به بیشتر شهرهای اروپا و نرخ دوسره تخفیفی ۱۷ روزه به آمریکا را دراختیار شما میگذارد .

* از ۹ مهرماه ۳۹ تا ۱۱ فروردین ۱۳۴۰

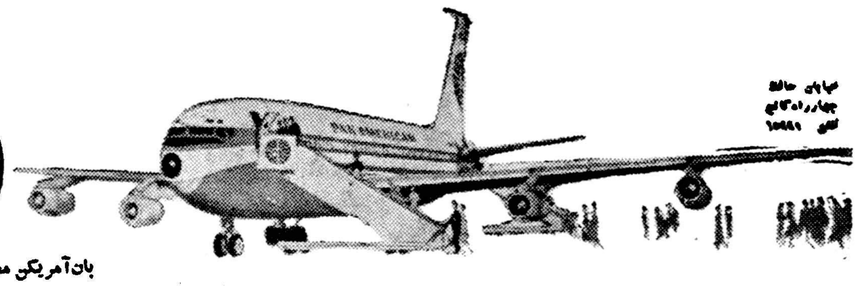

PAN AM

پان آمریکن مجرب ترین شرکت هواپیمائی جهان

آ- ۲۳۰۰۶

امروز یگوف باوزیر خارجه ملاقات کرد

بقیه از صفحه اول

در خبر گزاریهای خارجی

خبر گزاری های خارجی دیروز باباز گشت پگوف بروابط ایران و شوروی توجه بیشتری نشان داده و گزارشهائی در زمینه ورود پگوف مخابره کرده اند .

اظهار خوشبینی

تهران - ۱۴ سپتامبر -خبرگزاری فرانسه - پگوف سفیرکبیر شوروی دوایران روز چهار شنبه هنگام ورود خود بتهران گفت : «من درباره آینده روابط بین شوروی و ایران خیلی خوش بین هستم»

پگوف که بازگشت وی به ایران پس از نه ماه نشانه بهبود روابط ایران و شوروی تلقی میشود تصریح کرد : «من خیلی خوشحالم که دوباره بایران باز گشته ام» وی از تائید یا تکذیب این شایعه که حامل پیامی از جانب خروشچف برای شاهنشاه ایران است خود داری کرد پگوف قرار است بیدرنگ با آقای یدالله مضدی وزیر امور خارجه ایران ملاقات و مذاکره کند آقای مضدی ریاست هیئت نمایندگی ایران رادر مجمع عمومی سازمان ملل‌متحد بعهده خواهد داشت .

باز گشت پگوف متعاقب یك رشته گفتار هائی است که رادیو مسکو پخش کرد و اعلام میداشت که‌شوروی حاضر است بایران کمك اساسی‌بکند محافل رسمی ایران نیز این مطلب را که آقای مضدی بیك روزنامه نگار انگلیسی‌گفته است که ایران تامدت زیادی نمی تواند مسئله استفاده از چنین کمکی را مورد بررسی قرار دهد تکذیب میکنند .

باحس نیت و صداقت

تهران - ۱۴ سپتامبر -آسوشیتدپرس نیکولای پگوف سفیر شوروی پس‌از نه ماه غیبت و پس‌از آنکه در روابط بین ایران و شوروی تحولی پدیدآمد در روز چهار شنبه به تهران‌بازگشت پگوف به خبرنگاران گفت که وی‌برای تثبیت روابط دوستانه با دولت ایران - با حسن نیت و صداقت باز گشته است .

وی در مورد گزارشهای اخیرمبنی برانیکه بزودی بین ایران وشوروی روابط حسنه برقرار میشودتفسیری نکرد. وی از افشای این موضوع که آیا وی حامل پیامی‌از طرف خروشچف برای شاه ایران است خودداری‌کرد سران دو کشور اخیرا یادداشتهائی مبادله کردند و رادیو مسکو حملات تبلیغاتی خود را که در سال‌گذشته پس از انعقاد قرارداد دفاعی بین ایران وآمریکا آغاز شد قطع کرد. رادیو مسکو همچنین پیشنهاد کمك شوروی را بایران داد اما وزارت خارجه ایران اعلام کرد که پیشنهاد هائی « در این مورد دریافت نکرده است .

اگر چه ایران بعنوان یك عضو سنتو یکی ازمتفقین‌بزرك غرب شمرده میشود، معذلك‌دیپلماتهای‌غربی برسر موضوع مهم آشتی ایران و شوروی نگرانی نشان نداده‌اند .

گزارشهای دیگر

خبرگزاری های خارجی عموما خبر مراجعت پگوف را به ایران مخابره کرده‌اند . از جمله‌یونایتد پرس مینویسد :

پگوف حاضر نشد در موردا‌ینکه حامل پیامی برای شاهنشاه و دولت ایران است مطلبی بگوید.

رویتر نیز خبر میدهد :

« بازگشت پگوف را ناظرین در اینجا بعنوان نشانهٔ بهبود بیشتر روابط ایران و شوروی تلقی میکنند که پس از عدم قبول امضاء معاهدهٔ عدم تجاوز پنجاه ساله از طرف‌ایران و امضاءپیمان دو جانبهٔ نظامی‌ایران و امریکا بعنوان یك عضو سنتو بوسیلهٔ ایران بحرانی شده بود.

بهر حال پس از استعفای دکتر اقبال نخست وزیر سابق بهبودی در روابط ایران و شوروی مشاهده میشود .

دکتر منوچهر اقبال نخست‌وزیر سابق از طرف روسها مسئول‌وخاتمت روابط دو کشور معرفی شده بود.

رادیو مسکو و مطبوعات شوروی از آن به بعد تبلیغات ضد ایرانی خود را که در سال گذشته پس از انعقاد قرارداد دفاعی بین ایران وآمریکا آغاز شد قطع کرد. رادیو مسکو همچنین پیشنهاد کمك شوروی را بایران داد اما وزارت خارجه ایران اعلام کرد که پیشنهاد هائی « در این مورد دریافت نکرده است .

اگر چه ایران بعنوان یك عضو سنتو یکی ازمتفقین‌بزرك غرب شمرده میشود، معذلك‌دیپلماتهای‌غربی برسر موضوع مهم آشتی ایران و شوروی نگرانی نشان نداده‌اند .

گزارشهای دیگر

خبرگزاری های خارجی عموما خبر مراجعت پگوف را به ایران مخابره کرده‌اند . از جمله‌یونایتد پرس مینویسد :

پگوف حاضر نشد در موردا‌ینکه حامل پیامی برای شاهنشاه و دولت ایران است مطلبی بگوید.

رویتر نیز خبر میدهد :

« بازگشت پگوف را ناظرین در اینجا بعنوان نشانهٔ بهبود بیشتر روابط ایران و شوروی تلقی میکنند که پس از عدم قبول امضاء معاهدهٔ عدم تجاوز پنجاه ساله از طرف‌ایران و امضاءپیمان دو جانبهٔ نظامی‌ایران و امریکا بعنوان یك عضو سنتو بوسیلهٔ ایران بحرانی شده بود.

بهر حال پس از استعفای دکتر اقبال نخست وزیر سابق بهبودی در روابط ایران و شوروی مشاهده میشود .

دکتر منوچهر اقبال نخست‌وزیر سابق از طرف روسها مسئول‌وخامت روابط دو کشور معرفی شده بود.

رادیو مسکو و مطبوعات شوروی از آن به بعد تبلیغات ضد ایرانی خود را که در سال گذشته پس از انعقاد قرارداد دفاعی بین ایران وآمریکا آغاز شد قطع کرد. رادیو مسکو همچنین پیشنهاد کمك شوروی را بایران داد اما وزارت خارجه ایران اعلام کرد که پیشنهاد هائی « در این مورد دریافت نکرده است .

اسامی قبول شدگان امتحانات ورودی مؤسسه علوم اداری و بازرگانی دانشکده حقوق

۱۸۰ نفر پذیرفته شده و ۴۰ نفر بعنوان ذخیره انتخاب گردیده‌اند

امروز صورت اسامی یکصد و هشتاد نفر قبول شدگان کنکور دوره گواهینامه موسسه علوم اداری و بازرگانی دانشکده حقوق و علوم سیاسی و اقتصادی اعلام شد .

نام نویسی برای شرکت درکلاس هااز روز شنبه ۲۶تا سه‌شنبه ۲۹ شهریور ماه انجام خواهد گرفت ودر صورت عدم مراجعه قبولشدگان به تعداد مورد لزوم از افراد ذخیره نام نویسی بعمل خواهد آمد .

اسامی قبول شدگان از اینقرارست:

یزدان حاجی حمزه - علی برادران همتی - عظیم عظیمی - اکبر پرندمحسن عالمیان- محمد حاجی سید محمد تقی - محمود کامیابی پور - بیژن سجادی - منوچهر شاهرخی - حمید طباطبائی حائری -پرویزرمزی اسلامبولی - ناصر کبیری حرمی- پرویز خواجه - احمد بدیعی - محمد جواد آسائی اردکانی - ادیبه‌مستقیم ابوالقاسم رضائیان گنجی - رضا ریاضی - احمد بیداریان

بهروز نبوی - نعمت‌اله صدیقی‌جعفری- مصطفی فلاحتی- صادق جاویدان‌نژاد- علیرضا ستوده - منصور جلوه -احمد هوشمند مهرجوردی - منوچهر معتمد گرجی - پرویز پرتیان - سید حسین میردامادی - زهرا هندی - سیدمرتضی حسینی - پرویز هدایت - مسعود جواهری - ناصر رحیمی - هوشنك فرجادی - سیروس فارانپور - علینقی سعیدی - اسمعیل کاتبی - پرویز سحابی - شهناز رفیعی تهرانی-ناصر شمیرانی - مهین هندی - محمدرضا شفیعی - فریدون دیلمانی - مصطفی پیروز-سیدعلی‌علوی‌مقرودی - هوشنك فرزندشاد -محمد کاظم ایروانی‌غروی- پرویز الچیان - عباس شریفی -عباس رضوان - اکبر عمرانی - محمد تقی اسمعیلی - موسی لسانی-تقی‌دبیریان- مهدی محمودی زرندی - محمد فیضی- محمدسعید قدسی-علی اصغرسیلانیان طوسی - پروین بزرك‌زاده - جعفر مدنی - محسن گلکار - موسی کلیمی پوررستمیان - ابراهیم تقی‌زاده -پروین شاکری هندی -سعید محسن کاظمی موسوی - حمید جلیل‌زاده خوئی - غلامعلی نعمت‌الهی- قاسم الهیار - فیروز رحیلی - منوچهر کریمی زند محمود رستگار پور - مصطفی عابدینی - منصور شیروانی - مراد قلیچ ابائی- کیاموز وحیدی جهرمی حمید مصدق - محمد رضا حجت روحانی خراسانی - بهروز بزرك گرایلی - هوشنك سرمدی - منوچهر جولائی - محمود فتوحی - امیر منصور مصلح پور - یوسف باقر نژاد صالحی - حسین سام قدرت‌اله شیرازی - سیروس ملك زاده باقری - سید مرتضی وزیری یزدی - مسعود شمیرانی - مهدی ایران منش - قدسیه معصوم چوبك کیخسرو هداوند - محمود سیف پور - حسن لاجوردی - حسن‌نوائی هوشنك شمس - رضا زمانی - علی قره باغیان - حسین ظفریان - واروژان داویدیان - قاسم امینی - حسین میثمی - فریدون طهماسبی حبیب علیزاده - ابراهیم حسنیان- بهروز صابونچی- یدالله خباز اسدی حقی - فریدون هاشمی - نصراله کریم خانی - محمد طاهباز - سید مهدی فقیهی حسین آبادی -ناصر حامد ایزدی - گیتی مصفا -مسعود صالح آبادی - احمد شعاع - داراب شهابی - مجید عندلیب - سعید بهبهانی - فرشته خواجه نصیری احمد شریفی ،سید حسین مهدوی نجم آبادی ، محمد رضا ایزدی ، عباس حیدر علی ، هوشنك نوشاد، حسین حیدری‌فروزانی، رزاق‌رشتچی احمد مالکی ، اسمعیل پو رامین- واجارگاه ، روح اله ساری نوائی ، مونس متیان‌کلیم ،سیروس فلاحت، جمال داودزاده ، هوشنك هاشمی - پور،علی‌روشن‌ضمیر حسین‌هوشنگی رضامیرزا اسمعیل، رضامیرمطهری نصراله وفائی ، عبدالنبی مبارك ، محمد تشرفی ، فریده صحت پور،

علی علامه حائری ، باقر بنی هاشم، غلامحسین معماران‌دادگر،غلامرضا انصاری،حسین‌نامدارخان ،ماشاءاله الهی‌پناه ، مهرداد‌ایمن ، سیدمحمد کاظم‌بهشتی زاده،علی نعیمی‌شکوئی، عباس دادگر ، ، تقی محققی ،امیر مظاهری ، سید باقر رئیس حسینی، محمدرضا گودرزی،احمد عراقیان، احمد زواره ای ، اسمعیل فرمیهنی فراهانی، غلامحسین سلامتی ، مرتضی پدرام‌فرد ، مهدی شهیدی، عبدالحسین‌اصفهانی ،عباس‌شکوری، منوچهر دانشبدی ،هوشنك شریعت یزدی علیرضا هوشنك عباسی ، خسرو هریتاش ، علی نقی وکیل- زاده ابراهیمی، احمدکوکبی معلم- فومنی، فریدون گلبر ، ادوارد سلماسی ، حسین حق پرست تنها، سادات تهرانی - حسام درخشان - محمد حسین نیکوئی - اکبر حاجی کریم شیرازی - کیومرث منشی زاده امیر هوشنك وشیدی ثابت

افرا ذخیره

میر شیخ علی مصباح - سید تقی نعیمی - ابراهیم نکهبان - سید احمد اردهالی - فریدون هوشنگی، شیده خامه - سید رضا آل احمد فریدون زوفانی - سیامك زندیزدانی حسام ولی بیکی - علی پیرنیا - فتان دالائی - مجید میر هادی - سیاوش مجیری - پرویز گلستانی محسن فخار پور - نصرت‌الله قصری مهناز عنصری - عبد الحمید اخوان مینا مشیری آزاد - عبدالکریم کاظمی- ویسری - عبدالله الیاسی - جلال حاجی میرزا محمودی - فریبرزمعطر ناصر قلی دربفر - علی لطفی‌شمیرانی محمد پرویز صدقی محمد حسین اصغری فرد - ایرج بهزادی - حسین طایفه کدخدائی فریده تاجبخش - نسرین یزدانبخش فرج‌الله شالوم زاده یونسی - مینا زند نامدار - پرویز ناهیدی - پری ادیب فر - ابراهیم گنگیان - لطف‌الله صادقی دهکردی - مجید کاتب‌ولیان کوه - پروین توفیق

تحقیقات از دکتر بقائی ادامه دارد

بقرار اطلاع آقای دکتر بقائی که عصر روز سه شنبه از طرف دادستانی ارتش باز داشت شده و مورد تعقیب قرار گرفته در زندان شهربانی زندانی است و امروز مامورین داد رسی ارتش از مشارالیه باز جوئی و تحقیقات کردند

مسافرت هیئت پارلمانی ایران به‌توکیو

آقای سناتور دکتر متین دفتری رئیس هیئت نمایندگی پارلمانی ایران‌در چهل و نهمین کنفرانس اتحادیه بین‌المجالس روز یکشنبه آینده تهران رابقصد توکیو ترك خواهد گفت.

آقای دکتر متین دفتری‌چندروزی بدعوت دولت هند در دهلی نو توقف نموده وبارئیس جمهوری و نخست وزیر ورجال آن‌کشور ملاقات ومذاکره خواهد کرد ودرخانه فرهنك ایران سخنرانی خواهد نمود.

اعضاء هیئت عبارتند از آقایان سناتور دکتر خوشبین ، سناتور دکتربیانی ،سناتور نبیل‌سمیعی وآبتین رئیس‌بازرسی سناکه‌روز دوم‌مهر مستقیم بتوکیوپرواز خواهند کرد.

مذاکره برای واگذاری سهام آلمانی فروشگاه فردوسی

امروز اطلاع حاصل شد کهبین مقامات شرکت معاملات خارجی ویك‌هیئت آلمانی که‌بتهران آمده است مذاکراتی برای واگذاری‌سهام آلمانی فروشگاه فردوسی بایران جریان دارد.

پنجاه درصد از سهام فروشگاه فردوسی متعلق بدولت بوده و بقیه بموسسات آلمانی تعلق دارد.

شهردار تهران هفته آینده بتهران باز میگردد

صبح امروز آقای مهندس رزم‌آرا که بهمراه آقای ذوالفقاری شهردار تهران‌برای مطالعه درامر خرید سردخانه باروپا رفته بودبتهران بازگشت آقای مهندس رزم‌آرا بخبرنگار ما گفت آقای ذوالفقاری در هفته آینده بتهران باز میگردد و پس از ورود گزارش لازم را درباره اقدامات مربوط بخرید سردخانه‌به هیئت دولت تقدیم خواهد نمود.

اطلاعیه وزارت بهداری

بیماری وبا درپاکستان کاهش یافته است

امروز آقای دکتر مرشد مدیر کل ادارهٔ بهداشت که برای دادن‌گزارش وبا در اطاق آقای وزیر بهداری‌حاضر شده بود بخبرنگاران گفت :پیرامون اقدامات اخیر در مورد جلوگیری از ورودو با بایران مناطق جنوبی نیز در سه‌قسمت تحت‌کنترل‌ماموران وگروه های بهداشتی قرار داده شد

توضیح وزیر

آقای وزیر بهداری در اینمورد توضیح داد که در روز پیش در یك مصاحبه مطبوعاتی از روی نقشه‌نشان دادم که یکی از «فلشها» یعنی‌منطقه آلوده به بیماری وبا متوجه جنوب ایران و بحر عمان است . از اینرو دستور داده شد در این منطقه نیز عملیات احتیاطی معمول گردد .

تقسیم شده

آقای دکتر مرشد در مورد تقسیم مناطق جنوب گفت :

جنوب ایران بسه قسمت تقسیم شده است قسمت بین اهواز و بندر بوشهر اول تحت نظر رئیس بهداری اهواز و قسمت دوم از بندر بوشهر تا بندر عباس تحت نظر رئیس‌بهداری بوشهر و قسمت سوم از بندر عباس تا خلیج بوادو آخرین نقطه مرزی تحت نظر رئیس بهداری بندر عباس گذارده شد .

ولی ما

آقای وزیر بهداری درمورد اطلاعیه فوق گفت : ولی ما با وصول این خبر از فعالیتهای احتیاجی خود کم نخواهیم کرد .

اطلاعیه

این اطلاعیه امروز از طرف وزارت بهداری انتشار یافت :

«بموجب تلگراف وزارت بهداری پاکستان بیماری وبا در پاکستان غربی نسبت به هفته قبل فوق‌العاده کاهش یافته است وزارت بهداری‌از وصول این خبر خوشوقت وامیدوار است بزودی بیماری در کشور دوست و همسایه خاموش گردد .»

برای مبارزه با دودگازوئیل

وزارت بهداری از مردم کمك میخواهد

امروز آقای دکتر ناوی مدیر کل وزارت بهداری گفت : وزارت بهداری در مورد حل مساله دود گازوئیل از مردم کمك می خواهد . آقای دکتر ناوی افزود ، تا مردم کار مربوط به خود را تائید نکنند و خود آنها به اهمیت این مسئله توجه نداشته باشند وزارت بهداری کاری از پیش نخواهد برد . موضوع دود بصورت مساله روز در آمده است وزارت بهداری از مردم تقاضا دارد که بوسیله درج مقالات در جراید و وعظ و خطابه گوسط‌مبلغین دین در مساجد ومحاوره دوستانه مردم با یکدیگر خطرات استنشاق هوای‌کثیف آلوده را بمردم گوشزد کنند .

اسامی قبولشدگان دانشکده کشاورزی

امروز اسامی قبولشدگان‌مسابقه ورودی دانشکده کشاورزی در اختیار خبرنگاران گذارده شد داوطلبین ۳۴۵۰ نفر بودندکه از بین آنها ۳۶۴نفر باین‌شرح‌قبول شده‌اند :

اسامی قبولشدگان

حسام الدین خواجه کریم‌الدینی، محمد خاقانی ، فواد ضیائی ،امرالله هاشم پور ، ایرج دلفانی ، علی کهربائیان ، ایرج معانی ،منصور هاشمی ، قربانعلی حجارود ،ساسان قزوینیان ،غلامرضاسلطانی محمدی، فریدون روحی ،حسین بیاری ،عباس امامی ، بهروز کاشانچی ، سعید عافیت طلب ، جلیل بهرامی ،منوچهر فروتن ،یزدیان ، مرتضی عدالت ، هوشنك حقیقت ،کاظم رضائی فخر، شهربانو نامه‌ئی ، حسین علیزاده ، محمود سید علی عسگری ، احمد پور ابراهیم ، حشمت فروهر ، جهانگیر حقیقت دار فشارکی ، هوشیدرساجد ، محمدحبیبی ،یونس اکبرزاده ، هدایت الیاسی گاودول، سید عبدالرحیم‌تراب جهرمی ،حسین مهرابیان دیوشلی ، نصرت مکی ، محمد سمواتی ، هوشنك صنیع‌پور اصفهانی ، حسین مروجی محلاتی، حمید سرهنك نژاد ، عباس‌مفضلی، احمد ناصر شریف ، عظیم اکبری، حقیقی ، سید حسن مدرسی ، هوشنك صادقی ، محمود اخوت ، منصور شمشیر گران ، سید داود حسینی میلانی ، مانکجی آبادی ، بدیع‌الله بدیعی ، جعفر تبریزی ، علیرضا کریمی روزبهانی ، رستم القابی ، فریدون بابانژاد ، مسعود قائم مقامی ،رضا حسنعلی عراق ، علی طهمورثی ، علی استیلائی ، محمد تقی تفضلی ، محمدنوالقدری، بهرام گرامی ،پرویزبن‌لوی، فرج‌الله اشپری ، سید جواد ضاد ، صمد ادراکی ،محمد میثمی ، محمدجواد عبداللهی،حسین آبادی،چنگیزخزین، جهانگیر مهاجر ایروانلو - محسن سمیعی - اصغر شکرانی -عبدالمطلب برادران نویری - خسرو درستی - هوشنك طاهری پور - اسدالله‌بزدل آبادی -سیروس دبیری -اکبرمروستی سیروس بریمانی - اکبر شهیدی ایرج علیمرادی - حسین توسلی - عباسعلی‌زالی- فیروز حیدرزاده‌سعیدی جعفر خیرخواهان - فریبرز شیرشکار قدسی اشراقی - سعید شریفی آزاد- فریدون ادیبی - سید ضیاءالدین شیخ‌السلام - عنایت الله اصانلو - یدالله مصری علیمرادی - حسین‌مدنی مفرد - جمشید موسی زاده تهرانی - بیژن روئین تن - حسین صدقی - موسی خیرجیب‌الهی - محمد صادق سلاجقه - علی زمانی - حسین جلیلی شیخ‌زاده - عبدالرضا نفیسی -حسین خضیرائی شیث زاده - جاوید سلیمانی پرویز مستوفی پور - پرویز اشمری- یحیی عبائی - خسرو نوری وزیری - ابوالقاسم دانش مقدم - منصور ورزنده احمد مظفر - نزهت منجمی - سید رضا منجادی -رضا حسینی -حسینعلی غلامرضائی صابری - پرویز بختیار سنجابی - ابوالقاسم نوری - محمد سرتیپی - حمید بختیاری رایانی - هوشنك حجتی - فیروز عبادالله زاده ملکی - حسین کشمیری - علی اصغر رحیمی - عزت‌الله مهتدی همدانی - حسن قیائی - اسداله مزین‌پور -فیروز مدنژاد - علی حاجیان پاشا کلاهی ایرج حقیقی عراقی نژاد - کمال‌رفیعی محمد عبدالله‌شمشیرساز- احمدرئیسی شروین پهلوان -عطا، پور بازیار - مصطفی محمدی محقق - فریدون صدیق کوچکی - مهرداد هورمزدی - سید محمود جلالی - اصغر قاصدیان- اسمعیل کوچکی شلمانی - حسینعلی والیانی - عنایت‌اله حریری - محمود عبدلی - اسداله اربابی-معصوم مدنی- ناصر صاحب - منصور عبائی -هوشنك پاکاندام - هوشنك کریمی - محمد تقی بهزادی - احمد شکوهی - محمد علی برقوگر - حسن امیر مسعودی - احمد حرمی - جواد پور صدراله - جعفر تحقیقی جعفرزاده - حسین ثابتی امرنجائی - علی‌اکبر مقنی - ایرج الماسی - نجات‌اله سهارزاده - خسرو گلشن -نینوس اوراهیما پرچ‌شریف- ماردیك تتوس-محمد گلشاهی -حسن ملاحسنی - محمود محمد قاسمی - عبدالحمید یعقوب‌پور-غلام زندوکیلی- اصغر افراشی - محمد متولی زاده کهنه‌شهری - سید اسداله شهدائی- فریدون مینائی-سید علیرضا افجه‌ای- نسرین حسینی - محمود تعالی‌خرقانی- محمد علی پیرویان کازرون - سید کامل بنی‌هاشمی - عزیزاله علاقه‌بند- سید نصراله اجانجی -حسین مقدم‌لیا- اصغر حسنی‌نژاد - منصور حاج‌محمد رضائی - محمد ابراهیم‌روشن زنجانی- حسینعلی شیروانی - فرزین خزائی- مسعود جهانبخش - خرسند بنداری زردشتی-احمد پرویزی-سیدابوالقاسم رئیس سادات - عبدالکریم بنی‌اسلام- احمد قلی‌زاده فیروز کوهی - هوشنك رضائی - جمشید جعفری- محمد انور حسن‌پور اقدم- منوچهر مجیدی - منوچهر دائی‌جواد - مهدی بصیری - لطف‌اله بهرامی -عزیز اکبری‌حقیقی- منوچهر خلیل نژاد -

بهمن بصیری - سرور اشراقی- علی عظیمی نژادان - حسن‌سیدرضی- سید محمد علی موسوی- بهزاد نبوی تبریزی - دادبه بیگناهی - سید ابراهیم حسینی - حسین قریوررحیم- طهماسب اسدی- سید مرتضی وزیری یزدی - کریم اوجانی - محمودمفیدی- یزدان حاجی حمزه -عباس زمانی - داود داود زاده محبوب‌صدیق- محمد حسین ذوالقدر زاده جهرمی - ابراهیم نوروزی - محمد حسن صالحی راد - محمد جواد مجلسی - سید علوی - ناثینی - محمد رضا دخانچی لمل - مرادقلیچ‌ابائی-علی‌اکبرطلوعی‌گاوکانی سید ابوالقاسم نداد‌هنده - عزت‌الله پهی میر - حسین سام - محمد عطر چین کاشی - محمد حسین کشاورز- محسن مهبد -حسین اقصائی - محمد ذکریا زاده - ناصر جلالی - مجتبی حمیدی - بهمن فرتاش‌نائینی -هوشنك مشتعل - مجتبی حجازی کناری-بهرام زمانیان - صفر علی رستم پور - سید محمد حاجی سید ابوترابی-محمد باقر مسعودی جهرمی - نصرالله صفدری - خسرو مژدهی -کورش ترابی - منصور روحانی زاده -محمود حسین زاده - فرشید - محمد باقر میر فتاحی - سید مرتضی باقری‌نژاد- محمد علی نادری - محمد رضاشریف زاده - جعفر مجیدی - حمید عباس نظری- محمود گرد جزی - احمد گلدوست -فریدون مهبوری ثابت- بهمن‌منصوری‌مشهدی- رضا منتظر - اسمعیل بدرود -فاروق نقدی - جلال تاج‌الدینی - منوچهر ایرانپور - غلامحسینی -غفاری انجدانی -محمود مهدوی - صادق محسن پور - حمید رضا اسفندیاری -حسن ملکی میلانی- فریدون غنی - ویکن زرگریان- علی رضا آقا رحیم -صدرالدین صدر- محمد ابراهیم عسگری - ماشاالله ایشال -محمد علی ناظمی - صمد چادرشب چی - ناصر محمد پور شجاعی - سید جلال میرزادگان - سعید شفیعی خوئی - حسام فینی - رضا عظیمی حسینی - عبدالرحیم مسعودی - محمد کاظم لغوی - حسین سلطانی‌تاج آبادی - منوچهر سازگار - احمد رضا قوامی - رضا فرزانه - حسین خلیلی - فرهاد شایان - هاشم مجتهدی - بامداد ارفع زاده‌رود سری- فرامرز اربابی - سید جواد هاشمی خالو - کیخسرو مستوفی - محمد هاشم انصاری - حسینعلی عباس زاده - حسن تاجی -لطیف فتحی ساقصلو سید محمد رضا بداشرف -مسعود رضا سعیدی - محمد سبط الشیخ انصاری - فریدون ذره هوشیاری خواه - جهانبخش یگانه - حسین نمازی آغچه‌زیوه - محمد جواد نفیسی - داریوش رهنمائی - علی ابطحی -ابراهیم فرجزاده - جمشید بخش تهرانی - علی اخباری - مسعود کاشانی -پرویز شاه سیاه احمد قندی - محمد موسی زاده کهدار - علی ذاکرزاده - سیمین عظیمی - عنایت ثابتی - محمد حسین جوانفر - هوشنك یونسی بانه - علیرضا فکری - جواد انتظار لمهدی - مصطفی امینی فروغی گوزللو - محمد باقر قالیچی .

بهزاد نعمت صوفی - سکینه مومن زاده- پرویزفرجی لاهیجانی -محمد جواد -افضل - هوشنك رحیمی خامه‌ای -سید حسین میر کریمی- مصطفی تخته‌چی -حسین کرباسی- داود آقا شاهی - احمد احمدی‌نژاد- مهدی سید واحدین- نعمت الله لطفی - ایرج شمیم - محمود داوری - علی تقی زاده جورشهری- محمد مقدمی - عطاالله یوسف نژادیان - اسفندیار ستوده مرام- کمال نوروزی - مهدی دوانلو - رحیم رازقی - حسین ملا محمد - هوشنك بنداری زردشتی - پروانه آزمایش فرد- جوادهاشمی طاهری- حذر فروهر - علی پازوکی - اصغر زرندی - پرویز اربابی - عباس اسمعیل زاده جورابچی- محمد علی شهیدی - حسن آرامسته - قاسم تهرانی -یاوری‌نژاد -اصدالله آقامیر کریمی - قاسم تهرانی یاوری نژاد فرد- ارسطو-مصنع -منیره صدری اصفهانی- محمدرضا مودب‌بغدادی- ایرج شهرستانی حائری - رحمان محمد حسین طاهری - داریوش اولیاء سید محمود صادقی بوستانی - حیدر قلی مسعودی -

یك دبیرستان ملی ۳۰۰ محصل دولتی میپذیرد

امروز آقای محمدتقی هالیفکر رئیس دبیرستان هالیفکر در اجرای‌تصمیم اخیر فرهنك استان تهران در مورد ثبت نام دانش آموزان دولتی در مدارس ملی طی نامه‌ای اعلام نمود که دبیرستان هالیفکر واقع در خیابان شاهرضا پل چوبی بمنظور کمك به محصلینی که در حال حاضر بعلت نبودن جا در مدارس دولتی ثبت نام ننموده‌اند حاضر است تعداد ۳۰۰ نفر از این دانش‌آموزان را در دبیرستان خود بصورت دولتی بپذیرد .

آقای کوثری مدیر کل فرهنك استان تهران از عمل خیرخواهانه آقای هالیفکر اظهار تشکر نمود .

اطلاعات : جا دارد که سایر دبیرستانهای ملی نیز برای کمك به این عده محصلین بلاتکلیف همتی بخرج داده و این مشکل تحصیلی را در سال جاری از میان بردارند .

بازدید سفیر کبیر عراق از موسسات چای در شمال

طبق خبرواصله از خبرنگار روزنامه در شمال روز سه شنبه۲۲ر۶ر۳۹ آقای سفیر کبیر عراق و همراهان و عدماز خبرنگاران خارجی از کارخانه چایسازی کلارآباد بازدید کردند.

تصادفا آقای منصوری مدیر کل چای که برای بازدید وسرکشی مناطق چایکاری بشمال رفته‌بود در کلارآباد ازآقای سفیر کبیر و خبرنگاران خارجی پذیرائی کرد.

آقای سفیر کبیر که‌در عکس بالا ازآقای منصوری خداحافظی واظهارتشکر میکند دراین بازدید اظهار داشته‌است که :از نظم و ترتیب سازمان چای لذت‌بردم و بیشتر از آن از خوردن این استکان چای لذت میبرم زیرادر نائقه‌من از بهترین نوع‌چای است .در ساعت ۱۱پس‌از بازدید کارخانه چایسازی و شنیدن توضیحات مسئولین آقای‌سفیر کبیرو خبرنگاران بتهران عزیمت کردند.

بدین شایستگی جشنی
بدین بایستگی روزی
روزشنبه ۲۶ شهریور
کلوپ خانوادگی
تهران پارس
طی مراسم باشکوه ومهیجی
پایان‌فصل تابستان وخاتمه
فعالیتهای خودش را
جشن میگیرد

روزشنبه ۲۶ شهریور کلوپ خانوادگی تهران‌پارس پایان فعالیتهای‌چند ماهه‌خودش را درحضور گروه‌کثیری از هنرمندان خارجی و داخلی جشن خواهد گرفت

دراین مراسم علاوه برجوائز گرانبهائی که بمیزهای خوشبخت توسط هنرمندان اهداء خواهد شد جوائز دیگری نیز درنظر گرفته شده است که هریك بمناسبتی بحاضرین درمراسم تقدیم میشود

بدینوسیله از کلیه مشتریان وعلاقمندان‌برنامه‌های

کلوپ خانوادگی تهران‌پارس

وهمچنین کسانی‌که تاکنون موفق به‌شرکت درتفریحات این‌کلوپ نشده‌اند دعوت میشود که میزهای مورد احتیاج خودرا رزرو نمائید

آ- ۲۳۰۱۶

درباره‌نصب کارخانهٔ برق جنوب تهران

بنگاه برق گزارش جامعی برای تسلیم بهیات دولت تنظیم کرد

● **پیشنهاد سه کارخانه خارجی مورد توجه قرار گرفته است**

● **یك پست نیرومند برق‌در تهران بکار افتاد .**

امروز بنگاه برق تهران گزارش جامعی را برای ارسال به‌هیئت وزیران تنظیم کرددراین‌گزارش پیشنهاد های سه کارخانه بزرك جهان که بمنظور نصب کار خانه صد هزار کیلو واتی برق جنوب شهر بتهران رسیده است ذکر شده و قبول و تشخیص بهترین پیشنهاد بنظر هیئت دولت موکول شده است خبرنگار ماگزارش‌میدهدکه از سه کشور مهم دنیا برای‌نصب کارخانه صد هزارکیلوواتی‌جنوب‌شهر مورد نیاز محلات جنوب شهر را تامین خواهد کرد از لحاظ تولید نیرو بزرگترین کارخانه برق تهران خواهد بود .

پست بزرك

امروز مامورین بنگاه برق از یك پست بزرك تبدیل فشار قوی‌بجریان قابل استفاده ، در منازل تهران‌بهره‌برداری کرد. کار ساختمان و نصب ماشین آلات این پست که در جنب بیمارستان فارابی قرار دارد امروز پایان یافت و با این ترتیب پنج‌پست نیرومند در تهران بکار افتاد آخرین پست ترانسفور ماتور کارخانه‌طرفست یکماه دیگر بکار خواهد افتاد و پس از آن تمام نیروی کارخانه درنقاط مختلف تهران توزیع خواهد شد .

پیشنهاد رسیده است این‌پیشنهادات مورد توجه واظهار نظر مهندسین قرار گرفته برای تصویب و موافقت دولت ارسال گردیده است مقامات بنگاه‌برق در باره مشخصات کشور های سازنده مطلبی نگفتند ولی از قرار معلوم پیشنهاد هائی از کشور های‌اروپا و آسیا و آمریکا رسیده استدر صورت تصویب یکی از پیشنهاد ها مقدمات خرید و نصب کار خانه برق جنوب شهر فراهم خواهد شد . کار خانه‌برق جنوب شهر که از چند سال قبل‌طرح آن ریخته شده استدراراضی فرح‌آباد احداث خواهد شد و هم اکنون قسمتی از تاسیسات ابتدائی کارخانه دراین محل ساخته شده است .

کار خانه برق‌جنوب‌تهران که‌نیروی

حکومت مطلقه واستبدادی قاجار و تزار روسیه رهائی یابند و زندگی تازه‌ای را شروع کنند .

اعلیحضرت فقید در سالهای اول سلطنت خویش خاطرنشان نمودندکه ایران نسبت به روسیه آزاد که با سرنگون کردن رژیم مطلقه تزاری نه فقط خود را از ظلم و ستم نجات‌داد بلکه کشورهای همسایه را نیز از شر آن خلاص کرد

رادیو مسکو در پایان گفتار خود گفت : همسایگی ایران و شوروی مثل مارا موظف میدارد که مناسبات دو کشور را طوری حسنه‌نمائیم که نمونه همزیستی‌مسالمت آمیز وعامل صلح درسراسر جهان باشد و درحال حاضر کلیه شرایط انجام این امر فراهم است و برقراری مناسبات دوستانه با منافع‌ملل هردوکشوروپا مصلحت صلح مطابقت دارد .

والاحضرت شاهدخت فاطمه پهلوی هنگام توزیع جوائز قهرمانان‌شنای بانوان در استادیوم ثریا . خانم پیر نیا رئیس شورای ورزشی بانوان نیز درعکس دیده میشوند

امروز صدو بیست تن از طبقات مختلف مردم طبق برنامه ئی‌که از طرف اداره کل انتشارات و رادیو تنظیم شده بود از بنگاه حمایت مادران باز دید کردند .

در تهران وبا

بقیه درصفحه اول

یك فروند هواپیمای ال ۲۰ بخلبانی یك نفر سروان نیروی هوائی از زاهدان‌به زابل واردشد وگروهبان بیمار را بزاهدان برد تا از آنجا برای تشخیص قطعی بیماری و معالجه به‌تهران اعزام بشود .

نتیجه آزمایش

امروز ازطرف اداره پزشك‌قانونی اعلام شد که نتیجه آزمایشی که ازاجساد دو نفرکه با مرض‌مشکوك در گذشته بودند و احتمال ابتلا به بیماری وبا در باره آنان‌میرفت از نظر بیماری وبا منفی است . بنا براین نگرانی ازاین جهت باقی نمیباشد .

امروز اداره پزشکی قانونی‌اعلام کرد که آزمایش های انجام شده روی زن جوانی که بنا باعلام بیمارستان شفا بابتلای بوبا بوده وتوجه بعلت مرك سرتیپ بازنشسته جلایر که دوروز پیش اتفاق افتاده بود نشان داد که هیچیك از این دو نفر به بیماری وبا مبتلا نبوده‌اند با اینحال اداره پزشکی قانونی از این پس کلیه بیمارانی را که بمرض قی و اسهال و مشکوك‌فوت کنند از لحاظ تشخیص وبا مورد آزمایش قرار خواهد داد .

باین ترتیب در تهران تاکنون فوت‌بعلت ابتلاء بوبا مشاهده نشده است .

دو کودك مردند

بقیه درصفحه اول

هم اکنون «بستنی فاسد» صدها نفر را از پا در آورده و بیحالشان کرده است و پزشکان کوشش میکنند که پس ازمرك دو طفل دیگر تلفاتی وارد نیاید .

حسین اصلی بستنی فروش که بستنی های‌فاسدوی موجب‌مسمومیت دو هزار نفر و مرك این دو کودك گردیده است با سایر کسانیکه دراین‌جریان مسئولیت داشتندتحت تعقیب قرار گرفته‌اند .

حریق درخیاطی

صبح امروز ناگهان مغازه‌خیاطی جعفر جعفری در دروازه شمیران طعمه حریق قرار گرفت .

جریان این حریق به اداره آتش نشانی اطلاع داده شد و مامورین آتش نشانی در محل حاضر شده حریق راخاموش کردند

امتحانات ورودی پزشکی

از ساعت ۸ بامداد فردا (جمعه) امتحانات داوطلبان‌ورودی بدانشکده های پزشکی دارو سازی . دندان پزشکی در سالنهای دانشکده‌های دانشگاه انجام خواهد شد .

شتر مست کودکی را دراستخرانداخت

عصر دیروز کودك ۳ ساله ای بنام شعبان فرزند منصور دراستخر قریه «بازی کلاوه» در راه‌کرج - چالوس افتاد و خفه شد

این طفل موقعی که در کنار استخر بازی می کرد موردحمله شتری قرار گرفت ودر استخرافتاد وقبل از آنکه کسی به نجات وی اقدام کند غرق شد شتر مزبور که مست شده بود به ضرب ۱۱ گلوله کشته شد .

مردی‌که از بداخلاقی همسرش بستوه آمده بود

زنش را طلاق داد و با کلفت خانه ازدواج کرد!

وقتی مریم بعنوان قهر بمنزل پدرش رفت چندروز بعد طلاقنامه‌اش بدستش رسید واطلاع یافت‌که شوهرش ویرا طلاق‌گفته وباکلفت خانه ازدواج کرده است

یك زن ۲۹ ساله که در نتیجه بد رفتاری، شوهرش او را طلاق داده‌وبا کلفت منزل ازدواج کرده بود باسم خود را مسموم کرد ولی چند دقیقه‌بعد از عملش پشیمان شد و توسط‌اهالی خانه به بیمارستان منتقل گردید و از مرك نجات یافت .

این زن که مریم نام دارد امروز همراه پرونده‌ایکه در باره قصدانتحار او تشکیل شده بود بدادسرا آمد .

مریم میگفت ده سال پیش شوهرم که محمد رضا نام دارد و درآنموقع کارمند یکی از ادارات دولتی بود عاشق دیوانه‌وار من شد و طی یك ماجرای عاشقانه با من ازدواج کرد.

باید اعتراف کنم من زن بد اخلاقی بودم هیچگاه شوهرم از من راضی‌نبود تا اینکه ٦ ماه قبل بموسسه خیریه‌ای دعوت شدم . در آنجا زن جوانی را بمن معرفی کردند و گفتند که این زن اغفال شده و اگر کسی او رانجات ندهد به منجلاب فساد سقوط خواهد کرد ودل من بحال این زن که شهلا نام داشت سوخت واو را با خودبخانه آوردم تابرایش کاری پیدا کنم . ولی چون موفق نشدم او همچنان در خانه ما ماند و بقدری درخانه‌داری مهارت نشان داد که همه امور خانه را باو واگذار کردم .

خانم را طلاق داد .

مریم اضافه کرد : یکماه پیش روزی برسر رفتن بگردش با شوهرم مشاجره کردیم و من قهر کردم واز خانه خارج شدم و بمنزل پدرم رفتم دو هفته بعد روزی مامور ثبت‌طلاقنامه مرا بمن داد و رسید گرفت و بعد فهمیدم که شوهرم پس‌از طلاق من با شهلا کلفت خانه ازدواج کرده است ۵ روز پیش شوهرم خودش را به‌یکی از شهرستانها منتقل کرد و رفت ودر آنجا رئیس اداره‌ای شد .

نامه‌ای از کلفت سابق

از این ماجرا باندازه‌ای متاثر و ناراحت شده بودم که تصمیم‌بخودکشی گرفتم‌واین تصمیم خود راموقعی عملی کردم که کلفت سابق منزل که‌حالا زن شوهر سابقم شده نامه‌ای برایم فرستاد و در آن نامه نوشت که‌موجب سیه روزی من خودم هستم که اینقدر با شوهرم بد اخلاقی میکردم . من پس از خواندن این نامه مقداری سم نباتی که درخانه داشتیم خوردم ولی چند دقیقه بعد پشیمان شدم و به بیمارستان رفتم و حالا از دست‌شوهر سابقم شکایت دارم .

دادیار دادسرا شکایت مریم رااز شوهر سابقش وارد ندانست و مریم با چشم گریان دادسرا را ترك کرد .

یخچال نفتی آتش گرفت

یك زن درگذشت ومردی مجروح شد

دیشب‌براثر آتش گرفتن منبع نفت یخچالی در بیمارستان دکتر پرتوی واقع در خیابان فخر رازی یکی از کارکنان‌بیمارستان‌درگذشت‌وناظرخرج بیمارستان نیز مجروح شد .

انفجار یخچال

ساعت هشت و سی دقیقه‌دیشب براثر اعلام تلفنی بیمارستان‌بکلانتری و پزشکی قانونی جنازه زن ۳۵ساله‌ای بنام خدیجه حیدری فرزند ولی‌اله از بیمارستان مذکور به پزشکی قانونی منتقل گردید .

چگونگی حادثه بنا بمحتویات پرونده‌ای که درکلانتری یك بدادسرا فرستاده شد از این قرار است .

خدیجه حیدری باتفاق ناظر خرج بیمارستان بنام غلامحسین رضوانی فرزند حسن در اطاقی مشغول‌رسیدگی بکارهای جاری خود بودند که‌ناگهان صدای انفجاری بگوش رسید و سپس شعله‌های آتش اطاق را فرا گرفت غلامحسین با وجود اینکه آتش به لباسهایش گرفته بود موفق شد خود را به بیرون اطاق پرتاب کند ولی خدیجه براثر اشتغال شدید موفق به نجات خود نشد و در اثر سوختگی شدید درگذشت. ناظر خرج مجروح اکنون تحت درمان است .

حوادث و وقایع

عطسه راننده به‌مرك دانش آموزی انجامید

بایك عطسه شدید چشمان راننده بسته‌شد وکامیون باصف‌دانش‌آموزان‌تصادف‌کرد

امروز راننده ۳۰ ساله یك‌کامیون بارکش که چندی پیش در خیابان اسکندری به صف دانش آموزان که از حاشیه خیابان عبور میکردندتصادف کرده و یکی از آنها را کشته بود برای‌آخرین دفاع‌به‌بازپرسی یکی از نواحی آمده بود .

متهم که رمضان نام دارد میگفت: در آن روز من سرما خورده بودم و عطسه های شدیدی می‌کردم ، هرچه بمالك کامیون گفتم که اجازه دهد استراحت کنم قبول نکرد و گفت چون کارزیاد است‌بایستی کارکنم .

من موقعیکه در سرازیری خیابان در حرکت بودم ناگهان عطسه‌ای کردم و شدت عطسه بقدری بود که برای چند لحظه چشمانم بسته شد و کنترل کامیون از دستم خارج شد و باصف دانش آموزان که از خیابان عبور می‌کردند تصادف کردم .

یکی از بچه هادراثرتصادف‌مجروح شد و چند روز بعد در بیمارستان مرد .

پرونده این راننده پس از صدور قرار مجرمیت بمحکه جنحه فرستاده شد .

بجرم قتل شوهر

به۳ سال زندان محکوم شد

امروز شعبه اول دادگاه عالی‌جنائی رای خود را درباره خانم آغاعیسی خانی اهل یکی از دهات زنجان که متهم بقتل شوهرش میباشد صادر کرد .

بموجب رای دادگاه خانم آغا به سه سال زندان مجرد محکوم شد.

در۲٤ساعت گذشته

۱۲نفر دراثرحوادث‌مختلف مجروح‌شدند

در۲٤ ساعت گذشته ۸نفر باسامی موسی بهرامپور فرزند فتح‌اله، محمد باقر اسکندری فرزند اسداله ، ابراهیم فرزند تقی ،محمد حسین رباگزی فرزند برات ،محمد فرزند ذبیح‌اله ،نقی‌فرزند ابوالقاسم ،فاطمه گل‌حسنی و حسن سبیلان در اثر حوادث رانندگی و ۲ نفر باسامی جلیل علیزاده و سیفعلی ولیزاده فرزند محمد بعلت نزاع وام‌کلثوم‌احمدی فرزند خلیل بعلت افتادن درچاه و مظفر خداوردی فرزند محمد در اثر سقوط از بلندی مجروح شده‌اند و در بیمارستان های سینا و حکیم‌الملك بستری گردیده‌اند.

چند خبر در چند سطر

*دیروز به مامورین ژاندارمری شمیران اطلاع داده شد که اتومبیلی در گردنه قوچك آتش گرفته است بلافاصله مامورین‌بمحل‌رفته ومشاهده کردند اتومبیل سواری شماره ٦٦١١ در کنار جاده بکلی سوخته است و کسی در کنار آن مشاهده نمیشود از قرائن چنین میآید که این اتومبیل راعده ای عمدا آتش زده‌اند .

*بعد از ظهر دیروز مامورین ژاندارمری شمیران در نزدیکی فلکه تهران پارس اتومبیل شماره ۱۱۳۷۳ را مشاهده کردند که شیشه جلو و چراغهای آن خرد شده و مقداری خون روی آن ریخته است از سرنشینان اتومبیل اثری در دست نیست

*عصر دیروز نسرین دختر ۳ ساله غلامرضا یکی از اهالی رستم‌آباد قلهك هنگام بازی در محوطه منزل بچاه عمیق ۳۷ متری آب افتاد و مغزش متلاشی گردید جنازه وی‌پس از خارج کردن از چاه به پزشکی قانونی حمل شد و باانجام تشریفات قانونی مدفون شد .

*ساعت پنج بعد از ظهر دیروز آقای مرتضوی یکی از اهالی قلهك بکلانتری مراجعه کرد و گفت در غیاب من نوکرم بنام محمد احمدی قفسه اطاق‌منزل را شکسته و چهار هزار ریال نقد بسرقت برده است

*دو ساعت بعد از نیمه شب گذشته آقای عسگری رئیس کلانتری قلهك که باتفاق دو نفر از مامورین در چهارراه نزدیك بیمارستان‌هدایت مشغول گشت بودند سارقی را بنام عبدالزهرا جزائری از اهالی‌خوزستان بامقداری اثاثیه که از منزل یکنفر امریکائی بنام «جان ادویس» سرقت کرده بود دستگیر کردند .

مادر وبچه را برق گرفت

مادر درگذشت ولی فرزندش از مرك نجات یافت

دیروز آقای جواد واحدی‌ساکن خیابان قلمستان کوچه ممقانی به کلانتری ٤ اطلاع داد که بانو بتول واحدی ۲۷ ساله همسر و حمید ٤ ساله فرزند او به حمام منزل رفته و به علت برق گرفتگی به حال اغماء افتاده اند بلافاصله مامورین برای انتقال مادر وفرزند به بیمارستان در محل‌حادثه‌حاضر شدندوهردورا ببیمارستان‌رازی‌منتقل کردند . ولی معالجات در باره بانو بتول واحدی موثر واقع نشد و نامبرده در گذشت . فعلا فرزند او حمید در بیمارستان رازی‌بستری است و خطری متوجه وی نمی‌باشد

خفگی درحوض

صبح امروز جنازه طفل سه ساله‌ای بنام‌سعیدفرزندرضاکه براثر خفگی‌در حوض در بخش ۲۳ درگذشته بودبه پزشکی قانونی منتقل شد .

کشف مراکز فروش‌قاچاق

دیشب مامورین ژاندارمری‌هنك یك در تهران‌نو، نارمك، وحیدیه شمیران و ونك به چند مرکزقاچاق فروشی دست یافته ودایر کنندگان آنها را بدادسرا فرستادند .

قطع آب وبرق

دیشب مستاجری بنام بانو عشرت از دست صاحبخانه اش غلامحسین که برق و آب اورا قطع کرده بود بکلانتری ۱۳ شکایت کرد . صاحبخانه در اثر این شکایت بدادسرا فرستاده شد .

درمرز ایران و عراق

یك‌چوپان‌ایرانی کشته‌شد

رشید مشغول چرانیدن گوسفندهای خود بودکه چندنفر عراقی بطرف او هجوم برده ویرا بشدت مجروح‌کردند

خبرنگار ما در سقز گزارش میدهد دو روز قبل رشید فرزند محمد چوپان قریه «کوخ اویسی» از توابع بخش بانه واقع درنزدیکی مرز ایران و عراق گوسفندان خود را برای تعلیف‌بنزدیکی نوار مرزی ایران و عراق برد . آنجا که رشید گوسفندان خودرا می چرانیدمرتعی درخاك ایران مقابل قریه «برکچل» عراق بود رشید بی خبر از همه جا به چوپانی گوسفندان مشغول بود که ناگهان چندین نفر از ساکنین قریه مرزی «برکچل» عراق ازمرز گذشته و به طرف رشید هجوم آورده ویرا بشدت مضروب نمودند و گوسفندان را نیز به غارت‌بردند جریان به ژاندارمری بخش بانه از توابع سقز اطلاع داده شد واز طرف ژاندارمری بانه برای انجام تحقیقات لازم پیرامون این قضیه مامورینی به آن محل اعزام شد پس از ورود مامورین ژاندارمری قبل از آنکه برای معالجه رشید چوپان فکری شود چوپان مزبور براثر شدت ضربات وارده جانسپرد جریان از طرف مقامات‌مربوطه تحت رسیدگی است .

بین مالك و مستاجر

کوتاه‌شدن روزها اختلاف ایجاد کرد

عصر دیروز بین‌یك مالك ومستاجر بر اثر ازدیاد مصرف برق د رنتیجه تغییر فصل و کوتاه شدن روزها نزاعی رویداد که سر انجام کارآنها بکلانتری و ناحیه دادسرا کشید. صاحبخانه ضمن بازجوئی درکلانتری مدعی بود که مستاجرش پول برق مصرفی اطاق خودرا نمیپردازد و علت نزاع برسر بهای برق مصرفی بوده است .

طولانی شدن شبها و مصرف برق

احمد مستاجر منزل میگفت که در موقع اجاره اطاق بهای برق مصرفی بعهده مالك بوده و چند ماهی نیز بهمین طرز عمل شده ولی با تغییر فصل و کوتاه شدن روزها صاحبخانه حاضر نیست بتعهد خود عمل کند . و از ماه قبل بعنوان کوتاه شدن روزها و طولانی شدن شبها مدعی است که برق مصرفی بیش از حد معمول شده است بهمین جهت ا زپرداخت بهای برق خودداری میکند .

پس از خاتمه باز جوئی پرونده این مالك‌و مستاجر که مبنای اختلاف آنها بر اساس تغییر فصل و کوتاه شدن روز در نتیجه زیادی مصرف برق در شب بود برای اخذ تصمیم نهائی همراه مالك و مستاجر بناحیه دادسرا فرستاده شد .

تا ده روز دیگر

سفیر جدید ایران ببغداد میرود

مستشار سفارت کبرای ایران درعراق تعیین‌شد

امروز خبرنگار ما اطلاع‌بدست آورد که آقای عباس آرام .سفیر کبیر جدید ایران در جمهوری عراق تا ده روز دیگر از تهران رهسپار محل ماموریت خود خواهد گردید .

سفیر جدید ایران در بغداد فعالیت ها ومذاکرات آقای‌عضدی سفیر کبیر سابق و وزیر خارجه فعلی رادر زمینه روابط دو کشور دنبال خواهد کرد .

دیروز سخنگوی وزارت امور خارجه د رتهران اظهار نظر نمود که امور جاری بین ایران و عراق خوشبختانه جریان مساعدی را می پیماید .

امروز اطلاع داده شد که آقای دکتر مشایخ فرید نی رئیس اداره پنجم وزارت امور خارجه به سمت مستشار سفارت کبرای ایران در عراق همراه آقای آرام به بغداد خواهد رفت .

آقای دکتر مشایخ در امور مربوط به کشور های آسیائی سوابق و مطالعاتی دارد و مدتی‌نیز رایزن فرهنگی ایران درهندوستان و پاکستان و همچنین مدیر کل وزارت فرهنك بوده است .

هنرمندان‌هندی بایران‌میآیند

دهلی جدید- ۱٤ سپتامبر - خبرگزاری فرانسه سیزده نفر هنرمند رقص و موسیقی هند امروز دهلی نو را بقصد نمایش در چند کشورآسیائی و افریقائی ترك کردند این عده به ترتیب از سودان ، جمهوری متحده عربی ، ترکیه وایران‌دیدن خواهند کرد .

دول کشورهای مزبور دو ماه قبل از این هیئت دعوت کرده بودند تا در کشورهای آنها نمایشاتی ترتیب دهند

فعلا باانتقال معلمین شهرستانها به‌تهران‌موافقت‌نمیشود

امروز این‌اطلاعیه‌ازطرف اداره کل‌فرهنك‌استان مرکزصادرشد :

بدینوسیله باطلاع متقاضیان انتقال بمرکز میرساند اداره کل فرهنك استان تهران فعلا بعلت عدم احتیاج از انتقال دبیران و آموزگاران‌ازشهرستانها بمرکز معذور استوبدینوسیله باطلاع تقاضا کنندگان انتقال بتهران میرساند که از مراجعه مستقیم که جزاتلاف وقت نتیجه‌ای ندارد خودداری فرمایند وبر طبق دستور مقام وزارت هرچه زودتر بمحل کار خود عزیمت نمایند البته در صورتیکه بمعلمین جدیدی احتیاج پیدا شود بترتیب تقدم نسبت بانتقال آنها اقدام خواهد شد .

مدیر کل فرهنك استان مرکز- کوثری

محاکمه باتهام‌اختلاس درکارخانه چیت‌سازی

امروز شعبه دوم دیوان کیفر بریاست آقای عریضی بپرونده بازرگانی بنام رضا گوهریان ،یکی از خریداران کارخانه چیت‌سازی تهران وابسته به سازمان برنامه ورضا نیری رئیس حسابداری و میرعباس اسکندری انباردار ومحمد رضا عبرت رئیس کارخانه و آقامحمودی کارگر فنی‌انبار وحجت سیف‌الله معاون حسابداری کارخانه که‌باتهام اختلاس ازکارخانه مزبور باتبانی یکدیگر مورد تعقیب قرار گرفته بودند و فعلا درتوقیف بسرمیبرند رسیدگی کرد و صدور حکم به‌روز شعبه موکول گردید.

درکنار میدان تیر

کودکی هدف‌گلوله قرارگرفته بود

خبرنگار ما در رشت تلفنی گزارش داد دیروز هنگامیکه سربازان تیپ رشت در میدان تیر مشغول عملیات نظامی و تیراندازی بودند محمود کودك ۷ ساله‌ای از ساکنین « آج بیشه » واقع در چند کیلومتری رشت‌بکنار محوطهٔ‌میدان تیر آمد و مشغول بازی شد محمود توجه نداشت که سربازان مشغول تیراندازی میباشند و سربازان نیز بعلت محصور بودن میدان نمی - توانستند کودك مزبور را به‌بینند . اصولا فاصله میدان تیر تا محلی که محمود بازی میکرد زیاد بود ولی با وجود بعد مسافت هنگامی که تیراندازی سربازان پایان یافت و برای جمع آوری پوکه های فشنك و رسیدگی بمیدان تیر و اطراف آن سربازان بتکاپو افتادند محمود را دیدند که در کنار میدان تیر بر اثر اصابت گلوله‌بقتل رسیده‌است.

هنوز معلوم‌نیست که گلولهٔ‌تفنك کدامیك ازسربازان بمحمود اصابت کرده و ویرا بقتل رسانیده است.

بچه‌ها دعواکردند ، بزرگترها بجان‌هم افتادند

دیشب بر اثر گفتگو بین دو طفل خردسال اعضاء دو خانواده بجان هم افتادندو سرانجام دسته‌جمعی بکلانتری آمدند تا پس‌ازتشکیل پرونده‌بدادسرا بروند .

همراه این‌عده یك بسته‌نمك بعنوان مدرك بچشم میخورد .

عصر دیروز دو طفل خرد سال باسامی داود حسینی و پری بایکدیگر نزاع کردند ولی لحظه‌ای بعد این نزاع کودکانه بصحنه زدوخوردبزرگتر ها تبدیل شد زیرا داود حسینی پس از مختصر گفتگو با همبازی خودداخل خانه شد و در حالیکه از خوشحالی خنده‌ای بر لب ویك بسته نمك‌دردست داشت از خانه بیرون‌آمدومقداری از نمك‌ها را بچشم پری‌دختربچه خردسال پاشید وبداخل خانه فرار کرد .

زدو خورد بزرگترها

پری با ناله‌ای بزمین افتاد و بافریاد مادرش را بکمك طلبید .

پس از چند دقیقه بانو مهری و حبیب‌اله پدر ومادر پری بحمایت از فرزند خود جلو خانه داود آمده وبنای داد و بیداد را گذاشتند بالاخره دامنه این گفتگو بکتك کاری بین پدران و مادران دو طفل ختم شد .

بارسیدن پاسبان پست طرفین‌نزاع همراه اطفال خود بکلانتری آمدند تا پس از بازجوئی بدادسرا اعزام‌شوند.

مردی‌همسرش را بجرم تخریب‌تعقیب‌کرد

دیروز موقعیکه غلام پس‌از کار روزانه بخانه‌آمد متوجه شد که همسرش عصمت درخانه نیستو برای ناهار غذا درست نکرده است . غلام‌خودش غذائی تهیه کرد وخورد ودرخانه را قفل کرد و عصر که‌عصمت بخانه‌آمد دررابرویش بازنکرد عصمت عصبانی شدو شیشه پنجره را شکست .غلام نیزاورابه پاسبان کلانتری ۱۳ تحویل داد.

صبح امروز دادسرا عصمت راباتهام تخریب تحت تعقیب قراردادو برایش قرار کفیل صادر کرد.

ندامت دزد !

امروز شعبه ۲۸ دادگاه جنحه به پرونده جوانی بنام حسین تمدن فرزند ابوالقاسم رسیدگی کرد و او راباتهام سرقت یك ساعت مچی به سه ماه زندان محکوم کرد.

وی سوابق فراوانی در جیب‌بری و سرقت داشت ولی در جلسه دادگاه اظهار ندامت و پشیمانی‌میکرد.

پیش بینی وضع هوا

پیش بینی وضع هوای ایران تا ظهر فردا طبق گزارش اداره پیش بینی کل‌هوا شناسی بدینقرار است :

هوای تهران‌صاف گاهی همراه با لکه‌های ابر پیش بینی میشود هوای سواحل‌بحر خزر ابری وسواحل شرقی آن قسمتی ابری که بتدریج‌کلیه نواحی ابری توام بابارندگی های‌محلی میگردد .

هوای آذربایجان صاف در اواخر وقت قسمتی ابری خواهد بود .هوای سایر قسمت‌های ایران صاف گاهی همراه با لکه‌های ابر پیش بینی میشود .

حداکثردرجه حرارت هوای تهران در ۲٤ ساعت گذشته ۳۵ وحداقل‌آن۲۰ درجه سانتیگراد بالای صفر بوده است .

نظر به‌پیش‌آمد غیر مترقبه تعویق نمایش قایقران ولگا از امشب اثر عظیم ، پرحادثه وقهرمانی سینمای ایتالیا (غول آتشین) سوپر پانورامیك رنگی (دوبله بفارسی) در دوسینمای سعدی . آسیا

باشرکت : لکس پارکر - آناماریا فررو - ماسیموسراتو - روسانا روری - نمایش داده میشود

آ- ۲۳۱۵۸

دراجتماع دیروز بازرگانان رئیس هیات بازرگانی آمریکاگفت :

مااینجا نیامده ایم وعده های پوچ بدهیم

ماانتظارداریم لااقل دویست پیشنهاداز تجارایرانی دریافت کنیم

من اطمینان دارم پیشنهادهای مؤسسات ایرانی بقدری جالب خواهدبود که کمپانی‌های آمریکائی نمایندگانی بایران اعزام خواهند داشت

عصر دیروز در اطاق بازرگانی تهران اجتماع بزرگی از بازرگانان و مدیران شرکتها تشکیل شده بود تا باهیئت‌بازرگانی امریکاآشنائی‌بعمل‌آید هیئت‌اقتصادی امریکا هدف‌فعالیت خود را تماس بابازرگانان و صاحبان صنایع و مدیران بانکها قرار داده است و معتقد است که برای کسب اطلاع‌از بازار ایران و مطلع ساختن بازرگانان ایرانی از وضع بازارامریکا باید با خود مسئولین امور بازرگانی وصنایع تماس گرفت. بهمین علت روز گذشته‌از کلیه بازرگانان واصناف درمحل اطاق بازرگانی تهران‌دعوت‌شد تا با هیئت‌اقتصادی امریکا آشنا شوند.

آقای برادلی موری رئیس هیئت اقتصادی در سخنرانی خود پس از خوش آمد گفت میل دارم به بعضی از سئوالات که در اولین برخورد ما پیدامیشود قبلا جواب بدهم تا در مدتی که‌در ایران هستیم شما بتوانید بطرزی که‌نفع هردوطرف درآن باشد باماتماس بگیرید خلاصه این سئوالات ازاین قرار است

چرا این هیئت امریکائی بایران آمده است ؟ و چگونه این هیئت میتواند به یك فردایرانی اعم از اینکه صاحب کارخانه‌و موسسه‌صنعتی و یا یك تاجر وارد کننده یا صادر کننده باشد کمك نماید ؟

از مسافرت این هیئت بایران چه نتایجی میتوان انتظار داشت ؟ و بالاخره تاجر و یا صاحب کارخانه ایرانی چه باید بکند تا از مسافرت این هیئت بایران فوایدی بدست آورد ؟

آقای برادلی موری قبل از پاسخ باین سئوالات توضیحاتی در اطراف کلمه بازرگانی و سوابق بازرگانی ایران و امریکا داد و سپس گفت:

بازار عظیم امریکا

ما معتقدیم که میسیون بازرگانی مامیتواند ازچندین لحاظ به‌بازرگانان ایرانی کمك نماید ضمن بحث با شما درباره جنبه های مختلف طرح های بازرگانی و مشکلات خاص شما میتوانیم دلایل قانع کننده ای از وجود بازار متنوع عظیم در امریکا در اختیار شما بگذاریم. بازاری که شما میتوانید هم جنس بفروشید هم جنس بخرید. امریکا ۱۸۰میلیون جمعیت دارد و درآمد سرانه آنها بطور متوسط متجاوز از ۲۰۰۰ دلار در سال است. بادر نظر گرفتن این همه جمعیت باآن قدرت خریدعظیمی که‌دارد میتوان دریافت که محال‌است چیزی در یك نقطه دنیا تولیدشود که برای آن چیز درامریکا بازاری وجود نداشته باشد. از طرف دیگر قدرت صنعتی امریکا افزایش یافته وبصورتی درآمده است که بتواند جواب تقاضای بازار امریکا را بدهد. در اینصورت آیا تعجب آوراست که دستگاه صنعتی امریکا بیش از کشور های دیگر جنس تولید میکند واجناس متنوع تر میسازد ؟

همچنین خیال میکنیم میتوانیم به بسیاری ازتجارایرانی‌نشان‌دهیم که چگونه‌از تنوع‌بازار امریکائی استفاده کنندتابتوانندر مقابل‌پولیکه میدهند جنس بیشتری بدست آورند. برای کمك در این زمینه ما با خودمقداری کتابهای تجارتی آورده‌ایم که شامل یکهزار جلد ژورنال بازرگانی و کاتولوك های تجارتی است.

گفتگوی مستقیم

ما باندازه کافی از وقت خود کنار گذاشته ایم که در مدت اقامت مادر ایران تجار ایرانی بتوانند مستقیما و بطور خصوصی با اعضای هیئت که در زمینه مورد بحث‌تجربه فراوان دارند صحبت و گفتگو کنند بعدا ترتیب قرار ملاقات را باطلاعتان خواهم رسانید. در این قبیل گفتگوها اعضاء هیئت راجع به خرید و فروش دربازار های امریکا مطالبی باطلاع شما خواهند رسانید و نکاتی را که شما مایل هستید روشن خواهند نمود و بشما خواهند گفت که چگونه میتوانید باتجار امریکاویا موسسات تجارتی که ممکن است برای کارشما مفید باشند تماس مستقیم حاصل کنید. در صورت لزوم فهرست نام ونشان اشخاصی را که شما میخواهید باآنها مکاتبه کنید تنظیم خواهند نمود و بشما خواهند داد و شاید مهمتر از همه آنکه پس از اطلاع از طرح های بازرگانی و مشکلات‌کار شما بشما خواهند گفت که تجار امریکائی این قبیل مشکلات راچگونه از میان برمیدارند باین ترتیب شما فرصت خواهید یافت از تجارب امریکا که ممکن است بدرد شما بخورد استفاده نمائید.

وعده های پوچ وواقعی

کار هیئت بازرگانی‌امریکا باعزیمت از ایران خاتمه نخواهد یافت این هیئت گزارشی در باره مسافرت خود بایران در امریکا انتشار خواهد داد و علاوه بر این جلساتی خواه رسمی و خواه غیر رسمی با تجار آمریکا ترتیب خواهد داد و اطلاعاتی را که در مدت اقامت خود در ایران بدست آورده در اختیار آنان خواهد گذاشت و بسئوالات تجار آمریکائی در باره ایران جواب خواهد گفت.

حالا جا دارد که شما ببرسید پس از اینهمه کارها چه چیزی‌اتفاق‌خواهد افتاد ؟ لازم نیست بشما بگویم که ما سحر و جادو بلد نیستیم و باینجا هم نیامده‌ایم وعده های پوچ و واهی بدهیم و بگوئیم که ناگهان حوادث بزرگی اتفاق خواهد افتاد. شماخوب میدانید که انجام معاملات تجارتی خاصه معاملات بزرگ چقدر وقت لازم دارد گواینکه طرفین معامله همه شان در یك شهر سکونت داشته باشند.

معهذا میتوان انتظار داشت که پس از اینهمه کار ها نتایج زیر حاصل شود:

شاید مهمترین نتایجی که حاصل شد اینست که ما در مدت اقامت‌خود در ایران اطلاعاتی در باره رسوم‌خرید و فروش آمریکا و منابع تهیه کننده جنس و شرکت های تجارتی و شیوه های تجارت آمریکا در اختیار شما خواهیم گذاشت البته این در صورتی است که کسب اینگونه اطلاعات‌بدرد شما بخورد.

رفع سوء تفاهم

نتیجه مهم دیگر این است که‌بعضی سوء تفاهمات از بین خواهد رفت و تفاهم بیشتری خواه در ایران و خواه در آمریکا حاصل خواهد شد. کارمن بمن این امتیاز را داده که از معلومات و تجارب تجار کشور های مختلف بر خوردار شوم و همینطور بمن ثابت نموده که بازار و صنایع آمریکا چقدر نا شناس مانده‌اند و حتی تجار با تجربه نیز نسبت به بازار و صنعت آمریکا سوء تفاهم دارند. البته این امر باتوجه بوسعت بازار آمریکا و تنوع اجناس آن و مقدار وقتی که‌حتی یك تاجر آمریکائی باید برای‌شناختن بازار صرف نماید تعجب آور نخواهد بود. از طرف دیگر با توجه به تحولات و پیشرفت های سریعی که از زمان بکار افتادن مجدد صنایع‌نفت در ایران در این کشور حاصل شده تصور نمیکنم بسیاری ازتجارامریکائی از اوضاع تجارت‌و مقدورات وامکانات تجارتی در این کشور اطلاع کافی داشته باشند.

دویست پیشنهاد

با توجه به تجاربی که در گذشته داشته‌ایم امیدواریم و انتظار داریم که لااقل دویست پیشنهاد از طرف تجار ایرانی که میل دارند به امریکا جنس بفروشند خریداری کنند و یا میل دارند با کمپانی های آمریکائی راجع به سرمایه گذاری‌وکسب‌اطلاعات فنی وارد مذاکره شوند و یا علاقمند هستند یکی از رشته های قدیمی تجارتی را توسعه دهند و یا رشته جدید تجارتی بشرکت و همکاری آمریکائیها درایران‌دایر نمایند‌دریافت نمائیم. ما این پیشنهاد ها را در آمریکا چاپ خواهیم کرد و باختیار کلیه‌موسسات تجارتی خواهیم گذاشت

پیشنهادهای جالب

به نسبتی که این پیشنهادها متین و معقول‌ومحکم باشد کمپانی‌های آمریکائی نامه بشما خواهند نوشت ونسبت به موضوع پیشنهاد ابراز علاقه خواهند کرد وشما باین‌وسیله خواهیدتوانست مذاکرات مستقیم خود را ادامه دهید. من امیدوارم واطمینان دارم که بعضی ازپیشنهادهای ایرانی بقدری جالب باشدکه‌کمپانی‌های‌آمریکائی‌نمایندگانی بایران اعزام دارند ودرزمینه موضوع پیشنهادی شخصا وارد تحقیق ومطالعه شوند. همچنین امیدوارم که بعضی‌از جوابهای کمپانی‌های آمریکائی چنان جالب باشد که تجار ایرانی برای تحقیق ومطالعه بیشتر در موضوع‌مورد بحث بآمریکامسافرت کنند.

تبلیغات وسیع

گزارشی که ماتنظیم خواهیم کردتقدیم دولت‌های ایران وآمریکا وموسسات بازرگانی هردو کشور خواهیم نمود. امیدواریم که این گزارش‌امکانات و مقدورات موجود را برای بسط معاملات تجارتی بین افراد دو کشور معرفی نماید ونشان دهد که با توسعه تفاهم چگونه میتوان این امور را انجام داد. نکته‌ای که حائز اهمیت است این‌است که میتوان ازمجرای وزارت بازرگانی آمریکا وادارات بازرگانی آمریکا در۳۳شهر بزرگ آمریکا این‌امکانات‌و مقدورات موجود وگزارش مربوط‌بایران را باطلاع کلیه تجار آمریکائی رسانید. با این وسایل وهمچنین بوسیله سخنرانیها وفعالیت‌های‌اعضای این‌هیئت انتظار میرود که‌درمورد ایران تبلیغات وسیعی در آمریکا بعمل آید و البته این نوع تبلیغات را که مبتنی برمشاهدات شخصی اعضای هیئت بازرگانی است نمیتوان بهیچ قیمتی‌با پول بدست آورد.

همچنین انتظار میرود که این قبیل فعالیت‌ها باعث شود که‌کمپانی‌های آمریکائی بیشتر بانجام‌معاملات‌تجارتی‌با ایران‌علاقه‌پیدا کنند. راجع‌به‌آمدن این هیئت بایران تبلیغات‌وسیعی درآمریکا بعمل آمده است.

انتصابات

در وزارت خارجه

آقایان محمد قوام بعضویت شورای عالی سیاسی و هادی جزایری بریاست اداره پنجم سیاسی وزارت خارجه

دربانك بیمه بازرگانان

آقای ناصر کریمیان بمعاونت شعبه مرکزی بانك بیمه بازرگانان

در وزارت دارائی

آقای غلامحسین‌دوامی‌بسمت‌معاونت اداره کل نفت و امتیازات و شیلات

آقای احمد عظیما بسمت رئیس‌اداره امور عمومی و رمز و محرمانه اداره کل نفت و امتیازات و شیلات.

آقای خسرو کریمی رئیس اداره رسیدگی بحسابهای کنسرسیوم نفت

آقای جلال الدین ملك ابهری‌رئیس اداره امور شیلات و امتیازات

آقای هوشنك آگاه به ریاست‌اداره بر رسی روش بایگانی

در شرکت ملی نفت

آقای مهندس عباس برخیده‌که مدت پنجسال نماینده رئیس هیئت مدیره شرکت ملی نفت‌درکرمانشاه بود بتهران انتقال یافته و بسمت مشاور عالی هیئت مدیره شرکت ملی نفت مشغول بکار شد.

در وزارت پست‌وتلگراف

آقای محمد علی فاطمی بسمت رئیس اداره کل بازرسی وآقایان: حسن‌قاسمی ـ مصطفی بلورفروشان ـ منوچهر رجائی ـ محمدحقیقی آزاد ـ اکبر آزاد ـ محمد خلقی بسمت بازرسان اداره بازرسی.

بازگشت قهرمانان

بقیه درصفحه اول

های‌المپیك برای‌میهن‌خود افتخارات گرانبهائی می‌آورند دراین دوره المپیك موفق نشدند در آخرین لحظات مانند گذشته به مقام های شامخی نائل گردند.

ملت ایران از باخت قهرمانان متاثر شد ولی بهیچوجه حس بد بینی را بخود راه نداد زیرا شان ملت ما نیست که در مقابل برد ها مغرور شود و در مقابل باختها ارادهاش را از دست بدهد. آنچه مسلم است قهرمانان ما در المپیك رم به وظائف خود آشنا بودند و تا آخرین‌لحظه‌از مبارزات‌شرافتمندانه فرو گزار نکردند.

امریکائیها میگویند: دزمین خوردی ،پاشو گرد خاکترا پاك کن را، برو.

ما هم اگر این بار باختیم راه پیروزی های‌آینده در جلوقهرمانان باز است.

سوابق‌امر نشان میدهد که ورزشکاران ایران پس از هرباخت بجای‌نومیدی به‌ترمیم باختها‌پرداخته و در مدتی کوتاه پیروزی های جدید را نصیب خود ساخته‌اند.

اکنون که قهرمانان ارجمند ما به میهن خود بر میگردند در نظر ملت ایران مانند همیشه گرامی هستند و هیچکس ورزشکاران را جواب گوی علل باختها نمیداند.

وقت بسیار است که ما ریشه های عمیق برد و باختها را مورد بررسی قرار دهیم و در راه اصلاح سازمان های ورزشی تلاش نمائیم. فعلا مردم ایران خرسند هستند که قهرمانان عزیز ماصحیح وسالم بوطن بر میگردند.

ورود

* آقای مهندس رضا رزم آرا معاون وزارت صنایع و معادن از زوریخ

* آقای دکتر غلامحسین‌بازرگان رئیس دانشگاه تبریز از اسلامبول

* آقای مهندس شیخ الاسلامی رئیس بانك کشاورزی خوزستان از وین

* آقای علی اکبر مهران رایزن فرهنگی ایران در سوئیس از برن

* آقای مهندس جواد ملکی کارمند بانك کشاورزی از وین

* آقای علی اصغر شاه حسینی نماینده کارگران سد کرج از امریکا

آقای دکتر مبصر روشن از اروپا

* آقای دکتر روشن زاده از اروپا.

خروج

* آقای اکبر دارائی عضو هیئت نمایندگی ایران در سازمان ملل بامریکا

* آقای دکتر عباس نیری مشاور هیئت نمایندگی ایران در سازمان ملل بامریکا

* آقای دکتر سهراب داروگر رئیس درمانگاه دانشکده پزشکی بانگلستان

* آقای احمد رهجو کفیل اداره صنایع و معادن استان پنجم‌بپاریس

* آقای محسن عدل طباطبائی کارمند املاك سلطنتی بفرانسه

* آقای حسین قوام فرزند مرحوم قوام السلطنه بسوئیس

سازمان کشور های نفتی

بقیه‌از صفحه‌اول

کشور های شرکت کننده نیز باید مطالعات لازم را برای ثابت کردن قیمتها انجام دهند تا ثابت شدن قیمت و همچنین محدودشدن محصول نفت تضمین گردد ودرآمد ثابت و منظمی عاید کشور های تهیه کننده نفت گردد.

تاسیس سازمان

همچنین کنگره نفت بغدادتصمیم گرفت که سازمانی از کشور های صادر کننده نفت خام تشکیل‌گردد و این سازمان مشورت لازم رابطور دائم با اعضای خود انجام دهد تا در سیاست نفتی این کشور ها هم‌آهنگی و وحدت نظر کامل بر قرار شود.

پنج کشور شرکت کننده در کنگره نفت، اعضای موسس این سازمان بشمار میروند وهر کشوری که مقدار قابل توجهی نفت صادر میکند در صورت موافقت دستجمعی کشور های موسس میتواند عضویت این سازمان را بپذیرد.

تاسیس دبیرخانه

همچنین مقرر گردید که دبیرخانه‌ای برای این سازمان تاسیس شود و اداره کار این سازمان را بعهده گیرد. خبرگزاری عراقی اطلاع حاصل کرد که اولین جلسه کمیته فرعی در تاریخی که از ماه دسامبر (اوایل دیماه) تجاوز نمیکند، در بغداد تشکیل خواهد شد.

در کمیته فرعی دستور مذاکرات کنگره دوم و اساسنامه های‌داخلی کنگره و دبیرخانه تهیه خواهد شد.

بطوریکه کسب اطلاع شدمرئیس هیئت نمایندگی ونزوئلا پیشنهاد کرده که دومین کنگره کشور های صادر کننده نفت خام در کاراکاس پایتخت ونزوئلا درماه ژانویه ۱۹۶۱ تشکیل گردد.

نخستین کنگره کشور های صادر کننده نفت

آخرین جلسه کنگره نفت‌بغداد درساعت یازده‌بامداد امروز (دیروز) تشکیل شد تا با تصمیمات کنگره که پس از پنجروز مذاکره وبحث اتخاذ شده است موافقت و آنرا تصویب نمایند.

قبل از امضای قطعنامه ،رئیس کنگره نفت بغداد دکتر طلعت الشیبانی طی نطقی از تصمیمات کنگره اظهار خرسندی نمودو یاد آور شد که این تصمیمات اثر بسزائی در امر نفت خواهد داشت در حقیقت این کنگره نخستین کنگره کشور های صادر کننده نفت به شمار می رود.

دکتر شیبانی اضافه نمود که امیدواریم اقدامات آینده برای‌انجام این تصمیمات مفید و موثرباشد. ماکه‌در اینجا جمع‌شده‌ایم‌قصدضرر رساندن به طرف دیگر نداریم و طرف دیگر چه کمپانی های نفت وچه کشور های مصرف کننده‌نفت باشند برای ما فرقی ندارند.

ما جز عدل چیزی نمی خواهیم ما یك صدا حقوق عادلانه خودرا می خواهیم سپس دکتر شیبانی از اعضای شرکت کننده در کنگره که اطلاعات ذی قیمتی در اختیار کنگره گذاشتند تشکر کرد. وی در پایان گفت. من احساس می کنم که با تشکیل این کنگره علاوه بر روابط عمومی خود روابط خصوصی عمیقی که تاثیر بسزائی در اقدامات بعدی این کنگره خواهد داشت بین خود بر قرار ساختیم.

نطق نماینده ایران

آنگاه دکتر فوادروحانی رئیس هیئت نمایندگی نطقی ایراد کرد واز دولت جمهوری عراق که باو و سایر نمایندگان فرصت داد تا در جلسات کنگره شرکت کنند تشکر نمود و گفت ما به اینجا آمده‌ایم تا در مورد مسائلی که با مصالح همه ماارتباط دارد مذاکره کنیم، قبل‌از آمدن ما باینجا، میدانستیم که تفاهم کاملی بین نظر های مختلف در باره مسئله مورد بحث کنگره بر قرار خواهد بود. وچنین روحیه ای در حین مذاکرات دیده شد.

رئیس هیئت نمایندگی ایران آنگاه از سایر نمایندگان که اطلاعاتی در اختیار سایر شرکت کنندگان درکنگره گذاشتند‌تشکر نمودو گفت من احساس می کنم که اکنون مسائل بیشتری را که قبل از حضور در این کنگره به آن واقف نبودم فهمیدم. ومن مطمئن هستم که بر قراری چنین جلساتی به نفع همه ما خواهد بود و تصمیماتی که اتخاذ کردید بما کمك خواهد نمود تا منافع کشور های خودرا افزایش دهیم.

تاریخ را می سازیم

آنگاه رئیس هیئت نمایندگی ونزوئلا رشته‌سخن رابدست‌گرفت و گفت ما با تشکیل جلسه خود در سر زمین عراق که دارای تاریخ جاودانی میباشد با اتخاذ تصمیمات مهم خود تاریخ‌رامیسازیم

این اولین بار است که کشور های صادر کننده نفت تصمیمات مشترکی اتخاذ میکنند و درفرصت مناسب از حقوق خود در سراسر جهان دفاع خواهیم نمود.

قوی تر از سابق

سپس شیخ‌عبدالله الطریقی‌رئیس هیئت نمایندگی عربستان سعودی سخنرانی کرد و گفت من اکنون احساس میکنم که بیش از سابق ایمان داریم و اکنون‌که به کشورم بازمیگردم مطمئن هستم‌که موقعیت ماقوی تر از سابق شده است واز صراحت لهجه‌ای که در کنگره بر قراربود و ما را بهمدیگرنزدیك کرد خیلی مسرور هستم.

شیخ طریقی به سایر اعضا وعده داد که تمام تصمیمات کنگره اجرا خواهد شد و گفت که جلسات دیگری بـه نفع همه ما تشکیل خواهد گردید.

صراحت لهجه

آنگاه احمدالعمر رئیس هیئت نمایندگی کویت رشته سخن را بدست گرفت و اظهار امیدواری کردکه این کنگره تصمیمات‌بسیار مهمی به نفع کشور های اعضاء اتخاذ نماید و از روح صادقانه ای که در کنگره بر قرار بود تمجید کرد و گفت که این دوستی و صراحت لهجه عامل مهمی برای اتخاذ تصمیمات قاطع کنگره با سرعت غیر قابل تصوری بود.

رئیس هیئت نمایندگی کویت اظهار عقیده کرد که دولت او از تصمیمات‌کنگره خیلی‌مسرورخواهد شد و تمام تصمیمات را اجراخواهد نمود.

سپس از جمهوری‌عراق که‌چنین دعوتی بعمل‌آورد تاچنین تصمیماتی اتخاذ گردد سپاسگزاری‌نمود.

نماینده قطر

آنگاه دکتر حسن کامل نماینده قطر صحبت کرد و گفت اکنون‌که کار ما به نتیجه رسیده و تصمیمات لازم اتخاذ شده چاره‌ای ندارم جز اینکه با سایر اعضای کنگره همصدا شوم و از دولت موقر عراق که ابتکار تشکیل کنگره را داشت از طرف حکومت قطر تشکر کنم زیرا نتیجه هائی که از کنگره بدست آمد اثر بسزائی‌در حفظ‌حقوق کشور های تهیه کننده نفت‌وحفظ برنامه‌های‌خود که‌ارتباط مستقیمی با این ثروت مهم دارد خواهد داشت.

وی اظهار امیدواری کرد که در کنگره آینده بتواند بار دیگر با نمایندگان کنگره ملاقات نماید و برای انجام تصمیمات کنگره همکاری نماید.

نمی‌توانند دست روی دست‌بگذارند

بغداد ـ خبرگزاری فرانسه ـ کنفرانس نفتی بغداد که باشرکت نمایندگان ایران، عراق، کویت، عربستان سعودی، قطر وونزوئلاتشکیل شده بود پس از پنج روز با صدور قطعنامه‌ای به مذاکرات خود پایان داد.

دراین قطعنامه گفته شده است که کشور های نفت خیز نمی‌توانند دربرابر اقدام شرکت های نفتی در مورد کاهش بهای نفت خام دست روی دست بگذارند.

دراین قطعنامه ضمنادولتهای‌شرکت کننده اعلام کرده‌اند که‌ازتمام‌وسائلی که در دست دارند برای بالا بردن‌قیمت نفت خام به نرخ قبلی استفاده خواهند کرد.

در قطعنامه دیگری که از طرف کنفرانس تصویب شد ایجاد یك سازمان دائمی از کشور های نفت‌خیز پیش‌بینی شده است.

وظیفه این سازمان آماده کردن وسائل تشکیل کنفرانس هائی بین کشور های نفت خیز بمنظور اتخاذ یك سیاست نفتی واحد دربرابر کمپانیهای نفتی است.

در قطعنامه کنفرانس تصریح شده است که پنج کشور شرکت کننده‌در کنفرانس بغداد موسسین اصلی این سازمان را تشکیل میدهند.

ولی سایر کشور های صادر کننده نفت خام نیزمی‌توانند به‌آن ملحق شوند بشرط آنکه عضویت آنهاباتفاق آراء در سازمان مزبور بتصویب‌برسد.

بغداد ـ یونایتدپرس ـ نمایندگان پنج کشور نفت خیز خاورمیانه وونزوئلا امروز سازمان ملتهای صادر کننده نفت را تشکیل دادند.

تشکیل این سازمان بمذاکرات‌پنج روزه کنفرانسی که‌برای بحث پیرامون اقدام شرکت های نفتی به تقلیل بهای نفت خاورمیانه تشکیل شده بودپایان داد.

طبق منشور سازمان ملتهای صادر کننده نفت کشور های نفت خیزدیگر نیز می‌توانند دراین سازمان شرکت کنند.

منابع رسمی‌گفتند ملتهای عضواین سازمان باردیگر در اواسط ماه نوامبر در بغداد بایکدیگر ملاقات می‌کنند و جلسه علنی آینده آنها در ماه ژانویه شد.

آینده در کاراکاس تشکیل خواهد

سازمان «اوپك»

بغداد ـ ۱۴ سپتامبر ـ رویتر ـ مقامات مربوط به کنفرانس پنجگانه نفتی بغداد که امروز پس از پنجروز مشاوره برای‌پیدا کردن راههائی بمنظور دفاع از منافع کشور های تولید کننده نفت بمذاکرات خودپایان داد تشکیل سازمان کشور های صادر کننده نفت رااعلام کردند.

علامت اختصاری‌این سازمان«اوپك» میباشد.

مقامات مزبور فاش کردند که دبیرخانه «اوپك» در روز ۱۵ نوامبر برای تهیه مقدمات تشکیل کنفرانس نفتی دیگری در کاراکاس در بغداد تشکیل جلسه خواهد داد.

کشور هائی که در بغداد نماینده داشتند عبارتند از عراق ـ عربستان سعودی ـ ایران ـ کویت و ونزوئلا نمایندگان قطر و جامعه عرب نیز بعنوان ناظر شرکت کردند روسای هیئت های نمایندگی کشور های شرکت کننده امروز در نطق هائی که در آخرین جلسه ایراد کردند از تصمیمات بسیار مهمی که درکنفرانس اتخاذ گردید اظهار خرسندی زیادی کردند. وزیر نفت ونزوئلا گفت تصمیمات تاریخی منافع صادرکنندگان ومشتریان را موردحمایت قرار میدهد

شیخ عبدالله‌الطریقی مدیرکل‌اداره امور نفت و معادن عربستان سعودی اظهار داشت که نتایج بدست آمده بیش از آنست که‌درآغاز کنفرانس انتظار آن میرفت.

نماینده کویت گفت: دولت او از تائید تصمیمات متخذه در این کنفرانس بسیار خرسند خواهدشد.

طلعت شیبانی وزیر نقشه برداری و کفیل وزارت نفت عراق اظهار امیدواری کرد که برای اجرای تصمیمات کنفرانس اقدامات جدی بشود

یك پیروزی سیاسی

یك مقام مطلع نفتی بخبر نگارما گفت تشکیل کنفرانس بغداد دردرجه اول یك پیروزی سیاسی برای ایران محسوب میشود چون برای آنکه ایران در کنفرانس شرکت کند از مصر و بحرین دعوت نشد ثانیا برای اولین بار یك اتحاد موثر بین کشور های نفت خیز بوجود آمد که تاکنون سابقه نداشته است.

ثالثا معلوم شد آنطور که بعضی تصور میکردند کمپانی های نفتی یك پارچه و متحد نیستند چنانکه دیدیم در جریان تهیه مقدمات این کنفرانس آنها در تعیین نرخ نفت دچار اختلافات شدید شدند.

گروهی مانند گروه دنباله رو کمپانی اسو نفت را ۹ سنت وگروهی مانند گروه دنباله رو شرکت نفت انگلیس نفت را ۶ سنت تنزل‌دادند وگروهی مانند گروه آبریکون نفت را تنزل ندادند.

در پایان کنفرانس بغداد هر سه گروه نرخ نفت را به حد کمپانی نفت انگلیس رسانیدند ولی اختلاف شدید آنها آشکار شد.

۴۰ میلیون تومان کم‌شد

مقام مزبور بعد اضافه کرد اگر قرار بودنرخ نفت در حدی که‌کمپانی اسو تعیین کرده بود (با تنزل هر چلیك ۹ سنت) باقی میماند تقلیل درآمد ایران ۱۲۰ میلیون تومان‌میشد ولی حالا بانرخ جدید این تقلیل درآمد ۸۰ میلیون تومان است که البته طبق وعده کنسرسیوم باازدیاد تولید جبران خواهد گردید.

مقام مزبور در پایان اضافه کرد میزان تولید نفت خام که در ماه ژوئیه (دهتیر تا ده مرداد) ۳میلیون و۸۹۶ هزار تن بود در ماه اوت (۱۰ مرداد تا ۱۰ شهریور) از ٤ میلیون‌تن تجاوز کرده است و این ازدیادتولید برای آن است که کسر درآمد ایران بواسطه ارزانی نفت جبرا نگردد.

تولید پالایشگاه آبادان نیز بالا رفته است

هنوز اطلاع رسمی نرسیده

بطوریکه خبر نگار ما اطلاع مر دهد هنوز از طرف کمپانی اسو ترقی سهام نفت به اطلاع کنسرسیوم ومقامات ایرانی نرسیده است ولی دو کمپانی از گروه آبریگون که نفت را تنزل داده و بسطح شرکت سابق رسانیده اند تنزل نرخ را باطلاع کنسرسیوم رسانیده اند

این دو کمپانی عبارتند از شیکنال اویل ورچیفیلد اویل کورپریشن

فرانك سیناترا مدعی‌است‌که فیلم

دام خوبرویان که باشرکت دبی‌رینولدز بازی کرده جالبترین‌فیلمی است‌که تاکنون از او تهیه شده و کسانیکه این فیلم کمدی را در سینما امپایر دیده‌انـد ، گفتار او را تصدیق می‌کنند.

دام خوبرویان

سینماسکوپ ـ رنگی ـ دوبله بفارسی

درسالن وتراس

سینما امپایر

ادامه دارد

تبریکات

تیمسار معظم سرتیپ سیف‌الدین پیگلری

انتصاب تیمسار معظم را بفرماندهی دانشگاه پلیس صمیمانه‌تبریك عرض مینمائیم.

سروان اردشیرمهرمفخم ـ سروان‌خلیل‌فزونی ـ ستوان‌یکم‌محمدحسن‌آرین

انتصاب جناب آقای عطاءاله خسروانی معاون وزارت کار رابا حفظ سمت‌بمدیریت عامل سازمان بیمه های اجتماعی کارگران ازصمیم قلب تبریك وتهنیت عرض کرده امید است این شخصیت برجسته که خوداز بنیان‌گذاران سازمان بیمه های اجتماعی هستند بتوانند عمیق‌ترین تحولات رابه پیروی از منویات شاهنشاه و هیئت محترم دولت در این سازمان مفیدوبزرك اجتماعی بوجود آورند. **امیر ولی‌اله شفیعی**

تیمسار معظم مقام وزارت راه

انتصاب جناب آقای آرامش رابه کفالت ناحیه شمالشرق که از تکنسینهای فعال و صدیق راه‌آهن میباشد بحضور جنابعالی و اولیای امورراه‌آهن تبریك عرض مینمائیم. **حسین بهروزی ـ عبداله صالحزاده**

درکمیسیون کشاورزی سنا

کمیسیون کشاورزی مجلس سنا درساعت هشت صبح امروز بریاست تیمسار سپهبد امیر احمدی‌وبا حضور آقایان دکتر اسفندیاری معاون‌فنی وزارت کشاورزی، مهندس صابر زاده رئیس اداره دفع سن، ذوالنصر معاون اداره‌کل بودجه وزارت دارائی و غلامحسین بصیری نماینده وزارت گمرکات تشکیل شد ودر خصوص دفع آفتمسن ومبارزه باآن مذاکرات لازم بعمل‌آمد واخذ تصمیم بجلسه بعد موکول‌گردید.

توزیع گواهینامه‌های کلاس روزنامه‌نگاری

ساعت۵ بعدازظهر روزسه شنبه ۲۹ شهریور ماه جاری مراسم توزیع گواهینامه‌های کلاس روزنامه‌نگاری «فتوژورنالیزم» دانشگاه‌تهران باحضور آقایان دکتر فرهاد رئیس دانشگاه و دکتر عمید رئیس‌دانشکده حقوق درباشگاه دانشگاه انجام خواهد شد.

قبول شدگان در امتحانات کلاس مذکور باید برای ثبت وتعمیر گواهینامه های خود روزهای شنبه ۲۶ و یکشنبه ۲۷ شهریور از ساعت ۹صبح تا۱۲ ظهر باداره اطلاعات و تبلیغات دانشگاه مراجعه کنند.

فعالیت‌های انجمن دانشجویان ایرانی درآمریکا

دیشب رادیو صدای امریکا مصاحبه خبرنگار خودرا با آقای دکتر فاطمی رئیس انجمن دانشجویان ایرانی ساکن امریکا پخش کرد. آقای دکتر فاطمی نخست در باره فعالیت های انجمن دانشجویان ایرانی توضیحاتی داد و گفت این انجمن چندین سال است که‌در نیویورك وشهر های نزدیك آن به فعالیت پرداخته است. این فعالیت ها بیشتر شامل دانشجویان ایرانی مقیم نیویورك و شهر های نزدیك آن است. آقای دکتر فاطمی در پاسخ سئوال خبر نگار رادیو صدای امریکا گفت اکنون نزدیك به شش هزار دانشجوی ایرانی در امریکا تحصیل می کنند. وظیفه این دانشجویان شناساندن ایران به مردم امریکا است و برای این منظور وجود انجمن های محلی ضروری بنظر میرسد. ما بوسیله کمك هائی که دریافت داشتیم توانستیم هزینه این انجمن هارا تامین نمائیم. آقای دکتر فاطمی افزود انجمن دانشجویان روزنامه مخصوصی نیز منتشر می کنند. در روزنامه ما دانشجویان ایرانی با پرداخت حق اشتراك آبونه می شوند و بازرگانان نیز آگهی خودرا به‌آن می فرستند.

فرزیونیورسال صفحه تراش

دریل رادیال

شرایط‌سهل وقیمت مناسب

شرکت پارت موتور

رئیس کارخانه جیپ گفت

با افزایش سود بازرگانی بهای‌اتومبیل‌جیپ گران نمیشود

حتی یکریال به بهای اتوموبیل جیپ ووسایل یدکی آن اضافه نشده است

ظرف چند روز اخیر عده ای از وارد کنندگان بدون توجه بمصالح مرد مو کشور باستناد افزایش سود بازرگانی، کالا های وارداتی بـبهای کالا هائی را که قبلا وارد کرده و در انبار ها داشتند افزایش داده‌اند. چون شایعاتی در جریان بود که‌در بهای اتوموبیل جیپ ساخت کشور نیز تغییراتی داده شده و افزایش خواهد یافت امروز خبر نگار ما با آقای جعفر اخوان رئیس کارخانجات جیپ ایران تماس گرفت ایشـان گفت کارخانه‌جیپ ایران بهیچوجه در نظر ندارد در بهای اتوموبیل جیپ که در ایران مونتاژ میشود تغییری بدهد.

بر قیمت جیپ ایران نسبت بگذشته تغییری داده نشده و حتی یکریال بر بهای اتوموبیل جیپ و وسایل یدکی آن‌اضافه‌نشده‌است.

ما اقدام دولت را که برای سلامت اقتصاد کشور بودمودر ضمن‌حمایتی از صنایع داخلی است تایید میکنیم ودر نظر نداریم برخلاف مصالح مردم قدمی برداریم.

اطلاعات

بازگشت شاهنشاه و علیاحضرت ملکه فرح بپایتخت

امروز کسب اطلاع شد که اعلیحضرت همایونی و علیاحضرت ملکه فرح‌پهلوی بعداز ظهر روز شنبه بتهران مراجعت خواهند فرمود.

بقرار اطلاع‌شاهنشاه بعداز ظهرروز یکشنبه بیست و هفتم شهریور ازتاسیسات ایستگاه راه آهن تهران بازدید خواهند فرمود.

بازگشت والاحضرت شاهپور غلامرضا پهلوی

ساعت چهار صبح امروز والاحضرت شاهپور غلامرضا پهلوی ریاست عالیه کمیته ملی المپیك ایران بعد از یك مسافرت یکماهه در اروپا از فرانکفورت به تهران مراجعت کردند.

والاحضرت طی این مسافرت از قسمتی از بازیهای المپیك ۱۹۶۰ رم دیدن نمودند.

در فرودگاه تیمسار سر لشکر انصاری وزیر راه، تیمسار سر لشکر سیاسی، تیمسار سر تیپ امیر انصاری رئیس شهربانی و جمعی از روسای ورزشی و شخصیت های نظامی از والاحضرت استقبال کردند.

والاحضرت‌شهناز ومهندس زاهدی وارد واشنگتن شدند

از واشنگتن خبر می رسد که بامداد دیروز والاحضرت شاهدخت شهناز پهلوی باتفاق والاحضرت مهناز فرزندشان و آقای مهندس‌اردشیر زاهدی سفیر کبیر شاهنشاهی با هواپیما وارد واشنگتن شدند.

در فرودگاه وزیر مختار ایران وهمچنین اعضای سفارت و گروهی از ایرانیان مقیم واشنگتن باتفاق بانوانشان حضور داشتند واز والاحضرت استقبال کردند.

مذاکرات امروز سفیر شوروی راجع بلزوم حسن روابط دوکشور همسایه بوده است

آخر وقت امروز سخنگوی وزارت امور خارجه گفت: آقای‌پگوف سفیر کبیر شوروی در ساعت‌ده صبح امروز باآقای عضدی وزیر امور خارجه ملاقات نمودند وراجع به‌لزوم حسن روابط دوکشور همسایه مذاکراتی بعمل آوردند.

نظر باینکه وزیرامور خارجه فردا عازم نیویورك میباشد، این ملاقات بمنظور آشنائی صورت گرفت.

مدیر عامل سازمان بیمه‌های اجتماعی

به پیشنهاد وزارت کار و تصویب هیات‌وزیران آقای‌عطاءاله خسروانی معاون ثابت وزارت کار به سمت معاون پارلمانی وزارت کار و مدیر عامل سازمان بیمه های اجتماعی کار گران منصوب شد.

تاکنون آقای دکتر رضا سرداری مدیر عامل سازمان بیمه های اجتماعی بود.

صبح امروز آقای وزیر کاردر سازمان بیمه های اجتماعی حضور یافت و مدیر عامل جدید رابروسای ادارات معرفی نمود.

شرح حال

آقای عطاءاله خسروانی تحصیلات متوسطه رادر تهران تما م‌کرد و درسال ۱۳۲۱ به فرانسه رفت واز دانشگاه پاریس در رشته علوم اجتماعی درجه مافوق لیسانس‌دریافت نمود.

درسال ۱۳۲۵ وارد وزارت‌کار شدو در تاسیس سازمان بیمه های اجتماعی شرکت کردودر اکثر کنفرانس های بین المللی کارگران به عنوان نماینده دولت حضور یافت.

آقای خسروانی در وزارت کار مقامات مدیر کلی، معاونت مدیر عامل سازمان بیمه های اجتماعی ومعاونت ثابت وزارت کار ونماینده دولت در سازمان بیمه های اجتماعی را دارا بوده است.

اعلامیه

یك‌مو نباید از سرکسی کم شود

سازمان فاکوپا

هیئت بازرگانی آمریکا

دراتحادیه بازرگانان و پیشه‌وران تهران

درساعت چهار بعداز ظهر روز شنبه بیست و ششم شهریور ماه ۱۳۳۹جلسه معارفه‌ای با حضور آقایان:

برادلی موری ـ رئیس پخش خاور نزدیك ـ والتر ـاچ. کمپبل ـ رئیس شرکت بازرگانی کمپبل ـآدریان .و.ك ـ رئیس امور بازرگانی شرکت خدمات عمومی ـ رابرت .ال.فری ـ رئیس شرکت بازرگانی لارنس شیکاگو اعضاء هیئت بازرگانی آمریکا و جمع کثیری از بازرگانان درمحل این اتحادیه (خیابان نادری ـ کوچه مسعود سعد ـ شماره ۹) تشکیل خواهدبود از مدیران شرکتها و تجار محترمی که در ارسال کارت دعوت بنام‌آنها قصور شده وآقایان محترمیکه مایل باشند ازمنظور مسافرت این هیئت و برنامه کار آنها مطلع شوند و اطلاعاتی درمورد طرح توسعه معاملات ایرا نو آمریکا کسب کنند دعوت‌میشود که‌در ساعت مزبور درجلسه اتحادیه شرکت فرمایند.

اتحادیه بازرگانان و پیشه‌وران تهران

آ ـ ۲۰۵۰۹

کارخانهٔ لباسشوئی برف

بسفیدی برف میشوید

شعبات ـ شاهرضا مقابل ایرانشهر ـ تلفن ۳۹۳۷۳ ـسه راه ونك جنب بیمارستان دریانی ـ خیابان تیر چهارراه اردیبهشت ـ خیابان بولوار جنب مبل امپایر ـجاده شمیران ایستگاه خندان ـ خیابان‌سفارت فرانسه اول مرجان وسایر شعبات و نمایندگیها.

کارخانه: خیابان تهران نومقابل گاراژ واحد تلفن ۹۱۱۲۲۲

آ ـ ۱۸۵۵۷ ۲ـ۱۰

وزیرخارجه فردا عازم نیویورك میشود

همانطور که‌در شماره دیروز اطلاع دادیم آقای یداله عضدی وزیر امورخارجه درساعت ده‌ونیم صبح فردابا هواپیما عازم اروپا خواهد شد و پس‌ازتوقف کوتاهی دررم‌بپاریس پرواز خواهد کرد.

وزیر امورخارجه ممکن است یکی‌دو روز در پاریس اقامت نمودهو سپس مستقیما به‌نیویورك پرواز کند آقای عضدی در راس هیئت‌نمایندگی ایران درپانزدهمین دوره اجلاسیه مجمع عمومی سازمان ملل شرکت خواهد نمودودر جلسات افتتاحیه نطقی ایراد خواهد کرد.

مسافرت وزیر امور خارجه ممکن است در حدود سه‌هفته بطول انجامد واحتمال میرودکه در اوائل نیمه دوم مهرماه بتهران مراجعت کند. اعضای هیئت نمایندگی قبلا بامریکا عزیمت کرده‌اند.

معاون تازه وزارت کار

در جلسه دیشب هیئت دولت بنا به پیشنهاد وزارت کار تصویبنامه های مربوط بانتصاب معاونان تازه آن وزارتخانه باین شرح بتصویب رسید و امروز از طرف دفتر نخست وزیری بوزارت کار ابلاغ گردید.

آقای محمد مشیری یزدی بسمت معاون ثابت اداری وزارت کار و آقای منوچهر آریانا بعضویت هیئت نظارت سازمان بیمه های اجتماعی کار گران بر گزیده شدند ضمنا آقای فتح‌اله معتمدی از طرف آقای احمد علی بهرامی وزیر کار بسمت معاون فنی آن وزارتخانه بر گزیده شدند.

پنج‌هزار دانشجو برای‌دانشگاه‌شیراز

محل و مساحت «دانشگاه پهلوی» درشیراز تعیین شد

خبرنگار مادر شیراز تلفنی گزارش داد دیروز عصر محل دانشگاه بزرك شیراز «دانشگاه پهلوی» و مساحت آن بوسیلهٔ بزرگترین‌متخصص ساختمان های دانشگاهها تعیین گردید.

این متخصص، آقای «یاماساکی» استاد رشتهٔ ساختمان دانشگاهها دردانشگاه کالیفرنیا بودکه دیروز باهواپیما وارد شیرازشد و بلافاصله باتفاق آقای عطری شهردار شیراز محل‌دانشگاه پهلوی شیراز را مورد بازدید قرارداد. این‌محل، زمینی بمساحت ۲۵ میلیون مترمربع است‌که ازپشت انبارسیلو تا آسایشگاه مسلولین میباشد ودر بهترین نقطه شهر قرار دارد.

دراین دانشگاه پنجهزار دانشجو بتحصیل خواهند پرداخت‌متخصص مزبور گزارش خودرا دراین باره مستقیما بحضور شاهنشاه تقدیم خواهد داشت.

همه شب

خانم مهوش

درباغ کافه باستانی «بهشت‌تهران»

رقص عربی عزیزه همراه باارکستر استاد حجازی وبرنامه‌های جالب شرقی دیگر

برای برگزاری مجالس عروسی و جشنهای خانوادگی باغ کافه باستانی

همیشه آماده پذیرائی است: خیابان شمیران تلفن ۳۴۹۷۰

آ ـ ۲۳۰۸۸ «وگا»

آگهی بانك تهران

شعبه شبانه‌روزی چهارراه پهلوی بعلت مکانیزه شدن کامل وتهیه بیلان شش‌ماهه اول سال ۱۳۳۹ روز پنج شنبه ۳۱ شهریور ماه‌از ساعت دوبعداز ظهر وجمعه اول مهرماه تعطیل خواهد بود. بانك تهران

آ ـ ۲۱۷۹۲ ۱ـ۸

معجزهٔ چراغ علاءالدین!

۸ کیلو تریاك قاچاق

درخانه یك تاجر کشف شد

قاچاقچی خواست با سه‌هزار تومان مامورین راتطمیع‌کند

آقای دکتر صالح وزیربهداری یك «لول» از تریاکهای قاچاق را بدست گرفت و پس‌از بوئیدن آن گفت: تریاکش خوب نیست!

◆ وزیر بهداری بمامورین پاداش داد

◆ ۳۱٫۵کیلو تریاك قاچاق درقم دریك اتومبیل‌فولکس واگن کشف شد.

امروز وزیر بهداری گفت: در کشف ۸ کیلو تریاك قاچاق در خانه یك‌تاجر بازار، چراغ‌علاءالدین بار دیگر معجزه ای کرد وبکشف تریاك کمك نمود!

ساعت ۵ صبح امروز از منزل یکی از کسبه بازار مقدار ۸ کیلو تریاك کشف شد.

صبح امروز آقای دکتر آذرخش در یك مصاحبه مطبوعاتی که در دفتر آقای وزیر بهداری تشکیل گردید گفت:

مامورین اداره کل نظارت بر مواد مخدره اطلاع حاصل کردند که تریاك از خراسان وارد تهران می‌کنند ودرمنازل مخفی می نمایند بدنبال این خبر، مامورین ما در مورد کشف تریاکهائی که درمنازل مخفی می کنند بر آمدند. در تحقیقات بعدی این اطلاع بدست آمد که مقداری تریاك در منزل شخصی بنام سید حسن که درنبش سبزه میدان بلور فروشی دارد مخفی شده است.

مامورین چند روز پس ازتعقیب شخص مزبور توسط فرزند یکی از ماموران نشانی خانه سید حسن را که واقع در خیابان خراسان نزدیك بی سیم نجف آباد است پیدا کردند.

کشف تریاکها

ساعت ۵ صبح امروزماموران در خانه سید حسن به جستجوپرداختند و مقدار ۸ بسته تریاك از جعبه چراغ علاء الدین کشف کردند.

معجزه!

آقای وزیربهداری‌در موردکشف تریاك ها از چراغ علاءالدین به خبرنگاران گفت این را می توان یکی از معجزات چراغ علاءالدین معروف که داستان ها دارد نام‌نهاد، این چراغ بماموران‌ما در کشف تریاکها بصورت معجزه کمك کرد!

سپس مدیر کل‌مواد مخدره‌چنین ادامه‌داد: هنگامیکه تریاکها کشف گردید صاحب خانه گفت، این تریاکها مال من نیست و صاحب آن شخصی بنام حبیب طوسی است، سید حسن حاضرشد حبیب طوسی را که در مسافر خانه‌طوس اقامت دارد معرفی کند.

تطمیع

ماموران با راهنمائی سید حسن به مسافر خانه طوس رفتندصاحب مسافر خانه، حبیب را در حالیکه دست و روی خود را میشست به مامورین معرفی کرد، حبیب‌طوسی و سید حسن توسط مامورین جلب شدند،

حبیب طوسی چون وضع‌را چنین دید و خود را در دام ماموران‌حس کرد دست در جیب برد و سه‌بسته اسکناس که بالغ بر سه هزار تومان بود بمامورین داد که‌دست‌از سر او بردارند، ماموران با ایمان اداره سه هزار تومان را نیز ضمیمه پرونده کردند.

ناز شست!

آقای دکتر جهانشاه‌صالح در اینجا بعنوان تشکر از صداقت و فعالیت مامورین مبلغ هزار و پانصد تومان بعنوان‌پاداش‌بین آنهاتقسیم‌نمودوگفت من اینرا بعنوان ناز شست میدهم و حق الکشف خود راهم که بالغ بر هفتاد و پنج هزار تومان است بعدا دریافت خواهید کرد.

در قم

مدیر کل اداره نظارت بر مواد مخدره در خاتمه افزود:

نیمساعت قبل از قم اطلاع رسید که۳۱ کیلو و پانصد گرم تریاك از یك اتومبیل شخصی فولکس واگن کشف گردید.

استخدام راننده

تعدادی راننده با سابقه بطورموقت برای مدتی که کمتر از ۳ ماه نخواهد بود مورد نیاز فوری است.

داوطلبان می توانند بشعبه حمل‌و نقل عمومی اداره آمار عمومی واقع در خیابان سپه نرسیده به‌چهارراه‌پهلوی مراجعه نمایند.

آ ـ ۲۳۱۷۴

دکتر عزیز سینائی

امراض داخلی اطفال پذیرائی صبح و عصر سی‌متری چهارراه حشمت‌الدوله

آ ـ ۱۹۵۴۷ ۱ـ۱۰

روزنامه فردا

فردا منتشر میشود

پیشنهاد فوق‌العاده هفته آینده

فروشگاه فردوسی

مارکیزت بعرض ۱۵۰ سانت‌متری ۱۲۰ ریال پارچه‌های پرده‌ای گلدار بعرض ۱۲۰سانت متری ۹۰ ریال

کنسروآناناس قوطی ۴۵۳گرمی ۵۰ ریال پیژاما مردانه از شال انگلیسی ۳۰۰ ریال

پیراهنی اسپورت مردانه ۱۹۰ ریال

از موقعیت بی‌نظیر این هفته حتما استفاده فرمائید

خرید ازفروشگاه فردوسی همیشه بصرفه شماست

فروشگاه فردوسی

چلوکباب سلطانی

در رستوران گلشهر

فقط ۳۵ ریال

آ ـ ۲۲۹۶۰ آگهی مودت

آخرین خبر تا ۴ بعدازظهر

سرهنك کودتاچی طرفدار «کازاووبو» است

لئوپولدویل ـ۱۴ سپتامبر ـ آسوشیتد پرس ـسرهنك مبوتو در یك کنفرانس مطبوعاتی شرکت کرد جمعیت اورا روی دست بیکی ازسالنهای هتل «رجینا» بردند. بزودی عده زیادی دراین سالن برای شنیدن سخنان موبوتو گردآمدند. اکثریت حاضرین برای اینکه رئیس جدیدخود را ازنزدیك به‌بینند روی میزها و صندلی رفته‌بودند. سرهنك موبوتو پیوسته بادستمال عرق سروصورت خود را پاك میکرد.

موبوتو گفت کارشناسان روسی که اکنون در اردوگاه لئوپلد بسرمیبرند همگی افسران شوروی هستند که تغییر لباس داده‌اند.

رئیس ستاد ارتش کنگو گفت همین امشب به نیرو های تحت فرماندهی خود فرمان‌آتش بس‌خواهم داد.

اکنون ۲۲ساعت است که ارتباط تلگرافی و رادیوئی بین‌لئوپلدویل ودنیای خارج‌قطع شده‌است. سرهنك موبوتو رئیس ستادارتش در مصاحبه مطبوعاتی خود اظهار داشت ژنرال لوندولا راکه طرفدار لومومبا وده دستگیر وبه «اردوگاه لئوپولد» اعزام داشته است.

این سرهنك سی ساله بصراحت خاطر نشان ساخت که با کازاووبو در مبارزات سیاسی کنگو همکاری داشته است. وی گفت کلیه‌افسران وسربازان تابع او هستند.

ضمنا به مخبرین اظهار داشت که رئیس جمهوری کنگو کازاووبو به‌مقام خودباقی استو فقط‌تاپایان سال از انجام‌وظایف ریاست جمهوری معاف‌میباشد.

سرهنك مبوتو گفت من‌از کارشناسان خارجی و بخصوص‌امریکائی وانگلیسی دعوت میکنم برای‌کمك به‌ملت کنگو باین کشور بیایند.

گفته میشود لومومبا و کازاووبو هردو درخانه های خود در لئوپولدویل اقامت دارند ولومومبا تحت نظر میباشد.

سرهنك مبوتو گفت ما جان‌این دو را حفظ خواهیم کرد.

سرهنك موبوتو دستگیر شد

مسکو ـ رویتر ـ خبرگزاری تاس خبر میدهد که سرهنك موبوتو دستگیر شده لومومبا برسر کار باقی است

جایزه برای مقطوع‌النسل‌شدن!

دهلی جدید ـ خبرگزاری فرانسه ـ یکی از ادارات دهلی‌نو که دارای پنج‌هزار کارمند است امروز طی بخشنامه‌ای باعضاء خود اطلاع دادکه‌اگر حاضر شوند بمیل خود مقطوع‌النسل شوند مدت یك هفته به‌آنها مرخصی داده‌خواهدشد وبعلاوه مخارج عملو بیمارستان راخودآن اداره بعهده خواهد گرفت.

مرکز بخش‌آبیك لوله‌کشی میشود

خبرنگار مادر آبیك مینویسد طبق اظهار آقای امیراله‌بخشی رئیس حوزهٔ عمرانی آبیك اخیرا برای لوله‌کشی آب مرکزاین بخش اقداماتی در جریان استو کارهای مقدماتی آن نیزفراهم شده استضمنا آقای ولی‌رضاخانی‌که یکی‌از معتمدین آبیك‌می‌باشد بنمایندگی ازطرف اهالی این‌بخش درامر لوله‌کشی آب نظارت خواهد داشت.

پایان انتظار

بانك بازرگانی ایران

مبتکر حساب‌سیار

بدارندگان حساب‌سیار درتهران و شهرستانها مژده میدهد

اولین قرعه‌کشی حساب سیار بادو میلیون وپانصدهزار ریال جایزه در۱۵مهر ماه انجام خواهد گرفت.

یك جایزه ممتاز پانصدهزار ریالی و چندین جایزه بزرك و مختلف برای دارندگان حساب سیار اختصاص داده شده است.

بانك‌بازرگانی ایران‌هر سال درمهر ماه‌و اسفندماه ضمن‌دو قرعه کشی فصلی و محلی جوائز هنگفتی‌بین دارندگان حساب سیار تقسیم میکند

هرکس میتواند باصرف ده‌دقیقه وقت وافتتاح حساب سیار درشعبه‌های تهران ویاشهرستانها بنام خود و فرزندانش حساب سیار باز کند.

حساب سیار بانك بازرگانی ایران ضامن خوشبختی وسعادت خانواده‌هاست

بانك بازرگانی ایران