شوروی کاروان نظامی امریکا را در برلن متوقف کرد

اطلاعات

سال ۳۸ـ سه‌شنبه ۱۴ آبانماه ۱۳۴۲ـ شماره ۱۱۲۳۶ ـ تکشماره ۳ ریال

● دین راسك وزیر امور خارجه امریکا به اقدام شوروی اعتراض کرد

● اختلاف برسر پائین‌آمدن سربازان آمریکائی از کامیون ها و شمارش آنهاست

درصفحه ۳

متن دو لایحه

که در جلسه امروز توسط نخست وزیر تقدیم مجلس شورایملی شد

ماده واحده بوزارت دارائی اجازه داده میشود تاحدود مبلغ یکصدو

بقیه درصفحه ۱۳ ستون چهارم

۳۵۰۰ مشمول دیپلمه

● درآذرماه برای دوره سوم سپاه دانش بپادگان های ارتشی اعزام میشوند

خبرنگارما گزارش میدهد در کمیسیونی که امروز بریاست آقای مشایخی رئیس اداره کل تربیت معلم وباحضور نمایندگان اداره کل فرهنك استان تهران واداره تعلیمات ابتدائی تشکیل گردید تصمیم گرفته شد برای دوره سوم سپاه دانش در اواخر آذرماه ۳۵۰۰ نفر ازمشمولین دیپلمه انتخاب وبرای طی دوره چهار ماهه تعلیمات فرهنگی و نظامی بپادگانهای ارتش اعزام شوند.

در این جلسه برای انتخاب محل آموزشگاههای تربیت معلم دختران مذاکراتی انجام گرفت.

بتاخیر افتاد

وچون محلی برای آموزشگاههای تربیت معلم برای قبولشدگان داوطلبان

بقیه در صفحه ۱۳ ستون دوم

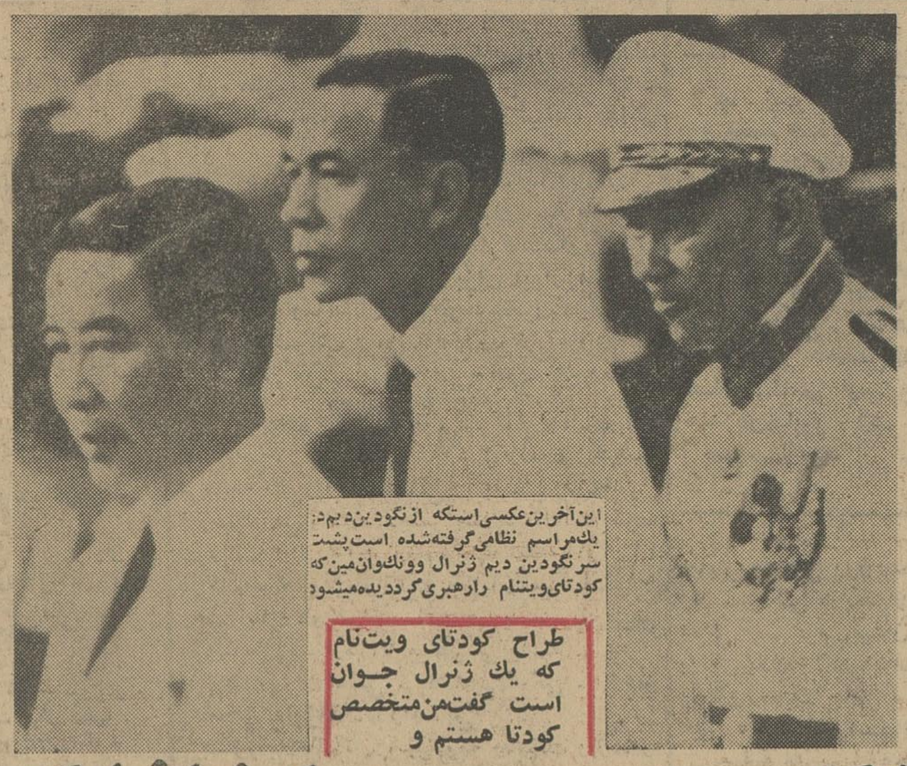

این آخرین عکسی استکه ازنگودین دیم دیم: یك مراسم نظامی گرفته شده است پشت سر نگودین دیم ژنرال وونك وان مین که کودتای ویتنام رارهبری گردیده میشود

طراح کودتای ویت‌نام که یك ژنرال جوان است گفت من متخصص کودتا هستم و

نگودین دیم را غافلگیر کردم

طراح کودتای ویت‌نام ازوفادارترین افسران نسبت بخانواده نگودین دیم بشمار میآمد

رهبران بودائیان که در سفارت آمریکا متحصن شده بودند، ازسفارت خارج شدند

●

رهبران کودتا قول دادند که فوراحکومت قانونی را در ویت نام برقرار سازند. به احزاب غیرکمونیستی اجازه فعالیت داده شد و تساوی مذاهب اعلام گردید. جنك باکمونیسم بعنوان شعار سیاسی رژیم جدید است

●

چین کمونیست درخواست کرد امریکا نیرو های خودرا از ویت نام خارج کند

درصفحه ۳

دیشب دریك مسابقه پرهیجان بوکس

تیم راین آلمان مغلوب تیم تهران شد

تیم منتخب تهران باپنج برد سه باخت ودو مساوی از رینك خارج شد

● هربار که یك قهرمان آلمانی «نك دون» میشد مربی او حوله نجات رابه روی رینك پرتاب میکرد وبازی نیمه کاره خاتمه مییافت

ساعت هفت و نیم بعد از ظهر دیروز مسابقه بوکس بین تیمهای «راین» آلمان و منتخب تهران در سالن محمد رضا شاه پهلوی زیر نظرفدراسیون بوکس کشور انجام گردید.

این مسابقه در حضور جمعی از شخصیت های آلمانی مقیم ایران، ورزشی کشور و متجاوز از دو هزار نفر تماشاچی انجام گردید و با نتیجه پنج برد، سه باخت و دو مساوی بنفع تیم بوکس منتخب تهران خاتمه یافت.

بقیه در صفحه ۱۵ ستون اول

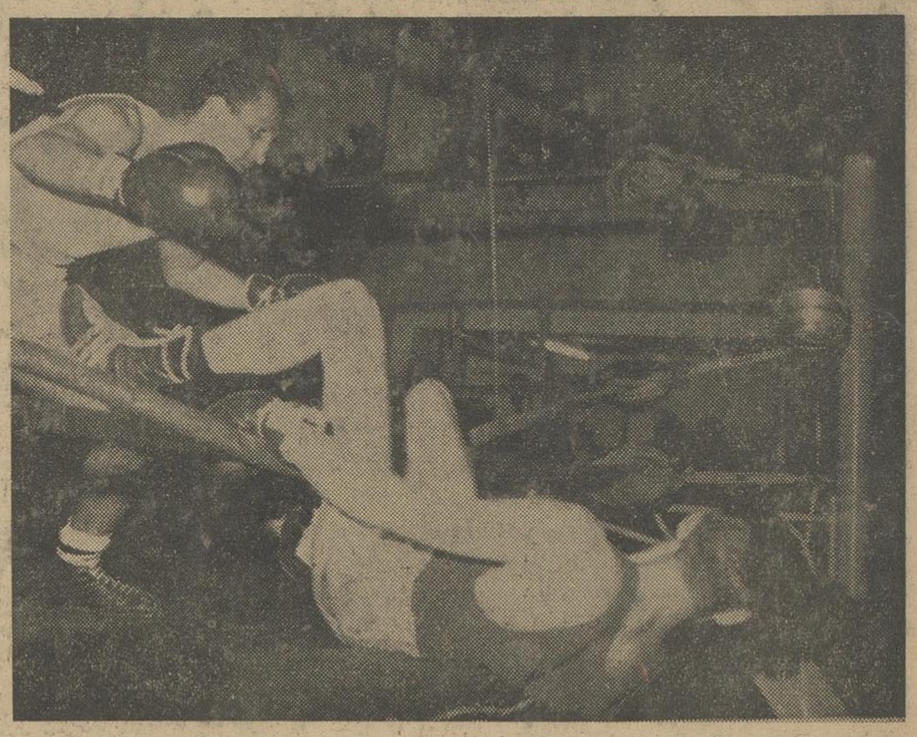

ویلیام آدم زاده حریف خود هانس لکلر را با یك ضربه بخارج از رینك پرتاب کرد

درحادثه خونین جاده زنجان ـ قزوین

هفت نفر کشته

و ۲۰ نفر مجروح شدند

دربین مقتولین دختری بودکه همراه نامزدش برای عروسی بتهران می‌آمد

در تصادف وحشتناکی که عصر دیروز در راه زنجان قزوین رخ داد هفت نفر کشته وبیش از بیست نفر مجروح شدند. این تصادف هولناك در فاصله ۵۸ کیلو متری قزوین رخ داد.

خبرنگار ما در قزوین گزارش می دهد دیروز اتوبوس پنز شماره ۱۹۸۴۰۳ همدان ـ ۴۱ با ۴۵ نفر مسافر از زنجان بطرف تهران حرکت کرد. اتوبوس مزبور با سرعت حرکت میکرد و راننده میخواست هر چه زود تر مسافرین خود را از راه قزوین بتهران برساند. در فاصله ۵۸ کیلو متری جاده قزوین ـ زنجان کامیون وانت شماره ۹۵۹۶۲ تهران که حامل گندم بود و از زنجان بطرف قزوین می‌آمد

بقیه در صفحه ۱۴ ستون اول

یك صحنه از تصادف وحشتناك اتوبوس وکامیون درجاده قزوین ـ زنجان

دراین عکس خسرو علیمردانی حریف آلمانی هلموت وسسررا ناك اوت کرده است وداور مسابقه با علامت دست بوکسور ایرانی راکه آماده حمله مجدد است از حمله باز میدارد

بعلت اعمال خلاف بعضی آموزشگاههای آزاد

در امتیاز آموزشگاهها تجدید نظر میشود

● هیئتی مرکب از نه نفر از فرهنگیان آموزشگاهها را مورد بازرسی قرار میدهند

امروز خبرنگار ما از اداره کل آموزش بزرگسالان کسب اطلاع کرد که شورائی مرکب از ۹ نفر بریاست آقای نقیب زاده رئیس اداره کل آموزش بزرگسالان و عضویت آقایان جهانشاهی، مهدی حکمی علامه، دکتر نصراله منتظری، دکتر احمد علی پناهی، میرسیدی و بانوان فرزاد، میمنی تشکیل شده است تا بامور آموزشگاه های آزاد که تنها در پایتخت تعداد آنها بالغ بر ۲۰۰۰ واحد میباشند رسیدگی کنند.

این آموزشگاه ها در رشته‌های مختلفی باسامی آموزشگاه های آزاد علمی شبانه، آموزشگاه‌های تعلیم زبان خارجه، آموزشگاه‌های خیاطی، گلدوزی، کارهای دستی، آموزشگاه های نقاشی، موسیقی، آرایش، مجسمه سازی، نقشه کشی ونقشه برداری، و رادیو تلویزیون دایر شده‌اند.

همین مقام بخبرنگار ما گفت بمنظور نظارت دقیق در کار این قبیل موسسات که با اجازه رسمی وزارت فرهنك تاسیس یافته سازمان مجهزی بنام (سازمان نظارت و سرپرستی) در اداره کل آموزش بزرگسالان تشکیل و شروع بکار نموده است.

خبرنگار ما امروز کسب اطلاع کرد که دربعضی ازاین آموزشگاه‌ها پنجهزار محصل به تحصیل اشتغال دارند.

بقیه در صفحه ۱۳ ستون دوم

آئین نامه انتخاب

هیئت شورای مرکزی دانشجویان

● از هر دپارتمان دونفر نماینده در شورای مرکزی دانشجویان شرکت می‌کنند

● دانشجویان مردود نمی توانند در شورای مرکزی شرکت جویند

● هر دانشجوئی در موقع نام نویسی ۲۰ تومان برای مخارج سالیانه هیئت مرکزی باید بپردازد

امروز متن آئین نامه انتخاب شورای مرکزی دانشجویان دانشگاه باین شرح د راختیار خبرنگار ما قرار گرفت این آئین نامه ازطرف دانشگاه تهران تهیه و تنظیم شده است:

۱ـ در هریك ازدانشکده ها تشکیلاتی بنام هیئت شورای دانشجویان دانشکده تشکیل میگردد و پس از تشکیل آن از بین نمایندگان دانشکده ها هیئت شورای مرکزی دانشجویان دانشگاه ایجاد میگردد این تشکیلات بایدیك هیئت واحدی بوده و عموم دانشجویان که فقط دارای کارت تحصیلی بوده و در دوره های لیسانس تحصیل میکنند با پرداخت مبلغ بیست تومان در سال حق عضویت و شرکت در انتخابات را دارا میشوند و جز آنها هیچکس دیگر عضو هیئت نخواهدبود. و بعلاوه هیچ سازمان دیگری بهراسم و عنوان که باشد مورد قبول و شناسائی دانشگاه و دانشجویان نیست.

۲ـ هیئت شورای دانشجویان دانشکده ها وهیئت شورای مرکزی دانشجویان دانشگاه بهیچوجه جنبه

بقیه در صفحه ۱۳ ستون پنجم

ایرك استیکر دبیرکل سازمان آتلانتیك اعلام کرد:

خروشچف حتی طالب جنك سرد هم نیست

●

شوروی برای کوبیدن چین باغرب متحد نخواهد شد ولی تمام کوشش خودرا بکار میبرد که چین بسلاح اتمی مجهز نشود

●

با وجود سخنانی که در کنفرانس اعضای پارلمان های ممالك ناتو پیرامون وحدت گفته میشود، اختلاف‌های فرانسه و آمریکا در داخل ناتو همچنان بر جلسات کنفرانس سایه افکنده است

●

ژرژ پمپیدو نخست ـ وزیر فرانسه بااشاره معنی داری گفت هدف کنفرانس ناتو تلفیق منافع ملی و سیاست مشترك است

شرح درصفحه ۳

برای کار درصنعت نفت کشور

دانشجویان فارغ التحصیل ایرانی

جای کارشناسان خارجی را میگیرند

● گروهی از دانشجویان فارغ التحصیل در امریکا برای استخدام در صنعت نفت بجای خارجیان پذیرفته شدند

خبرنگارما اطلاع میدهد بمنظور تقلیل کارمندان و کارشناسان خارجی در صنعت نفت شرکت ملی نفت ایران پس از بررسیها و مطالعاتی که روی صد نفراز دانشجویان و فارغ التحصیلان ایرانی دراه‌مریکا بعمل آورد ۲۳ نفر از آنها راقبول کرد و قرار است باین عده اطلاع داده شود که هرچه زودتر بایران حرکت کنند.

بقیه در صفحه ۱۵ ستون سوم

کتاب جیبی دختران و پسران منتشر شد

استاندار خوزستان درمانگاهی را که درشوشتر یکی ازمردان نیکوکار احداث نموده و بجمعیت شیرو ـ خورشید واگذار کرده است بنام شاهنشاه باقطع نوار افتتاح نمود

شرح در صفحه آخر

لایحه اصلاح بودجه

درجلسه امروز مجلس شورایملی ازطرف نخست وزیر تقدیم شد

ساعت ده و بیست دقیقه امروز جلسه علنی مجلس شورایملی بریاست آقای مهندس ریاضی تشکیل شد.

(آقای نخست وزیر و چند تن از آقایان وزیران در جلسه حضور داشتند)

بدوا آقایان صدری کیوان و ریگی بعنوان قبل از دستور پیرامون وضع عشایر دشت میشان و مردم بلوچستان صحبت کردند.

در این وقت آقای رئیس اظهارداشت چون آقای نخست وزیر مطالبی دارند بقیه نطق های قبل از دستور باشد برای جلسات بعد

تقدیم لوایح

آقای نخست وزیر اظهار داشت: بااجازه مقام ریاست مجلس شورایملی دوسه مطلب است که باید بعرض آقایان برسانم.

آقایان میدانند از وقتی که مرحوم مهندس ملك عابدی بشهادت رسیده است اعلیحضرت همایون شاهنشاه از فرزند آن مرحوم شخصا سرپرستی میفرمایند ولی مرحوم ملك عابدی برادری دارد که در اطریش تحصیل میکند. بعد از شهادت مرحوم ملك عابدی زندگی برادرش در اطریش مختل شد اینك لایحه‌ای را که برای تامین مقرری برادر مرحوم مالك عابدی تهیه شده تقدیم میکنم (یکی از نمایندگان ـ بقید فوریت تقدیم کنید)

نخست وزیر: تشکر میکنم این لایحه را بقید فوریت تقدیم میکنم

معاون مسئول

همچنین آقای برزگر رابعنوان معاون مسئول وزارت دارائی معرفی میکنم (نمایندگان: مبارك است)

لایحه دیگری که باید تقدیم کنم لایحه اصلاح بودجه است که بقید یك فوریت تقدیم میکنم.

سپس درباره فوریت لوایح رای گرفته شد و تصویب گردید.

(در این وقت آقای نخست وزیر از جلسه بارلمان خارج شد)

بدنبال عدل مظفر

آقای کیهان یغمائی بعنوان ناطق بعد از دستور پیرامون نهضت ششم بهمن صحبت کرد و گفت بنده پیشنهاد میکنم کلمه نهضت ششم

بقیه در صفحه سیزده ستون اول

طوفان

برف، باران وسیل در شهرستانها ادامه دارد

خبرنگار مادر ماکو گزارش داد: ازدو ساعت بعد از ظهر دیروز بدنبال بارندگیهای شدید ریزش برف در ماکو آغاز شد و تاساعت ۴ صبح امروز ریزش برف دراین شهرستان ادامه داشت.

طوفان در نوشهر

دیشب ناگهان هوای نوشهر منقلب و طوفانی شد و هر لحظه بر شدت طوفان افزوده شد بطوریکه اهالی از ترس و وحشت تاصبح نخوابیدند. بر اثر شدت طوفان شیر وانیهای بعضی ساختمانها از جا کنده شد و درختان کهنسال ریشه کن گردید و بباغات مرکبات آسیب فراوان رسید اغلب سیمهای تلفن و تلگراف وبرق قطع گردید و بدنبال این طوفان مهیب بارندگی سیل آسا شروع شد و هنوز هم این بارندگی بشدت ادامه دارد. براثر این طوفان و بارندگی هوای نوشهر بشدت سرد شده و باطغیان

بقیه در صفحه ۱۳ ستون دوم

اتومبیل واژگون وه نفر مجروح شدند

بنا بگزارش خبرنگار مادراصفهان دیروز اتومبیل وانتی که با پنجنفر سرنشین از رودشت باصفهان میآمد در نزدیکی کارخانه قند اصفهان بعلت نامعلومی از جاده منحرف و واژگون شد در این حادثه مسافرین اتومبیل مصدوم و مجروح شدند و یکی از مجروحین بنام ابراهیم عباسی که حالش وخیم بود به بیمارستان امینی منتقل وبستری گردید. راننده اتومبیل متواری شد.

اطلاعات کودکان مجله محبوب خردسالان در ۴۴ صفحه فقط ۵ ریال امروز منتشر شد

اینهفته

اطلاعات هفتگی

زیباتر از هر هفته...

روز جمعه باپرتاژهای روز باصدها مطلب جالب و داستان‌های شورانگیز

جریان روز

پایان گروکشی!

پریروز خبری در روزنامه بود که یقین داریم باعث خوشوقتی وامیدواری هرفرد وطنخواهی است . این خبر ازقول آقای نخست‌وزیر ضمن صحبت های ایشان در مراسم افتتاح انستیتو علوم بانکی نقل‌شده بود بدینقرار :

« آقای نخست وزیر گفت خبری که میدانم برای آقایان که ازنظر بانکی واقتصادی خبره هستند خبرخوشی خواهدبود اینست که بسبب اوضاع نامساعد اقتصادی کشوردر گذشته متاسفانه تعهد بیموقع و بیجائی شده و جوانان پرشورما راکه درقسمتهای اقتصادی واردهستند ناراحت کرده بود وآن این بود که بانك بین‌المللی دربرابر وامهائی که بایران میپرداخت متاسفانه عایدات نفت ما رابیش ازآنکه بدست مابرسد بعنوان گروگان برمیداشت این عمل اسف‌انگیز زائیده وضع نابسامان اقتصادی مملکت واثر روشنی ازیك ورشکستگی بود . خوشبختانه میتوانم اکنون باکمال مسرت اطلاع بدهم که این موضوع منتفی شده واگر مقامات خارجی بماوام بدهند صرفا باعتبار خزانه مملکت میدهند واین مطلب از لحاظ ثبات وضع اقتصادی کشورما بی‌نهایت اهمیت دارد .

این خبر ازآنجهت که مبشر افزایش اعتبار و آبروی مملکت ماست باعث خوشوقتی است زیراما مردمی که بنام ایرانی درچهار دیواری سرزمین ایران زندگی میکنیم صرفنظر از عقایدوسلیقه‌های مختلفی که ممکن است درامورداشته باشیم دریك اصل اختلافی نداریم وآن اعتلاو آبروی مملکتمان است . پس همانطور که گرو رفتن عایدات نفت یعنی مهمترین رقم عایدات ملی مادر قبال قرضه همه‌مارا متاثر میساخت حالاکه این گروکشی موقوف شده موجب بهجت‌ومسرت است برای همه‌ما .

خوانندگان عزیزاگر عطف نظری بگذشته مملکت ما بفرمایند ملاحظه خواهند فرمود که در قبال اخدوام ازخارج چه مصیبت‌ها برسراین کشور آمده‌است . یك روزعایدات گمرك ما بگروقرضه رفته ، روزدیگر درازای قرضه از ماامتیازات سیاسی واقتصادی و نظامی گرفته‌اند و اخیرا هم متاسفانه عایدات نفتمان را بگروبرمیداشتند ، زیرا خزانه‌ماآن اعتبار نداشت که پشتوانه قرضه قرار بگیرد و خارجی باعتبار خزانه واقتصاد ملی ما بما وام بدهد .

حالا خوشبختانه میشنویم که اگر بماقرض بدهند باعتبار خزانه مامیدهند واین مایه مسرت است ، اما سبب امیدواری است بخاطر آنکه معلوم میشود اقتصاد ملی مملکت ماروی ریل افتاده ودرجهت صحیحی حرکت میکند ، چون میدانید خارجیها بخصوص بانکهای خارج کارشان خیلی دقیق و منضبط وبراساس اطلاع وآمار است و باصطلاح خودمان شلم شوربا و الله بختکی کوچکترین قدمی برنمیدارند .

البته رفورمی که در زندگی اجتماعی ملت ایران بوقوع پیوسته خودیکی ازعوامل ترمیم اقتصاد ملی کشوراست ، چون نیروهای تازه‌ای باایجاد این رفورم درکشوربکار افتاده و بازوانی که تا کنون درقیدو بندبود آزاد و مستعد تلاش و فعالیت گشته‌است ، از طرفی با اتخاذ یك سیاست مستقل ملی که سیاست مستقل اقتصادی هم جزئی از آنست مملکت ماآمادگی برای بهره‌برداری کافی از استعدادهای فراوان خود پیدا کرده است . اینها رامغزهای دقیق و ماشین‌های حساب وآمار اقتصادیون خارجی بهتراز ماها که بدبختانه نسبت برقم و عدد و پیش‌بینی علاقه‌و توجه زیادی نداریم ، دلائل موجهی بر آینده قابل اتکاء اقتصاد ملی ایران میدانند و بملاحظه آن باعتبار خزانه کشور بماوام میدهند .

اینجافقط ذکر نکته کوچکی منباب تذکر لازم است که دولت باید طبق یك برنامه وسیع باشالوده صحیح تلاش قاطعی برای امیدوارساختن مردم باوضاع اقتصادی و خصوصا آینده اقتصادی مملکتشان شروع کند و البته نه باحرف ، بلکه با عمل ، یعنی در موازات اتخاذ سیاست کلی و عمومی اقتصادی و تثبیت آن برای مدتی طولانی ، میبایستی توجهی هم بزندگی روزمره مردم بشود حقیقت اینست که درحال حاضر باوجود دورنمای درخشان آینده اقتصادی واجتماعی ایران ، چرخ زندگی روز مره خیلی کند میچرخد و مردم عموماخودرا گرفتار حس می کنند . مقداری ازین گرفتاری معلول یاس است ازبهبود اوضاع اقتصادی و رونق معاملات وگردش پول که دولت باید بااستدلال قاطع وارائه نشانه‌های انکار ناپذیر این یاس بیهوده راریشه کن سازد و مردم رابآینده امیدوار کندودرعین حال تدبیراتی جهت گردش سریعتر چرخ زندگی روزمره بموقع اجرا گذارد تاکم کم انشاءالله هم یاس ریشه کن شود و هم علل رکود وکسادی و بی اعتباری پول که ام‌الامراض اجتماع است .

مجالس ترحیم و یاد بود

اتحادیه صنف اتوشوئی ـ تعمیرگاه و وتوقفگاه تهران و حومه

بدینوسیله درگذشت نابهنگام شادروان والده مکرمه آقای محمود رمضانی عضو هیئت رئیسه این اتحادیه را باطلاع می رساند . مجلس ختم مردانه آنمرحومه از طرف صنف از ساعت ۳ الی ۵ بعد از ظهر روز چهارشنبه ۱۵ر۸ر۴۲ در مسجد محمدیه واقع در خیابان سپه باستیان منعقد است از عموم همکاران محترم اعضای وابسته به صنف تقاضا می شود برای ابراز همدردی نسبت به بازماندگان آنمرحومه مغفوره در مجلس ختم لطفا شرکت فرمایند .

از طرف هیئت مدیره محمد علی مینوئی

خانواده های .رمضانی . گیتی نما .عمران. اصفهانی . زند .حاجی نیا باکمال تاسف درگذشت مرحومه **بانوربابه رمضانی** را باطلاع کلیه فامیل ودوستان می رساند. مجلس ختم مردانه آنمرحومه ازساعت ۳ الی ۵ بعد ازظهر چهارشنبه ۱۵ر۸ر۴۲ در مسجد محمدیه واقع در خیابان سپه باستیون وختم زنانه در همان ساعت در باستیون غربی کوی آرمان شماره ۳۳ منعقد می باشد .

محمود رمضانی . محمد رمضانی . احمد رمضانی . ابوالقاسم رمضانی

بعموم بازماندگان آنمرحومه مصیبت وارده را تسلیت می دهیم .

خانواده های . **کاوه . صدریه رضائی .میرقهاری قهاری . امیری . نظرباغی**

بدینوسیله فوت سرکار علیه **بانو عالیه کاوه** را در رضائیه باطلاع اقوام و آشنایان میرساند. مجلس تذکر زنانه درروز چهارشنبه ۱۵ ازساعت ۴ در منزل واقع در منیریه ترجمان شمالی جنب دبیرستان شرف کاشی ۱۸ برقرار می‌باشد .

آ ـ ۱۶۷۳۹ **میرقهاری**

بعموم بازماندگان آنمرحومه مصیبت وارده را تسلیت می دهیم .

خانواده های **دژبد . سیاوشی . راد . النك اسلامی . رهنورد . سلطانی تهرانی . لمسه‌چی قوامی . ژیان مهر . علی اکبراصفهانی.شمیرانی احمد زاده .عایل** باکمال تاسف درگذشت نابهنگام **آقای علی اکبرپنادخواه** را باطلاع کسان وآشنایان می رساند مجلس ترحیم مردانه روز چهارشنبه ۱۵ر۸ر۴۲ ازساعت ۹ الی ۱۱ در مسجد کاظمیه واقع در خیابان ری جنب کوچه دردار وختم زنانه عصر همانروز در خیابان ری کوچه آبشار پلاك شماره ۶۵ منعقد است . آ ـ ۱۶۷۲۷

بعموم بازماندگان آنمرحوم تسلیت می دهیم

بانهایت تاسف فوت مرحوم مبرور **حاج محمد حسن کیهانی** والد آقایان حاج مهدی کیهانی و جعفر کیهانی را باطلاع کلیه آشنایان رسانیده مجلس ترحیم ازساعت ۲ ونیم الی ۵ بعد از ظهر روز چهارشنبه ۱۵ر۸ر۴۲ در مسجد ارك منعقد است .

صنف نوشت‌افزارفروش

بانهایت تاثرو تاسف فقدان ناگهانی مرحوم **حاج محمد حسن کیهانی** را باستحضار بستگان وآشنایان میرساند مجلس ترحیم مردانه روز چهارشنبه ۱۵ر۸ر۴۲ از ساعت ۲ و نیم الی ۵ بعد از ظهر در مسجد ارك برگذار می گردد .

حاج مهدی کیهانی . جعفر کیهانی . حاج حسین طهرانی . حسن افشاری .محمد وطنی . اصغربرخدائی . سرهنك پارساپور . سروان مجتبی طیبی . حسین قائمی . رضا قاسمی .اکبر رضائی . قاسم پارساپور . حاج محمدپارساپور. احمد پارساپور . اکبر پارسا پور و منصورملك

بعموم بازماندگان آنمرحوم مصیبت وارده را تسلیت می دهیم .

بمناسبت شب سالگرد فوت جوان ناکام **کامبیز وصالی** روز پنجشنبه ۱۶ آبان ۴۲ از ساعت ۳ الی ۵ بعد از ظهر مجلس یادبودی در منزل آنمرحوم (میدان بهجت‌آباد کوچه باغ پرتوی پلاك ۴۲ منعقد است برای شادی‌روح‌جوان فقید وتسلیت خاطر بستگانش علاقمندان و اقوام شرکت خواهند فرمود .

صفیه مدرسی روحانی ـ محمد تقی وصالی

بانهایت تاسف درگذشت شادروان آقای **حاج محمد مخزنی** را به اطلاع خویشان وآشنایان می رساند . مجلس ختم زنانه ای در روز ۵شنبه ۱۶ر۸ر۴۲ ازساعت ۴ الی ۶ بعد از ظهر درمنزل آقای علی مخزنی خیابان کاخ جنوبی چهارراه حشمت‌الدوله پلاك ۳۳۶ برگزار می شود .

آ ـ ۱۶۷۳ **مخزنی**

بدینوسیله باستحضار بستگان و دوستان گرام میرساند مجالس هفته مرحوم **آقای حاج محمد مخزنی** ازساعت ۲ الی ۴ بعد از ظهر روز چهارشنبه ۱۵ آبانماه جاری در ابن‌بابویه کوچه صفائیه آرامگاه شیبانی برگزار خواهد شد .

آ ـ ۱۶۶۸۷ **خانواده مخزنی**

خانواده های **فخیمی . وزیری . تدین .ناظمی مصدقی . لطفعلیان . انوشفر** بانهایت تاسف درگذشت ناگهانی بانو **اختر فخیمی** همسر آقای عبدالله فخیمی رئیس بانك ملی شیراز را که در اثرحادثه اتومبیل بوقوع پیوسته است باطلاع خویشاوندان و دوستان میرساند . مجلس ترحیم مردانه در تهران روز ۱۶ر۸ر۴۲ ساعت ۳ الی ۵ بعد از ظهر در مسجد فخرالدوله خیابان فخرآباد ومجلس زنانه در همان روز وساعت در منزل آقای عباس وزیری خیابان شاه چهارراه پیروز کوچه وزیری شماره ۲۲ ونیز مجلس ترحیم بهمین مناسبت در شیراز و ملایر و در همانروز برگذار خواهد شد .

آ ـ ۱۷۸۷

بعموم بازماندگان آنمرحومه مصیبت وارده را تسلیت می دهیم .

وزارت فرهنك بدینوسیله درگذشت شادروان **غلامرضا فرخ منش** را که از صاحبمنصبان عالی رتبه بازنشسته وزارت فرهنك بوده باطلاع فرهنگیان میرساند .مجلس ترحیم روز چهارشنبه ۱۵ آبانماه ازساعت ده الی ۱۲ صبح در مسجد مجد برگزار خواهد شد . **وزارت فرهنك**

باکمال تاسف و تاثر درگذشت ناگهانی شادروان برادر و پدر بزرگوارمان **غلامرضا فرخ منش** بزرك خاندان وصاحب منصب بازنشسته وزارت فرهنك وسردفتر اسناد رسمی شماره ۲۰۴ تهران را باطلاع بستگان و دوستان و آشنایان آنمرحوم می رساند مجلس ترحیم روز چهارشنبه ۱۵ آبانماه ۴۲ ازساعت ۱۰ صبح الی ۱۲ در مسجد مجد و مجلس ختم زنانه همانروز در خانه شخصی فقید سعید واقع در خیابان قزوین چهارراه ملك خیابان قلمستان کوچه سوم دست چپ شماره ۱ منعقد است .

سرهنك حسن فرخ منش . فریدون فرخ منش . ایران فرخ منش . عذرا فرخ منش . احمد نیك بخت. حاج اسدالله افشار . امیر مسعود نیك بخت . احمد پور کسری . دکتر محمدنیك بخت . سرهنك عبدالعلی مقرب . هوشنك فرخ منش . مرتضی میرزائی . ستار میرزائی . عبدالحسین مقرب . سرهنك حسین قاضی سعید سیف‌الله کافی . احسن‌السلطان صدیقی .راحمی نژاد

با اندوه بی پایان درگذشت ناگهانی شادروان **غلامرضا فرخ منش** دوست فاضل وارجمند خودمان را که از صاحب منصبان دانشمند وصدیق وزارت فرهنك وسردفتر اسناد رسمی شماره ۲۰۴ تهران بوده باطلاع کلیه دوستان و آشنایان وفرهنگیان می رساند مجلس ترحیم فقید سعید روز ۴شنبه ۱۵ آبانماه ۴۲ ازساعت ده صبح الی ۱۲ در مسجد مجد برقرار است .

از کلیه دوستان و آشنایان وفرهنگیان و سردفتران انتظار میرود برای طلب آمرزش فقید سعید با شرکت خود در این مجلس روح آنمرحوم را شاد فرمایند .

دکترفریدون فرشاد .دکتر احمد شفائی. تقی‌امیر معنوی . احمد رزین . سید ابوالقاسم انوری‌پور . عبدالحسین مستوفیان . ابوالفضل ممتاز . دکتر جواد عطابخش . احمد صابر .جعفر میردامادی . سرهنك رضا هنجنی . سرهنك حبیب‌الله شیبانی . علی اکبر گلچین . نصرت‌الله زادی بخش . محمود ارژم . اصغر جوان . حاجی بابا ولی . علی افشار .خسرو ارسانی . حاج احمد افشار . حسن ضابطیان . محمد روان پاك

فقدان اسف‌انگیز مرحوم فرخ منش موجب تاسف وتالم عموم دوستان و آشنایان آنمرحوم گردید مصیبت وارده را بعموم بازماندگان آن مرحوم تسلیت می دهیم .

جناب آقای دکتر محمود سرفراز

باکمال تاسف مصیبت وارده را به استاد ارجمند تسلیت عرض می نمائیم .

دانش آموزان پنجم‌ادبی دبیرستان فخررازی

بقیه آگهی‌های ترحیم و تسلیت درصفحه ۱۳

سپاسگزاری

از کلیه فامیل ودوستان ارجمند که بمناسبت فوت ابوی عزیزما ن **آقای مراد اخوان** ابراز مرحمت فرموده و بانامه و تلگراف و شرکت در جلسات تذکر اظهار همدردی نموده‌اند کمال امتنان و تشکررا داریم . آرزومند سعادت و سلامت همگی می باشیم .

روح‌الله اخوان . حبیب‌الله اخوان . خلیل اخوان . دکتر طراز اخوان . دکتر عطا اخوان . بدیع‌الله اخوان

آ ـ ۱۶۷۲۱

بانهایت تاثر فوت مرحوم مغفور آقای **حاج حسن‌ساعی** را در تبریز باطلاع دوستان وآشنایان می رساند . مجلس ختم آنمرحوم روز چهارشنبه (فردا) ازساعت ۹ الی ۱۱ در مسجد امامزاده زید بازار منعقد می باشد .

محمد علی‌ساعی . حاج حسین قربانی .حاج رحیم فرهادیان .حاج محمد تقی طاهری . محمود حسن زاده . مطلب زاده .حاج علی اکبر دواتگر. حاج‌جواد منجم . علی شمغزانی . موسی ابرار . میانجی

آ ـ ۱۶۷۷۱

بعموم بازماندگان آنمرحوم مصیبت وارده را تسلیت می دهیم

خانواده های . **زندی . معدل . جهانبکلو . زردوز . جهانی . سعیدی . شهیدی**

باکمال تاسف درگذشت شادروان **بانو فرنگیس جهان بکلو** را باطلاع بستگان وآشنایان می رساند . مجلس ترحیم مردانه از ساعت ۱۰ تا ۱۲ روز چهارشنبه ۱۵ آبانماه در مسجد حاجی حسن خیابان شاهپور اول ارامنه و ختم زنانه عصر همانروز ازساعت ۲ تا ۴ بعد از ظهر در منزل آنمرحومه واقع در شمیران روبروی پل رومی خیابان قیطریه دست چپ بن بست اول کاشی ۴۱۹ منعقد می باشد .

بعموم بازماندگان آنمرحومه مصیبت وارده را تسلیت میدهیم

چون روز پنجشنبه ۱۶ آبان مصادف با چهلمین روزدرگذشت شادروان **سرگردناصرقلی نهچیری** می باشد مراسمی ازساعت ۱۵ الی ۱۶ ونیم برسر مزار آنمرحوم واقع در امامزاده عبدالله برگزار می گردد از دوستان ـ آشنایان وبستگان خواهشمند است جهت شادی روح آن مرحوم در مجلس مزبور حضور بهمرسانند .

خانواده های . نهچیری.خلیلی

خانواده‌های: نیکخواه ـ واهب ـ مهدوی ـ صاحب جمع ـ زرگریان ـ زینی ـ متین‌پور ـ نوید

بانهایت تاسف درگذشت جوان ناکام ستوان **دوم ناصر نیکخواه تهرانیان** را باطلاع اقوام ودوستان میرسانند. مجلس ترحیم آن مرحوم روز پنجشنبه شانزدهم آبانماه ازساعت ۳ الی ۵ بعدازظهر درمسجد ارك و ختم زنانه همانروز وهمان ساعت در منزل شخصی منعقد است.

آ ـ ۱۶۸۰۳

بعموم بازماندگان آنمرحوم مصیبت وارده را تسلیت میدهیم.

کلاسهای تقویتی تك ماده ششم متوسطه گروه فرهنگی هدف

برای تقویت داوطلبانیکه در بعضی ازمواد ششم متوسطه ضعیف می باشند کلاسهائی در دبیرستان شبانه شماره ۱ خود واقع در خیابان پهلوی جنب کلانتری ۱ دائر کرده‌است. داوطلبان برای ثبت نام ازساعت ۵ تا ۹ بعدازظهر مراجعه نمایند

گروه فرهنگی هدف

مرکز آموزش زبانهای خارجی

۱ـ بخش انگلیسی

برای تسهیل کاردانشجویانی که میخواهندبدانشگاههای انگلیسی‌زبان (انگلستان یاآمریکا) وارد شوند و مجبورند مدتی‌دراز صرف تهیه مقدمات و گذراندن امتحان ورود بدانشگاه کنند .

ونیز برای تسهیل کار خانواده‌هائی که باصرف مبالغ گزاف فرزندان‌خودرا برای تحصیل انگلیسی بمنظورمترجمی ونویسندگی و نظایر آن باروپا و آمریکا میفرستند .

و همچنین برای کمك بکسانی که میخواهندزبان انگلیسی را با روش‌صحیح و موثر بیاموزند .

با همکاری عده‌ای ازاستادان انگلیسی و آمریکائی وایرانیان متخصص اقدام بتاسیس کلاسهای ذیل کرده‌است :

۱ـ کلاسهای ورود بدانشگاهها : G. C. E. **که درآنها علوم وادبیات بزبان انگلیسی تعلیم میشود.**

۲ـ کلاسهای گواهینامه مقدماتی Lower Certificate

۳ـ کلاسهای عالی proficiency

۴ـ کلاسهای انگلیسی تجاری Business English **شامل مترجمی، تندنویسی، ماشین نویسی ونامه نگاری عادی وغیره .**

۵ـ کلاسهای انگلیسی عادی.

این کلاسها زیر نظر آقای دکتر محمدسام دکتردرعلوم اداری و اداره موسسات تربیتی از دانشگاه کالیفرنیای جنوبی اداره میشود .

برای کسب اطلاعات وثبت‌نام روز های‌شنبه ودوشنبه وچهارشنبه ازساعت ۵ تا ۸ بعدازظهر بنشانی ذیل که محل دایرشدن کلاسهاست مراجعه فرمائید .

خیابان شاه دبیرستان شماره ۲ دختران هدف تلفن ۴۰۶۹۵

بیماریهای آمیزشی ـ مجاری ادرار ـ سستی وناتوانی مردان ـ خیابان صفی‌علیشاه ـ دکتر یحیی‌صدری.

یك دسته چك ۲۴ برگ ازحساب ۱۱۷۱۰ بانك ملی شعبه بازار و ۲۴ برگ از حساب ۹۶۴۲ بانك تهران چهار راه پهلوی در ساعت ۱۳ روز ۵ر۸ر۴۲ بانضمام گواهینامه رانندگی بسرقت رفته‌چکهای نامبرده از درجه اعتبار ساقط است . **احمد کاملی**

دانشنامه تحصیلی امریکائی

از دانشگاه پنسیلوانیا ـ فیلادلفیا ـ ایالت پنسیلوانیا ـ امریکا فعلا کلاسهای ذیل عرضه میشود .

۱ـ تاریخ ادبیات و زبان ـ مطالعه و بررسی داستانها (نولها) توسط مؤلفین مشهور امریکا

۲ـ تاریخ و علوم اجتماعی امریکا ـ مطالعه سوابق سیاسی ـ اجتماعی و اقتصادی ایالات متحده امریکا

خواهشمند است برای اطلاعات بیشتر به کانون فرهنگی ایران وامریکا در عباس آباد مراجعه فرمائید .

کلاسهای کنکور

کلاسهای مسابقات ورودی دانشکده های علوم و پزشکی حقوق وادبیات درآموزشگاه خزائلی دایراست وبرای مسابقات ورودی دانشکده‌فنی نام‌نویسی میشود.

نشانی: شاه‌آباد کوچه ظهیرالاسلام آموزشگاه‌خزائلی

دکتر عباس جناب زاده

دارای گواهینامه ازدانشکده طب فرانسه امراض مقاربتی و مجاری ادرار **درمان قطعی سوزاك حاد ومزمن** و تقویت قوای تناسلی وورم پرستات خیابان منوچهری‌مقابل کوچه ژاندارك ـ صبح وعصر

دکتر معانی

امراض مقاربتی ـ مجاری ادرار ـ معالجه قطعی سوزاك تازه و کهنه ـ ورم پرستات وسستی و ناتوانی ـ ضیق مجرا ـ خیابان فردوسی‌مقابل بانك ملی مرکز

تصحیح سئانسهای فیلم **آپارتمان**

در سینما ایفل

شروع سئانسهای فیلم آپارتمان در سینماایفل بشرح زیر است

۱۰ر۴۵ صبح ۱ـ ۳ر۱۵ـ ۵ر۳۰ ـ ۷ر۴۵ـ ۱۰ بعدازظهر

موسسه زبانهای خارجی

وابسته بانجمن زبانهای اروپا

برای **ترم زمستانی** در رشته‌های زیر **دانشجو** میپذیرد

زبانهای انگلیسی ـ فرانسه ـ آلمانی ـ روسی ـ ایتالیائی ـ اسپانیائی ـ سوئدی ـ دانمارکی وعربی **(بااعطای گواهینامه و دانشنامه عالی کمبریج)**

منشی گری ونامه‌نگاری Secretarial course

(شامل **شورت‌هند** بامتدهای Gregg و Pitman's

امور اداری ـ انگلیسی برای **منشی‌های متخصص ـ** ماشین‌نویسی لاتین وفارسی)

کلاسهای **کنکور ـ تقویتی دانشکده** زبان ـ **ترجمه مکالمه ـ (انگلیسی ـ فرانسه ـ آلمانی) کلاس‌های خصوصی** زبان یك‌الی پنج نفر.

کلاسهای انگلیسی وآلمانی **اعزام دانشجو** بخارجه ده ساعت درهفته ـ مخصوص مشمولین و سایر علاقمندان (برای دانشجویان مشمول‌موسسه **معافیت یکساله** تهیه مینماید)

دوره کمبریج مرکب از : Diploma - Proficiency, - L.C.

کلاسهای **زبان ومکالمه صبح مخصوص بانوان و دوشیزگان.**

تدریس **زبان‌انگلیسی بوسیله مکاتبه وصفحه** (متقاضیان شهرستانها می توانند باانتقال مبلغ دو هزار ریال شهریه سالیانه بنام این موسسه تقاضای خودرا همراه بادوقطعه عکس وسوابق تحصیلی زبان خود ارسال نمایند).

نام نویسی ازروز **بیستم** الی **سی‌ام** آبان‌ماه جاری بوده وکلاسها از **اول آذرماه ۴۲** دائر خواهد گردید.

ضمنا بهترین دانشجو از طرف این موسسه برای تکمیل زبان بانگلستان اعزام خواهدشد.

برای کسب اطلاع بیشتر وثبت‌نام بین ساعات ۸ تا ۱۲ صبح و ۴ تا ۹ بعدازظهر باین‌موسسه‌مراجعه نمایند.

ازطرف سرپرست کل ورئیس برنامه‌ها وگواهینامه ودانشنامه عالی کمبریج P. Pringle.

نشانی ـ خیابان شاه ساختمان آلومینیوم طبقه پنجم شماره ۵۰۱ تلفن ۶۰۸۲۹ آ ـ ۲۶۷۲۶

رهبر کودتای ویت‌نام که یك ژنرال جوانست و خودرا متخصص کودتامیداند گفت:

نگودین دیم را غافلگیر کردم

سایگون ـ ٤ نوامبر ـ یونایتدپرس ـ آسوشیتدپرس خبرگزاری فرانسه ـ رویتر ـ ژنرال تون‌تات‌وین افسر جوانی که نقشه کودتابرضد نگودین‌دیم را کشیده واجرا کردگفت این کاررا برای آن انجام داده‌که باوجود رژیم دیم، پیروزی درجنك غیرممکن بود. من متخصص کودتاهستم وجزئیات آنرا باحداکثر غافلگیری طرف طرح کردم وآنرا درمغزخود نگاهداشتم وبااحدی ازآن سخن نگفتم.

● پیشقراول کودتا

اوگفت هنك‌پیاده نظام و ملوانان راپیشقراول کودتا قراردادم وبا تانك به کاخ‌رئیس جمهوری آتش کردم تا روحیه‌اش رابیازد. ازاین‌روباوجودنبرد شدید، تلفات مافوق‌العاده کم بود. این ژنرال ۱۹سال پیش‌وارد ارتش‌شده ودوره های نظامی را که بوسیله فرانسویان و آمریکائیان در ویتنام تشکیل شده‌بود دیده است. او را ازوفادارترین افسران خانواده دیم‌می‌شمردند. اوکه چهارفرزند دارد سن فرزندان خودرا نمیداند وبه‌خبرنگاران گفت هیچگونه جاه‌طلبی ندارد فقط میخواهد یك‌سرباز، سرباز باانضباط باقی بماند. شایع‌است‌که درکابینه جدیداو وزیرکشور خواهد شد.

● محاصره سربازان

خانه‌برادر کوچك نگودین‌دیم در شمال ویتنام‌درمحاصره سربازان‌است، زیرا این‌خطر وجودداردکه خلایق به خانه او بریزند وآنرا آتش بزنند. این برادر کوچك، حکمران جبار ویتنام مرکزی بود و بسیار منفور است.

● ازتحصن خارج شد

دونفراز وزیران سابق کابینه نگودین دیم بسرکار خودبرگشتند که کار وزارتخانه هارا تاتشکیل‌دولت جدیداداره وروبراه کنند. این‌دووزیر کشور ووزیر خارجه سابق هستند دو نفراز وزیران (وزیرامور مدنی ورئیس پلیس دولتی) هنوز متواری و مخفی هستند.

برادر مادام نهونیز متواری است. رهبربودائیان ویتنام، که‌در سفارت امریکا بست نشسته بود، امروزسفارت راترك کرد اوگفت یکی‌از خیابان‌های سایگون که‌بنام برادر نگودین دیم بود نامش‌عوض‌خواهدشد وبنام اولین راهبی که‌خودرا آتش زدنامیده‌خواهد شد

وقتی رهبربودائیان از تحصن در سفارت‌امریکابه‌معبدبزرك رفت جماعت انبوهی برای اوابراز احساسات‌کردند.

● آزادی مذهب

در اعلامیه ای که از طرف رهبران نظامی ویتنام منتشر شد آزادی‌بیان، مطبوعات و مذهب اعلام گشته وباز‌گشت فوری یك حکومت قانونی وعده داده شده است. در همین اعلامیه مجمع ملی ویتنام منحل گردیده، نگودین دیم بطور رسمی معزول شده وازساعت ۷شب تا ۵صبح منع عبورو مرور در سایگون اعلام گشته است.

چندی پیش در بحبوحه شبارزات بودائیان ویتنام و دولت «نگودین‌دیم» سه‌تن ازرهبران بودائی بسفارت‌امریکادرسایگون پناهنده شدند. این‌عده دیروز سفارت امریکارا ترك کردند. دراین عکس رهبران بودائی هنگام خروج ازساختمان سفارت دیده‌میشوند (عکس‌رادیوئی اطلاعات)

طبق همین اعلامیه همه احزاب غیر کمونیستی در چارچوب امنیت ملی میتوانند آزادانه فعالیت کنند. از همه طبقات دعوت شده برای اعاده حکومت قانونی و دمکراتیك بکوشند و تساوی همه مذاهب‌موجود در ویتنام اعلام شده است. درزمینه سیاست خارجی ویتنام در شمار ملل آزاد جهان خواهدماند. بهمه قرارداد های موجود احترام خواهد گذاشت و فقط یك شعار سیاسی دارد: جنگ با کمونیسم.

● مسیحی واقعی

نیس ـ اسقف نگودین توك برادر نگودین دیم گفت دوبرادرش هنگام مرگ دشمنان خود را بخشیده‌اند او گفت حکومت‌برادرم باافتخار درحالی که با تسلط بیگانه میجنگید سقوط کرد و دوبرادرم بعنوان مسیحیان واقعی قربانی وحدت و استقلال ویتنام شدند. سپس اسقف برادرانش را برکت داد و برای آن‌ها آرامش ابدی آرزو نمود.

● مقاومت نهو

ستگاپور ـ طبق اظهار مطلعین نگودین نهوهنگامیکه سربازان‌شورشی برادرش را کشته بودند ومیخواستند قصد جان اورا بکنند مقاومت کرده ومیخواسته نارنجك بسوی سربازان بیندازد که‌باگلوله ازپادرآمده است.

جسدهردوبرادرهنوز دربیمارستان سن‌پل تحت حفاظت شدید است. میگویند به یکی از خویشاوندان‌آنها اجازه دفن جسد داده شده است.

● سفر مادام نهو

بورلی هیلز (آمریکا) ـ مادام نهو به ایتالیاخواهد رفت‌تابه‌سه فرزندش که‌از ویتنام رهسپار ایتالیا شده‌اند ملحق شود. ملازمان مادام نهومقدمات سفر اورا تهیه میکنند و کودکانش اکنون در بانکوك هستند و باهواپیما به رم خواهند رفت.

سخنگوی مادام‌نهوگفت: باین‌ترتیب دیگر سفر مادام نهوبه سایگون‌لزومی ندارد. دختر بزرگ و۱۸ ساله مادام نهو که همراه اوست از هتل به یك خانه‌نقل مکان خواهد کرد و دربورلی هیلز خواهد ماند.

امروز صبح پدرمادام نهوکه تا قبل از کودتا از دیدن دخترش خودداری میکرد بی مقدمه در هتل بدیدن او رفت. مادام نهو که پریروزیك عمل جراحی کوچك در کنار چشمش انجام شده، چشم پزشك خود را خواهددید و سپس برم میرود.

● مداخله امریکا

توکیو ـ امروز چین کمونیست هم‌گفت‌که کودتای‌ویت‌نام‌راامریکا سرهم‌کرده ودرخواست‌نمودامریکا خاك ویت‌نام راترك کند. خبرگزاری چین گفت این نکته رازی نیست وازمدتها پیش امریکابرای‌تعیین‌و تعویض رژیم دین دست اندر کار بودتا از شکست مداخلات خود در ویت‌نام جنوبی جلوگیری نماید.

دبیرکل سازمان آتلانتیك اعلام‌کرد:

خروشچف حتی طالب جنگهای سرد هم نیست

پاریس ـ ٤ نوامبر ـ یونایتدپرس خبرگزاری فرانسه ـ رویتر ـ ژنرال لمنیتزر فرمانده‌نیروهای‌مسلح ناتو گفت خطر کمونیسم بهمان‌شدتی است که قبل ازانعقاد قراردادمسکو بوده است.

اماکمونیست‌ها نمیتوانندامکانات نظامی جدیدی را که «باانتقال‌بزرك نیروهای هوابرد» از امریکا به آلمان حاصل شده نادیده بگیرند.

لمنیتزر که‌درجلسه‌افتتاحیه کنفرانس اعضای پارلمان های ممالك عضو ناتو سخن میراند، افزود ادامه قدرت ناتو وسیله‌ای برای رسیدن بموافقت‌های دیگرباجهان کمونیست است.

لمنیتزر انتقال بزرك نیروهای هوابرد را جالبترین و تشویق‌آمیز‌ترین واقعه دانست.

● مسابقه اقتصادی

در همین‌جلسه استیکر دبیر کل ناتو طی‌نطقی‌اعلام کردهدف کمونیسم همچنان تسلط بر سایر نقاط‌جهان استولی:

۱ـ غرب هنوزدرمسابقه‌اقتصادی ازشرق جلوتر است.

۲ـ اصل عمده حفظ اتحادغرب اختلاط قوای‌دفاعی وهمکاری‌متقابل باآمریکا است.

۳ـ چون کشورهای اروپای‌غربی درحمایت سپر دفاعی آمریکا قرار دارند توانسته‌اند استقلال خودرا حفظ کنند.

٤ـ کشورهای ناتو باید قدرت سلاح های معمولی خودرا نیزارتقاء دهند.

باوجود این‌سخنان‌درباره‌وحدت، اختلاف های فرانسه وامریکا در داخل ناتو، همچنان بر جلسات کنفرانس سایه انداخته است.

استیکر گفت وقتی ناسیونالیسم وکمونیسم باهم برخورد میکنند معمولا این کمونیسم است که‌تسلیم میشود. وی به اختلافات عقیدتی چین و شوروی اشاره نموده وگفت بین‌چین‌وشوروی جریانهای‌راسیسم وناسیونالیسم وجود دارد وبنظرمی رسد که چینی ها مایلند رهبری ایدئولوژیکی جهان کمونیست را در دست گیرند.

● خروشچف‌جنك نمیخواهد

در مورد مناسبات شرق‌و غرب دبیر کل اتحادیه آتلانتیك گفت خروشچف جنك‌نمیخواهدحتی‌طالب جنك سرد نیست، اما ما باید این عقیده را بدور اندازیم که ممکن است شوروی برای کوبیدن چین‌با غرب متحد شود.

استیکر افزود شوروی‌تمام کوشش خود رابکار میبرد که‌چین کمونیست مجهز به سلاح اتمی نشودزیراکه شورویها بدرستی معتقدشده‌اند که جنك‌اتمی‌فاجعه بزرگی‌برای‌بشریت است. در حالیکه هنوز چینی ها باین امر معتقد نشده‌اند.

دبیر کل اتحادیه آتلانتیك‌افزود درك کمونیست‌هاازهمزیستی‌مسالمت آمیز عبارت از ادامه نبردبین‌سیستم های متخاصم است بدون آنکه‌به جنك جهانی منجر شود استیکر سپس تائید نمود که اختلافاتی در جهان غرب وجود دارد.

● تقویت قدرت دفاعی

ژرژ پومپید ونخست‌وزیرفرانسه نیز طی نطقی که‌دراین جلسه ایراد کرد گفت هدفی که دربرابرحکومت هاوپارلمانهای کشورهای‌عضواتحادیه آتلانتیك قرار گرفته است اینست که منافع ملی و سیاست‌مشترك را تلفیق کنند.

ژرژ پومپیدو افزودتاروزیکه خلع سلاح واقعی اجراشود هدف ملل آزاد باید تقویت قدرت دفاعی‌شان باشد.

سینما سکوپ

آپارتمان

دوبله بفارسی در استودیو مولن روژ

از فردا صبح در سینماهای

نیاگارا ـ ب ـ ب ـ امپایر

بکارگردانی: جوشالوگان (کارگردان پیك نیك وفانی)

آنتونی پرکینز و جین فوندا

درفیلم

قهرمان دراز

tall story

دوبله بفارسی

محصول کمپانی برادران وارنر

شروع سئانسها درسینما نیاگارا ۱۱ صبح ـ ۳ ـ ۵ ـ ۷ ـ ۹ بعدازظهر و در سینما امپایر ۱۱ صبح ـ ۳٫۳۰ ـ ۵٫۳۰ ـ ۷٫۳۰ ـ ۹٫۳۰ بعدازظهر ودرسینماب.ب ۱۰٫۳۰ صبح ـ ۲٫۳۰ ـ ۴٫۳۰ ـ ۶٫۳۰ ـ ۸٫۳۰ بعدازظهر.

انتخابات یونان

باپیروزی حزب‌اتحاد مرکز پایان یافت

جرج‌پاپاندرو رهبر حزبی که در انتخابات دیروز یونان پیروز شد. (عکس‌رادیوئی اطلاعات)

آتن ـ ٤ نوامبر ـ یونایتد پرس ـ «اتحاد مرکز» بزرك ترین‌حزب‌مخالف دولت در یونان امروز درمبارزه‌شدید انتخاباتی بر دست راستی هاپیروز شد گفته میشود، کارامانلیس رجل دست راستی یونان، علیرغم‌توصیه دوستانش میخواهد در اثر این واقعه از سیاست کناربگیرد حزب «اتحاد مرکز» ۱٫۸۴۴٫۴۷۵ رای (۴۲٫۲ در صد آرا) را آورد و حزب کارامانلیس ۱٫۷۱۰٫۳۰۷ رای (۳۹٫۱ در صدآراء) را آورده است، حزب اتحاد مرکز اکثریت مطلق ندارد و باید کابینه ائتلافی تشکیل دهد.

در مرز الجزایر و مراکش دوباره آتش‌بس اعلام شد

فیکیك ـ ٤ نوامبر ـ خبرگزاری فرانسه ـ یك‌افسر ستاد ارتش مراکش امروز اعلام‌کردشهر فیکیك همچنان‌در تصرف ارتش مراکش است و نیرو های الجزایر از تپه های اطراف غربی شهر عقب‌رانده شده‌اند.

وی افزود آتش‌بس درجبهه جنك ازامروز ساعت ده‌ونیم (بوقت‌فرانسه) بمورد اجرا گذاشته شده‌و یك‌افسر کشور مالی‌برای نظارت آتش بس به قسمت اشغالی نیروهای الجزایروارد شده است.

سرگرد سانگائی نماینده کشور مالی بروزنامه نگاران گفت من امروز بامقامات الجزایری ومراکشی تماس گرفتم وطرفین اعلام کردند که آتش‌بس رارعایت میکنند. وی‌گفت جنك کاملا قطع‌شده‌است.

● در خط آتش بس

امروز کمیسیون مختلط آتش‌بس مرکب‌از نمایندگان کشور های مالی، حبشه، الجزایر ومراکش‌در خط‌آتش‌بس حضوریافتندوسرگردسانگائی با افراشتن پرچم‌سفید آتش‌بس رااعلام کردو سپس درحالی‌که تبسمی برلب داشت گفت این‌بار آتش‌بس اجرامی‌شود و بایدگفت‌جنك بین‌مراکش و الجزایر پایان یافت.

● بلقاسم درالجزایر

بن‌بلا رئیس جمهوری الجزایر طی مصاحبه بارادیوتلویزیون لوکزامبورك گفت هرگز ماشهر فیکیك رااشغال نکرده بودیم وهرگز قصد اشغال آن را نداریم.

امروز در الجزایر اعلام شدکه‌کریم بلقاسم یکی‌از مخالفین سر سخت بن‌بلا که‌درژنو اقامت داشت واردشهر الجزایر شد.

کریم بلقاسم معاون نخست وزیر سابق‌حکومت موقت‌الجزایرحاضر نشد درفرودگاه پاریس به‌سئوالات روزنامه نگاران درمورد هدف مسافرتش به الجزایر پاسخ گوید.

اینك آیت‌احمد، سرهنك‌مهند‌الحاج وکریم بلقاسم رهبران اصلی جبهه مخالف‌احمدبن‌بلا درشهرالجزیره بسر میبرند.

توصیه‌امریکا و فرانسه

منابع مطلع امروز گفتند امریکا و فرانسه هر دو به سلطان حسن دوم پادشاه مراکش توصیه کرده‌اند از مراجعه اختلافات‌مرزی مراکش‌والجزایر بسازمان ملل متحد خودداری‌کندزیرا واشنگتن و پاریس هیچ کدام حاضر نیستند در این امر از یك طرف پشتیبانی کنند. امریکا و فرانسه‌هر دو به سلطان حسن نصیحت کرده‌اند توجه خود را به سازمان وحدت‌افریقا معطوف دارد.

هتل ونك

پنجشنبه‌ها موزیك باشام انتخابی ۲۰۰ ریال

روزهای جمعه ته دانسان مخصوص ونك

۸ بعدازظهر تا نیمه شب

ازصبح ۵شنبه درسینماهای

رویال ـ سهیلا

این دفعه خیلی کردی

باشرکت:

کارلا مارلیه

آلبرت پرژان

دوبله بفارسی

وقتی فرزندتان دست کوچکش را بدست‌شما میسپارد وهنگامیکه چشم در چشم شما میدوزد در سکوت نگاهش باهزاران‌زبان ازشما سعادت آینده راطلب میکند

حساب تشکیل سرمایه

بانك عمران

بشما امکان میدهد ازمحل صرفه‌جوئی های‌کوچك که هیچ بنظرتان‌نمی‌آیدبندای فرزندتان پاسخ دهید و آینده‌ای مطمئن برای او تامین‌کنید.

حساب‌تشکیل سرمایه بانك‌عمران

علاوه براین‌که تاشش درصد سودبسپرده شما میپردازد تاسه برابر بسپرده شما وام میدهد.

تاپایان‌سال‌جاری‌همه‌ماهه‌بقیدقرعه‌یکمیلیون‌ریال‌وام بدون بهره بیکی از دارندگان حساب تشکیل‌سرمایه‌میپردازد تاباقساط دهساله مستهلك نماید.

حساب تشکیل سرمایه بانك عمران پشتوانه خانواده‌هاست

بانك‌عمران‌خیابان اسلامبول

همه روزه صبح وعصر برای‌افتتاح‌حساب‌تشکیل‌سرمایه‌بازاست

شوروی یك کاروان نظامی امریکا را متوقف ساخت

● دین راسك به اقدام شوروی اعتراض نمود.
● اختلاف برسرپائین‌آمدن و یا نیامدن سربازان آمریکائی از کامیون هاو شمارش آنهاست

برلن ـ ٤ نوامبر ـ خبرگزاری فرانسه ـ آسوشیتدپرس ـ رویتر ـ یونایتد پرس ـ یك کاروان نظامی امریکا مرکب از ١٢ اتومبیل حامل ٤٤ تن نظامی که از جمهوری فدرال آلمان به برلن غربی میرفت درساعت ٨ بوقت گرینویچ توسط نیروهای شوروی متوقف گردید.

سرهنك دوم اسپریدونف فرمانده پاسگاه کنترل شوروی اعلام کرد که سربازان امریکائی باید از کامیون ها پیاده شوند و پس از آنکه سر شماری شدند مجددا سوار کامیون‌ها شده براه خود ادامه دهند. فرمانده کاروان نظامی امریکا حاضر نشد دستور سرهنك دوم اسپریدونف را اجرا کند بالنتیجه‌از حرکت کامیونهای نظامی امریکا جلوگیری شد.

بموجب توافقی که بین فرماندهان متفقین و شوروی بعمل آمده است سربازان نباید از اتومبیل های خود پیاده شوند مگر آنکه عده آنها بیش از ٣٠ نفر باشد و ضمنا چنانچه‌باران بیاید اجازه دارند پیاده نشوند.

مقامات امریکائی اعلام کردند که قبل از فرارسیدن کاروان نظامی امریکا چندین زره‌پوش شوروی و تعداد زیادی کامیونهای نظامی راه‌را اشغال کرده بودند.

سرگرد اندرسون‌رئیس دژبان‌ارتش امریکادر «هلمشتات» که‌شب گذشته برای کاروان نظامی امریکا غذا و پوشاك برده بود در بازگشت حاضر نشد به سئوالات روزنامه نگاران پاسخ گوید وی فقط گفت این کاروان نظامی از روز دوشنبه تاکنون دریست کنترل شورویها متوقف است.

خبرگزاری آلمان شرقی ضمن اشاره باین حادثه گفت نظامیان‌امریکا با عدم رعایت مقررات جاری عبورو مرور میخواهند دست به تحریکات جدید بزنند.

شب گذشته فرماندهان نیرو های امریکا، انگلستان و فرانسه دربرلن تشکیل جلسه دادند و وضعی را که پس از حادثه اخیر بوجود آمده مورد بررسی قرار دادند.

روز یازده اکتبر گذشته نیزیك کاروان نظامی امریکا که به برلن غربی میرفت توسط مقامات نظامی شوروی در بابلسبرك متوقف شد.

حکومت امریکا امروز شدیدا به متوقف ساختن کاروان نظامی آمریکا به شوروی اعتراض کرد.

دین‌راسك وزیر امور خارجه امریکا در مذاکراتی که با گئورگی کرنینکف کاردار سفارت شوروی در واشنگتن بعمل آورد از وی خواست که هر چه زودتربه کاروان نظامی امریکا اجازه حرکت داده شود.

آپارتمان

سینما اسکوپ

دوبله بفارسی در استودیو مولن رژ

تمدید آگهی

بدین وسیله باطلاع داوطلبان دوره تربیت کارمند فنی رادیولوژی می رساند که:

ثبت نام در دوره مذکور تاتاریخ ٢٠ر٨ر٤٢ تمدید می گردد برای دوره مذکور داوطلب مرد بشرط این که واجد شرایط باشد نیز پذیرفته می شود. مدارك مورد لزوم برای ثبت نام داوطلبان مرد مدرك تحصیلی سوم متوسطه و سه قطعه عکس و دوبرك رونوشت شناسنامه و برك معافی نظام وظیفه می باشد. مواد امتحان مسابقه ورودی برای عموم داوطلبان فیزیك، زبان خارجه، و زبان فارسی خواهد بود. الف ٤٩٣١

١ـ ٢ آـ٢٦٦٤٨ دانشکده پزشکی

برای نجات جان معدنچیان بدام افتاده

صاحبان معدن آلمان غربی سهل انگاری کرده‌اند

اکنون ١٢ روز است که ١١ کارگر معدن در زیر زمین حبس شده و تا کنون گروههای نجات موفق به بیرون آوردن آنها نشده‌اند ولی فعالیت این گروهها همچنان ادامه دارد و انتظار میرود بزودی به نتیجه برسد. این عکس افراد گروه نجات را در کنار چند کشیش کاتولیك و پروتستان که از عملیات نجات دیدن کردند نشان میدهد.

عکس رادیوئی اطلاعات

● پس از ١٢ روز مرتبا افراد تازه‌ای در عمق ٦٠ متری زمین کشف‌می‌شوند

پین ـ لانژو ـ ٤ نوامبر ـ خبرگزاری فرانسه ـ نیمه‌شب دیشب اعلام شد دسته های کمکی فقط ٢٠ متر با یازده تن معدنچی که‌١٢ روز است در عمق ٦٢ متری معدن پین ـ لانژو در (ساکس‌سفلی) محبوس شده‌اند، فاصله دارند.

بدنبال سیل شدیدی که معدن پین لانژو را در برگرفت مقامات‌معدن اعلام کردند که تمام معدنچیان که داخل معدن‌مشغول کار بودند کشته شدند، اما چند روز بعد با صداهائی که از داخل معدن بگوش رسید معلوم شدسه تن معدنچی در حفره‌ای هنوز زنده‌اند.

● سهل انگاری

چندروز بعد مجددا اعلام‌شد درحفره دیگری یازده تن‌زنده میباشند وشب گذشته دسته های کمکی اعلام کردند با صداهائی که از بعضی نقاط معدن بگوش میرسد احتمال دارد هنوزعده دیگری از معدنچیان زنده باشند.

اینك تمام کوشش دستجات کمکی متوجه نجات این معدنچیان است.

سه تن معدنچی‌که روز جمعه پس از چندین روز مبارزه با مرك وزندگی از معدن بیرون آورده شدند طی یك کنفرانس مطبوعاتی مقامات معدن را به سهل انگاری و کندی کار متهم کردند.

این سه معدنچی بنامهای ژرهارد مانوخ، امیل پوهلای‌ولدر مقامات‌معدن آهن ماتهیلد را متهم کردند که‌برای نجات جان آنها سرعت‌و کوشش‌لازم را بکار نبردند.

بدنبال شکایت این سه معدنچی اینك مقامات پلیس و دادگستری‌آلمان غربی مشغول تهیه گزارش و تحقیق بیشتر هستند.

● زنده بگور

شب‌گذشته در پین ـ لانژو اعلام شد که مهندسین معدن برای نجات جان یازده تن معدنچی که در عمق ٦٢ متری محبوس اند ازتازه ترین‌مته های‌نجات استفاده میکنند. آنهاتلمبه های مخصوص را برای نخستین بار بکار میبرند زیرا کوچکترین غفلت موجب ریزش دیواره معدن خواهدشد که براثر سیل سست شده است.

هزاران تن ازمعدنچیان آلمانی‌اینك چشم به نجات این‌یازده تن دوخته‌اند، بدنبال ضربات منظمی که از عمق ٨٠ متری معدن به‌گوش‌میرسد متخصصین اعلام کردند باحتمال زیاد هنوز چند تن‌دیگر از معدنچیان ممکن است زنده باشند. بدنبال این خبرمتخصصین بادستگاههای مخصوص ضبط صدا در گالریهای مختلف معدن فرورفته‌اند تا محل صدا را تشخیص دهند.

هنوز دقیقا معلوم نیست این صدا براثر ریزش سنگهای معدن است یا ضرباتی‌است که معدنچیانی که زنده بگور شده‌اند به دیواره‌معدن میکوبند

انگلیس بعراق اسلحه میدهد

لندن ٤ نوامبر ـ خبرگزاری‌فرانسه سفیر عراق‌در انگلستان‌دریك‌مصاحبه مطبوعاتی گفت قرار دادی که درزمان حکومت قاسم بین عراق وانگلستان در مورد خرید اسلحه امضاء شده بقوت‌خود باقی است.

بموجب این قرار داد که در سال ١٩٥٩ بین دو دولت امضاء شددولت انگلستان تعدادی بمب افکن(کانبرا)و تانك سنگین از نوع «سنتوریون» به عراق خواهد فروخت.

حقیقت یك «جهاد» ضد کمونیستی

علت وجودی رژیم نگودین دیم در ویتنام مبارزه ضد کمونیستی آن بود. از ١٩٥٤ که قرارداد ژنو ویتنام را به دو پاره کرد، ویتنام شمالی همه‌نیرو های خود را برای تجدید وحدت آن کشور درزیر درفش سرخ بکارانداخت. بازماندگان واحد های جنگنده «ویت‌مین» در اعماق روستاهای ویتنام جنوبی پراکنده شدند و پس از یك‌تهیه سیاسی وتبلیغاتی نهضت «ویت کونگ» را برپا ساختند. از آن‌پس مبارزه بی امانی برضد حکومت دیم آغاز گردید که هنوز میتواند سالها بپاید.

در آنهنگام دالس و طرز تفکر اوبرسیاست‌خارجی امریکاتسلطی بی منازع داشت. امریکائیان با دل و جان ومال وسرباز پشت سر هرحکومتی‌بودند که‌میتوانست دلایلی برشرکت‌فعالانه‌خوددرجهاد ضد کمونیستی بیاورد ملاحظاتی ازقبیل ثبات‌درونی حکومتها،نظر توده‌های مردم‌نسبت‌بفرمانروایان خود، درجه آمادگی مردم برای شرکت در «جهاد» و قابلیت و بنیه زندگی هیئت های حاکمه از حسابهای سازندگان سیاست خارجی امریکا بیرون بود. آنها چنان شیفته شعار «جلو گیری کمونیسم» بودند که‌این جلوگیری را جز در محسوس ترین ومادی ترین صورتهای آن تصور نمی ـ توانستند.

از میان این حکومتهائی که‌به قول خودامریکائیان «مشتری»آنها بودند هیچیك بیش از ویتنام جنوبی نمی توانست حائز شرائط جلب پشتیبانی همه جانبه‌امریکا باشد. کمکهای نظامی واقتصادی بیدریغ بسوی این رژیمی که در جنگ واقعی با کمونیستها بود سرازیر گردید. استبداد روز ـ افزون آن را به عنوان ضرورت زمان جنگ پذیرفتند تبعیض و خویشاوند پرستی‌خانواده نگودین را اغماض کردند. روابط مالی مشکوك بعضی افراد خانواده و مقامات بالای حکومتی را اجتناب ناپذیر شمردند. عناصر آزادیخواه ویتنام را به عنوان عدم کفایت جانشینی رژیم‌دیم فراموش‌کردند هنگامی که‌حتی فرماندهان نظامی رانه برحسب شایستگی آنان،بلکه ازروی وفاداری شان به رئیس جمهور وبرادرش، عزل و نصب، میکردند عکس‌العملی‌نشان ندادند. وقتی بهترین واحد های رزمی ارتش ـ که‌مستقیما ازامریکا پول میگرفتند ـ بجای‌نبرد باکمونیست هابه وظیفه دفاع از رئیس‌جمهور وخانواده اش گمارده شدند، در نظر مقامات امریکائی امر خارق‌ـ العاده ای صورت نگرفته بود.

سفارت امریکاومامورین «سیا» و افسران هیئت نظامی ایالات متحده درویتنام عموما بیشترکار نمایندگی دیم را در نزد دولت متبوع خود انجام میدادند تا اجرای سیاست‌حکومت امریکا را در سایگون. حتی پس از تغییر رئیس جمهور امریکا مفاهیم بیش از حد ساده شده ای مانند غیر قابل جانشین بودن حکومت دیم، نزدیك بودن روز پیروزی بر ـ کمونیستها، اصلاحات و دمکراسی پس از پایان جنگ داخلی وبرتری ملاحظات صرف نظامی برملاحظات سیاسی و روانی‌در واشنگتن غلبه داشت. «نولتینگ» سفیر امریکا در سایگون مقامات متبوع خود را با سیلی از گزارشهائی که براین مفاهیم مبتنی‌بود گمراه‌میساخت. امریکائیان در طول سالها پی برده بودند که رژیم دیم بی کفایت و ظاهر ساز و در جنگ باکمونیست ها ناتوان و درچشم مردم خودبی اعتبار و محکوم است. ولی‌هنوز می پنداشتند یك پیروزی نظامی امکان دارد. آنها در ارزیابی نقش هلیکوپتر ها و خودرو های زرهی خود که سربازان را درآب وخشکی به آسودگی حمل میکند بسیار خوشبین بودند. و«ویت‌ـ کونگ» های برهنه وبی سلاح‌را زیر فشار صدها میلیون دلار و هزاران کارشناس امریکائی وصد هاهزار مردان‌مسلح دولت مرکزی خرد شده میپنداشتند.

قیام بودائیان و سرمشق تکان دهنده راهبانی که خود را به‌آتش می‌کشیدندلازم‌بودتااین خوشبینی وساده لوحی ماموران امریکائی تصحیح شود. هنگامی که‌میزان و شدت اعتراض اجتماعی بر ضد حکومت خانواده نگودین وشیوه های استبدادی‌و جنبه های‌فاسد آن آشکار گردید، سفیر کبیر تازه امریکا «هنری کابوت لاج» خود را در برابر مدافعان دیم به اندازه کافی نیرومند یافت.

پس از برکناری رئیس «سیا» در ویتنام و تحت انضباط آوردن دیگران، سرنوشت حکومت دیم تعیین گردید. ازآن وقت که«لاج» دست آهنین رااز دستکش مخملی دیپلماسی بدرآورد، مسئله‌سقوط خانواده نگودین دیگر یك‌مسئله مربوط به زمان بود.

اما آنچه نگودین دیم در همه نه سال فرمانروائی میتوانست به عنوان مهمترین خصیصه حکومت خویش عرضه دارد، آن جهاد ضدکمونیستی که مایه‌بقایش بود، دربرابر آزمایش زمان‌پایدار نماند. حتی این جنگاور کهنه‌کار ضدکمونیست‌هنگامی که‌موجودیت خودرادر مخاطره دید در پی‌باز کردن باب آشتی باکمونیستهای ویتنام شمالی برآمد. این برای امریکائیان حقیقت تلخی بود که درهمه نه سال‌نه به‌امر مبارزه‌بر ـ ضد کمونیسم بلکه به شغل‌ساده نگهبانی‌یك‌خانواده‌فرمانروا گمارده شده بوده‌اند.

داریوش همایون

سناتور مورس میگوید آمریکا بایداز کمکهای خارجی خود بیشتر بکاهد

● آلمان غربی سهم خودرا در دفاع از جهان آزاد ایفا نمیکند

واشنگتن ـ یونایتدپرس ـ سناتور مورس (دمکرات) امروزپشتیبانی خود را از کاستن ٢٢٥ میلیون دلار دیگر از بودجه کمك خارجی امریکا (که‌در حال حاضر ٣٨٥ میلیون دلار از آن کسر شده است) اعلام داشت. او گفت بودجه ٢ر٤ میلیارد دلاری کمك خارجی اشکالات اقتصادی برای‌امریکا ایجاد میکند.

اکنون سنای آمریکا دومین هفته بحث خود را در باره لایحه کمك‌های خارجی میگذراند فعلا مبلغ پیشنهادی ٨ر٣ میلیارد دلار است. سناتور مورس از اینکه آلمان غربی سهم‌خود را دردفاع جهان آزاد ایفا نمیکند، انتقاد کرد و گفت آمریکا بایدحداقل چهار پنج لشگر خود را از خاك‌آلمان غربی خارج کند.

پلازا

از فردا صبح در سینما

اثر ارزنده دیگری ازوالت دیسنی

«فرانك راس» تهیه‌کننده فیلم معروف «خرقه» گفت دیدن‌این‌فیلم‌فضیلت‌بزرك است

بخاریهای گازسوز

بسیار زیبا و جالب برای سالنهای‌مدرن

شرکت محور. بین سه‌راه شاه وشیخ هادی شماره ٢٥ تلفن ٦٤٨٣٨

١ـ٣ آـ٢٥٣٢٠

یک نام مُعظم و مشهور جهانی..

ماشین تحریر

فاسیت مُدل ت (٢)

فاسیت که نام آن برای ماشین حسابهای فوق العاده عالی خود معروفیت زیادی کسب کرده است، یکی دیگر از محصولات معظم خود ماشین تحریر مشهورت ـ ٢ را که در یك طرح تازه و با ظرافتی جالب ساخته شده است، عرضه میدارد و با این ماشین تحریر سری ماشینهای دفتری را تکمیل میکند.

نمایندگان شهرستانها عبارتند از:

اهواز. برادران شاوردی. رضائیه حجازی. مشهد مهاجر اصفهان. کانون‌وحدت. شیراز نیك‌اختر. همدان‌رشتی زاده تبریز کرمانشاهچی. کرمان شکوری. یزد روحانیان

برای کسب اطلاعات بیشتر درمورد ماشینهای تحریر فاسیت لطفاً این فرم راپرکرده وبه‌آدرس زیر ارسال دارید تابلا فاصله نماینده شرکت بشما مراجعه کند

نام _____

آدرس _____

FACIT T2

نماینده انحصاری درایران: شرکت ایران سوئد ـ خیابان سوم اسفند ـ تلفن ٣٠٣٧٨٠

نقش بانوان

شنیده بودم ودر مطبوعات میخواندم که زنان افغانی مانند زنان مسلمان سایر کشورهای جهان وارد زندگی اجتماعی شده ، دوش بدوش مردان خدمت میکنند واز حقوق و مزایای اجتماع برخوردارند ولی هرگز تصور نمیکردم در زمان کوتاهی که ازاین نهضت وتحول میگذرد خانمهای افغانی را چنین شایسته وبرازنده قبول ترقی وتحول به‌بینم .

زنانی که پیش ازاین نهضت ورفع حجاب در چادرهائی که سراپای آنان را می‌پوشانید مستور میشدند و روبند سیاهی جلوی چشمان آنها قرار می‌گرفت که فقط جلوی پای خود را به‌بینند که هم‌اکنون چنین قیافه‌هادر خیابانها ومعابر بچشم میخورد چگونه درمدتی کوتاه موفقیت‌های شایانی بدست آورده‌اند درمدارس، بیمارستان ها، ادارات دولتی، مؤسسات مشغول خدمت شده وپابپای مردان وظایف خویش را علاوه برتکالیف خانه‌داری وتربیت فرزند در اجتماع انجام‌میدهند کشوری که در سی‌وچهار سال‌پیش بخاطر همین تحول که پادشاه فقید افغان اعلیحضرت امان‌الله خان در بازگشت از اروپا میخواست بوجود آورد ورفع حجاب را اعلام نمود و در نتیجه دچار چنان شورش وبلوائی‌شد که ناچار بترك وطن گردید. گرچه تحریکات عوامل خارجی چنین‌انقلاب شومی را باعث شد ولی بهرحال درآن موقع مردم آماده قبول این نهضت نبودند واکنون مقدمات‌این تحول‌چنان فراهم آمده که باکمال خوبی‌وسرعت عجیب پیش میرود، سرعتی غیر قابل تصور، سرعتی که هم‌اکنون زنان با لباس ساده وزیبا وآرایش طبیعی خود دسته دسته درخیابانها ومعابر عمومی در حرکتند وهر اداره و مؤسسه‌ای سرکنید آنان را پشت میز ویا درحال خدمات عمومی واجتماعی می‌بینید.

محرك ومسبب اصلی این‌نهضت خود بانوان بوده‌اند که با نقشه‌وطرح اساسی اقدامات مترقیانه خود را ابتدا از مؤسسه‌ای بنام انجمن نسوان‌افغان آغاز کردند وچهار سال پیش یك‌روز تصمیم گرفتند حجاب سیاه را دور اندازند وبخیابان‌ها قدم گذارند واین کار بدون کمترین ایراد واعتراض ویا عکس‌العمل بخوبی انجام گرفت‌وهرروز دسته دیگری برتعداد آنها افزوده‌شد تاحالا که بجرئت میتوان گفت نیمی از زنان شهر کابل حجاب را برداشته ودر اجتماعات بامردان قدم میگذارند ویا علاقه وایمان خدمات اجتماعی‌ونوعی خود را انجام میدهند .

یکی از دوستان افغانی دورنمای گذشته زنان را برایم نقل کرد وگفت در قدیم‌الایام زن افغانی مانند زنان ایران در سابق بیشتر در خانه‌زندانی بود در معابر خیلی کم دیده میشد اگر زنی ازخانواده‌های اعیان واشراف میخواست ازخانه بیرون برود وفرضا بحمام زنانه عمومی داخل شود یا به مهمانی برود تخت روانی که مستور بود وکمترین روزنه‌ای نداشت جلوی خانه میایستاد وخانم خانه که‌همچنان سراپا مستور بود بیرون می‌آمد ودر تخت‌روان می‌نشست وبمقصد میرفت.

این بساط بکلی برچیده شده و آثاری بدین صورت در تمام کشور دیده نمیشود وزنان اعم ازمستور یا بی‌حجاب بدون کمترین زحمتی همه‌جا رفت وآمد میکنندوصدهاهزاردخترانی که درمدارس تحصیل میکنند زنان متجدد وترقی خواه آینده کشورندوبا وجود تعصب که هنوزدربعضی‌خانواده‌ها وجود دارد معهذا این نهضت که من دیدم هرگز متوقف نخواهد بود وبه سرعت عجیب پیش میرود .

شالوده این نهضت شانزده سال پیش ریخته شد، انجمن بانوان افغانستان در شهر کابل مرکب ازیك عده خانم‌های تحصیل کرده ومیان آنها بانوان دنیا دیده تشکیل شد . این انجمن تبدیل بهنرستان گردید. ضمن تعلیم وتربیت بانوان، کارهای هنری وخانه‌داری وتعلیمات بچه‌داری دراین مؤسسه که اکنون وسعت زیادی یافته آغاز گردید. زنان‌افغانی کم کم بشرکت در انجمن رغبت‌نشان دادند. در طول این مدت چندین‌هزار زن افغانی باین مؤسسه که‌بودجه و اعتبار مخارج‌آنرا وزارت فرهنك میداد وارد شد واز دنیا وفعالیت زنان جهان آگاهی یافت. هنر آموخت خیاطی ، آشپزی، ماشین نویسی، گلدوزی ، نقاشی وسایر هنرهای ظریف دستی یاد گرفت وضمنا در کنفرانس‌های زنان ترقیخواه که هدایت وراهنمائی نسوان افغانستان را بر عهده گرفته بودند شرکت کردند تاروزی که‌هیئت مدیره این انجمن باتدارك‌قبلی‌باعضای خود اعلام داشت چادرها را کنار بگذارند ودسته جمعی از این‌مؤسسه یا منازل خود بیرون آیند.

تاآن روز زنان باهمان چادرسیاه وروبند باین انجمن داخل وخارج‌می‌شدند، درآن روز ناگهان مردم کابل ناظر چنین تحول عظیم وطبیعی ازطرف بانوان شدند وهر روز این نهضت‌قدم پیش گذاشت تاامروز که بسیاری‌از خدمات عمومی برعهده زنان واگذار شده است .

خانم صالحه امین اعتمادی رئیس لیسه ملالی و رئیس انجمن بانوان افغانستان مرا دعوت نمود تاسیسات هنری و آموزشی انجمن که چنین خدمت بزرگی بکشور انجام داده‌است به‌بینم، روزی که این مؤسسه تربیتی بزرك را دیدم بی‌اندازه از تشکیلات منظم ومرتب وبرنامه‌های مفید آن و هیئت مدیره وشورای زنان که همه بزبان خارجی هریك بدو زبان‌آشنائی داشتند لذت بردم، اعضای مؤسسه‌اعم از معلمان یاشاگردان صبح که وارد میشوند میتوانند طفل کوچك خودرا نیز همراه بیاورندودر کودکستان‌انجمن تاعصر که مؤسسه را ترك میکنندبه دست مربیان بسپارند .

درآشپزخانه مجهز انجمن چندتن ازخانمهای سفرای خارجی شرکت می کنند وآشپزی خاص‌افغانی می‌آموزند یاآنچه میدانند ببانوان افغانی یاد میدهند ازجمله خانم آقای نوالفقاری توجه هیئت مدیره این انجمن رابخود معطوف ساخته بود، زبان به تمجیدو تحسین از احساسات محبت‌آمیز او گشودند وگفتند ایشان پختن چلو کباب که غذای ملی ایران است به دوشیزگان وبانوان افغانی یادداده‌اند که ما بسیار خوشنودیم .

این بود شمه‌ای از خدمات ذیقیمت انجمن بانوان افغانستان‌که نقش‌مؤثری درتحول عظیم زنان داشته واین امر مهم اجتماعی را بسلامت وکیاست و دوراندیشی پیش برده وجای مطلوبی در خانواده جهان زنان باز کرده‌است.

اطلاعات
صفحه ۵
سه‌شنبه ۱۴ آبانماه ۱۳۴۲

از : تایمز ـ چاپ لندن

اختلافات عمیق

اتحادیه غرب را تهدید میکند

در اولین جلسه «اتحادیه اروپای غربی» در لاهه اختلاف نظر آشکار فرانسه از یك طرف و انگلستان و ۵ کشور دیگر از طرف دیگر بروشنی بچشم‌میخورد . در این جلسه«ریچارد باتلر» ضمن اولین «تاخت و تاز»خود بعنوان وزیر امور خارجه انگلستان گزارش روشنی از تبادل نظر اخیر خودبا«گرومیکو» وزیر خارجه‌شوروی در نیویورك به ٦ کشور عضو تسلیم کرد . وی گفت گرچه هدف های‌دراز مدت شوروی بدون تغییر مانده ولی اکنون‌شرایطی مناسب برای مذاکرات اکتشافی با بلوك شرق بوجود آمده است که باید از آن استفاده کرد . ولی فرانسوی ها هنوز هم معتقدند اگرغرب بسیاست «انتظار» خودادامه دهدنه فقط چیز کمی از دست نمی‌دهد بلکه امتیازات زیادی نیز بدست میآورد . و باید گفت اگر این‌تجزیه اختلاف‌ودوگانگی در «اتحادیه اروپای غربی» در مورد مسائل اقتصادی نیز تجلی کند انعکاس و نتیجه آن بسیار وخیم خواهد بود ، زیرا کشاورزی و تجارت نیز مانند دفاع اتمی به صورت میدان اصلی جنگ در داخل اتحادیه غرب در آمده است .

دولت‌جدید آلمان‌با نظر به لیبرالی خود نسبت به تجارت و نگرانی آن از سیاست کشاورزی بازار مشترك ممکن است ایفای نقش مثبت تری‌را آغاز کند . مذاکرات «اتحادیه» که قرار است‌در موردتجارت و کشاورزی صورت گیرد اقدامی است که بدنبال بن‌بست‌یاس‌آور هفته‌گذشته مباحثات بروکسل انجام میگیرد . وزرای کشاورزی ٦ کشور عضو بازار مشترك بدنبال مذاکرات طولانی و بی نتیجه هفته گذشته خود برای رسیدن به یك توافق در زمینه اتخاذ سیاست کشاورزی بازار مشترك جلسات خود رابتعویق انداختند . زیرا نتوانستند در مورد سیاست مشترك کشاورزی توافق کنند . راه حلی که فرانسه در این مورد پیشنهاد می کند راهی است برای فروش کالا های فرانسوی در داخل بازار مشترك و جالب‌است که اینکار صورت نمی گیرد مگر آنکه بهای محصولات آلمان تقلیل یابد یا فرانسه واردات خود را از مناطق دیگرتامین کند و این دو راه هیچکدام مورد علاقه آلمان غربی نیست .راه اول آن از لحاظ سیاسی خطرناك است و راه دوم دانمارك و تولید کنندگان دیگر را تهدید می کند .

کشور های بازار مشترك برای یافتن راه حل وقت کمی دارند .آیا کمیسیون اروپائی میتواند در آخرین لحظه بمصالحه تن در دهد ؟ این مسئله‌ایست که آینده نشان خواهد داد .

اپطالیدن ساندوز
SANDOZ
محصول سویس
Optalidon
مسکن دردها
مخصوصاً در سرماخوردگی و زکام
لطفاً در موقع خرید اپطالیدن بشکل مثلث بالاکه در روی هر قرص دیده میشود دقت فرمائید

هفته آینده در اطلاعات هفتگی

بزرگترین رپورتاژ از ۲۴۴۳ سال‌قبل، از ماجرای لشکر کشی‌خشایارشاه به یونان با تابلو های رنگین و مهیج ..

●●●

پنج میلیون سرباز دلیر ایران ازدروازه‌های اروپا گذشتند و بسر زمین خدای عشق گام نهادند ...

●●●

هرگز رپورتاژی باین عظمت در مطبوعات ایران ندیده‌اید ... این یك شاهکار استثنائی است ... با دهها حادثه شورانگیز ، چند صحنه پرهیجان از جنك های ایران ویونان‌وجزئیات‌کامل داستان جالب و حیرت‌آور عظیم‌ترین جنك دریائی جهان که قسمتی از آن را رپورتاژ بزرك و پرعظمت مجله معتبر«لایف» تشکیل میدهد .

شقایق یا گل شقایق
در آتیه نزدیك ـ برای همه و همه جا

درمان
روماتیسم
دکتر مهندس
خیابان حافظ مقابل ت ث ث

از فردا صبح
مولن روژ ـ مهتاب ـ دیانا ـ کریستال ـ ایفل ـ همای ـ اسکار ـ برلیان ـ زهره

در فیلم آپارتمان جك‌لمون دیوانه میکند ، شرلی مك‌لین سحر انگیز است ، فرد مك‌مورای ، هرگز به این‌قدرت و تسلط‌نبوده است و ویلی‌وایلدر هیچ وقت باین وضع غیر منتظره و کورد لبوغ خود را نشکسته است . . .

سینما سکوپ
آپارتمان
کارگردان ویلی وایلدر
سازنده «بعضی‌ها داغشو دوست دارن»
"THE APARTMENT"

جذابتر ، شیرین و پر لطف و گناه فرا از (بعضی ها داغشو دوست دارن)
و
(گرم و شیرین . . . چنانکه لقطاز ویلی‌وایلدر می‌برازد . .)
امریکن هرالد

شرلی مک‌لین
جک لمون
فرد مک‌مورای

یک «بعضی‌ها داغشو دوست دارن» دیگر

برنده پنج جایزه اسکار
دوبله فارسی
در استودیو مولن روژ
اسکار : بهترین فیلم سال
اسکار : بهترین کارگردان سال (ویلی وایلدر)
اسکار : بهترین سناریست سال (ویلی وایلدر)
اسکار : بهترین طراحی دکور (الکساندر تروئر)
اسکار : بهترین مونتاژ (دانیل ماندل)

شروع سئانسها در سینما مولن‌روژ ۱۱صبح ـ۲وسه‌ربع ـ۵ـ۷ وربع ـ۹ ونیم بعد از ظهر ودر سینما مهتاب ۱۱صبح ـ۲وربع ـ۴ونیم ـ۶وسه‌ربع ـ۹بعد از ظهر و در سینمادیانا ۱۰ونیم صبح ـ۲وسه‌ربع ـ۵ـ۷وربع ـ۹ونیم بعدازظهر و در سینماکریستال ۱۰ونیم‌صبح ـ ۲وربع ـ ۴ونیم ـ۷ـ۹ وربع بعد از ظهر و در سینما ایفل ۹وسه‌ربع ـیك‌وربع ـ۳وسه‌ربع ـ ٦ ـ۸ وربع ـ۱۰ بعد از ظهر همای ۱۰وربع صبح ـ ۱وسه‌ربع ـ۴ـ٦وربع ـ ۸ونیم بعد از ظهرو در اسکار ۱۰صبح ـ ۱وسه‌ربع ـ ۴ـ٦وربع ـ۸ ونیم‌بعدازظهر ودر زهره ـ ۱وربع ـ۳ونیم ـ ۵وسه‌ربع ـ۸ بعدازظهرو در برلیان ـ۹ونیم صبح ـ۱۲ـ۲ـ۴وربع ـ٦ونیم ـ ۸ وسه ربع بعد از ظهر .

انتقاد

از : ناصر نجمی

خانه آخرت

گرفتاریها وحوائج ضروری زندگی زنده‌ها، کمتر مجالی باقی میگذارد که آدم بپرده‌ها بپردازد ومخلص که گاهی بطور تصادفی باحوالات آنها که دستشان ازدامن خاك وخاکیان کوتاه میشود میپردازم در خود احساس میکنم که نگاههای سرزنش وملامت ارواح و اشباح برویم افتاده‌اند وزبان غیرقابل رؤیتشان بسویم دراز، که شما را چه افتاده که همه و همه بفکر زنده‌ها هستید، ودنیا ومافیها مارا از یاد برده بیائید ومحض خاطر خدا لااقل دمی هم بفکر ما باشید وبه‌بینید جایگاههائی که نام آرامگاه ابدی مارا دارد چگونه جا ومقامی است ؟!

من وشما شاید تا هنگامی که در لابلای چرخ دنده‌های مهیب زندگی قرار داریم وهر روز وهرشب صدها گرفتاری بیجهت وبا جهت وامر ملایم وناملایم عنان اندیشه وفکر از ما می‌گیرد اصلا بفکر مرده‌ها نیستیم واز یاد میبریم که نشئه دیگری هم دراین جهان وجود دارد. اما موقعیکه برای زیارت اهل قبور بگورستانها میرویم، آنوقت است که لحظه‌ای زود گذر اندیشه مرده‌ها در مغزمان جامیگیرد وبناگاه از وضع و حال پریشانشان دچار نگرانی واحتمالا عذاب ورنجی جانکاه میگردیم .

سالها پیش که شهر تهران فقط پانصد هزار وچیزی کمتر جمعیت داشت. برای مردگان چند گورستان محدود وجود داشت که دوتای آن در خارج از تهران واقع بود چنانچه میدانیم فعلا این دو گورستان که در جوار شهر ری قرار دارند تقریبا پر شده است وحالا مانده یك گورستان بنام مسگرآباد ، که بقراری که یکی از همکاران ما چندی پیش در همین ستون نوشت، آدم باید آنقدر دوندگی و پارتی بازی بکند تابتواند بدون دردسر ومزاحمت مزاحمین خلق الساعه مرده خود راکه تازه میخواهد از رنج زندگی بیاساید به‌آرامگاه ابدیش تحویل دهد. آنها که اوضاع و احوال این تنها گورستان عمومی دارالخلافه تهران را دیده‌اند میدانند من چه میگویم و اموات بیچاره تازه وقتی قدم به‌آستان آن میگذارند تازه ابتدای سرگردانیشان است. عرض کردم وقتی جمعیت تهران فقط چهارصد هزار نفر بود همین چند گورستان وجود داشت ومعذلك باندازه‌ای کار کساد بود که گفته میشد مرحوم ملاهادی که غسل کننده معروف تنها گورستان شهر بود از فرط بیرونقی درحالیکه مردمی را که در حال رفت وآمد بودند بهمکارش نشان میداد میگفت، رفیق، ببین، اینها همه مشتری‌های ما هستند، بااین وجود ما بیکار اینجا نشسته‌ایم وسماق میمکیم!

باری حالا هم که ساکنین پایتخت بدو میلیون نفر رسیده باز هم همین چند گورستان اختصاص بمردگان تهران دارد وخدا میداند اشخاصی هم که دستشان بدهانشان میرسد و می‌خواهند اموات خودرا در گورستانهائی که در جوار اولیاء الله قراردارند به خاك بسپارند تاچه حد باید این دروآن در بزنند وبعد هم که کلید رمز را بدست آوردند تازه باید اسکلت مرده‌ها را زیر ورو کنند تاجائی برای مرده کس وکارداز باز شود!

واما وضع گورستان مسگرآباد که گورستان عمومی است آنچنان است که وقتی آدم آنرا به‌بیند دیگر کمتر بفکر مردن میافتد و حب ذات وبقاء واداره میسازد که ریش این دنیا را باهمه شکنجه ورنجی که برای فرزندان آدم دارد دو دستی بچسبد !

ارادتمند گورستان بعضی کشورهای خارج را دیده‌ام وباور کنید وقتی به یکی از این گورستانها که در یکی از شهرهای آلمان غربی قرار داشت وارد شدم بقدری این محوطه را غرق درگل وگیاه ودرختان دیدم. وچنان مناظر زیبا وخیال‌انگیزی در آنجا بچشم می‌خورد وبعلاوه کارهایش چنان مرتب بود که بی‌اختیار بهشت موعود درصفحه خیال وگمان مجسم میشد بطوریکه انسان باخود میاندیشید که مرده‌های آنها نیز خوشبخت ودر رفاه هستند. ولی درباره اوضاع گورستانهای خودمان چه عرض کنم که غالبا نه تنها در آنجاها گیاه وسبزه و درختی کمتر دیده میشود بلکه سراسر ازگردوخاك پوشیده شده بطوریکه گاهی انسان رابیاد صحراهای خشك وکویرهای وحشتناك لوت میاندازد .

اگر متصدیان شهرداری نگویند که حالا اجازه بدهید کارهای زنده‌ها را روبراه کنیم بعد بپردازیم به امور مردگان، مخلص متذکر میشوم که چه اشکالی دارد حالاکه آقای شهردار کمر همت بربسته تااوضاع واحوال مردم پایتخت را سروسامانی ببخشد و وعده‌هائی هم در همین زمینه‌ها داده‌اند واز جمله جاده شهر ری را روشن ساخته‌اند بیایند و واقعا فکری برای مرده‌ها بکنند ومثلا تصمیم بگیرند که اراضی مناسبی را در چند نقطه خارج شهر خریداری کرده وباین کار اختصاص دهند وبلافاصله شروع به درختکاری وآراستن و پرداختن آن بنمایند. مخلص فکر میکنم علاوه‌بر اینکه شهردار با اینکار یك وظیفه اصلی ومهم را بانجام رسانیده‌اند، با خوشحال کردن روح مردگان وآنها که سعادت ندارند بتحقق پیوستن آرزوهای طلائی ایشان را ناظر گردند ثواب عظیمی برای خود ذخیره خواهند کرد.

گفتگوی تلفنی

● گندش بالا آمده

هفت سال است که بنده مرتبا حق بیمه میدهم و در اینمدت یکدفعه هم خداگواه است به دکتر گذرم نیافتاده چند روز پیش بالاخره گذرمان به دکتر بیمه افتاد نه گذاشت و نه برداشت گفت آقا سرنسخه نداریم بروید اول ماه بیائید ، حسابش را بکنید بنده چطور میتوانم بگذارم بیماری بدرم را در آورد تا دکتر سرنسخه‌دار شود . این بیمه هم گندش را بالا آورده .

کارمند دولت

● مامور بفرستید

تلفن عمومی چهار راه جمشید شیراز واقع در مغازه دریانی خراب است شرکت تلفن مامور بفرستد درست کنند ما بی تلفن مانده ایم .

شمس‌الزمان

● اداره پست توجه کند

صندوق پست چهار راه وبلا در بهجت آباد براثر خرابی دیوار برداشته شده ، از اداره پست تقاضا میشود یا در این محل کیوسك پست نصب کنند یا همان صندوق قبلی را در محل تازه‌ای نصب نمایند .

انوری

● آدم خفه میشود

درایستگاه خدابارخیابان فرهنك جویهای آب پر از لجن است بوی تعفن آدم را خفه میکند ،

ناصر اسدیان

● هاج وواج مانده !

روز سه‌شنبه ساعت ٧ بعداز ظهر در تاریخ ٣٠ر٧ر٤٢ با استفاده از چراغ راهنماکه راه را برای عابرین آزاد نشان میداد از چهارراه حسن‌آباد عبور میکردم ناگهان تاکسی شماره ٧٧٧٧٤ که باسرعت از آنحدود میگذشت بامن تصادف کرد ومرا توی جوی آب انداخت، دست راست ودنده‌ام آسیب دید، ماندم هاج وواج که چه بکنم تنها چاره‌را درمراجعه به پلیس تشخیص دادم رفتم بهر جان کندنی بود خودرا بکلانتری یك رساندم و شکایت کردم پلیس آنشب به شکایت من نرسید که هیچ حتی ازفرستادن من به بیمارستان خودداری کرد حالا بدینوسیله از پلیس به رئیس پلیس شکایت دارم ازخیر شکایت از تاکسی گذشتم و از تیمسار وثیق تقاضای رسیدگی دارم.

رسول نجفی

● زود خاموش میکنند

لامپهای کوچه صادق هدایت در خیابان اسکندری را صبحها ساعت چهارونیم خاموش میکنند باتوجه باینکه در این موقع تاساعت شش صبح هوا کاملا تاریك است متمنی است برق تهران ترتیبی دهد که لامپهای این کوچه ساعت شش خاموش شود. اهل محل

● زحمت عابرین

کوچه خیام خیابان پرواز یکماه و نیم پیش لوله‌کشی شد ومردم هم از آب لوله‌کشی بهره‌مند شدند ولی تاکنون برای آسفالت محلهای کنده شده وحتی خاکبرداری آن اقدامی نشده ودراین فصل بارندگی پاك باعث زحمت عابرین گردیده‌است

رحمانی

● من نگرانم

فروشگاه تعاونی فرهنگیان چرا اقدامی برای تشکیل وانتخاب هیئت مدیره نمیکند الان دو سال است که ترازنامه فروشگاه منتشر نشده است من نگرانم !

اشرف ـ ا

بی اساس است

رئیس دبیرستان وحید درباره مطلب مندرج درشماره ١١٢٣٦ این ستون تحت عنوان تکلیف چیست توضیح میدهد، ادعای دانش آموز مورد بحث بکلی بی‌اساس است زیرا در کادر ریاضیات این دبیرستان هیچگونه نقصی وجود ندارد.

● گناه نابخشودنی

جا-ول‌بندی جویهای نارمك برای اهالی این منطقه یك مساله حیاتی است ما آب آشامیدنی خودرا باید ازمیان کثافات و لجن‌زار بیرون بکشیم ، بخدا عدم توجه به‌سلامت ما مردم گناهی نابخشودنی است .

ع ـ ف

● خوب بود فکری میشد

عده‌ای شیاد از دسته چکهای بانك های خصوصی سوء استفاده میکنند علتش هم اینستکه بدست هرکس که مراجعه میکند ومثلا مبلغ پانصد تومان میدهد . فورا حسابی برایش باز میکنند و دسته چك بدستش میدهند اوهم پس ازمبالغی کلاهبرداری متواری میشود خوب بود برای این وضع فکری میشد .

احتشامی

● جلو بیاندازید

بازهم کوچه قورخانه !... اینکه میگویم باز هم ، برای اینستکه مسئله لاینحل کوچه قورخانه را من اولین کسی نیستم که درباره آن با شما صحبت میکنم مسئله‌ایست که بارها درستون گفتگوی تلفنی نوشته شده ودرستون انتقاد هم بوسیله انتقاد نویسهای روزنامه مورد بحث قرار گرفته نمیگویم این مطالب بی اثر بوده زیرا خوشبختانه شهرداری اسفالت کوچه را جزو برنامه امسال قید کرده و بمطالب روزنامه توجه شده است فقط میخواستم بنام یك عابرپروپا قرص این کوچه تقاضا کنم اسفالت کوچه قورخانه را جلو بیندازند تا مردم تامچ پا درگل ولای آن فرونروند

فروزنده ـ هنرآموز

خوانندگان مینویسند

وام و مساعده

پیشنهاد میکنم که اولا دولت به کارمندانی که باحقوق بسیار کم بازنشسته میشود مبالغی وام بدهد که بتوانند برای خود کسب و کاری تهیه کنند و بعد باقساط آن مبلغ را از حقوقشان کسر کند .

ثانیا از آنجائیکه همه طبقات کارمند از دولت میتوانند مساعده بگیرند دستور بدهند ببازنشستگان هم مساعده داده شود .

قاسمی ـ کارمند بازنشسته دولت

حق داریم دوسال بمانیم

چون سئوالات ریاضی دانش آموزان دانشسرای مقدماتی که استثنائی امسال در مرکز طرح شده بود در حدود مطالعات و معلومات ماخارج بودنتوانستیم هشت نمره ریاضی را بدست بیاوریم . از اینرو بدون توجه بتقاضاهای مکرر مادر مورد ارفاق در نمره ریاضی یا تشکیل مجدد کلاس ، دانشسرای مقدماتی را منحل کردند . اینك با توجه بایه‌ی هر محصلی حق دارد دوسال دریك کلاس باشد خواهشمندیم وزارت فرهنك دستور بدهد برای دومین بار کلاسی افتتاح شود تامانیز از این حق قانونی بهره‌مند بشویم ودوباره به‌تحصیل مشغول شده وازبلاتکلیفی نجات پیدا کنیم .

بامضاء نمایندگان دانش آموزان دانشسرای مقدماتی

«کن» تلفن میخواهد

قریه کن واقع در دوفرسخی تهران که جزو بخش ده تهران نیز هست فاقد دستگاه تلفن عمومی است. اهالی از اداره تلفن ووزارت پست وتلگراف تقاضای رسیدگی و توجه دارند.

محمدعلی نوذری

عجیب است !

ساکنین خیابان فرح‌آباد ژاله، کوی نیروی هوائی بهانه خراب‌شدن موتور آب، مدتی است که در بی‌آبی میسوزند. واین عجیب است که در عصر تسخیر فضا مردم منطقه‌ای از پایتخت دچار مسئله بی‌آبی باشند .

رضا رخشنده

«اصلاح نژاد» را اصلاح کنید

خیابان «اصلاح نژاد» منشعب از خیابان نادر در غرب شهر شیراز زمستانها بمجرد ریزش باران یکپارچه تبدیل بگل ولای میشود. ساکنین منازل این خیابان زمستان ازآب وگل وتابستانها از گرد وخاك آسایش ندارند. هرچند که تاحال اقداماتی برای رفع این عیوب واصلاح وضع خیابان انجام شده است لیکن هنوز نهر سیمانی این خیابان ناقص است. همچنین از لحاظ سیمکشی برق هم خیابان دچار نقایصی است و اهالی انتظار دارند قبل از اینکه سیل آنها را ببرد یاتیرهای چوبی چراغ برق بسرشان بیفتد درباره اصلاح این خیابان اقدام مؤثری بشود.

قاسم مساح

چرارسیدگی نمیشود؟

مدت چند سال است که شرکت تعاونی فرهنگیان تشکیل شده است ولی فقط بحساب سود و زیان سال ١٣٣٩ رسیدگی شده ومعلوم نیست بچه علت بحساب سالهای ٤٠ و٤١ رسیدگی نمیشود.

غلامرضا پور زاهدی یکی ازسهامداران

داستان دو زن

بنفع کمیسیون خیریه شورای زنان نمایش داده‌شد

پریشب نمایشنامه داستان دوزن توسط تروپ جعفری در تاترپارس به‌نفع کمیسیون خیریه شورای زنان بمعرض نمایش گذاشته شد .

در آغاز خانم ایران شیخ گزارشی از فعالیتهای کمیسیون خیریه شورای زنان باطلاع مدعوین رسانید. سپس خانم فرنگیس یگانگی دبیرشورای عالی جمعیت های زنان ایران فعالیت های شورای زنان را در زمینه های اجتماعی و فرهنگی ستود.

آنگاه نمایشنامه جالب دوزن به معرض نمایش گذارده شد .

در پایان بمنظور قدردانی ازهنرمندان تروپ جعفری از طرف شورای زنان هدایائی به هنرمندان این گروه اعطاء شد .

«زن در اجتماع»

رساله یکی از فارغ التحصیلان علوم اجتماعی دانشگاه تهران

این هفته رساله‌ای تحت عنوان «زن در اجتماع» بدست ما رسید این رساله را آقای جهانگیر مرفه فارغ التحصیل رشته علوم اجتماعی دانشگاه تهران بعنوان پایان نامه تحصیلی تهیه و تدوین کرده ومورد موافقت اولیاء دانشگاه نیزقرارگرفته است .

در این رساله نویسنده تساوی حقوق رجال و نساء راتجزیه‌و تحلیل کرده وبتفصیل زن از نظر روانی و اجتماعی در ادوار مختلف تاریخ مورد بحث قرار گرفته است .

«زن در اجتماع» از اجتماع زنان در دوران های قبل و بعد از تمدن سخن میگوید و نقش زن را دراجتماع آن روز و امروز معرفی میکند . در ضمن محرومیتها ،اسارتها ، و بردگی های گذشته زن تا رسیدن نسوان به آزادی مورد بحث قرار گرفته و لزوم تساوی حقوق کامل اجتماعی زنان با مردان تاکید شده است .

پاسخ بشکایات مردم

قریبا تکمیل میشود

اداره روزنامه اطلاعات عطف به شرح مندرج در شماره ١١٢١٦ ـ ٢١ر٧ر٤٢ آن روزنامه درباره تکمیل ساختمان آسایشگاه مهاباد به اطلاع می رساند که ساختمان مرکز مبارزه با سل مهاباد از محل طرح تسهیلات بهداشتی ودرمانی قریبا تکمیل وتجهیز خواهدشد.

از طرف مدیر کل روابط‌اجتماعی

دکتر ناوی

مورد ندارد

روزنامه گرامی اطلاعات عطف بشرح مندرج‌در شماره ١١٢١٠ مورخ ١٤ر٧ر٤٢ آن جریده شریفه زیر عنوان کمی‌آب در کوچه قدیری اشعار میدارد . کوچه قدیری منشعب ازخیابان اشرف پهلوی درتاریخ ١٠ر٧ر٤٢ و٢٨ر٧ر٤٢ مشروب گردیده است بنا براین شکایت شاکی مورد ندارد .

شهرداری

بمیدان شوش مراجعه شود

روزنامه گرامی اطلاعات عطف بشرح مندرج در شماره ١١٢٠٨ مورخ ١١ر٧ر٤٢ آن جریده‌شریفه زیر عنوان (باور کنید) اشعار می دارد . در محدوده ناحیه شش شهرداری کمبود آب‌نبوده وچنانچه آقای رحمتی شکایتی دارند به شهرداری ناحیه شش واقع در میدان شوش مراجعه نمایند تا رسیدگی شود .

شهرداری

شرح لازم نوشته شد

جریده شریفه اطلاعات عطف بشرح مندرج در شماره ١١١٩٤ مورخ ـ ٢٦ر٦ر٤٢ آن روزنامه گرامی زیر عنوان ساختمان واقع در چهار راه حسن آباد اشعار میدارد.

چون ساختمان مذکور مربوط به آرتش میباشد شرح لازم جهت اطلاع و مرمت دیوار باداره تدارکات ارتش ارسال گردیده است .

شهرداری

باز شد

جریده شریفه اطلاعات عطف‌به شرح مندرج در شماره ١١٢١٢ مورخه ١٦ر٧ر٤٢ آن روزنامه گرامی زیر عنوان (کوچه را بن بست کرده‌اند) اشعار میدارد .

کوچه بن بست توسل واقع در خیابان حاج عبدالصمد امیریه باز ومورد استفاده عابرین قرار گرفته است .

شهرداری

اشکال فنی داشت

روزنامه گرامی اطلاعات عطف‌به شرح مندرج در شماره ١١١٩٦ مورخ ٢٨ر٦ر٤٢ آن جریده‌شریفه زیر عنوان (تاریك است) اشعار میدارد :

عدم روشنائی کوچه شیخ‌فضل‌اله نوری واقع در خیابان جنوبی پارك شهر به علت اشکال فنی بوده که پس از رفع نقص کوچه مذکور روشن گردیده است .

شهرداری

دعوت شرکت واحد

پیرو شکایتهائی که از خطوط ٦١ـ ٦٢ـ ٦٣ـ ٦٤ـ و٣٠ اتوبوسرانی تهران دراین‌ستون درج‌شده است بمدت سه روز ٥ نفراز بازرسان شرکت واحد مامور شدند تا رفت وآمد اتوبوسها و وضع مسافران را تحت کنترل قرار دهند ، طبق گزارشهای بازرسان مزبور درهر ایستگاه مربوط بخطوط موردبحث مسافران معمولا بیش چند دقیقه معطل نمیشوند علیهذا از مسافران وکسانیکه شکایت دارند ومدعی هستند بیش از چند دقیقه در ایستگاههای این خطوط معطل می‌شوند تقاضا میشود باتلفن شماره ٢٢٢٩٨ تماس بگیرند تا ترتیب بازدید محرمانه باحضور خودشان داده شود.

مدیر عامل شرکت واحد

آقای نرسس ساکینیان وکیل پایه یك دادگستری از دست‌مبارك اعلیحضرت همایونی مفتخر باخذ نشان سپاس گردید.

آگهی حراج شماره ١٣

سررشته داری لشکر ١ گارد در نظر دارد تعداد ٩٩ قلم پوشاك و لوازم فرسوده موجوده در تیپ گارد شاهنشاهی‌را از طریق حراج بفروش میرساند.

١ـ داوطلبان معامله برای کسب هرگونه اطلاع میتوانند در ساعات اداری بدفتر سررشته داری لشکر ١ گارد واقع در پادگان عشرت‌آباد مراجعه نمایند.

٢ـ کمیسیون حراج در ساعت ١٠ صبح‌روز چهارشنبه ٢٢ر٨ر٤٢ در محل انبار پوشاك فرسوده واقع درتیپ گارد شاهنشاهی (باغشاه) تشکیل میگردد . رئیس سررشته‌داری لشکر گارد ـ سرهنك ٢ شعفی

تقویم جیبی ١٣٤٣ شهرت ماه

در سال ١٣٤٢ دویست هزار نفر از مشتریان محترم تی‌بی‌تی شرکت فنی جهان موتور ـ نمایندگی ساعتهای گالو ـ آکتینا ـ کارخانجات صنعتی طلوع ـ صدقی نماینده بیمه از تقویم‌های زیبای سازمان چاپ وانتشارات تبلیغات شهرت ماه استفاده نموده‌و راضی بوده‌اند شما هم اگر در نظر دارید برای سال نو تقویم‌به مشتریان گرامی هدیه‌نمائید از آلبوم‌تقویم دیواری‌وجیبی‌سازمان شهرت ماه دیدن کنید . تلفن ٣٠٤١٩٩ ١ـ٢

تجدید آگهی مناقصه هفت هزاردست لباس کار

سازمان ریشه‌کنی مالاریا تعداد هفت هزار دست لباس‌کار مورد نیاز خودرا طبق مشخصات و نمونه موجود در اداره کارپردازی سازمان از طریق مناقصه خریداری مینماید .

داوطلبان باید بامراجعه بدفتر سازمان واقع در خیابان‌شمیران ایستگاه عوارضی جنب وزارت بهداری برك شرایط معامله را دریافت و امضاء کرده و پیشنهادات خودرا باتوجه به‌آن‌تنظ ودرپاکت لاك و مهرشده که روی آن جمله (مربوط به‌مناقصه ٧٠٠٠ دست لباس کار) نوشته شده باشد تاآخر وقت اداری روز ٣٠ آبان‌ماه ١٣٤٢ بدفتر سازمان ریشه‌کنی مالاریا تسلیم ورسید دریافت نمایند .

پیشنهادات واصله در ساعت ٩ صبح روز شنبه دوم آذرماه ١٣٤٢ باحضور کمیسیون مربوطه باز وقرائت خواهد شد .

حضور پیشنهاددهندگان در جلسه مناقصه آزاد و سازمان در رد یاقبول یك یاکلیه پیشنهادات مختار است . الف ٤٩٠٥ ١ـ٢ آ ـ ٣٦٥٦ سازمان ریشه‌کنی مالاریا

از : تایمز

چاپ لندن

آیا فرستادن انسان بکره ماه منتفی شده است!؟

بیانات اخیر نیکیتاخروشچف مبنی بر عدم شرکت شوروی در مسابقه اعزام انسان بکره ماه درست چندهفته بعد از پیشنهاد پرزیدنت کندی دراجلاسیه سازمان ملل برای اعزام یك هیات مشترك روسی وامریکائی بکره‌ماه ایراد میگردد .ظاهرا هردو کشور مسابقه تسخیر فضارابطور روزافزونی پرخرج میبابند ومی‌بینند پولهائی راکه دراین زمینه مصرف میکنند نتایج لازم‌ببار نمی‌آورد ومیتوان آن‌را در زمینه های مفیدتری بکار انداخت . اگر این‌دولت ها بتوانند بچنین‌کاری یعنی تخصیص قسمتی از سرمایه‌ای که‌درراه کشف فضا بکارافتاده بامور مفیدتر دست بزنند قدم مهمی بسوی یك دنیای معقول برداشته شده‌است . دنیائی که‌در آن اصل «الاهم‌فالاهم» رعایت میشود. ولی این کارآسانی نیست و حتی بیانات خروشچف رایابد هنوز مانند بادبادکی درهوا تلقی کردتا یك سیاست حساب شده .

اولین اسپوتنیك درسراسر جهان تاثیر فراوانی برجای گذاشت ولی‌هر چه‌بر تعداد آنها افزوده میشد ازاثر آنهاکاسته میشد . تلاش دوطرف‌برای جلب وفاداری ودوستی کشور های جدیدالاستقلال با حقایق سرسخت اقتصادی و ناسیونالیسم برخورد کردو کشورهای نوبنیادنیز بیشتر تحت‌تاثیر کمکهای فنی واقتصادی‌قرار میگیرندتا شاهکار هائی نظیر پرواز بفضا .مردم این‌نواحی هرروزه اطلاعات بیشتری پیرامون سطح زندگی کشور هائی‌که به‌آنها کمك میکنند بدست می‌آورند واین خود درصحنه رقابت عنصری‌است بااهمیت روزافزون . عوامل کاملاداخلی نیز بهمان درجه حائز اهمیت هستند . روسها اکنون‌سخت به‌برآوردن‌توقعات روزافزون مردم کشور خود مشغولند. وبرای افزایش تولید خود به‌محرك‌هائی نیازمندند ودرزمانی که‌وضع کشاورزی کشور بهیچوجه مناسب نیست اعزام انسان بکره ماه معقول بنظر نمی‌آید، وباین ترتیب باتوجه بعوامل داخلی ومسئله کشور های جدیدالاستقلال سیاست خروشچف دراین مورد بیش‌از پیش خردمندانه است .

این‌وضع درامریکا تااندازه‌ای‌فرق میکند. البته درامریکا هم‌همان‌احساس فشار برنامه فضائی ، همان شك و تردید درباره ارزش سیاسی مسابقه فضائی و همان تمایل برای انتقال سرمایه های کلان فضائی به‌کارهای دیگر وجوددارد .ولی در این‌کشورنیاز اصلی آن‌نیست که‌سطح زندگی را آنقدر پیش ببرند تا توازن‌اقتصادی و اجتماعی کشور متعادل گردد . قبلا این امیدوجود داشت‌که‌مسابقه فضائی‌برشد فرهنك فنی و بخش های اصلی‌صنعت کمك‌میکند ولی‌اکنون دیده میشودکه این‌امر تعداد بیشماری‌دانشمند رایخود مشغول داشته وآنها رااز اشتغال‌بامور مفید تری باز داشته است و از این گذشته‌از تحقیقات حقیقی‌اکتشاف فضا نیز انحراف حاصل شده است . تقلیل بودجه برنامه فضائی از طرف کنگره امریکا نیز قسمتی بهمین‌دلیل بوده است . طبیعی است‌بالاخره‌روزی یك‌نفربکره ماه پیاده میشود. صرفنظر ازمیزان سرعتی که‌هرکشور دربرنامه فضائی خود دارد، اولین کسی که وارد کره ماه میشود همیشه به‌پشت سر خود نگاه میکند تاورود شخص بعدی ازکشور دیگر راببیند .

اگرروسها امروز از سرعت‌برنامه اکتشاف فضای خود کاسته‌اند ،که این‌امر محتمل‌است ، قسمتی باین دلیل‌است‌که آنها میدانند با این‌کار کمتر زیان می‌بینند وباپیروزی در مسابقه فضائی چیز زیادی بدست‌نمی‌آورند ، بخصوص که‌در قسمت اول برنامه پیروزی بدست آورده‌اند .وجای تاسف است‌اگر امریکائیها ازاین امر تبعیت نکنند واز سرعت کار های خودنر این‌مورد نکاهند . امریکائیها باید توجه داشته باشند در حالیکه رقیب آنها کوششی برای بردن‌مسابقه نمی‌کند پیروزی آنها چندان جالب نخواهد بودبخصوص هنگامیکه بدانیم آنهاهم باندازه روسها بپول این‌برنامه درروی زمین احتیاج دارند .

خطر مسائل داخلی امریکا که در مشکلاتی که کنگره برای «برنامه اجتماعی» کندی بوجود آورد منعکس گردیده برای حیثیت بین‌المللی آن کشور بسیار بیشتراز خطر عقب افتادن امریکا درمسابقه فضائی است .

دعوت فوق‌العاده مجمع عمومی شرکت دفتر فنی‌ایران با مسئولیت محدود

بدینوسیله از کلیه صاحبان سهام‌دفتر فنی ایران‌دعوت میشود درروز۱۸ر۸ر۴۲ در ساعت ۵بعد از ظهر در محل شرکت واقع درخیابان شیراز شماره ۲٦٤ حضور بهم رسانند.

دستور جلسه تغییر مواد اساسنامه و تعیین مدیر عامل جدید برای شرکت میباشد .

مدیران شرکت دفتر فنی ایران

۱ـ۱٦٦۳۵

تجدیدآگهی مناقصه‌شماره ۱

نیروی دریائی شاهنشاهی دو دستگاه کمپرسور فشار قوی مورد نیاز رااز طریق مناقصه باگشایش اعتبار خریداری می نمایدداوطلبان می توانند با مراجعه برگن چهارم وسر رشته داری نیروی دریائی واقع در خیابان پهلوی دو راهی یوسف آباد برك مشخصات و برك شرایط شرکت در مناقصه رابطور رایگان اخذ و پیشنهادات خودرا طبق برك شرایط تنظیم و بستاد نیروی دریائی تسلیم و رسید اخذ نمایند .

۱ـ۲ نیروی دریائی شاهنشاهی

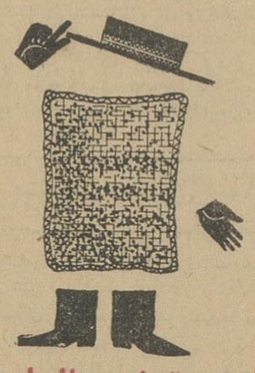

قهوه ترك سالوادور

مطبوع، خوش طعم و خالص

ببازار آمد

۱ـ۵ آـ۲۵۸۰٦

جدول کلمات متقاطع شماره ۲۵۳۷

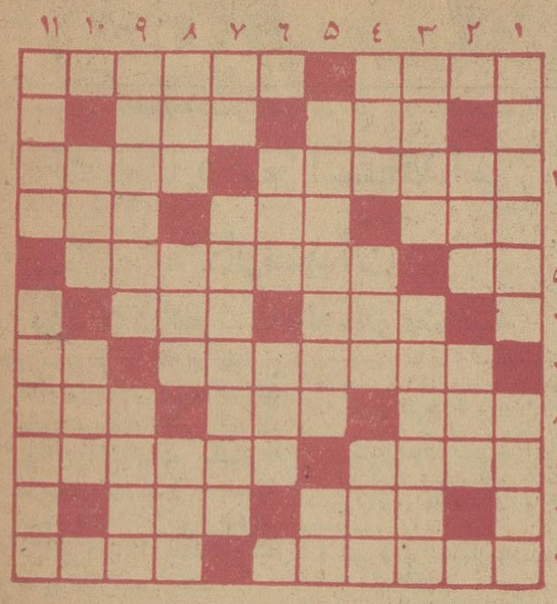

افقی : ۱ـ سك تیزپای‌شکاری‌ـ از دوطرف برمیگردد ۲ ـ ازلوازم مطبخ‌ـ وعده‌گاه تابستانی‌وزمستانی خوشگذرانهای پولدار جهان ۳ـ عجب نیست اگر بااین وضع در چاهی سرنگون شود ـ مال شاعر همینطور پیش خودی مسئله‌آموز شد ٤ـ واحدهای گردو ـ مرغ سعادت ـ درخت متحرك ازجورش آسوده است ۵ـ ضمیری است ـ از شهرهای اروپا ٦ـ بزدلی ـنوعی کلاه۷ ـ بردوش جان و وجدان سنگینی میکند ـ اندوه ۸ـفارغ از گرفتاری اهل و عیال ـ اطاق در اصطلاح دلالی ـ نیرو ۹ ـ از درس‌های مدرسه ـ نوعی شیرینی پرشرینی ۱۰ـ انجامش جنایت است ـ چون بلد باشد تبعیدمیشود ۱۱ـ معمولا بیش از هردو طرف دعوا کتك‌میخورد‌ـخواب کودکانه.

عمودی : ۱ـ از پایتخت های ایران باستان ـ دانشمندجهان! ۲ـپامنبری برهمن‌ـمجلس پر از شادی وطرب ۳ـ ولایت رستم‌ـ سرزمین بغل دست جابلسا ! ٤ـ آزاد ـ بخار بسیار ـ از شهر های اروپا ۵ـ گردشگاهی نزدیك مشهد ـ خانم دربازی‌آن‌استادتر است ٦ـ پیرو ـ از آن سریك‌پایتخت اروپائی است ۷ ـ سایه تردید ـ اسم قدیم‌یکی از شهرهای ایران ۸ـ ضمیر متصل ـ در اصطلاح بنائی به‌آن دست انداز هم میگویند ـ وسیله بستن۹ـ بندرگاه صادراتی قند پارسی ـ اسید راختنی همی کند ۱۰ـ روضه‌رضوان‌ـ هیچزنی چشم دیدنش را ندارد ۱۱ـ دریك راه میروند ـ از آهنگسازان مدرن معاصر .

حل جدول شماره ۲۵۳٦

	۱	۲	۳	۴	۵	۶	۷	۸	۹	۱۰	۱۱
۱	خ	ت	ن	■	م	ی	ا	ن	د	ا	ر
۲	ج	و	ا	ب	■	ن	ص	ی	ب	■	ا
۳	ل	س	■	ر	م	■	ف	ا	ی	د	ه
۴	■	ک	م	ا	ت	ج	■	■	ر	ی	و
۵	د	ا	ی	م	■	ک	ا	ش	■	گ	چ
۶	ی	■	ت	ک	ش	■	ن	ا	ر	■	ا
۷	و	ر	■	ه	■	ه	■	ه	ی	م	ه
۸	ج	ی	م	■	ا	ت	ک	س	ا	ر	■
۹	ا	ش	ا	ر	■	م	ر	و	■	غ	م
۱۰	ت	■	ل	ا	ت	■	ن	ح	و	ت	■
۱۱	س	خ	ت	ن	گ	ی	ر	■	ر	ا	ه

آگهی از شرکت سهامی تلفن ایران

بدین‌وسیله باطلاع مشترکین محترم تلفن میرساند : چون قسمتی از کابلهای تلفن منطقه قلهك بعلت ضرورت فنی بمنطقه مرکز تلفن یوسف‌آباد برگردان میشود لذاشماره‌تلفن‌مشترکین ساکن نواحی‌زیر

۱ـشمالا خیابان داودیه

۲ـجنوبا سه‌راهی ضرابخانه

۳ـشرقا خیابان سلطنت‌آباد

٤ـغربا تاحد غربی داودیه

از تاریخ بیستم آبان‌ماه جاری تبدیل بشماره های جدید شده و ممکن است درمدت ٤روز تغییرات فوق‌انجام گیرد.

الف ٤۹٤۳ شرکت سهامی‌تلفن‌ایران

آـ۲٦۷۸۲ ۱ـ۲

سینما سکوپ

آپارتمان

دوبله بفارسی در استودیو مولن روژ

آگهی دعوت مجمع عمومی قانون باستانشناسان

بدین‌وسیله از کلیه فارغ‌التحصیلان باستانشناسی عضو کانون مزبور خواهشمند است برای استماع گزارش هیئت مدیره و تجدید انتخابات روز پنجشنبه ۲۳ آبان‌ماه ۱۳٤۲ ساعت ۵ بعد از ظهر به‌انجمن فرهنك ایران باستان خیابان کاخ شمالی کاشی ۸٤تشریف بیاورند . کانون باستانشناسان ایران

آـ۱٦٦۹۹

قابل توجه خانواده های محترم ودرودگران درجه ۱

کالوشاه

اگر استراحت وبهداشت کامل و استقامت ودوام بیست ساله از تشکهای مبل و تختخواب و بالش میخواهید دقت کنید که از ابرهای (کالم پلو) صد درصد کائوچوك طبیعی ساخت کارخانه لاستیك سازی مهندس عنایت تهیه شده باشد تلفن ۳۱۹۹۹

چك . سفته . اسناد و هرقرارداد که با

دستگاه چك نویس نیپو

مبلغ گذاری شود هرگز قابل تغییر مبلغ نمیباشد .

«قیمت از ۱۳۰۰ ریال ببالا»

nippo

«تضمینات کمیسری»

نماینده انحصاری : شرکت سهامی ترنکار شاهرضا جنب میدان فردوسی شماره ۳٤۲ ـ تلفن ٤۲۵۰۱ ٤۳۸۷٤

آگهی تغییر ساعات حرکت قطارهای مسافر بری

از پانزدهم آبانماه ۱۳٤۲ برنامه حرکت قطار های خطوط جنوب و شمال و خراسان بشرح زیر تغییر وبموقع اجرا گذارده خواهد شد .

الف خط جنوب

۱ـ قطار مسافری سریع‌السیر تهران،خرمشهر حرکت از تهران همه روزه در ساعت ۱۳ر٤۵ ورود بخرمشهر در ساعت ۸ر٤۰روز بعد .

۲ـ قطار مسافری عادی تهران ، خرمشهر حرکت از تهران همه روزه در ساعت ۹ ورود به خرمشهر در ساعت ۷ر۱۰ روزبعد

۳ـ قطار مسافری سریع‌السیر خرمشهر،تهران حرکت از خرمشهر همه‌روزه درساعت ۱۷ر٤۵ ورود بتهران در ساعت ۱۲ر۳۰ روز بعد .

٤ـ قطار مسافری عادی خرمشهر ، تهران حرکت از خرمشهر در ساعت ۲۰ر۱۵ ورودبطهران درساعت ۱۸ر۳۰ روز بعد .

ب ـ خط مشهد

۱ـ قطار مسافری سریع‌السیر تهران ،مشهدحرکت از تهران همه‌روزه درساعت ۱۸ر۵۰ ورود بمشهد در ساعت ۱۲ر٤۰

۲ـ قطار مسافری عادی تهران ، مشهدحرکت از تهران همه روزه در ساعت ۸ر٤۵ ورود بمشهد در ساعت ٦ روز بعد .

۳ـ قطار مسافری سریع‌السیر مشهد ، تهران حرکت از مشهد همه‌روزه درساعت ۱۷ر۳۰ ورود بتهران در ساعت ۱۱ر۰۵ روزبعد

٤ـ قطار مسافری عادی مشهد ، تهران‌حرکت از مشهد همه روزه در ساعت ۱۱ر۵۰ورودبطهران‌در ساعت ۸ر۰۰ روزبعد .

ج ـ خط شمال

۱ـ قطار مسافری سریع‌السیر تهران، گرگان حرکت از تهران‌همه‌روزه درساعت ۲۱ر۲۰ورود بگرگان در ساعت ۸ر٤۰ روزبعد .

۲ـ قطار مسافری عادی تهران، گرگان‌حرکت از تهران همه‌روزه درساعت ۷ر۲۰ ورود به‌گرگان درساعت ۱۹ر۵۰ همان روز .

۳ـ قطار مسافری سریع‌السیر گرگان ،تهران حرکت از گرگان همه‌روزه درساعت ۱۹ر۰۰ورود بطهران در ساعت ٦ر٤۰ روزبعد .

٤ـ قطار مسافری عادی گرگان ، تهران حرکت از گرگان همه‌روزه در ساعت ۷ر۵۰ ورود بطهران در ساعت ۲۰ر۵۰ همان روز .

د ـ خط آذربایجان

در برنامه این خط تغییری داده نشده ومطابق برنامه قبلی بشرح زیر میباشد .

۱ـ قطار مسافری سریع‌السیر تهران ، جلفا حرکت از تهران همه‌روزه در ساعت ۱۷ر۳۰ ورودبه تبریز در ساعت ۷ر٤۰ روز بعد و حرکت ازتبریز در ساعت ۸ر۱۰ ورود بجلفا ساعت ۱۱ر۵۰ همان‌روز

۲ـ قطار مسافری عادی تهران ، تبریز حرکت از تهران همه‌روزه درساعت ۷ر۰۰ ورود به‌تبریز در ساعت ۲۲ همان روز .

۳ـ قطار مسافری سریع‌السیر جلفا ، تهران حرکت از جلفا همه‌روزه درساعت ۱۳ر۵۰ ورود به تبریز در ساعت ۱۷ر٤۰ حرکت از تبریز در ساعت ۱۸ر۲۰ ورود بتهران درساعت ۸ر۳۵ روزبعد.

٤ـ قطار مسافری عادی تبریز ، تهران‌حرکت از تبریز همه‌روزه درساعت ۷ر۰۰ ورود به تهران در ساعت ۲۲ همان روز . الف ٤۹۰٦ ـ

راه‌آهن دولتی ایران ۱ـ۲

خانه‌ها وزمینهای اقساطی

شرکت تأمین مسکن زمینهائی در اختیار دارد با پیش قسط یکهزار ریال و باقی ماهی ۳۰ الی ۱۰۰ تومان بفروش میرساند . اشخاصیکه مبلغ ۸۰۰۰ ریال نقداً پرداخت نمایند در محضر رسمی سند بنام ایشان صادر و زمین خریداری شده تحویل میگردد .

ضمناً خانه‌های نوسازی که از لحاظ استیل ساختمان در ایران بی‌نظیر و در بهترین منطقه تهران پارس ساخته شده ۱۸۰ متری با ۳ اطاق و ۲۲۵ متری با چهار اطاق و ۲۹۰ متری با پنج اطاق دارای هال ـ حمام ـ وان ـ وآب لوله‌کشی و برق دائم در خیابانهای آسفالت شده با دریافت ۱۰ الی ۲۰ هزار تومان پیش قسط وبقیه در ۵۰ قسط ماهیانه بفروش میرسد .

لطفاً جهت اطلاع بیشتر به شرکت تأمین مسکن

خیابان فردوسی کوچه تاآتر تفکری تلفنهای : ۳۹۷٤۸ـ۳۰۲۳٦۵ مراجعه فرمائید

دیمکار کاکشات موسوم به «تیلر» اعجاز میکند : درآن واحد شخم میزند . ردیفی بذر میکارد . دیسك میزند و درسال اول استفاده ازآن ، قیمت خرید خود را بشما پس میدهد . شرکت سهامی ایران کانادا . ابتدای خیابان امیرکبیر (برق) ساختمان رودیانی تلفن ۳۰۳۲۸۹

اطلاعات اقتصادی

بموجب قطعنامه کنفرانس گمرکی

تثبیت وضع استخدامی کارمندان

روز مزد گمرك بدولت توصیه‌شد

● تسریع در تقدیم طرح قانون جدید تعرفه‌گمرکی تقویت کادر فنی گمرك، اعطای اختیارات بیشتر به رؤسای گمرك و ایجاد تسهیلات گمرکی برای جهانگردان از جمله‌توصیه های کنفرانس بود

آخرین جلسه کنفرانس گمرکی دیروز در وزارت اقتصاد تشکیل شد. دراین جلسه آقایان دکتر کیانپور و دکتر ضیائی معاونان وزارت اقتصاد شرکت داشتند آقای فریدونی دبیر کنفرانس قطعنامه را در۲۲ ماده‌قرائت کرد.

این قطعنامه شامل ۲۲ ماده می باشدکه مواد برجسته و مهم آن از نظر خوانندگان میگذرد.

* توجه بوضع استخدامی وتثبیت وضع کارمندان‌که دوسوم آنان‌روزمزد میباشند و تامین حداقل معیشت‌آنان
* تنظیم سازمان کل گمرك‌وتکمیل کادر گمرك شهرستانها
* تسریع درتقدیم لایحه هم‌آهنك ساختن تعرفه گمرکی کشور باتعرفه جدید بروکسل به مجلسین.
* تقویت کادر فنی گمرك ازطریق تاسیس کلاسهای آموزشی و اعزام کارمندان به خارج ازکشور.
* رفع نواقص و تکمیل وسائل‌فنی گمرکات کشور
* صدور دستورات متحدالشکل و متحدالمضمون از اداره‌مرکزی درموارد مختلف از قبیل پاساوان ـ بیمه‌نامه ـ ورود و خروج موقت ـ ترانزیت ـ انبار های اختصاصی حراج و ترتیب ترخیص کالا و لغو دستورالعمل های متناقض.
* جمع‌آوری آراء کمیسیون تعرفه واحکام‌صادره ازاداره‌تعرفه ودستورات اداری وچاپ آن دریك مجموعه‌جداگانه وانتشار مجله گمرکی
* توصیه حداکثراستفاده‌ازاختیارات بادارات گمرك شهرستانها به منظور تسهیل کار مراجعه‌کنندگان‌وجلوگیری از مکاتبات زائد.
* تقسیط جرائم‌قاچاقچیان‌درصورت توصیه دادستان محل تا میزان پنجاه هزار ریال در مدت دوسال توسط رؤسای‌گمرك شهرستانها بشرط اخذ وثیقه.
* برؤسای ادارات گمرك مستقل اختیاراتی درزمینه مرخصی‌ومعذوریت واحکام انتظار خدمت کارمندان داده شود.
* لغوتصویبنامه‌کمیته قیمت‌گزاری کالاهائی که در فروشگاهها فروخته می شود و اینکه قیمت‌گذاری مزبور توسط نمایندگان بانك ملی ایران و اطاق بازرگانی و نماینده گمرك‌صورت گیرد و اجازه قیمت‌گذاری کالا های متروکه که در حراج باید فروخته‌شود از طریق استعلام بها.
* اجرای دقیق دستورالعملهای آماری وارسال سریع کلیه اظهارنامه ها براساس نیازمندیهای اداره‌کل‌آمار و بررسیها.
* جلب موافقت وزارت دارائی به قبول‌مجدد تعقیب و رسیدگی‌به‌پرونده های قاچاق گمرکی درنقاطی‌که‌سازمان گمرکی و وزارت اقتصاد موجودنیست
* تسریع درتنظیم بودجه‌سنواتی وپیش‌بینی کلیه هزینه ها در بودجه مزبور.
* تسریع در ترخیص مواد اولیه مورد نیاز کارخانجات وایجادحداکثر تسهیلات قانونی.
* مذاکره بابانك ملی برای‌تاسیس شعب بانکی و رفع اشکالات موجود.
* مذاکره باسازمان چای در مورد اینکه چای داخلی مستقیما دراختیار گمرکخانه گذاشته شود تا از طریق این گمرکخانه ها با چای خارجی مخلوط شود.
* ایجاد نمایشگاه محصولات و مصنوعات‌داخلی‌درادارات‌گمرکی که‌جنبه مسافری آن زیاد است.
* ایجاد تسهیلات لازم در کار جهانگردان و تدوین مقررات‌اختصاری گمرکی برای جهانگردانیکه به ایران می‌آیند درموقع ورود و خروج‌بمنظور تشویق و جلب سیاحان.

گزارشی ازاصفهان

بازار اصفهان در هفته گذشته رونقی نداشت فقط کتیرا و کاغذ ترقی‌قیمت‌داشته ومعاملات خوبی روی آن انجام گرفت.

متقابلا دانه های روغنی و پنبه و فلزات وانواع چای بازار سست و راکدی داشتند.

قندو شکر و پشم و ریسمان آهن آلات و خشکبار و پوست و روده و انواع قماش بازار عادی و بدون نوسان داشتند.

مشکلات گمرکی بازرگانی خارجی کشور

درطرح قانون جدید تعرفه‌گمرکی بر طرف شده‌است

● طرح جدید تایکماه‌دیگر برای تقدیم بمجلس‌آماده خواهدشد

کار شناسان وزارت اقتصاد اکنون آخرین مراحل مربوط به تهیه تعرفه گمرکی جدید را طی میکنند ترجمه قانون تعرفه گمرکی بروکسل از سه سال پیش شروع شد و پس ازاتمام کار ترجمه و تهیه تفسیر جلد اول فعلاکار تهیه تفسیر جلد دوم آن‌جریان دارد.

ترجمه‌و تفسیر تعرفه گمرکی‌بروکسل دارای حساسیت واهمیت فراوان است وتخصص فوق‌العاده میخواهدو کسانی که در ایران قادر باینکار باشنداز تعداد انگشتان یکدست کمترند. این عده باید انواع کالاها ومشتقات‌آنرا بشناسند وبدوزبان تسلط کامل و فراوان داشته باشند و بخصوص در انتخاب اسمهای مشابه فارسی کالاها دچار اشکال نشوندبهمین جهت‌ترجمه و تفسیر تعرفه گمرکی بروکسل در حدود سه سال طول کشیده است.

تعرفه گمرکی فعلی مامربوطبجامعه ملل میباشد در حالیکه از سال۱۹۵۵ که شورای همکاریهای گمرکی در بروکسل تشکیل گردید تعرفه‌جدیدی تهیه شد و از چند سال قبل اجرای آن در کلیه کشور های عضو آغاز گردید ولی‌ایران دراینمورد نتوانست اقدام لازم را بعمل‌آورد زیرا همانطور که‌تذکر داده‌شد ترجمه‌و تفسیر تعرفه جدید بسیار دشوار بود و این‌اشکال برای برخی از کشور های دیگرنیز وجود داشت.

یك مقام وزارت اقتصاد در مورد تعرفه جدید اظهار داشت در تعرفه جدیدعدالت بیشتری برای واردکننده وجود دارد وبخصوص‌سیاست‌اقتصادی کشور بهتر رعایت خواهد گردید. تعرفه جدید دارای مواد بیشتری است و جوابگوی احتیاجات کشور خواهد بود.

تفسیر دومین جلد تعرفه گمرکی تا یکماه دیگر پایان خواهد یافت سپس برای تصویب بمجلس تقدیم‌خواهد گردید.

نامه شهرداری

اداره انتشارات و روابط عمومی شهرداری اقدام بانتشار مجله‌ای بنام نامه شهرداری کرده است که بتعداد مستغلات تهران نسخ‌آن بوسیله‌ماموران شهرداری بمردم تحویل خواهد شد.

در این مجله قسمتی از مقررات مربوط بوظائف و روابط مردم و شهرداری درج شده است.

باکاهش نرخ بهره

بانك مرکزی ۱۶۰ میلیون ریال‌ضرر میکند

بانك عمران نیز نرخ بهره‌خود را ۳درصدکاهش داد

بدنبال کاهش نرخ‌رسمی تنزیل در بانك مرکزی‌و نرخ بهره بانك ملی ایران، آقای دکتر رام مدیر عامل بانك عمران نیز اعلام کرد:

برای پشتیبانی از این اقدام بانك مرکزی بانك عمران نیز از روزشنبه یازدهم آبان ماه نرخ بهره خود رااز ۱۲ درصد به ۹ درصد کاهش داده است این کاهش‌برای وامهای کشاورزی تشکیل سرمایه و وامهای تجاری‌عادی بانك عمران میباشد. نرخ وامهای غیر منقول و وامهای عقب مانده در بانك عمران کماکان همان ۱۲ درصد خواهد بود.

ضرر دولت

امروز یك مقام بانك مرکزی‌ایران بخبرنگار ما اظهار داشت همانطوری که انتظار میرفت تنزل نرخ رسمی بهره با استقبال زیادی از طرف‌طبقات مختلف روبرو شد بدون تردیدبدنبال بانك های ملی و عمران سایربانکها نیز برای تقلیل تناسب نرخ بهره‌خود اقدام لازم خواهند کرد.

این مقام افزود: بانك مرکزی و دولت از بابت دودرصد تنزل نرخ رسمی بهره سالیانه در حدود شانزده میلیون تومان متضرر خواهد شد.

پیشنهادهای ساختمان بندرعباس

توسط مهندس مشاور مربوطه موردبررسی قرارگرفت

پیشنهاد های شرکت های مقاطعه کار شرکت کننده در مناقصه ساختمان تاسیسات‌جدید بندرعباس در سازمان بنادرو کشتیرانی باز شد و برای بررسی‌تسلیم مهندس‌مشاور صلاحیتدار گردید تا صلاحیت‌فنی‌و مالی وضع شهرت و سابقه کار شرکت کننده ها تحت بررسی‌قرار گیردوبارعایت‌جوانب مزبورمناسب‌ترین پیشنهاد معلوم شود. هزینه ساختمان تاسیسات جدید بندرعباس قریب ۲۰ میلیون دلار است که‌بانك حسابی قسمتی از آن را بصورت وام میدهد بقرار اطلاع شش شرکت مقاطعه کار امریکائی در مناقصه ساختمان بندر عباس شرکت کرده‌اند.

موافقتنامه‌بازرگانی ایران‌ژاپن

برای تصویب درجلسه امشب هیات‌دولت‌مطرح میشود

موافقتنامه ایران و ژاپن بوسیله نمایندگان دو کشور بامضاء رسید و قرار است وزارت اقتصاد طرح مزبور را برای مطالعه و تصویب دولت در جلسه امشب هیات وزیران مطرح سازد.

موافقتنامه جدید ایران و شوروی که پس از مذاکرات مفصلی بامضاء رسیده است مشکلاتی را که در راه بازرگانی دو کشور ایجاد شده بود و در حدود دوسال باعث توقف بازرگانی دو کشور بود از میان برخواهدداشت طبق قرارداد جدید عوارض پنج درصد کالاهای وارده ژاپن که‌بوسیله ایران اخذ میشود لغو میشود، ضمنادولت ژاپن حداقل خرید شش میلیون‌دلار کالا را از ایران تضمین کرد

برای لغو عوارض پنج درصد لازم است که مجلس موافقتنامه راتصویب کند تا بمرحله اجرا گذاشته شود

قابل توجه صادرکنندگان محترم

ماشین های مخصوص بسته‌بندی ـ صندوق های صادراتی و هر نوع عدلبندی ـ تسمه وبست تسمه‌شرکت تجارتی ایران و انگلیس ـ خیابان فردوسی. مقابل‌خیابان ثبت اسناد. تلفن ۳۴۷۲۸ ـ ۳۰۲۷۴۱

آ ـ ۲۶۵۸۰ تبلیغات وگا

آگهی رسمی

بدین‌وسیله از صاحبان سهام شرکت سهامی جین‌گرگان دعوت می‌شود که درساعت پنج‌بعد از ظهرروز جمعه مورخ۱۵ـ آذرماه ۱۳۴۲ در مرکز شرکت واقع درکارخانجات پنبه‌پاك‌کنی جین گرگان در مجمع عمومی فوق‌العاده صاحبان سهام باتوجه به مفاد اساسنامه حضور بهمرسانند

دستور جلسه بقرار زیرخواهدبود

۱ـ افزایش سرمایه شرکت

هیئت مدیره شرکت سهامی‌جین گرگان

آ ـ ۱۶۶۴۳

ماسه شکسته

۱۰۰٪ پاك

خلیج مرکزی

آگهی مزایده

اداره کل گمرك سه‌فقره کالا های متروکه مشروحه زیر متعلق بشرکت خاوردور ورشکسته را از طریق مزایده کتبی بفروش میرساند.

۱ـ تعداد ۲۵ صندوق محتوی ۲۵۰ طاقه ۶۸۴۰ متریارچه‌الیاف مصنوعی خالص حداقل قیمت برای هریکمتر ۶۰(شصت) ریال طبق نمونه

۲ـ تعداد ۲۵۷۶ صندوق یکصد عددی محتوی ۲۵۷۶۰۰عدد کاشی سفید چینی که حداکثر ده درصدآن شکسته است حداقل قیمت برای هریکعدد ۵(پنج)ریال طبق‌نمونه.

۳ـ تعداد ۱۹۵۹ صندوق بوزن خالص در حدود ۳۱۴۵۱۶کیلو کاغذ تحریر حداقل قیمت برای هریك کیلو ۲۰ ریال طبق‌نمونه

ماده ۱ـ پیشنهاددهندگان میتوانند همه روزه باستثنای‌روز های تعطیل از ساعت ۸ صبح الی ۱۲ باداره فروش کالاهای متروکه و ضبطی کل گمرك واقع در اول جاده آرامگاه (اداره گمرك تهران) مراجعه وعین کالاهای مورد مزایده را بازدید نمایند.

ماده ۲ـ پیشنهاددهندگان بایستی بعنوان سپرده حداقل مبلغ هفت‌درصد از کل بهای‌حداقل که در بند ۱الی ۳ کلاپیش بینی گردیده اسناد قرضه‌خزانه‌داریکل تهیه و به‌ضمیمه پیشنهاد کتبی خود تسلیم دفتر اداره کل گمرك نموده و رسید دریافت دارند.

تبصره ۱ـ به‌پیشنهادات واصله که فاقد سپرده اسناد قرضه خزانه‌داریکل باشد ترتیب اثر داده‌نخواهد شد

تبصره۲ـ به‌پیشنهادات مبهم و یامشروط و یا هرپیشنهادی که بعد از موعد مقرر در آگهی مزایده برسد بهیچ‌وجه ترتیب اثر داده نخواهد شد.

ماده ۳ـ در صورتیکه برنده مزایده از انجام معامله عدول نماید سپرده او بنفع صندوق دولت ضبط خواهدشد.

ماده ٤ـ اداره کل‌گمرك دررد یاقبول یك یاکلیه پیشنهادات مختار است

ماده ۵ـ هزینه درج آگهی و هرگونه هزینه های متعلقه دیگر بهرعنوان بعهده‌خریدار می‌باشد.

ماده٦ـ اداره کل گمرك مجاز خواهد بود تا۲۵درصد از میزان کالاهای مورد مزایده را کسر و یااضافه تحویل نماید

ماده۷ـ تاریخ‌آخرین روز قبول پیشنهادات آخروقت اداری روز چهارشنبه بیست‌ونهم آبان‌ماه ٤۲ می‌باشد

ماده۸ـ کمیسیون مزایده ساعت ۹صبح روز پنج‌شنبه سی‌ام آبان‌ماه ٤۲ در دفتر معاونت اداری کل گمرك تشکیل وپیشنهادات رسیده باز وقرائت خواهد شد. حضور پیشنهاددهندگان یا نمایندگان مجاز آنها در کمیسیون مزایده آزادخواهدبود

ماده ۹ـ برنده مزایده مکلف است حداکثر سه‌روز پس از ابلاغ کتبی اداره کل گمرك دایر بانجام معامله نسبت بانجام معامله اقدام و منتهی تا۱۵روز کلیه کالاهای مورد مزایده را از انبارهای مربوطه واقع در اداره گمرك تهران تحویل بگیرد. در صورتیکه در مدت نامبرده خریدار اقدام بترخیص کالای خود ننماید. برای تمام مدت زائد بر ۱۵روز که جنس درانبار بماند حق انبارداری دریافت خواهدشد

ماده ۱۰ـ هزینه‌باربری و بارگیری و حمل کالاها بعهده‌برنده مزایده خواهدبود

ماده ۱۱ـ پس‌از پرداخت کلیه بهای کالاهای مورد مزایده بصندوق کل گمرك کالا در محل (اداره گمرك تهران واقع در خیابان آرامگاه)به‌خریدار تحویل خواهد شد و چنانچه‌خریدار در مهلت مقرر در ماده ۹ از تادیه کلیه بهاء و تحویل گرفتن جنس‌خودداری نماید معامله فسخ وسپرده دریافتی بنفع صندوق دولت ضبط خواهدشد

ماده۱۲ـ سپرده سایرشرکت‌کنندگان باستثنای حائزحداکثر دوم پس از اعلام قطعی نتیجه مسترد خواهد شد و درصورتیکه برنده مزایده بهرنحو از انجام معامله خودداری نماید اداره کل گمرك پیشنهاددهنده دوم‌را حائز حداکثر شناخته و معامله را بانامبرده انجام خواهد داد و درصورت استنکاف برنده دوم سپرده او نیز بسود صندوق‌دولت ضبط خواهدشد

ماده ۱۳ـ پیشنهاددهندگان باید کتبا تعهد نمایند که خود یاهیچ یك از شرکاء و یاسهامداران شرکت از مستخدمین‌دولت نبوده و از این لحاظ مشمول مقررات قانونی منع مداخله کارمندان دولت در معاملات دولتی نمی‌باشند

ماده۱٤ـ کالاهای مورد مزایده باحضور کمیسیونی که بموجب حکم اداره کل گمرك تعیین می‌شود تحویل خواهدگردید.

الف ٤۷۹۳ ۱ـ۲ **اداره کل گمرك**

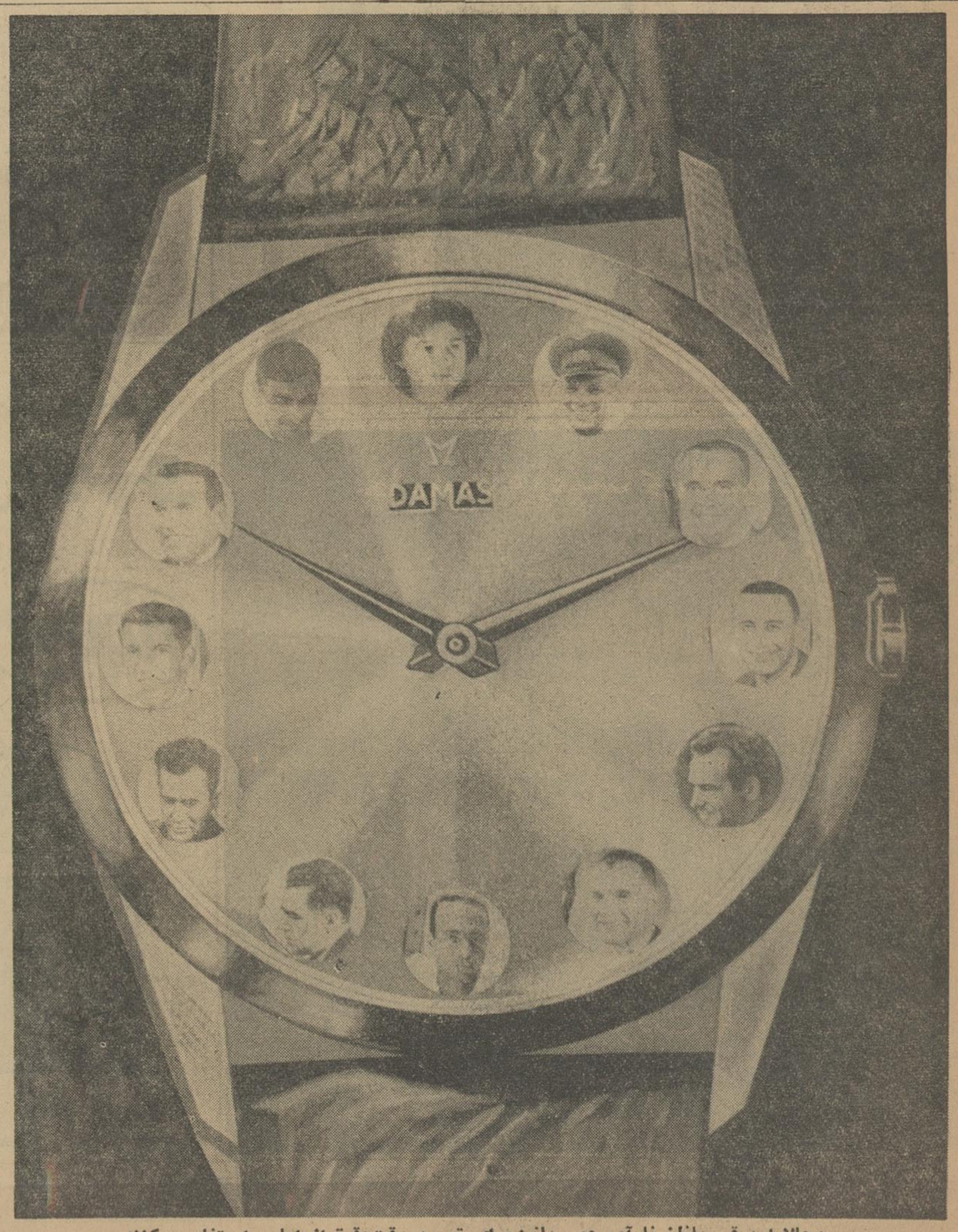

وحالا این قهرمانان نام‌آور عصرمانیزبرای تعیین وقت‌دقیق‌ازداماس استفاده میکنند

برنامه سینماها

* آستارا (تجریش) ـ نوجوانان ـ اسکوپ ـرنگی ـ دوبله بفارسی ـ کلیفت‌دریچارد ـ ۳۰ر۱۱ـ۲ـ٤ـ٦ـ۸ تلفن ۸٤۰۲۲ ـ ۸۵۹٦٦
* آسیا ـ این‌نسل سرگردان ـ دوبله‌بفارسی ـ هورست بوخهولتز ۱۱ـ۳ـ۵ـ۷ـ۹ (تلفن ٤۲۹۰۹)
* امپایر ـ دختر شب ـ دوبله بفارسی ـ آن‌فرانسیس ـ لویدنولان ـ ۱۱ـ۳۰ر۳ـ۳۰ر۵ـ۳۰ر۷ـ۳۰ر۹ تلفن ٦۲۳۹٤۲
* ادئون ـ نوجوانان ـاسکوپ ـرنگی‌ـدوبله‌ـ کلیفت‌ریچارد‌ـ کارول‌گری ۳۰ر۱۰ـ۳۰ر۲ـ۳۰ر٤ـ۳۰ر٦ـ۳۰ر۸ (تلفن ۳۸۱۱۸)
* ایران ـستاره ای چشمك زد ـ فارسی ـارحام ـصدر ـعبدی ـشبنم ۳۰ر۱۰ ـ ۳۰ر۲ـ۳۰ر٤ـ۳۰ر٦ـ۳۰ر۸ (تلفن ۳۶۳۵٤)
* اسکار ـ دختری بنام تامیکو ـ رنگی ـ دوبله بفارسی ـ لارنس‌هاروی فرانس‌نویان ـ ۱۰ـ۳۰ر۲ـ۳۰ر٤ـ۳۰ر٦ـ۳۰ر۸ تلفن ۷۵۸۸۸ـ٤۵۷۹۷
* ایفل ـ دختری بنام تامیکو ـ رنگی ـ دوبله بفارسی ـ لارنس‌هاروی فرانس‌نویان ـ ۱۰ ـ۲ـ٤ـ٦ـ۸ـ۱۰ تلفن ۳۷۲۷۷ ـ ۷۵۸۸۸۸
* ب.ب ـ عشق بهاری ـ اسکوپ ـ رنگی ـدوبله بفارسی ـ پت‌بون شرلی‌جونز ـ۳۰ر۱۰ـ۳۰ر۲ـ۳۰ر٤ـ۳۰ر٦ـ۳۰ر۸ (تلفن ٦۹٦٤۱)
* پلازا ـ سقوط رم ـ اسکوپ ـ رنگی ـ دوبله‌بفارسی ـ کارل‌موهنر ـ ایداگانی ـ۱۱ـ۳ـ۵ـ۷ـ۹ (تلفن ٤٤۲۵۳)
* تخت جمشید ـ دام‌والدین ـ رنگی ـ دوبله‌بفارسی ـ هیلی‌میلز ـ مورین‌اوهارا ـ۱۱ـ۳ـ۵ـ۷ـ۹ (تلفن ٤۳۵۵۰)
* تهران ـدوستت‌دارم ـ فارسی ـ بهمنیار ـ عبدی ـ بیتا ـ۳۰ر۱۰ ـ ۳۰ر۲ ـ ۳۰ر٤ ـ ۳۰ر٦ـ۳۰ر۸ (تلفن ۳۸۱٦۵)
* دنیا ـ دوستت‌دارم ـ فارسی ـ بهمنیار ـ عبدی ـبیتا ـ۳۰ر۱۰ـ۳۰ر۲ـ۳۰ر٤ـ۳۰ر٦ـ۳۰ر۸ (تلفن ۳۳۸۱۲)
* دیانا ـ دختری بنام تامیکو ـ رنگی ـ دوبله‌بفارسی ـ لارنس‌هاروی فرانس‌نویان ـ ۳۰ر۱۰ـ۳۰ر۳ـ۳۰ر۵ـ۳۰ر۷ـ۳۰ر۹ تلفن ٤۷۳٦۵ ـ ۷۵۸۸۸۸
* حافظ ـ این نسل سرگردان ـ دوبله بفارسی ـ هورست بوخهولتز ۳۰ر۱۰ـ۳۰ر۲ـ۳۰ر٤ـ۳۰ر٦ـ۳۰ر۸ (تلفن ۳٤۰۷٤)
* چارلی ـ جدال در آفتاب ـ رنگی ـ دوبله بفارسی ـ گریگوری‌پك جنیفرجونز ـ جوزف کاتن ـ۱۱ـ۳ـ۵ـ۷ـ۹ (تلفن ٦۸٤٦۱)
* رادیوسیتی ـ نوجوانان ـاسکوپ‌ـرنگی‌ـ دوبله‌بفارسی‌ـ کلیفت‌ریچارد کارول‌گری ـ۱۱ـ۳ـ۵ـ۷ـ۱۵ر۹ (تلفن ٤۳۳۲۰)
* رویال ـ سقوط رم ـ اسکوپ ـ رنگی ـ دوبله‌بفارسی ـ کارل‌موهنر ایداگانی ـ ۱۱ـ۳ـ۵ـ۷ـ۹ تلفن ٤۹۷۸۵
* رکس ـ سقوط رم ـ اسکوپ ـ رنگی ـ دوبله‌بفارسی ـ کارل‌موهنر ایداگانی ـ۳۰ر۱۰ـ۳۰ر۲ـ۳۰ر٤ـ۳۰ر٦ـ۳۰ر۸ (تلفن ۳٤۱٦۹)
* سانترال دنیای عجایب ـ رنگی ـ دوبله‌بفارسی ـ ۱۱ صبح ۲ر٤۵ ـ۵ـ۱۵ر۷ـ۳۰ر۹ بعدازظهر (تلفن٤۸٦۸٦)
* سعدی ـ سقوط رم ـ اسکوپ ـ رنگی ـ دوبله بفارسی ـ کارل‌موهنر ایداگانی ـ۳۰ر۱۰ـ۳۰ر۲ـ۳۰ر٤ـ۳۰ر٦ـ۳۰ر۸ (تلفن ۳٦٤٦۸)
* سهیلا ـ غرش عقابها ـ دوبله بفارسی ـقام‌ترایون ـ جن‌مرلین۳۰ر۱۰ ـ۳۰ر۲ـ۳۰ر٤ـ۳۰ر٦ـ۳۰ر۸ (تلفن ۳٦٤۲٤)
* کریستال ـ دختری بنام تامیکو ـ رنگی ـدوبله بفارسی ـلارنس‌هاروی ۳۰ر۱۰ ـ ۳ـ۵ـ۷ـ۹ تلفن ۳۷٦۷۵ ـ ۷۵۸۸۸
* متروپل ـستاره‌ای‌چشمك زد‌ـفارسی ـارحام صدر ـعبدی‌ـ شبنم۳۰ر۱۰ـ ۳۰ر۲ ـ۳۰ر٤ ـ۳۰ر٦ ـ۳۰ر۸ (تلفن ۳۹٤۱۰)
* مولن‌روژ ـ دختری بنام تامیکو ـ رنگی ـ دوبله‌بفارسی ـلارنس‌هاروی ۱۱ـ ۳۰ر۳ـ۳۰ر۵ـ۳۰ر۷ـ۳۰ر۹ تلفن ۷۲۹۲۹ ـ ۷۵۸۸۸۸
* مهتاب ـ دختری بنام تامیکو ـ رنگی ـ دوبله بفارسی ـ لارنس‌هاروی فرانس‌نویان ـ ۱۱ـ۳ـ۵ـ۷ـ۹ تلفن ٤۷۷۷۷ ـ ۷۵۸۸۸۸
* میامی ـ ستاره‌ای‌چشمك‌زد ـ فارسی ـ ارحام‌صدر ـ عبدی‌ـشبنم۳۰ر۱۰ـ ۳۰ر۱۰ ـ۳۰ر۲ـ۳۰ر٤ـ ۳۰ر٦ـ۳۰ر۸ تلفن ۳٤۰۷٤
* مونت‌کارلو ـ فراراز ظهربی ـ دوبله‌بفارسی ـ پول‌بریتر ـ مال‌مینو ۳۰ر۱۰ـ۳۰ر۲ـ۳۰ر٤ـ۳۰ر٦ـ۳۰ر۸ تلفن ۷۹۷٤۱
* ماندانا ـ مادر هند ـ هندی ـ دوبله بفارسی ـ نرگس ـ۲ـ٤ـ٦ـ۸ (تلفن ۷۹۹۸۲)
* نیاگارا ـ دختر شب ـ دوبله بفارسی ـ آن‌فرانسیس‌ـلویدنولان ۳۰ر۱۰ـ۳ـ۵ـ۷ـ۹ (تلفن ٦۵۳۰۷)
* نادر ـ دوستت‌دارم ـ فارسی ـ بهمنیار ـ عبدی ـ بیتا ـ ۹ـ۱۱ـ۱ـ۳ ۵ـ۷ـ۹ (تلفن ۳۹۰۹۵)
* همای ـ دختری بنام تامیکو ـ رنگی ـ دوبله بفارسی ـ لارنس‌هاروی فرانس‌نویان ـ۳۰ر۹ـ۳۰ر۱۱ـ۴۰ر۲ـ۴۰ر٤ـ۴۰ر٦ـ۴۰ر۸تلفن۳۰۲۱٦۹ـ ۷۵۸۸۸۸
* ناج تقلید زندگی ـ اسکوپ ـ رنگی ـ دوبله بفارسی ـ ساندرادی لاناترنر ـ جان‌گاوین ۳۰ر۱۰ـ۱۵ر۲ـ۳۰ر٤ ـ ٤۵ر٦ ـ۹تلفن۳۳۰٦٤
* سیلوانا ـ دختر دهکده ـ دوبله بفارسی ـ شام‌کاپور ـ نرگس ۳ـ۵ـ۷ـ۹ (تلفن ۲۷۸۹۳)
* فری پینك‌نیك ـ اسکوپ ـ رنگی ـ دوبله بفارسی‌ـ ویلیام‌هولدن ـ کیم‌نواك ـ ۳ـ۵ـ۷ـ۹ (تلفن ۲۷۸۹۳)
* سینمای زمستانی فرهنگیان‌ـرقاصه‌وفرشته نگهبان ـ باشرکت ویتوریو ـ دسیکا ـشروع شش بعد از ظهر در دستان هادیان
* رامسر ـ دوستت دارم ـ فارسی ـ بهمنیار ـعبدی ـ بیتا ۱ـ۳ـ۵ـ۷ـ۱ (تلفن ۵۲۰٦۰)
* زهره ـ دختری بنام تامیکو ـ رنگی ـ دوبله‌بفارسی ـ لارنس‌هاروی ۳۰ر۹ـ۱۲ـ۲ـ٤ـ٦ـ۸ تلفن ۳۰٤۸۰۸ ـ ۷۵۸۸۸۸
* برلیان ـ دختری بنام تامیکو ـ رنگی ـ دوبله بفارسی ـ لارنس‌هاروی ۱۰ر۱۰ـ۲۰ر۱۲ـ۲۰ر۲ـ۲۰ر٤ـ۲۰ر٦ـ۲۰ر۸ (تلفن ۳۳۵۳۵)
* جهان ـ وحشت‌درباها ـ دوبله‌بفارسی ـ ۲ـ٤ـ٦ـ۸ تلفن ٦۰۳۰۵
* ونوس ـ دختر دهکده ـ دوبله بفارسی ـ شام‌کاپور ـ نرگس‌ـ۳۰ر۱۰ ۳۰ر۲ـ۳۰ر٤ـ۳۰ر٦ـ۳۰ر۸ (تلفن ۳۵۱۱۵)
* خورشید ـ دراکولا ـرنگی‌ـدوبله بفارسی‌ـ کریستوفرلی‌ـپیتر کوشینك ۳۰ر۱۰ـ۳۰ر۲ـ۳۰ر٤ـ۳۰ر٦ـ۳۰ر۸ تلفن ۳۰۳۵۷۸
* پرسپولیس ـ دره انتقام ـ رنگی ـ دوبله بفارسی ـ برت‌لنکستر ـ۱۰ ۱۲ـ۲ـ٤ـ٦ـ۸ (تلفن ۵۸۱۰۸۳)
* پارك ـ دختر دهکده ـ دوبله‌بفارسی ـ شام‌کاپور ـ نرگس‌ـ۳۰ر۱۰ ۳۰ر۲ـ۳۰ر٤ـ۳۰ر٦ـ۳۰ر۸ (تلفن ۳۹٦۳۷)
* آریا ـ پیك‌نیك ـ اسکوپ ـ رنگی ـ دوبله بفارسی ـ ویلیام‌هولدن کیم‌نواك ـ۳۰ر۱۰ـ۳۰ر۱۲ـ۳۰ر۲ـ۳۰ر٤ـ۳۰ر٦ـ۳۰ر۸ (تلفن ۳۹۸۸٤
* مشعل ـ رودخانه سرخ ـدوبله‌بفارسی‌ـجان‌وین ـ۹ـ۱۱ـ۱ـ۳ـ۵ـ۷ـ۹ (تلفن ۲۳۸۲٦)
* البرز ـاسرار مونت‌کریستو ـ اسکوپ‌ـ رنگی ـ دوبله بفارسی ـ روری‌گالهون ـ۳۰ر۱۰ـ۳۰ر۱۲ـ۳۰ر۲ـ۳۰ر٤ـ۳۰ر٦ـ۳۰ر۸
* فردوسی ـ دره انتقام ـ رنگی ـ دوبله بفارسی ـ برت‌لنکستر‌ـ۳۰ر ۱ ۳۰ر۲ـ۳۰ر٤ـ۳۰ر٦ـ۳۰ر۸ (تلفن ۳۵۷۸٤)
* مراد ـ دوستت‌دارم ـ فارسی ـ عبدی ـ بهمنیار ـ بیتا ـ ۱۰ـ۱۲ـ۲ـ٤ ٦ـ۸ تلفن ۷۳۳۸۲
* شهره ـ دزد سرخ‌پوش ـ رنگی ـ دوبله بفارسی ـ برت‌لنکستر ـ ۲ـ٤ـ٦ـ۸
* پردیس ـ آلامو ـ اسکوپ ـ رنگی ـ دوبله بفارسی ـ جان‌وین ـ ریچاردویدمارك ـ۳۰ر۱۰ ـ۳۰ر٦ـ ۳۰ر٤ـ ۳۰ر٦ـ ۳۰ر۸
* ژاله ـ دوستت‌دارم ـ فارسی ـ عبدی ـ بهمنیار ـ بیتا ـ۳۰ر۱۰ـ۳۰ر۲ ۳۰ر٤ـ۳۰ر٦ـ۳۰ر۸ (تلفن ۳۰٤۱۲۰)
* المپیا ـ دره‌انتقام ـ رنگی ـ دوبله بفارسی ـ برت‌لنکستر ـ ۳۰ر۱۰ ۳۰ر۲ـ۳۰ر٤ـ۳۰ر٦ـ۳۰ر۸ (تلفن ٦۵۷۹۸)
* فلور ـ دوستت‌دارم ـ فارسی ـ بهمنیار ـ عبدی ـ بیتا ـ ۳۰ر۱۰ ۳۰ر۲ـ۳۰ر٤ـ۳۰ر٦ـ۳۰ر۸ (تلفن ۲۹۰۸٦)
* میهن ـ دختر دهکده ـهندی ـدوبله بفارسی‌ـ نرگس‌ـ شام کاپور ۳۰ر۱۰ ـ۳۰ر۱۲ ـ۳۰ر۲ ـ۳۰ر٤ ـ۳۰ر٦ ـ۳۰ر۸ (تلفن ٦٦۵٤۷)

آغاز راه حماسهٔ نبرد استالینگراد

نوشته: ۱۹ سیلی چوئیکوف

سرفرمانده کنونی نیروهای زمینی شوروی

۸۸

چنانکه می دانیم ، آلمانیان همواره میکوشیدند تا دشمنی‌را که در برابرشان بود ، محاصره کنند . و چون در این کار موفق بودند ژنرالهای آلمانی خودرا استاد بی رقیب مانورهای محاصره می دانستند . ولی اکنون خود آنها درون یك حلقه آهنین نیرو های‌شوروی بودند . اولین‌بار بود که ارتش آلمان محاصره‌میشد و این حال نه در غرب ،بلکه در سرزمین روسیه شوروی که عقیده داشتند شکسته شده و تقریبا زیر پاشنه های آنهاست ، اتفاق میافتاد . محاصره در کناررود روسی ولگا ، در حدود ۱۲۵۰ میلی آلمان روی داده بود و هنگامی که مردم آلمان با لختی تاخیر از آن آگاه شدند، اگر از روی روزنامه های آندوره قضاوت کنیم ،بسیاری از آلمانیان دریافتند که واقعه ای جبران ناپذیر برای استراتژی نازی رخ داده است .

ستاد کل ووزارت تبلیغات آلمان تعمدا جریان نامه های حاشیه سیاه را قطع کردند ، لکن جنایت‌پنهان نمیماند .سربازان معلول ، بزودی بازگشت به آلمان را آغاز کردند . آنها نمی توانستند پیرامون آنچه درکرانه های ولگا روی میداد ، سکوت کنند . بدرخواست‌رفقائی که در پشت سر گذاشته بودند ، پیرامون سرنوشتی که در انتظار کسانی‌که هیتلر به شرق فرستاده بود ، خاصه آنهائی که به ولگا اعزام داشته بودند،نوشتندو سخن گفتند .

دیری نپائید که خبر محاصره ارتش ۳۰۰ هزار نفری‌پاولوس روحیه ملت‌آلمان‌را در هم‌شکست .آلمانیان مدت سه سال عادت داشتند که پیرامون پیروزی های ارتش آلمان ، پیرامون بمباران ورشو ، لندن و دیگر شهرهای اروپائی ، در روزنامه ها خبر بخوانند و از رادیو مطلب بشنوند . لکن اکنون ، با قضاوت از روی اسناد ستاد کل آلمان ونامه های افسران آلمان، نازیها شروع به اندیشه درباره روزحسابی کردند که بسبب جنایاتشان در شرق ، انتظار آنان را می کشید .تغییری ناگهانی در حال تجاوزکاران روی داده بود : آنان‌بیش از پیش شروع به صحبت درباره ناکامی های خود کردند این راست است که کوشیدند ناکامی های خودرا بدین طریق توجیه کنند که روسیه بر اثر معجزه ای نجات یافته است . لکن چنانکه همه میدانند ، چیزی بنام معجزه وجود ندارد .

مردم شوروی در جنك تقریبا دست تنها ،برضد آلمانیان طی یکسال و نیم ،ضربه خرد کننده ای به ماشین جنگی‌نازیها وارد آوردند و نقشه های دشمن رابر هم زدند . این نقطه عطف در جنك‌را حزب‌کمونیست نبرد آزمود فراهم ساخت‌که کلیه نیروهای میهن‌پرست در اطرافش متحد شده بودند . مردم شوروی ، از هیچ فداکاری برای نجات کشور سوسیالیستی خود ، دریغ نورزیدند و نه منابع مادی ونه نیرو و نه جانهای‌خویش را مضایقه داشتند . قهرمانی همگانی نیرو ها درجبهه الهام بخش میلیونها و میلیونها نفر از کارگران و کشاورزا ن‌اشتراکی در کوشش قهرمانانه آنان شد . در نقطه صعودی‌جنك کنار ولگا ، یکی ازکشاورزان‌اشتراکی ساراتف بنام فراپونت گولووانی ، همه پس‌انداز خود را برای خرید یك هواپیما برای جبهه استالینگرادهدیه کرد . بندای حزب : « همه چیز برای جبهه !» نهضتی درسراسر کشور برای جمع آوری وجوه ، بخاطر کمك به دفاع کشور توسعه یافت . تمام این کار برجسته عظیم‌درجبهه‌وکارخانه‌ها بچرخش‌ناگهانی‌سرنوشت،بنفع نیرو های مسلح‌شوروی و سوسیالیسم منتهی‌گشت.

رفقائی که از کلیه بخشهای کشور ، برای دیدن‌ما می آمدند نامه هائی می آوردند ولطیفه هائی می گفتند که ازروی آنها معلوم میشد مردم شوروی ازدانستن‌خبر محاصره نیروهای آلمان درکنار ولگا تا چه‌حدمسرورند. کارگران ابزارسازی اورال بما نوشتند : « با اطلاع‌از محاصره آلمانیان در استالینگراد ، آماده ایم که متحمل سختی بیشتری بخاطر پیروزی کشور خودمان شویم. ما اکنون میدانیم که کارمان ضایع نشده است »

کارگران نواحی وجمهوری هائی که هنوز تحت اشغال آلمان بودند نیز از خبر محاصره نیرو های‌آلمان اطلاع یافتند و آنرا آغاز سقوط نهائی نازیسم دانستند .پارتیزانهای اوکراین ، بلوروسی وسایر نواحی ، حملات خودرا بر مراکز آلمانیان تشدید کردند. پلها را منفجر ساختند و مقامات آلمانی را نابودنمودند وباخائنان تصفیه حساب کردند .

سربازان ارتش شصت‌و دوم ، از خبر محاصره ارتشهای آلمان با رضایت خاطر و سرور عمیق‌استقبال نمودند . کوشش‌های ما بیهوده از آب درنیامد . اگر بگوئیم که هر سرباز ارتش شصت‌و دوم ، قبل ازوقوع محاصره ،عقیده داشت که متجاوزان آلمانی از کرانه های ولگا ، چندان دور نخواهندرفت یا کشته می‌شوند ویا اسیر خواهند گشت ، اغراق نخواهد بود .

باید بدون هیچ‌فروتنی دروغین بگویم که طی این روزها ، احساس یك غرور دائمی می کردیم . زیرا می دانستیم که در تمام گوشه های اتحاد جماهیرشوروی درباره سربازان استالینگراد ، مقاومت رام نشدنی و سرسختی آنها ، گفتگو است . ما می دانستیم که راه از ولگا تابرلن هنوز طولانی و دشوار است ، لکن دیگر اکنون عقیده داشتیم که شکست آلمان هیتلری اجتناب ناپذیر است .

دیروز وامروز

بزرگترین مالیات تاریخ

دولت امریکا اعلام داشت که میزان مالیات وصولی‌این دولت در طی سال مالیاتی ۱۹۶۳ برقم بیسابقه ۱۰۶ میلیارد دلار رسیده است واین بزرگترین رقم‌مالیاتی است که در طی تاریخ نصیب یك دولت شده است .

این رقم مالیاتیست که بدولت مرکزی پرداخت‌شده است و حکومتهای محلی هم ٤٤ میلیارد ودویست میلیون دلار درآمد مالیاتی داشته‌اند رقم کل مالیاتهای‌مستقیم و غیر مستقیمی که سال گذشته در آمریکا وصول شده است نسبت بسال قبل ٦٫٥ میلیارددلار اضافی داشته است . مالیات بردرآمد طی سال ٥٣ میلیارد دلار بوده است .

مرك سرنشین یك‌کشتی

یکی از آخرین بازماندگان کشتی «پوتمکین»بنام‌آلکساندر کوالنکو بسن ۸۸سالگی در ژنو زندگی را بدرود گفت . کوالنکو از بنیان گذاران حزب انقلابی‌اوکراین وانقلاب ۱۹۰٥ روسیه بود.

درآن سال کشتی جنگی پوتمکین که کوالنکوهم جزء افراد آن بود برعلیه حکومت تزاری طغیان کرد. بدنبال شکست این طغیان کوالنکو بخارج از روسیه‌فرار کرد . کوالنکو بعد از انقلاب ۱۹۱۷ بروسیه بازگشت و در دانشگاه اوکراین بتدریس پرداخت .لکن در سال ۱۹۳۰ و در بحبوحه دیکتاتوری استالین از کشورش تبعید شد و بقیه سالهای عمر رادرژنو بسر برد.

مطبوعات جهان

در عصر ما ۵۰۰ میلیون کودك

درجهان بیسوادند که‌با دومیلیارد دلار باسواد میشوند

شورای اجرائی یونسکو که در پاریس تشکیل شده است طرح‌برنامه ها و کمك های فرهنگی و علمی این شورا را که توسط رنه ماهو رئیس آن پیشنهاد شده است تصویب‌نمود.

بودجه این برنامه ٤٦٫٨ میلیون دلارست . طی اجرای این برنامه راجع بمسائلی‌ازقبیل «نژاد پرستی»، «مشکلات اقتصادی و اجتماعی‌کشور های آزاد شده» و مسائل مربوط بخلع سلاح از نظر اجتماعی مطالعه انجام خواهد گرفت .

برای اینکه بتوان طی دهسال آینده ٥٠٠ میلیون کودك بیسواد رادرجهان تحت تعلیم قرار داد ببودجه ئی در حدود دومیلیارد دلار احتیاج میباشد رنه‌ماهو که مبتکر طرح مبارزه با بیسوادی است اعلام داشت که‌باید یك تلاش همگانی برای از بین بردن بیسوادی بعمل‌آیدنظیر مبارزه جهانی عظیمی که برعلیه مالاریا بعمل آمد.

مطبوعات جهان

اخبار کوتاه سینمائی

بحران درسینمای آلمان

وضع صنعت سینمای آلمان‌وخامت بیشتری پیداکرده‌است . فدراسیون تهیه کنندگان فیلم اعلام داشت که‌در سال ۱۹٦۲ باز هم از تعدادمشتریان سینما ها کاسته شده است . سینما هادر سال ۱۹٦۱ معادل ۷۱٥ میلیون نفرودر سال۱۹٦۲ معادل ٤٥۳میلیون نفر مشتری داشته اند . درآمدخالص سینما ها در سال گذشته نسبت به سال ۱۹٥٦ بمیزان سی درصد کاهش یافته است . در همین مدت میزان تولید فیلم‌های‌طولانی در آلمان پنجاه در صد کاهش یافته است .

بموازات کاهش تعداد مشتریان سینما ها میزان فروش دستگاههای گیرنده تلویزیونی‌بنحو بارزی‌افزایش یافته است .

معهذا محافل سینمائی در انتظار بهبود وضع سینمای‌این کشورهستند. نکته مهم در اینجا اینستکه فیلم های آلمان از حیث کمیت قوس نزولی‌طی کرده‌اند .

فیگارو

تازه های پزشکی

طب الکترونیك

تحولی عظیم در جهان پزشکی بوجود آورده است

این سئوال در محافل طبی پیش آمده است که : آیا طب الکترونیك فلمرو پزشکی رادر آینده نزدیك‌بخود اختصاص میدهد ؟

هم اکنون بخصوص در امریکابسیاری از کار های طبی بالاخص در زمینه اعصاب ومغز بادستگاههای الکترونیك انجام‌میشوند.ازجمله الکترو آنسفالو- گرافی و الکترو کاردیوگرافی که دو وسیله مهم در تشخیص بیماریهای مغزی و قلبی هستند . در امریکایك دستگاه الکترونیك ساخته‌اند که مشخصات بیماران‌راروی نواری بطول سه سانتیمتر ثبت میکند و در موقع لزوم بلافاصله کارت مورد نظر رادر اختیار پزشك قرار میدهد .

دستگاه دیگری نیز ساخته‌اند که کلیشه های رادیو گرافی را «مطالعه» میکنند وسینما نقاط مرض رادر روی آنها بپزشك نشان میدهد .

استفاده از مغز الکترونیك برای خواندن منحنی های الکترو آنسفالو- گرافی و الکتروکاردیوگرافی بخصوص در آمریکا مراحل‌آزمایشی خود را با موفقیت طی کرده است .

این مغز الکترونیك از مشخصات یك منحنی سالم الکترو کاردیوگرافی یا الکترو آنسفالو گرافی آگاه است و بهمین جهت فورا علایم مرض را در منحنی مورد نظر مشخص میسازد.

مغز های الکترونیك برای‌تشخیص امراض بایك روش ساده کار میکنند: قبلا یك‌عده‌علایم مرضی ونکات‌مربوط بآنها دراختیار مغز الکترونیك‌گذارده میشود . این دستگاه علایم موجود در بدن بیمار را بااین علائم مقایسه میکند و نتیجه دقیق رادر اختیار پزشك میگذارد .

البته این دستگاه هنوز قادرنیست مطالبی راجع به بیمار را کشف کند و فقط‌میتواند بادر نظر گرفتن‌سئوال و جواب پزشك و بیمار اطلاعاتی در اختیار طبیب بگذارد . معهذا راه آینده روشن است و این دستگاهها بخصوص از نظر تهیه آمار که در پیش گیری امراض نقش مهمی دارد کمك های شایانی بانسان خواهند کرد .

مطبوعات جهان

آگهی مناقصه شماره ۸٥٦و۸٥۷ر٤۲

راه آهن دولتی ایران سیصد و پنجاه دستگاه پنکه جهت کوپه واگنهای مسافری برابر با مشخصات و شرایط و طرح قرارداد مربوطه از طریق مناقصه سی . اند .اف یکی از بنادر ایران (بندر خرمشهر) یا شاهپور یااز جلفا خریداری مینماید .

داوطلبان شرکت در مناقصه میتوانند در ساعات اداری جهت دریافت اسناد مناقصه باداره کار پردازی مراجعه فرمایند شرکت کنندگان در مناقصه‌باید معادل مبلغ بیست هزار ریال اسنادخزانه بعنوان سپرده شرکت در مناقصه از اداره اسناد خزانه وزارت دارائی و یابانکهای عامل مقیم ایران خریداری و بصندوق راه‌آهن تسلیم ورسیدآنرا بضمیمه پیشنهادخودتاساعت ۹صبح روز۸ر۱۱ر٤۲ مطابق با۲۸ر۱ر٦٤ در صندوق پیشنهاد هاواقع دراداره کارپردازی بیاندازند موسسات خارجی‌میتوانند ازطریق کارگزار بانك‌مرکزی ایران نسبت بخرید اوراق اسناد خزانه توسط بانك مزبور اقدام نمایند پیشنهاد های واصله ساعت ۱۰ روز مزبور باز و قرائت خواهد شد حضور پیشنهاد دهندگان یا نمایندگان مجاز آنها در جلسه مناقصه آزاد است و راه آهن دررد وقبول هریك یا تمام پیشنهاد ها مادامیکه قرار داد مبادله نشده است مختار میباشد به پیشنهاد فاقد سپرده و مشروطو یا مبهم و پیشنهادیکه بعد از موعد مقرر برسد ترتیب اثر داده نخواهد شد . سپرده برنده مناقصه‌در صورت استنکاف ازانجام‌معامله بدون هیچگونه تشریفات بنفع راه آهن ضبط خواهد شد هزینه درج آگهی بعهده برنده مناقصه است ومالیات متعلقه بمعامله بر طبق مقررات وزارت دارائی محاسبه و از امضاء کنندگان پیمان دریافت راه آهن میتواندصدی بیست و پنج از میزان معامله را کسر و یا به آن اضافه نماید الف ٤۷۸۸

۱ـ۲ آ ـ ۲٥۸۳٦ راه آهن دولتی ایران

آگهی مناقصه شماره ۸۱٥ر٤۲

راه‌آهن دولتی ایران ده قلم لوازم مختلف برای جوشکاری درز ریل مطابق با مشخصات و شرایط و طرح قرارداد مربوطه‌از طریق مناقصه سی . اند . اف یکی از بنادر ایران (بندر خرمشهر یا شاهپور یااز جلفا) خریداری مینماید .

داوطلبان شرکت در مناقصه میتوانند در ساعات اداری جهت دریافت اسناد مناقصه باداره کارپردازی مراجعه فرمایند شرکت‌کنندگان در مناقصه‌باید معادل مبلغ پانصد هزار ریال اسنادخزانه بعنوان سپرده شرکت در مناقصه از اداره اسناد خزانه وزارت دارائی و یابانکهای عامل مقیم ایران خریداری و بصندوق راه آهن تسلیم ورسید آنرا بضمیمه پیشنهاد خودتا ساعت ۹ صبح روز یکشنبه ٦ر۱۱ر٤۲ مطابق با ۲٦ ژانویه ٦٤ در صندوق پیشنهاد ها واقع در اداره کار پردازی بیاندازند و موسسات خارجی میتواند از طریق کارگزار بانك مرکزی ایران نسبت بخرید اوراق اسناد خزانه توسط بانك مزبور اقدام نماید پیشنهادهای واصله ساعت ۱۰ روز مزبور باز و قرائت خواهد شدحضور پیشنهاد دهندگان یا نمایندگان مجاز آنها در جلسه مناقصه آزاد است‌وراه‌آهن دررد و قبول هر یك یاتمام پیشنهاد ها مادامیکه قرارداد مبادله نشده است مختار میباشد به پیشنهاد فاقد سپرده‌ومشروط ویامبهم وپیشنهادیکه بعداز موعد مقرر برسد ترتیب اثر داده نخواهد شد.سپرده برنده مناقصه‌درصورت استنکاف ازانجام معامله بدون هیچگونه تشریفات بنفع راه آهن ضبط خواهد شد هزینه درج آگهی بعهده برنده مناقصه است و مالیات متعلقه به معامله بر طبق مقررات وزارت دارائی محاسبه و از امضاء کنندگان پیمان دریافت راه آهن میتواند صدی بیست و پنج از میزان معامله را کسر و یا به آن اضافه نماید . الف٤۷۸٦

۱ـ۲ آ ـ ۲٥۸۳۸ راه آهن دولتی ایران

عبور از پنج قاره

هنر جدید جین مانسفیلد

تابحال خیلی چیز ها در مورد «جین مانسفیلد»هنرپیشه معروف‌گفته شده ،اما از نوازندگی او ذکری‌نشده بود .

ولی اخیرا در مجلسی که برای تعیین «میس اسکاندیناوی» سال ۱۹٦٤ در هلسینگی پایتخت فنلاند درتالار «سودیش تآتر»تشکیل گردیده بود جین مانسفیلد نیز بنوبه خوداین نقص را برطرف نمود و بایك‌لباس چسبان و آرایش جالب در حالیکه بطور جالبتری ویلن را برسینه تکیه داده بود یك قطعه آهنگ را بطور انفرادی اجرا نمود وکلیه حاضرین را ازاین لحاظ نیزمسحور خود کرد.

قطعه مزبور تاکنون بدین خوبی‌از طرف نوازندگان نواخته نشده بود. در این عکس جین مانسفیلد درحال نواختن دیده میشود .

عکس از آسوشیتد پرس

STRICK & ELLERMAN LINE

خط کشتیرانی استریک والرمن

حالت کشتیهای استریك‌والرمن در بنادرانگلستان‌وآنتورپ بمقصدبنادر ایران

نام کشتی	نام بنادر بارگیری وتاریخ‌حرکت	تاریخ‌تقریبی‌ورودبه‌بنادرایران
سرویس سریع السیر		
کشتی گرجستان	حرکت ازلیورپول ۱۸ نوامبر	ورودببوشهر ٥دسامبر ورودبخرمشهر ۱۰دسامبر
کشتی تروالگان	حرکت ازگرنچ‌موت ۱۸ نوامبر حرکت‌از میدل‌اسبورك ۱٥ دسامبر حرکت ازلندن ٤دسامبر	ورودبخرمشهر۲۹دسامبر
کشتی ترکستان	حرکت ازلیورپول ۱٥ نوامبر	ورودببوشهر۳ژانویه ورودبخرمشهر۷ژانویه
سرویس عادی		
کشتی ترنگلوس	حرکت ازآنتورپ ۱۰ نوامبر حرکت ازلندن ۱۸ نوامبر	ورودبخرمشهر۲٥دسامبر ورودببوشهر۱ژانویه
کشتی آلبستان	حرکت ازکاردیف ۲٥ نوامبر حرکت ازگلاسکو ۳۰نوامبر حرکت ازمنچستر ۷دسامبر	ورودببوشهر۲۸ژانویه ورودبخرمشهر٥فوریه

برای کسب اطلاعات بیشتر خواهشمند است باین‌شرکت مراجعه فرمایید .

نمایندگان

تهران

شرکت گری مکنزی محدود

تهران ـ خیابان فردوسی ـ ساختمان امینی

تلفن : ۳۱٤۲٦۰ ـ ۳٥۱۸۳ ـ ۳۳٥۰۷

خرمشهر

شرکت گری‌مکنزی محدود

صندوق پستی شماره ۳

گلمو

یک قطره شامپو گلمو یک دریاکف مطر

وگیسوان لطیف و درخشان وزیبا

گلمو بازرده تخم مرغ

SCHWARZKOPF FOR HAIR BEAUTY

مطمئن ترین و با صرفه ترین وسیله شستشوی موی سر محصول شوارتسکف آلمان

محصولات شوارتسکف آلمان مانند صدها فراورده معروف جهانی دیگر در تیدی ایران ساخته میشود

با حضور وزیر کار و استاندار مازندران

درمانگاه بیمه‌های اجتماعی بهشهر افتتاح شد

خبرنگار مادر بهشهر گزارش میدهد چندروز قبل بمنظور افتتاح درمانگاه بیمه‌های اجتماعی کارگران بهشهر آقای خسروانی وزیر کار باتفاق آقایان اکبر خواجه نوری، مدیر عامل سازمان بیمه‌های اجتماعی و همراهان باقطار وارد بهشهر شد و مورد استقبال قرار گرفت. آقای وزیر کار پس از اندکی استراحت در محل درمانگاه حضور یافت. در مراسم افتتاح درمانگاه آقای دکتر بابك استاندار مازندران وروسای ادارات دولتی و جمعی از معاریف و طبقات مختلف مردم شرکت داشتند پس از سخنرانی آقای نوروزی رئیس بیمه های اجتماعی کارگران بهشهر آقای وزیر کار پشت میکرفون قرار گرفت و از اینکه موفق بافتتاح درمانگاه بیمه های اجتماعی این شهرستان میشود اظهار خوشوقتی کرد واز زحمات استاندار مازندران تقدیر و تمجید بعمل آورد و با شاهنشاه افتتاح نمود. سپس آقای دکتر بابك ضمن اظهار خرسندی از افتتاح این درمانگاه آرزو کرد که استان مازندران هرروز قدمی بسوی پیشرفت و تکامل بردارد. این مراسم در میان ابراز احساسات شدید مردم نسبت بشاهنشاه بپایان رسید.

آقای وزیر کار هنگام سخنرانی در مراسم افتتاح درمانگاه بیمه های اجتماعی بهشهر

کشف قاچاق

بنابگزارش خبرنگار ما در بندر عباس، چند روز پیش مامورین ژاندارمری بندر عباس موفق شدند تعداد ۱۰ کارتن سیگار و ۹۵۰ دست ورق‌بازی قاچاق از دو نفر قاچاقچی کشف نمایند. اجناس مکشوفه به اداره گمرك بندر عباس تحویل گردید.

کامیون کمپرسی واژگون گردید

۲ نفر کشته و یکنفر مجروح شد

خبرنگار ما در مشهد گزارش داد: دیروز کامیون کمپرسی شماره ۱۹۰۴۲۳ برانندگی غلامعلی محرابی که از یکی از قراء نزدیك مشهد بطرف شهر حرکت میکرد بعلت نامعلومی واژگون شد دراین حادثه دو نفر از سرنشینان کامیون بنام مراد و بانوجواهر آنا کشته‌شدند و یکی دیگر از سرنشینان آن بنام رجب کارگر بشدت مجروح گردید و برای معالجه به بیمارستان سوانح مشهد منتقل گردید. راننده کامیون دستگیر شد و جنازه های مقتولین با انجام تشریفات قانونی مدفون گردید.

سرما در بیجار بیداد میکند

خبرنگار مادر بیجار گزارش میدهد چند روز است که هوای بیجار بشدت سرد شده است و مردم ناچار از لباسهای زمستانی استفاده میکنند وبازار بخاری و کرسی رونق گرفته است. خبرنگار ما اضافه میکند چون بیجار منطقه سردسیر است و از اوایل آبانماه هوای اینشهرستان بشدت سرد میشود جادارد در مدارس نیز از اول آبان ماه از بخاری استفاده نمایند ولی طبق دستور فرهنك از آذرماه بخاری کلاس ها روشن می شود وچون همانطوریکه گفته شد بیجار منطقه سردسیر میباشد. جا دارد دراین باره تجدید نظر بشود تا دانش‌آموزان در اطاقهای سردبسر نبرند.

اصفهان

در انتظار نتیجه‌این محاکمه هیجان انگیز است

متهم بقتل تمام اتهامات وارده را منکر شده است

در دومین جلسه محاکمه اسدالله

برای متهم تقاضای اعدام شد

قبلا اطلاع داده شد که محاکمه اسدالله کیوانداریان متهم بقتل مصطفی باغمرادی در دادگاه جنائی اصفهان شروع شد ودر اولین جلسه محاکمه در حدود چهار پنج هزار نفر از اهالی برای اطلاع از نتیجه دراطراف محوطه دادگستری اجتماع کردند. اسدالله کیوانداریان متهم بقتل ابتدا بعذر بیماری میخواست از حضور در جلسه محاکمه خودداری کند ولی با معاینات پزشك قانونی معلوم شد که وی کاملا سالم است. پس‌از آنکه ویرا بدادگاه آوردند آقای امیرخلیلی رئیس دادگاه جنائی اصفهان قسمتی از پرونده قطور جنایتکاری ویرا قرائت کردولی اسدالله کیوانداریان از بیخ عرب شده بود! وجدا اتهام وارده را انکار میکرد ومیگفت: در شب‌وقوع حادثه قتل مصطفی باغمرادی چندنفری بامن بودند که نسبت بمن دشمنی داشتند وعلیه من شهادت دادند. این درست است که من همانشب در محل وقوع قتل بودم ولی حضور من دلیل برارتکاب جرم نیست ومن از قتل مصطفی باغمرادی اطلاعی ندارم. هنگامی که بازپرس مربوطه عده‌ای را که آن شب شاهد جریان قتل مصطفی باغمرادی بودند بااسدالله کیوانداریان مواجهه داد وآنها همه اسدالله را قاتل مصطفی معرفی کردند بازهم متهم بقتل منکر جریان بود ومیگفت: اینها همه بامن دشمن هستند!

خبرنگار ما اضافه میکند قیافه متهم بسیار بشاش وروحیه او خیلی قوی بود جلسه محاکمه تایانزده دقیقه بعداز ظهر ادامه داشت وپس‌از آن بعنوان تنفس تعطیل شد وبصبح روز بعد موکول گردید. چون این محاکمه مورد توجه قاطبه اهالی اصفهان است مردم این شهرستان بی‌صبرانه در انتظار نتیجه محاکمه بسر میبرند.

دومین جلسه

خبرنگار ما در اصفهان به دنبال گزارش قبلی خود می نویسد:

ساعت هشت‌و نیم صبح پریروز دادگاه جنائی استان تشکیل جلسه داد و دومین جلسه محاکمه اسدالله کیوانداریان متهم بقتل مصطفی باغمرادی آغاز گردید. از بامداد روز تشکیل جلسه جمعیت زیادی ازطبقات مختلف مردم در مقابل عمارت دادگستری اجتماع کرد. و منتظر چگونگی محاکمه متهم بودند.

اسدالله روحیه قوی داشت وبتمام سئوالات پاسخ می داد. در دومین جلسه محاکمه متهم بقتل مصطفی باغمرادی که از پرشورترین جلسات دادگاه جنائی بود دادستان شهرستان برای متهم بقتل تقاضای کیفرخواست نمود. آقایان دادرسان استان‌ونماینده دادستان نیز بعلت اینکه اسدالله چاقوکش حرفه ای‌است برای او تقاضای اعدام کردند خبرنگار ما اضافه‌میکند آقای فشارکی وکیل مدافع ورثه‌مقتول طی مدافعات خود اظهارنمود نقشه‌این قتل فجیع از سه ماه قبل از وقوع حادثه کشیده شده بود. وی ضمن سخنان خود مبلغ سی هزار تومان به عنوان ضرر و زیان بورثه مقتول‌تعیین وتقاضا نمود. دومین جلسه محاکمه اسدالله تا ساعت‌یك و نیم بعد از ظهر ادامه داشت و در این ساعت جلسه محاکمه بپایان رسید وجلسه بعدی بروز آینده موکول گردید.

اسدالله کیوانداریان متهم بقتل مصطفی باغمرادی در میان مامورین انتظامی

آقای موسوی کبیری نماینده ایلام

در سال ۱۲۹۵ در کرمانشاه متولد شده است تحصیلات ابتدائی وسیکل اول را در کرمانشاه بپایان رسانیدو سپس برای ادامه تحصیل عازم بیروت شد. آقای سرهنك بازنشسته جواد موسوی کبیری در سال ۱۳۱۴ وارد دانشکده افسری شد ودر سال بعد بدرجه ستوان دومی مفتخر گردید و بتدریج مدارج ترقی خود را پیمود و در سال ۱۳۴۰ بنا بتقاضای شخصی بادرجه سرهنگی بازنشسته گردید. آقای سرهنك کبیری در طول خدمت خود بارها لیاقت خودرا نشان داد ودر جنگهای داخلی بوسیله عملیات کردستان وآذربایجان غربی ودرسال های ۲۵ و۲۶ درنبرد با بارزانیها شجاعت زیادی از خود نشان داده است.

آقای محمدعلی آموزگار نماینده بندرلنگه

درسال ۱۲۹۸ دردهکده اوزلارستان بدنیا آمده است. تحصیلات اولیه‌خود را درمدارس محل گذرانید وسپس‌از کلاس قضائی‌فارغ‌التحصیل شد. ایشان درسال ۱۳۱۸ در دادگستری لارستان وارد خدمت شد وپس‌از انجام خدمت سربازی دراداره تصفیه‌امورورشکستگی در دادگستری شیراز مشغول کارشد. آقای محمد علی آموزگار در سال ۱۳۲۹ بسازمان برنامه انتقال یافت و در شرکتهای صنعتی باسمت بازرس، رئیس اداره وعضویت هیئت مدیره انجام وظیفه نمود. آخرین شغل‌ایشان تاقبل‌ازانتخاب شدن بنمایندگی‌مجلس شورایملی ریاست اداره بازرسی و حقوقی شرکت سهامی کارخانجات قند ایران بوده است.

در یك حادثه رانندگی ۶ نفر مجروح شدند

طبق گزارش خبرنگارما درشوش چند روز قبل اتومبیل وانت شماره ۱۴۵۰۸۶ برانندگی سرکیس که ازاندیمشك بطرف هفتگل درحرکت‌بود با پیکاب شماره ۲۱۰۴۰۵ برانندگی الهیار دزفولی که‌از شوش عازم دزفول بود تصادف نمود. براثر این تصادف پنج نفر ازسرنشینان وانت سواری مجروح شدند و دست یکی ازسرنشینان پیکاب نیز شکست. دراین تصادف براثر سرعت زیادی که وانت داشت. اتومبیل مزبور چهار بار معلق زد وچندین متر درمحل حادثه بکنار پرتاب گردید. بااطلاع جریان بپاسگاه ژاندارمری شوش مامورین در محل حادثه حضوریافتند وبااعزام‌مجروحین به بیمارستان‌پرونده‌ای دراین باره تشکیل شد وتحت تعقیب قرار گرفت.

افتتاح دبستان نمونه

رئیس فرهنك قم مردم را برای همکاری با فرهنك تشویق وترغیب نمود

خبرنگار ما در قم مینویسد: چندروز قبل طی مراسم باشکوهی دبستان نمونه قم افتتاح شد در این مراسم رؤسای ادارات دولتی، معاریف وطبقات مختلف مردم حضور داشتند. ابتدا سرود شاهنشاهی نواخته شد و سپس مدیر دبستان وچند نفر از مدعوین صحبت کردند آنگاه آقای خضرائی رئیس فرهنك ضمن بیانات خود ازاهالی این‌شهرستان تقاضا کرد که‌بافرهنك همکاری ومعاضدت نمایند وسخنرانی خودرا بااین‌شعر سعدی بپایان رسانید:

برك عیشی بگور خویش فرست ـ کس نیارد زپس تو پیش فرست

دراین موقع رئیس فرهنك قم از آقای سرهنك صدرائی رئیس نظام‌وظیفه این شهرستان بنام ارشدترین افسر حاضر در مراسم تقاضا کرد دبستان را بنام نامی اعلیحضرت همایونی افتتاح نماید. آقای سرهنك صدرائی نیزباقطع نوار سه رنك دبستان نمونه قم را بنام شاهنشاه افتتاح نمود ومراسم‌درساعت ده ونیم پس‌از پذیرائی از مدعوین بپایان رسید.

بازدید سفیر انگلیس از بنادر و جزایر جنوب

خبرنگار ما در بنادر جنوب گزارش داد آقای دنیس‌رایت سفیرانگلستان در ایران از بنادر و جزایر خلیج فارس و بحرعمان بطور غیر رسمی بازدید مینماید.

سفیر انگلستان در ایران دیروز وارد بندر بوشهر شد و پس ازملاقات با آقای‌مهندس زند فرماندار کل‌بنادر و جزایر خلیج فارس و بازدید از منطقه دوم نیروی دریائی وکلیسای بندر بوشهر این شهرستان را ترك گفت و بسفر خود تا بندر چاه بهار ادامه خواهد داد.

***درکرمان**

ازگزارش سپاهی دانش عبدالرضا یارمحب آموزگار قریه کهنوج سربنان چنین برمیآید که ساختمان دبستان بسرعت پیشرفت میکند.

***دواقدام مفید**

سپاهی دانش کریم ثقفی‌بهزاد از قریه کریم‌آباد گزارش میدهد که‌در اثر کوشش مداوم‌و جلب موافقت‌اهالی موفق‌بتشکیل‌دو شرکت تعاونی گردیده یکی برای بزرگسالان ودیگری برای دانش آموزان و غالبا مبلغی برای‌این منظور در اختیار سپاهی گذارده‌اندودر مورد تشکیل رسد پیشاهنگی و کلاس اکابر ورسیدگی بامور بهداشتی‌بویژه سالم نمودن آب مشروب ده اقدامات مفیدی انجام گرفته که‌فوق‌العاده در میان روستائیان حسن اثر داشته‌است.

***آغاز ساختمان مدرسه**

سپاهی دانش‌عطاءالله کمالی ازقریه باب دراز گزارش میدهد که‌باکوشش وکمك بهمت اهالی ساختمان‌دبستان آغاز شده و ساختمان جادهٔ فرعی روستا به اتمام رسیده است.

***واگذاری زمین**

سپاهی دانش احمد کیخا مقدم مامورخدمت در قریه‌قلعه کنك گزارش میدهد که باجلب کومك روستائیان مقدمات ساختمان دبستان فراهم شده است. همچنین براثر مذاکره بایکی از خرده‌مالکین قطعه‌زمینی جهت‌احداث مزرعه نمونه‌بدبستان واگذارشده‌است.

***دررفسنجان**

از قریه اودرج سپاهیان دانش‌نظام الدین‌ناظم‌زاده وداراب چهرازی گزارش میدهند که‌براثر مذاکره‌باریش‌سفیدان ده،اهالی دبستان نوبنیادی‌بنا نموده‌اند.

مرمت جاده فرعی ده بطول ۹ کیلو متر، احداث حمام دوش، سالم کردن آب آشامیدنی و تامین نظافت منازل و معابر روستانیز اقدامات دیگر این سپاهیان بوده که باهمکاری روستائیان انجام یافته است.

***اقدامات ثمربخش**

بطوریکه سپاهی دانش کوروش خوار زمی از قریه رودخانه سلطانی گزارش میدهد براثر کوششهای وی و همکاری روستائیان ساختمان دبستان نوبنیاد ده آغاز شده است. همچنین این سپاهی در زمینه عمران و بهداشت و کشاورزی اقدامات اساسی زیر را کرده است:

۱ـ تهیه آب مشروب بوسیله‌حفر چاه‌ولاروبی قنات.

۲ـ تسطیح جاده فرعی ده‌بطول ۱٫۵ کیلومتر وشن ریزی کوچه های داخلی آن.

۳ـ احداث مستراحهای بهداشتی.

۴ـ احداث‌پل بزرگی‌برروی‌رودخانه بمنظور عبور وسایل نقلیه.

قهرمان کشتی جهان در بیمارستان نکوئی قم بستری شد

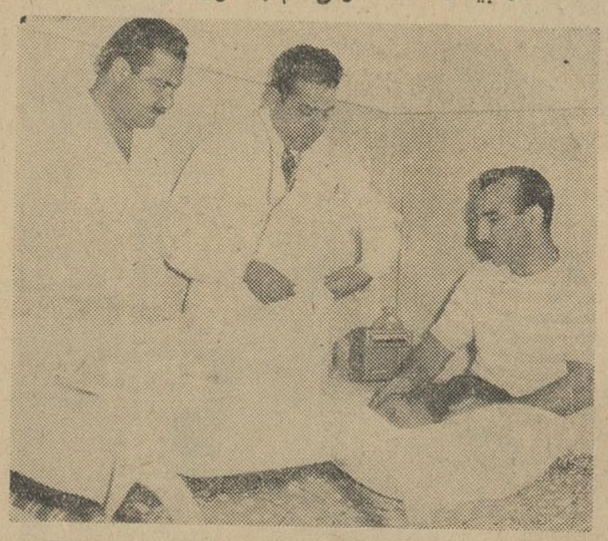

خبرنگارما درقم اطلاع میدهد چند روزقبل آقای سلطانی‌نژاد قهرمان کشتی جهان درموقع تعلیم به‌کشتی‌گیران قم پای راستش ضرب دید وچون پای آقای سلطانی‌نژاد قبلا موقع تمرین درتهران آسیب دیده بود ضربه اخیر وی را ناراحت کرد وبناچار دربیمارستان نکوئی این شهرستان‌بستری گردید و تحت درمان قرارگرفت. عکس بالا قهرمان کشتی جهان را روی تختخواب بیمارستان نشان میدهد.

شاهین قزوین پیروز شد

بنابگزارش خبرنگار ما در قزوین طبق دعوتیکه از طرف تیم فوتبال شهرستان قزوین از تیم فوتبال شاهین تهران بعمل آمده بود چند روز قبل فوتبالیست های تیم شاهین دسته داریوش بسرپرستی آقای اکبری کیان بمنظور انجام مسابقه دوستانه‌ای وارد قزوین شدند.

مسابقه در زمین فوتبال‌دبیرستان محمدرضاشاه برگزار گردید. ودر نتیجه تیم شاهین قزوین دو بریك بازی‌را از تیم شاهین تهران برد.

بازدید پاسگاه ها

خبرنگار ما در سنندج گزارش میدهد چندروز قبل تیمسار سرتیپ سهیلی بهمراهی آقایان سرهنك شهپر از طرف ژاندارمری کل کشور وارد سنندج شدند و باتفاق آقای سرهنك مالك فرمانده ناحیه ژاندارمری غرب بمنظور بازدید پاسگاههای مرزی بمریوان عزیمت کردند و پس از یکروز توقف و رسیدگی بوضع پاسگاهها، پاسگاه بخش سرو آباد رابه گروهان تبدیل نمودند.

مبارزه مهمانان ومیزبانان

تیم فوتبال ساوه و تهرانجوان مساوی کردند

خبرنگارما درساوه گزارش میدهد طبق دعوتیکه‌ازطرف تیم فوتبال ساوه از تیم دسته دوم تهران‌جوان بعمل‌آمده‌بود اعضای تیم مزبور بمنظور انجام یك‌مسابقه‌دوستانه چندروز قبل وارد ساوه شدند و مورد استقبال ورزشکاران این شهرستان قرار گرفتند. بعداز ظهرهمانروز مسابقه درمیان شور و هیجان عده کثیری از تماشاچیان انجام گردید. آقایان مدنی‌پور فرماندار، رؤسای ادارات دولتی دراین مسابقه حضور داشتند. قبل‌از آغاز مسابقه آقای سرگرد علمی رئیس شهربانی‌ساوه و رئیس فدراسیون فوتبال این شهرستان یکقطعه تمثال شاهنشاه را به آقای توانائی سرپرست تیم‌تهرانجوان اهداء نمود وهمچنین از طرف مدیر فنی تربیت‌بدنی ساوه یکعدد مجسمه افتخار بکاپیتان تیم‌مزبور اهداء شد و سپس مسابقه شروع‌گردید ونتیجه بازی مساوی اعلام شد.

عکس بالا اعضای دوتیم را قبل‌از آغاز مسابقه‌نشان میدهد.

هنگام برك ریزان از درخت سقوط کرد و مرد

حسن بیشتر روزها گوسفندان خودرا برای «چرا» بصحرا میبرد. پریروز درحین عبور از کوچه‌های ده چشمش بدرخت سرسبزی افتاد. بلافاصله‌ببالای درخت رفت وشروع بکندن برگهای آن نمود تاگوسفندانش برگها رابخورند ولی بعلت نازك بودن شاخه زیر پا، وی از بالای درخت بزمین سقوط کردو سرش بسنگی اصابت نمود. حسن که بیش‌از ۱۹ سال نداشت وساکن‌خونداب بود براثر ضربه شدیدی که برسرش وارد آمده بود بلافاصله درگذشت. بااطلاع جریان بمقامات مسئول از جنازه معاینه بعمل‌آمد وپس‌ازانجام‌تشریفات قانونی بخاك سپرده‌شد. گزارش بالارا خبرنگارما دراصفهان ارسال‌داشته‌است

دوندگان قهرمان آمریکائی درآبادان برنامه‌های جالب ورزشی اجرا کردند

قبلا اطلاع داده شد قهرمانان دوومیدانی امریکا که‌بدعوت فدراسیون دوومیدانی کشور با همکاری‌مؤسسه اطلاعات بایران آمده‌بودند بایك فروند هواپیمای‌ارتشی‌وارد آبادان شدند ومورد استقبال قرارگرفتند. اینعده طی توقف خود درآبادان مسابقات دوومیدانی و عملیات‌ورزشی جالبی انجام دادند که مورد توجه قرار گرفت. درمراسمی که درمیدان استادیوم ورزش آبادان انجام‌گردید وقهرمانان دوومیدانی. امریکا برنامه‌های جالبی اجرا نمودند آقایان هیئت فرماندار و قاضی‌نوری رئیس‌فرهنك و عده زیادی از اهالی این شهرستان حضور داشتند. دراین مراسم آقای رئیس فرهنك ازهمکاری‌های مؤسسه اطلاعات دراینمورد وپشتیبانی روزنامه اطلاعات درپیشرفت امر ورزش اظهار قدرانی کرد وخدمات ورزشی مؤسسه اطلاعات را تمجید نمود.

عکس بالا قهرمانان دوومیدانی امریکا را دراستادیوم‌ورزشی آبادان نشان میدهد.

خلاصه خبرهای شهرستانها

رباط‌کریم ـ منزل آقای محمدکریم یکی‌از اهالی رباط‌کریم مورد دستبرد سارقین قرار گرفت و مقداری از اثاثیه منزل بسرقت‌رفت. با اطلاع جریان بژاندارمری قضیه تحت تعقیب قرار گرفت و هم‌اکنون برای دستگیری سارقین فعالیت میشود.

***

بندربوشهر ـ آقای عباسعلی فرح شغل فروشنده فرش بشهربانی بندربوشهر شکایت نمودکه سارقین پنج‌تخته از فرشهای وی را بسرقت برده‌اند. با اقداماتی که بعمل آمد فرشهای مسروقه دریکی از خرابه ها کشف و بصاحبش مسترد شد و مامورین برای دستگیری سارقین‌فعالیت می کنند.

***

نظرآباد ـ شعبه بانك صادرات ومعادن ایران درنظرآباد تاسیس گردید و آقای صادق حبیبی بسرپرستی این بانك منصوب شد.

قاچاقچیان از بین میروند

خبرنگار مادر بنادرجنوب مینویسد فعالیت مامورین هنك مبارزه‌باقاچاق ژاندارمری بندر بوشهر علیه قاچاقچیان‌در خلیج فارس و کوهستان های سواحل آن بشدت ادامه دارد. مامورین هنك مزبور طی مبارزاتی موفق شدند در ارتفاعات تنگستان و جزیره خارك مقدار زیادی سیگار خارجی قاچاق کشف و تحویل مقامات صلاحیتدار بدهند. براثر فعالیت آقای سرهنك اصراری فرمانده هنك مبارزه با قاچاق ژاندارمری بندر بوشهر و بنادر جنوب وسایرماموریناندقاچاقچیان سواحل جنوب از هم پاشیده شده است.

برنامه تلویزیون ایران

فرستنده آبادان

چهارشنبه ۱۵ر۸ر۴۲

ساعت ۶٫۳۰ سلام شاهنشاهی، اعلام برنامه
ساعت ۶٫۳۲ برنامه سازمان هنری اطلاعات
ساعت ۷ فیلم مستند
ساعت ۷٫۳۰ فیلم پرنده آهنین
ساعت ۸ موسیقی عربی
ساعت ۸٫۳۰ خبر بزبان فارسی و عربی
ساعت ۸٫۴۵ فیلم کوتاه
ساعت ۹ فیلم پانیك
ساعت ۹٫۳۰ تدریس زبان‌انگلیسی
ساعت ۱۰ پایان برنامه

توضیح مسئولین امر درباره تقاضاهای مردم

جلفا از طرف شرکت سهامی تلفن ایران در باره خبری‌که تحت عنوان «درجلفا تلفن شهری دایر میشود» دراین روزنامه درج‌شد توضیح‌میدهندد‌ستگاه تلفن صد شماره‌ای جلفا آماده است ولی چون ساختمان محل آن‌که قراراست شهرداری تکمیل ودراختیارشرکت بگذارد، هنوز باتمام نرسیده لذا اقدام بارسال دستگاه و نصب تلفنها نگردیده است.

بندر شاهپور از طرف اداره آمار و انتشارات وزارت راه درباره خبری‌که تحت عنوان «مردی در بندرشاهپور زیرقطار ماند» دراین صفحه انتشار یافت‌چنین‌توضیح‌میدهند: بطوریکه راه‌آهن دولتی ایران اطلاع میدهد در روز ۲۶ر۷ر۴۲ بین کیلومترهای ۹۱۷ و ۹۱۸ راه‌آهن جنوب درحدود ساعت ۱۱ بعداز ظهر دونفر عابر در روی ریل خوابیده بودند که یکی‌از آنها پس‌از شنیدن سوت قطار خودرا بکنار میکشد و دیگری درمحل باقی وزیر قطار رفته فوت مینماید، قضیه توسط دادستان مربوطه رسیدگی و باتنظیم صورت مجلس لازم‌معلوم میشودکه راننده‌گناهکار نبوده است.

اصفهان

تاسیس شعبه باشگاه لاینز در همایونشهر

بنا برگزارش خبرنگار مادر همایونشهر ، چندروزپیش شعبه باشگاه لاینز همایونشهر طی‌مراسمی درمحل اردوی کار افتتاح شد . در این مراسم تیمسار معارفی دبیرباشگاه لاینزبین‌المللی آقای صارم‌الدوله و گروهی از روسای ادارات دولتی حضور داشتند . ابتداء تیمسار معارفی‌سخنرانی کرد ، سپس دبیرباشگاه ، رئیس‌وخزانه‌دار باشگاه لاینز همایونشهر تعیین شدند و تیمسار معارفی به سینه‌اعضاءمدال باشگاه رانصب نمود .

آقای مهندس پروشانی نماینده منتخب‌مردم همایونشهر در مجلس شورایملی و عده زیادی ازروسا ومعاریف شهر بعضویت باشگاه لاینز پذیرفته شدند .

در عکس بالا تیمسار معارفی دبیرباشگاه بین‌المللی لاینز مدال باشگاه رابه‌سینه آقای نیکدل نصب میکنند .

خشنودی اهالی

بنا بگزارش خبرنگار ما در قهفرخ چندروز پیش موتور برق ۱۱۶ کیلووائی جهت تامین برق قهفرخ توسط آقای مهندس فرهنگ قهفرخی به‌این بخش وارد شد و بلافاصله عملیات نصب و مقدمات تنظیم دستگاه آغاز گردید . چون موتور برق قبلی برق قهفرخ را تامین نمیکرد نصب‌دستگاه جدید موجب خشنودی اهالی گردیده است .

در آرزوی ۲ قرن زندگی

کهنسالترین مرد مبارکه میگوید:

پیاده‌روی عمر را طولانی میکند

شاید کمتر کسی در منطقه لنجان باشد که آقای‌عباس طاهری کهنسالترین مرد این منطقه را نشناسد ، عباس طاهری مردی‌است که ۱۳۱ بهار از زندگی‌اش گذشته و هنوز نشاط و خوشروئی ایام جوانی خویش راحفظ کرده‌ویگانه تفریح خودراکه پیاده‌روی است از دست نداده‌است. این‌پیرمرد سالخورده وزنده دل سرگذشت‌زندگی و ایام جوانی خویش را در تماسی که خبرنگار مادر مبارکه باوی گرفت شرح داد و اینك از نظر خوانندگان عزیز میگذرد .

باوجود درد رماتیسم راز طول عمر خودرا که پیاده روی است حفظ‌نموده‌است

درسال ۱۲۱۱ بدنیاآمده‌ام و اکنون ۱۳۱ سال از عمرم میگذرد ۳۲ سال از ایام جوانی خودرا در سربازی و خدمت بمردم گذرانیده‌ام و بقیه‌آنرا درمبارکه وییلاق زادگاه خویش بسر برده‌ام .

هنوز نشاط جوانی‌و آرزو های‌طلائی را از دست‌نداده و آرزو دارم تا ۲۰۰ سالگی عمر کنم .

وقتی خبرنگار ما راز طول عمراین مرد کهنسال را سئوال کرد ، وی‌در پاسخ بالبخندی پیروز مندانه اظهار داشت : راز طول عمر من‌راه پیمائی است ... ! هر روز مقدار زیادی راه میروم و تاکنون هیچوقت این تفریح من و باصطلاح امروزی ها ... این ورزش ترك‌نشده است . اکنون چند سالی است به رماتیسم مبتلا گشته‌ام معهذا باوجود درد پاچوبدستی بدست میگیرم و براه پیمائی ادامه میدهم.

وقتی از وضع زندگی او سئوال شد گفت : تا چند سال قبل آقای صمدشیخ‌زاده هراتی یکی از مالکین مبارکه که‌جوانی خویش رادرخدمت این مرد گذرانیده ام واز منافعش نگهداری نموده‌ام مخارج زندگی مرا تامین میکرد ، متاسفانه مدتی است این کمك قطع شده و وضع زندگی‌من مختل گردیده است . ولی ازآنجائیکه همیشه خود را مردکار و عمل می ـ دانستم باوجود درد پاهایم که ناشی از بیماری رماتیسم است به زراعت‌و کشت وکار مشغول میکردم و بهر ترتیبی که باشد زندگی خود راتامین میکنم ولی همواره کار زراعت برایم مقدور نیست .

آقای عباس طاهری در پاسخ‌سئوال خبرنگار ماکه پرسیده بود وضع‌نرخ ارزاق و خواربار سابق با حال چه تفاوتی دارد . آهی کشیده و گفت .. در آنزمان روغن حیوانی چارکی یك ریال ، نان چارکی یك پول و گوشت چارکی ۱۰ دینار و سایر اجناس‌تقریبا میتوان گفت‌بقیمت مفت بود ... اما حالا ... بهتراست چیزی نگویم ..

پیر مرد ۱۳۱ ساله هنگام زراعت

۴۰ روز انتظار

هنوز کتابهای درسی به‌اصفهان و تیران نرسیده‌است

باوجود اینکه تاامروز دهم آبان ماه چهل‌روز ازساعت تحصیلی می‌ـ گذرد، معهذا تاکنون بیشتر محصلین اصفهان کتاب ندارند ودانش آموزان بدون کتاب درکلاس حاضر میشوند و کماکان اجتماع هرروزه دانش‌آموزان برای خرید کتاب تحصیلی دربرابر کتابفروشی های شهر تشکیل میشود و صف‌های طویلی که‌دانش آموزان تشکیل میدهند هرروز بچشم میخورد

درتیران

گزارش خبرنگار ما درتیران‌حاکیست که دراین شهرنیز چهل روزاست‌دانش آموزان بدون کتاب درکلاسها حاضر میشوند ومعلوم نیست‌که چه موقعی کتاب بدست آنها خواهدرسید .

خبرنگارما درگزارش خود میافزاید : علاوه برمشکل کتاب های تحصیلی دبیرستانی مشکل دیگری گریبانگیر محصلین تیران شده وآن نرسیدن کتابهای اهدائی ازکلاس اول تاچهارم دبستانی است. دانش‌آموزان مدارس واولیاء آنان ازمسئولین فرهنك‌تقاضای رسیدگی ورفع این مشکل رادارند .

درعکس‌بالا یك نمونه از اجتماع دانش‌آموزان دربرابر یکی از کتاب فروشی‌ها مشاهده میشود .

انجمن‌عمران‌و آبادی دهات نجف آباد

چه میکند .. ؟

خبرنگار ما در نجف آباد طی گزارشی مینویسد ، دهات وحومه شهرستان نجف آباد هر کدام دارای انجمنی بنام انجمن عمران و آبادی است که خود اهالی از محل صدی پنج بهره مالکانه وجوهی را بوسیله رئیس انجمن در بانك اعتبارات ـ کشاورزی و عمران روستائی جمع آوری‌میکنند . در هر دهکده‌ای‌نسبت به‌موقعیتی که ایجاب کند جهت‌ایجاد مدرسه ، رختشویخانه ، غسالخانه ، حمام و جاده سازی ، انجمن ده بلافاصله اقدام و بانظارت فرمانداری و بخشداری نجف آباد وجوهی که در بانك اعتبارات کشاورزی وعمران روستائی موجود است به تدریج‌صرف اقدام‌عملیات مذکور میگردد وچنانچه در مواردی کسر بیاورند اهالی‌کسری آنرا تامین میکنند و بدینوسیله یکی ازمنویات مترقیانه شاهنشاه دردهات بمرحله عمل درآمده است .

بتهران رفت

خبرنگار ما در یزد مینویسد ، چندروزپیش آقای‌محمد جواددیهیمی مدیر فنی تربیت بدنی یزد بمنظور جلب کمك مرکز جهت پیشرفت‌امور ورزش و تکمیل ساختمان استادیوم ورزشی و سایر امور تربیتی بتهران عزیمت کرد .

تلفن ۲۴۰۶

از ساعت ۵ تا ۷ بعد از ظهر در خدمت شماست

● پاسخ شهرداری

اداره بازرسی شهرداری در مورد مطلب تلفنی مندرج درشماره ۹۱۰ موضوع زباله‌های ساختمانی درکوچه‌خواجه‌نصیر واقع درخیابان فردوسی توضیح میدهد .. درکوچه خواجه‌نصیر مصالح ساختمانی‌ریخته نشده است معذلك دستورات لازم‌جهت نظافت محل صادر گردید .

● بازهم مسئله برق

شرکت‌توربین قادرنیست برق شهررا تامین‌نماید ، اغلب قسمت بیشترشهر خاموش‌است ومحلاتی‌که روشن است بقدری برق ضعیف میباشدکه قابل روئیت‌نیست ..! ازهمه بدتر برای نصب کنتربرق ۴۵۰۰ ریال هم دریافت میکنند آنوقت اینست برق موجود ...

«خواجوی»

● پاسخ شهرداری

در پاسخ ستون تلفنی شماره ۹۰۹ صفحه مخصوص اصفهان درباره اسفالت کوچه‌های خیابان مدرس اشعار میدارد ، طبق قانون کوچه‌هائی که کمتراز ۷متر عرض داشته باشد اسفالت‌آن بعهده شهرداری نیست‌ولی بزودی نسبت به‌اسفالت کوچه‌های بیش از ۷متراقدام خواهدشد .

● چراغ نفتی بجای برق

مدتی است‌که اغلب شبها برق‌بقدری ضعیف است که بچه‌هاموقع انجام‌تکالیف مدرسه چراغ‌نفتی روشن میکنند . ماهم چوب رامیخوریم و هم‌پیازرا ، هم پول‌برق میدهیم وهم باید ازچراغ نفتی استفاده‌کنیم .

« قدرخواه »

● دستور لازم داده شد

اداره بازرسی شهرداری درمورد درج مطلب تلفنی‌درصفحه اصفهان درموردنظافت‌غرفه‌های‌سی‌و سه‌پل‌توضیح‌میدهد: طبق‌گزارش شماره ۷۰۰ برزن ۵ دستورات لازم جهت نظافت غرفه های سی‌و سه پل داده شده که همه‌روزه ضد عفونی گردد .

« شهرداری »

● تکلیف چیست..؟

کوچه قهرمان واقع درخیابان فتحیه باآنکه عرض آن‌بیش‌از ۸ متر است ولی هرچه بشهرداری مینویسیم‌نسبت‌باسفالت آن اقدام نمیکنند تکلیف چیست ؟

«عطائی»

همکاری ارتش

بنابگزارش خبرنگار ما در اصفهان چندروز پیش کمیته فرعی عام‌المنفعه استان اصفهان بمنظور همکاری عملی مرکز توپخانه باسازمانهای دولتی و ملی و شرکت در طرحهای عمرانی در دفتر آقای مهندس پارسااستاندار اصفهان تشکیل جلسه داد در این جلسه تیمسار سرتیپ رستگار نامدار فرمانده‌مرکز توپخانه و آقایان‌روسای ادارات مربوط شرکت داشتند و پس از گفتگو و تبادل نظر تصمیمات لازم اتخاذ گردید و قرار شد هر ۱۵ روز یکبار این جلسه تشکیل گردد .

نصب آرم عصای سفید

بطوریکه خبرنگار ما در اصفهان گزارش میدهد ، چند روز پیش آقای اکبرمسعود رئیس منطقه باشگاه لاینز اصفهان باتفاق آقای شقاقی دبیرمنطقه بمناسبت روز اهداءعصای سفید در دفتر آقای مهندس پارسا استاندار اصفهان حضور یافتند و آرم عصای سفید توسط آقای اکبر مسعود بسینه آقای مهندس پارسا نصب شد . آنگاه آقای استاندار آرمهای‌عصای سفید را بسینه تیمسار فرمانده مرکز توپخانه و سایرروسای ادارات نصب نمود .

آگهیهای زیر راهنمای احتیاجات روزانه شماست

« بهای هر سطر آگهی دراین ستون ده ریال است »

کارگاه همایونی
قبل ازخرید دستگاه اکسیژن وتعمیر اگزوز موتور باین کارگاه مراجعه فرمائید - خیابان چهارباغ پاساژسلطانی
آ ـ ش ۲۳۹ ۱ ـ ۲۶

برنامه رستانی سالن چمن زار
بستنی ، شیر ، شیرکاکائو ، آب میوه آبلیموی دست افشار - اول شیخ بهائی
آ ـ ش ۲۴۰ ۱ ـ ۲۶

کرام تیاز رادیوارس
نماینده رسمی بنگاه موزیکال ایرانپیان
تلفن ۵۸۶۵
آ ـ ش ۲۴۱ ۱ ـ ۲۶

تدریس خصوصی دوره ابتدائی وکارآموزی خطی
بوسیله سید مهدی فتاح آموزگار فرهنگ
نشانی - اداره اطلاعات و کتابفروشی شهریار
آ ـ ش ۲۴۲ ۱ ـ ۲۶

اسفالت کاری با اسفالت ماشینی
جهت کف‌سازی کوچه ، کارخانجات ، پیاده‌روها کاراژها ، باغات منازل وسایر امورساختمانی باارزانترین قیمت شرکت ساختمانی تل
ازساعت ۵ الی ۷ بعدازظهر - خیابان هزارجریب تلفن ۶۲۶۰
آ ـ ش ۲۴۳ ۲۶۱

در موقع خرید گز بعلامت
شکرچیان
دروازه دولت حاج کریم شکرچیان توجه فرمائید
آ ـ ش ۲۴۴ ۱ ـ ۲۶

آموزشگاه حکیم سنائی برای کلاسهای کنکور فنی پزشکی ، ادبیات دوره جدید ثبت نام میکند - چهارباغ تلفن ۵۷۵
۶

بزودی درسالن زمستانی
بستنی فروشی عدالت
شیر کاکائو - آب میوه طبیعی
شیرینی لذیذ
اول خیابان شاه - جنب داروخانه ایزدی

جدیدترین دستگاه فرستنده وگیرنده برای اماکن عمومی
اصفهان رادیو شرق تلفن ۵۶۱۰
آ ـ ش ۲۴۵ ۱ ـ ۲۶

سالن دیور (هور)
تعلیم آلگوسازی ، ژیمناستیک ، کشتی ، طراحی ، دوخت
شیخ بهائی طبقه فوقانی پاساژ ارشدی
آ ـ ش ۲۴۶ ۱ ـ ۲۶

کافه رستوران ایران
بهترین جوجه کباب برگه کباب جلیم بازنجان
آدرس مقابل مدرسه چهارباغ پاساژ ایران تلفن ۶۸۳۱
آ ـ ش ۲۴۷ ۱ ـ ۲۶

پلار POLAR
زیبائی گرمی و دوام
مخصوص بخاری و آبگرم کن پلار است
آ ـ ش ۲۴۸ ۱ ـ ۲۶

بانوان پایان انتظار آقایان
آموزشگاه فنی دوانندگی اصفهان با امتیازهای پارکینگ وسنگ چین مخصوص داخل آموزشگاه ، در تمام اوقات در خدمت شماست
نشانی خیابان سپهبد زاهدی تلفن ۳۹۵۱
آ ـ ش ۲۶۴ ۱ ـ ۲۳

عالیترین و مجهزترین گرمابه
گرمابه شریف
چهارباغ صدر خواجوی
آ ـ ش ۲۵۱ ۱ ـ ۲۶

شجاع دست غیب
دبیر انگلیسی خصوصی - - - آماده تدریس است
خلیجا - فروشگاه رضائی پا تلفن ۶۲۵۹

مارک عمر طلائی
یعنی ملیتن ترین پیراهن مردانه ... اول خیابان سپه ، شعبه چهارباغ مقابل شیخ بهائی

موسسه فنی ازال مرینت شعبه اصفهان
چاپ نقشه‌های فنی با ازالیه ، عکس برداری از نقشه اسناد و پلی کپی بوسیله ماشین های اتوماتیک
اول شیخ بهائی ، پاساژ رضوی تلفن ۶۲۸۴
آ ـ ش ۲۵۲ ۱ ـ ۲۶

لوازم یارک اصلی فولکس واگن ، میدان ۲۴ اسفند ایران فولکس باتخفیف کلی - امامی تلفن ۴۳۴
آ ـ ش ۲۵۳ ۱ ـ ۲۶

سینما و تاتر سپاهان
از امشب جاده زرین سرقند در تاتر بزودی هتل بین المللی در سینما
آ ـ ش ۲۶۳ ۱ ـ ۲۳

آک ، گلین
آک بتنها پودر لباس شوئی و گلین ، پودر ظرف شوئی ما بشما معرفی میکنیم - مظاهری ، طوفی
آ ـ ش ۲۵۵ ۱ ـ ۲۶

بهترین موزائیک مرمری
با بعاد مختلف ۲۰ تا ۴۰ سانتی ساخت شرکت سنگ و موزائیک جهان با بهترین ماشین آلات ایتالیائی - دفتر فروش چهارباغ پاساژ امامی
تلفن ۴۸۵۹
آ ـ ش ۲۵۶ ۱ ـ ۲۶

چلو کبابی سلطانی فرد
دروازه دولت پاساژ اقبال شعبه پل فلزی جنب سینما پارس تلفن ۲۲۵۶
آ ـ ش ۳۵۷ ۱ ـ ۲۶

برای شب نشینی و عروسی انتظار فتوا اطلاعات
مراجعه فرمائید - دروازه دولت پاساژ اقبال تلفن ۴۰۰۶

خوراک پزی ساحل
علاوه بر کباب و بریان لذیذ برای طبع انواع خوراکهای ایرانی و خارجی در منازل آماده است
چهارباغ کوچه لندن

آگهی مناقصه

شهرداری یزد بنا وکارهای ساختمانی پایه ساعت مسجد جامع را طبق نقشه و مشخصات مربوطه وشرایط قرار داد که در شهرداری موجود است بشرح زیربمناقصه می گذارد .

۱ـ شرکت کنندگان در مناقصه باید شرکت هائی باشند که شرکت آنها به ثبت رسیده و دارای چندین‌سال سابقه انجام کار های ساختمانی در موسسات شهرداری یا دولتی را داشته باشد و حداقل درجه ۲ بوده ووسایل کافی برای عملیات ساختمانی در اختیار داشته باشند .

۲ـ پیشنهاد دهندگان می‌توانند تا تاریخ ۴۲٫۹٫۱۰ با در دست داشتن مدارك فنی و اسناد لازمه سوابق کار به شهرداری یزد مراجعه و مدارك صلاحیت‌خود بسلیم شهرداری یزد نمایند تا در کمیسیون فنی و مالی که در روز ۴۲٫۹٫۱۱ ازساعت۹صبح تا۱۲ در شهرداری یزد تشکیل خواهدشد رسیدگی وپس از احراز صلاحیت‌گواهی لازم برای شرکت در مناقصه به آنها داده شود.

۳ـ پیشنهاد دهندگان بایستی طرحهاو مشخصات را با پرداخت مبلغ ۲۰۰ ریال بصندوق درآمد شهرداری از دایره فنی شهرداری یزد (پس‌ازدریافت گواهی‌صلاحیت) دریافت و با اطلاع کامل درمناقصه‌شرکت نمایند.

۴ـ پیشنهاد دهندگان بایستی مبلغ بیست‌وپنجهزار ریال بعنوان سپرده بحساب شماره ۱۵۷۹ بانکملی ایران شعبه یزد در وجه شهرداری یزد پرداخت و یاضمانتنامه بانکملی ایران بمدت حداکثر سه ماه ضمیمه پیشنهاد خود نموده و به ترتیب زیر تا ساعت ۹ صبح روز ۴۲٫۹٫۱۶ بدفتر شهرداری یزدتسلیم ورسیددریافت دارند .

۵ـ پاکت الف محتوی گواهی احراز صلاحیت فنی‌و مالی و رسید سپرده یا اعلامیه بانکی موضوع ماده ۳ و ۴ مشخصات و فهرست بهای واجد شرایط عمومی و طرح قرار داد که‌تماما بانظر موافق از طرف پیشنهاد دهنده امضاء ولاك و مهر شده وروی آن جمله پاکت الف مدارك مربوط بمناقصه‌ساختمان پایه‌مسجدجامع نوشته‌شده‌باشد.

۶ـ پاکت ب محتوی بهای پیشنهادی خواهد بود که ممهور وروی آن جمله پاکت ب بهای پیشنهاد ساختمان پایه ساعت مسجد جامع مربوط شهرداری یزد ذکر شده باشد .

۷ ـ مدت انجام کار سه ماه از تاریخ مبادله قرارداد خواهد بود .

۸ـ هیچگونه شرایط دیگری بجز آنچه در این‌آگهی قیدشده پذیرفته نخواهد شد .

۹ ـ ممکن است تا ۲۵درصد مبلغ کل کار اضافه‌یا کسر شود که مقاطعه‌کارحق‌اعتراضی رانخواهد داشت .

۱۰ـ پیشنهادات رسیده درساعت ۱۱ صبح همانروز ۴۲٫۹٫۱۶درجلسه‌کمیسیون مناقصه مطرح‌بدوا پاکت‌الف بازو مورد رسیدگی واقع وپس از رسیدگی لازمه درصورتی که شرایط مقرره‌دراین آگهی ازطرف پیشنهاد دهنده‌محرز و مدارك مربوطه‌تکمیل بودپاکت ب‌بازوقرائت وحایز حداقل تعیین خواهد شد .

۱ـ پیشنهاداتیکه بعد از موعد مقرر برسد ویافاقد سپرده و صلاحیت و یا مبهم و مشروط بشرایطی باشد ترتیب اثر داده‌نخواهد شدو چنانچه برنده مناقصه ازانعقاد قرار داد و انجام کار خودداری نماید سپرده او بسود شهرداری یزد برداشت و طبق آئینامه معاملات دولتی با نفر دوم قرار داد منعقد خواهدشد .

۱۲ـ شهرداری دررد و قبول یك‌یاکلیه پیشنهادات مختار بوده و پیشنهاد دهندگان حق هیچگونه اعتراضی‌را نخواهند داشت‌وحضور پیشنهاد دهندگان درجلسه‌مناقصه آزاد است .

۱۳ـ کلیه عوارض و مالیات و هزینه آگهی و غیره بعهده برنده مناقصه است .

۱۴ـ پرداخت کار های انجام شده بموجب صورت وضعیت و متره‌کاریکه بگواهی مهندس ناظر شهرداری رسیده‌باشد خواهد بود .

کفیل شهرداری یزد ـ ابریشمی

آ ـ ش ۳۰۶ ۱ ـ ۱

تبریك باهالی محترم شهرستان شهرضا

چون بنا بغریزه حق‌شناسی واثبات‌مراتب‌سپاس‌ـ گزاری که ازانتقال **جناب آقای دکترخلیل میربد** که خدمتگذار واقعی عموم میباشند جلوگیری نمودیدبدین وسیله موفقیت شمارا تبریك عرض نموده امیداست درکلیه اموراجتماعی موفق وکامران باشید. در پایاز سعادت وموفقیت آن پزشك عالیقدر را نیز کمافی ـ السابق درراه خدمت بمردم خواستارم.

عبدالرحیم رحیمیان ـ کارمند فرهنك بروجن

آ ـ ش ۲۹۱ ۱ ـ ۱

راهنمای پزشکی برای خانواده ها

دکتر توتسلی
طبیب مخصوص امراض داخلی ، اطفال
فلکه سرچوبیشاه تلفن ۳۲۳۳

آزمایشگاه طبی دکتر صدر
بمدیریت دکتر مسعود صدر متخصص علوم آزمایشگاهی
آزمایشات میکروب شناسی ، بمرم شناسی
انگل شناسی ، خون شناسی ، بیوشیمی ، فیزیولوژی
نشانی جنب مدرسه چهارباغ

دکتر موزون
متخصص وجراح بیماریهای مجاری ادرار معاریجی
ودرمان کامل سوزاك مقابل باغ جمایون

پوست دکتر بهشاد اطفال
باب الدشت - فروغی

دکتر لالی
جراح دندانپزشك - تلفن ۵۹۸۹
خیابان شاه عباس کبیر

موسسه عینك سازی دولت
متخصص عینك های طبی و آفتابی
پاساژ کازرونی تلفن ۶۳۴۸

داروخانه بوعلی
بیمه کارمندان دولت
از ۷صبح تا ۱۱ شب درخدمت مردم
دروازه دولت
آ ـ ش ۲۹۳ ۱ ـ ۱۵

فرهنگی ورزشی

اهدای پرچم افتخار به باشگاه تاج

باشگاه تاج تهران برای دهمین سال برنده پرچم افتخار و قهرمان قهرمانان باشگاهها گردید بهمین‌مناسبت پرچم افتخار بدست‌شاهانه به تیمسار سرتیپ خسروانی رئیس‌سازمان تاج کشورداده شدوشاهنشاه ازخدمات و فعالیت‌سازمان‌تاج‌قدردانی‌فرمودند .

برنامه مسابقه

دو ومیدانی ایران و آمریکا

امروز فدراسیون دوومیدانی‌کشور برنامه مسابقه دو و میدانی آمریکا و ایران را که روز پنجشنبه‌شانزدهم آبانماه از ساعت دو بعد ازظهر در استادیوم امجدیه برگزار خواهد شد باین‌شرح انتشار داد .

ابتدا سرود ملی آمریکا وسپس سرود ملی ایران نواخته‌خواهد شد وآنگاه قهرمانان دو تیم رژه خواهند رفت در این موقع آقای احمدایزدپناه رئیس فدراسیون دو و میدانی ایران گزارشی پیرامون ورود تیم دو و میدانی آمریکا وانجام این مسابقه به عرض حضار خواهد رساند و سپس مسابقه ها باین ترتیب برگزارخواهد شد .

۱ـ دو ۸۰ متر دختران
۲ـ دو۱۰۰ متر، پرش ارتفاع . پرش با نیزه و پرتاب نیزه
۳ـ دو ۱۰۰ متر خردسالان
٤ـدو ۱۰۰۰ متر دانش آموزان دبیرستان رهنما
۵ـ دو ۸۰ متر خردسالان
٦ـ دو ٤۰۰ متر آمریکا و ایران
۷ـ دو ۱۲۰۰ متر جوانان نارمك
۸ـ دو ۱۰۰۰ متر ارتش
۹ـدو ۸۰۰ متر آمریکا و ایران‌و انجام پرش سه گام و پرتاب وزنه
۱۰ـ دو ۲۰۰ متر آمریکاوایران
۱۱ـ دو ۳۰۰۰ متر آمریکا وایران
۱۲ـ مسابقه امدادی ۸۰ × ۵متر دانش آموزان دبستان نمونه برزیل
۱۳ـ مسابقه امدادی ٦۰ × ۲۰ماکو باشرکت دانش آموزان‌دبیرستان‌هدف
۱٤ـ مسابقه ۸۰۰ متردانشجویان پلیس
۱۵ـ مسابقه۱۰۰ × ٤ متر آمریکاو ایران و پایان مسابقه ها

اجرای عملیات ورزشی باستانی

بوسیله کودکان سازمان فرهنگی شهپرست

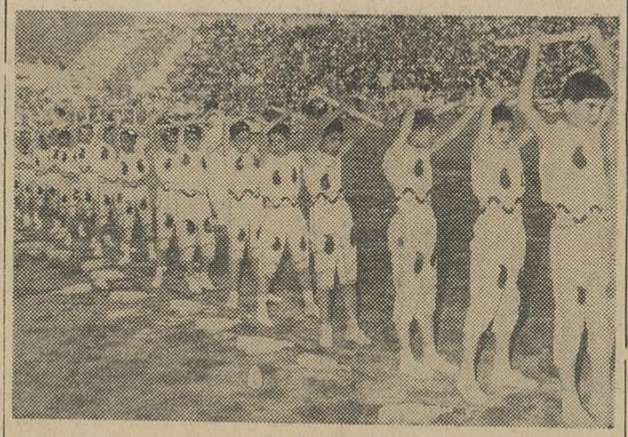

همانطور که‌قبلا باستحضارخوانندگان‌گرامی رسید بمناسبت میلاد مسعود ولایتعهد در جشن ورزشی روز نهم‌آبان‌برنامه های‌کودکان‌سازمان‌فرهنگی شهپرست به تقلید از ورزشکاران‌باستانی عملیات ورزش باستانی‌را در حالیکه یکی از کودکان نیز عنوان‌مرشدی را بعهده داشت واشعاری از شاهنامه فردوسی میخواند اجراکردند که بینهایت مورد توجه قرار گرفت در عکس بالا کودکان سازمان‌فرهنگی شهپرست را در حال کباده زدن ملاحظه میکنید .

خبرهای ورزشی جهان

پاریس فوتبال

ردیف بندی گروه دوم مسابقه های فوتبال کاپ فرانسه بقرار زیر میباشد .

۲ و ۱ لیل وهاور ۱٤ امتیاز از ۹ مسابقه ۳ و٤ مونتپلیر وسوشو از ۹ مسابقه ۱۱ امتیاز ۵ و ٦ نانسی و بولونی ۱۰ امتیاز از ۹ مسابقه .

بمبئی

شوك مکنلی آمریکائی قهرمان ویمبلدون باپرمجیت‌هندی دراولین‌دور مسابقه فینال بین‌المناطق کاپ‌دیویس که دربمبئی برگزار میشود بایکدیگر مسابقه میدهند دینیس‌رالستون و راماناتان‌کریشنان در دومین دوربازی میکنند و در روزبعد مکنلی‌باکریشنان وپرمجیت با رالستون مسابقه‌خواهند داد هنوز ترکیب دوتیم که درمسابقه های دونفره بازی میکنند اعلام‌نگردیده است .

لندن

بواسطه اشکالات گمرکی بریتانیای کبیر بمسابقه های چوگان روی یخ بازیهای المپیك زمستانی تیمی‌اعزام نخواهد کرد این مسابقه ها درشهر اینسبروك اطریش انجام میگیرند .

درمسابقه بین‌المللی فوتبال تیم الجزایر و یوگسلاوی یك به یك مساوی کردند درنیمه وقت یك‌به‌صفر بنفع الجزایر بود .

پاریس

تیم ملی تولوز از تیم والانسین ۲ به‌یك برد و تیم ملی موناکو ازتیم پاریس ۵ به ۳ برد .

کلسن‌کیرشن

دریك مسابقه بین‌المللی ودوستانه فوتبال تیم بلغارستان ازتیم اف.ث آلمان شرقی ۳ به ۲ برنده شد در نیمه وقت ۲ به‌یك بنفع تیم اف.ث بود .

برنامه جاز دوك‌الینگتون

ازساعت هفت بعد از ظهر روز چهارشنبه پانزدهم آبانماه‌دوك‌الینگتون وارکستر جاز وی برنامه جالبی در تالار محمد رضا شاه پهلوی برگزار خواهد کرد این‌برنامه زیرنظرسازمان تربیت بدنی و تفریحات سالم ایران برگزار میشود .

مسابقه بوکس کارگران

از وزارت کارو خدمات اجتماعی اطلاع میدهند مسابقه های قهرمانی بوکس کار گران زیر نظر فدراسیون بوکس کشور از روز شنبه دوم‌آذرماه آغاز خواهد شد .

کارگران میتوانند تا آخر وقت‌اداری روز پنجشنبه سی ام آبانماه برای ثبت نام باداره تفریحات سالم‌وزارت، کار و خدمات اجتماعی مراجعه کنند محل مسابقه بعدا اعلام خواهد شد.

ورود رئیس انجمن دوستی ارمنستان شوروی

ساعت ۸ بعداز ظهر پریروز خانم برسابه گریگوریان رئیس روابط دوستی ارمنستان شوروی با ممالك خارجی وارد تهران شد .درفرودگاه مهرآباد تیمسار سپهبد جهانبانی رئیس‌انجمن فرهنگی‌ایران‌وشوروی وجمعی از اعضای انجمن از وی استقبال کردند .

خانم گریگوریان قرار بود که باتفاق هیئت فرهنگی بتهران‌بیاید ولی سفر او چند روز بتاخیر افتاد.

آگهی سازمان تربیت معلم

سازمان تربیت معلم وتحقیقات تربیتی برای‌دوره کارآموزی دبیری درسال تحصیلی ٤۳ـ٤۲ تعدادی دانشجو از لیسانسیه های ریاضی فیزیك ، شیمی ، طبیعی،ادبیات فارسی‌ادبیات عرب‌ـ فرهنك‌اسلامی تاریخ وجغرافیا ـ زبان انگلیسی ـ از طریق مسابقه می پذیرد داوطلبان میتوانند بادردست داشتن مدارك زیر از روز سه شنبه چهاردهم‌آبان ماه ۲ ٤الی آخر وقت اداری روز سه شنبه بیست و هشتم آبان ماه ٤۲ بدفتر ثبت نام سازمان تربیت معلم واقع‌درخیابان‌روزولت مراجعه کنند کسانی که در سال جاری در امتحانات ورودی شرکت کرده‌اند حق ثبت نام مجدد نخواهندداشت

۱ـ عین برك لیسانس یاارزش تحصیلی
۲ـ رونوشت شناسنامه ۲برك
۳ـ عکس ٤ × ٦ دو قطعه
٤ـ گواهی حسن اخلاق

الف ٤۸۹۷

از طرف قائم‌مقام وزیر فرهنك‌در **سازمان تربیت معلم و تحقیقات تربیتی . دکتر عبداله شیبانی**

۱ـ ۳ آ ـ ۲٦٤۹۸

اطلاعات کودکان امروز منتشر شد

رانندگان باتجربه لاستیك کلبر کلمب را ترجیح میدهند

کلبر کلمب فرسنگها بیش ازسایر لاستیکها می پیماید!

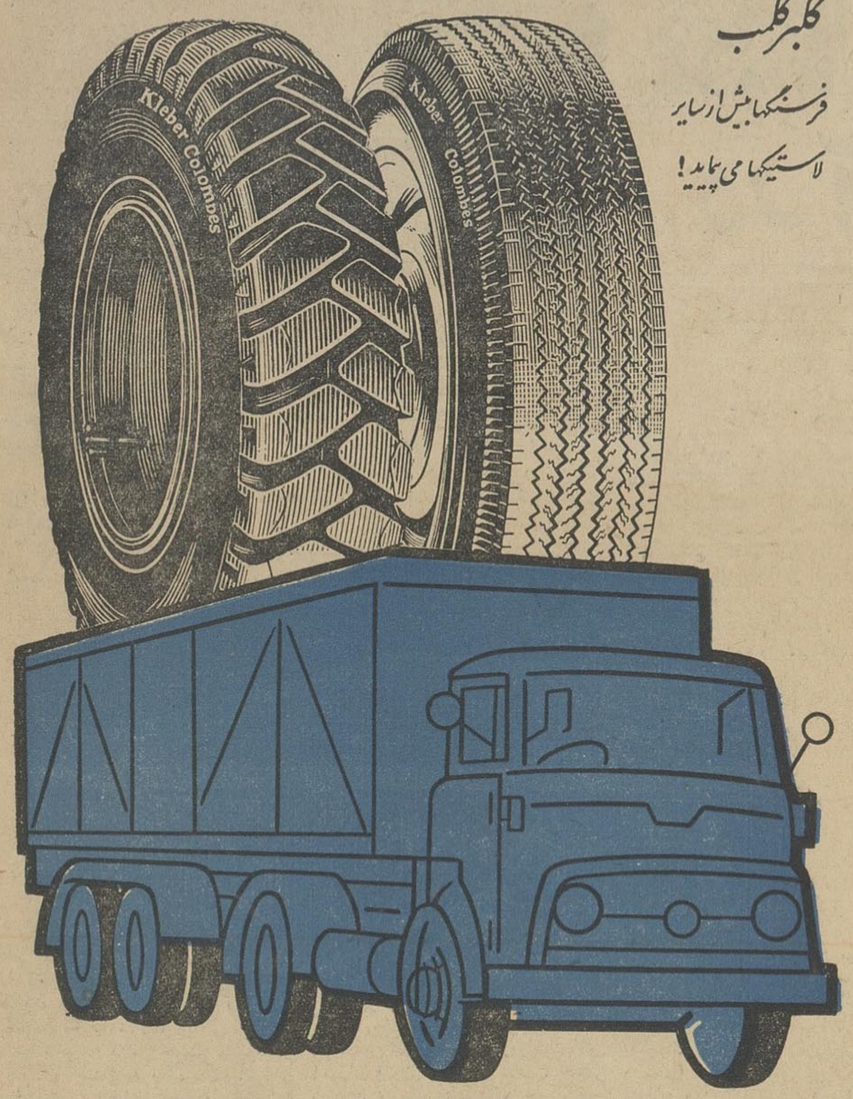

Kléber-Colombes

نماینده انحصاری : شرکت سهامی کالار ساختمان‌فیات‌ـ دروازه‌دولت

از فردا صبح در سینماهای نیاگارا ـ امپایر ـ ب.ب

قهرمان دراز

آگهی وزارت راه

پیرو آگهی مورخ ۲۵ بهمن ماه ۱۳٤۰ مجددا باطلاع کلیه صاحبان تابلوهای تبلیغاتی که تاکنون نسبت به برداشتن تابلو های مذکور از حریم راه اقدام ننموده‌اند میرساند :

وزارت راه باستناد تصویب‌نامه شماره ۲٦۸۷۲ ـ ۱ر۹ر٤۲ هیئت وزیران بمنظور حفظ حریم راههای کشور وتامین سلامت عبور ومرور راهها و همچنین جلوگیری از خطرات احتمالی که ممکن است برای مسافرین وراننده‌گان ایجاد گردد برای‌آخرین مرتبه منتهی در ظرف ده روز از تاریخ انتشار این آگهی چنانچه اقدام به‌برداشتن تابلوهای مذکور ننمایند از طرف پلیس راه راسا به‌برداشتن تابلوهای مزبور اقدام خواهد شد . الف ٤۹۰۳

۱ـ۲ آ ـ۲٦۵۰٤ وزیرراه

آگهی مناقصه شماره ۱ر٦۰۱ر٤۲

راه‌آهن‌دولتی ایران بیست و چهار قلم لوازم مربوط بکارخانه ذوب فولاد را مطابق بامشخصات و صورت اقلام آنها ونقشه و طرح قرارداد مربوطه از طریق مناقصه سی.اند. اف. یکی ازبنادر ایران (خرمشهر یاشاهپور یا از جلفا) خریداری مینماید .

داوطلبان شرکت در مناقصه میتوانند درساعات اداری جهت دریافت اسناد مناقصه بادر دست داشتن قبض صندوق راه‌آهن مبلغ یکصدریال‌باداره کارپردازی‌مراجعه‌فرمایند.شرکت کنندگان درمناقصه باید معادل مبلغ پانصد هزار ریال اسناد خزانه بعنوان سپرده شرکت در مناقصه آن اداره اسناد خزانه وزارت دارائی و یابانکهای عامل مقیم ایران خریداری و بصندوق راه‌آهن تسلیم‌و رسیدآ نرا به‌ضمیمه پیشنهادخود تاساعت ۹ صبح روز شنبه ۵ر۱۱ر٤۲ مطابق با۲۵ژانویه ٦٤در صندوق پیشنهادهاواقع در اداره کارپردازی بیاندازند موسسات خارجی میتوانند ازطریق کارگزار بانك مرکزی ایران نسبت بخرید اوراق اسنادخزانه توسط بانك مزبور اقدام نمایند پیشنهادات واصله ساعت ۱۰ روز مزبور باز وقرائت خواهد شد حضورپیشنهاددهندگان‌یانمایندگان مجاز آنها در جلسه مناقصه آزاد است و راه‌آهن دررد وقبول هریك یاتمام پیشنهادها مادامیکه قرارداد مبادله نشده است‌مختار می‌باشد به‌پیشنهاد فاقد سپرده و مشروط ویامبهم و پیشنهادیکه بعد از موعد مقرر برسد ترتیب‌اثر داده نخواهد شد سپرده برنده مناقصه در صورت استنکاف از انجام معامله بدون هیچگونه تشریفات بنفع راه‌آهن ضبط خواهد شد هزینه درج آگهی بعهده برنده مناقصه است ومالیات متعلقه‌به معامله برطبق‌مقررات وزارت‌دارائی محاسبه و از امضاء کنندگان‌پیمان دریافت و راه‌آهن میتواند صدی بیست وپنج از میزان معامله راکسر و یا به‌آن اضافه نماید . الف ٤۷۸۵ راه‌آهن دولتی ایران

آگهی مناقصه

دانشکده پزشکی مقدار پنج تن پنبه بومی مرغوب را ازطریق مناقصه کتبی خریداری مینماید داوطلبان فروش میتوانندبادریافت برك شرایط و مشخصات از کارپردازی پیشنهاد خودرا تاساعت ۱۰ روز ۲۹ آبان ٤۲ باداره کل دفتر دانشکده پزشکی تسلیم نمایند پیشنهادات واصله درساعت ۱۱همان‌روز قرائت میشود الف ٤۹٤۵ رئیس‌اداره حسابداری دانشکده‌پزشکی‌ـتهرانی

۱ـ۲ آ ـ۲٦۷۷۰

آگهی مناقصه شماره ۹٤۹ر٤۲

راه آهن دولتی ایران سه قلم‌لوازم ازقبیل عایق درزریلی ،بست‌ریل چوبی و جاروب برقی را برابر با برك مشخصات و شرایط و طرح قرار داد مربوطه از طریق مناقصه سی.اند.اف یکی از بنادرایران (خرمشهر یا شاهپور یا از جلفا) خریداری مینماید .

داوطلبان شرکت در مناقصه میتوانند در ساعات اداری جهت دریافت اسناد مناقصه باداره کار پردازی مراجعه فرمایند .شرکت کنندگان در مناقصه باید معادل مبلغ شصت هزار ریال اسنادخزانه بعنوان سپرده شرکت در مناقصه از اداره اسناد خزانه وزارت دارائی و یابانکهای عامل مقیم ایران خریداری وبصندوق راه‌آهن تسلیم و رسید آنرا بضمیمه پیشنهاد خود تاساعت ۹ صبح روز دو شنبه ۷ر۱۱ر٤۲ مطابق با ۲۷ ژانویه ٦٤ در صندوق پیشنهاد ها واقع در اداره کارپردازی بیاندازند موسسات خارجی میتواند از طریق کارگزار بانك‌مرکزی ایران نسبت بخرید اوراق‌اسناد خزانه توسط بانك مزبور اقدام نمایند پیشنهاد های واصله ساعت ۱۰ روز مزبور باز و قرائت خواهد شد حضور پیشنهاد دهندگان با نمایندگان مجاز آنها در جلسه مناقصه آزاد است و راه آهن در رد و قبول هریك یا تمام پیشنهاد ها مادامیکه قرار داد مبادله نشده است مختار میباشد به پیشنهاد فاقد سپرده و یا مبهم وپیشنهادیکه بعداز موعد مقرر برسد ترتیب اثر داده نخواهد شد سپرده برنده مناقصه در صورت استنکاف ازانجام‌معامله بدون‌هیچگونه تشریفات بنفع راه آهن ضبط خواهد شد هزینه درج آگهی بعهده برنده مناقصه است‌و مالیات متعلقه‌به معامله برطبق مقررات وزارت‌دارائی محاسبه و از امضاء کنندگان‌پیمان دریافت راه آهن میتواند صدی بیست وپنج از میزان معامله را کسر و یا به آن اضافه نماید .

الف ٤۷۸۷ .

۱ـ۲ آ ـ۲۵۸٤۰ راه آهن دولتی ایران

آگهی مناقصه

اداره فرهنك شهرستان ری جهت سوخت زمستانی سال٤۲و ٤۳ دبستان‌های غار وفشافویه مقدار سیصد خروار ببالا هیزم‌دونم از جنس سیاه‌درخت وزبان گنجشك خردکرده‌باب‌بخاری‌تحویل بانبار دبستانها از طریق مناقصه خریداری مینماید فروشندگان پیشنهادات خودرا از تاریخ نشرآگهی تاتاریخ ۲۰ آبان ماه ٤۲دریاکت لاك ومهرشده بدفتر اداره فرهنك شهرری تحویل و رسید دریافت دارند ضمنا صدی ده از مبلغ پیشنهادی بعنوان سپرده بحساب ۵۰٤ شعبه بانك ملی شهرری تحویل و رسیدآن را ضمیمه پیشنهادات فاقد سپرده‌قابل قبول‌نخواهد بود

پیشنهادات واصله درساعت ۹ صبح روز ۲۱آبان‌ماه ٤۲ باز وقرائت خواهد شد حضور هریك از پیشنهاددهندگان آزاد خواهد بود

اداره فرهنك دررد و یاقبول هریك از پیشنهادات آزاد است.

و برای اطلاع از محل تحویل سوخت بدایره حسابداری‌اداره فرهنك شهرستان ری مراجعه نمایند

هزینه‌درج آگهی ومالیات متعلقه بعهده برنده مناقصه‌خواهدبود

الف٤۹٤۷ رئیس اداره فرهنك شهرستان‌ری‌ـ یغمائی

۱ـ۲ آ ـ۲٦۷۸

مدل ۷۸۰ پوتین تخت کرپ زمستانی پیرانه ودخترانه

مدل ۱۳۵ پوتین تمام‌چرم درخت گودیر منحصربه کارخانجات کفش فردوس

مدل ۱۵۰ سایه دار دوخت گودیر مشکی وقهوه‌ای

مدل ۱٤۰ سایه دار دوخت گودیر مشکی وقهوه‌ای

کفش فردوس : خیابان شاه ، اسلامبول ، شاهرضا ، فردوسی

آ ۱۰۱

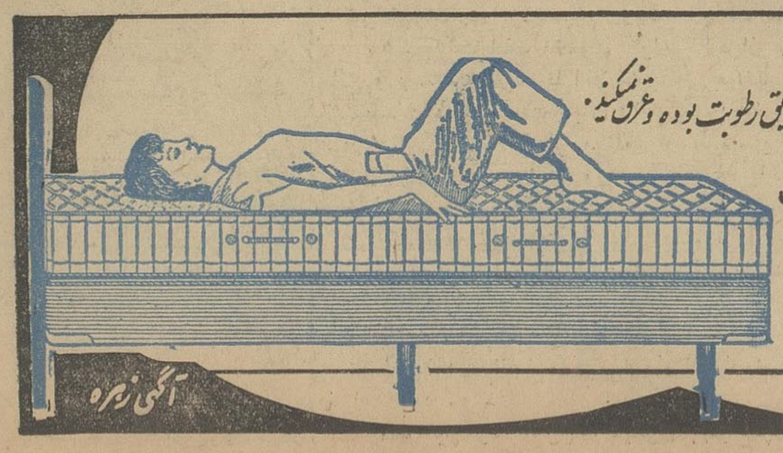

برای چه کوشش میکنیم ؟ - ما بدنبال کار خسته کننده روزانه احتیاج به استراحت وخواب راحت داریم .

تشک فنری و تختخواب خوشخواب آسایش ما و خانواده ما را فراهم میکند . فنرهای نرم والیاف طبیعی که بهم بافته شده عایق رطوبت بوده وعرق نمیکند.

ضمنا بعلت وجود هواکشهای مخصوص درکناره های تشک هوا در داخل تشک جریان داشته وبو نمیگیرد .

بهر کجا که برای خرید تختخواب مراجعه میفرمائید ازفروشنده آن بخواهید که تختخواب شما را با تشک فنری خوشخواب مجهز نماید

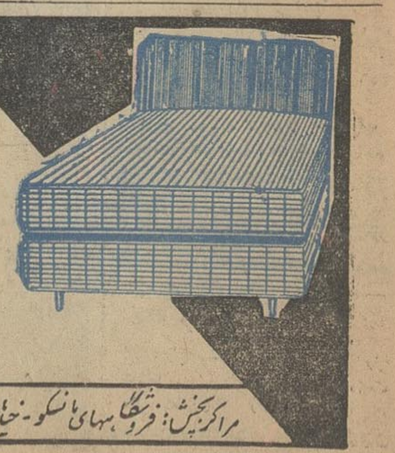

ساخت کارخانجات پرسیک

مراکز پخش : فروشگاههای مانسکو - خیابان شاه نبش نغما تلفن ٤۷۱۲۵ وخیابان پهلوی انتهای پارك ساعی - تلفن ٦۲۱۳٤۹ شما روی تشک میخوابید .. نه توی آن ... !

آگهی زهره

عده‌ای ازمجروحین حادثه

۷ نفر کشته

بقیه از صفحه چهاردهم

شکسته را از ۴توبوس پیاده کرد و گفت در راه زنجان ـقزوین تقریبا سه فرسخی تاکستان حادثه تصادفی رخ داده و عده ای مقتول و جمعی مجروح شده اند که من چندین نفراز مجروحین‌را با اینکه اتوبوسم جا نداشت سوار کردم و به قزوین آوردم تا تحت معالجه قرار گیرند و ازسرما تلف نشوند .

در حوالی محل وقوع تصادف به فواصل مختلف اجساد مقتولین بوضع دلخراشی افتاده بود و مجروحین از شدت جراحات وصدمات‌وارده‌با صدای بلند ناله می کردند .

راننده مست بود

یکی از مجروحین درباره کیفیت وقوع این تصادف‌هولناك می‌گفت : از زنجان با اتوبوس بنز مدل ۶۱ شماره ۱۹۸۴۰۳ همدان ـ۴۱ که راننده آنرا «اصغر کوچیکه» میگفتند بطرف قزوین حرکت کردیم تا بتهران برویم . در بین مسافرین اتوبوس یکنفر مامورژاندارم بودکه یك‌زندانی‌را برای تحویل به مقامات مربوطه به تهران میبرد .

راننده اتوبوس هر لحظه سرعت می گرفت وبعد از طی مسافتی معلوم شد که مست است . ژاندارم محافظ زندانی چندین بار به راننده تذکرداد که آهسته تر حرکت کند و حتی تهدید کردکه مسافرین راپیاده‌خواهد کرد ولی‌راننده (اصغر کوچیکه) که مست‌بود توجهی به تذکرات مامور ژاندارم وسایر مسافرین نکردتااینکه ساعت شش و نیم بعد از ظهر ناگهان اتوبوس‌با این کامیون که در کنار جاده است بشدت تصادف نمود واین حادثه فجیع ببار آمد .

خبرنگار ما اضافه می کند از هویت حقیقی و سرنوشت راننده اتوبوس (اصغر کوچیکه) اطلاعی در دست نیست و احتمال میرود که‌متواری شده‌باشد . زیرا سمت راست‌اتوبوس بر اثر تصادف در هم شکسته و بدونیم شده ولی سمت چپ‌که محل راننده می باشد بهیچوجه آسیبی ندیده و سالم بودن راننده اتوبوس محرز و مسلم است .از هویت راننده کامیون نیز که در کنار جاده متوقف بوده‌نیزاطلاعی در دست نیست .

مقتولین حادثه

اسامی مقتولین این حادثه و هویت آنان هنوز مشخص‌نشده‌است. فقط دختری‌بنام سیمین پاکزاد ۲۲ ساله در بیمارستان بوعلی قزوین‌بر اثر شدت جراحات وارده جان سپردو دو کودك خردسال نیز در بیمارستان مزبور بستری می باشند که پدر و مادر خودرا از دست داده‌اند .

اسامی مجروحین

از مجروحین حادثه‌حال‌سه نفرشان وخیم است و ممکن است تلف‌شوند. سایر بیماران که سرو دستشان شکسته و مجروح شده بشرح زیر می باشند .

۱ـاحمد زنجانی ۲۸ساله فرزند محمد ساکن تهران ۲ـ جبار عزیزی ۳۵ساله فرزندعلی‌اکبر ساکن خرم‌دره ۳ـحسینعلی زمانی ۵۰ساله فرزند بالاقارداش ساکن زنجان ۴ـ ناصر خزائی ۳۵ساله فرزند علی ساکن کرمانشاه ۵ـعلیمحمد سپیدری ۴۵ ساله فرزند حسن‌ساکن ملایر ۶ـبانو زهراروزبهانی ۳۰ساله ساکن ملایر ۷ـ دوشیزه فاطمه سپید ری ۶ ساله فرزند علی‌محمد ساکن ملایر ۸ـیدالله خداوردی

سه نفر دیگر از مجروحین که حالشان وخیم است دو کودك و یکزن هستند که در حال اغماء می باشنددر بین مجروحین یکنفرزندانی متهم بقتل بودکه با یکنفر مامور ژاندارم‌بتهران برده می شد و چندان اسیبی به وی نرسیده و ژاندارم محافظ سخت‌مراقب وی بود .آقایان دکتر خاکپور جراح‌و طاهر فانی پزشکیار بهداری قزوین برای معالجه مجروحین تلاش فراوانی کردند .

کیفرخواست علیه سازندگان چای تقلبی

ازطرف دادیار دادسرای تهران مقیم وزارت صنایع ومعادن‌علیه دو نفر باسامی حسین توفیقی ومحمدعلی امیر بیگلوئی باتهام تهیه و فروش چای ساختگی ورنك کرده دستگیر شده پرونده پس ازصدور قرا رمجرمیت بازپرس کیفر خواست صادر شد و پرونده به‌شعبه ۲۱ دادگاه جنحه ارسال گردید . ماموزین از انبار این دو نفر ۷تن چای ساختگی بدست آورده‌بودند.

۳۵۰۰ نفر مشمول دیپلمه

بقیه‌از صفحه‌اول

تهران در نظرگرفته نشده روزدایر شدن آموزشگاههای تهران که قرار بود ۱۵آبانماه باشد بتاخیر افتاده است امروز آقای بدر ایرانی معاون اداره کل فرهنك استان تهران بخبرنگار ما گفت پس از تعیین محل مراتب باطلاع قبول‌شدگان تهران خواهد رسید تا با مراجعه باداره تربیت معلم فرهنگ استان تهران ودریافت معرفی‌نامه به‌آموزشگاههای‌مربوط‌اعزام‌شوند.

دستور تلگرافی

خبرنگارما گزارش میدهدبموجب دستور تلگرافی اداره کل تربیت معلم استانها وشهرستانها از روز ۱۵ آبانماه باید کلاسهای خودرا دایر نمایند.

خبرنگار ما میافزاید که برای ۲۴۰ نفر قبولشدگان در امتحانات آموزشگاه تربیت معلم که از شهرستانهای تابعه استان مرکزی انتخاب شده‌اند آموزشگاه شبانه روزی دایر خواهد شد و برای‌قبول شدگان تهران آموزشگاه روزانه تشکیل خواهد شد.

درامتیاز آموزشگاهها

بقیه‌ازصفحه‌اول

منظور وزارت‌فرهنك ازتشکیل این شورا و سازمان جدید آنست که اولا در این قبیل آموزشگاه ها کلاس های بانوان و آقایان بطور مجزا تشکیل شود و بکسانی‌امتیاز داده شود که از لحاظ علمی و اخلاقی واجد شرایط لازم باشند و بهمین منظور آئین نامه جدیدی در شرف تدوین است که از این پس به کسانی امتیاز تاسیس آموزشگاه های آزاد داده‌شود که صلاحیت و شایستگی داشته باشند

ضمنا خبرنگار ما کسب اطلاع کرد که وزارت فرهنك با تشریك مساعی مقامات انتظامی در نظردارد پس از رسیدگی بوضع آموزشگاه های موجود عده زیادی از این‌قبیل موسسات را که صلاحیت ادامه کار را ندارند و مقررات مربوطه را رعایت نکرده‌اند تعطیل نماید.

یکصد هزار نفر

آمار تقریبی که خبرنگار ما در این مورد بدست آورده حاکی‌است که در کلاس های آموزشگاه های آزاد پایتخت بیش از یکصد هزار نفر به تحصیل‌رشته های‌تخصصی وهنری و علمی مشغولند .

خبرنگار ما در گزارش خود میافزاید که‌سازمان مزبورفهرستی ازآموزشگاه هائی‌که تاکنون‌امتیاز تحصیل کرده ولی نسبت به‌تجدید آن اقدام ننموده‌اند تهیه نموده تا نسبت به لغو امتیاز نامه آنان پس از تصویب وزیر فرهنك اقدام نماید .

تشکیل بار !

یك مقام فرهنگی در اداره کل آموزش بزرگسالا ن‌بخبرنگار ما گفت ظرف چند روز اخیر که بازرسان اداره کل آموزش بزرگسالان به چندین آموزشگاه آزاد مراجعه کرده‌اند گزارش داده‌اند که دریکی از آموزشگاه ها در پشت نقشه جغرافیا بار مشروبات الکلی دایر بوده است و در یکی از آموزشگاه ها که جشنی بر پا کرده بود مشاهده شده است که این جشن «دانسینك» با صرف مشروبات الکلی بوده است .

در تصادفی که درراه قزوین ـ تهران رخ داد

دو مهندس کشته ومجروح شدند

۶۵۰ هزار ریال چك تضمین شده مفقود گردیده‌است

قبلا اطلاع داده شد اتومبیل ایل شماره ترانزیتی ۲۸۱ بسرنشینی‌دو نفر بنام مهندس اسمعیل شهیدیان و مهندس رضا (که نام فامیل وی‌هنوز معلوم نیست) و از خارج بایران می آمدند در راه قزوین ـتهران‌درنزدیکی قریه «کوهندژ» ۲۴ کیلو متری قزوین با کامیونی که از طرف مقابل می‌آمد تصادف کرد در این حادثه مهندس رضا کشته شد و مهندس اسمعیل‌ـ شهیدیان بسختی مجروح و به تهران منتقل گردید .

خبرنگار ما در قزوین‌بدنبال‌گزارش قبلی در این باره امروز اطلاع داد : آقای مهندس اسمعیل شهیدیان که در این تصادف مجروح گردیده وبه وسیله کسانش در بیمارستان پارس تهران بستری‌شده است پس ازآنکه بهوش آمد مدعی شد که هنگام وقوع تصادف معادل ۶۵ هزار تومان چك تضمین شده در جیب خود داشتم‌که متعلق به شرکت سهامی «نودژ» بود و این مبلغ در همان موقع تصادف گمشده است امروز شکایت وی در این باره بمقامات مربوطه شهرستان قزوین رسید و براساس این‌شکایت تحقیقات از افرادمختلف شروع شد فعلا دو نفر از افراد سپاه دانش ودو نفر از اهالی‌قریه «کوهندژ»که‌درمحل وقوع حادثه دیده شده‌اند تحت نظر قرار گرفته و جریان مورد رسیدگی است تا ۶۵۰ هزار ریال وجه مورد ادعای آقای مهندس شهیدیان پیدا شود .

اتومبیل واژگون‌گردید

یکنفر کشته وسه نفر مجروح شدند

بنا بگزارش خبرنگار ما در بندر شاه دیروزاتومبیل جیپ‌شماره ۱۶۴۰۲۵ برانندگی اسمعیل‌محمد خواه که‌ازبندر شاه بطرف گامشلی حرکت میکرد در فاصله بین‌قراء سی جبال و ایران آباد بر اثر بریدن ترمز و فرمان واژگون گردید .

در این حادثه چهار نفر سر ـ نشینان اتومبیل بسختی مجروح شدندو یکی ازآنان بنام جلیل‌اهل آهنگو کلا از توابع فریدونکنار براثر ضربه وارد بمغز و خون ـ ریزی مغزی درگذشت .

طوفان

بقیه‌ازصفحه‌اول

رودخانه ها احتمال میرود مجدداسیل خساراتی ببار آورد .

سیلاب در اندیمشك

طی ۴۸ ساعت اخیر ابتدا طوفان شدیدی در اندیمشك حادث شد و بدنبال آن بارندگی سیل آساشروع گردید و سیل از اطراف بسوی شهر سرازیر شد . تمام خیابانها راسیلاب فرا گرفت بطوریکه رفت و آمدبسختی انجام میشد و هم اکنون نیز هوای اندیمشك ابری و بارندگی ادامه‌دارد.

چوپانی را باچوب دستی کشتند

خبرنگار مادر مشهد گزارش داد دیروز در قریه «هندل آباد» ازتوابع مشهدچوپانی‌بدست‌دونفرازهمکارانش کشته شد. جریان از اینقرار است که از چندی پیش بین مهدی صفری یکی از چوپانهای قریه هندل آباد مشهد ودو نفر از همکارانش بنام اسمعیل و علیمحمد برسر تعلیف گوسفندان اختلافاتی ایجاد شده بود و دیروز دونفر مذکور بسراغ محمد صفری رفتند و شروع بکتك زدن‌وی کرده با ضربات چوبدستی اورا به سختی مصدوم و مجروح نموده و در بیابان انداختند و متواری شدند . چند ساعت بعد عابری محمد رابرای معالجه بمشهد منتقل کرد ودربخش سوانح بستری شد ولی معالجات‌موثر واقع نشد ومقارن ظهر محمد صفری براثر شدت جراحات وارده فوت شد یکی از متهمین بنام اسمعیل دستگیر شد فعالیت برای دستگیری علیمحمد ادامه دارد .

فوت مشکوك

خبرنگار ما در کرج گزارش داد دیروز آقای مرتضی دهقان از جهان چیت کرج بمقامات انتظامی این ـ شهرستان اطلاع دادشخصی‌بنام میرزا علی شریفی ۱۸ساله که با من در یك اطاق منزل داشت فوت کرده است بلافاصله جنازه متوفی به بیمارستان کمالی کرج منتقل گردید و چون‌فوت وی مشکوك بنظر میرسید جنازه‌برای کالبدشکافی بپزشکی قانونی تهران انتقال یافت فعلا پرونده این جریان زیر نظر آقای دکتر شریف بازپرس شعبه اول دادسرای‌کرج تحت‌رسیدگی است .

لایحه اصلاح

بقیه‌از صفحه‌اول

بهمن در زیر کلمه عدل مظفر بر سر در مجلس نصب شود .

سپس آقای منصور نیز درهمین زمینه مطالبی اظهار داشت وگفت امیدواریم ما وحدتی که بین همه نمایندگان وجود دارد انقلاب شاه و ملت را به ثمر برسانیم .

مشکل اصناف

آقای روستا پیرامون مشکلات اصناف و روابط مالك و مستاجرو کارگر و کارفرما مطالبی اظهار داشت وگفت لایحه مالك ومستاجر سابقا به مجلس داده شد ولی همه میدانیم که این طرح به مجلس آمد و مدتی در کمیسیون هاخاك خورد و بی نتیجه ماند .

آنگاه آقای بالاخانلو پیرامون برنامه های عمرانی کشور صحبت کرد آقای مهندس والا به تفصیل پیرامون محرومیت حوزه انتخابیه خود خلخال صحبت کرد وگفت از دو روز قبل که بارندگی شروع شد ،راه خلخال تااواخر خرداد بسته میشودناطق اضافه‌کرد ۱۴۰ هزارنفر مردم این منطقه فقطیك پزشك دارند ، و مریضخانه آنجا پنج ـ شش تختخواب بیشترندارد.

متن دولایحه

بقیه‌از صفحه‌اول

دوازده میلیون وپانصد هزار ریال : (۱۱۲۵۰۰۰۰۰) اقساط مطالبات‌هیئت عمران بین‌المللی آمریکا در ایران رابابت تفاوت تسعیر و حق‌الشرکه ایران درصندوق ازمحل درآمد عمومی سال جاری کشور پرداخت نمایند .

نخست‌وزیر ـ وزیردارائی

ماده واحده

بوزارت فرهنك اجازه داده میشود بپاس خدمات صادقانه مرحوم مهندس شهید ملك‌عابدی ماده‌ایکه آقای‌تیمور ملك‌عابدی برادر نامبرده در اطریش مشغول تحصیل است بتحصیل خود ادامه بدهد مبلغ ۷۵۰۰ ریال قابل تبدیل به‌ارز ازاعتبار بودجه مربوطه به مشارالیه پرداخت نمایند .

نخست‌وزیر ـوزیرفرهنك ـ معاون وزارت دارائی

هیئت شورای مرکزی

بقیه‌از صفحه‌اول

سیاسی نداشته و وابسته بهیچ تشکیلاتی جز دانشجویان دانشگاه نمیباشد و هدف های اصلی آن عبارتند از :

۱ـ آشنا ساختن دانشجویان دانشگاه با یکدیگر .

۲ـ ایجاد پرورش روح صمیمیت و یگانگی بین دانشجویان .

۳ـ فراهم ساختن وسایل‌تفریح سالم و فعالیت های فوق برنامه در دانشکده ها .

۴ـ تقویت بدن و تهذیب اخلاق و ایجاد حس (الیدرشیپ) ورهبری میان دانشجویان .

۵ـ افزایش معلومات‌دانشجویان در اوقات فراغت بوسیله ایرد کنفرانس های علمی .

۶ـ بالا بردن حیثیت دانشکده‌ها و دانشگاه با تقدیم پیشنهادات‌مفید جهت برنامه های مترقی علمی و اجتماعی دانشگاه .

۷ـ معرفی ساختن دانشجویان برجسته و ممتاز و هنرمندبجامعه و تشویق آنها بوسایل مقتضی .

۸ـ رسیدگی بکار های مالی مربوط بعواید مندرج در ماده یك و رسیدگی بکا رهای انتظامی دانشجویان و علل تخلف ازمقررات و تعیین جرائم متخلفین .

۹ـ تشکیل انجمن های تعاونی برای دانشجویان طبق مقررات و آئین نامه های خاصی و نظارت به آنها .

۱۰ـ تهیه گزارش های‌لازم‌راجع بفعالیت های هیئت دانشجویان و ایجاد نامه های روزانه و یااخبار هفتگی دانشجویان .

۳ـ هیئت شورای مرکزی دانشجویان‌از اشخاص ذیل‌تشکیل میگردد :

الف ـ بیست و دو نفر دانشجو که از هر دانشکده بعنوان نماینده معرفی میشوند بدینطریق که ازهر دانشکده دو نفر یکی منتخب رای دانشجویان و یکی منتخب از بین شاگردان اول کلاس های هر دانشکده .

ب ـ سر پرست کل دانشجویان دانشگاه .

ج ـ یکی از روسا دانشکده ها بانتخاب رئیس دانشگاه .

د ـ رئیس تربیت بدنی‌دانشگاه.

هـ ـ مدیر کل اداره روابط عمومی دانشگاه .

و ـ رئیس دانشگاه و درصورت غیبت او معاون دانشگاه در امور دانشجویان .

ز ـ دو تن ازسر پرستان‌دانشجویان دانشکده ها که یکی از آنها سر ـ پرست دانشجویان دختر دانشگاه باشد .

۴ـ هیئت شورای دانشجویان دانشکده‌ازمجموع دونفرنمایندگان هر یك دپارتمان های موجود در هر دانشکده تشکیل میگردد بدین طریق که بتعداد هر دپارتمان دو نماینده دانشجو که یکی منتخب از بین دانشجویان کلاس های آن دپارتمان و یکی از بین‌دانشجویان اول کلاس های همان دپارتمان ـ تعیین میشود و مجموع این عده با سر پرست دانشجویان آن‌دانشکده و یك استاد راهنما بانتخاب‌رئیس دانشکده و سر پرست ورزش‌آن دانشکده هیئت شورای دانشجویان دانشکده را تشکیل میدهد .

تبصره ـدر صورت ایجاد دانشکده جدید و یا دپارتمان های نوینی در هر دانشکده عموم آنها تابع همین مقررات هستند .

۵ـ انتخابات دانشکده ها از پانزدهم آبان ماه هر سال‌تحصیلی شروع و باید تا آخر آبان خاتمه پذیرد و در صورتیکه انتخابات‌یك یا چند دانشکده در این تاریخ باتمام نرسد هیئت شورای مرکزی دانشجویان از نمایندگان حاضر هردانشکده تشکیل خواهد گردید.

هیئت شورای دانشجویان هر دانشکده بارای مخفی و باکثریت (نصف بعلاوه یك) دانشجویان کلاسهای دپارتمان انتخاب میشود .و این انتخابات‌درهر کلاس‌باید باحضور معاون دانشکده و یاسرپرست دانش‌ـ جویان آندانشکده ویارئیس دفتر آن دانشکده صورت گیردوصحت انتخابات مورد تصدیق وامضای آنهاباشد بهمین قرار نماینده دیگر کلاس دانشجوئی است که درامتحانات آخر سال قبل اول‌بوده ویا اگر ازدانشجویان سال اول‌باشد در امتحانات مسابقه ورودی اختصاصی دانشکده جزو نفرات‌ممتاز بوده‌باشد ودرمواقعی که‌امتحانات‌ورودی نمرات چندین نفریکسان باشد نمره امتحانات‌نهائی متوسطه آن‌دانشجویان ملاك تشخیص قرارخواهد گرفت در صورت عدم قبول ویاکناره گیری هر کدام ازافراد نمایندگان بلافاصله هر یك بطریق خودبجای آنها انتخاب خواهند شد .

تبصره ـ دانشجویان مردود در امتحانات ویا هر دانشجوئی که بعللی وضعش روشن‌نباشد نمیتواند بعضویت هیئت مرکزی انتخاب شوند .

مدت ماموریت و نمایندگی هیئت‌ها یکسال است‌از پانزده آذربرای مدت یکسال ودراولین هفته آذرماه هرسال هیئت شورای مرکزی دانشجویان دانشگاه گزارش عملیات یکساله خود را تنظیم و تقدیم دانشجویان ورئیس دانشگاه مینماید .

۶ـنمایندگی هیئت شورای دانش‌ـ جویان هر دانشکده منحصرا بعهده هیئت شورای آن دانشکده‌است وجزو آن هیئت‌هیچکس بهیچ‌عنوان حق‌اظهار مطلبی بنام دانشجویان دانشکده هاو دانشگاه نخواهدداشت‌وهرگاه‌عناصری درتحت‌عنوان بنام دانشجو مبادرت به نشراعلامیه و اکاذیب نمایندبمحاکمه دعوت خواهندشد .

۷ـعلاوه برهیئت شورای‌دانشجویان هردانشکده ـدانشکده هادارای انجمن هائی مانند انجمن ورزشی ـ انجمن موسیقی وتاتر ـ انجمن کتابخانه ـ انجمن تعاونی ـخواهدبود که حدود تکالیف‌ووظایفشان طبق‌آئین‌نامه خاصی خواهدبود که‌بعدا تدوین میگردد ولی بطور کلی انجمنها مستقلا میتوانند وظایف خودرا انجام دهند واعضاء هر انجمن باستثناء استادراهنمائی منتخب رئیس دانشکده دارای یك رئیس ـ یك‌نایب‌رئیس ـیك خزانه‌دار ودونفر بازرس خواهد بود وبودجه آنهاطبق ماده ۱۰این آئین‌نامه تامین میگردد و در صورت لزوم در هر یك از انجمن ها یك نفر از اعضاء هیئت شورای دانشجویان دانشکده میتواند بعنوان‌ناظرو رابط درجلسات شرکت نماید .

۸ـ هرگاه در حین عمل مشاهده شد که هیئت شورای دانشجویان دانشکده‌وباهیئت شورای دانشجویان دانشگاه از حدود مقررات و وظائف خود تجاوز کندودر اموریکه مخصوص باو نیست‌دخالت نماید در اینصورت مراتب از طرف دانشکده ها ودانشگاه هابشوراهای مربوط تذکرداده خواهد شد و چنانچه این تذکار مفید ومؤثر واقع‌نشوددانشکده‌و دانشگاه‌بلافاصله رای بانحلال آن هیئت میدهدـتجدید انتخابات ضروری خواهدبود وتجدید انتخابات در هرموقع از سال طبق موازین‌این‌اساسنامه‌میسر خواهدبود.

۹ـ هر یك از دانشجویان دانشگاه در موقع نام نویسی مبلغ بیست‌تومان برای مخارج سالیانه هیئت شورای دانشجویان دانشکده و هیئت شورای دانشجویان دانشگاه و فعالیت انجمن ها برئیس حسابداری دانشکده در مقابل قبض‌رسید پرداخت مینماید پس از ختم نامنویسی در آخرین‌روز آبان ماه هر سال هر دانشکده نصف کلیه عواید حاصله را به حساب مخصوص شورای مرکزی‌دانشجویان ونصف دیگر آنرابدو قسمت متساوی تقسیم کرده یك قسمت از آن که ½ کل عایدات است به حساب شورای دانشجویان دانشکده و نصف دیگر از آنرا که ½ آخر عایدات است بین انجمن های موجود در آن دانشکده به نسبت متساوی تقسیم در مقابل قبض رسیدی که استاد راهنما هم تصدیق آنرا نموده باشد تسلیم‌رئیس انجمن مینماید و در صورتیکه تاآخر آذرماه هر سال هیچیك از انجمنها در دانشکده‌ای تشکیل نگردید. سهمیه انجمنهای آندانشکده بعنوان رزرو در صندوق حسابداری باقی خواهد ماند که در کمیسیونیکه از نماینده شورای دانشجویان‌آندانشکده وسر ـ پرست دانشجویان خرج گردد .

۱۰ هر یك از انجمنهای دانشکده و شورای دانشجویان دانشگاه باید دارای دفاتر مشخص برای عواید و هزینه خود بوده‌و کلیه مصوبات را با امضای رئیس ـ خزانه دار ـ حسابدار ـ بازرسان ـ استاد راهنما در تحت نمره معینی درج و ثبت و ضبط نمایند و در گزارش سالیانه خود منعکس نمایند .

۱۱ـ مواداین آئین نامه فعلابعنوان آزمایش در دانشگاه اجرا میگردد و در صورت لزوم میتوان باپیشنهاد هیئت شورای مرکزی دانشجویان دانشگاه و تصویب شورای دانشگاه مواد آنرا تکمیل کرد .

میلاد حضرت فاطمه زهرا (ع)

بمناسبت ولادت حضرت صدیقه طاهره روز چهارشنبه ۱۹ جمادی‌الاخری مطابق ۱۵ آبان ماه ازساعت شش ونیم‌بعدازظهر الی ساعت‌نه شب طبق معمول همه ساله از طرف اینجانب مجلس جشنی در مسجد ارك منعقد خواهشمند است در این جشن‌مذهبی شرکت فرمائید.

سید حسین صدر شیرازی

بمناسبت‌میلاد مسعود حضرت‌فاطمه زهراعلیهاسلام‌روزپنجشنبه ۱۶ آبان ماه از ساعت ۶ الی ۸ بعدازظهر مجلس جشنی‌ازطرف انجمن دانشوران ایران تشکیل میشود سخنوران و چامه‌سرایان دربارهٔ شخصیت وفضائل حضرت صدیقه طاهره (ع) سخنرانی مینمایند ورود برای دوستداران دین و دانش آزاد است.

والاحضرت شاهدخت‌اشرف پهلوی فردا وارد تبریز میشوند

خبرنگار ما در تبریز گزارش‌داد ساعت ۱۰ صبح فردا والاحضرت شاهدخت اشرف پهلوی با قطار مخصوص وارد تبریز خواهند شدو در ایستگاه راه آهن‌مورد استقبال رسمی قرار خواهند گرفت.

بقرار اطلاع والاحضرت‌شاهدخت اشرف پس از ۲۴ ساعت توقف در تبریز عازم رضائیه خواهند شد.

سینماسکوپ

آپارتمان

دوبله بفارسی در استودیو مولن ژوژ

تسلیت

سرکار بانو سرفراز

خودرا در غم بزرك شما شریك میدانیم .

هایده خدابنده .پریدخت فوادی. زرین‌نواستوان

کارکنان قسمت صنایع مصالح ساختمانی با کمال تاسف درگذشت نابهنگام آقای محمد رضا سرفراز مشاور حقوقی‌شرکت سهامی کارخانجات ایران را به بازماندگان آنمرحوم تسلیت عرض می نمایند .

شرکت‌سهامی کارخانجات ایران قسمت‌صنایع مصالح ساختمانی آ ـ ۱۶۷۵۱

تیمسار سپهبد مالك فرماندهی ژاندارمری کل کشور

باکمال تاسف شهادت شادروان تیمسار حاج‌علیلو را به آن تیمسار معظم و بازماندگان فقید سعید تسلیت عرض می نمائیم .

سرهنك صرافان ـسردفتر ۲۹۳صرافان

تیمسار سرتیپ وثیق ریاست‌محترم پلیس تهران و راهنمائی کشور

بانهایت تاسف درگذشت جانگداز جوان ناکام شهرام وثیق فرزند عزیزتان را تسلیت عرض‌و از پروردگارتوانا صبرجمیل جهت‌تیمسار وسرکار بانو مسئلت داریم .

داود ملك محمدی نوری . مهندس عزت‌الله ملك‌محمدی‌نوری .سیروس ملك‌محمدی نوری

تیمسار سرتیپ وثیق ریاست محترم ادار ه‌پلیس و راهنمائی

افسران ومامورین شهربانی یزد شهادت جوان ناکام شهرام وثیق را به آن تیمسار معظم تسلیت عرض نموده بقای عمر جنابعالی‌وخانواده محترمتان را از خداوند خواستارند .

سرهنك یزدانفر . سرگرد خائف . سروان مجد زاده . ستوان یکم فریدا . ستوان یکم‌لاچینی ستوان یکم قاسمی . ستوان یکم صبا . ستوان دوم مظاهری آ ـ ۲۶۷۸۸

جناب آقای دژبد

کارمندان درمانگاه سیمان فوت برادرگرامیتان را صمیمانه تسلیت می گویند .

دکترس البهوردی زاده . پاینده.دکترلاهیجانی دکتر خواجوی آ ـ ۱۶۷۳۱

افسران.درجه داران وسربازان لشگر ۱گارد درگذشت شادروان‌رحیم زندیه‌را بخانواده‌زندیه ویزدانی بویژه‌سرکار ستوان یکم‌یزدانی‌تسلیت می گویند .

سرلشگر غلامعلی اویسی

جناب آقای علی دژبد ریاست محترم بیمه های اجتماعی شهر ری

با قلبی آکنده از تاسف درگذشت برادر ارجمندتان را تسلیت عرض نموده و در این مصیبت خودرا شریك و سهیم می دانیم . از خداوند برای جنابعالی و بازماندگان آن مرحوم صبر جمیل مسئلت می نمائیم .

شاهبد اغلو . برومند . حقیقت . دکترقره خانیان . مهندس حسینی . میرظاهری .بیگدلی موقتیان . شبخیز مقدم . ناظمی . مولانا .حسنلو بخشایش . روحانی رفتار .صفائی. غروی.ناهید افشار . زهرا سرابی . زندی . سره‌بندی.رزاقی سلمانی . چشمی .شریفی . شیخعلی . مویدی . برقانی . عذرا اکبری . زینب ولی زاده

فوت جانگداز وتاثرانگیز شادروان **مسعود حاتم** که نمونه بارزی از اخلاق وانسانیت‌وشرف وپاکدامنی بود در قلوب کلیه دوستان وآشنایان آنمرحوم اثر عمیق و جبران ناپذیر باقی‌گذاشته است مراتب تاثروتالم روحی خودرا با عرض تسلیت‌بخاندان‌محترم‌آنمرحوم‌و جامعه‌لیسانسیه های کادر اداری دولت ابراز میداریم .

محمد علی یزدان بخش . دکتر جعفر ناصری مرتضی حاتمی . محسن هادوی . علیرضا صدر. محمد ناصر میر فخرائی . مهدی اسلامبولچی . دکتر احمد امامی . شاهرخ عبرت . علی‌فرشچی. علی اکبر روح‌فر . منوچهر فهیمی . حسن نیرومند .محمود درود .جوادکیتاش .عبدالامیرآل طعمه .حسین‌دادخواه.دکترضیاءالدین ذوالفقاری محمد حسن رستمی . محسن فروزان سپهر . منوچهر درویش . دکتر ایرج کریمی . امیر حسین رزاقی . فرج‌الله شهیم

جناب آقای علی دژبد

درگذشت ناگهانی والم انگیز برادرگرامتان رابه جنابعالی و خانواده محترم صمیمانه‌تسلیت عرض‌نموده وبرای سرکار وبازماندگان صبر و بردباری آرزو می نمائیم . ما نیز شریك اندوه بزرك شما در این ضایعه اسفناك هستیم .

کارکنان سازمان بیمه های اجتماعی ـنمایندگی مرکزی شهر ری آ ـ ۲۶۸۲۲

سرکار محترم خانم زهراسرفراز

فوت نابهنگام برادر عزیزتان را تسلیت عرض‌نموده وبقای عمر بازماندگان را از خداوند خواهانیم .

از طرف دانش آموزان دبستان قدسیه شاگردان کلاس ششم آ ـ ۱۶۷۴۷

سرکار سروان سمنانی

افسران ودرجه داران سررشته داری تیپ دانشجویان و دانش آموزان دانشگاه نظامی مصیبت‌وارده‌را بجنابعالی‌تسلیت عرض نموده‌و خودرا در غم شما شریك می دانند .

ستوان یکم‌ضیاءالدین امینی آ ـ ۱۶۷۱

فوت‌شادروان اسماعیل کریم خسروی را به بازماندگان آنمرحوم خصوصا به آقای علی‌اصغر شفیعی وبانو تسلیت عرض می کنیم .

عنایت‌الله آیرم.محمود محبی .حسن معتمدی مهندس حمید ربیع‌زاده .حسن خطیبی .اسماعیل عمیم . اکبر حفیظی . عباس سهی راد . سیاوش ساعت‌ساز . اصغر آوید

مصیبت وارده را به همکاران گرامی جناب آقای دکتر جواد هیئت و آقای دکتر جهانشاه حاج‌علیلو تسلیت عرض نموده‌سلامت وسعادت خانواده آنان را از خداوند متعال خواهانیم .

دکترسید محمد طباطبائی . دکتر انوری . دکتر میرحقانی . دکتر سپهر . دکتر خلعتبری . دکتر یثربی نژاد . دکتر گودرزی . کتر مصطفوی دکتردیالمه . دکتر مسنن . دکتر قهرمان شمس. دکتر صالحیان . دکتر فراهانی . دکتر امامی

جناب آقای دکتر سرافراز

مصیبت وارده‌را به آن جناب تسلیت عرض می نمائیم .

دانش‌آموزان‌سال چهارم ادبی دبیرستان‌ارس

تیمسار سرتیپ اردشیر تاجبخش

بانهایت تاسف و تاثر مصیبت وارده‌را از طرف خود و همکارانم بخانواده محترم تاجبخش تسلیت عرض نموده بقاء عمر بازماندگان را از خداوند مسئلت دارد .

تربت حیدریه ـ سرهنك معین زاده

استاد ارجمند آقای دکتر محمود سرفراز

مصیبت وارده را بشما تسلیت گفته وخود را در غم شما شریك میدانیم . **دانش آموزان ششم ادبی دبیرستان وادی**

در تصادف خونینی که در جاده زنجان ـ قزوین روی داد

۷ نفر کشته و بیش از ۲۰ نفر مجروح شدند

بقیه از صفحه اول

براثر پنچر شدن لاستیك در کنار جاده توقف کرده بود وراننده وکمك راننده کامیون مزبور حریم آنرا سنگچین کرده بودند تا رانندگان سایر وسائل متوجه شوند ..

ساعت شش و نیم بعد از ظهر هوا تاریك بود که اتوبوس بنز باه ٤٥ نفر مسافر و سر نشین با سرعت زیاد بمحل توقف کامیون رسید و راننده اتوبوس ناگهان کامیون بزرك راکه در مقابل خود توقف کرده دید خواست با گردش فرمان اتوبوس را بطرف دیگر جاده منحرف کند ولی خیلی دیرشده بود ،سمت راست اتوبوس از قسمت جلو به اطاق بار کامیون گیر کرد و سر تا سر طرف راست اطاق اتوبوس از هم دریده شد و تمام مسافرینی که روی صندلیهای سمت راست اتوبوس نشسته بودند کشته و یامجروح شدند

پنجنفر از مسافرین اتوبوس همان لحظه که این تصادف هولناك اتفاق افتاد جان سپردند و بقیه مسافرین نیز مجروح گردیدند که جراحات وصدمات بعضی از آنها بسیار سخت میباشد باوقوع این تصادف وحشتناك جریان بمقامات قضائی و انتظامی اطلاع داده شد و مامورین ژاندارمری قزوین به سرپرستی استوار بیگدلی رئیس دفتر گروهان ژاندارمری بمحل حادثه رفتند و تا نیمه شب گذشته مجروحین حادثه را برای معالجه بقزوین انتقال دادند که در بیمارستان بوعلی قزوین بستری شدند .

یکی از مجروحین این تصادف ـ وحشتناك دختری ۲۲ ساله بنام سیمین **پاکزاد بود و با نامزد خود بنام احمد برای انجام مراسم عروسی بتهران میرفت پس از انتقال به بیمارستان بوعلی قزوین فوت شد .**

عده قربانیان این حادثه هولناك به شش نفر رسید راننده اتوبوس که بنا باظهار مسافرین در این تصادف خونین هیچگونه آسیبی ندیده است پس از وقوع تصادف متواری گردیده و از راننده کامیون نیز اثری نیست.

تا یکی دو ساعت بعد از نیمه شب گذشته آقای دکتر خاکپور جراح ـ بیمارستان بوعلی و پزشکیار طاهر خانی مشغول شکسته بندی و جراحی مجروحین این حادثه بودند عده‌ای از مجروحین پس از پانسمان مرخص گردیدند و فعلا ۱۵ نفر از مجروحین این تصادف هولناك در بیمارستان بوعلی قزوین بستری میباشند.

جنازه پنجنفر قربانیان این تصادف وحشتناك تا صبح امروز درکنار جاده و محل تصادف بود تا پزشك قانونی و بازپرس و نماینده دادسرا بمحل بروند و از جنازه ها معاینه کنند و جواز دفن صادر نمایند حال چندین نفر دیگر ازمجروحین که دربیمارستان بوعلی قزوین بستری میباشند و خیم است و ممکن است تعداد تلفات این حادثه افزایش یابد .

گزارش دیگری از قزوین

خبرنگار مادر قزوین بدنبال گزارش قبلی اطلاع داد : مقارن ساعت ۹ دیشب اتوبوس شماره ۸۹۵۹٤ برانندگی عباس سقطی مقابل ژاندارمری قزوین توقف کرد و عده ای مجروح سرودست

بقیه در صفحه ۱۳

سمت راست اتوبوس دریده شد ومسافرین اینطرف کشته یامجروح شدند

مردی را خفه کردند

دیروز از گاراژ حاجی واقع در خیابان شیر و خورشید بکلانتری ۱۵ اطلاع داده شد که مرد ٦۰ ساله‌ای بنام استاد حیدر فرزند رجبعلی سرایدار گاراژ درگذشته است .بلافاصله مامورین به گاراژ مزبور رفتند و شروع به تحقیقات کردند . عده‌ای از کسانیکه در آن گاراژ کار میکنند بماموران اظهار داشتند که استاد حیدرشبها در گاراژ در اتاق خود میخوابید و مدتی نیز بیمار بوده است .

جنازه متوفی برای تعیین علت مرك باداره پزشکی قانونی انتقال یافت و آقای دکتر خلعتبری پس از معاینه متوفی اظهار داشت که وی درنتیجه خفگی فوت کرده است. بااعلام نظر پزشك قانونی چون احتمال وقوع قتل داده شده تحقیقات مامورین برای روشن شدن جریان ادامه دارد.

دزد باهمبازیش روبرو شد وبدام افتاد!

دیشب مامورین کلانتری ۷ دزدی راکه وارد خانه مهندسی در خیابان رودسرشده بود دستگیر کردند .این مرد که احمد نام دارد گفت برای سرقت وارد خانه مهندسی شدم . وقتی به اطاق مهمانخانه رفتم کلفت مهندس در آنجاخوابیده بود و رویش باز بود . من مدتی باو خیره شدم اوراشناختم زیرا وی کلثوم همبازی من در ده بود وما خیلی بهم علاقه داشتیم ولی سالها بود که اورا ندیده بودم کلثوم را صدا کردم کلثوم بیدار شد و چون خواب آلود بود مرا نشناخت و فریاد کشید. مهندس وخانمش بیدارشدند و من به خیابان فرار کردم ولی پاسبان در اثر استمداد مهندس مرا گرفت .

زنی را برق گرفت

خبر نگار ما در شهر ری گزارش داد بعد از ظهر دیروز در قریه رشید آباد شهر ری زنی بنام زهره دچار برق گرفتگی شد کسانش ویرا برای معالجه به بیمارستان فیروزآبادی منتقل کردند ولی معالجات موثرواقع نشد و زن مذکور فوت شد

بارانی مردانه عالی وبچگانه

اگرمیخواهید پالتو یابارانی تهیه نمائید، بنفع شما است قبلا ازپالتو بارانی های لردآلمان دیدن فرمائید.

۱ـ خیابان شاه چهارراه شیخ هادی شماره ٤۱ شرکت سهامی برلیان

۲ـ خیابان نادری جنب پاساژ مغازه برلیان.

۱ـ۲ آ ـ ۲٦٥۳۲

A.K.A. ـ آ.ك.آ

سینما سکوپ

آپارتمان

دوبله بفارسی در استودیو مولن روژ

دختر وپسر فراری ازمشهد درتهران دستگیر شدند

ساعت ٤ بعداز ظهر دیروز شخصی بنام ابوالقاسم بکلانتری ۱٤ تهران مراجعه کرد و اظهار داشت : چند روزپیش عمویم که در مشهدسکونت دارد نامه‌ای برایم فرستاد و در آن نامه نوشت که دختر ۲۰ ساله‌اش نجات یك روز پیش از ازدواج با نامزدش ۱۹۰۰۰ ریال پول از خانه‌اش برداشته و شبانه فرار کرده است .

ابوالقاسم گفت پس از خواندن نامه نگران شدم امروز که از خیابان میگذشتم بر حسب تصادف دختر عمویم را با جوان دیگری دیدم آنها را تعقیب کردم .این دو نفر بخانه‌ای در خیابان بی‌سیم نجف آباد رفتند و من بکلانتری آمدم تا جریان را اطلاع دهم . این مرد ضمن اظهارات خودنامه پدر دختر را هم بافسر نگهبان کلانتری تسلیم کرد .

میخواست مرا بزور شوهر بدهد

افسرنگهبان کلانتری ۱٤ مامورى همراه ابوالقاسم کرد مامور و ابوالقاسم بخانه مورد نظر رفتندو نجات و جوانی را که همراه اوبود بکلانتری آوردند .

نجات در کلانتری گفت ۷ سال است که با غلامعباس (اشاره به مردیکه با او بود) آشنا شده‌ام هردو نفر یکدیگر را دوست‌داریم. غلامعباس بار ها از پدرم مرا خواستگاری کرد ،ولی پدرم با درخواست او موافقت نکرد تااینکه اخیرا تصمیم گرفت مرا بمرد دیگری شوهر دهد باینجهت من و غلامعباس به تهران فرار کردیم تا در اینجا ازدواج کنیم .

نجات در مورد ۱۹ هزار ریال پولیکه پدرش ادعا میکند باخود آورده است اظهار بی اطلاعی کرد وگفت که هنگام فرار حتی دهشاهی هم با خود نداشته است . نجات میگفت پدرم از اینجهت این ادعا را کرده که بتواند مرا تحت تعقیب قرار دهد .

غلامعباس ضمن تائید اظهارات نجات گفت سالها است که به نجات علاقه دارد .ولی تاکنون پدر نجات مانع ازدواج آنها شده است وعلت فرارشان این بود که پدر نجات میخواست اورا بمرد دیگری شوهر دهد .

در کلانتری این دو نفر از هم شکایتی نداشتند و اظهار داشتند که چند روز است که با هم در تهران زندگی میکنند ولی چون پدر نجات اتهام سرقت بدخترش نسبت داده است تحقیق ازاین دو نفر ادامه دارد .

● **حکم دادگاه نقض شد**

شعبه اول دیوان عالی کشورحکم صادره درباره محکوم بقتلی را که به ۱۵ سال زندان محکوم شده بود نقض کرد .

جهانبخش خدیوی سال قبل به اتهام قتل یدالله کشاورز ساکن قریه برقان کرج دستگیر و تحت تعقیب قرارگرفت ودرشعبه ۳ دادگاه عالی جنائی به ۱۵ سال زندان محکوم شد .براثر فرجامخواهی محکوم پرونده بدیوان عالی کشور ارجاع شدودیوان کشور رای صادره را نقض کرد .

سازمان ارزان فروشی تهران ؟

از فردا صبح درسینماهای رکس ـ سعدی ـ سانترال

حتی قبل ازنمایش درشهرهای پاریس ولندن ، اهالی تهران شاهد نمایش فیلمی خواهند بود که عبوس ترین اشخاص را ازخنده بی‌طاقت خواهد نمود ـ شاهکار سال ۱۹٦۳

دانی کی

بزرگترین هنرپیشه کمدی که عالم سینما بعداز چارلی چاپلین بخود دیده است در آخرین و کمدی ترین فیلم خود

مردی از داینرز کلاب

دوبله بفارسی

محصول کمپانی کلمبیا

بنابتقاضای کارگردان فیلم کسانیکه دارای آرواره قوی ودل وروده سالم نیستند بهتراست ازدیدن این فیلم خنده‌آور خودداری فرمایند!!

در شهرهای شمالی ایران

زمستان ناگهان فرا رسید

براثر ریزش برف سنگین راه شوسه تهران ـ تبریز قطع شد

● بارندگی وطوفان شدید دربسیاری از نقاط شمال از دیروز آغاز شد

● در پاره‌ای ازشهرستانها مردم به بخاری و آتش پناه برده‌اند

آخروقت امروز خبرنگارما درتبریز گزارش دادبراثر ریزش برف وسرمای شدید در تبریز و حومه در گردنه شبلی بیش از ٤۰ سانتیمتر برف بزمین نشسته وراه شوسه تبریز تهران در محل گردنه شبلی براثر ریزش برف سنگین مسدود شده است هم‌اکنون مامورین راه بافعالیت مشغول بازکردن راه می‌باشند .

گزارش خبرنگاران مادرشهرستانها حاکی استکه ازدیروز بارندگی دراغلب شهرستانهای کشور مخصوصا شهر های شمالی آغاز گردیده ودر بعضی شهرهای شمال غربی این بارندگی توام باریزش برف می‌باشد .

(نقل از اطلاعات یکشنبه ۱۳ آبان ۱۳٤۳)

درسال گذشته کارخانه های آزمایش ناگهان در برابر هجوم خریداران بخاریهای خود باکمبود جنس مواجه گردید .

به این معنی که تقاضای های خرید ازمیزان تولید کارخانه بیشتر بود و به ناچار ازتحویل بخاری به بسیاری از نمایندگان فروش معذرت خواسته شد .

بهمین علت درسال جدید کارخانه های آزمایش پس از مطالعه وبررسی آمارسال گذشته میزان محصول خود را به سه برابر افزایش دادو بموازات این اقدام برای آنکه پاسخ مناسبی به استقبال عمومی داده شود، درقیمتهای سال گذشته تجدید نظر کلی بعمل آورد و به نسبت زیادی تخفیف قائل گردید .

اینك کارخانه های آزمایش ضمن اعلام قیمت های جدید بدینوسیله از ابراز توجه همه مردم کشور بخصوص اهالی شمال سپاسگزاری می‌نماید .

اطلاع

به مردم

شمال...

بمناسبت شدت سرما

بخاری آزمایش

مدل ۳۳۳	۲٥٥۰ ریال
« ٤٤٤	۲۸۰۰ ریال
« ٥٥٥	۲۹٥۰ ریال
« ٦٦۷	۳۸۰۰ ریال
« ٦۸۰	۳۹٥۰ ریال
« ۷۰۰	٤۹۰۰ ریال
« ۷۷۸	٤۹٥۰ ریال
« ۸۰۰	٥۲٥۰ ریال
« ۹۰۰	٦۹۰۰ ریال
« ۱۰۰۱	۲۸٥۰ ریال

روابط عمومی آزمایش

از فردا صبح درسینماهای نیاگارا ـ امپایر ـ ب.ب

قهرمان دراز

تیم راین آلمان مغلوب

بقیه‌ازصفحه‌اول

● ورود بسالن

تیمهای بوکس ایران و آلمان از دو طرف وارد رینك شدند و موردتشویق‌تماشاچیان قرارگرفتند ابتدا آقای عبده رئیس فدراسیون بوکس کشور ضمن خیر مقدم مختصری در باره وضع تیم راین باطلاع حضار رسانید و سپس سر پرست تیم بوکس «راین»ضمن اظهار تشکر از میهمان نوازی‌مردم ورزشدوست ایران اظهار داشت. امیدوارم نتیجه خوبی ازاین‌مسابقه بگیریم و بوکسور ها از یکدیگر تجربیاتی بیاموزند در این موقع قهرمانان ، داوران‌و مربیان‌هردو تیم بحضار معرفی شدند و هدایائی بین قهرمانان ومربیان وپرچمهائی بین سر پرستان تیم رد و بدل شد .

● شروع مسابقه

در ساعت هفت و چهل و پنج دقیقه داور آلمانی بازی ناصرآقائی از ایران‌با « باضر هابلورن » را از آلمان قضاوت کرد.

آقائی با ضربه چپ بازی راشروع کرد هر دو حمله کردند بازی‌مهیج شد در روند اول تقریبا مساوی خاتمه‌یافت‌در روندوم آقائی‌حملات بیشتری میکرد چند «کرس» و ضربه های راست بحریف زد و موفقیتش را بخطر انداخت ولی بوکسور آلمانی بسیار فنی بود وبا نیرومندی در مقابل آقائی مقاومت میکرد در روند دوم امتیازبنفع آقائی بود در روند سوم هر دوبیك اندازه حمله ودفاع کردند و در نتیجه ناصر آقائی با امتیاز برنده شد واولین پیروزی را نصیب‌تیم منتخب تهران کرد .

● مساوی شدند

چون‌در مسابقات دیشب یك‌وزن از پائین ویك‌وزن از بالا مسابقه میدادند و بهمین جهت «یوهان ـ اشترم» از آلمان با علی خوجینی از ایران در وزن نهم بداوری علی مدد دبیر فدراسیون بوکس روبرو شدند .

هردو حریف در آغاز فعالیتی نداشتند بالاخره حریف آلمانی که از خوجینی بلند قامت تر بودضربه مستقیمی با چپ پرتاب کرد که دفاع شد خوجینی چپ گارد بازی میکند و بهمین جهت حریف‌آلمانی نمیتوانست انطور که باید بااو مقابله بکند در پایان بازی هردو حمله‌شدیدی‌آغاز کردند وضربات سنگینی بیکدیگر میزدند پس از سه روند مبارزه نتیجه مساوی‌اعلام گردید .

● نك اوت شد

در وزن دوم «تونی ونیگن» از آلمان با رستم لطیفی از ایران روبرو شدند حریف آلمانی بلند و لاغر تراز حریف ایرانی بود لطیفی باگارد بسته در مقابل حریف‌قرار گرفت وبا آپرکاتهای چپ‌و راست و پیاپی حمله شدیدی را آغاز کرد و حریف آلمانی فقط بدفاع می‌پرداخت و در میان دفاع ضرباتی نیز میزد . ولی کرس ها و آپرکاتهای لطیفی حریف آلمانی را بخطر انداخته بود و بالاخره حریف را«نك‌دون»نمود ولی حریف آلمانی در شماره ۹ از جا بلند شد و بجلو آمد ولی با ضربه آپرکات لطیفی دوباره نقش زمین شد .

درروند سوم بازی ملایمتر آغاز گردید ولی آپرکات های چپ و راست لطیفی و کرس های چپ او حریف‌آلمانی‌رابرای چندمین‌بار نك‌دون کرد وبه‌بازی ادامه نداد‌و لطیفی با ضربه فنی برنده شد .

● وزن هشتم

د راین وزن «هاین موك» از آلمان با احمد تاری ورودی روبرو شدند مرك قهرمان اول ارتش‌های آلمان و قهرمان‌دوم ارتشهای‌جهان میباشد در حدود بیست سال دارد و در مقابل حریف ایرانی چون پدر و پسر بودند این دو حریف باخونسردی سه روند با یکدیگر مبارزه کردند و سرانجام نیروی جوانی غلبه کرد و هاین موك با امتیاز برنده شد.

● مساوی شدند

دروزن سوم صادق علی اکبر زاده از ایران با «وتیناها مورن» قهرمان اول آلمان و قهرمان‌اروپا و کاپیتان تیم روبرو شد سه‌روند جانانه مبارزه کردند هر دوحریف در مقابل یك دیگر شدیدا حمله و دفاع میکردند صادق علی اکبر زاده با ضربه های چپ و راست هوك و اپرکات های‌مختلف قهرمان اوروپا را چندین با ربخطر انداخت و بگوشه رینك برد ولی حریف آلمانی نیز حملات شدیدی نمودو در نتیجه بازی را مساوی اعلام کردند در صورتیکه علی اکبرزاده بهتر جنگیده بود .

● وزن هفتم

در وزن هفتم هانس کلر از آلمان با ایرج سلامی کهن از ایران روبرو شدند و طی سه‌روند مبارزه‌قهرمان آلمانی‌با امتیازبرنده شد سلامی کهن نیز حملات خوبی کرد ولی حریف آلمانی تجربه بیشتری داشت و برنده شد .

● دومین «نك اوت»

دروزن چهارم «هانس لکلر» از آلمان با ویلیام آدم زاده مسابقه دادند هر دو حمله شدیدی آغاز کردند در لحظات اول ویلیام آدم زاد ه‌با ضربه کرس چپ حریف را بروی طناب‌انداخت ولی طناب رینك پاره شد وحریف‌آلمانی‌بروی رینك غلطید .

مدتی طول کشید تا رینك آماده شدو بازی دوباره شروع شدویلیام با چند ضربه پیاپی و آتش بار حریف را نك دون کرد و حریف آلمانی ادامه نداد و ویلیام آدم زاده با ضربه فنی برنده شناخته شد .

● وزن ششم

دراین وزن «رینه آلبرشت» از آلمان با حسن پاك اندام ازایران روبرو شدند پاك اندام وسط‌رینك را گرفته بود وخ ونسرد دور خود میچرخید حمله آغاز شد دردقایق اول‌حریف آلمانی‌با ضربه«اپرکات» پا ك‌اندام نك دون شد .

پاك اندام حمله شدیدی آغاز کرد و حریف بخطر افتاده بود در این موقع مربی تیم آلمان‌حوله نجات را بکمك قهرمان وزن ششم آلما ن‌فرستاد و پاك اندام باضربه فنی برنده شد .

● وزن‌پنجم

دروزن پنجم «هلموت‌وسر» با خسرو علیمردانی مبارزه کرد با حملات سریع علی مردانی بازی آغاز گردید حریف آلمانی نیز ضربات «اپرکات» راست به‌خسرو میزد ولی خسرو بازی را در دست گرفته بود و حملات شدیدی‌میکرد و حریف را وادار بدفاع کرده‌بود درروند دوم حریف آلمانی‌نك دون شد و مربی اجازه ادامه بازی را نداد و علیمردانی‌با ضربه فنی‌برنده شد .

● آخرین مسابقه

چون تیم آلمان دروزن دهم قهرمان نداشت توافق شده بودکه د روزن ششم دو بازی انجام‌گردد در آخرین مسابقه «کرامت ندیمی» در وزن ششم‌با پیتر رونگن مبارزه کرد بازی با حمله طرفین کرس ندیمی و ضربات مستقیم حریف آلمانی هیجان پیدا کرد و هر دو حریف در روند اول خوب حمله و دفاع کردند در روند دوم وسوم کرامت حمله بیشتری داشت ولی هردو بوکسور یکدیگر را زیاد میگرفتند دقایق آخر خسته شده وبیکدیگر تکیه میکردند .داوران رای را به حریف آلمانی دادند . و مسابقه بوکس با پیروزی تیم تهران خاتمه یافت .

● عزیمت تیم

تیم بوکس آلمان امروز درمراسم توزیع جوائز فدراسیون بوکس شرکت میکند و صبح فردا تهران را به قصد لبنان ترك مینماید.

دانشجویان فارغ‌التحصیل

بقیه‌ازصفحه‌اول

این عده زیر نظر کارشناسان خارجی که فعلا شاغل پست های مهمی در صنعت نفت میباشند حد اکثر دوسال کارآموزی خواهند کرد تابعد از مدت مزبور بجای آنان مشغول کار بشوند .

۲۳ نفر کارشناس ایرانی‌مزبور غیر از ۶۷ نفر دانشجویان ایرانی میباشند که بابورس‌تحصیلی‌شرکت ملی نفت در رشته‌های مورداحتیاج مشغول تحصیل بودند و امسال به ایران باز خواهند گشت

خبرنگار ما اطلاع میدهدازاین عده ۲۷ نفر را شرکتهای عامل نفت پذیرفته تادر مشاغلی که هم اکنون توسط کارشناسان خارجی اداره میشود گمارده شوند .

باین ترتیب برنامه‌جانشین کردن کارشناسان‌ایرانی‌بجای کارشناسان خارجی در مدت محدودی به‌موقع اجرا گذارده خواهد شد .

خبرنگار ماا‌ضافه میکند شرکت ملی نفت بکلیه کارشناسان‌ایرانی مقیم خارج که باستخدام شرکت درمیایند خرج مسافرت خود و خانواده آنها را می‌پردازد و اگر حداقل تا دوسال در خدمت شرکت ملی نفت باشند از پس گرفتن آن خودداری میکند .

خط لوله

در خط لوله انتقال نفت ازجنوب به‌تهران وهمچنین خطوط دیگر قریب ۴۴ نفر کارشناس خارجی وجود داردکه طبق برنامه‌ای که از قبل تهیه شد تاپایان سال جاری کلیه آنها کارهایشان رابه‌ایرانی های متخصص تحویل خواهند داد باین ترتیب دیگر کارشناسان خارجی کار مستقیمی در خط‌لوله نخواهند داشت .

نظیر کار فوق در زمینه کارهای شرکتهای نفت پان امریکن و سیریپ نیز بموقع اجراء گذارده میشود کوشش میگردد ازهم‌اکنون ازاستخدام افرادخارجی تا جائی‌که کارشناس ایرانی وجوددارد جلوگیری بعمل آید .

ازصبح پنجشنبه درسینماهای

دنیا ـ نادر ـ مراد ـ رامسر

فلور ـ ژاله ـ کارون

آواره

کپیه جدید وکامل ـ دوبله بفارسی

فیلم بزرك سه ساعته بابلیط‌معمولی

باشرکت:

راج کاپور ـ نرگس

تهیه‌کننده وکارگردان

راج کاپور

آپارتمان

سینماسکوپ

دوبله بفارسی در استودیو مولن روژ

انواع موتور جوش

وژنراتور جوشکاری

پارتی جدید موتور جوشهای ۲۲۵ و ۲۴۰ و ۳۵۰ آمپر بایك کیلووات و پنج کیلووات برق

وترانسفورموتور جوشکاری‌رسید

شرکت سهامی ایران‌تکنو ـ خیابان‌تخت‌جمشید بین روزولت وبهار ـ ساختمان‌ایران تکنو

تلفن ۷۵۶۸۶۴ تا ۷۵۶۸۶۸

توجه فرمائید

آقای محمد فاضل گل راننده و میکانیك‌پاکستانی‌که تغییر ملیت داده بیش ازسه سال است دراین‌شرکت کارنمیکند ومقداری نیز بدهی دارد.

شرکت ساختمانی پرچم

آگهی مناقصه شماره ۴۸

شهربانی کل کشور دستمزد آمپرمابل نمودن مقدارسه هزار متر پارچه دیاکنال نخی دولا عرض را جهت تهیه شنل بارانی طبق برك شرایط جداگانه موجود به مناقصه می گذارد ـ داوطلبان شرکت در مناقصه می توانند برای دریافت برك شرایط باین اداره مراجعه و پیشنهادات خودرا تنظیم ودرپاکت لاك ومهر شده تا آخر وقت اداری روز ۲ر۹ر۴۲ بدائره دفتر تسلیم ورسید دریافت نمایند ـ پیشنهادات رسیده درساعت ۱۷ همان روز ۲ر۸ر۴۲ در کمیسیون خرید باز و قرائت خواهد شد ـ حضور پیشنهاددهندگان در جلسه کمیسیون الزامی است و کمیسیون مزبور در رد یاقبول یك یا کلیه پیشنهادات مختار است .الف ۴۹۱۱

۱ـ۲ آ ـ ۲۶۶۵۴ **رئیس‌اداره کارپردازی. سرهنك ناظمی افشار**

STRICK & ELLERMAN LINE

خط کشتیرانی استریك‌والرمن

حالت‌کشتیهای استریك والرمن در بنادر ایران

مورخه ۹ر۸ر۴۲

نام بندر	نام‌کشتی	تاریخ‌تقریبی‌ورود به‌بندر
بندرعباس برای تخلیه	طبرستان	درحدود ۱۰ دسامبر
بوشهر برای تخلیه	مورستان	درحدود ۸ نوامبر
		ربحرین‌ترانشیپ مینماید .
	لانداواد	درحدود ۳۰ نوامبر
	گرجستان	درحدوداوایل‌دسامبر
	رجیستان	درحدوداوایل‌ژانویه
	طبرستان	درحدوداوایل‌ژانویه
خرمشهر برای تخلیه	سیتی‌اف‌سنگاپور	دربندراست
	تنگستان	دربندراست
	ارمنستان	درحدود ۴ نوامبر
	بهارستان	درحدود ۱۳ نوامبر
	مورستان	درحدود ۱۹ نوامبر
	لانداواد	درحدود ۴ دسامبر
	فارسستان	درحدود ۴ دسامبر
	گرجستان	درحدود ۱۰ دسامبر
	طبرستان	درحدوداواخردسامبر
	رجیستان	درحدوداواسط‌ژانویه
خرمشهر برای بارگیری	کراگستان	دربندراست بارگیری بمقصد لیورپول‌ولندن‌تاریخ حرکت ۶ نوامبر
	ارمنستان	درحدوداوایل‌ـ اواسط نوامبر بارگیری بمقصد لیورپول‌ـ اونموت ولندن

برای کسب اطلاعات بیشتر خواهشمند است باین شرکت مراجعه فرمائید

شرکت گری مکنزی محدود

تهران خیابان فردوسی ـ ساختمان امینی

تلفن ۳۰۴۲۶۰ ـ ۳۳۵۰۷ ـ ۳۵۱۸۳

خرمشهر صندوق پستی شماره ۳

تلفن ۲۷۵۰ ـ ۲۷۴۸

آگهی مناقصه شماره ۹۰۱و۹۰۲ر۴۲

راه‌آهن دولتی ایران ۱۶ قلم واگنهای باری و مسافری را مطابق بابرك مشخصات و صورت اقلام لوازم و طرح قرار داد و نقشه های مربوطه از طریق مناقصه سی انداف یکی از بنادر ایران (بندر خرمشهر یا شاهپور یا جلفا) خریداری مینماید .

داوطلبان شرکت در مناقصه می توانند در ساعات اداری جهت دریافت اسناد مناقصه با در دست داشتن قبض صندوق راه آهن به مبلغ دویست ریال به اداره کار پردازی مراجعه فرمایند شرکت کنندگان در مناقصه باید معادل مبلغ پانصد هزار ریال اسناد خزانه بعنوان سپرده شرکت در مناقصه از اداره اسناد خزانه وزارت دارائی ویا بانکهای عامل مقیم ایران خریداری و بصندوق راه آهن تسلیم و رسید آنرا بضمیمه پیشنهاد خود تا ساعت ۹ صبح روز چهار شنبه ۹ر۱۱ر۴۲ مطابق با ۲۹ر۱ر۶۴ در صندوق پیشنهادها واقع‌در اداره کار پردازی بیاندازند موسسات خارجی می توانند ازطریق کار گزار بانك مرکزی ایران نسبت به خرید اوراق اسناد خزانه توسط بانك مزبور اقدام نمایند پیشنهاد های واصله ساعت ۱۰ روز مزبور بازو قرائت خواهد شد حضور پیشنهاد دهندگان یا نمایندگان مجاز آنها در جلسه‌مناقصه آزاد است و راه آهن دررد و قبول هریك یاتمام پیشنهاد ها مادامی که قرارداد مبادله نشده‌است مختار می باشد به‌پیشنهاد فاقد سپرده و مشروط و یا مبهم و پیشنهادی که بعداز موعدمقرر برسد ترتیب اثر داده نخواهد شد سپرده برنده مناقصه درصورت استنکاف از انجام معامله بدون هیچگونه تشریفات به نفع‌راه‌آهن ضبط خواهد شد هزینه درج آگهی بعهده برنده مناقصه است و مالیات متعلقه بمعامله بر طبق مقررات وزارت دارائی محاسبه‌واز امضاء کنندگان پیمان دریافت وراه آهن می تواند صدی بیست و پنج از میزان معامله را کسر و یابه‌آن اضافه نماید . الف ۴۷۸۴

۱ـ ۲ آ ـ ۲۵۸۳۰ **راه آهن دولتی ایران**

آگهی

مجمع عمومی عادی شرکت سهامی پخش مطبوعات شهرستان شمیرانات بطور فوق‌العاده درساعت ۷ بعدازظهر روز ۲۹ر۸ر۱۳۴۲ محل شرکت تشکیل میگردد دستور جلسه عبارت است از :

۱ـ انتخاب بازرس

۲ـ رسیدگی و تصویب ترازنامه

۳ـ رسیدگی و تصویب پیشنهادات هیئت مدیره

۴ـ تجدید نظر در انتخاب هیئت مدیره

۵ـ اجرای مقرراتی که بموجب اساسنامه ازوظایف مجمع‌عمومی است .

از کلیه سهام داران تقاضادارد که خود یانماینده قانونی ایشان جهت‌شرکت‌در جلسه مجمع عمومی حضور بهمرسانند .

هیئت مدیره شرکت سهامی پخش مطبوعات شهرستان‌شمیرانات

آ ـ ۲۶۸۰۴

حراج حراج

خرید پائیزی

را ازحراج فروشگاه پوشش اول لاله‌زار آغاز کنید .

هرگونه لباس زنانه. مردانه.دخترانه و پسرانه بهترین انواع تریکو ـ کراوات وزیر پیراهنی مردانه وزنانه

باقیمت ۴۰ الی ۷۰ درصد تخفیف

حراج فروشگاه پوشش از۱۵ آبانماه شروع وتایکهفته ادامه خواهد داشت

دریافت نشان

آقای محمد دادور رئیس‌شورایعالی وزارت کشور در روز میلاد شاهنشاه بدریافت یك قطعه نشان درجه دوم همایون مفتخر شد .

صدور امتیاز

در جلسه‌اخیر کمیسیون مطبوعات وزارت کشور با صدور امتیاز مجله ریاضی (یکان) بنام آقای عبدالحسین مصحفی موافقت شد با توجه باینکه درمیان مطبوعات ایران جای یك‌مجله ریاضی خالی میباشد وعلاقه جوانان هم بعلوم ریاضی روز افزون است اقدام آقای مصحفی درتاسیس مجله قابل توجه است .

تقویم اطلاعات

سه شنبه ـ چهاردهم آبان ماه ۱۳۴۲

هیجدهم جمادی الثانی ۱۳۸۳ ـ پنجم نوامبر ۱۹۶۳

اذان صبح ساعت ۴ و ۵۵ دقیقه

طلوع آفتاب ساعت ۶ و ۲۷دقیقه

غروب آفتاب ساعت ۱۷ و ۱۰قیقه

برنامه امشب

تلویزیون ایران

ساعت ۶ر۰۰ ـ اعلام برنامه

ساعت ۶ر۲۰ ـ کتاب و شما

ساعت ۶ر۳۰ ـ هنرستان‌عالی‌موسیقی

ساعت ۷ر۰۰ ـ آهنگ روز

ساعت ۷ر۳۰ ـ مصاحبه

ساعت ۸ر۰۰ ـ هنر های زیبا

ساعت ۸ر۳۰ ـ برنامه‌فرستنده‌سیار از هتل هیلتون

ساعت ۹ر۰۰ ـ مارگرت آستور

ساعت ۹ر۳۰ ـ اخبار

ساعت ۹ر۴۵ ـ مادران و کودکان

ساعت ۱۰ر۰۰ ـ فیلم سینمائی بنام انتقام جك‌اسلید ـ دوبله بفارسی

ساعت ۱۱ر۳۰ ـ پایان برنامه

برنامه امشب

تلویزیون آمریکا

ساعت ۱۵ر۵۸ ـ آغاز برنامه

۱۶ ـ فیلمهای کارتون (قلمی)

۱۶ر۳۰ ـ اکتشافات (آموزشی)

۱۷ر۳۰ ـ برنامه‌استیوکن (ازماجرا های یك خلبان)

۱۸ ـ برنامه علمی

۱۹ ـ شکار دریائی (از ماجراهای یك غواص)

۱۹ر۳۰ ـ قرن بیستم (فیلم مستند)

۲۰ ـ واریته گری مور

۲۱ ـ سیرك دریائی

۲۲ ـ مسابقه بکس بین«ارنست ترل»و «کلیولندویلیامز»

۲۳ ـ پایان برنامه

اطلاعات

سه‌شنبه ۱۴ آبانماه ۱۳۴۲
۱۸ جمادی‌الثانی ۱۳۸۳
۵ نوامبر ۱۹۶۳

تلگراف آقای علم و

پاسخ شاهنشاه

بمناسبت تولد والاحضرت ولیعهد

از طرف شاهنشاه این تلگراف در پاسخ عرض تهنیت آقای علم مخابره گردیده است .

جناب اسداله علم نخست وزیر شادباش صمیمانه وابراز احساسات خالصانه شما بمناسبت نهم آبان‌ماه روزولادت‌والاحضرت همایون‌ولیعهد موجب خرسندی‌ورضامندی خاطرما وعلیاحضرت‌شهبانوی ایران گردید عنایات وتوجهات خاصه مارا بعموم جوانان مربیان و رهبران شیر و خورشید سرخ ایران ابلاغ‌نمائید

نهم آبانماه چهل دو ـ شاه

این تلگراف بمناسبت سالروز تولد والاحضرت همایون ولیعهد از طرف آقای علم نخست وزیر ورئیس شیر وخورشید سرخ جوانان‌ایران بحضور شاهنشاه مخابره شده‌است. پیشگاه‌مبارك بندگان‌اعلیحضرت‌همایون شاهنشاه‌جان‌نثار افتخاردارد ازطرف جوانان . مربیان ورهبران شیرو خورشیدسرخ ایران میلادمسعودوالا ـ حضرت‌ولایتعهدرضا پهلوی‌را بپیشگاه مبارك شاهنشاه وعلیا حضرت‌ملکه فرح شهبانوی ایران تبریك و تهنیت عرض نماید از درگاه‌خداوند متعال سلامتی والاحضرت ولایتعهد عزیز ایران را مسئلت دارد.

رئیس‌شیروخورشیدسرخ‌جوانان‌ایران
چاکراسداللهعلم

وزیردادگستری طی بخشنامه‌ای خطاب بدادگاهها ودادسراها اعلام‌کرد:

قضات دادگستری

باید آداب و رسوم اجتماعی را که با موازین اخلاقی مطابقت‌داردرعایت کنند

● قضات باید از تجدید جلسات و وقت دادرسی که‌غالباموجب‌آن‌ضعف‌نفس وترس است‌اجتناب‌نمایند

بخشنامه بکلیه روسای دادگاهها و دادسراهای مرکز و شهرستانها

گزارشها و اطلاعاتی که از مجاری رسمی و غیررسمی بوزارت دادگستری میرسد عموما حاکیست که عدم رضایت مردم از دستگاه‌دادگستری تنهامربوط بنقص تشکیلات و کم‌بود وسائل کار در دادگاهها ودادسراها نیست .بلکه مردم مطابق عادت‌و سنت ملی مقام قضارا مقامی روحانی و معنوی‌میدانند وانتظار دارند قضات دادگستری که مجری عدالت‌وزبان قانون‌هستند دارای ملکات فاضله و مکارم اخلاق باشندو رفتار آنها با ادب و نجابت و تقوی‌و وظیفه شناسی توام باشد .

پس‌از انقلاب عظیم ششم بهمن ماه سال ۱۳۴۱ که امتیازات طبقاتی ازمیان رفت انتظارات مردم از دادگستری بیشتر شده وستمدیدگان رژیم سابق خواستار اجرای عدالت به معنی‌واقعی کلمه می باشند واز قاضی‌دادگستری که مبین حق ویکی‌از ارکان‌مهم اجرای عدالت است انتظار ندارند بین قوی و ضعیف وغنی و فقیر فرقی قائل‌شود و از طریق امانت‌و پاکدامنی و فضیلت‌و تقوی منحرف‌گردد بدین جهت در ماده ۱ تصویبنامه قانون مربوط‌باستخدام قضات مصوب ۴۲٫۴٫۵ معروفیت به حسن‌اخلاق و دیانت‌و امانت وعلاقمندی بسنت های ملی جزء شرایط ورودبه خدمت قضائی ذکر شده و وزارت دادگستری نیز در آئین‌نامه‌اجرائی‌مواد ۲و ۳ و ۸ تصویبنامه مزبور یکی از مواد تعلیماتی دوره کارآموزی قضائی رانه‌ریس آداب قضائی قرارداده‌بنابر این واضح است که موضوع اخلاق و آداب و رفتار قضات مورد کمال توجه بوده و از انحرافات سیاسی و اعمال ورفتار منافی با حیثیت وشئون‌قضائی آنها بهیچوجه چشم‌پوشی و اغماض نخواهد شد و متخلفین و منحرفین طبق ماده ۳ و ۲۱ قانون سازمان دادگستری مورد تعقیب دادگاه عالی انتظامی قرار خواهند گرفت .

ارتقاء مقام و ترفیع رتبه قضات‌نیز بدرجه تقوی وفضلیت و طرز سلوك‌و آداب و رفتار چه درمحیط‌دادگستری‌و حین‌انجام وظیفه و چه در خارج از دادگستری وضمن معاشرت و مراوده با اشخاص‌و حضور در مجالس‌ومحافل رسمی‌وغیر رسمی بستگی خواهدداشت. علیهذا مقتضی است‌مراتب‌رابکارمندان قضائی حوزه خود ابلاغ‌و صمیمانه از آنها درخواست نمائید که در محیط دادگستری نسبت به همکاران خود و مراجعه کنندگان با ادب و ملاطفت رفتارو از خشونت‌وعیبجوئی‌و مشاجره و خورده گیریهای بیمورد خود داری نمایند و حین انجام‌وظیفه دارای شجاعت اخلاقی و جرئت و رشادت معنوی باشند و در راه ایفای وظیفه از تحمل شدائد و مشقات بیم بخود راه ندهند و قوی و ضعیف را بیك‌چشم بنگرند و از تجدید جلسات و وقت دادرسی که غالبا از عدم‌اطلاع و ضعف نفس و ترس ناشی میشود اجتناب کنند و هنگام اتخاذ تصمیم و صدور رای خدا و وجدان و حق وقانون را در نظر بگیرند و در مقابل هوا و هوسهای نفسانی مقاومت‌نموده بنکوهش وهیاهوی‌مردم معرض‌اهمیت ندهند و بانهایت بی طرفی‌وبر مبنای عدل و داد مبادرت بصدور رای و حکم نمایند و در نظر داشته باشند که احکام آنها بنام نامی اعلیحضرت همایونی‌اجرا میگردد و حکمی که بنام مقدس پادشاه مملکت بموقع اجرا گذاشته میشود باید فرمان حقیقی عدل و داد و مرهم جراحات مردم مظلوم و ستمدیده باشد .

در خارج از محیط دادگستری‌نیز آداب‌و مراسم اجتماعی‌را که باموازین اخلاقی مطابقت دارد رعایت و از معاشرت با اشخاص بدنام ولاابالی خودداری کنند و از بی احترامی نسبت‌بافکار و احساسات‌مردم‌اجتناب ورزند و از پوشیدن لباسهای زننده و نامناسب و حضور در محافل و مجالسی‌که بحیثیت قضائی آنها لطمه میزند و موجب اتهام و بدنامی آنها میشود خود داری نمایند . رفتار و اعمال آنها با متانت و وقار توام واز شائبه ریا و ظاهر سازی مبری‌باشد تا مورد احترام و اعتماد جامعه واقع شوند و مردم قلبا بحکومت و قضاوت آنها رضایت دهند .

بدیهی است اکثر قضات شریف دادگستری مراتب مذکور را در نظر داشته و طبق آن رفتار نموده و موجبات رضایت و امتنان وزارت دادگستری را فراهم آورده‌اند ولی مع‌التاسف در عمل دیده میشود که بعضی از کارمندان قضائی باینگونه تذکرات‌وقعی ننهاده‌وآنرا بابی‌اعتنائی تلقی‌میکنند لذا رونوشت این‌بخشنامه بدادسرای انتظامی قضات فرستاده شد که طبق ماده ۳۶ قانون اصلاح قانون سازمان دادگستری تحقیقات لازم بعمل آورده و قضات متخلف و منحرف را مورد تعقیب قانونی قرار دهند .

وزیر دادگستری ـ دکتر محمدباهری

آقای‌نخست‌وزیر وآقای وزیر فرهنگ‌درمراسم افتتاح دبستان درشمیران

مدت پرداخت جایزه گندم تمدید شد

دیروز وزارت دارائی اطلاع داد به منظور تشویق و ترغیب فروشندگان گندم اداره کل غله موافقت کرد مدت‌پرداخت جایزه تنی یکهزارریال بفروشندگان گندم تاآخر آبان ماه جاری تمدید گردد فروشندگان‌می ـ توانند گندم خودرا تاآخر موعدقانونی فوق‌بسیلوی تهران تحویل دهند و بهای آنرا براساس وزن خالص و بدون افت‌بقرار تنی ۵هزار ریال‌بعلاوه یکهزارریال جایزه دریافت دارند .

سرپرست دانشکده فنی

آقای دکتر احمد یلدا استاد و معاون دانشکده فنی تا انتصاب‌رئیس جدید دانشکده بسمت سرپرستی دانشکده فنی تعیین گردید .

ولیعهد دانمارك درشمال

پرنسس مارگارت ولیعهد دانمارك که روز پنجشنبه برای بازدید ازآثار باستانی تخت‌جمشید بشیراز رفته‌بود، دیروز غروب پس‌از اقامت سه روزه‌در جنوب و بازدید ازآثار تاریخی‌اصفهان و یزد با هواپیما وارد تهران شدند . ولیعهد دانمارك صبح دیروز با قطار برای بازدید از مناطق شمالی ایران باتفاق همراهان ببابلسرعزیمت‌نمودند.

سفیرکبیر ووزیر فرهنك اطریش در شیراز

خبرنگار ما در شیراز اطلاع داد پیش از ظهر امروز آقایان سفیرکبیر اتریش باتفاق وزیر فرهنك و مدیر کل فرهنك این کشور با هواپیما وارد شیراز شدند . در فرودگاه آقایان فرماندار و سرپرست شهرداری از سفیر کبیر و وزیرفرهنك اتریش و همراهان استقبال‌کردند . سفیر کبیر اتریش و همراهان برای دیدن آثار باستانی تخت جمشید عازم آن محل شدند و پس از توقف کوتاهی عصر امروزباهواپیمابتهران‌عزیمت‌خواهندکرد

دکتر اقبال شرفیاب شد

ساعت هشت‌و نیم صبح امروزآقای دکتر منوچهر اقبال نخست وزیراسبق و مدیر عامل جدید شرکت ملی‌نفت بحضور شاهنشاه شرفیاب شد .

دکتر حسن خیر محمدی
بیماریهای عمومی‌وکودکان
از انگلستان. چهار راه
سرچشمه ـ تلفن ۳۷۸۱۸
آ ـ ۱۶۶۰۹

سمینار دود

شهرداری را مسئول آلودگی هوای تهران اعلام‌کرد

● **اتوبوس های شرکت واحد و ماشین های گازوئیلی هوا را آلوده‌می کنند**

دیروز اولین جلسه سمینار«دود» بمنظور بررسی طرق‌مبارزه باآلودگی هوای‌تهران دردانشگاه تهران تشکیل شد .

دراین سمینار نمایندگانی ازوزارت خانه‌ها و موسسات مختلف شرکت داشتند .

ورود قدغن

درآغاز آقای‌دکتر برخوردار گفت: موضوع جلوگیری از آلودگی هوا مسئله‌ایست بسیار ضروری که هرچه زود تر باید مورد بررسی و اقدام قرارگیرد وآنچه بنظر مفیدمی‌ـ رسد اینست که‌باید اقدامی کرد تا گاراژهای داخل شهر برچیده شودو کامیون‌و دیزل درشهر وارد نشود و چه‌خوب است که‌این کاررا از شرکت های‌باربری شروع کنیم .

آقای دکتر برخوردار گفت یکی از منابعی که درایجاد آلودگی هوا موثر است دردرجه اول اتوبوسهای شرکت واحد وبعد تاکسی ها واتومبیل های «بنز» می‌باشد برای اینکار اداره راهنمائی باید به‌ماشینهای گازوئیلی پروانه کار ندهد و شهرداری نیزباید باایجاد پارکهای متعدد به‌تصفیه‌هوای تهران کمك کند .

آقای دکتر شمس گفت‌باید ازورود کامیونهای بزرك درشهر جلوگیری شودو مطلب‌دیگر اینکه‌حالا که‌دانشکده پزشکی مسئولیت‌اینکاررا بعهده‌گرفته باید ضمن آزمایشات متعدد میزان آلودگی هوا رادر نقاط مختلف شهر تعیین نماید .

بعد آقای‌دکتر خاکباز اظهارداشت: شرکت نفت قول‌داده‌که درمدت دو سال گاز سراجه‌را بتهران بیاورد در اینصورت بامصرف گاز درمنازل‌قسمتی ازمشکل مربوط به آلودگی هواناشی ازسوخت مواد گازوئیلی درمنازل و کارخانجات حل‌میشود وغیراز دودباید درموارد گردو غبار وتکان دادن‌قالی درمعابر جلوگیری شود و همچنین از رفت‌وآمد درشکه‌ها که‌ایجاد گردو خاك‌میکنند ممانعت‌شود.ودرباره‌درخت‌ـ کاری خیابانهانیز همانطور که‌شهرداری بارها وعده کرده اقدام کند .

مسئول شهرداریست

آنگاه تیمسار سرلشکر دکتر میرافضلی گفت مسئولیت بد وخوب بودن هوای‌شهر بعهده شهرداری‌است دریك خیابان دکان پنبه‌زنی، نانوائی، ذغال‌فروشی همه در یکجا جمع‌است‌و این مغازه ها تا حد زیادی خیابانها را آلوده‌میکنند چه‌مانعی دارد شهرداری اجازه ندهد که‌یك دکان ذغال‌فروشی همسایه‌اغذیه فروشی و لباس شوئی باشد، ازسوی دیگر اغلب خیابانها هنوز اسفالت نیست وگردوخاك ناشی ازرفت‌وآمد فوق‌العاده وسائط نقلیه هوای‌آنمناطق را آلوده میکند باید شهرداری راتقویت کرد که‌این‌برنامه هارااجرا کندا‌گر شهرداری وظیفه‌اش راانجام دهد مشکلات‌حل‌میشود درنظرم هیئت در سازمان پزشکی ورزشی قرار شد اجازه ندهند باشگاه ها بدون وسایل بهداشتی ـ افتتاح شود حالا شهرداری بایداینکار رادر همه موارد انجام دهد ومشاغل راکنترل نماید .

آقای دکتروارطان نیز در همین زمینه شهرداری رامسبب آلودگی‌هوای شهردانست و گفت ساعت ۵صبح رفتگرها شاخه‌های درخت خیابان ها را میشکنند ومشغول جاروب کردن میشوند بجای نظافت کردن تمام‌خیابان ها راملو از گردو غبار میکنند .

آقای دکتر آملی نیزدرهمین‌زمینه گفت روسای برزن اگربوظایف خود دقیقا عمل کنند نقش موثری درنظافت هوای شهر خواهند داشت .

بعد دکتر برخورداری پیشنهاد کرد که از شرکت نفت‌نیز نماینده‌ای دراین سمینار شرکت کند ضمنا متذکر شدکه انتشار نشریه بهداشتی دراین زمینه لازم است تامردم از نحوه‌عمل ما آگاه شوند و باما کمك کنند .

وی گفت مثلا وضع‌زباله کشی در شهر تهران مناسب نیست و مردم زباله رادر کوچه ها میریزند وتولید مگس‌و پشه مینمایند .

بعدآقای مهندس خاکباز صحبت‌کرد و متذکر شدکه شهرداری در انجام کارش ضعیف است و مردم باید این سازمان را تقویت کنند در حدود ۹ سال‌قبل شهرداری ماشین زباله‌کشی سفارش داد و تازه دوسال قبل موفق بوارد کردن آنها گردید چنین‌سازمانی چگونه میتواند بااین وسایل ناقص زباله تهران را خارج کند .

یکی از وعده های شهرداری ایجاد باغ ملی‌بودکه بدست فراموشی سپرده شد در صورتیکه احداث باغ ملی و پارکها تا اندازه زیادی‌مسئله‌آلودگی شهر را حل میکند .

بعد آقای دکتر گاگیك گفت باید نتیجه مذاکرات را بروزنامه هاداد تا مردم نظریات خودرا درمورد مبارزه با دود اظهار دارند .

اظهارات رئیس دانشگاه

آنگاه آقای دکتر صالح رئیس دانشگاه تهران گفت ما باید برای مبارزه با دود جنبه‌های علمی قوی داشته باشیم باید راهنمائی علمی‌در کار باشد .

ماازاداره کل بهداشت و وزارت بهداری پرسیدیم که مواد زیان آور کارخانجات را بگوئید و آنها درجواب ماطی‌یك‌نامه رسمی نوشتند که فقط اکسیددوکربن مضر میباشد .

واجب است که دانشگاه تصمیمی را که‌گرفته دنبال‌نماید و جنبه پیشوائی این کاررا بعهده داشته باشد وی پیشنهاد کرد که برای مطالعه در امر محیط و فضا شرکت نفت دانشگاه‌را همراهی کند ، بعدآقای گاگیك‌گفت یك استاد فرانسوی نیز قراراست در این زمینه نتیجه تحقیقات خود رادر اختیار ما بگذارد .

پیشنهادات

بعد پیشنهاداتی بشرح زیر صورت گرفت .

۱ـ نتیجه کمیسیونهای مختلفی که در موسسات دیگربرای بررسی‌آلودگی هواو مبارزه با آن تاکنون انجام‌گرفته است خواسته شود .

۲ـ از قائم مقام شهرداری برای شرکت در جلسات دعوت شود .

این سمینار هر ۱۵ روز یکبار تشکیل خواهد شد تا تصمیماتی در مورد مبارزه با آلودگی هوای تهران اتخاذ وبمرحله عمل درآورد .

وزیر کاردراولین‌جلسه‌مدیران‌عامل‌شرکتهای‌تعاونی گفت:

نهضت‌های تعاونی کارگری وروستائی بیکدیگر مربوط میشوند

سخنگوی وزارت کار و خدمات اجتماعی دیروز اظهار داشت‌ساعت هشت‌و نیم صبح امروز اولین جلسه ماهانه مدیران عامل و اعضاء هیئت مدیره شرکت های تعاونی در سالن اجتماعات وزارت کار با حضور آقای خسروانی وزیر کار و معتمدی‌معاون وزارت کار تشکیل گردید .

در آغاز آقای خسروانی چنین گفت :

بی‌نهایت خوشوقتم که به پیروی از منویات شاهنشاه اعلام کنم پس‌از تشکیل کنگره روستائی‌که اساس اقتصاد کشاورزی با در نظر گرفتن قانون اصلاحات‌ارضی مبتنی‌بر فعالیت شرکت های‌تعاونی، وزارت کار توفیق یافت برای تکمیل نهضت های تعاونی وبالابردن سطح‌تولیدودرآمدروستائیان کلیه شرکت های تعاونی و واحدهای کارگری وسایر شرکت های تعاونی مصرف‌وابسته به طبقات مختلف مردم بصورت هیئت های متشکلی باواحد های روستائی مرتبط سازد .

برای‌انجام این‌مقصود وزارت کار وخدمات اجتماعی از کلیه مدیران‌عامل وهیئت های مدیره‌و بازرسان شرکت های تعاونی استان تهران دعوت نمود تا امروز اولین جلسه ماهانه خودرا برای بررسی مسائل‌مربوط به‌تشکیلات مخصوص جهت ایجاد رابطه با واحد های تعاونی و مشکلات موجود و همچنین مطالعه نسبت بتوسعه‌نهضت تعاونی کارگری و شهری که نقش بزرگی در حفظ قدرت مزدها و ترقی سطح زندگی کارگران خواهد داشت بعمل آید .

نقش شرکتها

سپس آقای وزیر کار به‌تفصیل در باره نقش شرکت‌های تعاونی در بالا بردن سطح زندگی مادی واجتماعی کارگران و کشاورزان صحبت کرد .

سپس آقای جوانشیر آقایان نوربخش وعرب‌نجفی در زمینه اهمیت شرکت‌های تعاونی بعمل آوردند .

هیئت رئیسه

در پایان هیئت رئیسه ثابتی بدین شرح برای اداره جلسات تعیین گردید .

تیمسار سرتیپ انصاری رئیس‌هیئت و آقایان نوربخش و عرب نجفی‌بعنوان نایب‌رئیس و آقایان ابقاء و خرسندی بسمت منشی هیئت .

مادام نهو ازکندی استمدادکرد

سایگون ٤ نوامبر ـ خبرگزاری فرانسه ـ ستوان «هان‌فوکوك» یکی‌از دوخلبان ویت‌نامی که‌در فوریه سال ۱۹۶۲ کاخ‌ریاست جمهوری نگودین‌ـ دیم رابمباران کردند درزیرزمین‌یکی اززندانهای سایگون پیداشد وبیدرنك آزاد گردید .

ستوان «هان» که‌در مدت ۱۸ ماه دراطاق شکنجه زندان بسرمی‌برد تمام ناخنهای‌خودرا ازدست داده است .

گزارش های‌رسیده حاکی است که‌جسدنگودین‌دیم‌وبرادرش نگودین نهو بیکی از منسوبان آنها تحویل داده شدودیشب پس‌از برقراری‌مقررات منع‌عبورومرور دریکی از گورستانهای شمال شرقی سایگون دفن شده‌است گفته میشود که‌مادام نهو درنظرداشته برای تشییع‌جنازه همسرش به‌سایگون بازگردد.

ازقرار معلوم مادام نهو درنامه‌ای که‌برای پرزیدنت کندی ووزارت‌امور خارجه آمریکا نوشته از دولت امریکا درخواست کرده‌است که‌وسیله‌بازگشت اورا به‌ویتنام‌جنوبی فراهم سازند تا بتواند درمراسم مذهبی که بیادبود شوهرش برپا میشود شرکت کند .

تیمسار صفاری‌هنگام‌گشایش درمانگاه شوشتر اقدام مفید و خیرخواهانه آقای‌محمد جواد مستوفی‌زاده‌راستود

نمای خارجی درمانگاه

روز دوشنبه ۴۲٫۸٫۶ آقای‌استاندار خوزستان درمانگاه مجهزی راکه آقای محمدجواد مستوفی‌زاده یکی از مردان خیربه شیرو خورشید سرخ شوشتر اهداء نموده بود در میان ابراز احساسات عده کثیری‌از مردم شوشتر بنام نامی‌اعلیحضرت همایون افتتاح نمود .

ابتدا آقای حاج کاظم صالحه مدیر عامل جمعیت شیرو خورشید سرخ چنین اظهار داشت :

مقدم تیمسارمعظم سرتیپ‌صفاری استاندار محبوب و همراهان عظام راخوش آمد عرض نموده وازاینکه دعوت جمعیت را درنهایت لطف و مرحمت اجابت کرده‌اند تشکرات قلبی جمعیت راتقدیم میداردازحسن تصادف که مزید مسرت و سرور است امروزمصادف باولادت‌باسعادت شاهزاده نیکو کار والاحضرت شاهدخت شمس پهلوی ریاست‌عالیه جمعیت شیرو خورشید سرخ‌ایران است که باعزمی راسخ درنهایت خلوص عقیدت محض رضای‌خالق یکتاپرچم پرافتخار (تعاونوعلی‌البر) را بنابر اراده برادر تاجدارش اعلیحضرت همایون شاهنشاه‌عدالت گستربردوش‌میکشندوخدمتگزاران شیرو خورشید درسراسر کشور پروانه واربر گرد این پرچم‌فروزان میسوزند تاازآلام دردمندان‌بکاهند **امور خیریه ونوع پرورانه نیزروز بروز بهمت مردان نیکوکار** توسعه

خسرو مستوفی‌زاده فرزند ارشد آقای مستوفی زاده

وگسترش بیشتری میابدمثلاهمین **مکان** که امروز بقدوم سروران عظام مزین و کانون تسکین آلام دردمندان ومستمندان است **دیروز تپه‌ای پراز میکرب‌وکثافت** **بوده وبهمت مردی نیکوکار از آن صورت بدو قبیح بدین وضع نیکو ومفید درآمده است** .صرفنظر از این‌مکان آقای**محمدجواد مستوفی‌ـ زاده** در تمام شئون‌اجتماعی پیش‌ـ قدم بوده‌وبرای ساختمان‌پرورشگاه شیروخورشید قبلا زمینی بمساحت ۳۵۰۰ متر مربع طی سند عادی‌به شیرو خورشید واگذار کرده‌اند که امروز محل تربیت ۵۰ نفرازاطفال شهرستان شوشتر میباشدساختمان درمانگاه در تاریخ ۴۱٫۱٫۱۷شروع ودرتاریخ ۴۲٫۵٫۲۶ بمساحت۲۴۰ متر مربع زیر بنا باتمام وسایل برق و لوله آب ودست شوئی و بادبزن برقی و تلفن آماده افتتاح گردید .

درخاتمه آقای‌مدیرعامل تقاضا نمود که از کمك بیدریغ‌**جناب آقای محمد جواد مستوفی زاده** که دربدو امر حدود ۴۰۰۰ متر مربع زمین جهت ساختمان پرورشگاه و سپس در حدود مبلغ یك میلیون ریال هزینه ساختمان و تکمیل درمانگاه رابهمت‌والاوازجیب‌پرفتوت خود پرداخته ودرسایر امور خیریه مقدم بوده و هستند قدردانی و تشویق بعمل آید .

پس‌از خاتمه بیانات مدیر عامل آقای استاندار پشت میکرفون‌قرار گرفتند و چنین اظهار داشتند :

من بسیار خوشوقتم که‌امروز یکی از مراکز عام المنفعه را بنام اعلیحضرت همایونی افتتاح میکنم درمانگاهی راکه ملاحظه‌میفرمائید وسیله‌یکی ازافرادخیراین‌شهرستان قدیمی ساخته شده وبشیروخورشید سرخ اهدا نموده است آقای**محمد جواد مستوفی‌زاده** در تمام امور خیریه همیشه پیش قدم بوده‌و دراین قبیل موارد همیشه بفکرمستمندان بوده وهستند من توفیق این مرد نیکوکار را ازخداوندمسئلت‌مینمایم

آقای استاندار اضافه کردند هرکس به مستمندان کمك نماید ویاگرسنه‌ای را سیر نماید دراین دنیا و آن دنیا رستگار خواهدشد ونزد خود وخدای خود روسپید خواهد بود .**مجددا توفیق آقای محمد جواد مستوفی‌زاده** را درانجام خدمات بمردم ازخداوند خواهانم.

پس از خاتمه بیانات آقای‌استاندار وقطع نوارسه‌رنك‌بنام نامی‌شاهنشاه از کلیه قسمتهای‌درمانگاه دیدن نموده و آقای دکتر گرجی کارکنان درمانگاه را باستاندار معرفی نمود آقای استاندار باتفاق‌همراهان‌ساعت چهار بعد ازظهربطرف اهوازحرکت نمودند .

یکمتر برف

امروز وزارت راه اعلام داشت که بارندگی های شدیدی در راه چالوس موجب ریزش کوه در چند نقطه ازراه شده ودر این راه از خرگوش ده تاپل زنگوله بر ف‌آمده است درراههای شمشك و میگون نیز برف بارید . و ماموران مشغول برف روبی‌شده‌اند .

در استان گیلان بارندگی بسیار شدیدی آغاز شده و در گردنه حیران بین آستارا و اردبیل یك متر برف برروی زمین نشسته استو اتومبیل های برف روب مشغول برف روبی می باشند .

در راههای تبریز در گردنه های گویجه‌بیل ، شبلی ، صائین ، نیز برفهای سنگینی بزمین نشسته و برف روبی آغاز شده است .

در استانهای رضائیه ، اراك باران های شدیدی باریده و قسمتی از راههای کردستان بعلت ریزش کوه مسدود گردیده و بلافاصله بوسیله ماموران اقدام برفع انسداد راه‌شده است

اطلاعات کودکان مجله محبوب خردسالان در ٤٤ صفحه فقط ۵ ریال

دریك حادثه رانندگی درنزدیکی شیراز

یکنفر کشته‌وشش نفرمجروح شدند

خبرنگار مادرشیراز تلفنی اطلاع **دادصبح دیروز اتوبوس بنزشماره۲۸** که‌از شیراز عازم تهران بود در سه کیلومتری «سیوند» هنگام عبور ازیك پیچ‌باکله گوسفند مواجه میشود و براثر ترمز ناگهانی ازجاده خارج و پس‌از آنکه سه‌بار معلق‌میزند در گوشه‌ای واژگون میشود . براثراین تصادف خانم‌آقای فخیمی رئیس‌بانك شعبه شیراز که‌بسختی آسیب دیده بود بحال اغماء میافتد و شش نفر دیگراز سرنشینان اتوبوس مجروح میشوند. مجروحین برای معالجه به بهداری مرودشت انتقال یافتند. چون جراحات وارده خانم فخیمی عمیق‌بود وی‌درگذشت وجسدوی همراه دخترش که آنهم مجروح گردیده بوسیله آمبولانس بشیراز انتقال‌یافت. خبرنگار مااضافه کرد راننده اتوبوس بنام محمدعلی ازطرف مامورین ژاندارمری پاسگاه سیوند دستگیر و تحت‌تعقیب قرار گرفت .

سپاسگزاری

از جناب آقای نخست وزیر وهیئت‌محترم دولت ورؤسای مجلسین و تیمسار ارتشبد ریاست محترم ستاد بزرك ارتشتاران‌وتیمسار سپهبد ریاست محترم شهربانی کل کشورو امراء عالیرتبه ارتش شاهنشاهی ونمایندگان محترم مجلسین و اعضاء عالیرتبه کشوری‌و رؤسای بانکها واصناف و عموم افسران‌ارتش. ژاندارمری. شهربانی و مدیران جرائد وقاطبه اهالی محترم پایتخت و آشنایان‌وخویشاوندان که درمراسم تشییع جنازه و ختم وشب هفت وبادیدار در منزل شرکت فرموده ویابارسال نامه و تلگراف و آگهی درجرائد در مورد شهادت فرزند عزیزم اظهار همدردی و بزرگواری فرموده‌اند ازطرف خودو کلیه‌خانواده سپاسگزاری نموده و بقاء عمر وسعادت و موفقیت همگی را ازایزد منان مسئلت مینماید.

آ ـ ۱۶۶۳۱ سرتیپ عبدالله وثیق

سید عنایت‌الله دست غیب ورود وانتصاب سیاستمدارعالیقدر ودانشمند گرانمایه ایران جناب آقای دکتر منوچهر اقبال که همواره مراتب لیاقت و شایستگی وخدمتگزاری صادقانه‌وصمیمانه خودرا بشاهنشاه‌و میهن عزیز بثبوت رسانیده‌اند تبریك وتهنیت میگوید . امیدوار است درسمت جدید نیز دراجرای منویات‌عالیه رئیس مملکت موفق و مؤید باشند .

آگهی مزایده

اداره مستشاری واقع درپادگان عشرت‌آباد موتورپول مقداری لوازم یدکی نوماشینهای دوج‌ـ کمانکارـ جیپ ـفورد ـ شورلت سواری را بفروش میرساند . تاریخ‌بازدیدروز سه‌شنبه ۱۴ آبان ماه ازساعت ۱۰ صبح الی ۲بعدازظهر وروز قرائت درخواستهای رسیده چهارشنبه ۱۵ آبانماه ساعت ۱ بعدازظهر میباشد

سروان کالینك آوتیکر رئیس فروش اموال فرسوده

حساب پس‌انداز زندگی

اگر...

ماندهٔ حساب شما بیش
از پنجهزار ریال‌باشد

● **یك اتومبیل شورلت ۱۹۶٤**

واگرماندهٔ حساب شمابیش
ازدوهزارریال‌باشد

● **یك بلیط رفت وبرگشت و یك‌هفته پذیرائی در پاریس**

واگر ماندهٔ حساب شمابیش
از یکهزارریال‌باشد

● **دویخچال برقی**
● **دواجاق گاز**
● **دوبخاری**

درانظار شماست

وصدها سکه‌طلا وتاشش‌درصد بهره نیزبرای کلیه دارندگان حساب پس‌انداززندگی بانك اعتبارات‌ایران‌منظورشده‌است.

بانك اعتبارات ایران

آ ـ ۲۶۶۳۲ ۱ـ۶