۳۲ صفحه

اطلاعات

یکشنبه ۱۵ خردادماه ۲۵۳۶ ـ شماره ۱۵۳۲۸ تکشماره ۱۰ ریال

طرح جدید اعزام دانشجو به خارج

احداث بزرگراه داریوش در انجمن شهر تصویب شد

★ این بزرگراه جاده آبعلی را به جاده کرج متصل میکند در صفحه آخر

وزیر آموزش و پرورش اعلام کرد

حق التدریس معلمان ۳۰ درصد افزایش می‌یابد

در صفحه آخر

اخذ پذیرش معتبر از مراکز آموزشی معتبر جهان از شرایط دیگر اعزام است

★ نمرات کارنامه دبیرستان داوطلبان در رشته فارسی و انگلیسی و آزمون همگانی ملاك ادامه تحصیل در دانشگاههای خارج خواهد بود. در صفحه ٤

دادستان و پلیس

از مردم برای سرکوبی مهاجمان کمک میخواهند

درصفحه ۳۰

به اتهام استفاده و خرید و فروش سئوالها

صاحب امتیاز و مدیر دبیرستان مدائن و ۱۳ دانش آموز دیگر دستگیر شدند

گروهی از دارندگان دربازجویی اعتراف کردندکه بابت خرید و فروش سئوالها بیش از یکصد هزارتومان پول ردوبدل کرده‌اند. دستگیری گروه اخیر، در پی اعترافات صریح محمدتقی پاداشت‌پور و ۱۳ دانش‌آموز دبیرستان مداین صورت گرفته است. در صفحه ٤

رای نهائی در مورد اختلاف تیم‌های

فوتبال

پرسپولیس وشهباز به روز دوشنبه موکول شد

این گزارش راهمراه با دیگر گزارش‌های ورزشی در صفحه ۱۰ بخوانید

دانشجوی ایرانی در امریکا دستگیر شد

اتهام این دانشجوی ۲۹ ساله ایرانی شرکت در یک کلاهبرداری است که ۶۵۰ متهم دیگر هم دارد! در صفحه ٤

کانال سوئز

راهی بسوی صلح

امروز سومین سالروز گشایش مجدد کانال سوئز پس از جنگ سال ۱۹۶۷ مصر و اسرائیل است. در مراسمی که باین مناسبت درکشور مصر درسال ۱۹۷۵ برگزار گردید و الاحضرت همایون ولیعهد نیز حضور داشتند و باتفاق حضرت انورسادات رئیس جمهوری مصر تشریفات گشایش کانال را انجام دادند. گزارش صفحه ۲۱ رادر این مورد مطالعه فرمائید.

لحظات بیم و امید درمورد مرگ و زندگی دوقلوهای بهم چسبیده ایرانی

سرانجام حادثه‌ای بزرگ و استثنائی که از سه چهار سال پیش انتظار وقوع آن میرفت، در شرف تکوین قرار گرفت و کار جداسازی دو قلو های بهم چسبیده ایرانی بمرحله عمل نزدیک شدو تاحداکثر دوسه هفته دیگر دو دختر بچه ایرانی لاله‌ولادن که‌از ناحیه سربهم چسبیده‌اند برای جدا سازی به کشور آلمان اعزام میشوند. در صفحه ٥ گزارش این ماجراکه درتاریخ جراحی های جداسازی استثنائی است چاپ شده است.

کودك نابغه روسی در ۱٤ ماهگی روزنامه میخواند!

مطبوعات ورادیو تلویزیون های جهان همچنان در باره کودک اعجوبه روسی بحث میکنند در صفحه ٤

«آسم» چیست وراه مبارزه با آن کدامست؟

بعلت الودگی هوا بر تعداد مبتلایان به‌بیماری آسم‌افزوده شدو حتی کودکان درمعرض ابتلاء به بیماری آسم هستند مطالعه گزارشی که در صفحه ۱۱ آمده است با بیماری آسم وطرق‌مبارزه باآن‌آشنا خواهید شد.

کنفرانس شمال وجنوب چه میخواست وچه کرد

درصفحه ۸ گزارش حسین مهری از پاریس و همچنین مقالات وتفسیر های سیاسی روز دارد. دراین صفحه تفسیری در مورد درگیری چپ وراست در انتخابات ترکیه، فصل تازه روابط‌آمریکا و کوباوتحلیل کنفرانس شمال و جنوب‌چاپ شده است.

دستمزد ستاره‌ها

رویدادهای هنری و برنامه های تلویزیون همراه باگزارش کوتاهی در مورد دستمزد خوانندگان و بازیکنان سینما و تلویزیون در صفحه ۲۸ بنظر شما خواهد رسید.

ویتامین «ث» سرچشمه جوانی وطول عمر

در بیستمین قسمت از کتاب تازه دکتر هاوزر کاشف جوانی جاودان و اسرار طول عمر که درصفحه ۲۲ چاپ شده است باخواص ویتامین «ث» و چگونگی مصرف صحیح آن آشنا خواهید شد

درپیشگاه شاهنشاه آریامهر، علیاحضرت شهبانو، والاحضرت همایون ولیعهد و الاحضرت شاهدخت فرحناز پهلوی سازمان بالهملی ایران، باله های «میس‌ژولی» و «جشن فارغ‌التحصیلی» رادر تالار رودکی اجرا کرد. در این مراسم سرکار بانو دیبا، نخست‌وزیر، وزیر آموزش و پرورش و گروهی از سفرای کشور های‌خارجی‌و شخصیت های مملکتی افتخار حضور داشتند.

لوله نفتی عربستان دوباره منفجر شد

★ تولید نفت عربستان بدنبال آتش‌سوزی‌در لوله نفتی روزی یك میلیون بشکه کاهش یافت در صفحه ۲

بموجب قراردادی که دیروز با شرکت های امریکائی وفرانسوی امضاء شد

عظیم‌ترین شاهراه ایران ۴۰ ماه دیگر آماده میشود

★ شاهراه در دوقطعه بین قم ـ اراك واندیمشك ـ بندرشاهپور است

★ عرض شاهراه ۵۰ متر خواهدبود

★ حداکثر سرعت دراین‌شاهراه ۱٤۰ کیلومتر است

★ ۳۰ هزار مهندس وتکنیسین و کارگر دراین شاهراه مشغول کار میشوند در صفحه ۳

اتوبان تهران ـ بندر شاهپور که‌در امتداد اتوبان تهران ـ قم ساخته می شود در سه قطعه جداگانه وبصورت ٦خطه ساخته خواهد شد، این اتوبان در مسیر خوداز شهرهای قم، اراك، اندیمشك، شوشتر واهواز می گذرد.

زلزله شدید در خوزستان ولرستان

- زلزله حدود ٤٥ دقیقه بطور متناوب ادامه داشت
- شهر اندیمشك نیمه تعطیل شد
- زمین لرزه‌های پیاپی به‌ساختمانها خساراتی وارد کرد

گزارش خبرنگاران اطلاعات‌در شهرهای اندیمشک، ایذه، دزفول، اهواز، مسجدسلیمان و سایر شهرهای خوزستان حاکیست، بین ساعت ۹٫۱۵ تا ساعت ۹٫۲۰ دقیقه صبح امروز زلزله نسبتا شدیدی قسمتی از لرستان، خوزستان‌وشمال شرقی‌خوزستان را بشدت تکان داده است.

مرکز زلزله شهر های دزفول، اندیمشک و اهواز بوده وبا وجودی که تاکنون اطلاعی از خسارت احتمالی زلزله در دست نیست ولی شدت‌زلزله دزفول سقف تعدادی از منازل راشکافته، زلزله در اندیمشک شیشه چند مغازه را شکست.

در ورودی شیشه‌ای بانک ملی اندیمشک براثر وقوع زمین‌لرزه درهم شکست و باعث وحشت مردم گردید.

اندیمشک ـ خبرنگار اطلاعات در دنباله گزارش قبلی خود در ساعت ۱۱ و ٥ دقیقه اطلاع داد پیش‌ازظهر امروزمجددا زمین‌لرزه نسبتا شدیدی نسبت به زلزله‌قبلی اندیمشک را تکان داد و اینبار وحشت ودلهره‌ای بین مردم‌پدیدار شد. ساختمان چند خانه واداره آسیب دید. ادارات اندیمشک، بصورت نیمه‌تعطیل درآمد ودریی فروریختن‌دیوار یکخوار بارفروشی مدارس این شهر بحالت تعطیل درآمد.

آخرین خبر

براساس آخرین اطلاع موسسه ژئوفیزیک دانشگاه تهران که آخر وقت امروز اعلام شد قدرت نخستین زمین لرزه جنوب لرستان که مرکز آن در منطقه دهلران بوده‌است ٦ره ریشتر بوده است.

امروز پنج بار دیگر نیزبس از این زلزله‌زمین درخوزستان و لرستان به لرزه درآمد که موسسه ژئوفیزیک دانشگاه تهران قدرت‌آنها را باین‌ترتیب اعلام کرده است.

ساعت ۹٫۳۰ دقیقه زلزله‌ای با قدره ٤٫۹ ریشتر

ساعت ۹٫٥۳ دقیقه زلزله‌ای با قدرت ٤٫٥ ریشتر

ساعت ۱۰٫۱٥ دقیقه زلزله‌ای با قدرت ٤٫٥ ریشتر

باین ترتیب کارشناسان‌پیش‌بینی میکنند براثر این زلزله خرابی هائی ببار آمده است.

اسرائیل آماده حمله به‌چاههای نفت اعراب شد

★ جنگنده های عراق‌وکویت‌برای مقابله با حمله احتمالی اسرائیل بر فراز چاهها ی نفت به پرواز در آمدند

★ توپخانه اسرائیل‌مواضع‌فلسطینی ها را بشدت زیر آتش گرفت در صفحه ۲

شاهنشاه آریامهر از واحد عظیم تولیدی وصنعتی «هپکو»، سازنده ماشین‌های راهسازی وساختمانی دراراك، بازدید فرمودند

پیشرفت های کارخانه «هپکو»، رضایت خاطر مبارك ملوکانه را فراهم آورد ومراحم شاهانه به مدیران، مهندسین، تکنیسین‌ها و کارگران «هپکو» ابلاغ گردید در صفحه ۲۳

بنام خداوند متعال و نام نامی اعلیحضرت همایون شاهنشاه آریامهر بزرگ ارتشتاران

دانشگاه پلیس درسال تحصیلی ۳۷ـ۲۵۳٦ برای ششمین دوره آموزشگاه افسری شهربانی کشور شاهنشاهی باشرایط و مزایای مشروحه زیر دانشجوی پسر ودختر می پذیرد

بقیه در صفحه ۲۷

تلفن مرکز اطلاعات اورژانس تهران

۱۲۳

جناب آقای دکتر مسعود قوامی ریاست‌محترم دانشکده کشاورزی زنجان

بقیه در صفحه حوادث

اطلاعیه

گروه شرکتهای ساوالوکس

بمنظور آگاهی نمایندگان فروش محصولات الکترولوکس در تهران و شهرستان‌ها و مشتریان عزیز و مراجعین محترم به اطلاع میرساند گروه شرکتهای ساوالوکس از تاریخ ۲۵۳٦/۳/۱ به محل جدید انتقال یافت. خیابان روزولت مقابل کریمخان زند ساختمان ساوالوکس تهران ۱٥

تلفن: ۸۲۶۷۵۷-۹، ۸۲۸٦۲۴-٦، ۸۲۰۷۷۴-٥

Electrolux

با نهایت تاسف درگذشت همسر و پدر و برادر خود شادروان محمد علی دادور (عمدة‌الملک) را باطلاع اقوام ودوستان می‌رساند. مجلس ترحیم زنانه ومردانه آنمرحوم ازساعت ٦ الی ۸ بعداز ظهر روز چهارشنبه ۱۸ خردادد در خانقاه صفی علیشاه منعقد خواهد بود.

معصومه دادور (بدیع‌الزمان) ـ محسن دادور ـ ابوالحسن دادور ـ امیر جهانگیر دادور ـ تقی فتحپور ـ حسین فتحپور ـ جواد فتحپور ـ زینت فتحپور (میربها) ـ قمر فتحپور (مهدوی).

آ ـ ۱۷۰٥٥

جناب آقای منوچهر یراقی

بانهایت تاثر و تاسف فوت پدرگرامیتان را صمیمانه‌تسلیت گفته طول عمر آنجناب و خانواده محترم را از خداوند بزرگ خواستار است.

گروه کارخانه‌های صنعتی کاوه

فرهاد خرم ـ بهرام خرم ـ پرویز خرم

آ ـ ۱٦۹۹۳

جناب آقای حسین گرجی

بانهایت تاسف خبردرگذشت شادروان ابوی گرامیتان مارا متاثر ومتالم ساخت بدینوسیله بجنابعالی و خانواده محترم گرجی تسلیت عرض نموده و سلامتی بازماندگان را ازخداوند متعال خواهانیم.

شرکت سهامی خاص ایران هوخست

گونترکسروت ـ سعید ماهوتچی

آگهی دعوت

از مهندسین محترم زرتشتی‌تقاضا میشود برای انتخابات‌هیئت مدیره کانون مهندسان زرتشتی درساعت ۱۹٫۳۰ روز میجدهم خردادماه درسالن خسروی حضور یابند.

رستم یگانگی

آ ـ ٤۱٤۷

استخدام با حقوق‌مکفی‌دریك شرکت‌خصوصی با مزایای فوق‌العاده

رجوع به‌صفحه ۱٦ نیازمندیها

اعراب با حمله ناگهانی اسرائیل مقابله میکنند

اسرائیل آماده حمله به میدانهای نفتی اعراب شد

★ هواپیماهای جنگی عراق و کویت بر فرازمیدان های نفتی خلیج‌فارس پرواز میکنند

★ هدف اولیه اسرائیل حوزه‌های نفت‌لیبی و کشور های عربی خلیج فارس است .

بیروت ـ خبرگزاری ها ـ روزنامه النهار چاپ بیروت گزارش داد که کشور های نفت‌خیز عرب برای مقابله با یک حمله احتمالی اسرائیل به میدان های نفتی اعراب‌آماده میشوند .

بنوشته النهار اسرائیل خود را برای حمله به‌حوزه های نفتی کشورهای عربی خلیج فارس و لیبی آماده کرده است. کشور های عربی معتقدند که رهبران اسرائیل‌ممکن است برای تحمیل یک راه حل به‌خاورمیانه میدان های نفتی اعراب را بطور غافلگیرانه مورد حمله قرار دهند .

النهار ازقول منابع آگاه عربی اضافه کرده است‌مناهم بگین رهبر لیکود میخواهد طرح قدیمی این کشور را در مورد حمله هوائی و یا اقدامات خرابکارانه علیه چاه های نفتی عرب عملی کند.

النهار مینویسد اما این حمله بمنزله خودکشی‌اسرائیل خواهد بود زیراکشور های جهان این اقدام تل‌اویو را محکوم خواهند کرد .

بنوشته النهار عراق درباره تقویت‌دفاع‌هوائی اعراب بادیگر کشور های عربی وارد مذاکره شده‌است.

مانوور جنگنده‌ها

نیروی هوائی اعراب باتوجه به هواپیما های دور پرواز مدرن که امریکا در اختیار اسرائیل گذاشته است‌همه روزه بمانور های تمرینی برفراز میدان های نفتی عراق‌و کشور های همسایه دست میزند .

منابع عراقی گفتند بغداد و کویت موافقت کرده‌اند همه روزه دوازده ساعت به تناوب برفراز میدان های نفتی منطقه خلیج فارس پرواز های شناسائی انجام دهند .

ازسوی دیگر امروز (پنجم ژوئن) مصادف با دهمین سالگرد جنگ شش روزه ژوئن ۱۹۶۷ است به‌این مناسبت درمناطق اشغالی تظاهرات وسیعی بعمل آمد . دوسال پیش در سحرگاه چنین روزی نیروهای اسرائیل در جبهه های جنوب وشمال بایک حمله غافلگیر کننده توانستند بخش بزرگی از سرزمین های عربی را پس‌از شش روز جنگ های خونین اشغال کنند . ازآن پس بحران خاورمیانه وارد مرحله تازه‌ای شدکه‌هنوز هم باوجود تلاش‌های گسترده بین‌المللی راه‌حلی برای‌آن پیدا نشده است .اسرائیل برای جلوگیری از تظاهرات عمومی بیادبود این روزتاریخی بتدابیر احتیاطی فوق‌العاده دست‌زده و واحدهای نیرومندی ازنیرو های مسلح خود را درمرز های لبنان بحال آماده‌باش درآورده است .

تمرکز واحدها

خبرگزاری وفا دیشب گزارش داد که تمرکز واحدهای تانک و توپخانه اسرائیل از دهکده «بنت‌جبل» طایبه وخیام بخوبی دیده میشود .

واحد های موتوریزه اسرائیل در تمام مدت بیست و چهار ساعت در طول مرزهای لبنان عملیات گشتی انجام میدهند .

دیشب باردیگر توپخانه سنگین اسرائیل و آتشبارهای محافظه کاران مواضع فلسطینی ها و نیرو های‌ترقیخواه در «آرباسلیم» و نباتیه را زیر آتش گرفته و توپخانه فلسطینی هاو ترقیخواهان نیز بشدت مواضع محافظه‌کاران را گلوله باران کرد و نبرد میان واحد های توپخانه تا سحرگاه ادامه داشت .

سازمان مقاومت فلسطین دیشب در بیانیه‌ای‌بمناسبت سالگرد جنگ شش روزه تاکید کرد که جنگ ژوئن ۱۹۶۷ نیروی محرکه عظیمی برای مبارزه انقلابی فلسطین بود. خبرگزاری وفا در گزارشی که‌باین مناسبت انتشار دادنوشته است جنگ شش روزه یک شکست بزرگ برای اعراب و یک پیروزی‌برای صهیونیست توسعه طلب بود،که از حمایت امپریالیسم امریکا برخوردار هستند .

خبرگزاری وفا افزوده است اسرائیل پس از شش‌روز جنگ هفتاد هزار کیلو متر مربع از سرزمین های عربی ازجمله بخش‌های عرب‌نشین اورشلیم را اشغال کرد. اما این جنگ سرآغاز یک مبارزه انقلابی برای فلسطین درکنار نیرو های ترقیخواه عرب بود که‌هنوز هم ادامه دارد وتا پیروزی نهائی ادامه خواهد داشت .

باوجود تدابیر احتیاطی نیرو های اسرائیل دیروز در ساحل غربی اردن حوادثی روی‌داد و در شهرهبرون دانش‌آموزان در حالیکه شعار های ضد اسرائیلی میدادند بانیرو های اشغالگر بزدو خورد پرداخته و کلیه بازرگانان وکسبه دست از کار کشیدند .

شهردار بیت‌اللحم ضمن‌پیامی از دولت های بزرگ درخواست کرد که هرچه زودتر مقدمات تشکیل کنفرانس ژنو را باشرکت سازمان مقاومت فلسطین فراهم کنند.درغیر این صورت باید در انتظار یک جنگ جدید اعراب و اسرائیل درآینده نزدیک بود . ازسوی دیگر خبرگزاری وفاگزارش دادکه محافظه‌کاران پانصد نفراز دانش آموزان مسیحی لبنان را برای فرا گرفتن تعلیمات نظامی باسرائیل اعزام داشته‌اند .

بگزارش وفاطی چند روز اخیر از راه هوا مقادیر زیادی سلاح های جنگی برای محافظه کاران لبنان فرستاده شده است .

مبارزات خونین انتخاباتی پایان یافت

۲۰ میلیون ترک امروز رأی دادند

استانبول ـ یونایتد پرس ـ مبارزات انتخاباتی اکنده از خشونت ترکیه دیروز پایان یافت و از طرف دولت برپا کردن هرنوع تظاهرات‌سیاسی جدید تا پایان کار انتخابات‌که امروز (یکشنبه) برگزار می‌شود قدغن گردید .

مبارزات انتخاباتی یکماهه ترکیه که در جریان آن ۱۲ نفر کشته شده‌اند بطوررسمی در ساعت ٦ بعد از ظهردیروز به پایان رسیده است .

«بلند اجویت» نخست وزیر سابق و رهبر حزب جمهوری خواه‌خلق‌که‌از احزاب‌میانه‌رو متمایل به چپ بشمار میرودو ظاهرا بیش از سایر احزاب ترکیه برای پیروز شدن در انتخابات شانس دارد دیروز از آخرین فرصت های‌مبارزات انتخاباتی استفاده کرد و به دیدار یکر و وان که معمولا از پایگاه های محافظه‌کاران‌بشمار میرود برای ایراد کردن‌نطق های انتخاباتی سفر نمود .

برای بدست آوردن ٤٥٠ کرسی مجلس‌ملی ترکیه ۳۰۸۱ نفر خود را از طرف ۸ حزب نامزد کرده‌اند واخذرای که ازساعت۸صبح امروز(یکشنبه) بوقت محلی اغاز شده است در ساعت ٥ بعدازظهر با بسته شدن صندوق‌ها پایان خواهد یافت . انتظار میرود اولین نتایج انتخابات صبح روز دوشنبه (فردا) معلوم شود .

طبق دستوری که دیروز از طرف دولت ترکیه صادر شده است‌درمدت‌برگزاری انتخابات تمام بارها و رستوران ها در سراسر کشور تعطیل خواهند بود و فروش‌مشروبات الکلی جرم شناخته خواهد شد . از طرف دولت نیرو های پلیس و ارتش برای مراقبت از نظم و آرامش در حوزه‌های‌اخذ رای بسیج شده‌اند ، درحدود ۱۸ میلیون نفر از مردم ترکیه‌برای دادن‌رای‌واجد شرایط‌قانونی هستند.

شانس اجویت

در ترکیه ، ترتیبات بررسی های‌آماری‌برای پیشگویی‌کردن گرایش های رای‌دهندگان و نظرات افکار عمومی وجود ندارد . با اینکه‌پیش بینی شده است که حزب بلنداجویت شانس بیشتری در مقایسه با احزاب دیگر برای پیروز شدن در انتخابات امروز ترکیه خواهد داشت ولی اطمینانی وجود ندارد که حزب مذکور حتما اکثریتی‌را که برای‌بدست گرفتن قدرت‌حکومتی لازم‌است بدست‌آورد،در صورتشکست حزب جمهوریخواه‌خلق ترکیه باحتمال زیاد حزب محافظه کار تحت‌رهبری سلیمان دمیرل نخست وزیر کنونی از طریق ائتلاف با احزاب دیگر فرمانروایی خودرا بشیوه‌ای که از چهار سال قبل تاکنون وجودداشته است‌ادامه‌خواهد داد.

اخبار کوتاه جهان

در جهان ۸ میلیون‌مسلول وجود دارند .

درسال ٤۰۰ هزار تن از بیماری سل می‌میرند

ژنو ـ آسوشیتدپرس ـ سازمان جهانی‌بهداشت و ابسته به سازمان ملل اعلام کرد که‌در هرسال بیش از ٤۰۰ هزارنفر از مردم جان خود را براثر ابتلا به بیماری سل از دست میدهند .

سازمان جهانی بهداشت‌ضمن گزارشی که در ژنو انتشار یافته گفته است که هنوز هم در حدود۸میلیون بیمارمسلول در دنیا وجود دارند که اکثر آنها از مردمان شبه قاره هند و شمال و شرق آفریقا و آمریکای‌مرکزی‌و غرب‌آمریکای لاتین و جنوب شرقی اروپا هستند .

بنابر ارقامی که در گزارش سازمان جهانی بهداشت منعکس شده است در ایالات متحده آمریکا از هر ۱۰۰ هزار نفر کمتر از ۲۸ نفر قربانی بیماری سل میشوند و به این ترتیب کشورمذکوراز بالاترین‌درجات ایمنی در برابر سل برخوردار است کانادا ، استرالیا ، دانمارک و هلند کشور های دیگری هستند که در آنها اقدامات بهداشتی برای کنترل سل با موفقیت و در جریان مدت طولانی انجام گرفته است.

۹تن‌در هند کشته‌شدند.

● دهلی‌نو ، یونایتدپرس ـ خبرگزاری ملی‌هنددیروز اعلام کرد که در جریان تیراندازی پلیس بسوی کارگران یک معدن سنگ آهن واقع در استان «مادیرادش»۹تن‌کشته شده‌اند.

این واقعه هنگامی روی داد که ۳۰۰۰ کارگرمعدن بسوی افسران پلیس که برای بازداشت یکی از رهبران کارگران آمده بودند سنگ‌پرانی آغاز کردند ، این رهبرکارگری متهم بود که‌بدفتراتحادیه کارگران رقیب خود حمله کرده است .

ناراضی شوروی نتوانست روادید بگیرد

● پاریس ـ رویتر ـ کمیته حقوق‌بشر ، دیروز اعلام کرد که یک حقوقدان کمونیست فرانسوی که وکالت « آناتولی شچارانسکی» ناراضی یهودی شوروی را برای شرکت در محاکمه او در مسکو قبول کرده بود نتوانست‌ازسفارت‌شوروی درپاریس‌روادید ورود به به شوروی بگیرد .

سخنگوی کمیته‌ئی‌که‌برای دفاع‌ازشچارانسکی‌تشکیل شده ، به رولاندراپاپورت حقوقدان فرانسوی گفته است که سفارت شوروی از دادن روادید برای ویخودداری کرده‌است.

حمله به سربازخانه

● مادرید، رویتر ، دیروز، عده‌یی مردمسلح ناشناس، به سربازخانه پارسلون واقع در شمال‌شرقی‌این شهر ، حمله کردندو پس از آن که چند رگبار مسلسل بسوی سربازان گارد شلیک کردند که‌دو تن کشته‌شدند با اتومبیلی که جلوی سربازخانه انتظار آنها را می‌کشیداز محل حادثه دور شدند

طرفداران پادشاه مغرب درانتخابات پیروز شدند

رباط ، رویتر ـ محمد بن‌حیما وزیر کشور مغرب دیروز پس از شمارش آرای‌انتخابات‌عمومی روز جمعه پیش، اعلام کرد که نامزد های «مستقل» هوادار ملك حسن دوم پادشاه مغرب ۸۱ کرسی از ۱۷٦ کرسی پارلمانی این کشور را بدست آورده‌اند .

بن حیما گفت که نامزد های مستقل ، به پیروزی درخشانی دست یافته‌اند و اعضای حزب استقلال که در مبارزه برای‌کسب استقلال مغرب بسال ۱۹۵٦فعالیت فراوان داشتند٤٥کرسی‌نمایندگی را احراز کرده‌اند.

نهضت خلق۲۹ کرسی ، اتحاد سوسیالیست ۱٦ کرسی ، نهضت خلق برای دموکراسی اساسی ۲ کرسی ، حزب اقدام۲ کرسی ،و حزب کمونیست یك کرسی‌بدست آورده‌اند.

شمعون خواستار نظرخواهی برای حضورفلسطینی‌ها شد.

جنگ لبنان بامداخله حافظ اسد پایان می‌یابد

بیروت ـ خبرگزاری‌فرانسه ـ پرزیدنت الیاس سرحیس دیشب در یک جلسه فوق‌العاده که با حضور نخست‌وزیر و وزیرامور خارجه لبنان تشکیل شد آخرین تحولات اوضاع کشور را بررسی کرد . سه هفته‌دیگر «اختیارات استثنائی»که پارلمان لبنان‌برای برقراری نظم‌درکشور بدولت داده بود پایان میپابد دراین‌جلسه که پنج ساعت‌طول کشید هیچگونه تصمیمی گرفته نشد .

ازسوی دیگر کامیل‌شمعون رهبر جبهه محافظه‌کاران در بازگشت‌از دمشق گفت‌پرزیدنت حافظ‌اسد مصمم است‌قرارداد های لبنان و فلسطین را هرچه زودتر بمرحله اجرا درآوردو نمی‌خواهد برای رفع بحران لبنان بزور متوسل شود .

کامیل شمعون بلافاصله پس از بازگشت از دمشق با الیاس سرکیس ملاقات نمود و نتایج گفتگو هایش را با پرزیدنت حافظ اسد بسوی اطلاع داد .

از سوی دیگر « دوری شمعون» دبیرکل حزب‌ناسیونال لیبرال درخواست کرد که در باره حضور فلسطینی ها در لبنان یک‌نظرخواهی عمومی در این کشور انجام شود .

دوری‌شمعون گفت‌اگراتحادیه عرب لبنان را واقعا یک ملت برادر می‌داند و میخواهد این ملت نقشی را که درمیان ملت های عربی دارد ایفا کند بهتر است ترتیب یک رفراندوم آزاد را در باره‌حضور فلسطین در لبنان بدهد و من اطمینان دارم که کلیه لبنانی ها بدون استثنا با حضور فلسطینی ها در کشور مخالفت‌خواهندکرد.

محافل آگاه بیروت اظهار عقیده کردند که بحران لبنان بزودی با مداخله مستقیم‌ژنرال حافظ‌اسد پایان خواهد یافت.

تاس اعلام کرده‌بود ۲۰۰ هزارتن قربانی شده‌اند .

سیلاب‌های هند۲۰۰ هزار تن رافراری داد

دهلی‌نو ـ آسوشیتدپرس ـ دیروز در دهلی نوگزارش داده شد که سیلابهای جاری شده‌در دره رودخانه «براهم‌پوتر » در شمال شرقی هند پس‌از آنکه‌بیش از ۲۰۰ هزار نفراز مردم آن ناحیه را مجبور به فرار از خانه های خود کرده اکنون‌در حال‌فرو نشستن است.خبرگزاری ملی‌هند دیروز در گزارشی یادآوری کرد که از روز جمعه اخیر به بعد دیگر خبرتازه‌ای در باره تلفات سیل در دره براهم‌پوترا بدست نیاورده است .تاروز جمعه گذشته رقم تلفات سیل‌طبق گزارش‌منابع رسمی هند ۷۲ نفر کشته بوده که تمام این قربانیان به‌استثنای‌سه نفر از مسافران یك‌قطار بوده‌اند. قطار مذکور روز دوشنبه گذشته ازروی پلی که‌قبلا بوسیله سیل آسیب دیده بود سقوط کرد و در یکی از شاخه های طغیان کرده رودخانه براهام پوترا سرنگون شد .

گزارشهایی که دیروز درکلکته واقع در شرق هند دریافت شده حاکی است که سیلاب براهام پوترا به‌سمت جنوب در جریان است و بیم‌آن میرود که‌ویرانی است و بیم آن میرود که‌ویرانی‌های بزرگی‌در نواحی پستوهموار کشور بنگلادش ببارآورد .

خبرگزاری «تاس» در برنامه خبری بعداز ظهر دیروز خود نوشته بود سیلابهای هند ۲۰۰ هزار تن راقربانی کرده است . دولت هند ضمن تکذیب گزارش «تاس» خاطرنشان‌ساخت ۲۰۰هزار تن‌بی‌خانمان شده‌اند نه‌قربانی .

از چهار گوشه جهان

«ابط الجوزا» ۳۲۵۰۰۰۰ بار بزرگتر ازخورشید زمین

نیویورك ـ آسوشیتدپرس ـ یکی از معروفترین ستارگانی که در آسمان زمستانی وجود دارد طبق شواهد جدیدی که ازطریق یك عکسبرداری منحصر بفرد بدست آمده ستاره موسوم به «ابط‌الجوزا » است و این ستاره ۳۲۵۰۰۰۰ مرتبه‌ازخورشید آشنای مابزرگتراست.

این مافوق ستاره که یکی از اختراتی است که بنام« غول‌های سرخ» نامگذاری شده‌اند . در صورت فلکی «جبار» یا شکارچی قرار دارد و ستاره ابط‌الجوزا یکی از شانه‌های شکارچی را در کهکشان جبار تشکیل داده است .

ابط الجوزا ستاره در حال گسترشی است‌که با آهنگی حیرت‌آور جریان سیل آسایی از ماده را در فضای اطراف خود پراکنده‌می ـ سازد .

۵۵ماه پس‌از مرگ درحالت یخزدگی

زن کانادایی زنده شد

گوتلف (اونتاریو ـ کانادا) ـ آسوشیتدپرس ـ پنج ماه پس‌ازآنکه‌زنی‌ازاهالی شهرگوتلف واقع در منطقه‌اونتاریوی کانادا را یخ زده و مرده یافته بودند وی اکنون زندگی عادی خود را بازیافته و سلامت وی مورد تائید پزشکی که معالجه زن مذکور زیرنظر او انجام گرفته تایید شده است .

پزشک مذکور که دکتر «کارپر» نام دارد و متخصص بیماریهای داخلی است دیروز اعلام کرد که زن بیمار وی بعداز آنکه او را روز ۲٤ ژانویه گذشته در داخل فضای یخزده‌یکی از اطاق های سیار ، (تریلر) مرده پیدا کردند بدنبال یک سلسله عملیات فشرده که برای بکار انداختن مجدد قلب وی انجام گرفت به زندگی بازگشته است این زن که ٤۸ سال دارد و هویتش فاش نشده ۳۵ روز در بیمارستان بسر برده و تمام ماجرایی را که به یخ زدن و تقریبا به مرگ وی منجر شد فراموش کرده است .

پدرزن سانجای گاندی بضرب گلوله کشته شد

دهلی‌نو ـ رویتر ـ پلیس هند دیروز جسد بیجان سرهنگ دوم سابق ارتش هند « تی.اس. آتنه» را که پدر زن سانجای گاندی ، پسر بزرگ خانم ایندیرا گاندی نخست‌وزیر پیشین هند بود بدست آورد . یک سخنگوی پلیس به خبرنگاران اظهار داشت که پدر زن سانجای با گلوله‌ای که به شقیقه‌اش اصابت کرده به قتل رسیده و از طرف پلیس برای رسیدگی به این قتل پرونده جنایی تشکیل شده است ، آخرین باری‌که‌پدرزن سانجای را زنده دیده بودند روز پنجشنبه گذشته بود .

باسپرم گوزن نر، پیری ازبین‌میرود

پکن ، رویتر ـ یک سخنگوی سفارت نیوزیلند در پکن، دیروز گفت : نیوزیلند یکهزار اسپرم گوزن نربه چین فروخته است تا از آن بطوری که ادعامیشوداکسیری ساخته شود که پیری را مداوا میکند .

این‌اکسیرترکیبی است از اسپرم گوزن‌نر ، وقسمت هایی از بدن سگ و خوك آبی ، گفته میشود که این اکسیر مغز را جوان میکند،حافظه‌را تقویت میکند و قدرت جوانی را باز می‌آورد .

«زناکاری» بخاطر بی‌توجهی‌شوهران

رم ، آسوشیتدپرس ـ یک بررسی از رفتار جنسی مردم ایتالیا که در سطح ملی صورت گرفته ، نشان میدهد که تعداد فزاینده‌ئی از زنان شوهردار ایتالیابه علت آن که شوهران‌خود را از لحاظ جنسی ضعیف میدانند ، به زناکاری متوسل شده‌اند.

بنابرهمین بررسی ، بیشتر زنان زناکار ، ازرو ابط جنسی خود با شوهرانشان ناراضی هستند .

در این بررسی که بصورت‌کتاب زیر عنوان(زوج‌برهنه) انتشار یافته آمده است که ۵۸ درصد مردان و زنانی که مورد پرسش قرار گرفته‌اند ، قبول کرده‌اند که زناکاری کرده‌اند .

برژنف : تصفیه‌های دوران استالین تکرار نخواهد شد

مسکو ـ اسوشیتد پرس ـ لئونید برژنف دبیرکل حزب کمونیست شوروی در یک سخنرانی که متن آن امروز بوسیله خبرگزاری تاس منتشر شده است اظهار داشت که برخی از سال های تاریخ شوروی را اختناق ها و ستمگری های نامشروعی که لازم بود هرگز اتفاق نمی‌افتاد تاریک کرده است . برژنف‌که معلوم‌بود مقصودش تصفیه های بزرگ و بیرحمانه دوران استالینی است اضافه کرد که حزب‌کمونیست شوروی‌تجارب آن سال‌های ظلمانی‌تاریخ کشور را با عزم جزم محکوم کرده و نباید از این پس‌هرگز چنان تجاربی بار دیگر تکرار شود.

این سخنرانی را برژنف روز ۲٤ مه در جلسه عمومی کمیته مرکزی حزب‌کمونیست‌شوروی (پلنوم) که در آن پیش نویس قانون اساسی جدید کشور از طرف وی مطرح شد ونیکلای پادگورنی صدر هیئت رئیسه شورایعالی اتحاد شوروی نیز در همان جلسه از دفترسیاسی کمیته مرکزی حزب کمونیست شوروی اخراج‌گردید ، ایراد کرده است.

برژنف در آن سخنرانی از طرح قانون اساسی جدیدی که از طرفوی پیشنهاد شده‌است دفاع کرد وگفت : «فقا ما میدانیم که برخی از سال‌های بعد از تصویب قانون‌اساسی، جاری را سیستمها و اختناق ها ی‌نامشروع سیاه و تاریک کرده است . در جریان آن تجارب اصول دمکراسی سوسیالیستی و ضابطه های لنینی حزب کمونیست‌و حیات ملی اتحاد شوروی زیر پا گذاشته شده و اکنون ما مصمم هستیم که اجازه ندهیم چنان تجاربی بار دیگر در کشورمان تکرار شود .

چندتن از اهالی مسکو در برابر تابلوی یکی از میدان‌های پایتخت شوروی اعلان مربوط به قانون تازه اساسی شوروی را مطالعه می‌کنند بموجب قانون تازه اتحاد شوروی که دربی برکناری نیکلای‌پادگورنی متن آن برای آگاهی مردم‌شوروی انتشار یافت لئونیدبرژنف دبیر اول حزب کمونیست شوروی وظائف صدر هیئت رئیسه را نیز عهده‌دار میشود. «عکس رادیوئی ـ یونایتدپرس»

این حوزه نفتی روز ۱۱مه‌آتش گرفته بود .

درحوزه نفتی عربستان باردیگر آتش‌سوزی رخ داد

قاهره ـ آسوشیتدپرس ـ برای دومین بار درمدتی‌کمتراز یکماه اخیربعدازظهرروز شنبه (دیروز) در حوزه نفتی «عبقیق» در عربستان سعودی یک آتش سوزی روی داد که طبق گزارش خبرگزاری این کشور حریقی جزیی بوده و بسرعت خاموش شده است . خبرگزاری مذکور از قول یک مقام وزارت نفت عربستان سعودی در گزارش خود پوسیدگی لوله های نفتی را علت وقوع آتش سوزی جدید معرفی کرده و نوشته است که حریق روز ۱۱ مه نیز که در حدود یکماه قبل اتفاق افتاد علت مشابهی داشته است .

آتش سوزی روز ۱۱ مه‌که در مرکز تولید نفتی عبقیق در حوزه‌عملیات‌شرکت نفت‌آرامکو اتفاق افتاد به شبکه‌ای از لوله های نفتی‌آسیب‌رساند و بدنبال آن منابع صنعت نفت در نیویورک اظهار نظر کردند تا قبل از مرمت شدن خرابیهای ناشی از آتش سوزی تولید نفت در عربستان سعودی در حدود یک میلیون بشکه درهر روز کمتر از میزان عادی و متوسط آن که روزی ٦ تا ۷ میلیون بشکه است خواهدبود.

طرح آمریکا برای خروج ابرقدرت‌ها از اقیانوس هند

کویت ، خبرگزاری فرانسه ـ منصور خالد، وزیر امور خارجه سودان ضمن‌مصاحبه‌ئی باروزنامه «القبس» چاپ کویت، گفت آمریکا طرحی درباره عقب نشینی‌وخروج نیروهای نظامی خود و شوروی‌از اقیانوس هند تهیه کرده‌است .

وزیر امورخارجه سودان‌گفت: آمریکا در نظردارد نیرو های غیر هسته‌ئی وهسته‌ئی خودرا از اقیانوس هند عقب‌بکشد ، او همچنین گفت که امیدوار است تصمیم آمریکا در این زمینه شامل دریای سرخ هم بشود .در حالی که شوروی ، از چند سال پیش نیروهای نظامی خود را در اقیانوس‌هند تقویت‌کرده،آمریکا، هنوز هم تاسیسات نیروی‌دریائی در بحرین دارد ، و ساختن یك پایگاه‌نظامی‌رادرجزیره‌دیگوگارسیا بزودی پایان میدهد .

دعوت به همکاری

از تعدادی لی‌آت‌کار (صفحه‌پرداز کتاب) با دستمزد مکفی دعوت میشود . تلفن های شماره ۸ـ۸۳۰۹۰۵ از ۹ صبح الی ۸ بعدازظهر

چاپ و نشر ایران

چگونه بهترین دوست خود باشیم

گفتگوی جین آون

بامیلدردنیومن و برناردبرکوویتس دو روانکاو به نام‌جهان درباره‌عوامل بهبوددهنده عنادهای روانی انسان با خویشتن .

ترجمه فرزانه نوری‌مقدم

مؤسسه انتشارات امیرکبیر

مرکز پخش محصولات فریجیدر در تجریش

فروشگاه شاهین مابین دومیدان تلفن ۲۷۲۲۴۵

انواع یخچال ـ فریزر ـ لباسشوئی ـ کولرگازی فریجیدر

تلفن های ۸۳۰۹۰۵ تا ۸۳۰۹۰۸ چاپ و نشر ایران

برای توضیحات بیشتر درباره نحوه‌نمایندگی و توزیع کتابهای درسی ایران به همکاران و نمایندگان‌شهرستانها ازساعت۳ الی۸بعدازظهر آماده می‌باشد .

حقوق مدنی

عقود معین

۱

چاپ دوم

ناصر کاتوزیان

شماره ۱۴۷۲

فروشگاه شماره ۱ خیابان غربی دانشگاه (۲۱ آذر)

فروشگاه شماره ۲ خیابان شاهرضا ایستگاه لاله‌زار

فروشگاه شماره ۳ امیرآباد شمالی خیابان شانزدهم

ناشر: مؤسسهٔ انتشارات و چاپ دانشگاه تهران

سرگذشت من ـ بقلم مهاتما گاندی ـ ترجمهٔ مسعود برزین ـ (چاپ سوم) ـ از انتشارات کتابخانهٔ بهجت ـ تهران ـ خیابان پهلوی ـ دوراه یوسف‌آباد ـ تلفن ٦۲۱۱۷٦

بزرگترین قرارداد راه‌سازی کشور بسته شد

بعداز ظهر دیروز بزرگترین قرارداد راهسازی کشور برای احداث ۳۹۵ کیلو متر اتوبان در مسیر های قم به‌اراك و اندیمشك به بندرشاهپور باهزینه‌ای معادل ۷۷۱ میلیون دلار بین ایران و شرکت های راه سازی امریکائی وفرانسوی بامضا رسید. این اتوبان ۴۰ ماهه ساخته میشود.

هزینه کلی احداث اتوبان ۸۸۵ کیلو متری قم به بندر شاهپور و نیز اتوبان اهواز به خرمشهر ۲ میلیارد و ۴۰۰ میلیون دلار برآورد شده است

در مراسم امضای این قرارداد که در محل وزارت راه‌وترابری برگزار شد ازسوی ایران، ابراهیم فرحبخشیان وزیر راه و ترابری‌و از سوی فرانسه و امریکا سفیر فرانسه در ایران و نیز مقامات امریکائی درایران قرارداد راامضاء کردند.

حداکثر سرعت مجاز دراتوبان قم- بندر شاهپور ۱۴۰ کیلومتر در ساعت‌است و در آن به‌اتوبوس و کامیون نیز اجازه داده میشود که در مسیر های خاصی که‌برای آنها در نظر گرفته شده است حرکت کنند.

پیش‌بینی میشود که‌در آینده روزانه ۳۶ هزار اتومبیل دراین اتوبان رفت‌وآمد کنند که‌ازاین تعداد حدود ۱۴هزارو ۴۰۰دستگاه آن کامیون خواهدبود

اتوبان تهران به بندر شاهپور بصورت ۴قطعه جداگانه ساخته میشود.

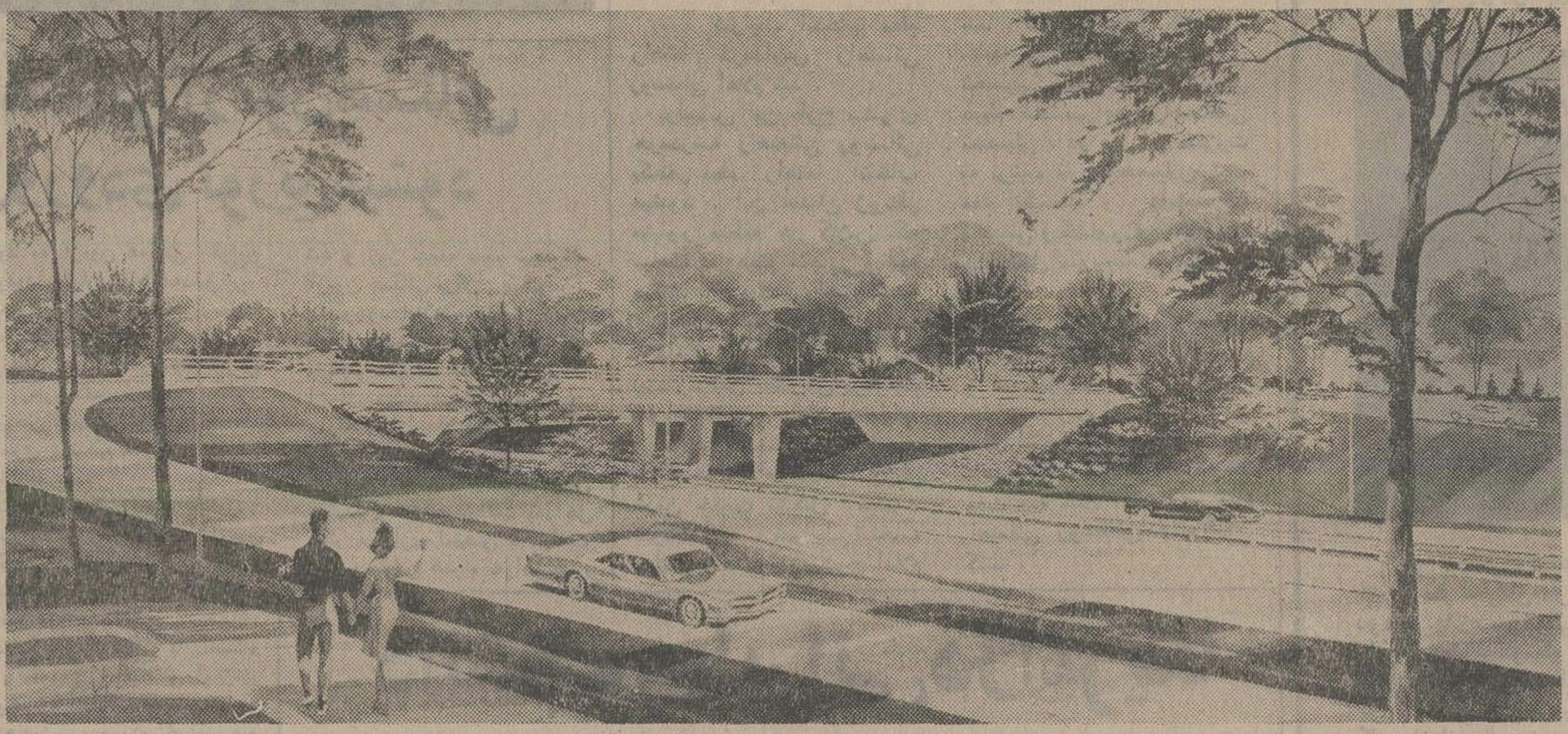

در مسیر اتوبان ۶ خطه قم ـ بندر شاهپور تعدادزیادی پل های هوائی احداث‌می شود، این اتوبان‌همچنین‌باورودی و خروجی های متعددو بسیار مدرن‌این‌امکان را به رانندگان اتومبیل ها می دهد که بتوانند از این مسیر برای رفتن به شهر های‌استانهای‌مرکزی، خوزستان‌و‌لرستان‌استفاده کنند. در طراحی این اتوبان مسائل اجتماعی و همچنین حفاظت محیط‌زیست مورد توجه قرار گرفته‌است.

مسیر تهران- قم آن که‌مراحل نهائی ساختمانی را طی میکند و تاپایان سال آینده مورد بهره‌برداری قرار میگیرد.

مسیر های ۱۴۰ کیلو متری‌قم به اراك و ۲۵۵ کیلو متری اندیمشك‌به‌بندرشاهپورکه قرارداد ساختمان آن امروز بسته شدنیز با اعتباری معادل ۷۱۱ میلیون دلار بوسیله‌شرکت های‌امریکائی و فرانسوی ساخته میشوند وبرای ساختن آنها ۳۰ هزار نفرمهندس، تکنیسین و کارگر مشغول بکار خواهند شد.

مسیر کوهستانی اراك بـه اندیمشك نیز بصورت یك قطعه جداگانه ساخته خواهد شد.

اعتبار ساختن اتوبان قم به‌بندر شاهپور و نیز اتوبان اهواز به خرمشهر ۲ میلیارد و ۴۰۰میلیون دلار برآورد شده است .

اتوبان قم- بندر شاهپوربه صورت یك اتوبان ۶ خطه‌ساخته میشود که سه خط آن برای‌رفتن و سه خط نیز برای برگشتن است . عرض هریك از خطوط‌این اتوبان ۳ مترو ۶۵ سانت‌است که در نتیجه عرض کلی هر یك از مسیر های رفتن‌و برگشتن به ۱۰ متر و ۹۵ سانت میرسد ، در هر طرف‌اتوبان یك‌باند ۳متری برای توقف اجباری و نیز ۳متر شانه‌خاکی پیش بینی شده‌است.

بین سه‌خط رفتن و سه خط برگشتن‌این اتوبان برای ایمنی کامل ۲۰ متر فاصله‌در نظرگرفته شده‌است .

اتوبان تهران- بندرشاهپور از شهر های قم، اراك، اندیمشك ، شوشتر و اهوازمیگذرد ودرکنار آن انواع تاسیسات مانند پمپ بنزین ، رستوران، متل وتعمیرگاه ساخته میشود.

در پایان مراسم امضای‌قرارداد احداث اتوبان در مسیر های‌قم به اراك‌واندیمشك‌به بندرشاهپور، ابراهیم فرحبخشیان وزیر راه و ترابری در گفتگوی مطبوعاتی و رادیو تلویزیونی گفت :

امروز دراجرای‌اوامرشاهنشاه آریامهر قرارداد احداث دو قطعه ازسه‌قطعه مسیر اتوبان تهران - بندرشاهپور بامضاء رسید.

وزیر راه اضافه کرد:

باتوجه به وسعت واستعداد و رشد روزافزون اقتصادی کشور، میتوان بجرات اعلام کردکه‌کشور ما تقریبا به احداث یک میلیون کیلومتر شاهره وراه نیاز دارد و پروژه‌ای که امروز قرارداداجرای آن امضاء شد بطور موثری به رفع مشکل ما کمك میکند.

اکنون ترافیک روزانه درمحور تهران - بندرشاهپور در حدود ۵۰۰۰ وسیله نقلیه است که از این رقم حدود ۷۰ درصد شامل کامیون و تریلی است . اما ظرف ۲۵ سال آینده این عددبه۳۶هزار وسیله در روز خواهد رسید.

درحال حاضر ۸۵درصدباری که از طریق خلیج فارس بهکشور ما می‌رسد بوسیله کامیون بداخل کشور حمل می‌شود .

درچند سال آینده مقدار بار وارده به حدود ۱۵ برابر امروز یعنی به حدود ۶۰ میلیون تن در سال خواهد رسید که از آن‌حدود ۷۰ درصد نصیب بنادر بوشهر ـ شاهپور و خرمشهر خواهد بود .

شاهراهی که قراردادآن‌امروز امضاء شد این سه بندرراسرویس خواهد داد، بنابراین واضح است که اینچنین شاهراهی در رشد اقتصادی و توزیع کالا به نحو موثری نافع خواهد بود.

این اتوبان ازکنار قطب های جدید کشاورزی‌بین‌دزفول واهواز میگذرد. فاصله زمانی مسافرت یا حمل کالا از این قطب های کشاورزی به مرکز کشورباساختن این شاهراه از چند روز به‌چند ساعت تبدیل میگردد وهمانطورکه میدانیم صنعت‌کشاورزی به سرعت انتقال کالا و تولیدات نیاز وافر دارد .

وزیر راه گفت: دراین‌شاهراه که بـاسه خط رفت وسه خط برگشت ساخته خواهد شد یک قسمت جداکننده وسطی با عرض حداقل ۲۰ متر در نظر گرفته شده واین فاصله امکان خواهد داد تا چنانچه وسائط نقلیه بهر علت از راه منحرف شدند فرصت توقف بدون‌برخورد‌با‌مانعی‌خطرناک‌داشته باشند.

ازطرف دیگر هزینه‌ای که‌برای ساختن این شاهراه پیش‌بینی‌شده است بزرگترین رقم بودجه‌ای‌است که تاکنون در کشور بامرراهسازی اختصاص یافته و متقابلا درنظر است که قسمتی از هزینه هـای ساختمان و نگهداری آن در آتیه بوسیله دریافت‌حق‌العبوراز‌استفاده کنندگان مستهلک گردد .

برای مدیریت طرح و نظارت ساختمان این شاهـراه مهندسین مشاور هوارد ـ نیدلز ـ تامن ـ برگندوف آمریکائی یعنی مجرب‌ترین و بزرگترین مهندس مشاور دنیا دررشته ساختمان شاهراهها انتخاب شده است .

برای ساختمان شاهراه‌شرکت مختلط فرانسوی ـ آمـریکائـی کفراران ـ موریسن کنـودسن کنسرسیومی متشکل از بزرگترین و مشهورتـرین شرکت هـای ساختمانی دنیا انتخاب شده‌وطرف قرارداد امروز ما هستند .

قطعه کوهستانی اراک‌به‌اندیمشک و هزینه ساختمان این قطعه یک میلیارد و ۶۸۹ میلیون‌دلار است.

در محافل و مجالس

باد در لوله خمیرریش !

سناتور سرتیپ صفاری می‌گوید اخیرا دیده شده که‌براثر بالا رفتن بهای بعضی از موادشیمیائی ـ در ساختن انواع لوازم آرایش مانند ادوکلن ، صابون ، خمیر ریش تراشی ، خمیر های دندان و مشابه آن هـا تقلبات زیادی صورت میگیرد . تیمسار صفاری رئیس‌کمیته حمایت از مصرف کننده‌ازجمله میگویداو دکلن ها دربسته بندیهای جالب ، کیفیت عجیبی پیدا کرده یعنی نه بودارند و نه خاصیت ! زیرا تولید کنندگان در ساخت آن تقلب میکنند و با صرف مقدار بسیار اندک «اسانس» درمقداری آب یاالکل صنعتی ، باصطلاح اودکلن میسازند یا از مقدار خمیر های مختلف ریش تراشی و دندان کاسته و بجای ماده اصلی «قسمتی از لوله را با «باد» پر میکنند ! ....

تحصیل‌کرده های یك دهکده

خبری داشتیم که در دوسال قبل‌از دهکده ۱۲۰۰نفری «ابیانه» ۱۶نفر در دانشگاه تهران مشغول تحصیل‌بوده‌اند بعد از انتشار این خبر معلوم شد که جریان ازاین هم جالبتر است و ابیانه‌ای هادر تهران یک «کانون تحصیل کرده های ابیانه‌ای» هم دارند .

آقای تقی برومندزاده معاون هیات مدیره «کانون تحصیل کرده های ابیانه» در نامه‌ای به روزنامه نـوشته است : دردو سال قبل فقط دریک کنکور از ۱۸ نفرابیانه‌ای داوطلب تحصیل در دانشگاه ها و موسسات آموزشی‌عالی ۱۶ نفر پذیرفته شدند.

تعدادانشجویان و فارغ‌التحصیلان ابیانه دردوره های دکتری ، مهندسی ـ فوق لیسانس و لیسانس درحـال حاضر بیش‌از ۲۵۰ نفرمی‌باشد که همه آنها در کـانون تحصیلکرده های ابیانه عضویت دارند .

شکایت ۳۰ ساله بیوه موسولینی

بالاخره دیوان عالی رم شکایت راشل موسولینی ، بیوه هشتاد و پنجساله دیکتاتور ایتالیائی راکه در سال ۱۹۴۵ توسط مخالفانش تیرباران‌شد رد کرد. راسل‌موسولینی ازسی‌سال قبل مرتبا علیه دولت ایتالیا بدادگاه های مختلف شکایت میکرد ، چون اموالی را کموی در طول زمامداری شوهرش بدست آورده بود دولت ایتالیا در سال ۱۹۴ مصادره کرد .

مبنای رای دیوان عالی رم قانونی بود که در سال ۱۹۴۴ بتصویبرسید و بنابرآن قسمتی از خساراتی کمبه وسیله فاشیسم در ایتالیا بوجود آمده بود میباید ازطریق ثروت مسئولین رژیم موسولینی جبران گردد .

اطلاعات و نیازمندیهای عمومی

تلفنهای ضروری

تصادفات راهنمائی و رانندگی ۳۳۳۳۳۳ـ ۳۴۳۴۳۴
بیمه‌ایران(۲۴ساعته) ۲۰۴۰۲۶ـ ۶۴۳۰۱۴
کمیته‌ملی حمایت از مصرف کننده ۸۵۴۷۴۷ ـ ۸۵۴۸۴۸ ۹۵۶۷۶۷
اطلاعات فرودگاه ۶۴۳۰۱۴
هواپیمائی ملی ۹۱۱۳۱۵ ۹۱۱۳۱۴ ـ ۹۱۱۳۱۳
هواپیمائی ملی پرواز هـای خروجی ۶۴۳۰۱۳ و ۶۴۳۰۱۴
آتش نشانی تهران ۹۰۴۴۴۴ـ ۹۰۵۵۵۴ـ ۹۰۵۵۵۵ـ ۶۴۴۴۴۵
آتش نشـانـی شمیران ۲۷۷۷۷۲ و ۲۷۷۷۷۱ مرکز اورژانس ۶۶۹۹۹۱و ۶۶۹۹۲۱
مرکز اورژانس ۱۲۳
دفتر ارائه اطلاعات مسمومیت ها ۶۶۰۵۵۱ـ ۶۶۰۵۵۲
دفتر ارائه اطلاعات مسمومیت های مرکز اورژانس تهران ۶۶۰۵۵۲ـ ۶۶۰۵۵۱
مرکز مبارزه با خودکشی ۹۲۷۷۰۰ ـ ۹۲۶۶۰۰
مرکز حمایت مسمومین بنیاد والاحضرت شاهدخت شمس پهلوی ۸۴۱۰۲۰ـ ۸۵۱۰۳۰

ماشین بلوک زنی سیمانی
کادونا CADONA
ساخت بزرگترین تولید کننده ماشینهای بلوک زنی جهان
باظرفیت تولید ۱۲۰۰۰ عدد در روز
آماده تحویل
ساخت ایتالیا
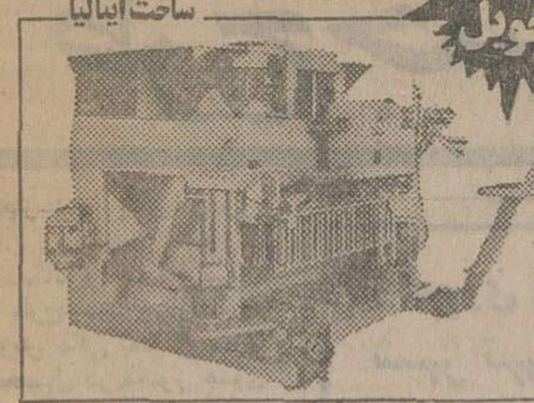
تخم کن در انواع دستی ـ نیم اتوماتیک ـ تمام اتوماتیک
برای تولید انواع بلوکهای دیواری ـ سقفی ـ اجری
استاندارد و غیر استاندارد
شرکت بتون ماشین
تهران خیابان آیزنهاور بین چهارراه نواب و اسکندری شماره ۳۶۳
(ساختمان زردرنگ) تلفن ۹۳۲۷۲۶ - ۹۲۹۵۰۳ - ۹۳۱۷۲۰

یخساز جیپس GIPPS
از ۱ تن الی ۵ تن
در اسرع وقت آماده تحویل
سردخانه‌های ثابت و متحرك
خردمند جنوبی ـ شماره ۱۲۹
تلفنهای ۸۲۳۳۸۱ - ۸۲۹۵۸۲

تاسیسات کامل شن و ماسه بانصب فوری
فیدر- ماسه شور حلزونی باپره تمام چدنی
سرند- نوارهای نقاله تا ۳۰۰ متر وکاروان
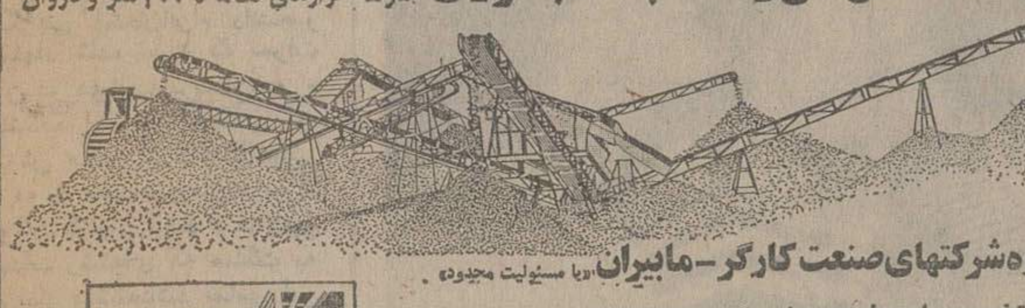
گروه شرکتهای صنعت کارگر ـ مابیران (با مسئولیت محدود)

سرند دومحوره کوبله مستقیم باگاردان بادوالکتروموتور
● تخصص ما در طرح، تولید، نصب و راه‌اندازی تاسیسات فوق با ۱۲ سال تجربه عملی میباشد.
● استاندارد تولیداز بروز مشکلات جلوگیری مینماید.
● آموزش صحیح و مجانی کادر فنی، راندمان تاسیسات را افزایش داده و استحکام و دوام بیشتری را تضمین میکند.
● تحویل تاسیسات درکوتاهترین‌مدت، بهره‌برداری سریع راامکان پذیر میسازد
شرکت صنعت کار گر: تلفن ۹۵۳۸۳۳-۹۵۹۸۹۴
شرکت مابیران: تلفن ۹۶۰۴۷۶-۹۵۵۰۰۷

بست داربست
ساخت ژاپن
منحصراً برای کارهای داربست فاساد
قیمت هربست ۱۲۵ ریال
موجود ـ تحویل تهران
تلفن های: ۲۶-۶۵۹۰۲۲
داخلی ۲۹

تلویزیون رنگی
پارس
سوپرکالر
طبیعت رابخانه شمامی آورد

مدل ۸۲۰۰

● سیستم سکام مخصوص ایران
● کنترل از راه دور
● کانال یاب اتوماتیک
● صفحه بزرگ ۲۶ اینچ
SUPER COLOR
848
ساخت کارخانجات پارس الکتریك باکمك فنی GRUNDIG آلمان

IBM WTC IRANIAN BRANCH
آی.بی.ام
NEEDS
ACCOUNTING ASSISTANTS
Requirements:
Minimum 3 years of experience in general accounting
Knowledge of English
Please apply to I.B.M. Personnel Department
from 8:00 to 12:00
Address: 216 North Villa Ave.
Tehran

کاشی ایتالیائی
آماده تحویل
کاشی ادیل کوچی
با ۴۰ طرح
در رنگهای بی نظیر
Ed_۱۲۳_۳۶
شرکت بازرگانی ادیل فرم
نماینده انحصاری درایران: شرکت بازرگانی ادیل فرم تهران ـ اول تخت طاووس شماره ۴۳۲ تلفن ۸۹۰۵۶۳

تابستان امسال بکجا سفرمیکنید
با تورهای تابستانی ۲۵۳۶
آژانس مسافرتی
موندیال
بتمام نقاط دیدنی جهان مسافرت کنید
شاهرضا ـ اول خیابان ویلا شماره ۱۷
تلفنهای ۸۲۱۹۹۰ـ ۸۲۵۳۶۶ـ ۸۲۰۲۵۶ـ ۸۳۸۳۰۲
36.M5.1

شرکت حمل ونقل
پورت هولج PORT HAULAGE

آماده انجام قرارداد و پیمان بار
برای حمل از تهران و بنادر به تمام نقاط کشور
تریلر ـ کمرشکن ـ بوژی ـ ده‌چرخ
شش چرخ ـ کامیون
وهمه نوع وسیله نقلیه
تلفن تهران: ۹۶۳۶۷۸-۹۵۳۳۶۶-۹۶۱۲۸۰
تلفن خرمشهر: ۲۷۴۴-۲۱۷۶
ph
آدرس ترمینال ـ جاده ساوه چهار دانگه

استخر انجمن
انجمن دوستداران کودکان بانوان
دراختیار شماست
باغ مصفا ، نجات غریق ، مربی شنا ، بوفه و فضای دلپذیر
بهارشمالی ـ خیابان نامجو ـ تلفن ۸۲۴۸۳۱ ـ ۸۲۳۷۳۷

طرح جدید اعزام دانشجو بخارج

نمرات فارسی و انگلیسی دوره دبیرستان و همچنین امتیازات آزمون همگانی و حاصل ضریب آن در طرح جدید وزارت علوم و آموزش عالی بعنوان معیار ادامه تحصیل در کشور های خارج بشمار می‌آید.

در طرح جدیدی که بمنظور اعزام دانشجو در نظر گرفته شده است ریز نمرات دبیرستانی و اخذ پذیرش معتبر از دانشگاه های جهان در رشته های مورد نیاز کشور جایگزین امتحان اعزام دانشجو میشود.

پس از سوء استفاده در امتحان اعزام دانشجو و باطل شدن امتحان زبان انگلیسی حوزه‌های تهران، وزارت علوم و آموزش عالی تصمیم گرفت طرح جدیدی را جایگزین امتحان اعزام کند تا ضمن ایجاد سهولت بیشتر برای ادامه تحصیل داوطلبان با اندوخته کافی در زمینه زبان خارجی رهسپار کشور های مورد نظر خود شوند.

بهمین جهت کمیته‌ای در سازمان سنجش آموزش کشور ماموریت یافتند که طرحی برای جایگزینی امتحان اعزام تهیه کنند و پس از بررسی نهائی وسنجش جوانب مسئله راه حل اساسی و پذیرفتنی را ارائه دهند.

در کمیته مخصوص طرح جایگزینی امتحان اعزام دانشجو پیشنهاد شده است که نمرات زبان در دوره دبیرستان، دوره دانشکده آزمون همگانی و پذیرش معتبر از دانشگاه هائی که مورد تائید سازمان دانش‌جویان کشور باشد و همچنین انتخاب رشته‌ای که مملکت به آن نیاز داشته باشد تمامی این شرایط جایگزین امتحان اعزام دانشجو خواهد شد.

همچنین پیشنهاد دیگری که از جانب کارشناسان و مردم شده بود امتحان مجدد از قبولشدگان زبان انگلیسی حوزه تهران بود که وزیر علوم و آموزش عالی در یک گفتگوی تلفنی آنرا تائید کرد و اظهار داشت نتیجه مطالعات بزودی اعلام میشود.

بهرحال تاکنون تصمیم قطعی در این باره باطلاع همگان نرسیده است و سرنوشت تحصیلی بیست هزار تن از داوطلبان اعزام هنوز مشخص نشده است.

منابع آگاه امروز بدنبال بی‌جوئی و طرح سئوالات خبرنگار ما یادآور شدند که شیوه جدید اعزام دانشجو به خارج براساس دو واقعیت و مسئله اساسی تنظیم خواهد گردید باین ترتیب که داوطلبان با برخورداری از امکانات بیشتر بتوانند به تحصیل خود در دانشگاه های معتبر جهانی ادامه دهند و از سوی دیگر نمرات دبیرستانی آنها بعنوان معیاری برای موفقیت در مراحل آموزش عالی بشمار آید.

بازآموزی دبیران شهر تهران

دبیران رشته های علوم تجربی و ریاضی تهران باز آموزی میشوند.

اداره کل آموزش و پرورش تهران امروز اعلام کرد گروهی از دبیران فیزیک، شیمی، طبیعی، و ریاضی هر ناحیه بمدت ۱۵ روز با روش های تدریس دوره آموزش متوسطه عمومی آشنا می‌شوند. ضمنا در همین دوره کتب درسی رشته های مذکور مورد بررسی آنها قرار خواهد گرفت.

این کلاسها در دبیرستان البرز و دبستان فردوسی از اول تیر ماه تشکیل خواهد شد.

دفترچه دوم راهنمائی آزمون همگانی با کارت‌های ورودی توزیع میشود

اطلاعات مورد نیاز داوطلبان آزمون همگانی و همچنین رشته های جدیدی که مورد تصویب شورای گسترش آموزش عالی قرار گرفته در دفترچه دوم راهنمای آزمون همگانی بهنگام توزیع کارت دراختیار داوطلبان قرار میگیرد. پس از انتشار دفترچه راهنمای آزمون همگانی چندین رشته جدید و چنددانشکده جدید تاسیس شده است که شرایط ورود به آنان در دفترچه اول نیست و اطلاعات بیشتر و جامع‌تری نیز برای شرکت‌کنندگان وجود دارد که بهنگام چاپ دفترچه اول، آماده نبود و در این دفترچه آمده است.

دفترچه دوم روزهای ۳۱ خرداد و یکم تیرماه همراه با کارت‌های ورود به آزمون همگانی توزیع میشود و داوطلبان با مطالعه دقیق این دفترچه با نحوه شرکت در آزمون آشنا میشوند.

امسال تنظیم کارت‌های پذیرش نیز از طریق کامپیوتر انجام میگیرد و بهمین جهت داوطلبان باید دقت بیشتری در تنظیم کارتهای پذیرش بعمل آورند.

سازمان سنجش آموزش کشور، بعلت تاخیر زمان برگزاری آزمون همگانی از جمعه ۲۷ خرداد ماه به جمعه ۳ تیرماه دچار اشکالاتی از نظر توزیع کارت وسایر مسائل گردید که بدنبال گفتگو با دانشگاه ها و حوزه‌های امتحانی آموزش و پرورش اشکالات مرتفع شد و روزهای سی و یکم خرداد ماه و یکم تیرماه کارت‌ها توزیع خواهد شد و روز جمعه سوم تیرماه آزمون همگانی برگزار میشود.

باوجود اینکه سئوالات آزمون همگانی هرسال با تشریفات خاص ورعایت مقررات دقیق به حوزه‌ها ارسال میشد امسال برای جلوگیری ازایجاد هرگونه نارسائی و سوء استفاده احتمالی این مقررات با شدت بیشتری اعمال میگردد و توزیع سئوالات ومراحل دیگر برگزاری امتحان با مراقبت زیاد مسئولان همراه خواهد بود.

شرائط انتخاب معلم در مدارس روستائی

شرایط انتخاب معلم راهنما درمدارس راهنمائی روستائی اعلام شد.

براساس این طرح برای هرمدرسه راهنمائی روستائی یکنفر معلم راهنما انتخاب میشود. این معلمان زیرنظر مشاور منطقه هر کلاس یک ساعت در هفته انجام وظیفه میکنند. به معلمان راهنما که علاوه بر ۲۴ ساعت تدریس به راهنمائی دانش‌آموزان نیز بپردازند حق التدریس پرداخت خواهد شد. معلمان راهنما باید در کلاس مخصوصی که بمدت ۱۶۰ ساعت از طرف دفتر آموزش ضمن خدمت تشکیل میشود شرکت کنند. شرایط انتخاب معلمان راهنما بدین شرح اعلام شد. داشتن حداقل یک سال سابقه تدریس در دوره راهنمائی تحصیلی، مدرک تحصیلی فوق دیپلم دانشسرای راهنمائی تحصیلی، در غیر این صورت به ترتیب فارغ‌التحصیلان تربیت معلم یکساله و دانشسرای مقدماتی و کشاورزی و دارندگان دیپلم کامل متوسطه ارجحیت دارند.

افراد مورد نیاز از میان معلمان شاغل در مدرسه مربوط و در صورت لزوم از میان، معلمان مدارس راهنمائی تحصیلی دیگر انتخاب میشوند. معلمان راهنما باید متعهد شوند که در مدت سه سال بعنوان معلم راهنمائی روستائی انجام وظیفه کنند.

دانشجوی ایرانی در امریکا باتهام کلاهبرداری دستگیر شد

ساکرامنتو، کالیفرنیا، یونایتد پرس ـ پلیس کالیفرنیا اعلام کرد بیش از ۶۵۰ نفر بخاطر شرکت در یک کلاهبرداری بزرگ بیمه در مظان اتهام هستند. تحقیقات درباره این کلاهبرداری تاکنون منجر به بازداشت پنج دانشجوی اهل کشور های خاورمیانه شده است.

سرگرد «گلن سیول» رئیس تحقیقات که از دسامبر گذشته تابحال دو نفر را بازداشت و در دادگاه محکوم کرده گفت هرچه بیشتر وارد ماجرا می‌شویم ابعاد آن گسترده‌تر میشود.

سیول گفت احتمالا ۶۵۰ نفر که بعضی از آنان در ایالات دیگر زندگی میکنند نیز در این ماجرا دست داشته‌اند.

وی افزود «نفری که بازداشت شده‌اند هرکدام در ماجرای جداگانه‌ای دست داشته‌اند. سیول اضافه کرد چندین باند کلاهبرداری بیمه در کالیفرنیا به فعالیت مشغول بوده‌اند.

در جدیدترین بازداشتی که در رابطه با این ماجرا صورت گرفت مجید هاشمی دانشجوی ۲۹ ساله ایرانی که در دانشگاه ایالتی واقع در شهر چیکو درس میخواند زندانی شد.

رئیس تحقیقات مربوطه اعلام کرد مقامات ایالتی اطلاعات خود را در اختیار مقامات اف ـ بی ـ آی قرار داده‌اند.

سیول گفت گروه ها و افراد زیادی با ایجاد آتش سوزی، ترتیب دادن تصادفات ساختگی و ادعای جراحات نادرست و اعلام دزدی هائی که صورت نگرفته از شرکت های بیمه ادعای خسارت کرده‌اند.

سیول همچنین گفت «جیمز رومیریج» اهل سانتاآنا که مغازه مبل فروشی دارد نیز بازداشت شده است.

وی افزود بازداشت «رومیریج» با توقیف دانشجویان اهل کشور های خاور میانه ارتباطی نداشته است.

دکتر نهاوندی: زمان دروغگوئی سپری شده است

رئیس دفتر مخصوص علیاحضرت شهبانوی ایران با هواپیما وارد کرمان شد. و از ساختمان های در دست اقدام شیرخوارگاه و شبانه‌روزی جمعیت بهزیستی و آموزشی فرح پهلوی موزه صنعتی و چند آثار تاریخی در کرمان دیدن کرد.

دکتر نهاوندی در اجتماع بزرگ گروه های مختلف مردم کرمان که در تالار اجتماعات حزب رستاخیز ملت ایران در کرمان تشکیل شده بود شرکت کرد و ضمن تشریح فلسفه وجودی حزب رستاخیز ملت ایران و اهداف آن به پیشرفتهای اقتصادی صنعتی، کشاورزی و آموزشی کشور اشاره کرد و گفت زمان بی تفاوتی سپری شده و باید با فساد و بوروکراسی بشدت مبارزه کرد و بهترین مکان انتقاد سازنده در جهت پیشرفت برنامه ها کانون های حزبی است و اعضاء این کانون ها هستند که میتوانند از نارسائی ها انتقاد نمایند و راه گشای صحیح برنامه ها باشند.

وی گفت زمان دروغگویی و امید بیهوده دادن و دست به دست کردن سپری شده بلکه باید با قاطعیت و تلاش نارسائی‌ها را جبران کرد و در جهت پیشرفت کشور گام برداشت.

آقای هویدا نخست وزیر در بازدید از حوزه های امتحانی ششم متوسطه با چند تن از دانش‌آموزان درباره چگونگی و نحوه امتحانات گفتگو میکند.

بازدید نخست وزیر از حوزه‌های امتحان نهائی

صبح امروز آقای هویدا نخست وزیر از حوزه های امتحانی ششم متوسطه در دبیرستان شرف و دبیرستان بزرگ تهران بازدید کرد. در این بازدید آقای دکتر گنجی وزیر آموزش و پرورش نخست‌وزیر را همراهی می کرد.

هویدا بازدید خود را از ساعت ۹ بامداد از دبیرستان شرف آغاز کرد. در این دبیرستان بیش از ششصد نفر از دانش‌آموزان ششم طبیعی منطقه مشغول انجام امتحانات بودند. سپس آقای نخست‌وزیر به دبیرستان بزرگ تهران آمد و از نحوه امتحانات دو حوزه امتحانی ششم خانه‌داری متفرقه و ششم طبیعی متفرقه که در این دبیرستان انجام می‌شد بازدید کرد.

آقای نخست وزیر باد انش آموزانی که از جلسه امتحانات بیرون آمده بودند به گفتگو پرداخت و از چگونگی امتحانات از آنها سئوال کرد. یکی از دانش آموزان داوطلب امتحانات خانه‌داری از آقای نخست‌وزیر درخواست کرد تا دستور دهد برای شرکت بیشتر فارغ‌التحصیلان رشته خانه‌داری در آموزش عالی که در حال حاضر تنها در دو یا سه رشته میتوانند ادامه تحصیل دهند چاره‌اندیشی شود.

اعزام مشمولان دیپلمه از فردا آغاز میشود

مشمولان لیسانسیه و فوق لیسانسیه و گروه پزشکی که بعد از آذر ماه سال گذشته فارغ‌التحصیل شده‌اند طی ۵ روز گذشته به خدمت اعزام شدند و از فردا اعزام مشمولان دیپلمه فارغ‌التحصیل شهریور گذشته و سالهای قبل آغاز خواهد شد. مشمولان دیپلمه که فردا نوبت اعزام آنها است دارای معدل ۱۳٫۴۵ تا ۱۳٫۶۹ هستند و باید برای اعزام به خدمت به پادگان شاهپور واقع در خیابان شاهپور مراجعه کنند. ساعت حضور مشمولان دیپلمه در سالن اعزام ۷ و ۳۰ دقیقه صبح روز های تعیین شده زیر است و اگر مشمولان در روز های یادشده در سالن اعزام حاضر نشوند غایب محسوب خواهند شد.

● روز دوشنبه شانزدهم خرداد ماه مشمولانی که در روزهای ۱۵ تا ۱۷ فروردین ماه سال جاری ثبت نام کرده‌اند.

★ روز سه‌شنبه هفدهم خرداد ماه مشمولانی که در روز های ۱۸ و ۲۰ فروردین ماه سال جاری ثبت نام کرده‌اند.

● روز چهارشنبه هیجدهم خرداد ماه مشمولانی که در گروه ۱۲ بعد از تاریخ بیستم فروردین ماه ثبت نام کرده‌اند و همچنین کسانی که معدل ۱۳٫۴۵ تا ۱۳٫۶۹ را دارند و تاکنون ثبت نام نکرده‌اند.

★ کلیه مشمولان دیپلمه فارغ‌التحصیل شهریور سال گذشته و سالهای قبل که معدل ۱۳٫۴۵ تا ۱۳٫۶۹ دارند و دفترچه آماده بخدمت یا ورقه اعزامی خود را از حوزه های درجه دو یا گروهان های ژاندارمری شهرستانها گرفته‌اند باید ساعت ۷ و ۳۰ دقیقه روز شانزدهم خرداد ماه جاری (فردا) در مراکز هنگ های ژاندارمری شهرستان های مربوطه حاضر باشند تا بمراکز آموزش نظامی اعزام شوند.

صاحب امتیاز و مدیر دبیرستان مدائن و ۱۳ دانش آموز دیگر دستگیر شدند

صبح امروز، نکات تازه‌ای در زمینه سرقت و فروش سئوالات امتحانی ششم طبیعی و ریاضی فاش شد.

ادامه تحقیق از دستگیرشدگان که به‌بازداشت سرایدار ساختمان آموزش و پرورش شمیران انجامید، پای صاحب امتیاز و مدیر یک دبیرستان معروف تهران و ۱۳ دانش‌آموز دیگر را نیز به ماجرا کشید.

«محمد تقی پاداشت‌پور» یکی از کسانی که در جریان کشف سرقت سئوالهای امتحانی از گاوصندوق ناحیه آموزش و پرورش شمیران دستگیر شده است در بازجویی اعتراف کرد که پس از رونویسی از سئوالات با تماسی که با مدیر و صاحب امتیاز دبیرستان مدائن تهران گرفته نمونه سئوال‌ها را در اختیار آن دو قرار داده تا به‌دانش‌آموزان دبیرستان بفروشد.

دیروز ۱۳ دانش‌آموز مدرسه مدائن که از این سئوال‌ها استفاده کرده بودند و نیز «فقیهی» مدیر دبیرستان مدائن و حیری صاحب امتیاز آن دبیرستان، برای ادامه توضیحات به شعبه هشت آگاهی احضار شدند و تحت بازجویی قرار گرفتند.

در پرونده اتهامی این گروه آمده است که مدیر و صاحب امتیاز دبیرستان مدائن حدود یکصد هزار تومان از دانش‌آموزان دبیرستان دریافت کرده‌اند و سئوال‌های امتحانی را در اختیار آنان قرار داده‌اند.

دانش‌آموزانی که از سئوالها استفاده کرده‌اند، در بازجویی اعتراف کردند که به مدیر و صاحب امتیاز دبیرستان پول پرداخته‌اند. بعضی از دانش‌آموزان همچنین گفته‌اند که پس از کشف سرقت سئوال‌ها و تعویض آنها از سوی آموزش و پرورش قسمتی از پول‌های پرداختی خود را پس گرفته‌اند.

فقیهی و حیری علیرغم اعتراف صریح پاداشت‌پور و دانش‌آموزان از اعتراف خودداری می‌کنند.

صبح امروز نوعی تبریزی بازپرس دادسرای تهران برای ادامه تحقیق از دستگیرشدگان قبلی و دستگیرشدگان اخیر به اداره آگاهی رفت. از سوی دیگر یک گروه کارشناس آموزش و پرورش برای رسیدگی به اتهاماتی که به مدیر و صاحب امتیاز دبیرستان مدائن وارد شده است، به آگاهی تهران رفتند و در محدوده کار آموزش و پرورش ماجرا را دنبال کردند.

بازپرس دادسرا فعلا فقط قرار بازداشت سرایدار آموزش و پرورش شمیران را صادر کرده و تا قبل از ظهر اقدام به صدور قرار برای هیچیک از متهمان نکرده است.

بانک رهنی ۸۰ درصد هزینه ساختمان فرهنگیان را می‌پردازد

وام اعتباری بانک رهنی ایران برای احداث ۵۰۰ آپارتمان از مرحله اول ساختمان های فرهنگیان به دستور آقای امیر عباس هویدا نخست‌وزیر در آینده نزدیک به شرکت تعاونی مسکن کارکنان وزارت آموزش و پرورش پرداخت میشود.

دیروز هیئت مدیره شرکت تعاونی مسکن کارکنان وزارت آموزش و پرورش در ملاقات با آقای هویدا که در کاخ نخست وزیری انجام گرفت مشکلات اجرای این طرح را گزارش دادند.

آقای امیرعباس هویدا ضمن تاکید لزوم دریافت هرچه سریعتر وام بانک رهنی ایران که ۸۰ در صد از هزینه‌های برآورد شده را شامل میشود در مورد زمین مرحله دوم ساختمانهای فرهنگیان که ۴۲ هزار متر مربع در طرشت است و بمنظور ایجاد ۵۰۰ آپارتمان در نظر گرفته شده است دستورات لازم صادر شد و روز جمعه سوم تیرماه آزمون همگانی برگزار میشود.

باوجود اینکه سئوالات آزمون همگانی هرسال با تشریفات خاص ورعایت مقررات دقیق به حوزه‌ها ارسال میشد امسال برای جلوگیری ازایجاد هرگونه نارسائی و سوء استفاده احتمالی این مقررات با شدت بیشتری اعمال میگردد و توزیع سئوالات ومراحل دیگر برگزاری امتحان با مراقبت زیاد مسئولان همراه خواهد بود.

گردنه رخ در استان چهارمحال تا اطلاع ثانوی بسته شد

اصفهان ـ خبرنگار اطلاعات: از بامداد امروز گردنه رخ در استان چهارمحال بختیاری به علت شروع عملیات ساختمانی برای تعریض تا اطلاع ثانوی بسته شد.

استانداری چهارمحال طی اطلاعیه‌ای اعلام کرد مسافرانی که قصد عزیمت به شهر کرد را دارند باید از تنگه «دیدگان» عبور کنند.

گردنه رخ یکی از گردنه های کم عرض و خطرناک چهارمحال میباشد که در گذشته حوادث رانندگی ناگواری در آن رخ داده است.

همسر و فاسق همسرش را با ۳۰ ضربه دیلم کشت!

اصفهان ـ خبرنگار اطلاعات: طی یک جنایت فجیع در ریز (زرین‌شهر) اصفهان که بخاطر مسایل ناموسی رخ‌داد مردی با ۳۰ ضربه دیلم همسر و فاسق همسرش را کشت.

متهم بقتل رحمت‌اله امیری نام دارد و یک پارچه فروش ۳۷ ساله است. بنابا ظهار وی که هم اکنون در بازداشت بسر میبرد، او مدتی پیش متوجه روابط نامشروع همسر ۲۸ ساله‌اش کبری کریمیان با قصاب زرین شهری بنام احمد کریمیان شده بود.

رحمت‌اله دیروز بمبهانه سفر، خانه را ترک گفت و در فرصتی مناسب بازگشت و در زیر زمین خانه پنهان شد.

کبری پس از خوابانیدن ۳ فرزندش، احمد رابه‌خانه دعوت کرد و هنگامیکه آندو پشت‌پرده «در» حیاط سرگرم معاشقه بودند رحمت‌اله با دیلم به آنها حمله کرد و هردو را کشت.

بخاطر یک گوسفند پسر عمویش را کشت

اهواز ـ خبرنگار اطلاعات: مردی که بخاطر یک گوسفند پسرعموی خود را کشته بود توسط ماموران ژاندارمری دستگیر شد.

متهم بقتل که «احمد عباشی» نام دارد چندروز پیش در یک نزاع در روستای «حمید» ـ ۵۰ کیلومتری اهواز ـ پسر عموی خود «هنش عباشی» را با ضربات چوب به قتل رساند و خودفرار کرد متهم بقتل، دربازجوئی نزد «شیرج» بازپرس شعبه اول دادسرای اهواز به‌قتل پسرعموی خود اعتراف کرد.

ایران ۳۷ سگ و ۲۳ گربه صادر کرد

صادرات سگ، ظاهرا ۳۷ برابر واردات این حیوان است، زیرا ظرف یک ماه گذشته در برابر یک سگ وارداتی، ۳۷ سگ صادر شده است. درهمین ماه ۲۳ گربه دوراس گاو وحشی، پنج گل و قوچ و یک آهو بخارج از کشور صادر شده‌است، درمیان جانداران وارداتی در یکماهه گذشته ده میمون، نزدیک به ۱۲ هزار ماهی زینتی، ۶۰ قو و بیش از ۱۱ هزار زنبورعسل نیز وجود داشته‌اند.

تمام حیوانات، در هنگام ورود و خروج بوسیله کارشناسان سازمان دامپزشکی وابسته به وزارت کشاورزی دقیقا معاینه شده‌اند.

مطبوعات و رادیو تلویزیون‌های جهان از پدیده عجیب بحث می‌کنند.

کودک نابغه روسی در ۱۴ ماهگی روزنامه میخواند!

مسکو ـ آسوشیتدپرس ـ ماجرای کودک نابغه روسی علاوه برانعکاس وسیعی که در مطبوعات جهان داشته در رادیو و تلویزیون های بزرگ عالم نیز مورد بحث و بررسی قرار گرفت. شبکه معروف تلویزیونی آ ب ث، دیروز به مناسبت اولین سالگرد زندگی «تاراس شرنینکو» کودک نابغه روسی کتابی به عنوان هدیه به لنینگراد فرستاد. بطوریکه مجله بهداشت شوروی گزارش میدهد تاراس که در ۱۴ ماهگی الفبای روسی را فرا گرفته اینک در ۱۴ ماهگی روزنامه‌ها را میخواند.

یکی از کارشناسان روانشناسی کودک در مجله بهداشت شوروی که خبر کودک نابغه را در مجله شوروی انتشار داده از والدین تاراس تجلیل فراوان کرده اما به والدین بچه های دیگر هشدار داده است کسی نکنند قبل از حداقل یکسالگی بکودکان خود الفبا یاد بدهند زیرا مورد تاراس بعقیده دانشمند شوروی کاملا استثنائی بوده است.

درگذشت محمدعلی دادور

با تاسف اطلاع حاصل شد که آقای محمد علی دادور (عمدة‌الملک) دیروز دارفانی را وداع کرده است.

وی که از رجال صدیق و خدمتگزار کشور بود یک بار بنمایندگی مجلس موسسان و دوبار به‌نمایندگی مجلس شورای ملی ازسوی مردم گیلان انتخاب شد و سه‌بار نیز شهردار انتخابی و انتصابی شهر رشت بود.

مرحوم دادور بنیان‌گزار اتحادیه توتونکاران گیلان بود و تا تاریخ فوت ریاست این اتحادیه را بعهده داشت و همچنین با همکاری کشاورزان و دولت موفق به احداث تعدادی درمانگاه و مدرسه در روستاها شد و یک بیمارستان مدرن ۱۰۰ تختخوابی نیز در رشت بنا نهاد.

پایه گزاری برق شهرستانهای فومن و صومعه‌سرا و احداث پلهای بزرگ برروی دخانه های جمعه بازار و کپیخان از یادگار های اوست.

مادر گذشت دادور را به بازماندگان آن مرحوم بخصوص آقای ابو الحسن دادور فرماندار تهران تسلیت میگوئیم.

خبرنگار یونایتدپرس در ایران

ساجد رضوی بعنوان خبرنگار «یونایتدپرس» در تهران تعیین شد.

وی جانشین «چارلز برنارد» میگردد که پس از دو سال خدمت در ایران، برای اشغال یک پست اجرائی در ستاد خبرگزاری نیویورک میرود.

رضوی که سی سال دارد یک پاکستانی است که فعالیت روزنامه نگاری خود را درسال ۱۹۶۴ باخبرنگاری در روزنامه «مورننگ نیوز کراچی» آغاز کرده است. وی در سال ۱۹۷۴ بعنوان خبرنگار این روزنامه به تهران آمد. وی در حال حاضر معاون سردبیر «تهران جورنال» نشریه انگلیسی زبان اطلاعات است.

شیراز صاحب ۳ شهردار میشود

شیراز ـ خبرنگار اطلاعات: مهندس موحدی شهردار شیراز در جلسه دیشب انجمن شهرستان این شهر اعلام کرد بمنظور رسیدگی کامل به‌امور شهر باید دو شهردار دیگر به شهرداری شیراز اضافه شود.

وی اظهار داشت این طرح در دست بررسی است و بزودی نسبت به اینکار اقدام میشود.

مهندس موحدی همچنین اعلام کرد بزرگترین فروشگاه شهر به اتهام گرانفروشی تحت تعقیب قرار گرفته است.

اخبار کوتاه

اهدای جوایز بین‌المللی حفاظت محیط زیست

والاحضرت شاهپور عبدالرضا پهلوی طی مراسمی که در مقر سازمان ملل متحد در نیویورک برپا شد به‌دومین جائزه بین‌المللی پهلوی برای حفاظت محیط‌زیست را به «ژاک ایوکوستو» کاشف و محقق زیر دریاها اهدا فرمودند. برنده دیگر جائزه‌مین‌المللی پهلوی سرپیتر اسکات بود. عکس فوق از راست به چپ کورت والدهایم دبیر کل سازمان ملل متحد و ژاک ایوکوستو را در حضور والاحضرت شاهپور عبدالرضا نشان میدهد.

عکس رادیو تی آسوشیتدپرس

بازدید نخست‌وزیر

نخست وزیر عصر دیروز از تابلو های ابرنگ و آثار هنری نمدی هوشنگ سیحون در نگارخانه مهر شاه بازدید کرد.

تابلو ها و آثار هنری مذکور از ۲۱ اردیبهشت تاکنون درمعرض تماشا است و امروز آخرین روز نمایش آنهاست.

این نمایشگاه شامل ۵۱ تابلوی ابرنگ و ۳۰ تابلوی نمدی میباشد.

سفر به آمستردام

دکتر عباس صنعتی مدیر عامل جمعیت کمک بجذامیان به آمستردام سفر کرد.

وی سپس برای مذاکره با رئیس برنامه های مبارزه با جذام سازمان بهداشت جهانی بژنو عزیمت خواهد کرد.

میزان وام پرداختی به شهرداریها

صندوق مشترک شهرداریها امروز طی بخشنامه‌ای به شهرداری های کشور اطلاع داد که می‌توانند معادل درآمد مستمر سالیانه خود از صندوق مشترک شهرداریها وام بگیرند. حداکثر این وام ۱۰۰ میلیون تومان است و مدت بازپرداخت آن پنج سال و به اقساط ماهیانه خواهد بود.

انتصابات

انتصابات زیر امروز ازسوی سخنگوی وزارت کشور اعلام شد.

احمد صدر محمد بیگی به سمت معاون امور عمرانی استانداری سمنان علیرضا مهرداد به‌سمت معاون امور سیاسی و اداری استانداری زنجان سراج الدین رئیس فیروز به سمت معاون امور سیاسی و اداری استانداری یزد ـ بیژن معزز به‌سمت امور سیاسی و اداری معاون استانداری کهکیلویه و بویر احمدی، و محمد جواد حاج‌زوار به‌سمت معاون امور سیاسی و اداری استانداری لرستان منصوب شدند.

عضویت در کمیته اجرائی

پرویز صفاری معاون وزارت راه و ترابری و مدیرعامل سازمان بنادر و کشتیرانی از سوی شورای عالی اتحادیه بین‌المللی بنادر به عضویت کمیته اجرائی این اتحادیه انتخاب شد.

مرکز اتحادیه بین‌المللی بنادر در ژاپن قرار دارد و نزدیک به هشتاد کشور عضویت آنرا قبول کرده‌اند.

از وظایف این اتحادیه رسیدگی به مسائل مربوط به کشتیرانی و بندری جهانی است و کشور های عضو را درجهت همکاری های بین‌المللی برای ایمنی کشتیرانی هدایت میکند.

تحویل کشتی

نخستین کشتی از پنج کشتی نیمه کانتینر که شرکت کشتیرانی ملی آریا از ژاپن خریداری کرده است دهم مردادماه او اخر جولای امسال به کشتیرانی ملی آریا تحویل داده خواهد شد.

پس از تحویل نخستین کشتی، هرماه یک یک فروند کشتی تحویل میشود

کشتیهای نیمه کانتینری که شرکت کشتیرانی ملی آریا از کارخانه کشتی سازی «سومی تومو» خریداری کرده است هریک ۱۹ هزار تن ظرفیت و ۱۳٫۷۰۰ میلیون دلار قیمت دارد.

قرارداد خرید این کشتیها سال گذشته بین شرکت کشتیرانی ملی آریا و کارخانه کشتی‌سازی ژاپنی امضاء شده است.

باخرید این کشتیها تعداد کشتیهای شرکت کشتیرانی ملی آریا به ۳۶ فروند می‌رسد.

سخنرانی‌ها

درجلسه فردای ناهار کلوب روتاری مرکز رسول رحیمی رئیس اتاق اصناف پایتخت درباره «اقدامات و برنامه‌های اتاق اصناف» سخنرانی خواهد کرد.

ضیافت در باشگاه دانشگاه

برای قدر دانی از خدمات آقای دکتر منوچهر اقبال رئیس سازمان نظام پزشکی ایران و اعضای هیئت مدیره این سازمان ـ امشب از سوی دکتر علی مصطفوی رئیس بیمارستان الوند ضیافتی بشام در باشگاه دانشگاه برپا میشود.

۲۰ هزار تقاضای حج

براساس آخرین گزارش فرمانداری تهران، تا پایان روز ۱۴ خرداد از سوی متقاضیان حج در حدود ۲۰ هزار تقاضا به صندوق پستی رسیده است.

افزایش ذخائر ارزی

ذخائر ارزی ایران درسه ماهه اول سال ۱۹۷۷ مسیحی بیش از ۱٫۵ میلیارد دلار افزایش یافت.

براساس گزارش رسمی صندوق بین‌المللی پول ذخائر پولی ایران در سه ماهه اول سال جاری مسیحی بیش از ۱٫۵ میلیارد دلار افزایش یافته است و این رقم تقریبا ۶۰ در صد مجموع افزایش ذخائر پولی کشور های عضو اوپک در همین مدت است.

افزایش کمک ایران به صندوق حفاظت محیط زیست

کمک ایران به‌صندوق حفاظت محیط زیست جهانی افزایش یافت و از امسال به ۱۰۰ هزار دلار درسال بالغ شد.

کمک ایران به صندوق مذکور در سالهای گذشته سالانه ۴۰ هزار دلار بوده است، اما با افزایشی که داده شده است تا پایان برنامه ششم، ایران ۷۰۰ هزار دلار به‌صندوق حفاظت محیط زیست جهانی کمک خواهد کرد.

خط هوائی جدید

هواپیمائی ملی ایران هما از دیروز طی مراسمی پرواز تازه‌ای بین تهران و شارجه برقرار کرد. خط هوائی جدید تهران را از راه شیراز و بندرعباس به شارجه و سواحل جنوبی خلیج فارس متصل میکند.

آسمان

آسمان تهران ـ صاف در بعضی ساعات قسمتی ابری، آسمان سواحل دریای خزر کمی ابری ـ در بعضی نقاط نیمه ابری با مه صبحگاهی، آسمان استان های اذربایجان ـ همدان، کرمانشاه، قسمتی ابری.

آسمان استان های خوزستان نواحی جنوب غربی کشور، کمی ابری در بعضی نقاط نیمه ابری، باوزش باد در سطح زمین وگردو غبار.

آسمان استان‌های فارس و سواحل و جزایر خلیج فارس صاف تا کمی ابری، آسمان سایر نقاط کشور صاف کمی ابری حداکثر درجه حرارت امروز تهران نسبت به دیروز دو تا سه درجه افزایش خواهد یافت. حداکثر درجه حرارت روز قبل تهران ۳۱ و حداقل ۲۲ بوده است.

گرمترین شهرستان هادر ۲۴ ساعت گذشته ایرانشهر و آغاجاری با حداکثر ۴۶ و خنک‌ترین شهرستان سنندج با ۸ درجه بالای صفر بوده‌اند. وضع هوای پایتخت های بزرگ دنیا:

لندن نیمه ابری تا تمام ابری بارندگی پراکنده.

ژنو ـ ابری، همراه با بارندگی متفاوت.

آمستردام ـ ابری با بارندگی متفاوت.

رم ـ نیمه ابری.

آتن ـ نیمه ابری تا تمام ابری با بارندگی.

پاریس نیمه ابری، گاهی تمام ابری با بارندگی.

لحظات بیم و امید در مورد مرگ و زندگی دو قلوهای بهم چسبیده ایرانی

دو دختر بهم چسبیده از ناحیه سر تا دو سه هفته دیگر در بیمارستان بزرگ و مجهز آلمان توسط چند تیم پزشک و جراح متخصص ایرانی و آلمانی، از هم جدا می شوند

سرانجام حادثه‌ای بزرگ و استثنایی که از سه چهار سال پیش انتظار وقوع آن میرفت، درشرف تکوین قرار گرفت و کار جداسازی دوقلوهای بهم چسبیده ایرانی بمرحله عمل نزدیک شد. تاحداکثر دوسه هفته دیگر، دودختر بچه ایرانی (لاله و لادن) که از ناحیه سر بهم چسبیده‌اند، بایک تیم مجهز و متشکل از نماینده مجله جوانان، نماینده برنامه حمایت از خانواده های بی سرپرست و پرستار مخصوص خود بهمراهی دکتر صفائیان پزشک جراح ایرانی بیمارستان بزرگ «نورنبرگ» آلمان، به آنکشور اعزام میشوند تا در آن بیمارستان با انجام عمل جراحی و استثنائی در جهان، دانش پیشرفت پزشکی همراه با تکنولوژی پیشرفته خوددودختر بچه ایرانی را که در حال حاضر تنها دوقلوهای بهم چسبیده از ناحیه سردر تمام دنیا هستند، از یکدیگر جداسازد. ـ

اهمیت کار عمل جراحی برای جداسازی دوقلوهای بهم چسبیده ایرانی که از ناحیه سربهم چسبیده‌اندز یک حادثه مهم و بزرگ پزشکی است که نه فقط درایران بلکه در سراسر جهان یک استثناء است.

... در حدود پنجسال پیش در بیمارستان نمازی شیراز از یک مادر ۱۵ ساله که نخستین زایمانش بود، دو قلوئی «دختر» متولد شد که از ناحیه سر بهم چسبیده بودند. نوزادان بهم چسبیده بلافاصله تحت مراقبتهای مخصوص و زیر نظر قرار گرفتند.

مادر نوزادان بمحض اینکه از بهم چسبیدگی دو قلوهای خودمخصوصا که دختر بودند مطلع شد، بیمارستان را ترک گفت و دیگر هرگز برای دیدار فرزندانش باز نگشت. پدر دو قلوهای بهم چسبیده از ناحیه سر نیز تا کنون سراغی از آنها نگرفته و بطور کلی والدین این دو دختر بهم چسبیده خود را از انظار پنهان داشته‌اند. در بیمارستان نمازی شیراز نام دو قلوهای بهم چسبیده را لاله و لادن گذاشتند و پزشکان از آنها که پدیده عجیب و استثنائی زمان خود هستند مراقبت لازم و نگهداری کردند.

در تیر ماه ۲۵۳۴ دو قلوهای بهم چسبیده از بیمارستان نمازی شیراز به مرکز پزشکی بیمارستان رضا پهلوی در تجریش منتقل شدند و تحت نظر و تجسسات و معاینات پزشکی قرار گرفتند. در این مرکز پزشکی اقداماتی برای عمل جدا سازی دو قلوهای بهم چسبیده صورت گرفت و در این زمینه با پزشکان متخصص امریکائی مذاکراتی انجام گردید و قرار شد که دو قلوهای بهم چسبیده از ناحیه سر برای جدا سازی به امریکا اعزام شوند.

توقف اقدامات

اعزام آنها هزینه‌ای هنگفت لازم داشت که بیمارستان رضا پهلوی فقط میتوانست مخارج رفت و برگشت آنانرا متحمل شود، ولی پزشکان امریکائی هزینه بیمارستان و عمل جراحی را متقبل شدند و باین کیفیت اقدامات مقدماتی برای عمل جدا سازی دو قلوهای بهم چسبیده متوقف ماند. اما مرکز پزشکی و بیمارستان رضا پهلوی تجریش همچنان دو دختر بچه بهم چسبیده از ناحیه سر را در کنف حمایت خود میداشت.

گزارشهای مربوط به دو قلوهای بهم چسبیده ایرانی که در نشریات اطلاعات و بویژه در مجله جوانان اطلاعات منعکس میشد توجه یک پروفسور جراح بیمارستان «نورنبرگ» آلمان را جلب کرد و پروفسور مزبور آمادگی خود را برای انجام عمل جدا سازی دو دختر بچه بهم چسبیده ایرانی توسط خبرنگار مجله جوانان در اروپا اعلام داشت.

با این کیفیت طی تماسهائی که برای اعزام دو قلوهای بهم چسبیده ایرانی به آلمان بعمل آمد، چون دو قلوها سر پرستی نداشتند و در مرکز پزشکی رضاپهلوی زیرنظر برنامه حمایت از خانواده های بی سرپرست بسر میبردند، قرار اعزام آنها به آلمان با برنامه حمایت از خانواده‌های بی سرپرست گذاشته شد.

در بیمارستان «ین»

این اقدامات مصادف شد با سفر یک پزشک جراح ایرانی مقیم آلمان در تهران. پزشک مذکور بنام دکتر صفائیان که خود جراح بیمارستان «نورنبرگ» آلمان است امادگی خود را

سفر به خیر، دعای ما بدرقه راه شماست

* اولین دو قلوهای بهم چسبیده و شناخته شده در تاریخ یازدهم مارس ۱۸۱۱ در شهر «ماکلونگ» در کشور سیام بدنیا آمدند و از آن پس اینگونه دو قلوهای بهم چسبیده را اصطلاحا «دو قلوهای سیامی» مینامند

دو قلوهای سیامی از ناحیه قفسه سینه بهم چسبیده بودند و باهم رشد کردند و تا ۱۶ سالگی در سیام بودند. سپس با یک بازرگان امریکائی به امریکا رفتند و مشغول تجارت شدند.

در سال ۱۸۴۳ آنها با دو خواهر دو قلو ازدواج کردند و نتیجه ازدواج آنها ده فرزند بود که تا سال ۱۹۷۴ طبق آماری که بدست آمده ۲۷۷ نفر نوه و نتیجه از آنها بجا مانده است.

یکی از دو قلوهای سیامی راحت طلب و خوشگذران بود و دیگری جدی و پر کار. اما چاره‌ای نداشتند و باید با یکدیگر همکاری میکردند. با آنکه برای جراحی و جدا سازی آنها تلاشهائی شد ولی زیر بار نرفتند و سرانجام یکی از آنها در ۱۷ ژانویه ۱۸۷۴ فلج شد و مرد و دیگری هم سه روز بعد جان داد. در کالبد شکافی که بعمل آمد معلوم شد دو قلوهای سیامی در قسمتی از دیافراگم و کبد و در تگاه گردش خون مشترک بوده‌اند.

دکتر رحمت الله صفائیان

برای ترتیب عمل جدا سازی دو قلوهای بهم چسبیده اعلام کرد و بلافاصله به المان باز گشت و مقدمات لازم برای انجام عمل جراحی دو قلوهای بهم چسبیده را در بیمارستان «ین» المان فراهم اورد که هزینه عمل و مخارج بیمارستان را نیز بیمارستان مذکور راسا تقبل نمود.

در حال حاضر برای عمل جراحی جهت جدا سازی دو قلوهای بهم چسبیده از ناحیه سر، یکی از برجسته‌ترین چهره‌های پزشکی و جراحی المان، رئیس بخش جراحی اعصاب دانشگاه پزشکی بن، چند تن پروفسور و جراح عالیمقام در رشته‌های مختلف امادگی خود را برای مشارکت در عمل جراحی جهت جدا سازی دو قلوهای بهم چسبیده ایرانی اعلام داشته‌اند و سر پرستهای تیمهای پزشکی که این عمل جراحی را انجام خواهند داد عبارتند از:

پرفسور «روت گین» رئیس دانشکده اعصاب دانشگاه بن که از طرف دانشگاه سر پرستی کامل این عمل جراحی استثنائی را بعهده دارد. پروفسور «سات‌لر» از دانشگاه و بیمارستان «نورنبرگ» که با اکیپ پزشکی و جراحی خود در زمینه عکسبرداریهای لازم نظارت میکند. دکتر رحمت‌الله صفائیان از قسمت جراحی عمومی دانشگاه نورنبرگ که در این عمل جراحی استثنائی قسمت «میکروشیرورو» را نیز اداره و سرپرستی خواهد کرد. متخصص بیهوشی با دو دستگاه مجهز از بیمارستان دانشگاه بن و یک تیم جراح پلاستیک از دانشگاه بن که در این عمل جراحی استثنائی همکاری خواهد داشت...

لازم به یاد آوری است که پروفسور «روت گین» عضو تیم جراحی که سرپرستی کامل عمل جراحی و جدا سازی دو قلوهای بهم چسبیده ایرانی را بعهده دارد در سال ۱۹۵۸ دو قلوهایی را که ازناحیه شانه بهم چسبیده بودند با موفقیت کامل از هم جدا کرد...

در مورد دو قلوهای بهم چسبیده از ناحیه سر باید گفت که طبق آمارهای علمی و ثبت شده در دایرة المعارف های پزشکی ۹۹ در صد از اینگونه دو قلوها چنانچه از هم جدا نشوند تا حدود سن هفت سالگی بیشتر زنده نمیمانند. بنا بر این هر روز که انجام عمل جراحی برای جدا سازی (لاله و لادن) این دو دختر بچه بهم چسبیده از ناحیه سر تاخیر شود، شانس زنده ماندن آنها کمتر خواهد شد. چون آزمایشات لازم توسط تیمهای پزشکی و جراحی بیمارستان «نورنبرگ» و دانشگاه «بن» المان که دو قلوهای بهم چسبیده ایرانی را از هم جدا خواهند کرد، کامل نشده هنوز معلوم نیست که آیا هر دو نفر آنها زنده میمانند یا یکی از آنها باید قربانی دیگری شود؟ چرا که نوع بهم چسبیدگی مغز و اعصاب در دوقلوهائی که از ناحیه سر بهم چسبیده‌اند، در سرنوشت آنها تاثیر کلی و فراوان دارد.

فعلا طبق تخمینهائی که زده شده و محاسباتی که بعمل آمده معلوم شده است که عمل جراحی برای جدا سازی دو قلوهای ایرانی در بیمارستان مجهز «نورنبرگ» بین ۱۴ تا ۱۶ ساعت بطول می‌انجامد و علاوه بر چند پروفسور جراح و چندین تیم پزشکی، بیش از سی نفر دستیار نیز در انجام این عمل جراحی استثنائی و حیرت انگیز شرکت خواهند داشت....

لحظه‌های آرامش

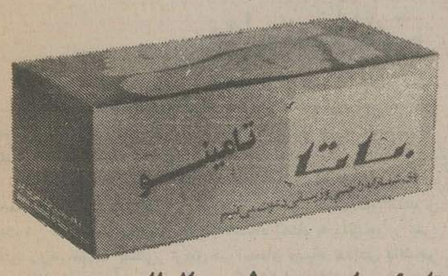

تامینو

"تامینو" برای آسایش شما ساخته شده است.
کفشهای راحتی تامینو، با پیشرفته‌ترین تولید و با بهره‌گیری ازتجربیات چندین ساله "باتا اینترنشنال" درکارخانجات تمام اتوماتیک "بیا" درایران تولید میشود.

تامینو یک محصول بین المللی

بلا، که همواره کوشیده است بهترین کفشها را در اختیار شما قرار دهد، این بار با مشارکت "باتا اینترنشنال" بزرگترین سازنده کفش در جهان، اقدام به‌تولید راحتی تامینو نموده است.
راحتی تامینو تاکنون در بیش از چهل کشور دنیا عرضه شده و مورد استقبال مردم قرار گرفته است.

چرا تامینو خیلی راحت است؟

در تصویر مقابل، برشی از تامینو را می بینید.
تامینو، از دو لایه سخت خارجی و یک لایه‌اسفنجی میانی تشکیل شده است که لایه‌های سخت خارجی دوام و لایه اسفنجی میانی راحتی پای شمارا تامین می‌کند.

تامینو برای همه افراد خانواده

شما و تمام اعضای خانواده‌تان می‌توانید بآسانی راحتی دلخواه خود رادرمیان انواع مدلهای زیبا و رنگهای شاد "تامینو" پیدا کنید.

تامینو، یک کفش راحتی ایده‌آل

تامینو یک کفش راحتی ایده‌آل برای منزل، کنار دریا و همه لحظه‌های آرامش.

تامینو همه جا در دسترس شماست

راحتی‌های تامینو در همه فروشگاههای کفش بلا در دسترس شماست.

باتا

پای شما را به راحتی و زیبائی دعوت می‌کنیم

از **اوریانا فالاچی** نویسنده کتابهای موفق

زندگی، جنگ و دیگر هیچ
اگر خورشید بمیرد
به کودکی که هرگز زاده نشد

مصاحبه با تاریخ

به ترجمه پیروز ملکی **منتشر شد**

موسسه انتشارات امیرکبیر

«اطلاعیه بانک رهنی ایران»

در پیرو دعوت از متقاضیان آپارتمان های ۱۲۲ و ۱۳۶ و ۱۵۷ و ۱۶۲ متر مربعی کوی آپادانا ازمتقاضیان آپارتمان های ۱۵۸ متر مربعی که قرعه بنام آنان اصابت نموده است بوسیله پست سفارشی دعوت بعمل آمد که ازتاریخ ۱۵ر۳ر۳۶ لغایت ساعت ۱۱ روز ۲۶ر۳ر۳۶ بقیه پیش قسط مربوط را پرداخت و باداره کل املاک و امورمسکن بانک مراجعه وقرارداد تخصیص آپارتمان را امضاء نمایند. مجددا از عموم متقاضیان آپارتمان های مذکور درخواست میشود درمهلت مقرر نسبت به‌تادیه پیش قسط وعقد قرار داد تخصیص آپارتمان مبادرت فرمایند در غیراینصورت حق آنان اسقاط و آپارتمان به متقاضیانیکه در لیست ذخیره قرار گرفته‌اند برحسب اولویت واگذارخواهد شد.

مهلت های اعلام شده بهیچوجه تمدید نخواهد شد.

بانک رهنی ایران

اطلاعات ۱۳۰۴

بنیانگذار: شادروان عباس مسعودی
صاحب امتیاز و مدیر: فرهاد مسعودی
سردبیر: حسین بنی احمد
سال پنجاه و یکم
محل اداره: خیابان خیام. ساختمان اطلاعات
تلکس ۲۱۲۳۳۶ ـ تلگرافی: اطلاعات. تهران. تلفن ۳۲۸۱

سخن روز

عفونت‌های غیر بومی

اخیرا دو حادثه مشابه در تهران روی داد که هر چند تازگی ندارد و نظایرش را در گذشته نیز شاهد بوده‌ایم، اقتضا دارد موضوع را با هشیاری بیشتری دنبال کنیم.

این دو حادثه، یکی در راه کن اتفاق افتاده است و دیگری در حوالی تهران پارس. در جریان حادثه نخستین، زن و مردی که با اتومبیل از جاده کن میگذشتند بوسیله پنج مهاجم محاصره میشوند و اوباش، پس از آنکه مرد را مضروب و مجروح میکنند، زن را با خود میبرند و بطرزی وحشیانه مورد تجاوز قرار میدهند.

عوامل این حادثه کثیف اکنون در بازداشت بسر میبرند و طبق اظهار مقامات دادسرای تهران پرونده امر با درخواست حبس ابد برای همگی بزهکاران، خارج از نوبت تنظیم و تسلیم دادگاه خواهد شد.

هنوز مرکب این خبر زشت در روزنامه نخشکیده بود که خبر حادثه تهران پارس در روزنامه دیشب منعکس شد و بطوری که ملاحظه فرمودید آنجا هم چند عنصر شیطان صفت راه را بر مرد و زنی که با فرزندشان از جاده میگذشته‌اند بسته و آنها را مجبور کرده‌اند آنچه از نقدینه و زینت آلات همراه داشته‌اند تسلیم کنند. وقتی مرد در صدد مقاومت برمیآید او را بسختی مضروب میسازند و بعد، تیغه کارد را برگلوی کودک خردسال گذارده تهدید میکنند که اگر زن و مرد پول و جواهر خود را تحویلشان ندهند، بچه را خواهند کشت.

از چنین افراد پست فطرت ناجوانمردی هر جنایتی برمیآید و بعقیده ما تحویل دادن پول و انگشتر و گردن بند به مهاجمان کار بسیار درستی بوده است چرا که از دست رفتن پول و جواهر فاجعه نیست ولی اگر حادثه بصورت دیگری تمام میشد، حتی بعد از گرفتن دزدها، جبرانش ممکن نبود.

بمناسبت همین حادثه اخیر جاده کن، کسی نقل میکرد که چند ماه پیش زن و شوهر جوانی در یکی از جاده‌های اطراف تهران به همین کیفیت مورد تهاجم قرار میگیرند و از آن تاریخ تا کنون، زن واژگون بخت که تازه عروسی بوده است تعادل روانی خود را از دست داده و در وضع رقت آوری بسر میبرد.

حتی در دوره‌یی که شهرهای ما امنیت نداشت و قداره بدها در روز روشن کوچه و بازار را قرق میکردند، این قسم وحشیگری و سبعیت از کسی سرنمیزد و اگر هم گاهگاه حوادثی با مایه‌های خشونت و خونخواری و تجاوز به عرض و ناموس دیگران روی میداد عامل آن یکنفر جانی یا دیوانه بود نه اینکه عده‌یی برای ارتکاب این فجایع و گرفتن راه بر خانواده‌ها دسته و باند تشکیل بدهند.

اینها فجایعی است که «ویروس» آن مثل وبا و طاعون و آنفلوآنزای هنگ کنگی از آنطرف مرز، از سرزمینهای دیگر به کشور ما وارد شده و متاسفانه گروهی افراد شرور و خبیث و فاقد احساسات انسانی و تربیت صحیح را آلوده ساخته است و اگر سازمانهای مسئول - و خود مردم - در برابر چنین وقایعی مسامحه بخرج دهند و با قاطعیت در صدد دفع ریشه‌های فساد برنیایند خیلی زود این عفونت در سطح وسیعی از جامعه پراکنده میشود و گند آن به آسانی قابل کنترل نخواهد بود. اینچنین نکبت‌هایی را باید در همان مرحله جنینی از میان برد و فرصت آن نداد که بصورت یک مساله تازه در جامعه عرض وجود کنند.

نامه به سردبیر

سامان بخشیدن به امتحانات

در هفته‌های اخیر از یکی از نزدیکان، نامه‌هائی از «لوئیز ویل» ایالت «کنتاکی» آمریکا داشتم که در آنها مطالب جالبی راجع به وضع تحصیلی و زندگانی جوانان و دانشجویانی که برای تحصیل به دانشگاه این ایالت میروند بچشم می‌خورد.

نویسنده در هر یک از این نامه‌ها از وضع دانشجویان در وقت امتحانات دانشکده مطالبی را عنوان کرده است، منجمله تقلب و تشبث در امتحان و سوء استفاده از اعتماد استاد به دانشجو و پیش گرفتن رویه خلاف بمنظور توفیق در امتحان وسیله تعدادی دانشجو سخن گفته و یاد آور شده است که تکرار خلافها وسیله این دانشجویان موجب شد که استادان نسبت به دیگر دانشجویان ایرانی که جز تحصیل و اندوختن معلومات و کسب تجربیات هدفی ندارند علیر غم حمایتی که استادان و مدرسین ایرانی دانشگاه از دانشجویان مذکور در دفعات اول آنهم با توجه به ملیت و قومیت خود بعمل آورده بودند بدبین شوند و رفتاری توهین آمیز و توام با شک و تردید در همه اموریکه دانشجو با استاد و دانشکده سرو کار دارد اتخاذ نمایند. گذشته از اینها، سختگیریهائی هم بطور استثنائی در امر ثبت نام و پذیرش دانشجویان ایرانی بوجود آورند، که انتخاب چنین روشی برای آندسته از جوانانی که جدا علاقمند به تحصیل هستند ایجاد سر شکستگی در بین دانشجویان آمریکائی و سایر ملل نموده است.

بی‌گمان خبر مردود شدن ۸۰ نفر دانشجو در ایالت تگزاس به دنبال سختگیری در امتحانات زبان نیز ریشه‌هائی از این قبیل دارد، منتهی در مورد اخیر باید ریشه اصلی را در یک سلسله فعل و انفعالات ناسالم در امر امتحانات اعزام دانشجو جستجو کرد و توجه داشت که هر نوع سند و مدرکی که در امر تحصیل و پایان مقاطع تحصیلی به جوانان ما داده شود، اگر بدون توجه به ضوابط مورد عمل و بر مبنای صحیحی نباشد، همان مدرک و دیپلم بیسوادی است که رهبر مملکت بموقع خطرات ناشی از آن را در زندگانی جوانان و جامعه یاد آور شدند، زمانیکه نمرات با سفارش و دلسوزی و تعویض اوراق امتحانی و احیانا انواع تقلب به دست جوانان ما برسد، این امر در حکم جوازی است برای انجام کلیه امور زندگانی در آینده، آنهم از راه نادرست که اثرات منفی آن نه تنها در زندگانی شخصی که از آن مدرک استفاده میکند، بلکه در جامعه‌ای که بدان وابسته است نیز مشهود خواهد بود و آثار تبعی آن در کشورهای خارج هم بصورت بی‌اعتبار بودن مدرک تحصیلی نوجوانان کشور، جلوه خواهد کرد و در نتیجه جوانی که با زحمات زیاد و به عشق کسب علم و معرفت و تحمل رنج شبانه روزی موفق باخذ مدرک تحصیلی میشود، با فردی که بهزار تشبث و نیرنگ مدرک بیسوادی می‌گیرد، هر دو به یکسان در مقابل مقامات دانشگاهی و علمی کشورهای اروپائی و آمریکائی به بن بست فقدان ارزش مدرک تحصیلی برخورد میکنند. در آن صورت باید چند نوع امتحان را بگذرانند تا بدانشکده مورد نظر خود راه یابند و یا از وسط راه بعلت ضعف در درس زبان، تحصیل را ترک نمایند و عمر و مال خویش را بهدر دهند و آینده خود را تباه سازند.

عکس‌العمل بی‌اعتبار بودن مدارک تحصیلی در جوانان و عقده‌های روانی ناشی از آن باندازه‌ای است که شاید در طول عمر آنان مدام به صورت اعمال منفی آگاه و ناخود آگاه تظاهر کند، همانطوریکه برای انتخاب مدیران امور مالی و حسابدار و تحویلدار هزار نوع وسواس بخرج میدهند تا دیناری در حسابرسی پس و پیش نشود، همین وسواس را باید در انتخاب افراد فوق‌العاده امین و صدیق آنهم در اموری که مستقیما با سرنوشت و آتیه جوانان بستگی دارد به کار گیرند. بخصوص در امر امتحانات و در مقاطع تحصیلی ضوابطی بوجود آورند تا از آسیب پذیری نتایج ارزشیابی تحصیل نوجوانان کشور جلو گیری شود. تجربه نشان داده است که سیستم طرح و تکثیر و توزیع سئوالات امتحانی و اعلام نتایج امتحانات به نحوی است که هر ان باید منتظر نوعی گرفتاری و نابسامانی و بدنبال آن هتک احترام فردی و اجتماعی باشیم، بطوریکه چندین بار در سالهای اخیر شاهد آن بوده‌ایم.

اینک، وقت آن رسیده است که در درجه اول با انتخاب متخصصین واجد شرایط و مومن و استفاده از نظرات و تجربیات کار شناسان صالح، برای همیشه مشکل امتحانات در کشور ما بنحوی مطلوب حل شود و این کار شدنی است منتهی ایمان می‌خواهد!

ابوالقاسم نوربخش

تکنولوژی و بحران آموزشی

علی اکبر کسمایی

پیشرفت تکنولوژی، بحرانی جهانی درزشته آموزش پدیداورده است، زیرا آهنگ دگرگونیهای تکنولوژی چنان با شتاب آمیخته است که مغزهای بشر به آسانی نمیتوانند آنرا دنبال کنند. پزشک یا مهندسی که نیمی از عمر را به یاد گیری رشته خود گذرانده است، امروز ناچار است دست کم هرپنج سال یکبار دردانسته های خویش بازبینی کند وآنها را هم آهنگ بابیشبردهای دانش روز سازد. بسخن دیگر، دانسته های اوکه پانزده سال دربدست آوردن آنها کوشیده، اینک هرپنج سال یکبار، یکسره، بی باروبرمیشود وشاید هم ناچار باشد هردوسه سال یکبار به نوسازی آنها بپردازد. پیشرفت دانشهای مادی یا علوم طبیعی، دانستنیهای بسیا را روزافزون تل انبار میکند و این دانستنیهای روزافزون را نه تنها شاگردان دبیرستان ودانشجویان دانشگاهها بلکه دبیران واستادان نیز باید بیندوزند وگرنه دیربازود، دانشی که آنها اموخته‌اند بهنگام کاربرد، سودی نخواهد داشت.

مساله: همگام شدن یانشدن بادگرگونیهای تکنولوژی ودریافت دانشهای نویا بسنده کردن بدانسته های گذشته نیست بلکه مساله مرگ وزندگی است واینست تنگنایی که پیشرفت شتابناک تکنولوژی درسرراه آدمی قرار داده است.

تاپنجاه سال پیش، فاصله زمانی میان یک کشف علمی وتحقق عملی آن وتطبیق آن برزندگی درحدود سی سال بود، ولی اینک این فاصله به پنج سال کاهش یافته وبازهم ازاین کمتر میشود. بسخن دیگر: افزارهایی که آدمی دراین سالها می سازد، دیرنمیگذرد که افزارهایی دیگر، بهتر وکارامدتر جای آنها را میگیرد، بویژه درجنگ افزارها، شتاب تکامل وتوسعه بحدی است که درهرنبرد، چه کوچک وچه بزرگ، سلاحهایی بکار برده میشود که درجنگ پیش از آن سابقه نداشته است وسلاحهایی که امروز درزرادخانه های بسی ازکشور ها گردامده، معلوم نیست اگر فردا جنگی درگیرد، کاری ازپیش تواند برد.

کارشناسان میگویند اگر میان دوجنگ جهانی اول ودوم از لحاظ تکنولوژی، تفاوت چندانی وجودنداشته است، ازسال ۱۹۶۰ یعنی ازپانزده سال پیش تاکنون، ماجنگهای جهانی سوم وچهارم وپنجم وششم را پشت سرنهاده‌ایم، روشنتر اینکه درفاصله ربع قرن اخیر، چهار دگرگونی بزرگ وگسترده تکنولوژی درتاریخ دانش بشرروی داده است که اگر واپسین پی امد آن:

مغزالکترونیک رانمونه بگیریم وبا افزارهایی مشابه که درربع قرن پیش مورد استفاده بوده است قیاس کنیم، می بینیم این دستگاه نوبسرعتی بیش از یک میلیون بار، کاردستگاههای مشابه ونیمه مشابه خودرا که درربع قرن پیش وجود داشته است، انجام میدهد!

تنگنایی که شتاب پیشرفت تکنولوژی پیش اورده، اینستکه هرمشکلی که با تکنولوژی حل میشود خود، مشکلی تازه ببار میاورد که آنرا نیز باید تکنولوژی حل کند وهمانگونه که سیاستمداران آزادیخواه میگفتند درمان مشکلات دموکراسی، بازهم دموکراسی ودموکراسی بیشتر است، اینک میتوان گفت راه حلی برای دشواریهای تکنولوژی وجود ندارد مگر آنکه بازهم تکنولوژی وتکنولوژی بیشتری بکار گرفته شود.

مثلا پیشرفت صنایع داروسازی وشیوه های درمان پزشکی، میزان مرگ ومیررا درکشورهای عقب افتاده یا درحال توسعه، بسیار کاهش داده است ولی همین کاهش میزان مرگ ومیردراین کشورها دشواری تازه‌یی پدیداورده که انفجار جمعیت است. درگذشته بیش از نیمی ازنوزادان میمردند ولی امروز براثر پیشرفت تکنولوژی دارو ودرمان، نیمی بیشتر ازنوزادان زنده میمانند ودرفاصله دونسل، بطور تصاعدی، شمار آنان روبه افزایش می نهد وحال آنکه سازمان های شهری وکشوری و تدبیرهای اجتماعی وسیاسی وحتی استعداد های فطری واخلاقی درکشورهای روبه رشد یا عقب افتاده، هنوز بدان پایه نرسیده است که بتواند ازاین افزایش جمعیت، یا جلوگیری کند وبا انکه دشوارهای زاییده انرا بگونه‌یی چاره نماید که پی امد های ناگواری نداشته باشد.

مثلا: تکنولوژی، برای مشکل افزایش جمعیت، قرصهای ضدبارداری را پدیداورده است که البته تاحدود زیادی سودمند است ولی واکنشهای اخلاقی وعقیدتی آن درنزدروستازادگان ومردمی که هنوز باورهای معنوی ویژه یی دارند، خوددشواری دیگری دربی آورده است. بگذریم که قرصها نیز خودواکنشهای نادلخواهی درسلامت زنان پدیداورد وچه بسافرزندان ناقص که ازاین رهگذر بجهان امدند وخدامیداند که سرنوشت آنان باانقص اندام درزندگیشان چه خواهد بود، ویژه چگونگی همزیستی آنان را بافرزندانی که دربیرون از رحم زنان، دراغوش سردتکنولوژی پرورده میشوند، باید یک نویسنده پرتوان مانند «الدوس هاکسلی» بنویسد که برای تجسم اینده درآغاز دست درازیهای تکنولوژی به آفرینش بشر کتابی پرعبرت اززندگی ادمهای پرورش یافته درلوله های لابراتوار ها نوشت وطنزی تلخ درباره سرنوشت شوم بشر دردست دانشهای مادی ارائه داد.

باید گفت که دگرگونیهای تکنولوژی، چنان فشرده وگسترده است که شیوه ها وآیینهای اموزشی بیشتر کشورها نتوانسته‌اند پاپای ان پیش روند وخودرا با ان هم آهنگ سازند. بطورکلی انسان امروز ناچار است برای هم اهنگی با تکنولوژی پیشرفته وپی آمدهای آن، خودرا باتن وجان، اماده دگرگونیهایی نه تنها درروش اموزش بلکه درشیوه های اندیشه وزندگی خود کند که پذیرش آن برای همگان نه تنها اسان نیست بلکه مایه رنجهای روانی ورنجوریهایی درجان وتن آدمی است. دراین باره کتاب معروف «صدمه یا ضربه اینده» اثر «آلیواتوفلر» نویسنده امریکایی که چندسال پیش توسط اقای فرخ کیوانی دوست وهمکار دیرینه مادرهمین روزنامه اطلاعات عرضه وتلخیص شد،

دور نمای نگران کننده‌یی برای جهان ترسیم کرده است که بسیاری ازپیش بینیهای آن بویژه درزمینه آلودگی هوا وانفجار جمعیت ومسخ شدن انسان، باید بادریغ ودردگفت که نه تنها درایران بلکه دربسیاری ازکشورهای جهان کم وبیش آغاز شده است.

راه حلهایی که تکنولوژی برای چاره کردن دشواریهایی که خود پدیدآورده است عرضه میکند، درحدود سی سال ازطرز اندیشه ونوع زندگی وآیینهای اخلاقی حتی مردم کشورهای پیشرفته نیز جلوتر است، ازاینرویکی ازوظیفه های مهم دولتهای دوران نواینستکه مردم را با تکنولوژی پیشرفته آشنا کنند و آشتی دهند واین آشتی وآشنایی نیز نیازمند آموزشی نوین وبسیار پیشرفته است که فراهم آوردن آن خوددشواری تازه‌یی است ومعلوم هم نیست که همه مردم بتوانند ازدل وجان با آن همداستان شوند.

کارشناسان پیش بینی میکنند که بزودی مغزالکترونی مانند تلفون، یکی ازنیازهای روزانه زندگی مردم خواهد شد ولی بهره برداری از ان نیازمند آموزش های ویژه همه افراد یک خانواده است واگر این اموزش صورت نگیرد ومغزالکترونی مانند تلفن درخانه ها کار گذاشته شود، چنانست که درخانه خدمتگزاری کارامد وکاردان وبسیار زرنگ حضور داشته باشد ولی اهل خانه، زبان اورانداننند، وندانند که با اوچگونه رفتار کنند! بگذریم ازاینکه این خدمتگزار با همه کارایی، بسیار هم بدخلق وظریف وحساس است وباروحیه پرتوقع وپرمدعای ماجور نیست. بویژه دشمن کوچکترین بی نظمی ونارسایی وشلختگی است وچون ازاین لحاظ باصاحب خانه واهل منزل، بویژه درکشورهای شرقی که به ریخت وپاش وبی دقتی مشهورند، آبش ازیک جوی نمی رود ولابد دران هنگام داستانهای شنیدنی از ناسازگاری مغز الکترونی با صاحبان کارخواهیم شنید، و از حدیث ناسازگاری کلفت ونوکرهای امروزی با صاحبخانه که دیگر یافت نمی شوند، هرچند حدیثی کهن خواهد بود ولی شاید با آه واندوه زیاد یاد خواهد شد!

اما ازهم اکنون هنوز مغزالکترونی مانند تلفون ازدستگاههای ضروری خانه نشده ولی بسیاری ازسازمانها آنرا بکارگرفته‌اند، سوای مشکل آموزش، مساله‌یی بزرگتر درمقیاس جهانی ودر روابط کشورهای صادرکننده تکنولوژی ووارد کننده آن پدید آورده که بحثی تازه بعنوان استعمار واستثمار علمی کشورهای مترقی درکشورهای عقب افتاده، برانگیخته است ونه تنها چهره تاریخی استعمار واستعمارگری کشورهای بزرگ را دگرگون ساخته بلکه در شیوه های اقتصادی وقدرت نمایی آنها دربرابر کشورهای کوچکتر نیز آثاری نهاده است که به تشریح کامل نیازمندست.

اسراف، ویرانگر اخلاق ومردمی!

درقسمتی ازیک مقاله تحلیلی پیرامون مصرف نابجا وآثار مترتب یا مرتبط بدان درباره اسراف فاجعه برانگیز نوکیسه‌ها، خواندم که «اغلب این افرادبسبب نداشتن وابستگی باطبقه متمکن اصیل یا به عبارت دیگر، بدون بهرمند شدن از ویژگی عرضی یا سطحی ان، از خصوصیات طبقه یادشده بی بهره می مانند و چون به محافل و مجالس آن گروه راه نمی یابند، با بازار مصرف طبقه مورد اشاره نیز نا آشنا هستند. درنتیجه اضطرارا پول بی حساب خود را دربازار عمومی که به طبقه متوسط و کم درآمد اختصاص دارد به مصرف می رسانند تا شاید بتوانند اشرافیت پوشالی خود را با خرید های بی رویه وحشتناک به مردم تحمیل کنند! این ضرورت تغییر ناپذیر که زائیده عقده خود بزرگ بینی وامثال آنست موجب می شود فلان زمین خوار، بسازوبفروش و میدانی بارفروش که طی کمتراز دهسال باساده ترین شیوه، صاحب صدها میلیون تومان ثروت شده است، سخاوتمندانه توت فرنگی کیلویی صدتومان، انگور کیلوئی دویست تومان و ماهی ازاد کیلوئی سیصد وچهار صد تومان را خریداری کند و با این کارگذشته از اینکه آبی براتش پرزبانه عقده ها و هوس هایش بپاشد، درترقی مایحتاج عمومی نیز مهمترین نقش را بعهده بگیرد.

منوچهر اشتهاردی

حال آنکه اگر این گونه افراد، صاحب اصل و نسب کافی یا باصطلاح دیگر، محدوده عرضی و سطحی اشرافیت نیز بودند، از ثروت بیکران خود دربازار مخصوص طبقه مذکور استفاده می کردند و بدین ترتیب هرگز عاملی برای ترقی سرسام آور نرخ ارزاق و دیگر کالا های موردنیازهمگان نمی شدند.» من چون دانش و تخصصی درعلم اقتصاد ندارم، بی تردید نمی توانم حاصل علمی رویه مورد اشاره را تشریح کنم، اما همینقدر می دانم که ادامه این شیوه، سرانجام، عوارض نامطلوبی درروابط اجتماعی مردم و برداشت ها وواکنش های آنان ببار خواهد آورد، همچنان که اکنون، مظاهر و شواهدبی شماری از تغییر خلق وخوی افراد این مملکت که روز و روزگاری درنوعدوستی، تعاون و همکاری و همنوع نوازی شهره آفاق بودند ایجاد کرده است.

به عنوان مثال، یاری خانواده‌یی از یک محل، آشنایی عمیق خانواده های یک خیابان با هم و صدها نمونه دیگرکه آمروز وجود ندارد وچند خانواده یک ساختمان سه یا چهار طبقه از آشنا شدن بایکدیگر خودداری می کنند.

بدیهی است هنگامی که یک فردشرافتمند عادی می بیند، فلان نوکیسه سرشناس که تا چهار سال پیش آه دربساط نداشته، امروز به تعداد افراد خانواده اش اتومبیلهای لوکس و گرانقیمت دراختیار دارد، خود و فرزندانش هریک دهها هزارتومان هزینه بی ثمر شبانه، اعم از خرج کاباره و برگزاری ضیافت های مجلل دارند و تنها به ماشین پای جلوهتل ها و کازینوها و کاباره ها، چند صدتومان انعام می دهند، چگونه می تواند همچنان به انسانیت بیندیشد و چون صخره‌یی زوال ناپذیر، آدم و انسان بماند؟!

وقتی من که پس از ۲۰ سال قلمزدن مستمر، به دنبال هشت سال امساک و پس انداز، اتومبیل قسطی ده، بیست هزار تومانی خود را از پیکان ۴۶ به ژیان ۵۲ واز ژیان به پیکان کار، از پیکان کار به جوانان رسانده‌ام، و سحرگاه یکی از شبها با انعکاس صدای مهیب برخورد اتومبیل از جاجسته، پس از پرس و جو متوجه شده‌ام که اتومبیل من، یا به عبارت بهتر تمامی ثروتم براثر تصادمی عمدی به آهن پاره‌یی مبدل گردیده است، با چه نیرویی می توانم تسلیم منطق واستدلال شوم و این صحنه را تنها حاصل یک حادثه بدانم؟ مضافا به اینکه وقتی به عامل تصادم مراجعه می کنم، متوجه می شوم که طرف، بارفروش زاده‌یی است که درکوران و بحران امتحانات نهایی ششم متوسط با دختر خانمی حدود ساعت پنج صبح عازم کله پزی بوده تا عیش شبانه را تکمیل کند!

جالب ترست بدانید همان بارفروشی که هنگام روبرو شدن با جراحات سطحی نوردیده اش به من وعده هدیه یکدستگاه جوانان نوداده بود، وقتی از سلامت کامل وی اطمینان یافت باوقاحت تمام مدعی شد بسبب اینکه بدنبال شکایت تو، پسرم را به کلانتری جلب کردند، دیناری خسارت نمی دهم و هرگاه درمطالبه آن پیگیری کنی، چند برابر رقم خسارت، خرج می کنم تا حق تورا ندهم!

دردآخر، اینجاست که معلوم شد تصادم مذکور بدین علت بوقوع پیوسته که میدانی زاده مغرور، خواسته است حاصل برخورد «ب.ام.و» ۷۷ را با پیکان جوانان ۵۵ به دخترک نشان دهد و استحکام مرکب خود را به وی بنمایاند! بی شک چند صباح دیگر این آزمایش را با بیوک «سنچوری» آخرین مدلی که گویا چند روز است «حاجی شان» برایش خریده است، تجربه خواهد کرد.

برای اینکه تصور نفرمائید قصدم از این عبارت پردازی تشریح فاجعه مربوط بخودم است، یک مورد دیگر از رفتار بی سابقه یکی از این نوکیسه هارا که شخصا شاهد بوده‌ام، شرح می دهم: یگانه پسر آقای «ق» معتاد به هروئین می شود که البته درمان های متناوب کاری از پیش نمی برد و نوکیسه مصیبت دیده، یگانه راه نجات فرزند خود را دراین می بیند که برای او زن بگیرد. اوازه شهرت و ثروت بی حسابش برای جلب نخستین دختر موردنظر کافی است و با یک اشاره خواست آقای «ق» جامه عمل می پوشد و «سهراب» خان معتاد، صاحب عیال می گردد.

همانطور که نکته بینان، پیش بینی می کنند این تمهید نیز بی حاصل میماند و آقازاده کمافی السابق به رویه اسف بار خود ادامه می دهد و برای همیشه از نوعروس خود غافل و فارغ می شود. دختر بخت برگشته نزدیک به دوسال با این زندگی نکبت بار می سازد و می سوزد، اما روزی که بعزم دادخواهی نزد پدرشوهر خود می رود، با عصبانیت تمام، دختر معصوم را از خانه بیرون می اندازد و در کوتاه ترین فرصت، طلاقنامه اش را با مهریه ناچیزی که داشته بدستش می دهد و او را در این دنیای وانفسا به امان خدا می سپارد.

سهراب خان در استعمال هروئین بیداد می کند و در عین حال، به یکی از عوارض وحشتناک آن که پر حرفی کشنده است، دچار می شود. مستمعان مفت خور از پر حرفی وی بستوه می آیند و بر رغم میل باطنی خود از پیرامون او می گریزند وبا این کار معتاد مفلوک رادستخوش «شوکی» عذاب دهنده می سازند. بنحوی که پدرش درصدد چاره جویی بر می آید پیش از هر کار با دوستان رمیده پسرش تماس میگیرد و با تمامی تلاشی که بکار می برد موفق به جلب موافقت انان برای ادامه مجالست و همصحبتی با پسرش نمی شود.

سرانجام راه نهائی را می یابد و توسط افراد خود اعلام می کند که هر کس حاضر شود در برابر نوز چشمی، نقش مستمعی ارام و خاموش را به عهده بگیرد، به شنونده ساعتی صد تومان دستمزد می دهد! این حیله، کارگر می شود و دوستان سابق دور شمع وجود سهراب خان حلقه می زنند، اما پس از یکی دو روز نو کیسه زاده معتاد، نارضایی خود را از روال موجود اعلام می دارد و خطاب به پدر خود، مدعی می شود که حضرات، مستمع خوبی نیستند و گه گاه در میان سخن پراکنی وی به ابراز عقیده می پردازند!

اقای «ق» این بار ناگزیر می شود ضمن بالا بردن میزان رقم «حق الاستماع» به مستمعان، تاکید کند که انان باید تنها شنونده باشند و فقط سر تکان دهند!

اکنون نزدیک بدوسال از برقراری روش جدید می گذرد و اقای «ق» روزانه دو هزار تومان باج می دهد تا چندجوان مفلوک، در ازای دریافت رقم مذکور ساعات بیداری اقا زاده را پر کنند.

شکی نیست که شما خوانندگان ارجمند، شرح بالا را قصه یی طنز امیز و ساختگی تلقی می کنید و می پندارید که هدف من از ذکر مطلب مورد بحث، شرح فانتزی کوتاهی برای فراهم اوردن انبساط خاطر شماست، حال انکه خدا شاهدست حتی یک کلمه از انچه که بنظرتان رسید، غیر واقع یا حاصل خیال پردازی نیست و از این نمونه ها در روزگار امروز ما بسیارست.

بنابر این از چند جوانی که به انگیزه نیاز مادی و صد ها خواست و ارزوی معنوی، خواه و ناخواه بازیچه دست جوان بی ارزش و نالایقی شده اند، چگونه می توان توقع داشت که پای بند اخلاق باشند و اگر روزی و روزگاری این درامد نا متعارف قطع شد در بیابانهای اطراف شهر، راه بر خانواده ها نبندند و در خیابانها با بهره گیری از موتور سیکلت و سایر وسایل، کیف پول و دیگر اموال مردم را، ولو بقیمت مجروح شدن یا مردن صاحب مال از چنگ شان نربایند؟!

در اینجا لازم می دانم با ذکر یک نکته، مطلب را به پایان برسانم و اعتراف کنم، من که بهر تقدیر بسبب گزینش حرفه نویسندگی و روزنامه نویسی، همواره پای بند اخلاق، منطق و اصول بوده و دانسته بسیاری از نا ملایمات را بجان خریده و دم نزده‌ام، پس از درگیری باواقعه‌یی که شرحش گذشت، آشکارا احساس می کنم دستخوش تزلزل افکار شده ام، پس وای بر اکثریتی که هیچگاه متعهد نبوده و هرگز احساس مسئولیت نکرده است!

چهل سال قبل...

مؤلفین ومترجمین باید لغت‌ها واصطلاحات فرهنگستان رابکاربرند

وزارت معارف و اوقاف بکلیه مولفین و مترجمین و ناشرین در تمام کشور اخطار کرده است که بایستی در موقع چاپ یا تجدید چاپ کتابهای خود علاوه بر اصلاح غلط های موجوده در کتاب لغت ها و اصطلاحات پذیرفته شده از طرف فرهنگستان ایران را بجای لغتهای منسوخ بکار برند و نیز بدون ماخذ که از طرف فرهنگستان پذیرفته نشده خودداری نمایند. به مولفینی که برخلاف این ترتیب عمل نمایند پروانه چاپ و نشر کتاب داده نخواهد شد.

عزت الله همایون فر

چون منظور اساسی از چاپ و انتشار کتاب نگاهداری و تقویت زبان فارسی است بکوشند که لفتهای فارسی صحیح و فصیح بجای لغت های غریب سابق بگذارند و بالاخره از بکار بردن لغت ها و اصطلاحات ساختگی و

کارخانه کاغذ اصفهان

«اطلاعات» در مقاله مبسوطی بقلم آقای سیف پور فاطمی می نویسد: یکی از افتخارات و سعادت های بزرگی که در این عصر نصیب اصفهان گردید اجرای نیت مقدس ملوکانه راجع به تاسیس کارخانه کاغذ بود. کار کاغذ در ایران و مخصوصا در اصفهان سابقه دارد. در روزگاران قدیم در اصفهان کاغذ های خیلی خوب تهیه می کردند و هم اکنون هم یکی دو کارخانه کوچک در اصفهان هست که با طریقه خیلی سهل و ساده کاغذ خشن متوسطی برای لفاف تهیه می کنند. در سال ۱۳۰۶ اداره مباشرت مجلس شورای ملی بفکر آوردن کارخانه کاغذ کوچکی افتاد و برای انجام این مقصود یک نفر متخصص از ایتالیا استخدام کرد و متخصص ایتالیائی مدتی در گرگان و گیلان و مازندران بررسی نمود و از گزارش او چنین فهمیده می شود که مازندران محل بسیار خوب و مناسبی برای کارخانه کاغذ است ولی کارخانه کاغذ کوچک برای ایران نه فقط سودی نخواهد داشت بلکه موجب زیان دارندگان سهام خواهد بود. نظر باینکه در آن موقع چاپخانه مجلس نتوانست سرمایه کافی برای یک کارخانه بزرگ تهیه کند اجرای نقشه بتاخیر افتاد تا اینکه در سال ۱۳۱۴ آقای اکبر مسعود و جمعی از تجار و محترمین اصفهان اجازه تاسیس یک کارخانه کاغذ را در اصفهان حاصل نمود و با مساعدتی که از طرف هیئت دولت نسبت به آنها بعمل آمد فورا شروع بکار و برای جمع آوری سرمایه اقدام نمودند.

در آغاز امر پیش بینی می شد که برای یک کارخانه کوچک ده میلیون ریال کافی است ولی پس از ثبت شرکت یکنفر متخصص عالیمقام برای بررسیهای لازم استخدام گردید و متخصص نامبرده بعد از چهار ماه مطالعه در اصفهان محلی را در ده کیلومتری شهر برای کارخانه کاغذ انتخاب کرد. عقیده مشارالیه هم با نظر متخصص ایتالیائی موافق است و معتقد می باشد که کارخانه کوچک کاغذ سازی زیان دارد و کارخانه‌ای که در ایران تاسیس می گردد باید حداقل در روز ۳۰ تن کاغذ بدهد. در هر حال اکنون یک عده متخصص مشغول بررسی هستند که اگر میسر بشود محل مناسبتری برای کارخانه کاغذ در نزدیکی یکی از ایستگاههای خط آهن انتخاب نمایند و بطوریکه متخصصین امید می دهند تا دو سال دیگر محصول کارخانه کاغذ در دسترس مردم گذارده خواهد شد. محصول کارخانه کاغذ سازی ایران عبارت خواهد بود از انواع و اقسام کاغذ تحریر و لفاف و سیگار و بهترین کاغذ های سفید لوکس که از خمیر چوب و «لینتر» پنبه تهیه می شود.

ورود به تهران

آقای اسدخالد پور که پس از اتمام تحصیلات متوسطه در ایران برای تکمیل معلومات خود بامریکا رفته بودند اینک پس از ۸ سال تحصیل در دانشگاه فلاحتی «ایداهو» و گرفتن دو دانشنامه عالی و سه سال آزمایش در مزارع دولتی امریکا و یک سال تدریس در دانشگاه واشنگتن به ایران بازگشت نموده‌اند.

ساعت کار

بر حسب معمول همه ساله و طبق مقررات فصل سوم آئین نامه دستور تشریفات ساعات کار وزارتخانه ها و ادارات دولتی از روز ۱۵ خرداد تا ۱۵ شهریور یکسره خواهد بود. بنابراین از فردا ساعت کار وزارتخانه ها و ادارات دولتی از ۵ ساعت بظهر تا یکساعت بعد از ظهر می باشد.

معالجه مارگزیده

روز پیش محمد ابراهیم نام ۲۴ ساله از اهالی گل خندان را که مارگزیده بود کسانش به بیمارستان دولتی در تهران حمل نمودند. در اثر کوشش پزشکان بیمارستان مارگزیده نامبرده معالجه و از مرگ رهائی یافت.

سرشگ خامه

یک کتاب به هفت نام - اشک قلم - دفتر عشق - داستانهای دلپذیر - افسانه دل - یادبود های جوانی - اندیشه های دلنشین همه نام یک کتابه است که بقلم آقای عزت الله همایونفر برشته نگارش درآمده و بسرمایه کاغذ فروشی ایران (کتابفروشی سابق) چاپ و منتشر شده بهای هر جلد با کاغذ متوسط ۲ ریال و با کاغذ اعلی ۴ ریال.

بشارت

کتاب مقالات احمدیه در اخلاق بقلم استاد دانشمند آقای احمد آشتیانی که آقایان فضلا انتظار آن را داشتند از چاپ بیرون آمده در شرکت مطبوعات بیهای ۶ ریال بفروش می رسد.

جوراب تابان

جوراب مردانه فیل دقز اصل ۵ ریال. جوراب زنانه ابریشم طبیعی ۱۰ ریال. جوراب معروف به نخ روسی ۲/۵ ریال لاله زار جنب گراند هتل جوراب تابان.

کتاب سرنوشت

روبین سون کروزو معروف ترجمه آقای فخر داعی که از بهترین سرمشقها برای تربیت جوانان است با بهترین طرزی از چاپ خارج گردید. بها ۴ ریال.

«نقل از اطلاعات - خرداد ۱۳۱۷»

افکار یک پادشاه ۱۵

نوشته: ر.ک.کارانچیا

الهام از انوشیروان عادل

سئوال - آیابذرهای هیچ یک از اصلاحات بعدی تان آنهایی نبودند که در اروپا کاشته شدند.

جواب - البته که کاشته شدند. درذهن جوان من این فکر جرثومه زد که به محض به قدرت رسیدن برای پولهایی که از حاصل دسترنج هزاران دهقان - آنها که برای املاک سلطنتی پهناور مارنج میکشیدند و عرق میریختند، بدست میآوردم وقفه و انصرافی اعلام کنم و به هرخانواده کشاورز اجازه دهم که پول کافی برای ساختن یک خانه یا خرید چند راس - چارپای بیشتر و یا کارکردن برای متحقق ساختن آرزوهای خود به دست آورد.

سئوال - آیا مطالعه ممتدی که در تاریخ انجام دادید افکار سازنده دیگری هم درشما بوجودآورد؟

جواب - بلی. بعنوان مثال تاریخ بعضی ازشاهان ایران - برای من مضامین مطالعات شگرف و خیال انگیزی بود که بسیاری ایده های سودمند به من داد. ازکورش وداریوش گذشته، یکی دیگر از پادشاهانی که به من الهام بخشیدند انوشیروان عادل بود.

سئوال - از چه راه اعلیحضرتا؟

جواب - انوشیروان یکی از پادشاهان بزرگ ساسانی بود که کارهای زیادی برای ملتش خصوصاً دهقانان انجام داد. اوتعلیم و تربیت را تشویق کرد و بین ایران بایونان از یک طرف وهند از طرف دیگرازراه بسط دادن مطالعات یونانی و سانسکریت پلهای درک و تفاهم بوجود آورد. پادشاه اغماض پیشه‌ای بود که حتی به مسیحیان اجازه میداد درقلمرو سلطنت اوآئین های مذهبی خودشان را برپاکنند و لقب عادل را بعلت شورزایدالوصفی که دراو برای اعمال بیطرفانه عدالت در میان رعایای خود داشت، تحصیل کرد.

این همان انوشیروان است که یک «زنگ» در کاخ خود نصب کرد.

دفتر مخصوص «زنگ عدالت»

سئوال - یک زنگ قربان؟ به چه مقصودی؟

جواب - فکرش به این بود که هریک از رعایا اعم از عالی و دانی در صورتیکه دردی و تظلمی داشته باشد و بخواهد داد خواهی کند، آزادانه درهرساعتی از شبانه‌روز زنگ را بصدا درآورد تاپادشاه بتواند شخصا شکایت شاکی را بشنود و فی‌المجلس داوری کند.

سئوال - این چطور به شما الهام بخشید؟

جواب - ازآنجا که شاهان و تاجداران معمولا در خارج از دسترس مردم عادی قرارداشته‌اند من فکر کردم که نوعی صندوق شکایات عمومی بوجود آورم که بآن مستقیما دسترسی داشته باشم. هرفرد کشور، ولوهرقدر تهیدست باشد آزاد خواهد بود شکایت خودرا علیه هرصاحب‌منصب یاوزیری ولو مقام و موضعی که اشغال کرده هراندازه شامخ باشد - حتی علیه خود من - بنویسد وآن را به صندوق اندازد. من فکر میکردم که بآن ترتیب توانایی خواهم داشت خود را مستقیما باهریک از مسائل گرفتاریها و نگرانیهای ملتم در تماس نگهدارم.

سئوال - آیا هنگامیکه اعلیحضرت برتخت پادشاهی جلوس کردند این فکر عالی را جامه عمل پوشاندند؟

جواب - بلی امانه بوسیله یک صندوق. بجای آن من سیستمی بوجود آوردم که در آن هریک از افراد مردم ایران هرقدر هم مقام و مرتبه‌اش نازل باشد بتواند از طریق دفترمخصوص درباره دشواریهایش، یا از فساد مقامات دولتی و یاحتی مسائل شخصی وازآن جمله راجع به پول و عشق... برای من نامه بنویسد. هر نامه‌ای یادرصورتیکه عرضحال مفصل و طولانی باشد خلاصه آن را باید به نظر من برسانند.

محیط دمکراتیک

سئوال - باید باین ترتیب صدها نامه دریافت کنید؟

جواب - ماهزاران نامه ازاین قبیل را هرماه دریافت میکنیم به هریک ازآنها جواب داده میشود و برای اقدام و گزارش به اداره ذیمدخل ارائه میگردد. دستگاه مخصوصی هم بنام «سازمان بازرسی شاهنشاهی» تاسیس شده است تاپس از رسیدگی و تعقیب شکایات افراد عادی نتایج را مستقیما به من گزارش دهد.

سئوال - این فکری عالی است و ارزش آن را دارد که سرمشق سایر فرمان روایان بویژه در کشورهای دموکراتیک قراربگیرد.

جواب - حقا در واقع سالهای من در اروپا در یک محیط دمکراتیک باختری که آهمیت و تاثیرش برمن تنها بعد از سالهایی که باپدرم گذراندم، در مرتبه دوم قرار میگرفت - به من کمک کرد تاصفاتم را شکل بدهم. من روح دمکراسی - انضباط و آزادی را جذب کردم و دریافتم که انضباط بدون دمکراسی استبداد است و دمکراسی بدون انضباط منجر به هرج و مرج میشود.

سئوال - البته سخن خردمندانه‌ای است. تازمانیکه اعلیحضرت به ایران بازگشت فرمودید اروپا شاهد ظهور دیکتاتورها، هیتلر، موسولینی و فرانکو بود. روشهای فاشیستی و جبارانه این خود کامگان از چه طریق برافکار سیاسی شما اثر گذاشت؟

جواب - فکر نمی‌کنم که آنها هیچ اثري برمن گذاشته باشند. قبل از هرچیز من در آن وقت هنوز بیش ازآن جوان بودم که چنان تاثیرهایی بپذیرم. ثانیا من در اروپا در کشور سوئیس پرورش می‌یافتم بنابراین ماعلی‌الاصول نمیتوانستیم باافکار و روشهای فاشیستی و خود کامگی کسانی ازآن قماش موافق باشیم. حتی پدر من، هیتلر و استعمارگری آلمانی را بدلایل بسیار دوست نداشت و یکی از دلایل این بود که داستان‌های فراوان و نفرت‌انگیزی از ترکها درباره روش ترور و ارعاب آلمانیها در ترکیه درطول جنگ جهانی اول شنیده بود - دلیل دوم اینکه یک مرد نیرومند معمولا مرد نیرومند دیگری را دوست ندارد. بنابراین تمام آن داستانها که درباره گرایش پدرم به هیتلر یانازیسم ساخته و پرداخته بودند صرفا اختراع انگلیسی‌ها بود.

ناتمام

تابستان و سفر

اگر به خارج از کشور سفر می کنید، حتما این مقاله را بخوانید

اروپا تنها فروشگاهها و چند خیابان مشهور نیست!

بافروکش کردن تب امتحانات اخر سال و آغاز تابستان، فصل سفرهای تفریحی خانواده ها نیز آغاز می شود.

بیشمارند خانواده هائی که دراین فصل گرم از هرفرصتی برای سفر، هرچند کوتاه استفاده خواهند کرد. تابه این ترتیب بتوانند خستگی های ناشی از کاررا با دوربودن از محیط کار و گرفتاریهای روزمره برطرف کنند.

مناطق بسیاری درایران وجوددارد که به علت جذبه های طبیعی خود میتواند مسافران زیادی را در تابستان به سوی خود بکشد، سواحل زیبای دریای خزر، کوهستانها و چشمه‌های آب معدنی آذربایجان و خراسان و کردستان از آن جمله‌اند.

اما هستند بسیار خانواده هائی که ترجیح میدهند تعطیلات تابستانی خودرا در اروپا و آمریکا بگذرانند واحیانا اگر توانستند، خریدی هم بکنند.

متاسفانه در جریان سفرهای خارج از کشورگاه مشکلاتی پیش میاید که آگاهی از بعضی مسائل و امکانات میتواند تا حد زیادی دررفع این مشکلات موثر باشد.

زبان مهمترین مشکل سفرهای خارج از کشوراست، بارها دیده شده است که مسافران ایرانی بدون دانستن زبان خارجی به سفرخارج از کشورفته‌اند. که برایشان مشکلات بیشماری پیش آورده است.

مسافرانی که در خیابانهای پاریس و لندن ورم، حتی توانائی پرسیدن ادرس هتل محل اقامت خودرانیز نداشته‌اند و یا به هنگام خرید به علت عدم آشنائی به زبان نتوانسته‌اند آنچنانکه دلشان میخواهد، خرید کنند. همیشه با مشکل ودردسر روبرو شده‌اند. دانستن یک زبان بین‌المللی مانند، انگلیسی یا فرانسه، در سفرهای خارج از کشور ضروری است و اگر احیانا شمازبان خارجی نمیدانید بهتر است با شخص یا اشخاصی همسفر شوید که به یک زبان خارجی آشنائی داشته باشند.

این میتواند مهمترین کمک برای شما باشد.

هدف از سفرعلاوه براستراحت و تمدداعصاب آشنائی با فرهنگ و افراد جوامع مختلف و مناطق گوناگون است.

اگر قرار باشد انسان به مسافرت خارج از کشور برود و در کشورمقصد تنها چند خیابان اطراف هتل محل اقامتش را به بیند و یا صبح تا شب سرخودرا با دیدزدن فروشگاههای مختلف گرم کند در حقیقت میتوان گفت که سفر سودمندی نبوده است و خستگی و درگیری روحی و جسمی‌اش بیشتر شده است.

پاریس، یالندن تنها خیابانهای «شانزه لیزه» و میدانهای «پیکادلی» و «اتوال» نیستند. اینها تنها چند فروشگاه بزرگ نیستند، در پاریس و لندن ورم شما، میتوانید سیرتکاملی تمدن بشر را از قرنهای دورتابه امروز به چشم به بینید.

درموزه های «لوور» و «برتیش موزیوم» میتوانید آثاری را به بینید که شاید هرگز ندیده‌اید و نخواهید دید.

باگردش در گوشه و کنار شهرمیتوانید به محلات قدیمی دسترسی داشته باشید که گذشت زمان و زندگی مدرن و ماشینی نتوانسته است خدشه‌ای براصالت انها وارد کند.

برای برخورداری بیشتر از امتیازات یک سفر خوب، توجه داشته باشید که یک برنامه‌ریزی صحیح و مطالعه شده میتواند بسیار موثر باشد و چه خوبست قبل از سفر در باره کشوریا مناطقی که میخواهید بروید مطالعاتی از لحاظ وضع جغرافیائی، تاریخی، اجتماعی و امثال اینها داشته باشید.

دراین موارد بسیاری از مشکلات شمارا پیش از رویا روئی با آنها برطرف کند.

دربرخورد با ملیتهای گوناگون باید توجه داشت که عادات ورسوم ملل متفاوت است عمل و یاکاری که ممکن است برای ماعادی باشد امکان دارد برای یک آلمانی غیرعادی و زشت باشد و یا برعکس.

توجه به رسوم سرزمینی که به آن سفر میکنید میتواند برایتان کارسازباشد، تبعیت از قوانین نشان دهنده رشد فکری و فرهنگی انسان است.

برای خرید نیز باید به بسیاری از مسائل توجه داشت. سعی کنید اگر میخواهید خرید کنید، بیشتر اجناسی را بخرید که امکان خریدش دروطنمان کم باشد.

شما میتوانید یک نوع جنس را از دوفروشگاه مختلف بادوقیمت بسیار متفاوت خرید کنید، فرضا پیراهنی را که شما از «شانزه لیزه» به قیمت ۲۰۰ فرانک خریده‌اید میتوانید همان پیراهن راازفروشگاه دیگری مثلا در «بولوار کلیشی» ارزانتربخرید.

هرگز فریب این گفته را که خارجی ها همه آدمهای درستی هستند نخورید.

به هرحال آنها نیز تاآنجا که تبغشان ببرد، خواهند برید.

پس باید توجه داشت که در هنگام خرید به اصطلاح کلاه سرتان نرود. اگر در هتلی ساکن هستید اولین کاری که باید بکنید تقاضای کارت ادرس هتل است که به این ترتیب چنانچه گم شدید میتوانید سوار تاکسی بشوید و بانشان دادن کارت به هتل محل اقامتتان بازگردید. ازمدارک و پولتان به دقت مواظبت به عمل اورید. گم کردن آنها برایتان ناراحتی های فراوان به بارمیاورد.

به هرکشوری که میروید سعی کنید «ارز» همان کشور رادرایران خریداری کنید چرا که تغییرات ونوسانات قیمت ارزها میتواند برایتان زیان آور باشد، توجه به مسائلی که دربالا آورده شد، سفرخارج از کشورشمارا، شادمانه‌تر و فرح بخش‌تر خواهد کرد.

مد گیسو

این مدل اخرین پدیده ارایشر مو در اروپاست:

همانطورکه دیده میشود فورم این دو آرایش گیسو طوری است که بیشتر مناسب هوای گرم است.

پولی که فقط «پدر» میتواند برداشت کند

حتی اگر مادر این پول را گذاشته باشد و فرزند هم بدون پدربا مادر زندگی کند،

باز هم آن پول برای مادر غیرقابل برداشت است

پس از انتظاری طولانی موفق شدم سوار تاکسی شوم، هوای نیمروز بود و گرما... با وجود اینکه مسیر تاکسی تا نیمه های مسیر من بود، معذالک سوار تاکسی شدم. مسافران درون تاکسی غیر از من دو زن چادری بودند و یک مرد جوان و مرد مسنی که نشان میداد باید کارمند باشد.

چند صد متری که تاکسی به حرکت در آمد یکی از زنان چادری که در حدود ۳۲-۳۳ ساله نشان میداد، آدرسی را که بر روی کاغذی نوشته شده بود بمسافران و از جمله خود من نشان داد و پرسید، که این آدرس در کجاست؟

آدرس دادسرا بود، پس از راهنمائی پرسیدم:

ـ ببخشید خانم، ممکن است بپرسم در دادسرا چه کاری دارید؟

با خنده گفت:

ـ هیچی، یه گرفتاری کوچک پیدا کردم، راستش راجع به قضیه پس‌انداز دختر ۹ سالمه! چند لحظه مکث کرد و بعد ادامه داد:

ـ چند سال پیش از شوهرم طلاق گرفتم، دخترم «خدیجه» اونوقتا فقط ۳ سالش بود پس از طلاق نگهداری بچه‌مو خودم قبول کردم. اخه میدونین تو این دور و زمونه آدم دلش نمیاد که بچه‌شو به دست زن پدر بسپره، حالا اگه‌اون بچه دختر هم باشه. بعدش برای گذران زندگی مجبور شدم کار کنم. تو یه‌خیاط خونه کارگرفتم و مشغول شدم، توتمم این مدت ماهی چندرقاز برای دخترم تو بانک پس انداز کردم، خودم براش دفترچه پس‌انداز گرفتم و حالا نزدیک ۹ هزار تومن توپس‌انداز دخترم تو بانک پول هست.

یکی از مسافران گفت:

ـ خانم خدا بیشترش کند، اما اینکه ناراحتی ندارد؟

زن باز لبخندی زد و ادامه داد:

ـ نه، از این ناراحت نیستم، راستش الان دارم از دکتر برمیگردم اخه میدونین مریض هستم، دکتر بهم گفته باید عملم کنه، عمل هم خرج داره، دوهزارو پونصد تومن باید پول بدم. خودم نزدیک دوهزار تومنی دارم. پونصد تومن کم داشتم میخواستم از دفترچه پس‌انداز دخترم بردارم، رفتم بانک بهم گفتن که نمیتونم، باید پدرش بیاد از حسابش برداشت کند. کم‌مونده بود بارئیس بانک دعوام بشه، بهشون گفتم برای چی نمیتونم؟ من خودم براش حساب باز کردم خودم هرماه پول تو حسابش گذاشتم، رئیس بانک گفت خانم نمیتونین، واسه اینکه قانون این طور میگه، بعدش هم آدرس دادسرا رو بهم داد که پیش دادستان برم بلکه اون بتونه برام کاری بکنه.

پرسیدم:

ـ خانم خدابدنده، ناراحتی تون چیه؟

با خنده گفت:

ـ هیچی آقا، دکتر بهم گفته که «سلاطونی» دارم.

باید از تاکسی پیاده میشدم. دیگر مسیر تاکسی با مسیر من یکی نبود، همه‌اش به این فکر بودم که چطور میشود با وجود قوانینی که برای تساوی حقوق زن و مرد بوجود آمده است ـ هنوز چنین تبعیضاتی وجود داشته باشد و اصولا آیا قانونگذار به این مسئله فکر میکرده است که روزی ممکن است مادری این چنین دچار درد سرشود. زنی که قیمومیت فرزندش را به عهده گرفته است، از نظر حقوق چرا نباید هم نقش پدر و هم نقش مادر را بازی کند. شاید این پول روزی برای حفظ زندگی همان فرزند موثر باشد. تاکسی دیگری از راه رسید که به مسیر من میخورد سوار شدم و به فکر فرو رفتم که این زن بیچاره حتما باید به سراغ شوهر سابقش برود تا وی بیاید و از حساب بانکی دخترشان برداشت کند تا این زن بتواند خرج عمل «سلاطونش» را بپردازد. و از کجا معلوم مردی که سالها فرزندش را رها کرده و خبری از او ندارد، بایدست آوردن کتابچه حساب پس انداز و پول موجود هوس نکند که سهمی هم برای خودش بردارد. یادم میاید که آن مادر، در تاکسی می گفت که شوهرش ادم بی بندو بار و عیاش بوده ـ آیا در آینده، برای این قبیل تبعیضات هم راه حلی پیدا خواهد شد.

سیمین ثابت قدم

مد

مدسازان پاریس برای تابستان امسال از رنگهای سفید با ترکیبی از رنگ سورمه‌ای بهره گرفته‌اند. پیراهن سفید که راه گلدار سورمه‌ای دارد. بفرم راسته و گشاد و با یک گل سورمه‌ای بر روی سینه.

فال فردای شما

فروردین: فعالیت های شما بیشتر می شود اما بخود فرصت استراحت و تفریح نیز بدهید.

اردیبهشت: موقعیت مالی شما خوب است ولی بهتر است از ولخرجی های بیهوده خودداری کنید.

خرداد: ازکار خود بیش از پیش احساس رضایت می کنید و پیشرفت قابل توجهی می نمائید.

تیر: از تجربیات دوستی استفاده می کنید و درمحیط کار یا تحصیل موقعیت بهتری کسب می کنید.

مرداد: نگرانی شما درباره یکی از نزدیکان پایان می گیرد. هدیه غیر منتظره‌ای دریافت می کنید.

شهریور: شانس به شما روی می آورد و موقعیت های جالبی دراختیارتان قرار می گیرد.

مهر: احتمالا درزندگی خصوصی شما تغییرات تازه‌ای پدید می آید که شادی آوراست.

آبان: احتمالا بیک مسافرت کوتاه می روید. فرصت استراحت و تفریح را از دست ندهید.

آذر: به استراحت و تفریح بیشتری نیاز دارید. باکارزیاد سلامت خود را به خطر نیاندازید.

دی: یکی از دوستان شما پیشنهاد جالبی به شما کرده است که اگر آن را بپذیرید برایتان موفقیت آوراست.

بهمن: دایره معاشرت های خود را وسعت می دهید و با افراد جالب و سرشناسی اشنا می شوید.

اسفند: نگران مسائل کوچک نباشید و آنها را بیش از حد بزرگ نکنید. کشاورزی خوب است

اطلاعیه نساجی مازندران

قابل توجه کلیه پارچه‌فروشان و کارگاههای تهیه پوشاک درسراسرایران

شرکت سهامی عام نساجی مازندران براساس برنامه پیش‌بینی شده بهترین پارچه‌های پائیزسال آینده‌را باتوجه به‌رنگهای پیشنهادی مدسازان بزرگ دنیا تهیه و آماده نموده است . پارچه فروشان و کارگاههای تهیه پوشاک می توانند از هم‌اکنون کلیه احتیاجات کلی وجزئی خود رامستیقما به مراکز زیر سفارش نمایند.

۱ـ تهران ـ خیابان شاهرضا کوی کندوان شماره ۵ قسمت توزیع مستقیم تلفن ۶۶۱۰۰۷

۲ـ تهران ـ بازار چهارسوق کوچک پاساژ فرهنگ عامل فروش نساجی مازندران تلفن ۵۲۰۰۷۰

آ ـ ۱۶۹۲۳

توجه مهندسین و مقاطعه‌کاران بخصوص واردکنندگان درب‌های پیش ساخته از خارج را به این موضوع مهم جلب مینمائیم.

(شرکت تولیدی کارخانجات مبل و صنعت چوب دقت مشهد)

با تولید روزانه متجاوز از سه هزار متر مربع درب و ۵۰۰ متر مربع پارکت (کفپوش چوبی) آماده قبول سفارش میباشد.

تلفنهای ۳۱۰۰۵ ـ ۳۷۶۲۱ ـ ۲۴۵۷۸

شرکت ملی ذوب آهن ایران

آگهی استخدام

(شرکت ملی ذوب آهن آریامهر اصفهان) بمنظور تکمیل کادر خود متخصص های ذیل را با سوابق و مزایای مکفی و برخورداری از امکانات ویژه استخدام مینماید

۱ـ فوق لیسانس و یا لیسانس در رشته مهندسی معدن با پنج سال سابقه کار.
۲ـ فوق لیسانس و یا لیسانس در رشته مهندسی معدن.
۳ـ فوق لیسانس و یا لیسانس در رشته مهندسی برق.
۴ـ فوق لیسانس و یا لیسانس در رشته مهندسی مکانیک
۵ـ فوق لیسانس و یا لیسانس در رشته مهندسی الکترونیک.
۶ـ فوق لیسانس و یا لیسانس در رشته مهندسی راه و ساختمان.
۸ـ فوق دیپلم و دیپلم در رشته برق.
۹ـ فوق دیپلم و دیپلم در رشته مکانیک.
۱۰ـ فوق دیپلم و دیپلم در رشته راه و ساختمان.
۱۱ـ فوق دیپلم در رشته برنامه نویسی.
۱۲ـ راننده پایه یک.
۱۳ـ موتور لنسکات فازی.
۱۴ـ موتور مکانیک.
۱۵ـ تعمیرکار مکانیک.
۱۶ـ جوشکار برق و کاربت
۱۷ـ تراشکار
۱۸ـ برقکار
۱۹ـ بنای تسوزچین
۲۰ـ راننده لیفت تراک با گواهینامه ویژه.
۲۱ـ آهنگر.
۲۲ـ نقاش ساختمان.
۲۳ـ شیشه بر.
۲۴ـ تکسین نقشه برداری (فوق دیپلم).
۲۵ـ بنای عمومی
۲۶ـ آرماتوربند
۲۷ـ نجار قالب بند
۲۸ـ تعمیرکار رادیو و تلویزیون

داوطلبان میتوانند برای آگاهی بیشتر و ثبت نام همه روزه باستثنای روزهای پنجشنبه و جمعه و ایام تعطیل به اداره کاریابی و استخدام شرکت ملی ذوب آهن ایران واقع در خیابان کاخ شمالی ۱۳۰ و یا اداره کاریابی و استخدام شرکت سهامی ذوب آهن آریامهر واقع در ۴۵ کیلومتری جاده اصفهان ـ شهرکرد مراجعه نمایند.

ف ۱۸۳۵

آگهی پرداخت سود سهام
شرکت خوراک دام پارس (سهامی عام)

از کلیه سهامداران محترم شرکت خوراک دام پارس (سهامی عام) دعوت می شود که از تاریخ ۲۵۳۶/۳/۱۲ برای دریافت سود سهام یک ساله منتهی به پایان اسفند ماه ۲۵۳۵ با در دست داشتن برگ اصلی سهام به مرکز شرکت واقع در خیابان کندی شماره ۳۵ مراجعه فرمایند.

آ ـ ۱۶۹۴۰

اطلاعیه کانون مهندسین ایران

رستوران باشگاه ظهر و شب و استخر شنا برای استفاده اعضا و خانواده آنان دایر می باشد. تلفن ۶۸۲۰۷۲

آ ـ ۱۶۹۳۱

دنیای ورزش شنبه‌ها منتشر میشود

کاشی کاری تا زیر سقف باکاشی ایرانا

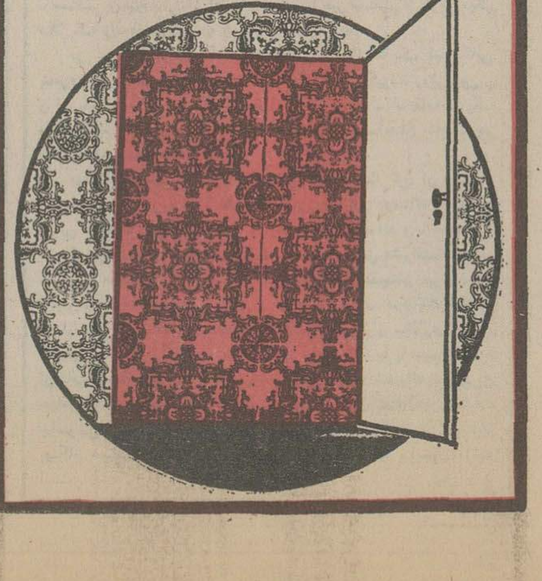

با یک ماه پس انداز

بانک رهنی ایران

برای امدادت، تکمیل ویاخرید خانه‌های ارزان قیمت

برای یک واحد مسکونی تا ۱,۲۰۰,۰۰۰ ریال

برای دو واحد مسکونی تا ۲,۴۰۰,۰۰۰ ریال

وام ارزان بهره وبلندمدت پرداخت می نماید

برای کسب اطلاعات بیشتر بکلیه شعب وواحدهای بانک رهنی ایران مراجعه فرمائید

بانک رهنی ایران، بانک مسکن شما

ترکیه در گیرودار چپ و راست

دمیرل خطاب به مردم: نگذارید ترکیه بدست «چپ‌ها» افتد.

هرالدتریبون

امروز یک شنبه پنجم ژوئن رای دهندگان ترک به پای صندوق های رای رفتند تا معلوم شود که آیا ترکیه به چپ خواهد گروید یا در جبهه حکومت موتلف محافظه کار باقی خواهد ماند.

مبارزه شدید انتخاباتی بولنت اجویت نخست وزیر پیشین ترکیه و «قهرمان» حمله به قبرس در سال ۱۹۷۴، علیه سلیمان دمیرل که حزب عدالت او پیشتاز چهار حزب موتلف در حکومت فعلی ترکیه است در تاریخ پارلمانی ترکیه کم نظیر است. هر دو حزب می خواهند که تعداد کرسی های نمایندگی شان به حدی برسد که بتوانند به تنهایی و بی آنکه با حزب دیگری ائتلاف کنند، حکومت را دردست گیرند. اما اجویت به موجب آمارگیری های مطبوعاتی از رقیب خود سلیمان دمیرل بدین هدف نزدیکتر است. و حزب جمهوری خواه خلق ترکیه تنها حزبی است که ممکن است بیشتر ۴۵۰ کرسی مجلس ملی ترکیه را به دست آورد. این حزب در حال حاضر ۱۹۰ کرسی این مجلس را در اختیار دارد.

تصمیم های مهم

نخست وزیر اینده ترکیه هر که باشد باید تصمیم هایی بگیرد که از لحاظ امریکا و امنیت اروپا و نیز از لحاظ مصالح کشورهای همسایه‌اش در بالکان و در تنگه بوسفور که آسیا را از اروپا جدا می کند دارای اهمیت حیاتی است.

از لحاظ سیاست داخلی نخست وزیر آینده ترکیه باید علیه تورم اقتصادی، بیکاری که نرخ آن ۱۳ درصد است مبارزه کند و نیز برای رفع کمبود ارزی ترکیه چاره هایی فوری بیندیشد. در حال حاضر ذخایر ارزی ترکیه در حدود ۶۵۰ میلیون دلار است که بنابر نظر اقتصاددانان فقط برای رفع نیازهای دو ماهه کشور کافی به نظر میرسد.

اگر چه سیاست خارجی ترکیه از موضوع های طراز اول مبارزه های انتخاباتی ترکیه نبود اما حکومت آینده این کشور باید تصمیم بگیرد که آیا پایگاههای امریکایی جمع آوری کننده اطلاعات نظامی را که از سال ۱۹۷۵ پس از آن که کنگره امریکا فروش اسلحه به ترکیه را منع کرد تعطیل شدند همچنان بسته بماند یا تحت شرایطی بازگشوده شود. این حکومت همچنین باید تصمیم بگیرد که آیا نیروهای مسلح ترکیه مرکب از ۵۰۰۰۰۰ تن به عنوان یک گروه فعال در سازمان پیمان اتلانتیک شمالی (ناتو) باقی بماند یا پیوند تازه یی با اتحاد شوروی یا کشورهای اسلامی پیدا کند.

بازار مشترک

حکومت دو ساله سلیمان دمیرل نتوانسته است در گفت و گوهای خود با یونان بر سر حقوق فضایی و حقوق فلات قاره و نیز کشمکش در مذاکرات مربوط به قبرس و تجدید نظر در عضویت ترکیه در بازار مشترک اروپا به پیشرفت های مناسبی نایل شود.

اگر چه دو حزب ترکیه در آرزوی آنند که ۲۰ میلیون رای دهنده ترک به آنها رای بدهند اما فقط یکی از دو حزب عدالت یا جمهوری خواه خلق می تواند نخست وزیری آینده را به خود اختصاص دهد.

دمیرل مهندس ۵۳ ساله‌یی که تحصیل کرده دانشگاه های امریکایی است تا کنون چهار بار به نخست وزیری ترکیه رسیده است. در مبارزه های انتخاباتی او سخن گویان حزب عدالت او را به عنوان «نخست وزیر دهقانان» معرفی کرده‌اند زیرا که نسب خانوادگی‌اش به روستائیان می رسد.

دمیرل غالبا به زبان مردم عادی صحبت می کند. کلاه مشکی بر سر می گذارد. و توجه فراوان او در سخنرانی هایش معطوف به بازرگانان بخش خصوصی زمین داران کوچک و کارمندان حکومت است.

او حزب جمهوری خواه خلق به رهبری اجویت رابه نرمش در برابر کمونیست ها و بازگرداندن ترکیه به عقب ماندگی متهم می کند. دمیرل چندی پیش در یک شهرک کشاورزی به طعنه خطاب به روستائیان گفت: آیا شما مایلید که با صدای سوت از خواب برخیزید؟ آیا مایلید در مزرعه‌یی که به شما تعلق ندارد با صدای سوت دست از کار بکشید تا ناهار بخورید؟

آیا شما باید پشت میزهای اشتراکی غذا بخورید... چنین چیزهایی در بلغارستان شوروی و یوگوسلاوی روی میدهد.

اشاره دمیرل بدین امر است که گویا حزب جمهوری خواه خلق به رهبری اجویت می خواهد به کمونیسم اجازه بدهد که با برنامه تعاونی های تولید کنندگان و شهرک های روستایی که فراورده های کشاورزی را می پرورند و به بازار عرضه میکنند، پیش برد. اجویت به نوبه خود، قانون و نظم را شعار مبارزه‌های انتخاباتی قرار داده و با اشاره به ۲۰۰ کشته و ۴۰۰۰ زخمی که ناشی از «خصومت‌های خونین» دو مسئله اخیر در ترکیه است، خواستار آن است که این خشونت‌ها پایان یابد.

مقر حزب اجویت تا کنون دست کم پنج بار به آتش کشیده شده. و اتوبوس حامل او و همراهانش چندین بار هدف مهاجمان مخالف قرار گرفته اجویت پیوسته مدعی شده است که توطئه قتل او، در کار بوده است.

حادثه استانبول

جدی‌ترین واقعه علیه او در استانبول روی داد. در آن واقعه که روز اول ماه مه روی داد در یک اجتماع عمومی که کنفدراسیون اتحادیه های کارگری با شرکت بیش از ۲۰۰۰۰۰ کارگر هوادار اجویت سازمان داده بود ۳۴ تن مورد اصابت گلوله قرار گرفتند و کشته شدند.

اجویت چهار حزب موتلف در حکومت فعلی ترکیه را متهم می کند که اعمال خشونت آمیز را دامن می زنند و به طور مثال به حزب اقدام ملی ترکیه به رهبری «آلپاسلان» معاون نخست وزیر اجازه می دهند سازمان های قبلی «کوماندوها» یا «باشگاه‌های ایده آلیست» تشکیل دهند تا جوانان دانشگاه‌ها را ترور کنند ـ

او میگوید خشونت های فعلی در دوران ۸ ماهه نخست وزیری او به سال ـ ۱۹۷۴ وجود نداشت زیرا که او آزادی بیان را مجاز میدانست و صدها بازداشتی سیاسی را آزاد کرد. اجویت در بیانیه های انتخاباتی‌اش خاطر نشان کرده است که حزب کمونیست را در ترکیه قانونی اعلام خواهد کرد.

اجویت ۵۲ ساله، حزب خود را در همان موضعی قرار داده است که حزبهای سوسیال دموکرات اروپا قرار دارند. اما او میخواهد که این حزب از نمونه سوسیالیسم اسکاندیناوی در ترکیه پیروی کند.

شاگرد کی سینجر

اجویت در کالج آمریکایی استانبول تحصیل کرده و سپس در لندن دوره اقتصاد را گذرانده و از دانشگاه هاروارد هنگامیکه کی‌سینجر وزیر پیشین امور خارجه امریکا، استاد او بود، فارغ‌التحصیل رشته اقتصاد شده است.

نویسنده زندگی نامه او را بشردوست شاعر، و مرد افسانه‌ای، معرفی کرده است اجویت، شعرهای «تی: سی: الیوت» را بزبان ترکی برگردانده است و پرفروشترین کتاب شعر ترکی را سروده و بر سرود حزبش بنام «هماهنگی» شعر گذارده است.

اجویت، در سال ۱۹۷۴ که مقام نخست وزیری را برعهده داشت دستور حمله به قبرس را صادر کرد و چند ماه بعد به علت اختلاف نظرهائی که با حزب رستگاری ملی پیدا کرد از نخست وزیری استعفا کرد.

حزب رستگاری ملی که هم حکومت ائتلافی دمیرل و هم حکومت ائتلافی اجویت را به سقوط کشانده ترکیبی است از عوامل مذهبی، که هوادار صنعتی شدن ترکیه به طریق غربیهاست. رهبر این حزب بنام «عرباکان» ، ۵۴ ساله از اعضای حزب او هستند. عرباکان با همین تعداد از نمایندگان حزبش ائتلاف فعلی ترکیه را به اکثریت رسانده است.

«عرباکان» و حزب او حاضر نیستند که حتی یک وجب از ۴۰ در صد خاک جزیره قبرس که در اشغال نیروهای نظامی ترکیه است به قبرسیهای یونانی تبار باز گردانده شود.

امسال در حدود ۳/۲ میلیون جوان ترک، برای نخستین بار به ۲۱ سالگی یعنی به سن رای دادن میرسند و در انتخابات شرکت میکنند. یک نظر خواهی همگانی که از طریق روزنامه «گونایدین» چاپ استانبول صورت گرفته نشان داده است که بیشتر از این جوانان به اجویت رای میدهند از ۲۰۰۰۰۰ نظامی ترکیه هیچکدام دارای حق رای نیستند. و این منع قانونی را مصطفی کمال پاشا که از سال ۱۹۲۳ تا ۱۹۲۸ زمام امور ترکیه را در دست داشت پایدار کرد تا ارتش را از سیاست برکنار نگه دارد.

با وجود این از پایان جنگ جهانی دوم تا کنون ارتش ترکیه دوبار حکومت قانونی این کشور را ساقط کرده و بجای آن حکومتی «تکنوکرات» را بر سر کار آورده تا سیاست مداران اختلاف‌های خود را حل و فصل کنند و حکومت پارلمانی تازه‌یی را بر سر کار آورند.

اسرار نفوذ «سیا» در کرملین ۳۴

نوشته: هری روزیتسک

چگونه یک جاسوس کاشته می‌شود

دریک حزب کمونیست از دوراه میتوان نفوذ کرد: با کاشتن «بذری» بصورت رخنه دادن یک عامل جوان دریکی از سلولهای حزبی و ارشاد وی برای بالا رفتن از مدارج ترقی و یا با جیر کردن یکی از صاحب منصبان حزبی بعنوان عاملی که در مکان مورد نظر قرار گرفته است. طی کردن راه نخست آسان اما وقت گیر و غالبا نامولد است. راه دوم دشوارتر است ولی به رخنه در بخشهای پنهانی حزب منجر میشود و سریعتر و کار آمدتر عمل میکند.

کاشتن و پیوند زدن یک جاسوس «سیا» با در میان بودن دورنمای نیل او به مقامهای نوید بخش دریک حزب کمونیست نیازمند معرفت کشاف براقتضاهای مدخل حزب و آگاهی از انواع ابتکارها و حمایتهایی که ارزش بکار برده شدن برای برخورداری از خدمات یک اجیر تازه را دارد و اطلاع از گونه‌های متفاوت و عوامل و فعالینی است که قادرند به اجابت شدن چنان هدفی کمک کنند احزاب کمونیستی که بخوبی اداره میشوند همیشه گرسنه استعدادند: ماشین نویسها و کتابداران ماهر، نویسندگان و سردبیران کار آزموده و سخنرانانی که از نفوذ کلام بهره دارند همواره قادرند فرصتهای شایسته‌ای برای ارضای خاطر گردانندگان امور یک حزب برخوردار از سازمان واداره رضایت بخش پیدا کنند.

دریک حزب کوچک افراد جوانی که صلاحیتهای مطلوب را واجد باشند میتوانند تنها ظرف چند سال به بالاترین مرتبه‌ها نایل شوند. در احزاب بزرگتر کشورهای پیشرفته صنعتی مانند فرانسه و ایتالیا یا ممالک پرجمعیت از قبیل برزیل و اندونزی ارتقاء شان چنان جوانانی بصرف وقت طولانی‌تر نیاز دارد. اما کسی که از هر نظر واجد شرایط باشد ـ حتی در صورتیکه شامخ‌ترین مناصب حزبی را، دیوانسا لاران نسل پیر و قدیم به انحصار خود درآورده باشند قادر است براحتی راه پیشرفت خود را همواره کند.

امتیاز و ویژگی

«سرپرستی» و حمایت کردن از فرد عامل بعد از پیوند زدن وی به تشکیلات یک حزب کمونیست، پای دشواریهایی را به میان میکشد که سیا را با مسائل اصلی روبرو میکند.

عامل «سیا» نه تنها باید دارای امتیاز و ویژگی مطلوبی باشد بلکه درعین حال نیازمند آن است که وی را صاحب استعدادی درخشان و دارای خصلت سخت کوشی بشناسند و از اینها گذشته از جاه طلبی‌های شخصی نیز بی بهره‌ور نباشند او موظف است که ضمنا در خلال کار خود در یک حزب کمونیست نوعی رضامندی ابهام آمیز را از طریق بانجام رساندن کارهایی درخشان در تشکیلات حزبی که خود باطنا فاقد احساس وفاداری نسبت بآن است در ذهن ما فوق‌های خود برانگیزد.

عامل پیوندی به محض انکه از طرف «سیا» دریک حزب هدف قرار گرفت قادر است کار خود را بیدرنگ آغاز کند او میتواند چشمها و گوشهای خود را برای کشف و شناخت آن عده از صاحب منصبان حزبی که اهل سهل انگاری هستند باز کند. زمزمه‌هایی را که در سطح سلولهای حزبی درباره مقامات بالاتر و یا رهبران طراز اول حزب برسرزبانهاست بشنود و آنها را سنجش و تحلیل کند و یا در زمانهایی که حزب دستخوش بحران سازمانی و یا مسلکی است درباره اعضای ناباب و ناراضی حزب به رابط خود در «سیا» گزارش بدهد.

مشغله اصلی افسر رابطی که در «سیا» با یکی از عوامل پیوندی ما در یک حزب کمونیست کار میکند مدد گرفتن از تمام مقدورات وی برای کمک به پیشرفت و ترقی عضو پیوندی در سازمان حزب است.

یکی از راههای رسیدن باین هدف انتقال دادن عامل سیا از شهرستان به پایتخت است زیرا تنها در مکان اخیر میتوان انتظار داشت که عضو پیوندی به محافل بالاتر حزب دسترسی پیدا کند بعنوان مثال عاملی که او را در تشکیلات سطح یکی از شهرستانها در حزب کمونیست مفروض رخنه داده‌اند ـ کاری جز پرداختن به امور کم اهمیت از قبیل دست بدست کردن نشریات و ادبیات حزبی و یا حضور یافتن در اجتماعات علنی ندارد.

دستگاه رهبری

افسر مسئول و رابطی که این عامل درسیا دارد پول در اختیار او میگذارد تا از شهرستان به پایتخت برود و فی‌المثل دریک آژانس تبلیغاتی کاری برای خود دست و پا کند. او اکنون در سلول حزبی خود در تشکیلات مرکزی حزب فرصت آشنا شدن با جوانان پراستعدادی را دارد که اطرافیان نزدیک رهبران حزب ،ا تشکیل داده‌اند. دراین شرایط است که باو نیز گاه فرصتهایی میدهند تا در ماموریتهای خاص عرض وجود کند و خود را به دستگاه رهبری حزب نشان دهد.

تجربه نشان داده است که این نوع تمهیدات در بسیاری موارد به یافتن فرصتهای نادری منتهی میشوند و احیانا عامل سیا تا آنجا پیش میرود که تصدی وظایفی محرمانه از قبیل برقرار کردن مراودات با «احزاب برادر» را نیز باو واگذار میکنند.

یکی دیگر از راههای پیشرفت یک عامل سیا در حزب کمونیست هدف تبدیل کردن این عامل به کارشناس و محقق صالحی در نظرات «مارکسیسم ـ لنینیسم» است. رهبران حزب مدا و ما میکوشند تا وجدان سیاسی اعضای زیر دستشان را از طریق برپا کردن جلسات سخنرانی، سمینارها، دوره‌های آموزشی کوتاه مدت و بسط برنامه‌های خود آموزی تعالی دهند.

این نوع مجاهدات غالبا بیحاصل است زیرا ظرفیت اعضای عادی حزب برای هضم داده‌های مجرد ذهنی بزرگتر از ظرفیت فکری کارگران متوسط الحال و یا گنجایش و توانائی ذهنی یک بازرگان برای جذب فلسفه یا فرضیات حزبی نیست. در صورتیکه عامل پیوندی سیا «مشق» های خود را بخوبی انجام دهد و با کمک افسر رابطش در احاطه یافتن براصول نظری و مسلکی ممارست پیدا کند غالبا از این شانس برخوردار خواهد شد که توجه رهبران حزب را در سطوح محلی یا ملی برانگیزد. چون اینان غالبا در عطش و درحال جستجوی افراد جوانی در احزاب خود هستند که بتواند دانشجویی جدی در فرا گرفتن «مارکسیسم ـ لنینیسم» باشد. به محض نزدیک شدن به هسته کانونی جبهه مقدم رهبری حزب ـ آینده نوید بخشی انتظار عامل «سیا» را در تشکیلات حزب هدف خواهد کشید.

اجیرکردن یک مقام حزبی

فرد صاحب مقامی را در یک حزب کمونیست میتوان از دو طریق ـ مستقیم بوسیله یکی از افسران سیا و یا غیر مستقیم از طریق دیگر مثلا یک واسطه بومی ـ به همکاری جلب کرد.

در بسیاری از محیطهای عملیاتی ـ جائیکه یک امریکایی بنحوی تقریبا غریزی در معرض سوء ظن قرار میگیرد ـ روش امن‌تر و از جنبه احکام روانشناسی مقرون به صرفه‌تر ـ استفاده از یک واسطه بومی بعنوان عامل اصلی اجیر کردن ـ صاحبان مناصب در احزاب کمونیست هدف است.

بهترین عواملی که از این قماش میتوان پیدا کرد آن عده از اعضای سابق حزب مورد نظرند که هنوز روابطی دوستانه با محافل حزبی دارند نه اعضای سابقی که جلد عوض کرده‌اند و یا به عناصر ضد کمونیست بدل شده‌اند. بلکه کمونیستهای سابق «شرافتمندانه» ی که هنوز «چپ گرا» و کماکان مارکسیست و همچنان «پرحرارت» باقیمانده‌اند واسطه های ایدآلی برای «سیا» از آب درمیآیند. فعالینی که از یک حزب اشباع شده از کاغذ بازی و دیوان سالاری به گناه افراطی بودن چپ گرایی ـ ستیزه جویی‌های حاد و یا با متهم شدن به ارتکاب اعمال بیرویه و نابخردانه کنار گذاشته شده‌اند ـ بهترین عوامل را برای «سیا» بوجود میاورند. در نظر اینان غالبا در عطش و درحال جستجوی افراد جوانی در احزاب خود هستند که بتواند دانشجویی جدی در فرا گرفتن «مارکسیسم ـ لنینیسم» باشد. به محض نزدیک شدن به هسته کانونی جبهه مقدم رهبری حزب ـ آینده نوید بخشی انتظار عامل «سیا» را در تشکیلات حزب هدف خواهد کشید.

ادامه دارد

امریکا ـ کوبا: گشایش فصل تازه روابط

فرانس پرس

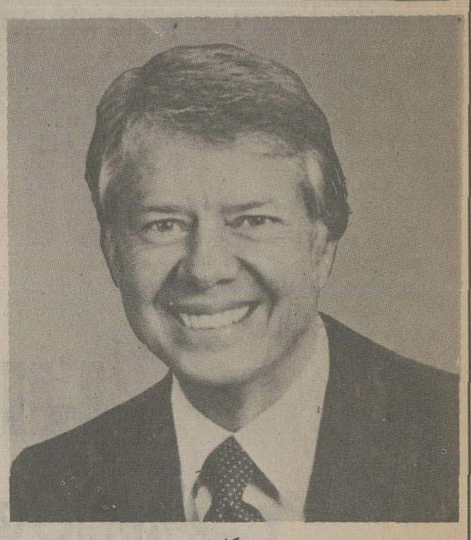

کارتر

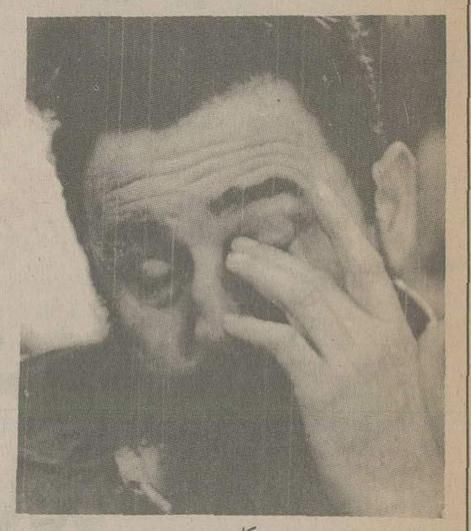

کاسترو

هنوز پنج ماه ازورود جیمی کارتر به کاخ سفید واشنگتن نگذشته که امریکا وکوبا پس از شانزده سال کشمکش دائمی درباره مبادله دیپلماتها میان دوکشور بتوافق رسیدند.

قبل از پایان فصل تابستان دیپلماتهای امریکائی درهاوانا و همتاهای کوبائی شان درواشنگتن مستقر خواهند شد.

درشانزده سال اخیر آسمان روابط امریکا وکوبا پیوسته ازابرهای سیاه پوشیده بود. وحتی رهبران دوکشور ازهیچگونه اهانت وبی حرمتی نسبت بیکدیگر خودداری نمی کردند.

چندماه پیش پرزیدنت جرالدفورد ازفیدل کاسترو بعنوان یک «مجرم بین‌المللی» نام می برد. دراکتبر سال ۱۹۷۶ نیز رهبر انقلابی کوبا امریکا را به شرکت مستقیم درعملیات خرابکاری دریک هواپیمای شرکت هواپیمائی کوبا متهم کرد. دراین حادثه هوائی ۷۳ نفرجان خودرا ازدست دادند. اما بلافاصله پس از انتخاب جیمی کارتر به ریاست جمهوری بنظر میرسید که فصل آنها درتاریخ روابط میان دوکشور بازشده است. حوادثی که طی پنج ماه اخیر روی میداد ازیک دگرگونی قطعی درمناسبات واشنگتن وهاوانا حکایت می کرد.

قدم دیگر

روش ملایم دولت جیمی کارتر دربرابر سیاست افریقائی کوبا جهانیان را دچار حیرت ساخت، درحالیکه فیدل کاسترو درماه مارس گذشته از کشور های افریقائی دیدن می کرد «اندریویانگ» دیپلمات سیاه پوست امریکا کوشید حضور سربازان کوبائی را درآنگولا بی اهمیت جلوه گرسازد. وی صریحا اعلام کرد که وجود چند صدنفر سربازکوبائی نباید امریکائیها وجهان آزاد را دچار وحشت کند!...

درست است که دیپلماتهای امریکائی و کوبائی در هاوانا مقام کنسولی خواهند داشت و عجالتا نمی توان از آنها «بعنوان کبوتران صلح» نام برد.

دراعلامیه کوبا ازدیپلماتهائی که بواشنگتن خواهند رفت بطور ضمنی بعنوان «نمایندگان کنسولی» نام برده شده است.

دراعلامیه کوبا آمده است: دولتهای کوبا وامریکا تصمیم گرفته‌اند درزمینه های مورد اعلام به مبادله دیپلمات اقدام کنند.

ازاین رو نمی توان انتظار داشت که درآینده نزدیک واشنگتن وهاوانا همه اختلافات موجود را حل کرده وبمبادله نمایندگان سیاسی درسطح سفیر یاکاردار مبادرت ورزند. اما جیمی کارتر وفیدل کاسترو نخستین گام را دراین راه برداشته‌اند.

در سطح سفیر

گزارشهای غیررسمی نشان میدهد که شماره دیپلماتهای امریکائی ازدوازده نفر تجاوز نخواهد کرد وتنها دودفتر درسفارت سویس درهاوانا دراختیارشان گذاشته خواهد شد. دولت سویس حافظ منافع امریکائیها درکوبا است. وتابرقراری روابط کامل میان دوکشور نیز این وظیفه را بعهده خواهد داشت. پیش بینی میشود کوبا وامریکاحداکثر تااوایل سال ۱۹۷۸ بمبادله نمایندگان سیاسی درسطح سفیر یاکاردار اقدام کنند.

مبادله دیپلمات ها بین امریکا وکوبا پیامد فعالیت های سیاسی محرمانه‌ای است که ازماه ژانویه میان دوکشور آغاز شده است. درمدت چهارماهی که این مذاکرات ادامه داشت کوچکترین حادثه‌ای که موجب تیره تر شدن محیط مناسبات واشنگتن وهاوانا بشود روی نداده تنها اخطارهای گاه بیگاه امریکا درباره سیاست افریقائی کوبا ناظران سیاسی را نسبت به تحولات آینده روابط دوکشور دچار نگرانی کرده.

رهبران کوبا ازدوماه پیش لحن ملایمی نسبت بامریکا پیش گرفته‌اند. گواینکه هنوز هم درهاوانا ازایالات متحده بعنوان «سردسته امپریالیسم جهانی» نام برده میشود. با اینحال فیدل کاسترو ونخست وزیر کوبا ضمن یک مصاحبه تلویزیونی که درماه ژانویه ازشبکه تلویزیونی سراسری امریکا پخش شد تلویحا ازرئیس جمهوری جدید ستایش کرد وپس از آن دریک سخنرانی دیگر گفت ازپنج رئیس جمهوری که درسالهای گذشته درکاخ سفید مستقر شده‌اند کارتر تنها کسی است که ازیک سیاست ضدکوبائی الهام نمی گیرد.

سخنان سایروس وانس وزیرامور خارجه جدید دایربراینکه امریکا حاضر است بدون قید وشرط قبلی با کوبا به گفتگو بپردازد. نیز درمیان رهبران کوبا عکس‌العمل بسیار مساعدی بوجود آورده است. واشنگتن در ۱۸ مارس گذشته بالغو «تحریم جهانگردی کوبا» بامریکائیها اجازه داد ازکوبا دیدن کنند. وعده‌ای ازبازرگانان وصاحبان صنایع راه هاوانا را پیش گرفتند.

قطع پروازها

پس از قرنی دومسئله مورداختلاف کوبا وامریکانیز بطور رضایت بخشی حل شد. سرویس های مخفی کوبا اعتراف کردند که پس از روی کار آمدن جیمی کارتر هواپیماهای جاسوسی امریکا بر فراز کوبا قطع شده است.

همین پروازهای شناسائی به آمریکائیان امکان داد که دریائیز سال ۱۹۶۲ بوجود موشکهای ساخت شوروی درکوبا پی ببرند.

ازسوی دیگر امریکا وکوبا درماه آوریل قرار دادهائی درباره صیدماهی وتعیین مرزهای آبهای ساحلی دوکشور امضاء کردند.

قدم دیگر

قدم دیگری که آمریکا درراه بهبود روابط کوبا برخواهد داشت باحتمال قوی لغو تحریم اقتصادی یا محاصره دریایی کوبا خواهد بود که از ۱۷ سال پیش تاکنون ادامه دارد.

چندی پیش کمیسیون امور خارجی مجلس سنا با لغو نسبی تحریم اقتصادی کوبا موافقت کرد اما چند روز بعد مجلس نمایندگانی باکثریت آرا این تصمیم را رد کرد.

امابرزیدنت کارتر میداند که لغو محاصره اقتصادی تنها راه بهبود محیط مناسبات واشنگتن وهاوانا است. کاسترو بارها درسخنرانی هایش باین مسئله اشاره کرده است. قرار بود خبرمبادله دیپلماتها بین آمریکا وکوبا دریک زمان درواشنگتن وهاوانا پخش شود، اما دولت آمریکا دوساعت زودتراز کوبا این خبررا منتشر ساخت درعوض کوبائیها دریک واکنش مثبت آزادی آمریکائیانی را که باتهام قاچاق مواد مخدره زندانی شده بودند زودتر انتشار دادند.

کنفرانس شمال و جنوب چه میخواست و چه کرد؟

حسین مهری ـ پاریس

پاریس ـ خیابان «کلبر» کاخ کنفرانس های بین‌المللی... سه روز تمام، از بامداد دوشنبه تا چهارشنبه نیم شب، این کاخ نخفت و سه روز تمام خیابان «کلبر» نیاسود.

سه روز تمام کسی حق نداشت از پای دیوارهای کاخ عبور کند، زیرا دردرون کاخ، درنشست هایی که هرکدام «برخاستگاه» یک توفان بود، آینده دنیا نقش می شد، آینده مرد کوچه و بازار آینده آن نیجری که با به نیش کشیدن استخوان لاشه سدجوع می کند و آینده آن نیویورکی که مازاد هروعده غذایش که به سطل خاکروبه سرازیر می شود می تواند دو انسان را سیر کند.

دراین سه روزاگر نه همه جهان دست کم آنان که دست اندرکار نامیده میشوند و آنان که با بحران دست به گریبانند. آنان که دل مشغولی فردا و پس فردای بشر را دارند با تب و تاب ـ چشم به راه اعلام نتایج کنفرانس اقتصادی همکاری بین‌المللی (کنفرانس شمال ـ جنوب) بودند

این رودررویی مقدماتی شکست نخورد. اما پیروز هم نشد و قرار شد چهارکمیسیون کارمتخصص (انرژی مواد اولیه توسعه و امور مالی)، به بررسی موارد اختلاف و نزدیک سازی دیدگاههای دواردو پردازند. درسراسر سال ۱۹۷۶ کمیسیون های کار نمایندگان «اغنیا» و سرزمین های روبه توسعه را گرد می آوردند اما این، بنابراصطلاح سیاسی گفت و شنود ناشنوایان بود گفت و شنود کسانی که زبان هم را نمی دانند.

کمیسیون ها درخواب زمستانی به سرمی بردند که پای عاقل تازه یی به نام «جیمی کارتر» به میان آمد که می گفت دیدنوداردوواقعیت های جدید جهانی را که از حیث سیاسی بیدارمی شود، به دیده می گیرد و برآن است که جهان درگیرودواری که یک سوم جمعیت آن، توانگر و دوسوم آن گرسنه‌ست روی آرامش نمی بیند. آنچه او درباب جهان سوم می گفت درسیاست ایالات متحد که هرگز معضل توسعه این جهان را درکانون دغدغه های خود راه نمی داد تازگی داشت، و بی گمان از اندیشه های رایزن اصلی او درامور خارجی، «زبیگنیو برژزینسکی» سرچشمه می گرفت. که می گوید امریکا را خطر انزوا درجهانی مخاصم تهدید می کند و این خطری‌ست مولوددیپلماسی سنتی ایالات متحد بنابراین برامریکاست که با به حرکت درآوردن گفت و شنودشمال ـ جنوب نظم اقتصادی نوینی درجهان پی افکند.

درحقیقت نقطه برگشت سیاست امریکا دربرابر کشورهای رو به توسعه در روزهای هفتم و هشتم ماه مه در کنفرانس سران کشورهای غنی، درلندن آشکار شد و آن زمانی بود که «کارتر» دربرابر ازسرگیری گفت و شنود شمال ـ جنوب «چراغ سبز» روشن کرد.

چند روز بعد چهارکمیسیون برق آسا بررسی از سرگرفتند و به تنظیم پرونده هایی پرداختند که بایست به اجلاس نهایی وزیران کنفرانس می بردند. آنها شنبه گذشته پس از چند روز بربحث و جدل ها، نقطه پایان گذاشتند این چنین «متن نهایی» که در ۱۴۷ صفحه وجوه اختلاف و توافق را دربر می گرفت. آماده شد و با این همه آنان از نوانجمن کردند تا «پیچ های تندی» را که هنوز درمتن مشهود بود حذف کنند و این چنین، گفت و شنود را واقعا به درجه سازندگی برسانند، به گونه‌یی که به زبان غیراصطلاحی، سرزمین های صنعتی شده از یک بحران وحشت بار تازه درعرصه نفت با مواد اولیه جهان سوم درامان مانند و سرزمین های جهان سوم، از جهش موشک آسای قیمت مواد اولیه صنعتی شدگان برهند و از هدف های تازه یی که برای توسعه تعیین میشود، بهره برند.

آنچه کمیسیون های کار به کنفرانس نهایی وزیران شمال ـ جنوب داده‌اند، به تقریب و به اجمال چنین بود:

کمیسیون انرژی: دو رئیس کمیسیون، اولی امریکایی و دومی سعودی، طرحی معتدل بر سر دست آوردند که عمدتا رضایت خاطر کشورهای مصرف کننده را فراهم می آورد. این طرح دربردارنده تضمین هایی درباب برقرارسازی جریان نفت بود، اما قیمت نفت را تابع آهنگ افزایش تورم جهانی نمی ساخت و پیدا بود که گروه «سخت» مرکب از ایران، عراق و الجزایر با آن موافق نخواهند بود. نیز سخن از تاسیس یک سازمان بین‌المللی تازه، «شورایی از خردمندان» بود که موظف شد از دیدگاهی جهانی همه مسایل وابسته به انرژی را بررسی کند. به هرصورت پرونده نفت ناقص‌تر از همه پرونده ها و به گفته کارشناسانی، سرشار از زیرکی های فنی به کنفرانس وزیران رفت. تنها وجه مشترک دو اردو درباب نفت همداستانی شان برای تحلیل کلی‌تر از نامه انرژی و منع بروز یک بحران نفتی درجهان بود.

کمیسیون مواد اولیه: هردواردودرباب تثبیت و به عبارت بهتر، «به هنجار گرداندن» نرخ مواد اولیه تقریبا متفق بودند و استدلال شان این بود که اگر کشورهای صادرکننده از جهش قیمت برخی از مواد اولیه سودببرند نوسان های خشن قیمت دراردوی مقابل خود ترس‌آور خواهد بود، و این حالتی‌ست که اکنون حکمفرماست. حتی ایالات متحد که بسیار پایبند قانون بازار است.

به فکر ایجاد اندک مایه‌یی از نظم دردادوستدهای بین‌المللی مواد اولیه، معتقدشده بود. با این همه اختلاف دواردوبرسرقیمت مواد اولیه بی شمار بود. اردوی شمال نمی خواست بسیاردورپرود و تنها درباب تثبیت قیمت ده قلم از مواد اولیه ضروری (قهوه کاکائو، چای، شکر، پنبه، کائوچو کنف مس و....) رضایت نسبی می داد.

اما اردوی جنوب خواهان ایجاد یک سازمان بین‌المللی قادربود که درباره نرخ ها، حکمیت کند و مانع نوسان های شدید شود.

اماکنفرانس به راستی نمی توانست به هدف خود برسد. چنانکه نرسید. زیرا نه کشورهای شمالی حاضر بودند منافع مسلم خود را به سود نظم آتی اقتصاد جهانی فداکنند. نه جنوبی ها از حق خود چشم می پوشیدند. کنفرانس به یک مسابقه طناب کشی می مانست. که دران یک حریف به زور سرپنجه طناب را می کشد، دیگری به نیروی ایمان. حتی امید به این که «سایرس وانس»، وزیر امورخارجه امریکا بن بست را بشکند باگذر ساعت ها به نومیدی میدل شد. از بس ناهمداستانی درکنفرانس بود و از بس این ناهمداستانی ها تشنج و بی تکلیفی پدید می آوردند. گفت و شنود، دشوار پیش می رفت و بازباید گفت که این گفت و شنود ناشنوایان بود. با آنکه پشت درهای بسته کنفرانس گفته می شد خوشبینی احتیاط آمیز ایران دال برآن است که گفت و شنود نتایج راضی کننده‌یی به بار خواهد آورد، و با آنکه درتالار کنفرانس تانیمه های دل شب چراغ ها سوخت و وزیران برای صرفه جویی دروقت، به جای شام مجدل ساندویچ ژامبون خوردند. با هر کلام سخنگویانی که از درون کنفرانس خبر می آوردند یاس افزون تر می شد. مایه های کشمکش بسیار بود و مهم ترین مایه کشمکش انرژی از جمله پیشنهاد های کمیسیون انرژی این بود که از نیازهای نفتی جهان تحلیلی عمومی به عمل آید و برای حفظ و متنوع ساختن منابع نیرو به قصد پیش گیری از کمبود تدابیر مقتضی اتخاذ شود و برای تامین اعتبار بهره برداری از منابع نیروی فقیرترین سرزمین های جهان سوم سازمانی مالی پدید آید و بانک جهانی با سرمایه خود آن را حمایت کند. اما نحوه و مدت دریافت و پرداخت اعتباری که این سازمان باید بدهد جهان سومی ها را راضی نمی کرد.

ایران و مصر و عراق و ونزوئلا هم سخت می کوشیدند قوه خرید صادرکنندگان نفت را حفظ کنند اما هشت کشور صنعتی شده از وابسته کردن قیمت نفت به نرخ تورم سرباز می زدند مشکل بارزتر این بود که صنعتی شدگان خواهان تاسیس سازمانی بودند که دران گفت و شنود شمال و جنوب درباب نفت و نیرو ادامه یابد اما کشورهای روبه رشد این درخواست را رد کردند خاصه از آن روی که تاسیس چنین سازمانی ادامه چنین گفت و شنودی و مسئله انرژی را از مسایل توسعه مواد اولیه جدا می کند درواقع جهان سوم پی برده بود که صنعتی شدگان عقیده دارند با ایجاد مشکلات درمیان جنوبی ها حکومت اقتصادی و خود مختاری تجاوزی خود را به طرز قانونی برقرار دارند. به این ترتیب درباب نفت هیچ نتیجه قطعی عاید نشد اما درزمینه های دیگر، توافق هایی جزئی به دست آمد از آن جمله ست توافق برسرتاسیس صندوق مشترک مواد اولیه و کمک به توسعه.

با این همه هیچ یک از دواردو مایل به بستن درها نبودند. امروز پنج شنبه (دوازدهم خرداد) وزیران شمال ـ جنوب با وجود اختتام کنفرانس تماس های شان را ادامه دادند و بسی احتمال میرود که کشورهای «اوپک»، امروز با ادامه گفت و شنود نفتی باحضور شمالی ها و جنوبی ها دریک سازمان دیگر موافقت کنند با این همه همچنان بیم از آن دارند که درسازمان نو بدام افتد و آزادی شان درباب تعیین قیمت نفت که منحصرا از حاکمیت شان سرچشمه دارد محل تردید قرار گیرد.

بالاخره کی وضع تاکسیرانی تهران سروصورت میگیرد؟

تاکسی و تاکسیرانی در تهران هنوز بصورت یک مساله لاینحل باقی مانده است رانندگان اغلب مسیر های معینی را طی میکنند و مسافر ناچار است یک مسیررا دویا سه بار سوارتاکسی شود، مسافراگر مسیرش کمی پیچ وخم داشته باشد جرات بر زبان آوردن آنرا ندارد چراکه راننده تاکسی نه تنها اوراسوار نمی‌کند بلکه با بی‌توجهی و شانه بالا انداختن مسافر را تحقیر هم میکند ، رانندگان تاکسی سعی بر ان دارند که کرایه تاکسی را همیشه بر اساس مضربی از ۵ مسافران دریافت کنند برای این منظور بهانه های زیادی دست میزنند ، از جمله اینکه اگر کرایه تاکسی هنگام پیاده شدن یک مسافر ۳۲ ریال باشد راننده مقصد مسافر را ناشنیده میگیرد و کمی جلوتر میرود تا تاکسی متر ۳۳ ریال را نشان دهد و البته ببهانه نداشتن پول خرد ۳۵ ریال را میگیرد ! مساله دیگر آنکه اگر مسافری از مقصد گفته شده کمی ان طرف تر برود راننده یک ورودیه دیگر برایش منظور میکند.

زمانیکه زمزمه افزایش کرایه تاکسی بر سرزبانها بود تصور میرفت که با افزایش کرایه تاکسی لااقل مشکلات دیگر حل خواهد شد یعنی مقررات را طوری وضع میکنند تا مسافرانی که مقصد دور تر دارند به اندازه دیگر مسافران از تسهیلات تاکسیرانی استفاده خواهند کرد ، این موضوع بسیار روشن است که وقتی مسافت اولیه معینی کرایه بیشتری داشته باشد راننده گان همیشه سعی در سوار کردن آن دسته از مسافران میکنند که مقصد نزدیک تر و سر راست تر داشته باشند ، در حالیکه ممکن بود جریان را عکس کرد یعنی بجای افزایش ورودیه نرخ هر متر را که یک ریال است ۱٫۵ یا دو ریال منظور کرد. اتوقت ملاحظه میشد که چطور رانندگان مسافرانی را که مقصد های دور داشتند سوار میکردند. رانندگان تاکسی با این کم کاری ها و راحت طلبی ها و دریافت کرایه بیش از نرخ مقرر و اینکه هر مسافر باید طبق تاکسی متر کرایه جداگانه بپردازد نرخ تاکسی را از زمانی که تاکسیمتر در تاکسی نصب شده تاکنون به بیش از ده برابر رسانده‌اند ، منتها مقداری از آن طبق مقررات و مقداری از آن هم بطور نامرئی و غیر قانونی افزایش یافته است ، مثلا از روزی که قرار شد تاکسی ها کرایه مسافران را بر اساس تاکسیمتر بگیرند نبود هر تاکسی در هرسرویس فقط یک بار مسافر بگیرد و تا مسافر را بمقصد نرساند اجازه سوار کردن مسافر دیگری را نداشته باشد، اما نه تنها این دستورالعمل به مورد اجرا درنیامد بلکه بعضی از رانندگان تاکسی علاوه بر سوار کردن مسافر دوم و سوم و چهارم حتی بطرق گوناگون اضافه کرایه هم دریافت کرده و می کنند و وضع تاکسیرانی در تهران هنوز سرو سامان درستی نگرفته است .

رسول امان‌اللهی

تقاضای جوانان برای کنکور دانشکده هنرهای زیبا

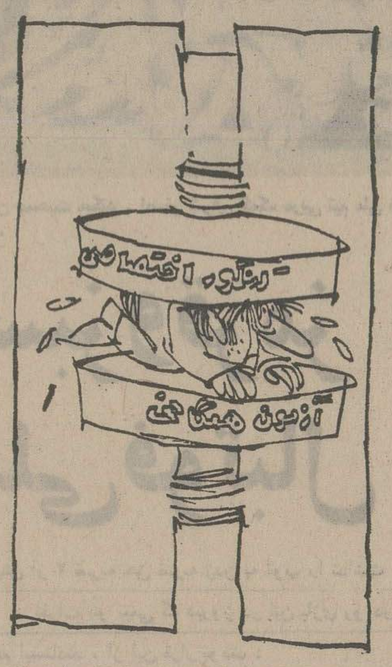

دانشکده هنرهای زیبا همه ساله فقط از طریق کنکور اختصاصی دانشجو انتخاب می‌کرد و امسال هم مانند گذشته اطلاعیه پذیرش برای رشته های مختلف را از طریق مطبوعات در هفته پیش منتشر نمود ، متاسفانه چند روز پس از آگهی اول، بدون مقدمه اعلانی منتشر کرد که داوطلبان امسال باید علاوه برکنکور اختصاصی در آزمون همگانی هم شرکت کنند، درحالیکه زمان ثبت‌نام آزمون همگانی سپری شده، و عده‌ای از هنرجویان هم بعلت نداشتن شرایط سنی درسال های بعد بکلی از تحصیل محروم خواهند ماند اگر قراربود یکی از شرایط پذیرش دانشجو آزمون همگانی باشد چرا این مطلب درطول سال تحصیلی ویالااقل قبل از اتمام ثبت‌نام آزمون همگانی آگهی نشده است ، باتوجه به اینکه کلیه هنرجویان به امید برنامه آن دانشکده که از سال های قبل متداول بوده است خود را در کلاس های کنکور با صرف وقت و هزینه سنگینی آماده کرده‌اند تقاضا داریم که امسال هم مانند سال های قبل دانشکده هنرهای زیبا باکنکور اختصاصی دانشجو بپذیرد تا حقی از ما جوانان پرامید سلب نشود .

اعظم‌الملوک احسانی

حرفهائی از آن سوی سیم

مشکلات خود را با «اطلاعات» درمیان بگذارید

تلفن: ۳۱۱۲۱۰ هر روز باستثنای (پنجشنبه‌ها) از ساعت ۳۰ر۵ تا ۸ بعداز ظهر

★ **صدری :**
در دزاشیب کوچه پارس ، یک ورزشگاه وجود دارد ، نزدیک ورزشگاه یک زمین بزرگ است که بصورت زباله‌دانی درآمده و زباله‌ها را در اینجا آتش می‌زنند و هوای این ناحیه را بطرز عجیبی آلوده می‌سازند . در ضمن شبها این منطقه، محل تاخت‌وتاز سگ‌های ولگرد می‌شود و سگها تا صبح آسایش را از ساکنان این محل سلب می‌کنند.

★ **علی کاظم‌زاده :**
خط ماکروویوتهران ـ سنگسر ۳ هفته‌است که خراب شده و کسانیکه میخواهند با سنگسر یا بالعکس صحبت کنند نمیتوانند .

★ **علی محسنی:**
شرکت مخابرات سال‌گذشته وعده داد که تا عید ۳ هزار شماره تلفن به منطقه بازار بدهد حال که نزدیک به سه ماه از عید گذشته هنوز به وعده خود وفا نکرده است. این شرکت بازهم اعلام کرده که امسال ۱۲۰ هزار شماره تلفن به تهران و شهرستانها خواهد داد. آیا این وعده هم مانند وعده‌های قبلی است ؟

★ **جواد متقی :**
شب‌ها خیابانهای شمیران محل تاخت و تاز کامیون‌ها میشود. آنها با چنان سرعت های وحشتناکی میرانند که آدم از دیدنشان به لرزه می‌افتد. کوچکترین اعتراض هم با گردن‌کلفتی آنها روبرو میشود . چرا جلوی آنها را نمی‌گیرند ؟

★ **آرمن اسکندریان :**
در خیابان زرکش یک پارکینگ هست که ۱۰۰ اتومبیل در آن جا میگیرد، اما صاحب آن اخیرا تصمیم گرفته است درمحل پارکینگ آپارتمان بسازد ، آیا با کمبود پارکینگ این عمل صحیح است ؟

★ **احمد الماسی :**
نامه‌رسان اداره پست تهران هستم به نامه‌رسان‌ها برای کار در روزهای تعطیل اضافه‌کار وفوق‌العاده نمی دهند.

★ **کریمی :**
موتورسوارها در خیابان‌های فرعی شمیران اعصاب‌تمام ساکنان این منطقه را خرد کرده‌اند، چرا مامورانکلانتری تجریش و افسران راهنمائی جلوی این موتورسواران را نمی‌گیرند ؟

خوانندگان مینویسند

نرخ تاکسی

روزی نیست که در مطبوعات از نرخ غیرعادلانه تاکسی‌ها گله و شکایت نشود، اما باوجود این رانندگان تاکسی همچنان به گرفتن کرایه‌های اضافی از مسافر ادامه میدهند و هر طور که دلشان بخواهد از مسافر پول میگیرند و مهمتر از همه اینکه این مسافران هستند که باید مسیر خودرا با راننده تاکسی مطابق کنند و راننده‌تاکسی بهیچوجه حاضر نمی‌شود از مسیر مستقیمی که حرکت می‌کند منحرف‌شود وواردخیابان های فرعی‌بشود.باین‌همه اعتراض که‌هرشب و هر روز میشود چه مقامی باید رسیدگی کند؟.

سید محمد اظهری

بازار بی‌توالت !

بازار حضرت رضا (ع) در مشهد توالت عمومی ندارد واین امرموجب‌ناراحتی زائران وکسبه‌ای شده است که در این‌محل مغازه دارند ، دیگر اینکه در این بازار شیر آب برای نوشیدن و رفع عطش‌زائران وجود ندارد و لازم است که نسبت به این دو موضوع توجه شود.

کاظم اکبرزادگان

مشکل شب‌کاری

کارگرانی که تا پاسی از شب گذشته در کارخانه‌ها کار می‌کنند ، وقتی کارشان تمام شد و مثلا ساعت ۲ یا ۳ بامداد از محل کار بیرون آمدند، مشکل می‌توانند وسیله نقلیه‌ای پیدا کنند تا به منزل‌بروند، بنابراین ضرورت دارد که برای این قبیل کارگرها که اکثر آنان هم کارگر چاپخانه‌ها هستند، شرکت تعاونی تاکسیرانی فکری بکند. بخصوص که اتومبیل‌های سواری مسافرکش را جمع کردند بی‌آنکه بوضع بی‌سامان تاکسی سروسامان بدهند.

جعفر رئیسی

تاخیر در پست

مدت دو ماه است که نامه‌ها ازامریکا به ایران و یا بالعکس بدست طرفین‌دیرتر از سابق میرسد، نامه‌ایکه در تاریخ ۲۷ اردیبهشت پست شده در تاریخ ۹ خرداد رسیده است درصورتیکه مهرصدور ۳۶٫۳٫۴ است .

احمد مقدم

پاسخ مسئولین به نامه‌های مردم

بازگشت به نوشته چاپ شده در تاریخ۲۵۳۶٫۲٫۳۱صفحه ۹ آن روزنامه زیر عنوان « بخاطر انتقادسازنده از اداره منتقل شدم» باگاهی میرساند: انتقال مستخدمین وزارتخانه ها و موسسات دولتی بهواحد هاو موسسات تابعه‌همان وزارتخانه با توجه بمقررات جاری در حدود وظائف واختیارات مسئولان وزارتخانه یا سازمان دولتی میباشد.

سازمان امور اداری و استخدامی کشور

در پاسخ مطلبی که در مورخ۲۵۳۶٫۲٫۲۲ آن نشریه‌زیر عنوان « استخدام مربیان کودک» درج گردیده است باطلاع می رساند:

به منظور کسب مجوز استخدام رسمی مربیان کودک پیمانی اقدامات پی‌گیری به‌عمل آمده وفهرست اسامی آنان به سازمان اموراداری و استخدامی کشور ارسال گردیده است که‌در صورت موافقت سازمان‌مذکوروانجام تشریفات‌لازم‌دستور استخدام رسمی آنان صادر خواهدشد.

وزارت آموزش و پرورش

در پاسخ مطلبی که در شماره ۱۵۲۶۱ درج گردیده باطلاع میرساند: باتوجه باینکه کوچه های مشاور ونظام‌وفا دارای عرض کم و مسکونی میباشند هدایت وسایط نقلیه به معابر نامبرده صحیح نمی‌باشد و در جهت تقلیل بار خیابان خراسان ومیدان خراسان و همچنین منطقه مذکور خیابان کمربندی اطراف تهران در برنامه های اجرائی شهرداری پایتخت قراردارد تا کامیون ها در آینده ازطریق بزرگراه انوشیروان دادگر به جاده خاوران و جاده رضا شاه کبیر هدایت شوند .

سازمان ترافیک پایتخت

در پاسخ مطلبی که در مورخ ۲۵۳۶٫۲٫۲۱ آن نشریه زیر عنوان «اجرای این برنامه هم کم خرج است و هم فوق‌العاده آسان و مفید» درج گردیده است باطلاع میرساند:

نظریات پیشنهادی آقای سعیدی سیرجانی مورد بررسی و مطالعه کارشناسان امور تربیتی است و اداره کل امور تربیتی وزارت آموزش وپرورش با آگاهی از نیاز مناطق کشور تعدادی‌مدرسه برای انجام فعالیت‌های پرورشی جوانان طرحی تهیه نموده است تابراساس آن در تمام مناطق کشور تعداد مدرسه برای انجام فعالیت های پرورش تجهیز شوند و امکان فعالیت در رشته های مختلف هنری ، اجتماعی و فنی برای دانش آموزان فراهم گردد .

وزارت آموزش و پرورش

در مورخ ۲۵۳۶٫۲٫۲۹ ، شرحی تحت عنوان «امتحان اعزام» بامضای آقای مـ سینائی درج شده است . کمیته آگاهی میرساند : ۱ـ امتحان اعزام دانشجو به خارج با بهره‌گیری از تجارب دراز مدت و براساس بررسی های لازم برگزار می‌شود، ودر کلیه موارد رفاه بیشتر داوطلب مورد نظر بوده است. برای اجرای دوره های آینده امتحان اعزام دانشجو به خارج، طرح هائی دردست بررسی و رسیدگی است که مطمئنا بااجرای آن از هرجهت رفاه داوطلبان فراهم خواهد گردید.

۲ـ شرکت دانش آموزان ممتاز که بنظر نویسنده مطلب قصد خارج رفتن را ندارند و صرفا بخاطر سنجش معلومات در این آزمون شرکت می‌کنند، حقی از ایشان و سایر داوطلبان را ضایع نمی‌کند ، زیرا بطوریکه قبلا نیز اعلام شده است کلیه داوطلبانی که ۶۰٪ سئوالات مربوط به آزمون اعزام را پاسخ داده باشند جزء قبولشدگان محسوب شده‌اند .

سازمان سنجش آموزش کشور

آپادانا

تورهای تابستانی

سازمان توریستی و مسافرتی

مبتکر و تنظیم مسافرتهای دسته جمعی در ایران

۳۸ روزه	دوردنیا	بانکوک ـ هنگ کنگ ـ توکیو ـ هونولولو سانفرانسیسکو ـ لاس وگاس ـ لوس آنجلس واشنگتن ـ نیویورک ـ لندن	۲۵۳۷۰۰ ریال	۲۳ تیر ۲۰ مرداد ۲۴ شهریور ۲۱ مهر ـ ۱۹ آبان ۲۴ آذر
۲۱ روزه	گلدن‌گیت	نیویورک ـ واشنگتن ـ بوفالو لوس آنجلس ـ لاس وگاس سانفرانسیسکو ـ لندن	۱۵۸۵۰۰ ریال	۲۴ـ۳۱ خرداد ۷ـ۱۴ـ۲۱ـ۲۸ تیر ۴ـ۱۱ـ۱۸ـ۲۵ مرداد ۱ ـ۸ـ۱۵ـ۲۲ـ شهریور ۵ مهر
۳۰روزه	رنگین‌کمان	زوریخ ـ مادرید ـ لندن ـ هامبورگ پاریس ـ ونیز ـ رم	۱۲۴۳۰۰ ریال	۳ـ۱۰ـ۱۷ـ۲۴ـ۳۱ تیر ۷ـ۱۴ـ۲۱ـ۲۸ مرداد ۴ شهریور
۳۵ روزه	کالسکه زرین	رم ـ فلورانس ـ ونیز ـ پاریس هامبورگ ـ آمستردام ـ لندن بارسلون ـ ژنو	۱۳۹۵۰۰ ریال	۳۰ خرداد ۶ـ۱۳ـ۲۰ـ۲۷ تیر ۳ـ۱۰ـ۱۷ـ۲۴ـ۳۱ مرداد ۷ شهریور
۲۱ روزه	اسکاندیناوی	استکهلم ـ اسلو ـ لاردال ـ آلویک برگن ـ لندن ـ هامبورگ ـ کپنهاک	۱۲۶۵۰۰ ریال	۹ـ۱۶ـ۲۳ـ۳۰ تیر ۶ـ۱۳ـ۲۰ـ۲۷ مرداد
۲۰ روزه	اروپا	ژنو ـ پاریس ـ لندن ـ هامبورگ	۹۹۰۰۰ ریال	۲۵ خرداد ۱ـ۸ـ۱۵ـ۲۲ ـ۲۹ تیر ۵ـ۱۲ـ۱۹ـ۲۶ مرداد ۲ـ۹ـ۱۶ـ۲۳شهریور
۳۰روزه	قبرطلایی	آمستردام ـ هامبورگ ـ لندن ـ پاریس رم ـ سورنتو ـ آتن	۱۲۹۷۰۰ ریال	۱۱ـ۱۸ـ۲۵ تیر ۱ـ۸ـ۱۵ـ۲۲ـ۲۹ مرداد ۵ـ۱۲ شهریور
۲۹ روزه	۴ هفته ۴ شهر	رم ـ پاریس ـ هامبورگ ـ لندن	۱۱۹۵۰۰ ریال	۲۹ خرداد ۵ـ۱۲ـ۱۹ـ۲۶ تیر ۲ـ۹ـ۱۶ـ۲۳ ۳۰ مرداد ۶ـ۱۳ شهریور
۳۰روزه	آناکاپری	رم ـ ناپل ـ پمپی ـ سورنتو ـ کاپری بارسلون ـ پاریس ـ لندن ـ آمستردام هامبورگ	۱۲۹۷۰۰ ریال	۲۴ـ۳۱ خرداد ۷ـ۱۴ـ۲۱ـ۲۸ تیر ۴ـ۱۱ـ۱۸ـ۲۵ مرداد ۱ـ۸ شهریور
۲۷ روزه	ریویرا	نیس ـ پاریس ـ لندن ـ دوسلدورف برلین ـ وین	۱۱۸۰۰۰ ریال	۲ـ۹ـ۱۶ـ۲۳ـ۳۰ تیر ۶ـ۱۳ـ۲۰ـ۲۷ مرداد ۳ شهریور
۲۳ روزه	برلین	برلین ـ لندن ـ پاریس ـ نیس ـ رم	۱۰۸۰۰۰ ریال	۲۳ـ۳۰ خرداد ۶ـ۱۳ـ۲۰ـ۲۷ تیر ۳ـ۱۰ـ۱۷ـ۲۴ ۳۱ مرداد ۷ـ۱۴ شهریور
۲۱ روزه	۳ هفته ۳ شهر	لندن ـ پاریس ـ رم	۸۹۱۰۰ ریال	۲۷۰ خرداد ۳ـ۱۰ـ ۱۷ـ۲۴ـ۳۱ تیر ۷ـ۱۴ـ۲۱ـ۲۸مرداد ۴ـ۱۱ـ۱۸ـ۲۵ شهریور ۱ـ۸ـ۱۵ـ۲۲ـ۲۹ مهر
۱۵ روزه	اروپا	رم ـ پاریس ـ لندن	۷۴۸۰۰ ریال	۲۳۰ـ۳۰خرداد ۶ـ۱۳ ۲۰ـ۲۷ تیر ۳ـ۱۰ ـ ۱۷ـ۲۴ـ۳۱ مرداد ۷ـ۱۴ـ۲۱ـ۲۸ شهریور ۴ـ۱۱ـ۱۸ـ۲۵ مهر
۱۴ روزه	ایتالیا	لندن ـ پاریس	۶۹۸۰۰ ریال	۲۷۰ خرداد ۳ـ۱۰ ۱۷ـ۲۴ـ۳۱ تیر ۷ـ۱۴ـ۲۱ـ۲۸ مرداد ۴ـ۱۱ـ۱۸ـ۲۵ شهریور ۱ـ۸ـ۱۵ـ۲۲ـ۲۹ مهر
۱۴ روزه	لندن	لندن	۶۵۸۸۰ ریال	۲۷۰ خرداد ۳ـ۱۰ ۱۷ـ۲۴ـ۳۱ تیر ۷ـ۱۴ـ۲۱ـ۲۸ مرداد ۴ـ۱۱ـ۱۸ـ۲۵ شهریور ۱ـ۸ـ۱۵ـ۲۲ـ۲۹ مهر

آپادانا ـ جاده قدیم شمیران ـ چهارراه حقوقی ـ اول خیابان ثریا شماره ۴

پارکینگ اختصاصی تلفنهای رزرو ۷۵۶۸۱۵ ـ ۷۶۵۷۴۵ ۷۵۷۹۸۹ ـ ۷۵۴۸۳۰

ساکنان شمیران و شمال شهر می‌توانند برای رزرو جا به آژانس مسافرتی والتو خیابان پهلوی ترسیده به تقاطع پارک‌وی تلفن ۲۹۰۱۷۰ـ۲۹۴۳۳۱ مراجعه فرمایند .

36.AP.1

دانشگاه آزاد ایران

آگهی استخدام

دانشگاه آزاد ایران برابر مقررات خود افرادی را باشرایط و مشخصات زیر از طریق مصاحبه استخدام میکند :

۱ـ عکاس چاپ باحداقل ۵ سال سابقه کار مفید
۲ـ ماشین‌چی افست با حداقل ۵ سال سابقه کار مفید
۳ـ کارگر چاپ با حداقل ۲ سال سابقه کار مفید

شرایط عمومی داوطلبان:

۱ـ دارابودن حداقل گواهینامه ششم ابتدائی
۲ـ دارا بودن برگ معافی دائم یا برگ خاتمه خدمت وظیفه عمومی
۳ـ برخورداری از تندرستی کامل به گواهی پزشک معتمد دانشگاه
۴ـ نداشتن موانع استخدامی

از داوطلبان واجد شرایط خواهشمند است حداکثر تا آخر وقت اداری ـ ۲۵ خردادماه ۲۵۳۶ به چاپخانه و مرکز تکثیر دانشگاه واقع در خیابان شاهرضا ـ کاخ شمالی ـ شماره ۱۰۱ مراجعه کنند.

فقط دلسوزی کافی نیست

وزارت دارائی (اداره کل مالیات های مرکزی) مالیات کسبه سرای حاج رحیم خان وسرای خورشید واقع در خیابان بوذرجمهری را از سال ۲۵۳۱ بدون هیچگونه ضابطه‌ای به صد تا ۲۰۰ برابر افزایش داده است. بدیهی است پرداخت مالیات برای ملتی که انتظار رفاه و آسایش از دولت خود دارند نه تنها یک فریضه ملی است، بلکه یک وظیفه حتمی و انسانی است. لکن اخذ مالیات هم نباید به گونه زیاده‌طلبی که نوعی گران فروشی است باشد شاید باور نکنید اگر بنویسم در بین کسبه این سرای کسانی هستند که تشخیص مالیات بر درآمد آنان بیش از حد سرمایه و دارائی آنان است .

بهرجهت پرداخت مالیات تعیین شده از حیطه قوه و قدرت کسبه سرای حاج رحیم و سرای خورشید خارج است . مضافا اینکه بزرگترین کسبه سرای مزبور به تازگی محل کسب خود را برای فروش عرضه کرده‌است . درهر صورت ما بهر کجا عرضحال تقدیم کردیم با دلسوزی و اعتراف به اشتباه مامورین مالیاتی مواجه شده‌ایم اما به بهانه اینکه هیچ راه قانونی برای برطرف کردن این اشتباه وجود ندارد ما همچنان باید بسوزیم و بسازیم .

رضا حسنی و ۲۰ امضاء دیگر

دانشکده توانبخشی و رفاه اجتماعی

آگهی استخدام

دانشکده توانبخشی و رفاه اجتماعی بمنظور تکمیل کادر اداری و علمی خود افراد واجدشرایط زیر را که دارای برگ پایان خدمت یا معافیت قانونی از خدمت نظام وظیفه باشند دعوت به همکاری مینماید .

ردیف	عنوان	حداقل تحصیلات و تجربه	تعداد
۱ـ	عضو هیئت علمی	دکترا و یا فوق لیسانس در فیزیولوژی	۱
۲ـ	عضو هیئت علمی	دکترا و یا فوق لیسانس در آموزش زبان انگلیسی	۱
۳ـ	مسئول کتابخانه	لیسانس و یا فوق لیسانس کتابداری	۱
۴ـ	کتابدار	لیسانس کتابداری	۱
۵ـ	مسئول پذیرش	لیسانس علوم اداری یا علوم اجتماعی	۱
۶ـ	کارشناس روابط عمومی	لیسانس روابط عمومی یا علوم اداری	۱
۷ـ	تکنسین سمعی و بصری	دیپلم و آشنا به تکنیک های سمعی و بصری	۱
۸ـ	کتابدار	دیپلم و طی کارآموزی در کتابخانه و آشنا با مورتایپ	۱
۹ـ	ماشین نویس	دیپلم و آشنائی کامل به امور تایپ فارسی و لاتین	۱
۱۰ـ	منصدی امور دفتری	دیپلم متوسطه	۲
۱۱ـ	کارپرداز	دیپلم متوسطه و طی دوره کارآموزی	۱

داوطلبان استخدام میتوانند از تاریخ نشر اگهی بمدت یک هفته همه روزه باستثنای روز های پنجشنبه و ایام تعطیل با در دست داشتن یک قطعه عکس ۴×۶ به کارگزینی دانشکده واقع در خیابان حافظ مقابل دانشکده پلی‌تکنیک خیابان آرژانتین شماره ۸ مراجعه نمایند .

الف ۲۲ ۵

اخبار کوتا

تیم ٤ نفره دوومیدانی ایران به یونان میرود

روز دوم تیرماه آینده ، یك تیم ٤نفری دوومیدانی ایران‌برای شرکت در مسابقه های بین‌المللی دوومیدانی یونان راهی آتن می‌شود.

این مسابقه‌ها . بمدت ۲ روز و در روزهای ٤و٥ تیر در پایتخت یونان برگزار خواهد شد.

نفرات عضو تیم ایران که به این مسابقه هاخواهند رفت‌عبارتند از تیمور غیاثی « پرش ارتفاع»، سلمان حسام« پرتاب دیسك » ، رضا انتظاری « ٤٠٠و٨٠٠متر »، محمد وجدانزاده « ٥و١٠ هزار متر ».

پاس ، تمریناتش را از سر گرفت

تیم فوتبال پاس ، پیشاهنك مسابقه‌های فوتبال‌جام تخت‌جمشید از دیروزپس‌ازیك هفته‌استراحت، تمرینات خودرا از سر گرفت . پاسیها که ٦تن از یاران ثابت خود،قفل ساز ، کازرانی ،صادقی، فرکی ،شریفی، دینورزاده را به اردوی تیم ملی فرستاده‌اند ، امیدوارند در مسابقه های حذفی نیز که‌در غیبت تیم ملی و ازروز ۳تیر آغاز میشود،در حد موقعیت خود در مسابقه‌های قهرمانی ظاهر شوند.

محمود حقیقیان و مائیس‌میناسیان ۲مهره برجسته پاس که در چند هفته گذشته مسابقه های جام تخت‌جمشید بدلیل آسیب دیدگی حضور نداشتند، در تمرین‌دیروز حاضر بودند.

آلمان غربی و آرژانتین‌امروزدیدار میکنند

تیم ملی فوتبال آلمان غربی قهرمان جام جهانی سال ۱۹۷٤ ، باتیم ملی آرژانتین یك دیدار دوستانه انجام خواهد داد. این دیدار که دومین بازی آزمایشی آرژانتینی هاطول ۱۰ روز می‌باشد، در بوئنوس آیرس برگزار میشود.

آرژانتین دیدار اول‌خودرابرابر لهستان انجام دادکه پس‌ازدریافت تنهاگل حریف ، ۳ بار دروازه لهستان راباز کرد و باتنیجه۱-۳ به پیروزی رسید.

حریف‌بعدی آرژانتین تیم‌ملی فوتبال انگلیس‌می‌باشد .

مسابقه های حذفی چهارشنبه قرعه ـ کشی میشود

مسابقه های حذفی تشویقی گروه اول‌باشگاه های کشور که تحت نام«جام‌فدراسیون » برگزار میشود، چهار شنبه این هفته‌قرعه کشی خواهدشد.

این مسابقه ها راتیم های‌جام تخت‌جمشید بدون حضور یاران ملی‌پوش خود برگزار مینمایندو مسابقه ها از روز سوم تیر آغاز میشود.

در دور یك هشتم مسابقه ها ٤دیدار در تهران و ٤ دیداردر شهرستان ها انجام خواهدشد. مسابقه‌های برگزاری درتهران به دلیل تحت مرمت‌بودن زمین‌فوتبال ورزشگاه امجدیه در یکی از دو ورزشگاه دیگرپایتخت ،ورزشگاه فرح یا ورزشگاه آریامهر انجام خواهدشد.

تساوی ۱ـ۱ جوانان با خسرو‌پرویز

تیم ملی فوتبال جوانان که‌در تدارك شرکت .دراولین‌دوره‌مسابقه های فوتبال جام‌جهانی جوانان در تونس ، در بندر پهلوی اردوزده است ، در یك مسابقه آزمایشی مقابل تیم خسرو پرویز این شهر به نتیجه مساوی ۱ـ۱ دست یافت.

هر۴ گل بازی در نیمه دوم‌به دست آمد. ابتداء عباس‌ازدرکش برای خسرو پرویز گل زدو به فاصله۵دقیقه جمشید‌نصیری‌مهاجم خوزستانی تیم ملی جوانان گل مساوی را بثمررسانید. مهمترین بازی آزمایشی جوانان روز جمعه آینده باتیم ملوان بندر پهلوی است .

بازیکنان دو تیم جوانان وخسرو پرویز دردیداردیروزاینها بودند:

جوانان: وحید قلیچ «ناصر علیان ازدقیقه۳۶»ـسمارکانرسیان، فرامرز امیدوار،ابوالقاسم‌کلانتری، فرهاد بهرامی ـ محمود امامی ، جواد حسن زاده ، فرامرزعزتی ، غلامرضا فتح‌آبادی ،احمداسپندار، «حمید نرخشان از دقیقه ٤٦» ، سیروس کظیمی « جمشیدنصیری از دقیقه ٤٦».

خسرو پرویز: نادر مسافری ـ محمود فراز ، هاشم باقرزاده ، صادق فاسمی،محمد صفری،عباس ازدرکش ،تقی دروبشی ، احمد بشارتی ، محسن کامجار ،بدری نوری ، عادل محمود

منصور رشیدی هم‌به اردو دعوت شد

باآمدن رشیدی، رقابت‌دروازه‌بانها داغتر است !

باوجود تمامی تردید هائی که حشمت مهاجرانی مربی تیم ملی فوتبال در مورد دعوت از منصور رشیدی به اردوی تدارکاتی تیم ملی داشت ، دروازه‌بان پیشین تیم تاج از دیروز به جمع اردونشینان پیوست واکنون بیست‌ونهمین بازیکن حاضر در اردوی تدارکاتی‌تیم ملی فوتبال‌است.

رشیدی که هفته قبل بطور غیر منتظره از امریکا به‌تهران بازگشت قبل ازاین که‌تصمیم قطعی در مورد بازگشت به امریکا یاقبول پیشنهاد تیم دارائی برای پیوستن‌به این‌تیم، اتخاذ کند، ترجیح داده است که در رقابت جالب دروازه‌بانان نامزد تیم ملی برای پوشیدن پیراهن شماره یك شرکت کند.

مهاجرانی قبلا از هدروازه‌بان دیگر ناصرحجازی« شهباز »، ناصر نبوی «بانك‌ملی »،بهرام مودت«سپاهان » ، رضا قفل‌ساز «پاس» و کریم پوستانی« نیرو» برای تمرین در اردو دعوت کرده بود که با آمدن منصور رشیدی تعداد آنان به ٦ می رسد . از جمع این ٦نفر ، ۳ دروازه‌بان تیم ملی را درسفر به هنك‌کنك و کره جنوبی همراهی خواهند کرد که‌شانس حجازی و مودت بیش‌ازدیگران است .

برای کسب سومین پیراهن دروازه‌بانی تیم ملی باید در انتظار رقابت داغ قفل ساز ـ رشیدی ـنبوی و پوستانی بود. رشیدی که پیش‌از فصل با انجام یك بازی خدا حافظی ، تیم سابقش تاج راترك گفت‌به امریکا رفت و بخدمت تیم امریکائی « اسکای هاکز » درآمدو در مسابقه های‌قهرمانی باشگاه های امریکای شمالی۵ بار از دروازه این تیم دفاع کرد.

تکیه بر تمرینات مرتب و بازیهای خوبی که در امریکا انجام داده است ، رشیدی‌وقت آمدن به‌اردو ، با اراده‌ای‌راسخ تاکید کردکه اوبار دیگرمکان گذشته خودرا درتیم ملی‌فوتبال بدست خواهد آورد

حشمت مهاجرانی مربی تیم ملی فوتبال قبل از آغاز تمرین ، با بازیکنان صحبت میکند . اصغر شرفی کمک مربی تیم ملی نیز درگوشه سمت راست عکس دیده می‌شود .

نخستین بازی سبز و قرمز نامزدهای تیم ملی فوتبال

فوتبال

بازیکنان حاضر در اردوی تدارکاتی تیم ملی‌فوتبال، دیروز تمرین سخت و سنگینی را پشت‌سر گذاردند . در اولین روز تمرین اردو نشینان در بازگشت دوباره به اردو و بعد از تعطیلی پنجشنبه و جمعه ، اگرچه مدت کوتاهی از تمرین به انجام یک بازی بین دو تیم‌سبز و قرمز گذشت ، اما سنگین‌ترین قسمت تمرین مربوط به‌آزمایش های بدنی بود که بازیکنان مجبور به انجام آن‌گردیدند .

حشمت مهاجرانی مربی تیم ملی که در این هفته بیش از هر مساله دیگری در مورد بدن‌سازی و آماده‌سازی نفرات تکیه دارد، سوای تستهای مختلفی که در مورد پرش برای نفرات خود ترتیب داد ، بازیکنان را در گروه های ٤ نفری مجبور به مسابقه دو ٤۰۰ متر کرد .

در مسابقه آزمایشی دیروز نیز سوای اندک زمان آخر بازی ، بازیکنان حاضر در میدان مجبور به رعایت شرط «۲ضرب» بودند . به‌این صورت که هیچ بازیکنی بیش از ۲ ضربه حق ضربه زدن به توپ را نداشت .

نفرات دو تیمی که دیروز در این بازی رو درروی هم ایستادند ، از این قرار بودند :

قرمز : رضا قفل‌ساز ـ حبیب خیبری ، نصرالله عبداللهی ، حسین کازرانی (علی شجاعی) ، مهدی دینورزاده ـ علی پروین ، مسلمخانی ، ایرج دانائی‌فرد ـ پرویز مظلومی ،غفور جهانی ، حبیب شریفی .

سبز : منصور رشیدی ـ علیرضا قشقائیان،اسفندیار دوستانی ، بیژن ذوالفقارنسب ، حسن نایب‌آقا ـ محمد صادقی ، علیرضا عزیزی ، ابراهیم قاسم‌پور ـ حسین‌فرکی، حمید مجدتیموری ، رضا عادلخانی .

برنامه تمرینی امروز صبح ، نفرات اردوی تیم ملی، انجام تمرینات مربوط به بدن‌سازی بود .

تیم ملی فوتبال برای او اخر این هفته پیش‌بینی یک بازی تدارکاتی با یک تیم باشگاهی را نموده که احتمالا یکی از ۲ تیم پاس و دارائی حریف ملی پوشان در این مسابقه خواهند بود .

بایك قرارداد ۲ ساله

رشیدی بادارائی قرارداد امضاء کرد

حقوق ماهیانه دروازه‌بان تازه دارائی ۵۵۰۰ تومان میباشد

منصور رشیدی دروازه‌بان پیشین تیم تاج ، بعد از ظهر دیروز و پس از اولین‌جلسه حضورش در تمرینات تیم ملی فوتبال ، برای پیوستن به تیم فوتبال دارائی با جلال طالبی مربی این تیم به توافق رسید و پی قرارداد دو ساله‌ای را با باشگاه دارائی، امضاء کرد. محل امضای این قرارداد ، اردوگاه تیم ملی فوتبال بود.

بر طبق این قرارداد ،رشیدی با حقوق ماهیانه‌ای معادل ۵۵۰۰ تومان از دروازه دارائی دفاع خواهد کرد . لیکن بنابر توافق طرفین و علیرغم امضاء قرارداد دو ساله ، باشگاه دارائی ، رضایت‌نامه لازم برای آزاد بودن رشیدی جهت‌انتقال احتمالی به تیم دیگری در پایان فصل جاری مسابقه های جام تخت جمشید امضاء کرد .

درحقیقت رشیدی در ۱۹روز باقیمانده جام پنجم پیراهن دارائی را به تن خواهدداشت و برای ادامه عضویت او در دارائی ، در پایان فصل‌جاری طرفین مجبور به عقد قرارداد تازه‌ای خواهند بود . درغیر این‌صورت بدلیل‌رضایت نامه‌ای که رشیدی هم‌اکنون دریافت کرده ، آزاد برای پیوستن به هر تیم دیگری خواهد بود .

رشیدی که پیش از شروع فصل با ترک تیم تاج ودریافت رضایت نامه از این تیم برای ادامه فوتبال راهی‌ایالات‌متحده امریکا شد ، در لس آنجلس‌به عضویت تیم «اسکای هاکز » درآمد و با پیراهن این تیم نیز ۵بار در مسابقه های‌باشگاهی امریکای شمالی شرکت کرد.

لیکن با آگاهی‌ازتشکیل‌اردوی تیم ملی فوتبال جهت مرحله دوم مسابقه‌های مقدماتی جام جهانی و پیشنهادی‌که‌پیشاپیش باشگاه دارائی برای به خدمت گرفتن او داده بود، درآستانه تشکیل اردو به تهران‌بازگشت.

حالا در این میان تنها مشکل احتمالی درمورد حضوررشیدی در تیم ملی ، مخالفت باشگاه تاج است که فقط برای ادامه فوتبال در خارج از کشور به وی رضایت‌نامه داده بود .

اما با توجه به تصمیم مربی آلمانی تاج رولادیمیر جگیچ‌که صریحا نظر خود را درمورد عدم‌نیاز تاج به وجود رشیدی ابراز داشته است ، پیش‌بینی می‌شود رهبران دارائی برای دریافت رضایت‌نامه رشیدی جهت حضور او در تیم خود، خیلی زود با رهبران تاج به توافق برسند .

جلال طالبی مربی دارائی از صید دروازه‌بان پیشین تاج،لبخند رضایت بر لب دارد، دیروز مربی دارائی در تمرین تیم ملی شاهد کار بازیکن تازه خود بود. اینجا او و رشیدی در حال صحبت‌دیده می‌شوند .

برای عضویت درتیم برگزیده دوومیدانی آسیا

۱۰ قهرمان ایرانی به‌فدراسیون آسیائی معرفی شدند

غیاثی وشادپور، پرشانس ترین نفرات ایرانی برای عضویت درتیم برگزیده آسامباشند

دوومیدانی

تیمورغیاثی

توران شادپور

فدراسیون دو ومیدانی ایران، ۱۰ تن از قهرمانان زن و مرد، این رشته راکه در موارد مربوط بخوددارای رکورد های جالب توجهی میباشند ، بعنوان چهره های برتر دو ومیدانی ایران جهت عضویت در تیم برگزیده‌مودومیدانی ایران جهت عضویت درتیم‌برگزیده دوومیدانی آسیا که تابستان در مسابقه های جام جهانی دو و میدانی درآلمان‌شرکت‌خواهدکرد، به فدراسیون دوومیدانی آسیا معرفی نمود.

قبلا قراربودتیم برگزیده آسیا درجریان سومین‌دوره‌مسابقه های دوومیدانی قهرمانی آسیا که می‌بایست دردهه دوم خرداد ماه جاری درسئول مرکز کره جنوبی انجام می‌گرفت،انتخاب می‌گردید.

لیکن بدلیل عذرخواهی‌کره‌ایها از برگزاری‌این دوره‌ازمسابقه‌های قهرمانی آسیا ، فدراسیون دوو میدانی آسیا مجبور شد ، برای گزینش تیم برگزیده قاره بانظر فدراسیون‌وی‌کشورهای عضوانجام به این کار نماید .

به این صورت‌که تمامی کشور ها، نفرات شایسته خود را باذکر آخرین رکورد ، بهترین رکورد و آخرین حد نصاب‌بدست‌آورده در یک مسابقه بین‌المللی‌به فدراسیون آسیائی معرفی خواهند کردوهیات رئیسه فدراسیون دو ومیدانی‌آسیا در اجلاس فوق‌العاده خود که در هفته اول تیر از سنگاپور مقرابن فدراسیون تشکیل خواهد شد ، تیم برگزیده آسیاراانتخاب‌خواهند کرد.

نواب ، دبیر فدراسیون دو ومیدانی ایران که تایید‌رئیس فدراسیون دوومیدانی آسیا نیز میباشد ، یکی از ۷چهره دعوت شده به این اجلاس فوق‌العاده است .

باید توجه داشت که برای تیم برگزیده آسیا ، درهرماده بیش‌از یک نفر انتخاب نخواهد شد.

نفراتی که بوسیله فدراسیون دوومیدانی ایران به فدراسیون دوومیدانی آسیا معرفی شده‌اند عبارتند از :

زنان: توران شادپور (پرش طول) ، شهین رضائی (۸۰۰متر)، زری حسینی (٤۰۰ مترمانع) .

مردان :تیمور غیاثی (پرش ارتفاع) ، سلمان حسام (پرتاب دیسک) رضا انتظاری (٤۰۰ و ۸۰۰ متر) ، محمد وجدان‌زاده (۵۰۰۰ متر) ، رضا گاویار (۸۰۰ متر) ، حسین ربی(۱۰ هزارمتر)، رضافهیمی (٤۰۰ متر مانع) .

درجمع نفرات معرفی شده شانس توران شادپور،تیمورغیاثی، سلمان حسام ومحمد وجدان‌زاده، برای پذیرفته شدن به تیم منتخب آسیا بیش از دیگران است .

دیدار تیم‌های ملی دو ومیدانی‌ایران ومموریتانی

برای نخستین‌باردر تاریخ چند ساله اخیر دوومیدانی کشور ما ، در دهه سوم خرداد ماه جاری ، تیم ملی دوومیدانی کشور افریقائی موریتانی جهت انجام یک مسابقه دوستانه با قهرمانان ملی این رشته ایران‌به‌تهران خواهد آمد .

تیم دوومیدانی موریتانی که حداقل با ۱۰ قهرمان به تهران می‌آید روز های ۲٤ و ۲۵ خرداد ماه‌درورزشگاه آریامهر با قهرمانان ایران مسابقه خواهد داشت .

فدراسیون دو ومیدانی با در پیش بودن این دیدار بین‌المللی از موقعیت‌استفاده کرده و از حدود ۵۰ نفراز نفرات برجسته مواد مختلف مربوط به آقایان برای دیدار با قهرمانان موریتانی دعوت بعمل آورده است . حضور قهرمانان زن خودی در دیدار با نفرات تیمیهمان آزاد اعلام شده است .

برنامه مسابقه تیم های ایران و موریتانی بطور کامل و در تمامی مواد مربوط به زنان و مردان پیش‌بینی شده است .

برای طی یك دوره آموزشی ۱۵ روزه

۱۷ قهرمان دوومیدانی ایران به‌ایتالیا میروند

روزششم تیر یک تیم ۱۷ نفره دو ومیدانی ایران برای‌شرکت در یک دوره آموزشی ۱۵روزه‌وانجام چند مسابقه دوستانه باتیم های ایتالیائی روانه شهر «فورمیا »در این کشور خواهد شد.

مسابقه‌های دوستانه قهرمانان ایرانی در مدت دوره آموزشی در شهرفورمیاودرشهرهای‌نزدیک‌به‌این انجام خواهد گرفت. از جمع چهره‌های انتخاب شده برای شرکت در این کلاس ۱۳ نفر از تهران به ایتالیا خواهند رفت و ٤نفر بقیه ، کسانی هستند که بعنوان تیم ایران در روزهای ٤و۵ تیر در مسابقه های‌بین‌المللی‌پونان در آتن شرکت دارند . این ٤نفر عبارتند از غیاثی،حسام، انتظاری ووجدان‌زاده .

۱۳ـ نفر بقیه که‌به‌این کلاس خواهند رفت اینها هستند .

زنان : توران شادپور (پرش طول) ، شهین رضائی(۸۰۰ متر)، زری حسینی (۱۰۰ متر) ،ممتاز اسدی (پرتاب وزنه) ، ناتاشا سلیمانی زاده (۱۰۰مترمانع) .

مردان: اسحاق سام‌نژاد(پرش طول وارتفاع) ، هوشنگ مطرود نژاد (٤۰۰متر)،علی اکبرمردانیان (پرش ارتفاع)، کیانوش اعتماد مقدم (پرش بانیزه) ، محمدرضا گاویار (۸۰۰ متر) ، احسان‌الله پارسا(پرش سه گام) ، علی‌خلقی (پرتاب‌نیزه) ، ولی‌الله صالح‌نیا (دهگانه) .

سرپرستی این گروه بااحمد ایزدپناه خواهد بود .

مسابقه‌های رده‌بندی تنیس روی میز پایتخت

از بعد از ظهر شنبه هفته آینده‌مسابقه های ردهبندی تنیس روی میز تهران برای شناسائی تازه گروه‌های ۱ـ۲و ۳ در تالار تنیس روی میز امجدیه آغاز میشود .

هیات تنیس روی میز تهران که درپی محک زدن نیروی فعاله این رشته می باشد ، در پی مسابقه‌های دوره‌مقدماتی، حالا برای تعیین رده‌بندی تازه، اعضای سه گروه ۱ـ۲ و ۳ را در کنار منتخبین دوره مقدماتی رویاروی هم قرار میدهد تا ماراتن تنیس پایتخت را سبب شود.

این مسابقه‌ها شکل دوره‌ای و تنهادر گروه مردان انجام میگردد . چنانچه۳۶ عضو دسته‌های ۱ـ۲ و ۳ تهران در صحنه رقابت حاضر نباشند تا تکمیل ٤ شرکت کننده نفرات منتخب دیدار های مقدماتی آن کهبود راجبران خواهند کرد و مسابقه‌ها ۵ دور انجام میشود. نفرات اول تا دوازدهم گروه اول ، سیزده تا بیست و چهار گروه دوم و بیست پنج تا سی و شش گروه سوم را تشکیل خواهند داد .

هیات تنیس روی میز تهران‌ضوابطی تعیین شده برای شرکت کنندگان این مرحله معین کرده است ، از آن جمله حضور مرتب در تمرینات هفتگی، رفتار و کردار قهرمانان در محیط ورزش‌باید حتما رعایت شود .

این مسابقه‌ها در تعیین معرفی نفرات تیم ملی نقش حساسی دارد ، زیرا امتیازات حاصله هریک از بزرگان این رشته در مرحله پایانی بحساب می‌آیدو مسلما آنکه امتیازی بیش ازدگر دارد مد نظر انتخاب کنندگان خواهد بود .

درمورد اعتراض تیم فوتبال پرسپولیس به حضور یار غیرمجاز درتیم شهباز

رأی نهائی به‌دوشنبه‌موکول شد

بازیکن مورد نظر،دربدر بدنبال شناسنامه‌است!

عصر دیروز کمیته قضائی فدراسیون فوتبال برای رسیدگی به جنجالی‌ترین حادثه عمر ۵ ساله مسابقه های فوتبال جام‌تخت جمشید، جلسه فوق‌العاده‌ای تشکیل داد . اما اخذ تصمیم نهائی در مورد اعتراض تیم فوتبال پرسپولیس به حضور یکیازغیر مجاز درتیم شهباز ودردیدار دوتیم درهفته یازدهم مسابقه‌های جام تخت جمشید روز دوشنبه (فردا) موکول شد.

درجلسه دیروز کمیته‌قضائی۳تن‌نمایندگان باشگاه شهباز، دکتر غفاری، شاپورسرحدی و حسین کلانی باامیر عراقی رئیس کمیته قضائی فدراسیون فوتبال ، درباره موضوع به بحث و گفتگو نشستند .

لیکن نه گفته‌های اینان و نه‌مدارک ناقصی که باشگاه شهباز برای رداعای پرسپولیس به کمیته قضائی ارائه داد ، نتوانست قاضی فدراسیون فوتبال را قانع واو را در اخذ تصمیم نهائی دراینمورد کمک دهد .

گویاترین سند

نمایندگان شهباز برخلاف تقاضای کتبی فدراسیون که خواستار شناسنامه بازیکن مورد بحث ، بیژن کردانی که‌می‌تواندبعنوان گویاترین سند رسمی برای تعیین مشخصات دقیق وکامل‌وی ، مورد استناد واقع شود شده بود- قادر به ارائه شناسنامه این بازیکن به کمیته قضائی نشدند .

مضافا به اینکه ، خود این بازیکن نیز در جلسه دیروز کمیته قضائی حضور پیدا نکرد . درحالیکه با آگاهی از تاریخ تشکیل جلسه دیروز کمیته قضائی فدراسیون برای رسیدگی به جنجالی که وجود او دربازی شهباز ـ پرسپولیس برپا کرد، حضور وی ضروری بنظر می‌رسید.

برای غیبت بازیکن نامبرده در کمیته قضائی،دلیل‌روشنی ذکر نشد، لیکن‌نمایندگان باشگاه شهباز یادآور شدند که بیژن‌کردانی بدنبال شناسنامه خود راهی بابل شده است !!

جنجال از وقتی آغاز شد که‌پرسپولیس به حضور بیژن کردانی در تیم شهباز ودر دیدار یکشنبه گذشته ۲ تیم، اعتراضی کتبی تسلیم فدراسیون فوتبال کرد.

پرسپولیسیها معتقد هستند که نام‌اصلی این‌بازیکن بهمن کردانی است وبامشخصات برادر کوچک خود بیژن کردانی که اصلا نه فوتبالیست است‌ونه تابحال درهیچ‌میدانی دیده شده خود را در شمار نفرات جوان‌تیم شهباز جداده است .

بهمن کردانی که زمانی درتیم دخانیات بازی میکرده و تا قبل از پیوستن به تیم شهباز مدتی هم پیراهن ورزنده را به تن داشته یک بازیکن ۲۳ ساله است و تاریخ تولدش ۱۳۳۳ می‌باشد .

بدنبال اعتراض پرسپولیس روی این بازیکن وارائه مدارکی در این مورد‌مسئولین باشگاه شهبازنیزمدعی شدندکه این اعتراض صحیح نیست و اگرهم صحیح باشد آنها دخالتی درآن ندارند .

اصل ماجرا چه بود ؟

ماجرا دراصل به این شکل بوده که دردیدار پرسپولیس ـ شهباز که باپیروزی ۲ـ۱ شهباز به پایان رسید ، در دقیقه۸۰ ، تیم شهباز فیروز خدرزاده را بابازیکنی بنام بیژن کردانی تعویض کرد و بعد از بازی باپافشاری یکی از تماشاگران متعصب پرسپولیس که معتقد بود، بیژن کردانی در اصل بهمن کردانی است دنباله این ماجرا به یک بررسی کلی کشیده شد.

پرسپولیسی‌ها طول۲روز مدارکی بدست میاورند که بیژن کردانی،برادر کوچکبهمن کردانی است و باارائه این مدارک تقاضای رسیدگی میکنند .

طبق قرار قبلی ساعت۵ بعدازظهردیروز کمیته قضائی فدراسیون فوتبال بریاست امیرعراقی‌وبرای رسیدگی به‌این‌مساله‌تشکیل شد .

درجلسه دیروز بجز امیر عراقی رئیس کمیته قضائی نمایندگان باشگاه شهباز ، جلال رسولی رئیس کمیته برگزاری مسابقات جام تخت جمشید حاضر شدند ،ولی از بیژن کردانی ومدارک لازم برای‌شناسائی او که شناسنامه عکس‌دار است خبری‌نشد!

به این ترتیب باید تافردا بعداز ظهر انتظار کشید تا بعداز ارائه مدارک لازم ، کمیته قضائی حکم خود را در این‌باره‌صادر نماید .

نظر رئیس کمیته قضائی

ضمن اینکه امیر عراقی رئیس کمیته قضائی بطور ضمنی‌یاد آور این نکته شد که احتمالا درصورت اثبات تقلب بیژن کردانی بازیکن تیم شهباز ،درصورتیکه بی‌اطلاعی رهبران تیم شهباز از واقعیت موضوع نیز به اثبات رسد، رای کمیته قضائی فقط بر علیه بازیکن یادشده خواهد بود وهیچ گونه محکومیتی متوجه تیم شهباز نخواهد گردید .

---

٤۰ داوطلب برای جام اطلاعات بانوان

دومین دوره مسابقه های تنیس روی میز جام اطلاعات بانوان از دوشنبه هفته آتی در سالن‌تنیس روی میز امجدیه آغاز میشود.

تاکنون بیش‌از ٤۰ داوطلب برای شرکت دراین سری‌مسابقه هاکه به ابتکار مجله اطلاعات بانوان وهمکاری فدر...یون‌تنیس روی میزبرگزار خواهد شدشرکت کرده‌اند.

۱۰ بازیکن شناخته شده بدون سال پیش در دوره مقدماتی دیدار های مقدماتی برای مرحله پایانی انتخاب شدند و بعلاوه شدن ۱۰بازیکن برگزیده‌مرحله مقدماتی دیدار های اوج انجام گرفت که کارمن گلستین بازیکن تیم ملی در صدر جدای گرفت . بنظر میرسد امسال نیز کمیته برگزار کننده مسابقه های جام اطلاعات بانوان برای همطراز ساختن قدرتهای‌کوچك و بزرك ، نامداران این رشته را از انجام دیدار های دورمقدماتی معاف‌دارد و چون اولین دوره این مسابقه دورپایانی راشکل دوره‌ای وبا حضور گروه‌دسته‌چین‌شده‌برگزیده

«آسم» چیست و راه مبارزه با آن کدامست؟

در آمریکا ۹ میلیون نفر مبتلا به بیماری آسم هستند

پیرمرد، هریك پله‌را كه‌می‌پیمود ، لختی می‌ایستاد و نفس نفس می‌زد . سینه‌اش چنان‌خس خس» می‌کرد که صدای آن از چند قدمی بوضوح شنیده می ـ شد .

او بهنگام نفس کشیدن ، بازو ها وکتف‌ها را بعقب و قفسه‌سینه را جلو میداد و گوئی با التماس از این فضای بیکران مقداری اکسیژن وام میگرفت ! گاهی که سرفه‌اش شروع می‌شد دقیقی چند او رابی‌تاب می‌کرد وآزارش می‌داد پیرمرد گاه مانند غریقی در جستجوی «هوا» تلاش میکرد که رقت‌آور بود.او بیماری«آسم» داشت .

آسم و علت ابتلای آن چیست ؟

آسم، از بیماریهای غیرمسری (غیرواگیر) دستگاه تنفس است.

این بیماری ممکن است از کودکی آغاز شود و تاپایان‌عمر ادامه داشته باشد .

این بیماری‌در میان‌بزرگسالان بیشتر محسوس و مشهود است.

پزشکان متخصص میگویند: اگر بیماران مبتلا به‌آسم بطور صحیح تحت درمان قرار گیرند می‌توانند مانندافراد عادی‌بزندگی خود ادامه دهند .

در بیماری آسم مرك و میر مانند برخی از امراض وجودندارد ولی بعلت طبیعت پیچیده بیماری و دخالت عوامل‌گوناگون دربروز آنو ماهیت مزمن بودنش ،بیمار را ناتوان می‌سازد .

متخصصین در مورد آسم می ـ گویند :

دستگاه تنفس، یعنی نای و نایژه هاو نایژك ها را به‌ساقه‌و شاخه های درخت شباهت دارد. هوا از راه بینی تمام این شاخه ها یعنی نای ونایژه ها ونایژك‌ها رامی‌پیماید و سرانجام به کیسه های هوائی بنام «خانه های‌شش» میرسد در این کیسه های‌بسیار کوچك است که خون، از هوا اکسیژن میگیرد و آنرا به‌تمام بدن می‌برد وانیدرید کربنیك که گازی زائد وزیان بخش و نتیجه سوخت وسازبدنست‌از خون‌خارج شده با هوای بازدم از بدن‌بیرون میرود .

درحال‌سلامت «دم‌وبازدم» آسان است ولی در آسم پوشش‌درونی راههای تنفس‌ورم میکند و ترشح غلیظ یا«خلط» راههای‌تنفس‌را می‌بندد علاوه براین عضله های صاف راههای تنفس جمع میشود و فضای نایژه ها ونایژك هارا تنك میکند . در نتیجه هوای موجود در خانه های شش‌بزحمت خارج و هوای تازه بدشواری وارد میشود . عبورهوا از راههای تنك شده،صدای بخصوص‌ایجاد میکند که آنرا «خس‌خس »سینه می‌گویند .

علت های آسم

علت ها و عامل‌هائیکه سبب آسم میشود و دسته هستند و یا بهتر بگوئیم آسم دونوع است آسم خارجی و آسم داخلی . در آسم خارجی علت‌هااز خارج‌یعنی محیط زیست وارد بدن میشودو در آسم داخلی علت ها در خود بدن هستند .

عامل های خارجی که موجب بروز آسم میشود عبارت است از گرد و خاك خانه ، غذاها ،مویا پشم جانوران (سك‌و گربه‌واسب) پروپودرهای آرایش بانوان ، گرده گیاهان و قارچها (عامل ـ های تولید کننده کپك ها).

این‌عامل هاکه درمحیط زندگی فراوان و همه‌مردم‌باآنها درتماس هستند فقط در کسانیکه زمینه دارند آسم ایجاد میکنند عده‌ای از آسمی‌ها به‌زکام فصلی‌هم‌دچار هستندوزکام فصلی باعث بروزو یاشدت دادن آسم میشود .

در آسم‌هائیکه علت ها وعامل های‌درون بدن دخالت دارد ، به ظاهر نسبت به عامل های‌خارجی که از آنها یاد شد حساسیت نشان نمیدهد ولی آسم و حمله هایش کاملا شبیه آسم‌دسته‌اول است .

میکربها بویژه ویروس های سرما خوردگی وویروس هـی آنفلوانزا در بروز ویاشدید تر ساختن آسم‌بخصوص درکودکان نقش مهم دارد .

در عده‌ای خوردن آسپیرین ، آسم را شدت میدهد بنابراین باید از مصرف این دارو وقرص هائیکه در ترکیب‌آنها آسپیرین هست خودداری کنند .

آب‌و هوا و منطقه سکونت و شغل ممکن است در بروز آسم دخالت داشته باشد و این‌بستگی به‌بودن یانبودن عامل‌های‌آلرژی‌زا دارد .

دکتر روح‌اله شایانی رئیس بخش بیمارستان دکتر مسیح دانشورهم میگوید:

چهار عامل ، بیش از دیگر عوامل‌درایجاد آسم مدخلیت دارد.

اول حساسیت نسبت هوای استنشاقی، مـانند گردوغبار و «پولن» گیاهان وپشم‌وکرک و ... دوم عفونت دستگاه تنفسی فوقانی وتحتانی‌مانند سینوزیت وبرونشیت وغیـره ، سوم واکنش « پسیکـو فیزیولوژیک» بدن‌درمقابل‌هیجانات دیدنی وچهارم آلودگی هوا.

دکتر شایانی معتقداست چون هیجانات دیدنی وآلودگی هوادر سالهای اخیر زیاد شده بهمین‌علت تعداد بیماران آسمی‌هم‌فزونی‌گرفته است .

نشریه کلینک آلرژی‌تهران در اینمورد می‌نویسد:

آلودگی هواکه باتاسف‌درشهر های‌بزرگ‌وازجمله درتهران وجود دارد در بروز حمله آسم دخالت حتمی دارد زیرا کههوای آلوده، مخاط دستگاه تنفس را تحریک میکند. یکی از عامل های آلودگی هـوا مـاده‌ایست شیمیـائی بنـام سولفـوردی اکسید ـ هروقت مقدار این ماده ، در هوا افزایش یابد حمله های آسم‌زیاد میشود.

مسائل عصبی وروانی ودلهره وعصبانیت واضطراب از عـامل های تحریک کننده پیدایش حمله آسم است هم درکودکان وهم در بزرگسالان ، بنابراین بیماران‌مبتلا به آسم بایدیک زندگی آرام‌وخالی از هیجـان و اضطـراب داشته باشند.

بعلت آلودگی هوا بر تعداد مبتلایان به بیماری آسم افزوده شده است

پیشگیری آسم

کارشناسان مسائـل آلرژیک میگویند: اگر عامل یا عامل های آلرژی‌زا در آسم شناخته شود و آنها را از محیط زندگی بیمار و یا بیمار را ازآن محیط دور کنند حمله‌های آسم پیش نمی آید بنابر این بیمار در مراجعه به پزشک باید تمام جزئیات بیماری و عامل هائیکه خیال میکند در بروز آسم دخالت دارد از قبیل غـذاهـا ، گردوخاک ، داروها، سگ وگربه وپرنده بازگو و خود نیز دقت کند وبی ببرد کدچه‌چیزها دراو باعث حمله آسم شده است .

همین متخصصان اضافه مـی کنند. اتاق نشیمن واتاق خواب جاهائی‌است‌که‌اشخاص‌قسمت‌بیشتر زمان از ۲۴ ساعت را درآنجـا میگذرانند پس باید درنوع وجنس اثاثیه این اتاقها بویژه بالش و فرش و مبل وپرده‌ولوازم‌تختخواب دقت کافی مبذول دارند زیرا ممکن است هریک از آنها در بروزآسم دخالت داشته باشد واین درخور اهمیت است .

دکتر روح‌اله شایانی درباره درمان آسم چنین میگوید:

درمان اختصاصی آسم عبارت است از حذف عوامل ایجادکننده آن که این امر به آسانی امکان‌ـ پذیر نیست .

معالجه کردن صحیح و کامل سینوزیت‌وبرونشیت و ازبین‌بردن: «آنتی‌ژن» های‌مسئول‌آلرژی‌بوسیله تزریق « آنتی‌ژن» است لیکن در اینمورد بایدگفت،تزریق «آنتی‌ژن» بمقدار کم یارفع حساسیت ازبیمار همیشه موفق نبوده و بهبودی آن نیز گاهی موقتی وزودگذر است .

درمان غیراختصاصی ایـن نوع درمان هنگامی موثر است که هرچه زودتر شروع شود.

درحملات‌خفیف از محلولهای استنشاقی « ایـزوتروپو نـول » استفاده می شود که فاصله دو استنشاق نباید از ۳ ساعت کمتر باشد. ودر حملات سخت تزریق زیرجلدی«آبی‌نفرین» معمول است.

« آمینوفلین» یک داروی‌متسع کننده برونش است کـه میتواند بتنهائی یاهمراه سایر داروهـای دیگر مصرف شود.

درصورتیکه داروهای مذکور موثر واقع نشود میتوان‌ازترکیبات مختلف « کورتن» استفاده کرد.

دکتر شایانی می‌افزاید:اخیرا استفاده از این‌نوع دارو متداول شده لیکن غالبا بدون رویه صحیح انجام می شود که رعایت چند نکته درمورد آن ضروری است .

۱ـ بیمار باید ازنظر دستگاه گوارش سالم باشد.

۲ـ فشار خـون خیلی بـالا نباشد.

۳ـ قند خون درحدود طبیعی باشد زیرا ممکن است تجویـز «کورتن » باعث بیدارشدن دیابت نهفته یاتشدید آن شود.

۴ـ درچهار ماه و نیـم اول بارداری درزنان ، مصرف نشود.

۵ـ دربیماران‌قلبی‌باقیداحتیاط مورد مصرف قرارگیرد.

ودرعین‌حال باید توجه داشت درصورت بروز بهبود دربیمار،باید متدرجا مصرف دارو کم شودتابکلی قطع گردد.

البته « کورتن» استنشاقی که اخیرا ببازار آمده که نسبت بـه نوع خوراکی‌وتزریقی آن ارجحیت دارد.

کوتاه سخن آنکه آسم‌بیماری مزمنی است دربسیاری از موارد آلرژی به مواد خارجی در بروز وادامه آن دخالت دارد تنها با یک روش درمانی منطقی همراه بابررسی عوامل آلرژی‌زا ودوری وپرهیز از عوامل محرک و در صورت لزوم اجرای برنامه رفـع حساسیت بوسیله تزریق منظم‌مواد آلرژی‌زای شناسائی شده‌همراه با درمان عفونتهای تنفسی وتحریکات عصبی و بالاخره باهمکاری مداوم ونزدیک پـزشک و بیمار ، ایـن بیماری را میتوان مهار کردوبرای بیمار شرایط زندگی سازنده و فعال فراهم آورد.

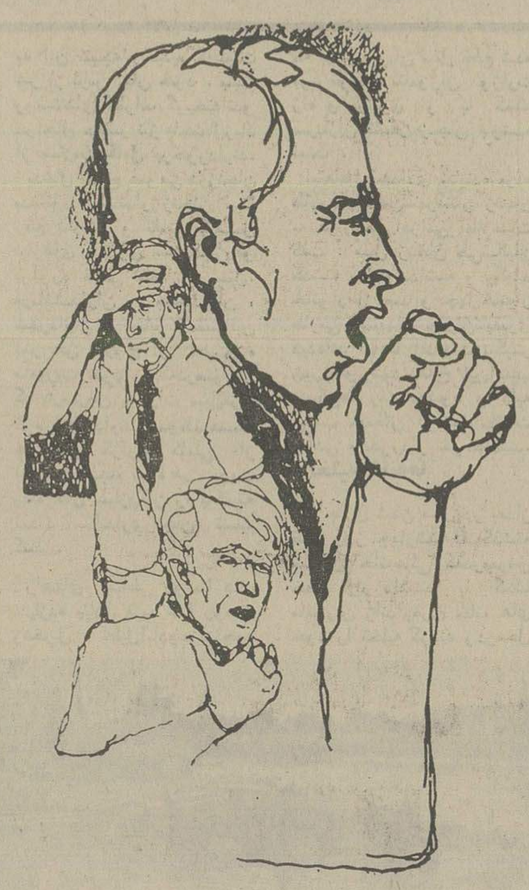

حتی کودکان در معرض ابتلاء به بیماری آسم هستند

نیروی پایداری ...

بقیه از صفحه ۲۴

که در معرض تهدید قـرار گرفته‌اند .

ـ ایجاد موانع بـه مقیاس وسیع .

ـ مبارزه علیه گشتی‌ها و ستون پنجم دشمن به‌خصوص مساعی که از سوی‌دشمن‌برای برهم زدن یگانگی مردم به‌کار می‌برد .

ـ مبارزه علیه انواع حملات «هوابرد دشمن» و اجـرای عملیات تعرضی درپشت‌خطوط جبهه‌ی دشمن در مقیاس های کوچک و بزرگ .

طبیعی است، روش اصلی جنگی نیروهای پایداری،همان روش «پارتیزانی» خواهدبود، به‌عبارت دیگر نباید این نیرو ها را درمقابل دشمنی که از لحاظ تکنیک و تعداد برتری دارد ، قرارداد ، بلکه بایستی از طریق اجرای حملات سریع «غافلگیری» و متلاشی ساختن نیروهائی از دشمن ، عملیات علیه واحدهای حساس کـه درعین‌حال حفاظت کافی‌ندارند (قرارگاهها ، سیستم حمل‌ونقل و خطوط تدارکاتی آن) به کار روند ، و بطور کلی آن گونه جنگهائی را بر دشمن تحمیل نمایند که انتظار آنرا نداشته و آمادگی مبادرت بـه مقابله را نیز نداشته باشد .

هدفهای نیروی پایداری

۱ـ آشنائی و ترغیب فکری و عاطفی مردم‌بشرکت‌درنیروی پایداری و آگاهی آنـان بـه فریضه‌ای که در پرتو استقلال کشور در این زمینه بعهـده دارند بوسیله نیروی پایداری حزب رستاخیز ملت ایران ـ وزارت تعاون‌و امورروستاها، وزارت کار ـ وزارت آموزش و پرورش ـ وزارت علوم و آموزش عالی ووزارت‌اطلاعات و جهانگردی .

۲ـ آماده نمودن (آموزش ـ عضویت ـ سازمان دادن و تجهیز) افراد منتخب‌داوطلبین نیروی پایداری .

۳ـ آماده نمودن افـراد منتخب کارخانجات وتاسیسات طبقه‌بندی شده دولتی و ملـی برای پدافند از تـاسیسات مربوطه .

تافو

فضای دلنشین و راحت با آشپزخانه

هنر و تکنیک آشپزخانه ماجولار ایتالیائی تافو هماهنگ با ذوق و سلیقه ایرانی بوده و میتوان فضای دلنشین و راحت برای زندگی و پذیرائی دوستانه آماده نمود خانمها براحتی برای تغییر دکوراسیون و نظافت آشپزخانه می‌ـ توانند تافو را جابجا کنند. همه افراد خانواده میتوانند از محیط آشپزخانه تافو برای مطالعه و پرداختن بسایـر امور زندگی استفاده کنند. سیستم ایتالیائی آشپزخانـه تافو طوری طراحی شده که شما هر موقع بخواهید فضای آشپزخانه‌تانرا اندازه بگیرید قسمتهای مجزا و دلخواه‌تانرا خریداری و خودتان به‌آسانی نصب کنید و بتدریج آشپزخانه را وسعت دهید زیرا هماهنگی دارند. تافو همیشه نو و تازه است چون رنگ و فرم آن ثابت می‌باشد رطوبت و ترشیجات و داغی ظروف در آن بی‌اثر است زیرا پوشش آن از بهترین چوب و فورمیکای استخوانی ساخته‌شده است. قطعات سیستم ماجولار آشپزخانه ایتالیائی تافو متناسب هر بودجه است و بشما امکان می‌دهد که فضای آشپزخانه قدیمی و جدیدتانرا بهر ابعادی که باشد اندازه بگیریدو بخرید و نصب نمائید و میتوانید بتدریج یا در یک‌مرحله با تافو آشپزخانه‌ای لوکس و مجهز داشته باشید و از این راه صرفه‌جوئی در وقت و پول خود کنید.

تافو طـوری ساخته شده است که اجازه نمی‌دهد سوسک و سایرحشرات در آن جائی داشته باشند.

محصولی از همکاری ایتالیا و گروه صنعتی توکلی

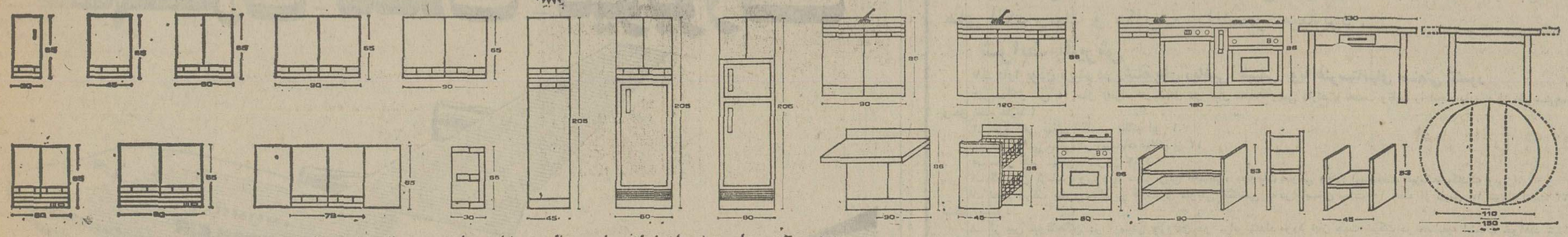

سیستم ایتالیائی آشپزخانـه ماجولار تافو را می‌توانید بنا به‌سلیقه و موقعیت و فضای آشپزخانه خود بهاشکال استودیو(مستقیم) ـ کریـدور (موازی) = ال L یو U و ابعاد دیگر براحتی قرار دهید.

□ میز و صندلی و قفسه‌های تافو متناسب برای هال ، تراس ، اطاقهای خواب ، مطالعه وحتی پذیرائی است.

نماینده پذیرفته می‌شود

کارخانه تبریز تلفن ۴۲۰۲۷ـ۴۱۷۱۰

صندوق پستی ـ ۴۱۳

دفتر تهران: میدان آرژانتین ـ ۳۵ متری بیهقی ـ خیابان ۱۴ شماره ۲۶ تلفن ۶۲۲۲۴۵

TAFO

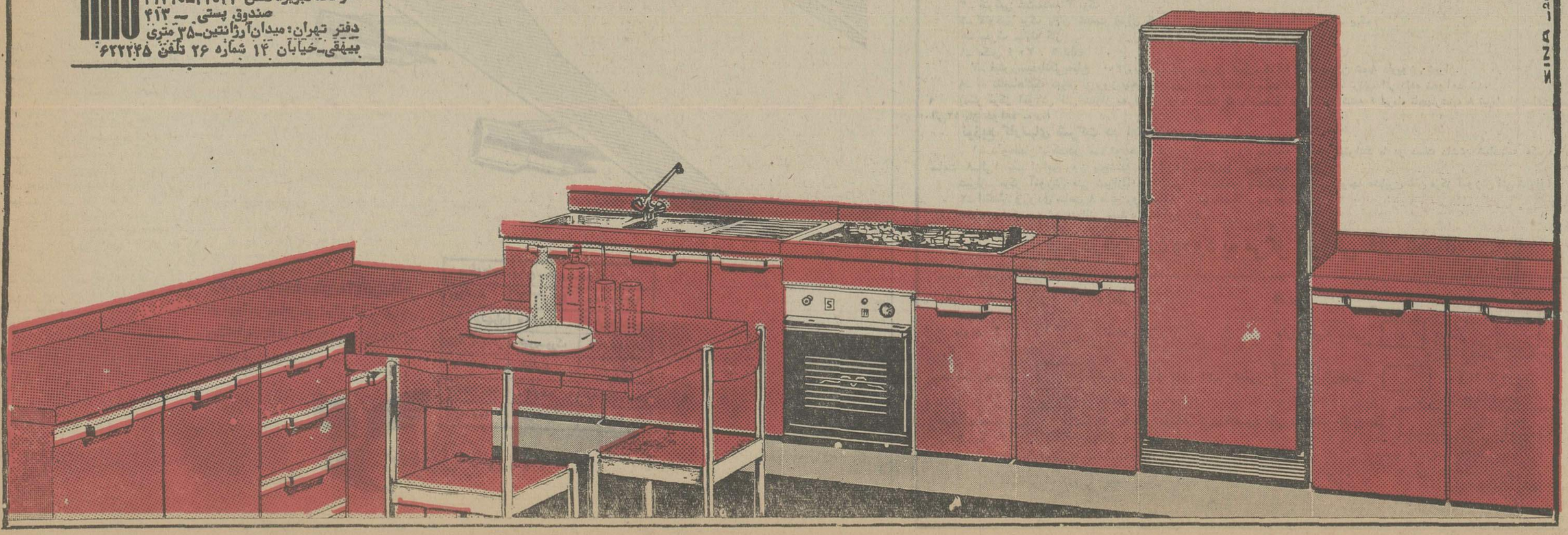

KINA ـ 203

گزارش خبرنگاران اعزامی اطلاعات به مناطق سیلزده

۲۰ ناپدید شده سیل سالمند

استاندار هشدار داد که اگر شهردار بهر زمان معینی اقدام به مرمت مناطق سیلزده نکند ، برکنار خواهد شد

مسئولان مناطق سیلزده حق خروج از حوزه ماموریت خود را ندارند

گزارش از : میرحسین حسینی خبرنگار اعزامی اطلاعات

● عملیات امداد و کمک به ۷ هزار نفر آسیب دیدگان سیل تاکستان و زنجان با سرعت دنبال میشود و کمک رسانی از زمین و هوا ادامه دارد .

امدادگران شیرو خورشید سرخ زنجان هنوز موفق به یافتن اجساد ۱۳ قربانی سیل نشده‌اند . اما به تلاش خود برای یافتن اجساد ادامه می‌دهند .

صبح دیروز با پیداشدن جسد دو روستائی ، تعداد قربانیان سیل در منطقه طارم علیا و تاکستان به ۲۴ نفر رسید . این دو نفر درجریان سیل قراء «گوهر» و «کرمه‌الو» طارم زنجان غرق شدند . یکی از قربانیان بیت‌الله نام داشت‌ولی هویت دیگری تاکنون روشن نشده است .

با فروکش کردن سیل ، بازماندگان قربانیان سیل و اهالی تاکستان و مناطق‌سیلزده زنجان مجالس ختم برپا کردند

مجروحین سیل نیز بوسیله ماموران اکیپ‌های درمانی‌سیار شیروخورشید سرخ کاملا تحت درمان قرار گرفته‌اند .

۲۰ گمشده سیل سالمند

آقای نصرت‌اله خرداستاندار زنجان در یک گفتگوی تازه با گزارشگر اعزامی روزنامه اطلاعات گفت : از اقدامات وسیعی که برای یافتن ۲۰ سیلزده گمشده انجام دادیم نتیجه قطعی گرفته شد . ما به این نتیجه رسیدیم که‌بیست نفر از ترس جان خود ، به روستاهای اطراف گریخته‌اندو در حال حاضر نیز باحتمال‌زیاد از سلامت کامل برخوردارند.

بدنبال بسیج عمومی درزنجان بدستور استاندار زنجان ، تا رفع نگرانی و تامین کامل نیازهای فوری سیلزدگان و برآورد قطعی خسارات سیل، فرمانداران ، بخشداران ، شهرداران و سایر مسئولین امر حق خروج از حوزه ماموریت خود را که‌درصورتی که درمعرض خطرات سیل‌قرار گرفته‌اند ندارند وموظف‌هستند هر روزه گزارش کاملی از اقدامات انجام شده در جهت رفاه حال سیلزدگان را به‌کمیته امداد استانداری‌زنجان تسلیم کنند .

راههای ارتباطی روستا های سیلزده ییلاق قریه سیا رود ، زنخریل ، خلیل‌آبادو عزیزاحمد که براثر جریان سیل قطع شده بود توسط ماموران وزارت راه و ترابری و با کمک سربازان لشگر زنجان بازشده است .

اسماعیل حدادی نماینده مردم طارم درانجمن‌شهرستان زنجان به گزارشگر اعزامی اطلاعات گفت : سیل زنجان طی‌سالیان گذشته سابقه نداشته و یکصد خانوار از صد و چهل‌خانوار طارمی آسیبهای جبران‌ناپذیری دیده‌اند اما با اقدامات پیگیر شیروخورشید سرخ این‌آسیب دیدگی‌ها رفع میشود و کلیه آسیب دیدگان از تمام‌امکانات رفاهی برخوردار خواهندشد.

تخلیه خانه‌ها

با جاری شدن سیل در بعداز ظهر روز چهارشنبه‌هفته‌گذشته ساکنان خانه‌هائی که‌درمعرض خطر قرار داشتند با کمک ماموربن ژاندارمری خانه های خود را تخلیه کردند ودرمحل های تعیین شده ساکن شدند .

خوشبختانه‌بعلت‌قطع‌باران‌جریان سیل کاملا فروکش کرده‌است و مناطق سیلزده به کنترل‌کامل کمیته‌های امداد درآمده است.

ارسال چادر و موادغذائی

با رسیدن چادر و وسایل‌تازه دیگر ، سیلزدگان که درمساجد اسکان گزیده بودند به چادر های شیروخورشید منتقل‌شدند و بخاطر جلوگیری از شیوع بیماریهای احتمالی تمام‌ساکنان مناطق سیلزده‌توسط‌اکیپ های بهداشتی واکسینه می‌شوند .

کار واکسیناسیون شروع‌شده و تا فردا باتمام خواهد رسید.

جیره غذایی سیل زدگان با استفاده از خواربار موجوددر انبارهای فروشگاه های‌تعاونی شهر و روستا که توسط شیرو خورشید سرخ‌خریداری شده است تامین میشود و از این‌لحاظ کمبودی وجودندارد

کادر درمانی گروههای پزشکی با اعزام چند پزشک ،پزشکیار و پرستار از مراکز درمانی استان زنجان تکمیل شده‌است و بخاطر تجهیزات کامل این گروهها ، بیماران روستاهای دیگر نیز برای درمان به آنها مراجعه می‌کنند .

بدستور استاندار زنجان عملیات ترمیم و بازسازی پل ارتباطی منطقه «کشیم» از صبح دیروز آغاز شد .

بازدید استاندار

شیلاتی‌فرد استاندار زنجان برای رسیدگی به نحوه کمک رسانی شخصا از مناطق‌سیلزده دیدن کرد و در بازدید از ابهر به میان مردم‌رفت‌وضمن‌بررسی نیازهای سیلزدگان ، برای‌تامین خواستهای دیگر مردم نیز دستورهایی داد .

استاندار زنجان در همین بازدید به شهرداری‌ابهرهشدار داد که باید طی مدت زمان معینی نسبت به بازسازی‌نقاط آسیب دیده شهر ابهر اقدام شود در غیر اینصورت‌شهردار تازه‌ای جایگزین او خواهد شد .

فرار دانش آموزان از جلسه امتحان

بدنبال عقب افتادن امتحانات نهائی ششم ادبی تاکستان که بعلت جاری شدن ناگهانی سیل به تعویق افتاده بود مقامات آموزش و پرورش تاکستان اظهار داشتند که همین هفته امتحانات برگزار خواهد شد.

سیل تاکستان هنگامی آغاز شد که دانش آموزان ششم ادبی مشغول دادن امتحانات بودند . آنها با دیدن‌موجهای خروشان سیل ، وحشت‌زده‌از حوزه‌های امتحانی‌خارج شدند و خود را نجات دادند .

آقای باقرشادمان‌نماینده مردم تاکستان درمجلس شورایملی که از طرف آقای دکتر خطیبی‌مدیر عامل جمعیت شیروخورشید سرخ ایران برپاست کمیته‌امداد تاکستان انتخاب شده است همچنان در تاکستان به سرمی‌برد و باتشکیل یک ستاد ویژه در محل شهرداری تاکستان به عملیات کمک رسانی و تهیه لیست خسارات وارده نظارت می‌کند .

آسیب دیدگان سیل تاکستان بدستور آقای شادمان موظف شده‌اند شخصا صورت اموال و اثاثیه نابود شده خود را تهیه و به این ستاد گزارش دهند.بهمین منظور مشارکت وسیعی‌بین‌آسیب ـ دیدگان سیل و ماموران ستاد و کمیته امداد بوجود آمده است

سربازان لشگر ۱۶ زرهی نیز که بدستور تیمسار فرماندهی لشکر به تاکستان اعزام شده‌اند همچنان به فعالیت خود در جهت تامین رفاه سیلزدگان ادامه میدهند .

قربانیان سیل

گزارشگر اعزامی روزنامه اطلاعات اسامی مقتولین‌سیل‌زنجان را باین شرح گزارش کرده است :

رضا بهمنی و ۳ فرزندش ، زهرابهمنی بایک فرزندش ،بانو پویانی با ۳ فرزندش ، حیدر شریفی وهمسرش ، سیدشاهزاده بافرزندش و حسین بلالی بافرزند شیرخواره‌اش .

هویت چند قربانی دیگر سیل روشن نشده است .

قربانیان سیل‌تاکستان‌نیزبهرام، منصوره ، مژگان و خوشقدم‌طاهر ـ خانی بودند که در نخستین‌یورش سیل ، درحالیکه درزیر زمین خانه‌شان مشغول استراحت بودند غرق شدند .

مادرخانواده از دوچشم‌نابینا بود . همسرش در اتاق دیگر زیر آوار مانده بود واو که در تاریکی محض جائی را نمی‌دید درحالیکه دو فرزندش را درآغوش داشت تسلیم مرگ شد .

کوه‌بنام ـ خبرنگار اطلاعات :

بدنبال جاری‌شدن‌سیل درچند روز گذشته درروستاهای«کوه‌بنان» خسارت مالی قابل توجهی به کشاورزان این منطقه وارد آمد.

این سیل گرچه خوشبختانه خسارات جانی نداشت ولی باعث ازبین رفتن زمینهای کشاورزی و باغهای میوه در روستاهای «کهن» و « تنگل‌علی‌آباد » و «تنگل کمکوئیه» و « قریه علی‌آباد» شده است .

میزان خسارت وارده‌درحدود ۲٫۵ میلیون تومان برآورد شد.

● درجریان سیل بیش‌از یکصد راس گوسفند نیز از بین رفت .

عکس‌ها از مرتضی‌خاکی

★ مردی از اهالی تاکستان‌می‌کوشد باخـاک وخشت سدی در برابر سیلاب ببندد واز نفوذ بیشتر آن به باغستان خود جلوگیری کند. سیل قسمتی از خانه این مردراویران کرده‌است .

★ سیلاب خانه وهستی این‌زن را نابود کرده‌است واو که تازانودر گل ولای فرورفته ، سرگرم یافتن اشیائی است که احتمالا قابل‌استفاده مانده باشد.

با SP ۷۴۷
بالاتر، سریعتر، ودورتر پرواز کنید
تهـــران ـ لندن ـ نیویورک

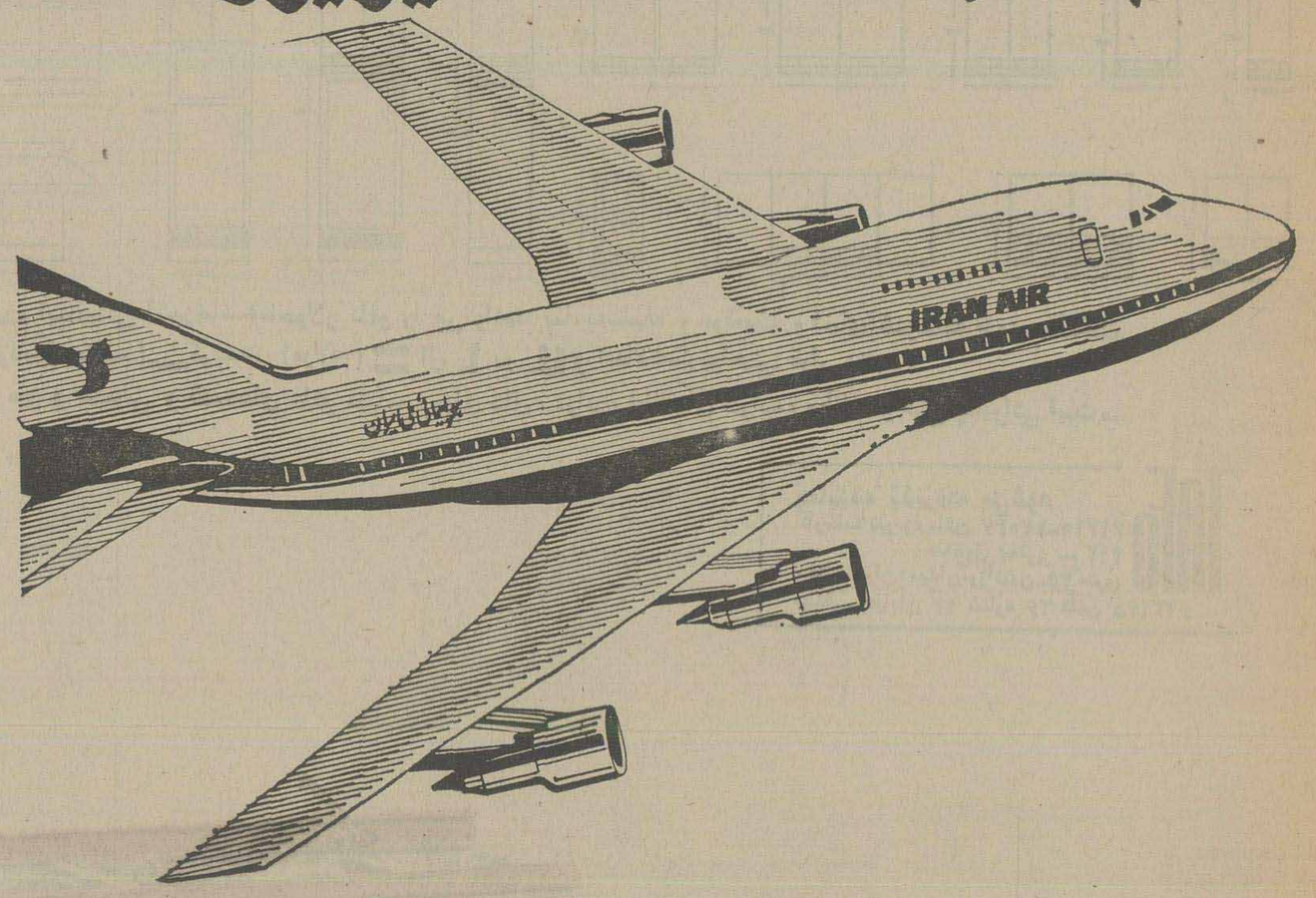

پروازهای تهران ـ نیویـــورک		
روزانـــه	SP /۷۴۷	۷۴۷/۲۰۰
حرکت‌ازتهران	۱۰/۰۰	ازطریق‌لندن
ورود بـــه	نیویـــورک	۱۶/۴۵
دوشنبـــه	جمعـــه	۷۴۷ /SP
حرکت‌ازتهران	۰۸/۳۰	ازطریق پاریس
ورود بـــه	نیویـــورک	۱۵/۳۰

برای‌کسب اطلاعات بیشتر به آژانس‌مسافرتی خودو یا هواپیمائی‌ملی ایران "هما" خیابان ویلاشماره۴۴تلفن: ۹۱۱۲۵۹۱ و ۹۱۱۲۵۹۹ مراجعه فرمائید.

هواپیمائی ملی ایران ـ هما ـ

SHIRAZ TECHNICAL INSTITUTE

آگهی پذیرش دانشجو برای مرکز آموزش فنی شیراز

مرکز آموزش فنی‌شیراز ***Shiraz Technical Institute*** وابسته بسازمان شاهنشاهی خدمات اجتماعی برای‌بخش تربیت تکنیسین عالی (فوق دیپلم) که باهمکاری‌دانشگاه ***MIT*** وانستیتو ونتورث آمریکا برنامه‌ریزی شده‌برای سال تحصیلی ۳۷ـ۲۵۳۶ شاهنشاهی از طریق مسابقه و مصاحبه برای رشته های الکترونیک و مکانیک دانشجو میپذیرد .

شرایط پذیرش

۱ـ دارا بودن دیپلم در رشته های ریاضی، طبیعی ویا هنرستانهای صنعتی کشور

۲ـ حداکثر سن ۲۴ سال (افرادیکه حداقل دو سال سابقه‌کار فنی دارند یا خدمت وظیفه را انجام داده‌اند از نظر سنی‌مستثنی‌بوده وحق تقدم دارند.)

۳ـ نمره کتبی نهائی انگلیسی بالاتر از ۱۰

۴ـ معدل کتبی نهائی در ریاضیات بالاتر از ۱۲

۵ـ معدل کتبی نهائی بالاتر از ۱۲

۶ـ گذراندن آزمایش ورودی: شامل زبان انگلیسی، معلومات عمومی وفنی (ریاضیات، فیزیک، مکانیک وبرق).

۷ـ تعهد شرکت بطور منظم در کلاسهای تقویتی انگلیسی که در تابستان بمدت ۱۰ هفته از تاریخ ۱۸ تیرماه لغایت ۲۳ شهریور تشکیل میشود.

۸ـ از بین قبولشدگان در آزمایش ورودی دو برابر تعداد مورد نیاز جهت شرکت در مصاحبه انتخاب خواهند شد.

تبصره۱: مرکز آموزش فنی شیراز در مدت دو سال تحصیل هیچگونه هزینه دریافت نخواهد نمود و ضمنا دانشجویان میتوانند از یک وعده غذا استفاده نمایند.

تبصره۲: کلیه دروس بزبان انگلیسی تدریس خواهد شد.

مدارک لازم

۱ـ تکمیل تقاضانامه شرکت در مسابقه ورودی که در زیرآگهی چاپ شده وارسال آن با پست سفارشی به آدرس شیراز ـ خیابان باغ ارم ـ کوچه عشایری ـ مرکز آموزش‌فنی شیراز صندوق‌پستی۵۴۴

۲ـ فتوکپی ریز نمرات ششم متوسطه یا هنرستانهای صنعتی برای فارغ‌التحصیلان ویا گواهی اشتغال بتحصیل برای دانش‌آموزان سال آخر دبیرستانها یا هنرستانهای صنعتی.

۳ـ فتوکپی شناسنامه ۳ برگ

۴ـ فتوکپی برگ پایان خدمت (برای کسانیکه خدمت وظیفه انجام داده‌اند) ۱ـ برگ

۵ـ مدرک سابقه کار

۶ـ عکس ۴×۳ ، ۶ قطعه

۷ـ فیش‌رسیدبانکی‌بمبلغ ۴۰۰ ریال بحساب جاری شماره ۴۵۱۹ بانک عمران شعبه داریوش شیراز.

۸ـ به تقاضاهائیکه دیرتر از روز پنجشنبه دوم تیرماه به‌اداره پست تسلیم شوند، ترتیب اثر داده نخواهد شد.

(دفتر مرکز آموزش فنی شیراز به آدرس فوق جهت ثبت‌نام‌حضوری از روز شنبه ۴ تیرماه تاچهارشنبه ۸ تیرماه از ساعت۸صبح الی۱۲ باز خواهد بود.)

توزیع کارتهای شرکت در امتحان ورودی

۱ـ داوطلبان‌شرکت‌در مسابقه جهت گرفتن کارت ورود به‌جلسه امتحان میتوانند با در دست داشتن شناسنامه عکس‌دار از ساعت ۸ـالی۱ بعد ازظهر روز پنجشنبه نهم تیرماه به‌آدرس زیر مراجعه نمایند.

شیراز ـ مرکز آموزش فنی شیراز ـ دفتر پذیرش دانشجو ـ خیابان باغ ارم ـ کوچه عشایری تلفن مرکز آموزش فنی شیراز۳۱۰۵۴

۲ـ امتحان ورودی ساعت ۸ صبح روز جمعه ۱۰ تیرماه‌برگزار خواهد شد.

تذکر ـ مدارک ووجه دریافتی مسترد نخواهد شد.

فرم درخواست ورود به مرکز آموزش فنی شیراز

نام ـ نام خانوادگی ـ نام پدر ـ شماره شناسنامه

متولد ـ صادره از ـ دارای دیپلم طبیعی ☐ ریاضی ☐

هنرستان صنعتی ☐ ویا دانش‌آموز سال ششم طبیعی ☐ ریاضی ☐

هنرستان صنعتی ☐ داوطلب تحصیل دربخش تربیت‌تکنسین عالی در رشته الکترونیک ☐ مکانیک ☐

مرکز آموزش فنی شیراز میباشم.

کلیه مدارک لازم را ضمیمه ارسال میدارم. آدرس من

تلفن ـ تاریخ ـ امضاء

نیازمندیهای اطلاعات

تلفنهای: ۳۱۲۴۱۳-۳۱۱۲۲۷

نیازمندیهای اطلاعات تلفنی آگهی میپذیرد

آشپزخانه‌های پیش‌ساخته‌چوبی
موناکو
• تحویل و نصب فوری
• ساخت ایتالیا

مبل موناکو: خیابان پهلوی نرسیده به سه راه آریامهر شماره ۷۴۶ تلفنهای ۸۹۰۸۴۵ـ ۸۹۰۸۴۷ـ ۸۹۰۸۴۸ـ ۸۹۹۷۷۰

نمایندگی شماره۱ عباس‌آباد اول فرح شمالی نمایشگاه ونیز تلفنهای ۸۴۲۴۷۲ـ۸۵۰۳۵۵

شرکت بتون ماین
تولید وتوزیع کننده شن و ماسه شکسته،شسته ودانه بندی شده. تحویل فوری درهر نقطه تهران
تلفن ۶۴۶۸۰۰

پارکت
ایتالیائی ـ آلمانی با نصب‌فوری وفروش کلی وجزئی
تلفن ۸۵۸۹۸۸

شرکت طرح مسکن
نقشه نظارت واجرای ساختمان ۶۶۱۳۹۰

مبل ودکوراسیون

جدیدترین مبلمان مدرن ایتالیائی وارد شد تلفن ۶۲۹۱۹۲

بهترین مبلمان اسکاندیناوی برای منزل وویلای شما دفتر فروزان راد درخیابان روزولت پائین‌تر از چهارراه ثریا کوچه کیوان شماره ۱۳ تلفن ۸۲۲۴۸۷

تعمیر مبل
هرگونه سفارش و تعمیر مبل وتعمیر رنگهای چوبی از شرکت ها و بیمارستان ها پذیرفته‌می شود تلفن ۵۶۰۸۳۶ ساعت ۹ تا ۸ شب.

فروش دست اول

طالبین مبلمان دانمارکی
سری کامل و دست اول لوازم منزل شامل اطاق خواب ، ناهار خوری ، پذیرائی ـ لوستر ـ بار ـ بوفه ـ پاراوان چینی ـ رادیو ـ ضبط ـ کاست B.O فروشی ۲۷۰۵۸۱

تلویزیونهای رنگی جدید رسید. فروشگاه گیلوا نادرشاه ۸۹۰۵۲۹

تلویزیون های جدید رنگی مبله پارس رسید.

فروش تابلو های گوبلن لباسهای زنانه ودخترانه از ایتالیا سه شنبه ۱۷ و چهارشنبه ۱۸ خرداد تلفن ۲۲۱۴۳۶

قابلتو جمعلهای بازیگو دکان یکدستگاه اسب و موشکبرقی ساخت آلمان فروشی ۶۶۳۵۰۸ ۱ـ۲ آـ۱۰۰۱

کلبه عروس
از شما صمیمانه دعوت مینماید تااز جدیدترین و شیک‌ترین‌مدل های لباس عروس و شب در نمایشگاه‌بزرگ کلبه‌عروس‌دیدن نمائید تلفن ۳۱۶۶۵۰ آـ۱۰۰۰

حراج
مقداری لوازم منزل ـ لباس . فرش. یخچال . تلویزیون و ظرف‌بقیمت مناسب بعلت مسافرت فورا بفروش میرسد تلفن ۲۲۱۸۰۱

کارخانه تولیدی‌وصنعتی
ژورنال گاز
به منظور رفاه مصرف کنندگان‌وخریداران‌اجاق گازدر تهران‌وشهرستان محصولات تولیدی‌خودرا بشرح زیر معرفی می نماید .
۱ـ اجاق سه شعله مبله لعاب باپیلوت
۲ـ اجاق سه شعله مبله استیل باپیلوت
۳ـ اجاق سه‌شعله رومیزی لعاب باپیلوت
۴ـ اجاق سه شعله رومیزی بزرگ باپیلوت
۵ـ اجاق دو شعله رومیزی با پلو پز دربدار
۶ـ اجاق پلوپز دو شعله ۴۴ر۴۴
۷ـ اجاق‌پلوپزدو شعله ۵۰ر۵۰
۸ـ اجاق پلوپز یک شعله ۴۲ر۴۲
۹ـ اجاق کادوئی
۱۰ـ اجاق پلوپز فشار قوی ۷۰ر۷۵ مخصوص رستوران
۱۱ـ کبابپز پیکنیک کادوئی
۱۲ـ اجاق‌پلوپزدو شعله فشار قوی استیل
۱۳ـ اجاق کبابپز کادوئی
۱۴ـ اجاق پلوپز دو شعله فشار قوی رنگی
۱۵ـ کبابپز دو لوکس استیل مخصوص رستوران
مرکز فروش تهران خیابان شاه مقابل ساختمان آلومینیوم ساختمان کاوه طبقه سوم شماره ۳۱ تلفن دفتر مرکزی
۶۴۵۲۶۹
انبار تهران
۵۹۹۲۳
کارخانه قم
۵۶۸۲
۱ـ۱

فروش دست دوم

بعلت مسافرت وسائل منزل فروشی تلفن ۸۳۵۶۰۳ از ۱ الی ۴ بعداز ظهر ۱ـ۲ آـ۴۳۱

فرش چینی و یکدستگاه استریو شامل گرام آمپلی‌فایر ودو بلندگو سانیو ۱۲۰وات بفروش میرسد تلفن ۲۲۰۵۲۳ ۱ـ۳

وسایل منزل بعلت مسافرت فوری بفروش میرسد . صاحبقرانیه ـ اقدسیه ـ فرید ـ ظهیری کوی کامران انتهای کوچه آذین تلفن ۲۸۷۲۱۸

مقداری لباس زنانه اندازه بزرگ وکوچک امریکائی نو ویک تشک آبی باتخت بزرگ فروشی ۸۴۴۱۲۷ ۱ـ۳ آـ۴۰۵

لوازم منزل البسه‌خارجی تلفن ۶۲۶۷۷۴

اکازیون
لوازم منزل ولباس زنانه و مردانه یکجا یا جداگانه‌فروشی ۲۳۰۷۵۱ ۱ـ۲ آـ۵۹۸

مقداری لباس زنانه‌اندازه‌بزرگ وکوچک امریکائی نو و یک تشک‌آبی باتخت بزرگ‌فروشی ۸۴۴۱۲۷ ۱ـ۳ آـ۴۰۵

وسائل منزل ،لباس خارجی نو دست دوم فروشی نارمک سرسبز غربی شماره۱۸۹ر۴ آـ۴۱۰۳

سری میز جلوی مبل‌وپاراوان چوبی بسیار نفیس کنده کاری ساخت هندوستان بفروش‌می رسدتهران پارس ایستگاه قپان خیابان ۱۳۲ پلاک ۱۶۰ ۱ـ۲ آـ۱۰۰۳

اکازیون
بعلت مسافرت بخارج تمام لوازم منزل از قبیل مبل و سرویس ناهار خوری اطاق خواب بوفه اجاق گاز و تلویزیون‌بلاپونکت رادیوگرام باکاست استریو یخچال و سرویس غذاخوری مقداری مجسمه‌و گلدان آنتیک ولباس وکفش زنانه سایز ۳۸ لباس‌و کالسکه بچه تماما خارجی به فروش میرسد تلفن ۶۲۲۱۸۷ ۱ـ۱

مقداری لباسهای خارجی نو و دست‌دوم بمدت یکهفته بفروش میرسدخیابان پهلوی بالاتر از پارک‌شاهنشاهی کوچه شادی پلاک ۱۷ طبقه دوم تلفن ۲۹۵۹۲۸ ۱ـ۲ آـ۱۰۰۶

حرج اشیاء عتیقه
مقداری اشیاء عتیقه از قبیل مبل لوئی‌شانزدهم و لوستر باکارا و کوزه قلیان و قهوه خوری ناصرالدین‌شاهی‌قلم‌آبی ساعت شمعدان برنز و تابلوهای نفیس‌سرویس کامل غذاخوری مرغی‌د، ۱۱۰ پارچه مجسمه ۹ گلدان برنزمینا درسطح عالی و اشیاء دیگر در روزهای چهارشنبه و پنجشنبه ۱۸و ۱۹خرداد از ساعت ۶ الی ۹ شب به حراج گذارده میشود جهت بازدیداشیاءمزبور قبل‌از حراج آزاد و همه روزه از ساعت ۵ الی ۸ شب به نشانی فرح شمالی بعداز چهارراه تکش کوچه سرمد پلاک ۱۶ مراجعه فرمائیدتلفن ۸۵۱۴۴۶

مبلمان و سایر وسایل منزل بعلت مسافرت به فروش می‌رسد تلفن ۷۵۶۸۴۴

اکازیون
کلیه لوازم منزل ولباس خارجی و تابلو های نقاشی به‌علت مسافرت بفروش میرسد خیابان بخارست کوچه چهارم پلاک ۱۰ طبقه سوم‌تلفن ۶۲۱۲۷۶ ساعت ۹صبح الی ۸ شب باستثنای ۱ تا۳

مقداری البسه و اثاثیه منزل مربوط به یک شخص انگلیسی‌بفروش میرسد طالبین ازساعت ۱۰ صبح روز دوشنبه به آدرس شمال‌شرقی دانشگاه ملی ایران ـ خیابان ولنجک ـ کوچه هفتم منزل رابینسون تلفن ۲۹۱۲۳۲ مراجعه نمایند .

بعلت مسافرت
اشیاء اروپائی آنتیک‌از قبیل تابلو های بسیار نفیس ، ویترین و بوفه فرانسه،آئینه‌های‌بسیار زیبا ، ساعت و شمعدان سور و برنز ، میز و سرویس ناهار خوری، میز بازی،پاراوان، مبل، قالی ، اطاق خواب جیر اصیل،گلدان‌مرغی‌وسور مجسمه، کلکسیون شمشیر و کندن‌واشیاء دیگر در سطح بسیار عالی و بعضی منحصربه فرد بفروش میرسدتلفن ۲۳۶۱۶۸ و ۲۳۸۷۵۰

تعدادی تابلوی گل چینی برای فروش ۲۳۲۶۲۹

خرید اثاثیه

گالری کورش کبیر خرید و فروش اشیاء خانگی بالای سه راه تخت جمشید ۷۵۸۱۴۸

خرید اجناس دست دوم ۷۶۵۱۶۴ و ۷۶۷۹۸۴ نوروزی

گالری فرش
شایان۶۶۱۰۶۹و ۶۶۶۲۳۰ بهترین خریدار قالی و قالیچه کهنه و نو کاخ ۷۹

فرش ایران نوین خریدار قالی‌و قالیچه و تعویض فرشهای‌نو باکهنه تلفن۶۵۳۱۹۵

یخچال نفتی و فرش، خریداریم تلفن ۹۲۹۶۲۳

خرید و معاوضه‌فرش کهنه‌با نو تلفن۶۴۵۱۶۸ و۶۴۳۴۹۹

فرش ایران کاشان داعی حق فرشهای نو و کهنه شما را معاوضه خریداریم ۵۳۵۴۵۷ ۵۲۰۱۳۸ آـ۵۴۸

فرش جمالی ۷۵۵۱۱۸ خریدار فرش نو و کهنه

آشپزخانه فروشی

فروش آشپزخانه یک آشپزخانه تمام از چوب بلوط ساخت آلمان بفروش‌میرسد ۲۴۷۲۵۳

فروش اتومبیل

پیکان

پیکان جوانان ۵۵ م با پخش صوت‌و رادیو بفروش میرسد، خریداران‌به اتومبیل زندخیابان شاه چهارراه گرگان پلاک ۱۴۶ تلفن ۷۵۸۹۹۸ مراجعه‌فرمایند. ۱ـ۳ آـ۵۴۹

جوانان لیموئی کارکرد ۴۰۰۰ کیلو متر با لوازم اضافی ۸۹۰۴۹۰ آـ۷۹۵

پیکان مدل ۵۰ دولوکس به فروش میرسد تلفن۶۳۵۹۵۲ آـ۷۹۲

پیکان دولوکس سفید رنگ مدل ۵۴ کارکرد ۲۶۵۰۰هزار کیلو متر قیمت ۴۰هزارتومان ۲۶۲۷۸۸ ۱ـ۲

پیکان مدل ۴۹ بفروش میرسد تلفن ۷۸۴۸۴۳ ۱ـ۲ آـ۵۳۴

پیکان جوانان آخر ۵۳ تمیز ۱۸ هزار تومان نقد ۲۴هزار تومان بدهی ساعت ۱۲ الی ۲ صالحی ۶۶۴۴۸۶ ۱ـ۱

پیکان دولوکس مدل ۵۱یشمی باتودوزی مخمل فروشی‌تلفن ۸۱۷۲۱۲۵ یکتاخواه آـ۵۹۰

شورلت

شورولت نوا آمریکائی دانشجوئی‌شش سیلندر فرمان هیدرولیک کولر آنتن داخل شیشه رینگ رادیال گمرک وسود بازرگانی پرداخت‌شده نمره نشده ۲۰۰۰ مایل کار کرد قیمت تمام شده ۱۱۰۰۰۰ تومان نقد واقساط تلفن ۶۳۲۰۵۷ ۱ـ۱

شورولت ۲۵۰۰ مدل ۵۴ آبی متالیک کاملا تمیز با ۶ هزار تومان تجهیزات اضافی قیمت ۵۹ هزار تومان بعد ازظهرها ۶۸۲۵۳۷ شب‌ها ۲۴۵۸۷۷ آـ۵۴۵

اتومبیل شورلت امپالا مدل ۶۸بفروش میرسدتلفن ۳۱۳۲۵۶ ۱ـ۲ آـ۸۱۱

شورلت‌رویال رنگ سبزمتالیک مدل ۵۴ کارکرد ۲۰ هزارکیلو متر فروشی تلفن ۶۸۷۱۲۸ آـ۷۹۴

شورولت ایمپالا ۸ سیلندر۷۳ اتوماتیک‌باستون شیشه رنگی کولردار قهوه‌ای متالیک تلفن ۲۳۸۵۱۱ آـ۱۰۳۲

شورولت وانت کاستن دو لوکس اتاق بزرگ نول ۷۰ تلفن ۲۳۸۵۱۱ ۱ـ۲ آـ۱۰۳۰

شورولت ۲۸۰۰ورویال با تمام وسایل موجود است تلفن های ۷۹۵۷۷۱ و ۷۹۱۵۵۴

یکدستگاه‌ماشین‌شورلت ایمپالا مدل ۷۷ گمرک شده باکولربدون‌واسطه بفروش میرسد تلفن ۶۶۰۴۸۴ بین ۵ـ۸ شب

ب.ام.و

بی‌ام‌و ۳۲۰ مدل ۷۶ رنگ سبز معمولی با رادیو پخش از ساعت ۸ تا۵ بعد ازظهر ۹۶۱۰۵۷ ۱ـ۴ آـ۳۴۹

بی‌ام‌و ۳۲۰ مدل ۷۶ رنگ‌سبز معمولی بارادیو پخش از ساعت ۸تا۵بعدازظهر۹۶۱۰۵۷ ۱ـ۴ آـ۵۷۸

بی‌ام‌و ۵۱۸ مدل۷۷ـ ۶۵۰۶۸۸ آـ۶۰۱ ۱ـ۷

بی‌ام‌و ۲۰۰۲ـ ۷۱ از ۹ صبح الی ۵ بعد ازظهر ۹۶۹۶۰۳ آـ۸۱۳

بی ام و ۳۲۰ آبی‌متالیک کاملا نو دو هزار کیلو متر کارکرد با رادیو ـ پخش‌صوت‌استریوبدون واسطه بفروش می‌رسد تلفن ۲۷۲۱۷۵

بی‌ام‌و ۲۸۰۰مدل۷۰بعد از ظهر ها ۴ تا ۶ ۲۹۵۸۰۹

بی‌ام‌و ۲۰۰۰ سی‌ـ اس‌ـ ۳۸ هزار تومان ۶۴۳۲۵۹ آقای تهرانی آـ۶۹۲۷

بی.ام.و ۵۱۸ سفارشی
بی.ام.و ۵۱۸ مدل ۷۷ گمرک ونمره شده حمل به وسیله کامیون باوسایل یدکی رنگ سرمه‌ای سربی متالیک بفروش میرسد تلفن ۲۳۴۹۰۵ ۱ـ۲ آـ۹۰۱

فیات

فیات اسپورت ۱۲۴ـ ۱۸۰۰ مدل۷۲بدون واسطه بفروش میرسد تلفن بعد ازظهر ها ۲۹۰۲۹۴ ۱ـ۱

فیات ۱۳۱ـ اس مدل ۱۹۷۶ گمرک شده نمره نشده بابیمه وپخش صوت مقطوع نقد ۵۵۰۰۰۰ ریال تلفن ۵۴۴۸۸۶ ۱ـ۱

فیات ۱۲۴ اسپرت سال ۷۱ قناری تلفن ۹۵۶۷۸۴ آـ۵۴۱

فیات

فیات ۱۲۴ـ ۱۸۰۰ سفارش آمریکا مدل آخر ۷۵ رنگس: شیشه‌رنگی گرمکن عقب رادیو پخش تودوزی چرمی بعلت مسافرت بفروش میرسد تلفن ۷۵۲۸۵۷ ۱ـ۲ آـ۵۳۲

پژو

پژو ۱۰۴ـ۷۳ فوری بفروش میرسد از ۸ صبح الی ۵ بعد ازظهر ۲۹۲۷۲۷

پژو ۵۰۴ سقف‌کشونی مدل۷۷ رنگ‌یشمی‌خیلی تمیز تلفن ۹ـ۸۹۱۱۳۶ دولت آبادی

پژو ۵۰۴ ال ۷۷ گمرک شده نمره‌ترانزیت‌لوازم اضافی ۳۴۱۲۰۳

پژو ۳۰۴مدل ۷۳ بدون‌واسطه بفروش میرسد قیمت مقطوع ۳۷۰۰۰ تومان تلفن ۷بعبعد ۹۷۶۴۹۹ ۱ـ۲ آـ۸۲۲

پژو ال ۷۷ نمره شده آبی فیروزه‌ای تلفن ۶۳۶۹۶۲

پژو ۵۰۴ ال مدل ۷۷ رنگ شیری گمرک پرداخت شده بدون شماره تلفن ۸۹۴۶۱۶ و ۸۹۷۴۲۱ ۱ـ۲

پژو ۴۰۴ مدل ۷۱ـ رنگ شیری فروشی تلفن۳۳۸۹۹۱ ۱ـ۱

اکازیون
پژو مدل ۷۱ سفید رنگ قیمت مقطوع ۳۹۵۰۰ تومان تلفن ۳۹۲۸۵۹ ۱ـ۱

پژو ۵۰۴ مدل ۷۱ بفروش‌میرسد تلفن ۳۳۸۹۹۱ ۱ـ۱

پرو ال مدل ۷۷ رنگ سبز متالیک گمرک نشده۳۱۵۴۲۶ ۱ـ۱

پژو ۵۰۴ ال مدل ۷۷ گمرك شده نمره نشده فوری بدون واسطه به فروش میرسد از ساعت ۸ صبح الی ۲ بعدازظهر با تلفن های۸۹۵۹۶۰ و ۸۹۷۳۵۱ تماس حاصل فرمائید باقری

پژو ۴۰۴ مدل ۷۲ تمیز ۶۶۸۲۰۰ ۱ـ۲ آـ۵۴۶

پژو ۵۰۴ ال ۷۷ رنگ‌آلبالوئی باوسائل اضافی گمرک شده فروشی تلفن ۶۴۴۴۶۵ ۱ـ۲ آـ۷۲۲

پژو۵۰۴ مدل۷۱ تلفن ۶۲۶۷۷۴

فورد

فورد کاپری ۱۶۰۰ ـ مدل ۷۲ آلبالوئی تلفن ۶۵۰۱۶۹ بعدازظهر ها

فورد تانوس جی ال‌مدل ۷۶سبز متالیک۲۹۰۱۲۷

فورد کاپری‌مدل ۷۲ با رادیو پخش فروشی ۸۳۶۵۳۹ خانم جمشیدی ۱ـ۲

یکدستگاه فورد کاپری مدل ۷۱ رنك متاليك ۲۰۰۰ جی ـتی بالوازم اضافی رادیو اف ـ ام پخش صوت استریواز ساعت ۴ الی ۸ بعد از ظهر تلفن ۲۹۶۲۵۱

فورد کالسیه‌ای ۶۶ امریکائی خیلی تمیز رنگ متالیک نقره‌ای ۷۶۴۲۶۲ آـ۷۹۰

بنز ۲۳۰ر۴ مدل ۷۷ متالیک با کولر وسایر تجهیزات ۹۷۷۳۳۱ آـ۳۴۷

اکازیون
بنز ۱۹۰ دیزل‌سرمه‌ای با رادیو پخش به‌فروش میرسد تلفن ۲۶۵۳۰۰

مرسدس‌بنز فروشی ۲۸۰ مدل ۷۶
۱ـ کارکرد ۱۰ هزار کیلومتر ۲ـ کاملا نو رنگ سبز متالیک ۳ـ تودوزی مخمل فابریک با روکش مخصوص ۴ـ شیشه های درب ها اتوماتیک ۵ـ دارای کولر، رادیو کاست بیکراستریو و آنتن اتوماتیک ۶ـ چراغهای جلو دارای برف پاککن ۷ـ سیستم قفل کننده تمام دربها و غیره با کلید کابیتو ۸ـ فرش زیر پا فابریک ۹ـ رینگ آلومینیمی فابریک ۱۰ـ بیمه کامل بدنه و شخص ثالث باتلفن ۸۰۱۷۶۳ تماس بگیرید.

بیوک سنچوری ۷۷ دانشجوئی گمرك شده فروشی تلفن ۲۲۹۶۷۵

کامارومدل ۷۴ نول اتوماتیک ۸ سیلندر رنگ قهوه‌ای‌متالیک قیمت۹۰ هزار تومان۶۸۷۱۲۸ آـ۷۹۳

تریومف۲۰۰۰مدل ۶۵ موتور وگیربکس تازه تعمیر قیمت ۱۵ هزار تومان بین ساعت ۶الی ۷ـ ۶۵۱۲۱۳اسحاقی ۱ـ۲

آریا ۵۲
یشمی بسیار تمیز ۲ بعدازظهر به‌بعد۸۴۴۰۵۶

آریامدل مدل ۵۰ رنگ سفید کارکرد ۵۰ هزار سند اول کمپانی بسیار تمیز فروشی ۸۹۸۹۷۱ ۱ـ۱

یکدستگاه اتومبیل بیوک رگال ۷۶ خردلی ، سقف شیشه‌ای سفارش مخصوص که به‌علت مسافرت‌اجباری مورد استفاده وشماره نشده به قیمت ۱۳۵ هزار تومان به فروش میرسد تلفن ۲۹۳۴۴۴ آـ۵۶۴

بیوک اسکای هاک مدل ۷۵ شش‌سیلندراتو ماتیک‌دانشجوئی واگذار میشود . صبح ها ۶۲۳۲۳۰ داخلی ۲۱۴ عصرها ۵تا۷ با ۹۷۷۱۷۱

بیوك رگال ۷۶ خردلی سقف شیشه‌ای سفارش مخصوص شماره شده‌به قیمت ۱۳۵ هزار تومان بفروش میرسد تلفن ۲۹۳۴۴۴

شاهین مدل ۵۰ تلفن۶۲۴۲۱۱ ۱ـ۴ آـ۵۹۴

رنوی زرد صفر کیلومتر ۳۳۲۷۴۱

کامارو ۷۴ رنگ قهوه‌ای‌متالیک چهار چرخ رادیال کارکرد۳۰ هزار کیلو متر پخش استریو بی‌واسطه فروشی تلفن ۹۷۰۰۵۹ ۱ـ۲ آـ۵۳۹

اپل‌مدل ۶۶ تمیز بفروش‌می رسد تلفن ۵۶۳۸۲۰ ۱ـ۳

مینی‌ماینر ۱۰۰۰ـ۷۲ رنگ نارنجی‌فروشی تلفن ۷۶۸۳۳۴ ۱ـ۱

اپل رکورد ۱۷۰۰ مدل۷۲رنگ سربی تلفن ۸۴۷۶۸۳ آـ۷۹۷

اپل ۶۰ چهاردر ۶۲۸۴۴۰ ۱ـ۲ آـ۱۰۲۸

اپل رکورد ۱۹۰۰ ال کوپه مدل ۷۱ قیمت ۳۸۵۰۰ تومان تلفن ۶۳۹۳۵۲ آـ۱۰۲۹

تویوتا سلیکامدل۷۴ با رادیو پخش‌و ارکاندیشن ۲۸۴۸۵۲ ۱ـ۱

یکدستگاه تویوتا کرونا مدل ۷۷ رنك آلبالوئی نو فروشی تلفن ۷۵۱۰۴۰

تویوتا کارینا ۷۷ کار کرد ۵ هزار کیلومتر تلفن ۲۸۴۸۵۲ ۱ـ۱

تویوتا ۷۷ فروشی ۲۶۱۶۰۴ آـ۷۹۸ ۱ـ۲

تویوتای سلیکای اس‌تی مدل ۷۵دروضع بسیار تمیزبفروش میرسد تلفن ۶۵۱۳۲۰ ۱ـ۳ آـ۴۳۳

یکدستگاه تویوتای وانت ۱۶۰۰ـ ۷۶ تلفن۹۵۷۳۷۹ ۱ـ۳ آـ۵۹۵

کامارو ۷۱شش سیلندراتوماتیک باکولر تلفن ۶۳۹۷۱۲

اتومبیل آستین‌آلگر ـ واسپنبال مدل ۷۷ رنك قهوه‌ای متالیک سقف چرمی رادیو ضبط‌وپخش فیلیپس کارکرد ۷۰۰۰ کیلومتر تلفن۶۴۵۰۷۴و ۸۲۱۸۱۷

پونتیاك فایر برداسپرت ۶۸ در وضعیت عالی تمام‌هیدرولیك۶سیلندر لیموئی سقف مشکی۴۵ هزار تومان۶ـ۸۲۹۰۲۱ از ساعت ۸ الی ۱۶ قمشی

بیوک اسکایلاک کرم رنگ‌مدل ۷۶ نول‌فروشی ۶۸۱۳۹۸ آـ۱۰۳۱

پونتیاك گراندپری مدل ۷۳ با کارکرد کم در شرایط بسیار خوب‌با تمام تجهیزات تلفن ۶۲۳۶۵۶ و ۷۹۶۵۵۰

یکدستگاه‌اتومبیل امجی مدل بی‌ـجی‌تی‌ـ سال ۷۲ بعلت مسافرت فوری فروشی تلفن ۵۲۴۳۴۰ ۱ـ۲ آـ۷۴۳

فولکس استیشن موتور کاملا نو ۱۶۰۰ مدل ۷۰ صفر کیلو متراطاق۶۶ دور شیشه‌فروشی تلفن ۸۹۱۶۵۷ ۱ـ۲ آـ۷۸۲

فولکس واگن پاسات ال.اس مدل ۷۷ تلفن ۹۱ـ۹۲۹۹۹۰از ۸ر۵ صبح تا۵ بعدازظهر ۱ـ۲

چند دستگاه کامیون مرسدس بنز ۹۱۱ کمپرسی با اتاق ایرانی نوآماده فروش با شرایط مناسب تلفن : ۸۳۳۴۹۵

خرید اتومبیل

نمایشگاه اتومبیل بیرجندی داتسون دست دوم راخریداریم ۹۵۰۸۷۵ و ۹۵۰۸۷۹

بنز تصادفی
۲۳۰ مرجوعی ۷۶ صفر کیلو متر تلفن ۲۳۸۵۱۱ آـ۱۰۳۳ ۱ـ۲

فروشگاههای اتومبیل

اتومبیل امیر
مرکز فروش اتومبیلهای **فیات ایتالیائی ۱۳۱ و۱۳۲ مدل ۷۷ با بهره بانکی وانواع‌لوازم‌یدکی**
فروشگاه شماره یك‌انتهای شاه میدان محمدرضا شاه پلاك ۴۸ تلفن ۵۱ـ۹۳۵۰۵۰ فروشگاه‌شماره دوآیزنهاور نبش زنجان جنوبی پلاك ۵۳۶ تلفن ۵۳ـ۹۳۵۰۵۲

آسایش و ایمنی بیشتر باآبگرمن های برقی و گازی

اشتیبل

محصولی از تکنولوژی پیشرفته آلمان غربی

آبگرمکن‌های برقی‌وگازی از ۵ تا ۱۰۰۰ لیتری و کتری برقی دیواری از ۵ تا ۶۰ لیتری اشتیبل برای مصرف آپارتمانها ـ ویلا ها ـ دفاتر تجاری ـ رستورانها ـ مطبها ـ کارخانجات وهرجاکه ایمنی‌وآسایش را بازیبائی و استحکام میخواهید . جهت کسب اطلاع بیشتر با (اشتیبل ـ دفتر ایران) تهران‌خیابان شاهرضا ایستگاه‌درختی شماره‌۳۰۵ ساختمان حمید طبقه سوم آپارتمان ۲۱ تلفن ۷۵۰۷۷۴ تماس حاصل فرمائید .
از شهرستانها نمایندگی انحصاری فعال میپذیریم

فیات ۱۳۱و۱۳۲
مدل ۷۷ آماده تحویل فوری **نقد واقساط بابهره بانکی ۸۳۸۲۳۳ و ۳۵۰۱۳۷ ۸۵۸۳۵۹ و ۸۴۴۰۶۳**

فیات ۱۲۵ پی
مدل ۱۹۷۷ با اقساط بانکی **شرکت پلام** کوروش کبیر نبش‌شهناز پنجم تلفن های۷۵۵۰۸۴ ۷۵۳۹۵۸ ـ ۷۵۰۴۱۱
توضیحا:این شرکت مسئولیتی ازحیث لوازم یدکی وسرویس در مقابل دیگران ندارد

انواع داتسون
در۷ مدل‌نقد و اقساط نیروی هوائی تلفن ۷۹۴۴۲۸

سواری داتسون
مشمول تخفیف در ۴ مدل سه راه تهران‌ویلا تلفن۹۷۴۴۵۳

انواع داتسون
نقد و اقساط خیابان‌پهلوی ایستگاه‌محمودیه پاکپیکر تلفن ۹ـ۲۹۱۹۰۸

انواع داتسون
نقدو اقساط خیابان‌جیحون تلفن۹۵۰۸۷۹

نمایندگی فروش فولکس‌واگن و آ.و.دی
نقد واقساط تلفن ۹۳۷۱۴۸

فروش ورزرو
انواع فولکس واگن و تویوتا بطور نقدواقساط بانکی ۷۵۰۸۶۶ .

تحویل فوری در لندن اتومبیل دلخواه خود را بوسیله تلفن۴۹۳۶۴۴۹ در لندن تهیه فرمائید . ۱۶۰ پیکادلی . شماره تلکس ۲۸۶۰۳

بورس پیکان بوستان انواع اتومبیل۹۳۲۵۲۲و ۹۲۳۶۳۰

هیلمن نو اقساطی ۹۷۵۲۲۰

جیپ و لندرور۵۳۹۸۲۹

کرایه اتومبیل

اتوبوس و مینی‌بوس دربست اتو جدید ۷۳۸۶۵۲

اتوبوسو مینی بوس‌دربست ۵۱و ۳۵۹۴۵۰ اتو تهران‌ری ۱ـ۳۰

حافظ بار
بارکش شهرو شهرستان مجهز به تریلی ـ کامیونهای سنگین وکفی ۵۲۲۲۲۰ـ۵۳۷۵۵۳

اهالی‌محترم شرق‌تهران تهران‌پارس و نارمك آژانس تاکسی سرویس کورش با مدیریت جدید و رانندگان مجرب ۲۴ ساعته در خدمت شما هستند تلفن ۷۳۴۴۳۱ـ ۷۳۲۵۳۰

نیو تاکسی‌خیابان تاج دریان‌نو تلفن ۹۸۱۹۶۶ آـ۷۱۳

برای اتومبیل شما

برای تسریع در رنگ اتومبیل پیکان خود به تعمیرگاه شماره ۴پیکان ـ اکباتان جنب‌آموزش وپرورش مراجعه فرمائید ، تلفن: ۳۹۲۹۵۱ و۳۰۳۲۰۶

تعمیرگاه مجهز ب ام و
تعمیرات کلیه اتومبیل های بام‌و میدان‌عشرت آبادخیابان سرباز پلاک ۱۷۳ تلفن۷۵۸۷۴۸

تعمیرگاه مجاز فیات
خیابان خواجه نظام الملک تعمیرگاه شعله تلفن۷۵۷۹۲۶ آـ۹۲۸ ۱ـ۴

جرثقیل کرایه

جرثقیل جاسب ۵۲۷۸۱۸ ـ ۵۲۵۷۶۳

جرثقیل لیفتراك
اجاره داده می‌شود ۵۹۵۰۳ ـ ۵۹۶۲۲

ماشین آلات

یکدستگاه لودر آلیس چالمرز سری‌بی درحال کار به فروش می‌رسد تلفن ۲۴۲۶۵۴

آگهی مناقصه
شرکت هوستن کنتراکتینك ماشین ـ آلات‌ساختمانی مستعمل خود را به شرح ذیل یکجا یا در سه گروه جداگانه بفروش‌میرساند گروه ۱ کامیونو وانت تریلر ساخت جمس و شورلت فورد ـ چهل دستگاه گمرکی به عهده خریدار گروه ۲ ـ ماشین آلات سنگین‌ساخت کاترپیلار وبادبرگرین‌ـ۱۰دستگاه گمرکی بعهده خریدار گروه ۳ـ کمرشکن . کمپرسود و وانت‌پیکان ۷دستگاه بدون عوارض گمرکی علاقه‌مندان‌جهت بازدید وسایل مزبوردر تاریخ ۲۱ و۲۲ خرداد ۳۶به کمپ هوستن‌واقع در کیلومتر دوم بعداز میمه بطرف به اصفهان مراجعه و در تاریخ ۲۳و ۲۴ خرداد پیشنهادخود را با ۲۵ درصد مبلغ پیشنهادی به عنوان سپرده با تقاضای لاك و مهر شده بصندوق شرکت‌واقع‌در کمپ‌میمه یا دفتر مرکزی شرکت در تهران خیابان پهلوی میمه قبل‌از ظفر خیابان فرزان شماره ۷۱ تسلیم نمایند . شرکت در رد یا قبول هر پیشنهادی مختار است .

تعمیر تلویزیون

رنگی سیاه‌وسفید
سرویس آر.تی.آی شاوب‌لورنس گروندیگ فوری در منزل ۳۴۵۶۶۱

تعمیرگاه مجازتلویزیون شاوب‌لورنس آر. تی. آتلفن۳۴۱۲۹۸

تعمیرگاه مجازتلویزیون شاوب لورنس بلر آر.تی.آی نصب انواع آنتن ۳۳۸۱۱۳

سرویس‌فوری تلویزیون متخصص از آمریکا ۶۴۷۳۰۸

گروندیگ تعمیر فوری ۹۵۵۷۰۲

مرکز تعمیرات‌آر ـتی‌ـ آـ شاوب‌لورنس (آنتن‌ـ رنگی) ۷۵۱۷۲۰

تلویزیون شما فوری در منزل تعمیر میشود . ۲۷۴۷۷۰

مرکز تعمیر تلویزیونهای رنگی دومنازل سیاه‌وسفید
تبدیل تمام سیستمهای رنگی جهان به سیستم مخصوص ایران باسرویسهای سیار فوری
شاوب‌لورنس گروندیگ آر.تی.آی
۳۱۸۴۵۳
نصب آنتن تمام کانال

شرکت تلساند الکتریک
نصب سکام،وتعمیر تلویزیونهای رنگی نصب آنتن گروندیگ فیلیپس شاوب‌لورنس تلفن: ۸۲۲۸۷۹

آنتن تلویزیون

نصب آنتن‌خارجی رنگی، سیاه و سفید ۳۴۵۶۶۱

نصب آنتن جی سی بی و رنگی فوری ۳۴۱۲۹۸

نصب آنتن رنگی سیاه و سفید تلفن ۷۶۴۷۶۵

تزئینات و دکوراسیون

پرده
پارچه‌ای، عمودی، کرکره ۸۵۲۷۶۲

نیازمندیهای اطلاعات

تلفنهای: ۳۱۱۲۳۰-۳۱۱۲۲۹
نیازمندیهای اطلاعات تلفنی آگهی میپذیرد

تزئینات افشار
کاغذ دیواری ۵۰٪ تخفیف موکت‌نمدی متری ۲۰تومان‌ببالا

نقاشی
باکادر مجهز دراسرع وقت
۸۴۴۸۰۴
آ-۷۰۰

فقط تلفن کنید
وال‌فلور
انواع کاغذ دیواری‌موکت کف‌پوش ، پرده کرکره، لوردراپه آکوستیک ، پرسیانا فوری انجام میشود
۸۴۶۱۱۳

تزئینات
کلیه نقاط ساختمان و نقاشی دراسرع‌وقت‌تلفن
۹۳۸۳۶۶

تعمیر پرده عمودی
۷۵۰۰۶۸

موکت
نمدی با نصب متری ۲۴تومان
۸۵۷۵۴۹
۱-۱۵ ا-۳۰۵۵

موکت
نمدی با نصب ۲۶ تومان
تلفن ۸۵۷۵۰۹
۱-۱۰ آ-۴۲۶

تزئین فوری فوری
پرده کرکره کاغذدیواری موکت کفپوش سقف - پوش پرسیانا۵۳۷۷۰۸

تزئینات شقایق
کاغذ دیواری ، موکت کفپوش نقد و اقساط
۵۳۱۴۹۴

تعمیر پرده کرکره
۷۳۵۳۰۷

تزئینات وطن دوست کاغذ دیواری کف پوش موکت‌تلفن ۳۳۶۵۱۱

برای ساختمان شما

تعمیرات‌فوری دربهای شیشه‌ای تلفن ۶۶۵۵۳۴

داربست پلیت
نصب فوری داربست فلزی‌تلفن ۷۳۶۰۱۹

فیروگوبی و اسفالت
باتضمین ۷۳۸۴۵۵ ـ ۷۳۰۱۰۸

نقاشی ساختمان ۹۳۰۰۴۷

آسفالت فوری ۹۳۰۰۴۷

تعمیرات ساختمان۹۳۰۰۴۷

نقاشی ساختمان
دفتر دکوراسیون ۶۶۵۴۳۹

آسفالت‌فنی باتضمین
۷۳۰۱۴۶

رابیتز
فروش و نصب سقفهای کاذب
۷۶۱۲۸۰
۷۶۱۲۸۱

آسفالت و ایزولاسیون
درهرنقطه تلفن ۳۳۲۵۱۹ کرمی بین ۴ تا ۸

آجرسفال
هرنوع مصالح ساختمانی حمل
کنسرسیوم نوپریک
فرح شمالی کمی بالاتر از میدان بالری ساختمان ۱۵ طبقه سوم ۲۳۶۴۵۰ و ۲۳۲۰۲۷

پیمانکار اسفالت و نقاشی
عمر ۸۶۵۷۲۲ و ۶۲۲۱۶۴

اسفالت
قیرگونی پشتبام ۵۲۲۱۰۱
۱-۲۶ آ-۲۰۵۸

شرکت مهندسی
جی- پی-ام طرح‌واجرای کلیه امور تاسیساتی
تلفن ۸۵۰۱۳۳

پشم
شیشه
خارجی موجود است
۹۳۵۲۶۷

سرویس و نگهداری آسانسور ۲۷۶۸۶۱

سقفهای سالن
سایبان اتومبیل
سقف حیاط خلوت
فروش ونصب
تلفن ۸۴۵۸۰۷

آسفالت با تضمین تلفن ۹۳۴۲۸۳
آ-۹۲۹

سیمان موجود است ۲۳۷۱۸۳

نمای ساختمان
زیبا، سریع، ارزان و مقاوم‌در برابر هرگونه آب وهوا از شهرستانها نماینده فعال میپذیریم
۸۴۱۴۰۰
۱-۱۰ آ-۸۵۶

پیچ و رولپلاک
سنك ۹۷۵۹۹۲

توجه توجه
موسسه‌صنعتی
ال‌پرشیا
سازنده توری آلومی‌نیوم برای جلوگیری پشه و مگس قابل نصب‌بروی‌درو پنجره آلومینیومی آهنی وچوبی ۹۴۴۲۷۵ و ۲۲۵۰۲۵ قاسمی
آ-۴۲۸

درب و پنجره توری‌ونما سازی‌آلومینیوم‌وپروفیل
۶۶۶۶۷۸

واتراستاپ موجود
تلفن ۳۱۰۵۰۷

درب و پنجره
آلومینیوم
۵۴۸۴۲۱

ایزوبام تکس
پشت بام
جلوگیری از چکه ، رطوبت‌از شیروانی تا استخر با تضمین
تلفن ۸۵۴۸۲۵

آلمینیوم
ساخت و تحویل فوری
درب و پنجره و توری
۹۳۸۳۶۶

آکوستیک
فروش و نصب سقفهای کاذب
۸۵۲۷۶۲
۱-۱۰ آ-۳۷۶

داربست‌فردوس
با نصب فوری۷۳۴۲۱۸

نقاشی‌ساختمان فوری۹۳۴۲۸۳
آ-۷۰۱ ۱-۲۰

کف سابی ساختمان ها فوری
۹۳۴۲۸۳
آ-۷۰۲ ۱-۲۰

نصب رولپلاک ساختمان
۹۳۴۲۸۳
۱-۲۰ آ-۷۰۵

پیچ‌ورولپلاك سنك
۲۷۶۸۶۱

داربست رویال‌استاچ
فروش‌و نصب‌داربست۸۵۶۲۵۴

تعمیرات ساختمان فوری
۹۳۴۲۸۳

شستشوی مبل وفرش
پیام کلین
خشکشوئی موکت متری ۳ تومان مبلمان یکدست ۵۰ تومان
باتضمام فرش پارکت کفپوش داخل اتومبیل
۳۳- ۳۲- ۸۵۳۰۳۱

HOME SERVICE LERNER

آمریکن کلینر هوم سرویس
خشکشوئی مبل، فرش، موکت، پرده داخل اتومبیل در محل. واکس پارکت ، موزائیکو مکالئوم ۷۶۹۹۰۳ و ۷۵۳۸۷۳و ۷۵۳۸۸۵

کلین سرویس پاکزا
خشکشوئی فرش مبل ، موکت وکلیه کفپوش ها با آخرین تکنیک تمیزتر و ارزانتر تلفن ۸۵۳۹۹۵

قالیشوئی تهران
تحویل در ۲۴ ساعت
تلفن ۵۵۰۰۹۸

قالیشوئی‌وطن
۲۰سال سابقه درخشان اماده شستن فرش بادستگاه های اتوماتیک تلفن :
۵۵۱۶۷۰

قالیشوئی بیوك
بسرپرستی داریوش
مجهز بتمام دستگاه های مدرن قالیشوئی فی متری ۹۰ ریال رنگ برداری‌و رفوگری پذیرفته میشود ضمنا مجموع قالیهای کمتراز۱۵ متر ۱۵ مترمحسوب میشود سرویس ۲۵۰ ریال‌تلفن های ۵۵۱۳۶۰ و ۹۷۷۱۱۸
آ-۶۱۴

خشکشوئی فرش موکت مبل رفوگری ۵۲۹۹۱۰ پارسا
۱-۱۵ آ-۱۲۴۱

رفوگری فرش پذیرفته میشود تلفن ۷۶۶۱۴۹
۱-۱۵ آ-۴۲۸

قالیشوئی شمس
بااصول مذهبی کرمیدهد
۵۴۵۲۱۷ - ۵۹۲۹۴۷

کارخانه قالیشوئی زمرد
۶۶۳۸۰۳
آ-۴۳۰

سازمان نصب
شستشوی موکت مبلمان فوری ۸۴۷۱۲۲

پارت کلین
خشکشوئی‌فرش موکت مبلمان موزائیک شیشه کف پوش و اتومبیل
۷۶۲۵۰۲

CERTIFIED HOME SERVICE CLEANING CO.
بعمل کار برآید به سخن دانی‌نیست امریکن‌سرتیفاید هوم سرویس کلینینگ مجهز ترین سازمان خشکشوئی مبلمان فرش، موکت ، پرده ونظافت‌منزل ومحل کار با برخورداری از نیم قرن تجربه‌وتکنیك برترامریکائی تلفنهای‌رزرو ۷۵۸۴۹۶ - ۷۵۴۸۱۳

آر.یو R.U. English service انگلیش سرویس
خشکشوئی موکت . فرش. مبلمان و تشک اتومبیل درمحل ۸۵۵۳۴۰ و ۸۴۳۸۴۵

دوراکلین
سرویس آمریکا
تلفن های رزرو وقت
۸۴۸۳۹۵ و ۸۴۸۳۹۶ و ۸۴۵۶۸۳

قالیشوئی شریت‌اوغلی
شستشو با اصول مذهبی
۹۲۶۱۸۹

تعمیروسرویس کولر

پوشال
مرکز پخش انواع پوشال کانال کشی ساختمان نصب و سرویس کولر ۷۹۳۸۹۷

کولر سرویس
نصب و تعمیر ۹۳۲۹۰۱

سرویس کولر ۶۳۶۳۷۹

سرویس نصب تعویض‌پوشال فوری
۹۳۵۳۸۸
آ-۹۰۴

پوشال کولر
بهر مقدار که‌مورداحتیاج است موجود میباشد.
۵۲۹۶۳۹

سرویس و تعمیر کولر
فوری ۳۳۷۲۶۸

سرویس کولر فقط در شمیرانات‌تلفن۲۶۵۳۹۹

سرویس و تعمیرونصب کولر و تهویه مطبوع شبانه‌روزی ۸۵۵۴۸۶

سرویس و تعمیر کولر
فوری ۸۲۸۱۲۸

سرویس وتعمیر کولر
تلفن ۶۴۷۷۹۹

بایك‌تلفن نصب‌وسرویس کولر فوری ۸۳۳۱۰۸

نصب و سرویس کولر
۷۵۵۶۱۴

نصب و سرویس کولرو
شوفاژ ۲۶۲۶۹۸

الکترو سرویس آسیا
سرویس و تعمیرکولر پذیرفته میشود ۵۲۹۶۳۹
آ-۹۷۷ ۱-۱۵

نصب و سرویس کولر
۷۶۵۶۸۸
آ-۵۲۹

موسسه فنی ۱۱۲
سرویس کولر ، تعمیر یخچال و آبگرمکن‌گازی و نفتی ۹۶۴۱۹۱

سرویس آبگرمکن
۹۷۵۹۹۲

سرویس کولر ۹۷۵۹۹۲

تعمیر و سرویس فوری کولر ۲۷۶۸۶۱

تعمیروسرویس یخچال

تعمیر - یخچال و فریزر
تلفن۲۴۲۴۳۸سیدحسین

تعمیرات انواع یخچال‌تلفن ۷۳۰۰۶۷ و ۷۳۹۲۸۵

تعمیرگاه یخچال‌فریجیدر
اثاث یدکی موجود ۸۴۸۷۵۶

سرویس و راه اندازی
تهویه مطبوع
تعمیرات سردخانه و همنوع یخچال درمحل
۸۵۳۷۳۱
۱-۱۰ آ-۷۲۱

لوله کشی گاز

دفتر فنی موجیکا
لوله‌کشی گاز فوری
باتائید شرکت ملی گاز
تلفن ۷۹۰۱۵۱

سرویس‌ونگهداری
شوفاژ و آسانسور
۹۷۵۹۹۲

سرویس و نگهداری
شوفاژ ۲۷۶۸۶۱

مهندسی واترمینز
اجرای تاسیسات بهداشتی ، شوفاژ، تهویه،برق، گاز باتائید نوری تلفن ۷۳۷۹۹۰

لوله‌کشی گاز
با تأیید شرکت ملی گاز
شوفاژ تهویه
بی‌اف‌اچ تکنیك
تلفن ۸۴۹۷۱۲

لوله کشی گاز
باتائید شرکت‌ملی گاز مهندسی هژیر ۹۲۸۹۷۶

لوله‌کشی گاز
واحد های مسکونی ، شهرک ها، ساختمان های بزرگ و کارخانجات صنعتی زیر نظر مهندسین‌و متخصصین باتجربه کەسالها درامر لوله‌کشی گاز در مناطق نفتخیز جنوب مشغول کار بودند در اسرع وقت باتائید شرکت ملی گاز ایران انجام میشود.
شرکت تاسیساتی گناوه
۷۹۱۹۶۵

شرکت کوپلایت
لوله‌کشی گاز با تایید
نصب شوفاژ تهویه
نقد و اقساط فوری
تلفن ۸۳۴۴۶۷

لوله‌کشی گاز
باتائید شرکت ملت گاز
شرکت پلامینگ تکنیک
تلفن ۶۴۴۹۲۳

نقشه و اجرای لوله کشی گاز
باتایید شرکت ملی گاز
مشاور شما دلتاگاز تلفن
۶۳۸۰۵۰
۱-۱۰ آ-۷۱۴

تعمیروسرویس لوازم‌منزل

تعمیر لباسشوئی ۷۶۴۰۳۰

تعمیرلباسشوئی
مجاز ۹۷۵۹۹۲

تعمیر مجاز لباسشوئی
۲۷۶۸۶۱

تعمیروسرویس شوفاژ

نصب شوفاژ و تهویه مطبوع و آب رسانی شرکت مکرول
۸۲۲۷۸۸

شرکت مهندسی‌ولدولت
شوفاژوگازمنازل و کارخانجات باتائید تلفن ۸۴۰۵۹۹

نصب شوفاژو تهویه فوری
۷۹۴۶۹۴ و
۸۴۷۱۴۴
شرکت تاوسا

نارمك شوفاژ
لوله‌کشی گاز، آب، شوفاژ ، نگهداری موتورخانه‌و تعمیرات ۸الی ۹ عصر
تلفن ۷۹۷۶۳۱
۱-۲ آ-۹۲۰

تعمیر و نگهداری و راه اندازی شوفاژ شبانه روزی
فوری ۸۵۵۴۸۶

نصب شوفاژ باقساط ۱۰ ماهه
شرکت کولدواتر
۹۲۱۱۰۸
آ-۷۳۰

شرکت‌مهندسین
آنتی‌پی بامسئولیت محدود
نصب،راه‌اندازی
سرویس،
نگهداری
چیلر - شوفاژ
۸۹۴۱۵۱
۸۹۱۷۴۸

شرکت ایران واگا
تهیه‌ونصب شوفاژ - تهویه- گاز به اقساط یکساله
۸۳۹۷۰۷ - ۸۲۶۶۶۴

لوله بازکنی

لوله‌بازکنی شبانه‌روزی فوری ۶۳۶۳۷۹

لوله‌بازکنی فوری سعدی ۳۵۵۴۷۳

لوله‌بازکنی ولوله‌کشی
صفائیان ۸۲۷۴۰۸

لوله بازکنی فردوسی
۳۶۰۶۹۶

لوله بازکنی فقط ارزان
فوری یکساعته ۷۶۵۲۴۴

لوله بازکنی و
تخلیه چاه در تمام نقاط
تلفن ۷۶۷۶۷۳

تشخیص ترکیدگی
لوله بادستگاه الکترونیکی
۹۲۶۱۵۶

تخلیه چاه کوروش
۷۹۵۷۹۸

تخلیه‌چاه

تخلیه‌وحفر
هر نوع چاه با تجهیزات کامل لوله‌بازکنی فوری شرکت مهندسی امید
تلفن ۶۵۹۰۴۷

تخلیه چاه کاوه
با پمپهای مخصوص لجن‌کشی
۹۶۲۲۵۳

تخلیه هرگونه چاه ولوله بازکنی
تعمیروحفرچاه
ایران تخلیه ۹۳۵۲۸۶

تخلیه چاه و لوله‌بازکنی
۶۶۷۹۱۳

شرکت فنی دلیجان
تخلیه هرنوع چاه ولوله بازکنی تلفن:۹۶۳۸۲۸

تخلیه‌چاه
۵۳۴۴۲۲ - ۵۶۲۹۰۴
۵۳۷۸۱۷ - ۵۳۸۳۲۷
لوله‌بازکنی ۵۰ تومان
تخلیه چاه‌و خدمات‌کمالی
۵۴۵۹۰۱

تخلیه چاه و انبار، حفر چاه و لوله بازکنی با قیمت مناسب۵۳۷۸۸۵

تخلیه چاه فاضلاب ارزان فوری
تخلیه توالت
تلفن ۵۵۰۵۵۶
نورونیرو

آگهیهای متفرقه

قابل توجه کارخانجات صنعتی وهتل‌ها
کلیه امور مربوطه‌بطرح سرویس و نگهداری و تعمیر سیستم های کنترل الکترونیک الکترونیوماتیك زیر نظر مهندسین‌متخصص و تکنیسین های مجرب تلفن ۷۹۴۳۶۵

تلفنهای دفتر خوانندگان
۶۴۲۶۳۳ و ۶۵۱۹۲۰

هرنوع
غذای آماده
برای هرگونه مجالس‌وموسسه
۳۶۶۵۴۸

شرکت بیمه آرتیک
تلفنی با ما تماس‌گرفته تا بیمه نامه های شما فوری در محل کار یا سکونت شماصادرگردد
۵۴۸۲۴۳

بعلت مسافرت یک سگ از نژاد بلدا (باکسر) جوان و سالم بفروش‌میرسد ۶۶۵۲۳۶۶
۱-۲ آ-۱۰۳۰

گمشده

«گمشده»
کیف محتوی کارت شناسائی اینجانب‌بهرام گلریز پشت‌همراه گواهینامه دوم همگانی‌و مبلغی وجه نقد در حوالی ۴۵ متری سید خندان (میدان فرح) گمشده است. از یابنده تقاضا میشود باتلفن ۶۶۹۳۹۷ تماس گرفته و مژدگانی دریافت‌دارد.
آ-۱۶۹۲۹

هشت برگ سهام بانك صادرات ایران‌ازشماره ۸۳۲۱۶۰ الی ۸۳۲۱۶۷ بنام سید فضل قاضی میرسعیدی مفقود شده از درجه اعتبار ساقط است .

گمشده
بدینوسیله‌باطلاع میرساندکارت بازرگانی شماره ۳۱۰۱۰صادره از تهران بنام شاپور صداقت (مربوط بشرکت تهران شامر بامسئولیت محدود) مفقود گردیده و از هر لحاظ ازدرجه اعتبار ساقط میباشد. ازیابنده متمنی است باتلفن ۶۶۰۰۲۵ تماس‌و مژدگانی دریافت‌نمایند.
آ-۸۹۶

کیف جیبی قهوه‌ای
رنگ محتوی گواهینامه رانندگی ،دوبرگ چک مدت دار و دسته چک بانک صادرات‌شعبه شماره ۹۶منیریه اول ابوسعید از شماره ۰۷۹۴۰۴ تا۰۷۹۴۲۵ بنام حسنعلی‌سامانی‌پور مفقودشده ازیابنده‌تقاضا میشود بەشماره ۵۶۰۸۳۶ اطلاع داده مژدگانی دریافت دارد .
۱-۱

چک شماره ۰۹۷۳۰۰ و ۸ بدون امضا و ذکر مبلغ و تاریخ بانک سپه شعبه فرح مفقود گردیده از درجه‌اعتبار ساقط است
آ-۹۱۰

دسته چک بانک ایرانشهر شعبه دردشت جاری ۱۲۵ به نام اینجانب عباس شیبانی مفقود گردیده کلیه چک ها از درجه اعتبار ساقط است یابنده به تلفن ۷۹۱۵۸۷ مراجعه نماید.
۱-۱

۳ نفقره چک هر یک ۵۰۰هزار ریال‌و هر ۳ بتاریخ ۳۶٫۴٫۲۴ بشماره های ۸۰۵۶۶۱ و ۸۰۵۶۶۰ و ۸۰۵۶۵۹ حساب جاری۱۶۰۶۹۷ بانك ایران و ژاپن شعبه فیشر آباد صادر بنام که برای تنزیل نزد همان شخص صادر شده بود مفقود گردیده۳فقره چک فوق‌اللشعار از درجه اعتبار ساقط استو مراتب به بانک و اداره‌آگاهی اعلام خواهد شد.
آ-۲۷۷۴

دو قطعه‌چک بشماره ۵۱۶۰۷۵ بدون مبلغ و دیگری۵۱۷۰۳۳ سررسید ۳۶٫۴٫۱۰ بمبلغ ۳۴۰۰۰۰ ریال بانک‌صادرات شعبه ۲۵۶۳ شماره حساب ۱۰۷بحواله حاج رحمت‌مفقود شده ازدرجه اعتبار ساقط است.
فتح‌اله مجیدی
آ-۴۰۵۵

تعدادی از چکهای شخصی و خانوادگی اینجانب بانضمام دفترتلفن و مقداری اوراق و اسناد متعلق به بانوان زهره مریخی نظام‌و مهرانگیز ملکوتی بمیزان مختلف و تاریخ های گذشته و با مشخصات ذیل‌در روز های ۷ و ۸ر۲ر۳۶ بین سپه و بازار تهران مفقود گردیده است جاری ۷۱۰۴۴ بانکملی‌قلهک و حساب‌جاری ۲۰۹۸۰ بانک صادرات آذر آبادان. بازرگانی مرکز . رستم آباد ۸۱۹ یوسف آباد شعبه سرابندی و فرهنگ ۵۹۴ و دوفقره چک بمبلغ هفده هزار وپنجاه هزار ریال مربوط به بانکهای صادرات شیروانی وملی مهناز در عهده امیر هوشنگ خبیری‌که چک ها از درجه اعتبار ساقط است معذالکخواهشمند است بتلفن ۵۳۴۶۹۶ یابه آدرس بازار دالان دوم سرای امیر- آقای ناصر یعقوب زاده اطلاع و مژدگانی دریافت دارند.
امیر هوشنگ خبیری
آ-۴۰۳۷

دو دسته چک یکی بشماره حساب ۲۸۸ بانک صادرات شعبه۱۳۵۳ و دسته چک دیگر ازشماره۳۴۰۵۰۱ـ تا۳۴۰۵۲۵ به شماره حساب ۱۴۸۴رمضان علی حمیدی و مقداری اسناد دیگر مفقود گردیده چکهای نامبرده از درجه اعتبار ساقط است از یابنده تقاضا میشود بشماره تلفن ۷۹۰۳۴۰ اطلاع دادهو مژدگانی دریافت دارد.
آ-۲۷۵۲

آپارتمان فروشی

قابل توجه شرکتها و موسسات خصوصی
جهت محل کار آپارتمان مجهز به کلیه سیستمها حوالی پارک وی فروشی ۹۳۷۳۵۶
۱-۲۷ آ-۹۷۹

آپارتمان فروشی
یکدستگاه آپارتمان طبقه دوم شامل دو اطاق خواب سالن نهار خوری باسرویس کامل دارای فیش تلفن و شوفاژ حوالی روبروی دانشگاه آریامهر فوری بفروش میرسد
۸۳۴۹۵۲
۱-۳ آ-۷۶۱

بعلت نیاز فوری
۳دستگاه آپارتمان دو نبش نادرشاه‌بدون واسطه بفروش میرسد تلفن ۸۲۳۴۸۸
۱-۲ آ-۸۳۵

آپارتمان طبقه دوم۱۵۰ متر سه نبش دو اطاق خواب بزرك سرویس کامل - گاز حاضربکار واقع در سی متری دوم گیشا - بر ۴۵ متری فرحزاد بفروش میرسد تلفن ۹۳۱۹۰۰

استثنائی
۴ دستگاه آپارتمان لوکس سطح بالا مجهز به آسانسور فن کوئل تلفن مستقل ۱۸۸ متر حوالی میدان ونك‌قیمت هر دستگاه یك‌میلیون و ۳۳۰ هزارتومان‌بفروش میرسد شرکت ایران‌مسکن ۶۸۴۱۰۹

آپارتمان دو اتاق خوابه واقع در ونك آپارتمان ایران سکنا تلفن ۶۸۷۵۹۲

مژده‌به خریداران
همه نوع آپارتمان‌وخانه های ویلائی ومستغلاتی و خانه های کلنگی در شمال شهرموجوداست ۸۳۵۲۲۲ - ۸۳۹۰۲۵

اکازیون
آپارتمان و خانه های خوب و ارزان موجود است تلفن های ۷۹۵۷۷۱ و ۷۹۱۵۵۴

یکدستگاه ساختمان نو ساز ۵ طبقه شامل ۳ دستگاه آپارتمان ۴اطاقه و زیر زمین وپارکینك در جاده قدیم شمیران مقابل‌بی سیم‌نبش‌کوچه بسطامی یکجا یابصورت آپارتمان‌بفروش‌میرسد
۸۴۱۵۵۸

طبقه همکف دروس ۳۱۵ متر از ظهر ۹۳۱۰۷۴
آ-۷۳۴

آپارتمان بسیار لوکس درتهران پارس
دو دستگاه آپارتمان شمالی‌و جنوبی دوبروی هم در تهران‌پارس‌دارای دو اطاق خواب- سالن و هال با سرویس‌کامل نوساز موکت و کفپوش و شوفاژ حدود ۵۲۰۰ هزارتومان‌تلفن۲۲۱۸۰۱ نشانی : بین فلکه دوم و سوم خیابان ۱۸۲ شرقی خیابان پارسیان خیابان ۱۲۳ روبروی درب ششم طبقه دوم

آپارتمان بسیار لوکس درحوالی میدان فرح انتهای ۴۵ متری سیدخندان
آپارتمان دو اطاق خوابه با سالن . هال‌.وآشپز خانه لوکس و شوفاژ. قیمت حدود ۴۸۰ هزار تومان تلفن ۲۲۱۸۰۱ نشانی: میدان فرح - خیابان باختر - خیابان مینو - خیابان ۴۹میدان ۶۹ جنب پلاك ۷

آکازیون
یك دستگاه آپارتمان ۲ اطاق خوابه منطقه صاحبقرانیه باوام‌بانکی، تلفن ۸۵۶۸۳۲ از ۶ بعدازظهر

آپارتمان فروشی تهران- پارس با وام بانکی ۲۵۰ هزار تومان پیش قسطبه اقساط ۱۵ ساله از یك الی ۵ اطاق تلفن ۷۸۲۰۳۰ و ۷۸۰۰۶۱

میدان ونک آپارتمان ۳ اطاق خوابه لوکس بافن‌کوئل پارکینگ ۸۹۰ هزار تومان بیواسطه فروشی ۸۴۵۷۰۱ و ۸۴۴۰۲۳
۱-۱۲ آ-۳۲۳

اکازیون
خانه شمالی ۲طبقه‌ونیم دارای ۸ اطاق- به متراژ ۱۸۳ متر و ۲۵۰ متر زیربنا با سرویس کامل آب وبرق- تلفن تمام موکت کاغذ دیواری بفروش‌می‌رسد آدرس: چهارراه شاه نرسیده به چهارراه حشمت‌الدوله کوچه کامیاب پلاك ۱۵

اکازیون در جردن
آپارتمان لوکس نوساز ۳ اطاق خوابه با آسانسور شوفاژ موکت فوری فروشی ۲۳۰۷۵۱
۱-۲ آ-۵۹۷

آپارتمان ۱ و۲ اطاق خوابه با موکت کاغذ دیواری شوفاژ روشن پارکینك بهار شمالی بدون واسطه تلفن - ۳۹۲۴۶۶ مهندس همایون پور

پهلوی بالا
آپارتمان دو اطاق خوابه با۹۰ متر زیر بنا و ۳۵ متر انباری ۸۵۰ هزار تومان فروشی تلفن ۶۲۳۷۴۶ و ۶۲۷۳۹۴ و ۶۲۴۷۳۱
۱-۵ آ-۳۴۹

اکازیون
آپارتمان‌فروشی طبقه دوم حدود ۷۰ متر مربع زیر بنا یک اطاق پذیرائی ، یک اتاق خواب ، یک هال با سرویس کامل و فیش تلفن بدون واسطه‌بقیمت ۳۵۰ هزارتومان بفروش میرسد .
آدرس ـچهاراه کوکاکولا- خیابان ۲۱ متری رضا پهلوی پلاک ۲۳۱ روبروی بانک صادرات .
آ-۳۹۱۳

تعدادی آپارتمان ۱ -۲ اطاق خوابه در خیابان بهار بالای تخت جمشید بفروش می‌رسد تلفن ۶۶۳۸۲۸

یکدستگاه آپارتمان یك اتاق خوابه با تلفن‌مسقل پارکینك‌انباری‌آشپزخانه چوبی- یخچال و گاز تلویزیون پخش استریو مبله‌بسیار شیك‌برجردن به فروش میرسد تلفن ۸۹۵۳۳۶

یکدستگاه آپارتمان با سه اطاق، مهندسی‌ساز با تلفن‌و سایرتجهیزات مقطوع ۳۹۰ تومان تلفن ۹۶۶۶۵۷

فروش اپارتمان شخصی ساز دو دستگاه ۲ و۳ اطاق‌خوابه باقیمت مناسب فروشی تلفن ۶۲۷۳۹۴ـ ۶۲۳۷۴۶ـ۶۲۴۷۳۱ سازمان تهیه مسکن موریس

آپارتمان ۲ و ۴ اطاق خوابه‌در بخارست،گاندی پهلوی یوسف آباد جردن از ۶۵۰ الی یک میلیون‌و چهارصد هزار تومان فروشی ۸۳۴۵۷۰ـ ۸۳۲۷۴۱

دو دستگاه آپارتمان
در خیابان خوش شمالی به مساحت ۱۳۰ مترزیر بنامجهزبه کولروشوفاژ و تلفن با مستاجر به قیمت دو دستگاه یک میلیون و یکصد هزار تومان به‌فروش می‌رسد طالبین با تلفن ۹۳۸۸۶۷ تماس بگیرند

آپارتمان
۳و ۴و ۵ اطاقه باقیمت مناسب نقد واقساط تلفن ۷۹۴۶۵۴

بهجت آباد
آپارتمان سه اطاق خوابه فروشی‌بعد ازظهر ها ۵ به‌بعد تلفن ۲۷۳۲۹۰ و ۲۷۳۳۸۹
آ-۲۶۰۸

آپارتمان فروشی
یکدستگاه آپارتمان طبقه اول با حیاط اختصاصی واقع در گیشا شامل ۲ اطاق خواب سالن و سرویس کامل نو ساز بقیمت ۸۰۰ هزار تومان با ۳۰۰ هزار تومان وام بانکی بفروش میرسد تلفن ۸۴۸۴۲۴

دو دستگاه آپارتمان دو اطاق خوابه لوکس در بهترین‌نقطه تهرانپارس و یکدستگاه دو اطاق خوابه در نارمک با سرویس کامل به‌فروش میرسد تلفن ۲۲۱۸۰۱

آپارتمان فروشی
حسینیه ارشاد - خیابان زمرد ۳اطاق‌خوابه به مساحت ۱۴۰ متر، دونبش با پارکینگ و انباری، مبله - شوفاژ-کولر- موکت- لوستر- پرده با ۶۰۰ متر فضا قیمت ۱۳۶۰۰۰۰ تومان ۲۲۹۳۸۸
۱-۲

سه دستگاه آپارتمان ۶ اطاقه ۲۱۰ متر در خوارزمشاه جمشیدآباد تلفن و شوفاژ به‌فروش میرسد تلفن ۸۵۲۱۷۶

پهلوی خیابان توانیر
آپارتمان دو اطاق خوابه لوکس مهندسی‌ساز با پارکینگ و انباری۷۲۰ هزار تومان‌بدون واسطه فروشی ۸۴۴۰۲۳ و ۸۴۷۵۰۱
۱-۶ آ-۳۹۴

همشهری عزیز
با ۲۰۰ هزار تومان نقد و بقیه اقساط بانکی۱۵ ساله صاحب آپارتمان لوکس ۴ اطاقه درتهران پارس خواهید شد تلفن فروش ۷۸۱۹۱۸

پهلوی ، توانیر، آپارتمان ۴- اتاق خوابه ، سالن گچ بری ، ۲۰۰ متر بنا، ۴۰۰ تومان وام، فروشی تلفن ۶۵۵۹۵۴
۱-۳ آ-۲۶۳۲

آپارتمان های مدرن ۴۵۰ تا ۸۵۰ هزار تومان در منطقه شمال شهر
وزمین ساختمانی با قیمت‌مناسب بفروش میرسد .تلفن ۸۵۲۱۷۶
۱-۶ آ-۵۹۲

آپارتمان فروشی
۲و ۳و ۴ اطاق خوابه از۸۵۰ الی ۲ میلیون تومان وزراء نبش خیابان یازدهم ساختمان ۱۳۸ طبقه سوم دریچه تلفن های ۶۲۲۹۰۴ و ۶۲۴۶۱۳ و۶۲۳۵۱۱ و ۶۲۵۲۰۱
۱-۱۱ آ-۷۷۲

آپارتمان فروشی
۱-۲ ۳-۴ اطاق خوابه و سرویس کامل تلفن۳۴۴۹۸۲
۱-۱۳ آ-۶۳۷

چند دستگاه آپارتمان لوکس مهندسی ساز
دواتاق خوابه‌باپارکینك آسانسور فن‌کوئل واقع در جهت شمالی خیابان میرداماد جنب پلاك۱۲۳ بفروش‌میرسد۸۴۱۵۵۸

پهلوی بهترین نقطه
بین بازار صفویه و رستوران چاتانوگا کوی شناسا پلاک ۲۴ یکدستگاه آپارتمان ۲ اطاق خوابه باکلیه تجهیزات در طبقه اول (همکف) با ۱۰۷ متر باضافه پارکینگ و انباری جمعا ۱۳۵ متر مقطوع ۷۵۰ هزار تومان بفروش میرسد.
۱-۶ آ-۸۴۲

آپارتمان ۱۵۰ متری ۲ اطاق خوابه تلفن مستقل شوفاژ کولر موکت شده کورش کبیر اندیشه ۲ تلفن ۸۴۸۵۹۶ - ۷۵۰۰۸۴
۱-۱۵

آپارتمان‌فروشی یا اجاره
زیربنا ۲۴۰ متر ۴ اطاق خواب جمعا ۴ دستگاه زمین اوقافی با سند تفکیکی دفترچه‌ای واقع درآریاشهر تلفن ۹۴۱۷۱۶

پشت حسینیه ارشاد
آپارتمان۱۵۰ متر مساحت‌عید سه اطاق خواب ۳۱۰ متر مساحت با مشاع یک میلیون تومان فروشی ۲۷۹۵۰۰
آ-۱۰۶۳

اول سید خندان بر ۴۵ متری سید خندان
۴دستگاه آپارتمان مهندسی‌ساز ۲اطاق خوابه با سرویس‌کامل شوفاژ روشن مناسب تجارت، طبابت و سکونت یکجا یا جداگانه بفروش می رسد ۲۲۸۹۷۱ مهندس قند هاری و تفکری
۱-۲ آ-۹۰۷

خانه‌فروشی
خانه بمساحت ۷۰ متر ۲ طبقه چهار اطاقه و باتمام وسایل واقع در نیرو هوائی بمبلغ ۵۰۰ هزار تومان بفروش می رسد تلفن ۳۳۵۱۱۷

گزارشهائی از جنوب
صفحه ۱
اطلاعات
یکشنبه ۱۵ خرداد ماه ۲۵۳۶ـ شماره ۱۵۳۲۸

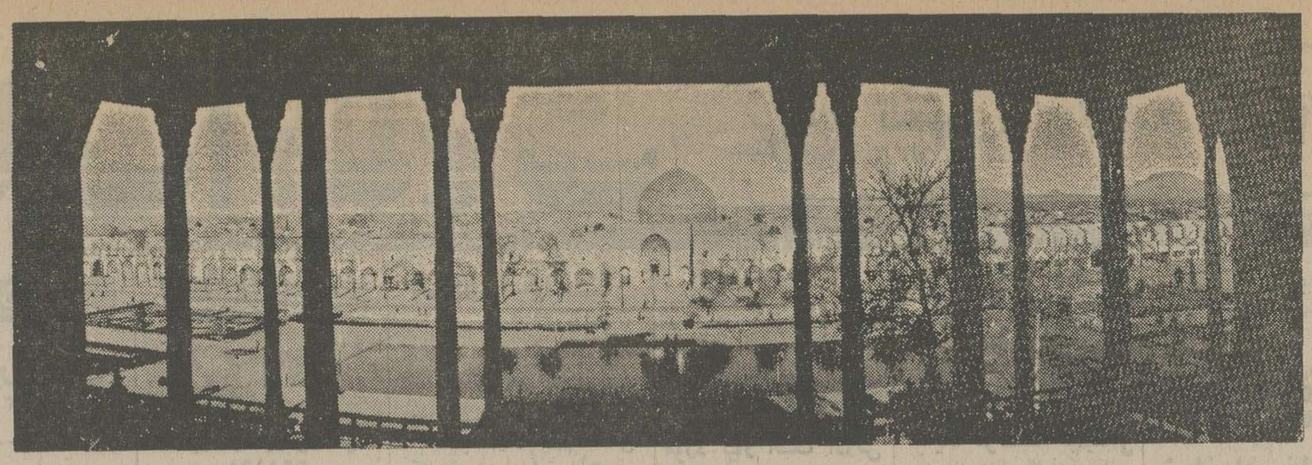

اگر هرچه‌سریعتر برای‌جلوگیری از آلودگی هوا در اصفهان‌اقدام نشود،دود اتومبیلها وکارخانه‌ها آثار تاریخی‌این شهر را ازریخت خواهد انداخت.

دکترهرمز انصاری ، سخنگوی انجمن شهر اصفهان :اتومبیلها و واحد های صنعتی و کارخانه ها ، هوای اصفهان را بشدت آلوده کرده‌اند

اگر برای جلوگیری هوای اصفهان چاره‌اندیشی نشود

آثار تاریخی اصفهان در «دود» محو خواهد شد

● آلودگی‌آب زاینده رود که از حدود دوسه‌دهه قبل آغاز شده‌ست بشدت درحال پیشروی است ومتاسفانه‌بعضی از سازمانهای مسئول امور شهری وکارخانه‌ها وموسسه هائی که در آلوده ساختن روز - افزون زاینده‌رود سهم اساسی داشته و دارند ، باوجود تذکرات سازمان حفاظت از محیط زیست ، اعتنائی به این مسئله حیاتی‌ندارند »

دکترهرمز انصاری استاد دانشگاه و سخنگوی انجمن شهراصفهان ، در آخرین جلسه این انجمن‌بااشاره به روزجهانی حفاظت از محیط زیست که در پانزدهم خرداد هر سال برگزار می‌شود ،با اظهار مطلب‌بالا بار دیگرموضوع آلودگی زاینده‌رود را مطرح کرد و افزود : لازم است برای جلوگیری از آلودگی محیط‌زیست و هواچاره‌اساسی اندیشیده‌شود•افزایش شماره اتوبوسها ازیك سو ودودکشهای کارخانه‌ها وواحدهای صنعتی از طرف دیگر سبب شده‌که هوای اصفهان شدیدا آلوده شود• دکتر انصاری سپس گفت: اگر دراین مورد مطالعات جدی و اقدامات اساسی‌صورت نگیرد ، بیم آن است که آثار تاریخی این‌شهر که جزو ذ تائر فرهنگی جامعه است تایکی‌دو دهه‌دیگر آسیب کلی ببیند و حتی کاشی های مساجدوگنبد های‌تاریخی درمیان تودههوای آلوده ومسمومه‌محوونابودشود•

هشدار!

آثار تاریخی زیبای اصفهان درخطر انهدام ناشی از توسعه‌صنعتی است

پس از چند دقیقه بارندگی ، سیلاب‌در خیابان های اصفهان جاری میشود و مشکلاتی در زمینه عبور و مرور مردم بوجود می‌آورد

بنابر این بسیار بجاست که درباره جلوگیری از آلودگی شدیدآب وهوادر این شهر بوسیله برنامه‌ریزی و کمک شهرداری‌اقدامات‌جدی و وسیع

بقیه درصفحه دوم

در جلسه کمیته ملی حمایت از مصرف کننده :

گرانفروشی همچنان در آبادان ادامه‌دارد

خیاطهای‌زنانه و مردانه‌آبادان‌بهیچوجه نرخهای‌تعیین شده‌رابرای دوخت‌لباس رعایت نمی‌کنند

آبادان ـ در جلسه کمیته‌ملی حمایت از مصرف کننده آبادان که با حضور کلیه اعضاء تشکیل‌شد، باردیگر مسئله‌گرانفروشی کسبه این شهرستان وکمبود ساختگی‌پاره‌ای از کالاهای مورد نیاز مطرح شد.

در آغاز این جلسه ضمن انتقاد شدید ازکسبه گرانفروش ، گفته شد : مسئول نانوائی منطقه فرح‌آباد ـ ایستگاه٤ ـ مدتی است که به عناوین گوناگون از پخت نان خودداری می‌کند و به همین لحاظ مردم‌را با مشکل کمبود نان مواجه ساخته است.

همچنین گفته شد : نصب تلفن در آبادان با پرداخت بهای گزاف صورت می گیرد و ضمنا اغلب مشاهده می‌شود که در محاسبه حق‌مکالمه تلفن‌مشترکین اشتباهاتی روی می‌دهد و از طرفی در ارسال‌قبوض نیز تاخیراتی بوجود می‌آید .

سپس یکی از اعضای کمیته گفت : لوازم یدکی اجاق گاز مارک ایران در بازار آبادان نایاب است و دستمزد تعمیر این اجاقها نیز فوق‌العاده گران است .

همچنین گفته شد : بعضی از کسبه از عرضه کالاهای مصرفی به مشتریان خودداری می‌کنند و برای‌آنکه کالاهای‌خود داری‌می‌کنند و برای آنکه کالاهای خودرا گرانتر بفروش رسانند آنها را در اختیار فروشندگان دوره‌گرد می‌گذارند . فی‌المثل در این زمینه باید گفت : بیشتر فرآورده های لبنیاتی ، تخم‌مرغ و ماهی از طرف کسبه به فروشندگان سیار که از عوامل خود آنان می‌باشند داده می‌شود و آنهانیز به دلخواه و هرطور که به اصطلاح‌تیغشان ببرد اجناس را با نرخهای گران دراختیار مصرف‌کنندگان می‌گذارند . به عنوان مثال بایدگفت‌فروشندگان سیار تخم‌مرغ رادانه‌ای ۷ریال و ماهی صبور را که نرخ آن جفتی ۸۰ ریال است تا جفتی ۲۰۰ ریال بفروش می‌رسانند .

بقیه‌در صفحه دوم

در حسینیه «حاج نوروز» اهواز :

۲ هزار کیسه سیمان احتکارشده کشف‌شد

اهواز : ۲ هزارکیسه‌سیمان احتکار شده متعلق به حاج جعفر اسدی که در حسینیه «حاج نوروز» اهواز انبار شده بود، توسط بازرسان استانداری کشف شد.

این اقدام در پی دستورهای استاندار خوزستان مبنی بر پیشگیری شدید از ایجادکمبود ساختگی اجناس بعمل آمد.

ضمنا مرتضی صالحی استاندار خوزستان در زمینه جلوگیری از کمبود ساختگی و گرانی اجناس و مایحتاج عمومی بمحتکران‌وگرانفروشان خوزستانی شدیدا اخطار کرد

مسئولان (اتوبوسرانی) اهواز باید دقیقاً حساب پس بدهند

۱۰ میلیون تومان سرمایه اولیه «اتوبوسرانی» اهواز ، اکنون به یك میلیون تومان رسیده است

اهواز ـ در مجمع عمومی شد : درحالیکه طبق‌ترازنامه‌ای عمومی اتوبوسرانی اهواز گفته که ازسوی‌ترازنامه اتوبوسرانی به مجمع ارائه‌شده، هراتوبوس مبلغ۲۰هزارتومان خرج‌تعمیرات داشته، از ۷۰ دستگاه تنها ۲۰ دستگاه سالم باقی مانده است و حال آنکه امکان داشت با این همه هزینه‌ای که در ترازنامه ادعا شده ، صرف تعمیرات گردیده ، چندین دستگاه اتوبوس جدید خرید بنابراین باید مسئولان این کار حساب پس بدهند و روشن کنند که اگر به موقع به‌وضع اتوبوسها رسیدگی کرده و آنها را تعمیر نموده‌اند ، چگونه اکثر اتوبوسها اسقاط و بلااستفاده شده است ؟!

در این مجمع همچنین گفته شد: باید دید اتوبوسرانی‌اهواز چه مبلغ موجودی دارد که قرار است به مدیر عامل جدید تحویل دهد ، زیرا با پذیرش استعفای مدیر عامل این‌واحد،

بقیه‌در صفحه دوم

تغییرات در کادر بخشداران فارس

شیراز ـ خبرنگار اطلاعات : سخنگوی استانداری فارس اعلام کرد ، بدستور دکتر نصر اصفهانی این تغییرات در سطح استان صورت گرفته است :

یدالله نگهبان به سمت کارشناس نظارت و ارزشیابی استانداری فارس ، محمد دهدشتی حقیقت بخشدار سروستان به سمت بخشدار بخش مرکزی فسا ، مسعود منتخب به‌سمت کارشناس و ارزشیاب استاندری ، اعلم‌شهاب به سمت‌سرپرست فرمانداری اقلید و هوشنگ اردلان‌به‌سمت بخشدار سروستان.

شهرداری اصفهان به کوی کارمندان توجه دارد

● در مورد مطلبی که تحت عنوان « شهرداری‌اصفهان به کارمندان بی‌توجه است » در صفحات گزارش هائی ازجنوب روزنامه اطلاعات شماره ۱۵۳۰۹ چاپ شد ،ازسوی شهرداری اصفهان توضیحی بااین شرح رسیده است .

«●۱ـ شهرداری اصفهان در کوی کارمندان نهایت‌همکاری را با انجمن محلی دارد و موید این امر اقدام به برنامه‌ریزی و اجرای طرحی است که توسط انجمن محلی پیشنهاد شده است .

۲ـ عدم صدور پروانه مغازه در کوی کارمندان استدلال شهرسازی دارد و مربوط به طرح جامع بوده‌وعدول از آن توسط شهرداری خلاف مقررات است .

۳ـ نسبت به سایر نقاط در حال گسترش شهر ، کوی کارمندان وسیله تعدادی کارگر خدمات شهری نظافت و زباله آن حمل میگردد و سعی خواهد شد به تعداد کارگران خدمات شهری اضافه شود .

٤ـ ایجاد فضای سبز در این محله مستلزم هزینه بسیار زیادی در مورد آبرسانی میباشد ، لیکن اداره‌پارک ها وفضای سبز تا حدامکان نهایت اقدام را در این محله انجام داده‌است»

در «باغ همایون» اصفهان سرای ورزش ایجاد میشود

اصفهان: در جلسه اخیر انجمن شهرستان اصفهان، احداث‌پل مقابل خیابان «فردوسی» از تصویب نهائی گذشت.

همچنین انجمن تصویب کرد از محل عوارض سیمان سالانه ٥ میلیون ریال به کاخ جوانان پرداخت شود.

احداث سرای ورزش در باغ همایون ونیز ایجاد یکرامخروجی برای استادیوم باغ همایون به خیابان محمد رضاشاه از مصوبات این جلسه بود.

۴ خبر از بوشهر

کمیته سازمان‌دهی

● : جلسه کمیته سازمان دهی برای تدوین تشکیلات اداری استان بوشهر ، بحضور دکتر بطحائی استاندار ایـن استان تشکیل شد .

دراین جلسه که باشرکت مسئولان سازمانهای‌اداری‌بوشهر تشکیل شده بود، ادغام‌اداراتی که وظیفه مشابه دارند مورد بررسی قرار گرفتو استاندار در جهت تحقق بخشیدن به‌این برنامه دستوراتی داد .

افتتاح واحد حزبی

● : طی مراسمی باحضور استاندار بوشهرو مقامهای لشکری و کشوری دفتر حزب رستاخیز ملت ایران درمحل نیروگاه اتمی بوشهر افتتاح شد . در این مراسم مسئول حزب رستاخیز ملت ایران در بوشهرپیرامون فعالیتهای‌کنون های حزبی سخنرانی کرد.

امتحانات نهائی

● : امتحانات نهائی ششم متوسطه در ۲۰ حوزه امتحانی در بندر بوشهر و برازجان‌آغاز شد. در این امتحانات ۲۶۶۰ نفر در رشته های طبیعی،ادبی، بازرگانی ، ریاضی ، هنرستان صنعتی ودانشسرای مقدماتی شرکت دارند .

استاندار بوشهر به اتفاق مدیر کل اداره آموزش و پرورش استان از حوزه های امتحانی بوشهر بازدید کردند.

انتصابات در شهرداری

● : به دستور ایرج سلامی شهردار بندر بوشهر حبیب‌پور نجفی به سمت مسئول‌تعمیرگاه و آتش نشانی، منوچهرمویدی بسمت مسئول امور شهر و رحیم پور رحیم به سمت‌مسئول روابط عمومی شهرداری بندر بوشهر منصوبو به‌کار مشغول شدند .

چند خبر از یاسوج

اختتام اردو

یاسوج ـ مراسم‌پایان‌اردوی پیشاهنگی سپاهیان دانش دوره ۲۹ پسر، با حضور مهندس جوهر زاده استاندار کهگیلویه وبویر احمد، بشیر معزز‌معاون سیاسی فرمانداری و امامی‌مدیر کل اداره آموزش و پرورش در محل نهالستان تل دریاسوج برگزار شد.

نشریه موسیقی

● اداره فرهنگ و هنر استان کهگیلویه و بویر احمد بمناسبت بزرگداشت هفته ایران باستان و بمنظور آگاهی‌اهالی و هنردوستان‌در زمینه‌موسیقی نشریه‌ای منتشر کرد .همچنین سه حلقه فیلم جهت افراد نیروی پایداری‌که در روستای شادگان آموزش می‌بینندنمایش داده شد.

توزیع قند و شکر

● اداره قند و شکر شهرستان بویر احمد درداردی بهشت ماه گذشته‌مقدار ٥۱٤۰۰ کیلو قند کله و ۲۱۷۰٤ کیلو قند حبه و ۲۵۰۰ کیلو شکر برای استفاده مصرفکنندگان در اختیار عاملین فروشگذارده است .

مسابقات هنرهای‌دستی

● اداره‌کارو اموراجتماعی استان کهگیلویه و بویراحمد از کارگران این استان‌خواست که کار های دستی خود رابه ادارات کار تسلیم کنند تا در مسابقه هنر های دستی‌کارگران کشور شرکت داده شود.

اردوی دانش آموزان

● اردوی یکروزه دانش آموزان مدارس روستا های بل‌هزار ، مادون سفلی و مزدک در روستای بل هزارتشکیل شد

تسریع در واگذاری ساختمان

● بدستور مهندس جوهرزاده استاندار کهگیلویه و بویراحمد

بقیه درصفحه دوم

تئاتر در اصفهان همان تیارت است!

از: علی‌اصغر نریمانی

● سالهاست که تئاتر در اصفهان مفهوم اصلی و واقعی خودرا‌ازدست‌داده است وآنچه که به عنوان تئاتر حرفه‌ای در این شهر دوام یافته و تا‌امروز به حیات خود ادامه می‌دهد ، فی‌الواقع چیزی است در ردیف همان «تیارت»! معروف‌وقدیمی که‌مشتریان و تماشاگران‌سده پسندو سهل‌انگاردارد.تماشاگر این «تئاتر»به دلیل‌آنکه‌هیچکس نخواسته اورا با فرهنك غنی‌وپر بار تئاتر جهانی آشنا سازد ، سالن تئاتر را تنها مکانی‌می‌داند که می‌توان در آن‌نشست‌و مضحکه‌بازی یحتمل‌خنده‌آور عده‌ای بازیگررا تماشا کرد و ضمن شکستن تخمه و خوردن ساندویچ و نوشیدن «کولا»های خنك و شاید هم ولرم، خندید و به هیجان آمدو به قولی‌کیف کرد و خستگی کار روزانه را از تن بدرنمود .

«تئاتر ارحام صدر» که‌سالیان درازی است در مورد آن‌بحث وگفتگو ادامه دارد آنچنان سطحی است که به دشواری می‌توان آنرا جدی گرفت .این «تئاتر» خاص، زائده‌ای‌است که در حاشیه «تئاتر واقعی » بوجود آمده و دوام یافته‌است.

برای احیای‌تئاتر در اصفهان تنها باید چشم‌انتظاربه‌دستهای مسئولین‌فرهنگ‌وهنر ومرکز رادیو تلویزیون اصفهان‌دوخت. تنها از طریق این ۲دستگاه است که می‌توان امکان پا گرفتن‌ورشد تئاتررا دراصفهان بوجود آورد .

هم‌اکنون در اصفهان‌بسیاری از جوانان با استعداد ،علاقمند و آشنا به فرهنك تئاتر جهانی برای ارائه کار خود به‌حمایت فرهنك و هنر ومرکز رادیـو تلویزیون اصفهان نیازدارند در حاشیه این مقاله بایدگفت که چندی است‌تئاتر به‌اصطلاح « موج‌نو»ئی در اصفهان خودی نمایانده و با اینکه از سوی اکثریت قـریب بـه‌اتفاق تماشاگران مورد استقبال قرار نگرفته ، همچنان بـه زیست ناقص وایش خود ادامه می - دهد... وجای شگفتی است که در حدفاصل تئاتر سبك‌وبازاری «ارحام صدر»و «تئاتر به‌اصطلاح بسیار روشنفکرانه » !! کمتر حرکتی به سوی ارائه نمایش های‌مردمی‌و نمایشنامه های با ارزش صورت می‌گیرد واین خلاء را تنها با حمایت فرهنك وهنرمی‌توان پرکرد. امیدواریم به‌این ترتیب مردم اصفهن از موهبت آشنائی باتئاتر واقعی برخوردار شوند .

درجلسه‌افتتاحیه چهارمین کنگره‌بیماریهای پوست در دانشگاه اصفهان :

زخمهای کهنه تبدیل بسرطان میشود

ویروسهای روی بدن ، بخصوص در دستگاه تناسلی ، اگر بامقاومت روبرو نشوند ،ایجاد سرطان میکنند

دکتر مهران : زخمهای کهنه به‌سرطان تبدیل‌میشود

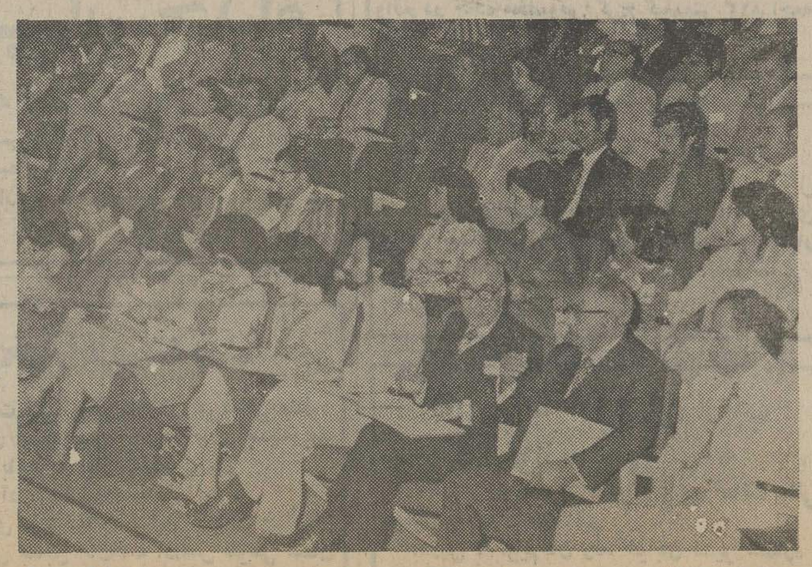

گوشه‌ای از نخستین جلسه چهارمین کنگره بیماریهای پوستی در دانشگاه‌اصفهان

اصفهان :زن از نظرشرایط پوستی و ابتلا به بیماری‌های جسمی در برابر عوارض پوستی با مرد برابر است ، امـا زن هـا به‌لحاظ‌حساسیت بیشتری که دارندو بخاطراینکه می ترسندبه زیبائی‌شان‌لطمه‌ای وارد شود ، بیشتر از مردها بپزشک مراجعه میکنند .هم‌چنین ماسک های طبیعی کـه خانمها بعنوان یک عامل‌زیبائی و حفاظتی از آن استفاده می کنند در اصل تنها یک عامل فریب خانمهاست و هیچگونه خاصیت دیگری ندارد.

این مطلب در جریان‌نخستین جلسه چهارمین کنگره بیماری های پوست ایران که باهمکاری دانشگاههای تهران ، فردوسی آذرآبادگان و اصفهان و انجمن بیماری های پوست و آمیزشی کشور در دانشگاه اصفهان گشایش یافت، گفته شد.

در جلسه افتتاحیه کنگره ، دکتر طوسی رئیس دانشگاه اصفهان اظهار امیدواری کرد که توصیه های استادان در مورد مسائل نوین بیماریهای پوست موجب گسترش بینش استادان و افزایش معلومات دانشجویان باشد.

در همین جلسه دکتر امیر هوشنگ ممتاز طی سخنانی‌در مورد برنامه کنگره گفت:

محتوای برنامه این کنگره بسیار غنی و از تنوع خاص برخوردار است ، بطوریکـه مباحث آن دربالا بردن سطح معلومات دانشجویان موثر است و همچنین قابل استفاده اعضای هیات‌علمی و متخصصین میباشد

بقیه‌در صفحه دوم

نیازمندیهای اطلاعات

تلفنهای: ۳۰۳۷۰۲-۳۱۱۲۱۹-۳۱۱۲۲۵-۳۱۱۲۲۴

نیازمندیهای اطلاعات تلفنی آگهی میپذیرد

ویلا و آپارتمان درشمال شهر برای کارمندان عالیرتبه شرکت خارجی فوری نیازمندیم ۲۲۲۶۳۰ و ۲۲۷۵۱۱

تعدادی ویلا و آپارتمان برای خارجیان شرکت احتیاج است تلفن ۸۵۰۶۳۱

چندین دستگاه منازل ویلائی طبقه‌اول ودوم برای سکونت چندین خانواده فرانسوی و سوئدی‌مورد نیاز فوری است تلفن ۶۶۵۷۲۷ آ-۹۲۱ ۱-۲

حوالی‌شمیرانات

آپارتمان ۲ یا۳اطاق خوابه برای سکونت با اجاره ٤ تا ٥٠٠تومان‌فوری برای‌خانواده نیازمندیم لطفا در ساعت‌اداری باتلفنهای زیر تماس بگیرید ۸۵۳۰۳۱-۳۲ آ-۹۱٤

برای سکونت سفیر یک منزل ویلائی با ٤ اطاق خواب و دو حمام دروزراء بخارست،ونک، الهیه،فرمانیه، زعفرانیه برای سکونت یک سفیرازوپائی مورد نیاز فوری تلفن ٦٤٦٦٨٥ ۱-۲ آ-۹۲٤

تعدادی خانه های ویلائی و آپارتمان‌در شمال‌شهر نیازمندیم تلفن ۸۳۵۲۲۲ و ۸۳۹۰۲۵

نیاز فوری اجاره بیکویلا یا آپارتمان طبقه اول خصوصا بااستخر میله یابدون مبلمبرای یک خانواده خارجی نیاز فوری داریم اجاره ۷ تا ۱٤ هزار تومان ٦٥٥٦١٥ و ٦٥٠٤٩٦ آ-۹۱۰

نیازفوری

به چند دستگاه ویلا در منطقه‌زعفرانیه،نیاوران، فرمانیه،دروس،سلطنت آباد به تلفن ۲٤٥٦٨٥و ۲٤٥۳۸۰ تماس حاصل شود

ویلا آپارتمان‌محل‌کار نیازمندیم ۸۳۸۸۲۳ ۱-۱۸ آ-۸۸۰

بچند دستگاه آپارتمان طبقه اول و دوم‌بااستخر نیازفوری‌است۲٤٥٦٨٥

نیاز فوری محلی جهت دفتر یک اطاق یا زیر زمین باتلفن مستقل یا مشترک‌درغرب‌تهران ۳۰۳۷۰۲ آ-۲۰۳۹

نیاز فوری

برای‌سکونت ۲دستگاه‌آپارتمان یکجا یا جداگانه با اجاره ٤و۵ تا۵۰۰۰ تومان ۲ و ۳ اطاق خوابه نیازمندیم

تلفن ۸۵۳۰۳۲ آ-٥٦٤

چند خانواده آمریکائی‌به ویلا و طبقه همکف با استخر از ٦ تا ۳۰هزار تومان در شمال شهر و شمیرانات نیازمندند ۲۳۰۲۷۳ و ۲۳۰۸٤٤

آپارتمان یا استودیو با تلفن حوالی‌میدان ونک تا تجریش جهت یکنفر مجرد موردنیاز است. ۱-۳ آ-۲٤۸۳

جهت سکونت روسای چندشرکت خارجی به تعدادی ویلاوطبقه‌همکف با استخر برای اجاره فوری‌نیازمندیم ۸٤۸٤۲٤ و ۸٥۳۸٥۳

مالکین عزیز ملک خالی‌شما باعث بهدر رفتن پولتان میشود ،ما ملک شمارا دراسرع وقت بابهترین شرایط فقط بایک تلفن به اجاره می دهیم.

تهیه مسکن گلدهاوس تلفنهای ٦٥٢٦٣٢-٦٥٠٤١٣ آ-٤٠٩ ۱-۳

نیازاجاره

ما برای سکونت ۳ خانواده ایرانی به ۳ دستگاه آپارتمان ۲ و ۳ اطاق خوابه در شمال نقاط تهران‌بااجاره ٥ تا ٦٥٠٠ تومان‌نیاز داریم‌تلفن۲-۸۵۳۰۳۱ آ-٤۱٥

مورد نیاز برای خرید

اهواز

زمین خریداریم۷۹٤٤۱۸

اراضی نارمک و سازمان چای خریداریم تلفن ۷۹٥۲۸۱ آ-۹٤۲

زمین یا خانه کلنگی در شمال شهر فوری خریداریم ۸٤٤۰۲۳ ۸٤٥۷۰۱

زمین‌خریداریم۹۳۳۹٥۲

خرید و فروش اراضی کوچک اطراف شیر پاسنوریزه ۹٥۹۷٥٥

زمینهای‌تهران پارس خریداریم ۷۹۳۰۲۰

تهران‌پارس موسسه‌کیان زمین های تهران پارس خریداریم تلفن ۷۸۰۲۹٤

خریدارزمین افسریه ۳٤۱۳٥۹ ۱-۱۱ آ-۷۹٥

خرید زمین مهر شهر ۹۳٦۷٥۳

یکدستگاه آپارتمان نوساز با حداقل ۲ اطاق خواب در محدوده شاهرضا- امیر آباد- یوسف آباد حدود ٥٥۰ هزار تومان خریداریم تلفن۸۲٤۱۰٥ ۱-٥ آ-٥۹۱

اراضی‌مهرشهر ۸۲٤۰۷۳

زمین در مهر شهر خریداریم ۸۲٤۰۱۰ و ۸۳۱٤۰۲ آ-۹۷۸

زمین صنعتی کارخانه جاده کرج خریدار فروشنده‌ایم ۹۲۷۹٦۹

خانه های شمال شهر و زمین تراکم متوسطه خریداریم ۸۳۸۸۳۳

زمین صنعتی بقطعات کوچك و بزرك خریدار و فروشنده‌ایم تلفن ۹۳۹۱٦٤

اهواز

زمینهای‌اهواز-خرمشهر آبادان‌خریداریم٦٦۸۳۷٤

زمین صنعتی وانبارجاده های کرج خریدار و فروشنده‌ایم ۹۲۹٥۰۱

بنگاههای معاملات املاک

بورس املاك شمیران دفتر برانی ۲۷۲٥۷٥

دفتر پارس مرکز معاملات املاك شهر و شمیرانات ۸٤۱٥٥۸

آپارتمان و خانه ارزان در خیابان انوشیروان دادگر بورس املاك‌سعید تلفن ۳٤۲۷۳٥

رودهن

آژانس معاملات ملکی

مهرآبادی و شکری

خرید و فروش زمینهای دست اول و دوم بقطعات کوچک وبزرگ داخل و خارج از محدوده باقیمت مناسب ضمنا انواع باغات میوه و غیره به فروش‌میرسد آدرس: رودهن بلوار ٤٥ متری مقابل جاده دماوند - آژانس شکری و مهرآبادی ۲٤۸۱ آ-

بورس اراضی مهرشهر کوی ولیعهد گوهردشت ٦٤۸۲٥٥

آپارتمان وزمین های بلوار رضا پهلوی و افسریه خریدار و فروشنده‌ایم دفتر سرویس تلفن ۳٤٥٦٥۳ ۱-۲٦ آ-٦۳۱

اراضی کوچك و بزرك صنعتی را خریدار و فروشنده‌ایم تلفن ۹۳۹۱٦٤

برای خرید و فروش‌خانه و آپارتمان در گیشا با ما مشورت کنید ٦۳٦٦٦۰

سازمان‌ما

سریع آپارتمان و خانه‌و ویلا و زمین شما را می فروشد و اجاره میدهد تلفن های ۸۳۹۰۲٥ -۸۳٥۲۲۲

مرکز خرید و فروش اراضی مهرشهرگوهر - دشت فردیس و باغات سرحدآباد‌ملارد۹۲۲۷۳۹

معاملات پول

وام بهر طریق

تلفن۹۳۱۷۳۱-۹۳۱۷۲۱

پول راکد شما را با انتقال مبیع هزاری ٥۰ تومان سود می‌دهیم ۷٥٦٤۲٤ و ۷٥۷٥۳٥

چك کارمندی تلفن ۸۳۹۷٤۰

پول در مقابل تضمین بانکی مورد احتیاج‌است ۸۲۷٦۸۳

بپول راکد شما با مبیع ارزنده نیازمندیم ۷٥۹٦٦۹

پول فوری در مقابل‌خانه و مستغلات موجود ۹۲۸٤٦٥

پول شرطی از صد هزار تا ٥ میلیون تومان نیاز ۹۲۰۸۲۹

وام

نیاز پولی شمارادرمقابل

مازادملک

اتومبیل ، تلفن وچك ۲٪

برآورده مینمائیم تلفن

۸۹۲۲۴۳

پول

ازهمه جا ارزانتر

در مقابل سند اتومبیل ملك و چك

کارمندی

۷٥٦۴۲۴

۷٥٦۴۲٥

۷٥۷٥۳٥

۷٥۷۲۹۴

٦٦۷۷٥٥

آدرس جاده قدیم شمیران مقابل سینما مولن‌روژ جنب شهناز یک ساختمان ۲٥۸ طبقه اول پلاک ٥ شرکت ویکتوریا.

مورد نیاز

پول شرطی در مقابل خانه ارزنده مورد نیاز است ۷٥۷٥۳٥ و ۷٥٦٤۲٤

پول مورد نیاز بدون واسطه ٦۲٦۷۱۰ و ٦۲۳۳۷۷

قبوض

خرید قرضه دولتی قبوض مرحله سوم و شهرداری ٦٤٥۹٥۷

خریدوام در مقابل‌قبوض فرش و جواهر بانك کارگشائی‌تلفن٦٤٥۱٦۸ و٦٤۳٤۹۹

سهام بانك ها فوری خریداریم

سهام شرکتها ، اوراق قرضه دولتی‌مرحله سوم ، شهرداری ۸۲۷٦۸۳ آ-۱۱۷۷

معاملات تلفن

مرکز خرید وفروش‌تلفن ۸٥۳۰۳۱-۳۲-۳۳

خرید و فروش تلفن ٦٦۹۱٦۱

خرید و فروش تلفن ٦٦٥٤٥٥

خرید و فروش تلفن ۲۲۲۸۸۸

خرید و فروش تلفن ۸٤٦٥٦٥

خریدار تلفن ۳۰۳۲۳٦ آ-۳۸۲٦

خرید تلفن ٥۲۳۰۳۰

فروش تلفن ٥۳۳۰۳۰

استخدام

بیکنفر خانم‌جهت خدمتگذاری و نگهداری بچه ٤و ٦ ساله شبانه روزی با حقوق مکفی نیازمندیم تلفن ۲۲۷٥۸۷

مؤسسه اطلاعات استخدام مینماید

موسسه اطلاعات برای کار در قسمتهای فنی خودبه تعدادی کارگربا معلومات سوم‌متوسطه وششم ابتدائی نیازمند است داوطلبان میتوانند به اداره کارگزینی موسسه اطلاعات واقع در میدان سپه اول خیابان خیام ساختمان روزنامه اطلاعات مراجعه نمایند.

کارخانه‌ای در نارمك احتیاج به چند کارگر ورق کار با حقوق و مزایای کافی دارد تلفن ۳۱۸٤٦۳ - ۳۱٥۳۹٤

قنادی یزدی تهران پارس‌به چندنفر فروشنده و ارد نیازمند است تلفن ۷۸۳٦۱۱ ۱-۲ آ-۷٤۸

بیمارستان پاسارگاد

واقع در خیابان کورش کبیر سه راه تخت - جمشید بدو نفرنگهبان واجد شرایط و چند نفر تمیزکار احتیاج‌دارد

شرکت فارماشیمی

به همکاری دعوت می نماید .

۱- شیمیست

۲- دیپلمه مرد جهت ویزیت دارو

۳-دوشیزه‌محصل‌جهت بسته بندی دارو (برای‌تعطیلات‌تابستان) تلفن ۹۷٦۰٦۱

راننده شخصی که‌منزل آن شمیران باشد استخدام عصر ها از ساعت ٤ تا ۸ به تلفن ۲۷٦۷٥۸ مراجعه

به چند نفر دوشیزه یا بانو خیاط ساده دوز جهت پرده دوزی‌نیازمندیم خیابان پهلوی بالاتر از سینما جنب هتل ویکتوریانمایشگاه پرده‌فروزنده تلفن ۸۹٥۸۹۳ آ-۹۰۲

شرکت سافیر

افراد زیر را برای تمام وقت بامعافیت دائم استخدام می نماید.

۱- سرویس کار تاسیسات حرارتی و تهویه مطبوع

۲- دیپلمه زن ومرد

۳- تکنیسین تاسیسات

خیابان کاخ جنب کلانتری ۷ پلاك ۱۵۵

۱-۲ آ-٤۰٦۷

شرکت نایس ودر

سکرتر مسلط به تایپ فارسی‌و تلفن تمام وقت نیازمند است تلفن ۷٥۳۸۳۳ آ-۷۸۲

استخدام‌خدمتکار

بیك کمك کدبانوی‌با تجربه و با سواد جهت خدمتکاری در یك‌خانواده شبانه‌روز با حقوق - مناسب نیازمندیم‌کسانی که آشپزی بدانند حق شماره ۱۸٦ روزنامه - تقدم‌دارند لطفابا‌راهنمای اطلاعات مکاتبه فرمایند. (مشخصات کامل-آدرس و تلفن که تماس گرفته شود)

تلفنچی

دوشیزه‌یابانو جهت‌جوابگوئی تلفن فورا استخدام میشود تلفن ٦٤۲۱۹۱ - ٦٦٥۰۲٥- ٦٤٤۱٤۸ ۱-۲

شرکت‌ان. سی.آر ایران برای تکمیل کادر حسابداری خود به چند نفر حسابدار نیازمند است آشنایان به زبان‌انگلیسی مقدم خواهند بود تلفن ۸۲۷٥۸۷ - ۸۲۹۲۲٤ ۱-۲

انباردار و حسابدار

برای کار در یک شرکت راه سازی‌در دشت مغان‌به‌همکاری دعوت میشود تلفن ۷٦۲۹۳۱ ۷٦۲۹۳٤ ۱-۲

بیك باغبان با خانواده برای سکونت‌و تعدادی کارگر ساده درکرج برای‌کارباغبانی گلخانه نیازمندیم با تلفن ۲۷۲٤۲٤بین ساعت۷و ۸ صبح تماس‌بگیرید ۱-۲ آ-۲۷۱۹

راننده پایه دو همگانی مورد نیاز است حقوق ۲۰٫۰۰۰ ریال با مزایای بیمه های اجتماعی داوطلبین با تلفن ٦٥٦۷٥۹ تماس بگیرند. ۱-۲

شرکت ساختمانی فرنوس یک نفر دوشیزه آشنا به‌امور منشیگری رابطور تمام وقت استخدام مینماید ۷۹۰٦۳۹ ۱-٤

استخدام راننده

به یکنفر راننده سواری بطورتمام‌وقت نیازمندیم جهت‌تعیین‌وقت‌مصاحبه با تلفن های ٦٤۹۷۰۹و ٦٤۹۷۲۳ تماس بگیرید

به یك نفر دوشیزه یا بانو جهت امور تلفن نیازمندیم تلفن ۲۲٦۷۱۲

بدو نفر مرد که سن‌انها حدود ٤۰سال و حداقل دارای گواهینامه ششم ابتدائی بوده و دارای ضامن معتبر باسندبرای نگهبانی یك نفر شب‌یك نفر روز نیازمندیم دوسیمین بخیابان دریا شماره ۲٥ شرکت نوید دفتر مراجعه نمایند.

استخدام‌پرسمار

برای نگهداری یك‌پسر، بچه ۸ ساله در منزل‌به صورت شبانه روزی خانمی که تجربه داشته باشد با حقوق مکفی استخدام می‌شود .اگر مادر و دختر باشند ارجحیت خواهند داشت داوطلبین از ساعت٥ تا۷ بعدازظهر هر روز با شماره ۲٤۱٦۰٦ تماس بگیرند .

آگهی استخدام

شرکت تولیدی مرکب ایران افرادو اجدشرایط زیر رابطور تمام وقت با شرایط مناسب استخدام مینماید

۱- دو نفر راننده پایه دوم شخصی بامعافیت دائم که منزلشان حدود سه راه‌آذری باشد

۲- تعدادی کارگر ساده مرد بامعافیت دائم و گواهی‌ششم ابتدائی

۳- تعدادی خانم جهت قسمت بسته‌بندی‌مرکب. آدرس‌خیابان سلطنت آباد خیابان ضرغام خیابان جاودان چهار راه کل تلفن ۳۱۰۸۸٤ آ-۹۰۳

بیک نفر باربر تمام وقت مورد نیاز میباشد تلفن ۸۹۱۰٤۱ آ-۱۰۲۸

جوانی با مدرک سیکل تمام وقت استخدام می شود تلفن ۸۹۱۰٤۱ آ-۱۰۲۷

بازاریاب

به تعدادی بازاریاب ورزیده با حقوق ثابت و پورسانت در رشته الکترونیکی نیازمندیم تلفن ۲۳۱۰۷٤ آ-۸۹٥

تعدادی رنك‌کار مبل نیازمندیم تلفن۵٤۱۸٥٦ - ٥٤۷٤٦۰

پرستار بچه

پرستاریاسواد برای نگهداری نوزاد در منزل بطور شبانه روزی استخدام می شودتلفن ۸٥۲٦۲۷ ۱-٤ آ-۰۹۱

یکنفر بازاریاب خبره مورد نیاز است آدرس خردمند جنوبی شماره ۱۲۹ تلفن ۸۲۹٥۸۲ - ۸۲۳۲۸۱

کارگر ساده استخدام میشود با حقوق ومزایای بسیار عالی خیابان لاله‌زار نو - چهارراه کنت چاپ مصور

کارگر ساده مورد نیاز است تلفن ۸۲٤۰۱۱

استخدام

بیك نفر سکرتر آشنا به‌تایپ‌فارسی جهت‌کار در شرکت تاسیساتی نیازمندیم تلفن۸۹۷۳۱٦

ویزیتور

به چند نفر ویزیتور تاسیساتی با وسیله نقلیه نیازمندیم حقوق ثابت و پورسانت تلفن ۸۹۷۳۱٦

آلومینیوم در

شرکت سهامی خاص یکنفر حسابدار مجرب‌را با داشتن حداقل٥ سال سابقه کار در شرکتهای خصوصی بطورتمام‌وقت بهمکاری دعوت‌مینماید. ساعت ۱۷ الی ۱۹ تلفن ۹۳۲۸٤۲

حسابدار لیسانسیه برای عصر ها نیازمندیم تلفن ۸۳۷۱۹۱ آ-۸۹۷ ۱-۲

بچند نفر لوله‌کش سرد وگرم وچدن کار نیازمندیم تلفن ۸۳۷۱۹۱ ۱-۲ آ-۸۹۹

شرکت پیسا (سهامی خاص) به یکنفر مهندس راه و ساختمان جهت همکاری در قطعه‌فیروز- کوه - زیرآب احتیاج دارد . لطفا با تلفن‌های ۸۳٤٥۰۹ و ۱۸۳۷٤٦٥از ساعت ۹صبح تا ساعت ۱۳تماس حاصل‌فرمائید

عکاس و فیلمبردارخوب استخدام میشود. لطفا باتلفن ٦٤۳۰٤۱فتو موند تماس‌حاصل نمائید . ۱-۳ آ-۷٥۸

کارگرساده

به‌چندنفرکارگر ساده نیازمندیم جاده مخصوص کرج ایستگاه شهوند خیابان رنگین کوچه سوم شرکت نکنوباکس تلفن ۹۷۹٥۹۰ آ-٤٦۸

آگهی استخدام

بچند نفر ویزیتور مردو زن و یکنفر منشی تمام وقت که وارد به تایپ فارسی و لاتین باشند نیازمندیم تلفن۸۳٦۷۳٦

یکنفرمهندس‌راه با حداقل ده سال تجربه در نظارت کارهای راه - سازی با حقوق مکفی استخدام میشود . طالبین به خیابان فیشرآباد خیابان نیکو شماره ٤۳ مهندس مشاور اتکو مراجعه نمایند .

صحاف استخدام‌میشود با حقوق ومزایای‌بسیار عالی خیابان لاله‌زار نو چهارراه کنت‌چاپ‌مصور

نظافتچی

برای کار تا ساعت ٦ بعد از ظهرباحقوق مکفی‌استخدام می شود تلفن ۸۹۱۰٤۱ ۱-۱

ویزیتور

چند نفر ویزیتور جهت پخش مواد غذائی با حقوق مکفی‌و پورسانتاژ مورد احتیاج می‌باشد با تلفن ٦۳۸۸۸۱ و ٦۳۸۸٦۱ از ۸ صبح تا ۱۲ ظهر تماس حاصل نمائید

جویای کار

ترجمه و بررسی اقتصادی ۷٥٦۳۰۹ آ-٥۷۰

لیسانسیه‌بازرگانی‌برای تمام وقت‌آماده کاراست ۳۱۱۲۲۹

مامور خرید جوانی ۲٦ ساله دیپلمه با سابقه کار در مورد خریدو تدارکات‌با ضمانت ملکی‌جویای کاراست‌تلفن۳۱۱۰۸۰ راهنمای ۲۲۸ روزنامه اطلاعات ۱-۲ آ-٤۰۰٥

یك زن و شوهر با یك بچه برای کار در منزل و یا باغبانی آماده کار میباشند ۲۹٤۹۸۹

مهندس راه و ساختمان‌فارغ- التحصیل آلمان با سابقه کار آماده همکاری است تلفن ٦۲۹۱۱٦ آ-۷۸۱ ۱-۲

آموزشگاهها

آموزشگاه ربانی ماشین نویسی فارسی و لاتین رایامتد جدید ده انگشتی در آموزشگاه مجهزو مدرن ربانی بیاموزید ودر بهترین سازمان ها باحقوق مکفی استخدام شوید شاه آباد مقابل سینما حافظ ۳۱۷۱۳٥

تعلیم اواز و کلیه سازها ٦٤۲٦۳۳ و ٦٤۱۳۲۲

ماشین‌نویسی بیژن باحسن شهرت میدان ژاله تلفن۳٤۸۳۸٤ آ-٥۲۲

تدریس خصوصی

زبانهای خارجی

را با ما شروع کنید ٦۲۲٥٥۳

انگلیسی برای بزرگسالان ۱۰۰ ساعته کنتراتی - تضمینی نوار و کتاب رایگان ۸٥۰۱۱۱ و ۸٥۰۸۱٥

تدریس فیزیك - شیمی - ریاضی بزبان انگلیسی مطابق برنامه‌های جی- سی -ای‌لندن G.C.E.O & A. Level انستیتو علمی دکتر شهابی- تهران-زیرتخت جمشیدخیابان رشت‌شماره۳۸ تلفن ٦٤۱۱۲۱ -٦٤٦۳۷۳ آ-٦ آ- ٤۰۳٥

انگلیسی فرانسه‌آلمانی خصوصی ۸۳۳۳۱۹

انگلیسی کنتراتی تضمینی ۸۳۳۳۱۹

تجدیدی تقویتی نظری راهنمائی دبیرستان

۸۲۰۹۷۳

ریاضیات فیزیك شیمی زبان کنتراتی ۸۳۳۳۱۹

مکالمات روزمره انگلیسی،فرانسه ۸٤۳٥٤۸

انگلیسی خصوصی مکالمه

۹۷۱۸۷٦

مکالمه روزمره را

درهرسطحی که هستید بیاموزید نوار و کتاب رایگان ۸٥۸۱۱۱ و۸٥۰۱۱۱

شرکت تجربه

(بامسئولیت محدود)

بافراد زیر نیازمند است

۱- ماشین‌نویس باسابقه

۲- کارمند جهت امور گمرکی

۳- مستخدم

داوطلبین به آدرس‌دروازه دولت روزولت پلاك ۲ طبقه دوم و یا تلفن ۸۳۸۸۹۲ و بعد از ظهر ها ۸٥۲۱٥٥ تماس حاصل فرمایند .

پانسیون کودکستان مکتب‌پارس

از ۷ر۳۰ صبح تا ۷ بعدازظهر

ثبت نام همه روزه ۹تا٤ بعدازظهر

تلفن ٦٤۲۹۰٥- ٦٤۲۹٥٥

گروه تولیدی دوش KOUROSH MFG. GROUP

مبلیران - برلیان - جامکو استخدام مینماید

۱- مسئول فروش با آشنائی کامل به زبان انگلیسی

۲- مسئول پیگیری و وصول مطالبات

۳- انباردار با تضمین کافی

٤- لوله‌کش تاسیسات

۵- مونتاژکار نجار

برای متقاضیان حداقل ۳سال سابقه کارمفید ضروری میباشد

آدرس کیلومتر ۸جاده مخصوص کرج‌روبروی هاویلوکس

آگهی استخدام

شرکت‌سهامی‌ایرانی‌تولیداتومبیل

(سایپا)

افراد مشروحه زیررا با حقوق و مزایای فوق‌العاده‌استخدام‌مینماید

۱- مترجم زبان فرانسه حداکثر سن ٤۰ سال

۲- مسئول آمارآشنا به گرافیك

۳- منشی دوشیزه یا بانو داشتن تسلط به ترجمه زبان فرانسه و آشنا به تایپ لاتین

٤- کارمند کارگزینی با حداقل تحصیلات دیپلم داشتن پنج سال سابقه‌کار در امور مربوط حداکثر سن ۳٥ سال

شرایط استخدام

دارا بودن برگ خاتمه خدمت یا معافیت دائم تحصیلات برای کارگران حداقل خواندن‌ونوشتن

واجدین شرایط می‌توانند همه روزه از ساعت ۷صبح‌الی۱٥ بکارگزینی‌کارخانه‌سیتروئن واقع در جاده مخصوص کرج کیلومتر ۱۳مراجعه نمایند .

مهندس سویل - نقشه‌کش

مهندسین مشاور کوانتا به یك‌مهندس‌سویل با چهار سال سابقه در آب و فاضل آب شهری و یك نقشه کش سویل با سه سال‌سابقه‌کار نیاز دارد لطفابه تلفن های ۸-۸٥۹۱۹٥ تماس بگیرید .

قابل توجه آقایان بازاریاب لوازم برقی

۳ نفر بازاریاب را باحقوق و پورسانت عالی بهمکاری دعوت مینمائیم

آدرس : کریم‌خان زند خیابان مدیر شماره ۱٦ طبقه پنجم .

تایپیست لاتین

گروه صنعتی خاور (شرکت سهامی عام) از تعدادی خانم که مسلط به‌تایپ‌لاتین بوده ودارای حداقل یك سال سابقه کاری مفید باشند دعوت به همکاری مینماید.

واجدین شرایط میتوانند همراه با یك قطعه عکس به کارگزینی گروه صنعتی خاور (شرکت سهامی عام) واقع در بلوارالیزابت نبش کوچه سوم مراجعه نمایند .

استخدام باحقوق مکفی

د ریك شرکت خصوصی با مزایای فوق‌العاده تعدادی ماشین نویس دیپلمه - منشی - تلفنچی- متصدی اطلاعات - نگهبان و خدمتگزار فوری تمام وقت استخدام میشود لطفا از ساعت ۹ الی ۱۲ بعدازظهر بلوار پهلوی میدان پهلوی خیابان فرناز شماره ۳۵ مراجعه فرمائید .

آگهی استخدام

اتحادیه صنف خیاطان تهران

بیك دوشیزه یا بانوی ماشین‌نویس فارسی جهت کار نیمه‌وقت از ساعت ۸٫۵ الی ۲ بعداز ظهر نیاز دارد . لطفا با تلفن ۳۰٥۳٦۹ تماس بگیرید .

استخدام بسته‌بند

یك‌شرکت بین‌المللی داروئی آمریکائی‌بمنظور تکمیل کادر بسته‌بندی خود بتعدادی بسته بند زن یا مرد باتجربه نیازمند است .

لطفا به آدرس زیر مکاتبه نمائید .

٤٥ متری سیدخندان خیابان مهران خیابان مسعود محل سابق کارخانه آدامس طوطی نشان تلفن ۸٤٦۳۰٥

نیازمندیهای اطلاعات

تلفنهای: ۳۱۱۲۲۷-۳۱۲۴۱۳

نیازمندیهای اطلاعات تلفنی آگهی میپذیرد

Shell

شل اوئیل ایران

جهت اشتغال در تهران به یکنفر تحصیلدار باشرایط زیر نیازدارد:

تحصیلات در حدود دیپلم ،خوش برخورد، سن بین ۲۵ تا ۳۵ ، متاهل ، دارای گواهی نامه رانندگی موتورسیکلت و دارا بودن اتومبیل شخصی ، پرکار و با انرژی و آشنائی کامل به خیابان های تهران .

واجدین شرایط میتوانند با تلفن : ۶۲۴۸۲۸ تماس حاصل نمایند

سکرتر آلمانی یا انگلیسی

شرکت ایرانی نماینده کمپانیهای بین المللی

یك نفر سکرتر فول تمام انگلیسی یا آلمانی زبان را با شرایط بسیار خوب فوری استخدام مینماید .تلفن ۶۶۵۰۲۵ـ ۶۴۴۱۴۸ ـ ۶۴۲۱۹۱

دیپلمه فنی (مکانیك ـ فلزکار ـ شابلون ساز)

گروه صنعتی خاور

(شرکت سهامی عام) از افراد زیر جهت نادر کارخانه اتومبیل سازی خاور دعوت مینماید.

۱ـ مکانیك
۲ـ فلزکار
۳ـ شابلون ساز (جیك‌وفیکچر)

شرایط مشترك :
ـ دیپلمه فنی
ـ برك خاتمه خدمت یا معافیت دائم از نظام وظیفه
ـ حداکثر سن ۳۰ سال

داوطلبین واجد شرایط میتوانند به کارگزینی گروه صنعتی خاور (شرکت سهامی عام) واقع در بلوار الیزابت نبش کوچه سوم مراجعه نمایند.

آگهی استخدام

شرکت کارخانجات لوازم اتومبیل ایران

(بوش)

جهت کار در کارخانه خود واقع در شهر صنعتی البرز ـ قزوین بیك نفر رئیس حسابداری وامور مالی که قادر به انجام امور محوله زیر باشد احتیاج دارد :

۱ـ بودجه و کنترل آن.
۲ـ دفترداری
۳ـ محاسبه حقوق و دستمزد .
۴ـ محاسبه قیمت ها
۵ـ ترازنامه سالیانه
۶ـ بررسی امور مالی

حداقل داشتن پنج‌سال تجربه عملی وآشنا بودن بیکی از زبانهای‌انگلیسی ویاآلمانی‌ضروری است . از داوطلبان واجد شرایط‌خواهشمنداست جهت کسب اطلاعات بیشتر در ساعات اداری با تلفن های ۸۴۱۲۴۱ و ۸۴۷۷۰۳ تماس حاصل نمایند .

یك شرکت تولیدی برای کارخانجات

خود واقع در آبیك قزوین احتیاج بتعدادی متصدی دیك بخار دارد .

منزل سازمانی به واجدین شرایط واگذار خواهد شد .

علاقمندان بین ساعت ۵تا ۸ بعداز ظهر به خیابان خردمند شمالی کوچه چهارم شماره ۷ مراجعه یا باتلفن های ۸۳۲۰۵۶ تا ۹ تماس‌حاصل نمایند.

استخدام

به‌چند نفر دوشیزه دیپلمه آشنابه زبان انگلیسی برای کار در یك موسسه مطبوعاتی نیازمندیم .

برای‌اطلاع‌بیشتر صبح‌هاازساعت ۹ تا۱۲ با تلفن های ۳۱۵۰۸۵ و ۳۲۸۳۹۳ تماس حاصل نمائید .

AL

صنایع هواپیمایی ایران

استخدام بامزایای فوق‌العاده‌شغلی

۱ـ کمك‌حسابدار،

دیپلم متوسطه با ۳ سال تجربه و آشنائی کافی بزبان انگلیسی.

۲ـ اپراتور کامپیوتر،

دیپلم متوسطه با ٤ سال تجربه و آشنائی کافی بزبان انگلیسی .

۳ـ نقشه کش فنی،

دیپلم متوسطه با ٤ سال تجربه و آشنائی کافی بزبان انگلیسی .

۴ـ سکرتر،

دیپلم متوسطه با ۳ سال تجربه و آشنائی کافی بزبان انگلیسی .

۵ـ متصدی اطلاعات،

دیپلم متوسطه و آشنائی کامل بزبان انگلیسی.

۶ـ ماشین نویس،

دیپلم متوسطه با ۲ سال تجربه .

۷ـ پانچیست،

دیپلم متوسطه با ۲ سال تجربه .

۸ـ انباردار،

دیپلم متوسطه با ۳ سال تجربه وآشنائی کافی بزبان انگلیسی .

۹ـ پیشخدمت،

ششم ابتدائی با ۲سال تجربه .

۱۰ باغبان،

ششم ابتدائی با ٤ سال تجربه .

لطفا به اداره استخدام شرکت صنایع هواپیمائی ایران واقع درخیابان پهلوی‌جنوب‌پارك ساعی شماره ۱۰۹۱ مراجعه نمایند .

استخدام

مهندس راهسازی

چند نفر مهندس در امر راهسازی باحقوق‌مکفی استخدام میشود تلفن های ۸۵۰۵۸۰ و ۸۴۹۷۱۹

راننده

تمام‌وقت استخدام میشود تلفن ۸۹۱۰۴۱

DEMANDE DU TRAVAIL

UNE JEUNE FILLE AYANT DES CONNAISSANCES EN FRANCAIS ET AUSSI EN ANGLAIS CHERCHE UN TRAVAIL VEUILLEZ PRENDRE CONTACT AVEC LE 669602 A PARTIR DU 10 HEURES DU MATIN

شرکت سهامی
نوسازی و عمران تهران

برای خدمت درشهرك اکباتان تعدادی راننده جرثقیل چهل‌تنی که دارای شرایط زیر باشند استخدام مینماید .

۱ـ گواهی‌نامه رانندگی پایه یکم و گواهینامه ویژه جرثقیل
۲ـ دارابودن برك خاتمه خدمت یا معافیت دائم
۳ـ حداقل دوسال سابقه کار با جراثقال های تلسکوپی ٤۰ تن ببالا

از متقاضیان واجد شرایط و علاقمند بهمکاری دعوت میشود روزهای شنبه تا ۵شنبه هر هفته به کارگزینی شهرك اکباتان واقع درغرب میدان شهیاد روبروی ارتاکسی مراجعه نمایند .

بایر ایران‌شیمی

BAYER

جهت تکمیل کادر فنی قسمت دفع آفات بیکنفر مهندس کشاورزی‌با شرایط ذیل نیاز دارد .

۱ـ آشنائی بزبان انگلیسی یا آلمانی .
۲ـ دارا بودن برك خاتمه خدمت نظام‌وظیفه و گواهی نامه رانندگی واجدین شرایط میتوانند از ۷صبح تا۲ بعد از ظهر با تلفن های ـ ۷۰الی ۷۸۲۳۶۱ داخلی ۲۲۵ تماس حاصل نمائید

ATMOSPHERE

کارخانجات آتمسفر

سازنده دستگاههای تهویه مطبوع و حرارت مرکزی

استخدام مینماید

۱ـ کارمند کارگزینی با سابقه کار
۲ـ حسابدار معین‌نویس دیپلمه آشنا به نوشتن دفاتر قانونی با ۳ سال تجربه
۳ـ ماشین‌نویس فارسی و لاتین
٤ـ دیپلمه فنی رشته مکانیك یا فلزکاری
۵ـ قالبساز با سابقه کار
۶ـ مونتاژکار تابلوی برق
۷ـ جوشکار برق و کاربیت
۸ـ خمکار
۹ـ دریل کار
۱۰ـ صافکار
۱۱ـ آهنگر
۱۲ـ پرسکار
۱۳ـ کارگر ساده با سواد خواندن ونوشتن

آدرس ـ جاده کرج بعداز گرمدره کیلومتر۲۶

مهندس ساختمان

کارخانجات این شرکت واقع در شهرصنعتی البرز(قزوین)احتیاج بیك‌نفرمهندس‌ساختمان‌برای نظارت در امر تاسیس ساختمانهای جدید(برای مدت در حدود یك سال)دارد.

از داوطلبان خواهشمند است بین ساعات ۹ الی ۱۲ به شرکت کلوگوزان خیابان سپندشماره ٤۸ تلفن ۸۹۸۳۰۱ و ۸۹٤٤۵۸ مراجعه نمایند.

شرکت سهامی
نوسازی و عمران تهران

داوطلبین مشاغل ذیل را با حقوق مکفی استخدام مینماید :

کارمند ارشد	کارگزینی‌دیپلم با چهارسال‌سابقه کار و آشنائی به زبان انگلیسی .
سرپرست خوابگاه	دیپلم با چهارسال‌سابقه کار ، مسلط به زبان انگلیسی .
متصدی اطلاعات	دیپلم با یکسال سابقه کار و آشنائی به زبان انگلیسی .
نگهبان	ششم ابتدائی با دوسال سابقه کار .
نظافتچی	ششم ابتدائی با یکسال سابقه کار .

از متقاضیان واجد شرایط و علاقمند بهمکاری دعوت میشود روزهای شنبه تا چهارشنبه‌هر هفته از ساعت‌دو الی چهاربعدازظهر بادر دست‌داشتن برك معافیت از خدمت نظام به اداره کارگزینی شرکت (تخت‌جمشید ـ خیابان ملك‌الشعرای‌بهار شماره ۱۵) مراجعه نمایند .

استخدام فروشنده

شرکت خوراك (سهامی خاص) برای توسعه و تکمیل کادر خود عده‌ای از آقایان علاقمند بکار فروش را به‌همکاری دعوت میکند

تحصیلات داوطلبان سیکل دوم متوسطه‌وسن آنان نباید بیشتر از ۲۶ سال باشد .

این عده پس‌ازطی‌یك‌دوره کوتاه مدت‌آموزشی با استفاده از حقوق با سمت ویزیتوردر تهران استخدام و در صورت ابراز شایستگی به سرپرستی گروه و یا منطقه ارتقاء می یابند .

استخدام شوندگان علاوه بر دریافت حقوق مناسب از مزایای : جوائز فروش ـ بیمه بازنشستگی ـ خدمات درمانی و وام ضروری نیز استفاده خواهند کرد

واجدین شرایط میتوانند جهت مذاکره واخذ اطلاعات روز دوشنبه ۱۶ر۳و یا۱۷ر۳ر۳۶ بمحل شرکت خوراك واقع در خیابان فردوسی شمالی خیابان کوشك ـ چهارراه ارباب‌جمشید مراجعه فرمایند .

استخدام فروشنده

شرکت شبرنگ چند نفر فروشنده مرد آشنا بزبان انگلیسی باشرایط زیر استخدام مینماید

۱ـ تحصیلات دیپلم متوسطه
۲ـ دارا بودن گواهینامه رانندگی (دارندگان وسیله نقلیه حق تقدم دارند)
۳ـ دارای معافی دائم یاپایان خدمت

متقاضیان جهت مذاکره استخدام روزانه بین ساعت ۲تا٤ بشرکت شبرنك تخت‌جمشید ـ مقابل سفارت آمریکا مراجعه نمایند .

ساختمان‌های فولادی پارس

(شرکت سهامی خاص)

تولید کننده اسکلت های فلزی جهت تکمیل و توسعه کادر کارخانه خود افرادزیررااستخدام مینماید.

شیفت اول

۱ـ جوشکار درجه ۲
۲ـ مونتاژکار درجه ۲
۳ـ کارگر ساده
٤ـ موتورپیچ
۵ـ کیوتین کار درجه یك

شیفت دوم

۱ـ جوشکار درجه ۲
۲ـ کمك جوشکار
۳ـ برشکار
٤ـ سوراخکار
۵ـ مونتاژکار درجه یك
۶ـ راننده لیفتراك
۷ـ کارگر ساده
۸ـ برقکار
۹ـ مکانیك ماشین آلات
۱۰ـ جوشکار درجه یك
۱۱ـ سرپرست مونتاژ درجه یك
۱۲ـ برشکار درجه یك
۱۳ـ سوراخکار درجه یك
۱٤ـ کیوتین‌کار درجه یك
۱۵ـ کمك انباردار
۱۶ـ کارگر ساده انبار

این افراد باید سابقه کار در کارخانجات مشابه را داشته‌باشند از متقاضیان خواهشمند است‌همه روزه باستثناء پنجشنبه و جمعه از ساعت ٤ تا ۶ بعداز ظهر به آدرس دفتر مرکزی واقع در تخت طاووس جنب پل نزرگراه شماره ۲۰۹ طبقه سوم مراجعه نمایند .

شرکت نفت پارس

PARS OIL CO.

(آگهی استخدام)

شرکت نفت پارس (سهامی عام)

خانم دیپلمه باحداقل یکسال سابقه کار در حسابداری متقاضیان میتوانند روز های شنبه الی چهارشنبه از ساعت ۲الی ۵ بعد ازظهربه‌شرکت نفت پارس ، خیابان تخت‌جمشید، خیابان بندرپهلوی شماره ۲۷ مراجعه نمایند.

استخدام

شرکت کارخانجات چینی بهداشتی مینا

جهت تکمیل کادر پرسنلی خود افراد مشروحه ذیل را با شرایط مطلوب و حقوق مکفی استخدام مینماید.

۱ـ بازاریاب با حداقل ۲سال سابقه‌کار
۲ـ نامه‌رسان (ترجیحا باموتور)
۳ـ مستخدم مرد

از داوطلبان واجد شرایط استخدام دعوت مینماید جهت تعیین وقت مصاحبه همه روزه به‌استثنای روزهای تعطیل بین ساعات ۸ الی ۱٤ با تلفنهای ۸٤۱۰۵۸ـ ۸٤۸۷۵۱ ـ ۸٤۸۷۳٤ اداره کارگزینی تماس حاصل فرمائید.

آگهی استخدام

سازمان صنایع نظامی به منظور تکمیل کادر امور ساختمانی تعدادی مهندس و تکنیسین راه و ساختمان را با حقوق مکفی بطور پیمانی استخدام مینماید خدمت داوطلبین مشمول وظیفه‌باسپردن تعهد خدمتی در این سازمان جزء دو سال خدمت وظیفه منظور خواهد شد .

داوطلبین می‌توانند همه روزه باستثنای ایام تعطیل و روزهای جمعه به منظور کسب اطلاعات بیشتر از ساعت ۸ صبح‌الی۱۲ با در دست‌داشتن مدارك تحصیلی و سربازی‌به‌دفتر اطلاعات‌سازمان صنایع نظامی واقع در سلطنت‌آبادمراجعه نمایند.

م‌الف ٤۰٤۷

سازمان صنایع نظامی

تایپیست

گروه صنعتی خاور (شرکت سهامی عام)از تعدادی ماشین نویس زن ومرد در صورت تسلط کامل به تایپ فارسی جهت همکاری در کارخانه اتومبیل سازی خاور دعوت مینماید.

متقاضیان واجد شرایط میتوانند به کارگزینی گروه صنعتی خاور (شرکت سهامی عام) واقع در بلوار الیزابت‌نبش‌کوچه سوم مراجعه‌نمایند.

آگهی استخدام

شرکت‌سهامی‌ایرانی‌تولیداتومبیل

(سایپا)

افراد مشروحه‌زیر را با حقوق و مزایای فوق‌العاده استخدام‌مینماید

۱ـ مهندس مکانیك آشنا به زبان فرانسه با سابقه کار
۲ـ تکنیسین مکانیك عمومی آشنا به نقشه‌خوانی با سابقه کار
۳ـ تکنیسین دیپلمه آشنا به شیمی جهت سرپرستی کارگاههای نقاشی با سابقه کار
٤ـ دوشیزه یا بانو تسلط کامل به ترجمه‌زبان فرانسه .
۵ـ کارمند دیپلمه وارد به امور حسابداری تسلط کامل به زبان انگلیسی
۶ـ دیپلمه فنی رشته فلزکاری و مکانیك اتومبیل
۷ـ مکانیك ماشین‌آلات صنعتی
۸ـ مکانیك دستگاه های نقطه‌جوش
۹ـ قالب‌بند
۱۰ـ سرپرست صافکاری
۱۱ـ صافکار
۱۲ـ برقکار اتومبیل
۱۳ـ جوشکار کاربیت
۱٤ـ نجار
۱۵ـ چرخکار
۱۶ـ کارگر فرزکار
۱۷ـ کارگر پرس‌کار
۱۸ـ برقکار ماشین‌آلات صنعتی
۱۹ـ کارگر لوله‌کش
۲۰ـ کارگر آهنگر
۲۱ـ کارگر پیستوله‌کار
۲۲ـ نقطه‌جوشکار
۲۳ـ نگهبان
۲٤ـ شبگرد
۲۵ـ کارگر ساده

شرایط استخدام

دارا بودن برك خاتمه خدمت یا معافیت دائم تحصیلات برای‌کارگران حداقل خواندن ونوشتن

واجدین شرایط میتوانند همه روزه از ساعت ۷ صبح الی ۱۵ به کارگزینی کارخانه سیتروئن واقع در جاده مخصوص کرج کیلومتر ۱۳مراجعه نمایند .

مسائل شهرها و روستاهای استان بوشهر بررسی شد

باگرانفروشی مبارزه پیگیر خواهد شد

بندر بوشهر- سمینار یک روزه فرمانداران وبخشداران استان بوشهر با حضور ربطحائی استاندار بوشهر برگزار شد.

درجلسات این سمینار پیرامون طرح‌های عمرانی‌نحوه اجرای طرحهای تغذیه رایگان دانش‌آموزان‌و مسائل‌کشاورزی ورفاهی بحث و گفتگو شد. وتصمیماتی اتخاذ گردید.

در اولین جلسه سمینار استاندار بوشهر ضمن تشریح وظایف فرمانداران وبخشداران گفت: اولین مسئله‌ایکه باید به آن توجه داشت‌ارتباط صحیح ودائمی با مردم، شناسائی و اطلاع کامل از وضع منطقه‌و حوزه استحفاظی شماست ومسائل ومشکلات بخشها و روستاها از هر نظر شناسائی ومورد بررسی قرار گیرد.

استاندار سپس با تاکید پیرامون مبارزه با گرانفروشی در بخشها وروستاها ازشرکت کنندگان خواست از طرح‌های عمرانی که در حوزه آنان به اجرا در می‌آید بازدید کنندو پیشرفت کارها را به‌استانداری گزارش دهند.

گوشه‌ای از سمینار فرمانداران و بخشداران که با حضور استاندار بوشهر برگزار شد.

بقیه ازصفحه اول

سورتگیردو مشخص گرددکه آیا حفظ اصالت آثار تاریخی وهنری این شهربابرنامه‌توسعه صنعتی اصفهان امکان پذیر است یاخیر؟

سیلاب در خیابانها

سپس خانم مجدزاده صهبا، عضو دیگر انجمن با اشاره‌به بارندگی های اخیر گفت: فقط چند دقیقه ریزش باران بهاری موجب‌شدکه سیلاب در خیابانهای اصفهان به‌راه افتد وموجب کندی عبور ومرور و وسایط نقلیه گردد.

وی علت جاری شدن سیلاب درخیابانهارابی‌توجهی‌مسئولین وقت شهرداری به امور فنی شهرسازی واحداث خیابان دانست وتاکید کرد: اولاباید ازاین لحاظ اصلاحاتی در خیابانهای اصفهان به‌وجود آید وثانیا شهرداری بایستی جدیت کند که هنگام احداث خیابانهای جدید اصول فنی کاملا رعایت شود.

شهردار اصفهان که در این جلسه حضور داشت‌در پاسخ گفت: جویهای کنار خیابان‌که دریک دهه اخیر پر شدوروی آن‌چمنکاری شده است، باعث جاری شدن سیلاب در خیابانها می شود، چون‌این جویها دراصل برای‌گذرسیلاب بوده است، اما در شرایط فعلی مردم اجازه نمیدهند که این جویها را مجددا تخلیه کنیم وبه حالت اولیه درآوریم.

شهردار افزود: اگرهفته‌ای یکبار باران این چنین ببارد امکان سرمایه‌گذاری‌در این زمینه، برای ایجاد کانال و جوی را الزامی میسازد و به هرحال تشخیص در اولویت قرار گرفتن چنین برنامه‌ای نیز با انجمن شهر است.

عوارض صنفی

آنگاه دکتر برومند در این زمینه مطالبی ایراد کرد و مصطفی افهام عضو دیگر انجمن گفت:

- دراصفهان شایع شده است که عوارض تعیین شده درموردمحلهای تجاری و کسب و پیشه را همه واحدهای صنفی -بدون‌استثناء، باید پرداخت کنند، درحالیکه اینطور نیست و عوارض مذکور فقط به محلهای‌کسب و پیشه که جدیدا ایجاد می شود تعلق می‌گیرد.

وی، همچنین هنگام‌تصویب لایحه احداث گورستان جدید اصفهان که محل‌آن‌در اراضی بین اصفهان و نائین در نظر گرفته شده، گفت: من‌ایجاد گورستان جدید را مهمترین اقدام می‌دانم، چون با بوجود آمدن این گورستان، دفن اموات در اصفهان سروسامانی به خود خواهد گرفت.

در پایان این‌جلسه، انجمن در مقام مجمع عمومی شرکت اتوبوسرانی اصفهان لایحه

آثار تاریخی اصفهان

ترازنامه و عملکرد سودوزیان شرکت مزبور را به کمیسیون فرستاد تا مورد رسیدگی‌قرار گیرد و سپس‌اعلام شد: بخش خصوصی می‌تواند در ایجاد خطوط اتوبوسرانی برای حومه اصفهان، طبق شرایط ویژه‌ای که شهرداری اعلام خواهد کرد، سرمایه گذاری کند اصفهان - خبرنگار اطلاعات

مسئولان

بقیه ازصفحه اول

هیات مدیره اتوبوسرانی وظیفه دارد هرچه زودتر مدیر عامل جدید انتخاب و معرفی کند. ضمنا باید دید این دستگاه با ۸۰۰ هزار تومان بدهکاری چگونه قادر به‌ادامه‌کار خواهد بود؟

سپس یکی از شرکت‌کنندگان در این مجمع گفت: ترازنامه اتوبوسرانی اهواز در سال ۳۵ در یک نسخه خطی تنظیم شده و حتی امضای ناظر مالی اتوبوسرانی هم پای آن نیست. و چنین ترازنامه‌ای اصولا قابل قبول نمی‌باشد و بایدبرای تکمیل شدن برگشت داده شود.

آنگاه یکی دیگر از اعضاء گفت: ۱۰ میلیون تومان‌سرمایه اولیه اتوبوسرانی اکنون به یک میلیون تومان هم نمی‌ارزد!

سرانجام در این مجمع‌پس از بحث و تبادل‌نظر طولانی، مقرر شد ترازنامه اتوبوسرانی بوسیله حسابرسانی که برای رسیدگی به دفترهای شهرداری به‌اهواز خواهندآمد حسابرسی شود و جزئیات آن موشکافی و گزارش مجدد آن به مجمع ارائه گردد.

ضمنا قرارشد تا هنگام‌تعیین مدیرعامل جدید، یکنفربه‌عنوان سرپرست موقت، اتوبوسرانی اهواز را اداره کند.

گرانفروشی همچنان در آبادان

اعضای کمیته سپس به دستمزد گران دوزندگی‌ها اشاره‌کردندوافزودند: دوزندگی های زنانه و مرانه در آبادان شدیدا به مصرف‌کننده اجحاف می‌کنند ونرخهای‌تعیین شده را به هیچوجه رعایت نمی‌کنند.

سپس یکی دیگر از اعضاء گفت: نانوائی‌های آبادان نان را به اشکال‌مختلف به صورت دانه‌ای ۳ریال، ۵ریال و ۶ ریال عرضه می‌کنند و جا دارد ترتیبی اتخاذ گردد که نان‌های شهری بطور یکنواخت و در اندازه و وزن یکسان و با نرخ‌مشخص تهیه و فروخته شود تا جلوی گرانفروشی در این مورد گرفته شود.

عضو دیگر کمیته گفت: با شروع فصل گرما و افزایش میزان مصرف‌نوشیدنی های خنک، اینگونه نوشیدنی‌ها به قیمت های دلخواه و گران عرضه می‌شود، جا دارد در این مورد نیز کنترل لازم به عمل آید. یکی دیگر از اعضاء کمیته گفت: اغلب کسبه آبادان لیست‌نرخهای تعیین‌شده

بقیه ازصفحه اول

را درمحل کسب خود نصب نمی‌کنند و هرگاه مصرف‌کننده ازآنان‌مطالبه «نرخنامه» می‌کنند، آنهاادعا می‌نمایندکه لیست نرخها دراختیارشان گذارده نشده است.

در پایان این جلسه گفته‌شد: تاکنون ۲۳۲ فقره پرونده تخلف از قوانین نظام صنفی، توسط بازرسان کمیته تنظیم و به امور صنفی شهرداری فرستاده شده است، اما متاسفانه جوابی در این مورد به کمیته داده نشده است.

سپس، اعضای کمیته اظهار داشتند: مدت اعتبار کارت‌های بازرسی بازرسان کمیته از تاریخ ۲۱ اردیبهشت ماه پایان‌یافته و هنوز اقدامی در جهت صدور کارت‌های جدید از سوی مسئولین مربوطه به عمل نیامده است و در این صورت بازرسان‌کمیته بدون داشتن کارت نمی‌توانند نرخها را کنترل نمایند و جلوی گرانفروشی واجحاف کسبه را بگیرند.

گزارشهائی از جنوب

صفحه ۲

یکشنبه ۱۵ خرداد ماه ۲۵۳۶- شماره ۱۵۳۲۸

زخمهای کهنه تبدیل بسرطان میشود

بقیه ازصفحه اول

وی افزود: در کنگره‌جمعا ۶نشست‌و ۴۰ برنامه‌سخنرانی وجود دارد که مباحث آن شامل بیماری های کلاژن، بیماری های عفونی پوست - تومور های پوست و مطالب متنوع دیگر است.

ماسك فریب

پس از افتتاح‌این جلسه‌دکتر امیر حسین مهرگان، استاد دانشگاههای آمریکا که بعنوان مدعو در این کنگره‌شرکت‌دارد زیر عنوان: «کلیات‌در بیماری های پوست» سخنرانی داشت وی در گفتگوئی با خبرنگار اطلاعات در مورد بیماری های پوست در زنان ومردان گفت

- زن و مرد از نظرشرایط جسمی در برابر ابتلاء ببیماری های پوستی برابرو یکسان‌اند و ماسکهای زیبائی نیز تنهایک عامل فریب برای‌زنان است و هیچ خاصیتی ندارد.

ریشه عصبی

دکتر موحدیان متخصص دیگر شرکت کننده در این‌کنگره اظهار داشت: بیماری های عصبی و بیماری های پوستی بی‌ارتباط با یکدیگر نیستند، فی‌المثل میتوان گفت: ۱۵ درصد بیماری های پوستی ریشه عصبی دارد وناهنجاری های عصبی‌موجب‌بروز بیماری های پوستی شده است.

دکتر پاشا محققی استاد دانشگاه تهران نیز گفت:

- بیماری های پوستی‌ناشی از تابش مستقیم نور آفتاب‌همه کارگران ساختمانی وکلیمکسانی را که در زیر آفتاب کار می‌کنند درمخاطره قرار می دهد برای جلوگیری از بروز این بیماری ها در کسانی که زیر نور آفتابکار میکنندبایدبوسیله حفاظ ایمنی جلوی تابش‌نور آفتاب را برپوست آنهاگرفت.

وی افزود: دلیل بارزتاثیر نور آفتاب دربروز بیماری‌های پوستی آمار و ارقامی است که از شمار بیماران پوستی در مناطق گرمسیری‌ونیمه‌گرمسیری در دست است.

ویروس سرطان

دکتر محققی دیگر شرکت کننده در این کنگره گفت: من باین جهت روی بیماری های پوستی ناشی از تابش نور خورشید تکیه میکنم که می‌بینم بیشتر دراین مورد ننوشته‌اند در کتابهای مافقط چند سطری

ضمنا دکتر مهران درمورد تبدیل زخمهای کهنه به‌سرطان گفت: زخمهای کهنه ایجاد سرطان میکند و ویروس‌های روی بدن‌چنانچه‌با عدم‌مقاومت بدن مواجه شوند، سرطان‌زا خواهند شد و این خطر به خصوص دستگاه‌تناسلی بیماران را تهدید میکند.

چند خبر از یاسوج

بقیه ازصفحه اول

در واگذاری ساختمان‌های سازمانی به کارمندان دولت تسریع میشود.

جلسه کمیته کتابهای درسی

● جلسه کمیته بررسی و نظارت برامر چاپ و توزیع کتب درسی استان کهگیلویه‌و بویر احمد با حضور مهندس جوهرزاده استاندار تشکیل‌شد.

شرفیابی

● در دومین‌همایش جنبش نیکوکاری که با حضور والاحضرت شاهدخت اشرف پهلوی در تخت جمشیدبرگزار شد اعضای کمیته جنبش‌نیکوکاری استان کهگیلویه و بویر احمد بحضور والاحضرت شاهدخت اشرف‌پهلوی شرفیاب شدند.

روز جهانی ارتباطات

● بمناسبت بزرگداشت‌روز جهانی ارتباطات مراسمی در محل اداره کل مخابرات استان کهگیلویه وبویر احمد با حضور کلیه مسئولان این ادارهکل برگزار شد.

اردوی پیشاهنگی

● ۳۰۰ نفر از پیشاهنگان بخش دورهان از توابع شهرستان بویر احمد در یک اردوی یکروزه‌که درسی‌سخت ترتیب یافت شرکت کردند.

جاده سازی

● عملیات جاده سازی‌روستای «تمنک برائی» از توابع شهرستان کهگیلویه و بویر احمد پایان‌یافت.این جاده۲ونیم کیلومتر طول دارد.

روز تعاون

● بمناسبت روز تعاون مراسمی در متل کارخانه قند یاسوج باحضور اعضای‌شرکت تعاونی کارخانه قند تشکیل شد.

خواهران و برادران ممتاز

سیدعلی مرعشی شاگرد ممتاز کلاس‌سوم دبستان ملی شهاب خرمشهر با معدل ۱۷ر۵۳

مرضیه مرعشی شاگردممتاز کلاس اول دبستان مهرگان خرمشهر بامعدل ۱۸ر۲۱

حبیبه‌مرعشی‌شاگردممتاز کلاس چهارم‌دبستان مهرگان خرمشهر با معدل ۱۸ر۸۵

سیدمحمد مرعشی شاگرد ممتاز کلاس پنجم دبستان ملی شهاب با معدل ۱۷ر۲۷

اطلاعیه شماره یك

جشنواره تئاتر ۳۶ - اصفهان

چهارمین جشنواره تئاتر با همکاری کاخ جوانان اصفهان وروزنامه اطلاعات از ۱۵ تا ۳۰ شهریور ماه۲۵۳۶ شاهنشاهی دراصفهان‌برگزار میشود.

گروههای هنری تئاتر آماتور از استانهای اصفهان - یزدوچهارمحال وبختیاری میتوانند در جشنواره تئاتر ۳۶- اصفهان شرکت فرمایند.

۱- شرایط شرکت در جشنواره

الف- گروههای شرکت کننده بایدازتئاتر آماتور ایران باشند.

ب- دبیرخانه جشنواره از روز اول تیرماه‌تا ۳۱تیرماه به‌ثبت نام گروههای شرکت کننده‌می پردازد.

ج- نمایشنامه ها نباید اجرای قبلی توسط گروه شرکت کننده داشته باشند.

خواهشمند است برای ثبت نام‌واطلاع ازسایر شرایط‌و طرزکار جشنواره بادبیرخانه جشنواره تئاتر ۳۶- اصفهان به‌نشانی -اصفهان-خیابان کمال‌الدین اسماعیل کاخ جوانان مکاتبه و یا در اوقات اداری مراجعه فرمایند.

دبیر جشنواره تئاتر ۳۶-سیاوش‌بشیری

تدریس خصوصی

زبان انگلیسی اهواز

با جدیدترین متد فراگیری و نتیجه سریع

اهواز - پادادشهر - تلفن ۲۷۹۵۴

فرهنگیان نائین سهام خریدند

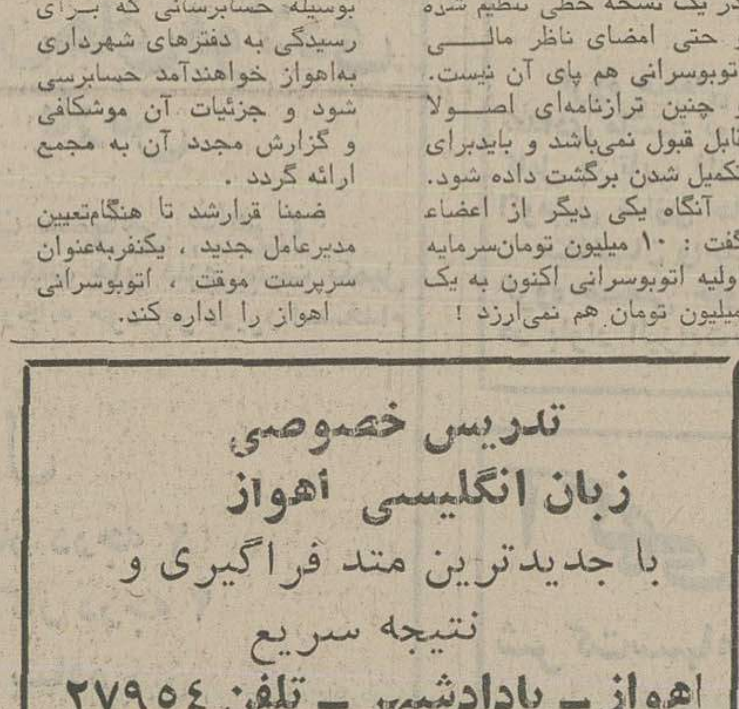

در عکس آقای کریمی که در گسترش هدف‌های تعلیم و تربیت فعالیت‌های پیگیر دارد بااجتماع معلمین بهنگام خریدسهام بانک فرهنگیان دیده می‌شود.

فرهنگیان نائین باحضور آقایان سید محمد علی کریمی‌رئیس آموزش و پرورش نائین و صمدانی رئیس امور تربیتی استان اصفهان اجتماع بزرگی تشکیل دادند، دراین اجتماع شکوهمند آقای کریمی پیرامون مزایای تاسیس بانک فرهنگیان و تامین آسایش معلمین‌کشور سخن گفت و از جانب فرهنگیان نائین از عنایات شاهنشاه آریامهر به معلمین سپاسگزاری کرد و آنگاه فرهنگیان برای خرید سهام بانک خود به شعبه بانک ملی مراجعه نمودند.

نیازمندیهای شاهین شهر

استریو شقایق

معرف بهترین و جدید ترین کاست های‌روز

شاهین شهر- پاساژ شهیاد

آ-ش ۱۰۹۱

اهالی محترم شاهین شهر

سوپر میوه روز

با بهترین میوه های فصل و قیمت های مناسب افتتاح شد.

هدف ما جلب رضایت شماست

شاهین شهر- جنب بانك تعاونی و توزیع

آ-ش ۱۰۹۰

فروشگاه بزرك قصر جهان

انواع لوستر های تزئینی و اجناس‌کادوئی

با نازلترین قیمت

شاهین شهر- مقابل‌بانك تعاونی‌وتوزیع

آ-ش ۱۰۹۲

فروشگاه کفش پیام

نماینده فروش کفش های ملی‌وایران

شاهین شهر- پاساژ شهیاد

آ-ش ۱۰۸۹

خانم‌ها-خانم‌ها

ازبین بردن مو های صورت، دست و پا بطور دائم وبدون هیچ دردوناراحتی.

اهواز -موسسه زیبائی نادری - تلفن ۲۳۳۵۳

جناب آقای هژبر جوانمردی

انتصاب شایسته جنابعالی را بسمت رئیس سازمان سپاهیان انقلاب حزب رستاخیز ملت ایران‌ازطرف خود و اعضاءکانونهای حزبی و سازمان سپاهیان ودانش آموزان‌وابسته‌بحزب رستاخیز برخوارصمیمانه تبریك عرض نموده وموفقیت شمارا آرزو مینمایم.

علی‌قندهاری‌مسئول حزب‌رستاخیز ملت ایران دربرخوار

آ-ش ۱۱۹۰

آگهی فقدان پروانه مالکیت خودرو

آقای کریم عشقی کارت مالکیت موتورسیکلت شماره ۸۹۱۹- تهران۳۹ را مفقود و تقاضای صدورمجدد آنرا دارد مراتب درسه‌نوبت، هرده‌روز یکبار آگهی میگردد، در صورت عدم اعتراض، ده‌روزپس ازنشر این‌آگهی المثنی مربوطه تنظیم‌وتسلیم نامبرده خواهدشد.

آ-۲۹۶۹ اداره راهنمائی و رانندگی

آگهی حصر وراثت

آقای ولی‌الله بادمکی فرزند یدالله بشناسنامه شماره ۷۰۶۴صادره از اراك بشرح دادخواست شماره ۴-۳۶ مدنی توضیح داده فرزندش بنام نعمت‌الله بادمکی دارنده شناسنامه شماره ۱۲ صادره از ماهشهر درتاریخ ۸ر۹ر۳۵ درگذشته و وراث وی عبارتند از درخواست کننده پدر متوفی و طاهره رجائیان فرزند محمدعلی دارنده شناسنامه‌شماره ۶۵ صادره از اراك مادر متوفی. اینك باانجام تشریفات مقدماتی درخواست مزبوررا در سه‌نوبت پی‌درپی ماهی یك‌مرتبه آگهی مینماید تاهرکس اعتراض دارد ویا وصیت نامه‌ای از متوفی نزد اوباشد از تاریخ نشرنخستین آگهی ظرف سه ماه بدادگاه تقدیم‌دارد والاگواهی صادر وهر وصیت‌نامه جز رسمی وسری که‌بعداز این موعد ابراز شود ازدرجه اعتبار ساقط و بلااثر خواهد بود.

رئیس دادگاه بخش مستقل آغاجاری- امیرسلیمانی

آ-ش ۱۱۸۸

آگهی ابلاغ دادخواست و ضمائم به آقای ماریس‌شونیترز

آقای سید نصرالدین موسوی بوکالت از طرف شرکت سهامی بیمه ایران شعبه اهواز دادخواستی بخواسته مطالبه ۴۷۰۰۰ ریالو خسارات قانونی بطرفیت‌شما باین دادگاه تسلیم که پس‌از ثبت بکلاسه ۱۶-۳۶مدنی حسب تقاضای وکیل خواهان با اجازه ماده ۱۰۰ قانون آئین دادرسی مدنی مراتب درسه نوبت متوالی در روزنامه رسمی کشور شاهنشاهی و یکی از جراید کثیرالانتشار محلی درج و خوانده از تاریخ نشر آگهی ظرف‌مدت‌قانونی برای دریافت‌دادخواست وضمائم وپاسخگوئی باین دادگاه مراجعه نمایند بدیهی‌است‌درصورت عدم مراجعه وانقضاء مهلت قانونی دادخواست ابلاغ شده محسوب‌و دادگاه تصمیم مقتضی اتخاذ خواهد نمود، چنانچه بعدا ابلاغی‌ضرورت پیداکندفقط یك نوبت آگهی و مدت آن ۱۰ روز خواهد بود.

دادرس دادگاه بخش مستقل آغاجاری- جهرمی

آ-ش ۱۱۸۹

آگهی حصروراثت

خانم معظم پیلتن فرشکویه فرزند قلی دارنده شناسنامه شماره ۱۷۲۲۹ صادره از جهرم بشرح دادخواست شماره ۱۸۲-۳۵ مدنی‌چنین توضیح داده‌که مرحوم شوهرش بنام کرم فرزند قربانعلی شهرت‌امام رضا در تاریخ ۲ر۷ر۳۵ درامیریه درگذشته و وراث وی‌عبارتند از درخواست کننده همسر دائمی متوفی و احمد دارنده شناسنامه شماره ۴۳۴ صادره از آبادان و مسعود دارنده شناسنامه شماره ۵۲ صادره از آبادان و قربانعلی دارنده شناسنامه شماره ۲۴۱۴ آبادان‌ومحمود دارنده شناسنامه شماره ۱۸۸ آبادان پسران متوفی‌وسیمین‌بشناسنامه شماره ۲۲۳۷ صادره از آبادان و سکینه بشناسنامه شماره ۹۷۰ آبادان صیما بشناسنامه شماره۳۷ کهکیلویه دختران متوفی که‌شهرت همگی امام رضا است.

اینك با انجام تشریفات مقدماتی درخواست مزبور را در سه‌نوبت پی‌درپی ماهی یك مرتبه آگهی‌مینماید تاهرکس اعتراض ویاوصیت‌نامه از مستوفی نزد اوباشد از تاریخ‌نشرنخستین آگهی ظرف سه ماه بدادگاه تقدیم دارد والاگواهی صادر و هر وصیت‌نامه جز سری و رسمی که بعد از این موعد ابراز شود ازدرجه اعتبار ساقط وبلااثر خواهد بود.

دادرس دادگاه بخش مستقل آغاجاری نخستین جهرمی

آ-ش۱۱۸۷

شرکت‌ملی نفت ایران-پالایشگاه‌آبادان

شرکت ملی نفت ایران جهت تامین کادر کارگری پالایشگاه آبادان‌تعدادی کارگر که درشهرآبادان سکونت داشته باشند از طریق مصاحبه باشرایط زیر استخدام می نماید.

۱-ملیت ایرانی.

۲- دارا بودن حداقل مدرك تحصیلی چهارم‌ابتدائی برای تامین کادر کارگری ساده و گواهی‌نامه پایان تحصیلات دوره ابتدائی نظام قدیم یاجدید برای‌سایر مشاغل کارگری.

۳- حداکثر سن ۳۰ سال تمام متولدین ۲۵۰۶ شاهنشاهی ببالا (۱۳۲۶ شمسی).

۴- دارا بودن برك خاتمه خدمت وظیفه عمومی یامعافیت دائم.

۵- شاغل نبودن در سازمانهای دولتی ویاوابسته‌بدولت.

۶- تائیدصحت‌مزاج توسط بهداری و بهداشت‌شرکت ملی نفت ایران.

مدارك ثبت‌نام:

۱- یك برك‌فتوکپی آخرین مدرك تحصیلی.

۲- یك برك فتوکپی برك‌پایان‌خدمت وظیفه‌عمومی‌ویا معافیت دائم.

۳- یك‌برك فتوکپی شناسنامه.

۴- دو قطعه عکس ۴ × ۶.

داوطلبان واجد شرایط مندرج در این آگهی وهمچنین سایر افرادیکه قبلا بهر طریق تقاضای‌استخدام نموده‌اند باید فرم زیر را تکمیل و همراه با مدارك نامبرده در بالا، فقط از طریق پست سفارشی حداکثر تاپایان وقت اداری چهارشنبه ۱۸ خرداد ماه ۲۵۳۶، به‌نشانی آبادان اداره امور کارگران پالایشگاه اطاق شماره ۲۷ ارسال دارند. به تقاضاهائیکه پس از تاریخ فوق تحویل پست شده ویا مدارك آنها ناقص باشد ترتیب اثر داده نخواهد شد. تاریخ ومحل مصاحبه‌بعدا در نشریه یادداشت روز صنعت نفت ایران اعلام‌خواهد شد.

برك‌درخواست ثبت نام بعنوان‌داوطلب‌شغل کارگری پالایشگاه آبادان

این‌جانب .... شماره شناسنامه .... صادره از ....

تاریخ‌تولد .... محل تولد .... باداشتن آخرین مدرك تحصیلی ....

ضمن‌پیوست مدارك‌موردلزوم‌تقاضای‌ثبت‌نام‌دارم.

نشانی پستی:

امضاء داوطلب .... تاریخ:

آ-۱۶۶۴۴

دیسکوتك‌ورستوران

کلوب کیان پارس-اهواز

که‌درایران‌بی‌نظیر است‌افتتاح‌شد

اهواز - کیان پارس - ابتدای پل سوم

نیازمندیهای اطلاعات

تلفنهای: ۳۰۳۷۰۲-۳۱۱۲۱۹-۳۱۱۲۲۵-۳۱۱۲۲۴

نیازمندیهای اطلاعات تلفنی آگهی میپذیرد

درهای چوبی آیشفلدر

ساخت آلمان

از تخته سه لائی باروکش لیمبا و قفل ولولا و رنگ تینری‌پخته شده وارد شد.

متری ۳۱۰ تومان

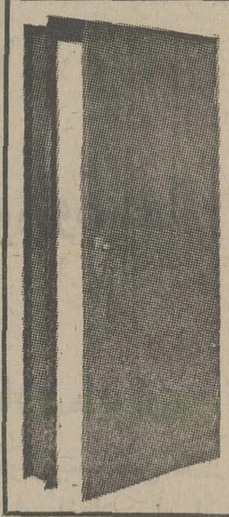

بازدید درها بعد ازظهرها تلفن ۲۲۱۲۶۹ ساعت ۳ تا۷خیابان پهلوی خیابان ظفر پلاک ۳۵۰ (جنب جوجه‌کبابی حاتم) قبل ازظهر- تلفن دفتر ۵۲۰۶۵۱ و ۵۲۶۳۳۷ آدرس - صندوق پستی- تجریش ۳۳ر۳۷۶

یك کلکسیونر آمریکائی سنگهای قیمتی خواستار دریافت پیشنهاد هائی برای سنگهای اعلای یشم

ct ۳۲ر۵ (بلاك‌اوپال) درابعاد ۲۵×۱۸ میلیمتر ازمحصولات معادن «زابینوریچ» واقع در ایالت‌متحده آمریکا میباشد .

حداقل پیشنهاد ۵۰۰۰۰ دلار

لطفا با نشانی زیر تماس بگیرید

Mr. John Quinn
313 Mulberry St.
Rockford, Illinois 61101
U.S.A

قابل توجه بانکها و موسسات بزرگ

ساختمانی در بهترین محل تجارتی وموقعیت عالی دارای انبار وسیع ۲ طبقه - نمایشگاه و فروشگاه بزرگ و بالکن مدرن و شیك مسلط به تمام نمایشگاه -۵ر۲طبقه روی فروشگاه دارای ۱۴ اطاق شامل ۴ آپارتمان مجزا و۲ اطاق بالا برای نگهبان -آب - برق ۱۰۰ آمپر -شوفاژ-۵ رشته تلفن مستقیم و دستگاه سانترال ۳۰ شماره‌ای داخلی بر خیابان پامناروا گذارمیگردد. لطفا از ۸صبح تا۵ بعدازظهر باتلفنهای۸۵۲۲۳۴ و ۸۵۲۹۷۴و از ۶ تا ۹ بعد از ظهر با تلفن ۹۶۶۷۵۷ تماس حاصل فرمایند .

شرکت بازرگانی سهامی خاص

با سرمایه ۱۰ میلیون ریال تمام پرداخت‌شده و به‌ثبت رسیده باسابقه عالی دارای دفتر شامل ۷ اطاق دو دستگاه - سرویس کامل باتمام‌لوازم و اثاثیه و یك شماره تلفن برای معامله موجود است طالبین همه روزه صبح و عصر به خیابان کوشك شماره ۳۰ طبقه دوم

موسسه حقوقی سعیدفر

یا تلفن۳۱۰۷۸۸ تماس حاصل نمایند .

آگهی دعوت مجمع عمومی عادی سالیانه سندیکای شرکتهای ساختمانی

مجمع عمومی عادی سالیانه سندیکای شرکت های ساختمانی در ساعت ½۵ بعداز ظهر روزشنبه ۲۱ر۳ر۲۵۳۶ در محل سندیکا درشماره ۸۸-۸۶ خیابان صبا شمالی تشکیل میشود از مدیر یا نماینده تام‌الاختیار شرکت‌های عضوتمنا داردبا رعایت مقررات اساسنامه در ساعت وتاریخ‌مقرر در این جلسه شرکت فرمایند .

نمایندگان تام‌الاختیار باید دارای‌معرفی‌نامه کتبی باشند.

دستور جلسه بقرار ذیل است :

۱- گزارش هیئت مدیره وبازرسان
۲- رسیدگی به‌ترازنامه سال گذشته و تصویب بودجه سال جاری .
۳- اجرای ماده ۳۶ اساسنامه در موردشرکت های بدهکار

هیئت مدیره سندیکای شرکت های ساختمانی

آگهی تغییر محل

شرکت سهامی خاص کتابهای جیبی

بدینوسیله به اطلاع صاحبان سهام شرکت سهامی خاص کتاب های جیبی میرساند که دفتر جدید شرکت به خیابان خواجه‌نصیر طوسی‌پلاك ۳۸ انتقال یافته است .

هیئت مدیره شرکت

خاك تصفیه آب

نوع (های فلوسوپرسیل)

رسید وآماده تحویل می باشد

شرکت تصفیه آب تلفن ۸۹۷۸۵۷-۸۹۱۹۸۵

یخچال برقی خارجی ۱۱۲۵ تومان

برای هتل ، بیمارستان، دفتر، اطاق خواب

ظرفیت ۶۰ لیتر، کم مصرف، بی‌صدا

محل فروش : خیابان شاه -چهارراه شیخ‌هادی شرکت تجارتی‌بلوریان‌تلفن :۶۶۶۳۸۸و۶۴۳۱۹۲

شرکت سهامی خاص بهمن (بیمارستان‌شهرام)

از سهامداران دعوت مینماید در تاریخ ۲۶ر۳ر۳۶ ساعت ۱۲ دربیمارستان شهرام‌برای شرکت در جلسه مجمع عمومی‌فوق‌العاده‌شرکت بهمن حضور بهمرسانند .

دستورجلسه:

۱- گزارش هیئت مدیره
۲- گزارش بازرس
۳- انتخاب مجدد هیئت مدیره و تعیین حقوق
۴- انتخاب مجدد بازرس و تعیین حقوق
۵- انتخاب مجدد رئیس بیمارستان و تعیین حقوق
۶- تغییر بعضی ا زمواد اساسنامه
۷- ترازنامه سال گذشته

هیئت مدیره بیمارستان شهرام

قطعه زمینی بمساحت سیصد هکتار باسه حلقه چاه عمیق وتاسیسات باسند مالکیت واقع در ۶ کیلو متری شهر ورامین بفروش میرسد برای اطلاعات بیشتر بین ساعت ۹تا۱۲ صبح باتلفن ۸۳۸۳۱۶ تماس حاصل شود.

شرکت صنعتی شید

واقع درخیابان آیزنهاورروبروی دانشگاه‌آریامهر

گاراژ زمانی بچندنفر کارگر ساده‌نیازمند است طالبین به‌آدرس فوق‌یاباتلفن ۹۵۰۶۷۶ مراجعه نمایند .

مشهدمقدس برای بانوان

بانوان ۱۲ روز یکم و بیستم تیر ماه

تلفن ۹۵۱۰۱۲ بانو خاتمی

زمین

یك قطعه زمین بمساحت تقریبی ۸۰۰متر که سه بربوده ودرنبش دوخیابان‌اصلی‌عباس‌آباد قراردارد و برای پروژه آپارتمان سازی بسیار مناسب است بفروش میرسد طالبان به‌شماره ۸۴۹۶۱۴ مراجعه فرمایند

دبیرستان شاهین

آغاز ثبت نام کلاسهای کنکور فشرده را اعلام میدارد

با همکاری آقایان :

هوش-عبدوی
ملی و میهنی - خامچی
زبان - محمدعلی
ادبیات - کاظمی

خیابان شاهرضا روبروی دانشگاه تهران

تلفن ۶۴۱۲۷۷

شروع کلاسها از دهم خرداد ماه

مهندسین معمار و محاسب

تهیه ساختمان با اخذ جواز از شهرداریها ۲۳۷۹۷۶

خانه مسکونی واداری

واقع د رعباس‌آباد نادرشاه شمالی نرسیده‌به خیابان وزراء خیابان ناهید شماره ۱۱۱ بمساحت ۱۸۴ متر زمین تراکم متوسط دوطبقه با ۵ اتاق ۲ شماره تلفن با دستگاه مرکزی کولر مقطوع ۱۸۴۰۰۰۰ تومان تلفن ۶۲۵۷۲۰ ساعات اداری

زمین سه نبش در حال ساختمان

۲۵۲ متر برای ۷ آپارتمان با نقشه مهندسی‌آهن آجر و سایر مصالح بایك شماره تلفن سه رشته برق و آب‌درفرح جنوبی مقطوع ۲۵۰۰۰۰۰تومان تلفن ۶۲۵۷۲۰ ساعات اداری

چانته

لوله‌بازکن فاضلاب

فروش در کلیه داروخانه رنگفروشیها وخواربارفروشیها مرکزپخش تهران صندوق پستی ۲۴۰ و یاتلفن ۵۲۹۱۵۵

آگهی دعوت مجمع عمومی عادی سالیانه

بدینوسیله از کلیه صاحبان سهام شرکت سهامی خاص کتابهای جیبی دعوت میشود که در ساعت ۴ بعدازظهر روز سه‌شنبه ۳۱ خرداد ماه ۲۵۳۶ در دفتر جدید شرکت واقع در خیابان خواجه نصیرطوسی پلاك۳۸حضور بهمرسانند.

دستور جلسه :

۱- استماع گزارش سالیانه هیئت مدیره و بازرس شرکت در مورد وضع عمومی شرکت‌و ترازنامه
۲- تصویب ترازنامه و حساب سودو زیان‌و اخذ تصمیم درباره آن .
۳- انتخاب بازرس و بازرس علی‌البدل
۴- تعیین حقوق‌و مزایای مدیرعامل وبازرس شرکت .

هیئت مدیره شرکت

خدمات آزمایشگاهی

مرکز مهندسی بیوشیمی دانشگاه صنعتی آریامهر بادارا بودن کادر فنی مجرب و سیستم آزمایشگاهی مجهز که مورد تائید کارشناسان فن نیز میباشد آمادگی خودرا برای انجام کلیه آزمایشات شیمیایی میکروبیولوژیکی و بیوشیمیایی مربوط به هر نوع آب (آب آشامیدنی، آب رودخانه ، آب دریا فاضلاب و پساب های صنعتی) وهم چنین سایر مواد به ویژه نمونه‌هائی از خاك و از معادن رابا پیشرفته‌ترین روش و در کوتاهترین مدت اعلام میدارد علاقمندان میتوانند نمونه های خودراهمراه بادرخواست کتبی و تعیین نوع آزمایش‌بنشانی تهران خیابان آیزنهاوردانشگاه‌صنعتی آریامهر مرکز مهندسی بیوشیمی ارسال دارند.

برای کسب روش نمونه برداری با آقای وثوقی تلفن‌های ۹الی ۹۷۲۰۰۱ داخلی ۱۶۲یا۹۷۸۰۵۹

آـ۹۲۸

زباله‌سوز

۹۳۵۸۴۳ و ۹۳۵۸۴۴

اکازیون

یك منزل با زمین سه‌بر بمساحت تقریبی ۸۰۰ متر دو نبش دو خیابان اصلی عباس‌آباد که دارای ۶۰۰ متر ساختمان در سه طبقه شامل ۱۴ اطاق با شوفاژ و تلفن وکولر و استخر با آب تصفیه شده میباشد بقیمت مقطوع ۸میلیون تومان نقدا بفروش میرسد طالبان به شماره۸۴۹۶۱۴ مراجعه فرمائید .

جرثقیل و تریلی توکل

بهترین موسسه جرثقیل دایران از ۵ الی ۱۵۰ تن

سیدان شاه - خیابان ری - پلاك ۷۱۳ تلفن ۱۷ الی ۳۵۸۵۱۱

اتومبیل امیر

مرکز فروش اتومبیلهای

فیات ۱۳۱ و ۱۳۲

مدل ۷۷ نقد و اقساط با بهره بانکی

و انواع لوازم یدکی فیات

فروشگاه شماره ۱- انتهای خیابان شاه میدان محمدرضا شاه تلفن ۹۳۵۰۵۰ فروشگاه شماره ۲- آیزنهاور نبش زنجان جنوبی پلاك ۵۳۶ تلفن ۹۳۵۰۵۱-۳

شرکت آلومینیم کار

ضدپشه‌ومگس

توری آلومینیم برای منزل و ویلای شما

تلفن ۲۲۵۰۲۵

ترخیص کالا

ترخیص کالا از گمرکات مهرآباد - حوزه ۱ - گمرك شهریار حداکثر ۲روز تلفن ۹۷۲۳۶۸ از ساعت ۲ الی۶ بعدازظهر

مزایده اونیورسال

شرکت سهامی عام

مقداری وسایل وآهن‌آلات اسقاط خود را در ساعت ۹صبح روز پنجشنبه ۱۹ر۳ر۳۶ درمحل کارخانه واقع در نارمك جنب دانشکده علم و صنعت به مزایده‌میگذارد خریداران میتوانندنوع جنس و مبلغ درخواستی خودرا در همان تاریخ حضورا اعلام وبرنده مزایده گردند .

خانه ویلایی در اوائل گیشا به مساحت ۳۰۹ متر بعلت مسافرت فوری بفروش میرسد تلفن : ۶۳۷۷۰۹

ساختمان ۴۲ اتاقه

•ساختمان نو ساز اداری ۴۲ اتاقه در ۶ طبقه واقع در خیابان سپند مابین ویلا و سپهبد زاهدی شامل آب وبرق و تلفن آسانسور تهویه مطبوع و پارکینگ بصورت یکجایا •جداگانه آماده فروش میباشد. تلفن ۸۹۷۸۵۷-۸۹۱۹۸۵

آگهی استخدام

شرکت پرس ترانسپورت یار (حمل و نقل بین‌المللی)

چند نفر تایپیست فارسی و لاتین‌را استخدام مینماید . خیابان تخت طاوس بین امیراتابك و روزولت شماره ۱۶۵ تلفن ۶۹- ۸۵۹۰۵۰

اونیورسال

شرکت‌سهامی عام

افراد ذیل را به همکاری دعوت مینماید

۱- کارگر پرسکار مرد یا زن .
۲- قالب‌ساز با حداقل ۵ سال سابقه کار .
۳- تراشکار با حداقل سه سال سابقه کار .
۴- صفحه تراشکار با حداقل سه‌سال سابقه کار .

داوطلبان به محل کارگزینی شرکت واقع در انتهای سیمتری نارمك خیابان‌چهل جنب‌دانشکده علم‌و صنعت مراجعه فرمایند .

ساختمان فروشی

ساختمانی ۷ طبقه دارای ۳۵ اطاق واقع در خیابان سپهبد زاهدی خیابان اراك محل سابق سفارت استرالیا باآسانسور شوفاژکولر تلفن و سیار تاسیسات اداری بیواسطه‌فروشی تلفن ۶۶۴۸۸۲

یخسازی اسکاتسمن

SCOTSMAN

۱۰۰- ۲۰۰- ۵۰۰ کیلو در۲۴ ساعت وارد شد.

فروشگاه منصور تلفن ۷۵۴۲۶۲ ۷۶۲۵۲۷

مانته

ضد دوده بخاری و آبگرمکن

فروش در کلیه داروخانه ها و خواربار فروشیها مرکزپخش تهران صندوق پستی ۲۴۰ و یاتلفن ۵۲۹۱۵۵

بدینوسیله از سهامداران شرکت ایران جاندیر (سهامی خاص) دعوت میشود در جلسه مجمع عمومی عادی سالانه شرکت در تاریخ ۳۰ر۳ر۲۵۳۶ ساعت ۴ بعد ازظهر که در محل سازمان گسترش و نوسازی صنایع ایران تشکیل می شود حضور بهمرسانند. دستور جلسه مجمع مذکور عبارتست از:

۱- استماع گزارش هیئت مدیره و گزارش بازرس مربوط به‌عملکرد سال مالی ۲۵۳۵ ورسیدگی به ترازنامه حساب سود وزیان بمنظور اخذ تصمیم مقتضی.
۲- انتخاب بازرس (حسابرس) و بازرس‌علی‌البدل.
۳- تعیین خط مشی شرکت در سال آتی.
۴- تعیین روزنامه کثیرالانتشار.
۵- هر موضوع دیگری که با اجازه رئیس مجمع مطرح گردد.

آگهی دعوت مجمع عمومی عادی سالیانه

بدینوسیله از صاحبان سهام شرکت سهامی خاص طبع‌و نشر کتابهای درسی ایران (درحال تصفیه) دعوت میشود که در روز یکشنبه ۲۹ خرداد ۲۵۳۶ در ساعت ۵ بعدازظهر درمحل چاپخانه موسوی واقع درخیابان باغ سپه‌سالار کوچه مصدقی چاپخانه‌موسوی‌حضوربهمرسانند

دستور جلسه :

استماع گزارش مدیران‌تصفیه درباره‌عملیات یکساله شرکت .

هیئت تصفیه شرکت

ترم تابستانی

تقویتی وعادی - سمعی، بصری

کلاسهای انگلیسی پارت

شروع ۱۶ خرداد (صبح یاعصر) تلفن ۶۴۱۲۰۱

زمین فروشی

۱- زمینی مشجر و محصور با ساختمان حدود ۸ هکتار .
۲- دو قطعه زمین هریك به مساحت ده هکتار.

در ۱۲۰ کیلومتری میدان خراسان با آب لوله‌کشی وبرق منطقه‌ای وحق‌آبه فراوان‌مناسب برای صنایع ، مرغداری ، دامداری ، باغداری به علت مسافرت فروشی از ۹تا ۱۲ صبح تلفن ۲-۸۹۸۸۸۱ بعداز ظهر ها ۳تا۸ ، ۶۳۹۴۳۵۰

آـ۷۲۴

قابل توجه شرکتها خصوصی و دولتی

مینی‌بوس‌های ۲۱ نفره و ۱۷ نفره جهت سرویس

نقد و اقساط

آماده تحویل

اخوان گلپایگانی

انتهای خیابان شاهپور تعمیرگاه ۱۰۵ ایران ناسیونال

۵۲۰۴۷۱ و ۵۲۱۷۸۹

عروسی- تولد- ضیافت و میهمانی (هرگونه جشنی) در پیش دارید قبل‌از هر اقدام با سازمان مطمئن که با شرکت و مسئولیت هنرمندان مشهور کشور تنظیم و اداره میشود مشورت نمائید- بلوار الیزابت جنب کاخ خیابان هما تلفن ۶۵۱۹۲۰ و ۶۴۲۶۳۳ دفتر خوانندگان

مجمع عمومی عادی سالیانه کانون مهندسین ایران

روز دوشنبه ۲۵۳۶ر۳ر۳۰ ساعت‌چهار و نیم بعداز ظهر در محل کانون خیابان پهلوی- خیابان کانون مهندسین تشکیل خواهد شد ازکلیه خانمها و آقایان مهندسین عضو خواهشمند است درساعت مقرر درجلسه مجمع عمومی حضور حاصل‌فرمایند.

دستور جلسه :

۱ـ استماع گزارش سالیانه هیئت مرکزی وگزارش‌مالی‌کانون

۲ ـاظهارنظر درباره‌گزارش سالیانه وترازنامه وتصویب‌آن

دبیر کانون ـ مهندس کمال دری

آگهی مزایده حضوری فروش طلاجات و نقره‌جات

هیئت‌امناء آستانه امامزاده عبداله «ع» آمل درنظر دارد طلاجات‌و نقره‌جات شرح‌زیر را ازطریق مزایده حضوری بفروش برساند.

۱ـ طلاجات تفکیک شده بدون نگین باعیارهای مختلف ـحدود ۲۱ر۷۰۰ کیلوگرم.

۲ـ نقره‌جات ،حدود ۳ر۷۵۰ کیلوگرم.

شرایط :

۱ـ مزایده درساعت ۱۱ صبح روز یکشنبه مورخه ۳۶ر۳ر۲۹ دردفتر آستانه باحضور کمیسیون فروش تشکیل خواهدشد.

۲ـ داوطلبان بایدقبل از شرکت درجلسه مزایده مبلغ یکصدهزار ریال وجه نقد بحسابجاری آستانه بعنوان تضمین خرید بسپارند.

۳ـ طلاجات ونقره‌جات مزبور درمقابل وجه‌نقدتحویل خواهدشد.

٤ـ درصورتی که برنده ازخرید استنکاف نماید وجه تضمین‌آن بنفع آستانه ضبط خواهدشد وهیچگونه ادعائی قابل قبول نیست.

۵ـ هزینه نشر آگهی وکارشناس بعهده برندگان است.

هیئت‌امناء آستانه امام زاده‌عبداله «ع» آمل

الوترو الومینو اومی‌پاری‌تروزو والالات‌مقیم بوداپست‌درهنگری

صاحب اختراع «طریقه تجزیه بوکسیتهای حاوی هیدروکسید آلومینیوم (دیاسپور)» ثبت شده درایران بشماره ۹٤۲۳ اجازه بهره‌برداری ازآن‌را باشخاص ذینفع عرضه‌مینماید. برای‌کسب اطلاعات بیشتر بدفتر حقوقی ر. آقابابیان و همکاران خیابان شاه کوچه نوبهار شماره ۱۸ مراجعه شود .

اطلاعیه

مجمع همگانی انجمن طرفداران تربیت بیش‌آهنگی ساعت ۷ بعدازظهرروز شنبه ۲۱ خرداد ماه ۳٦درساختمان سازمان مرکزی بیش‌آهنگی (جنوب پارک شهر) تشکیل می گردد. از عموم اعضاء دعوت می‌شود برای استحضار از فعالیتها وبرنامه‌ها وانتخاب کسری اعضای هیات‌مدیره‌در جلسه شرکت فرمایند .

دبیر انجمن

آگهی

بمنظور تشکیل مجمع عمومی عاذی شرکت سهامی عام آب‌کرمانشاه

ازکلیه سهامداران دعوت می‌نماید که درساعت پنج بعداز ظهر روز سه‌شنبه سی‌ویکم خرداد ماه دوهزار و پانصد وسی وشش شاهنشاهی درمرکز شرکت واقع در خیابان شاه‌بختی کرمانشاه‌حضوربهمرسانند وبرای‌دریافت کارت ورود بمجمع تقاضادارد صاحبان سهام یانمایندگان مجاز آنها باهمراه داشتن برگ سهام از روز سه شنبه ۲۴ر۳ر۲۵۳٦ شاهنشاهی لغایت ۳۰ر۳ر۲۵۳٦ باستثناء ایام تعطیل ازساعت هشت الی ۱۲ صبح بشرکت مراجعه و برگ ورودی دریافت نمایند. ضمنا وکالتنامه‌هائی که برگ سهام ضمیمه آنها نباشد قابل پذیرش نخواهد بود .

دستور جلسه :

۱ـ استماع گزارش هیئت مدیره و بازرسان

۲ـ رسیدگی و تصویب بیلان سال ۲۵۳۵ وبودجه سال ۲۵۳٦

۳ـ انتخاب پنج نفر اعضاء هیئت مدیره و سه نفر اعضاء علی‌البدل .

٤ـ انتخاب دونفر بازرس ودونفر علی‌البدل‌بازرس.

۵ـ شور و اخذ تصمیم‌درباره پیشنهادات هیئت‌مدیره.

رئیس هیات مدیره شرکت سهامی عام‌آب کرمانشاه

آگهی مناقصه

موسسه واکسن و سرمسازی رازی حصارك وابسته بوزارت کشاورزی و منابع طبیعی واقع دربر جاده تهران- قزوین حدود ۸ کیلومتری شهر کرج یکدستگاه مینی‌بوس بنز مدل ۲۵۳۵ یا بالاتر بظرفیت حداقل ۲۱ نفر مسافر ازطریق مناقصه برای مدت یکسال از تیرماه ۲۵۳٦اجاره مینماید. داوطلبان شرکت در مناقصه باید قبلا برك شرایط مناقصه را از دبیرخانه موسسه در حصارك یا از دفتر مرکزی موسسه رازی واقع در کاخ وزارت کشاورزی ومنابع طبیعی(تهران- بولوار الیزابت) دریافت و پیشنهاد خود را تا ساعت ده صبح‌روز یکشنبه بیست‌و نهم خرداد ماه ۲۵۳٦ بدبیرخانه موسسه رازی‌درحصارك تسلیم نمایند .

پیشنهادها درهمان روز و ساعت خوانده خواهد شد ، حضور پیشنهاد دهندگان درجلسه مناقصه‌آزاد است و موسسه رازی در رد یاقبول یك یاکلیه پیشنهادها مجاز است .

م‌الف ۵٦۷۸

موسسه واکسن وسرمسازی رازی حصارك

آگهی مناقصه

دانشگاه صنعتی آریامهر تعداد۱۱۵۰ عدد صندلی آمفی تئاتر را که نمونه‌آن در دانشگاه موجود است از راه‌مناقصه خریداری مینماید .

پیشنهاد دهندگان باید قبلا نمونه را در دانشگاه ملاحظه کرده پیشنهاد خود را بضمیمه تضمین بانکی معادل پنج درصد قیمت پیشنهادی تاساعت٤ بعداز ظهرروزچهارشنبه ۲۵۳٦ر۳ر۱۸ به‌دفتر مرکزی دانشگاه‌صنعتی‌آریامهر اصفهان واقع در دانشگاه صنعتی آریامهر بلوار آیزنهاور تحویل ورسید دریافت دارند.

قیمت جداگانه برای‌حمل تااصفهان و همچنین هزینه نصب باید ضمیمه پیشنهاد باشد.

مدت ساخت و حمل‌باصفهان‌ونصب صندلی ها نباید از ۲۵۳٦ر٦ر۱۵تجاوز نماید .

(آگهی مناقصه)

شهرداری دهاقان‌باتوجه به تصویب‌نامه مورخه ۳٦ر۱ر۲۷ انجمن‌شهردهاقان وتائیدیه شماره ۲۰۷ ـ ۳٦ر۱ر۲۹ مقام عالی فرمانداری شهرستان شهرضا عملیات جدول بندی وزیر سازی خیابان شرقی غربی را طبق نقشه و مشخصات و فهرست بهاء دفتر مهندسی با شرایط زیر بمناقصه میگذارد :

۱ـ مبلغ کل کار ۱ر۰۰۰ر۰۰۰ ریال میباشد .

۲ـ شرکت‌کنندگان‌درمناقصه‌بایدصلاحیت فنی از دفتر مهندسی استان داشته باشند.

۳ـ شرکت کنندگان در مناقصه بایدمبلغ ۵۰۰۰۰ ریال بعنوان سپرده بصورت نقد یا اسناد خزانه یا ضمانت‌نامه بانکی از یکی ازبانکهای مجاز ضمیمه پیشنهاد خود نمایند.

٤ـ شرکت کنندگان‌درمناقصه بایدرعایت منع مداخله کارمندان دولت را بنمایند .

۵ـ شرکت کنندگان در مناقصه باید تا آخر وقت اداری روز یکشنبه ۳٦ر۳ر۲۲ با مراجعه بدفتر مهندسی استان و پرداختمبلغ ۲۰۰۰ ریال نقشه و اسناد مناقصه راخریداری نمایند .

٦ـ شرکت کنندگان در مناقصه بایستی دو پاکت لاک و مهر شده‌الف‌و ب را تحویل دفتر مهندسی اصفهان نموده، رسید دریافت دارند .

۷ـ پاکت الف محتوی نقشه و مدارک مناقصه و برگ صلاحیت ـ سپرده بصورت نقد یا اسناد خزانه یا ضمانت نامه بانکی .

پاکت ب محتوی پیشنهاد پیمانکار که باید با عدد و حرف خوانا نوشته شده باشد .

۸ـ پیشنهاد های رسیده در ساعت ۱۲ صبح روز بعد در کمیسیون مناقصه که در دفتر مهندسی استان تشکیل‌میشود بازوقرائت خواهد شد . حضور پیشنهاد دهندگان در کمیسیون مناقصه آزاد است .

۹ـ شهرداری میتواند مبلغ ۲۵ در صد به کل کار اضافه یا کسر نماید .

۱۰ـ شهرداری در رد یا قبول یک یا کلیه پیشنهادات مختار است ، پیشنهاد هائی که بعد از موعد مقرر رسیده و همچنین‌مبهم و مخدوش و فاقد سپرده باشد ترتیب اثر داده نخواهد شد ، درصورتیکه‌برندگان‌دوم و سوم نیز ظرف مهلت‌مقرر حاضر بعقد قرارداد نشوند سپرده آنان بنفع شهرداری ضبط‌خواهد شد .

۱۱ـ مدت انجام کار از تاریخ انعقاد قرارداد بمدت ۳ ماه خواهد بود .

۱۲ـ برنده مناقصه‌درموقع عقد قرارداد باید معادل ۱۰درصد کل کار را بعنوان‌حسن انجام کار بصورت تضمین‌نامه بانکی از یکی‌از بانک های مجاز یا اسناد خزانه‌بشهرداری تادیه نماید .

۱۳ـ هرگونه هزینه از قبیل آگهی ، عوارض ، بیمه و غیره بعهده برنده مناقصه خواهد بود .

۱٤ـ پرداخت هزینه های انجام شده در مقابل صورت وضعیت هائی که بگواهی‌دفتر مهندسی استان رسیده باشد قابل پرداخت میباشد .

شهردار دهاقان ـ حسین میرزائی‌بنی

شرکت‌سهامی کشت‌وصنعت نیشکر هفت تپه
آگهی مناقصه شماره ۲ـ۳٦ـ۲

شرکت سهامی کشت وصنعت نیشکرهفت‌تپه ۳۰۰۰ مترپارچه صافی فیلتر از طریق مناقصه خریداری می‌نماید .

داوطلبین شرکت در مناقصه میتوانند ضمن پرداخت مبلغ ۵۰۰ ریال (پانصد) بحساب‌جاری شماره ۱٦۰ بانک ملی ایران- شعبه هفت‌تپه‌و باارائه فیش‌بانکی‌همه‌روزه ازتاریخ‌انتشار آگهی درساعات ۸ الی ۱۲ و ۱ الی ٤ بعدازظهر بدفتر اداره ماتریل‌شرکت واقع در امانیه خیابان سقراط پلاک ۱۳۹ در اهواز وهمچنین دفتر شرکت واقع دربلوار الیزابت نبش خیابان ۲۱ آذر ساختمان شماره ۲وزارت کشاورزی طبقه چهارم درتهران مراجعه وبرگ شرایط را دریافت دارند. پیشنهادات باید حداکثر تاساعت ۹صبح روز سه‌شنبه ۳٦ر۵ر۲۵ در ازاء رسید تسلیم دائره پست شرکت سهامی کشت‌وصنعت‌نیشکر هفت‌تپه گردد ویاطوری باپست‌سفارشی ارسال شود که تا وقت تعیین شده بدائره‌پست شرکت واصل گردد .

کلیه پیشنهادات رسیده درساعت ۱۰ صبح‌همان‌روزدراطاق کنفرانس مرکزی شرکت‌واقع در محوطه صنعتی باز وقرائت خواهد شد .حضور پیشنهاد دهندگان در جلسه آزاداست. شرکت سهامی کشت وصنعت‌نیشکر هفت‌تپه دررد کلیه ویا قبول هریک از پیشنهادات مختار می‌باشد .

شرکت سهامی کشت و صنعت نیشکر هفت‌تپه

دانشگاه ملی ایران

استخدام مهندس ساختمان و تاسیسات

دانشگاه ملی ایران بخدمت دو نفرمهندس راه و ساختمان و دو نفر مهندس تاسیسات که حداقل دارای ۳ سال تجربه مفید در رشته مربوط باشند باحقوق و مزایای مناسب بصورت رسمی و یا خرید خدمت نیاز دارد.

خواهشمند است‌داوطلبان‌واجد شرایط با همراه داشتن مدارک لازم روز چهارشنبه ۱۸ خرداد ۲۵۳٦ از ساعت ۲ر۵ تا ٤ر۵ بعد از ظهر به امورکارگزینی دانشگاه (واقع در اوین) مراجعه نمایند .

دانشگاه ملی ایران

قابل توجه‌علاقمندان بامورهواپیمائی

باشگاه هواپیمائی شاهنشاهی آمادگی خود را جهت پاسخگوئی به‌کلیه سئوالات هواپیمائی باطلاع عموم میرساند .

علاقمندان‌میتوانندسئوالات‌خود را به نشانی صندوق پستی ۲۸٤۳ ارسال‌وپاسخ آنرادر مجله آسمان ایران‌که اول هر ماه منتشر میگردد ملاحظه نمایند .

باشگاه هواپیمائی شاهنشاهی

«اطلاعیه»

مدرسه‌عالی تلویزیون‌وسینما
و
دانشگاه‌سپاهیان انقلاب‌ایران

مدرسه عالی تلویزیون وسینما برای دوره‌فوق‌لیسانس در رشته های تکنولوژی آموزشی(باهمکاری‌دانشگاه‌سپاهیان انقلاب ایران) و تحقیق در ارتباط جمعی ازطریق مسابقه ورودی‌و مصاحبه برای سال تحصیلی ۳۷ـ۳٦ـ تعدادی دانشجومی‌پذیرد .

شرایط لازم :

(برای مدرسه عالی تلویزیون وسینما)

۱ـ داشتن درجه لیسانس .

۲ـ داشتن میانگین کل ۳ .

۳ـ کسانیکه معدل کل آنها از ۲ر۵ به‌بالا بوده و دارای‌تجربه یا پژوهش های ارزنده در زمینه رشته تحصیلی خودباشند میتوانند ثبت‌نام کنند.

٤ـ حداکثر سن۳۵ سال (متولدین ۲۵۰۱ به بعد) .

۵ـ برگ خاتمه خدمت یا معافیت دائم و یابرگ آماده بـه‌خدمت که اعتبار آن منقضی نشده باشد .

٦ـ فارغ‌التحصیلان خرداد ماه سال جاری باید دارای میانگین۳ درترم های گذشته باشند .

۷ـ تعهد خدمت در سازمان رادیو تلویزیون ملی ایران پس‌از فراغت از تحصیل برای دانشجویان اجباری است .

۸ـ کارمند رسمی هیچیک از ادارات دولتی و سازمان‌های‌وابسته نباشند.

داوطلبین می‌توانند فرم مذکور را تکمیل نموده تا پایان‌روز ۳٦ر٤ر۱ باپست سفارشی به آدرس مدرسه عالی تلویزیون وسینما ساختمان شماره ۳ـ خیابان پهلوی ـ کوی روان ارسال دارند نامه هایی که پس از تاریخ مقرر پست شده باشد ترتیب اثر داده نخواهد شد .

شرایط لازم :

(برای دانشگاه سپاهیان انقلاب‌ایران)

۱ـ داشتن درجه لیسانس

۲ـ داشتن میانگین کل ۳

۳ـ حداکثرسن ۳۵ سال (متولدین ۲۵۰۱ به‌بعد)

٤ـ شاغل بودن در وزارت آموزش و پرورش

۵ـ دارا بودن شرایط ادامه تحصیل از نظر وزارت آموزش وپرورش

برنامه زمانی آزمون ورودی

۱ـ توزیع کارت های ورودی روز چهارشنبه ۳٦ر٤ر۱۵ از ساعت ۸ونیم صبح لغایت۱۷ بعداز ظهر و پنجشنبه ۳٦ر٤ر۱٦ از ساعت ۸ونیم لغایت ۱۲ بعد ازظهر با(دردست داشتن کارت‌شناسایی‌عکس‌دار) .

۲ـ امتحان ورودی روز پنجشنبه ۳٦ر٤ر۱٦ ساعت ۱٤ بعدازظهر (محل امتحان زمان توزیع کارت ورودی اعلام خواهدشد).

۳ـ اعلام نتایج مرحله اول شنبه ۳٦ر٤ر۱۸ از طریق مدرسه‌ومحل امتحان .

٤ـ مصاحبه قبول شدگان مرحله اول روزهای دوشنبه ۳٦ر٤ر۲۰ سه‌شنبه ۳٦ر٤ر۲۱ چهارشنبه ۳٦ر٤ر۲۲ و پنجشنبه ۳٦ر٤ر۲۳ .

۵ـ اعلام نتایج شنبه ۳٦ر٤ر۲۵ از طریق مدرسه .

٦ـ دریافت فرم تعهد وثبت‌نام از تاریخ دوشنبه ۳٦ر٤ر۲۷ لغایت یکشنبه ۲۵۳٦ر۵ر۲ .

مواد امتحان ورودی

ازکلیه داوطلبان درمواد نام‌برده در ذیل امتحان بعمل‌خواهد آمد .

ادبیات فارسی ـ روانشناسی ـ جامعه شناسی ـ فلسفه ـتعلیم و تربیت ـ آمار ـ فیزیک ، شیمی ـ ریاضی ـ انگلیسی ـ بیولوژی ـ اقتصاد

امکانات رفاهی

۱ـ دریافت کمک هزینه تحصیلی برای متعهدین .

۲ـ استفاده از رستوران های سازمان رادیو تلویزیون با تخفیف مخصوص .

۳ـ استفاده از مرکز بهداشت سازمان رادیو تلویزیون ملی ایران .

٤ـ سال‌های تحصیل جزو سابقه‌کار در سازمان رادیوتلویزیون ملی ایران محسوب خواهد شد .

علاقمندان برای کسب اطلاعات بیشتر میتوانند با تلفن ۷ـ۶۸۳۸۸٤ داخلی ۳۲۷ دفتر خدمات آموزشی‌از ساعت۱۰ الی۱۲ صبح تماس بگیرند

«فرم درخواست ثبت‌نام»

نام ـ نام خانوادگی ـ فرزند ـ شماره شناسنامه

صادره ـ متولد ـ دارای درجه لیسانس در رشته

داوطلب شرکت در مسابقه ورودی مدرسه عالی تلویزیون و سینما .

سازمان رادیو تلویزیون ملی ☐

دانشگاه سپاهیان انقلاب ☐

آدرس کامل و تلفن

مدارک زیر پیوست است

۱ـ فتوکپی لیسانس یک برگ

۲ـ تائید دانشگاه یا موسسه آموزش عالی مبنی بر میانگین کل ۳

۳ـ دوقطعه عکس ٤×٦ باذکر مشخصات کامل در پشت عکس .

٤ـ قبض رسید بانکی به مبلغ ۵۰۰ ریال به حساب‌جاری ۱٤۱۱ بانک ملی ایران شعبه سهیل (میدان ونک)این مبلغ قابل برگشت نیست .

۵ـ فتوکپی خاتمه خدمت یا معافیت دائم یا برگ آماده‌بخدمت که اعتبار آن منقضی نشده باشد .

٦ـ برای فارغ‌التحصیلان خرداد ماه گواهی دانشگاه یاموسسه آموزش عالی مبنی بر فراغت از تحصیل درخرداد ماه جاری .

۷ـ موافقتنامه وزارت آموزش و پرورش مبنی بر دارا بودن شرایط برای داوطلبین دانشگاه سپاهیان انقلاب ایران .

آگهی دعوت مجمع عمومی عادی

از کلیه سهامداران شرکت سهامی خاص قاروپود ایران دعوت میشود درتاریخ شنبه ۳٦ر۳ر۲۸ ساعت ۹ صبح‌درمحل دفتر شرکت واقع درکاشان جاده فین‌جهت شرکت در مجمع عمومی عادی سالیانه حضور بهم‌رسانند.

دستور مجمع عبارت‌خواهد بوداز:

۱ـ استماع و تصویب گزارش بازرس و هیئت‌مدیره.

۲ـ تصویب ترازنامه و تصمیم راجع‌به سود یازیان سال ۲۵۳۵.

۳ـ انتخاب بازرس و بازرس علی‌البدل.

٤ـ تعیین روزنامه کثیرالانتشار جهت درج آگهی های شرکت.

هیئت مدیره

آگهی دعوت مجمع عمومی

بدین‌وسیله ازکلیه سهامداران شرکت سهامی خاص کارخانجات آردایران ماه‌دعوت میشود درجلسه مجمع‌عمومی عادی سالیانه و مجمع عمومی فوق‌العاده شرکت که‌در ساعت۵ بعداز ظهر روز شنبه چهارم تیرماه ۲۵۳٦ درمرکز شرکت واقع در خرم‌آباد ـبرجاده اندیمشك ـدفترکارخانه تشکیل‌می گردد حضور بهم‌رسانند.

دستور جلسه :

۱ـ رسیدگی به ترازنامه و بیلان‌سال ۲۵۳۵ و تصویب آن

۲ـ انتخاب اعضاء هیئت‌مدیره.

۳ـ انتخاب بازرس اصلی وعلی‌البدل.

٤ـ تعیین روزنامه یومیه برای آگهی‌های شرکت.

۵ـ تغییر اساسنامه شرکت.

٦ـ شور و اتخاذ تصمیم درباره خطمشی آتی شرکت.

رئیس هیئت‌مدیره ـ محمد نسوادرانی

دانشگاه فردوسی ۱۳۲۸

آگهی استخدام

دانشگاه فردوسی برای تدریس مواد مختلف رشته قضایی دانشکده حقو قو رشته‌های بانکداری ـ اقتصاد ـ حسابداری- مدیریت بچند تن استادیار (بادرجه دکتری) مربی (با درجه‌فوق‌لیسانس) که‌مدرک تحصیلی خود را از دانشگاههای معتبر کسب کرده باشند نیازمند است .

داوطلبان می‌توانند ازتاریخ نشر این آگهی تا دهم تیرماه ۲۵۳٦ تقاضای خودرا بهمراه یک برگ خلاصه‌شرح حال ویک نسخه فتوکپی از آخرین مدارک تحصیلی به نشانی : سازمان مرکزی دانشگاه فردوسی، خیابان فرح مشهد بفرستند .

دانشگاه فردوسی

بمناسبت سومین‌سال افتتاح‌مجدد کانال سوئز

کانال سوئز، راهی بسوی صلح

دو سال پیش در روزهایی از خرداد ماه والاحضرت همایون ولایتعهد باتفاق پرزیدنت انور سادات رئیس جمهوری مصر در بندرزیبای اسماعیلیه (عروس سوئز) از لوحه یادبود گشایش مجدد کانال سوئز پرده برداری کردند. والاحضرت‌درروزگشایش مجدد کانال ، کانال را باتفاق پرزیدنت سادات طی کردند و با استقبالی کم‌نظیر به اسماعیلیه تشریف فرما شدند .

امروز ، پنجم ژوئن، سومین روز سالگرد افتتاح مجددکانال سوئز میباشد. روز پنجم‌ژوئن ۱۹۷۵ کانال سوئز پس‌ازهشت سال بسته بودن رسما بوسیله انورالسادات رئیس جمهوری مصر گشایش یافت.

در این‌افتتاح‌رسمی والاحضرت رضا پهلوی ولیعهد ایران نیز حضور داشتند .

رئیس جمهوری مصر پس از آنکه طی مراسم باشکوه آبراه سوئز را افتتاح کرد باهواپیما وارد شهر سوئز شد تا در تشریفات مربوط به حرکت اولین کاروان‌کشتی‌هائی‌که از جنوب به شمال کانال سوئزدر حرکت بودند ، شرکت کند .

این کاروان کشتی‌ها از نه کشتی تشکیل شده بود . دو ناوشکن ایرانی «زال» و«سام» در پیشاپیش کاروان حرکت میکردند . بدنبال دو ناوشکن و یک مین‌جمع‌کن مصری در حرکت بودند و بدنبال آنها چهار کشتی باری‌با پرچمهای‌سودان، پاکستان ، ژاپن و ایتالیاحرکت میکردند . قرار داشتن دو ناوشکن ایرانی‌در جلوکاروان کشتی‌هائی که برای‌اولین‌باراز شاهراه آبی ۱۶۲ کیلومتری سوئز میگذشتند برای نشان دادن سپاسگزاری مصرازکمک های اقتصادی ایران بود .

کانال سوئز از آغاز جنگ ژوئن ۱۹۶۷ مسدود گردید . در طول این جنگ و جنگ ۱۹۷۳ هزارها تن بمب ومواد منفجره دیگر در این کانال ریخته شد و اکثر شهرهای ساحلی کانال‌خسارات‌وصدمات زیادی تحمل کرد . مثلا«پورت توفیق» که مرکز عملیاتی‌کانال سوئز در جنوب بشمار‌میرفت و درگذشته شهری آباد بودو چندین هزار خانوار در آن زندگی میکرد ، بکلی ویران گردید .

طبق گزارش وزارت‌نوسازی و تجدید ساختمان مصر این شهر تقریبا صددرصد خراب شد ، هشتاد و پنج درصد از شهر سوئز نیز در اثر این جنگها ویران گردید .

پاکسازی کانال برای گشایش مجدد بیش از هیجده ماطول انجامید . این کار عظیم کبا مشارکت و یاری فنی کشور های شوروی، فرانسه، آمریکا و انگلستان انجام گرفت‌حدود دو میلیارد تومان‌هزینه‌داشت. در طول مدت پاکسازی کانال بیش از ۴۰ هزار بمب وسایر مواد منفجره از کانال بیرون کشیده شد .

مظهر صلح

هنگام افتتاح کانال سوئز انورالسادات رئیس جمهوری مصر در نطق کوتاهی اظهار داشت : «کانال سوئز مظهر صلح است ، گشایش آن‌عامل موثری در همکاری بین ملتها خواهد بود وکوچکترین‌نشانه از آثار هجوم اسرائیل در آن باقی نخواهد ماند».

انورالسادات در لزوم‌گشایش آبراه سوئز گفت : «این راه آبی که‌برای‌مصر اهمیت‌حیاتی دارد میبایستی گشایش میبافت و این خود پیروزی ما را درگذشته از کانال سوئزبخاطر خوشبختی و پیشرفت بشریت تکمیل میکند . بنابراین راه‌آبی سوئز میتواند نقش جهانی خود را که پیوستن نقاط مختلف جهان بیکدیگر و ایجاد همکاری بین ملتهاست از سر گیرد.»

مقدمات گشایش کانال سوئز پس از جنگ ۱۹۷۳ فراهم‌شد، چون در طی این‌جنگ مصریها دوباره این آبراه‌را تحت‌کنترل گرفتند و قسمتهای زیادی از صحرای سینا را که تماما در جنگ ۱۹۶۷ از دست داده بودند ، فتح کردند . از سال ۱۹۶۷ تا۱۹۷۳کانال‌سوئزتحت کنترل‌و اشغال اسرائیلی ها بود.

همان‌طور که انورالسادات‌در نطق خود هنگام افتتاح کانال سوئز یادآور شد ، گشایش مجدد کانال برای مصر یک ضرورت اقتصادی ومنبع‌درآمد ارزی سرشار بشمار میرود.با بسته شدن کانال سوئز دولت مصر برای مدت‌هشت سال سالیانه بیش از ۲۰۰ میلیون دلار عایدات کانال را از دست داد . بعلاوه ، بعلت مسدود شدن‌کانال و عبور کشتیها از دماغه امید نیک برهزینه‌حمل‌و نقل کالاها ، بخصوص مواد نفتی که از خلیج فارس به اروپا و آمریکا برده میشود بطور محسوسی افزوده شدو قیمت این کالاها برای مصرف کنندگان ازدیاد یافت .

کانال سوئز نزدیکترین راه آبی بین شرق و غرب است . گشایش مجدد این آبراه‌موجب شد که فاصله بین خلیج‌فارس‌و بنادر جنوبی اروپا در دریای مدیترانه نصف گردد و عملا ۷۶۰۰ کیلومتر از مسافت بین دو قاره آسیا و اروپا کاسته شود .

پس از گشایش کانال سوئز در پنجم ژوئن ۱۹۶۵ درآمد مصر از این آبراه برخلاف انتظار ناچیز بود. در ششماه سال ۱۹۷۵ درآمد دولت‌مصر فقط ۷۵ میلیون دلار بود، درحالیکه این درآمد قبل از بسته شدن کانال درسال۱۹۶۷ به ۲۲۰ میلیون دلار بالغ گردید . علت ناچیز بودن درآمد کانال شروع آرام کشتیرانی در کانال بوده که در آن هنگام روزانه فقط ۱۱ کشتی از آن میگذشت. تعداد کشتی‌هائی که قبل از بسته شدن کانال از آن‌عبور می‌کردند حدود ۶۰ فروند بود. سازمان اداره کانال سوئز امیدوار است که بزودی‌تعداد کشتی‌هائی که از این آبراه عبور میکنند ازتعدادکشتی‌هائی که قبل از بسته شدن کانال از آن میگذشتند بیشتر شود .

طبق برآورد سازمان اداره کانال درآمد دولت مصرازمحل حق‌العبور کشتی‌ها و غیره در سال ۱۹۷۷ (سال جاری مسیحی) نزدیک به۴۵۰میلیون دلار خواهد بود .

در طول هشت سالی که‌کانال سوئز بسته بود کارخانه های کشتی‌سازی دست به‌ساختن کشتی‌های نفتکش غول‌آسای ۲۰۰ تا ۴۰۰ هزار تنی زدندو باعث شدند که هزینه حمل‌ونقل تاحدی کاهش یابد. امروزه اینگونه نفتکش‌ها نمیتوانند از کانال بگذرند . حداکثر ظرفیت کشتی‌هائی که قادرند در حال حاضر از کانال سوئز عبور کنند ۶۰ هزار تن میباشد. این عدم امکان عبور کشتی های نفتکش بزرگ از کانال باعث شده است که امروزه فقط ۳۰ درصد از نفت خاورمیانه از مسیر کانال حمل شود،درحالی که قبل از بسته شدن کانال۶۰ درصد نفت این منطقه از مسیر آبراه سوئز میگذشت .

مقامات دولت مصر دارند که با تعویض کانال سوئزدرهشت سال آینده و سرمایه گذاری چندین میلیارد دلار امکان‌عبور کشتی‌های بزرگتر را فراهم سازند تا بدینوسیله بر ظرفیت حمل و نقل کانال و منبع درآمدی خود بیفزایند .

گشایش مجدد کانال سوئز نه تنها موجب نزدیکتر شدن راه بین آسیا و اروپا گردیدو منبع مالی جدیدی برای برنامه های عمرانی مصر بوجود آورد ، بلکه بقول ژنرال «رژر بویی» در زمینه نظامی و استراتژیکی نیز منشاء نتایج مهمی خواهد بود .

ازلندن مستقیماً به ۹ شهر آمریکا پرواز کنید

اگر از آژانس مسافرتی خود سئوال کنید به شما خواهد گفت:
بریتیش اروپز هر روز به لندن پرواز دارد و در لندن میتوانید بدون تحویض ترمینال با پروازهای مستقیم روزانه به نیویورک واشنگتن، دیترویت، میامی بوستون، فیلادلفیا، شیکاگو و لوس آنجلس پرواز کنید.
همچنین در هفته سه پرواز به «آنگوریج» دارم بریتیش اروپز همیشه استقبالی فراموش نشدنی از شما میکند. برای کسب اطلاعات بیشتر به آژانس مسافرتی خود یا بریتیش اروپز تماس بگیرید.

تهران: ۸۷۴ خیابان شاهرضا ـ تلفن ۳۰۱۶۲۵/۹
آبادان: ۲۷/۲۸ سان شاین آرکید تلفن: ۳۱۱۵۴ ۳۲۴۷۱

British airways
از شما مواظبت میکند

۶۷۴۴ـ ۷ر۳ر۲۵۳۶

آگهی استخدام

استانداری اصفهان طبق مفاد قانون استخدام کشوری ۱۸ نفر را از طریق امتحان و مصاحبه به‌شرح زیر استخدام رسمی مینماید :

ردیف	عنوان‌طبقه‌شغل	محل جغرافیائی خدمت	تعداد مورد نیاز	شرایط احراز	گروه شغلی
۱	مهندس‌راه‌وساختمان	اصفهان	۱ نفر	دارابودن دانشنامه فوق‌لیسانس راه و ساختمان	۷
۲	کارشناس بودجه	اصفهان	۱ نفر	دارا بودن دانشنامه فوق لیسانس‌بالیسانس در یکی از رشته های اقتصاد ، حسابداری ، بانکداری ،بازرگانی‌وطی دوره کارآموزی‌مربوطه	۷
۳	متصدی‌امورانتخابات	اصفهان (کوهپایه) نائین	۲ نفر	دارا بودن دیپلم کامل متوسطه	٤
٤	متصدی امورسیاسی	گلپایگان	۱ نفر	دارا بودن دیپلم کامل متوسطه	٤
٥	منشی یك	اصفهان	۱ نفر	دارابودن مدرك دیپلم کامل متوسطه در رشته منشی‌گری ویادیپلم‌وطی دوره منشیگری	٤
٦	متصدی امور دفتری	نائین	۱ نفر	دارابودن مدرك پایان دوره اول متوسطه و طی دوره کارآموزی مربوطه	۳
۷	ماشین‌نویس	اردستان سمیرم لنجان ، اصفهان	٤ نفر	دارابودن مدرك پایان تحصیلات دوره اول متوسطه و گواهینامه ماشین‌نویسی فارسی	۳
۸	پیشخدمت	اصفهان (برخوار) اصفهان نجف‌آباد	٥ نفر	دارابودن مدرك پایان تحصیلات دوره اول ابتدائی	۱
۹	سرایدار	اصفهان ـ خوروبیابانك	۲ نفر	دارا بودن مدرك پایان تحصیلات دوره اول ابتدائی	۱

داوطلبان واجد شرائط میتوانند برگ‌درخواست ذیل این آگهی را تکمیل کنندوبا۶ قطعه‌عکس ٤ × ۳خود و رسید بانکی مبنی برپرداخت مبلغ ٤۰۰ ریال برای‌ردیف یك ودو مبلغ ۳۵۰ ریال برای ردیفهای ۳تاهفت و مبلغ ۱۵۰ ریال برای ردیفهای هشت الی ردیف ۹ دریکی از شعب بانك ملی ایران بحساب شماره ۹۸۰ خزانه نزد بانك مرکزی ایران بعنوان حساب حق ثبت نام داوطلبان استخدام وفتوکپی برگ خاتمه‌خدمت‌وظیفه یابرگ معافیت دائم حداکثر تا۱۰ روز بعد از انتشار این آگهی باپست‌سفارشی بنشانی خیابان استانداری اداره کارگزینی استانداری اصفهان ارسال دارند به‌مدارکی که فاقد رسید بانکی باشد یابعد از این‌مهلت به‌پست تحویل داده شود ترتیب اثرداده نخواهد شد (وجوه پرداختی به‌هیچوجه مسترد نمیشود).

پروانه ورود بجلسه امتحان و مصاحبه درتاریخ دوم تیرماه ۲ر٤ر۲۵۳۶ درمحل استانداری بین‌داوطلبان توزیع خواهد شد تاریخ ومحل برگزاری‌امتحان‌درکارت ورود بجلسه امتحان تعیین خواهد شد .

استاندار اصفهان

برگ‌درخواست‌شغل از استانداری اصفهان

نام‌خانوادگی ـ نام ـ نام پدر ـ شماره شناسنامه

محل صدور ـ تاریخ تولد ـ مدرك ورشته تحصیلی

داوطلب شغل (فقط یك‌شغل) ـ محل جغرافیائی موردتقاضا

(فقط یك محل) ـ نشانی کامل : شهر ـ خیابان ـ کوچه

شماره منزل ـ شماره تلفن

م‌الف ۳۹۰ ۳ ـ امضاء داوطلب

اسرار طول عمر، شادابی و تندرستی

ترجمه مهدی نراقی — اثر جدید: دکتر کیلوردهاوزر

«۲۰»

ویتامین «ث» سرچشمه جوانی و طول عمر

... دکتر لینوس پولینگ برنده جائزه نوبل اعلام میدارد مصرف مقدار زیادی از ویتامین «ث» میتواند از زکامهای معمولی جلوگیری کند در تعقیب کارهای دکتر پولینگ بسیاری از دانشمندان و پزشکان سنتی که در گذشته از مصرف ویتامین ها برای معالجه بعضی از عفونت‌ها خودداری میکردند خودشان شروع به امتحان و آزمایش کردند تا آثار ویتامین «ث» آسید آسکوربیک را در پیشگیری و درمان بعضی از بیماریها بدانند.

در سال ۱۹۷۲، پنج بررسی دراین‌باره ثابت کرد که مصرف مقدار زیادی از ویتامین ث (حداقل یک گرم در روز) عوارض زکام و ابتلای مجدد آنرا برطرف میکند. دراین مورد پزشکان دیگری این دلیل را بر علیه خود قبول کردند و گفتند که مصرف زیاد ویتامین «ث» اسید آسکوربیک عوارض ناگوار دیگری تولید میکند من تاکنون این عوارض را ندیده‌ام و گفتگوی مخالفو موافق درباره مصرف ویتامین «ث» در عوارض زکام و سرماخوردگی پایان نیافته و ختم نشده است.

اگر شما و افرادخانواده شما اغلب مبتلا به زکام و عوارض آن میشوید بدون شک از مطالعه کتاب جالب دکتر پولینگ استفاده کنید.

عنوان کتاب دکتر پولینگ (ویتامین «ث» و زکام معمولی) است

پیشگیری از بیماریهای اسکوربوت

اما ویتامین ث تنها راضی نمیشود به شماکمک کند تا اینکه شما از زکام‌های اتفاقی راحت شوید، بلکه این ویتامین از بیماری اسکوربوت (۱) جلوگیری و آنرا درمان میکند.

دکتر شرمن درباره خواص ویتامین ث عقیده دارد که این ویتامین سرچشمه جوانی و طول عمر است.

این ویتامین به شماکمک میکند تا بدن جوان خودرا درطول سال‌های طولانی حفظ کنید.

هیچکس فرض نمیکند که کسی هر روز مقداری زیادی قرص ویتامین «ث» مصرف کند کافی است هر روز لیموی ترش و شیرین، گوجه فرنگی و سبزیهای با برگ سبز را مصرف کنید و دراین‌باره هیچگونه شک و تردیدی بخود راه ندهید.

اگر شما عادت دارید سیگار بکشید و یا احساس میکنید که سرما خورده‌اید و علائم اولیه آن به ظهور رسیده است، مقدار مصرف ویتامین ث را بالا ببرید.

ادامه دارد

(۱) اسکوربوت نام یکی از فرماندهان کشتی های کریستف کلمب است که در کشف قاره امریکا شرکت داشت و چون سفر آنها بدرازا کشید و غذای کافی مخصوصا ویتامین «ث» به آنها نرسید دچار عوارضی شدند که سرگیجه و لق شدن دندانها و خون‌ریزی لثه‌ها از جمله آن بود تا اینکه به جزیره‌ای رسیدندکه درختان لیموترش زیاد داشت اسکوربورت به همراهان خود که دچار عوارض کمبود ویتامین ث بودند دستور داد میوه این درختان را بچینند و بخورند آنها هم همین کار را کردند و شفا یافتند از وقتی‌ویتامین ها بطور علمی کشف شدند چون منبع اساسی آن در مرکبات است ویتامین‌ث را بنام‌اسکوربوت نامگزاری کردند (یادداشت مترجم)

بیمه ایران

بزرگترین شرکت در خاورمیانه
سرمایه واندوخته
۹ر۱۴۷ر۰۰۰ر۰۰۰ ـ ریال

شرکت سهامی بیمه ایران به‌عنوان یکی از نیرومندترین بیمه گران و بیمه گران اتکائی جهان و با داشتن بیش از ۵۰۰ شعبه و نمایندگی در داخل کشور و نقاط مختلف دنیا و برخوردار از ۴۲ سال تجربه، بهترین خدمات بیمه‌ای خود را در رشته‌های زیر به بیمه گزاران تقدیم میدارد:

- انواع بیمه عمر
- انواع بیمه حوادث
- بیمه اتومبیل و شخص ثالث
- بیمه آتش سوزی و دزدی
- بیمه باربری زمینی، دریائی و هوائی
- بیمه تمام خطر مهندسی
- بیمه وسائط نقلیه هوائی و دریائی
- بیمه مسئولیت مدنی
- بیمه عدم النفع

معلومات عمومی

جدول هزار جایزه‌ای اطلاعات

طرح و تنظیم از: نعمت

راهنمای حل جدول ابتکاری اطلاعات «الف»

شماره ۵۷

برای حل این جدول «۱۴» شرح درنظرگرفته شده و درمقابل هرشرح ۴ پاسخ قرارگرفته که فقط یکی از پاسخها صحیح است.

شما پس از مطالعه هرکدام از شرح ها، باید جواب صحیح آن را پیدا کنید و حرفی را که درمقابل جواب صحیح داخل پرانتز چاپ شده است، داخل خانه‌یی از ستون «الف» که شماره‌اش مساوی با شماره توضیح باشد قراردهید.

- به این معنی که اگرمثلا درتوضیح شماره ۳ ..جواب صحیح، کلمه «امیرخسرودهلوی» باشد، باید حرف «ح» را که درمقابل این کلمه داخل پرانتز چاپ شده، درخانه شماره ۳ ـ ستون «الف» جدول بنویسید.

پس از آنکه ستون «الف» جدول را پر کردید، حروفی را که درآن نوشته‌اید، بطوروارونه درستون «ب» قراردهید تا جواب صحیح جدول بدست آید.

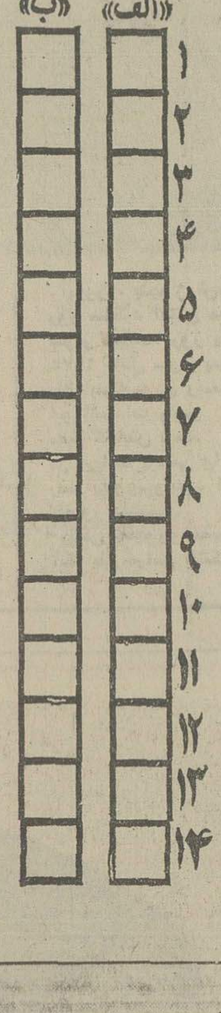

۱ ـ جامع‌التواریخ اثرکدام مورخ است؟
* حمداله مستوفی (س) ـ حافظ ابرو (ل) ـ ابونصر عتبی (ش) ـ خواجه رشیدالدین فضل‌اله همدانی (ع).

۲ ـ زادالمسافرین از کیست؟
* ابوریحان بیرونی (ک) ـ شمس‌الدین محمد موالی (ف) ـ ناصرخسرو علوی (ن) ـ مسعودی (ق).

۳ ـ لطایف الحقایق از کیست؟
* خواجه رشیدالدین فضل‌اله همدانی (و) ـ فخرالدین اصفهانی (ع) ـ امیرخسرودهلوی (ح) ـ شهاب‌الدین سهروردی (ن).

۴ ـ پدرشعر نو کیست؟
* نیمایوشیج (ر) ـ میرزاده‌عشقی (پ) ـ ملک‌الشعراء بهار (ق) ـ نظام وفا (غ).

۵ ـ کدام خاندان نسل اندرنسل مورخ بوده و آثاری چون ناسخ‌التواریخ بوجودآورده‌اند؟
* خانواده اقبال (ت) ـ خانواده سپهر (ی) ـ خانواده پیرنیا (ه) ـ خانواده کسروی (ل)،

۶ ـ لوامع الاسرار، مخزن‌الاسرار و هفت گنبد از آثارکیست؟
* خاقانی شروانی (غ) ـ نظامی گنجوی (ب) ـ خواجوی کرمانی (ف) ـ سنائی غزنوی (د).

۷ ـ کدامیک از استانهای زیرکاملا درمنطقه معتدل کوهستانی نیستند؟
* آذربایجان شرقی (ک) ـ آذربایجان غربی (س) ـ همدان (ج) ـ کرمانشاهان (ن).

۸ ـ جزایرتنب وابوموسی درکدامیک از دریاهای زیرهستند؟
اقیانوس هند (ی) ـ دریای عمان (ف) ـ دریای خزر (م) ـ خلیج فارس (الف).

۹ ـ کوه سبلان درنزدیکی کدام شهر است؟
* اردبیل (ح) ـ تبریز (ش) ـ مراغه (و) ـ مهاباد (ر).

۱۰ کدام از شهرهای زیراز سطح دریا ارتفاع بیشتری دارد؟
* تهران (ف) ـ اصفهان (ص) ـ مشهد (ه) ـ همدان (ی).

۱۱ ـ گردنه «ماه‌نشان» کجاست؟
* درراه قزوین به الموت (پ) ـ راه قزوین به رشت (ت) ـ راه بیجار به زنجان (ر) ـ راه زنجان به تبریز (خ).

۱۲ ـ درچه کتابی از آبادانی شهرری صحبت شده است؟
* تورات (و) ـ انجیل (ق) ـ اوستا (ت) ـ قران (ی).

۱۳ ـ گنبدسرخ و کبود از آثار تاریخی کدام شهرآذربایجان هستند؟
* رضانیه (ح) ـ مهاباد (ن) ـ مراغه (ب) ـ تبریز (ه).

۱۴ ـ کدام عمارت مشهور خارجی به همت دو تن از معماران ایران ساخته شده است؟
* کاخ سفیدرواشنگتن (خ) ـ کاخ آبیض درریاض (ف) ـ تاج محل درهندوستان (الف) ـ کاخ الیزه درپاریس (ی).

«ب»

اگردرست عمل کرده باشید و حروف ستون «الف» را بطوروارونه درستون «ب» قراردهید، دراین ستون از بالا به پائین نام یکی از دانشمندان صاحب نام قرن چهارم و پنجم ایران بدست میاید. عصراو، دوران اوج تلاش پرشکوه و پیگیرهنرروران، دانشمندان و هنگام رونق معرفت بود، هنگامی بود که فرهنگ عرب بدست ایرانیان تدوین میشد و درخشانترین حماسه تاریخ بشری بوجود می آمد و از سوی دیگر فرقه های آزادیخواه هرروز بیشتر گسترش میافت و مبارزه آنان بی امان و پیگیر، برای برانداختن سلطه جابرانه خلفای تازی باوج خود میرسد و از این رونمایندگان بغداد و مزدوران بنام نگهبانی دین با کشتارهای دسته جمعی میکوشیدند هرگونه فکر و اندیشه آزادی را باتهام زندیق و قرمطی درحلقوم خفه کنند و چه بسیار دانشمندانی که بجرم پژوهش های علمی شربت شهادت نوشیدند، دراین دوران تیره بود که او برای نشراندیشه های شگفت‌آورخود شهربشهر و دیار بدیار میگریخت لیکن یک لحظه از تلاش ارزنده خودباز نماند، درسال ۴۰۰ تا ۴۱۰ هجری قمری بنگارش «قانون مسعودی» پرداخت و سلطان محمود او را پیلواری سیم جایزه داد. لیکن وی آنرا بخزانه سلطان بازگردانید و گفت من از بازوی خودنان میخورم نه از مغز خود. مورخین نوشته‌اند: «دست و چشم و فکر او هیچگاه از کاربازنماند جز بروز مهرگان و نوروز». او بشهادت نوشته های ارزنده‌اش اولین کسی است که حرکت زمین را استنباط کرد، و اختراعات او درقواعد تسطیح و نقشه برداری و تصویر جغرافیا تا امروز مورد استفاده است.

جواب جدول ابتکاری شماره (۵۳):

«اریش ماریارمارک»، نویسنده گرانقدر معاصر آلمانی

حداقل مدت ارسال جواب برای شرکت در مسابقه جدول هزار جایزه‌ای اطلاعات، هفت روز بعداز درج هر جدول تعیین گردیده است و بعد از مدت مقرره مبادرت به چاپ جواب صحیح می نمائیم و این صرفا بدان جهت است که خوانندگانی که موفق به حل جدول نشده‌اند ضمن آگاهی از سئوال طرح شده با اصلاح اشتباهات خود از این رهگذر به دامنه دانستنی های خود گسترش ببخشند.

خوانندگان ارجمند شرکت کننده در این مسابقه میتوانند بعد از حل جدول بوسیله ارسال نامه به آدرس (تهران ـ خیابان خیام. روزنامه اطلاعات ـ قسمت جدول ابتکاری) در این مسابقه شرکت نمایند.

لازم بیادآوری است که برای شرکت در قرعه کشی باید نکات زیر را رعایت فرمایند:

۱ـ حل هریک از جداول را درپاکت جداگانه‌ای ارسال فرمائید

۲ـ به پاکت هائی که نام و نشان فرستنده و شهرستان و شماره جدول روی آن قید نشده باشد ترتیب اثر داده نخواهد شد.

۳ـ مهلت وصول جواب ها برای خوانندگان تهران حداکثر ۵ روز و شهرستانها ۷ روز پس ازانتشار هر جدول تعیین گردید.

برای توضیح بیشتر درمورد جداول خوانندگان گرامی میتوانند با تلفن ۳۲۸۳۶۳ با ما درتماس باشند.

اسامی گروهی دیگر از شرکت کنندگان در مسابقه هزار جایزه‌ای اطلاعات

خانمها و اقایان:
موسی مستعدی ـ مینا هاشمی نسب ـ مرتضی فوری ـ عباس نیک خاکیان ـ جواد یوسف بیگی ـ اکرم السادات رضوی ـ فریدون دادخواه ـ محمد حضرتی ـ رضا حسینمردی ـ شادان جبلی ـ فرید شکوهی نام ـ مارتیروس کاراپتیان ـ طاهره کریمی ـ محمد مهدی کازرانی ـ مولام بردی کوکلان ـ محمد رضا بندرچی ـ علی پوریائی ـ عبدالرحمان پایا ـ زرین تاج برازنده ـ محمد حسین بیراسته ـ عفت غفاری ـ فرزین علیزاده ـ بهرام عنصری ـ رفعت حائری ـ بهرام جمالی ـ ایوب قویدل ـ مریم صادقیه ـ بابا جان ظریف ـ بدیع اله صمیمی ـ عیسی صلواتی ـ اسدالله طاهری افشار ـ بهمن فخرائی ـ افتخار السادات نبوی نژاد ـ ساسان قائمی ـ امیر آجرمالی ـ مرتضی شاهزمانی ـ طاهرزاده ـ طالقانی اصفهان ـ پرویز صادقی ـ علیرضا شغلی ـ پریچهر شهدایی ـ محمد مداح ـ آذر شاهمیری ـ کامیار تیوا ـ عزیز پور غلام فتان ـ رحمت حبی مبرهن ـ سید اکبر باب الحوائجی ـ شمسی محسن زاده ـ عباس لحمی ـ عبدالمجید جوانشیر ـ مظفر شهیدی ـ قاسم خادمیان ـ نژاد امیری ـ حشمت وفائی نژاد ـ علی رضا سید مومنی ـ سید کمال الدین یادگاری ـ نجفعلی اکبری ـ میترا حمزه ای ـ فریدون شاهوردی ـ شهرکی ـ افشین شهریاری ـ محمود شهرجردی ـ علی شاکری ـ محسن ظریف ـ روشنک غروی ـ مرتضی غفاریان ـ بیژن غلامی ـ علی اکبر غلامپور ـ ارمان غفاری ـ علیرضا غفاریور ـ زهرا قمه ساز ـ پیمان حمسی ـ فریده میرزایی سفید خانی ـ منوچهر محراب بختیار ـ صدیقه مسعودیان ـ مرادعلمی ـ بهرامعلی مالکی ـ میترا مجیدی ـ مهناز مزدور ـ انوشیروان مهدیون ـ حسن رضا متین ـ کیانوش موسوی ـ فرخنده علیدوستی ـ سعید ابراهیم چیان ـ علی نقاشی ـ اسدالله اخوندی ـ سعید اصلانی ـ محمد حسین باتان بقامیان ـ ارسلان برخوردار ـ رحمان پیشکال ـ حسن باقری ـ سعید قناد دزفولی ـ موسی زاهد ـ ناصر سلیمانی ـ مهرتاج جلالوند ـ حبیب اله جمشیدی ـ علی رضا صمیمی ـ

شاهنشاه آریامهر، از کارخانجات «هپکو» سازنده ماشین آلات ساختمانی وراه‌سازی بازدیدفرمودند

«محمودرضائی»، مدیرعامل کارخانجات «هپکو»، طی گزارشی به پیشگاه مبارک ملوکانه، معروض داشت:

دراجرای منویات مبارک ملوکانه، بزودی تولیدات «هپکو» در بازارهای جهانی عرضه خواهدشد

«محمود رضائی»، مدیرعامل کارخانه هپکو، طی گزارشی معروض داشت:

تولیدات کارخانه درحال حاضر، انواع بولدوزر، انواع لودر وانواع غلطک استو از شروع کار ۴۴۰ دستگاه بولدوزر، ۴۷۰ دستگاه لودرو ۳۲۰دستگاه غلطک، ازانواع مختلف تولیدگردیده است

کوششهایی برای راه‌یابی ببازار های خارجی و فروش تولیدات کارخانه در خارج از کشور انجام گرفته و امید میرود که‌این‌اقدامات به‌نتیجه مطلوب برسد و دراجرای منویات‌مبارک‌ملوکانه‌بزودی‌عرضه تولیدات هپکو در بازار های‌جهانی جامه عمل بپوشد

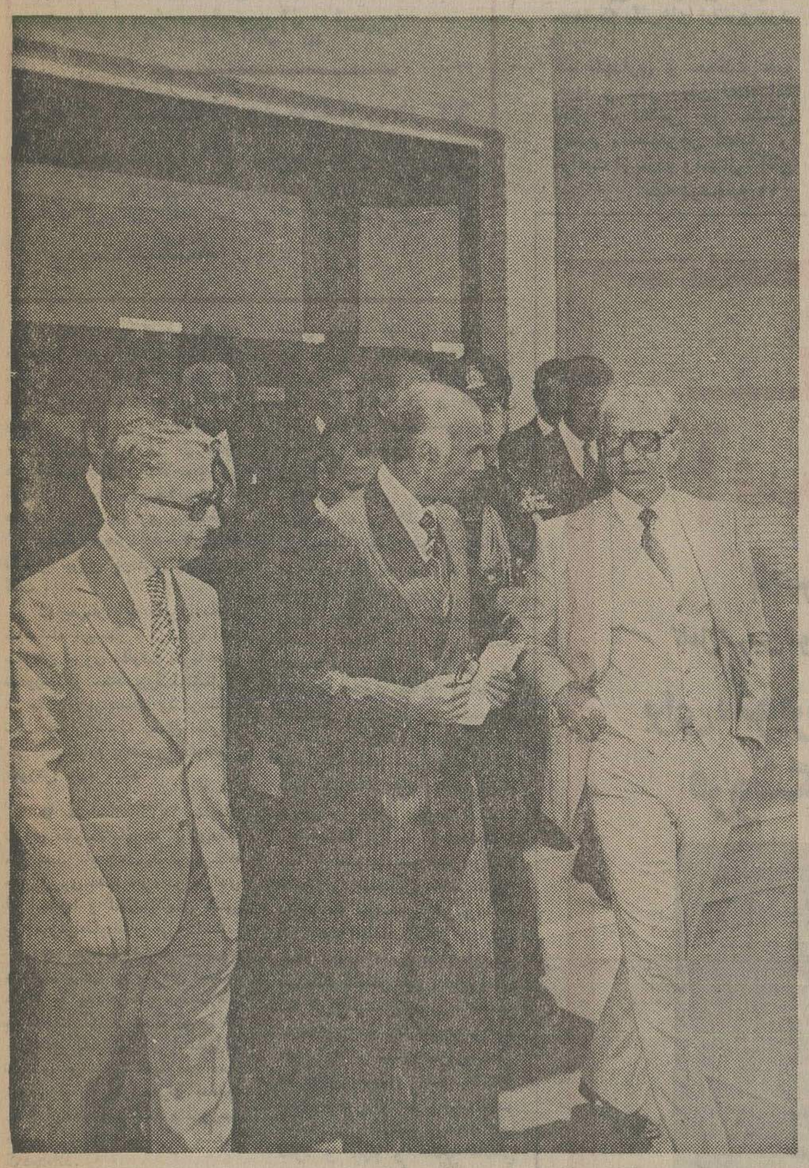

شاهنشاه آریامهر، دربازدیداز کارخانجات هپکو، گزارش محمود رضائی ـ مدیرعامل کارخانجات هپکو را استماع میفرمایند

تاریخچه فعالیت کارخانجات هپکو

در سال ۲۵۳۳، بهمت وپایمردی محمود رضائی، شخصیت برجسته صنایع نوین ایران، کارخانجات ماشین‌های ساختمانی وراهسازی «هپکو» با مشارکت گروه صنعتی‌رضائی، سازمان گسترش ونوسازی صنایع ایران و بانک عمران بوجود آمد وامتیاز فنی وتولیدی ماشینهای «لودر» و «بولدوزر» را از شرکت امریکائی «اینترناشنال‌هارو ستر»امریکا وامتیاز فنی تولید غلطک را از شرکت فنلاندی «لوکومو» گرفت و سپس باشرکت «دانیایک» سوئد و «ساکائی» ژاپن برای تولید انواع «غلطک ویبره واستاتیک» قرارداد بست و کارخانه در اواسط سال ۲۵۳۴ فعالیت‌های تولیدی خودرا با تولیدبولدوزر، لودرو غلطک آغاز کردو تولیدگریدرهاو کامیونهای سنگین جزو برنامه‌های آتی شرکت است.

قطعات ماشین‌آلات لودر وبولدوزر از آلمان‌و امریکا

قطعات غلطک از کارخانجات «لوکومو» فنلاندوساکائی ژاپن بایران وارد ومونتاژ میشود و «هپکو» از سال جاری‌ساخت قسمتهائی از ماشین‌آلات را در داخل کشور شروع کرده و به تناسب پیشرفت ساخت قطعات ولوازم مورد نیاز در کارخانه‌های دیگر کشور مانند موتور ماشین آلات، «هپکو» برنامه استفاده از قطعات مورد نیاز ساخت ایران راگسترش خواهد داد.

نام محمود رضائی پایه‌گذار کارخانجات «هپکو»، با صنعت نوین در ایران پیوند خورده است.

روزی که از معدنکاوی واستخراج معادن با شیوه و تکنیک‌های مدرن معمول در دنیا، در ایران خبری نبود، محمود رضائی در این راه پیشقدم شد واز مشکلات نهراسید وبایمردی بنیادی تازه در این راه گذاشت که کشف معادن مس سرچشمه که بزرگترین ذخیره مس دنیا را دارد، نمونه جالب وبارز آنست.

روزی که محمود رضائی برای ایجاد رشته بزرگ‌صنعتی تولید ماشین آلات راهسازی و ساختمانی که میتواند تکیه‌گاه نوسازی و گسترش اقتصادی کشور گردد، دست بکار شد، با انواع دشواریها روبرو بود.

کمپانیهای خارجی صادر کننده ماشین آلات ساختمانی وراهسازی که بازار ایران را عرصه‌تاخت‌و تازخودقرار داده بودند، در مقام‌کارشکنی‌و اشکالتراشی‌برآمدندو هدف این بود که محمود رضائی را بزانو درآورند تا دنباله فکر را رها کند، اما محمود رضائی بیدی نبود که از این بادها بلرزد و در برابر تحریکات جاخالی کند.

او با همه‌این تحریکات و کارشکنیها یک تنه جنگیدو بااتکاء به‌نیروی‌ایمان‌و عشق‌به‌شاه‌و مملکت‌سرانجام‌توانست برهمه‌مشکلات غلبه کندو بنیادی بگذاردکه مملکت رااز اقلامی بزرگ از واردات صنعتی بی‌نیاز کند واساسی‌نیز برای صدور فرآورده های کارخانه بگذارد.

با حمایتی‌کەشاهنشاه‌از بنیانگذاران‌صنایع‌ایران‌میفرمایند، کارخانجات «هپکو» آینده درخشانی‌درپیش‌دارد «هپکو» که ظرف دو سال ۱۲۰۰ دستگاه ماشین آلات‌مختلف ساختمانی تولیدکرده و میتواند نیاز های‌داخلی را بحد کمال‌تامین کند. بتامین احتیاجات‌داخلی، بس‌نمیکندو دربی‌بازار های خارجی برای‌عرضه‌محصولات‌خویش‌است. وباین‌ترتیب ایران‌واردکننده‌ماشین‌آلات‌ساختمانی‌و راهسازی‌بصورت یک کشور تولید کننده و صادر کننده این ماشین آلات درمیاید.

«هپکو» با شرکای سوئدی خود قرارداد بسته‌است که ۳۰ درصد ماشین‌آلاتی را که با امتیاز فنی سوئدتولید میکند در اختیار کمپانی سوئدی بگذارد که بازار های خارجی خود عرضه کند و نظیر چنین قراردادی‌باشرکای ژاپنی خود نیز میگذارد و با این ترتیب رسوخ ونفوذ ماشین‌آلات ساختمانی و راهسازی ساخت ایران به‌بازار های خارجی آغاز میشود.

شاهنشاه آریامهر در دیدار از کارخانجات «هپکو» اوامر موکدی صادر فرمودند که تسهیلات و موجبات‌لازم برای حمایت از فرآورده‌های «هپکو» در داخل‌و راهگشائی «هپکو» در بازارهای خارجی فراهم شود واز این‌صنعت نوپا و اساسی کشور در برابر رقابت های خارجی‌حمایت لازم بعمل آید.

گزارش خود را با این چند بیت شعر معروض داشت:

ای شاه شهان زمانه از تست
در دهر همه ترانه از تست
ای آتش جان پاکبازان
درخرمن ما زبانه از تست
سرباخته قدوم شاهیم
اینجا سرو آستانه ازتست

گزارش مدیر عامل هپکو

مدیر عامل کارخانجات هپکو، پس از قرائت این اشعارپرشور، چنین معروض داشت:

شاهنشاها ...

فروغ جاویدانی که از کانون عشق به‌شاهنشاه آریامهر به‌قلوب چاکران وارادتمندان خدمتگزار میتابد. وپیمان ابدی و میثاق جانبازی در راه وطن که ملت ایران با شاهنشاه‌خود بسته‌است. واهداف و رهنمودهائی که برای نیل به دروازه‌های طلائی تمدن بزرگ‌ازجانب شاهنشاه رویاروی ملت ایران قرار داده شده. و اعتقاد به ثبات سیاسی واجتماعی کم‌نظیری که در پرتو توجهات شاهانه ایجاد گردیده وانکاء به سیاست حمایت از صنایع داخلی که طبق اوامر همایونی بعنوان یک اصل در سیاست اقتصادی ایران شناخته شده.

گروهی از مشتاقان به‌مشارکت در انقلاب صنعتی ایران را برآن داشت که همه هستی وتوان خویش را بکار گیرند و راهی دشوار را در مدتی اندک‌بپیمایند که این اقدامات به نتیجه مطلوب برسد و در اجرای منویات‌مبارک ملوکانه بزودی عرضه تولیدات هپکو در بازارهای جهانی جامه عمل بپوشد.

موقع را مغتنم شمرده و به عرض مبارک میرساند که‌مقامات دولتی و بانکی کشور بپیروی از منویات ملوکانه بنیانگزاران کارخانه را در رفع مشکلات ریزی و یک میلیون و یکصد هزار متر مکعب خاکبرداری و خاکریزی شده است.

جمع کل مبالغی که تاکنون برای اجراء این طرح مصرف گردیده به سه میلیارد ریال بالغ میگردد.

تقارن کارهای ساختمانی و تاسیساتی کارخانه هپکو، با گسترش چشمگیر فعالیت‌های ساختمانی در سراسر کشوراجراء طرح را از نظر تامین مصالح ساختمانی و کارگران متخصص بامشکلات زیاد مواجه ساخت. معذالک باتمام مشکلات وموانعی که وجود داشت، با استفاده از عنایتی که شاهنشاه نسبت به‌اجراء واتمام‌توفیق‌طرح مبذول‌میفرمایند نخستین تولیدات کارخانه‌دوازده ماه پس از شروع کار ببازار عرضه گردید.

تولیدات کارخانه در حال حاضر عبارتند از: انواع‌بولدوزر ـ انواع لودر و انواع غلطک.

تولید انواع گریدر و بیل مکانیکی و کامیونهای مخصوص کارهای معدنی و ساختمانی در سال جاری شروع خواهدگردید.

از بدو کار ۴۴۰ دستگاه بولدوزر و ۴۷۰ دستگاه لودر و ۳۲۰ دستگاه غلطک از انواع مختلف تولید گردیده است.

قدرت تولید کارخانه در یک نوبت کار در هرسال بیش از ۶۰۰۰ دستگاه ماشین از مدلهای فراوانی که داشته‌اند یاری شوده کامل به حمایت بیدریغ شاهنشاه وکمک آنان موجب گردیده که خادمان شاهنشاه بتوانند این طرح را بانجام برسانند.

شاهنشاها ....

آنچه بعرض رسید و آنچه‌که موردبازدید شاهانه‌قرارخواهد گرفت نتیجه تلاش و کوشش خدمتگزاران است که در اجرای هدفها و آرمانهای شاهنشاه‌معظم در جهت صنعتی کردن کشور و ورود به دوران پرسعادت تمدن بزرگ صورت گرفته‌و آرزومندیم مورد قبول افتد و خاطر خطیر ملوکانه را خرسند گرداند

اطمینان میدهد که بااستظهار توضیحات لازم بعرض رسید.

آنگاه شاهنشاه آریامهر در اجتماع بزرگی از کارمندان و کارگران و مهندسان هپکو، خطاب به‌آنان بیاناتی ایراد فرمودند و ضمن ابراز خرسندی ازپیشرفت های صنعتی، در فاصله دودیدار معظم‌له از این واحد تولیدی‌و صنعتی، فرمودند:

ما باید مملکت ایران‌را طوری بسازیم که ثروت‌های تولید شده از صنعت و کشاورزی بتواند نه فقط جای منابع فعلی ما را از نفت پر کند، بلکه لااقل دو برابر آن ثروت تولید کند.

افتخاری فراموش نشدنی

در پایان بازدید شاهنشاه‌آریامهر از کارخانجات هپکو، معظم‌له‌ناهار را در محل کارخانجات هپکو صرف فرمودند و بدین ترتیب افتخاری بس بزرگ و فراموش نشدنی نصیب‌کارکنان کارخانجات هپکو گردید و روزی بزرگ و از یاد نرفتنی در تاریخ حیات‌این واحد تولیدی و صنعتی بمثبت رسید.

رضامندی‌خاطر شاهانه به‌بنیانگزار مهندسین، تکنیسین ها و کارگران واحد تولیدی و صنعتی «هپکو» ابلاغ گردید

شاهنشاه آریامهر از کارخانجات «هپکو» دیدار فرمودند ـ محمود رضائی افتخار حضور دارد.

شاهنشاه آریامهر از کارخانجات «هپکو»، سازنده ماشین آلات ساختمانی وراهسازی بازدیدفرمودند

روز دهم خرداد ماه جاری، شاهنشاه آریامهر، که برای‌بازدید از چند طرح صنعتی به شهرستان اراک تشریف‌فرما شده بودند، کارخانجات هپکو را نیز بازدید فرمودند. در این بازدید پیشرفت های کارخانجات هپکو موجبات مسرت و خرسندی خاطرخطیر ملوکانه رافراهم آورد وشاهنشاه آریامهر از پیشرفت‌هائی که‌نصیب این واحد تولیدی وصنعتی‌شده است، اظهار رضایت فرمودند.

سرباخته قدوم شاهیم

بهنگام تشریف‌فرمائی شاهنشاه آریامهر بمحل کارخانجات‌هپکو، گرمترین وپرشورترین احساسات شاهدوستانه و میهن‌پرستانه، از سوی کارکنان این واحد تولیدی وصنعتی نثارمقدم مبارک‌شاهنشاه گردید وفریادهای «جاوید شاه» فضای کارخانه را بلرزه درآورده بود.

شاهنشاه آریامهر، در محل آمفی‌تئاتر کارخانجات هپکو، گزارش وزیر صنایع و معادن‌و مدیر عامل کارخانجات هپکو را پیرامون فعالیت‌های این واحد عظیم تولیدی و صنعتی استماع فرمودند.

در محل آمفی تئاتر کارخانه هپکو، پس از گزارش وزیر صنایع و معادن، «محمود رضائی»، باکسب اجازه‌از پیشگاه همایونی، گزارش خود را با این چند بیت شعر معروض داشت:

ای شاه شهان زمانه از تست
در دهر همه ترانه از تست
ای آتش جان پاکبازان
درخرمن ما زبانه از تست
سرباخته قدوم شاهیم
اینجا سرو آستانه ازتست

گزارش مدیر عامل هپکو

مدیر عامل کارخانجات هپکو، پس از قرائت این اشعارپرشور، چنین معروض داشت:

شاهنشاها ...

فروغ جاویدانی که از کانون عشق به‌شاهنشاه آریامهر به‌قلوب چاکران وارادتمندان خدمتگزار میتابد. وپیمان ابدی و میثاق جانبازی در راه وطن که ملت ایران با شاهنشاه‌خود بسته‌است. واهداف و رهنمودهائی که برای نیل به دروازه‌های طلائی تمدن بزرگ‌ازجانب شاهنشاه رویاروی ملت ایران قرار داده شده. و اعتقاد به ثبات سیاسی واجتماعی کم‌نظیری که در پرتو توجهات شاهانه ایجاد گردیده وانکاء به سیاست حمایت از صنایع داخلی که طبق اوامر همایونی بعنوان یک اصل در سیاست اقتصادی ایران شناخته شده.

گروهی از مشتاقان به‌مشارکت در انقلاب صنعتی ایران را برآن داشت که همه هستی وتوان خویش را بکار گیرند و راهی دشوار را در مدتی اندک‌بپیمایند که این اقدامات به نتیجه مطلوب برسد و در اجرای منویات‌مبارک ملوکانه بزودی عرضه تولیدات هپکو در بازارهای جهانی جامه عمل بپوشد.

موقع را مغتنم شمرده و به عرض مبارک میرساند که‌مقامات دولتی و بانکی کشور بپیروی از منویات ملوکانه بنیانگزاران کارخانه را در رفع مشکلات ریزی و یک میلیون و یکصد هزار متر مکعب خاکبرداری و خاکریزی شده است.

جمع کل مبالغی که تاکنون برای اجراء این طرح مصرف گردیده به سه میلیارد ریال بالغ میگردد.

تقارن کارهای ساختمانی و تاسیساتی کارخانه هپکو، با گسترش چشمگیر فعالیت‌های ساختمانی در سراسر کشوراجراء طرح را از نظر تامین مصالح ساختمانی و کارگران متخصص بامشکلات زیاد مواجه ساخت. معذالک باتمام مشکلات وموانعی که وجود داشت، با استفاده از عنایتی که شاهنشاه نسبت به‌اجراء واتمام‌توفیق‌طرح مبذول‌میفرمایند نخستین تولیدات کارخانه‌دوازده ماه پس از شروع کار ببازار عرضه گردید.

تولیدات کارخانه در حال حاضر عبارتند از: انواع‌بولدوزر ـ انواع لودر و انواع غلطک.

تولید انواع گریدر و بیل مکانیکی و کامیونهای مخصوص کارهای معدنی و ساختمانی در سال جاری شروع خواهدگردید.

از بدو کار ۴۴۰ دستگاه بولدوزر و ۴۷۰ دستگاه لودر و ۳۲۰ دستگاه غلطک از انواع مختلف تولید گردیده است.

قدرت تولید کارخانه در یک نوبت کار در هرسال بیش از ۶۰۰۰ دستگاه ماشین از مدلهای مختلف‌میباشد. کوشش‌خدمتگزاران بر اینست که بااستفاده ازامکانات شرکت هپکو وکارخانه ماشین ـ سازی اراک میزان درصد تولید قطعات را در داخل کشورهرچه بیشتر افزایش داده ونیاز به ورود قطعات ساخته شده در خارج را کاهش دهند.

طبق برنامه پیش‌بینی شده ۴۶ درصد از قطعات بولدوزر و ۵۴٫۸ درصد از قطعات لودر و ۷۵ درصد از قطعات غلطک در داخله ساخته خواهد شد. افزایش درصد ساخت داخلی بیش از ارقامی که بعرض رسید، ارتباط مستقیم باایجاد وگسترش‌صنایع جدید در داخل کشور دارد کهبا پیشرفت سریع صنعتی کشورامید انجام آن‌روزبروز بیشترمیشود.

در حال حاضر ۴۲۲ نفر کارگر و تکنیسین و مهندس و کارمند با صمیمیت و در سایه عشق بخدمت در این شرکت مشغول بکار میباشند. برای‌تامین مسکن کارمندان و مهندسین و تکنیسین‌ها، ازامکانات شهر صنعتی اراک استفاده شده و برای‌تامین مسکن کارگران از امکانات شرکت خانه‌سازی سکائی استفاده‌خواهد شد.

کوشش‌هایی برای راه‌یابی ببازارهای خارجی و فروش تولیدات کارخانه در خارج از کشور انجام گرفته و امیدمیرود

جائی که ایمان بر مشکلات غلبه کرد

کارخانجات سازنده ماشین‌آلات ساختمان و راهسازی «هپکو» را، با همه مشکلاتی که در راه تاسیس آن بود، ایمان بوجود آورد. و«ایمان» پایه‌گذار «هپکو» در جائی‌دیگر نیز بر مشکلات ناشی ازتنزول بارانهای شدید غلبه کرد و فرودگاه مجهزی در اختیارشهر اراک گذاشت.

اراک تاکنون فرودگاه نداشت و بهمت‌آقای محمود رضائی، اراک صاحب یک فرودگاه مدرن‌شد. فرودگاهی که کمپانی «هپکو» در جوار کارخانه بوجود آورده بایک باند ۲۵۰۰ متری آماده قبول هواپیماست و جالب اینکه اسفالت این فرودگاه که زیر ـ سازی بتونی آن اخیرا پایان یافت، ظرف ۱۲ روز انجام شد آنهم بامشکلات ناشی از بارندگیهای شدید بی‌دربی ولی «ایمان» محمود رضائی بر مشکلات غلبه کرد و معلوم‌شد آنجا که «ایمان» باشد، هیچ مشکلی نمیتواندسد راه‌پیشرفت گردد.

شاهنشاه‌آریامهر در دیدار از کارخانجات «هپکو» ـ محمود رضائی‌گزارشی درباره‌فعالیت کارخانه بعرض میرساند.

نیروی پایداری: مشارکت همه مردم در جنگ علیه دشمن

تیمسار سپهبد مومنی فرمانده نیروی پایداری

روش اصلی جنگی نیروهای پایداری، همان روش پارتیزانی است

افراد منتخب نیروی پایداری در ۶۲ شهرستان ، به داوطلبان آموزش رزمی میدهندوافراد دلاور(چریک) تربیت میکنند

- قطع خطوط مواصلاتی و ارتباطی دشمن .
- کنترل مناطق بین خطوط جبهه که یگان‌های ارتش وجود ندارند .
- نگهداری و حفاظت عقب جبهه و بکار بستن اقدامات دفاع غیر نظامی در مقیاس وسیع ، بخصوص تخلیه و مراقبت از مردم و اموال آنان

بقیه درصفحه ۱۱

یامداد دیروز، تیمسار سپهبد مومنی (معاون ژاندارمری کل کشور و فرمانده نیروی پایداری) درتالار اجتماعات وزارت اطلاعات وجهانگردی ، درباره تاریخچه و نقش نیروی پایداری در بسیج ملی بهنگام صلح و جنگسخنرانی کرد و از همه مردم خواست تابه صفوف نیروی پایداری بپیوندند .

تیمسار مومنی‌درباره تاریخچه تشکیل نیروی پایداری در ایران گفت :

● بفرمان اعلیحضرت‌همایون شاهنشاه آریامهر ، از سال۲۵۱۶ سازمان نیروی مقاومت ملی‌تاسیس شدوزیرنظر ستاد بزرگ‌ارتشتاران در تعدادی ازاستانها وشهرستانها تحت عنوان ناحیه بخش مقاومت ملی ، سالیانه بتعدادی‌ازداوطلبان آموزش داده میشد .

● در سال ۲۵۲۲ سازمان نیروی مقاومت ملی به نیروی‌دفاع ملی تغییر نام یافت‌وباتمام‌دبیرخانه های نیروی دفاع ملی، در تعدادی از استانها و شهرستانهای کشور به آموزش داوطلبان می‌پرداختند.

● درسال ۲۵۲۵ نام‌نیروی پایداری برای این سازمان انتخاب شد و با تجدید نظر در سازمان وماموریت آن ، شعب آن با نام نیروهای پایداری در استانها و تعدادی از شهرستانها به آماده نمودن و آموزش افراد بمنظور دفاع ازخانه و کاشانه و سرزمین کشور شاهنشاهی مشغول گردیده‌اند.

● درسال۲۵۲۷قانون تشکیل نیروی پایداری مشتمل بر ۱۴ ماده و ۱۷ تبصره به تصویب مجلسین و توشیح مبارک ملوکانه رسیده است .

از سال ۲۵۳۰ که نیروی پایداری به تابعیت ژاندارمری کشور شاهنشاهی درآمده است در سازمان و برنامه های‌آموزشی آن تجدیدنظر بعمل آمده و تعداد نیرو های پایداری و تیم آموزشی آن به تناسب نیازمندیهاافزایش یافته و درحال حاضر در ۱۵ استان منطبق بانواحی ژاندارمری کشور شاهنشاهی و ۶۲شهرستان نیروهای پایداری استقرار یافته‌اند و برابر برنامه زمان‌بندی تاچند سال دیگر تعداد نیروهای پایداری شهرستانها به ۱۳۷ نیروی‌پایداری خواهد رسیدودربرنامه زمان‌بندی مرحله دوم در کلیه شهرستانها سراسر کشور نیروهای پایداری مستقر خواهند گردید .

درنتیجه سال بسال‌تعدادافراد آموزش یافته فزونی‌میابد چنانکه درمقایسه آموزش یافتگان سال ۲۵۲۵ با سال ۲۵۳۵ ملاحظه میگردد که‌دربرابر افزایش حاصل گردیده است .

از سال ۲۵۳۰ به بعد علاوه بروظائف وماموریتهای نیروی پایداری، آموزش پرسنل تاسیسات وموسسات دولتی وملی طبقه‌بندی شده (طرح سپنتا) و همچنین آموزش واستخدام افراد گارد انتظامی مورد نیاز سازمان های دولتی ووابسته بدولت و آموزش افراد دلاور (چریک) نیز باین نیرو واگذار گردیده است .

نیروی پایداری و جنگهای ملی

فرمانده نیروی پایداری‌افزود: شرکت مستقیم تمام افراد ملت در مقاومت های مسلحانه و یاهر نوع مبارزه دیگری بمنظور دفاع از سرزمین هرکشور علیه هرگونه فشار و تجاوز و خرابکاری،نیروی پایداری آن کشوررانشکیل میدهد واساس اجتماعی و سیاسی آن مبنی بریک پارچگی ووحدت ملی افراد ملت است .

گرچه به مقتضای زمان جنگ های میهنی اشکال مختلفی یافته است، ولی اصول آن پیوسته یکی بوده و تغییر ناپذیر است . اساس اجتماعی و سیاسی جنگ های میهنی‌مردم،یکپارچگی ووحدت‌ملت است که منجربه‌مساعی وتلاشهای پدافندی و توانائی ملی بحد اعلا میگردد ، زیرا جنگهای میهنی در حقیقت جنگی است که تمام افراد یک ملت از پیرو جوان و خردو کلان علیه دشمن متجاوز بپا می خیزندوبه پیکار برای بیرون‌راندن بیگانه اقدام می نمایند. هرچند که باگذشت زمان تعداد سلاحهای مخرب افزوده میشود. هرچند که دراین زمان‌ابرقدرتهایکه تازمیدان شده و کشورشان قدرتمند وضعیف باهم ، مرز گشته‌اند، و ملتها برای حفظ و حراست خود به بستن پیمانها مبادرت کرده‌اند ، ولی تاریخ ، آنچه بویژه در قرن اخیر نشان داده استاین‌است که پیوستن به پیمانها و افزایش قدرت ارتش، ورزیدگی ان و تهیه انواع اسلحه و مهمات پیشرفته تنها راه تامین و حراست کشور نمی‌باشد و هرچند که آن کشور خود را از لحاظ ارتش قوی کند باز درمقابل‌تجاوزکشوری‌قدرتمندتر شکست خواهد خورد ولی رویدادهای تاریخ ثابت نموده است زمانیکه ملتی بخواهد مصمم شود که از آزادی و استقلال خود دفاع نماید صرفنظر از اسلحه و مهمات و قدرت ارتش متجاوز در صورتیکه تمام ملت متحدشوند قادر خواهند بود که هرگونه قدرتی را درهم بکوبند .

شاهنشاه آریامهر میفرمایند : ما با تمام ممالک دنیا دوست هستیم و همچنین معاهداتی داریم که براساس آن‌دوستان ما متعهد هستند که در موقع خطر بکمک ما بیایند ، ولی سیاست مستقل ملی این است که این دوستی‌ها را مغتنم میشماریم‌ولی‌نمیتوانیم‌سرنوشت خود را براساس این دوستی ها معین بکنیم و یا صرفابدان بسپاریم ، بلکه سرنوشت مادر درجه اول بستگی بخود ما دارد و آنهم وابسته‌به‌آمادگی ملی ماست ، نه‌تنها قوای‌مسلح مملکت ، بلکه آمادگی فردفرد این مملکت برای دفاع از این مرزوبوم و خانه خود ، ضروریست .

تیمسار مومنی سپس‌افزود:

- نیروی پایداری معمولا بدو طریق نقش خود را ظاهر میسازد :

اول آنکه از حمله برق‌آسای یک تجاوز و نفوذ استراتژیکی جلوگیری می‌کند .

دوم آنکه درصورت لزوم ، یک عملیات جنگی را مبدل به یک جنگ طولانی و درازمدت ملی میکند .

اولی بمنظور جلوگیری از هرگونه غافلگیری است‌ودومی بمنظور فرسایش و مقابله با برتری‌های تکنیکی او است یگان‌های نیروی پایداری می‌توانند این نقش را با عملیات گوناگون‌اجراء کنند.درمراحل اولیه جنگ ، یگان‌های‌ارتش، نیروی اصلی پدافندی‌راتشکیل میدهند . ولی برای اجرای بسیاری از عملیات ، نیروهای پایداری بکار می‌روند،مانند :

- مبارزه علیه یگان های پراکنده دشمن .

ماشین سازی تبریز

قیمت انواع ماشین های

صفحه تراش

راجهت اطلاع عموم بشرح زیر اعلام میدارد

صفحه تراش ۷۰ سانتی تیپ ST700A باوسایل کامل ۲۹۰،۰۰۰ ریال

صفحه تراش ۴۲/۵ سانتی تیپ ST425C باوسایل کامل ۲۸۰،۰۰۰ ریال

مزیت همه بمانند ماشین درتهیه اصلاحات فنی، آن‌را برای استعمال وسیعی در تولیدات صنعتی و کنکی مناسب میسازد.

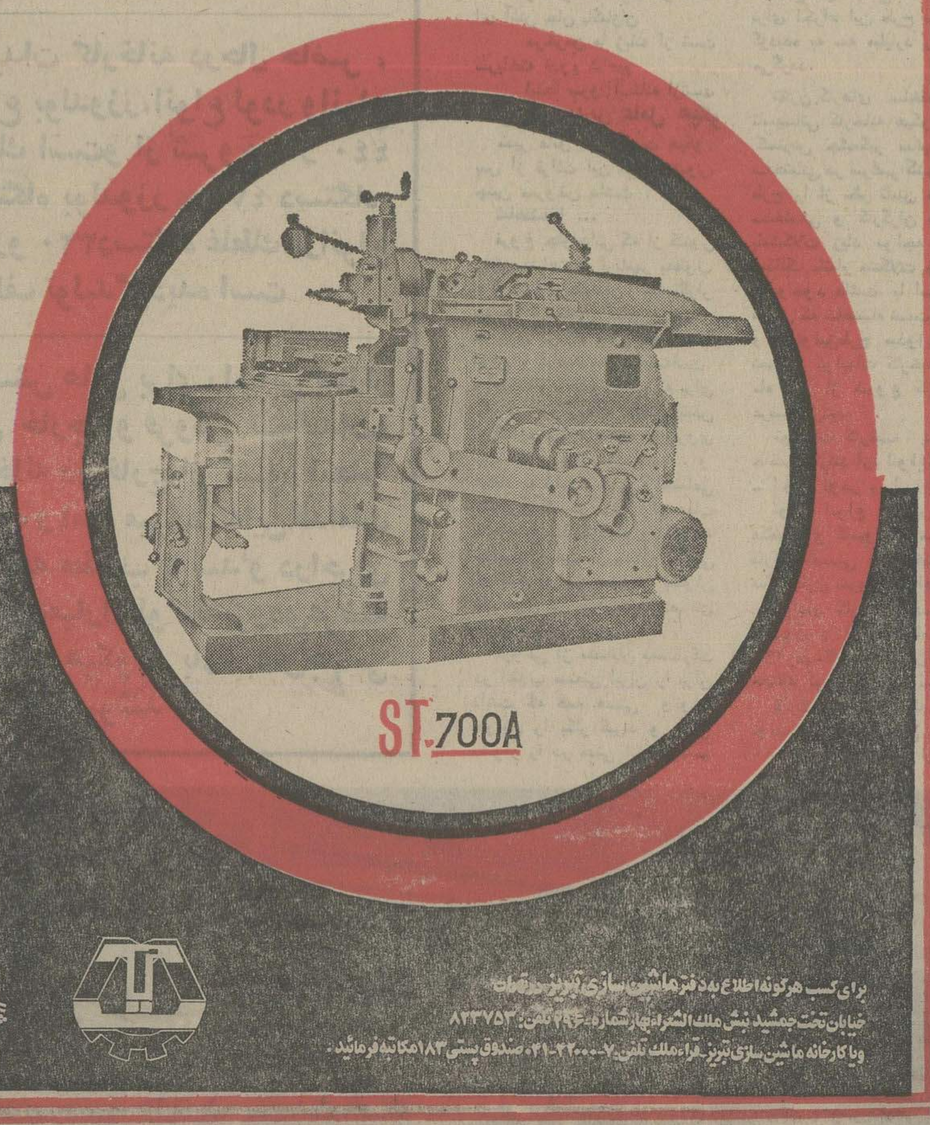

برای کسب هرگونه اطلاع به دفترماشین سازی تبریز مراجعه فرمائید.
خیابان تخت جمشید نبش ملک الشعراء بهار شماره ۲۶۴ تلفن: ۸۲۳۷۵۳
ویا کارخانه ماشین سازی تبریز ـ قراملک تلفن ۷-۴۲۰۰۰-۴۱ صندوق پستی ۱۸۳ مکاتبه فرمائید.

Aster آستِر

باصرفه‌ترین صندوق حساب

کامل‌ترین نوع ماشین صندوق ازیک تا ۵ حافظه

برای سوپرمارکت ها ـ داروخانه‌ها فروشگاههای بزرگ وکوچک

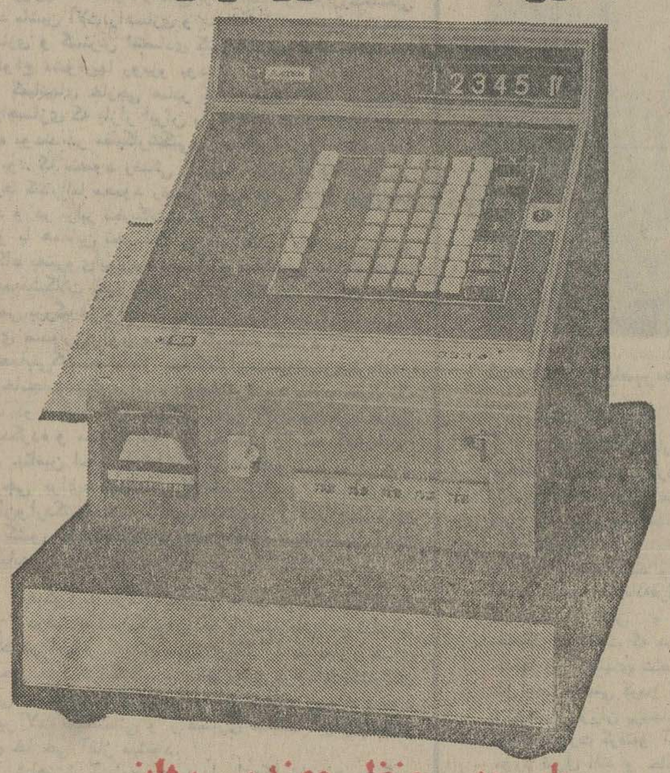

باسرویس منظم مهندسین ژاپنی

خیابان شاه ساختمان آلومینیم طبقه دوم نمایشگاه آستر

تلفن سرویس ۶۶۲۱۲۵ ـ ۶۶۱۹۴۷

از شهرستانها نماینده معتبر می‌پذیریم

هواپیمائی ملی ایران «هما»

تنها شرکت هواپیمائی است که باجدید ترین نوع جمبوجت

بوئینگ ۷۴۷ اس. پی (برای عملیات مخصوص)

BOEING 747SP (SPECIAL PERFORMANCE)

که برای پروازهای خاص طولانی مورد استفاده قرارمیگیرد، برای خطوط پروازی **اروپا و آمریکا** بهره‌گیری میکند، همچنین هواپیمائی ملی ایران تنها شرکت هواپیمائی است که فاصله نیویورک تهران رابدون توقف میپیماید و پروازهای بدون توقف دیگری نیز به نقاط مختلف اروپا دارد

هواپیمائی‌ملی ایران "هما" مانند سایرشرکتهای‌عضو انجمن بین‌المللی حمل و نقل هوائی "یاتا" برای مسافرتهائیکه‌رفت و برگشت‌و اقامت در مبداء محدودیت‌در زمان و توقف بین راه دارند مانندیک ماهه به‌اروپا و ۴۵ روزه به آمریکا تخفیف مخصوص منظور میداردکه در بعضی مواردتا حدود ۴۰٪ ارزانتر از نرخ عادی میباشد.

تخفیف فوق‌طبق مقررات مصوب انجمن بین المللی‌هوائی "یاتا" صورت میگیردو بانرخی که‌به موجب‌امریه‌جناب‌آقای نخست‌وزیر کلیه کارمندان دولت و سازمانهای وابسته بدولت (اعم از انتفاعی و غیرانتفاعی ،بازنشستگان ،مستمری بگیران ، دانشجویان خارج ازکشور و خانواده‌های بلافصل کلیه این گروهها و طبقات) برای خود و منسوبان بلافصل استفاده میکنند ارتباطی ندارد.

هواپیمائی ملی ایران . هما .

آگهی استخدام

یك سازمان دولتی بمنظور تامین نیروی انسانی مورد نیاز خود، افراد واجد شرایط زیر را ازطریق مسابقه‌شامل امتحان کتبی‌ویامصاحبه‌استخدام مینماید .

ردیف	شغل	تحصیلات	نوع استخدام
۱ـ	مدیر مهد کودک	فوق لیسانس تعلیم و تربیت	قراردادی
۲ـ	متخصص تغذیه	لیسانس تغذیه	»
۳ـ	سرپرست شیرخوارگاه	نرس ـ لیسانس پرستاری	»
۴ـ	برنامه‌نویس وآنالیست‌سیستم	لیسانس کامپیوتر ، ریاضی ، آمار و فیزیک	رسمی
۵ـ	بهیار	فارغ‌التحصیل آموزشگاه های بهیاری	قراردادی
۶ـ	کودکیار	فارغ‌التحصیل آموزشگاه های کودکیاری ، جمعیت تربیتی و آموزشی فرح پهلوی سیکل	»
۷ـ	کمک کودکیار		»

سایرشرایط :

۱ـ دارا بودن حداکثر سن ۴۰ سال برای فوق‌لیسانسیه‌ها ، ۳۰ سال برای لیسانسیه هاو ۲۵ سال برای دیپلمه هاو کمتر از دیپلم در تاریخ۲ر۴ر۲۵۳۶

۲ـ دارا بودن کارت پایان خدمت وظیفه‌یا معافیت دائم‌در صورت مشمول بودن

۳ـ متدین به یکی از ادیان رسمی کشور

۴ـ نداشتن اشتغال در حال حاضر یا از تاریخ ۱۵ر۹ر۲۵۳۵به بعد در وزارتخانه ها و سازمان های دولتی و وابسته به دولت که منجر به استعفا یا اخراج شده باشد .

ثبت نام ومدارك لازم :

داوطلبان مدارک زیر را حداکثر تا تاریخ ۲۵ر۳ر۲۵۳۶به نشانی تهران صندوق پستی شماره ۳۳۶۲ـ اداره کارگزینی ارسال دارند . به مدارکی که بعد از تاریخ مذکور دریافت‌شودویا ناقص باشد ترتیب ثرداده نخواهد شد.

۱ـ دو قطعه عکس ۴×۳

۲ـ یک برگ فتوکپی شناسنامه

۳ـ یک برگ فتوکپی پایان خدمت یا معافی

۴ـ یک برگ فتوکپی مدارک تحصیلی

روز امتحان کتبا باطلاع داوطلبان خواهد رسید .

آ ـ ۱۶۸۸۷

پای صحبت مرتضی جعفری تهیه کننده سریال خسرو میرزای دوم

تکرار سخن قدیمی نژاد برتر

خسرو میرزای دوم: نام جدیدی برای مجموعه تلویزیونی میراث است.

کار فیلمبرداری مجموعه تلویزیونی «میراث» که در تلویزیون ملی ایران ساخته می شود به پایان رسید، اما به پایان رسیدن کار فیلمبرداری همزمان با پایان حیات «میراث» به عنوان نام این مجموعه تلویزیونی بود.

نام تازه‌ای که برای مجموعه مذکور در نظر گرفته شده «خسرو میرزای دوم» است که آن را مرتضی جعفری تهیه کرده است. با مرتضی جعفری که قبلا در زمینه تهیه کنندگی، مجموعه تلویزیونی «تخت ابونصر» را ارائه کرده است، درباره «خسرو میرزای دوم» گفتگو کرده‌ایم که می خوانید:

* طرح اصلی این سریال را چه کسی نوشته است؟

جعفری: نخست قرار بر این بود که شاملو، نصرت کریمی و خانم شهرنوش پارسی پور سوژه‌ای بدهند که من بر مبنای آن طرحی به تلویزیون ارائه کنم، شاملو سوژه‌ای داد که خلاصه داستان آن را با کمک نصرت کریمی نوشتند و سناریو را نیز خود کریمی که کارگردانی سریال را بر عهده داشت نوشت، من هم طرح وبودجه را به تل فیلم ارائه کردم که تصویب شد.

* بعنوان یک تهیه کننده آیا تهیه این سریال برایتان مشکلاتی نیز به همراه داشت؟

جعفری: هیچ کاری بدون مشکل نمیشود، اما در مورد این کار باید بگویم که ما یکی از بهترین تیم ها را داشتیم، بخصوص حسن نیت و همکاری صمیمانه تل فیلم و تلویزیون در پیشبرد کارما بسیار موثر بود.

* این سریال با چه بودجه‌ای، درچه مدت و در کجاها ساخته شد؟

جعفری: در مورد بودجه بخاطر اینکه هنوز کارهای فنی پایان نرسیده نمی توانم حرفی بزنم جز اینکه خیلی سعی کردم سریال کم خرجی باشد و فکر میکنم با توجه به وسعت کار، بودجه کاملا کنترل شد و پولی به هدر نرفت، فیلمبرداری «خسرو میرزای دوم» بطریقه شانزده میلیمتری و رنگی توسط نصرت اله کتنی ده ماه طول کشید و در تهران و حومه کاشان، کویر قم، کرج و قسمت وسیعی از شمال صورت گرفت.

* این مجموعه از چند قسمت تشکیل شده است؟

جعفری: از شش اپیزود و در مجموع چهارده قسمت که البته هر قسمت در عین حال که در تعقیب خط اصلی داستان است برای خود مستقل میباشد و داستان مجزایی دارد.

* موضوع داستان این مجموعه در چه حال و هوایی است؟

جعفری: اعظم السلطنه ملقب به عمه خانم [لرتا] آخرین بازمانده یک خانواده اشرافی است که به سبب نداشتن فرزند و کبرسن، شدیدا در این فکر است که از انقراض نسل خانواده جلوگیری کند، برادرزاده چهل و هشت ساله او کاوان [نصرت کریمی] تنها نقطه امید عمه خانم است.

عمه خانم شرط وارث شدن کاوان را که مفهومش در اختیار داشتن ثروت بیکران خانواده است، وصلت او با خانواده ای اشرافی معین میکند، حال آنکه کاوان شیفته نرگس [گیتی ساعتچی] دختر کلفت عمه خانم است و عمه خانم با این ازدواج مخالف است دلیلش هم اینست که کاوان از پدر اشرافزاده است ولی از مادر کلفت زاده، مادر نرگس نیز کلفت است و پدرش هم نوکر عمه خانم، پس به زعم عمه خانم حاصل این وصلت، کلفت زاده میشود و نه اشرافزاده این استدلال ظاهرا بر کاوان فائق می آید و او در طی داستان پنج بار به ازدواج تن در میدهد که البته تمامی آنها به طلاق و ناکامی منجر میشود حال آنکه عشق نرگس همچنان دردل کاوان بقوت خود باقی میماند.

اینجا صحبت از رودررویی عواطف انسانی در قبال سنن پوسیده خانوادگی است و مبارزه بین این دو قطب تا به آخر ادامه دارد.

* دیگر بازیگران و همکاران این مجموعه تلویزیونی چه کسانی هستند.

جعفری: اسماعیل داور فر، دیانا، آتش خیر، یک دختر فرانسوی بنام تاپسیا و نصرت الله محتشم که پس از سالها دوری به صحنه بازیگری بازگشته، هنرپیشگان دیگر این مجموعه هستند. تدوین سریال را خانم میرفندرسکی و مدیریت دوبلاژ آن را ایرج انور بعهده دارند.

* سریال مزبور اکنون درچه مرحله‌ای است؟

جعفری: در حال حاضر امور فنی آن طی میشود و احتمالا در اوایل مرداد ماه امسال از برنامه دوم پخش خواهد شد.

سئوال * در زمینه تهیه کنندگی چه کارهایی را برای آینده در نظر گرفته‌اید؟

جعفری: سریالی دارم با نام انتظار که در انتظار تصویب آن هستم و بعد هم یک طرح مستند در زمینه آثار باستانی ایران که قرار است با کمک وزارت فرهنگ و هنر تهیه شود.

مرتضی جعفری تهیه کننده مجموعه های تلویزیونی تخت ابونصر و خسرو میرزای دوم

نگاهی به اجرا و سخنان مجریان اپرای لوچیادی لامرمور در تالار رودکی

غنای موسیقی، چیره بر همه ضعف‌ها

احساس تماشاگر ایرانی، باعث می شود که اجرای اپرا در تهران، با اروپا تفاوت داشته باشد

با وجودیکه «لوچیادی لامرمور» اثر رمانتیک «دونیزتی» آهنگساز ایتالیائی از داستانی سود می جوید که از بار واقعگرایی تهی است و موضوع داستان بر پایه تخیلات رمانتیک استوار است، اما غنای موسیقی و تکنیک آواز وکلراتور قوی و بسیار مشکل آن ساده بودن داستان را جبران کرده و آن را بعنوان یک اثر جاودانه آهنگ ساز معرفی میکند.

اپرا « لوچیادی لامرمور» از نظر نقش آفرینی سرشار از ریزه کاری های نمایشی خاص آثار شکسپیر است و خواننده سوپرانو در درجه اول و دیگر نقش آفرینان بترتیب باید مانند قهرمانان داستان رومئوژولیت علاوه بر مهارت در شیوه‌های فنی آواز بخاطر اجرای نقش تئاتری از روش‌های فنی و هنری تئاتر برخوردار باشند تا بتوانند چنین اثری را به هنگام اجرا موفق عرضه کنند.

« سانی پرسیانی» خواننده مشهور ایتالیائی نخستین هنرمندی بود که در برنامه افتتاحیه اپرای لامرمور در سال ۱۸۳۵ موجبات شهرت این اثر دونیزتی را در اروپا غرق در رویا و افکار رمانتیک آن زمان فراهم آورد.

« لوچیاناسرا» خواننده ایتالیائی این اپرا بخوبی از عهده اجرای این نقش مشکل بر آمد و تحسین تماشاگران را برانگیخت.

کارگردانی اپرای لامرمور، دکورهای تئولاوو رهبری و اجرای، موسیقی این اثر بایک همخوانی قابل پذیرش در حد یک اپرا با ارزش و قابل دیدن بود.

وحشت در صحنه

احمد پارسی که در ابتدای ورود بصحنه نگران و متوحش بنظر میرسید بتدریج به نقش و اعصاب خود مسلط شد و در مقابل نقش آفرینان با تجربه و ماهری چون جان لوئیجی گولماگرو، جووانی گوسمرولی از ایتالیا و هوریانا برانیستیانو سوپرانوی رومانی بخوبی چهره نمود، همچنانکه کار دانیل گوژوین‌ورشید وطن دوست اوج کار هنرمندان این اپرای غم‌انگیز را باید در هنرنمائی خواننده جوان رومانی، هوریا نابرانیستیانو در نقش لوچیا جستجو کرد.

هوریانا نقش لوچیا را با توانائی یک هنر پیشه ماهر تئاتر و احساس و هیجانی که شکسپیر از نقش آفرین ژولیت انتظار داشته است، اجرا کرد.

جان لوئیجی کوکماگرو خواننده باریتون از ایتالیا در نقش لرد هاینریش انریکواشتون فرمانروای اسکاتلند و برادرلوچیا هم در ایفای نقش خود جلب توجه کرد. توضیح این نکته هم ضروری است که در این برنامه حسین سرشار میبایستی نقش لرداشتون را ایفا میکرد و حتی نام او در برنامه هم گنجانده شده بود، اما به علت قرار دادی که قبلا با کوکماگرو هنرمند ایتالیایی بسته شده بود و او به موقع خود را به تهران رسانید الزاما حسین سرشار جای خود را به هنرمند میهمان داد. این موضوع را بیژن اصف جاه کارگردان در یک مصاحبه مطبوعاتی عنوان کرد.

در یک نشست مطبوعاتی که موضوع قرار داد کوکماگرو مطرح شد، از این هنرمند ایتالیائی سئوال شد:

« نظر شما در باره چگونگی اجرای اپرای لوچیادی لامرمور چیست؟ »

خواننده باریتون در پاسخ گفت: دونیزتی در موسیقی و آواز این اپرای پر احساس به درون نگری های انسانی پرداخته است و به همین علت هر خواننده و هنرپیشه اپرای لوچیا پیش از خواندن هر آریاوکادانس باید از فکر و هوش و استعداد خود کمک بگیرد، تا بتواند درون‌نگری موسیقی دونیزتی را بتماشاگر منتقل کند.

در مورد طراحی لباس ها گفته شد: لباس‌ها بر مبنای طرحهایی که شصت سال قبل از ساختن اپرا طرح شده‌اند، طراحی گردیده است.

ضعف کُر

موسیقی سرشار از غنای دونیزتی در تصنیف اپرای لوچیادی لامرمور متضمن طنین پرو پیمان خوانندگان کر در این اپرای غم‌انگیز و تراژدی توام با احساس است که گروه کر اپرای تهران از عهده اجرای چنین کر قدرتمندی برنیامد و نتوانست غنای موسیقی دونیزتی را به بیننده اپرا منتقل کند و در این راه دشواری‌های فراوان و ضعفهای تکنیکی و اجرایی بسیار داشت.

هوریانا که برانیستیانو یکبار دیگر نیز به کشور ما آمده و در اجرای اپرای اتللو با هنرمندان اپرای تهران همکاری داشته است. در پاسخ این سئوال که نظرش در باره همکاران ایرانی اپرا چیست؟ گفت: «اساس همکاری با هنرمندان خارجی در مرحله اول هماهنگی با آنان است که خوشبختانه این همکاری و هم آهنگی بین من و همکاران ایرانیم وجود دارد. هم من روحیه همکارانم را درک میکنم و هم آنها و از سوی دیگر احساس بینندگان ایرانی این تالار را شناخته‌ام و همین درک احساسات بینندگان بمن مجال این را داده است که کارم را با خواست تماشاگران پراحساس هم آهنگ سازم. این درک احساس بینندگان مرا وادار میکند که نحوه کارم با اجرا هایی که در اروپا داشته و دارم متفاوت باشد.

در تالارهای شهر

انستیتوگوته

نمایشگاه «استفان ابرت، طرحهایی با قلم و سیلک اسکرین»

نشانی: خیابان وزراء - خیابان هفتم.

گالری سیحون

نمایشگاه طراحی های مهندس سیحون.

نشانی: عباس اباد - وزراء - کوچه چهارم - تلفن ۶۲۱۳۰۵ - ۶۲۷۰۶۳

نگارخانه زند

نمایشگاه اثار داگلس جیمز جانسن.

نشانی: بلوار جردن - خیابان نور

نگارخانه مهرشاه

نمایشگاهی از کارهای نمدها و آبرنگ های هوشنگ سیحون.

نشانی: خیابان فرح شمالی - مهرشاه - نبش نوبخت

نگارخانه سامان

نمایشگاه آثار غلامحسین نامی.

نشانی: بلوار الیزابت - ساختمان سامان - بلوک ۲ - تلفن ۶۵۷۶۱۳

نگارخانه شهر

نمایشگاه عکاسی بدون دوربین کلیشه‌ور ناصر هاشمی وزیری.

نشانی: خیابان بزرگمهر - شماره ۸۶ - تلفن ۶۶۵۰۴۱

تئاتر کوچک تهران

نمایشنامه: رضا بیک ایمانوردی و خلوتکاه

نویسنده: ابراهیم مکی

کارگردان: نوذر ازادی

ساعات بازید: ۸ بعد از ظهر

نشانی: خیابان پهلوی - پشت بازار صفویه

تئاتر شهر

نمایشنامه شیون و استغاثه پای دیوار بزرگ شهر نوشته تانکردورست

مترجم و کارگردان: علی رفیعی

ساعات اجرا: ۸ بعد از ظهر

نشانی: خیابان پهلوی - تقاطع شاهرضا

کارگاه نمایش

نمایشنامه یک ماجرای نمایشی

نویسنده و کارگردان علیرضا رضائی.

ساعت اجرا: ۸ بعد از ظهر

نشانی: خیابان شاه - نادری انجمن ایران و امریکا

نمایشنامه پسران و دختران

ساعت اجرا: ۲/۵ و ۸ بعد از ظهر

نشانی: خیابان وزراء

مردسرنوشت در تئاتر شهر

به قرار اطلاع نمایشنامه «مرد سرنوشت» نوشته جرج برناردشاو نویسنده انگلیسی در تئاتر شهر به روی صحنه خواهد آمد.

شار دراین نمایش از روابط حاکم براجتماع فرانسه درزمان حکومت ناپلئون بناپارت سخن بمیان می‌آورد. این نمایشنامه را مایل بکتاش به فارسی ترجمه کرده و توسط جاهد جهانشاهی برای صحنه آماده می‌شود.

بازیگران نمایش عبارتند از: مجید رزاز - محبوبه بیات - مسعود رهنما و حسین افصحی.

وزارت آموزش و پرورش

مشخصات و نحوه بهره برداری از استخرهای تربیت بدنی ایران در تهران که از پانزدهم خرداد ماه ۲۵۳۶ شروع بکار خواهند نمود

	نام ورزشگاه واستخر	تعداد استخر	آدرس	شماره تلفن	نام سرپرست	ساعات کار صبح ها مخصوص دانش آموزان کمتر از ۱۸ سال	بهای بلیت	ساعات کار بعد از ظهرها مخصوص عموم در دو نوبت	بهای بلیت	جمعه: بهای بلیت صبح ها برای دانش آموزان	جمعه: بهای بلیت عصرها برای عموم در دو نوبت	توضیحات
۱	استخر ورزشگاه چهارم آبان	۲	خیابان شیرو خورشید پشت سیلو	۵۵۱۲۸۱	فرج الله نصیری	۹ تا ۱۲ مخصوص دانش آموزان تا ۱۸ سال	۱۰ ریال	۱۴ تا ۱۸ برای عموم	۲۰	۹ تا ۱۲ - ۱۰ ریال	۱۴ تا ۱۸ - ۲۵ ریال	
۲	» » ورزنده	۲	سه راه آذری ۲۰ متری ولیعهد	۹۶۰۹۰۰	محمد غرب	»	۱۰	» » »	۲۰	۱۰ »	۲۵ عموم	
۳	» » رضا پهلوی	۲	میدان خراسان - کوچه پارک	۳۵۵۶۶	داود شیرزاد	»	۱۰	» » »	۲۰	۱۰ »	» » »	
۴	» » ۲۸ مرداد	۱	سگرآباد	-	بهمن پناهی آذر	»	۱۰	» » »	۲۰	۱۰ »	» » »	
۵	» » صدری نهم آبان	۲	خیابان آرامگاه - کوی نهم آبان	۹۵۱۳۵۴	محمد علی ابوطالب	»	۱۰	» » »	۳۰	۱۰ »	» » »	
۶	» » شهرری	۱	شهرری خیابان احمد نیریزی	-	صابرپور	»	۱۰	» » »	۲۰	۱۰ »	» » »	
۷	» » شهناز پهلوی	۱	خیابان شهناز - کوچه مشاور السلطنه	۲۵۶۸۷۴	آسیه اسکندری	پسر و دختر تا ۱۲ سال	۱۰	» برای دوشیزگان و بانوان	۲۰	۱۰ »	» بانوان و دوشیزگان	صبح ها مخصوص دانش آموزان پسر و دختر تا سن ۱۲ سال بعد از ظهرها مخصوص دوشیزگان و بانوان.
۸	» محمد نصیری	۳	خیابان حافظ	۶۶۱۶۶۷	عنایت الله آتشی	دختران دانش آموز تا ۱۸ سال	۱۰	» » »	۲۵	۱۰ »	۵۰ » »	مخصوص بانوان و دوشیزگان
۹	» » فرحناز پهلوی	۱	انتهای فرح آباد ژاله	۳۴۴۳۶۷	تراب الدین ارشدی	۸ تا ۱/۲ ۱۰ دانش آموزان	۱۰	۱۴ تا ۱۸ برای عموم	۲۰	۱۰ دانش آموزان	۲۵ عموم	از ۱/۲ ۱۰ تا ۱/۲ ۱۲ در اختیار فرزندان افسران و درجه داران ارتش شاهنشاهی خواهد بود.
۱۰	» شماره ۲ نازی آباد	۱	کوی نازی آباد	-	فرج الله نصیری	۹ تا ۱۲ » »	۱۰	۱۴ تا ۱۸ برای دوشیزگان و بانوان	۲۰	۱۰ ریال	۲۵ »	تمام بعد از ظهرها مخصوص دوشیزگان و بانوان
۱۱	» » پارک نیاوران	۲	پارک نیاوران	-	محسن معصومی	۹ تا ۱۲ برای عموم	۵۰	۱۶ تا ۱۸ برای عموم	۵۰	۷۰ »	۷۰ »	جمعه ها: مخصوص خانواده ها دانش آموزان (با ارائه کارت تحصیلی بلامانع خواهد بود)
۱۲	» سرپوشیده ونک	۱	میدان ونک خیابان برزن	۶۸۶۸۶۰	قنبر بزرگ پوریمین	۹ تا ۱۲ دانش آموزان	۱۰	» » »	۱۰۰	۱۰ »	۱۰۰ »	

توضیحات:

۱- تعلیمات شنا برای کلیه استفاده کنان از استخر اجباری است.

۲- دانش آموزانیکه موفق بدریافت کارت مقدماتی شوند ۵ ریال بابت بلیت ورودی پرداخت خواهند نمود. درصورتیکه کارت فنی یا نجات غریق دریافت دارند بطور رایگان از کلیه استخرهای تربیت بدنی استفاده خواهند نمود

۳- اشخاص آزاد «عمومی بعد از ظهرها» درصورتیکه کارت مقدماتی و یا فنی دریافت نمایند ۲۰ ریال از بهای مقرر بلیت کمتر پرداخت خواهند نمود.

سینما حافظ: سنگها و زنگوله ها

بچه های عزیز.....

ترمن محبوب شما همه کاری کرده بود جز اینکه هیپی بشه که الحمدالله این یه کار رو هم کرد تا شما رو از خنده روده بر کنه!... آخه اون میدونست که امتحانات تموم شده و شما بچه های خوب و زرنگ یه جایزه حسابی لازم دارین و چه جایزه‌ای از این بالاتر که از طرف پدر و مادرتان یه بلیط این فیلم بهتون هدیه بشه.....

از صبح سه شنبه فقط در

سینما سانترال

ترمن منتظر همه بچه ها و بزرگتر های آنهاست

نورمن هیپی شده

پخش از: النافیلم

در یک بعدازظهر گرم و طولانی مردی مسلح با گرفتن گروگان شهری را در تب و تاب میاندازد و ساعات دلهره آوری را باعث میشود که...

از فردا صبح فقط در

سینماشهر فرنگ

اولین سینمای ممتاز ۴ ستاره ★★★★

داستانی حقیقی که در امریکا اتفاق افتاد و مدتها نقل مطبوعات و رادیوو تلویزیونهای آن کشور بود

آل پاچینو

در فیلمی بکارگردانی: سیدنی لومت

بعدازظهر نحس

باشرکت: جان کازال. جیمز برادریک

DOG DAY AFTERNOON

محصول برادران وارنر

گیشه سینما همه روزه برای رزرو بلیط اماده است

آغاسی... در خدا قوت

شورانگیز ترین فیلم هندی در ده سال اخیر که همه جا با موفقیت روبرو بوده است

برنامه آینده سینما

حافظ

نمایش دهنده محصولات استثنائی سینمای هند

آغاسی... در خدا قوت

تب داغ امتحانات پایان گرفت ولی نمایش فیلم «تب داغ» آغازمی‌شود....

از صبح سه شنبه فقط در سینما

پولیدور

مدیریت سینما پولیدور مشاهده این اثرانسانی را بهمه پسر ها ـ دختر ها و جوانها توصیه می‌کند

باشرکت: سونیا ژانین

ژان پاتریک. فرانکو فابریزی

پخش از یزدفیلم

گیشه سینما پولیدورهمه روزه برای رزرو بلیط آماده است

آغاسی... در خدا قوت

به شیوه آثار دلهره‌آور آلفرد هیچکاک اینک فیلمی هیجان انگیزکه دوساعت باعث سرگرمی شماخواهد شد

از فردا صبح فقط در

سینما متروپل

سینما متروپل لاله زارنو ـ تلفن ۳۱۹۴۱۰

کابارههای تهران...

شکوفه نو

حمیرا ـ داریوش

سید کریم

رقص عربی «ناگلاسمعی» از قاهره

رقص قفقازی برادران جانباز

گروه اکروبات بندباز

ویولین سیسترز بندبازان یوگسلاوی

بالت کیم ـ بالت ساندرا

۵۴۴۰۴۴ـ۵۴۳۰۳۳

شروع برنامه ۱۰ بعد از ظهر

ونک

مهستی ـ ستار مازیار

هنرپت خواننده ایتالیائی

کریستیانو کمدین های یونانی

مک گرگور شعبده باز

تونی شارمن خواننده انگلیسی

رقص قفقازی گروه آتش

بالت لیزا ـ بالت انگلیسی

۶۸۲۵۵۷ ـ ۶۸۴۷۷۵

شروع برنامه ۱۰ بعد از ظهر

اطلاعیه

سالن زیبائی و تناسب اندام مایفرلیدی

سالن زیبائی و تناسب اندام مایفرلیدی (تهران) با همکاری مایفرلیدی سویس ساعات کار تابستانی خودرا باطلاع بانوان و دوشیزگان میرساند:

شنبه تاچهارشنبه از ۹ صبح تا ۶ بعدازظهر

پنجشنبه از ۹ صبح تا ۱ بعدازظهر

برای مشورت حضوری و رایگان در مورد اندام خود با تعیین وقت قبلی با سالن زیبائی و تناسب اندام مایفرلیدی تماس بگیرید.

آدرس: روزولت شمالی کوچه ششم پلاک ۷

تلفن ۸۴۸۹۶۶ ـ ۸۴۵۲۷۳ ـ ۸۴۴۲۹۰

از ۱۴ خرداد ۲۵۳۶

برابر ۴ ژوئن ۱۹۷۷

سه‌شنبه ازطریق شیراز، حرکت ازتهران ۱۳/۱۵

ورود ۱۵/۴۵ شنبه ازطریق شیراز وبندرعباس

حرکت ازتهران ۶/۳۰ ورود: ۱۰ صبح

تهران

شارجه

برای کسب اطلاعات بیشتر به آژانس مسافرتی خود و یا هواپیمائی ملی ایران (هما) خیابان ویلا شماره ۴۴ تلفن ۹۱۱۲۵۹۱ و ۹۱۱۲۵۹۹ مراجعه فرمائید.

هواپیمائی ملی ایران ـ هما ـ

سینماکسری: تجربه تلخ جرانی

برنامه سینماها

تماشای فیلمهائی که با علامت (×) مشخص شده برای اشخاص کمتر از ۱۸ سال ممنوع است

★ استیسی ـ سینما سکوپ ـ رنگی
مازستیک (۶۶۸۴۶۱) ۱۱ـ ۳ـ ۵ـ ۷ـ ۹
★ آخرین روز بهاری ـ رنگی ـ الی گالتانی
ب.ب. (۸۲۹۶۴۱) ۱۰ـ ۱۲ـ ۲ـ ۴ـ ۶ـ ۸ـ ۱۰
★ انسان وحشی، حیوان وحشی ـ رنگی
سینه موند (۶۴۸۳۲۲) ۱۱ـ ۳ـ ۵ـ ۷ـ ۹
★ اژدها وارد می شود ـ رنگی ـ بروس لی
رویال (۸۲۹۷۸۵) ۱۰ـ ۱۲ـ ۲ـ ۴ـ ۶ـ ۸ـ ۱۰
★ احمق های ماه آوریل ـ رنگی ـ سینماسکوپ
شهرقشنگ (۶۴۷۷۷۷) ۱۱ـ ۱ـ ۳ـ ۵ـ ۷ـ ۹
★ اسیر شهوت ـ سینما سکوپ ـ رنگی
آ. با (۳۱۹۸۸۴) ۹ ۱۱ـ ۱ـ ۳ـ ۵ـ ۷ـ ۹
★ بازی با مرگ ـ سینما سکوپ ـ رنگی
برلیان (۳۹۳۵۳۵) ۹ـ ۱۱ـ۱ـ ۳ـ ۵ـ ۷ـ ۹
★ بلوف ـ رنگی ـ آنتونی کوئین
دیاموند (۸۲۸۴۰۰) ۱۱/۱۵ـ ۲ـ ۴ـ ۶ـ ۸ـ ۱۰
★ بازی دوطرفه ـ سینماسکوپ ـ رنگی
الوند (۳۵۶۵۳۸) ۱۰ـ ۱۲ـ ۲ـ ۴ـ ۶ـ ۸
★ بازماندگان ـ رنگی ـ نورمالازاریو
آتلانتیک (۹۲۷۱۷۱) ۱۱/۳۰ـ ۱/۳۰ـ ۳/۳۰ـ ۵/۳۰ـ ۷/۳۰ـ ۹/۳۰
★ بازگشت پلنگ صورتی ـ رنگی پیترسلرز
اروپا (۳۰۳۱۷۹) ۱۰/۳۰ـ ۲/۳۰ـ ۴/۳۰ـ ۶/۳۰ـ ۸/۳۰
★ پاپیون ـ رنگی ـ استیومک کوئین
گلدیس (۶۳۸۷۱۳) ۲ـ ۴/۳۰ـ ۷
★ پرستار کمباریک ـ سینما سکوپ ـ رنگی
ایفل (۳۱۱۴۷۷) ۱۰/۳۰ـ ۱۲/۳۰ـ ۲/۳۰ـ ۴/۳۰ـ ۶/۳۰ـ ۸/۳۰
★ تجربه تلخ جوانی ـ رنگی ـ ادویژفنک
کسری (۸۲۶۹۳۹) ۱۰/۳۰ـ ۲ـ ۴ـ ۶ـ ۸ـ ۱۰
★ تنگنا ـ سعید راد ـ نوری کسرائی
بولوار (۶۵۵۲۹۲) ۱۱ـ ۱ـ ۳/۱۵ـ ۵/۱۵ـ ۷/۳۰ـ ۹/۳۰
★ جنون ۱۸ سالگان ـ رنگی ـ ران هوارد
تاج (۳۱۳۸۶۴) ۱۰ـ ۱۲ـ ۲ـ ۴ـ ۶ـ ۸ـ ۱۰
★ خاموشی سپید ـ رنگی ـ هنری سیلوا
سانترال (۹۲۸۶۸۶) ۱۱ـ ۱ـ ۳ـ ۵ـ ۷ـ ۹/۱۵
★ خشم سیاه ـ سینماسکوپ ـ رنگی ماسکارای
ری (۵۲۲۵۷۸) ۱۰ـ ۱۲ـ ۲ـ ۴ـ ۶ـ ۸
★ دو شارلاتان ـ رنگی ـ هما مالینی
همای (۳۱۱۶۶۹) ۱۰/۳۰ـ ۲/۳۰ـ ۴/۳۰ـ ۶/۳۰ـ ۸/۳۰
★ دختری دور از گناه ـ رنگی فبی بنوسی
ریولی (۷۵۷۷۷۷) ۱۱ـ ۳/۳۰ـ ۵/۳۰ـ ۷/۳۰ـ ۹/۳۰
★ دکتر جاستیس ـ رنگی جان فیلیپ لا
شهرتماشا (۹۲۸۶۸۶) ۱۱/۳۰ـ ۱/۳۰ـ ۳/۳۰ـ ۵/۳۰ـ ۷/۳۰ـ ۹/۴۵
★ ذبیح ـ بهروز وثوقی ـ آرام
مولن روژ (۷۵۲۹۲۹) ۲۱ـ ۱ـ ۳ـ ۵ـ ۷ـ ۹
شهوند (۳۵۴۰۴۰) ۱۰/۳۰ـ ۱۲/۳۰ـ ۲/۳۰ـ ۴/۳۰ـ ۶/۳۰ـ ۸/۳۰
نپتون (۷۶۰۱۳۶) ۱۱ـ ۱۰ـ ۳ـ ۵ـ ۷ـ ۹
لیدو (۹۵۱۵۱۱) ۱۰ـ ۱۲ـ ۲ـ ۴ـ ۶ـ ۸
ژاله (۳۰۴۱۲۰) ۱۰/۳۰ـ ۲/۳۰ـ ۴/۳۰ـ ۶/۳۰ـ ۸/۳۰
المپیا (۹۲۶۷۹۶) ۱۱ـ ۱ـ ۳ـ ۵ـ ۷/۱۵ـ ۹/۱۵
پاسارگاد (۳۴۲۷۸۲) ۹ـ ۱۱ـ ۱ـ ۳ـ ۵ـ ۷ـ ۹
توسکا (۵۳۹۵۴۴) ۹ـ ۱۱ـ ۱ـ ۳ـ ۵ـ ۷ـ ۹
چرخ فلک (۹۵۰۵۵۸) ۹ـ ۱۱ـ ۱ـ ۳ـ ۵ـ ۷ـ ۹
آسیا (۶۴۲۹۰۹) ۹ـ ۱۱ـ ۱ـ ۳ـ ۵ـ ۷ـ ۹/۱۵
★ رای نهائی ـ رنگی ـ سوفیالورن
امپایر (۸۹۳۹۴۲) ۱۱/۳۰ـ ۱/۳۰ـ ۳/۳۰ـ ۵/۳۰ـ ۷/۳۰ـ ۹/۳۰
★ روبینسون و خوشگل سیاه ـ رنگی ـ زعودی آرایا
کاپری (۹۲۸۴۰۱) ۱۱ـ ۳ـ ۵ـ ۷ـ ۹/۱۵
★ زیر دریا با وحشت ـ رنگی ـ دیوید جانسن
دیانا (۶۴۷۳۶۵) ۱۱ـ ۱ـ ۳ـ ۵ـ ۷ـ ۹
★ زن حرفه‌ای ـ جنون سرعت و مرگ
فلور (۵۲۸۰۹۶) ۹ـ ۱۱ـ ۱ـ ۳ـ ۵ـ ۷ـ ۹

★ زندانی خیابان دوم ـ رنگی ـ جک لمون
شهرقصه (۶۲۷۲۹۰) ۱۱ـ ۲ـ ۴ـ ۶ـ ۸ـ ۱۰
★ زن ـ بهمن مفید ـ سپیده
اونیورسال (۹۲۶۹۵۳) ۹ـ ۱۱ـ ۱ـ ۳ـ ۵ـ ۷ـ ۹
ایران (۳۱۶۳۵۴) ۱۰/۳۰ـ ۱۲/۳۰ـ ۲/۳۰ـ ۴/۳۰ـ ۶/۳۰ـ ۸/۳۰
سایتا (۳۵۲۴۴۲) ۱۰ـ ۱۲ـ ۲ـ ۴ـ ۶ـ ۸
تیسفون (۹۵۸۸۸۲) ۹ـ ۱۱ـ ۱ـ ۳ـ ۵ـ ۷ـ ۹
رنگین کمان (۷۶۵۷۶۰) ۱۰ـ ۱۲ـ ۲ـ ۴ـ ۶ـ ۸
موناکو (۷۳۵۵۷۶) ۹ـ ۱۱ـ ۱ـ ۳ـ ۵ـ ۷ـ ۹
پرسپولیس (۸۵۱۰۸۳) ۱۰ـ ۱۲ـ ۲ـ ۴ـ ۶ـ ۸
کارون (۹۵۵۱۶۵) ۱۰/۳۰ـ ۲/۳۰ـ ۴/۳۰ـ ۶/۳۰ـ ۸/۳۰
دریا (۳۴۱۷۴۶) ۹ـ ۱۱ـ ۱ـ ۳ـ ۵ـ ۷ـ ۹
پاسیفیک (۷۵۳۳۱۱) ۱۱/۳۰ـ ۳/۳۰ـ ۵/۳۰ـ ۷/۳۰ـ ۹/۳۰
استارا (۲۷۴۰۲۲) ۱۰/۳۰ـ ۲/۳۰ـ ۴/۳۰ـ ۶/۳۰ـ ۸/۳۰
★ سرافراز ـ رنگی ـ چارلزبرونسون
میامی (۷۵۴۳۲۹) ۱۱ـ ۱ـ ۳ـ ۵ـ ۷ـ ۹
★ سنگها و زنگوله ها ـ رنگی ـ درمندرا
حافظ (۳۹۱۰۷۴) ۱۰/۳۰ـ ۲/۳۰ـ ۴/۳۰ـ ۶/۳۰ـ ۸/۳۰

★ شاهین سرخ ـ زوزه گرگهای سیاه
نادر (۳۱۴۷۹۵) ۹ـ ۱۱ـ ۱ـ ۳ـ ۵ـ ۷ـ ۹

★ فراتر از کشتار ـ رنگی ـ بن جانسون
شهرفرنگ (۶۲۷۶۲۸) ۱۱/۱۵ـ ۱/۱۵ـ ۳/۱۵ـ ۵/۳۰ـ ۷/۳۰ـ ۹/۴۵
★ فاجعه در اتوبوس ـ رنگی ـ والترماتیو
رادیوسیتی (۶۴۳۳۲۰) ۱۱/۱۵ـ ۳/۳۰ـ ۵/۳۰ض ۷/۳۰ـ ۹/۳۰
★ قهرمان شرق ـ رنگی ـ سینماسکوپ
متروپل (۳۱۹۴۱۰) ۹ـ ۱۱ـ ۱ـ ۳ـ ۵ـ ۷ـ ۹
★ گرگ خونخوار ـ رنگی ـ پیترکوشینگ
رکس (۳۱۸۲۴۲) ۱۰/۳۰ـ ۲/۳۰ـ ۴/۳۰ـ ۶/۳۰ـ ۸/۳۰
★ گنج کوسه های ـ رنگی ـ کرنل وایلد
گلدن سیتی (۶۶۳۲۶۹) ۱۱/۳۰ـ ۳/۳۰ـ ۵/۳۰ـ ۷/۳۰ـ ۹/۴۵
★ لحظات خطرناک ـ رنگی فردریک استافورد
پولیدور (۸۹۲۷۳۱) ۱۱/۳۰ـ ۱/۳۰ـ ۳/۳۰ـ ۵/۳۰ـ ۷/۳۰ـ ۹/۴۵

★ مردان شهر وحشی ـ رفقای زبل
البر. (۳۰۴۲۵۸) ۸/۳۰ـ ۱۱/۴۵ـ ۳/۱۵ـ ۶/۴۵ـ ۸/۳۰

★ میسوری از هم میپاشد ـ رنگی ـ مارلون براندو
پارامونت (۶۴۸۳۲۱) ۱۱ـ ۱ـ ۳/۱۵ـ ۵/۳۰ـ ۷/۴۵ـ ۱۰
★ موسی ـ رنگی ـ برت لنکستر
دروازه طلائی (۳۵۲۱۶۰) ۹ـ ۱۱ـ ۱ـ ۳ـ ۵ـ ۷ـ ۹
★ نابخشوده ـ رنگی ـ ادری هپبورن
ادئون (۳۱۸۱۱۸) ۱۱ـ ۱/۳۰ـ ۴ـ ۶/۳۰ـ ۹
سیلورسیتی (۲۶۱۲۰۵) ۱۱/۳۰ـ ۲ـ ۴/۳۰ـ ۷ـ ۹/۳۰
نیاگارا (۶۶۵۳۰۷) ۱۱/۳۰ـ ۲ـ ۴/۳۰ـ ۷ـ ۹/۳۰
★ ویلون زن روی بام ـ رنگی ـ سینما سکوپ
تخت جمشید (۶۵۲۵۵۰) ۱۰ـ ۱ـ ۴ـ ۷ـ ۱۰
★ وارنا و غولها ـ سینما سکوپ ـ رنگی
سهیلا (۳۱۶۴۲۴) ۱۰/۳۰ـ ۲/۳۰ـ ۴/۳۰ـ ۶/۳۰ـ ۸/۳۰
مراد (۷۵۳۳۸۲) ۹ـ ۱۱ـ ۱ـ ۳ـ ۵ـ ۷ـ ۹
★ وقتی کلفت پولدار میشه ـ رنگی
پلازا (۶۴۴۲۵۵) ۱۱/۱۵ـ ۳/۱۵ـ ۵/۱۵ـ ۷/۱۵ـ ۹/۱۵

★ هرکول پسر افتاب سینما سکوپ رنگی
کیهان (۵۴۶۳۶۰) ۹ـ ۱۱ـ ۱ـ ۳ـ ۵ـ ۷ـ ۹
★ ستانس انگلیسی
گلدیس ساعت ۹/۳۰ (فوتبالیستی که زن شد)

سینماکریستال: سرآلفردورا برایم بیاور

شاهکار سام پکین پا ـ رنگی

بنام خداوند متعال و بنام نامی اعلیحضرت همایون شاهنشاه آریامهر بزرگ ارتشتاران

دانشگاه پلیس درسال تحصیلی ۳۷ـ ۲۵۳۶ برای ششمین دوره آموزشگاه افسری شهربانی کشور شاهنشاهی با شرایط و مزایای مشروحه زیر دانشجوی پسرودختر می‌پذیرد.

۱ـ شرایط :

الف ـ تابعیت کشور شاهنشاهی ایران .

ب ـ متدین بودن بیکی ازادیان (اسلام. مسیحی. کلیمی. زردشتی) .

پ ـ دارا بودن گواهینامه دوره کامل متوسطه دریکی از رشته‌های طبیعی ـ ریاضی ـ ادبی ـ دیپلم کامل فنی هنرستان (مکانیک ـ الکترونیک ـ الکتروتکنیک).

(دانش آموزان سال ششم رشته‌های یاد شده بالامی‌توانند درآزمایش ورودی ششمین دوره آموزشگاه افسری شهربانی کشور شاهنشاهی شرکت نمایند ودر صورت احراز موفقیت درآزمایش ورودی بایستی اصل گواهینامه قبولی امتحانات خرداد ماه ششم متوسطه را برای ورود به آموزشگاه ارائه وتسلیم نمایند)، (تجدیدی‌های خرداد امسال برای سال جاری پذیرفته نخواهند شد) .

ت ـ حداقل سن داوطلبان ۱۷ سال وحداکثر ۲۴ سال تمام (تا تاریخ ۱ر۷ر۲۵۳۶) داوطلبانی که خدمت زیر پرچم خودرا انجام داده‌اند تاسن ۲۵ سال تمام می‌توانند درآزمایش ورودی شرکت نمایند. (حداکثر سن برای دیپلمه‌های کادرثابت شهربانی کشور شاهنشاهی ۳۲ سال تمام وحداقل سابقه خدمت آنها ٤سال خدمت درجه‌داری تاتاریخ شروع آموزش) ، (دیپلمه های وظیفه وسپاهیان انقلاب که مشغول انجام خدمت وظیفه عمومی هستند باارائه موافقت‌نامه کتبی عکس‌دار از یگان مربوطه بانصریح به‌اینکه شرکت در آزمایش ورودی وتحصیل آنها در آموزشگاه افسری شهربانی کشور شاهنشاهی بلامانع است میتوانند ثبت‌نام نمایند وچنانچه داوطلبان بهنگام نامنویسی اشتغال به‌تحصیل وخدمت را دریک ازمراکز آموزشی یاپادگانهای نظامی کتمان کنندطبق مقررات تعقیب و از تحصیل درآموزشگاه افسری شهربانی کشور شاهنشاهی محروم خواهندشد برخورداری کامل از تناسب اندام، استعداد جسمانی، و تندرستی مزاج برطبق گواهی بهداری شهربانی کشور شاهنشاهی .

ج ـ داشتن حداقل ۱۶۵ سانتیمتر طول قد برای پسران و ۱۵۸ سانتیمتر برای دختران .

چ ـ نداشتن پیشینه بد (ارائه گواهی عدم سوء پیشینه از دادسرای شهرستان محل زیست) .

ح ـ داشتن حسن شهرت فردی و خانوادگی و اجتماعی .

خ ـ سپردن تعهد خدمت در شهربانی کشور شاهنشاهی برابر مقررات مربوطه

د ـ موفقیت در آزمایش های ورزش علمی تست شخصیت وتست هوش ومعاینات پزشکی .

۲ـ امتیازات:

الف ـ دوره تحصیل در آموزشگاه افسری شهربانی کشور شاهنشاهی حداقل یکسال تمام کلیه دانشجویان شبانه روزی خواهند بود علاوه بر تامین هزینه غذا و تحصیل وزیست وپوشاک که بعهده شهربانی کشور شاهنشاهی می‌باشد بهریک از دانشجویان در مدت یکسال طی دوره مربوطه ماهیانه ۶۰۰ ریال کمک‌هزینه تحصیلی پرداخت می‌گردد .

ب ـ دانشجویان پس از پایان تحصیلات دوره یکساله آموزشگاه افسری واحراز موفقیت درآزمایش نهائی بدرجه ستوان سوم مفتخر شده طبق نیاز شهربانی کشور شاهنشاهی درمرکزیاشهرستانها بخدمت گمارده خواهندشد.

پ ـ فارغ‌التحصیلان آموزشگاه افسری شهربانی از حقوق و مزایای اولیه ماهانه ۱۹۰۳۰ ریال وتسهیلات درجه‌مانند پاداش سالانه پس‌انداز تامین آتیه درمان رایگان استفاده ازفروشگاههای تعاونی اتکاء برخوردار بوده، ترفیعات بعدی آنها تابع مقررات قانون استخدام نیروهای مسلح شاهنشاهی خواهدبود.

ت ـ دوره تحصیل دانشجویان در آموزشگاه افسری شهربانی کشور شاهنشاهی پس از کسب موفقیت در آزمایش نهائی جزء خدمت زیر پرچم آنها محسوب میگردد.

۳ـ مدارک مورد نیاز برای ثبت‌نام:

الف ـ تقاضای کتبی به‌خط و امضاء داوطلب طبق نمونه مندرج دربند شش آگهی .

ب ـ شش قطعه عکس ۶ × ۴ برقی و غیرفوری.

پ ـ رسید بانکی پرداخت پانصد ریال بابت شرکت در آزمایش ورودی پرداخت شده بحساب جاری شماره ۹۸۳ خزانه‌داری کل در بانک مرکزی ایران .

هرگونه وجه یا چک بانکی بابت حق ورود و شرکت داوطلبان در آزمایش مستقیما پذیرفته نمیشود وجوه مربوطه باید منحصرا از طریق بانک‌های مجاز بحساب جاری شماره ۹۸۳ خزانه‌داری کل در بانک مرکزی ایران واریزشده رسید آن وسیله پست بدانشگاه پلیس فرستاده شود. مدارک و وجوه پرداختی بهیچ‌وجه بصاحبان آن مسترد نخواهد شد.

ت ـ یکبرگ تصویر یارونوشت شناسنامه .

ث ـ یکبرگ تصویردفترچه پایان‌خدمت زیرپرچم برای داوطلبانی که خدمت وظیفه عمومی خود را انجام داده‌اند .

ج ـ یکبرگ معرفی‌نامه و موافقت‌نامه کتبی عکس‌دار ازیگان مربوطه برای دیپلمه‌های وظیفه وسپاهیان انقلاب که رسما مجوز شرکت آنها را در آزمایش ورودی و تحصیل درآموزشگاه افسری شهربانی کشور شاهنشاهی گواهی و تائید شده باشد.

۴ـ ترتیب نامنویسی :

الف ـ داوطلبان باید از تاریخ انتشار این آگهی مدارک یادشده بالارا یکجا باپست سفارشی به نشانی تهران خیابان کورش کبیردانشگاه پلیس (هیئت انتخاب دانشجویان) ارسال دارند .

ب ـ به تقاضاهائی که بعداز ساعت ۱۷ روز سه‌شنبه ۳۱ر۳ر۲۵۳۶ برسند ترتیب اثر داده نخواهد شد .

پ ـ توزیع کارت ورودی و اندازه‌گیری قد و آزمایش ورزش داوطلبان براساس نام خانوادگی آنها بترتیب حروف الفباء از ساعت ۷ تا ۱۲ و از ساعت ۱۶ تا ۱۹ روزهای مقرر بشرح زیر انجام خواهد شد :

ایام هفته	مورخه	صبح	بعدازظهر
یکشنبه	۵ر٤ر۲۵۳۶	حروف : الف ـ ب	حروف : پ ـ ت ـ ث ـ ج ـ چ ـ ح
دوشنبه	۶ر٤ر۲۵۳۶	حروف : خ ـ د ـ ذ ـ ر ـ ز ـ ژ ـ س	حروف: ش ـ ص ـ ض ـ ط ـ ظ ـ ع ـ غ ـ ف ـ ق
سه‌شنبه	۷ر٤ر۲۵۳۶	حروف : ک ـ گ ـ ل	حروف : م
چهارشنبه	۸ر٤ر۲۵۳۶	حروف : ن ـ و	حروف : ه ـ ی
پنجشنبه	۹ر٤ر۲۵۳۶	صبح و بعدازظهر دوشیزگان	

ت ـ کارت ورود بجلسه آزمایش علمی برای قبول‌شدگان در امتحان ورزش روز جمعه ۱۰ر٤ر۲۵۳۶ ازساعت ۷ تا ۱۲ توزیع خواهدشد .

ث ـ ساعت ۱۶ روز شنبه ۱۱ر٤ر۲۵۳۶ آزمایش علمی و تست هوش ازداوطلبان واجد شرایط و حاضر در محوطه دانشگاه پلیس بعمل خواهد آمد.

ج ـ روز ۱٤ر٤ر۲۵۳۶ صورت اسامی اشخاص مجاز برای مراجعه و ثبت‌نام بمنظور انجام معاینات پزشکی و شرکت در تست شخصیت مدخل درهای شماره ۲ و ٤ دانشگاه پلیس به‌دیوار الصاق و دعوت‌نامه کتبی به‌نشانی تعیین‌شده در برگ درخواست داوطلبان فرستاده خواهد شد .

۵ـ مواد آزمایش :

مواد آزمون عبارتند از زبان و ادبیات فارسی، اطلاعات عمومی . زبان خارجه (انگلیسی ـ فرانسه ـ آلمانی) و تست هوش جمعا ۱۰۰ نمره هرماده ۲۵ نمره خواهد داشت.

۶ـ تقاضانامه شرکت در آزمایش ورودی آموزشگاه افسری شهربانی کشور شاهنشاهی :

من نام ..... نام خانوادگی .....

فرزند ..... شماره شناسنامه ..... صادره از شهرستان ..... متولد ..... روز ..... ماه .....

سال ..... شاهنشاهی دین ..... که از دبیرستان ..... شهرستان ..... در رشته .....

فارغ‌التحصیل شده و خدمت زیر پرچم را بمدت ..... ماه ..... به پایان ..... رسانیده‌ام / نرسانیده‌ام

وزبان خارجه انگلیسی ☐ فرانسه ☐ آلمانی ☐ را با ضربدر مشخص نموده و امتحان میدهم با ارسال مدارک مندرج در بند ۳ آگهی تقاضای نامنویسی برای شرکت در آزمایش ورودی ششمین دوره آموزشگاه افسری شهربانی کشور شاهنشاهی را دارم .

نشانی کامل محل سکونت : شهرستان ..... خیابان ..... کوچه ..... پلاک ..... تلفن .....

کروکی محل سکونت

محل امضاء داوطلب

چون گزینش دانشجو برای دانشکده افسری و آموزشگاه افسری شهربانی کشور شاهنشاهی همزمان باهم انجام خواهد شد داوطلبان فقط می‌توانند دریکی از دوره‌های مزبور ثبت‌نام نمایند .

زندگینامه اولین زن فضانورد

آواز پرنده آبی، خارج از جو

هواپیمای ورزشی، پرواز کوتاهی انجام می دهد، به آسانی از زمین فاصله می گیرد و به هوا بلند می شود. «والیاتر شکوا» با دو چتر نجات که چتر اصلی را بر کمر و چتر احتیاطی را روی سینه بسته، بر صندلی عقب هواپیما نشسته است. مقابل او، «ولادیمیر کندراتیف» مربی چتر بازی نشسته است. وقتی ولادیمیر سرش را به عقب بر می گرداند، دختر گونه های سوخته و ابروانش را که از نور آفتاب بور شده می بیند.

هواپیما، سبکبال اوج می گیرد. صحرای زمردین میدان فرود هواپیما، گویی هر لحظه پائین تر می رود، حالا دیگر تماشای آن جالب نیست چون بصورت یک متساوی الاضلاع کوچک سبز رنگ درآمده است. در عوض شهر «یاروسلاول» و رودخانه ولگا از پنجره شفاف هواپیما به خوبی دیده می شود.

در موسسه «حفره سرخ» که والیا در آنجا کار می کرد، جمعیت چتربازی تشکیل شده بود و هیچکس گمان نمی برد که والیا با آن روحیه متفکر در این جمع نام نویسی کند و فکر چتربازی بسرش بزند.

والیای لاغر اندام، با بدنی به ظاهر لغزنده، والیبال و ورزشهای سبک و بیش از اینها، موسیقی و گردش در خارج از شهر را دوست می داشت.

در موسسه «حفره سرخ» والیا را بخاطر رفتار مهربان و مناسبات صمیمانه با دوستانش، دوست می داشتند. اما برای پرش با چتر نجات، این صفات کافی نیست، بلکه باید خونسرد بوده و کمی مردانگی از خود نشان داد. بعلاوه موقع شناسی و اراده قوی هم لازم است.

آموزگار باشگاه هواوردی هنگامیکه جوانان پیشاهنگ را به چتر بازی دعوت می کرد، بیهوده این ورزش را ورزش اشخاص با شهامت و شجاع نمی نامید.

هواپیما، به نقطه پرش نزدیک شد. والیا پیش خود خیال می کرد:

هر چه باشد، تا زمین فاصله زیادی است و اگر اتفاقا، چتر باز نشود، چه می شود؟ والیا با چتر نجات بخوبی آشنایی داشت. می دانست که این چتر قابل اعتماد است. او بارها در کلاس درس شنیده بود: «همانطور که روز، جانشین شب می شود، ناگزیر چتر بسته هم باز خواهد شد. ولی، اینجا دیگر کلاس درس نبود، آسمان و فضا بود و یک چتر که همه امید چترباز را در لابلای الیاف خود و در مکانیزم باز کننده چتر داشت.»

مربی فرمان آماده باش برای پرش را صادر کرد. والیا آماده پریدن شد. حالا دیگر مطمئن است که حتما خواهد پرید. چه خوب بود که هر چه زودتر می پرید. سرش را بطرف آموزگار برگرداند و او را نگاه کرد. آموزگار گویی توجی به او نداشت. به نقطه‌ای از زمین که برابر نگاهش بود، خیره شده بود. اما بالاخره بطرف دختر سربرگرداند و با لبخند و به اختصار فرمان داد:

ـ برو...

در هواپیما، دوستان به شوخی می گفتند:

ـ والیا، شماره چتر نجات تو شماره خوشبختی است:

ـ سه، هفت تا، بیست و یکی.

اولین پرش در دفترچه چتر نجات والیاترشکووا به تاریخ ۲۱ مه ۱۹۵۹ به ثبت رسید. در ستون ارزش، جمله بسیار خوب برای والیا نوشته شد.

حالا دیگر فکر اینکه دوباره با چتر خواهد پرید یا نه او را مشغول می داشت. ظاهرا باین زودی ها اتفاق نمی افتاد اما آسمان با آن عمق بی پایانش، او را بسوی خود می خواند. عضو جمعیت چتر بازی بودن دیگر برای او کافی نبود.

یک روز (یکشنبه) والیا به باشگاه هواوردی شهرستان «یاسلاول» رفت. مقابل در ورودی باشگاه کامیونی متوقف بود. ورزشکاران هوایی که به میدان هواپیما می رفتند در کامیون نشسته بودند و ترانه‌ای طنز آمیز درباره شجاعت و جرات چتر بازان می خواندند و آن ترانه با این جملات خاتمه می یافت:

ـ ما برای یکدیگر دعا می کنیم.

سایه ابرها اهسته، آهسته، روی فرش سبز رنگ میدان هوایی افتاد. هوا گرم بود. والیا در این هوای گرم منتظر است تا روی تور پلاستیکی مخصوصی، تمرین کند. حالا همه چیز در این مکان برایش آشنا و خودمانی است و حالا او یک هوانورد با تجربه است. پرش های مختلف با چتر نجات او را ماهرو دقیق کرده است.

دانشکده فنی را بپایان برده مع‌الوصف وقت آزادش کمتر شده است. زیرا به دبیری کمیته جوانان جمعیت «حفره سرخ» برگزیده شده و عضو کمیته ایالتی جوانان نیز هست.

... والنتین دیونف، والیا را برای تمرین روی تور پلاستیکی احضار کرد. والیا گفت: باز هم می خواهم تمرین «سالدو» را روی تور پلاستیکی انجام دهم.

ـ نمی ترسی؟

والیا نتوانسته بود این تمرین را که بسیار مشکل بود، به خوبی انجام دهد. حتی یکبار نزدیک بود، گردنش بشکند.

تمرین ها ادامه یافت. والیا تقریبا در همه کارهای چتربازی بجز اول باری که با چتر پریده بود، ناموفق بود. شاید هم بدشانسی او را چنین ناموفق کرده بود. اما او دست بردار نبود. پرش ها تکرار شد تا آنروز که شاید بدترین روز هوانوردی والیا بشمار رفت.

همه برای پرش آماده شدند. اگر درست روی نشانه سفید رنگی که به شکل صلیب روی زمین مشخص شده بود می پریدند، یک پرنده درجه یک شناخته می شدند.

والیا وقتی از هواپیما بیرون جهید و اندکی در فضا معلق ماند، احساس کرد که کنترل چتر از دستش خارج شده و باد بشدت او را منحرف کرده است. بالاخره هم با فاصله زیاد از محل فرود به زمین رسید. در اینحال تنها گریه می توانست غم بزرگ والیا را تسکین دهد. او بی آنکه از روی زمین بلند شود و چترش را جمع کند، همانجا با صدای بلند گریست.

بار دیگر چتربازان همان ترانه طنز آمیز را همصدایی میکرد. حالا بر آن ترانه یک بیت هم افزوده شده بود.

ـ دیگر آسمان برای ما کوچک است. ما باید از ماه پرواز کنیم.

پرواز به جو

یک اتاق کوچک که با ذوق دخترانه تزئین شده است یک میز تحریر با گلدان کوچکی روی آن که یک شاخه یاسمن دارد با کتابهایی از هواپیمایی، نجوم، طب، ریاضیات عالی، فیزیک عالی و... اتاق در شهر کوچک دختران است.

والیا پشت میز برای قائم مقام سیاسی باشگاه هواپیمایی نامه می نویسد:

روز شما به خیر «پاول نیما پلویچ»

کارهای من فعلا جریان عادی دارد. کارم از ساعت ۷ صبح تا ۱۱/۵ شب طول می کشد. هم درس زیاد است و هم کارهای ورزشی. صبح و شب پرش روی آب را تمرین می کنم. همه چیز عادی است. از پرش هایم رضایت دارم. ظاهرا همه چیز در این نامه کوتاه گفته شده است. برای شما نیکبختی و خوشی آرزو می کنم.

با احترام ـ والیا

یک روز، برای اولین بار در تاریخ سیاره ما، ایستگاههای رادیو، از جو صدای زنی را بگوش مردم رساندند. او والنتینا تر شکووا بود که سخن می گفت:

من، پرنده آبی... افق را می بینم. این زمین است. چقدر زیباست.

جدول ویژه شماره ۹۶۵۶

افقی

۱ـ در هرن اول هجری میزیست و میگویند برای اولین بار شعر سرود ـ طرف شور و مشورت ۲ـ سرد و خنک کننده ـ به بدهکار باید داد ـ خراشیده شده ۳ـ زرنگ ـ پیمانی است بین چند کشور ـ آش ـ دو فرزند که از یک پدر و مادرند ۴ـ حرف نفی ـ از درختان بلند قامت ـ یکی از پسران فریدون ـ جلوی آب را میگیرد ۵ـ حرف تصدیق ـ واحد چهار پا ـ بز پیر ۶ـ اخوی اپوی ـ جوی خون ـ کشوری در آسیا ـ از حد گذشته ۷ـ ستوده و پسندیده ـ خدای خورشید در مصر باستان ـ پول خارجی ـ برشمردن معایب کسی ۸ـ پسوندیست ـ از گلهای زیبا ـ عددیست ۹ـ از کشورهای عربی ـ وقت و زمان معین ـ آخرین حرف ـ چیره! ۱۰ـ میزنند تا دل طرف را خالی کرده باشند ـ حرفی در دستور زبان ـ آخر ـ نفس بلند ۱۱ـ سخت و دشوار ـ خودداری کردن از انجام کاری ـ گره بر ابرو انداختن ۱۲ـ ضربه با سر در فوتبال ـ از دیدنی هاست و با درس میبینند ـ از دیدنی‌های معروف پاریس ـ گربه ۱۳ـ لاغر و نحیف ـ حرف درد ـ وسط ـ فرزند عرب ۱۴ـ فرستادن ـ ستارگان در آن میگردند ـ فعلش روانباشد ۱۵ـ به شتاب میرود ـ از حکیمان صوفیه در دوره صفویه که در زمان شاه عباس میزیست.

عمودی

۱ـ از انواع نقاشی است ـ استاد بنام مینیاتور ایران ۲ـ شهر در غرب ـ بزرگش را نشان علم و دانش بیشتر ندانسته‌اند ـ به کار بیمار آید ۳ـ گل سرخ عرب ـ درس نخوانده ـ دندانی در دهان ـ بلند ۴ـ مجازات شرعی ـ واحدی در سطح ـ برای چاپیدنش طریقه مخصوصی برگزیده بودند ـ گاهی در بینی می‌اندازند ـ وقت و لحظه ۵ـ نماینده یک کشور در کشور دیگر ـ تکرار یک حرف ـ خوش صحبت و زبان آور ۶ـ راز نهفته در دل ـ از ماشین‌های زراعتی ـ مهره‌ای در شطرنج ۷ـ از آلات طرب ـ گاهی لپی میشود! ـ شراب جهت ـ یکی از پادشاهان سلسله ساسانی ـ آخرین حرف. ۹ـ پرشت حیوان مینهند ـ از احادیث مذهبی ـ سنگ گرانبها ـ یکجا ایستاده ۱۰ـ از راه رسیده ـ شهری در مازندران ـ مادر تازی ـ ماهی در سال خارجی ۱۱ـ زمانی با دینار خرج میشد ـ سود پول ـ شهر خروس جنگنده ۱۲ـ خشکی ـ قفس تن ـ خوشحال و خندان ـ آب دیده! ۱۳ـ نیم رقص آمریکائیان ـ حرف ندا ـ تیز باشد ـ خانه ۱۴ـ سرگردان است ـ روزش خیلی معروف است ـ کاکل پسر که باشد طرفدارش بیشتر است ۱۵ـ صفتی که برای اسب برشمرده‌اند ـ کاشف الکل که از دانشمندان ایرانی است.

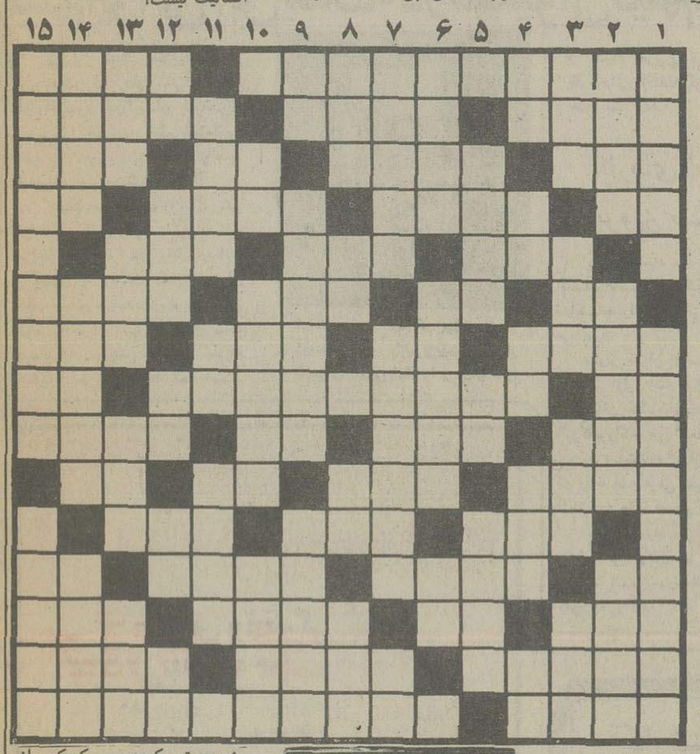

جدول شماره ۱۱۹۲۸

افقی

۱ـ از معروفترین آثار باستانی ایران از دوره ساسانیان ـ ماهی در سال ۲ـ گاهی تسخیری میشود ـ یکی از همسران ابراهیم نبی ـ آواز خوان در قفس ۳ـ واحد چهار پا ـ تکمیل کننده ـ باید غنیمت باشد ـ از درخت پرید ۴ـ واحد پول ژاپن ـ آماده شده ـ راه و روش ـ واحدی در وزن ۵ـ پشت سرهم ـ بانگ جرس ـ غذای آغاز ۶ـ شهر بادنجان بی آفت ـ نیم صدای بره ـ اولین بشر ـ برای موسیقی هم گشودند! ۷ـ آغاز هرچیز ـ از غزال خوشتر است ـ دارائی و ثروت ـ شهر معروفی است ۸ـ طرف و مشورت کردن ـ کودک از بهرروزی میزند ۸ـ بهشت شداد ـ علامت مفعول صریح ـ تاریکی اش سرپوش جنایات است ـ از میوه‌های بهشتی ۹ـ بلی بزبان آلمانی ـ جوانمرد است ـ باده یکجا میآید ۱۰ـ ورزشی است ـ آنسو ـ مجلس نمایندگان ۱۱ـ پارچه نخی ـ حرفی در زبان موسیقی ـ گاهی برای عمل قرار میدهند ۱۲ـ اشاره بدور ـ اما ـ گرداگرد دهان ـ غذای مریض ـ دراز گوش ۱۳ـ صدای کلفت در موسیقی ـ تقویت رادیوئی ـ فعلی است ـ سازمانی در امریکا ۱۴ـ از اقیانوسهای جهان ـ جای تکیه زدن ـ در دست بنا بکار آید ۱۵ـ اثری از صادق هدایت ـ راه گریز در پیش گرفته

عمودی

۱ـ از ماههای سال فرنگی ـ نوعی ماهی که از آن مروارید سیاه استخراج میکنند. ۲ـ دسته‌ای از اعداد در علم حساب ـ فرش درویشان ـ پولیکه قابل خرج کردن است. ۳ـ معشوقه رامین ـ آسمان ـ از انواع بازی که در مقابل شطرنج ابداع شد ـ قهرمان عرصه رینگ ۴ـ طایفه و عشیره ـ ددر ـ توانائی ـ تنبل از آن گریزان است ـ مایه حیات ۵ـ ترساننده ـ دهان پرنده ـ وسط ۶ـ زمانی در آن راستی هم بود ـ شبی که برای متاهل فراموش نمیشود ـ شکوه از جدائیها دارد. ۷ـ حتما باید ناز عروس را هم بکشد ـ شور و

حل جدول های شماره قبل

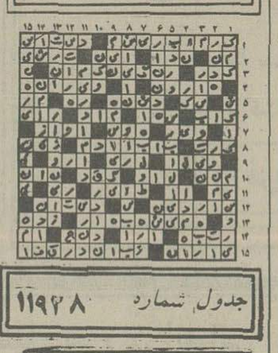

دستمزد ستاره‌ها

دانستن اینکه کدام یک از خواننده ها یا ستاره ها بالاترین رقم دستمزد را برای اجرای یک برنامه هنری یا بازی دریک فیلم سینمائی دریافت می کنند، برای گروه کثیری از مردم شنیدنی و جالب است تاآنجاکه راجع به دستمزدها ارقامی متفاوت و باورنکردنی شایع کرده اند. اما آنچه که واقعیت دارد اینست که درحال حاضر درمیان خواننده های زن هایده و گوگوش و از مردها داریوش و ستار بالاترین رقم دستمزد را برای خوانندگی و بهروزوثوقی وشورانگیزطباطبائی بالاترین رقم دستمزد را برای بازی درفیلمها دریافت میدارند. دستمزدهایده و گوگوش درکاباره ها درحدود ده هزارتومان و برای مجالس خصوصی تا پانزده هزارتومان است. دستمزد داریوش وستار درکاباره ها ششهزار تومان و درمحافل خصوصی تا دوازده هزارتومان است. ارقام دستمزد همین خوانندگان برای اجرای برنامه در شهرستانها مقدار قابل توجهی است هایده و گوگوش برای اجرای برنامه درشهرستانها از ۲۵ تا ۳۰ هزارتومان دستمزد میگیرند و داریوش و ستار نیز رقمی نزدیک به بیست هزارتومان این ارقام برای اجرای کنسرتها تا ۶۰ هزارتومان می رسد. بالاترین رقم دستمزد برای کنسرت را دریک شهرستان گوگوش و داریوش دریافت داشته اند که این رقم ۶۰ هزارتومان بوده است و آخرین بار برای اجرای یک کنسرت درمشهد رقم دستمزد از طرف داریوش صدهزارتومان

پیشنهاد شد، درحالیکه قرارداد هفتاد هزارتومان بود و همین مسئله باعث اختلاف داریوش و برگزارکننده کنسرت گردید که منجر به تعطیل کنسرت شد. ضمنا مخفی نماند که علاوه بردستمزدهای بالا گهگاه دیک سخاوت برگزارکنندگان مجالس خصوصی و یا عروسی و جشن بجوش می آید و ارقامی بالاتر از دستمزد معمول و یا هدایائی گران قیمت بهمراه دستمزد خواننده به او هدیه می کنند.

البته این دستمزدها بطور خالص بدست خواننده نمی رسد.

و اما درباره دستمزد ستارگان و هنرپیشگان سینما این گفتنی است که میان رقم دستمزد هنرپیشگان تفاوتی بسیار فاحش بچشم میخورد. دستمزدها درسینما ازپانصدتومان تا سیصدهزارتومان می رسد. کمترین دستمزد راسپاهی لشکرهای مرد می گیرند و بالاترین دستمزد درسینما متعلق بچند هنرپیشه و ستاره شناخته شده است. بهروز وثوقی برای اولین بار برای بازی درفیلم همسفر بالاترین رقم دستمزد را که سیصدهزارتومان تعیین شده بود دریافت داشت و گوگوش نیز برای بازی درهمین فیلم صدهزارتومان گرفت.

ـ گرچه هردونفرشان دراین فیلم شریک بودند ـ بعدازعنوان شدن آین دستمزدها درسینما پرویز حجازی برای بازگرداندن فروزان به سینما دویست هزارتومان برای بازی درفیلم خداحافظ کوچولو به او دستمزد داده این بالاترین رقم دستمزد برای یک هنرپیشه زن درسینمای ایران بود بعداز بهروزوثوقی داریوش طی قراردادی با محمودقربانی بالاترین رقم دستمزد را برای بازی درسه فیلم که یک میلیون تومان تعیین شده بود بخوداختصاص داد که از سه فیلم موضوع قرارداد تنها یک فیلم آن بروی اکران آمده است.

خوبست دراینجا گران ترین هنرپیشه تلویزیون را نیز معرفی کنم. بالاترین رقم دستمزدی که تاکنون یک هنرپیشه تلویزیونی پرداخت شده است دستمزدی است که به ناصرملک مطیعی برای بازی درسریال سلطان صاحبقران داده‌اند این رقم درحدود صدوپنجاه هزارتومان بود.

درمیان کارگردانان و فیلمبرداران مسعودکیمیائی بالاترین رقم دستمزد را برای کارگردانی، نعمت حقیقی بالاترین دستمزد را (که نزدیک هفتادهزارتومان است) برای فیلمبرداری یک فیلم دریافت میدارند.

شهیارقنبری گران ترین ترانه سرا و جهانبخش پازوکی گران ترین آهنگساز و ترانه سرا درمیان همکاران خود میباشند. گفته شده است بیشترین قیمت برای یک ترانه ۲۵ هزارتومان و بیشترین قیمت برای یک آهنگ و یک شعر پنجاه هزارتومان پرداخت شده است.

نمایشنامه‌ای در سی سال

«از پشت شیشه ها» عنوان نمایشنامه‌ای از اکبر رادی است که به کارگردانی رکن الدین خسروی ضبط تلویزیونی می شود. « از پشت شیشه ها» داستان زندگی یک نویسنده است و قصه‌ای که در طول حدود سی سال اتفاق می افتد. این نمایشنامه از معدود نوشته هایی است که با همه زیبایی و استحکام، قابلیت اجرای صحنه کمی دارد. خصوصا که باید در طول نمایشنامه گذشت سی سال بر چهره بازیگران نمایش داده شود.

رکن الدین خسروی برای نمایشنامه از وجود فرزانه تائیدی، اکبر زنجانپور، جمیله شیخی و جمشید لایق استفاده می کند.

نمایشنامه سانتاکروز

نمایشنامه «سانتاکروز» که به کارگردانی رجب محمدین در پایان سال گذشته در تالار مولوی به صحنه آمد. جهت ضبط تلویزیونی آماده میشود.

نویسنده این نمایشنامه «ماکس فریش» آلمانی است و هما روستا آن را ترجمه کرده است. دراین نمایشنامه رضاردمنش، آرمان امید، جمشید جهانزاده، فرزانه نشاط خواه، محمود جعفری، فرهاد فروتنی و چندتن دیگر بازی داشتند.

کار تازه گروه منتخب دانشجویان

گروه منتخب دانشگاه تهران نمایشنامه «درهمین حوالی» نوشته محمود رهبررا به کارگردانی دکتر مهدی صالحی دردست تمرین دارند.

این گروه تابحال نمایشنامه‌های بامها وزیر بامها، حشره‌ها و چند نمایش دیگررا درتالار مولوی به صحنه برده‌اند.

دراین نمایش، حسین افصحی، علی بهجو، صفر کیوان، نوید پیروزی و تعدادی دیگر از دانشجویان بازی دارند.

آگهی

نظر باینکه حسب تصمیم مورخ ۲۵۳۴/۱۱/۱۱ مجمع عمومی فوق‌العاده شرکت سراکو با مسئولیت محدود منتشره در شماره ۹۰۶۸ روزنامه رسمی شرکت مزبور منحل و تصفیه آن شروع شده بدستور ماده ۲۲۵ قانون اصلاح قانون تجارت مراتب سه مرتبه و هر مرتبه بفاصله یکماه در روزنامه اطلاعات و روزنامه رسمی آگهی می شود، از اشخاصیکه با شرکت مذکور از هر بابت محاسبه‌ای دارند دعوت می شود ظرف مدت ششماه از تاریخ انتشار اولین آگهی برای تسویه حساب بنشانی محل تصفیه (خیابان تخت جمشید ـ ساختمان بلر) مراجعه نمایند، والا با انقضاء مدت مذکور هر گونه ادعائی قانونا مسموع نخواهد بود.

مدیر تصفیه شرکت منحله سیراکو (با مسئولیت محدود)

آگهی

نظر باینکه حسب تصمیم مورخ ۲۶۳۴/۱۱/۱۱ مجمع عمومی فوق‌العاده شرکت سهامی خاص فانتوم منتشره در شماره ۹۰۶۸ روزنامه رسمی، شرکت مزبور منحل و تصفیه آن شروع شده بدستور ماده ۲۲۵ قانون اصلاح قانون تجارت مراتب سه مرتبه و هر مرتبه بفاصله یک ماه در روزنامه اطلاعات و روزنامه رسمی آگهی می شود. از اشخاصیکه با شرکت مذکور از هر بابت محاسبه‌ای دارند دعوت می شود ظرف مدت ششماه از تاریخ انتشار اولین آگهی برای تسویه حساب به نشانی محل تصفیه (خیابان تخت جمشید ـ ساختمان بلر) مراجعه نمایند والا با انقضاء مدت مذکور هیچگونه ادعائی قانونا مسموع نخواهد بود.

مدیر تصفیه شرکت منحله فانتوم

جایزه اول فستیوال فیلم سویس برای فیلم ایرانی «هفت تیرهای چوبی»

دراولین جشنواره جهانی فیلمهای کودکان و نوجوانان کشور سویس که از تاریخ دوم تا ششم خرداد ماه ۲۵۳۶ در شهر لوزان برگزار گردید، فیلم ایرانی «هفت تیرهای چوبی» به کارگردانی شاپور قریب که در مرکز سینمائی کانون پرورش فکری کودکان و نوجوانان تهیه شده است موفق به اخذ ۲ جایزه اول شد.

جایزه اول از سوی هیئت ژوری نوجوانان بعنوان بهترین فیلم فستیوال به فیلم مذکور تعلق گرفت، و جایزه دیگر جایزه مخصوص هیئت داوری کودکان لوزان بود که بخاطر داستان آموزنده و اجتماعی همین فیلم به آن اهداء گردید.

فیلم هفت تیرهای چوبی اولین جایزه طلائی خود را دردهمین جشنواره جهانی کودکان و نوجوانان تهران بدست آورد و پس ازآن موفق باخذ پلاک طلائی فستیوال جهانی شیکاگو و مجسمه نفرتی تی طلائی فستیوال جهانی قاهره شد.

نمایشی در فضای اساطیری

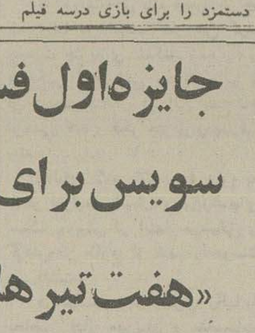

«بختک» عنوان نمایشنامه‌ای نوشته دکتر محمد صنعتی است که باهمکاری گروهی از دانشجویان دانشکده هنرهای تزئینی بروی صحنه خواهد آمد.

فضای این نمایشنامه یک فضای اساطیری است. میتراشاه محمدی، عطا غلامی، جواد قرائتی و چند تن دیگر در نمایشنامه بازی می کنند. محمد علی کشاورز کارگردان و بازیگر تاتر، دانشجویان هنرهای تزئینی رادر به صحنه آوردن بختک، یاری داده است.

تلویزیون

یکشنبه	برنامه اول
۱۸/۰۰	ـ کودکان
	کارگاه موسیقی
	آقای مطالعه
	یکی بود یکی نبود
۱۸/۴۵	ـ درباره روستا
۱۹/۱۰	ـ اخبار
۱۹/۲۰	ـ اخبار ورزشی
۱۹/۳۰	ـ گزینش دانشجو
۲۰/۰۰	ـ خانواده
۲۰/۳۰	اخبار
۲۱/۱۰	ـ همه از یک خانواده
۲۲/۰۵	ـ آقای مربوطه
۲۲/۱۵	ـ برنامه ویژه
۲۲/۳۰	تاتر

یکشنبه	برنامه دوم
۱۹	ـ موسیقی و اسلاید
۱۹/۳۰	ـ آمریکا
۲۰/۳۰	ـ اخبار
۲۱	ـ سئوال مردم پاسخ مسئولان
۲۱/۰۵	ـ زندگی شیرین «زندگی مضاعف»
۲۱/۳۰	ـ موسیقی کلاسیک
۲۲	ـ مک میلان
	ماجرای «شرط بندی موقوف»
	بازیگران: راک هودسن، جان شاک

خلاصه داستان: مک میلان برای گذراندن تعطیلات آخر هفته به اتفاق یکی از دوستان قدیمی خود عازم لاس و گاس میشود. دوست مک میلان از شوهرش ثروت هنگفتی به ارث برده و در عین حال دارای فرزند پسری است. و در این زمان شخصی بنام وان با طرح نقشه‌یی ادعا می کند که پسرش را دزدیده و در صورتیکه مبالغی به او بدهد، او را آزاد می کند و در غیر اینصورت پسر بقتل میرسد. و به این ترتیب مک میلان وارد ماجرا میشود و...

گویا این قسمت

و قسمت هفته گذشته از مجموعه جدید مک میلان انتخاب شده‌اند و در نتیجه تغییراتی در نوع داستان های این مجموعه بوجود آمده که از جمله نبودن همسر و کلفت مک میلان است.

یکشنبه	بین المللی
۱۴/۳۰	فیلم
۱۶	خلاصه اخبار
۱۶/۰۵	کارتون
۱۶/۱۵	خیابان سه سامی
۱۷/۱۵	جوسی و بچه گربه
۱۷/۴۰	تیله مرمری آبی رنگ
۱۸/۱۰	روهاید
۱۹	اخبار
۱۹/۲۵	فیلم سینمائی «کت بالو» با شرکت: جین فوندا ـ لی ماروین
۲۱/۳۵	مری تیلور مور
۲۲	اخبار
۲۲/۲۵	فیلم سینمائی «اسناد دزدیده شده»

دوشنبه	برنامه اول
۱۲/۰۰	ـ اخبار
۱۲/۰۵	ـ حفاظت و ایمنی
۱۲/۲۰	ـ کودکان
	رابین هودفضائی
	یک،دو،سه
۱۳/۱۰	ـ کازابلانکا
۱۴/۰۰	ـ اخبار
	بخش دوم
۱۸/۰۰	ـ کودکان
	بچه ها بچه ها
	یکی بود یکی نبود
۱۸/۴۵	ـ درقلمرو حیوانات
۱۹/۱۰	ـ اخبار
۱۹/۲۰	ـ اخبار ورزشی
۱۹/۳۰	ـ وضع اضطراری
۲۰/۳۰	ـ اخبار
۲۱/۰۵	ـ ترانه های ایرانی
۲۱/۳۰	ـ ایران زمین
۲۲/۰۰	ـ آقای مربوطه
۲۲/۱۰	ـ فیلم سینمائی بنام روباه صحرا

دوشنبه	برنامه دوم
۱۹	ـ موسیقی و اسلاید
۱۹/۳۰	ـ برنامه کودک (کارتون کاپیتان آمریکا)
۲۰	ـ مسابقه هزار امتیازی
۲۰/۳۰	ـ اخبار
۲۱	ـ سوال مردم پاسخ مسئولان
۲۱/۰۵	ـ سونینی (مردی از سرما) کارگردان: تری گرین با شرکت: جان تاو، دنیس واترمن
۲۲	ـ دانش
۲۲/۳۰	ـ گروهنوازی
	آواز پریسا، ترانه های «دل میرود زدستم» و «نمیدانم چرا»
	درخاتمه خبر

دوشنبه	بین المللی
۱۴/۳۰	فیلم
۱۶	خلاصه اخبار
۱۶/۰۵	کارتون
۱۶/۳۰	خیابان سه سامی
۱۷/۳۰	کارتون
۱۷/۴۵	مریخی محبوب من
۱۸/۱۰	دره بزرگ
۱۹	اخبار
۱۹/۲۵	رودا
۱۹/۵۰	فیلم سینمائی
۲۲/۲۵	واریته ایتالیائی
۲۲	اخبار
۲۲/۲۵	هاوائی پنج صفر

جدولهای کلمات متقاطع که قبلا در این صفحه چاپ می شد، در صفحه ۲۳ چاپ شده و از این پس در صفحه ماقبل برنامه های تلویزیونی چاپ می شود

فیلم ایرانی «بن بست» درفستیوال فیلم مسکو

درفیلم بن بست پرویز بهادر گوینده رادیو وتلویزیون یکی از نقشهای اصلی فیلم را برعهده دارد

پرویز صیاد هنرپیشه و نویسنده و کارگردان تئاتر و سینما هم اکنون درآلمان مشغول زیرنویس تازه‌ترین فیلم سینمائی خود بنام «بن بست» برای ارائه به فستیوال فیلم مسکوست.

صیاد «بن بست» را سال پیش نوشته و کارگردانی نمود و کلیه مراحل فنی آنرا نیز بپایان رسانید و اکنون با نزدیک شدن فستیوال فیلم مسکو درصدد زیرنویسی این فیلم برآمده است. زیرا که بن بست صیاد برای نمایش دربخش مسابقه فستیوال مزبور پذیرفته شده است.

و صیاد دراین فیلم تنها به کارگردانی اکتفا کرده و ایفای نقش نمی کند.

کارهای آینده پرویز صیاد

پرویز صیاد در برنامه های آینده تاتر کوچک تهران، سه نمایشنامه را کارگردانی و به صحنه می آورد.

«آواز خوان طاس» اثراوژن یونسکو اولین کار اوخواهد بود. و بعدازآن «سوءتفاهم» نوشته آلبرکامو راکار می کند. «مستاجر» سومین نمایشنامه‌ای است که صیاد آن را به صحنه می آورد. «مستاجر» از نوشته های قدیمی صیاد است.

پرویز صیاد درسال گذشته ماشین نویسها و پیر دونمایشنامه همراه اثر موره شیسگال را کارگردانی کرد.

مجموعه تلویزیونی اعتیاد

«اعتیاد» عنوان مجموعه‌ایست که یک کارگردان هندی به نام «وی جی پالکار» آن را برای تلویزیون می سازد. «وی جی پالکار» سالها درویتنام بوده و در سازمان ملل کارکرده است و از دیده های خود درموردمعتادان ویتنامی بهره گرفته است. خسرو ابریشمی بازیگر سریال غریبه در نقش معتاد دراین مجموعه بازی می کند.

آزمون باربد

به همت سازمان رادیو تلویزیون ملی ایران ،کنکوری بنام آزمون باربد در زمینه موسیقی سنتی ایران برگزار میشود .

نخستین آزمون از روز چهارشنبه اول تیر ماه۲۵۳۶ در رشته های تار ، سه‌تار ، سنتور ، کمانچه ، نی ،ویلن و آواز انجام میگیرد

از پذیرفته شدگان نخستین آزمون باربد دعوت میشود که برای گرفتن پروانه ورود به جلسه آزمون از روز شنبه ۲۱ خرداد تاسه شنبه ۳۱ خرداد ماه۲۵۳۶ به‌دبیرخانه آزمون باربد واقع درتهران ، میدان ارک ، تولید رادیو مراجعه کنند.

مالف ۵۱۱۹

بیسکویت تینا

کاباره باکارا
از همین هفته با برنامه های جدید
تلفن های ۸۹۵۱۷۷ ـ ۸۹۸۲۰۸
آ ـ ۱۶۹۵۳

کانون پرورش فکری کودکان و نوجوانان
رباعیات خیام
صدای : احمد شاملو
موسیقی : فریدون شهبازیان
آواز : محمد رضا شجریان
مرکز پخش : تهران ـ مونیکاست ـ خیابان بهار جنوبی ـ بالاتر از چهارراه ثریا
کوچه زرین شماره ۱/۵۸ ـ تلفن ۷۵۷۳۶۹

پژوهی افتتاح
ته‌دانسان تومبا
هر روز از ساعت ۳/۳۰ تا ۷/۳۰ بعدازظهر
میدان ونک ـ جنب درایوین سینما ونک
ورود کوپل اجباری است
آ ـ ۱۶۴۲۰

از شبهای پرستاره
کاودرژن
دیدن کنید
ضیاء
رضا منفرد
غزاله
جمشید
سالومه
و
علی نظری

کاودرژن
پهلوی نزدیک میدان ونک
تلفنهای رزرو: ۶۸۷۰۸۰ ـ ۶۸۶۰۸۰

زندگی ـ عشقها و موسیقی
سحرانگیز
آهنگساز بزرگ اطریش «یوهان اشتراس»
والس بزرگ
سینما سکوپ و رنگی با صدای هوش ربای استریوفونیک
با شرکت هورست بوخهولتس ـ روسانوبراتسی ـ مری کاستا
از فردا صبح فقط در سینما بولوار

فراموش نشود. بعلت استقبال زیاد ازتورهای ایده‌ال، امروز تور خود را رزرو کنید تا فردا پشیمان نشوید.
۲۱ روز
دم
ناپل
کاپری
سورنتو
ونیز
پاریس
لندن
۷۶۵۰ تومان
پنجشنبه‌ها
۲۱ روز
دم
پاریس
لندن
۷۹۵۰ تومان
دوشنبه‌ها
۲۱ روز
دم
تورنتو
بوفالو
آبشارنیاگارا
واشنگتن
میامی
لاس‌وگاس
لوس‌آنجلس
هالیوود
دیسنی‌لند
نیویورک
۱۴۵۰۰ تومان
جمعه‌ها
۲۱ روز
نیس
مونت‌کارلو
کان
لندن
مادرید
دم
ناپل
کاپری
سورنتو
۸۲۵۰ تومان
یکشنبه‌ها
۱۵ روز
دم
ناپل
کاپری
سورنتو
۵۷۵۰ تومان
یکشنبه‌ها
تور ایده‌آل
با هتل و سرویس درجه یک
برای رزرو جا به ایتال اکسپرس خیابان شاهرضا شماره ۲۵۱ ساختمان آلیتالیا مراجعه فرمائید.
ساعت کار یکسره از ۸/۵ تا ۵ بعدازظهر
از تهران و شهرستانها همه میتوانند جای خود را باتلفن‌های
۶۶۹۸۱۱
۶۶۹۸۱۲
۶۶۹۸۱۳
۶۶۹۸۱۴
۶۶۹۸۱۵
رزرو نمایند.
جزئیات برنامه تورها همان روز با پست ارسال میشود

کارشناس تحلیل نیروی انسانی
برای اشتغال در تهران
گروه تولیدی ایفا
وظایف
۱ـ سازمان دهی و تقسیم وظایف بین افراد
۲ـ طبقه بندی مشاغل
۳ـ بررسی روش های انجام کار و حذف مراحل زاید
۴ـ انتخاب و استخدام نیروی انسانی
۵ـ تنظیم و مراقبت در اجرای برنامه های آموزش ضمن خدمت
۶ـ تنظیم و مراقبت در اجرای برنامه های رفاهی
۷ـ حل و فصل مسائل کارکنان
۸ـ ارزش یابی شایستگی
شرایط
۱ـ دارا بودن درجه لیسانس یا بالاتر در مدیریت
۲ـ داشتن تجربه مفید در زمینه وظایف قید شده
۳ـ داشتن حداکثر ۴۰ سال سن
از علاقمندان دعوت میشود که مشخصات کامل خود را همراه با آدرس و شماره تلفن به نشانی: تهران ـ صندوق پستی ۱۴/۱۷۳۹ ارسال فرمایند ـ کلیه اطلاعات واصله محرمانه تلقی خواهد شد.

انتشارات رادیوتلویزیون ملی ایران
رقص وزندگی
نویسنده : روژه کاروودی
مترجم : افضل وثوقی
بها : ۱۸۰ ریال
★★★
جنگ شهادت
مجموعه ۳۳ مجلس تعزیه
به اهتمام زهرا اقبال (نامدار)
زیر نظر دکتر محمد جعفر محجوب
برای دوستداران و عاشقان خاندان نبوت
بها : ۲۴۰ ریال
دوره ریاضیات عالی
تالیف : ژ مارتن
ترجمه : باقر امامی
کتابی برای مهندسان و دانشجویان
بها: ۶۰۰ ریال
★★★
ترانزیستور برای فرکانسهای صوتی
نویسنده : جی . فونتین
مترجم : فریدون مکانیک . پرویز شهبازی
بها: ۶۰۰ ریال
فروش در کتابفروشیهای معتبر وفروشگاه های تعاونی جام جم .

انگلستان پیشنهاد خرید چای به ایران داد

★ محصول چای امسال کشور بین ۲۵ تا ۲۶ هزار تن تخمین زده میشود

مقدار محصول چین اولو دوم چای امسال بیش ازسال گذشته بود و بارندگی های اخیر نیز موجب شده است تا مقدار چین سوم هم بیش از سال قبل پیش بینی شود این مقام گفت : تاکنون مقدارقابل توجهی برگ سبز چای به کارخانه‌های‌چای سازی کشور تحویل داده شده و بقیه نیز تدریجا تحویل داده خواهد شد .

این مقام افزود : محصول چای کشور در سال گذشته حدود ۲۳٫۵ تا ۲۴ هزار تن بود ولی امسال قریب ۲۵ تا ۲۶ هزار تن تخمین زده می شود .این مقدار حاصل‌حدود ۱۱۵ هزار تن برگ سبز چای خواهد بود .

امسال چایکاران به علت افزایش قیمت خرید برگ‌سبز چای راضی‌تر از سال‌گذشته هستند . قیمت خرید برگ‌سبز چای درجه یک از کیلویی ۳۵ ریال به ۴۰ ریال و درجه دو از کیلوئی ۳۰ ریال به ۳۵ ریال افزایش یافته است .

بازار چای نیز از رونق محسوسی برخوردار استو قیمت این فراورده در بازار حدود ۵ تا ۱۰ درصد ترقی کرده استو قیمت حوالهروز سازمان چای ۱۴۰ ریال و مدتدار ۱۳۲ تا ۱۳۶ ریال است .

بعلت افزایش مصرف چای در کشور هنوز هم مقدار تولید داخلی جوابگوی نیاز روزافزون مصرف داخلی‌نیست و بهمین جهت‌همه ساله‌مقدار قابل توجهی چای از خارج وارد کشور شده است در صورتی که مجموع واردات چای در سال ماقبل آن‌حدود ۱۲ هزار تن بوده است ولی پیش بینی میشود امسال نیز مقدار زیادتری چای از خارج وارد شودیکی از بازرگانان گفت : در ماه های اخیرمقدار خرید چای از سیلان بیش از کشور های دیگر بوده و در چند هفته گذشته‌نیز عمده‌چای وارداتی ، از کشور مذکور بوده‌است .

این بازرگان افزود : جالب اینکه امسال چند کشورخارجی از جمله انگلستان پیشنهادخرید چای‌ازایران داده‌اند وتاکنون نیز مقدار قابل ملاحظه‌ای از محصول‌چای‌نو امسال‌بخارج از کشور صادر شده است و اظهار امیدواری میشود در سال جاری بیش از پنج هزار تن چای محصول ایران به خارج از کشور صادر شود.

نیازمندیهای اقتصادی

نرخ فروش ارزهای خارجی

نوع ارز	دربانکهای کشور ارزش ـ ریال	اسکناس دربازار آزاد	حواله در بازار آزاد
دلار امریکا	۷۵ر۷۰	۶۰ر۷۱	۲۵ر۷۱
دلار کانادا	۳۰ر۶۷	ـ	ـ
دلار استرالیا	۷۵ر۶۸	ـ	ـ
لیره انگلیس	۳۵ر۱۲۲	۵۰ر۱۲۳	۳۰ر۱۲۳
مارک آلمان فدرال	۲۰ر۳۰	۶۵ر۳۰	۳۰ر۳۰
فرانک سویس	۶۰ر۲۸	۶۵ر۲۸	۴۵ر۲۸
فرانک فرانسه	۴۰ر۱۴	۵۰ر۱۴	۴۰ر۱۴
یکصد فرانک‌بلژیک	۱۵ر۱۹۷	۱۹۷	۸۰ر۱۹۶
یکصد لیر ایتالیا	۰۵ر۸	۱۰ر۸	۱۰ر۸
فلورن هلند	۹۰ر۲۸	ـ	ـ
کورن سوئد	۲۰ر۱۶	ـ	ـ
کورن نروژ	۵۵ر۱۳	ـ	ـ
کورن دانمارک	۸۰ر۱۱	ـ	ـ
شلینگ اتریش	۲۴ر۴	ـ	ـ
یکصد ین ژاپن	۷۰ر۲۵	۶۰ر۲۵	۶۰ر۲۵
یکصد روپیه هند	۸۱۲	۸۱۰	ـ
دینار کویت	۲۶۹	۲۵۰	۲۵۰
دینار عراق	۵۰ر۲۴۱	۲۱۲	ـ
دینار بحرین	۱۸۱	ـ	ـ
ریال سعودی	۳۰ر۲۰	۵۰ر۲۰	ـ
درهم امارات‌متحده	۵۰ر۱۸	ـ	ـ

نرخ فروش سکه های طلا

نوع سکه	دربانکملی	دربازار آزاد
ربع پهلوی	۸۵۰	۷۴۰
نیم پهلوی	۱۶۰۰	۱۴۰۰
یک پهلوی	۲۹۰۰	۲۷۰۰
دو و نیم پهلوی	۷۵۰۰	۶۹۰۰
پنج پهلوی	۱۵۰۰۰	۱۴۰۰۰

نرخ فروش طلای شمش (اونس = ۹۹ر۳۱گرم)

	وزن	ارزش
لندن	اونس	ـ دلار
پاریس	اونس	ـ دلار
فرانکفورت	اونس	ـ دلار
زوریخ	اونس	ـ دلار
هنگ کنگ	اونس	ـ دلار
بانکملی ایران	کیلو	ـ هزار ریال
بازار آزاد	کیلو	۳۵۲ هزار ریال

معاملات روزشنبه بورس ، سهام شرکت ها

(ارزش به‌ریال)

نام شرکت	تعداد سهام	قیمت‌اسمی	قیمت معامله شده
بانک توسعه صنعتی	۸۷۰۴ر۱	۱۰۰۰	۱۶۶۰
بانک‌توسعه‌و سرمایه	۱۵۰	۱۰۰۰	۱۷۶۵
بانک ساختمان	۱۵۱	۵۰۰۰	۶۲۰۰
بانک گسترش			
آذربایجان	۱۵	۵۰۰	۵۸۰
بانک‌گسترش‌خزر	۳۳۰	۵۰۰	۵۹۰
بانک گسترش			
خوزستان	۱۰۰	۵۰۰	۶۰۰
بانک ایران و عرب	۱۵۷۰۰	۵۰۰	۱۱۰۰
بانک ایرانیان	۳۷۶	۱۰۰۰	۳۱۵۰
بانک شهریار	۱۵۴	۱۰۰۰۰	۱۴۳۵۰
بانک صادرات(جدید)	۶۰	۱۰۰۰۰	۲۵۲۰۰
سیمان صوفیان	۱۰۱	۱۰۰۰۰	۱۸۰۰۰
سیمان‌کرمان (جدید)	۹۱۶	۱۰۰۰	۱۶۳۰
سیمان‌خوزستان(قدیم)	۱۵	۱۰۰۰۰	۱۷۵۰۰
پولاد شهریار	۲۰۰۰	۱۰۰۰	۱۹۵۰
قند کرمانشاه	۱۵	۵۰۰۰	۷۸۵۰
نساجی مازندران	۳۰۰	۱۰۰۰	۱۷۳۰
ایران ناسیونال	۵۰۰	۱۰۰۰	۲۴۸۰
گروه صنعتی‌خاور	۵۰۰	۱۰۰۰	۲۵۱۰
شیشه قزوین	۱۱۰	۵۰۰	۱۲۵۰
سرمایه‌گذاری‌ملی	۶۰	۱۰۰۰	۲۵۵۰
تولید و تصفیه روغن	۳۰۰	۱۰۰۰	۱۱۷۰
توسعه صنایع‌بیشهر	۵۵۱	۱۰۰۰	۲۳۵۰
سرمایه‌گذاری‌البرز	۳۰	۱۰۰۰	۱۹۴۰

معاملات روز شنبه اوراق‌قرضه

نوع قرضه	تاریخ صدور	نرخ بهره درصد	نرخ معامله درصد	بازده درصد
قرضه دولتی ۳ساله	۳۴ر۲ر۶	۹ر۵۰	۱۰۰	۹ر۴۷
قرضه دولتی۵ ساله	۳۴ر۲ر۶	۱۰	۹۸ر۷۵	۱۰ر۵۰
قرضه دولتی ۷ ساله	۳۴ر۲ر۶	۱۰ر۵۰	۹۶ر۳۰	۱۱ر۵۰
قرضه دولتی ۷ ساله	۳۴ر۲ر۶	۱۰ر۵۰	۹۶ر۶۶	۱۱ر۴۰
قرضه دولتی ۷ ساله	۳۰ر۵ر۱۵	۹	۹۸ر۹۰	۱۰
قرضه گسترش ۲ساله	۳۴ر۱۱ر۱	۹	۹۸ر۷۸	۱۰ر۹۰
قرضه گسترش ۳ساله	۳۴ر۱۱ر۱	۹ر۵۰	۹۷ر۱۶	۱۱ر۴۰
قرضه گسترش‌پنج‌ساله	۳۴ر۱۱ر۱	۱۰	۹۴ر۴۵	۱۱ر۹۰

شرکتهای جدیدالتاسیس

شرکت	موضوع	مدیران وموسسین
مبهرام کمیسیونری	واردات دکمه وانواع نوار	بهروز وبهرام دادبین
ادیل‌مرم	تهیه و توزیع لوازم ساختمانی	فرامرز مددی ومرتضی جلالی
کامپور	واردات مواد اولیه کارخانه های شیمیائی	ذکریا وسلیمان رستگار
کردیش	پیمانکاری تاسیسات وشهرسازی	جلیل‌منصوبی
پلانژ	ساختمان وجاده سازی	لیلاآزموده و ناصر ضابطیان
تعاونی مسکن کارمندان دولت در گلبایگان	تامین مسکن اعضاء	محمدعلی دیباجی ولقمان جلالی
معادن فلز اتارک	اکتشاف‌و بهره‌برداری از معادن	عباس بقائی اتارکی
کوی نفت مسجدسلیمان	ساختمان وراهسازی	محمدفرهادی نژاد وولی سعیدی
صنایع تولیدی پشم‌کرمان	تاسیس کارخانه ریسندگی و بافندگی	محمد حسین و عباس ارْدری
سن‌چری	تاسیسات و راهسازی	فریده دانش‌کجوری بتول مدنی
دانیکا	ساختمان وتاسیسات شهری	احمد وزهرا زمانفر
ساریسوله	اسکلت فلزی ساختمانها	ناصرزمانی‌شاد
بازرگانی ورسن	صادرات وواردات کالاهای مجاز	کریم‌کلانی ومهرداد حاجی امیرخانی
امراپیدو	امور ساختمانی و تاسیساتی	مهدی سید خسروشاهی وعلیرضا موحد

طی یکماهه اردیبهشت ماه

۱۶۴۹ میلیون ریال در بورس معامله شد

براساس گزارش سازمان بورس تهران در اردیبهشت ماه امسال۱۶۴۹ میلیون‌ریال سهام و اوراق قرضه در بورس تهران مورد معامله قرار گرفت که نسبت به ماه مشابه سال‌گذشته حدودیک میلیارد ریال بیشتر است . در ماه مذکور ۲٫۹۶۷٫۱۰۸ سهام بانک ها خاصه‌سهام بانک توسعه صنعتی‌ومعدنی توسعه سرمایه گذاری و ایرانیان انجام گرفت .

تقاضا روی سهام‌سیمان بیش ازمقدار عرضه بود و قیمت سهام سیمان تهران و شمال ۱۹۹ و ۲۶۰ ریال نسبت‌به‌فروردین ماه‌افزایش پیدا کرد .

همچنین در یک ماهه گذشته تقاضا برای خرید سهام ایران ناسیونال بیش از مقدار عرضه بودوبهمین جهت قیمت‌این سهام ازروز عرضه تاکنون کماکان سیر صعودی داشته است، قیمت اسمی سهام‌ایران ناسیونال ۱۰۰۰ ریال است ولی در اردیبهشت ماه قیمت معامله شده هرسهم۲۳۳۰ ریال‌بوده است .

اوراق قرضه گسترش در این ماه در حدود ماه قبل معامله شد ولی به علت کاهش عرضه اوراق قرضه دولتی معاملات روی آن‌در اردیبهشت ماه کمتر از فروردین ماه انجام گرفت.

سد «کهیر» در چاه‌بهار ساخته‌میشود

پرویز حکمت وزیر نیرو ازطرح های آبیاری استان سیستان و بلوچستان بازدید کرد . دراین سفر وزیر نیرو از تاسیسات آب رسانی وآبشیرین کن چاه‌بهار و کنارك‌وهمچنین سد های‌پیشین وباهوکلات دیدن نمود و کارهای اجرائی طرحها مورد بررسی قرار گرفت . بر اساس این طرح ها علاوه بر احداث دو سد مخزنی مذکور سد «کهیر» نیز در چاه‌بهار ساخته میشود.

سد پیشین‌بمنظور بهره‌برداری از منابع آبو خاك حوزه‌رودخانه های سرباز ، باهوکلات وپیشین در بلوچستان ساخته میشود وبا بهره برداری از آن حدود۹هزار هکتار اراضی منطقه زیر کشت آبی خواهدرفت.

سد انحرافی «باهوکلات» نیز جهت آبیاری منطقه باهوکلات احداث میشودو پس‌از بهره‌برداری ۹ هزار هکتار ازاراضی دشت «بیاری» را زیر پوشش خودقرار میدهد.

طرح تامین آب چاه‌بهار وکنارك که مورد بازدید وزیر نیرو قرار گرفت ، از طریق ایجاد سد مخزنی کهیر و احداث چاه ها و استفاده از آب زیر زمینی‌واحداث ایستگاه های پمپ آب بمورداجرا درمی‌آید.

همچنین دو دستگاه شیرین کردن آب در این دو شهرستان نصب میشود که هریك از این دستگاه هاقادر است روزانه ۲۷ هزار متر مکعب‌آب دریا رانمك ـ زدائی کرده برای آشامیدن ساکنان این‌منطقه آماده سازد . بعلاوه دستگاه های مذکور می ـ توانند ۶۰ مگاوات برق نیزتولید کنند . دراین سفر وزیر نیرو تصفیه خانه آب زاهدان راافتتاح کرد و از شبکه آبیاری وتبدیل آب شیرین ایرانشهر و بمپور بازدید کرد.

اقتصاد جهان

طرح خط لوله مکزیکی

مکزیکوسیتی ـ رویتر ـ درمکزیکوسیتی اعلام شدکه کمپانی نفتی دولتی مکزیك‌بنام «پمکس» طرح های مربوط به‌ساختمان یك خط لوله گازی ۱۲۰۰ کیلومتری را که ۱ میلیارد دلار هزینه دربرداشته تکمیل کرده است .

هدف دولت مکزیك از ایجاد این‌خط لوله عظیم بوجود آوردن تسهیلات در امر صادرات گاز طبیعی مکزیك‌به ایالات‌متحده است .

یك سخنگوی دولتی گفت خط لوله عظیم از گاز «کاردوناس» درشمال غربی به‌نزدیکی های‌مرزآمریکا بامکزیك کشیده خواهد شد و دولت مکزیك امیدوار است کلیه عملیات اطلاعات چنین خطوط لوله بزرگی تاسال ۱۹۷۹ خاتمه پیدا کند.

اکتشاف نفت در مصر

قاهره ـ یونایتدپرس ـ دولت مصرپس از مذاکراتی که از، چند هفته قبل‌ادامه داشت امتیاز اکتشاف نفتی دربخش مصری صحرای سیناراباید یك شرکت ایتالیایی‌اعطاء کرد .

بموجب توافق های بعمل آمده درقرارداد میان دولت‌مصرباشرکت‌ایتالیایی ،اکتشاف برای استخراج نفت ازچاههای نفتی‌صحرای سینا درآن قسمت که‌بمصر واگذارگردیده بزودی آغاز خواهد شد .

دولت مصر امیدوار است که پس‌از آغاز بهره‌برداری کامل‌از نفت‌صحرای‌مصر نه‌تنها بمرحله خودکفائی در زمینه نفت خواهد رسید بلکه ممکن است مقداری‌از نفت اکتشافی را در معرض فروش قرار دهد .

راندمان ضعیف کرایسلر انگلیس

لندن ـ خبرگزاری فرانسه ـ بررسی عملکرد کمپانی کرایسلر انگلستان نشان می‌دهد که این کمپانی در چهار ماه اول سال مسیحی ۲۷ تا۳۵ درصدکمتراز میزان‌مورد توافق اتومبیل فروخته است .

در بخشنامه‌ای که‌ازطرف هیئت‌مدیره کمپانی انگلیس انتشار یافت گفته می ـ شود که طبق برآورد های حاصله، کمپانی نخواهد توانست تاپایان سال جاری به‌هدف تعیین شده تولید و فروش برسد ، لذا جهت جلوگیری از ورشکستگی احتمالی ، کرایسلرانگلیس ازدولت این کشورتقاضای کمك خواهد کرد .

ارزش پوند

لندن ـ آسوشیتدپرس ـ به‌موجب گزارش جالبی که در لندن پیرامون وضع «پوند» پول رسمی انگلیس انتشار یافته ارزش این پول در حال حاضر در قیاس با سال ۱۹۵۲ که‌ملکه الیزابت دوم‌بسلطنت انگلستان رسید، بیك‌چهارم آن موقع‌تنزل یافته است .

از طرفی بانك معروف‌لیودز انگلستان در دفترچه راهنمایی که انتشار داده که دورنمای آینده پوند انگلیس را چندان امیدبخش ترسیم نکرده است .

در دفترچه راهنمائی لیودز ارزیابیها و قیاسهای جالبی بعمل آمده مثلا نوشته شده که آنچه راکه یك زن خانه‌دار در سال ۱۹۵۲ میتوانست بایك پوندخریداری کند. امروز باید همان جنس وکالارا با ۴٫۱۵ پوند خریداری کند. باین ترتیب معلوم میشود که قیمت پوند در قیاس با ۲۵ سال پیش و درست از زمان‌بسلطنت رسیدن ملکه انگلیس چهار برابر ارزش خود را از دست داده است .

کمك ایران به احداث راه آهن افغانستان

★ **روزنامه فایننشال تایمز: ایران در حال حاضر حساب هرریالی راکه‌خرج میکند دارد .**

روزنامه معتبر فایننشل تایمز مقاله نسبتا مفصلی راجع به‌طرح شبکه راه‌آهن افغانستان چاپ کرده بود دراین مقاله خبرنگار روزنامه از کابل مینویسد : افغانستان تقریبا بعد از گذشت یك قرن در پی سایر کشور هابه فکر ایجاد یك شبکه راه آهن عظیم افتاده است که هزینه‌آن بدو میلیارد پوند استرلینك‌معادل دویستو چهل میلیارددریال بالغ میشود و چنانچه این طرح بمورد اجرا گذارده شود آخرین طرح عظیم ایجاد شبکه راه آهن در یکی ازکشورهای‌جهان خواهدبود.

اما موضوع مهم دراجرای این طرح تامین سرمایه لازم است که انتظار میرود ایران در این باره کمك قابل ملاحظه‌ای در اختیار افغانستان قرار دهد.

ایران در حال حاضر حساب‌هر ریالی راکه خرج میکند دارد .

امروزه ایران‌تعهدات گذشته‌خود را مورد مطالعه مجدد قرار میدهد. افغانستان میخواهد در مورد کمك های ایران به‌آن کشور مطمئن شود، زیرا بیشتر برنامه توسعه عمرانی هفت ساله آن کشور با پشت‌گرمی کمك های خارجی طرح ریزی شده‌است. پروژه‌های ارتباطی این کشور از جمله راه آهن ملی ساختمان شبکه راه‌های جنوب غربی افغانستان و ایجاد سیستم میکروویو به پشت‌گرمی کمك های ایران طرح ریزی شده است .

پرداخت قسمتی از تعهدات

چنین بنظر میرسد که ایران برآنست که قسمتی از تعهدات خودرا به افغانستان بپردازد ویا لااقل برای پروژه‌های‌مزبور تعهدات خودرا بگردن گیرد وزیر برنامه‌ـ ریزی افغانستان آقای علی‌احمد خرم نیز این امر را مورد تایید قرار داد: اهمیت این طرح ازآن جهت است که‌افغانستان راه‌دریائی برای صدور کالاهای‌خود دراختیار ندارد‌و لذا کالاهای خودرا ازطریق «پیشاور» و «راول پیندی» و «لاهور»به بندر کراچی درپاکستان میفرستد و یا این که از طریق اتحاد شوروی محصولات خود را بخارج صادر میکند . جالب‌توجه این که چهل درصد تجارت کابل از طریق اتحاد شوروی انجام می گیرد که شاید نشانه‌ای از درجه وابستگی افغانستان به اتحاد شوروی باشد، اما از سوی دیگر ایران خود دراین‌اواخر بامشکلات مالی روبرو بوده‌است و در نتیجه اینك نمیتوان طرح راه آهن افغانستان راقطعی اعلام کرد والبته پیاده شدن این طرح بستگی به گزارش مشاورین فرانسوی آن دارد بهرحال این اقدام دولت افغانستان رابایدیك سرمایه ـ گذاری عظیم برای آینده دولت آن کشور تلقی کرد.

قیمت هر شیشه آبجو به ۵۰ ریال رسید

کمبابی انواع آبجو همچنان ادامه دارد و فروشندگان آبجومدعی هستند که کارخانه های تولید کننده بعذر اینکه مصرف بیش از تولید است ، از توزیع سهمیه مغازه هاکاسته‌اند و در بسیاری موارد اصولا سهمیه مغازه ها قطع‌شده است .

کمبود آبجو ،باعث شدکه‌فروشندگان بهر قیمت که مایل باشند ، آبجو را در اختیار مصرف کننده قرار دهند بطوری که ظرف یک هفته اخیر قیمت هربطری آبجو کوچک تا ۵۰ ریال رسید .

ارسال بشهر های شمالی

مقدار زیادی از تولیدات آبجو به شهرهای‌شمالی فرستاده می‌شود ، زیرا با شروع فصل گرما و هجوم مردم به کرانه های بحرخزر ، مصرف آبجو در شهر های ساحلی افزایش یافته و از طرف دیگر قیمت آبجو در این شهرها کنترل نمی‌شود ، لذا تولید کنندگان ترجیح میدهند تا حداکثر ممکن تولید را از تهران خارج و بشهرستان ها ارسال دارند .

قرار است بخش خصوصی مقداری آبجو قوطی از خارج وارد کند ولی هنوز معلوم نیست درجه زمانی آبجو خارجی عرضه خواهد شد . دست اندرکاران اظهار عقیده کردند که قیمت هر قوطی آبجو خارجی با توجه به میزان عوارض و گمرکحدود ۶۸ ریال بدست مغازه داران خواهد رسید که با این قیمت ، فروش چندانی در بازار تهران و شهرستانها نخواهند داشت .

هیات‌رئیسه اتحادیه واردکنندگان‌آهن

اولین‌جلسه هیات‌مدیره‌اتحادیه واردکنندگان آهن درمحل اتاق بازرگانی وصنایع‌و معادن ایران‌تشکیل گردید. دراین‌جلسه انتخابات هیات رئیسه انجام‌شدو نتیجه‌آن بشرح زیراعلام‌گردید:

آقایان محمد قریشی رئیس ، حسین علاقمند و حسین مقدم، نوابررئیس ،جواد مصطفوی خزانه‌دارو جواد افشارو مهندس محمد محمدی منشی .

مواد خوراکی و بهداشتی باید آزمایش شود

کمیته ارزشیابی مواد خوراکی وبهداشتی کمیته ملی حمایت از مصرف کننده پس‌از آزمایشهائی که‌روی تعدادی‌از کالاهای‌مصرفی انجام داد اعلام کرد: کیفیت‌کالا های مصرفی بایداز نظرمرغوبیت و ایمنی‌در آزمایشگاههای‌سازمان های ممسئول مورد‌بررسی قرار گیرد و نتایج ،هم باطلاع‌مصرف کنندگان برسد . بهمین منظور کمیته ملی از بازرسان خود خواسته است نمونه های‌مشکوك کالاهای مذکور را به‌آزمایشگاه کمیته ملی بفرستند

کمیته ملی حمایت از مصرف کننده در این زمینه از مقامات مسئول خواست در موارد زیر آزمایشهای مقایسه‌ای انجام‌دهند.

آزمایش مقایسه‌ای روی کلیه حشره‌کشهای موجود در بازاراز نظر کشتن حشرات خانگی، آتش گیرائی وسموم، آزمایش کلیه بسته های بهداشتی‌بخصوص‌پوشك بچه، بررسی عرضه مواد غذائی بویژه مواد گوشتی و رسیدگی بوضع بهداشتی کشتارگاهها ، بررسی علل سوختگی‌ها‌درخانواده ها باتوجه به‌لزوم استانداردشدن وسائل آشپزخانه و گرمازا .

بررسی وضع کارخانه های شیر پاستوریزه‌وبیماریهای‌مشترك بین انسان و حیوان وبالاخره پرگیری‌استاندارد کپسولهای‌گاز خانگی و تاکید برعایت مقررات از جانب شرکتهای توزیع‌گاز.

ملزم بخرید

کمیته ملی همچنین اعلام‌کرد: فروشندگان کاشی‌سعدی مصرف کننده کاشی را ملزم بخرید سرامیك هم میکنندودر صورتیکه خریدار ازقبول سرامیك‌خودداری کند از تحویل کاشی بمصرف کننده خودداری میشود .

کارخانه شیرپاك نیز کلیه‌توزیع کنندگان لبنیات‌را همراه باخرید شیر مجبور به‌تحویل‌مقداری‌بستنی کرده است همچنین دوغ آبعلی را باید حتما با آب معدنی این شرکت توامأ خریداری کرد.

کمیته ملی در زمینه‌های فوق تاکید دارد که این نوع‌اجحاف به حقوق مصرف کننده است و باید از آن جلوگیری شود .

روزهای دوشنبه مجله جوانان

مجمع عمومی فوق‌العاده شرکت سهامی بیسکوپرس (عام)

در ساعت ۱۱ صبح روز سه‌شنبه ۳۱ خرداد ۲۵۳۶در محل شرکت واقع در بوذرجمهری غربی ساختمان گرجی تشکیل میگردد از کلیه سهامداران محترم تقاضا دارد درموعد مقرر در جلسه حضور بهمرسانند .

دستور جلسه :

۱ـ اصلاح پاره‌ای از مواد اساسنامه .
۲ـ افزایش سرمایه شرکت.

رئیس هیئت‌مدیره

مجمع عمومی عادی‌سالیانه‌شرکت سهامی بیسکوپرس (عام)

درساعت ۹صبح روز سه‌شنبه۳۱خرداد ماه۲۵۳۶درمحل‌شرکت واقع‌در بوذرجمهری غربی ساختمان گرجی تشکیل میگردد ازکلیه سهامداران محترم تقاضا دارد در وقت یادشده در جلسه حضور بهمرسانند .

دستور جلسه :

۱ـ استماع گزارش هیئت مدیره و بازرسان قانونی و رسیدگی و تصویب ترازنامه و حساب سود و زیان سال ۲۵۳۵ .
۲ـ انتخاب بازرسان قانونی .
۳ـ تعیین خط مشی آتی شرکت .
۴ـ تعیین روزنامه کثیرالانتشار جهت درج آگهی‌های شرکت .

رئیس هیئت‌مدیره

شماره ۲۵۷۵ ۱۵ر۳ر۳۶

آگهی نوبت اول‌دعوت مجمع‌عمومی عادی سالانه

بدینوسیله از اعضاء محترم شرکت تعاونی نانوایان‌تهران دعوت میشود که درساعت ۴ بعدازظهر روز شنبه ۴ تیرماه ۲۵۳۶ برای تشکیل جلسه مجمع عمومی عادی سالانه شرکت تعاونی نانوایان تهران در محل سالن اجتماعات اتاق اصناف پایتخت واقع در خیابان روزولت نبش ثریا شخصا یاوکالتا با دردست داشتن دفترچه سهمیه که بمنزله کارت شناسائی اعضاء خواهد بود حضور بهمرسانند .

دستور جلسه عبارت‌است از :

۱ـ استماع گزارش هیئت مدیره و بازرسان راجع به عملیات سالانه شرکت تعاونی واتخاذ تصمیم درباره آنها.
۲ـ بررسی ترازنامه سالانه و حساب سود و زیان‌عملکرد.
۳ـ اخذ تصمیم نسبت به‌ذخائر و پرداخت سود سهام مازاد درآمد .
۴ـ تشکیل فروشگاه‌شرکت تعاونی‌مصرف‌نانوایان‌تهران
۵ـ انتخاب بازرسان .

رئیس هیئت مدیره شرکت تعاونی نانوایان تهران

اسدالله صادقیان

دعوت مجمع‌عمومی عادی شرکت‌فنی وتجارتی اسکاندیران (سهامی خاص)

مجمع عمومی عادی شرکت فنی و تجارتی اسکاندیران در ساعت ۵ بعدازظهر روز ۱۸ خرداد ماه ۲۵۳۶ واقع در خیابان نادرشاه ساختمان اخگری شماره۶۱تشکیل خواهد شد.

دستور جلسه

۱ـ استماع گزارش رئیس هیئت مدیره
۲ـ رسیدگی و تصویب حساب سودوزیان وترازنامه
۳ـ انتخاب بازرسان شرکت

هیئت‌مدیره مهندس فرامرز سیاوش

کالج زبان درانگلستان

برای کودکان . جوانان، دانشجویان در شهر زیبای تانبریج ولز
برای کسب‌اطلاعات وثبت‌نام‌باما مکاتبه‌کنید.

Royal Tunbridge Wells College of English,
46, High Street,
Tunbridge Wells,
Kent. Tele. 33484

انجمن ادبی‌سخن‌سنج فردوسی هر هفته روزهای دوشنبه از ساعت ۷ الی ۹ بعدازظهر دائر است
حاج اسدالله طوفانیان

استخرهای پیش‌ساخته‌شروود

قابل نصب‌درمنازل ـ باغات وکناردریا
نصب‌سریع

مجهز به‌دستگاه تصفیه‌آب وجاروب مخصوص ونردپیام

ساخت‌استرالیا

دایره‌ای ـ باندازهای	چند ضلعی بابعاد
متر ۴/۶×۱/۲	متر ۸/۱×۴/۶×۱/۲
متر ۵/۳۰×۱/۲	متر ۹/۳۰×۱/۲
متر ۶/۱×۱/۲	متر ۱۲×۶/۱×۱/۲

نماینده‌انحصاری: **شرکت مکاورز**
خیابان ایزنهاور شماره ۶۹۱ تلفن ۹۷۰۳۳۱ـ۹۷۲۸۷۶

کتابخانه شورای فرهنگی بریتانیا تهران

ساعات کار تابستانی ۹ر۳۰ صبح الی ۶ر۳۰ بعدازظهر شنبه‌ها تا چهارشنبه ها از تاریخ۱۶ خرداد ۲۵۳۶

کشاورزی

ایجادمرکز زنبورداری

مرکز صنعت زنبورداری که مجهز بکلیه وسائل توسعه فعالیت دررشته زنبورداری میباشددرکرج احداث میشود. دراین‌مرکزازلوازم وماشین‌آلات ساخت رومانی که بتازگی توسط وزارت کشاورزی خریداری شده است‌استفاده‌خواهد شد و ماشین‌آلات مذکورهم اکنون درحال ترخیص از گمرک میباشد.

سازمان دامپروری کشور وابسته‌بوزارت کشاورزی که طرح مرکز مجهز صنعت زنبورداری‌کرج را زیرنظر دارد اعلام کرد که طرحهای مختلف و متنوعی برای تاسیس زنبورستانهای‌تازه‌مدراطراف پایتخت بمرحله‌اجرا گذاشته‌میشود که در اجرای این طرحها، بخش خصوصی سرمایه‌گذاریهای تازه خواهد کرد.

وزارت کشاورزی اعلام‌کردکه بخش خصوصی با استفاده ازاین فرصت و بابهره‌گیری از راهنمائی ماموران سازمان دامپروری و تسهیلات موجود ، زنبوردارهای متعدد در شهرستانهای تهران ـ کرج ومناطق شرقی تهران بوجود خواهند آورد و آن‌دسته‌اززنبور‌ـ دارها که احتیاج به وسایل جدید برای بهره‌گیری‌بیشترداشته باشند ازتجهیزات جدید استفاده‌خواهند کرد.

خبرنگار ما گزارش میدهد که عملیات ساختمانی‌این‌مرکزهم‌اکنون آغاز شده واز طرف دیگر اقدام لازم برای خرید دستگاههای تهیه موم‌بوسیله سازمان دامپروری صورت گرفته است .

کلاس توجیهی سپاهیان ترویج

بیست ودومین کلاس توجیهی سپاهیان ترویج و آبادانی‌باحضور ۴۴ سپاهی در کرمانشاهان‌تشکیل شد. این دوره کلاس که بمدت دو هفته ادامه داشت بامداد امروز بکار خود پایان داد.

دراین دوره آموزشی مسائل مختلف مسئولیت سپاهیان ترویج‌و آبادانی درزمینه طیور ـ دام ـ بهداشت‌وتنظیم خانواده موردبحث و گفتگو قرار گرفت و کلیه برنامه های مورد نظر وزارت‌کشاورزی‌در سطح استان برای سپاهیان‌تشریح شد.

از اول سال تاکنون:

مهاجمان ۱۴ بار به مردم حمله کردند

نگاهی گذرا به حوادث مشابه حمله مهاجمان در بیابان‌های کن و فرحزاد و تهران‌پارس ، که از اول امسال رخ داده‌است:

★ چهارم فروردین ـ گردنه قوچک :

۳جوان باجوبدستی وکارد، راهرا بریک اتومبیل پیکان که زن و مردی در آن نشسته بودند بستند و زن و مرد را بنام فریده و محسن مجبور کردند، هرچه پول نقد و اشیاء قیمتی همراه دارند ، به آنان تحویل دهند . ۳مهاجم بعداز آنکه اتومبیل پیکان متوقفشد، با چوبدستی شیشه‌های جلو و عقب اتومبیل را خرد کردند و ۶ هزار تومان پول‌نقد ، ساعت مچی ، دست‌بندزنانه وانگشتری مردانه و زنانه را با خودبردند این‌مهاجمان از دو موتوسیکلت برای فرار استفاده کردند.

★ چهارم‌فروردین ـ خیابان منتهی به‌جنگل‌های تهران‌پارس:

٤مهاجم درحالیکه‌قمه و کارد دردست داشتند به یک اتومبیل که دو زن و یک مرد در آن نشسته بودند حمله کردند و پس از آنکه اموال و پول نقد سرنشینان اتومبیل را با خود بردند ، سرنشینان زن اتومبیل را به زور به جنگل‌های تهران پارس بردند تامورد تجاوزقرار دهند. آنها که سرنشین مرد اتومبیل را مجبور به دورشدن از آن محل کرده بودند، قبل از آنکه بتوانند آسیبی به زنها برسانند باسررسیدن‌یک‌اتومبیل هولکس استیشن، زنان راکنار جنگل رها کردند وبا اتومبیل بی.ام. و سربی‌رنگ خود گریختند .

★ ششم فروردین ـ جاده منتهی به استادیوم آریامهر:

۳ مهاجم باجوبدستی و کارد به سرنشینان یک اتومبیل که یک زن ، یک مرد و دوکودک بودند حمله کردند و ششصد تومان پول راننده اتومبیل رابا تهدید از او گرفتند . مهاجمان با یک اتومبیل پیکان، از جاده خاکی منشعب از جاده اصلی، فرار کردند .

★ ۱۹فروردین ـ جاده‌کن:

۲مهاجم با کارد به‌سرنشینان یک اتومبیل پیکان حمله کردند و در مقابل مقاومت سرنشینان کردند. راننده اتومبیل عبوری که خود از ماموران انتظامی بود ، در مقابل تهاجم این‌گروه به مقابله پرداخت ولی‌مهاجمان با ۳دستگاه موتوسیکلت خودرا از آن محدوده دور کردند . تلاش این مامور برای یافتن آنان به جایی نرسید.

★ دوم خرداد ـ بیابانهای تهران‌پارس :

۳ مهاجم نقابدار به یک اتومبیل ژیان حمله کردند ولی چون سرنشینان‌آن‌پولی‌نداشتند مهاجمان زن همراه آنان را با خود بردند ودویست‌متر جلوتر بالگد زن را بداخل گودال پر از آب پرتاب کردند و گریختند.

● حوادثی که در اینجا بدانها اشاره شده ، حوادثی بود که حادثه‌دیدگان ترجیح داده بودند به مقامات انتظامی گزارش نکنند . پلیس بطور جدی از کلیه کسانی که مورد تهاجم و تجاوز قرار می‌گیرند خواسته است که بهر نحوشده، ماموران را از ماجراهایی که برآنان می‌گذرد مطلع سازند.

بدین ترتیب با حمله‌مهاجمان در کن و اعتراف آنان به دو حمله دیگر و حمله مهاجمان‌به خانواده‌ای در تهران‌پارس

مظفرمقدم در حمله مهاجمین ازچند ناحیه بدن مجروح شد.

اتومبیل که دو مرد و یک زن بودند، بعد از آنکه یکی از مردان رابشدت مجروح‌کردند. و شیشه جلو اتومبیل آنانرا با چوبدستی شکستند ، گریختند.

★۲۶ فروردین ـ بیابان‌های تهران پارس :

۳ مهاجم با کارد و چماق به دختر و پسری که داخل اتومبیل کنار جاده توقف کرده بودند حمله بردند وبا تهدید ساعت ، پول نقد ، گردن‌آویز راننده و جواهرات‌همراه دختر را ربودند و به دختر و پسر تکلیف کردند که دیگر هرگز در آن محدوده توقف نکنند.

★۳۱ فروردین ـ خیابان های اطراف جنگل‌تهران‌پارس:

٦ مهاجم سرنشینان یک اتومبیل پیکان را که یک مرد و یک زن بودند، بقصد کشت کتک زدند . آنگاه سرنشین‌مرد اتومبیل را به درخت بستند و زن را با خود بردند .

★ ۱۹ اردیبهشت ـ خیابان های اطراف تهران‌پارس :

۳ مهاجم به یک پزشک و همسرش حمله کردند و پس‌از مجروح ساختن هردو آنها ، برای آنکه نتوانند سریعا خود را به ماموران برسانند دو چرخ عقب اتومبیل آنان را با کارد پنچر کردند .

★ ۲۸ اردیبهشت ـ خیابان منتهی به‌استخر تهران‌پارس :

۵ مهاجم راه را بر یک اتومبیل عبوری بستندو با کارد به سرنشینان یک اتومبیل حمله

حسین شهرابی (مهاجم‌فراری که پریروز دستگیر شد)

مهاجمان طی ۳ ماه اول سال ۱۴ بار مردم بی‌دفاع را در

جاده‌های اطراف مورد تهاجم و تجاوز قرار داده‌اند.

رضاباقری

ناصر ذوالفقاری

حبیب باقری

داریوش حقیقی

حسین ملکی

نینا دختره‌ساله‌مظفر مقدم مهاجمین قصد کشتن اورا داشتند

توصیه دادستان تهران:

دادستان تهران با این آرزو که انشاءاله در آینده برای هیچکس نظیر چنین حادثه‌ای رخ ندهد، توصیه کرد : در صورت اتفاق ، بیدرنگ‌ماموران حوزه استحفاظی حادثه راآگاه کنند و سپس دادستان تهران را در جریان حادثه قراردهند. تا بکمک‌دادستان ، مهاجمان، از چندسو تحت تعقیب قرار گیرند و هرچه زودتر به دام افتند.

تقاضا و توصیه رئیس آگاهی تهران

بدنبال دستگیری مهاجمان کن، و چاپ عکس آنان در روزنامه چندین‌نفر تلفنی باداره آگاهی تماس گرفتند و اطلاع دادند که نظیر حادثه‌ای که برای آن زن‌و مرد در بیابان کن و فرحزاد رخ داده برای آنان نیز اتفاق افتاده است . اما ترجیح داده‌اند که برای پیشگیری از گرفتاریهای بعدی ودرصوابی های بیشتر ، سکوت کنند .

بهمین سبب رئیس اداره آگاهی تهران بطور جدی از کلیه کسانی‌که در هر نقطه تهران و خارج تهران نظیر چنین اتفاقی برایشان‌رخ داده خواسته است که هرچه زودتر به اداره آگاهی مراجعه کنندو اطلاعات خودرادر اختیارماموران‌بگذارند. و توصیه کرده است چنانچه درآینده نیز نظیرچنین اتفاقی رخ دادحتما اداره‌آگاهی را در جریان بگذارند.

نقاضای ۱۰ سال زندان برای مهاجمان بیابان آب اسک

مهاجمان دو دختر امریکایی را ربودند ودر بیابان به‌آنان تجاوز کردند

دادستان تهران‌برای هریك از رانندگانی که دودختر امریکائی رادربوده و در بیابان های آب اسک‌مورد تجاوزقرار داده بودند، تقاضای ده‌سال حبس جنائی کرد.

چندی قبل‌دورانده آژانس «کینگ‌تاکسی »و دوستانش دو دخترآمریکائی‌رابجای آنکه‌با اتومبیل به‌مدرسه برسانند، به بیابان های اطراف‌آب‌اسك بردند و به‌عنف‌به‌آنها تجاوز کردند!

والدین دختران پس‌ازاین حادثه به ماموران انتظامی‌اطلاع دادند که رانندگان جلال و امیر نام دارند که معمولا دختران آنها را به مدرسه آمریکائی های مقیم تهران میبردند

در تحقیقاتی که ماموران دراین‌زمینه بعمل آوردند، معلوم شد رانندگانی که‌دودختررا ازمدرسه به‌خانه وبالعکس می‌برده‌اند رفته‌رفته با آنها طرح دوستی ریختند و یک روز باتفاق سه‌نفر دیگراز دوستان خودکه هریك ازآنهانیز زنی همراه داشتند دودخترامریکائی راسوار اتومبیل های‌خود کردندو برای تفریح به‌آب‌اسك رفتند. درآب اسك امیروجلال به‌دخترهای امریکائی پیشنهاد خوشگذرانی کردند اما چون آندو باین پیشنهاد جواب مساعد ندادند، رانندگان به زور متوسل شدند!

درپی‌اعلام شکایت خانواده دودختر امریکائی، ماموران جلال‌وامیر و سه‌تن از دوستان آن‌دو راکه روزحادثه‌همراهشان بودند، دستگیر کردند.

رانندگان دستگیرشده دربازجوئی آنچه‌را که والدین دخترها بعنوان شکایت مطرح کرده بودندتائید کردندو گفتند که باطرح نقشه قبلی برای آنکه دخترهای امریکائی رابرای خوشگذرانی آماده کنیم دسته‌جمعی به‌آب اسك رفتیم ،ولی دخترها که ظاهرا دوستی‌ساده‌ای باما داشتند پیشنهاد ما را برای هم‌آغوشی نپذیرفتند!

اخلاقپور بازپرس دادسرای تهران پس‌از تحقیق از رانندگان و ۲دختر امریکائی، دستور بازداشت هره راننده‌را صادر کردو آنها رابه‌زندان فرستاد.

بازپرس دادسرا آنگاه برای متهمان‌قرار مجرمیت‌صادر کردو دادستان تهران کیفرخواست‌خودراعلیه متهمان تقدیم دادگاه نمود . دراین کیفرخواست برای هریك ازدورانده که دختران را مورد تجاوز قرار داده بودند تقاضای ده‌سال حبس جنائی شده‌است.

مسئولان ریزش ساختمان ۳ طبقه خیابان شاه بازداشت شدند

مسئولان حادثه ریزش ساختمان ۸ طبقه خیابان شاه که به مرگ ٦ نفر انجامید ، به دستور « عبدالهی » دادیار تحقیق شعبه ۷ دادسرای‌تهران باقرار ممنوع‌الملاقات ، زندانی شدند .

دادیار دادسرابس‌ازرسیدگی به پرونده این حادثه دلخراش مهندس، معمار ومالکساختمان را مجرم شناخت و برای هر۳ تن قرارصادر کرد حادثه روز چهارم خردادماه رخ‌دادو داربست بزرگ فلزی که برای احداث یک ساختمان ۸ طبقه مجاورساختمان ۳ طبقه‌ای‌سته شده بود ، برسر ساختمان ۳طبقه فروریخت . تیرهای آهنی . ساختمان ۳ طبقه را درهم کوبید وچهارنفرازاعضای یک خانواده و کارگرساختمانی را که درخواب بودند ، کشت. دراین‌حادثه همچنین ٤ نفر مجروح شدند و به بیمارستان انتقال یافتند .

بازداشت شدگان از سوی دادیار تحقیق شعبه۷ دادسرای تهران عبارتند از : عبدالرضا همایون (مهندس ساختمان) نجات‌اله یاشار (مالک) وکاظم گوئینی نفرشی(معمارساختمان).

پسربچه دانمارکی در حوض خفه شد

یک پسر سه‌ونیم‌ساله دانمارکی دیشب در حوض افتاد وخفه‌شد. او که «ویتل ریچرینگ» نام‌داشت در خانه‌مسکونی خانواده‌اش‌واقع خیابان رزم‌آرای شمیران، هنگام بازی در حیاط خانه ، به داخل حوض سقوط کرد . حادثه از سوی ماموران کلانتری ۳ تهران تحت تعقیب قرار گرفته است.

کشف ۲ کیلو هروئین

در خبری که دیروز در صفحه حوادث تحت عنوان کشف‌سازمان مخفی توزیع هروئین در تهران و شهرستانها چاپ شده بود متاسفانه بجای‌نام‌شهرستان«ساوه» ساری نوشته شده که بدین‌وسیله تصحیح میگردد.

قاچاقچیان دستگیر شده‌وسیله ماموران شهربانی ساوه پرویز صفائیان ، اکبراحمدیان ، محمود آذریان ، علی‌رضا بیازی ، علی اکبری ، محمدیونسی ، ابوالقاسم هشدیان و محمدستاری نامدارند. ازاین عده ۲ کیلو و ۲۰ گرم هروئین کشف شده است.

پلیس راه‌میگوید:

پشت سری همانقدر خطرناك است که روبروئی برای اینکه مواظب او باشید آینه‌های اتومبیل خودرا چنان تنظیم نمائیدکه کلیه‌حرکات اتومبیل پشت‌سری خود را ببینید .

از امشب
کنسرت خواننده محبوب ترکیه
امل ساین
اجرا کننده آهنگ «گل‌سنگم»
با شرکت آقای شوی ایران
فریدون فرخزاد در
سینما پارامونت
شروع همه شب ساعت ۸
بعد از ظهر

نصب کولر ۲٤ ساعته فوری
تلفن ۵۲۹۶۳۹

جناب آقای دکتر مسعود قوامی رئیس محترم دانشکده کشاورزی زنجان
تحت توجهات سرکار علیه بانو فریده دیبا ریاست عالیه هیئت امنای دانشکده کشاورزی زنجان و با مساعی شبانروزی آنجناب یکی از آرزوهای بزرك ما، در تبدیل مدرسه عالی به دانشکده کشاورزی زنجان تحقق یافت ما به‌این همه علاقه و ایمان بی‌ریای آن سرباز فداکار شاه و ملت سپاس می‌گوئیم و همصدا با مردم زنجان از عنایات سرکار علیه و اولیای محترم وزارت علوم و اعضای هیئت امنای دانشکده صمیمانه سپاسگزاریم .
انجمن شهر و شهرداری زنجان

در حریق بازار تهران ٦ مغازه سوخت

دیشب در دو حریق که در بازار بزرگ تهران رخ داد وعلت بروزآنها هنوز معلوم نشده است

٦ مغازه سوخت . حریق اول‌در بازار حضرتی و حریق دوم در بازار زرگرها به وقوع پیوست . گفته می‌شود که هر دو حریق از اتصال سیم برق و سرایت جرقه به کالاهای موجود در یک مغازه کفش فروشی بوجود آمده است .

در این دو حریق یک مغازه‌فرش فروشی، فروشگاه مصنوعات پلاستیکی ، نمایندگی فروش کفش ملی، تریکو فروشی و یک‌فروشگاه لوازم خانگی سوخت . حریق بوسیله آتش‌نشانان خاموش‌شد.

جزئیات حادثه کن از زبان مهاجمان

چگونه راه را بر زن و مرد بستیم

دیروز خبر دادیم که نفر پنجم مهاجمان کن دستگیر شده است . بدنبال‌دستگیری «حسین شهرابی» پنجمین مهاجم که از شب حادثه تا پریروزمتواری‌بودکارآگاهان تحقیق از او را آغازکردند. وی در بازجویی گفت‌حدود یک ماه قبل یک زن دیگرکه کارمند میباشدباتهدید کارد ربوده‌و اورانیز درهمان‌محلی که بدری را مورد تجاوز قرار داده ، آزار وشکنجه کرده است . او بدنبال‌این اعتراف آدرس جوان‌دیگری را که در آن ماجرا با وی همدست بوده در اختیار کارآگاهان شعبه یک اداره آگاهی قرار داد .

دیروز کارآگاهان برای دستگیری ششمین مهاجم‌که «حسین ملکی» نام دارد به محل سکونت وی رفتند و متوجه شدند او در خانه نیست و برای امتحان نهائی به حوزه امتحانی خودرفته است . کارآگاهان خارج از حوزه‌که دبیرستان دخترانه هدف بود منتظر ماندند و زمانی که «حسین» از سر جلسه قصد داشت به خانه خود برود ، او را دستگیر کردند . بدین ترتیب عده مهاجمان به ٦ نفر رسید که در دو پرونده جداگانه،متهم به ربودن و شکنجه دو زن هستند .

زن کارمند که مورد تهاجم قرار گرفته پس از اطلاع از حادثه‌اخیرجاده کن دیروز برای شناسائی مهاجمین به اداره‌آگاهی‌رفت و با دیدن «حسین‌ملکی» او راشناخت و گفت:

حدود یک ماه‌قبل موقعی که قصد داشتم با اتومبیل خود به محل کارم بروم ، او همراه چند تن دیگر راه را در جاده کن بر من بستند و پس‌از آنکه مرا آزار دادند کلیه محتویات کیف ودستبند گردنبند و ساعت مچی‌ام را نیز بزور از من گرفتند .

کارآگاهان ضمن جستجو در جیب های‌مهاجمان‌دستبند این زن را از جیب شلوار یکی ازمهاجمین‌بیرون‌آوردند رضا باقری جوان۲۲ساله‌ای که‌سردسته مهاجمان است‌در مورد حادثه اخیر جاده کن گفت :

دو روز قبل از ماجرای حادثه کن به اصفهان رفته بودم و در آنجا از یکی از آشنایانم یک اتومبیل ژیان اجاره کردم و با آن بتهران آمدم . در تهران به قصد گردش و خوشگذرانی‌همراه دوستانم به بیابانهای فرحزاد رفتیم و با دیدن زن و مرد جوان با کارد و چوب به آنها حمله‌کردیم و پس از حبس کردن مرد جوان در داخل صندوق‌عقب‌اتومبیلش زنی را که همراه او بودبه بیابانهای فرحزاد بردیم .

وی گفت : در بیابان‌ابتدا سعی‌کردیم با زبان خوش، آن زن را واداربه‌همکاری کنیم ولی چون مقاومت می کرد مجبوربه تهدید شدیم . اما تهدید هم درمورد وی کارگر نشد ، ناگزیر آنقدراو را کتک زدیم که مجبورشد، پیشنهاد ما را بپذیرد !

«رضاباقری» درباره علت این عمل شنیع گفت :

ـ می‌خواستیم کمی خوش بگذرانیم ، با اتومبیل به بیابان های کن رفتیم و حین گردش یک اتومبیل اوپل در حالیکه مردی آنراهدایت می کند وزن جوانی درکنارش نشسته است ، توجه ما راجلب کرد.

برای حمله همه چیز آماده بود: هفت تیرپلاستیکی ، کارد ویک زنجیر در صندوق عقب اتومبیل ژیان . بطرف اوپل رفتیم و چون اوپل آهسته حرکت می‌کرد، راحت‌توانستیم با اتومبیل جلو آن بپیچیم وراه را برآن ببندیم .

زن و مرد بادیدن ما واینکه راه حرکت اتومبیل آنها راسد کردیم، یکه‌خوردند . مرد در مقام اعتراض برآمدولی‌باهفت‌ـ تیری که همراه داشتیم ووانمود کردن اینکه ماموریم ، اورا مجبور به سکوت‌وتسلیم کردیم. وقتی خواستیم زن راازاو جداکنیم وهمراه خودببریم، انگارفهمیده بود که‌مامررنیستیم شروع‌به اعتراض کرد و گفت: باید ازروی جنازه من‌عبورکنید و زن را باخود ببرید . ماهم ناگزیر شدیم چند ضربه کاردبه او بزنیم !

او که مجروح شده‌بود، هنوز دشنام میداد. صدای فریادهای او برای ما خطرناک بود . بزور اورا داخل اتومبیلش انداختم و یکی ازدوستان من، رانندگی را بعهده گرفت مانیز درحالیکه زن را داخل اتومبیل خود نشانده بودیم ، به حرکت ادامه دادیم و بسوی بیابانهای فرحزاد بردیم ولی واقعا آن مرد مزاحم بود،حتی ممکن بود اتومبیل را از جاده منحرف کند . ناچار در تاریکی متوقف شدیم ، اورا ازاتومبیل پائین کشیدیم و پس از آنکه بازنجیر دستهایش را محکم بستیم داخل صندوق عقب اتومبیلش انداختیم و درصندوق عقب را بستیم . آنگاه باخیال راحت باتومبیل ژیان زن را بطرف بیابانهای فرحزادبردیم.

دربیابان زن به مالتماس میکرد که اورا رهاکنیم ولی کاری را که آغاز کرده بودیم نمی‌توانستیم ناتمام رها کنیم بخصوص‌که‌برای بدست آوردن چنین موقعیتی خیلی‌تلاش کرده و مردی را تاآستانه مرگ کتک زده بودیم .

سرانجام پس از آنکه بمقصودخود رسیدیم اورا همانجا تنها گذاشتیم و بسرعت بیابان را بسوی‌شهر ترک کردیم. درخیابان سپه ، اتومبیلی جلوی اتومبیل ما پیچید .

ابتدا خیال کردیم ، راننده مست است ولی اینها مامور بودند ومارا دستگیر کردند .

(شرح جزئیات دستگیری‌این عده‌را قبلا در روزنامه چاپ کرده‌ایم)

تبریکات

جناب آقای دکتر جهانگیر صوفی
با سرافرازی و شادی فراوان انتصاب شایسته جنابعالی را بسمت معاونت امور مالی و اداری دانشگاه گیلان صمیمانه تبریک عرض نموده امیدوارم در اجرای منویات شاهنشاه آریامهر همیشه موفق و سربلند باشید.
قزوین ـ علی رحیمی

جناب آقای دکتر مسعود قوامی ریاست‌محترم دانشکده کشاورزی زنجان
با پشتیبانی سرکار علیه بانو فریده دیبا ریاست‌عالیه هیئت امنای دانشکده‌کشاورزی زنجان‌و مساعی‌شبانه‌روزی آنجناب یکی از آرزوهای بزرگ ما در تبدیل مدرسه‌عالی به دانشکده کشاورزی زنجان تحقق یافت . هیئت علمی دانشکده شاهد تلاشهای پیگیر آنجناب در زمینه‌های مختلف آموزشی و رفاهی و ایجاد محیط صمیمانه‌برای استاد و دانشجو بوده‌اند ما به این همه علاقه و ایمان کامل آنجناب نسبت به تحقق انقلاب شاه و مردم سپاس میگوئیم و از عنایت سرکار علیه ، هیئت امنای دانشکده‌و اولیای وزارت علوم و آموزش عالی صمیمانه‌سپاسگزاریم.
هیات علمی دانشکده کشاورزی زنجان

جناب آقای دکتر مسعود قوامی ریاست محترم دانشکده کشاورزی زنجان
تحت توجهات سرکار علیه بانو فریده دیبا،ریاست عالیه هیئت امنای دانشکده کشاورزی زنجان دگربار یکی از وعده‌های شما رنگ حقیقت گرفت دانشجویان‌دانشکده از نزدیک شاهد تلاشهای صمیمانه آنجناب در کلیه‌زمینه های آموزشی از جمله در جهت تغییر نام این دانشکده بوده‌اند ما به این همه علاقه و ایمان بی‌ریای آن سرباز فداکار شاه و ملت سپاس می‌گوئیم و همصدا با مردم زنجان از عنایات سرکار علیه و اعضای محترم هیئت امنای دانشکده و اولیای وزارت علوم و آموزش عالی صمیمانه سپاسگزاریم .
دانشجویان دانشکده کشاورزی زنجان

جناب آقای دکتر مسعود قوامی‌ریاست محترم دانشکده کشاورزی زنجان
تغییر نام مدرسه عالی کشاورزی و دامپروری‌زنجان به دانشکده کشاورزی زنجان موفقیتی بود بس گرانبها برای آنجناب و کلیه کارکنان دانشکده کشاورزی‌و مردم زنجان جا دارد که از این ثمره تلاش را به آنجناب که همواره در راه پیشرفت فرهنگ و آموزش جوانان‌کشور از هیچ کوششی دریغ نمی‌نمائید از صمیم قلب تبریک و تهنیت بگوئیم .
بهمن شکوریان تبریزی و همکاران ، معمار

جناب آقای دکتر مسعود قوامی‌ریاست محترم دانشکده کشاورزی زنجان
موفقیت جنابعالی را در راه اعتلای نام دانشکده کشاورزی زنجان صمیمانه تبریک می‌گوئیم .
دکتر میرعمادالدین بزرگزاده ـ دکتر رامین ریحانی
آـ ۲۸۰۲

جناب آقای مرتضی علائی طوسی کرمانی
با نهایت مسرت ترفیع آنجناب را صمیمانه تبریک عرض نموده ، توفیق هرچه بیشتر شما را در راه‌اجرای منویات رهبر اندیشمند ایران آرزو دارند .
رئیس آموزش و پرورش سیرجان ـ کمالیان ـ رئیس شورای آموزش و پرورش منطقه سیرجان ـ محمد حسن ستوده
آـ ۲۸۱۳

جناب آقای مرتضی علائی طوسی کرمانی
با نهایت مسرت ترفیع آن جناب را صمیمانه تبریک عرض نموده ، توفیق بیشتر شما را در راه خدمت به شاهنشاه آریامهر و میهن عزیز آرزو دارد .
شهردار سیرجان ـ نشاط
آـ ۲۸۱٤

جناب آقای مرتضی علائی طوسی کرمانی
با نهایت مسرت ترفیع آن جناب را صمیمانه تبریک عرض نموده ، توفیق بیشتر شما را در راه خدمت به شاهنشاه آریامهر و میهن عزیز آرزو دارد .
مسئول شبکه بهداری و بهزیستی سیرجان ـ دکتر ادیب‌پور
آـ ۲۸۱۲

جناب آقای مرتضی علائی طوسی کرمانی
با نهایت مسرت ترفیع آنجناب را صمیمانه تبریک عرض نموده ، توفیق هرچه بیشترتان را در راه‌اجرای منویات رهبر اندیشمند ایران آرزو دارد .
رئیس انجمن شهر سیرجان کاظم‌صدرزاده
آـ ۲۸۱۱

جناب آقای دکترمسعود قوامی ریاست محترم دانشکده کشاورزی زنجان
موفقیت جنابعالی را در راه اعتلای نام‌دانشکده کشاورزی‌زنجان تبریك‌گفته موفقیت‌روزافزونتان را در راه خدمت به شاهنشاه آریامهر و کشور عزیز ایران صمیمانه آرزومندم
مدیر عامل شرکت تضامنی توکلی ـ فیروز

مجالس ترحیم

بانهایت تاسفخوت نابهنگام فریدهژیروند فرزند همکارمآقای عیسی هژیروند رئیس سازمان امور گمرکی دربار شاهنشاهی رابه اطلاع میرساند مجلس ترحیم روز سه شنبه ۱۷ر۳ر۳۶ از ساعت ۱۸الی ۲۰ در خانقاه صفی‌علیشاه منعقد میگردد .

امیر ناصر دیبا

آ_۱۶۹۸۹

بانهایت تالم فوت جوان ناکام **فریدهژیروند** فرزند آقای عیسی هژیروند رئیس سازمان امور گمرکی دربار شاهنشاهی را به‌اطلاع میرساند مجلس ترحیم از ساعت ۱۸ الی۲۰ روز سه شنبه ۱۷ر۳ر۳۶ در خانقاه صفی‌علیشاه منعقد میگردد.

سازمان امور گمرکی دربار شاهنشاهی

آ_۱۶۹۸۸

باأندوه فراوان درگذشت نابهنگامجوان ناکام **فریدهژیروند** رابه‌اطلاع دوستان و آشنایان میرساند مجلس ترحیم عزیز از دست رفته از ساعت ۱۸الی۲۰ روز سه‌شنبه ۱۷ر۳ر۳۶ در خانقاه صفی‌علیشاه منعقد میباشد .

زهرا شریعت ـ محمد حسن شیرازی ـ اسمعیل ارونقیان ـ محمد رفیع رفیعی ـ مجید وزیری

با کمال تاسف و تاثر درگذشت جوان ناکام **فرید هژیروند** فرزند دوست ارجمند آقای عیسی هژیروند را که در کمبریج انگلستان اتفاق افتاده ضمن عرض تسلیت به پدر داغدارش به اطلاع دوستان و آشنایان میرساند، مجلس ترحیم آن جوان از دست رفته روز سه‌شنبه ۱۷ر۳ر۳۶ ازساعت ۱۸ تا ۲۰ در خانقاه صفی علیشاه منعقد است .

حبیب‌اله معینی زند، هوشنگ مویدی، دکتر انصاری ، سیاوش کلهر، رضا هربی،منصور اورنگ، امیرمنصورمویدی، هبت‌اله موسوی، فریدون معیری .

بانهایت تاسف و تالم فوت نابهنگام جوان ناکام **فرید هژیروند** فرزند آقای عیسی‌هژیروند رئیس سازمان امور گمرکی دربار شاهنشاهی را به‌اطلاع دوستانو آشنایان میرساند مجلس ترحیم آن مرحوم روزسه‌شنبه ۱۷ خرداد ماه جاری از ساعت ۱۸تا۲۰ در خانقاه صفی‌علیشاه منعقد میگردد .

ضمنا به‌اطلاع میرساند که شب هفت آن مرحوم درروز پنجشنبه ۱۹خرداد ماهجاری ازساعت ۵الی۷ در شبستان شماره۱ بهشت زهرا برقرار میباشد .

خانواده های هژیروند ـ نصیبی ـ فیاضی ـ ماهروند ـ عطیفه‌چی ـ کریمزاده ـ گل‌افرا ـ خلخالی ـ یاقوتی ـخشنودـ سراملکی ـامینی ـ یوسفی‌نژاد ـجلیلی‌باله ـ رضائی ـمبصری‌ـ دستوری ـ بیگلری ـ مبصر ـ اسودیان ـ طالبی ـدارابیان فربودی .

آ_۱۶۹۹۰

اطلاعات ـ مصیبت وارده را بعموم افراد خانواده های عزادار بویژه بازماندگان آنمرحوم تسلیت میدهد .

درگذشت ناگهانی همسر وپدر عزیزمان مرحوم **رضا ـ حاج حریری** فرزند مرحومحاج اکبرآقایحاج حریری‌رااطلاع اقوام ودوستان میرساند. مجلس ترحیم زنانه و مردانه‌آن مرحوم ازساعت۶ الی۸ بعدازظهر دوشنبه ۱۶ خرداد در خانقاه صفی علیشاه منعقد خواهد بود .

فخر اعظم خاوریان (همسر) ، پرویز، گیتی، نسرین، حمیرا حاج حریری .

آ_۴۰۸۷

درگذشت ناگهانی برادرزاده وبرادر عزیزمان مرحوم **رضا حاج حریری** فرزند مرحوم حاج اکبر آقاـ حاج‌حریری را به‌اطلاع اقوام ودوستان میرساند. مجلس ترحیم زنانه و مردانه آنمرحوم ازساعت ۶ الی۸ بعداز ظهر دوشنبه ۱۶ خرداد در خانقاه صفی علیشاه منعقد خواهد بود .

عزیزه حاج حریری (مادر)، احمد حاج حریری ، علی حاج حریری، محمود حاج حریری ، اسمعیل حاج حریری، دکتر ابراهیم وازدان، عفت ملکنیا (حاج حریری) ، عشرت لباسچی (حاج حریری)، مامنیر مظفری (حاج حریری)، عزت خطیر (حاج حریری) .

آ_۴۰۸۷

بانهایت تاسف وتالم درگذشت ناگهانی مرحوم **حاج آقا رضا حاج حریری** پدر همسر خود را اعلام میدارم .

مجلس ترحیم زنانه ومردانه آن مرحوم روز دوشنبه ساعت۶ الی۸ بعداز ظهر ۱۶ خرداد در خانقاه طفی علیشاه منعقد خواهد بود .

حسین هنجنی

آ_۴۰۸۷

باکمال تاسف درگذشت نابهنگام مرحوم جناب **آقای رضا حاج حریری** پدر همسر خود را به‌اطلاع دوستانو آشنایان میرساند مجلس‌ترحیم آن فقید سعید روز دوشنبه ساعت ۶ الی ۸ بعداز ظهر ۱۶ خرداد در خانقاه صفی علیشـاه منعقد خواهد بود .

سید مرتضی بنی هاشمی

آ_۴۰۸۷

خانوادههای حاج حریری، خاوریان، هنجنی، بنی‌هاشمی، آرانی، ملکنیا، لباسچی، مظفری، خطیر، گرامیان، گوهری، عسگری، مهدوی، دکتر هاشمیان، عدنانی، اکبری‌فرد،دقیقی ، رئیس شقاقی ، اشراقی ، خـاوری ، قـریب ، محبوبیـان، اسفرجانی، آقاشاهی، جهانیان فرد، دکترس‌بودویک، لمیعی، علی اکبر مالک .

درگذشت ناگهانی مرحوم رضا حاج حریری فرزندمرحوم حاج اکبر آقا حاج حریری را به‌اطلاع اقوام و دوستان میرساند. مجلس ترحیم زنانه ومردانه آن مرحوم از ساعت ۶ الی ۸ بعداز ظهر دوشنبه ۱۶ خرداد در خانقاه صفی‌علیشاه منعقد میباشد .

آ_۴۰۸۷

اطلاعات_ مصیبت وارده را بخانوادههای عزادار بویژه بازماندگان آنمرحوم تسلیت میدهد .

باکمال تاسف وتاثر درگذشت شادروان **سرهنگ حسین احتشام** را باطلاع بستگان و دوستان و اقوام می رساند . مراسم ترحیم زنانه ومردانه آن مرحوم از ساعت ۵ الی ۷ بعداز ظهر روز دوشنبه ۱۶ر۳ر۳۶ در مسجد الجوادبرگزار می شود .

خانوادههای احتشام، زنوزی، هنری، مدنی ، برارتانی، باقری تهرانی، مصطفوی، میراغصل، ثابتی‌راد، منشی‌زاده ، طوسی، تقویان، طوسیان، برنجیان، تهرانی، اشراقنیا .

آ_۳۶۷

اطلاعات ـ مصیبت وارده را به خانواده های عزادار تسلیت میدهد .

با نهایت تاثر وتالمدرگذشت بزرگ خانواده تیموریان سرکار خانم زهرا کریمی مادرمان‌راباطلاع دوستانو وابستگان میرساند. مخارج ختم طبق وصیت آن مرحومه به مصارف خیریه خواهد رسید .

بدری، دکتر فری، دکتر حسین، ناصر (رضا)، منصور (غلامعلی) و جمشید تیموریان و **خانواده‌های : کریمی ، بینشور، بینش، معزی ، نبی‌زاده ، لیقوانی ، شاهین‌خو ، کوشانیا .**

آ_۴۱۲۷

اطلاعات_ بیازماندگان آن مرحومه تسلیت میدهد .

با نهایت تاسف درگذشت ناگهانی شادروان **حسین بیگلری** فروتن صاحب منصب بازنشسته گمرک ایران را به‌استحضار آشنایان وبستگان میرساند مجلس یادبود آن شادروان از ساعت ۵ الی ۷ بعداز ظهر روز سه‌شنبه هفدهم خرداد ماه در مسجد الجواد واقع درمیدان ۲۵شهریور برگزار میگردد و مجلس شب هفت ازساعت سه بعداز ظهر روز پنجشنبه‌نوزدهم خرداد ماه در آرامگاه فتوحی واقع در امامزاده عبداله منعقد می باشد .

فاطمه بیگلری فروتن، فهیمه بیگلری فروتن (مهرابی) ، فرشته بیگلری‌فروتن(رفیعی)، فرشید، فریدبیگلری فروتن،حسن، عباس، اکبر، ملک، فرنگیس، هما، منیژه بیگلری فروتن ، فامیل های بیگلری فروتن، بیگلری، مهرابی، ایرج رفیعی ، منتصر ، صداقتزاده، یاربخت، نوروزی، بهرام، خاکپور،ظهیرالدینی، فتوحی‌نژاد، فتوحی، فرزام، صفابخش، ترابی تهرانی، آذر، معروفانی، ماهرالنقش، بیانی، آقاخانی، بهبهانی .

آ_۴۰۴۵

اطلاعات ـ مصیبت وارده را بعموم افراد خانواده‌های عزادار بویژه بازماندگان تسلیت میدهد .

بدینوسیله درگذشت بانو فاطمه شیبانی (ملیح‌الدوله) صبیه مرحوم مبین‌الدوله شیبانی راباطلاع کلیه آشنایان و اقوام و برادران ارجمند می رسانم. مجلس ختم مردانه وزنانه آنمرحومه از ساعت ۵ تا۷ بعد ازظهر روز دوشنبه ۱۶ر۳ر۲۵۳۶ درمسجد مجد برقرار می باشد.

عبداله انتظام

باکمال تاثر وتاسف درگذشت مادردوستو همکارگرامی جناب آقای دکتراحمد علی شیبانی استاددانشکده‌علوم‌اقتصادی و سیاسی دانشگاه ملی ایران را باطلاع میرساند .

مجلس ترحیم آن شادروان ازساعت ۵تا۷ بعد از ظهر دوشنبه ۱۶ خرداد ۲۵۳۶ در مسجد مجد برگزار خواهدشد.

پروفسور عباس صفویان

آ_۱۶۹۹۱

دوستان و همکاران استاد ارجمند جناب آقای دکتر احمد علی شیبانی باکمال تاسف وتاثر درگذشت مادر گرامی ایشان بانو فاطمه شیبانی را به‌اطلاع میرسانند مجلس ختم آن مرحومه در مسجد مجد ساعت ۱۷ ـ ۱۹ روز دوشنبه ۱۶ر۳ر۲۵۳۶ دائر میباشد .

دکتر افخمی، استاد آل‌ابراهیم، دکتر امینی، دکترالهی، دکتر اکبر، دکتر بهرامی، دکتر پیروزبخت، دکتر ثمربخش ، دکتر تفضلی، دکتر جزنی، دکتر جلالی، دکتر ریاض داودی ، دکتر رجالی، دکتر صالحی‌زاده، دکتر عالیمرد، دکتر فرهنگ، دکتر فرخ پارس، دکتر قریشی، دکتر قبادی ، دکتر کریاسیان، دکتر مدنی موسوی، دکتر مسعود انصاری، دکترمانی، دکتر منجمی، دکتر ممیز، دکتر ملاح، دکتر هروی، میرزا صالح ، دکتر وطنخواه، مالک .

آ_۱۶۹۹

باکمال تاسف و تاثر درگذشت خواهر ومادر عزیزمان **بانو فاطمه شیبانی** راباطلاع کلیه دوستان وآشنایان و اقوام میرسانیم. مجلس ختم مردانه وزنانه آن مرحومه از ساعت ۵ تا۷ بعد ازظهر روز دوشنبه ۱۶ر۳ر۲۵۳۶ در مسجد مجد برقرار میگردد.

محمد علی شیبانی. زهرا شیبانی (صابرشیخ). دکتر حسنعلی شیبانی. دکتر احمد علی شیبانی. مهندس محمود شیبانی. دکتر عباس شیبانی. دکتر علی شیبانی.

۱_۲ آ_۱۶۹۰۶

درگذشت مادر بزرگ عزیزمان **بانو فاطمه شیبانی**(ملیح‌الدوله) راباطلاع کلیه اقوام ودوستان می رسانیم. مجلس ختم مردانهو زنانه‌آن مرحومه ساعت۵تا۷بعد ازظهر روز دوشنبه۱۶ر۳ر۲۵۳۶ درمسجد مجد برقرار خواهد بود.

هما صابر شیخ (صدیق). زرینذخت صابرشیخ (موثق). مهندس علی اکبر صابر شیخ. مهندس داریوش صابرشیخ.

خانواده های: شیبانی. مجیر شیبانی. انتظام وزیری . هوشمند. مفیدی. صدیق. ریاحی. سمیعی. مرعشی. غفاری . صابرشیخ. موثق. انصاری. پولادین. پزشک. صحت طباطبائی. رضی. منشی. قویدل. حمیدی.

فوت بانو فاطمه شیبانی (ملیح‌الدوله) راباطلاع عمومی رساند. مجلس ختم مردانه وزنانه آن مرحومه از ساعت ۵تا۷ بعد ازظهر روز دوشنبه ۱۶ر۳ر۲۵۳۶ در مسجد مجد برقرار خواهد بود.

۱_۲ آ_۱۶۹۰۸

بانهایت تاسف فوت شادروان جناب آقای **ابراهیم شایان آرانی** صاحب منصب عالیرتبه بازنشسته وزارت کشورو بزرگ خاندان شایان را باطلاع میرساند. مجلس ختم مردانه‌وزنانه آن مرحوم روز دوشنبه ۱۶ر۳ر۳۶ از ساعت ۱۵ الی ۱۷ در مسجد الجواد برگزار خواهد شد

مرضیه شایان آرانی، امیرهوشنگ شایان‌آرانی، سلیمان شایان آرانی، علی شایان، نصرت‌اله شایان،کاظم‌شایان، دکتر منوچهر شایان، پرویز شایان، جهانگیر شایان .

و خانوادههای: شایان آرانی، مافی، آران، بهمنی، مشفق، آرائی، دکترعذراغفاری، حسین‌صدر، عزت‌اله مجید، احمد شایقی، محمد باقر نورین، سرهنگ بازنشسته رضا حائری ، عباس صعوه، دکتر کاظم ایزدی، محمدعلی مهدوی، ابوالقاسم خلیلی، پاشا معنوی، محسن ارجح، جواد احمدی ، عباس اسلامی‌پور .

آ_۴۱۰۹

باکمال تاسف وتاثر درگذشت شادروان بانو ملکه سلطان الحکماء (حیدری زنگنه) مادر گرامی‌مان را به‌اطلاع دوستان و آشنایان وبستگان میرساند. مجلس ترحیم زنانه و مردانه آن مرحومه از ساعت ۳ الی ۵ بعداز ظهر روز دوشنبه ۱۶ خرداد در مسجد مجد منعقد میباشد .

محمود، جواد حیدری زنگنه، خانوادههای حیدری‌زنگنه، ابوالفتوح، ساطانی، نوائی علاقبند، وظیفه‌شناس ، فرد ، نصیری، خلج، حاج علی اکبری، شیرازی، همایونی ، کاظمی و خانوادههای وابسته .

آ_۱۶۱۸

باکمال تاسف وتاثر درگذشت بانو لطیفه کیمیائی (ممتحن) بزرگ خاندان را باطلاع میرساند. مجلس‌ترحیم‌زنانه ومردانه آنمرحومه روز دوشنبه ۱۶ر۳ر۳۶ از ساعت ٤ الی ٦ بعداز ظهر درخانقاه صفی علیشاه منعقد است

هما ممتحن (دوائی) و خانوادههای : کیمیائی، ممتحن، دوائی، کوثر، بنیادی، میثمیان، طینوشی .

آ_۴۱۰۵

بانهایت تاسف و تاثر درگذشت مرحوم **کریم غفوری** برادر گرامی‌آقای مهندس رحیم غفوری را باطلاع دوستان وهمکاران میرساند. مجلس ختم آن مرحوم روز سه‌شنبه هفدهم خرداد ازساعت ٤الی٦ بعداز ظهر در خانقاه صفی‌علیشاه برگزارمیگردد.

شرکت سهامی خاص پل ساختمان

آ_۴۱۶۷

باکمال تاسف و تاثر مرگ جانگداز **مرحوم کریم غفوری**را باطلاع دوستان و آشنایان میرساند. مجلس ترحیم مردانه و زنانه آنمرحوم روز سه‌شنبه ۱۷خرداد از ساعت ٤الی٦ بعداز ظهر در خانقاه صفی‌علیشاه برگزار خواهد شد.

خانواده های: غفوری ، ابراهیمی فخار ، عبادی ، عبادالهی واحدـناوی‌ـ قزوینی ـشریفی‌ـ خلیلی ـانصاری ـ غفاری ـفائقی ـ کاشانی ـ پناهی ـ حضرتی بقاء ـ بشیری مقدم‌ـ صالحی‌ـ عظیمی ـ ستاری .

آ_۴۱۶۷

اطلاعات ـ مصیبت وارده را بخانواده های عزادار بویژه بازماندگان تسلیت میدهد .

بازگشت بسوی‌خدا

باکمال تاسف و تالم درگذشت بانوی پرهیزکار مرحومه **عصمت حسنی (عرب‌خلج)** مادر و خواهر گرامیمان را که دعوت حق را لبیک وبه‌حقیقت پیوست باطلاع کلیه دوستان واقوام و آشنایان میرسانیم.

جهت احترام به ارزش های انسانی آن مرحومه مجلس ختم مردانه و زنانه درروز دوشنبه ۱۶ر۳ر۳۶ از ساعت ۱۲ الی۲ بعدازظهر در خانقاه صفی‌علیشاه منعقد میباشد .

وبهمین مناسبت مجلس ختم مردانه دیگری در روز سه‌شنبه ۱۷ر۳ر۳۶ ازساعت ۵الی ۷ بعداز ظهر در مسجد حاج ابوالفتح واقع در میدان شاه برگزار میشود .

عباس ، محمد، محمود، احمد عرب خلج ، ایران عرب خلج (نداف) ، توران عرب خلج (امجدی) ، زهرا حسنی (خوش‌صحبتان)، فاطمه حسنی (حاجبی) .

خانواده های: عرب خلج ،نداف ، امجدی ، خوش‌صحبتان، حاجبی ، توسلی یزدی، زنگنه ، ذاکری و خانواده هـای وابسته .

آ_۴۱۶۳

اطلاعات ـ مصیبت وارده را بخانواده های عزادار بویژه بازماندگان آنمرحومه تسلیت میدهد .

باکمال تاسف درگذشت مرحوم مهدی مستشاری راباطلاع دوستان و آشنایان میرسانیم. مجلس ترحیم مردانه وزنانه‌آن فقید سعید روز سه‌شنبه ۱۷ خرداد ماه ۲۵۳۶ ساعت ۱ تا ۳ بعداز ظهر درمسجد الجوادـ میدان ۲۵شهریور منعقدمیباشد.

پروین، سیامک، زهرا، ثریا، علی وسهیلا مستشاری ، خانوادههای مستشاری ، زاوش، مختاری، پزشکی ، امینی افشار، دبیر، آراد، اتامازور، بنکداریان ، سپهرار ، گیدفر ، موفقی، ظهیری، پرویز، سادات هندی، صدوقی، رضا فرد ، ایجادی، طباطبائی، محبی .

آ_۱۷۰۶۰

اطلاعات_ مصیبت وارده را بخانوادههای عزادار بویژه بازماندگان آنمرحوم تسلیت می‌دهد .

یادبود

یکسال براز غم ورنج درفقدان عزیزترین عضوخانوادهمان **بانو فاطمه مکی‌نژاد برما گذشت.** اکنون بیاد آن عزیزازدست رفته مراسمی در آرامگاه او (دارالسلام قم) روز دوشنبه شانزدهم خردادماهانجام میشود. از خویشاوندانودوستان که مایل بشرکت میباشند دعوت میشود صبح روز دوشنبه ساعت هشت صبح درمنزل آن مرحومه واقع درکوی گیشاـ خیابان ۲۷ـ پلاک ۲۰ حضور بهمرسانند وداغداران را با تشریف‌فرمائی خود تسلی دهند. وسیله رفت وبرگشت به قم آماده است .

مهندس تقی مکی‌نژادـ فرزندان بانو فاطمه مکی‌نژاد

آ_۴۰۰۳

بمناسبت چهلمین روز درگذشت جـوان ناکام **سعید پژند بیرجندی** دانشجوی دانشکده اقتصاد (قزوین) مجلس یادبودی ازساعت ۱۶الی۱۸ روز دوشنبه ۱۶ر۳ر۳۶ در منزل پدر آن مرحوم واقع در خیابان فرح‌آبادژاله بالاتـر از کوکاکولا خیابان فرحناز خیابان مریم شماره ۶۳ برگذار میباشد .

خانواده های پژندی بیرجندی‌ـ رحمان‌پناه و خانواده های وابسته .

تسلیت

جناب آقای حسین صلبی و آقای عزیز صلبی

مراتب تاثر عمیق و همدردی قلبی خود را بمناسبت‌مصیبت وارده ابراز داشته برای شما و فامیل محترمتان تندرستی و شکیبائی آرزو می‌نمائیم .

محمدباقرپور ـ مرتضی نیکپور ـ اکبر احمدبیگی

آقای ایرج ناظری

همدردی صمیمانه مارا در سوگ بزرگتان بپذیرید .

محمود جوینده ـ پروانه‌خسروی نژاد ـ ناصر علی‌نژادـ شکراله غفاری

جناب آقای آفرینش مدیر کل امور اقتصادی ودارائی استان چهارمحال و بختیاری

بانهایت تاسف مصیبت وارده را صمیمانه تسلیت عـرض نموده بقاء عمر جنابعالی و خاندان محترمتان را از درگاه ایزد متعال خواستاریم .

کارکنان امور اقتصادی و دارائی بروجن

جناب آقای محمدحسین غضنفری

بانهایت تاسف و تاثر مصیبت وارده را صمیمانه بشما و سایر وابستگان تسلیت عرض نموده واز ایزد متعال صبرجمیل برای شما و خانواده محترم غضنفری آرزو داریم .

دزفول ـ عزت‌اله آصف پور و بانو

آقای حمید معینیان

بانهایت تاسف و تاثر مصیبت وارده را از صمیم قلب‌تسلیت عرض نموده دوام وبقاء عمر برای سایر بازماندگان را از خدای بزرگ آرزو مینمائیم .

حسین صمدی‌ـ مجتبی تهرانی ـ رضا آذرمی‌ـ محمدرضا هاشمی ـ فضل‌اله نوروزی ـ بهروز خلیلی ـ ناصری‌مجدی ـ سید مرتضی ضرابی ـ مرتضی قاضوی .

آقای مسعود سلامی

بدینوسیله مصیبت وارده را صمیمانه بجنابعالی تسلیت‌عرض نموده و از ایزدمتعال صبروشکیبائی برای سایربازماندگان آرزو مینمائیم.

حسن واحدی ـحمید جعفری‌ـ غلامحسین لطفی‌ـ هرمزکاظم‌نیاـ علی‌اکبر یزدی‌ـ سیروس محمدی‌ـجعفرسبحانیان ـمحمد صمیمی‌ـ مجتبی باقری

آقای مرتضی خطیر

باکمال تاسف و تاثر مصیبت وارده را تسلیت عرض‌نموده واز خداوند برای یکایك بازماندگان صبرو بردباری آرزوداریم.

ابوالفضل شیخ‌الاسلامی ـ محمدرضا حقوقی ـ محمد رضا حسنی ـعلی فلاحی ـ فیروز افشار ـ حبیب‌اله صارمی ـجهانشاه خندان ـ مسعود میرحبیبی ـ مسعود اسماعیلی

خانواده های محترم صابری

بدینوسیله مصیبت وارده رابه‌آن خاندان جلیل از صمیم قلب تسلیت عرض نموده واز خداوند برای یکایك بازماندگان صبر جمیل آرزو داریم .

ناصر فرزانه ـ مهدی‌پالکور‌ـمحمد زرینه ـ فرشیدتاجی‌پورـ امیر منصور فرهمندی ـ فرشا دامیر حسنی ـ عزت‌اله آقاجانی‌ـ مجید ولی‌زاده ـ مسعود کلانی ـرسائی .

آقای حسنعلی صادقیان

بانهایت تاثر وقلبی اندوهناك مصیبت وارده را از صمیم قلب تسلیت عرض نموده واز ایزدمنان دوام‌وبقاء عمر برای همگی آرزو مینمائیم.

عباسعلی حفیظی ـ بهرام محمدی ـ قنبر معمارزاده ـبهرور جعفری‌ـ اسماعیل شهرکی ـ علی‌اکبر اتفاقی ـمحمد شهبازی‌ـ علی قاسمی ـ علی همت‌آبادی .

جناب آقای مهندس اصغر پاینده

از درگذشت نابهنگام مادر گرامیتان بی‌نهایت متاثر ومتالم شدیم امید است تسلیت مارا پذیرفته ودرغم خودشریك‌وسهیم بدانید .

مجید نجم‌آبادی ـ سید احمد حکمت‌جوـ احمدطبیبی ـمحمد کاشانی ـ رسول قاسمی ـ علی‌اکبر بدخشیان ـ حسینعلی‌تقوی‌ـ حمیدرضا بهرامی ـ حسن دستجردی

جناب آقای مهندس صابری

مصیبت وارده قلب همگی را جریحه‌دار نموده امید است تسلیت مارا پذیرفته و اینجانبان‌را درغم خود سهیم بدانید.

جواد داودی ـ ناصر ابوطالبی‌ـ سید مهدی ناصری ـعلیرضا جمالی ـ حسین جوادی ـ ایرج فتاحی‌ـ فریبرز سالمی ـ احمد رضا دردشتی ـاحمد نیلی‌فر

آقای سیامك اشراقی

بدینوسیله فوت تاثرآور مادر مکرمه را ازصمیم قلب تسلیت عرض نموده و از خداوند متعال دوام و بقاء عمر برای سایر وابستگان آرزو مینمائیم .

غلامحسین‌شاهوند ـ علی‌اکبری رضاعباسیان ـ باقرکمالیان‌ـ سیروس نصرآبادی‌ـابراهیم‌الهیان ـمنصورشریفی‌ـایرج‌فرامرزی‌ـ خسرو شوشتری .

آقای منوچهر سلیمی

از مصیبت وارده‌که حاکی‌از تاسف واندوه برای اینجانبان بود بسیار غمگین امیداست که مارادر غم خودشریك‌و سهیم بدانید

غلامحسین حاتمیان ـ حجت‌اله حسنی‌ـ باقر کریمی‌ـابوالقاسم خانیان‌ـ حجت‌اله آئینی‌ـ اسماعیل پاینده ـ عبداله بیات ـحسین تدین‌زاده‌ـ عباس زمانی .

آقای عبداله رشیدی

درگذشت نابهنگام مادر گرامیتان را صمیمانه بشماتسلیت عرض نموده و از یزدان‌پاك‌خواستار صبرو شکیبائی برای عموم فامیل میباشیم .

رضا اصفهانی ـعباسعلی جاودانی‌ـ محمود همامی ـسیروس عبدالهی ـ غلامعلی محمدزاده ـ محمد حسن حمیدی ـ مرتضی عباسی ـ مرتضی جوزانی ـ اسماعیلی مختاری

تسلیت

جناب آقای محمد حسن ابن‌الرضا

درگذشت مادر گرامیتان را ازصمیم قلب تسلیت عرض نموده وخودرا درغم بزرگتان سهیم میدانیم .

کارمندان مرکز محاسبات دانشگاه آریامهر

آ_۴۱۲۱

دوست گرامی جناب آقای محمد حسن ابن‌الرضا

مصیبت جانگداز مادر نازنینت را بشما و خانوادهات تسلیت گفته خودرا شریک غم و اندوه بی‌پایانت میدانیم .

سجادی، مهندس مهشید ، مهندس حیات‌غیب ، مهندس عبدالهی‌فر، مهندس‌صفائی،مهندس‌غیاث‌الدینی، مهندس‌صادقی، مهندس اویارحسینی .

آ_۴۱۲۱

جناب آقای مهندس ناصر صابری

بانهایت تاثر وتاسف مصیبت واردهرا تسلیت گفته از خداوند سلامتی وبقای آن خانواده ارجمندرا مسئلت‌مینماید.

شرکت سهامی ناوا

آ_۴۱۳۱

جناب آقای مهندس ناصر صابری

با نهایت تاسف درگذشت پدر بزرگوارتان را تسلیت عرض نموده بقای عمر جنابعالی و سایر بازماندگان را از خداوند متعال خواستارم .

هاشم مکارمچیان

آ_۱۶۹۲۸

جناب آقای مهندس علی اکبر ادریسی

مصیبت وارده را بجنابعالی و خانواده محترم تسلیت عرض می‌نمایم .

کرمان ـ خاجیکیان

آ_۲۸۰۴

دوست عزیز جناب آقای عباسخواه

بانهایت تاسف و تاثر درگذشت خواهر گرامیتان شهربانو پورامین را بشما و خانواده شما و خانواده پورامین تسلیت گفته و ما را دراین غم واندوه شریک خود بدانیدو امیدوارم این آخرین مصیبت زندگی شما باشد.

از طرف کلیه افراد خانواده ـ م، اروجنیا

آ_ ۲۸۱۹

جناب آقای حسین صلبی و آقای عزیز صلبی

فوت پدر گرامیتان باعث تاسف عمیق ما شد ما را در غم خودتان شریک بدانید .

انتظارـ تادیبـ حیدریـ سلیمانیـ مقدم

آ_ ۱۷۰۳۹

درگذشت مرحوم احمدعلی شریفی پدر گرامی آقایان‌عبدالعلی و حسن شریفی را تسلیت عرض مینمایم .

محمود کاشفی

آ_ ۴۱۵۵

جناب آقای محمد جمشیدی

بانهایت تاسف‌مصیبت‌وارده را صمیمانه تسلیت میدهیم .

قاسم ساعتچی ـ مهناز فهیم

آ_ ۴۱۵۹

جناب آقای خلیل برادران سمیعی (رفیعی)

بانهایت تاسف مصیبت وارده را تسلیت عرض‌مینماید.

شرکت سهامی ویتانا

آ_۱۷۰۳۰

همکار ارجمند آقای حمید شیخان

بانهایت تاسف وتاثر مصیبت وارده را از صمیم قلب تسلیت می‌گوئیم .

دیانا، آناهید، آرمینه، فریبنده، فاضل .

آ_۱۷۰۴۲

جناب آقای محمود حیدری زنگنه ریاست محترم اداره تلگراف بین‌المللی

مصیبت وارده را تسلیت عرض نموده بقای عمر شما را از خداوند خواستاریم .

منوچهری و بانو

آ_۴۱۷۷

دوست گرامی جناب آقای مهندس غفوری

ما نیز در غم درگذشت اسف‌انگیزبرادر عزیزتان عزاداریم.

مهندس توکلی اردکانی و بانو

آ_۲۸۴۲

آقای کیهان‌پور رمدانی معاون دبستان امیر سلیمانی

درگذشت دو برادر ناکامتان مارا سخت در اندوه فرو برد برای شما وخانواده محترمتان سلامت و صبر جمیـل آرزو می‌کنیم .

کارکنان دبستان امیر سلیمانی

آ_۱۷۰۵۹

جناب آقای محمد جواد باقرزاده

مصیبت وارده را بجنابعالی و خانواده محترمتان تسلیت عرض نموده بقای عمر بازماندگان را از خداوند متعال‌مسئلت داریم .

قسمت حفاظت و انتظامات شرکت ذغال سنگ البرز غربی (سنگرود) .

آ_۲۸۴۰

آقای عباس فقیهی رضائی وخانواده محترم

مصیبت وارده را بحضور شما تسلیت عرض نموده و بقای عمر جنابعالی و خانواده محترمتان را از خداوند متعال خواستاریم .

محمد مدرسی، مهندس حسن یزدانی ، مهندس عابدین‌فلاحی.

آ_۲۸۴۱

آقای حسین فرحی

درگذشت غم‌انگیز پدر گرامیتان را از صمیم قلب بشماو سایر بازماندگان تسلیت گفته واز ایزد توانا برای همه دوام وبقاء عمر آرزو مینمائیم.

مرتضی ده‌آبادی‌ـ حسین عماد ـ محمود تهرانی ـ امراله طاهری نژاد ـ فریدون حقیقت ـ پرویزی علی‌نجف‌آبادی‌ـ خسرو رضائی ـ محسن اصفهانی.

آقای نادر صابری

درگذشت پدرگرامیتان را از صمیم قلب تسلیت عرض‌نموده وبرای شماصبروبردباری آرزو نموده امید است مارا درغم‌خود شریك بدانید .

حبیب‌اله گودرزی ـ علی‌اصغر نعمت‌الهی ـ فریدون چینی ساز ـ حسین موحدی ـ حمیداردکانی ـ منصور ثابتی ـعبدالمهدی وحیدی ـ بهمن ایزدی ـ اکبربخاریان .

آقای محسن عبائیان

بانهایت تاثر و قلبی مملو از اندوه درگذشت ابوی‌محترمتان را صمیمانه بشما تسلیت عرض‌نموده واز خداوند برای یکایك فامیل صبرو بردباری آرزو مینمائیم.

ایرج‌یگانه ـ رضا شوشتری ـ حمید اصفهانی‌ـ محمود مستوفی ـ باقر کمالی‌ـ ابوالفضل بهادری ـعباس پورمنش ـاصغر زمانی ـ ایرج برزگر .

آقای حسن اکبریان

باکمال تاسف وقلبی ملال‌آود مصیبت وارده را بشما تسلیت گفته و از خدای بزرگ برای سایر وابستگان صبرو شکیبائی آرزو مینمائیم

سعید قریشی ـ خسرو آذرمی ـ محمدعلی بهجت‌نژاد ـ شاهرخ هرندی ـ علی‌حسامی ـ مصطفی عرب‌زاده ـمحمودمحمدی‌ـ علی ستوده‌ـ علیرضا تجارتی .

آقای ناصر صرافان

بدینوسیله مصیبت وارده را از صمیم قلب بشما تسلیت عرض نموده و ازایزد توانا برای‌کلیه بازماندگان صبروبردباری آرزومندیم .

عباس قربانی ـ منوچهر حیدری ـ محمد کاظم معیری ـ رسول باقری‌ـ حسین الهامی‌ـسیروس زمانیان ـ کریم‌جمشیدی‌ـ رسول منصوری ـ پرویز قدرتی .

تسلیت

دوست عزیزم جناب آقای دکتر آزموده

از خبر درگذشت پدر گرامی آنجناب بی‌اندازه متاثر متالم شده بدینوسیله ازصمیم قلب به آنجناب وسایربازماندگان صمیمانه تسلیت عرض می نمائیم .

مهندس‌طائی، مهندس‌مخاطب، مهندس‌بنی‌هاشمی،مهندس‌گلشن ابراهیمی، مهندس خوانساری .

آ_۱۷۰۴۸

دوست و همکار ارجمند آقای حمید شیخان

غم مرگ همسرت مصیبتی بزرگ برای تو و تالمی‌شدید برای دوستانت بود ما از صمیم قلب دراین سوگ جانگداز با تو سهیم هستیم واز خدای بـزرگ برای تـو و فرزندان و خانوادهات صبر جمیل وسعادت وسلامت آرزو مندیم .

عزیزی، فراهانی، یزدانی، موسوی،آخوندیان، بیگلری، زمانی ، کشمیری .

آ_۱۷۰۴۳

باکمال تاثر وتاسف درگذشت ناگهانی آقای حسین‌فروتن را بهخانواده محترم آن مرحوم تسلیت عرض مینمائیم.

منصور زرنگین وبانو

آ_۴۱۴۹

دوست و همکار عزیز آقای شیخان

درغم مرگ نابهنگام همسر عزیزت ماهم سوگواریم.

اشرف و محرم ایماز

آ_۱۶۹۸۶

همکار گرامی آقای حمید شیخان

هیئت مدیره و کارمندان شرکت زیبا ـ مک کن مرگ همسر گرامیتان را بشما وفامیل محترم صمیمانه تسلیت‌گفتهبقای عمر و سلامتی برای عموم بازماندگان‌از درگاه متعال مسئلت‌دارد.

آ_۱۶۹۸۵

جناب آقای حسین صلبی و آقای عزیز صلبی

فوت پدر گرامیتان موجب تاثر کلیه دوستان است بدینوسیله مراتب تسلیت خود را حضورتان تقدیم میداریم .

بانکی‌پور ـ بهادری‌ـ بیات ـ حاجی‌زاده ـ رهبان ـ زند ـ سرافرازیان ـ شمعون ـ ضربی ـ مرادی‌فرد ـ یومطوبیان وواقفی

آ_ ۱۷۰۳۸

دوست عزیز آقای حسین حاج‌حریری

مصیبت وارده را بشما و مادر عزیزتان تسلیت عرض‌می‌کنیم.

خانوادههای : جوادی‌زاده . صانعی . صادق‌تهرانی. زندوکیلی

آ_ ۴۱۵۱

جناب آقای فریبرز خداداده

هیئت مدیره و کارکنان این شرکت درگذشت پسرعموی گرامیتان را بشما و عموم بازماندگان تسلیت عرض مینمایند.

شرکت ـآپریبس

آ_۲۸۲۱

خانواده های محترم خداداده و آل‌آقا

بانهایت تاسف و تاثر درگذشت شادروان مهندس عباس خداداده مدیر کل کشاورزی استان ایلام را تسلیت عرض‌نموده بقای عمر بازماندگان را از خدای متعال مسئلت داریم.

ایلام ـ رحمت‌اله کمانگر ـ جلیل دانامنش ـ محمود رجبیان ـ دکتر نعمت‌اله اسدی ـ میرصادق طلوعی ـ نصرت‌اله هادی ـسید جواد شاکرمی ـ سید رحمت‌اله علوی مقدم ـ علی رضائیان .

آ_۲۸۲۰

سپاسگزاری

سپاسگزاری

از سروران گرام واقوام ودوستان مخصوصا همکاران وروسا وکارمندان شرکت صنعت ملی گاز ایرانکه درمراسم تشییع جنازه ومجلس ختم وشب هفت همسر عزیزم شادروان سید احمد گلشنی حضور یافته یا بوسیله تلگراف و تلفن و درج آگهی درمطبوعات ابراز همدردی فرمودند سپاسگزارم چنانچه بعلت تالمات روحی قصور وتاخیری در عرض تشکر حضوری رخ دهد پوزش میطلبیم .

خانواده گلشنی وخانوادههای وابسته

آ_۱۷۰۵۶

تشکر

ازکلیه سروران معظم، دوستان ارجمند وبستگان گرام کهدرمراسمتدفین‌وترحیم مرحوم **حاجسیدابوالقاسمروح‌الامین** شرکت فرمودهاند ویا بوسیله نامه، تلگراف، تلفن، درج در مطبوعات و یا حضورا ابراز همدردی نمودهاند،سپاسگزاریم. و چنانچه بعلت تالمات روحی در عرض سپاسگزاری‌قصوری رخ داده است پوزش می‌طلبیم .

خانوادههای: روح‌الامین، اعتمادی، تبریزی .

آ_۱۶۹۴۱

از کلیه سروران معظم و خویشاوندان گرامی ودوستان ارجمندکه‌بمناسبت درگذشت پدر بزرگوارمان **اسداله دبیران** مارا رهین محبتهای خود قرار دادهاند سپاسگزاریم .

خانواده دبیران و خانوادههای وابسته

آ_۱۶۹۵۱

سپاسگزاری

بدینوسیله از سروران معظم که باعنایت خاص درمراسم تشییع و مجالس ترحیم و شب هفت عزیز از دست رفتهما شادروان **بانو عزت‌السادات خسرویار (موتمنی آذر)** همدردی ومحبت ابراز داشتهاند و یابوسیله مطبوعات و تلگرام وتلفن موجبات تشفی خاطر بازماندگان را فراهم فرمودهاند قلبا سپاسگزاری می‌نمائیم وامید قبول پوزش درعرض تشکرحضوری دارد وسلامت وطول عمر همگی را از خداوند متعال مسئلت مینمائیم.

خانواده های خسرویارـ موتمنی ـآذروخانوادههای‌وابسته وابسته

آ_۴۱۶۹

تشکر

از کلیه سروران معظم، دوستان ارجمند وبستگان گرام کهدرمراسم تدفین‌و ترحیم‌مرحوم **حاج‌سیدابو القاسم روح‌الامین** شرکت‌فرموده‌اند یاوسیله‌نامه‌وتلگرافو‌تلفن‌و درج‌درمطبوعات ویا حضورا همدردی نمودهاند سپاسگزاریم وچنانچه به‌علت تالمات روحی در عرض سپاسگزاری قصوری رخ داده است پوزش می‌طلبیم .

خانوادههای روح‌الامین، اعتمادی، تبریزی .

آ_۱۷۰۲۷

سپاسگزاری

ازسروران و خانواده های محترم و بستگان و دوستانی که در مراسم تشییع و تدفین ومجلس ترحیم مادرم حضور یافته ویابوسیله تلگراف و درج آگهی اظهار همدردی و محبت فرمودند سپاسگزاری نموده و بقای آنان را از خداوند متعال خواهانـم .

حاج عنایت‌اله زند

آ_۱۷۰۳۴

تشکر و اعتذار

بدینوسیله از سروران معظم ، علمای اعلام ،دانشگاهیان ، دوستان و اقوام کهدر مراسم تشییع ، تدفین و مجلس ترحیم مادر عزیزمان مرحومه **بانو حاجیه گوهر کیمیائی** ، شرکت و ابراز همدردی نموده و یا بوسیله تلگراف و تلفن وارسال مرقومه وتسلیت گوشی حضوری و یا از طریق جرائد اظهار محبت فرموده و باعث تشفی خاطر بازماندگان آن مرحومـه گردیده‌اند صمیمانه سپاسگزاری می‌نمائیم، چنانچه براثر کثرت تالمات روحی تاخیری درعرض سپاس حضوری رخدهد معذرت میطلبیم و از درگاه خداوند کریم طول عمر ، سلامت و توفیق برای کلیه سروران گرامی مسئلت می‌نمائیم .

تبریز ـ خانواده کیمیائی

آ_۲۸۲۵

وزیر آموزش و پرورش درجلسه مشترک سناتور ها و نمایندگان باحضور نخست‌وزیر گفت :

حق التدریس معلمان ۳۰ درصد افزایش می یابد

باحضور آقای هویدا نخست‌وزیر جلسه ماهانه مشترک نمایندگان سنا و مجلس شورایملی بعدازظهر دیروز در کاخ بهارستان تشکیل شد .

در این‌جلسه آقای نخست‌وزیر بااشاره به سفرهای خویش در التزام علیاحضرت شهبانو وسفر های دیگر خود به سیستان و بلوچستان و کاشان و نطنز از فعالیت وپشتکار نمایندگان‌مجلسین و علاقه فراوان آنها به پیگیری کارهای عمرانی حوزه انتخابیه خودشان قدردانی کرد و گفت دراین سفرها خودیاری مردم در شهرستانهای کشور نیز چشمگیر بوده و این خودیاری باید روز بروز بیشتر شود.

آقای هویدا افزود به فرمان شاهنشاه آریامهر باید برنامه‌ها با سرعت بیشتری پیش برود تا هرچه زودتر به تمدن بزرگ دست یابیم .

آقای نخست‌وزیر طی بیانات خود اظهار اطمینان کرد که کمیسیون شاهنشاهی در مقام بازوی نیرومند دستگاههای‌اجرائی مملکت در بهتر و سریعتر پیاده شدن برنامه‌های عمرانی کشور کمک فراوان خواهد کرد.

۳۰ درصد افزایش

در این جلسه وزیران آموزش و پرورش و علوم و آموزش عالی بتشریح برنامه‌های‌وزارتخانه‌های خود پرداختند و ضمن ارائه‌آمار و ارقام تاریخچه آموزش کشور را از پنجاه سال پیش تا کنون مورد بررسی قرار دادند.

وزیر آموزش و پرورش ضمن سخنانی در مورد لزوم بالابردن کیفیت برنامه‌های آموزشی کشور و تربیت معلم تاسیس مدارس بیشتر بویژه مدارس حرفه‌ای و فنی، آموزش حین خرمت معلمین و تامین رفاه بیشتر آنان صحبت کرد و گفت در حال حاضر ۸۲ درصد اطفال لازم‌التعلیم در مدارس کشور درس می‌خوانند و تا پایان برنامه ششم این رقم به ۹۲ درصد خواهد رسید .

آقای دکتر گنجی گفت ۳۷ میلیون‌تومان اعتبار برای پرداخت وامهای ضروری به معلمان در اختیار ادارات آموزش و پرورش قرار گرفته و از ابتدای سال آینده‌حق‌التدریس‌معلمان ۳۰درصد افزایش می‌یابد.

آقای گنجی در مورد تاریخچه آموزش و پرورش طی‌پنجاه سال اخیر گفت چند سال قبل ۴۴۰ مدرسه ابتدائی و ۴۶ مدرسه متوسطه و ۴۳ هزار و ۲۵نفر دانش‌آموز ابتدائی و ۹۳۰۸ دانش‌آموز متوسطه و در سال قبل بیش از ۴۴ هزار مدرسه و متجاوزازه‌ه‌میلیون دانش‌آموز ابتدائی و حدود ۸۰۰ هزار دانش‌آموز متوسطه و حدود ۱۷۰ هزار دانش‌آموز فنی و حرفه‌ای در مدارس کشور مشغول‌تحصیل هستند. آقای گنجی در مورد تعداد معلمان گفت ۱۴ سال قبل ۳۵۶۷۴ معلم مرد و ۱۸۵۰۰معلم زن و ۲۴۶۰ سپاهی داشتیم که این رقم در سال گذشته به این حد رسید.

معلم مرد ۶۵ هزار و ۷۸۷ و معلم زن۸۲۵۷نفر که باسپاهیان حدود ۲۳ هزار سپاهی زن و مرد در سراسر کشور به تدریس اشتغال داشتند.

امروز بیش از ۵۲ درصد دانش آموزان ابتدائی درروستاها اقامت دارندوی‌گفت. متوسط رشد دانش‌آموزان کشور در دهسال اخیر بالغ بر ۹ درصد در سال بوده است که بعد از صدورفرمان تغذیه رایگان این رشد حتی به ۱۳ درصد رسید و امروز حدود ۹درصد در سال است . آقای گنجی ضمن‌اشاره به‌بودجه‌آموزش و پرورش کشور گفت در طول برنامه عمرانی سوم بودجه این وزارتخانه ۴۵ میلیارد ریال بود و در طول برنامه پنجم به ۵۵۱ میلیارد ریال رسید و پیش‌بینی میشود که در برنامه ششم عمرانی کشور این رقم به ۲۷۰۰ میلیارد ریال میرسد . آقای گنجی افزود از این رقم بین ۸۰ تا ۸۵درصد مربوط به بودجه وزارت آموزش و پرورش است .

پس از سخنان آقای منوچهر گنجی آقای قاسم معتمدی وزیر علوم و آموزش عالی ضمن‌تشریح سیاست کلی این وزارتخانه به لزوم تاسیس بیشتر دانشکده‌های مختلف در سطح کشور اشاره کرد و گفت در سال جاری‌تاسیس ۷ دانشکده جدید پزشکی در کرمانشاه ـ همدان ـ گیلان ـ رضائیه ـ کرمان ـ زاهدان و مجتمع آموزش شاهنشاهی‌تهران پایه‌ریزی شده‌است که با افزایش تعداد دانشکده‌ها و دانشجویان در طول برنامه ششم تعداد دانشجویان رشته پزشکی به سه هزار نفر خواهد رسید . وزیر علوم افزود :

ایجاد سه دانشکده جدیدحقوق نیز در شیراز ـ مشهد و اصفهان پایه‌ریزی شده است و دربرنامه ششم صدهزاردانشجو به‌دانشگاه های کشور راه خواهند یافت .

وزیر علوم آنگاه در زمینه‌رفاه بیشتر استادان دانشگاهها وایجاد شرکت تعاونی مسکن برای دانشگاهیان وکمک هزینه‌تحصیلی ومسکن به دانشجویان سخن‌گفت وزیر علوم وآموزش عالی‌درقسمت دیگری از سخنان خود گفت همه‌ساله تعدادی از دانش‌آموزان نقاط دورافتاده کشور که معدل بالائی دارند در مراکز آموزشی دانشگاههای کشور پس از دیدن دوره‌های آموزشی لازم بدون کنکور در دانشکده‌ها به‌تحصیل میپردازند.

در پیشگاه علیاحضرت شهبانو

پاک‌سازی شهرها وروستاهای ساحلی شمال بررسی شد

جلسه شورایعالی‌هماهنگی و نظارت برتوسعه مناطق ساحلی دریای‌خزر درپیشگاه‌علیاحضرت شهبانو ،مهندس روحانی ، مهندس جابری انصاری، ابراهیم فرحبخشیان ودکتر مجیدی افتخار حضور دارند.

در پیشگاه علیاحضرت‌شهبانوی ایران جلسه شورایعالی هماهنگی ونظارت برتوسعه مناطق ساحلی دریای خزردر کاخ نیاوران‌تشکیل شد .

در این جلسه چندتن از وزیران کابینه استاندار گیلان دبیرکل مرکز هماهنگی مطالعات محیط زیست رئیس دانشگاه گیلان و سایر اعضای شورا ورئیس دفتر مخصوص علیاحضرت‌شهبانوافتخار حضور داشتنددراین جلسه‌مسئله پاکسازی شهرها و روستاهای سواحل دریای خزر و طرحهای مربوط به‌ایجاد شبکه‌های فاضلاب مطرح شد و برنامه‌های موجود بعرض رسید .

علیاحضرت شهبانو در جهت تسریع در اجرای‌برنامه وضرورت جلوگیری از آلودگی دریای‌خزر و پاکسازی محیط اوامر جامعی‌در همه موارد صادر فرمودند درهمین جلسه طرح مربوط به‌تشویق و مشارکت ساکنان روستا ها و شهر های شمال برای پذیرائی‌از جهانگردان و اختصاص تعدادی اتاق بآنان‌درفصول مناسب مطرح شد علیاحضرت مقرر فرمودند ابتدا بعنوان نمونه‌اجرای این‌طرح از چند نقطه شمال آغاز شود و مخصوصا از طریق انجمن های ملی و کانونهای حزبی اهمیت‌این کار از نظر جذب سیاحان و افزایش درآمد ساکنان روستا ها بآنان تفهیم و مشارکت میدم‌در اجرای این طرح مهم جلب‌شود.

باهمکاری سوئدی‌ها فروشگاههای جدید شهر وروستاافتتاح خواهدشد

شعب و فروشگاه های سازمان تعاون مصرف شهر و روستا ، به ۱۰ منطقه جداگانه منطقه‌بندی شد همچنین باتهیه وسائل لازم از قبیل سردخانه ماشین آلات و وسائل بسته‌بندی‌مدرن‌ونگاهداری اجناس‌در انبار ها نسبت به‌ذخیره سازی کالاها دراین فروشگاه‌ها اقدام خواهدشد.

بدنبال اجرای‌طرح منطقه بندی فروشگاه های‌تعاون شهر وروستا، تیمسار جلیل ساسانی رئیس‌هیات مدیره ومدیر عامل سازمان‌تعاون مصرف شهرو روستا اعلام کرد که هدف از تشکیل این سازمان تعدیل‌وتثبیت قیمت ها و تهیه و توزیع نیازمندی های ضروری خانواده‌هاست وی افزود: بمنظور تحقق این هدف باتنظیم برنامه هائی وسیع و تکمیلی در شرایط مناسبو معقول ، وبا اعمال‌مراقبت های لازم در سیستم توزیع ، اقدامات تازه‌ای برای توسعه و تکمیل فروشگاه ها معمول شده است و از جمله با منطقه بندی کردن فروشگاه های تهران به ده منطقه بامشکلاتی که ترافیک تهران دارد در ساعات مقررنسبت به ارسال جنس بمناطق مذکور از انبار های ده منطقه تهران‌اقدام خواهدشد.

ساسانی گفت: با اجرای این برنامه در آینده هیچیک ازشعب تعاون مصرف شهرو روستا ازلحاظ دریافت کالا در مضیقه نخواهد بودو چنین برنامه‌ای بعداز تهران بتدریج در سایر مراکز استان ها و شهرستان هانیز بموقع اجراء گذاشته خواهدشد.

چهار فروشگاه جدید

تیمسار ساسانی در خصوص تشکیل و توسعه فروشگاه های جدید در سایر نقاط‌کشور یادآور شد: با اقداماتی که انجام‌گرفته است و بابهره گیری از دانش سوئدیها در تشکیل فروشگاه‌های تعاونی بزودی فروشگاه های‌بزرگ ۲۵۰۰ متری در زاهدان ، زابل ، کرمان و ایرانشهر افتتاح خواهد شد.

ایستگاههای آتش نشانی تهران به۶۰ واحدمیرسد

بزودی سه ایستگاه مجهز آتش‌نشانی درنیاوران ـ جاده آرامگاه بهجت‌آباد،تاسیس‌میشود.

با ایجاد این سه ایستگاه ، تعداد شعب آتش نشانی‌در نقاط مختلف پایتخت‌به بیست‌شعبه‌خواهدرسید.

این‌خبررا جناب‌زاده مدیرعامل سازمان‌آتش‌نشانی و خدمات‌ایمنی امروز طی گفتگوئی اعلام کرد و ضمن آن برنامه‌های آینده مراکز آتش نشانی پایتخت را شرح‌داد وی گفت : براساس برنامه‌ای که خطوط اصلی آن‌هم‌اکنون تهیه و مشخص شده است سازمان های آتش‌نشانی درآینده متدرجا به ۴۰ الی ۶۰ ایستگاه‌افزایش‌خواهد یافت .

جناب‌زاده افزود: درحال‌حاضر سازمان آتش‌نشانی در حدود یکهزار نفر مامور آتش‌نشان ، متخصص اطفای انواع حریق و فرمانده گروه در استخدام دارد که باازدیاد شعب آتش‌نشانی،این لذا متدرجا افراد جدیدی به استخدام آتش‌نشانی درمی‌آیند.

او آنگاه به‌نارسایی هایی که کار اطفای سریع و بموقع حریق را مشکل میسازد ، اشاره کرد و گفت شهر تهران ، بویژه درقسمت های جنوبی ، از لحاظ لوله‌کشی نواقصی دارد که بهنگام خاموش کردن آتش ، ماموران را گیج‌می کند بعنوان مثال: شیرهای آتش نشانی درتمام شهرهای بزرگ‌دنیا در کنار خیابان های اصلی وهر لحظه آماده بهره‌برداریست در حالیکه شیرهای مخصوص آتش‌نشانی درتهران اغلب‌درکف‌خیابان ها قراردارد وغالبانیزاتومبیلی‌روی آن پارک شده یا درزمستان روی آنرا برف پوشانده است .

ازهمین روی مدتهاست‌بمنظور رفع این قبیل نقایص بین سازمان آتش‌نشانی و سازمان آب مذاکراتی درجریانست که هنوز نتیجه قطعی عاید نشده است . تعداد کفاف احتیاجات را نمیدهند شهردار همچنین در پاسخ‌صحبت های هفته قبل چندتن‌ازنمایندگان در زمینه مترو ، طرح جامع ، آسفالت و مناطق مسکونی‌وتجاری توضیحاتی داد و گفت :در کار مترو هیچ تاخیری نشده است ،و اگر هم یکماهی به عقب افتاد ، بخاطر آن‌که سازمان برنامه‌قیمت های پایه سال ۳۶ را دیرتر اعلام کرد و برای آسفالت هم‌پیمانکار باقیمت های سال ۳۵ پیدا نشد.

راجع‌به طرح‌جامع هم‌شهرداری مصوبات را اجرا میکند و اگر نقشه جامع نقصی داره باید به دست شورای عالی شهر سازی مورد تجدیدنظر قرار گیرد.

در همین جلسه رفیعی طاری‌در باره مزاحمت‌موتوسیکلت‌سواران سخنانی ، بیان کرد خواستار شدت عمل بیشتر ماموران‌درمورد این متخلفین شد .

ادامه مسیر بزرگراه‌داریوش

اتوبان داریوش که امتداد‌آن در جلسه دیشب انجمن شهر پایتخت تصویب شد درمرحله‌اول از سه راه سید خندان تابزرگراه شاهنشاهی امتداد می‌یابد و بر اساس طرحی که بعدا بانجمن تقدیم خواهد شد ، تا اتوبان ایوبی و استودیوم ۱۰۰ هزار نفری آریامهر ادامه پیدا خواهد کرد .

اعتبار این طرح فعلا ۱۰۰ میلیون تومان است و درمسیر آن به جاده شاهنشاهی دوپل هوائی نیز برای عبور و مرور وسایل نقلیه نصب میشود .

در آمدبیمه ایران ۴۵ درصدافزایش یافت

درآمدبیمه ایران در سال گذشته از مرز ۱۵ میلیارد ریال تجاوز کردو با رشدی معادل ۴۵٫۰۷ درصد نسبت‌بسال ۲۵۳۴ بحدود ۱۵ میلیارد و ۱۷۱ میلیون و ۳۴۳ هزار ریال رسید

این مطلب را دکتر کاتوزیان مدیر عامل شرکت بیمه ایران دیروز طی گفتگوئی‌با خبرنگاران مطبوعات و رادیو تلویزیون اعلام کردو افزود: درآمدایران‌شرکت از محل سرمایه‌گذاری های مختلف بارقم ۷۰۲ میلیون و ۹۱۶ هزار ریال از رشدی حدود۲۵٫۶ درصد نسبت بسال ماقبل برخوردار شد.

کاتوزیان که فعالیت های‌شرکت بیمه را در سال گذشته تشریح میکرد گفت :بیمه ایران درسالی که گذشت‌متحمل‌پرداخت‌خسارات سنگینی شد. خسارت پرداخت شده این شرکت در سال‌گذشته ۴ میلیارد و ۹۴۰ میلیون ریال است که نسبت آن به حق بیمه ۳۲٫۵۶ درصد است

کاهش هزینه

شرکت بیمه ایران بابیش‌از ۲۰ شعبه و نمایندگی درکشور های مختلف جهان و همچنین از طریق قبول‌بیمه های اتکائی از سراسر جهان ،فعالیت گسترده‌ای در بخش صنعت بیمه در جهان دارد و به شبکه بین‌المللی بیمه پیوسته و یکی از معتبر ترین شرکت های‌بیمه بین‌المللی‌است.

کاتوزیان گفت :نسبت هزینه ها به حق بیمه در سال قبل به ۳۱٫۵ درصد کاهش یافت .این رقم درسال ۲۵۳۴ حدود ۲۴٫۷ درصد بود.

مدیر عامل بیمه ایران درزمینه بیمه عمر گفت : برای توسعه بیمه عمر درایران سال قبل شرکتی با مشارکت بیمه‌سنتری آمریکا تاسیس شدکه ۶۵درصد سرمایه آن متعلق بشرکت‌بیمه ایران و ۳۵ درصد متعلق بشرکت مذکور است . این شرکت طرح های نو مفیدی رابرای توسعه بیمه عمر درایران ارائه خواهد کردو هم اکنون طرحی از همین شرکت با مشارکت بیمه ایران و بانکهای ملی و بیمه ، بنام‌حساب سپرده توام بابیمه‌عمر بموقع‌اجراء درآمده است .

همچنین بیمه ایران بامشارکت چندسازمان دیگر و در رشته‌هتل سازی و ایجاد انبار در سراسر کشور فعالیت وسیعی را آغاز کرده‌است .

محصولات کشاورزی

وی در زمینه فعالیت های صندوق بیمه کشاورزی گفت : طرح‌مربوط بشرایط بیمه‌نامه‌محصولات کشاورزی برای دو نوع‌از محصولات‌از جمله چغندر و پنبه بوسیله کارشناسان بیمه ، ووزارت کشاورزی تنظیم گردیده است که پس‌از تایید و اظهار نظروزارت کشاورزی‌بمرحله اجراء گذاشته خواهدشد

مجله دنیای ورزش شنبه‌منتشر میشود

امتیازات استثنائی در پس انداز و وام مسکن

اکباتان

برای بهره‌گیری بیشتر از پول

اکباتان مبتکر در ارائه وامهای سریع وارزان بهره مسکن اکنون با عرضه امتیازات استثنائی راه پرسودی را جهت بهره‌گیری بیشتر از پول درحساب های پس انداز خود پیشنهاد می‌نماید

★ بسپرده های ثابت ومدت دار شما ۱۰٪ بهره یک درصد بیشتر از همه بانکها بهره می پردازیم

★ به پس اندازهای عادی ۸٪ بهره یعنی یک در صد بیش از همه بانکها بهره پرداخت مینمائیم.

★ به پس اندازهائیکه بیش از یکسال مالی در شرکت باقی بماند علاوه بر بهره معمول ۱/۵ از سود سهام تعلق خواهد گرفت

پس انداز و وام مسکن اکباتان

کریمخان زند نبش مدیری

تلفن: ۸۳۵۸۰۱-۹

ب-۷۰

احداث ادامه بزرگراه داریوش تصویب شد

طرح ادامه احداث بزرگراه داریوش از تقاطع آن تا جاده جردن توسط مهندسین مشاور «انگیره» در جلسه این هفته‌انجمن شهر پایتخت به تصویب رسید.

در همین جلسه تیمسارنادرخانی رئیس انجمن و یکی‌ازنمایندگان اختصاص اتوبوس های جدید را به جنوب شهراز شهردارخواستار شدند.

شهردار در پاسخ‌به این‌تقاضا و نیز در جواب صحبت های آلبرت کوچوئی که‌از فرسودگی اتوبوس های تهران انتقاد کرد، گفت: تخصیص‌اتوبوس های‌کهنه و فرسوده برای شرق‌وغرب‌تهران و خیابان های جنوبی به جهت شیب شهر تهرانست . زیرا اگر از وجود ماشین های‌دودزا و کهنه برای شمال پایتخت استفاده شود اتوبوس‌ها در سربالائی ها متوقف میشود .

شهردار همچنین گفت : از مجموع ۱۳۰۰ اتوبوسی که درحال حاضر در تهران مشغول به‌کار است فقط ۸۲۰ دستگاه آن نو است و از عمر بقیه بین ۸ تا۱۴ سال میگذرد.

از سوی دیگرانتقادات شما بیشتر به طرح تلویزیون میخورد تا انجمن شهر پایتخت ، اگر شما مایلید که اتوبوس های نو در خیابان های تهران ببینیدچرا همین حالا عوارض جدیدی وضع نمیکنید و چرا خدمات ۱۲هزار کارگرورانده زحمتکش شرکت واحد راغادیده میگیرید؟

خانه‌های ویلائی کوی شه‌راد

شهرکی مطابق بااستاندارد اروپا و امریکا با ساکنین روستگر و تحصیل کرده فاز سوم خانه دای ویلائی کوی شه‌راد با تجهیزات کامل آب و برق ، فیش تلفن ـ استخر ـ شوفاژ روشن ـ تمام موکت جهت فروش آماده است . حتما قبل‌از خرید خانه و آپارتمان در تهران‌ازکوی شه‌رادیدن فرمائیدمسلما عقیده‌خود را تغییر خواهید داد .

آدرس: پس‌از خارج‌شدن از خروجی دوم اتوبان‌کرج فقط۲۰۰متر بطرف‌جنوب جنب آتش‌نشانی تلفن کرج ۰۲۲۲۱ ـ ۵۳۴۴

دانشگاه ملی ایران

استخدام مهندس ساختمان وتاسیسات

در صفحه ۲۰

تقویم اطلاعات

ساعات شرعی
استخراج دکتر ریاضی کرمانی

یکشنبه ـ پانزدهم خرداد ماه ۲۵۳۶
هفدهم جمادی‌الثانی ۱۳۹۷ـ پنجم‌ژوئن ۱۹۷۷
ساعات شرعی باساعت‌رسمی جدیدتطبیق داده شده است

اذان مغرب . . . . ساعت ۸ و ۳۵ دقیقه
اذان صبح (فردا). . . ساعت ۳ و ۵۵ دقیقه
طلوع آفتاب (فردا) . . ساعت ۵ و ۴۷ دقیقه
ظهر شرعی (فردا) . . ساعت ۱ و ۴ دقیقه
اذان مغرب (فردا) . . ساعت ۸ و ۳۶ دقیقه

اطلاعات دیپلماتیک

نخست وزیر هند پس فردا وارد تهران میشود

موراجی دسای نخست وزیر هند پس فردا در سرراه خودبه لندن وارد تهران میشود . وی در مدت توقف کوتاه خود در تهران به‌پیشگاه شاهنشاه شرفیاب میشود و با امیر عباس هویدا نخست وزیر پیرامون مسائل مربوط به امنیت اقیانوس هندو گسترش مناسبات ایران و هند گفتگو میکند .

«موراجی دسای» پس‌از پایان اقامت ۹۰ دقیقه‌ای خود در تهران برای شرکت در کنفرانس کشورهای مشترک‌المنافع بریتانیا به لندن عزیمت میکند .

در این سفر وزیر خارجه‌هند نیز همراه نخست وزیرآن کشور است .

سفیر ایتالیا: ده‌هزار ایتالیائی درایران مشغول کارهستند

«لوئیجی کاتافاوی» سفیرایتالیا در دربار شاهنشاهی بمناسبت‌روز ملی کشورش در یک مصاحبه مطبوعاتی از همکاری دائمی بین ایران و ایتالیا در زمینه های مختلف اظهار خشنودی کرد و گفت من سخت تحت تاثیر رهبری شاهنشاه آریامهر و سیاست‌ایران قرار گرفته‌ام و باین دلیل که شاهد تلاش پیگیر مردم ایران هستم برای آنان احترام بسیار قائلم .

وی گفت‌در سال ۱۹۷۲ هیئتی از وزیران کشور متبوع من به منظور بررسی همکاری های دو کشور و گفتگو با مقامات ایرانی باینجا آمد و از همان تاریخ قرارداد مبادلات تجاری با ایران در زمینه سرمایه گذاری منعقد شد .

سفیر ایتالیا دردربار شاهنشاهی اضافه کرد که اکنون ده هزار تن ایتالیائی اعم از کارگر ماهرو تکنیسین تا مدیر و مهندس در ایران سرگرم کارند .ما روزبروز شاهد گسترش همکاری های‌بیشتر دو کشور در زمینه های مختلف هستیم. روابط اقتصادی ایران‌و ایتالیا بسیار رضایت بخش‌است.

در حال حاضر عده زیادی از دانشجویان ایرانی در رشته های مختلف در ایتالیا مشغول تحصیلند و علاوه بر آن هرسال عده زیادی ایرانی برای گذراندن دوره های کوتاه مدت تخصصی به ایتالیا میروند .

امسال قرار است کمیسیون مشترکی از وزیران بازرگانی ایران و ایتالیا تشکیل شود تا برای برنامه ششم فعالیت مشترک دو کشور را مورد بررسی‌قرار دهد .

زاهدی: ایران نفت را مانند نان و آب میداند

شبکه رادیوتلویزیون «ان‌ـ بی‌ـ سی» میهمانی ناهاری به افتخار سفیر شاهنشاه آریامهر ترتیب داد که در آن متجاوز از پنجاه نفر از شخصیت‌های سیاسی ـ رادیو و تلویزیون‌ـ روزنامه نگاران ـ نمایندگان پاره‌ای از صنایع مهم امریکاـ مدیر و رئیس کمیته اجرائی روزنامه واشنگتن استار ـ رئیس انجمن شهر پایتخت ـ معاون اجرائی موسسه بانک داری امریکا و روسای «ان‌ـ بی‌ـ سی» در آن شرکت‌داشتند پس از صرف ناهار پیتر هاکز مفسر باسابقه رادیوتلویزیون «ان‌ـ بی‌ـ سی» سفیر شاهنشاه آریامهر را معرفی کرد. در این هنگام سفیر شاهنشاه آریامهر رشته سخن‌رابه دست گرفت و با تشریح تاریخ و تمدن کهن ایران که بیش از ۲۵ هزار سال از پیدایش آن می گذرد ، تاکید کرد که‌ایران از دیرزمان دارای موقعیت و مقام شامخی‌در جمع ملل‌بوده است وصرفا با کشف‌واهمیت مسئله نفت شناخته نشده‌است دراین‌خصوص‌سفیرشاهنشاه‌آریامهر به رهائی‌یهودیان بدست‌کورش کبیر ـ موقعیت تاریخی ایران در مبادلات و تجارت بین‌شرق و غرب ـ نقش ایران درجنگ جهانی دوم‌اشاره‌کرد .اردشیر زاهدی ضمن تشریح اصول سیاست خارجی ایران که به رهبری مدبرانه اعلیحضرت همایون شاهنشاه آریامهر بر اساس سیاست مستقل ملی بنا شده است مناسبات وهمکاری های ایران را با یکایک‌کشور های همسایه برشمردو اهمیت نقش ایران را در حفظ صلح و ثبات منطقه‌ای تاکید کرد . سفیر شاهنشاه ازیامهر پس‌از تشریح پیشرفت های چشم‌گیر اقتصادی‌و اجتماعی که‌در اثر انقلاب شاه و مردم‌نصیب مردم ایران شده است اضافه کرد کشوری که در اوائل‌دهه ۱۹۵۰به‌امریکا برای کمک‌مالی متکی بود اکنون سهم مهمی را در اعطای کمک های مالی به کشور های در حال توسعه و صنعتی به عهده گرفته‌است. اردشیر زاهدی اهمیت سوق‌ـ الجیشی و حیاتی خلیج‌فارس و تنگه هرمز و اینکه متجاوز از ۹۰درصد نیازمندی های نفت ژاپن ۷۵ درصداحتیاجات اروپا و حدود ۳۰ درصدنفت امریکا از طریق خلیج فارس تامین میشود مورد تاکیدقرار داد وخطرات ناشی ازعوامل خرابکارـ افراطی‌وکمونیستی را در این منطقه به تفصیل یادآور شد .

سفیر شاهنشاه آریامهر خاطر نشان کرد اهمیت خلیج‌فارس به عنوان راه حیاتی کشور های ساحلی و دنیای آزاد هنگامی بیشتر تجلی می کندکه توجه کنیمکه در هر چنددقیقه یکی از تانکر های نفتی چند صد هزار تن و یا بالغ بر بیست میلیون بشکه نفت در روز از تنگه هرمز عبورمی‌کنند . بهمین دلیل است که ایران ماده نفت را مانند آب و نان می‌داند ونه تنها در تحریم نفت در گذشته شرکت نکرد بلکه‌هرگزدر چنین‌اقدامی نیز شرکت نخواهد جست و نفت را به عنوان حربه‌سیاسی بکار نخواهد برد .

در پایان بیانات سفیرشاهنشاه آریامهرسئوالاتی مطرح‌گردید و جام یادبودی به آقای‌اردشیر زاهدی اهداء شد .

جناب آقای ابوالفضل (بهروز) رازقی

انتخاب ارزنده آن شخصیت شایسته را بمدیریت عامل کارخانه سیمان کرمان صمیمانه تبریک میگوئیم .

حاج محمد حسین خسروی، ولی‌الله جهاندیده ، مهندس فریدون جهاندیده .

EXECUTIVE SECRETARY

— If you are not happy with the way your work is appreciated.
— If you are not happy with the job environment.
— If you are not happy with what you are making.

Being one of the largest industrial organizations in Iran, we can offer you excellent opportunities and fringe benefits if you can type Farsi and English, and can take shorthand. Please call 318305, Miss Roshani for an interview.