سال سی‌وچهارم- شماره ۱۰۲۳۰ | شنبه بیست‌ویکم خردادماه ۱۳۳۹ | تکشماره ۳ ریال

اطلاعات

تظاهرات در ژاپن بر ضد سخنگوی آیزنهاور

۲۴ صفحه

۴۰ هزار ژاپنی فریاد میزدند: هاگرتی برگرد و آیزنهاور نیاو موافقین میگفتند: هاگرتی خوش آمدی، آیزنهاور قدمت مبارك

شدت تظاهرات علیه سخنگوی کاخ سفید باندازه‌ای بود که هاگرتی مجبور شد باهلیکوپتر فرودگاه را ترك گوید

رهبر سوسیالیستهای ژاپن اعلام کرد سفر آیزنهاور به توکیو اوضاع را وخیم میسازد. کیشی میخواهد به بهای حیثیت آیزنهاور برای خودکسب حیثیت کند. ژاپنی‌ها ضد آمریکائی نیستند. آنها بحکومت کیشی اعتراض دارند

جریان روز

مسابقه بااحساسات امریکا و توام بود تظاهرات ژاپن

سرمقاله وتفسیر جهان را درصفحه دوم مطالعه فرمائید

★ شدت تظاهرات ژاپن سبب شده‌است که موضوع صرفنظر کردن آیزنهاور ازمسافرت ژاپن مورد بررسی قرارگیرد

★ **تظاهرکنندگان پنجره اتومبیل هاگرتی را شکستند**

★ **وپنج نفر بر روی آن سوار شده وازسقف اتومبیل بعنوان محل سخنرانی استفاده میکردند. اتومبیل‌هاگرتی دراثر سنگباران خرد شد**

★ دولت ژاپن ۸ هزار پلیس را برای مقابله با ۲۰۰ هزارتن از عناصر دست چپ‌که درصدد حمله به پارلمان وخانه کیشی وسفارت آمریکا هستند مجهزکرده است. عموم جراید ژاپن عمل متظاهرین را درحمله به هاگرتی تقبیح کرده‌اند

★ **مقامات آمریکائی عقیده دارند که تظاهرات علیه قرارداد امنیت‌آمریکاوژاپن ومخالفت‌باسفرآیزنهاور بتحریك‌کمونیستهاست**

★ دوهزار تن ازنئوفاشیستها باچماق درمقابل‌سفارت آمریکا گردآمده ومخالفین را تهدید میکردند و مخالفین فریاد میزدند: چه قرارداد امنیتی، هیروشیمارا بیاد بیاورید!

★ **هاگرتی گفت: اگر مخالفین ازمن معذرت بخواهند خوشنود میشود وعقیده دارم که پلیس ژاپن بر اوضاع مسلط است. درخیابانهای ژاپن پرچمهای سیاه آویخته بودند. دولت ژاپن ازتظاهرات علیه هاگرتی‌رسما معذرت خواست.**

شرح درصفحه۳

پنج لایحه دولت تصویب شد

لایحه اجازه تحصیل وام جهت ساختمان سدلار ولتیان ازتصویب‌نهائی‌گذشت

ساعت ۹ویکربع بامداد امروز جلسه علنی سنا بـریاست آقای صدرالاشراف تشکیل‌گردید.

دراین موقع به کلیات لایحه و تبصره پیشنهادی رای گرفتند و تصویب شد ولایحه برای اظـهار

بقیه در صفحه بیست‌ویکم

طرح لوایح

پس‌از انجام امور مقدماتی،لایحه راجع باصلاح نام سازمان پلیس گمرکات به «نگهبانی وانتظامی» مطرح وفوریت وماده واحده تصویب وبرای اجرا بدولت ابلاغ گردید.

بعد لایحه بیمه مستخدمین‌کشوری وخانواده آنها مطرح شد.

پس‌از اظهارات چندنفر از سناتورها به‌تبصره پیشنهادی کمیسیون استخدام مجلس سنا رای گرفتند، تصویب شد.

آنگاه پیشنهادهای سناتور هـا مطرح گردید.

تنبیه دندان برای کارمندان

آقای دکتر سعید مالك پیشنهاد کردکه جمله «همچنین، تنبیه‌دندان مصنوعی وعینك برای بعداز عـمل چشم کارمندان »به‌تبصره لایحه مزبور اضافه شود .این پیشنهادهم تصویب شد.

جیمس هاگرتی
سخنگوی‌کاخ سفید واشنگتن

اینونو گفت من گورسل را تایید میکنم

افسران ودرجه‌داران پادگان استانبول‌وآنکارا برای بالابردن پشتوانه پول‌ترکیه تصمیم‌گرفتند حلقه‌های ازدواج وجواهرات خودرا به خزانه دولت بپردازند

اینونو درمورد مسائل جهانی اظهارداشت‌که معتقد به بهبود روابط ترکیه وبلوك شرق است

● اینونو بدون اینکه‌بتشکیل حزب از طـرف گـورسل اشاره کند اظهار داشت یك افسر تاکاملا ازارتش کناره گیری نکرده‌نمیتواند در حیات سیاسی دخالت نماید

● دولت مندرس برای فشار آوردن بحزب جمهوریخواه مقادیری اسلحه دز قونیه وسایر شهرهای تـرکیه پخش کرده بود. سلاحهای مزبور بوسیله دولت‌جمع‌آوری شد

● **دیروز مراسم تشییع‌جنازه جوانان ترك برگزار شد. این تشییع جنازه پس از مرك آتاتورك بی‌نظیر بود**

● ترکیه تیپ خودرا که در کره خدمت میکند بیکدسته سرباز تقلیل‌میدهد. ترکیه از ۱۹۵۰ یك تیپ‌پنج‌هزار نفری درکره داشت

● **اسرار خـودکشی سفیر سابق ترکیه درژاپـن و خانم او فاش شد. سفیر ترکیه دراثرتوهین‌کورالتان رئیس مجلس سابق کـه اکنون زنـدانـی است ، خودکشی کـرد. کورالتان میخواست امپراطور ژاپن ازاو بازدید کند**

شرح درصفحه ٤

درمسابقه پرهیجان فوتبال دیروز

بندرپهلوی بر رشت پیروز شد

آیاکاپ مطلای لار نصیب بندر پهلوی خواهد شد؟

رئیس فدراسیون فوتبال بندرپهلوی تیم ورزشکاران رشت وپهلوی را حضور والاحضرت شاهپور غلامرضا پهلوی معرفی مینماید

هواپیمای ارتش شاهنشاهی حامل والاحضرت وهمراهان ایشان در فرودگاه بندر پهلوی بزمین نشست همینکه والاحضرت از هواپیمابیرون آمدند آقای دهقان استاندارگیلان خیر مقدم گفت و دوشیزه خردسالی دسته گل زیبائی بابیان‌شیرینی از طرف پیشاهنگان دختران تقدیم والاحضرت نمود و سپس‌والاحضرت از برابر گارد نیروی دریائی که باحترام ایستاده بودند گذشته و نسبت به‌مستقبلین که از روسای ادارات و محترمین و معاریف‌گیلان

بقیه در صفحه بیست وسوم

● **حضور والاحضرت‌شاهپور غلامرضا پهلوی در بندر - پهلوی بار دیگراحساسات پاك مردم را نسبت بـه شاهنشاه ایـران ظـاهـر ساخت**

● **مسابقه تیم رشت وپهلوی شورانگیز بودوقتی‌یکدقیقه سکوت بخاطر درگذشتگان واقعه لار اعلام شد چندین هزار جمعیت باحترام قیام نمودند**

بندر پهلوی دیروز بواسطه انجام مسابقهٔ فوتبال کاپ مطلای لار و تشریف فرمائی والاحضرت‌شاهپور غلامرضا پهلوی قیافه خاصی بخود گرفته بود، شور وهیجانی داشت . شخصیت های گیلان در آنجاجمع شده‌بودند . ساعت ۹ صبح بود که

یکی ازحجاج اطلاع داد مدت پنج روز:

گروهی حاجی ایرانی درمکه توقیف شدند

حجاج تلف شده اهل شهرستانهاهستند

تعداد تلف شدگان ایرانی ۱۱ یا۱۲ نفر است

● یکی ازحجاج در هواپیما مرد وجنازه‌اش در فرودگاه تحویل داده شد

✱ **حجاج درعربستان سعودی بامشکلاتی روبرو بودند**

یکی از حجاج ایرانی که امروز بتهران وارد شده بخبرنگارما گفت ۵هزار نفر از حجاج ایرانی در مکه بحال توقیف میباشند چون از خروج آنها جلوگیری شده‌است . درباره صحت و سقم این ادعا هیچگونه گزارش رسمی نرسیده وخبرنگار ما نیز اشاره ای بدان نکرده‌است.

امروز خبرنگار ما اطلاع داد که حجاج‌ایرانی‌تلف‌شده‌اهل‌شهرستانها هستند . رقم رسمی تلف شدگان۹ نفر است و گفته میشود این رقم به ۱۲ نفر رسیده‌است .

گزارش مشروح

امروز اولین‌گزارش‌مشروح‌آقای شاد خبرنگار اعزامی مابعربستان سعودی برای مارسید (گزارش های تلگرافی ایشان را قبلا بنظر خوانندگان رسانده‌ایم)وی‌مینویسد: درسال جاری بیماری ساری‌درکشور حجاز دیده نشده است تعدادتلفات حجاج ایرانی در مراسم حج(روز های عرفات و منی) از ۹ نفرتجاوز نکرده‌است که‌همه آنها مسن واهل شهرستانها و دهات ایران بوده‌اند.

درجه حرارت هوا در روزهای مناسك حج به۵۳ درجه رسیده بود

بطوریکه گفته میشود هوای مدینه از هوای جده و مکه خنك‌تر است .

مرك در هواپیما

عصر دیروز یکی از حجاج‌ایرانی که از جده بتهران می‌آمددرهواپیما حالش بهم‌خورد و فوت شد این حاجی «سید اکبر حسینی »نام‌داشت که ۸۰سال از عمرش میگذشت‌وی اهل شهرستان ساوه بود پس از اینکه هواپیما بزمین نشست جنازه اکبر حسینی بوسیله پلیس‌مهرآباد به‌اداره پزشکی قانونی حمل گردید

بقیه د رصفحه ۲۳

اصناف تهران بشهردار اعتراض کردند

عصر روز پنجشنبه‌جلسه‌مجمع‌عمومی شورایعالی اصناف تهران باحضور اعضای هیئت مدیره کلیه‌اتحادیه های هشتادو ششگانه‌تهران‌بریاست آقای مهدی کوشانفر تشکیل شد. آقای کوشانفر رئیس شورای عالی اصناف از اصناف تهران نسبت‌به کمکهائی که به پیشنهاد شورا به شیرو خورشید سرخ فرستاده اند سپاسگزاری کرد .

صنف مسافر بری

رئیس‌شورا گفت د رجلسه‌گذشته آقای پهلوانی‌پور رئیس صنف‌مسافر بری در مورد حق این صنف مبنی بر فروش بلیط هواپیما به حجاج صحبت کرد این امر بنظر شورا حق مشروعی مشخص گردید و فورا اقدام شد و اکنون که شرکت های مسافربری بدستور نخست‌وزیر موفق بفروش بلیط گردیده‌اندحتما

بقیه د رصفحه ۲۳

کانادادرای دردواندازه

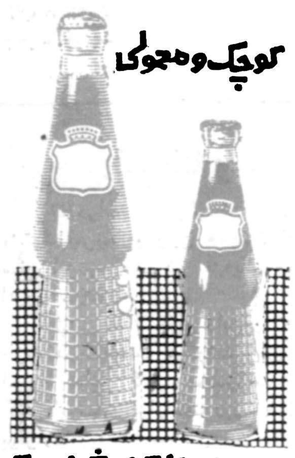

شعارهای جمعیت دفاع ملی

روی فیلم درسینماهای درجه اول نشان داده میشود

شهرستانها میخواهند برای آنها شعارهای جمعیت فرستاده شود

سخنرانی رئیس انجمن محلی شرق باغ صبا

دبیر خانه جمعیت دفاع ملی اطلاع میدهد :

۱ـدرضمن مسائلی که‌در جلسه اخیر کمیته اجرائیه جمعیت که‌عصر روز سه شنبه ۱۷ خرداد درمحل آموزشگاه حرفه‌ای بهبهانی تشکیل گردید بنامه‌های واصل ازشهرستان‌ها که‌شعارهای میهنی جمعیت راخواسته بودند رسیدگی شد وچون کلیه شعارهای جمعیت که بطبع رسیده‌بود بشهرستانها ارسال گردیده تصمیم گرفته شد برای انجام تقاضای سایر شهرستانها بچاپ مقدار بیشتری از شعار های جمعیت‌اقدام شود .

۲ـشهرستانهائی که تقاضا کرده بودند شعارهای‌جمعیت دفاع ملی‌برای آنها فرستاده شود وهفته پیش ارسال گردید بشرح‌زیرمی‌باشد :

مشهد ، گرگان ، رشت ، تبریز، رضائیه ، سنندج ، خوی ، شیراز ، میانه آغاجاری مرودشت ، بابل ، بندرپهلوی

انجمن‌های محلی و جمعیت‌های دفاع ملی دراین‌شهرستانهاشعارهای جمعیت راکه نشانه ابراز تنفر وانزجار از تبلیغات ویاوه سرائیها بیگانگان است در اتوبوس‌ها ، تاکسی ها ، مجامع عمومی ، پشت شیشه‌های‌مغازه خود نصب می‌نمایند وبدینوسیله میدانها و تشکیلات جدیدی که

بقیه در صفحه بیست‌ویکم

درمیدان میوه وتره بار تهران:

امروز بلندگوها نرخ میگفتند

خیار صد عدد ٦٠ ریال، طالبی هرکیلو ۱۰ تا۱۵ ریال

شهرداری میگوید: کنترل ما موجب تنزل نرخ میوه وتره بار شد

بار فروشان میگویند: تنزل نرخ میوه وتره‌بارمربوط‌به فراوانی آنست

امروز در میدان میوه و تره‌بار تهران (میدان امین‌السلطان)بلند گو ها نرخ میگفتند و بار فروشان ملزم بودند مطابق «نرخ بلند گو» بفروشند . امروز نرخ میوه و تره‌بار نسبت بچندروزگذشته‌تنزل‌محسوسی داشت . بار فروشان میگویند این تنزل نرخ مربوط بفراوانی میوه و تره‌بار است ولی مقامات شهرداری میگویند که کنترل شهرداری‌باعث تنزل نرخ آن میباشد .

امروز وضع میدان های تره بار و میوه شهر تغییر یافت شهرداری تهران آئین نامه جدیدی را که چندی قبل متن آنرا منتشرنمودیم از صبح امروز بموقع اجرا در آورد در تمام میدانهای شهربلندگونصب شد و نرخ تره‌بار و میوه بوسیله این بلند گو ها باطلاع‌مردم‌میرسد.

شهر درآمد

صبح امروز شهردار تهران از

بقیه در صفحه بیست‌ویکم

دعوت ازاعضای حزب ملیون

ساعت ۷بعداز ظهر روز یکشنبه بیست‌و دوم‌خرداد ماه۱۳۳۹ آقای محمدحسین قدوسی عضوحزب ملیون درشهر مشهد تحت عنوان (نظریات مورخین درباره نادرشاه افشار) سخن میرانند.

ازعموم بانوان و آقایان اعضاء حزب خواهشمند است در وقت مقرر دمحل‌حزب تشریف‌فرما شوند.

آ-۱۰۳۸۲ دبیرکل حزب‌ملیون ـدکترنصرت‌الله کاسمی

چای جهان

۲٦ خرداد روز قرعه‌کشی

جوائز حساب سپرده اختیاری بانك بیمه‌بازرگانان‌است

۱ـ٤ آ-۱۰۵٤٦

مهم‌ترین حوادث جهان در۴۸ ساعت‌گذشته

دونفر بعلت‌شکست کنفرانس سران خودکشی کردند

یك قهرمان بوکس روی رینك جان‌سپرد

شوهر حسود بریژیت باردو ازآسایشگاه امـراض روحی مرخص شد وباهمسرش بخانه برگشت- یك دختر ایتالیائی بعنوان ملکه زیبائی اروپا انتخاب شد - هیئت امریکائی در کوههای آرارات به‌جستجوی کشتی نوح مشغول گردید - به پلیس امریکا گزارش رسیدکه در چمدانهای نیکسون و پرنس فیلیپ بمب گذاشته‌اند

لوتروکه رئیس مجلس‌سابق بعلت شرکت در«باله‌گل سرخ» بیکسال زندان محکوم شد

شرح درصفحه ۳و٤و۵

امتحانات متفرقه امروز شروع شد

خانم‌های چادری وزنان شصت ساله در امتحانات شرکت کردند

امروز امتحانات متفرقه پسران و دختران سوم وچهارم رشته هـای ریاضی وطبیعی وادبی آغاز شد.

نکته جالب توجه در امتحانات امروز شرکت داوطلبانی بود، که سن وسال آنها از پنجاه‌وشصت هم تجاوز میکرد .درمیان‌داوطلبان خانم های چادری ـپیرمردهای کاسب پاسبان ودرجه‌دار هم دیده‌میشدند

ریاست حوزه سوم متفرقه دختران بعهده خانم دکتر افشار وریاست سوم پسران بعهده آقایان غروی، اقوامی ،ابطحی ،معیلی در چـهـار حوزه مختلف می‌باشد.

چهارم طبیعی در دارالفنون بریاست آقای راد چهارم ادبی بعهده آقای

ریاضی ۳۴۹ نفر درچهارم ادبـی باقری.

جمع شرکت کنندگان درامتحانات سوم ۱۳۹۹ نفر می‌باشند.

۱۳٤ نفر شرکت داشتند.

امتحانات مزبور تاآخر هفته‌ادامه خواهد داشت.

درچهارم طبیعی۳۵۸ نفردرچهارم

عراق درکنگره نفتی بیروت شرکت‌میکند

ایران بکنگره نفتی دول عرب ناظر نمیفرستد

طبق گزارش رادیو بغداد ، دولت جمهوری عراق تصمیم گرفته کـه در دومین کنگره نفتی عرب که از هفدهم تا بیست و ششم نوامبر در بیروت تشکیل خواهد شد شرکت نماید .

محمد الظاهر مدیر کل مناطق نفت خیز عراق در این کنگره بنمایندگی از جانب عراق شرکت میجوید .

نخستین کنگره نفتی دول عرب سال پیش در جده منعقد شد و عراق هم در آن شرکت داشت .

قبلا اظهار شده‌بودکه احتمال داردازایران هم نماینده‌ئی بعنوان ناظردر کنگره نفتی بیروت‌شرکت جوید لیکن امروز خبرنگارما اطلاع‌دادکه گمان نمیرود ایران ناظری‌به کنگره مذکور اعزام دارد .

طی یکسال گذشته :

٤۲٤ تن از ماموران خطاکار کشوری ولشگری برکنار شدند

گزارش سازمان بازرسی شاهنشاهی درصفحه دهم چاپ شده‌است

مسابقه بااحساسات توام بود

در مسابقه‌ای که‌دیروز عصربین تیم فوتبال رشت وپهلوی درمیدان زیبای‌ورزش بندرپهلوی انجام گرفت روح‌معاضدت وهمکاری میان مردم ظاهر بود .

مسابقه بخاطر کمک‌به آسیب‌دیدگان زلزله لرانجام میگرفت وهمه اعم‌از بازیکنان وگردانندگان مسابقه وتماشاچیان بخاطر هم‌میهنان‌لاری باین کارنوعپرورانه همه‌باهم کمک‌و مساعدت می‌نمودند .

این مسابقه بدنبال مسابقاتی‌بود که‌درسایر نقاط کشور بهمین منظور صورت گرفته‌وهمه‌جا باشورو هیجان وابراز احساسات نوع پرستانهٔ ملت ایران انجام یافته‌ودرواقع مردم خیرخواه کشور درهمه‌جا بوسیله‌این مسابقات نشان‌دادند که‌اگر عضوی‌ازبدن ایران عزیز بدردآیدو اتفاق ناگواری درگوشه‌ای از کشور پدیدار شود تمام‌عضوهااحساس دردوالم میکنند ودراین غم‌واندوه سهیم وشریك هستند ویکدیگر راکمك و معاضدت می‌نمایند .

پس‌از واقعه تاثرانگیز لار روزنامه اطلاعات باهمکاری وتشریك‌مساعی فدرامیون فوتبال کشور انجام مسابقاتی رادرسی شهرستان کشورطرح نمود که‌عواید حاصل‌ازآن تخصیص بساختمان آموزشگاه حرفه‌ای برای کودکان لارداده‌شودواین کارخیرتحت‌نظر ومراقبت جمعیت‌شیروخورشید سرخ عملی گردد .

این‌پیشنهاد همه‌جا باحسن قبول‌ملت ایران تلقی گردیدو ، در تمام شهرهائی که مسابقات فوتبال کاپ مطلای‌لار انجام گرفت بیشترطبقات مردم‌کمك کردند ، آنهاکه‌علاقه‌باین ورزش‌دارند یاآنهاکه هیچ توجه بفوتبال ندارند همه‌بخاطر کمك به‌برادران وخواهران لاری خود مساعدت نمودند رؤسای ادارات درهمه‌جابانمایندگان روزنامه‌اطلاعات دربرقراری مراسم مسابقه منتهای لطف‌ومحبت‌را مبذول داشتند .

مسابقه بندر پهلوی در حقیقت آخرین مسابقاتی بود که بمنظور کمك بساختمان پرورشگاه وآموزشگاه حرفه‌ای کودکان لار صورت میگرفت وبهمین منظور وجوه طبقات بندر پهلوی‌ازوالاحضرت شاهپور غلامرضا پهلوی که‌ریاست عالیه مسابقات ورزشی‌کشور رابرعهده دارند تقاضا کرده بودند دراین مسابقه شرکت نمایند .

اعلام قبول مسافرت والاحضرت به‌بندر پهلوی وشرکت ایشان در مراسم مسابقه فوتبال تاثیر بسزائی درمردم بخشیده ،احساسات محبت آمیز مردم گیلان رابیش‌از پیش نسبت بشخص اعلیحضرت همایونی برانگیخته بود ، من که‌از شرکت کنندگان دراین مراسم بودم و باتفاق‌والاحضرت دیروز به‌بندر پهلوی رفتم از نزدیك شاهد این احساسات پرشور بودم ، مردم زیادی ازهرطبقه دراستادیوم قشنگ‌بندر پهلوی گرد آمده بودند ، نسیم ملایمی ازدریا میوزید واز حرارت روز کاسته بود ،پرچم هادر سراسر میدان دراهتزاز بودند وهرچند یك‌بار که‌موضوعی محرك احساسات مردم میشد کف زدن و فریاد هورا وزنده باد شاهنشاه محبوب تامدتی فضای میدان راپر میساخت .

من درآنجا ، درآن نقطه مرزی کشور ، آنجا که‌بیش‌از سایر نقاط ایران مردم تلخی ها ازهمسایه شمالی دیده‌اند ،احساسات و عواطفی سرشار ازدوستی مردم نسبت بمیهن‌خود وبزرگترین‌مظهرملیت واستقلال خود دیدم وباین روح‌بزرك وطنپرستی‌وآزادیخواهی‌مردم‌آفرین گفتم ،من درآنجا دیدم‌مردم‌چگونه‌مقدم برادر ارجمندشاه‌خودرا گرامی میداشتند و چطور احساسات پاك وبی‌شائبه‌ای نسبت باعلیحضرت ازخود نشان میدادند ،اینها همسایه دیوار بدیوار کشوری هستند که‌همه‌روزه نعره‌های گوش خراش رادیوئی آنرا می‌شنوندولی بواسطه آشنائی بروحیات وافکار عمال این همسایه شمالی وصدماتی که کشیده‌اند بخوبی درك میکنند که این نعره‌هاوآوازه‌های شوم به چه منظور و مقصودی ادا میشود وکاملا توجه دارند که‌این نغمه‌های ناساز برای آنستکه دست تجاوز و تخطی بسوی کشورما دراز کنند ، آشفتگی بوجود آورند وبراستقلال وملیت‌مارخنه کنند .

باری ،مسابقه پرهیجان دیروز توام بااحساسات برشائبه مردم نسبت بشاهنشاه پایان پذیرفت ومردم نوع پرور گیلان‌دراین‌مورد نیز نشان دادند که‌برای کمك بپرادران لاری پیشقدم هستند .

حالا باید منتظر نتیجه بود، بحساب‌هارسیدگی کرد، دید که کاپ مطلای لار نصیب کدام شهرستان میشود ،شهرستانی که‌به‌نسبت جمعیت خودبیشتر به‌لار کمك کرده‌است ؟

امریکا وتظاهرات ژاپن

تظاهرات سوسیالیست های ژاپن برضد پیمان امنیت مشترك امریکا و ژاپن همچنان ادامه دارد و هرقدر که تاریخ سفر ایزنهاور بتوکیو نزدیك میشود برشدت این تظاهرات افزوده می‌شود .

اکیشی نخست‌وزیر ژاپن و رهبر حزب لیبرال علیرغم‌مخالفت حزب سوسیالیست میکوشد پیش از آغاز سفر رئیس جمهوری امریکا به‌این کشور مجلس سنای ژاپن این پیمان را تصویب کند .ایزنهاور قراراست روز ۱۹ ژوئن بمناسبت یکصدمین سال برقراری روابط سیاسی بین امریکا و ژاپن بعنوان دیدار رسمی وارد توکیو شود . تظاهرکنندگان نه‌تنها خواستار لغو پیمان امنیت امریکا و ژاپن هستند بلکه درخواست میکنند که رئیس جمهوری امریکا از سفر خود باین کشور منصرف‌شود .

مخالفین ضمنا استعفای دولت کیشی و انحلال پارلمان ژاپن را درخواست میکنند. یکصد و بیست و پنج نفر نمایندگان سوسیالیست برای جلوگیری از تصویب قرار داد جدید بطور دسته جمعی استعفاء کردند ولی نمایندگان لیبرال که اکثریت پارلمان را تشکیل میدهد بدون توجه به‌بایکوت‌سوسیالیست ها بحث خودرا درباره این پیمان آغاز کرده‌اند .تظاهراتی که‌دیروز هنگام ورود جیمزهاگرتی منشی مطبوعاتی کاخ سفیدبه‌توکیو صورت‌گرفت در تاریخ کشور ژاپن بی‌سابقه بوده‌است از همین‌نظر درپرخی محافل سیاسی شایع شده‌است که ممکن است رئیس جمهوری امریکا درمسافرت خود به توکیو تجدید نظرکند.

باید دانست که تشدید مخالفت سوسیالیست‌های ژاپن باپیمان امنیت جدید امریکا و ژاپن نتیجه‌مستقیم‌شکست‌کنفرانس پاریس و تحولات سیاسی اخیر بین‌المللی است .

پس ازماجرای هواپیمای یو-۲ واعتراض شوروی به‌برخی از کشور های بلوك غربی نهضتی در برخی از کشورها پدید آمد که هدف آن بیطرفی در جنك سرد کنونی بین شرق و غرب و دوری جستن از خطرات احتمالی جنك آینده بود .

ژاپنی‌ها که در جنك دوم جهانی نخستین قربانی بمب اتمی شدند بشدت از جنك و سلاحهای اتمی متنفرند و بهمین جهت تاکنون مردم این کشور در کلیه مبارزاتی که برای تحریم سلاحهای اتمی صورت گرفته پیشقدم بوده‌اند .

وجود پایگاههای امریکائی در ژاپن و تهدیدات اخیر شورویها سبب شده‌است که فکر بیطرفی در مبارزات بین شرق وغرب در ژاپن طرفدارانی پیدا کند .

اما دراین ضمن عناصر دست چپی بااستفاده از فرصت درصدد برآمده‌اند برای بهم‌زدن دوستی ژاپن باغرب دست به‌تحریکات بزنند وازهمین نظر تظاهرات توکیو جنبه وخیمی بخود گرفته‌است.

امروز تمام روزنامه‌های بزرك توکیو حتی آنهائیکه باپیمان امنیت امریکا و ژاپن مخالف هستند از حوادث دیروز اظهار تاسف کرده بودند واز همین رواست که دولت ژاپن تصمیم گرفته است نقشه کمونیستها را بهرقیمت که باشد نقش برآب کند .

شرکت عینك‌سازی نور

لاله‌زار مژده میدهد

چون مقدار زیادی دوره عینك‌های طبی‌مردانه وزنانه ولوکس و شیشه‌های طبی از آلمان بقیمت خیلی ارزان وارد نموده لذا پنجاه درصد درقیمت‌های سابق تخفیف داده شده قبل‌از تهیه هرنوع‌عینك ازنمایشگاه عینك شرکت عینك‌سازی نور دیدن فرمائید.

آ-۹۹۷۰ ۱-۳

بهار شمال

زیباترین پارچه‌های مردانه تابستانی ازابریشم خالص

پارچه‌های زنانه نخی - ابریشمی - و پارچه کونی مخصوص شلوار زنانه

لباسهای بچه‌گانه ازدوسال تا۱۲ سال

فروشگاه الگانس

۹۵ خیابان فردوسی ساختمان‌ارفرانس طبقه‌دوم‌تلفن۴۵۰۰۹

آ-۱۰۴۳۴

مطب دکتر علی‌اصغر سعادت متخصص بیماریهای کودکان از دانشگاه پاریس به تجریش سه‌راه نیاوران روبروی اداره بهداری منتقل شد.

پذیرائی عصرها ازساعت ٤ تا ۸ بعدازظهر

تلفن ۸۵۲۱۱۵

۱-۵ آ-۹۹۵۰

آسانسور شیندلر

SCHINDLER 1874

شرکت نسبی ابوالحسن دیبا و شریك

خیابان حافظ مقابل پارك هتل تلفن ۴۲۹۱۷

دکتر یحیی شهردار- متخصص جهازهضم

ازبیماران محترم متمنی‌است که برای مراجعه به مطب بیست وچهارساعت قبل طرف صبح توسط تلفن ۳۷۰۳۵ وقت بگیرند

خیابان باغ سپهسالار شماره ۱۵٤ ۱۱-۱۲ آ-۳۶۹۹۵

تشکر و اعتذار

خاندان کریمخانی از کلیه سروران عظام که با شرکت درمراسم تشییع‌جنازه و بخاك سپردن و مجالس سوگواری شادروان **حسن کریمخانی** اظهار تفقد و همدردی فرمودند و همچنین از ذوات محترمی که بوسیله نامه یاتلگراف ابراز لطف فرمودند نهایت امتنان وتشکر را دارند چنانچه بسبب تالمات روحی توفیق عرض تشکر حضوری روی ندهد پوزش طلبیده سلامتی و بقاء ذات همگان را از درگاه خداوند متعال خواستارند.

از عموم دوستان عزیز و آشنایان ارجمند و فامیل محترم که در مصیبت جانگداز درگذشت بزرك خاندان ما شادروان **حسن کریمخانی** در غم‌واندوه خانواده ما خودرا شریك دانسته تفقد و دلجوئی فرمودند صمیمانه سپاسگزاریم.

ابراهیم کریمخانی - سید حسین ثربندی - حسن مرزوقی - سید حسن میری - اسمعیل شریفی - مصطفی صالحی

از سروران معظم موالیان گرامی که‌در تشییع جنازه‌و مراسم‌ختم وهفته دخترو خواهر ناکام‌ما فریده نوری اسفندیاری شرکت ویا کتبا و تلگرافا اعلام‌همدردی فرموده‌اند صمیمانه تشکر کرده سپاسگزاریم و چنانچه بعلت‌تالمات روحی نتوانیم حضورا مراتب امتنان خودرا عرضه بداریم پوزش میطلبیم وامیدعفو داریم.

سرهنك فرج‌اله‌نوری اسفندیاری -کیومرث نوری اسفندیاری

تشکر و اعتذار

از سروران معظم و خویشاوندان محترم و دوستان ارجمند بویژه اهالی محترم خیابان زرین نعل‌وتهران نوکه‌در مراسم سوگواری مادر عزیزمان اظهارمحبت و همدردی فرموده وباتشریف فرمائی خود آلام مارا تسکین‌دادند تشکر و سپاسگذاری مینمائیم و چنانچه موفق بعرض‌تشکر و معذرت حضوری نشویم امیدعفو داریم. **خاندان بهزادی**

از کلیه سروران که‌در مصیبت جانگداز شادروان محمدایجادی مقصودی شرکت جسته و اظهار لطف و همدردی فرمودند صمیمانه سپاسگزاریم چنانچه بعلت تالمات روحی موفق بعرض تشکر حضوری نشویم.معذرت خواسته سلامتی و کامیابی همگان را از درگاه‌احدیت خواستاریم.

معصومه موسوی - سرهنك روانفر- احمد ایجادی مقصودی -اصغر ایجادی مقصودی - دکتراکبر ایجادی مقصودی - ملك‌ایجادی مقصودی- پرویز ایجادی مقصودی - ناهید ایجادی مقصودی -جواد شجاعیان

تشکر و اعتذار

از حضور سروران گرام و دوستان معززو خویشاوندان عزیز که‌در مراسم تشییع‌جنازه و مجلس ترحیم وشب‌هفتم وفات مرحومه مغفوره‌بانو ربابه خطیبی حضورا قبول زحمت‌ویا وسیله مکاتبه بذل تفقد فرموده‌اند باعرض امتنان سلامت و توفیق همه‌را ازخداوند متعال مسئلت دارد و چنانچه بعلت تالمات روحی تاخیری در شرفیابی و عرض سپاسگزاری شده‌بالطف عمیم عذرمان قبول‌واز این‌جهت بر مراتب تشکراتمان افزوده خواهند فرمود.

ابوالفضل صرافزاده - بهجت خطیبی -ابراهیم خطیبی -فردوس لادین‌خطیبی -سروان حسن خطیبی - حسین خطیبی - ستوان ۳ پرویز مشکین‌قلم -علی اکبرآزاد - اکبر خطیبی -خانواده متقیان -احمدنژاده.

تشکر ومعذرت

ازدوستان محترم وآشنایان ورفقای اداری وبخصوص دوستان محترم بابلسرکه درواقعه جانگداز دوشیزه ناکام ژاله موزون باحضور درجلسات تذکر ویابوسیله نامه و تلگراف موجب تسلی خاطر ماشده‌اند صمیمانه‌تشکرمینمائیم واگربعلت تالمات روحی موفق بعرض تشکرحضوری نگردیدیم پوزش میطلبیم. آ-۱۰٦٤۰ خانواده موزون

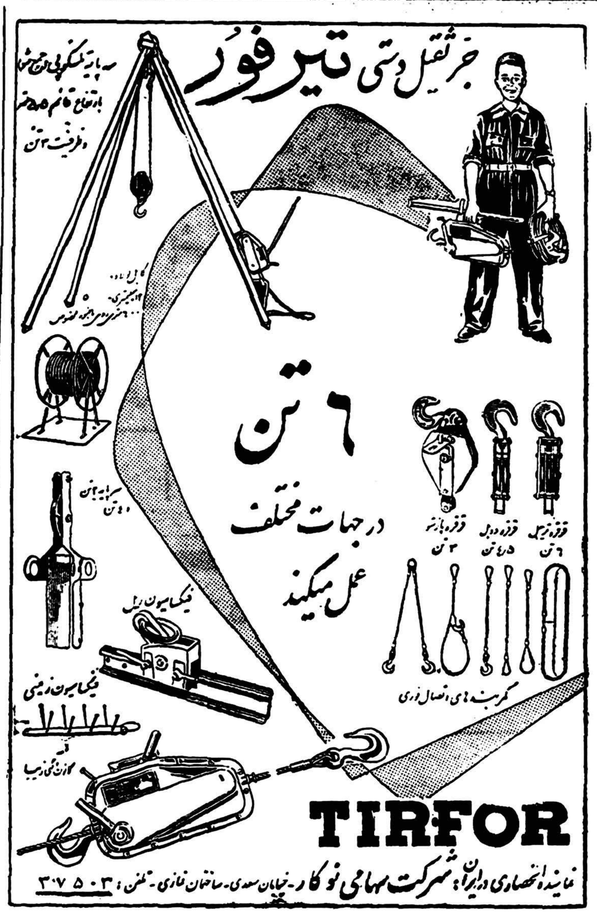

با نهایت تاسف در گذشت جوان ناکام **دوشیزه فاطمه جنتی** خواهر علی اکبر جنتی را باطلاع عموم دوستان و آشنایان میرساند مجلس ختم مرحومه روز یکشنبه ۲۲ر۳ر۳۹ از ساعت ٤ الی ٦ بعد از ظهر در مسجد اردبیلیها واقع در گلو بندك (چاله حصار) منعقد و مجلس زنانه همانروز مقابل دخانیات خیابان درختی کوچه تفرج منزل شخصی کاشی ۲۰ منعقد میباشد .

عبادالهی - نصرالهی - خرازی - محمدی -حبیب‌زاده- حریریان - عطار زاده- مهنوری - جوادی - زیبا - محمد و جعفر جنتی -ناصر عمادی

آ-۹۱۳۹

بعموم‌بازماندگان آنمرحومه‌مصیبت‌وارده راتسلیت میدهیم

مراسم چهلمین روز

بمناسبت تصادف با چهلمین روز درگذشت **شاهزاده عبدالله میرزا سالور** مجلس تذکری در روز یکشنبه ۲۲خرداد از ساعت ٦ بعد از ظهر در منزل آن مرحوم واقع در تجریش خیابان مقصودبك منعقد خواهد بود . **سبکتکین‌سالور**

انالله‌و اناالیه راجعون

با نهایت تاسف و تاثر فوت جوان ناکام **ابوالقاسم مجبعلی تفرشی** کارمند وزارت راه که در رودکارون غرق شد باطلاع اقوام و دوستان و آشنایان محترم میرساند مجلس ختم آنمرحوم ۲ شنبه ۲۳ خرداد ماه ۳۹ از ساعت ٤ و نیم الی ۷و نیم بعداز ظهر در مسجد کمیل واقع در خیابان خواجه نظام‌الملك کوچه جلالی ایستگاه مدرسه بر گزار خواهد شد خواهشمند است با شرکت در این مجلس روح آنمرحوم را شاد فرمائید .

غلامرضا نوریزاده -احمد مجبعلی - کربلائی محمد مجبعلی - علی مجبعلی - محمد بیکی - حسن حاجی قربانی- طاهری - حسین مجبعلی - نوروزی

آ-۹۱۵۹

خانواده های **ملك قاسمی - باستانی - مبشری -افشار-مقدم**

با نهایت تاسف فوت مرحومه مغفوره بانو **گوهرتاج‌سیف** را در آذربایجان باستحضار افراد خانواده و دوستان میرساند و مجلس تذکر مردانه و زنانه فردا روز یکشنبه ۲۲ خرداداز ساعت ٥ تا ۷بعد از ظهر در مقبره مرحوم هدایت خیابان اسلامبول منعقد خواهد بود .

عبدالحمید ملك قاسمی -مسعود ملك قاسمی - علیقلی ملك قاسمی - شاهزاده خانم باستانی - بانو رفعت مبشری- بانو توران افشار - سرهنك علیقلی مقدم - عباس کیکاوسی- یداله مستشاری - سرهنك جبارمحسنی

انالله و انا الیه راجعون

خانواده های ابراهیمی - سیف - ملك قاسمی -مقدم- شیشوانی - نظمی

با کمال تاسف فوت **آغا شاهزاده خانم سیف**مادرآقایان سیف را باطلاع عموم آشنایان و دوستان میرساند مجلس ترحیم مردانه روز های سه شنبه هفدهم‌وچهار شنبه هیجدهم خرداد ماه جاری در بناب مسجد کبود منعقد و مجلس زنانه نیز در روز های مزبور در بناب منزل شخصی منعقدگردید

ابراهیمی -ملك قاسمی - سیف - مقدم -نظمی - شیشوانی -یثربی

بخانواده‌محترم سیف و عموم بازماندگان آنمرحومه مصیبت وارده را تسلیت میدهیم

با قلبی پر از اندوه در گذشت مادر عزیزمان **بانوفاطمه صدر عضدی** را باطلاع خویشان و دوستان و سروران گرامی میرساند مجلس ترحیم مردانه آنمرحومه از ساعت ٥ الی ۷ بعد از ظهر روز یکشنبه ۲۲ر۳ر۳۹ در پاسدار خانه آستانه مقدسه حضرت عبدالعظیم (ع) منعقد و مجلس ترحیم زنانه نیز طبق معمول خانوادگی بر گذار خواهد شد .

سید محمد حسین صدر عضدی - سید محمد صدرعضدی- سید علی اصغر صدر عضدی - سید مرتضی‌صدر عضدی- حاج عزیزاله صدر عضدی - محمد باقر صدر عضدی -ناصر صدر عضدی

آ-۹۱۳۱

بعموم‌بازماندگان آنمرحومه‌مصیبت‌وارده راتسلیت میدهیم

بمناسبت تصادف روز یکشنبه ۲۲ر۳ر۳۹ با شب‌هفت مرحوم پسر عموی عزیزم آقای **سید محمد سجادی** مجلس تذکری از ساعت ٤ الی ۷ بعد از ظهر در مزار آنمرحوم در ابن بابویه منعقد است ضمنا مجلس تذکر زنانه در همان‌روز و ساعت در منزل آنمرحوم بر پاست .

آ-۹۱۲۳ **حاج سید احمد سجادی**

مجالس جشن

من‌کنت مولاه فهذا علی‌مولاه

طبق سنوات قبل‌روز عیدغدیر خم‌از ساعت ٤الی۷ بعداز ظهر در مسجد اینجانب مجلس‌جشن منعقد میشود علاقمندان با شرکت درمجلس خاندان عصمت‌و طهارت را خوشنود میفرمایند.

امام جماعت - حاج شیخ ابوالحسن نجم‌آبادی- سروان صدقی- امین پور-بلادی بهبهانی

نشانی - قرب‌ایستگاه راه آهن - کوچه نجم آبادی

بمناسبت عیدسعید غدیراز ساعت ۷الی ۱۰بعداز ظهر(فردا) مجلس جشنی‌درمسجد خلیلی واقع‌درخیابان شاه‌آباد کوچه ظهیرالاسلام گذرسقاخانه آینه‌منعقداست . **حاج‌سیداسمعیل خلیلی**

من‌کنت‌مولاه فهذاعلی‌مولاه

چون طبق معمول سنواتی روز یکشنبه ۲۲خرداد بمناسبت شب‌عید سعید غدیرمجلس جشنی ازساعت ٦تا۹بعدازظهر دربنده منزل واقع‌در یوسف‌آباد بالاخیابان محمدرضاشاه کاشی ۱٤۹ منعقد است‌از شیعیان مولای متقیان مستدعی است باتشریف‌فرمائی خود قرین امتنانم فرمایند.

۱- ۲ آ-۹۲٦٥ **حاج‌سیدعلی خلیلی عراقی**

بمناسبت روز عید مبارك سعید غدیر دوشنبه ۱۸ شهر ذیحجةالحرام حضرت آیةالله آقای تقوی شیرازی دامةبرکاته‌العالی از صبح تا ظهر درمنزل از عموم طبقات شیعیان جدبزرگوار خود پذیرائی مینمایند.

بمناسبت عید سعید غدیر مجلس جشنی‌بمعمول همه ساله دردوروز عصر یکشنبه۲۲خردادد خانقاه‌حضرت ازساعت پنج‌ونیم قدس سره وعصردوشنبه ۲۳ درانجمن‌اخوت بعداز ظهر منعقد البته عموم مسلمانان شرکت فرموده اخوان صفارا متشکر ومباهی خواهند فرمود.

آ-۹۱٥۱ **دفتر انجمن اخوت**

بمناسبت عید سعید غدیر

روز دوشنبه هیجدهم ذیحجه ۲۳ر۳ر۳۹ ازساعت چهارونیم تاهفت‌ونیم بعداز ظهر مجلس جشنی درمسجدالرسول کوی نازی‌آباد منعقد ازعموم علاقمندان دعوت میشود باتشریف‌فرمائی خود خدمتگزاران را سرافراز فرمایند. **دشتبانه برازجانی**

مراسم شب هفت شادروان **غلامرضا آزرمی** از ساعت ٥ تا ۷ بعد از ظهر روز یکشنبه بیست و دوم خرداد بر مزار خانوادگی آن فقید سعید در مجاورت بقعه امام زاده قاسم (شمیران) بر گزار میشود .

از کلیه بستگان . دوستان . آشنایان . و ارباب مرحمت دعوت میشود با تشریف فرمائی خود روح آن مرحوم راشاد فرمایند . **خاندان آزرمی**

بمناسبت در گذشت مرحوم **محمد مرندی** روز یکشنبه ۲۲-۳ از ساعت ۸ الی ۱۱ صبح مجلس ترحیمی در مسجد امامزاده زید واقع در بازار بر قرار از سروران گرام وهیئات حسینی مستدعی است که روح آنمرحوم را با تشریف‌فرمائی خود شاد فرمایند .

حاجی عباس خوشنویس - حاجی حیدر رضائی -حاجی آقا رضا وارث- حسن بشر زاد - قاسم قند هاریان - فریدون شعاع منش - سرهنك شهامت -یوسف‌شیرازیان -ماندگار- محمد حسینی - اکبر صیرفی-اسماعیل صالحی - کیارش‌پور جبل‌عاملی

آ-۹۱۸۳

بعموم‌بازماندگان‌آنمرحوم مصیبت وارده را تسلیت‌میدهیم

خانواده های بایگان -آرین -ابراهیمی-امیر ابراهیمی- ملك ابراهیمی - افخمی - ابراهیم پور - مشیری - فکری- ذکائی - پزشك زاد - صابر ابراهیمی-مرتضوی -حکیم‌نژاد- فهیمی - کیقبادی -فرزانه - مسعودی - صدیق-مرتضوی- راك - شهری

با نهایت تاسف و تاثر در گذشت ناگهانی شادروان **کاظم بایگان (بدیع‌الممالك)** بزرك‌خاندان بایگان و پدرآقایان قاسم بایگان -هاشم بایگان -اسداله بایگان- خانبابا بایگان- عزت‌اله بایگان - و خانم مهری آرین را باطلاع بستگان و دوستان میرساند مجلس ختم مردانه آنمرحوم از ساعت ٥و نیم الی ۷ و نیم روز یکشنبه ۲۲ر۳ر۳۹ در مسجد مجدومجلس ختم زنانه در همان روز و همان ساعت در منزل شخصی آن مرحوم واقع در خیابان خانقاه چهار راه قزل ایاغ شماره ۳٦ منعقد است .

آ-۹۱۳۷

مصیبت وارده را بعموم بازماندگان بویژه خانواده محترم بایگان تسلیت میدهیم .

خانواده های **طالب لی - نوروزی - بانکی -یگانه - لولاکی -مهر داد - جلایر - میر نقیان**

باطلاع و استحضار خویشاوندان و دوستان گرام می رساند مجلس تذکر شب هفت در گذشت مرحومه مغفوره **بانو زرین تاج طالب لی** در روز یکشنبه بیست و دوم خرداد ماه ۳۹ از ساعت ٤ و نیم الی ٦و نیم بعد از ظهر در آرامگاه بدر واقع در امامزاده عبداله بر قرار خواهد بود .

با نهایت تاسف فوت نابهنگام **خانم افضل رمضانیان لنگرودی** همسر غلامرضا بابائی همتی را باطلاع دوستان و آشنایان میرساند مجلس ترحیم روز یکشنبه از ٤ الی ٦ ونیم بعد از ظهر در پامنار مسجد لاریجانی و مجلس زنانه همان روز و ساعت در منزل مرحومه خیابان سیروس کوچه حمام قبله بر گذار خواهد شد .

غلامرضا بابائی - محمد ابراهیم بابائی - سید اسماعیل علوی -غفور حکیمی - جواد ایپکچیان عسگری- خانواده رمضانیان

آ-۹۱۰۱

بعموم‌بازماندگان آنمرحومه‌مصیبت‌وارده راتسلیت میدهیم

خانواده های **دوستدار -مصباح- منجم -ارجمند - منجمی - زندی - بخشایش** از کلیه دوستان وآشنایان‌عزیزی که در مراسم تشییع جنازه و مجلس یاد بود شادروان بانو **ضیائیه‌دوستدار** مادر آقای پرویز دوستدار شرکت و اظهار همدردی فرموده‌اند صمیمانه سپاسگزاری نموده و ضمنا باطلاع میرسانند مجلس تذکر دیگری بهمین مناسبت در روز ٤شنبه ۲۵خرداد ازساعت ٦بعد از ظهر در منزل جناب رحیم ارجمند (خیابان شرق دانشگاه- کوچه شهناز شماره ٥٦) منعقد خواهد بود

آ-۹۱٤٥

جناب آقای مهندس غلامحسین هراتی دبیرارجمند

با کمال تاسف در گذشت ابوی معظم را به آنجناب و خانواده محترم تسلیت گفته بقاء آن خاندان جلیل را از خداوند متعال خواستاریم.

آ-۹۲۱۹ **محمود عباس نیك -جلال جمال افشار**

بقیه آگهیهای ترحیم وتسلیت درصفحه ۲۱

تظاهرات شدید در ژاپن بر ضد

توکیو ـ ۱۰ژوئن ـ رویتر ـ امروز برای نشان دادن مخالفت افکار عمومی ژاپن باسفر آیزنهاور به‌این کشور چهل هزار تن از اعضاء حزب سوسیالیست وسایر احزاب چپ در هراسم استقبال از جیمزهاگرتی دبیر مطبوعاتی رئیس جمهوری امریکا شرکت جستند.

دراین تظاهرات ازطرف سازمانهای افراطی دانشجویان ده‌هزار تن حضور داشتند.

کمی قبل ازورود هاگرتی سیل جمعیت بسوی فرودگاه توکیو سرازیر شد.

آنها شعارهای فراوانی دایر بر لغو قراردادد‌فاعی امریکا و ژاپن ،برهم خوردن سفرآیزنهاور واستعفاء کیشی حمل میکردند.

مقدمات تصویب قرارداد

درست همان لحظه‌نمایندگان‌حزب لیبرال کیشی که‌اکثریت پارلمانی دارند مقدمات تصویب کامل قرارداد دفاعی رافراهم میساختند و چهار هزار پلیس مسلح که‌دروسایل تندرو سوار بودندازمسیرهاگرتی نگهبانی میکردند ومواظبت سفارت امریکا و مجلس ژاپن رابرعهده داشتند.

هاگرتی از فیلیپین‌وفرمزواکیناوا گذشته باهواپیما به ژاپن آمد.وقتی هواپیمای هاگرتی فرودآمد فریاد «آیزنهاور نیا»و«هاگرتی برگرد!»ازتمام جمعیت برخاست.

گردباشیدند !

هلی کوپترهای‌پلیس پنج‌بار برفراز جمعیت حرکت کرده برسرآنهاگرد پاشیدند و جمعیت راوادار به فرار کردند.

سپس هاگرتی ومك‌آرتور سفیر امریکا ازهواپیمای خودپیاده شدند و چون جمعیت دراثر فرود هلی کوپتر مخصوصی عقب نشسته بود بسوی آن رفتند تاسوار شوند و به‌سفارت‌امریکا بروند.

درسمت مقابل گروه انبوهی از حزب‌لیبرال ایستاده‌بودند وشعارهای «هاگرتی خوش آمدی » زاتکان میدادند.

دانشجویان طرفدار دولت درصدها اتومبیل درراه فرودگاه درحرکت‌بودند و فریاد میزدند «آیزنهاور قدمت مبارك !»

باچماق!

ولی دربرابر سفارت آمریکا دانشجویان وکارگران مخالف پرچمهای سرخ رنك را تکان می‌دادند وفریاد میزدند :

«آیزنهاور نیا! هاگرتی برگرد! چه‌امنیتی ؟هیروشیما را بیادبیاور!»

اما دوهزار تن‌از نئوفاشیستها با چماق مقابل سفارت آمریکا گرد آمده مخالفین راتهدید میکردند وشعارهای خوش آمدی را تکرار مینمودند.

غلبه برمخالفین

وقتی هاگرتی ومك‌آرتور توانستند ازمیان جمعیت راه بازکنند وبه سفارت بیایند این عده بر مخالفین غلبه کرده بودند.

باید دانست که اول قرار بود هاگرتی ومك آرتور بااتومبیل سفارت به توکیو بیایند ولی‌مخالفین راه رابسته آنهارا درکنار هواپیمای هاگرتی محبوس ساخته بودند.

هاگرتی در اتومبیل‌روباز نشسته بود ومرتبا سیگار دود میکرد و پلیسها بزحمت مانع نزدیك شدن جمعیت به‌او میشدند.

عکاسهای ژاپنی نیز مرتبا از هاگرتی ومتظاهرین عکس می‌گرفتند.

وقتی ازحرکت بااتومبیل‌ناامید شدند ناچار بزحمت هلی‌کوپتر را آوردندوباوجودحملهٔ جمعیت‌هاگرتی راباهلی‌کوپتر حرکت دادند.

پرتاب سنك

توکیو ـ ۱۰ ژوئن ـ رویتر ـ آسوشیتدپرس ـ جیمز هاگرتی دبیر مطبوعاتی کاخ سفید پس از رسیدن به سفارت امریکا یك کنفرانس مطبوعاتی تشکیل داد و گفت:

متظاهرین به اتومبیل وهلی‌کوپتر حامل اوسنك پرتاب کردند و اتومبیلش را شکستند.

مك آرتور سفیر امریکا درژاپن نیز داستان محاصره خودش و هاگرتی رامیان ابوه مخالفین‌برای مخبرین تعریف کرد.

آنها گفتند محرکین جمعیت سرود انترناسیونال(سرود بین‌المللی کمونیستها) را میخواندند واین نشان میداد که‌آنهاآلت دست‌گروه معدودی هستند.

معذرت خواستند

هاگرتی گفت دولت ژاپن از وی معذرت خواسته است.

وی یادآور شد که‌علی رغم این تظاهرات اطمینان دارد که از آیزنهاور استقبال پر شوروی بعمل خواهد آمد.

هاگرتی گفت نظر قطعی خود را پس‌از مذاکره با مقامات ژاپنی اعلام خواهد کرد.

حمایل قرمز

مك‌آرتور اظهار داشت که چند تن از سران حزب سوسیالیست را که حمایل قرمز آویخته بودند در میان جمعیت مخالف شناخته است.

هاگرتی گفت اگر متظاهرین‌از او معذرت بخواهند خوشنود خواهد شد.

هاگرتی گفت با توجه به جریان روز ورود خود میتواند بگوید که حکومت ژاپن کاملا قادر است از آیزنهاور هنگام سفر به این‌کشور حمایت کند.

البته مقامات امریکائی منتظر بروز تظاهرات ضد امریکائی‌وسیعی میباشند.

تقاضای هلیکوپتر

هاگرتی گفت وقتی‌دیدیم‌حرکت اتومبیل مقدور نیست و جمعیت‌هر لحظه خشمناکتر میشود و پلیس ممکن است از عهده جلوگیری‌آنها برنیاید تقاضای اعزام هلی‌کوپتر کردیم.

مخالف و موافق

توکیو ـ رویتر ـ اسوشیتدپرس ـ تعداد جمعیت‌مخالف را درفرودگاه چهار هزار تن و تعداد جمعیت موافق را هزار تن تخمین‌زده‌اند.

در خیابانهای توکیونیزدربسیاری نقاط مخالفین پرچمهای سیاه‌آویخته بودند.

اما محافل امریکائی میگویند کمی جمعیت مخالف نشانه آن‌است که مخالفت با امریکا مربوط به اقلیت معدودی است.

یادداشت را گرفت

توکیو ـ ۱۰ ژوئن ـ آسوشیتدپرس ـ دبیر مطبوعاتی کاخ سفید جیمزهاگرتی وقتی در فرودگاه توکیو میان جمعیت مخالف محصور شده بود یادداشتی را که از پنجره اتومبیل داخل کرده بودند گرفت.

اظهار تاسف

توکیو ـ کابینه ژاپن رسماتاسف خودرا از تظاهرات مخالف علیه هاگرتی به اطلاع وی ودولت امریکا رسانید و از اینکه او صدمه ای ندیده است ابراز خوشنودی نمود و از تظاهرات معذرت خواست.

دشمن ایزنهاور نیستند

لندن ـ آسوشیتدپرس ـ رهبر سوسیالیستهای ژاپن سوئی چی اعلام کرد که‌سفرآیزنهاوربه‌توکیو اوضاع را وخیم میسازد.

وی گفت کیشی‌میخواهد به قیمت حیثیت آیزنهاور برای‌خود حیثیت کسب کند و کابینه خودرا محکم سازد.

ژاپنیها ضدامریکائی یا دشمن آیزنهاور نیستند. آنها به‌حکومت کیشی معترضند

استعفای بودائی

توکیو ـ رویتر ـ یکی ازنمایندگان ژاپن عضو حزب لیبرال کیشی که از بودائیان متعصب ژاپن است از این حزب استعفاء دادزیرا انعقاد قرارداد امنیت امریکا و ژاپن را مخالف روح مذهب‌بودا میداند.

یکی از نمایندگان پارلمان‌ژاپن بنام‌سوئی‌چی میاك عضو حزب سوسیال دموکرات گفت اجرای برنامه سفر آیزنهاور بژاپن«اوضاع بسیار وخیمی » ایجاد میکند.

مخبرین از وی پرسیدند آیا گمان‌میکندبرای‌آیزنهاورخطرجانی پیش‌آید .**وی گفت چون نمیتوان تضمین کرد میان جمعیت عناصر ناپابی نباشند احتمال چنین خطری را باید مورد توجه قرارداد.**

اظهار خوشنودی

واشنگتن ـ ۱۰ژوئن ـ رویتر ـ در کاخ سفید اعلام شد باوجودآنکه اخبار تظاهرات عظیم ضدهاگرتی به‌امریکا واصل شده وبه‌اطلاع آیزنهاور رسیده‌است‌رئیس‌جمهوری هنوز هم مصمم است بژاپن‌عزیمت کند.

آیزنهاور از اینکه به‌هاگرتی صدمه‌ای وارد نشده ابرازخوشنودی کرده‌است.

خانم ویتن از دبیران مطبوعاتی کاخ سفید در پاسخ مخبرین گفت همه‌کس درامریکا میدانست که عناصر دست چپ ژاپن تصمیم‌دارند علیه هاگرتی و آیزنهاور تظاهرات برپاکنند و اینها تغییری در برنامه سفر آیزنهاور نمیدهد.

لطمه به‌حیثیت امریکا

واشنگتن ـ سناتور دیرکسن رهبرجمهوری‌خواهان در سنای امریکا گفت اگر امریکا برنامه سفر خودرا بژاپن برهم زند در چشم جهانیان به‌حیثیت امریکالطمه وارد میشود.

اما سناتور هوبرت‌هامفری ازحزب دمکرات روز جمعه گفت آیزنهاور باید سفر خودرا بژاپن برهم زند مگر آنکه دولت ژاپن جانوی را «بطور مطلق » تضمین کند.

او میگوید مخالفین امریکا معدودند و تحت تاثیر کمونیستها قرار دارند.

مشورت باهرتر

واشینگتن ـ آسوشیتدپرس ـ امروز آیزنهاور پنجاه دقیقه‌بیرامون جریانات اخیر ژاپن باهرترمشورت کرد..

مخبرین از هرتر بعداز این مذاکره پرسیدند آیا موضوع‌قطع برنامه سفر آیزنهاور به ژاپن‌مطرح شده است وی گفت :

«دراین باره حرفی نزده‌اند».

امایکی از نمایندگان حزب دمکرات میگویدامکان‌برهم خوردن برنامه سفر مورد توجه قرار دارد.

لیندن جانسون رهبرسناتور های دمکرات نیز گفت سفر آیزنهاور باید عملی شود وبروی مسلم است که‌این تظاهرات‌به‌تحریك‌کمونیست ها صورت میگیرد ونباید بمخالفت چندصد هزاز تن در میان یك‌ملت صد میلیونی ترتیب اثر داد. زیرا اکثریت ژاپنیها هوادار دوستی با آمریکا هستند.

موجب نگرانی

اما درواشینگتن تظاهرات‌مخالف علیه هاگرتی سبب نگرانی مخبرین وهمراهان رئیس جمهوری شده است. بقیه‌در صفحه‌چهارم

بوکسوری روی رینگ جان سپرد

نیویورك ـ ۱۰ژوئن ـ رویتر «تامی راچگو » بوکسور بیست ساله اهل پورتوریکو دیشب جان سپرد وی در حالیکه‌در رینگ مشغول مبارزه باحریف خود «بنی‌گوردون » بود ناگهان سرش گیج‌رفت ودور رینگ تلوتلو خورد. داور مسابقه بلافاصله مبارزه آنهارا یازده ثانیه زودتر از معمول متوقف کرد .«تامی ـ راچگو» که در روند دهم بود از حریف خود ضربات فراوانی خورده بود.

«راچگو » پس از تلوتلو خوردن بیهوش روی رینگ افتاد. دررخت‌کن نیز نتوانستند ویرا بهوش آورند. دربیمارستان پزشکان یك لخته خون از مغز وی بیرون آوردند اما او هرگز بهوش نیامد و مرد.

سوکارنو شایعه کودتا را تکذیب کرد

● افسانه کودتا را خارجیانی‌که ازتغییر دولت اندونزی نفع میبرند ساخته‌اند

● پارلمان اندونزی ظرف همین ماه کار خودرا آغاز خواهدکرد

جاکارتا ـ ۱۰ ژوئن ـ آسوشیتد‌پرس ـ پرزیدنت احمد سوکارنو رئیس جمهوری اندونزی طی یك مصاحبه مطبوعاتی در کاخ (آزادی) با عصبانیت فریاد کشید : شایعات مبنی بر انجام کودتا در کشور وی براساس است و عناصر شناخته‌شده‌ای از خارجیان این شایعات را بمنظور استفاده های سیاسی خویش منتشر میسازند.

وی‌گفت این‌شایعات‌از آمستردام سرچشمه گرفته ودروغ محض‌است. منشاء این‌مهملات خارجیانی هستند که از تغییر دستگاه رهبری کشور ما نفع میبرند.

اتفاق نظر

سوکارنو گفت فقط دو چیز مافوق من وجود دارد اول خدا و سپس مجلس اندونزی که بایستی در آینده تشکیل شود و اضافه‌کرد بین وی و وزراء کابینه او در تمام مسائل اتفاق نظر وجود دارد.

پارلمان اندونزی که سوکارنو دو روز قبل از سفر خود بتشکیل آن اشاره کرده بود توسط یك گروه ضد کمونیست و دست‌راست که « اتحادیه دموکراتیك » نام دارد مورد انتقاد شدید قرار گرفته بود. از آن تاریخ این اتحادیه نفوذخود را در نقاط مختلف اندونزی بکار انداخته و غیر مستقیم از مقامات ارتشی حمایت میکند.

آغاز کار پارلمان

سوکارنو اظهار داشت که در همین ماه پس از ایجاد یك سلسله تغییرات در پارلمان جدید رسماآغاز کار آن را اعلام خواهد کرد .وی گفت معنی تغییر ترکیب مجلس تغییر اعضای انتخاب شده آن‌نیست بلکه مقصود انتخاب اعضای جدید برای آن میباشد.

سوکارنو پارلمان اندونزی را سال گذشته منحل کرده بود.

بی اساس است

توکیو ـ آسوشیتدپرس ـ ۹ ژوئن ـ « مالادی »وزیر اطلاعات دولت اندونزی شایعات مربوط به کودتا در اندونزی را تکذیب کرد. این شایعات‌از سنگاپور وآمستردام سرچشمه گرفته بود . « مالادی » گفت هرکس در اندونزی میداند که این‌شایعا تبی اساس است.

وزیر اطلاعات‌اندونزی اعلام کرد که از چندی قبل محافل معینی در خارج سعی دارند که شایعاتی‌علیه جمهوری اندونزی‌بوجود آورند .وی از تصریح ملیت خارجیانی که‌مورد نظر وی بود امتنا ع کرد.

دروغ محض

سنگاپور ـ ۹ژوئن ـ رویتر ـ کنسول دولت اندونزی درسنگاپور گفت شایعات مربوط به کودتای اندونزی دروغ محض بوده است.

دیروز رادیو جاکارتا برنامه‌عادی خودرامرتبا ادامه میداد.خبرگزاری « انتارا» گزارش داد که سوکارنو پس از یك سلسله مشاورات وتبادل نظر با رئیس ستاد ـ نخست وزیر و معاون خوددر یك مصاحبه‌مطبوعاتی شرکت کرده و رسما بی اساس بودن شایعه کودتا را اعلام داشته است.

نمایش فیلم جسد هیتلر

مسکو ـ ۱۰ژوئن ـ خبرگزاری فرانسه ـ فیلم چگونگی سقوط‌برلین که‌درسال ۱۹۴۵ بکمك چهار نفراز سربازان ارتش سرخ درحین جنك برداشته شده است دیروز برای صدها نفراز مخبرین خارجی نشان داده شد. این‌فیلم که کاملا مستند بود عکس جسد هیتلر رانشان‌میداد اخیرا روزنامه پراودای قزاقستان خاطرنشان نموده است که جسد هیتلر نسوخته بلکه بایك تیر به زندگی خود خاتمه داده است.

اعلامیه مشترك ناصر ـ کارامانلیس

● ناصر دریونان اظهار امیدواری کرد روابط وی باترکیه درآینده بهتر شود

● وی‌گفت تاپنجسال دیگر کشور غیرمستقلی در افریقا وجود نخواهد داشت

آتن ـ ۹ژوئن ـ خبرگزاری‌فرانسه پیرو مذاکراتی که بین جمال عبدالناصر رئیس جمهوری کشور متحد عربی وکارامانلیس نخست‌وزیر یونان بعمل آمد اعلامیه مشترکی انتشار یافت.

دراعلامیه گفته شده است که همکاری بین جمهوری متحد عربی ویونان یکی از عوامل مهم برای حفظ صلح وثبات‌اوضاع درمدیترانه شرقی بشمار میرود.

سیاست بیطرفی

جمال عبدالناصر نیز طی یك کنفرانس مطبوعاتی در آتن‌لزوم تعقیب سیاست کامل بیطرفی رابین دوبلوك برای جمهوری متحد عربی وکشورهای کوچك باردیگر خاطر نشان نمود.

وی افزود کشورهای کوچك و کم‌رشد همیشه قربانی جنك بوده‌اند وآنها بیش‌از سایر کشورها به یك صلح طولانی نیازمندند.

جمال عبدالناصر سپس اضافه نمود که در مسافرتم به‌یوگسلاوی بامارشال تیتو پیرامون شکست کنفرانس سران مذاکره خواهم کرد ولی من معتقدم که نباید کاری بکنیم که وضع بحرانی کنونی را بحرانی‌تر سازیم.

پرزیدنت ناصر گفت کمك به کشورهای عقب افتاده ویاکمتر ـ توسعه یافته ضروری است زیرا وجود این کشورها یکی ازعلل بهم خوردگی وآشفتگی وضع جهان میباشد وی اضافه کرد که باید تمام کشورهای جهان از جمله الجزایر آزاد شوند.

رئیس دولت‌جمهوری متحده‌عربی تاکید نمود که احمقانه است اگر کوشش شود که جنبش آزادیبخش کشورهای افریقائی متوقف گرددو خاطرنشان ساخت تاپنج‌سال دیگر کشور غیر مستقلی در افریقا وجود نخواهد داشت.

جمال عبدالناصر سپس به حوادث اخیر ترکیه اشاره نمود وگفت.

«مناسبات مابا دولت مندرس‌روشن بود، وما امیدواریم تغییری که در ترکیه‌صورت گرفته به‌بهبودمناسبات دوکشور کمك کند. زیرا ماهفتصد کیلومتر مرز مشترك باترکیه داریم وبرای رژیم جدید ترکیه موفقیت طالبیم.

شوهرحسود بریژیت‌باردو بهبود یافت

یکماه در بیمارستان بود، بریژیت باردو بازی در فیلم « حقیقت »را ادامه میداد و هرگز بعیادت او نرفت.

علت بیماری شاریه حسادت‌شدید وی نسبت به همسرش بود .شاریه نمی خواست بریژیت باردودرحالی که بااو بدرفتاری و بی اعتنائی می کند جلوی دوربین فیلم برداری درآغوش این و آن بیفتد.

پاریس ـ ۹ژوئن ـ آسوشیتدپرس ـ ژاك شاریه‌هنرپیشه معروف‌فرانسوی و همسر حسود بریژیت باردو از بیمارستان به خانه خودبازگشت. بریژیت باردو نیز همراه وی بود. ژاك شاریه پس از یکماه معالجه در یك درمانگاه امراض روحی به‌خانه باز می گردد.

وی در روز ۱۱ مه به درمانگاه مراجعه کرد و دیروز او رامرخص کردند. در حالیکه شاریه مدت

میخواست بورقیبه را بدزدد!

تونس ـ ۹ ژوئن ـ رویتر ـ یك دادگاه تونس عبدالفاتح بن محمد صالح ثابت را متهم کرد که می‌خواسته است‌بورقیبه را بدزدد. وی همچنین متهم به‌توطئه‌برای‌سرنگون ساختن دولت نیز گردیده است.

در دادخواستی که علیه ادعانامه شده گفته میشود که وی در طی سالهائیکه تونس برای استقلال می‌جنگید بنفع فرانسویان فعالیت می‌کرد و درسال ۱۹۵۶ نیز بدستور سفارت مصر در لیبی از مواضع دفاعی پایگاه «بیزرت» عکسبرداری کرده‌است.

فاتح در دفاع از خود مدارکی ارائه داد و گفت من هرگز قصد دزدیدن حبیب بورقیبه را نداشته‌ام.

تانك وهواپیما برای‌کشور بی‌خلبان ورانده

واشنگتن ـ ۹ ژوئن ـ خبرگزاری فرانسه ـ ژنرالویلیستون پالمبر ناظر کمك های خارجی امریکا خاطر نشان نمود که امریکا در سال ۱۹۵۸ بیکی از کشور های خاوردور ۴۲۱ هواپیمای جت داده در صورتیکه کشور مزبور فقط ۱۸۷ خلبان دارد.

همچنین به‌یکی از کشور های خاوردور ۲۵۵ تانك فرستاده در صورتیکه در تمام ارتش کشور مزبور فقط ۳۰ نفر هستند که‌قادر به‌هدایت تانك می‌باشند.

وزارت دفاع امریکا در پاسخ اعلام کرد که هواپیما ها و تانکهای اضافی زا بعنوان ذخیره دراین کشور ها مستقر ساخته‌اند.

ملکه زیبائی اروپا

بیروت ـ ۱۱ژوئن ـ خبرگزاری فرانسه ـ دوشیزه «آنارانالسی» ملکه‌زیبائی ایتالیابعنوان ملکه‌زیبائی ۱۹۶۱ اروپا انتخاب شد.

وی ۱۸سال‌دارد و مختصاتش از اینقرار است.

رنك مو خرمائی

قد ۱ر۷۵ متر

اندازه سینه ۹۴ سانتیمتر

بالاتنه ۵۹ سانتیمتر

دورباسن ۹۴ سانتیمتر

شغل مانکن

انتخاب ملکه زیبائی دریکی از کازینوهای بسیار مجلل بیروت بعمل آمد وملکه زیبائی ۱۸ کشور در آن شرکت داشتند.

ملکه زیبائی کشورهای آلمان، سوئد، اطریش ، و فرانسه به ترتیب مقام دوم سوم چهارم وپنجم رابدست آوردند.

ملکه زیبائی ۱۹۶۱ اروپا به‌میامی خواهد رفت تادر مسابقه ملکهٔ زیبائی جهانی نیز شرکت کند.

هشت شتر، یك فیل وارسن ولز!

لندن ـ آسوشیتدپرس ـ ۱۰ژوئن ـ ۸ شتر ، یك فیل وارسن‌ولز امروز در برنامه افتتاح یك فرستنده تلویزیون که گفته‌میشود بزرگترین فرستنده‌جهان خواهدبود شرکت کردند.

ارسن ولز ودستهٔ او برنامه «شبهای عرب » را از این فرستنده اجرا کردند. این برنامه نخستین محصول استودیوی مذکور می‌باشد.

جهان علوم

تدریس زبان‌انگلیسی بامکاتبه از ابتدائی تاعالی از تهران و کلیه شهرستانهای ایران دانشجو پذیرفته میشود میزان معلومات وآدرس کامل‌خودرا تا۲۵خردادماه به‌آدرس زیربفرستید تا اطلاعات لازم برای شمافرستاده شود.

امیریه ـ ایستگاه منیریه کاشی شماره ۶۳۸

اینونو گفت گورسل را تایید میکنم

استانبول ـ خبرگزاری فرانسه ـ ۹ژوئن ـ تشییع جنازه دو دانشجوی ترک که درحوادث ۲۷و ۲۹آوریل دراستانبول کشته شده بودند در استانبول بعمل آمد. بعد از مرگ آتاترک دراین شهر تشییع جنازه‌ای تااین اندازه متاثر کننده دیده‌نشده بود.

همه پرچمها نیمه افراشته شده‌و تمام سفارتخانه‌ها تعطیل بودند. جنازه‌ها درپرچم ترکیه پوشانده‌شده وبه‌پارك دانشگاه حمل شد وتشییع کنندگان درحالیکه عکس‌قاب شده دوجوان راحمل میکردند جنازه‌هارا تشییع مینمودند.

دراین مراسم ژنرال فخری‌اوزدلیك وزیردفاع ملی نطقی ایراد کرد و درود فراوان بروان این دوجوان فرستاد .پس‌از آن جنازه‌ها بمسجد حمل شد تامراسم مذهبی در باره آنهابعمل آید.

کشف فاسلحه

آنکارا ـ خبرگزاری فرانسه ـ۹ ژوئن ـتعداد زیادی اسلحه وبازوبند های مختلف که ظاهرا متعلق بحزب جمهوریخواه (حزب مخالف مندرس نخست‌وزیر سابق‌بود) در قونیه مرکزمهم مذهبی ترکیه بدست‌آمد

بنظر میرسد که این سلاحها ازطرف خود دولت بین عده‌ای ماجراجو پخش شده بود تا پس از دستگیری دلیل بیشتری برای‌فشار دولت مندرس به‌حزب جمهوری‌خواه بدست بدهد.

اطلاعات رسیده حاکی است که پخش اسلحه از طرف دولت‌مندرس فقط منحصر به «قونیه»نبوده بلکه درقسمت های دیگری از کشورنیز انجام شده است.

انتقال به بیمارستان ؟

آنکارا ـخبرگزاری فرانسه ـ ۱۰ژوئن ـجلال بایار وعدنان‌مندرس رئیس جمهور ونخست‌وزیر سابق شب گذشته‌ازمدرسه‌نظامی‌آنکارا‌که بمداز کودتا در آنجا تحت مراقبت بودند انتقال داده شدند.

افسری که این خبر را فاش‌کرد از محل جدید سران دولت سابق اظهار بی‌اطلاعی نمود.

جلال بایار بیمار است وعدنان مندرس از اعصاب خود اظهار ناراحتی میکند. ممکن است که‌این دونفر به بیمارستان نظامی آنکارا انتقال داده شده باشند.

نقطه غیر مشخص

آنکارا ـخبرگزاری فرانسه ـ۱۰ ژوئن ـشب گذشته جلال بایار و عدنان مندرس بمدرسه نظامی که درآنجا زندانی میباشند بازگشت داده شدند. بنظر میرسد که‌مقامات دولتی ازتظاهرات‌بزرك که‌بمناسبت تشییع جنازه دانشجویان برپا شده بیمناك بوده وسران دولت سابق رابه نقطه غیر مشخصی انتقال داده بودند.

تقاضای تعویق

آنکارا ـخبرگزاری فرانسه ـ۹ ژوئن ـدولت ترکیه تقاضا کرد‌که مسئله پذیرش آن دولت در بازار مشترك‌اروپائی‌معوق بماند.سخنگوی وزارت امور خارجه ترکیه اظهار داشت که این تاخیر بدولت ترکیه اجازه خواهد داد که مسائل را از تمام جهات مورد دقت قرار دهد.

تایید میکنم .

بلگراد ـ خبر گزاری فرانسه ـ ۹ ژوئن ـعصمت اینونو رئیس جمهور سابق ولیدر حزب جمهوریخواه طی مصاحبه خود با خبرنگار روزنامه «پولیتیکا» چاپ‌یوگسلاوی اظهارداشت:

من بطور کلی فعالیت کابینه گورسل را تایید میکنم . هنگامیکه را مدیگری برای دفاع‌از حقوق‌ابتدائی مردم موجود نبود ارتش قدرت را بدست گرفت و من این موضوع راعمل بسیار قانونی میدانم .تمام ملت‌عمل ۲۷ ماه مه را مورد تایید قرارداده‌اند

خبرنگار روزنامه مینویسد که هنگام مصاحبه با عصمت اینونویك افسر ارتش حضور داشت و با وقت‌از تمام اظهارات طرفین یاد داشت تهیه میکرد .

در باره انتخابات عصمت اینونو اظهار داشت که حکومت جدید انجام انتخابات را ظرف سه ماه تعیین کرده ولی اگر این مدت از سه ماه تجاوز نماید من بطور کلی فکر میکنم‌حکومت به قولی که در مقابل ملت داده وفادار خواهد ماند .

بهبود روابط با شرق

عصمت اینونو بدون اینکه به تشکیل حزب از طرف گورسل‌اشاره کند اظهار داشت یك افسر ارتش نمی تواند در حیات سیاسی مردم دخالت ورزد مگر آنکه بطور کلی ازارتش کناره گیری نماید .

در باره مسائل‌جهانی عصمت‌اینونو اظهار داشت معتقد به بهبود روابط ترکیه با بلوك شرق میباشد .

ترکیه دموکرات

رم ـخبرگزاری فرانسه ـ۹ژوئن ـ عصمت اینونو لیدر حزب جمهوریخواه ترکیه طی مصاحبه با یك روزنامه نگار ایتالیائی اظهارداشت :

پاداشی که پس از سالها مبارزه سیاسی بمن داده میشود مشاهده‌یك دموکرات است و مزامیدوارم که پس از سالها مبارزه و انقلاب و زجر موفق شویم این فکر را در مدت دو یا سه سال بمرحله اجرا درآوریم.

در موردقانون اساسی‌جدید اینونو اظهار داشت من اطمینان دارم که قانون جدید در ترکیه یك جمهوری مردم بوجود خواهد آورد .انقلاب بوجود آمده است تا دموکراسی کامل بر قرار گردد .

پشتوانه پول

افسران و درجه داران پادگان استانبول و آنکارا برای بالا بردن پشتوانه پول ترکیه تصمیم گرفته‌اند حلقه‌ها وجواهرات‌خودرابه خزانه‌دولت تسلیم نمایند .

مسئله قبرس

نیکوزیا ـخبرگزاری فرانسه ـ۹ ژوئن ـسخنگوی‌ترکهای مقیم قبرس بلافاصله پس‌از ورود خودبه نیکوزیا اظهارداشت که‌دولت ترکیه‌مصمم‌است مذاکرات رابرمحور موافقت های‌ژوریخ ولندن وباحفظ حقوق ترکهای قبرس ادامه دهد .

نامبرده اظهار داشت که‌ملاقات‌او بارهبران ترکیه‌بسیار مفیدبوده‌ومسئله قبرس بعنوان یك‌مسئله ملی ترکیه محسوب میشود .

دکتر کوتچکوك لیدرترکهای‌قبرس نیز اظهارداشت که ژنرال گورسل بوی اظهارداشته‌است که‌حکومت‌ترکیه هرگز مسئله قبرس‌را فراموش‌نخواهد کرد .

دکتر احسان علی‌از ترکهای قبرس امروز اعلام داشت که درنظر دارد حزب جدیدی مخالف دکتر کوتچکوك لیدر ترکهای قبرس تشکیل دهد .

دکتراحسان اظهار داشت که‌بزودی بترکیه سفرخواهد کرد .وقتی گفته شد که‌بوی ویزای‌مسافرت داده‌نخواهد شداظهار داشت که دولت‌مندرس ویزا نمیدادولی دولت جدید میدهد.

قانون اساسی

آنکارا ـ ۹ ژوئن ـ آسوشیتدپرس ـ سخنگوی دولت ترکیه‌اعلام کرد که مردم فرصت آنرا خواهند یافت در رفراندمی نظریه خودرا پیرامون قانون اساسی جدید ابراز کنند . سرهنك آلاتلی سخنگوی کمیته بیست و یکنفری وحدت ملی اظهار داشت که مراجعه به آراء عمومی درصورت‌تکمیل‌قانون‌اساسی صورت خواهد گرفت .

گروه استادان دانشگاه‌هم‌اکنون مشغول تکمیل قانون اساسی دائمی ترکیه هستند . کمیته وحدت ملی نیز یك قانون اساسی موقت تهیه وبه گورسل ارائه کرده است . گورسل در مورد پذیرش و عدم پذیرش قانون اساسی‌مزبور حق‌وتو دارد‌ودراین‌صورت اگر کمیته‌وحدت ملی تمایل زیادی به قانون اساسی موقت داشته باشد ، میتواند بدون توجه بحق وتوی گورسل دستور اجرای آنرا بدهد .

کلنل آلاتلی گفت گورسل باید در عرض هفت روز مطالعه خود را برروی قانون اساسی جدید بپایان رساند .

وی همچنین گفت بنا به علل مربوط به امنیت نام اعضای کمیته مخفی خواهد ماند و اضافه کرد قانون اساسی موقت که هنوزاعلام نشده مجموعه‌ای از آراء و عقاید عمومی است .

وی فاش کرد که از میان ۶۷ تن از فرمانداران ترکیه در حال حاضر فقط هفت تن نظامی‌هستند . شانزده تن از فرمانداران سابق اکنون در بازداشت بسر می‌برند .

تقلیل بیك گروهان

آنکارا ـ ترکیه ـ ۱۰ ژوئن ـ آسوشیتد پرس ـ مقامات موثق اطلاع دادند که رژیم جدید ترکیه تصمیم گرفته است که تیپ پنج هزار نفری ترکیه را که در کره خدمت میکند به یك گروهان تقلیل دهد .

این تصمیم توسط کمیته ۲۱ نفری وحدت ملی اتخاذ گردیده است . در مورد اینکه این‌تصمیم بچه علت اتخاذ شده‌است گزارشی بدست نیامد .

انتظار میرود این تصمیم روز شنبه اعلام گردد . تیپ پنج هزار نفری ارتش ترکیه از سال ۱۹۵۰ در کره مستقر شد .

راکفلر از آیزنهاور ونیکسون انتقاد کرد

نیویورك ـ۱۰ژوئن ـآسوشیتدپرس نلسون راکفلر فرماندار نیویورك نیکسون رامورد انتقاد قرارداد و گفت وی سیاست تندی اتخاذ کرده‌است.

اما اغلب نمایندگان و سناتورهای حزب جمهوریخواه در کنگره امریکا طرفدار نیکسون هستند و گروه کمی از آنها از راکفلر پشتیبانی‌میکنند.

ناظرین امور معتقدند که‌راکفلر با صدور اعلامیه برضد نیکسون ظاهرا میخواهد خودرا درمورد نامزدی برای ریاست جمهوری امریکا وارد مبارزه سازد وسعی کند مجددا کاندیدای حزب جمهوریخواه شود .

حمایت از نیکسون

بعلت اظهارات راکفلر ۲۴ تن از نمایندگان نیویورك‌درمجلس‌نمایندگان امریکا با راکفلر اختلاف نظر پیدا کرده حمایت خودرا ازنیکسون اعلام داشتند . آنها طی قطعنامه‌ای گفتند نیکسون کاندیدای مسلم حزب جمهوریخواه است وباید کاندیدای منحصربفرد حزب باشد .بایددانست

که‌نیویورك سنگر اصلی‌راکفلر‌بشمار میرود .

آیزنهاور رئیس جمهوری امریکا درپاسخ راکفلر که‌سیاست دفاعی امریکا رامورد انتقاد قرارداده‌بود گفت وی‌اشتباه میکندوسیاست‌دفاعی‌امریکا بهترین سیاست‌دفاعی‌ممکن‌می‌باشد.

مبارزه دو حزب

خبرگزاری تاس انتقادراکفلررااز نیکسون انتشار داد . این خبرگزاری اعلام کرد که نه فقط میان دوحزب بزرك بورژوا درامریکا مبارزه تند انتخاباتی جریان دارد بلکه درون‌این احزاب نیز متشنج است ومبارزه میان راکفلر و نیکسون دلیل این‌امراست وگرنه آن یکی ازاین یکی بهتر نیست .

کاندید منحصر نبود

ریچارد نیکسون نیز پیرامون اظهارات راکفلر علیه خود عصر جمعه سخن گفت .

وی ضمن تمجید از راکفلر گفت اوخود بنفع من کنار رفته بود ومن کاندیدای منحصربفردحزب‌جمهوری‌خواه بودم .

جناح شرقی

وی گفت گرچه مسئله ترکیه یك امرداخلی است ولی‌میتواندبگوید که‌امریکا درهرحال آرزومنداست حکومت ترکیه بعنوان جناح شرقی خط دفاعی ناتو نیرومند باشد .

وی گفت روسها خود سالیان دراز است جاسوس تربیت میکنند و حق ندارند امریکا رابرای اعزام هواپیمای «یو ـ۲ »تقبیح نمایند .

پاکستان اعتراض افغانستان را ردکرد

کراچی ـ ۹ ژوئن ـ رویتر ـ پاکستان یادداشت اعتراضیه‌افغانستان را درمورد ماجرای هواپیمای یو ـ۲ ردکرد.

این یادداشت دارای همان نکات یادداشت جوابیه پاکستان به شوروی است. پاکستان دراین یادداشت خاطرنشان میسازد که‌پایگاههای آن کشور بخارجیان واگذارنشده وپاکستان اجازه استفاده ازفرودگاه های هوائی خودرا بمنظورهای جاسوسی نداده‌است.

نزاع خونین در معبد لختی‌ها

دراین زدوخورد عجیب ۲۶ نفرکشته وعده زیادی مجروح شدند

جاکارتا ـ ۹ ژوئن ـ رویتر ـ در نزدیکی باندونك ، زدوخورد شدیدی بین پلیس و اعضای یك فرقه مذهبی که عریان زندگی می‌کنند درگرفت و در نتیجه ۲۶ نفر کشته شدند .

علت نزاع این بوده‌است که یك افسر پلیس‌برای‌تحقیقات‌به‌پرستشگاه برهنگان میرود زیرا وی کسب اطلاع کرده بود که برهنگان به عنوان پرستش خداوند در معبدجمع میشوند ولی در حقیقت اعمال‌دیگری در آنجا صورت می‌گیرد .

برهنگان بمجرد دیدن‌افسرپلیس بسوی او هجوم می‌آورند و او را تا چند کیلومتری تعقیب می‌کنند . نیروهای کمکی پلیس ازراه‌میرسند و طرفین شدیدا بنزاع می‌پردازندو در نتیجه عده بیشماری مجروح و ۲۶ تن کشته میشوند .

تصادم درهوا

واتیس هام ـانگلستان ـ۱۰ژوئن ـ رویتر ـدوهواپیمای جنگنده وشکاری نیروی هوائی انگلیس درهوا تصادم کردند ویکی‌از خلبانان آنا جان‌سپرد. خلبان دیگر هواپیمای خودرا بسلامت فرود آورد . آنهاهنگام مانور با هم تصادم کردند .

تظاهرات عظیم در ژاپن

بقیه‌ازصفحه سوم

مخبرین برجان خود در سفرژاپن بیمناکند.

سناتور لیندن‌جانسون به‌مخبرین اطمینان داد وگفت اگراین سفر برهم خورد متحدین‌آمریکا درخاور دور نگران خواهند شد لذا بایداین سفر انجام گیرد.

سناتور مانسفیلد نیز گفت‌سفر آیزنهاور به خاوردور نشانهٔ علاقهٔ صمیمانه مابه دوستی با ملل خاور دور است.

همراهان آیزنهاور

واشینگتن ـ۸ژوئن ـآسوشیتدپرس درکاخ سفید اعلام شد که ۲۶تن‌در سفر آیزنهاور به خاور دور باوی همراه خواهند بود.

تند میروند

واشینگتن ـآسوشیتدپرس ـ۱۰ ژوئن ـوزارت خارجهٔ امریکااعلام کرد که تظاهرات ضد آمریکائی عناصر چپ هنگام ورود هاگرتی به توکیو نشان داد که افراطیون ژاپن در مخالفت خود خیلی تند میروند.

مقامات وزارت خارجه میگویند هدف مخالفین آن است که‌بامریکا تلقین کنند که تودهٔ ژاپنیها با آمریکا مخالفند ولی مسلما اینعده گروه معدودی از ملت‌ژاپن هستند واکثریت ژاپنیها باامریکا موافقت دارند.

دسته رزمی

اوکلاند ـ امریکا ـ ۹ ژوئن ـ آسوشیتد پرس ـ یك دسته رزمی مخصوص چتربازامریکائی بتعداد دو هزار تن که با سلاحهای جدید جنگی مجهزند برای تحکیم‌موقعیت ارتش امریکا در ژاپن به جزایر اوکیناوا حرکت کردند .

این عده دارای سلاحهای اتمی سبك میباشند و با کشتی عازم محل ماموریت خود شده‌اند . آنها سلاحهای مخصوص ضد تانك از جمله موشك و سلاحهای ضدهوائی موشکی و هلی‌کوپتر دارند .

تجهیز پلیس

توکیو ـ ۱۰ ژوئن ـآسوشیتد‌پرس ـ پلیس ژاپن هشت هزار تن را برای مقابله با دویست هزار تن عناصر دست چپ که در صددحمله به پارلمان و خانه کیشی و سفارت امریکا هستند تجهیز کرده‌است .

این تظاهرات قرار است صبح شنبه آغاز شود .

باید دانست که عموم جراید ژاپن عمل متظاهرین را در حمله به هاگرتی تقبیح کرده آن را «شرم آور » شمرده‌اند .

آیزنهاورازمسافرت منصرف‌میشود؟

واشنگتن ـ رویتر ـ۱۰ژوئن ـ باآنکه آیزنهاور در نظر ندارد تغییری دربرنامه مسافرت خود بژاپن بدهد معذالك محافل سیاسی پیش بینی میکنند ،بادرنظر گرفتن شدت تظاهراتی که در توکیو علیه هاگرتی انجام شده مسئله بهم خوردن مسافرت ایزنهاور اکنون لااقل مورد مطالعه جدی قرار خواهد گرفت .

گزارشهای رسیده از توکیو حاکی از آنست که‌مخالفین باتومبیل هاگرتی بشدت حمله کرده و یك پنجره آنرا شکسته و آنرا دروضع خطرناکی قراردادند. پنج نفر از تظاهرکنندگان از اتومبیل بالا رفته روی سقف آن سوار شده و برآن مشت میکوفتند و از آن‌بعنوان سکوئی برای سخنرانی‌استفاده میکردند .

تقاضای احضار هلیکوپتر بعنوان شکستی برای مساعی مامورین انتظامی تلقی شده ودر واشنگتن اظهار تردید میشود که پلیس بتواند امنیتی بیش از آنچه برای هاگرتی تامین کرد برای آیزنهاور بوجود آورد .

کفیل سخنگوی رسمی وزارت خارجه امریکا در پاسخ خبرنگاران مبنی‌براینکه آیا علیه این تظاهرات بدولت ژاپن اعتراضی میشود پاسخ صریحی نداد .

بزودی

آ ـ ۱۰۵۴۴

برای نام نویسی در آخرین

دوره کلاسهای تعلیماتی پرورش طیور

فقط یك هفته فرصت باقی است

ثبت نام هرروز ٤ـ۷ بعدازظهر دفتر فنی قریه

خیابان ایرانشهر شماره ۹۷ تلفن ٦٤۱۸۵

کودکستان دبیرستان دبستان

سراج

همه روزه ازساعت ۸ الی ۱۱½ ثبت نام مینماید

وسیله ایاب وذهاب آماده‌است.

نشانی ـ چهارراه گمرك امیریه ـ تلفن ۲۰۹۳۱

آ ـ ۹۰۸۵ ۱ـ۲

شبانه‌روزی کودکان انجمن فرهنگی‌پروین

باکودکستان و دبستان روزانه برای سال تحصیلی جدید نام‌نویسی مینماید. باغ‌سی هزار متری‌با ساختمان مجلل و وسائل مدرن مخصوص نگهداری کودکان میباشد . خیابان شاه تلفن ٤۲٤۵۱

۱ـ۲ آ ـ ۱۰۳۸٤

کودکستان ـ دبستان

راه زندگی

که‌تحت نظر مستقیم بانودکتر آذراحمدیه (دکتر تعلیم وتربیت) اداره‌میشود برای‌سال تحصیلی ۱۳۳۹ـ ۱۳٤۰ ثبت نام میکنند نهارگرم و وسیله آمدورفت برای‌شهرو شمیران فراهم است .

آدرس ازخیابان شمیران کوی مشایخی

از خیابان آمل‌کوی ادیب

از خیابان حقوقی کوی غفاری

آ ـ ۸۹۵۵ ۱ـ۲ دفتر دبستان

کلاسهای انگلیسی انجمن فرهنگی‌پروین

شاگرد اول‌ها مجانی تحصیل میکنند

زیرنظر معلمین انگلیسی زبان برای دوره تابستانی نام نویسی مینماید و بقبول‌شدگان دیپلم ازدانشگاه کمبریج لندن‌داده خواهدشد.

خیابان شاه . ۱ـ۲ آ ـ ۱۰۴۸٦

دبیرستان ایران

دفتر دبیرستان ـدبستان ـکودکستان ایران وکلاسهای نمونه دبستان جهانبانی دخترانه وپسرانه از صبح ۱٦خرداد برای‌نام نویسی آماده است

نشانی خیابان مولوی ـدبیرستان ایران تلفن ۲٦۲۱۵.

آ ـ ۹۳۸٦ ۱ـ٦

اردوی تابستانی کودکان

انجمن فرهنگی پروین

ازاول تیرماه تشکیل میشود بهترین وسائل و سرگرمی برای کودکان فراهم‌شده و شناباداشتن آب‌چاه عمیق همه‌روزه یاد داده‌میشود.

خیابان شاه . ۱ـ۲ آ ـ ۱۰۳۸٦

مؤسسه فرهنگی بهمن قلهك

دفتر دبستانهای دخترانه و پسرانه و دبیرستان بهمن همه روزه از ساعت۸ صبح‌تا ۱۲جهت ثبت‌نام برای کلاسهای تابستانی و سال‌تحصیلی آینده مفتوح می‌باشد.

نشانی قلهك ـ انتهای کوچه نوبهار تلفن ۸۱٦۲٦

آ ـ ۹۰۸۹ ۱ـ٤

جستجوی بمب درچمدانهای پرنس فیلیپ ونیکسون

نیویورك ـ ۱۰ ژوئن ـآسوشیتدپرس ـ پلیس امریکا دیروز مدت زیادی سراسر قسمت های مهمانخانه معروف نیویورك والدورف آستوریا راتجسس کرد .

به پلیس تلفنا اطلاع داده شده بود که جان نیکسون معاون رئیس جمهوری و پرنس فیلیپ شوهر ملکه الیزابت هنگام ورود به هتل مذکور در خطر است و بمبی برای قتل آنها در مهمانخانه والدورف آستوریا کار گذاشته‌اند .

بازرس پلیس «لاورنس مك كرني» گفت بما گفته بودند در میان‌چمدانهای لباس نیکسون و پرنس فیلیپ بمب گذاشته شده لذا ما روز قبل چمدان های آنها را گشتیم . مامورین اسکاتلند یارد «پلیس مخفی‌انگلیس» نیز با ما همکاری کردند ولی بمبی پیدا نشد .

خودکشی بعلت شکست‌کنفرانس سران!

رم ـ۱۰ژوئن ـآسوشیتدپرس ـ تاکنون در ایتالیا دو تن بمناسبت شکست کنفرانس سران در پاریس خود کشی کرده‌اند .

آخرین کسی که خود کشی کرده فرانچسکو پروزی نام داشت . وی ۵۷ ساله بود . او در هفتاد کیلو متری مغرب رم مقیم بود و دو روز قبل مفقود شد و بعدا جسدش را از رودخانه گرفتند .

در نامه‌ای که بجاتهاده مینویسد برای آنکه بیش از این شاهدحوادث هولناك در سیاست بین‌المللی‌نباشد و چون مسلما شکست کنفرانس‌سران در پاریس منجر به چنین حوادث هولناکی که وی در عمر خود دوبار شاهد آنها بوده ، خواهد شد لذاخود را در رودخانه میاندازد .

جهان علوم

کلاسهای زبان آلمانی خودرا تحت‌نظر معلمین آلمانی وایرانی از ۲۵ خردادماه دایر مینماید. ثبت‌نام تا۲٤ خرداد

امیریه ـ ایستگاه منیریه ـ مقابل دبیرستان داوری

تلفن ٤۹۱۸٦ آ ـ ۱۰۳۹۲

جهان علوم

دومین کلاس زبان انگلیسی بامتد سریع خودرا تحت‌نظر استادان انگلیسی ـامریکائی وایرانی همراه‌با فیلم ،فیلم استریپ ونوار از۲۰ خردادماه دایرمینماید تدریس هفته‌ای ٦روز وروزی‌سه ساعت بوده‌کلیه مدت لازم‌برای تسلط‌بزبان انگلیسی سه‌ماه میباشد.

برای کسب اطلاعات بیشتر و ثبت‌نام همه‌روزه از٤تا۹بعد از ظهر به‌آدرس زیرمراجعه فرمائید.

امیریه‌ـایستگاه منیریه ـمقابل‌دبیرستان داوری تلفن ٤۹۱۸٦

آ ـ ۱۰۳۹۸

کودکستان و دبستان فرزاد

زیرنظر بانو دکتر پروین بیرجندی‌استادروانشناسی دانشگاه

باکمال خوشوقتی کشایش **اردوی تربیتی روزانه خودراکه ازساعت ۸ صبح تا٦ بعدازظهر ادامه خواهد داشت. برای سه ماهه تابستان در الهیه وتهران** باطلاع عموم میرساند. برنامه اردوکه شامل شنا ـ باغبانی ـ نجاری ـ تئاتر نقاشی ـ کاردستی ـ کاشی سازی ـ رقص ـ بازیهای‌مختلف ـ انگلیسی ـ درسهای کلاسی وبرنامه‌های ساده آشپزی و خیاطی وخانه‌داری برای دختران میباشد توسط **(میس‌جون درگاهی) متخصص تعلیم و تربیت از انگلستان و جمعی ازلیسانسیه‌های تعلیم وتربیت** اداره میشود . دفترموسسه بعلت نام نویسی تعداد محدودی دانش‌آموز فقط تا آخر خردادهمه‌روزه ازا۹ تا۱۱ر۵ و٤ تا٦ر۵ برای دوره تابستانی وسال تحصیلی آینده ثبت نام مینماید. دانش‌آموزان‌فعلی باداشتن حق‌تقدم باید مجددا ثبت‌نام نمایند. **ضمنا‌کلاسهای مشاوره روانی بانودکتر پروین بیرجندی بااولیاء برای رفع اشکالات تربیتی وروانی‌کودکان‌کماکان روزهای‌چهار شنبه دائرخواهد بود.**

نشانی ـ انتهای خیابان صبا زیر بلوار تلفن ٤۳۸۵۰ وخیابان کاخ چهارراه سزاوار تلفن ٤۰۵۷۷

آ ـ ۹۱۲۷ ۱ـ۸

اقبال‌شناسی

هنر واندیشه محمد اقبال

تالیف و ترجمه : سید غلامرضا سعیدی

اولین تحقیق دقیق‌در باره بیوگرافی وشعر و هنر و فکر و فلسفه داهی شرق علامه‌دکترمحمد اقبال بزرگترین متفکرجهان اسلام باضافه تاریخ موجز اسلام در شبه قاره هند و موجبات و علل تاسیس دولت پاکستان منتشر شد .

بها با جلد زرکوب ۱۰۰ ریال

مرکز التشار : شرکت نسبی اقبال وشرکاء ـ خیابان شاه آباد

آ ـ ۹۸۸۰ ۱ـ۳

در یتیم خلیج

جزیره‌خارك

بقلم: جلال آل احمد

کتابفروشی دانش ـ سعدی

آ ـ ۹٦۸۰ ۱ـ۳

خاطرات ایدن

ترجمه : علامحسین صالحیار

-۱۱۸-

در این دوران جلسات پارلمان تقریبا بطور مداوم تشکیل میشد وبطور یکسره‌ساعت ها طول‌می‌کشید . بعلاوه بعلت جریان عملیات نظامی غالبا ناگزیر از تشکیل جلساتی باوزرای‌مربوط و وروسای ستاد بودم .

بهمین دلیل بود که وزیر امور خارجه ما شخصا نمی‌توانست در جلسات سازمان ملل شرکت کند .

خوشبختانه این امر آنچنانکه باید برای مانتایج ناگواری ببار نمی‌آورد، زیرا نماینده ما در سازمان ملل متحد ، سر پیرسون‌ایکسون ، یکی از تواناترین سیاستمدارانی بود که من دیده بودم . پس ازآنکه ماجرای«سوئز» پایان‌یافت درباره او گفته شد «دیکسون از ابتدا تاپایان ماجرا در تمام جریان وارد بود بدون آنکه‌کوچکترین حیله‌ای از نظر او پنهان مانده و از طرف دیگر یك‌دشمن‌برای‌مابتراشد.»

«دیکسون» به‌شورای امنیت هشدار داد که خطر یك جنك عمومی بین اسرائیل و همسایگان عرب این کشور هرگز مانند آن زمان اجتناب‌ناپذیر نبوده است .

هدف انگلستان وفرانسه از مداخله خود اینست که‌از توسعه یك جنك فلاکت‌بار جلوگیری نمایند .

ما از حق‌خود برای حفظ منافعمان در کانال،که اکنون خطر جنك‌آنرا تهدید میکند استفاده‌مینمائیم . مداخله مایك اقدام موقتی است و هرگز در نظر نداریم به حق حاکمیت و تمامیت ارضی دولت مصر کوچکترین لطمه‌ای وارد سازیم .

شورای امنیت ده سال است بدون آنکه توفیقی بدست آورد ، میکوشد که مسئله فلسطین را فیصله دهد . بعلت مخالفت دائمی روسیه ، سازمان ملل هرگز نتوانسته است نیروئی از خود داشته و از آن برای ضمانت اجرای تصمیمات خویش استفاده کند . نبودن چنین نیروئی است که اقدام انگلیس‌و فرانسه را لازم و ضروری ساخته است .

بسوی مجمع عمومی ...

نتایج اقدام بعدی که توسط نماینده یوگسلاوی انجام گرفت برای ما مصیبت‌بار بود . هندیهاکه کنار ایستاده بودند هیئت نمایندگی یوگسلاوی‌را تشجیع به تقدیم پیشنهادی برای ارجاع قضیه به جلسه خاصی از مجمع‌عمومی بنام «اتحاد بخاطر صلح» میکردند .

این جلسه خاص از هنگام جنك کره بدعت گذارده شده‌بود . شانس بررسی بیطرفانه اوضاع ویا استفاده از جریانات برای حل مسائل مربوط به خاورمیانه ، در مجمع عمومی که هشتاد عضو داشت بمراتب کمتر از شورای امنیت که در آن‌عده‌بسیار کمتری شرکت داشتند ،مینمود .وقتی که‌نویسندگان منشور ملل متحد قدرت مباحثه وتوصیه را به مجمع‌عمومی و اختیاراتخاذتصمیم را به شورای امنیت واگذار کردند میدانستند که چه میکنند . اما اکنون مجمع عمومی دعوت به صدورفرمان میگردید .

تصمیمی که به پیشنهاد یوگسلاوی جنبه قاطعیت میداد بایستی حداقل هفت رای در شورای امنیت بدست می‌آورد .

پیشنهاد دارای جنبه‌ای بود که استفاده از حق‌وتو درباره آن منتفی‌میشد ورای ممتنع نیزدرحکم‌رای‌مخالف‌محسوب میگردید .

ماوفرانسویها علیه این پیشنهاد رای دادیم و استرالیا و بلژیك به‌آن رای ممتنع دادند .

هفت کشور چین ملی ،کوبا ، ایران ، یوگسلاوی ، پرو ، شوروی و آمریکا با این پیشنهاد موافقت کردند . باین ترتیب رای موافق آمریکا موجب شد که پیشنهاد هفت رای‌لازم را بدست آورد و در حقیقت سر نوشت آن تعیین گردد .

آغاز حملات هوائی

درتاریخ۳۱ اکتبر کابینه تصمیم گرفت با توجه به‌رد یادداشت‌فرانسه و انگلیس ازطرف دولت مصر ، به‌فرمانده کل‌نیروهای متحد (انگلیس‌وفرانسه) باید اختیار داده‌شود که نقشه تصویب شده را بمرحله اجرا بگذارد .

بافرارسیدن تاریکی هوای آن شب حمله به نیروی هوائی مصر آغاز گردید .

درهمانروز من به مجلس عوام توضیح دادم که‌چرادولت علیاحضرت‌ملکه نمی‌تواندبامسئله محکوم کردن اسرائیل درسازمان ملل متحدموافقت‌کند .

(ناتمام)

حزب دموکرات ملی عراق متزلزل است

بغداد ـ ۹ ژوئن ـ خبرگزاری فرانسه روزنامه « البیان » چاپ‌بغداد در آخرین شماره خود استعفا نامه ۴۳۰ نفر از اعضای حزب دموکرات ملی عراق را درج کرده است .

استعفا کنندگان نسبت به سیاستی که کمال چادرچی رئیس حزب دموکرات ملی تعقیب میکند اعتراض کرده‌اند . استعفاکنندگان از سیاست محمد حدید وزیردارائی سابق دولت ژنرال قاسم پشتیبانی کرده‌اند .

این استعفا ها مرحله جدیدی از مبارزه ای که برای رهبری حزب مزبور در جریان‌میباشدبوجودآورده است .

در ماه گذشته محمد حدید از سمت وزارت دارائی استعفا داده و انتخابات کمیته‌اجرائیه‌حزب‌ناسیونال دموکرات را تحریم کرد و باین ترتیب‌موفق‌شدانتخابات راباطل‌کند. ولی کمال چادرچی مجددا موفق شد انتخابات را قانونی بکند .

محمد حدید که برای گذراندن تعطیلات عازم بیروت شده بمخبرین جراید در بیروت اعلام کرد که‌قصد ندارد از عراق مدت زیادی دورباشد و مجددا در فعالیت های سیاسی‌که توسط دولت‌مجازشناخته‌شده‌شرکت میکند .

اخیرا شایع شده بود که محمد حدیدقصد دارد دربیروت‌توقف‌کرده و به همکاران سابق ژنرال قاسم که عراق آزاد تشکیل داده‌اند بپیوندد . وی تاکید نمودکه فقط برای گذراندن تعطیلات عید قربان به لبنان آمده و بزودی به بغداد مراجعت میکند .

محمد حدید حاضرنشددر اطراف خبری که اخیرا در جراید لبنان درج شده و حاکی از توطئه جدیدی برضد رژیم کنونی عراق می باشد مطلبی ایراد کند .

سوء استفاده ازکمك نظامی امریکادرکره

واشنگتن ـ۹ژوئن ـ آسوشیتدپرس ـ یك گزارش محرمانه دولتی امریکا وضع ارتش کره جنوبی را قابل تاسف اعلام‌کرده و میگویدذخایری که امریکا به‌آن ارتش میدهد دزدیده میشود . این گزارش قبل از سرنگون شدن‌دولت سینگمان‌ری بمقامات مسئول‌امریکائی واصل‌شده است .

فرمانده امریکا در کره جنوبی زیر این گزارش را امضاء کرده است . در این گزارش گفته‌میشود که باین زودیها و با کوششهای مختصر نمیتوان ارتش کره جنوبی را اصلاح کرد. سران ارتش کره جنوبی از ذخایر امریکا بارتش‌کره جنوبی سوء استفاده میکنند.

بزرگترین اعتصاب درتاریخ زمامداری دوگل

پاریس ـ۱۰ژوئن ـرویتر ـامروز صبح‌اعتصاب ۲۴ساعته یك‌میلیون و سیصد هزارتن کارگران وکارمندان مؤسسات دولتی‌شامل ادارات تامینیه اجتماعی ،شهرداری، انجمنهای‌شهری، پست وتلگراف وتلفن، فرهنك‌دانشگاه هاو بیمارستانها در فرانسه آغازشد.

دراثر این‌اعتصاب که‌بزرگترین اعتصاب کارگری‌دوران دوسالهٔ‌حکومت دوگل می‌باشد امروز صندوقهای پست خالی نشد .

اتحادیه‌های این‌افراد تقاضاکردند سه‌درصد برحقوق آنهاافزوده شود.

مقامات دولتی تاکنون باافزایش ۵ر۱ درصد موافقت نشان داده‌اند .

قایقها درردوسن بیکار مانده‌اند کارهای بندری نقاط مختلف تعطیل‌و بارکشتیهای رودسن خالی نشده‌است.

فرودگاههای فرانسه نیز از کار افتاده وهواپیماها بازخمت درفرودگاه ها فرود می‌آیند .

اماااعتصاب اتحادیه مستقل کارگران راه‌آهن فرانسه عملی نشد و رؤسای اتحادیه اعلام کردند که اعتصاب نخواهند کرد .

درالجزایر نیز یك‌اعتصاب دوساعته بمنظور همدردی بااعتصابیون فرانسه صورت گرفت .

تلفن اتوماتیك پاریس علی‌رغم اعتصاب کار میکند .

درجستجوی کشتی نوح

آنکارا ـ۹ ژوئن ـ اسوشیتدپرس ـ یك هیئت باستان شناسی امریکائی برای‌یافتن کشتی نوح درکوههای آرارات که‌مجاور مرز ترکیه وروسیه است تجسسات دامنه‌داری را آغاز کرد .

یك سروان قسمت نقشه برداری ارتش ترکیه نیز باآنها همراه است.

وی‌با هواپیما تصویرهای جالبی ازاین منطقه برداشته است .

ژرژ واندمن رئیس هیئت گفت ما اطمینان داریم که‌موفق خواهیم شد. اوگفت برما مسلم شده‌است که‌بقایای چوبی که‌درقله این‌کوهها یافته شده وبعضی آن‌راکشتی نوح پنداشته‌اند ساخته دست طبیعت است نه‌انسان لذا مسلمادراین ناحیه کشتی‌نوح‌وجود ندارد .

ولی دکتر آرتور براندنبرگر استاد دانشگاه اوهایوکه همراه هیئت است میگوید چون اندازه‌های این قطعه چوبی وشکل آن بااو صاف توراتاز کشتی‌نوح مطابقت دارد باید به‌تجسس ادامه داد .اما هنوز برنامه‌ای برای تجسس دردست‌نیست .

«پاورز» دوم!

مسکو ـ۱۰ژوئن ـخبر گزاری فرانسه ـپیوردولگوف یکی‌از چتربازان شوروی رکورد جهانی پرش با چتر را شکست .

وی ازارتفاع ۱۴۸۳۵ متری از یك هواپیمای جت بزمین پرید واین‌فاصله را طی ۲۵ دقیقه طی کرد .

همینکه پیوردولگوف بزمین رسید ناگهان یك چوپان که‌بااسب از گله گوسفند خود مراقبت میکرد بتصور اینکه پیور دولگوف جاسوس امریکا بوده وپاورز دوم‌است بسرعت خود را به‌او رسانیده و پاورزرا تسلیم کرد درهمین هنگام اتومبیلی ازدور رسید پس از توضیحاتی که‌داد معلوم شد که‌پیور دولگوف رکورد جهانی چتر بازی را شکسته است !

محکومیت گردانندگان باله«گل سرخ»

پاریس ـ۹ ژوئن ـ خبرگزاری فرانسه ـ«اندره لوتروکه» رئیس‌اسبق مجلس ملی جمهوری چهارم‌فرانسه‌روز پنجشنبه به‌یك سال‌زندان محکوم‌شد.

وی‌که ۷۶سال داردبجرم شرکت درماجرای «بالت گل‌سرخ» محاکمه و محکوم گردید .

پیرسورلو که‌عامل اصلی تشکیل چنین مجالسی‌بود به‌پنج‌سال زندان محکوم شد .

سورلو باتفاق چندنفرازدستیارانش دختران جوان رافریب داده‌ودر چنین مجالسی که‌تاپاسی ازشب ادامه‌داشته است شرکت میداده است .

دراوائل سال ۱۹۵۹ که‌جمهوری چهارم فرانسه روبافول بود ازماجرای بالت گل‌سرخ پرده‌برداشته شدو۲۰ نفراز کسانی‌که‌بمحافل مختلف‌بستگی داشتند بازداشت شدند . این عده متهم شدند که دختران‌رابعنوان تعلیم رقص به‌نقاط خلوت‌دعوت کرده‌وسپس بادادن موادمخدره آنهارااز حال‌طبیعی خارج کرده ومجبور میکردند که‌لخت برقصند . پس‌ازپرده برداری‌ازماجرای بالت گل‌سرخ‌عده‌زیادی ازخانواده‌های محترم فرانسوی که‌دخترانشان اکثرا شب‌ها بعناوین مختلف دیر بمنزل می‌آمدند از سرنوشت دختران خود باخبرشده و مجازات مسببین امر را بشدت خواستار گردیدند .

روغن زیتون ناب
آ ـ ۱۰۵۲۲

آ ـ ۱۰۵۱۴

آ ـ ۱۰۴۸۲

هنرستان ملی باله ایران

وابسته بهنرهای زیبای کشور

روزهای یکشنبه وسه‌شنبه ازساعت ۵ الی ۷بعداز ظهر ثبت‌نام مینماید هنرجویانیکه سن آنان از ۹ تا ۱۵ سال باشد میتوانند با در دست‌داشتن دوقطعه عکس و یکبرگ رونوشت شناسنامه وگواهی صحت‌مزاج از دکتر در روزهای مزبور بدفتر هنرستان واقع درخیابان ارفع شماره ۵۳ مراجعه نمایند تلفن ۴۷۴۰۶

۱ ـ ٤ آ ـ ۱۰۴۹۸

نام نویسی

درهنرستان عالی موسیقی

هنرستان عالی موسیقی درسال تحصیلی ۳۹ـ۱۹٤۰ برای رشته های ویلن و پیانو (از کلاس چهارم ابتدائی) و برای رشته های سازهای بادی ـ ویلن‌سل ـ آواز (ازسال اول متوسطه) هنرجو میپذیرد برای نام نویسی روز های دوشنبه و چهارشنبه ازساعت ۸ر۵صبح تا ۱۲ وعصر ها همه روزه ازساعت ۵ره الی ۷ر۵ بعد از ظهر دفتر هنرستان واقع در خیابان ارفع باز است .

در دوره ابتدائی ودوره اول متوسطه هنرستانعالی موسیقی علاوه‌بر مواد موسیقی عین برنامه دروس عمومی وزارت فرهنك نیز تدریس‌می‌گردد ،ضمنا تحصیل در هنرستان رایگان است .

۱ ـ ۱۱ آ ـ ۱۰۴۹۰

عکاسی اطلاعات

درتمام ساعات روز وشب آماده عکسبرداری از مجالس شماست باتلفن‌های ۳۰۰۱۱ تا ۳۰۰۱٤ شماره داخلی (۷۹) تعیین وقت فرمائید .

ضمنا هرگونه سفارش اعم از عکس‌های خبری ـ کپیه ـ آگراندیسمان و عکسبرداری رنگی قبول‌میشود

ـ۱ـ **خیابان خیام عکاسی اطلاعات**

کلاسهای زبان انگلیسی

مخصوص کنکور دانشکده‌ها ـ گرامر ورموز ترجمه‌از انگلیسی بفارسی وبالعکس تا۲۰ خردادماه به آدرس زیر مراجعه فرمائید.

امیریه ـ ایستگاه منیریه ـ مقابل دبیرستان داوری موسسه جهان‌علوم تلفن ٤۹۱۸۶ آ ـ ۱۰۳۹٤

جامعه تعلیمات اسلامی دبستان سعیدی اسلامی

آقای غلامرضا نوریان دانش‌آموز کلاس سوم دبستان سعیدی با معدل ۲۰ شاگرد اول شده و از عهده‌برنامه کلاس چهارم برآمده دبستان‌سعیدی اسلامی پل‌چوبی کوچه فرخ

آ ـ ۹۰٦۹

۹۹۹۹ جایزه باضافه کاپ نوبر!

در داخل پاکت‌های محصولات غذائی نوبر برگهای جایزه قرار دارد این برگها را تاهنگام قرعه‌کشی نگاهدارید

محصولات غذائی نوبر ـ نوبر محصولات غذائی

اطلاعات اقتصادی

تعمیرگاه‌های ماشین‌آلات کشاورزی

وزارت کشاورزی اطلاع میدهدحداکثر ۱۰ روز دیگر مقررات ایجاد تعمیرگاههای لوازم وماشین آلات کشاورزی تهیه و آماده تصویب خواهد شد .

در تهیه این مقررات نمایندگان بانك کشاورزی ـ بنگاه توسعه ماشین‌های کشاورزی وزارت‌گمرکات وداد‌گستری‌وسندیکای‌واردکنندگان ماشین آلات کشاورزی شرکت داشته و مقصود از تهیه این مقررات توسعه تعمیرگاههای ماشین آلات کشاورزی است .

تاسیس سازمان مرکزی مسکن ضروری است

سازمانهای آب ـ برق ـ امورساختمانی ـ شهرسازی همه‌باید تابع وزارت‌مسکن‌باشند

بطوریکه خبرنگار ما اطلاع‌میدهد موضوع تاسیس سازمان مرکزی مسکن یاوزارتخانه مسکن مورد تائید محافل دولتی است اکنون مطالعات مربوط به‌آن جریان دارد .

محافل مطلع نیز پیش‌بینی‌میکنند که احتمالا تاسیس وزارتخانه مسکن عملی شود .

یك مقام مطلع گفت در انگلستان نیز بعد از جنك جهانی دوم موضوع تکمیل ساختمانهای نیمه خراب و احداث ساختمانهای جدید و حوائج دیگر مربوط به مسکن مشکل بزرك روز بود بهمین علت وزارتخانه‌ای برای این امر تاسیس شد که هنوز هموجود دارد .

این وزارتخانه مشکل شهرداریها ادارات دولتی و شرکت های خصوصی را بارهبری خود حل کرد بطوریکه موفق شد سالیانه ۳۰۰ هزار خانه بسازد .

در کشور ما شاید احساس خانه سازی باندازه بعد از جنك انگلستان فوری نباشد اما اقدام بکار برای‌آینده نزدیك ضروری و فوری است موضوع مسکن منحصر بایجاد ساختمان‌نیست. بلکه مسائلی مربوط‌بشهرسازی وتهیه آب وبرق و مدرسه و بیمارستان دارد که موضوعات مهم وپیچیده‌ای است ولی متاسفانه امروز در کشور ما هر کس مستقلا عمل میکند بدون آنکه مسائل فوق را در نظر گیرد .

در منطقه‌ای از تهران بدون توجه به‌آب و برق و نقشه شهر سازی و وسیله ارتباط و حمل و نقل محله‌ای ساخته میشود که برای برق آن‌بعدا مشکلاتی پیش می‌آید آب‌آنراسازمان آب نمی‌تواند تامین کند و مدرسه و بیمارستان و گردشگاهی در اطراف آن نیست .

بهرجهت پیش‌بینی میشود که دولت بزودی‌اقدام‌بتاسیس‌وزارت‌مسکن‌نمایدتا این‌امور را رهبری نماید .

کار ترویج درایران موفقیت‌آمیز بوده

اطلاعات ایران از ترویج برای کشورهای خاورمیانه قابل استفاده است

اطلاع حاصل شد که بازدیدی که‌رئیس موسسه کارءاز کارهای‌ترویجی اطراف تهران بعمل آورده گفته است که نحوه کار ترویج وپیشرفت آن در ایران موفقیت آمیزاست .

موسسه کارء یك سازمان عمرانی است که به پیشرفت‌وترویج کشاورزی ایران کمکهای زیادی کرده است .

اکنون وضع ترویج در ایران طوری است که می‌تواند بکشور های خاورمیانه دربرخی از امور ترویجی کمك فکری کند و اطلاعات حاصله از تجربیات‌پنجساله خودرا بنحو سودمندی در اختیار آنها بگذارد .

آماری از املاك و مالکین مهم و میزان محصول تهیه می‌شود

اعتبار ممیزی هرمحل یك پنجم وصولی مالیات املاك مزروعی آن می‌باشد

بدنبال دستور ممیزی مستغلات و مالیات بردرآمد و املاك‌مزروعی برنامه عمل ممیزی بشرح زیر بکلیه پیشکاری ها و ادارات دارائی مستقل ارسال شد .

برای ممیزی سه مرحله تعیین شد مرحله اول تهیه مقدمات می‌باشد که در این مرحله باید برنامه کاررا باتوجه ببودجه آماده نمود مثلا برای املاك مزروعی باید اعتباری معادل یك پنجم وصولی مالیات املاك مزروعی همان ناحیه تامین گردد .

عوامل موجود جهت اجرای برنامه ممیزی مانند تعداد مامور ووسائل کار قبلا در نظر گرفته می‌شود از محلهای ممیزی بایدنقشه کامل تهیه گردد و مدت ممیزی دقیقا معین شود .

همانطوریکه قبلا اطلاع دادیم وزارت دارائی انتخاب تقدم هریك از سه مورد یعنی املاك مزروعی ـ مالیات بردرآمد ـ مستغلات را بعهده شخص رئیس دارائی یاپیشکار گذارده است ولی آنچه مسلم است‌کلیه شهرستانها ممیزی املاك مزروعی را مقدم خواهندداشت.

اکیپ های ممیزین سه نفری می‌باشند و نتیجه عمل هر پانزده روز بمرکز گزارش خواهد شد .و پس از خاتمه ممیزی آمار دقیق از تعداد املاك ـ مالکین مهم ـ میزان مالیات ـ محصولات عمده ـ تعداد مستغلات (باتفکیك اجاری وغیر اجاری) و سایر اطلاعات‌که در عمل ممیزی قرار میگیرد تهیه و تنظیم میگردد در حال حاضر این آمار ها د ردستگاه های دولتی بطور کامل وجود ندارد.

ایران بعضویت مؤسسه بین‌المللی عمران درمیآید

برای کمك باجرای طرحهای برنامه عمرانی سوم از مؤسسه بین‌المللی عمران وامهائی باشرایط سهل گرفته خواهد شد

برای سه‌طرح مهم عمرانی برنامه دوم سه‌وام ازصندوق وامهای عمرانی آمریکا گرفته میشود .

سازمان برنامه اقدامات خود را برای گرفتن وام های موردنیاز ادامه میدهد این وام ها که از صندوق وام های عمرانی آمریکا درخواست شده برای هزینه های راه سازی و هزینه‌های ریالی سد دز و ساختمان بندر عباس است که در واشنگتن و تهران پیرامون آنها مذاکره شده و اسناد و مدارك لازم نیز در اختیار صندوق مزبور قرار گرفته سه وام مزبور آخرین وامهای عمده‌ایست که انتظار میرود تاپایان برنامه عمرانی دوم از منابع خارجی برای اجرای طرح های عمرانی سازمان برنامه خواسته شود .

باتصویب عضویت ایران‌در موسسه بین‌المللی عمران که برای کمك به کشور های در حال توسعه درشرف تشکیل است .

مقامات سازمان برنامه امیدوار هستند بتوانند از اعتباراتی که‌موسسه مزبور باشرایط سهل ومدت طولانی‌و بهره کم در اختیار دول عضومیگذارد برای اجرای طرح‌های‌عمرانی بخصوص طرح های عمرانی برنامه سوم‌استفاده نمایند .

بدین‌ترتیب انتظار میرود که در برنامه سوم امکان استفاده ازاعتبارات این موسسه نیز مورد توجه قرار گیرد .

ساختمان سد لتیان ۱۲میلیون‌دلار ارزانتر تمام میشود

ماشین‌آلات موجود درمحل سد سفیدرود برای ساختن سدلتیان بتدریج به‌محل سد منتقل خواهد شد

با تقدیم لایحه مربوط به قرارداد سد لتیان بمجلس شورای ملی و تصویب آن از طرف مجلس مسئله احداث سدلتیان بمرحله قانونی وقطعی رسید.

عملیات مقدماتی سد مزبور ازیك سال و نیم قبل بوسیله سازمان آب تهران شروع شد و تاکنون قسمتی از تاسیسات اولیه و جاده فرعی آن‌ساخته شدهو هم‌اکنون مقاطعه کاران و شرکت های داخلی و خارجی مشغول اتمام آن می‌باشند .

نقشه برداری و طرح ساختمان سد در سال (نیمه اول سال آینده) آماده میشود وتا آنوقت نیز احتیاج به‌نقشه کامل آن نیست .

هزینه سد قریب ۲۷ میلیون دلار پیش‌بینی شده اما احتمال میرود این مبلغ پیش‌بینی شده تا چند درصد تغییراتی نماید زیرا معمولا مخارج‌سد دقیقا قابل پیش‌بینی نیست اما آنچه که در مطالعات اخیرسازمان آب‌تهران معلوم شده‌این است که‌هزینه‌ساختمان سد در حدود ۱۲ میلیون دلار نسبت به‌قرار داد قبلی که بوسیله کمپانی صنعتی ماورابحار پیشنهاد شده بود ارزانتر میباشد

برنده مناقصه سد لتیان کمپانی فرانسوی «ساسر» سازنده‌سدسفیدرود میباشد .

این کمپانی به‌ترتیب ماشین‌آلاتی راکه کارش در سد سفیدرود تمام میشود به محل سد لتیان انتقال میدهد ماشین‌آلات مزبور متعلق به‌سازمان برنامه است و سازمان برنامه موافقت نموده که ازاین ماشین آلات برای ساختن سد لتیان استفاده شود قرار داد سد لتیان با کمپانی فرانسوی تنظیم و آماده طرح و تصویب درهیئت دولت می‌باشد .

احتمال دارد پس از تصویب نهائی قانون سد لتیان قرار داد نیز به تصویب هیئت دولت رسیده و سپس برای اجرا بین سازمان آب تهران و کمپانی مزبور بامضاء برسد .

قرعه‌کشی پس‌انداز ملی

جوائز صندوق پس‌انداز ۱۱میلیون ریال است

قرعه‌کشی احتمالا روز پنجشنبه هفته آینده‌انجام خواهد شد .

جمع کل جوائز صندوق پس‌انداز ملی بالغ بر ۱۱میلیون ریال است و جوائز بزرك‌آنرا یك جایزه ۵۰۰ هزار ریالی دو جایزه ۴۰۰ هزار ریالی و سه جایزه سیصد هزار ریالی و چهار جایزه ویست هزار ریالی و پنج جایزه صد هزار ریالی تشکیل میدهد .

مردم در صندوق پس‌انداز ملی بیش از ۵۷۰ میلیون تومان پول دارند وجوه دیگری که تحت عناوین مختلف در حسابهای پس‌انداز در بانکهای دیگر وجود دارد علاقه روز افزون مردم رابه پس‌انداز کردن نشان میدهد .

عملیات نفتی درآمریکا کاهش می‌یابد

وال‌استریت جورنال مینویسد تولید کنندگان نفت در آمریکا اخیرااز تعداد کارمندان خود کاسته و عملیات اکتشاف و حفاری را تقلیل داده‌اندتا باخود کار ساختن دستگاه‌هاتاحدامکان درمخارج صرفه‌جوئی شود .

علت عمده اقدام باینکار عدم هم‌آهنگی تقاضا با تولید است در سال ۱۹۶۰ در آمریکا مصرف نفت فقط سه در صد بالا رفته در حالیکه میزان موجودی نفت‌درآمریکاباوجود تقلیل تولید بیش‌از سال ۱۹۵۹ است .

کاهش قیمت بنزین نیز در وضع تولید کنندگان موثر بوده است وسبب کاهش تولید شده است .

سایر مواد نفتی نیز در آمریکا ارزان شده و نفت خام دردو سال گذشته قریب ۱۶سنت درهربشکه تنزل داشته‌است .

تلفن ۳۱۹۳۴
آ ـ ۱۰۵۰۶

درپائیز امسال

کارخانه‌های شیراز از گاز نفت استفاده خواهندکرد

استفاده ازگاز نفت بجای نفت کوره موجب تقلیل ضرر شرکت ملی نفت از توزیع و فروش نفت‌کوره خواهد شد

در پائیز امسال خواهند توانست از گاز نفت‌که با لوله به شیراز میرسد برای سوخت استفاده کنند و بدین منظور تغییراتی در دستگاه سوخت کارخانه ها باید بدهند .

کارخانه های سیمان و قند شیراز مقامات بنگاه کودشیمیائی وزارت صنایع‌و معادن‌میگویند توسعه استفاده از گاز نفت بجای نفت کوره در کارخانه‌ها قسمتی از ضرر شرکت‌ملی نفت را که بخاطر توزیع وفروش نفت کوره متحمل میشود از بین خواهد برد و از آن گذشته استفاده ازسوخت ارزان گاز نفت از نظر اقتصادی هم کاملابنفع‌کارخانه‌هامیباشد. و باین جهت ممکن‌است گاز نفت جانشین نفت کوره بشود .

مقامات مزبور در مورد پیشرفت‌کار لوله کشی گاز و ساختمان کارخانه میگویند کار ساختمان کارخانه کود شیمیائی و لوله‌کشی گاز زودتر از موعد مقرر در قرار داد ممکن است پایان یافته و آماده بهره‌برداری‌بشود.

برای اینکه کارخانه مزبور بتواند انواع کودشیمیائی مورد نیاز منجمله کودهائی که تهیه آن‌در طرح کارخانه کودشیمیائی اهواز منظور شده بود تهیه نماید در طرح اولیه کارخانه تغییراتی داده شده است .

آ ـ ۱۰۵۲۰

شرکت کشتیرانی پارس

سرویس ماهیانه باکشتیهای ده هزارتنی بین بنادر اروپا و انگلستان
بخلیج فارس و برعکس

کشتی کامبیز سفر «۱» Persian Cambyses Voy. 1

درتاریخ ۲۰ اردیبهشت بخرمشهر رسیده از تاریخ ۲۸ اردیبهشت مشغول تخلیه میباشد واز ۲۰ خرداد شروع به بارگیری نموده واول تیر ماه مستقیما از طریق بوشهر به بنادر زیر حرکت خواهد کرد

بیروت ـ جنوا ـ مارسیل ـ لوهاور ـ لیورپول ـ لندن
انورث ـ روتردام ـ کپنهاك ـ هامبورك ـ برمن

خواهشمند است برای کسب اطلاعات بیشتر وتامین‌جا به‌نماینده‌کل درایران

شرکت سهامی بار و کشتیرانی

خیابان بی‌سیم شماره ۱۸ تلفن ۲۹۶۰ و ۳۶۷۷ خرمشهر
خیابان سپه تلفن ۲۴۷۶ تبریز
خیابان امیرکبیر ـ شماره ۴۲ تلفن ۳۰۴۸۲۵ و ۳۰۴۵۴۰ تهران

مراجعه فرمائید .

آ ـ ۱۰۴۱۲

انتقاد

دکترحسن صدرحاج سید جوادی

تراژدی

در سه پرده

پرده اول

خانمی باتفاق کودك شیر خوارخود میخواهدازتبریز بتهران عزیمت‌نماید. براه آهن میرود، بلیط میخرد وسوار ترن میشود. ناگهان متوجه میگرددکه کیف دستی او باسیصد تومان پول نقد وبلیط ترن وسایر محتویات‌کیف بسرقت رفته است .

تلاش خانم مسافر برای پیداکردن کیف به‌نتیجه نمیرسد. خانم که ابتدا باحرارت وعصبانیت باینطرف وآنطرف میدوید اندك اندك مایوس میشود و سستی ورخوت سراپایش را فرا می گیرد. گریه کودك وناراحتی های ترن غم گم شدن کیف را از خاطر میبرد. کودك را آرام میکند ودر گوشه ای میخزد، پلکهایش سنگین میشود وبر روی هم میافتد. پرده اول تمام‌میشود!

پرده دوم

مامورین بازرسی‌بلیط های‌مسافرت از در وارد میشوند، خانم سراسیمه از جای میجهد. اینطرف وآنطرف‌نگاه میکند، تازه متوجه میشود که بلیط او با کیف رفته است.

گفتگو بین او ومامورین بازرسی بلیط در میگیرد، مامورین ادعای اورا قبول نمیکنند، کار مشاجره بالا می‌کشد، خانم یك گواهی نامه از بخش امور مسافرت در جیب داشته مبنی بر اینکه یکعدد بلیط درجه یك‌بمبلغ ۸۴۵ ریال بمقصد تهران خریده‌است آنرا ارائه میدهد. اما متاسفانه تاریخ گواهی اشتباها یك روز قبل قیدشده مامورین آنرا قبول نمیکنند واستدلال خانم مبنی برآنکه اگر روز قبل وی بتهران عزیمت کرده بود حالا دچار نبود بگوش آنها فرو نمیرود .

آنهامیخواهند پول بلیط را باضافه جریمه وصول نمایند، خانم که سیصد تومان نقد ودویست تومان جنسش بسرقت رفته از کوره در میرود . بالاخره پیشنهاد میکند بوسیله تلفونگرام از تبریز بپرسند که وی بلیط خریده یاخیر .زیرا او علاوه بر بلیط یك گواهی نیز برای اداره ترویج که محل کار اوست از باجه گرفته بود. مامورین ظاهرا قبول می‌کنند وجریان را بوسیله تلفونگرام سئوال مینمایند. خانم که اعصابش خسته شده بود از اینکه پیشنهاد او پذیرفته شده آرامش خاطر پیدامیکند وبا اطمینان باینکه موضوع از تبریز تایید میشود چشمهایش را می‌بندد وپرده میافتد ...

پرده سوم

هنو جواب تلفونگرام نرسیده مجددا مامورین عذاب خانم را ازخواب بیدار میکنند و۹۲۰ ریال بابت کرایه وجریمه مطالبه مینمایند. خانم مسافر اصرار میکند که تا بازگشت پاسخ باو مهلت داده شود ولی مامورین قبض صادر میکنند وبتقاضای اووقعی نمی‌نهند. خانم از پرداخت کرایه و جریمه عاجز میماند. ناچار اورا تحت نظرمیگیرندکه به‌پلیس تحویل دهند.

در ایستگاه قزوین پاسخ تلفونگرام باین شرح به‌آقای رئیس قطار مسافری ۲۱ داده میشود: بازگشت به‌تلفونگرام ۱ سیار بلیط ۱۶۸۹ درجه یك طبق برك مشخصات بلیط در تاریخ ۳۹ر۲ر۳۰ بخانم ... فروخته شده است. امور مسافرت آذربایجان ـ شقاقی .

با رسیدن این پاسخ خانم خیالش راحت میشود ودر تهران میخواهد با خاطری آسوده بمنزلش برود ولی نگهبانی پلیس راه آهن ایستگاه‌تهران ممانعت مینماید .

خانم مسافر میگوید من بلیط خریده‌ام و موضوع رسما از طرف‌امور مسافرت آذربایجان تایید شده است ولی آنها پاسخ میدهند ادعای شما صحیح ولی چون قبض صادر شده حتما باید ۹۲ تومان بپردازید .

اصرار والتماس خانم بجائی نمی‌رسد وقرار برایں میشودکه تابرداخت وجه در توقیف پلیس باقی بماند .

خوشبختانه یکی از آشنایان شوهر خانم سر میرسد وتعهد مینماید که خانم را ببرداند ونگهبانی پلیس راه آهن اجازه میدهد که خانم مزبوربخانه خود برود .

خانم مسافر کودك خود را درآغوش میکشد ودر حالیکه چندین ورق کاغذ راه‌آهن وپلیس وغیره در دست دارد بخانه میرود وپرده میافتد .

ماخذ و مدرك

ماخذ ومدارك این تراژدی مهیج و جالب عبارتست از :

۱ـ تلفونگرام ۱ سیار مورخه ۳۰ اردیبهشت ۳۹

۲ـ پاسخ امور مسافرت ناحیه آذربایجان بشماره ۱۶۴۴

۳ـ قبض جریمه شماره ۱۳۵۳۰ بمبلغ ۹۲۰ ریال

۴ـ برك‌تعهد مورخه ۳۱ اردیبهشت

۵ـ اجازه‌خروج‌نگهبانی‌پلیس‌راه‌آهن مورخه ۳۱ اردیبهشت .

خانم مسافر که بامدارك مزبور به روزنامه اطلاعات مراجعه نموده بود مدارك واسناد را بما سپرده و خدا حافظی کرد .

گفتگوی امروز

امتداد خیابان گرگان

عده‌ای از ساکنین انتهای کوچه فرجی نژاد و خیابان ده متری ارامنه واطهری و دوازده متری توسلی‌تقاضا دارند که خیابان گرگان از میدان ثریا ببالا امتداد یابد و خیابان ده متری ارامنه نیز که دستور آسفالت آن‌داده شده هر چه زودتر آسفالت گردد

فوق‌العاده بدی آب‌وهوا

آقای حسن تدین آموزگار فرهنك سنگسر و شهمیر زاد مینویسد .با اینکه تاکنون مدت یکسال و اندی است دولت تصمیم گرفته به نقاط بد آب و هوا فوق‌العاده بدهد ، هنوز در سمنان و حومه این قانون اجرا نشده است اینجانب نظر دولت و وزارت دارائی را باین موضوع معطوف میدارم امیدوارم هر چه زودتر دستور پرداخت آن صادر گردد .

موزه باستانشناسی

آقای ابراهیم صالحی از تهران می نویسد :در موزه ایران باستان در قفسه شماره۴۲مربوط بدوره ساسانی از ۲۲۴ تا ۶۴۲ پس از میلاد که در آن منحصرا باید اشیاء زیر خاکی مربوط به فاصله بین دو تاریخ بالا چیده شود ، اشتباها ظروف گلی شماره ۲۵۳۴و۲۵۴۴ وسه ظرف دیگررا که مربوط بدوره اسلامی از قرن اول تا هفتم هجری است گذارده‌اند لازم است آن ظرفها را بردارند و بجای آنها اشیاء و ظروف مربوط بدوره ساسانی را که در انبار موزه موجود است بگذارند .

بازنشسته محروم

آقای علی اکبر ریاحی کارمند بازنشسته شهربانی اصفهان مینویسد که شهربانی کل کشور اورا قبل از رسیدن‌بسن بازنشستگی باستنادقانون اختیارات دکتر مصدق بازنشسته‌کرده ودفترچه بیمه اورا نیز گرفته است بالنتیجه از ترفیع استحقاقی و حق استفاده از بیمه محروم مانده است چون اداره کشاورزی استان دهم در نظر گرفته بکارمندان شاغل جهت مسکن زمین واگذارد تقاضا دارد که کارمندان بازنشسته غیربومی که فاقد مسکن هستند ازاین‌کمك نیز برخوردار شوند .

نان بجنورد

آقای سیروس فیروز مند از شهرستان بجنورد مینویسد با در نظر گرفتن نرخ دولتی گندم از طرف فرمانداری و شهرداری قیمت نان مصرفی اهالی شهرستان بجنورد از کیلوئی پنج‌ریال ونیم به چهار ریال و نیم تعیین شده متاسفانه این دستور هنوز در اغلب نواحی شهر بجنورد مورد اجرا قرار نگرفته است و نان نامرغوب راکیلوئی ۵۰ره ریال‌میفروشند تقاضای‌رسیدگی دارد .

برقراری پاسگاه ژاندارمری

آقای حسین‌همتی‌مینویسدمدت‌بیست‌و پنج سال بود که بامر شاهنشاه فقید در قریه رود هن جهت حفظ انتظامات آن محل وتوابع آن که بیش از بیست قریه را تشکیل میدهد یك پاسگاه ژاندارمری‌برقرارشده بود ولی‌متاسفانه چندی قبل پاسگاه مزبور را جمع کرده‌اند، چون بعد ازجمع آوری‌پاسگاه نامبرده در این ناحیه چند فقره ناامنی بروز کرده تقاضا دارد نسبت به برقراری مجدد پاسگاه ژاندارمری در رود هن اقدام نمایند .

راننده متجاوز

خانم مهرانگیز یوسفی شیرازی‌که لعلاساکن تهران‌مسافرخانه اردیبهشت است‌شرح رقت آوری نوشته مینویسد که در تاریخ ۲۰ر۲ر۲۹ بادختر هفت ساله اش از شیراز عازم تهران شده ودر میدان شوش بقصد ایستگاه راه آهن سوار تاکسی شماره ۹۱۰۰ ـ ۳۸ ط که یکنفر بنام حسین بغل‌دست او نشسته بوده میشود راننده بجای آنکه اورا بایستگاه راه‌آهن ببرد از غریب بودن آن زن سوء استفاده کرده ویرا بدوشان تپه برده او ورفیقش قصد تجاوز بوی ودخترش را داشته‌اند هرچه خانم مهرانگیز ودخترش عجز ولابه میکنند دردل سنك راننده تاثیری نمی‌بخشد ناچار چون قطع امید میکنند بخدا متوسل میشوند چون خداوند مسبب الاسباب است دستی از غیب پیدا میشود وآن بیچارگان را نجات میدهد. اکنون از اداره راهنمائی و مقامات قضائی تقاضای مجازات این راننده متجاوز را دارد .

دبستان بدون آب

آقای انور نور عضو انجمن خانه و مدرسه از تهران مینویسد که دبستان رستکاری که در شمال خیابان چهل متری واقع است آب ندارد بااینکه مدیره دبستان مکرر باداره ساختمان وزارت فرهنك نوشته است که برای لوله کشی آن دبستان اقدام نماید انجمن همکاری خانه ومدرسه هم‌تاکید کرده متاسفانه هنوز اقدامی نشده است واین دبستان ۲۰۰ تن دانش‌آموز دارد که همگی از بی‌آبی در زحمت هستند تقاضا دارد اولیای وزارت فرهنك بحال اطفال معصوم‌این دبستان ترحمی نمایند وبرای لوله‌کشی آن اقدام کنند .

از اینجا و آنجا

تمدید منع شکار فیل

دولت سیلان منع شکارفیل‌وحشی رادر جنگلهای سیلان برای مدت‌پنج سال دیگر تمدید نمود .

علت تمدید ممنوعیت مزبور این بود که در سال گذشته (۱۹۵۹) تعداد پنجاه و نه فیل بعلل طبیعی‌از بین رفته اند و دولت سیلان هم‌برای حفظ نسل این فیل ناچار ممنوعیت شکار فیل را برای مدت پنج سال دیگر تمدید کرد .

درنقش سزار

مسئولین هالیوود ، «لورانس اولیویه » را برای ایفای رل سزاردر فیلم «کلئوپاترا » در برابر جینالولو بریجیدا انتخاب کردند .

قسمتی از صحنه های این فیلم در سواحل انگلستان و قسمتی دیگر در سواحل اسکندریه « مصر » فیلمبرداری خواهد شد .

اولین جایزه ملکه زیبائی

همانطور که قبلا اطلاع داده شد ، امسال برخلاف سالهای قبل مراسم انتخاب ملکه زیبائی اروپادریك‌کشور غیر اروپائی یعنی لبنان برگزارخواهد شد .

بطوریکه اکنون از لبنان خبر میرسد این مراسم روز دهم ژوئیه آینده در شهر بیروت و در کازینوی لبنان انجام خواهد شد .

اولین جایزه‌ای که به‌ملکه‌زیبائی اروپا داده خواهد شد این خواهدبود که خیابان بین بیروت و این‌کازینو بنام ملکه زیبائی نامگذاری خواهد شد .

اعدام سگهای ولگرد

سگهای ولگرد و شهرقاهره‌ناراحتی عجیبی‌برای‌مردم‌آن شهرفراهم‌آورده‌اند ومردم شکایات متعددی دراین باره‌به وزارت‌کشاورزی‌آنکشور تسلیم‌میکنند تاکنون وزارت کشاورزی برای معدوم کردن سگهای ولگرد هفتصد لیره اعتبار در نظر گرفته بودولی‌چند روزقبل این‌اعتبار رابه یکهزاروهفتصد لیره افزایش داد .

ملکه دینا و عمر خیام

چند روز قبل جلسه ادبای مصری درقاهره تشکیل شد .

ابتدا قراربود که «دکتریحیی‌الخشاب» «همسر» دکتر س‌یانو سپیرالقلماوی‌از زنان دانشمند وادیب‌عرب درمورد عمر خیام سخنرانی کند .

هنگام شروع جلسه خانم قلماوی از سخنرانی شوهرش جلوگیری کرد واصرار ورزید که«ملکه‌دینا» ملکه سابق هاشمی اردن پیرامون شخصیت عمرخیام سخنرانی نماید .

ملکه دینا ازاستادان دانشگاه‌مصر میباشد .

بازهم سرقت آثار باستانی

مدتی است که‌تحقیقات و صورت برداری آثار باستانی فراعنه مصردر موزه‌های آنکشور نشان میدهد که مقدار زیادی ازاین آثار بسرقت‌رفته است .

هفته گذشته صورت برداری‌انبار شماره چهار آثار تاریخی در منطقه «سقاره»مصر پایان یافت و در نتیجه معلوم‌گشت که‌چهل‌قطعه‌ازآثارباستانی بسرقت رفته‌است.هم‌اکنون . تحقیقات لازم برای پیداکردن این آثار جریان دارد .

تقاضای سهم فروش‌کتاب

«دوریس دای» ستاره سینما و شوهر او شکایتی علیه خانم دبورا رایشلون نویسنده معروف آمریکائی تسلیم دادگاه کردند و ازوی‌تقاضای حق‌السهم درآمد کتاب وی بنام « دختر خواننده » نمودند .

دبورا در کتاب خود «دوریس‌دای» را قهرمان اول داستان خود معرفی کرده‌است .

این کتاب شرح حال دخترگمنامی است که از راه خوانندگی به اوج شهرت میرسد و این شرح حال‌عین ماجرای زندگی دوریس دای‌میباشد.

فستیوال شعر عربی

از روز نهم ژوئن آینده بمناسبت یادبود شاعر بزرك عرب « ابی تمام» یك فستیوال شعر عربی در شهر دمشق برپا خواهد شد .

در این فستیوال عده‌ای از شعرا و ادبای کشور های عربی شرکت خواهند نمود .

تهویه هوا دربدن

دو تن از دانشمندان آمریکائی‌یك دستگاه بسیار کوچك تهویه هوا ساخته اند که بعلت ارزانی‌موردتوجه قرار گرفته است .

این دستگاه را که با طرز کار میکند در جیب‌قرارمیدهند و درنتیجه هوای داخل لباس خنك میشود .

جدول

کلمات متقاطع

شماره ۱۵۳۷

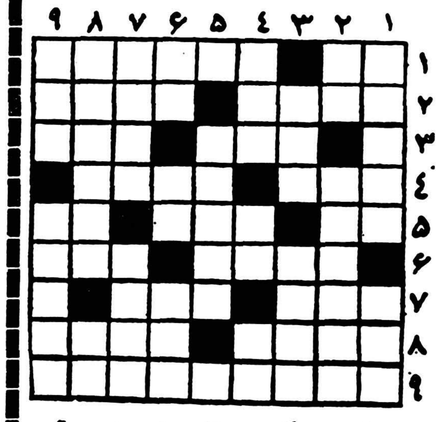

افقی : ۱ـ سابقا شوربای آن معروف بود ـ از دوران های معرفةالارضی ۲ـ درنجاری مال گردو مرغوب تر است ـ از درس های مدرسه ۳ ـ ترس ـ در بازی زندگی معمولا بدنبال سختی میآید ۴ـ مجلسی‌که درهایش را بروی اغیار می‌بندند ـ پروردگارا ! ۵ـ از اعداد ـ باوضع آن یکی بربندگان خدا میافزایند ـ از عناصر شیمیائی ۶ـ درکندو خیلی قدر و منزلت دارد ـ سکه بی‌خریدار ۷ـ خوابگاه طفل ـ واحد پیش‌آهنگی ۸ـ دسته‌هاون‌ـ از سبزیهای خورشی ۹ـ چون آن نباشد جز استخوان و ریشه از آدمیزاد چه میماند ؟ـ حرف‌نفی .

عمودی : ۱ـ کاغذ ـ پدربدر ۲ـ از درختان ـ اگر دردست مرد خدا دیدید بدانیدکه نصف دیگرش را بدرویشان داده‌است ۳ـ از جزایر مدیترانه ـ طناز پرادا ۴ـ نوعی مشکلات که‌گاهی دندان را هم ریشه‌کن‌میکند!ـ کندن است اما نه بابیل وکلنك‌ـ ضمیر عربی ۵ـ نامهربان ۶ـ فاصله را میرساند ـ از موجودات افسانه‌ای ـ پول غیرکاغذی ۷ـ فرمانروا ـ عزیزترین شب سال برای مؤمن خداشناس ۸ـ انشاءالله شماهم درآن دنیا ازآن‌آب خواهید خورد ـ هم شعردارد هم‌کشتی ۹ـ به‌پروپای همه میپیرد‌ـ از آهنگسازان معروف فرانسه .

حل جدول شماره ۱۵۳۶

افقی: ۱ـ کمان‌ـ مرغك ۲ـ بی همتا ۳ـ رك‌ـ برق ۴ـ ها‌ـ اراجیف ۵ـ دخل ـ ترق (طرق) ۶ـ پوستین ـ لم ۷ـ قمر‌ـ او ۸ـ اپیکور ۹ـ پلیس‌ـ کلید.

عمودی: ۱ـ کبره ـ پلیسه ۲ـ میکادو ۳ـ اه ـ خست ۴ـ نهـ لتماس ۵ـتبر یرپ (پری) ۶ـ ماراتن ـ یك ۷ـ قجر ـکل ۸ـ یقلاوی ۹ـ کلاف ـ مورد.

مژده

استخر های‌شناماه (اسپرت کلاپ)

شرق ضرابخانه

بااجازه سازمان تندرستی هفته آتی افتتاح میشود

آ ـ ۸۳۸۵ ۳ـ۵

Superior Curtain Lace

تور پرده‌ای عالی

نماینده:ی.شاهری‌وپسران‌ـتهران

تلفن ۲۲۶۰۱ ـ ۵۱۳۷۲

NITTOH LACE CO., LTD.

BI:

اعلان مزایده فروش سهام

وزارت صنایع ومعادن تعداد دوهزارونهصدوهشتادونه سهم از سه‌هزارویکصد ویازده سهم از سهام شرکت سهامی معادن کرومیت اسفندقه راکه معادل چهل‌ونه درصد کل سهام شرکت مزبور میباشد وقیمت اسمی هرسهم آن ده‌هزار ریال است از طریق مزایده باشرائط زیر بفروش میرساند:

۱ـ مزایده مربوط به‌تمامی دوهزارونهصد وهشتاد ونه‌سهم یکجا بوده وبرنده مزایده کسی است‌که بالاترین قیمت‌ها راپیشنهاد نماید.

۲ـ مزایده بطور نقد انجام میپابد.

۳ـ پیشنهاددهندگان باید مبلغ دومیلیون ریال (۲۰۰۰۰۰۰) ریال سپرده به‌حساب شماره ۱۵۴۴ بانکملی ایران منام وجوه حاصله‌از فروش کارخانجات تودیع ورسید آنرا ضمیمه پیشنهاد لاك ومهرشده نموده وباذکر عبارت (مربوط بمزایده سهام معادن اسفندقه)روی‌پاکت تاآخر وقت‌اداری روز چهارم تیرماه ۱۳۳۹ بدبیرخانه وزارت صنایع‌و معادن تسلیم نمایند. بهرگونه پیشنهاد ـنامه وتلگرافی که بعدازساعت فوق برسد ترتیب اثرداده نخواهد شد.

۴ـپیشنهادات درساعت ۱۱صبح روز پنجم تیرماه ۱۳۳۹درتهران وزارت صنایع‌ومعادن باز وقرائت خواهد شد. حضور پیشنهاد دهندگان درجلسه مزایده آزاد است.

۵ـپیشنهادها بایستی منحصرا برروی فرم مخصوصی که ازطرف دبیرخانه وزارت صنایع ومعادن بضمیمه اسناد مزایده در اختیار متقاضیان گذاشته خواهدشد نوشته شود، دست‌بردن درعبارات‌وکلمات فرم‌مزبور ویا حذف واضافه کردن کلمه وعبارتی از آن توسط پیشنهاد دهنده موجب بطلان پیشنهاد خواهد بود.

۶ـپیشنهاددهنده بایدنام ونشانی صحیح خود ومبلغ پیشنهادی را منجزا درپیشنهاد ارسالی قید وتصریح‌نماید. به‌پیشنهادات فاقدسپرده‌و یاپیشنهاداتی که چك یاضمانت‌نامه بانکی بضمیمه داشته باشدوهمچنین به‌پیشنهادات مشروط وغیر صریح‌باخلاف شرائط اعلان مزایده ترتیب اثرداده نخواهد شد.

۷ـهرگونه هزینه‌ای که به‌انتقال سهام مزبور تعلق بگیرد بعهده خریدار است.

۸ـهرگاه برنده مزایده از تاریخ ابلاغ وزارت صنایع ومعادن بمدت یکماه از انجام معامله وپرداخت کلیه بهای سهام خودداری‌نماید سپرده اوبنفع وزارت صنایع ومعادن ضبط خواهدشد.

۹ـ علاقمندان میتوانند همه‌روزه درساعات اداری اطلاعات‌مربوطه واسناد مزایده رااز دبیرخانه وزارت صنایع ومعادن دریافت دارند.

۱۰ـ شرکت درمزایده وتسلیم پیشنهاد بمنزله قبول شرائط‌وطرح قرارداد معامله که جزو اسناد مزایده است میباشد وبنابراین پیشنهاد دهنده باید اسناد مزایده راضمن تسلیم پیشنهاد امضاء وبوزارت‌صنایع ومعادن تسلیم کند.

۱۱ـ وزارت صنایع ومعادن دررد یاقبول هریك یاکلیه پیشنهادات مختار است. ۱ـ۴ وزارت صنایع ومعادن

آ ـ ۱۰۲۹۰

آگهی مناقصه خرید موتور دیزل

سازمان‌ذوب‌آهن‌ایران‌یکدستگاه‌موتوردیزل۵۵ تا۶۰ اسب راطبق یکبرك صورت مشخصات موجود در دفتر سازمان ذوب آهن ایران واقع در خیابان ارك .کاخ وزارت صنایع ومعادن ضلع جنوب شرقی طبقه سوم جهت سوار کردن برروی پمپ آب از طریق مناقصه داخلی خریداری می‌کند . داوطلبانیکه مایل بشرکت در مناقصه می‌باشند میتوانند برك شرائط مناقصه و برك مشخصات و طرح قراردادرا درمقابل پرداخت ۵۰ریال از دبیرخانه سازمان ذوب آهن دریافت وپیشنهادات خودرا درپاکت لاك و مهر شده باذکر جمله (مربوط بمناقصه خرید موتور دیزل) حداکثر تاانقضای روز شنبه ۳۹ر۴ر۵بدبیرخانه سازمان ذوب آهن تسلیم و رسید دریافت نمایند .

پیشنهادات واصله در روز یك‌شنبه ۳۹ر۴ر۵ ساعت ۱۰ صبح در دفتر کارپردازی سازمان ذوب آهن ایران باز وقرائت خواهدشد .

حضور پیشنهاددهندگان در جلسه مزبور آزاد است .

سازمان ذوب آهن ایران

آ_۱۰۳۰۲ ۱_۲

آگهی مناقصه خرید قفسه فلزی

سازمان ذوب آهن ایران ساخت و نصب ۶۳ عدد قفسه‌فلزی۴طبقه بدون دردرکارگاه کرج (۴کیلومتری شهرکرج)را طبق صورت مشخصات موجود دردفتر سازمان ذوب آهن ایران واقع در خیابان‌ارك کاخ وزارت صنایع ومعادن ضلع جنوب شرقی (طبقه سوم)به‌مناقصه می‌گذارد .داوطلبانی‌که مایل بشرکت در مناقصه می‌باشند میتوانند باپرداخت پنجاه ریال برك شرائط مناقصه و برك مشخصات قفسه ها و نقشه انبارها و طرح قرارداد را از دبیرخانه سازمان ذوب آهن‌دریافت و پیشنهادات خودرا درپاکت لاك ومهر شده باذکر جمله (مناقصه‌خرید ۶۳عدد قفسه فلزی)حداکثر تاانقضای وقت اداری روزسه‌شنبه۳۱ر۳ر۳۹ بدبیرخانه سازمان ذوب آهن تسلیم و رسید دریافت کنند .

پیشنهادات واصله در روز چهار شنبه ۱ر۴ر۳۹ ساعت ۱۰ صبح در دفتر کارپردازی سازمان ذوب آهن باز و قرائت خواهد شد .

حضور پیشنهاددهندگان درجلسه مزبور آزاد است.

سازمان‌ذوب‌آهن‌ایران

آ_۱۰۳۰۴ ۱_۲

موتورهای دیزل کروسلی

باطلاع مشتریان محترم وسایرین میرساندکه سری کامل لوازم‌یدکی موتورهای دیزل‌افقی کروسلی از۱۸ اسب‌قوه ببالا وهمچنین تعدادی دیزل بقدرتهای مختلف‌برای‌مصارف آبیاری ، تولید برق ، آسیاب وسایر امور صنعتی رسید.

خواهشمندیم تاتمام نشده‌احتیاجات‌خودتان‌راتامین‌فرمائید.

نمایند انحصاری درایران :

« شرکت سهامی صنعتی سرشت »

خیابان شاهرضا ـ فوقانی سینما پلازا تلفن ۶۶۴۴۹

دهقانان ترکیه ورژیم جدید

آنکارا ـ خبرنگارلوموند گزارشی درباره وضع دهقانان ترکیه دربرابر رژیم جدید آن کشور تهیه کرده است که در اینجا نقل میشود :

«خون قی میکنم ولی میکویم که شربت آلوبالو خورده ام »

این ضرب‌المثل ترکی که یکی از روستائیان منطقه اناطولی برای‌من تعریف کرد روحیه مردم ترکیه را بخوبی نمایان میکند و نشان میدهد که ملت ترك باوجود فقر و بدبختی باز هم غرور و مناعت طبع خودرا حفظ می‌کند .

مسئله مهمی که از روز یکشنبه گذشته در قصبات و مناطق‌روستائی نشین ترکیه موردتوجه و نقل‌مجالس شده تصمیم دولت جدید درباره‌بلوکه کردن قیمت‌کنونی‌محصولات‌کشاورزی برای یکسال دیگر است یك اداره دولتی در اینجا محصولات کشاورزی را خریداری کرده و در نقاط دیگر کشور بفروش میرساند و مازاد آن بخارج صادر میشود .

دولت دموکرات بعلل تاکتیکی مربوط به انتخابات قیمت خرید رابالا برده و بهای فروش راثابت‌نگهداشته و باین ترتیب قرضی در حدود ۱۲۷۶ میلیون لیره ترکیه بالاآورده بود .

افزایش قیمت خرید

کودتای ۲۷ مه سبب شد که عدنان‌مندرس نتواند درفونیه‌سخنرانی کند . قرار بود مندرس بار دیگر تصمیم دولت را دائر بر افزایش قیمت خرید محصولات کشاورزی اعلام کند . ولی تصمیمات‌دولت‌جدید ترکیه مقاصد نخست وزیر سابق را بباد داد .

یکی از مقامات دولت جدید به من گفت :

ممکن است از این ابتکار در بین دهقانان استقبال خوبی نشود ولی هدف ، پایان دادن به تمایلات دولت سابق است که موجب پائین رفتن سطح زندگی روستائیان می شد حال باید دید که‌دهقانان ترکیه دربرابر محدودیت عواید مالی خود چگونه فکر می کنند ؟

من برای پی بردن باین مسئله منطقه ای را در پنجاه کیلو متری مشرق آنکارا انتخاب کردم . دهکده ای که من‌ازآن‌دیدن‌کردم سابقا فیول‌حزب‌دموکرات‌محسوب می شد دراین جا دهقانان‌محصولات خودرا بدولت نمی دهند بلکه پس از تامین مصرف خانواده خود مازاد آن را در دهات اطراف به قیمتی که‌در نتیجه عرضه و تقاضا تعیین می شود به فروش می رسانند . کارگران کشاورزی و چوپانان این منطقه استفاده کمی از سخاوتمندی دولت می برند باین جهت تنها مالکین بزرك تصمیم رژیم نظامی را با تلخی تلقی‌می‌کنندواین‌عده اکنون باکمال احتیاط منتظر هستند که آسمان سیاست صاف شود .

انتخابات آینده

یك پیر مرد روستائی می گفت: ما منتظر انتخابات آینده و تشکیل دولت غیر نظامی جدیدی هستیم تا دعاوی خودرا مطرح سازیم تمام آنهائی که من‌با آنها مذاکره کردم رژیم‌ترور حکومت‌مندرس رامحکوم می کنند ، یکی از این افراد می گفت که ارتش «آزادی» را بملت بازگردانید ولی این آزادی تمام مسائل آنهارا حل نکرده است .

دهقانان ترکیه ابتدا برای شرح بدبختی های خود به خارجی هادوچار شك‌و تردید می شوند ولی به‌تدریج سر صحبت آنها باز می شود :

«هیچ چیز در این ده نیست نه آب، نه برق ونه راه ونه وسائل مدرن تولید .

دور نمائی که توسط رژیم‌جدید دربرابر این‌کشور بازشده فاراضی هارا تشویق می کند که دعاوی زیادی پیش کشند که برآوردن‌آنها در مدت کوتاه برای دولت ترکیه مشکل است .

(لوموند)

مقالات وگزارشهای خارجی

طوفان وحشتناك درهنك‌كنك

هنگ کنگ ـ ۹ژوئن ـ آسوشیتدپرس ـ گزارشهای رسیده حاکی است که طوفان عظیمی هزاران خانه را دروسواحل چین کمونیست ویران ساخته است این طوفان قبلا هنگ‌کنگ را فرا گرفت ودر این مستعمره انگلیسی در اثر این طوفان چند کوه روی دهات فرو ریخت .

تعداد تلفات تاکنون ۴۰تن بوده هزار تن نیز زخمی و مفقود شده و ۴۲۰۰ خانه ویران گشته است .

تعداد زیادی از سکنه هنگ کنگ به حومه شهر فرار کرده‌اند .

گفته میشود که این طوفان از سال ۱۹۳۷ به بعد سابقه نداشته است در۲۴ساعت‌گذشته ۳۰سانتیمتر باران باریده است .

رصدخانه پادشاهی در هونگ‌کنگ سرعت باد را صد و هشتاد کیلومتر ثبت کرده است .

اغلب درختهای صد ساله در هونگ کنگ سرنگون شده اند .

تنها در یك دهکده ماهیگیری هونگ کنگ ۵۰۰ خانه ویران شده است . فعلا گروههای امدادی‌مشغول برداشتن خرابه ها و کشف اجساد زخمیها میباشند .

خلاصهٔ اخبار

اوسلو ـ نخست وزیر انگلیس مك میلان دیروز برای یك سفر رسمی چهار روزه بدعوت دولت‌نروژ وارد این کشور شد.

جالب اینجاست که‌ریانوف سفیر شوروی بدون دعوت در مراسم استقبال از مك میلان‌حضور یافته بود.

***

لندن ـ « پیوتر روپیر » مؤلف کتابی دربارهٔ روز های آخر زندگی هیتلر خاطر نشان کرد مندرجات روزنامه پراودای قزاقستان مبنی‌بر اینکه هیتلر با شلیك گلوله‌ای بزندگی خود خاتمه داده دروغ‌است. وی اضافه نمود هیتلر در آخرین دقایق حیات‌خودبااوابرون بودوجسد سوخته او پس از سقوط برلن پیدا شد.

سقوط هواپیمای بی‌موتور آمریکائی در آلمان شرقی

لوبك ـ ۹ ژوئن ـ آسوشیتد پرس ـ پلیس مرزی آلمان شرقی اجازه داد که یك اتومبیل یدك کش از آلمان غربی وارد قلمرو آلمان‌شرقی‌شده خلبان وسایرسر نشینان‌هواپیمای‌امریکائی وبقایای متلاشی‌شده این هواپیما را به‌آلمان غربی حمل کنند .

خلبان هواپیما از محل سقوط که روز چهارشنبه دراثر جریان باد هواپیما درآنجا ساقط شده بودبه شهر کلوئوتز در آلمان شرقی‌رفته بودوامروز عصر به مقامات آلمان غربی تحویل گشت این هواپیمای بی موتور از مرکز بین المللی‌هواپیما های بی موتور در ناحیه کلنی برخاسته ودراثر جریان شدید باد به آلمان شرقی لغزیده بود .

«شردر» امریکائی خلبان‌هواپیمای بادی بوده است .

فعلا همسروی آنجل در «لوبك» انتظار شوهر خودرا می کشد .

گارد مرزی آلمان به وی خبرداده است که همسر او سالم به آلمان برگشته است .

هواپیمای بادی شردر در داخل قلمرو آلمان شرقی ساقط شد وی بلافاصله به دهکده مجاور رفت ومقامات آلمان شرقی اورا دستگیر کردند .

هندازامریکاموشك‌میخرد

دهلی نو ـ ۹ژوئن ـ آسوشیتد پرس ورویتر ـ هندوستان‌دریافت هواپیما های نقلیه نظامی را ازامریکا آغاز کرد .

قرار است طبق اعلامیه روز پنجشنبه ستاد ارتش هندوستان این هواپیما ها در مرز هندوستان وچین متمرکز شوند .

تعداد هواپیما های مذکور از طرف سخنگوی وزارت دفاع هندوستان افشاء نشده است ولی محافل نیمرسمی این تعداد را ۴۰ فروندذکر کرده‌اندکه ۲۱فروند آن واصل شده است .

خرید موشك

این سخنگو حاضر نشد پیرامون خریدموشکهای هوابهوای‌مخصوص از امریکا توضیحاتی بدهد .

وی گفت چون در نواحی مرز شمالی هندوستان وچین راه وجود ندارد این هواپیما ها برای‌رسانیدن نیرو های مسلح هندوستان به‌خطوط مقدم بسیار مفید خواهند بود .

فعلا یك هیئت نظامی‌هندوستان برای‌خرید سلاحهای مختلف منجمله موشك هوابهوای‌معروف سایدویندر که بطرف گرمای موتور هواپیمای دشمن هدایت می شود به امریکا آمده اند .

این هیئت که سفرشان بپایان رسیده تقریبا مخفیانه بامریکارفته بودند .

موشك سایدویندر در حوادث سال ۱۹۵۸ تنگه فرمز شهرت زیادی یافت زیرا چند هواپیمای چین ملی پنجاه هواپیمای جدید تر چین کمونیست رابااین موشکهاسرنگون ساختند .

در مورد خرید هواپیما های نقلیه هندیها با شرکت دو کلاس قرار داد امضاء کرده اند .

اوضاع ترکیه از نظر خبر نگار ما

خبر نگار مخصوص ما مقیم ترکیه ، پیرامون اوضاع کنونی این کشور ودر دنباله وقایع سیاسی اخیر گزارشات جامعی ارسال داشته که ازاین شماره بتدریج بنظر خوانندگان میرسانیم با مطالعه این مقالات وضع فعلی کشور همجوار ما ترکیه و همچنین اوضاع قبلی آن که منجر به کودتای سفید گردید بیشتر برای خوانندگان گرامی اطلاعات روشن‌خواهدشد

امروز یك هفته از تاریخ قیام نوای مسلح ترکیه و سقوط دولت مندرس میگذرد کمیته اتحاد ملی‌پس از تسلط بر اوضاع از استادان‌حقوق و سیاسی دانشگاههای استانبول و آنکارا دعوت نمود تا برای برطرف ساختن نواقص قانون اساسی فعلی قانون اساسی جدید تهیه نمایند کمیسیون با شرکت پرفسور های حقوق دانشگاه تحت ریاست پرفسور صدیق سامی اونار رئیس دانشگاه استانبول تشکیل گردید استادان دانشگاه با صدور اعلامیه ای مجلس و دولت سابق را متهم نمود که‌برای اساسی‌را زیر پا گذاشت و با توقیف اساسی را زیر پا گذاشت و با توقیف مطبوعات و حبس روزنامه نگاران و شلیك گلوله بطرف مردم و بستن دانشگاهها می خواستند حکومت دیکتاتوری را در ترکیه ادامه دهند قیام ارتش‌بمنظوراستقرار دموکراسی وجلوگیری از برادر کشی و انجام انتخابات آزاد و بی طرف بوده است و این رستاخیز که مورد خواست‌و پشتیبانی ملت ترك بوده است نباید کودتای نظامی تلقی شود .

کمیسیون برای تهیه قانون‌اساسی جدید از قوانین اساسی فرانسه و ایتالیا و سویس استفاده خواهندکرد تغییرات مهمی که در قانون اساسی فعلی خواهند داد سه مورد ذیل می باشد .

۱ ـ تغییر قانون انتخابات (بجای سیستم اکثریت سیستم اکثریت‌نسبی خواهد شد)

۲ ـ تاسیس مجلس اعیان

۳ ـ تامین آزادی مطبوعات

نظر عصمت اینونو

ناگفته نماند تغییراتی را که‌اکنون استادان دانشگاه‌با اینکه‌ظاهرامنتسب به هیچ یك‌از احزاب نمیباشند در قانون اساسی میدهند همان برنامه اصلاحات حزب خلق میباشد زیرا عصمت اینونو چند ماه قبل گفت که اگر حزب ماپیروز شود تغییراتی در قانون اساسی خواهدداد .

کمیسیون پس از تهیه متن قانون اساسی به کمیته اتحاد ملی تقدیم خواهد کرد و کمیته مذکور لایحه را در اختیار کنگره ای مرکب از همان استادان دانشگاه و قضات‌دیوان عالی کشور و اعضای شورای عالی دولت و مستشاران دیوان عالی محاسبات و متخصصین در امورمالی و چند تن از نویسندگان و ارباب جراید و بازرگانان خواهد گذاشت تا نظریات اصلاحی خودرا در آن منظور نمایند در حقیقت کمیسیون فعلی دانشگاه قانون اساسی جدید را از نظر علمی و کنگره بعدی از جهات عملی تهیه می نمایند واز قرار اطلاع حاصله انتخابات در ظرف سه ماه بموجب قانون اساسی جدید انجام و قانون اساسی جدید از طرف کنگره‌ایکه با شرکت مجلسین تشکیل خواهد یافت تصویب وجانشین‌قانون اساسی فعلی خواهد شد .

انعکاس عبور شاهنشاه

اعلیحضرت همایون شاهنشاه که درموقع مسافرت به‌اروپا ازاستانبول عبور فرموده بودند چون مراجعتشان به ایران مصادف باسقوط دولت‌سابق و قیام نیرو های مسلح ارتش‌ترکیه گردید و دولت انقلابی هنوز ازطرف هیچ یك از دولت های خارجی شناخته نشده بود لذا تصور میرفت که شاهنشاه از راه بیروت به ایران معاودت فرمایند ولی شنیده شد که از استانبول عبور خواهند فرمود این خبر با خوشوقتی زمامداران فعلی تلقی گردید و اعلیحضرت همایونی از طرف فرمانده ارتش استانبول و کلیه شخصیت های مهم نظامی و گارد احترام در فرودگاه استانبول استقبال گردیدند مطبوعات ترکیه عمل‌شاهنشاه راستوده وعبورووتوقف مدت کوتاه و مذاکرات اعلیحضرت همایونی را با مقامات نظامی‌استانبول دلیل بر حسن سیاست پادشاه‌ایران دانسته اندهمچنین ترکها دربرخورد باایرانیان از تشریف فرمائی‌شاهنشاه باستانبول اظهار خوشوقتی و امتنان مینمودند .

چگونگی خود کشی

دکتر نامق گدیك وزیر کشور کابینه عدنان مندرس که از مخالفین سر سخت حزب خلق بود ودستور تیراندازی به دانشجویان را وی صادر کرده بود ودر نزد مخالفین متهم شماره یك محسوب میگردید ساعت ۲۲ روز یکشنبه با پرت‌نمودن خودازطبقه چهارم دانشکده افسری بزمین خودکشی کرد بطوریکه آدهم مندرس وزیر سابق دفاع ملی که باوی در یك اطاق باز داشت بود به‌خبرنگاران جراید توضیح داد دکتر نامق گدیك در تختخواب خود به حالت استراحت خوابیده بودناگهان برخاست و بطرف پنجره حمله برد با فریاد یاالله شیشه پنجره را با سرش شکست و بزمین سقوط کرد وزیر کشور سابق دکتر در پزشکی بود چهل و هشت سال داشت ومردی قوی هیکل و خوش قیافه بود .

مصاحبه مطبوعاتی عصمت‌اینونو

عصمت اینونوهبر حزب جمهوری خلق روز چهار شنبه با خبرنگاران جراید مصاحبه مطبوعاتی بعمل آورد خبر نگاران از وی پرسیدند که‌آیا از نقشه کودتا قبلا خبر دار بودیاخیر اینونو پاسخ داد خیر سئوال شد اگر مطلع میشدید چه میکردید؟ رهبر حزب خلق گفت بنظرم پاسخ این سئوال را ارتشبد جمال گورسل‌بشما داده است .

(یعنی سئوال را خبر نگاران از ارتشبد گورسل نموده بودندونامبرده گفته بود اگر قصد خود را به اینونو قبلا میگفتم موافقت نمیکرد)

سپس از شرکت حزب دموکرات در انتخابات آینده سئوال شداینونو اظهار نمودتصورمیکنم حزب دموکرات شرکت کند ولی کمیسیون تحقیقات که از دانشمندان تشکیل یافته است زعمای آن حزب را مجرم شناخته است عصمت پاشا اضافه کرد ازاینکه دولت فعلی میخواهد در مدت‌کوتاهی حکومت را به اشخاصی غیر نظامی واگذارمی‌کند دلیل بر حسن نیت‌آن میباشد ودر جواب اینکه اگر حزب شما در انتخابات فائق گردد رفاه وآسایش مردم‌راچگونه تامین خواهید کرد گفت که معتقدم که ایجادحس انتقام‌بین احزاب و هموطنان‌مصیبت بزرگی برای مملکت میباشد من به محض اطلاع از قیام ارتش توصیه کردم که هموطنان انتقام را از خود دور کنند سپس خبر نگاران جراید پرسیدند آیا دول خارجی حکومت سابق را پشتیبانی میکردند عصمت اینونو گفت من حتم دارم که‌کشور های دوست عملیات دولت‌سابق را تایید نمیکردند اینونو درباره‌سیاست اقتصادی آینده گفت سیاست و رفتار حزب دموکرات بسیار شدید بود مامخالف اسراف وافراط هستیم ترقیات کشور را از طریق اجرای برنامه های معتدل و منطقی‌خواهانیم

سرنوشت دستگیر شدگان

کمیته اتحاد ملی پس از دستگیری جلال بایار رئیس جمهور و عدنان مندرس نخست وزیر و ارتشبد اردلهول رئیس ستاد ارتش و رئیس مجلس و دیگر وزراء و همچنین چند تن از نمایندگان حزب‌دموکرات در مجلس اعلام نمود که چون مسئول بحران های داخلی بودند و اعمالشان بر خلاف قانون اساسی بود لذاتسلیم دادگاه خواهند شد ولی دولت‌فعلی مدارك و اسناد اتهام آنهارا تهیه ودر اختیار حکومتی که بعدا در نتیجه انتخابات زمام امور را بدست‌خواهند گرفت خواهد گذاشت تا محاکمه شوند ولی از طرفی هم شهرت دارد که ممکن است قبل از انتخابات از متهمین در محکمه عالی مرکب از قضات دیوان‌کشورو استادان دانشگاه دادرسی بعمل آید تا آنها نتوانند مجددا از طرف حزب خود انتخاب و به مجلس بروند در این موردهنوز تصمیم قاطع گرفته نشده است باز داشت شدگان که در دانشگاه افسری تحت نظر بودند روزگذشته به جزیره یاسی در نزدیکی استانبول که پایگاه نظامی ترکیه میباشد اعزام گردیدند هم اکنون برای تهیه‌مدارك و اسناد مربوطه به اعمال غیر قانونی و سوء استفاده های مسئولین دولت سابق هیئتی تحت نام (کمیسیون رسیدگی بجرائم) دولت سابق تشکیل یافت ریاست این کمیسیون بااردو‌ـ ناریوس پرفسور طاهرتان ار وعضویت وزیر دادگستری و وزیر مشاور تبلیغات‌ورئیس اداره‌حقوقی‌دادگستری وچهار نفر از استادان دانشگاه وسه نفر قاضی ارتش میباشد .

تاسیس باجه از طرف سازمان آب

بمنظور رفاه حال مشترکین محترم و استفاده از فرصت بیشتر و جلوگیری از معطلی و اتلاف وقت علاوه از باجه هائی که معمولا همه روزه مفتوح است باجه فوق العاده دیگری نیزدر خیابان جنوبی پارك‌شهر درفصل تابستان ازساعت ۷ تا ۹ ودرسایر فصول ازساعت ۶ تا ۸ بعد از ظهر باستثناء ایام تعطیل آماده دریافت آب بها میباشد .

۱ـ۲ آ ـ ۱۰۴۸۴ سازمان آب تهران

آگهی مناقصه خرید وسایل هنرستانها

اداره کل حسابداری وزارت فرهنك وسائل حرفه ای مورد نیاز هنرستانهای مشهد ـ کاشان وقزوین را طبق سیاهه موجود از طریق مناقصه خریداری مینماید .داوطلبان فروش میتوانند پس از مراجعه باداره کل کار پردازی و دریافت برك شرایط و صورت وسائل پیشنهاد خود را بانضمام برك سپرده یا تضمین بانکی (اقلا بمبلغ ر ـ ۱۵۰٫۰۰۰ ریال) تا آخر وقت اداری روز چهارشنبه اول تیر ماه ۳۹ بدفتر این‌اداره کل تسلیم ورسید دریافت دارند پیشنهادات واصله ساعت ده صبح روز پنجشنبه دوم تیر ماه ۳۹ در کمیسیون مربوطه باز و قرائت خواهد شدبه پیشنهاداتیکه بعد از موعد مقرر بدون سپرده مشروط و مبهم برسد بهیچوجه ترتیب اثر داده نمیشود .

آ ـ ۱۰۵۰۲ رئیس اداره کل حسابداری ـ رفعت جاه

آگهی راه‌آهن دولتی ایران

راه آهن دولتی ایران بمنظور ایجاد تسهیلات بیشتری در امرحمل ونقل موسسات ملی وبازرگانی و رفاه مشتریان راه آهن از تاریخ‌نشر آگهی حمل کلیه محمولات رسیده به انبار کالای تهران را بانبار های صاحبان کالا واقع در تهران و خومه بعهده‌گرفته است پیمانکار مربوطه تحت شرایط سنگین و باسپردن‌تضمین کافی بمنظور حسن انجام کار موظف است بمجرد دریافت تقاضای صاحب‌بار محمولات متقاضی را از انبار کالای تهران به انبار .صاحب کالا یا بالعکس حمل نماید .

صاحبان بار و کالا پس از ترخیص محمول خود در صورت تمایل میتوانند آدرس انبار یابار انداز اختصاصی را تعیین و به مسئول انبار کالا اعلام و اطمینان داشته باشند باپرداخت حد اقل کرایه ممکنه در تاریخ و ساعت معین محمول خود را در انبار مربوطه تحویل خواهند گرفت وبا این ترتیب موضوع حق العمل کاری اشخاص متفرقه منتفی‌و حمل و نقل کالای مشتریان محترم راه آهن باروش بهتری انجام‌خواهد گرفت .

راه آهن دولتی ایران

آ ـ ۸۶۷۱ ۱ـ۳

اعلان مزایده فروش باغ مشجر

وزارت صنایع و معادن باغ مشجر و محصور نوغان زعفرانیه واقع در نزدیکی چهارراه منصور خیابان زعفرانیه تجریش رابمساحت پنجهزارمتر وپنج دسیمتر مربع که از دو طرف بطول‌های‌سی‌ونه متر و نیم و چهل‌وشش متر و چهل سانتیمتر تیب بخیابان های اسفالته زعفرانیه ویکتا محدود است و میتوان آنرا بچهار قطعه ۱۲۵۰ متری که هرقطعه آن بخیابان اصلی اسفالته در حدود ۲۰ متر برودر مستقل داشته باشد تفکیك کرد بادو ساختمان یك طبقه آن که یکی ۷۲ متر و دیگری ۶۰ متر زیر بنا دارد از طریق مزایده با شرائط زیر بفروش میرساند .

۱ـ مزایده مربوط بتمامی ششدانك باغ‌نوغان بوده و برنده مزایده کسی است که بالا ترین قیمت ها را پیشنهاد نماید .

۲ـ حداقل قیمت متری دو هزار و پانصد ریال (۲۵۰۰) است و مزایده بطور نقد انجام‌خواهدشد.

۳ـ پیشنهاد دهندگان باید مبلغ پانصد هزار (۵۰۰۰۰۰) ریال سپرده بحساب شماره۱۵۴۴ بانکملی ایران بنام وجوه حاصله از فروش‌کارخانجات تودیع ورسید آنرا ضمیمه پیشنهاد لاك و مهر شده نموده با ذکر عبارت (مربوط بمزایده باغ نوغان زعفرانیه) روی پاکت تاآخر وقت اداری روز یکشنبه ۱۹ تیر ماه ۱۳۳۹ بدبیر خانه سازمان صنایع کشور، شرکتهای صنعتی و معدنی وزارت صنایع و معادن تسلیم نمایند . بهرگونه‌پیشنهاد ـ نامه وتلگراف که‌بعد از ساعت فوق برسد ترتیب اثر داده نخواهد شد .

۴ـ پیشنهادات‌درساعت ۱۱ صبح روز دوشنبه۲۰ تیرماه ۳۹درتهران وزارت صنایع و معادن باز و قرائت خواهد شد . حضور پیشنهاد دهندگان در جلسه مزایده آزاد است .

۵ـ پیشنهاد دهنده باید نام و نشانی صحیح‌خود ومبلغ پیشنهادی را منجزا در پیشنهاد ارسالی قید و تصریح نماید . به پیشنهادات فاقد سپرده‌و یاپیشنهاداتی که چك ضمیمه داشته باشد و همچنین به پیشنهادات مشروط وغیر صریح‌یا خلاف شرائط اعلان ترتیب اثر داده نخواهدشد.

۶ـ کلیه هزینه های مربوطه از قبیل مخارج دفترخانه و مالیات معامله و عوارض و غیره‌بعهده خریدار است .

۷ـ هرگاه برنده مزایده از تاریخ ابلاغ‌وزارت صنایع و معادن مدت یکماه از انجام معامله و پرداخت کلیه بهای معامله خودداری نمایدسپرده اوبنفع وزارت صنایع و معادن ضبط‌خواهدشد .

۸ـ علاقمندان میتوانند همه روزه‌درساعات‌اداری عین باغ را ملاحظه نمایند و اسناد مزایده را از امور فروش کارخانجات وزارت صنایع و معادن دریافت دارند .

۹ـ وزارت صنایع ومعادن در رد یا قبول هریك یاکلیه پیشنهادات مختار است .

۱ـ۴ آ ـ ۷۸۸۰ وزیر صنایع و معادن

آگهی مجدد مجمع عمومی فوق‌العاده شرکت‌تعاونی کارگران چریه بخش ۲ (راه آهن)

چون تعداد عده حاضر در جلسه روز چهارشنبه ۱۸ر۳ر۳۹موضوع آگهی در روزنامه اطلاعات ۱۰۲۱۷ـ۴ر۳ر۳۹ بحد نصاب نرسید از اعضاء محترم خواهشمند است روز شنبه ۴ر۴ر۳۹ ساعت ۱۱ صبح برای تشکیل مجمع عمومی فوق العاده در محل شرکت حضور بهمرسانند دستور جلسه همان دستور مندرج در آگهی شماره فوق خواهد بودوطبق اساسنامه تصمیمات متخذه با حضور عده حاضر نافذ خواهد بود .

آ ـ ۸۹۶۱ از طرف بازرسان شرکت ـ نقابت

آگهی دعوت صاحبان سهام

بدینوسیله از کلیه صاحبان سهام شرکت سهامی لولا سازی‌ایران دعوت میشود که درجلسه مجمع عمومی فوق العاده شرکت‌ساعت۶ بعد از ظهر روز چهارشنبه ۱ر۴ر۱۳۳۹ د رمحل شرکت واقع در خیابان بوذرجمهری سرای سینا حضور بهمرسانند .

دستور جلسه عبارتست از ازدیاد سرمایه شرکت و انتخاب بازرس و تصویب ترازنامه و تعیین خط مشی شرکت .

آ ـ ۸۹۹۵ هیئت مدیره شرکت سهامی لولا سازی ایران

آگهی دعوت مجمع عمومی

بدینوسیله از کلیه صاحبان سهام شرکت اتومرند با مسئولیت محدود دعوت میشود که برای شرکت درجلسه عمومی فوق العاده‌شرکت درساعت پنج بعد از ظهر روز چهارشنبه ۸ تیر ماه ۱۳۳۹ در محل شرکت حضور بهمرسانند .

دستور جلسه :

۱ـ استماع گزارش مدیر عامل

۲ـ انحلال شرکت

مدیر شرکت اتومرند با مسئولیت محدودحاج سلطان حمزه (مرندی)

آ ـ ۹۰۲۷

آگهی دعوت مجمع عمومی

مجمع عمومی سالیانه سهامداران شرکت سهمی بازرگانی طاهر درساعت ۵بعد از ظهر روز سه‌شنبه ۳۱ خرداد ماه ۱۳۳۹ در محل‌شرکت واقع درسرای حاج سید محسن تشکیل میگردد از آقایان صاحبان سهام دعوت میشود که درساعت مقرر در جلسه حضور بهمرسانند .

دستور مجمع

استماع گزارش هیئت مدیره و بازرس

تصویب ترازنامه سال ۱۳۳۸

انتخاب یکنفر بازرس

آ ـ ۹۰۱۳ شرکت سهامی بازرگانی طاهر

آگهی دعوت مجمع عمومی عادی

مجمع عمومی عادی سالیانه شرکت سهامی طایر کار روزچهارشنبه هشتم تیر ماه ۱۳۳۹ ساعت ۵بعد از ظهر در محل شرکت واقع در خیابان آکباتان مقابل کوچه ناظم الاطباء تشکیل خواهد شد از صاحبان سهام دعوت میشود با در نظر گرفتن مواد اساسنامه در موعد مقررحضور بهمرسانند .

دستور جلسه

۱ـ استماع گزارش مدیر عامل و بازرس درباب عملیات سال مالی‌و تصویب ترازنامه سال ۱۳۳۸

۲ـ انتخاب دو نفر بازرس

۳ـ مذاکره درباب خط مشی و عملیات سال آینده

آ ـ ۸۹۷۱ هیئت مدیره شرکت سهامی طایر کار

الی‌لیلی‌اندکمپانی ـ مقیم‌ایندیانا ـ آنازونی

صاحب اختراع راجع به «اصلاحات مربوط به ترکیبات و طریقه تهیه‌آن »که در ایران تحت شماره ۲۰۳۷ به ثبت رسیده است‌بهره‌برداری از آن را پیشنهاد مینماید . برای کسب اطلاع بیشتر بدفتر وکالت‌رفائیل آقابابیان خیابان نادری کوچه نوبهار مراجعه شود . آ ـ ۱۰۴۴۰

آگهی مجدد مجمع عمومی فوق‌العاده شرکت‌تعاونی کارگران چریه بخش ۲ (راه آهن)

چون تعداد عده حاضر در جلسه روز چهارشنبه ۱۸ر۳ر۳۹موضوع آگهی در روزنامه اطلاعات ۱۰۲۱۷ـ۴ر۳ر۳۹ بحد نصاب نرسید از اعضاء محترم خواهشمند است روز شنبه ۴ر۴ر۳۹ ساعت ۱۱ صبح برای تشکیل مجمع عمومی فوق العاده در محل شرکت حضور بهمرسانند دستور جلسه همان دستور مندرج در آگهی شماره فوق خواهد بودوطبق اساسنامه تصمیمات متخذه با حضور عده حاضر نافذ خواهد بود .

آ ـ ۸۹۶۱ از طرف بازرسان شرکت ـ نقابت

آگهی دعوت صاحبان سهام

بدینوسیله از کلیه صاحبان سهام شرکت سهامی لولا سازی‌ایران دعوت میشود که درجلسه مجمع عمومی فوق العاده شرکت‌ساعت۶ بعد از ظهر روز چهارشنبه ۱ر۴ر۱۳۳۹ د رمحل شرکت واقع در خیابان بوذرجمهری سرای سینا حضور بهمرسانند .

دستور جلسه عبارتست از ازدیاد سرمایه شرکت و انتخاب بازرس و تصویب ترازنامه و تعیین خط مشی شرکت .

آ ـ ۸۹۹۵ هیئت مدیره شرکت سهامی لولا سازی ایران

آگهی دعوت مجمع عمومی

بدینوسیله از کلیه صاحبان سهام شرکت اتومرند با مسئولیت محدود دعوت میشود که برای شرکت درجلسه عمومی فوق العاده‌شرکت درساعت پنج بعد از ظهر روز چهارشنبه ۸ تیر ماه ۱۳۳۹ در محل شرکت حضور بهمرسانند .

دستور جلسه :

۱ـ استماع گزارش مدیر عامل

۲ـ انحلال شرکت

مدیر شرکت اتومرند با مسئولیت محدودحاج سلطان حمزه (مرندی)

آ ـ ۹۰۲۷

آگهی دعوت مجمع عمومی

مجمع عمومی سالیانه سهامداران شرکت سهمی بازرگانی طاهر درساعت ۵بعد از ظهر روز سه‌شنبه ۳۱ خرداد ماه ۱۳۳۹ در محل‌شرکت واقع درسرای حاج سید محسن تشکیل میگردد از آقایان صاحبان سهام دعوت میشود که درساعت مقرر در جلسه حضور بهمرسانند .

دستور مجمع

استماع گزارش هیئت مدیره و بازرس

تصویب ترازنامه سال ۱۳۳۸

انتخاب یکنفر بازرس

آ ـ ۹۰۱۳ شرکت سهامی بازرگانی طاهر

آگهی دعوت مجمع عمومی عادی

مجمع عمومی عادی سالیانه شرکت سهامی طایر کار روزچهارشنبه هشتم تیر ماه ۱۳۳۹ ساعت ۵بعد از ظهر در محل شرکت واقع در خیابان آکباتان مقابل کوچه ناظم الاطباء تشکیل خواهد شد از صاحبان سهام دعوت میشود با در نظر گرفتن مواد اساسنامه در موعد مقررحضور بهمرسانند .

دستور جلسه

۱ـ استماع گزارش مدیر عامل و بازرس درباب عملیات سال مالی‌و تصویب ترازنامه سال ۱۳۳۸

۲ـ انتخاب دو نفر بازرس

۳ـ مذاکره درباب خط مشی و عملیات سال آینده

آ ـ ۸۹۷۱ هیئت مدیره شرکت سهامی طایر کار

گرمای فوق‌العاده و احتیاج روزافزون

مردم به یخ لزوم تاسیس

کارخانجات یخ سازی

را یکبار دیگر تائید میکند

شرکت سهامی تجارتی ایران ناسیونال

نماینده کمپانی گراسوهلند

باسابقه ممتد درتهیه ونصب کارخانجات یخ‌سازی وتاسیسات سردخانه آماده برای دریافت سفارشات شما است

با توجه باینکه :

اکثر کارخانجات یخ‌سازی ایران ساخت‌کارخانه گراسوهلند است بما مراجعه فرمائید

نشانی : خیابان کاخ‌شمالی شماره ۳۲ تلفن ۴۶۲۸۵ ـ ۶۵۳۰۰ ـ ۶۷۱۳۶

آ ـ ۱۰۳۷۰ (گردونه)

متن لایحهٔ جدید قانون تجارت

که تقدیم مجلس سنا شده است

بقیه‌از شماره قبل

ماده ۲۴۰- تصویب مراتب مذکور درماده فوق مانع نیست از اینکه بعدا نسبت بآنها دعوای تزویر وتقلب‌اقامه شود .

ماده ۲۴۱- مجمع‌عمومی عادی شرکت باید سالی یکبار در موقع مقرر در اساسنامه منعقد شود.

مجمع عمومی که در غیردومورد‌مذکور فوق تشکیل‌گردد مجمع عمومی فوق‌العاده خواهد بود.

ماده ۲۴۲ -تشکیل مجمع عمومی بوسیله دعوت ازصاحبان سهام بعمل خواهد آمد وترتیب دعوت‌نامه وموعد ونحوه ارسال آن بموجب اساسنامه تعیین خواهد شد ولی در هرصورت درج مراتب درروزنامه رسمی و یکی ازروزنامه‌های‌کثیرالانتشار مرکزاصلی شرکت الزامی‌است .

ماده ۲۴۳ -تمام صاحبان سهام حق حضور درمجامع عمومی‌را دارند ولی‌حد اقل‌سهامی‌که‌دارندگان‌آن‌اصالتاو وکالتا میتوانند‌دراخذتصمیم ودادن‌رای‌شرکت کنند اساسنامه تعیین خواهد کرد .

ماده ۲۴۴ -درجلسات مجمع عمومی دارندگان سهام‌معمولی وممتاز ازحیث رای مساوی میباشند .

مگراینکه دراسا سنامه ترتیب دیگری مقرر شده باشد .

ماده (۲۴۵) دارندگان سهامی که عده سهام هریك از آنها برای حضور یارای‌در مجمع‌عمومی کافی نیست میتوانند تااندازه ایکه‌مجموع عده سهام آنها برای داشتن حق حضور ورای کافی باشد با هم متفق شده یکنفر را ازمیان خود برای حضورورای درمجمع مذکور معین نمایند .

معذالك درمجامع عمومی که برای تقویم تعهدات مربوط بسرمایه‌غیر نقدی وتحقیق درمزایای مورد تقاضا وتعیین اولین مدیران وبازرسان‌و تصدیق اظهارات موسسین منعقد میگردد دارندگان سهام قطع‌نظر از عده‌سهامی که دارند میتوانند‌در مجمع شرکت کرده وبرای هریك سهم یك رای دارند اگر ترتیبی مخالف این ماده دراساسنامه‌پیش بینی شود قابل ترتیب اثر نبوده‌و ثبت نباید بشود .

ماده(۲۴۶)تصمیمات‌مجامع عمومی باکثریت آراء خواهد بود.

ماده(۲۴۷)درهریك‌ازمجامع‌عمومی صورتی ازصاحبان سهام حاضر یا نماینده آنها تنظیم‌میشود که درآن علاوه برذکر عده‌کل سهام شرکت نام اقامتگاه وعده سهام هریك از صاحبان سهام حاضر باذکرشماره سهم باتصدیق موقت مربوطبآن‌در آن قید شده‌وحاضرین‌جلوی اسامی خود را امضاء کرده پس ازامضاء رئیس ومنشی مجمع برك مزبوردر مرکز شرکت حفظوبهر کس‌تقاضا نماید ارائه میشود .

ماده (۲۴۸) مجمع عمومی شرکت جزدر مورد مذکور درمواد ۲۳۹ و ۲۵۰ باید مرکب ازیکعده صاحبان سهامی باشد لااقل بیش ازنصف سرمایه شرکت رادارا باشندواگر در دفعه اول این حدنصاب حاصل نشد مجمع عمومی جدیدی تشکیل وتصمیمات این مجمع قطعی خواهد بود ولواینکه حدنصاب فوق حاصل نشودمگر اینکه دراساسنامه ترتیب دیگری مقرر شده باشد .

ماده (۲۴۹) در مواردیکه‌مجمع عمومی صاحبان سهام نسبت به نوع مخصوصی از سهام تصمیمی اتخاذ نماید که تغییری در حقوق آنها بدهد آن تصمیم قطعی نخواهد بود مگر بعد از آنکه صاحبان‌سهام مزبور در جلسه خاصی آنرا تصویب نمایند و برای اینکه تصمیم جلسه مزبور معتبر باشد باید عده حاضر لااقل دارای بیش از نصف سرمایه مجموع سهام مورد بحث باشند .

ماده (۲۵۰) در مجامع عمومی که برای امتداد مدت شرکت یا انحلال شرکت قبل از موعد مقرر یاهر نوع تغییر دیگری دراساسنامه تشکیل میشود حضور عده‌ای از صاحبان سهام که دارای بیش ازسه چهارم سرمایه شرکت میباشند ضروری است اگر در مجمع‌عمومی اکثریت مزبور حاصل نشد ممکن است مجمع عمومی جدیدی دعوت شود مشروط بر اینکه لااقل یکماه قبل از انعقاد مجمع دو نوبت‌متوالی دستور قبل و نتیجه آن بفاصله ده روز در روزنامه رسمی کشور ویکی از جراید محلی (که سالیانه از طرف وزارت‌دادگستری‌معین میشود) آگهی گردد .

تصمیمات مجمع عمومی جدید وقتی معتبر است که صاحبان لا اقل نصف سرمایه شرکت حاضر باشند اگر این حد انصاب حاصل نشد ممکن است با رعایت تشریفات فوق مجمع عمومی دیگری دعوت شود این مجمع با حضور صاحبان لااقل یك سوم سرمایه شرکت حق‌اتخاذ تصمیم خواهد داشت در هر یك از مجامع فوق تصمیمات باکثریت آرا حاضر گرفته میشود .

در این مجامع کلیه صاحبان‌سهام قطع نظر از عده سهامی که دارا میباشند حق حضور داشته و برای هر یك سهم یك رای دارا میباشند ولواینکه‌در اساسنامه ترتیب‌دیگری مقرر شده باشد .

ماده (۲۵۱) هیچ مجمع عمومی تابعیت شرکت را نمیتواند تغییر بدهد و بر تعهدات صاحبان سهام با هیچ اکثریتی نمیتوان افزود .

ماده (۲۵۲) چنانچه موضوعات مورد دستور در مجمع عمومی درآن مجمع تمام یا طرح نشود مجمع عمومی میتواند با اعلام تنفس‌تاختام امور مزبور جلسات دیگری معین کند این تمدید جلسات محتاج به دعوت و آگهی مجددی نیست ولی‌در تمام جلسات رعایت حدنصاب لازم است .

ماده (۲۵۳) منشی مجمع عمومی صورت جلسه‌ای از تصمیمات مجمع عمومی تنظیم و بامضای رئیس مجمع عمومی خواهد رسانید نسخه‌ای از صورت جلسه مزبوردر مرکزشرکت ضبط خواهد شد .

در مواردیکه تصمیمات مجمع عمومی به یکی از موارد ذیل باشد یك نسخه از صورت جلسه مجمع عمومی باداره ثبت شرکت ها باید ارسال شود .

۱- انتخاب مدیران و یا بازرسان

۲- کسر یا افزایش سرمایه .

۳- هر نوع تغییری دراساسنامه یا شرکت نامه .

۴- انحلال شرکت و اسامی متصدیان تصفیه .

۵- تصویب پیلان .

ماده (۲۵۴) تبدیل سود بسرمایه در حدود مقررات اساسنامه یا با تصویب مجمع عمومی جایز خواهد بود .

ماده (۲۵۵)تقلیل سرمایه شرکت در صورتیکه مضر به تعهدات مالی شرکت یاحقوق طلبکاران آن‌نباشد به ترتیب مقرر در اساسنامه یا با تصویب مجمع عمومی جایزخواهد بود والا بلا اثر است .

ماده (۲۵۶) افزایش‌سرمایه شرکت از طریق انتشار سهام جدید به ترتیب مقرر در اساسنامه یا با تصویب مجمع عمومی خواهد بود .

بازرسان شرکت و وظایف‌آنها

ماده (۲۵۷) مجمع عمومی سالانه یك یا چند نفر بازرس را برای مدتی که نباید از یکسال تجاوز کند از میان صاحبان سهام یا از خارج انتخاب میکنند .

ماده (۲۵۸) بازرسان ماموریت خواهند داشت‌که به ترازنامه‌شرکت و صورت حسابها و همچنین کلیه دفاتر و صندوق و برگهای سهام‌دار و سایر اقلام دارائی شرکت و اوضاع عمومی آن رسیدگی کرده و گزارش جامعی نسبت بوضع واقعی شرکت مجمع عمومی تسلیم نمایند .

ماده (۲۵۹) در صورتیکه‌مجمع عمومی‌بدون‌دریافت گزارش‌بازرسان صورت دارائی ترازنامه وحساب سود و زیان شرکت‌را موردتصویب قرار دهد این تصویب بهیچوجه اثر قانونی نداشته و از درجه اعتبار ساقط خواهد بود .

ماده (۲۶۰) بازرسان میتوانند در صورت لزوم مجمع عمومی را برای تشکیل جلسه دعوت کنند و هر وقت صلاح بدانند کلیه اسناد و مدارك شرکت را مورد رسیدگی و بازرسی قرار دهند واقداماتیکه در انجام وظائف محول به عمل‌آورده‌اند طبق گزارشی به مجمع عمومی‌تسلیم نمایند .

ماده (۲۶۱) در صورتیکه مجمع عمومی بازرس معین نکرده باشد و یا یك یا چند نفر از بازرسان بعللی نتوانند گزارش بدهند و یا ازدادن گزارش امتناع ورزند رئیس دادگاه شهرستان مرکز اصلی شرکت به تقاضای هر ذینفع و پس از احضار مدیران شرکت‌و رسیدگی‌بازرسان را انتخاب و یا بجای آنهائیکه نتوانسته یا نخواسته‌اند در دادن گزارش شرکت کنند و مجمع عمومی‌تاتاریخ‌تشکیل جلسه‌رسیدگی جانشین تعیین نکرده باشد بازرس جدید برای بقیه مدت تعیین خواهد نمود تصمیم‌رئیس دادگاه در این مورد قطعی و لازم الاجرا است .

ماده (۲۶۲) هر بازرسی که اظهارات خلاف واقعی در باره وضع حقوقی شرکت نموده یا چنین اظهاراتی را تائید کند و یا از اعلام اعمالی که جرم محسوب میشود بدادستان خود داری نماید علاوه بر جبران خسارت به ششماه تا سه‌سال حبس تادیبی و پرداخت ده هزار تا یکصد هزار ریال‌جزای نقدی‌محکوم خواهد شد .

ماده(۲۶۳)اشخاص ذیل‌نمیتوانند بسمت بازرس انتخاب شوند در صورت انتخاب باید از قبول آن خود داری نمایند .

۱- کسانیکه خود یا همسر آنها یا یکی از مدیران‌و صاحبان‌تعهدات مربوط بسرمایه غیر نقدی قرابت نسبی تا درجه سوم از طبقه دوم دارند .

۲-کسانیکه خود یا همسران آنها بعللی غیر از بازرسی‌ازمدیران یا ازشرکت یا موسساتی که یك دهم سرمایه شرکت به آن تعلق دارد و یا یك دهم سرمایه موسسات مزبور متعلق بشرکت است بنحوی از انحاء حق الزحمه (اعم از حقوق یادستمزد و نظایر آن) دریافت میدارند .

۳-کسانیکه مطابق قانون یاحکم دادگاه حق ندارند درشرکت ها بعنوان مدیر یابازرس انتخاب‌شوند در صورتیکه یکی از علل ممنوعیت در حین انجام ماموریت ایجاد گردد بازرس باید بلافاصله از ادامه کار خودداری کرده وحد اکثر تا ۱۰ روز از تاریخ پیدایش علت هیئت مدیره را از جریان مطلع‌سازد .

ماده۲۶۴-بازرسان شرکت مسئول جبران‌خسارات ناشیه‌از تقصیرات مدیران‌نمیباشند مگر اینکه باعلم به آن ازذکر تقصیرات درگزارش خود بمجمع عمومی خودداری کرده باشند .

بطلان شرکت یا بطلان اعمال و تصمیمات آن

ماده (۲۶۵) در تشکیل‌هرشرکت سهامی که مقررات یکی از مواد ۱۴۹و۱۵۱و۱۵۲و۱۸۴و۱۸۶و۱۸۷و ۲۳۹ این‌قانون‌رعایت‌نشده‌باشدباطل وکان لم یکن خواهد بود لیکن صاحبان سهام وکسانیکه درتشکیل شرکت دخالت نداشته اند نمیتوانند در مقابل اشخاص خارج‌باین بطلان استناد نمایند .

ماده ۲۶۶-در هر مورد که طبق مقررات ماده قبل دادگاه رای بر بطلان شرکت یا اعمال و تصمیمات آن بدهد موسسینی که مسئول‌این بطلان هستند و همچنین بازرسان ومدیرانیکه حین حدوث سبب‌بطلان یابلافاصله پس از آن شاغل بودمو انجام وظیفه نکرده اند متضامنا مسئول‌خساراتی خواهندبود که‌ازآن بطلان بصاحبان سهام و اشخاص ثالث متوجه شده‌است‌همین‌مسئولیت ممکن است متوجه صاحبان سهام گردد که‌تعهدات غیر نقدی‌مربوط بسرمایه آنها تقویم وتسلیم نشده‌و یامزایائیکه مطالبه کرده اند به تصویب نرسیده باشد .

ماده ۲۶۷- چنانچه قبل از اقامه دعوی ابطال شرکت یا ابطال‌اعمال‌و قرار داد های شرکت موجبات‌بطلان مرتفع شود دعوی ابطال در دادگاه پذیرفته نخواهد شد .

ماده ۲۶۸- هر گاه از تاریخ‌رفع موجبات بطلان یکسال گذشته و اشخاص خارج از جهت معاملاتیکه باشرکت انجام شده است باستناد اموری که موجب بطلان بوده‌دعوای جبران خسارت نکرده باشند دیگر دعوی مزبور مسموع نخواهد بود.

ماده۲۶۹- هرگاه مقرر شده باشد که مجمع عمومی مخصوصی برای رفع موجبات بطلان منعقدشود ودعوت اعضاء نیز برای انعقادمجمع موافق اساسنامه بعمل آمده باشد دعوای بطلان از تاریخ دعوت مجمع در محکمه پذیرفته نخواهد شد مگر اینکه مجمع مزبور موجبات بطلان را رفع ننماید .

ماده ۲۷۰- هرگاه ازتاریخ‌حدوث سبب بطلان ده سال گذشته واقامه دعوی بطلان‌و خسارت نشده باشد دعوی مذکور دیگر پذیرفته‌نخواهد شد .

ماده ۲۷۱-استرداد سودیکه بین صاحبان سهام تقسیم شده ممکن نیست مگر اینکه تقسیم بدون‌تنظیم ترازنامه و صورت سود و زیان ویا بر خلاف آن بعمل آمده‌باشددراین صورت دعوی استرداد فقط تا پنج سال مسموع خواهد بود مبداء مرور زمان روز تقسیم سود است .

مقررات جزائی

ماده ۲۷۲- هرکسی سهام یا قطعات سهام شرکتی را که درمورد

بقیه در صفحه ۱۳

آ- ۱۰۴۰۴

آگهی مزایده فروش اتومبیل

بنگاه شیمیائی یك‌دستگاه اتومبیل بنز سواری مدل ۵۴شماره ۴۱۷۴ ویکدستگاه لندرور مدل۵۲شماره ۹۴۰را درمحل فعلی بنگاه ازطریق مزایده بفروش می‌رساند داوطلبین شرکت در مزایده بایستی مبلغ ۳۷۵۰ ریال به‌حساب ۱۴۸۶ بانك ملی‌ایران - شعبه فردوسی یانقدا بصندوق بنگاه‌تسلیم وفیش آنرا بانضمام پیشنهاد خود تاآخر وقت اداری روزشنبه یازدهم تیرماه۳۹ بدفتر بنگاه‌واقع درخیابان شاهرضا بین‌پل چوبی ودرختی تحویل ورسید دریافت فرمائید پیشنهادات واصله درساعت ده‌صبح روزیکشنبه دوازدهم تیرماه ۳۹بازو خوانده خواهد شدحضور پیشنهاد دهندگان در کمیسیون مزایده آزادو به‌پیشنهادات فاقد سپرده ومشروط ومبهم وپیشنهاداتی که بعداز مدت‌مقرر برسد مطلقا ترتیب اثر داده نخواهد شد ومالیات وهزینه آگهی‌وسایر هزینه‌های مربوطه بعهده برنده مزایده بوده وبهای اتومبیل نقدادریافت خواهد شدبنگاه شیمیائی دررد یا قبول‌یك یاکلیه پیشنهادات مختار است . آ-۱۰۴۴۸ بنگاه شیمیائی

آگهی تجدید مناقصه یکدستگاه صافی شربت

شرکت سهامی کارخانجات قند ایران مناقصه خرید یکدستگاه صافی شربت ازنوع اسپارکلر را تجدید می‌نماید شرایط ومشخصات مربوطه درداداره خرید شرکت واقع‌در خیابان شاهرضا مقابل خیابان فرصت موجود است پیشنهادات تاآخر وقت‌اداری روز ۱ر۶ر۱۳۳۹ قبول و درساعت ده صبح‌روز بعد بازورسیدگی خواهد شد .

شرکت در مناقصه بمنزله قبولی کلیه شرایط مناقصه است . آ-۱۰۴۵۴

یك موقعیت مناسب

برای آقایان مهندسین ساختمان ، مقاطعه‌کاران ، صاحبان ساختمانها

کاشی های انگلیسی جانسون

مرغوب ترین ومعروفترین کاشیها در ۱۲۰ رنگ و باندازه‌های مختلف

تا دهم تیرماه با تخفیف قابل ملاحظه

بفروش میرسد

فروشگاه تایل

خیابان فردوسی روبروی بانك ملی

ساختمان امینی داخل پاساژ

برای کسب اطلاعات بیشتر

به تلفن ۳۰۴۲۴۰ مراجعه فرمائید

CRISTAL

علامت مخصوص

تونی مالت بهترین و خوشمزه‌ترین صبحانه

TONIMALT

مقوی و مغذی‌ترین «عصرانه»

پیروگار

سولفونامیدین

(سولفوگوانیدین بیسموته ...)

بمقدار کافی موجود است

آگهی مناقصه خرید لوازم برق

انحصار دخانیات ایران خرید تعداد چهل ودو قلم لواز برق .

مورد احتیاج خودرا بمناقصه می گذارد داوطلبان باید قبلا برای دریافت برك مشخصات وشرایط به‌اداره کار پردازی این موسسه مراجعه نمایند تاریخ قبول پیشنهادها تاقبل‌از ساعت قرائت پیشنهاد هاخواهد بودو پیشنهاد های‌رسیده درساعت ۱۰صبح روزشنبه ۴ر۳۹ درموسسه انحصار دخانیات ایران بازو قرائت خواهد شدشرکت درمناقصه مورد بحث بمنزله قبولی کلیه شرایط مناقصه خواهد بود . ۱-۲ آ-۱۰۴۹۲ مدیرکل انحصار دخانیات ایران

آگهی مناقصه حمل توتون

انحصار دخانیات ایران حمل در حدود یکصد و شصت و چهار تن توتون چپق از سقز به تهران را به مناقصه می‌گذارد داوطلبان می توانند همه روزه باستثناء ایام تعطیل به اداره باربری این موسسه مراجعه ویك نسخه از شرایط مشخصات آگهی مزبور رادریافت وپس‌از مطالعه براساس مفاد آن پیشنهاد تنظیم به پیوست شرایط مشخصات امضاء شده تاساعت ده صبح مورخه ۳ر۴ر۳۹ که‌جلسه مناقصه تشکیل خواهد شدبه‌اداره دفترموسسه دخانیات تسلیم ورسید اخذنمایند.

حضور پیشنهاد دهندگان درجلسه مناقصه آزاد وموسسه دررد وقبول یك‌یا کلیه‌پیشنهادات مختار است ۱۰-۲ آ-۱۰۴۹۴ مدیر کل انحصارات دخانیات ایران .

آگهی مناقصه خرید مواد شیمیائی

شرکت سهامی کارخانجات قند ایران سه قلم مواد شیمیائی موردنیاز واحدهای تابعه رااز طریق مناقصه خریداری مینماید .

شرایط ومشخصات مربوطه درقسمت بازرگانی شرکت (اداره معاملات داخلی) واقع درخیابان شاهرضا مقابل خیابان فرصت موجودبوده وپیشنهادات واصله تاروز ۱۱ر۴ر۳۹ پذیرفته می شودودر ساعت ۹صبح روزبعد رسیدگی خواهدشد .

شرکت در مناقصه بمنزله قبولی کلیه شرایط مناقصه است آ-۱۰۴۵۰

اقدامات سازمان بازرسی شاهنشاهی در سال ۳۸

سال گذشته به ۳۶۹۲۵ شکایت در تهران رسیدگی شد

۴۲۴ نفر از مامورین خاطاکار کشوری ولشکری از کار برکنار شدند

هیئتهای اعزامی سازمان ۲۷۶۰۴ کیلومتر در شهرستانها راه پیمودند

****

ازطرف تیمسارسپهبد یزدان‌پناه رئیس سازمان بازرسی شاهنشاهی اطلاعات زیر در باره اقدامات سازمان در سال گذشته در اختیار مطبوعات گذاشته شد: .

در اواخر مهر ماه ۱۳۳۷ اعلیحضرت همایون شاهنشاهی اینجانب را احضار وطی بیانات ملوکانه ازرویه‌ای‌که برای‌رسیدگی به شکایت مردم از مامورین دولت تا آن تاریخ معمول بوده ابراز نا رضایتی فرموده ومقرر داشتند دستگاهی بوجود آید که مستقیما و واقعا به مطالب و شکایات مردم رسیدگی وازآنها رفع‌مزاحمت کند وبموجب فرمان ذیل افتخار انجام این خدمت را باینجانب محول فرمودند .

فرمان همایونی

به منظور رسیدگی به شکایات مردم از ادارات و دوائر ومامورین دولتی اعم از کشوری و لشکری و قضائی و همچنین شهرداری ها و بنگاه های عمومی که تمام یاقسمتی از سرمایه آنها متعلق بدولت‌است لازم میدانیم سازمانی بنام سازمان بازرسی شاهنشاهی تشکیل شودتا بعرایض وشکایاتی که بما می رسد در اسرع اوقات رسیدگی و نتیجه را از نظر ما بگذرانند .

نظر باعتماد واطمینانی که به کفایت و شایستگی سپهبد مرتضی یزدان پناه داریم مشارالیه را به ریاست این سازمان منصوب می نمائیم تا تشکیلات آنرا پیشنهاد ودر حدود آئین نامه ای‌که بتصویب ما خواهد رسید وظایف مقرره را انجام دهد . مهر ماه ۱۳۳۷

شکایات

در اجرای اوامر شاهانه قبل از اینکه محلی برای بازرسی شاهنشاهی تهیه شده‌باشد وسازمانی درنظر گرفته شودچند تن‌از افسران واشخاص مجرب وآزموده که طرف اعتماد بودند دعوت بهمکاری شدند ودر همان منزل شخصی مشغول اجرای امر شدیم . پس ازمطالعات لازم و مراجعه به قوانین موجوده اساسنامه مشتمل بر هشت ماده تنظیم ودر تاریخ ۲۸ آبان ماه۱۳۳۷ به تصویب هیئت وزیران رسید و برطبق همین اساسنامه آئین نامه بازرسی شاهنشاهی تدوین و از تصویب پیشگاه شاهانه گذشت تا بااستفاده از قانون بازرسی کل کشور مامورین قضائی باین سازمان مامور وبا سایر مامورین وزارتخانه ها انجام وظیفه نمایند . لازم بتذکر نیست که بمحض اطلاع مردم از وجود چنین دستگاهی از مرکز و ولایات شروع بارسال نامه نمودند به قسمی که قبل از تشکیل اداره در همان منزل شخصی ناچار بود با فقدان وسائل بسیل شکایات واصله توجه ورسیدگی نماید در ضمن بررسی نامه های بیشماری که از هر طرف می رسید معلوم شد این نامه ها بطور کلی به چهار قسمت تقسیم می شود .

۱ـ نامه های بدون نام و نشان که بیشتر جنبه اتهام و غرض‌ورزی داشتو به آنها ترتیب اثرداده نشد

۲ـ نامه های بانام و نشان که پس‌از اعزام بازرس و تحقیقات‌محلی معلوم شد که امضاء و آدرس آنها مجعول بوده ودلایلی بر صحت مندرجات آنها بدست نیامد .

۳ـ نامه هائی که مفاد آنها مربوط باختلافات خانوادگی یا مرافعات حقوقی بین خود مردم بوده که رسیدگی به آنها از صلاحیت بازرسی شاهنشاهی خارج ودر این قبیل موارد کوشش می شد که شاکیان را بمراجع قانونی هدایت وراهنمائی کنند .

۴ـ نامه هائی که مربوط به شکایت مردم از مامورین دولت بود بلادرنگ مورد اقدام قرار می‌گرفت ضمنا برای این که رسیدگی به شکایات‌واصله به تاخیر نیفتد چند هیئت بازرسی تعیین و هر هیئت باتفاق نمایندگان وزارتخانه ها و قضاتی که‌دارای اختیارات نمایندگی بازرسی کل کشور هستند بمنطقه مربوطه اعزام گردید . این بود اساس روش رسیدگی که انتخاب شده بود .

عرض گزارشها

برای آنکه نتیجه این بازرسی ها روشن و تکلیف مردم سریعتر تعیین شود نتایج بازرسی هائی که در مرکز وولایات بعمل می‌آید مرتبا بشرف عرض پیشگاه شاهانه می رسد و به فرمان همایونی‌بنخست وزیری ارسال می شود که‌دستورات مقتضی به وزارتخانه ها وادارات مربوطه صادر نمایند .

بعلاوه مقرر شده است روسای هیئت های اعزامی به‌ولایات پس از خاتمه ماموریت ومراجعت بمرکز برای عرض نتایج ماموریت خود در جلسه هیئت دولت که‌در پیشگاه همایونی تشکیل می گردد حضور بهم رسانیده و گزارش کلی بازرسی های انجام شده رامشروحا معروض دارند قادر همان جلسه‌بهر یك از وزیران که کار مربوط به حوزه او می شود حضورا دستور لازم صادر گردد .

بعنوان مثال در جریان سال ۱۳۳۸ در مرکز تعداد ۳۶۹۲۵ شکایت ودادخواست مورد رسیدگی واقع که به ۹۸۷۶ شکایت خاتمه داده شد .

هیئت های اعزامی باستان‌خراسان‌ـ کرمان ـ بلوچستان ـ آذربایجان شرقی و غربی ـفارس ـ کردستان کرمانشاه ـ لرستان ـ خوزستان ـ مازندران و گیلان جمعا باپیمودن ۲۷۶۰۴ کیلو متر راه در یکصد و پانزده شهرستان و بدتی اقامت بطور کلی به ۱۴۸۰۰ شکایت از مامورین دولتی رسیدگی در نتیجه ۴۲۴ نفر از مامورین کشوری و لشکری دولت را که خطا کاربوده از کار برکنار و تسلیم محاکم صالحه نموده‌اند . در میان این گروه عده‌ای فرماندار و شهردار وروسای ثبت ودارائی و آمار و فرهنك واوقاف‌ونظام وظیفه بوده‌اند.

در ضمن در طی سال ۱۳۳۸ به فرمان شاهنشاه بازرسی های کلی راجع بمسائل عمومی و مبتلا به‌مردم بشرح ذیل انجام گردیده است .

۱ـ بازرسی مدارس و تحقیق در وضع آموزگاران و دبیران و مطالعه راجع به کیفیت تالیف وچاپ وانتشارکتابهای دبستانی‌و دبیرستانی وکوشش در تقلیل قیمت آنها .

۲ـ بازرسی امور مالی شهرداری تهران .

۳ـ بازرسی‌بیمارستانهاوتیمارستان تهران وبررسی مشکلات و نواقص آنها .

۴ـ بازرسی موزه ایران باستان.

۵ـ بازرسی شبکه برق آلستوم .

۶ـ بازرسی شبکه تلفن وپست و فرستنده‌صد کیلوواتی‌تهران

۷ـ بازرسی امور شیلات‌شمال بطور کلی رویه بازرسی‌شاهنشاهی د ررسیدگی به شکایات واصله‌این است که‌اگر شکایت مربوط بحومه تهران یا شهر های نزدیك بوده و جنبه اهمیت و فوریت داشته باشد بلافاصله مامور مخصوص برای رسیدگی اعزام و نتیجه رسیدگی از شرف عرض می گذرد و اوامر شاهانه به وزارتخانه یا اداره یا سازمان مربوطه اعلام و قضیه تا حصول نتیجه قطعی‌یعنی رفع‌شکایت وتنبیه مامور خطا کار تعقیب وبشاکی نیز کتبا اعلام می گردد .

در مورد شکایاتی که ازولایات می رسد اگر جنبه اهمیت وفوریت داشته باشدبا اعزام مامور مخصوص مورد رسیدگی واقع والا در دستور کار هیئت هائی که مرتبا بنواحی مختلف مملکت فرستاده می شوند منظور می‌گردد که‌در محل‌رسیدگی نمایند .

چون اراده ملوکانه بر این‌تعلق دارد که علل و موجبات شکایات مردم معلوم و بر طرف شود از اینرو در ضمن بازرسی ها علل وموجبات شکایات مردم معین واز شرف‌عرض می گذرد و اوامر لازم برای رفع آنها بدولت صادر می فرمایند .

یخچال خوابیدهٔ «لیسنده»

Linde

برای مغازه‌های

بستنی فروشی

خطرناکترین مسمومیت‌ها از گوشت و بستنی فاسد نتیجه میشود

یخچال خوابیده لیندهٔ بهترین وسیله نگاهداری گوشت بستنی است.

نرخهای ۵، ۸ و ۱۴ فوت اتوماتیک همراه با ژنراتور مجهز برای تحویل در تهران با تضمین ۵ ساله و سرویس مجانی بفروش میرسد

قصابی ها

شرکت کرک و پسنده ـ بوذرجمهری مقابل نوروزخان پاساژ برزگمهر تلفن ۲۲۶۵۴

آگهی مناقصه اسفالت رشت

شهرداری رشت درحدود یکصد وپنجاه هزار مترمربع اسفالت کوچه‌ها وپیاده‌رو های شهررا باشرایط زیر بمناقصه برگزار می نماید .

۱ـ شرکت های ذیصلاحیت می‌توانند باارائه مدارك مالی وفنی خودو پس‌از اثبات صلاحیت تاآخر ساعت اداری روز ۳۹ر۴۷ بدفتر شهرداری مراجعه مشخصات وشرایط مناقصه‌را دریافت نمایند .

۲ـ پیشنهاد دهندگان بایدپیشنهادات خودرا تاساعت ۱۰ صبح روز ۳۹ر۴۵ بدفتر شهرداری تسلیم نمایند پیشنهادات واصله باحضور کمیسیون مناقصه درساعت ۱۱همان روز بازو قرائت خواهد حضور پیشنهاد دهندگان درجلسه مناقصه آزاد است .

۳ـ شرکت کنندگان باید مبلغ پانصد هزار ریال وثیقه نقدی بحساب شماره ۲۹۱۹ شهرداری دربانك ملی شعبه رشت یا بصندوق شهرداری پرداخت فیش بانکی یاقبض سپرده یا ضمانتنامه بانکی راضمیمه پیشنهاد خود نمایند به‌پیشنهادات فاقد سپرده مبهم‌و مشروط ترتیب‌اثر داده نخواهدشد .

۴ـ وجه عملیات انجام شده‌طبق صورت وضعیت های تنظیمی باقساط حداکثر سه ساله پرداخت می گردد .

۵ـ شهرداری دررد وقبول یك‌یا کلیه پیشنهادات واصله مختار است .

۶ـ هزینه چاپ آگهی ومالیات بعهده برنده مناقصه خواهد بود .

آ ـ ۱۰۴۳۲ — کفیل شهرداری رشت

قابل توجه اتحادیه اغذیه‌فروشی تهران و توابع شماره ثبت ۲۲۵

بدین وسیله باطلاع کلیه افراد اغذیه فروش تهران و توابع عمده فروشی نوشابه ـ عمده فروشی اغذیه و نوشابه ـ نوشابه فروشی سربسته ـ کافه‌خوراك سرد مغازه های اغذیه‌فروشی‌ـ مغازه هائی‌که تابحال پروانه اغذیه فروشی داشته‌اند وبعللی تغییراتی درپروانه خودداده‌اند مغازه های اغذیه فروش درشمیران ویوسف آباد هستند می‌رساند که خوشبختانه باراهنمائی شورای عالی‌اصناف وموافقت جناب آقای وزیر دارائی وجناب آقای مدیر کل‌درآمد هاوبرطبق اختیارات مکتسبه از هیئت مدیره صنف وموافقت نامه‌شماره ۲۲۴۴ ۱۷ر۳ر۳۹ وزارت دارائی متضمن مرقومه شماره ۸۴۰۵ ـ ۱۷ر۳ر۳۹ شورای عالی اصناف باتحادیه مالیات بردرآمد این صنف تعیین وابلاغ گردیده است ازاین روبرای طرز پرداخت واطلاع ازموارد آن خواهشمند است درساعت سه بعداز ظهرروز دوشنبه ۲۳خرداد ۳۹درمحل شورای عالی‌اصناف واقع درمیدان بهارستان حضور بهمرسانند

آ ـ ۹۰۴۳ — هیئت رئیسه اتحادیه صنف اغذیه فروش تهران وتوابع ـ ارداشس‌مانوکیان

آگهی مزایده فروش کاغذهای خرده

چاپخانه بانك ملی ایران انواع خرده کاغذ وبرش لب کاغذ های چرب وباطله‌ای راکه مرور جمع می شود طبق شرایط موجود در چاپخانه برای مدت یك سال ازطریق مزایده بفروش می‌رساند شرکت کننده باید مبلغ ۲۰ هزار ریال بصندوق چاپخانه تحویل نموده رسید آن‌را به پیوست پیشنهاد خودتاآخر وقت اداری روزسه شنبه۳۱ خرداد ۱۳۳۹ بدفتر چاپخانه تسلیم نماید. پیشنهاد های رسیده ساعت ۹صبح روز چهارشنبه اول تیر باز وقرائت خواهد شد . حضور پیشنهاد دهنده در جلسه مزایده آزاد است . به‌پیشنهاد های فاقد سپرده ترتیب اثر داده نمیشود. چاپخانه در رد یا قبول یك یاکلیه پیشنهاد ها مختار است .

آ ـ ۱۰۴۶۲ — بنگاه چاپخانه بانکملی ایران

قابل توجه صاحبان صنایع آجر و شرکتهای ساختمانی

HANDLE هندله

پایه‌گذار و پیشرو صنایع جدید آجرسازی در ایران و جهان

حاصل یك‌قرن تجربه جهانی وچهارسال مطالعات خودرا درایران دراختیارشما میگذارد

نه کارخانه آجرسازی مکانیزه — وجود لوازم یدکی ضروری درتهران

چهارسال بهره‌برداری رضایتبخش — آماده بودن مهندسین متخصص‌آلمانی در محل

آزمایشگاه تجزیه خاك — شرائط سهل پرداخت

تضمین نصب و بهره‌برداری ماشین‌آلات

از جمله مزایای اختصاصی نمایندگی هندله درایران است

خیابان ویلا ـ شماره ۱۰ — شرکت سهامی فنون تلفن ۶۳۵۶۶ و ۶۴۷۰۰

آ ـ ۱۰۳۵۴

نوشته : حسین محمدی خسروی

کودکان و مشکل عبور و مرور

هر سال صد ها نفر در تصادفات اتومبیل از بین میروند . متاسفانه در میان این عده تعداد کثیری اطفال وجود دارند که بعلت بی اطلاعی از مقررات عبور و مرور و عدم مراقبت اولیاء خود جان خود را از دست میدهند یا ناقص العضو شده یك عمر رنج میبرند .

امروزه تصادفات وسائط نقلیه با کودك به صورت معمائی بغرنج در آمده است . راننده پشت فرمان اتومبیل با احتیاط لازم از خیابان عبور میکند ناگهان کودکی جلو اتومبیل میپرد و باعث مرك خود یا تصادفات دیگرمیگردد یعنی چون پیش آمد غیر مترقبه و سریع میباشد راننده‌جهت رفع پیش آمد بشدت ترمز میگیرد یا با حرکت سریع فرمان مسیر مستقیم اتومبیل را تغییر میدهد که در هر دو صورت باعث حوادث خطرناك و ناگوار از این قبیل میگردد .

فوت یا ناقص‌العضو شدن کودك تصادف باوسائط نقلیه دیگر که در حال عبور یا توقف هستند برخورد شدید با تیر کنار خیابان و ورود به پیاده رو و . . . . . .

بیشتر این تصادفات در نتیجه بازی‌کردن کودکان در خیابان ها است . مسلما خوانندگان محترم متوجه شده‌اند که بعضی از خیابان های تهران (باستثناء خیابان های مرکزی و شمالی) بصورت پارك کودکان در آمده است و اطفال «آزادانه» و بدون اطلاع والدینشان در خیابان ها مشغول بازی هستند و بیشتر در حین بازی زیر اتومبیل میروند حتی اتفاق میافتدکودکی خودرا باتومبیل میزندو باعث حوادث ناگوارمیگردد (بدون اینکه راننده مقصر باشد) اغلب این تصادفات در نتیجه عدم مراقبت اولیا کودکان است اینجانب عقیده دارد حفظ و مراقبت اطفالی که به کودکستان یا دبستان نمیروند صرفا بعهده والدینشان است برای این منظور باید باطلاع همگان رسانید . که اگر کودکی در خیابان زیر اتومبیل رفت راننده مسئول نیست . مشکلاتی هم اطفال کودکستان و دانش آموزان بوجود می‌آورند که‌بسیار قابل توجه است مسلما آگاه ساختن این دسته از کودکان به خطرات ناشی از وقوع تصادفات در تسهیل عبور و مرور و کاهش تلفات نتایج سود بخشی در بردارد جهت نیل باین هدف به همکاری بیشتر بین اولیاء دبستان ها و پلیس و اولیاء دانش‌آموزان نیازمندیم .

۱ـ مسئولین کودکستان ها درایاب وذهاب کودکان مراقبت بیشتر بنمایند برای این منظور عموم کودکستان ها باید دارای وسیله نقلیه مناسب باشند تا کودکان مجبور نشوند که مسافت بین منزل و کودکستان را پیاده طی کنند و ازخیابان های شلوغ عبور نمایند .

۲ـ نفرات پلیس مدارس افزایش یابد و مسئولیت های‌ایشان بیشتر گردد .

۳ـ کنترل و راهنمائی دانش آموزان موقع خروج ازمدارس توسط دانش آموزان با همکاری پلیس مدارس .

۴ـ پرچمداران «ایست» از بین دانش آموزان ساعی انتخاب گردند و تعلیمات لازم به ایشان داده شود .

۵ـ نمایش فیلم های متنوع جهت آشنا ساختن دانش آموزان بطرز عبور صحیح از خیابان ها و نشان دادن خطرات ناشی از بی احتیاطی .

۶ـ نصب لوحه های مربوط به عبور و مرور در دبستان ها .

۷ـ انتشار نشریه های مصور و جالب راجع به عبور و مرور متناسب باسن کودکان دبستانها .

۸ـ تشریك مساعی با اولیا دانش آموزان از طریق انجمن های خانه و مدرسه .

سه‌شنبه آینده بحث جدید ستون کرسی آزاد تحت عنوان :

چرا طلاق زیاد است ؟

آغاز میگردد . ماازعموم خوانندگان عزیز دعوت میکنیم باارسال نظریات جامع ومفید خود دربحث جدید ما شرکت کنند .

دیروز امروز

مارگارت کجاست ؟

یکماه است که جراید عالم از مارگارت و جونز خبری نمیدهند زیرا آنها بر روی کشتی سلطنتی «بریتانیا» مشغول گذراندن ماه عسل در دریا ها و جزایر دور دست و رویائی هستند .

اخیرا آنهاوارد (جامائیکا) شدند آنها در کمتر محلی توقف کردند ولی اهالی جامائیکا قطع داشتند که مارگارت از جامائیکا که آنرا بهشت می‌نامد دیدن خواهد کرد. مارگارت و جونز پیش از ورود به جامائیکا به کلیسا رفتند زیرا مارگارت دختر خدا پرستی است و قلب رئوف و مهربانی دارد .

وی هرگز مهربانی و صفای‌قلب رافراموش نمیکند قبل از ورود مارگارت و جونز تمام وسائل راحتی و اقامتگاه و خوابگاه مخصوص آنها را فراهم کرده بودند مردم هنگام ورود آنها هورا می‌کشیدند و عروس بهار را تهنیت میگفتند و اصولا یکروز تعطیل اعلام کردند .

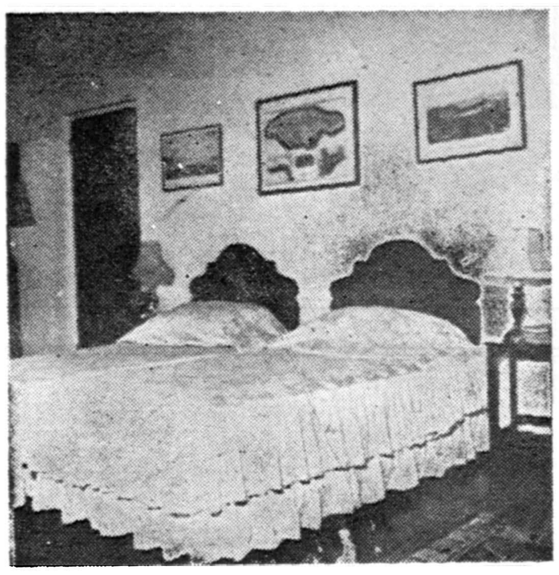

اطاق خواب عروس و داماد یا به های تختخواب آنها از طلا است .

میخواهید باور کنید میخواهید نکنید

....که خانم الیزابت بایر مانینك با شش تن از فرمانداران ایالت کارولینا فامیل بود . وی برای این شش نفر به ترتیب دختر ـ خواهر ـ همسر ـ مادر ـ عمه ـ و مادر بزرك بود .

***

... که «جمس اوگلتروپ» ایالت جنوجیا را ساخت تا انگلیس های مهاجر ردر آنجا زندگی کنند در اولین قانونی که وی در این ایالت تدوین نمود برده فروشی را منع کرد در صورتی که خود او ریاست‌یکی از شرکت های بزرك برده فروشی را بعهده داشت .

خانه‌ایکه مارگارت و جونز در جامائیکا در آن اقامت کردند

خواب سر چشمه نشاط

هشت ساعت خواب برای تسکین اعصاب لازمست

خستگی کار روزانه و کوفتگی اعصاب ومطالعه شدید درصورتیکه با استراحت همراه نباشد طاقت فرساو خرد کننده است .

شمااحتیاج دارید که‌کار کنید آنهم‌کارشدید . ولی‌فکرنمیکنید که حداکثر بیش‌ازدوماه قادربه ادامه‌این وضع نخواهید شد .

برای موفقیت درامتحانات خواب‌و خوراك رابرخودحرام‌میکنید ودرسهای یك سال را در یك ماه میخواهید بخوانید ولی فکرنمیکنید سلامت بدن خودرااازدست میدهید ؟

خودتان حس‌میکنید که‌خسته‌اید و قدرت کاربتدریج ازشماسلب میشود ولی باخونسردی‌شانه‌ها رابالامیاندازید ومیگوئید مهم‌نیست رفع‌خواهد شد . اشتباه میکنید‌سیارمهم است‌وبآسانی قابل رفع‌نیست اعتراف کنید که‌خواب شمامرتب نیست ، هشت ساعت درشب نمیخوابید ، غذای‌شما مناسب باکار شمانیست ، دائما عصبانی هستید ، دراداره‌با جزئی‌حرف‌ازکوره درمیروید، درمنزل کسی جرئت حرف‌زدن باشما راندارد ، خودتان هم حوصله شوخی وتفریح راندارید ، دوستانتان این موضوع رابشما تذکر میدهندولی چون قبول نمی‌کنید بتدریج ازاطراف شما پراکنده میشوند . خستگی وعصبانیت برروی‌کودکان شما که میل دارند پدرشان باآنها بازی‌وتفریح کنداثرات نامطلوبی بر جای میگذارد خستگی سبب میشود که حتی‌کار معمولی خود رانتوانید بانجام برسانید ویا اینکه درصورت انجام آنرا بشکل بدی‌تمام کنید . اگردچارچنین وضعی هستید کاملا مراقب خود باشید .

شب‌حتما هشت ساعت بخوابیدفراموش نکنید صبح‌هرقدرهم دررختخواب‌باقی بمانید تاثیر خواب شب را نخواهد داشت ممکن‌است شبهای اول بعلت عادت نداشتن نتوانید بخوابیدولی‌سعی کنید باخواندن کتاب واستحمام باآب نیمگرم خودرا عادت دهید . قبل از خواب‌افکاری راکه سبب جلوگیری‌از خواب میشوندازخود دورکنید داروهای خواب‌آور مصرف نکنید فراموش‌نکنید یك‌دارو فروش‌سعی‌داردداروراً بفروشد وشماهم پس از مدتیکه‌معتاد‌به‌استعمال دارو برای خواب شدیدیگربدون آن قادر به‌خوابیدن نخواهید شد بنابراین سعی‌کنید باوسائل‌معمولی بدون‌احتیاج بدارو بخوابید .

قهوه‌والکل دشمن بزرك خواب‌میباشند زیرا باتاثیرو تحریك اعصاب سبب فعالیت‌شدید آنها شده‌وفعالیت‌اعصاب ازخواب واستراحت جلوگیری خواهد کرد‌ودراین صورت‌تامدتها دررختخواب بیدار خواهیدماند وصبح هنگام ترك بستر خیلی‌ناراحت خواهید بود .

همه چیز از بهم

جمعا ۱۶

دراین تصویر تعداد نورافکن‌ها ، تعداد هنرپیشگان و تعداد اشیاء سه پایه را که جمع همه آنها شانزده میشودتعیین کنید .

حل درصفحه ۱۶

فرهنگ خانواده

زن پدر

بآسانی میتوان زن‌پدر خوبی بود

مشکل ترین حادثه ای که در زندگی زن رخ میدهد این است که ناچار گردد جای زن دیگری را که از خود آثار غیر قابل محو شدنی بجا گذاشته باشد بگیرد ..

وسخت ترین حادثه ای که در زندگی کودك اتفاق میافتد این است که‌ناچار شود دوستی زن دیگری را که جای مادرش‌را درخانه و در قلب پدرش تصرف میکند بپذیرد .

با اینکه بنظر میرسد این امر بسیار مشکل و تحمل ناپذیر است مع‌الوصف روزانه صد ها مرتبه‌چنین وضعی روی میدهدواین دونفر مجبور میشوند که دریك خانه و در زیر یك سقف زندگی تازه ای راشروع نمایند .

آنچه از نخستین روز این زندگی احساس میگردد این است که زن جدید میخواهد باشدت عمل‌موقعیت و مقام خود را در خانه برخ کودکان بکشد . در همین موقع است که کودکان بنوبه‌خود احساس میکنند این زن جای عزیز ترین انسان را در خانه آنها اشغال نموده‌لذا نمیتوانندبه آسانی خودرا بامحیط تازه هماهنك سازند این کودکان‌سعی میکنندکه باین زن احترام‌نگذارند و از هر فرصتی برای اعلام‌تمرد و خودداری از اجرای دستوراتش استفاده نمایند .

این سوء تفاهم مدتی بین آنها بر قرار خواهد شد و چندی بعد تبدیل بیك حس تنفر و حقارت شدیدی میگردد در این موقع است که دیگر نمیتوان روابط حسنه را بین آنها بر قرار ساخت.

روانشناسان سعی کرده‌اند که برای این مشکل که ممکن است کاخ سعادت خانواده ای را در هم فرو ریزد راه حلی پیدا کنند.

راه حلی که اغلب روانشناسان آنرا بهترین راه حل میدانند بسیارساده است و احتیاج به فداکاری زیاد ندارد موقعیکه یکزن همسر مرد بچه داری میشود در نخستین روز های ورود بمنزل آن مرد باید این احساس‌را در کودکان ایجاد کند که برای اشغال جای مادرشان به آن خانه نیامده بلکه چون پدرشان در خارج‌منزل گرفتاری و کار دارد برای رسیدگی به آنها (بچه ها) ونگهداری‌از آنها و تهیه غذا به آن خانه آمده و جای مادرشان محفوظ است بدون شك کودکان این وضع رابه آسانی میپذیرند .

دومین وظیفه چنین زنی این است که روی اخلاق و روحیه کودکان مطالعه کند و با هر یك از آنان طبق دلخواه و روحیه خودشان رفتار کند این زن باید طریقه رفتار مادر آنان رابفهمدو مانند او با کودکان رفتار کند تا کودکان احساس تغییری در زندگی خود ننمایند .

همچنین باید همیشه در باره مادرشان با آنها صحبت کندو ازآنها بخواهد که مطالبی در باره او برایش تعریف کنند .

روانشناسان معتقدند که اینگونه تعریفها کودکان رافاراحت نمیسازد بلکه آنانرا بیاد مادرشان انداخته و در گذشته پرسعادت سیر میکنند و لذت میبرند و از کسیکه باعث چنین‌احساس‌برایشان شده سپاسگذاری میکنند و باگذشت زمان بتدریج کودکان از مصاحبت این زن لذت میبرند و قادر بتحمل دوری او نخواهندبودو اندك اندك زن پدر جای مادر را در قلب کودکان اشغال مینماید .

گذشته از این پدر هم که چنین رفتاری از زن خود می‌بیند ومیفهمد که این زن باکمال دلسوزی از کودکان او مراقبت‌مینماید بیش از سابق به زن خود علاقمند شده و پایه های زندگی آنان مستحکم تر میگردد .

مردی که فرار کرد

از : آندره دوبینی — ترجمه جواد میرکزی

پس‌از چند لحظه مکث با کلماتی مقطع‌و جویده گفت :

ـپس باز هم اینجا بیا ، خواهش می کنم باز هم برگرد . اما تو چطور توانستی از سلول خودت بیرون بیائی .....؟

مثل آنکه قسمت اخیر را نشنیده باشم حرف او را قطع‌کردم و گفتم :

ـباز هم اینجا خواهم آمد اما بشرط آنکه از این ببعد آهسته تـر صحبت کنی .

بعد به سلول خودم برگشتم و در را بستم .

صبح روز بعد ه نگامی که برای رفتن به حیاط در راهرو صف‌کشیده بودیم او یك یك قیافه ها را بدقت نگاه می کرد ووقتی لبخندی را که بـی اختیار بلب من نقش بسته بود دید و حوله ای را که روی در انداخته بودم مشاهده کرد فهمید شخصی‌که شب پیش از سلول خود خارج شده و اورا از خواب بیدار کرده من بوده ام .

بعداز آن دیگر او چشم از صـورت من بر نمی داشت و دائما مرا برانداز می کرد .

وی قیافه ای خوش‌آیند داشت و مردی قوی و خشن بنظر میرسید .حتی این‌فکر را در من بوجود آورد که ممکن است او برای فرار رفیق و همراه‌خوبی بـاشد .

در حرف زدن‌با او باهیچگونه اشکالی روبرو نشد م چون خودش در دست‌شوئی کنارمن قرار گرفت و سر صحبت را باز کرد .

اول خودش‌را معرفی نمود و دانستم که اسمش «مرسیه» است . بعدهم از رفتارشب گذشته خود معذرت خواست و گفت :

ـمن وقتی تراپشت‌در سلول خود دیدم طوری گیج شده بودم که نمی فهمیدم چه می گویم و چه می کنم .

اورا مطمئن کردم که رفتارش عجیب و غریب نبوده و گفتم :

ـهرکس دیگر هم جای تو بود وقتی یك زندانی دیگر را می دید.. که‌از سلول خود خارج‌شده و پشت در سلول او آمده قطعا تعجب می کرد .

بعد از او پرسیدم که چرا بزندان افتاده و جواب داد :

ـ گمان میکنم بهمان علت که تو اینجا هستی چون معلوم است که نازیهاامثال‌مارا‌چرابازداشت می‌کنندو به«مونتلو» می‌آورند .

ـ آیا کسی ترا لو داد ؟

ـ بله ، زنم .

ووقتی علائم تعجب شدید را در قیافه من دید بلافاصله دنباله حرف‌خود راگرفت و گفت :

ـ گوش کن ، ماجرای من یك داستان مملو از بدبختی است که الان نمی‌توانم آنرا تعریف کنم ولی بعدا جزء بجزء آنرا برایت خواهم‌گفت وآنوقت تصدیق خواهی کرد که می‌توانی بمن اعتماد داشته باشی . اما بمن قول بده که مرا هم با خودت از اینجا بیرون خواهی برد چون میدانم که داری نقشه فرار را میکشی .تو بطریقی توانسته‌ای در سلول خودرا بازکنی‌و شبها از آنجا بیرون می‌آئی .

بسیار خوب مانند تو می‌خواهم فرار کنم و هر خطری را که در این راه وجودداشته باشد می‌پذیرم .

ـ نه ، اگر مایل نباشی و اشکالی وجود داشته باشد هیچ احتیاجی نیست که داستان خودت را برای‌من‌تعریف‌کنی .

من بتو اعتماد دارم و کلماتی که با گچ روی د رسلول تو نوشته شده بود آنچه را که‌می‌خواستم درباره تو بدانم بمن‌فهماند .

ـمگرروی‌درسلول من‌چیزی‌نوشته شده‌بود ؟

ـ بله ،کلماتی مرگبار مبنی بر اینکه تو تامدت نامعلومی‌بایدگرسنه وتشنه‌بمانی وازسلول‌خودت‌بیرون‌نیائی .

ـ پس چه شد که تصمیم خود را عوض کردند و مرا از سلول‌بیرون آوردندوبمن غذادادند ؟

ـ آنها تصمیم خود را عوض نکردند بلکه من شب اول بدون اینکه باتو حرف بزنم آمدم و آن کلمات را از روی د رپاك کردم و آنها هم متوجه نشدند .

ـ من مدیون تو هستم چون بخاطر من خودت را بخطر انداختی . اما بهر حال باید ماجرای خودم را برای تو تعریف کنم چون‌درآنصورت بهتربا من‌ووضع من‌آشنا خواهی شد .

ـ بسیار خوب ، من امشب پشت در سلول تو خواهم آمد و یك مداد و چند ورق کاغذ برایت خواهم آورد که هرچه می‌خواهی بگوئی روی آن بنویسی چون اینطور بهتر است .

البته‌مداد مرا بعدا پس‌خواهی‌داد .

دو روز بعد هنگامیکه در دست شوئی کنار هم ایستاده بودیم بمن گفت :

ـ حوله مرا بردار و با خود ببر ولی‌تاموقعیکه وارد سلول خودت‌نشده‌ای آنرابازنکن .

وقتی به سلول برگشتم حوله را باز کردم و در میان آن یك ورق کاغذبچشم خوردکه روی آن این جملات نوشته شده‌بود :

«من از آلمان فرار کردم . بارها جان خودم را بخطر انداختم که بخانه وشهر خود برگردم .هنوز بیش از دوماه از ازدواج من نگذشته‌بودکه مرا بجبهه فرستادند واسیر شدم .

بالاخره موقعیکه توانستم فرار کنم و خود را بخانه‌ام برسانم بانهایت تاثر دریافتم که‌زنم‌با مرددیگری زندگی میکند .

بخانه آن مرد رفتم که او را بکشم ولی نتوانستم چون او از من عذر خواهی کرد وبدلایل متعدد ثابت نمود که در این قضیه گناهی ندارد .

بعد منتهای سعی خودم را بعمل آوردم که زنم را راضی کنم بخانه برگردد ولی موفق نشدم و او برای آنکه علاج واقعه را قبل از وقوع بنماید و من نتوانم انتقامم را بگیرم مرا به«کشتاپو» معرفی کرد وبازداشت شدم . بدتر از همه اینکه او باز می‌تواند ضربات دیگری بمن بزند چون تمام اسرار مرا میداند و دوستانم را می‌شناسد و حتی اگر خودش حرفی نزند گشتاپو آنرا از دهان او بیرون خواهدآورد .

من بحکم وظیفه وجدانی که دارم باید هر کاری از دستم برمی‌آید انجام دهم تا لااقل بتوانم جان دوستان خودم را از خطر برهانم . بنابراین بخاطر خدا از تو تقاضا میکنم به منهم در فرار از اینجا کمك کنی.»

روزبعد در دست شوئی باو گفتم :

ـ بنابراین تومصمم هستی‌که‌خودت‌را بکشتن‌بدهی ؟

ـنه ، مطمئنم که‌بیشتر از تو بخطر نخواهم افتاد .

ـاما در فرار از اینجا امید موفقیت خیلی کم است .

ـ حتی اگر یك شانس در هزار هم داشته باشیم کافی است . من باید منتهای سعی خودم را بکنم و حتی اگر این کار کاملا محال باشد بازهم با استقبال آن خواهم‌رفت . در غیر اینصورت خودرا بدبخت ترین موجود روی زمین میدانم .

اجتماعی

در انجمن های محلی شهر

در دوماه یکمرتبه آب باین محل می‌آید

جلسه هفتگی انجمن امور محلی حشمتیه بریاست آقای چوبین باحضور آقایان مظاهری رئیس برزن ۱۳ـرحمانی ـ طاهری‌ـساسانژاد خلج وعده‌ای از معتمدین محل تشکیل گردید ابتدا صورت جلسه قبل قرائت‌ونامه‌هائی که از طرف اهالی درمورد بی‌آبی محل رسیده بودوسیله منشی قرائت گردید اهالی از انجمن خواستار شده‌اند که نامه‌های آنها را بگوش اولیای امور برسانند که هردوماه یکمرتبه آب به‌اهالی‌نمیرسد انجمن تصمیم گرفت در مورد خواسته‌های محل منجمله بی‌آبی که از طرف آقای دکتر الموتی معاون نخست‌وزیری دستوراتی داده شده و ترتیب اثر نداده‌اندمجددا نامه‌هائی نوشته شود ضمنا نامه‌ای از شرق حشمتیه به‌امضاء عده کثیری به‌انجمن رسیده بود و تقاضا نموده‌اند که انجمن محلی حشمتیه این منطقه راهم جزء خود بداند ودر مورد عمران آبادی آن اقدام نماید .

درجنوب غرب تهران هرکس دوجلسه حاضر نشود ازعضویت انجمن محروم میگردد

جلسه انجمن جنوب غرب تهران بریاست آقای فرقدان و با حضور کلیه اعضاء تشکیل گردیدودراین جلسه تصمیماتی درمورد تشکیل مرتب جلسات انجمن اتخاذوقرارشد افرادی که‌در جلسات حاضر نشدند ازعضویت انجمن محروم گردند . دراین جلسه‌اعلام‌شد که یك‌قطعه زمین‌بمساحت چهار هزارمترمربع جهت‌تاسیس دبیرستان دخترانه وپسرانه تعیین‌شده‌وبرای‌احداث ساختمان ازطرف انجمن‌باطلاع وزارت‌فرهنك برسداعضای انجمن تعهدکردند که‌برای رفع‌نواقص فرهنك‌وتامین نظافت‌کوچه‌هاو معابر بامسئولین امرملاقات ونتیجه راباطلاع‌ساکنین محل برسانند .

ساکنین کوی مهناز

خط اتوبوسرانی دایر میکنند

جلسه انجمن محلی کوی مهناز بریاست آقای حیدری و با حضورآقایان مظیمی- صوفی آبادی- حسین ملکی ـ خاتوردی - علینقی ملکی- پناهی- عباسی - علیزاده -آقاپور - رضازارعی رجبی - رواجانی - اخلاقی - موسوی در منزل آقای رواجانی تشکیل شد آقای حیدری گفت شرکت واحد اتوبوسرانی این منطقه را از شهر تهران نمیداند و حاضر نیست اتوبوس بآن بفرستد مردم بایك شرکت اتوبوسرانی قرار گذاشته اند تاخطی در این محل برقرار سازد در این موقع اعلام شد که قرار است بدستور شهردار رئیس برزن بیست از محل بازدید ونسبت برفع‌نیازمندی ها اقدام نماید .

مردم بخش هفت سیروس میگویند

کتاب رایگان بسالمندان بدهید

جلسه انجمن محلی بخش هفت سیروس با حضور کلیه اعضاء وبریاست آقایسیدتقی‌تقوی تشکیل شد در این‌جلسه ازاجحاف فروشندگان‌یخ‌وگرانی نرخ نوشابه های‌غیر الکلی گفتگو بمیان آمددر انجمن گفته شدباتاکیدصریح وزیر دارائی بازهم نرخ نوشابه ها بهمان حال باقی ماند ودرانجمن نسبت بجمع آوری متکدیان و حراست درختان و وظایف شهرداری اظهار نظر شدو از طرف اعضاء پیشنهاد گردید تا بوسیله نامه موضوع باطلاع شهردار برسد .

یکی‌از اعضاء گفت چاپ کتاب رایگان برای دانش آموزان بسیار بجااست ولی اگر این امر رادر مورد سالمندان نیز تعمیم میدادند بد نمیشد .

رئیس انجمن گفت آئین نامه جدید امور خلافی که از طرف شهرداری تدوین گردیده بسیار مفید است ولی مسئله اجرای آئین نامه حساس است اگر خوب اجرا شود دیگر کسی نمیتواند درو دیوار مردم را سیاه کند وصف اتوبوس رابرهم زند و صدای رادیو را بیش از حدبازنماید .

در این جلسه از وزارت گمرکات وانحصارات بمناسبت تقلیل بهای سیگار قدردانی کردند و انجمن تاکید کرد که‌دولت باید برای تقلیل‌قیمتها درمورد آب وبرق ونان نیز اقدام فوری بنماید تابتواند ازگرفتاریهاوفشار اقتصادی روزافزون بکاهد در این جلسه گفته شد که دانشجویان مقیم امریکا و اروپا تقاضا دارند تابرای تکمیل آسایش آنان اقدام شود وچند نفر ازعلما که در انجمن حضور داشتند پیشنهاد دادند تابرای استفاده از اطاقهای خالی امامزاده یحیی اقدام گردد انجمن در نظر دارد این محل را بکتابخانه مبدل سازد تا جوانان محل ضمن مطالعه سرگرم شوند .

در رستم آباد

مردم رستم‌آباد همت کردند و چاه عمیق حفر شد

جلسه انجمن رستم آباد شمیران بریاست سرهنگ زرین مهر و باحضور آقایان اصغر فرشچی - علی اکبر بازوگانی - علی اصغر عرب- حاجی حبیب‌الله افشار - حاجی محمد علی نوریان- احمد رحیمی حاجی محمد محسنیان - حاجی محمد نوریان - وعده ای دیگر در منزل آقای حاجی نوریان تشکیل گردید آقای سرهنگ زرین مهر گفت : باتفاق آقای عرب ازرئیس برزن‌دروس دیدن کردیم قرار است ازمحل ده‌میلیون ریالی که‌بابت اسفالت خیابانهای این منطقه منظور شده است چند خیابان رستم‌آباد نیز اسفالت گردد کلیه اعضا ازاین خبر خوشوقت شدند .

اتوبوس سلطنت آباد

در جلسه انجمن نامه عده ای از مردم که تقاضا کرده اند خط‌اتوبوسرانی سلطنت آباد تهران یکسره شود مطرح شد وبآقای اصغر عرب ماموریت دادند تابدنبال این کار برود آقای علی‌اصغر فرشچی گزارش داد که ضمن ملاقات با رئیس برق شمیران قرار شده پس از تکمیل ترانسفورماتور های شمیران برق رستم‌آباد نیز تقویت شود آقای حاجی حبیب‌الله افشار اظهار داشت همت مردم و اقدام‌آنان برای حفر چاه عمیق آب مورد نیاز رستم آباد راتامین کرد وی‌تقاضا کردکه شهرداری نسبت باحداث میدان رستم آباد و اختیاریه اقدام کند .

آگهی گشایش دادگاه شهرستان

دادگاه بخش سقز بدادگاه شهرستان تبدیل ودادگاه شهرستان مزبور از تاریخ ۳۹٫۳٫۵ رسما افتتاح وشروع بکار نموده است .

۱ـ۳ آـ۱۰۴۵۸ وزیر دادگستری

تلگرام سفیر کبیرایران درلندن:

ژاله بستری شد

طبیب مخصوص ازژاله معاینه دقیقی کرد

این تلگرام‌روز پنجشنبه‌ازآقای‌قدس نخعی‌سفیرکبیرایران‌در لندن بروزنامه رسید :

« جناب آقای مسعودی ـروزنامهٔ اطلاعات ـ تهران

دوشیزه ژالهٔ زابلی سلامت وارد شد و بعد از معاینهٔ دقیق بوسیلهٔ طبیب مخصوص برای معالجه درمریضخانه بستری گردید. قدس‌ـ نخعی .»

بلافاصله وصول تلگرام آقای‌قدس نخعی و مژده سلامت ژاله بخانوادهٔ او اطلاع داده شدواسباب مسرت‌و تسلی افراد آن گردید.

خبرنگار روزنامه در لندن مرتباوضع مزاجی ژاله را گزارش‌خواهد داد.

«گاردن پارتی» جمعیت راه‌نو

عواید این «گاردن‌پارتی» بمصرف امور خیریه و اجتماعی جمعیت میرسد .

هزار وپانصد نفر دراین مراسم شرکت داشتند درقرعه‌کشی بلیطها سه‌نفر برنده شدند وجوائز خودرا دریافت داشتند

اعضای جمعیت باین ترتیب از مدعوین پذیرائی کردند

روز پنجشنبه از ساعت شش بعد از ظهر جمعیت راه نو «گاردن پارتی»جالبی‌بنفع‌امورخیریه‌واجتماعی جمعیت در باشگاه لشگر ۲ ترتیب داده بود .

در این «گاردن پارتی»غرفه هائی برای فروش انواع خوراکی ها و اجناس لوکس‌و «لاتار» ترتیب‌داده بودند و در حدود هزار و پانصدنفر در این مراسم شرکت داشتند ، خانمهای عضو جمعیت با«اونیفورم» پیراهن صورتی با خالهای سفیددر تما م‌قسمت های‌برنامه«گاردن‌پارتی» فعالیت می کردند و امور مربوطه را از هر نظر اداره می نمودند .

دسته های ارکستر در تمام مدت قطعات‌نشاط انگیز اجرا میکردند از طرف سازمان هنری اطلاعات کودکان‌نیز برنامه‌هائی اجرا گردید

ساعت نه آتش بازی انجام‌شد وسپس‌آقای مستجاب‌الدعوه مراسم قرعه کشی جوائز گاردن پارتی‌را اجرا نمود این قرعه کشی از روی کارتهای ورودی انجام شد و در نتیجه آقای جمشید افشار برنده ساعت مچی و آقای ملك زاده برنده چرخ خیاطی و خانم دکتر داهنیتن (آلمانی) برنده یخدان کلمن‌شناخته شدند .

مراسم «گاردن پارتی» ساعت یازده پایان یافت .

لطفا یادداشت فرمائید:

فردا

در انجمن ایران و امریکا

نمایشگاه طرح‌ساختمان کروی مقاوم در مقابل زلزله توسط آقای منوچهر فروتن .

***

بازدید دانشجویان از کاخ مجلس سنا .

برنامه تلویزیون ایران

ساعت۶ر۰۰ـبرنامه وزارت‌فرهنك
ساعت۶ر۳۰ـ فیلم های کارتون
ساعت ۷ر۰۰ـتدریس زبان‌انگلیسی
ساعت ۷ر۳۰ـبرنامه بانوان
ساعت ۸ر۰۰ـ برنامه هنر های زیبا .
ساعت ۸ر۳۰ـاخبار
ساعت ۸ر۴۵ـبرنامه کتاب
ساعت ۹ر۰۰ـنقاب سیاه
ساعت ۹ر۳۰ـ دکتر هما یونفر
ساعت۱۰ر۰۰ـمسابقه راستگوئی
ساعت ۱۰ر۳۰ـ فیلم
ساعت ۱۱ر۰۰ـ پایان برنامه .

مناقصه لوازم آزمایشگاه

شرکت سهامی کارخانجات قند ایران نود وهشت قلم اثاثه و مواد مورد نیاز آزمایشگاههای کارخانه های قند را از طریق مناقصه خریداری مینماید .

شرایط و مشخصات مربوطه در اداره خرید خارجی شرکت واقع در خیابان شاهرضا مقابل فرصت موجود است . پیشنهادات تا آخر وقت اداری روز ۶ر۶ر۱۳۳۹ قبول ودرساعت ده صبح روز ۷ر۶ر۱۳۳۹ باز و رسیدگی خواهد شد . شرکت در مناقصه بمنزله قبولی کلیه شرایط مناقصه است .

آـ۱۰۴۵۲ ۱ـ۲

آگهی قبول داوطلب

دانشکده افسری شهربانی برای سال یکم خود عده ای داوطلب باشرایط زیر می‌پذیرد .

۱ـتابعیت ایران
۲ـمذهب اسلام
۳ـدارا بودن گواهینامه شش ساله متوسطه (ادبی . طبیعی . ریاضی)
۴ـنداشتن پیشینه بد
۵ـداشتن بنیه قوی و صحت مزاج طبق گواهی اداره بهداری شهربانی
۶ـسن کمتر از ۱۸ سال تمام و بیش از ۲۵ سام تمام نباشد . داوطلبینی که خدمت زیر پرچم را انجام داده باشند مدت خدمت بحد اکثر سن آنها افزوده میگردد .
۷ـقدکمتر از ۱۶۶ سانتی نباشد .

واجدین شرایط فوق میتوانند برای نام نویسی و کسب اطلاع بیشتر از تاریخ یکم الی چهاردهم تیر ماه سال جاری بدانشکده‌افسری شهربانی جنب زندان قصر مراجعه نمایند .

۱ـ۳ آـ۱۰۵۰۰ شهربانی کل کشور

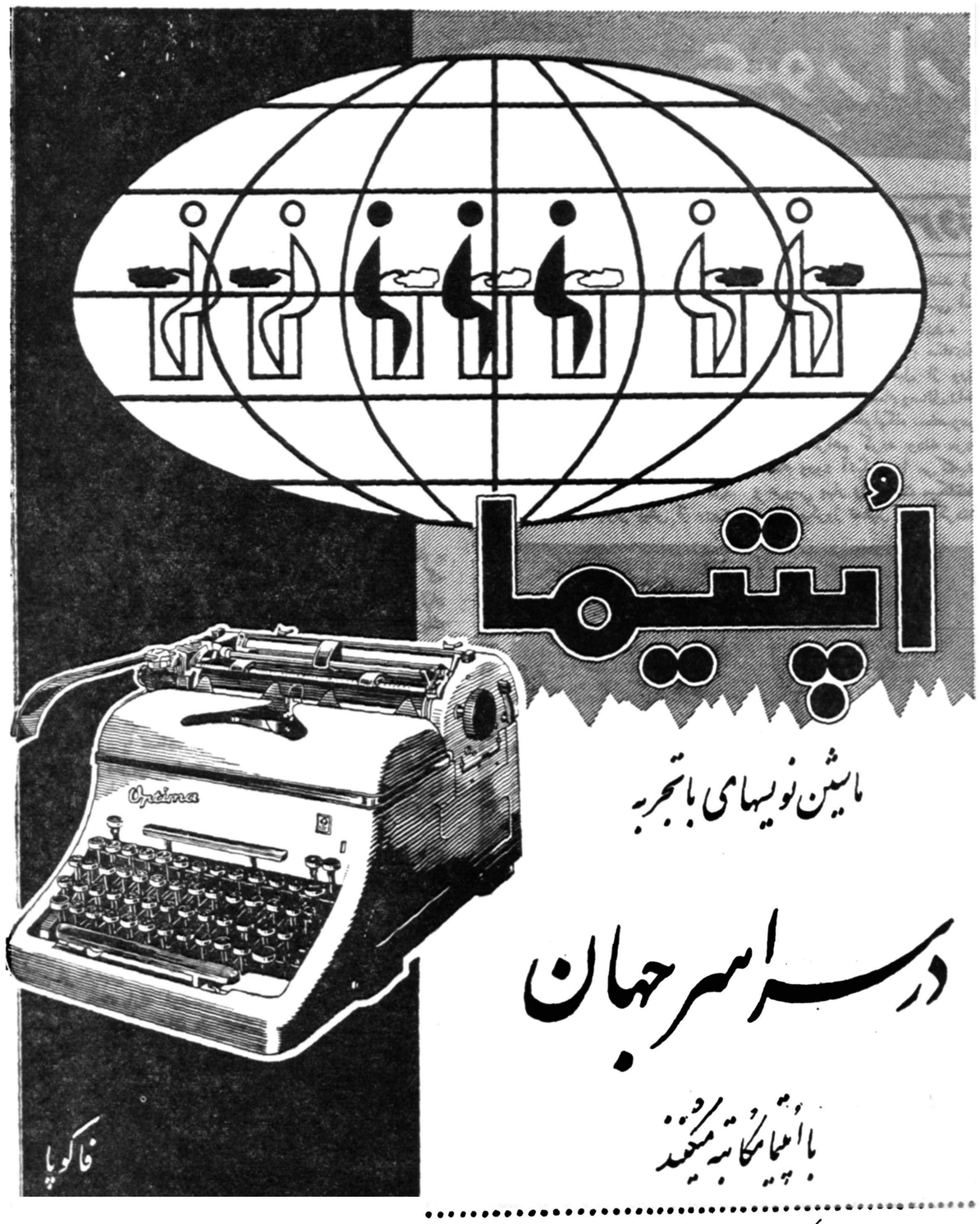

نماینده انحصاری : شرکت سهامی بازرگانی آرین ، خیابان بوذرجمهری ، سرای حافظ ، تلفن ۵۰۰۹۱ تا ۵۰۰۹۴

محل‌فروش : نمایشگاه ایران‌باستان چهارراه فردوسی اسلامبول تجارتخانه حاج‌اسمعیل افشار بازار امین‌الملك
تلفن ۲۱۳۰۱ آـ ۱۰۴۷۸

بشوئید
و
بپوشید
بهترین طریقه
جلب توجه
پیراهن‌های تریکوت ساخته شده‌از
Toray TETORON* POLYESTER FIBRE

برای کسب اطلاعات بیشتر
به‌آدرس زیرمکاتبه‌شود

Liaison Representative, Toyo Rayon Co., Ltd.
4th Floor, Stephan Bldg., Rue Rio Solh, Beirut, Lebanon
P.O. Box 4458, Beirut Cables: NIPPONTRA BEIRUT

پیراهن‌های تریکوت ساخته شده از TORAY TETORON در مقابل شستن و پوشیدن دوام فوق‌العاده دارد و هرگز چروك نشده واحتیاج باتوخوردن ندارد. بمزایای فوق فراوانی رنگها وطرح‌هائی‌که رضایت کامل مشتریان را فراهم مینماید باید اضافه نمود.
TORAY TETORON علامت ثبت شده برای فیبرپولیستر است که توسط TORAY باکسب اجازه از سازمان صنایع شیمیائی امپراطوری انگلستان ساخته شده‌است.

بزرگترین سازنده فیبر مصنوعی درژاپن

Toray TOYO RAYON COMPANY, LTD.
Head Office: Mitsui Bldg., Tokyo Cables: TOYORAYON TOKYO
Osaka Office: Mitsui Bldg., Osaka Cables: TOYORAYON OSAKA

آـ ۱۰۵۱۸

شیر ارزان قیمت
بفوریت در آب حل میشود
ازهر بسته۳لیترشیرمایع میتوان تهیه کرد

یك خبرجالب برای خانواده‌ها ! با استارلاك جدید مادران درهر جا میتوانند شیر مورد احتیاج خانواده خود را تهیه کنند استارلاك شیر خوش طعم بدون چربی و حاوی تمامی مواد غذائی مهم موجود درشیر طبیعی است که برای رشد وسلامتی بدن لازم‌است از همین امروز استارلاك را مصرف کنید .

SUPER STARLAC
سوپر استارلاك شیر بدون چربی ومطمئن

جلسه مدیران باشگاههای تهران

سومین جلسه مدیران باشگاههای سه‌شنبه باحضور تیمسار سرلشکر دفتری ورزشی تهران درساعت ۸ بعدازظهر روز رئیس سازمان تندرستی جوانان و تربیت بدنی ایران درپارك هتل تشکیل گردید .

ابتدا آقای سرهنك خسروانی رئیس باشگاه تاج به نمایندگی مدیران باشگاه ها هدف وبرنامه مدیران باشگاهها را بیان نمود ویادآور شد باتشکیل این کانون برنامه‌های اصلاحی سازمان تربیت بدنی بنحو مفیدی اجرا خواهدشد سپس بترتیب آقایان شعاع ـ مجد ـ مجید پیشنهاداتی برای بهبود امر ورزش وباشگاهها نمودند .

آنگاه تیمسار سرلشکر دفتری ضمن نطق مبسوطی از حسن نیت مدیران باشگاهها که هدفی جز خدمت بشاهنشاه محبوب وسربلندی میهن عزیزندارند تشکر نمودواطمینان داد که درراه پیشرفت ورزش کشوراز هیچگونه کمك ومساعدتی کوتاهی ننماید .

تیمسار دفتری درنطق خود اظهار نمود من سربازم ودرهرپست ومقامی که شاهنشاه امر بنمایند خدمت خواهم نمود و کوشش خواهم کرد بنحو شایسته‌ای منویات شاهنشاه را اجرا نمایم .

فرهنگی ـ ورزشی

متن لایحه جدید

بقیه از صفحه ۹

آن یکی از مواد ۱۴۹ و ۱۵۱ و ۱۵۶ و ۱۶۳ و ۱۸۶ و ۱۸۷ و ۲۲۵ و ۲۳۹ این قانون رعایت نشده باشد صادر نماید بپرداخت ۱۰۰۰۰ ریال تا ۵۰۰۰۰ ریال جزای نقدی علاوه بر زیان های وارده بشرکت یااشخاص دیگر محکوم خواهدشد ودر مواردیکه عمل مشمول ماده ۲۳۸ قانون مجازات عمومی است مرتکب بمجازات مقرر در آن ماده نیز محکوم خواهدشد.

ماده ۲۷۳ـ حکم فوق در باره اشخاصی نیز جاری است که برخلاف واقع خود را صاحب سهام یاقطعات سهام قلمداد کرده در مجمع عمومی وارد و یا دردادن رای شرکت کنندو یاسهامی را بقصد تقلب بدیگری واگذار نمایند . در مورد این ماده علاوه بر جزای نقدی متخلف را می‌توان بیك تاششماه حبس تادیبی نیز محکوم نمود .

ماده ۲۷۴ـ هرکس سهام یاقطعات سهامی را که نسبت به آنها مقررات یکی از مواد ۱۴۹ و ۱۵۱ و ۱۵۶ و ۱۶۷ رعایت نشده است معامله کرده یاشرکت در معامله داشته ویاقیمت آنها را اعلان نموده باشد بپرداخت ده هزار ریال تاپنجاه هزار ریال جزای نقدی محکوم خواهدشد و در صورتیکه جنبه کیفری داشته باشد مقررات این دو ماده مانع اجرای مجازات مقرر در ماده ۲۳۸ قانون کیفر عمومی نخواهد بود .

ماده ۲۷۵ـ اشخاص ذیل کلاه‌بردار محسوب میشوند .

۱ـ هرکس بر خلاف حقیقت مدعی وقوع تعهد و ابتیاع سهام یا پرداخت قیمت سهام شده یانوع تعهد وباپرداختی راکه واقعیت ندارد اعلام یامجعولاتی منتشر کند که باین وسائل اشخاص راوادار بتعهد خرید سهام یاتادیه قیمت آن نماید اعم از اینکه عملیات مذکور موثر واقع شده یانشده باشد .

۲ـ هرکس بطور تقلب برای جلب تعهد یاپرداخت قیمت سهام نام اشخاص رابر خلاف واقع بهر عنوان جزء شرکت قلمداد نماید .

۳ـ مدیرانیکه بانبودن صورت دارائی یابا ستناد صورت دارائی مزورمنافع موهومی رابین صاحبان سهام تقسیم نموده باشند .

در انحلال شرکت

ماده (۲۷۶) شرکت درموارد ذیل منحل میشود .

۱ـ وقتی که شرکت مقصودی راکه برای آن تشکیل شده است انجام داده یا انجام آن غیر ممکن باشد

۲ـ وقتیکه شرکت برای مدت معینی تشکیل شده ومدت آن منقضی شده وتمدید نشده باشد.

۳ـ درصورت ورشکستگی

۴ـ درصورت تصمیم مجمع عمومی

ماده (۲۷۷) درصورتیکه محل مدیریت شرکت بعلت استعفاء یافوت یاحجر مدیر یابعلل دیگری ـ بلاتصدی مانده ومدیرجدیدی معین نشده باشد دادگاه به تقاضای هر ذینفع حکم باانحلال خواهد داد .

فصل ششم شرکت های مختلط سهامی

ماده (۲۷۸) شرکت مختلط سهامی شرکتی است که تحت اسم مخصوص بین عده ای شرکاء سهامی ویك یاچندنفر شریك ضامن تشکیل میشود .

شرکای سهامی کسانی هستند که سرمایه آنها بصورت سهام یاقطعات سهام متساوی القیمه درآمده و مسئولیت آنها تامیزان همان سهمی است که تعهد کرده‌اند

شریك ضامن کسی است که سرمایه و بصورت سهامی درنیامده ومسئول کلیه قروضی است که ممکن است بعلاوه بردارائی شرکت پیداشود.

درصورت تعدد شریك ضامن مسئولیت آنها درمقابل طلبکاران ورابط آنها ایکدیگر تابع مقررات شرکت تضامنی خواهد بود .

ماده (۲۷۹) دراسم شرکت باید عبارت (شرکت مختلط) ولااقل اسم یکی ازشرکای ضامن قید شود.

ماده (۲۸۰) مقررات مندرج درمواد ۱۴۹ تاماده ۱۹۲ این قانون درمورد شرکتهای مختلط سهامی نیزباید رعایت شود

ماده (۲۸۱) هرشرکت مختلط سهامی که برخلاف مقررات ماده ۲۷۹ و ۲۸۰ این قانون تشکیل گردد باطل وکان لم یکن خواهد بودولی شرکاء نمیتوانند در مقابل اشخاص ثالث باین بطلان استناد کنند .

ماده (۲۸۲) هرگاه تنها شریك ضامن یاکلیه شرکاء ضامن ازشرکت درشرف تاسیس خارج شوند تشکیل شرکت مختلط سهامی تحقق نخواهد یافت .

ماده (۲۸۳) مدیریامدیران شرکت مختلط سهامی ازبین شرکای ضامن انتخاب می شوند لیکن با موافقت شرکای ضامن ممکن است مدیر یا مدیران از بین شرکای سهامی انتخاب شوند .

ماده (۲۸۴) ورشکستگی هیچیك از شرکای ضامن ملازمه قانونی باورشکستگی شرکت نخواهدداشت

ماده (۲۸۵) احکام مواد ۴۵ و ۵۱ و ۵۵ این قانون در مورد شرکای ضامن شرکت های مختلط سهامی نیز جاری است .

ماده (۲۸۶) در صورت ورشکستگی شرکت مختلط سهامی مادام که قروض شرکت از دارائی آن تادیه نشده طلبکاران شخصی شرکای ضامن حقی بدارائی شرکت ندارند.

ماده (۲۸۷) شرکت‌های مختلط سهامی در موارد ذیل منحل میشود .

۱ـ وقتی که شرکت مقصودی را که برای آن تشکیل شده است انجام داده یا انجام آن غیر ممکن باشد .

۲ـ وقتی که شرکت برای مدت معینی تشکیل شده و مدت آن منقضی شده و تمدید نشده باشد.

۳ـ در صورت ورشکستگی .

۴ـ در صورت تصمیم مجمع عمومی و رضایت شرکای ضامن

۵ـ در صورت فرت یا محجوریت یا خروج یکی از شرکای ضامن مشروط بر اینکه انحلال شرکت در این موارد درشرکتنامه یا اساسنامه تصریح شده باشد ولی چنانچه شرکت ضامن منحصر بفردباشد طبق تصمیم اکثریت شرکای سهامی ممکن است شریك ضامن دیگری انتخاب و از انحلال جلو گیری کرد .

ماده (۲۸۸) هرگاه بین مجمع عمومی و شرکای ضامن در مورد انحلال موافقت حاصل نشودودادگاه دلائل طرفداران انحلال را موجه تشخیص دهد حکم انحلال صادر خواهد کرد .

حکم فوق در موردی نیز جاری است که هر یك از شرکای ضامن بدلائلی انحلال شرکت را ازدادگاه تقاضا نموده و دادگاه آن دلائل را موجه بداند .

فصل هفتم شرکت های تعاونی

ماده (۲۸۹) شرکت های تعاونی ممکن است مطابق اصول شرکت های سهامی مذکور در این قانون یا بر طبق مقررات مخصوصی طبق تراضی شرکاء تشکیل شود ولی در هر حال مواد مندرج در قانون شرکت های تعاونی مصوب شانزدهم مرداد ۱۳۳۴ باید رعایت شود .

فصل هشتم ـ تصفیه امور شرکت سهامی

ماده (۲۹۰) تصفیه امور شرکت سهامی از انحلال موافق مواد ذیل خواهد بود مگردر موردورشکستگی که تابع مقررات مربوط بورشکستگی است .

ماده (۲۹۱) در شرکت های سهامی و شرکت های با مسئولیت محدود و شرکت های تعاونی امر تصفیه بعهده مدیران شرکت است مگر آنکه اساسنامه با اکثریت مجمع عمومی شرکت ترتیب دیگری مقرر داشته باشد .

ماده (۲۹۲) تصمیمات راجع به انحلال و اسامی اشخاصی که برای تصفیه معین میشوند باید بلافاصله از طرف مدیر تصفیه باداره ثبت شرکت ها اعلام و مراتب در دفتر مربوطه ثبت و آگهی شود .

ماده (۲۹۳) وظیفه متصدیان تصفیه خاتمه دادن بکارهای جاری و اجرای تعهدات و وصول مطالبات و تقسیم دارائی شرکت است واگر برای اجرای تعهدات شرکت معاملات جدیدی لازم شود متصدیان تصفیه در انجام آن مجاهد خواهند بود .

ماده (۲۹۴) مادام که عملیات تصفیه خاتمه پیدا نکرده است شخصیت حقوقی شرکت باقی است و اگر برای اجرای تعهدات شرکت معاملات جدیدی لازم بشود متصدیان تصفیه انجام خواهند داد .

ماده (۲۹۵) متصدیان تصفیه شخصا یا به توسط وکیل ازطرف شرکت حق تعقیب و دفاع درمحاکم و مراجع قانونی را خواهند داشت .

ماده (۲۹۶) متصدی تصفیه وقتی حق سازش ورجوع داوری دارد که از طرف صاحبان سهام این اجاره باو داده شده باشد . موارد داوری اجباری از این حکم مستثنی است.

ماده (۲۹۷) آن قسمت ازدارائی شرکت که در مدت تصفیه مورد احتیاج نیست بطورموقت بین صاحبان سهام تقسیم میشود ولی متصدیان تصفیه باید معادل قروضی که هنوز موعد تادیه آن نرسیده و همچنین معادل مبلغی که در حساب بین صاحبان سهام مورد اختلاف است موضوع نمایند .

ماده (۲۹۸) متصدیان تصفیه حساب صاحبان سهام را نسبت به یکدیگر و سهم هر یك از سهم داران را ازسنودو زیان معین میکنند رفع اختلاف درتقسیم بدادگاه رجوع میشود .

بقیه در صفحه ۱۸

از : اسپهانی

ورزش ژاندارمری

تاسال پیش در سازمان ژاندارمری ما موضوع «ورزش» لاینحل بوده و تقریبا در این مورد فعالیت جالب بچشم نمی خورد . البته مسئولین ژاندارمری ما مدتها پیش در این فکر بودند که وضع ورزش سازمان را مانند واحدهای دیگر ارتش بشکل آبرومندی در آورند .

خوشبختانه در این اواخر نسبت به ورزش ژاندارمری توجه بیشتری صورت گرفته و اکنون بخوبی احساس میشود ورزش ژاندارمری در مسیر واقعی خود قرار گرفته است .

بمناسبت مسابقه نهائی والیبال واحد فرهنگی ژاندارمری فرصتی بدست آمده است با مسئولین این سازمان تماس نزدیکتر حاصل گردد .

پس از بازی والیبالی که در حضور عده‌ای از شخصیتها برگزار گردید با تیمسار سرتیپ جهانبانی فرمانده واحد فرهنگی ژاندارمری درباره وضع ورزش ژاندارمری صحبت کردیم . تیمسار گفت : «مدتی است که واحد فرهنگی ژاندارمری در امر ورزش فعالیت دامنه‌داری را آغاز کرده و تصمیم داریم دراین راه حداکثر مساعی رابکار ببریم . ورزش برای مانمی‌تواند از دریچه‌برد و باختها قابل مطالعه باشد . زیرا میخواهیم افراد ما نیرومند و سالم ببار آیند و بعد در نقاط مختلف کشور که انجام وظیفه می‌نمایند مردم را به اهمیت سلامت جسم و روان آشنا سازند . در کشور های خارج «ورزش در دهات» یك مسئله مهم است تصور میکنم در شرایط فعلی افراد ژاندارمری که در واحد های فرهنگی تربیت میشوند میتوانند در این مورد پیشقدم شوند » .

در خاتمه باید گفت سرگرد ساوجی فرمانده گردان واحد فرهنك و آقای جانانپور مربی ورزش ژاندارمری در توسعه وپیشرفت ورزش ژاندارمری صمیمانه تلاش میکنند .

مسابقه والیبال

بمناسبت پایان سال تحصیلی در دبیرستان گوهر شاد روز چهارشنبه عصر مراسمی برگزار گردید .

دراین مراسم تیمسار سرتیپ کاتوزیان رئیس انجمن خانه و مدرسه، آقای حکمی رئیس انتشارات و سخنگوی فرهنك تهران ، عده‌ای از دبیران واولیای دانش آموزان حضور داشتند .

ابتدا مسابقه والیبال بین تیم خرد سال دبیرستان گوهر شاد و تیم دوم تاج انجام گردید و مسابقه بنفع تیم خردسال دبیرستان گوهرشاد پایان یافت .

سپس برنامه های هنری و تفریحی شروع شد و در پایان جوایز دانش آموزان توسط تیمسار کاتوزیان و آقای حکمی اهدا گردید .

خواسته های فرهنگیان

روز پنجشنبه پنجاه نفراز آموزگاران بنمایندگی از طرف آموزگاران پایتخت باداره روزنامه اطلاعات مراجعه نموده و بامدیر روزنامه ملاقات نمودند .

یکی از فرهنگیان طی بیاناتی اظهار داشت : با وجود توجه مخصوصی که اعلیحضرت همایونی نسبت بوضع زندگی آموزگاران و فرهنگیان مبذول میفرمایند واوامر موکدی که صادر فرموده اند که موجب نهایت افتخار وسپاسگزاری فرهنگیان است ولی هنوزفرهنگیان خواسته هائی دارند که می‌باید اولیای امور به آن ها ترتیب اثر دهند .

فرهنگیان سپس خواسته های خود را باین شرح بروزنامه تسلیم نمودند :

۱ـ بیمه خانوادگی فرهنگیان و معلمین که چهارسال است لایحه آن تهیه شده مورد اجرا قرار گیرد نه مثل بیمه فعلی فرهنگیان که دفترچه بیمه جهت فرهنگیان و معلمین قابل استفاده نیست .

۲ـ آموزگاران پیمانی بتوانند از اول فروردین از حقوق چهار هزار ریال استفاده نمایند .

۳ـ آموزگارانیکه متاهل بوده و صاحب چندین فرزند هستند حق تاهل وحق اولاد آنان از مازاد چهار هزار ریال کسر نشود .

۴ـ دادن ترفیعات عقب افتاده فرهنگیان درسراسر کشور .

۵ـ پرداخت حق فنی نظام ومدیران دبستانها و دبیرستانها طبق قانون ترمیم حقوق فرهنگیان و اجرای آئین‌نامه خدمات فنی درباره معلمین.

۶ـ تقسیم اراضی خالصه اوین بین فرهنگیان پایتخت که بالغ بر هفت میلیون متر مربع میباشد و در اختیار دولت است .

۷ـ اجرای ماده ۱۲ قانون تعلیمات اجباری که درسال ۱۳۲۲ بتصویب مجلس رسیده و حقوق قانونی کلیه معلمین را مشخص نموده است .

۸ـ اجرای ماده ۱۴ قانون تعلیمات اجباری مبنی بر واگذاری خانه ویا کرایه مسکن بفرهنگیانیکه در خارج از محل اقامت خود خدمت میکنند .

رادیو آگا ترانزیستوری

AGA

رادیو آگا ترانزیستوری با امواج کامل

از : ۱۶ متر الی ۲۰۰۰ متر

که از تمام رادیوهای مشابه قوی‌تر و کم مصرف‌تر است وارد شد

نمایندگی انحصاری : شرکت تجارتی بهسود (محبوبی سابق) نادری شماره ۴۸۸

شهرستانها ـ نمایندگان رادیو آگا

آگهی مصور

آگهی مناقصه

سازمان چای وزارت گمرکات و انحصارات اجرت بسته بندی یك میلیون قوطی فلزی چای ۵۰۰ گرمی وپانصد هزار عدد ۲۰۰ گرمی از طریق مناقصه واگذار مینماید سپرده شرکت در مناقصه پنجاه هزار ریال است پیشنهادات تاآخر وقت اداری روز ۳۱ر۳ر۱۳۳۹ قبول ودر ساعت ۱۰ صبح روز بعد باز و قرائت میشود ، داوطلبان بایستی برای ملاحظه نمونه و اخذ شرایط مناقصه بدفتر سازمان چای واقع در کاخ وزارت گمرکات و انحصارات مراجعه نمایند . سازمان چای

پارتی جدید

آکوردئون های کروسینلی CROCIANELLI

مدل ۱۹۶۰ وارد شد

نمایندگی انحصاری : شرکت تجارتی بهسود خیابان نادری شماره ۴۸۸

شهرستانها ـ نمایندگان رادیو آگا

کانون آگهی مصور

330 WHITE DU PONT One Coat Magic ODORLESS DUCO GLOSS ALKYD ENAMEL

رنگ دوکو

محصول کارخانه دوپن آمریکا

زیبائی خانه شما را برای سالیان دراز تامین مینماید

فروشنده انحصاری

آ. حکیم و شرکاء

خیابان سعدی تلفن ۳۶۱۲۱

DU PONT DUCO DULUX

هرکجا این علامت را دیدید خریداری فرمائید

آ ـ ۱۰۴۳۶

یک فنجان چای و یک دنیا محبت !

سماور جدید علاءالدین

بهترین سماور نفتی است که آسایش منزل شما را تکمیل میکند .

سماور علاءالدین باظرفیت ۳ ـ ۴ و ۶ لیتر و مصرف کم تنها سماوری است که بوی نفت نمیدهد و بآسانی نیز تمیز میشود .

سماور نفتی بی رقیب علاءالدین براستی معجزه میکند !

فروشگاه آلادین

خیابان نادری ـ تهران ـ تلفن ۴۳۰۰۷

سماور نفتی علاءالدین از محصولات کارخانه سازنده بخاریهای معروف شعله آبی علاءالدین است

علاءالدین

Aladdin

آ ـ ۱۰۳۵۲

طی مراسمی درساوه

اولین کلنك لوله‌کشی آب‌شهر بزمین زده شد

هزینه لوله‌کشی آب ساوه ۱۷ میلیون ریال میباشد

آقای مهندس بهبودی‌هنگام زدن اولین کلنك

خبرنگار ما در ساوه گزارش میدهد سه روز قبل اولین کلنك ایجاد لوله‌کشی آب ساوه طی‌مراسمی با حضور آقایان شبانکاره فرماندار ، اکبر شهردار ، روسای دوائردولتی و جمعی از محترمین و معتمدین شهر بوسیله آقای مهندس‌بهبودی‌نماینده مجلس شورایملی بزمین زده‌شد.

دراین مراسم ابتدا آقایان‌فرماندار و شهردار درباره اقدامات عمرانی و اصلاحی که اخیرا در شهرستان‌ساوه انجام گرفته است مطالبی بیان‌داشته و مساعی آقای مهندس بهبودی رادر راه انجام این اقدامات مفید ستودند سپس آقای مهندس بهبودی طی نطقی اظهارداشت : جای‌بسی‌خوشوقتی است که اهالی شهرستان ساوه در مدت کوتاهی شاهد انجام اقدامات مفیدی در شهر خود بوده‌اند ونباید از نظر دور داشت که این اقدامات در نتیجه توجهات و عنایات مخصوص شاهنشاه انجام گرفته است سپس اولین کلنك ایجادلوله‌کشی آب‌شهر را در میان ابراز احساسات شدید حضار نسبت بشاهنشاه بزمین زد خبرنگار ما در گزارش خود اضافه میکند هزینه ایجاد لوله کشی آب ساوه ۱۷ میلیون ریال برآورد شده است که نصف این مبلغ راشهرداری ساوه و نصف دیگر را سازمان‌برنامه خواهدپرداخت گفته میشودکه لوله کشی آب این شهرستان تا خرداد ماه سال آینده تکمیل خواهدشد .

استاندار مازندران درگنبدکاوس

برای تامین احتیاجات مردم وعده مساعدت داد

طبق گزارش خبرنگار مادر گنبد کاوس چندروز قبل آقای ذوالفقاری استاندار مازندران باتفاق عده‌ای ازروسای ادارات استان برای رسیدگی بوضع عمومی گنبد کاوس باین شهر وارد شدند ومورد استقبال قرار گرفتند.

آقای استاندار وهمراهان پس‌از ورود مستقیما بشهرداری رفتند وطی جلسه‌ای که باحضور روسای دوائر دولتی ومحترمین ومعتمدین گنبد کاوس تشکیل گردید درباره تامین احتیاجات ضروری اهالی از قبیل نان وگوشت وبرق وهمچنین بودجه شهرداری ووضع اسفالت شهر بتفصیل صحبت شد وآقای استاندار برای تامین خواسته‌های مردم وعده مساعدت داد. ضمنابهداری وکشتارگاه گنبد کاوس نیز مورد بازدید آقای استاندار وهمراهان قرار گرفت.

اولین کلنك

خبرنگارما دربیجار اطلاع میدهد چندروز قبل اولین کلنك ساختمان استادیوم ورزشی بیجار طی مراسمی باحضور رؤسای‌دوائر دولتی ومحترمین ومعتمدین شهر بوسیله آقای سلطانی فرماندار این شهرستان بزمین زده شدو عملیات ساختمانی آن شروع گردید اهالی و بخصوص ورزشکاران بیجار ازاین‌اقدام مفید مسئولین امور اظهار قدردانی میکنند .

فرهنگیان ودانش‌آموزان بنائی میکنند

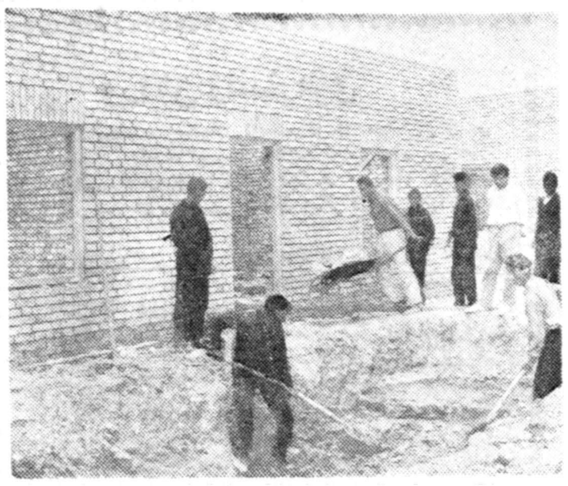

خبرنگار مادر ورامین مینویسد ساختمان دانشسرای کشاورزی ورامین که‌از طرف اداره فرهنك ورامین اهدائی آقای مهید در قریه «عمروآباد» ساخته میشود اینك روباتمام است وامید می‌رود که‌ساختمان دانشسرا تایکماه دیگر تکمیل گردد.

نکته قابل توجه اینست که چون فقط هزینه ساختمان دانشسرا بعهده اداره فرهنك میباشد از اینجهت عده‌ای از دانش‌آموزان ودبیران وآموزگاران این منطقه درکار بنائی وحتی خاکبرداری این ساختمان که یك مکان مقدس فرهنگی است شرکت میکنند در عکس بالا چند تن از دانش‌آموزان ورامین درکنار ساختمان نیمه‌تمام دانشسرای کشاورزی هنگام خاکبرداری وحمل آجر دیده میشوند.

از : خبرنگار شهسوار

وعده بی‌سرانجام

از آن روز که اولین کلنك ساختمان جدید کارخانه برق‌شهسوار بزمین زده شد ، دو سال میگذرد . کسانیکه درمراسم زدن اولین‌کلنك حضور داشتند از مسئولین امور به گوش خود شنیده‌اند که گفته شد : ساختمان جدید کارخانه برق تاچند ماه دیگر بپایان میرسد و با نصب موتور های قوی نیروی برق این‌شهر بنحو مطلوبی تامین میگردد .

گرچه از همان روز عده‌ای کارگر زیر نظر متخصصین مربوطه‌شروع به ساختمان کارخانه برق نمودند ولی متاسفانه پس از مدت کوتاهی کار ساختمان کارخانه بعلت نامعلومی تعطیل شد و کارگران و متخصصین هریك پی کار خود رفتند بد نیست بگوئیم که در حال حاضر شهرداری شهسوار دو دستگاه موتور برق‌دارد که یکی از آنها در نتیجه کار زیاد فرسوده شده و از کار افتاده است و موتور دیگر نیز بتنهائی قادر به تامین نیروی برق کلیه محلات شهر نمی‌باشد . بااین ترتیب ملاحظه میفرمائید که گله اهالی شهسوراز مسئولین امور درباره ساختمان کارخانه جدید و نصب موتور های قوی چندان بیمورد نیست زیرا همه میدانند که نیروی برق یکی از ضروری ترین احتیاجات ساکنین هر شهری است اینك اهالی شهسوار از مسئولین امور تقاضا دارند که با تکمیل‌ساختمان جدید کارخانه و نصب موتور های قوی نیروی برق ، برای انجام وعده ای که دو سال پیش داده‌اند اقدام نمایند .

خداپرست

رود هراز خشك میشود؟

ازپریروز تاکنون آب این رودخانه به‌نسبت زیادکاهش‌یافته

خطر خشکی مزارع شصت‌قریه آمل و بابل را تهدید میکند

خبرنگار ما در آمل بدنبال گزارش قبلی در مورد تقلیل آب رودخانه هراز که در دو شماره قبل باستحضار خوانندگان عزیز رسید اطلاع میدهد از پریروز مجددا آب رودخانه هراز به‌نسبت قابل ملاحظه‌ای کاهش یافت و چنانچه این تقلیل‌آب رودخانه همچنان ادامه یابد بیم آن میرود آب رودخانه هراز که مزارع شالیکاری شصت قریه تابعه آمل و بابل را مشروب میسازد خشك‌شود. تقلیل آب رودخانه هراز مزارع شالیکاری قراء تابعه شهرستان های آمل و بابل را در معرض خطرخشك سالی‌قرارداده و بهمین‌جهت کشاورزان فوق‌العاده نگران شده‌اند . مالکین و کشاورزان و برنجکاران آمل هم روزه به فرمانداری و اداره آبیاری این شهرستان مراجعه میکنندو از وضع خود شکایت‌مینمایند .خبرنگار ما اضافه میکند که به منظورتبادل نظر و اتخاذ تصمیم فوری دراین‌مورد عصر پریروز آقای خاتمی فرماندار بابل باتفاق هیئت‌مالکین‌آن‌شهرستان واردآمل شدند و در دفتر کار آقای فرهنك فرماندار آمل باحضورمالکین این شهرستان جلسه ای تشکیل دادند دیروز هم نمایندگان مالکین بابل و آمل در سربند کاری که‌آب رودخانه هراز از آنجا بدو قسمت می شود که یکقسمت مزارع شالیکاری قراء بابل و قسمت دیگر مزارع کشاورزی قراءآمل را مشروب‌میسازد حضور یافتند و بطور کدخدا منشی آب رودخانه هراز را برای مزارع تقسیم نمودند .

در سالهای گذشته که آب رودخانه هراز نسبتا زیاد بود به‌نسبت هفت و پنج بین کشاورزان قراءآمل و بابل تقسیم میشد یعنی ۷ قسمت از آب رودخانه برای مشروب ساختن مزارع آمل اختصاص میبافت و پنج قسمت آن هم مزارع شالیکاری قراء بابل را مشروب میکرد ولی حالا با کاهش آب رودخانه معلوم نیست سرنوشت کشاورزان وبرنجکاران‌قراء

دوشیزگان تیرانداز همدان

خبرنگار مادر همدان مینویسد در مدت کوتاهی که آقای ظهیر اعظمی رئیس حوزه نظام وظیفه همدان سرپرستی سازمان نیروی مقاومت ملی این شهرستان را بعهده گرفته امور مربوط باین سازمان بنحو رضایتبخشی پیشرفت کرده‌است . طی‌چند روز گذشته اعضای سازمان مقاومت ملی دبیرستانهای پسرانه و دخترانه همدان زیرنظر مربیان مربوطه بفنون تیراندازی آشنا شده‌اند واین برنامه تعلیماتی هنوز هم ادامه دارد در عکس بالا عده‌ای از دانش آموزان دبیرستان آزرم این شهرستان هنگام تیراندازی دیده میشوند .

تریاك در قوری !

چندروز قبل مامورین شهربانی رودسر باتفاق‌آقای‌سرگرد مطلق زاده رئیس شهربانی ضمن بازرسی کافه شخصی بنام «آقایان» مقداری تریاك در یك «قوری» کشف کردند. آقایان بازداشت‌شد وبایرونده متشکله تحت تعقیب قرار گرفت .

نزاع خونین

چند روز قبل بین دو نفراز اهالی قریه قره جنگل ازتوابع‌بجنورد باسامی نور محمد و محمد قلی به علت اختلافات قبلی نزاع شدیدی رویداد و محمدعلی با واردآوردن‌چند ضربه کارد نورمحمد را بقتل‌رسانید. جریان باطلاع مامورین ژاندارمری رسید و با دستگیری محمد قلی برای دفن جنازه مقتول اقدام شد .

مدیر عامل شیروخورشید سرخ مرکز رودسر

برای‌تکمیل‌ساختمانهای‌شیروخورشیدرودسروعده‌کمك‌نقدی‌داد

درزمین اهدائی شهرداری زایشگاه مجهزی ایجاد میگردد

طبق گزارش خبرنگار ما در رودسر چند روز قبل آقای دکتر خطیبی مدیر عامل جمعیت شیرو خورشید سرخ مرکز که اخیرا برای بازدید تاسیسات جمعیت شیرو خورشید استان گیلان باین منطقه مسافرت‌نموده است باتومبیل برودسر وارد شد ودر میدان شهر از طرف آقایان توکلی فرماندار ، نراقی نماینده جمعیت شیرو خورشید سرخ و جمعی از محترمین ومعاریف مورد استقبال قرار گرفت پس از مراسم استقبال آقای دکتر خطیبی رهسپار محل جمعیت شیرو خورشید سرخ گردید و با هیئت مدیره جمعیت مذاکراتی انجام داد و سپس از زمین اهدائی شهرداری که قرار است در آن زایشگاهی ایجاد گردد و هزینه ساختمان آنرا نیز آقای میر جوادی یکی از نیکو کاران شهر تقبل نموده‌است بازدید کرد ضمناآقای دکتر خطیبی برای تکمیل ساختمان جمعیت شیرو خورشید سرخ و اندرزگاه رودسر وعده کمك‌نقدی از طرف جمعیت مرکزی داد و همچنین قرارشد وسیله نقلیه‌ای نیز در اختیار جمعیت شیرو خور شید سرخ رودسر گذاشته شود آقای دکتر خطیبی شام را در منزل آقای میررئیسی ، رئیس جمعیت شیرو خورشید سرخ رودسر صرف نمود و مقارن ساعت ده شب با اتومبیل بصوب رشت عزیمت کرد .

پلنگی‌که درحوالی کرج از پای درآمد

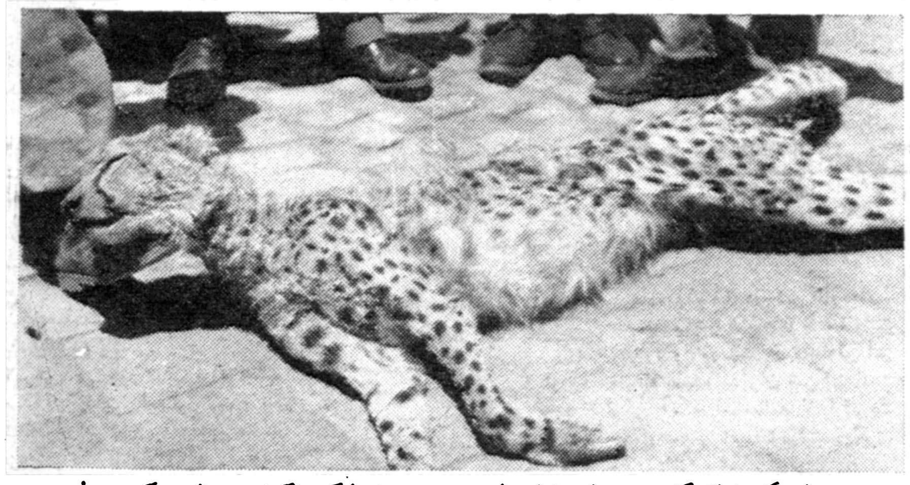

بطوریکه خوانندگان عزیز استحضار دارند صبح پریروز پلنگی ناگهان به عظیمیه کرج حمله کرد و ساکنین آنجا از ترس پلنك خودرا در خانه ها زندانی نمودند ضمنا سه نفر از ساکنین عظیمیه بااستفاده از فرصت خود را بژاندارمری کرج‌رسانیدند و ضمن اطلاع جریان برای از بین بردن پلنك تقاضای کمك کردند و مامورین ژاندارمری بلا فاصله در محل حاضر شدند و با شلیك دو گلوله پلنك وحشی را از پای درآوردند ولاشه اش را بژاندار مری‌کرج انتقال دادند در عکس بالالاشه پلنك در ژاندارمری دیده میشود .

پشم بستر خوبی نیست ؟

جوانی‌که روی پشم خوابیده بود لگن خاصره‌اش تحت‌عمل جراحی قرار گرفت

خبرنگار مادر اسفراین اطلاع میدهد چندروز قبل جوانی بنام محمد یکی از اهالی قریه عباس‌آباد از توابع اسفراین در حالیکه کارد بلند تیزی در میان بیضتین او فرو رفته و در استخوان لگن خاصره اش جایگیر شده بود به بهداری اسفراین مراجعه کرد و با ناراحتی از پزشك بهداری تقاضا نمود که کارد را از استخوان لگن خاصره وی‌خارج کند آقای دکتر بختیاری پزشك بهداری که با مشاهده وضع محمد ناراحت شده بود بلافاصله اورا در بهداری بستری کرد و با یك عمل جراحی کارد را ا زاستخوان لگن خاصره او خارج کرد سپس بمعالجهٔ محل فرو رفتگی کارد پرداخت . محمد چگونگی فرورفتن کارد را برای‌آقای‌دکتر بختیاری چنین تعریف کرد : آنروز در خانه ما مقدار زیادی پشم روی ایوان ریخته بودند و من که اطلاع‌نداشتم درمیان انبوه پشمها کارد تیز مخصوص پشم بری قرار دارد بخیال اینکه پشم بستر خوبی برای‌استرا حت است !؟ بی‌اختیار خودرا بروی پشمها انداختم ولی در همان لحظه احساس سوزش شدیدی در محل بیضتین خود نمودم و بعد معلوم شد که‌کارد پشم بری در میان پشمها پنهان بود کار خودرا انجام داده و در استخوان لگن خاصره‌ام فرو رفته است بهرحال اینك محمد در بهداری اسفراین‌بستری‌است و آقای دکتر بختیاری برای معالجه محل فرورفتگی کارد تیز که زخم عمیقی میباشد فعالیت میکند .

جوانی سگی را کشت

لحظه‌ای بعد بایك گلوله از پای درآمد

بطوری که خبرنگار ما در رضائیه گزارش می دهد چند روز قبل علی فرزند عمر ساکن یکی از قراء تابعه رضائیه پس از اینکه با اسلحه کمری خود سگی را که‌شب‌هامزاحمش می شد کشت و بدون توجه باینکه گلوله دیگری در لوله طپانچه وجود دارد آنرا بکمرش بست . اماهنگامی که دست‌خود را روی ماشه طپانچه گذاشته بود و باآن بازی‌میکرد ناگهان‌گلوله‌ای شلیك‌گردید وبا اصابت گلوله بکمرش آنا جان سپرد .

جنازه علی بشهر منتقل گردید و پس از انجا م‌تشریفات قانونی‌بخاك سپرده شد .

دهمین سال «خسروی»

چند روز قبل روزنامه وزین «خسروی» که‌به‌مدیریت‌آقای باقر شاکری در کرمانشاه منتشرمیشود وارد دهمین سال خدمت مطبوعاتی شد موفقیت مدیر و کارکنان‌این روزنامه وزین راخواهانیم‌وامیدواریم آقای باقرشاکری در ادامه راهی که‌در پیش گرفته‌اندموید ومنصور باشند .

وام گره گشا

اخیرا از طرف شعبه بانك صادرات ومعادن نوشهر بکارمندان ادارات دولتی این شهرستان وام کساله داده شده‌است . کارمندان ادارات دولتی این وام‌را که بعنوان گره گشائی دریافت نموده‌اندظرف مدت یکسال‌بااقساط‌ماهیانه‌مستهلك خواهند کرد.

از پلکان افتاد و مرد

آیا این جریان عمدا رخ داده است ؟

چند شب قبل در خانهٔ رضا مرکباتی یکی از اهالی قریهٔ «بلده» خرم‌آباد شهسوار مهمانی‌مفصلی ترتیب داده شده بود و باصطلاح محلی بساط‌سور چرانی بربابود. عده زیادی از جوانان سرشناس خرم‌آباد شهسوار و قریهٔ بلده دراین مهمانی‌شرکت دسنند . محمود فرهادیان یکی از جوانان قریه‌نیز بدعوت صاحبخانه دراین بساط سورچرانی شرکت کرده‌بود . پاسی از نیمه شب میگذشت وسرها از باده ناب گرم شده‌بود که میهمانان عزم بازگشت نمودندهنگامی که میهمانان خانهٔ میزبان راترك میکردند محمود فرهادیان که‌میخواست از پلکان عمارت منزل میزبان پائین بیاید تعادل خودرا از دست داد و باسربزمین سقوط کرد و آنا جان سپرد حالا عده‌ای میگویند محمود براثر افراط در باده گساری نتوانسته‌است هنگام پائین آمدن از پلکان تعادل خودرا حفظ کند وعده‌ای هم معتقدند که این جریان عمدا صورت گرفته و قتلی اتفاق افتاده‌است .بهرحال فعلا قضیه تحت تعقیب است .

زحمت بی‌حاصل

چندی پیش یکی ازنیکوکاران شهرستان داراب برای تامین آب آشامیدنی اهالی این‌شهر اقدام به حفر چاه عمیقی کردو مته «پولادینی که‌سینه حال را میشکافت پس‌ازمدتی انتظار سرانجام چندروز قبل‌به‌آب‌رسید ولی‌متاسفانه این چاه که‌درعمق صدمتری‌به‌آب رسیده‌است فقط باندازه سه اینچ آب میدهد .

بازدید ژاندارمری

خبرنگار ما در گرگان گزارش میدهد دو روز قبل تیمسار سپهبد عزیزی فرمانده ژاندارمری کل‌کشور باتفاق هیئتی برای بازدید تشکیلات ژاندارمری گرگان باین شهروارد شدو پس از بازدید گروهانهای‌هنك ژاندارمری این شهرستان‌بصوب‌تهران عزیمت کرد . تیمسار سپهبد عزیزی برای حفظ امنیت گرگان ودشت دستوراتی‌بمسئولین هنك ژاندارمری صادر نمود .

زن جنایتکار و همدستش دستگیرشدند

بطوریکه خوانندگان عزیز استحضار دارند چندی قبل زنی بنام رقیه یکی‌از اهالی قریه «یحیی آباد» از توابع سبزوار بهمدستی شخصی‌بنام ابوالقاسم نصر آبادی که با وی رابطه نامشروع داشت شوهر خودکربلائی ابراهیم را خفه کرد و جنازه او رابه داخل چاهی انداخت .

این جریان بمامورین انتظامی ، اطلاع‌داده شد ،ابوالقاسم‌نصرآبادی که وضع خود را وخیم می دید متواری شد ولی مامورین ژاندارمری‌باتحمل مشقات زیاد او را در «قریهٔ قلعهٔ داشخانه» دستگیر کردند و بادستگیری وی «رقیه» همسر مقتول را نیز بازداشت نمودند و تحویل شهربانی سبزوار دادند در عکس بالا قاتلین در میان مامورین شهربانی دیده می شوند .

حریق شبانه

طبق گزارش خبرنگار ما در حسن کیاده سه شب قبل منزل‌آقای‌سلیمی سرباسبان شهربانی حسن کیاده به علت نامعلومی طعمه حریق شد و مقداری از اثاثیه وی در میان آتش سوخت .

چون شهرداری حسن‌کیاده‌اتومبیل آتش نشانی نداشت باینجهت اهالی و مامورین شهرداری حریق را با سطلهای آب خاموش کردند و از سوختن کلیه اثاثیه آقای سلیمی جلوگیری نمودند .

اتوبوس حامل مسافر و آبجو واژگون شد

۵ نفرمجروح‌شدندو بطریهای‌آبجوشکست

خبرنگارما در گرمسار اطلاع میدهد چندروز قبل اتوبوس شماره ۳۸۸۹۹ برانندگی غلامرضاکه داشتن ۳۵ نفر مسافر و ۱۶جعبه محتوی بطریهای آبجو از تهران عازم مشهد بود بعلت سرعت زیاد در فاصله بین ایوانکی و گرمسار واژگون‌شدوسپس بداخل نهرآب افتاد دراین واقعه پنج نفر از مسافرین‌مجروح شدند و کلیه بطریهای آبجو شکست مامورین ژاندارمری ایوانکی و گرمسار بااطلاع‌ازاین جریان درمحل واقعه حضور یافتند وبادستگیری راننده اتوبوس که گواهینامه رانندگی هم نداشت مجروحین را به‌بیمارستان گرمسار منتقل نمودند و برای معالجه آنها اقدام گردید .

درمحوطهٔ منزل خشخاش کاشته بود

برای دستگیری صاحب خشخاشها فعالیت میشود

چندروز قبل به‌مامورین ژاندارمری کاشمر اطلاع داده‌شد که آقای اسمعیلی یکی ازمالکین قریهٔ «سیف آباد» واقع در هفتاد کیلومتری این شهرستان درمحوطه منزل خود اقدام‌به‌کشت‌خشخاش نموده‌است .

مامورین ژاندارمری بااطلاع ازاین جریان بقریه مزبور عزیمت کردند و پس از شخم زدن کشت خشخاش بوته های خشخاش را در کامیونی ریختند و تحویل بهداری کاشمر دادند اینك مامورین ژاندارمری برای دستگیری آقای اسماعیلی که بعداز اطلاع براین‌امر متواری شده‌است فعالیت میکنند .

کمك بساختمان کتابخانه

خبرنگارما در مشهد مینویسد اخیرا از طرف سناتور موید ثابتی مبلغ ده‌هزارریال برای کمك به ساختمان کتابخانه مشهد برداخت شده واین مبلغ بوسیله آقایحبیبی مدیر کل فرهنك خراسان دراختیار کمیسیون ساختمان کتابخانه قرار گرفته‌است .

بهمین مناسبت از طرف اداره فرهنك خراسان از سناتور موید ثابتی اظهار قدردانی شد .

بازرسان شاهنشاهی درقم

خبرنگار ما در قم گزارش میدهد عصر پریروز هیئت بازرسان شاهنشاهی بریاست تیمسار علامیر وارد قم شد و مستقیما بفرمانداری‌این شهرستان رفت اعضای هیئت پس‌از استقرار در فرمانداری از صبح‌دیروز مشغول رسیدگی‌بتقاضاها واحتیاجات اهالی شدند و قبل از آن فرماندار شهرستان قم و عده‌ای از روسای ادارات دولتی این شهرستان بااعضای هیئت مزبور ملاقات نمودند .

دوستش دارم

برای اینکه بگواهی دکتر واگن فورمدیر دارالتجزیه
بزرگ پادربرن بلانش اشتراسه آلمان از عصاره تازه ترین
میوه‌ها تهیه میگردد

دوستش دارم

برای اینکه هر ۱۲ عدد تشتک زابایک شیشه سینالکوی مجانی تعویض میکنم

دوستش دارم

برای اینکه یک اتومبیل فیات ۱۹۶۰ جایزه قرعه‌کشی بزرگ آنست

دوستش دارم

برای اینکه پیک سینالکو با لباس تمام رسمی مودب و دوست داشتنی
در همه جا گوش میکند و هرکس که در حال نوشیدن سینالکو باشد
یک گاردنی نفیس تقدیم میدارد

دوستش دارم

فاکوپا

۹۹۹۹ جایزه باضافه کاپ‌نوبر

در داخل پاکت‌های محصولات غذائی نوبر برگهای جایزه قرار دارد این برگها را تاهنگام قرعه‌کشی نگاهدارید

محصولات غذائی نوبر ـ نوبر محصولات غذائی

آ ـ ۱۰۴۷۲

VARTA
VARTA
VARTA

نطق نخست‌وزیر درمورد :

گزارش اقدامات ۳ ساله دولت در آخرین جلسه مجلس

مجلسین و دولت بایکدیگر کمال همکاری را داشته‌اند ـ دستگاه دادگستری بسیار پیشرفت کرده است ـ دولت شهرداررا درتثبیت قیمتها وازبین‌بردن واسطه‌ها صددرصد یاری خواهد کرد ـ سه‌قانون ازکجا آورده‌ای، منع مداخله واصلاح‌ارضی مهمترین قوانین مصوبه بودوهرسه بنحو احسن اجرا خواهدشد ـ در هیئت دولت کمال صمیمیت وهمکاری موجود است ودولت باهمه قوا درراه خدمت خواهد کوشید

در آخرین جلسه‌مجلس شورایملی آقای نخست وزیر پیرامون امور مختلف مملکت نطقی ایراد کرد که قسمتهای مربوط به‌تشکرازهمکاری مجلسین با دولت و مقایسه وضع گذشته مملکت با حال‌ونیزقسمتهای مربوط‌به انتخابات دوره بیستم و سیاست خارجی کشور در شماره پیش باستحضار خوانندگان عزیز رسید و اینک قسمتهای درج نشده نطق ایشان .

لوایح تصویب شده ...

بنده خواستم اینجا آماری از کار هائی که دو مجلس کرده است ودر این مدت دولت را راهنمائی کرده است بطور فهرست عرض‌کنم البته خود آقایان کار ها را انجام داده اید ولی من وظیفه دارم برای اطلاع مردم که بدانند وکلای دوره نوزدهم قانونگذاری مسلماازخدمت‌گزاران واقعی مملکت هستند و نامشان برای همیشه در تاریخ ثبت میشود چه با دکتر اقبال‌موافق‌باشند چه مخالف این حقایق‌رابیان کنم. (احسنت) .

تعداد قوانینی که دردوره‌نوزدهم از دو مجلس گذشته بین ۳۲۰ تا ۳۲۵ بوده است و تعداد مصوبات کمیسیونهای مشترك ۹۱ قانون و تعداد مصوبات کمیسیونهای‌پارلمانی ۱۶۹ و بودجه های تفصیلی ۲۹۰ بطوریکه مجموع مصوبات‌پارلمانی‌در دوره نوزدهم ۸۷۰ الی ۸۸۰ است و این ارقام نشان میدهد که‌هم‌آقایان فرصت داشتند که در یك محیط آرام و آزادانه مطالعه کرده وبدون فشار و از روی علاقه کامل به پیشرفت امور مملکت‌قوانینی‌تصویب کنند مملکت ماطبق قانون اساسی ازسه قوه تشکیل شده و هر یك از این قوا کاری را که باو محول‌شده است باید انجام دهد اگر فرضا مجلس وظایف‌خود را انجام ندهد قوه‌مجریه وظایف‌خودرا انجام ندهد وقت تلف شده است و یا اگر دولت لایحه ای تقدیم کرد وخدای‌ناکرده در مجلس معطل ماند دولت کاری نمیتواند از پیش ببرد همچنین قوه قضائیه که من خیلی به آن احترام دارم چون معتقدم اگر عدالت‌نباشد هیچ کاری انجام نمیشود (صحیح است) و بهمین جهت هم هست که قوه قضائیه در برابر سایر قوا استقلال دارد و این دولت هم‌وظیفه خود میداند که‌نهایت احترام رابقوه قضائیه داشته باشد و بهیچوجه من‌الوجوه‌اجازه‌نمیدهیم که خودمان‌و یادیگران‌در این قوه اعمال نفوذ بکنند ووظیفه هر وطن پرست است که این قوه را دور از تشنجات سیاسی و اجتماعی نگهداشته تا آنطور که شایسته وبایسته است وظیفه ای را انجام دهد البته در این دستگاه هم نقائصی هست چون‌هیچ دستگاهی از روز اول کامل نیست همانطور که‌دنیا در حال ترقی‌است قوانین ۵۰ سال قبل هم بدردامروز نمیخورد و برای حوائج امروز کافی نیست لذا تجدید نظر در قوانین‌لازم است وخوشبختانه در این مدت در اثر مساعدت و درایت آقای وزیر دادگستری اینکارانجام گرفته و بعقیده من وظیفه عموم است که در تقویت قوه قضائیه کوشش‌کنند زیرا باز هم تکرار میکنم که تا در مملکت عدالت بر قرار نباشد کاری انجام نمیگیرد .

مسئله نفت ..

آقای نخست وزیر افزود در این مجلس قوانین زیادی تصویب شده است ولی با اجازه آقایان از چند قانون مهم اسم میبرم یکی از موضوعاتی که همیشه مبتلا به ما بوده است و در نتیجه آن وقایعی رخ داده موضوع نفت بود که خوشبختانه مسئله نفت در این‌دوره قانونگذاری حل شد و با توجهات وراهنمائی های شاهنشاه ماتوانستیم برای کار نفت یك مقررات وقانونی وضع‌کنیم که هر کس اعم ازداخلی یا خارجی بخواهد از منابع نفتی کشور استفاده کند طبق این قانون رفتار میشود و طبق همین قانون‌بود که ما توانستیم قرار داد های خوبی با ایتالیائیها امریکائها و کانادائی ها به بندیم و نسبت ۷۵ـ۲۵ که گمان میکنم از افتخارات ملت‌ایران است سهم بگیریم (صحیح‌است)

قانون دیگری که گذشت مربوط بمنع‌مداخله‌وزراء نمایندگان‌مجلسین و کارمندان دولت در معاملات‌دولتی بود چندی قبل دیدم یکی از جراید نوشت که متنفذین مانع اجراء قوانین هستند ولی مشاهده گردید که این قانون بنحو احسن اجرا شد و گذشته ا زاینکه دستگاه های دولتی دقت کامل در اجرای آن دارند در دستگاه نخست وزیری هم رسیدگی مجدد میشود چون تمام قرار داد هائی که اشخاص بامقامات دولتی می‌بندند به نخست وزیری میاید و دقیقا رسیدگی میشود تا مبادا دقت کامل نشده باشد ولی مع‌الوصف اگر خلافی‌در اجرای این قانون مشاهده شده همیشه ما در اختیار کسانی که اطلاعاتی بخواهند بدهند هستیم و رسیدگی میکنیم و این تقاضا را من همیشه در پشت این تریبون کرده‌ام که اگر خلافی در امور می‌بینند ما را در جریان بگذارند تا متخلف باشد مجازات طبق موازین قانونی تنبیه شودقانون دیگر مربوطبرسیدگی بدارائی‌وزراء و کارمندان دولت اعم از کشوری و لشگری و شهرداری بود که به نویسند دارائی چه دارند تا بعدا اگر از راه نامشروع به آن اضافه شود معلوم گرددو طبق این‌قانون‌ما دو مقایسه داریم سال گذشته طبق قانون کارمندان دولت ورقه‌ای را پر کردند و تحویل دادند و امسال هم ورقه دیگری که فورم آن‌با قبلی فرق دارد یعنی آنچه که طی‌یکسال اضافه شده است باید صورت‌بدهند دراختیار کارمندان‌دولت گذاشته‌ایم و وقتی این ورقه را در دست داشته باشیم ملاك رسیدگی پیدا میشود بنا براین بهیچوجه در اجرای این قانون هم کوتاهی نشده است البته بعضی‌ازخارجیهاردی‌سوءنیت‌میگویند که دستگاه های ما آلوده است در حالیکه اگر رسیدگی شود دستگاه های خود آنان آلوده تر است تا آنجا که خودشان در نطق های رسمی گفته‌اند که چرا فلان‌کارمند اموال فلان کسرا برد و یا از پول کشاورزان برای خود عمارت‌ساخت منتهی بمصداق ضرب المثل معروف که میگوید مرك برا ی‌همسایه خوب‌است» آنها آلودگیهای‌خودشان را نمی‌بینند و از روی سوء نیت ما را متهم میکنند در حالیکه بر خلاف آنچه که‌آنهامیگویند‌دستگاه‌ما آلوده نیست البته اگر بنا باشد همه صد در صد منزه باشند دیگر عدلیه و شهربانی و ژاندارمری لازم نبود این دستگاهها برای آنست که اگر خطائی شد خاطی تنبیه شود و من از پشت این تریبون باطلاع ملت ایران میرسانم که توجه باین تبلیغات مغرضانه نکنند و اگر واقعا در جائی انحرافی دیدند مارا در جریان بگذارند تا رسیدگی کنیم .

اصلاح ارضی

سپس آقای نخست وزیر گفت : قانون اصلاحات ارضی که اخیرا از تصویب مجلس گذشت بعقیده من از قوانین خوبی است که اگر نواقصی هم داشته باشد در حین عمل رفع نقص میشود واز مجلس تقاضای رسیدگی میکردد آقایان توجه دارند که در باره این قانون چه دشمنان داخلی و چه آنها که در خارج‌دشمن هستند چون می بینند که ما تسلیم نمیشویم چه حرفهائی در این مورد نزدند البته در این میان عده ای هم هستند که قصد و غرض ندارند ولی دنیا را تاریك می بینند واز صبح که بر میخیزند تا شب که سر بربالین میگذارند از تمام اوضاع‌و احوال بدگوئی میکنند واینها از نظر ما اطباء دچار یك کسالت وبیماری هستند و کارشان هم تنقید از همه چیز است والبته این‌دسته هم‌برای اجتماع مضر هستند . درباره قانون اصلاحات ارضی میگفتند که‌فئودالها در این مملکت چنین و چنان کرده‌اند در حالیکه حقیقت این است که مملکت ما یك مملکت خورده مالك است و شاید در سراسر کشور سی نفر نباشدکه‌این قانون شامل حالشان بشود اعلیحضرت همایونی فرمودند درمسافرت باطریش مشاهده فرمودند که یك نفر سی هزار هکتار جنگل و مرتع و زمین دارد و چون عقل هم دارد خوب هم آنرا اداره میکند و یکنفر هم نیست باو بگوید توچرا سی هزار هکتار داری و من ندارم.

۱۷ ویلا دراروپا

بهر حال با تصویب این قانون این غائله هم ختم شد و بااجرای آن‌که سعی میشود به بهترین وجهی اجرا گردد تا باین هیاهو خاتمه داده شود چون وقتی حسن نیت در کار باشد این بدگوئیها بدون نتیجه است . شنیدم که گفته اند درست است که نخست وزیر در مملکت چیزی ندارد ولی هفده ویلا در اروپا دارد من در پشت این تریبون واین مجلس رسمی که عرایضم هم جنبه رسمی دارد اعلام میکنم که هرکس این‌هفده ویلا را پیدا کرده مجانا باو واگذار میکنم و برای این کشفی هم که کرده و مشت مرا باز کرده یك‌جایزه باو میدهم اینها حکم همان دزدی رادارند که خودش رادر میان‌جمعیت انداخته بود و هم صدا با آنان می گفت آی دزد ـ آی‌دزد.

آقایان نمایندگان افتخار دارم که در طول مدت خدمت خودم در این مملکت کاری نکرده ام که نتوانم‌سرم را بلند نگاه دارم و توی چشم‌همه نگاه کنم (صحیح است) و بنا براین باز هم به یابنده هفده ویلا اعلام میکنم که هم ویلاهارا می بخشم‌وهم جایزه میدهم وازاین حرفها هم از میدان بدر نمیروم .

باز هم شنیدم که گفته اند دکتر اقبال سرمایه دارد چطور جرات میکند میان توده های فشرده برود. آقایان من قصد تعریف از خودم را ندارم ولی بشهادت خودتان یکی از افرادی که باسمت رسمی نخست وزیری همیشه بین مردم است من هستم (صحیح است) من و هیئت دولت که باین مسافرتهای استانها میرویم مگر به کجا میرویم غیر از این است که دربین مردم میرویم؟ در یکی از شهرها ۵ کیلو متر راه رامن و وزراء پیاده در میان مردم بودیم ودر خواف تا ساعت چهار بعد از ظهر وزراء ناهار نخوردند والبته این وظیفه ماست و تکرار میکنم که منتی بر گردن کسی نداریم ما که مسئولیت قبول کردیم باید تا آنجا که توانائی جسمی و فکری داریم در اختیار ملت ایران باشیم (احسنت) ما دائما در میان مردم هستیم واین عکسها و فیلمهائی که برداشته اند شاهد زنده این مدعا است آنوقت آنها میگویند نخست وزیر میترسد میان مردم برود چرا بترسم مگر چه کرده‌ام من از ساعت شش صبح سر کارم میروم وروزی پنجاه نفر مردم راکه وزیر و وکیل نیستند و از همان طبقه ای هستندکه آنهاسنگشان رابسینه میزنند ملاقات میکنم . اینکه میگویند من سرمایه دار هستم بله سرمایه دارم ولی سرمایه من خدمت بشاهنشاه‌ومردم ومملکت‌است(صحیح است) ومن از این حیث بزرگترین سرمایه دار این مملکت هستم ولی از نظر مادی آنچه که آنها معتقد هستند که من دارم همه را مجانا در اختیارشان میگذارم تا برای‌بهبود وضع خودشان و مملکتشان خرج کنند .

آقای نخست وزیر سپس گفت : من بار دیگر از طرف خودم و هیئت دولت از همکاری‌تمام آقایان‌نمایندگان چه اقلیت چه اکثریت و چه‌منفردین سپاسگزاری میکنم واز همه آقایان دولت و بودجه ای که در اختیار دارد توانسته است طوری‌برنامه‌اش را تنظیم کند که هر خبری را از هرگوشه جهان ده دقیقه پس از وقوع در اختیار ما بگذارد و بعلاوه با تاسیس دستگاه‌های فرستنده و رادیو در مراکز استانها وتجهیزات کافی همانطور که آقایان مشاهده فرموده اند به بهترین‌وجهی توانسته است روحیه بلند ملت ایران رابدنیا معرفی نماید و اعلام دارد که ملت زنده و مستقل‌ایران هیچوجه‌ازهیچ تهدیدی نمیترسد و تسلیم زورنمی شود و نخواهد شد .

آقای دکتر اقبال سپس‌باقدامات وزارت بهداری و کوشش‌آقای وزیر سابق بهداری و وزیر بهداری تازه اشاره کرد و گفت وزیر جدیدنیز همان برنامه سابق را تعقیب‌میکند و آقایان توجه دارند که ظرف‌این سه سال از نظر بهداشت کار های اساسی صورت گرفته ولی با توجه بوسعت مملکت این کار ها زیاد جلب نظر نکرده است و گذشته‌از این ها از نظر فنی ووسایل کارنیز در سراسر مملکت ما پنجهزارطبیب بیشتر نداریم در حالیکه بیست میلیون جمعیت لااقل ۲۰ هزارطبیب لازم دارد .

در این هنگام آقای نخست‌وزیر گزارش کار های وزارت بهداری ووزارت راه را خواندو درباره‌وزارت راه افزود «این وزارتخانه هم باتوجه بوسعت مملکت و راههائی که باید ساخته شود و نیازمندی مردم به احداث راه کار زیادی انجام داده است و آقایان باید توجه داشته باشند که برای ساختمان یك کیلو متر جاده اسفالت شده ۵۰۰ هزار تومان لازم‌است . آقای نخست‌وزیر گزارشی نیز درباره راه آهنهای ساخته شده خواند و گفت یك رشته راه آهن که انشاءالله در مهر ماه افتتاح می شود راه آهن بندر شاه بگرگان است .

آقای نخست‌وزیر بعد بکار های انجا م‌شده در وزارت خانه های دادگستری، کشاورزی‌وصنایع و معادن‌وبازرگانی‌اشاره کردوپس‌از خواندن گزارش کار های این وزارت‌خانه ها به کنترل قیمت ها کرد و گفت وقتی میتوان برقیمتها نظارت داشت که تولیدات اضافه شود تا آنطور که مردم میخواهند بتوان بر قیمتها نظارت کرد ،ولی کنترل شدید دولتی بدون توجه به ازدیاد تولید نتیجه ای ندارد .

واسطه ها ...

یکی دیگر از عواملی که‌شهردار جدی ما تصمیم دارد آنرا از میان بردارد مسئله واسطه هاست ، چون خیاری که رعیت بیچاره بمیدان می‌آورد ویك ریال میفروشد همان خیاررا درخیابان اسلامبول بهشش ریال میفروشند واین اضافه قیمت بخاطر وجود همین واسطه هاست.

ولی اقدامات شهردار را برای برکناری این واسطه ها دولت صد در صد تقویت میکند تا مثلا همین خیار که بمیدان می‌آید زارع دو ریال بفروشد و میوه فروش هم‌سه ریال که هم چیزی گیر خود زارع بیاید و هم میوه فروش گرانتر نفروشد اما مطلبی را که من می‌خواستم از تمام افراد مملکت‌استدعا کنم اینست که خودشان باعث گرانی نشوند اگر فلان ثروتمند خیار نوبر را هوس نکند ودانه ای سه تومان نخرد و یا فلان پولداردر خیابان اسلامبول بابت یك کیلو میوه بیست تومان ندهد این وضع پیش نخواهد آمد .

آقای نخست وزیرسپس گزارشی در باره کار های شهر سازی و مسکن وامور بانکها و خانه سازی برای کارمندان دولت وکارگران خواند و در مورد کارخانه ذوب آهن گفت : مقدمات این کار فراهم شده و به زودی به مرحله عمل در می آید . البته در باره احداث کارخانه ذوب آهن عقاید مختلف است و بعضی ها معتقدند که گرانتر از قیمت خرید اجناس از خارج تمام می شود ولی دولت معتقد است که چون این کار جنبه ملی دارد بفرض که درسالهای اول با توجه به قیمت تمام شده آن‌ضرر بدهد ترجیح میدهد که ذوب آهن داشته باشیم چون ذوب آهن یکی از صنایع صد در صد ملی است و باید ایجاد شود ودر آتیه نزدیکی هم ایجاد خواهد شد . (صحیح‌است)

آقای نخست وزیر سپس در باره مسافرت هیئت دولت باستان ها صحبت کرد و گفت : بر خلاف گفته های غرض آلود رادیو های خارجی این گونه مسافرتها فاصله دولت و ملت‌را بحدی کم کرده که همانطور که شاهنشاه فرمودند : در حال حاضر نیرومند ترین وحدت‌بین ملت ودولت وجود دارد واین یك حقیقتی است غیر قابل انکار چه بیگانگان بخواهند وچه نخواهند

آقای نخست وزیر آنگاه پیرامون اقداماتی که دولت برای رفاه حال کارمندان کرده است صحبت کرد وافزود آنها که سنك کارمندان را بسینه می زنند باید بدانند که هیچکس بقدر خود دولت علاقه به تامین رفاه حال کارمندانش ندارد زیرا کارمند دولت دستورات دولت را انجام میدهد وبنا براین دولت موظف است که تامین رفاه حال آنهارا بکند ودر مورد قانون‌استخدام جامعی هم دولت مشغول تهیه آن است وپس از تصویب مجلسین‌این ناراحتی هم بر طرف می شود . کارمندان دولت مردمانی شریف و فداکار ومیهن پرست هستند وما در این مسافرتهای خارج از مرکز درجه فداکاری ووطن پرستی آنان را به کرات مشاهده کرده‌ایم .

بقیه در صفحه ۱۸

متن لایحه قانون

بقیه از صفحه سیزدهم

ماده (۲۹۹) جز در مواری که مدیران تصفیه ازطرف دادگاه‌معین شده‌اند در شرکت های سهامی با تصویب مجمع عمومی فوق العاده و سایر شرکت ها با اکثریت سه چهارم شرکاء می توان مدیران تصفیه را تغییر داد .

ماده (۳۰۰) تقسیم دارائی‌شرکت های مذکور در ماده فوق بین صاحبان سهام خواه در دوران‌تصفیه وخواه پس‌از ختم آن ممکن نیست مگر آنکه قبلا سه مرتبه در روزنامه رسمی کشور ویکی از روزنامه های دیگر آگهی شده ویکسال ازتاریخ انتشار اولین‌آگهی درروزنامه رسمی کشور گذشته باشد .

ماده (۳۰۱) تخلف از ماده قبل متصدیان تصفیه را مسئول خسارت طلب کارانی قرار خواهد داد که موفق بوصول طلب خود نشده اند.

ماده (۳۰۲) دفاتر هر شرکتی که منحل شده با نظر مدیر دفتر ثبت بازرگانی در محل معینی از تاریخ ختم تصفیه تاده سال محفوظ خواهد ماند .

ناتمام

تبریکات

حسن انتخاب

انتخاب جناب آقای دکتر فریدون فرشاد لیسانسیه دانشسرای‌عالی واستاد محترم دانشکده علوم و مشاور عالی جامعه لیسانسیه های‌دانشسرای عالی را بسمت ریاست دانشکده علوم به جناب آقای دکتر فرهاد رئیس محترم دانشگاه تهران واستادان دانشکده علوم وعموم فرهنگیان و دانشگاهیان تبریك میگوئیم .

رضامعرفت ـشکراله نجفی ـشکراله کاردر ـصمصام الدین علامه‌ـ ضیاء الدین ستوده ـ عزیزاله ملکی ـ قربانعلی ملکی ـ علی اکبر صالح‌ـ صدیقه مجتبائی ـ غلامعلی پور طبیب ـ اکبر بهزادی ـ سید محمد قائم مقامی ـ میرمحمد حسین زاهدی ـ ابراهیم بهتاش ـ مصطفی زرین نژاد ـحسین خلود ـحمید طوسی ـحسین کریمی ـ میراسمعیلی‌ـ محمد علی معجمی ـفروهری ـ پیراسته ـ محمد بدیعی ـ مجید ملاحی‌ـ حسن زاده ـ عباسعلی کادری ـ صادقی ـ علی محمودی ـ محمدرضاروان، عزیزالله کامیاب ـ دکتر مهدی جویا‌ـتوکل‌ـعباسعلی‌معلم‌ـجواددرهمی‌ـ جلال صادقی ـ محمد رضا صمدی ـ محمد هادی ذویوسفین ـ جلال عظیم فر ـ صمداله موسوی پاریزی ـ فرامرز برزگر ـحسین خالقی‌ـ رضا زینالی ـعلی فرجاد تهرانی ـ امیر ضرابی ـ جهان آراء ـحبیب‌الله معلم ـکمال آل داود ـلسانی

آ‌ـ۹۰۵۵

جناب آقای محمدرضا سعادت فرد

یکی از آمال افراد صنف لبنیات فروش انتخاب یکنفر رئیس قابل اعتمادی بود که جنابعالی واجد شرایط کامل بودید وبدینوسیله بنده‌نیز بعرض تبریك مفتخرم .

شعبان استاد حسن ـ رمضان استادحسن

آ‌ـ۸۸۸۱

جناب آقای محمدرضا سعادت فرد

انتخاب بجا و شایسته جنابعالی را بریاست اتحادیه لبنیات‌فروشان تهران و حومه از صمیم قلب تبریك عرض میکنم

منیرالدین علوی

جناب آقای محمدرضا سعادت فرد

از اینکه آنجناب بسمت ریاست صنف لبنیات فروشان تهران و حومه منصوب و انتخاب شده‌اید بی‌اندازه مسرور و بدینوسیله تبریك عرض مینماید امیدوارم در خدمات به‌این صنف موفق باشید .

اصغر اخوان خسروی فرد

جناب آقای دکتر فرشاد استاد دانشمند

انتخاب آنجناب رابریاست دانشکده علوم صمیمانه تبریك عرض نموده توفیق آن استاد ارجمند را در خدمت بعلم و دانش آرزو مینمائیم

آ‌ـ۸۹۵۹ حسن حقیقت ـ احمد رادمرد ـ محمد پاکروان

انتخاب و انتصاب جناب آقای دکتر فرشاد استاد محترم دانشگاه‌و معاون اسبق وزارت فرهنك را که ازشخصیت های دانشمند فرهنگی واز راد مردان نیك نفس اجتماعی ایران میباشد به ریاست دانشکده‌علوم بقاطبه دانشگاهیان و فرهنگیان تبریك گفته موفقیت ایشان را که همواره آرزوی عموم دوستان است از خداوند متعال مسئلت مینماید .

خسرو شاهی : معاون اداره کل حسابداری وزارت فرهنك

آ‌ـ۸۹۴۷

جناب آقای رضا سعادت

انتخاب جنابعالی را بریاست صنف فروشندگان لبنیات تهران‌و حومه بعموم افراد صنف تبریك گفته و موفقیت های بیشتری را برای جنابعالی آرزو مینمایم . آ‌ـ۸۹۲۵ علی اخوان

همکاران عزیزم که در حسن انتخاب جناب آقای محمد رضاسعادت که شخصی لایق و کاردان هستند بریاست صنف لبنیات فروشی تهران تبریك گفته وامیدوارم که‌با پشتکار جناب آقای سعادت این صنف بتواند بمشکلات روز افزون خویش فائق آید .

آ‌ـ۸۹۷۵ آقا میر محمد نفری

جناب آقای محمد رضا سعادت فرد

انتخاب سرکار عالی را بریاست صنف محترم لبنیات فروش تهران صمیمانه تبریك عرض نموده و کامیابی‌آنجناب‌را از ایزد متعام‌خواستارم

آ‌ـ۸۹۷۹ احمد وفا کیش

جناب آقای محمدرضا سعادت‌فرد

حسن انتخاب جنابعالی رابه سمت ریاست صنف لبنیات‌فروش‌تهران تبریك میگوئیم . قاسم مرادی ـ علی اکبر بهادری

آ‌ـ۸۹۸۷

جناب آقای محمدرضا سعادت‌فرد

حسن انتخاب جنابعالی رابه سمت ریاست صنف لبنیات‌فروش‌تهران تبریك میگوئیم . آقا صدر قریشی‌ـ عباس غلامزاده

آ‌ـ۸۹۸۹

جناب آقای محمدرضا سعادت‌فرد

باکمال افتخار انتخاب‌جنابعالی‌رابسمت ریاست‌صنف‌لبنیات‌فروش‌تهران تبریك میگوئیم . محمد علی حسین دوست و عبدالله خلیلی‌پناه

آ‌ـ۸۹۹۱

دوست عزیز و سرور گرام جناب آقای محمد رضا سعادت‌فرد

بر این مژده گرجان فشانم رواست ـ که این مژده آسایش جان‌ماست

بهترین مژده که دریافت داشتم حسن انتخاب‌جنابعالی‌بسمت‌ریاست صنف لبنیات فروشان تهران وحومه بود که لیاقت وشایستگی آنرا از هرحیث‌داشته‌اید وبنده بازبان الکن خود وباصمیمیت کامل این انتخاب رابهمه افراد صنف و مخصوصا آنجناب تبریك عرض نموده و موفقیت کامل آندوست عزیزم را از ایزد متعال خواستارم .

آ‌ـ۸۹۸۵ سید عباس موسوی

جناب آقای محمدرضا سعادت‌فرد

برای اینجانبان کمال افتخار است که انتخاب جنابعالی را بعموم صنف لبنیات فروش تهران تبریك بگوئیم .

آ‌ـ۸۹۹۳ شکرالله شهریاری ـ محمد اسماعیل سوهانی

امشب درسینماهای

دیانا ـ ایران ـ ایفل

عروسك پشت‌پرده

باشرکت :

شهلا ـ وحدت ـ مجید محسنی

پرخیده ـ ظهوری ـ چهره‌آزاد ـ دلیله ـ همایون

و خواننده محبوب ویگن

با شرکت افتخاری : رفیع حالتی ـ حمید قنبری

آ‌ـ ۱۰۵۰۴

داوکورنینك کورپوریشن ـ مقیم میشیگان ـ آمریکا

صاحب اختراع راجع به «گریس مخصوص روغنکاری و طریقه روغن کاری سطح های قطعات ماشین باگریس مزبور» که‌در ایران تحت شماره ۱۹۲۲ به‌ثبت رسیده است‌بهره برداری ازاختراع مزبور راباشخاص ذینفع پیشنهاد می نماید. برای کسب اطلاع بیشتر بدفتر وکالت ر. آقابابیان خیابان نادری کوچه نوبهار مراجعه شود .

آ‌ـ۱۰۴۴۲

دوست عزیز جناب آقای محمد رضا سعادت فرد

بدینوسیله انتصاب شایسته جنابعالی را بسمت ریاست صنف کره ساز ولبنیات فروش تبریك عرض نموده سعادت و موفقیت شما را همواره ازخداوند متعال خواستاریم .

آ‌ـ۹۰۳۳ سید احمد طلا جو ـ محمد اسماعیلی

انتخاب جناب آقای دکتر فرشاد رابریاست دانشکده علوم تبریك گفته و باحسن تدبیر و کفایتی که در ایشان سراغ داریم امید است تحت توجهات بندگان اعلیحضرت همایون شاهنشاهی خدمات موثری انجام دهند .

مدیر عامل شرکت سهامی اتوتوکل ـحاج‌باقری

آ‌ـ۹۰۳۹

جناب آقای رضاسعادت رئیس‌محترم اتحادیه فروشندگان لبنیات

انتخاب آنجناب رابریاست هیئت مدیره صنف فروشندگان لبنیات بافراد محترم صنف مزبور تبریك عرض نموده موفقیت آنجناب را از خداوند متعال مسئلت دارم . آ‌ـ۹۰۴۱ حاج‌علی شرف الاسلامی

جناب آقای محمدرضا سعادت

تمنی دارم تبریکات خالصانه ام رابمناسبت انتخاب‌آنجناب‌بریاست صنف لبنیات فروشان بپذیرید . حبیب الله مجلسی

آ‌ـ۹۰۶۳

نطق نخست وزیر

بقیه از صفحه ۱۷

آقای نخست وزیر سپس در باره تاسیس شرکتهای تعاونی صحبت کرد وافزود : در آخر وظیفه خودم میدانم ازهمکاری وهم آهنگی کاملی که بین افراد دولت وجود داشته ودارد صمیمانه تشکر کنم واضافه می نمایم که افراد این دولت بااز خود گذشتگی و صمیمیت برای اجرای منویات شاهنشاه با یکدیگر صمیمانه همکاری می کنند ومفتخریم که دراجرای منویات شاهانه برای اولین بار مجری تعلیمات معظم له‌در مسافرت باستان ها وبازدید از نقاط مختلف مملکت بوده ایم ومن بار دیگر ازاین همکاری اعضای دولت صمیمانه سپاسگزاری می کنم .

(احسنت ـ احسنت) .

ماشین آلات کشاورزی — تریلی — موتور بنزینی — کارخانه یخ سازی — کارخانه برنج کوبی — موتور دیزلی — تراکتور — کارخانه روغن کشی

کارخانه برنج کوبی

کامل تمام اتوماتیك مدرن ۲۰ تنی (۲۰۰۰۰ کیلو درشبانه‌روز)

چلتوك میگیرد برنج در کیسه میریزد . ساخت با تجربه‌ترین کارخانجات آلمان موجود در صندوقهای بسته درانبار تهران

طالبین برای مشخصات کامل و نقشه‌ها

بشرکت‌سهامی ماشین‌آلات‌ایران

خیابان شاهرضا شماره ۷۷۰ مقابل‌زایشگاه

تلگرافی ماشینکو تهران تلفن ـ ۳۹۶۳۰

مراجعه فرمائید

آ‌ـ ۱۰۳۵۶

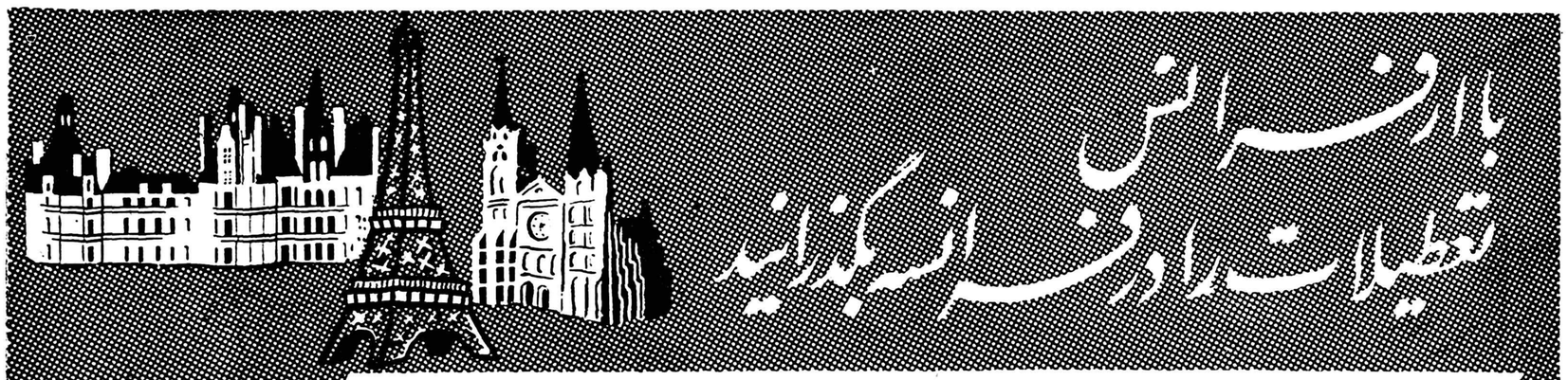
با ارفرانس تعطیلات را در فرانسه بگذرانید

فرانسه با تنوع وزیبائی مناظرش یکی ازجذاب‌ترین کشورهای جهانست. استفاده ازتعطیلات برای شناسائی جذابیت پاریس، بهره‌مند شدن ازدلچسبی آب وهوای کت‌دازور و شکوه و عظمت کوهستانهای آلپ وپیرینه تردید ندارد .

ازهم امروز به‌آژانس مسافرتی خود یا ارفرانس موند اکسپرس شماره ۹۱ خیابان فردوسی تلفن ۴۹۱۷۴ تا ۷۸ مراجعه نمائید .

ارفرانس ازتهران شش‌سرویس هفتگی بشرح زیرعرضه میدارد:

	یکشنبه	سه‌شنبه	چهارشنبه	پنجشنبه	پنجشنبه	جمعه
حرکت ازتهران	۱۲/۲۰	۹/۰۰	۱۲/۲۰	۷/۲۰	۱۷/۰۰	۱۱/۵۰
ورود به پاریس	۲/۴۰	۱۸/۴۰	۲۳/۱۵	۱۷/۴۵	۶/۲۵	۲۳/۴

AIR FRANCE

بهترین جتهادرخدمت بزرگترین شرکت هواپیمائی جهان

آ‌ـ ۱۰۴۳۸

همکاران عزیز
من هروقت باموتورجوشکاری اونان کارمیکنم حقیقتا لذت میبرم چون این موتور علاوه‌ازاینکه کارهای جوشکاری را تا ۲۲۰ امپر بخوبی انجام میدهد ۱/۵ کیلووات نیزبرق ۲۲۰ ولت برای روشنائی ومصارف فنی داده وازحیث تعمیر نیزخیالم راحت است چون لوازم یدکی آن همیشه درشرکت موجود میباشد
Onan ELECTRIC PLANTS
PORTABLE
موتورجوشکاری اونان
نماینده انحصاری: شرکت تهرانشهر محدود ـ خیابان سعدی تلفن ۳۴۳۵۳ و ۳۰۲۱۱۵

آ‌ـ ۱۰۴۲۸

قابل توجه

صاحبان اراضی بزرك ودهات وقراءکم‌آب

شرکت آبشار که مجهز به بهترین دستگاههای‌حفاری‌ومتخصصین سوئدی است حاضر است باسهل ترین شرائط و ارزانترین قیمت‌باحفر چاههای عمیق رضایت خاطر صاحبان اراضی بزرك رافراهم‌و مشکل‌بی‌آبی آنان راحل نماید ، برای اطلاعات بیشتر بما مراجعه فرمائید .

نشانی . خیابان بوذرجمهری ـ سرای امید . حیاط دوم .طبقه‌چهارم.

آ‌ـ۹۰۷۱ شرکت سهامی آبشار

نیازمندیها و آگهی‌های کوچک

استخدام میشود

شریك لازم دارم

برای دایر کردن یك هتل‌پانسیون در منزل شخصی بسیار عالی خیابان پهلوی بالای آب کرج اول خیابان زرتشت تلفن ۸۲۰۱۶۴ یا صاحب منزل ازساعت ۱ الی ۵ بعدازظهر مذاکره فرمائید

۱ـ۴ آ ـ ۸۶۲۵

در حومه طهران باداشتن زمین که دارای آب قنات و برق وتلفن بوده و مساعد برای تاسیس کوره آجری و گاوداری و مرغ داری‌است احتیاج بشریك‌داریم لطفابشماره ۱۳۴۱ راهنمای اطلاعات مراجعه فرمائید .

آ ـ ۹۹۶۲ ۱ ـ ۲

به‌یك‌نفر بانو یا دوشیزه

ماشین نویس فارسی که زبان آلمانی یا انگلیسی هم بداند برای شرکتی در آلمان (هامبورك) استخدام میگردد طالبین به تلفن ۲۵۹۸۷ صبح ها از ساعت ۸½ تا ۱۲ ظهر مراجعه نمایند .

آگهی استخدام

بیك نفرکارمند مرد تحصیلکرده که بیکی از زبانهای انگلیسی و فرانسه بخوبی آشنائی داشته و نیز اطلاعاتی در مورد ترخیص اجناس‌از گمرك داشته باشد و بتواند ضمانت کافی بسپارد همچنین خدمت زیر پرچم انجام داده باشد برای خدمت در بنادر جنوب (خرمشهر) باحقوق مکفی استخدام مینماید واجدین شرایط همه روزه میتوانند صبحها از ساعت ۱۰ الی یك بعد از ظهر وعصرها از ساعت ۵ الی ۸ بعدازظهر بدفتر شرکت سهامی ساتی واقع‌در خیابان بهار چهارراه تخت جمشیدیا تلفنهای ۳۰۳۸۱۹ ـ ۳۰۵۲۳۰ مراجعه فرمایند .

دوشیزه یا بانوی

ماشین‌نویس فارسی موردنیازاست بین ساعات ۴ تا ۷ بعد از ظهر به لاله‌زارنو پاساژ کمپانی‌شرکت گرانیت مراجعه شود .

بچندنفرکارمند باتجربه که

آشنائی کامل بزبان انگلیسی داشته باشند برای‌شعبه‌این‌شرکت‌درخرمشهر مورد نیاز است. لطفا باصندوق ۱۶۹ مکاتبه فرمائید .

۱ـ۳ آ ـ ۸۳۴۳

بچند نفر کارمند با تجربه که آشنائی کامل بزبان انگلیسی‌داشته باشد نیازمندیم لطفا با صندوق‌پستی ۱۶۹ مکاتبه نمائید .

۱ـ۵ آ ـ ۸۴۳۱

جهت نگاهداری

بچه بیکنفر پرستار احتیاج داریم تلفن ۲۵۵۰۸

جهت مطب یك دوشیزه یابانوی باسواد احتیاج است ساعت ۵ تا ۷ونیم به تلفن ۴۶۱۸۲ مراجعه‌شود

شرکت ساختمانی کانکرت

احتیاج‌بچند نفر راننده پایه یك برای خارج از مرکز دارد واجدین شرایط میتوانند همه روزه بین‌ساعات ۶ تا ۹ بعداز ظهر بدفتر شرکت‌واقع در خیابان بهار چهارراه تخت‌جمشید شماره ۱۳۳ مراجعه نمایند .

سه نفر راننده بولدوزر و لودر که‌سابقه‌ممتددر شرکتهای‌ساختمانی داشته باشند مورد نیاز است واجدین شرائطبا مدارك و سابقه‌کار به‌شرکت محکم اول ویلا مراجعه نمایند .

بانوی خیاط

که در فن برش مهارت کامل‌داشته واز عهده اداره کردن یك دوزندگی زنانه برآید مورد احتیاج است‌طالبین بدوزندگی ژیلا خیابان ویلا مقابل سفارت لبنان مراجعه نمایند .

استخدام ساعت‌سازمتخصص

یك نفر ساعت ساز متخصص که از وضع بازار اطلاع داشته و بزبان انگلیسی یا فرانسه آشنائی داشته باشد استخدام میشود مشخصات‌کامل خود را با ذکر سابقه و عکس به صندوق پستی شماره ۱۹۱۸ ارسال دارید .

۱ـ۲ آ ـ ۱۰۳۴۶

بیك‌بانو یا دوشیزه

که بکار های آزمایشگاهی وارد باشد برای صبحها نیازمندیم بتلفن ۴۲۲۸۶ مراجعه شود .

دانشکده کشاورزی

اهواز برای تدریس رشته باغبانی احتیاج به یکنفر دبیر دارد .

داوطلبان می‌توانندازتاریخ ۲۱ر۳ر۳۹ تاتاریخ ۲۱ر۴ر۳۹ با در دست داشتن مدارك لازم برای ثبت نام در طهران باداره کل تعلیمات عالیه و د راهواز بدفتر دانشکده کشاورزی مراجعه فرمایند .

مدیر کل تعلیمات عالیه ـ دکتر جلال کسائی

بفروش میرسد

یك‌باب دواخانه انتهای

خیابان بهار بفروش میرسد تلفن ۸۲۱۵۴۹

برای فروش

یکعدد پیانوآپرایت گراند و مقداری اثاثیه منزل آمریکائی ـ تلفن ۸۴۴۱۹ .

آ ـ ۸۸۶۹ ۱ـ۳

فروش اثاثیه آمریکائی

مبل اطاق نشیمن بابالش های لاستیکی ابری ـ تختخواب ـ کمد ـ چراغ خوراك پزی بوتان ـ یخچال ماشین رختشوئی ـ گرام های فای ـ پوشاك و لوازم دیگر منزل نشانی ـ شمیران خیابان امانیه ـ کوچه ندا ـ کاشی ۳ ـ پلاك سرهنك بروسارد

تلفن ۸۱۰۳۴ منزل کلنل‌بروسارد

آ ـ ۸۷۵۷ ۱ ـ ۲

خانه‌ای بمساحت ۳۳۰متر

واقع در زرگنده دارای ۶اطاق ساختمان نوساز دو طبقه بابرق و تلفن و حمام و گاراژ و موتور آب برای فروش بعلت مسافرت بمبلغ ۲۰۰ هزار تومان بفروش میرسد به تلفن ۸۳۳۰۳ مراجعه فرمائید .

خانه فروشی

منزلی نو شخصی ساز مدرن با برق‌و تلفن در خیابان شمیران اول بی سیم انتهای خیابان تکش دست چپ منزل ماقبل آخر نقد و یا نقدو نسیه و یا با زمین معامله میشود از ۴ تا ۸ بعد از ظهر تلفن ۸۲۱۹۰۶

۱ـ۲ آ ـ ۸۱۶۱

مستغلات فروشی

یکدستگاه ساختمان سه طبقه جنوبی بر خیابان شاه غربی بین‌چهار راه پیروز و جمشید با برق‌وتلفن و لوله کشی آب بقیمت زمین بفروش میرسد به تلفن ۳۲۴۰۷ مراجعه فرمائید .

فروش زمین در ساحل دریا

بدینوسیله باطلاع میرساند ـ یك قطعه زمین مشجر بمساحت تقریبی یکصدهزار متر مربع واقع در ساحل دریا (هشت کیلومتری غربی‌رامسر) اول جاده رامسر برشت دارای سند مالکیت یك جاو یا به قطعات‌بفروش میرسد کسانیکه مایل بخرید باشند می‌توانند در شهسواربه آقای اسمعیل خداپرست مدیر کتابخانه توانامراجعه نمایند .

آ ـ ۶۹۸ ۹ ۱ ـ ۳

فروش مستقل بدون واسطه

سه‌باب کاروانسرا و ۲۰باب‌دکان بمساحت تقریبی ده هزار متر مربع واقع در میدان گمرك ابتدای‌خیابان شیرو خورشید دارای ۲ بر بخیابان ولوله کشی آب تفکیك شده به سه قطعه متساوی و سند جداگانه یکجا ومجزا بقیمت روز بفروش میرسد طالبین به تلفن شماره ۸۵۲۶۳۸ مراجعه نمایند .

آ ـ ۱۰۲۱۶ ۱ ـ ۲

خانه ییلاقی

هزار متر باغ مشجر دارای سه اطاق نوساز واقع درفشم واوشان روبروی شهرداری بر جاده با آب کافی بقیمت مناسب بفروش میرسد به سه راه سلسبیل منزل علیجانی مراجعه شود .

خانه شخصی‌ساز

بمساحت ۲۷۶ متر دارای ۵ اطاق دوزیر زمین ـ هال‌بزرك ـ حمام با وان و دیوترم و سرویس کامل ـ آشپزخانه ـ گاراژ ـ گلخانه ـ وحیاط دونبش روکار سیمان سفید با تراس بزرك وبرق وچاه آب و موتور ـ لوله‌کشی سرد و گرم ـ واقع دریکی از کوچه های خیابان دولت قلهك به مبلغ یکصدوچهل هزار تومان‌بفروش میرسد ـ طالبین به قلهك خیابان‌دولت ایستگاه مسجد بنگاه برادران تلفن ۸۱۶۴۱ مراجعه فرمایند .

۱ـ۳ آ ـ ۸۹۴۱

خانه‌فروشی یا رهن‌تصرف یا اجاره

شش اطاق دو زیر زمین لوکس آشپزخانه حمام وان دیوترم آب و برق تلفون طالبین بتلفن ۴۲۲۸۴ مراجعه نمایند

یکباب خانه بمساحت ۳۳۶ متر

چهار طبقه با آب لوله‌کشی وبرق و تلفن واقع در خیابان‌سعدی‌روبروی ایرانتور بفروش میرسد طالبین به تلفن ۳۶۲۳۵ یا ۶۹۲۲۹ مراجعه فرمایند

سرهنك۲ دوآن بعلت

مراجعت بامریکا لوازم و اثاثیه منزل را بفروش میرساند طالبین به آدرس قلهك داودیه جنب سفارت افغانستان کوچه کلانتری کاشی ۱۸ مراجعه فرمایند .

مستغلات

اگر پول راکد دارید

بوسیله بنگاه کوشان باوثیقه‌گرفتن ملك ثبت شده از پول خود بهره‌برداری نمائید .

اگر پول لازم دارید

مستقیما بادرقه مالکیت رجوع فرمائید لاله‌زار ۳۹۷۸۴ بنگاه‌کوشان

آ ـ ۹۶۵۰ ۱ ـ ۶

مستاجرین ومالکین‌مستغلات

صدها منزل‌و آپارتمان خالی‌جهت اجاره و خرید و فروش موجود داریم تلفن ۳۹۹۵۳ و ۳۹۲۹۳

آ ـ ۸۵۵۳ ۱ ـ ۳۰

۳۰۰ هزار تومان پول شرطی در برابر مستغلات تازه ساز که یك میلیون تومان ارزش دارد باده هزار تومان اجاره رسمی در بهترین نقطه تهران مورد نیاز است . شاهرضا روبروی سینما رویال آژانس رایت ۳۲۹۷۱ ـ ۳۱۸۵۳

آ ـ ۸۸۷۳ ۱ ـ ۲

خانه‌های مدرن و مستحکم بااستخر وگاراژ نقدو اقساط ورهن‌واجاره و پول و زمین و باغ معامله میشود تلفن ۹۱۰۰۵۶

آ ـ ۸۸۶۷ ۱ ـ ۸

مستغلات تازه‌ساز ومدرن

۴۰۰ متر ۱۰۰۰ متر بنا ۴ طبقه ۶هزار تومان اجاره ایرانشهر نصف پول نصف‌ملك‌معاوضه میشودشاهرضا روبروی سینما رویال آژانس رایت ۳۱۸۵۳ ـ ۳۲۹۷۱

آ ـ ۸۸۷۵ ۱ ـ ۲

۱۰۰هزار تومان پول‌شرطی دربرابر سیصدهزار تومان ملك شمیران مورد نیازاست شاهرضا روبروی سینما رویال آژانس رایت تلفن ۳۱۸۵۳ ـ ۳۲۹۷۱

آ ـ ۸۸۷۱ ۱ ـ ۲

توجه فرمائید

از کسانیکه زمین پلاکهای ۹۱۶ و ۹۵۷و۹۱۵ فرعی از ۲۳۹۵ اراضی طرشت از دفتر شهرستانی خریداری نموده‌اند دعوت میشود که برای‌پاره مذاکرات جهت‌پیاده کردن زمین و دیوار کشی تاآخر روز سه شنبه ۲۴ر۳ر۳۹ بدفتر شهرستانی اول لاله‌زار سرای طاهباز مراجعه فرمایند در غیر اینصورت این دفتر هیچگونه مسئولیتی نخواهد داشت .

آ ـ ۱۰۳۳۰

مقاطعه ساختمان

نظارت دقیق با ارزانترین قیمت تغییرات و تعمیرات اساسی خانه های قدیمی و تبدیل آن

به خانه‌های مدرن

زیر نظر مهندسین متخصص شرکت

ساختمانی بتون‌ریز

بامسئولیت محدودچهارراه دروازه دولت روبروی‌خیابان سعدی تلفن ۶۹۴۹۵

آ ـ ۱۰۴۸۶

واگذار میشود

یك قطعه زمین بمساحت

۱۰۱۵ متر بر خیابان اصلی رباط کریم مقابل کارخانه برق رباط‌کریم که خط ۱۰ فرعی از آن میگذرد چون در آن حدود تفریح‌گاه وجود ندارد برای سینما واگذار میشود بتلفن ۲۵۷۴۷ و ۵۳۰۰۳ مراجعه شود

جویای کار

جوانی تحصیلکرده

راننده شخصی جویای کار است براهنمای شماره ۱۳۴۶ مراجعه شود

جوانی دیپلمه ریاضی

برای تدریس خصوصی یا عمومی و یاکار در موسسات ملی برای‌نصف روز آماده کار است طالبین به‌تلفن ۴۶۸۴۳ مراجعه نمایند

مهندس ساختمان آرشیتکت‌خارجی حاضر است در یکی از شرکت های ساختمانی برای نصف روز کار کند تلفن ۴۶۷۲۰ صبحها از ۸ تا ۱۰

صاحب امتیاز و مدیر مسئول: عباس مسعودی
جای اداره خیابان خیام چاپخانه اطلاعات

آ ـ ۱۰۲۴۸

اجاره داده میشود

برای اجاره منازل ویلا بخارجیان بفرش تهران فردوسی ۱۹۲ تلفن ۳۰۲۵۹۷ مراجعه کنید .

۱ـ۱۵ آ ـ ۸۷۱۱

خانه‌ای باهشت اطاق

وبرق و تلفن ودیوترم ووان وجای ماشین خیابان تخت جمشید غربی بعلت مسافرت اجاره ویابفروش می رسد .

بعداز ظهرهاباتلفن ۴۵۶۶۷ مذاکره فرمائید

آ ـ ۸۳۱۱ ۱ـ۵

یکباب خانه مدرن لوکس

دارای هفت باب اطاق با برق و تلفن‌و حمام‌ومتعلقات‌درخیابان‌بهار کوی صارم اجاره داده میشود تلفن ۴۷۹۸۲

آ ـ ۹۸۷۸ ۱ ـ ۲

باغچه ییلاقی و آپارتمان شهری باغچه‌واقع‌درنیاوران شمیران‌دارای برق تلفن و استخر و ساختمان و همچنین دو آپارتمان هر یك دارای چهار اطاق و کلیه وسائل و تلفن واقع در میدان کاخ بر خیابان‌طوسی برای اجاره حاضر است تلفن شماره ۶۴۵۲۰ مذاکره فرمائید .

آ ـ ۸۵۵۱ ۱ـ۲

یك آپارتمان بسیار مدرن

دارای پنج اطاق بزرك و کلیه‌لوازم ضروری باضافه یك بوفه بزرك از چوب گردو ناهار خوری و کمد بزرك در اطاق خواب و آشپزخانه قفسه بندی شده و چوب پرده در اطاق‌هاو طور سیمی در و پنجره توالت‌فرنگی وان دیوترم و آب لوله کشی‌شده وبرق و تلفن‌باجاره واگذار میشود. تلفن ۸۵۲۰۴۴

آ ـ ۸۹۱۰ ۱ ـ ۲

قابل توجه بنگاههای معاملات‌ملکی یك دستگاه آپارتمان چهار اطاقی مجهز و مدرن برای سکونت‌خارجیان اجاره داده میشود درتمام اوقات‌بتلفن ۳۰۳۳۷۸ مراجعه شود .

آ ـ ۱۰۲۹۸ ۱ ـ ۵

آموزشگاههای علمی

یادگرفتن زبان انگلیسی درانگلستان

درهتل مجللی که در عین حال کلاس زبان نیز هست و تحت نظر فارغ التحصیلان اکسفورد اداره میگردد جمع کل هزینه در هفته ۱۰ لیره وداوطلبان بین ۱۶ تا ۶۰ ساله پذیرفته میشوند داوطلبان به آدرس زیر مکاتبه نمایند .

THE REGENCY
RAMCGATE, ENGLAND

آموزشگاههای فنی کلاس تلویزیون

دوره جدید کلاس رادیوتلویزیون روز ۲۵خردادماه با استفاده‌ازکاملترین وسائل تشکیل میشود . قبلانامنویسی کنید .

کاخ دانش

نادری ـ نرسیده بچهارراه اسلامبول

آ ـ ۱۰۳۷۸

گم شده

آگهی اخطار

بتاریخ ۴ر۲ر۳۳۶ جناب آقای علی اکبر وثیقی دادستان دیوان محاسبات ادعا نامه شماره ۶۱۵ ـ ۴ر۲ر۳۶ بر علیه مرحوم علی اصغر رضوانی متصدی سابق فروشگاه شاندیز مشهد صادر و نسبت بکسر ابوابجمعی نامبرده بمبلغ ۲۸۰۸۰ر۶۵ ریال از دادگاه شعبه سوم دیوان محاسبات صدور دادنامه مقتضی‌را خواستاروورات متوفی را دردادنامه فریدون و نیره و زهرا اولاد وفاطمه عیال متوفی قلمداد نموده‌اند چون فعلا محل اقامت آقای فریدون رضوانی احد ازوراث مرحوم مزبور غیر معلوم میباشد لذا مراتب طبق ماده ۱۰۰ قانون آئین دادرسی‌مدنی ودستور دادگاه سه نوبت متوالی (ماهی یکبار) در روزنامه رسمی‌کشور شاهنشاهی و روزنامه اطلاعات آگهی میشود با گذشتن سه ماه از تاریخ نشر نخستین آگهی‌چنانچه مشار الیه خود را بدفتر دیوانمحاسبات معرفی ننمود و یا پاسخی نفرستاد پرونده امر برای صدور دادنامه غیابی بشعبه مربوطه تقدیم خواهد شد و اگر بعدا ابلاغی بوسیله آگهی لازم شود فقط یك نوبت در روزنامه خواهد شد و مدت آن ده روزاست رئیس دفتر دیوانمحاسبات

عباس لاریزاده

احتیاجات زندگی

رستوران ژاله مخصوص خانواده ها است دارای چلوکباب مطبوع وسایر اغذیه متنوع ولذیذ ایرانی و فرنگی اول لاله‌زار نو جنب سینما متروپل تلفن ۳۳۳۳۱

استخر شنای اسفرجانی

محمودیه‌اول خیابان اوین درکه از صبح تاغروب بایك ورودیه با بودن‌دو مربی و آسایش کامل

۱ـ۲۶ آ ـ ۱۰۴۴۶

برای ازدواج بانازل‌ترین هزینه بدفتر ۳۲۲ خیابان غار چهارراه معصومی مراجعه فرمائید با تلفن ۲۰۲۱۶ دعوت پذیرفته میشود .

۱ـ۲ آ ـ ۸۹۳۳

لامیدال

تخته‌مصنوعی رویه‌پلاستیك الوان را ازشرکت سهامی آباد خیابان‌رفائیل رو بروی باشگاه افسران شماره ۶۸ بقیمت تجارتی خریداری فرمائید . برای عمده فروشی از واسطه استقبال میشود تلفن ۴۴۱۱۰ .

آ ـ ۱۰۳۷۴

قرص مخمر آبجویستامین

را از داروئی بهنام خیابان ناصر خسرو تلفن ۵۲۵۳۶ ابتیاع‌فرمائید .

آ ـ ۱۰۳۸۰

فروش اتومبیل

بعلت مسافرت ،مبل ولوازم آمریکائی ویك‌فولکس‌واگن‌مرتب‌بفروش میرسد بین ساعت ۴تا۷ بعدازظهر هرروزبه اوین درکه جاده محمودیه‌خیابان«ب» شماره ۳۳ تلفن ۸۵۷۰۰ مراجعه فرمائید .

۱ـ۳ آ ـ ۹۴۱۲

برای فروش

یك فرد ۱۹۵۷ مشکی چهار در بسیار تمیز ـ تلفن ۸۴۴۱۹

آ ـ ۸۸۶۹ ۱ـ۳

مرسدس فروشی ۱۷۰ بنزینی ۵۳ موتور نو مرتب ترانزیت آلمان تلفن ۶۶۷۴۷

آ ـ ۸۸۵۱

آگهی های کوچک

تهیه کننده

نقشه‌های ساختمانی

شرکت ساختمانی

فراز نو

ابتدای خیابان منوچهری پاساژ ساعتچی تلفن ۳۰۲۶۰۱

AQUARIUM & TROPICAL FISHES

قابل توجه مهندسین ساختمان و هتلهای‌درجه‌اول

مسلما تصدیق می فرمائیدکه هیچ دکوراسیونی زیباتر و هیچ سرگرمی بهتراز داشتن یك

اکواریوم

که‌منظره زیبای ته‌دریارابا‌ماهی های قشنك وعجیب خودمجسم کند پیدا نخواهید کرد ساختمان‌هائی که نقشه آن توسط‌شما کشیده می‌شود چنانچه محلی دربنابرای اینکار منظور شود صدچندان به لطف وزیبائی آن افزوده می‌گردد . ازنمونه‌های مادیدن کنیدو سفارشات خودرابهراندازه که‌لازم‌باشد بمابدهید ونتیجه آنرا که‌از هرلحاظ به‌نفع‌شما است مشاهده فرمائید .

خیابان نادری ـ مقابل سفارت ـ کبرای انگلیس پاساژ معتمد طبقه۲ شماره ۴۸

۱ـ۳ آ ـ ۱۰۰۱۸

مجانی

ساختمان . نقشه . محاسبه

محاسبات فنی بنا . محاسبه در مقابل زلزله تهیه‌نقشه‌های‌ساختمانی تفکیك ونقشه‌برداری اراضی و مقاطعهٔ ساختمان در

دفترمهندسی پرداز

مشورت در موارد فوق رایگان وباعث خوشوقتی ماست .

تشریف بیاورید.

خیابان رودکی (سلسبیل) چهارراه دامپزشکی

۱ـ۳ آ ـ ۸۶۱۱

راهنمای پزشکی اطلاعات

دکترهای متخصص درمجاری ادرار و تناسلی

دکتر محمدرضا مسدد

رزیدنت‌سابق بیمارستانهای‌امریکا درمان قطعی بیماریهای مقاربتی دروازه دولت روبروی ساختمان فیات تلفن ـ ۳۰۲۵۴۸ ـ پذیرائی‌عصرها ازساعت۵ الی ۸بعداز ظهر

درمان قطعی سوزاك تازه و کهنه وضعف قوای‌تناسلی

دکتر جناب زاده دارای گواهی نامه ازدانشکده طب فرانسه‌صبح و عصر خیابان منوچهری‌مقابل کوچه دبیرستان ژاندارك.

دکتر دانشگر

امراض مقاربتی و جلدی و سوزاك تازه و کهنه ورم پرستات ضیق مجرا سستی و بواسیر امراض زنانه‌ونازائی خیابان سپه مقابل پستخانه تلفن ۳۰۲۴۱۶

دکترا ـ پولوسا

متخصص بیماریهای مقاربتی‌مجاری ادرار تناسلی خیابان‌فردوسی شمالی کوچه صادق تلفن ۴۶۵۸۹ پذیرائی صبح و عصر

پلی‌کلنیك

دکترمجاهدی دکترصدیقی

رزیدنت سابق بیمارستانهای امریکا بیماریهای داخلی ـ اطفال ـ مقاربتی ترك تریاك وسایر مواد مخدره‌ترك الکل

مجهز بدستگاههای رادیو سکپی‌و اتروسل تراپی (بخور بنی سیلین وغیره) دیاترمی

پذیرائی بعداز ظهرهاوایام تعطیل وشبها تاصبح

خیابان شاه روبروی مسجدسجاد شماره تلفن ۴۹۵۲۶

دکتر رحمانی

متخصص امراض اعصاب و روح از دانشگاه لندن خیابان پهلوی بالاتر از چهارراه امیر اکرم تلفن ۴۵۱۱۴ پذیرائی صبح و عصر

دکتر رفیعی

از دانشگاه پاریس معده . کبد،روده ـ پذیرائی ۴تا۸ بعدازظهر خیابان جامی اول کوچه پاریس تلفن ۶۳۰۶۰

دکتر عباس نیك‌نژاد

متخصص از دانشگاه پاریس در بیماریهای معده ـ روده ـ کبد ـ لوزالمعده ودرمان بواسیر بدون‌عمل فیستول ـ فیسور بامتد موثر دروازه شمیران خ ـ گرامی

تقویم اطلاعات

شنبه بیست و یکم خرداد ۱۳۳۹
« شانزدهم دیحجه ۱۳۷۹
« یازدهم ژوئن ۱۹۶۰
اذان صبح :ساعت ۲و ۵۶ دقیقه
غروب آفتاب: ساعت۱۹ و۱۲دقیقه

تلفنهای اطلاعات

تلفنخانه ۳۰۰۱۰ تا ۳۰۰۱۹
سرویس حوادث ۳۰۳۵۶۹
اطلاعات هفتگی ۳۰۴۸۷۸
اطلاعات بانوان ۳۰۳۳۱۳
اطلاعات جوانان ۳۰۴۵۹۱
اطلاعات کودکان ۳۰۴۵۹۱
شعبه آگهی ها ۳۰۵۱۰۸ ـ ۳۰۲۶۳۳
کانون آگهی طوطی نو ۳۰۴۵۹۲ ـ ۳۰۴۵۹۳

نشانی جدید

آقای آلکساندر میچلی ایتالیائی‌مقیم ایران آدرس جدید خود را برای مکاتبه فوری بشیراز خیابان لطفعلی خان زند ـ کوچه توللی عبدالرحیم سمار اطلاع میدهد .

آ ـ ۸۹۶۷

مبرزترین آرشیتکت آلمانی

مسیو دوالی

درشرکت

ساختمانی آرمیا

نقشه های شما را با طرح های مدرن و زیبا با ارزانترین قیمت تهیه و اجرا می نماید از ساختمان های انجام شده ما دیدن کنید . لاله زارنو کوچه‌دکتر آقاجانیان تلفن۳۰۳۰۷۸

آ ـ ۱۰۳۷۶

امشب بکدام سینما میروید؟

سینماهای درجه یك

سینما آسیا (تلفن ۴۲۹۰۹)

نیرنگهای عشق (سینه پا نورامیك دوبله بفارسی) با شرکت : سیلوا ـ کوشینا ـ والتر کیاری شروع : ۱۰ر۳۰ صبح ـ ۳ ـ ۵ ـ ۷ ـ ۹ بعد از ظهر

سینما امپایر (تلفن : ۶۷۲۵۲)

زن فراموش شده با شرکت : نات‌کینك‌کول ـ آناکشفی . شروع : ۱۰ر۳۰ صبح ۳ـ۵ـ۷ـ۹ بعد از ظهر

سینما پلازا (تلفن ۴۴۲۵۵)

بزن بریم هالیوود (ویستاویژن ـ رنگی ـ دوبله بفارسی) باشرکت : جری لوئیس ـ دین‌مارتین ـ شروع : ۱۰ر۵ صبح ـ ۳ـ۵ـ۷ـ۹ بعد از ظهر

سینما تخت‌جمشید (تلفن : ۴۳۵۵۰)

راپسودی (رنگی) با شرکت : الیزابت تایلور ـ ویتوریو گاسمن شروع : ۳ـ۵ـ۷ـ۹ بعد از ظهر

سینما درایوین (تلفن ۹۱۱۵۴۳)

ساعت صفر : باشرکت :داناآندروز استرلینك هایدن . شروع :۷ر۳۰ ـ ۹ر۳۰ بعد از ظهر

سینما رادیوسیتی (تلفن: ۴۳۳۲۰)

دختر بوالهوس (سینما سکوپ ـ رنگی ـ دوبله بفارسی) با شرکت: سید چاریس ـ ربرت تایلور شروع : ۱۰ر۳۰ صبح ـ ۳ـ۵ـ۷ـ۹ بعد از ظهر

سینما رکس (تلفن ۳۴۱۶۹)

ماموریت مرگبار (سینما سکوپ ـ رنگی) با شرکت ادموند اوبراین ـ جمس گارنر . شروع سآنسها : ۱۰ر۳۰ صبح ـ ۲ر۵ ـ ۴ر۵ ـ ۶ر۵ ـ ۸ر۵

سینما حافظ (تلفن ۳۴۰۷۴)

ملکه سبا (دوبله بفارسی) شروع: ۱۰ر۳۰ صبح ـ ۲ر۳۰ـ۴ر۳۰ـ ۶ر۳۰ ـ ۸ر۳۰ بعد از ظهر

سینما مولن روژ (تلفن ۳۰۳۰۳۰)

کاباره کروئل (ویستا ویژن ـ دوبله بفارسی)با شرکت :الویس پریسلی ـ کارولین جونز شروع : ۱۰ر۳۰ صبح ۳ـ۵ـ۷ـ۹ بعد از ظهر

سینما نیاگارا (تلفن ۶۵۳۰۷)

گدایان خوشگل (واید اسکرین ـ دوبله بفارسی) با شرکت : ماریزا ـ آلاسیو ـ رناتو سالواتوری شروع : ۱۰ر۳۰ صبح ـ ۲ر۵ ـ ۴ر۵ ـ ۶ر۵ ـ ۸ر۵ بعد از ظهر .

(تراس نیاگارا : گدایان خوشگل شروع : ۷ر۳۰ ـ ۹ر۳۰ بعد از ظهر)

سینما ایران (تلفن ۳۶۳۵۴)

عروسك پشت پرده با شرکت: مجید محسنی ـ شهلا ـ وحدت ـ شروع : ۱۰ر۳۰ صبح ـ ۲ر۳۰ ـ ۴ر۳۰ـ۶ر۳۰ـ۸ر۳۰ بعد از ظهر

سینما اسکار (تلفن :۴۵۷۹۷)

شاهدبرای تعقیب (دوبله‌فارسی) با شرکت‌تایرون‌پاور ـ مارلین دیتریش شروع :۱۰ر۳۰ صبح ـ ۲ر۳۰ـ۴ر۳۰ـ ۶ر۳۰ـ۸ر۳۰ بعد از ظهر

سینما آریا (تلفن ۳۷۹۵۶)

عشق تیر انداز (رنگی) باشرکت جان پین ـ دان دوریا ـ شروع : ۱۰ر۳۰ صبح ـ ۲ر۳۰ ـ ۴ر۳۰ ـ ۶ر۳۰ ـ ۸ر۳۰ بعداز ظهر (تراس: ۷ر۳۰ ـ ۹ر۳۰ بعداز ظهر)

سینما المپیا (تلفن ۶۵۷۹۸)

بزن بچوب (ویستاویژن رنگی ـ دوبله بفارسی) با شرکت : وامخاکی می زترلینگ . شروع : ۳ر۳۰ ـ ۶ ـ ۸ر۳۰ بعد از ظهر

سینما اتل (تلفن ۴۰۱۱۶)

عروسك پشت پرده با شرکت : شهلا ـ وحدت ـ مجید محسنی‌شروع: ۱۱ صبح ـ ۳ـ۵ـ۷ـ۹ بعد از ظهر

سینما برلیان (تلفن : ۳۳۵۴۵)

کاباره کروئل (ویستا ویژن دوبله‌بفارسی) باشرکت الویس پریسلی ـ کارولین جونز. شروع: ۱۰ صبح ـ ۲ـ۴ـ۶ـ۸ بعداز ظهر .

سینما پارك (تلفن ۳۹۶۳۷)

جنك و صلح (ویستاویژن ـ رنگی ـ دوبله بفارسی)باشرکت :ادری‌هپبورن مل فرر شروع: ۱۰ر۳۰ صبح ـ ۲ر۳۰ـ۵ر۳۰ ـ ۸ر۳۰ بعداز ظهر .

سینما تهران (تلفن ۳۸۱۶۵)

دوشیاد (دوبله بفارسی) باشرکت: راج کاپور ـ مدهوبالا . شروع ۱۰ر۳۰ صبح ـ ۲ر۳۰ ـ ۴ر۳۰ ـ ۶ر۳۰ ـ ۸ر۳۰ بعد از ظهر (تابستانی ۷ر۳۰ ـ ۹ر۳۰ بعد از ظهر) .

سینما چارلی (تلفن ۶۸۴۶۱)

ملکه سبا (دوبله بفارسی) شروع: ۱۱صبح ـ ۳ـ۵ـ۷ـ۹بعدازظهر

سینما دیانا (تلفن : ۴۲۰۱۰)

عروسك پشت پرده با شرکت : وحدت ـ مجید محسنی ـ شهلا . شروع : ۱۰ر۳۰ صبح ـ ۲ر۳۰ ـ ۴ر۳۰ـ۶ر۳۰ـ۸ر۳۰ بعد از ظهر

تراس دیانا

پهلوان پنبه (دوبله بفارسی) با شرکت : آلبرتوسوردی شروع : ۷ر۳۰ـ۹ر۳۰ بعد از ظهر

سینما دنیا (تلفن :۳۳۸۱۲)

پهلوان پنبه (دوبله بفارسی) با شرکت : آلبرتوسوردی .شروع : ۱۰ر۳۰ صبح ـ ۲ر۳۰ ـ ۴ر۳۰ـ۶ر۳۰ ـ ۸ر۳۰ بعد از ظهر

سینما رویال (تلفن : ۴۹۷۸۵)

ماموریت مرگبار (سینما سکوپ ـ رنگی) با شرکت : جمس گارنر ـ ادموند اوبراین شروع : ۱۰ر۳۰ صبح ـ ۳ـ۵ـ۷ـ۹ بعد از ظهر

سینما سعدی (تلفن :۳۶۴۶۸)

نیرنگهای عشق (سینه پا نورامیك دوبله بفارسی) با شرکت : سیلوا ـ کوشینا ـ والتر کیاری شروع :۱۰ر۳۰ صبح ـ ۲ر۳۰ ـ ۴ر۳۰ ـ ۶ر۳۰ ـ ۸ر۳۰ بعد ازظهر

سینما سهیلا (تلفن ۳۶۴۲۴)

گدایان خوشگل (واید اسکرین ـ دوبله بفارسی) باشرکت : ماریزا آلاسیو ـ الساندراپانارو شروع ۱۰ر۳۰ صبح ـ ۲ر۳۰ ـ ۴ر۳۰ ـ ۶ر۳۰ ـ ۸ر۳۰ بعد از ظهر

سینماکریستال (تلفن ۳۷۶۷۵)

استفانو (دوبله بفارسی) شروع : ۱۰ر۳۰ صبح ـ ۲ر۳۰ـ۴ر۳۰ـ۶ر۳۰ ـ ۸ر۳۰ بعداز ظهر

تراس کریستال

کاباره کروئل (ویستاویژن دوبله بفارسی) باشرکت : الویس پریسلی کارولین جونز . شروع: ۷ر۳۰ ـ ۹ر۳۰ بعد از ظهر .

سینما کارون (تلفن ۴۰۰۶۵)

فردا روشن است با شرکت: دلکش ـ برخیده ـ ویدا قهرمانی شروع : ۴ر۳۰ـ۶ر۳۰ـ۸ر۳۰ بعد از ظهر

سینما متروپل (تلفن ۳۹۴۱۰)

ملکه سبا (دوبله بفارسی) ۱۰ر۴۵ ـ ۲ر۴۵ـ۴ر۴۵ـ ۶ر۴۵ـ۸ر۴۵ بعد از ظهر

سینما همای (تلفن ۴۲۱۶۹)

فریب (دوبله بفارسی) با شرکت ویجنتی مالا ـ شروع : ۲ر۳۰ ـ ۴ر۳۰ ـ ۶ر۳۰ ـ ۸ر۴۵ بعد از ظهر

سینماهای درجه دو

سینما پردیس

فرار از پناهگاه (ویستاویژن ـ رنگی) باشرکت: جمس کاگنی ـ جان دریك. شروع ۱۰ر۳۰ صبح ـ ۲ر۳۰ ـ ۴ر۳۰ ـ ۶ر۳۰ ـ ۸ر۳۰ بعد از ظهر.

سینما تاج (تلفن ۳۳۰۶۴)

سرگذشت ادی دوچین (سینما سکوپ ـ رنگی) باشرکت : کیم‌نواك ـ تیرون پاور . شروع :۱۰ر۳۰صبح ـ ۲ر۳۰ ـ ۴ر۴۵ ـ ۷ـ۹ر۱۵ بعد ازظهر

سینما سیلوانا (تلفن:۳۳۷۷۷)

شیرفروش (سینما سکوپ ـ رنگی) باشرکت : دلکش . شروع : ۲ر۳۰ ـ ۴ر۳۰ ـ ۶ر۳۰ ـ ۸ر۳۰ بعد از ظهر (تابستانی : ۷ر۳۰ـ۹ر۳۰ بعدازظهر)

سینما فردوسی (تلفن ۳۵۷۸۴)

فستیوال بزرك فیلم شروع : ۱۰ر۳۰صبح ـ ۲ر۳۰ ـ ۴ر۳۰ ـ ۶ر۳۰ ـ ۸ر۳۰بعداز ظهر .

سینما فری (تلفن : ۲۷۸۹۴)

کوتوله (رنگی ـ دوبله بفارسی) باشرکت : راس تامبلین . شروع : ۴ر۳۰ ـ ۶ر۳۰ ـ ۸ر۳۰ بعد از ظهر

سینما مراد (تلفن ۳۷۳۸۹)

فرشته وحشی با شرکت . روفیا ـ کاشانی . آفت شروع: ۲ر۳۰ ـ ۴ر۳۰ ـ ۶ر۳۰ ـ ۸ر۳۰ بعد ازظهر

سینما مشعل (تلفن :۳۳۸۳۶)

از اینجا تااندیت باشرکت: برت لنکستر . دبوراکر. شروع ۱۰ر۳۰ صبح ـ ۲ ـ ۴ر۱۵ ـ ۶ر۳۰ ـ ۸ر۴۵ بعد

تآترها

جامعه باربد (تلفن: ۳۲۲۶۵)

سرگذشت: با شرکت : شهلا ـ جعفری . شروع : ۸ر۳۰ بعد از ظهر

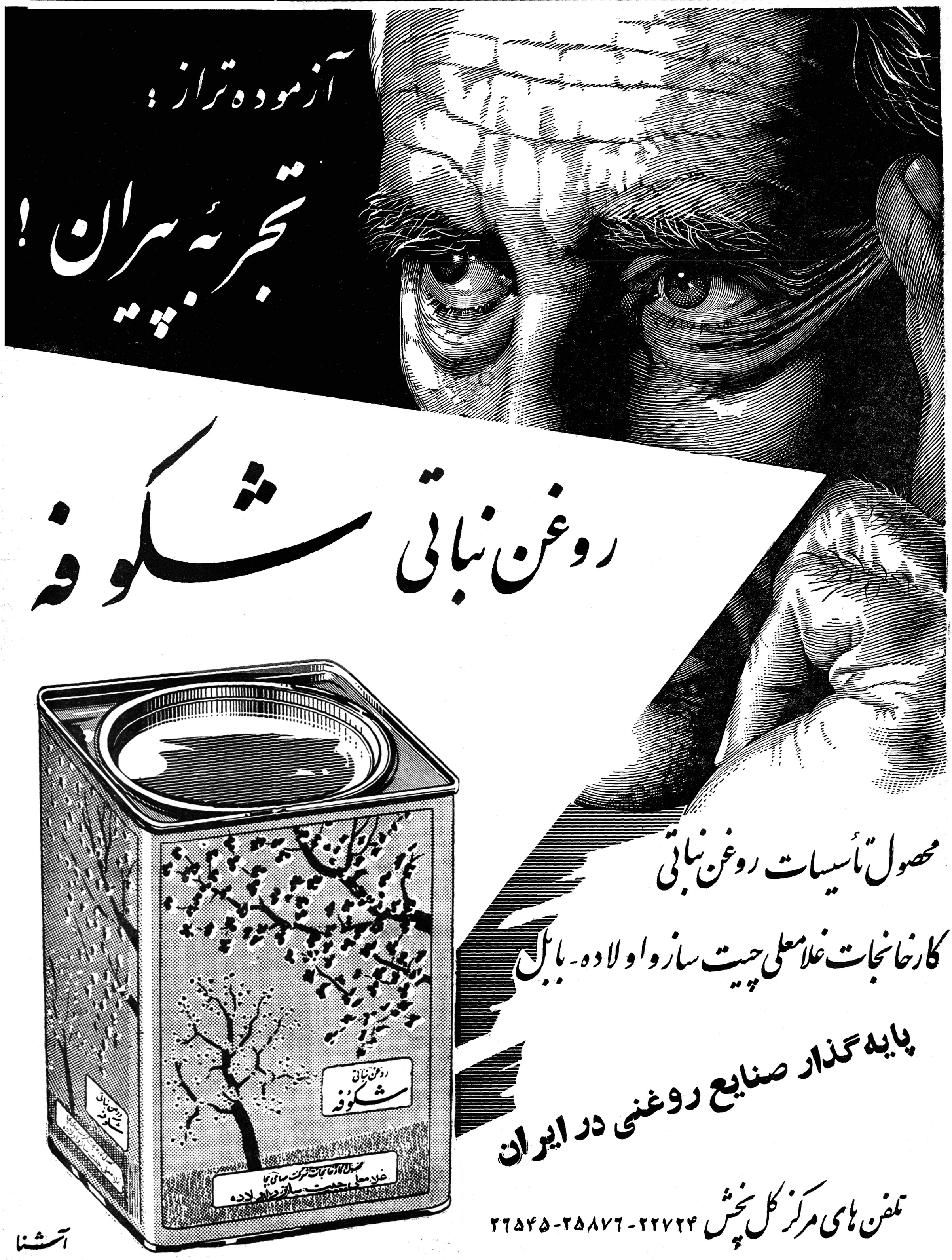
آزموده تراز:
تجربهٔ پیران!
روغن نباتی شکوفه
محصول تأسیسات روغن نباتی
کارخانجات غلامعلی چیت ساز و اولاده - بابل
پایه گذار صنایع روغنی در ایران
تلفن های مرکز کل پخش ۲۲۷۲۴-۲۵۸۷۶-۲۶۵۴۵

آشنا

پیام شاهنشاه بمناسبت آغاز هفته المپیك

هدف بازیهای المپیك تامین صلح مطلوب ملتهاست

از ساعت هفت و نیم بعد ازظهر پنجشنبه جشن آغازهفته المپیك‌ایران درحضور والاحضرت‌شاهپور غلامرضا پهلوی برگزار شد . در این مراسم هیئت دولت و گروهی از شخصیت های برجسته‌مملکتی حضور داشتند . ابتدا والاحضرت نمایشگاه عکسهای ورزشی را افتتاح فرمودند این نمایشگاه‌شامل عکسهای‌قهرمانان رشته های مختلف ورزشی جهان و عکسهای ورزشی شاهنشاه بود که توسط آقای فارسی در کشور های مختلف‌وایران‌عکسبرداری‌شده‌است‌پس ازافتتاح نمایشگاه‌والاحضرت شاهپور غلامرضا پهلوی ریاست عالیه کمیته ملی المپیك ایران پیام شاهنشاه را که بمناسبت آغاز هفته المپیك فرستاده‌اند باین شرح خواندند : باافتتاح دومین مراسم هفته المپیك ایران یکبار دیگر علاقمندی کامل‌خودمان را به تندرستی و نیرومندی هم‌میهنان عزیز و جوانان برومند کشور ابراز و پشتیبانی و توجه خاص‌خود را بکلیه سازمانهای ورزشی کشور یاد آور میشویم با توجه باینکه هدف از مراسم بازیهای المپیك تامین‌حسن تفاهم بین المللی و صلح مطلوب ملتهاست و ما و ملت عزیز ما نیز پیوسته این مراسم رامحترم میشماریم وبااعزام جوانان نیرومند مان به المپیاد ها پیوستگی کامل خود را بااین نهضت جهانی که خالی از هرگونه جنبه سیاسی مذهبی وتجاری است اعلام میداریم قهرمانان مازبده جوانان نیرومند هستند ودر راه اعزام آنها ببازیهای المپیك مسلما همه افراد ملت عزیز ما کمیته ملی المپیك ایران را یاری مینمایند و مانند همیشه‌انتظار داریم جوانان و قهرمانان ما نیز پیوسته روح سلحشوری و قهرمانی خودرا باصفات عالیه اخلاقی و تربیتی توام نمایند واز این راه هنگام شرکت دربازیهای المپیك، افتخارات برجسته‌ای نصیب میهن عزیز نموده بیش از پیش ما راراضی و خشنود نمایند .

سپس تیمسار سر لشکر دفتری رئیس سازمان تندرستی جوانان و تربیت بدنی ایران و همچنین دبیر کل کمیته ملی المپیك مطالبی بیان داشت . آنگاه قهرمانان المپیك‌ایران بحضار معرفی گردیدند و مورد تشویق آنان قرار گرفتند در پایان برنامه های هنری جالبی اجرا گردید

پنج لایحه‌دولت تصویب شد

بقیه از صفحه اول

های نیمه‌تمام وزارت جنك مطرح‌و بدون اظهار نظر تصویب شد.

وام سدلار

دراینموقع لایحه اجازه تحصیل تامعادل ۲۷ میلیون دلار اعتبار از کنسرسیوم مقاطعه‌کاران فرانسوی برای ساختمان سد لار و لتیان مطرح‌شد.چندتن‌از آقایان‌سناتورها تذکراتی درباره‌تامین آب آشامیدنی تهران وحومه دادند وسپس باورقه رای گرفتند وبا۲۶ رای موافق تصویب وبدولت ابلاغ شد.

ختم جلسه

درساعت یازده وربع جلسه ختم شد ووقت تشکیل جلسه آینده‌بعدا اطلاع داده خواهد شد.

نظر مجدد به مجلس شورای ملی ارجاع گردید تادر دوره بیستم آن مجلس مورد رسیدگی قرار گیرد.

سپس لایحه اجازه عضویت دولت ایران درموسسه بین‌المللی توسعه مطرح شد وباتوضیحاتی که آقای مهندس خسرو هدایت وزیر مشاور وقائم مقام نخست‌وزیر در سازمان برنامه پیرامون موسسه بین‌المللی توسعه‌وطرزسرمایه‌گذاری‌ملل‌درآن موسسه داد، بلایحه مزبور باورقه رای گرفتند وبا ۳۱ رای موافق تصویب وبدولت ابلاغ‌شد.

بعد لایحه اجازه دریافت مبلغ چهارصد میلیون ریال‌وام از بانك ملی ایران جهت تکمیل ساختمان

گروهی حاجی ایرانی درمکه توقیف شدند

حاجیه خانم

بقیه‌از صفحه‌اول

نظریه پزشکی قانونی درباره مرك نامبرده بیماری قلبی اعلام شد .

در جیب حاجی متوفی مبلغ۶۱ ریال بدست آمد که باگذرنامه‌به دادسرای تهران فرستاده شد .

یکی از حاجیه خانم‌هائی که‌دیروز بتهران بازگشت خانم زینت‌الملوك علامیر بود که چهره آفتاب‌زده‌اش حکایت از آفتاب سوزان و گرمای شدید عربستان مینمود وی وقتی از هواپیما پیاده شد به پنج دخترش که باستقبالش آمده بودند گفت نه‌نه جون چی‌چی‌بگویم از گرما ،آفتاب کشتار میکرد .

حاجیه خانم نامبرده اظهار میداشت آنچه که در سفر حج‌برای من تازگی داشت فداکاری و از خودگذشتگی افراد کاروان‌پزشکی حج بود که در آن‌آفتاب سوزان درچادرها میکشتند و حجاج‌آفتاب‌زده و گرمازده را درمان میکردند .

۱۱ یا ۱۲

یکی‌از حجاجیکه امروز صبح به تهران بازگشت درباره وضع حجاج ایرانی در سال جاری به خبرنگار ما گفت جمع کل حجاج ایرانی درسال جاری ۱۵۰۷۰ نفربود که از این عده تا دیروز ۱۱ یا۱۲ نفر تلف شدند نام یکی از تلف‌شدگان زهرا میباشدکه ساکن خیابان بوذرجمهری در خوانگاه است .

۴۰ هزار مصری

یکی دیگر از حجاجیکه امروز به تهران آمد میگفت امسال ۴۰ هزار حاجی مصری و بیست هزار سنگالی به حجاز آمده بودند .

نشریه حجاج هند

در روزهای مراسم حج از طرف هیئت‌سرپرستی‌حجاج‌هندنشریه ای بزبان عربی منتشر شده بود که بین حجاج توزیع گردید این‌نشریه صدای هند نام داشت .

بوطن بازگشتند

قاظهر امروز نزدیك ۳۰۰۰ نفراز حجاج ایرانی به‌تهران و آبادان‌ـ اصفهان مراجعت داده شده‌اند.

توقیف چندهزار

آقای حسین دازانی یکی از حجاجی که امروزبتهران‌واردشده ادعا کرد عده‌ای از حجاج ایرانی سه‌روز قبل درمکه یامطوف خود«سیداحمد صحره » دعوی کردند و دولت سعودی «شیخ‌المطوفین » دستور داد چند هزار نفر حاجی را ۵روز درمکه اضافه نگاه‌دارند و درحقیقت توقیف کنند والان هم این عده در توقیف مکه هستند .

مشکلات

حاجی مزبور اضافه کرد حجاج ایرانی هنگام ورود به‌عربستان با مشکلات زیادی مواجه بودند وکمتر کسی بود که بعربستان وارد شود و تامدتی سرگردان نباشد بطور کلی امسال سرپرستی حجاج‌چندان خوب نبود .

همین حاجی گفت در پایان مراسم حج پادشاه سعودی در«منی» جلوس میکند و روسای هیئت های ملل در حالیکه حتما بایدتمام‌مناسك و تکالیف خودرا انجام‌داده و از احرام بیرون آمده باشند و بالباس کامل به‌دیدار شاه بروند ، ولی‌چون لباس رئیس ومعاون هیئت ایرانی کامل نبود روز اول موفق بملاقات بایادشاه عربستان سعودی نشدندو روز بعد اجازه ملاقات پیدا کردند.

۱۶نفر حاجی تلف شدند

امروز آقای ذبیح‌اله ملك‌پورعضو کمیسیون دائمی حج که روزگذشته از جده به‌تهران بازگشته است ، بخبرنگار ما اظهار داشت که در سفر حج نقشه ساختمان آسایشگاه حجاج ایرانی وسیله آقای مهندس شقاقی آماده گردید وتاپانزده روز دیگر ساختمان آسایشگاه آغاز میگردد.

دراین سفر مشکلات وقف نامه وتولیت‌نیزحل‌شده وزمین‌آسایشگاه بسفارت شاهنشاهی واگذارگردید

فعلا درمحل مزبور برای درمانگاه مقرهیئت سرپرستی وهیئت پزشکی ساختمان خواهدشد وساختمان‌کلیه آسایشگاه تادوسال بطول خواهد انجامید.

آقای ملك‌پوردرباره تلفات‌ایرانیان درمراسم حج گفت که تا دیروز تعداد تلفات به شانزده تن رسیده بودوتلف شدگان عموما بعلت‌کبر سن وگرمازدگی فوت شده بودند وهمه‌آنان اهل شهرستانها بوده‌اند

امروز بلند گوها نرخ میگفتند

بقیه از صفحه اول

داده‌است بازدید کرد در این بازدید وی بامسئولین‌میدانها درباره طرز کار و نحوه همکاری آنان گفتگو نمود و دستوراتی نسبت به بهبود وضع میدانها صادر نمود .

نرخ تره‌بار

نرخ تره‌بار و میوه درمیدان‌تنزل کرده‌است میدان داران میگویند این تنزل مربوط بفصل است‌وبراثر عرضه تره‌بار اطراف تهران این تنزل قیمت پیش آمده‌است آقای اصغر هاشمی گفت خیار را امروز صد تا ۶۰ الی ۷۰ ریال فروختیم این خیار از اصفهان می‌آید چند روز پیش همین خیار بعلت زیادی عرضه تا ۵۰ ریال فروخته شد ولی حالا چون کم به تهران‌میرسدترقی کرده‌است قیمت طالبی دو هفته‌پیش یك کیلو ۵۰ ریال بود حالا کیلوئی ۱۰ـ الی ۱۵ ریال شده و تا دو هفته دیگر که طالبی ورامین‌میرسد سه کیلو طالبی ۵ ریال خواهد شد ولی افزود که تنزل قیمت در میدان فقط مربوط بزمینه تره‌بار و میوه در اطراف تهران است اگر این زمینه خوب باشد حتما تره بار و میوه ارزان خواهد شد و در غیر اینصورت اقدامات شهرداری که نمیتواند میوه و تره‌بار بوجودآورد یك وقت شهردار تهران‌آقای‌منتصر بمیدان آمد او هم می‌خواست رمز میدان را کشف کند و اما خودش فمهید که تقصیر از بارفروش‌نیست بار فروش فقط روی جنسی که به میدان می‌آید قیمت می‌گذارد این قیمت تابع عرضه و تقاضا است راه حل تنزل‌قیمت‌ها فزایش‌تولیداست اینرا آقایان که همه تحصیل کرده

باج‌بگیر نداریم

میدان داران عموما می گویند تمام بارفروشان‌افراد محترمی‌هستند وباج‌بگیر وسایر عناوینی که میگویند درمیدانهاوجود داردصحیح نیست وچون آماده همکاری با مامورین شهرداری میباشند بدین لحاظ اشکالی برسرراه اجرای‌نقشه های شهردار موجود نیست؛

وضع عمومی میدان

امروز مردم وکسبه چهارگوشه تهران از میدان خرید کردند . مامورین شهرداری برامور میدان کاملا نظارت مینمایند هر جنسی که فروخته میشود درسه نسخه صورتحساب مینویسند یك نسخه بهمراه خریدار ونسخه دیگری به شهرداری فرستاده میشود واین امرازافزایش‌تصنعی قیمت‌جلوگیری کرده است درهرمیدان یك اطاق برای نصب‌بلندگو ونظارت‌مامورین شهرداری اختصاص یافته وهرکسی میتواند باین اطاق مراجعه وازنرخ میدان باخبر شود افسران شهربانی ومامورین برزنها درمیدانها کمال مراقبت رامینمایند وبرامور میدان بطور کلی نظارت دارند .

چون روز دوشنبه بیست‌وسوم خردادماه جاری بمناسبت عید غدیر خم مراسم سلام عام درپیشگاه مبارك اعلیحضرت‌همایون‌شاهنشاهی درکاخ گلستان برگزارمیشودبه‌تیمساران‌سپهبدهاوسرلشکرهای بازنشسته‌ابلاغ میگردد که روز وساعت مقرر بالباس رسمی تابستانی ونصب عین‌نشانها درکاخ گلستان حضور بهمرسانند.

رئیس کانون افسران بازنشسته ارتش وژاندارمری وشهربانی

۱ـ ۲ آ_۹۲۴۷ **سپهبد شاه بختی**

مژدگانی قابل توجه

کیف بغلی محتوی یك قطعه چك بمبلغ دویست وبیست هزاریال‌از شماره حساب ۳۰۰۳۰ بانك بیمه بازرگانان شعبه‌ری ودسته چکی که دارای چهاربرك چك بدون امضاء از شماره حساب ۳۱۰۴۱ که شماره چکها ۱۰۶۲۱ الی ۱۰۶۱۲۵ وگواهی نامه رانندگی شماره ۷۰۸۵۱شب جمعه درسینما نیاگارا مفقودشده است از جوینده خواهشمند است به‌ـ آدرس کارخانه برق ادیسون تلفنهای ۵۰۶۲۰ـ ۵۰۶۱۹ـ ۲۶۰۰۱ مراجعه ومژدگانی خودرا دریافت دارند.

ضمنا اضافه مینماید که اوراق بهادار مفقود شده ازهرحیث ازدرجه اعتبار ساقط ومراتب قبلابمراجع صالحه نیز اطلاع‌داده شده‌است.

آ_۹۱۵۷ **مهدی خداداد**

بانك رهنی ایران

انواع آجرهای فشاری وماشینی برای نماوسنگهای روی‌کار ساختمانی مرغوب را در معرض فروش عموم قرار داده وخریداران میتوانند همه‌روزه در ساعات اداری بشرکت سهامی لوازم ساختمان واقعد رخیابان بهلوی بالای تخت‌جمشید کوی فیروزگر شماره ۱۱ مراجعه فرمایند .

آ_۸۷۴۳ ۱ـ۱۰

بموجب رای هیئت عمومی دیوانعالی کشور:

متقلبین درمواد غذائی از زندان معاف میشوند

باتفسیر ماده ۱۹ قانون مربوط بمقررات امور پزشکی ودارونی و مواد خوراکی بایکدرجه تخفیف در مجازات متهمین زندان بجریمه نقدی تبدیل میشود

رئیس دادگاه اختصاصی معتقداست: اگرچه این حکم قابل اطاعت است ولی متقلبین درمواد خوراکی ازاین پس راه فرار از زندان را پیداکرده‌اند

امروز کسب اطلاع شد که بموجب رای صادره از طرف هیئت عمومی دیوانعالی کشور که برای محاکم‌لازم الاتباع است متهمین بتقلب در مواد خوراکی و آشامیدنی بزندان‌محکوم نخواهند شد و فقط به‌پرداخت جزای نقدی محکوم میگردند .

بدنبال تحقیقی که خبرنگار ما در این‌باره بعمل آورده معلوم شد هیئت عمومی دیوانعالی کشور در جلسه‌مورخ سی و یکم اردیبهشت ماه ۳۹ خودبا توجه باختلافی که بین شعبه ۸ دادگاه دیوان کشور و دادگاه استان مرکز درباره متهمین به تقلب درموادخوراکی و آشامیدنی موجود بوده این حکم را صادر کرده است بروز این اختلاف تفسیر مختلفی بوده که در مواد ۱۸و ۱۹ قانون مربوط‌بمقررات امورپزشکی ودارونی ومواد خوراکی میشده است

تفسیر ماده ۱۹ قانون

درماده ۱۸ قانون مذکور و قبصره های آن ،برای کسانیکه در تهیه‌مواد دارونی بهر کیفیت مرتکب تقلب‌شوند و یا اجناس فاسد را برای فروش عرضه نمایند مجازاتهائی از اعدام تا ۶ماه زندان و پرداخت جزای نقدی‌و خسارات وارده بمدعیان خصوصی پیش‌بینی شد ه‌است و درماده ۱۹همین قانون مقررات ماده ۱۸ و قبصره های آن رامشمول یك درجه تخفیف دراصل مجازاتها دانسته است رعایت این‌ماده در مجازاتهای جنائی اشکالی بیش نمی‌آورد ولی درباره متهمین به تقلب‌در مواد خوراکی‌وآشامیدنی (جرائم‌جنحه) در نظر داشتن ماده ۱۹ مواجه با اشکال میگردید زیرا درباره تفسیر این ماده عده‌ای از قضات یکدرجه تخفیف را اقامت اجباری (نفی بلد) متهم می‌دانستند وعده‌ای دیگر نیز معتقدبودند که تخفیف حبس تادیبی یعنی تبدیل مجازات زندان بجزای نقدی .

هیئت عمومی دیوان عالی کشور در جلسه سی ویکم‌اردیبهشت خود قسمت اخیر را (تبدیل زندان بجزای نقدی) تائید کرد .

بر خلاف نظر قانون گذارمیباشد

در تماسی‌که خبر نگار ما در این باره با آقای نوربخش رئیس شعبه ۲۱ دادگاه اختصا ی جنحه (که‌باین‌قبیل جرائم‌رسیدگی‌میکند) گرفت نامبرده اظهار داشت :

گرچه رای هیئت عمومی دیوانعالی کشور برای محاکم لازم الاتباع است ولی نظر قانون گذار برخلاف این نظر بوده است . زیرا ماده ۲۴۴ سابق برای متهمین که بهر حال هنگام معامله در صدد فریب مشتری برآیند مجازاتهائی بین یك الی ۶ ماه و غرامت از یك‌الی صد تومان تعیین کرده است .

با توجه باینکه دامنه تعلیمات در مواد غذائی بسیار وسیع شده وادامه این‌رویه زندگی و سلامت مردم را مورد تهدید قرار میدهد بهمین علت آقای دکتر هدایتی وزیر دادگستری متوجه نقص این قانون شده و لایحه ای جهت‌تشدید مجازات این دسته از متهمین تهیه و تقدیم مجلس نموده که بموجب‌آن مجازات های بیشتری برای متقلبین در مواد آشامیدنی و خوراکی‌پیش بینی شده است با این کیفیت‌صحیح بنظر میرسد که حبس پیش بینی شده در بند ب ماده ۲۴۴ که در حقیقت اصل مجازات است باتوجه بکثرت این نوع جرائم بجزای نقدی تبدیل گردد .

راه فرار باز شد

آقای نوربخش در خاتمه افزود در هر حال رای هیئت عمومی‌دیوان عالی کشور برای دادگاه قابل اطاعت است ولی با توجه به رای مذکور از این پس متقلبین درمواد خوراکی راه فرار از مجازات‌زندان متقلبین در مواد دارونی و غذائی را پیدا کرده‌اند . دادگاه ها ی‌اختصاصی ملزم‌هستند

خبر نگار ما اظهار نظر میکند تا که از رای دیوانعالی کشور تبعیت تصویب قطعی قانون تشدیدمجازات نمایند .

اردوی دانش‌آموزان دبستانهای تهران

اردوی دانش‌آموزان مدارس ابتدائی تهران بانظم وترتیب درفرح‌آباد ساری تشکیل شده است وپس‌از اختتام‌برنامه ،اردوی‌دبیرستان های تهران به ساری عزیمت خواهد کرد.

سرپرستی اردوها بعهده آقای والارئیس اداره امور تربیتی فرهنك تهران واگذارشده .

از اردوگاه رامسر امسال اداره کل امور تربیتی استفاده‌خواهدکرد. اردوهای مدارس فرهنك تهران عموما درساری‌تشکیل می‌یابد.

بدینوسیله درگذشت مادر عزیزمان بانو طوبی‌احتشام پور عیال مرحوم احتشام‌الدوله سردار را باطلاع‌عموم‌فامیل ودوستان میرساند.

حسب‌الوصیه هزینه مجلس ختم مردانه برای‌مصارف خیریه واگذار ومجلس تذکر وختم زنانه آنمرحومه روز یکشنبه ۲۲ ماه جاری ازساعت ۵ بعدازظهر در منزل‌شخصی چهارراه معزالسلطان کوی علوی عمارت شماره۳ منعقداست

خانواده‌های احتشام پور_ امیرسلیمانی ـ ریشار ـ مفتاح ـ وجدانی_ ندیمی.

آ_۹۲۷۱

بعموم بازماندگان‌آنمرحومه مصیبت وارده راتسلیت‌میدهیم

آگهی‌های تسلیت

تیمسار معظم سرتیپ دکتر کنی

با قلبی مملو از تاثر و تالم در گذشت ابوی گرام را تسلیت عرض کرده سلامتی و بقاء آنخانواده محترم را از درگاه ایزد متعال خواستاریم .

عینك سازی آفتاب عباس طلیائی ـ حسن‌طلیائی

مصیبت وارده را بفامیل محترم کنی و جدلی تسلیت عرض میکنیم .

شمس النهار ـعلی سجادی ـآجودانی

جناب آقای دکتر جلال کنی

مصیبت وارده را بجنابعالی و آن خاندان محترم‌تسلیت عرض می کنیم .

دکتر منوچهر قاهری ـ دکتر نصرت ـدکتر جزایری ـ مهندس میرشب ـحبیبی ـاتابکی ـ سروان زرکوب ـستوان رضوی_ مولائی_ صدیقی ـ صفی خانی ـطیاری ـروغنچی_ هروی ـ یکتاپور

آ_۹۱۱۷

کار کنان کافه رستوران باغ گلشن ضایعه اسفناك فوت بانو قمر شوکتی را که خانمی نیکو کار بوده بحضور جناب‌آقای محمد شوکتی مدیر محترم کافه رستوران باغ گلشن تسلیت عرض نموده دوام و بقای ایشانرا از پیشگاه خداوند متعال مسئلت دارند

رضا حسین زاده ـ رزاقی ـ محمودی ـ نصرت‌زجاجی_ اصغر جهان بخش میرزائی_ حسین رحیمی ـ حسین مقدم ـ اسمعیل زرگری ـ پرویز شقاقی ـ اصغر مدرسی_مصطفی جلیل آزاد ـآقا نور_ ابراهیم مظفری ـ عسگرپودکان ـمحمود احمدنیا ـصفرخان محمدبراهوویمدیر کافه رستوران چارلی

مصیبت وارده را به خانواده های محترم کنی و جدلی تسلیت عرض مینماید .

دکتر آرمین

با نهایت تاسف در گذشت جناب آقای محمد مهدی اوبهی ظهیرالممالك را به آقایان تقی و فریدون اوبهی و جناب تیمسار نصراله حکیمی و بانو و سایر خاندان جلیل آن مرحوم تسلیت عرض کرده بقای عمر و سعادت بازماندگان آن مرحوم را از خداوند بزرك خواستاریم .

بندر معشور ـبهزاد و فرح مختار نژاد

مصیبت وارده را به جناب سروان محمدی وبستگانشان تسلیت گفته بدینوسیله اظهار همدردی نموده سلامتی بازماندگان را خواهانیم

از طرف دانشجویان گروهان دوم کادر ثابت صنوف ـ

آ_۹۰۸۷ **دانشجومحمدفتحی**

استاد معظم تیمسار دکتر کنی

با کمال تاسف مصیبت وارده را به آنجناب تسلیت عرض مینمایم **سروان دکتر امامی**

تیمسار محبوب سرتیپ دکتر کنی ـ جناب‌آقای‌دکترکنی

مصیبت مؤلمه را با کمال تاثر تسلیت عرض مینمائیم

علی مبصری ـ حسنعلی مبصری ـ سرهنك مبصری_ سرگرد مبصری ـمهدی مبصری

تیمسار دکتر کنی

با کمال تاسف از طرف خود و کارمندان آزمایشگاه های مرکزی مصیبت وارده را بجنابعالی و خاندان محترم تسلیت عرض نموده بقاء و سلامتی آن تیمسار را از خداوند بزرك مسئلت داریم .

رئیس آزمایشگاههای مرکزی ـسرهنك دکترمرادی

این جانب وبه نمایندگی از طرف افسران و درجه داران اداره بهداری ارتش مصیبت وارده را به خانواده محترم کنی بویژه تیمسار سرتیپ دکتر کنی تسلیت عرض مینمایم .

آ_۹۰۷۹ **سرتیپ دکتر شمس**

افسران و درجه داران مخازن‌کل داروئی سپه‌فوت‌مرحوم آقای حاجی میرزا مسیح کنی را به تیمسار سرتیپ دکتر کنی ریاست بخش چشم و گوش و گلو وبینی اداره بهداری آرتش تسلیت عرض ودر مصیبت وارده بفامیل محترم کنی خود را سهیم میدانند **سرتیپ دکتر اصلانی**

فوت جمشید جمشیدی رابدوست عزیزم ستوان یکم جمشیدی‌تسلیت میگویم. **ستوان یکم شهربانی نورآئین**

شهرداری دو کوره را شمال فرح‌آباد خراب کرد

شهردار میگوید: تخریب کوره‌ها طبق قانون‌وبرای‌تامین بهداشت مردم صورت میگیرد

امروز شهردار تهران اعلام کرد که روزپنجشنبه مامورین شهرداری‌دو کوره رادرشمال‌فرح‌آباد خراب‌کرده‌اند وبرای تخریب بقیه کوره‌ها هم‌اکنون مامورین مشغول فعالیت می باشند .

مامورین شهرداری بااستفاده از دستگاههای کمپرسور ابتدا دودکش هارا واژگون کرده وسپس مخزن‌آتش کوره رامنهدم می‌سازند کوره های خراب‌شده‌متعلق‌بآقایان حسین‌تمیزکار وحاج ماشاءالله میباشد این دونفر بخبرنگارما گفتند که‌مامورین‌شهرداری علاوه‌بر منخریب دودکش وآتش‌خانه به‌انبارهای سوخت وسایر تاسیسات کوره‌که سرمایه زندگی ما میباشد خسارت‌وارد کرده‌اندوبابن‌روش‌مامورین اعتراض‌داشتند. شهردارتهران امروز بخبرنگارما گفت تخریب کوره‌ها برطبق قانون‌صورت‌میگیرد‌وبرای‌تامین‌بهداشت محلات‌جنوب‌شهر این اقدام‌شهرداری ضروری‌است شهرداری‌تهران‌بصاحبان کوره‌ها قبلااخطار کردو سپس بآنان فرصت‌داد تاخودشان راسا کوره هارا خراب کنندوچون ازاین‌نظر شهرداری استفاده نکردند مامورین راهی‌سوای تخریب کوره‌ها نداشتند واین کار تاخاتمه کلیه کوره‌ها ادامه خواهد داشت .

تیمسار معظم سرتیپ دکتر کنی

با نهایت تاسف در گذشت ابوی بزرگوارتان راتسلیت عرض نموده و خود را در این مصیبت عظیم با اندوه تیمسار معظم و بازماندگان محترم شریك میدانم **دکتر فاموریان**

ارکستر رستوران باغ گلشن در گذشت شادروان بانو قمر شوکتی را بجناب آقای محمد شوکتی صاحب کافه رستوران تسلیت عرض مینماید .

گلشن راد ـ کاشانی ـ رشیدی ـ آقائی_گنج‌بر_اقبال

تیمسار سرتیپ‌دکتر کنی ریاست بیمارستان چشم و گوش و گلوو‌بینی

با نهایت تاسف مصیبت وارده را تسلیت عرض نموده وبقاء و سلامتی وجود گرامی را از خداوند متعال خواهانیم

آ_۹۱۲۹ **دکتر مهجور ـسرگرددکتر قویدل**

تیمسار سرتیپ دکتر کنی ریاست‌بیمارستان چشم

مصیبت وارده را به آنجناب تسلیت عرض میکنیم

سرگرد دکتراسماعیلی_طباطبائی_ مجوبی_ رضائی‌پور_ اعرابیان

آ_۹۱۳۳

تیمسار سرتیپ دکتر کنی‌ریاست‌محترم بیمارستان‌چشم

مصیبت وارده را بحضور آنجناب تسلیت عرض می نمائیم **پروین رضوانی ـ عزت سیستانی**

پزشکان درمانگاه عمومی ارتش با نهایت‌تاسف‌مصیبت وارده را بحضور محترم تیمسار دکتر کنی و جناب آقای‌دکتر جلال کنی تسلیت عرض مینمایند .

سرتیپ دکتر مالك_ دکتر رئیسی ـ دکتر علوی ـ سرگرد دکترمجتهدی_سرگرددکترمیلانی_ سرگرد دکتر جوادی ـ سرگرد دکتر خرمی ـسروان دکتر نوری ـ سروان دکتر شعاعی ـسروان دکتر دانشور ـسروان دکترمخیر_ سروان علمداری

آ_۹۱۶۱

تیمسار معظم سرتیپ دکتر کنی

با کمال تاسف فوت شادروان ابوی گرام را به تیمسار و خانواده محترم تسلیت عرض مینمایم .

آ_۹۱۶۳ **نماینده کارگران شرکت تلفن ـ نصراله‌گیلانی**

تیمسار سرتیپ دکتر کنی

مصیبت وارده فوت ابوی محترم را بحضور آن برادر عزیزم و خاندان جلیل کنی تسلیت عرض میکنیم .

آ_۹۱۶۵ **دکتر پزشکمهر ـسیامك پزشکمهر**

تیمسار سرتیپ دکتر کنی

فوت ابوی محترم را حضور آن دوست گرامی و خانواده ارجمند کنی تسلیت عرض می کنم **دکتر ابوالفتحی**

پزشکان و کارمندان بیمارستان شماره ۳ ارتش

مصیبت وارده را حضور همکار ارجمند خودتیمسار سرتیپ دکتر کنی تسلیت عرض مینمائیم

سرهنك دکتر رمزی ـ سرهنك ۲ دکتر امیری ـ دکتر طبیب زاده ـ سرهنك ۲ دکتر حریری ـسرهنك ۲ ساعدی_ سرگرد دکتر جهانسوزی ـ سرگرد دکتر یوسف پور ـ سروان دکتر راستین ـ سروان دکتر ارومچیان ـسروان بهادری ـ سروان دکتر مرعشی ـ سروان دکتر محصول ـ سروان انتصاریان ـ سروان شیبانی ـ ستوانیکم دکتر مصاحب نیا ـ ستوانیکم دکتر نعیمی ـ ستوان ۲دکترناظری_ ستوان ۲ دکتر خدایاری

آ_۹۱۸۷

مصیبت وارده را بخانواده محترم کنی بویژه تیمسار سرتیپ‌کنی و آقای دکتر جلال کنی تسلیت عرض مینمائیم

دکتر حریری ـدکتر فتحعلی شمس ـدکترسعیدی ـ مسعود جمالی

آ_۹۱۸۹

با کمال تاسف و تاثر فوت جوان ناکام دوشیزه فریده اسفندیاری فرزند جناب سرهنك‌فرج‌اله‌اسفندیاری رابخاندان جلیل اسفندیاری و شهبازی بخصوص جناب سرهنك فرج‌اله خان و بانو و آقای کیومرث اسفندیاری تسلیت عرض نموده ودر این مصیبت بزرك شریك درد و رنج شما هستیم

غلام نیازی ـ سید ابوالفضل هاشمی ـاصغر نیازی_ رستمرود

آ_۱۰۵۹۸

جناب آقای حاجی تقی طالب لی

مصیبت وارده را بجنابعالی تسلیت عرض نموده‌سلامتی وسعادت آن خاندان جلیل را از درگاه ایزد یکتا خواستارم

آ_۹۲۰۷ **بهرام زاده**

با کمال تاسف فوت بانو زرین تاج طالب‌لی را به آقای حاجی تقی طالب لی و ببازماندگان آنمرحومه تسلیت عرض سعادت و سلامتی آن خانواده محترم را از خداوند متعال خواستارم **حاجی علی بنده قلی پور**

با کمال تاسف فوت مرحومه خانم آقای مهندس احیاء و همشیره زاده آقای‌حسنعلی‌وحید دبیرمحترم‌فیزیك دبیرستان البرز را بایشان و خانواده های محترم احیاء و وحید تسلیت عرض می نمائیم **کار کنان دبیرستان البرز**

بازدید طبقات مختلف مردم از

سازمان سمعی و بصری هنر های زیبا

روز پنجشنبه دویست نفر از نمایندگان طبقات مختلف از قسمت های گوناگون سازمان سمعی و بصری هنرهای زیبای کشور دیدن کردند . این بازدید در دسته های ده نفری انجام گرفت و برای هردسته یك راهنما توضیح میداد .

شش اداره

نخست‌دبیرخانه‌سازمان‌سمعی‌وبصری‌و سپس کتابخانه آنجا که دارای‌سیصد و چهل جلد کتاب های فنی علمی بزبانهای انگلیسی و فارسی بود مورد بازدید قرار گرفت . آنگاه از کارگاه ماکت سازی دیدن شد . در این قسمت ماکت موزه مردم شناسی و ماکت تالار کنسرت که بزودی کارهای ساختمانی آن در تهران بپایان میرسد مورد توجه مهمانان قرار گرفت . در قسمت چاپ برجسته که بستر های راهنمائی و رانندگی ـ کشاورزی و بهداشتی را تهیه میکند متصدی مربوط توضیح داد که‌تهیه این بستر ها که میزان سفارش آنها کم است اگر بخواهد با تهیه کلیشه وچاپ انجام گیرد . دارای هزینه زیادی است بهمین جهت این کارها بادستگاه مخصوصی که در اینجا وجود دارد انجام میشود .

بازدید کنندگان آنگاه برای‌دیدن قسمت چاپ‌فیلمها از نگاتیوبه پزیتیو راهنمائی شدندمتصدی مربوط‌توضیح داد که ما در اینجا فیلمهای ۱۶ میلیمتری را به ۳۵ میلیمتری تبدیل میکنیم واینکار بالعکس نیز انجام‌می گیرد

در این هنگام راهنما : توضیح داد که سازمان سمعی و بصری اکنون ۶ اداره دارد : اداره آموزش ـاداره امور اداری ـ اداره امور اجتماعی . اداره تهیه فیلم . اداره چاپخانه و اداره هنر گرافیك .

فیلمهای هنر های زیبا

در اداره تولید فیلم رئیس اداره مذکور توضیح داد که در سال۱۳۳۲ یك کلاس مجهز فیلم برداری تشکیل شد ولی در حقیقت کار این اداره از سال ۱۳۳۵ که وضع مملکت روبه ثبات و آرامش میرفت آغاز شد در این اداره فیلمها و فیلم استریپ‌های آموزشی در زمینه مسائل فرهنگی بهداشتی و کشاورزی تهیه میشودو بطور متوسط در هر هفته دو فیلم خبری تهیه میگردد ضمنا بمنظور جلب سیاحان خارجی نیز فیلم ها وفیلم استریپ ها اسلاید ها وعکس های مستند رنگی و سیاه و سفید ازمناظر وابنیه تاریخی و پیشرفتهای تازه کشور تهیه میشود . یکی دیگر از کارهای اداره تولید فیلم دو بلاژ فیلم های علمی خارجی بزبان فارسی برای استفاده دانشجویان ودانش آموزان است در قسمت دیگر این‌اداره فیلم‌هائی از (نقاشی‌ها) تهیه میگردد که‌بنام (فیلم های کارتون) خوانده‌میشود.راهنمای گروه بازدید کنندگان سپس گفت البته فیلم‌هائی هست که‌خبری است ودرمدت سه ساعت تهیه میشود وبرای دیدن مردم به تلویزیون تحویل میگردد .

هنر گرافیك

هنگامیکه ازاداره هنر گرافیك دیدن شد رئیس این‌اداره توضیح دادکه درسال ۱۳۳۸ دو نمایشگاه‌بزرگ از فعالیت های سازمان سمعی وبصری ترتیب داده‌شد که‌در حضور شاهنشاه گشایش یافت درهمین سال ۷۱۰۰ قطعه وسایل آموزشی ۳۰ ماکت ساختمانی ۱۰۶ نمودار مصورچندین اعلان دیواری ۹۰ قطعه تصویر برای چاپ‌وچهارده تابلو (زنك و روغنی) مربوط به‌تهیه فیلم‌دوهزاروپانصدمین سال شاهنشاهی‌ایران‌وتعدادی‌تصاویر جهت فیلم نقاشی متحرك تهیه‌شد.

فیلم‌های سفرشاهنشاه

رئیس سازمان سمعی‌وبصری‌افزود درمدت بیست روز سفر شاهنشاه بکشورهای اروپائی ۵ حلقه فیلم مربوط بسفرشاهانه تهیه شد که اولی آن‌هنگامیکه‌درسوئدبودندنمایش داده شد دوم و سوم درهنگامیکه از بلژیك‌دیدن میفرمودندبمعرض‌تماشای عموم گذارده شد فیلم چهارم درموقع سفرشاهنشاه به‌اطریش دراختیارسینما ها قرار گرفت و فیلم پنجم پس‌از بازگشت شاهنشاه بوطن‌درتمام‌سینماها نمایش داده‌شد .

نظر یك کارگر

آقای احمددادرس که شغل خودرا کارگر معرفی کرد گفت من بعنوان یك کارگر ایرانی ازدیدن اینهمه پیشرفتهای هنری‌وعلمی برخودمببالم من هرگز تصور نمیکردم که یك سازمان اداری ایران دارای اینهمه وسایل آخرین سیستم ماشینی‌باشد. خانم پروانه کردستانی دوزنده اظهار داشت فیلم‌های تربیتی وآموزشی که ماامروز درسالن سینمای هنرهای‌زیبا دیدیم بسیار آموزنده بودوامیدوارم دستورهای آنرا در زندگی خودبکار بندم .

گفته یك دانشجو

آقای فرهنك تاج‌بخش دانشجوئی که عازم کشور اطریش برای‌ادامه تحصیل است اظهار داشت امیدوارم روزی منهم پس‌از فراغت از تحصیل بتوانم درکنار این‌جوانان ومتخصصانی که‌بایران خدمت میکنند کار کنم وباین برنامه‌های سودمند بسهم خود کمك نمایم .

در شهرستانها

درراه عروسی جانسپرد

جهرم ـ خبرنگار اطلاعات گزارش میدهد بانو خاور صادقی همسر پنجاه ساله رضا صادقی‌یکی از اهالی جهرم دوشب قبل هنگامیکه برای تماشای جشن عروسی دختر یکی ازهمسایگان باسرعت از پلکان بالا میرفت تا از پشت‌بام جشن عروسی را تماشا کند پایش لغزید وبزمین سقوط کرد و آنا جان سپرد .

ازهمدان بکرمانشاه رفتند

همدان ـطبق گزارش خبرنگار اطلاعات هیئت بازرسان شاهنشاهی بسرپرستی تیمسار هدایتی نیمساعت بعدازظهر روز گذشته بهمدان‌وارد شد اعضای این هیئت بلافاصله پس از ورود به هتل بوعلی رفتند وپس‌از صرف ناهارومدت‌کوتاهی استراحت ساعت ۳بعدازظهر از همدان به کرمانشاه عزیمت کردند.

خبرنگار اطلاعات در کرمانشاه نیز گزارش داد که اعضای هیئت بازرسان شاهنشاهی بسرپرستی تیمسار سرلشکر عیسی هدایتی وارد کرمانشاه گردیدند.

خودرا بشط‌العرب انداخت

خرمشهر ـخبرنگار اطلاعات گزارش میدهد روز گذشته جوانی از اهالی خرمشهر بعلتی نامعلوم قصد خودکشی کرد وبرای اجرای این تصمیم خود بایك قایق پاروئی خودرابوسط شط‌العرب رسانید و بایك شیرجه درمیان امواج شط‌العرب اقدام بخودکشی‌نمود تاکنون جنازه وی از آب گرفته نشده و گفته میشود مشارالیه یکی از آموزگاران خرمشهر بوده است.

ورود

آقای مهندس کاظم مشیرفاطمی معاون وزارت کشاورزی از اروپا

*آیت‌الله حاج‌شیخ‌عباس‌متشرعی نجفی آقای حسین‌رازانی عضوهیئت سرپرستی حجاج وآقای رضامخملی از مسافرت مکه

خروج

*آقای مرتضی لاجوردی‌به‌آلمان غربی

*آقای اسمعیل ناهید بژاپن

کلاسهای تجدیدی

دبستان و دوره کامل دبیرستان درجهان علوم‌از اول‌تیرماه تشکیل میگردد .

ثبت‌نام تا۲۹ خردادماه

امیریه ـ ایستگاه منیریه ـمقابل دبیرستان داوری تلفن۴۹۱۸۶ آـ۱۰۳۹۶

«ماشین‌دودی!» باکامیونی تصادف‌کرد

راننده وکمك راننده قبل ازتصادف از کامیون بیرون پریدند ولی بکامیون وقطار شهرری خساراتی وارد شد

خبرنگار ما در شهرری گزارش میدهد عصردیروز کامیون کمپرسی شماره ۱۴۶۶۷ حامل سنك هنگامیکه میخواست ازروی خط آهن تهران ـ شهرری عبور کند درست درروی‌خط یل موتور کامیون بعلت‌نقص فنی خاموش شد دراینهنگام‌قطار شهرری‌ـ تهران که‌از شهرری بطرف تهران حرکت میکرد سررسید . وبشدت باکامیون مزبور تصادف‌نمود .قبل از این تصادف راننده و کمك راننده کامیون که نزدیك شدن قطار را مشاهده کردندخودرااز کامیون بخارج انداخته‌و متواری شدند دراین تصادف قسمت عقب کامیون درهم شکست و بقطارشهرری ـ تهران هم خسارات فراوانی واردآمدولی خوشبختانه دراین تصادف تلفات جانی وارد نشد وهم‌اکنون قضیه تحت‌تعقیب است .

سرگرد آمریکائی تبرئه‌شد

دادگاه سرعت اتومبیل را کمتر ازحداکثر سرعت در خارج ازشهر تشخیص‌داد ونظر کارشناس را مردود دانست

سرگرد دونالد برك

ساعت یازده و نیم صبح امروز شعبه اول دادگاه عالی جنائی باتفاق آراء سرگردامریکائی «دونالدبرك» را که باتهام قتل‌غیر عمد محاکمه میشد معلت عدم احراز جرم ازاتهام وارده تبرئه کرد.

سرگرد «دونالدبرك» سال گذشته هنگامیکه با اتومبیل‌از شمیران‌عازم تهران بود در پیچ آبشار جاده‌پهلوی با عابری تصادف کرده موجب مرك وی گردید.

متهم قبلا در شعبه دوم دادگاه جنائی به ۶ ماه زندان محکوم شده‌و دیوانعالی کشور رای صادره را نقض کرده بود.

بنظر دادگاه اتومبیل سرگرد امریکائی هنگام تصادف ۴۷ کیلومتر درساعت سرعت داشته واین سرعت کمتراز حداکثر سرعت برای خارج از شهربوده‌است .

ضمنا دادگاه نظر کارشناس مربوطه که‌سرعت اتومبیل رازیادتر ازحدمعمول گزارش داده‌بود ،مردود تشخیص دادوعلت‌تصادف رابی‌احتیاطی عابردانست و سرگرد «دونالدبرك» را تبرئه کرد .

خلاصه حوادث روز

تصادف منجر بمرك

عصر پنجشنبه‌دختر بچه‌دهساله‌ای بنام ثریا نجات فرزند روح‌اله در انتهای خیابان درختی بخش ۱۳ براثر تصادف با اتومبیل مجروح شد . و دیروز در بیمارستان شفا درگذشت .

سقوط از چوب بست

دیروز جنازه مرد ۳۵ ساله ای بنام روح‌اله فرزند جهانگیر که‌براثر سقوط از چوب‌بست مجروح و در بیمارستان سینا درگذشته بود در پزشکی قانونی مورد معاینه قرار گرفت

سقوط از بلندی

دیشب پسر بچه ۵ ساله ای بنام حسین کیقبادی فرزند فیروز که دیروز در اثر سقوط از بلندی‌مجروح شده‌بود دربیمارستان سینا درگذشت

تراکتور واژگون شد

دیروز در اثر واژگون شدن یك تراکتور در جاده‌دماوند۳ نفر باسامی ابوالقاسم سیفی فرزند حبیب الله محمد علی آشیاری فرزند نورالله و ابو طالب شیرخانی فرزند مطلب مجروح شدند.مجروحین دربیمارستان سینا بستری هستند .

حوادث شمیران

* پریشب مامورین ژاندارمری شمیران سارقی را هنگام سرقت یك در آهنی در حوالی ایستگاه سیمـ خندان با شلیك سه گلوله هوائی دستگیر کردند .

* ساعت ۹ پریشب برسریك استکان چای بین عده ای کارگر از اهالی کاشان‌بایکدسته کارگر درخیابان ده متری آذوی مجیدیه واقع در نزدیکی قلهك زدو خوردی روییدادو در این زدو خورد دو نفر کارگر باسامی براتعلی و عباس بسختی مجروح شدند مامورین ژاندارمری شمیران در محل حضور یافته و زدو خورد کنندگان را دستگیر کردند

صاحبخانه هنگام پذیرائی از مهمانان‌مرد

دیروز صاحبخانه‌ای هنگام پذیرائی از مهمانانش بر زمین افتاد وفوت شد.

متوفی‌که سید حسن صالحی فرزند سیدحبیب‌الله نام داشت ۵۵ سال از عمرش میگذشت.

دیروز عده زیادی در منزل سید حسن دعوت‌داشتند واو برای پذیرائی‌ازمهمانانهایش فعالیت شدیدی میکرد که ناگهان بزمین افتاد. مدعوین اورا به بیمارستان حکیم‌الملك بردند ولی معالجات مؤثر واقع نشد.

حوادث دشت وقایع

طی چند روز اخیر

پنج کودك دبستانی درآبادان ناپدیدشده اند

سن این بچه‌ها از۱۵ سال بیشتر نیست وعده‌ای معتقدندکه آنهارا به شیخ‌نشینهای خلیج فارس برده‌اند

فرامرز احمدی

ناصر اکبری

احمد جعفری

پرویز موحد

خبرنگارما درآبادان گزارش‌میدهد طی‌چندروز اخیرپنج‌کودك دبستانی‌یکی پس‌از دیگری درآبادان و خرمشهر مفقود الاثر شده‌اند . گمشدن اطفال مزبور موجب اضطراب ونگرانی‌اهالی گشته است .

چندروز پیش احمدجعفری پیشاهنك ۱۲ ساله‌ای ازاهالی‌آبادان ازخانه‌خارج شد وازآن پس‌ازاوخبری بدست نیامد وجستجو برای‌پیداکردن وی‌نیزبه‌نتیجه نرسید متعاقب آن ناصراکبری فرزند چهارده ساله حسین یکی‌ازساکنین خرمشهر مفقودالاثرشدو فرامرزاحمدی دانش آموز ۱۲ ساله دبستان رهنمای آبادان پس‌از شنیدن خبرفوزگی خود ازخانه خارج‌شدو بمنزل مراجعت‌نکرد. پریروز هم پدرکودك ۱۲ساله ای‌از اهالی آبادان اعلام داشت که‌فرزندمن دوروز است گمشده وازاو خبری‌ندارم دیروز نیز پرویز موحد۱۵ ساله از منزل خارج گردید و دیگر بمنزل مراجعت نکرد .

درشیخ‌نشینهای خلیج فارس

خبرنگار ما اضافه میکند که‌در مورد گمشدن این کودکان عده‌ای میگویند که شیادان کودکان‌مزبوررا اغفال کرده و،بااستفاده ازعدم کنترل کافی‌درمورد عبورومرورمسافرین قاچاق بشیخ نشینهای خلیج فارس آنانرا بشیخ‌نشینها برده‌اند و جمعی‌میگویند این‌کودکان براثرتجدیدی ویا رفوزه شدن درامتحانات ازخانه فرار کرده‌اند بهرحال هم‌اکنون جستجو برای پیدا کردن کودکان گمشده ادامه‌دارد وتاکنون نتیجه‌ای حاصل نشده است‌و اضطراب و نگرانی بین اهالی‌حکمفرما میباشد .

پس از هفت ماه

پدری فرزند گمشده‌اش‌را تحویل گرفت

ازطریق سرویس حوادث پدرطفل گمشده بمحلی‌که فرزندش بسر میبرد راهنمائی گردید وپسربچه ده ساله بوی تحویل گردید

پدر پسربچه گمشده درکنار فرزندش

روز پنجشنبه گذشته پسر بچه ده‌ساله‌ای که هفت ماه‌پیش گمشده بود توسط سرویس حوادث‌روزنامه اطلاعات به‌پدر وی تحویل گردیدو پدر طفل که‌از پیدا شدن‌فرزندش شکرگزاری‌میکرد‌باتشکرازخبرنگار اطلاعات عازم منزل خود شد.

روز بیست‌وهفت‌اردیبهشت عکس پسر ۱۰ ساله‌ای بنام امیر فتاحی‌در روزنامه چاپ شد که پدر طفل از مردم برای‌پیداکردن طفل‌خردسالش استمداد کرده بود تااینکه چهارروز پیش خانم نازآفرین افراکارمند بهداری گنبد کاوس به سرویس حوادث اطلاع‌داد که‌امیر فتاحی‌نزد اوست وحاضر است اورا تحویل کسانش بدهد. بادرج این خبرپدر طفل بسرویس حوادث مراجعه کرد وروز ۵شنبه گذشته احمد فتاحی پدر طفل گمشده باتفاق خبرنگارما درمنزلی که امیر بسرمیبرد حضور یافته وپسر خودرا درمقابل سپردن رسید ازخانم افرا تحویل گرفت.

احمد فتاحی پس‌از آنکه پسر خودرا تحویل گرفت از خانم نازـ آفرین‌افراوروزنامه اطلاعات که درپیداشدن‌فرزندش‌بوی کمك‌کرده بودند تشکر کرد وعازم قزوین‌شد.

***

چنین بنظر میرسد اغلب اطفال خردسالی که گم شده‌اند وعکس و خبرگم‌شدن آنها در صفحه‌حوادث چاپ میشود، در وضعی نظیر امیر فتاحی باشند باین ترتیب که خانواده‌هائی آنهارا پیدا کرده وبه عنوان مستخدم درخانه خوداستفاده می‌کنند علاوه‌براینکه نگاهداشتن این اطفال بی‌اطلاع مقامات قضائی جرم محسوب میشود انسانیت نیز حکم‌میکنددرصورتیکه‌در خانواده‌ای چنین اطفالی مشغول کارند موضوع بمقامات صلاحیتدار یاسرویس حوادث روزنامه اطلاعات اطلاع‌داده شود تابرای پیداکردن والدین آنها اقدام شود.

جوان دست بریده چاقو کشید !

متهم مدعیست‌که بجای گرفتن طلب خود ازارباب سابقش کتك خورده‌است

صبح‌امروز جوانی که‌یك دستش ناقص است بادست سالم خود چاقو کشید ودو نفررا مجروح کرد !

صبح‌امروز اسماعیل یوسف‌نژاد ساکن‌محله عربها بکلانتری ۹شکایت کرد که جوانی بنام علی آشفته‌بدر خانه وی آمده وباچاقو برادرش و پاسبانی رامجروح نموده واورا نیز تهدید کرده‌است .

یکی‌ازمامورین کلانتری بمحل‌اعزام شد وعلی آشفته را باشمعبان یوسف نژاد وپاسبان شماره ۷۷۷ بنام محمد بدختشان که مجروح شده بودند بکلانتری آورد .

من میانجی‌بودم

دربازجوئی پاسبان شماره ۷۷۷گفت چون‌علی آشفته باچاقو اسماعیل را تهدید میکرد من که‌همسایه اسماعیل هستم خواستم میانجیگری کنم که‌باین روز افتادم .

متهم دربازجوئی مدعی بود که قبلا شاگرد مغازه اسمعیل بود وصبح امروز برای دریافت طلب خودبمنزل‌او مراجعه کرد ولی بجای دریافت طلب کتك خورده است !

متهم که‌دست راست وی ناقص است وشاکیان اظهارمیدارند بادست چپ‌بآنها چاقوزده‌باپرونده بدادسرا اعزام گردید .

علی آشفته

هفت کیلو طلا درزیر خاك

زرگر اصفهانی هرچه بانتظار رسیدن طلاها ازتهران نشست خبری نرسید تااینکه درنتیجه شکایت وی طلا اززیرخاك کشف شد

مامورین آگاهی چند روز پیش در جاده کاظم آباد هفت شمش طلا بوزن هفت‌کیلوگرم و ۱۵ سکه۲۰ دلاری و۱۵ عدد سکه مکزیکی و ۵۰ سکه ربعی پهلوی طلابارزش صد هزار تومان را کشف کردند . کشف شمش ها و مسکوکات طلا بدنبال وقوع سرقتی در تهران و یك سلسله تحقیقات قبلی انجام گرفت .

چندی قبل جوانی بنام مصطفی گل پرورشاگرد مغازه‌زرگری‌اکبر طلامینائی در اصفهان بتهران آمد و مقداری شمش و مسکوکات طلااز مغازه زرگری اصغر طلا مینائی‌در تهران تحویل گرفت تا باصفهان ببرد مدتی گذشت و زرگراصفهانی متوجه شد شاگردش که‌برای‌تحویل گرفتن طلا از مغازه برادر او به تهران رفته مراجعت نمیکند .

طلا در زیر خاك

چون تحویل این طلاها اعلام‌شده بود وی ناچار جریان را به آگاهی اصفهان اطلاع داد و رئیس آگاهی اصفهان باتفاق یکی از مامورین خود به تهران آمده با همکاری مامورین شعبه سوم اداره آگاهی برای دستگیری مصطفی گل پرور اقدام کردند و بالاخره ویرا در خیابان گرگان دستگیر نمودند . مصطفی ابتدا منکر تحویل گرفتن طلا ها بود ولی با تحقیقات لازم اعتراف کرد شمش ها و مسکوکات طلا را در حوالی جاده کاظم آباد شهرری زیر خاك پنهان کرده‌است مامورین باتفاق وی بمحل رفتند و طلاها را از زیر خاك‌بیرون کشیدند.

متهم با قرار قانونی بازداشت گردید و ترتیب تحویل طلا های مسروقه بصاحبش داده شد .

مجروح حادثه مخزن گاز درگذشت

دیشب بانو ملکوتیه حاج‌سیف‌الداکری مادر آقای پرفسورحبیب امامی که‌براثر انفجار مخزن گاز مجروح شده‌بود درگذشت .

خبرمجروح شدن پروفسور حبیب‌امامی ومادرش روز پنجشنبه چاپ شده بود پروفسور امامی از فروشنده‌مخزن گاز بناحیه سه‌داداسرا شکایت کرده

۲۸نفردراثرحوادث مختلف مجروح‌شدند

در۴۸ساعت گذشته ۱۶نفرباسامی رمضان یوسفی فرزند یوسف ،محمد رضاامیری فرزند حسین ، محمدعلی سعیدی فرزند محمد حسین ، علی شهبازی فرزند رحمت‌اله، عنایت‌اله شریفی فرزند آقا کوچك،اسدالله رضائی فرزند عیسی ،محمد هاشم‌زاده فرزند رضا ، حیدر اخباری فرزندمحمد منصور معصومی فرزند لطفعلی ، مروت علی فرزند محمد علی ،فاطمه رهگذر فرزند صفر ، ایرج تقدیری فرزند محمد باقر ، ابوالقاسم سیفو فرزند حبیب، محمد علی آشیاری فرزند نوراله ـ ابوطالب شیرخانی فرزند مطلب‌وحبیب‌اله کلاهدوزفرزند نصراله دراثر حوادث‌رانندگی و ۷نفر باسامی حبیب‌اله بنی آدم ،ربابه یوسفی، فرزند سید یحیی، مهدی نوری فرزند جعفر ـ حسینعلی قنبری فرزند عبدالحسین ، حسین وزیری فرزند حسن ،محمد مطیعی‌فرزنداحمد، رشید اسدی فرزند رحیم دراثر نزاع وچاقو خوردگی و ۵ نفرباسامی محترم عطاری ، عصمت پورقاسمی ، ناصر آقائی ، حسن حسینی وشهربانواکرمی دراثر سقوط‌از بلندی‌مجروح‌شده‌اند.

۱۹۵ نفر

درهفته گذشته ۱۹۵ نفر براثر حوادث مختلف درشهر تهران مجروح ومسموم شده‌اند .

ازاین عده ۵۷نفر بعلت حوادث رانندگی ۲۱ نفر دراثرچاقوخوردگی ۲۴نفردر نتیجه‌سقوط از بلندی ۲۵ نفردراثر سوختگی مجروح شده‌اند.

درهمین مدت ۶۸ نفر نیزمسموم شده‌اندکه پنج نفراز آنان قصدانتحار داشتند .

پیش‌بینی وضع هوا

پیش‌بینی وضع هوای ایران تاظهر فرداطبق گزارش اداره پیش‌بینی کل هواشناسی بدینقراراست .

هوای تهران صاف که‌درارتفاعات البرز ودرشب همراه بامقدار بیشتری ابر واحتمالا همراه‌بارگبار ورعدوبرق پیش‌بینی میشود .

هوای سواحل دریای مازندران قسمتی ابری‌گاهی‌تمام ابری ،هوای‌نواحی آذربایجان وخراسان کمی‌ابری ودربعداز ظهر واوایل شب قسمتی ابری‌توام بارگبار پراکنده‌درارتفاعات وهوای بقیه نقاط صاف که‌درارتفاعات درشب توام بامقداری ابرواحتمالا همراه بارگبار ورعدوبرق پیش‌بینی میشود .

حداکثردرجه حرارت هوای شهر تهران درروزگذشته۳۴وحداقل آن۲۱ درجه سانتیگراد بالای صفربوده است .

امشب — دوبله بفارسی — ملکه سبا — دوبله بفارسی — امشب

در سینما های حافظ ـ متروپل ـ چارلی

آـ۱۰۶۳۰

بندر پهلوی برر شت پیروز شد

بقیه از صفحه اول

بودند ابراز محبت نمودند دختران و پسران مدارس باپرچم های ملی در فرودگاه وخیابان خط سیر والاحضرت صف کشیده بودند و نسبت به شاهنشاه ایران ابراز احساسات میکردند . افراد باشگاه گیوهریك باپرچم‌های مخصوص خود درمحوطه فرودگاه قرار داشتند و احساسات پاك خودرا نسبت بریاست عالیه مسابقات المپیاد کشورابرازمینمودند

همراهان والاحضرت که ازتهران آمده بودند عبارت بودند از آقای سناتور حسن اکبر ، آقای غلامحسین ابتهاج نماینده بندر پهلوی ، آقای محمود محمودی نماینده فومن آقای مسعودی مدیر روزنامه اطلاعات ، تیمسار سرلشگر سیاسی ، تیمسار دریادار کورووس ، آقای سرهنك مکری رئیس فدراسیون فوتبال کشور، آقای سرهنك اسفندیاری آجودان والاحضرت ، آقای طالب پور از محترمین بندر پهلوی .

والاحضرت پس از اندك توقف در فرودگاه یکسر باتفاق آقای دهقان استاندار گیلان و تیمسار دریادار آهنین فرمانده نیروی دریائی شمال عازم آموزشگاه غواصی نیروی دریائی شدند و درآنجا سه تن غواص نیروی دریائی که هریك لباس مخصوصی مجهز به ادوات مبارزه دریائی بتن داشتند ایستاده بودند که نمایشات زیر دریائی انجام دهند .

والاحضرت قسمت‌های مختلف آموزشگاه را بازدید نمودند و بعد مراکز نظامی بندر پهلوی را دیدن کردند و تامقارن ظهر در موسسات نظامی و بازدید تاسیسات جدید عمرانی بندر پهلوی بودند و بعدبرای استراحت و صرف ناهار در کاخ سلطنتی میان پشته حضور یافتند و تاساعت چهار بعداز ظهر آنجابودند.

دراستادیوم بندر پهلوی

استادیوم بندر پهلوی باپرچم‌های ملی آرایش یافته بود و دسته موزیك نیروی دریائی درجایگاه مخصوص قرار گرفته و جمعیت کثیری که پیوسته فریاد هورا و زنده باد شاهنشاه ایران میکشیدند حلقه‌وار استادیوم را در آغوش گرفته و انتظار شروع مسابقه را داشتند والاحضرت شاهپورغلامرضا پهلوی در ساعت چهار بعد از ظهر در میان احساسات پر شور چندین هزار جمعیت که درین مسابقه پرشور و هیجان شرکت کرده بودند در جایگاه مخصوص قرار گرفتند و در همین موقع بود که تا مدتی زنده باد اعلیحضرت محمدرضاشاه پهلوی میدان مسابقه را فرا گرفته بود تا وقتی سوت داور بصدا در آمد و حضور دو تیم رشت و پهلوی را اعلام داشت .

جلوی جایگاه همانجا که والاحضرت از اتومبیل پیاده شدند دختر خردسال آقای اقبال نماینده اطلاعات دسته گلی بضمیمه خیر مقدم از طرف موسسه اطلاعات حضور والاحضرت معروض داشت و بعد تیم های مسابقه معرفی شدند و احترامات نظامی معمول گردید .

بخاطر آسیب دیدگان لار

قبل از شروع مسابقه آقای ناظمی فرماندار بندر پهلوی پشت میکروفون قرار گرفت و نطقی مبنی براظهار مسرت وخوشوقتی ازتشریف فرمائی برادر والاگهر اعلیحضرت همایون شاهنشاهی و احساسات پاك وبی شائبه مردم گیلان نسبت بمقام سلطنت و توجه خاص ملوکانه نسبت بعمران و اصلاحات کشور که ساکنین گیلان نیز از آن برخوردارند ایراد نمود و از جانب مردم بندر پهلوی از والاحضرت شاهپور غلامرضا پهلوی تشکر نمود و از اینکه ترتیب این جلسه مسابقه پر شور را موسسه اطلاعات بخاطر کمك به آسیب دیدگان لار داده است از سناتور مسعودی و کارمندان اطلاعات قدردانی نمود .

بعد آقای سرهنك مکری رئیس فدراسیون فوتبال کشور تاریخچه تشکیل این مسابقات پر شکوه و جلال را بمناسبت کمك به آسیب دیدگان لار و استقبال شایسته‌ای که در تمام نقاط کشور نسبت باین امر صورت گرفته است ایراد نمودند که متن نطق ایشان که متضمن اطلاعاتی درباره انجام مسابقات مزبور است فردا جداگانه چاپ میشود .

دراین موقع یك جلد آلبوم نفیس که از طرف موسسه اطلاعات بیادگار مسابقه فوتبال لار تهیه شده بود بوسیله آقای دهقان استاندار حضور والاحضرت تقدیم گردید .

قبل از شروع بازی داور مسابقه با کشیدن سوت و ابراز تاثر و تاسف از واقعه لار نسبت به آسیب دیدگان زلزله لار یك دقیقه سکوت اعلام نمود درین موقع چندین هزار جمعیت از جای خود برخاسته و سکوت مطلق تمام فضا را فرا گرفت .

تشکر نماینده اطلاعات

همینکه دور اول مسابقه فوتبال در میان شورو هیجان فوق‌العاده تماشاچیان که نتیجه سه به هیچ بنفع تیم فوتبال بندر پهلوی خاتمه پذیرفت ، دو مسابقه دوی صدمتری و چهار صد متری انجام یافت و سپس آقای اقبال نماینده موسسه اطلاعات در بندر پهلوی بشرح زیر عرض تشکر نمود :

والاحضرتا

اینجانب بنمایندگی از طرف نمایندگان روزنامه اطلاعات درشمال مقدم مبارك را به بندر پهلوی تبریك عرض میکنم .

جای کمال افتخار است که خاندان جلیل سلطنت به پیروی از منویات قائد عظیم الشان ملت ایران اعلیحضرت محمدرضاشاه پهلوی همیشه وقت خودرا صرف امورخیریه و کارهای عام المنفعه می‌فرمایند و اینك که والاحضرت اقدس شاهپور غلامرضا پهلوی رنج سفر را بخاطر خواسته‌های مردم شمال قبول فرموده‌اند موجب نهایت سرافرازی و سپاسگزاری است .

این مسابقه مهیج باهمکاری صمیمانه جناب آقای دهقان استاندار و فعالیت شبانه روزی جناب آقای ناظمی فرماندار محترم بندر پهلوی و مسئولین فرهنگ و تربیت بدنی ترتیب داده شده است ودراین راه تیمسار دریادار آهنین فرمانده نیروی دریائی و سرکار سرهنك قربانی و آقای مرتضوی رئیس فرهنگ وسرکرد بردبار رئیس شهربانی و سایر روسای ادارات و شخصیتهای گیلان بنام همکاری صمیمانه داشته اند بنمایندگی موسسه اطلاعات وظیفه خود میداند از عموم کسانیکه دراین راه مساعدت نمودند تشکر نماید .ضمنا ازسناتور ها و نمایندگان محترم مجلس و رجال و محترمین رشت ـ لاهیجان ـ لنگرود ـ رودسر و همچنین روسای کارخانجات شمال که برای شرکت در این مراسم به این بندر تشریف آورده‌اند تشکر دارد .

آقای ایرج ثابت مدیر کل شرکت سهامی زمزم جوائز این مسابقه را تقبل نموده‌اند وبنده وظیفه خود میدانم از مساعدت ایشان تشکر کنم .

بطوریکه خاطر مبارك والاحضرت مسبوق است موسسه اطلاعات تصمیم گرفت که ازاین راه بهموطنان آسیب دیده «لار» کمك نماید و بحمداله دراین راه موفقیت های بزرگی بدست آمده‌است .

در پایان از آقایان ـ اسماعیل دروی رئیس تربیت بدنی وعباس زیرکمبو ـ رئیس فدراسیون فوتبال که بانمایندگی اطلاعات در بندر پهلوی همکاری صمیمانه شبانه‌روزی نموده‌اند تشکر می‌نمایم و عرض میکنم .

زنده باد اعلیحضرت همایون شاهنشاهی، زنده باد ایران برقرار باد دودمان جلیل «پهلوی»

لوحه یادگار

در لوحهٔ یادگار که باخط خوب تذهیب کاری اولین صفحه آلبوم نفیس تقدیمی موسسه اطلاعات را بحضور والاحضرت تشکیل میداد این عبارت نوشته شده بود :

«بنام اعلیحضرت همایون شاهنشاهی این لوحه بپاس تشریف فرمائی والاحضرت برسم یاد بود تقدیم میگردد جمعه ۲۰ خرداد ۱۳۳۹»

توزیع جوائز

نتیجه مسابقه در هاف‌تیم دوم نیز سه بر هیچ بنفع تیم بندر پهلوی پایان یافت و بدین ترتیب تیم پهلوی شش بر صفر بر تیم رشت فائق آمد.

آنگاه از حضور والاحضرت تقاضا شد جوائز مسابقه را بدست خود توزیع فرمایند . میز جوائز درکنار میدان قرار داده شده بود وچندین گلدان نقره که آقای ایرج ثابت تهیه نموده بودند روی میز دیده میشد . والاحضرت و روسای ادارات و محترمین در محوطه استادیوم حضور یافتند و جوائز بشرح زیر بدست والاحضرت شاهپور غلامرضا توزیع گردید.

کاپ بزرك تیم برنده که بنام پپسی کولا تهیه شده بود به رئیس تیم فوتبال پهلوی داده شد.

جام های نقره دیگر بپاس خدماتی بود که شخصیت های محل نسبت بهدف نوع پرورانه موسسه اطلاعات و فدراسیون فوتبال کشور انجام داده بودند در واقع بخاطر کمك بمصیبت دیدگان لار در برقراری مسابقه و انتظامات و غیره بذل مجاهدت و کوشش نموده بودند سپس افراد تیم فوتبال رشت و بندر پهلوی موردتشویق والاحضرت قرار گرفتند و از احساسات آنان قدردانی فرمودند و هر یك ازافراد دو تیم نیز بدریافت یك پیراهن ورزشی از دست والاحضرت که بوسیله نمایندگی اطلاعات تهیه و تقدیم شده بود مفتخر گردیدند و ساعت ۶ بعد از ظهر مراسم مسابقه در میان کف زدنها و هورای جمعیت و فریادهای زنده باد پاینده باد شاهنشاه محبوب ایران پایان یافت.

یك مقام مسئول امریکائی درتهران گفت:

ایران درصف اول کشورهائی قراردارد که از آمریکا کمك میگیرند

امروز یك مقام مسئول درسفارت امریکا درباره کمکهای ایالات‌متحده آمریکا به کشورهای خاورمیانه به خبرنگارما اظهار داشت :

درمورد ترکیه علت خودداری دولت امریکا ازدادن بعضی ازکمکها به حکومت سابق ترکیه این بود که دولت مندرس تقاضای کمکهائی را مینمود که باوضع اقتصادی این کشور مطابقت نداشت .

این مقام افزود دولت ترکیه میخواست در عرض ده سال کشور ترکیه را از کشاورزی مبدل به صنعتی نماید و برای این کار متوقع کمك های غیر عملی از امریکا بود .امریکا باتوجه به غیر عملی بودن این پروژه نمیتوانست کمکهای موردتوقع را بعمل آورد اکنون باتوجه به موقعیت ترکیه و علل کودتای اخیر کمك امریکا بترکیه ادامه خواهدیافت .

این مقام افزود کمکهائی که امریکا به کشورهای خاورمیانه می‌نماید بستگی باتقاضای دولتهای این منطقه دارد. البته دردرجه اول کمك نظامی قرارداده زیرا این نوع کمکها بیشتر مورد تقاضای دولتهااست ولی امریکا به احتیاجات مردم این منطقه نیز توجه دارد وبهمین جهت کمکهای نظامی همراه باکمکهای اقتصادی برای بهبود وضع اقتصادی وبالارفتن سطح زندگی مردم می‌باشد .

درباره کمکهای امریکا بایران این مقام گفت ازبهار امسال «صندوق مشترك» عملیات خود را درایران پایان دادو اکنون کمکها از طریق پروژه دیگری ادامه دارد و هیچگونه تقلیلی در این کمکها پیدا نشده است . ملت اخراج عده ای از کارکنان ایرانی صندوق مشترك نیز این بود که بعلت پایان پروژه صندوق مشترك باین کارمندان احتیاجی نبود واکنون همان کمك از طریق دیگری بعمل می آید .

در باره اهمیت کمکهای امریکا بایران این مقام افزود ایران یکی از کشور هائی است که در برنامه کمك های خارجی امریکا مقام مهمی رادارد ودر ردیف اول کشور های متحد کمك گیرنده از ایالات متحده قرار دارد .

گروهی ازدانشجویان ایرانی مقیم‌خارج اطلاع دادند:

مامایلیم درایران کارکنیم

بسیاری از دانشجویان ایرانی مقیم‌خارج که‌درسالهای آخردانشگاه های خارجی تحصیل میکنند، اطلاع دادند که مایلند بوطن خود بـاز گردند. ودرایران بکار پردازند.

امروز یك مقام مطلع درسازمان هدایت فارغ‌التحصیلان که آقـای نخست‌وزیر رئیس آنست، بخبرنگار ماگفت. هم‌اکنون تعداد ۹۶۴۹ دانشجوی ایرانی در دانشگاه های دنیا مشغول تحصیل میباشند. البته دردوره‌های دانشگاه این‌دانشجویان باکمال اشتیاق میل دارند پس از اتمام تحصیلات خودبایران مراجعت نمایند. سازمان فارغ‌التحصیلان از چندی پیش پرسشنامه‌هائی بـرای کلیه دانشجویانیکه درسال آخـر دانشکده‌ها تحصیل میکنند وبزودی تحصیلاتشان پایان خواهـد یافت ارسال داشته است.مقام مزبورافزود هم‌اکنون عده زیادی از ایـن دانشجویان باتعیین رشته تخصصی آمادگی خودرا برای مراجعت به ایران وانجام خدمت دروطن اعلام داشته‌اند. تعدادی‌ازاین دانشجویان بامکاتباتی که صورت گرفته است درسازمانهای دولتی وملی استخدام شده‌اند که پس‌از بازگشت مشغول کارشوند. باین ترتیب که در پرسشنامه‌های ارسالی، نام ونـام خانوادگی، تاریخ شروع بتحصیل رشته تحصیلی سال خاتمه تحصیل، شهریکه درآن تحصیل میکنندسئوال شده است.

این پرسشنامه‌هادر دوبرك ارسال میگردد . سازمان بعداز اخذجواب از طرف دانشجویان پرسشنامه‌هارا درپرونده‌ای برای سازمانهای دولتی وملی میفرستد در صورت موافقت سازمان مربوطه بااستخدام شخص موردنظری که‌ازروی پرسشنامه‌تعیین شده . برك تقاضای کار از طریـق سازمان ارسال میشود. باموافقت شخص متقاضی مدارك لازم تهیه و بسازمان مزبور فرستاده میشود بدین وسیله دانشجویانیکه درسال آخـر تحصیلی میباشند باکمك سازمـان هدایت فارغ‌التحصیلان در ایـران استخدام میشوند.

اقدامات سازمان هدایت فارغ‌ـ التحصیلان مورداستقبال دانشجویان ایرانی قرار گرفته وهرروز بر تعداد دانشجویانی که مایلند در وطن‌خود مشغول خدمت شوند بیشتر میشود.

اصناف تهران بشهردار اعتراض کردند

بقیه از صفحه اول

از طرف شورایعالی اصناف برای پرداخت کارمزد آنان که تاکنون بتاخیر افتاده است اقدام خواهدشد

چه میکند ؟

آقای کوشانفر آنگاه اشاره به پیش آمد شهریور بیست کرد وی گفت دراین سال وضع جدیدی پیش آمده بود که هرکسی از هر طرف در امور اصناف دخالت میکرد و هرچه میخواستند میکردند هرروز اتحادیه بوجود می‌آوردند گواینکه کار های مفیدی هم انجام میگردید ولی وقتی از کار ناصحیح برخی افراد ضرری عاید میگشت این امر مستقیما متوجه اصناف میگردید و ما و شما آقایان که دراینجانشسته‌ایم ناچارا خسارت کاری را که خبری از آن نداشتیم تحمل میکردیم این وضع همچنان ادامه داشت تا روزی که هما و هم دستگاه دولت پس از مشورت و بررسی موانع باین نتیجه رسیدیم که باید اتحادیه بمعنی واقعی داشته باشیم وقتی این فکر از طرف مقامات مملکتی تائید شد قانون و آئین نامه اصناف تدوین شد و بشهرداری تهران ابلاغ گردید .

آقایان شورایعالی اصناف طبق این آئین‌نامه دوبار تاکنون انتخابات صنفی انجام داده و به تصدیق تمام مردم بمشکلات کلیه اصناف رسیدگی کرده‌است شورا در تمام موارد اعم از مملکتی‌وصنفی پیشقدم بوده در امور خیریه وتمام مراحل مسئولیت های اخلاقی و ملی را باموفقیت انجام داده‌است شورا بمشکلات افراد هشتاد وشش صنف رسیدگی کرده از مالیات تا رفع اختلافات مالك و مستاجردر جلسات شورا مطرح شده و شورا آنچنان شخصیت و ارزش اجتماعی پیدا کرده‌است که وزیر دارائی مملکت براساس قول آقایان ارقام مالیات اصناف را تعیین و آنراتائید و امضا کرده‌است نتیجه اعتماد به اصناف موجب تسهیلاتی در کار وزارت دارائی نیز گردید .

آقایان ، قضاوت و حکمیت شورا در ظرف یك روز . دعاوی مهمی را که مدت چند سال وقت دادگاههای دادگستری را تلف کرده بود حل و مختومه کرده است پرونده های تخلیه و مالیاتی و سایر دعاوی با یك اشاره شورا بایگانی و طرفین دعوا سازش کرده اند دلیل این امر روشن است وقتی اصحاب دعوی حاکم و ناظر مسئله مورد اختلاف خود را بدست خود وهمکاران نزدیك صنفی تعیین مینمایند درحقیقت قبل‌از اظهارنظر وصدور حکم آنچه راکه آنان باید بگویند تائید وامضا نموده‌اند. ما بااین ترتیب توانسته‌ایم اعتماد کامل دولت رابخود جلب کنیم اکنون نظریات مارا می‌پذیرند به حرف ماگوش میدهند پابپای دولت در حل امور مملکتی پیش میرویم و دخالت داریم این کار همان اجرای نظرشاه است ونتیجه پیروی ازسیاست کار مردم بدست مردم همین‌است و بس.

نامه به‌نخست‌وزیر

درآغاز دومین دوره شورای‌عالی اصناف به‌نخست‌وزیر نامه‌ای نوشتیم درآن تصریح کردیم که اختلاف بین ما وشما مسئله لاینحل نیست و اگر ماموربن یك کمی توجه نمایند بدون نیازبدخالت دولت جلب رضایت عمومی کاری آسان است.

بااین مقدمات میتوان عدم رضایت رااز بین بردوسیاست دولت رابدست خود مردم میتوان اجرا کرد این نامه بسیار مفصل است واصناف نود درصد اشکالات را باتکیه باین طرز فکر حل کرده‌اند دوموضوع مهم رابرای نمونه مثال میزنم موضوع سرقفلی ومالیات برای دولت اهمیت حیاتی داشت ودرحقیقت مشکل بزرگی بود برای رفع این مشکلات دولت می‌توانست تصمیم بگیرد ولی ایـن تصمیم راباحسن نیت اجرا کرداین حسن نیت این نتیجه راندادکه ما اصناف مالیات ندهیم من حساب‌دقیقی کرده‌ام باابراز حسن نیت. مالیات دریافتی از اصناف نسبت بسال های قبل ده‌برابر افزایش یافته است

آقایان صنف گرمابه‌دار درسال جاری چهار میلیون ریال مـالیات پرداخته است درکدام سال وزارت دارائی ازاین صنف این رقم مالیات راگرفته است.

معلوم نیست

بااینکه دولت وما از همکاری نتیجه بسیارمهمی گرفته‌ایم متاسفانه ناچارم باطلاع آقایان برسانم که اخیرا شکایاتی بشورا رسیده است که معلوم نیست روی چه اصل می‌ـ خواهند حل وفصل مشکلات‌را در خارج از حدود اصناف رسیدگی کنند عده‌ای از آقایان شکایاتی دارند که مطرح‌خواهند کرد شورای عالی اصناف کار خلاف قانون نمی‌ـ کند شورا وظیفه دارد مطالب‌قانونی افراد رادنبال نماید شورا اصولا برای اینکار بوجود آمده است تاازِ حقوق اصناف دفاع کند این حق راقانون بماداده است.

دراین موقع آقایان روسای‌اصناف فخار وبارفروش و خیاط و چند صنف دیگربروش‌شهرداری‌اعتراض کردند ودرپایان آقای قبادیان‌مطالب مفصلی بیان کرد ودرطی‌آن‌درموارد انتخابات صنف خیاط ،آئین‌نامه میادین و تخریب کوره‌ها وعوارض میهمانخانه‌ها از شهرداری واقدامات آن انتقاد نمود .

جهان علوم

چهارمین دوره کلاسهای زبان انگلیسی خودرا تحت‌نظر اساتید انگلیسی ـ ایرانی‌از ۲۰ خردادماه دایرمینماید دانشجویان مبتدی این کلاسهاپس از ۱۸ ماه و دانشجویان متوسطه پس‌از یکسال میتوانند موفق به‌کسب مدرك دیپلم ازدانشگاه کمبریج انگلستان گردند ـ تدریس **هفته‌ای ۶ ساعت ـ سه ماه ۶۰۰ ریال ـ ثبت‌نام تا ۳۰ خرداد**

برای کسب اطلاعات‌بیشتر وثبت‌نام به‌آدرس زیر مراجعه‌فرمائید.

امیریه ـ ایستگاه‌منیریه ـ مقابل‌دبیرستان داوری تلفن ۴۹۱۸۶

آـ۱۰۴۰۰

آخرین تغییرات برنامه سینماها

سینما تاج (تلفن : ۳۳۰۶۴)

قطار سه و ده دقیقه با شرکت : گلن فورد ـ وان هفلین . شروع : ۱۰ر۳۰ صبح ـ ۲ر۳۰ ـ ۴ر۳۰ ـ ۶ر۳۰ ـ ۸ر۴۵ بعد از ظهر .

تبریکات

انتخاب استاد محترم جناب آقای فرشاد رابریاست دانشکده‌علوم صمیمانه تبریك عرض نموده‌توفیق معظم‌له را درتوسعه فرهنك وخدمت بکشور عزیز خواستارم. آـ۱۰۵۴۸ **حسین‌هشامی**

انتخاب جناب آقای دکتر فرشاد را بریاست دانشکده علوم‌تبریك عرض نموده وتوفیق معظم‌له رادر توسعه فرهنك مسئلت دارم.

آـ۱۰۵۵۰ **روح‌اله خضرائی**

جناب‌آقای سعادت فرد

افتخار دارم حسن انتخاب آنجناب را بسمت ریاست صنف لبنیات‌ـ فروشان تهران و حومه تبریك‌عرض نموده‌وازهمه‌افراد صنف بخواهم که شمارا برای‌اجرای منویات این صنف مساعدت ویاری نمایند .

آـ۹۰۹۱ **هادی احدیانی**

جناب آقای صارمی مدیر کل انحصار دخانیات ایران

عموم ورزشکاران باشگاه ذوالفقار نکاانتصاب آقای مهندس‌مشرفی که‌ازصاحب منصبان عالیقدر وتحصیل‌کرده است بسمت رئیس‌دخانیات استان ۲ مازندران به‌آن‌جناب تبریك عرض مینماید.

نماینده اطلاعات ومدیر باشگاه ورزشی ذوالفقار ـ مهمان‌چی

آـ۱۰۵۶۰

امشب سینما تاج امشب

قطار سه و ده دقیقه

باشرکت

گلن فورد ـ وان هفلین ـ فلیسیافار

آـ۱۰۵۴۲

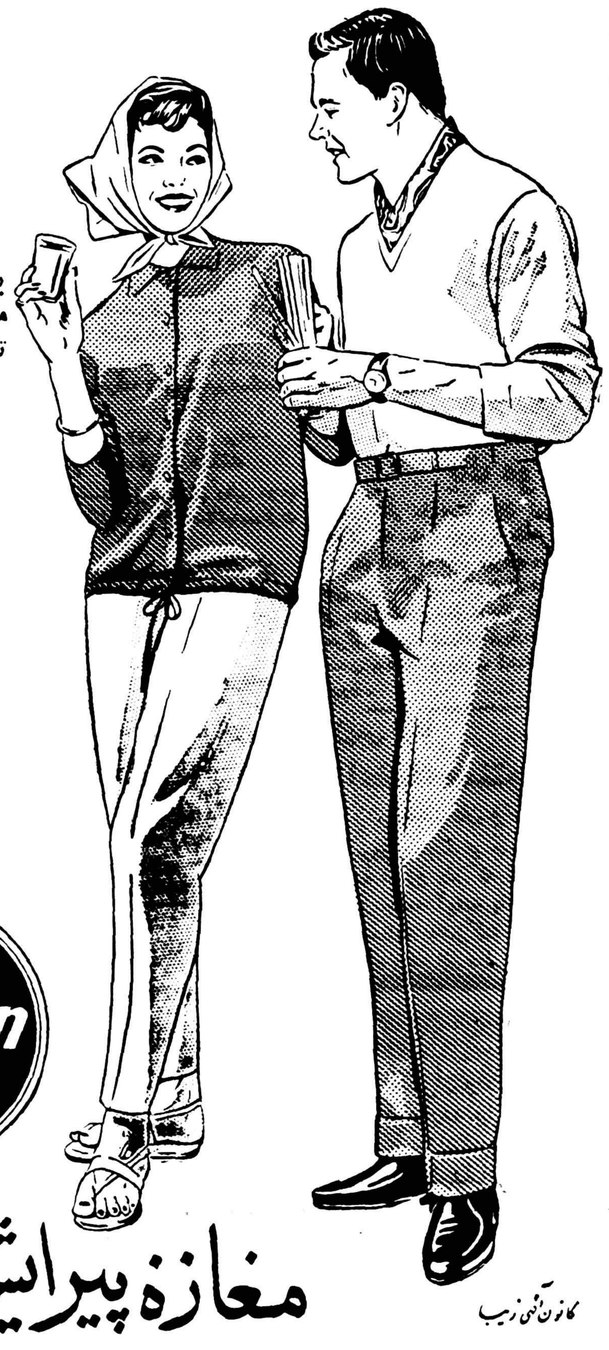

مغازه پیرایش ازپارچه‌های Synfan

بهترین کت و شلوار مردانه و لباسهای‌زنانه تابستانی را تهیه نموده است

این پارچه‌ها هرگز چروك نمیشود ولکه بخود نمیگیرد

مغازه پیرایش لاله‌زار

synfan

مغازه پیرایش لاله‌زار

کانون آفتی زیب

اولین جایزه دوره تابستانی

اطلاعات کودکان

شرکت درکنسرت روز عید غدیر

درمجله شماره ۸۰(چهاردهم اردیبهشت) درصفحه دوم یك عدد پنج رقمی چاپ شده بود. ولی بمناسبت فرارسیدن امتحانات آخرسال‌جشن های ماتعطیل شد ونتوانستیم جوایز شماره‌های برنده راتوزیع کنیم. بس فردا (روز عید غدیر) ازطرف انجمن هنری کودکان در سالن‌سینما دیانا کنسرتی‌بمناسبت پایان سال تحصیلی برگزار میشود وتعدادی کارت افتخاری دراختیار سازمان هنری مجله گذاشته شده کسانیکه دورقم آخر (سمت‌راست) مجله شماره ۸۰ آنها عدد ۴۵ باشد برنده هستند ومیتوانند فردا از صبح تاعصر بدفتر مجله‌مراجعه کرده کارت ورود به کنسرت‌را که‌از ساعت ده صبح درسینما دیانا برگزار میشود دریافت کنند.

تلمبه برسفورد

برای منازل ـ شناور چاه عمیق ـ فروشگاه برسفورد ـ خیابان سعدی تلفن ۳۵۸۱۵

انواع

دیزل ژنراتور

فروشگاه برسفورد ـ خیابان سعدی ـ موجود میباشد ـ تلفن ۳۵۸۱۵

آـ۱۰۴۴۴ «تبلیغات وگا»

مراسم سلام رسمی عید غدیر

پیش‌از ظهر روز بیست‌وسوم خردادماه بمناسبت عید سعیدغدیرمراسم سلام‌رسمی درحضور شاهنشاه‌درکاخ گلستان برگزار خواهد شد.

ظهر امروز برنامه مراسم مذکور باین شرح از طرف سخنگوی دربار شاهنشاهی انتشار یافت.

آقایان علما ساعت هشت‌ونیم، هیئت وزیران ساعت هشت‌وسه‌ربع، نمایندگان مجلس سنا ساعت نه، هیئت رئیسه مجلس شورایملی‌ساعت نه‌ونیم، نخست‌وزیران ـوزیران‌ـ استانداران ـ سفرای کبار ووزرای مختار ساعت ده ، قضات ـاستادان وروسای ادارات دولتی ساعت‌ده‌وربع، بنگاههای ملی وبازرگانی ومدیران جراید ساعت ده‌ونیم ، افسران‌ارشد ارتش شاهنشاهی ساعت ده‌وسه‌ربع، نمایندگان اصناف ـکارخانه‌ها و انجمن‌های محلی ساعت یازده شرفیاب می‌شوند.

ازدواج والاحضرت‌شاهدخت اشرف‌پهلوی

امروز ازطرف دربار شاهنشاهی اطلاع داده شد

امروز از طرف وزارت دربار شاهنشاهی اطلاع داده شد که روز عید قربان والاحضرت شاهدخت اشرف پهلوی با آقای دکتر مهدی بوشهری در پاریس ازدواج کرده‌اند .

مراسم عقد ازدواج پس از اعلام جدائی بین والاحضرت شاهدخت اشرف پهلوی و آقای احمد شفیق انجام گرفت .

در روز چهار شنبه یازدهم خرداد دفتر والاحضرت شاهدخت اشرف پهلوی در تهران اعلام داشت که چند ماه قبل با کسب اجازه از اعلیحضرت همایونی بین والاحضرت شاهدخت اشرف پهلوی و آقای احمد شفیق در محضر آقای امام جمعه تهران مراسم طلاق انجام پذیرفته ودردفترمیراسکندری به ثبت رسیده است .

والاحضرت شاهدخت اشرف از دو ماه قبل در اروپا بسر می برند .

رهبر حزب ملیون بمراکز استانها مسافرت میکند

امروز تائید شد که آقای دکتر اقبال نخست‌وزیر بعنوان رهبر حزب ملیون درنیمه اول تیرماه پیش از آغاز انتخابات بکلیه مراکز استانهامسافرت خواهدکرد .

درمرکز هراستان ،اعضای کمیته های حزب ملیون درشهرهای آن استان‌گرد آمده و آقای‌دکتراقبال سیاست انتخاباتی حزب رابرایشان تشریح می‌نماید .

مسافرت انتخاباتی دبیرکل حزب مردم

خبرنگارما اطلاع میدهد که‌آقای علم‌دبیرکل حزب مردم بزودی بیك مسافرت انتخاباتی درشهرستانهای مختلف خواهد پرداخت .

آقای علم‌ازاین مسافرت برای تشریح مرامنامه وهدفهای حزب مردم استفاده خواهد کرد .

شب‌نشینی بنفع زلزله زدگان لار

شب جمعه ازطرف مطبوعات متحد مجلس‌شب‌نشینی بنفع زلزله زدگان لاردرباشگاه داریوش برپاشد که‌در آن جمع کثیری‌از رجال وروزنامه‌نگاران وبازرگانان حضور داشتند . هنرمندان رادیو تاپاسی‌ازشب حضاررامحظوظ کردند وجوهی ازطریق لاطاربنفع زلزله زدگان جمع آوری شد .

تقدیر ازمدیرکل اوقاف

آقای نخست وزیر بمناسبت فعالیت رضایت‌بخشی که در اداره‌کل اوقاف وجود دارد ازمدیرکل اوقاف بشرح‌زیر تقدیر بعمل آورد.

آقای دکتر روستائیان مدیرکل اوقاف

چون از گزارش شماره ۲ر۹۲۰۰ـ ۷ر۳ر۳۹ وزارت فرهنك معلوم گردید درحسن اداره امور اوقاف کشور واضافه درآمد مساعی لازم‌بکار برده‌اید لذا بدینوسیله ازجدیت ومراقبت شماقدردانی واظهار رضایت میشود.

نخست‌وزیر

روزیکشنبه فرداشب درتالار فرهنك

در حضور و با سرپرستی جناب آقای دکتر اقبال نخست وزیر
کرملی تهران برهبری ایرج کلسرخی
برای کمك بخانه و شهر جوانان
برای تهیه کارت ورودی بخانه جوانان و تالار فرهنك مراجعه فرمائید ورود بسالن ساعت ۷ونیم شروع ساعت هشت بعداز ظهر

قابل توجه صنف فروشندگان جراید پایتخت

چون دوره دوساله صنف فروشندگان جراید در تاریخ ۲۱ر۳ر۳۹ منقضی میگردد لذا بدینوسیله به اطلاع افراد صنف میرسانیم که انتخابات صنفی ما فروشندگان جراید طبق دستور وپیش آگهی‌شهرداری محترم تهران و شورای عالی اصناف از ساعت ۹ صبح روز یکشنبه ۲۲ر۳ر۳۹ در حضور جناب آقای فیض نماینده شهرداری در محل‌شورای عالی اصناف واقع در میدان بهارستان تجدیدخواهد شد از عموم‌همکاران تقاضا میشود که بادر دست داشتن کارت فروشندگی جراید وشناسنامه خود در ساعت معین در محل شورایعالی اصناف حضور بهمرسانند

از طرف هیئت مدیره دوره اول فروشندگان‌جراید تهران
عوض عوض‌پور

مسابقه قوی‌ترین دست تهران

مسابقه انتخاب قویترین دست‌اطلاعات هفتگی بین سه‌گروه‌که ازحیث سن‌طبقه بندی‌شده‌اند انجام میگیرد .
گروه اول ازسن ۱۷ تا۲۰ سالگی
گروه دوم‌از سن ۲۱ تا۲۵ سالگی
گروه سوم ازسن ۲۵تا۳۲ سالگی
ازامروز ۲۱ خرداد ماه ازداوطلبان اسم‌نویسی بعمل‌می‌آید.
برای‌شرکت درمسابقه ارائه‌شناسنامه‌و یك‌قطعه عکس۴×۶ ضروری است .

توزیع سود سهام بانك اعتبارات ایران

ازکلیه آقایان سهامداران بانك اعتبارات ایران تقاضا میشودبرای دریافت سود سال ۱۳۳۸ سهام خود به‌شعبه مرکزی بانك در خیابان سعدی مراجعه فرمایند. ۱ـ۲ آـ۱۰۶۶۸

رادیو ترانزیستوری بیولایت
درهمه جا و درهمه وقت مونس تنهائی شماست
۸ ترانزیستور
۴ موج
باباطری
۷۰۰ ساعته
B&O
Det danske kvalitetsmærke
نماینده انحصاری: تجارتخانه زرنگین ـ خیابان نادری پاساژ گیو تلفن: ۴۵۷۴۲

سفیرجدید ایران دربغداد بحضورشاهنشاه معرفی شد

هزار نفر پلاك جدید گرفتند

خبرنگارما کسب اطلاع کرد که تاآخر وقت امروزقریب‌یکهزار نفر از دارندگان وسائط نقلیه به‌اداره شماره گذاری راهنمائی ورانندگی مراجعه کرده پلاك جدید سال ۳۹دریافت داشته‌اند .

بطوریکه خوانندگان محترم اطلاع دارند چندی قبل شهربانی کل کشور طی اعلامیه بکلیه صاحبان وسائط نقلیه اخطار کرد که‌بترتیب شماره به‌اداره شماره‌گذاری اداره راهنمائی مراجعه و پلاك جدید دریافت دارند .

این اعلامیه هرسال در خردادماه منتشر میشود و کسانیکه در موعد مقرر اقدام به‌تعویض پلاك نکنند شماره اتومبیل آنها بکسان‌دیگر واگذار میشود .

مشمولین دیپلمه میتوانند درکنکورها شرکت کنند

امروز اظهار شدکه چون برك آماده بخدمت مشمولین دیپلمه‌تااول تیرماه قوت قانونی دارد وچنانچه مشمولین مذکوربخواهند خودرادرتیرماه معرفی کنند از شرکت در کنکورها محروم خواهند شد از این‌رواداره نظام وظیفه تصمیم گرفته مدت اعتبار برگهای آماده بخدمت را تا دهم مهرماه تمدید نماید تامشمولین مورد بحث بتوانند در شهریورماه در کنکور شرکت کنند.

میهمانی بافتخار سپهبد کیا درواشنگتن

واشنگتن ـ صدای امریکا (دیشب) ـ شب گذشته میهمانی شامی از طرف تیمسار سرتیپ علی اصغر شعشعانی وابسته نظامی ایران در امریکا بافتخار تیمسار سپهبدعلی کیا رئیس‌اداره دوم‌ستاد بزرگ‌ارتشتاران در واشنگتن‌برپا شده بود . در این میهمانی آقای اردشیر زاهدی و همچنین عده زیادی از مقامات عالیرتبه نظامی و سیاسی امریکا حضور داشتند . چند نفر از سفرای سابق امریکا در تهران از جمله آقای هندرسن قائم مقام وزارت خارجه امریکا در این میهمانی شرکت داشتند .

یك موتورلنج غرق شد

خبرنگار ما در آبادان آخر وقت‌امروز تلفنی اطلاع داد موتور لنج بزرگی که حامل چوب و مقدار زیادی احشام بود و با سی نفر سر نشین از بندر لامو به عدن میرفت در آبهای‌عدن دچار طوفان شدیدی گردید وبا سی نفر سرنشینانش غرق شد تنها از میان این سی نفر فقط دو نفر که بر روی صخره های دریائی قرارگرفته بودند پس از مدت دو شبانه روز سرگردانی در دریانجات‌یافتند .نجات دهندگان آنان سر نشینان یك کشتی هندی بودند که بطرف آبادان‌می آمدوظهر امروز این دو نفر را به آبادان آورد .

سفیرایران تاچند روز دیگر عازم بغداد میگردد

ساعت ۱۱ امروز آقای آرام وزیر امور خارجه باتفاق آقای‌یداله عضدی سفیر جدید دولت‌شاهنشاهی در جمهوری عراق در کاخ سفید سعد آباد بحضور شاهنشاه رسیده و سفیر جدید ایران در بغداد را معرفی کرد .

آقای عضدی برای عزیمت بمحل ماموریت خود اجازه‌مرخصی‌خواست و اعلیحضرت در زمینه لزوم‌تقویت روابط دوستی و مودت بین ایران و عراق تاکید فرمودند .

سفیر جدید ایران طی چند روز آینده تهران را بسوی بغداد ترك خواهد گفت و همانطور که قبلا اطلاع دادیم دوستی شاهنشاه را برای شورای حاکمیت عراق و سرلشکر عبدالکریم قاسم همراه می‌برد .

ضمنا امروز اطلاع داده شد که در ساعت نه بامداد فردا آقای عبدالمطلب امین‌سفیرجدیدجمهوری عراق با آقای آرام وزیر خارجه ملاقات می‌نماید . این اولین‌ملاقات سفیر جدید پس از تقدیم‌استوارنامه و شروع بکار می‌باشد و بعقیده ناظرین سیاسی ، در خلال آن‌بطور کلی روابط دو کشور مورد بررسی خواهد گرفت .

راجع به آغاز مذاکرات بین ایران و عراق هنوز هیچ تصمیمی گرفته نشده‌است .

ازپس فردا

اعضاء سنتوکنفرانس مهمی درپاکستان تشکیل‌میدهند

نمایندگان وکارشناسان انگلستان وآمریکا دراین کنفرانس شرکت‌دارند

امروز سخنگوی وزارت امور خارجه اطلاع داد که از پس فردا تا روز جمعه آینده یك کنفرانس مهم‌اقتصادی باشرکت کارشناسان اقتصادی و عمرانی دول منطقه‌ای‌عضو سازمان پیمان مرکزی و همچنین چند کارشناس اقتصادی دول غیر منطقه‌ای در شهر ماری‌واقع در پاکستان غربی تشکیل خواهدشد. در این کنفرانس طراحان‌برنامه های اقتصادی کشور های ایران ـ ترکیه و پاکستان مسائل مشترك مربوط بکار های آبادانی را در کشور های یکدیگر مورد بررسی قرار خواهند داد و نسبت به‌راه حل های مناسب و موفقیت آمیز برای تامین پیشرفت اقتصادی و اجتماعی تبادل نظر خواهند کرد .

دولت پاکستان که مهماندار این کنفرانس بشمار میرود تجربیات فراوانی در طراحی اقتصادی داردو هیئت نمایندگی آن کشور در این کنفرانس نتیجه مطالعات وتجربیات خود رادرمورد قدرت وصنعت برنامه های‌طویل‌المدت اقتصادی‌باستحضار نمایندگان دیگردول خواهدرسانید.

هزینه برگزاری این کنفرانس‌از طرف دولت‌امریکا تامین‌شده است.

آقای مجیدیان قائم مقام مدیر کل بانك ملی ایران ریاست هیئت نمایندگی ایران وعده‌ئی ازبرجسته‌ترین کارشناسان امور اقتصادی و عمرانی عضویت آنرا بعهده دارند .

ریاست هیئت نمایندگی ترکیه با آقای محمد علی اوکسال مدیر کل وزارت صنایع ترکیه و ریاست هیئت نمایندگی پاکستان با آقای حسنی دبیر کل‌وزارت‌دارائی‌پاکستان خواهد بود .

آقای دوانی مشاور اقتصادی بنمایندگی از طرف دولت انگلستان و آقایان الورث ـ پروفسورهیکینز استاد دانشگاه تکزاس ـ پروفسور دکتر میسن از دانشگاه هاروارد و آقای جان مك دونالد از وزارت‌امور خارجه امریکا بنمایندگی از طرف آن‌دولت‌در کنفرانس شرکت‌خواهند کرد .

یك عدد تقویم بانك سپه

محتوی دو طغری سفته به مبلغ ۴۰۰۰۰ ریال و ۴۵۰۰۰ ریال عهده آقای سید صادق عصر جدیدواوراق دیگر مفقود شده از یابنده تقاضا میشود بتلفن ۲۴۳۲۸ اطلاع داده و مژدگانی خود را دریافت دارد
آـ۹۲۷۳

آگهی های تسلیت

افسران و درجه داران گردان مخابرات با کمال تاسف مصیبت وارده را بخانواده محترم احیاء بخصوص سرکار سرهنك ستاد احیاء تسلیت عرض نموده بقاء و دوام خانواده جلیل ایشان را از خداوند مسئلت داریم .

سرهنك ۲ یکزمان ـسرگرد فطین ـ سروان حاجی خان زاده ـستوان ۱ نوبهار ـ ستوان ۱ سلاجقه‌ـستوان ۲عرفانی

کار کنان مهمانخانه بوعلی مصیبت وارده را به آقای محمد زهری تسلیت عرض مینمایند **مقصودی**

افسران و درجه داران و کارمندان بخش دندانپزشکی و دندانسازی مرکزی مصیبت وارده را بخانواده کنی بویژه تیمسار سرتیپ دکتر کنی تسلیت میگویند .

سرهنك دکتر پروانه ـ سرگرد دکتر امجدی ـسرگرد دکتر میر فخرائی ـسروان دکتر وفی‌ـسروان دکتر کهکشان‌ـ ستوان یکم دکتر ابراری ـستوان یکم دکتر احمدی ـستوان دوم دکتر مولا آـ۹۲۳۳

با نهایت تاثر مصیبت وارده را بخاندان منزوی‌بخصوص آقای مهندس منزوی تسلیت عرض نموده و بقاء و سلامت خاندان مزبور را از خداوند متعال خواهانند

کار کنان اداره کل‌آموزش وزارت‌پست‌وتلگراف

تیمسار معظم سرتیپ دکتر کنی

با نهایت تاثر مصیبت وارده را بحضور آنجناب و خانواده محترم تسلیت عرض مینمائیم

سرگرد دکتر بیات ماکو ـ سرگرد دکتر کریمی افشار‌ـ سروان دکتر حبیبیان ـ سروان دکتر نیری ـسروان دکتر ایرانی پور‌ـ سروان دکترفوقی‌ـستوان‌یکم دکترشیخ‌الاسلامی

مصیبت وارده را بخانواده معظم کنی بویژه تیمسار سرتیپ دکتر کنی و آقای دکتر جلال کنی تسلیت عرض می نمایم **دکتر محمد کوثر**

استاد معظم تیمسار دکتر کنی

مصیبت وارده را تسلیت عرض و بقاء عمر جنابعالی را خواهانم . . **سروان دکتر امیر حسینی**

آخرین خبر تا ۴ بعدازظهر

امروز ۸۰ هزار ژاپنی علیه‌مسافرت آیزنهاور باینکشور تظاهر کردند

توکیو ـ۱۱ ژوئن ـ خبرگزاری فرانسه ـ امروز جیمزهاگرتی منشی مطبوعاتی کاخ سفید واشنگتن در کنفرانس محرمانه‌ای که‌در اقامتگاه رسمی‌وزیرامور خارجه ژاپن تشکیل شده بود شرکت کرد . دراین جلسه که‌سفیر کبیرامریکاومعاون‌وزارت‌امور خارجه وکارمندان عالی‌رتبه پلیس‌نیز شرکت داشتند باردیگر به هاگرتی اطمینان داده شد که‌پلیس امنیت و سلامت ایزنهاور رادرسفر خودبتوکیو تضمین می‌کند .

درجلسه مزبور ، برنامه سفررئیس جمهوری امریکا تائید شد طبق این برنامه آیزنهاور از ناحیه«کودوکان» پایتخت «جودو»نیز دیدن میکند واگر وقت‌داشته‌باشددریك مسابقه«بیس‌بال» شرکت خواهد کرد .بازی گلف از برنامه سفرایزنهاور لغو گردیده‌است. برای‌جلوگیری‌ازتکرارحوادث دیروزی اقدامات احتیاطی فوق‌العاده برای‌بازدید هاگرتی ازفوجی‌یاما وزیرخارجه‌ژاپن بعمل آمده بود .

پس‌ازپایان کنفرانس امروزمنشی مطبوعاتی کاخ سفید اظهار داشت‌در هرکشوری «تخم‌مرغ گندیده» پیدا میشود وهیچ‌استثنائی دراین‌باره وجود ندارد .

خبرگزاری یونایتدپرس از توکیو گزارش میدهد که‌امروز ۸۰هزار نفر از افراد دست‌چپی بتظاهرات دربرابر پارلمان ژاپن پرداختندو درحالی که برقص مار مشغول‌بودند. شعار های ضدامریکائی میدادند . افراد مزبوربه مسافرت‌ایزنهاوربژاپن‌اعتراض‌میکردند .عده‌ای‌ازجوانان ومردم به‌سوی محل حزب لیبرال حمله کردند و پنجره‌های عمارت را با چوب شکستند . پس از آن جمعیت بجلوی سفارت آمریکارفت. سازمانهای دست چپی اعلام کرده‌اند که روز ۱۹ ژوئن که آیزنهاور به‌توکیو وارد خواهد شد ، ۲۰۰ هزار نفرعلیه او تظاهرات خواهند کرد و تظاهرات امروز مقدمه تظاهرات ۱۹ ژوئن‌است. مردم فریاد میزدند : « قرار داد امنیت آمریکا و ژاپن را لغو کنید ، دولت کیشی را واژگون سازید ». ۸ هزار نفر از افراد پلیس برای حفاظت از عمارت پارلمان در اطراف آن گردآمده بودند و ۲ هزار پلیس نیز ازسفارت آمریکا نگهبانی مینمودند و هزارپلیس نیز از منزل شخصی کیشی حراست میکردند . رویتر از واشنگتن گزارش میدهد که نگرانی نسبت به جان آیزنهاور طی‌مسافرت‌ژاپن درواشنگتن پیوسته افزایش می یابد . این نکته که‌پلیس نتوانست دیروز راهی برای هاگرتی باز کند و سخنگوی کاخ سفید مجبور شد خود را با هلیکوپتر نجات دهد ، سبب شده است که عده‌ای از اعضای کنگره درخواست کنند آیزنهاور از مسافرت بژاپن صرفنظر کند بعضی از نمایندگان کنگره عقیده دارند که آیزنهاور نباید خود را بخطر بیاندازد. ولی گروهی دیگر میگویند .لغواین مسافرت‌کمك تبلیغاتی بزرگی بسران کمونیست و دست چپی ها است .

خودکشی سفیر ترکیه‌درژاپن

براثر عملیات کورالتان رئیس سابق مجلس ترکیه بود

آنکارا ـ خبرگزاری فرانسه ـ ۱۰ ژوئن ـ روزنامه اولوس درشماره امروز خود از قول یکی از شخصیت های رسمی ترکیه نوشته است که علت خودکشی سفیر ترکیه‌درتوکیو و همسرش در تابستان گذشته تهدید و توهینی‌بود که‌رفیق کورالتان رئیس مجلس کبیر ملی ترکیه باین زن و شوهر وارد آورده بود .

رفیق کورالتان سال گذشته به وسیله سفیر ترکیه در توکیو اقداماتی بعمل آورد تا دولت ژاپن از وی رسما بکشور خود دعوت کند کورالتان دلش میخواست بحضور امپراتور ژاپن بار یابد وامپراتورنیز از وی بازدید کند و این مطلب‌را قبلا با سفیر کبیر ترکیه در میان گذاشته و از وی خواسته بود که مقدمات این ملاقات را فراهم آورد.

ابتدا سفیر ترکیه از قبول این درخواست خودداری کرده بودزیرا میدانست که امپراتور ژاپن‌به‌بازدید کسی نمی‌رود ولی در اثر اصرار کورالتان سفیر کبیرترکیه‌موضوع‌را با وزرای امور خارجه ژاپن در میان گذاشت . بدیهی است که از این اقدام نتیجه‌ای بدست نیامد . کارمندان وزارت امور خارجه ژاپن به سفیر ترکیه‌اطلاع دادند هنگامی که پس‌از پایان جنك امپراتورژاپن مجبور شد به دیدار ژنرال‌مك‌آرتور برود دو هزار نفر ژاپنی بعلامت اعتراض نسبت به این توهین خودکشی کردند . کورالتان که کینه سفیر را بدل گرفته بود پس‌از آنکه به توکیو آمد در یك مجلس مهمانی به خانم سفیر توهین کردو مشارالیها که طاقت تحمل این‌گونه توهین و خفت را نداشت در همان شب خودکشی نمود و سفیر کبیر ترکیه نیز بدنبال زنش دست بخودکشی زد ولی مقامات سفارت ترکیه برای آنکه جریان پذیرائی کورالتان بهم نخورد مجبور شدند جسد سفیر کبیر و همسرش را۴۸ ساعت مخفی کنندو پس از عزیمت کورالتان از توکیو خودکشی سفیر و همسرش را فاش ساختند.

ویگن‌ـ عطاءالله خرم ـ حمید قنبری

در گنـــار

ارکستراسپانیولی‌ماریو: بانضمام ته‌دانسان وبرنامه‌های جالب و دیدنی باغذای مطبوع ولذیذ پذیرائی وشمارا تاپاسی ازشب سرگرم مینماید.

کودکان شما: میتوانند درباغ جدیدالتاسیس از لوازم تفریحی که زیرنظر مربیان باذوق ترتیب داده شده تا تاپایان برنامه مشغول تفریح شوند

هتل لارزیدانس

مجهز به تهویه مطبوع ـ خیابان ویلا ـ شماره ۱۱۸
تلفن ۴۶۴۱۴
۱ـ۳ آـ۱۰۵۰۸

روزایران
روزهای چهارشنبه جالب‌ترین اخبار تفسیرهای سیاسی وعکس وحوادث هفته
۱ـ۳ آـ۱۰۶۳۴

بنگاه بخت آزمائی ملی . .

یکی از جوائز سیصد هزار ریالی سری ۴۹۳ را به آقای «سیدابراهیم شکرگزار یتیم دار »پرداخت .... و گویا ایشان با این نام‌خانوادگی واقعا مستحق‌دریافت این‌جایزه‌بودند.
آـ۱۰۳۴۴

جناب آقای غلامعلی چیت‌ساز همکار معظم

موفقیت کارخانجات شمارا درتهیه روغن نباتی‌شکوفه صمیمانه تبریك میگوئیم. **کارخانجات پل آنیبال وپسر**

روغن نباتی قو طعم کره دارد

ولکا
ساخت استاد جماهیر شوروی ـ تکمیل ترین اتومبیلی که به بازار ایران عرضه شده

«آگهی نوین»
نقد واقساط در دسترس شماست
نمایشگاه وفروشگاه ماشین کار خیابان قزوین مقابل خیابان مخصوص تلفن ۵۲۲۲۹