اطلاعات

پنجشنبه‌ششم‌شهریورماه ۴۸۵ . شماره ۱۲۹۷۸
سال چهل‌وچهارم . . . . . تکشماره ٤ ریال

۲۰ صفحه

رئیس اداره هواشناسی امروز اعلام کرد :

هوای شهریور امسال تابحال سابقه نداشته است

- سردی هوا در تهران موقتی است و درجه حرارت بالا میرود
- رئیس راه استان‌تهران: مسافران در راهها باید زنجیر چرخ وبالا پوش گرم و خوراکی همراه داشته باشند
- در شهرهای خوزستان طوفان شدیدباگردوغبار آغاز شد
- در مهابادطوفان‌خساراتی ببار آورد
- در ارتفاعات البرزبرف باریده است
- هوا دوباره خوب میشود

امروز آقای مهندس نوائی رئیس اداره هواشناسی خود شخصا در اداره پیش‌بینی مهرآباد حضور یافت و وضع و تحولات هوا را از نزدیك بررسی کرد . هواشناسان امروز برای پرواز هواپیما ها مسیر بی خطر تعیین می‌کردند .

رئیس اداره هواشناسی امروزگفت: سرما و بارندگی های دو روزه‌اخیررا پائیززودرس‌نمیشود گفت ولی‌بموجب آمار هواشناسی یك وضع استثنائی‌است و تا بحال در ماه شهریور چنین‌هوائی سابقه نداشته است .

هواشناسی اعلام کرد که هوای سرد زمستانی از رشته کوه البرزگذشته و بعلت قرار گرفتن فشار زیادی در

بقیه در صفحه هفدهم ستون‌اول

پیاده‌نظام اسرائیل بقلب مصر حمله برد

۳ میلیون عرب بعنوان اعتراض به اسرائیل اعتصاب کردند

رئیس فدراسیون‌کارگران عرب از اعتصابیون خواست‌که به تاسیسات غربی‌ها حمله کنند

در ترکیه و پاکستان تظاهرات شدیدی برضد اسرائیل روی داد

در حمله کوماندو های اسرائیل ستادفرماندهی مصر منفجر شد

توطئه قتل معاون‌نخست وزیر اسرائیل کشف‌شد فرانسه تحویل اسلحه‌به اسرائیل را ازسرگرفت

درصفحه ۲

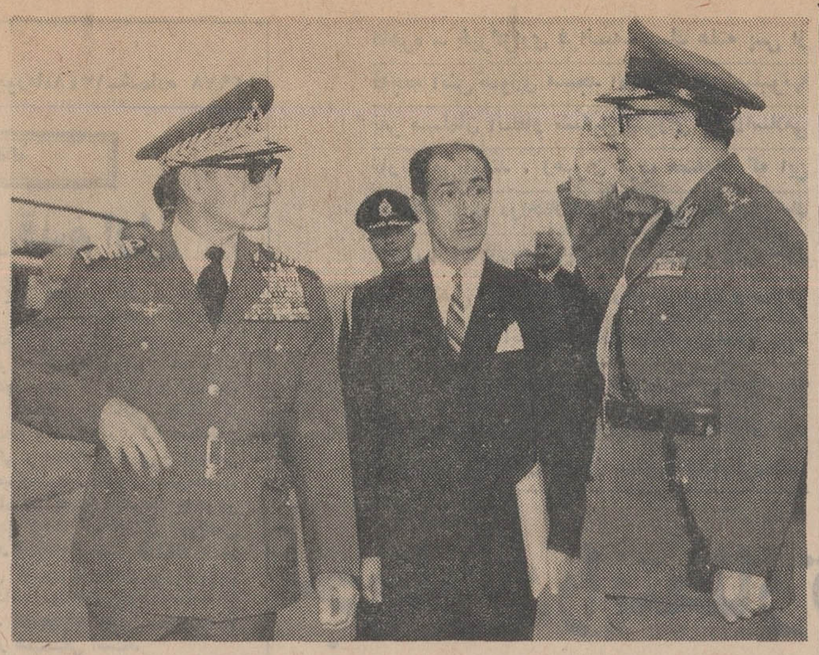

شاهنشاه آریامهر قبل از عزیمت به گناباد جهت بازدید از نوسازی مناطق زلزله‌زده‌خراسان درفرودگاه مهرآباد گزارش تیمسار ارتشبد جم رئیس ستاد بزرك ارتشتاران رااستماع فرمودند . آقای هرمزقریب رئیس کل تشریفات سلطنتی افتخار حضور دارد .

استقبال پرشکوه مردم ازشاهنشاه

شاهنشاه

ازنوسازی مناطق زلزله زده بازدید فرمودند

- بیمارستان امدادی شیرو خورشید سرخ فردوس بدست شاهنشاه‌گشایش یافت

ساعت‌نه وربع بامدادامروز شاهنشاه آریامهر برای یك بازدید دو روزه باهواپیما به گناباد عزیمت فرمودند وظرف امروز وفردا از منطقه‌زلزله‌زده وپیشرفت کارها ومناطقی که نوسازی آن انجام یافته‌بازدید خواهند فرمود . در فرودگاه آقای‌اردشیر زاهدی وزیر خارجه گزارشی را به عرض رسانیدوشاهنشاه‌پس‌ازرسیدگی آن واستماع گزارش رئیس ستاد بزرك ارتشتاران‌باهواپیما تهران را ترك فرمودند .

بقیه‌درصفحه چهارم ستون‌هشتم

درواشنگتن گفته شد :

شوروی درصدد بمباران تأسیسات اتمی چین است

- شوروی نظر رهبران احزاب کمونیست جهان را درباره حمله به چین جویا شده است .
- چینی‌ها تا سه سال‌دیگر می توانند با موشکهای اتمی شوروی را هدف‌گیری کنند
- بمباران تاسیسات اتمی چین در سین کیانك با موشکهای غیراتمی‌انجام میشود

درصفحه ۳

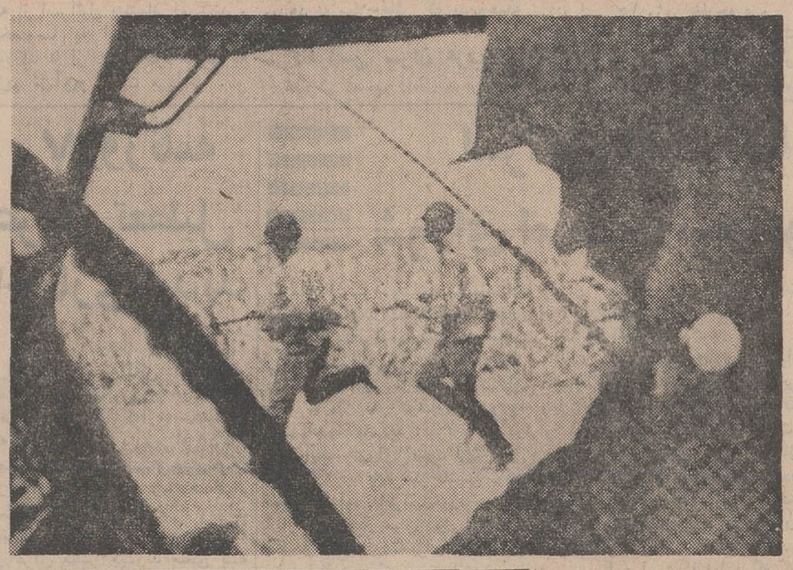

این عکس امروز از طرف خبرگزاری شوروی منتشر شد وزیر آن نوشته شده که مرزبانان شوروی در مرز های چین هشیارانه مراقب تحریکات چینی ها هستند و برای رفع هرگونه تجاوزی خود را آماده ساخته‌اند . باآنکه بتازگی در مرز های چین و شوروی زدو خوردی‌روی نداده طرفین همچنین آمادگی‌جنگی خود را حفظ کرده‌اند .

دهنوی رکورد جوانان جهان را ترقی داد

درصفحات ٤ و۷

جهان در انتظار کنفرانس اسلامی

- کشور های‌بزرك‌مسلمان هنوز تصمیم نگرفته‌اند
- ناصر گفت : فقط‌نیروی نظامی می تواند جلوی اسرائیل را بگیرد
- برخی از روزنامه های لبنان باتشکیل‌کنفرانس اسلامی مخالفت کردند

درصفحه ۲

ایران در کنفرانس سران مسلمان شرکت میکند

در صفحه هفدهم

درآخرین دیدار بازیهای دوره نیمه نهائی‌مسابقات‌فوتبال

فردا تاج با شهربانی روبرو میشود

حسن حبیبی کاپیتان شایسته‌تیم باس دفاعی این تیم‌برسر یك‌توپ مشترك‌باحمید واستوار ترین چهره خط امینی خواه هافبك عقاب درگیری‌دارد . شرح در صفحه ۱۹ ستون هفتم

۴۰ کلاس شبانه برای داوطلبان متفرقه تشکیل میشود

- این کلاسها در مدارس تهران دائرمیگرددوشهریه مناسبی ازداوطلبان‌دریافت میشود
- وزیر آموزش و پرورش گفت : از لحاظ جا در تهران در مضیقه نیستیم

درصفحه چهارم‌ستون‌هفتم

نیمی از وسائل نقلیه هنوز بیمه نیستند

- برای جبران کمبود اعتبار بیمه اتومبیلهای دولتی‌از صرفه جوئیها استفاده خواهد شد
- بموجب طرحی که دردست تهیه است برای متخلفان بیمه شخص ثالث کارت ۵۰ تومانی بامهلت‌ده روز صادر میشود

طبق‌آماری که تهیه شده هنوز بیش از نیمی از اتومبیلهای‌مشمول قانون‌بیمه‌اجباری شخص ثالث‌اقدام به بیمه وسائل نقلیه خودنکرده‌اند. شرکت‌سهامی بیمه ایران تاکنون قریب یکصد هزار اتومبیل‌ووسائل نقلیه وخودروهای موتوری را بیمه کرده‌است که ۱۷ هزار وسیله دولتی‌است بقیه مربوط بافراد و اشخاص می‌باشد .

شرکت های بیمه خصوصی‌به احتمال قوی بین ۱۰ تا ۱۵ هزار وسیله نقلیه بیمه کرده باشندبهمین جهت‌بیش ازنصف وسایل‌نقلیه‌هنوز

بقیه در صفحه هفدهم ستون سوم

نتایج کنکور سراسری

هفته آینده اعلام میشود

فردا دومدرسه عالی کنکوردارند

در صفحه چهارم

دبیران وفرهنگیان درباره طرح جدید آموزش‌وپرورش اظهارنظر می‌کنند

«فولتایم» دبیران برای شهرستانها مفیدتر است

- طرح جدید آموزش و پرورش کیفیت سطح فرهنك را بالا میبرد
- مدارس ملی باپرداخت‌مبلغ بیشتر معلمین را جذب می‌کنند
- طرح جدید در دوره اول متوسطه نتیجه مفید تری در برخواهد داشت

در صفحه هفدهم ستون‌چهارم

اطلاعیه به کلیه‌نمایندگان محترم شرکت‌پارس‌امریکا

«یخچال جنرال استیل»

یخچال مدل بزرك۷ فوتی(۲۲۰لیتری) جنرال استیل که مدتها نایاب بوده به بازار آمد لطفاسفارشات خودرا تلفنی یا تلگرافی اطلاع دهید .
دفتر مرکزی - تهران ساختمان آلو مینیوم تلفن ٦- ٦٩٤٧٣

آ-۳۹۹٦۸ ۱-۳

قبول دانشجو برای آموزشگاه‌عالی خدمات اجتماعی دوره‌های فوق‌دیپلم‌ولیسانس

امتحانات ورودی ساعت۷ و نیم‌صبح روز پنجشنبه ۱۳ شهریور ماه‌در دانشکده علوم دانشگاه تهران برگزار میشود .
ثبت‌نام تاساعت ۵ بعداز ظهرروزچهارشنبه ۱۲ شهریورادامه خواهدداشت . داوطلبان میتوانند برای دریافت کارت امتحانات ورودی ازاول شهریورهمه روزه‌به آموزشگاه‌مراجعه نمایند .

متن آگهی درصفحه ۱۲

آگهی ثبت‌نام‌مدرسه‌عالی دختران‌ایران

برای دوره لیسانس دررشته‌های

- زبانهای خارجی (مترجمی ومنشیگری)
- فنون خانه داری
- روانشناسی

آگهی درصفحه ۵

آگهی مربوط به ثبت‌نام دانشجویان‌دانشگاه‌ملی ایران برای‌سال تحصیلی ۱۳۴۸-۴۹

آگهی درصفحه ۵

شرکت‌سهامی بیمه‌ایران

باستحضار دارندگان محترم‌اتومبیلهای‌سواری شخصی میرساند :

کلیه شعب بانك ملی ایران (باستثناء شعب مرکزی - سعدی - بازار) وکلیه‌شعب بانك بیمه ایران درتهران وشهرستانها آماده دریافت حق بیمه مسئولیت مدنی درمقابل شخص ثالث (باچهل‌درصدتخفیف) میباشند.

ضمنا کلیه دارندگان انواع وسائل نقلیه موتوری زمینی میتوانند برای صدور بیمه نامه درشهرستانهابشعب این شرکت و در تهران به شعب وباجه‌های زیر مراجعه فرمایند :

قسمت مرکزی بیمه اتومبیل‌و شخص‌ثالث — خیابان شاه ساختمان آلومینیوم
اداره مرکزی شرکت سهامی بیمه ایران — خیابان سعدی
شرکت سهامی بیمه ایران شعبه بازار — بازار سبزه میدان
شرکت سهامی بیمه ایران باجه کندی — شرکت تعاونی تاکسی‌داران‌خیابان‌کندی
شرکت‌سهامی‌بیمه‌ایران‌باجه‌خیابان‌قزوین — باجه سندیکای کامیونداران خیابان‌قزوین
شرکت سهامی بیمه‌ایران باجه دخانیات — شعبه‌بانك‌بیمه‌ایران- روبروی دخانیات‌خیابان‌قزوین
شرکت‌سهامی‌بیمه‌ایران باجه‌فرودگاه‌مهرآباد سالن فرودگاه مهرآباد
شرکت سهامی بیمه‌ایران باجه‌بهجت‌آباد خیابان شیراز ساختمان شرکت بیمه

آگهی قبول داوطلب شغل معلمی برای کلاسهای پیکار بابیسوادی

شرح درصفحه ۵

آگهی مربوط به احداث

هتل‌اینترکنتینانتال

آ-۳۹۸٤٦ شرح درصفحه اقتصادی

بنیاد پهلوی

کنگره پزشکی ایران

ازپزشکانی که بموقع جهت شرکت در هیجدهمین کنگره پزشکی ایران (رامسر) ثبت‌نام نموده‌اند تقاضا دارد که برای پرداخت وجه ودریافت مدارك مربوط از تاریخ هشتم تاسیزدهم شهریور ماه ۱۳٤۸ از ساعت ۹تا ۱۲ بقسمت بهداشت بنیاد پهلوی واقع درخیابان بهارنرسیده به چهار راه‌تخت‌جمشید مراجعه فرمایند . تلفن ۷۵۹۳۸۲

دبیرخانه‌کنگره پزشکی‌ایران

آ-۳۹۹٥٤ ۱-۲

اطلاعیه دفترامورداشجویان وزارت علوم وآموزش عالی برای آگاهی

دانشجویانی که قصد عزیمت بخارج ازایران دارند

اخیرا دیده شده است که پاره‌ای از دارالترجمه ها برای دانشجویانی که قصد عزیمت بخارج را دارند اقدام به تهیه پذیرش از موسسات آموزشی غیر معتبر کرده و باین ترتیب برمشکلات کار داوطلبان تحصیل در خارج میافزایند .

بدین وسیله از کلیه دانشجویان گرامی و خانواده های محترمی که مایلند فرزندان خود را برای تحصیل بخارج از ایران بفرستند خواهشمند است قبل از هرگونه اقدام در این مورد با قسمت راهنمائی دفتر امور دانشجویان واقع در خیابان چهل متری کریمخان زند - خیابان مدیری - شماره ۲٤ تماس گرفته و از نام و نشانی موسسات آموزشی معتبر کشور های خارجی که مورد تائید دفتر امور دانشجویان نیز هست اطلاع حاصل نمایند

آ-۳۹٦۹٤ ۱-۲

فقط‌ازراه‌افتتاح‌یک‌حساب‌در صندوق پس‌انداز مسکن بانک رهنی ایران

است که‌زودتر و بابهره کمتر صاحب خانه یا آپارتمان میشوید

آ-۳۹۱۵۸ م . الف٦۰٤٦

سرمقاله

شرط اول در قدم اول

اعلام توافق نسبت به تشکیل یك کنفرانس عالی سران ، با شرکت کلیه روسای کشورهای اسلامی ، همانطور که انتظار میرفت با استقبال ملل ودول مسلمان روبرو شده است .

این تصمیم وقتی اعلام شد که مرکب مقاله‌ما پیرامون مذاکرات شاهنشاه باسفرای ممالك اسلامی هنوز خشك نشده بود وخوانندگان عزیز مسبوقند که در آن مقاله ، باسناد فرمایشات شاهنشاه ما نوشته بودیم مشکل بزرك دنیای اسلام و مسئله زندگی مسلمانان اینست که اسلام دچار چندپارچگی و اختلافات قومی و قبیله‌یی شده ، چیزیکه روح اسلام ازآن مبری است . اکنون خیلی مناسب است آن قسمت از سخنان شاهنشاه را که مورد استناد ما درین مقاله بود یکبار دیگر مرور کنیم :«به کرات گفته‌ام اگر عموم ملل مسلمان دردنیا باهم نزدیکتر بودند و یکنوع تماس ورابطه با هم برقرار میکردند شاید بعضی فجایعی که روی داده است پیش نمی‌آمد وصدای مادردنیا طنین بلندتری داشت واحقاق حقوق مسلمه ما نیز بهتر و محکم‌تر میسر میبود . حالاهم همینطور . امیدوارم ما بفهمیم که قدرت و خوشبختی ما در همبستگی است».

این پیامی است که شاهنشاه ماپیوسته منادی آن بوده وپیوسته تذکر فرموده‌اند سرنوشت اسلام مورد علاقه ششصد میلیون مسلمان عالم است. به مردمی که در پنج قاره عالم پیك قبله روی میکنند وشعارها وآرمانهای واحد اسلامی قلوبشان را بهم پیوند میدهد، اما متاسفانه نمیتوانند مسئولیت روش های فردی و یکه‌تازی های بی‌دلیل ومنطق را که همواره منشاء زیان و خسران برای اسلام واسلامیان بوده است تقبل کنند . چون اسلام آئینی است مبتنی بربرابری و برادری و چنین آئین مقدسی احتیاج به متولی ندارد .

همبستگی اسلامی از ابتدای طلوع اسلام راز پیشرفت و پیروزی مسلمانان بوده و هر زمان که چنین اتفاق نظری میان ملل اسلامی حاصل شده هیچ قدرتی نتوانسته است در مقابل ایشان دوام بیاورد.

شما درهمین چندروزه ناظر بودید که موج احساسات مسلمین نسبت بواقعه حریق مسجدالاقصی چطور دنیارا بهیجان آورد و همه عالمیان را تحت تاثیر قرارداد . چرا ؟ بجهت آنکه در احساسات و نظرات مسلمانان نسبت باین واقعه اثرات نوعی همدردی وهمدلی و هماهنگی استشمام انعکاس داشت . برای اینکه بعد از مدتها رنك وحدت در رویه عمومی مسلمانان بچشم میخورد .

واقعه حریق مسجدالاقصی ، علیرغم تاثر شدیدی که در جوامع اسلامی بجای گذارد ، لااقل ضربه‌یی بود که مسلمانان را بخود آورده متوجه یکدیگر سازد و اصابت نظر ، رهبرانی راکه همواره معتقد بوده‌اند راز عظمت اسلام و موفقیت اسلامیان در همبستگی و یکپارچگی است باثبات برساند .

درنتیجه اکنون نطفه تشکیل یك کنفرانس عالی باشرکت کلیه روسای کشور های اسلامی، بمنظور بررسی سرنوشت اماکن مقدسه و پاره‌یی مسائل مربوط بجهان اسلام ، شکل گرفته و اکثریت رهبران ممالك اسلامی موافقت خودرا باچنین کنفرانسی اعلام داشته‌اند .

تشکیل این کنفرانس در تاریخ هزارو چهار صد ساله اسلام یك حادثه بزرك تلقی میشود .خصوصا درچنین دوره‌ای که هرچند مرزهای قلمرو اسلام از قلب آسیا تا قلب افریقا گسترش یافته ولی مسلمانان بامشکلات گوناگونی دست بگریبانند .

امروز آن غرور و خودپرستی و تکروی که همواره مانع از همبستگی اسلامی و بالمآل تشکیل یك چنین اجتماعی میبود شکست خورده وآرمانهائی که باروح وحدت اسلامی و یکپارچگی دنیای اسلام مغایرت داشت منتفی شده‌است. حتی میتوان مشکلاتی راکه از ناحیه این طرز فکر براسلام واسلامیان روی آورده است یکی از علل اساسی همچو کنفرانسی بشمار آورد . باهمه این احوال نکته قابل توجه اینست که روحیه حاکم بر کنفرانس چگونه روحیه‌ای خواهدبود . آیاروح همبستگی واتحاد واخوت اسلامی برمحیط کنفرانس حکومت خواهدداشت و کنفرانس از گزند دسته‌بندی هاو مانورها و غرورها و ریاست طلبی‌ها بدور میماند یا اینکه خیر، بازهم گروهی بعنوان اینکه رنك ونژاد و زبان بخصوصی دارند خودرا متولی و کارگردان کنفرانس عالی اسلامی تصور وبااین طرز فکر بازهم اساس وحدت اسلامی را متزلزل خواهند کرد ؟

این نکته باید بصراحت گوشزد شود که از کنفرانسی بااین شرایط هرگز نتیجه‌یی عاید نخواهد شد . سهل است که چنین اجتماعی بیشتر باعث تفرقه و تشتت و تشدید مشکلات اسلام و اسلامیان خواهدبود . مگراینکه هرکس وارد محوطه کنفرانس میشوداز هرنژاد وهرملت و هرقوم و قبیله‌یی که هست یك چیز رادرنظر داشته و مقدم برهرامری تصور کند و آن مصالح عالیه دنیای اسلام در چنین شرایط واحوالی است .

بزبان ساده‌تر ، کنفرانس عالی اسلامی باید نماینده افکار ونظرات ششصد میلیون مسلمان عالم باشد،از مسلمان چینی گرفته تا مسلمان نیجریه و اوگاندا... زیرا میان مسلمان عرب و مسلمان چینی کمترین تفاوتی وجود ندارد واسلام افضل وتفضیل نمیشناسد.

جهان در انتظار تشکیل کنفرانس سران اسلامی

قاهره - خبرگزاری فرانسه- یك هفته پس از فاجعه آتش سوزی مسجد الاقصی اکنون میلیونها نفر مسلمان انتظار تشکیل شورای بزرك اسلامی تاریخ می‌باشند . رهبران عرب معتقدند که این اجتماع بزرك دراختلافات اعراب و اسرائیل یك تحول بزرك تاریخی پدید خواهدآورد . ولی هنوز خبرتشکیل این کنفرانس درجهان عرب واسلامی آنطور که باید انعکاس نیافته وتاکنون سه شیخ‌نشین کوچك خلیج فارس به این پیام پاسخ مثبت داده‌اند وکشورهای بزرك پرجمعیت اسلامی نظیر اندونزی، پاکستان، ایران سکوت اختیار کرده‌اند.

از داخل یك قایق عربی که دردریا رهاشده بود مقدار زیادی اسلحه و مهمات و اوراق تبلیغاتی کمونیستی بدست مقامات اسرائیلی افتاد این عکس مامورین اسرائیلی راهنگام بازرسی سلاحها واوراق بدست آمده از قایق مزبور نشان میدهد .

آقای هویدا نخست‌وزیر ایران در کنفرانس مطبوعاتی خود درباط کوچکترین اشاره‌ای بطرح کنفرانس عالی اسلامی نکرد در حالیکه نخست وزیر ایران میهمان سلطان حسن دوم پادشاه مراکش بود که ماموریت یافته باتفاق ملك فیصل مقدمات کنفرانس سران اسلامی راتهیه کند.

بسیاری از روزنامه های لبنان از تصمیم دولت‌های عربی به تشکیل کنفرانس اسلامی حسن استقبال می کنند .روزنامه الحیات نوشته است که دولت های اسلامی باید باعمل وفاداری خودرا نسبت بمذهب خودشان ثابت کنند . مسئله‌ای که اکنون نهایت ضرورت را دارد نجات دادن اماکن مقدس اسلامی یا مسیحی است .

روزنامه «الشرق» به پادشاه عربستان سعودی پیشنهاد کرده است که از وسائل جدید برای وارد کردن فشار به اسرائیل استفاده کند یعنی امتیازات نفتی امریکا رادر عربستان سعودی لغو کند .

برخی دیگر از روزنامه های بیروت باتشکیل کنفرانس اسلامی مخالفت کرده‌اند .

روزنامه «اوریان» نوشته است که تشکیل کنفرانس اسلامی برای اعراب خطراتی دربر دارد زیرا در کنفرانس وزیران خارجه عرب در قاهره مسائل مذهبی بمسائل سیاسی مقدم شمرده شدولی این تغییر روش مسئله فلسطین را حل نمیکند .

روزنامه النداء الوطن ضمن بحث از کنفرانس قاهره نوشته است که در جریان مذاکرات وزیران امور خارجه کشور های عربی از ورود احتمالی نیرو های عرب بخاك لبنان صحبت بمیان آمده است .

در اورشلیم دولت اسرائیل هنوز نسبت به تصمیم دولت های عربی در مورد تشکیل کنفرانس اسلامی عکس العملی نشان نداده است .

ولی ناظران سیاسی در پایتخت اسرائیل اظهار میدارند که اعراب با تشکیل این کنفرانس میخواهند به اختلافات سیاسی جنبه مذهبی بدهند. درعین حال که در مراکش عربستان سعودی مقدمات تشکیل کنفرانس سران اسلامی فراهم می‌شود دولت های عربی به کوشش خود برای توسعه دامنه نبرد علیه اسرائیل و آزاد کردن سرزمین‌های اشغالی ادامه میدهند .

دیشب امیر خالدبن‌العزیز ولیعهد ونخست‌وزیر عربستان سعودی در یك پیام رادیوئی ازمردم این کشور درخواست کرد که بفرمان ملك - فیصل خودرا برای جنك به منظور آزاد کردن اورشلیم از سلطه صهیونیسم آماده کنند .

ولیعهد عربستان سعودی سپس آیاتی از کلام‌الله مجید را که در آن از مومنین به جنك دعوت میشود تلاوت کرد .

● **ابراز تنفر**

دیشب روسای هیئت های سیاسی بیست کشور مسلمان درپاریس در سفارت کبرای اردن در پاریس اجتماع کرده وباتصویب قطعنامه‌ای تنفرخود رااز فاجعه آتش سوزی مسجد الاقصی اعلام داشتند .

در قطعنامه گفته‌شده است که مسئولیت حریق مسجد - الاقصی متوجه رهبران اسرائیل است و باین ترتیب به‌میراث معنوی بشریت لطمه شدیدی وارد شده‌است در اجتماع هیئت های نمایندگی سیاسی نمایندگان ایران ،پاکستان، ترکیه ، تونس ،اندونزی و پانزده کشور دیگر شرکت داشتند .

* **نبرد مذهبی**

روزنامه السیاسه چاپ کویت در سرمقاله امروز ضمن بحث ازتصمیم کنفرانس قاهره به‌تشکیل کنفرانس اسلامی نوشته است که از هنگامی که خطر اسرائیل به‌اماکن مقدس اسلامی سرایت کرده نبرد اعراب و اسرائیل جنبه معنوی و مذهبی بخود گرفته است . السیاسه نوشته است هدف تشکیل کنفرانس اسلامی آن نیست که اعراب میخواهند از کشور های اسلامی درخواست کنند که نیرو های نظامی خود را برای آزادی اورشلیم اعزام دارند بلکه چیزی که ما میخواهیم آن است که کشور های اسلامی به دولت های بزرك که از اسرائیل پشتیبانی میکنند و مخصوصا به امریکا فشار وارد آوردند تا از روش خود نسبت به رژیم تل‌آویو دست بردارند .

خاورمیانه

السیاسه ضمن اشاره غیرمستقیم به شوروی نوشته است : ما اعراب هرگز نمی توانیم علیه اسرائیل وارد جنك شویم زیرا دولت دوست ما فقط سلاح های دفاعی بما تحویل میدهد نه سلاح‌هائی که بدردحمله بخورد .

* **کنفرانس سران عرب**

علیرغم تصمیم اتحادیه عرب به تشکیل کنفرانس سران اسلامی، جمال عبدالناصر دعوت خود رابرای تشکیل کنفرانسی که فقط سران عرب در آن‌شرکت کنندو همچنین از عملیات نظامی علیه اسرائیل تمجید کرده است .

منابع اتحادیه و کنفرانس وزیران خارجه عرب می گویند ، تصمیم پریروز برای تشکیل کنفرانس سران اسلامی پیروزی دول محافظه کارعرب مانند عربستان سعودی ، تونس ، مراکش بر دول مبارز مصر و اردن تلقی شده است .

کنفرانس ۱۵ وزیر خارجه عربی (ازجمله نماینده سازمان نجات فلسطین) دراصل برای تعیین واکنش اعراب نسبت به‌حریق مسجدالاقصی بوده است .

اما عبدالناصر دیروز صبح پیامی برای ملك‌حسین فرستاده و در آن فوریت تشکیل کنفرانس سران عرب را الزام‌آور دانسته است .

در پیام گفته میشود : در این روز های تیره‌وتار هیچ‌چیز نمیتواند جلوی دشمن را بگیرد ، جز نیروئی که ما درمیدان جنك بسیج میکنیم.

دیشب پس از آنکه جلسه‌عمومی وزیران خارجه‌تمام‌شد فوراوزرای خارجه مصر ، اردن ، سوریه و عراق جلسه محرمانه‌ای تشکیل‌دادند گفته میشود در این جلسه درباره تشکیل کنفرانس سران عرب ، در برابر تشکیل کنفرانس سران اسلامی بحث می شود .

کوماندوهای اسرائیل به‌قلب مصر حمله بردند

تل‌آویو - آسوشیتد پرس - کوماندو های اسرائیل دیشب به قلب خاك مصر حمله بردند و یك ستاد فرماندهی منطقه‌ای راباخمپاره منفجر نمودند .

سخنگوی ارتش اسرائیل گفت این‌حمله باخمپاره‌های ۱۲۰ میلیمتری به ۸ کیلو متری «السیوط» در کنار رود نیل و ۳۲۰ کیلو متری جنوب قاهره صورت گرفته است . آنها ضربه خود را در ساعت ۱۱ وربع‌شب وارد آوردند و همگی سالم به‌پایگاه خود برگشتند . هنوز درست روشن نیست که این هجوم چگونه صورت گرفته است و کوماندو ها چگونه به هدف مورد نظر خود رسیده‌اند .

این چهارمین باردرعرض یکسال اخیر است که کوماندوهای اسرائیل به قلب مصر ضربه میزنند در دو حمله قبلی که در «تاج‌احمدی» واقع در شمال نیل و نزدیك سداسوان صورت گرفت ، کوماندو ها خود رابا هلیکوپتر به‌محل رسانده‌بودند. در یك حمله به «جزایر سبز» نیز کوماندو های اسرائیل تاسیسات رادار مصر را در کنار خلیج سوئز منهدم‌نمودند. امااین‌اولین حمله‌ای است که‌درآن کوماندو های‌اسرائیلی خمپاره های ۱۲۰ میلیمتری باخود همراه برده‌اند و کارشناسان نظامی این را جسورانه‌ترین‌حمله میدانند.

سخنگوی اسرائیل گفت بدلایل امنیتی نمی تواند بگوید چند سرباز در این حمله شرکت داشته‌اند .

* **موفق نشده‌اند**

ایگال‌آلون معاون نخست وزیر اسرائیل گفت چریك های عرب در کشاندن پای ۴۰۰ هزار عرب مقیم اسرائیل به خرابکاری های خود موفقیتی نداشته‌اند ، زیرا اعراب مقیم قلمرو اسرائیل میدانند که صلح بهتر به‌منافع مردم عرب‌خدمت خواهد کرد . حتی اگر برخی از اعراب‌اسرائیل‌در عملیات‌تروریستی و خرابکاری شرکت کنند من آنرا روش کلی‌این‌جماعت تلقی‌نمی‌کنم. آلون گفت رهبران عرب حقیقت را درباره حریق‌مسجدالاقصی میدانند، اما تجاهل کرده اسرائیل را متهم میکنند تا اعراب و کشور های اسلامی را به جهاد ضد اسرائیلی برانگیزند .

منابع اسرائیلی میگویند اگرچه حملات انتقامی اسرائیل از شدت اقدامات چریك های عرب کاسته است ، اما آنرا ازبین نبرده‌است. از جنك ژوئن ۱۹۶۷ تاکنون ۳۴۹ سرباز اسرائیلی کشته شده‌اند که نیمی از آنها توسط چریك ها و نیمی دیگر دربر خوردهای مرزی با دول عربی بوده است.

از غیرنظامیان اسرائیل ۵۶ نفر کشته شده‌اند که ۳۸ نفر آنهاتوسط چریك هابوده است از ۵۰۱ نفر که زخمی شده‌اند ، چهار پنجم آنها را چریك‌ها زخمی کرده‌اند .

سخنگوی نظامی مصر در توضیح مطبوعاتی اظهار داشت که در حمله دیشب اسرائیل به دره نیل فقط یك هواپیما شرکت داشت و برخلاف آنچه که اسرائیل ادعا کرده این حمله‌بوسیله یك واحد پیاده نظام صورت نگرفته است .

سخنگوی نظامی مصر در توضیح حمله‌دیشب گفت‌یك هواپیمای‌اسرائیلی نیمه شب دیشب از مرز جنوب شرقی وارد قلمرو فضائی مصر شد و پس از پرواز از فراز دریای احمر تامنطقه‌ای واقع در ۳۵۰ کیلومتری شهر قاهره پیش رفت ولی بیدرنك سازمان دفاع کشوری و آتشبار های ضد هوائی‌مصر بفعالیت‌پرداختند و هواپیمای‌اسرائیلی چند بمب در اطراف یك اردوگاه مخصوص تعلیمات نظامی فروریخت و بسرعت فرار کرد .

وی گفت که در جریان این حمله هیچگونه تلفات جانی و مالی وارد نشده است .

۷ روزنامه عراقی تعطیل اجباری شدند

دمشق - آسوشیتد پرس - دولت عراق دیروز بدون ذکر دلیل خاصی هفت روزنامه خصوصی و هفته نامه‌را تعطیل کرد . خبرگزاری خاورمیانه که این گزارش را داده می‌افزاید فعلا تنها روزنامه غیر دولتی و خصوصی که در عراق منتشر میشود روزنامه النور است که ارگان کردهای طرفداردولت میباشد . سه روزنامه و دوهفته‌نامه که در عراق منتشر میشوند متعلق به دولت هستند .

اسرائیل و چریکها قطعنامه شورای امنیت را محکوم کردند

سازمان‌ملل - آسوشیتدپرس- اعضای مسلمان‌سازمان‌ملل در جلسه محرمانه‌ای تصمیم گرفتند که جلسه شورای امنیت را بمناسبت آتش‌سوزی مسجدالاقصی دعوت کنند . بیش از ۲۵ کشورمسلمان عضو سازمان ملل تقاضای مزبور را امضاء خواهند کرد . قرار است در هفته آینده شورای امنیت اتهام کلی اعراب را در باره غیر قانونی بودن الحاق‌اورشلیم به‌اسرائیل‌موردرسیدگی قرار دهد . در میان دول اسلامی پاکستان بیش از همه برای تشکیل این جلسه فعالیت میکند . زیرا تحقیق بین‌المللی در باره حریق مسجدالاقصی چیزی است که فقط شورای امنیت میتواند دستور آنرا بدهد نه اوتانت.

شروع مذاکرات

یك مقام مطلع درپاریس اظهار داشت که‌بین سه کشور بزرك‌غربی مذاکراتی در باره آخرین تحولات اوضاع خاورمیانه آغاز شده است.

وی گفت اوضاعی که بدنبال فاجعه آتش‌سوزی مسجدالاقصی در منطقه عربی خاورمیانه بوجود آمده بشدت دولت های بزرك باختری را نگران کرده است درپاریس عقیده عمومی براین است که ادامه گفتگو های چهار دولت بزرك شرق وغرب تنها راهی است که ممکن است‌به حل مشکل خاورمیانه کمك کند .

این مذاکرات که چندی قبل بطور موقت قطع‌شد قرار است ماه آینده از سرگرفته شود و اعراب و اسرائیل نیز به‌نقشی که چهاردولت بزرك میتوانند دربیدا کردن یك‌راه حل سیاسی برای اختلافات دوطرف ایفاء کنندآگاه هستندو باین‌ترتیب است که اسرائیل از چهار دولت بزرك جهان درخواست کرده است تمام کوشش خود را بکاربرند تا از خشونت اعراب پس از حادثه آتش‌سوزی‌مسجدالاقصی‌جلوگیری کنند.

اطلاعیه مکتب نوبخت

بدینوسیله باطلاع اولیای ارجمند ونوآموزان‌میرساند که شماره تلفن مکتب نوبخت به ۴۷۰۳۶ تغییر یافته‌است
۱-۲ آ-۳۹۷۰۲ مکتب نوبخت

نمونه یکتا
زیرنظر دکتر حشمت بیگدلی
کلاسهای انگلیسی بمدیریت Miss Catrine
کودکستان - دبستان پسرانه و دخترانه - دبیرستان‌دخترانه طبیعی و ریاضی (درسه محل مجزا و مجاور هم) .
همه‌روزه صبحها ازساعت ۸ الی ۱۲ یکشنبه وسه شنبه ها ۵ تا ۷ بعد از ظهر ثبت‌نام‌مینماید .
نشانی : از باغ صبا انتهای خیابان ملك - میرهادی .
از فرح جنوبی کوچه دکتر شفیعی کوچه سوگند .
وسیله آمد و رفت آماده است . تلفن ۷۰۲۶۸

دبیرستان دخترانه
دانش وبینش
برای دوره اول ودوم وششم طبیعی ثبت‌نام‌میکند
نارمك - فلکه ۷ حوض
۱-۲ آ-۳۹۷۵۰

گروه‌فرهنگی دکتراقبال
دبیرستان پسرانه شماره ۱
برای سال تحصیلی ۴۹-۴۸ تعدادی دانش آموزبرای دوره اول وچهارم و پنجم ریاضی وطبیعی می پذیرد .
میدان ۲۵ شهریور کوچه بختیار تلفن ۷۶۰۸۲۶

دبیرستان پسرانه ارمگان
برای دوره‌های اول و دوم و ششم ریاضی طبیعی ثبت نام‌میکند
خیابان فرح‌شمالی خیابان تکش
تلفن ۷۶۰۰۴۷

مؤسسه انتشارات امیرکبیر
برای خرید هر کتاب در تهران به فروشگاههای مؤسسه انتشارات امیرکبیر و در شهرستانها به نمایندگان این مؤسسه مراجعه فرمایید

اطلاعات دختران و پسران روزهای یکشنبه منتشر میشود

«هیچ کودکی غیرقابل پرورش نیست»
فرهنگ کودک
کودکستان: با توجه بضرورت اخلاقی نگهداری کودکان ۳ تا ۶ سال محل کودکستان از دبستان جدا میباشد .
دبستان: دانش آموزان تکالیف خودرا زیرنظر معلمین مربوطه انجام خواهند داد و نگهداری کودکان تا ۸ شب امکان دارد .
پانسیون : فقط کودکان ۳ تا ۱۲ سال
کودکان شهرستانی واجد شرایط پذیرفته میشوند .
خیابان پهلوی- مقابل کاخ مرمر. تلفن ۴۵۹۴۱-۴۶۷۹۷

سازمان فرهنگی نوشین
دبستان ملی دخترانه وکودکستان شماره ۱ نوشین
با ۱۵ سال فعالیت وسابقه فرهنگی در محل جدیددوره جدیدی‌را آغاز کرده است .
نام‌نویسی همه روز صبح و عصردر محل جدید
آدرس- میدان زندان قصر - خیابان سرباز کوچه دقت تلفن ۷۱۲۶۴
آ-۳۹۸۳۰

گروه‌فرهنگی آبان
با همکاری آقایان :
ادیبی - فیروزنیا - دکتر حکیمیان - بازرگان - رئیس زاده - دکتر بصیریان - ابو - دکتر گرمان - نظری مقدم- صالحی - پرتوی - میثمی - فلك‌الافلاکی-خموش .
برای رشته های طبیعی - ریاضی . ادبی ثبت‌نام‌مینماید
نشانی : خیابان جمشیدآباد جنوبی تلفن ۴۴۶۵۶

پانسیون شبانه‌روزی
کاخ کودک
کودکستان - دبستان- استخرشنا
درپارك مصفا مجهز بوسائل‌تفریح درایام تابستان آماده‌پذیرائی‌ازنونهالان شما می‌باشد .
دفتر موسسه همه روزه جهت سال‌تحصیلی آینده ثبت‌نام می نماید .
حشمت‌الدوله غربی - خیابان‌کیوان- محل سابق کاخ‌سازمان ملل تلفن ۴۷۱۲۸

کودکستان رستم آبادیان
بافضای وسیع و انواع وسایل بازی و کلاس آمادگی ووسیله ایاب وذهاب همه روزه صبحها نام‌نویسی‌مینماید.
نشانی- چهارراه‌قوام‌السلطنه- خیابان‌استالین‌شماره ۴۱
تلفن ۳۱۳۶۱۵ ۱-۳ آ-۱۷۹۵۹

آسانسور شیندلر
SCHINDLER 1874
شرکت نبی ابوالحسن دیبا وشرکاء
خیابان حافظ مقابل پارك هتل تلفن ۶۱۲۸۵۵ ۶۱۳۱۹۷ ۶۴۷۳۱ ۴۲۹۱۷ ۴۵۳۷۴

دبیرستان راه‌نو
دوره کامل ریاضی وطبیعی
باهمکاری آقایان :
ریاضیات - ادیبی - مهماندوست بصیر - نیوشا - ذوالقدر - قمصری - عبدموسوی - مهندس ایلخانی .
فیزیك‌و شیمی - تبریزی - بصیری - امامی - نوربخش
علوم طبیعی - فائضی - حقیقت - دکتر مصورعلی .
ادبیات فارسی - انصاری - موسوی .
زبان خارجه - مدیری - طغرائی - صیرفی .
همه‌روزه صبح و عصر ثبت‌نام میکند-خیابان‌شمیران- استگاه تعمیرگاه - کوچه درخشان‌تلفن ۷۱۳۸۹و۷۵۸۵۴۶

دربا غ گلستان تهران
مصفاترین گردشگاه خانوادگی
فیلم سینمائی ارزنده کنسرت باشکوه بانونوری- کنسرت بانو شیلا خواننده تلویزیون جالبترین قطعات کمدینهای طلائی ودهها برنامه های هنری و تفریحی وخیمه‌شب‌بازی باغ گلستان سه‌راه سلسبیل تلفن ۹۵۸۲۷۶
آ-۳۹۸۱۸

شاندیز
برای سال تحصیلی ۴۹-۴۸ ثبت‌نام مینماید
دبستان وکودکستان شاندیز
علاوه براجرای برنامه وزارت آموزش و پرورش دروس انگلیسی فرانسه را وسیله معلمین خارجی و ایرانی تدریس مینماید .
شاهرضا - خیابان رامسر- تلفن ۶۹۹۳۸

مؤسسه آموزشی برسابه
کودکستان و دبستان دخترانه وپسرانه
دبیرستان دخترانه برای سال تحصیلی ۴۹ر۴۸
نامنویسی مینماید .
روزهای دوشنبه‌وچهارشنبه‌صبحها واز ۱۵ شهریور همه روزه نام نویسی مینماید . ماشین برای ایاب وذهاب آماده است . ۱-۳ آ-۱۶۹۷۱
آدرس- ویلا خیابان اراك

کودکستان و پانسیون شبانه روزی
دبستان دیده‌بان
گروه فرهنگی پارت
ازخانواده های محترم و دانش‌آموزان‌عزیز دعوت مینماید که برای ثبت نام و بازدید از کلاسهای نمونه دبستان و کودکستان وکتابخانه‌وموزه تاریخ‌وجغرافیاوازمایشگاه همه روزه مراجعه فرمایند شماره ۱-خیابان پهلوی بعدازتلویزیون کانال ۳ تلفن ۶۲۹۵۸۸ شماره ۲ خیابان ارفع پلاك ۲۹ تلفن ۴۳۰۱۸

کودکستان دبستان و پانسیون
ارمغان تربیت
باطلاع میرساند درسال تحصیلی جدید فقط نوآموزان کلاس اول را می‌پذیرد
تعداد معدودی از داوطلبان سایر کلاس‌ها درصورت قبول شدن در امتحان ورودی پذیرفته میشوند .
وسیله رفت‌وآمد آماده است .
خیابان پهلوی سه‌راه عباس‌آباد تلفن ۶۲۹۴۲۴
آ-۳۹۲۹۰

شوروی درصدد بمباران تأسیسات اتمی چین است

واشنگتن - آسوشیتد پرس - گزارش های رسیده به واشنگتن حاکی است که شوروی‌هااز رهبران احزاب کمونیست کشور های دیگر پرسیده‌اند نظرشان درباره فرود آوردن‌ضربه‌مسلحانه توسط‌شوروی برضدتاسیسات اتمی چین کمونیست چیست ؟

اطلاعات دیگر که از محافل کمونیستی‌عرب‌رسیده‌براین گزارش ها سایه شك و تردید انداخته‌است. کمونیست های غربی که در جلسه جهانی ۷۴ حزب کمونیست شرکت کردند چنین عقیده‌ای ندارند.عقیده عمومی دولت امریکا برآنست که چین و شوروی‌به مخالفت خودادامه خواهند داد اما برخورد مسلحانه آنها محدود به درگیری‌های مرزی خواهد بود نه جنك همگانی .

برژنف در کنگره مسکو نطق سختی برضد چین کرد و سفیران شوروی در یك سلسله از کشور های غربی برای رهبران دولتی توضیحات‌مفصلی‌درباره‌روش‌شوروی نسبت به چین دادند . اما نه درنطق برژنف و نه در اظهارات سفیران اشاره‌ای به انهدام تاسیسات اتمی چین نشده بود . معهذا این مطلب منتفی نیست که استراتژیست های شوروی فکر پیشرفت زمان‌رابکنند و چاره‌ای برای رقیب پرخاشجوی اتمی شوروی بیندیشند .

گفته میشود چینی ها درحال حاضر دارای موشك برد متوسط قابل‌حمل سلاح اتمی هستند و در عرض دوسه سال می توانند از این موشك ها بهره‌برداری کنند . اگر این‌موشك ها بسوی شوروی هدف‌گیری شوند وضع‌فوق‌العاده مخاطره‌آمیزی برای شوروی پیش خواهد آمد. بنابراین شوروی وقت اندکی برای ازبین بردن تهدید اتمی همسایه خوددارد بی‌آنکه خوددر معرض حملات‌اتمی قرار گیرد .ظاهرا شوروی درنظر دارد باموشك‌های‌غیراتمی تاسیسات اتمی چین را در سین کیانك ازمیان بردارد .

دولت شوروی به هوزاك نشان نئین داد

مسکو - دولت شوروی دیروز به گوستاوهوزاك‌دبیر کل حزب‌کمونیست چکسلواکی نشان لنین داد . این عالیترین نشان دولتی شوروی است‌و در فرمان آن گفته میشود بعلت «خدمات برجسته و قهرمانی» هوزاك در قیام ملی اسلواکی در ۲۵ سال پیش این نشان به وی داده شده است .

درخود چکسلواکی نیز هوزاك «قهرمان جمهوری» شناخته شد و عالیترین مدالی که ممکن است به یك فرد چکوسلواکی داده شود توسط پرزیدنت سوابودا بوی داده شد در چکوسلواکی دو نفر دیگر این لقب‌و نشان را دارند یکی نومسکی‌نویسنده و دیگری «یان سورما» قهرمان نهضت مقاومت است که در ۱۹۴۴ بدست‌نازیها کشته شد . نومسکی در سالهای ۱۹۵۰ مطرود دستگاه رهبری استالینی حزب بود .

یخ‌سازی
از ½ تا ۲۰ تن درروز
مدرن تکنیك
خیابان ایرانشهر نبش ژیاتلفن ۶۹۰۵۷

دو مطلب از
ژان پل سارتر
و
برتراند راسل
شکرانه منفی -
از: دکتر پرهام
عمران مناطق در ایران
از : دکتر غلامرضاسعیدی
حقایقی در باره ماه
از : داریوش سیاسی
انتقادو انتقاد پذیری
از : محمود خوشنام
دکوراسیون ومعماری‌داخلی
از: فرخ خدابنده‌لو
تحقیقی‌در باره‌ویکتورهوگو
از: دکتر محمد تقی غیاثی
قصه نویسی امروز ایران
از : دست‌غیب -فتوحی
« اخبار جهان فقط در انحصار چهار دولت است »
ترجمه : محمود عنایت
نزول مرك - شعری ازیك سیاهپوست
ترجمه : حسن فیاد
با اشعاری از : منوچهر شیبانی . حمید مصدق .جواد محبت‌و یك معرفی جامع از ادبیات آلمان با چند قصه کوتاه :
ترجمه : عباسپور تمیجانی. کامران فانی . هادی بنائی
در شماره ۵۱
مجله نگین
روز اول شهریور منتشر شد
آ-۳۹۷۸۸

تماس باخاك ماه سبب مرگ برخی از جانداران شد

هوستون - خبرگزاری‌فرانسه - دکتر ریچارد جانستون که سرپرستی گروه مامورتجزیه‌نمونه‌های خاك و سنگریزه‌های کره ماه را دارد در یك مصاحبه مطبوعاتی اعلام داشت بعضی‌ازجانداران نظیر صدف‌ها که بانمونه‌های خاك وسنك‌ریزه‌های ماه تماس داده شده بودند مرده‌اند ولی‌هنوز نمی‌دانم که مرك آنها واقعا ناشی ازخاك ماه بوده است یا خیر .

وی گفت دروضع سایر حیواناتی‌که در مجاورت خاك ماه قرار داده شده‌اند هیچگونه تغییر غیر عادی روی نداده است . همچنین‌خاك ماه دروضع گیاهان تغییری بوجود نیاورده است . مرك‌بعضی از صدف‌ها تنها ضایعه‌ای است‌که در اثر تماس باخاك ماه روی داده است .

دکتر جانستون اضافه کرد که نمونه‌های خاك‌ماه روز ۱۲ سپتامبر بین ۱۴۲ دانشمند سراسر جهان توزیع خواهد شد.

تابلوی نیم‌میلیون دلاری هیتلر

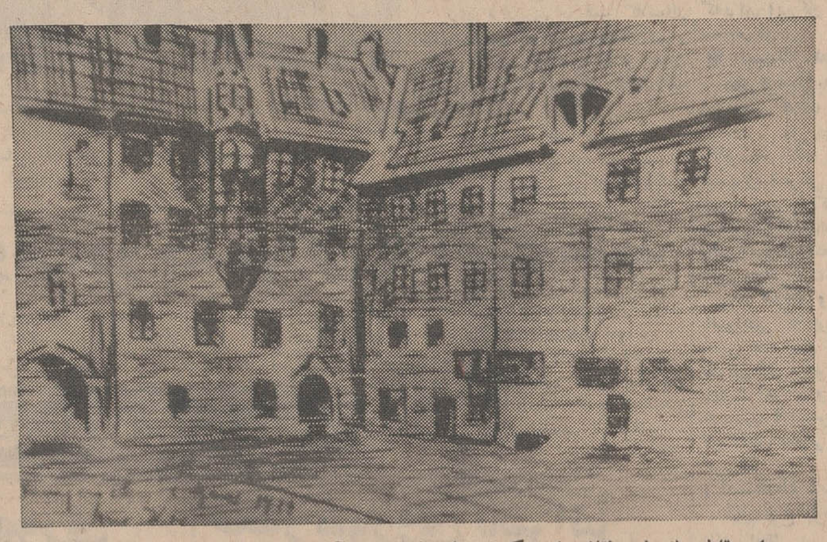

این تابلو یك طرح نقاشی است که توسط‌هیتلر پیشوای‌آلمان نازی‌پنجاه سال قبل ترسیم شده و حیاط یك خانه‌را نشان میدهد . امضای‌هیتلر و تاریخ ترسیم آن نیز درپای‌تابلو دیده میشود . این تابلو که متعلق بیك دیپلمات برزیلی است‌دریك حراجی بزرك آثار نقاشی امروز بمبلغ نیم میلیون‌دلار بفروش‌رسید.
عکس رادیوئی اطلاعات

هیپی ها هرزگی میکنند

اسپانیا - یك روزنامه‌اسپانیائی خبرداد که صد ها هیپی در جزیره ایبیزا متعلق به‌اسپانیا که در مدیترانه واقع است‌به هرزگی تام‌وتمام، مصرف مواد مخدره و غرق شدن در لذات جنسی پرداخته‌اند.هیپی ها که دختر وپسرهستند‌به‌غاربزرگی دراین جزیره رفته‌اند . و به هرزگی مشغولند . در هفته پیش۲۲ نفر از هیپی ها متعلق به ۵ملیت مختلف در جزیره ایبیزا بعلت هرزگی بازداشت شده‌اند .

رودهای مقدس هند بخشم آمده‌اند

رویتر - رودهای مقدس‌گنك و شعب آن بخشم آمده‌اند وباطغیان خود بیش از هشتصد میل‌مربع ازایالات‌بیهار وبنگال را زیر آب برده‌اند و مقادیر هنگفتی محصولات کشاورزی را از بین برده و هزاران نفر را بی خانمان کرده‌اند .

ارتباط ناحیه تمالدا واقع دربنگال غربی بعلت سیلاب بکلی قطع شده است و در مرشد آباد و مالدا ۳۰۰ هزار نفر از سیل خسارت دیده‌اند . سیل اکنون ۵ شهر را تهدید میکند . فقط در ایالت اوتارپرادش ۲٫۵ میلیون لیره (۴۰ میلیون تومان) خسارت وارد آمده است .

قلب انمی ببازار می‌آید

واشنگتن - کمیسیون انرژی اتمی آمریکا معتقد است ساختن قلب مصنوعی‌که با انرژی اتمی‌کار کند درظرف چهار یاپنج سال آینده عملی‌خواهد بود . درگزارش یوجین فولر، رئیس‌قسمت‌رادیو ایزوتوپ گفته شده است مخارج تحقیقاتی برای ساختن اینگونه قلب مصنوعی‌کمتر از ۶ میلیون دلار خواهد بود . قلب مزبور میتواند در سینه بیماران قرارگیرد وبدون هیچگونه نیروی‌محرکه خارجی کارکند .

اما کمیسیون انرژی اتمی برای این منظور فقط ۸۰۰ هزار دلار بودجه دراختیار دارد و درگزارش خود به‌کنگره تقاضای اعتبار اضافی‌کرده است تا قلب الکترونیکی واتمی را بسازد .

شرلی تمپل نماینده امریکا در یونسکو

کالیفرنیا - شرلی تمپل(که از دوره کودکی ستاره سینما بود) و اکنون ۴۰ سال داردگفت از طرف دولت نیکسون شغلی‌به او پیشنهاد شده ، ولی تا وقتی رسما‌اعلام‌نشود نمی تواندچیزی در باره این شغل بگوید . شایع است شغل شرلی تمپل نمایندگی آمریکا در سازمان «یونسکو» است شرلی تمپل در ۱۹۶۷ تلاش کردنماینده کنگره شود اماموفق نشد .

تحویل اسلحه فرانسوی باسرائیل شروع شد

پاریس - آسوشیتدپرس -امروز کسب اطلاع شد که فرانسه ارسال اسلحه و وسائل یدکی نظامی را به اسرائیل ازسر گرفته است ، اما فرانسوی ها هنوز حاضر نیستند ۵۰ هواپیمای میراژرا که سالها پیش به اسرائیل فروخته‌اند تحویل دهند.

منابع مطلع میگویند معامله اسلحه بااسرائیل از آغاز ماه‌جاری شروع شده وباین ترتیب منع‌صدور اسلحه فرانسه‌به‌اسرائیل که‌تصمیم آن توسط دوگل گرفته شده بودو هفت ماه طول کشید پایان یافته است .

منابع اسرائیلی بااین که‌ازاین تغییر نسبی درسیاست فرانسه‌بسیار شادمانند میکوشند هواپیما های میراژ رانیز تحویل بگیرند .

تحویل هواپیما در ژوئن ۱۹۶۷ توسط ژنرال دوگل موقوف شد .

خانم گلدامایر ماه پیش گفته بود تحویل این هواپیما ها برای امنیت اسرائیل اهمیت حیاتی دارد ودادن هواپیما ها بزرگترین‌خدمتی است که پرزیدنت پمپیدو میتواند به‌ثبات خاورمیانه بکند .

گزارش های رسیده‌حاکی است که‌علیرغم فشارشدیدصنایع هواپیما سازی فرانسه ، پمپیدو هنوز حاضر نیست این هواپیما هارا تحویل‌دهد. وی در نخستین نطق پس ازرسیدن به ریاست جمهوری گفته بود در روش فرانسه در صدور اسلحه به خاورمیانه تجدید نظر خواهد کردو «بطور انتخابی» برخی سلاحها را به اسرائیل خواهد داد .

سناتور امریکائی «چارلز گودل» که اکنون در تل‌اویو بسرمی‌برد گفت بلافاصله پس از ورود به واشنگتن‌از پرزیدنت‌نیکسون درخواست‌خواهدکرد باتسریع در تحویل اسلحه ومخصوصا هواپیما های فانتوم باسرائیل موازنه قوا را در خاورمیانه عربی حفظ‌کند سناتور امریکائی بشدت از کشور های عربی در مورد بهره‌برداری از حادثه آتش‌سوزی مسجدالاقصی برای مقاصد تبلیغاتی انتقاد کرد و گفت تاهنگامی که کشور های عربی از فکر «انهدام اسرائیل» دست برندارند صلح در خاورمیانه برقرار نخواهد شد .

۳۰ میلیون عرب دست باعتصاب زدند

داکا - خبرگزاری فرانسه - با وجود ادامه مقررات حکومت نظامی در پاکستان شرقی دیروز هزاران نفر از مردم‌پاکستان بعنوان‌اعتراض به فاجعه آتش سوزی مسجدالاقصی در خیابان های شهر داکا دست به تظاهرات زدند .

تظاهر کنندگان که شعار های ضد اسرائیلی و ضد امریکائی در دست داشتند پس از گذشتن از خیابان های بزرك درمیدان مرکزی شهر اجتماع کردند واز دولت پاکستان درخواست کردند که به اسرائیل اعلان جنك بدهد از طرف دیگر حزب عوامی که تمایلات دست‌چپی داردروز جمعه‌را بمناسبت حادثه حریق مسجدالاقصی روزعزای ملی اعلام کرده است .

دیروز تظاهرات مشابهی نیز در بسیاری از شهر های‌پاکستان شرقی برگزار شد .

دراثرتظاهرات‌هزاران‌نفر مسلمان‌در شهر «مرسین» که بندربزرگی در جنوب ترکیه‌است ، یهودیان به خانه های خود پناه بردند . تظاهرات‌بعنوان‌اعتراض به‌سوزاندن مسجد الاقصی صورت می گرفت‌و در آن شعار هائی از قبیل «یهودیان خائن ، اورشلیم قبر شما خواهد شد» داده میشد یهودیان که اقلیت کوچکی‌را دراین شهر تشکیل می دهند دکان های خودرا بسته بخانه هایشان رفتندوپلیس برای‌حفاظت آنها اقدامات خاصی معمول‌داشت.

ضمنا امروز سی میلیون کارگر عرب در سراسر کشور های‌عربی بعنوان اعتراض به آتش سوزی مسجدالاقصی بمدت چندساعت‌دست باعتصاب زدند اعتصاب از طرف فدراسیون کارگران عرب که مرکز آن در قاهره قرار دارد ترتیب‌داده شده‌است .این اتحادیه در کشور های عربی سی میلیون عضو دارد . «ال‌عوادی »دبیر کل فدراسیون کارگران عرب گفت که این اعتصاب عظیم منافع امپریالیست ها را در کشور های عربی بخطر میاندازد . وی از کارگران عرب وچریك ها خواست که به‌تاسیسات حزبی ها حمله کنند.

حاج‌امین‌الحسین مفتی سابق فلسطین ورئیس کمیته عالی برای فلسطین در مصاحبه مطبوعاتی در بیروت اظهارداشت که حریق‌مسجد الاقصی در اورشلیم بدست مقامات اشغالی صورت گرفته‌است . وی گفت‌اسرائیلی ها از مدتها قبل نقشه انهدام مسجد الاقصی را کشیده‌بودند تابجای آن محراب سلیمان را برپاکنند .

سپس حاج‌امین‌الحسینی ازکلیه کشورهای عرب‌واسلامی درخواست کرد که سیاست خود را نسبت به کشور های خارجی‌با توجه‌بروشی که‌این دولت در مسئله فلسطین پیش گرفته‌اند تغییردهند وی گفت جای‌تردید نیست که امپریالیست‌ها وصهیونیست ها مخصوصاامریکائی ها مقامات اشغالی اسرائیل‌راتشویق میکنند که به ستیزه‌جوئی‌باقوانین بین‌المللی وقطعنامه های سازمان ملل متحد ادامه دهند.

حمله به پاپ

سخنگوی سازمان الفتح دریك مصاحبه مطبوعاتی از پاپ پل‌ششم رهبر کاتولیکهای جهان درخواست کرد که نظر خود را در باره آتش‌سوزی مسجدالاقصی ابراز دارد .وی گفت پاپ که حافظ اماکن مقدس مسیحی است باید عقیده‌خودرا درباره‌حادثه‌آتش‌سوزی مسجد الاقصی صریحا اعلام‌کند.

سخنگوی سازمان الفتح که در برابرعده زیادی از اعضای کمیته اجرائیه سازمان آزادی بخش فلسطین سخن میگفت اعلام کرد الفتح درنظر داردبزودی نمایندگانی به کشور های مختلف جهان اعزام داشته‌ونظراین سازمان را درباره مسئله فلسطین برای آنهاتشریح کند.

سخنگوی سازمان الفتح درپایان بشدت به‌سیاست امریکا حمله‌کرد وگفت امریکا که میخواهد نقش ژاندارم بین‌المللی را ایفاء کند کورکورانه از اسرائیل پشتیبانی می‌کند.

اسوریسرچ اند اینجینرینك کمپانی مقیم الیزابت‌نیوجرسی در امریکا
صاحب اختراع راجع به« آستر کانال » که‌درایران تحت شماره ۴۵۴۸ به‌ثبت رسیده است اجازه بهره‌برداری از اختراع مزبور را باشخاص ذینفع‌عرضه مینماید .برای کسب اطلاع بیشتر بدفتر حقوقی ر- آقابابیان و همکاران خیابان شاه کوچه نوبهار شماره ۱۸ مراجعه شود .
آ-۳۹۰۰

تلویزیون بلر جام جهان نما

استاندار مازندران درمراسم افتتاح فرودگاه رامسر گفت: فرودگاه‌های گرگان ، نوشهر وبابلسر بزودی تکمیل میشود

« بنا بفرمان شاهنشاه آریامهر ، فرودگاه های بابلسر ، نوشهر و گرگان بزودی تکمیل و برای فرود و پرواز هواپیما آماده میشود »

مطلب بالا را آقای مهندس شیبانی استاندار مازندران(عکس مقابل) در مراسمی که بمنظور افتتاح فرودگاه رامسر با حضور تیمسار سپهبد خادمی مدیر عامل شرکت هواپیمائی هما ، روسای ادارات دولتی‌ومعاریف برگزار شده بود و قبلا خبر آن باستحضار خوانندگان ارجمند رسید بیان داشت .

آقای مهندس شیبانی همچنین گفت :

اوامر ملوکانه در مورد تکمیل فرودگاه های مزبور بوسیله آقای نخست وزیر به سازمان جلب سیاحان ابلاغ گردید و هم اکنون این سازمان مشغول آماده کردن آن میباشد . آقای مهندس شیبانی سپس ازاین که زادگاه اعلیحضرت فقیدرضاشاه کبیر (آلاشت) به تهران متصل شده اظهار خوشوقتی کرد و اقدامات شرکت هواپیمائی هما را در توسعه و پیشرفت ارتباطات هوائی ستود و یادآور شد که اینهمه ترقی و تعالی نتیجه انقلابی است که برهبری شاهنشاه آریامهر در مملکت ما بوقوع پیوسته و باسرعت هرچه تمامتر پیش میرود . مراسم مزبور با رقص محلی دوشیزگان دبیرستان ادب سادات محله و پذیرائی از مدعوین خاتمه یافت .

دبستان اشکان

کارنامه سال تحصیلی گذشته ششم ابتدائی خود را باطلاع میرساند :

۱- آقای قهرمان ظفر دانش آموز این دبستان بامعدل۱۹٫۹۰ بین کلیه دانش آموزان کلاسهای ششم ناحیه ۲ تهران شاگرد اول شده است .

۲- کلیه دانش آموزان در امتحانات نهائی خرداد ماه قبول شده‌اند

۳- معدل هفتاد درصد از دانش آموزان بیش از ۱۶ میباشد دبستان اشکان‌با کادر مجهز و کار آزموده ایرانی وخارجی‌خود برای آموزش و پرورش فرزندان شما آماده است و فقط برای کلاس اول و کودکستان ثبت نام مینماید .

نشانی: خیابان پهلوی- بالاتر از پمپ بنزین -خیابان میرهادی تلفن -۶۲۱۱۹۴

پیرو دعوتنامه مندرج در روزنامه اطلاعات شماره ۱۳۹۵۶ مورخ ۱۲ر۶ر۱۳۴۸

جهت دعوت‌مجمع عمومی عادی بطور فوق‌العاده شرکت‌سهامی معدنی آلپکو در روز سی‌ام‌مرداد ماه ۱۳۴۸ چون باتوجه به‌ماده ۱۵ اساسنامه حد نصاب قانونی برای تشکیل جلسه حاصل نشد لهذا باین وسیله مجددا ازسهامداران شرکت سهامی معدنی آلپکو دعوت میشود که‌درجلسه «دوم باتوجه به‌ماده۱۵اساسنامه» مجمع عمومی عادی بطور فوق‌العاده شرکت سهامی آلپکو که در روز بیست و پنجم شهریور ماه یکهزار وسیصد و چهل و هشت در ساعت شش بعداز ظهر درمحل شرکت تشکیل میابدحضور بهم‌رسانند -دستورجلسه ۱-انتخاب مدیرعامل‌ودارنده حق‌امضاء ۲- انتخاب بازرس ۳- تعیین خط مشی آتی شرکت .

آ-۱۸۰۰۹ دارندگان بیش از چهل در صد سهام

از امشب درسینماهای
اروپا - اونیورسال - میامی
ایران - ساینا - تیسفون
داریوش - مونت کارلو
پانوراما-وآستارا
باردیگر اکران‌سینماهای‌بزرك‌تهران‌وشهرستانها شاهد پیروزی درخشان‌یك فیلم‌فارسی‌خواهدبود
فروزان و منوچهر وثوق درفیلم
دختر شاه پریان

باشرکت: ابراهیم فخار . ایران قادری . اسدزاده
نادره . فروهر . کیمنوش ... قدکچیان
سناریست: کارگردان شاپور قریب
فیلمبردار: ایرج صادقپور

پدیده‌ای جدید در
صنعت نساجی از مواد پترو شیمی
در گرمترین و سرد ترین
نقاط کشور قابل استفاده است .
آرمه
لفاف آرمه جدیدترین پدیده صنعت امروزی مخصوص عدلبندی-پنبه-پشم قالی-قماش‌وغیره‌محکم‌وتمیز است و درقیمت مناسبتر ازهرگونه لفاف دیگر است. پرز پس‌نمیدهدبوندارد و در برابر رطوبت‌وحشرات‌مقاوم‌است .
ARMEH
شرکت سهامی جهان جیت - کارخانجات آرمه
خیابان شیراز (بهجت آباد) شماره ۳۴۵ تلفن ۶۸۸۷۵-۴۴۴۸۶

سینما نمونه کسری
سینما نمونه کسری باکمال سربلندی و افتخار باطلاع میرساندکه پس از یك‌دوره تعطیلی‌کوتاه، اینك بادکوراسیون وتزئینات وتجهیزات فنی جدید وغیرقابل رقابت آماده فعالیت میباشد .
در دوره جدید ، بهترین فیلمهای موجوددر ایران برای‌نمایش‌درسینمای‌نمونه‌کسری انتخاب گردیده وتماشاگران ارجمند در محیطی آرام و مرفه میتوانند از تماشای این فیلمها لذت ببرند.
سینمای نمونه کسری‌کانونی خواهدبود برای آنهائیکه طالب محیط سالم ومرفه‌وفیلمهای عالی و درجه یك میباشند . ازاین پس سینمای نمونه‌کسری چه بطور انفرادی وچه باسینماهای درجه یك دیگر فیلمهای انتخابی خودرادرمعرض قضاوت همگان قرار خواهد داد .

سفری رویائی و خیال انگیز به جزایر و سواحل بهشت آسای نیمکره جنوبی بطریقه اعجاب انگیز
سینه‌راما
CINERAMA
ماجرای دریای جنوب
بطریقه سینه‌راما - رنگی
باصدای استریوفونیك
آغاز دومین هفته نمایش در
سینما آتلانتیك
تعطیلات بزرك در تراس سینما آتلانتیك ادامه دارد

طرح احداث خطوط اتوبوسرانی در زیر زمین تهران

* اهالی تهران در شرکتی که تاسیس میشود سهیم خواهند شد
* در صورت تصویب طرح موسسات‌سازنده‌اتوبوس، تولید کننده برق، دارنده ماشینهای حفاری برای اجرای این طرح سرمایه‌گذاری میکنند

مهندسان برجسته وزارت راه و استادان دانشکده‌فنی طرح‌ابتکاری خود را در زمینه ساختمان ترن زیرزمینی واگو تهران به اداره مهندسی ترافیك فرستادند تا در این اداره با نظر کارشناسان‌ژاپنی مورد بررسی قرار گیرد.

این مهندسان از چند سال پیش پس از مطالعات زیاد و همکاری با متروسازان فرانسه، بلژیك، آلمان و همچنین بازدید از مترو های این کشورها یك طرح‌ابتکاری برای ساختمان مترو واگو تهران تنظیم کرده‌اند.

بدست ایرانی

امروز سرمهندسی طراح، طرح ابتکاری مترو بخبرنگار اطلاعات گفت: طرحی که ما داده‌ایم با مقدورات فنی و مالی شهر تهران مطابقت دارد و فاقد مشکلات و موانع موجود برسر راه ساختمان مترو مشابه متروهای دیگر نقاط جهان است. سرمهندسی طراح همچنین اظهار داشت که طرح ابتکاری مهندسان ایرانی‌باسرمایه وامکانات ایرانی ساخته میشود و هیچ احتیاجی‌به کمك خارجی‌نیست

*** نوع مترو**

مترو پیشنهادی مهندسان وزارت راه، مترو راه‌آهن ویا ترن‌آویزان نبوده بلکه قطار اتوبوس هائی‌است که در داخل تونل های زیرزمینی با قدرت برق حرکت کرده و فاقد ارتعاش و ناراحتی های مترو با ریل آهنی است.

برای ساختمان این نوع متروسه عامل شرکتهای مقاطعه کاری دارنده دستگاه حفاری دورانی شرکت های تولید کننده‌برق‌وموسسات سازنده اتوبوس و واگن های برقی قسمتی از سهام شرکت مترو را خریداری کرده وبقیه سهام‌این شرکت بمردم تهران فروخته میشود.

*** آغاز کار**

در آغاز کار شرکت های ساختمانی سهامدار پس از تحصیل اجازه شهرداری وامتیازلازم عملیات‌حفاری را شروع و در یك مرحله‌تونل‌های مترو واگورادر یك ردیف میسازند و سپس بمحض آماده شدن قسمتی از خط مترو و سیم‌کشی برق و ساختمان ایستگاه ها، واگن های برقی در زیر زمین نصب گردیده و بهره برداری از آن شروع می شود.

*** بهره برداری**

طبق محاسبه‌ای که مهندسان کرده‌اند در صورت موافقت دولت و شهرداری و همکاری موسسات دولتی و ملی درمدتی کمتر ازیکسال میشوداز اولین‌خط‌مترو بهره‌برداری کرد.

مهندسان طراح اعلام کردند که در صورت اجرای‌طرح پیشنهادشده برای شروع بکار مترو کادر فنی و پرسنل آماده بوده و میتوان‌برای هدایت اتوبوس های برقی از وجود رانندگان اتوبوسرانی استفاده کرد.

*** نقشه خطوط**

طراحان طرح ابتکاری مترونقشه خطوط و ایستگاه های مترو را در سراسر تهران تهیه کرده و جهت مطالعه مهندسان اداره ترافیك و کارشناسان ژاپنی فرستاده‌اند و همچنین نتیجه آزمایش هائی که روی‌خاك زیرزمین‌تهران انجام‌گرفته برای اداره‌مهندسی ترافیك‌فرستاده شده است. مترو تهران بر طبق پیشنهاد مهندسان ایرانی در عمق سی متری زیر خیابان ها ساخته می شود و از نظر خاك شناسی‌اعلام شد که تهران برای ساختمان مترو کاملا مناسب است.

خبرهای روز

تلگرام شاهنشاه به رئیس جمهوری‌پاکستان

شاهنشاه آریامهر ضمن‌تلگرامی که بعنوان حضرت ژنرال یحیی خان‌رئیس‌جمهوری پاکستان‌مخابره شد از تلفات حادثه طوفان درشمال راولپندی ابراز تاسف فرمودند.

سمینار مربیان نابینایان سراسر کشور

سمینار مربیان نابینایان سراسر کشور امروز با نطق بانو دکتر پارسای وزیر آموزش و پرورش گشایش یافت.

در جلسات این سمینار که ۱۵ روز طول خواهد کشید درباره آخرین شیوه‌های‌آموزش نابینایان وهمچنین راههای جلوگیری از سرایت‌بیماری خطرناك چشم بحث وتبادل‌نظرخواهد شد. این سمینار در آموزشگاه‌نابینایان رضا پهلوی تشکیل شده است.

بازدید از سیل برگردانهای تهران

امروز رئیس و اعضای انجمن شهر و شهردار تهران ازمسیل‌های تهران دیدن کردند. در این‌بازدید شهردار گفت: اقدامات شهرداری در زمینه پاك کردن مسیل ها از یکماه پیش شروع شده و هنگام جریان سیل پریروز مسیل های شهر برای جریان سیلاب آماده بوده است.

نخست شهردار و اعضای‌انجمن شهر از ساختمان سیل برگردان شمال غرب که سیلاب مسیل‌های غلغلی و قاطرکش را به رودخانه کن هدایت میکند دیدن کردند وشهردار اعلام کرد که طول این سیل برگردان هشت کیلو متر و عرض آن سی و پنج متر و عمق آن حدود ده متر میباشد. برای جلوگیری از جریان سیلاب این دو نهر در محلات غربی شهر در منطقه کن و آریاشهر سد بتونی ساخته میشود وبا کمك این سد سیلاب از طریق کانال جدید در رودخانه کن جاری خواهد شد.

آنگاه شهردار و همراهان از دیگر کانال های تهران و منجمله کانال ولنجك، سرخه‌حصار، فیروزآباد، فرحزاد، دربند دیدن کردند وعملیات ماموران شهرداری را در زمینه پاك کردن کانال ها، برای خبرنگاران تشریح گردید.

از طرف مهندسی مشاور مامور بررسی‌و مطالعه سیل‌بند های‌تهران طرحی‌درزمینه ساختمان سیل‌گیردر شمال وشمال غرب تهران داده‌شده که هزینه انجام آن نزدیك به صد میلیون تومان برآورد شده است‌و چون شهرداری این اعتبار رادر دسترس نداشت واز طرفی سیل تهران‌راتهدید می کرد روی این اصل‌با استفاده از یك اعتبار هشت میلیون تومانی سیل‌بند خاکی‌شمال غرب ساخته شد.

حقوقدان ایرانی نایب‌رئیس اتحادیه بین‌المللی وکلای دادگستری شد

آقای دکتر احمد هومن رئیس کانون وکلای‌دادگستری برای‌مدت دوسال به نیابت ریاست «اتحادیه بین‌المللی‌وکلای‌دادگستری»انتخاب شد.

برای انتخاب آقای دکتر هومن، نمایندگان کانون های وکلای دادگستری چهل‌وسه کشور جهان رای موافق دادند. این انتخابات‌در لندن صورت گرفت.

پیش بینی هوا

هوای کرانه های غربی دریای مازندران‌واستان گیلان کمی‌ابری وسواحل شرقی دریای مازندران قسمتی ابری همراه بارگبارخفیف‌وپراکنده هوای تهران ونواحی‌مرکزی وشهرستانهای شمالی استان خراسان استان فارس، شهرستانهای غربی استان کرمان نیمه ابری در بعضی نقاط ،تمام ابری همراه‌بارگبار متناوب وباد نسبتا شدید با رعد وبرق درنواحی کوهستانی، هوای استانهای آذربایجان، کردستان، لرستان،خوزستان سیستان و بلوچستان ،سواحل دریای عمان کمی ابری در بعضی نقاط‌غبارآلود پیش‌بینی می شود. ضمنا حداکثر درجه حرارت امروز تهران نسبت‌بروز گذشته ۵ درجه سردتر خواهد شد. و ظرف ۲٤ ساعت آینده هوای‌نواحی مرکزی‌و تهران روبه بهبود خواهد رفت و۲تا۳درجه گرمتر خواهد شد. گرمترین نقطه آبادان باحداکثر ٤۳وحداقل ۲٦، خنك ترین نقطه همدان باحداکثر ۲۸ وحداقل ۹درجه درجه‌هوای‌تهران باحداکثر۲۹ وحداقل ۱۸درجه بوده‌است میزان‌بارندگی ۱ میلیمتر در تهران گزارش شده.

سفر شهبانو به شیراز

صبح روزشنبه علیاحضرت شهبانو فرح برای شرکت در مراسم‌افتتاح سومین جشن هنر به‌شیراز عزیمت خواهند کرد.

ساعت هشت‌و نیم شب همانروز جشن‌هنربوسیله علیاحضرت درتخت جمشید افتتاح میگردد.

دربرنامه افتتاحیه، هنرمندان رقص و آواز جزیره زیبای «بالی» برنامه هائی‌در حضور معظم‌لهااجراء خواهند کرد.

علیاحضرت شب را در شیراز استراحت مینمایند وقرار است روز یکشنبه بتهران بازگردند.

رئیس جمهوری رومانی دوشنبه به‌تهران می‌آیند

روز دوشنبه هفته آینده‌بدعوت شاهنشاه آریامهر و علیاحضرت شهبانو، حضرت‌نیکلای چائوشسکو رئیس شورای‌جمهوری سوسیالیستی رومانی و بانو به تهران می آیند و در فرودگاه مهرآباد مورد استقبال رسمی قرار میگیرند.

اقامت رسمی رئیس شورای‌جمهوری سوسیالیستی رومانی در ایران تا روز شنبه پانزدهم شهریور ماه طول می کشد و در این مدت حضرت نیکلای چائوشسکو و بانو از آثار تاریخی ایران نیز بازدید خواهند کرد.

ملاقات باوزیر خارجه

سخنگوی وزارت امور خارجه اظهارداشت که ساعت ده ونیم‌امروز سفیرافغانستان در دربار شاهنشاهی با آقای اردشیر زاهدی وزیر امور خارجه ملاقات کرد این‌ملاقات‌در کاخ وزارت امورخارجه‌انجام گرفت

دهنوی رکورد جوانان‌جهانی را ترقی داد

* «هرندی» قهرمان ایران در نهمین دور مغلوب حریف لهستانی خود شد.

چهره‌های صاحب نام تیم ملی وزنه‌برداری ایران که قرار است در دهه دوم شهریور ماه تهران را بقصد ورشوبرای‌شرکت درمسابقات جام جهانی وزنه‌برداری ترك کنند، شب گذشته طی مراسم خاصی در سالن وزنه‌برداری استادیوم امجدیه رکوردگیری کردند.

درجمع ۹شرکت کننده گذشته از دهنوی، نصیری، وناصحی که بحدنصاب های تعیین شده دردسته های، سبك‌وزن، خروس وزن و مگس‌وزن دست یافتند، سایرین ناکام بودند.

نصرالله دهنوی چهره‌ایکه او رامی‌توان بعنوان بزرگترین شانس ایران طول سالهای آینده در دنیای وزنه‌برداری شناخت مجموعا ٤۱۵ کیلودر دسته سبك‌وزن، وزنه‌بلند کرد. رکورد زمان‌حال اوباحدنصاب جهانی در این دسته ۲۵ کیلوتفاوت دارد، ولی بااین همه، قدرت، انعطاف‌پذیری و بالاتراز همه جوانی این شانس رابا‌و میدهد که طول سال های آینده اگرقادر باشد در همین وزن باقی بماند درجمع چهره های مدعی برای یك رکورد تازه جهانی باشد.

درخشش چشم‌گیر او طول چند سال گذشته در حرکت پرس بوده است. ودراین شب نیز توفیق یافت بابلند کردن وزنه ۱٤۰ کیلوئی‌ه کیلو رکورد جوانان جهان، آسیاو ایران را ترقی دهد.

رئیس کانون کارآموزی کرج چاقو خورد

صبح دیروز شخصی‌بنام چنگیز شیرازی که از کانون کارآموزی (اردوی کار) کرج اخراج‌شده‌بود با چاقوبه آقای شهروز رئیس کانون حمله کرد ووی را به‌سختی‌مجروح ساخت.

بموجب گزارش خبرنگار ما در کرج: چنگیز یك روز پس‌ازاینکه ازاردو اخراج شد مجددا به کانون کارآموزی مراجعه کرد و مستقیما بدفتر کار آقای شهروز رفت و باچاقوئیکه‌دردست‌داشت‌بوی‌حمله‌ور گردید وبا ضرباتی چنداورا‌مجروح ساخت

ضارب نو ط ماموران مربوطه دستگیرشدورئیس کانون کارآموزی برای‌معالجه ودرمان به بیمارستان برخورسید کرج انتقال یافت.

طی یك آتش سوزی سه ساعته در خرمشهر: ۲۵۰ تن کنف نبدیل بخاکستر شد

در یك آتش‌سوزی نسبتا شدیدکه بعد از ظهر روز گذشته در حوالی راه آهن خرمشهر پشت گاراژ فارس رویداد بیش از دویست و پنجاه تن کنف طعمه حریق گردید و به تلی‌از خاکستر تبدیل شد.

طبق‌گزارش خبرنگار ما در خرمشهر: آتش‌سوزی که از ساعت ۹ بعد ازظهر آغاز شده بود ۳ ساعت بعد بوسیله ماموران اداره آتش‌نشانی، شهرداری و راه آهن خاموش شد.

خبرنگار ما افزود: بقرار اطلاع هنگام وقوع حریق مسئول انبار در محل نبوده و شعله های سرکش آتش قبل از اینکه کسی متوجه آن شود کلیه کنف ها را دربرگرفته است.

نتایج کنکور سراسری هفته آینده اعلام میشود

امروز خبرنگار دانشگاهی ما کسب‌اطلاع کرد که نتیجه کنکور سراسری دانشگاه ها و مدارس عالی کشور که روز های ۱۵ تا۱۸ مرداد ماه در تهران و شهرستان‌ها برگزار شد هفته آینده اعلام‌خواهد شد.

تصحیح اوراق پریروز خاتمه پذیرفت و برای استخراج نتایج به مرکز آمار ایران ارسال گردید و قرار است که مرکز آمار نیزطی یك‌هفته‌نتایج‌را استخراج‌نموده به مرکز آزمون‌شناسی تحویل دهند. پس‌از تعیین‌نتیجه کنکور سراسری دانشگاه‌ها و مدارس عالی، صورت قبولشدگان به‌پنج دانشگاه تهران، تبریز، مشهد، اصفهان و جندی‌شاپور و مدارس عالی بازرگانی، هنرسرایعالی، دانشسرایعالی مرکز آمار، دانشسرایعالی سپاه دانش، دانشکده پلی‌تکنیك و دانشکده کشاورزی رضائیه ارسال میگردد و این ۱۲ موسسه عالی‌از روی ضوابط خود و معدل و تقاضای داوطلبان دانشجوی مورد نیاز خود را برای سال تحصیلی آینده‌اعلام مینمایند.

کنکور دانشگاه ملی ایران

کنکور دانشگاه ملی ایران که در آن متجاوز از ۱۲ هزار نفر شرکت کرده‌اند ازساعت چهار بعد از ظهر روز دوشنبه دهم شهریور ماه بدین‌ترتیب برگزار میشود.

روز دوشنبه دهم شهریور ماه دوره حقوق‌جزاروز سه‌شنبه‌دانشکده علوم اقتصادی و سیاسی روزچهارشنبه دانشکده‌دندانپزشکی پنجشنبه پزشکی، شنبه علوم، یکشنبه بعد از ظهر ودوشنبه صبح‌و بعد ازظهر معماری، سه‌شنبه‌و چهارشنبه‌ادبیات وعلوم انسانی.

امتحانات همه‌روزه ساعت چهار بعداز ظهرآغاز میشود و تاساعت شش بعداز ظهر ادامه دارد و فقط روز یکشنبه صبح ساعت ۹ تا ۱۱ نیز امتحان رشته معماری خواهد بود.

توزیع کارت ورودی این دانشگاه از صبح دیروز آغاز گردیده و امروز نیز ادامه داشت و روز های شنبه و یکشنبه نیز توزیع‌میگردد.

*** کنکورهای فردا**

ساعت هشت صبح فردا مدرسه عالی بازرگانی کنکور کلاس های شبانه خود را برگزار میکند و مدرسه‌عالی دماوند (ایران‌بیت‌ئیل) نیزامتحان ورودی خواهد داشت.

صبح روز شنبه نیز مدرسه عالی ادبیات و زبانهای خارجی کنکور خود رابرگزار میکند.

ضریح حضرت علی‌بن محمد (ع) مدت سه روز درحرم حضرت عبدالعظیم برای زیارت‌گذاشته میشود

ضریح حضرت علی‌بن محمد فرزند حضرت امام محمد بافر علیه‌السلام که بوسیله هنرمندان اصفهانی وبهزینه سازمان اوقاف ساخته شده است، شب گذشته‌ازاصفهان بشهر ری حمل‌گردید و مردم شهر ری از چهار راه آرامگاه تا صحن مطهر حضرت عبدالعظیم«ع» باصلوات و خواندن آیاتی از کلام‌اله مجید، ضریح مذکور را روی دوش حمل کردند.

در مدخل صحن حضرت عبدالعظیم، ضریح طی مراسمی با حضور آقایان شهشهانی مدیر کل اوقاف و فرخ‌پی رئیس دفتر آستانه حضرت عبدالعظیم در ایوان حرم قرار داده شد

ضریح مذکور، مدت سه روز برای زیارت مردم در ایوان حرم حضرت عبدالعظیم خواهد بود و سپس ازطریق قم به کاشان حمل و در حرم امامزاده علی بن محمد واقع در مشهد اردهال کاشان نصب میشود.

این ضریح از چهارده قطعه تشکیل شده و در ساختمان آن مقادیر زیادی طلا و نقره بکار رفته است.

شرفیابی نخست‌وزیر به‌حضور اعلیحضرت‌پادشاه‌مراکش

اعلیحضرت سلطان حسن دوم‌پادشاه مراکش آقای هویدا نخست وزیررا بحضور پذیرفته‌اند.همانطور که در عکس دیده می شود، پادشاه مراکش بلوز وشلوار تابستانی‌برتن‌دارد و نخست‌وزیرایران هم پیراهن تابستانی پوشیده است.

۴۰ کلاس شبانه برای داوطلبان متفرقه تشکیل میشود

قریب ٤۰ کلاس شبانه درتهران تاسیس خواهد شد تا داوطلبان‌متفرقه را برای شرکت در امتحانات آماده نمایند.

وزیرآموزش‌وپرورش ضمن اظهار این مطلب اضافه کرد که با تجربه‌ای که از امتحانات متفرقه اول تا پنجم متوسطه و متفرقه بدست آوردیم معلوم شد که اکثریت داوطلبان تنها به مطالب کتاب های درسی توجه‌کرده‌اند و همچنین اکثریت این افراد نتوانسته‌اند توضیحات کاملی درباره سئوالات امتحانی خود بدهند.

برای برقراری این قبیل کلاسهااز دبیرستانهای تهران در ساعات غیر رسمی استفاده خواهد شد و مبلغ مناسبی نیز بابت شهریه از آنان‌دریافت خواهد شد.

*** ثبت‌نام دانش‌آموزان**

وزیر آموزش و پرورش سپس به مسئله‌ظرفیت‌مدارس تهران‌اشاره کرد وگفت ما از نظرجا در تهران در مضیقه نیستیم واگر احساس کنیم که به‌مدارس جدیدی‌احتیاج داریم‌چندین مدرسه دیگر نیز اجاره خواهیم کرد. وی اضافه کرد که ممکن است در بعضی از نقاط مدارس دارای‌بهداشت کافی نباشند و یا مثلا نورکافی‌نداشته باشند ولی ما برای پذیرش کلیه‌دانش آموزان جاداریم و هیچگونه نگرانی از این بابت احساس نمی شود. وزیر آموزش‌وپرورش‌یادآور شد که‌نگرانی وزارت آموزش و پرورش فقط ازبابت کمبوددبیرمدارس شهرستانهااست که‌برای این کار نیزبرنامه‌هائی‌اجرا خواهد شد.

● ثبت‌نام مجانی

خانم فرخ‌رو پارسای سپس در باره این مطلب که آیا درست است بعضی از مدارس ملی شهریه خود را امسال بالابرده‌اند گفت: این مطلب صحیح نیست زیرا برخی از مدارس ملی‌حتی شهریه خود را کاهش داده‌اند. از طرفی مدیران مدارس ملی حاضرند از دانش‌آموزان‌مستعد وبی‌بضاعت نیز بطور مجانی ثبت‌نام نمایند.

وزیر آموزش و پرورش اضافه کرد باضوابطی که برای مدارس ملی تعیین شده است تا حدود زیادی از نگرانی‌های مردم مرتفع خواهد شد. وزارت آموزش و پرورش به مدارس ملی جدید التاسیس کمك مالی خواهد کردتاآنان بخوبی قادر بادار‌ه‌مدارس خود باشند.

*** استخدام دبیر**

خانم فرخ روپارسای گفت اگر دانشسرایعالی در سال آینده محصول لیسانسیه های علوم را بیرون بدهد ما میتوانیم بااستفاده ازوجود آنان به کمبود دبیران شهرستانها کمك کنیم. البته ما دبیران را در مراکز استانهااستخدام نخواهیم‌کرد وآنها مخصوص شهرستانهای دورتر از مراکز استانها خواهند بود.

دنباله اخبار خارجه

رهبران مخالف دولت در چکسلواکی بازداشت شدند

ورشو - خبرگزاری فرانسه - روزنامه «زولینگر» ارگان ارتش لهستان ازقول خبرنگار خود درپراك گزارش داده است که در جریان حوادث اخیر چکسلواکی عده‌ای از شخصیت های سیاسی مهم آنکشور دستگیر شده‌اند.

سرهنك «ایرنزوس» فرستاده مخصوص این روزنامه در تفسیری که‌از حوادث اخیر چکسلواکی انتشار داده نوشته است از یك‌مقام موثق کسب اطلاع شده است‌عده‌ای از رهبران چکسلواکی که درروز های آشوب در خارج از پراك بسر برده وازآن جاجریان شورش را رهبری میکردند بازداشت شده‌اند.

صاحبنظران‌سیاسی دورشواحتمال میدهند که ژزف اسمرکوفسکی یکی‌از یاران باوفای الکساندر - دوبچك نیز جزو بازداشت‌شدگان می‌باشد.

هواپیمای رئیس جمهوری زامبیا منفجر شد

زامبیا - آسوشیتدپرس - هواپیمای شخصی«کنت کواندا»رئیس‌جمهوری زامبیا که تازگی‌باملی کردن‌معادن مس زامبیا واعلام اصلاحات‌اجتماعی دامنه‌دار کشورش را در آستانه تحولات بزرگی قرار داده است هنگامی که از فرودگاه بین‌المللی «لوزاك» برمی‌خاست آتش گرفت و منفجر شد. هنگام آتش گرفتن هواپیما «کواندا» در یك کنفرانس مطبوعاتی مشغول پاسخ گفتن به سئوالات خبرنگاران بود.

چهار تن از سرنشینان هواپیما که گفته میشود انگلیسی بودند در این حادثه کشته شدند یکی‌دیگراز سرنشینان به‌بیمارستان منتقل شد ولی حال مزاجی او بشدت وخیم است.

دولت زامبیا در مورد این حادثه سکوت کرده و از اعلام وقوع آن نیز جلوگیری بعمل آورده‌است.

یکی از خبرنگاران گفته است هواپیمای‌رئیس جمهوری قادر به برخاستن از زمین نبود.

پرزیدنت «کنت کواندا» دوشنبه شب‌طی نطق‌رادیو تلویزیونی‌خویش اجرای مرامنامه حزب حاکم‌خود را بدلیل آنکه موجب تفرقه ملت‌می‌شود معلق ساخت و کمیته مرکزی نیرومندآن را منحل کرد.

وی از استعفای «سیمون کاپوپوه» معاون ریاست جمهوری ذکری به عمل نیاورد.

اخطار شوروی باسرائیل

لندن - آسوشیتد پرس - دولت انگلیس مشغول مطالعه تقاضای‌اسرائیل است که از انگلیس خواسته است از نفوذ خود برای آرام کردن احساسات برانگیخته اعراب در مورد حریق مسجدالاقصی استفاده کند. این‌تقاضا توسط سفارت اسرائیل در انگلیس مطرح شده است.

منابع دیپلماتیك لندن برای مانور دریائی شوروی در شرق مدیترانه که همزمان با شدت اوضاع خاورمیانه صورت میگیرد اهمیت خاصی قائلند و میگویند تعیین زمان این مانور، چه عمدی و چه اتفاقی، بمنزله اخطار شوروی به اسرائیل برضد دست‌زدن به‌ماجراهای نظامی است. عده‌ای‌دیگر عقیده دارند این مانور برای اقناع اعراب به خودداری ازایجاد ماجرا های نظامی است، با این ترتیب که شوروی عملا آنها را از حمایت خود مطمئن سازد.

در اورشلیم خشم اسرائیل ازاعدام یهودیان در عراق باین ترتیب منعکس شد که قرار است امروز تظاهراتی از جانب یهودیان اورشلیم صورت گیرد و آنها به اطراف (پارلمان) بروند و در آنجا میتینك تشکیل دهند.

امروزپلیس اسرائیل یك بمب‌دستی در محلی که قرار بود دو ساعت دیگر ایگال آلون معاون نخست وزیر اسرائیل سخنرانی کند کشف کرد. بمب مزبور در شش متری تریبون‌قرار داده شده بود و مسلما جان آلون را به‌خطر می‌انداخت.

اسرائیل‌و چریکها قطعنامه شورای امنیت را محکوم کردند

در کشور های عربی کارگران و جوانان عرب امروز بعنوان اعتراض‌به آتش سوزی مسجدالاقصی دست به اعتصاب زدند. در مناطق اشغالی‌نیز اعتصاباتی صورت گرفت و زدوخورد هائی بین تظاهر کنندگان و پلیس‌روی داد.

این عکس گروهی از مردم اورشلیم را که در مقابل چشم سربازان‌اسرائیلی علیه اسرائیل شعار میدهند نشان میدهد.

بقیه ازصفحه ۲

تل‌آویو ـ وزارت خارجه اسرائیل محکومیت اسرائیل‌را توسط‌شورای امنیت بمناسبت حملات اسرائیل به لبنان مردود شمرد و آنرا یك‌جانبه دانست. سخنگوی وزارت خارجه اسرائیل گفت اعمال اسرائیل برای دفاع از خود بوده و شورای امنیت یکبار دیگرموضوع‌واقعی رانفهمیده است. اگر شورای امنیت آتش‌بس را قبول کرده باید حملاتی را که‌از جنوب لبنان برضد اسرائیل صورت میگیرد نیز محکوم کند.

سازمان الفتح نیز که بزرگ‌ترین سازمان چریکی عرب است قطعنامه شورای امنیت را مردودشمرد. زیرا در این قطعنامه علاوه بر محکوم کردن اسرائیل، هرگونه نقض آتش‌بس تقبیح شده است.

سازمان الفتح اعلام کرد که حملات خود را برضد اسرائیل‌ادامه وشدت خواهد داد و تا وقتی که خاك اعراب زیر اشغال اسرائیل است خشونت و شدت عمل ما روز بروز افزایش خواهد یافت.

توسعه ناوگان اتمی شوروی

واشنگتن - خبرگزاری فرانسه - دریادار«هایمن‌ریکاور» رئیس‌ناوگان اتمی امریکا ضمن نطقی در کمیته اعتبارات مجلس نمایندگان امریکا اظهار داشت که‌دراواخر سال۱۹۷۰ تعداد زیردریائی های اتمی شوروی بمراتب از زیر دریائی های‌امریکا بیشتر خواهد شد.

دریادار «ریکاور» گفت اتحاد جماهیر شوروی در سال های اخیر تمام توجه خود را به توسعه‌ناوگان زیردریائی اتمی آن کشور معطوف داشته بطوری که در سال ۱۹۷٤ تعداد زیر دریائی های اتمی آن کشور به ۷۴ فروند خواهد رسید.

دو پسر بچه‌ای که کودکی را در چاه انداختند

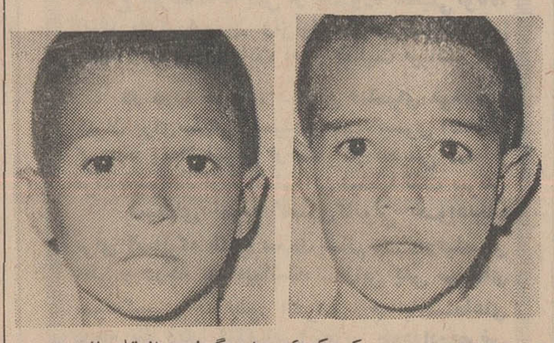

رحمن و صمد دو کودکی که برای گرفتن انتقام ازپسری. برادر کوچك اورا در چاه انداختند

بطوریکه دیروز خبر دادیم دو کودك تبریزی«طفل ۵ساله»ای رادرچاه انداختند و کشتند.

این دو کودك پس از پیدا شدن جنازه مقتول به عمل خود اعتراف کردندو تحویل‌دادگاه‌اطفال بزهکار شدند.

خبرنگار ما در تبریز گزارش میدهد:عصر پریروز دوپسر خرد - سال‌اهل خلجان از توابع‌سرد رود تبریز باسامی رحمن فرزند حاج حسین نخیم ۱۱ساله و صمد فرزند احمد ده ساله، کودکی بنام کریم را بتلافی انتقام ازبرادر بزرگ وی بچاه انداختند و بقتل رسانیدند.

دنباله حوادث شهرستانها

یك قاچاقچی معروف در زدوخورد باماموران ژاندارمری کشته شد

دیشب یکی ازقاچاقچیان معروف شاهپور آذربایجان بنام حاج محمد امین «ایوری» که از چند سال قبل باتهام حمل‌چندین فقره قاچاق‌تریاك تحت تعقیب بود ضمن یك زدوخورد شدید در ارتفاعات «بیرعلی» واقع‌در مرز ایران - ترکیه بدست‌ماموران ژاندارمری کشته شد.

گزارش خبرنگار ما در شاهپور آذربایجان حاکیست: در بازرسی از جیب های قاچاقچی مذکور دو شناسنامه بدست آمد که یکی از آنها در ایران و دیگری در ترکیه صادر شده بود.

سارقین پولهای سدارس در دادگاه ژاندارمری کل محاکمه میشوند

۵ نفر سارقین مسلح که اخیرا به اتومبیل حامل «۲۲۰ هزار تومان» حقوق کارگران سد ارس حمله کرده و دو نفر کارکنان اداره آب و برق آذربایجان را کشته بودنددریك‌دادگاه ژاندارمری در تهران محاکمه خواهند شد.

خبرنگار ما در تبریز گزارش‌داده است: ۵ نفر متهمین حادثه قرل‌قشلاق آذربایجان باسامی خلیل اصلانی، معروف‌به‌خلیل‌نقاش - ابراهیم‌خباری (رئیس باند) احد رضائی، بیوك شهروز حق (کارمند آب و برق) و کاکا صالح (فروشنده اسلحه‌سارقین) که بوسیله ماموران ژاندارمری تبریز دستگیر شده‌اند تحویل دادرسی ژاندارمری کل کشور در تهران شدند

چند ماه پیش سه سارق مسلح با یکدستگاه اتومبیل جیپ که از مقابل دفترجمعیت شیر و خورشید سرخ‌تبریز بسرقت برده بودند به اتومبیل جیپ اداره آب و برق آذربایجان که‌حامل دویست و بیست هزار تومان پول جهت دادن مساعده به کارمندان و کارگران سد ارس بود حمله ور شدند و بعد از شلیك چند گلوله ۲ نفر باسامی حسنعلی فروتن راد (صندوقدار آب و برق‌آذربایجان) و حسن‌اهرابی، راننده آب و برق را بقتل رساندند و پولها را ربودند.

برای‌دستگیری این دزدان سابقه‌دار ماموران ژاندارمری تبریز به کاوش پرداختند و باتلاش زیاد موفق شدند پنج نفر از آنها را دستگیر نمایند.

یکی از سارقین بنام محمد فرش‌داد هنوزمتواری است وماموران درتعقیب او میباشند.

خبرنگار ما در تبریز گزارش‌میدهد این‌سارقین بعمل خوداعتراف‌نموده‌اند و پرونده آنها برای رسیدگی به دادرسی ژاندارمری کل فرستاده شده است و پس از صدور رای دادگاه این حکم در تبریز اجرا خواهد شد.

شاهنشاه از نوسازی مناطق زلزله‌زده بازدید فرمودند

بقیه ازصفحه‌اول

*** همراهان شاهنشاه**

درسفر امروز شاهنشاه بمناطق زلزله‌زده جنوب‌خراسان،والاحضرت شاهدخت شمس‌پهلوی‌همراه معظم‌له بودند و آقایان علم وزیر دربار شاهنشاهی، پهلبد وزیر فرهنك و هنر، دکتر یگانه وزیرآبادانی و مسکن، سناتور عباس مسعودی‌مدیر موسسه اطلاعات، دکتر مصباح‌زاده سناتور ومدیر روزنامه کیهان و چند تن‌دیگرازشخصیت‌های‌برجسته مملکتی در التزام رکاب میباشند.

*** در فرودگاه گناباد**

خبرنگار اطلاعات از خراسان گزارش می دهد:صبح امروز گناباد شاهدشورانگیز ترین‌استقبال مردم این شهر از شاهنشاه بود. هزاران زن‌ومرد و کودك که سال گذشته درواقعه زلزله جنوب خراسان‌خانه و کاشانه خود را از دست‌داده‌بودند واکنون دارای خانه های نوسازو زندگی‌تازه‌ای شده‌اند، از صبح زود در فرودگاه گناباد اجتماع کرده‌بودند تاضمن استقبال پرشور از شاهنشاه، مراتب سپاس‌خودرا بحضور ملوکانه معروض دارند.

مقارن ساعت یازده بامداد،هواپیمای حامل شاهنشاه در فرود گاه گناباد به زمین نشست.

درفرودگاه‌جمعی‌از ورزاء،سفرای کبار دربار شاهنشاهی‌و گروهی از شخصیت های برجسته مملکتی و هزاران نفر از اهالی گنابادوشهر هاو بخش های اطراف‌حضورداشتند.

هنگامی که شاهنشاه، برروی پلکان هواپیماظاهرشدند عریوشادی وهلهله از گروه مستقبلین‌برخاست وشاهنشاه با تکان دادن دست به ابراز احساسات آنان پاسخ گفتند.

درپای پلکان هواپیما، آقای‌پیرنیا استاندار خراسان خیر مقدم‌عرض کردوتیمسار سپهبد شفقت فرمانده ارتش دوم گزارش نظامی بعرض رسانید. آنگاه شاهنشاه درجایگاه مخصوص قرار گرفته ودسته‌موزیك سلام شاهنشاهی رانواخت.

پس از آنکه اعلیحضرت‌همایونی از گارد احترام‌سان دیدند، ازمقابل صف مستقبلین عبور فرمودندوآنان رامورد تفقد قرار دادند.

دراین موقع شاهنشاه سوار بر هلیکوپتری که در فرودگاه آماده بود شدند و در میان هلهله شادی مستقبلین عازم فردوس گردیدند.

*** در فردوس**

موقعی که هلیکوپتر حامل‌شاهنشاه درفردوس به‌زمین‌نشست، ازمعظم‌له بنحوبسیار شورانگیزی استقبال بعمل آمد. معظم‌له‌بلافاصله بمنطقه نوسازی شده فردوس که حدود هشتصد خانه‌برای زلزله زدگان ساخته شده عزیمت فرمودند و با دقت کامل از این قسمت بازدید فرمودند. آنگاه شاهنشاه رهسپار بیمارستان امدادی شیرو خورشید سرخ فردوس شدندو آنجا را افتتاح کردند. در تمام این‌مدت هزاران نفر از اهالی فردوس، در مسیر موکب ملوکانه اجتماع کرده بودند واحساسات بسیار پرشوری نسبت به معظم له‌ابراز میداشتند در میان زلزله زدگانی که‌اکنون دارای خانه های‌نوساز وزندگی مرفه‌ای شده‌اند، شاهنشاه بالبخند مهرآمیزی باچندتن آنان گفتگو کردندوآنها را مورد تفقد خاص قرار دادند.

*** صرف ناهار**

حدود ساعت یك بعداز ظهر، شاهنشاه با هلیکوپتر فردوس را بقصد گناباد ترك و ناهار را درمحل مهمانسرای جلب سیاحان صرف فرمودند.

شاهنشاه، بعداز ظهر امروز از مناطق قصبه، بیدخت، دشت‌بیاض، کارشك و چند منطقه دیگر که به نحو بسیار جالبی نوسازی شده‌است بازدید میکنند و مقارن ساعت چهار بعداز ظهر گناباد را بصوب بیرجند ترك خواهند گفت.

گزارش امور ساختمانی

طی گزارشی که هنگام بازدید شاهنشاه از مناطق نوسازی شده فردوس بعرض رسید، خاطرنشان شد که نوسازی مناطق زلزله زده «فردوس» در ۳۰۰ هزار متر مربع انجام شده که یك‌سوم این مساحت رافضای سبز و گردشگاه های‌متعدد تشکیل میدهد.

خانه های ساخته شده برای رلزله‌زدگان عبارت است از: ۱۵۰ دستگاه خانه دواطاقی، ۷۵دستگاه خانه ۳اطاقی، چهار صددستگاه خانه چهاراطاقی، ۷۵ دستگاه خانه ۵ اطاقی و ۵۰دستگاه خانه ٦ اطاقی. مساحت زیربنای این واحد های مسکونی جمعا ۷۵ هزار متر مربع می‌باشد و ضمنا ساختمان دو مهد-کودك یکی بوسعت ۳۰۰متر ودیگر بوسعت چهارصد متر مربع ایجاد گردیده و ضمنا چند دبستان و دبیرستان پسرانه و دخترانه نیزدر این نقاط بوجود آمده است.

*** گزارش امور ساختمانی**

شاهنشاه، امشب را در بیرجند اقامت خواهند فرمود و فردا صبح «جمعه» به گناباد بازگشت میفرمایند وپس‌از بازدید چند منطقه نوسازی شدهٔ دیگر در جنوب خراسان، بعد ازظهر جمعه ب

مانور ناوگان شوروی وافتتاح راه ابریشم

اطلاعات
پنجشنبه ۶ شهریورماه
۱۳۴۸ـ شماره ۱۲۹۷۸
صفحه ۵

هفته حوادث مهم

دراین هفته وقایع مهمی‌درجهان روی داد و مقدمات وقایع‌ونحولات دامنه‌دار و ریشه‌داری فراهم شد، برای نخستین بار بزرگترین مانور های دریائی شوروی در مدیترانه آغاز شد ، میان ترکستان چین و پاکستان غربی کار تجدید حیات « راه تاریخی ابریشم » بانجام رسید . کنفرانس وزیران خارجه کشور های عربی با شرکت‌نماینده تونس که مدتها از فعالیت های اتحادیه عرب کناره گیری کرده بود تشکیل شدو تصمیم گرفت کنفرانسی از سران ششصدمیلیون مسلمان جهان را بمنظور اتخاذ تصمیم پیرامون آینده اورشلیم تشکیل دهد و پادشاهان عربستان سعودی و مراکش موظف شدند سران کشور های مسلمان جهان را برای شرکت در این کنفرانس دعوت کنند . کنفرانس وزیران خارجه کشور های عربی همچنین اعلام کردکه رفع آثار جنك ژوئن ۱۹۶۷ اعراب و اسرائیل جز با توسل بزور ممکن نیست. این کنفرانس مقرر داشت که کشور های عربی نیرو های نظامی خود را متشکل کنند و تحت‌یك فرمان درآورند و برای این‌منظور قرار شد درهفته اول ماه نوامبر شورای دفاعی کشورهای عربی تشکیل شود .

این تصمیمات از عوارض حریق مسجد الاقصی است . این حادثه سبب شدکه تونس بار دیگر با اتحادیه عرب همکاری خودراتجدید کند .

واقعهٔ حریق مسجد الاقصی بر تصمیمات شورای امنیت سازمان ملل متحدنیز تاثیر گذارد و سبب شدکه اعضای شورای‌امنیت‌سازمان ملل متحد باتفاق آراء اسرائیل را در مورد حمله هوائی به‌لبنان‌محکوم کنند.

چنانچه کنفرانس سران کشور های اسلامی تشکیل شود این امر بعنوان یکی از وقایع مهم «تاریخ معاصر» ثبت خواهد شد ، زیرا در این کنفرانس ممکن‌است‌تصمیمات دیگری هم گرفته شود و تحولاتی بدنبال داشته باشد .

در خاور دور آمریکا مذاکرات خود را با تایلند از دو شنبه هفته آینده آغاز میکند تا ترتیب‌خروج سربازان خویش را از این کشور بدهد . آمریکا چهار پایگاه بزرك هوائی در تایلند دارد که ۶۰۰ هواپیما از جمله چندین بمب‌افکن غول‌پیکر ۸ موتوره ب‌ـ۵۲ درآنها مستقر هستند .

در کره جنوبی آمریکا تصمیم گرفت ضمن ادامه استقرارسربازان خود در آن کشور ، نیرو های کره جنوبی را نیز باجدیدترین سلاح ها مجهز کند ، زیرا این احتمال اکنون قوت گرفته است که کره شمالی ظرف دو سال آینده بمنظور تحقق وحدت کره دست باقدامات نظامی دیگری بزند .

درژاپن وزیر خارجه این کشور که سخت میکوشد جزیره بزرك اکیناوا را از آمریکا پس بگیرد تصمیم گرفت در نیمه اول‌سپتامبر بشوروی سفر کند و اختلافات ژاپن و شوروی راکه از دوران جنك دوم جهانی‌بیادگار مانده است حل کند. در جنك دوم جهانی ، آمریکا و شوروی هریك تعدادی از جزایر ژاپن راتصرف کردند .

در ویتنام جنوبی ، باوجود خاتمه یافتن کار خروج ۲۵٫۰۰۰ سرباز آمریکائی از این کشور ، معذلك ویت کنك‌ها دراین هفته حملات‌بی‌امان خودرابه نیرو های آمریکائی شدت دادند ، بطوری که رئیس جمهوری آمریکا ،ریچارد نیکسون تصمیم خود را در مورد اعلام‌تاریخ تخلیه عده دیگری از سربازان آمریکائی بتعویق انداخت و مقامات سیاسی و نظامی آمریکا جسته و گریخته گفتند :

ویت کنك ها از نقشه قدیمی‌خود که نشان دادن « شکست نظامی آمریکا » است منصرف‌نشده‌اند ، باین جهت سازش با آنها دشوار است .

دراین هفته در آلمان غربی «حزب ناسیونال سوسیالیست»دست به فعالیت های جدیدی زد بطوری که کیزینگر ضمن اشاره به تلفات جنك دوم جهانی اعلام‌داشت اجازه نخواهد داد آلمان باردیگر دستخوش قدرت‌طلبی ناسیونالیست های افراطی شود . در جنك دوم جهانی ۶۰ میلیون نفر که نیمی از آنها از مردم شوروی‌بودند کشته شدند . تلفات آلمان بانی جنك هشت میلیون نفر بود . وی‌همچنین تلاش کردکه امریکا را از فکر مذاکره باشوروی در باره حل مسئله برلن براین اساس که امتیازاتی بشوروی بدهد منصرف کند . او تلاشهای دامنه دار خود رابمنظور توسعه و تحکیم مناسبات آلمان غربی با ممالك اروپای‌شرقی ادامه داد .

***

مهمترین وقایع هفته را باید مانور ۶۳ کشتی جنگی شوروی در مدیترانه و افتتاح راه ابریشم‌میان چین و پاکستان بشمار آورد. مانور کشتی های جنگی شوروی که‌جمعه گذشته در مدیترانه شرقی(آبهای میان کرت ، سوریه و مصر)آغاز شد هنوز ادامه دارد .این‌بزرگترین مانور ناوگان شوروی بشمارمیرود. این دولت که روزگاری بااشکال میتوانست یك کشتی جنگی از تنگه های ترکیه (بوسفوروداردانل) بگذراند و وارد مدیترانه کند ، هم اکنون ۶۹ کشتی جنگی در این دریای مرکزی دارد .

قبل از جنك دوم جهانی ، هرگاه یك‌ناو شوروی میخواست‌بیك‌دریای آزاد نزدیك شود با رقیب‌پرقدرت و سرسختی چون ناوگان‌انگلستان روبرو میشد ، اما اکنون کشتی های جنگی شوروی آزادانه‌به هر دریای آزادی که مایل باشند می روند و میایند و این واقعه ،مرحله تاریخی جدیدی‌است ، زیرا نزدیك به سیصد سال است که سران کرملین (از پطر تا برژنف)همواره در آرزوی چنین روزی تلاش می کردند .

پطر اولین حاکم کرملین بود که بفکر افتاد روسیه را که در اروپا به‌آن ، به چشم یك کشور آسیائی مینگریستند وارد جرگه ممالك غربی کند و این کارمیسر نبود ،مگر آنکه به آبهای‌مدیترانه و بالتیك و نقاط دیگر دست می‌یافت . آبهای منجمد دریای شمال برای روس های آن موقع ، قابل استفاده نبود . پطر تلاش بسیار کرد تا کلید بالتیك را باشکست دادن سوئد بدست آورد و تزار های بعد از او ، خود را بخاور دور رسانیدند و بندر ولادی‌وستوك را در شمال شبه جزیره کره ساختند روس ها در مورد رسیدن به خلیج فارس به دلایل سیاسی‌و رقابت‌انگلستان کاری از پیش نبردند و در مورد مدیترانه نیز بااینکه عثمانی قدرت گذشته خود را از دست داده‌بود، معذلك انگلستان مانع ازآن‌میشد که تزار ها از سلطان عثمانی امتیازی درمورد عبور از بغاز ها بگیرند .

روسها سرانجام چنین امتیازی رابدست آوردند ، اما میان دو جنك باوجود اینکه تلاش سران کرملین برای‌بدست آوردن‌امتیازات دریائی ادامه داشت ، معذلك‌بعلت رقابت و مخالفت انگلستان کاری از پیش نبردند .

جنك دوم‌جهانی مرحله جدیدی درتاریخ بشر بازکرد ، باین‌ترتیب که‌ناوگان انگلستان قدرت خودرا ازدست داد و ناوگان آمریکا در پایان‌جنك بزرگترین قدرت دریائی جهان شد ، یعنی پس‌از جنك دوم جهانی ظرفیت کشتی‌های جنگی‌آمریکا معادل همه کشتی های جنگی‌ممالك دیگر بود. درپایان جنك دوم‌جهانی شوروی بربزرگترین نیروی‌زمینی جهان‌و آمریکا بربزرگترین‌نیروی دریائی گیتی فرمان میراندند ، معذلك انگلستان بابازی های سیاسی خود مانع از آن شد که شوروی بلافاصله پس از جنك‌دوم جهانی وارد مدیترانه شود و این کار را با تقویت کشور هائی‌چون‌رومانی وبلغارستان به‌شوروی تسلیم شده بود، آمال تاریخی سران کرملین که دست یافتن برمدیترانه بود همه بموقع عملی میشد و پنجره بزرك دریاها (مدیترانه) برروی‌این کشور گشوده میشد .

شوروی پس از جنك دوم‌جهانی همه تلاش خود را صرف تقویت ناوگان خویش کرد وبااستفاده از فرصت های مناسب آنها را واردریا های حساس نمود ، بطوریکه دیگر نمیتوان گفت که دریاها در انحصار ناوگان امریکا است ، بخصوص که دولت آمریکا هفته گذشته تصمیم گرفت در چهار چوب کاهش بودجه دفاعی خودبمبلغ۳ میلیارددلار یك صدناوجنگی امریکا را از قسمت عملیاتی بقسمت ذخیره منتقل کند . در میان این کشتیها چند ناوهواپیما برو همچنین کشتی جنگی ۴۵هزارتنی نیوجرسی ، بزرگترین رزمناو جهان، دیده میشوند . بااین کاهش ، ازعده افراد نیروی دریائی آمریکا نیز ۷۵ هزار تن کاسته خواهد شد .

واقعه مهم دیگر تجدید حیات راه تاریخی ابریشم است . این راه که قرنها یکی از طرق ارتباطی شرق و غرب دنیا بود و مارکوپولو از این راه به چین سفر کرد ، میان کاشغر در ترکستان چین و شمال پاکستان افتتاح شده است . این راه از قره‌قروم «پایتخت چنگیزخان مغول» میگذرد، باین ترتیب همچنانکه شوروی دردریا به آرزوهای خودنزدیك‌میشود ،چینی ها هم در خشکی‌ارتباط خودرامستحکم ترمیسازند و بر نیروی زمینی خویش میافزایند .

اجلاسیه آینده مجمع‌عمومی‌سازمان ملل متحد که در سپتامبر تشکیل میشود بسیاری از مسائل‌مهم را آشکار میکند ، زیرا موضوعات مختلفی در دستور کار این مجمع قرار دارد . از جمله عضویت چین کمونیست، تخلیه کره از نیروهای سازمان ملل متحد، منع استقرار سلاح های اتمی دراعماق دریاها، آرائی که باین موضوعات‌داده خواهد شد ، تغییرات جهان رانشان خواهد داد ، زیرامجمع عمومی‌سازمان ملل‌متحد یك پارلمان جهانی است.

نوشیروان کیهانی‌زاده

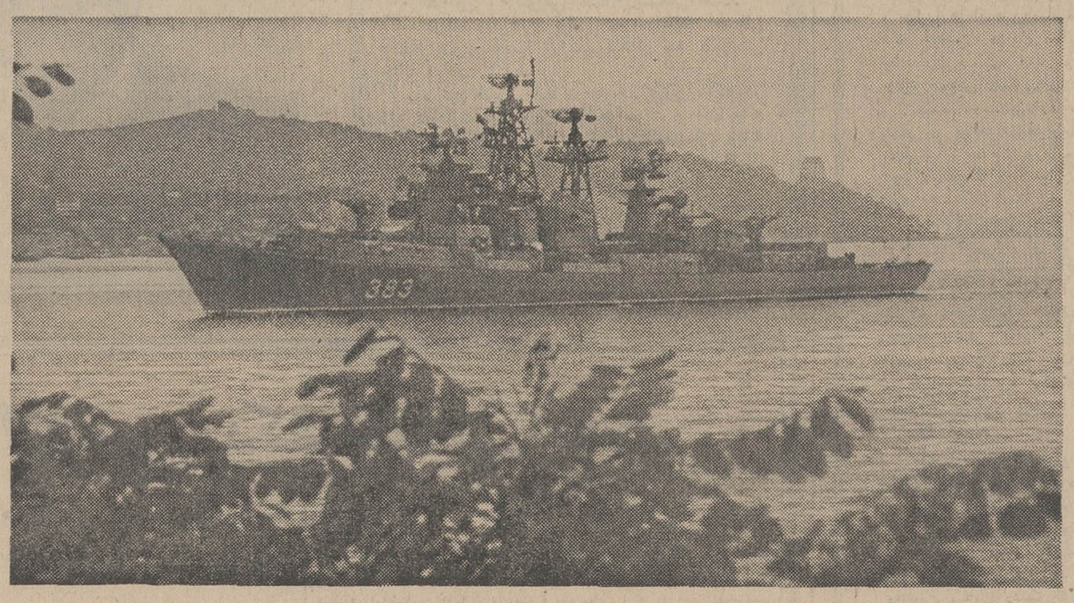

یك ناوشکن موشك‌انداز شوروی هنگام عبور از تنگه های ترکیه جهت ورود به مدیترانه

توشیبا سازنده بیش از ۶۰۰۰ نوع لوازم الکتریکی والکترونیکی Toshiba

آگهی مربوط به ثبت نام دانشجویان دانشگاه ملی ایران برای سال تحصیلی ۱۳۴۸-۴۹

بدینوسیله به‌اطلاع کلیه دانشجویان دانشگاه ملی ایران میرساند که‌از تاریخ نشر این آگهی **لغایت بیست وپنجم‌شهریورماه ۱۳۴۸** باید به‌ترتیب‌زیر ثبت‌نام‌نمایند: کلیه حق‌التعلیم ووجه ورزش خودرا**بحساب۱۰۰۳ بانکملی ایران (شعبه دانشگاه ملی ایران ـاوین)و یا بهمین حساب به هریك‌ازشعب بانك مزبور در تهران‌وشهرستانها** پرداخت نموده و رسید دریافت دارند .

دانشجویان دانشکده های پزشکی ـدندانپزشکی ـ علوم ودیعه آزمایشگاه را علاوه‌بروجوه فوق‌الذکر باید بحساب‌مزبور بپردازند .

دانشجویان با در دست داشتن‌رسید بانکی و دو قطعه عکس برای ثبت نام به اداره کل آموزش دانشگاه ملی ایران درسازمان مرکزی مراجعه نمایند .

دانشجویانیکه تا تاریخ مقررثبت‌نام نشده باشنداز اول مهرماه ۱۳۴۸دانشجوی دانشگاه ملی ایران محسوب نخواهند شد.

ضمنا ترتیب ثبت نام‌کسانیکه درامتحانات ورودی‌شهریور ماه۱۳۴۸دانشگاه ملی ایران موفق شوند هنگام اعلام نام‌قبول‌شدگان آگهی خواهد شد .

دانشگاه ملی ایران

آـ۳۸۴۰۲

آب گرمکن جنرال

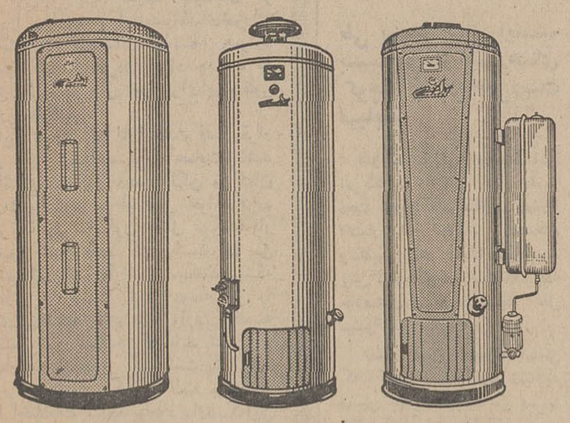

آبگرمکن نفتی جنرال مدلهای گلاس لاین و گالوانیزه دراندازه های ۳۰و۴۵ گالنی

آب‌گرمکن گازی جنرال ۴۰ گالنی ـ گلاس لاین و گالوانیزه

آبگرمکن برقی جنرال دراندازه‌های ۳ و ۶ کیلوواتی

جنرال افتخارصنایع ایران

درساخت‌محصولات‌جنرال‌همیشه‌کیفیت‌کالا مورد‌توجه است‌نه‌کمیت و معیارهای ظاهری‌آن. بدنه آبگرمکن جنرال‌ازفلزی‌ساخته میشودکه دارای ضخامتی بیش‌از انواع مشابه‌خودبوده‌و‌پرسکاری‌و‌نقطه جوش و جوش‌سرتاسری آن نیزبوسیله دستگاههای مدرن‌واستادکارهای مجرب انجام‌میگیرد .

منبع آبگرمکن جنرال پس‌ازاینکه باندازه‌های استانداردو گنجایش مشخص، جوش داده شد ، تحت فشار قرارمیگیردو بعداز اتمام‌کلیه عملیات ، در آخرین مرحله گالوانیزه میشود واین روشی است‌که منحصراً درکارخانجات جنرال عملی میگردد‌زیرا درکارخانجات دیگرفلز منبع آبگرمکن‌را از ابتدا نوع گالوانیزه انتخاب میکنند و بدیهی است در اثرعملیات میکانیکی ، جوش دادن و‌پرسکاری ، فلز قسمتی از مقاومت خودرا ازدست میدهد درحالیکه با تأسیسات مخصوصی‌که جنرال برای اینکارایجاد کرده منبع آبگرمکن بعد از ساخت گالوانیزه میشود و بهمین جهت دارای مقاومت بیشتر وعمردرازتری خواهد بود .

جنرال‌آبگرمکن‌های‌نفتی،گازی‌وبرقی‌رادراندازه‌هاومدلهای‌مختلف‌درسطح‌عالی‌وبرترساخته وعرضه‌میکند تاهمیشه با عنوان شایسته «جنرال‌افتخارصنایع‌ایران» درقلب خانواده‌هاودر سطح‌بین‌المللی بدرخشد وباطمینان بمرغوبیت کالاهای خود همیشه توصیه نمایدکه :

مقایسه‌کنید،حتماً جنرال راانتخاب‌خواهیدکرد

48 G 19

اطلاعیه کارخانه مینو

در مسابقه جمع آوری امتیازات بسته های خالی محصولات مینو درفصل گذشته جوایز تعدادی از برندگان بعلت نداشتن آدرس صحیح تحویل نگردید . بدینوسیله از برندگان مشروح ذیل تقاضا میشود آدرس صحیح خودشان را به صندوق پستی ۷۰۳ تهران اداره روابط عمومی مینو ارسال نمایند تا ترتیب تحویل جایزه آنها داده شود .

خانم ملاحت اسفندیاری	ساکن آستارا
آقای محسن	ساکن بندرپهلوی
آقای محمد عطائی	ساکن کوچصفهان
آقای نصراله غفوری	ساکن بندرگز
آقا ی‌مهدی کلخه	ساکن پهلویدژ
آقای حمید امینی	ساکن گالیکش
آقای عباس رضائی	ساکن فریدونکنار
آقای صهبا	ساکن سولده نور

آگهی ثبت‌نام دانشجویان (سال اول) دانشگاه تهران در نیمسال‌اول۴۸ـ۴۹

ثبت‌نام کسانی که در مسابقات ورودی مرداد ماه ۴۸ دانشگاه ها و موسسات آموزش عالی در ردیف دانشگاه تهران پذیرفته میشوند از تاریخ بیست‌وپنجم شهریور ماه ۴۸ تا پایان روز سی‌ویکم شهریور ماه در محل دانشکده های مربوط برگزار می شود . این دانشجویان باید در تاریخی که از طرف دانشکده مربوط تعیین و آگهی خواهد شد برك پذیرش خود را از دانشکده دریافت کنند و با دردست داشتن یك‌برك‌معرفی‌نامه‌ای که از طرف دانشکده به‌آنها داده خواهد شد بیکی از شعبات بانك ملی ایران (که در معرفی‌نامه تعیین شده است) مراجعه و وضع پرداخت شهریه کلیه سال های تحصیلی‌خودرابراساس آئین‌نامه اجرائی شهریه مصوب وزارت علوم و آموزش عالی روشن نمایند .

شهریه سالانه دانشکده هائی که آزمایشگاه دارند ده هزارو پانصد (۱۰۵۰۰) ریال ودانشکده‌های دیگر هشت هزارو پانصد (۸۵۰۰) ریال است .

برای کسب اطلاع از مقررات دیگر نام‌نویسی و مدارکی که برای ثبت‌نام ضرورت دارد ، اینگونه دانشجویان باید قبل از شروع نام‌نویسی به اداره آموزش دانشکده‌مربوط مراجعه کنند.

چون کلاس های درس از تاریخ دوم مهرماه ۴۸ دائر خواهد بود کلیه دانشجویان باید تا پایان روز سی‌ویکم شهریور ماه نام‌نویسی خود را انجام داده باشند .

۱ـ۲ آـ۳۹۶۰۲ **دانشگاه تهران**

آگهی مناقصه شماره ۳۳

نیروی هوائی پنجاه هزار کیلو گوشت مرغ (پرکنده بدون سروپا) مورد نیاز غذای بین روز پرسنل مرکز خود را بمیزانیکه مصرف داشته باشند از طریق مناقصه خریداری مینماید . پیشنهاد دهندگان میتوانند بامراجعه بستاد فرماندهی نیروی‌هوائی (خیابان فرح‌آباد) و دریافت شرائط و مشخصات پیشنهاد خود را برطبق مفاد مندرج دربرك شرایط تنظیم تاساعت ۱۴ روزسه‌شنبه ۲۵٫۶٫۴۸ بدفتر آجودانی ستاد فرماندهی نیرو تسلیم نمایند .

م الف ۶۱۴۱

نیروی‌هوائی

۱ـ آـ ۳۹۹۲۴

هرپیس ای.بی.اس

برای جلوگیری قطعی ریزش مو بوشاندن طبیعی طاسی سرلطفا همین امروز برای کسب اطلاعات به قسمت آقایان سازمان ای.بی.اس خیابان پهلوی جنب سینما امپایر مراجعه فرمائید .

آـ۳۹۸۶۴

آگهی ثبت‌نام مدرسه عالی‌دختران ایران

مدرسه عالی دختران ایران برای سال تحصیلی ۱۳۴۹ ـ ۱۳۴۸ جهت تحصیل دوره لیسانس در رشته های زبانهای خارجی (مترجمی و منشیگری) فنون خانه‌داری ـروانشناسی از طریق مصاحبه وامتحان ورودی تعدادی دانشجو میپذیرد

ثبت‌نام از روز شنبه اول شهریور تاآخر روز پنجشنبه ۱۳شهریور ماه سال جاری همه روزه‌غیر از ایام‌تعطیل ازساعت ۸ تادوازده صبح واز ۳ تا۶ بعداز ظهر در محل مدرسه‌عالی دختران ایران واقع‌درونك بعمل خواهد آمد .

مدارك لازم برای ثبت‌نام

۱ـ فتوکپی یا رونوشت مصدق گواهینامه ششم متوسطه سال‌های قبل یافتوکپی پروانه ششم متوسطه قبولشدگان خرداد ۱۳۴۸ .

۲ـ دوبرك رونوشت شناسنامه و۸ قطعه عکس ۴×۶

۳ـ رسید بانك ملی شعبه اختصاصی مدرسه عالی دختران ایران بمبلغ ۵۰۰ ریال .

مدارك مذکور در ردیف‌های ۱و۲و۳ بهیچوجه مسترد نمیگردد .

امتحانات ورودی بشرح زیر انجام میگردد

۱ـ رشته زبانهای خارجی. ساعت۸ صبح سه‌شنبه ۸ شهریورماه مواد امتحانی: فارسی. انگلیسی. علوم ومعلومات عمومی .

۲ ـ رشته فنون خانه‌داری. ساعت ۸ صبح‌چهارشنبه ۱۹ شهریور ماه

مواد امتحانی فارسی . انگلیسی. علوم ومعلومات هنری وعمومی

۳ـ رشته روان‌شناسی ساعت ۸صبح پنجشنبه ۲۰ شهریور ماه مواد امتحانی فارسی. انگلیسی. هوش. علوم .

نتیجه مصاحبه و امتحانات ورودی روز شنبه بیست ونهم‌شهریور ماه اعلام میگردد. قبولشدگان تاآخر روز دوم مهر ماه‌مبلغ بیست‌و هشت هزار وپانصد ریال‌حق‌التعلیم و یکهزار ریال وجوه ورزشی سالیانه را بحساب شماره ۲ بانك ملی شعبه اختصاصی مدرسه‌عالی دختران در ونك و یا حساب شماره ۷۲۹۲۱ بانك ملی شعبه مرکز واریز و رسید آنرا باداره حسابداری مدرسه عالی ارائه نمایند . بجای کسانی‌که تاآخر وقت اداری روز دوم مهر ماه ثبت‌نام ننمودند از داوطلبان ذخیره به ترتیبی که در آگهی ذکر می‌شود انتخاب خواهند شد .

ثبت‌نام دانشجویان سالهای دوم و سوم وچهارم همانطور که قبلا اعلام گردید تاآخر روز سیزدهم شهریور ماه در اوقات اداری بعمل می‌آید

اوقات تحصیل داوطلبان (تمام وقت) بین ساعت ۸ تا ۱۲ صبح و ۲٫۳۰ تا۶ بعداز ظهر تعیین میگردد .

بمنظور رفاه وآسایش داوطلبان شهرستانها شبانه‌روزی مدرسه عالی دختران ایران آماده‌پذیرفتن عده معدودی دانشجو میباشد .

آـ۳۹۷۲۲ **رئیس مدرسه‌عالی دختران ایران**

آگهی قبول داوطلب شغل‌معلمی برای کلاسهای پیکار با بیسوادی

کمیته ملی پیکار با بیسوادی استان‌مرکزبرای تعلیم به بیسوادان نواحی تهران و شهرستان های شمیران و ری داوطلبانی راکه واجد شرایط‌زیر باشند می پذیرد :

۱ـ خانمها و آقایانی که دارای دیپلم کامل‌ـدیپلم دانشسرا یا پنجم علمی باشند.

« از صاحبان مدارك کمتر که‌ساکن‌محدوده‌ناحیه مربوط یا شهرستانهای فوق‌الذکر باشند بشرط توفیق در امتحان معلومات عمومی و زبان‌فارسی و مصاحبه ثبت نام خواهد شد »

۲ـ کلیه آموزگاران شاغل.

۳ـ حداقل سن داوطلبان نباید کمتر از۱۸سال تمام باشد .

۴ـ داوطلبان مشمول باید وضع مشمولیت‌خود را روشن کرده باشند .

داوطلبان با دردست داشتن دو قطعه عکس ۴×۶ و عین مدرك تحصیلی یا گواهی حاکی از میزان تحصیلات خود از تاریخ انتشار این آگهی‌لغایت شنبه ۱۵ شهریور ماه همه روزه « باستثنای ایام تعطیل رسمی » صبحها ازساعت ۸ تا۱۲ وعصرها ازساعت ۴٫۳۰ تا۷ برای نام‌نویسی و کسب اطلاعات بیشتر بدبیرخانه های‌پیکاربا بیسوادی که‌نشانی آنها ذیلا درج میشود مراجعه نمایند .

تاریخ تشکیل کلاس کارآموزی در موقع‌ثبت نام باطلاع خواهد رسید .

کمیته ملی پیکار بابیسوادی استان مرکز

نشانی نواحی پیکار بابیسوادی شمیران وری

ناحیه ۱ خیابان قصرالدشت ـ چهار راه‌بوستان‌سعدی

ناحیه ۴ خیابان گرگان ـ ایستگاه روشنائی‌ـطبقه سوم عکاسی سهیلا .

ناحیه ۵ خیابان فرح آباد ـ خیابان ارغوان‌ـدبستان روزبه .

ناحیه ۶ میدان شاه ـ اول خیابان مولوی ـاداره‌آموزش و پرورش ناحیه ۶

ناحیه ۷ پل راه آهن ـاداره آموزش وپرورش‌ناحیه ۷ .

ناحیه ۸ خیابان امیریه ـ ایستگاه گنجه‌ای ـطبقه فوقانی بانك صادرات.

ناحیه ۹ جاده تهران نو ـ ایستگاه مسجد ـاداره آموزش و پرورش ناحیه ۹

ناحیه ۱۰ خیابان سینا ـ جنب دبیرستان دکتر نصیری‌ـ دبستان بامشاد.

ناحیه ۱۱ خیابان خواجه‌نظام‌الملك ـنرسیده‌به‌خیابان معلم ـ ایستگاه اکبریان شماره ۱۲۹۶ شهرستان شمیران اداره آموزش و پرورش‌شهرستان شمیران

شهرستان ری خیابان تهران ـ مقابل‌بیمارستان‌فیروزآبادی ـ دبستان دخترانه اقدس‌الدوله

آـ۳۹۷۸۲

آگهی تجدیدمناقصه

سازمان مرکزی شرکت ها وابسته به وزارت اقتصاد مقدار حمل ۲۵۰ تن کك از معدن‌هیجدك کرمان بکارخانه قند ممسنی و یاسوج را با شرایطی که‌جداگانه تهیه و در دبیرخانه سازمان‌مرکزی شرکت ها موجود است ازطریق مناقصه حمل مینماید .

داوطلبان شرکت در تجدید مناقصه میتوانند همه روزه‌باستثنای ایام تعطیل تا اخر وقت اداری روز ۱۳٫۶٫۴۸ برای دریافت برك‌تجدید مناقصه و نمونه قرارداد و تسلیم پیشنهادات خود به دبیرخانه‌سازمان مرکزی واقع در کاخ گمرکات مراجعه نمایند پیشنهادات واصله در ساعت ده «۱۰» صبح روز ۱۵٫۶٫۴۸ در دفتر کمیسیون سازمان مرکزی بار و فرائت‌خواهد شد حضور پیشنهاد دهندگان در جلسه مناقصه آزاد و سازمان مرکزی شرکتها در رد و یا قبول یك و یاکلیه پیشنهادات واصله مختار است .م‌الف ۵۸۹۰

سازمان مرکزی شرکتها

آـ۳۸۰۷۳

از: هرالد تریبون

اورل‌هریمن، مردی که مشاورچهار رئیس جمهوری امریکا بوده‌است سخن میگوید

باید کمونیستها وارد حکومت شوند!

دولت سایگون نباید دیکتاتوری کند باید بمردم نزدیک شود

در شماره گذشته قسمت اول مصاحبه با اورل هریمن درج گردید اینك قسمت دوم آن . . .

***

س : منظور شما اینست که دولت ویتنام جنوبی باید بسیاری از عناصر سیاسی واز جمله بودائی‌های دست‌چپی و مترقی را بخودراه دهدویا شرکت آنها حکومتی تشکیل دهد ؟

هریمن : بله ، در ویتنام گروههای سیاسی مختلفی هستند . من کاملا مطمئن هستم که‌هنوز هم اکثریت مردم ویتنام جنوبی نمی‌خواهند زیر سلطه ویت‌کنك‌یا هانوی قرار گیرند . آنها می خواهند مستقل باشند . اشکال کار در اینست که آنها بگروههای متعددی تقسیم شده‌اند و هیچکس نتوانسته است آنهارا بهم نزدیك کند. پرزیدنت «نگودین‌دیم» هم نتوانست اینکاررابکند وبهمین دلیل هم سقوط کرد .

«نگودین‌دیم» بسیاری از مردم را بزندان انداخته بود . رژیم فعلی هم گروهی زیاد ازمردم را حبس کرده‌است . هنگامی که «ون‌تیو» رئیس جمهوری فعلی از گفتگوباپرزیدنت نیکسون از جزیره «میدوی» به‌سایگون بازمیگشت گفت هر کسی راکه از حکومت ائتلافی سخن میگوید ، بشدت مجازات میکند . این حرف پرزیدنت «ون‌تیو» مرابشدت تکان داد . اما ما با تشکیل یك حکومت ائتلافی در ویتنام جنوبی‌مخالف‌نیستیم بااینحال شما بیاد دارید که من‌بارها در پاریس گفتم که این حکومت ائتلافی را نباید به ویتنام تحمیل کرد ، مابا‌آن مخالف نیستیم اما آن را تحمیل هم نمی‌کنیم مابا‌هردولت و حکومت‌تحمیلی اعم از اینکه از هانوی یا واشنگتن بمردم تحمیل شده‌باشد مخالفیم .

* کابینه صلح

س : شما میگوئید افراد و عناصر تازه‌ای باید داخل حکومت ویتنام شوند و حکومت‌ائتلافی بوجود آید . ویتنام شمالی و ویت‌کنك ازد«کابینه صلح» در ویتنام جنوبی سخن میگویند شما چه فرقی بین اینها قائل هستید ؟

آیا معتقدید که مابايد از دولت پرزیدنت«تیو» «قطع امید کنیم؟»

هریمن : نه ! من چنین پیشنهادی نمی‌کنم. مابه «ون‌تیو»اصرار میورزیم که افراد تازه‌ای‌را وارد کابینه خود کند .سال گذشته هنگامی که «تران‌وان‌هونك» و دیگران وارد کابینه شدند او در حقیقت تااندازه‌ای به‌اصرار ماتسلیم شده بود. بااینحال او یك حکومت ائتلافی مرکب از کلیه عناصر ضدویت‌کنك تشکیل نداد . گفتم که در ویتنام گروههای بسیار متفاوت و دستجات مذهبی وجود دارند . دراینجا دوشیوه و دوراه حل وجود دارد که میتوان هردوی آنها را مورد استفاده‌قرار داد .

یکی آنکه وزرائی راکه نمایندگان گروه‌های مختلف هستند وارد کابینه کرد و باین ترتیب یك کابینه ائتلافی تشکیل داد ، راه دوم‌که شاید بهتر باشد چیزی است که درگذشته نیزداشته‌اند وآن ایجاد یك «شورای‌نجبا» است .

آنها میتوانند افرادی مانند «مین» را که محبوبیت زیاد دارنددراس شورای مزبوربگذارند ویك شورای مشورتی بوجود آورند که همه‌کس بتواند در آن عضویت یابد این شورابرای‌خودش یك جبهه است وباآن میتوان مشورت کرد .

(مین ، که در اینجا هریمن از اوبعنوان یك شخصیت محبوب یاد میکند ژنرال دونك وان‌مین است که در سال ۱۹٦۳ بایك کودتای نظامی‌رژیم نگودین‌دیم را سرنگون کرد . ژنرال‌مین تاپائیز گذشته بحال تبعیددر تایلند بسر می‌بردو از آن هنگام بطور آرام در سایگون زندگی میکند.)

پرزیدنت «ون‌تیو» باید قدرت استبدادی و دیکتاتوری خودرا رهاکند . اوبایدبااعضای‌شورای مشورتی واقعا مشورت کند مادر گذشته همواره پرزیدنت «ون‌تیو» رابه‌واردکردن افراد جدید به حکومت تشویق کرده‌ایم ولی اورا برای‌این‌منظور تحت فشار قرار نداده‌ایم .

منظورم این نیست که اورا تحت فشار قرار دهیم و بگوئیم اگر میخواهد مورد حمایت‌ماباشد باید حکومت ائتلافی تشکیل دهد . لکن من‌گمان میکنم در صورت پافشاری ما او قبول خواهدکرد. در سفارت آمریکا در سایگون خیال میکنند کار هائی که «ون‌تیو» انجام داده کافی است اما من اینها راکافی نمیدانم.بعضی‌ها خیال میکنندهمینکه «ون‌تیو» کابینه‌اش را ترمیم کردو دوسه نفر را که به‌گروههای مختلف وابسته‌اند وارد کابینه کرد کافی است . من معتقدم که باید تمام این عناصر یعنی تمام عناصر غیر کمونیست را وارد کابینه ویا شورای مشورتی کرد . البته بین این افراد وگروهها اختلافات شدید وجود دارد که‌این اختلافات در داخل کابینه یاشورای مشورتی نیز وجود خواهدداشت . اما «ون‌تیو» هم به‌تنهائی نخواهد توانست برتمام گروهها و عناصر غیر کمونیست مسلط شود .

• شکست بن‌بست

س : آیا شما فکر میکنید که واردکردن عناصر تازه بدستگاه حکومتی سایگون بن‌بست کنونی مذاکرات صلح پاریس راخواهد شکست‌با آنکه اقدامات بیشتری هم باید بعمل آورد؟

هریمن : من گمان نمی‌کنم تاموقعی که‌ما وضع موجود رااز جهات نظامی و سیاسی‌برسمیت نشناخته‌ایم مذاکرات جدی آغاز شود .

طرف مقابل بمافهمانده است مادامی که ما بجنك ادامه دهیم آنها هم خواهند جنگید .واین ازنظر من خیلی طبیعی است که اگرقرار است راه‌حلی پیدا شود بـایـد وضع موجود برسمیت شناخته شود .

دولت سایگون باحمایت ماگوشیده است وضع خودرا بهتر کند و برخی دهکده‌ها را که تحت کنترل ویت‌کنك قرارداده یا وضع آنهاناامن است زیر کنترل خود درآورد . همانطور که در دسامبر گذشته گفتم نیمی از سربازان امریکائی مشغول انجام این وظیفه در ویتنام هستند . پس معلوم میشود که این عملیات اهمیت فوق‌العاده دارند . اما مسئله مهم اینست که قسمت عـمده نیروهای امریکا باید بحال دفاعی درآیند تا اگر دشمن حمله کرد بااین حمله مقابله کنند . نـه آنکه سعی کنند «جنك را ببرند» یا دهکده‌ها را آرام کنند واز تسلط ویت‌کنك خارج سازند .

سفارت آمریکا در سایگون خیلی امیدوار است که طی چند ماه آینده بسیاری از دهکده‌ها توسط سربازان امریکائی از کنترل ویت‌کنك خارج شوند . اما من دراین مورد کاملا شك‌دارم مابايد مواضعی راکه کاملا تحت کنترل دولتی‌ها است مستحکم کنیم و راهش هم اینست که‌مردم رابطرف حکومت جلب کنیم . اینکار باید انجام شود وگرنه انتخابات آینده بیفایده خواهدبود.

• سهم ویت‌کنك

س : گمان میکنم منظور شما از شناختن واقعیات در ویتنام اینست‌که به‌ویت‌کنك سهمی در حکومت داده شود وگرنه کمونیست‌ها علاقه‌ای به‌متوقف‌کردن جنك نخواهند داشت .

هریمن : کاملا درست است .

اما راه‌رسیدن باین هدف سخت و صعب‌است. بسیاری کشورها هستند که احزاب کمونیست بسیار قوی و فعال دارند ولی‌باوجود این بزندگـی وحیات غیر کمونیستی خود ادامه میدهند . مثلا در فرانسه و ایتالیا احزاب کمونیست‌بسیارمقتدری هستند که بادولت مخالفت میکنند .

در فنلاند حزب کمونیست در امر حکومت شرکت دارد . در عین حال کشورهائی هم بوده‌اند که نتوانسته‌اند در برابر قدرت کمونیستها سربـا بایستند . در برخی کشورهـای اروپـای غـربی کمونیستها برای مدتی در امر حکومت سهیم

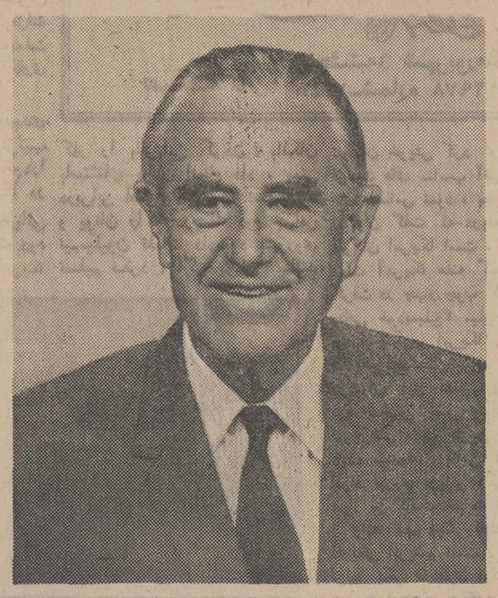

شدند ولی عناصر غیر کمونیست آنقدر قوی‌بودند که توانستند آنهارا از حکومت خارج کنند .

• آتش بس

س : بگذارید نظری به حوادث نظامی‌بیاندازیم اکنون شانزده ماه است که مذاکرات‌پاریس جریان دارد در تابستان سال جاری مثل تابستان سال گذشته و مانند دوره‌های قبلی آرامشی در جبهه‌های جنك بدید آمد .

آیا بنظر شما اولین کاری که‌الان بایـد کرد اعلان آتش‌بس نیست تابتوان بعد از آن شرایط رابرای مذاکرات سیاسی تعیین نمود ؟

هریمن : آتش‌بس مسئله مشکلی است.

درماه ژانویه و نوامبر در دوایالت شمالی ویتنام جنوبی نه‌تنها آرامش برقرار شد بلکه‌حتی جنك متوقف گردید .

ویتنام شمالی نود درصد سربازانی راکه در این دوایالت داشت از آنجا فراخواند و آنها رابه پشت مدار ۲۰ درجه و منطقه غیرنظامی برد ویابه خاك لائوس عقب کشید و این‌موضوع به ژنرال «ابرامز» فرمانده کل نیروهای آمریکا امکان‌داد که‌لشگرهای اول امریکا را که‌درآن‌دوایالت‌تحت فشار سخت کمونیستها قرارداشت از آنجا خارج کند و به‌منطقه لشگر سوم ببرد و ازآن‌جا فشار بردشمن را شدیدتر کند .

دنباله دارد

از: فیگارو (چاپ پاریس)

آتش زدن مسجد «الاقصی» یک جنایت بود

پیروان تمام ادیان باید بتـوانند آزادانه بدرگاه خداوند دعا کنند

«انجمن جنگجویان قدیمی عرب ومسلمان ارتش فرانسه » از «میسل‌ریکد» رجل برجسته فرانسوی درخواست کرده است که نظر خودرا در باره فاجعـه آتش سوزی مسجد الاقصی‌بیان کند، اینك ترجمه متن پاسخی که «ریکد» در آخرین شماره روزنامه «فیگارو» باعضای این انجمن داده است دراینجا نقل میشود .

«انجمن جنگجویان قدیمی عرب وسلمان ارتش فرانسه » ازمن خواسته بود که نظرخودرا درباره ماجرای‌آتش‌سوزی‌مسجد الاقصی ابراز دارم. اینك‌وظیفه خود میدانم که‌باصداقت کامل باعضای این انجمن و همچنین بکلیه کسانی اعم از یهودی ، مسیحی و مسلمان که‌این‌حادثه مورد توجه آنها قرارگرفته‌است پاسخ دهم :

«تنها از من خواسته‌اید که بارهبران مذهبی ادیان دیگـر همصداشده این‌اقدام‌جنایتکارانه را که نسبت بیکی از مقدس‌ترین اماکن اسلامی صـورت گرفته است محکوم کنم. مـن بدون تردید این عمل رامحکوم می‌کنم وهمانطور که نوشته‌اید «صریحا وبدون قید شرط با هرگونه اقدامی علیه فرهنك ، مذهب،واماکن مقدس‌همه‌مذاهب وادیان مخالف هستم» .

همین امسال ضمن نامه‌ای‌که برای «خاخام بزرك » یهودیان فرانسه فرستاده‌ام ومتن‌کامل‌آن در مطبوعات انتشار یافت اظهار تمایل کردم که‌شهر بیت‌المقدس بصورت میعادگاه و محل ملاقات برادرانه پیروان کلیه مذاهب درآید بطوری که یهودیـان ، مسیحیان و مسلمانان، بتوانند آزادانه بدرگاه خداوندعاکنند. همچنین بارها در خواست کردم که برای اماکن مقدس‌فلسطین اعم از اماکن مقدسه‌مسلمانان، اعراب و یهودیان یك‌اساسنامه بین‌المللی وضع شود ودر عین حال آزادی رفت وآمد مومنین مذاهب سه‌گانه باین محل ها تامین شود .

حراست

آتش زدن جنایتکارانه‌مسجد الاقصی که بحق خشم ونفرت مومنین مسلمان را برانگیخته است بیش ازهروقت دیگرحفظ وحراست اماکن مقدس شهر اورشلیم را بوسیله اعضای‌یك معاهده بین‌المللی ایجاب‌میکند.

معذلك اجازه بدهید ایـن مطلب را نیز بگویم طرحهای مختلفی که تاکنون در بـاره اساسنامه‌بین‌المللی‌اماکن‌مقدس اورشلیم و فلسطین از طرف سازمانهای ملل‌متحد تهیه شد با مخالفت ملت های عربی. مخصوصا اردن روبروشده‌است درحالیکه اسرائیل از روز ۲٦ مه ۱۹٥۰ حاضر بود درباره‌حل مسئله اورشلیم واماکن‌مقدسه این شهر بااعراب‌همکاری کند.

اگر من امروزه بدون هیچ گونه قید و شرطی‌فاجعه آتش سوزی مسجد الاقصی را محکوم میکنم باهمان شدت نیز با از بین بردن کنیسه های یهودی و کشتار شش میلیون یهودی‌که هیتلر فرمان آن راصادر کرده بود مخالف هستم .

بطور خلاصه من سخنان‌نماینده عربستان سعودی را که‌درجلسه ۳۰ ژوئن شورای امنیت‌برزبان آورد کاملا تائید می‌کنم .

نماینده عربستان سعودی‌پس از تائید این مطلب که نمی‌خواهد بازهم «اعراب ویهودیان جان خودرا از دست بدهند» اعتراف کرد که بسیاری از یهودیانی که در اسرائیل بسر می‌برند میخواهند با همسایگان عرب خود در مناطق مجزایایك کشوردوملیتی برادروار زنـدگی کنند تا وقتی که یك تحول اجتماعی و اقتصادی در جهان پدید آید .»

تنها در چنین شرایطی‌است که صلح در فلسطین برقرار خواهد شد .

انده شوراکه، معاون‌شهردار فلسطین نیز از کتاب‌خود تحت عنوان « نامه بیك دوست عرب» انتشار داده همین‌نتیجه‌گیری‌را کرده است .

کشتی نوح را از زیر یخ بیرون میآورند!!

گـروهـی از دانشمنـدان آثاری ازکشتی نوح یافته‌اند

با فعالیت هائی که اخیرا در قله کوه آرارات‌آغاز شده است بزودی ماجرای‌کشتی نوح روشن خواهد شد .

این هفته دوهیئت باستان شناسی یکی‌پس از دیگری به قله کوه آرارات از سلسله جبال کوههای«آغری‌داغ» در ترکیه صعودکردند تا در این باره به تحقیقات دامنه‌داری دست بزنند.نخستین هیئت اکتشافی از طرف‌موسسه «تجسسات‌باستان‌شناسی» آمریکا به قله پربرف آرارات اعزام شده است .

اعضای‌این‌هیئت‌عبارتند از «هاری‌کراو- فور» کوه‌نورد از امریکا «فرنانـداناوارا» محقق فرانسوی (این چهارمین بار است که ناوارا به قله آرارات صعود می کند) رالف ناوارا پسر محقق فرانسوی ، رالف لنتون مهندس و باستان‌شناس آمریکائی و چند نفر دیگر.

• شبیه کشتی

دومین هیئت نیز از آمریکائیها و ترکهـا تشکیل شده است . طبق روایات قدیمی که در کتاب های آسمانی آمده است حضرت نوح از جانب خداوند ماموریت یافته بود که خود در کشتی بنشیند و از تمام حیوانات دیگر دنیا نیز یك جفت باخود به کشتی ببرد تا از طوفان سهمگین در امان باشند .

شایع است که کشتی نوح پس از فروکش کردن آبهای طوفان در قله آرارات بـزمین نشسته است تاکنون چند هیئت اکتشافـی برای روشن ساختن ماجرای طوفان نوح به قله کوه آرارات صعود کرده‌اند و اتفاقـا تخته هائی شبیه به تخته هائی که در ساختن کشتی مورد استفاده قرار می‌گیرد بدسـت آورده‌اند .

* چهار هزار سال قبل

در سال ۱۹٥٥ «فرنانـد ناوارا» نیز در میان یخ های قله‌کوه تخته ای بطول یـك متر و نیم پیدا کرد . آزمایشگاه دانشگـاه «بردو» پس از آزمایش این تخته طبق شیوه «کاربنی ۱٤» نظر داد که به چهار هـزار سال قبل از میلاد مسیح تعلق دارد .

اتفاقا این تاریخ باروایاتی که در بـاره تاریخ طوفان نوح رایج است تطبیق می کند. در صورتیکه هیئت اعزامی امریکائی بتواند آثاری‌ازبقایای یك کشتی‌قدیمی بدست‌بیاورد آنها را برای آزمایش دقیق بازمایشگاه های آمریکائی تحویل داده و اگر نتیجه آزمایش مثبت باشد در سال ۱۹۷۰ یك هیئت‌اعزامی جدید به کوه آرارات فرستاده خواهد شد تا ۹۰۰ هزار متر مکعب یخ را از منطقه‌ای که میگویند کشتی در آنجا قرار دارد پاك کنند. مخارج این عملیات از طرف موسسات علمی و مذهبی امریکا تامین خواهد شد روحانیون برای‌اثبات روایات مذهبی بیش ازدانشمندان به پیدا کردن کشتی نوح علاقمند هستند .

مطبوعات جهان

از: گاردین — ترجمه: پرویز ایرانزاد

مرحله تازه در مسابقه تسلیحاتی

رای موافق سنای امریکا به‌لایحه دفاع ضدهوائی موشکی اینکشور ظاهرا به‌مبارزات‌وکشمکش های‌سیاسی این کشور در طول چند ماه گذشته پایان داد . لیکن در حقیقت این کشمکش های سیاسی هنوز پایان‌نیافته‌است

تاسپتامبر سال ۱۹٦۷ رابرت‌مك‌نامارا وزیر دفاع‌آن روز آمریکا باسرسختی سد راه ایجاد یك سیستم ضد موشکی درآمریکا بود لیکن سپس مك‌نامارا نطق مهیج و درعین حال مهمی در «سان فرانسیسکو » ایراد کرد و طی‌آن درعین حملات شدیدخودباین سیستم پیشنهاد کرد که تنها ایجاد یك سیستم کوچك ضدموشکی‌بحال‌آمریکا از نظر تدافعی مفید تواند بود .

• خودکشی

مك‌نامارا دلیل آورد که این سیستم کوچك موشکی بخوبی خواهد توانست جلوگیر حمله احتمالی موشکی چین کمونیست به‌قلمرو آمریکا گردد . مك‌نامارا درعین حال به‌چین کمونیست هشدار داد که در صورت حمله به آمریکا به‌یك‌خودکشی و «دیوانگی» مبادرت ورزیده‌است. و حال‌رازها از پرده استتار برون افتاده و معلوم گردیده که جانسون درایام زمامداری خویش تحت فشار شدید جانبداران سیستم ضد موشکی آمریکا به‌مك‌نامارا وزیر دفاع خویش دستورداده بود که از مخالفت باایجاد این سیستم دست‌بردارد . مك‌نامارا اندکی بعداز آن نطقی در سانفرانسیسکو ایراد کرد و درمهمترین فصل‌آن خاطرنشان ساخت : «ایجاد سیستم ضد موشکی ذاتایك نیروی محرکه دیوانه‌وار درراه بسط و گسترش سلاح‌های نوین هسته‌ای است .

مخالفان سرسخت ایجاد سیستم ضدموشکی که در شماره باتمایز اندکی دربرابر جانبداران آن قراردارند اقامه دلیل میکنند که ایجادچنین سیستمی علاوه برهزینه سرسام‌آورو کمرشکن آن ، امریکا را بسوی دور جدیدی بطرف خودکشی درزمینه سلاح های مرگزا رهنمون خواهد شد موازنه قوا را برهم خواهد زد و نفس آسوده‌ایرا که دنیا درسالهای اخیر از آن برخوردار بوده به‌نگرانی و دلهره وواهمه مبدل ساخته و مخاطره‌درگیری هسته‌ای شرق و غرب را بیش از پیش افزایش خواهد داد.

• تورم

ایجاد سیستم‌ضدموشکی‌ازدیدگاه‌مخالفین شکاف‌تورم را درآمریکا عمیق‌تر کرده و منابع ملی را که می‌بایست درخدمت ازمیان برداشتن مشکلات ضروری داخلی درآید کاهش خواهد داد. شوروی از طرف دیگر کوشش‌آمریکا را درکشیدن یك خط کمربندی اتمی‌بدورآمریکاباسکوت وخونسردی تلقی نخواهد کرد بلکه درمقام مقابله وتلافی به‌اقدام متقابل دست خواهدزد و بدینسان تعادل امکانات هسته‌ای شرق و غرب بهم خواهدخورد .

امریکا پیش از فکر ایجاد سیستم ضدموشکی ،یکبار دیگر و درزمان‌زمامداری کندی به‌اقدام مشابهی دست‌زد تاتفوق و برتری اتمی دربرابر شوروی بدست آورد .مسکو باین کوشش بی‌درنك واکنش بروز داد . واکنش مسکو بصورت استقرار موشك های روسی در کوبا تجلی کرد و بطوریکه بیاد داریم این برتری طی آمریکا را در آستانه‌یك‌درگیری جدی بین شرق و غرب قرارداد وامید های صلح تا٤۸ساعت بباد فنارفت.

ازابتدای شروع مناقشات‌سیاسی درسناو کنگره‌آمریکا برسر ایجاد یاعدم ایجاد سیستم حفاظتی موشکی مخالفان وموافقان این سیستم منافع و مضرات این سیستم را به کرات سبك و سنگین کرده‌اند . موافقان آن را وسیله اطمینان بخشی دربرابر حمله احتمالی چین کمونیست بـه قلمرو آمریکا دانستند . و مخالفان گفتند تصویب لایحه سدراه ومانع بزرگی درراه حصول توافق باشوروی در زمینه کنترل سلاحهای هسته‌ای است .

• اقلیت

دولت نیکسون دربرابر مخالفان بارها یادآور شدکه ایجاد این سیستم سوای اقدامات دیگر در راه مسابقه تسلیحاتی است و کوشید ثابات کند که این یك‌ازدیگر مواردمستثنی ومتمایز است .

تصویب لایحه ایجاد سیستم حفاظتی ضد موشکی بااکثریت حقیری دربرابر اقلیتی عظیم به‌تصویب سنای آمریکا رسید . اقلیت برای جلوگیری از تصویب آن کوشش بزرگی بخرج دادند . بی‌پروا گفتند که در عمل این روش موثر و کارگرنخواهد افتاد . لیکن باتمام‌اینها نخستین‌مبارزه‌علنی‌مخالفان‌وموافقان‌منفع موافقان‌بایان‌پذیرفت اما‌کثرت مخالفان (٤۹مخالف دربرابر ۵۳موافق)مخالفین را تشویق و ترغیب خواهد کرد که مبارزات و کارشکنی های خودرا در آینده نیز همچنان ادامه دهند.آنهادرپائیز آینده هنگام رای‌گیری برای بودجه این سیستم بازفرصت این راخواهند یافت که ضربات خودرا برپیکره این‌سیستم وارد سازند . بهرحال باگذشت زمان نیکسون در کنگره آمریکا برای بدست آوردن‌اکثریت‌آراءدراختصاص‌بودجه های هنگفت درراه پیاده کردن طرح‌های تدافعی‌بادشواری هائی مواجه خواهدشد مضافا باینکه روسیه شوروی نیز دراین راه سکوت پیشه نخواهدکرد ...

قدرت بشر در بیست‌سال آینده

عبور از پنج قاره

طی بیست سال آینـده بسیاری ازکشورهـای کوچك بسلاح‌اتمی‌دست میابند

«دونالد مایکل» جامعه‌شناس امریکا در کتابی که اخیرا تحت عنوان «امریکای ۱۹۸۵» انتشار داده تحولات اقتصادی وتکنیکی رادر بیست سال‌آینده پیش‌گوئی کرده است‌که‌ترجمه خلاصه‌ای از آن دراینجا نقل میشود .

تصور نمیرود تعداد کسانی که اکنون عقیده دارند دنیا به نیستی تهدید میشود طی ده یا ۳۰ سال آینده تقلیل یابد در این مدت سیستم تسلیحاتی بیش از پیش تکامل‌خواهدیافت وبدون شك در اواخردهه‌آینده اقداماتی برای کنترل‌تسلیحات وخلع سلاح بعمل خواهد آمد ولی این اقدامات دست کم در اول کار بسیار باتانی پیشرفت خواهد کرد. در این مدت ما شاهد جنك های پنهانی بیشتر و جنگهای چریکی‌زیادی‌خواهیم بود وشاید هم‌برای از بین‌بردن هدفهای مختلف به سلاحهای شیمیائی و میکروبی کشنده متوسل شوند .

سلاح اتمی

هدفهای جنگی ایندہ ممکن است از خشکاندن برك‌درختان تاقتل‌رهبران سیاسی توسعه‌پیدا کند وممکن است تا آنوقت‌عده زیادی از کشورهای جهان به سلاح اتمی دست یابند و باین ترتیب‌دولتهای کوچك‌امکان‌خواهند داشت بماجراهائی دست بزنند تاسرانجام پای‌دولتهای‌بزرك نیز بمعرکه کشیده شود .

چین در این مدت به احتمال زیاد خیلی نیرومند و قوی‌تراز چین فعلی خواهد بود و البتـه ممکن است هدفهای آن نیز تغییر پیدا کند. ممکن است نیازمندیهای ناشی‌از امنیت‌ملی به تهدیدهای ملی و بین‌المللی اضافه شده وموجب توسعه یك کشور «ملیتاریزه» در امریکا بشود. باحتمال زیاد درده سال آینده اقدامات وسیعی برای جلوگیری از خطرات اتمی‌بعمل خواهد آمد و درکلیه شهرهای بزرك پناهگاهی مخصوص برای جلوگیری از خطر خاکسترهای اتمی برپا خواهد شد و تمرین افراد برای فرا گرفتن‌شیوه‌های دفاع در برابرحملات‌اتمی‌اجباری خواهد شد .

اما ازطرف دیگرخطر انفجار عمدی یا غیرعمدی یك‌بمب‌اتمی که ممکن است بنابودی کامل یك شهر منجر شود سبب می‌شود که فعالیت‌هائی در زمینه کنترل تسلیحات‌اتمی بعمل‌آید. بتدریج که ملت‌های بزرك‌اتمی سلاحهای انتقامی‌آسیب‌ناپذیری در زیر دریا یا درهوا به‌وجود میآورند نیاز به حملات تلافی جویانه فوری کاملا ازبین‌میرود مفهوم آسیب ناپذیر بودن تسلیحات اتمی آن است که‌اگر کشوری ابتکار حمله رابدست بگیرد نمی‌تواند قدرت انتقامی طرف را از بین ببرد. در این صورت کشوری که مورد حمله قرار گرفته است میتواند قبل ازآنکه عکس‌العمل نشان بدهد درباره منشاء و هدف دشمن به دقت بررسی کند. درواخرسال ۱۹۷۰ امریکا و شوروی‌دارای چنین قدرتی خواهند بود وباین ترتیب دوران حملات انتقامی‌برق آسا بپایان خواهد رسید .

سرویس مخصوص
خبرگزاری فرانسه

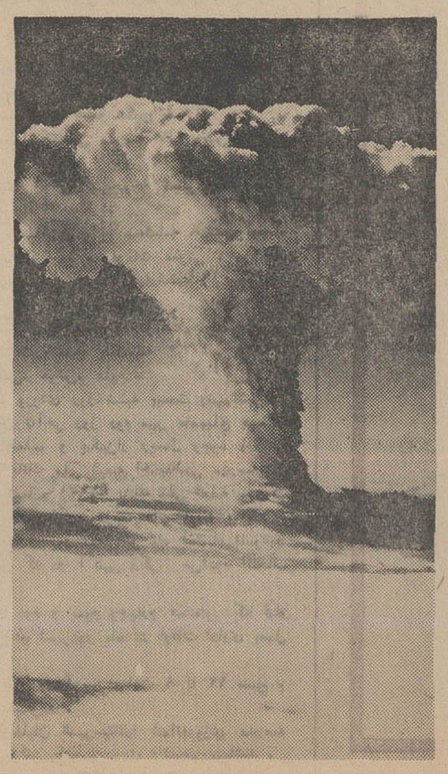

-۱۱-

باین ترتیب صخره های این منطقه بدانشمندان امکان مطالعه و بررسی های بیشتری را میداد . این فکر مرا بوسوسه میاندازد ولی در این مواقع معمولا ندای عقل نیرومنداست «لم» را کمی بالا می‌برم تا پایه ها بوضع کاملا افقی قرار گیرد و از ارتفاع کم از فراز تختمسنك ها پرواز بکنم و با کمك «الدرین» در قسمت غربی دهانه اتش فشانی به‌جستجوی محل بهتری برای پائین اوردن سفینه می‌پردازم .

* میدان پراز سنك

چندین مقطعه را برای‌این کار مناسب تشخیص میدهم آنها را بررسی می‌کنم و دو سه بار تغییر عقیده میدهم زیرا از دور منطقه‌ای بنظر میرسد که ظاهرا برای فرودآمدن‌سفینه از هر حیث مناسب است ولی وقتی که بآن نزدیك میشویم موانعی بچشم میخورد .

محلی را که سرانجام برای فرود آوردن «لم» انتخاب می‌کنیم منطقه چهار گوشی بعرض ٦۰ متر است در یکطرف‌این منطقه دهانه های اتش‌فشانی متوسط و در طرف دیگـر ان میدانی پر از سنك های دوجك قرار گرفته است و «عقاب» را در انجا فرود میاورم .

قبل از این مسافرت بیش از سی‌بار سفینه مشقی شبیه لم را در فرودگاه نظامی «الینکتن» در نزدیکی مرکزفضائی «هوستون» هدایت کرده و پنجاه یا شصت تمرین فرود آمدن را در کره ماه انجام داده‌ام . فرود آمدن «عقاب» در کره ماه شباهت زیادی به این تمرین ما دارد و خط سیرنهائی که برای نشانیدن عقاب در سطح کره ماه در پیش گرفته‌ایم به خط سیر آخرین تمرین های آزمایشی شباهت دارد و بیشك بهمین علت است که در تمام مدت عملیات احساس اعتماد کامل می‌کنم‌و همه‌چیز بنظرم مانوس میآید .

در آخرین ثانیه های فرود آمدن فشار موتور سفینه مقدار زیادی گردو غبار بهوا بلند میکند .

طبعا اگر در روی زمین گردو خاکی بلند شود ذرات آن مدتی در هوا میماند و خیلی آهسته روی زمین می‌نشیند ولی از آنجا که کره ماه فاقد اتمسفر است گردو غباری که موتور لم بلندمیکند بفاصله کمی از سطح ماه بسرعت دورمیشود و یك فضای کاملا صاف پشت سرخود باقی میگذارد . گردو غباری که موتور سفینه بلند کرده بی‌گمان هنگام فرود آمدن ما در دریای آرامش به سطح ماه فرونشسته ولی خیلی از ما فاصله گرفته و بسرعت حرکت کرده است . ازمیان گردوغبار میتوانیم صخره ها و دهانه های آتش‌فشانی را تشخیص‌دهیم ولی حرکت این انبوه گردو خاك ما را ناراحت می‌کند.واین درست مثل آن است که هواپیمائی در میان مه‌غلیظی که‌سرعت تغییرمکان میدهد بزمین بنشیند .

• چهل ثانیه سوخت

در این مرحله نهائی فرود آمدن از لحاظ سوخت سفینه سخت نگران هستم . عقربه‌ای که میزان سوخت را نشان‌میدهد روی صفر قرار گرفته است و اگراین وضع ادامه پیدا کند و جای مناسبی برای فرود آمدن پیدا نکنیم ناچار می‌بایستی ماموریت خود را ترك کرده بافشار دادن بدکمه مخصوصی‌موتور مخصوص بالارفتن را روشن کنم تاشاید بتوانیم در مدار به سفینه «آپولو ۱۱» به‌پیوندیم ولی عاقلانه ترین تصمیم این است که بماموریت خود ادامه داده و هر طور که هست‌سفینه را فرود آوریم . بهیچ وجه حاضر نیستم کار خودرا نیمه تمام بگذارم مگر آنکه کاملا ضرورت داشته باشد با اینکه عقربه‌های مخصوص تعیین ذخیره سوخت روی صفر قرار گرفته شاید هنگامی که در سطح ماه فرود آمده و موتور را خاموش کردم باندازه چهل ثانیه سوخت باقی مانده بود .

ادامه‌دارد

همه‌چیز ازهمه جا

* هواپیمائی

بین سال های ۱۹٥۹ تا ۱۹٦۸ تعداد هواپیما های حمل و نقل غیرنظامی که در سرویس های ۱۱٦ کشورعضو «آی.سی.ای.او» مشغول بکار بوده ۳۷ درصد افزایش یافته است، درحالی که ظرفیت حمل‌و نقل بیش‌از ٤ برابر اضافه شده است . این ارقام بوسیله سازمان هواپیمائی بین‌المللی غیرنظامی ملل متحد انتشار یافته است .

* نفت

بررسی و تحقیقات ژئوفیزیکی در قسمت شرقی‌دریای چین و دریای زرد در سال گذشته نشان داد که کف‌دریا در ناحیه بین ژاپن و فرمز ممکن است دارای ذخائرنفتی گرانبهائی باشد که قابل مقایسه با خلیج فارس‌نیزهست. هم‌اکنون کمیته‌ای از کمیسیون اقتصادی ملل‌متحد برای آسیا و خاوردور (اکافه) مشغول بررسی نتایج این تحقیقات است .

دختران ژاپن دراولین شب برتاج پیروزشدند

نتیجه گیمها به‌ترتیب ۱-۱۵، ۳-۱۵، ۱-۱۵ برای میهمان بود!

امشب انجمن دوشیزگان و بانوان قهرمان چهارساله تهران بادختران ژاپن دیدار میکند.

تیم والیبال دختران ژاپن شب گذشته بانمایشی دلپذیر، در حضور بیش از دوهزار تماشاگر که روی تریبونهای سالن ورزشی محمدرضاشاه گرد آمده بودند، اولین دیدارخود را بانتیجه ۰-۳ در مقابل تیم دختران تاج بپایان رساند.

تیم «نیچبو» در شمار تیمهای صاحب نام دختران ژاپن می‌باشد، که طول سال گذشته دردو فصل عنوانهای اول و دوم را بدست آورده است.

مهمان چگونه است

در ژاپن سه تیم کامرا -میتاچی- ونیچبو به والیبال دختران حکومت می کنند.

وهرسه این تیمها وابسته به کمپانی های بزرگ، نام خود می‌باشند.

«نیچبو» کمپانی بزرگ نساجی توکیو است که طول پنجسال گذشته با دوتیم نامبرده دیگردر همه حال رده بندی اول تاسوم مسابقات قهرمانی ژاپن را در اختیارداشته است.

این تیم روز ۹ مرداد ماه گذشته توکیو را بقصد یك تور بزرگ در کشور های آسیا واروپا ترك کرد، و در کشور های ایتالیا- رومانی و لهستان قبل از اینکه بتهران قدم گذارد برویهم یازده دیدار داشت که از این میان سی و سه گیم پیروزی و دو گیم باخت بدست آورد.

«نیچبو» تیمی است در یك سطح باارزش جهانی که ازلحاظ مهارتهای فردی و آهنك دستجمعی سخت چشمگیر می باشد.

روش این تیم جایگیری متحرك، اسبك روی توپهای کوتاه و تعویض گروه حمله در خط نخست زمین می باشد.

کارفردی آنها در سطحی است که گذشته از تیم ملی ژاپن، هرگز در تهران ندیده بودیم.

هنناسائی و آهنك دستجمعی این تیم از یك کیفیت با ارزش برخوردار است که در سایه تمرینات مداوم و سخت بوجود آمده است.

هفته‌ای ۳۲ ساعت تمرین!

آقای «اورآنو» مربی تیم که دبیر ورزش دوره اول دبیرستانهای توکیو است از ۳ سال پیش تمرینات اوج این تیم را زیر نظرداردو آنطور که می گوید در هفته ۳۲ ساعت این تیم تمرین می کند.

میهمان این هفته تهران دارای سه چهره ملی‌پوش می‌باشد که تنها «کاتسومی ماتسومورا» کاپیتان تیم را باشماره «یك» در خدمت دارد و دو چهره بزرگ دیگر این تیم درتوکیو باقی مانده‌اند.

«کاتسومی» طول هفت سال عضویت در تیم ملی، در سه دوره مسابقات جهانی والمپیك‌های توکیو و مکزیکوسیتی در جمع نفرات تیم ملی دختران ژاپن بوده استو یکبار قبل ما او راهمراه تیم ملی ژاپن در تهران دیده بودیم.

«می‌شی‌کو» و «چی‌کووا» چهره‌های امید و نامزد های آینده تیم ملی ژاپن هستند، که در این تیم باشماره های «۷و۸» بمیدان می‌آیند.

تیم تاج در این دیدار یکی از چهره های با ارزش خود «پری کریمی» را درخدمت نداشت بدین ترتیب «ژاله هادی‌زاده- پری فردی- روحی پندنواز- فریده فرزام- فریده سپنجی و سرور سعادتی» نفرات حاضر در میدان مبارزه این تیم بودند که «پری عابدینی» نیز در شرایطی با سپنجی» تعویض میشد.

سه گیم بازی رویهم ۳۸ دقیقه بطول انجامید، که بعلت هم‌سطح نبودن قدرت دو تیم، بازی آنچنانکه باید هیجان نداشت.

باوجود این مهارت میهمان صحنه های دلپذیری در این مدت بوجود اورد.

حریف «۵» امتیاز ازدست داد.

تیم «نیچبو» در سه گیم بازی رویهم پنج امتیاز از دست داد و مجموعا ۴۵ امتیاز بدست آورد.

دو سرویس خطا- یك اسبك- یك فول پنجه و دوبار اشتباه در توپ گیری خطاهای این تیم، طول سه گیم بود که از آن میان پنج امتیاز برای تاج بدست آمد

امشب میهمان دومین دیدار خود را در مقابله با تیم انجمن دوشیزگان و بانوان قهرمان چهار ساله تهران برگزار خواهد کرد، و باشناختی که از بازیکنان این تیم داریم، بدون تردید بازی دشوارتری میهمان خواهد داشت.

بازیکنان تیم نیچبو عبارت بودند از: کاتسومی ماتسومورا کاپیتان تیم- نوریکو یاماشی‌نا- سی کوشی ماکاجی- یوشیکو ایماکی- نوریکو هارادا- می‌شیکو سیلوموتو، می‌چی- کوشی کووا، کی کویو کاتو و هاتسویاما آشی‌نا»

این «می‌شیکو سیلوموتو» بازیکن شماره ۷ تیم «نیچبو» و امید آینده تیم ملی دختران ژاپن است که روی تور با خصوصیاتی عالی ظاهر شد.

ناصحی-نصیری-دهنوی

چهره های برگزیده برای مسابقات جام جهانی وزنه‌برداری

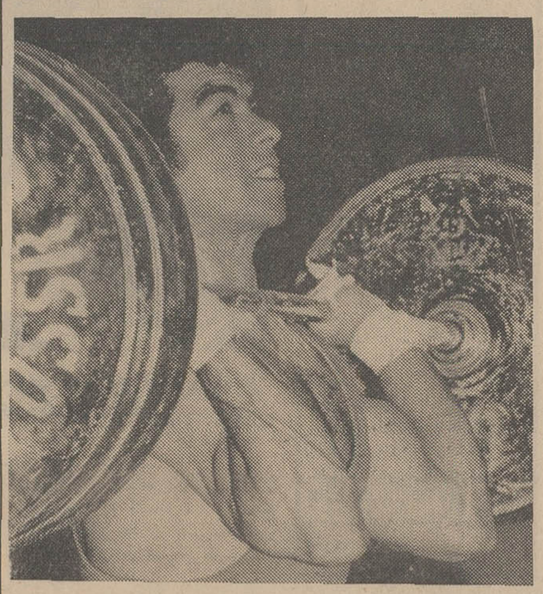

نصراله دهنوی است که‌درحرکت پرس موفق‌شد ۵ کیلو رکورد جوانان جهان، ایران و آسیا را ترقی دهد.

شب گذشته سالن تمرین وزنه‌برداری استادیوم امجدیه در حالیکه عده قلیلی تماشاگر در خود جای داده بود، شاهد تلاش چهره های برتر وزنه‌برداری ایران برای دست یابی به رکورد های ورودی مسابقات جهانی سال ۱۹۶۹ ورشو بود.

در جریان رکوردگیری قهرمانان ملی وزنه‌برداری که در دسته های: مگس‌وزن، خروس‌وزن، پروزن، سبك‌وزن، میان وزن، نیم سنگین و میان سنگین جریان داشت ۹ نفر در دسته های یادشده شانس رکورد گیری پیدا کرده بودند.

حادثه مهم گذشته از درخشش نصرالله دهنوی رکورد دار دسته سبك وزن جوانان جهان که در حرکت پرس موفق شد ۵ کیلو رکورد جهانی خردسالان جهان راترقی دهد. حذف پرویز جلایر در حرکت یکضرب بود. او بعد از این که در حرکت دوم پرس ۱۴۵ کیلو گرم وزنه بالا برد، ۱۳۰ کیلو را خطا کرد. وبا وزنه ۱۳۰ کیلوئی حرکت یکضرب راآغاز نمود ولی این وزنه را چهار بار خطا کرد و باین ترتیب از دور مسابقات خارج شد. چهره های برگزیده در این شب به ترتیب عبارت بودند از محمد ناصحی در دسته مگس وزن، محمد نصیری در دسته خروس وزن ونصرالله دهنوی در دسته سبك وزن.

نصیری ۱۱۰ کیلو پرس، ۱۰۰ کیلو یکضرب و ۱۴۰ کیلو دو ضرب و مجموع ۳۵۰ کیلو که مساوی با رکورد ورودی میباشد وزنه برداشت.

ناصحی در دسته مگس وزن با مجموع ۲۹۲٫۵ کیلو بترتیب، ۹۰ کیلو پرس، ۹۵ کیلو یکضرب (در حرکت چهارم) و ۱۱۵ کیلو دو ضرب، دهنوی در دسته سبك وزن مجموعا با ۴۱۵ کیلو برگزیده شد که در حرکت سوم پرس با ۱۴۰ کیلو توفیق یافت ۵ کیلو رکورد جوانان جهان، ایران و آسیا راترقی دهد، در یکضرب ۱۴۰ کیلو و در دو ضرب ۱۵۵ کیلو رکورد های او در این شب بود.

دهنوی در حرکت چهارم پرس ۱۴۶ کیلو، یعنی نیم کیلوگرم بیشتر از رکورد جهانی قهرمان فقید شوروی «یوگنی کاتسورا» را در این دسته تقاضا کرد. ولی با وجود اینکه موفق شد آنرا روی سینه بکشد باناکامی مواجه شد، بدون تردید با خصوصیاتی که از او در این شب دیدیم دست یافتن به رکورد پرس جهانی در دسته سبك وزن برای او غیر ممکن نیست.

پرویز جلایر، حسن معزی، دانیل گورگیز، ابراهیم‌پور دژم، ناصر درودیان و رمضان مدانلو شرکت کنندگان ناکام این رکوردگیری بودند، که کمیته فنی فدراسیون وزنه‌برداری تصمیم گرفت هفته آینده شانس مجددی برای رکورد گیری چهره های امید بوجودآورد.

خبرهای کوتاه

• استکهلم (سوئد)

در دنباله مسابقات شطرنج قهرمانی جوانان جهان، شب گذشته هرندی قهرمان ایرانی برویکتور سیلوا از پرتقال پیروز شد. هرندی که در گروه سوم مسابقه می دهد درحال حاضر باداشتن چهار امتیاز در رده سوم قرار دارد.

• استکهلم (سوئد)

دردیدار دوستانه دوتیم ملی فوتبال سوئد و اسرائیل که در استکهلم انجام شد، تیم ملی سوئد (۱-۳) پیروزشد. نخستین گل مسابقه دردقیقه ۵ توسط «تالبی» بازیکن مشهور تیم ملی اسرائیل بثمر رسید. نتیجه وقت اول (۱-۲) بسود سوئدیها بود.

• آسونسیون (پاراگوئه)

تیم ملی فوتبال پاراگوئه در کادر مسابقات فوتبال مقدماتی منطقه امریکائی جنوبی در گروه یازدهم با نتیجه (۱-۲) برتیم ملی فوتبال کلمبی پیروز شد.

این تیم اکنون یك مسابقه باقیمانده با تیم ملی برزیل دارد که روز یکشنبه آینده در ریودوژانیرو انجام خواهد شد. پاراگوئه قبلا در خانه خود (۰-۳) مغلوب برزیل شده است.

• مسکو (شوروی)

دو وزنه‌بردار تیم ملی جوانان شوروی در دسته سنگین وزن روز گذشته چهار رکورد تازه جهانی برپا کردند.

نفر اول «توینویوگار» نام دارد در حرکت پرس ۱۵۲٫۵ کیلو و در مجموع ۴۴۷٫۵ کیلو بدست آورد. و نفر دوم آلکساندر کونوالف در یك ضرب موفق بزدن رکورد ۱۳۳ کیلو و در دوضرب رکورد ۱۷۸ کیلو را بدست آورد.

• استانبول (ترکیه)

در مسابقه فینال تنیس قهرمانی بین‌المللی استانبول در قسمت بانوان، پت والتن از امریکای جنوبی ۴-۶، ۷-۵، ۶-۴ بر حریف استرالیائی خود خانم مورپیروز شد و صاحب عنوان قهرمانی گردید.

در دور نیمه نهائی مسابقات مردان، باب مود قهرمان افریقای جنوبی برادیسون ماندآرینواز برزیل غلبه کرد، نتیجه مبارزه این دو ۴-۶، ۶-۴، ۷-۹، ۶-۲، ۳-۶ بسود قهرمان آفریقائی بود. حریف دیگر مسابقه نهائی مردان، باب هویت از افریقای جنوبی یا فرانسوا زوفره فرانسوی خواهند بود.

ماشین لباسشوئی جنرال

تمام اتوماتیك با آب گرم کن برقی

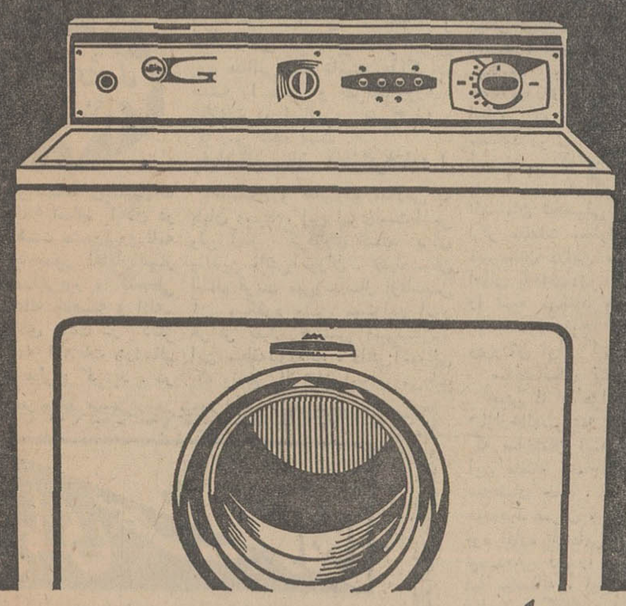

چرا ماشین لباسشوئی جنرال بهتر وارزانتر میشوید؟

- ماشین لباسشوئی جنرال با ظرفیت ۶ کیلو لباس، ۱۴ برنامه کارشستشوی مختلف، هر نوع لباسی را به بهترین وجهی میشوید.
- ماشین لباسشوئی جنرال دارای محفظه شستشو دهنده اتوماتیکی است که متناوبا براست وچپ میچرخد وبهمین دلیل هرگز لباسها را مچاله نمیکند و شستن آنها را بطور عالی انجام میدهد.
- ماشین لباسشوئی جنرال دارای دو مخزن پودر رختشوئی است که بطور اتوماتیك پودر مورد احتیاج را در موقع خیساندن وشستشوی اصلی به لباسها میرساند وبدین ترتیب تا اتمام شستشو احتیاجی به سر زدن به ماشین لباسشوئی نیست.
- ماشین لباسشوئی جنرال باطرح مخصوصی ساخته شده که درآن ازجلو باز میشود ومصرف آب و پودر رختشوئی آن ۵۰ درصد کمتر است.
- ماشین لباسشوئی جنرال پیوسته سطح آبرا بطور اتوماتیك کنترل میکند وبهمین جهت آب روی هر مقدار لباس راکه در محفظه شستشو ریخته شود بطور منظم میپوشاند وعمل شستشو بهتر انجام میگیرد ودیگر احتیاجی به تنظیم سطح آب نمیباشد.
- ماشین لباسشوئی جنرال بوسیله دو دستگاه کنترل کننده حرارت، درجه حرارت آب را در موقع خیساندن وآخرین آبکشی روی حداقل ۳۰ وحداکثر ۹۰ درجه سانتیگراد بطور متعادل نگهمیدارد.
- ماشین لباسشوئی جنرال با ۵ مرتبه آبکشی اثر هرگونه پودر رختشوئی یاصابون رااز بین برده ولباسها رابه نرمی ولطافت اولیه خود را برمیگرداند.
- ماشین لباسشوئی جنرال دارای دستگاه خشك کننده‌ایست که باسرعت ۵۳۰ دوردرهر دقیقه آب لباسها را میگیرد وفقط نم بسیار مختصری که برای اطوکشی لازم است درلباسها بجا میگذارد.
- ماشین لباسشوئی جنرال تمام اتوماتیك باآب گرم کن برقی، آب گرم وپودر رختشوئی کمتری مصرف میکند وبدین ترتیب در مدت نسبتا کوتاهی صرفه جوئی دراین هزینه‌ها قیمت ماشین رامستهلك میسازد.

باتوجه باین امتیازات است که کارخانجات صنعتی جنرال توصیه میکند، مقایسه کنید، حتما جنرال را انتخاب خواهید کرد

جنرال

افتخار صنایع ایران

4B630

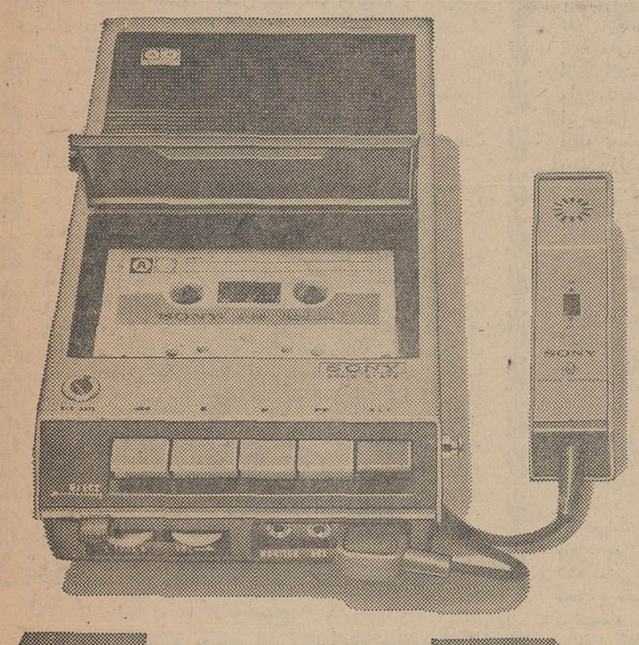

ضبط صوت کاست

سونی

راحت، مطمئن

با کاست سونی، TC - 100 برق وباطری لحظات خوش زندگی را حفظ کنید کاست سونی دارای دستگاه ضبط اتوماتیك است.

ضبط صوت استریوفونیك TC - 230

کوچکترین ضبط صوت استریوفونیك که تاکنون به بازار عرضه شده است چهارلبه، حلقه نوار ۷ اینچی، باسه سرعت، امپلی فایر استریو (قابل استفاده با رادیو یاگرام بطور جداگانه)

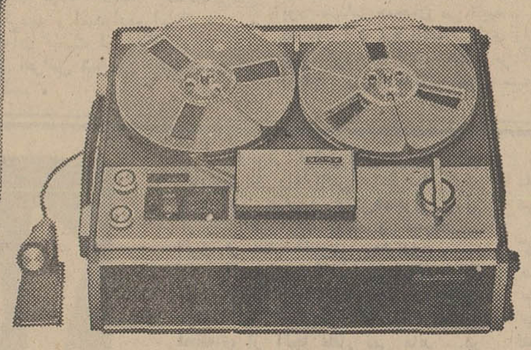

ضبط صوت کوچك وزیبای TC - 106

با بهترین طرح و صحیح ترین اسلوب، مناسب ترین ضبط صوت دولبه، مونو، سه سرعت حلقه ۷ اینچی

ضبط صوت استریوفونیك TC - 252

اعجاز تکنیك وتجربه، چهارلبه، سه سرعت با قدرت ۱۲ وات ... خیلی ارزان

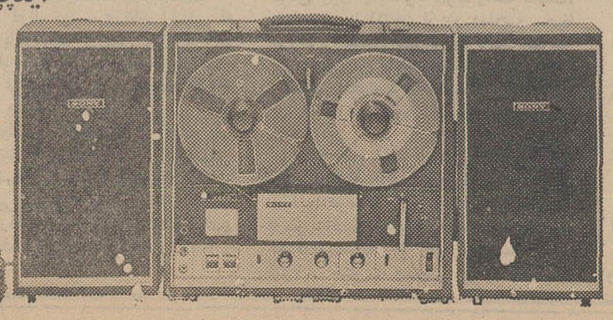

نمایشگاه - فروشگاه وتعمیرگاه مرکز سونی تهران خیابان نادری شماره ۴۲۰ تلفن ۳۱۳۹۰۷-۳۱۲۹۸۵

Research Makes The Difference

SONY

وزارت فرهنك و هنر

هنرستان دولتی موسیقی ملی

برای کلاسهای پنجم وششم ابتدائی واول متوسطه تعدادی هنرجوی بااستعداد دختر وپسر می پذیرد. دفتر هنرستان (واقع درخیابان کاخ جنوبی بین شاه وحشمت‌الدوله تلفن ۴۲۳۴۵ همه روزه صبح وعصر برای ثبت نام دائراست.

آگهی مزایده شماره ۱۲ مورخه ۴۸٫۶٫۳

اداره اردنانس نیروی زمینی شاهنشاهی تعداد ۴ قلم وسائل فرسوده ماشینی و تعداد ۲۶ دستگاه موتور چك و ۵ دستگاه موتور مارمون رااز طریق مزایده کتبی بفروش میرساند. پیشنهاددهندگان میتوانند همه روزه باستثنای روز های تعطیل بامراجعه بانتظامات اداره اردنانس برك شرائط و مشخصات اجناس مورد معامله رادریافت و پیشنهاد خود راطبق مفاد مندرج درشرائط معامله تنظیم و تاروز شنبه ۴۸٫۷٫۵ بدفتر اداره اردنانس واقع درعباس‌آباد تحویل نمایند. م ال ف ۶۱۴۵

اداره اردنانس نیروی زمینی شاهنشاهی

۱-۲ آ- ۳۹۹۱۸

تبریکات

جناب آقای فریدون مودت

انتصاب شایسته جنابعالی را بمدیریت کل ناحیه غرب شهرداری تهران تبریك میگویم.

آ- ۳۹۸۵۴ تورج نگهبان

جناب آقای دکتر عالیخانی ریاست محترم دانشگاه تهران

انتصاب شایسته آقای دکترامیر بدخشان را به ریاست دانشکده فنی صمیمانه تبریك میگوئیم.

آ- ۱۷۹۳۷ محمدعلی شفیعی وبانو

جناب آقای دکتر منوچهر گنجی

انتخاب شایسته آنجناب را بریاست دانشکده حقوق تبریك عرض نموده موفقیت بیشتری را برایتان آرزو میکنم آ- ۳۹۷۵۲ شیرویه بختیاری

جناب آقای نازدوردی نوشین

انتصاب بجا وشایسته جنابعالی را بشهرداری بندرشاه تبریك گفته و موفقیت بیشتر شمارا ازخداوند متعال خواهانم. آ- ۳۹۷۹۶

خواجه نفس - قربان ماهیگیری

جناب آقای دکتر امیر بدخشان

باکمال مسرت انتخاب شایسته آنجناب را بریاست دانشکده فنی دانشگاه تهران صمیمانه تبریك عرض نموده توفیق بیشتر جنابعالی را از سهمی که در سازندگی ایران نوین بعهده گرفته‌اید از خداوندمتعال مسئلت داریم.

مهندس محمود قدیمی - مهندس کیوان بهبهانی - مهندس حسن رخشافر - مهندس بهرام فراورنی - مهندس فریدون افخمی - مهندس احمد رضامیر - احمدیان - مهندس منوچهر زمانزاده - مهندس منوچهر درودی - مهندس هوشنك دولتشاهی - رستم جهانیان - مهدی عابدی. آ- ۱۷۹۹۵

پسرعموی عزیز آقای قنبرعلی نادری

تولد نورچشم عزیزتان را به جنابعالی و خانواده محترمتان صمیمانه تبریك می گوئیم.

گرگان - علی‌اکبر - علی‌اصغر - بهرام وطیبه نادری

توجه کنید:

هم اکنون بیماری نیازمند خون شماست

ما وتجربه میکنید، شاید شما هم روزی محتاج خون بشوید

مرکز انتقال خون شیر و خورشید سرخ آماده است

ابشما خون بدهد یا خون شما را در اختیار نیازمندان بگذارد

خیابان نامجو جنوب ۱۲ انقلاب

تلفن ۳۰۴۴۷۵

رحمتیان

تهیه کننده روکش تشك و چادر آماده برای انواع اتومبیل باطلاع میرساند که روکش تشك وچادر آماده جهت اتومبیلهای

ژیان

آماده برای فروش و نصب میباشد

خیابان فردوسی مقابل صندوق پس‌انداز ملی ساختمان آفتاب شرق شماره ۸ و ۱۲ تلفن ۳۰۴۲۵۰

تلگرافی. رحمتیان - صندوق پستی ۱۱۸۳۸

ازشهرستانهائیکه نماینده نداریم نماینده معتبر میپذیریم

۲۵ هزار نفر با مشکل پزشک و دارو مواجهند!

«اسالم» گیلان حتی دبیرستان ندارد و کسبه تا آنجا که بتوانند بمردم اجحاف میکنند

مذاکرات هیئت‌های مشورتی روزنامه اطلاعات

مشکلات ، خواست‌ها وپیشنهادات مردم «خلیفه‌آباد» اسالم گیلان در نهمین جلسه هیئت مشورتی‌روزنامه اطلاعات که باحضور آقایان‌الهیار احمدی ، محمدقلی‌پور ، گنجعلی آزادی ، هیبت‌اله خجسته و الله‌فرجی اعضای هیئت در دفتر نمایندگی‌روزنامه اطلاعات دراسالم تشکیل شد ، مطرح گردید . در این جلسه اعضای هیئت هریك بنوبه خود ، گویای مشکلات و خواست‌های مردم بودند و دراین باره مطالبی بیان داشتند،مذاکرات جلسه را منشی و خبرنگارروزنامه اطلاعات در اسالم ، بشرح زیر گزارش داده است .

پایان‌تابستان آغازگرفتاری!

تابستان و تعطیلات مدارس به پایان رسید ، این امری‌است‌طبیعی ولی آغاز گرفتاری است برای والدین دانش‌آموزان . تنهادبستان اسالم قریب سی‌وسه‌سال ازتاسیس آن میگذرد ولی مسئولین امور هرگز بفکر تاسیس دبیرستان‌در این منطقه‌نبوده‌اند ، دانش‌آموزانی که وضع مالی‌شان ایجاب می‌کند برای ادامه تحصیل راهی شهرهای دیگر میشوند و آنانکه استطاعتی ندارند ، اجبارا دست از تحصیل میکشند ومیتوان دریافت که‌اینان چه آینده‌ای درپیش خواهندداشت انقلابی که در امرآموزش‌وپرورش مملکت رو ی‌داده و دگرگونی‌های ثمربخشی که در فرهنك ایران پدیدآمده ، هرگز منطبق با وضع نابسامان تحصیلی دراسالم نیست، اگر مقامات مسئول برای‌تاسیس دبیرستان دراین منطقه اقدام‌کنند اهالی باخودیاری ، ساختمان آن را تهیه میکنند و امیداست این تقاضا مورد توجه مقامات آموزش وپرورش قرار گیرد .

ساختمانهای نیمه‌تمام !

بیش از ۵ هزارنفر از ساکنان «بازارخاله‌سردی» اسالم ، منتظرند که ساختمان نیمه‌تمام حمام دوش این منطقه باتمام‌برسد نیمی از ساختمان حمام ، از محل وصولی دودرصد عمران ، ساخته شد وقرار بود اداره آبادانی و مسکن‌گیلان نیم دیگر آن را بپایان برساند ، اما متاسفانه ، این کار به بوته فراموشی گذاشته شد و براثر برف و باران ، دیوارهای‌نیمه کاره حمام نیز روبه ویرانی گذارد ، ساختمان دبستان شش کلاسه‌این منطقه نیز بهمین سرنوشت دچار شد ، چون دانش‌آموزان قبلا در یك مسجد سرگرم تحصیل بودند قرار شد از محل عواید انجمن‌ده، اسالم ، یك دبستان ۶ کلاسه در «بازارخاله‌سردی» ایجاد شود ، اما ساختمان آن نیمه‌تمام ماند و از طرفی دیوارهای مسجد بعلت فرسودگی ، ویران گردید ودانش آموزان سرگردان مانده‌اند !

بهتراست ، در آغاز سال تحصیلی جدید ، مسئولین امر ، برای این مشکل چاره‌ای بیندیشند .

• اجحاف کسبه

اسالم شهرداری ندارد درنتیجه کسبه اجناس را بدلخواه خودمی‌فروشند و هیچ مقام مسئولی،باین اجحاف رسیدگی نمیکند ،ساکنان اسالم همه دهقانان‌زحمتکشی‌هستند که از تلاش خود در مزارع هزینه زندگی خانواده‌شان را تامین می‌کنند و باین ترتیب اجحاف کسبه، برای اینان غیرقابل تحمل است بخش اسالم تقریبا یك منطقه توریستی است ودر اغلب فصول عده کثیری از تاسیسات چوب‌بری این منطقه بازدید میکنند ، اما کوچه‌های کثیف اسالم ، به‌این امر لطمه زیادی وارد میکند و از موقعیت توریستی آن میکاهد ، مغازه‌های بازار اسالم ، از نظرفرم ساخت آنقدر نامرتب و کج‌ومعوج است که هربیننده در نظر اول متوجه ناهماهنگی ساختمان های مغازه‌ها میشود .

• نه بیمارستان نه درمانگاه

بیست‌وپنج هزار نفر جمعیت اسالم نه‌درمانگاه دارند و نه بیمارستان! قطعه‌زمینی برای ایجاددرمانگاه از طرف مردم اسالم واگذار شد ولی مقامات وزارت بهداری، باین امرحیاتی تاکنون توجهی‌ننموده‌اند قابله تحصیلکرده دراسالم نیست‌و بعضی زایمانها بمرك میانجامد ،در حالیکه ، سطح بهداشت مردم مملکت ماروزبروز بالاتر میرود و زمستانها ، گل‌ولای زیاد جاده و توقف اتومبیل و سرگردانی مسافران ، ناراحتشان میکند ، مسئولین اداره راه از سه‌سال‌پیش بانصب علائم گوناگون ، به مردم وعده آسفالت این جاده را داده‌اند وتاکنون چندین بار به‌صاحبان مزارع مسیر جاده اخطار شده که زمین‌هایشان ، راهنگام عملیات تعریض و آسفالت جاده ، ضمیمه جاده خواهند کرد ولی کشاورزان باخیال راحت سرگرم زراعتند و میدانند که‌باین وعده سالهای سال عمل نخواهد شد !

برای ریشه‌کن کردن بیماریها و برطرف‌ساختن مشکلات درمانی مردم در اقصی‌نقاط مملکت هرروز اقدامات تازه‌ای صورت میگیرد ، شایسته نیست ، دراسالم ، مردم بخاطر نداشتن بیمارستان وپزشك جان خودرا از دست بدهند .

• وعدهٔ عمل نشده !

جاده بندرپهلوی - آستارا ، آنقدر خراب و پردست‌انداز است که هیچ راننده‌ای ، بامیل ورغبت از آن عبور نمیکند روستانشینان کنار جاده ، تابستانها ، ازگرد و خاك این جاده بستوه می‌آیندو توقف اتومبیل و سرگردانی مسافران ، ناراحتشان میکند ، مسئولین اداره راه از سه‌سال‌پیش بانصب علائم گوناگون ، به مردم وعده آسفالت این جاده را داده‌اند وتاکنون چندین بار به‌صاحبان مزارع مسیر جاده اخطار شده که زمین‌هایشان ، راهنگام عملیات تعریض و آسفالت جاده ، ضمیمه جاده خواهند کرد ولی کشاورزان باخیال راحت سرگرم زراعتند و میدانند که‌باین وعده سالهای سال عمل نخواهد شد !

سیمای شهرستانها

از : ا. مسعود «۴۰۷»

ناهماهنگی در پیشرفت

اردکان، بیمارستان مجهزی‌دارد، اما بدون‌پزشك! یك بیمارستان باهمه چیز منهای پزشك، یعنی: هیچ

بنای بیمارستان در محوطه‌ی مشجری قرار گرفته‌و نمایی‌خوش‌منظره دارد و ظاهری بس فریبنده ... در نظر اول به‌گمانت می‌آید که این بیمارستان ، مسلمایکی‌از بخش های مهم درمانی باید باشد ... مثلا ، چیزی در ردیف کلینیك‌های وین !

فریبایی ظاهر بیمارستان مارابه‌درون می‌کشد ... در مدخل بهداری ، سرسرایی است وسیع که جمعیتی انبوه وتودهٔیی دردمند و پریشان حال -نزدیك به یکصد نفر - درآن در هم می‌لولند و چشم به‌راه پزشك‌ورسیدن نوبت معاینه ،دقیقه شماری‌می‌کنند.

نگاهم درمیان جمعیت می‌دوانم و پس از مدتی جستجو مردی‌سپیدجامه رامی‌یابم که سپیدجامگی‌اش نشان‌می‌دهد که از کارکنان بیمارستان است . از یك بیماربندبر و چشم‌به‌راه‌می‌پرسم : «این‌آقا پزشك بیمارستان‌است؟» «... سرتکان می‌دهد که نه واین حرکت دوباره تکرار می‌شود ، وقتی که می‌پرسم » «حتما پزشکیار است ؟»یا: «پرستار؟» ... بیمار می‌گوید :

- مثل اینها فراوان داریم که بدون مدرك همه کاره هستند ، ماهم چاره‌یی نداریم چون اردکان با ۷۰ هزارتن جمعیت ، نه پزشکیار دارد ، نه بهیار و نه معین‌پزشك تحصیلکرده .

بیمار دیگری ، دنبال کلام همدرد را می‌گیرد :

- اما بیمارستان قشنگی داریم که به‌تمام وسائل لازم مجهز است ، اماکسی نیست که‌این ابزاررابه کار بیندازد !

اولی ادامه می‌دهد :

- درین بیمارستان اتاق عمل داریم .

دومی میفزاید :

- اما روزی یك عمل جراحی هم در اردکان‌صورت نمی‌گیرد .

- چون پزشك جراح نداریم !

- بیمارستان ! بخش بهداشت خانواده و مرکز زایمان بسیار مجهزی دارد که نمونه‌هایش را در مرکز هم کم‌می‌توان یافت اما ...

اولی جمله را تکمیل می‌کند :

- اما این بخش هم بی‌استفاده باقی مانده است.

- چون مامای تحصیلکرده نداریم .

-بخش‌دندان‌پزشکی‌بیمارستان اردکان بسیار مدرن است .

- ولی اردکان (برای نمونه!) یك‌دندانپزشك‌هم‌ندارد

به اعتقاد من ، این نشان‌دهنده ناهم‌آهنگی است، ناهماهنگی درراه پیشرفت چه می‌دانیم ، در بسیاری از شهرستانهای ایران ، پزشك هست اما بیمارستان وجود ندارد واثری از آثار بخشهای درمانی نیست . آن وقت در اردکان که بیمارستان مجهز دارد ، اگر جستجو کنی پزشك و جراحی که بتواند چرخ بیمارستان را بگرداند به‌اندازه کافی نمی‌یابی . مثلا ، وقتی که یك‌شهردارای بخش دندانپزشکی است اما دندانپزشك ندارد . آیا می‌توان حسابی برای پیشرفت آن شهرباز کرد ؟

این ناهماهنگی در پیشرفت ، فقط خلاصه درمسئله‌ی بهداری اردکان نیست ، چون این شهر لوله‌کشی شده است ، اما فقط مرحله‌ی اول لوله‌کشی و مرحله‌ی دوم آن نزدیك به دوسال است که عقب افتاده .. .در عرض این‌دوسال ، مسلما سرمایه‌ی ماراکد مانده است ، سرمایه‌یی که خرج مرحله‌ی اول لوله‌کشی کرده‌اند.

توضیح

در مقالهٔ گذشته سیمای شهرستانها نام صاحب تذکرهٔ‌میخانه و عرفات‌العاشقین اشتباها «وحشی‌بافقی» ذکر شده بود. ضمن پوزش از خوانندگان عزیز توضیح داده میشود که صاحب عرفات‌العاشقین، مرحوم تقی‌الدین محمدبن‌سعی‌الدین محمدحسین‌اوحدی‌بلیانی‌اصفهانی بوده و نویسندهٔ تذکرهٔ میخانه نیز مرحوم عبدالنبی فخرالزمانی قزوینی است‌که در زمان شاه‌عباس اول میزیسته‌است .

اخبار شهرستانها

جنازه دکتر «گیدفر»

از دریاگرفته شد وبتهران حمل گردید

جنازهٔ دکتر منصور گیدفر،فردستیار تالار تشریح دانشکدهٔ پزشکی تهران که‌هنگام شنا درناحیه «درپاپشته» رامسر غرق شده بود ، بعداز ظهر دیروز باتلاش زیاد ازدریا گرفته شد و برای دفن بتهران حمل گردید

بنابگزارش خبرنگار مادر رامسر ، دوست مرحوم دکتر گیدفر بنام جواد کامبیز بعداز ظهر دیروز خبر پیداشدن جنازهٔ دکتر گیدفر را بشهربانی محل اطلاع داد و بلافاصله رئیس دادگاه و پزشك‌قانونی و عده‌ای از مامورین درمحل حضور یافتند و از جنازه معاینه کردند .

آقای‌دکتر جواد کامبیز گفت: من باتفاق سه‌نفراز افرادنجات‌غریق توانستیم جنازه راپیدا کنیم .

بقرار اطلاع دکتر گیدفر درروز واقعه گفته بود ، دریا درمنطقهٔ دریاپشته رامسر آزاد است و بهمین جهت آنجا رابرای شنا انتخاب کرده بود که سرانجام غرق گردید .

نرخ تاکسی فرودگاه رشت

نرخ تاکسی‌ها ، از فرودگاه رشت وبالعکس برای یکنفر ۱۵ ریال ، دونفر بیست ریال و سه‌نفر بیست‌وپنج ریال ، ازطرف‌شهرداری تعیین گردید .

خبرنگار مادر رشت گزارش داد: شهرداری از اهالی رشت خواسته است که در صورت مشاهده‌تخلف از جانب رانندگان تاکسی،مراتب رابا ذکر شماره به شهرداری ویا اداره راهنمائی و رانندگی رشت اطلاع دهند .

دومین جلسه

سمپوزیوم «ژنتیك»

گزارش خبرنگار مادر مشهد حاکیست : بعد از ظهر دیروز دومین جلسه سمپوزیوم «ژنتیك» بریاست آقای دکتر مستشفی در مشهد تشکیل شد .

دراین‌جلسه‌آقایان‌دکتریزدی‌صمدی وتاجبخش سخنانی ایراد کردند و سپس‌مین گردی باشرکت گروهی از شرکت کنندگان در سمپوزیوم بریاست آقای دکتر فردی تشکیل گردید و دربارهٔ اصول «ژنتیك» بحث و تبادل نظر شد .

دو مغازه آتش گرفت

نیمه شب گذشته دو مغازه خرازی فروشی و پیراهن دوزی واقع در جنب‌مسجد جامع ساری آتش گرفت .

خبرنگار مادر ساری گزارش داد : حریقی که بعلت اتصال‌سیم برق رویداده بود توسط ماموران آتش نشانی خاموش شد .

علت استعفای شهردار آمل

توسط انجمن شهر تشریح شد ...

بدنبال استعفای شهردار آمل که خبرآن قبلا درروزنامه درج گردید امروز انجمن شهر آمل دراین زمینه اعلامیه‌ای منتشر ساخت و طی‌آن علت استعفای آقای امیرصالحی شهردار سابق آمل راتشریح کرد .

دراین اعلامیه گفته شده است که : انجمن شهر بعلت تعلل و مسامحه شهردار درانجام وظیفه مورد استیضاح وی‌برآمده بود و شهردار که‌از ماجرا اطلاع یافته بود ۷ ساعت قبل‌از طرح استیضاح توسط‌انجمن شهر استعفاء کرد و ضمنا اعضای انجمن شهر را نیز بدخالت درامور شهرداری متهم نمود .

خبرنگار مادر آمل افزود : انجمن شهر ، آقای سروان رقابی رئیس راهنمائی‌و رانندگی آمل‌رابرای تصدی شهرداری درنظر گرفته و ازشهربانی کل کشور خواسته است که دراینمورد موافقت کند تا آقای سروان رقابی رسما بعنوان شهردار انتخاب و مشغول کارشود .

کودک ۶ ساله گیلانی

در امتحانات ششم ابتدائی شرکت کرد

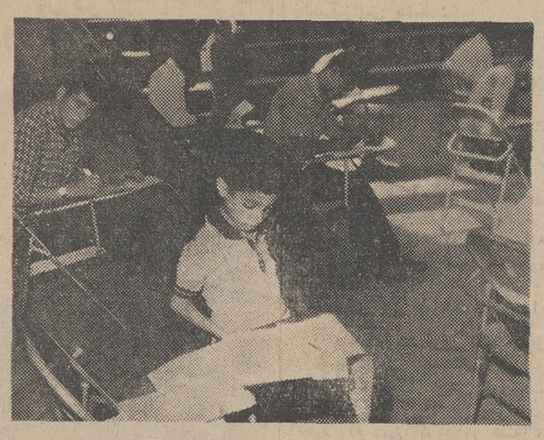

نابغه ۶ ساله به سئوالات جواب داده وورقه‌اش‌رایك‌بار دیگر مرور می‌کند، درحالی‌که دیگران باشگفتی به اوچشم دوخته‌اند

قبلا خبری‌داشتیم از یك‌کودك نابغه ،درگیلان ، که در سن۷ سالگی موفق باخذ گواهینامه‌ششم ابتدائی شده بود ، وباتقسیم‌مدت تحصیلش به سن او ، با هفت‌سال سن ،هفت کلاس راطی کرده‌بود! این بار،خبرنگار ماگزارشی‌درباره یك نابغه دیگر، ارسال‌داشته‌است، بامداد دیروز ،مسئولین برگزاری امتحانات متفرقه ششم ابتدائی با مشاهده یك کودك خردسال ،در جلسه امتحان ،در شگفت شدند، ابتدا تصور میکردند ،اشتباهی‌رخ داده ویاکسانی خواسته‌اند بدین ترتیب بامسئولین مربوطه شوخی کنند ، اما واقعیت این بود که (حجت‌اله‌نعیمی‌یکتا) کودك ۶ساله گیلانی در امتحان متفرقه ششم ابتدائی ، شرکت کرده و سرگرم پاسخ دادن به‌سئوالات بود !

پس از تحقیق معلوم شد . که این کودك ۶ساله ، برای اولین‌بار دریك امتحان‌رسمی شرکت‌میکند، وتاکنون نه بمدرسه رفته و نه در مکتبی درس‌فراگرفته‌است ، بلکه اشتیاق او به‌تحصیل و علاقه پدرش نسبت باین امر باعث شده که این کود ك‌در منزل زیرنظر پدروسایر بستگانش درس بخواند و درجلسه امتحان ششم ابتدائی شرکت کند!

مسئولین حوزه امتحانی اظهار داشتند : باتوجه به سرعت عملی که این کودك در حل مسائل و پاسخ بسئوالات از خود نشان‌داده موفقیتش در امتحان حتمی است، یعنی‌حجت‌الله ۶ساله ، گواهینامه ششم ابتدائی را در سنی که‌هنوز اورا بدبستان هم نمیپذیرند،دریافت میدارد !

نمایندگان اطلاعات

در خدمت مردم

روستائیان «زیکسار» ومشکل پست

اهالی قریه زیکسار ، از توابع طاهر گوراب رشت هرکدام در نقش یك مامور پست هستند و موظفند‌هفته‌ای یك روز با مراجعه به پست خانه طاهر گوراب نامه‌هائی راکه از شهرهای دیگر برایشان رسیده دریافت‌دارند واگر تاخیر کردند ، نامه‌هایشان به‌آدرس فرستنده برگشت داده میشود !، این مشکل تازمانی که مقامات مسئول بفکر ایجاد صندوق پست در قریه زیکسار ، نباشند وجود دارد و اهالی طبق معمول ، باین پیاده‌روی اجباری ، ادامه خواهند دادا مطالب بالا توسط عده‌ای از روستائیان قریه «زیکسار»در دفتر نمایندگی‌روزنامه‌اطلاعات عنوان شد .

دبیرستانهای دخترانه جا ندارند !

تعداد دبیرستان های‌دخترانه دررضائیه محدود است واین دشواریهائی برای فارغ - التحصیلان دبستانهای‌دخترانه پدید آورده است ، بطوری که از هم‌اکنون ، دختران برای نام‌نویسی سرگردانندو بهردبیرستانی که مراجعه‌می کنند ، به‌آنها میگویند ،جا نداریم ! چون ، وقتی به‌آغاز سال تحصیلی نمانده ، این مشکل ،اولیای دانش‌آموزان رانگران ساخته و آنها از مقامات آموزش و پرورش تقاضا دارند که قبل از مهر ماه، برای‌محصلین‌سرگردان فکری بکنند.

سوغات ولایات

آگهی شاعرانه !

سوغات شهسوار

سوغاتچی جان ! برای اینکه تهرانی‌ها خیال نکنند فقط آنها برای نام‌نویسی بچه هایشان کاسه بشقاب و فرش و اثاث گرو میگذارند ، باید به اطلاعت برسانم که در شهسوار هم شهریه‌ها بهمان میزان و شایدهم بیشتر گران است و مردم اینجا مجبورند باغات پرتقالشان را پیش بقال کوچه گروبگذارند، تابول شهریه‌بچه‌شان دربیاید!

ضمنا در شهر های دیگر هم فکر نمی‌کنم وضع غیر از این باشد . چون شنیده‌ام که در رفسنجان هم‌مردم‌باغات‌پسته‌راگرو میگذارند! در تبریز گاودارها ، هرچه گاو دارند گرو میگذارند تابرای نام‌نویسی‌بچه‌ها پول‌درآید!

در لاهیجان پارسال یکی از سرمایه‌داران کارخانه چایش را فروخت ولی با پول آن‌هم نتوانست بچه‌اش را بگذارد مدرسه ! همانطور که یکی از سرمایه‌داران یزدی ، کارخانه پارچه بافیش را انداخت پشت قباله بچه‌اش ! تا در مدرسه قبولش کنند ، ولی مدرسه‌گفت صرف نمی‌کند !حالا از اصفهان نمیگویم که پارسال یك اصفهانی طبق معمول زرنك می‌خواست منارجنبان را بجای شهریه بوزارت آموزش وپرورش بدهد ! از کرمان نمیگویم که‌یکنفر ده‌تا قالی بزرك برد مدرسه اسم بچه‌اش‌را بنویسد گفتندبقیه‌اش‌راکی‌میآوری؟

کاری نداریم سوغاتچی جان ! صحبت شهسواربود و میخواستم بنویسی اولیاءمحترم امور یك تخفیفی در شهریه بچه‌ها بدهند ثواب دارد ! و در ضمن یك نسخهٔ از آگهی دستی دبیرستان ملی الهی را که خیلی هم شاعرانه است برایت میفرستم تا چاپ کنی و ببینی این حضرات (یعنی مدیران مدارس‌ملی بطور کلی) در هنگام اسم نویسی چه وعده هائی میدهند. (البته باز تکرار میکنم منظورم این مدرسه خاص نیست) ولی چون اعلانش جالب بود و توهم به شعر وشاعری علاقمندی برایت فرستادم . مرك من بخوان .

سوغاتچی جان ، حالاتو خودت ظاهرا باین آقای مدیر ،و درواقع به‌تمام مدیران‌مدارس ملی و نیمه ملی وغیر ملی ونیمه دولتی وتمام دولتی و غیر دولتی یك‌جواب شاعرانه بده تا خودشان کیف کنند .

تی قربان - «پویان»

جواب سوغات :

جناب سید ابوالقاسم ، شنیدم
اخیرا گفته‌ای شعر فکاهی !
برای جلب هر چه دانش آموز
بدادی وعده یکخرده واهی !
بیاو ای برادر ، جای این کار
بده تخفیف در شهریه خواهی
مباش اینقدر فکر مال دنیا
که جمع اسکناس آرد تباهی
چرادل بسته‌اید اینسان شماها
به‌کاغذ های رنگا رنك کاهی ؟!
سرایایت طلا باشد ، چه حاصل ؟
وجودت بی‌بلا باشد «الهی»
اگر تخفیف در شهریه دادی
محصل آید از اطراف شاهی !
وگرنه شعر گفتن هست آسان
بیا گویم برایت تابخواهی !

با تاییدات خداوند متعال

دبیرستان ملی الهی لشتو شهسوار با کمال افتخار و سربلندی سومین سال خدمتگزاری خودرا باهمکاری دبیران دانشمند آغاز نموده ودرسال تحصیلی ۴۹ - ۴۸ برای کلاسهای اول ودوم‌وسوم وچهارم‌ادبی از پنجم‌شهریور ماه ثبت‌نام مینماید

دبیرستان ملی الهی — بود دور از پلیدی و تباهی
دبیرانش همه کار آزموده — همه‌دور از ملاهی و مناهی
همه خدمتگزار دانش آموز — مجرب مهربان خواهی نخواهی
بود کانون علم ودین و اخلاق — براین معنی دهد هرکس گواهی
توای جویای علم ای‌دانش‌آموز — جوان نابغه با هوش‌وداهی
بیا از بهر تحصیل اندر اینجا — اگر علم وکمال و فضل خواهی
زبان خارجه فیزیك شیمی — طبیعیات وانواع گیاهی
دروس فارسی املاء و انشاء — ریاضیات در حد کماهی
تمام درس ها با سبك عالی — شود تدریس کتبی و شفاهی
اگر درشك وتردیدی ازاین‌باب — ویا درحال بهت و اشتباهی
بکن تحقیق امر ازدور ونزدیك — بپرس از اهل خبره گاهگاهی
بکن وسواس را از کلهات دور — مخور تو گول تبلیغات واهی
برای ثبت نام ای دانش آموز — همین فردا بشو البته راهی
بسمت قریه «لشتو» بسوی — دبیرستان ملی الهی
از این خدمت بسطح روستاها — «الهی» سر بلند است وماهی

چاپ بازندران - شهسوار

صاحب امتیاز ورئیس دبیرستان ملی الهی
سید ابوالقاسم الهی نیا

نقشهٔ تاریخی گم شد!

سوغات سیه چشمه

تاریخ راورق میزنیم و صفحه ۷۸۹۶۰۵ آنرا میگشائیم و میخوانیم تا از آن درس عبرتی بگیریم !

مردم سیه‌چشمه سالها نگران‌بودند که مبادا در سیه چشمه خیابان بدون نقشه احداث کنند .آخر اطباء میگویند خیابان بدون نقشه برای‌آپاندیسیت مردم ضرر دارد !

روزگار باین ترتیب میگذشت . هر لحظه بیم آن میرفت که قوای اسفالتکار ، با یك یورش دسته جمعی خیابان بدون نقشه برای مردم سیه‌چشمه درست کند !

مردم سیه چشمه درنگرانی‌شدیدی بسر می‌بردند . شب تا صبح بیدار می نشستند و مواظب بودند که‌قوای‌اسفالتکار حمله نکند !

سالها گذشت تااین که چندسال قبل راد مردی بنام نقشه‌بردار دفتر فنی رضائیه دست همت از آستین بدرآورد و به نقشه کشیدن برای اسفالت خیابان سیه چشمه همت گماشت !

در این حین راد مرد دیگری که‌او را مهندس دفتر فنی رضائیه می‌نامیدند نیز به او پیوست ، و آنگاه تجهیزات کافی از رئیس دفتر فنی گرفته ، شبانه عازم سیه چشمه شدند !

شب بود ! مهتاب می تابید ! ماه هم در آسمان بود . ستاره ها گوئی‌جلسه مجمع عمومی فوق‌العادم تشکیل داده بودند . صدای پای اسب (ببخشیدجیپ) در تپه و ماهور ها طنین افکنده بود ، و بیابان در سکوتی وهم انگیز فرو رفته بود .مهتاب همچنان می تابید . سواران در حالی که میل‌نقشه برداری را برفراز دست‌گرفته و کاغذ سفیدی بر آن بسته بودند ، پرچم بدست بسوی سیه چشمه می‌تاختند ! مهتاب باز هم می‌تابید . آسمان گوئی بر روی زمین سایه‌انداخته بود !

هنوز سپیده صبح چندان سپید نشده بود که یکی ازاهالی سیه چشمه دود سیاهی را در گردوخاك جاده دید !

چند لحظه بعد جارچی ها در شهر ندا دادند که اوخ‌جون نقشه کش آمد!

نقشه کش ها وارد شهر شدند !

شور و هلهله عجیبی برپا شده بود . اهالی هفت شب و هفت روز چشم گرفتند. پیرزن ها نوه ها را ماچ‌می کردند!

نقشه کش‌ها نقشه کشیدند و در میان فریاد های تحسین آمیز اهالی ، سیه چشمه را ترك کردند .

یکسال گذشت .دو سال گذشت. پنج سال گذشت ولی امتدادتنها خیابان سیه چشمه هرگز صورت تحقق‌نیافت!

اهالی سیه چشمه دست بکارشدند که برای خود خانه بسازند ، ولی دلشان. راضی نشد چون ممکن بود خانه‌هایشان در مسیر خیابان قرار بگیرد . پس گفتند ایهاالناس دست نگهدارید ! ایهاالناس همینطور دست‌نگهداشته‌اند ، ولی نه از خیابان خبری هست نه از نقشهٔ‌خیابان!

اینك تاریخ هرگز نتوانسته باین سئوال جواب بدهد که نقشه خیابان‌سیه چشمه کدام گوری رفته ؟

اهالی سیه چشمه از سوغاتچی‌تقاضا دارند باین سئوال تاریخی جواب دهد .

«تاریخ‌نویس سیه چشمه‌ای»

جواب سوغاتچی:

- بنده متاسفانه از تاریخ فقط این را میدانم که امروز ششم شهریور ماه است ! در مورد نقشهٔ خیابان سیه‌چشمه باید روح هرودوت را احضار کرد .بنده بی تقصیرم .

بازرسان شاهنشاهی درمرند

بامداد دیروز ، هیئت بازرسان شاهنشاهی بسرپرستی تیمسارسپهبد مبین ، برای رسیدگی به شکایات و خواست‌های اهالی «مرند» به‌این شهرستان وارد شد واز طرف فرماندار و گروهی از مسئولین ادارات دولتی و عده کثیری از مردم مرند ، مورد استقبال قرار گرفت .

خبرنگار ما در مرند گزارش داد : پس از ورود هیئت بازرسان شاهنشاهی ، جلسه معارفه‌ای در محل فرمانداری مرند ترتیب یافت و تیمسار مبین در این جلسه طی بیاناتی گفت : قسمتی ازمشکلات مردم مرند ، درسال گذشته مرتفع گردید و امیدواریم امسال نیز ، به‌آن قسمت از شکایات که دور از اغراض شخصی باشد،رسیدگی کنیم .

پنساتیوا

-۵۴-

دراینگونه مواقع من خاموش میماندم و ببوسیدن دستش باآن انگشتان ظریف ، اکتفا میکردم وگیسوان لطیف و ابریشمین او رانوازش میدادم ، بلافاصله سایه اندوه از چهره‌اش محو میشد و پنساتیوا دوباره صفاو سکون خود را باز مییافت.

ماه سپتامبر سپری میگشت ، فصل گرما پایان یافته و هوای خوش پائیزی اعلام میشد . بندرت رگبار میبارید وطول مدت آن کوتاه بود . روزهای آفتابی که خورشید پائیزاشعه زرینش راروی آنها میپاشید فرا میرسید .من‌تمام کار های مربوط‌به عروسی و تهیه مقدمات آنرابه کورنلیوو پدر « لودسما » سپرده بودم. باکمال تعجب دیدم هیچیك از آن دو نفر بفکر نیستند .در طول مدتی که‌کشیش سرگرم تهیه مقدمات وانجام تشریفات تهیه آگهی ازدواج واعلام آن در کلیسا بود ، کورنلیوحول و حوش دهکده قدم میزد و باطنامایل بود« عقرب » را ملاقات کند.

باوجود کوشش‌های فراوانی که کورنلیو در راه یافتن « عقرب» کرده بود، گوئی عقرب و رفیقش‌همچون سوزنی در زمین فرو رفته بودند و کوچکترین اثری از آثار آندونفر پیدا نبود .

«کورنلیو » از شدت مراقبت خود در رومورزا نکاست و بازیلیو همچنان مراقبت از « توردوس » رابعهده داشت‌و لحظه‌ای از آنجا غافل نمی ماند .در جاده ها و مخصوصا درجاده«آرگازاکا» عده بیشماری نگهبان گماشته بودند وهمه جا رازیر نظر داشتند . بخشداری نیز نمیخواست با افرادی نظیر پسر عموی من دربیفتد و باآن ستیز کند بلکه بر عکس چون ازاینگونه افراد واهمه داشت، مایل بود با ایشان از در صلح و صفا درآید و بهمین دلیل‌برای یافتن «عقرب» بهر دری زدو مامورینش ، یکایك افراد دهکده راتحت‌نظر گرفتند ، اما بیفایده بود ، «عقرب » آب شده و در زمین فرو رفته بود .

در اواخر اکتبر ، از بارانهای مداوم خبری نبود و بکلی قطع شده بود. من از این فرصت برای اجرای نقشه‌ای که درسر داشتم استفاده کردم . هرگزدلم نمیخواست بنظرات پدر «لودسما» تسلیم شوم . خشونت وسختی او و مخصوصا ازاینکه مرایك عنصر زائد وانگل‌و عاری ازتمام مظاهر انسانی به حساب میاورد ، مرا ناراحت کرده بود .

یکروز صبح سوار اسب شدم وهمراه کشیش سانتاکلارا راه باغ «کنت»را درپیش گرفتم .

سورچی عمه‌ام وفیدل ودوخدمتکاردیگربا چندین قاطر که بشگه های مملو از نفت و دینامیت وبیل و کلنك و سایر وسائل تخریبی حمل میکردند همراه ما بودند .

موقعیکه به منطقه کوهستانی رسیدم، غمی مبهم بر دلم سنگینی میکردوحالت روحیم با آنموقع که برای اولین باردر معیت پنساتیوا بسفر کوهستانی رفته بودم ، چقدر فرق داشت . حالا دیگر همه چیز را میدانستم واز تمام مسائلی که سابقا مرا تحریك میکرد وبوحشت میانداخت اطلاع داشتم . اکنون دیگر میدانستم که چرا پنساتیوا تاسرحدمرك از مشاهده افراد نابینا متاثر میشود ... از رازباغ «کنت» مطلع بودم و بالاخره میدانستم که چرا نامزدم دریك عمارت خرابه سکونت گزیده است . خلاصه آنکه هیچ نکته ابهام بجز اینکه چرا «عقرب» نسبت‌به دارودسته فدائیان‌قدیمی ونسبت بخود من کینه‌توزی میکند،وجود نداشت . ولی این کینه براثر مراقبتهای مداوم در «رومورزا» و «توردوس» خنثی شده بودو باعزیمت پنساتیوابه مکزیکو وسکونت درخانه من موضوع بکلی‌منتفی میشد .

آنروز را درباغ «کنت» گذرانیدم ؟روز مفرح‌ودل‌انگیزی‌نبود. کشیش‌سانتاکلارا که‌از حضور پدر لودسما در رومورزا دلخور بود دائما از اینموضوع صحبت میکرد که مایل است «لودسما» هرچه زودتر از آن محیط برود و سایه‌اش‌را از سرمردم کم کند . خدمتکاران که پشت سرما بودند،حرف نمیزدند وگوئی هراس مبهمی بدلشان راه یافته بود.

موقعیکه به دره رسیدیم کشیش‌مجبور شد باغ را از دور تبرك نموده وصلیب رسم کند تا افرادی که پشت سرما بودند همچنان بدنبال ما بیایند ؟ من‌با هیجان و اضطراب بدیوار های خرابه باغ نزدیك شدم و صدای برگها دامی‌شنیدم . از راه باریك کناره خود رابه پلکانی که درمیان تخته سنك تراشیده بودند رساندیم . هنوز بقایای شمعهائی که بازیلیو درآنروز کذائی روشن کرده بود ، بچشم میخورد . برای اینکه به خدمتکاران فرصت فکر کردن ندهم هماندم بلاتامل داخل باغ شدم و درکنار درخت بلوطی ایستادم . کشیش بدعا خواندن مشغول شد و مقداری آب‌متبرك در آنجا پاشید . من تبردرخت زنی را برداشتم و اولین ضربه را روی تنه‌درخت بلوط وارد ساختم . از این لحظه ببعد، فیدل تنهاکسی بودکه از مشاهده‌منظره ریختن درختان ومحوکردن آن باغ‌لعنتی برخود میلرزید .دیگران نیز برمن‌تاسی کردند وتبرها را برداشته‌و بجان‌درختان افتادند.

خشم و کینه انتقامجویانه‌ای بریکایك ایشان تسلط یافته بود و باهر ضربه‌ای که با تبر وارد میکردند گوئی مقداری از کینه های درونی خود را همراه آن فرومیریختند . تبرهایشان لحظه‌ای از حرکت باز نمی ایستاد با هرضربه تبر صدادرباغ میپیچید و جانورانی که در لابلای علفها میلولیدند ، سراسیمه از سوئی بسوئی میگریختند و ما صدای لغزیدن آنها را در زیر علفهای وحشی میشنیدیم .

عاقبت پس از مدتی تبر زدن ، آن درخت‌بلوطشوم کذائی‌که برادرپنساتیوارا بدان آویخته ودارزده بودند، باصدای مهیبی بریده شد وزن شاخو برك آن، درخت را تامرداب باخود بردوسپس با صدای خفه‌ای در مرداب فرو افتاد ،با مرك این درخت در خود احساس شادی وشعف فراوان کردم و فریاد کشیدم:

-پدرروحانی ،باینطریق است که شهود جنگهای داخلی از کشور نابود میشوند.

کشیش نیز که ذوق زده شده بود با خوشحالی گفت :

-فعلا کار بقیه را تمام کنیم .

افرادی که همراه ما بودند دردینامیت گذاری تخصص داشتند ، نقاط معین‌از آن تخته سنك عظیم را که پلکان در آن تراشیده شده بود سوراخ کردندو دینامیت درآن سوراخها کار گذاشتند. خودم شخصا فیتله آنرا روشن کردم، باشنیدن صدای انفجار دینامیت که‌آن پلکان خونین را زیرورو میکرد ، از خوشحالی بهوا جستم . سپس یکسر بطرف گوشه‌ای رفتم که بقایای اجساد انسانی درآنجا بود و باداس ، علفهای هرزه را کندیم ، چند تن نیز بحفر گودال پرداختند وپس ازآنکه کشیش دعای مخصوص را خواند و قدری آب متبرك برآنها پاشید ، استخوانها را در آن گودال بخاك سپردیم و یك صلیب روی آن نصب کردیم ؟ در دل گفتم :

-چه خوب شد که این برادران‌بیچاره ناشناس در صلح و آدامش آرمیدند.

موسیقی اصیل ایران درجشن هنر

ارکستر ایرانی تلویزیون ملی ایران عهده‌دار ارائه موسیقی اصیل ایرانی در جشن هنر می‌باشد

«گزناکیس» آهنگی مخصوص جشن هنر ساخته که ارکستر استراسبورك اجرا می‌کند

سرویس هنری اطلاعات یکی دیگر از برنامه های جشن هنر را معرفی می کند

ارکستری با ۱۴۰ ساز ضربی

گروه سازهای ضربی استراسبورك برنامه افتتاحیه جشن هنر را عهده‌دار خواهد بود

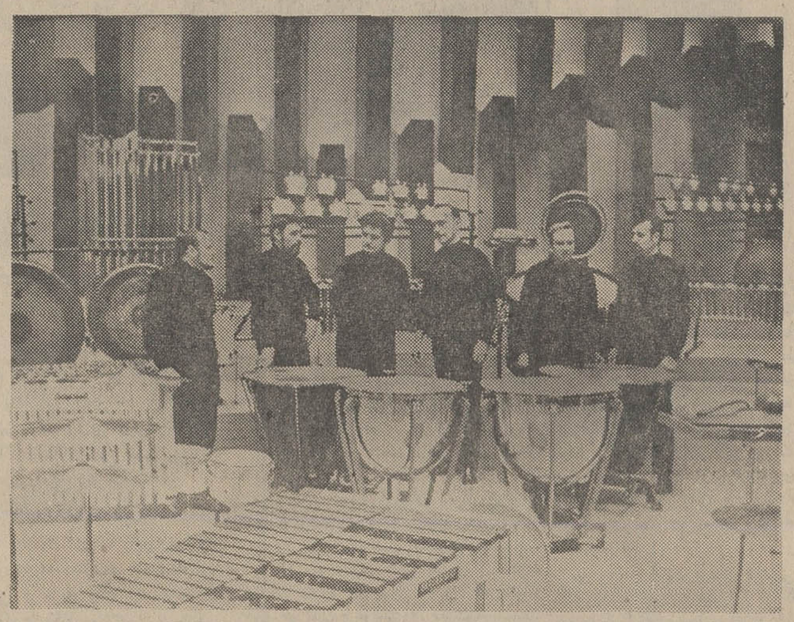

ارکستر سازهای ضربی استراسبورك

همانگونه که وعده داده بودیم در فرصتهای مناسب برنامه های ارزنده جشن‌هنر شیراز را که از روز شنبه هشتم شهریوردر تخت‌جمشید آغاز خواهد شد، معرفی خواهیم کرد.

گروه «ملوس» انگلستان وگروه گاملان بالی رابتفصیل معرفی کردیم واینك گروه سازهای ضربی استراسبورك. در سال ۱۹۶۱ شش نوازنده سازهای ضربی که در کنسرواتوار ملی پاریس تعلیم گرفته‌بودندبرای اجرای برنامه در یك ارکستر محلی استراسبورك باین شهرسفر کردند. این افراد بعدا با توجه به اهمیت نقش ساز های ضربی در موسیقی معاصر تصمیم گرفتند یك گروه شش نفری سازهای ضربی بوجود آورند.

(گروه سازهای ضربی‌استراسبورك) بدین ترتیب تاسیس شد و بتدریج اهمیت خاص سازهای ضربی را تائید کرد وزبان ویژه این سازرا ارائه موسیقی زنده امروز آفرید.

این گروه انواع سازهای سنتی ضربی نظیر سازهای پوستی-چوبی وفلزی- سازهای کلاسیك ضربی نظیر طبل- تنبور- و سنج و حتی سازهای ضربی آسیائی نظیر(طبله هندی (تام‌تام) سیامی و غیره را که مجموعا ۱۴۰ ساز ضربی موجود در جهان هستند در اغلب کنسرتها ورسیتال های خود بکار برده‌است. (گروه سازهای ضربی‌استراسبورك)

تاکنون در شهرهائی چون رتردام- کلنی- پاریس، ژنو، هامبورك، کپنهاك، بروکسل، بازل‌برنامه‌اجرا کرده و در فستیوالهای بزرگی‌چون (روآیان) زاگرب- ورشوودوناو- شرکت کرده است.

آهنگسازان و موسیقی دانان بزرك معاصر مانند اولیویه مسیان- پیربوله- پروفسور اشتروبل- الواو ژان باراکه) با گروه سازهای ضربی استراسبورك همکاری‌نزدیك داشته و چند آهنك مخصوص این گروه تصنیف کرده‌اند. آهنك (من در انتظار رستاخیز مردگان هستم) اثر مسیان و (آوازیس‌از آواز) اثر ژان باراکه واثردیگری از مسیان بنام (رنك های شهر آسمانی) منحصرا برای‌اجرابوسیله گروههای‌سازهای‌ضربی‌استراسبورك خلق شده است.

این گروه در زمینه تلفیق و هماهنگی رقص و موسیقی نیز اقدامات ابتکاری بخرج داده وحتی کوشیده است میان رقاصان و نوازندگان در روی صحنه یك شکل واحد بوجود آورد.

گروه سازهای ضربی‌استراسبورك در مهمترین فستیوالهای اروپائی تحسین شده و بارها جوایزمختلف ضبط صفحه را دریافت کرده‌است.

برنامه این گروه در آخرین‌شب جشن هنر شیراز در پیشگاه علیا- حضرت شهبانو برگزار میشودو دو اثر از موسیقیدانان معاصر (با[illegible] رولاس، را که مخصوص جشن هنر شیراز تصنیف شده است برای نخستین بار در جهان در تخت جمشید اجرا خواهد کرد.

نزاه امروز

همانگونه که اطلاع داده‌ایم از روز شنبه سومین جشن‌هنرشیراز در حضور علیاحضرت شهبانو در تخت‌جمشید آغاز میگردد.

تم اصلی جشن هنر امسال ساز های ضربی است‌و بهمین جهت‌تنی چندازبزرگان‌موسیقی ضربی‌جهان از (تام - تام) نوازان افریقائی تا ارکستر ۱۴۰ نفری ناسیونال‌فرانسه با رهبری «مارتینون» و«مادرنا»و ماکس روچ نوازنده طراز اول‌طبل در جهان ،برای‌شرکت درجشنواره شیراز دعوت شده‌اند.

شب گذشته اطلاع دادیم که جشن هنربانمایش گروه گاملان بالی گشایش می‌یابد و با برنامه ارکستر سازهای زهی‌استراسبورك درحضور علیاحضرت‌شهبانو خاتمه می‌یابد.

در مورد این ارکستر که بقول مرتضی حنانه‌دیدن‌آن موزیسین‌ها را خجالت زده خواهد کرد!چون ارکستر بی‌نظیری در جهان بشمار می‌آید. شرحی جداگانه در این صفحه آمده است.

آرگریش

باتوجه باینکه سنتور رامیتوان جزو ساز های ضربی بشمار آورد یکی از برنامه های جشن هنر اختصاص‌به سنتور ایرانی ،سنتور چینی‌وبرنامه های دیگر اختصاص به سنتور کشمیری - تاجیك و «سیمبالوم» رومانی خواهد داشت یك برنامه کامل نیز از موسیقی ضربی ایران در برنامه گنجانده شده است که در آن انواع ساز های ضربی و طبل های کلاسیك وسنتی ایران معرفی خواهندشد.

ارکستر ایرانی تلویزیون ملی ایران عهده‌دار اجرای برنامه های موسیقی اصیل ایران است.

سرپرستی ارکستر با مرتضی حنانه‌است. ارکستر بطرزفشرده‌ای بوسیله فرهنك‌شریف تشکیل‌یافته که‌درآن‌بهاری استاد اول کمانچه- زندی - ابراهیمی- ناهید ، داروغه وناصر افتتاح شرکت دارند.

قوامی بااین ارکستر دوتصنیف قدیمی از عارف‌وآوازی در دستگاه شور اجراء خواهد کرد و سوگل و ژاله نیز دو تصنیف‌اصیل ایرانی خواهند خواند.

فرهنك شریف

ضمنا مقدمه‌ای بوسیله فرهنك شریف‌مخصوص جشن هنرتصنیف شده است که برای اولین بار در شیراز اجراء خواهد شد.

همین ارکستر باضافه تار مجد هنرمندانی چون عقیلی و غانم را همراهی خواهند کرد. ضمناقرار است استادحسین تهرانی وشهیدی نیز در جشن هنر شرکت داشته باشند.

به برنامه ارکستر ایرانی‌امیدواری بسیاری در ارائه کاری در خور توجه هست.

«کاترین‌کولار» رسیتال پیانو دارد

برنامه «شما و رادیو»

رادیو ... تلویزیون ... ومردم

نظریات اصلاحی خود را برای گردانندگان «شما ورادیو»ارسال دارید.

همانگونه که اطلاع دادیم گردانندگان شما و رادیوکه مرتبا در صدد هستند برنامه راهر چه‌بیشتر متنوع گردانند. در دو سه هفته اخیر به‌تشکیل جلساتی باین منظور دست زده‌اند.

یکی از اداره‌کنندگان‌شما و رادیو اظهار می داشت چه خوبست. اگر مردم نظریات اصلاحی تازه‌ای دارند برادیو بنویسند تا به آن‌توجه‌شود.

*** برنامه فردا**

آرم و مقدمه و بلافاصله ترانه «سرنوشت من» را با صدای عهدیه می شنویم.

باز هم از ثبت نام مدارس‌سخن بمیان می آید و هنرمندان شما و رادیو قطعه فکاهی جالبی ارائه می دهند ترانه‌ای دیگر می شنویم و قطعه خانوادگی! طنزآمیزی تحت عنوان «فرج‌خانه» پخش میشود.

رامش طی کنسرتی دو ترانه‌تازه بانام روز جدائی و دعای عروس می خواند.ضمن قطعه‌دیگری ازمزاحمت سگهای خانگی و غیر خانگی‌مطلبی عنوان میشود و باز ترانه دیگری پخش می گردد.

*** واریته هفته**

در برنامه واریته‌هفته‌ابتدا مقبلی یك ترانه ضربی فکاهی با سوژه «دریا» می خواند و ترانه فکاهی‌دو صدائی دیگری با عنوان «زمین خوشگل» ارائه می گردد.

در بخش اخبار واریته چند خبر فکاهی از جراید نقل می گردد.

هنرمند آماتوری باگیتار و تار و سنتور هنرنمائی می کند. یك قطعه فکاهی می شنویم و سپس برنامه هنرمند آماتور دیگری بنام فرخ‌راد که شکار آهو و «شب بود بیابان بود» را می‌خواند.

در این هنگام بدیع‌زاده می آید و ضمن مصاحبه‌ای ،توضیحی در مورد یکی از آهنگهای قدیمی و معروفش می دهد و سپس ترانه «یکی یه پول ....» از بدیع زاده پخش می شود.

بر روی‌آهنك معروف‌سنك‌صبور ترانه کمدی جالبی با سوژه اسفالت تهیه شده که خوانده میشود.

دو تن از نظارت‌کنندگان‌برنامه یك نمایشنامه کوتاه اجرا می‌کنند. خانم بی‌نیاز خواننده آماتوری است که ترانه تازه‌ای بنام «نوش» می خواند .امیر فضلی ترانه‌ای فکاهی اجرا می کند هنرمندی آماتوردوترانه‌ضربی میخواند .وبعد نوبت به برنامه «بررسی آهنگها» می رسد د راین قسمت‌از «عهدووفا» سخن بمیان می آید و ترانه‌ای کامل در همین زمینه پخش‌میگردد.

آماتور های نظارت کننده‌نمایشنامه کوتاه دیگری اجراء می کنندوبعد آقای شاهرخ که از مشهد آمده است. دو ترانه «قصر طلا و تاپ، تاپ خمیر» را می خواند.

نوذری لطیفه‌ای می گوید وختم برنامه واریته هفته اعلام می گردد.

پس از واریته ، پوران ترانه «بی همزبان» را می خواند.

بعد برنامه «رنك‌وواریتك» شامل قطعه های انتقادی کوتاه‌باهنرمندی هنرمندان شما و رادیو ارائه می شود.

از گلپایگانی قطعه آوازی پخش میشود و سپس قطعه‌ای با عنوان «ماجرای گودال» که سوژه آن از اسمش بخوبی پیدا است اجرا می شود ناصر مسعودی کنسرت می دهد و ترانه های بوسه توو گیسوی طلائی را می خواند.

اسامی شرکت‌کنندگان هفته‌بعد اعلام میشود و خداحافظی و پایان. تهیه کننده برنامه طبق معمول شاهرخ نادری است.

عطاءالله‌خان اوزائی دورانی مقیم اشتوتگارت - آرکانزاس در آمریکا

صاحب اختراع راجع به «اصلاحات مربوط به برنج زودپز و طریقه تهیه آن» که در ایران تحت شماره ۲۲۶۳ به ثبت رسیده است اجازه بهره برداری از اختراع مزبور را باشخاص ذینفع عرضه مینماید. برای کسب اطلاع بیشتر بدفتر حقوقی ر. آقابابیان و همکاران خیابان شاه کوچه نوبهار شماره ۱۸ مراجعه شود.

فیلتر پالا

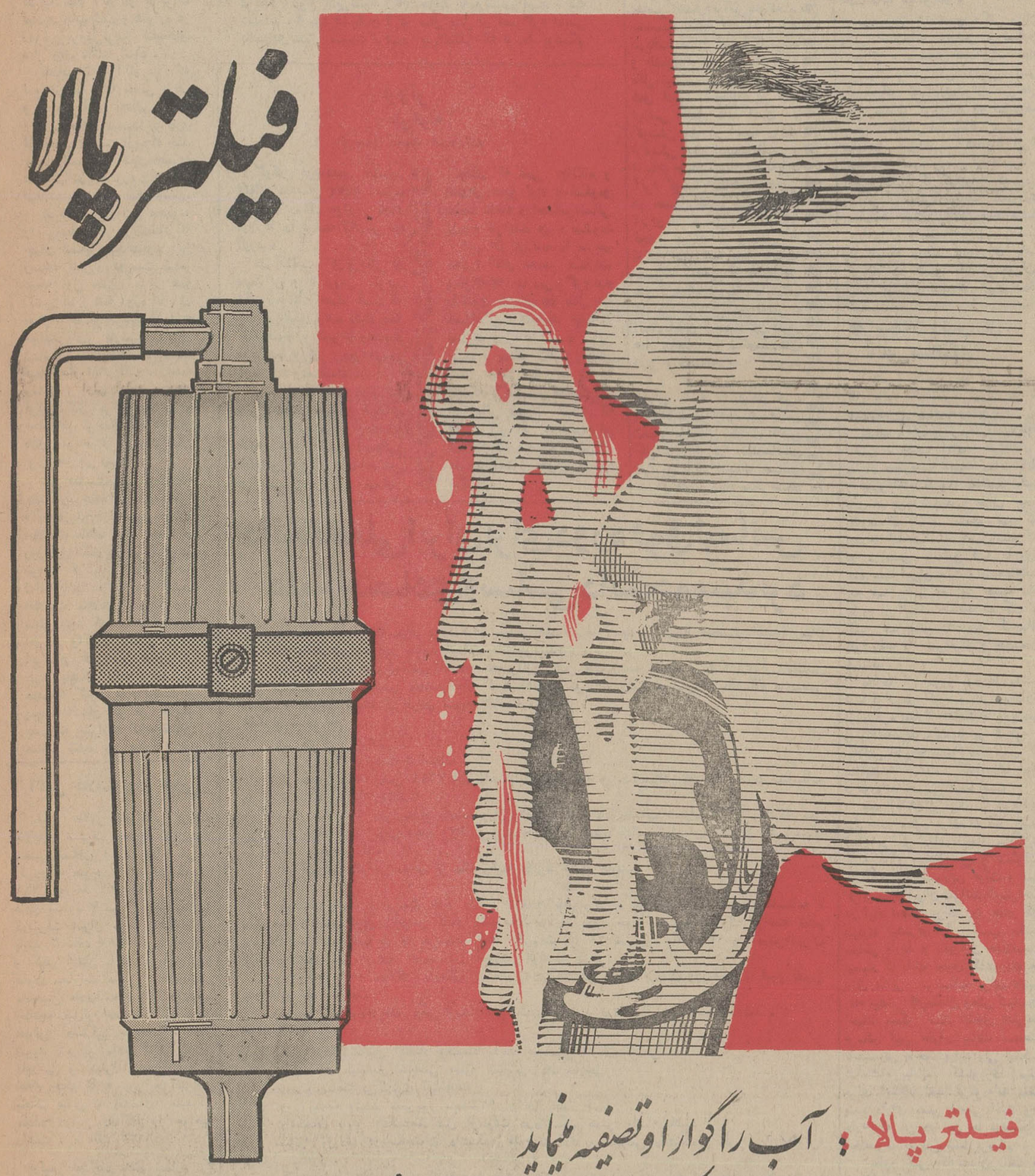

فیلتر پالا : آب را گوارا و تصفیه مینماید

فیلتر پالا : در هر دقیقه یک لیتر آب تصفیه شده بشما میدهد

فیلتر پالا : رنگ وبو و املاح آب را گرفته وآب تصفیه شده در اختیار شما میگذارد

فیلتر پالا : ارزان - کوچک وقابل حمل وبرای همه کس در همه جا

PALA پالا

نمایشگاه وفروشگاه مرکزی کارخانه صنعتی سعید وارسته خیابان تهران نو شماره ۱۱۵۵ تلفن ۷۸۱۳۱۱

درمحافل سینمائی

دو قهرمان و یك عشق

اولین فیلم صد در صد ساخته زرین دست که آنرا محصول‌زرین‌فیلم بایدنامید، پروانه نمایش گرفت.

فیلم، (شکوه قهرمان) نام دارد ومایه اصلی آن‌برمحور دو برادر و یك عشق دور میزند.

یك قهرمان فوتبال و یك نوازنده. زرین‌دست‌برای‌تهیه صحنه‌های فوتبال‌از مسابقات تیم ملی فیلمبرداری کرده. زرین دست‌صحنه های‌مربوط بخودرا با مهارت مونتاژنموده است.

علاوه بر زرین دست - نیلوفر -فرخ ساجدی ،هاله، آنوش ،بهادران و ایران دفتری نقش آفرینان فیلم هستند.

زرین‌دست - نیلوفر و ساجدی در (شکوه‌قهرمان)

نسل شجاعان

استودیوپارس فیلم‌آخرین محصول خود (نسل شجاعان) را آماده نمایش کرده‌است.

فیلم بطریقه اسکوپ و رنگی بوسیله دکتر کوشان کارگردانی‌شده وهنرپیشگانی چون فخرالدین - نیلوفر - جهانگیر غفاری‌در آن‌شرکت دارند.

فیلمهای مردود

فیلمهای زیر در شورای هنرهای نمایشی مردود اعلام گردید واز نمایش آنها در سراسر کشورجلوگیری شد:

۱- فیلم چیچو وفرانکو - محصول ایران -بعلت ابتذال

۲- فیلم دنیای جوانان - محصول ایران - بعلت ابتذال

۳- فیلم سکوت طولانی - محصول مشترك فرانسه و ایتالیا -بعلت بدآموزی

ضمناشورای هنرهای نمایشی فیلم‌های دزداسلحه محصول ایتالیا و قوزك پا محصول فرانسه را بعلت بدآموزی مردود شناخت و نمایش‌آنها را در سراسر کشور ممنوع ساخت.

فیلم سی میلیون ریالی

سیامك یاسمی از روی داستان لیلی و مجنون‌فیلمی باسرمایه سی میلیون ریال خواهد ساخت.

در این فیلم که بطریقه اسکوپ و رنگی تهیه‌میگردد بهروز وثوقی-بیك ایمانوردی حالتی و بهادران شرکت دارند.

نقش لیلی‌را چهره‌جدیدی بنام آفرین ایفاء خواهد کرد.

دور دنیا با جیب خالی

«دور دنیا با حبیب خالی» عنوان آخرین‌محصول آریانا فیلم است که‌در مراحل‌نهائی تهیه قرار دارد.

صحنه های مختلف این فیلم در بسیاری‌از کشورهای اروپائی فیلمبرداری‌شده‌است. بهروز وثوقی - پوری بنائی- بیك ایمانوردی هنرپیشگان اول فیلم مزبور هستند.

اتومبیلی که همیشه پول است

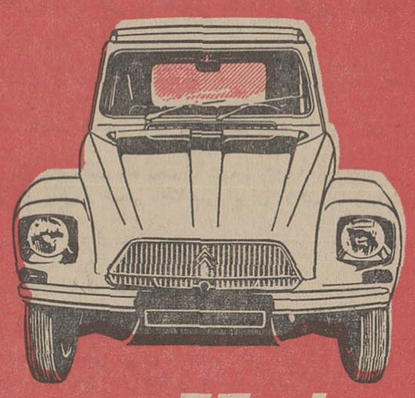

ژیان

اتومبیل سواری

ساخت سیتروئن ایران

دوره ۲۴ جلدی آثار شجاع الدین شفا

محصول بیست سال کوشش او در راه ایجاد ارتباط نزدیک میان ادبیات فارسی و ادبیات جهانی است

دراین هفته یك مجموعه ادبی مفصل بنام «مجموعه آثار تالیف و ترجمه شجاع‌الدین شفا» انتشار یافت که‌در نوع خوددر مطبوعات فارسی بیسابقه بوده این مجموعه شامل تمام کتاب هائی است که در طول بیست سال توسط شفا از آثار بزرك ادبیات نظم‌ونثرجهانی بفارسی ترجمه‌و منتشر شده یا توسط خود او نوشته شده است .

آثار شفا بخصوص برای خوانندگان اطلاعات بسیار آشنا است ، زیرا در طول سالها قسمت مهمی‌از این‌آثار در نشریات مختلف ماهانه و هفتگی اطلاعات به چاپ‌رسیده است . وجه امتیاز این نوشته ها ازروز اول یکی حسن‌انتخاب ودیگری نثر زیبا و دلنشین آنها بوده است .

نوشته های شفا از آغاز انتشار یکی از نمونه های عالی نثرمعاصرفارسی‌محسوب‌شده وهمین باعث شده است که نه‌تنها ایران ، بلکه در همه دنیای‌فارسی‌زبان این‌نوشته‌ها باعلاقه فراوانی مورد استقبال قرار گیرد .

از سال ۱۳۱۸ که‌نخستین اثر شفابنام«نغمه‌های شاعرانه لامارتین» انتشاریافت، تاکنون تقریبا تمام آثار او به‌کرات تجدید چاپ شده و همواره در زمرهٔ پرفروش‌ترین کتاب‌های سال جای داشته است .

تعداد این آثار ، که نمونه‌ای از علاقه خاص مولف و مترجم آنها به‌عالم ادب ، و درعین‌حال نمایندهٔ پرکاری فوق‌العاده اواست ازپنجاه جلد متجاوزاست، که‌اکنون‌مجموعه همه‌آنها دریك دوره ۲۴جلدی طبقه‌بندی و چاپ شده است.

تقریبا نیمی‌از این مجموعه را ترجمه آثار بزرك‌شاعرانه جهان تشکیل میدهد،ودر این زمینه، بیش‌از دویست شاعر درجه اول جهان ، از همه کشور ها و همه دوره ها ، از خلال آثار برگزیده آنها به خوانندگان فارسی زبان شناسانیده شده‌اند . قریب‌یك نیمه دیگر ازاین‌آثار ، ترجمه رمانها و نمایشنامه های نویسندگان برجستهٔ غربی و بخصوص ترجمه های داستان های کوتاه از نویسندگان بزرك خارجی است .

این «داستانهای کوتاه» که باانتشارترجمه«اهنك‌روستائی» «آندره‌ژید» درنخستین شماره اطلاعات ماهانه آغاز شد ، از روز اول‌انتشارباموفقیت‌فراوانی مواجه گردید که تا به‌آخر ادامه یافت. درتمام مدت‌انتشار اطلاعات ماهانه ، تقریبا هیچ ماهی نبود که صدها نامه از اطراف واکناف کشور و از ایرانیان خارج از کشور در بارهٔ آنهابدفتر مجله نرسد .در مجموعه کنونی تمام یکصد و پنجاه داستان کوتاهی که‌قبلا بصورت بیش‌ازده کتاب‌مستقل منتشر شده بود یکجا و در دنبال هم در ۴٫۰۰۰ صفحه‌به چاپ رسیده است .

درمیان آثاری که در این مجموعه چاپ شده ، بخصوص میباید از ترجمه چند شاهکار درجه اول ادبیات غرب نام برد که مهمترین آنها «کمدی - الهی» دانته است این ترجمه، که‌سه جلد اول مجموعه‌حاضر باقریب دو هزار صفحه بدان اختصاص یافته است نخستین بار درحدود پانزده سال پیش منتشر شد واز آن پس به کرات تجدید چاپ‌شده است. ترجمه این اثر بزرك ادبیات کلاسیك جهان که‌در مغرب- زمین آنرا «بدیع‌ترین زادهٔ قریحه ونبوغ ادبی‌بشر» نام داده‌اند ،باوجود دشواری آن، بااستادی‌بسیار صورت‌گرفت، که‌مهمترین دلیل آن‌عکس- العمل‌های‌تقدیر آمیزمحافل‌و شخصیت های مهم فرهنگی خارجی نسبت بدان بود . شاهنشاه ایران ،در نطق‌رسمی خود درهنگام پذیرائی‌از رئیس جمهوری وقت ایتالیا ، جووانی گرونکی ، باتجلیل از این ترجمه یاد فرمودند ، و این امر در نطق های شاهنشاه بی‌سابقه بود. گرونکی خودطی نامه‌ای بمترجم که :«این کار ادبی بزرك شما احترام عمیق قلبی مارا برانگیخته است» ، وبه‌نشان تقدیرخاص ، نسخه منحصر بفردی ازنخستین‌چاپ کمدی‌الهی دانته را در ایتالیا که‌تاریخ سال ۱۵۱۵ را داشت برای مترجم بارمغان فرستاد و اندکی بعد دولت ایتالیا بدو «نشان‌شایستگی» و بعد«نشان طلای‌فرهنك» اهداء کرد. دو سال پیش نیز دانشگاه رم طی مراسم‌مجللی به‌وی‌دکترای افتخاری ادبیات آن دانشگاه را داد واین عنوانی بود که از بعداز «ت.س.الیوت»معروف‌از طرف دانشگاه رم به‌کسی داده نشده بود. روزنامه معروف ایتالیائی «کوریره‌دلاسرا» نوشت که‌این‌ترجمه‌بزرگترین ارمغانی است که‌از سرزمین حافظ به‌مارسیده است . سه سال پیش در «میزگرد ادبی بین‌المللی» که توسط یونسکو بمناسبت هفتصدمین سال تولد دانته درپاریس تشکیل شد، شفاتنها نماینده تمام آسیا و دنیای اسلامی بود و درهنگام معرفی او مدیر کل یونسکو اظهار داشت:«تمام کارشناسان بما گفته‌اند که یکی‌از بهترین ترجمه‌های جهانی کمدی‌الهی دانته، ترجمه‌فارسی‌آن است.»

دو اثر درجه اول دیگر ادبیات غرب که ترجمه آنها دراین‌مجموعه‌چاپ‌شده«بهشت گمشده»میلتن‌و«دیوان‌شرقی» گوته است . کتاب دیگری که اختصاصا ارزش دارد ، «ایران‌در ادبیات جهان»است، که‌در آن بهترین اشعار و نوشته های بزرگان نظم ونثر جهان دربارهٔ ایران گردآوری شده است . این کتاب به محض انتشار به‌دریافت «جائزه ادبی سلطنتی ایران» نائل گردید واندکی بعد آکادمی فرانسه آنرا مورد تجلیل‌قرار داد، وآندره‌مالرو وزیرفرهنك وهنرفرانسه ونویسنده‌معروف معاصر انتشارآنرا‌بریك گفت. بمناسبت انتشار این اثرشفابه دریافت نشان «پالم آکادمیك» و «نشان‌عالی‌هنر وادب»فرانسه نائل شد . آن چیزیکه بکار های ادبی شجاع‌الدین شفا ارزشی خاص داده است ، کوشش وی در ایجاد رابطه نزدیکی میان ادبیات فارسی‌و ادبیات جهانی است ، که‌باید آنرا کوشش شایان ستایشی در حصول تفاهم معنوی ملت ایران‌بادیگرملل‌جهان‌دانست. تجلیل بین‌المللی وسیعی که ازکار ادبی شفا بعمل آمده‌و بصورت منتخبی از اظهارنظر های فرهنگستان ها ، دانشگاه ها، مراکز ادبی بین‌المللی ، اتحادیه‌های نویسندگان‌کشور های مختلف ، و شخصیت‌های ادبی برجسته‌ای چون آندره- مالرو.آندره‌موروا،ژول‌رومن، هانری ماسه ، ریپکاو غیره در آغازمجموعه‌آثار اومنعکس شده، برارزش معنوی همین کوشش او در شناسانیدن بهترین آثار ادبیات جهانی بدنیای فارسی‌زبان متکی‌است.

ورتر
اثرگوته
ترجمه محمد صفازاده

گوته نویسنده مشهور آلمانی در سال ۱۷۷۴ سر- گذشت دردناك جوانی به‌نام «ورتر» را برشته نگارش در آورد .

سرگذشت ورتریکی از مهمترین و با ارزش ترین آثار رمانتیك جهان است‌که بتمام زبانهای زنده دنیاترجمه گردیده و بر شهرت واهمیت نویسنده بزرك وچیره دست آلمان افزوده است .

در سرگذشت ورترکه سرگذشت عشق و شیدائی خود نویسنده است‌پرتومحبت‌و صفای عشق بمفهوم آسمانی‌و جاودانی خود تار های احساس خواننده را نوازش میدهد آنچنان که غمی جانکاه و اندوهی عمیق توام با شکوه‌و عظمت عاطفه و احساس‌انسانی برروح خواننده چیره میشود.

این اثر ارزنده را مترجم محترم آقای محمد صفازاده بسال۱۳۰۳ بفارسی‌برگردانده واکنون پس از ۴۵ سال با اصلاحاتی بتجدید چاپ‌آن مبادرت ورزیده است ولی انشاء و سبك نگارش همان زمان بچشم میخورد- باتوجه باینکه ترجمه سرگذشت‌ورتر در زمانی صورت گرفته که اهمیت این اثر بدیع‌درایران شناخته نشده است ارزش‌کار مترجم محترم بخوبی مشهود میگردد.

پرده برداری از پیکره شاهنشاه آریامهر و والاحضرت همایون ولایتعهد در پلاژ بانک تعاون کشاورزی در بابلسر

درمیان ابراز احساسات هزاران نفر از طبقات اهالی مازندران از پیکره شاهنشاه آریامهر و والاحضرت همایون ولیعهد ایران در پلاژ بانک تعاون کشاورزی در بابلسر پرده برداشته شد

طی مراسم پرشکوهی که‌درپلاژ بانك کشاورزی در بابلسر انجام یافت از پیکره شاهنشاه آریامهر و والاحضرت همایون ولیعهد ایران در میان ابراز احساسات هزاران‌نفر از طبقات مختلف اهالی مازندران‌و کشاورزان و دهقانان بوسیله وزیر اصلاحات ارضی پرده برداشته شد.

در این مراسم پرشکوه مهندس شیبانی استاندار مازندران و تیمسار شاهین رئیس سازمان امنیت استان و مهندس صدقیانی رئیس کل‌بانك کشاورزی ایران و مدیران کل و روسای ادارات و مدیران جرایدو خبرنگاران حضور داشتند .

خبرنگار ما ضمن گزارش‌مشروح خود می نویسد محوطه میدان پلاژ بطرز جالبی با پرچم های سه رنك ایران و شعار های میهنی وتاج های گل تزئین شده بود در یکطرف پیکره شاهنشاه آریامهر و ولیعهد ایران دسته موزیك پرورشگاه بابل بالباس مخصوص و سمت دیگر ۳ دخترخردسال در حالیکه لباس‌سفید بتن داشتند و هر یك تاج گلی در دست داشتند ایستاده بودند.

کشاورزان و اعضای‌شرکت‌های تعاونی در اطراف میدان اجتماع کرده بودند و هر لحظه نسبت به رهبر عالیقدر ملت ایران ابراز - احساسات مینمودند .

در ساعت ۱۱ صبح دکتر ولیان وزیر اصلاحات ارضی و تعاون روستائی و مهندس شیبانی‌استاندار مازندران و مهندس‌صدقیانی رئیس کل بانك کشاورزی‌ایران‌وهمراهان وارد میدان گردیدند در این‌موقع جمعیت حاضر در میدان نسبت به شاهنشاه آریامهر شدیدا ابراز احساسات نمود و پس ازاعلام‌برنامه ازطرف‌یکی‌ازکارکنان‌بانك‌شهردار بابلسر از مسئولان بانك کشاورزی بمناسبت نصب پیکره شاهنشاه آریامهر و ولیعهد ایران‌در بابلسر واز اینکه بانك کشاورزی باعث گردید در شهر بابلسر عمران‌و آبادی بیشتری صورت گیرد تشکر کرد

● سخنان رئیس کل بانك کشاورزی

آقای مهندس صدقیانی رئیس کل بانك کشاورزی ایران بیاناتی باین شرح ایراد نمود .

جناب آقای وزیرمحترم‌اصلاحات ارضی - جناب آقای استاندار . حضار محترم .از اینکه دعوت بانك را پذیرفته و به پلاژ بانك‌دربابلسر تشریف فرما شدید از طرف خودو کارمندان بانك تشکر می کنم زیارت شاهنشاه آریامهرومشارکت در مراسمی از این قبیل آرزوی همه ملت ایران است و بنده معتقدم که همه حضار در این جلسه مثل خودم از اینکه سعادت شرکت در چنین تشریفاتی را پیدا کرده‌اند خوشوقت و سرافراز و خوشحال هستند .

پلاژی که امروز موردبازدیدشما شما قرار می گیرد و باپرده‌برداری از پیکره مبارك شاهنشاه آریامهر و والاحضرت ولیعهد بر شکوه و جلالش افزوده میشود در زمینی که شاهنشاه ببانك کشاورزی اهدا فرموده‌اند تاسیس شده است .

همه آقایان اوامری که شاهنشاه مکرر در مکرر برای تشکیل این قبیل مراکز برای ایجاد مراکزی که درآن اشخاص و مسئولین دستگاهها و مامورین دولت و تمام افراد ملت ایران بتوانندبااستراحت در ایام تعطیل برای روز های کار نیروی بیشتری را کسب بکنند بخاطر دارند و بنابراین جای‌تعجب نیست که بانك تعاون کشاورزی هم مثل سایر موسسات برای تامین رفاه بیشتر کارمندان وحتی کسانیکه احیانا ممکن است افتخار تشریف فرمائی این جارا ببانك بدهند تاسیساتی بوجود بیاید ولی اینکه شاهنشاه ببانك کشاورزی زمینی برای اینکار اهدا فرموده‌اند بنظر بنده دارای معنی خاصی است وجا دارد که من در این جا توضیحات مختصری بعرض شما برسانم .

بطور کلی کارمندان بانك ها مشاغل بانکی در قیاس با سایر مشاغل اداری مملکت کار بسیار خسته کننده و تن فرسا و روح فرسا است .کارمندان بانك‌موظفند ساعات و روزها و ماه ها و سالهای عمرشان را در کنار یك عده دفاتر معین که با عناوین مختلف ماهیت یکسانی دارند با ارقام و اعداد بی روح بازی کنند و بعد از ظهروآخر وقت هر روز با جمع و تفریق آن اعداد بفرض اینکه‌هیچگونه‌اختلافی در آن اعداد وجود نداشته باشد میز کارشان را ترك بکنند و اگر احیانا در دینار و ریال اشتباه در یکی از این دفاتر بود ساعت هادر خارج از ساعت اداری صرف کنند برای پیدا کردن اشتباه‌مهمین‌جهت کارمندان بانك ها بطور کلی از لحاظ حداقل ساعت کار تابع‌قوانین مملکتی هستند ولی‌ازلحاظ‌حداکثر ساعت‌کار تابع‌قوانین‌مملکتی‌نیستند و تصدیق میفرمائید داشتن‌یك کار یکنواخت در تمام مدت‌دوران‌خدمت با یك سلسله از دفاتر سر و کار داشتن و با ارقام و اعداد بی‌روح بازی کردن کار خسته کننده‌ای است . در بین کارمندان بانك ها بانك کشاورزی وضع خاصی دارد

● ۳۵۰ هزار پرونده

از طرفی این دستگاه سالیانه ۳۵۰ هزار فقره وام در مملکت می پردازد و تشریفات مربوط به پرداختن یك فقره وام اعم از اینکه هزار ریال باشد یا ده هزار ریال یا صد هزار ریال بایك میلیون تومان مساوی هم است . ۳۵۰هزار پرونده ، در مملکت تشکیل دادن و محاسبه آنرا نگه داشتن کار فوق‌العاده سنگینی است شعب بانك در حال حاضر نهصد هزار پرونده در جریان دارد و هر شعبه بطور متوسط ده هزارپرونده‌وتعدادزیادی قبوض اصلاحات ارضی بهمین جهت بوده است که شاهنشاه آریامهر علاوه بر عنایت و رضایتی که از کارمندان بانك داشتند با اهداء زمین بکارمندان بانك باین مسئله مهم هم توجه کرده‌اند درحال‌حاضر بانك از صورت بانك کشاورزی بصورت بانك‌تعاون کشاورزی‌تبدیل شده است و من امیدوار هستم با توجهاتی که وزیر محترم اصلاحات ارضی دارند روزی این پلاژ بقدری توسعه پیدا کند که بتوانیم در آنجا از روسای شرکت های تعاونی و مدیران کل و اتحادیه های‌تعاونی و کشاورزی و دهقانان عضوشرکت های تعاونی پذیرائی کنیم و من معتقد هستم که با توسعه‌ای که در کار مملکت پیدا شده است‌وتوجهی که بامور کشاورزی میشودپیشرفتی که در درآمد دهقانان پیدا شده آنروز روز زیاد دوری نخواهد بودو در آینده نزدیکی همه ما ناظر آن خواهیم بود که دهقانان مملکت هم مدتی از ایام سال را در این‌قبیل پلاژ ها به آسایش بپردازند زیرا عنایات و توجهات خاص شاهنشاه هر گونه مشکلی را در این راه برطرف خواهد کرد .

● بیانات وزیر اصلاحات ارضی

پس از سخنان رئیس کل بانك کشاورزی ایران آقای ولیان وزیر اصلاحات ارضی و تعاون روستائی پشت میکرفون قرار گرفت وچنین گفت جناب آقای استاندار -حضار محترم از اینکه حسب‌الامر مطاع شاهنشاه آریامهر این افتخارنصیب من شد که امروز ازپیکره‌شاهنشاه آریامهر و مبتکر اجرای برنامه اصلاحات ارضی ایران‌ و همچنین پیکره والاحضرت همایون ولایتعهد ایران و ریاست عالیه انجمن خانه های فرهنك روستائی پرده برداری کنم بی نهایت سرافراز هستم اینجا صحبت از این شد که در آینده نزدیك‌ترتیبی داده‌شود که کشاورزان مملکت از تسهیلاتی از این قبیل استفاده بکنند و در هرحال دیگر فردی بنام کشاورز عقب افتاده از طبقات اجتماع‌مملکت ،وجودنداشته باشد و خوشبختانه طبقات کشاورز در این‌جا حضور دارند و این‌برای مملکت ما افتخاری است که عرض میکنم این امکان وجود دارد که بعضی از کشاورزان سواد خواندن و نوشتن نداشته باشند و این‌افتخار را داریم که تمام کشاورزان مملکت ما سواد زندگانی کردن را خوب دارند و در عین حال که سواد خواندن و نوشتن را نداشته باشند. در ظرف ۷ سال و چند ماهی که‌از اجرای قوانین اصلاحات ارضی در ایران میگذرد ما در زمینه اجرای این برنامه با موفقیت های بسیار چشم‌گیری روبرو بودیم این عرض من‌نیست‌بلکه‌اظهار نظر کارشناسانی است که‌می آیند این جا وازنزدیك می بینند و بعد اظهار نظر می کنند.

در این مدت علاوه بر تقسیم زمین بین کشاورزان برای رفاه کشاورزان قدم های زیادی‌برداشته شد ،توجه خاص شاهنشاه آریامهر بمسائل کشاورزی مملکت و نحو زندگی مردمی که بیش از۲جمعیت این کشور را تشکیل میدهند از جمله عواملی است که موجباتی‌را فراهم کرده که بانك کشاورزی ایران بتواند از موهبت و توجه مخصوص‌شاهنشاه‌آریامهربرخوردار باشد آنچه که مهم است اینست که ما در حالیکه ۷ سال و چندماه از عمر اجرای قوانین اصلاحات ارضی میگذرد امروز بدرجه‌ای از پیشرفت در امور مسائل دهقانی خودمان رسیده‌ایم که بطور کلی کشاورزان در هر جای مملکت که زندگی میکنند شخصی را غیر از شاهنشاه آریامهر دلسوزتر نزدیك نمی شناسند برنامه اصلاحات‌ارضی ایران بابتکار شخص شاهنشاه آریامهر با حمایت ها و هدایت های مستمر و شبانه روزی معظم‌له اجرا شده و برای آینده هم حرف بسیاری داریم ولی فکر میکنم همان کارهائی که ظرف ۷ سال گذشته شده باندازه‌ای چشم گیر هست که هیچ نیاز وحاجتی‌نداریم .کشاورزان در این مدت ۷ سال چه راه های طویلی ر ادر چه مدت کوتاهی گذرانده‌اند

پر واضح است بهمان ترتیبی که کشاورزان ایران بیش از کلیه طبقات از انقلاب سفید ایران بهره بردند بهمان ترتیب هم وظیفه دارند در راه سازندگی ایران مخصوصا در اجرای برنامه های اصلاحات ارضی کوشش و تلاش های‌مستمر و پی گیر انجام بدهند .

من با یکدنیاغرور و مباهات از پیکره مقدس شاهنشاه آریامهرو ولیعهد محبوب ایران پرده برداری میکنم و امیدوار هستم که همگی ما توفیق داشته باشیم در سازندگی ایرانی آبادتر از آنچه راکه از گذشته داریم روز بروز قدمهای استواری به جلو برداریم .

* پرده برداری

وزیر اصلاحات ارضی در میان احساسات پر شور کم نظیرو کف زدنهای شدید حاضران در حالیکه موزیك سلام شاهنشاهی می نواخت از پیکره شاهنشاه آریامهرو‌ولیعهد ایران پرده برداشت .

پس از آنکه پرده از پیکره شاهنشاه آریامهر و ولیعهد ایران برداشته شد ،دختران خردسالی که با لباس سفید تاج های گل در دست داشتند به جلو آمدند و پیکره شاهنشاه و ولیعهد ایران گلباران شد و این مراسم درساعت ۱۲ پایان یافت .

وزیر اصلاحات ارضی گفت :

ما امروز بدرجه‌ای از پیشرفت درامور مسائل دهقانی رسیده‌ایم که بطور کلی کشاورزان در هرکجای مملکت که زندگی میکنند شخصی را غیرازشاهنشاه آریامهر دلسوزتر ونزدیکتر وفداکارتر برای حل مشکلاتشان نمی شناسند

ما برای آینده حرف‌های بسیاری داریم

بهمان ترتیبی که کشاورزان ایران بیش از کلیه طبقات از انقلاب سفید ایران بهره‌بردند بهمان ترتیب هم وظیفه دارند درراه سازندگی ایران خصوصا در اجرای برنامه های اصلاحات ارضی تلاش وکوشش مستمر و پی‌گیر انجام دهند .

مهندس صدقیانی رئیس‌کل بانك‌کشاورزی ایران ضمن سخنان مشروح خود اظهارداشت

پلاژی که امروز مورد بازدید شما قرارمی گیرد وباپرده برداری از پیکره‌شاهنشاه آریامهر وولیعهد محبوب ایران برشکوه و جلالش‌افزوده میشود درزمینی که‌شاهنشاه آریامهر ببانك اهدا فرموده‌اند تاسیس شده‌است .

درآینده نزدیك همه ناظر خواهیم بود که دهقانان مملکت هم مدتی از ایام سال را در این قبیل پلاژها به آسایش بپردازند زیراعنایات و توجهات خاص شاهنشاه هرگونه مشکلی را دراین راه برطرف خواهدکرد

دانشگاه ملی ایران برای دوره فوق لیسانس علوم اقتصادی وسیاسی دانشجو میپذیرد

دانشگاه ملی ایران برای دوره فوق لیسانس‌اقتصاد و علوم سیاسی درسال تحصیلی۴۹-۴۸ازمیان کسانیکه واجد شرایط زیر باشند تعدادی دانشجو میپذیرد .

داوطلبان دوره فوق لیسانس اقتصاد منحصراازلیسانس های رشته اقتصاد و بانکداری و داوطلبان فوق لیسانس علوم سیاسی منحصرا از کسانیکه‌دارای لیسانس رشته سیاسی از دانشگاه های‌معتبر داخلی و خارجی باشند از طریق مسابقه انتخاب میشوند .

مدارك ثبت نام :

۱- فتوکپی لیسانس
۲- دو برك رونوشت شناسنامه
۳- شش قطعه عکس ۴×۳ «داوطلب بایدشخصا نام و مشخصات خود را ازروی شناسنامه در پشت عکس نوشته باشد »
۴- رسید بانك ملی بمبلغ پانصد ریال که‌بابت ثبت نام بحساب شماره ۱۰۰۲ دانشگاه ملی ایران نزد بانك ملی ایران شعبه ۶۷۶ اوین و یایکی از شعب بانك ملی‌ایران‌در تهران وشهرستان ها پرداخت نموده باشد .
۵- فتوکپی گواهی معافی از نظام وظیفه یابرك خاتمه خدمت

***

داوطلبان باید درخواست خود راکه حاوی‌نام خانوادگی . نام .نام پدر. شماره شناسنامه . محل صدور محل تولد . آدرس کامل باشد بخط‌خود و بطور خوانا بضمیمه مدارك خواسته شده بوسیله پست سفارشی طوری بفرستند که‌تا آخروقت روز ۲۲ شهریور ماه ۱۳۴۸ به آدرس«تهران اوین دانشگاه ملی ایران اداره کل آموزش »واصل گردد .

وجه ثبت نام و مدارك داوطلب در صورت‌شرکت نکردن در امتحان ورودی و یا قبول نشدن پس داده نخواهد شد.

به‌درخواستهائیکه فاقد یکی ازمدارك‌خواسته‌شده باشد ترتیب اثر داده نخواهد شد .

مواد امتحانی :

رشته فوق لیسانس اقتصاد ،اقتصاد .آمار .ریاضی . زبان خارجی
رشته فوق لیسانس سیاسی ،علوم سیاسی.زبان خارجی .
روز و ساعت برگزاری امتحانات :
روز بیست وششم شهریور ماه۱۳۴۸ از۴تا۶ بعداز ظهر
داوطلبان باید یکساعت قبل از وقت دردانشگاه حضور داشته باشند .
مسابقه ورودی در ساختمان دانشکده علوم‌اقتصادی و سیاسی دانشگاه ملی ایران «اوین» برگزار میشود .
کارتهای امتحان ورودی صبح روز دوشنبه ۲۴ شهریور ماه در دانشکده علوم اقتصادی و سیاسی توزیع خواهد شد.

آ-۳۹۷۸۴ — دانشگاه ملی ایران

آگهی خلاصه رای غیابی

به‌غیر نظامی نام صفر فرزند بالاغلام شهرت خانی که فعلا مجهول‌المکان است ابلاغ می - گردد که بموجب رای‌غیابی شماره ۲۶۱ مورخه ۲۱ر۵ر۴۸ دادگاه عادی شماره ۳ تهران باتهام‌معاونت درسرقت اموال دولتی باانطباق‌بزه بابند ۲ ماده ۳۸۲ قانون دادرسی و کیفر ارتش بارعایت ماده ۲۸ قانون مجازات عمومی بمدت شش ماه‌حبس عادی محکوم گردیده‌اید چنانچه قبل‌از حصول مرور زمان قانونی دستگیر یاشخصا حاضر شوید برابر ماده ۲۶۳ قانون دادرسی و کیفر ارتش از تاریخ اعلام حکم تا ۵ روز حق‌اعتراض بحکم غیابی و تقاضای رسیدگی مجدد دراین دادگاه را خواهید داشت . م الف ۶۱۳۷

رئیس دادگاه عادی شماره ۳ تهران

آ- ۳۹۹۲۲

دعوت از داوطلبان استخدام در رشته حسابداری

بدین وسیله باطلاع ۷ نفر افراد دحیره ، داوطلبان استخدام‌در رشته حسابداری شرکت دخانیات ایران بشرح زیر :

۱- محمد جهیزی
۲- سلطنت ربیعی .
۳- علی‌اصغر پوراحمد
۴- سید حسین بهپور
۵- ناصر حاجی زاده
۶- علیرضا حسن حقیقی فرد
۷- رضا کرمی مجومرد

میرساند که تا تاریخ ۱۵ر۶ر۴۸ جهت‌تکمیل‌پرونده‌باداره کارگزینی شرکت مراجعه نمایند . درصورت عدم مراجعه از نفرات بعدی‌استفاده خواهد شد . م‌الف ۶۱۳۴

شرکت دخانیات ایران

دانشگاه ملی ایران برای دوره فوق لیسانس حقوق جزاو مشاوران اداری دانشجو میپذیرد

دانشگاه ملی ایران برای دوره فوق‌لیسانس‌حقوق جزاو مشاوران اداری در سال تحصیلی۴۹- ۴۸ از میان کسانی که واجد شرایط زیر باشند تعدادی دانشجو میپذیرد.

داوطلبان دوره‌فوق لیسانس حقوق جزا ازلیسانسیه های رشته قضائی و داوطلبان مشاوران اداری از لیسانسیه های علوم اداری ، علوم‌اجتماعی،علوم مالی ، علوم اقتصادی ، علوم سیاسی ، ادبی بازرگانی که مدارك آنان از دانشگاه های معتبرداخلی و خارجی باشد از طریق مسابقه انتخاب میشوند.

مدارك ثبت نام :

۱-فتو کپی لیسانس.
۲- دو برك رونوشت شناسنامه
۳- شش قطعه عکس۴×۳ « داوطلب بایستی‌شخصا نام‌و مشخصات خود را از روی شناسنامه در پشت عکس نوشته باشد »
۴- رسید بانکملی بمبلغ پانصد ریال بابت ثبت نام بحساب شماره ۱۰۰۲ دانشگاه ملی ایران نزد بانك ملی ایران شعبه ۶۷۶ اوین یا در یکی‌از شعب بانك ملی ایران در تهران و یا شهرستان ها پرداخت نموده باشد .
۵- فتوکپی گواهی معافی از نظام وظیفه یابرك خاتمه خدمت .

***

داوطلبان باید درخواست نامه های خود راکه حاوی نام خانوادگی ، نام ، نام پدر ، شماره شناسنامه ، محل صدور شناسنامه ، محل تولد، آدرس کامل باشد بخط خود وبطور خوانا به ضمیمه مدارك خواسته شده بوسیله پست سفارشی‌طوری بفرستند که تا آخر وقت روز ۲۵ شهریور ماه ۱۳۴۸ به آدرس « تهران ، اوین ، دانشگاه ملی ایران ، اداره کل آموزش » واصل گردد و باشخصا تاتاریخ مزبور به دبیرخانه دوره حقوق‌جزا مراجعه و با تسلیم مدارك‌لازم ثبت نام کنند.

وجه‌ثبت نام و مدارك داوطلب در صورت‌شرکت نکردن در امتحان ورودی و یاقبول نشدن پس داده نخواهد شد .

به درخواست هائی‌که فاقدیکی از مدارك‌خواسته شده باشد ترتیب‌اثر داده نخواهد شد.

مواد امتحانی

رشته فوق لیسانس حقوق جزا : جزای‌عمومی‌جزای اختصاصی ، حقوق مدنی .
رشته مشاوران اداری ادبیات فارسی ،اقتصاد، مدنی ، معلومات عمومی ، علوم اداری .

روزوساعت برگزاری امتحانات :

۱-فوق لیسانس مشاوران اداری بیستو نهم‌شهریور ماه ۴۸ ۱۰ تا۱۲ صبح
۲- فوق لیسانس حقوق جزا سی‌ام شهریور ماه ۴۸ ۱۰ تا۱۲ صبح .
داوطلبان باید یکساعت قبل از وقت دردانشگاه‌حضور داشته باشند .
مسابقه ورودی در ساختمان حقوق جزاءدانشگاه ملی ایران برگزارمیشود .
کارتهای امتحان ورودی صبح روز پنجشنبه‌بیستو هفتم شهریور در محل دوره حقوق جزاء توزیع خواهد شد.

آ-۳۹۷۸۶ — دانشگاه ملی ایران

آگهی مناقصه

تاریخ ۳ر۶ر۴۸ — شماره ۴۴۹۵ر۲۲ر۷۷۳۵

ژاندارمری کل کشور حمل مشمولین‌وماموریو افراد ژاندارم و سربازان خود را بمدت یکسال بشرح زیر بمناقصه میگذارد .

ردیف	نوع	میزان
۱-حمل نفرات از تهران به شهرستان ها و مراکز آموزشی .		درحدود ۲۲۰۰۰ نفر
۲-حمل نفرات از شهرستانها و مراکز آموزشی‌به تهران .		در حدود ۱۱۰۰۰ نفر

پیشنهاد دهندگان با مراجعه به گردان‌ترابری‌ژاندارمری واقع در خیابان پهلوی سه راه ونك و دریافت شرایط و مشخصات معامله پیشنهاد خودراطبق مفاد مندرج در شرایط معامله تنظیم تا ساعت ۹صبح رور۱۸ر۶ر۴۸ بدفتر کل‌ستاد ژاندارمری کل کشور واقع در میدان ۲۴ اسفند تسلیم نمایند .

م‌الف ۶۱۳۱ — ۱-۲ — آ-۳۹۶۳۶

گردان مستقل ترابری ژاندارمری کل کشور

سخنی چند با سازمان جلب سیاحان

دیگران چه کرده‌اند؟ ماچه میکنیم؟

نوشته: ملك ایرج امیرقهاری

هزینه هتل در ایران از پاریس گرانتر است برای جلب توریست هتل خوب و ارزان بسازید

مسئله توسعه صنعت توریست بمنظور تحصیل ارز خارجی و ازدیاد درآمد سرانه مردم آنچنان در خور اهمیت است که ایالات متحده آمریکا از چند سال پیش با برنامه های وسیعی در جلب توریست میکوشید. موازی با مملکت پیشرفته، کشور های درحال توسعه نیز با ارائه راه های جدید وفراهم آوردن تسهیلات بیشتر کوششی بس ارزشمند را دراین راه شروع کرده‌اند حتی برخی ازممالك افریقائی که تازه باستقلال رسیده‌اند این مسئله حیاتی و مهم را از نظر دورنداشته بطور مثال کافیست که توجه فرمائید درآمددولت اسپانیا ازتوریست در حدود درآمدی است که ما از منابع نفتی خود بدست می‌آوریم چرا؟

در سفر اخیر باروپا سعی کردم که علت هجوم توریست رابه برخی از کشور های اروپائی مانند: ایتالیا، اسپانیا، آتن دریابم.

اولین چیزی که جلب توجه هر خارجی را میکند مسئله فراوانی هتل وارزانی آن خصوصا دراسپانیا و آتن است در یونان بر طبق قانون مصوب کلیه هتلها برای افرادغیر یونانی ۲۰ در صد تخفیف میدهند. در بارسلون هتل درجه یك بسیار عالی مثل «مارستیك» برای یك اطاق یك نفر با حمام و تمام وسایل لوکس با صبحانه فقط ۴۲۰ ریال هزینه دارد گذشته بر این در کلیه رستورانها نرخ اغذیه برای توریستها نصب شده است تمام این اعمال بیك خارجی اطمینان میدهد که در این کشور ها مورد اجحاف قرار نخواهد گرفت. بدیهی است وقتی شما در آتن بتوانید در یك هتل درجه یك با استفاده از تمام تسهیلات مبلغی در حدود ۴۰۰ ریال بپردازید مدت توقف خود را دراین کشور هرچه بیشتر ادامه خواهید داد.

ضمنا لازم بیادآوریست پاریس که زمانی قبله ایده‌آل برای بازدید توریستها بود بعلت عدم هدایت و ارشاد صحیح دولت و گرانی روزافزون موقعیت خود را بطور نسبی ازدست میدهد چون خارجیان سعی میکنند مدت توقف خود را بحداقل ممکن برسانند. اگر بخواهیم وضع هتلهای ایران را با پاریس مقایسه کنیم باید بگوییم که هتل در ایران بمراتب گرانتر از پاریس است چرا؟

هنوز عده‌ای منفعت‌جو و نفع ـ پرست فکر میکنند وقتی کسی بزبان آنها تکلم نمیکند باید بیشتر بپردازد و مورد اجحاف قرار گیرد متاسفانه باید اذعان نمود سازمان جلب سیاحان فقط بگسترش ساختمان های متعدد خود مبادرت ورزیده است بعبارت دیگر بعوض اینکه با خط مشی صحیح موجب جلب توریست و درآمد ارز برای مملکت گردد خود بصورت یك دستگاه مصرف کننده تجلی میکند.

*** چه باید کرد**

۱ـ اساسی‌ترین قدمی که باید دراین امر توسط سازمان جلب سیاحان برداشته شود آنست که با نقشه صحیح و حساب شده‌ای در ایجاد هتل های خوب وارزان طی قرارداد های جداگانه با بخش های خصوصی بکوشد و در عقد قرارداد هزینه مناسبی راجهت تربیت کادرلازم بمنظور اداره هتل بصورت آبرومند درنظر بگیرد وگرنه ایجاد هتل و سپردن آن بافراد غیرمتخصص مثمر بفایده نخواهد بود و وضع مانندچای خانه‌هامیشود که ساختمان آنها بسیار خوب ولی اداره کنندگان همان قهوه‌چی‌های سابق هستند و این عمل درست مثل آنست که برای راندن هواپیمای جت از راننده تاکسی بدون آنکه آموزش کافی ببیند استفاده گردد.

۲ـ با همکاری نزدیك شهرداریها در تثبیت قیمت هتلها وهمچنین اداره ونظافت آنها به خارجیان حتی افراد مملکت اطمینان دهند که کسی مورد اجحاف و نفع پرستی صاحبان این اماکن قرارنخواهد گرفت.

۳ـ باتوجه باینکه بیش از ۷۵٪ از توریست های جهان راطبقه متوسط تشکیل میدهند بایدسعی شود صاحبان سرمایه های خصوصی درایجاد هتلها از هزینه های غیر ضروری که بیشتر جنبه «لوکس» دارد اجتناب کنندتابتوان هتلهای خوب و ارزان قیمت را برای جلب توریست‌ها آماده کرد.

۴ـ برای آنکه صاحبان سرمایه خصوصی در این راه تشویق و ترغیب شوندضمن مذاکره باوزارت دارائی و شهرداری ترتیبی بدهند که مانند یونان قیمت هتل برای افراد غیرایرانی حداقل ۳۰٪ ارزانتر از ایرانیان باشد و سهمی ازاین تخفیف را بابت مالیات شهرداری و بخشی را وزارت دارائی قبول نماید. اقدام باین پیشنهاد موجب خواهدشدایران مانند کشور های اسپانیا ـ یونان مورد توجه توریست ها قرارگرفته و بالطبع با آمدن توریست به کشور و اقامت طولانی نه تنها شهرداری و وزارت دارائی بعلت دریافت مالیات ازاجناس مورد خریداری آنها سود خواهد برد بلکه بصنایع دستی کشور که درمرحله نوسازی اقتصادیست کمك شایان و قابل توجهی خواهد شد.

خبر ما و تنه ما

• خودتان را خسته نکنید!

اطلاعات چند روز قبل نوشته‌بود که قرار است بزودی پنج اتوبان جدید در تهران ساخته شود.

بدنبال چاپ این خبر عدهٔ زیادی از خوانندگان عزیز به مخلص نکته‌نویس مراجعه کردند و گفتند در اینجا بنویسم لازم نیست مسئولین محترم خودشان راخسته کنند ویکدفعه پنج تا اتوبان بسازند. بهتر است فعلا چهارتایش رابسازند، یکی دیگرش را بگذارند دوهفتهٔ دیگر!

● تابلو و نسخه

هیئت مدیرهٔ نظام پزشکی تصمیم گرفته که تابلوها و نسخه‌های پزشکان را باهم یکنواخت کند، یعنی آنچه پزشکان روی تابلوی خود مینویسند روی نسخه هم بنویسندو که البته فکر بسیار خوبی است، ولی مخلص نکته‌نویس هنوز یك نکته برایم روشن نشده و آن اینکه آیا به تقلید از نسخه‌ها، زیر تابلوها هم خواهند نوشت «لطفا در مراجعات بعدی تابلو را همراه بیاورند!» یاخیر!

• زباله‌های وقت‌شناس

در جلسه‌ای که بازرسان افتخاری ادارهٔ اقتصادشهری درپارك شهر تشکیل داده بودند، سرکار خانم جهانبانی ضمن انتقاد از وضع کثیف جنوب شهر گفته بودندجنوب شهر تهران بسیار کثیف است وزباله‌ها تاساعت ده‌صبح روی سطح خیابان می‌ماند!

بنده بجرات قسم میخورم که سرکار خانم جهانبانی هرگز به‌جنوب شهر نرفته‌اند و مطلب فوق را همینطور حدسی گفته‌اند وگرنه متوجه این قضیه میشدند که زباله های جنوب شهر اصلا وقت سرشان نمیشود که تاساعت ده‌صبح توی خیابان باشند و بعلت همین وقت‌ناشناسی است که بیست‌وچهار ساعته توی خیابان پلاسند!

خوب است بازرسان افتخاری شهرداری برای اینکه حرف همکارشان درست از آب درآید تعدادی ساعت شماطه‌دار بخرند، زنك آنرا روی ساعت ده کوك کنند وبگذارند بالاسر زباله‌های خیابانهای جنوب شهر، تا بمحض زنك‌زدن ساعت‌ها زباله‌هابلندشوند بزنندبچاك!

شرکت سهامی باریت ایران

سالروز قیام ملی ۲۸ امرداد راباشکوه فراوان جشن گرفت

شرکت سهامی باریت ایران درراه بثمر رساندن جنبه‌های صنعتی انقلاب سپید ایران چرخهای عظیم صنایع پتروشیمی و عملیات حفاری چاههای نفت کشور را به گردش در می آورد

شب ۲۸امرداد شرکت سهامی باریت ایران شعبه جنوب بمناسبت سالروز قیام تاریخی ۲۸ امرداد مراسم باشکوهی در محوطه این شرکت واقع در کارون اهوازبرپا کرده بود. انعقاد این مراسم بنابه دستور آقای مهندس اصغرپیروی مدیر عامل شرکت سهامی باریت ایران در محوطه ۱۲ هزار متر مربعی کارخانه که غرق در گل بود برگزار گردید. چراغهای رنگارنگ و نئونهای الوان و طاق نصرت‌های زیبا چشم هر تماشاچی را خیره می‌کرد.

سردر کارخانه باطاق نصرت بزرگی زینت داده شده بود که با تمثال های مبارك شاهنشاه آریامهر و شهبانو و ولیعهد ایران تزئین و غرق در نور و گل بود.

کلیه مدعوین و کارگران به اتفاق اعضاء خانواده خوددرمحوطه وسیع و زیبای کارخانه اجتماع کرده و بشادمانی پرداخته و در گوشه و کنار شعار های میهنی که نشان دهنده احساسات شاهدوستانه ضمن سخنان مبسوطی قیام ملی ۲۸امرداد را تبریك گفته و اظهار داشت:

قیام ملی و تاریخی ۲۸ امرداد سرآغاز تحولی عظیم در تاریخ ۲۵۰۰ ساله شاهنشاهی ایران است ملت ایران برهبری شاهنشاه آریامهر برای بقای مملکت می کوشد وماوکارگران این شرکت که از سربازان جانباز شاهنشاه آریامهر و وطن عزیز هستیم شب و روز برای پیشرفت اقتصاد مملکت کوشش و تلاش خواهیم کرد.

سخنان آقای غریب آبشاری در میان ابراز احساسات شدید و با شکوه کارگران نسبت برهبر عالیقدر مملکت پایان یافت و سپس نماینده کارگران شرکت قیام ملی ۲۸امرداد را از جانب کارگران شرکت ایران باریت به پیشگاه شاهنشاه آریامهر و ملت ایران تبریك گفت و مراتب جانبازی و فداکاری خودو کارگران شرکت را در پیش برد مقاصد رهبر محبوب ایران اعلام داشت.

هنگام استماع سخنان آقای غریب‌آبشاری بمناسبت جشن ۲۸ امرداد

متعاقب این جشن آقای غریب آبشاری سرپرست شرکت باریت ایران در جنوب به خبرنگار ما اظهار داشت:

شرکت باریت ایران با سرپرستی آقای مهندس اصغر پیروی مدیر عامل شرکت باریت ایران که مردی شاهدوست ومیهن پرست است تاکنون همکاری نزدیك و مستمری با شرکت های حفاری چاههای نفت در ایران داشته است و روز بروز دامنه این همکاری وسیع تر شده و بصورت چشم گیری گسترش می‌یابد.

• فعالیت‌های شبانه روزی

شرکت باریت ایران در اهواز دارای انبار های متعدد و کارخانه تولید پودر نمك بوده که در کیسه های ۲۵ کیلوئی بسته‌بندی می‌نماید و شرکت شبانه روز بطور مستمر مشغول کار است و از بدو تاسیس تاکنون بهیچ‌عنوان فعالیت آن متوقف نمانده است.

کار شرکت در اهواز بدون‌وقفه صورت می گیرد. تعداد ۱۵۰ نفر از کارگران زبده در این کارخانه مشغول فعالیتند که بدو گروه ۷۵ نفری تقسیم شده‌اند. سنگهای نمك از معادن نمك در منطقه لالی‌عنبل، گرمسار، قم، و سپید دشت به وسیله کامیونهای مجهز باهواز منتقل ودر انبار کارخانه نگهداری میشود و سپس در کارخانه ها به صورت پودر نمك در می‌آید. نمك های پودر شده با سرویس های مجهز و شبانه روزی و با سرعت عمل چشم گیری تحویل شرکت های عامل نفت و پتروشیمی می ـ گردد.

آقای غریب آبشاری سرپرست مسئولین و کارگران این موسسه عظیم صنعتی و تولیدی بود دیده میشد.

آقای غریب آبشاری سرپرست شرکت باریت‌ایران در جنوب در این اجتماع با شکوه کارگران شرکت ایران باریت در جنوب اضافه‌نمود هدف این شرکت آنست که نه تنها احتیاجات شرکت های حفاری چاههای نفت و موسسات پتروشیمی کشور را تامین کند. بلکه اضافه تولید خود را نیز به شرکت های حفاری نفت‌وپتروشیمی خارج از کشور نیز بفروش رساند و دراین مورد نیز اقدامات وسیعی انجام شده است و سالانه‌مقدار زیادی به کشور های نفت خیز خاورمیانه صادر میشود.

● باریت ایران تولیدکننده مواد شیمیائی

شرکت باریت ایران شعبه‌جنوب تنها عامل فروش پودر باریت‌پودر، بنتونیت و النات شل مواد گل نسونیت ولیم استون در ایران و خاور میانه است که از کارخانجات خود در سلف چکان «که بین قم و ساوه واقع شده است تولید وبه این انبار ها حمل می نماید و مقدار فروش روزانه آن در حدود ۱۵۰ الی ۳۰۰ تن می باشد که برای حفاری چاههای نفت در ایران و خاورمیانه بکار می رود.

آقای غریب آبشاری تاکید کرد ماوظیفه داریم مقدارمایحتاج شرکت های حفاری چاههای نفت و صنایع پتروشیمی در کشورو خاورمیانه را بمقداری که مورد نیازشان است تامین کنیم. قبلا این مواد از خارج کشور وارد و مقداری ارزاز کشور خارج میشده است ولی در حال حاضر نه تنها مایحتاج داخلی تامین میگردد مقدار زیادی نیزبه شرکت های خارجی فروخته میشود در تمام ساعات شبانه روز سرویس حمل‌و نقل این شرکت آماده‌انجام کارست و حتی در نیمه های شب با اطلاع تلفنی بلافاصله موادلازم به قسمت های مورد تقاضا توزیع و تحویل میگردد بهمین منظور تعداد ۴۰ نفر از کارگران این شرکت در تمام مدت شب‌آماده انجام کار هستند.

در مورد تامین رفاه کارگران و خانواده هایشان و چگونگی بیمه آنان بطور کلی باید گفت که کلیه کارگر ها بیمه ۱۸ درصد هستند و از تمام مزایای قانونی‌آن بهره‌مند میشوند. در محوطه وسیع شرکت علاوه بر کارخانجات و انبار، آسایشگاه مجهزی نیز برای کارگران بارعایت اصول بهداشتی تاسیس شده است و ضمنا در کارخانه ها و انبار های این شرکت تمام موارد ایمنی پیش بینی گردیده است.

آقای غریب آبشاری در خاتمه توضیحات خود تاکید کرد که‌هدف ما خدمت به میهن عزیز وپیشرفت اقتصاد کشور است.

آ ـ ۳۹۶۸۴

آگهی ثبت نام وامتحانات ورودی مدرسه عالی نقشه برداری

سازمان نقشه برداری کشور درسال تحصیلی ۴۹ـ۴۸ برای مدرسه عالی و آموزشگاه های نقشه برداری و کارتوگرافی از طریق مسابقه بشرح ذیل دانشجو میپذیرد.

۱ـ مسابقه ورودی مدرسه‌عالی نقشه برداری از بین فارغ‌التحصیلان ذکوردانشکده فنی رشته ـ «راه وساختمان ـ معدن» ویا معادل آن ازدانشکده‌صنعتی و همچنین لیسانسیه های دانشکده علوم «رشته ریاضی ـ فیزیك» که سن آنها از ۲۸ سال تجاوز ننماید انجام خواهد شد.

۲ـ مسابقه ورودی آموزشگاه نقشه برداری از بین دیپلمه های ذکور متوسطه «رشته‌ریاضی» که سن آنان از ۲۴ سال بیشتر نباشد انجام‌خواهدشد.

۳ـ مسابقه ورودی آموزشگاه کارتوگرافی از بین دیپلمه های ذکور و اناث متوسطه «رشته ریاضی ـ طبیعی» که‌سن آنان از ۲۴ سال‌تجاوز ننماید انجام خواهد شد.

مدارك لازم یکبرك فتوکپی مدرك تحصیلی دوبرك رونوشت شناسنامه ـ شش قطعه عکس برقی ۴×۶ که‌مشخصات کامل داوطلب ظهرآن‌نوشته باشد فتوکپی ورقه خاتمه خدمت سربازی‌یا معافیت دائم «باستثنای معافیت پزشکی» دوره‌تحصیلات در مدرسه عالی و آموزشگاه های‌نقشه برداری و کارتوگرافی دوسال تحصیلی خواهد بودوارزش تحصیلی فارغ‌التحصیلان طبق‌اساسنامه مصوب شورای مرکزی دانشگاهها برای‌فارغ ـ التحصیلان مدرسه عالی مهندس نقشه بردار «معادل فوق لیسانس فنی» و برای‌فارغ‌التصیلان آموزشگاه‌نقشه برداری و کارتوگرافی فوق دیپلم در رشته نقشه برداری و کارتوگرافی «تکنیسین درجه یك» خواهد بود.

داوطلبان باید مدارك و تقاضای خود راباپست‌سفارشی بنشانی تهران صندوق پستی ۱۸۴۴ ـ ارسال دارند. بمدارکی که بعد ازتاریخ ۲۳ر۶ر۴۸ واصل گردد ترتیب اثر داده نخواهد شد.

داوطلبان باید روز های ۲۵ و۲۶ شهریورسال جاری برای گرفتن پروانه ورودبجلسه امتحان بدفتر مدرسه عالی نقشه‌برداری واقع در خیابان ایزنهاور میدان شهید سازمان نقشه‌برداری کشور مراجعه نمائید.

تحصیل در مدرسه عالی و آموزشگاه های‌نقشه‌برداری تمام وقت بوده و دانشجویان نباید در سایر دستگاههای دولتی و ملی یا دانشکده‌ها اشتغال داشته باشند، ضمنا بدانشجویان مدرسه عالی و آموزشگاههای نقشه‌برداری بترتیب ماهیانه‌پنجهزار «۵۰۰۰» و یکهزار و پانصد ریال «۱۵۰۰» ریال بعنوان کمك هزینه تحصیلی داده خواهدشد.

مواد امتحانی

برای داوطلبان مدرسه عالی ریاضیات ـ فیزیك. زبان خارجه

برای داوطلبان آموزشگاه نقشه‌برداری جبرو مثلثات. فیزیك. زبان خارجه در حدود ششم متوسطه.

برای داوطلبان آموزشگاه کارتوگرافی جبرومثلثات. فیزیك. رسم. زبان خارجه در حدود ششم متوسطه.

تاریخ و محل مسابقه

امتحانات ورودی در ساعت ۳ بعداز ظهرروز پنجشنبه ۲۷ شهریور ۱۳۴۸ در محل سازمان نقشه برداری انجام میشود و کلیه داوطلبان‌درراس‌ساعت مقرر با دردست داشتن کارت باید درجلسه امتحان حضور داشته باشند: مدارك ارسالی بهیچوجه مسترد نخواهد شد.

۱ـ۲ آ ـ ۳۹۹۰۸ رئیس سازمان نقشه برداری محمود شاه‌بنده

خط کشتیرانی کنکوردیا

برنامه حرکت از نیویورك

	حرکت از نیویورك	ورود بخرمشهر
کشتی «کنکوردیاوگا»	۱۹ شهریور ۱۳۴۸	۸ آبان ۱۳۴۸
کشتی «کنکوردیاتاج»	۲ مهرماه ۱۳۴۸	۱۸ آبان ۱۳۴۸
کشتی «کنکوردیاوایکینك»	۱۶ مهرماه ۱۳۴۸	۲ آذر ۱۳۴۸
کشتی «کنکوردیا فارو»	۱۴ آبان ۱۳۴۸	۱ دی‌ماه ۱۳۴۸
کشتی «کنکوردیاطالب»	۲۸ آبان ۱۳۴۸	۱۳ دی‌ماه ۱۳۴۸

برای کسب اطلاعات بیشتر به نمایندگی کل در ایران

شرکت سهامی

لوانت اکسپرس ترانسپورت (ایران)

تهران: خیابان سعدی شماره ۴۴۷ ـ تلفن ۳۰۵۳۱۳ـ۱۴و۱۵و۳۳۲۱۵۴

و یا شعبات این شرکت در

خرمشهر ـ خیابان فردوسی شماره ۱۹۴ تلفن ۲۰۱۴ـ۲۸۱۵ـ۳۹۳۵

تبریز ـ خیابان فردوسی تلفن ۲۳۷۰ ـ ۴۶۹۰

آبادان ـ شماره ۱۶ سان‌شاین‌بریم تلفن ۲۱۵۱

آگهی ازشرکت سهامی تلفن ایران

شرکت سهامی تلفن ایران از هرگونه ناراحتی که در نتیجه برگردان کابل طبعا متوجه مشترکان محترم میشود قبلا تاسف خودرا ابراز داشته و بدینوسیله باطلاع میرساند، قسمتی از کابلهای منطقه زیر:

۱ـ شمالا به خیابان طبرستان و خیابان شیراز

۲ـ شرقا به خیابان شاهپور

۳ـ جنوبا به خیابان مهدی خان

۴ـ غربا به خیابان پهلوی (امیریه)

بعلت ضرور تفنی از تاریخ ۳۱ر۶ر۴۸ برگردان میشود و ناگزیر اختلالاتی بمدت ۴۸ ساعت در ارتباط تلفن مشترکان محترم روی خواهد داد. م الف ۶۱۴۳

شرکت سهامی تلفن ایران

آ ـ ۳۹۹۱۶

آگهی مزایده سنك فیروزه معدن نیشابور

اداره خدمات وکارپردازی وزارت اقتصاد مقدار ۷۶۴ر۹۰۰ کیلو گرم سنك فیروزه خام معدن نیشابور (از بابت ۱۳٪ سهم دولت) را از طریق مزایده بفروش میرساند.

داوطلبان میتوانند نمونه سنك فیروزه مورد مزایده را در انبار اداره خدمات و کارپردازی واقع در کاخ وزارت اقتصاد رویت وبرك شرایط را از دفترانبار دریافت نموده‌و پیشنهاد خودرا همراه سپرده مزایده بمبلغ ده هزار ریال‌اسناد خزانه وهمچنین برك شرایط‌نموده و در پاکت لاك و مهر شده منتها تا ساعت ۹ صبح روز یکشنبه ۱۶ر۶ر۴۸ مستقیما به اداره کل دفتر وزارتی تسلیم ورسید دریافت دارند م‌الف ۵۷۸۷

اداره خدمات و کارپردازی وزارت اقتصاد

مناقصه حمل چغندر

شرکت سهامی صنعتی قند لرستان حمل مقدارسی هزار تن‌چغندر را از قراء حوزه‌های چغندر کاری بکارخانه‌قندلرستان واقع‌دربروجرد بمناقصه میگذارد داوطلبان میتوانند برای دریافت برك شرایط و مشخصات همه‌روزه از ساعت۷صبح تا دوبعداز ظهر درتهران بدروازه دولت ساختمان فیات ودربروجردبدفتر طرح‌توسعه چغندر کاری‌لرستان واقع در خیابان شهناز مراجعه فرمایند.

آ ـ ۳۹۷۶۶

اطلاعات

دختران و پسران روزهای یکشنبه منتشر میشود

آیا اولین موتورسیکلت خود را میخرید؟ قدم بزرگ را بردارید..... باسوزوکی شروع کنید!

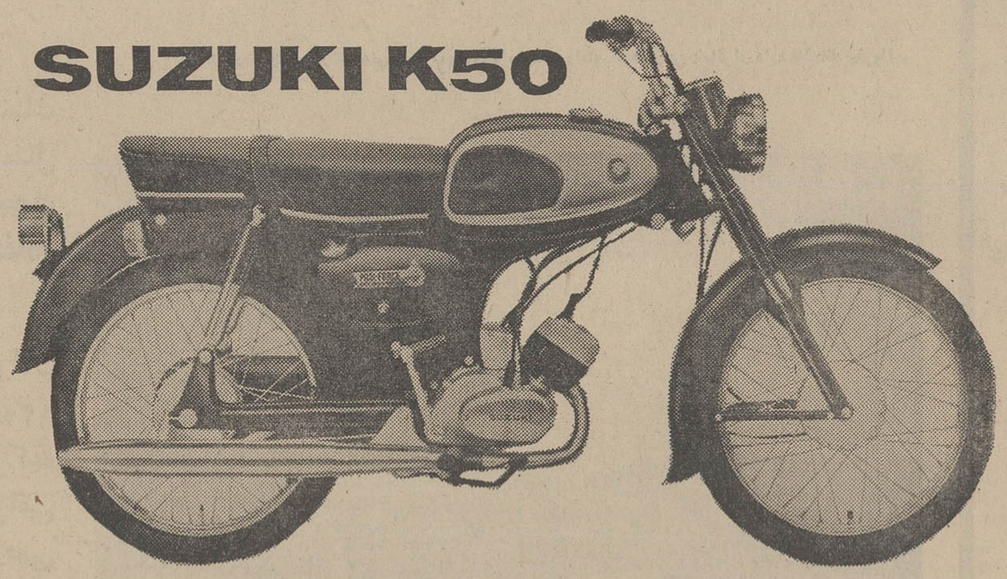

سواری با مدل K 50 سوزوکی بسیار آسان و لذت بخش است حتی اگر درموتورسواری تازه‌کار باشید. بانیروی ۴ر۲ اسب بخار تا ۸۰ کیلومتر بشما سرعت میدهد. بدنه قوی که از فولاد فشرده ساخته شده باعث گردیده‌است بتوانند وزن موتورسیکلت را تا ۷۰ کیلوگرم پائین بیاورند و درنتیجه مصرف کم موتور را حتی درترافیک آهسته شهر تضمین نمایند. بازهم برای صرفه جوئی بیشتر سوزوکی دارای سیستم روغنکاری مخصوص پوزی ـ فورس میباشد که احتیاج به مخلوط نمودن قبلی روغن و بنزین ندارد و از مخارج تعمیر ونگاهداری موتور میکاهد.

فرمان دقیق وجعبه دنده با ۴ سرعت مختلف بشما ساعتها سواری لذت بخش وبدون خستگی میدهد.

Home of world-champion motorcycles

SUZUKI MOTOR CO.,LTD.

نماینده انحصاری در ایران ـ شرکت سهامی بازرگانی پیروزان ـ تهران خیابان بوذرجمهری شرقی ـ تلفن ۲۲۳۸۶ ـ ۵۴۲۸۸ آدرس تلگرافی ـ پیروزان‌کو

POSI-FORCE ends oil-gas mixing

SUZUKI

Toray ®

Amilan®

TORAYLON®

آمیلان AMILAN و توریلون TORAYLON

دو محصول معروف شرکت «تو - ری»

بزرگترین سازنده نخ مصنوعی در ژاپن

در عکس یکی از کارخانجات بزرگ «توری» Toray را که دردامنه کوه فوجی یاماقرار دارد ملاحظه میفرمائید

✿ الیاف «توریلون» Toraylon نرم و سبك است و از لحاظ گرمی با پشم برابری میکند از نخ «توریلون» Toraylon انواع و اقسام مختلف پارچه حتی فرش و از نخ «آمیلان» انواع گوناگون جوراب و نایلون و نخهای نایلونی که در لاستیك بکار میبرند میتوان تهیه نمود.

✿ شرکت سهامی تویوریون Toyo Rayon Co. Ltd. (تو - ری Toray) با استفاده از پیشرفته ترین روش تولید وجدیدترین ابزار وماشین آلات خودکار و تمام اتوماتیك وهمچنین با اجرای برنامه تحقیقات و توسعه توانسته است استاندارد جنس توریلون Toraylon و آمیلان Amilan را ثبات ومعین نگاهدارد و نگذارد درجنس این الیاف که بخاطر همین امر معروفیت جهانی دارد کوچکترین تغییری حاصل شود.

✿ تو - ری Toray با موفقیت کامل چند تکنیك تولیدی انقلابی بوجود آورده است که برای مثال کشف فتو نیتروزاسیون هکسال مدور را که جهت ساخت کپرولاکتام مواد اولیه نایلون ۶ مورد استفاده واقع میشود میتوان نام برد.

✿ آنچه در بالا گفته شده تنها علت معروفیت این محصولات نیست بلکه توریلون و آمیلان Amilan را مردم ۱۲۰ کشور جهان بخوبی میشناسند و از طرفی شرکت تو - ری Toray برای راحتی بیشتر مشتریان گرامی خود در مناطقی که اهمیت بیشتر دارند شعب مخصوصی با سرویس فنی وقسمت فروش دایر کرده است.

✿ توری Toray در اکثر نمایشگاههای مهم بین المللی بازرگانی شرکت میجوید تا از اینراه سراسر جهان را با تاریخچه الیاف تو - ری Toray آشنا سازد.

تقاضا داریم دردومین نمایشگاه بازرگانی بین‌المللی آسیائی که از تاریخ سیزدهم مهرماه الی دوم آبانماه ۱۳۴۸ در تهران تشکیل میشود از غرفه «تو-ری» Toray و شرکت نخ وکرك بامسئولیت محدود واقع در سالن بین‌الملل شماره ۱۸ دیدن فرمائید.

«توریلون» Toraylon و «آمیلان» Amilan علامتهای ثبت شده شرکت سهامی «تویوریون» Toraylon بترتیب برای الیاف آکریلیك والیاف نایلون می‌باشد.

Toray® TOYO RAYON CO., LTD.
TOKYO OSAKA, JAPAN

مدارس ایرانیان در بین النهرین بهبود یافت

چهل سال قبل در همین روز

مدارس پنجگانه ایرانیان بین‌النهرین که درشهرهای بغداد. بصره. کاظمین. کربلا ونجف‌دایر و از دوسال قبل مستقیما تحت نظر دولت علیه ایران اداره میشودمدارس بی‌سابقه‌ای‌نبودند، یعنی که‌ایجاد آنها از دیرزمانی بدست ایرانیان دوراز وطن که علاقه آنها نسبت بقومیت و ملیت خود از تاسیس همین مدارس مشهود میگردد اداره شده و هرسال عده‌ای از اطفال ایرانی رادر آغوش تربیت خود پرورش می‌دادند ولی عدم‌پشتیبانی حکومت های گذشته ایران و نداشتن عایدی مرتب از طرفی و مزیت مدارس محلی از طرف دیگر نزدیك بود که درسنوات ۱۳۰۳ و ۱۳۰۴ این یادگار همت ایرانیان آن‌سامان‌محوو نابودگردیده ومدارس مزبور روبه‌نیستی گذارد که یکمرتبه پرتودرخشان شاهانه ومراحم ملوکانه اعلیحضرت همایونی شاهنشاه پهلوی در نتیجه مسافرت خویش به عراق شامل حال آن موسسات گشته بدوا مقرر فرمودند که بهر یك از مدارس ماهیانه یکصدتومان ازطرف وزارت معارف اعانه‌داده شود ولی‌ترقی روزافزون معارف عراق و کسر بودجه مدارس ما و نبودن وسایل پیشرفت واحتیاج مبرمی که برای همرنك‌شدن با مدارس محلی لازم بود ایرانیان حساس مقیم عراق را واداشت بپدر تاجدار توسل جویند و این بار خوشبختانه‌اوامری موکد شرف‌صدور یافت تااینکه در ماههای مرداد و شهریور ۱۳۰۷ ازطرف وزارت‌جلیله معارف آقای سعیدی مفتش مدارس خارجه به معیت آقای میرزا احمد خان امین که اطلاعات محلی کاملی داشت مامور بازدید مدارس گردیده وبعراق مسافرت کردند و احتیاجات ونواقص مدارس را جزء بجزء بنظر دقت رسیدگی کردند و تحت نظر قونسولهای محل مدارس با بودجه کافی اداره شد.

هرچند مدارس ایرانیان‌شش کلاسه ابتدائی بیش‌نیست ولی اداره آنها و تشکیلات آنها با مراقبت های‌خاصی که از طرف مامورین ایرانی میشود جریان منظم و خوبی دارد و درخور تمجید است وچون وجود یك سرپرست رانیز ایجاب می‌نمود لذا موقعی که آقای مدبرالدوله سمیعی بسمت نمایندگی فوق‌العاده ایران بدربار عراق آمد به‌پیشنهاد ایشان سرپرستی مدارس بعهدهٔ آقای میرزا احمد خان امین موسس تشکیلات پیشاهنگی‌ایران واگذار گردید و مشارالیه در خرداد ۱۳۰۸ ببغداد حرکت کرد وباجدیتی دربغداد مشغول تهیه لوازم و اثاثیه مدارس گردید تا اینکه به‌بهترین صورتی آماده و مدارس با آبرومندی کامل در مهر ماه مفتوح و در همین موقع کتب کلاسیك معارف هم رسید ونقشه‌های طبیعیات ولابراتوار وسایر لوازمی که دولت ایران از فرانسه خریداری کرده بودند وارد و حوائج بکلی مرتفع و مدارس دوش به‌دوش مدارس عراقی سیرتکاملی نموده‌وعده محصلین ایرانی که سال گذشته در این پنج مدرسه مشغول تحصیل‌بودند به ۷۷۵ نفر بالغ شده بود ازاینقرار (نجف ۲۴۵- کاظمین ۲۱۵ - بصره ۱۴۰- کربلا ۱۳۵- بغداد ۸۰) روبه افزایش گذاشت که‌راپرت های‌سفارت علیه شاهنشاهی خود بهترین گواه پیشرفت تحصیلی‌این‌مدارس می‌باشد.

وزیر عدلیه در برلن

آقای داور باتفاق آقای صدیق‌اعلم و دکتر کیا وارد برلن شدند از قرار معلوم توقف وزیر عدلیه در برلن و پاریس بیش‌از سه ماه نخواهد بود و آقای صدیق اعلم بر حسب ماموریتی که از طرف دولت دارد پس‌از قدری توقف در پاریس دکتر صدیق اعلم عازم امریکاخواهد شد که در کنگره بین‌المللی منعقده در نیویورك شرکت نماید.

در وزارت طرق

آقای تقی‌زاده‌امروز در وزارت طرق و شوارع بکار های آن وزارتخانه رسیدگی میکرد و قبل از ظهر مسیو دکرکر رئیس کل گمرکات ایشان راملاقات کرده و اولین دسته‌محصلین راه‌آهن که‌برای‌اداره استاسیون های راه‌آهن آماده شده‌اند در وزارت‌طرق آقای وزیر و معاون را ملاقات کردند وبزودی بماموریت های جدید گمارده خواهند شد.

هیئت تفتیشیه خوزستان

حسب‌الامر مقامات عالیه آقایان‌ذیل برای رسیدگی به‌پاره‌ای‌امور خوزستان معین شدند و بطرف اهواز حرکت کردند:

آقای سرتیپ حیدرقلی‌خان نماینده وزارت جنك. آقای میرزا محمودخان ابری نماینده وزارت پست و تلگراف. مسیو تیکران نماینده وزارت مالیه و آقای عمید نماینده وزارت عدلیه.

احصائیه حجاج

عده حجاجی که‌امسال بمراسم‌حج نائل شده‌اند بقرار ذیل صورت داده شده جاوی ۳۰۸۷۱- هندی ۱۱۴۵۷- مصری ۱۷۱۳۶ - ایرانی ۳۳۳۷ - بخارائی ۱۶۰۳- افغانی ۱۲۱۸-سوریه ۸۵- مراکشی۱۵۸۱-فلسطینی ۳۸۳- کردی ۴۲- چینی ۸۳- مسقطی ۹۹- افریقائی ۸۵- سفالی۲۸- عراقی ۲۳۶- ترکی۱۲۵ -بمبئی۲۰۵۵- حضرمی ۶۵۹- نسکارنی ۳۵۲۰ -شالی لیند ۲۰۸- اهالی ۱۲۷۹- سودانی ۱۱۴۹

(نقل‌از اطلاعات ۶ شهریور ۱۳۰۹)

شکم‌سرای عالی!

از : مسعود فقیه

انتقاد

حال وروز ما مردم‌ومسئولین دیار مامصداق مثل معروفست که میگویند: فلانی‌گاهی ازدروازه تو نمیرود و گاهی از سوراخ بوزن‌رد میشود! افراط وتفریط آن چنان درکار های ما غلبه دارد که‌گاه راه اعتدال وصورت معتدل رااصلا تشخیص نمیدهیم.

رسمی است و نیکو رسمی که بر خیابانها و بردکاکین وبر کالاها اسم بزرگان کشور و جهان را مینهند. اینکار ازیك‌سو بزرگداشت مقام آنها و نشان دهنده علاقه مردم بدانهاست و از سوی‌دیگر در تبلیغ وشناسائی بین‌مردم موثراست چه نام‌آشنای گذشتگان‌وبزرگان موجب‌میشود که‌اسم خیابانها و مغازه‌ها وکالا ها از خاطر نرود.

ولی اینکار نیز در دیار ما با زیاده‌روی‌مواجه گشت‌واسامی بزرگان علم و ادب و هنرایران و جهان برامکنه‌ای اطلاق شد که شایسته نام آن بزرگان نبوده و نیست.

فی‌المثل اگر نام پاستور بر یك داروخانه‌شایسته است‌متاسفانه در دیار مااین اسم بریك کله‌پزی یالباسشوئی گذاشته میشود بدون آنکه کوچکترین قرابتی بین خدمات پاستور و حرفه پاستور بااین مشاغل وجودداشته باشد. درتمام مدتی که‌این‌افراط درکار بود و اسامی سعدی. فردوسی، خیام، ویکتورهوگو، پاستور، بنهوون، چارلی‌چاپلین ودیگران بازیچه دست جمعی کاسب‌کار بی‌توجه بود و بر مغازه اغذیه فروشی، کله‌پزی، لباسشوئی‌و کبابی و امثالهم‌اطلاق میشدکسی نبود که جلوی این زیاده‌روی‌را بگیرد.

اخیرا صاحب مغازه‌ای که بدون شك میخواهد باایجاد هیاهو و جنجال اذهان رابخود جلب کند و مشتری جمع‌آوری نماید، برمغازه اغذیه فروشی خودنام«مارچلوماستو خیاری» گذاشت که‌تحریفی‌ازاسم هنرپیشه ایتالیائی «مارچلو ماستروپانی» است.

ناگهان همه بهیجان درآمدند که این نام زننده است و توهین مستقیمی است به جناب مارچلو- ماستروپانی و ساحت مقدس‌هنر لکه‌دار شده است. حقیربالاخره نفهمید که آقای مارچلو - ماستروپانی، با کدام یك از ذی‌نفوذهای دیار ما قرابت و بستگی دارد که این اسم آنقدر موجب ناراحتی خاطر آنها شده است، چه‌قبل ازوی اسم‌هنرپیشه بزرگتر و صاحب عنوان‌تری‌مثل چارلی چاپلین را بردهها دکان‌و مغازه‌ای که شایسته شان این صاحبقدر هنر هفتم نبود گذاشته بودند و هیچکس گله وشکایتی نکرده بود. ممکن است‌حضرات بگویند که تحریف اسم موجب ناراحتی خاطرشان‌را فراهم‌کرده است ولی برای ناراحتی ازاین تحریف دلیلی‌نمی‌بینم نمیخواهم از صاحب آن مغازه که خود معتقدم اهل جنجال و هیاهوست دفاعی کرده باشم ولی مگرنه آنست که هرکس حق دارد با تبلیغ برای خود متشری جلب کند؟ مگر نه آنکه برای تبلیغ بهترین اشعار شعرای ما تحریف میشود، داستانهای‌ملی وفولکلور ما بصورت مسخره در فیلمهای تجارتی درمیآید؟ چه شده که تنها در مورد هنرپیشه‌ای که ارتباطی بفرهنك و ملت ماندارد اینقدر از خود حساسیت نشان داده‌اند؟

بهر حال حضرات بهیچ‌عنوان حاضر نشدند که عنوان «مارچلو ماست و خیاری» را برسمیت بشناسند و تابلوی مزبور پائین کشیده شد.

طرف مربوطه‌با پائین کشیدن تابلو از میدان بدر نرفت وپس از اینکه مدتی آگهی کرد که نام اغذیه فروشی خودرا بمسابقه گذاشته و برای تعیین اسم‌جدید از مردم استمداد کرد ناگهان تابلوی «شکم سرای عالی» راکه بی‌تردید زائیده مغزجنجال طلب خود او بود بالا برد. بااین کار هیاهوی دیگری رابرانگیخت و سر وصدای جمعی دیگر را درآورد، چه این اسم تلویحابه دانشسرایعالی و هنرسرایعالی گوشه میزد و ناگزیر موجب کدورت خاطر کسانی را فراهم آورد که در زیر علم این دو سازمان سینه میزنند.

بالاخره اسم جدید هم مورد اعتراض قرارگرفت، چه حضرات تاب و تحمل گوشه و کنایه را ندارند و چه بسا که مردم کار ناقصشان را به‌شکمبارگی و یا چیزی در ردیف آن همطراز بدانند.

نمیدانم چطور بود که دراین مورد باز دستگاههای اداری سرعت عمل بخرج دادند و با سرعت نشستند و گفتند و برخاستند و سرانجام تصمیم گرفتند که کلمه شکم را از روی چراغ نئون شکم سرای عالی حذف کنند.

صاحب مغازه البته بااین کار به‌جنجال‌و هیاهوئی که‌میخواست دست یافت و تبلیغ مجانی کافی برایش در روزنامه ها و درافواه شد. (این مقاله را هم اگر به حساب تبلیغ‌اومیگذاریدمختارید ولی یك نکته باز هم برای‌من مبهم ماندو آن اینکه کلمه شکم سرایعالی چه مانعی داشت؟وقتی که دانش و هنر، برای خودشان سرای عالی داشته باشند، طبعا برای کار های‌دیگر نیز میتوان سرای عالی بنیادنهادواگر ریگی در کفش کسی نباشد و اگر نقصی در کارشان‌وجود نداشته باشد، ازیك‌کنایه‌نباید از میدان بدر روندو چنین‌ناراحت شوند. چه سرای عالی شکم با سرای عالی دانش‌دوچیز کاملا متفاوت است.

مثلی است که‌من درست بخاطر ندارم، شایدشما بخاطرتان بیاید که چیزهائی راجع به گربه و چوب و دزد و فرار میگویند.

میگویند در مثل مناقشه نیست امید است‌که بدل نگیرند...

عبید زاکانی فرماید:

روباه را پرسیدند که درگریز از سك چند حیلت دانی؟

گفت: از صدافزونتر و نکوتر از همه آنکه من واو یکدیگر نبینیم.

خطاب من بصاحب آن مغازه کذائی است که برادر اگر تو هم ریگی به کفش خودت نداری و قصد ایجاد جنجال وهیاهو درکارت نیست میتوانی بدون اینکه پاتوی کفش کسی بکنی اسم مغازه‌ات رامثلا اغذیه‌فروشی امام محمدغزالی، یا رستوران ابونصرفارابی و یاتریای‌خواجه نصیرالدین‌محمد طوسی‌بگذاری، قول میدهم که‌هیچکس مزاحمت نشود.

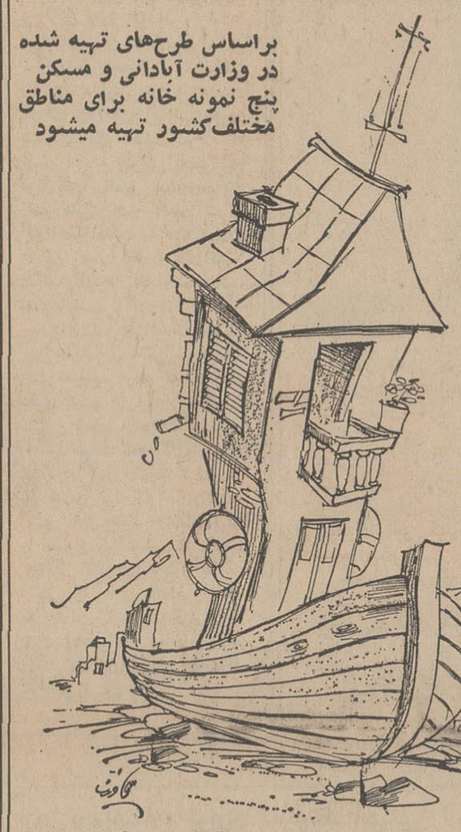

براساس طرح‌های تهیه شده در وزارت آبادانی و مسکن پنج نمونه خانه برای مناطق مختلف‌کشور تهیه میشود

نمونه‌یی از خانه‌های مناسب برای‌نقاط‌سیلاب‌گیر تهران!

مسائل روز از نظر نویسندگان اطلاعات

غرض است یامرض؟!

بعضی‌ها عادت کردند برای انجام کاری که به آنها مراجعه میشود، اشخاص‌راچندین روزبپای میزخود بکشانندوآنقدر دراینکار اصرار بورزندکه خیلی خوشبین‌ها ناچار شوندبگویند «طفلی ازدیدن شکل مراجعین خوشحال میشود!» وبالاخره افرادی هم پیدا میشوند که علاوه براجرای این شیوه، تا برای انجام کاری که در دست آنهاست چندین تلفن «سفارش نگیرند و مقامات مختلف‌و دوستان تلفنی تقاضا نکنند و باصطلاح ریش گروهی را «گرو» نگیرد، کار را انجام نمیدهند.

وباز هم از همین قماش افرادی هستند که متاسفانه گاهی صاحب مقام باارزشی میگردند و قادر به اتخاذ تصمیم نیستند و قاطعیت ندارند. فراموش‌نمیکنم که چندی قبل یکی از آقایان صاحب عنوان دوماه قبل از صدور حکم ریاست برای فلان شخص، نام اورا سر زبانها میانداخت‌تااگر عکس‌العملی از جانب افرادی که بااو کار میکنند ظاهر نشود، حکم قطعی صادر کند. والا همچنان پست ریاست خالی میماند.

همینطور است وضع افرادی که این روزها بنا بدعوت کشور های مختلف جهان برای شرکت در کنفرانس های بین‌المللی باید موجبات سفررا فراهم‌کنند. معمولا نامه‌ای برای کار آنها نوشته میشود، اما این نامه آنقدر زیر دست مسئول‌مربوط‌میماند تاچندین نفر تلفن‌کنند وتماس بگیرند وبعد از چندین روزو «گرو» گرفتن ریشهای گروهی از دوست وغیر دوست نامه‌امضاء میشود و موجبات سفر فراهم میگردد.

چندی قبل باتفاق یکی از دوستان که برای شرکت درسمینار بزرگی دعوت‌شده بود و نامه‌اشان نیز در کازیه میز مسئول مربوطه خاك میخورد عازم شدم.

اتفاقا دوست‌من‌با مسئول‌مربوطه آشنائی داشت‌اما از کنار در ورودی تا اطاق‌انتظار چندین بار این‌آقای مسئول، شخصا با تلفن تحقیق‌کرد که مراجعین چه کسانی هستند؟ چه نام‌دارند؟ آیا کراوات‌زده‌اند؟ و... با مشاهده این اوضاع دوست من گفت از سفر منصرف شدم اما اگر این آقای مسئول اوقاتی را که صرف تحقیق کرده است برای ملاقات اختصاص میداد بهترنبود؟ اوبا عصبانیت‌دفتر مسئول این کار هارا ترك گفت بدنبال کار خود رفت.

کاری نداریم که بالاخره تلفنی از جانب یکی از همطراز های این مسئول بایشان شد و موجبات سفر درست شد و ایشان اکنون در سفر هستند و درجلسات سمینار شرکت میکنند.

اما من‌هرچه فکرکردم نتوانستم بفهمم معنی اینکارها چیست. آیا مرض است یا غرض؟

اگر غرض‌است که بموجب اصل انقلاب اداری اینچنین افراد شایستگی‌احرازمشاغل ندارندواگر هم مرض! مسلما درمان آن نباید آزار و اذیت واتلاف وقت عده‌ای را سبب گردد.

علیرضا شفائی

اطلاعات مردم

۳۱۱۰۸۰

معاینه دقیق شود

با اینکه همه ماهه مبلغی از حقوقم را بابت درمان به بهداری راه‌آهن میدهم، سه روز قبل که بحال تهوع و استفراغ دچار شده بودم به بهداری راه‌آهن مراجعه کردم و دکتر مربوطه بدون اینکه مرا معاینه دقیق کند، چند قرص‌روی سرنسخه نوشت و بدستم داد که البته با مصرف آن قرص ها بیماریم درمان نشد و ناچار به طبیب خارج مراجعه کردم. لذاتقاضا دارد آقایان اطباء توجه بیشتری به بیماران راه‌آهن بنمایند که آنها را خشنود وسلامت کند.

استوار بازنشسته پلیس راه‌آهن - احمد قلیچ

قبوض تلفن دیر میرسد

اکثر اوقات‌قبوض آبونمان و مصرف تلفن را دیر تر از موعد مقرر می آورند، طبق معمول در اوقات دیگر این قبض را دو ماه به دو ماه‌می آورند و ما هم راحت بودیم. شرکت تلفن اگر این روال را درست در تاریخ معین‌انجام ندهد مشکلاتی‌برای مستغلاتی اجاری پیش می آید که مردم را از یکدیگر ناراضی میکند. زیرا مستاجر منزل را تخلیه میکند و مثلا چهار ماه بعد قبض تلفن میرسد که دیگر موجردسترسی بمستاجرندارد. مسئله جالبی که برای من اتفاق افتاده اینست که دوماه است منزل استیجاری راخالی کرده و رفته‌اند و امروز قبض تلفن آن منزل را آورده‌اند. این نمونه‌ایست که میگویم و تقاضا دارد شرکت تلفن توجهی‌بیشتردر تسریع‌رسیدن قبض تلفن بنماید.

مالك

امجدیه تهران وگاوبازی مادرید

یکماه قبل همراه همسرم‌به اسپانیا رفتم ومثل همه‌سیاحان سری هم به میدان گاوبازی مادرید زدم. میدان گاوبازی مادرید که شاید بزرك ترین میدان گاوبازی این کشور باشد، ظرفیت۴۵ هزارجمعیت تماشاچی را دارد و آنروز که ما رفته بودیم حدود ۴۰ هزار جمعیت در محوطه میدان جا گرفته بودند. در آنجا وقتی جمعیت را دیدم یاد انجام مسابقات فوتبال‌میدان امجدیه افتادم که‌در پایان مسابقه‌وقتی جمعیت تماشاچی از در های امجدیه بیرون میروند تعدادی زیر دست‌و پا له میشوند و حدود دو ساعت در خیابان‌های روزولت و بهار و تخت‌جمشید جمعیت موج میزند طوری که ترافیك شهر بهم میخورد. عده‌ای از مردم راه منزل خود را پیاده درپیش میگیرندوعده دیگر مقداری وسط خیابان تلوتلو میخورند و عده زیادی هم کنارخیابان بانتظار تاکسی

اطلاعات مردم

بجای کلاه سر آورده‌اند؟

۳۱۱۰۸۰

ماده ۱۲ آئین‌نامه تخلفات پزشکی که بتصویب مجلس رسیده میگوید: هرنوع‌تبلیغ گمراه کننده‌ازطریق تبلیغات در رادیو، تلویزیون وآگهی در جراید و نصب آگهی در اماکن و معابر ممنوع است.

ولی متاسفانه در آگهی سازمان مرکزی نظام پزشکی بجای «ممنوع بودن تبلیغات گمراه کننده» ممنوع بودن تبلیغات پزشکی نوشته شده است و بدین ترتیب که: هرنوع آگهی مربوط به‌حرفه پزشکی در معابر و اماکن و نیز درج آگهی در روزنامه ها و مجلات بیش‌از دو دفعه‌مغایر با شئون پزشکی تلقی میگردد و ممنوع است.

سئوال من اینست که اولا این چه‌نوع‌تفسیر کردن‌قانون است‌و نانیابیماری که فی‌المثل از شهرستان برای معالجه به تهران می آید اگر آگهی اطبای متخصص را در روزنامه نبیند، چگونه‌می تواندبمقصود خود که معالجه‌می باشدبرسد و از کجا باید بداند که‌بکدام طبیب‌وکدام‌آدرس بایدمراجعه کند.

وقتی میگویند، کلاه‌بیاورید، چرا میرویم سرمی آوریم، وقتی میگویند تبلیغات گمراه کننده ممنوع‌است، چرااصولا جلوی تبلیغات اصولی را هم میگیرید. آخراین چه‌اشکالی دارد که‌مردم‌بدانند فلان‌طبیب متخصص فلان نوع بیماری است، اینکه اسمش تبلیغات گمراه کننده نیست که‌آنرا ممنوع اعلام داشته‌اند.

دکتر

چوب دوسر طلا!

۳۱۱۰۸۰

اینکه میگویند، تلفن شمیران را باید با«بسم‌الله» گرفت سخن گزافی نیست. زیرا ممکن نیست که شما بخواهید یك شماره تلفن را با احتیاط کامل بگیرید و حداقل چهاربار اشتباهاباممکان های دیگرتماس نگرفته‌باشید و احیانا بنام مردم آزارمعرفی نشوید. نکته‌مهمی که‌میخواهم بگویم اینست که این شماره های اشتباهی که‌باعث ناراحتی تلفن کننده می باشد بحساب تلفن هایش هم منظور میشود ودر آخر ماه‌بجای ۵۰۰تومان حق تلفن باید ۳۰۰ تومان بپردازد. درحالی‌که این‌مبلغ پولی است که تا آن زمان که تلفن های شمیران اصلاح نشود نباید از مشترك گرفته شود. ما مردم شده‌ایم چوب دوسر طلا هم باید ناراحتی تلفن را تحمل کنیم و هم جریمه‌شرکت‌تلفن‌راپرداز‌یم. بهرصورت تقاضا دارد که شرکت تلفن‌فکری عاجل‌برای رفع خرابی تلفن‌های شمیران کند، زیرا وضع فعلی جز اینکه اعصاب مردم را ناراحت کند، نتیجه دیگری ندارد.

مهندس مویدی

فرشته‌ها آرامگاه بوعلی‌سینا را ترك گفتند!

چند روز پیش بخیال چند روز هواخوری و فرار از دود گازوئیل تهران بهمدان رفتم. البته باراول نبود که باین شهرستان میرفتم و پیشاپیش میدانستم که این شهرستان مستعد نه پارك دارد و نه گردشگاه عمومی و نه حتی خیابانی که بتوان ساعتی در حاشیه‌اش قدم زد. با اینحال در سفر گذشته خود دیده بودم که در اطراف آرامگاه بوعلی سینا چند مجسمه فرشته نصب کرده بودند و این مجسمه ها تا اندازه‌ای برزیبائی آرامگاه میافزود، ولی در سفر اخیر باکمال تعجب دیدم که از فرشته های اطراف آرامگاه اثری نیست.

مطلب را جویا شدم که مگر چه‌عیبی داشت مجسمه چند فرشته در اطراف آرامگاه حکیم بزرك ایران باشد؟

جوابی که شنیدم گو اینکه ظاهرا از یك امر جدی حکایت داشت، ولی بنظر من مسخره آمد، زیرا گفتند: چند شب قبل مرحوم بوعلی سینا بخواب خادم آرامگاه آمده و گله کرده است که چرا مجسمه این فرشته ها را در اطراف آرامگاه او نصب کرده‌اند و بالاخره بوسیله همان خادم‌برای اهالی همدان‌پیغام‌داده است که‌هرچه‌زودتر مجسمه ها را از اطراف آرامگاه بردارند. بهمین دلیل هم فرشته ها را از اطراف آرامگاه جمع کرده‌اند.

راستش من مانده‌ام متعجب که با مبالغ گزافی‌که برای ساختن و نصب کردن این مجسمه ها بمصرف رسیده است، چگونه راضی شده‌اند که آنها را بردارند وازطرف دیگر مسلم اینست‌که بوعلی‌سینا وقتی‌بخواب خادم‌آرامگاه آمده نگفته است مجسمه ها را بشکنید و مسلم اینکه مجسمه ها را هم نشکسته‌اند، اینست که مجسمه فرشته ها لااقل باید در نقطه دیگر این شهرستان نصب شده باشد، درحالی که من تمام همدان را زیرپا گذاشتم و اثری از فرشته ها ندیدم. فکر میکنم که بوعلی‌سینا علاوه‌بر پیغام عمومی خود، بطور خصوصی نیز درباره سرنوشت فرشته ها زیرگوش خادم مقبره چیزی گفته باشد که مثلا فرشته ها را چکار کنید و در کجانگهدارید ولی هرچه پرس‌وجو کردم نتوانستم زیرزبان خادم را بکشم و بفهمم فرشته ها هم‌اکنون درکجا نگهداری می شوند.

سیاح همدانی

اطلاعات مردم

۳۱۱۰۸۰

تلفن دیر میرسد

اکثر اوقات‌قبوض آبونمان و مصرف تلفن را دیر تر از موعد مقرر می آورند، طبق معمول در اوقات دیگر این قبض را دو ماه به دو ماه‌می آورند و ما هم راحت بودیم. شرکت تلفن اگر این روال را درست در تاریخ معین‌انجام ندهد مشکلاتی‌برای مستغلاتی اجاری پیش می آید که مردم را از یکدیگر ناراضی میکند. زیرا مستاجر منزل را تخلیه میکند و مثلا چهار ماه بعد قبض تلفن میرسد که دیگر موجردسترسی بمستاجرندارد. مسئله جالبی که برای من اتفاق افتاده اینست که دوماه است منزل استیجاری راخالی کرده و رفته‌اند و امروز قبض تلفن آن منزل را آورده‌اند. این نمونه‌ایست که میگویم و تقاضا دارد شرکت تلفن توجهی‌بیشتردر تسریع‌رسیدن قبض تلفن بنماید.

مالك

امجدیه تهران وگاوبازی مادرید

یکماه قبل همراه همسرم‌به اسپانیا رفتم ومثل همه‌سیاحان سری هم به میدان گاوبازی مادرید زدم. میدان گاوبازی مادرید که شاید بزرك ترین میدان گاوبازی این کشور باشد، ظرفیت۴۵ هزارجمعیت تماشاچی را دارد و آنروز که ما رفته بودیم حدود ۴۰ هزار جمعیت در محوطه میدان جا گرفته بودند. در آنجا وقتی جمعیت را دیدم یاد انجام مسابقات فوتبال‌میدان امجدیه افتادم که‌در پایان مسابقه‌وقتی جمعیت تماشاچی از در های امجدیه بیرون میروند تعدادی زیر دست‌و پا له میشوند و حدود دو ساعت در خیابان‌های روزولت و بهار و تخت‌جمشید جمعیت موج میزند طوری که ترافیك شهر بهم میخورد. عده‌ای از مردم راه منزل خود را پیاده درپیش میگیرندوعده دیگر مقداری وسط خیابان تلوتلو میخورند و عده زیادی هم کنارخیابان بانتظار تاکسی

جدول کلمات متقاطع

شماره ۴۱۲۹

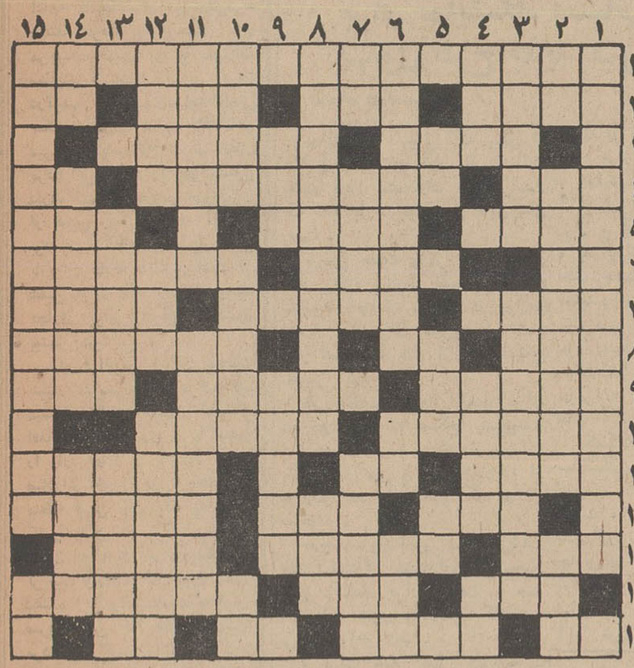

افقی: ۱- بزرگترین حماسه سرای ایران ۲- مستقیم و صاف- آقاوسید- شایسته و لایق- نت منفی ۳- بلند مرتبه- بستان‌ها ۴- ضمیر مخاطب‌جمع که بجای مفرد هم استعمال‌میشود-شهری در غرب ایران-حیوان باوفا ۵- یکی‌ازصحابه پیامبر- خزینه‌دار و گنجور- حرف ندا۶- درخت انگور- فریاد و اوای بلند- بی‌اندازه و بی حساب ۷ - گیتی‌وجهان- اسامی -وای بوقتی که در اتومبیل ببرد ۸- مجسمه ساز معروف فرانسوی - تا نشود بازی نشود- مروارید مرغوب ۹- روزنامه ناشرافکار حزب - سوغات ملایر- پست‌و فرومایه ۱۰- مرکز استان بلوچستان و سیستان- زمانی معین و موضعی در حج ۱۱-هم ماشین دارد هم آدم -گوشت‌به ترکی- دیدنیهاست و بعد از مناظر می‌آید ۱۲- امید است کلاهی هم از آن نصیب‌شما شود- طبل بزرك جنك- شاعر از آنها چشم یاری داشت ۱۳- یکی از حبوبات که پوست کنده آنرا بنام لپه ریز میفروشند- جد جناب فیل- گرانقیمت ۱۴- حرف آرزو- وسیله باغبانی و بنائی- دریاچه‌ای درجنوب سیبری درسرحدمغولستان ۱۵- عدد روستا- بالاترین حد خدمتگذار- کلاه و لباس سرهم- عددیست ترکی ۱۱- از کلوپهای خیریه- مرغی سیاه و کوچك که حرف زدن می‌آموزد ۱۲- هیچوقت مهربانتر از مادر نیست- از آفات گیاهی- مشکل ان‌یکی‌ازمشکلات بزرك تهران است ۱۳- کلابی- تخت سلطنت۱۴- معروفترین کلید- عاشقی مخلوق طبع جامی- قانون چنگیزی ۱۵- یکی از کتب زبان پهلوی که توسط صادق هدایت به فارسی برگردانده شده-هدف‌بوسه شیرین

عمودی: ۱- پسر خشایار شاه‌و یکی از شاهنشاهان ایران ۲-حرف همراهی- استانی در شمال- اثر جسم خارجی ورنك ناجور بربارچه ۳-یکی از بیماریهای روانی-به‌قاره آمریکا گویند ۴-آقا به ترکی- سیاه‌وتیره‌گون- تردید و دودلی ۵- اگر میوه پیدا میکند دلیل‌فسادآن است-مجلس شیوخ- نفس و خون ۶-شاعر در انجا همه را پاکباز دیده- بوی‌رطوبت-امتناع کردن ۷-حرف‌ندا-همانا- کامل کردن ۸-بی‌گور او به احترام‌همه‌شهدای وطن گل میگذارند-حرکت مداوم در جای‌خود ۹- سنت‌ها-برای‌بعضی شغل است ۱۰- گسترنده فرش و -پیشموندی‌در فارسی - کوچکتر.

حل جدول شماره ۴۱۲۸

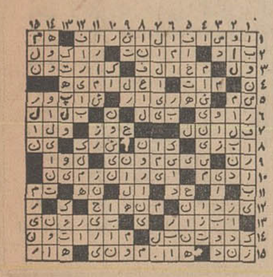

تقویم اطلاعات

پنجشنبه - ششم شهریور ماه۱۳۴۸ - چهاردهم‌جمادی‌الثانی ۱۳۸۹- بیست وهشتم اوت ۱۹۶۹

ساعات شرعی

استخراج‌دکتر ریاضی‌کرمانی

اذان صبح ساعت ۳ و۵۶ دقیقه طلوع آفتاب ساعت‌و ۳۲ دقیقه ظهر شرعی ساعت ۱۲و ۶ دقیقه اذان مغرب ساعت ۶ و ۵۶ دقیقه

تلویزیون رنگی ایران

کانال ۷

برنامه امشب

۱۵-۱۵ اسلاید و موزیك
۰۰-۱۶ اعلام برنامه
۰۲-۱۶ رپرتاژ مسابقات شناژ امجدیه
۰۰-۱۸ جیم جنگل
۳۰-۱۸ آقای تماشایی
۱۹- اخبار
۱۵-۱۹ آموزش روستائی
۰۰-۲۰ راهبه پرنده
۳۰-۲۰ مشروح اخبار همراه با فیلم های خبری
۰۰-۲۱ سر کار استوار
۳۰-۲۱ موسیقی ایرانی
۰۰-۲۲ فیلم سینمائی «آخرین ترانه»

برنامه جمعه

۴۵-۱۰ اسلاید و موزیك
۰۲-۱۱ موسیقی شاد ایرانی
۳۰-۱۱ گی‌دوماپاسان
۰۰-۱۲ رویداد ها
۳۰-۱۲ غرب وحشی
۳۰-۱۳ واریته
۰۰-۱۴ ورزش
۳۰-۱۴ اختاپوس
۰۰-۱۵ سیمارون
۳۰-۱۶ کودکان
۰۰-۱۷ مردم سرزمینهای گوناگون
۳۰-۱۷ واریته عصر جمعه
۰۰-۱۸ آقای «نواك»
۰۰-۱۹ شما و تلویزیون
۳۰-۱۹ جاد
۳۰-۲۰ اخبار
۰۰-۲۱ گزارش استرنج
۰۰-۲۲ شناسائی موسیقی ایرانی

برنامه نیمروزشنبه

۴۵-۱۲ اسلاید و موزیك
۰۲-۱۳ سر کار استوار
۳۰-۱۳ واریته
۴۵-۱۳ اخبار
۰۰-۱۴ روزهای زندگی

کانال ۳

برنامه امشب

۱۸- آهنگهای درخواستی
۳۲-۱۸ بحران
۰۰-۱۹ هنرعکاسی
۳۰-۱۹ سرگذشت واقعی
۰۰-۲۰ مسابقه بیسابقه
۳۰-۲۰ مشروح اخبار همراه بافیلمهای خبری
۰۰-۲۱ موسیقی ایرانی
۳۰-۲۱ ورزش
۰۰-۲۲ روهاید
۰۰-۲۳ ایران زمین
۳۰-۲۳ آخرین اخبار

برنامه فردا

۱۸- آهنگهای درخواستی
۳۲-۱۸ واریته
۰۰-۱۹ آیرون ساید
۰۰-۲۰ موسیقی ایرانی
۳۰-۲۰ مشروح اخبار همراه با فیلم های خبری
۰۰-۲۱ انسانها
۰۰-۲۲ حرف توحرف
۳۰-۲۲ آلفرد هیچکاك

برنامه بامدادی شنبه

۳۲-۶ نیایش
۳۵-۶ ورزش
۴۵-۶ مضحك‌قلمی
۰۰-۷ اخبار
۱۵-۷ واریته
۳۰-۷ زن مصلحتی

تلویزیون آمریکا

برنامه امشب

۰۰-۱۷ جواب
۳۰-۱۷ اطلاعات مخصوص
۰۰-۱۸ اخبار
۱۵-۱۸ برنامه آینده‌تلویزیون
۱۶-۱۸ ورزشکاران آمریکا
۰۵-۱۹ برنامه ملودی
۰۰-۲۰ برنامه روآن مارتین
۰۰-۲۱ برنامه‌پری‌میسن
۵۰-۲۱ فیلم سینمائی

برنامه فردا

۵۵ر۱۵ مسابقه گلف
۴۵-۱۶ نمایش مایك‌داگلاس
۰۰-۱۸ اخبار
۱۵-۱۸ برنامه آینده‌تلویزیون
۱۶-۱۸ برنامه جورج پاول
۴۲-۱۸ پورلی هیل‌بیلیز
۰۵-۱۹ موسیقی
۰۰-۲۰ برنامه مخصوص
۰۰-۲۱ دره بزرك
۴۵-۲۰ مسابقه بوکس فون

تلویزیون آموزشی

برنامه فوق‌العاده‌جمعه

۳۰-۸ برنامه کودکان
۰۰-۹ مسابقه جدول هوش
۳۰-۹ مجله تلویزیونی
۰۰-۱۰ مسابقات تلفنی - ضرب‌المثل - شعر مصور
۳۵-۱۰ برنامه هنری
۴۰-۱۰ اخبار
۰۰-۱۱ فیلم سینمائی

برنامه شنبه

۳۰-۸ آهنگها وچشم‌اندازها
۰۰-۹ کودکان و نوجوانان
۲۰-۹ فیلم ورزشی
۳۰-۹ ریاضیات دوره اول
۰۰-۱۰ فیلم آموزشی
۱۰-۱۰ فیزیك دوره اول
۳۰-۱۰ برنامه دانش‌آموزان هنرمند
۴۰-۱۰ طبیعی دوره اول
۰۰-۱۱ انگلیسی دوره اول
۲۰-۱۱ علوم اجتماعی
۴۰-۱۱ فیلمهای داستانی

وزیر اصلاحات ارضی اعلام کرد :

بانک تعاون کشاورزی در تمام روستاها تأسیس میشود

اقتصادی

• بانك مزبور تمام امور بانکی روستاها رابعهده خواهد گرفت

۲۳ هزار نمایندگی بانك تعاون کشاورزی در روستاهای کشور تشکیل خواهد شد

اساسنامه جدید بانك تعاون کشاورزی ایران و مقررات آن‌این امکان را بتمام کشاورزان مملکت خواهد داد که بتوانند از امتیازات بانك تعاون کشاورزی استفاده کنند.

این مطلب را آقای ولیان وزیر اصلاحات ارضی و تعاون روستائی در مراسم افتتاح بانك که دیروز در محل بانك تعاون کشاورزی تشکیل شده بود بیان داشت.

سمینار مشترك مسئولان سازمان مرکزی تعاون روستائی ایران و اعضای هیئت‌عامل‌و معاونین‌وروساو سرپرستان ادارات کل بانك‌وشعب آن در سراسر کشور دیروز توسط وزیر اصلاحات ارضی و تعاون روستائی افتتاح گردید.

در این سمینار که امروز نیز دنباله آن ادامه داشت و مسائل نمایندگیها وشعب بانك و همکاری سازمان مرکزی تعاون ایران در امر توزیع اعتبارات بانك تعاون کشاورزی دنبال گردید.

وزیر اصلاحات ارضی در مورد این‌سمینار ضمن اشاره‌به‌پرداخت‌وام بکشاورزان متذکر شد که ترتیبی داده خواهد شد که نمایندگیهای بانك در سراسر روستاهای کشور گسترش یابدو بانك‌تعاون کشاورزی کلیه امور بانکی روستائیان را راسا بعهده خواهد گرفت.

۲۳هزار نمایندگی

اقای ولیان اضافه کرد که‌طبق طرحی که در دست میباشد در ۲۳ هزارده‌نمایندگی های بانك تعاون کشاورزی بوجود خواهد امد واگر سایر بانکها هم مایل بهمکاری باشند، بانك تعاون کشاورزی‌حاضر خواهد بود که در اعتبارات ان بانکها بوسیله خود کشاورزان وام لازم را پرداخت نماید.

اقای ولیان اضافه کرد که باید طوری عمل شود که پس انداز کشاورزان و کلیه عملیات بانکی انان در نمایندگیها و شعب بانك تعاون کشاورزی متمرکز شود.

وزیر اصلاحات ارضی ضمن‌تاکید اینکه اقای صدقیانی در پست ریاست کل بانك خواهند ماند، اضافه کرد که هر گونه نقل و انتقال و اجرای مقررات در بانك بعهده رئیس بانك خواهد بود.

انتقال سهام

سپس وزیر اصلاحات ارضی به استفاده از امکانات مالی بانك و سازمان تعاون روستائی اشاره کردو گفت:

بهمان‌ترتیب که شاهنشاه آریامهر بارهاتذکرفرموده اندترتیبی داده خواهدشد که‌در آینده‌نزدیك‌تر بانك کشاورزی ایران براساس قانون تشکیل ان سهامش قابل انتقال باتحادیه های تعاونی روستائی و اتحادیه‌های‌تعاونی کشاورزی میباشد بصورت یکی از بزرگترین‌بانکهای مملکت‌در صحنه‌فعالیتهای کشاورزی ودرزمینه توزیع اعتبارات‌مورد نیاز کشاورزان زحمتکش کشور نقش خلاقه خود را ایفا نماید.

آنگاه وزیر اصلاحات ارضی وظائف سنگین مامورین بانك‌تعاون کشاورزی را در نظام جدید تشریح کرد و گفت: براساس قانون‌بانك تعاون کشاورزی ایران، وزارت اصلاحات ارضی و تعاون روستائی برای اجرای قانون بیمه های اجتماعی روستائیان و سایر وظائف محوله بخود در حدود امکانات‌بانك تعاون کشاورزی از کارکنان و سایر مقدورات این بانك‌استفاده خواهند نمود.

اساسنامه پول

وزیر اصلاحات ارضی اضافه کرد که در اجرای قانون تشکیل بانك تعاون کشاورزی ایران اساسنامه این بانك را وزارت اصلاحات ارضی تهیه کرده وپس از تائید شورای پول واعتبارو افتتاح مجلسین اساسنامه مزبور را جهت طرح و تصویب در کمیسیون های مربوط مجلس شورایملی تقدیم خواهد کرد.

در این موقع وزیر اصلاحات ارضی به فعالیتهای وزارت‌اصلاحات ارضی در زمینه تشکیل‌شرکتهای تعاونی روستائی اشاره کرد و گفت: تااین تاریخ تعداد ۸هزار و ۶۴۴ شرکت تعاونی روستائی با عضویت یك میلیون و ۲۷۸ هزارو ۳۸۹ خانوار زارع تشکیل گردیده که در سطح ۲۳ هزارو ۶۹۷ روستا مشغول فعالیت میباشند.

این شرکتها و همچنین‌شرکت هائی که در آینده تشکیل خواهد شد براساس مقررات پیش‌بینی‌شده در اساسنامه جدید بانك تعاون کشاورزی نمایندگی این بانك رابرای دریافت وپرداخت‌پس‌اندازها و پرداخت وام اعتبار واسترداد آنها برعهده خواهد داشت

وزیر اصلاحات ارضی و تعاون روستائی اضافه کرد، علاوه بر کارمندان‌بانك، کارکنان سازمان مرکزی تعاون روستائی ایران و سرپرستان حوزه های تعاونی روستائی برای پرداخت ووصول‌وام‌ها واعتبارات‌پس‌انداز شرکتهای‌تعاونی روستائی‌وشرکتهای‌تعاونی کشاورزی و اعضای انها بعنوان نماینده سیار بانك تعاون کشاورزی انجام وظیفه خواهند کرد.

سیلو فراوان و گندم کم است

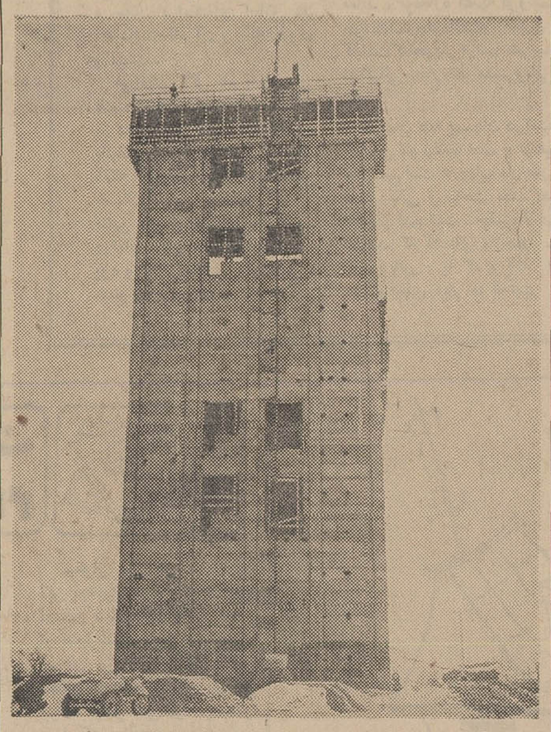

از آغاز فصل خریدمحصول سال‌جاری تاپایان دهه‌دوم مرداد سال جاری مقدار ۲ هزار و ۹۶۵ تن گندم مازادبر مصرف و ۳۱۴ تن جواز شرکتهای تعاونی روستائی و کشاورزان و خرده‌مالکان مناطق‌غله‌خیز کشورخریداری شده است.

سخنگوی وزارت تولیدات گفت

ظرف یك هفته اخیر مقدار یکهزار ۶۱۹ تن گندم و ۱۲۰ تن جو به نانوایان پایتخت و واحد های ارتش و ژاندارمری فروخته شده است. آمار فوق نشان می‌دهد که امسال گندم اضافی برای فروش بدولت کم‌است معمولا درچنین فصل از سال فشار فروش گندم بدولت بسیار زیاد بود و معمولادولت بعلت نداشتن‌سیلو قادربخرید نبود اما امسال سیلو باندازه کافی است و تعدادی از سیلو ها در دست تکمیل و اتمام میباشدباوجودیکه گندم برای فروش دولت کم‌است معهذا دولت بقدر کافی‌ذخیره داردو قادراست علاوه‌برتامین گندم مناطق‌مختلف درصورت لزوم مقداری گندم بخارج صادر کند.

عکس فوق‌نمای سیلو مراغه است که بزودی تکمیل و تمام میشود.

منع ورود کالاهای ایرانی به عراق

تفسیر اقتصادی روز

دولت عراق درمانده‌تر از همیشه، یك گام دیگر برای تیره‌تر کردن‌روابط‌خودبا ایران برداشت. یکباردیگر بلغویکجانبه قرارداد های بازرگانی‌وترانزیت باایران اقدام کردوبه دنیاتشان داد که ماجرای موقوف الاجرا گذاشتن مهمترین اصول‌قرارداد حدود آبهای مرزی ایران‌وعراق در شط‌العرب ودر حقیقت لغو ضمنی آن که‌منجربه‌اعلام ابطال رسمی آن از طرف‌ایران گردید، اتفاقی و تصادفی نبود بلکه عدم‌احترام به‌تعهدات بین‌المللی جزء خصائص فطری زمامداران این کشور میباشد.

بعد از آزار و شکنجه‌افراد بیگناه واخراجهای دستجمعی‌در عراق نوبت به علمای‌دین‌رسید وبعد، یك سلسله اعدام های دستجمعی وحشیانه ونفرت‌انگیز شروع شد.

اینك روابط تجاری باایران قطع میشود، همه این مسائل هیچ نیست جز حادثه آفرینی برای حکومتی که در شرائط عادی- در صلح وآرامش - در برقراری آزادی، و در شرائطی که حقوق انسانی رعایت شود، حتی یکروز قابل تحمل و دوام نخواهد بود.

طبیعی است حکومتی که‌خود را بزور سرنیزه و کودتابه‌مردم تحمیل کرده است از استقرار شرائط انسانی در کشور خودو از داشتن روابط سالم ودوستانه با همسایگان خود وحشت‌داشته باشد.

چند روز پیش دیدیم که‌ایران علیرغم منفی‌بافی‌های پاره‌ای از کشورهای بظاهر مسلمان یك گام مثبت و سازنده در ترمیم خرابیهای مسجدالاقصی برداشت وبرای نوسازی ویرانی‌های‌ناشی از آتش سوزی دومین قبله مسلمانان پیشقدم شد تاجائیکه سفرای کشور های اسلامی واز آنجمله سفیر عراق در تهران‌به حضور شاهنشاه‌آریامهرشرفیاب شدند و از اقدام‌انسانی‌شاهنشاه واز علاقه معظم‌له نسبت به‌حفظ شعائر اسلامی سپاسگزاری کردند. تردید نیست که در چنین شرائط سازنده حکومت‌هائی‌که موجودیت‌خودرا مرهون شرائط آشفته - تحریك‌اعصاب‌و ادامه کشمکشهای بین ملل‌می‌دانند، عرصه را برخود تنك می‌بینند. طبیعی بودکه بموازات ستایش از اقدام انسانی ایران درترمیم ویرانیهای‌مسجدالاقصی حکومت عراق دست باقداماتی میزند تا باصطلاح بازهم افکار مردم این کشور را بخودمشغول دارد، اعدام دستجمعی‌اخیرچیزی از همین روحیه حادثه آفرینی بود واینك قطع روابط‌بازرگانی باایران حادثه دیگری است از همین نوع، باید دید از روابط تجاری ایران و عراق‌کدام‌کشور بیشتر سود میبرد.

راه ترانزیتی ایران موقعیت بسیار مناسبی برای عراق‌فراهم میساخت تا بااطمینان کالاهای افغانستان، شوروی و پاکستان را وارد نماید و یا کالا های صادراتی خودرا دور ازمخاطرات منطقه عربی خاورمیانه به این کشور هابفرستد ترکیب‌صادرات ایران به عراق در مقایسه با ترکیب واردات کل عراق نشان دهنده این واقعیت‌است که‌ایران ضروریترین کالا های موردنیاز مردم این کشور را تامین‌میکرد وبخصوص‌درسالهای‌اخیربسیاری کالا های صنعتی مورد نیازمردم این کشور که قبلا ازکشورهای دیگر خریداری و مبالغی‌صرف کرایه حمل ونقل آنها می‌شد، از طریق ایران تامین میگردید واگر چه صادرات ایران بعلت قدرت تولید برتر، برواردات از عراق فزونی میداشت لیکن بعلت اینکه کالاهای ایرانی‌در مقایسه بامحصولات‌سایر کشورها بصرفه وصلاح بازرگانان این کشور بود، آنها ترجیح‌میدادند کالاهای مورد نیاز خودراحتی‌المقدوراز ایران خریداری‌نمایند. بعلاوه تعداد کثیری ایرانیان مقیم عراق که دراین کشوربه کسب وکار اشتغال‌دارندهمواره مشتاق بوده‌اندکه وارد کننده و فروشنده کالاهای ایرانی‌باشند. میتوان گفت مصرف بسیاری از اتباع ایرانی مقیم عراق از محصولات ایران‌تامین‌میگردید، بهمین دلائل ارقام صادرات‌ایران به عراق طی سالهای اخیربیش از ارقام واردات ایران‌از عراق بوده است از جمله طی سال گذشته بدون احتساب موادنفتی ۲۲۶۳۱ تن کالا به ارزش۲۶۶ میلیون ریال وبا احتساب مواد نفتی ۳۰۱۷۲ تن کالا به‌ارزش ۴۴۰ میلیون ریال به عراق صادر شد در حالیکه ۵۸۸ تن کالا به ارزش ۴۹ میلیون‌ریال از عراق وارد گردید.

اینك مردم عراق براساس تمایل غیر اصولی و غیرمنطقی رهبران تخمیلی خود از بدست آوردن کالاهای ایرانی محروم شده‌اند. اگر تصور شود که چنین حادثه آفرینی به‌میل‌مردم عراق ویافی‌المثل فقط‌به‌تحریك کشورهائی نظیر آلمان شرقی که اخیرا بعلت مداخله درامور داخلی ایران تجارت باآن‌کشور متوقف گردید، انجام شده‌باشد اشتباه است.

دیری نخواهدپائید که‌حکومت بعثی عراق ریشه‌کن شود وآن وقت خواهید دید که حکومت بعدی پرده از اسرار حکومت متزلزل فعلی برخواهد داشت و روشن خواهد شد که‌زمامداران عراق در قبال رشوه گرفتن از شرکتهای تولید و صادرکننده کشور های دیگر وارداتایران را ممنوع ساخته‌اند تا آنها بتوانند کالاهای خودرا به هر قیمتی که مایل باشند به خریداران تحت فشارقرارگرفته عراق تحمیل نمایند. ماهیت‌منع ورود کالاهای ایرانی به عراق جز این نیست.

برای رفع‌مشکلات فراوان نمایشگاه آسیائی

تمام نیروهای وزارت اقتصاد بسیج شد

• ازصاحبان صنایع و سفارتخانه‌های خارجی که درنمایشگاه غرفه دارند دعوت شد که سرعت بخرج دهند

برای نمایشگاه آسیائی در جاده پهلوی طرح جدید ترافیك تهیه شده است

نمایشگاه آسیائی که بیش از ۳۸ روز بافتتاح آن باقی نمانده است دچار مشکلات فراوانی‌است که فقط با سرعت عمل قابل حل است.

بهمین جهت وزیر اقتصاد تمام کادر های وزارت اقتصاد و تمام منابع و عوامل موجود در وزارت اقتصاد را برای تسریع و اتمام کار نمایشگاه قبل از روز افتتاح تجهیز کرد.

در حقیقت وزارت اقتصاد برای تسریع کار نمایشگاه بسیج‌شد و شخص وزیر و عده‌ای از مقامات عالی رتبه میز و کار خود را از وزارت اقتصاد به نمایشگاه منتقل ساختند.

درچند روز اخیر تمام جزئیات کار نمایشگاه مورد ارزیابی مجدد وزیر اقتصاد قرار گرفت و همه احتمالات عقب افتادگی کارمورد بررسی واقع شد.

و برای همه آنها «برنامه - سرعت» تدوین گردید.

وزیر اقتصاد از دو روز قبل بسیج نیروهای خارج از وزارت اقتصاد را آغاز کرد و اولین‌جلسه را باصاحبان صنایع تشکیل داد و مجددا دیروز دومین جلسه را با باقیمانده صاحبان صنایع که‌در نمایشگاه غرفه دارند تشکیل داد. و دیروز هم بانمایندگان کشور - های آسیائی چنین جلسه‌ای‌داشت و درظرف امروز و فردا هم با دسته های دیگر همین جلسات را خواهد داشت.

هدف از این جلسات در درجه اول اینست که صاحبان غرفه‌ها باهمیت وقت و زمانی که باقیمانده است آگاه شوند و طوری عمل کنند که غرفه ها ده روز قبل از نمایشگاه آماده گردد.

هنوز بعضی ازغرفه های خارجی درمرحله اول ساختمانی هستنداین دسته جز باسرعت کار کردن‌راه دیگری برای اتمام کار ندارند.

* بسیج همه نیروها

طرح مشکلات در جلسات چند روز اخیر موجب شد که هریك متقابلا از مشکلات موجود با خبر شوند و ازامکانات یکدیگر برای پیش برد کار استفاده کنند.

نمایشگاه در کار های عمومی از قبیل اسفالت خیابانها، تامین برق و آب و تلفن و گل کاری و پارکینك و نظایر آن پیشرفت‌های چشم گیری دارد ولی وزیر اقتصاد معتقد است که همه‌این پیشرفتها اگر همه جانبه نباشد مورد لنگی کار خواهد بود. بهمین جهت تجهیز و بسیج همه عوامل موثر در کار نمایشگاه هدف‌روزهای آینده میباشد.

مشکلات نمایشگاه تنها به‌امور ساختمانی یا خدمات و سرویسهای عمومی واقع در محوطه نمایشگاه نیست، مسائل مهمی از قبیل پذیرائی میهمانان خارجی و تهیه جا برای آنها و خدمات خارج از نمایشگاه گرفتاریهای بزرك‌مسئولین نمایشگاه است که هم‌اکنون‌همه آنها مورد بررسی نهائی است.

* ترافیك

مسئله ترافیك یکی‌از مهمترین مسئله‌برای نمایشگاه آسیائی‌است که طرح اجرائی آن بعده اداره راهنمائی و رانندگی شهربانی کل گذارده شده است.

درحال حاضر عبور و مرور در جاده پهلوی بخصوص در ساعات بحرانی صبح و ظهر و عصردچار مشکلات فراوان است.

طبیعی است که با هجوم هزاران نفر بازدید کنندگان نمایشگاه وضع عبور و مرور در بعداز ظهر و بخصوص عصر در این جاده مشکلات را زیادتر و ترافیك را سنگین‌تر خواهد کرد بهمین جهت طرح ترافیك این‌جاده برای روز های افتتاح و گشایش نمایشگاه طوری تدوین خواهدشد که عبور و مرور بدون تقاطع یا با حداقل تقاطع و دور از محل نمایشگاه انجام گیرد. شاهراه دو طرفه خیابان نواب و پهلوی عامل‌مهمی درسبك کردن مشکل ترافیك مزبور خواهد بود. بهمین جهت کوشش میشود که درطرح جدید از این جاده تا آنجا که کشش و مقدوراتش اجازه میدهد، استفاده شود، و قسمت مهمی از ایاب‌و ذهاب بجاده‌مزبور منتقل گردد.

مسئله جا و اطاق برای شرکت کنندگان و میهمانان خارجی نیز یك مسئله جنبی و مهم نمایشگاه است که بیش از مسائل دیگر از نظر حیثیت مملکت مورد توجه است. برخلاف تصور و ادعای اولیه هتل‌دار ها، میزان اطاق و تعداد اطاق‌های هتل‌بیش ازتعدادی است که درچند ماه قبل اظهار شده بود. متقابلا خود نمایشگاه موفق شد تعداد بیشماری خانه و اطاق در منازل مختلف شهر برای بازدید کنندگان تهیه کند. یکی از نگرانیهای مسئولین امرنیست که برای این خانه ها و اطاق - های اجاره‌ای مسئولین علاقمندی فراهم آوردند تامیهمانان خارجی دچار مشکل نگردند و اگر در خانه‌ای کسی زبان خارجی نمی‌داند حتما از دانشجویان برای کمك باین خانه استفاده شود.

بدستور وزیر اقتصاد دراین مورد نیز مطالعاتی بعمل خواهد آمد تانگرانیهای فوق رفع گردد و حتی‌المقدور رفاه‌وآسایش بیشتری برای میهمانان‌خارجی فراهم‌گردد.

نمایشگاه با چنین مشکلات و صدها مشکلات دیگر باتمام قوا و بسرعت آماده افتتاح می شود.

مسلم اینست که نمایشگاه در موعد معین آماده افتتاح‌خواهدبود اما هنوز معلوم نیست که آیا همه این تجهیزات و بسیج های انجام گرفته کافی برای آماده کردن نمایشگاه درموعد معین هست یابازهم باید نیروهای‌بیشتری تجهیز شود.

فعالیت کشاورزی

● فعالیت موسسه رازی

موسسه واکسن و سرمسازی حصارك در مردادماه توانست ۱۳۸۲۸۹۰۰ دزو ۲۰۵۳۲ سانتیمتر مکعب مایه و فرآورده های مورد مصرف دامپزشکی و ۱۳۷۸۷۱ دز و ۲۲۲۶۸ عدد آمپول مصرفی پزشکی‌تهیه‌و تحویل نماید. نقش این موسسه چه ازنظر اقتصادی و چه ازنظر کمکهای فوری درحفظ بهداشت انسانی و منابع دامی کشورچشم گیر بوده است.

* فعالیت برای حفظ نباتات

ازوزارت کشاورزی اطلاع رسیدطی یکماهه گذشته بوسیله مامورین فنی حفظ نباتات درمناطق فرمانداریکل چهارمحال و بختیاری درسطح ۳۰۰ هکتار باملخ بومی و ایطالیائی و مراکشی و متجاوز از ۷۰۰ هکتار اراضی با موش صحرائی مبارزه شیمیائی موفقیت‌آمیز انجام گرفت و ضمنا روی ۴۶۰۰۰ اصله درخت میوه باآفات مختلف و درسطح ۱۶۰ هکتار صیفی کاری آلوده به بیماریها و درمساحت ۳۰۰ هکتار مزارع علوفه برعلیه آفات علوفه مبارزه شیمیائی بعمل آمده و نتایج عملیات رضایت‌بخش بوده است.

خریدار گرامی

هنگام خرید توجه فرمائید کالائی خریداری نمائید که قبلا مرغوبیت آن از طرف موسسه استاندارد وتحقیقات صنعتی تضمین شده باشد. مابجای شماهمیشه وبطور مداوم کالارابررسی‌وآزمایش میکنیم.
کالاهائی‌را که مهراستاندارد دارندبااطمینان خریداریکنید
موسسه استاندارد و تحقیقات صنعتی ایران
ISIRI

برنامه سینماها

- همسران جوان - رنگی - هیلی‌میلز - جان‌میلز
شهر فرنك (۶۲۷۶۲۸) ۱۱ - ۳ - ۵ر۱۵ - ۷ر۳۰ - ۹ر۴۵
- تقدیم باعشق - رنگی - سیدنی پواتیه
تراس‌امپایر ۷ر۴۵ - ۱۰
- اولیور - رنگی - ۷۰ میلیمتری - ران‌مودی
دیاموند (۶۲۸۴۰۰) ۱۱ - ۳ر۳۰ - ۶ر۳۰ - ۹ر۳۰
- شب جوانان - رنگی - ژاك پرن - استابلی
ریولی (۷۵۷۷۷۷) ۱۱ - ۳ر۳۰ - ۵ر۳۰ - ۷ر۳۰ - ۹ر۳۰
- بیوس ولی گازم‌نگیر - رنگی - شارون‌نیت - رومن‌پولانسکی
گلدن‌سیتی (۳۱۳۲۶۹) ۱۱ر۱۵ - ۳ر۳۰ - ۵ر۳۰ - ۷ر۳۰ - ۹ر۳۰
- بازی تقدیر - سینماسکوپ - رنگی - آنتونی کوئین
تخت جمشید (۴۳۵۵۰) ۳ - ۵ - ۷ - ۹
- تنها درتاریکی - سینماسکوپ - رنگی - ادری هپبورن
مازستیك (۶۸۴۶۱) ۱۱ - ۳ - ۵ - ۷ - ۹
- ارث‌خونین - رنگی - رابرت میلچان - جرج‌پپارد
پارامونت (۴۸۳۲۱) ۱۱ - ۲ر۳۰ - ۵ - ۷ر۳۰ - ۱۰
- آدمی - رنگی - دلیپ‌کومار - وحیده رحمان
دنیا (۳۳۳۸۱۲) ۱۰ر۳۰ - ۲ر۳۰ - ۴ر۳۰ - ۶ر۳۰ - ۸ر۴۵
- امیل وکارآگاهان - رنگی - والتر سلزاك
سینه‌موند (۴۸۳۲۲) ۱۱ - ۳ - ۵ - ۷ - ۹
- گلوله‌های‌قانون - سینماسکوپ - رنگی - ریچاردهریسون
کاپری (۴۸۴۰۱) ۱۱ر۱۵ - ۳ر۱۵ - ۵ر۱۵ - ۷ر۱۵ - ۹ر۱۵ مهتاب (۴۷۷۷۷) ۱۰ر۴۵ - ۲ر۴۵ - ۴ر۴۵ - ۶ر۴۵ - ۸ر۴۵ مولن‌روژ(۷۲۹۲۹) ۱۱ر۱۵ - ۳ر۳۰ - ۵ر۳۰ - ۷ر۳۰ - ۹ر۳۰ الوند (۳۵۶۵۳۸) ۱۰ر۳۰ - ۲ر۳۰ - ۴ر۳۰ - ۶ر۳۰ - ۸ر۳۰ کریستال (۳۳۷۶۷۵) ۱۰ر۱۵ - ۲ر۱۵ - ۴ر۱۵ - ۶ر۱۵ - ۸ر۱۵
- دختر شاه پریان - فروزان - منوچهروثوق
اونیورسال (۶۶۹۵۳) ۱۱ - ۳ - ۵ - ۷ر۱۵ - ۹ر۳۰ تراس ۸ - ۱۰ اروپا (۳۰۳۱۷۹) ایران (۳۳۶۳۵۴) ساینا (۳۵۲۴۴۲) تیسفون (۹۵۸۸۸۲) مونت‌کارلو (۷۹۷۴۱) داریوش (۲۶۲۶۵) ۱۰ر۳۰ - ۲ر۳۰ - ۴ر۳۰ - ۶ر۳۰ - ۸ر۳۰ میامی (۷۴۳۲۹) پانوراما (۷۹۳۵۷۰) ۹ - ۱۱ - ۱ - ۳ - ۵ - ۷ - ۹ آستارا (۸۴۰۲۲) ۱۰ر۳۰ - ۲ر۳۰ - ۴ر۳۰ - ۶ر۳۰ - ۸ر۳۰
- افسانه یك انسان - مالاسینها - منوچ کومار
ری (۲۲۵۷۸) فردوسی (۳۳۵۷۸۴) ۹ - ۱۱ - ۱ - ۳ - ۵ - ۷ - ۹ کیهان (۹۵۷۳۶۰) پرسپولیس (۵۸۱۰۸۳) کارون (۹۵۱۰۶۵) ۱۰ر۳۰ - ۲ر۳۰ - ۴ر۳۰ - ۶ر۳۰ - ۸ر۳۰
- شکار - رنگی - درمندرا - هلن - آشاپارك
دیانا (۴۷۳۶۵) ۱۱ - ۲ - ۴ر۳۰ - ۷ - ۹ر۳۰ رکس (۳۳۵۲۹۳) ۱۰ر۳۰ - ۱ - ۳ر۳۰ - ۶ - ۸ر۳۰ شبوند (۳۵۴۰۴۰) لیدو (۹۵۱۲۸۲) ۹ - ۱۱ر۱۵ - ۱ر۳۰ - ۴ - ۶ر۳۰ - ۹
- سلطان جنگل - رنگی - تای هاردین - پیرآنجلی
رادیوسیتی (۴۳۳۲۰) ۱۱ر۱۵ - ۳ر۳۰ - ۵ر۳۰ - ۷ر۳۰ - ۹ر۳۰ نیاگارا (۶۵۳۰۷) ۱۱ - ۳ - ۵ - ۷ - ۹ ب.ب (۹۹۶۴۱) ۱۰ر۴۵ - ۲ - ۴ - ۶ - ۸ - ۱۰ سپیلا (۳۳۶۴۲۴) ۱۰ر۳۰ - ۲ر۳۰ - ۴ر۳۰ - ۶ر۳۰ - ۸ر۳۰
- مرتاض - سینماسکوپ - رنگی - آن‌مارگرت
آریا (۳۳۹۸۸۴) ۹ - ۱۱ - ۱ - ۳ - ۵ تراس ۷ - ۹
- ماه عسل درکره ماه - رنگی - جری‌لوئیس
درایوین (۷۸۱۷۹۵) ۷ر۴۵ - ۹ر۴۵
- سه اولاد - سونیل دات
فری (۹۵۳۳۳۶) ۱۲ر۳۰ - ۲ر۳۰ - ۴ر۳۰ - ۶ر۳۰ - ۸ر۳۰
- گدایان تهران - فردین - بیك‌ایمانوردی
شهرام (۷۷۴۰۴۹) ۹ - ۱۱ - ۱ - ۳ - ۵ - ۷ - ۹
- یك مرد بایك طپانچه - رنگی - گلن فورد
پارك (۳۳۹۶۳۷) ۹ - ۱۱ - ۱ - ۳ - ۵ - ۷ - ۹
- حرص زندگی - سوزان‌پلشت - بن‌گازارا
گلدیس (۶۲۸۷۱۳) ۳ر۳۰ - ۵ر۳۰ - ۷ر۳۰ (۹ر۳۰ بزبان اصلی)
- طولانی‌ترین روز - ۷۰ میلیمتری - جان وین
امپایر (۶۲۳۹۴۲) ۱۱ - ۳ - ۵ر۱۵ - ۶ر۳۰ - ۹ر۳۰
- ۵ غول ازتگزاس - سینماسکوپ - رنگی - گای مدیسون
پلازا (۴۴۲۵۵) ۱۱ - ۳ - ۵ - ۷ - ۹
- زیمبو وپسرش - آزاد - ایندیرا
همای (۳۱۱۶۶۹) اسکار (۹۵۰۸۹۸) ۱۰ر۳۰ - ۲ر۳۰ - ۴ر۳۰ - ۶ر۳۰ - ۸ر۳۰
- ۵ جانباز - سینماسکوپ - رنگی - مارگارت لی
ایفل (۳۱۱۴۷۷) ۱۰ - ۱۲ - ۲ - ۴ - ۶ - ۸ - ۱۰ متروپل (۳۳۹۴۱۰) ۱۰ر۳۰ - ۲ر۳۰ - ۴ر۳۰ - ۶ر۳۰ - ۸ر۳۰ سانترال (۴۸۶۸۶) ۱۱ - ۳ - ۵ - ۷ - ۹ پولیدور (۶۴۵۸۵) ۱۱ر۱۵ - ۳ر۳۰ - ۵ر۳۰ - ۷ر۳۰ - ۹ر۳۰
- یك طناب، یك اسلحه - رنگی - میشل مرسیه
حافظ (۳۳۴۰۷۴) ۱۰ر۳۰ - ۲ر۳۰ - ۴ر۳۰ - ۶ر۳۰ - ۸ر۳۰
- عروسکها - رنگی - کلودیا کاردیناله
بولوار (۶۰۲۹۲) ۱۱ - ۲ - ۴ - ۶ - ۸ - ۱۰
- ماجرای دریای‌جنوب - رنگی - ۷۰ میلیمتری
آتلانتیك (۶۲۷۱۷۱) ۱۱ - ۳ر۳۰ - ۶ر۳۰ - ۹ر۳۰
- تعطیلات بزرك - رنگی - لوئی دوفونس
تراس آتلانتیك ۷ر۳۰ - ۹ر۴۵
- رازکیهان - سینماسکوپ - رنگی
تراس نیاگارا ۷ر۱۵ - ۹ر۳۰

LINK-BELT لینک بلت
DIVISION OF FMC CORPORATION
کمپانی لینک بلت آمریکا،
دستگاههای تنظیم سرعت را برای سیستم های
نقاله - دستگاه محرکه - موتور پمپ و دیزل ژنراتورها
عرضه میدارد
نماینده انحصاری: شرکت سهامی صنعتی پهناب ایران تهران خیابان شاهرضا (جنب میدان فردوسی) شماره ۳۳۲ - تلفن ۶۵۹۴۳

شرکت باران بنیان گذار آبیاری بارانی در ایران
۵۹۳ خیابان آیزنهاور جنب دانشگاه صنعتی آریامهر تلفن ۹۵۰۱۰۹

ستیرول ان - آ - او
مؤثرترین محلول روغنی برای مبارزه باآفات مرکبات - چای - زیتون - پسته - خرما و سایر درختان میوه و تزئینی
ستیرول : ان - آ - او
هیچگونه اثر سوء روی درختان سپاشی شده باقی نمی‌گذارد وحشرات مفید را ازبین نمی برد
Citrol سیترول
تولیدکننده در ایران :
شرکت تکنوشیمی - تهران - خیابان شاه شماره ۱۳۶
Techno Chimie
تلفن ۶۰۷۳۴

کارخانه پشم‌شوئی یزدیان
تهران کیلومتر ۷ جاده ساوه بنحو رضایت‌بخش و سرعت مشغول کار است تلفن ۹۵۲۵۲۵

آگهی استخدام

انجمن بهداری ساری جهت تکمیل کادر درمانی بیمارستان پهلوی از ساعت ۲ بعداز ظهر تا ۷ و نیم صبح روز بعد به یکنفر پزشك عمومی باپرداخت حقوق ماهیانه ۲۰۰۰۰ ریال احتیاج دارد متقاضیان میتوانند با دردست داشتن مدارك لازم به‌بهداری ساری مراجعه نمایند.

مدیر عامل انجمن و رئیس بهداری ساری دکتر فیضی

آگهی دعوت از صاحبان سهام بی نام

طبق اختیار حاصله از جلسه مجمع عمومی فوق‌العاده مورخه ۷ر۵ر۴۸ باطلاع کلیه صاحبان سهام بی نام شرکت سهامی کفش پیمان میرساند که از تاریخ انتشار این آگهی برای تبدیل سهام خود از بی نام به بانام ظرف شش ماه بدفتر شرکت مراجعه نمایند.

مدیر عامل شرکت کفش پیمان

شرکت سهامی توسعه مهمانخانه های ایران

بدین وسیله از پیمانکارانی که مایلند درمناقصه ساختمان هتل اینتر کنتیننتال تهران که‌در پارك فرح احداث خواهد گردید شرکت نمایندهدعوت مینماید که اطلاعات زیر را حداکثر تا ساعت ۲ بعداز ظهر روز دوشنبه ۱۷ شهریور ماه۱۳۴۸ بدفتر شرکت واقع در بولوار الیزابت خیابان‌قادسی شماره ۱۲ در مقابل اخذ رسید تسلیم نمایند.

۱- نام‌وآدرس کامل‌و تاریخ‌تاسیس شرکت، نام مدیران و روسای مسئول و شرکاء شرکت.

۲- سوابق کامل کارمندان فنی شرکت و میزان معلومات و شایستگی آنان صورت ماشین‌آلات و لوازم عمده شرکت، گواهی امکانات مالی‌شرکت از بانکهای مورد معامله شرکت.

۳- صورت کامل ساختمان های عمده‌ای که‌شرکت از سال ۱۳۴۲ احداث نموده‌و یا در دست تکمیل دارد و هزینه کل هر ساختمان به تفکیك، نام‌کامل کارفرما و مهندسین مشاور و مهندسین معمار مربوط بهرطرح و شرح مختصری راجع به نوع هر طرح و مدت قرارداد و تاریخ شروع‌وتکمیل هر قرارداد.

درخواست کنندگان باید تمایل خودرا به‌انجام تمام‌و یاقسمتی از عملیات زیر ذکر نمایند.

الف- انجام ساختمان هتل ب- تامین ونصب لوله‌کشی ج- تامین و نصب سیم‌و کابل کشی. د- تامین و نصب حرارت مرکزی و تهویه مطبوع هـ- تامین و نصب آسانسور.

هتل اینتر کنتیننتال تهران که در قطعه زمینی‌واقع در شمال شرقی پارك فرح احداث خواهد گردید ۱۴ طبقه بوده و دارای ۴۰۰ اطاق مجهز به حمام خصوصی، تهویه مطبوع کامل، سالن‌بزرك میهمانی، دو رستوران مجهز در طبقه آخر، استخر، مغازه و حمام سونا خواهد بود.

اطلاعات خواسته شده بایدبه فارسی وانگلیسی تنظیم گردد.

برای کسب اطلاعات بیشتر به تلفن ۶۲۱۹۱۵ مراجعه فرمائید.

شرکت سهامی توسعه مهمانخانه‌های ایران

آگهی ثبت‌نام دانشجویان دانشگاه‌تهران در نیمسال اول ۴۸ - ۴۹

ثبت‌نام نیم سال اول ۴۸-۴۹ دانشجویان هر دانشکده از تاریخ پانزدهم شهریور ماه ۴۸ تا پایان روز سی‌ویکم شهریور ماه در محل دانشکده مربوط برگزار میشود. دانشجویان باید قبل از شروع نام‌نویسی برای کسب اطلاع از مقررات مربوط به اداره آموزش دانشکده خود مراجعه نمایند.

ضمنا متذکر میگردد که هنگام نام نویسی دانشجویان دوره لیسانس و دانشجویان دانشکده های گروه پزشکی و فنی و معماری ارائه گواهی بانك ملی ایران مبنی‌بر روشن بودن‌وضع پرداخت شهریه دانشجو ضروری است.

دانشجویان دوره های فوق لیسانس و دکتری و همچنین دانشجویان دوره شبانه دانشگاه باید شهریه نیم سال خود را نقدا به حساب مربوط بپردازند.

چون کلاس های درس از تاریخ دوم مهرماه ۴۸ دائر خواهد بود کلیه دانشجویان باید تا پایان شهریور ماه نام‌نویسی خود را انجام داده باشند.

دانشگاه تهران

۱-۲ آ-۳۹۶۰۶

نیازمندیهای شما

تلفنهای ۳۱۱۲۲۴ و ۳۱۱۲۲۰

خرید و فروش اثاثیه

خرید
فرش کیهان تلفن ۷۶۳۷۷۶
خریداانواع قالی وقالیچه
در منازل می‌باشد لطفاً یادداشت فرمائید برای معاملات همه نوع فرش با تلفن ۷۶۳۷۷۶ فرش کیهان مکالمه فرمائید خیابان روزولت میدان ۲۵ شهریور

فرش‌رضوی تلفن ۷۶۴۸۰۰
خریدار انواع فرشهای کهنه و نو صادراتی سنگین قیمت و فروشنده بهترین فرش های نو کاشان‌روزولت میدان ۲۵شهریور

لمایشگاه فرش گلشن
تلفنهای ۶۲۸۴۵۵ و ۶۲۱۴۳۱
انواع فرشهای نو از تمام شهرستانها موجود می‌باشد قیمت یك کلام در ضمن فرش نو و کهنه خریداریم

فرش محسن
فرشهای کهنه ونوشما نقدا خریداری‌ومعاوضه میشود . تلفن ۶۰۹۴۰
میدان بین‌چهارراه‌شاه وحشمت‌الدوله مقابل بانك بازرگانی

فروشگاه ایران فرش
تلفن ۷۷۴۹۷۲
کلیه لوازم شما بهر مبلغ‌باشد بیشتراز سایرین‌نقد خریداریم
۱—۲۶ آ—۱۵۰۰

فروشگاه و نمایشگاه آسیا
یخچال — تلویزیون — اجاق گاز و فرش عادلانه خریداریم شاه چهارراه بیروزتلفن ۶۱۲۸۳۲

فروشگاه خالقی
تلفنهای ۳۰۳۰۸۰ و ۳۵۲۰۵۰
فرش کهنه و نو و یخچال ، تلویزیون و لوازم منزل شما را خریداریم

فرش پارس‌نو تلفن ۷۳۳۰۶
فرشهای کهنه و سنگین‌قیمت جهت صادرات نقدا خریداریم فرشهای کهنه با نومعاوضه‌میشود

فرش اردیبهشت‌تلفن۶۸۱۶۴
بمدیریت اسماعیل اسدی
فرشهای کهنه و سنگین قیمت جهت صادرات نقدا خریداریم .

فروشگاه‌شایان تلفن۶۱۳۲۸۱
هرنوع قالی و قالیچه کهنه و نو یخچال تلویزیون اجاق‌گاز و سایرلوازم منزل نقداخریداریم.

فروشگاه ارمان‌تلفن ۶۹۶۴۴
بهترین خریدار تلویزیون فرش چراغ‌گاز و هرنوع یخچال‌نفتی

فروشگاه صمد تلفن ۴۹۶۸۵
خریدار همه رقم فرشهای کهنه و نو و اشیاء قدیمی و لوازم‌منزل
۱—۲۶ آ—۱۸۰۲

فرش صدری تلفن ۷۶۵۳۹۴
بهار بالاتر از بیمارستان‌شهربانی

موسسه بهمن ۶۳۱۸۰۰
خریرارقالی‌وقالیچه‌جهت‌صادرات
۱۰—۲۶ آ—۱۶۷۳

فروشگاه بختیاری‌تلفن۷۵۹۳۲۹
منصف‌ترین خریدار کلیه لوازم منزل کولر- یخکه- رادیو-فرش
۱—۲۶ آ—۱۸۳۸

فروشگاه آریا ۴۹۳۹۳
بهترین خریدار یخچال نفتی‌و برقی، فرش ، تلویزیون خیابان شاه

فروش
یکدستگاه تلویزیون تلفونکن سفید رنگ ، نو مدل ۱۹۶۹ مونتاژ آلمان بعلت مسافرت۲۸۵۰ تومان بفروش میرسد . تلفن ۷۶۰۷۹۶

نمایشگاه‌های مبل

بیراهی مبل ۴۳۹۵۰۵
تعویض پارچه مبل ۳۳۹۵۰۵
پرده دوزی شهر راد ۳۳۹۵۰۵

پرده‌دوزی ارجمند ۳۳۷۳۷۰

نمایشگاه مبل ابتکار
همه‌نوع مبلمان مدرن نقد و اقساط بفروش‌میرسد قبل‌ازخرید ازاین نمایشگاه دیدن فرمائید سلسبیل مقابل سینما خرم

شستشوی مبل و فرش

شستشوی مبل‌و فرش کلین سرویس‌مهرمبتکر و پیشرو
نظافت مبل و فرش در جای‌خود با مواد آزمایش‌شده با دستگاه منحصر بفرد تلفن ۹۵۲۵۴۶

شستشوی مبل و فرش ساحل
نظافت مبلمان و پلیش بوسیله دستگاه‌برقی درجای خود۹۵۶۵۶۵

دوراکلین سرویس امریکا
۷۳۶۸۳ — ۷۵۸۳۹۶ — ۷۵۸۳۹۵
۱—۲۶ آ—۱۸۵۹

شستشوی مبل‌و فرش‌ادیب
مبل و فرش تشکهای ماشین در جای خود تمیز مینماید۹۵۲۴۵۴
۱—۲۶ آ—۱۴۱۹

کارخانه فالی شوئی‌داود
فردوسی ۱۳۱ تلفن ۳۱۲۵۴۲

تعمیرات

تعمیرگاه تلویزیون الکترون
تلفن ۷۶۳۶۸۲
تعمیر تلویزیون های R.C.A
شاوب لورنس- تلفنکن — سپیرا فیلیپس — وسایر مارکها و نصب کنورتور و آنتن تمام کانال با سرویس‌مجهزسیار بویژه‌شمیرانات

تلویزیون سرویس یونر
تعمیرات انواع تلویزیون های اروپائی و آمریکائی شاوب - لورنس آر — سی — آی، امرسر دمونت و کلیه دستگاههای‌برقی باسرویس سیار تلفن ۷۶۳۲۱۸

اهم الکترونیك سرویس
یگانه‌تعمیرگاه‌مجهز تلویزیونهای شاوب لورنس
فیلیپس تلفنکن آر تی ای گروندیك و کنودتور ۶۲۴۸۱۷

سرویس تلویزیون سعید ۷۴۴۳۴
R.T.I-R.C.I صفائی‌رئیس سابق تعمیرگاه تلویزیون ایران

آنتن تلویزیون حمید،
نصب آنتن خارجی و ایرانی با فیلتر مخصوص تلفن ۳۱۳۱۴۷

تعمیر انواع یخچال‌وتلویزیون
در منزل با تضمین تلفن۷۹۱۴۹۵

شرکت تلویزیون سرویس
آر- سی- آ R.C.A
تعمیر انواع تلویزیون ۳۱۳۲۷۸و ۳۱۳۲۶۲
آ—۱۴۷۳ ۱۲—۲۶

تعمیرگاه مجهز تهران
الکترونیك برای تعمیر کلیه تلویزیونهای آمریکائی‌و اروپائی افتتاح گردید تلفن ۶۱۱۸۳۶

تعمیرگاه فریحبدر ۷۳۳۳۶

تعمیر تلفن
نعویض‌ونبدیل قلك سه‌ریالی‌تلفن با قلك دو ریالی تعمیرو سرویس هر نوع تلفن بفاصله نیم ساعت در محل تلفن الکترونیك خیابان سپه کاشی ۱۰۷ تلفن ۴۹۸۹۴

نصب کولر

نصب و تعمیرات
کولرو آبگرمکن کانال کشی ساختمان تلفن ۷۶۵۲۶۴

نصب کولر و کانال‌کشی داخل و خارج ساختمان زیر نظر متخصص کار- آزموده - موسسه فنی بابك - تلفن ۷۹۳۱۸۳

سازمانهای فنی و فرهنگی

شورت هند
(تندنویسی) ماشین‌نویسی را بیاموزید و شهریه را بعد از آموختن و استخدام‌بپردازید.
تحصیلات حدود دیپلم
آکادمی زبانهای دنیا
دروازه دولت اول روز ولت ساختمان جم موسسه فوق مجهز باسانسور و کولر و شوفاژ تلفن های ۷۵۸۲۱۳ و ۷۶۴۸۲۵

تعلیم رانندگی
هنرستان فنی پرستو
مرکز آموزش‌صحیح رانندگی، مکانیکی ،ترافیك‌مجهز به‌بهترین ومدرنترین وسیله آموزش تهران خیابان شاهپور چهار راه گمرك تلفن : ۲۳۹۱۶

آموزشگاه رانندگی‌و مکانیکی تشکری
جهت دانشجویانیکه‌واجد شرایط رانندگی باشندصدی‌بیست تخفیف قائل شده‌است خیابان خیام بین سید نصر الدین‌و اعدام تلفن۲۳۵۵۵

تدریس خصوصی

انگلیسی یا فرانسه
توسط خارجی تلفن ۴۷۱۴۱

انگلیسی بامکاتبه
صندوق پستی ۱۳۱۱۴۰
۱—۱۲ آ—۱۹۱۶

زبان انگلیسی را
توسط تحصیلکرده امریکا در منزل بیاموزید تلفن ۵۱۰۷۰
۱—۳ آ—۱۷۶۶۷

پانسیون

پانسیون مریم
آسایش بانوان و دختران‌دانشجو را تامین‌مینماید . پهلوی ایستگاه زهره پلاك ۵۱۱ تلفن ۸۵۱۴۲۳
۱—۱۰ آ—۱۸۹۰

خیابان پهلوی تلفن - ۶۲۲۳۸۱

وام در مقابل تلفن

مرکز فروش درب بازکن برقی بدون پیش‌قسط ۳۹۰ تومان نقدا ۳۱۰ تومان نصب پرده کرکره کاغذ دیواری
۳۳۳۳۰۳ و ۳۳۹۳۲۰ و ۳۰۱۳۲۴ و ۳۰۱۳۲۵
لاله‌زارنو چهار راه مهنا ساختمان البرز طبقه اول شماره ۲
آ—۱۹۱۴

استخدام

یك دوشیزه ویابانو
سکرتر برای‌بعدازظهرها احتیاج است تلفن ۴۱۴۷۶ از ۵الی ۸

ماشین نویس
یك شرکت تولیدی نیازمند ماشین نویسی میباشد که فارسی‌و فرانسه را بخوبی بداند و ازعهده ماشین نویسی‌هردو زبان برآیند داوطلبان بتلفن شماره ۷۷۴۹۶۳و ۷۷۴۱۹۶ مراجعه نمایند .

نرس اطاق عمل
با حقوق مکفی مورد احتیاج است داوطلبان صبحها به بیمارستان آریا — بلوار الیزابت مراجعه نمایند .
۱—۳ آ—۱۷۷۲۷

تلفنچی ماشین نویس
ویکنفر مستخدم مرد مورد نیاز است تلفن ۴۰۶۰۲

EUROPEAN - IRANIAN CONSULTING ENGINEERING GROUP in Tehran has an opening for an experienced mechanical engineer specialist in industrial facilities, central heating, ventilation, airconditioning design etc.
Requirements are university graduation or technical institute and four years experience.
Applicants are kindly invited to submit their curiculum vitae with details on education and experience to Ettela'at Box No. 594.

به تعدادی آقا ۱۸ سال به‌بالا علاقمند به موسیقی (پیانو . . ارك، الکتریك . گیتار الکتریك آکوردئون و جاز) در دوره های معین شده ساز های فوق (در صورتیکه تعهد و تضمین حداقل سه ماه کار سپرده شود) مجانا تعلیم داده خواهد شد و سپس‌برای تشکیل ارکستر جاز و یا تدریس موسیقی استخدام خواهند گردید، کلیه وسائل نیز مجانا در اختیار قبول شدگان قرار خواهد گرفت . برای‌تعیین وقت‌مصاحبه قبلا با تلفن ۷۵۹۱۰۰ تماس‌حاصل نمائید .

نقشه‌کش استخدام‌میشود
شرکت تولیما برای کار در کارخانه خود که ماشین آلات راهسازی میسازد واقع در ۳ کیلومتری تهران دو نفرنقشه‌کش فنی با حقوق مکفی استخدام می‌نماید . خیابان قزوین نرسیده به سه راه آذری پلاك ۱۶۱۹
۱—۲ آ—۱۸۹۵

استخدام راننده
یکی از موسسات تولیدی تعدادی راننده را که دارای مشخصات‌زیر باشند ، استخدام مینماید .
۱— گواهینامه پایه دوم‌همگانی.
۲—دارا بودن معلومات خدودسوم متوسطه .
۳— حداکثر سن ۳۰ سال .
۴—داشتن ضامن معتبر .
داوطلبان میتوانند همه روزه از ساعت ۹ تا ۱۱ بنشانی خیابان آیزنهاور چهار راه خوش کوچه برق شهاب شماره ۱ مراجعه‌نمایند
۱—۲ آ—۳۹۲۰۶

بچند دوشیزه یابانو جهت کار
صحافی نیازمندیم . لاله‌زارکوچه کرامت صحافی مهرآئین تلفن ۳۳۸۵۳۷
۱—۲ آ—۱۷۶۷۹

کارگر استخدام میکنیم
یك نفر کارگر با گواهی‌نامه سوم متوسطه وچهارنفر با گواهی نامه شش ابتدائی و گواهی‌صحت مزاج و عدم‌سابقه سوءباسابقه‌کار و وضع روشن خدمت نظام — مشخصات و آدرس کامل خود را باقید (مربوط باستخدام) به صندوق پستی شماره ۱۳۴ ارسال نمایند .

فروشنده آرایشی
شرکت سهامی تهران‌فارما برای تبلیغ لوازم آرایشی خود در شهرستانها احتیاج به ویزیتوربا شرایط زیر دارد :
۱— دارا بودن دیپلم ومعافیت از خدمت وظیفه .
۲— امکان‌سکونت‌در شهرستانها بقید ضمانت حداقل سه سال واجدین شرایط مشخصات کامل خود را بتهران صندوق پستی ۱۰۸۶ ارسال دارند .
۱—۲ آ—۳۹۷۰۸

تحصیلدار
شرکت سهامی تهران فارما به یك‌نفر تحصیلدار که ضمنا دارای گواهینامه موتورسیکلت باشد احتیاج دارد .
واجدین شرایط صبحها بین ساعت ۱۰ تا۱۲ به‌کارگزینی‌شرکت واقع در خیابان تخت جمشید غربی مقابل سینما تخت جمشید چهار راه‌سهیل‌شماره ۱۲۸ مراجعه نمایند .
۱—۲ آ—۳۹۷۱۴

استخدام حسابدار
یك شرکت مختلط ایرانی و انگلیسی که در حال توسعه می‌باشد یکنفر حسابدار باتجربه و تحصیلکرده راکه‌بکلیه قسمت‌های حسابداری نوین وارد وبزبان انگلیسی آشنائی‌کامل داشته باشد با حقوق مکفی استخدام مینماید از واجدین شرایط درخواست میشود با تلفن های ۴۶۷۶۷ و ۴۲۱۳۰ تماس حاصل نمایند.
۱—۲ آ—۱۸۰۱۷

آگهی استخدام
به یکنفر حسابدار مطلع و با تجربه که بتواند امور حسابداری کارگاه معدنی‌راداره کنداحتیاج میباشد لطفا داوطلبان با تلفن های ۴۶۷۶۷و ۴۲۱۳۰تماس گیرند
۱—۲ آ—۱۸۰۱۵

آموزشگاه رانندگی تهران‌پارس
بچند نفر مربی کارآزموده‌پایه ۲ همگانی واجد شرایط احتیاج دارد داوطلبان به تهران پارس— فلکه دوم — خیابان ۱۷۲ —فرح غربی (تقی سابق) جنب سالن آرایش و زیبائی رونالك مراجعه نمایند .
۱—۲ آ—۳۹۴۴۸

راننده پیکان شخصی
متاهل با سابقه که در شمیران منزل داشته باشد مورد نیازاست با صندوق پستی ۲۹۷۳ قسمت کارگزینی مکاتبه نمائید .
۱—۲ آ—۱۸۹۳

ده نفر خانم وده نفر آقا
برای بازاریابی ومعرفی یکنوع کالای مرغوب و همچنین ۵ نفر کارگر ساده نیازمندیم خواهشمند است به لاله‌زار نو چهار راه مهنا ساختمان البرز طبقه اول شماره۲ مراجعه فرمائید
۱—۲ آ—۱۹۱۵

برای خانواده چهار نفری
خدمتکار زن لازمست تلفن ۷۷۴۶۰۶

استخدام راننده
یکی ازموسسات‌تولیدی تعدادی راننده راکه دارای مشخصات زیر باشند ، استخدام میماید.
۱— گواهینامه پایه‌دوم همگانی
۲—دارا بودن معلوما ت‌حدود سوم متوسطه .
۴— داشتن ضامن معتبر
داوطلبان میتوانند همه روزه از ساعت ۹ تا ۱۱ بشانی خیابان آیزنهاور چهار راه خوش کوچه برق شهاب شماره ۱ مراجعه‌نمایند
۱—۲ آ—۳۹۲۰۶

مدیر فروش
آشنا بزبان انگلیسی مرد یازن تمام وقت استخدام میشود ۶ تا ۹ بعد از ظهر تلفن ۶۲۷۸۶۸
۱—۵ آ—۱۸۸۸

یك نفر کارگزن یامرد
جهت آرایش مو و دو نفردوشیزه یا بانو جهت کار در آرایشگاه مورد نیاز است سالن آرایش لادن تلفن ۴۰۵۸۴
۱—۴ آ—۱۸۸۶

پارس‌متال استخدام میکند
چند نفر ویزیتور فعال‌ورزیده نیازمندیم انتهای ویلا ساختمان شماره ۳۳۳ صبحها ۸ الی ۱۰
۱—۲ آ—۱۸۹۷

چند نفر جوان که‌بامور
بازاریابی کاملا وارد و دارای سابقه کار باشند با حقوق ثابت‌و پورسانتاژ استخدام میشوند .
داوطلبان از روزشنبه‌به دروازه دولت نبش روزولت ساختمان تزریقات پاستور طبقه دو، سازمان ژوکر مراجعه فرمایند .
آ—۱۷۹۹۹

آگهی استخدام
بیك جوان جهت نامه‌رسانی‌با داشتن گواهینامه رانندگی موتور سیکلت احتیاج است طالبین به شرکت ساختمانی فاخ واقع در خیابان شاهرضا بیست متری دوم چهار راه مشتاق مراجعه فرمایند.
آ—۱۸۰۳۹

تعدادی کارگر عادی
جوشکار ساده — کفاش مورد احتیاج است آدرس — جاده کرج مقابل کیم‌جنب آنترپوز شماره۷۵
آ—۱۷۸۵

برای کار

بازنشسته ۴۷ ساله با۲۶ سال
سابقه خدمت‌در امورحسابداری بانکی و آشنائی بامور حسابداری تجارتی ومدیریت برای تمام وقت آماده کار است براهنمای شماره ۶۰۱ اطلاعات مراجعه شود .
آ—۱۷۶۸۱

خانم منشی باسابقه کار
جویای کار است تلفن ۷۹۳۲۲۲
۱—۵ آ—۱۹۱۱
حسابدار با تجربه حویای کار است تلفن ۷۹۳۲۲۲
۱—۵ آ—۱۹۱۲

گمشده !

مژدگانی
گذرنامه اینجانب محمودکاظمی بشماره ۵۳۳۹۴۷ر۲۴۹ صادره از امور خارجه در هند در کیف‌سیاه رنك با مبلغی پول و اسناد روز جمعه ۲۴مرداد۱۳۴۸ بین فرودگاه مهرآباد وشهرآرادر تاکسی‌مفقود گردیده از یابنده تقاضا میشود کیف را بآدرس شهرآرا خیابان ششم کاشی ۱۹، ویا بهداری شرکت نفت‌مسجدسلیمان ارسال‌ومژدگانی دریافت دارند .
۱—۳ آ—۳۹۴۵۰

گواهینامه رانندگی آلمانی و بین‌المللی و شناسنامه وبرگ‌معافی زیر پرچم‌از ماشین سواری‌سرقت رفته‌یابنده‌بآدرس خیابان‌امیرآباد شمالی خیابان رستم پلاك ۲۱۴ عنایت‌الله عنایتی صوفی ارسال دارد
آ—۱۷۹۹۳

چکهای شماره ۸۱۶۴۹۶ تا ۸۱۶۵۰۰ بانك صادرات شعبه باغ فردوس از حساب شماره ۱۱۹ روز جمعه گذشته مفقود شده واز درجه اعتبار ساقط است .
علی اکبرعلی حسینپور
آ—۱۸۰۰۳

مدرنترین
رستوران تریای چشمک
درشهرآرا روزهای جمعه
چلوکباب
تلفن رزرو : ۹۶۳۷۱۵

بازاریاب
بچند نفر بازاریاب با سابقه کار در زمینه فروش کالای مصرفی احتیاج است تلفن ۷۷۴۶۰۶

SALESMAN
Dynamic salesman for agricultural products wanted. Basic knowledge of English required.
Apply with details to: P.O.B. 11-1544.

معاملات املاك و مستغلات

فروش
سازمان تعاون ۴۵۰۵۷
فروشنده املاك شما در شمیران شهر و شمیران. لطفابا تلفن دستور فروش بفرمائید .

خرید وفروش اراضی‌نارمك
تهران پارس — پول شرطه بازرگانی امینی تلفن ۷۹۰۰۹۰

لاله‌زارپنگاه کوشان۳۳۹۷۸۴
فروشنده املاك در همه جا لطفاباتلفن دستور فروش‌بفرمائید
۱—۶ آ—۳۸۶۱۸

فروش فوری
خانه ویلائی یك طبقه ونیم مهندسی ساز در یوسف‌آباد محکم — مدرن — ارزان بمساحت ۴۰۷ متر مشتمل بر ۷ اطاق ۳ زیر زمین با تلفن شوفاژ وکولر و بادکوربندی سیارزیبا با تمام لوازم آژانس شایسته ۳۰۵۳۴۹
۱—۳ آ—۱۸۹۹

تعدادی ویلا
آپارتمان مدرن
شمال شهر وشمیرانات برای فروش واجاره‌آماده تلفن ۴۰۰۰۰ و۶۰۰۰۰
۱—۵ آ—۱۸۶۷

اوکازیون فروش فوری
خیابان شاه کوچه نوبهارزمین متری ۴۰۰ تومان با دوپرونده‌آب وبرق ۵۰۰ متر بنگاه کوشان می‌فروشد لاله‌زار نزدیك توپخانه ۳۳۹۷۸۴
۱—۵ آ—۳۹۵۵۶

خانه‌ای بمساحت ۲۳۰متر
با برق و آب و تلفن برخیابان شاهرضا چهارراه گرگان کاشی ۱۰۷۶ قیمت ۲۵۰ هزار تومان
آ—۱۷۹۷۳

برفرح شمالی‌خانه کلنگی
بدون واسطه بفروش میرسد ۷۵۸۲۴۵
۱—۱۵ آ—۱۷۹۰

چند دستگاه مستغل وویلا
در شمال شهر نقد و معاوضه بفروش میرسد تلفن ۷۳۳۵۱
۱—۲۶ آ—۱۷۷۹

خیابان‌پهلوی‌روبروی آریامهر
خانه شخصی ساز- مدرن- شمالی‌باآب- برق - کولر- تلفن‌و سوفاژ با یازده اطاق بعلت مسافرت نصف نقد و بقیه با ملك معاوضه میشود .
۳۱۰۱۶۸ و۳۱۰۱۶۹

رمینهائی در داودیه
چالهرز دروس ۷۷۰۶۹۹
۵—۱۳ آ—۱۵۱۱

بورس اراضی پوئینك‌باغ‌فیض
سازمان برنامه حسن‌آباد کاظم آباد- جنت‌آباد خانه‌های ویلائی آژانس امین ۹۵۶۱۱۴
۱—۲۶ آ—۳۴۰۸۶

نبش میدان ژاله
خانه مشجر ۴۱۶ متر با سه‌باب مغازه موقعیت عالی برای‌پاساژ فروشی تلفن ۳۳۲۷۸۸
۱—۲ آ—۱۷۲۲۱

خریداری میشود

پهلوی‌دره قشلاق داودیه
فیطریه ولنحك عابدی ۸۵۰۰۹۵

زمینهای زعفرانیه دره قشلاق مکانیر وسعادت‌آباد، عباس آباد ، فرحزاد
را خریداریم باررگانی جلالی خیابان پهلوی‌تلفن های ۶۲۶۴۱۱ و ۶۲۴۱۹۴

دفترپارس هر نوع خانه
ومستغل ورمین درعباس‌آباد و شمیرانات برای شما خریداری و معاوضه مینماید تلفن ۷۶۱۵۵۸

دفتر براتی شمیران
خیابان‌پهلوی‌باغ‌فردوس ۸۵۲۵۷۵
آ—۱۰۴۱ ۱—۳۰

زمینهای دیدوندیدیوسف‌آباد
را خریداریم ۱۲۳۳۸۰
۱—۱۰ آ—۱۷۹۱

پهلوی دره قشلاق‌داودیه
جردن خریداریم‌یزدی ۶۲۳۸۳۹
۱—۲۰ آ—۱۸۴۳

اراضی عباس آباد شمیرانات
بدون واسطه خریداریم ۷۵۸۲۴۵

در تمام نقاط شمیران
خانه های ویلائی برای خرید واجاره نیازمندیم دفتر براتی‌تلفن ۸۵۳۵۷۵
آ— ۱۸۹۳

اجاره داده می‌شود

تلفن ۴۲۳۸۲
مرکز اجاره منازل وخرید و فروش
۱—۵ آ—۱۸۴۲

یکدستگاه آپارتمان
در طبقه سوم خیابان پهلوی‌سه راه تخت‌طاوس اجاره‌داده میشود طالبین به تلفن ۴۰۲۱۹ مراجعه فرمایند .
۱—۲ آ—۱۷۶۳۹

اجاره مطب یادفتر
طبقه اول چهار طاق شوفاژ- کولر در خیابان کریمخان زند بالای داروخانه شاه‌زند تلفن ۶۲۷۱۸۲
۱—۴ آ—۱۷۸۹۳

قابل توجه موسسات ملی و دولتی
یکباب ساختمان نوساز هشت طبقه واقع‌در بهترین نقطه‌خیابان شاهرضا باپارکینك مجهز به‌کولر و شوفاژ وآسانسور دارای ۶۰ اطاق یکجا یا بطور مجزا به‌اجاره واگذار میشود تلفن ۳۱۰۱۵۶ صبحها ۹ تا ۱۲ عصرها ۱۷ تا ۲۱
۱—۶ آ—۱۷۸۳۹

اجاره میشود

سازمان تعاون
مخصوص اجاره منازل بخارجیان تلفن ۴۵۰۵۷

یك قطعه زمین محصور
دارای انشعابات آب —برق و تلفن بمساحت حداقل ۱۵۰۰ متر مربع‌در منطقه‌ای‌که تقریبامحدود باشد به جنوبا امتداد خیابان تخت طاوس —شمالاامتداد خیابان دولت — شرقا و غربا در امتداد خط شمال و جنوب که بترتیب از میدانهای فوزیه و شهیدعبور کند برای اجاره مورد نیاز است. خواهشمند است برای کسب هرگونه اطلاعات دیگری در این

موسسه امور خارجیان
مخصوص اجاره منازل تخت‌جمشیدشرقی کاشی ۵۰۳ —۷۱۷۸۲
۱—۲۶ آ—۱۳۶۲

واگذاری شود

یکباب مغازه بابعاد تقریبی
۳×۹واقع درخیابان روزولت مقابل سینما دیامونه بابرق‌وتلفن واگذار میشود خواستاران بتلفن ۷۳۶۸۴ مراجعه فرمایند .
۱—۲ آ—۱۷۸۸۱

یکدستگاه آپارتمان‌چهار اطاقه
وسایر لوازم بایك شماره تلفن واقع در خیابان فردوسی جنوبی برای محل کار واگذار میشود لطفا از ساعت ۱۰ صبح تایك بعد از ظهر بتلفن ۳۳۳۲۲۹ مراجعه فرمائید .
آ—۱۷۹۹۱

بنگاه معاملات شاهرضا
واگذاری و شرکت ۴۲۳۸۲
۱—۲ آ۱۹۱
اجاره منازل بخارجیان۴۲۳۸۲
۱—۵ آ—۱۹۱۸

یکباب مغازه واقع
در خیابان قدیم شمیران‌ایستگاه چالهرز ساختمان رحمانی واگذار میشود به تلفن ۹۵۴۱۶۴ مراجعه شود .
آ—۳۷۹۷۴

واگذار میشود
محلی بمساحت تقریبی دویست متر مربع در خیابان آیزنهاور مقابل دانشگاه صنعتی آریامهر واگذار میشود تلفن ۷۷۲۵۱۹ — ۶۴۲۲۲ — ۶۴۲۲۸
۱—۳ آ—۱۸۷۲

فروش اتومبیل

فروشگاه توکل جیپ و لندرور
میدان باغشاه سپه تلفن ۴۷۰۷۵

موریس ۱۱۰۰ مدل۶۵
موتور نو . رادیو باریونکت نمره ترانزیت قیمت بدون واسطه (۸۵۰۰ تومان) تلفن ۶۲۱۱۷۲
۱—۲ آ—۱۷۳۴۹

فولکس وانت ۶۸
بدون واسطه با ۱۳٫۵ بدهی فروشی تلفن ۴۷۱۵۷
۱—۴ آ—۱۸۴۹

برای اتومبیل شما

رحمتیان
اولین تهیه کننده چادر و روکش تشك دوخته وآماده در رنك های مختلف برای ژیان — پیکان — شاهین آریا وسایر اتومبیلها با نصب فوری نمایشگاه رحمتیان : خیابان فردوسی‌مقابل صندوق پس‌انداز ساختمان آفتاب شرق شماره ۸ تلفن ۳۰۴۲۵۰ — ۵۰۵۸۰
۱—۲۶ آ—۱۵۳۴

دبستانها —کودکستانها
توجه فرمایند
استیشن فولکس‌واگن ۵۹ بسیار مرتب که برای ایاب و ذهاب شاگردان مدارس ملی مناسب است بقیمت ارزان بفروش میرسد تلفن ۷۷۴۵۶۲ تهران بورس
آ—۱۷۹۴۵

فولکس‌واگن مدل۶۸ الوماتیك
شیری‌رنك بسیار تمیز که فقط ۲۶ هزار کیلومتر کارکرده بدون واسطه مقطوع ۲۰۵۰۰۰ ریال نقد بفروش میرسد ۶۲۱۰۵۳ر۶۲۱۰۵۲

کرایه

جهت کرایه هرنوع اتومبیل
شبانه روز تلفن ۳۵۵۴۹۶
۱—۵ آ—۱۸۴۵

اتولوکس
اتومبیلهای تشریفاتی باراننده برای داخل وخارج تهران میدان فردوسی تلفن ۴۴۶۰۵ و ۶۱۱۲۷۰

کاج بار
بارکش شهر وحومه
بیمه اثاثیه منزل تلفن
۴۱۱۱۱
۶۱۱۱۱

شرکتهای ساختمانی

سازمان تعمیر وتکمیل
تعمیرات اساسی ساختمان
تغییر فرم بنا
ساختن طبقات فوقانی و اطاقهای اضافی و هرگونه تعمیرات مربوط به ساختمان
هم نقد و هم اقساط
(پیمانکاری بهادر)
سه راه شاه — ساختمان آزاد طبقه چهارم تلفن ۶۵۴۶۴
۱—۱۰ آ—۱۸۸۲

شرکت ساختمانی بالارو
داربست فلزی و کفراژبندی آریامهر نبش کاخ تلفن ۶۳۳۴۴۷
۱—۲۶ آ—۱۸۵۷

نقاشی ساختمان
لعابی درجه ۱ ۱۲ ریال
نیمه پلاستیك عالی ۴۹ «
پلاستیك ضد حشره ۷۹ «
پلاستیك قابل‌شستشو ۵۸ «
ترمیم پلاستیك ۴۹ «
روغنی درجه۱براق ۸۴ «
ترمیم روغنی ۴۹ «
نیاکو—تهران،خیابان نادری ساختمان فرقانی‌تلفن ۶۱۳۴۷۷
۱—۴ آ—۱۸۱۴

برای ساختمان شما

ناعذ دیواری ونقاشی‌ساختمان
جانقدا باقساط تلفن ۷۸۱۹۷۷

دفترفنی داریوش
تهیه‌نقشه و نظارت‌ساختمان نقشه م دا ، تلفن ۶۲۱۴۸۹

رفع گرفتگی لوله ساختمان در ۲۰ دقیقه سازمان تراکم تلفن ۸۸۱۶۸۱

لوله بازکنی فاضل آب
بادستگاه‌تراکم‌هوا
مقدم ۶۴۶۳۵

رفع گرفتگی هرنوع لوله‌ساختمانی
بادستگاه‌تراکم‌هوا-تلفن ۷۸۷۲۷

لوله بازکنی فاضل آب
بادستگاه‌تراکم‌هوا
تلفن ۷۵۶۴۰۸

لوله بازکنی فاضل آب
بادستگاه‌تراکم‌هوا
تلفن ۷۶۳۲۸۶

معاملات پول

پول شرطی بافیمت
بانك موجود است ۴۵۱۴۲
۱—۲۶ آ۱۴۷۷

جهت پول شرطی
شمادرشمال شهر مبیع ارزنده همیشه آماده است ۷۶۲۶۵۹ دفتر سام

پول درمقابل املاك شمال
شهر وشمیرانات‌موجود است‌به تلفنهای ۳۳۹۰۶۷ و ۳۳۶۸۸۵

وام‌درمقابل تلفن‌فوری ۳۳۷۴۳۷

پول‌تومانی۴ شاهی ۷۳۵۴۱

پول‌شرطی‌باسودبانکی ۴۸۴۶۳

پول شرطی نیازمندیم ۴۸۴۶۳

وام در مقابل تلفن ۳۳۷۴۳۷
۱—۵ آ—۱۸۷۹

وام در مقابل تلفن ۳۳۳۳۰۳
۱—۲۶ آ—۱۸۸۰

وام در مقابل تلفن ۳۰۱۳۲۴
۱—۲۶ آ—۱۸۸۱

وام در مقابل تلفن ۷۶۵۶۸۸

وام در مقابل تلفن ۷۵۷۶۲۹

وام در مقابل تلفن ۳۰۱۳۲۵
۱—۲۶ آ—۱۷۷۸

تعویض اصلاحات ارزی

خریدار تعویض اصلاحات‌ارصی وسهام . پاکبور ۲۲۷۲۹و۶۲۷۶۹۷

فبوض قالی
فبوض قالی و قالیچه بانك
کارگشائی رابحد اکثر قیمت خریداریم . سبزه‌میدان اول‌سرای حاج رحیم‌خان‌خامسی تلن۵۸۶۶۰

فبوض قالی بانك کار - گشائی اضافه ترازقیمت ارزیابی شده خریداری میشودفرش اردهالی‌اول بازار کفاشهاسرای‌مهدیه تلفن ۲۳۴۸۲

فبوض فرش بانك
کارگشائی راچنددر صداضافه‌تر از قیمت ارزیابی خریداریم سبزه‌میدان سرای حاج رحیم‌خان عبداله محسنی تلفن ۲۳۱۱۰

رستورانهای خانوادگی

قابلمه مجانی
مشتریان محترمیکه جمعه۷شهریور ساعت۹ تا۱۱ صبح از چلوکبابی فرد تهران خریداری مینمایند قابلمه مجانی دریافت میکنندتلفن ۴۸۸۶۶

راهنمای پزشکی اطلاعات

فشارخون‌وبیماریهای‌مزمن درمان‌فلج-چپی‌چشم‌ورماتیسم
با روش هموپاتیك بیسابقه در ایران دکتر حسن بهره‌مند از دانشگاه هند با۴۱سال سابقه—سعدی شمال بیمه تلفن ۳۰۱۶۱۷ و ۸۶۳۲۸

متخصص فیزیوتراپی
دکتر قیصر درمان فلج‌ها — دردهای‌عصبی و عضلانی و روماتیسم وسیاتیك تخت جمشید چهار راه بهار کوچه آفتاب تلفن ۷۶۵۶۱۴

متخصص بیماریهای جهاز هاضمه
بیماریهای معده ، کبد وروده ، بواسیر بدون عمل جراحی دکتررفیعی متخصص ازدانشگاه پاریس— جامی‌اول کوچه پاریس تلفن ۴۸۱۸۹

متخصص بیماریهای ریوی وسل
دکتر هوشنك طبیب‌اراده خیابان پهلوی نزدیك سینما مهتاب ۴۰۵۰۳

متخصص بیماریهای چشم
دکتر زرین‌نام
متخصص عینکهای نامرئی و جراح چشم رئیس سابق قسمت عینکهای کپلیکه آلمان فرح جنوبی بالاتر از تخت‌طاوس شماره ۲۲۱ تلفن ۷۶۲۱۴۵

دکتر هوشنك برجیس جراح و متخصص چشم از امریکا دارای تخصص در عینك نامرئی خیابان بزرگهر شماره ۶ تلفن ۶۹۰۱۲ پذیرائی صبح و عصر

متخصص جراحی مغز واعصاب
دکتر عبدالصالح صالحی سردردهای مزمن سیاتیك لومباگو ضعف اعصاب با تعیین وقت قبلی تلفن ۷۶۰۸۶۱

متخصص بیماریهای پوست وموی سر
دکتر خشود متخصص بیماریهای پوست شاهرضا مقابل لاله‌زارنو پذ

زنان

حقوق زنان در قوانین بررسی میشود

زنان کارمند قوانین جزائی ومدنی را در جهت تبعیض حقوق زن ومرد مورد مطالعه قرار داده‌اند

روزیکشنبه خانمهای کارمند وزارتخانه ها و سازمانهای مختلف دور هم جمع شدند و ضمن بازدید ازسازمان دفاع غیرنظامی جلسه‌ای تشکیل دادند تا بحث تازه‌ای را در زمینه بررسی حقوق زن در قوانین مدنی و جزائی آغاز کنند.

زنان کارمند وزارت کشور در مرحله آغاز این کار زحمت‌زیادی کشیده بودند و خانم پورفاضل رئیس کمیسیون امور اجتماعی جمعیت زنان کارمند وزارت کشور مطلبی دراین مورد تهیه کرده بود که ضمن جلسه مطرح کرد.

بطور کلی زنان کارمند درنظر دارند مواد بسیاری از قانون مدنی را که مغایر بابرابری حقوق‌سیاسی و اجتماعی زن و مرد ایرانی است با مطالعهٔ بسیار مورد بررسی‌قرار دهند و خواستار اصلاح این‌مواد شوند.

● **مواد مورد بحث**

یك مقام مطلع گفت : مواد ۱۷۹و ٤٦ قانون‌جزا، ماده ۱۱قانون گذرنامه که خروج زن‌رااز کشور مستلزم کسب اجازه از شوهر میداند در درجه اول اهمیت بحث قرار دارد . موادی از قانون‌مدنی درزمینه تبعیت ، اقامتگاه، قابلیت صحی برای‌نکاح ، غائب مفقود-الاثر ، موضوع ولایت قهری پدر و جد پدری ،الزام باتفاق نیز در بحث زنان کارمند خواهد بود .

جمعیت زنان کارمند از جمله فعالترین گروه و دستجات زنانی است که بدورهم جمع شده‌اند . هدف‌مشترك و خواسته های‌همنوع زنان کارمند رابرآن داشته که علاوه بربررسی قوانین اداری و استخدامی درصدد بررسی قوانین دیگر کشور نیز برآیند .

* **اصلاح قانون مدنی**

یکی از خانمهای کارمند می - گفت : چون بعداز تمام این بحثها که درمورد قانون استخدام کردیم و حقوق مستمری فرزند زوج کارمند را خواستار شدیم وجواب منفی شنیدیم دستگیرمان شد که دراصل باید قانون مدنی اصلاح شود بفکر این بحث افتادیم زیرا طبق قانون مدنی زن تحت تکفل مرد استو همین‌مورد سایرقوانین را هم‌تحت تاثیر قرار می دهد .

● **هدف قانونگزار**

خانم گیتی پورفاضل در جلسه عمومی زنان کارمند دربارهٔ همین تبعیضات گفت :

هدف قانون‌تنظیم‌روابط اجتماعی افراد جامعه بایکدیگر است وچون این‌روابط براثر مرور زمان‌وسیع-تر میشود لذا قوانین جدیدی نیز متناسب این توسعه باید وضع شود تا نظم اجتماع از هم گسیخته نگردد. بنابراین هرگاه دراجتماعی بی‌بندو باری و بی‌نظمی مشاهده شود برای آنستکه‌یا قانون‌متناسب بازمانش نیست یا مجریان قانون سهل‌انگار هستند .

گاه .دراجتماعات دگرگونیهائی رخ میدهد که موجب فسخ قوانین گذشته و وضع قوانین جدید می-گردد، نکته قابل‌توجه دراینجاست که‌دراین تحولات قانونگزار بتواند روحیه تازه نضج گرفته را که حاصل دگرگونیها است درك نماید و پیرهنی قالب آن پیکرتازه تراشیده بدوزد .

واضع قانون بایستی همه‌جوانب رادرنظر بگیرد تا مقررات جدیدی که حاکم برروابط افراد خواهد شد سبب بهبودی اوضاع گردد در غیر اینصورت زحمتی بیهوده بخود هموار داشته است .

* **حقوق زنان**

مازنان ایرانی که امروز در گیرودار این تحولات‌عظیم اجتماعی دارای حقوق سیاسی شده‌ایم ودر این مدت اندك نیز توانسته‌ایم قابلیت و استعداد خویش را در زمینه های مختلف و رشته های گوناگون بنحو احسن نشان‌دهیم هنوز هنگام مطالعه قوانین بموادی برمیخوریم که‌ازشدت تاثراندوهی بمانند موج روحمان رادر هم می-فشارد .

موادی درقوانین موجود است که حاکی از عدم تساوی میان دو موجودیست که در زندگی مکمل یکدیگرند ولی درترازوی عدالت کنونی یکی پائین‌تر از دیگریست . آندیگری کیست ؟ آندیگری را باواژه های مختلف صدایش می کنیم مادر ، خواهر، همسر ، دختر ، حال چه باید کرد؟ چگونه میتوان هردو کفه را بیك میزان آوردتا فرشته عدالت‌خرسند گردد این دیگر دست قانونگزار است که بتحولات اجتماعی‌عمیقا بنگردو قوانین مناسب‌با آن‌وضع نماید .

***

بهرحال این اظهار عقیدهٔ‌یکی‌از خانمهای کارمند است حالا تاچه حد زنان کارمند در اصلاح مواد مورد نظر موفق شوند این راآینده روشن می کند .

دوقلوهای عجیب

در یك روز بدنیا آمدند . در یك روز ازدواج کردند و در یك روز مادر شدند !

این دو خواهر دو قلو که شباهت زیادی بهم دارند در یکی از شهرهای بزرك‌شوروی بنام مینسك زندگی می‌کنند. ژالینا فلیتش «عکس سمت چپ» فروشنده است وخواهر او ایرنا دریك‌کارخانه‌سازنده کفش کار می‌کند .

آنها درطول تمام‌زندگیشان در درد ورنج و عشق وشادی همراه یکدیگر بوده‌اند .

عجیب اینجاست که وقتی یکی از آنها مریض می‌شود دیگری هم احساس‌دردوبیماری می‌کند .

لباس ساده‌شب

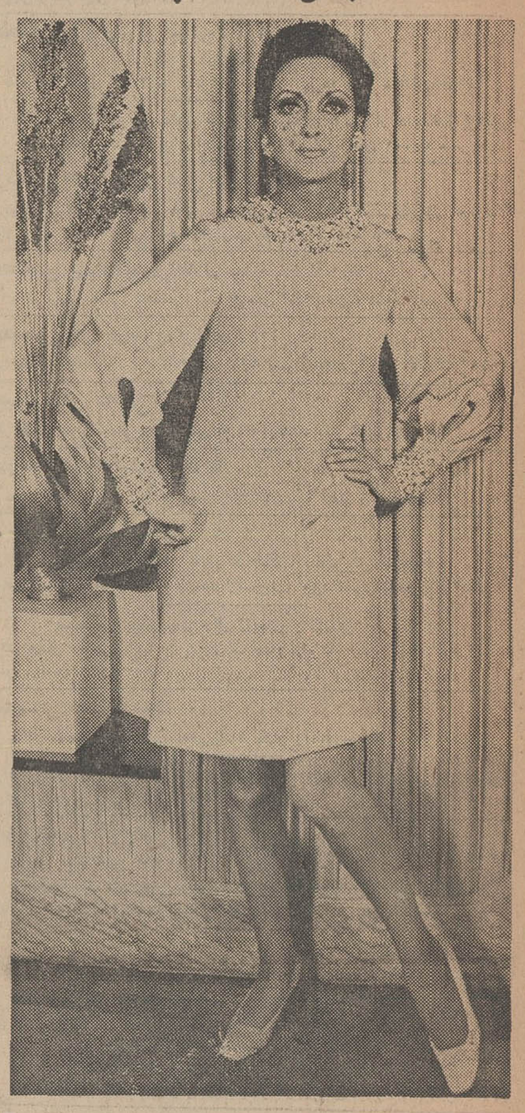

لباس بسیار ساده و زیبائی‌از «کرپ». یقه وسر آستین ، سنك‌دوزی شده است .

مدل آستین وبرشهایی که‌دارد از جمله تازه‌ترین‌طرحهای «بالمن» است که هفته گذشته درپاریس بمعرض‌نمایش گذاشته شد .

از: دکتر علی پریور

ورم حنجره

بیماری شایع کودکان

گریپ را همه می شناسند. تب، گرفتگی بینی، کوفتگی اعضاء، عطسه وبالاخره پیدایش عوارض مخصوص سینه و استخوان‌درد که آنرا مادران بخوبی دیده‌اند ولی جزء عوارض مهمی که گریپ ممکن است ایجاد کند باید همیشه لارنژیت را به‌یاد داشت ودر تمام موارد آنراخوب شناخت چه علائم مخصوص‌آن چنانچه شرح خواهم داد از هر حیث شبیه به دیفتری حنجره است در صورتیکه هریك از این دو بیماری درمان جداگانه داردوحتی دومی اگر به فوریت درمان نشود کودك را خیلی‌زود ازپا درمی‌آورد .

لارنژیت چگونه پیدا میشود

کودکی که امروز صبح به گریپ مخصوص مبتلاشده-تب وگرفتگی بینی دارد. شب‌هنگام صدایش میگیرد و بتنك نفس مخصوص دچار میشود-تب‌معمولا خیلی زیاد نیست ولی گاهی‌نیز به ۳۹- ٤۰ میرسد -سرفه باو عارض و نفسش آنقدر ناراحت میشود که از بستر برمیخیزدو مثل کودکان مبتلا به خناق در عطش هوای تنفسی به پنجره اطاق پناه میبرد - بکار افتادن عضلات مخصوص تنفسی گردن و سینه سبب میشود که گودی مخصوص در دو طرف گردنش ایجاد شود وبافشار،هوای‌تنفسی را وارد ریتین خود کند وکلیه این علائم از دسته نشانی های مخصوص دیفتری حنجره است که این دو بیماری رابهم شبیه میکند ومادر را نگران میسازد.

ورم حنجره را چگونه باخناق فرق گذاریم

علائم اولیه - تنك نفس - گرفتگی وخشونت صدا-سرفه-هائی که به‌عوعو سك‌شبیه‌است همه ازعلائم‌مشترك بیماری‌هستند در صورتیکه از نظر درمان لارنژیت گریپ را خیلی زود و ساده میتوان آرامش بخشیدولی خناق خود درمانی شدیدتر و با اهمیت‌تر دارد که با تزریق‌سرم ضد دیفتری همراهست .

در لارنژیت گریپ درست است که صدا میگیرد ولی سرفه‌هاصدای خشك‌وخشن‌ندارد وکودك اگر باصدای ملایم صحبت‌کند میتواندبدون گرفتگی صدا حرفش را بزند ومطلبش‌را بفهماند در صورتیکه در خناق اصولا صدای‌کودك خاموش‌می-شود وعلاوه براینکه سرفه‌های خشك وخشن باصدای گرفته عارض میشود کودك در حرف زدن آهسته هم نمیتواند بدون گرفتگی صدا مطلب خودرابیان کند .

دیگر از عواملی که لارنژیت گریپ را از خناق‌متمایزمیسازد اینست که در حالت اول‌کودك از صبح آنروز به گریپ مبتلا شده وقبل ازآن بکلی سالم بوده و هیچگونه آثار کسالت نداشته در صورتیکه در خناق معمولا علائم از دوسه روز قبل شروع وباین ناراحتی شبانه رسیده است والبته علائم دیگر نیز دارد که شناسائی آن مخصوص پزشك است .

لارنژیت گریپ راچگونه درمان کنیم

حسن اتفاق در اینستکه‌همانطور که پیدایش این بیماری سریع وآنی است درمانش نیز خیلی زود انجام‌پذیر است واغلب با گرم کردن دور گردن کودك‌و قرار دادن پارچه گرم و مرطوب دور آن ویا بخور گرم‌یابالاخره تجویز مقداری مواد ضد عفونی گلو بزودی بهبود میبابد- در صورتیکه درمان لارنژیت خناق فقط بوسیله سرم ضد آن‌انجام پذیر خواهد بود .

آگهی پذیرش هنرجو

هنرستان نساجی و رنگرزی تهران درسال تحصیلی ٤۸-٤۹ یکصدو بیست‌نفر هنرجو برای سال چهارم از طریق امتحان ورودی میپذیرد . ثبت‌نام همه‌روزه تا ۲۵ شهریور ماه انجام میگیرد.

مدارك مورد لزوم

۱- کارنامه یاگواهی قبولی سال سوم دبیرستان
۲- گواهی حسن‌اخلاق
٤- دوقطعه عکس ٤×٦
۳- یکبرك رونوشت شناسنامه
۵- فیش بانکی سیصدریال بحساب ۱۵۰٤ بانك مرکزی ، این مبلغ بهیچ‌عنوان مسترد نخواهد شد .

رئیس هنرستان نساجی و رنگرزی مصطفی.سلیمی

۱-۲ آ-۳۸٤٦٤

آگهی ابلاغ

به غیر نظامیان مشروحه زیر :

۱- اصغر سلیمان زاده ، فرزند علی‌اکبر
۲- محمد رضا شهبازی ، فرزند عباس
۳- حسن مختاری ، فرزند غلامرضا
٤- بهمن ذوالقدر ، فرزند محمد تقی
۵- رحمت‌الله نصرتی ، فرزند ربیع
٦- محمدعلی موجدپور ، فرزند ابوالقاسم
۷- حسن فتحعلی ، فرزند محمد باقر
۸- سیروس شهروین ، فرزند فریدون
۹- ابوالقاسم افضلی ، فرزند اسماعیل
۱۰- قاسم جزیرئیان ، فرزند عباس
۱۱- نوشیروان نواب جواهری ، فرزندامیر
۱۲- هوشنك حیدریان ، فرزند عباس
۱۳- خسرو کرانی‌المرادخانی ، فرزند علی
۱٤- منصور نامدار ، فرزند فیض‌اله
۱۵- واردژان گالیستانس ، فرزند آرشام
۱٦- سیدحسن‌استاندوش‌نیك،فرزندسید کریم
۱۷- مصطفی عمرانی طبرستان ، فرزندعباس
۱۸- مرتضی انصاری ، فرزند احمد
۱۹- محمود آهنی زنجانی ، فرزند رحیم .

که فعلا مجهول‌المکان هستند ابلاغ میگردد که باتهام تحصیل معافیت بنحو متقلبانه در دادگاه‌عادی شماره ۳ واقع در پیچ‌قصر تحت تعقیب میباشند لازم‌است ظرف دوماه از تاریخ انتشار آخرین آگهی خود را بدادگاه معرفی نمائید در صورت عدم حضورو انقضای مهلت مقرره دادگاه غیابا بپرونده امر رسیدگی و حکم مقتضی صادر خواهد نمود .این‌آگهی سه‌نوبت متوالی در روزنامه رسمی کشور ویکی از جراید کثیرالانتشار محلی درج میگردد. م‌الف ٦۱۲۸

۱-۳ آ-۳۹٦۵۲ رئیس دادگاه عادی شماره۳تهران

آگهی استخدام مهندس برق

کارخانجات نان ماشینی سازمان اتکا جهت اداره امور قسمت های برقی کارخانه احتیاج به یك نفر مهندس برق فارغ‌التحصیل دانشکده پلی تکنیك یافنی با حداقل ۳ سال سابقه کار در کارخانه را دارد .

داوطلبان میتوانند همه روزه از ساعت ۷٫۳۰صبح الی ۱۲ به کارخانجات نان ماشینی واقع در جاده آرامگاه جنب کوی کارگران سیلو مراجعه نمایند . م‌الف ٦۱۳۰

سازمان تعاون مصرف کادر نیرو های مسلح شاهنشاهی

۱-۲ آ-۳۹٦٤۰

آگهی تجدید مناقصه

واحد ساختمانی کارخانه آریامهر اصفهان واقع‌در ٤۵ کیلومتری راه شهر کرد پانصد عدد کپسول چهل لیتری اکسیژن مورد احتیاج خودرا از طریق مناقصه خریداری مینماید . داوطلبین شرکت درمناقصه میتوانند باپرداخت مبلغ پنجاه ریال برك مشخصات‌و اسناد مناقصه رادرتهران‌ازدبیرخانه قسمت کارپردازی شرکت ملی‌ذوب آهن واقع درچهارراه پهلوی تخت جمشید ودر اصفهان ازدفتر تدارکات واحد دریافت و پیشنهاد خودرا براساس مفاد مندرج دربرك شرایط تنظیم و تاساعت ۱۵ روز سه‌شنبه هیجدهم شهریور ماه ٤۸ تسلیم دبیرخانه واحد نمایند .

پیشنهادات واصله درساعت ۱۵½ همانروز درقسمت تدارکات واحد بازو قرائت خواهد شد . حضور پیشنهاد دهندگان یا نمایندگان آنها درجلسه مناقصه آزاد و سایر شرایط دربرك شرایط مندرج میباشد . م الف ۵۹۷۱ ۱-۳ آ- ۳۸۹۳۸

واحد ساختمانی کارخانه آریامهر اصفهان

آگهی‌قبول‌دانشجو برای آموزشگاه عالی خدمات اجتماعی دوره‌های فوق دیپلم ولیسانس

آموزشگاه عالی خدمات اجتماعی بمنظور تعلیم و تربیت مددکاران اجتماعی جهت خدمت در موسسات بهداشتی و فرهنگی ، پرورشگاه ها ، مراکز رفاه خانواده ، تاسیسات کارگری، عمران دهات ،زندانها و دارالتادیب و موسسات مشابه برای سال تحصیلی ٤۹-۱۳٤۸ تعدادی زن و مرد که واجد شرایط باشند از طریق مسابقه ورودی و مصاحبه می پذیرد

۱- داشتن گواهینامه کامل متوسطه « ریاضی ، طبیعی ، ادبی» با حداقل معدل ۱۲
۲- داشتن برك انجام خدمت نظام وظیفه و یا معافیت دائم .
۳- داشتن سن بیش‌از ۱۹ سال و کمتر از ۳۵ سال.
٤- داشتن گواهی صحت مزاج‌و برك‌عدم سوء پیشینه« پس از موفقیت در امتحانات » .

داوطلبان می‌توانند جهت ثبت‌نام همه روزه از ساعت ۸ صبح الی ۱ بعداز ظهر و بعد از ظهر ها از ساعت ۳ الی ٦ با دردست داشتن مدارك فوق‌الذکر یافتوکپی آنها به اضافه ۳ قطعه عکس ٤×٦و یك برك رونوشت شناسنامه و قبض رسید بانکی بمبلغ ٤۰۰ ریال بحساب شماره ٤۷۵ آموزشگاه عالی خدمات اجتماعی در بانك عمران و تعاون روستائی شعبه مرکزی «خیابان‌اسلامبول» بدفتر آموزشگاه مراجعه نمایند .

« داوطلبان شهرستانی میتوانند مدارك‌لازم رابوسیله پست سفارشی بدفتر آموزشگاه ارسال‌دارند »

نشانی : خیابان پهلوی ، بالاتر از سه راه ونك، ایستگاه کاوسیه ، تلفن ٦٤۹۰۵

دفتر آموزشگاه عالی خدمات اجتماعی

آ-۳۸۱٦۲

دعوت از مهندسین کشاورزی داوطلب استخدام در شرکت دخانیات ایران

بدینوسیله باطلاع مهندسین کشاورزی داوطلب استخدام‌در شرکت دخانیات بشرح زیر :

۱- محمد رضا مشکانی ۲- فرج عباس کبیری ۳- محمد دانشمند ٤- هاشم مقدم زاده ۵- اکبر مناطعی ٦- علی نیکنام ۷-بهزاد شهیدی ۸- محمد حسین‌مرعشی۹-غلامحسین مصاحبی محمدی ۱۰ -فرامرز پورفر ۱۱- کریم نوید پور ۱۲- جمشید شفیعی سروستانی ۱۳- قاسم تهرانی یاوری نژاد ۱٤- سعید داهی طالقانی ۱۵- مسعود رضا سعیدی ۱٦- جعفر شمس برهان ۱۷- ابراهیم خرسند ۱۸ - ناصرالدین دانشور باغبادرانی ۱۹- ایرج ملازاده صادقیون

که در مصاحبه قبول شده‌اند و پرونده آنان جهت استخدام آماده میباشد میرساند که چنانچه تا تاریخ ۱۵ر٦ر٤۸ مراجعه ننمایند بجای آنان از افراد ذخیره استفاده خواهد شد . ضمنا نام ۱٤ نفر افراد ذخیره بشرح زیر نیز اعلام میگردد که‌میتوانند از تاریخ ۱۵ر٦ر٤۸ ببعد باداره کارگزینی‌شرکت مراجعه تادر صورتیکه هریك از نفرات اصلی مراجعه نکرده‌اند با رعایت حق تقدم نسبت باستخدام آنان اقدام گردد.

۱- عباس ناظم زاده ۲- فرید عباسعلی نیا ۳- هوشنك باقری صادقی ٤- فریدون یگانه ۵- جلال‌ضیائی مهرجردی ٦. حسنعلی جعفری ۷ . محمد جلیل نیازبال ۸ .مرتضی قندی چالشتری ۹ . محمد حقانی ۱۰ . علی بابا جهانشاهی ۱۱ محمد حکاکیان کاشانی ۱۲ . رحیم عابر ۱۳ . ولی‌اله‌وثوقی ۱٤. سیف‌اله‌بهرامی

م‌الف ٦۱۳۵ شرکت دخانیات ایران

۱-۲ آ-۳۹٦٤٤

آگهی انتخاب دستیار

دانشکده پزشکی دانشگاه تهران برای خدمت در مرکز طبی کودکان عده‌ای دستیار از طریق مسابقه و مصاحبه انتخاب‌مینماید.

داوطلبان برای ثبت نام میتوانند با دردست داشتن چهار قطعه عکس‌دو برك رونوشت شناسنامه فتوکپی دانشنامه و دو برك فتوکپی برك‌انجام خدمت وظیفه یا معافیت از آن تا ۱۲ شهریور ماه ٤۸ همه روزه از ساعت ٤ تا۷ بعداز ظهر باداره تخصصی دانشکده پزشکی مراجعه نمایند . م‌الف ٦۰۳۹

سرپرست دانشکده پزشکی .دکتر سمیعی

۱-۲ آ-۳۹۱۷٤

آگهی مزایده شماره ۳۲

سازمان آب و برق خوزستان لوازم یدکی اضافی ماشین‌آلات متفرقه موجود در انبارهای هفت‌تپه و اندیمشك‌رااز طریق‌مزایده کتبی بفروش‌میرساند .علاقمندان مایل‌بشرکت درمزایده میتوانند برای مشاهده لوازم مزبور بواحد اموال سازمان واقع در اهواز امانیه خیابان خیام‌مراجعه وپس ازدریافت‌برك‌مشخصات وشرایط معامله پیشنهادات خودرابانضمام سپرده‌ای معادل ده‌در صدمبلغ پیشنهادی‌جوف باکتهای‌لاك‌ومهرشده تاآخروقت اداری روزیکشنبه ۳۰ر٦ر٤۸ دراهواز بدفتر واحد اموال ودرتهران بدفتر سازمان آب‌وبرق خوزستان بلوار الیزابت‌خیابان میکده شماره ۱۲تسلیم و رسید دریافت نمایند .

پیشنهادات واصله در ساعت ۱۰ بامداد روز سه‌شنبه ۱ر۷ر٤۸ در کمیسیون مزایده در اهواز باز و قرائت خواهد شد وسازمان در رد یاقبول یك‌و یاکلیه‌پیشنهادات مختار است .م‌الف٦۰۵٦

۱-۲ آ-۳۹۳٦۰ سازمان آب‌و برق خوزستان

ماشین لباسشوئی
جنرال
تمام اتوماتیك
باآب گرم کن برقی

امتیازات مخصوص ماشین لباسشوئی جنرال را درصفحه ۷ مطالعه فرمائید و آنگاه مقایسه کنید، حتماً جنرال راانتخاب خواهید کرد

جنرال
افتخار صنایع ایران

48 G29

هوای تهران خراب است

بقیه ازصفحه‌اول

پیشاپیش آن حرکت بطئی دارد وبسبب نزدیکی با کوههای البرز قدرت مانور هوا فوق‌العاده بیشتر است .

هواشناسی اعلام کرد که در آنسوی کوه و سواحل مقدار ابر چندان زیاد نبوده و در مرکز غرب و شرق کشور نیز هوا آرام است ولی نفوذ توده‌های ابر به جلگه تهران و توقف آنها در روی این جلگه موجب بارندگی شدید، وزش باد و سقوط درجه حرارت شده است .

هواشناسی اعلام کرد که دامنه ابرها تا حدود سمنان کشیده شده و از آن ببعد هوا آرام است و تنها منطقه پرجوش و خروش از نظر هواشناسی تهران و منطقه مرکزی این جلگه میباشد که از دامنه البرز تاکویر کشیده شده است .

هواشناسی اعلام کرد که پشت‌سراین جبهه،هوای ملایم تری در حرکت‌است و بطور طبیعی درجه حرارت هوا نیز بالا خواهد رفت و هنگامیکه‌فشار موجود در برابر این هوای سرد از میان رفته و فشار موجود در طبقات بالاتر آنرا همراهی ننماید انقلاب هوا بتدریج از میان رفتنی است .

• طوفان در خوزستان

از صبح دیروز بار دیگرطوفان شدیدی‌توام با گردو خاك در اغلب شهر های‌استان خوزستان آغازشد و در بعضی نقاط باعث قطع شدن سیمهای برق و ریشه کن شدن درختان گردید.

طوفان در شوشتر قسمتی ازبرق خیابان پهلوی را قطع کردوچندین تابلونئون وپلاستیکی را از جاکند دراهواز بعلت‌شدت گرد و خاك رفت‌و آمد وسائط نقلیه درخیابان ها متوقف گردیدو اتومبیلهائی که در جاده های خارج شهر حرکت می‌کردند ناگزیر چراغهای خود را روشن کردند.

خبرنگار مادر اهواز افزود : طوفان گرد و خاك خیابان ها و کوچه های اهواز را از جمعیت خالی ساخت واکثر مغازه داران وصاحبان اماکن عمومی دست از کار کشیدند و بخانه های خود پناه بردند .

پلیس راه اهواز برای جلوگیری از هر گونه حادثه‌سوئی جاده های اهواز - تهران واهواز- خرمشهر را برای‌وسائط نقلیه بست ورفت‌وآمد اتومبیلهابمدت‌چندساعت دراین راهها ممنوع شد.

بدنبال گرد و خاك وطوفان شدید در خوزستان ریزش باران دراغلب شهر های استان منجله اهوازآغاز شدودر مدت کوتاهی سیلاب در خیابان‌ها وکوچه ها جاری گردید. بارندگی در اغلب‌شهرهای‌خوزستان تا نیمه شب گذشته بطورسیل‌آسا ادامه داشت.

• برف در شمیران

بموجب گزارش خبرنگار ما در شمیران : از ساعت ۶ بعد ازظهر دیروز ریزش باران مجددا در شمیران و حومه آغاز شدو تاصبح امروز متناوبا ادامه داشت .

در ارتفاعات البرز و توچال نیز برف به زمین‌نشست و میزان‌حرارت هوا دراین منطقه تا ۱۸ درجه‌بالای صفر کاهش یافت.

شب گذشته بعلت تغییرناگهانی هوا اکثر ساکنان شمیران بداخل اطاقهاپناه بردند وشب را در اطاق های در بسته‌به‌استراحت پرداختند.

خبرنگار مادر شمیران افزود : ریزش برف در فصل کنونی‌تابحال کم سابقه‌بوده‌واین‌امرتعجب‌ساکنان شمیران واطراف را برانگیخته‌است

برفی که‌دیروز در ارتفاعات‌البرز نشست قسمتی از برفهای سال قبل راکه هنوز ذوب نشده بودپوشاند وبدین ترتیب تصور نمیرودبرفهای سال قبل تا تابستان سال‌آینده‌ذوب گردد.

• در حومه تهران

سایر خبرنگاران اطلاعات درحومه تهران گزارش دادند:از عصر دیروز بارندگی در اطراف تهران متناوبا آغاز شده و هم اکنون ساعت ده صبح ادامه دارد .

در ارتفاعات میگون و شمشك ضمن ریزش باران برف نیزبزمین نشسته واین مناطق را سفیدپوش ساخته‌است.

بارندگی درکرج باعث‌بالاآمدن آب رودخانه دراین شهر گردیده‌و هوای کرج نیز بطور محسوسی‌خنك شده‌است.

● در مهاباد

در مهاباد نیز طوفان خساراتی به بار آورد و بارندگی رفت‌وآمد را در شهر با اشکال روبروساخت.

در خرمشهر

ساعت‌شش بعدازظهر دیروزهوای خرمشهر بطور ناگهانی تیره‌و تار شدوطوفان شدیدی‌توام باگردوخاك شهر را فرا گرفت .

خبرنگار مادر خرمشهر گزارش داد: بر اثراین طوفان در مدت کوتاهی بازار شهر به حال نیمه تعطیل درآمدوعبور و مرور در خیابان ها متوقف شد . طوفان‌دیروز چندین تابلو و درخت را از جای کند.

برف و باران در گردنه‌جاده‌های شمال

● مسافران دریا باید زنجیر چرخ همراه داشته باشند

آقای گلشن رئیس راه استان تهران امروز اعلام کرد که در گردنه های هرازو چالوس برف و دراههای قزوین‌و کرج باران میبارد رئیس راه‌از مسافران ورانندگان درخواست کرد تا دراین راهها زنجیر چرخ همراه داشته باشند ودر موقع مسافرت بالاپوش و مواد خوراکی وسوخت کافی همراه ببرند .

وزارت راه امسال طبق برنامه مشغول تعریض‌و تجدید ساختمان راه فیروزکوه می‌باشد و چون راه هراز بعلت موقعیت‌خاصی که دارد در زمستان خطرناك تشخیص داده شده در صورت انقلاب هوا در زمستان قسمتی ازترافیك ازراه فیروزکوه عبور داده شود .

وضع راهها وهواودریا

وزارت راه،اداره‌هواشناسی وپلیس راه وضع هوا و راه های شمال رابرای اطلاع کسانیکه تعطیلات هفته‌را به شمال میروند اعلام کردند هواشناسی اعلام کرد که‌دریادر روز جمعه آرام بوده‌وموجهای خفیفی خواهد داشت همچنین هوا در مناطق ساحلی نیمه ابری‌ودر بعضی نقاط همراه‌با بارندگی خفیفی بوده ودرجه حرارت آب دریا بیست‌وپنج درجه اعلام شده است‌مامورین وزارت‌راه امروز اعلام کردند که در گردنه‌های کندوان ، امامزاده هاشم وکوئین درراه های‌شمال‌برف بزمین‌نشسته و اعلام شد که‌درراههای‌چالوس آمل ، رشت و فیروزکوه اقدامات راهسازی ، اسفالت ، تعویض ودیوار سازی ادامه دارد .ازطرف پلیس‌راه نیزبه منظور کمك به مصدومین‌چند آمبولانس و پست امدادداراین راهها مستقرشده است .

فولتایم دبیران برای شهرستانها مفید تر است

وزیر آموزش‌وپرورش بخبرنگار ماگفت : بااجرای برنامه فولتایم ، دبیران، در ایام تابستان نیز ۷هزار ریال اضافه حقوق‌دریافت خواهند کرد. وی اضافه کرد که بافولتایم دبیران، درآینده‌دیگر حق‌التدریس پرداخت نخواهیم کرد و اعتبار ما برای فولتایم دبیران اختصاص داده میشود . بااین کار ما از دبیران ثابت استفاده میکنیم و تقریبا همه کسانی که «فولتایم» میشوند برای تدریس دردوره‌اول متوسطه‌خواهند بود ودر تمام کارهای مدرسه‌شرکت خواهند کرد .

وزیر آموزش و پرورش یادآور شد که برنامه فولتایم در ۴۵ شهرستان که دور از مراکز استان هستند از اول سال تحصیلی آینده (مهرماه‌امسال)بمرحله‌اجرادرخواهد آمد .

• اظهارنظر

دبیران عموم و فرهنگیان مطلع پایتخت امروزپیرامون برنامه‌وزارت آموزش و پرورش در مورد«فولتایم» دبیران اظهار نظر کردند و نظریات خود را با خبرنگار ما در میان گذاشتند ، بطور کلی‌نظر اکثریت دبیران اینست که‌اجرای این‌برنامه در شهرستان ها مفید تر از تهران خواهد بود و در تهران این طرح در دوره اول متوسطه بیشتر موثر خواهد بود .

آقای داودزاده رئیس ناحیه شش آموزش و پرورش‌تهران دراین‌باره اظهار داشت : اجرای این برنامه ازنظر کیفیت سطح فرهنك را بالا خواهد برد . این کار باتوجه به افزایش کلاس‌های دبیرستانی کمکی به کمبود دبیران‌پایتخت خواهد کرد و دبیرانی که‌ازشهرستان ها آمده‌اند و هنوز باگروه‌های فرهنگی‌آشنائی ندارند ، می توانند از این‌راه کمك زیادی به‌تامین کادر آموزشی‌مدارس بنمایند واز طرفی با دریافت مبلغی اضافه بابت « فولتایم » به زندگی آنان کمك خواهد شد .

آقای داودزاده معتقد بود که دبیران با ۳۴ساعت تدریس آشنائی‌بیشتری با روحیات‌دانش‌آموزان‌پیدا خواهند کرد . وی در پایان اضافه کرد که حق‌التدریس دبیران باید در کوتاه ترین مدت پرداخت شود .

• جذب دبیران

آقای علیا دبر شهبازی معاون دبیرستان دارالفنون و دبیر علوم در این‌باره گفت : باید کوشش شود تا معلمین حقیقی و مجرب دروزارت آموزش و پرورش جذب شوند .

اجرای برنامه «فولتایم» یك‌نوع مسکن است و با این کار می توان کلاس را بدون معلم نگذاشت و جلوی ناراحتی اولیاء شاگردان را گرفت . با اجرای برنامه فولتایم افرادی که در حال حاضر بکاری اشتغال ندارند ، برای انجام این کار پیشقدم خواهند شد ولی این احتمال وجود دارد که بعد ها سازمان و دستگاه دیگری‌بااضافه حقوق‌بیشتر آنها را جذب کنند .

• مفید برای شهرستانها

آقای هادی بهشتی‌دبیر ریاضیات دبیرستان های پایتخت می گفت از این راه گشایشی در وضع مدارس شهرستان ها ایجاد خواهد شدولی تهران استفاده زیادی از این کار نخواهد برد. زیرا دبیران باتدریس در مدارس ملی‌خیلی بیشترازمبلغی که برای تمام وقت کردن میدهند حق‌التدریس دریافت می کنند .

آقای شکوئی رئیس دبیرستان مروی نیز تاکید می کرد که‌وزارت آموزش و پرورش بدبیران فیزیك، شیمی ، ریاضیات و طبیعی احتیاج زیادی‌داردولی مدارس‌ملی‌باپرداخت حق‌التدریس زیاد به دبیران فرصتی برای آنان باقی نمیگذارند تا این قبیل افراد به‌خدمت تمام‌وقت وزارت آموزش و پرورش درآیند .

آقای حشمت‌الله فروتن دبیرعلوم دبیرستان های تهران اظهار کرد که اجرای این برنامه برای شهرستان ها که کمبود معلم دارند و تعداد مدارس ملی در آنجا کم است‌مفید واقع خواهد شد .

در حال حاضر دبیران‌ورزیده‌ای در شهرستان ها هستند که ساعت اضافی برای تدریس دارند و این برنامه کمکی به آنها خواهد بود.

آقای فروتن اضافه کرد : که اجرای این طرح درتهران‌مشکلاتی دربر داردزیرامدارس ملی‌باپرداخت مبلغ بیشتری از آنچه بابت فولتایم به دبیران پرداخت خواهد شد،آنها را بسوی خود جلب میکند .

● دوره اول

آقای حسین سراجی دبیر دبیرستان های پایتخت نیز همین اعتقاد را داشت و میگفت : در مدارس‌ملی‌با شرایط بهتر وحق‌التدریس بالاتری برای جذب دبیران اقدام میشود . نظر آقای سراجی این بود که این برنامه در دوره اول متوسطه نتیجه مفید تری دربر خواهد داشت .

۳۱۱۲۲۵

تلفن ما وخوانندگان

در صفحه سیزدهم نوشته‌اید مدارس دو روز زودتر بازمی‌شود و دانش آموزان روز ۲۹ شهریور باید سر کلاس بروند دراینصورت میشود سه روز نه‌دوروز

محمدعلی نجفی

-درست است چون شهریور ماه۳۱ روزاست و وقتی بجای اول مهرقراربا‌شد ۳۹شهریور مدرسه‌ها باز شود باید گفت سه روز زودتر باز میشود نه‌دو روز .

*در صفحه چهارم در آخر مطلب ابراز انزجار از فاجعه آتش سوزی مسجد - الاقصی«حامیان تهران‌وتشیع» چاپ شده در حالیکه حامیان قرآن‌و تشیع است . این‌غلط رااصلاح فرمائید .

محمدعلی جدادی فروغی

-باچاپ تذکر جنابعالی غلط اصلاح شد

نیمی از وسائل نقلیه هنوز بیمه نیستند

بقیه ازصفحه‌اول

بیمه‌نشده‌اند . گفته می شودوسایل بیمه نشده دولتی بین ۱۳ تا ۱۵ هزار تخمین زده می شود وعلت بیمه‌نشدن این‌وسائل نقلیه‌دولتی‌عدم اعتبار می‌باشد در مورد تامین‌اعتبار مذاکراتی باوزیردارائی انجام گرفت و قرار شد با صرفه‌جوئی در هزینه های مختلف طوری عمل شود که اعتبار لازم برای بیمه کردن‌این اتومبیلها تامین گردد.

بی‌پولی‌موسسات درموقع وقوع یك حادثه برای هیچکس مسموع‌نیست همانطوری که بیمه نبودن اتومبیل هاهم اگرچه بعلت بی پولی‌باشد برای هیچ مقام قانونی قابل قبول نیست.

• جلوگیری از حرکت

درمورد بیمه‌اتومبیل‌های دولتی شرکت بیمه مشغول مذاکره‌با موسسات مربوطه می‌باشد ودرمورد بیمه اتومبیلهای خصوصی شرکت بیمه باشهربانی کل همکاری و تماس نزدیك دارد احتمالا در ظرف چند روز آینده شهربانی پس‌از آگهی واخطار بصاحبان نقلیه‌بیمه نشده اقدام وسیعی برای جلوگیری از حرکت آنها خواهد نمود.

شرکت سهامی بیمه برای‌تسریع‌و تسهیل در بیمه این نوع وسائل نقلیه طرح جدیدی تدوین کرد و کارت ۵۰تومانی مخصوصی چاپ کرد که ده روز مهلت دارد وهر وقت‌هروسیله نقلیه درهر کجا توسط پلیس متوقف‌شد صاحب وسیله‌می تواند با دریافت یك کارت تاده روز دیگر به‌یکی از شعبات بیمه یا بانك بیمه مراجعه کندوترتیب بیمه اتومبیل خود را بدهد وفورا ازتوقیف خارج گردد.

این تسهیلات بیشتر در پاسگاه‌های پلیس در خارج شهر موردداستفاده قرار می گیرد وباین‌ترتیب ضمن اجرای‌قانون وتعقیب‌متخلفین‌ازقانون امکانات جبران آن نیز فراهم‌شده است.

مسئله‌دیگری که هنوز درمورد بیمه‌شخص ثالث عملی‌نشده تاسیس صندوق مشترکی‌برای پرداخت خسارات بدنی به آسیب دیدگان اتومبیلهائی که بیمه نیستند می‌باشد این صندوق تشکیل نشده‌و منابع مالی آن تعیین نگردیده‌است قرار است در این مورد مجلس آئین نامه‌ای را تصویب کند .اما شرکت بیمه در این نوع حوادث تقاضای خسارت می‌پذیرد واین تقاضا ها را فعلا نگهداری خواهد کرد تا بعد از تعیین تکلیف آئین نامه اقدام به پرداخت نماید.

درحوادث اتومبیلهائی که بیمه نیستند فقط خسارات بدنی پرداخت میشود خسارات مالی‌قابل پرداخت نیست.

ایران در کنفرانس سران اسلامی شرکت میکند

تهران - خبرگزاری فرانسه - در محافل رسمی تهران گفته میشودکه ایران بدون‌شك به دعوتی که از این دولت برای شرکت در کنفرانس سران اسلامی بعمل خواهد آمد پاسخ مساعد خواهد داد . معذلك همین محافل تائید می‌کنند که حضور نماینده‌ایران در این کنفرانس به اوضاع و احوال‌و شرایطی که کنفرانس در آن تشکیل میشود همچنین هدفهای آن بستگی دارد .

همان‌محافل اضافه میکنند که‌کنفرانس سران‌پاسخگوی تمایلاتی است که بارها شاهنشاه و دولت ایران در مورد توسعه مذاکرات و تبادل نظر ها بین کشور های مسلمان ابراز داشته‌اند تا باین ترتیب روش مشترکی در باره مسائل مورد علاقه جهان اسلامی اتخاذشود.

روزنامه های ایران نیز بنوبه خود از نزدیك شدن نظرات رژیم «محافظه کار»و«تندرو» عرب بیکدیگر اظهار خرسندی می‌کنند .

گزارشهای رسیده از قاهره حاکی است که تاکنون بسیاری از کشورهای بزرك اسلامی‌ازقبیل ایران ، اندونزی پاکستان و ترکیه در باره تشکیل کنفرانس اسلامی سکوت کرده‌اندو آقای هویدا نخست وزیر ایران که‌در پایان سفر خصوصی خود به مراکش‌در یك کنفرانس مطبوعاتی شرکت کرد کوچکترین‌اشاره‌ای به‌مسئله‌کنفرانس اسلامی نکرد در حالیکه نخست وزیر ایران مهمان سلطان حسن دوم پادشاه مراکش بودند که از طرف کنفرانس وزیران امور خارجه کشور های عربی ماموریت‌یافته باتفاق ملك سعودمقدمات تشکیل کنفرانس سران اسلامی رافراهم کنند .

عزیمت بفرانسه

آقای علی سامی ، استاد دانشگاه پهلوی و نایب رئیس هیئت مشورتی روزنامه اطلاعات در شیراز بدعوت کنگره بین‌المللی انجمن قلم که همه ساله در شهر «مانتون» فرانسه تشکیل میشود ، بآن کشور عزیمت کرد.

آقای سامی ، پس از شرکت در این کنگره ، بکشور های یونان ، ترکیه و سوئیس نیز سفر میکند و مطالعاتی در باره مسائل علمی از جمله امور تاریخی انجام خواهد داد .

آگهی انتخابات هیئت نمایندگی اطاق صنایع و معادن ایران

هیئت نظارت بر انتخابات دوره چهارم اطاق صنایع و معادن ایران مراتب زیررا باطلاع آقایان اعضای میرساند :

۱- طبق‌مواد ۲-۱۰-۱۱-۱۲-۱۳ - قانون تاسیس اطاق صنایع و معادن ایران و آئین‌نامه اجرائی ماده ۱۳ قانون مزبور مصوب هیئت وزیران بدین وسیله تاریخ انتخابات هیئت نمایندگان اطاق (موضوع ماده ۱۰ که‌بشرح زیر است) اعلام میگردد:

«ماده ۱۰ هیئت نمایندگان اطاق مرکب از سی نفر می‌باشند که‌ازبین اعضاء اطاق یا نمایندگان آنهابرای مدت سه‌سال به‌رای مخفی و اکثریت آراء انتخاب میشوند».

۲- روز اخذ رای شانزدهم مهرماه ۱۳۴۸ از ساعت هشت صبح تاچهار بعداز ظهر می‌باشد .

۳- اخذرای طبق مواد پنج و شش آئین‌نامه اجرائی ماده‌سیزده بترتیب زیر تعیین شده است .

«ماده ۵- رای دهنده میتواند رای خود را مستقیما تسلیم‌هیئت نظارت نموده ویا بترتیبی که‌مخفی بودن‌رای ملحوظ گردد بوسیله نامه سفارشی پستی بضمیمه رونوشت مصدق فتو کپی کارت عضویت خودبنحوی که هیئت نظارت‌باتوجه بمفاد ماده ده قانون آگهی خواهد نمود برای هیئت مزبور ارسال دارد .

تبصره- نامه‌پستی باید حداقل دوروز قبل از اخذرای بهیئت نظارت واصل شود .

«ماده ۶- مدت اخذرای یك روزو قرائت آراء بلافاصله پس از اخذآراء وتا اعلام نتیجه ادامه خواهد داشت».

۴- محل اخذرای اطاق صنایع و معادن ایران خواهد بود.

اعضائیکه نمی‌توانند رای‌خودرا شخصا تسلیم هیئت نظارت نمایند میتوانند رای خود را توسط پست سفارشی ارسال نمایند.

ازلحاظ مخفی‌بودن رای لازمست آراء خود را دریك پاکت‌سر بسته قرار داده واین‌پاکت را بارونوشت مصدق و یافتو کپی کارت عضویت خود بضمیمه نامه‌ای که دائر برشرکت در انتخابات باشد وبامضاء صاحب کارت رسیده و در آن شماره کارت عضویت‌قید گردیده باشد درپاکت سربسته ولاك‌و مهرشده دیگر نهاده وبا پست سفارشی به‌آدرس اطاق بترتیبی ارسال فرمایند که منتهی تاچهاردهم مهرماه ۱۳۴۸ باطاق صنایع و معادن ایران برسد .

روی پاکت ارسالی باید نوشته شود .

«هیئت نظارت برانتخابات دوره چهارم اطاق‌صنایع و معادن ایران- خیابان تخت‌جمشید شماره ۴۵۷ تهران .

اخذرای مستقیم با ارائه کارت عضویت اطاق توسط صاحب کارت بهیئت نظارت انجام خواهد گردید .

۵- چون برطبق ماده دوقانون تاسیس اطاق کلیه موسسات صنعتی و معدنی و اتحادیه هاو سندیکاهای کافرمائی بایستی‌بر طبق‌آئین‌نامه عضویت بعضویت اطاق درآیند .

ازاین موسسات آنهائی میتوانند عملا در انتخابات شرکت نمایند که تاآخر روز ششم مهر ماه ۱۳۴۸ عضویت اطاق را احراز نموده وکارت عضویت سال ۱۳۴۸ برای آنها صادر شده باشد.

موسساتیکه کارت عضویت آنها در سال ۱۳۴۸ تمدید نشده است میتوانند تا تاریخ فوق کارت عضویت خود را تمدید و در انتخابات شرکت نمایند .

آ-۳۹۹۵۸

هیئت نظارت

مجمع مطالعات وتحقیقات اسلامی

شبهای شنبه

ضمن عرض تسلیت بجامعه اسلامی درحادثهٔ آتش سوزی مسجدالاقصی‌وتاکید بوجوب اقدام قاطع وهمه جانبه و همگانی طبقات مسلمین دراین سانحهٔ بزرك‌شروع مجدد، جلسات علمی خودرا پس از تعطیل دو ماههٔ تابستانی اعلام میدارد .

ساعت شروع اول مغرب .

آدرس - سه راه ژاله کوی قائن پلاك ۸۴ تلفن ۳۳۹۳۴۳ - ۳۳۵۴۹۱

آ-۳۹۹۶۴

اسامی قبول شدگان وذخیره‌های مرحله‌اول مسابقه ورودی هنرستان صنعتی ایران ناسیونال درسال تحصیلی ۴۸- ۴۹ :

الف - قبول شدگان :

آقایان: علامرضا ده‌مرده ، محمد مهدی‌سجودی ، بهرام روشن ، علی ایاره امامچای ، محمدتقی اسماعیلی ، هادی ارسطو ، سید محمدارخانی ، سید حبیب‌الله فتحی ، اسدالله کریمی قهی ، عباسعلی محمد رحیمی‌رشان ، عباسعلی‌قاضی‌سعیدی ، سید اصغر میرعربیران ، یوسف یاوری ، پرویز جمشیدی گوندوئی ، مرتضی‌عطاریان ، کریم حراتی ، محمدرضا نارنجی ثانی، جمشید توانا ، شعبانعلی فرجی تیله‌نوئی ، غلامرضانوری آملی ،محسن خیام ،محمدرضا سراجی‌اقدام، محمود فرهاد ، مجید قاضیان ، مهدی جوادی ،علی رضائی ، مهدی حیدری ، علی‌اصغر ارسطو ، بهمن بربرتهرانی ، سید جمال فخرالساداتی ،سیداحمد نقوبی‌الحسینی ،علی‌اکبر جوانروح،رمضانعلی خدابخش چماچائی .

ب- ذخیره ها :

آقایان : عباس مظاهری اسدی ، مهدی‌سلسبیلیان ، فرخ میریانی ،مرتضی برزگر ،حسین نجفل ستیانی ، منوچهر گودرزی ، ودود آقازاده‌اورنج ، حسن حاجبی ، محمود ارسطو ، حسین عسگری میلاحردی ، علی‌اکبر دورگر، مجیدجوفی.

قبول شدگان مرحله اول می بایستی برای‌شرکت در مصاحبه و آزمایش پزشکی در ساعت۳ بعداز ظهر روز های شنبه۱۵ و یکشنبه ۱۶شهریورماه جاری در محل هنرستان واقع در کیلو متر ۱۸ جاده کرج با دردست داشتن شناسنامه‌حاضرشوند .

آ-۳۹۷۴۲

هنرستان صنعتی ایران ناسیونال

نتیجه قرعه‌کشی ۴ عرتومان سری ۹۷۵

بلیطهای ماهانه اعانه‌ملی چهارشنبه ۴۸/۶/۵

برندگان جوایز یك هزار تومانی				
۹۴۹۵۱	۸۲۵۳۸	۷۰۶۴۳	۹۰۶۸۷	۷۹۰۹۲

برندگان جوایز پنجهزار تومانی			
۰۱۳۵۰۷۷	۰۶۳۵۰۷۷	۱۱۳۵۰۷۷	۱۶۳۵۰۷۷
۰۲۳۵۰۷۷	۰۷۳۵۰۷۷	۱۲۳۵۰۷۷	۱۷۳۵۰۷۷
۰۳۳۵۰۷۷	۰۸۳۵۰۷۷	۱۳۳۵۰۷۷	۱۸۳۵۰۷۷
۰۴۳۵۰۷۷	۰۹۳۵۰۷۷	۱۴۳۵۰۷۷	۱۹۳۵۰۷۷
۰۵۳۵۰۷۷	۱۰۳۵۰۷۷	۱۵۳۵۰۷۷	

برنده جایزه ده هزار تومانی	برنده جایزه پنجاه هزار تومانی
۰۸۵۳۵۰۰	۰۹۹۵۰۹۱
برنده جایزه پنجهزار تومانی	برنده جایزه هفتاد هزار تومانی
۱۸۵۳۵۰۰	۱۷۳۴۳۷۸
برنده جایزه سی هزار تومانی	برنده جایزه سی و پنجهزار تومانی
۱۲۱۴۴۴۷	۰۷۳۴۳۷۸
برنده جایزه پانزده هزار تومانی	
۰۲۱۴۴۴۷	

برنده جایزه ۳۰۰ هزار تومانی ۱۷۰۸۲۰۳

برنده جایزه ۱۵۰ هزار تومانی ۰۷۰۸۲۰۳

برندگان جوایز ۵ هزار تومانی به بالا که حداکثر تا روز چهارشنبه هفته آینده برای دریافت جایزه خود به بنگاه اعانه ملی مراجعه کنند، میتوانند در قرعه کشی قهرمان شانس شرکت نمایند.

ازامروز

آغاز چهارمین هفته‌نمایش درسینما

ارانوس

زیمبو پسرش

باشرکت : آزاد اینه‌یرا

محمد رفیع زاده بروجنی

۱۶ساله فرزندناصر۲ ماه‌است‌مفقود- الاثر شده هر کس از او اطلاع‌دارد به نمایندگی روزنامه اطلاعات در بروجن اطلاع دهد.

آ-۳۹۹۹۶

بعداز موفقیت کم‌نظیرفیلم «بولت» اینك بمناسبت آغاز فصل سینمائی امسال یك اثر پلیسی و پرحادثه از سینمای امریکا

بزودی

مترو گلدوین‌مایرتقدیم‌میکند

مارلو

رنگی

Marlowe

باشرکت : جیمزگارنر گیل‌هانیکات - کارول‌اوکانر و ... ریتامورنو

اقتباس از داستان «خواهر کوچك» نوشته‌ریموندچندلر» سلطان نویسندگان پلیسی جهان .

ازامروز

درسینما

همای

راجنده‌راکمار/وحیده‌رحمان

و جان واکر درفیلم

حجله رنگی ایستمن‌کالر موزیك از نوشاد

شرکت پیچاز

سازنده قطعات فلزی باماشینهای تراش اتوماتیک وقطعات فلزی باپرسهای ضربه‌ای وهیدرولیك

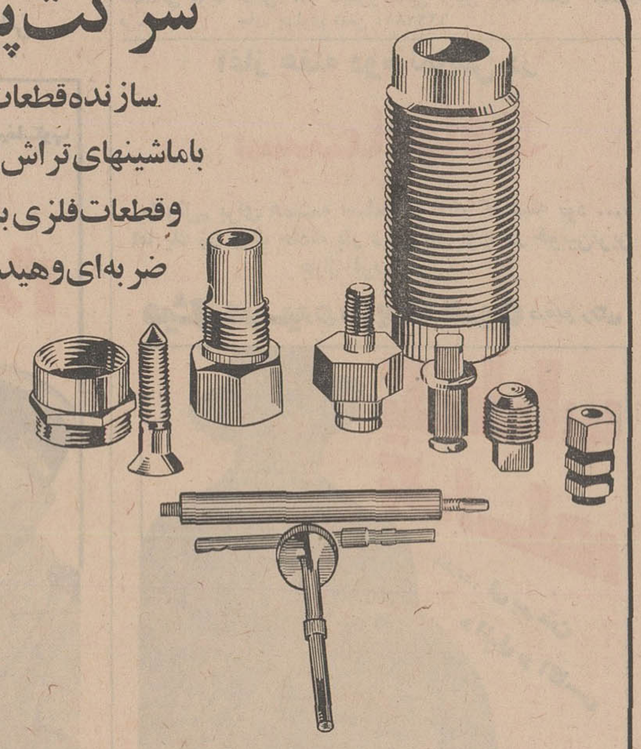

دفتر مرکزی: خیابان ایرانشهر جنوبی شماره ۴۵ تلفن ۴۴۶۹۳ - ۴۶۱۲۸

کارخانه: کیلومتر ۱۴ جاده شمالی کرج چهل‌متری‌مژده- صندوق‌پستی ۱۵۵۱-۱۱

پوری بنائی-ایرج قادری-و... آرمان درفیلم رودخانه‌وحشی برنامه‌امروزسینما اسکار

در یك دادگاه جنائی ایران

یک مهندس آلمانی باتهام قاچاق هروئین به ۵ سال حبس محکوم شد

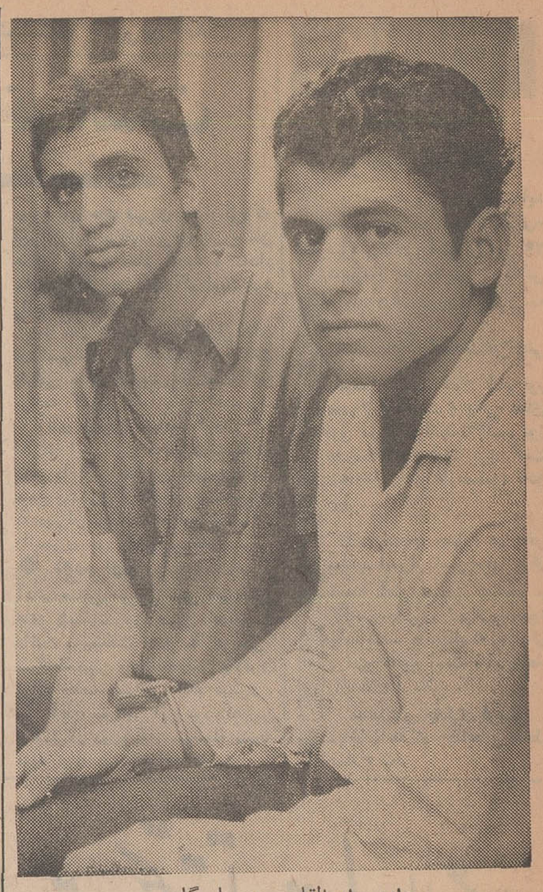

داود وابوالقاسم در پاسگاه

اهواز ـ خبرنگار اطلاعات ـ از روز یکشنبه دوم شهریور ماه شعبه ۲ دادگاه جنائی استان خوزستان‌به ریاست آقای محمدحسین شریف و به مستشاری آقایان مقبلی حقیقی و محمدرضا بیگدلی جهت رسیدگی به اتهام اعضای یك باند فروش هروئین تشکیل جلسه داد و این محاکمه جنجالی ترین دادگاه دادگستری در ماه های اخیر بود.

چگونه دستگیر شدند

روز ۲۸ اردیبهشت‌ماه سال گذشته به رئیس شهربانی آبادان اطلاع‌داده شد که باند مجهزی در اهواز و آبادان سرگرم خرید و فروش هروئین می‌باشند. بدنبال‌این اطلاع مامورین دایره مبارزه با موادمخدر شهربانی خوزستان جستجوی دامنه‌داری را برای بدام انداختن اعضای این باند آغاز کردند و سرانجام موفق شدند دو نفر ازآنان را باسامی علی‌محمودی ساکن‌اهواز و خسرو محمودی ساکن آبادان دستگیر نمایند. با دستگیری این دو نفر و کشف ۸۳۰ گرم هروئین، بازجوئی از آنان برای شناختن‌رهبر باند آغاز شد و سرانجام علی محمودی اعتراف کرد که هروئین‌را شخصی بنام «هرمن روبرت‌کاپ» که در اهواز سکونت دارد جهت‌فروش به او داده بود.

برای دستگیری این شخص که آلمانی است چند نفر از مامورین باتفاق علی محمودی باهواز رفتند و بمنزل هرمن روبرت‌کاپ، جهت معامله‌هروئین مراجعه کردندو پس‌از مذاکره و توافق درقیمت، مامورین نصف پول هروئین را به هرمن‌دادند دراین بین سایرمامورین بسرپرستی رئیس دایره مواد مخدر آبادان، با کسب اجازه از دادستان وارد منزل هرمن شده و او را دستگیر وضمن بازرسی از منزل، مدارکی بدست آوردند که‌اتهام وی‌راتائید مینمود.

«هرمن» دربازجوئی خود اعتراف کرده است که: در کتابی‌خوانده‌ام بهترین طریقه برای پولدار شدن وعده فروش مواد مخدر و کالای قاچاق‌و گرفتن نصف‌پول کالااست، زیرا با این طریق خریدار بعلت غیرقانونی بودن عمل خود نمیتواند ادعائی داشته باشدو شکایتی‌بکند!!

متهمین پس از تکمیل پرونده و ختم مراحل بازپرسی بزندان اهواز منتقل و محاکمه آنها در شعبه ۲ دادگاه جنائی آغاز شد.

● **دادگاه**

دادگاه‌باحضور هرمن‌روبرت کاپ مهندس برق شرکت«رینو گراندید» تبعه آلمان و علی محمودی و خسرو محمودی و وکلای مدافع آنان‌آغاز بکار کرد، ابتدا آقای محمدحسین شریف رئیس دادگاه رسمیت جلسه را اعلام و سپس نماینده دادستان کیفرخواست را قرائت نمود و برای آنان تقاضای فرجام کرد.

هرمن‌روبرت کاپ متهم ردیف‌یك بعلت مسلط نبودن بزبان فارسی با کمك مترجم قانونی خود به اتهام وارده اعتراض و نگهداری و فروش هروئین را ازجانب خود انکارنمود وسپس وکلای‌مدافع وی از موکل خویش دفاع و اتهامات وارده را مردود و از محضر دادگاه تقاضای برائت وی را نمودند.

علی محمودی که ۸۳۰ گرم‌هروئین از وی کشف شده بود در جلسات دادگاه اعتراف نمود که در روز ۱۸ اردیبهشت ماه گذشته هرمن که‌قبلا به او وعده کار داده بود از تهران به خوزستان بازگشت و روز ۲۰ اردیبهشت باتفاق به اهواز رفتند و در آنجا روبرت یك بسته به او داد که برای فروش به آبادان ببرد که دستگیر شد. وی صریحا اعتراف نمود که این بسته را هرمن به وی داده بود.

* **بیگناه هستم**

خسرو محمودی ضمن دفاع از خود اظهار داشت: من هیچگونه دخالت و اطلاعی از فروش هروئین نداشتم چون علی محمودی پسردائی من است وانروز که‌هروئین کشف شد همراه چند نفربمنزل من‌بعنوان میهمانی آمده‌بود منهم‌دستگیرشدم درحالی که جز پذیرائی از آنان بدون توجه بکاری که میخواستند انجام دهند عملی نکرده‌ام.

جلسات دادگاه متهمین بمدت‌دو روز ادامه داشت‌وروز سه‌شنبه‌پس‌از استماع آخرین اظهارات وکلای مدافع متهمین و آخرین دفاع آنان ختم دادرسی را اعلام کرد و وارد شور شد.

* **حکم دادگاه**

دادگاه علنی بود و عده‌ای از تماشاچیان واعضای خانواده متهمین در جلسات حضور داشتند. پس از دو ساعت ونیم شور، بدستور رئیس دادگاه، متهمین‌وعده‌ای ازتماشاچیان و اعضای خانواده آنان برای‌استماع رای دادگاه به جلسه دعوت شدند آقای امیر هوشنك کاکاوندمنشی دادگاه رای را قرائت نمود. برابر رای صادره، متهم ردیف یك، هرمن‌روبرت کاپ، تبعه آلمان‌بجرم حمل‌و نگهداری و فروش ۸۳۰ گرم هروئین به ۵ سال حبس و پرداخت ۲۵۰هزار تومان‌جریمه نقدی‌محکوم شد.

متهم ردیف ۲علی محمودی‌بعلت جهالت‌وهمکاری‌بامامورین در کشف جرم‌و دستگیری متهم ردیف اول و نداشتن پیشینه کیفر بدو سال‌حبس تادیبی محکوم شد.

متهم ردیف سوم خسرو محمودی بعلت فقد دلیل تبرئه شد. همسر هرمن‌روبرت کاپ که در صف تماشاچیان به حکم دادگاه گوش می کردبمحض‌شنیدن‌حکم‌محکومیت شوهرش فریادی کشید و سر خود را روی سینه شوهرش گذارد و بیهوش شد.

* **قصد خودکشی**

همسر متهم ردیف ۲ نیز پس از شنیدن حکم دادگاه درحالی که بشدت اشك می ریخت با عجله از جلسه خارج شد و خود را به‌بالکن عمارت رسانید و خواست از بالکن طبقه دوم به‌پائین اندازدکه مامورین مراقب از قصد وی جلوگیری‌بعمل آوردند.

متهمان به آراء صادره اعتراض کردند و تقاضای فرجام دادند. بعد از پایان جریان دادگاه هرمن وعلی‌محمودی‌بزندان‌اعزام گردیدند.

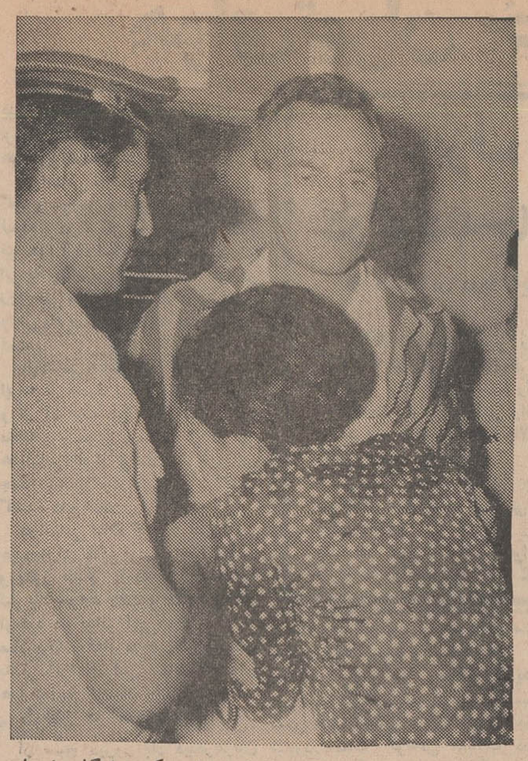

همسر هرمن روبرت پس از شنیدن حکم دادگاه فریادی کشید و سرش راروی‌سینه شوهرش‌گذاردوازهوش‌رفت

اعتراف پس از ۳ ماه

جوانی دوستش راکه قبلا از او کدورت پیدا کرده بود با ضربه مشت به رودخانه انداخت‌وکشت!

خسرو کاکاوند (مقتول)

دو جوان که دوست خود را به رودخانه انداخته بودند پس از دو ماه بگناه خود اعتراف کردند.

درخرداد ماه امسال شخص‌ناشناسی تلفنی بگروهان ژاندارمری شهرآرا اطلاع داد که جنازه جوانی بین استخر خرم و سازمان آب افتاده است.

مامورین ژاندارمری کن بمحلی که گفته‌شده‌بودرفتند وپس‌ازجستجوی زیاد جنازه را که هویتش روشن نبود پیدا کردند و پرونده‌ای در این‌باره بنام «مقتول مجهول‌الهویه» تنظیم و بدادسرای تهران فرستادند تا اینکه روز گذشته یك جوان پانزده ساله که خود راداود پیموری معرفی میکرد بکلانتری یازده‌تهران مراجعه کرد و اطلاع داد: سه ماه قبل باتفاق دوستانم ابوالقاسم حاج‌غلامرضائی و خسرو کاکاوندبه کن رفتیم، میان ابوالقاسم و خسروقبلا نزاعی درگرفته بود چون به کن رسیدیم ابوالقاسم خسرو را موقعی که قصد آب‌تنی دررودخانه راداشت با ضربات مشت در آب انداخت و باهم فرار کردیم.»

مامورین کلانتری‌یازده‌ابوالقاسم را دستگیر کردند و هردو نفر را برای تحقیقات بژاندارمری کن فرستادند.

داود صبح امروز در ژاندارمری کن توضیح بیشتری داد و گفت‌من و ابوالقاسم و خسرو باهم بچه‌محل بودیم سه ماه قبل تصمیم گرفتیم برای گردش به آبادان برویم وقتی ازآبادان برگشتیم‌خسرو جلوپنجره اتوبوس نشست و ابوالقاسم از کار او سخت ناراحت شدو میان آندو نزاع مختصری درگرفت. چند روز بعد ابوالقاسم پیشنهاد کرد که باهم به کن برویم و درآنجا توت‌بخوریم من‌و خسرو قبول کردیم هرسه نفر به کن رفتیم ابوالقاسم در کن بما گفت چون هوا گرم است اول‌برویم آب‌تنی کنیم خسرو قبول کرد و من چون شنا بلد نبودم لباسم را درنیاوردم خسرو لباسش رابیرون آورد و موقعی که‌میخواست بداخل آب ببرد ناگهان ابوالقاسم مشتی بگردن اوزد وخسرو بداخل‌رودخانه افتاد. او هرچه تقلا کرد نتوانست خودش را نجات‌دهد من‌از ابوالقاسم خواستم که اورا نجات دهد وی در جواب گفت که من شنا بلد نیستم.

ما برای اینکه گرفتار نشویم باهم بتهران آمدیم و بخانه خسرو رفتیم و گفتیم که او را درپارك‌شهر گم کرده‌ایم.

تا اینکه چند روز قبل ابوالقاسم بمحل کار من آمد و گفت که پلیس از جریان با اطلاع شده و اگر میخواهی من تو را لو ندهم بایستی مبلغی پول بمن بدهی من برای گرفتن‌پول‌بصاحب کارم‌مراجعه کردم او از من پرسید پول را برای چه میخواهی ناچار ماجرا را برایش تعریف کردم و او مرا به کلانتری آورد.

سرعت زیاد مرگ آفرید

وانت‌شماره ۲۴۳۷۳ تهران به رانندگی نصرالله محمدآقا که از شهسوار عازم چالوس بود در حوالی پل «خرك‌آبرود» بعلت سرعت زیاد از مسیر خود منحرف و وارد سه مغازه گردید.

خبرنگار ما در چالوس گزارش داد: دراین حادثه شش نفر مجروح شدند که به‌بیمارستان‌چالوس انتقال یافتند وتحت‌درمان قرارگرفتند ولی معالجات در باره یکی از مجروحین بنام‌زمان قنبرپور موثر واقع نشد و وی درگذشت.

کشف جسد

روز گذشته‌جسد جوان مجهول‌الهویه‌ای در روی آبهای «پل‌زغال» چالوس پیداشد.

خبرنگار ما در چالوس گزارش داد: بااطلاع جریان بمقامات مربوطه جنازه ازآب گرفته شد و هم‌اکنون جریان تحت تعقیب است.

در حوض آب افتاد

بعداز ظهر روز گذشته دختربچه ٤ساله‌ای بنام اقدس طالبی ساکن حصارك کرج که‌درمنزل خودمشغول بازی بوددر حوض آب‌افتاد و خفه شد.

آگهی دعوت مجمع عمومی فوق‌العاده

از شرکاء وصاحبان شرکت سهامی آبادی قاسم‌آباد تپه سیف دعوت میشود که روز دوشنبه ۱۴ر۷ر۱۳٤۸ساعت ٦ بعداز ظهر دردفتر شرکت واقع در خیابان شاه چهارراه کاخ شماره ۹۱ حضور بهمرسانند. دستور جلسه ۱ـ ازدیاد سرمایه ـ تغییر بعضی از مواد اساسنامه. تبدیل شرکت ۲ـ انحلال یا ابقاء شرکت.

شرکت سهامی آبادی قاسم‌آباد تپه‌سیف

۱ـ۲ آـ۱۸۰۲۱

پنج مرد ... پنج آتشپاره.. پنج جانباز

درنبردی خونین و مرگبار جان خودرا در معرض خطر میگذارند و بافداکاری بیسابقه‌ای مسیر جنك‌راعوض‌میکنند

ازامشب درسینماهای

متروپل ـ پولیدور

رویال ـ ایفل ـ سانترال

۵ جانباز

سینماسکوپ ● رنگی

باشرکت: جان گارکو ● مارگارت لی

کلاوس کینسکی ● نیک جوردان

سال بورک

از هفته آینده در

سینما کایری

وبرنامه افتتاحیه دوره‌جدید سینمای نمونه

کسری

(شاهرضا ـ اول بهار)

فیلمی ازنسل جوان برای نسل جوان

با شرکت هنرپیشگان جوان

ناتالی دلون

رنو ورلی

● روبرت حسین

درفیلم وایداسترین ـ رنگی

مکتب عشق

ازسه‌شنبه

هفته آینده در

پارامونت

«پل‌نیومن» در فیلم «راشل‌راشل» بعنوان یك فیلمساز، نه بازیگر، به مرزی از شناخت واقعی سینما میرسد واثری لطیف ودرحد خودروشنفکرانه، ارائه میدهد.

جوان‌وود وارد

در فیلم رنگی

راشل راشل

RACHEL, RACHEL.

باشرکت: جیمزاولسون

کیت ریگتون ـ استل پارسونز

تهیه‌کننده وکارگردان:

پل نیومن

محصول کمپانی برادران وارنر

سون آرتز

پخش ازمتروگلدوین‌مایر

۵۰۰ سکه طلای

چای آسیاب نشان قرعه‌کشی شد

دوشیزه ژیلا ارونقی جدید ساکن خیابان میمنت‌پشت بیمارستان کوی سادات برنده ۱٤۰ سکه ربع پهلوی طلای چای آسیاب نشان. **سازمان چای آسیاب**

جوجه کبابی حاتم

جوجه کباب حاتم معروف است ولی شاید ندانید که از تازه‌ترین جوجه که روزانه کشتار میشود استفاده میفرمائید

پس بااطمینان جوجه کبابی حاتم را برای خود وپذیرائی از مهمانان عزیز خود انتخاب‌نموده‌و ازسرویس اختصاصی و هوای مطبوع باغ تابستانی جوجه کبابی حاتم که‌بطرز جالبی تزئین یافته است استفاده فرمائید. جاده پهلوی تلفن: ٦۲۲۲۸۱

آغاز هفته دوم نمایش در

سینما حافظ

«مانوئل» برای همیشه اسلحه را کنار گذاشته بود .... اما یك زن ویك حادثه بار دیگر پای اورا در خونین‌ترین جدال غرب بازکرد

هیشل مرسیه ● روبرت حسین درفیلم رنگی

یک طناب یک اسلحه

باشرکت: لی برتن

دانیل و اگاسی

کارگردان: روبرت حسین ـ موزیك از: آندره حسین (پدر روبرت حسین)

علاقمندان سینمای

شهر فرنگ

در شش هفته‌ای که‌گذشت از تماشای فیلم «همسران جوان» لذت فراوانی بردند و همه محافل را غرق‌صحبت و تعریف ازاین فیلم نمودند واینك.

هفته هفتم

وآخرین هفته

هیلی‌میلز در فیلم رنگی

همسران جوان

باشرکت: جان‌میلز

هایول‌بنت ـ مارجوری رودز

موزیك از: پل‌مك‌کارتنی (از گروه بیتل‌ها)

محصول برادران وارنر ـ سون‌آرتز

با تسخیر ماه‌وگشودن‌دروازه های فضا باردیگر حقانیت پیش‌بینی‌های‌شاهکارسینمای آمریکا به ثبوت رسید. این فیلم شما را به فضا های تازه و کهکشان های دور دست راهنمائی میکند.

آغاز دومین هفته نمایش در

تراس نیاگارا

متروگلدوین‌مایر تقدیم میکند: فیلمی از: استانلی کوبریك

رازکیهان

CINERAMA

2001: a space odyssey

سئانسها ۱۵ر۷ـ ۹ر۳۰

کامران عزیز

مراجعت‌کن مشتاقانه‌انتظار دیدار تورا دارم. **مادر**

آـ۳۹۹٤٦

۵ شنبه ۱۳ شهریورماه‌فقط درسینما

شهر فرنگ

یك اثر شیرین، پرجاذبه، کمیك و تماشائی برای پسران، پدران، مادران ودختران!

لوئی دوفونس درفیلم رنگی وسینماسکوپ

درد ازدواج ژاندارم

باشرکت: ژنو یوگراد

کریستیان مارن ● ژان لوفور

شروع سئانسها: ۱۱ر۱۵ صبح ـ ۳ر۳۰ ـ ۵ر۳۰ ـ ۷ر۳۰ ـ ۹ر٤۵ بعدازظهر ـ بلیط در گیشه سینما رزرومیشود.

بزودی

دو سمبل عشق دوهنرمندبین‌المللی

برای اولین بار چون باروت و آتش در مقابل یکدیگرقرار گرفته‌اند.

متروگلدوین‌مایر تقدیم میکند

مارچلوماستروایانی

فی داناوی درفیلم رنگی

مکانی برای عشق

A PLACE FOR LOVERS

فردا تاج باشهربانی روبرو میشود

بقیه ازصفحه‌اول

آخرین دیدار بازیهای دورنیمه نهائی در سری مسابقات فوتبال قهرمانی باشگاههای تهران ساعت شش‌ونیم بعدازظهر فردا بین تیم های تاج و شهربانی در استادیوم ورزشی امجدیه برگزار خواهد شد ، و باانجام این دیدار تیم‌پاس که باپیروزی برعقاب نامزد دیدار نهائی شده است حریف فینالیست خودرا خواهد شناخت .

*** آخرین دیدار نیمه نهائی**

بازی‌فردا با خصوصیاتی که‌طول این دوره بازیها از دوتیم تاج و شهربانی دیده‌ایم بدون تردید دیداری هیجان انگیز و دلپذیر خواهد بود ، ضمن آنکه برتری تاج‌با آن استخوابندی‌استوارتردید ناپذیر است تیم تاج بادر خدمت گرفتن ، منشی‌زاده ، لواسانی و فرزامی بهترین آرایش ممکن را در مسابقه باپرسپولیس به نمایش گذارد ، به‌این ترتیب می‌توان‌پیش بینی کرد که در مقابل شهربانی‌و در صورت پیروزی باپاس‌نیزبهمین شکل روبرو گردد .

خط میانی تیم تاج باوجود منشی‌زاده وکارو حق‌وردیان تحرك سرعت و قدرت لازم‌رابدست‌آورده واگر بیادآوریم ، حسین فرزامی که در جمع نفرات مهاجم قرار گرفته ، در اصل یك هافبك نفوذی است که در شرایط لازم مددکار ، نفرات میان‌میدان‌میباشد وگرچه هنوز بفرم دلخواه‌نرسیده است ولی بهرحال وجودش گره‌گشای مسائل تاریك‌آرایش گذشته این تیم میباشد .

• چهره‌های برتر تیم‌شهربانی

تیم شهربانی ، در این دوره،با چهره‌ای جنگنده ، انعطاف‌پذیرو پرتوان ظاهر شد ، دوبار نتیجه مساوی ۲ـ۲ و صفر ـصفر بعداز ۱۲۰ دقیقه تلاش برای این تیم مقابل راه‌آهن که در بازی های دورنخست شاهد پیروزی آن‌برتاج بودیم چیزیست که نشان میدهد تیم شهربانی به‌یك فرم دلخواه رسیده است .

ضرابی ـ شاهنگر ـ سامسون در گروه حمله ، کیوان جمالی‌در خط میانی و مجیدروستا دروازه‌بان شجاع این تیم در جریان بازی ها باچهره‌ای امیدبخش ظاهر شدند، به‌این‌ترتیب ضمن آنکه پیروزی تاج با آن خصوصیات آشنا بر شهربانی دشوار نیست بایددرانتظار بازی هیجان‌انگیزی بود .

● تیمهای یك چهارم‌نهائی

هشت تیم برگزیده پرسپولیس نگهبان ، شهربانی ، تاج ، عقاب، پاس ، راه‌آهن ، گارد ، که از جمع ۱۶تیم گروه اول به دور یك چهارم راه یافتند باانجام چهار مسابقه صاحب۱۷گل‌شدند ، عقاب ۱ـ۴ برنگهبان پیروز شد ، پاس ۱ـ۳ گارد را شکست داد ، تاج ۱ـ۳ از پرسپولیس برد وسرانجام شهربانی راه‌آهن بعداز دوبار مساوی ۲ـ۲ و صفرـصفرباگردش سکه سرنوشت راروشن کردندکه شانس به شهربانی روی آورد.

در جمع چهار تیم پیروز تاج ، پاس ، عقاب و شهربانی تنهابازی نیمه‌نهائی را پاس و عقاب انجام دادند که نتیجه پیروزی بود روی یك ضربه پنالتی در دقیقه ۱۳بازی بوسیله محمود یاوری برای پاس.

به‌این ترتیب پاس درصدر به انتظار نتیجه دیدار تاج ـ شهربانی که فردا انجام خواهد شد نشسته است که ، بعد از ظهر فردا شاهد دیدارآنها خواهیم بودو تیم پیروز بازی نهائی رابرای شناخت قهرمان فوتبال باشگاههای تهران با تیم پاس برگزار خواهدکرد.

مسابقات شطرنج قهرمانی جوانان جهان

استکهلم (سوئد) ـ مسابقات شطرنج قهرمانی جوانان جهان که‌از دوهفته قبل دراستکهلم پایتخت سوئد با شرکت قهرمانان۳۳ کشور جهان در سه گروه مقدماتی آغاز شده‌است به مراحل نهائی خود نزدیك می‌شود .

در گروه‌اول، اناتولی کارپوف قهرمان ۱۸ ساله روسی که صاحب عنوان قهرمانی دور قبل مسابقات جهانی است تاکنون جلوتر از تمام رقیبان خودمی باشد . لیکن وی شب پیش‌در نهمین دور مسابقات مقدماتی‌باجولیو کاپلان‌حریف‌پورتو ـ ریکوئی خود مساوی کرد واولین نیم‌امتیازرا درمسابقات مقدماتی خود ازدست‌داد کارپوف اکنون با هشت ونیم‌امتیاز در صدر جدول رده‌بندی گروه‌خود قراردارد در حالی که «اورزیکا» قهرمان‌رومانی با ۶ر۵ امتیازدررده دوم قراردارد .

«هرندی» قهرمان شطرنج‌جوانان ایرانی که در گروه سوم شرکت دارد ، پس‌از چند دوره پیروزی پیاپی دردور نهم مسابقات مقدماتی گروه‌خود در برابر حریف لهستانی «زنابیك» مغلوب شد و یك امتیاز دیگراز دست داد

نتایج مسابقات دور نهم دزگروه سوم‌از این قرار است :

مولز ازایرلند برسیلوا قهرمان پرتقال غلبه کرد .

زنابیك قهرمان لهستانی‌برهرندی ازایران پیروز شد.

وبرازلوگزامبورك مغلوب حریف سوئدی خود اودن‌فلت گردید .

فریدجونسون ازایسلند باهوك‌از سویس مساوی کرد .

بلون‌از اسپانیا مغلوب‌ریستوجا از فنلاند گردید .

۷۲۹۷ فروشندگی نفت

سخنگوی شرکت‌ملی‌نفت ایران اظهار داشت تا تاریخ اول شهریور ماه ۱۳۴۸ تعداد ۷۲۹۷ فروشندگی مواد نفتی در شرکت های تعاونی روستائی و انجمن های عمران دهات ایجاد گردیده است .

از این رقم ۵۰۰۳ فروشندگی‌در شرکت های‌تعاونی روستائی‌و۲۲۹۴ فروشندگی در انجمن های عمران دهات و خانه های انصاف و تعاونی های وابسته ببانك عمران و شیلات و خارج از شهر ها دائرشده است. مواد نفتی تحویل شده بفروشندگی های مذکور شامل نفت سفید ، نفت گاز ، بنزین و نفت سیاه می باشد.

انجمن دوشیزگان بانوان

بزرگترین مسابقه والیبال

انجمن دوشیزگان و بانوان

قهرمان چهارساله باشگاههای تهران

با

ینچبوی

از ژاپن

قهرمان باشگاههای دختران ژاپن

امروز در سالن محمد رضا شاه پهلوی

شروع ساعت ۷ بعدازظهر

«دبستان نورافشان»

(ادونتیست)

درساختمان جدید و مجهز بوسائل ایاب وذهاب و برنامه زبان انگلیسی همه روزه باستثنای جمعه و شنبه از ساعت ۸ صبح الی ۱ بعداز ظهر آماده نام نویسی است .

تلفن ۶۲۹۴۶۴ و ۴۴۵۲۵

نشانی: آخرویلا خیابان ناصر روبروی سفارت‌هلند

آ ـ ۳۹۸۴۴

گمشده !

محمد پور رضا صاحب عکس بالا ۱۷ روز است از منزل‌خارج و دیگر بازنگشته است تقاضاداره کسانیکه از نامبرده خبری دارند به آدرس پادگان جی امامزاده عبدالله کوچه لادن منزل آقای قنبری بنگاهچی اطلاع داده و خانواده‌اش را از نگرانی نجات دهند .

آ ـ ۱۷۹۳۱

متفرقه + −

سید حسین ظریفیان مشاور فنی‌واجاره‌دهنده ماشین آلات سنگین تلفن ۵۵۰۳۲

۱ـ۱۵ آ ـ ۱۹۱۳

سید حسین ظریفیان مشاور فنی برای اجاره داد ن‌ماشین آلات‌سنگین به تلفن ۵۵۰۳۲ یامیدان فارابی . طبقه فوقانی بانك بیمه بازرگانان مراجعه فرمائید .

۱ـ۱۵ آ ـ ۱۹۰۹

آگهی خرید موتورمولدبرق بقدرت۵۰۰کیلووات

شرکت سهامی کارخانجات نورة ایران احتیاج به یکدستگاه دیزل ژانراتودوالکتروموتور اتوماتیك با ضمام کلیه‌لوازم بقدرت پانصد کیلووات برق درساعت که حاضر برای نصب باشد دارد .

از دارندگان تقاضا دارد کاتالوك مربوطه را باذکر قیمت بدفتر مرکزی شرکت واقع در خیابان ویلاـکوی فردیس شماره ۹ ارسال فرمایند .

۱ـ۳ آ ـ ۱۷۸۲۹

گازمورد نیازشما

بخش گاز شرکت بوتان

از ساعت ۷ و نیم صبح‌تا۸ بعدازظهر با تلفن های‌شماره : ۹۵۳۰۵۱ تا ۹۵۳۰۵۵ و ۳۳۸۲۲۱ و ۳۳۸۲۲۲ و ۳۳۷۹۲۴ آماده قبول سفارشات مشتریان محترم خود در تهران میباشد .

ایران گاز

همه روزه از ساعت ۷ صبح الی ۱۱ شب تلفن‌بخش گازوسرویس ۶۱۱۳۰۱ ۷ شماره

ارساگاز

از ۷ و نیم صبح تا ۷ شب تلفن بخش گاز و سرویس ۴۴۸۰۲ ـ ۴۱۷۶۶ ـ ۶۹۷۴۵ دایره فروش ۶۱۲۴۷۱

سرویس پخش گاز **جنرال** تلفنهای: ۹۵۸۷۵۲-۹۵۷۶۹۳ ۹۵۹۲۶۴-۹۵۷۷۹۴ پخش گاز در تمام ایام هفته

مجالس ترحیم

فخری وسعید مهدوی بانهایت تاسف فوت جوان‌ناکام سهراب‌مهدوی فرزند خودرا باطلاع خویشان و دوستان‌محترم میرسانند . مجلس ترحیم آنمرحوم روز جمعه هفتم شهریور ماه جاری از ساعت ۳تا۵ بعدازظهر در منزل شخصی واقع در زعفرانیه شماره ۲۱ برگزار می‌شود . آ ـ ۴۰۰۰۶

بعموم بازماندگان آن مرحوم مصیبت وارده را تسلیت میدهیم

بانهایت تاسف درگذشت شادروان محمدحسین‌دادجو دادیار دادسرای تهران را باطلاع میرساند .

مجلس ختم آنمرحوم از ساعت ۹الی ۱۱ صبح‌روزشنبه هشتم شهریورماه جاری در مسجد الجواد ۲۵شهریوربرگزار میشود . آ ـ ۱۸۰۹۱ وزارت دادگستری

خانواده‌های : صفدری ، آذرنیوش ، عظیمی ، دادجو، سرهنك‌عباس کحالی ، ساکی ، اخوان‌وصالحی

بانهایت تاسف درگذشت شادروان محمدحسین‌دادجو دادیار دادسرای تهران راباستحضار دوستان و آشنایان میرساند . مجلس ترحیم زنانه و مردانه از ساعت ۹ الی ۱۱ روز شنبه ۸ر۶ر۴۸ در تالار تبلیغ مسجد الجواد واقع در میدان ۲۵ شهریور و مراسم هفت آن مرحوم از ساعت۴ونیم الی ۶ونیم بعدازظهر روز دوشنبه۱۰ر۶ر۴۸درمقبره‌صارم‌الدوله درامامزاده عبداله برگزار خواهد گردید . آ ـ ۱۸۰۹۳

باکمال تاسف درگذشت نابهنگام دوست و همکار ارجمند مرحوم‌محمدحسین دادجو قاضی پاکدامن و صدیق‌دادگستری را باطلاع دوستان و آشنایان میرساند . مجلس ترحیم آن مرحوم روز شنبه ۸ شهریورماه از ساعت ۹تا۱۱ صبح در مسجد الجواد واقع در میدان ۲۵ شهریور منعقد خواهدبود.

محمدرشاد ، رزاقی ، دکترفیعی ، انسانی‌سعید،دهقان، فدائی ، نوری‌افشار ، تبریزی ، رفیع‌حسینی ، ربیعی ، هادیان عمرانی ، رضوانی ، فرید ، رفعتی ، هاشمی،درخشانی ،میثمی شقاقی‌نژاد ، مکری ، کوثری ، فروزان ، حافظی ، میرزائی، خوشخو ، آ ـ ۱۸۰۹۵

بعموم‌افرادخانواده‌های عزادار بویژه بازماندگان آن‌مرحوم مصیبت وارده را تسلیت میدهیم

در مسجد صفی‌رشت

خانواده سمیعی بانهایت تاسف درگذشت شادروان حاج‌اسمعیل‌سمیعی رادر رشت باطلاع خویشاوندان و دوستان میرساند . مجلس ترحیم مردانه از ساعت ۸تا۱۰ صبح روز یکشنبه نهم شهریورماه جاری در مسجد صفی‌رشت ومجلس ترحیم زنانه از ساعت ۴تا۶ بعدازظهر همانروز در منزل آن مرحوم (رشت مقابل مسجد حاج‌سمیع) برگزار میگردد .

آ ـ ۱۸۰۶۳ خانواده سمیعی

باکمال تاسف وتالم فوت مادر گرامیمان بانو ملك‌تاج ظهیری راباطلاع اقوام و آشنایان میرساند . مجلس ختم مردانه آن فقیده‌سعیده روز شنبه ۸ شهریورماه از ساعت ۴تا۶ بعدازظهر در مسجد فخرالدوله واقع در دروازه‌شمیران و ختم زنانه روز جمعه ۷ شهریورماه از ساعت ۳تا۵ بعداز ظهر در منزل آ نمرحومه واقع در خیابان دامپزشکی کوچه هدایت پلاك ۳۶ منعقد است .

محمدحسین ظهیری ، اسداله ظهیری ، جعفر ظهیری، ذبیح‌اله‌ظهیری ، هوشنك ظهیری،و خانواده‌های : محمدفرهد مسیب‌مطلبی ، حاجی‌باباسلیمانی ، حاجی‌سید محمدمیری ، افزایش ، مظلوم ، گل‌محمدی ، بابائی‌لواسانی آ ـ ۱۸۰۹۷

مصیبت وارده را بعموم بازماندگان آنمرحوم تسلیت میدهیم

باکمال تاسف درگذشت بانو سلطان دانشگر متعلقه مرحوم ملاآقائی بزرك خاندان دانشگر ووالده مهندس‌منصور دانشگر را باطلاع اقوام و دوستان میرساند . مجلس ترحیم روز جمعه هفتم شهریورماه ۴۸ ازساعت ۱۰ تا۱۲ صبح در منزل آن مرحومه واقع در خیابان بلوار الیزابت خیابان میکده کوچه کامران شماره ۲۹ برگزار میگردد .

خانواده‌های : دانشگر ، وستا ، برومند ، اوهب ، فرح‌نیك شعبان‌زاده ، ابراهیمیان ، مهرخواه ، فروزان‌راد ، مکابی ، ساکتخو ، مرادزاده ، رضوانی ، یوسف‌زاده، همایور ، اعتبار، حای ، اصیل آ ـ ۱۸۰۲۵

بعموم بازماندگان آنمرحوم مصیبت وارده را تسلیت‌میدهیم

کل‌نفس ذائقة‌الموت

بدینوسیله درگذشت فقیدسعیدحضرت آقای‌سیدعلی‌اکبر صفوی زنجانی بزرك خاندان صفوی ووالد آقایان قاسم،مسیح مهدی و موسی‌صفوی راباطلاع مومنین و کلیه فامیل و دوستان و همشهریان محترم میرساند . مجلس ترحیم‌مردانه آنمرحوم روز شنبه هشتم شهریور ماه از ساعت ۴الی ۶ بعد ازظهر در مسجد مجد منعقد خواهد شد .

الاحقر سیدجلال‌الدین بیوك زنجانی

خانواده‌های : صفوی ، فرقانی ، حمدی ، زنجانی ، خطیبی ، مقدم ، مهدیون ، وزیری ، وثیقی ، میرطاهری ، میربهاء ، غفاری ، کلانتری ، دبیرعلائی ، حق‌بیان ، امجدی رهبری ، میرمصطفائی ،محمدی ،تیموری ، فتاحی ، اشتری گوران ، انتظاری

باکمال تاسف و تالم درگذشت‌شادروان آقای‌سیدعلی‌اکبر صفوی زنجانی راباطلاع عموم فامیل و دوستان میرساند . مجلس ترحیم مردانه و زنانه آنمرحوم‌روزشنبه هشتم‌شهریور ماه از ساعت۴الی ۶ بعدازظهر در مسجد مجد منعقد خواهد بود . آ ـ ۱۸۰۵۳

باتاثر عمیق رحلت حضرت حجة‌الاسلام‌والمسلمین آقای آقاسیدمحمدطاهر نقشبندی رابـاطلاع مـومنین بویژه مخلصین آنمرحوم مغفور میرساند . مجلس ختم و قـرائت قرآن از اول الی دهم شهریورماه جاری در عنبران اردبیل مسجد خانقاه آیت‌اله نقشبندی قدس‌سره برگزار است .

آ ـ ۴۰۰۳۸ خانواده داغدار نقشبندی

بانهایت تاسف فوت جانگداز جوان ناکام ستوان یکم محمدفکور افسر ژاندارم راباطلاع دوستان و فامیل میرساند. مجلس ختم مردانه روز دوشنبه ۸ر۵ر۴۸ در مسجد سجاد واقع در خیابان شاه فخررازی از ساعت ۴ونیم تا۶ونیم بعداز ظهر و ختم زنانه در همان روز و ساعت در منزل شخصی‌واقع در خیابان اسکندری بین شاه و رشدیه پلاك ۴۱۰ منعقد خواهد بود .

الاحقر حاج‌سیدعبدالکریم انواری ، خانواده‌های فکور، دادگستر ، حقیقی‌ایرانی ، علافی ، امینی ، تنها ، شهامت ، جوهرچی ، کاظم‌زاده ایرانشهر ، مولازاده ، مشایخی ، موحدی ، طهوری ، لطفی ، محمدعلی‌زاده ، رحیمی ، قوامی، آثم ، عبدالوند آ ـ ۱۸۱۰۵

بانهایت تاسف درگذشت نابهنگام شادروان میرزاآقا محبوبی راباطلاع کلیه اقوام و دوستان و آشنایان میرساند.

خانواده‌های : محبوبی ، مختاریان ، بهره‌مند ، ساسونیان دکترلوی ، مهندس لوی ، رهبان ، کهنیم ، شناسا، شوهد، باباواف ، دکتراخوت ، دکتر رامین‌فر ، منتخب ، مسنن ، دکتربرادران ، دردشتی ، قدیشاه ، کهن .

تاریخ برگزاری مجلس ختم بعدا آگهی خواهد شد

یادبود

بمناسبت چهلمین روز درگذشت شادروان‌سرهنك‌بازنشسته مهندس‌حسین بیانی‌مجاز از ساعت ۴ونیم تا ۶ونیم بعدازظهر شنبه هشتم شهریورمجلس یادبودی برمزار آن‌مرحوم واقع در مقبره ظهیرالدوله برگزار میشود .

آ ـ ۱۷۸۰۹ خانواده‌بیانی

بیاد چهلمین روز درگذشت نورچشم و همسر عزیزمان ربعامشیری‌یزدی (فریده اعتبار) مجلس تذکری‌ازساعت۴ونیم بعدازظهر روز یکشنبه نهم شهریور ماه جاری در تجریش خیابان پهلوی (بعدازباغ فردوس) کوی طوس شماره ۲۰ برگزار میگردد .

احمد اعتبار ـ محمد مشیری‌یزدی

۱ـ۲ آ ـ ۳۹۴۷۸

بمناسبت چهلمین روز درگذشت فقیدسعید شادروان دکترمحمود پورگرامتی رئیس بیمارستان‌فاطمی قم که‌مصادف باجمعه ۷ر۶ر۴۸ میباشد مراسم یادبودی از ساعت ۷ تا ۹ بعدازظهر در مسجد امام (ع)در قم برگزار میشود . شرکت کلیه طبقات و همکاران و دوستان باعث شادی روح آنمرحوم وتسلی خاطر بازماندگان بوده و ضمنا مراسمی که قراربود برسر مزار آنمرحوم برپا گردد بمصارف امور خیریه خواهد رسید .

خانواده‌های : پورگرامتی ، نیك‌آئین ، ساوجی،نمکی،شالچی

آ ـ ۱۸۰۴۹

از سوی خاندان باوند و دودمانهای وابسته

به‌آگهی دوستان و آشنایان میرسانیم . مراسم شب هفت درگذشت روانشادپدروعموی بزرگوارمان آقای گیومرث‌باوند سوادکوهی روز شنبه هشتم شهریور ماه از ساعت ۳تا۵بعد ازظهر در ابن‌بابویه (مسجدماشاءاله) برگزار خواهد شد وسیله حرکت از منزل آنمرحوم واقع در انتهای خیابان‌شاه آماده میباشد .

مهرانگیز باوند ، شهربانو باوند ، فریدون باوند

آ ـ ۱۸۰۵۱

بدینوسیله باطلاع دوستان و آشنایان‌میرساند . بمناسبت شب‌هفت شادروان سیدعلی‌اکبرباطی‌گرمائی روز جمعه‌هفتم شهریورماه (فردا) در امامزاده عبدالله مقبره فتوحی مجلس یادبودی از ساعت ۳تا۵ بعدازظهر برقرار . باتشریف‌فرمائی خودروح آنمرحوم را شاد فرمایند .

آ ـ ۱۸۰۷۹ خانواده رباطی

سپاسگزاری

بدینوسیله از کلیه دوستان عزیز وبستگان ارجمندکه در مراسم تشییع‌ومجلس ترحیم‌شادروان سرهنك‌نایب‌بختیاری شرکت ویابوسیله نامه و تلگراف ودرج‌تسلیت‌در جرائدابراز محبت و همدردی فرموده‌اند صمیمانه سپاسگزاری مینماید. چنانچه بعلت تالمات روحی در عرض تشکر حضوری‌قصوری حاصل گردد امید عفو دارم .

آ ـ ۱۸۰۶۹ ثریابختیاری

بدینوسیله از کلیه آقایان علماء اعلام و حجج اسلام‌و اهالی محترم تهران و قم و سروران و بستگان محترمی که در مراسم تشییع جنازه و ختم و هفته شادروان پدر بزرگوارم حاج‌ابوالقاسم‌توکلی شرکت فرموده‌اند صمیمانه سپاسگزاری مینماید .

از طرف خانواده‌های : توکلی ، هاشمی ، مهدوی،زارع افتخاری و محمدی ، حسن توکلی

آ ـ ۴۰۰۳۷

از تبریز

تشکر و اعتذار

بدین‌وسیله از حضرات آیات و حجج اسلام ووعاظ‌الاسلام جناب آقای فرماندار ، تیمساران معظم ، افسران لشکر ۳۷ و ژاندارمری ، شهربانی ، افسران بازنشسته و نیروی‌پایداری نمایندگان محترم مجلسین سنا وشورا،ریاست محترم انجمن شهر ، جناب آقای شهردار ، استادان محترم دانشگاه ، مدیران کل وروسای محترم ادارات دولتی و ملی ،بازرگانان واصناف محترم ، هیئت مدیره خانه کارگروشورای کشاورزی وجمعیت شیروخورشید سرخ و شورای مرکزی جشن های شاهنشاهی آذربایجان شرقی ، ارباب جرائد و شخصیتهای محلی ، همکاران ارجمند ، دوستان و سروران معظم که‌در مراسم یادبودپدرارجمندم آقای علی‌احمد سلیمی تهرانی‌ابراز لطف و همدردی ،فرموده و مراشرمنده‌ابدی خود نموده‌اندو موجبات صبر وشکیبائی و تسکین آلام و آرامش خاطر اینجانب و خانواده‌ام را فراهم نموده‌اند صمیمانه سپاسگزاری مینماید ، چون مراحم مبذوله و عنایات زائدالوصف سروران عزیز آنچنان است که قلم توان و زبان‌یارای بیان آنراندارد و طبعا مزاحمت حضوری نیز برای عرض تشکر و اعتذار نیز جزتصدیع بیشتر حاصلی نخواهد داشت لذا تقاضا دارد بمصداق‌العذر عند کرام‌الناس مقبول بالطف وسیع و کرم‌عمیم خویش مرا ببخشایند و باین تقصیر بدیده اغماض بنگرند.

سرهنك هوشنك سلیمی تهرانی

آ ـ ۳۹۹۹۸

تسلیت

سرکار سروان اکبر دفتریان

مصیبت وارده را از طرف خود و همکارانم تسلیت گفته و خودرا در اندوه شما شریك میدانم .

سرلشگر علاءالدین ناظم

آ ـ ۳۹۹۱۴

خانم الیزابت‌یاکوب

هیئت مدیره و کارکنان شرکت سهامی لپتی‌ایران‌با اندوه فراوان درگذشت پدر شمارا به‌سرکار و سایربستگان تسلیت عرض نموده و سلامتی بازماندگان آنمرحوم راآرزو مینماید .

آ ـ ۳۹۸۳۴

خانم الیزابت یاکوب

باکمال تاثر مصیبت وارده را به‌سرکاروخانواده‌محترمتان تسلیت عرض مینمایم .

موول

خانم الیزابت یاکوب

بانهایت تاسف درگذشت ابوی شما را تسلیت عرض مینمایم .

آ ـ ۳۹۸۳۶ دکتر صلح‌خواه

جناب آقای مهندس ملکپور

مصیبت وارده را تسلیت بقاء وتوفیق آنجناب رامسئلت دارم .

آ ـ ۱۹۰۸۹ ناصرتوکلی

جناب آقای حیدرقربانیان ریاست محترم دارائی منطقه یك تهران

کارمندان وکارکنان دارائی منطقه یك تهران ضایعه جانگداز مرك برادر گرامیتان را تسلیت عرض نموده تاسف و تاثر شدید خودرا اعلام میدارند .

رئیس دفتر دارائی منطقه یك تهران ـ کاکاوند

آ ـ ۱۸۰۳۱

دوست عزیزم آقای مهندس ملك‌پور

در مصیبت وارده شریك هستیم .

سرهنك نامدار و بانو

آ ـ ۳۹۹۱۲

جناب آقای دکتر محمد رباطی

مصیبت وارده را به‌آنجناب و خانواده محترم تسلیت عرض نموده بقای عمر جنابعالی رااز خداوند بزرك مسئلت داریم .

دکترحسن تربتی ، فرامرز ثقفی ، دکتر اسمعیل‌خداداد، مهندس قابل خسروی ، مهدی گیوه‌چی

آ ـ ۳۹۸۹۰

ولتکن منکم امة یدعون الی الخیر

«حسینیه ارشاد»

ضمن اظهار تاسف از فاجعه اسف‌انگیز مسجدالاقصی

... ادامه برنامه هفتگی علمی و دینی مخصوص‌شبهای جمعه و شنبه رابشرح زیر باطلاع عموم علاقمندان میرساند.

۱ـ شب جمعه سخنرانی جناب سیدمرتضی شبستری‌در باره (سیمای‌قرآن)

۲ـ شب شنبه سخنرانی جناب آقای محیط طباطبائی تحت عنوان :

مسجد الاقصی (قبله اول اسلام)

شروع برنامه ساعت ½۸ بعدازظهر

موسسه خیریه تعلیماتی وتحقیقات علمی ودینی حسینیه ارشاد تلفن ۷۷۴۶۵۱

مصیبت وارده را بخانواده‌های محترم امیری، هاشم‌زاده دهقان‌پور ، خصوصا آقایان مهندس امیرحسین و امیرعباس امیری تسلیت عرض نموده بقاء و سلامتی بازماندگان را خواستاریم .

مهندس‌هندی ، مهندس‌آل‌یسن ، مهاجرانی ، مهندس شاداب ، مهندس سپهررضائی ، رمضانی

آ ـ ۱۸۰۱۹

جناب آقای دکتر محمدرباطی

بدینوسیله مصیبت وارده را تسلیت گفته بقاء عمر و عزت آنجناب و خانواده محترم را از خداوند متعال‌خواستارم.

آ ـ ۳۹۹۴۲ دکتر آراسته

جناب آقای مسیح صفوی ـ جناب آقای مهدی‌صفوی

بانهایت تاسف و تاثر فوت شادروان پدر گرامیتان‌را تسلیت عرض مینمائیم .

ابوالفضل‌زاهدی ، عباس زاهدی ، هاشم زاهدی،حسن‌زاهدی

آ ـ ۱۸۰۴۷

اعضاء ارکستر سمفونیك تهران مصیبت وارده را به همکار ارجمند خود خانم فخرالملوك گردافکن‌صمیمانه‌تسلیت گفته خودرا در غم ایشان شریك میدانند.

آ ـ ۳۹۹۹۰ حشمت سنجری

اعضاء ارکستر سمفونیك تهران مصیبت وارده‌را بخاندان محترم ظهیرالدینی بخصوص جناب‌آقای‌غلامحسین‌ظهیرالدینی و همکاران ارجمند خود آقایان عباس و خسرو ظهیرالدینی صمیمانه تسلیت میگویند .

آ ـ ۳۹۹۸۸ حشمت سنجری

اکنون که دوست بسیار عزیز و همکارمان جوان‌ناکام شادروان عباس یارالهی بامرك نابهنگام خود اندوهی عظیم‌و غمی جانگداز برقلوبمان بجاگذاشته است مانیز خودرا دراین مصیبت شریك دانسته و مصیبت وارده را به کلیه بستگان بویژه خواهران و برادران داغدیده آنمرحوم تسلیت گفته بقای عمر و توفیق ایشان را از درگاه ایزد متعال مسئلت داریم .

خرمشهر : محمدکوچکی‌نیا ، محمدعلی حریری‌پارسا، بهرام‌رستمی ، جواد الفتی ، داراب حمیدفرهنك

آ ـ ۴۰۰۰۴

بدینوسیله درگذشت جانگداز و نابهنگام جوان‌ناکام شادروان عباس یارالهی دوست و همکار عزیزمان را بکلیه بستگان داغدیده آنمرحوم تسلیت گفته بقای عمر و سلامت خاندان محترم را از درگاه ایزد متعال خواستاریم .

مدیر ادارات وکارکنان گمرك‌خرمشهر

آ ـ ۴۰۰۰۲

دوست عزیز جناب آقای جواد دفتریان

بدینوسیله درگذشت پدر گرامیتان را صمیمانه‌تسلیت عرض نموده بقای عمر جنابعالی و خانواده محترم را ازخداوند متعال خواهانیم .

اصفهان ـ منصور حسن‌پور ـ حسن درخشنده‌پور

آ ـ ۴۰۰۰۰

گروه پزشکان بیمارستان آبان

فوت ناگهانی وجانگداز دکتر منصور گیدفر دوست‌و همکار عزیز خودرا به‌همسر داغدار و سایر خانواده‌های‌محترم آنمرحوم تسلیت عرض نموده و در این مصیبت بزرك خودرا شریك میدانند .

آ ـ ۱۸۰۶۱

جناب آقای جمال‌داودزاده فرماندار محترم شهرستان رودبار

بانهایت تاسف درگذشت عموی گرامیتان را تسلیت عرض مینمایم .

رودبار ـ فضل‌اله خواجه‌نوری

آ ـ ۳۹۹۹۴

دوست عزیزم آقای انورظهیر

درغم واندوه درگذشت برادر عزیزتان شریك بوده بقای عمر شما و خانواده گرامیتان را خواهانم .

مهندس داودنیك‌آئین

آ ـ ۱۸۰۶۵

بااندوه فراوان فوت جانگداز ونابهنگام آقای دکترمنصور گیدفر همکار عزیزمان رابه‌بازماندگان آنمرحوم مخصوصا همسر داغدیده‌اش صمیمانه تسلیت عرض نموده و خودرادر این ماتم شریك میدانیم .

دکتر اعتبار ، دکتر اکبری ، دکتر ایزدی ، دکتربرال، دکتربه‌نژاد ، دکتر پرتواعظم ، دکتر پورمهر ، دکترحبیبی دکتردهکان ، دکتر زهرائی ، دکتر سپهر ، دکتر سیدهاشم شافع ، دکتر صالحی ، دکتر صبا ، دکتر طباطبائی ، دکتر عرب‌زاده ، دکترعربشاهی ، دکتر عظیم‌زاده ، دکترابراهیم غروی ، دکتر جعفر غروی ، دکتر کامبیز ، دکتر گرامی، دکترلقمان‌ادهم ، دکتر مرتضوی ، دکتر مصطفوی ، دکتر ملك‌مدنی ، دکتر موحدی ، دکتر وزین ، دکتر هاشمی‌نژاد دکتر هنربخش آ ـ ۱۸۰۶۷

تیمسار سرتیپ رفعت‌جو

مصیبت وارده را از طرف خود و همکارانم تسلیت‌عرض می کنم .

جهرم ـ سرهنك ستادهیربد

آ ـ ۴۰۰۱۴

همکار ارجمند جناب آقای محمدرضارحیمی

باکمال تاسف فوت پدربزرگوارتان را بشما تسلیت عرض نموده سلامتی شما و خانواده‌را آرزومندیم .

محمدی ، جعفری ، محققی ، ذوالفقاری ، مصباح،ارمی

آ ـ ۴۰۱۲

سرکار سروان دیلمی ریاست پلیس راه‌آهن‌لرستان

درگذشت نابهنگام پدر ارجمندتان را صمیمانه تسلیت گفته سلامتی و بقاء عمر سرکار و سایر بازماندگان محترم رااز خداوند متعال خواستاریم .

مهندس‌مهمنش ، رادفر ، انوشیروانی ، مجیری،میرنظامی وزیری ، گل‌علی ، ولدخانی ، مساح ، صفاری ، ژرژ،ژوبین، هوشمندزاده آ ـ ۱۸۰۸۱

باقلبی پاك بسیار اندوهگین فوت قاضی شریف مرحوم دادجو را بعموم قضات تسلیت وسلامت بازماندگان آنمرحوم رااز خداوند خواهانم .

آ ـ ۱۸۱۰۱ اسداله صالحی

بانهایت تاسف وتاثر فوت مرحومه مغفوره بانو طوبی مظاهری رابعموم فامیل مظاهری و سایر بازماندگان تسلیت عرض مینمایم .

آ ـ ۱۸۰۷۱ علینقی سعیدانصاری

همکار ارجمند جناب آقای اورنك خدیوی

مصیبت وارده را بجنابعالی و خانواده گرامیتان تسلیت عرض مینماید .

آ ـ ۴۰۰۳۴ قم ـ اقدس کاظمی

رئیس و کلیه کارمندان سازمان ملی پیش‌آهنگی‌ایران

بااندوه تمام مصیبت وارده رابه‌آقای مهندس دفتریان عضو محترم هیئت مدیره پیش‌آهنگی ایران صمیمانه تسلیت می گویند و برای آن خانواده محترم طول عمر و بقاء سلامت آرزومندند .

آ ـ ۴۰۰۲۶

جناب آقای سیداصغر لاجوردی

بااندوه فراوان مصیبت وارده را تسلیت میگوئیم

احمد صدقی ـ پرویز صدقی

آ ـ ۱۸۰۸۳

ریاست اداره آموزش و پرورش ناحیه ۸ تهران

جناب آقای داودزاده

مصیبت وارده را به‌آنجناب و خانواده محترمتان‌تسلیت عرض مینمایم .

مهین سخی تهرانی

آ ـ ۱۸۰۸۵

جناب آقای مهندس دفتریان عضو محترم انجمن‌طرفداران تربیت پیش‌آهنگی

بانهایت تاسف درگذشت اندوهبار شادروان مصطفی دفتریان برادر ارجمندتان را تسلیت گفته واز درگاه خداوند متعال برای شما و خانواده محترمتان صبر جمیل و بقای سلامت آرزومندیم .

علی هاشمی

دبیر انجمن طرفداران تربیت پیش‌آهنگی

آ ـ ۴۰۰۲۸

فوت مرحوم دادجو قاضی شریف دادگستری موجب‌اندوه شدید عموم قضات وآشنایان گردید . امید است خداوند متعال به‌بازماندگانش صبر جمیل عنایت فرماید .

آ ـ ۱۸۱۰۱ محمدرشاد

اطلاعات ۱۳۰۴

پنجشنبه
* چهاردهم جمادی الثانی ۱۳۸۹
● ۲۸ اوت ۱۹۶۹
* شماره ۱۲۹۷۸
● سال چهل و چهارم

وزیر اصلاحات ارضی امروز دریك مصاحبه تلفنی بخبرنگار اطلاعات گفت :

ایران کشت خشخاش را در صورت منع کشت در کشور همسایه متوقف میکند

* یك روزنامه آمریکائی نوشت : ترکیه کشت خشخاش را متوقف کرده است !

نیویورك - آسوشیتدپرس - روزنامه «واشنگتن استار» چاپ امریکا در شماره امروز (دیروز) خودنوشت که ایران از تصمیم دولت ترکیه مبنی بر متوقف ساختن کشت خشخاش در آن کشور استقبال میکند اما تریاك حاصل از خشخاشی که در ایران کشت میشود برای مصارف داخلی نیست و پس از انجام عملیاتی که در فرانسه برروی آن انجام می‌گیرد دراختیار تولید کنندگان مواد داروئی جهان قرار خواهد گرفت .

این روزنامه میافزاید که کنوانسیون ۱۹۶۱ سازمان ملل در مورد مواد مخدر به ترکیه اجازه داد که تریاك را برای استفاده های طبی صادر نماید اما در حال حاضر با پیدایش مواد ترکیبی مصنوعی که میتواند جایگزین تریاك در دارو های جدید طبی شود دلائلی نیز برای تجدید نظر در کنوانسیون ۱۹۶۱ سازمان ملل در جهت قائل شدن محدودیت های بیشتری فراهم شده است. ایران هنگام آغاز کشت مجدد خشخاش در اوایل سال جاری اعلام کرده بود که این تصمیم موقتی است و بنابراین حال که ترکیه کشت خشخاش را ممنوع کرده ایران نیز ممکن است که در تصمیم خود تجدید نظر کند .

*** ایران هم متوقف میکند**

خبرنگار ما صبح امروز ضمن یك تماس تلفنی با آقای عبدالعظیم ولیان وزیر اصلاحات ارضی نظر وی را در این مورد جویا شد .

وزیر اصلاحات ارضی که آماده رفتن بفرودگاه مهرآباد جهت عزیمت درالتزام شاهانه بمناطق زلزله زده خراسان بود گفت : بهمان ترتیب که در قانون کشت محدود خشخاش و صدور تریاك پیش‌بینی گردیده، بمحض آنکه کشت خشخاش در کشور های همسایه ایران متوقف گردد بلافاصله کشت خشخاش در ایران در هر مرحله‌ای که باشد متوقف خواهد شد .

آقای ولیان اضافه کرد : اصولا به تبعیت از همین سیاست است که وزارت اصلاحات ارضی و تعاون روستائی را با فعالیتهای مربوط به کشت خشخاش را در مناطق و مساحاتیکه به تصویب هیئت دولت رسیده است زیر نظر مستقیم داشته و شرکتهای تعاونی روستائی و شرکتهای سهامی زراعی و کشاورزان در صورتی مجاز به کشت خشخاش خواهند بود که اولا برای انجام این فعالیت اجازه رسمی از وزارت اصلاحات ارضی و تعاون روستائی دریافت کرده باشند و علاوه براین محصول شیره خشخاش را بلافاصله پس از جمع آوری تحویل نمایندگی های ادارات اصلاحات ارضی و تعاون روستائی در مناطق مختلف کشور نمایند.

وزیر اصلاحات ارضی و تعاون روستائی اضافه کرد که در غیر این صورت براساس مقررات قانونی که اخیرا از تصویب مجلسین گذشته است متخلفین به مجازات اعدام و سایر مجازات های پیش‌بینی شده در این قانون در دادگاه های نظامی پس از انجام رسیدگیهای لازم محکوم خواهند شد .

آقای ولیان ضمن این مکالمه تلفنی ماده یك قانون کشت محدود خشخاش و صدور تریاك را باین شرح اعلام داشت :

ماده یك از تاریخ تصویب این قانون تا زمانیکه کشت خشخاش در کشور های همسایه ایران ادامه داشته باشد وزارت اصلاحات ارضی و تعاون روستائی مجاز خواهد بود در مناطق و بمساحتی که هر ساله با تصویب هیئت وزیران تعیین میشود به کشت خشخاش مبادرت کند ، دولت مکلف است در صورت اطمینان از اینکه خشخاش در کشور های همسایه موقوف شده کشت آنرا در ایران متوقف کند .

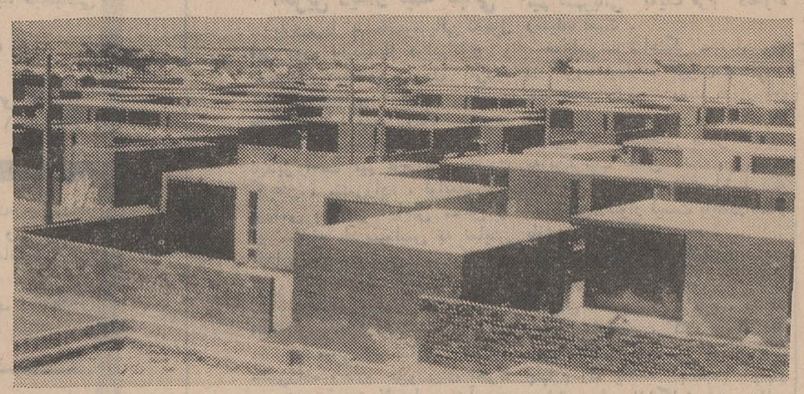

امروز شاهنشاه از نوسازی مناطق زلزله‌زده خراسان بازدید فرمودند این عکس مربوط به‌قسمتی از خانه های دواطاقه نوساخته منطقه فردوس است .

برای راهنمائی متقاضیان اراضی جنگلی

دفتر فنی ، راهنمائی طرحهای جنگل تأسیس گردید

● اراضی جنگلی جلگه‌ای باشخاصی واگذار می‌شود که دارای شرایط فنی و مالی باشند

متقاضیان ، واگذاری اراضی جنگلی جلگه‌ای شمال میبایستی برای آنکه از طرح پیشنهادی بهره‌برداری خود مطمئن شوند قبلا طرح مزبور را در دفتر مخصوصی که جهت راهنمائی متقاضیان در این وزارتخانه تاسیس گردیده تسلیم کنند .

وزارت منابع طبیعی براساس قانون واگذاری اراضی جنگلی جلگه‌ای جهت سرمایه گذاری افراد وشرکتها اقدام بفروش این اراضی در شمال کشور کرده است .

*** ممنوعیت**

خبرنگار ما گزارش می‌دهد که واگذاری اراضی جنگلی جلگه‌ای به کارمندان وزارت منابع طبیعی وگارد جنگل ممنوع می‌باشد و هیچیك از اعضای این وزارتخانه نمی توانند از این اراضی دریافت کنند وطبق تبصره ۷ بهره‌برداری از این اراضی جنگل حتی بصورت مشارکت نیز برای آنان ممنوع می باشد .

خبرنگار ما اضافه می کند که واگذاری این اراضی باشخاص حقیقی حداکثر تا ده هکتار و به اشخاص حقوقی برای اجرای طرحهای دامداری ودامپروری و کشت علوفه وکاشت درختان سریع‌الرشد غیر مثمر تایکصد هکتار می باشد.

وزارت منابع طبیعی برای انجام طرحهای دیگر میتواند بشرکت‌های خصوصی تا میزان پنجاه هکتار از اراضی فوق را که بین آستارا تا کلیدانمی قرار گرفته است به متقاضیان واگذار کند .

● ارائه طرح

کسانی که بخواهند در این اراضی که بصورت جنگلی ، جلگه‌ای می باشد سرمایه گذاری کنند مکلف هستند که برای اجرای برنامه خود طرحی بوزارت منابع طبیعی تسلیم کنند که در این طرح ضمن تعیین سرمایه گذاری ،نحوه اقدام خودرا که حداکثر یك برنامه پنجساله می باشد ،عنوان کنند .

خبرنگار ما گزارش میدهد تاکنون تعداد زیادی از طرحهای اشخاصی که برای دریافت اراضی جنگلی جلگه‌ای بوزارت منابع طبیعی رسیده است مردود می‌باشد .

وزارت منابع طبیعی مکلف گردیده که شرایط فنی ومالی متقاضیان بهره‌داری را بررسی کندو اگر طرحی ناقص بودویا متقاضی واجد شرایط مالی نبود ، از پذیرفتن طرح ارائه شده صرفنظر نماید .

برای آنکه در آینده متقاضیان دچار اشکال نشوندوطرحی که ارائه میدهند کامل باشد ،وزارت منابع طبیعی اقدام به تاسیس یك دفتر فنی راهنمائی کرده است که متقاضیان واگذاری اراضی جنگلی جلگه‌ای اعم ازشرکتها یا موسسات خصوصی می‌توانند بامراجعه باین دفتر طرح خودراتکمیل وسپس به وزارت منابع طبیعی تسلیم کنند .

*** قیمت اراضی**

وزارت منابع طبیعی برای واگذاری این اراضی قیمت حداقل وحداکثر قائل شده است .

اراضی واگذاری در حوزه واگذاری حداقل برای هرهکتار پنجاه هزار ریال وحداکثر هشتاد هزار ریال بسته بوضع و موقعیت زمین تعیین کرده است .

وزارت منابع طبیعی به جهت آن که بتواند از اجرای طرحهای ارائه شده جهت انجام تعهدات متقاضی اراضی مطمئن شود مقرر داشته است اراضی واگذاری را بمدت ۵ سال به اجاره متقاضی بگذارد و اگر متقاضی ظرف مدت معینی طبق طرحی که تسلیم داشته اقدام بانجام تعهدات خود کرد ،پس ازبازدید کارشناسان وزارت منابع طبیعی اراضی مزبور بنامبرده بودتسلیم خواهد شد

اجاره بهای هر سال اراضی واگذاری بسته به میزان قیمتی که قبلا برای آن در نظر گرفته شده بماخذ یك پانزدهم قیمت زمین بابت اجاره بهای یك ساله از متقاضی دریافت خواهد شد که حداقل قیمتی که تاکنون بابت اجاره بهای پنجساله دریافت‌شده است بین ۱۷ تا ۲۶ هزار تومان بوده‌است .

پرداخت این مبلغ ازطرف متقاضی هم بعنوان اجاره بها محسوب میشود وهم اینکه اگر متقاضی طرح خودرا کاملا انجام دهد بابت قسمتی از قیمت زمین محسوب می گردد ؟

استرداد مخارج

وزارت منابع طبیعی مقرر داشته است که اگر متقاضی طبق طرح تسلیم‌شده ،اقدام به انجام تعهدات خود نکنددر موعد مقرر از ملك مزبور بازدید خواهد کرد ودرصورت تائید نظر کارشناسان ملك ازمتقاضی پس گرفته می شود و مبالغی که دراین اراضی خرج شده باشد، باو مسترد وملك مزبور بمتقاضی بعدی واگذار ومبالغ خرج شده را علاوه برقیمت اصل ملك از نفر بعدی وصول خواهد کرد .

هم اکنون تعداد ۱۷۶ قطعه از اراضی جنگلی جلگه ای به متقاضیان طی مقررات اجاره پنجساله داده شده است ووزارت منابع طبیعی برای تسهیل کار این متقاضیان از هفته قبل طی قراردادی که با مقاطعه کار بامضاء رسانده، مشغول احداث راههای اصلی و فرعی جنگلی می باشد .

خبرنگار ما اضافه می کند: متقاضیان دریافت اراضی جنگلی بسیار زیاد هستند ، ولی تمام این متقاضیان از مقررات واگذاری اراضی مستحضر نیستند وبدلیل اینکه دریافت این اراضی مستلزم سرمایه گذاری زیاد می‌باشد که باید طی مدت معینی که بیش از پنجسال نمی باشد انجام گردد ،ازدریافت زمین منصرف می شوند .

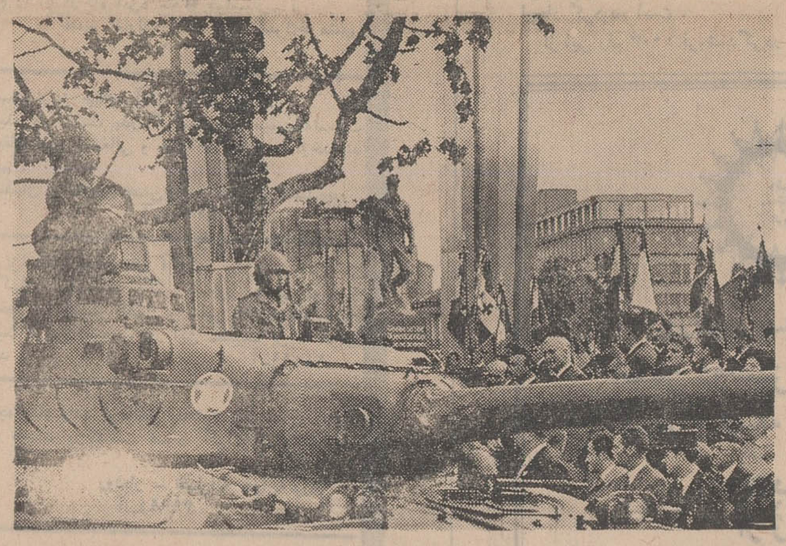

بنای یادبود مارشال «لوکلرك» یکی از سرداران معروف فرانسه‌درجنك دوم جهانی در «پرت‌ارلنان» در شهر پاریس گشایش یافت.
۲۵سال قبل واحد های مقدم ارتش «لوکلرك» برای کمك به سازمان های مقاومت ملی فرانسه از ناحیه «پرت‌ارلنان» واردپاریس شدند.
دراین عکس یك تانك فرانسوی هنگام رژه رفتن از برابر مجسمه، مارشال لوکلرك دیده میشود .

ورود عده دیگری ازایرانیان مقیم عراق به مرزخسروی

خبرنگار خبرگزاری پارس در کرمانشاه گزارش داد که دویست وسه تن دیگر از ایرانیان مقیم عراق از طریق مرز خسروی وارد ایران شدند .

این عده دراردوگاهی که برای بازگشتگان ازعراق در مرز خسروی برپا شده است ، استقرار یافته‌اند.

تشکیل جلسه شورای انجمن توان بخشی

دیروزپنجمین جلسه شورای انجمن توان‌بخشی تشکیل شد ودو آئین‌نامه داخلی شورا را تصویب کرد

دراین جلسه آقای مجیدی وزیر کار وامور اجتماعی ضمن سخنانی از گشایش نخستین شرکت تعاونی معلولین واهدای دو قطعه زمین از طرف سازمان اوقاف برای ایجاد مرکز آموزش معلولین ابراز خوشوقتی کرد و توصیه کرد که فعالیت انجمن توان‌بخشی برای بکار گماشتن معلولین گسترش بیشتری یابد .

علاوه بروزیر کار وامور اجتماعی درپنجمین جلسه شورای انجمن توان‌بخشی - معاون نخست‌وزیر و سرپرست سازمان اوقاف- معاونان وزارتخانه های کار وامور اجتماعی- فرهنك و هنر- بهداری ونمایندگان شرکت ملی نفت وشیرو خورشید سرخ ایران نیز حضور داشتند .

زلزله «کرقند» فردوس راتکان داد

نیمه‌شب گذشته زلزله نسبتا شدیدی قریه «کرقند» واقع در شصت کیلومتری فردوس را تکان داد.

خبرنگار ما در فردوس گزارش داد : براثر وقوع این زلزله مردم وحشت زده از خواب پریدند و به بیرون خانه های خود پناه بردند . خوشبختانه این زلزله آسیب جانی ببار نیاورد .

جلسه هیئت کمك به آسیب دیدگان

بعداز ظهر دیروز جلسه هیئت کمك به آسیب دیدگان جمعیت شیرو خورشید سرخ در محل این جمعیت تشکیل یافت . دراین جلسه ابتدا از درگذشت سناتور جم رئیس سابق این هیئت اظهار تاسف شد و سپس تیمسار سپهبد آق‌اولی و آقایان جمال واخوی باتفاق آراء بترتیب بسمت ریاست و نیابت ریاست هیئت کمك به آسیب دیدگان جمعیت شیرو خورشید سرخ انتخاب گردیدند. در همین جلسه ترازنامه اعانات و شرح خدمات امدادی جمعیت درمنطقه خراسان در پایان یکمین سال وقوع زلزله مورد تصویب قرار گرفت .

تلویزیون آمریکائی
وستینگهاوس
باتصویر فوری

میخواهید برنده یك رادیو ترانزیستوری همه موج شوید ؟ رادیوئی که ساخت کارخانه انگلیسی (پای) می باشد و بهای آن در بریتانیا صدلیره است ؟ برای آگاهی از جزئیات مسابقه بزرك و جدید ما وچگونگی بردن این جایزه به برنامه‌های شعبه فارسی رادیو لندن (بی. بی. سی.) گوش کنید .

برنامه‌های روزانه بی‌بی‌سی به زبان فارسی
بامداد : از ساعت ۶٫۴۵ تا ۷٫۱۵ بوقت تهران . بر روی امواج ۲۵ ، ۴۱، ۴۱۷و۴۲۸متر.
عصر: از ساعت ۷٫۴۵ تا ۸٫۳۰ بوقت تهران برروی امواج ۱۳، ۱۶، ۱۹، ۳۱، ۴۱ وامواج متوسط ۲۱۳، ۴۱۷، ۴۲۸ متر .

دومین مسابقه نیمه نهائی فوتبال قهرمانی باشگاههای تهران
جمعه هفتم شهریور
تاج باشهربانی
این مسابقه ساعت ۶٫۳۰ بعداز ظهر در استادیوم ورزشی امجدیه برگزار می گردد

HAWI LUX
هاویلوکس
معتبرترین نام در صنعت رنگسازی

چلوکباب مخصوص فروشگاه .
سبزی پلو با ماهی.
ته چین پلوبامرغ .
وغذاهای متنوع .
ناهار فردا جمعه در سلف سرویس رستوران
فروشگاه بزرگ ایران
ساعات کاررستوران وسلف سرویس از ساعت ۹ صبح الی ۳ بعداز ظهر .
فردا جمعه فروشگاه تعطیل است . آ-۳۹۸۲۰

انجمن دوشیزگان و بانوان
برنامه سینمائی روز یکشنبه ۹ شهریور
سالن انجمن دوشیزگان وبانوان
کازینورویال
سینماسکوپ رنگی باشرکت
دیویدنیون - اورسلا آندرس- پیتر سلرز
آلن دلن - لورین ولز
شروع ساعت ۵٫۳۰ بعدازظهر محل تهیه بلیط دبیرخانه انجمن دوشیزگان وبانوان خیابان بهار شمالی نبش نامجو .

متل قو
نرخهای جدید متل‌قو درکرانه‌های زیبای بحرخزر از ۳۰ آگست : AUGUST
هرنفر باصبحانه دوروز ۸۰۰ ریال
هرنفر باصبحانه پنج روز ۱۸۰۰ ریال
هرنفر باصبحانه هفت روز ۲۲۸۰ ریال
دفتر رزرو. خیابان پهلوی. تلفن ۶۴۴۴۹

شرکت ملی نفت ایران
آگهی مناقصه

شرکت ملی نفت ایران تعداد یکصد و بیست هزار تخته حصیر برای خرمشهر را ازطریق مناقصه عمومی خریداری مینماید.
۱- علاقمندان میتوانند برای دریافت برك مشخصات و شرایط مناقصه در تهران بخیابان تخت جمشید ساختمان مرکزی شرکت ملی نفت طبقه ۱۱ اداره خرید اطاق ۱۱۳۱ مراجعه نمایند.
۲- سپرده جهت شرکت دراین مناقصه مبلغ هفتاد هزار ریال میباشد که بایدمعادل آن اسناد خزانه تا تاریخ ۲۲٫۶٫۱۳۴۸ ساعت ۱۱٫۳۰ در تهران بصندوق سرکت ملی نفت ایران تسلیم ورسید دریافت گردد .
۳- کلیه پیشنهادات باید روی برك مخصوص شرکت در مناقصه تنظیم و بانضمام رسید سپرده درپاکتهای لاك‌ومهر شده باقید عبارت «مربوط به مناقصه حصیر» حداکثر تاآخر وقت اداری روز شنبه تاریخ ۲۲٫۶٫۱۳۴۸ ساعت ۱۳ درتهران ساختمان مرکزی شرکت ملی نفت طبقه ۱۱ اطاق شماره ۱۱۰۷ تسلیم ورسید دریافت گردد.
۴- پیشنهادات واصله ساعت ۸ صبح روز ۲۳٫۶٫۱۳۴۸ در کمیسیون معاملات شرکت واقع در تهران خیابان تخت جمشید- ساختمان مرکزی طبقه دهم باز وقرائت خواهد گردید . حضور پیشنهاد دهندگان درجلسه آزاد است .
۵- به پیشنهادات مبهم - مشروط و به پیشنهاداتیکه باشرایط مندرج درآگهی وشرایط ومشخصات مناقصه مغایرت داشته باشد یا بعداز موعد مقرر برسد مطلقا ترتیب اثرداده نخواهد شد ...
۶- شرکت ملی نفت در ردیا قبول یك ویاکلیه پیشنهادات واصله بدون آنکه محتاج بذکر دلیل باشد مختار است. آ-۳۸۸۴۴ ۱-۳

نمایشگاه پارکت BW
وگرگره های چوبی عمودی و افقی میشلر
۶۹۳۹۰
خیابان شاهرضا- مقابل لاله زارکوچه فتوحی تلفن ۶۹۵۹۶

نمایشگاه
هنرهای عامیانه رومانی
موزه نوبنیاد ایران باستان
۲-۹شهریورماه ۱۳۴۸
ازساعت ۹تا۱۲ و ۵ تا ۷٫۳۰ بعدازظهر
۱-۴ آ-۳۹۱۶۴ م . الف ۶۰۴۰

آگهی استخدام
تالار رودکی بدونفردوشیزه یابانو که دارای گواهینامه دوره کامل متوسطه بوده‌وقادر به مکالمه بیکی اززبانهای انگلیسی یا فرانسه باشند برای کار درگیشه فروش بلیط احتیاج دارد . متقاضیان میتوانند همه‌روزه صبح‌و عصر بکارگزینی تالار رودکی مراجعه نمایند . م الف ۶۰۵۳
۱-۳ آ-۳۹۳۶۸