اطلاعات

سه‌شنبه ۳۱ فروردین ماه ۱۳۵۰ ـ شماره ۱۳۴۷۲ سال چهل‌وپنجم . تکشماره ۵ ریال

۱۳۵۰ سال جشنهای دوهزار وپانصدساله شاهنشاهی ایران

معاون وزارت کشور اعلام کرد :

هزار وهشتاد میلیون تومان بابت اراضی واملاک عباس آباد پرداخت میشود

در سنا پیشنهاد شد حداکثر تایکسال دیگر معاملات خانه‌ها واراضی این منطقه انجام‌شود

* صاحبان اراضی واملاک عباس‌آباد ازنحوه قیمت گذاری اظهارنگرانی می‌کنند در صفحه ۱۵

امروز فرهنگیان کاخ نیاوران را گلباران کردند

طرح طبقه بندی معلمان

برای بررسی نهائی به یک کمیسیون خاص فرستاده شد

آموزگاران طبقه ٤ تا ۷ چه وضعی دارند

وزیر آموزش و پرورش گفت : پیشنهادات معلمان درباره آئیننامه طبقه‌بندی مشاغل تا یک‌هفته دیگر پذیرفته میشود

پنجمین‌قسمت سئوالات معلمان وپاسخ آموزش‌و پرورش

در صفحه ٤

معلمان دیپلمه که لیسانسیه می‌شوند

فورا به گروه بالاتر ارتقاء میابند

یك معلم پس از ۳۰ سال اگردیپلمه باشددر گروه ٦ فوق دیپلم باشد گروه ۷ و لیسانس گروه ۱۱ وآخرین پایه قرارمیگیرد

در صفحه ٤

شاهنشاه آریامهرو علیا حضرت‌شهبانو دیشب از برنامه هنری «الوین نیکلای» هنرمند معروف‌آمریکائی و گروه «رقص تجسمی» او در تالار رودکی دیدن کردند. عکس اعلیحضرتین را در پایان دیداراز برنامه مذکور در سرسرای تالار رودکی نشان میدهد.

صدها هواپیما و کشتی جنگی ناتو درمدیترانه به‌مانور پرداختند

ناوگان جنگی و شکاریهای شوروی درالجزایرمستقرشد

- شوروی تحویل موشکهای سام ٤ را به مصر آغاز کرد
- اوتانت‌اخطارکرد آخرین شانس صلح خاورمیانه ازبین میرود
- فرانسه تهدید کرد تحویل میراژ به لیبی را قطع میکند
- تحویل فانتوم‌های امریکا باسرائیل آغاز شد

در صفحات ۲ و ٤

اعدام چارلز مانسون و ۳ دختر پیرو او قطعی شد

اینها سه دختری هستند که بجرم همدستی با چارلز مانسون‌در قتل شارون‌تیت و چند نفر دیگر محکوم باعدام در اطاق گازشده‌اند و حکم اعدام آنها امروز قطعی شد .

این دختران از چپ به راست عبارتند از «لسلی ون‌هوتن» ، «پاتریشیاکرن‌ونیکل» و سوزان اتکینز که در جلسه امروزدادگاه عالی دیده میشوند . همانطور که‌عکس نشان میدهد دختران‌مذکور بعنوان اعتراض به حکم دادگاه واعلام وفاداری به چارلز مانسون‌رهبر خود سر هایشان را تراشیده‌اند .

عکس رادیوئی اطلاعات

قاتلان شارون تیت وارد «دالان مرگ» شدند

- ۳ دختر همدست مانسون بعنوان اعتراض به حکم اعدام خود سر هایشان را از ته تراشیدند
- رئیس دیوان عالی حکم اعدام مانسون و همدستانش راتائیدکرد.

در صفحه ۲

چارلز مانسون

جهان در انتظار شاهکار فضائی تازه شوروی

* دوفضانورد ویك دانشمند شوروی بایك‌سفینه سایوز در مدار زمین به سفینه «ساليوت» می‌پیوندند . درصفحه ۳

ملکه زیبائی چین به‌مسابقات ملکه‌زیبائی امریکا دعوت شد

درصفحه ۲

تهرانی‌ها در مصرف برق مسابقه گذاشته‌اند

- مردم میگویندبرق‌ضعیف است ، برق معتقداست مصرف مردم بالارفته !

درصفحه ۱۳

- میوه وتره‌بار گران بدست مردم‌میرسد
- خیار اهوازی به تهران رسید
- کاهو فراوان اماقیمت‌آن بالاست

درصفحه ۱۳

شرکت ملی گاز ایران

بمنظور بررسی بازار گازطبیعی در شهر تهران ومطالعات لازم برای گازرسانی به‌واحدهای خانگی وتجاری وصنعتی کارمندان شرکت‌ملی‌گاز ایران با کارت شناسائی برای کسب اطلاعات‌لازم وجهت تکمیل پرسشنامه‌های مربوطه به منازل وواحدهای تجاری وصنعتی مراجعه خواهندنمود. ازاهالی محترم پایتخت تقاضا دارد دراین امرمهم با کارمندان مربوطه همکاری وتشریك مساعی فرمایند . آ-۴۷۵۲

Schering

شرکت سهامی برلیفارم

صندوق پستی شماره ۱۸۸۵ تهران

تلفن : ۳۰۴۷۷۴ و ۳۰۳۱۵۱

باطلاع کلیه داروخانه هاوعمده فروشیهای محترم کشور میرساند که از اول فروردین ماه ۱۳۵۰ نماینده انحصاری پخش دارو های (شرینك .آ.ك برلین ـ برك‌کامن) در سراسر ایران خواهد بود . با اظهار تشکر و قدردانی از نماینده سابق ، شرکت فارابی با مسئولیت محدود مخصوصا ازجناب‌آقای علی اکبر مخزنی آمادگی خود را در ایجاد وادامه روابط حسنه با داروخانه های‌محترم کشوراعلام میداریم . ضمنا از اینکه امر توزیع بعللی مدتی‌به تعویق افتاده پوزش میطلبیم .

شرکت سهامی برلیفارم

تعویض فرش کهنه بافرش نو

شرکت سهامی فرش ایران از اول اردیبهشت ماه ۱۳۵۰ فرش های مستعمل را با شرایط مناسب با نو معاوضه مینماید. طالبین می توانند همه روزه صبح ها از ساعت ۸ الی ۱۲ به قسمت بازرگانی شرکت واقع در خیابان فردوسی شماره ۱٦۰ مراجعه نمایند . آ-٤۹۰٦

هنگام دیدار از زیبائی های مشهد

دیدارازسینماشهرفرنگ

را فراموش نفرمائید

رئیس و استادان دانشگاه پهلوی شیراز

هزینه ایجاد یك مدرسه‌از ۲۵۰۰ مدرسه یادبودرا پرداختند

پیش از ظهر شنبه بیست و هفتم فروردین ماه آقای دکتر نهاوندی ریاست‌دانشگاه پهلوی باتفاق‌معاونین‌وروسای دانشکده‌ها وکادر آموزشی و اداری‌دانشگاه پهلوی در بانک عمران شعبه دانشکده پزشکی شیراز حضور یافته و با خرید ۱۵۰۰ برگ اوراق بنای‌مدارس یادبود هزینه ایجاد یک مدرسه از ۲۵۰۰ مدرسه یادبود را تامین‌کردند.

گزارش خبرنگار ما ازشیراز حاکی است‌که این کار توسط تمام کادر آموزشی و اداری دانشگاه پهلوی انجام گرفته وهمگی در انجام‌این کار انسانی‌واجتماعی سهیم هستند.

آقای دکترنهاوندی هنگام‌خریداوراق بنای مدارس‌یادبودگفت : کادر آموزشی و اداری دانشگاه پهلوی مایل است‌مدرسه‌ای که هزینه ایجاد آنراتامین‌نموده‌اند دریکی‌از مناطق عشایری فارس ساخته شود تابعنوان هدیه‌ای‌ازجانب استادان واعضاء دانشگاه پهلوی‌به مردم عشایر نشین فارس باشد. درعکس بالا آقای دکتر نهاوندی‌هنگام خرید اوراق‌بنای مدارس یادبود در بانک عمران شعبه‌دانشکده پزشکی شیراز دیده میشود.

نظام پزشکی

اطلاعیه نظام پزشکی

در مورد ثبت‌نام پزشکان ودندان پزشکان

شرح در صفحه سوم

ازامروزدرسینما

رادیوسیتی

یك فیلم مدرن برای‌پسران ودختران‌امروزی

جیم براون ژاکلین بیسه

در فیلم رنگی تکنی‌کالر

هیاهو برای عشق

the Grasshopper

باشرکت : جوزف کاتن

محصول کمپانی

نشنال جنرال پیکچرز

تالار رودکی

برنامهٔ اردیبهشت‌ماه ۱۳۵۰

ارکستر سنفونیك تهران

چهارشنبه ۱ اردیبهشت

رهبر : فرشاد سنجری
تکنواز پیانو : المیرآزاده
باآثاری از: برامس ـ شوپن ـ ملك‌اصلانیان
(باهمکاری انجمن فیلارمونیك تهران)

سه‌شنبه ۷ اردیبهشت
چهارشنبه ۸ اردیبهشت

اپرای عروسی فیگارو (بزبان فارسی)

از : موتسارت
کارگردان‌میهمان: ارنست‌گوستاوشنایدر (آلمان)
رهبرمیهمان : فردریش‌پله‌یر (اتریش)
(آبونمان شماره ٦)

شنبه ۱۱ اردیبهشت

ترانه سرائی در ایران (۲)

ادامه بحث وگفتگو پیرامون ترانه‌های ایرانی
باشرکت : نادر نادرپور ـ لعبت‌والا ـ معینی کرمانشاهی ـ همایون خرم ـ فرامرز پایور ـ خاطره پروانه ـ تورج (تالار کوچك)

یکشنبه ۱۲ اردیبهشت

چهارشنبه ۱۵ اردیبهشت

اپرای‌عروسی فیگارو (بزبان فارسی)

شنبه ۱۸ اردیبهشت

باله «ژیزل» ـ از : آدولف آدام

سه‌شنبه ۲۱ اردیبهشت

تکنوازی در موسیقی ایران

با شرکت : حسین تهرانی ـ حسین قوامی ـ جلیل شهناز ـ اصغر بهاری ـ فرامرز پایور (تالار کوچك)

یکشنبه ۲٦ اردیبهشت

باله ژیزل ـ از: آدولف آدام

دوشنبه ۲۷ اردیبهشت

کوارتت‌زهی تهران (تالار کوچك)

سه‌شنبه ۲۸ اردیبهشت

رقص‌های‌ملی وبومی‌ایران‌وموسیقی‌ایران

شماره تلفنهای اداره روابط عمومی

شهربانی کل کشور

۳۱۱۱۱۲ ـ ۸۲۲۲۲۰

۳۱۱۱۱۳

اطلاعیه‌مرکز آزمون‌شناسی وزارت‌علوم‌وآموزش عالی‌درباره

شرایط و تاریخ نامنویسی در کنکور دانشگاهها و مدارس عالی

در صفحه ۸

سرمقاله

کنفرانس اسلامی تهران

از امروز نمایندگان چهارده کشور مسلمان مذاکرات خود را پیرامون تشکیل یک خبرگزاری اسلامی در تهران آغاز میکنند .

کنفرانس تهران از طرف اجلاسیه وزیران خارجه ممالک اسلامی که مبانی وحدت و همکاری مابین کشورهای مسلمان را پایه‌گذاری کرده است ماموریت دارد به مسئله تشکیل یک خبرگزاری مشترک رسیدگی کند و گزارش خود را به سومین اجلاسیه وزیران ـ کابل ، شهریورماه ۱۳۵۰ـ تقدیم دارد .

ایران این حق را برای خود محفوظ میدارد که بعنوان یکی از کوشندگان صمیمی بخاطر وحدت و همکاری ممالک اسلامی در اینگونه مجامع شرکت جوید . برای اینکه فکر چنین اتحادی در طول سالهایی که پیشامدهای مختلف میان کشورهای اسلامی بسختی تفرقه انداخته بود ، مانند نهالی ارزشمند از طرف ایران ومعدودی کشورهای مسلمان حراست ومراقبت شد تا امروز که خوشبختانه شکوفه‌های امیدبخش خود را ببار آورده و تقریبا در سراسر قلمرو مال‌اسلامی ریشه دوانیده است .

ملت ایران از همان ابتدای گرایش به‌اسلام ، این آئین شریف را وثیقه معتبر و قاطعی برای سعادت جوامع انسانی شناخته و معتقدبوده است که تعلیماتِ عالیه اسلام ،مال اسلامی را از هرنوع مکتب و مشرب فلسفی بی‌نیاز میکند . این عقیده را امروز هم ، علیرغم موج عالمگیر فلسفه‌های متعدد اجتماعی و اقتصادی که در شرق وغرب عالم بچشم میرسد ، مردم ایران باهمان اخلاص و صمیمیت حفظ کرده‌اند . برای این‌اعتقاد اتفاقا دلایل مشهودی نیز در دست هست‌که کشورهای اسلامی اگرچه هرکدام بنوعی‌در معرض بحران‌های سیاسی‌و اقتصادی واجتماعی قرار گرفته‌اند وقرن بیستم برای‌اکثر آنهاقرن تجربه‌های سخت ودشوار بوده است ، هیچکدام زمینه مساعدی در اختیار امواج مهاجم فکری وفلسفی نگذاشته‌اند ودر همه‌حال «ایدئولوژی» اسلام‌رابرای پاسخگوئی به‌احتیاجات واشکالات زندگی خود کافی و کامل یافته‌اند.

باهمچو خصوصیاتی ،اسلام بیشتر از همه چیز مسلمانان رابه‌وحدت توصیه میکند واتفاقی نیست اگر آداب وسنن اسلامی عموما مروج روح نزدیکی وتفاهم ویکرنگی ویکجهتی مسلمانان است ، از نماز بگیرید که‌اسلام آنرا وسیله‌یی‌برای‌گرد آوردن‌مردم‌یک محله‌ویک شهردرمسجدو نزدیک ساختن آنها بیکدیگر قرار میدهد تا حج که دعوتی است برای گرد آمدن اقوام‌و ملل مسلمان‌و تشکیل یک کنگره بزرگ سالانه‌اسلامی.

اسلام به‌تاکید اشاره میکند که علاج مشکلات اقتصادی ، اجتماعی، سیاسی وملی مسلمانان در وحدت آنهاست واینرا مخصوصا در قرن اخیر ، ملل اسلامی به تجربه دریافته‌اند . همچنانکه مسلم شده است هیچ عاملی باندازه تفرقه‌و تشتت مسبب ذلت‌و خفت وگرفتاری وناراحتی برای اقوام مسلمان نیست .

بااین تجربیات خوشبختانه مسئله اتحاد براساس آرمانهای اسلامی ، باتوجه خاص ملل مسلمان روبرو شده و در سراسر سرزمینهای وسیعی که پرچم اسلام برآن سایه می‌اندازد ، آثار گرایش به‌اتفاق و همکاری مشهود است .

کنفرانس اسلامی که نخستین بار در مهد اسلام با شرکت وزرای خارجه کشورهای مسلمان تشکیل شد یکی از موثرترین مراجعی است که برای تحقق بخشیدن به آرمان دیرینه «اتحاد اسلامی» براساس مقتضیات زمان کوشش‌های اصیل و وسیعی را دنبال میکند و تاسیس خبرگزاری اسلامی را از جمله وسائل وموجبات این اتحاد وهمکاری بشمار آورده است .

برای کنفرانس تهران که این وظیفه را بعهده دارد ، موفقیت آرزو میکنیم .

استخدام متخصصین رشته مکانیک اتومبیل دارای تحصیلات عالی

از جویندگان کارکه‌در رشته فوق تخصص ومهارت دارند دعوت میشود برای راهنمائی شغلی باداره اشتغال فارغ‌التحصیلان واقع درخیابان آیزنهاور کاخ وزارت کار وامور اجتماعی مراجعه فرمایند .م‌الف ۹۷۰

اداره اشتغال ـ وزارت کارو امور اجتماعی
۱ـ۳ آـ۳۷۳۶

اخطار اوتانت:

آخرین شانس صلح در خاورمیانه از بین میرود

سازمان ملل‌متحد ـ خبرگزاریها

اوتانت دبیر کـل سازمان ملل متحد اخطار کرد : اگر اسرائیل و اعراب مذاکرات صلح را کـه بـا میانجیگری سازمان ملل‌انجام میشود احیاء نکنند، هرگونه شالوده‌ای‌برای صلح‌تاآینده قابل‌پیش‌بینی از دست خواهد رفت .

اخطار اوتانت بمناسبت وضعی که‌در خاورمیانه، بدنبال اتحادمصر، سوریه ولیبی پیش‌آمده صادر شد . سران «اتحاد جماهیر عرب» اعلام کردند حاضر بـه مذاکره و گذشت در برابر اسرائیل نیستند .

اوتانت دراخطار خود گفته است : اکنون وضعی پیش‌آمده که من همیشه می گفتم ، ایـن آخرین شانس صلح است و اگر از آن‌استفاده نشود ، دیگر اساسی‌برای‌صلح بزودی بدست‌نخواهدآمد منابع سازمان ملل متحد پیش‌بینی می کنند کـه فعالیت‌های دیپلماتیک برای ازسر گرفتن‌مذاکرات گوناریارینگ افزایش خواهد یافت ، زیرا پس‌از آنکه «اتحاد جماهیر عرب» رسما شروع بکارکند احتمال مذاکرات باز هم کمتر خواهد شد .

فرانسه اعلام کرد که اگر هریک از ۱۱۰ میراژی که قرار است‌به لیبی بفروشد ، درخارج از خاک لیبی مورد استفاده‌قرار گیردتحویل بقیه‌میراژ هافی‌الفور قطع خواهد شد .

سخنگوی وزارت خارجه‌فرانسه گفت : فرانسه در موقع امضاء قرارداد فروش با لیبی و بعد از آن مکررا این مطلب را روشن کرده‌است‌که هواپیمای میراژفقط برای دفاع لیبی فروخته میشود، حتی در ژانویه ۱۹۷۰ «ژاک شابان‌دلماس»نخست وزیرفرانسه گفته بود:اگر چنین بنظر برسد که این میراژ ها از مقصد خود دور شده‌اند ، میراژ های بعدی فرستاده نخواهند شد .

از روز تشکیل فدراسیون لیبی با مصر و سوریه در مطبوعات فرانسه بحث شدیدی راجع بـه سرنوشت میراژ ها درگرفته بود که‌دولت فرانسه‌دیروز بااعلامیه خود آنرا روشن کرد .

گفته میشود ممکن است روز سه‌شنبه (امروز) شابان‌دلماس‌در مجمع ملی فرانسه درباره میراژ ها مورد سئوال قرار گیرد . بـا تشکیل فدراسیون اتحادجماهیر عرب و وحدت ارتشهای مصر و لیبی‌وسوریه هواپیما های میراژ که فرانسه‌بلیبی تحویل میدهد خود بخود مورد استفاده مصر و سوریه قرار خواهد گرفت .

چندتن از رهبران شمال‌افریقا علاقه و حمایت‌خود را از«اتحاد جماهیر عرب» اعلام کردند .

سلطان حسن دوم پادشاه مراکش نخستین رهبر شمالی افریقا بود که تبریک خود را به روسای جمهوری مصر، سوریه‌و لیبی ابلاغ کرد .

دکتر صادق مقدم‌رئیس مجمع عمومی ملی‌تونس نیز ضمن‌نطقی از این اقدام ستایش کرد ، اما دولت های تونس و الجزایر هنوزواکنش‌رسمی نشان‌نداده‌اند.

اما روزنامه «المجاهد» چاپ الجزایر ، حمله‌شدیدی به هیکل سردبیر الاهرام کـرد و او را «تئوریسین شکست اعـراب» نامید . هیکل از مصادره منافع نفتی فرانسه توسط الجزایـر انتقاد کرده بود .

بومدین رئیس‌جمهوری الجزایر ضمن پیام های شادباشی که بعنوان سران کشور های مصر ولیبی‌وسوریه فرستاده نوشته است‌بنظر ماتشکیل فدراسیون جماهیرعربی ابتکار بسیارخوبی است چه این تصمیم زمینـه مساعدی برای حل مسئلـه فلسطین که فوری‌ترین مسئله ملت عرب‌است‌فراهم میکند .

بومدین اضافه کرده‌است‌که تشکیل فدراسیون پاسخگوی آرمان های ملت های‌عربی‌است که میخواهند وحدت کامل بین آنها برقرار شود .فدراسیون جماهیر عربی خوش‌بینی ما را نسبت بـه آینده ملت عرب بویژه‌آینده‌ملت‌فلسطین‌بیش‌از پیش‌افزایش‌میدهدو از خداوند خواهانم که مارابسوی پیشرفت وترقی هدایت فرماید .

الحاق سودان

ژنرال جعفرالنمیری رئیس کشورسودان اشاره کرد کـه ممکن‌است تاسال قبل از پایان سال جاری سودان به‌فدراسیون «اتحاد جماهیرعرب »که‌ازمصر، سوریه‌ولیبی تشکیل شده بپیوندد.

وی گفت : دوشرط‌وجود دارد که‌برای این‌الحاق باید انجام گیرد:

اول صدور وتصویب یک‌قانون اساسی دائم‌و برقرار کردن سیستم‌یک حزبی درسودان و اظهار امیدواری کرد که هردو قبل از پایان سال ۱۹۷۱ به سامان برسد . وی گفت : بنیادگذاران فدراسیون راه را برای‌ورودسودان‌باز گذاشته‌اند.

مسئله‌الحاق سودان بـه فدراسیون مزبور مایه دعوای مداوم نمیری و حزب کمونیست سودان بوده است که حاضر نیست خود را منحل کند و سیستم یک حزبی مصر را بپذیرد.

در مسکو محمود ریاض وزیر خارجه مصر دیروز عصر با کاسیگین نخست‌وزیر شوروی ملاقات کرد تاوضع خاورمیانه رامورد بحث قرار دهد.

خبرگزاری تاس گفت : این مذاکرات « درمحیط‌دوستانه‌و صمیمانه» جریان داشته است‌و افزود که‌روش شوروی که« محو عواقب تجاوز اسرائیل » است شرط اصلی حل‌و فصل‌پایدار و صلح‌آمیز مسئله خاورمیانه می‌باشد . در این مـذاکرات گرومیکووزیرامورخارجه‌شوروی ومراد غالب‌سفیرمصر درشوروی نیز حضورداشتند.

موسسه انتشارات امیرکبیر
تاریخ علوم
چاپ پنجم
پی‌یر روسو
ترجمه: حسن صفاری
منتشر شد

اطلاعیه
پارچه فروشی اطلسچی
جدیدترین پارچه هـای بهاره‌وتابستانی‌وارد‌شد
بازار بزرگ چهار سوق
تلفن ۲۲۷۴۶

عالم ارواح
تلخیص و ترجمـه :
حبیب‌اله اموزگار
گفتگو با ارواح را بـا دلائل علمی وتجربی‌ثابت میکند و مطالب جالبی را بحث مینماید .
« بها ۳۰۰ ریال»
اقبال
EQBAL
مرکز انتشار : شرکت‌اقبال . شاه آباد

تحلیل دموکراسی درامریکا
نوشته :
الکسی دوتوکویل
بانی جامعه شناسی نوین
ترجمه رحمت‌اله مقدم مراغه‌ای
کتابفروشی زوار تهران

آئینه پهلوان‌نما
تاریخ کامل ورزش و کشتی ایران
بقلم : حسن میرئی

ششم طبیعی فشرده در یکماه
فیزیک در ۴۰ جلسه : حشمت‌اله قدمی
شیمی در ۴۰ جلسه : دکتر حسین موسویان
جبر و مثلثات در ۳۰ جلسه : غلامحسین ایزدیار
ثبت نام تا آخر فروردین ماه
شرع کلاس اول اردیبهشت ماه
فضیلت
خیابان امیریه بش منیریه تلفن ۴۲۶۴۵

دبیرستان دکتر نصیری
برای کلاس‌های جدید کنکور
پزشکی ـ فنی ـ علوم و ادبیات از خانمهاوآقایان ثبت‌نام‌مینماید
انتهای خیابان سینا ـ دبیرستان دکترنصیری‌تلفن ۹۵۷۱۷۴

دبیرستان دکتر هوشیار
بامر عالی مقام وزارت کلاسهای تقویت کنکور دانشگاه ها
رشته‌های فنی ـ پزشکی ـ ادبی زیر نظر استادان
آقایان دکترافشاری ـ صیامی ـ حریرچی ـ میرحسینی ـ تبریزی ـ دکتر اناری ـ تقوی ـ رامیان ـ انصار ـ منصور ـ ندیم ـ انصاری ـ نجفیانی ـ دکترسیفی ـ رضائی.
ازاول‌اردیبهشت‌ماه ۵۰ تشکیل‌وازدواطلبان‌دختروپسر ثبت‌نام‌مینماید.
نشانی ـ خیابان آیزنهاور روبروی دانشگاه آریامهر
دبیرستان دکتر هوشیار ـ تلفن ۹۵۵۹۷۷

پدران و مادران
مجله خانواده‌ها وجوانان

دبیرستان شاهدخت
برای کلاسهای کنکور دررشته‌های پزشکی ـ فنی ـ علوم و ادبیات همه‌روزه زیر نظر دبیران باتجربه صبح و عصر ثبت نام مینماید
خیابان شاه‌آباد نرسیده بمیدان بهارستان تلفن ۳۱۷۹۸۸

چارلز مانسون و ۳ زن شاگرد او به‌دالان مرگ منتقل شدند

لوس آنجلس ـ چارلز مانسون وسه زن از گروه بردگان شیطان که در ماجرای قتل شارون‌تیت ودوستان اومتهم شناخته شده‌اند بطور قطع به‌اعدام در اتاق گاز محکوم شدند ، زیرا رئیس دیوان عالی ایالت کالیفرنیا نخواست از اختیارات خود برای تبدیل حکم اعدام محکومان به حبس ابد استفاده کند و باین ترتیب حکم اعدام این چهار نفر که روز ۲۳ مارس از طرف هیئت منصفه صادر شده بود تائید گردید .

اندکی قبل از آنکه تائید حکم اعدام از طرف چارلزالدر قاضی دادگاه قرائت شود چارلزمانسون در حالیکه سر خود را پائین انداخته بود از جای خود بلند شد وگفت: من همیشه آنچه را که بمن گفته‌اند انجام داده‌ام . من این دادگاه را اختراع‌کرده‌ام... من دادگاه را بجای یک پدر قبول دارم .

بعد رئیس دادگاه از سه نفر زن که همراه مانسون محکوم به اعدام شده‌اند سئوال‌کرد که اگر مطلبی دارند بگویند ، آنها هیچ‌چیز نگفتند و هیچ واکنشی نشان ندادند .

وکیل مدافع متهمان تقاضا کرده بود حکم حبس ابد در باره متهمان اجرا شود .اما قاضی دادگاه گفت : این‌ها مرتکب هفت قتل بی‌معنی شده‌اند ، زیرا قربانیان‌نه‌آشنائی قبلی با قاتلان داشته‌اند و نه‌انگیزه قابل توجهی در قاتلان وجود داشته است .

شارون‌تیت

سه نفرزن همدست مانسون یعنی «پاتریشیا کرن وینکل ،سوزان اتکینز ولسلی ون‌دورن» که در تمام مدت محاکمه موهای بلندداشتند دیروز با سرهای کاملا تراشیده در دادگاه حاضر شدند .

دادستان گفت : محکومان بلافاصله پس‌از صدور حکم اعدام در ۲۹ مارس سرهای‌خود را تراشیدند ، این عمل بعنوان اعتراض به حکم دادگاه و اعلام همبستگی با مانسون بوده است .

مانسون و سه زن به‌این جرم اعدام میشوند که در عرض دو شب به دوخانه متعلق به شارون تیت ستاره سینما و لابیانکا صاحب ثروتمند چند فروشگاه ریخته و هفت نفر را کشته‌اند .

انگیزه قتل هرگز در دادگاه روشن نشد ، اما دادستان ادعا کرد که مانسون با این قتلها میخواسته است اختلاف بین سفید و سیاه را در آمریکا دامن بزند و بخیال خود بدنبال این نزاع فرمانروای جهان شود.

فعلا محکومان را به «دالان مرگ» در زندان «سن کوئین‌تین» فرستاده‌اند . در اینجا ۹۲ نفر دیگر منتظر اعدامند .

محاکمه مانسون در تاریخ قضائی آمریکا طولانی‌ترین محاکمه بوده است .

دزدی که تغییرجنسیت داد

درعکس دزدی‌که تغییر جنسیت‌داده درحال رقص در یک کاباره دیده میشود .
عکس رادیوئی اطلاعات

پلیس اسرائیل با مشکل عجیبی روبرو شده است ، زیرا وقتی‌قصد بازداشت مردی بنام «آبراهام گلداشتین» را داشت وی‌ادعاکرد که زن میباشد .

این شخص که ۲۳ ساله می‌باشد سه سال پیش باتهام دزدی‌دستگیر شد ولی به آلمان‌فرار کرد واخیرا به اسرائیل بازگشت ، وی که بنظر میرسد تغییر جنسیت داده واکنون بانو «ژیلاگلداشتین» نام دارد بقید کفیل آزاد شده است تا تحت آزمایش قرار گیرد

وی اکنون بانام «ژیلا» در یک باشگاه شبانه در تل‌آویو میرقصد،

پنجمین سرقت مسلحانه از بانکهای ترکیه

استانبول ـ امروز سه مرد مسلح بیک بانک در حومـه استانبول دستبرد زده و در حدود ۲۵ هزار لیره ترک به سرقت بردند .

هنوز پلیس موفق به‌دستگیری دزدان ویاشناختن‌هویت سارقین شده است . دزدان پس از ربودن پول موجود صندوق به وسیله اتومبیل فرار کردند.

از آغاز سال جاری مسیحی این پنجمین دستبرد مسلحانه بانکهای ترکیه است .

فروش هواپیمای مستعمل امریکائی به چین

نیویورک ـیک بنگاه دلالی آمریکائی ، بنام شرکت جیمز‌ـ ریان ، اعلام کرد که قصد دارد ترتیب‌فروش هواپیماهای‌مستعمل آمریکائی را به چین کمونیست بدهد .

مدیر این بنگاه گفت : نسبت به نتیجه کار خود بسیارخوش‌ـ بین است و امیدوار است در عرض سه‌سال‌تعدادی هواپیمای مستعمل به چین بفروشد که شامل هواپیماهای بوئینگ۷۰۷ و دی‌سی ـ۸ میباشد .

وی گفت : باید دولت‌آمریکا این اقدام را تصویب کند ، اما گمان میکنددولت نیکسون‌اشتیاق به توسعه روابط با چین داشته باشد وبه کارما کمک کند .وی افزود : فقط وزارت دفاع مخالف این کار است و آنرا «اندکی خطرناک» میداند .

اعتصاب غذای زندانیان

میلان ـ دویست زندانی میلان برای چهارمین روز به اعتصاب غذای خود ادامـه دادند . آنان خواهان اصلاح شرایط زندان و تسریع در محاکمات هستند .

سخنگوی پلیس گفت : تظاهرات زنـدانیان مسالمت آمیزاست‌وهیچگونه برخوردی در داخل زندان روی نداده است ، این اعتصاب غذا به دنبال شورش ۵۰۰ نفـر زندانیان همین زندان بـود که عملا زندان مزبور را به ویرانی کشاند .

پاها پیروزشدند

پاریس ـ پاهای زنـان دوباره پیروز شدنـد . در مجموعه لباس های حاضر برای‌مصرف‌مدسازان‌فرانسه، ماکسی ژوپ عملا تبعید شده است ومینی‌ژوپ و شلوارک جای آنرا گرفته است .

نمایشگاه «لباس هـای آماده» با شرکت ۷۲۵طراح و سازنده لباس در این هفته افتتاح میشود وپاها وزانوان زنان‌که مدت دوسال بود زیر لباس پنهان شده بود دوباره ظهور میکند . بخصوص‌لباس های میدی که در آمریکا و کانادا باعث اعتراض زنـان شده بود مدسازان فرانسوی را وا داشت که دوباره پاها را نمایان سازند .

وزیر سابق اقتصاد بولیوی کشته شد

لاپاز ـ قاتل ناشناسی دیروز سرهنگ «آلبرتوهومرز» وزیر سابق اقتصاد بولیوی را با تیرزد وکشت . سرهنگ «هومرز» در یک سلسله قتل‌های افراد برجسته بولیوی متهم به دخالت شده بود.

سه هفته پیش از این ماجرا ، سرهنگ کوئین تانیلاکنسول بولیوی ورئیس سابق سازمان جاسوسی بولیوی . بطور اسرار آمیزی در هامبورگ کشته شد . وی قرار بود بر ضد سرهنگ هومرز شهادت بدهد .

سرهنگ هومرز در مدتی که وزیر اقتصاد بود ، پول فراوان بلند کرد ودر دادگاه‌های بولیوی چندپرونده دارد .

چین به مسابقات ملکه زیبائی دعوت شد

میامی ـ مدیر مسابقات «میس یونیورس» که طی آن ملکه زیبائی جهان انتخاب میشود ، از چین کمونیست دعوت کرد که وارد این مسابقات شود .

این شخص که «هربرت لاندون» نام دارد تلگرافی به چوئن‌لای نخست‌وزیر چین کمونیست مخابره کرده و خواسته است ملکه زیبائی چین کمونیست رابه مسابقات زیبائی که‌در۲۴ ژوئیه در فلوریدا تشکیل میشود اعزام دارد .

آقای «لاندون» برای چوئن‌لای استدلال کرد که زیبائی مافوق تمام فلسفه‌ها و مرامهاست ومسابقات ملکه زیبائی که در آن سد نژادی‌و ملی وجود ندارد باعث توسعه صلح خواهد شد.

صدراعظم سابق آلمان تهدید بمرگ شد

شلزویک‌هولشتین ـ کورت کیزینگرصدراعظم سابق‌آلمان فدرال امروز بوسیله یک‌تلفن تهدید آمیز از طرف شخص ناشناسی تهدید بمرگ شد.

سخنگوی پلیس اظهار داشت شخص ناشناسی‌دیروز بوسیله تلفن به افسرکلانتری گفت: «کیزینگر بزودی‌تصفیه خواهد شد قتل او امروز یا در «گروسن پرود» یا در «هایل‌گن‌هافن» صورت‌خواهد گرفت .

رهبرحزب دموکرات مسیحی آلمان غربی دیروز بـرای شرکت در مبارزات‌انتخاباتی منطقه «شلزویک هولشتین»در این منطقه بسر میبرد .

ازدیروز ده کارآگاه مسلح از «گروه امنیت» آلمان‌ماموز حفظ جان صدراعظم سابق آلمان شده‌اند .

کورت کیزینگر

طوفان سخت امریکا خسارات زیادی وارد کرد

تگزاس ـ یک طوفان شدید بهاری همراه باگردباد سراسر جنوب تگزاس را فراگرفته و خسارات زیادوارد آورده‌است ، اما هنوز گزارشی از تلفات آن نرسیده است .

یک گزارش حاکی است که بین ۱۰ تا ۱۵ نفرزخمی شده‌اند ، اما حال هیچکدام خطرناک نیست . خسارات بالغ بر ۱٫۸ میلیون دلار برآورد شده است که شامل خانه های ویران شده و تیر های برق واژگون شده است .

شهر «هیرفورد» بدترین شهر آسیب دیده در این منطقه است و در آن ۹ خانه و ۱۰ کاروان (اطاقکی که بدنبال اتومبیل بسته میشود) ویران شده و برمحصولات کشاورزی خسارت وارد آمده است .

اگنیو ازسفر ورزشکاران امریکابه‌چین دلخوراست

ویرجینیا ـ اسپیرو آگنیو معاون نیکسون دیروز دلخوری خود را از سفر تیم پینگ‌پنگ آمریکابه چین کمونیست‌ابراز کرد .

وی که در جلسه‌فرمانداران جمهوریخواه‌سخن میگفت‌اظهار تردید کرد که سیاست فعلی نیکسون درمورد برقراری‌رابطه با چین کمونیست صحیح‌باشد و به‌نتیجه‌ای برسد .

وی گفت: ما هنوز تعهدات زیادی دربرابر حکومت چین ملی که در فرمز فرمانروائی میکند داریم .

وی افزود : بیهوده درباره اهمیت سفر تیم پینگ‌پنگ در داخل آمریکا سروصدا راه انداخته‌اند علاوه براین یکی‌از اعضای تیم (که نام او رانبرد) حرف‌های کمونیستی میزند .

طی این تبلیغات کمونیستی ازیک اطاق ۵ متر در ۵ متر که محل سکونت یک خانواده‌چینی است، به‌عنوان «آپارتمان»حرف می‌زنند، درحالیکه‌اگردرآمریکا همین مسکن ، مال خانواده‌ای باشد، انتقاد می‌کنند که مردم خانه ندارند .

آگنیو گفت: درباره ایـن نظریات خود با پرزیدنت نیکسون حرف نزده‌است ، اما جدا معتقد است که سفر تیم پینگ‌پنگ آمریکا را درافکار عمومی جهان خفیف‌کرده است ودر واقع چینی‌ها با «پذیرائی گرم وپرشور» خود امریکائیها را از لحاظ تبلیغاتی به دام انداختند .

اسپیرواگنیو

پرتاب «سالیوت»، شوروی را ۲ سال از امریکا جلوانداخت

مسکو- خبرگزاری‌ها ـ تاس خبرگزاری رسمی شوروی گزارش داد که ایستگاه علمی شوروی «سالیوت» که دیروز به مدار زمین پرتاب شد طبق برنامه‌ای که قبلا تعیین شده است به گردش خود در مدار ادامه میدهد و دستگاههای علمی آن بطور عادی کار می کند.

مرکز فضائی شوروی و همچنین کشتی‌های اکادمی علوم شوروی پرواز سفینه جدید و هدایت ان را کنترل میکنند و پروفسور سرژکورلف دانشمند شوروی در یکی از این کشتی ها که در اقیانوس اطلس لنگر انداخته گردش سفینه را زیرنظر دارد.

گزارشی که روزنامه ایزوستیا درباره ایستگاه مداری اسرار آمیز شوروی انتشار داده نشان میدهد که بطور قطع شورویها بیك آزمایش فضائی فوق‌العاده جالب دست خواهندزد. بزودی یك سفینه سایوز (سایوز ۱۰) به سرنشینی دو فضانورد و یك دانشمند شوروی در مدار به «سالیوت» خواهند پیوست.

از آنجا که کلمه «سالیوت» در زبان روسی معنی «شلیك‌پیاپی» را میدهد کارشناسان فنی در مسکو عقیده دارند که در روز های آینده ممکن است چندسفینه فضائی برای انجام یک ملاقات فضائی با سفینه جدید شوروی به فضا پرتاب شود. سفینه‌ای که اکنون در مدار زمین گردش می کندازیك نسل جدید سفینه های فضائی است و از این رو کارشناسان شوروی صلاح دران دیده‌اندکه این‌سفینه درپرواز نخستین بدون سرنشین به فضا پرتاب شود.

کارشناسان فضائی غرب در مسکو عقیده دارند که باحتمال زیاد دو سفینه پشت سرهم به فضا پرتاب خواهد شد و یکی از آنها در مدار به «سالیوت» خواهد پیوست و دیگری ماموریت نجات را به عهده خواهد گرفت تا اگر مشکلی در انجام برنامه ملاقات فضائی پیش آمد کارکنان «سایوز» را نجات و باخود بزمین بازگرداند.

فصل جدید

در هر حال شوروی با پرتاب این سفینه فصل جدیدی در تاریخ اکتشافات فضائی باز کرده است. کارشناسان فضائی عقیده دارند که شوروی با این اقدام دوسال به آمریکا در زمینه پرواز های مداری دور زمین پیشی گرفته است .زیرا این آزمایش جدید بطور قطع مقدمه تشکیل ایستگاه های فضائی دائمی در اطراف زمین است. درحالیکه برنامه «اسکای‌ـ لاب» آمریکا که تاسیس یك ایستگاه بزرك مداری را دراطراف زمین پیش بینی کرده از آوریل سال ۱۹۷۳ آغاز خواهد شد.

شوروی که در مسابقه تسخیر ماه بوسیله فضانوردان از امریکا شکست خورده بود اینك باپرتاب «سالیوت» ازدانشمندان آمریکا انتقام گرفته.

شوروی پس از آزمایش سه نسل سفینه فضائی سرنشین‌دار وستوك (یکنفره) واسخود ـ (سه نفره) که میتوانند درفضا بیکدیگر متصل شوند اینك یك نسل جدید سفینه فضائی که در عین حال هم آزمایشگاه است و هم میتواند دانشمندان را با خود به مدار ببرد بوجود آورده است. هنوز در باره جزئیات این سفینه نسل جدید اطلاعاتی از طرف مقامات رسمی شوروی انتشار نیافته است ولی باحتمال زیاد سفینه دارای دریچه های متعدد و چفت های زیادی است که بوسیله آنها فضانوردان شوروی میتوانند سفینه های خود را به ایستگاه مداری وصل کرده واز دریچه های مخصوص وارد ان شوند.

امریکائی ها در برنامه «اسکای لاب» از سفینه های «اپولو» برای تاسیس ایستگاه مداری استفاده خواهند کرد و ظاهراشورویها سفینه های سایوز را برای این منظور انتخاب کرده‌اند یکی از وظایف اصلی «سالیوت» تحقیقات علمی است.

ولی هنوز راز این سفینه‌جدید برای دانشمندان غرب کشف نشده‌است. معلوم‌نیست شورویها در پرتاب این سفینه از چه نوع موشك استفاده کنند و همچنین از وزن‌سفینه و ویژگیهای‌دیگر اطلاعی در دست نیست.

در واشنگتن‌اقدام فضائی‌جدید شوروی بدون‌شگفتی تلقی شد. کارشناسان فضائی امریکا از مدتهاقبل‌میدانستند که‌شورویها خود را برای یك اقدام بیسابقه فضائی و علمی اماده میکنند.

انتظار میرفت‌این آزمایش‌جدید فضائی هنگام تشکیل بیست و چهارمین کنگره حزب کمونیست یا دهمین سالروز پرواز یوری ـ گاگارین بعمل آید.

در مورد سفینه «سالیوت» آمریکائیها بیك مسئله توجه دارند و آن این است که آیا فضانوردان شوروی برای انجام یك برنامه ملاقات فضائی بمدار فرستاده خواهند شد ؟ یانه.

سازمان ملی فضائی آمریکا «ناسا»نیز تاکنون‌درموردآزمایش جدید شوروی‌اظهارنظر نکرده است.

پس‌از بازگشت بازیکنان پینگ‌پنگ آمریکا ازچین دیپلماسی‌پینگ پنگ چین کمونیست امروز بادعوت از تیم پینگ پنگ استرالیا برای یک سفر دوستانه به چین‌توسعه یافت جاکسون رئیس فدراسیون پینگ پنگ استرالیا که‌دعوت‌نامه را دریافت کرده گفت‌از اینکه بازیکنان او میتوانند باقهرمانان جهانی پینگ‌پنگ مسابقه بدهند بسیارخوشحال‌است ازطرف‌دیگر قهرمانان آمریکائی‌که ازچین بازگشته‌اند در چند کنفرانس‌مطبوعاتی درباره آنچه در چین دیده‌اند برای خبرنگاران صحبت‌میکنند . در عکس «جک هوارد» کاپیتان تیم آمریکا درحالیکه‌کتاب افکارمائو را در دست دارد هنگام گفتگو با خبرنگاران دیده میشود عکس رادیوئی اطلاعات

فروشنده اسرار میراژ به‌اسرائیل

محاکمه مهندس آلفرد ٤٤ ساله اهل سوئیس باتهام فروختن اسرارساختمان‌میراژ های‌ساخت‌فرانسه به‌اسرائیل ازامروز در لوزان درسوئیس آغازشد.

در اولین جلسه دادگاه مهندس آلفرد ضمن اعتراف باین اقدام گفت از آن جهت اسرار میراژ هارابه اسرائیل داده که نسبت به آن کشور احساس همدردی و علاقه میکرده است و پولی که اسرائیلی ها در ازای اینکار باو داده‌اند برای او اهمیتی نداشته است.

تظاهرات معلولین جنگ ویتنام در واشنگتن

واشنگتن ـ خبرگزاری فرانسه‌ـ امروز یکهزار نفر از جنگجویان قدیمی که سابقا در جنك ویتنام شرکت کرده‌انددر واشنگتن‌دست به تظاهرات زده و خواستار پایان یافتن نبرد در هندوچین شدند.

این نهضت که ازطرف انجمن مخالفان جنك در ویت‌نام برپا شده قراراست یك هفته طول بکشد و دهها هزار نفرازهواداران صلح نیز به آنها خواهندپیوست.

تظاهرکنندگان عصر دیروز از خیابانهای‌شهر گذشته در گورستان ارلینگتن اجتماع کردند.بسیاری از شرکت‌کنندگان‌دراین‌تظاهرات از معلولین جنك ویت‌نام بودند آنها در صف‌های سه نفری با ریش‌های انبوه و انیفورم نظامی و لباس چتربازان حرکت می‌کردند. این عده باتفاق هزاران نفر دیگر از طرفداران صلح روز جمعه در کاپیتول اجتماع کرده و به‌عنوان اعتراض به ادامه نبرد مدال های خود را خواهند کند.

دیروز پلیس مانع از ورود تظاهرکنندگان به گورستان گردید و جنگجویان در جلو نرده های گورستان اجتماع کرده و نسبت به کشته‌شدگان جنك ادای احترام کردند.

هنگامی که جنگجویان قدیمی وارد کاپیتول شدند عده زیادی‌از مردم واشنگتن نیز به آنها پیوستند . عده زیادی‌از سناتورها و نمایندگان مجلس به‌جنگجویان قدیمی وعده دادند که دراین‌هفته آنها را پذیرفته و درباره پایان دادن فوری به جنك با آنها گفتگو کنند.

این هفته دو قطعنامه در کنگره مورد بررسی قرار خواهد گرفت دریکی ازاین قطعنامه‌هادرخواست شده‌است که کلیه نیروهای آمریکائی‌تا روز۳۱ دسامبرآینده خاك ویت‌نام را ترك گویند.

حمله شدید چین به‌عملیات ناوگان هفتم امریکا

پکن ـ روزنامه‌مردم ارگان‌حزب کمونیست چین درشماره امروز خود یك گزارش مستند ازناوگان هفتم آمریکا انتشار داده ونوشته است این ناوگان جنگی وسیله‌و ابزاری است که‌امپریالیسم‌آمریکا از آن برای توسعه نفوذ وبرتری خود دراین قسمت از جهان واقدام به عملیات تحریك‌آمیز و تهدید به‌جنك در منطقه اقیانوس آرام استفاده می‌کند.

روزنامه مردم نوشته‌است‌جنایاتی که آمریکائی‌ها بوسیله ناوگان هفتم مرتکب شده‌اند آن‌قدر زیاد است که نمی‌توان آنها را دریك مقاله گنجانید.

از سال ۱۹۵۰امپریالیسم آمریکا جزیره «فرمز»راکه جزء لاینجزای خاك اصلی چین است اشغال‌کرده و به دارودسته‌چانکای‌شك دراعزام جاسوسان به سرزمین ما کمك می‌کند.

روزنامه مردم اضافه می‌کند در حال حاضر ناوگان‌هفتم‌که از۱۲۰ کشتی جنگی ٤٧٥ هواپیما وهفتاد هزار افراد مسلح تشکیل میشود پیوسته در تنگه «برینك»عملیات گشتی انجام میدهدو بارهاکشتیها وهواپیماهای جاسوسی خود را به آبهای ساحلی‌و قلمرو فضائی‌چین و کره فرستاده و خاك ویت‌نام شمالی رابمباران کرده‌است.

روزنامه مردم در پایان نوشته است که بدون‌شك ناوگان هفتم بهای خونهائی را که در این‌منطقه از جهان ریخته است خواهد پرداخت.

شوروی موشك‌های سام ـ ٤ در اختیار مصر قرارداد

واشنگتن‌ـ مجله«آویشین ویك» چاپ‌واشنگتن‌درشماره امروز خود نوشته است‌که شوروی به تلاش‌های نظامی جدیدی در مدیترانه دست زده ویک قرارداد محرمانه نظامی با الجزایر امضاء کرده است.

بموجب این قرارداد مسکو ۱۵ هواپیمای میگ۲۳ و یک اسکادران هواپیمای شکاری به الجزایر تحویل داده است.

بعلاوه به خلبانان‌هواپیما های میگ و «سوخوی» شوروی اجازه داده شده است‌که آزادانه از فرودگاه های الجزایر استفاده‌کنند.

ضمنا بموجب این قرارداد الجزایر به شوروی اجازه داده‌است‌که ازپایگاه دریائی سابق‌فرانسویها«مرسی‌الکبیر» استفاده کنند و هم‌اکنون دو زیردریائی شوروی دراین پایگاه دریائی مستقر شده‌اند «مجله درباره کمک های نظامی شوروی به جمهوری متحد عربی نیز توضیحاتی داده ونوشته است‌که‌شوروی اخیرا جدیدترین و نیرومند ترین موشکهای ضد هوائی خودرا بنام«سام ٤» دراختیار نیروی هوائی مصر گذاشته است. این موشکها وهمچنین تعدادزیادی هواپیمای‌میگ۲۳ بوسیله پل هوائی که بین مصر وشوروی‌ایجاد شده به جمهوری متحد عربی‌فرستاده شده است.

کائوکی: رئیس جمهوری ویتنام جنوبی فاسد و شپشو است!

سایگون ـ آسوشیتد پرس ـ ژنرال کائوکی معاون رئیس جمهوری ویتنام جنوبی امروز در یك‌نطق‌بیسابقه ژنرال«ون‌تیو» رئیس جمهوری این کشور را فاسد و شپشو نامید و گفت‌فساد در ویتنام آنقدر زیاد است‌که کنترل آن غیرممکن شده و درنتیجه پیروزی های نظامی ما را بر کمونیست ها نیز بی‌معنا کرده است کائوکی گفت همه‌جا رشوه‌خواری و دزدی حاکم است.

کائوکی که برای پیروزی در انتخابات ریاست‌جمهوری آینده تلاش میکند گفت‌تنهاراه رسیدن به عدالت اجتماعی در ویتنام جنوبی اینست‌که‌رئیس جمهوری و همسرش ، معاون رئیس جمهوری و همسرش ، نخست وزیر و همسرش قابل خریداری نباشند . در مورد حضورامریکا در ویتنام جنوبی از کائوکی سئوال شد . وی پاسخ گفت امریکا دارد با چین رفیق می شود و بنابراین میتوان گفت امریکا در ویتنام ماندگار نیست اماشاید درزمینه‌های‌غیرنظامی همچنان بما کمك بدهد.

تقلیل یافت

نیرو های امریکائی درویتنام به ۲۸٤ هزار نفر کاهش یافت. ششمین مرحله برنامه تخلیه ویتنام که توسط نیکسون برای اول ماه مه اعلام شده بوددقیقا اجرا شده است و حتی دو هفته قبل تعداد نیرو های امریکائی به این میزان رسیده بود.

درآوریل‌سال ۱۹۶۹که تعداد نیرو های امریکا در ویتنام در حداکثر بود ٥٤۳ هزار سرباز امریکائی در ویتنام بودند و اکنون تعداد آنها نصف شده است.

همزمان با این اعلام شد که دو هواپیمای اف‌ـ۱۰۵ امریکائی مواضع ضد هوائی کمونیست‌ها را در جاده هوشی‌مین درلائوس بمباران کردند ، زیرا وسایل الکترونیك آنها خبر داد که کمونیست ها در صدد شلیك‌به بمب‌افکن های ب‌ـ۵۲ امریکائی می باشند . یك هواپیمای امریکائی در جنوب لائوس سقوط کرد ولی خلبان آن نجات داده شد.

پاکستان هند را به تجاوز مسلحانه متهم کرد

دهلی‌نو ـ پاکستان دیروز هند را متهم کرد که باقوای مسلح خودکه زیر حمایت توپخانه هند بود ،به یک پاسگاه مرزی پاکستان حمله کرده است.

رادیو پاکستان گفت : این حمله بین کمیلا وبرهمن باریا بوده‌است. پاکستان ضمن اعتراض شدید ، این تجاوز هند را به خاک‌پاکستان محکوم کرده است.

رادیو پاکستان همچنین اعلام‌کرد که عملیات ارتش پاکستان علیه شورشیان ادامه داردو تقریبا همه جنبه‌های زندگی مردم در داکابه حال عادی برگشته است و عده بیشتری‌ازمردم‌به سرکار برمیگردند وتقریبا تمام دکانها باز شده‌است.

٦٠ کشتی جنگی و ۳۰۰ هواپیما درمدیترانه مانور میدهند

ناپل ـ ٦٠ کشتی جنگی و ۳۰۰ هواپیما در مانور پیمان «ناتو» که هفته دیگر در مدیترانه آغاز میشودشرکت می کنند.

فرماندهی ناتو اعلام کرد که این یکی از بزرگترین مانور های ماست و نام این مانور «نگهبان سحر» است و از ۲۸ آوریل شروع شده تا ۱۷ مه ادامه خواهد یافت. این مانور شامل حملات هوائی شبیه زمان جنگ ، جنگ ضد زیر دریائی ، دفاع ضد هوائی و عملیات پیاده کردن نیرو خواهد بود.

فرمانده مانور دریاسالار «ریورو» آمریکائی است و ناوهای هواپیما بروزیر دریائی های کشور های عضو ناتو نیز در این مانور شرکت خواهند داشت . منطقه مانور سراسر دریای مدیترانه است و نیرو های یونان ، ایتالیا، ترکیه ، انگلیس وامریکادرعملیات مانورشرکت‌خواهد کرد.

تلویزیون بلر
جام جهان نما
باتصویر روشن وصدای صاف

شرکت ماجدی PFAFF
گلچینی ازبهترین محصولات سازندگان بزرك ماشین‌های دوزندگی صنعتی دنیا را با امکانات وسیع وشرایط سهل دراختیار شما میگذارد . خیابان نادری ساختمان فرقانی تلفن ٤۲٤۲۱ ـ ۳۱۳٤۱٤ شعبه مشهد ٤۱٥۳

ششم طبیعی
برای ترم اردیبهشت‌ماه تعداد ۱۲۰ نفر در دوره های فشرده زیرثبت نام مینماید.
فیزیک‌ـ شیمی‌ـ ریاضیات
شاهرضا : کالج ـ دبیرستان
تهران تلفن ٤٦۱۲۰

اطلاعیه نظام پزشکی
درمورد ثبت‌نام‌پزشکان ودندانپزشکان
طبق آئین‌نامه انتظامی نظام پزشکی، کلیه پزشکان ودندانپزشکان برای اشتغال بحرفه پزشکی و دندانپزشکی، چه‌آزاد و چه در موسسات دولتی و غیردولتی، علاوه‌برداشتن پروانه طبابت باید در نظام پزشکی ثبت‌نام کنند
لذا ازکلیه همکاران محترم‌که اخیرا ازدانشکده‌های‌پزشکی ودندانپزشکی فارغ‌التحصیل شده و یا از کشورهای خارج به ایران مراجعت کرده‌اند، تقاضا میشود در اسرع وقت برای‌انجام تشریفات نامنویسی بنظام پزشکی مراجعه ویا مکاتبه کنند ،
سازمان مرکزی نظام پزشکی ایران

ممتاز
باطلاع‌میرساند شرکت صنایع‌سرد ممتاز واقع در خیابان نادری مقابل سفارت انگلیس‌کوی شیروانی افتتاح وآماده انجام سفارشات میباشد
تلفن ۳۱۸۸۹۷ ۱ـ۳ آـ٤٦۲۸

برنامه‌آینده بزرگترین گروه سینمائی تهران وشهرستانها
فریاد
باشرکت : جمشید مشایخی‌ـ سوسن
(خواننده برگزیده مردم دراولین نقش‌سینمائی خود)

آپاداناـ صدیق‌ترین مشاور مسافرتی شما
MONACO
برنامه تور بهاره موناکو راکه بهترین فصل مسافرت به اروپا است با سرویس درجه ۱
و قیمت مناسب تنظیم و تقدیم میدارد.
گردش ۳۰ روزه در زیبا ترین شهرهای‌اروپا با عالی ترین پذیرائی در رم‌ـ تیولی ـنیس ـ مونت کارلو ـبارسلون COSTA BRAVA پاریس ـ لندن ـ آمستردام‌ـهامبورك‌ـژنو‌ـوین. تاریخ‌حرکت۲۲ اردیبهشت‌ماه ۱۳۵۰
قیمت استثنائی برای این فصل
فقط ٥٩٥٠ تومان
با هواپیمای جت ـ هتلهای درجه یك ـ صبحانه‌ـناهارـ در تمام‌مدت‌مسافرت گردش در شهر ها ـ عوارض فرودگاه‌ها درمعیت‌راهنمایان‌محلی‌وراهنمای مجرب ایرانی
لطفا برای دریافت برنامه چاپی و رزروجا به کلیه آژانس های مسافرتی معتبر ویا سازمان توریستی آپادانا مراجعه‌فرمائید .
دفتر مرکزی . جاده قدیم شمیران ـچهار راه حقوقی ـ اول ایرج شماره ٤
تلفنهای رزرو ۷٥٦۲۰۳۰ـ۷٥٤۸۳۰ـ۷٦٥۷۱٥
IATA ASTA
آپادانا عضوبزرگترین سازمان‌های مسافرتی جهان است

تلفن جدید دکتر منوچهر تیموریان
متخصص بیماریهای کودکان
۸۲۳٤۷۷
۱ـ۳ آـ٤٩٦٨

آگهی دعوت بمجمع عمومی عادی سالیانه بانك كار
مجمع عمومی عادی سالیانه بانك کار روز دوشنبه ۲۷اردیبهشت ماه۱۳۵۰ ساعت ٥بعداز ظهر درمحل اداره مرکزی واقع در خیابان حافظ تشکیل میگردد.
دستور جلسه : ۱ـطرح و تصویب گزارش هیئت مدیره وبازرسان
۲ـ تصویب ترازنامه و عملیات سال ۱۳٤۹
۳ـ تصویب تقسیم سود سال ۱۳٤۹
٤ـ تصویب بودجه بانك برای سال ۱۳۵۰
۵ـ انتخاب دو نفر بازرس برای سال ۱۳۵۰
از سهامداران محترم بانك تقاضا میشود در روز و ساعت‌مقرر شخصا و یا بوسیله وکیل تام‌الاختیار خود درجلسه مزبور شرکت فرمایند.
هیئت مدیره بانك کار

آغاز دومین هفته نمایش در
سینما آتلانتیک
یك‌درام‌انسانی فوق‌العاده جذاب
ویلیام هولدن.ویرنا لیزی.بورویل

باشرکت کودک هنرمند . بروک فولر . موزیک از: ژرژ اوریک

مرك‌اند کمپانی اینك مالك‌اختراع شماره ٥٤٧٤ مربوط به (طریقه برای ساختن مشتقات دی‌بنزو سیکلوهپتنس) میل دارد با صاحبان صنایع در ایران‌برای‌بهره‌برداری ازاختراع خود وارد مذاکره شود . برای اطلاع بیشتر به دفترحقوقی‌دکتر آقایان و همکاران خیابان سوم اسفند ۱٤۹ مراجعه فرمائید . آـ۲۳۸۹

سی .اف .بوهرینگر مالك اختراع شماره ٦٠٥٧ مربوط به (طریقه تهیه سولفونیل اورتان ها و نمکهای‌مربوطه) میل دارد با صاحبان صنایع در ایران‌برای‌بهره‌برداری ازاختراع خود وارد مذاکره شود . برای اطلاع بیشتر به دفترحقوقی‌دکتر آقایان و همکاران خیابان سوم اسفند ۱٤۹ مراجعه فرمائید . آـ۲۳۸۳

مونسانتو کمپانی مالك اختراع ٦۱۰۱مربوط به(فتوتکسی کانت) میل دارد با صاحبان صنایع در ایران‌برای‌بهره‌برداری ازاختراع خود وارد مذاکره شود . برای اطلاع بیشتر به دفترحقوقی‌دکتر آقایان و همکاران خیابان سوم اسفند ۱٤۹ مراجعه فرمائید . آـ۲۳۸۷

دانید اس‌ای .اس . مالك اختراع شماره ٦۱٥٥مربوط‌به: (تغییر حرارت دهنده که‌بطور رادیاتور در حرارت مرکزی خانگی بکار برده شود) میل دارد با صاحبان صنایع در ایران‌برای‌بهره‌برداری ازاختراع خود وارد مذاکره شود . برای اطلاع بیشتر به دفترحقوقی‌دکتر آقایان و همکاران خیابان سوم اسفند ۱٤۹ مراجعه فرمائید . آـ۲۳۸۹

۹ اردیبهشت
بمدت ۱۵ روز
از:
نمایشگاه
مصالح ولوازم خانه سازی
وماشین آلات ساختمانی
دیدن فرمائید
محل دائمی نمایشگاهها ـ جنوب پارك وی

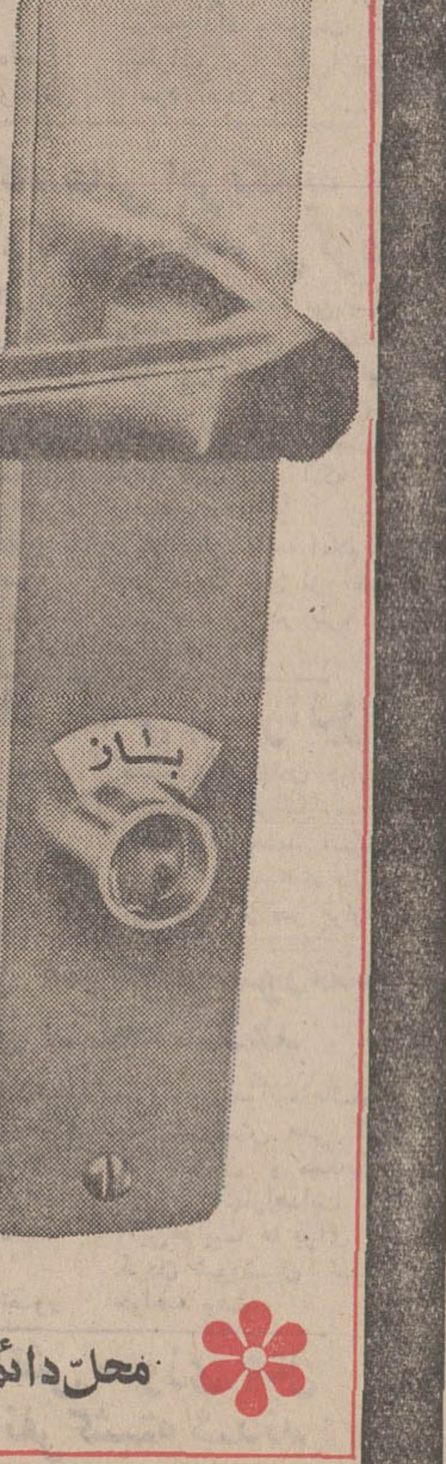

والاحضرت اشرف از چین کمونیست خارج شدند

خبرهای روز

دومین کنگره بین‌المللی پزشکی دانشگاه پهلوی

صبح امروز با پیام شاهنشاه آریامهر که بوسیله آقای دکتر اقبال رئیس نظام پزشکی قرائت گردید دومین کنگره بین‌المللی پزشکی دانشگاه پهلوی درتالار تاجگذاری افتتاح شد.

در این مراسم آقای دکتر نهاوندی رئیس دانشگاه پهلوی جمعی از شخصیتهای علمی و دانشمندان علوم پزشکی ۱۷ کشور جهان و نمایندگان دانشکده‌های پزشکی دانشگاه های ایران شرکت داشتند.

این کنگره سه روز بطول میانجامد و ۸۰ مقاله علمی مطرح میگردد.

کمیته برگزاری مسابقات تنیس

در حضور والاگهر شهرام پهلوی نیاریاست کمیته برگزاری مسابقات بین‌المللی تنیس جام آریامهر بعداز ظهر امروز جلسه‌ای در باشگاه شاهنشاهی ایران تشکیل گردید.

در این جلسه تیمسار سپهبد خسروانی معاون نخست وزیر و سرپرست سازمان تربیت بدنی ایران واعضاء کمیته و عده‌ای از مقامات ورزشی کشور و روسای خبرگزاری های خارجی و داخلی ومدیران و سردبیران و خبرنگاران ورزشی حضور داشتند.

تقدیر از دانشمند ایسلندی

دفتر فرهنگی دربار شاهنشاهی امروز طی تلگرافی «یاکوب ـ یونسون» دانشمند ایسلندی را به خاطر تحقیقات علمی ارزنده اودرزمینه شاهنشاهی ایران و کورش کبیر مورد تقدیر قرار داد.

ادی کنستانتین امشب به تهران می‌آید

ادی کنستانتین هنرپیشه معروف فرانسوی امشب وارد تهران می شود.

ادی بابازی در فیلمهای پر زدوخورد و پلیسی در جهان معروفیت دارد

دانشجویان بلژیکی در وزارت کشاورزی

۲۰ تن از دانشجویان بلژیکی که از پیشرفت های ایران بازدید میکنند ،بامداد امروز با آقای مهندس امیرحسین امیرپرویز معاون اجرائی وزارت کشاورزی ملاقات کردندوسپس از مرکز آموزشی سپاهیان ترویج کشاورزی در گرج بازدید بعمل آوردند.

شرکت درکنفرانس صنایع کوچک

آقای حسن انصاری مدیر عامل سازمان صنایع کوچک و نواحی صنعتی ایران ، برای شرکت درکنفرانس آسیائی آفریقائی صنایع کوچک به نمایندگی ازطرف دولت ایران رهسپار دهلی‌نو شد.

توکیو ـ آسوشیتدپرس

والاحضرت شاهدخت اشرف پهلوی وهمراهان به بازدیدخود از چین کمونیست پایان دادند و روز گذشته بوسیله قطارخاك چین را از شهر کانتون آخرین منطقه مورد بازدید ترك کردند. والاحضرت روزیکشنبه ازشانگهای به کانتون رفتند و در این شهر شاهزادمخانم ایرانی ازنمایشگاه محصولات صادراتی چین کمونیست لقاط دیدنی شهرو «قبانه مدرن انقلابی» دیدن نمودند ودرضیافتی که ازطرف کمیته انقلاب بافتخار ایشان برپا گردیده بود شرکت جستند.

والاحضرت روز چهارشنبه گذشته بدعوت دولت چین کمونیست وارد پکن شدند و مورد استقبال گرم رهبران پکن قرار گرفتند.

گزارش خبرگزاری آلمان

خبرگزاری آلمان دیشب گزارش جامعی از سفر والاحضرت به چین کمونیست حاوی نکات جالبی از این سفر انتشار داد که قسمت های برجسته آن بدین شرح است.

دیدار والاحضرت اشرف پهلوی از چین کمونیست یکی از دوستانه ترین ملاقات‌ها و دیدار های غیرسیاسی بودکه تاکنون از این کشور انجام شده بود و تاسالها شاید نظیری برای آن نتوان یافت.

مقامات پکن و بخصوص چوئن‌لای نخست وزیر چین کمونیست ازشاهزاده خانم ایرانی باگرمی و شور خاصی پذیرائی کردند.

ضیافت گرم وشش‌کباب

درپکن از طرف چوئن‌لای ضیافت باشکوهی بافتخار والاحضرت اشرف در ساختمان کنگره چین ترتیب داده‌شدو در آن اغلب شخصیتهای چینی و سفرای خارجی در پکن شرکت داشتند و از والاحضرت بگرمی بی‌سابقه‌ای پذیرائی شد. برای این ضیافت چوئن‌لای یکی از سالن‌های کوچك کنگره را انتخاب کرد تا محیط دوستانه‌تر و غیر رسمی‌تری را بوجود آورد.

دراین ضیافت در حدودیکصد نفرازبرجسته ترین شخصیتهای چینی و همچنین نمایندگان تمام کشورهای اسلامی شرکت داشتند.

در سر میز علاوه بر دمنوع غذای چینی ، غذای ایرانی شش کباب که یکی از خوراکهای محبوب چینی‌ها است قرار داشت . شش‌کباب غذائی است که معمولا در ضیافتهائی که بافتخار نمایندگان کشورهای اسلامی در چین ترتیب داده میشود تهیه می‌گردد.

محیط ضیافت بسیار دوستانه و گرم و صمیمانه بود والاحضرت اشرف در سمت راست نخست‌وزیر چین کمونیست نشسته بودند و در تمام‌مدت گفتگوی گرمی بین ایشان و چوئن‌لای برقرار بود . در این ضیافت والاحضرت اشرف به نخست وزیر چین اظهار داشتند که من فقط برای برقراری دوستی دیرینه‌ای که بین دو کشور مابوده است باینجا نیامده‌ام بلکه بااین سفر به آرزوئی که همیشه برای دیدار از چین و آشنائی نزدیک باتمدن دیرین ومردم خوب ومهربان شما داشتم جامه عمل پوشانده‌ام.

در حین گفتگو والاحضرت اشرف اشاره کردند که دیدار ایشان از چین یک دیدار غیر سیاسی و دوستانه است ولی نخست وزیر چین ووالاحضرت هر دو تائید کردند که چنین دیدارها بطور یقین بگفتگو وگفتگوبه تفاهم وتفاهم عاقبت بدوستی می‌انجامد و سفر والاحضرت قدمی برای برقراری یک روابط دوستانه بین چین و ایران است . در مدت اقامت والاحضرت در پکن ایشان از دانشگاه پکن بازدید کردند و با دانشجویان و استادان این دانشگاه با شور و گرمی از والاحضرت استقبال کردند و در باره تغییراتی که در دانشگاه براثر انقلاب فرهنگی ایجاد شده . توضیحاتی بوالاحضرت داده شد.

روز جمعه والاحضرت اشرف در حالیکه خانم «لین چیامی» همسر معاون نخست وزیرچین کمونیست وعده‌ای از مقامات عالیرتبه دولتی ایشان را همراهی میکردند پکن را برای دیداری از شهر هانگ‌چو واقع در جنوب این کشور که به واسطه داشتن باغهای بسیار بنام باغ چینی معروف است ترك گفتند.

روزیکشنبه والاحضرت‌وهمراهان بطرف کانتون آخرین شهری کدر برنامه دیدارشان قرار داشت‌پرواز کردند.در تمام مدتی که‌والاحضرت درچین بودند بهرکجا که میرفتند مورد استقبال گرم و صمیمانه ایران طی مراسمی‌که در محل پالایشگاه فارس با حضور استاندار و عده‌ای ازشخصیت های‌لشگری واداری ومعتمدین

ساختمان پالایشگاه ۲ میلیون تنی شیراز آغاز شد

ساعت ۵ بعد از ظهر دیروز بنام نامی شاهنشاه آریامهر آقای دکتر اقبال رئیس هیئت مدیره ومدیرعامل‌شرکت‌ملی‌نفت ایران طی مراسمی‌که در محل پالایشگاه فارس با حضور استاندار و عده‌ای ازشخصیت های‌لشگری واداری ومعتمدین استان فارس‌برپاشده بوداجازه ساختمان پالایشگاه فارس را صادر نمود.

در این مراسم مسئول طرح های اجرائی مخصوص‌شرکت ملی نفت ایران طی گزارشی اظهار داشت : وسعت اراضی پالایشگاه فارس ۳ میلیون متر مربع بوده و مطالعات فنی و طراحی‌آن از نظر نحوه‌عملیات پالایش توسط شرکت‌آمریکائی «یونیورسال اویل کمپانی»انجام گرفته است .

قرارداد ساختمان پالایشگاه در دیماه ۱۳۴۸ با شرکت ایتالیائی (اسنام‌پروجتی) منعقد گردید وتا این‌تاریخ قسمت‌اعظم کارهای مهندسی و طراحی و سرویس‌تدارکات وخریداجناس لازم انجام گردیده است .

ظرفیت پالایشگاه فارس۴۰ هزار بشکه نفت خام در روز و ۲ میلیون تن درسال میباشد نفت خام لازم برای پالایشگاه از منابع گچساران تامین و بوسیله یک‌خط لوله ۱۰اینچی بطول ۲۳۰کیلومتر به‌پالایشگاه فارس حمل خواهد گردید .

آقای دکتر اقبال دیروز از روستای «گویم» در فارس که نخستین روستایی است که لوله‌کشی گاز دارد دیدن کرد.

عزیمت قهرمانان جوان برای شرکت در مسابقه های قهرمانی جوانان آسیا

تیم ملی فوتبال جوانان ایران نیمه شب گذشته برای شرکت در سیزدهمین دوره مسابقه های قهرمانی آسیا عازم کشور ژاپن شد.

اعضای این تیم که ازهیجده بازیکن و سه همراه ترکیب شده، صبح دیروز در کاخ ورزش حضور یافتند و با تیمسار سپهبد خسروانی معاون نخست وزیرو سرپرست سازمان تربیت‌بدنی ملاقات کردند.

در این ملاقات تیمسار سرتیپ مکری رئیس‌فدراسیون فوتبال ایران توضیح داد که همگی سنی کمتر از ۲۰ سال دارند، این جوانان فقط روی لیاقت و شایستگی و از باشگاههای مختلف انتخاب شده‌اند و ما امیدواریم با همبستگی و همکاری ودوستی عمیق تری که میان ایشان حکمفرماست بتوانیم در این صحنه آسیائی صاحب افتخارشویم.

تیمسار سپهبد خسروانی در این جلسه برای پیروزی جوانان آرزوی موفقیت کرد و پس از اشاره به اهمیت مسئله‌اخلاق و توجه فراوان براین موضوع گفت که شما پشتوانه های فوتبال ایران هستید و من امیدوارم‌که با بازیهای‌خوب و رفتار پسندیده این امر مهم را باثبات برسانید.

نمایندگان معلمان کاخ نیاوران را گلباران کردند

بپاس قدردانی از اوامری که شاهنشاه آریامهردر زمینه‌تامین رفاه و آسایش بیشتر معلمان کشورصادر فرمودند ظهرامروز ۱۵۰ نفر نمایندگان معلمان نواحی ۱۷ گانه تهران ، درکاخ نیاوران اجتماع کردند وباتقدیم سبد های متعدد گل ، از مراحم شاهنشاه آریامهرابراز قدردانی و حقشناسی کردند.

در این اجتماع ، یکی از نمایندگان معلمان، مراتب حق شناسی جامعه فرهنگیان را نسبت به شاهنشاه معروض داشت و از آقای هرمز قریب رئیس کل تشریفات شاهنشاهی تقاضاکرد کمراتب قدرشناسی جامعه فرهنگیان کشور را به شرف عرض همایونی برساند.

این‌مراسم با ابراز احساسات پرشور معلمان نسبت بشاهنشاه آریامهر واعضای خاندان جلیل سلطنت پایان یافت.

معلمان دیپلمه که لیسانسیه میشوند فوراً به گروه بالاتر میروند

ارسال سئوالات معلمان و پرسش هائی که در مورد نحوه ارتقاءگروه آنان‌صورت می گیرد ادامه‌دارد . متن سئوالات امروز معلمان و پاسخ وزارت‌آموزش وپرورش به آنها به‌شرح زیر عینا درج می گردد:

سئوال ـ در تطبیق ، تکلیف معلمانی‌که‌اصلا مدارک‌تحصیلی ندارند چه می شود ؟

این عده کسانی هستند که معلومات قدیمی دارند و در دبیرستان‌ها مشغول تدریس‌اند.

جواب ـ در تطبیق حداقل در گروه ۲ قرار خواهند گرفت.

سئوال ـ تکلیف آن عده از لیسانسیه های آموزش ابتدائی دررشته‌های تخصصی آموزش‌و پرورش که به لحاظ تخصص ، در ادارات مربوط مانند اداره کل تعلیمات ابتدائی به امور مربوط به آموزش و پرورش رسیدگی می کنند و تعلیمات‌لازم را به مسئولان امر می دهند و عملا کار آموزشی می کنند، ولی‌ظاهرا شغل آنها اداری‌است در تطبیق چه می شود ؟ آیا می‌توان‌آنان را کارمندآموزشی به‌حساب آورد ؟

جواب ـ این دسته، اگر درکادر اداری کار کنند جزء کادر آموزشی نیستندولی مثلا افرادی مانند راهنمایان تعلیماتی جزء کادر آموزشی محسوب میشوند.

سئوال ـ معلمان دیپلمه اگر لیسانس بگیرند آیا بلافاصله گروه آنان بالا خواهد رفت یا احتیاج به‌آئین‌نامه وقانون دارد؟

جواب ـ معلمان دیپلمه اگر لیسانس بگیرند گروهشان تغییر خواهد کرد.

بررسی وضع آموزگاران طبقه ۴ تا ۷

بررسی وضع معلمان طبقه یک ، دو و سه در شماره های‌قبل انجام‌گرفت . اینک وضع آموزگاران طبقات ۴،۵،۶ و هفت در زیر تشریح میشود:

*** آموزگار طبقه ۴**

آموزگار طبقه چهار به آندسته از آموزگاران اطلاق میشود که با مدرک تحصیلی فوق دیپلم در رشته تعلیم و تربیت استخدام میشود .

مبنای استخدام ایندسته از آموزگاران پایه یک‌گروه پنج‌است‌این دسته از معلمان با هشت سال «تجربه آموزش» براساس طرح طبقه‌بندی معلمان موفق خواهند شد که طبق ماده ۳۶ قانون استخدام به گروه بالاتر ارتقاء حاصل کنند.همین‌دسته‌آموزگاران اگر مدرک بالاتری بدست نیاورند پس از هفت سال «تجربه آموزشی» به گروه ۷ تحت عنوان آموزگار طبقه ۶ ارتقاء خواهند یافت .

در مورد مستخدمین مشمول تبدیل و تطبیق که با مقررات این طرح وضع آنان منطبق خواهد شد درصورتی که‌شرایط احراز مربوط به این طبقه را داشته‌باشند وضع ازلحاظ تشخیص پایه استحقاق آنان در گروه قطعی متفاوت بوده و مطابق با مقررات ماده ۱۳۳ و تبصره‌های اصلاحی آن بعمل خواهد آمد .

*** آموزگاران طبقات ۵و۶**

این دوطبقه درجات‌ارتقاء برای آموزگارانی محسوب میشود که از طبقات پائین‌تر شغل آموزگاری داشته‌اند و بدون اینکه شغل آنان تغییر کند و یا شرایط احراز تحصیلی مربوط به رشته های دیگر آموزشی را بدست آورند به گروههای ۶و۷ارتقاء خواهند یافت و عنوان آنها آموزگار طبقه ۵و۶ خواهد بود

*** جدول رشته‌های‌آموزگاری**

در پایان تشریح طبقات ششگانه آموزگاران جدول تخصیص پستهای رشته شغلی آموزگاری بطور جداگانه منعکس شده است.

در این جداول کلیه پستهائی که در حوزه دبستان و آموزش وجود دارد با ذکر خصوصیات هر یک‌جداگانه تعیین گردیده است .

برای هریک‌از پستهای‌مذکور شرایط احراز خاصه‌ای تعیین شده، که مقامات وزارت آموزش و پرورش در اتخاذ تصمیمات خود در امر انتصابات به میزان زیادی از ضوابط مذکور استفاده خواهند کرد و افرادی برای تصدی این پستها برگزیده خواهند شد که شرایط احراز خاصه مربوطه را داشته باشند و این امر اتخاذ تصمیم را سریعتر خواهد کرد

پیشنهادات معلمان

تاهفته دیگر پذیرفته میشود

وزیرآموزش و پرورش‌امروز درباره آئین نامه طبقه بندی مشاغل معلمان گفت که مقدمات کار برای اجرای آئین‌نامه‌فراهم شده است و معلمان چنانچه پیشنهادهائی داشته باشند و تا روز سه‌شنبه آینده‌ارسال‌دارند موردبررسی قرار خواهد گرفت و در صورت لزوم تغییراتی در آئین نامه طبقه بندی مشاغل معلمان داده خواهد شد . وزیر آموزش وپرورش در باره قانون تعلیمات اجباری گفت :این‌قانون در سال آینده بمرحله اجرا در می‌آیدودر کلیه نقاطی که‌مدرسه وجود دارد خانواده ها مجبور هستند اطفال از ۶ تا ۱۲سال خود را به مدرسه بفرستند وی اضافه‌کرد که طبق قانون‌افرادی که اطفال لازم التعلیم خود را به مدرسه نفرستند جریمه‌نقدی خواهند شد

وزیر آموزش و پرورش این مطلب را در جلسه ایکه برای تقدیر از مقامات بانک رهنی تشکیل شده بود بیان داشت. در این جلسه بخاطر همکاری‌و کمک های بانک رهنی در امر خانه‌سازی‌برای‌معلمان به‌آقایان مهندس‌یهنیامدیر عامل ،مهندس عباس اژدری رئیس اداره مهندسی ، عنایت الله معماری رئیس شعبه مرکزی و حسین معمار زاده‌معاون اداره‌مهندسی بافاك‌رهنی‌نشان‌سپاس‌داده‌شد.

وزیر آموزش و پرورش در این مراسم گفت : شرکت جدید تعاونی‌مسکن‌معلمان و کارمندان وزارت‌آموزش و پرورش بزودی عملیات ساختمانی خود را آغاز خواهد کرد وی اضافه کرد که خانه های معلمان درخیابان هاشمی زودتر از تاریخ تعیین شده تحویل خواهد شد .

نخستین سخنرانی وزیر جدید اطلاعات :

ارزش معنوی سپاهیان انقلاب شناخته نشده

محمدسام وزیر جدیداطلاعات، دیروز در اصفهان برای نخستین‌بار در پست جدیددر یك مراسم شرکت کرد و طی سخنانی اهمیت خدمات سپاه بهداشت را برشمرد و گفت : باوجودی که‌مرتبادرباره عظمت این‌طرح ابتکاری‌صحبت‌میشود ارزش معنوی خدمات این سربازان انقلاب هنوز بخوبی شناخته نشده است .

وزیر جدیداطلاعات که‌برای تحویل‌امور استانداری‌اصفهان به آن شهر رفته و درمراسمی که بمناسبت پایان مدت خدمت پزشکان قراردادی دوره هشتم سپاه دانش در اصفهان برپا گردیده بود سخن می گفت ، یادآوری کرد وی که مدتی در روستاهای کشوربه‌شغل معلمی اشتغال داشته و از نزدیك با وضع زندگی وچگونگی فعالیت های روستائیان آشنائی داردو به‌ارزش‌واقعی خدمات‌سپاهیان انقلاب واقف است .

او گفت افراد سپاهیان‌انقلاب با ایمان و اعتقاد کامل چهره روستا ها را در جهت هدف های انقلاب سفید دگرگون می کنند .

معاون وزارت اطلاعات درکنفرانس فرمانداران گفت:

برای رسیدن به تمدن‌بزرگ، تحرك اجتماعی درسطح وسیع لازم است

در آخرین جلسه کنفرانس فرمانداران آقای عزت‌الله همایونفر معاون پارلمانی و اداری وزارت اطلاعات ضمن تشریح وظایف فرمانداران که نماینده دولت هستند به لزوم فراگرفتن تکنیك وعلوم جدید ونیز داشتن احاطه ذهنی کامل نسبت به مسائل اطلاعات موردنیازامروز، اشاره کرد و گفت :

به موازات تلاش برای‌فراگرفتن علوم جدید و رهائی از اسارت ذهنی باید مفاهیم عالی انقلاب اجتماعی ایران را بدانیم و منویات رهبر خردمند ایران‌را و پیشنهاد بزرگ معظمله را به جامعه بشری بنیادگذاری‌لژیون خدمتگزاران بشر بشناسیم .

آقای همایونفر ضمن اشاره به فرهنگ وتمدن باستانی‌کشور و تحولات اخیر ایران گفت منظور از انقلاب سفید فقط تحرك اقتصادی نیست بلکه تحرك اجتماعی‌درسطحی‌وسیع برای رسیدن به تمدن بزرگ است برای وصول باین منظور باید فرمانداران ما هر چه‌بیشتر و سریعتر فکر کنند و با بینش وسیع و با همکاری جمعی و با بکار بردن روشهای جدید علمی مردم را درحوزه های ماموریت خودبسوی تمدن‌بزرگ رهنمون سازند .

دنباله اخبار خارجه

بحران «هیکل» در مصر

خارطوم ـ یونایتدپرس ـ یك روزنامه سودانی چاپ خارطوم امروزحسنین‌هیکل‌سردبیر الاهرام را متهم کرد که با ایجاد تفرقه درجهان عرب،قصد دارد مصر را از باقیمانده دنیای عرب جدا کند .

روزنامه «الایام» درمقاله‌ای که دراین زمینه درج‌کرده‌به سخنان خودهیکل درسرمقاله روز جمعه روزنامه الاهرام اشاره‌کرده‌است هیکل طی این مقاله نوشت : در صورت بروز جنگی دیگر بین اعراب واسرائیل،مصردر صحنه پیکار تنها خواهد ماند و ناگزیر است‌تنهابه‌جنك بااسرائیل‌ادامه دهد .

روزنامه سودانی افزوده‌است: هیکل پس از شکست درتلاش خود برای بیطرف قلمدادکردن آمریکا در مناقشه اعراب و اسرائیل اینک‌ازمردم مصرجدا افتاده است وحال که مردم‌مصر ندای او را بااستهزاء و تقبیح پاسخ‌میدهند ، میکوشد مصر را از دنیای عرب جدا سازد .

مطبوعات مصر اخیرا هیکل‌را هدف شدید ترین حملات و انتقادات‌خود قرارداده‌اند، زیرا هیکل چندی پیش طی مقاله‌ای درالاهرام‌پیشنهادکرده‌بود آمریکا درجنك خاورمیانه یک کشور بیطرف اعلام گردد .

هیکل دریکی از مقالات اخیر خود در الاهرام‌به‌این انتقادات پاسخ داد و نوشت : حمله به نظرات او بخشی‌ازبرنامه جنك سرد است .

دادگاه عالی امریکا به مسئله «کلی» رسیدگی کرد

واشنگتن ـ دیوان عالی امریکا امروز بماجرای کاسیوس کلی که در ژوئن۱۹۶۷ باتهام سرپیچی ازقانون واستنکاف از انجام خدمت نظام به پنج سال زندان و پرداخت دو هزار دولار جریمه نقدی محکوم شده‌است رسیدگی کرد .

وکیل مدافع کلی ضمن دفاع از موکل خود گفت مسلمانان سیاه ـ پوست در امریکا قربانی سیاست تبعیض نژادی دولت امریکا شده‌اند واصولا محمدعلی می‌بایستی از لحاظ جنبه‌های مذهبی از خدمت نظام‌معاف شود زیرا گذشته از اینکه او یک روحانی مسلمان است مذهب اسلام برای پیروان خود جنگ را ممنوع کرده است مگر آنکه جنبه جهاد داشته باشد.

در پایان جلسه اعلام شد که‌دیوان عالی امریکا قبل از آخر ماه ژوئن رای خود را در باره کلی صادر خواهد کرد .

تحویل فانتوم امریکائی باسرائیل

واشنگتن ـ خبرگزاری فرانسه ـ روزنامه نیویورك تایمز در شماره امروز خود از قول محافل دولتی نوشته است که امریکا اکنون مشغول تحویل‌دادن دوازده‌هواپیمای فانتوم به اسرائیل میباشد و یك درخواست جدید اسرائیل برای دریافت هواپیماهای دیگر ازهمین نوع مورد بررسی قرار داده‌است.

شوروی برای سرکوبی شورشیان سیلان اسلحه میدهد

رادیو لندن ـ گزارش‌های رسیده از کلمبو حاکیست که‌قراراست اتحاد جماهیر شوروی تعدادی هواپیما در اختیار سیلان برای استفاده علیه شورشیان دست چپی‌قراردهد .

خبرنگاران می گویند که‌تصور میرود این‌هواپیماها شامل‌تعدادی میگ ۱۷وشش هلی کوپتر باشد که خلبانان و میکانیسین های شوروی آنهارا هدایت خواهندکرد. این‌هواپیما ها برای سرکوب کردن شورشیان سیلان بکار خواهد رفت .

در آتش سوزی هتل ۲۵ نفر کشته شدند

بانکوك آسوشیتدپرس ـ براثر آتش‌سوزی شدیدی که بامداد امروز در یکی از هتل‌های مرکز شهر بانکوك روی داد ،دست‌کم ۲۵ تن کشته و عده زیادی‌زخمی گردیدند .

پلیس بانکوك معتقد است که تعداد کشته شدگان حادثه بیش از ۲۵ نفر است .

بیمارستان شیروخورشید درعجمان گشایش یافت :

ایران برای مبارزه بابیماریهای بومی امارات خلیج فارس تحقیقات‌وسیعی میکند

بیمارستان شیر و خورشید سرخ ایران‌در امارت عجمان‌را دیروز«شیخ‌راشدبن‌حمیدالنعیمی» حکمران این‌امارت‌بنام شاهنشاه گشود .

درمراسم‌گشایش‌این بیمارستان ولیعهد دوبی ، دکتر منوچهر شاهقلی وزیر بهداری ، دکتر غلامرضا تاج‌بخش سفیر ایران در کویت ، دکتر حسین خطیبی مدیرعامل‌شیرو خورشید، جلال جهانمیرمدیرعامل شورای‌عمران امدادی بنادر و جزایر جنوب ایران که به همین مناسبت به امارت عجمان سفر کرده‌اند حضور داشتند

مدیر عامل شیر و خورشید طی سخنانی دراین مراسم گفت بیمارستان شیر و خورشید در اجرای اوامر شاهنشاه و تقاضا و نیت حکمران عجمان احداث گردیده یادگار ارزنده‌ایست ازدوستی وبرادری وحسن همجواری‌میان ایران و امارت عجمان‌که همواره پایدار خواهد ماند.

درهمین مراسم وزیربهداری ایران از اینکه بامر همایونی وبه‌نمایندگی ازجانب‌والاحضرت شاهدخت اشرف پهلوی ریاست عالیه‌شیر و خورشید سرخ‌ایران در مراسم گشایش بمارستان عجمان شرکت می‌جوید اظهار مسرت کرد .

وزیر بهداری‌یادآوری‌کرد که بیمارستان شیروخورشیداز نظر علمی با دانشگاه پهلوی شیراز پیوستگی داردو پس ازگشایش بیمارستان‌های‌شیرو خورشیددر امارات دوبی و فجیره در سال جاری،فعالیتی وسیع در سطح عالی از نظر علمی و تحقیقاتی برای مبارزه با بیماریهای بومی این منطقه و انجام همه گونه خدمات بهداشتی‌آغازخواهدشد.

شهبانو: دنباله‌روی از ظواهر غرب را نمی‌پسندیم

بقیه از صفحه آخر

مدیر عامل کانون پرورش فکری افزود: سازمان انتشارات کانون در سال گذشته ۱۴ کتاب جدید منتشر کرد که نه تنها در ایران بفروش رسید بلکه به ۱۴ کشور خارج فرستاده شد.کانون درسه نمایشگاه و سمینار مربوط به یونسکو در خارج ازایران‌شرکت کرد وموفق بدریافت دو جایزه و دیپلم شد .از روز تشکیل کانون تاکنون مجموعا ۲۱ جایزه ملی‌و بین‌المللی نصیب این کانون شده است .

مرکز سینمائی کانون در سال قبل ۷ فیلم مخصوص کودکان تهیه کرد که هیئت داوران پنجمین فستیوال بین‌المللی فیلم کودکان جایزه مجسمه طلائی فستیوال را باین فیلم‌ها اهداء کرد.

*** بیانات علیاحضرت**

علیاحضرت شهبانو پس از استماع این گزارش فرمودند :

دامنه ساختن کتابخانه باید متدرجا ولی با برنامه‌بروستاها گسترش یابد و مهمتر آنکه‌کانون باید مطالعه کند چه نوع کتابهائی میتواند درسطح روستا مورد استفاده کودکان قرارگیرد

علیاحضرت شهبانو آنگاه‌هیئت امنای کانون پرورش فکری کودکان ونوجوانان را مورد تفقد قرار دادند و فرمودند :فعالیت های کانون و جوایز ملی و بین‌المللی که این کانون دریافت داشته ارزش کار آنرا ثابت‌می کند واین تبلیغ مثبت برای‌مملکت است .

نکته‌ایکه در این زمینه بدان اهمیت زیاد میدهم این است که کاریکه شروع میشود باید بادقت و دلسوزی ادامه پیدا کند تا اثرات آن‌درسطح مملکت بخوبی آشکار شود .

کودکان مابابد طوری تربیت شوند که بارسوم و آداب میهن خودهمبستگی پیدا کنند. باید از همان سنین اولیه حیات با فرهنگ ملی آشنا شوند زیرا فرهنگ عامل اصلی همبستگی و مایه قوام ملت است

*** ایجاد یك مرکز پژوهش**

علیاحضرت شهبانو گفتند در حالیکه باید سعی کنیم از تقسیم افراد اجتماع اجتناب ورزیم باید سعی داشته باشیم‌که برای همه گروه‌های سنی برنامه های صحیح و وسیع تدوین شود .

در مورد ایجاد یک مرکز پژوهش در کانون شهبانواظهار داشتند ـ این کار مهمی است زیرا باید مطالعه کرد و دریافت برای فرزندان ما چه چیزهائی لازم است .

در این زمینه به جشن دوهزار وپانصدمین سال بنیان گذاری شاهنشاهی ایران توجه خاص مبذول شود و برنامه‌هائی تنظیم شود که در کتابخانه‌ها مسائل میهنی و تاریخی به کودکان و نوجوانان با در نظر گرفتن‌سطح دانش و ادراکشان مطرح‌شود

*** راه دوستی و آرامش**

ما باید از حالا به‌آنها آموزش دهیم که این تمدن دو هزار و پانصد ساله چه چیزها بایران و بدنیا داده و چه خدماتی بدانش و تمدن جهان کرده است ازهم اکنون باید ارزشهای اخلاقی و انسانی قوم خودمان را به‌آنان بیاموزیم زیرا مشخصات اخلاقی و انسان دوستی ایرانیان‌شهرت جهانی دارد ما برای اجرای برنامه‌های وسیع در کشورمان راه دوستی و آرامش راانتخاب کرده‌ایم. راه اتفاق و تفاهم رادر پیش گرفته‌ایم که با ال اثراتی مفیدتر و عمیق‌تر از سایرروشها خواهد داشت .

شهبانو در پایان فرمودند کانون پرورش فکری کودکان و نوجوانان مسئولیت بزرگی برعهده دارد و بهمین سبب‌باید در فعالیتهای خود چه در زمینه پژوهش و انتشارات و چه در تهیه فیلم نهایت دقت را مبذول دارد تا کودکان ما کشور خودشان را بهتر بشناسند و همبستگی خود را به آداب و رسوم آن احساس کنند بعضی از ممالک درحال توسعه فرهنگ اصیل خود را از یاد برده ودر تمدن غرب غرق شده‌اند ولی می‌بینیم با چه نوع ناراحتی‌های اجتماعی روبرو شده‌اند . ما آنراه را نمی‌پسندیم .

دستور تشکیل مدارس راهنمائی تحصیلی صادر شد

تاریخ ثبت‌نام مدارس راهنمائی تحصیلی

امروز دستورتشکیل مدارس راهنمائی تحصیلی صادر شد. بموجب این‌دستور ، که‌از طرف وزیر آموزش و پرورش صادر شده است ،مدارس راهنمائی تحصیلی ، فعلا از ادغام کلاس های ششم ابتدائی تاسیس می‌شوند ، زیرا از سال تحصیلی ۵۰ـ ۵۱، مدارس ابتدائی‌کلاس ششم نخواهندداشت بعدا پس از اینکه هر سه کلاس دوره راهنمائی تحصیلی بوجود آمد، مدارس‌جداگانه‌ای تشکیل‌خواهد شد . ممکن است همین امسال نیز در بعضی نقاط ، مدارس جداگانه‌ای برای کلاس های راهنمائی تحصیلی دایر شود .

ثبت نام دانش‌آموزان در این کلاسها از نیمه‌دوم‌تیر ماه‌امسال آغاز میشود

فارغ‌التحصیلان کلاس پنجم ابتدائی‌واردراین‌مدارس میشوند. مسئولان این قبیل مدارس باید حداکثر تابیستم شهریور تعداد کلاسها وعده‌معلمان ثابت‌و سیار مورد نیاز خود را گزارش‌کنند.

در بیستم شهریور دانش ـ آموزانی که‌برای‌دوره راهنمائی تحصیلی ثبت‌نام کرده‌اند ، میان کلاسها تقسیم‌خواهند شد . هر کلاس‌حداقل ۳۰ و حداکثر ۴۵ نفر دانش‌آموز خواهد داشت.

برنامه هفتگی‌این مدارس‌باید تا۲۵شهریور تنظیم وبه معلمان ابلاغ گردد .

در دستورالعمل صادره ، خاطر نشان شده‌است که قبل‌از شروع‌سال‌تحصیلی‌آینده وسایل کارگاهی و آزمایشگاهی و نیز میز و نیمکت و تخته سیاه این مدارس باید فراهم باشد و با صاحبان‌مشاغل‌و کارگاهها‌جهت بازدید دانش‌آموزان‌مذاکره‌بعمل آید. موقع‌ثبت‌نام‌علاوه‌بر مدارک لازم، پرسش‌نامه خاصی ازوضع دانش‌آموز باید تنظیم شود.

متهمان قتل کریم و منوچهر تبرئه شدند

قضات شعبه ۵ دادگاه جنائی مرکز ساعت یك و نیم بعدازظهر امروز پس از چند ساعت شور هادی‌طاهری، منصور فخرائی، احمد یادگاری ، خیرالمجعفری و محبوبه جاویدان راازلحاظ قتل کریم نیرومند راد و منوچهر مسعودی تبرئه کردند .

ده کیلو هروئین کشف شد !

صبح امروز مامورین گروهان ژاندارمری شاهپور آذربایجان بسرپرستی سرگرد ستوان یکم «یلدائی» درقریه «علی‌بلاغ» واقع در مرز ایران و ترکیه از خانه شخصی‌بنام «یاشار» و پسرش «علی» مقدار ده کیلو و دویست وپنجاه گرم هروئین ، دو قبضه اسلحه و هشتاد تیر فشنگ کشف کردند.

۱۱ سردفتر ودفتریار محکوم شدند

عده‌ای از سردفتران‌و دفتر ـ یاران‌مرکز و شهرستانها که تحت تعقیب انتظامی قرارگرفته بودند باین شرح منفصل و یا معلق گردیدند :

سردفتر اسناد رسمی ۷۹ تهران طبق ماده ۳۹ از شغل سردفتری معلق ، سردفتراسناد رسمی ۳۴۱تهران‌انفصال دائم، سردفتر املش‌رودسر یك سال انفصال ، دفتریار املش‌رودسر یکسال‌انفصال،سردفتردفترخانه ۳۳ تهران انفصال ابد، دفتریار دفترخانه ۳۳تهران انفصال‌ابد، دفتریار دفترخانه ۲۹۷ تهران هفت ماه انفصال ، سردفتر ازدواج قریه سفید تبریز طبق ماده۴۳ یکسال‌انفصال ،سردفتر ازدواج ۱۲۸ تهران سه ماه انفصال ، سردفتر ازدواج ۲۰ اراك بدو ماه انفصال‌و سردفتر اسناد رسمی ۸۹ اصفهان‌شش ماه انفصال

مراجعت

آقای ماشاءالله نیك‌مراد از مسافرت یکماهه‌به اروپامراجعت نمود .

پیش‌بینی هوا

هوای سواحل شمال و خراسان ابری‌وهمراه بارگبار است هوای جنوب شرقی صاف گاهی همراه بامقداری ابر و گردو خاك هوای تهران و دیگر نقاط صاف گاهی همراه با مقداری ابر و باد خواهد بود

گرمترین‌نقطه‌بندرلنگه‌حداکثر ۴۲ درجه سردترین نقطه شهر کرد حداقل ۳ درجه‌زیر صفر .حداکثر درجه حرارت تهران ۱۷ و حداقل ۷ درجه بوده است .

آذربایجان: کانون اولین بحران جهانی بعد از جنگ دوم

قسمت پنجاهم از ماجراهای خواندنی نفت

از: علیرضا طاهری

دولت حکیمی تا لحظه یی که مسأله آذربایجان در شورای امنیت مطرح شد، روی کار باقی ماند

حسین علاء سفیر کبیر ایران، می کوشد تازمینه رابرای احاله مساله آذربایجان به شورای امنیت آماده سازد.

پایه های کابینه حکیمی میلرزد وهمه جا صحبت زمامداری قوام است. قوام السلطنه در شرائطی تشکیل کابینه میدهد که دولت قبلی، مساله آذربایجان را به شورای امنیت برده است.

مسعودی برای اولین بار بطور رسمی، تهران را از آنچه در شورای امنیت گذشت، آگاه میکند.

تقی زاده، درراس گروه نمایندگان ایران، باطرح مساله آذربایجان در لندن، بار دیگر به دنیا هشدار میدهد.

« آقایان محترم، چنان که استحضار دارند، محرك اینجانب در قبول این مسئولیت از روز نخست حب جاه و عشق به مسند نبوده، بلکه به این نیت که شاید بتوانم درین دوره پرآشوب با کمك و تقویت عموم نمایندگان محترم، مصدر خدمتی بشوم، خواب راحت را بر خود حرام و بر حسب تمایل همه آقایان، امر اعلیحضرت همایون شاهنشاه را اطاعت و در تمام این مدت کوتاه، جز در راه خیر و صلاح جامعه قدمی برنداشتم.

« در سیاست داخلی: با این همه آشفتگی های مملکت آیا ممکن بود درین مدت بیش از آن چه شده است، کاری کرد؟ چون آقایان خود همه چیز را میدانند و می بینند، حاجت به بسط مقال نیست و اگر مساعی اینجانب ارزش نداشته است، عذر تقصیر را فقط درین میدانم که از آن چه در قوه داشته‌ام، ذره‌یی دریغ نکرده‌ام و تمام هم دولت مصروف آن بوده که ریشه نفاق و خصومت از میان افراد ملت برافتد و به وحدت ملت و مملکت از هیچ جهت سکته وارد نشود و درین راه از هیچ مشکلی نیندیشیده‌ایم، چنان که مجلس شورای ملی هم ازاین سیاست دولت پشتیبانی نموده‌اند.

« درین جا لازم است این جمله را تکرار کنم که آسایش خیال و رفاه ملت ایران موقوف به یك رشته اصلاحات اساسی است و هر قدر در اجراء آن تعجیل کنیم، باز دیر شده است و به این جهت، مجلس و دولت، شب و روز باید به فکر انجام و تکمیل این اصلاحات باشند و عموم برادران و هموطنان ما در هر کجا که مسکن دارند، باید در هر دقیقه و آن، متوجه این نکته اساسی و مهم باشند که وظیفه عموم ایرانیان از هر شهر و ناحیه یا طایفه و قبیله یی که هستند، این است که با هم دست یگانگی و هماهنگی داده و با حفظ وحدت و تمامیت و استقلال ایران، نقایص و معایب موجود و مخاطرات را که قسمتی از آنها، نتیجه جنك جهانگیر اخیر و حضور نیروهای خارجی در این کشور است. ارتباط دائم و تبادل نظر صمیمانه و برادرانه با همدیگر و ازراه اتفاق با یکدیگر رفع کنند (صحیح است) نه بوسیله بیمهری و نفاق و شقاق و ایراد و خرده گیری و بدگویی و عیبجویی.

«اما در سیاست خارجی: نصب العین دولت همواره این بوده است که با صیانت واحترام اساسی استقلال تام و تمام مملکت و حفظ حدود و ثغور کشور مناسبات دولت ایران با عموم دول صلحدوست عالم و همسایگان خودمان، مخصوصا با سه دولت بزرگ دنیا، در نهایت صفا و دوستی باشد (صحیح است) و نسبت به دو همسایه عظیم الشان روابط ما کاملا متساوی و یکسان و برپایه مودت و صداقت استوار گردد.»

حکیمی درین جا به مساله روابط ایران و شوروی اشاره میکند که اهمیتی بسیار را دارد خواست:

«برای انجام این منظور، دولت کمال جدوجهد را بکار برد که شالوده چنین مناسباتی با دولت اتحاد جماهیر شوروی برپایه متین برقرار شود و آئینه روابط دو دولت را از هرگونه غباری که بر وهم و تصور بیاید، پاك و صاف کرد ولیکن با کمال تاسف باید بگوئیم که درین راه چنانکه امیدوار بودیم تا کنون مقصود حاصل نگردیده و مساعی و مجاهدات ما در طهران و مسکو هنوز به جایی نرسیده است.»

حکیمی با این گفته، به روشنی از ناکامی دولت خود در مبارزه با مشکل روابط ایران و شوروی، حکایت می کند و آنگاه با اعلام آمادگی خود برای کناره گیری از نخست وزیری، چنین ادامه میدهد:

«یك - چنان که استحضار دارند در تعقیب و تکمیل مذاکراتی که در تهران و مسکو، برای روشن شدن بعضی مسائل و تشیید روابط حسنه با دولت اتحاد جماهیر شوروی داشتیم، پیشنهاد نمودیم، به مسکو برویم و از نزدیك کارهایی را که داریم انجام دهیم. چون جوابی نرسید و کنفرانس وزیران خارجه سه دولت در مسکو تشکیل شد، تقاضا نمودیم کنفرانس تصمیم فوری در بیرون بردن نیروی خارجی از ایران اتخاذ و جلوی آزادی عمل دولت را پیش از این نگیرند و ضمنا، یادآوری نمودیم بدون مشورت با خود ما در اموری که مربوط به ما است، نمیتوانند تصمیمی اتخاذ نمایند (صحیح است) پیشنهاد رفتن به مسکو را در مدتی که کنفرانس دائر بود، پس از خاتمه کنفرانس نیز یادآور شدیم. درین ضمن، دولتین آمریکا و انگلستان، شفاها اطلاع دادند که هرسه دولت درمسکو مذاکره نموده‌اند که هرگاه دولت ایران هم رضایت داشته باشد، کمیسیونی ازطرف آنها به ایران بیاید. شرائط و وظائف کمیسیون را هم به ما گفتند. با پیشنهاد مزبور به صورتی که آنها در نظر گرفته بودند، بدون تامل و فوری جواب رد دادیم.

«سپس از ما پرسیدند که اگر اساسا با آمدن نمایندگان آمریکا، شوروی وانگلستان برای مدت خیلی کوتاه مخالفتی نداریم، نظر خودمان را درباره شرائط ووظائف آنها اظهار داریم. ما شفاها جواب دادیم که هرگاه فقط برای مدت چند ماه هیاتی مرکب از نمایندگان سه کشور بزرگ متحد ما به ایران بیایند که به اتفاق نمایندگان خودمان مقررات عهدنامه سه جانبه و اعلامیه معروف سران سه دولت را کاملا در مدنظر بگیرند و موجبات تسریع خارج شدن نیروی بیگانه را پیش از دوم مارس ۱۹۴۶ - که رسما تعهد کرده‌اند - ازایران فراهم آورند (صحیح است) موافق هستیم و باید هرسه دولت در مدت بسیار کوتاه مزبور، سعی نمایند که با دولت ایران در تجدید اوضاع عادی درین کشور، کمك شود و اوضاع غیرعادی که فقط نتیجه حضور نیروی خود آنها در ایران است، برطرف گردد.»

حکیمی بایادآوری رد متقابل پیشنهاد ایران، ادامه میدهد:

« دو - پیش از تشکیل مجمع عمومی ملل متفق، دولت در نظر داشت حل مشکلات را از جمع مزبور بخواهد و عرضحالی که لازم است با اسناد و مدارك به مجمع ملل متفق تقدیم دارد و وضع اسف انشتمال خود را در پیشگاه مجمع تشریح نماید زیرا پس از محنت ورنج فراوانی که ملت ایران در تمام دوره جنك تحمل کرده است و مساعدتهای شایانی که به متفقین خود نموده، یقین داشت پس ازخاتمه جنك، بلافاصله نیروی آنها ایران را ترك خواهد نمود.

بقیه در صفحه ۱۳

STP

لازم نیست شما یک مکانیک ورزیده باشید تا اشکالات موتور را مرتفع سازید

اس. تی. پی معجزه گر موتور

از بروز هرگونه اشکالی در موتور اتومبیل شما جلوگیری نموده رانندگی را آسانتر و راحت‌تر مینماید.

با اضافه نمودن اس. تی. پی بقدرت، سرعت و عمر موتور خود بیافزائید

نماینده انحصاری درایران:
شرکت سهامی امساکو ایران
خیابان کریمخان زند شماره ۱۳
تلفن ۶ـ ۸۲۵۲۰۵
مرکز پخش: شرکت زرفام
خیابان منوچهری - تلفن ۳۱۵۳۶۵

فروش در کلیه اتوسرویس ها ـ تعمیرگاه ها و مراکز تعویض روغن

شرکت سهامی لوله و ماشین سازی ایران

اموال مستعمل زیرین را از طریق مزایده بفروش میرساند

۱ـ اتوبوس اشکودا مدل ۱۹۵۵ یکدستگاه
۲ـ کامیون دوج مدل ۱۹۵۶ یکدستگاه
۳ـ مرکز تلفن خود کار ۱۰ شماره‌ای فیلیپس یکدستگاه

داوطلبان خرید میتوانند برای کسب اطلاعات بیشتر با تلفن‌های ۷۸۱۴۴۱ و ۷۸۱۴۴۳ تماس بگیرند. ۱ـ۳ آ ـ ۴۶۹۰

از امروز فقط در سینما پارامونت

شاهکار شاهکارهای عشقی جهان

«جان میلز» هنرمند مشهور بخاطر بازی در فیلم «دختر رایان» برنده جایزه اسکار ۱۹۷۱ گردیده است

مترو گلدوین مایر تقدیم میکند

داستانی از عشق فیلمی از: دیوید لین

(سازنده آثاری چون پل رودخانه کوای ـ لارنس عربستان ـ دکتر ژیواگو)

دختر رایان

رنگی ـ ۷۰ میلیمتری ـ باصدای استریوفونیك ۶ باندی

باشرکت: رابرت میچام سارا مایلز کریستوفر جونز
تریور هاوارد جان میلز لیومك کرن

کارگردان: دیوید لین موزیك از: موریس ژار

Ryan's Daughter

بعلت طولانی بودن فیلم شروع سئانسها از اینقرار است: ۱۰ صبح ـ ۱٫۴۵ ـ ۵٫۳۰ ـ ۹٫۱۵ بعد از ظهر

از امشب در سینماهای

رویال ـ سهیلا

رنگین کمان

دومرد، گاه پشت درپشت هم، گاه رو در روی هم، آنچنان غوغا وآشوبی درغرب بپا میکنند که تاکنون نظیرش دیده نشده است

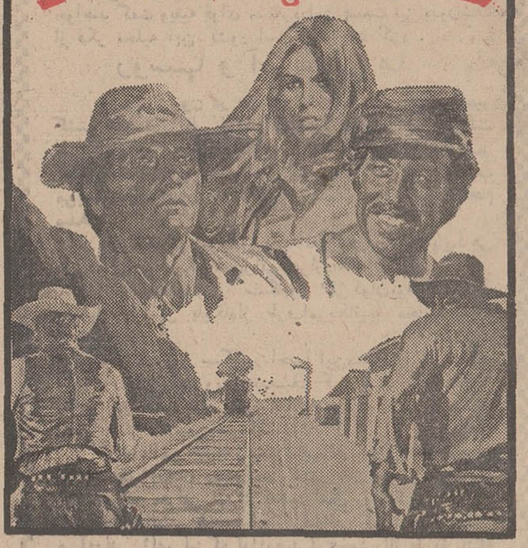

چهارده بار در دو بار ؟ ؟ ؟ ؟

مقالات و گزارشهای سیاسی

استعمار جدید
یا کمک بکشورهای در حال رشد؟

نوشته : بن ویتاکر وزیر توسعه خارجی دولت کارگری پیشین انگلستان

«مشکلی که اکنون در راه توسعه اقتصادی بین‌المللی قرار دارد اینست که کشور های غنی‌تر شده و کشور های فقیر باجرای طرح تنظیم خانواده تشویق میشوند» .

جمله بالا را من در زمان تصدی وزارت « توسعه خارجی » از یك وزیر آسیائی شنیدم . سیاست کنترل جمعیت‌فارسائی برنامه کمك ها را آشکار می سازد . تایکصد سال دیگر به جای‌هر سه نفر از جمعیت کنونی جهان ، ۲۵ نفر در جهان‌زندگی خواهند کرد .

برای کشور های درحال توسعه تاکیدیکه غرب بر روی کنترل جمعیت میکند بعنوان آخرین مظهر یك سیاست استعماری‌خود نمائی میکند . ولی با آزادی سقط جنین هر زنی حق خواهد داشت که شخصا خود در این باره تصمیم بگیرد . منظور از این کار اینست که هیچ زنی بعلت نداشتن آموزش و وسیله کافی از فرصت تنظیم خانواده خود محروم نشود.

داشتن حق انتخاب ، چه این انتخاب برای یك نظام‌اقتصادی و سیاسی باشد و چه برای‌تعداد افراد یك خانواده ، هدف واقعی توسعه را تشکیل میدهد. در حال حاضر دو سوم جمعیت‌جهان که مردم کم درآمدتر هستند از داشتن چنین حقی‌محرومند‌بدون این که تقصیری داشته باشند. اینان‌قربانی‌دورتسلسل‌محرومیت های‌اجتماعی نظیر بدی تغذیه، سلامتی ناقص ، بدی شرایط مسکن ، بیکاری‌وفقدان‌آموزش وسرمایه هستند که این‌عوامل بنوبه خود این افراد را در جلوگیری از ازدیاد فقر مانع میشود.

این گفته صحیح است که اگرکسی نتواند از جائی‌که قبلا یك خوشه گندم بدست میاورد دوخوشه بدست‌بیاورد عملش از فعالیت های تمام سیاستمداران با ارزش‌تر است. ولی خانم «ترزاهایتر» در کتاب خود بنام « کمك های خارجی یا امپریالیسم » باحرارت تمام استدلال می نماید که سیاست توزیع مجدد ثروت بشیوه انقلابی مهمتر بوده و ضمانتوینده کتاب ایالات متحده و سازمان های مالی غرب رابه خاطر استفاده‌ای که‌از کمك های خارجی خود برای اعمال «نفوذ» علیه تغییرات عمیق اجتماعی در امریکای لاتین میکنند محکوم میکند.

بعقیده این خانم « کمك های خارجی تنها مشکل کمك مالی برای شرکت های بین‌المللی است » در خیلی از موارد این گفته بدون شك درست است ولی خانم « هایتر » کاملا روشن نمیکند که آیا نظر وی اینست که کمك های خارجی با هیچ پیوندی به کشور های دهنده کمك مربوط نباشد یا این‌که این رشته های ارتباطی متکی به ملاحظات عمیق اجتماعی‌باشد (که ممکست باین معنی باشد که اصولا کمکی نباشد).

بعقیده من شق اول درست است و از همه بهتر اینست که برنامه کمك های توسعه را از طریق سازمان ملل با همه نقایصش انجام دهیم.چه بهتر که رقابت های‌روزافزون بین کشور های چین ،شوروی و غرب بجای معطوف شدن‌به برنامه های سیستم موشکی و پیاده شدن در ماه متوجه کمك‌های‌اقتصادی گردد.مثلا برنامه کمك های خارجی انگلستان تحت تاثیرملاحظاتی است غیر ازتوسعه اقتصادی. این حقیقت را از این جهت میتوان دریافت که کمك های خارجی انگلستان بترکیه بیش از کمك هائیست که‌این‌دولت به کشور های افریقائی که عضو جامعه مشترك‌المنافع نیستند مینماید وهمچنین کمك های انگلستان بجزیره مالت (که از لحاظ اندوخته ارزی سرانه از کشور های غنی دنیاست) از کمك های این دولت بتمام‌کشورهای‌امریکای لاتین زیادتر است . ازآنجا که اکنون کمك های‌خارجی زیر نظر و کنترل وزارت‌امور خارجه داده میشود احتمال اعمال ملاحظات سیاسی بیشتر دراین باره ، طبیعی به‌نظر میرسد . مخالفت با برنامه های کمك های بهداشتی به کشور هائی که دارای رژیم های فاسد و یا دیکتاتوری است ، گرچه ممکنست اخلاقا

کمکهای انگلستان حاوی بقایای دوره قیمومیت استعماری است

همچنین روش کشورهای‌ثروتمند غرب که از یکطرف به کشور های آسیائی کمك میکنند واز طرف دیگر جلو واردات‌نساجی آنها را میگیرد‌متضمن‌هیچگونه نکته مثبتی نیست .

بقایای استعمار

خصوصیت برنامه کمك های انگلستان بیشتر از آن که‌بنابه تصویب خانم « هایتر » یك‌توطئه امپریالیستی باشد حاوی آثار باقیمانده دوره‌قیمومیت‌استعماری است.

گزارش کمیته منتخب در باره کمك‌های‌خارجی‌انگلستان گرچه باتغییراتی که یافته است عملالحن کاملا ملایمی پیدا کرده است معهذا دارای نکات با ارزش و قابل‌توجهی است . ولی یکی از خطمشی هائی که در برنامه کمك های خارجی انگلستان دیده‌میشود و در گزارش مزبور تغییرآن توصیه نگردیده است اینست که « سازمان توسعه‌خارجی» در آگهی های خود هنوزهم روی این نکته اصرار شده‌که در طرحهای اقتصادی که با کمك های خارجی انگلستان اجرا میگردد تنها کارمندان انگلیسی بایستی استخدام شوند.

اقتصادی کشور های جهان آزادی تجارت و برطرف کردن محدودیت های پولی است . محافظه کاران‌بدین‌نحواستدلال میکنند که « تنها چیزی که از استثمار شدن بدتر است این است که از مورد استفاده‌قرار گرفتن ثروت خود جلوگیری کنیم » . و باین ترتیب برخروج سرمایه های خصوصی صحه می گذارند .معهذا‌مذاکرات‌مربوط به نفت که اخیرا جریان داشت نشان داد که چگونه کشورهای ثروتمند جهان با کوشش های کشور های‌تولید کننده مواد اولیه برای کسب آزادی های بازرگان مخالفت مینمایند در حالیکه حکومت همین کشور ها از بابت مالیاتی که بر قیمت نفت وضع میکنند درآمدی چند برابر کشور های تولید کننده که نیاز اقتصادیشان بمراتب بیشتر است تحصیل میکنند .

باعث خشنودی شود اما به آن علت که بضرر مردم این کشورهاست بعقیده من‌درست نیست .

طرفداران این نظریه ،چه آنهائی که متمایل به چپ بوده یا اصطلاحا‌تمایلات‌دست راستی دارند معتقدند که با مخالفت با دادن کمك بچنین کشور هائی بایستی‌فارضایتی مردم این کشور هارا افزایش داد و ازاین طریق انقلاب را دراین نقاط بارور کرد

مهمترین راه کمك به توسعه اقتصادی کشورهای‌ثروتمند غرب که از یکطرف به کشور های آسیائی کمك میکنند واز طرف دیگر جلو واردات‌نساجی آنها را میگیرد‌متضمن‌هیچگونه نکته مثبتی نیست .

بقایای استعمار

خصوصیت برنامه کمك های انگلستان بیشتر از آن که‌بنابه تصویب خانم « هایتر » یك‌توطئه امپریالیستی باشد حاوی آثار باقیمانده دوره‌قیمومیت‌استعماری است.

گزارش کمیته منتخب در باره کمك‌های‌خارجی‌انگلستان گرچه باتغییراتی که یافته است عملالحن کاملا ملایمی پیدا کرده است معهذا دارای نکات با ارزش و قابل‌توجهی است . ولی یکی از خطمشی هائی که در برنامه کمك های خارجی انگلستان دیده‌میشود و در گزارش مزبور تغییرآن توصیه نگردیده است اینست که « سازمان توسعه‌خارجی» در آگهی های خود هنوزهم روی این نکته اصرار شده‌که در طرحهای اقتصادی که با کمك های خارجی انگلستان اجرا میگردد تنها کارمندان انگلیسی بایستی استخدام شوند.

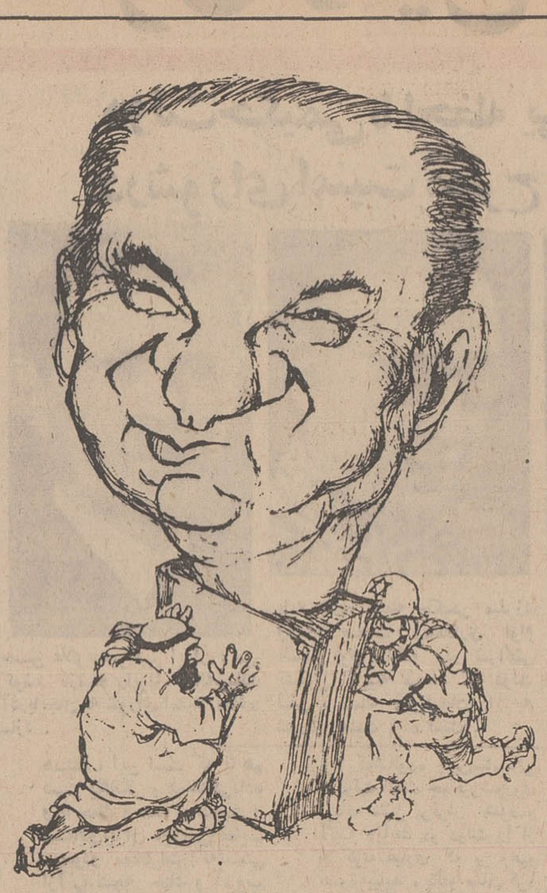

گونار یارینك میانجی سازمان ملل
طرح ازاحمدسخاورز

از : فیگارو ترجمه : بهروز دهزاد

در بنغازی، کشوری جدید متولد شد

اتحادیه اعراب تا چه زمانی، پایدار خواهد بود ؟

جهان عرب همیشه بیگی از بزرگترین ضعف‌های خود ، «تداشتن» اتحاد و«یکپارچگی» معترف بوده و تاکنون دول عرب برای پوشاندن این‌ضعف فدراسیون‌ها و کنفدراسیونها تشکیل داده‌اند ولی هیچکدام از آنها پایدار نبوده است .

تاکنون رهبران عرب‌بسیار کوشیده‌اند تابانشریك‌مساعی و اتحاد بانی این امرشوند و در این میان نقط‌دوکشور توانسته‌اند با فعالیتهای‌پیگیر وسیاست معتدلانه رهبران‌خود در مقابل یکدیگر ناحدی‌از لحاظ سیاست خارجی اتفاق نظر داشته باشند و آن دو کشور مصر و سوریه‌هستند.

سایر دول عرب نتوانسته‌اند بعهد خود دایر بر اتحاد اعراب وفا کنند و پس ازچند ماه برائر اختلاف نظر و سایرمسائل‌ازهم گسیخته‌اند.

امروز بازهم صحبت از یك بارچگی اعراب در میان است واین بار سران کشور های جمهوری متحده عرب ، لیبی‌و سوریه تصمیم به این امر گرفته‌اند وبازهم تاریخ‌تکرار می‌شود . این بار چند هفته چند ماه ویا چندسال‌این اتحاد باقی خواهد ماند ؟

پس از خلع «ملك‌ادریس» از سلطنت لیبی در سپتامبر ۱۹۶۹ ، رهبران جدیدتریپولی در اولین اعلامیه خود از «ناصریسم» و نزدیکی مصرو لیبی سخن‌راندند . رژیم‌جدید سودان نیز که در مه ۱۹۶۹ روی کارآمد به دوستی خود با مصر اشاره کرد و اعلام داشت که «ماخواهان نزدیکی بیشتری با مصر هستیم» رهبر جوان لیبی سرهنك «قذافی»در دسامبر ۱۹۶۹ کوشش کرد تا کنفرانس جدیدی را با شرکت ژنرال «جعفر نمیری» رهبر سودان و «رئیس ناصر» پایه‌گذاری کند ولی این کنفرانس با خروج ناصر و بهم‌زدن در سالن کنفرانس‌با شدت و سروصدای بسیار معوق ماند . بار دیگر «رئیس» «قذافی» و «نمیری» برای‌تسلی دادن بهم در تریپولی گرد آمدند و در اعلامیه‌ای لزوم اتحاد و همکاری سه کشور نامبرده را یادآوری کردند . اعلامیه‌ای که بعد ها به‌«منشور تریپولی» مشهور شد .

در اینجا باید به مسئله‌ای دیگر توجه داشت : عاملی‌که باعث بروز نفاق و چنددستگی بین اعراب میشود همانطورکه «رئیس» اشاره کرده بود پیش از انکه یك عامل‌سیاسی‌باشد اقتصادی است و «جمال» آنرا بخوبی میدانست . منتها عدم همکاری رهبران عرب‌درمسائل اقتصادی دست ناصر را در این امر بسته نگاه داشته‌بود او میخواست که در منابع نفتی لیبی که‌یکی از امتیازات درخشان اقتصادی اعراب بود، کارشناسان و تکنیسین های مصری رابجای کارشناسان ایتالیائی بگمارد ولی در این امر موفق نشد .

خوش ظاهر

این «حکومت سه‌گانه»بسیار خوش‌ظاهر بنظر میرسید .اول بخاطررهبران و شخصیتهایش دوم بخاطر دوستی و نزدیکی رهبران وپولی که ملتهایشان داشتند و سوم بخاطر عاقبت خوش کنفرانس .

بنظر میرسید که این یکی دیگر میتواند موید اتحاد اعراب باشد . رهبران لیبی و سودان پس از پایان کنفرانس «دکترین» ناصر را ستودند و اظهار داشتند که از این پس خط‌مشی ما «ناصریسم»خواهد بود . ناصر را رهبرجهان‌عرب خواندند و او نیز این مقام‌را پذیرفت .

دراین موقع که بنظر میرسید دیگر اتحاد اعراب ناگسستنی است‌ناصراعتراف کرد که اتحاد سه‌گانه‌مصر و لیبی و سودان بدون‌وجود سوریه نمیتواند کار مهمی انجام دهد و در نطق مشهور خود در بیست‌وسوم ژوئیه ۱۹۷۰ (ناصر در همین‌نطق اعلام نمود که طرح صلح راجرز را پذیرفته) اعلام داشت «دمشق قلب جهان عرب است و همیشه نیز باقی خواهد ماند» از طرف دیگر رهبران سوریه نیز تمایل خودرا نسبت به ورود به اتحادیه اعراب‌پنهان‌نداشتند.

اعمال بی‌رویه و نفرت‌انگیز بعثی‌های عراق «ناصر» را واداشت تا عکس‌العمل شدیدی نسبت به‌رهبران بعثی عراق از خود نشان دهد و حزب «بعث» را محکوم کند . این عمل «ناصر» باعث شد تا بعثی های سوریه شدیدا به ناصر حمله کنند و در نتیجه روابط مصر و سوریه بدین ترتیب‌قطع‌شد. از آن ببعد روابط اعراب روبه تیرگی نهاد و ناصر دوباره خواست تا رهبران رابدور هم جمع کند ولی در بیست‌وهشتم سپتامبر درگذشت .

نخستین پیروزی

سادات بعنوان رئیس‌جمهوری مصر انتخاب شد سادات پس از انتخاب‌شدن اعلام کرد که از سیاست «رئیس» (ناصر) ، پیروی خواهد کرد ولی‌عجله‌ای در ادامه این سیاست از خود نشان نداد و بالاخره تصمیم گرفت اتحاد سه‌گانه مصر و لیبی وسودان را دوباره‌تشکیل دهد و موفق هم شد.این‌اولین پیروزی سادات پس از انتخاب خود بشمار میرود .

در سیزدهم نوامبرواقعه تازه‌ای درجهان عرب بوقوع پیوست‌وان سقوط «انا سی» وبروی کارآمدن رژیم‌ژنرال «اسد» بود زمانیکه ژنرال «اسد»قدرت را بدست‌گرفت وقت را از دست نداد و در بیست‌وهفتم نوامبردرخواست خودرا دایر بر ورود به اتحادیه سه‌گانه اعراب تسلیم سادات نمود و بعداز آن صحبت از فدراسیون چهارگانه بمیان آمد . در سیزدهم دسامبر قاهره ، خارطوم تریپولی و دمشق تصمیم گرفتند تا قوای‌نظامی خودرا متحد کرده و علیه اسرائیل وارد کارزار کنند ولی از آن ببعد این‌تصمیم معوق ماند و دیگر از آن صحبتی بمیان نیامد (و حالا که اتحاد جماهیرعرب‌بوجود آمده این یکی تاچه‌وقت پایدار خواهد ماند ؟)

پرزیدنت سادات اکنون‌بخوبی قدرت را در دست گرفته و بخصوص دوعامل‌زیر محبوبیت اورا در میان دول عرب بیش‌از پیش افزایش داده است :

۱- خروج ازبن‌بست با اسرائیل بخاطر تغییر روش سیاسی و اتخاذ روش مثبت و صلح‌جویانه سیاسی .

۲- گشایش یك سیاست روشن داخلی و تطبیق سیاست خارجی و داخلی و صرف قسمتی از بودجه سیاسی برای رسیدگی به هدفهای اجتماعی.

واینك میرود تامحبوبیت و قدرت بیشتری را درجهان‌عرب بدست بیاورد ، « اتحادجماهیر عرب » میتواندشخصیت‌جدیدی را به «سادات» بخشد .

اکنون دراین فدراسیون سودان غایب‌است‌وسفر ناگهانی ژنرال نمیری به شوروی بیش از پیش برابهام قضایا می‌افزاید . ولی بهرحال وحدت بیش از همیشه دردسترس است .

مشخصات اتحاد جماهیر عرب

مصر :

جمعیت : ۳۲ میلیون‌و۵۰۰ هزار نفر
وسعت : یك‌میلیون‌و۱۴۴۹ کیلومترمربع

لیبی :

جمعیت : یك‌میلیون‌و۸۶۹ هزار نفر
وسعت: یك‌میلیون‌و ۷۵۹ هزارو ۵۴۰ کیلومترمربع

سوریه :

جمعیت : ۵میلیون‌و۸۶۶ هزار نفر
وسعت : ۱۸۵ مزارو۱۸۰ کیلومترمربع

از : تایمز ترجمه : اخگر

مالزی وسنگاپور پس از خروج قوای انگلستان

به رغم جنك در ویتنام ، سنگاپور آرام مانده‌است

ثبات سیاسی کشور های جنوب شرقی آسیاموضوعیست که توجه صاحبنظران آشنا بوضع این منطقه‌را بخود جلب کرده‌است . مثلا ثبات کشور مالزی‌را که ۱۵۰۰ تروریست ازمرزتایلند بطور منظم خاك آن‌رادر معرض حمله وتاخت وتاز های خود قرار میدهندوسکنه آن ازگروههای مختلف تشکیل یافته چگونه‌می‌توان واقعی‌دانست ؟از طرف دیگر همسایه‌دیوار بدیوار مالزی یعنی کشور تایلند گرفتار مناقشات داخلی است وچندهزار تروریست در نقاط‌مختلف این کشوربرای هدفهای سیاسی بیشمارخود به‌جنك‌ومبارزه مشغولند، پس چگونه‌میتوان‌گفت که اینوضع‌در ثبات‌سیاسی مالزی‌تاثیر قاطعی ندارد ؟ ظاهرادر سنگاپور ثبات‌وآرامشی حکمفرماست ولی نزدیکی این کشور به کشورهائی مانند کامبوج وویتنام که عرصه جنگهای خونین است شخص رانسبت بادامه این ثبات مشکوك می نماید .

حضورقوای انگلیس ، استرالیا وزلاند نودرمالزی و سنگاپور به منظور حفظ ثبات و اعتماد دراین منطقه است. ولی در حالیکه قوای تعیین شده از طرف جامعه کشورهای مشترك‌المنافع برای مقابله با تجاوزات احتمالی خارجی‌است خطری که بیش‌از همه متوجه ثبات این کشورهاست یك خطر داخلی بشمار میرود .

قوای سه کشوری که در مالزی نیروی خود رامستقر کرده‌اند بمنظور دفع تهدیدات خارجی‌است‌ولی‌این‌خطراز ناحیه کدام کشور است ؟ آیا از اندونزی است ؟ازآنجاکه تحولات سیاسی کشورهای آسیائی با سرعتی زیاد صورت می‌گیرد عاقلانه آنست که همواره آمادگی خودرا برای مقابله باحوادث پیش‌بینی نشده حفظ کرد. ولی‌باتوجه به خط‌مشی «سوهارتو» رئیس‌جمهوری اندونزی و این حقیقت که نصف کشتی‌ها و هواپیما های این کشور قابل استفاده نیست ،اندونزی اکنون به آتشفشان خاموشی شبیه‌است. نیروهای این کشوربا کمك قوای مالزی‌شرقی‌در تعقیب و سرکوبی تروریستها درنواحی مرزی «ساراوك»با استفاده از هلیکوپتر عملیات وسیعی را انجام‌میدهند . «فیلیپین» نیز بدون‌امید موفقیتی چشم طمع به‌منطقه مذکور دوخته‌است.

همچنین‌این کشور هااز طرف شمال‌مورد تهدید های جدی قراردارند و اینکه عکس‌العمل نیرو های کشور های مشترك‌المنافع در مقابل تهدید ها چگونه خواهد بود خود درخور بحث‌است. همچنین مغرب‌مالزی که هم‌مرزبا تایلند است نیز مرکز فعالیت تروریست هائی است که رهبری‌آنها را «چین پنك» بعهده‌دارد .این شخص بعلت مبارزاتی‌که علیه ژاپن‌در جنك دوم‌نموده‌است ازدولت‌انگلستان موفق‌به دریافت مدال شده‌است . عده‌آنها اکنون سه برابر شده است آنهادر جنگلهای انبوه مخفی شده و شبها برماموربن کشتی‌اندونزی یا کامیون نظامی آنها حمله کرده و یا آنطور که در سه‌هفته‌پیش اتفاق‌افتاد پلی‌را منفجر می کنند.

اختلال ثبات

فعالیت این‌تروریست ها تا چه حد ثبات این منطقه‌را مختل‌می کند خود موضوع بحثی‌است جداگانه . تعدادحمله های این تروریست‌ها ظرف‌دوازده ماه گذشته افزایش‌یافته وچیزی که به تاثیر این حمله‌هادراذهان عمومی کمك می کند لحن نسبتا موافق‌جرایدمالزی نسبت به آن است . ولی مقاما ت‌دولتی مالزی‌اعتماد کاملی به‌نیروهای مسلح‌خودبرای سرکوبی این تروریستها داشته وتایلند نیز که فعالیت های وسیعی رادر مرز های خود برای تعقیب این تروریست ها انجام میدهد کمونیست‌های تجزیه طلب مالزی راازلحاظ خطری‌که برای این منطقه دارند دردرجه چهارم قرارمیدهد وتنها به کمك نیرو های چترباز خود به مقابله‌با آنها برخاسته است .این فعالیت های تروریستی گرچه ممکنست گاهی سرکوب شده‌وبه صورت ظاهر آثار آشکاری‌نداشته باشد معهذا همچون‌بوته‌هائی که‌در زمین‌پراکنده‌ولگد کوب شده‌باشند در تحت آندك شرایط ،مساعد دوباره‌به درختان تناوری تبدیل می شود . گرچه بصورت ظاهر این تروریست ها درداخل مالزی هنوز اقدام به تاسیس‌پایگاهر برای خود نکرده‌اند ولی در این شکی نیست که کوشش هائی دراین زمینه تاکنون بعمل آورده‌اند . اخیرا مرکز تجمع یکعده ازاین تروریست هادر خاك مالزی کشف شد که بقرار معلوم کمکهای پولی وغذائی‌از سنگنه مرزی این کشوردریافت می کرده‌اند

بدیهی‌است که نیروهای کشورهای مشترك‌المنافع علاقه زیادی به شرکت‌در فعالیت های ضد تروریستی این منطقه ندارند زیرااین قبیل فعالیت ها با حضور وشرکت قوای انگلوساکسون علیه آنها ، بجای تضعیف ، تقویت میشود. ازطرف دیگرمسائل اجتماعی ونژادی کنونی مالزی نیزخود کمك زیادی به توسعه این قبیل فعالیت ها می کند .

در صورتیکه موج تروریسم دراین منطقه توسعه‌یافته وعناصر نیمه‌چینی این کشور که در اثر قوانین موافق نژاد مالا بائی ناراضی شده‌اند بکمك عناصر تروریست بشتابند چه پیش‌خواهد آمد؟ بدین ترتیب ممکنست مسئله‌ای که خصوصیات داخلی‌دارد به یك موضوع مورد مناقشه خارجی تبدیل گردد .دراینصورت قوای کشورهای‌مشترك‌المنافع بایستی موقعیت جدیدی برای‌خود تعیین کنند . قوای انگلیسی دراواسط دهه ۸۰ـ۱۹۷۰ محتملا این‌منطقه‌را ترك خواهند گفت وبقیه قوای مستقردراین قسمت نیز بدون‌شك از فکر تخلیه این کشور استقبال‌خواهند کرد .

روسها و آمریکائی ها

روسها اکنون در صدد ایجاد تاسیساتی برای تعمیر کشتی های بازرگانی خوددر سنگاپور هستند .یك‌شرکت امریکائی نیز برای‌بدست‌آوردن امتیازایجاد یك‌مرکز تعمیرات برای‌هواپیماهای این کشور که در ویتنام آسیب می‌بیند درسنگاپور مذاکراتی‌رابامقامات این کشور انجام میدهد .

نیروی‌هوائی امریکا نیز علاقه خودرا بایجاد پایگاهی درنزدیکی‌این مرکز تعمیراتی ابرازداشته‌است .

ولی‌نخست‌وزیر سنگاپور «لی کوان‌یو»تاکنون با پیشنهاد تاسیس پایگاه‌از طرف‌امریکائیها مخالفت‌نموده است .

نخست وزیر سنگاپور اخیرا این‌منطقه را به «منطقه نسبتا آرام‌در پشت ویتنام»توصیف کرده‌است ،آیا تدابیر نظامی پنج کشورعضو جامعه مشترك‌المنافع حفظ وپایداری این آرامش راممکن نموده‌است ؟

قوای‌نظامی جامعه مشترك‌المنافع دردریاهای مجاور برای حفظ آزادی رفت‌وآمد کشتی های تجاری خود که اخیرادر معرض تهدید فعالیت های روبافزایش ناوگان شوروی‌دراقیانوس هند قرار گرفته‌اند کوششهائی بعمل می‌آورند . ژاپن نیزکه نوددرصد نفت‌خود رااز طریق تنگه مالاکا حمل می‌نمایند باعلاقه شاهد این‌ماجراها هستند . این تنگه درنظر ژاپنی‌ها وضع مرموزی شبیه تنگه داردانل پیدا کرده‌است .

ولی بیم سنگاپوریها ومالزیها از فعالیت ناوگان ژاپن بیشتر از ترس آنها از فعالیت های ناوگان شوروی‌است . مسلما چنانچه دراقیانوس هند مقابله ومبارزه‌ای صورت گیرد بیشتر‌محتمل است که این‌مبارزه بین‌ژاپنی‌هاوروسها صورت‌گیرد تامیان انگلستان وشوروی.

بعیداست که حضور ناوگان‌دریائی کوچك کشورهای مشترك‌المنافع درخاوردور از فعالیت‌دریائی ژاپن وشوروی‌در این‌منطقه جلوگیری نماید .نه دردریا ونه در خشکی قوای کشورهای مشترك‌المنافع دراین‌ناحیه قادراست تاثیری در مسیر حوادث ووقایع داشته باشد .

دنیا در نیم قرن
۱۳۵۰-۱۳۰۰

گزارش اول :
آسیا
رویداد چهارم
خاورمیانه عربی -۱۱-

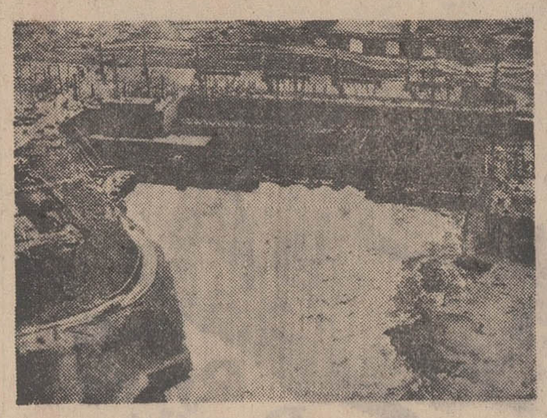

شوروی حاضر شد در ساختن‌سد آسوان به‌مصر کمك‌کند.

مصر وامریکا

پیش از آنکه به تشریح جنك ژوئن ۱۹۶۷ بپردازیم لازم‌است علت تیرگی روابط امریکا و مصر را که در سرنوشت جنك فوق‌الذکر تاثیر فراوان داشت دریابیم .

تنها کشور عربی که‌میتوانست همپای اسرائیل به پیش تازدو واز سکون و ثبات داخلی بر خوردار بود خود را گرفتار مسائل خارجی کرد. درسپتامبر ۱۹۶۳ مصربا دخالت درماجرای یمن و فرستادن نیرو به کمك «سلال» و واداشتن‌این نیروبه جنك با نیرو های امام یمن نه تنها متحمل خسارات و مخارج فراوان شد بلکه دشمنی پاره‌ای از کشور های عرب ، وخصوصا عربستان سعودی را برای خود خرید . مصر چند سال در منجلاب یمن دست و پا زد و بالاخره نیز ناچار شد از یمن چشم بپوشد .

تنها حاصل این دخالت بهدر رفتن مقداری از نیروی ارتش مصر بود .

باید یادآورشویم وضع‌اعراب تا شروع جنك‌ژوئن ۱۹۶۷ بکلی آشفته و اسف‌آور بود و همین اختلافات دنیای عرب یکی از عواملی بود که موجب شد در ژوئن ۱۹۶۷ اسرائیل‌به پیروزی سریع و درخشانی نائل آید .

درسال ۱۹۵۵ امریکاوانگلیس مذاکراتی را در زمینه ساختن سدی در جنوب اسوان بر روی رودخانه نیل آغاز کردند . با ساختن این سدسطح زمین‌های قابل کشاورزی مصر سی‌درصد افزایش می یافت و از طرفی نیروی برق فراوانی عاید میشد. طرح احداث چنین سدی در سال ۱۰۴۷ توسط یکی از مهندسین یونانی بنام دکتر تهیه شده بود .

این سدبرای‌مصرپس‌از انقلاب اهمیت فراوان داشت وافسران انقلابی به آن امید فراوان بسته بودند.درفوریه‌۱۹۵۵ پیش نویس موافقتنامه‌ای تهیه شد که بموجب‌آن بانك بین‌المللی توسعه وترمیم بشرطی دویست میلیون دلار به مصر وام‌میداد که امریکا وانگلیس‌نیزمجموعا هفتاد میلیون دلار دیگر برای پرداخت قیمت مصارف جنسی خدمات تکنیکی به مصر وام دهند . ضمناقرار بود خودمصر نیز ۹۰۰ میلیون دلار برای خدمات محلی ومواد ساختمانی سرمایه گذاری کند .

در ماه ژوئیه ۱۹۵۶ دولت مصر اطلاع یافت که امریکا اندکی بعد شورویها اعلام کردند بجای امریکا "مصر را در ساختن سد اسوان یاری خواهند کرد .

به‌این ترتیب روابط مصر و امریکا به سردی گرائیدو در عوض شورویها محبوبیت بیشتری کسب کردند. درنتیجه امریکائیها توجه بیشتری به رقیب مصر ،یعنی اسرائیل معطوف داشتندو حتی درجنك ژوئن ۱۹۶۷ این کشور را در جنك برعلیه اعراب یاری دادند.

جنك ۱۹۶۷

درماه مه ۱۹۶۷ گزارش‌هائی به رئیس جمهور مصر رسید که در آنها از تمرکز نیرو-های اسرائیل در مرز سوریه حکایت میکرد ازطرف دیگر اظهارات‌ژنرال «رابین» رئیس ستادارتش اسرائیل که دریکی از سخنرانیهای خود گفته بود «برای جلوگیری از عملیات کماندو های عرب که بیشتر وسیله سوریه تقویت و حمایت میشد جز سرنگون کردن رژیم سوریه راه دیگری‌وجود ندارد» این ظن را که اسرائیل قصد دارد به سوریه ،دوست و متحد جمهوری متحد عرب حمله کند در عبدالناصر تقویت کرد .

از کمك به این کشور برای ساختمان سد اسوان منصرف شده است .این انصراف‌لطمه شدیدی به روابط امریکا و مصر زد .

در مصر، شوروی جای امریکا را پر میکند

شششو در حمام ویتامین

اگر می‌خواهید جوانی خودرا حفظ کنید از ششستشوی روزانه روگردان نباشید

شاید برای شما هم لحظه‌ای پیش آمده باشد که خیلی بی‌حوصله، عصبانی وناراحت بوده‌اید ولی پس‌از اینکه لحظاتی رادر حمام باستراحت گذرانده‌اید همه آن ناراحتی ها برطرف گشته وشما سبک‌وسرحال شده‌اید .

دلیل اینکه پس‌ازاستحمام‌چنین حالی‌پیدا کرده‌اید آنست که اعجازمهمی در حمام کردن‌نهفته است .اگرشما هفته‌ای یکروز یادوروز رابه‌حمام کردن‌اختصاص بدهید ونیزاگر در منزل‌حمام می کنید به حمام منزلتان برسید بدون شك سلامتی‌وشادابی خود را بیمه کرده‌اید .

هنگامی که می‌خواهید به استحمام بپردازید . سعی کنید که از فکر های مختلف نظیر دلواپس بودن برای بچه ها . اضطراب برای کارهای خانه و یا بیرون‌و چیزهائی ازاین قبیل خودداری کنید . سعی کنید رنك‌حمام‌وان خودرا به رنگهای آرام بخشی درآورید ووسائل آنرا کامل و تمیز درسرجاهای خودبگذارید.

وسائل لازم

یك سینی کئوچوئی برای کنار وان ،شانه ، کیسه ، دو عدد لیف (نرم وزبر) صابون ، شامپو برس ، یك عدد تازبالش بازویه فایلونی ،یك‌عدد کاسه لعابی ، یك‌عدد برس دسته بلند که مخصوص کیسه کشیدن به‌بدن است . حوله ، کف‌پوش حمام ، آینه‌و دمپائی تامجبور نشوید دائما ازحمام خارج شوید ودنبال چیزی بگردید .

هنگامی که داخل حمام می‌شوید حتما ۵ دقیقه زیر دوش آب ولرم‌خودرا بشوئید . دراین موقع سعی کنید تمام فکروخیال خودرا فقط .به شستشوی خود معطوف دارید .بدین ترتیب‌قدم اول‌را برای استراحت اعصاب‌و جسم خویش برداشته‌اید .

البته فراموش نکنید که باید از آب ولرم ویاسرداستفاده کنید زیرا آب گرم قلب شمارا خسته می‌کند برعکس حمام آب ولرم نشاط‌آوروخواب‌آور است .اگر شبها با آب ولرم دوش بگیرید خواب خوبی خواهید کرد .ونیز آب‌سرد بدن‌را قوی می کند و جریان‌خون رادر بدن تسریع می‌کند . هرگز بعداز غذا به حمام نروید حداقل یکساعت و نیم بعداز غذا حمام کنید .

***

هنگام‌راه رفتن در حمام سعی کنید از کفش مخصوصی که آنراهرشب ضد عفونی کرده‌و درآفتاب وهوا قرارش‌داده‌اید استفاده کنید ولی‌اگر بخواهید پابرهنه درحمام‌راه بروید حتما کف حمام را ضد عفونی کنید . فراموش نکنید هنگامی که در وان نشسته‌اید ازوسائل برقی‌و الکتریکی استفاده نکنید زیرا بیم خطر برق‌گرفتگی بسیار است .

هرگز هنگام حمام کردن به صورت‌خود کیسه نکشید زیرا پوست صورت بعلت حساس‌بودن صدمه خواهد دید . برای تمیز کردن صورت از لیف‌نرمی استفاده کنید و نیز اگرصاحب چشمان خسته وناراحت هستید سعی کنید که‌صابون وياشامپوی ملایم وبی ضرر برای شستشوی سروصورت خویش برگزینید کسانیکه دارای قلب ضعیفی هستند نباید زیاد در حمام‌معطل شوند وبرای یك آدم معمولی و سالم مدتی که باید در حمام بگذراند در حدود سه ربع و یا یکساعت‌است و بیشترازاین‌مدت ممکن‌است‌به سلامتی شخص لطمه وارد آید

اگرهنگام حمام کردن مشاهده کردید که قلب شما می گیردو حالتان خوب نیست هرچه زودتر حمام‌را ترك کنید و هرگزبه‌امید اینکه درداخل حمام حالتان‌خوب شود در آنجا منتظر نمانید و هرچه زودتر خودرا به هوای‌آزاد برسانید . امروزه حمام‌گرفتن‌به چند طریق رواج دارد.

۱ـ حمام کف

شستشو در حمام کف خیلی لذت‌بخش‌است بدین ترتیب که مقداری‌پودرصابون‌ویاشامپودروان زیخته وچند دقیقه در آن دراز بکشید .

این‌طریق حمام گرفتن برای کسانیکه دارای اعصاب‌خسته هستند وکار زیاد روزانه انجام میدهند بسیار آرام‌بخش است .

۲ـ حمام ویتامین

مواد حاوی ویتامین‌را باید از داروخانه ومغازه‌های‌لوازم‌آرایش فروشی تهیه کرد .

پس‌از رفتن‌زیردوش‌دروان‌حاوی مواد ویتامینه دراز کشیده وپس از دقایقی چند که پوست بدن ویتامین های لازم‌رابه خود جذب کرد یك‌دوش ملایم بگیرید .

۳ـ حمام شیر

این‌استحمام کمی گران تمام میشود ولی برای‌زیبائی وشفافیت پوست بسیار مفید است و کسانی که پوست خشك وزبردارندمی‌توانند بدین وسیله دارای‌پوست لطیف و چشمگیری شوند .حمام شیر برای همه نوع پوست به خصوص پوست‌های حساس بی‌ضرر است .

خشك کردن بدن :

خشك کردن بدن رل بسیار موثری‌در سلامتی دارد بطوری که پزشکان می نویسند خوب خشك نکردن بدن بخصوص‌پاها برای سلامتی‌بدن خطرزادرد و ممکن است زمینه مساعدی‌برای بروز بیماری سرماخوردگی و روماتیسم بوجود آورد .

هنگام خشك کردن بدن سعی کنید ماساژ ملایمی هم به‌بدن خودداده وجریان خون‌رادرقسمت های مختلف بدن سریع‌تر کنید.

پس‌از حمام کردن وخشك‌شدن پوست صورت ،گردن‌ودست‌های خودرا با کرمی مقوی‌بمالید تا منافذ پوستتان که‌باز شدتغذیه کافی نموده و شاداب شود.

ترجمه ایران مقدم

مدلهای جدید کیف‌و کفش

دومدل کفش و یك مدل کیف ۷۱ که برنك آلبالوئی ازورنی صدفی‌بوده وتزئینات روئی کفش ها و کیف برنك طلائی است.

طرح کیف و کفش ها با هم‌هماهنگی جالبی‌داشته ودر طرح مدل از مدل کفش های مردانه الهام گرفته‌شده‌است.

درمحافل زنان

چند برنامه مفید

جلسه هیئت مدیره جمعیت دختران دانشجو وابسته به سازمان زنان‌پایتخت درساعت ۳٫۵ بعد از ظهر روزپنجشنبه ۲۶ فروردین ماه ۵۰ باشرکت دبیر کل سازمان ، زنان اعضای‌کمیته دختران‌دانشجو در محل سازمان زنان پایتخت تشکیل شد. در این جلسه برنامه‌های‌آینده‌جمعیت باین شرح مورد بحث و تصویب قرار گرفت :

۱ـ سخنرانی خانم دکتر راسخ درباره مسائل‌جوانان ساعت ۳٫۵ بعد از ظهر روز پنجشنبه‌دوم اردیبهشت در سازمان زنان پایتخت .

۲ـ شب شعر خوانی ـ ساعت ۵ بعد از ظهر روز سه شنبه ۷ اردیبهشت در تالارابوریحان دانشگاه ملی

۳ـ نمایش فیلم باله‌همراه باسخنرانی خانم بهرامی در باره باله‌و باله مدرن ساعت ۳ بعد از ظهر روز پنجشنبه ۱۶ اردیبهشت در محل سازمان پایتخت .

سمینار مددکاری

کمیته مدد کاری زنان روستائی‌شورای زنان‌حزب ایران‌نوین گامهای موثری برای کمك و راهنمائی‌زنان روستا برمیدارد. ریاست‌این کمیته با خانم نیره ابتهاج سمیعی می‌باشد.امسال قرار است از نهم اردیبهشت ماه سمیناری با شرکت‌مسئولین و اعضاء کمیته مدد کاری‌با زنان روستائی‌مناطق ،همدان کردستان و ایلام در شهر کرمانشاه برگزار گردد .

بررسی کتاب تفکر علمی و توسعه اقتصادی و اجتماعی نوشته دکتر حسین پیرنیا

دکتر حسین پیرنیا استاد دانشگاه

تفکر علمی روح تمدن جدید است

«تفکر علمی روح تمدن جدید و سر چشمه ثروت و نیرو و پیشرفت دنیای معاصر است معرفت دقیق تر در بارەطبیعت و انسان واجتماع سلامت طول عمر، سرعت ، غنا و رفاه فردی و ملی ، حیثیت انسانی بالاتر. توانائی بیشتر از برکات تفکر علمی است .

تحولات و انقلاب های سیاسی، اقتصادی و اجتماعی دو قرن اخیر از تفکر علمی ناشی شده است ، برای نجات از عقب ماندگی و فقر و احتیاج و نیل بمراحل عالی ترتمدن و برابری و استقلال راهی جز دست یافتن باین منبع اصلی ترقی و کمال وجود ندارد تسریع در تحول فکری و عملی ساختن انقلاب علمی تلاش و کوشش عظیمی است که تمام نیرو های مادی و معنوی جوامع در حال توسعه را بمبارزه میطلبد .

جملات بالا خلاصه نظریه‌ای است که در پایان کتاب «تفکر علمی و توسعه اقتصادی» و اجتماعی تالیف دکتر حسین پیرنیا استاد دانشگاه تهران آورده شد است و بوضوح و قدرت هرچه تمامتر مقام و اهمیت تفکر علمی را از نظر استاد پیرنیا مشخص میسازد، اگر چه این کتاب اواسط سال ۱۳۴۷ منتشر شده است ولی شامل مقالاتی است که نویسنده از سال ۱۳۳۷ یعنی در سالی که اولین تحقیقات اقتصادی بهمت نامبرده در ایران دائر گردید در مجلات فارسی «تحقیقات اقتصادی» یکی از مجله های‌انگلیسی‌منتشرگردیده است کارهای موسسه تحقیقات اقتصادی و مجله تحقیقات اقتصادی بمناسبت پیروی ازیك دید علمی در تجزیه و تحلیل مسائل اقتصادی ایران و جهان بسرعت موقعیتی ممتاز در بین مجلات اقتصادی جهان احراز نمود .

اطلاعات علمی و تفکر علمی

استاد پیرنیا بین علوم جدید که محصول کار فردی یاگروهی دانشمندان ممتاز است باتفکر علمی‌که مفهوم آن تحول درطرز تفکر عموم افراد و اجتماع از کم سواد ترین تا دانشمندترین افراد است تفاوت اساسی قائل است و میگوید : علم وتکنولوژی موجود در جهان در هر زمان بمثابه انبار گندم است‌که کشور های پیشرفته و کشور های در حال‌توسعه ازآن مخزن‌استفاده میکنند ولی تفکر علمی بمثابه کشتزار یا مزرعه گندم میباشد، انبار گندم دیر یا زود اگر هم خوب مورد استفاده قرار گیرد تمام میشود درحالیکه ازکشتزار و مزرعه گندم همیشه میتوان محصول مورد احتیاج را تولید کرد . علم و تکنولوژی بمثابه استخر آب است ، در حالیکه تفکر علمی بمثابه چشمه زاینده آب میباشد ، آب استخر با مصرف کاهش می‌یابد و استخر خشك میشود با گذشت زمان کهنه و لجن آلود میشود حال آنکه آب چشمه همیشه زاینده و تازه باقی میماند .»

تبادل نظر کوتاهی در مورد مسائل روز با کسانیکه دارای عالی ترین مدارك علمی ازمعتبر ترین دانشگاه های آمریکا و اروپا هستند نشان میدهد که ذهنشان بجای‌ورزیدگی‌در روش علمی تفکر مملو از اطلاعات علمی در رشته خود میباشد ، بدین جهت بازده آنان برای جوامع توسعه نیافته اندك‌است، سهل است نوشته های آنان‌از لحاظ قدرت تفکر در سطحی پائین تر از متفکران اسلامی نظیر فارابی، ابن‌سینا، الکندی، زکریای رازی‌وابوریحان بیرونی والخوارزمی قراردارد، دانشگاه های معتبر امریکا و اروپا نه میخواهند و نه فرصت آنرا دارند که برای تعداد محدود دانشجویان کشور های توسعه نیافته ترتیباتی برای پرورش تفکر علمی بوجود آورند . اکثرا بیم دارند که موفقیت طبقه تحصیلکرده دراین‌مسیراحساس برابری و استقلال واقعی در آنان بوجود آورد ، وجود آنها را قیمومیت متفکرین اروپائیان که امروز اساس سلطه آنان است رهائی بخشند ، دانشجویان علوم جدید در هر رشته‌اکتشافات علمی‌واختراعات و نظریه های علمی و اجتماعی را که به آنان تدریس میشود تماما محصول تفکر دانشمندان اروپائی و کشور هائی که اروپائیان در آن مسکون‌هستند می‌بینند و بتدریج در آنان اعتقاد و ایمان به برتری ذاتی اروپائیان ولزوم پیروی ازنظرات آنان ایجاد می‌گردد .

تجدید نظر در برنامه های توسعه اقتصادی و اجتماعی

استدلال دکتر پیرنیا منجر به یك تجدید نظراساسی دراصول برنامه ریزی و وظائف دولت میگردد و می‌نویسد : شك نیست که توسعه وسائل ارتباط و ورود ماشین ها و وسائل زندگی جدید در کشور های توسعه نیافته در طرز فکر مردم این‌کشور هاتاثیر دارد وبتدریج و بکندی روش فکر آنان در تحول و تغییر است ولی برای نیل بسرعتی‌که برای طی فاصله عقب ماندگی و ورود بجامعه صنعتی ضرورت دارد این‌تحول تدریجی و کند کافی نیست تسریع در تحول فکری و علمی ساختن انقلاب علمی در جامعه مهمترین و اساسی‌ترین وظیفه طبقه تحصیلکرده و آشنا بتمدن صنعتی جدید است‌وبرای تامین این منظور تدوین و اجرای‌یك برنامه جامع ملی ضرورت‌دارد.

سرمایه گذاری وسیع وهنگفت در سراسر کشور خرید و نصب و براه انداختن تاسیسات جدید و برخوردار ساختن جامعه از برکات تفکر علمی لازم است و فوریت‌هم‌دارد ولی برنامه جامع ملی فقط صورت یك سلسله اعتبارات سرمایه گذاری بیش و کم هنگفت و بیش وکم موجه نیست بلکه کوششی است همه جانبه توام با تحولاتی نظیر اصلاحات ارضی و سپاه دانش برای ساختن محیط اجتماعی مناسب با ترقی فکر و رشد استعداد ها ، چنین برنامه‌جامع است که میتواند مشارکت صمیمانه عموم را در اجرای برنامه تامین کند و تمام نیروهای مادی و معنوی را برای رسیدن بهدف های متشکل و متحد سازد و کشور های توسعه‌نیافته را با راهنمائی فکر علمی با سرعت روز افزون بمراحل عالی تمدن و پیشرفت برساند .

تقاضای تقدیر

جناب آقای مهندس گودرزی مدیر کل مهندسی بهداشت وزارت بهداری ـ جناب آقای دکتر مشایخی مدیرکل بهداری استان مرکزی ـ جناب آقای مظفری فرماندار کل محبوب زنجان

آقای حسن رفیعی مامور‌بهداشت زنجان به پیروی از برنامه های انقلابی از بدو ورود سروسامانی بوضع این شهر داده و با کمال بینظری و حسن نیت با انجام وظایف‌محوله رضایت کلیه کسبه و اصناف را فراهم نموده استدعا دارد نامبرده را تشویق وموجبات دلگرمی این مامور جدی و فعال را فراهم آورند .

سید مصطفی میرلی.حاج‌ابوالفتح رستمخانی.حاج‌ابوطالب‌نژادیان. حاج محمود ناصری ـ حاج‌حسن براتی ـ حاج محمد توکلی ـ حاج علی براتی ـ حبیب‌عبادتی. سید لطف‌الله جلوه‌ای ـ یونس حسنلو و عده‌ای دیگر ...

آ ـ ۴۵۴۲

گمشده

صاحب عکس بالا جعفرنوروزی مدت پانزده روز است از منزل خارج شده و از او خبری نداریم تقاضا میکنیم چنانچه کسی ازاو خبری دارد به تلفن ۷۷۳۷۷۹ قصرگل اطلاع داده خانواده‌اش را از ناراحتی نجات دهد .

سی .اف .بوهرینگر مالك اختراع شماره ۶۰۵۸ مربوط به (طریقه تهیه اوره های سولفنیل سمی کاربازاید) میل دارد با صاحبان صنایع در ایران‌برای‌بهره‌برداری ازاختراع خود وارد مذاکره شود . برای اطلاع بیشتر به دفترحقوقی‌دکتر آقایان و همکاران خیابان سوم اسفند ۱۴۹ مراجعه فرمائید .

آ ـ ۲۳۸۵

۱۰۰ هزار تومان پول نقد یکدستگاه پیکان ۵۰ با بلیط اعانه ملی

آقای محمد ابراهیم پاك‌زاده خرازی فروش ساکن شاهپور آذربایجان برنده جایزه ممتاز یك میلیون ریالی بلیط های اعانه ملی سری ۱۰۵۹

آقایان آزادالله‌هدایتی«کشاورز» و نصرت‌الله نظری «درجه‌دار ارتش » ساکنین تهران علاوه بر دریافت یکی از جوایز یکصد هزار ریالی قهرمان شانس شد و یکدستگاه پیکان ۵۰ تحویل گرفتند .

آقای محمد ابراهیم پاك‌زاده خرازی فروش ساکن شاهپور آذربایجان ، تصمیم داره ،هر سال روز سیزده فروردین به رضائیه برود و در رضائیه‌مراسم سیزده‌بدر را انجام دهد.

آقای پاك‌زاده معتقداست که رضائیه شهر خوشبختی ، شهر شانس ، شهر اقبال های بلند است و با حرارت در این مورد توضیح میدهد :

ـ من روز سیزده‌بدر ازشاهپور به رضائیه رفتم و در آنجا ضمن گردش و تفریح چند بلیط اعانه ملی نیز خریدم که یکی از این بلیط ها برنده جایزه ممتاز یك میلیون ریالی شد و خیال مرا از لحاظ هزینه تحصیلات ۷ فرزندم راحت کرد .

آقای پاك‌زاده تمام این پول را بنفع فرزندانش پس‌انداز میکند.

قهرمان شانس

آقایان نصرت‌الله‌نظری کشاورز وآزاد هدایتی درجه‌دارباز نشسته تشهربانی که هر دو ساکن‌ساوه هستند . برای دیدار اقوام خود به تهران آمدند و در این شهر بزرك با دو شانس پی‌درپی به خوشبختی رسیدند .

آقای نظری میگفت :

ـ صله‌ارحام از امور پسندیده و اخلاقی‌است که‌همواره‌بزرگان عالم بشریت،بخصوص پیشوایان مذهبی ما آنرا توصیه کرده‌اند. بهمین دلیل است که من‌هرچند وقت یکبار به دیدار دوستان و آشنایان می پردازم . انجام و عمل کردن این پندبزرك‌بالاخره موجب خوشبختی من شد . زیرا وقتی برای دیدار اقوام بتهران آمدم . چند بلیط اعانه ملی خریداری کردم و با آقای آزاد هدایتی شریك شدم . یکی از این بلیط ها برنده یکصد هزار ریال پول نقد شد و علاوه برآن قهرمان شانس نیز شدیم و یك دستگاه پیکان ۵۰ هم بدست آوردیم .

آقای‌نظری با سهم خودخانه‌ای در ساوه میسازد و آقای‌هدایتی هم پول را به نفع پنج‌فرزندش پس‌انداز میکند .

از راست بچپ آقایان : حسین ثابتی مطبوعات فروش ساکن بجنورد. حسن جعفری‌نانواساکن تهران . گلعلی حقیقی استوار ارتش ساکن رضائیه . اسکندر عسگری امان نقشه‌کش ساکن آبادان .ابوالقاسم کتولی کارمند ساکن گرگان . جمشید باقری پیشه‌ور ساکن شیراز. نصرت‌الله نظری‌درجه‌دار ارتش‌ساکن تهران «شرکتی » . آزادالله هدایتی کشاورز ساکن تهران«شرکتی». محمد جوانبخت کارمند ساکن همدان «شرکتی » خسرو پارساکیا کارمند ساکن همدان «شرکتی » .رضا اقبالی گلگیر ساز ساکن تهران . عشقعلی عسگری فرشباف ساکن اردبیل. بهرامعلی هاشمی‌پیمانکار ساکن اراك . رحیم‌مولائی‌پیشه‌ورساکن تهران .

برندگان ۱۰ هزار تومانی

از راست بچپ آقایان : حسین پرخانی کارمند ساکن اصفهان. بیژن فاضلی کارمندساکن‌اهواز. اصغر فیروزابادی کارمندساکن سیرجان . مختار قدرت‌پور کارگر ساکن لنگرود . کریم آزاد پور پیشه‌ور ساکن آبادان . شاهوشاهویان تراشکارساکن‌تهران .قدرت‌الله نوری کارمند ساکن تهران . حسین بزرك شکارگرساکن چالوس . سید مرتضی حسینی کشاورزساکن‌لاهیجان «شرکتی» هوشنك شعبانی کشاورز ساکن لاهیجان «شرکتی ». خداوردی بهاری راننده ساکن گرگان .

برندگان ۷ هزار تومانی

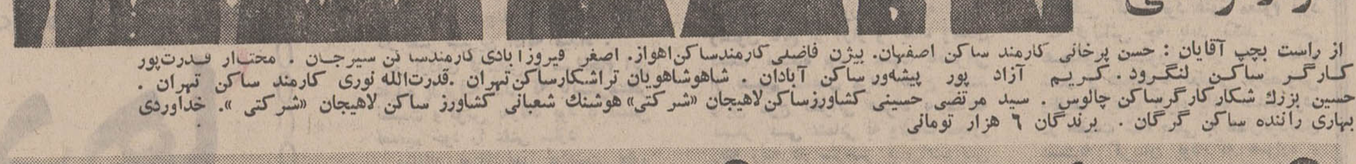

از راست بچپ آقایان :محمود نژاد احمدی کارمند ساکن تهران . اردشیر علیزاده خیاط ساکن تهران . سیدرضاهاشمی نانوا ساکن تهران . ترحم سیف‌الهی پیشه‌ور ساکن‌تهران. کامبخش تیوای دیپلمه ساکن تهران . عزیزالله سعدالله‌زاده پیشه‌ور ساکن تهران . ناصر اسماعیل‌تبار کارگر ساکن تهران . مصطفی قربانی کارگر ساکن بجنورد «شرکتی » . شکرالله صنعت‌گر کارگر ساکن بجنورد « شرکتی »قربان حاجی‌زاده پیشه‌ور ساکن‌تهران. حمید ابراهیمی کارمند ساکن تهران «شرکتی» مرتضی آنجفی پیشه‌ور ساکن اراك .احمدحیدری نجار ساکن‌شهرکرد.عبدالخلیل آهنگری دانش‌آموز ساکن گنبد کاوس .افراسیاب‌نصیری آموزگار ساکن چالوس .

برندگان ۶ هزار تومانی

از راست بچپ‌خانمها وآقایان: عارفه ابوالحسن زاده خانه‌دار ساکن تهران . احمد هراتی بازرگان ساکن اصفهان . امیر نجفی کارمند ساکن بهشهر . رحیم خسرویان بنا ابوظبی . صفاءالدین عبدلی پیشه‌ور ساکن تهران . محمد اسد پور راننده ساکن اصفهان . پرویز عسگر تورزن کارمند ساکن بندرپهلوی. رضا نیخوامیری کشاورز ساکن بابلسر . هوشنك شفیع‌پور کارمند ساکن بهشهر . علی اصغر توسلی‌دیپلمه‌ساکن‌تهران مرتضی گل‌گیر دانش آموز ساکن تهران « شرکتی » . درویشعلی امجدی کارمندساکن خمین . غلامعلی افضل حق‌بین لوله‌کش ساکن تهران . مختار حسین مقتدری درجه‌دار ارتش ساکن تهران .

برندگان ۵ هزار تومانی

هرچه فیلم کمدی جنگی تاکنون دیده‌اید فراموش کنید چون قهرمانان این فیلم شادوکمدی چنان شور وغوغائی بپا میکنند که یك لحظه روی صندلی سینمابند نمی‌شوید ! . . .

از فرداصبح در سینماهای

کاپری

پولیدور تاج و سیلورسیتی (فلیك)

تونی کرتیس ارنست بورگناین

سوزان پله‌شت برایان کیت

در فیلم رنگی

شوخی شوخی جنگ میشه

با شرکت

تام‌یوول

برادفوردیلمن

آرتوراوکانل

دون‌آمچ

پخش از فوکس قرن بیستم

"Suppose They Gave A War And Nobody Came"

اخبار شهرستانها

بدنبال «نشست» زمینهای مزروعی در اطراف «بوربور»

استخر عظیمی در این نقطه ایجاد شده‌است!

هر لحظه بر عمق حفره ایجاد شده‌دراطراف روستا افزوده میشود ..

قبلا اطلاع داده شد: بعلت «نشست قسمتی ازاراضی‌روستای «بوربور»از توابع رضائیه‌حفره‌ئی بعمق ۱۸ متر در اطراف دهکده ایجاد شد و بدنبال آن جوشش آب از غالب خانه‌ها و تنورهای روستا آغاز گردید.

با ایجاد فرو رفتگی زمین در این منطقه،بلافاصله جریان‌بمقامات مسئول اطلاع داده شد و برای روشن شدن علت اصلی آن‌فعالیت دامنه داری بعمل آمد.

خبرنگار اطلاعات در رضائیه که پس‌ازاطلاع‌از «نشست» زمین در اطراف « بوربور» ازآن منطقه دیدن کرده است تلفنی بتهران اطلاع داد: دهکده «بوربور» در ۱۵ کیلومتری رضائیه قرار دارد و ۳۵ خانوار درآن زندگی میکنند تعداد جمعیت این دهکده بالغ بردویست نفر است و با توجه باینکه غالب خانه‌های مسکونی آنان رطوبتی و نمناک شده، اینعده در وضع بدی بسر میبرند.

زمینی که فرورفتگی در آن ایجاد شده بدو نفر از ساکنان قریه باسامی محمد کهکولروحاج‌ـ حسین برزگرتعلق دارد وآنان با پیشامدن وضع موجود فعلا کلیه کارهای کشاورزی خود را دراین محل متوقف کرده‌اند.

خبرنگار اطلاعات در گزارش خود افزود: منطقه‌ایکه « نشست» کرده، در حدود بیست متر مربع وسعت دارد و جالب اینکه پس از ایجاد فرو رفتگی در این منطقه آب‌زیادی ازسطح زمین جوشیدن آغاز کرد. و حفره را بصورت استخری بزرگ در آورده است. از طرف دیگر همزمان با فرو رفتن زمین در اطراف روستای «بوربور» جوشش آب از غالب خانه‌ها ، انبارها و تنورهای دهکده شروع شده و این امر باعث نگرانی صاحبان این خانه‌ها شده است .

جالب اینکه در اطراف« بوربور» رودخانه‌ای وجود ندارد وجوشش آب و نشست زمینهای مزروعی‌در این ناحیه باعث تعجب همگان‌شده است «بوربور» در دشتی صاف و هموار قرار گرفته و گرداگرد آنرا زمینهای مزروعی فرا گرفته است هم اکنون ساکنان این‌دهکده از مقامات مسئول تقاضای کمک دارند و منتظر اقدامات فوری هستند.

در جاده ازگل
اتومبیلی بدره افتاد

طبق گزارش خبرنگار ما در شمیران : ساعت ۱۲ دیشب اتومبیل سواری شمارهٔ ۲۶۱۱۱ تهران الف برانندگی محمود خلیلی که در جادهٔ ازگل در حرکت بود براثر سرعت زیاد از مسیر خود منحرف شد و به دره‌ای سقوط کرد ، براثر این واقعه رانندهٔ اتومبیل مجروح گردید و به بیمارستان«رضا ـ پهلوی» شمیران منتقل شد .

سیل در روستاهای مسجدسلیمان ۱۰۰ گاو وگوسفند را باخود برد

بدنبال جاری شدن سیل در چند نقطه خوزستان ، روستا های قاسم آباد، سوار آباد ، رستم آباد ، امیر آباد ، کریم آباد، آغوشان و «آهنگری» مسجدسلیمان درمحاصره سیل افتاد وآب به خانه های روستائی نفوذ کرد .

گزارش خبرنگار ما در مسجد سلیمان حاکی است: جاری‌شدن سیل در این مناطق خسارات سنگینی بروستائیان وارد آورد ، بیش از ۹هزار تن گندم وجو از بین رفت و یکصد راس گاو و گوسفند طعمه سیل شدند .

بدنبال اخطار شهرداری اهواز

مالکین ساختمانهای خیابان «نادری» اهواز

شدیداً به شهرداری اعتراض کردند

شهردار اهواز گفت : منتظر ابلاغ تصویب نامه انجمن شهر هستم تا ساختمانها را خراب کنیم

قبلا اطلاع دادیم شهرداری اهواز به صاحبان‌خانه های‌مسیر خیابان «نادری» این شهر ۴۸ ساعت مهلت داد تا برای‌فروش قسمتی از ساختمان هو زمین های خود با شهرداری وارد مذاکره شوند . برای احداث ساختمان پل چهارم اهواز باید خیابان نادری این شهر از ده متر به ۳۸ متر تعریض شود ولی صاحبان خانه های مسیر این خیابان ازفروش زمین های خود به شهرداری اجتناب می‌ـ ورزندو همین امر باعث متوقف ماندن‌عملیات‌ساختمان پل‌چهارم اهواز شده است .

خبرنگار ما در اهواز گزارش داد : مذاکرات شهرداری و مالکین زمین هاو ساختمان‌های مسیر خیابان نادری به‌شکست انجامید و فعلا شهرداری منتظر ابلاغ تصویب نامه انجمن‌شهر است تاتصمیم خویش‌را درمورد تخریب ساختمان های مسیر خیابان نادری به مرحله اجرا درآورد .

خبرنگار ما د راهواز باچندتن از مالکان‌زمین‌های مسیرخیابان نادری گفتگو هائی انجام داده است که در زیر از نظر خوانندگان عزیز می گذرد :

آقای کیارشی که مالك ۱۴ مغازه به‌مساحت ۷۷۴ متر مربع در مسیر خیابان نادری می‌باشد به خبرنگار ما گفت : من به هیچوجه بااینجادپل چهارم‌اهواز که مورد احتیاج مردم اهواز است مخالفتی ندارم ولی من‌تمام ثروت و سرمایه‌ام در این ۷۷۴ متر مربع زمین خلاصه شده است و پس ازعمری عرق‌ریختن از مال دنیا همین برایم مانده است و پس‌ازعمری عرق‌ریختن همین محل تامین میگردد و حالا شهرداری اخطار کرده است ، این املاك را متر‌مربعی ۳۶۰ تومان آنهم‌بصورت بیست درصد نقدو بقیه اقساط ۵ساله به شهرداری بفروشم‌وسه هزار تومان هم بابت تمام املاکم سرقفلی بگیرم. من تقاضا می کنم‌شهرداری بیاید به حساب های‌من‌رسیدگی کند،بدهکاری هایم را به مستاجران مغازه‌هایم که اغلب مبلغی بعنوان ودیعه پیش من دارند بپردازد بعد مغازه ها را با بولدوزر تخریب نماید ، چندی پیش زمینی در همین محل برای ساختمان یك بانك متری ۱۳۰۰ تومان‌فروخته شد . من نمی گویم شهرداری بابت املاکم متری ۱۳۰۰تومان بمن بدهد بلکه قدری انصاف‌به خرج دهد و قیمت املاکم رانقد بپردازد ، یا اینکه تمام پولها را نزد خودنگهداردو بدهی‌های مرا بپردازد و مبلغی نیزبعنوان خرج خانوادهام بمن بدهد ، وی افزود : تازه ۵۸۵ متر مربع‌از زمین های‌من‌موردنیاز شهرداری است درحالی که‌اخطار کرده‌اند تمام املاکم را تخلیه کنم !

اخطار بدون مقدمه

آقای فتحی پور یکی دیگر از مالکین زمین های مسیر‌خیابان نادری به خبرنگار ما گفت : چون خودم تحصیلاتم را دررشته حقوق به پایان‌رسانده‌ام بمقررات وقوانین مملکت بیش از بیش احترام‌می گذارم، ولی‌شهرداری اهواز کارش قانونی نیست ، زیرا نقشه‌ای برای تعریض خیابان نادری تهیه نکرده‌است، از طرف دیگر برطبق‌قانون شهرداری باید پنج ماه قبل به مالکین بر خیابان ها اخطارکند اما شهرداری اهواز ناگهان و بدون مقدمه به مالکان اخطار کرده است .

آقای فتحی پور افزود : من یك هزار وششصد متر مربع زمین دارم که بصورت خانه و مغازه در ابتدای خیابان نادری واقع است وحالا براساس‌اخطار شهرداری‌مجبورم آنهارابفروشم. در پایان ، حرف من این است: شهرداری اهوازبه مالکین‌زمین هاو مستغلات بر خیابان‌نادری اخطار کرده است که در صورتی که بعد از ۴۸ ساعت املاك‌خود را تخلیه نکنند با بولدوزر این ساختمان هارا ویران می کنند می خواهم بپرسم شهرداری طبق چه قانونی‌می خواهداینکار رابکند ، قانون زور ؟!

آقای شیروانی شهردار اهواز در مورد اعتراض‌مالکین خیابان نادری اظهار داشت : چون شهرداری برای‌خرید تمام‌املاك بودجه کافی ندارد لذا تصمیم گرفته آنها را به اقساط از صاحبانشان خریداری نماید ، این طرح در انجمن شهر هم تصویب شده است من منتظر تصویب نامه انجمن شهر هستم تا به شهرداری ابلاغ گردد و همانطور که اخطار کرده‌ایم ، اقدام به تخریب ساختمان ها [illegible] .

وقتی ۲هوو باهم متحد شوند :

شوهر بسراغ زن سوم میرود!

آقای رئیس کلانتری: نمیدانید از دست این دو زن چه می‌کشم آنها باهم متحد شده‌اندتامرا بروز سیاه بنشانند و منهم برای اینکه درسی بانها داده باشم تصمیم گرفته‌ام سومین زن را نیز بخانه خود بیاورم و بهر وسیله که باشد اینکار را انجام خواهم داد :

مطالب فوقرا مردی بنام«احمد» که برای ادای توضیحاتی پیرامون منازعه دو زن خود به کلانتری احضار شده بود بافسر نگهبان گفت و بعد اضافه کرد: هنوز چند ماه ازززندگی مشترك ما نگذشته بود که فخری همسر اولم بنای ناسازگاری را با من گذاشت و کم‌کم کار را بجائی کشاند که من بناچار با زن دیگری‌عروسی‌کردم. این زن که «عشرت» نام دارد در ماههای اول زنی آرام و سر بزیر بود ولی کم‌کم ماهیت خود رانشان داد و بنای بد رفتاری را با من گذاشت، دیروز بین ایندو نفر بر سر موضوعی پیش افتاده نزاعی سخت درگرفت و آنها بدون توجه به وضع خانوادگیمان با هم بزد و خورد پرداختند و ادعای آنها نیز چنین بود که چرا آن دیگری از وسائل آشپزخانه این یکی‌استفاده کرده است؛

سرانجام با وساطت افسرنگهبان کلانتری، بین همسران «احمد» سازش برقرار شد و مقرر گردید آنها، از این پس هر کدام از وسائلی که متعلق بخودشان‌میباشد استفاده کنند. وقتی شوهر دوزنه باتفاق همسرانش کلانتری راترك میکرد فوق‌العاده ناراحت بود وبه خبرنگار اطلاعات در شهرآراء که در گوشه‌ئی ایستاده بود گفت : این دو زن با اعمال خودشان زندگی مرا بهم ریخته‌اند و منظور آنان نیز اینست که مرا بستوه آورند منهم برای گرفتن انتقام از آنها عهد کرده‌ام که سومین زن را بخانه خود بیاورم و آنها را ادب کنم !

بموجب رای خانه انصاف :

سگ دهبان «صیقل سرا» اعدام شد!

از چندی قبل سگ « قدرت‌ـ رئوف » دهبان قریه « صیقل ـ سرا » از توابع پرده سرا موجبات اذیت و آزار اهالی این روستا را فراهم میکرد و با حمله به اهالی و یا دریدن مرغ و خروس های آنهاخساراتی‌وارد میساخت ! دراین مدت اهالی موضوع راچندبار بادهبان‌قریه در میان گذاشتند ولی نتیجه‌ای نبخشید تا این که پریروزسگ مزبور بمنزل شخصی بنام«برات نورزاد» یکی از ساکنین قریه رفت و مقداری « کره وروغن و پنیر » موجود در خانه وی را خورد ! برات از این موضوع به خانه انصاف قریه شکایت کردو خانه انصاف باتوجه به شکایات دیگر اهالی حکم‌اعدام سگ مزبور را صادر کرد!

پرونده سگ برای اعلام رای نهائی به دادگاه هشتپر ارجاع گردید و دادگاه علاوه برتائید رای خانه انصاف صاحب سگ مزبور را نیز به پرداخت چهل تومان خسارت وارده از طرف سگ به اموال «برات » محکوم کرد !

خبرنگار ما در رشت گزارش داد : دستور اجرای حکم به پاسگاه ژاندارمری «پره‌سر» ابلاغ گردید ، بامداد دیروز قبل از این که ماموران بسه روستای « صیقل‌سرا» برسند، اعضای خانه انصاف که ازمفاد حکم اطلاع داشتند ، حکم‌اعدام سگ مزاحم را در حضوراهالی اجرا کردند .

بقرار اطلاع صاحب سگ‌در پاسگاه مبلغ چهل تومان ضرر و زیان وارده را به « برات » پرداخت کردو آزاد شد.

یکصد هزار تومان داروی قاچاق

در راه‌ترانزیتی‌تبریز ـبازرگان از داخل اتومبیلی متعلق بیکی از بنگاههای داروئی تهران مقدار زیادی داروی قاچاق به ارزش تقریبی‌یکصد هزارتومان کشف شد.

متهم داروهای مکشوفه توسط ماموریِن ژاندارمری آذربایجان شرقی به مقامات قضائی تحویل شد .

آگهی مجمع عمومی سندیکای کامیونداران در شرف تاسیس شهرستان آمل

از عموم همکاران کامیوندار شهرستان آمل دعوت میشوددرروز پنجشنبه نهم اردیبهشت‌ماه ۱۳۵۰ ساعت ۱۰صبح در محل‌سندیکای کامیونداران خیابان سبزه میدان حضور بهمرسانند .

دستور جلسه :
۱ـ انتخاب هیئت مدیره
۲ـ تصویب اساسنامه جدید
۳ـ گزارش امور سندیکا

از طرف موسسین تشکیل سندیکای کامیونداران شهرستان آمل : امان‌اله درزی
آـ ۴۵۴۴

آگهی دعوت مجمع عمومی

از کلیه شرکای‌شرکت ساختمانی‌دژم‌بامسئولیت محدود دعوت می شود که در تاریخ‌۱۶ر۲ر۱۳۵۰ روز پنجشنبه ساعت۵بعدازظهر‌برای بررسی واخذ تصمیم درباره کارهای مشروحه زیر درسال یکهزارو سیصد وپنجاه درمحل شرکت حضور بهم‌رسانند:
۱ـ بررسی بیلان سال یکهزاروسیصد و چهل‌ونه
۲ـ ازدیاد سرمایه
۳ـ تعیین هیات مدیره و بازرس
۴ـ تعیین حقوق کارمندان شرکت

مدیر عامل ـ محمد نسلی
آـ۴۸۹۸ ۲ـ۱

I.B.S.
هیرپیس آقایان
گیسوی بانوان
با اقساط ماهیانه فقط ۳۵ تومان بدون پیش قسط
جنب سینما امپایر تلفن ۹۲۳۹۰۰

گز اصفهان برای گروه تسلیح اخلاقی!

هشتاد دانشجوی دختر و پسر عضو گروه‌تسلیح اخلاقی که‌بمنظوربازدیدآثارتاریخی اصفهان وارد این شهر شده‌اند ، با آقای سام استانداروقت (وزیر اطلاعات) ملاقات کردند و آقای سام در این ملاقات در زمینه نقش انقلاب سفید ایران‌در بالا بردن سطح زندگی طبقات مختلف مردم ایران به تفصیل سخن گفت .

در پایان این دیدار آقای سام چند بسته‌گز اصفهان که بطور جالبی تهیه و بسته بندی شده بود بین دانشجویان عضو گروه تسلیح اخلاقی توزیع کرد .

خبرنگار ما در اصفهان گزارش داد : دانشجویان مذکور طی اقامت خود در اصفهان از آثار باستانی وابنیه تاریخی این شهر دیدن کردند .

عکس بالا دانشجویان دختر و پسر گروه‌تسلیح اخلاقی را باتفاق آقای سام وزیر اطلاعات (استاندار وقت اصفهان) نشان می دهد .

براثر انفجار لوله اصلی آب دیوار های سه خانه در تبریز فروریخت !

بعلت ترکیدن قسمتی ازشاه لوله‌آب‌آشامیدنی‌تبریز «محله «حکم‌آباد» این شهر کوچه «قاضی‌یار» را آب فرا گرفت و در بزرك‌آهنی یکی از منازلی که در این کوچه واقع شده است از جاکنده شد!

علاوه براین یك تیر بزرك چراغ‌برق از وسط بدونیم شد و دیوار های سه خانه مسکونی یکی پس‌ازدیگری فرو ریخت..

خبرنگار ما در تبریز گزارش داد : پس‌از ترکیدن لوله بلافاصله ماموریِن سازمان آب خود را باین محل رساندندو بمرمت لوله پرداختند .

بقرار اطلاع بعلت ترکیدن قسمتی از لوله آب ، ساعتها رفت‌و آمد عابرین در کوچه قاضی‌یار تبریز متوقف شد و بطوریکه ساکنان این محل اظهار داشتندقریب دویست‌هزار ریال خسارت ببار آمد .

فعلا جریان از طرف مسئولین مربوطه تحت رسیدگی است .

ماهی فاسد مردی را کشت

در آستانهٔ اشرفیه چهارنفر براثر خوردن ماهی فاسدمسموم شدند .

مسمومین‌به‌بیمارستان«پورسینا» رشت منتقل شدند .

یکی از مسمومین به نام «محمد باختری»درگذشت‌و حال سه نفر دیگر بشدت وخیم‌است.

سارقین «غرق‌آباد» دستگیر شدند

جوانی که با همدستی چندنفر دیگر در «غرق‌آباد» ساوه دست به سرقت زده بود . دستگیر گردید و اموال مسروقه نیز در شهر های قزوین‌و کاشان کشف شد .

خبرنگار مادر غرق‌آباد گزارش داد: سارق که‌عباس نام دارد ، چند تخته قالی‌از مسجدغرق‌آباد دزدیده و سرقت های دیگری در این شهر انجام داده بود ، وی که‌باکوشش سروان کاشانی فرمانده گروهان ژاندارمری‌ساوه وفعالیت‌رئیس پاسگاه‌ژاندارمری غرق‌آباد ، دستگیر شده در بازجوئی اعتراف کرد ، که به اتفاق سه‌تن‌دیگربنام های‌محمد، احمد و سید رضا دست‌به‌سرقت میزده است. سارق وهمدستانش روانه دادسرای ساوه شدند.

نمایندگان اطلاعات در خدمت مردم

شب های تاریك در زرند کرمان !

قسمتی از محله‌های زرندکرمان هنوز برق ندارندوشب‌ها درتاریکی فرو میروند چند نفر از ساکنان این محلات به نمایندگی اطلاعات مراجعه کردند و گفتند: از چندی پیش نامه‌های متعددی‌از طرف‌مردم و شهرداری در باره توسعه شبکه برق به استانداری کرمان‌نوشته شد و آقای استاندار هم به‌شرکت برق منطقه‌ای تاکید کرد که نسبت به تکمیل‌وتوسعه شبکه برق‌سریعا اقدام کند ولی بدنبال آن فقط نقشه‌های مربوطه تهیه شد و از خود برق خبری نشد از شرکت منطقه‌ای برق تقاضا داریم فکری هم بحال ما بکند.

اختلاس در بهداری شاه‌آباد غرب

رئیس حسابداری بهداری به برداشت غیرقانونی ۲۵ هزار ریال متهم‌شده‌است:

رئیس حسابداری اداره بهداری « شاه آباد» غرب باتهام اختلاس دویست و پنجاه هزار ریال در بودجه اداره تحت تعقیب قانونی قرار گرفت.

چند روز قبل در جلسه‌ایکه در این اداره تشکیل شد پس از رسیدگی‌های لازم معلوم گردید . مبلغی در حدود دویست و پنجاه هزار ریال‌ازبودجه اداره بهداری «شاه آبادغرب»برداشت شده‌است.

پس از تحقیقات لازم معلوم گردید که مبلغ مزبور توسط‌رئیس حسابداری برداشت شده وتاکنون مسئولین امر از آن بی اطلاع بوده‌اند.

خبرنگار ما در شاه آباد غرب گزارش داد: رئیس حسابداری انجمن بهداری تحت تعقیب میباشد اداره بهداری فعلا از طریق‌مقامات و تحقیق در این مورد ادامه‌دارد.

استاندار کرمان

نان به‌نرخ‌شهرداری گیر نیاورد !

دیشب‌آقای‌معتمدی استاندار کرمان‌بدون اطلاع قبلی و بطور ناشناس‌به دو مغازه نانوائی‌این شهرستان‌واقع در خیابان«شاه» و «ناصریه» در کرمان مراجعه کرد و نرخ نان را از صاحبانش پرسید !

صاحبان این دو مغازه مانند همیشه نرخ نان را گرانتر از نرخ شهرداری گفتند و حاضر نشدندآنرابقیمت کمتری بفروش برسانند !

استاندار بمحض مراجعه به استانداری نانوایان متخلف رابه دادگاه کیفر گرانفروشان شهرداری معرفی کرد تا تحت تعقیب قرار گیرند .

استاندار کرمان بمسئولین امردستور داد چنانچه نانوایان مزبور بگرانفروشی خود ادامه دهندجوازکسب‌آنها برای‌همیشه لغو گردد !

کاخ ورزش در اصفهان

باهزینه ۷۵ میلیون ریال ایجاد میشود

ساختمان کاخ ورزش اصفهان که از چندی پیش شروع شده درمهر ماه امسال به پایان میرسدوبرای برگزاری جشن های دو هزارو پانصدمین سال شاهنشاهی ایران مورد استفاده قرار میگیرد.

بنابه گزارش خبرنگار ما در اصفهان : کاخ ورزش که بنام «کورش کبیر» نامگذاری شده‌به سالن های‌متعدد و استخر شنامجهز میباشد و هزینه آن بالغ بر هفت میلیون و پانصد هزار ریال برآورد شده است .

حریق، خانه‌ای رابکام کشید !

یك خانه روستائی در دهکده «طالب‌آباد» بندر پهلوی آتش گرفت و زن صاحبخانه که‌برای اطفای حریق ، اقدام کرده‌بود، دچار سوختگی شدید شد . خانه‌ای که دچار آتش‌سوزی شد ، متعلق به آقای حسن‌پرده پوش عضو خانه‌انصاف طالب‌آباد میباشد و همسر وی که دراین آتش‌سوزی مجروح شده است بانو زهرا نام دارد .

خبرنگار ما در طالب‌آباد‌گزارش داد در جریان‌این حریق‌خسارت زیادی به صاحبخانه وارد آمده است .آتش‌سوزی بعلت‌شعله‌ور شدن چراغ نفتی اتفاق افتاد .

اطلاعیه مرکز آزمون‌شناسی وزارت علوم و آموزش عالی

درباره ثبت‌نام مسابقات ورودی دانشگاهها ومؤسسات آموزش عالی درسال ۱۳۵۰

دانشگاهها و موسسات آموزش عالی بشرح زیر :

۱ـدانشگاه اصفهان ۲ـ دانشگاه پهلوی (شیراز) ۳ـ دانشگاه تبریز
۴ـ دانشگاه تهران ۵ـ دانشگاه جندی‌شاپور ۶ـ دانشگاه صنعتی آریامهر
۷ـ دانشگاه مشهد ۸ـ دانشگاه ملی ایران ۹ـ دانشسرایعالی تهران
۱۰ـ دانشکده صنعتی (پلی‌تکنیك تهران) ۱۱ـ دانشکده کشاورزی رضائیه
۱۲ـ مدرسه عالی بازرگانی تهران ۱۳ـ موسسه آموزش عالی آمار ۱۴ـ هنرسرایعالی (نارمك)

در سال تحصیلی ۵۱ـ۱۳۵۰ دانشجویان خود را از طریق مسابقات ورودی دانشگاهها از میان دارندگان دیپلم طبیعی یا ریاضی یا ادبی انتخاب میکنند.

دارندگان دیپلم های طبیعی یا ریاضی یاادبی ودانش آموزانی که‌هم‌اکنون درسال ششم رشته‌های مذکور مشغول تحصیل‌اند و همچنین کسانی که‌در سال تحصیلی جاری‌درامتحانات ششم‌متفرقه شرکت خواهند کرد میتوانند برای مسابقات ورودی سال ۱۳۵۰ ثبت نام کنند . شرکت کلیه داوطلبان در امتحانات مسابقات ورودی دانشگاهها موکول به‌ارائه گواهی قبولی درامتحانات نهائی ششم متوسطه‌خواهد بود.

ثبت نام مسابقات ورودی دانشگاهها وموسسات آموزش عالی فقط بوسیله پست‌انجام میگیرد .این ثبت‌نام‌از صبح روزچهارشنبه اول اردیبهشت ماه‌سال جاری آغاز میشودو آخروقت روزپنجشنبه سوم اردیبهشت ماه‌۱۳۵۰ پایان می پذیرد (به‌تقاضاهائی که‌پس ازاین تاریخ به‌پست تحویل داده شودترتیب اثر داده نخواهد شد.)

داوطلبان میتوانند ازروز چهارشنبه اول‌اردیبهشت ماه به‌یکی‌ازشعب بانك‌ملی‌ایران درتهران(باستثنای شعبه های بازار ـسعدی ـمرکزی)یا شعب این بانك درشهرستانها مراجعه کنند و پس از پرداخت پانصد ریال‌حق ثبت نام به‌حساب شماره ۷۴۸ بانك مرکزی ایران پاکت محتوی برك درخواست در مسابقات ورودی دانشگاهها و موسسات آموزش‌عالی را دریافت دارند.

به داوطلبان توصیه میشود که‌برای دریافت پاکت محتوی برك درخواست ثبت‌نام ازشعب بانك ملی به‌موقع اقدام کنند تابتوانند قبل‌از انقضاءموعد نام‌نویسی مدارك خودرا به پست تحویل دهند.

داوطلبان باید پس‌از مطالعه کامل دفترچه راهنما و تنظیم برك‌درخواست شرکت در مسابقات ورودی دانشگاهها برك درخواست تنظیم شده را همراه با مدارك لازم‌دیگر که در دفترچه راهنمابه آن اشاره شده است درپاکتی که‌از بانك ملی‌ایران دریافت داشته‌اند قرار دهندوپس‌از نوشتن‌مشخصات خواسته شده در روی پاکت مذکور آن‌را باپست سفارشی ارسال دارند .

تذکر

حوزه امتحان هر داوطلب محلی خواهد بود که داوطلب ازبین۷ حوزه امتحانی به‌میل خودتعیین و دربرك درخواست قید کرده است و تغییر پذیر نیست . کارت ورودی نیز درهمان محل به داوطلب داده خواهد شد.

تاریخ دقیق توزیع کارت در موقع خود از طریق رادیو . تلویزیون و جراید به‌اطلاع داوطلبان خواهد رسید . داوطلبان در برابر ارائه گواهی‌نامه قبولی ششم متوسطه دریکی از رشته‌های طبیعی‌یا ریاضی یاادبی میتوانند کارت ورودی دریافت دارند .

سایر شرایط مربوط به‌ثبت نام در دفترچه راهنما توضیح داده شده است .

توجه مهم

مبلغ حق ثبت‌نام مسابقات ورودی و مدارك ارسالی داوطلبان بهیچوجه مسترد نمیشود ،بنابراین به کسانیکه در جریان ثبت نام مسابقات ورودی خود رابرای امتحانات نهائی ششم متوسطه آماده مینمایند توصیه میشود در صورتی داوطلب شرکت در مسابقات ورودی شوند که‌به موفقیت خود در امتحانات نهائی ششم متوسطه مطمئن بوده وتصمیم به ادامه تحصیلات عالیه داشته باشند .

مالف ۸۱۱ ۲ـ۱ آـ۴۲۰۴

اژدها

-۳۶۵-

نوشته : احمد احرار

صفی در حالی که دلش در هوای جرعه‌یی شراب‌پرواز می کرد،چنان مشرانه امتناع به خرج میداد که اعاظم سپاه‌به‌نصیحت‌و‌تفهیم‌متوسل‌شده ایشان را واسطه قرار دادند تا به حلیت شراب و تجویز نقض سوگند حکم بدهند و تاکید کنند نوشیدن شراب به عنوان داروی اضطراری بر شاه مباح است .

بدینگونه شاه صفی بار دیگرپیمان خود را با پیمانه تجدیدکرد و غم هایی را که از سرانه برباد رفتن قندهار وبغداد بر دلش نشسته بودبه می صافی شست وشو داد . شراب غمگسار دیرینه‌یی که صفی در ایام دشواری و گرفتاری بدان پناه می‌ـ جست دررهانیدن‌وی ازچنگال‌بیماری وتشنج اعصاب بطور معجزه آسایی موثرواقع شد . اما هنوز مشکلات بقوت خود باقی بود . هنوز راه پیش و پس بر اردوی قزلباش مسدود بود. پیش رفتن بدلایل بسیار فایده‌یی نداشت ، سهل است که استقبال‌از خطر بشمار می آمد . بازگشتن و فروهشتن بغداد در دست عثمانی نیز در حکم تن سپردن به ننك بزرگی بود که قزلباش نمی توانست آنرا تحمل کند . ناگزیر سپاه بی‌تکلیف وسرگشته همچنان به‌اقامت و انتظار در قصر شیرین ادامه میداد .

در اردوی قزلباش ، سرانجام این عقیده پذیرفته شد که بایستی‌منتظر نشست وگوش به‌زنك بود تا دشمن تصمیم خود را علنی سازد .

سلطان مراد نمی توانست بطور نامحدود در بغدادبماند و قشون عثمانی را در آن‌قلعه متمرکزسازد. بناچار یا می بایستی به فتح بغداد اکتفا کرده قوای عمده‌یی را به پاسداری آن شهر برگمارد و خود به استانبول باز گردد ، یا این که برای ادامه فتوحات از بغداد خارج شود . شاه صفی امیدوار بود درهر صورت ازین فرصت برای ترمیم شکست ننك آوربغداد استفاده کند.

فتح بغداد ، چنان سرمست کننده بود که سلطان‌مراد را به ادامه‌نبرد ها و فتوحات خود در سرزمین قزلباش تحریص‌می کرد . بخصوص آنکه سر کردگان سپاه نیز او را بدین خیال تشویق میکردند. آنها معتقد بودندضربه‌روحی که در نتیجه سقوط بغداد بر قشون قزلباش داده شده و رعبی که این حادثه بر دل ساکنان سایر ولایات انداخته است فرصت مناسبی بدست قشون عثمانی می دهد تا سراسر خطه بین‌النهرین را در حیطه تصرف خود درآورد و این فرصت را نباید از کف داد .

اهالی بغداد هر چند که در سایه مجاهدت داود خان و میر کلان از امنیت نسبی برخوردار گشته بودند وشنون ناشی از ازار و ایذاء وتعدی دست نکشیده بود ، معهذا بانگرانی از تصمیم سلطان مراد اطلاع یافتند واین موج نگرانی همراه با شایعه لشکر کشی عثمانی به ولایات مجاور رفته رفته در سراسر بین‌النهرین انتشار یافت . در ولایات مجاور ، مخصوصا کربلا و نجف ، وحشت از حمله قریب الوقوع دشمن زندگی‌را فلج کرده بود . اهالی کربلاونجف که ازرفتاروحشیانه‌عثمانی در سامره وکاظمین آگهی داشتند و درباره نهب و قتل و تجاوزات سپاهیان سلطان مراد در بغداد گزارش های هراس انگیز شنیده بودند نومیدانه کارو کسب خود را رهاکرده به‌بقاع شریفه متوسل گشته بودند . بقاعی که در آن شرایط ناگوار تنها ملجاء امید آنها شمرده میشد و برای نجات خود عقلشان به هیچ کجا راه نمی برد مگر توسل جستن به ائمه‌ـ هدی .

با همه این احوال ، قشون عثمانی سریعا مهیا میشد تا تعرض وسیع خود را در خاك بین النهرین شروع کند . افواجی که می بایستی در بغداد بمانند معین شده و مابقی سپاه باروبنه را بسته ، آماده برای حرکت بودند . این اخبار جسته و گریخته به اردوی قزلباش می‌رسید وتاثیر نامطلوبی برجای می گذاشت. زیرا با وجود آنکه دشمن نقشه‌خود را علنی کرده بود هنوز معلوم نبود که قزلباش چه باید بکند . حتی هیچگونه دستوری در باب آماده شدن و هیچگونه تعلیمی درخصوص وظایف آینده افراد داده نشده بود. در حقیقت شاه صفی با همان‌تردیدی دست‌به گریبان بود که همواره ، بهنگام روبرو شدن با سوانح و فرا رسیدن لحظات تصمیم‌او رادستخوش فرار میداد . شایدهم منتظرمعجزه‌یی بود که درست‌یکشب‌پیش از حرکت سپاه عثمانی از بغداد بوقوع‌پیوست.

سپاهیان عثمانی‌خیمه هارا برچیده، اسبهارا زین کرده،تفنك هاراصیقل داده ، توپها را بر ارابه نشانده و مهیای عزیمت گشته بودند . مقصد و هدف سپاه مطابق معمول ، سپیده دمان ، در لحظه حرکت از طرف فرماندهان به واحد ها ابلاغ میشد. ازینرو افراد آخرین شب اقامت‌خود را در بغداد جشن گرفته، لباس بتن و تفنك بدوش سعی داشتند شب‌را با دف و نای‌ورقص و پاکوبی به‌نیمه رسانیده ، ساعتی روی بار وبنه‌خود چرت بزنند تا طبل های بیدارباش به غرش درآید وفرمان حرکت‌صادر شود .

سلطان مراد نیز این شب واپسین را با بزمی ساده در اقامتگاه خویش آغاز کرد و پس‌ازساعتی به‌خوابگاه رفت تابرای آخرین بار نقشه های جنگی را مرور کند .

لایحه قرارداد انحلال تلگراف هند و اروپ تقدیم مجلس شد

چهل سال قبل در همین روز

خاطر نمایندگان محترم را مستحضر میسازد که بموجب قراردادهای سابقه راجع به برقراری خطوط تلگرافی هند و اروپ در ایران اداره تلگراف هند واروپ ملزم بود پس از انقضای مدت قرارداد های مزبور کلیه خطوط تلگرافی ودستگاه ها و دفاتر ومؤسسات خود را بدولت شاهنشاهی تحویل بدهد. برای انجام این منظور مذاکراتی بین دولت ایران و سفارت انگلیس و نمایندگان هند و اروپ بعمل آمدو بالاخره منتج به انعقاد قراردادی شد که بموجب آن کلیه خطوط تلگرافی و تلگرافخانه های نقاط مختلفه و کلیه ملزوماتی که در طول خط تلگرافی موجود بوده است و دستگاه ها و اثاثیه و ملزومات دفتری وآنچه که برای بکار انداختن خطوط مزبور لازم میباشد در اول مارس ۱۹۳۱ تحویل دولت شاهنشاهی گردیده است، ولی چون هنوز اداره تلگرافی دولت ایران وسایل لازمه را برای نگاهداری و بکار انداختن سیم تحت‌البحری واقعه در بوشهر و هنگام وجاسک و چاه‌بهار و همچنین سیم تحت‌البحری رابط‌بین جاسک وگوادر را در اردست ندارد موافقت حاصل شد که تا اول مارس ۱۹۴۵ یکنفر نماینده از طرف دولت انگلیس وحکومت هندوستان مشغول نگاهداری و عملیات خطوط مزبور بشود بدون اینکه از این راه مخارجی متوجه دولت ایران بگردد و این ترتیب نیز موقتی بوده و بین سال های ۱۹۴۳ و ۱۹۴۵ ناتوافق نظر متعاهدین مذاکرات لازمه برای برقراری ترتیب دیگری که باید بعداز تاریخ ۱۹۴۵ بموقع اجرا گذارده شود بعمل خواهد آمد بنابراین قرارداد جدید برای تصویب تقدیم و ماده واحده ذیل پیشنهاد میشود :

ماده واحده ـ مجلس شورای ملی قرارداد راجع به انحلال اداره تلگرافی هند و اروپ در ایران را که در تاریخ ۱۷ فوریه ۱۹۴۳ مطابق با ۲۷ بهمن ۱۳۱۰ مابین دولت ایران از یکطرف و دولت انگلیس و حکومت هندوستان از طرف دیگر در طهران در دو نسخه فرانسه بامضاء رسیده و مشتمل بر شش ماده است تصویب واجازه تسلیم اسناد مصوبه آنرا بدولت میدهد .

امضاء ـ رئیس الوزراء ، وزیر امور خارجه، وزیر پست و تلگراف و تلفن

درخت های خیابان ها باید حفظ شود

آقای زین‌العابدین رهنما نماینده مجلس در نطق قبل از دستور خود در مجلس شورای ملی گفت : مدتی است در طهران جنبش اصلاحی پیدا شده از جمله در قسمت خیابان سازی ، اسفالت‌ریزی و سنگ فرش کردن خیابان ها و غیره رهنما اقداماتی شروع شده و حقیقتاً اشخاصی که از ولایات بطهران می آیند تصدیق دارند که طهران با دو سال قبل عوض شده و بکلی فرق کرده است ولی باید این تذکر داده شود که بلدیه طهران نباید درخت های کهن را بیاندازد و بر فرض انداختن باید فوراً بجای آن نهال‌های تازه غرس نمایند . تمام خیابان های پایتخت های مهم دنیا را درخت های کهن اشغال کرده که بطرز مخصوصی اطراف آنرا گل کاری کرده ونگهداری میکنند . بنده شنیدم که درخت های خیابان ناصریه را قطع کرده‌اند ، برفرض هم که برای کج ومعوج بودن آن قطع بعضی از آنها لازم باشد اما ضروری است فوراً بجای آن درخت های تازه نصب کنند، با این هوای تهران در گرمای تابستان نبودن درخت درخیابان ها بیشتر بر حرارت طهران خواهد افزود، خواستم این قسمت تذکر داده شود که مورد توجه کارکنان جدی بلدیه قرار گیرد .

مخمل بافی کاشان

برای احیای صنعت مخمل بافی کاشان مذاکراتی در اطاق تجارت کاشان اخیرا بعمل آمده و هر یک از تجار قبول کرده‌اند یکدستگاه مخمل بافی برنگ مخصوص دایر نمایند. عرض مخمل های مذکور ۱۱ گره و دوام آن بیش از مخمل های فرنگی است . نمونه هائی از کارخانجات آقایان ارباب محمد آقا توکلی ، حاجی سید محمد علوی وحاج حسینعلی فرشچی به اداره کل تجارت واصل گردیده است .

تاوضع آب درست نشود مرض باقی است

ملکزاده

آقای دکتر مهدی خان ملک زاده در نطق قبل از دستور خود در مجلس گفت : در نتیجه بروز مرض حصبه و مخاطراتی که این مرض برای افراد دارد اقداماتی از طرف ادارات صحیه بلدیه برای جلوگیری بعمل آمده ولی همه میدانیم که علت العلل این مرض آب است و تا وضعیت آبهای ماسرو صورتی داده نشود باین مسئله خاتمه داده نخواهد شد ، اما از طرفی چون متاسفانه برای مرض حصبه چه در طب قدیم و چه در طب جدید هنوز معالجه قطعی پیدا نشده و تنها طرقی که برای جلوگیری از شیوع آن پیدا شده همان واکسن ضد حصبه میباشد. چون بنده شنیدم که وقتی با بعضی از اطباء مشورت شده و پرسیده‌اند که این سرم ها چطور است بعضی ها عقیده نداشته‌اند . بنده برای اطمینان عامه عرض میکنم که از ۱۴۰۰ سرم که چه در مطب شخصی و چه در مریضخانه وزیری و چه در ناحیه تزریق نموده‌ام کاملا نتیجه مثبت داشته و هیچگونه مخاطره را دربرنداشته است .

اظهار رضایت شاهنشاه از صور

آقای هدایت رئیس‌الوزراء هنگام معرفی آقای بهرامی وزیر جدید پست و تلگراف وتلفن به مجلس اظهار داشت : خاطر مبارک شاهنشاه از بعضی بی‌ترتیبی های این وزارت‌خانه راضی نبود در صورتیکه از خود «صور» اظهار رضایت می فرمودند که آدم خوبی است ، ولی تلگرافخانه و پستخانه لازم است یک آدم سخت دیسیپلینه داشته باشد که نواقص آنجا را رفع نماید .

اعلان صحیه کل مملکتی

نظر بفواید تعمیم تلقیح واکسن ضد حصبه عموم آقایان اطباء شهر طهران و حومه میتوانند هر مقدار از واکسن مزبور که لازم داشته باشند از مؤسسه پاستور بطور مجانی مستقیماً دریافت دارند .

رئیس صحیه کل مملکتی ـ دکتر ژنرال کولونیه

(نقل از اطلاعات ۳۱ فروردین ماه ۱۳۱۱)

سفر بخیر، آقای بی خبر!

محمد علی نجفی
دانشجوی دانشکده حقوق

انتقاد

ساعت پنج بعد از ظهر روز جمعه ۲۸ اسفند سال ۴۹ آقای «بی خبر» دست خانواده بی‌خبر از همه جا را می گیرد و جهت گرداندن تعطیلات نوروزی با اتوبوس تهران را بصوب یکی از شهر های جنوبی ترک می کند . از نظر اهمیتی نه این مسافرت دارد جریان وقایعی را که درخلال ان روی میدهد ، قدم بقدم تعقیب می کنیم : ذکر این نکته لازم است که آقای بی‌خبر به علت ازدحام بیش از حد نفر های مسافری و بنگاه های مسافربری علیرغم میل باطنی خود و خانواده‌ش به مسافرت با اتوبوس می‌دهد و بالاخره اتوبوسی که قرار بود راس ساعت چهار بعد از ظهر حرکت کند حوالی ساعت ۵ باسلام وصلوات براه می‌افتد . بهتر است در اطراف آقای بی خبر بیشتر بدانید : وی دارمند پیمانی یکی از ادارات است که با سر هم کردن مقادیری قرض وقوله و پیشخور کردن قسمتی از حقوق و مواجب فروردین ماه به اصرار عیال و بچه‌ها تن به این مسافرت داده و امیدوار است که در خلال چند روزه سفر لااقل بتواند خستگی کار یکساله را از تنش بیرون کند . بین ساعت ۵ تا ۶ که اتوبوس هنوز از شهر مسافت زیادی دور نشده است راننده زرنگ و موقع شناس که حساب شلوغی ایام عید حسابی دستش است بار ها ایستاده تا مسافرین بین راه را که از فرط استیطال و برائر پیدا نکردن وسیله سفر حاضر به نشستن روی چهارپایه در راهرو اتوبوس شده‌اند سوار کند و دولا پهنا کرایه بگیرد. یکبار آقای بی خبر ـ مسافر محترم ما به این عمل اعتراض کرد اما چیزی نمانده بود که خودش و خانواده، واثاثیه‌اش را همانجا وسط بیابان تخلیه کنند به این استدلال که : «اگه ناراضی هستی پیاده شو!» اوایل شب اتوبوس با قرار قبلی جلو یک قهوه‌خانه «سه لوکس!» دود زده می‌ایستد و شاگرد راننده ندای «همینجا شام می خوریم ،» را سر می‌دهد ، اما چه شامی که بهتر است از وصفش بگذریم . آقای بی خبر هرچه می کوشد خانواده را از صرف چنان شامی در چنان محلی منصرف کند حرفش به جائی نمی‌رسد . لاعلاج در ازاء چند پرس نیمروی مخصوص بین راه مبلغی حدود بیست تومان می پردازد وچون شنیده است که در اینگونه اماکن «قانون گردنه» شدید امجری ومرعی میشود لهذا صدایش هم درنمی آید . از این ساعت ببعد برنامه چرت زدن نشسته در اتوبوس شروع میشود و «بی خبر» با استفاده از فرصت خانواده را متقاعد می کند که یک شب، هزار شب نمیشود و عمر سفر کوتاه است، ولی فیض چرت زدن نشسته را مسافر پشت سر با روشن کردن رادیوی ترانزیستوری از بی خبر و خانواده‌اش سلب می کند .بی خبر اعتراض می کند .. جواب می آید که اولا اتوبوس وسیله ایست همگانی و متعلق به تو تنها نیست ، ثانیا خوابم نمی‌برد می خواهم موزیک بشنوم ، از دیوار مردم که بالا نرفته‌ام! والبته اینجا هم آقای بی‌خبر است که طبق معمول ساکت میشود و به غائله خاتمه می‌دهد .

حوالی نیمه شب که اکثر مسافرین منجمله خود راننده چرت میزنند ! به ناگهان اتوبوس کنار جاده متوقف می شود و مسافران که از جا پریده‌اند مطلع میشوند برای جلوگیری ازحمل چای قاچاق و موز قاچاق لازم است که یکی دو ساعتی در آن نقطه معطل شوند .بعداز این واقعه دیگر هوا رو به روشنی می‌رود وخواب ازسر مسافران می پرد و مسافرین خسته وکوفته از خیر همان چرت زدن نشسته هم می گذرند . ساعتی بعد اتوبوس به مقصد می رسد. یعنی به حوالی مقصد ، چون راننده اتوبوس را بیرون شهر جلو یک گاراژ کهنه ومخروبه متوقف میسازد و آقای بی خبر میماند با زن و بچه ومقداری اثاثیه در وسط بیابان! چندتا تاکسی که در آن حوالی کشیک می کشیدند در اثر زرنگی برق‌آسای سایر مسافرین اشغال شده اند و آقای بی خبر که به اصل « عمر سفر کوتاه است » سخت معتقد شده است با صبوری خاص اسباب و اثاثیه را بین نفرات خانواده تقسیم می کند و همگی با دست پر بسوی شهر روانه میشوند . پس از آنکه نصف مسافت را پیاده میروند یک تاکسی به تورشان می خورد و بی خبر آدرس منزل میزبان را که از اقوام دور خانم است برانند می‌دهد ودرست جلو در خانه میزبان پیاده میشوند. بی‌خبر خوشحال از اینکه منزل طرف را به این سادگی پیدا کرده است علاوه بر کرایه دوتومان هم برانند تاکسی انعام می‌دهد . تاکسی دور می شود ولی هرچه آقای بی خبر انگشتش را روی زنگ خانه میزبان فشار می دهد و انتظار باز شدن در رامی کشد سودی نمی بخشد . بالاخره یکی از همسایه ها که از سروصدای پیاپی زنگ ناراحت شده است سرش را از پنجره بیرون کرده خطاب به بی‌خبر می گوید : «چه خبره آقا ؟ مگه نمی بینی نیستن ؟ رفتن مسافرت ؟ »

و در همین گیرودار، سال ۱۳۵۰ آغاز میشود ...

هنر مدرن میتواند مردم را بهم نزدیک کند

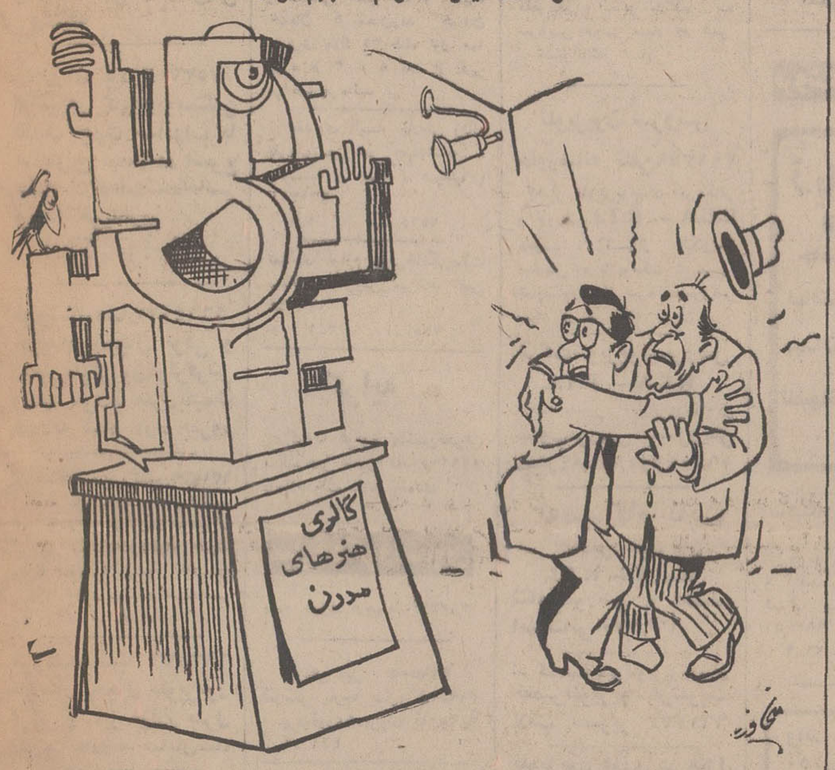

اطلاعات مردم

۳۱۱۰۸۰

همه روزه ازساعت ۶ تا ۷ بعد ازظهر نظریات شما را منعکس می کنیم

تهران یک حوزه امتحانی ادبی دارد

۳۱۱۰۸۰

حدود دو ماه قبل در این ستون از وزارت آموزش و پرورش درخواست شد که نسبت به محل برگزاری امتحانات داوطلبان رشته ادبی (ششم متوسطه) تجدید نظر کنند، ولی هنوز جوابی نداده‌اند و اقدامی هم درمورد رفع شکایت بعمل نیامده است .

در حال حاضر برای امتحانات سال ششم ادبی ، یک حوزه در جنوب شهر معین کرده‌اند که تمام داوطلبان صبح وعصر باید دراین تنها حوزه امتحان بدهند . وزارت آموزش و پرورش خود میداند که وضع ترافیک تهران صبح و بعد از ظهر چگونه است و میداند که مقدورات مردم چقدر میباشد بنابراین لازم است چند حوزه برای امتحانات ادبی در تهران در نقاط مختلف تعیین شود که این گرفتاری محصلین مرتفع شود، بخصوص که طبق برنامه امتحانات امسال صبح و بعداز ظهر خواهد بود و یک شاگرد حداقل چهارنوبت باید خود را به تنها حوزه انتخابی برساند و این کار بسیار مشکل است و سبب عقب ماندن دانش آموزان میشود .

تهران پارس ـ حمید قائم‌مقامی

چه کسی از گرانی سود میبرد؟

در روزنامه خواندیم، که گوشت، نان، لبنیات ، خواربار گران شده است و خریدار و فروشنده هردو از این وضع اظهار نگرانی وناراحتی کرده‌اند .واضح است که وقتی ترقی قیمت ازحد معینی تجاوز کرد، قدرت خرید از خریدار سلب میشود و فروشنده هم که باید بافروش منافع و درنتیجه زندگی خود را تامین کند ، دچار خسران میگردد ، اما باید دید ، دراین میان چه کسی استفاده میبرد، خرده‌فروش که ناله و شکایت دارد که بعلت گرانی مثلا کره ، هرخانواده‌ای که‌درروز یکصدگرم کره مصرف داشت بعلت عدم تغییر درآمد ، میزان مصرف خود را کاهش‌داده و بجای یکصدگرم مثلا ۷۵ گرم کره خریداری میکند تا همان مبلغ قبلی رابرای خرید کره بپردازد ، بنابراین منافعی که خرده‌فروش از فروش یکصدگرم کره داشت ،باید از ۷۵ گرم کره بگیرد و چون مقدور نیست ناگزیر دریافتی خرده‌فروش نیز ۲۵ درصد کاهش یافته و بهمین‌جهت از گرانی اجناس ناراحت است .

مصرف کننده که احتمالا بایستی منافع دیگران را تامین کند ، نیز بدلایلی که در بالا ذکر شد قادر نیست که ازآنچه دارد بیشتر خرج کند و حتی وقتی بعضی ازخریداران درتماسی که باخبرنگار روزنامه گرفته‌اند ، میگویند هرچقدر که ممکن بوده‌است از سایر مخارج مانند لباس و غیره زده‌اند و بجای آن گرانی ارزاق را تحمل میکنند . اما واقعا چه کسی از این گرانی سود میبرد ، خرده‌فروش و خریدار مصرف کننده که سودی نبرده‌اند، بنابراین منافع نصیب تولید کنندگان و وارد کنندگان اصلی میشود ، آنها هستند که نوسانات بازار را بوجود می‌آورند ، آنها هستند که بایستی درموقع فروش حدو مرزی برای خود بشناسند و دراین مورد فقط اکتفاء بنرخ گذاری دردی را دوا نمی کند ، گوینده نظارتی هم در انجام همان نرخهای مورد موافقت بعمل نمی‌آید . بارها دیده شده است که فلان کارخانه که محصول خورا کی تهیه میکند، خواسته است قیمت محصول خود را مثلا کیلوئی ٤ تا ٥ ریال افزایش دهد و حتی حاضر شده است که اجازه یابد تا دو ریال افزایش قیمت دهد و در این موارد دیده‌ایم که مقامات مسئول بشدت باافزایش قیمت مخالفت کرده‌اند، اما نتیجه این مخالفت آن نبوده است که قیمت درحال تثبیت باشد ، بلکه به تدریج یک‌ریال و دو ریال و چهار ریال بهمان جنس اضافه شده و در مدت‌سالی که گذشته بجای آنکه بقول خود تولید کنندگان مثلا کیلوئی ۲ ریال افزایش قیمت بدهند کیلوئی ۱۳ ریال افزایش قیمت پیدا شده است !!! بدون اینکه دولت باین افزایش‌موافقت کرده باشد، زیرا تازمانی که حساب و کتابی‌در کار نباشد ، جای خوشحالی است که تولید کنندگان اصلی بهمین میزان ترقی قانع‌شده‌اند ،ولی تازمانیکه کنترلی دقیق وجود نداشته باشد این نگرانی وجود دارد که بازهم اجناس مورد احتیاج روزانه مردم ترقی کند و باعث ضرر و زیان بیشتر خرده‌فروش و مصرف کننده گردد .

این وظیفه‌ایست که حتی مقامات مسئول درپیانات اخیرخود توجه شهرداران را به آن جلب کرده‌اند تا بالاخره چه موقع شهرداری تهران و شهرداری‌شهر های دیگر در این مورد اقدام عاجل نمایند خدا عالم است !

عبدالحمید بابک

مسیل تهران‌نو

در تهران‌نو مسیل بزرگی وجود دارد که سالهاست شامل هیچ طرحی نبوده ، ولی هرزمان به طرحی آنرا وصل کرده‌اند که بالاخره عملی هم نگردیده است. آخرین مرتبه قرار بود که اطراف این مسیل بصورت بلوار درآید و حریم ۹۰ متری برای آن تعیین گردند که بحمداله این طرح بهم خورد و مقداری کار نوسازی در این منطقه سامان گرفت ، ولی بازهم شهرداری نسبت به پل گذاری و تعمیر این رودخانه خشک اقدامی نکرده و بصورت زباله‌دانی از آن استفاده میشود . تقاضا دارد از محل دریافت عوارض نوسازی در این محل فکری هم به‌حال این مسیل بنمائید که حداقل مردم این ناحیه ببینند عوارضی که پرداخت کرده‌اند صرف نظافت محلشان شده است .

ساکن محل

چشم‌انداز خیابان کمالی!

مدتهاست که در خیابان کمالی چهارراه لشکر قسمتی از اراضی باغشاه تفکیک‌شده‌است و با اینکه درختهای تنومند وچشم‌انداززیبائی دارد ،ولی در اثر بی‌توجهی تبدیل بیک زباله‌دانی شده است که بوی تعفن آن بشدت عابرین و سکنه خیابان را آزار میدهد ، گذشته ازاین زباله‌دانی آبرینی گاهی که سالهاست منظره‌جالبی باین منطقه داده نیز پرازفضولات است که بیشتر باعث ناراحتی شده است. ازشهرداری تهران میخواهیم درمقابل عوارضی که از همشهری خوش‌حساب دریافت کرده‌میکند این آبریزگاه واین مزبله‌دانی را ازصورت فعلی خارج نمایند .

ساکنان خیابان کمالی شماره ۷۰

از ماکه گذشت ؟!

۳۱۱۰۸۰

من کارمند دوچک یکوزارتخانه هستم که بعلت کمبود وسائل نقلیه در تهران مجبور شده‌ام یک اتومبیل دست دوم ابتیاع کنم چند روزی بیش نیست که با این وسیله بسرکارم میروم، ولی امروز (۲٤ فرودین ماه) ساعت ۲ و نیم بعد از ظهر که بطرف منزل درحرکت بودم جلوی دادگستری با اتوبوس شماره ٦٤٨٤٥ تصادف کردم و راننده هم کوچکترین خسارتی بمن نداد زیرا آنطور که معلوم است اتوبوسها بیمه شخص ثالث نیستند. بگذریم زیرا از من گذشت، ولی آیا این وضع ترافیک تهران بهمین طریق قابل علاج است، حداقل فکری بحال دیگران بشود .

مالک اتومبیل شماره ۱۳۳۵۱ تهران د

بخاطر اطفال

۳۱۱۰۸۰

جاده آرامگاه ، ۲۰ متری فروردین جنب گاراژ شرکت واحد اتوبوسرانی میدان جعفری قرار گرفته است . این میدان اسفالت نیست که سهل است، حتی شن ریزی هم نشده‌است. کف این میدان پوشیده از خاک رس میباشد اگر شهرداری توجه نماید ، حداقل بداد اطفال معصوم برسد که در این بارندگی تا زانو در گل میروند و تابستانها هم مرتب خاک سرخ بحلقشان فرو میرود . مگر ساکنان این منطقه جزو تهران نیستند، فقط باید دود گازوئیل توفیقگاه شرکت‌واحد را توام با خاک سرخ نوش جان کنند و عوارض خوش حسابی را هم بپردازند .آیا در اینمورد شهرداری تکلیف دیگری ندارد .

غلامرضا فعال

جدول کلمات متقاطع

شماره ۵۰۱۱

افقی :
۱ـ رقصی از خط آمده ـ پولی که آن اعتبار کسی را تضمین میکنند ۲ ـ از انواع پارچه ناز گلدار ـ بزرگ قوم ۳ـ نوعی بازی با ورق ٤ـ آگهی و تبلیغ کننده ـ رشته‌یی از علم که به آن معرفت الارض نیز گویند ٥ـ اهلی شده ـ موی سراست و گاهی پرنده‌یی نیز برسر دارد! ـ ترس و بیم ٦ـ یارجائی ابسال که جای شرح عشقشان را به نظم در آورده ـ دانه خوشبو ـ درکله بایدش جست ـ گرفتن ازراه هوا ۷ـ ضربه‌ای با انگشت ـ کلمه‌یی است در مقام مدح و ستایش که پاک ومنزه است خدا معنی دهد ۸ـ ضمیر پست ـ کرمی که در انبار گندم پیدا میشود و آنرا ضایع میکند ـ ماشینی که با مخلوط کردن سیمان و ماسه نوعی مصالح ساختمانی بوجود می‌آورد ۹ ـ خیال و پندار ـ ناشنوا ـ اندرز است و کوجوانی که بگوش گیرد! ـ علامت جمع ۱۰ـ بندگان مقرب درگاه خدا ـ یکی از انواع پارچه ـ عشقش باختنی است ۱۱ـ حرف ربط ـ مدح کردن ـ خوشحال و خندان ۱۲ـ تصدیق آلمانی ـ درخت زبان گنجشک ـ از حروف استثناء ـ نمونه‌یی برای کاری ۱۳ـ از درختان سایه گستر ـ ماه عربی ـ جائی در دل کوه ۱۴ـ بزرگتر ـ همنشین گرامی ریا ـ دریخچال می‌نهند تا ازآریخه نامطبوع جلو گرفته باشند! ۱٥ـ مقامی در ادارات که چاپلوسان بگردش ریا همی کنند ـ اینهم پوست راستخوانی بیش نیست ـ پسران ۱٦ـ مغناطیس انسانی است و بدان دیگران را بخواب توان کرد ـ یکی از معلولین ـ نام قدیم کشور فرانسه .

عمودی :
۱ـ ازمعروفترین نویسندگان قرن بیستم انگلستان که «لبه تیغ» از او بسیار مشهور است ـ به دور ایوان کشند ۲ـ شاعر بنام پارسی‌گوی پاکستانی ـ با یا که نشیند، نشان فر وشکوه است ۳ـ تزئینات اتاق پذیرائی ـ شراب ـ گیسه بزرک چرمی ٤ـ جای گل و بلبل ـ چند روز دیگر هجومش آغاز میشود و خواب نیم روز را به خلق‌الله حرام میکند ـ تصدیق انگلیسی ـ نوعی گفش باشد ٥ـ ضمیر اشاره ـ نقاشی مضحک وخنده دار ـ آخر و آنتها ٦ـ در حال وزیدن ـ از القاب اروپائی ـ درخشان تر و نورانی‌تر ۷ـ بی کم و کاست ـ علامت صفت تفضیلی ـ خوردنش را در اسلام حرام شمرده‌اند ـ از رنگهای فرعی ۸ـ زن مجاهد و مشهور الجزایر که در راه استقلال وطنش رنجهای بسیار برد ـ صدائی در اپرا ۹ـ امر به رفتن چهارپا میکند ـ نفی عربی ـ عدد یست ـ گاهی تخمش را در دهان شکنند ـ باشادی سخت دشمن است ۱۰ـ در دست ویولونیست بایدش جست ـ لباس خانه ۱۱ـ جائی برای نشستن ـ حرف فاصله ـ صورت ۱۲ـ جائیکه در آن پول سکه میزنند ـ بلی به زبان روسی ـ از امراض جلدی ۱۳ـ یک پای ثابت بساط آبدوغ خیار ـ لقب حافظ شیرین سخن ۱٤ـ کسیکه از کودکی درس نخوانده باشد ـ زمانی دل مطرب در دامش اسیر شده بود! ـ گل هائی درردادیو ۱٥ـ ازمعروفترین گیاهان ـ نوعی آش رنگ بخود گرفته نذری ! ـ طرف وجهت ـ زانو سخت از آن ترسد !

حل جدول شماره ۵۰۱۰

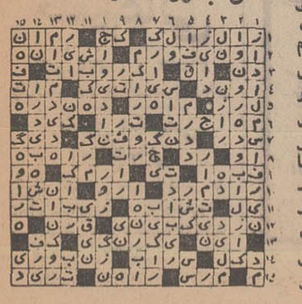

مسابقات و سرگرمی

مسابقه بزرگ اطلاعات عمومی

طرح مسابقات اطلاعات عمومی در جراید ایران کاری است سابقه‌دار و شناخته شده اما تاکنون مسابقه‌ای که تمام رمینه‌های علم ، صنعت و هنر را شامل باشد و شرکت کننده در مسابقه را به پژوهشی وسیع و پردامنه ودراز مدت وادارد و از این طریق آگاهی های او را بسر دانش ها ، علوم ، صنایع ، هنرها وتاریخ و..... افزایش دهد بی سابقه بوده است . روزنامه اطلاعات پس ازمدتی مطالعه ترتیب طرح چنین مسابقه را داد و از چندی قبل آنرا بمرحله اجرا درآورد .

این مسابقه که اکنون کمابیش به مراحل نهائی نزدیک است شرایط و ویژه‌گی هائی دارد که گر چه قبلا یادآور شده‌ایم لیکن برای آنکه شرکت کنندگان کاملا از کم و کیف آن آگاهی یابند تذکار مجدد این شرایط ضرور بنظر میرسد .

چون این مسابقه شامل تمام رشته های علم و هنر السانی است وشرکت کنندگان برای یافتن پاسخ های سئوالات مطروحه علاوه بر طول مدت مسابقه که حدود یک ماه بطول می انجامد ، دو هفته پس از خاتمه طرح آخرین سئوالات مهلت قائل شده‌ایم تا در این دو هفته آندسته‌از شرکت کنندگانی که نتوانسته‌اند جواب سئوالات هر روز را در همان روز پیدا کنند و از این حیث عقب ماندگی دارند به جبران عقب ماندگی خود بپردازند دگر این تذکر را لازم میدانیم شرکت کننده‌ای که میخواهد برنده شود نباید گول این مهلت دو هفته‌ای را بخورد زیرا سئوالات متعدد و متنوع است و اگر کسی کاهلی کند مسلما نمیتواند در این مهلت اندک پاسخ های عقب مانده را بیابد همچنین موکدا یادآور میشویم در پایان مهلت مقرر پاسخهای رسیده بهیچ عنوان در مسابقه شرکت‌داده نخواهد شد .

پاسخ رسیده در انقضای مدت تعیین شده ارزیابی میشود و پس از تعیین امتیاز ها دویست نفر که بیش از دیگران امتیاز آورده‌اند به مسابقه اطلاعات عمومی حضوری دعوت میشوند این مسابقه در سالن اجتماعات موسسه اطلاعات برگزار میشود و طی آن برای شرکت کنندگان سئوالاتی با وقت محدود طرح میشود هر کس در این مسابقه نهائی بیش از دیگران امتیاز بیاورد برنده شناخته خواهد شد ویادبودی بوی اهدا میگردد .

نه نفر دیگری که در این مسابقه بیش از سایرین امتیاز بیاورند در رورزنامه معرفی میشوند و عنوان برندگان مسابقه را می یابند .

خبر تازه

خبردیگری که باید باطلاع شما برسانیم این است که برای تشویق شرکت کنندگان در مسابقه بزرگ اطلاعات عمومی تصمیم گرفته‌ایم برای کسانی که رودتر از دیگران پاسخ های خود را میفرستند امتیازی منظور کنیم یعنی که طی دو هفته مهلت . هر شب در این صفحه عکس، مشخصات و امتیازات ده نفری را که بیش از دیگران امتیاز آورده‌اند بطور مرتب چاپ میکنیم و واضح است اگر روز اول فقط ده نامه برسد نام و عکس آن ده نفر بچاپ خواهد رسید و روز های بعد نام و عکس ده نفری که بیشتر امتیاز آورده‌اند (که بعید نیست همان ده نفر قبلی باشند) بهر حال این گوی و این میدان

بخش نهم : جغرافیای ایران
شب ۲٤ : بیست سئوال، ۲۰ امتیاز

۱ـ شهرستان اصطهبانات در کدام استان قراردارد ؟

۲ـ طبق سرشماری سال ۱۳۳٥، چندشهر ایران از صد هزار نفر بیشتر جمعیت داشت؟

۳ـ زاینده‌رود در کدام استان جاری است؟

٤ـ رودارس از کدام کشور سرچشمه می گیرد ؟

٥ـ نام دیگر سفیدرود چیست ؟

٦ـ جزیره لارک در کجا واقع شده‌است ؟

۷ـ کوه گرکس در کجا واقع است ؟

۸ـ دومین قله مرتفع ایران چه نام دارد ؟

۹ـ دریاچه پریشان در کجا است ؟

۱۰ ـ شهر مشهد درسابق چه نامیده‌می شد ؟

۱۱ـ تربت‌حیدریه در کدام استان است؟

۱۲ـ استان پنجم کجا است ؟

۱۳ـ قبر خیام در کدام شهر است ؟

۱٤ـ مصلای عتیقی در کجا است ؟

۱٥ـ منارجنبان در کدام شهر است ؟

۱٦ـ زلزله خیزترین شهر های ایران کدام است ؟ (دوتا)

۱۷ـ مسجد گوهرشاد در کجاست ؟

۱۸ـ بازار وکیل در کدام شهر است؟

۱۹ـ ارس‌رود مرزی‌ایران با کدام کشور است ؟

۲۰ـ نام سابق بهشهر چه بود ؟

نیازمندیها

تلفنهای ۳۱۱۲۲۰ـ۳۱۱۲۲۴

آگهی تلفنی در صفحه نیازمندیها با تلفن ۳۱۱۲۳۱ پذیرفته میشود

اثاثیه

خرید

بازرگانی کیهان
تلفن ۸۲۳۷۷۶
خریدار نقدی همه رقم فرش کهنه و نو جهت صادرات روزولت میدان ۲۵ شهریور

فرش طوسی ۷۵۹۰۲۹
فرشهای کهنه‌ونوسنگین قیمت شما را جهت صادرات از سایرین بهتر خریداری مینماید.

فروشگاه مشرق ۴۹۳۲۷
خریدار قالی و قالیچه نو وکهنه و لوازم منزل، یخچال نفتی و ویترینی وعتیقه

ایران کالا ۷۵۳۳۰۶
فرشهای کهنه‌ونوسنگین قیمت جهت صادرات با عالیترین قیمت در اسرع وقت درخدمت‌شماحاضر ونقدا خریداریم.
۱ـ۲۶ آـ۵۷۹

فروشگاه‌آستارا۶۶۶۴۰۲۱
خریدار یخچال برقی و نفتی فرش وکلیه لوازم منزل‌بقیمت عادلانه شاه ٤راه پیروز

نمایشگاه فرش گلشن۶۴۱۴۲۱
همه نوع فرش های کهنه خریداریم و همه رقم فرش نو موجود میباشد فرشهای کهنه با نو معاوضه میشود خیابان پهلوی بالای‌ایستگاه بیمه‌جنب بانك ملی یوسف‌آباد

فروشگاه۱سیا ۶۶۲۸۳۲
خریدار یخچال تلویزیون فرش وسایر لوازم منزل بقیمت عادلانه خیابان‌شاه

فروشگاه ایران فرش
تلفن ۷۷۴۹۷۲
کلیه لوازم شما بهر مبلغ باشد بیشتر از سایرین‌نقد خریداریم

فروشگاه‌فرش تهران‌کالا
خریدار انواع قالیهای نو و کهنه و لوازم منزل ۶۶۹۲۲۶

خواجه نصیر ۷۵۲۶۹۰
بهترین خریدار و معاوضه فرش کهنه‌و نو جهت صادرات
آـ ۱۰۲۳۸

فروشگاه فرش فروردین
خریدار فرش کهنه و نو تلفن ۶۶۱۶۵۵ و ۴۳۰۸۵

فروشگاه آرمان تلفن۶۶۹۶۲۳
خریدار یخچال برقی و نفتی تلویزیون و قالی و قالیچه

فروشگاه‌شایان۶۶۳۳۸۱
بهترین خریدار فرش و اثاث منزل آـ۱۱۹

فروشگاه بحساری تلفن۷۵۹۴۲۹
بهتر بر خریدار کلیه لوازم‌منزل

خریدارفوری یخچال های نفتی تلفن ۴۹۳۹۳

فروشگاه امپریال تلفن۶۶۱۱۳۶
خریدار یخچال برقی و نفتی تلویزیون اجاق‌گاز و سایر لوازم منزل را بقیمت عادلانه خریداریم.
۱ـ۲۶ آـ۷۰۹

فروش‌دست‌اول چای یکتا باعطرو طعم‌عالی

تلفن ۲۰۷۲۹ و ۲۱۵۴۳
بازارسرای‌عزیزیان‌وسرای‌زمانی

رنگهای انگلیسی ساختمانی
بقیمت ایرانی حتی ارزانتر در رنگهای جورفقط یکجابفروش میرسد از ٤ تا۸ تلفن۸۹۲۲۳۷
۱ـ۵ آـ۲۳۹۷

موسوی خامنه

فروشنده فرش تبریز
تلفن ۵۷۱۷۶ گلوبندك
ساختمان بهروز
آـ۶۰۷

اطلاعیه فروشگاه پیمان

تلویزیون، یخچال، چراغ گاز را باماهی صد تومان‌تهیه فرمائید نازی‌آباد خیابان چمن ۵۱۳۵۹
۱ـ۱۵ آـ۶۸۰

فروش‌دست‌دوم کلیه اثاثیه منزل بفروش میرسد

یخچال تلویزیون. اجاق گاز مبلمان سالن وهال سرویس اطاق‌خواب کنسو جا لباسی میز و صندلی آشپزخانه و غیره خیابان کریمخان‌زند خیابان مدیری پلاك ۳۱ طقه اول همه روزه از ۳ تا ۸ بعد از ظهر مراجعه فرمائید.

مقداری البسه خارجی زنانه بفروش میرسد چهارشنبه. پنجشنبه و جمعه (صبحها) ۶۳۰۳۰۱
۱ـ۲ آـ۲۴۶۵

تعدادی لوازم برقی‌خانگی‌بعلت مسافرت بفروش میرسد تلفن ۶۲۸۸۲۴
۱ـ۳ آـ۷۵۵

کرایه

کرایه هرنوع ماشین‌تحریر بنگاه فنی ناصر تلفن۸۲۶۲۰۵ دروازه‌دولت مقابل سعدی.

مبل‌ودکوراسیون

پرده دوزی ارجمند ۳۱۷۳۷۰

پیراهن مبل: ۳۱۹۵۰۵
تعویض پارچه مبل: ۳۱۹۵۰۵
پرده‌دوزی‌شهرزاد: ۳۱۹۵۰۵
آـ ۳۴۱

شستشوی‌مبل‌وفرش

شستشوی مبل فرش کلین سرویس منتکرپیش‌رو نظافت مبل و فرش بادستگاه مخصربفرد تلفن ۹۵۲۵۴۶

کارخانه قالیشوئی‌اطلس با سابقه و مجهز ۹۶۰۲۹۸

آناهیتاسرویس‌برترین خشکشوئی مبلمان فرش با دستگاه اتوماتیك ـ ۷۹۵۳۰۷

قالیشوئی برف تلفن ۳۱۰۳۷۵

گاز

اساگاز
« پخش گاز »
۴۴۸۰۲ ـ ۴۶۷۶۶
۴۳۵۵۵
سرویس
۶۶۲۴۷۱

پخش گاز بوتا
شرکت بوتاگاز از۷نیم صبح تا ۸ شب تلفنهای ۳۹۲۳۸۹ و ۳۹۳۲۲۳

آی گاز تلفن ـ ۷۵۱۷۴۰ و ۷۵۰۲۳۳

بوتان ۸
تلفن بخش کار
شرکت بوتان
از۷ صبح تا ۹ شب
۹۵۳۰۵۱

ایران گاز
پخش گاز ۸۲۷۱۳۱
تعمیرات ۸۲۳۰۵۱ـ۵۲
همه روزه از ساعت ۷ صبح الی ۱۱ شب
نمایشگاه مرکزی خیابان شاهرضا شماره ۳۲۰

OSTAD
کارخانه صنعتی استاد
بایك دنیا تجربه
سازنده مدرن‌ترین لوازم دفتری
صندوق نسوز
با قیمت استثنائی
مدل ۵۰ کیلوئی ۲۵۰۰ ریال
مدل ۲۵۰ کیلوئی ۳۵۰۰ ریال
مدل ۳۵۰ کیلوئی ۴۵۰۰ ریال
مدل ۴۵۰ کیلوئی ۶۵۰۰ ریال
مدل ۵۵۰ کیلوئی ۷۵۰۰ ریال
نمایشگاه و دفتر مرکزی:
خیابان فردوسی شماره ۷۷ـ تلفن ۳۱۲۹۹۵

پرس گاز
گازوسرویس غرب
خیابان پهلوی
۹۶۳۰۲۱ الی ۹۶۳۰۲۵
از ۷ صبح تا ۷ شب
شرق خیابان پهلوی
۸۲۲۰۲۵ الی ۸۲۲۰۲۱
۴۷۹۹۰ـ۸۲۷۲۴۷
از ۷ صبح تا ۱۰ شب
تلفن مخصوص تعمیرات ۶۶۵۲۴۰

پخش گاز رویال
امیریه مقابل خیابان میامی
تلفن ۶۶۴۵۲۸
آـ۱۶۷

موسسه دیاموند
نصب آنتن تمام کانال ایرانی ۵۰۰ ریال خارج‌از ۷۰۰ ریال به‌بالا تلفن ۳۵۱۱۲۰

تعمیرات

تلویزیون

تعمیرگاه تلویزیون الکترون
تلفن ۷۶۳۶۸۲
تعمیر تلویزیونهای R.C.A شاوب‌لورنس. فیلیپس. سیمیرا تلوتکز و سایر مارکپ با سرویس مجهز سیمار در شمیرانات

تلویزیون سرویس
خاورمیانه تلفن۳۹۱۳۷۹
تعمیر تلویزیونهای امریکائی و اروپائی R.C.A — R.T.I. دمونت. ژنرال الکتریك فیلیپس. بلاپونکت. سیمیرا شاوب‌لورنس‌و غیره باسرویس سیمار در هر نقطه تهران

شرکت تلویزیون‌سرویس
R.C.A — R.T.I.
تعمیر سریع تلویزیون‌های شاوب‌لورنس باسرویس سیار۷۶۱۷۸۴و۷۶۵۰۲۷

تعمیرگاه ثابت
تعمیر تلویزیون
R.C.A — R.T.I.
شاوب‌لورنس با تخفیف استثنائی ۶۶۹۱۷۰

شرکت‌مهندسین تلویزیون‌ایران
تعمیر تلویزیونهای رنگویت لامپ تصویر ۶۶۱۲۳۴

تلویزیون فوری در منزل
تعمیر میشود ۹۶۰۵۴۶

تعمیرگاه مجاز شماره ۲ تلویزیون
R.C.A — R.T.I.
تلفن ۹۶۲۳۸۸
تنظیم کانال آموزشی و نصب آنتن ۸۰ تومان

دادار
تعمیرگاه مجاز شماره ۱۵
شاوب لورنس
عباس‌آباد سی متری نظامی بین منهتان و پاشا شماره ۱۷۹
تلفن ۷۶۴۲۵۱

SCHAUB-LORENZ

یخچال

تعمیرگاه سیدحسین ۸۸۲۴۳۸
تعمیر هرنوع یخچال، کولر، آبسردکن،رختشوئی،آبگرمکن
۱ـ۲۰ آـ۱۰۴

تعمیرگاه یخچال، کیانوس
تعمیرهرنوع یخچال، کولر گازی وآبی، لباسشوئی تلفن ۳۱۳۶۳۹
۱ـ۲۶ آـ۷۱۷

تعمیرگاه یخچال وازگن
تعمیرات یخچال و کولر ۷۶۰۷۹۳

تعمیرانواع یخچال۸۳۰۳۰۹
۱ـ۲۹ آـ۷۱۵

تعمیرگاه یخچال فریجیدر
تلفن ۷۵۲۳۳۶

شمیران شوفاژ
تعمیر هرنوع یخچال سرویس
ونصب شوفاژ وکولر
تلفن ۸۶۵۳۹۹

کولر

دفتر فنی سبلان
نصب کولر و کانال کشی ساختمان و دریچه تنظیم هوا
تلفن ۷۵۹۵۶۴

ارت
سرویس مجاز شماره ۱۲۶
عدل سرویس ـ تعمیر ونصب کولر ـ تیرآبگرمکن موسسه ایوان. نارمك تلفن ۷۹۲۶۴۸ و ۷۹۳۹۱۹
آـ ۷۴۳

تکنسین آریا ۷۶۴۶۰۸
سرویس و نصب کولر

ایران تك
نصب کولر
کانال کشی‌ساختمان
تلفن ۹۷۶۲۱۸

موسسه فنی نگین
عامل نصب کولر
سرویس و قطعات یدکی ۳۵۶۱۳۶
۱ـ۱۷ آـ۲۳۵

تعمیرگاه‌مجازشماره۱۰۱
ارت
سرویس، تعمیر، نصب و پخش قطعات یدکی کولر و سایر محصولات ارج شاهرضا پل‌چوبی مقابل بانك عمران تلفنهای ۷۵۹۵۹۷و۷۵۸۱۸۵
آـ۱۹۰

جنرال
فروش و نصب انواع کولر نقد و اقساط
تلفن۷۹۳۰۵۷

فروشگاههای اتومبیل

ژیان ۵۰
نقد و اقساط
حاضر برای تحویل
نمایشگاه اتومبیل امیر
میدان محمد رضاشاه
تلفنهای: ۹۵۰۰۹۰ ۹۵۹۶۶۶

نمایشگاه و فروشگاه اتومبیل توکل
خرید و فروش اتومبیل نقد و اقساط خیابان سلسبیل شمالی چهارراه ساسان تلفن ۹۶۳۴۳۲
۱ـ۲۶ آـ۱۵۰

وانت پیکاب‌ژیان‌مدل ۵۰ ـ اقساط آماده
برای تحویل فوری
نمایشگاه‌اتومبیل‌امیر
۹۵۰۰۹۰ و ۹۵۹۶۶۶

فروش‌اتومبیل

یکدستگاه لندرور
شاسی‌بلند ۹ نفره مدل ٦٤ بفروش میرسد تلفن های ـ ۸۲٤۱۰٦ و ۸۲٤۱۰۷
آـ ٦۹۳

پیکان
مدل ٤۸
تمیز بدون واسطه فروش تلفن ۳۱٦۸۱٤ از ساعت٦الی۹
۱ـ۲ آـ۷۲۱

کامارو
مدل ٦۷
اتومبیل کامارو مدل ٦۷ بسیار بسیار تمیز بفروش میرسد از ۱۰ تا ۱۲ صبح با تلفن ٤٦۲۳۳ تماس بگیرید.
آـ ۷٤۲

شرکت سهامی بی.اف.گودریچ ایران یکدستگاه اتومبیل شورلت مدل ۱۹٦۸ باراديو و کولر موجود در پارکینگ شرکت واقع درخیابان آیزنهاور مقابل پیسی کولا ازطریق‌مزایده باشرایط ذیل‌بفروش‌میرساند.
۱ـ سپردن مبلغ پنجهزار ریال بصندوق شرکت بعنوان سپرده و ضمیمه نمودن یك نسخه آن به پیشنهاد.
۲ـ به پیشنهادات فاقدسپرده ترتیب‌اثر داده نخواهد شد.
۳ـ شرکت کنندگان حق شرکت در جلسه مزایده را ندارند.
٤ـ حق ردویا قبول هریك‌از پیشنهادات برای شرکت‌محفوظ است.
آـ ۷۱۰ ۱ـ۲

خرید

ژیان مدل ٤۹
تمیز و مرتب نقد و نسیه یا با بدهی به کمپانی خریداریم ۲ تا٤ و ۷ الی ۸ بعد از ظهربا تلفن ٤۸۱۵۹ طبقه سوم فرامرز تماس بگیرید.

برای اتومبیل شما
اپل اپل اپل
برای خرید لوازم یدکی اپل با تخفیف کلی باما تماس بگیرید ۷٦۰۹۱٤ مقابل دانشکده پلیس تعمیرگاه وفروشگاه خوبیان
۱۵۷ـ۷

کرایه

ام ـ آـ اس
اتوبوس و مینی‌بوس دربست برای کارخانجات و مسافرت های دسته‌جمعی تلفن۹۷۰۸۱٤.

کامیون کرایه
با راننده به ظرفیت ۱۱ تن جهت کار یومیه در شهر و حومه آماده است تلفن۸۵۵۵۸
آـ ٦۲۸

خاور تاکسی
تلفن ۷۵۳۳۲۵
اتومبیلهای کرایه‌باراننده بدون راننده داخل وخارج‌شهر فرح‌جنوبی خیابان منصور
آـ ۱۰۳۱۸ ۱ـ۳

جرثقیل پارس
تلفن ۷۸٦٦۲و۷۸۱۱۱۲
مجهز بانواع جرثقیل‌های نمام گردان برقی و هیدرولیك دکل بلند.

جرثقیل و تریلی بابك
آیزنهاور تلفن ۹۵۹۵۸۸

جرثقیل و تریلی ملك
تلفن۹۵۰۰٦۸و۹۵٤۰۰۰

ماشین آلات

شرکت ساختمانی ماشین‌آلات و وسائل نقلیه مستعمل خود را به فروش میرساندطالبین‌به تلفن۸۲٤۵۹۱ رجوع فرمایند.
۱ـ۳ آـ۵۱٦۵

املاك‌ومستغلات

فروش

آژانس شانسه ۳۰۵۳٤۹
مرکز عمده معاملات در شهرو تهران و حومه

فروشنده اراضی تهران‌پارس نارمك امیری تلفن ۷۹۰۰۹۰

خانه فروشی

پهلوی حدوجردن خانه‌های ۱ طبقه و ۲ طبقه مستقلاتی آماده فروش دفتر رشیدی ۸۹۲۹٦۷
آـ٤٤۷

حشمت‌الدوله چهارراه پیروز خانه ٤ اطاقه یك زیرزمین ۲ انبار با آب وبرق۶۵هزارتومان ۳۹۳۷٦۹
آـ ۷۵٦

یکدستگاه ساختمان هفت طبقه دارای تهویه مطبوع و آسانسور و پارکینك‌اختصاصی واقع در اول‌خیابان‌ویلاروبروی لوان‌تور بفروش میرسد برای کسب اطلاع بیشتر بتلفن های ۷۸۷۷۹ و ۷۸۸۲۲ مراجعه فرمائید.
۱ـ۵ آـ ۲٤۸۱

تهران پارس
سه دستگاه خانه نوساز مدرن دارای ۵ اطاق وزیرزمین بفروش میرسد تلفن۷۸۰۰۵۹
۱ـ۳ آـ٦۲٤

مستغلات ۵ طبقه‌مهندسی
مجهز خیابان شاه گلشن بفروش میرسد تلفن۴۹۷۵٦
۱ـ۳ آـ ٦۷۳

خیابان پهلوی مشرف به پارك ساعی ویلای۲ طبقه دارای شوفاژ تلفن ۲ حمام کامل و ٦ اطاق خواب سالن نهارخوری به فروش میرسد صبح ها ۸۲۳٦۳۳ داخلی ۲۲ آقای عباسی مراجعه شود.
۱ـ۵ آـ۵۳۹

یك ساختمان سه طبقه، مهندسی نوساز، بسیارلوکس، هرطبقه دارای ٦ اطاق، شوفاژ، استخر، سه گاراژ زمینی ۳۰×۱۵ متر بدون واسطه به فروش میرسد طالبین به تلفن ۷۷۱۳۹۰ مراجعه فرمایند.
۱ـ٦ آـ۴۷۷

آپارتمان و منزل دربستی برای فروش و اجاره خیابان شمیران دروس وچالهرزموجود است دفتر کندی تلفن۷۷٦٤۳۵
۱ـ۲ آـ۷٤۱

اول تخت طاوس‌ازطرف پهلوی خانه‌ای شمالی‌ماشین‌رو ۷ اطاق بدون واسطه مقطوع ۱۹۵ هزار تومان با تلفن ـ ٦۲۰۵۳۰ تماس بگیرید.
۱ـ۳ آـ ۷٤۰

خانه فروشی

۱۷۰ هزار تومان در باغ صبا
شمالی به مساحت ۱۹۰ متربنای دوطبقه شش اطاقه وحمام ولوازمات ودوانبارچه برای دیدن رجوع فرمائید۳۱۹۷۸٤ به: بنگاه کوشان
آـ ٤۹۸٤

سه طبقه مجهزا
شخصی‌ساز در بهترین‌محل تپه نامجو بادیدگاهای قشنگ هرطبقه سالن و نهارخوری‌سه اطاق خواب باحمام وآشپزخانه لوکس و شوفاژ آماده‌آب‌وبرق وتلفن دوگاراژ با ۸۰۰ متر زیربنا در ۳۰۰ متر زمین‌رجوع فرمایند ۳۱۹۷۸٤ به: بنگاه کوشان
آـ ٤۹۸۲

در کیشا
مستغلاتی نوسازدوطبقه ونیم با سرویس کامل و آب وبرق وتلفن بفروش میرسد تلفن ـ ۲۳۷۱٤ ـ ٦۳٤۲۳۲
آـ ۲۵۰۱

ویلا فروشی

چند دستگاه ویلامدرن شخصی‌ساز به‌فروش میرسد
۷٦٤۹۷۳

ویلای فروشی بعلت مسافرت

ویلائی بمساحت ۳۱۸ متر با ۲٤۷ متر زیربنا دارای دواطاق خواب سالن بزرك ناهارخوری وپذیرائی هال وسیع اطاق مستخدم، آب، برق، تلفن، شوفاژ، کولر، نما ودیوارها وکف سنگ‌مرمر واقع در قلهك خیابان نوبهار کوی مهشید کوچه تقوی پلاك ۱۵ تلفن ـ ۸٦۳٦۳۰ بمبلغ ۲۸۵ هزارتومان بفروش میرسد طالبین به محل یا تلفن رجوع فرمایند.
۱ـ٦ آـ ٤۲۵۲

باغ فروشی

شمال کاخ‌نیاوران یك‌باغ‌مشجر از میوه واستخر وچاه‌نیمه‌عمیق و برق سه‌فاز و دیوار کشیده تقریبی ۳۵۰۰ متر ازقرارمتری ۳۲۰۰ ریال‌بفروش‌میرسد‌طالبین به تلفن ۸۸۰۳۷۷ و ۸۸۰۰۵۱ مراجعه نمایند. بدون واسطه
آـ ٦۸٦

زمین فروشی

زمین بر پهلوی دو نبش ۳۰×۳۰ فوری‌بفروش میرسد تلفن ٦۲۳٤۰٦

کنار دریا

زمینهای تقسیم شده بقطعات کوچك و بزرك با آب و برق و دیوار که درخت کاری هم در آنها انجام‌شده بفروش‌میرسد دفتر داد و ستد تلفن‌های ۸۲۰۹۳۱ ۸۲۱۸۹۹

زمین فروشی

اول خیابان ظفر (داودیه) ازطرف جاده قدیم شمیران ۸۲۳ متر شمالی با۱۷متر‌عرض رجوع فرمائید ۳۱۹۷۸٤ به: بنگاه کوشان.
۱ـ۲ آـ ٤۸٦٤

خانه اجاره

امیرآباد شمالی
خیابان کاشان ۵ اطاق باهالو شوفاژ و جای پارك مناسب طبقات دوم و سوم هر طبقه مقطوع ۱۲۵۰۰ ریال تلفن ٦۳۱۲۱۱

در فرح شمالی

طبقه دوم دارای چهار اطاق باسرویس کامل بدون تلفن بعده کم جمعیت ماهیانه ۸۵۰ تومان اجاره داده میشود تلفن ۷٦۲۳۱۹
آـ ٦۹۲

خانه اجاره تلفن ٦٦٤۸٤۲
آـ ۲٤٤۱

خریداری میشود

کوهك کوهك کوهك
خریداریم گلکار یزدی۹۵٦٦۰٦

دفتر یزدی

کوهك ـ پونك ـ باغ فیض خریداریم.
تلفن ۹۷٤۱۳۸

دفتر پارس اراضی داخل طرح عباس آبادرا خریدار است تلفن.
۷٦۱۵۵۸

خرید اراضی مبارك‌آباد
شمس‌آباد ـ کاظم‌آباد ـ مجیدیه
۷۷۰۹۵۹
آـ۳۹

زمینهای اطراف راه شمیران و خودشمیران را خریداردایم
۳۱۰۱٦۹ و ۳۱۰۱٦۸
۱ـ۲۰ آـ۱۹٦

اراضی و سهام فرحزاد خریداریم تلفنهای ٦۲۵۵۸۷ و ٦۲۷۳۲۹

زمینهای جنت‌آباد باغ فیض یونك حسین‌آباد حسن آباد حاجی‌آباد کن‌کوهك خریداریم ثلاث ۹۷۰۸۱۸
آـ۸۱۵٦

خریدار زمین‌افسریه
۷۹۳۳٤٦

زمینهای‌افسریه‌خریداریم
۷۹۱۳۵۹

اراضی کوهك جنت آباد هاشمی‌ام ـ ام ـ سی‌خریداریم تلفن ۹۷۰۹٤۵

اراضی باغ فیض جنت‌آباد حسن‌آباد بدیه‌قیمت عالی‌خریداریم ۹۷۳۰۸۰

اراضی عباس آباد نقدا فوری خریداریم دفتر اندیشه ۷٦۱۷٤۷

زمینهای زعفرانیه دره‌قشلاق میکانیر و سعادت‌آباد فرحزاد خریداریم بازرگانی جلالی خیابان‌پهلوی تلفنهای۶۲٤٤۱۱ و ٦۲٤۱۹۳

خریدار زمین تهران پارس
۷۹۳۰۲۰

خریدار زمین تهران‌پارس
۷۸۱۹۲٦

اراضی باغ فیض حسن‌آباد جنت‌آباد و هاشمی وردآورد یافت‌آباد خریداریم‌تلفن جدید حسین کلهر ۹٦۳٤۳۲

ولنجك

علی‌آباد محمودیه خریداریم ـ ۸۹۰۱۵۰ لطفی

از کرج تا قزوین قطعات بزرك مناسب‌شهرسازی و جهت باغ خریداریم دفتر برائی تلفن۸۵۲۰۷۵

اراضی دره فشلاق و کوی مکانیرو سعادت‌آباد خریداریم ٦۲۳٤۰٦
آـ ۱۸

اراضی عباس‌آباد راخریداریم بازرگانی ملك تلفن۷۵٦۶۵۱
۱ـ۲٦ آـ۹٤۱۸

اراضی ا ام‌سی وکوهك واراضی حسن‌آباد. اراضی کن‌وسازمان برنامه و شرکت پنبه و جنت‌آباد و اراضی طرشت خریدار و فروشنده‌ایم.
۹۷۱۷۲۱
۱ـ۱۰ آـ ٦۸٤

زمینهای تجارتی را در هرنقطه‌تهران وحومه خریدار و فروشنده‌ایم
تلفن ٤۲۳۹۰
۱ـ۲٦ آـ۱۰۳۲۹

اراضی کردان جاده قزوین جاده‌کرج خریدارو‌فروشنده‌ماییم
تلفن ٤۲۳۹۰
۱ـ ۲٦ آـ ٤۲۰

خرید عباس آباد‌کوهك جنت‌آباد سرخه آباد ملارد کرج ٦٦٦۲۰۳

اراضی پونك سعادت‌آباد‌باغ فیض جنت‌آباد کوهك‌مبارك‌آباد خریداریم تلفن ۸۲۸۵۲۷
۱ـ۳ آـ ٦۹۸

اجاره‌داده‌میشود

آپارتمان اجاره

طبقه دوم آپارتمان‌چهاراطاقه مجهز واقع در خیابان دامپزشکی‌بعدازچهارراه‌جیحون اجاره داده میشود‌تلفن۷۷۳۱۵۱
۱ـ۲ آـ ۷۳۵

۱۲ دستگاه آپارتمان مجهز بتمام وسایل در خیابان فریمان چهارراه تخت جمشیدغربی‌برای اجاره واگذار میشود. ساختمان ایران بهداشت تلفن۶۶۷۹۸۰
آـ ٤۹۷٤

ساختمان اجاره

قابل توجه شرکتها
دوطبقه محل سابق شرکت سهامی بیمه آسیا در میدان فردوسی جهت اجاره آماده میباشد تلفن ۷۵٦٤۲٤ ٤ تا ۸ بعدازظهر.
۱ـ۳ آـ ۲۳٦۵

موسسه زیبائی‌لیلی‌اعتضادی بعلت مسافرت موسسه که شامل اطاقهای ورزش وسونا وماساژ وزیبائی صورت و آرایش‌مو میباشد بالوازم کامل واگذار واجاره داده میشود تلفن ۷۵۱۰۵۵
۱ـ۲ آـ ۷۵۹

اجاره میشود

آپارتمان اجاره

هرجا سخن از زمین است نام
ملاردویلا
میدرخشد

زمینهای ملاردویلا واقع در جنوب اتوبان کرج و جنوب‌غربی جاده قدیم‌تهران کرج با کمترین فاصله‌ازهم کز شهر تفکیك‌شده قطعات۱۵۰۰ متری بالا با آب‌لوله‌کشی برق اسفالت خیابان‌بندی‌ودرختکاری با میادین بزرك و بلوارهای زیبا باسلوب صحیح هر قطعه دارای سند مالکیت اختصاصی که از طرف‌مردم‌درحال‌ساختمان وآبادانی بیشتر میباشد.
باتمام مزایای‌انحصاری نقد و اقساط و نصف قیمت زمین های مشابه بدون هیچگونه مخارجی از قبیل کمیسیون حق‌العمل و غیره
سرویس برای دیدن زمین آماده است ـ نماینده فروش رمیسهای ملارد و بلا آژانس شایسته تلفن ۳۰۵۳٤۹
آدرس ازاسلامول‌اول لاله‌زار نو مقابل سینما منرویل طبقه دوم آژانس شایسته.
آـ ۳٤٦

فروش‌وسرقفلی

مغازه‌وآگذاری

اطلاعیه

مدرن‌ترین مغازه عادر بهترین مکان جهت استفاده سوپر مارکت، دانسینك، کلوب‌نفریحات ثریا، لوکس‌فروشی، اغذیه فروشی، بوتیك‌ومشاغل دیگر با تلفن های ـ تماس حاصل نمایند.
۸۲۸۷۵۵ و ۸۲٤٤۸٦

انبار

قطعه زمینی‌بمساحت یکهزارمتر محصور با یکباب مغازه و زیرزمین و اطاق سرایدارواقع در جاده ساوه همایونشهرقابل استفاده جهت هرنوع دادوستد بفروش میرسد طالبین به‌تلفن ۹۵۰۵۳۵ مراجعه‌نمایند.
۱ـ٤ آـ ۷۲۲

موسسه با در آمد تضمین شده ماهیانه حدود ۱۵ هزار تومان بفروش میرسد۶۶۷۶۱۸

گاراژ

دوباب گاراژ مجاورهم‌رویهم بمساحت نه هزارمترمربع‌دارای ساختمانهائی جهت انبار و یا تعمیرگاه ویا برای گاراژهای مسافربری واقع در اول تهران‌ـ پارس بزجاده دماوند برای فروش یا اجاره آماده میباشد برای کسب اطلاع بیشتر بتلفن های ۷۸۷۷۹ و ۷۸۸۲۲ مراجعه فرمائید.
۱ـ۵ آـ ۲٤۸۱

موسسه زیبائی‌لیلی‌اعتضادی بعلت مسافرت موسسه که شامل اطاقهای ورزش وسونا وماساژ وزیبائی صورت و آرایش‌مو میباشد بالوازم کامل واگذار واجاره داده میشود تلفن ۷۵۱۰۵۵
۱ـ۲ آـ ۷۵۹

اجاره‌داده‌میشود

آپارتمان اجاره

طبقه دوم آپارتمان‌چهاراطاقه مجهز واقع در خیابان دامپزشکی‌بعدازچهارراه‌جیحون اجاره داده میشود‌تلفن۷۷۳۱۵۱
۱ـ۲ آـ ۷۳۵

۱۲ دستگاه آپارتمان مجهز بتمام وسایل در خیابان فریمان چهارراه تخت جمشیدغربی‌برای اجاره واگذار میشود. ساختمان ایران بهداشت تلفن۶۶۷۹۸۰
آـ ٤۹۷٤

ساختمان اجاره

قابل توجه شرکتها
دوطبقه محل سابق شرکت سهامی بیمه آسیا در میدان فردوسی جهت اجاره آماده میباشد تلفن ۷۵٦٤۲٤ ٤ تا ۸ بعدازظهر.
۱ـ۳ آـ ۲۳٦۵

موسسه زیبائی‌لیلی‌اعتضادی بعلت مسافرت موسسه که شامل اطاقهای ورزش وسونا وماساژ وزیبائی صورت و آرایش‌مو میباشد بالوازم کامل واگذار واجاره داده میشود تلفن ۷۵۱۰۵۵
۱ـ۲ آـ ۷۵۹

سعدیه‌جنب‌حافظیه

خواجه‌شیراز فرموده است
دانی که چیست دولت دیدار یاردیدن
در کوی او گدائی برخسروی گزیدن
واما مخلص عرض میکند
باید زراه مشروع پولی تهیه کردن
رفتن به حافظیه باغ و زمین خریدن
آقای‌عزیز خانم‌وبچه‌ها رابجان‌خودتان نیندازید تا وقت نگذشته با خرید یك یا چند قطعه زمین‌قال قضیه را بکنید. خیابان کندی مقابل فرصت‌غربی شماره ٤۵ تلفن ۹٦۳۲۹٦ از ۵ تا ۸ بعد از ظهر
نصراله اهورهوش‌شیرازی

پیمانکاری

پیمانکاری. تهیه نقشه‌های ساختمانی تعمیرات اساسی تبدیل خانه‌های قدیمی ساز به مدرن تلفن ۷۵۵۰۱۵

بورس کارگشائی ساختمانی مقاطع
با مجرب‌ترین متخصصین فن از قبیل معمار مقاطعه کار ـ سنگ کار سیمان کار. اسفالت کار. درب‌وپنجره‌ساز ـ نقاش ـ کانال کش تهویه ـ شوفاژ و غیره ـ کلیه کارهای‌ساختمانی را دراسرع وقت انجام میدهد از ساعت ۳ الی ۸ بعداز ظهر تلفن ۷۹۲٤۹۰

تزئینات‌ساختمان‌باقساط
پرده پارچه ـ کاغذ دیواری پرده گرکره به اقساط تلفن ۳۱۵٦۸۰
آـ ۷۵۷

تعمیر پرده گرکره فوری با ضمانت تلفن ۳۱۵٦۸۰
آـ ۷۵۸

بنگاههای معاملات املاك

منصور املاك کیشا حالقی ٦۳۳۹۳۱

بورس املاك شمیران دفتر براتی باغ فردوس ۸۵۲۵۷۵
آـ۱۰۱

خرید و فروش و اجاره مستغلات شمال‌شهر ۸۲۷٤٦٦
آـ ۳۱۰

بورس اراضی سرخه‌آباد ٤٦۹۵٤
۱ـ۳۰ آـ ۷۲۱

مناسب‌ترین اکازیون املاك واقع در بلوار الیزابت خیابان های شاه و تلویزیون پاچنار ـ و دماوند به تلفن ٤٤۸۵۵ مراجعه فرمائید.
۱ـ۳ آـ۱۹۲۱

املاك نیك ۶۲۱٦۰٦
مرکز خرید و فروش‌اراضی ونك یوسف‌آباد کوی‌مکانیر
۱ـ۱۲ آـ ۱۰۰۰

دفتر ساختمانی آریا
برای کسب اطلاع اراضی تهران و حومه.اصفهان‌و اهواز بدفتر ساختمانی آریا تلفن ـ ٤۲۶۸۳ مکالمه فرمائید.
۱ـ۱۰ آـ ٦۳۸

نیازمندیهای اجاره

سازمان نیازمندیهای خارجیان
خانه‌شمارا اجاره میدهد
٦٦۳۹۳۹

موسسه امورخارجیان اجاره به‌خارجیان تلفن ۷۵۱۷۸۲

به‌خارجیان مستغلات شمارا اجاره میدهیم تلفن ۸۲۹۷۱۳و ۸۲۳۹٦٤

۴۰۰۰۰
تلفن اجاره منازل بخارجیان
آـ۲۹۳ ۱ـ۵

برای‌ساختمان‌شما

کاغذ دیواری باقساط کاغذ دیواری و نقاشی ساختمان باقساط تلفن ۷۸۱۹۷۷

کاشی
سرامیك تهران‌نقش
سازنده‌مرغوبترین سرامیك با فرم و رنگهای مختلف خیابان‌حضرت عبدالعظم‌خیابان فرح‌آباد سرای حاج‌صمعلم
تلفن ۲۷۱٦٤

میشلر
سرما گرما ونوراز کرکره چوبی میشلر عبور نمیکند، پرده چوبی میشلر در عین زیبائی درمقابل‌سرقت‌مقاوم بوده و بصورت حفاظ قفل خواهد شد

BW
بارکت
فرش چوبی ایران‌باختمان شما جلوه خاصی‌میبخشد روی‌پارکت BW آتش‌سگار جوهر. اسید و سایر مواد شیمیائی اثر ندارد.
نمایشگاه‌پارکت BW وپرده کرکره میشلر خیابان شاه‌ضا کوچه فتوحی
تلفنهای:
٦٦۹۳۹۰ ـ ٦٦۰۳۰۷
٦٦۹۵۹٦

کولر برای‌هرنوع اتومبیل
ساخت فریجت آمریکا
مرکز فروش اتوتوکل اکباتان شماره۱۷۳تلفن: ۳۰۳۵۹٦

معاملات‌پول

پول موجود
پول شرطی موجود ۸۲۲٦۵۹
۱ـ۱۰ آـ۷۱۹

پول۵ر۱ شاهی۶۲٤۸۷۳

خانه پول فرح شمالی
مرکز معاملات پول تهران ۷۷۱۳۸۸

ازیك میلیون ریال‌به‌بالا موجود پاکیور ٦٦٤٦۱۸

پول تومانی دوشاهی همیشه موجود۸۲۸۰۹۰

پول باسودبانکی۴۸٤٦۳

پول در مقابل ماشین خانه فوری میدهیم تلفن ٦۳۰۷۹٤

پول شرطی باسود بانکی برای خانه و مستغلات موجود ۴۸٤٦۳

پول مورد نیاز
پول‌نیازمندیم ۸۲٦۲۳۰

پول ۱۵٪ نیازمندیم ۴۸٤٦۳

پول شرطی جهت شمار شهر در مقابل خانه و مستغلات نیازمندیم ٤۰۸۲۹

قبوض

مزده مزده
فرش کهنه‌ونو صادراتی وقبوض بانك کارگشائی را موسسه ۱۱۱ واقع‌در بهارستان جنب فنادی یاس خریداری مینماید تلفن ۳۹۱۵۰۰

فرش نسبت به ماههای گذشته ترقی کرده
از قسمت فرشهای خود در بانك کارگشائی‌مطلع شوید و درصورت تمایل بقیمت عالی بفروشید اردهالی تلفن۲۳٤۸۲
۱ـ۸ آـ ٦۹۷

خریدار فیوضر اصلاحات ٦٦٤٦۱۸

نیازمندیها
تلفنهای ۳۱۱۲۲۰ـ۳۱۱۲۲۴

استخدام

بازرگانی آرا
وارد کننده ماشین‌های دفتری بمنظور توسعه کادر فروش فروشنده خانم وآقا که تحصیلات حدود دیپلم داشته خوش برخورد وآراسته باشد.
با حقوق ثابت و هزینه رفت وآمد و کمیسیون فروش
تمام وقت استخدام می‌نماید معرفی ضامن لازم و انگلیسی دانان مقدمند واجدین شرایط از ساعت ۱۴ الی ۷ بعد از ظهر به خیابان ویلا چهار راه ثریا پلاک ۷۴ مراجعه فرمائید

SITUATION VACANT
JOB OPPORTUNITY available — men between the ages of 21 and 35; must speak English. Apply at AB ALI COUNTRY CLUB and CASINO, between 8 p.m. and 11 p.m.

یکصد نفر دوشیزه و بانو که سنشان از ۱۸ سال کمترو ۲۵ سال بیشتر نباشد برای کار با ماشین‌آلات طبقه‌بندی‌و بسته‌بندی چای‌پیمانکاری مورد نیاز است.
داوطلبان همه روزه‌از ساعت ۱۰ تا ۱۲ به آدرس امین‌آباد شهرری اداره نظارت بر امور بسته‌بندی و انبارهای شرکت سهامی چای ایران مراجعه نمایند.
۱ـ۷ آـ ۳۸۲۶

قابل توجه داوطلبان
استخدام
کلاس کمک مهندسی
رادیوتلویزیون ونقشه کشی
را در لابراتوار الکترونیکی
حسابداری منشیگری و ماشین‌نویسی را
تا اخذ گواهی‌نامه رسمی فرا گرفته و با معرفی ما استخدام شوید.
شاهرضا ـ (نزدیک میدان فردوسی) نبش ایرانشهر
آموزشگاه آفرین
تلفن ۴۲۲۷۲

یکنفر حسابدار جوان سن ۱۸ تا ۲۵ سال برای تمام‌روز مورد نیاز فوری است‌متقاضیان مشخصات کامل خود را با یک قطعه عکس به صندوق پستی ۷۱۱ ارسال فرمایند.
۱ـ۲ آـ ۲۴۱۷

زن‌وشوهر خدمتکار شبانه روزی مورد نیاز است بتلفن ـ ۶۲۰۶۷۸ مراجعه شود.
۱ـ۲ آـ ۷۳۹

شرکت سهامی خوراک نماینده کارخانه های نستله ـ بوتس‌و سرل بتعدادی دکتر داروسازو دیپلمه طبیعی جهت ویزیت‌دارو های خود بطورتمام وقت با شرایط ذیل احتیاج دارد:
۱ـ حداکثر سن ۳۰ سال
۲ـ داشتن برگ خاتمه‌خدمت یامعافی دائم غیر پزشکی
۳ـداشتن گواهینامه‌رانندگی
از داوطلبان خواهشمنداست برای انجام مصاحبه از ساعت۸ صبح الی ۱ بعدازظهر روز ۲ر۲ر۵۰ به آدرس زیرمراجعه نمایند:
فردوسی شمالی ـ خیابان کوشک ـ ارباب‌جمشید‌شمالی‌ـ کوچه خسروشاهی شرکت سهامی خوراک.
آـ ۴۹۴۴

آگهی استخدام
یکواحد بزرگ صنعتی افراد با سابقه در شته های زیر را احتیاج دارد.
۱ـ دیپلمه نساجی ۳ نفر
۲ـ دیپلمه رنگرزی ۲نفر
۳ـ دیپلمه برق ۳نفر
داوطلبان مشخصات وسوابق خود را ضمن نشانی کامل بصندوق پستی شماره ۵۴۴ ارسال دارند.
آـ ۴۹۳ ۲

تعمیرکار و متخصص رادیووتلویزیون استخدام میشود ۹۶۱۴۸۹ و ۹۶۱۴۹۰

مستخدم منزل
زن و شوهر بدون بچه و کاردان (آشپزی وپیشخدمتی) با حقوق کافی و بیمهٔ کامل استخدام میشوند. منزل با کلیهٔ وسائل داده میشود. ضامن لازم است. تلفن‌صبح‌ها از ۹ تا ۱۱ شماره ۶۶۱۷۷۵
۱ـ۳ آـ ۲۲۹۵

به چند نفر
برقکار درجه یک بامدارک‌سابقه کار نیازمندیم، متقاضیین میتوانند همه روزه از ساعت ۱ بعدازظهر جهت مصاحبه و آزمایش به کرج نیروگاه برق شهریار مراجعه فرمایند، حقوق باضافه خرج ایاب‌وذهاب داده میشود تلفن ۴۰۷۴ـ۰۵
۱ـ۳ آـ ۲۲۰۷

استخدام با تضمین درآمد قابل توجه
۱ـ آیا فردی پرانرژی و خوش‌برخوردید؟
۲ـ آیا مایلید که درآتیه دوستان فراوانی داشته‌باشید؟
۳ـ آیا به لباس پوشیدن و سروضع خود اهمیت میدهید؟
۴ـ آیا میدانید که ۵۰در صد آگهیهای استخدام در روزنامه‌های کثیرالانتشار کشور برای حرفه بازاریابی و فروشندگی است؟
گروه فرهنگی نواندیش برای رشته بازاریابی وفروش داوطلب میپذیرد. پس ازاتمام دوره گواهی نامه رسمی داده میشود وماکار شما راصددرصد تضمین میکنیم.
نشانی خیابان‌قدیم‌شمیران‌ـ تخت‌جمشید ـ خیابان آمل شماره ۸۴ تلفن ۷۵۲۴۹۰

SITUATIONS VACANT
AN AMERICAN company has vacancies for ten persons as representatives of their Publicity Department. Ladies and gentlemen will be interviewed by Mr. olfat on Wednesday, 9:30 a.m. to 12:30 p.m. and 4 to 7 p.m., Ferdowsi Square BOAC Building,4th floor.

یک سکرتر با آشنائی کامل
به ماشین نویسی و لاتین و آشنائی کامل به زبان انگلیسی مورد نیاز است تلفنهای ۷۶۱۲۷۸ و ۷۶۲۴۶۱

کارگر پرس کار دستی پلاستیک
بچندنفر کارگر باشرایط زیر نیازمندیم.
۱ـ خدمت کرده یا دارای معافی غیر پزشکی.
۲ـ سن حداکثر ۳۰ سال و سوابق حسن انجام کار.
۳ـ باسواد و ساکن حوالی میدان شهناز تهران‌نو،نظام‌آباد و مسیر شاهرضا الی محل کارخانه ۱۴ کیلومتری جاده مخصوص کرج نرسیده‌به‌جیپ سازی روبروی اسفالت راه چهل‌متری منوی پلاستیک‌سازی اوج.
آـ ۶۱۸

کانون هنری پاترا
(پاترافیلم) عده‌ای خانم و آقا جهت هنرپیشگی برای شرکت در فیلم سینمائی میپذیرد علاقمندان‌همه روزه از ساعت ۱۰ صبح‌الی‌۸ بعدازظهر مراجعه نمایند. احمد کاشانی کارگردان تئاتر و سینما. دروازه دولت روبروی‌پمپ‌بنزین کوچه‌حمیدالدوله‌تلفن۳۱۴۵۳۹
آـ ۲۴۲۹

یک‌نفر دفترنویس که‌سن‌او بیشتر از ۵۰ سال و بامور دفتر نویسی دوبل وارد باشد نیازمندیم بازنشستگان ادارات مقدم هستند.
بین ساعت ۵ تا ۷ بعدازظهر به آدرس تخت‌جمشید چهارراه فرصت شماره ۳۳۱ شرکت اختر لیفت مراجه فرمائید.
۱ـ۲ آـ ۲۴۲۳

یکنفر مکانیک‌دارای‌گواهی‌نامه رانندگی مورداحتیاج‌است‌تلفن ۷۶۱۶۹۱ و ۷۶۴۹۴۲
۱ـ۲ آـ ۶۹۵

استخدام فوری
یکنفر دوشیزه یابانو مسلط بماشین‌نویسی فارسی و لاتین جهت شغل سکرتری رئیس‌یک شرکت معتبر در شمال تهران مورد نیاز است از متقاضیین خواهشمند است برای تعیین وقت مصاحبه حضوری صبح‌ها با تلفنهای ۳۱۱۹۴۲ و ۳۱۲۰۶۸ تماس بگیرند.
۱ـ۲ آـ ۶۶۴

برای هروقتی که بیکارید استخدام شوید
به آقایان علاقمند بفرا گرفتن ارگ الکترونیک گیتار، الکترونیک جاز خارجی و آکاردئون بعداز مصاحبه کوتاه حضوری وباسپردن تعهد وتضمین (برای حداقل سه ماه کار و هر وقتی که بیکارید) دوره نواختن سازهای مذکور مجانا تدریس خواهد شد همچنین ساز های‌ذکر شده برای‌تمرین وفراگرفتن‌مجانا دراختیار قبولشدگان قرار خواهد گرفت. لطفا قبلا برای تعیین‌وقت‌مصاحبه‌باتلفن ۷۵۹۱۰۰ تماس حاصل نمائید.

M
MIMAX
می‌ماکس
انستیتو طرحها وبررسیهای آموزشی
برای تکمیل کادرفروش‌خود۱۰ نفر افراد واجد شرایط زیر را استخدام مینماید.
۱ـ تحصیلات حدود دیپلم
۲ـ خوش‌برخوردوخوش‌بیان
۳ـ علاقمند به کار فروش (کسانیکه سابقه کار دراین رشته داشته باشند مقدمند)
۴ـ نداشتن مانع استخدام
افراد واجد شرایط فوق میتوانند صبحها از ساعت ۸ر۵ تا ۱۲ و بعدازظهرها از ساعت ۴ر۳۰ تا ۸ به‌دفتر‌انستیتو واقع در خیابان شاه ساختمان آلمینیوم طبقه چهارم مراجعه نمایند.
۱ـ۲ آـ ۴۰۶۸

آگهی استخدام
وزارت منابع طبیعی بمنظور تکمیل کادرفنی‌حفاظت‌آبخیزها وتثبیت شن روان در مناطق مختلف کشور تعدادی از فارغ‌التحصیلان دانشکده جنگلداری ورشته های آب و خاک و خاکشناسی واگرونومی مهندسی زراعی و آبیاری دانشکده های کشاورزی را بطور پیمانی از محل اعتبارات سازمان‌برنامه از طریق‌مصاحبه استخدام مینماید داوطلبان میتوانند برای کسب اطلاع لازم و ثبت‌نام بدفتر آموزش یادفتر فنی خاک‌واقع‌درساختمان مرکزی وزارت منابع طبیعی، بلوارالیزابت دوم‌مراجعه‌نمایند
م‌الف ۹۸۰
وزیر منابع طبیعی
۱ـ۳ آـ ۴۹۱۶

مهندس‌راه و ساختمان
برای خارج از تهران مورد نیاز است انتهای خیابان کاخ شمالی،بالاتر‌ازبلوار،شماره۱۲۲
۱ـ۳ آـ ۲۳۷۱

شرکت فالوکس
جهت فروشندگی به ۳۰نفر آقا و خانم خوش‌بیان و خوش برخورد نیازمند است واجدین شرایط از ساعت ۹ صبح الی ۶ بعدازظهر بنشانی ـ خیابان شاه ساختمان آلومینیوم طبقه ششم پلاک ۶۵۴ مراجعه‌فرمایند
آـ ۷۰۲

خانم سکرتر
یکنفرخانم سکرتر وارده بامور‌دفترداری‌وچندنفرفروشنده آقا و خانم فوری نیازمندیم ـ پهلوی بالاتر از امیراکرم‌جنب کوچه بهرامی ساختمان‌شرکاء طبقه ۵ شماره ۱۹

استخدام نماینده علمی
یک شرکت معظم‌دارونی‌یک نفر نماینده علمی داروهای دامی را باشرایط ذیل‌استخدام می‌نماید.
۱ـ داشتن حداقل دوسال تجربه در معرفی داروهای دامی
۲ـداشتن گواهینامه‌رانندگی
۳ـ داشتن برگ خاتمه‌خدمت یا معافی دائم غیرپزشکی
۴ـ آشنائی به استانهای آذربایجان وخراسان‌ومازندران
داوطلبان میتوانند جهت تعیین وقت برای مصاحبه با تلفنهای ۸۲۵۰۴۱ـ۹ تماس بگیرند.
۱ـ۲ آـ ۲۴۰

شرکت چترسازی ایران
به یک‌نفر حسابدار صنعتی تمام‌وقت برای خدمت‌در کارخانه واقع در رستم‌آباد شمیران احتیاج دارد متقاضیان ازساعت ۱۰ الی ۱۲ صبح با تلفنهای ۵۶۸۵۴ و ۲۵۵۸۳ تماس‌حاصل نمایند.
۱ـ۳ آـ ۴۸۴۲

آگهی استخدام
شرکت تعاونی مصرف سپه عده‌ای مرد و زن را که در فروشندگی سابقه‌داشته‌وحداقل تحصیلات آنان سوم متوسطه باشد استخدام‌مینماید‌داوطلبان میتوانند تا پانزدهم اردیبهشت ماه سال جاری بکارگزینی شرکت واقع در خیابان سوم اسفند مراجعه نمایند.
۱ـ۲ آـ ۴۸۳۴

پسر بچه‌ای۱۵ تا۱۸سال که بخواندن ونوشتن‌آشنا‌باشد باقید تضمین برای امور پیشخدمتی تمام وقت احتیاج میباشد خیابان قدیم شمیران ایستگاه عوارضی خیابان‌شیراز پلاک ۵۹ر۲
آـ ۷۴۷

یک‌بانو یا دوشیزه‌ماشین‌نویس دیپلمه برای بعداز ظهرها استخدام میشود تلفن۳۱۱۲۳۸
آـ ۶۸۶۲ ۱ـ۲

بیش از ۵۰۰۰ نفر
در سال ۴۹ فقط با پرداخت ۱۰ تومان بجای ۱۵۰ تومان
ماشین نویسی
۳۰ تومان بجای ۶۰۰ تومان
دفتر داری دوبل و حسابداری
۴۰ تومان بجای ۹۰۰ تومان
منشیگری (سکرتری)
رابطور کامل فراگرفته‌واستخدام شده‌اند امسال نیز میتوانید
بامراجعه فوری دوره های بالارا مجانا‌بدون پرداخت شهریه
فرا گرفته باخذ‌دیپلم‌رسمی‌نائل شوید
اقتصاد آموزشگاه‌بازرگانی
میدان فردوسی
تلفنهای ۸۲۸۳۳۶ و ۸۲۸۳۸۷
۱ـ۵ آـ ۶۹۶

انجمن ملی‌حمایت‌کودکان
افراد زیر رااز‌طریق‌مصاحبه استخدام مینماید.
۱ـ راننده پایه دو همگانی
۲ـ خدمتگزار زن برای‌کار رختشوئی
داوطلبانی که سن‌آنان‌بیش از ۳۰ سال نباشد میتوانند به کارگزینی انجمن‌واقع‌درخیابان پهلوی بالاتر ازمیدان ولیعهد‌ـ خیابان خسروخاور شماره ۲۶ مراجعه نمایند.

شرکت سهامی تهران فارما به یک‌نفر تحصیلدار تاجربه که واجد شرایط زیر باشد نیازمند است.
۱ـ دیپلمه متوسطه
۲ـ اتومبیل شخصی
۳ـ معافیت نظام‌وظیفه
۴ـ ضمانت ملکی حداقل به ارزش پانصد هزار ریال.
داوطلبان لطفا به‌کارگزینی شرکت واقع در خیابان‌تخت جمشید غربی‌شماره۱۲۸مراجعه نمایند.

شرکت سهامی تهران‌فارما به‌یک دوشیزه‌یابانوی‌پانچیست ماشین های آی.بی.ام که ماشین نویسی فارسی ولاتین نیز بداند نیازمنداست.واجدین شرایط لطفا به کارگزینی شرکت واقع در خیابان تخت جمشید غربی چهارراه سهیل شماره ۱۲۸ مراجعه نمایند.

کارخانه کفش وین
افراد ذیل را جهت تکمیل کادر فنی وفروش خود استخدام مینماید:
۱ـ چند نفر متخصص در صنعت کفش سازی‌ماشینی باسابقه مدیریت ودانستن یک زبان خارجی.
۲ـ یک نفر متخصص در رشته صادرات با داشتن سابقه و دانستن یک یا دو زبان خارجی.
۳ـ تعداد ۲۰ نفر سر کارگر باسواد فنی
۴ـ صد نفر چرخکار درجه ۱و درجه ۲
۵ـ ۵۰ نفر برشکار درجه۱ و درجه ۲
۶ـ ۵۰نفر فروشنده باسابقه
علاقمندان تقاضای خود را به ضمیمه یک قطعه از اخرین عکس خود به ادرس کارخانه کفش وین جاده مخصوص کرج کیلومتر ۱۷ـ ارسال فرمایند تا جهت مصاحبه از اثان دعوت بعمل آید.

استخدام سکرتر
یکنفر سکرتر که آشنائی کامل بزبان انگلیسی و تایپ‌فارسی‌وانگلیسی داشته‌باشد‌استخدام‌میسود داوطلبان میتوانند حداکثر تاپنجم اردیبهشت‌ماه جاری‌همه روزه باستثنای‌روز های تعطیل‌ازساعت ۸ صبح الی ۱۲ بنشانی خیابان سپهبد زاهدی شماره ۲۸۵ مراجعه نمایند. یابا تلفن ۸۲۵۰۸۱ داخلی ۲۵۸ تماس بکیرند

ISFAHAN SHERATON
For our soon-to-be-opened Hotel
we require a:
SALES MANAGER
We are looking for a dynamic person with personality and high sense of responsibility. Command of English a must. Sheraton's Dierctor of Sales will personally interview applicants in the *first half of May* Sales Offices will be located in Tehran Salary commensurate with experience. All applications strictly confidential Please reflect with detailed resume to:
P.O. Box 16
Isfahan
SHERATON HOTELS & MOTOR INNS, a worldwide service of ITT

چندنفر نماینده‌علمی باسابقه باشرایط زیر مورد احتیاج است.
۱ـسابقه کاردرامرویزیتوری داروئی در شهرستانها.
۲ـ حداقل مدرک تحصیلی دیپلم متوسطه.
۳ـ معافیت دائم نظام‌وظیفه.
واجدین شرایط همه روزه به خیابان ویلای شمالی جنب کلیسای ارامنه شماره ۳۴۵ طبقه چهارم مراجعه فرمایند.
۱ـ۳ آـ ۷۲۵

شریک

برای کار پرتنوع وآبرومندانه بیک شریک با ۱۲۵ هزارتومان نیازمندیم با سودماهی هشتاد ۸۰ هزارریال لطفا بعدازظهر ساختمان پلاسکو طبقه ششم شماره ۶۰۴
آـ ۶۶۶

یک سازمان‌تجارتی یکنفر خانم ویا آقا با سرمایه کم جهت شریک میپذیرد پهلوی بالاتر ازامیر اکرم جنب کوچه بهرامی ساختمان شرکاء طبقه ۵ شماره ۱۹

جویای کار

جوانی با داشتن پیکان ۴۹ با گواهی‌نامه از ساعت ۲بعد ازظهر به بعد جویای کاراست به راهنمای۵۴۹و تلفن۳۱۱۲۳۱ روزنامه اطلاعات

فروشنده لبنیات وخواربار با ۲۵ سال سابقه کارجویای کار است. تلفن ۴۹۲۹۰
۱ـ۳ آـ ۲۲۵۳

راننده دو همگانی ۱۰ سال سابقه رانندگی وخدمت‌کرده متاهل با ضامن معتبر جویای کاراست‌براهنمای شماره ۵۵۸ اطلاعات تلفن ۳۱۱۲۳۱مراجعه فرمائید.
آـ ۲۴۴۵

جوانی هستم ۱۹ساله‌باسواد شرافتمند حاضرم در خانوادهٔ آبرومندی کارکنم راهنمای ـ ۵۵۵ اطلاعات تلفن ۳۱۱۲۳۱
آـ ۲۴۱۷

جوانی با چند سال سابقه مامور خرید و کارپردازی در تعمیر گاههای کاترپیلار وماکیروس و شرکتهای ساختمانی با گواهی رانندگی جویای کار است‌تلفن۷۶۳۰۸۳
آـ ۳۴۷۵

مهندس‌راه و ساختمان باسابقه ۵ سال‌کار بعداز ظهرها آماده کاراست براهنمای ۵۵۹ اطلاعات تلفن ۳۱۱۲۳۱
۱ـ۲ آـ ۲۴۹۷

راننده دوشخصی باسواد با معافی دائم و ضامن معتبر ـ ۹۵۶۷۷۶

گمشده

گم شده
یکدسته چک ازحساب‌جاری شماره ۱۹۰۱ بانکملی شعبه کریمخان زند بنام فرنازنظام یزدی از شماره ۲۸۰۷۱۹ تا ۲۸۰۷۲۵ گم شده و از درجه اعتبار ساقط است.
آـ ۲۴۳۹

مفقود شده
بدینوسیله اعلام میدارد که کارت بازرگانی بنام شرکت اتومبیل سازی خاور شماره ۲۴۲۳۶ مربوط بسال ۱۳۴۹ مفقود گردید، بنا براین استفاده از آن از درجه اعتبار ساقط میباشد.
شرکت سهامی‌اتومبیل‌سازی خاور
آـ ۲۴۷۳

آموزشگاهها

برای‌استخدام در آموزشگاه
فانز
مرکز آموزش ماشینهای I.B.M
(مغز الکترونیک) و ماشین نویسی با متد جدید شاه‌آباد روبروی دبیرستان شاهدخت تلفن ۳۱۰۶۵۷

آموزشگاه‌ماشین‌نویسی
بیژن
میدان ژاله

تعلیم رانندگی
هنرستان فنی پرستو
مرکز آموزش صحیح‌رانندگی، مکانیکو ـ ترافیک مجهز به بهترین و مدرنترین وسایل آموزش با مربیان ورزیده و بدون اتلاف وقت با هزینه کم نشانی: چهارراه گمرک‌شاهپور تلفن ۲۳۹۱۶

شرکت سهامی ماکس
احتیاج بافرادزیر دارد
۱ـماشین نویس زن آشنابه تایپ‌فارسی ولاتین
۲ـ یکنفر سکرتر
۳ـ حسابدار زن که‌ضمنابکار صندوقداری وارد باشد.
ازطالبین خواهشمنداست بخیابان تخت طاوس اول فرح جنوبی شماره ۲۶۲طبقه سوم یا بتلفن
۷۵۸۶۳۷ مراجعه نمائید

تدریس خصوصی

ریاضی طبیعی ادبی زبان امور دانشجوئی دانشگاه تهران ۴۷۰۶۷

انگلیسی شورت‌هند ماشین نویسی توسط بانوی انگلیسی ۴۷۱۴۱

کلیه دروس ریاضی ششم ریاضی
تلفن ۷۸۱۷۷۶
۱ـ۱۰ آـ ۱۷۴۷

تدریس دروس دبیرستانی توسط دانشجوی‌آریامهر تلفن ۷۵۶۳۷۹
۱ـ۳ آـ ۲۰۶۳

مخصوص بانوان

آرایش هما
برای خانم ها
خیابان‌شاه ـ اردیبهشت جنوبی کوچه کورس تلفن ۶۶۵۲۴۸
۱ـ۳ آـ ۳۸۳۰

آگهیهای متفرقه

شرکت **نریمان**
واردکننده قطعات **ژیان**
باتخفیف واقعا **نمایان**
۴۲۲ حشمت الدوله غربی تلفن ۹۵۰۱۱۱

بازرگانی برق وتلفنی
جنرال تل
تضمین واقعی وارو
۲۲۰ تومان
لاله‌زار ۱۱۲
جنرال تلفن ۳۱۴۷۹۱ ۳۱۴۸۴۰

اسناد لاوصول خریداریم ۳۵۱۶۱۷

تخم گل فروشی نقوی بهترین گلهاوسموم‌آفات وکودهای شیمیائی‌مقابل مجسمه میدان ارک تلفن ۲۵۹۷۸

حوادث آینده رااز‌صندوق‌پستی ۲۴۴۱ سئوال نمائید.
۱ـ۱۵ آـ ۶۷۶

رستورانهای خانوادگی

حاتم
ناهار شام
پهلوی تلفنهای ۸۹۲۲۸۱ ۸۹۲۲۸۲ و ۸۹۲۲۸۳

داروخانه‌ها

داروخانه مهران
خیابان شیروخورشید چهارراه استخر تلفن ۹۵۴۰۰۷

تلفنهای مورد نیاز

تلفنخانه	۳۱۱۰۷۱
سردبیر روزنامه	۳۱۱۲۱۰
سرویس اقتصادی	۳۱۲۴۹۰
سرویس سیاسی	۳۱۱۲۱۱
سرویس حوادث	۳۱۱۲۱۲
شعبه آگهی‌ها	۳۱۱۲۱۳
نیازمندیها	۳۱۱۲۲۰
نیازمندیها	۳۱۱۲۲۴
نیازمندیها	۳۱۱۲۲۹
نیازمندیها	۳۱۱۲۲۷
نیازمندیها	۳۱۱۲۳۰
آگهی فرهنگی	۳۱۱۲۲۶
سازمان تنظیم آگهی	۳۱۱۲۱۴
سازمان‌تنظیم آگهی	۳۱۱۲۱۵
آگهی سینمائی	۳۱۱۲۱۶
سازمان شهرستانها	۳۱۱۲۰۲
سازمان شهرستانها	۳۱۱۲۰۳
سازمان شهرستانها	۳۱۱۲۰۱
آگهی شهرستانها	۳۱۱۲۲۱
اطلاعات هفتگی	۳۱۱۲۰۴
اطلاعات بانوان	۳۱۱۲۰۰
اطلاعات جوانان	۳۱۱۲۰۵
اطلاعات‌دختران‌وپسران	۳۱۱۲۰۶
دنیای ورزش	۳۱۲۴۱۲
مجله الاخاء	۳۱۱۲۲۲
اطلاعات سالانه	۳۱۱۲۱۹
تهران‌جرنال	۳۱۱۲۱۸
ژورنال‌دوتهران و آبونمان‌ژورنال‌دوتهران	۳۱۱۲۱۷

برنامه سینماها

* جانی‌ولونیزا ـرنگی‌ـ کریستوفر جونز
امپایر (۶۲۳۹۴۲) ۱۱ر۱۵ـ ۳ر۳۰ـ ۵ر۳۰ـ ۷ر۳۰ـ ۹ر۴۵
* ماجراجویان ـرنگی‌ـ کندیس برگن‌ـ ارنست بورگناین
دیاموند (۸۲۸۴۰۰) ۱۱ـ ۲ر۴۵ـ ۶ر۱۵ـ ۹ر۴۵
* دختری در سوپ‌من ـرنگی‌ـ پیترسلرز‌ـ گلدی‌هان
شهرفرنگ (۶۲۷۶۲۸) ۱۱ر۱۵ـ ۳ـ ۵ر۱۵ـ ۷ر۳۰ـ ۹ر۴۵
* هیاهو برای عشق ـ رنگی ـ جیم‌براون‌ـ ژاکلین بیسه
رادیوسیتی (۴۳۳۲۰) ۱۱ر۱۵ ـ ۳ر۳۰ ـ ۵ر۳۰ـ ۷ر۳۰ـ ۹ر۳۰
* لورنس عربستان ـ رنگی‌ـ ۷۰میلیمتری
سانترال (۴۸۶۸۶) ۱۰ر۳۰ـ ۲ر۱۵ـ ۶ـ ۹ر۴۵
* جنگجو علیه خائنین ـ سینما سکوپ ـ آنتونی استیفن
ب.ب (۶۶۹۶۴۱) ۱۰ر۱۵ـ ۲ـ ۴ـ ۶ـ ۸ـ ۱۰ر۱۵
مترویل (۳۱۹۴۱۰) ۱۰ر۳۰ـ ۲ر۳۰ـ ۴ر۳۰ـ ۶ر۳۰ـ ۸ر۳۰
سینه‌موند (۴۸۳۲۲) ۱۱ـ ۳ـ ۵ـ ۷ـ ۹
نیاگارا (۶۶۵۳۰۷) ۱۱ر۳۰ـ ۱ر۳۰ـ ۳ر۳۰ـ ۵ر۳۰ـ ۷ر۳۰ـ ۹ر۳۰
درایوین‌ونک (۶۲۲۵۵۷) ۷ر۴۵ـ ۱۰
* مردی که از باران‌آمد ـ رنگی‌ـ چارلز برونسون
دنیا (۳۹۳۸۱۲) دروازه طلائی (۳۵۲۱۶۰) ۱۰ـ ۱۲ر۱۵ـ ۲ر۳۰ـ ۴ر۴۵ـ ۷ـ ۹ر۱۵
فلور (۲۸۰۹۶) ۹ـ ۱۱ـ ۱ـ ۳ـ ۵ـ ۷ـ ۹
* تنهابازی درشهر ـرنگی‌ـ الیزابت‌تیلور
سیلورسیتی (۸۶۱۲۰۵) ۱۰ر۳۰ـ ۲ر۳۰ـ ۴ر۳۰ـ ۶ر۳۰ـ ۸ر۳۰
* یک‌میلیون سال قبل‌از میلاد مسیح ـ رنگی ـ راکل‌ولش.
کاپری (۴۸۴۰۱) ۱۱ـ ۳ـ ۵ـ ۷ـ ۹
پولیدور (۴۹۶۳۱) ۱۱ر۳۰ـ ۳ر۳۰ـ ۵ر۳۰ـ ۷ر۳۰ـ ۹ر۳۰
تاج (۳۱۳۸۶۴) ۱۰ر۱۵ـ ۲ر۱۵ـ ۴ر۱۵ـ ۶ر۱۵ـ ۸ر۱۵ـ ۱۰ر۱۵
* پل ـ ناصر ملک‌مطیعی ـ آفرین ـ مفید
آسیا (۴۲۹۰۹) ۱۱ـ ۱ـ ۳ـ ۵ر۱۵ـ ۷ر۳۰ـ ۹ر۴۵
شهوند (۳۵۴۰۴۰) ۱۰ـ ۱۲ر۱۵ ـ ۲ر۳۰ـ ۴ر۴۵ـ ۷ـ ۹ر۱۵
لیدو (۹۵۱۲۸۲) المپیا (۹۵۶۷۹۶) ژاله (۳۰۵۴۲۰) نپتون (۷۶۰۱۳۶) شرق (۵۴۰۲۴) ۱۰ـ ۱۲ـ ۲ر۱۵ـ ۴ر۳۰ـ ۶ر۴۵ـ ۹
چرخ‌وفلک (۹۵۰۵۵۸) پاسارگاد (۷۹۲۷۸۲) توسکا (۵۸۵۴۴) ۹ـ ۱۱ـ ۱ر۱۵ـ ۳ر۳۰ـ ۵ر۴۵ـ ۸
* قطاری‌به دورانگو‌ـ رنگی‌ـ آنتونی‌استیفن
رویال (۴۹۷۸۵) ۱۰ـ ۱۲ـ ۲ـ ۴ـ ۶ـ ۸ـ ۱۰
سهیلا (۳۱۶۴۲۴) ۱۰ر۳۰ـ ۲ر۳۰ـ ۴ر۳۰ـ ۶ر۳۰ـ ۸ر۳۰
رنگین‌کمان (۷۵۶۷۶۰) ۱۰ر۳۰ ـ ۲ر۳۰ـ ۴ر۳۰ـ ۶ر۳۰ـ ۸ر۳۰
* سارا ـ رنگی‌ـ کلینت‌ایستوود‌ـ شرلی مک‌لین
کسری (۸۲۶۹۳۹) ۱۰ر۳۰ـ ۲ـ ۴ـ ۶ـ ۸ـ ۱۰
* وقتیکه لک‌لک‌ها پرواز میکنند ـ تاتیاناسامو‌ئیلوا
ایفل (۳۱۱۴۷۷) ۱۰ـ ۱۲ـ ۲ـ ۴ـ ۶ـ ۸ـ ۱۰
* رومئووژولیت ـرنگی‌ـ اولیویاهوسی
بولوار (۶۶۰۲۹۲) ۱۱ـ ۲ـ ۴ر۳۰ـ ۷ـ ۹ر۳۰
* ملاقات‌در شب ـرنگی‌ـ چارلز برونسون
ریولی (۷۵۷۷۷۷) ۱۱ـ ۳ر۳۰ـ ۵ر۳۰ ـ ۷ر۳۰ـ ۹ر۳۰
* درخت نوئل ـرنگی‌ـ ویلیام هولدن
آتلانتیک (۶۲۷۱۷۱) ۱۱ر۱۵ ـ ۳ر۳۰ ـ ۵ر۳۰ـ ۷ر۳۰ـ ۹ر۳۰
* دختر رایان ـ رنگی ـ ۷۰ میلیمتری ـ رابرت میچام
پارامونت (۴۸۳۲۱) ۱۰ـ ۱ر۴۵ـ ۵ر۳۰ـ ۹ر۱۵
* هنت‌جانبازان‌ـ رنگی‌ـ کلینت‌ایستود ـ تلی‌ساوالاس
گلدن‌سیتی (۶۶۳۲۶۹) ۱۰ر۳۰ـ ۱ر۳۰ ـ ۴ر۱۵ـ ۷ـ ۹ر۴۵
* واترلو ـ سینماسکوپ ـ رنگی‌ـ رود استایگر
ادئون (۳۱۸۱۱۸) ۱۰ر۳۰ـ ۲ر۱۵ـ ۴ر۳۰ـ ۶ر۴۵ـ ۹
* دلقک‌ها ـ بیک‌ایمانوردی ـ لی‌لی‌ـ مرجان
مارلیک (۹۶۳۶۱۶) پاسیفیک (۷۵۳۳۱۱) ۱۱ر۳۰ـ ۳ر۳۰ـ ۵ر۳۰ـ ۷ر۳۰ـ ۹ر۳۰
اونیورسال (۶۶۶۹۵۳) ۱۱ ـ ۱ـ ۳ـ ۵

پرسپولیس (۷۵۴۳۲۹) میامی ۹ر۳۰ـ ۷ر۱۵ (۵۸۱۰۸۳) پانوراما (۷۹۴۵۷۰) ۹ـ ۱۱ـ ۱ـ ۳ـ ۵ـ ۷ـ ۹
ایران (۳۱۶۳۵۴) تیسفون (۹۵۸۸۸۲) مونت کارلو (۷۹۷۴۱) آستارا (۸۴۰۲۲) ۱۰ر۳۰ـ ۲ر۳۰ـ ۴ر۳۰ـ ۶ر۳۰ـ ۸ر۳۰
سیلوانا (۳۹۳۷۷۷) ۱۰ر۳۰ـ ۲ر۳۰ـ ۴ر۳۰ـ ۶ر۴۵ـ ۹
سابینا (۳۵۲۴۴۲) ۱۰ـ ۱۲ـ ۲ـ ۴ـ ۶ر۱۵ـ ۸ر۳۰
* راه زندگی ـ سانچوکمار
مولن‌روژ (۷۵۲۹۲۹) ۱۱ـ ۱ر۱۵ـ ۳ر۳۰ـ ۵ر۳۰ـ ۷ر۴۵ـ ۱۰
دیانا (۴۷۳۶۵) ۱۱ر۳۰ـ ۳ر۳۰ـ ۵ر۳۰ـ ۷ر۴۵ـ ۱۰
مهتاب (۴۷۷۷۷) ۱۱ ـ ۳ـ ۵ـ ۷ر۱۵ ـ ۹ر۳۰
رکس (۳۱۵۲۹۳) ۱۰ر۳۰ ـ ۱۲ر۳۰ ـ ۲ر۳۰ـ ۴ر۳۰ـ ۶ر۴۵ـ ۹
همای (۳۱۱۶۶۹) ۱۰ـ ۱۲ـ ۲ـ ۴ـ ۶ر۱۵ـ ۸ر۳۰
قصرطلائی (۷۵۹۶۲۴) ۱۰ ـ ۱۲ر۱۵ ـ ۲ر۳۰ـ ۴ر۴۵ـ ۷ـ ۹ر۱۵
اسکار (۹۵۰۸۹۸) ۹ر۳۰ـ ۱۱ر۴۵ ـ ۲ـ ۴ر۳۰ـ ۶ر۳۰ـ ۸ر۴۵
اورانوس (۲۷۹۷۱) ۹ر۴۵ـ ۱۱ـ ۱ر۱۵ـ ۳ر۱۵ـ ۵ر۴۵ـ ۸
کیهان (۹۵۷۳۶۰) ۱۰ـ ۱۲ر۳۰ـ ۲ر۳۰ـ ۴ر۴۵ـ ۷ـ ۹ر۳۰
دریا (۷۹۱۷۴۶) ۸ر۴۵ـ ۱۱ـ ۱ر۱۵ـ ۳ر۱۵ـ ۵ر۴۵ـ ۸
آسمان‌آبی (۳۹۲۶۶۸) ۹ر۳۰ـ ۱۱ر۳۰ ـ ۱ر۴۵ـ ۴ر۱۵ـ ۶ر۳۰ـ ۸ر۴۵
الوند (۳۵۶۵۳۸) ۱۰ـ ۱۲ر۳۰ـ ۲ر۳۰ ـ ۴ر۴۵ـ ۷ـ ۹ر۳۰
مراد (۷۵۳۳۸۲) ۹ر۳۰ـ ۱۱ر۴۵ـ ۲ ـ ۴ر۱۵ـ ۶ر۳۰ـ ۸ر۴۵
* دانه‌های‌شن ـ رنگی ـ سینماسکوپ ـ استیومک کوئین
ماژستیک (۶۶۸۴۶۱) ۱۱ـ ۳ـ ۶ـ ۹ر۱۵
* پهلوون‌بابا ـ زندی‌ـ لیلا بهاران‌ـ خلیل عقاب
حافظ (۳۱۴۰۷۴) ۱۰ر۳۰ـ ۲ر۳۰ـ ۴ر۳۰ـ ۶ر۳۰ـ ۸ر۳۰
ری (۲۲۵۷۸) ۹ـ ۱۱ـ ۱ـ ۳ـ ۵ـ ۷ـ ۹
فردوسی (۳۱۵۷۸۴) ۸ـ ۱۰ـ ۱۲ـ ۲ـ ۴ـ ۶ـ ۸
کارون (۹۵۵۱۶۵) ۹ـ ۱۱ـ ۱ـ ۳ـ ۵ـ ۷ـ ۹
* جوانان جسور درماشین های قراضه ـ رنگی ـ تونی کورتیس
پردیس (۶۲۸۷۱۳) ۲ـ ۴ـ ۶
* شما فقط دوبار زندگی میکنید‌ـرنگی‌ـ شون کانری
پارک (۳۱۹۶۳۷) ۹ـ ۱۱ـ ۱ـ ۳ـ ۵ـ ۷ـ ۹
* این گروه بی‌آرام‌ـرنگی‌ـ فرناندوسانچو
ماندان (۷۹۹۸۲) ۱۰ر۳۰ـ ۱۲ر۳۰ـ ۲ر۳۰ـ ۴ر۳۰ـ ۶ر۳۰ـ ۸ر۳۰
* دفاع ازحق ـ سینماسکوپ ـ رنگی
شهرام (۷۷۴۵۴۹) ۹ـ ۱۱ـ ۱ـ ۳ـ ۵ـ ۷ـ ۹
* قدرت‌سیاه‌ـ رنگی‌ـ سینماسکوپ‌ـ جیم براون
پردیس (۳۰۴۲۵۹) ۹ـ ۱۱ـ ۱ـ ۳ـ ۵ـ ۷ـ ۹
* یک‌گلوله برای ده تیرانداز ـ رنگی ـ لی‌وان‌کلیف
فری ۱۲ر۳۰ـ ۲ر۳۰ـ ۴ر۳۰ـ ۶ر۳۰ـ ۸ر۳۰
* توخوشگلی من‌جوان‌ـرنگی‌ـ دارمندراـ هما مالینی
کریستال (۳۱۷۶۷۵) ۱۰ر۳۰ـ ۲ر۳۰ ـ ۴ر۳۰ـ ۶ر۳۰ـ ۸ر۳۰
* بازی‌پلید ـ سفر طولانی
البرز (۳۰۴۲۵۸) ۸ر۳۰ـ ۱۲ ـ ۳ر۳۰ ـ ۷ـ ۸ر۳۰
* سراب ـ رنگی‌ـ گریگوری‌پک
تخت‌جمشید (۴۳۵۵۰) ۳ـ ۵ـ ۷ـ ۹

سانس انگلیسی
درایوین‌ونک ۷ر۴۵ـ ۱۰ فیلم (جنگجو علیه خائنین)
سانس فرانسه
گلدیس ۸ـ۱۰ فیلم (داماد شارلاتان)

تئاتر ها
* خرس و خواستگاری ـ کارگردان‌مهین اسکوئی
تالار موره (تلفن روزرو ۳۱۱۷۷۷) شروع ۸ر۱۵ بعدازظهر
* افول‌ـ کارگردان نصیریان‌ـ باشرکت انتظامی ـ نصیریان
تالار ۲۵شهریور (تلفن رزرو ۲۵۴۴۴) شروع ۸ر۱۵ بعدازظهر

برنامه تلویزیون

کانال ۷
برنامه امشب
۴ـ۱۵ اسلایدو موزیک
۴ـ۳۰ اعلام برنامه
۴ـ۳۲ برنامه آموزش‌روستائی
۶ـ۰۰ خلاصه اخبار
۶ـ۱۰ واریته عربی
۶ـ۳۰ فیلم آقاخرسه
۷ـ۰۰ فیلم آنچه شما خواسته‌اید
۷ـ۳۰ مسابقه هما
۸ـ۰۰ مشروح اخبار همراه با فیلمهای خبری
۸ـ۴۰ سر کار استوار
۹ـ۳۰ فیلم سینمائی بنام‌بیست هزار سال در سینگ سینگ
نیمروز چهارشنبه
۱۲ـ۴۵ اسلاید و موزیک
۱ـ۰۰ اعلام برنامه
۱ـ۰۲ پلیس و راهنمائی
۱ـ۱۵ فیلم جولیا
۱ـ۴۵ موسیقی اصیل ایرانی
۲ـ۰۰ فیلم محله پیتون
۲ـ۳۰ اخبار نیمروز همراه با فیلم های خبری
۳ـ۰۰ پایان

کانال ۳ـ۹
برنامه امشب
۷ـ۱۵ اسلایدو موزیک
۷ـ۳۰ اعلام برنامه
۷ـ۳۲ موسیقی ایرانی
۸ـ۰۰ مشروح اخبار همراه با فیلمهای خبری
۹ـ۰۰ فیلم جولیا
۹ـ۳۰ دانش
۱۰ـ۰۰ فیلم ویژه
۱۱ـ۰۰ ایران زمین
۱۱ـ۳۰ آخرین اخبار

برنامه آموزشی
برنامه امشب
۴ـ۳۰ علام برنامه
۴ـ۳۲ کودکان و نوجوانان
۵ـ۰۰ بخوانیم و بنویسیم
۵ـ۱۵ مکالمه فرانسه
۵ـ۳۰ ادبیات فارسی ششم
۵ـ۵۰ طبیعی ۵
۶ـ۱۵ زنگ تفریح
۶ـ۲۵ شیمی ۵
۶ـ۵۰ ترانه
۶ـ۵۵ فیزیک ۵
۷ـ۲۰ رسم فنی
۷ـ۴۵ فیلم داستانی
۸ـ۱۵ پایان برنامه

برنامه فردا
۱ـ۳۰ آهنگها و چشم‌اندازها
۱ـ۵۵ اعلام برنامه
۲ـ۰۰ بخوانیم و بنویسیم
۲ـ۱۵ رسم فنی
۲ـ۴۵ گریدانگلیش
۳ـ۰۰ شیمی ششم
۳ـ۳۰ زنگ‌تفریح
۳ـ۴۵ گریدانگلیش
۴ـ۰۰ هندسه و مخروطات ششم

برنامه آمریکا
برنامه امشب
۵ـ۰۰ هانی‌وست
۵ـ۳۰ جولیا
۵ـ۵۵ برنامه آگهی
۶ـ۰۰ اخبار
۶ـ۳۰ اطلاعات مخصوص
۷ـ۰۰ اطاق ۲۲۲
۷ـ۳۰ نمایش دوریس‌دی
۸ـ۰۰ نمایش جیم نابورز
۹ـ۰۰ بونانزا
۱ـ۵۵ برنامه آگهی
۱۰ـ۰۰ گرفتاری دانته
۱۰ـ۳۰ نمایش دیک کاوت

هر گونه تغییری در برنامه‌ها بعداً بوسیله تلویزیون اعلام میشود.

آنتن آموزشی
بانصب فوری ۶۵ تومان تلفن ۹۵۶۹۸۰

ورزش

مسابقات بین‌المللی جام دان کولف

ایران باده کشتی گیر برای پنجمین بار در جام دانکولف حضور پیدا میکند

تیم برگزیده کشتی ایران مرکب از ده کشتی گیر و سه همراه برای شرکت در دهمین دوره مسابقات بین‌المللی کشتی آزاد جام دان کولف ساعت ۱۲ر۳۰ دقیقه بعد از ظهر روز گذشته رهسپار شهر «یامبول» در بلغارستان شد.

این دوره مسابقات که همه ساله در یکی از شهر های بلغارستان باحضور تیم های نیرومند و سرشناس اروپای شرقی و چند کشور صاحب نام جهان انجام میشود، امسال به خاطر نزدیکی مسابقات جهانی اهمیتی برتر از گذشته دارا می باشد، چه ضمن این که دیدار های جام دان کولف اخرین دیدار بین‌المللی قبل از مسابقات قهرمانی جهان در شهریور خواهد بود، مسابقات قهرمانی اروپا نیز به خاطر مرگ روزه کولن رئیس فدراسیون کشتی جهان در این سال انجام نخواهد شد.!

میزبان ده ساله مسابقات

بهمین جهت تیم های صاحب نام جهان همچون شوروی، ایران، بلغارستان، احتمالا ترکیه و آمریکا که برای شرکت در این «جام» دعوت شده‌اند برای سنجش موجودیت چهره های حاضر در «یامبول» حاضر خواهند بود.

بلغار ها میزبان دهساله مسابقات بین‌المللی دان کولف بدنبال درخشش در صحنه های بین‌المللی طول سال های ۱۹۵۶ تا ۱۹۶۲ همچون شوروی تصمیم بانجام یکدوره مسابقه بین‌المللی گرفتند که این تصمیم در ۱۹۶۲ به مرحله اجرا درآمد.

فدراسیون کشتی بلغارستان به خاطر بزرگداشت دو چهره ملی ورزش کشتی خود «دان کولف» نیکلاپتروف این دوره مسابقات را بنام ان نامگذاری کرد.

باین ترتیب که مسابقات رشته آزاد بنام دان کولف و رشته فرنگی بنام نیکلاپتروف تعیین شد.

در سال ۱۹۶۲ اولین دوره این مسابقات با حضور چند کشور اروپائی شکل گرفت و در پایان بلغارها هشت عنوان قهرمانی را برای خود حفظ کردند.

از این سال بطور متوالی بلغار ها میزبان کشتی گیران زبده کشور های شرق اروپا و آسیا بودند.

دو سال بعد از تولد این جام شوروی ها به خاطر پاسخگوئی به شرکت بلغار ها در جام تفلیس دراین جام حاضر شدند.

حضور شوروی ها بهمان اندازه که در کیفیت مسابقات موثر بود، از حکومت بدون تردید بلغار نیز کاست.

سه سال بعد از شوروی، ایران نیز با ترکیبی که کامل نبود به جام دان کولف قدم گذارد، حاصل اولین سال شرکت ایران در این مسابقات یك مدال نقره توسط اکبر یداللهی در کشتی فرنگی و دو مدال نقره و برنز وسیله علی اکبر قربانی وجبار بایرام جهانی بود.

به این ترتیب ایران بعنوان شرکت کننده‌ای ثابت از ۱۹۶۷ در جام دان کولف شرکت کرد.

در دومین سال حضور ایران قدیر یعقوبی در ۷۸ کیلو و علی اکبر حیدری در ۵۲ کیلو با برتری فراوان مقابل شرکت کنندگان خارجی این جام به مدال طلا دست‌رسی پیدا کردند.

در حالی که جهانگیر عبدالبافی، منصور سرداری، منوچهر مشهدی آقاومحمد علی صحرائی در سکوی عنوانها بدون مکان ماندند.

تیم ایران دوم شد

سال بعد تیم منتخب ایران از دسترسی به مدال طلا محروم ماند، در حالی که بلغار ها ۶ عنوان قهرمانی و شوروی ها دو مقام نخست در وزن های ۶۸ ۹۰ کیلو بدست اوردند.

نهمین دوره این مسابقات را ۱۲۰ کشتی گیر از کشورهای آلمان غربی، مغولستان، چکسلواکی، یوگسلاوی، یونان، مجارستان، شوروی، ایران، فرانسه، لهستان، رومانی، مجارستان، شوروی، رومانی، سوئیس و بلغارستان در صوفیه آغاز کردند.

که در پایان ضمن بیعدالتی فراوان در امر قضاوت بلغار ها که با بیش از ۵۰ کشتی گیر در مسابقات شرکت کرده بودند صاحب ۹ مدال طلا و یك مدال نقره شدند!

در حالی که تیم ۱۱ نفره ایران با بدست اوردن چهار مدال نقره در رده بندی عنوان ها مقام دوم را بعد از بلغار ها بدست آورد.

علی اصغر اسلامی، سیفی عموزاده، جعفر علیجانی، حسین حیدری، محمد رضا نوائی، ابوطالب طالبی، منصور برزگر، علی محمد مومنی، رضا خرمی، محمد علی صحرائی و ابوالفضل انوری برگزیدگان کشتی ایران بودند که از این میان حسین حیدری در ۵۷ کیلو بدون شکست تنها به خاطر امتیازات منفی بیشتر از دسترسی به مدال طلا دور شد و همچون جعفر علیجانی در ۵۲ کیلو، ابوطالب طالبی در ۶۲ کیلو و علی محمد مومنی در ۷۴ کیلو صاحب مدال نقره شد.

و حالا در دهمین دوره این مسابقات ایران با برخورداری از چهره هائی چون حسین بیطرفان محمد اسدی، ابوطالب طالبی، عبدالله حاج احمدی، محمد خرمی، محمد فرهنگدوست، قدیر یعقوبی، مصر زینعلی‌زاده، علی توپچی و رضاسوخته سرائی که نیمی جوان و نیم دیگر پرتجربه و میدان دیده بشمار میروند با کیفیتی دلپذیرتر از سال گذشته برای شناخت بیشتر آنان موجودیت فرد فرد آنانرا بررسی می کنیم.

بزرگترین امید تیم ایران

حسین بیطرفان کشتی گیرقدمی و چهره پیروز ارتش های ایران و شوروی در مسکو نماینده ۴۸ کیلوی ایران در این جام می باشد.

بیطرفان که ضمن مساوی با بیاتی بر مظلوم چهره خوب این وزن غلبه کرد، در حالی به بلغارستان میرود که شانس ربودن مدال را دارد، این چیزی است که در اثر هدایت خوب برای او غیر ممکن نیست.

با نمایشی که محمد اسدی در دو مسابقه اخیر انتخابی تفلیس و دان کولف ارائه کرده است بیگمان در این زمان او تهدید کننده مستقیم محمد قربانی ملی پوش ۵۲ کیلو بشمار میرود. اسدی که با خصوصیات خوب جسمانی یکی از امید های ایران در جام می باشد، یك مدال نقره از جام تفلیس بیادگاردارد.

ابوطالب طالبی کشتی گیرنامور ۵۷ کیلو و برنده ۴ مدال برنز پیاپی جهانی والمپیك بزرگترین امید ایران در این مسابقات می باشد که با درخشش کم‌نظیری بعنوان فرد نخست ۵۷ کیلو برگزیده شد.

طالبی که سال گذشته بامدال نقره در وزن ۶۲ کیلو بمبارزات خود پایان داد، این بار در ۵۷ کیلو مبارزه میکند حریفان مستقیم او ایوان شاووف قهرمان اروپا و پاتریکف برنده مدال برنز جام جهانی اخیر میباشند که در رسیدن بمقام قهرمانی سد راه طالبی خواهند بود.

تیم برگزیده کشتی ایران شرکت کننده در دهمین دوره مسابقات بین‌المللی جام دانکولف ایستاده از راست بچپ محمد علی خجسته‌پور «داور»، محمدخرمی، رضا سوخته سرائی، محمد فرهنگ دوست، حسین بیطرفان، قدیر یعقوبی، حسن سعدیان «سرپرست»، مصر زینعلی‌زاده، علی توپچی. نشسته: محمد اسدی، عبدالله حاج احمدی و ابوطالب طالبی در مدخل ورودی سالن گمرك فرودگاه مهرآباد قبل از عزیمت دیده می شوند.

فرهنگدوست بامدال نقره جهانی

عبدالله حاج احمدی نفر برگزیده ایران در ۶۲ کیلوست که برای نخستین بار بیك سفر خارجی میرود.

حاج احمدی که با دومساوی مقابل سنجری و امدادی برای نخستین بار در ۶۲ کیلو بمقام قهرمانی رسید، ضمن قدرت و انعطاف پذیری فراوان هنوز در این وزن کم تجربه میباشد.

در ۶۸ کیلو محمد خرمی جانشین برزگر در جام دانکولف می باشد.

خرمی در مسابقات انتخابی درخشش کافی داشت و پس از پیروزی بر خمود دهدشت کشتی گیر سرشناس ۶۲ کیلو که چون اوبرای نخستین باربه ۶۸ کیلو صعود کرده بود، در مقام نخست قرار گرفت.

محمد فرهنگدوست دارنده مدال های نقره جام جهانی ۱۹۷۰ کانادا و بازیهای آسیائی بانکوك چهره منتخب ایران در ۷۴ کیلوست، که برای نخستین بار بجام دانکولف رومیاورد.

فرهنگ دوست که با حاشیه امنیت فراوان در مسابقات انتخابی بمقام قهرمانی رسید همچون طالبی و اسدی از امید های بزرگ ایران بشمار میرود ولی از ضربدیدگی پا رنج میبرد.

قدیر یعقوبی ملی پوش ایران در مسابقات جهانی ۱۹۶۷ دهلی دارنده مدال طلای جام دانکولف در مسابقات سال ۱۹۶۸ میباشد که برای سومین بار در جام دانکولف شرکت میکند.

یعقوبی بدنبال نزول طولانی خود باردیگر باپیروزی برعلی حاجیلو ملی‌پوش ایران در جام جهانی کانادا و بازیهای آسیائی بانکوك در صدر ۸۲ کیلو قرار گرفت. در وزن ۹۰، ۱۰۰ و ۱۰۰ کیلو به بالا بترتیب مصر زینعلی‌زاده، علی توپچی و رضا سوخته‌سرائی عضویت دارند که از این جمع زینعلی‌زاده یکبار با تیم ارتش به شوروی عزیمت کرده است.

حسن سعدیان قهرمان سابق جهان بعنوان سرپرست و محمد علی خجسته‌پورنفر دوم بازیهای المپیك، ۱۹۵۶ ملبورن بعنوان مربی در معیت تیم میباشند ضمن اینکه ابوالحسن هاشمیان داور برگزیده برای این مسابقات یکهفته قبل جهت شرکت در کلاس داوری زودتر به بلغارستان عزیمت کرد این مسابقات کشتی آزاد از روز پنج شنبه دوم اردیبهشت دریامبول آغاز میشود.

خاندان جلیل سلطنت ۷۶ مدرسه

پیشگامان رستاخیز فرهنگی جشن شاهنشاهی ایران

زنان و مردان نیك اندیشی که نامشان در این ستون ثبت شده است، تا روز یکشنبه ۲۹ فروردین ۱۳۵۰، با تأمین هزینهٔ بنای یك یا چند مدرسه از ۲۵۰۰ مدرسه یادبود، به رستاخیز فرهنگی جشن شاهنشاهی ایران پیوسته‌اند.

● آقای ارباب هرمزآرش
۱۵۰۰ برگ از بانك ملی ایران شعبه تهران پارس ۱ مدرسه

● آقای ارباب هرمزآرش
بنام پدرشان آقای تیرانداز آرش
۱۵۰۰ برگ از بانك ملی ایران شعبه تهران پارس ۱ مدرسه

● آقای ارباب هرمزآرش
بنام مادرشان خانم پری گل آرش
۱۵۰۰ برگ از بانك ملی ایران شعبه تهران پارس ۱ مدرسه

● آقای ارباب هرمزآرش
بنام پدر همسرشان آقای گشتاسب آگاهی ۱۵۰۰ برگ از بانك ملی ایران ـ شعبه تهران پارس ۱ مدرسه

● خانم پری آگاهی (آرش)
۱۵۰۰ برگ از بانك ملی ایران شعبه تهران پارس ۱ مدرسه

● آقای دکتر عباس آریانپور
۱۵۰۰ برگ از بانك پارس ـ شعبه شاه ۱ مدرسه

● آقای دکتر جمشید آموزگار
بنام مادرشان خانم توران آموزگار
۱۵۰۰ برگ از بانك ملی ایران شعبه کاخ پهلوی ۱ مدرسه

● روزنامهٔ آیندگان
مدیران، نویسندگان و کارگران ۱۵۰۰ برگ از بانك ملی ایران شعبه خیابان شاه (اردیبهشت) ۱ مدرسه

● کارخانجات ارج
مدیران، مهندسان، کارمندان و کارگران ۶۰۰۰ برگ از بانك ملی ایران ـ شعبه «ارج» ۴ مدرسه

● خانم هایدهٔ ارجمند
۱۵۰۰ برگ از بانك ملی ایران شعبه «ارج» ۱ مدرسه

● موسسهٔ اطلاعات
۱۵۰۰ برگ از بانك عمران شعبه نادری ۱ مدرسه

● اطلاعات هفتگی
۱۵۰۰ برگ از بانك عمران شعبه نادری ۱ مدرسه

● اطلاعات بانوان
۱۵۰۰ برگ از بانك عمران شعبه نادری ۱ مدرسه

● اطلاعات جوانان
۱۵۰۰ برگ از بانك عمران شعبه نادری ۱ مدرسه

● انجمن دوستداران کودکان و بانوان وابسته به موسسهٔ اطلاعات
۱۵۰۰ برگ از بانك عمران شعبه نادری ۱ مدرسه

● آقای امیرحسین امیرصالح
۱۵۰۰ برگ از بانك ملی ایران شعبه مرکزی ۱ مدرسه

● انتشارات امیرکبیر
۱۵۰۰ برگ از بانك تهران شعبه بازار ۱ مدرسه

● بانك اعتبارات تعاونی توزیع
۱۵۰۰۰ برگ از بانك اعتبارات تعاونی توزیع شعبه مرکزی ۱۰ مدرسه

● کارمندان وزارت امور خارجه
۴۵۰۰ برگ از بانك ملی ایران شعبه مرکزی ۳ مدرسه

● آقای عبدالرضا انصاری
۱۵۰۰ برگ از بانك ملی ایران شعبه مرکزی ۱ مدرسه

● شرکت سهامی ایران شرق
آقای عبدالله ماشی
۱۵۰۰ برگ از بانك ملی ایران شعبه مرکزی ۱ مدرسه

● بانك ایران و خاورمیانه
۳۰۰۰ برگ از بانك ایران و خاورمیانه ـ شعبه مرکزی ۲ مدرسه

● شرکت برق منطقه‌ای تهران
۴۵۰۰ برگ از بانك ملی ایران شعبه ژاله باجه برق ۳ مدرسه

● فروشگاه بزرگ ایران «کاشانی اخوان»
۱۵۰۰ برگ از بانك ملی ایران شعبه نادری ۱ مدرسه

● آقای حاجی حسن مهبود چاپخان
۱۵۰۰ برگ از بانك ملی ایران شعبه بازار ۱ مدرسه

● آقای فرخ دین پارسای
بنام دخترشان «فرخ زمان پارسای»
۱۵۰۰ برگ از بانك ملی ایران شعبه سعدی ۱ مدرسه

● شرکت سهامی پارس و آمریکا «القانیان»
۳۰۰۰ برگ از بانك ملی ایران شعبه مرکزی ۲ مدرسه

● شرکت سهامی پلاسکوکار «القانیان»
۱۵۰۰ برگ از بانك ملی ایران شعبه مرکزی ۱ مدرسه

● آقای محمود پورنیك
۱۵۰۰ برگ از بانك ملی ایران شعبه مرکزی ۱ مدرسه

● آقای نطف‌الله ترقی
۹۰۰۰ برگ از بانك صادرات ایران ـ شعبه گوهردشت ۶ مدرسه

● شرکت سهامی تولیدارو
۱۵۰۰ برگ از بانك ملی ایران شعبه بازار ۱ مدرسه

● آقای فتح‌الله شانی
۱۵۰۰ برگ از بانك ملی ایران شعبه مرکزی ۱ مدرسه

● آقای محمد علی جاوید
۱۵۰۰ برگ از بانك بازرگانی ایران ـ شعبه چهارراه شاه ۱ مدرسه

● خانم ثریا جمالی
۱۵۰۰ برگ از بانك ملی ایران شعبه خیابان شاه ۱ مدرسه

● دانشگاه جندی شاپور
۱۵۰۰۰ برگ از بانك ملی ایران شعبه مرکزی ۱۰ مدرسه

● دبیرکل حزب مردم
۱۵۰۰ برگ از بانك ملی ایران شعبه تجریش ۱ مدرسه

● شرکت تعاونی خبازان اصفهان
۱۵۰۰ برگ از بانك ملی ایران شعبه اصفهان ۱ مدرسه

● شرکت تضامنی احمد خرمشاهی و برادران
۱۵۰۰ برگ از بانك ملی ایران شعبه سعدی ۱ مدرسه

● آقای غلامحسین خواجوی
۱۵۰۰ برگ از بانك ملی ایران شعبه دزاشیب ۱ مدرسه

● بنگاه خیریهٔ دارو بخش
۶۰۰۰ برگ از بانك ملی ایران شعبه ناصرخسرو ۴ مدرسه

● آقای عین‌الله دبیرعلائی
۱۵۰۰ برگ از بانك ملی ایران شعبه شرکت نفت ۱ مدرسه

● دراگ استور تخت جمشید
آقای رضا نعلی قاسمی
۱۵۰۰ برگ از بانك پارس ـ شعبه تخت جمشید ۱ مدرسه

● کارمندان وزارت دربار شاهنشاهی
۶۰۰۰ برگ از بانك ملی ایران شعبه تجریش ۴ مدرسه

● شرکت رصد
۱۵۰۰ برگ از بانك ملی ایران شعبه مرکزی ۱ مدرسه

● آقای علی رضائی
بنام مادرشان خانم سکینه رضائی
۹۰۰۰ برگ از بانك صادرات ایران ـ شعبه بازار ۶ مدرسه

● آقای علی رضائی
۱۵۰۰ برگ از بانك صادرات ایران ـ شعبه بازار ۱ مدرسه

● آقای علی رضائی
بنام همسرشان خانم رحلو رضائی
۱۵۰۰ برگ از بانك صادرات ایران ـ شعبه بازار ۱ مدرسه

● آقای علی رضائی
بنام پسرشان آقای شهریار رضائی
۱۵۰۰ برگ از بانك صادرات ایران ـ شعبه بازار ۱ مدرسه

● آقای علی رضائی
بنام پسرشان آقای شاهین رضائی
۱۵۰۰ برگ از بانك صادرات ایران ـ شعبه بازار ۱ مدرسه

● آقای انوشیروان روحانی
۱۵۰۰ برگ از بانك ملی ایران شعبه مرکزی ۱ مدرسه

● هیئت مدیره سازمان جهانی تبلیغات ایران
۱۵۰۰ برگ از بانك صادرات ایران شعبه مرکزی ۱ مدرسه

● آقای لطف‌الله ترقی
۹۰۰۰ برگ از بانك صادرات ایران ـ شعبه گوهردشت ۶ مدرسه

● شرکت سهامی تولیدارو
۱۵۰۰ برگ از بانك ملی ایران شعبه بازار ۱ مدرسه

● آقای فتح‌الله شانی
۱۵۰۰ برگ از بانك ملی ایران شعبه مرکزی ۱ مدرسه

● آقای محمد علی جاوید
۱۵۰۰ برگ از بانك بازرگانی ایران ـ شعبه چهارراه شاه ۱ مدرسه

● خانم ثریا جمالی
۱۵۰۰ برگ از بانك ملی ایران شعبه خیابان شاه ۱ مدرسه

● دانشگاه جندی شاپور
۱۵۰۰۰ برگ از بانك ملی ایران شعبه مرکزی ۱۰ مدرسه

● دبیرکل حزب مردم
۱۵۰۰ برگ از بانك ملی ایران شعبه تجریش ۱ مدرسه

● شرکت تعاونی خبازان اصفهان
۱۵۰۰ برگ از بانك ملی ایران شعبه اصفهان ۱ مدرسه

● شرکت تضامنی احمد خرمشاهی و برادران
۱۵۰۰ برگ از بانك ملی ایران شعبه سعدی ۱ مدرسه

● آقای غلامحسین خواجوی
۱۵۰۰ برگ از بانك ملی ایران شعبه دزاشیب ۱ مدرسه

● بنگاه خیریهٔ دارو بخش
۶۰۰۰ برگ از بانك ملی ایران شعبه ناصرخسرو ۴ مدرسه

● آقای عین‌الله دبیرعلائی
۱۵۰۰ برگ از بانك ملی ایران شعبه شرکت نفت ۱ مدرسه

● دراگ استور تخت جمشید
آقای رضا نعلی قاسمی
۱۵۰۰ برگ از بانك پارس ـ شعبه تخت جمشید ۱ مدرسه

● خانم فروغ مصباح زاده
۱۵۰۰ برگ از بانك ملی ایران شعبه مرکزی ۱ مدرسه

● سرتیپ میرسید محمد مصطفوی کاشانی
۱۵۰۰ برگ از بانك ملی ایران شعبه حافظ ۱ مدرسه

● آقای دکتر هوشنگ معتمدی
۱۵۰۰ برگ از بانك ملی ایران شعبه مشهد ۱ مدرسه

● خانم حوری مقدم (مستوفی)
۱۵۰۰ برگ از بانك ملی ایران شعبه دانشگاه ملی ۱ مدرسه

● آقای دکتر امیر موحدی
۱۵۰۰ برگ از بانك ملی ایران شعبه مرکزی ۱ مدرسه

● خانم تومان مهذب
۱۵۰۰ برگ از بانك عمران شعبه مرکزی ۱ مدرسه

● آقای مهندس ابوالقاسم میرهادی
۱۵۰۰ برگ از بانك ملی ایران شعبه شاه آباد ۱ مدرسه

● آقای حسین قاسمیه
۱۵۰۰ برگ از بانك ملی ایران شعبه مرکزی ۱ مدرسه

● دوشیزه آزاده قطبی
۱۵۰۰ برگ از بانك ملی ایران شعبه تجریش ۱ مدرسه

● کارخانجات کاشی سعدی «کاشانی اخوان»
۱۵۰۰ برگ از بانك صادرات ایران ـ شعبه صنعتی ۲۴ اسفند ۱ مدرسه

● بانك عمران
۱۲۰۰۰ برگ از بانك عمران شعبه مرکزی ۸ مدرسه

● کارمندان بانك عمران
۱۵۰۰ برگ از بانك عمران شعبه مرکزی ۱ مدرسه

● بانك عمران (صندوق ضمانت صنعتی)
۳۰۰۰ برگ از بانك عمران شعبه مرکزی ۲ مدرسه

● آقای مهندس حبیب‌الله فتحی
۱۵۰۰ برگ از طرف خانم ملك تاج فتحی بنام یحیی فتحی از بانك ملی ایران ـ شعبه تجریش ۱ مدرسه

● آقای حسین قاسمیه
۱۵۰۰ برگ از بانك ملی ایران شعبه مرکزی ۱ مدرسه

● دوشیزه آزاده قطبی
۱۵۰۰ برگ از بانك بازرگانی ایران ـ شعبه نادری ۱ مدرسه

● آقای عطاءالله نراقی
بنام پدرشان آقای احمد نراقی
۱۵۰۰ برگ از بانك ملی ایران شعبه چهارم آبان ۱۳۴۶ ۱ مدرسه

● آقای مهدی نمازی
۳۰۰۰ برگ از بانك ملی ایران شعبه سعدی ۲ مدرسه

● کنسرسیوم انگرز جاگ
۱۵۰۰ برگ از بانك ملی ایران شعبه دانشگاه ۱ مدرسه

● شرکت کوفرو (نامسونال)
۱۵۰۰ برگ از بانك ملی ایران شعبه چهارم آبان ۱۳۴۶ ۱ مدرسه

● گاروشاهنشاهی
افسران و درجه‌داران ۳۰۰۰ برگ از بانك ملی ایران ـ شعبه رستم‌آباد ۲ مدرسه

● گروه صنعتی مهشهر
۷۵۰۰ برگ از بانك صادرات ایران ـ شعبه بازار ۵ مدرسه

● گروه فرهنگی مرجان
۱۵۰۰ برگ از بانك بین‌المللی ایران و ژاپن ـ شعبه سعدی ۱ مدرسه

● هیئت مدیره گروه فرهنگی هدف
۱۵۰۰ برگ از بانك ملی ایران شعبه چهارراه پهلوی ۱ مدرسه

● شرکت سهامی لوله و ماشین‌سازی ایران
۱۵۰۰ برگ از بانك ملی ایران شعبه بازار ۱ مدرسه

● شرکت لیلاند موتور ایران
۱۵۰۰ برگ از بانك ملی ایران شعبه حافظ ۱ مدرسه

● خانم سودابه صدری
استان فارس ۱۵۰۰ برگ از بانك ملی ایران ۱ مدرسه

● مدرسهٔ عالی دختران ایران
۱۵۰۰ برگ از بانك ملی ایران باجه مدرسه عالی دختران ۱ مدرسه

● سناتور شکرالله صفوی
۱۵۰۰ برگ از بانك ملی ایران شعبه مرکزی ۱ مدرسه

● آقای مهدی صلح جو ساعتچی
۱۵۰۰ برگ از بانك عمران شعبه نادری ۱ مدرسه

● شرکت سهامی صنعتی کشاورزی شیرین جان
۱۵۰۰ برگ از بانك بازرگانی شعبه مرکزی ۱ مدرسه

● آقای محمد علی مسعودی
۱۵۰۰ برگ از بانك عمران شعبه نادری ۱ مدرسه

● شرکت سهامی طبع و نشر کتابهای درسی ایران
۱۵۰۰ برگ از بانك ملی ایران شعبه شهناز ۱ مدرسه

● دکتر عبدالرسول خلیلی
۱۵۰۰ برگ از بانك ملی ایران شعبه مرکزی ۱ مدرسه

● آقای اسدالله علم
۱۵۰۰ برگ از بانك ملی ایران شعبه تجریش ۱ مدرسه

● بانك عمران
۱۲۰۰۰ برگ از بانك عمران شعبه مرکزی ۸ مدرسه

● کارمندان بانك عمران
۱۵۰۰ برگ از بانك عمران شعبه مرکزی ۱ مدرسه

● بانك عمران (صندوق ضمانت صنعتی)
۳۰۰۰ برگ از بانك عمران شعبه مرکزی ۲ مدرسه

● آقای مهندس حبیب‌الله فتحی
۱۵۰۰ برگ از طرف خانم ملك تاج فتحی بنام یحیی فتحی از بانك ملی ایران ـ شعبه تجریش ۱ مدرسه

● آقای حسین قاسمیه
۱۵۰۰ برگ از بانك ملی ایران شعبه مرکزی ۱ مدرسه

● دوشیزه آزاده قطبی
۱۵۰۰ برگ از بانك ملی ایران شعبه تجریش ۱ مدرسه

● کارخانجات کاشی سعدی «کاشانی اخوان»
۱۵۰۰ برگ از بانك صادرات ایران ـ شعبه صنعتی ۲۴ اسفند ۱ مدرسه

● بانك عمران
۱۲۰۰۰ برگ از بانك عمران شعبه مرکزی ۸ مدرسه

● کارمندان بانك عمران
۱۵۰۰ برگ از بانك عمران شعبه مرکزی ۱ مدرسه

● بانك عمران (صندوق ضمانت صنعتی)
۳۰۰۰ برگ از بانك عمران شعبه مرکزی ۲ مدرسه

● آقای مهندس حبیب‌الله فتحی
۱۵۰۰ برگ از طرف خانم ملك تاج فتحی بنام یحیی فتحی از بانك ملی ایران ـ شعبه تجریش ۱ مدرسه

● آقای حسین قاسمیه
۱۵۰۰ برگ از بانك ملی ایران شعبه مرکزی ۱ مدرسه

● دوشیزه آزاده قطبی
۱۵۰۰ برگ از بانك بازرگانی ایران ـ شعبه نادری ۱ مدرسه

● آقای عطاءالله نراقی
بنام پدرشان آقای احمد نراقی
۱۵۰۰ برگ از بانك ملی ایران شعبه چهارم آبان ۱۳۴۶ ۱ مدرسه

● آقای مهدی نمازی
۳۰۰۰ برگ از بانك ملی ایران شعبه سعدی ۲ مدرسه

● کنسرسیوم انگرز جاگ
۱۵۰۰ برگ از بانك ملی ایران شعبه دانشگاه ۱ مدرسه

● شرکت کوفرو (نامسونال)
۱۵۰۰ برگ از بانك ملی ایران شعبه چهارم آبان ۱۳۴۶ ۱ مدرسه

● گاروشاهنشاهی
افسران و درجه‌داران ۳۰۰۰ برگ از بانك ملی ایران ـ شعبه رستم‌آباد ۲ مدرسه

● گروه صنعتی مهشهر
۷۵۰۰ برگ از بانك صادرات ایران ـ شعبه بازار ۵ مدرسه

● گروه فرهنگی مرجان
۱۵۰۰ برگ از بانك بین‌المللی ایران و ژاپن ـ شعبه سعدی ۱ مدرسه

● هیئت مدیره گروه فرهنگی هدف
۱۵۰۰ برگ از بانك ملی ایران شعبه چهارراه پهلوی ۱ مدرسه

● شرکت سهامی لوله و ماشین‌سازی ایران
۱۵۰۰ برگ از بانك ملی ایران شعبه بازار ۱ مدرسه

● خانم رعنا نیکپور
خانم رعنا نیکپور ۱۵۰۰ برگ از بانك پارس ـ شعبه خیابان شاه ۱ مدرسه

● خانم محبوبه نیکپور
۱۵۰۰ برگ از بانك پارس شعبه خیابان شاه ۱ مدرسه

● خانم افتخار هرمزی
۱۵۰۰ برگ از بانك ملی ایران شعبه مرکزی ۱ مدرسه

● خانم پریدخت هرمزی
۱۵۰۰ برگ از بانك ملی ایران شعبه مرکزی ۱ مدرسه

● خانم مهر اعظم هرمزی
۱۵۰۰ برگ از بانك ملی ایران شعبه مرکزی ۱ مدرسه

● آقای حسین همدانیان
۹۰۰۰ برگ از بانك ملی ایران شعبه اصفهان ۶ مدرسه

● آقای هژبر یزدانی
۱۵۰۰ برگ بنام رضا قلی یزدانی از بانك ملی ایران ـ شعبه حافظ ۱ مدرسه

غرب آمریکا تاکنون ماجرائی چنین سوزان و پرالتهاب بخود ندیده است

از فردا صبح در سینماهای

گلدن سیتی ـ ادئون

یك وسترن داغ ـ داغ ـ داغ

متروگلدوین مایر تقدیم میکند

دیوید جانسن ـ جین سیبرگ

لی جی کاب ـ جیمز بوت

در فیلم رنگی

در محافل تهران

محمد سام وزیر جدید اطلاعات و استاندار سابق اصفهان قراراست امروز از اصفهان‌به تهران بازگردد تا رسما در پست جدید سرگرم بکار شود .

با انتصاب سام پست استانداری اصفهان‌خالیست و ظاهرا با توجه به جشن های دو هزار و پانصدساله مطالعات حسن زاهدی وزیر کشور برای انتخاب‌استاندار جدید مدتی بطول خواهد انجامید . با بازگشت سام محافل‌مطبوعاتی درانتظاراند که وزیر جدید هفته آینده توضیحات بیشتری درباره برنامه کارش در وزارت اطلاعات بدهد واحیانا همکاران‌جدیدی‌برای‌اجرای هدفهایش انتخاب کند .

برداشت محافل نزدیک به وزارت اطلاعات ازشرکت رضا قطبی‌سرپرست‌تلویزیون ایران در جلسه معارفه ظهر شنبه سام بامعاونان ومدیران کل وزارت اطلاعات اینست که در آینده همکاری وسیع تری میان وزارت اطلاعات و بخصوص دستگاه رادیو ایران با تلویزیون ملی ایران صورت می‌پذیرد. بدین معنی که هردو دستگاه با بکار انداختن منابع مالی وانسانی و استفاده از تجربیات یکدیگر در راه هدف های عالیتری قدم برمیدارند .

تنکو در تهران

تنکوعبدالرحمن‌نخست‌وزیرسابق مالزی‌ودبیرکل‌دبیرخانه اسلامی سحرگاه امروز برای شرکت‌در کمیته کشورهای اسلامی مامور رسیدگی‌به‌طرح‌تشکیل‌خبرگزاری اسلامی‌که عصر امروز درتهران گشایش میابد وارد تهران‌شد.

مقامات عالیرتبه وزارت امور خارجه وسفیران کشورهای اسلامی از تنکو در مهرآباد استقبال کردند .

تنکو در مهرآباد در گفتگوبا خبرنگاران به مطبوعات غرب حمله کرد و آنانرا به کشتن خبرهای مربوط به اتحاد کشور های اسلامی متهم کرد و ازاین رو تاسیس خبرگزاری اسلامی را لازم شمرد .

همکاریهای آینده رادیو و تلویزیون

مطالعات برای تعیین‌استاندارجدید اصفهان

خیر ،اول شما بفرمائید ! ـ سلطان حسین سنندجی‌عضو عالیرتبه وزارت امور خارجه‌برای تنکو عبدالرحمن نخست وزیر مالزی و دبیرکل دبیرخانه اسلامی که سحرگاه امروزوارد تهران شد کبریت میکشد و شخصیت مالزیائی در مقابل تعارف میکند : خیر ،اول شما بفرمائید .

هفته ایران در بحرین وابوظبی

درتهران و بحرین مقدمات برگزاری باشکوه«هفته ایران» دربحرین همچنان با سرعت پیش میرود . هفته ایران در بحرین احتمالا هیجدهم اردیبهشت و حداکثر ۲۵ اردیبهشت برپا میگردد .

فستیوال فیلم های ایرانی درسینماهای‌بحرین، فستیوال رقص و آواز های محلی‌ایران باشرکت هنرمندان وزارت فرهنگ و هنر و رادیو ، فستیوال غذاهای ایرانی بوسیله هواپیمائی ملی ایران، نمایشگاه عکس و فیلم از تحولات‌ایران،نمایشگاه‌مصنایع دستی ایران‌باهمکاری وزارت اطلاعات و وزارت اقتصاد از جمله برنامه های این‌فستیوال است .

مقامات امارت ابوظبی نیز تقاضا کرده‌اند فستیوال هفته ایران بعداز انجام آن در بحرین عینا به ابوظبی منتقل و برپا گردد.دراین مورد ظاهرا تصمیم مثبت گرفته شده‌است

سفیر دانمارک مقدم‌السفرا شد

با پایان ماموریت رسمی سردنیس رایت سفیرانگلیس درتهران،«فردریک‌جونکونیرز» سفیر دانمارک در تهران از امروز صاحب مقام شیخ السفرائی یا مقدم‌السفرائی شد .

مقدم‌السفراها براساس‌سابقه خدمت حائز این مقام‌میشوند وهرسفیری مدت‌خدمتش در ایران بیش از دیگر سفرا باشدبایدوظایف‌مقدم‌السفرائی را برعهده گیرد .

سفیر دانمارک اکنون مدت متجاوز ازشش سال است‌که در ایران‌مقام سفارت داردو بعد از او سفیر افغانستان پرسابقه‌ترین سفرای خارجی است .

در میان سفرای ایران در خارج هم عده‌ای مقدم السفرا هستند از جمله غلامرضا تاج‌بخش سفیر ایران در کویت

یکی از وظایف مقدم‌السفرا اینست‌که هروقت سفیری دوره ماموریتش پایان‌می‌یابد با جمع‌آوری مبالغی از بقیه سفرا هدیه‌ای ارزنده تهیه میکند و این هدیه طی‌مراسم خاصی به سفیر در حال مراجعت‌اهداء میشود . این هدیه معمولا یک‌قالیچه‌نفیس یا هدیه‌ای خاطره‌آفرین از دوران اقامت درایران‌است.

اتحاد جماهیر عرب وبحران خاورمیانه

ناظران سیاسی درتهران همچنان تحولات و اخبار مربوط به تشکیل فدراسیون اتحاد جماهیر عرب از کشور های مصر ، سوریه ، لیبی را بادقت دنبال میکنند .

تشکیل این فدراسیون در اغلب پایتخت های عربی‌و اسلامی باخوشوقتی روبرو شده و نظر ایران نیز دراین زمینه دیروز بوسیله سخنگوی وزارت خارجه اعلام شد.

اینکه تشکیل فدراسیون و اتحاد سه کشور عربی در کشمکش های اعراب و اسرائیل و بخصوص دراین ایام بحرانی بن‌بست مذاکرات صلح چه تاثیری خواهد داشت مسئله‌ای است که زوی آن عقاید متفاوتی ابراز میشود .

گروهی‌از ناظران معتقدند که تشکیل فدراسیون‌احیانا به آغاز جنگ دیگری منجر خواهد شد و دو عامل متفاوت ممکن است این جنگ را بوجود آورد .

اول اینکه تشکیل فدراسیون ممکن است دولت قاهره را از ادامه روش مسالمت‌جویانه‌ای که در دو ماه اخیر در برابر اسرائیل و آمادگی به مصالحه در پیش گرفته‌بازدارد و تز «جنگ بعنوان تنها راه پس گرفتن سرزمین های از دست رفته» بار دیگر محبوبیت یابد .

عامل دوم در درگیری جنگ جدید ممکن است ازسوی اسرائیل بوجود آید بدین معنی که دولت تل‌آویو نگران از ترکیب امکانات مادی ونظامی‌سه کشور و رهبری‌سیاست درجهان عرب بوسیله‌این اتحادیه تصمیم گیرد ضرب‌شستی درهفته‌های نخستین تولد این فدراسیون نوخاسته بدان وارد آورد .

عقیده سوم‌اینست‌که قاهره موفق خواهدشدو کشور لیبی و سوریه را هم درادامه سیاست مسالمت‌جویانه‌اش بدنبال خود بکشد و باقدرت نظامی مشترکی که‌فدراسیون ارائه میدهد اسرائیلی ها را به اتخاذ سیاست مثبتی‌درقبال پیشنهادات صلح و استقرار یک صلح عادلانه وارد سازد .

میوه و تره‌بار گران بدست مردم میرسد

* خیاراهوازی به‌تهران‌رسید
* کاهو درمیدان فراوان‌است ولی در مغازه‌ها کیلوئی۸ تا ۱۰ ریال‌فروخته میشود

میوه‌های فصل‌بتدریج جای میوه های زمستانی را میگیرد و روزانه چندین ده کامیون محصول مناطق دور دست جهت مصرف به تهران حمل میشود ودرمیادین بخریداران عرضه میگردد.

در میادین بیش از هر محصول، کاهو دیده میشود که از مناطق شمالی کشور بخصوص ساری و بابل بتهران می‌آید.

بعلت ازدیاد کاهو قیمتها تا اندازه‌ای پائین آمده ، بطوریکه در عمده فروشی میدان ، هر کیلو کاهو بسته بمرغوبیت، بین ۲تا۳ ریال بفروش میرسد.

در ۱۵ روز اخیر کم‌کم میزان ورود خیار بمیدان نیز افزایش یافته و خیار اکثرا از جیرفت وارد میشود و دیروز برای اولین بار کامیونهای حامل‌خیار از اهواز بتهران نیز رسید.

قیمت خیار در میادین تهران هرعدد، بسته به نوع آن یک ریال و نیم تا چهار ریال میباشدکه‌پیش‌بینی میشود باافزایش میزان واردات قیمتها کاهش یابد.چنانکه در هفته گذشته خیار ٤ ریالی‌فعلی ۷ ریال عرضه میگردید.

خیار اطراف تهرانو ورامین حدودیک ماه دیگر بدست خواهد آمد.

* کمبود پرتقال وسیب

آنچه که‌درمیدان‌رو به نقصان‌گذاشته پرتقال وسیب لبنانی است و بهمین جهت قیمت ها افزایش یافته است.

یکی از عوامل افزایش قیمت سیب‌تخم لبنانی مربوط به‌تمام‌شدن محصول سیب خراسانی میباشد و آنچه سیب فعلا در میادین عرضه میشود سیب لواسانات و تخم شمیرانی است که هر کیلو بین ۳۰ تا۳۵ ریال‌قیمت‌دارد (قیمت خرده فروشی ودر مغازه ها گاهی اوقات‌بدو برابراین مبلغ میرسد)

* گوجه فرنگی

گوجه فرنگی موجود در میدان به صورت سبزاز بندرعباس بتهران فرستاده میشود و چنانچه بحالت سبز در میدان تحویل شود هر کیلو ۱۰ ریال و اگر قرمز شده باشد هر کیلو ۲۰ ریال عرضه میشود.

* باقلا

در میدان ، باقلای سبز بسیار فراوان است و اکثرا از اهواز،شوشتر و دزفول بتهران حمل میشود که عمده فروشی آن در میدان هر کیلو بین ٥ تا ۷ ریال می‌باشد.

* گرانی

خبرنگار شهری ما اضافه میکند که رویهمرفته میوه و تره بار گران بدست مردم میرسدودلیل آن اختلاف قیمتی‌است که بین میدان و مغازه هاوبادست فروش ها دیده میشود.

خیار که در میدان بین سی شاهی تا سه ریال بفروش میرسد، حداقل سه‌ریال ودرجه اعلای آن حتی بالای یک تومان فروخته میشود .کاهوکیلوئی ۸تا۱۰ ریال درشهر بمردم‌عرضه میشود، گوجه‌فرنگی حداقل کیلوئی یکتومان از قیمت میدان ، گران تردر شهر بفروش میرسد و سایر اقلام میوه و تربار نیز همین وضع را دارد.

کارشناسان شرکت برق منطقه‌ای :

تهرانی‌ها در مصرف برق مسابقه گذاشته‌اند!

* مردم میگویند برق ضعیف است ولی اداره‌برق معتقد است مصرف مردم زیاد شده !
* تولید نیروگاهها به نسبت افزایش مصرف ، کافی نیست

سرعت‌افزایش‌مصرف برق در تهران‌باشتابی‌بیشترازتولیدنیروی برق ار طریق توسعه نیروگاهها بالا میرود و در مسابقه‌ای که دراین‌مورد میان مصرف‌کنندگان برق‌ووزارت آب و برق درگرفته همواره بردبا مردم بوده و کارشناسان نظر میدهند که‌اگر دراین مورد فکر و برنامه‌حساب شده‌ای اجرا نشود بزودی همچنانکه افزونی مصرف‌نیروی فوق‌العاده نیروگاه فرح آباد را تحت‌تاثیر قرار داد نیروگاه‌های شهریار و منجیل نیز تکافوی احتیاجات‌مردم شهر تهران را نخواهد کرد.

بدین منظور است که در بعضی شب ها برای کاهش بار نیروگاهها در اوایل شب برق معابر بعضی محلات قطع می‌شودواین‌برنامه برای آن اجرا میگردد که برق منازل خاموش نشده و به زندگی مردم لطمه‌ای وارد نیاید . با این وجود ولتاژ برق در محلات کم بوده و برق منازل ضعیف است .

یکطرف

شرکت برق منطقه‌ای به ماموران خود دستور داد تا در صورت امکان و لزوم دادن خاموشی موضعی در روشنائی خیابانهاهموارهیکطرف‌خیابان‌را خاموش نمایند مسئولان برق میگویندا‌جرای‌این دستورموجب خواهد شد که باوجود دادن خاموشی در محلات عملا در شهر تاریکی پیش نیاید .

۲۷۰ خیابان

شرکت برق منطقه‌ای دردویست و هفتاد خیابان اصلی تهران حدود سی هزار دستگاه چراغ روشنائی نصب کرده که هزینه نصب‌آنها بالغ بر سیصدمیلیون ریال‌بوده و تنها در سال گذشته چهار هزار و سیصد پایه چراغ در تهران نصب شده است .

در تهران علاوه بر پایه های جدید و لامپ های‌بخارجیوه، حدودیکصد و هشتاد هزار پایه برق معمولی نیز موجود است‌که آنها نیز معابر را روشن میکنند ولی نور خیره کننده ندارند .

شب هنگام برای روشن‌شدن لامپ های تهران پانصد وچهل هزار کیلووات ساعت برق لازم است برابر این مصرف نیروی لازم درمدت ماه برای روشن کردن تهران به شانزده میلیون کیلووات ساعت بالغ میگردد .

مقایسه

مهندسان ومقامات برق می‌گویند نسبت و شتاب افزایش مصرف برق در تهران از تولید نیروی‌جدیدبرق و نصب نیروگاه ها بمراتب بیشتر است . در روزیکه کارخانه فرح آباد نصب می‌شد کارشناسان هرگز تصور نمیکردند که در مدت چند سال نیروی‌این کارخانه عظیم تکافوی مصرف‌برق شهر تهران راندهد. در این مدت با آنکه تولید نیروی برق از طریق سد ها و نیروگاهها افزایش یافته ولی به سبب افزایش مصرف تکافوی احتیاجات شهر را نکرده است.

نیروگاهها

اکنون در اطراف تهران دو نیروگاه بسیار عظیم تولید برق ساخته‌میشود که هر دوحرارتی است . یکی از این دونیروگاه در شهریار کرج و دیگری در منجیل نصب میگردد که نیروی آنها از طریق شبکه سراسری‌به تهران‌انتقال داده خواهد شد .

کارشناسان برق را عقیده براین است که اگر نسبت افزایش مصرف برق در تهران بترتیبی که اکنون دیده میشود بالا برود در اینصورت نیروی مراکز برق منجیل و شهریار نیز تکافوی احتیاج مردم را نخواهد کرد.

شبکه

همزمان با نصب دو نیروگاه جدید در اطراف تهران و شبکه سراسری‌حامل‌نیروی برق‌شرکت برق‌منطقه‌ای تهران نیز اقدامات لازم‌برای‌توزیع‌نیروی‌برق‌معمول کرده و در نظر است حدود سه هزار کیلومتر کابل در زیر اراضی تهران کشیده شود .

خرافات ، عقب افتادگی ، محرومیت وفقرمعلول فقدان فرهنگ عمومی‌است

بقیه از صفحه آخر

سپاس از رفاه و آسایشی که از ان برخوردار است باید به این رستاخیز بزرگ ملی اقبال نشان دهد وبخاطر سعادت‌جامعه در به ثمر رساندن طرح ایجاد ۲۵۰۰ مدرسه روستائی ازجان و دل کوشش کند .

دراین موقع‌خانم‌مهراعظم‌هرمزی که‌او نیز هزینه ایجاد یك مدرسه را از طریق خریداوراق مدارس یادبود تامین کرده است در دنباله‌سخنان‌خواهر نیکوکار خود گفت :

ـ برای انکه عظمت طرح ایجاد ۲۵۰۰ مدرسه‌یادبود در روستا های ایران روشن شود ، باید بگویم ،من از اوان جوانی تا حالا که ٦۲ سال دارم پیوسته کوشش داشته‌ام که در حد مقدورات خود کسانی را که‌به نحوی از انحاء جزو نزدیکان‌من هستند بفراگرفتن دانش تشویق و ترغیب کنم . حاصل ٥۰ سال کوشش من‌درراه تامین‌موجبات تحصیل این عده فقط ۲٤ نفر بوده است و حالا توجه کنید که اگر پس از ٥ سال از این ۲۵۰۰ واحد آموزشی‌روستائی، سالیانه ۲٥۰ هزار نفر روستائی با سواد بیرون‌بیایند روستاهای ما چه وضع درخشانی خواهند داشت .

خانم مهراعظم هرمزی افزود: وقتی که خبر انتشار اوراق مدارس یابود را در روزنامه‌ها خواندم ، خدای را شکر گفتم که عمرم کفاف کرد و توانستم بچشم خود شاهد گسترش و تعمیم فرهنگ در سطح کلیه روستاها باشم .

تصمیم من برای شرکت در این طرح عظیم فرهنگی ، تصمیمی است که هر ایرانی علاقمندبخاطراعتلای مقام‌فرهنگی کشورش باید اتخاذ کند . در دور دست‌آروز های من‌خاطرات مبهمی است که از سرگردانی روستانشین های‌مملکت حکایت میکند ، در آنروزگار آرزوی من و همه زنانی که به سرزمین‌ایران‌عشق‌میورزیدنداین بود روزی فرا رسد که برای نمونه یك ایرانی بیسواد وجود نداشته باشد حالا ما در آستانه برآورده شدن‌آن آرزوی طلائی هستیم و این غرورانگیز ،افتخار آفرین و شادی بخش است .

خانم «مهراعظم هرمزی» که علاقمند است این مدرسه بنام ایشان در «اوین» ساخته شود در پایان گفتگوی‌خود بانماینده ما، اظهار داشت :

ـ زنان ایران و همه مادران این کشور کودکان روستائی‌را جگرگوشه خود میدانندو ایجاد این ۲۵۰۰ مدرسه روستائی را، بعنوان گامی مرجسته برای سعادت فرزندان روحانی خود به فال نیك میگیرند و باتمام وجود در بثمر رساندن آن تلاش می کنند .

چقدر سریعتر و پاکیزه‌تر!

پاداواکس

واکس شایسته زمان ما

با پاداواکس‌کار سریعتر انجام‌میپذیرد. کافیست به آرامی آنرا روی کفشتان بمالید، وبرای برق انداختن آن فوری از یك پارچه استفاده‌کنید تا حسابی درخشان‌شود .پاداواکس حاوی‌واکس حقیقی‌ومایع کارنوبا است که از چرم کفش بهتر محافظت میکند

حاوی واکس حقیقی‌برای‌محافظت کفش شما

قابل توجه نویسندگان و شاعران

موسسه فرهنگی منطقه‌ای درنظر دارد مجموعه‌ای از داستان های کوتاه به قلم نویسندگان ایرانی وهمچنین مجموعه دیگری از برگزیده آثار شاعران معاصر فارسی زبان منتشر نماید . این مجموعه ها ضمنا به زبان‌های اردو ، بنگالی و ترکی نیز ترجمه و منتشر خواهد گردید . از نویسندگان و شاعران درخواست میشود یك داستان کوتاه مناسب ترجمه و همچنین یك یا چند نمونه از اشعار خود را به نشانی زیر ارسال دارند انتخاب داستان ها و شعر ها به عهده هیئتی واگذار میشود و ازاینرو تنها وصول آثار نویسندگان و شاعران تعهدی برای چاپ همه آنها از طرف این موسسه ایجاد نخواهد کرد .

نشانی : موسسه فرهنگی منطقه‌ای ، شماره ٥ خیابان وصال شیرازی شمال بولوار الیزابت ـ تهران

آذربایجان کانون اولین بحران جهانی بعداز جنك دوم

بقیه‌از صفحه ٥

« متاسفانه ، ماهها است جنك تمام شده و با وجود تقاضاهای متوالی دولت ایران در خارج کردن قوای خودشان پیش از دوم مارس ۱۹٤٦ تامل دارند ودر کارهای‌ایران‌مداخله مینمایند ولی چون هنوز مذاکرات مستقیم در تهران و مسکو درمیان بود ، امیدوار بهانجام‌مقصودبودیم‌واستنباط نمودیم که شاید مراجعه مادر آن موقع به مجمع ملل‌متفق وگذاردن موضوع ایران در دستور مجمع مخالف انتظار متفقین‌ما باشد، لهذا‌ازاین‌اقدام خودداری نمودیم ولی بعدهمین که معلوم شد در مذاکرات مستقیم به منظور نمیرسیم ناچاربه‌ریاست‌هیات‌نمایندگی ایران در مجمع‌ملل‌متفق‌دستور دادیم که موضوع ایران را در مجمع ملل متفق طرح و مطابق اساس نامه سازمان ملل متفق درخواستی که لازم است به شورای امنیت‌بدهند.»

ابراهیم حکیمی در شرائطی سخنرانی خودرادر مجلس‌شورای ملی ایران به‌انجام میرساند که به سقوط دولت خودایمان دارد ،اما او هنوز سرشار از یک امید و آرزوست و آن این که پیش از سقوط دولتش، مسئله آذربایجان درشورای امنیت ـ لندن ـ "طرح شود زیرااگر حکیمی بکنارمیرفت ، شاید هرگز زمینه‌یی مناسب برای اقدام ایران در اسنیفاعحق خود، پدید نمی‌آمد . درواقع ، کابینه حکیمی برپا میماند تا سرانجام که مسئله‌ایران در شورای‌امنیت طرح میشود .

اولین گزارش رسمی‌درباره احاله مسئله آذربایجان بشورای‌امنیت، تلگرام عباس مسعودی ـ نماینده مجلس شورایملی و مدیر روزنامه اطلاعات ـ از «سنترال‌هال» لندن است . متن این تلگرام که درزمره اسناد مهم تاریخ معاصر ما جای دارد در روزنامه اطلاعات بشماره ٥۹٦٤ اول بهمن ماه ۱۳۲٤ ـ برای اولین بار به چاپ میرسد و ازپیروزی گروه نمایندگی ایران ـ بریاست سید حسن تقی‌زاده ـ حکایت میکند :

لندن ـ نوزدهم ژانویه ـ شنبه ۲۹ دیماه

(هیئت نمایندگی ایران پس‌ازسه روز مطالعه و مذاکرات مفصل ، تصمیم خود رادائر به‌احاله مسئله آذربایجان بشورای سازمان ملل متفق ، بالاخره اعلام داشته است وامروز آقای تقی‌زاده ـ رئیس هیئت‌نمایندگی ایران ـ یادداشتی را که نتیجه این تصمیم است ، بوسیله منشی‌کل‌سازمان ملل‌متفق، بشورای امنیت فرستاد ، بدین شرح :

«ازآن‌جهت که دولت‌شوروی به‌وسیله مامورین و نیرو های مسلح خود در امور و شئون داخلی‌کشورایران مداخله‌نموده واکنون در ایران وضعی بوجود آورده که ممکن است موجب اختلال‌وضع عمومی‌بین‌المللی بشود ، بموجب ماده ۳٤ از اساسنامه سازمان ملل متفق ، دولت ایران بارها مجاهدت نمود که با دولت شوروی ازراه مستقیم وارد مذاکره شود ولی این مجاهدت نتیجه‌یی نبخشید ولذا هیئت نمایندگی ایران در سازمان ملل متفق از جانب دولت خود ، احترامات فائقه را تقدیم‌و تقاضا مینماید بموجب ماده ۳٥ اساسنامه، این‌شکایه مورد دقت شورای امنیت قرار گیرد تااین‌شورا بتواندبرای حل و فصل این قضیه راه مناسبی توصیه کند .

«دولت ایران نیز حاضر است شورای امنیت را بنحو اکمل از عملیات و اقداماتی که باعث این مداخلات و عامل این وضع شده ، مطلع‌سازد و همچنین به پیوست رونوشت معاهداتی را که امضاء کنندگان رامقید به رعایت آن‌میکند، به‌این شورا تقدیم میدارد .»

(ع ـ مسعودی)

در همین شماره از روزنامه اطلاعات ، خبراستعفا و کناره گیری دولت ابراهیم حکیمی‌نیز بچشم میخورد دولتی که به راستی‌راه درست‌رابر گزیداما نتوانست تاب هیاهو های کارشکنان وابسته به‌بیگانه را تحمل کند .

درشماره آینده دولت جدید ایران‌ومسئله آذربایجان .دولت جدید برای حل مشکل ، کلید مخصوص نفت را بکار میگیرد .

تبریکات

جناب آقای دکتر محمد سام سرباز فداکار انقلاب سفید

حسن انتخاب جنابعالی را بمقام وزارت اطلاعات صمیمانه‌تبریك گفته رجاء واثق دارد مانند گذشته بیش‌از پیش درخدمتگزاری بمیهن توفیق خواهید یافت.

ناصرعلی مصفا
آ ـ ۲٤٥٥

سرکار خانم مهرپویان

انتصاب شما رابه‌ریاست آموزش و پرورش ناحیه ۹ تبریك گفته توفیق خدمتگزاری سرکار رادرراه مقدس اصول انقلاب آرزومندست .

محمد امام جمعه دبیر دبیرستان علمیه
آ ـ ٤۹۳۳

جناب آقای سام وزیر محترم اطلاعات

انتصاب آنجناب را بمقام وزارت اطلاعات صمیمانه تبریك‌عرض می نماید .

مدیر عامل کنسرسیوم تبوی مرتضی رنجبری
آ ـ ٤۹٥۸

جناب آقای دکتر محمد سام وزیر محترم اطلاعات

انتصاب جنابعالی را بوزارت محترم اطلاعات ازطرف خود و انجمن شهر صمیمانه تبریك عرض نموده موفقیت آنجناب رادرراه خدمت به میهن عزیز خواستارم .

سیدولی‌الله شفیعی رئیس انجمن شهر رودبار
آ ـ ٤٥٥۳

جناب آقای دکتر محمد سام وزیر محترم اطلاعات

انتصاب جنابعالی را از طرف خود و انجمن شهرستان رودبار بوزارت محترم اطلاعات صمیمانه تبریك عرض نموده موفقیت آنجناب را درراه خدمت به‌میهن عزیز خواستارم .

ضیاءالدین توکلی رئیس انجمن شهرستان رودبار
آ ـ ٤٥٥٤

جناب آقای دکتر محمد سام وزیر محترم اطلاعات

انتصاب جنابعالی را ازطرف‌خود وقاطبه اهالی شاهدوست رودبار بوزارت اطلاعات صمیمانه تهنیت عرض کرده موفقیت آنجناب رادر راه میهن عزیز آرزومندم.

والی‌زاده نماینده انجمن شهرستان رودبار در استان گیلان
آ ـ ٤٥٥۸

جناب آقای دکتر سام

انتصاب جنابعالی را بسمت وزارت اطلاعات صمیمانه تبریك عرض کرده موفقیت شما را آرزو میکنم.

عباس طالقانی
آ ـ ۲٤٤۳

سرکار خانم مهرپویان

انتصاب‌سرکار را بریاست اداره آموزش وپرورش ناحیه ۹ تهران صمیمانه تبریك عرض مینمائیم .

ولی‌اله احمدی .فیض‌اله احمدی
آ ـ ۲٤٦۷

جناب آقای محمد فرد قاسمی

مدیرعامل محترم شرکت تجارتی کوفردناسیونال

اقدام خداپسندانه آن رادمرد شریف نیکوکار ووطن‌پرست‌شاه دوست را در خرید ۱٥۰۰ برگ اوراق برای ساختمان یك مدرسه یادبود جشن ۲٥۰۰ ساله تبریك و تهنیت میگوئیم .

غلامرضا پرستان . محمودکرمی
آ ـ ۲٤۹۱

تیمسار دریادار عطائی و بانو

پزشکان تاوگان شاهنشاهی با نهایت مسرت تولد فرخنده نورسیده عزیز را صمیمانه تبریك میگویند.
آ ـ ٤٥۷٦

جایزه صادرات ایران

۷٥,۰۰۰,۰۰۰ ریال

جوایزدارندگان حساب‌های:

پس‌انداز ـ پس انداز نوزاد ـ پس انداز محصل ـ درگردش

بانک صادرات ایران

۱ جایزه ممتاز ۲,٥۰۰,۰۰۰ ریالی

۱ جایزه ۲,۰۰۰,۰۰۰ ریالی ٤۷ جایزه ۱۰۰,۰۰۰ ریالی

۱ « ۱,٥۰۰,۰۰۰ « ۷۰ « ٥۰,۰۰۰ «

۲ « ۱,۰۰۰,۰۰۰ « ۱۱۰۰ « ۱۰,۰۰۰ «

٤ « ٥۰۰,۰۰۰ « بیش‌ازهشتاد هزارجایزه ٥۰۰ تا ۱۰۰۰ «

برای استفاده ازاین جوایزکافی است که در

۳۱ فروردین ۱۳٥۰

یکصد تومان یا بیشتر در حساب خود داشته باشید

بانك صادرات ایران درخدمت مردم

رضاقلی شکوهی :

من قربانی نزولهای سنگین شدم

رضاقلی شکوهی

درسومین جلسه دادگاه تبریز رئیس دادگاه درباره انگشتری ۱۹۵ هزار تومانی رضاقلی از او توضیح خواست

ساعت ۶ ونیم دیروز سومین جلسه محاکمه «رضاقلی‌شکوهی» که به‌اتهام کلاهبرداری‌مبلغی در حدود پنجاه و پنج میلیون ریال از کسبه تجار وبازار تبریز تحت محاکمه است با حضور عده زیادی تماشاگروشاکیان‌خصوصی وی‌درشعبه اول دادگاه جنائی آذربایجان‌شرقی تشکیل شد.

دراین جلسه ابتدارئیس‌دادگاه از متهم سئوال کرد :

شمایك‌انگشتری‌بمبلغ پنجاه ویك‌هزار و هفتصد و پنجاه‌تومان وانگشتری دیگری‌به مبلغ‌یکصد ونودو پنج‌هزار تومان از آقای «صرافیان» خریده‌اید و آقای «کلاهی »نیز ضمانت شما را کرده است و می گوید انگشتری اول را به یکی‌از طلبکاران خود بابت نزول‌داده‌اید در حالیکه روزی که دستگیر شدید از جیب شما کشف شده‌است آیا این مطلب را قبول‌دارید ؟

متهم :

از جیب من‌انگشتری‌دوم کشف شده‌است نه انگشتری‌اولی من انگشتری‌اولی و یك انگشتری بیست هزار تومانی دیگر را بابت نزول داده‌ام .

«رضا قلی» در اینجا گفت :من اظهارات آقای «علی‌صرافیان» را مبنی‌براینکه مبلغ دوهزار و ششصدوده تومان بعنوان دلالی یك کوزه و یك سرقلیان عتیقه از او گرفته‌ام تکذیب می کنم .

درمورد ادعای یکی‌از شاکیان بنام«مهنازوفابخش»رضاقلی گفت: این‌خانم‌ادعا کرده‌است که من ازاو پول نزول کرده‌ام . من‌از هرکسی‌که پول گرفته‌ام در مقابل باو سند داده‌ام اگرراست می گوید سندی‌از من ارائه دهد !

پس‌از سخنان «رضا قلی»وکیل مدافع وی گفت : بطور قطع‌اگر موکل من‌از زندان بیرون آیدمی‌تواند بدهی خودرابپردازد ودراین‌مورد یکی‌ازدوستانش‌نیز متعهدشده‌است که‌وی‌رادرپرداخت بدهیش مساعدت کند !

درپایان این جلسه که چهار ساعت طول کشید : «رضا قلی شکوهی» خطاب به‌رئیس‌دادگاه وحاضرین اظهار داشت من‌برای ازبین بردن پول‌مردم هرگز اقدامی نکرده‌ام واصولا برای خودم شخصیتی‌واعتمادی بین مردم دست‌وپا کردم‌اما آنچه‌که مرا شکست‌داد نزولهای‌سنگینی بود که می‌بایست‌در آخر هر ماه به همین شاکیان متعدد بپردازم ،من‌درراه نزول‌دادن‌حتی خانه خودرا نیزاز دست‌دادم !

نوع جدید کلاهبرداری از لباسشوئیها

چند روز پیش «آقای دکتر ـن» لباسهای خود را شخصا به یك لباسشوئی در قلهك برد تا پس از شستشو اطو زند .

متصدی لباسشوئی رسید لباسها را به دکتر داد و قرار شد سه روزه آنها را تحویل دهد .

روزی که قرار بود لباسها به دکتر تحویل شود، مردی به لباسشوئی تلفن‌کرد، خود رادکتر «ن» معرفی نمود و گفت :

چون فرصت ندارم ، نوکرم را میفرستم لباسهایم را به اوتحویل بدهید، بعدا رسیدتان را می‌آورم.

مدیر لباسشوئی که دکتر را می‌شناخت موافقت کرد .

چند دقیقه‌بعد،مردی به‌لباسشوئی مراجعه کرد و لباسهای دکتر را تحویل گرفت .

ساعتی گذشت، و دکتر که از ماجرا بی‌خبر بود، به لباسشوئی رفت‌تا لباسهایش‌را تحویل‌بگیرد. او رسید لباسها را به متصدی لباسشوئی داد تا از روی شماره آنها را پیدا کند .

متصدی لباسشوئی تشکر کرد و رسید را در کشوی میز خود گذاشت .

دکتر چند دقیقه ایستاد ، چون متصدی لباسشوئی پی کار خود رفته بود، او را صدا کرد و لباسهایش را از او مطالبه نمود . این شخص درحالیکه تعجب‌کرده بود اظهار داشت :

ـ مگر نوکرتان لباسها رابه‌خانه نیاورد ؟

دکتر جواب داد :

ـ من نوکر ندارم، قرار نبود کسی لباس مرا بگیرد !

دکتر که تصور میکرد متصدی لباسشوئی می‌خواهد او را اغفال کند سخت برآشفت، ولی صاحب مغازه که قیافه جدی‌به خودگرفته بود قسم خورد که لباسها را به نوکر دکتر داده‌است .

او سپس ماجرای تلفن، وآمدن مردی که‌خودرا نوکر دکترمعرفی کرده بود تعریف کرد .

دکتر ضمن اظهار تاسف از این واقعه ، گفت که نمیتواندجریمه سهل‌انگاری او رابدهد و بابت لباسهای خود از متصدی‌لباسشوئی ۸۰۰ تومان غرامت گرفت .

منبعی که این خبر را دراختیار ما گذاشت گفت: انتشار چنین خبری سبب میشود که متصدیان لباسشوئی‌ها و حتی گاراژها و اماکن نظیر آن متوجه این نوع کلاهبرداری‌ها بشوند و اموالی را که نزد آنان به‌امانت گذارده‌شده است به افرادناشناس ندهند،زیرا علاوه برآن که از آنان غرامت گرفته میشود ممکن است براثر شکایت جزائی صاحب مال ، به مجازات سنگین «خیانت درامانت» نیز محکوم شوند .

این منبع گفت : این خبر همچنین باعث خواهد شد تا متصدیان‌لباسشوئیهادرصورت‌روبرو شدن باچنین حادثه‌ای،شخص کلاهبردار را دستگیر کنندو تحویل مقامات انتظامی‌و قضائی بدهند .

دختری که نتوانست قصه «لیلی‌ومجنون» رااحیاء بکند

این دختر می‌گوید :

عشق های امروزه عشق نیست حرف مفت است

شخصی بنام « ابوالقاسم حالت پرتو » ملقب به«مجنون» که در روستای « آمنه جان» از توابع لنجان اصفهان به تعمیر موتور های کشاورزی اشتغال داشت پس از سه‌شب که از عروسی وی‌با «لیلی » دختر کدخدا گذشته بود جواهرات زن‌و مادر زنش رابه سرقت برد و متواری شد.

این جواهرات بیش ازسی‌و دو هزار ریال ارزش داردو پدر «لیلی » بنام « محمد ـ علیان» شکایتی در این زمینه تسلیم ژاندارمری محل کرده است .

«لیلی » دراین مورد به خبرنگار ما در اصفهان‌گفت: «مجنون » مدتها بود که در روستای ما بکار تعمیر موتور های کشاورزی اشتغال داشت و دیری نپائید که‌بخواستگاری من آمد و با این که پدرم حاضر نبود مرا بیك مرد غریبه شوهر بدهد با توجه به علاقه‌ای که نسبت به من ابراز می داشت و می گفت که « مجنون » من شده‌است به ازدواج با او راضی شدم. که در سومین شب عروسی جواهرات من و مادرم را برداشت‌و شبانه متواری شد و اینك برای من‌مسلم شده است که عشق های امروزه این زن اضافه کرد من‌اشتباه کردم که تصور کردم ممکن عشق نیست حرف‌مفت‌است . است مجنون دیگری هم پیدا شود.

۳ مرد بالباس زنانه

بدزدی جواهر رفتند

بعد از ظهر دیروز از منزل شخصی بنام «طغرائی» در «قزوین» مقداری جواهر بسرقت رفت .

گفته میشود که این جواهرات‌را سه‌مرد ناشناس که لباس زنانه پوشیده بودند سرقت کرده‌اند .

درآخرین جلسه دادگاه :

هر۵ متهم خودرا بی گناه خواندند

٤ نفر از متهمین قتل کریم نیرومند راد و منوچهر دیروز آخرین دفاع خود را در جلسه شعبه ٥ دادگاه عالی جنائی‌مرکز بیان داشتند .

محاکمه این عده از یازده روز قبل آغاز شده است .

در جلسه دیروز ابتدا منصور فخرائی از خود دفاع کرد و گفت‌انگیزه‌جرم‌یاباید پول، زن‌و مقام و یا انتقام باشد هیچکدام از اینها درمن وجود نداردمن دارای چهارفرزند هستم‌که مادر دو نفر آنها اینک در کپنهاک زندگی میکند.

بعد نوبت به هادی طاهری متهم ردیف ۲ رسید. وی پس از قرائت چندبیت‌شعر گفت:هنرمند خاصه کسی که در رشته‌کمدی کار کند و نوازنده باشد هرگز مرتکب قتل نفس نمی‌شود من خود را بیگناه میدانم یکسال و نیم‌است درزندان هستم اگر بی گناهیم در دادگاه ثابت نشود تقاضا میکنم بدون کمترین‌ارفاق حداکثر مجازات را مطابق‌کیفر خواست برای‌من تعیین کنید.

سومین متهم احمدیادگاری بود که از خود دفاع کرد. او گفت اگر من ویا کریم همراه خود هروئین داشتیم بخانه خیرالله در کوی نهم آبان نمی رفتیم کریم وقتی به‌آنجا میرفت که هروئین نداشت اگر هروئین با خود داشتیم بخانه کریم که نزدیکتر بود میرفتیم همچنین‌اگر میخواستیم فقط‌مشروب بخوریم در یکی از صدها کافه شهرمی خوردیم من در قضیه مشروب خوردن و هروئین کشیدن کریم گناهی ندارم .

بعدخیرالله جعفری‌بعنوان‌آخرین دفاع گفت: اولا احمد یادگاری با تمام قاچاقچیان مواد مخدر آشنا است‌اگر میخواست‌هروئین تهیه کند، تا خانه من دوفرسخ راه است، میتوانست در این فاصله به صدها نفر مراجعه کند و هروئین بخرد چطور شد که سراغ من آمد بعلاوه مگر منزل من میخانه بود .

خیرالله افزود: آقای رئیس هروئین احتیاج به وسیله ندارد روی دوچرخه‌هم‌میشودکشید من با کریم همسایه نبودم که‌باهم اختلاف داشته باشیم من با او دوست بودم او گاهی بخانه ما می‌آمد.

در جلسه امروز دادگاه از بانو محبوبه تنها متهم زن‌پرونده اخذ آخرین دفاع به‌عمل آمد و دادگاه جهت صدور حکم وارد شور شد .

حسین کاشفی

مشروب‌خورد

وبرای همیشه آزادی خودرا از دست داد

یك جوان ۲۵ساله که مهر ماه سال گذشته با ضربات چاقو جوان ۲۳ساله‌ای را در بخش ۱۵تهران به قتل رساند دیروزدر شعبه‌اول‌دادگاه‌جنائی تهران به زندان ابد محکوم شد .

وی حسین کاشفی نام‌دارد وروز حادثه در حالیکه‌ازشدت مستی روی پابند نبود جلوی جواد جعفری رادر خیابان جمشید گرفت و اورا به دوئل باچاقو دعوت کردوچون مقتول از این کار شانه‌خالی کرد اورا کشت .

حسین چند لحظه پس از کشتن جواد دستگیر شد و گفت : من مست‌بودم‌ونفهمیدم چراجوانی راکه حتی سابقه آشنائی بااو نداشتم کشتم .

بازپرس دادسرا براساس تحقیقات خود وشهادت شهود حسین‌را مجرم‌شناخت‌دادستان برای‌او تقاضای مجازات‌اعدام کرد ، ولی قضات شعبه‌اول دادگاه جنائی تهران حسین را به علت‌نداشتن‌سابقه کیفری وجوان بودن مستحق‌یکدرجه تخفیف‌دانستند واورا به‌زندان ابد محکوم ساختند حسین در دادگاه گفت که‌براثرنوشیدن مشروب الکلی از حال طبیعی خارج شده‌بودم و نمی دانم دیگر چه شد . وی اضافه کرد از لحظه مشروب‌خوری دیگر روی‌آزادی راندید .

سمپاش های معروف میتسوبیشی

موتوری وپشتی باقدرت های مختلف

سمپاش سه سیلندر افقی میتسوبیشی برای هرگونه سمپاشی

درسطح وسیع بطور افقی وعمودی کوپله با موتور دیزل

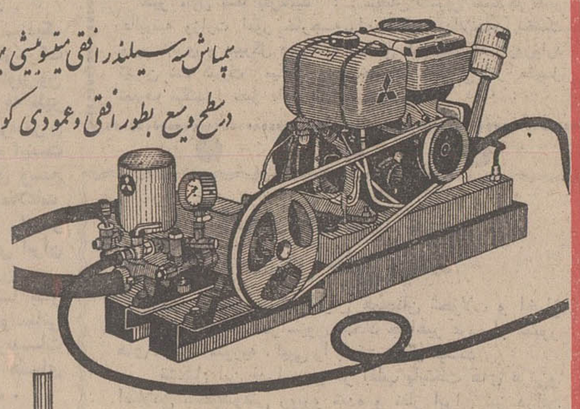

سمپاش موتوری پشتی میتسوبیشی برای سمپاشی مزارع چغندر ـ پنبه وغیره

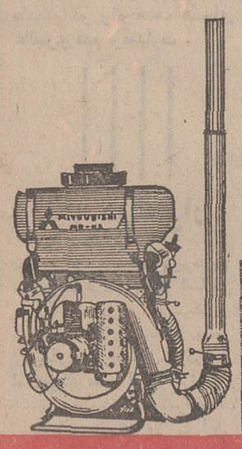

شرکت سهامی صنایع تولیدی اشتاد ایران

سازنده ماشین آلات کشاورزی

تهران خیابان وصال شیرازی ساختمان اشتاد تلفن ٤٦٦٩٧ ٦٦٩٩٩٠

نیویورک زیر پای من!

از هفته آینده تهران در دست کاباره باکارا بلرزه‌درخواهد آمد !

کاباره باکارا که همیشه با ارائه برنامه های جاویدان‌هنر دنیا برتری خود را ثابت نموده است این بار یك «شو» بزرك و جنجالی دیگر تقدیم هنر دوستان میکند

سال‌نو ـ برنامه نو
کاباره باکارا
همچنان میدرخشد
لسترویلسون
اعجوبه سیاه نیویورك
ادی کنستانتین
یکه بزن سینمای فرانسه

«ادی کنستانتین» یکه‌بزن عالم سینما و هنرمند محبوب کاباره های پاریس و نیویورك باتفاق «لسترویلسون» خواننده پرقدرت جاز امریکاباگروهی ازرقاصه های پری‌پیکر وزیباروی لاس‌وگاس برنامه‌ای اجرا میکنندکه همه را مبهوت مینمایند .

منتظر اعلام شب افتتاح این نمایش باشید

برنامه آینده گروه سینماهای

اونیورسال ـ میامی ـ پاسیفیک

ایران ـ ساینا ـ تیسفون ـ

مارلیک ـ مونت کارلو

پرسپولیس ـ پانوراما

و...آستارا ـ و...سیلوانا

وحدت در فیلم

نوبر اصفهان

از فردا صبح در گروه سینماهای

متروپل — درایوین ونک — سینه‌موند — نیاگارا — ب ب

دو کمدین مشهور سینمای ایتالیا که دنیائی رابه‌خنده واداشته‌اند در آخرین و شادی بخش ترین فیلم کمدی خود بار دیگر سنك تمام میگذارند .

چیچوو
فرانکو
در فیلم رنگی
چیچوو فرانکو در
ماشین سحرآمیز

مجالس ترحیم

خانواده های: چهار باشی سبحانی ـ چهاربخشی ـ اشراقی‌آذر ـ راستگفتار ـ امینی ـ فرجام ـ عباس‌زاده ـ آذرپور ـ نوابی ـ آذرنوا ـ همدانچی ـ رسول زاده ـ داور ـ کاربخش زاده ـ فروغی ـ حبیبی ـ خواجه محمدیلر ـ زوار ـ چایچیان ـ مهاجر ـ علمی ـ سلیمی ـ داورنژاد ـ نائبی خسرو شاهی.

فوت مرحومه مغفوره فاطمه چهارباشی سبحانی متعلقه مرحوم حاج علی‌چهارباشی سبحانی بزرگ خاندان رااطلاع خویشاوندان و دوستان و آشنایان میرساند:

مجلس ختم زنانه و مردانه آن مرحومه روز پنجشنبه از ساعت ۲ تا ٤بعداز ظهر در مسجد الجواد برگذار خواهدشد.

۱ـ۵۱۸٤

فوت مادر بزرگوارمان مرحومه مغفوره فاطمه‌چهارباشی سبحانی رااطلاع خویشاوندان و دوستان محترم میرساند. مجلس ختم زنانه و مردانه آن مرحومه روز پنجشنبه ازساعت ۲تا٤ بعداز ظهر در مسجد الجواد برگزار خواهد بود.

خدیجه سلطان چهارباشی سبحانی ـ زهرا سلطان چهارباشی سبحانی ـ طاهره چهارباشی سبحانی ـ محمود چهارباشی سبحانی ـ سرتیپ محمدعلی‌چهارباشی سبحانی ـ دکتر حسین چهارباشی سبحانی ـ مهندس اصغر چهارباشی سبحانی.

۱ـ۵۱۸٤

بعموم افراد خانواده های عزادار بویژه بازماندگان آن مرحومه مصیبت وارده را تسلیت میگوئیم

بانهایت تاسف درگذشت مرحوم مهندس فتحعلی‌موید بهارلو پدر آقای پورنك بهارلو رایزن سفارت شاهنشاهی در برن را باطلاع میرساند . مجلس ترحیم آن مرحوم روز چهارشنبه اول اردیبهشت ماه جاری از ساعت ٤ تا ٦ بعداز ظهر در خانقاه صفی‌علیشاه منعقد خواهد بود .

وزارت امور خارجه

آـ٥١٧٤

باکمال تاثر درگذشت شادروان مهندس مویدفتحعلی بهارلو پدر جناب آقای پورنگ بهارلو گرامی دوست ارجمندمان را باطلاع همکاران محترم میرساند . مجلس ترحیم مردانه وزنانه آن مرحوم از ساعت ۱٦ تا۱۸ بعدازظهر روز چهارشنبه ۱ر۲ر۱۳۵۰ در خانقاه صفی‌علیشاه منعقد خواهد بود .

استودیو پاسارگاد

آـ٥١٥٦

ضمن عرض تسلیت به بازماندگان مرحوم حاج سید شکرالله امام کاشانی بدین مناسبت مجلس ترحیم آن مرحوم روز چهارشنبه اول اردیبهشت از ساعت ۲ تا ٥ بعداز ظهر در مسجد اعتماد واقع در بریانك منعقد است .

هیئت حسینی و امناء مسجد اعتماد

آـ۲٥٤۹

باانده‌فراوان درگذشت پدر عزیزمان اسدالله منصوریان را در دامغان باطلاع اقوام و دوستان میرسانیم .

مجلس ترحیم زنانه و مردانه آن مرحوم روز چهارشنبه ۱ر۲ر۵۰ از ساعت ۳ و نیم تا ٥ و نیم بعد از ظهر در مسجد حاج حسن واقع در میدان شاهپور اول ارامنه (بوعلی) برگزار میشود .

عبدالحسین منصوریان . ابوالحسن منصوریان . دکتر عباسعلی منصوریان . محمد علی منصوریان .

آـ۲٤٤۹

باکمال تاسف فوت مرحوم مغفور اسدالله منصوریان پدر گرامی آقایان عبدالحسین ابوالحسن دکتر عباسعلی و محمد علی منصوریان را باطلاع اقوام و دوستان میرساند.

مجلس ترحیم آن فقید سعید روز چهارشنبه ۱ر۲ر۵۰ از ساعت ۳ و نیم تا ٥ و نیم بعد از ظهر در مسجد حاج حسن واقع در میدان شاهپور اول ارامنه (بوعلی) برگزار میگردد .

حمزه منصوریان . محمد تقی منصوریان . عبدالحسین منصوریان . سیف الله منصوریان . رضا منصوریان . نعمت‌اله منصوریان اسماعیل منصوریان . یدالله منصوریان . حسن منصوریان . عبدالجواد منصوریان . علی اصغر خداوندی . احمد خداوندی . سید حسین شمسا . دکتر منصور شمسا . دکتر حسن نیلی . مرتضی سلطانیه . دکتر فضل الله وداد. سید ابوطالب پزشکپور .

آـ۲٤٤۹

بعموم فرزندان و بازماندگان آنمرحوم مصیبت وارده را تسلیت میدهیم .

حاج‌علی‌پوراحمدی . رضامشهدی‌تفرشی . حاج‌محمدقنبری تفرشی با کمال تاسف و تاثر درگذشت بانو معصومه تفرشی همشیره و والده عزیزشان را باطلاع همشهریان و دوستان و بستگان و آشنایان میرسانند.مجلس ختم مردانه و زنانه روز پنجشنبه ۲ر۲ر۵۰ از ساعت ۹ تا ۱۱ صبح در مسجدحاج‌حسن (خیابان ارامنه) منعقد میباشد .

خانواده های : پوراحمدی . مشهدی تفرشی . قنبری تفرشی . تفرشی . کمالی . حیدری . زهرەنژاد . افشین.

آـ۲٥۲٥

بعموم‌بازماندگان‌آنمرحومه مصیبت وارده‌راتسلیت‌میدهیم.

هوالباقی

بدین وسیله فوت شادروان محمدقلی عباس وحیدی ، بزرك خاندان وحید را باطلاع دوستان و آشنایان‌میرساند. مجلس ترحیم آن مرحوم روز چهارشنبه اول اردیبهشت از ساعت ۳ الی ٥ بعداز ظهر درمسجد حضرت رسول‌اکرم(ص) واقع در خیابان نواب چهارراه اناری منعقد و ختم زنانه در همان ساعت در منزل شخصی واقع در خیابان نواب چهارراه اناری کوچه بانك پلاك ۷۹٥ برگزار و همچنین روز شنبه چهارم اردیبهشت که مصادف با روز رحلت رسول اکرم (ص) می باشد مجلس ترحیمی در نارمك خیابان ٤٦ متری شرقی روبروی پارك لشگری مسجد امام قائم (ع) از ساعت ۳ الی ٦ بعداز ظهر برگزار خواهد بود .

تیمور وحید ـ نادر وحید ـ طاهر وحید ـ ثریا وحید و خانواده های رحمصی ـ فرشی جلالی ـ بدیع‌نژاد ـ فیروزی ـ محمدزاده ـ میرابی ـ اصفهانی ـ صفری ـ

آـ٥١٣٦

بعموم بازماندگان آن مرحوم مصیبت وارده را تسلیت میدهیم

باکمال تاسف درگذشت مرحوم حاج عباس کوهی را که از نیك‌مردان و خدمتگزاران خامس آل‌عبا علیه‌السلام بوده‌اند باستحضار کلیه هیئت محترم حسینی و دوستان و آشنایان آن مرحوم میرساند . مجلس ترحیم روز چهارشنبه ۱ اردیبهشت از ساعت ۳ تا ٦ بعداز ظهر در مسجد ارك منعقد است .

محمود یاسری

آـ۲٥٥۱

بعموم بازماندگان آن مرحوم مصیبت‌وارده را تسلیت میدهیم

بانهایت تاسف درگذشت شادروان سرکار ستوان‌یکم غلامحسین فرهاد نیا افسر بازنشسته ارتش شاهنشاهی را باطلاع میرساند مجلس ترحیم فقید سعید روز چهارشنبه ۱ر۲ر۵۰ از ساعت چهار الی شش بعداز ظهر در مسجد شفاء واقع در خیابان پهلوی‌جنب بیمارستان شماره ٥۰۱ ارتش منعقد میباشد بدینوسیله از عموم بازنشستگان نیروهای مسلح شاهنشاهی و طبقات مختلف دعوت میشود که در مراسم مذکور شرکت فرمایند .

کانون افسران ودرجه‌داران بازنشسته نیروهای مسلح‌شاهنشاهی

آـ۲٥۸۷

خانواده‌های : فرهادنیا . علیمحمد عراقی . منصور متین‌رزم. ناصر عطائی . نصرت‌اله عطائی . دکتر حبیب‌اله نایبی . غلامعلی تقی‌زاده . مهندس بهرام بقائی . اکبر بوربور . عباس عطارهای تهرانی و احسان‌اله مردانی .

بانهایت‌تاسف درگذشت شادروان سروان غلامحسین فرهادنیا را باطلاع فامیل ودوستان و آشنایان میرسانند مجلس ترحیم‌مردانه وزنانه فقید سعید از ساعت ٤تا٦ بعدازظهر روز چهارشنبه یکم اردی‌بهشت ماه در مسجد شفاواقع‌در خیابان پهلوی جنب‌بیمارستان ٥۰۱ برگزار خواهد شد.

آـ۲٥۸٥

بعموم بازماندگان آنمرحوم مصیبت وارده را تسلیت میدهیم

یادبود

پنجشنبه دوم اردیبهشت ماه سالروز درگذشت تیمسار سرتیپ احمد پایدار است و از ساعت ٤ تا ٦ بعد از ظهر همانروز در آرامگاه ظهیرالدوله برمزارآن شادروان مراسم یادبود برگزار میشود .

خانواده‌پایدار

آـ ٥۱۹۰ ۱ ـ ۲

تسلیت

دوست و همکار گرامی آقای حبیب‌الله روشن‌زاده

در غم فقدان جبران ناپذیر پدر خود همه ما راشریک‌بدانید.

کارمندان اطلاعات واخبار تلویزیون ملی ایران

آـ۲٥۸۳

دوست عزیز آقای بنیامین بنیامین‌نژاد

مصیبت وارده را از صمیم قلب تسلیت میگویم

پرویز اوژن

هیئت مدیره و کارکنان شرکت تعاونی فرهنگیان تهران باکمال تاسف درگذشت دردناك همکار عزیز خود آقای‌رمضان منفرد معاون حسابداری شرکت را به خاندان محترم منفرد تسلیت عرض مینماید .

مدیر عامل شرکت تعاونی فرهنگیان تهران ـ صباحی

آـ٤۹٤۲

آقایان عبدالعلی و حسن شریفی

باکمال تاسف درگذشت مادر گرامیتان را تسلیت عرض مینمائیم ودر این مصیبت وارده خودرا شریک میدانیم.

از طرف متخصصین شرکت تجارت چاپ

قاسم شفیعی. مصطفی کنجکاو. حسن بصره. اکبری شادی‌مهر . عباس پادگانه . حسن خوش‌حرف . غلامحسین معرفتی. محمدحسن دارائی .

آـ۲٤۱۹

جناب آقا ی‌محسن همتانیان

بانهایت تاسف درگذشت پدر بزرگوارتان را تسلیت عرض مینمایم .

احمد عامری

آـ٤٥٤۲

دوست ارجمند جناب آقای محمد خسروشاهی

بانهایت تاسف و تاثر درگذشت نابهنگام پدربزرگوارت‌را تسلیت عرض نموده آرزوی سعادت و سلامت آن خانواده‌گرام را از خداوند متعال خواستارند .

هیئت مدیره و اعضای کانون کوهنوردان تهران

آـ۲٤۲۷

خانواده محترم‌خویلو مصیبت وارده را تسلیت میگویم.

مهندس سمراد

آـ٥۰۰۲

آقایان جلیل و یوسف خویلو وخانواده محترم مصیبت وارده را تسلیت عرض مینمائیم .

کارکنان شرکت سهامی صنعتی علاءالدین درایران

آـ٥۰۰۲

همکار محترم آقای بنیامین بنیامین‌نژاد

فوت خواهر گرامت موجب تاسف و تالم گردید . مصیبت وارده را بشما دوست عزیز و فامیل محترم تسلیت عرض می نمائیم .

کارمندان اداره کل بازنشستگی

آـ۲٤۳۷

کرج ـ محسن عزیز

مصیبت وارده را بتو و خانواده‌ات تسلیت میگویم .

حسن فلاح

آـ٤٥٦۲

جناب آقای مهندس پیروزنیا

بانهایت تاثر و اندوه فقدان برادر عزیزتان را بجنابعالی و خانواده محترم پیروزنیا تسلیت عرض مینمائیم .

کارمندان بهره‌برداری شبکه‌آبیاری کرج

آـ٤٥٦٤

سرکار خانم هیلداتاج‌بخش و جناب آقای‌اکبربهشتیان‌وبانو

همکاران قسمت‌فروش شرکت‌سهامی کارخانجات‌نوردایران ضایعه تاسف‌آور فوت مرحوم سرهنك بازنشسته تاج‌بخش را تسلیت عرض نموده‌وخودمان را دراین ماتم بزرك‌شریك‌میدانیم.

آـ۲٤۳۳

جناب‌آقای مهندس پیروزنیا

بااندوه فراوان مصیبت وارده رابه جنابعالی و خانواده محترمتان تسلیت میگوئیم .

شرکت سهامی الکترومدیکال

آـ۲٤٥۳

جناب آقای مهدی‌پیروزنیا

بانهایت تاسف‌وتاثر درگذشت برادر عزیزتان رابجنابعالی و خانواده محترم پیروزنیا تسلیت عرض مینمائیم .

کارمندان بهره‌برداری تاسیسات اب کرج

آـ٤٥٦٦

سرکار سرهنك علی‌اکبرابهری

مصیبت وارده را از طرف خود و خانواده بسرکار و خانواده محترمتان صمیمانه تسلیت عرض مینمایم .

سرهنك ۲ فروتن

آـ۲٤٥۷

تیمسار معظم‌سرتیپ‌علیزاده

درمصیبت وارده برآن فامیل‌محترم سهیم هستم‌وصمیمانه بشما و خانواده محترمتان تسلیت میگویم .

مسجد سلیمان : فروزان‌آزاد

آـ٤٥۷٤

تیمسار معظم سرتیپ علیزاده
فرماندار کل کهگیلویه و بویراحمد

از سوی خود و پرسنل شهربانی بهبهان درگذشت پدر بزرگوارتان را تسلیت عرض نموده بقای عمر بازماندگان را از ایزد متعال آرزومندم .

سرهنك‌یدالله حسین‌زاده

آـ٤٥۷۲

آقای مریدیان ـ اهواز

مصیبت وارده را تسلیت عرض مینمایم .

محسن قاسمی

آـ٤٥۷۰

سرکارخانم‌فخیم

مصیبت دردناك وارده‌به‌سرکار موجب تاثر واندوه‌گردید و خود را درغم شما شریك میدانیم .

مرکز بهداشت فرمانفرمائیان

آـ٤۸۹

آـ۲٤۸۹

همکاران گرامی جنابان آقای بهشتیان و خانم محترمه تاجبخش

کارکنان اداره حسابداری شرکت نورد ایران مصیبت وارده را تسلیت عرض نموده بقاء عمر شما و خانواده محترمتان را از درگاه ایزد پاك خواستارند .

وهابی ـ پدرام ـ افشار ـ ترابی ـ دامرودی ـ حسینی ـ داغی‌پور ـ مرادمند ـ خوانساری ـ اشرفی ـ بهلر ـ زاهدی

سرکار سرهنگ دکتر وکیلی

مصیبت وارده را تسلیت عرض نموده سعادت وسلامتی‌جنابعالی وخانواده محترمتان را از خداوند آرزومندیم .

افسران آزمایشگاه تحقیقات علمی دیهیمی

آـ۲٥۹۹

کارکنان سازمان امور اداری و استخدامی کشور

از درگذشت نابهنگام همشیره همکار خود آقای بنیامین بنیامین‌نژاد بی‌نهایت متاثر بوده و مصیبت وارده را بایشان وفامیل محترمشان صمیمانه تسلیت میگویند. آـ۲٥۹٥

مجالس وعظ و سوگواری

مجلس روضه‌خوانی

مراسم روضه‌خوانی از روز اربعین همه روزه ازساعت ۳ونیم تا ٦ بعداز ظهر در منزل حضرت آیت‌الله حاج میرزا خلیل کمره‌ای واقع در زرین‌نعل برقرار است .

السلام‌علیك‌یارسول‌الله

دهه آخر ماه صفر مخصوصا روز های آخر آن مصادف بامصیبت عظمی‌عالم انسانیت و وفات‌فخربشریت حضرت رسول اکرم (ص) و شهادت سبط‌اکبرش حضرت امام‌حسن مجتبی و یادگار عزیز درخاک ایران آرمیده‌اش حضرت‌علی‌ابن‌موسی‌ـ الرضا علیهم‌السلام است . هیئت پیروان قرآن تربتی‌های مقیم مرکز مانند میلیون ها نفراز مسلمانان جهان‌این‌عزای‌اسلامی رابه‌پیشگاه‌مقدس بقیەا...الاعظم حضرت‌ولی‌عصرارواح‌العالمین له‌الفدا تسلیت عرض نموده و سوگواری سالار خود را درمسجد فیروزآبادی واقع درشهرری جنب بیمارستان صبحها از ساعت ۹ الی ۱۲ اعلام میدارد . دراین مجلس گذشته از آقایان محترم اهل‌منبرواعظ شهیر جناب آقای شیخ‌محی‌الدین تهرانی ودانشمندمحترم جناب آقای هشترودی‌وخطیب دانشمند جناب آقای حاج‌سیدمحمد موسوی واعظ شهیر مستفیض می فرمایند .

خادم‌اهل‌بیت : اصغرعلمدارتربتی

سپاسگزاری

خانواده‌های آل‌احمد . پورعسگری . عامری . کیان‌ارثی از سروران گرام خانمها و آقایان وزراء استادان دانشگاه مدیران‌کل‌وروسای وزارت اقتصاد . قضات و وکلای‌دادگستری و مدیران شرکت ها و موسسات . مهندسین . و تجار محترمی که درمصیبت وارده بذل عنایت و تفقد فرموده و در مراسم تشییع و مجالس ترحیم شرکت کرده و یابوسیله تلگراف و نامه از شهرستان ها اظهار محبت کرده‌اند صمیمانه سپاسگزاری نموده‌واز تاخیردرشرفیابی برای‌عرض تشکر حضوری‌بدینوسیله پوزش می طلبند .

آـ۲٥۲۹

عرض تشکر
گروه صنعتی کی . بی . سی

از کلیه‌ذوات محترم که در مجالس ترحیم حاج محمدعلی برادران خسروشاهی شرکت و همدردی فرموده‌اند کمال سپاسگزاری را دارد .

گروه صنعتی کی . بی . سی

آـ٥۰۷۰

بدین وسیله از خویشاوندان و دوستان و سروران گرام که باشرکت خود درمراسم ترحیم و هفته فوت پدر عزیزمان سرافرازمان فرموده و یابوسیله نامه و تلگراف اظهار مرحمت و همدردی فرموده‌اند سپاسگزاری و اگر بعلت گرفتاری در عرض تشکر حضوری تاخیری شود پوزش میطلبیم .

خانواده : مالك . مهندس‌پرویز مالك

آـ٥۱٥٤

از عنایات بی‌پایان حضرت آیت‌الله‌العظمی آقای نجفی مرعشی و سایر آیات عظام که در مراسم تشییع‌وهفته مرحومه ملوك‌افشار مادر اینجانبان شرکت فرموده‌اند بدین وسیله سپاسگزاری میشود آـ۲٥٦۷ **محمود پورعسگری و اخوان**

سپاسگزاری

از عنایت سروران ودوستان گرامی ومحبت‌های بی‌شائبه شخصیت‌های وزارت آموزش وپرورش ووزارت کشور و ارتش شاهنشاهی وانستیتو تکنولوژی وآقایان مهندسین وآشنایان‌که در مراسم تدفین . مجلس ختم‌و شب‌هفت شادروان‌مهندس‌عبدالامیر ایمن سپاهی شرکت فرموده ویا باارسال نامه وتلگراف ودرج در جراید ابراز همدردی فرموده‌و موجب تسلی خاطرداغده بازماندگان شده‌اند بی‌نهایت سپاسگزاریم از اینکه بعلت تالمات روحی توفیق شرفیابی وابراز سپاسگزاری حضوری نیابیم پوزش طلبیده ازخداوند متعال سعادت وسلامت همه را خواستاریم .

خاندان ایمن سپاهی . امیرخیزی . نورائی. و خانواده‌های وابسته .

آـ۲٥۷٥

امضای آگهی سپاسگزاری آقای محمد یگانه شیرازی در شماره دیروز اشتباها محمود چاپ شده بود که بدین وسیله تصحیح میگردد .

جناب آقای عبدالعلی شریفی

بانهایت تاثر واندوه فوت مادر گرامیتان را تسلیت‌عرض نموده بقاء عمر و سلامت جنابعالی و کلیه فامیل را از درگاه خداوند متعال خواستاریم .امید است که ما را در این غم بزرگ شریک بدانید .

کارکنان و کارگران چاپخانه سپهر

آـ۲٥۱۷

جناب آقای عبدالعلی شریفی

با نهایت تاسف درگذشت مادر گرامیتان را بجنابعالی فامیل محترم تسلیت عرض مینمائیم

شرکت سهامی تولیدی حروف

آـ۲٥۲۳

جناب آقای عبدالعلی شریفی

فوت مادر عزیزتان را تسلیت گفته بقاء عمر و سلامتی شمارا خواهانیم .

کارکنان شرکت چاپ بهمن

آـ٥۱۷۰

سرکار خانم کلهر

با کمال تاسف و تالم مصیبت وارده را بسرکار و خانواده تسلیت گفته و بقاء عمر بازماندگان آن مرحوم را از خدای بزرك آروزمندیم .

از طرف کارکنان دبیرستان ـ شاهدخت فرهنك‌فر

آـ٥۱۲٦

سرکار خانم هیلده تاج‌بخش

مصیبت وارده را صمیمانه تسلیت میگوئیم .

کارگزینی و دفتر وتدارکات شرکت نورد ایران

آـ٥۱۳۸

جناب آقای راهب عزتی

با نهایت تاسف فوت ابوی گرام را به جنابعالی و خانواده محترم تسلیت میگوئیم .

شرکت سهامی صنعتی پارس (مینو)

آـ٥۱۳٤

دوست عزیز آقای اسماعیل مقیمی

با نهایت تاثر مصیبت وارده را تسلیت عرض مینمائیم.

هوشنك جوادی ـ خسرو حاجی‌خانی ـ نعمت جوادی

آـ٤٥۹٦

درگذشت ناگهانی مرحوم حاج فتح‌الله منوچهری را به حاج دکتر منوچهری و برادران و کلیه فامیل تسلیت عرض می نمایم .

قلهك : حاج غلامرضا جعفرزاده

آـ۲٥۳۹

جناب آقای دکتر رضا شباهنك

با نهات تاسف درگذشت مادر گرامیتان را به جنابعالی و خانواده محترم تسلیت عرض نموده و خود را در غم و اندوه شما شریك میدانیم .

دانشکده علوم اقتصادی و سیاسی دانشگاه ملی ایران

آـ۲٥٤۳

بانهایت تاثر فوت نابهنگام رادمرد بزرگ جناب آقای حاج تقی رسولیان را به خانواده‌های رسولیان ، طاهری ،حکیم زاده ، تبریز زاده ، و سایر بستگان آن فقید تسلیت میگویم .

مهندس سیرجانی

آـ۲٥۷۷

سرکار خانم مهندس ماه منظر ایمن سپاهی

بااندوه فراوان مصیبت وارده را تسلیت عرض مینمائیم .

آـ۲٥۹۳ **سهراب وکیومرث مهرگان**

هزار و ۸۰ میلیون تومان بابت اراضی و املاك عباس آباد پرداخت میشود

در جلسه‌علنی دیروز مجلس سنا هنگام‌بررسی ماده‌دو لایحه اجرای‌برنامه‌نوسازی‌عباس‌آباد سناتور عیسی صدیق سئوال کرد : «آیا تحقیق کرده‌اند که چه مبلغ خرج خواهد شد ؟»

خانم پروین صوفی معاون پارلمانی وزارت کشوردر پاسخ گفت : «دونوع قیمت‌در اراضی عباس‌آباد وجود دارد یکی مربوط‌به‌مستحدثات‌و ساختمان ها که قریب ۸۰ میلیون تومان قیمت آنست و دیگری مربوط باراضی که‌قیمت‌آن‌قریب یك میلیارد تومان است .»

*** ظرف یکسال**

در همین جلسه سناتور جمال گنجی پیشنهادی باین شرح تقدیم کرد : «شهرداری تهران مکلف است از تاریخ تصویب این قانون در ظرف حداکثر یك سال معاملات خانه‌هاو اراضی عباس‌آباد را انجام دهد .»

*** درکمیسیون کشور**

لایحه‌اجرای برنامه‌نوسازی عباس‌آباد اینك برای بررسی شور دوم با یك پیشنهاد رسیده در دستور کار کمیسیون‌کشور مجلس سنا مطرح است این لایحه پس از بررسی‌کمیسیون های‌دارائی‌و دادگستری‌مجلس سنا برای بررسی شور دوم در جلسه علنی سنا مطرح خواهد شد .

*** نظر مردم**

مالکین محدوده‌نو سازی‌عباس آباد‌امروزنظرات‌خودرا پیرامون تغییرات لایحه تملك اراضی عباس آباد که روز گذشته در سنا مطرح شد، بخبرنگار ما اظهار داشتند.

در مقدمه بایستی‌دراین مورد یادآوری شود،روزنامه اطلاعات در تاریخ بیست و چهارم دیماه گذشته هنگام تقدیم این لایحه به مجلسین ، نظر مالکین این محدوده را عنوان کرده بود . در آن تاریخ صاحبان خانه ها ومغازه داران از دریافت اوراق قرضه بشدت ناراحت و نگران بودند ، در مصاحبه آنروز این نظرات منعکس‌شد وخوشبختانه با اصلاحاتی که در متن لایحه بنفع مالکین این محدوده در مجلسین بعمل آمد ، به‌نظرات مذکور ترتیب اثر داده شد .

امروز آقای نیک زینت که مالك یك خانه سیصد متری‌در محدوده نو سازی عباس آباد است گفت : ما خوشوقتیم که به‌نظرات مالکین این محدوده‌که قبلا درروزنامه‌اطلاعات انعکاس یافته بود توجه شد واصلاحاتی که مجلسین در این لایحه بعمل آوردند بر اساس نظرات‌مالکین این منطقه بود.

وی در مورد نحوه قیمت گذاری خانه‌ها وسر قفلی مغازه ها که طبق این لایحه بایستی به صاحبان‌آن‌نقدا پرداخت‌شود اظهار داشت که قیمت گذاری بایستی با توجه به قیمت های قطعات مجاور که خارج از محدوده نو سازی است صورت گیرد.

*** سرقفلی**

آقای‌اسماعیل‌بیدی‌که در این محدوده صاحب‌یك‌مغازه‌نجاری است‌وهمچنین‌آقای‌بهرام‌بهمن‌نیا مغازه‌داردیگراین‌محل ،پیرامون پرداخت سرقفلی مغازه‌هااظهار عقیده کردند که‌بایستی سرقفلی مغازه ها به‌قیمت روز تادیه‌شود آنها همچنین گفتند: ما درمدتی که‌دراین محدوده مغازه دائر نموده‌ایم متحمل خسارت های زیادی شده‌ایم ازآنجمله مدتها است‌که اهالی‌ساکن‌این حدود ، بعلت‌آنکه مغازه های ما بزودی خراب‌میشود ، ازارجاع کار بما خودداری میکنند از طرف دیگر با واگذاری مغازه ، اعتبارما که در حال حاضر بین بانکها و مغازه‌داران این حدود بوجود آمده است از بین خواهد رفت و مدتها فرصت میخواهد که مغازه‌داران این منطقه در جاو محل دیگر ، این اعتبار را نزد بانکها و بامشتریان آینده خود پیدا سند .

محرومیت

خانم پروین تاجبخش گفت : مدت نه سال است که در این بیابان یک خانه ۳۵۰ متری ساخته‌ایم و طی این‌مدت به‌جرم اینکه در محدوده طرح واقع شده‌ایم از آب و برق و تلفن و حتی پلاك منزل محروم هستیم ودرست درسی چهل متری ما، مثل معروف یك بام و دو هوا مصداق پیدامیکند،چون ساکنین مجاور ما که از طرح مورد نظر شهرداری خارج‌هستند ، ازتمام تسهیلات وامکانات‌شهرداری و سایر سازمانها برخوردار میباشند .

دو سئوال

خبرنگار ما اضافه میکند : بطورکلی‌درتماسهائیکه‌باساکنین محدوده‌نوسازی عباس‌آبادحاصل شد ،تنها دو سئوال داشتند که ذیلا به آنها اشاره میشود.

۱ـ آیابامبلغی که شهرداری خواهد پرداخت ، آنها خواهند توانست یک خانه مشابه خانه فعلی خود بخرند ؟

۲ـ چه‌مدتی‌دیگر بایدساکنین این محدوده دچار نگرانی و دلهره باشند تا شهرداری اقدام بخرید خانه های آنها بکند و اهالی این‌منطقه‌را از بلاتکلیفی نجات بدهد ؟

آقای غلامرضا محمدی کارشناس محترم بودجه

همکاران شما در واحد طرح و بررسی های‌وزارت آبو برق مصیبت وارده را صمیمانه تسلیت میگویند .

آـ۲٥٥٥

همکار محترم آقای سیدعباسعلی سیدنیا

با تاسف فراوان مصیبت وارده را به جنابعالی و خانواده محترمتان تسلیت گفته و خود را در این غم شریك میدانیم .

هیئت مدیره سندیکای موسسین داروخانه های‌تهران‌ـ حومه و کرج

آـ۲٥٦۱

جناب آقایان مهندس محمود و وحید نمازی

از خبر درگذشت پدر ارجمند و گرامیتان بسیارمتاثر ضمن عرض تسلیت و اظهار همدردی در این سوك بقاء عمر و سلامتی آن خاندان محترم را از درگاه احدیت مسئلت مینمائیم .

شرکت تضامنی حفاری و آبیاری حسن طباطبائی و شرکاء ـ سرهنك طباطبائی ، حسن طباطبائی

آـ۲٥٥۹

جنابان آقایان حاجی‌رضا حکیم‌زاده و مهدی رسولیان

بانهایت تاسف درگذشت‌ناگهانی شادروان‌مرحوم حاجی محمدتقی رسولیان موجب تاثر و تالم گردید . ضمن عرض تسلیت خود را در غم آن سروران شریك دانسته سلامتی و توفیق عموم فامیل آن مرحوم را از خداوند آرزومندم .

رئیس انجمن شهر نقده ـ عظیم معبودی

آـ٤٥۹۸

فرماندار کل محترم کهگیلویه و بویراحمد

درگذشت ابوی گرامیتان را صمیمانه تسلیت عرض نموده برای جنابعالی و خانواده محترمتان سلامتی و صبر و شکیبائی از خداوند متعال آرزومندم

خرمشهر ـ کوکب‌زاده

آـ٤٦۰۰

همکار محترم آقای سید عباسعلی سیدنیا

باکمال تاثر مصیبت‌وارده راتسلیت گفته وخود را در غم شما شریك میدانم .

داروخانه همایون ـ دکتر ناموریگانه

آـ۲٥٦۳

جناب آقای پورنك و هوشنك بهارلو

بانهایت تاسف درگذشت پدر گرامیتان را به جنابعالی تسلیت میگویم .

منصور متین

آـ۲٥٦۹

جناب آقای ابولقاسم تفضلی

باکمال تاسف تاسف فوت سرکار علیه مادرگرامیتان را تسلیت عرض مینمایم .

امریکا : دکتر داریوش بهنام

آـ۲٥۷۹

تیمسار محترم سرتیپ غفور علیزاده

فوت نابهنگام پدر ارجمندتان ما را داغدار و سوگوار کرد ودر اندوهی عمیق فرو برد.درنهایت تاثر وتالم این ضایعه مولمه را بحضور تیمسار گرامی و خانواده محترم علیزاده از صمیم قلب تسلیت عرض کرده از پروردگار یگانه آمرزش روح آن فقید سعید وسلامت وسعادت وتندرستی وبقای عمر تیمسار ارجمند وعموم بازماندگان آنمرحوم را خواستاریم

آـ٤۳۱٦ **گچساران ـ غریب دیزجانی**

تیمسار سرتیپ غفور علیزاده
فرماندار کل کهگیلویه و بویراحمد

بانهایت تاسف و تاثر فراوان درگذشت پدر گرامی را تسلیت عرض نموده سعادت‌وبقای عمر بازماندگان محترم‌را از خداوند متعال خواستاریم .

گچساران ـ شرکت اکتشاف
آجودانی و بانو

آـ٤۱۷۲

تیمسار معظم سرتیپ غفور علیزاده
فرماندار کل کهگیلویه و بویراحمد

باتاثر فراوان واندوه بیکران درگذشت پدر گرامی آن تیمسار معظم را تسلیت عرض نموده بقای عمر بازماندگان‌راز خداوند خواهانم .

گچساران ـ شرکت اکتشاف
پیروزی

آـ٤۱۷٤

تیمسار سرتیپ غفور علیزاده
فرماندار کل کهگیلویه و بویراحمد

بانهایت تاسف و تاثر فوت نابهنگام پدر بزرگوارتان را بحضورتان تسلیت عرض نموده، صبر جمیل برای آن‌تیمسار معظم و خاندان جلیل آرزو میکند

گچساران ـ دکتر صادقیان

آـ٤۱٦٤

تیمسار معظم سرتیپ غفور علیزاده
فرماندار کل کهگیلویه و بویراحمد

فوت نابهنگام پدر بزرگوارتان موجب تاثر وتاسف گردید و مصیبت وارده را به‌آن تیمسار معظم وخاندان محترم تسلیت عرض مینماید . آـ٤۱٥٦ **گچساران ـ حمزه کیانی**

تیمسار معظم سرتیپ غفور علیزاده
فرماندار کل کهگیلویه و بویراحمد

بانهایت تاسف درگذشت ناگهانی پدر گرامیتان موجب‌تالم گردیده و مصیبت وارده را به‌آن تیمسار معظم تسلیت عرض نموده بقای عمر و عزت آن خاندان محترم را از خداوندبزرك مسئلت دارد .

گچساران ـ شرکت اکتشاف
سروریان

آـ٤۱۷٦

تیمسار محترم سرتیپ غفور علیزاده
فرماندار کل کهگیلویه و بویراحمد

بانهایت تاثر وتاسف مصیبت وارده را تسلیت عرض نموده برای جنابعالی وبازماندگان محترم بقای عمر وسعادت ازدرگاه خداوند متعال خواهانم .

گچساران ـ شرکت اکتشاف
مهرابیان

آـ٤۱۷۸

تیمسار معظم سرتیپ علیزاده فرماندار کل کهگیلویه و بویراحمد

باقلبی مالامال از اندوه بیکران و غم و درد فراوان ضایعه اسفناك درگذشت نابهنگام پدر گرامی را که به نیکنامی و عزت نفس مشهور و معروف و زبانزد همگان بود بحضور آن تیمسار ارجمند و خانواده محترم علیزاده تسلیت عرض کرده از خداوند یکتا برای جنابعالی و عموم بازماندگان محترم صبر جمیل و اجر جزیل و عمر طویل از درگاه خداوند آرزومندم .

گچساران ـ محمد ناظمی

آـ٤۳٤٦

تیمسار محترم سرتیپ غفور علیزاده
فرماندار کل کهگیلویه و بویراحمد

بانهایت تاسف واندوه فراوان درگذشت مرحوم کریم‌علیزاده پدر بزرگوار تیمسار را تسلیت عرض نموده بقاء ودوام عمر و سلامت و سعادت بازماندگان آن مرحوم را از خداوند بزرگ مسئلت دارد .

گچساران : شرکت اکتشاف ـ رمضانی

آـ٤۱٦٦

تیمسار معظم سرتیپ غفور علیزاده
فرماندار کل محترم کهگیلویه و بویراحمد

با تاسف فراوان ازدرگذشت پدر بزرگوارتان تسلیت‌قلبی خـود را به‌حضور جنابعالی عرضه داشته و خود را در غم و اندوه شما شریک میدانم و سلامتی و بقای عمر بازماندگان آن مرحوم را از خداوند متعال خواستارم

آـ٤۱٦۸ **گچساران ـ مهندس نوری**

تیمسار معظم سرتیپ غفور علیزاده
فرماندار کل محترم کهگیلویه و بویراحمد

فوت نابهنگام مرحوم کریم علیزاده را حضور آن تیمسار و خاندان معظم تسلیت عرض نموده صبر وبردباری آن خاندان را در این مصیبت وارده از درگاه ایزدی مسئلت دارد .

گچساران ـ شرکت اکتشاف
موسی عباسی

آـ٤۱۷۰

تیمسار محترم سرتیپ غفور علیزاده

بااندوه و تاثری عمیق، فقدان پدر ارجمند آن تیمسار گرامی را بحضور جنابعالی و خانواده معظم علیزاده تسلیت عرض کرده سعادت و سلامت وبقای عمر ودوام عزت تیمسار محترم و بازماندگان گرامی را از درگاه پروردگار توانا ویزدان یکتا خواستارم و امیدوارم این مصیبت جانگداز آخـرین غم خاندان محترم علیزاده باشد .

آـ٤۳۲٦ **گچساران ـ رئیس دارائی ـ اخلاقی**

تیمسار محترم سرتیپ غفور علیزاده

باکمال تالم و تاثر درگذشت پدر بزرگوارتان راکه موجب تاسف عمیق همه ارادتمندان ودوستداران خاندان علیزاده شده است‌بحضور آن‌تیمسار گرامی‌وکلیه‌بازماندگان محترم نقیدسعید تسلیت عرض‌کرده وامیدوارم خداوند بزرگ وبی‌همتا بجنابعالی وفردفرد خانواده محترم علیزاده سعادت وسلامت وصبر و شکیبائی عطا فرماید .

گچساران ـ از طرف کارمندان بانك صادرات
احمد ژاله

آـ٤۳۲۸

تیمسار محترم سرتیپ غفور علیزاده
فرماندار کل محترم کهگیلویه و بویراحمد

درگذشت ناگهانی پدر گرامی‌تان موجب تاثر وتالم ماگردیده مصیبت‌وارده را بشما وخانواده محترم تسلیت عرض مینمائیم

گچساران ـ از طرف مربیان و اعضای سازمان جوانان شیرو خورشید سرخ: مختار پندگیر

آـ٤۱۹٤

تیمسار سرتیپ علیزاده
فرماندار کل کهگیلویه و بویراحمد

بااندوهی بیکران و غم ودرد فراوان مصیبت وارده درگذشت پدر بزرگوارتان را بحضور آن تیمسار محترم و خانواده گرامی علیزاده تسلیت عرض کرده بقای عمر و سعادت عموم‌بازماندگان محترم‌را از پیشگاه قادرمتعال آرزومندم .

گچساران : از طرف مربیان پیشاهنگان مصطفی کمال

اطلاعات ۱۳۰۴
سه‌شنبه ـ سی ویکم فروردین ماه ۱۳۵۰
بیست‌وچهارم‌صفر ۱۳۹۱ ـ بیستم آوریل ۱۹۷۱
شماره ۱۳۴۷۳ ـ سال چهل و پنجم

استخراج دکتر ریاضی کرمانی

ساعات شرعی	
اذان صبح	ساعت ۳ و۴۸ دقیقه
طلوع آفتاب	ساعت۵ و۲۴ دقیقه
ظهر شرعی	ساعت ۱۲ و ۵ دقیقه
اذان مغرب	ساعت ۶ و۵۷ دقیقه

شرفیابی هیئت‌امنای کانون‌پرورش‌فکری کودکان ونوجوانان

شهبانو: دنباله‌روی از ظواهر غرب را نمی پسندیم

ممالك در حال توسعه که فرهنك اصیل خود را از یاد برده‌اند، باناراحتی های اجتماعی روبرو شده‌اند ما برای اجرای برنامه های وسیع‌درکشورمان راه‌دوستی و آرامش را انتخاب کرده‌ایم

علیاحضرت شهبانو بعد ازظهر دیروز هیئت امنای کانون پرورش‌فکری‌کودکان ونوجوانان را درکاخ نیاوران به حضور پذیرفتند.

در این دیدار خانم امیرارجمند مدیر عامل کانون پرورش فکری کودکان‌ونوجوانان درباره‌فعالیت های کانون در سال گذشته گزارشی داد و گفت : کتابخانه های کانون‌پرورش فکری درسال قبل بیش از دویست وپنجاه و یکهزار عضو در سراسر کشور داشت و بیش از چهار میلیون و پانصد هزار نفر به کتابخانه‌ها مراجعه کردند سه کتابخانه‌سیار کانون در تهران نیز در دویست دبستان کتابهای‌لازم را دراختیار سیصد و پنجاه هزار نفر گذاشت . کانون پرورش فکری در سال قبل شانزده کتابخانه کودك روستائی بطور ثابت ودر ۲۳۶ روستا کتابخانه‌سیار داشته است .

بقیه درصفحه چهارم

اعضای هیئت‌امنای کانون‌پرورش فکری کودکان‌ونوجوانان درحضور علیاحضرت شهبانو . درسمت راست عکس خانم‌دکتر فرخ‌رو پارسای ،آقای‌پهلبد، خانم‌هما زاهدی ، آقای دکتر عالیخانی، سناتورمسعودی، دکترآشتیانی‌ودرسمت چپ‌عکس آقای‌امیراسدالله‌علم‌وخانم لیلی امیرارجمند دیده‌می‌شوند

خانم افتخارالسادات هرمزی وخانم مهراعظم هرمزی دو خواهر نیکوکاری‌که هزینه ایجاد دومدرسه از ۲۵۰۰ مدرسه یادبود را تامین‌کرده‌اند عقیده دارند :

خرافات، عقب‌افتادگی ، محرومیت‌وفقر معلول فقدان فرهنگ عمومی است

دو خواهر نیکوکاری که هزینه ایجاد ۴ مدرسه یادبود را پرداختند از راست به چپ خانم افتخارالسادات و خانم مهراعظم هرمزی .

● با ایجاد ۲۵۰۰ مدرسه ، مشکل بیسوادی طی مدت کوتاهی از جامعه ایرانی رخت برـ میبندد

نام دو خواهر ، بر کتیبه دو مدرسه از ۲۵۰۰مدرسه یادبود دو هزار و پانصدمین‌سال‌بنیان‌ـ گذاری شاهنشاهی ایران ، ثبت خواهد شد . این دو خواهر که خانم‌افتخارالسادات هرمزی‌وخانم مهراعظم‌هرمزی‌هستند ،هر کدام باخرید ۱۵۰۰ برك اوراق بنای مدارس یادبود ، هزینه ایجاد یك‌مدرسه را پرداخته‌اندو آنچه در زیر میخوانید ، حاصل گفتگوئی است که با این دو خواهر نیك‌اندیش بعمل آمده است :

خانم‌«افتخارالسادات هرمزی»که در ۶۶ سالگی با پیوستن به رستاخیزفرهنگی‌جشن‌شاهنشاهی ایران به یکی از ارزو های دیرینه خود دست یافته است ، هنگام خرید۱۵۰۰ برك ازاوراق مدارس یادبود گفت :

ـ برای آنکه انگیزه من برای تامین‌هزینه ساختمان‌یك مدرسه یادبود روشن شود ، بدنیست به تجربیات ۶۶ ساله خود نظری بیندازم و بخصوص توجه نسل جوان را به‌حاصل این تجربیات جلب کنم :

۶۶ سال از عمر پرنشیب و فراز من میگذرد ، طی این سالها هرجا باعقب افتادگی، محرومیت و بدبختی بعضی از هموطنان خود روبروبوده‌ام . غول‌بیسوادی را نیز در کنار این مشکلات دیده‌ام . قتل‌ها ، جنایت‌ها ، حقد و حسدها ، ندانم کاریها و خود خواهیها ،همه و همه‌معلول فقدان فرهنك عمومی بوده است .

عروسی که گوش مادرشوهرش رابا دندان میکند .مادرشوهری که به‌عروس‌خود ناسزامیگوید، همنشین غول جهل هستند .

اینها وقتی دانش ندارند ،وقتی با فرهنك آشنا نیستند ناچار از منطق بدور هستند و به‌جهل و خرافات دل می‌بندند و از این دلبستگی ،جنایت ،حقد و حسد و خودخواهی پدید می‌آید .

ریشه این نابسامانی‌ها با طلوع آفتاب سلطنت دودمان پهلوی از بیخ وبن بر کنده شد و اینك که در آستانه برگزاری جشن شاهنشاهی ایران‌طرح رستاخیز فرهنگی ایران با ایجاد ۲۵۰۰ مدرسه‌روستائی‌دردست اجراست این ایمان واعتقاد هست که‌در مدتی کوتاه مشکل بیسوادی دیگر برای جامعه ایرانی معنا و مفهومی نداشته باشد .

خانم «افتخارالسادات هرمزی» که علاقمند است این مدرسه یادبود بنام‌خودایشان درروستاـ های نزدیك تهران ساخته شود، طی پیامی برای هموطنان خود ، گفت :

ـ پیوستن به رستاخیز فرهنگی ایران ، یك وظیفه ،یك فریضه ویك ادای دین است .

هر ایرانی وطن پرستی برای

بقیه در صفحه ۱۳

روزنامه فردا
فردا منتشر میشود

روزنامه دیپلمات
چهارشنبه ها خواندنی است

آگهی استخدام ماما
بنگاه حمایت مادران و نوزادان برای خدمت در زایشگاه فرح احتیاج به استخدام چند نفر ماما دارد ، از داوطلبان ، خواهشمنداست‌تاآخر ساعت اداری روز یکشنبه پنجم اردیبهشت ماه پنجاه برای کسب اطلاعات بیشتر باداره کارگزینی بنگاه واقع در خیابان مولوی مراجعه نمایند
۱ـ۳ آـ۳۸۶۰ بنگاه حمایت مادران و نوزادان

به دوران بازنشستگی خود واحتیاجات آینده فرزندانتان بیندیشید!

قابل توجه
زمین های سرحدآباد بر خیابان ۳۵ متری اصلی اسفالته بعداز نیروگاه‌برق‌جهت احداث باغ وویلابه قطعات تفکیك شده باآب ، نقد و اقساط بفروش میرسد
خواستاران به بنگاه طاهری خیابان‌نادری‌اول خیابان‌همایون تلفن ۳۱۱۸۳۲ مراجعه‌فرمایند
۱ـ۲ آـ۲۴۸۳

کانون پرورش فکری کودکان ونوجوانان
به منظور ساختن فیلم های مخصوص کودکان نیاز بعده‌ای هنرپیشه غیر جرفه‌ای از هفت سال‌ببالا دارد ، داوطلبان می‌توانند با در دست داشتن دو قطعه‌عکس‌۴ × ۶ بدون روتوش بین ساعت ۸ صبح تا ۲ بعد از ظهر مراجعه نمایند .
آدرس :خیابان فیشرآباد خیابان‌ناصر ـشماره۳

شماره‌جدید تلفن
مطب دکترحسین شهیدی «چشم پزشك»
۸۲۲۱۵۰
۱ـ۳ آـ۲۸۳۲

والاحضرت شاهدخت اشرف پهلوی

بادستور خرید ۳۰،۰۰۰ برگ «اوراق مدارس یادبود» هزینهٔ ایجاد ۲۰ مدرسه را تأمین فرمودند.

۲۶۵ مدرسه

از ۲۵۰۰ مدرسه یادبود نامگذاری شد

در این ستون، با زنان و مردان نیك‌اندیشی آشنا میشویم که با خرید اوراق بنای مدارس یادبود ،هزینه ایجاد یك یا چند مدرسه را پرداخته‌اند و نام آنان بر کتیبه هرمدرسه و در صحیفه تاریخ ثبت خواهد گردید.

● **آقای ارباب هرمز آرش** — ۱ مدرسه
۱۵۰۰ برگ از بانك ملی ایران
شعبه تهران پارس

● **آقای ارباب هرمز آرش** — ۱ مدرسه
بنام پدرشان آقای تیرانداز آرش
۱۵۰۰ برگ از بانك ملی ایران
شعبه تهران پارس

● **آقای ارباب هرمز آرش** — ۱ مدرسه
بنام مادرشان خانم پری‌گل آرش
۱۵۰۰ برگ از بانك ملی ایران
شعبه تهران پارس

● **آقای ارباب هرمز آرش** — ۱ مدرسه
بنام پدر همسرشان آقای گشتاسب آگاهی ۱۵۰۰ برگ از بانك ملی ایران ـ شعبه‌تهران پارس

● **خانم پری آگاهی (آرش)** — ۱ مدرسه
۱۵۰۰ برگ از بانك ملی ایران
شعبه تهران پارس

● **آقای دکتر عباس آریانپور** — ۱ مدرسه
۱۵۰۰ برگ از بانك پارس
شعبه شاه

● **انتشارات امیرکبیر** — ۱ مدرسه
۱۵۰۰ برگ از بانك تهران
شعبه بازار

● **کارمندان وزارت امور خارجه** — ۳ مدرسه
۴۵۰۰ برگ از بانك ملی ایران
شعبه مرکزی

● **شرکت سهامی ایران شرق** — ۱ مدرسه
آقای عبدالله هاشمی
۱۵۰۰ برگ از بانك ملی ایران
شعبه مرکزی

● **بانك ایران و خاورمیانه** — ۲ مدرسه
۳۰۰۰ برگ از بانك ایران و خاورمیانه ـ شعبه مرکزی

● **شرکت برق منطقه‌ای تهران** — ۳ مدرسه
۴۵۰۰ برگ از بانك ملی ایران
شعبه ژاله باجه برق

● **آقای حاجی حسن بهبود چایچیان** — ۱ مدرسه
۱۵۰۰ برگ از بانك ملی ایران
شعبه بازار

● **شرکت سهامی تولیدارو** — ۱ مدرسه
۱۵۰۰ برگ از بانك ملی ایران
شعبه بازار

● **آقای فتح‌الله ثنائی** — ۱ مدرسه
۱۵۰۰ برگ از بانك ملی ایران
شعبه مرکزی

● **دانشگاه جندی شاپور** — ۱۰ مدرسه
۱۵۰۰۰ برگ از بانك ملی ایران
شعبه مرکزی

● **شرکت تعاونی خبازان اصفهان** — ۱ مدرسه
۱۵۰۰ برگ از بانك ملی ایران
شعبه اصفهان

● **شرکت تضامنی احمد خسروشاهی و برادران** — ۱ مدرسه
۱۵۰۰ برگ از بانك ملی ایران
شعبه سعدی

● **بنگاه خیریه دارو پخش** — ۴ مدرسه
۶۰۰۰ برگ از بانك ملی ایران
شعبه ناصرخسرو

● **دراگ استور تخت جمشید** — ۱ مدرسه
آقای رضاتقی قاسمی
۱۵۰۰ برگ از بانك پارس
شعبه تخت جمشید

● **آقای علی رضائی** — ۶ مدرسه
بنام مادرشان خانم سکینه رضائی
۹۰۰۰ برگ از بانك صادرات ایران
شعبه بازار

● **آقای علی رضائی** — ۱ مدرسه
۱۵۰۰ برگ‌از بانك صادرات‌ایران
شعبه بازار

● **آقای علی رضائی** — ۱ مدرسه
بنام همسرشان خانم رحلو رضائی
۱۵۰۰ برگ‌از بانك‌صادرات‌ایران
شعبه بازار

● **آقای علی رضائی** — ۱ مدرسه
بنام پسرشان آقای شهریار رضائی
۱۵۰۰ برگ از بانك‌صادرات‌ایران
شعبه بازار

● **آقای علی رضائی** — ۱ مدرسه
بنام پسرشان آقای شاهین رضائی
۱۵۰۰ برگ از بانك‌صادرات‌ایران
شعبه بازار

● **بانك سپه** — ۷ مدرسه
۱۰۵۰۰ برگ از بانك سپه
شعبه مرکزی

● **کارمندان بانك سپه** — ۳ مدرسه
۴۵۰۰ برگ از بانك سپه
شعبه مرکزی

● **کارخانجات سیم‌وارشه و تلفن‌سازی ایران** — ۱ مدرسه
۱۵۰۰ برگ‌از بانك صادرات ایران
شعبه صنعتی ۲۴ اسفند

● **سناتور شکرالله صفوی** — ۱ مدرسه
۱۵۰۰ برگ از بانك ملی ایران
شعبه مرکزی

● **شرکت سهامی صنعتی و کشاورزی شیرین خراسان** — ۱ مدرسه
۱۵۰۰ برگ از بانك بازرگانی ایران
شعبه مرکزی

● **کنسرسیوم انگور زیماک** — ۱ مدرسه
۱۵۰۰ برگ از بانك ملی ایران
شعبه دانشگاه

● **شرکت کوفرد (ناسیونال)** — ۱ مدرسه
۱۵۰۰ برگ از بانك ملی ایران
شعبه چهارم آبان ۱۳۴۶

● **گروه فرهنگی مرجان** — ۱ مدرسه
۱۵۰۰ برگ از بانك بین‌المللی ایران و ژاپن ـ شعبه سعدی

● **شرکت سهامی لوله و ماشین‌سازی ایران** — ۱ مدرسه
۱۵۰۰ برگ از بانك ملی ایران
شعبه بازار

● **شرکت لیلاند موتور ایران** — ۱ مدرسه
۱۵۰۰ برگ از بانك ملی ایران
شعبه حافظ

● **مدرسه عالی دختران ایران** — ۱ مدرسه
۱۵۰۰ برگ از بانك ملی ایران
باجه مدرسه عالی دختران

● **سرهنگ میرسید محمد مصطفوی کاشانی** — ۱ مدرسه
۱۵۰۰ برگ از بانك ملی ایران
شعبه حافظ

● **آقای دکتر هوشنگ معتمدی** — ۱ مدرسه
۱۵۰۰ برگ از بانك ملی ایران
شعبه مشهد

● **خانم حوری مقدم (مشفق)** — ۱ مدرسه
۱۵۰۰ برگ از بانك ملی ایران
شعبه دانشگاه ملی

● **آقای عطاءالله نراقی** — ۱ مدرسه
بنام پدرشان آقای احمد نراقی
۱۵۰۰ برگ از بانك ملی ایران
شعبه چهارم آبان ۱۳۴۶

● **آقای محمدمهدی نمازی** — ۲ مدرسه
۳۰۰۰ برگ از بانك ملی ایران
شعبه سعدی

پنجشنبه نامهای جدید

دومین پالایشگاه مشترک ایران در افریقای جنوبی

* **پالایشگاه باحضورگروهی از شخصیت های ایرانی روز بیست و یکم اردیبهشت گشایش میابد .**
* **۷۴ درصد نفت پالایشگاه آفریقای جنوبی از نفت ایران تامین میشود .**
* **۱۷٫۵ درصد از سهام صدمیلیون‌دلاری پالایشگاه متعلق به ایران است .**

علی باستانی

پالایشگاه مدرن‌صد میلیون دلاری آفریقای جنوبی که ایران در آن ۱۷٫۵ در صد سهم دارد دربیست ویکم اردیبهشت ماه افتتاح خواهد شد . در مراسم افتتاح آقای‌دکتر منوچهر اقبال‌از طرف ایران‌شرکت خواهد کرد و در معیت ایشان عده‌ای از مقامات مهم ایرانی نیز بافریقای جنوبی خواهند رفت .

*** نفت از ذغال سنك**

پالایشگاه آفریقای جنوبی از جهات‌مختلف‌مدرن‌ترین پالایشگاهی است که تاکنون در جهان ساخته شده است. پالایشگاه مزبور تقریبا معادل پالایشگاه‌مدرس (هندوستان) که ایران در آن نیز سهم دارد ظرفیت دارد . اما این ظرفیت۲٫۵ میلیون تنی را میتوان با توسعه به ۴ میلیون تن رسانید .

آفریقای جنوبی بعلت داشتن معادن غنی ذغال سنگ ، سوخت سنگین خود را از این ماده تهیه میکند و حتی بنزین و نفت‌سنگین خودرا از تقطیر ذغال سنگ‌بدست می‌آورد . آلمانها در جنگ دوم جهانی موفق شدند که از ذغال سنگ بنزین و نفت سفید بدست آورند .

*** مدرنترین پالایشگاه**

آفریقای جنوبی اولین کشوری‌بود که از این اختراع استقبال کرد وهم‌اکنون قسمت مهمی ازمصارف سوخت سنگین و حتی بنزین ونفت خود را از ذغال سنگ بدست می‌آورد . بهمین جهت پالایشگاه مشترک ، فقط برای بدست‌آوردن فرآورده‌های سبک و گرانقیمت و ممتاز نفتی تاسیس شده است .

بهمین جهت پالایشگاه ، مجهز به مدرن‌ترین و پیچیده‌ترین ابزار و تاسیسات فنی میباشد و خرج پالایشگاه که در مدرس هندوستان با همین ظرفیت ۵۵ میلیون دلار تمام شد در آفریقای جنوبی به‌صد میلیون دلار رسید .

درپالایشگاه آفریقای جنوبی‌دستگاه هائی وجود دارد که هنوز در پالایشگاههای دیگر دنیا سابقه ندارد . قسمت ساختمانی این پالایشگاه‌مدرن‌تحت‌نظر کارشناسان ایرانی قرار داشت و عده‌ای از کارگران ماهر ایرانی در سوار کردن تاسیسات آن همکاری داشتند.

*** تامین نفت**

ایران در پالایشگاه مدرس ۱۷٫۵ در صد سهم دارد ، ۷۴ درصد نفت مورد احتیاج‌پالایشگاه ازطرف شرکت ملی نفت ایران با نفت فلات قاره‌خلیج فارس تامین‌خواهد شد . شرکت ملی نفت مجاز است معادل سهم خود نفت تصفیه شده از پالایشگاه تحویل بگیرد ودر بازارهای آن منطقه بفروشد .اما در حال حاضر شرکت ملی نفت بعلت نداشتن بازار در آن منطقه اقدام به‌چنین کاری نخواهدکرد.

پالایشگاه آفریقای جنوبی دومین پالایشگاه خارجی است که شرکت ملی نفت تامین کننده نفت و سهامدار آن میباشد و مستقیما در احداث آن همکاری داشته است . اولین آن در استان مدرس هندوستان بودکه هم‌اکنون مشغول کار است . نفت‌مورد احتیاج‌این‌دوپالایشگاه از طرف شرکت ملی نفت‌تامین میشود.

شرکت‌ملی نفت‌در برنامه‌بازاریابی خود طرحهای دیگری نظیر این طرح در دست مطالعه و مذاکره دارد که هدف آن در نهایت امر فروش مستقیم نفت ایران‌است.

در اجرای این هدف شرکت ملی نفت چه از طریق فروش نفت خام، وچه از طریق مشارکت درتاسیس پالایشگاه ، حتی سرمایه‌گذاری و سهیم شدن در فروشگاه بنزین در کشورهای خارجی نیز تلاش‌میکند. مورد دیگر این نوع فعالیت‌فروش فرآورده‌های‌نفتی‌به افغانستان‌است که علاوه بر تامین تمام احتیاجات افغانستان حتی مسئولیت سرویس کامل بنزین‌گیری هواپیماها را در فرودگاههای آن کشور نیز در دست دارد .

برای شرکت در قرعه‌کشی اینماه
یکصد هزار تومان
وام دهساله بدون بهره
حساب تشکیل سرمایه
بانک عمران
فقط ۵ روزفرصت دارید