نمایندگان اعراب و اسرائیل بطور غیر مستقیم مذاکره کردند

در منطقه جنگ پرنده پر نمیزند

اولین گزارش از منطقه کانال سوئز بعد از آتش بس

*فردا تاریخ و محل مذاکرات نمایندگان اعراب و اسرائیل تعیین میشود

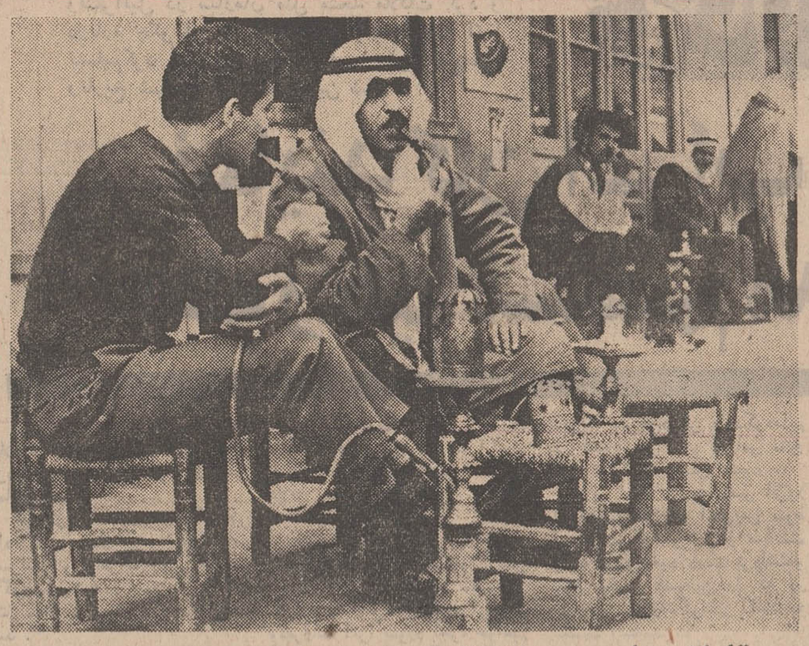

قلیان صلح

بدنبال اعلام آتش‌بس در اسرائیل مردم ابراز شادمانی کردند ولی‌در کشورهای عربی کسانی هم که خوشحال شدند آن را ظاهر نساختند . باوجود این نوعی احساس آرامش در کشورهای عربی و درمیان توده عادی مردم مشاهده میشود . در عکس چند عرب در یکی‌از شهرهای مدرن در حالیکه کنار قهوه‌خانه نشسته و قلیان دود می‌کنند دیده میشوند . ظرف‌سه‌سال گذشته هیچگاه اعراب شهرهای همسایه اسرائیل نمی‌توانستند بی‌دغدغه خاطر زندگی کنند .

اطلاعات

یکشنبه ۱۸ امردادماه ۱۳۴۹ ـ شماره ۱۳۲۶۴ سال چهل و پنجم ـ تکشماره ۴ ریال

آخرین مهلت برای اصناف بدون پروانه

*تا پایان شهریورماه فقط کسبه بدون پروانه میتوانند پروانه دریافت‌دارند.

* منطقه بازار مشمول این تصمیم نیست

درصفحه سیزدهم

★ به سربازان اسرائیل دستورداده شد: به تیراندازی تصادفی مصریها پاسخ ندهند

★ شوروی اعلام کرد : ابتکار مصر راه را برای صلح‌خاورمیانه هموار کرد

درصفحه ۲

سحرگاه امروز در مشهد

یک قاچقچی مواد مخدر اعدام شد

سید ویونسی (اعدام)

۵ زن قاچاقچی به زندانهای طولانی محکوم شدند

در صفحه ۱۴

ایران اکبری (۷سال حبس)

عالیه طاهری (۳سال‌حبس)

فاطمه گل‌برنجی (۶سال حبس)

زهرا زنگباری (۶سال حبس)

نازور کلاته‌ای (۷سال حبس)

جریان مسابقه اتومبیلرانی پاریس- کابل

۶۰۰ اتومبیل با ۲ هزار قهرمان وارد ایران شدند

*قهرمانان اتومبیلرانی از ایران به کابل می روند.

*شرکت کنندگان در مسابقه‌فردا شب را در تهران بسرمیبرند

*از طرف پلیس راه سازمان جلب سیاحان وزارت آموزش وپرورش تسهیلات لازم برای‌این کاروان عظیم‌فراهم شده است در صفحه چهارم

اولین کانال زیرزمینی تهران بطول ۶ کیلومتر ساخته‌شد

*دومین و سومین کانال زیر زمینی تهران بین مرکز و جنوب و غرب و جنوب‌تهران ساخته میشود. *عصر امروز شهردار و اعضای انجمن شهر تهران از کانال زیرزمینی دیدن میکنند

در صفحه چهارم

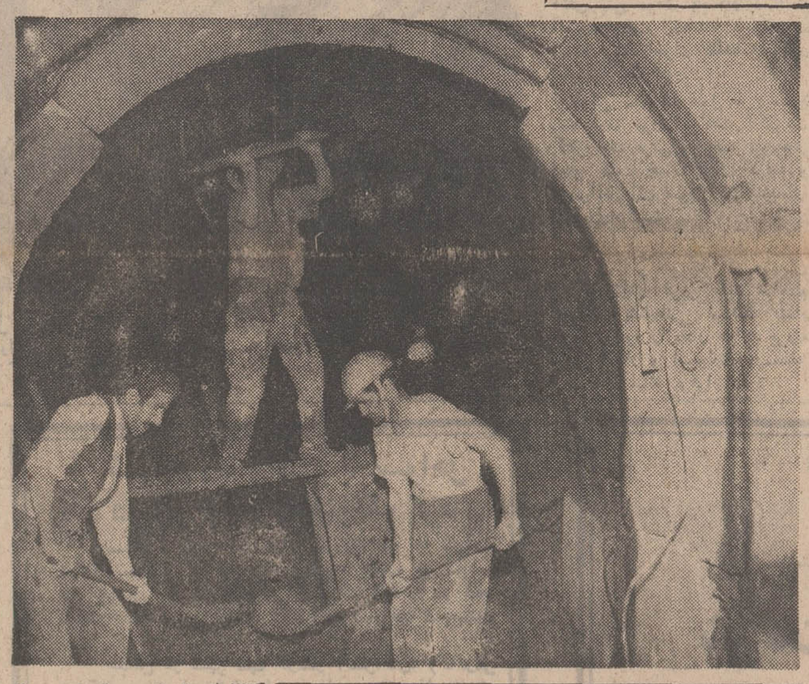

کانالهای زیرزمینی تهران برای هدایت هرز آب های شهر دردست ساختمان است . عکس بالاازکانال غربی که عملیات ساختمانی آن‌در شرف اتمام است گرفته شده . عکاس اطلاعات برای گرفتن این عکس یك کیلومتر داخل کانال پیش رفته است .

با امضای قرارداد تاریخی مسکو

آلمان غربی وجود دو آلمان را پذیرفت

* ویلی برانت برای مضای نهایی قرارداد عدم تجاوز به مسکو برود.

*آلمان غربی مرزهای خود را با لهستان به رسمیت شناخت

* آلمان شرقی از کشورهای اروپای غربی تقاضای‌شناسایی‌سیاسی خود را کرد.

در صفحه ۳

اعتصاب عشق زنان امریکائی به نتیجه رسید

* مجلس نمایندگان امریکا تصمیم گرفت با تقاضا، های‌زنان امریکا موافقت کند.

در صفحه ۳

عراقی‌ها به‌خانه یهودیان اسباب‌کشی کردند !

عراقی ها ساختمان‌مرکز یهودیان صهیونیست را در لندن برای‌دفتر هواپیمائی خود اجاره کردند.

در صفحه ۳

۱۰۳۰ دختر فارغ‌التحصیل به خدمت اعزام میشوند

*مشمولین‌باید ازاول شهریور تا دهم مهر خود را معرفی کنند.

*در این دوره امکان معاف شدن مشمولان لیسانسیه وجود دارد.

*۵ تا ۶ هزار نفر از سپاهیان دختر بتدریج استخدام می‌شوند

*در نظر است‌درسال آینده یك تا یکهزار و پانصد دختر سیکل اول پس‌ازیك دوره کارآموزی جهت‌تدریس به‌روستاها اعزام شوند درصفحه ٤

از فردا صبح

فقط درسینما

آتلانتیک

«آل‌بانو»و «رومیناپاور» معبود میلیونها جوان در سراسر جهان در آخرین اثر خود با آهنگهای جدید و بی‌نظیر محصول ۱۹۷۰

آل‌بانو و رومیناپاور

درنیمه‌شب

توپ الماس آیدا

۱۰۰ بورس تحصیلی

در صفحه ۱۱

۱ـ۳ آ ـ ۲۹۷۴۴

اظهار تشکر اهالی شیراز ازجناب‌آقای دکتر عظیمی نماینده محترم شیراز

در صفحه ۱۳

گوگوش درانجمن..

گوگوش ،هنرمند محبوب‌نسل جوان، ساعت۵ بعدازظهر سه‌شنبه ۳۰مرداد در انجمن برنامه اجرا خواهد کرد .علاقمندان‌با دردست داشتن آخرین شماره اطلاعات بانوان که در دست روزنامه‌فروش هاست ، از امروز تاروز دوشنبه میتوانندکارت رایگان شرکت در این برنامه رااز دبیرخانه انجمن (خیابان بهارشمالی نبش‌نامجو) تهیه فرمایند

برنامه وسیع تشویق از دانش‌آموزان ممتاز

برای همه دانش‌آموزان ممتازبدون‌استثناء یك قطعه مدال زیبا ودو کارت رایگان‌جهت شرکت در

جشن بزرگ اطلاعات

برای ۱۰۰۰ دانش‌آموز

۱۰۰۰ جایزه ارزنده

برای یك دانش‌آموز خوش شانس

اتومبیل پیکان اختصاصی

لطفا بسازمان امور فرهنگی‌روزنامه‌اطلاعات تلفن (۳۱۱۲۱۹) مراجعه فرمائید

جناب آقای محمد طاهر اسکندری

مدیران و کارمندان شرکت انتروپوز ایران

مصیبت وارده‌رابه آنجناب تسلیت عرض‌مینمایند

مراسم یادبود اولین سالگرد درگذشت‌فقید سعید آقای حاجی آقارضاحاجی‌طرخانی ازساعت ۴ر۵ الی ۷ بعد ازظهر روز دوشنبه نوزدهم‌امرداد ماه در منزل شخصی آنمرحوم واقع در خیابان شاهپور کوی زهره منعقد میگردد.

تا ٤ ماه دیگر

اتوبوسهای ایران ناسیونال در کویت بکار می‌افتد

*همزمان با افزایش‌سریع صادرات پیکان به شیخ‌نشین های خلیج فارس، قرار داد فروش ۱۰۰ دستگاه‌اتوبوس ایران ناسیونال به کویت ، امضاء و مبادله شد .

کویت ـ مقامات شرکت‌دولتی اتوبوسرانی کویت و نمایندگان رئیس هیات مدیره شرکت‌سهامی کارخانجات صنعتی‌ایران‌ناسیونال، قراردادفروش‌یکصددستگاه‌اتوبوس ایران ناسیونال را امضاء و مبادله کردند . اتوبوسهای مزبور ، طی چهار ماه آینده به کویت تحویل میشود و ممکن است تعداد آن تا یکصد و پنجاه دستگاه‌افزایش یابد .

شرکت دولتی اتوبوسرانی کویت ، قبلا برای خرید اتوبوس‌های مورد نیاز ، اعلام یك‌مناقصه بین‌المللی کرده بود که در آن ۱۴ شرکت بزرك سازنده اتوبوس از کشور های مختلف جهان منجمله جمهوری فدرال آلمان، مجارستان ، مصر و هندوستان‌و ایران شرکت داشتند . ولی مقامات کویتی با توجه به کیفیت، مرغوبیت و مشخصات فنی‌اتوبوس ایران ناسیونال ، شرکت سهامی کارخانجات صنعتی ایران‌ناسیونال را برنده مناقصه شناختند .

این پیروزی ، در حالی نصیب صنعت اتومبیل سازی ایران می شود که صادرات اتومبیل پیکان به شیخ نشینهای خلیج فارس نیز، رشد سریعی را طی می کند.واین نشان دهنده لیاقت و مهارت صنعتگران ایرانی در عرضه محصولاتی است که با استاندارد بین‌المللی ، با بهترین کالا های مشابه خارجی قابل مقایسه است

بعقیده صاحبنظران اقتصادی، توجهی که در ماههای اخیر بخصوص ازطرف کشور هاوشیخ نشین های منطقه خلیج فارس نسبت به محصولات ایران‌ناسیونال بعمل آمده است. نمودار پیشرفت‌های تکنیکی و تکامل صنعت اتومبیل سازی ایران محسوب‌می شود و افزایش حجم صادرات محصولات ایران ناسیونال را بمقیاس وسیعی درآیندهٔ نزدیك، قابل پیش بینی می سازد .

نمایندگان رئیس هیات مدیره شرکت سهامی کارخانجات‌صنعتی ایران ناسیونال و مقامات شرکت دولتی اتوبوسرانی کویت هنگام امضای قرارداد .

آگهی ثبت‌نام پذیرفته شدگان مسابقات ورودی دانشگاه‌اصفهان

شرح در صفحه ۳

اطلاعیه مرکز آزمون شناسی

درباره مسابقات ورودی انستیتوعالی پرستاری‌فیروزگر

درجه‌لیسانس (B.S)درپرستاری

مرکز تحقیقات و آموزش پزشکی فیروزگر از طریق مرکز آزمون شناسی برای سال‌تحصیلی ۵۰ـ۴۹ انستیتو عالی پرستاری فیروزگر با درجه لیسانس (B.S) در پرستاری تعداد ۴۰نفر

بقیه درصفحه سیزدهم

اطلاعیه مرکز آزمون شناسی

درباره‌مسابقه‌ورودی آموزشگاه‌عالی کمک مهندسی بهداشت فریس

مرکز آزمون‌شناسی برای دوره دوساله فوق دیپلم کمک مهندسی بهداشت برای سال‌تحصیلی ۵۰ـ۱۳۴۹ آموزشگاه عالی کمک‌مهندسی‌بهداشت فریس ازبین داوطلبان

بقیه در صفحه ۱۳

اطلاعیه مرکز آزمون شناسی

درباره مسابقه ورودی کلاسهای شبانه مدرسه عالی ترجمه

مرکز آزمون‌شناسی برای نیمسال‌اول‌تحصیلی ۵۰ـ۱۳۴۹ کلاسهای شبانه مدرسه عالی ترجمه‌از بین دارندگان دیپلم کامل متوسطه در رشته های ریاضی ، طبیعی ، ادبی

در صفحه آخر

سرمقاله

شکوفه‌های امید

نزدیك به چهل و هشت ساعت میشود که در مرزهای اعراب و اسرائیل گلوله‌یی صفیر نمی‌کشد و توپها نمی‌غرند و مقررات آتش بس از جانب طرفین اصلی جنك بطور جدی رعایت میشود.

این آرامش بعد از اعلام موافقت اسرائیل و مصر و برخی دیگر از کشورهای عربی باپیشنهادات امریکا یا «طرح راجرز» برقرار شده و چنانکه میدانید قرار است در سایه آن ، تبادل نظرهایی برای ایجاد زمینه یك صلح مستمر و تضمین شده آغاز گردد.

طرحی که امریکا پیشنهاد کرده است و براساس آن ضمن «آتش‌بس» نودروزه ، مذاکرات غیر مستقیم ومع‌الواسطه بیرامون مشکلات خاورمیانه عربی جریان خواهد یافت، چه در قلمرو اسرائیل و چه در قلمرو اعراب یا مقاومت‌هایی روبرو شده بودو هنوز هم نه دولت مصر که مبتکر قبول طرح راجرز در جناح اعراب بود و نه دولت گلدامایر که سرانجام ناگزیر از موافقت بااصول طرح راجرز شد، هیچکدام از نیش‌ها وطعنه‌ها و مشکل تراشی مدعیان در امان نیستند . اما عقلای هردو قوم میدانند یك همچو تحولی در اوضاع منطقه چندان «تصادفی» نیست. بلکه این توافق از یك سلسله عوامل و موجبات بین‌المللی ریشه میگیرد که هیچ‌آدم با منطقی نمیتواند منکر وجود و تاثیر آنها باشد، مگر بعضی‌ها که ازبس درلاك تعصبات و تفکرات قشری خود فرو رفته‌اند اصلا دنیای ۱۹۷۰ رابادنیای قرون سلف فرق نمیگذارند یابعضی دیگر که برای فریفتن مردم و بهره‌برداری ناجوانمردانه از احساسات و تعصبات توده خود را به نفهمی میزنند و صدا بصدای مرتجع‌ترین محافل میدهند.

ماخودمان از اینکه سرنوشت دنیادر قبضه‌قدرتهای بزرك باشد دل‌خوشی نداریم وهمانطور که مکرر از طرف شاهنشاه و مقامات رسمی مملکتی عنوان و اعلام شده است ما عقیده داریم مشکلات جهان باید از طریق سازمان ملل متحد و براساس منشور ملل حل وفصل شود و سازمان ملل آنقدر اقتدار و نفوذ داشته باشد که کشورهای جهان را بیك چشم بنگردوبزرك‌وکوچك و افضل وتفضیل برایش مطرح نباشد. ولی این یك ایده‌آل است .یك آرزووست وآدم عاقل نمیتواند باعتبار آرمانهای طلائی ، ازواقعیات غافل بماند و در عالم خیالات‌و رویاها سیرکند . حقیقت آشکار وقابل لمس در دنیای ما اینست که قدرتهای بزرك بیش ازهر عاملی برسرنوشت عمومی جهان تاثیر ونفوذ دارند. چطوراست که اسلحه و هواپیما و تانك وتوپ و کارشناس، آنها سرنوشت جنك را در کره ، در ویتنام ، در کامبوج، در افریقا ، دراروپا، در امریکای لاتین معین میکند و تعادل نیروهای متخاصم را نگهمیدارد ؟همانطور هم آنها میتوانند در سرنوشت‌صلح تاثیر قطعی بگذارندو اینست که تاوقتی وضع دنیا بدینقرار پیش‌میرود باید دعا کرد که قدرتهای جهانی لااقل عنان عقل و احتیاط را از دست ندهند و جانب خیر وصلاح‌را رعایت کنند.

تحولاتی که همزمان ، در روابط اعراب و اسرائیل ازیکطرف وروابط شوروی باآلمان از طرف دیگر صورت وقوع پیدا میکند، مبشر گرایش قدرتهای بزرك‌عالم است بطرف آرامش وامنیت.

موافقتنامه عدم تعرض که در همین دوروزه اخیر تشریفات عقد و امضای آن‌بین وزرای خارجه اتحاد شوروی و آلمان‌فدرال انجام یافت اهمیتش کمتر از اعلام‌آتش بس‌نودروزه در خاورمیانه عربی نیست. هنگامیکه در نظر بگیریم این دو نقطه مستعدترین نقاط عالم برای پرورش دادن آتش جنك‌عالمگیر دیگری‌هستند ، این امید در ذهنمان میشکفد که ظاهرا دوران رقابت مسلحانه بین قدرتهای بزرك جهانی روبپایان میرود و طرفین از لحاظ تسلیحاتی بجائی رسیده‌اند که لازم می‌آید بغدازین‌در برخوردهای خود احتیاط بیشتری مرعی دارند. بهرحال بعد از سالیان دراز افق‌های روشنی از چهارگوشه جهان بچشم میخورد وامیدکه این افق‌ها مبهط آفتاب صلح وامنیت پایدار باشد.

کلام‌الله مجید

ودائرةالمعارف قرآن کریم

این کتاب آسمانی با ترجمه و تفسیرواعلام واکمنه جغرافیائی ومبهمات و مشکلات قرآن و کشف الایات و کشف کلمات و تجوید و تاریخ تفسیر و تطور تاریخی قرآن و صد ها مطالب دیگر در ۲۷۲۵ صفحه در۶ مجلد باخط عالی تالیف جناب آقای استاد عماد زاده طبع و نشر گردید هدیه ۶ جلد ۱۲۰۰ ریال مرکزنشریاس میدان بهارستان - تلفن ۳۳۳۸۸۴- ۳۰۳۵۴۷ آ- ۱۴۷۲۳

★ درمنطقه جنگ پرنده پر نمی‌زند ★

خاورمیانه

نمایندگان اعراب و اسرائیل بطور غیر مستقیم مذاکره کردند

دبیرکل سازمان ملك متحد در ملاقات با خبرنگاران گفت که از نزدیك بانمایندگان دولتهای‌ذینفع تماس دارد .

خبرگزاری خاورمیانه گزارش داد که باحتمال زیاد مذاکرات اسرائیل و اعراب زیر نظر «گونارپارینگ» در مقر سازمان ملل متحد در نیویورك انجام‌خواهد شد .

خبرگزاری خاورمیانه که این خبررا از قول یك مقام مطلع‌وزارت امور خارجه مصر مخابره کرده نوشته‌است : محمد حسن زیات رئیس هیئت نمایندگی مصر در سازمان ملل متحد که اکنون در قاهره بسر میبرد پس‌از دریافت دستور های لازم به نیویورك باز خواهد گشت .

در «تل‌اویو» اباابان وزیر امور خارجه اسرائیل دریك مصاحبه تلویزیونی‌توضیحاتی‌درباره‌ماموریت میانجی سازمان ملل متحد داد و گفت : تجدید ماموریت «یارینگ» امکان جدیدی برای صلح‌بوجود می آورد .

وی افزود که درماموریت‌یارینگ تغییری داده نشده و قطعنامه ۲۲ نوامبرشورای امنیت‌اساس‌ماموریت اورا تشکیل میدهد .

«اباابان» گفت که دکتر «یارینگ» بدون شك ستاد کارخود رادر خاورمیانه قرارخواهد دادتا بتواند بادولت های این منطقه در تماس‌باشد. .

وزیرامور خارجه اسرائیل‌افزود که مصروا‌سرائیل ظاهرا‌باین‌نتیجه رسیده‌اند که ادامه نبرددر کانال سوئز کاملا بی معنی است . باید دو کشور درزمینه‌سیاسی‌بایکدیگر به مبارزه بپردازند .

«ابان » گفت : با وجود شك و تردیدی که ما نسبت به اوضاع احساس می کنیم وبا اینکه مصر ممکن.است فقط براثر فشارشوروی به آتش‌بس تن در داده‌باشد‌معذلك امکان دارد که واقعاخود‌مصر‌یا

نیز در جستجوی صلح بر آمده باشند و تصور می کنم که اکنون هنگام آن رسیده باشد که‌میزان علاقه مصررا به صلح‌بیازمائیم .

تمدید آتش‌بس

محمود ریاض وزیر امور خارجه مصر که اکنون در استانبول بسر میبرد در یك مصاحبه مطبوعاتی گفت : ما آتش‌بس‌را قبول کرده‌ایم ومقررات آنرا بمورد اجرا خواهیم گذاشت . وی گفت اگرمذاکرات صلح پیشرفت کند مصرحاضربه تمدید آتش‌بس‌است . ریاض گفت: مابعضی نکات شرایط پیشنهادی را

پذیرفته وبرخی‌دیگر رارد‌کرده‌ایم ولی تصور نمی کنم این‌امر مانع آغاز مذاکرات صلح بشود .

وزیر امور خارجه مصر افزود که رعایت مقررات آتش‌بس منوط باین است که اسرائیل از سیاست توسعه طلبی خود دست برداشته‌و حقوق ملیون فلسطین را که در زیر چادر ها زندگی می کنند به رسمیت بشناسد .

در عمان عبدالمنعم الرفاعی نخست وزیر اردن‌که سمت کفالت‌وزارت دفاع آن کشور را نیز بعهده‌دارد دیشب جلسه مهمی با شرکت افسران عالیرتبه اردنی و بعضی‌از وزیران کابینه برای بررسی آخرین تحولات اوضاع خاورمیانه عربی پس از برقراری آتش بس در جبهه کانال سوئز تشکیل داد.

در این جلسه‌روش اردن نسبت به‌برقراری آتش‌بس در مرزهای این کشور نیز مورد بررسی قرار گرفت . اردن که طرح پیشنهادی راجرز را پذیرفته است احتیاجی به‌تعیین سیاست خود در باره‌آتش بس ندارد زیرااردن مقررات‌آتش بس ۱۹۶۷ را همچنان محترم میشمارد.

مقامات اردنی همچنان از هرگونه تفسیری در باره برقراری آتش بس بین اسرائیل‌ومصر خودداری می‌کنند.

صلح پایدار

در مسکو روزنامه پراودا در تفسیر اعلام آتش‌بس در مرزهای مصر و اسرائیل نوشته است که بااین اقدام قدم بزرگی در راه حل و فصل بحران خاورمیانه که براثر تهاجم اسرائیل علیه کشورهای عربی پدید آمده بجلو برداشته شده‌است.

پراودا اضافه کرده است‌برای برقراری صلح‌واقعی در خاورمیانه لازم است پاره‌ای از مشکلات موجود از میان برداشته شود ،با اینحال نخستین قدم برای‌برقراری صلح برداشته شد و اکنون باید از شرایط و امکاناتی که‌بوجود آمده برای برقراری صلح محکم بجای آتش بس موقت حداکثر استفاده بعمل آید و مفاد قطعنامه ۲۲ نوامبر شورای امنیت بدقت‌به مرحله اجرا گذاشته شود .

«پراودا» افزوده است که مصر وسایر کشورهای عربی با قبول آتش بس موقت بابتکار مسالمت آمیزی دست زده‌اندتا باین‌ترتیب زمینه برای اجرای قطعنامه‌شورای امنیت فراهم شود.

روش مصر در قبول طرح صلح پیشنهادی مورد موافقت اکثریت کشورهای عربی و همه نیروهای صلح طلب جهان قرار گرفته و اسرائیل‌رادروضع‌ناراحت کننده‌ای قرار داده است.

پراودا در پایان نوشته است : اتحاد جماهیر شوروی که همچنان از کشورهای عربی علیه تهاجم اسرائیل پشتیبانی میکند تمام کوشش خود را بکار خواهد بردتا صلح پایدار و استواری درمنطقه عربی خاورمیانه برقرار شود

دوشیزه «فاطمه عبدالنجالی» که از مبارزان عرب است و یکبار بعلت همکاری با نهضت مقاومت اعراب علیه اسرائیل درمنطقه‌غزه توسط دادگاه اسرائیل محاکمه شد امروز طرفداری خود را از سیاست ناصر دائر بر قبول طرح صلح ووادار کردن اسرائیل به تخلیه مناطق اشغالی‌از راه‌مذاکره‌اعلام داشت.

اجرای آتش بس در منطقه‌کانال‌سوئز با شادمانی فراوانی درکشور اسرائیل روبرو شد . این عکس یك اردوگاه‌تابستانی‌دانش آموزان را دراسرائیل‌نشان میدهد که دانش آموزان آن برقص و پای کوبی پرداخته‌اند.

در خلیج فارس چه میگذرد ؟

قرارداد همکاری فنی چین و یمن جنوبی

توکیو - فرمانده منطقه‌ای نظامی چین کمونیست ، به سالم ربیعه علی رئیس شورای جمهوری یمن جنوبی گزارش داد که «مردم چین همواره دوستان قابل اعتماد مردم یمن جنوبی و همه ملل عرب باقی خواهند ماند».

خبرگزاری چین جدید خبر داد که فرمانده مزبور این مطالب را ضمن گزارش رسمی نظامی هنگام ورود هیئت یمن جنوبی به ایالت شن‌یانك گفته است .

خبر دیگر حاکی است که چین کمونیست و یمن جنوبی یك قرارداد همکاری فنی و اقتصادی منعقد کردند. در مراسم امضاء این پیمان چوئن‌لای و ربیعه‌علی حضور داشتند .

شیوع وبا ، سفر به سواحل دریای سیاه را متوقف کرد

مسکو - مقامات بهداشتی شوروی سفر به سواحل دریای سیاه را که «ریویرای روسیه» نامیده می شود و هر تابستان صد ها هزار نفر تعطیلات خود را در آنجا میگذرانند ، ممنوع کردند ، زیرا وبا در آنجا شایع‌شده است .

حداقل دو شهر مهم «اوساو آستراخان» (که‌دومی بر کنار دریای خزر قرار دارد و بفارسی هشترخان‌معروف است) موارد وبا دیده شده و شهر «باطوسی» که‌زیباترین شهر ساحلی شوروی است ، باحتمال از طریق یك کشتی که از خاورمیانه آمده مرکز گسترش وبا بوده است .

در شهر های یالتا ، سوچی ، آدلر ، سوخومی نیز موارد وبا دیده شده است . بعضی از سفارت‌خانه های خارجی در مسکو که اعضای آنها قرار بود برای تعطیلات به کنار دریای سیاه بروند سفر خود را لغو کرده‌اند .

موسسه «اینتوریست» که سازمان‌جهانگردی شوروی‌است به مسافران اعلام کرد شهر های ساحلی بعلت وجود بیماری نمی توانند کسی را بپذیرند .

اقدامات بهداشتی مقامات شوروی شامل توصیه جوشاندن آب و شستن سبزی ها و میوه ها میباشد و حتی در مسکو درمغازه های میوه فروشی ، اخطاریه هائی نیز بر لزوم شستن میوه ها بچشم می خورد .

عراقی‌ها به‌خانه یهودیان منتقل شدند!

لندن - در لندن عراقی ها دست به کار عجیبی زده‌اند که بقیه اعراب مقیم لندن را دچارسرگیجه کرده است . قضیه از این قرار است که چند روز قبل کارکنان شرکت هواپیمائی مسافری عراق در فرودگاه لندن دفتر جدیدی با قیمت ۲۰ هزار لیره (۳۶۰ هزار تومان) اجاره کرده‌اند و اسباب و اثاثیه خود را به دفتر جدید‌منتقل کردند . از آن روز ببعد سایر اعراب که در دفاتر هواپیمائی‌سایر کشور های عرب در فرودگاه‌لندن خدمت میکنند هروقت یکی از عراقی ها را می بینند درباره‌این دفتر جدید از آنها سوال میکنند و عراقی ها هم لب هایشان رااز هم باز نمی کنند و چیزی نمی گویند سوال اعراب از عراقی ها اینست: «چرا شما به رکس‌هاوس اسباب‌کشی کرده‌اید ؟»

نکته جالب این سوال اینست که ساختمان «رکس هاوس» تاچند روز پیش‌دفتر کار اتحادیه‌یهودیان صهیونیست در لندن بوده است!

مذاکرات صلح پاتت‌لائو و دولت لائوس هفته آینده شروع میشود

وین‌تیان - رویتر- دولت لائوس امروز متن نامه‌ای را که توسط کمونیست های «پاتت‌لائو» به آن دولت فرستاده شده منتشر کرد . در این نامه چریك های «پاتت‌لائو» که اکنون برقسمت های بزرگی از لائوس تسلط دارند پیشنهاد کرده‌اند مذاکرات صلح بین دو طرف فورا آغاز شود . چریك ها حتی قطع بمباران مواضع خود را توسط هواپیماهای‌امریکائی شرط آغاز مذاکره‌قرارنداده‌اند. چریك ها در نامه خود پیشنهاد کرده‌اند که انتخابات عمومی در لائوس صورت گیرد ویك‌حکومت ائتلافی قدرت را در کشور بدست گیرد.

منابع دولتی امروز گفتند که دولت لائوس با پیشنهاد کمونیست ها برای مذاکره مخالف نیست.

اما از کمونیست ها خواسته شد که رتبه «تیائوسوك» نماینده خود را که به «وین‌تیان» میفرستند به وزیر مختاری ارتقاء دهند .

قرار است هفته آینده بین این شخص‌و نخست وزیر لائوس مذاکراتی صورت گیرد .

سخنگوی نظامی کامبوج‌ا مروز برای نخستین بار فاش کرد که بین نیرو های کامبوجی و یك واحد از ویت‌کنك ها نبرد های شدیدی در اطراف شهر پنوم‌پن روی داده است .

وی گفت : که کمونیست ها در روز های اخیر سعی می کنند به پایتخت رخنه کنند و از این‌رو نبرد هائی در حومه شهر بین کمونیست ها و نیرو های دولتی درمی گیرد .

اطلاعیه

باطلاع مشتریان ارجمند میرساند که از تاریخ ۱۷ امرداد

شرکت حمل و نقل بین المللی

جت ترانس

از محل سابق خود به خیابان ثریا شماره ۱۳۰ انتقال یافت تلفن ۶۰۷۵۴

آموزشگاه زبان انگلیسی طاهری

کلاسهای فشرده‌جدیداعزام‌دانشجوبخارج از ۱۷مردادماه
نشانی -خیابان پهلوی بالاتر ازچهارراه امیراکرم کوچه ماه
تلفن ۴۲۳۱۵

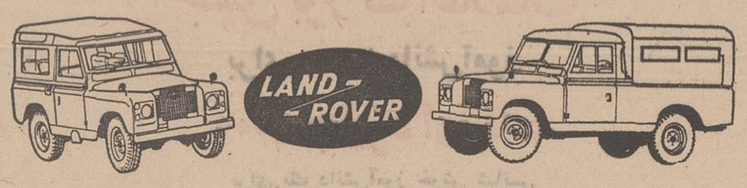

وانت لندروریك‌تن — لندرور۷نفری

آدرس جدید و شماره‌های تلفن

شرکت‌سهامی‌صنعتی تولیدی‌مرتب

(لندرور)

خیابان شاه - چهارراه آشیخ‌هادی - ساختمان ضلع جنوب غربی

تلفن های مرکز : ۶۵۶۸۴ - ۴۸۱۴۹

تلفن‌دایره‌فروش‌اتو مبیل ۶۰۰۷۳

کودکستان‌ودبستان ایران‌شعله

صاحب امتیاز آرتورگاس

برای سال تحصیلی ۵۰ - ۴۹ همه روزه از ساعت ۸٫۵ الی ۱۱٫۵ آماده نامنویسی می‌باشد.

داودیه تلفن ۷۷۱۳۸۶ و ۷۷۱۲۵۵ آ - ۳۰۵۷۲

دبیرستان‌دخترانه‌مهین

با۵۰درصد قبولی در کنکور سراسری دانشگاه‌ها شاگردان کلاس ششم طبیعی اینددبیرستان در امتحانات خردادماه ۸۷ درصد ودرکنکور سراسری دانشگاهها ۵۰ درصد موفقیت بدست آورده‌اند .

باتبریك باین دانش آموزان موفق بدینوسیله از دبیران مجرب و آزموده‌ایکه سبب این توفیق شده‌اند تشکر و قدردانی میشود .

نامنویسی روزهای ۲ شنبه وچهارشنبه برای تمام کلاسها و کلاس ششم طبیعی - باغ صبا خیابان ملك تلفن ۷۱۷۶۲

آ-۳۰۵۶۸

کودکستان‌ودبستان پیشرو

بسرپرستی و مدیریت دکتر مهدی جلالی استادروانشناسی و تعلیم و تربیت و معلمان خارجی برای تدریس زبان انگلیسی همه روزه صبحها وعصرها برای ثبت نام آماده است وسایل رفت و آمد فراهم است .

نشانی - خیابان سلطنت آباد- جنوب مرکز تلفن نیاوران تلفن ۸۸۲۷۸۱

ما بشما خدمت میکنیم

آتوسا

دبستان‌دوزبانه فارسی‌وانگلیسی کودکستان پانسیون شبانه روزی باشگاه تابستانی در محل‌های زیر افتتاح شد

۱- یوسف‌آباد مقابل پارك ساعی
۲- دروس - ایستگاه قنات
۳- شاهپورعلیرضا مقابل انجمن‌ایران وفرانسه
۴- شاهرضا - مقابل لاله‌زارنو کوچه فتوحی
۵- خیابان منوچهری - کوچه ژاندارك
۶- خیابان ایرانمهر - روبروی پارك

وبرای‌کلیه‌شعبات فوق فقط در دو محل زیر همه روزه از۸صبح تا۸بعدازظهر ثبت‌نام میکنند.

۱-خیابان‌منوچهری - کوچه ژاندارك تلفن ۳۱۳۲۴۲
۲- خیابان شاهرضا کوچه فتوحی تلفن ۶۹۶۳۷

دبیرستان دخترانهٔ الهام

برای ثبت‌نام دانش آموزان دورهٔ اول و کلیه‌شعب دورهٔ دوم همه روزه‌صبح‌ها‌ازساعت۸تا۱۲مفتوح‌است.

به شاگردان ممتاز مدارس تخفیف کلی‌داده‌میشود.

تهران‌نو ایستگاه پل‌خیابان‌بسطامی تلفن۷۹۱۷۰۴

آگهی استخدام

نیروی زمینی شاهنشاهی تعدادی دیپلمه ماشین نویس لاتین که آشنائی بزبان انگلیسی داشته‌باشند از طریق مسابقه برابر قانون استخدام کشوری استخدام میماید .

شرایط استخدام :

۱- دارا بودن مدارك تحصیلی لازم .
۲- داشتن سلامت کامل مزاج بگواهی اداره بهداری نیروی زمینی شاهنشاهی .
۳- نداشتن سابقه کیفری بگواهی مراجع صلاحیتدار .
۴- متدین بیکی از ادیان رسمی کشور .
۵- دارا بودن دفترچه خاتمه خدمت و یابرك معافیت .

داوطلبان حائز شرایط میتوانند همه‌روزه‌غیرازروز های‌پنجشنبه و تعطیل از ساعت ۶½ الی ۱۵ از تاریخ ۱۳٫۵۰۴۹ الی ۲۳٫۵۰۴۹ جهت ثبت‌نام و کسب اطلاعات بیشتر به آجودانی کل نیروی زمینی شاهنشاهی (شعبه استخدام) واقع در خیابان سوم آسفند روبروی بیمارستان فرحناز‌پهلوی مراجعه وثبت‌نام نمایند .

م الف ۵۰۱۴ . آجودانی کل نیروی زمینی شاهنشاهی
۱-۲ آ-۳۰۴۴۹

تفسیر سیاسی

اولین گام

امریکا و شوروی ، که آرایش ناوگان آنها درنزدیکی سواحل کشورهای عرب‌و اسرائیل‌امکان برخورد مستقیمشان را درصورت ادامه تشدید جنك خاور میانه بوجود آورده بود ، با تشویق اسرائیل و مصربه قبول‌آتش‌بس و انجام مذاکرات صلح گام‌اول را برای خاموش‌کردن شعله‌های جنك در خاورمیانه برداشتند .

اما کلید جنك و صلح‌خاورمیانه در هفته‌های آینده بیشتر بدست اعراب و اسرائیل خواهد بود تا دول بزرك.شك‌نیست که پیشنهاد صلح امریکا که‌مورد قبول مصر و اسرائیل قرار گرفته و از حمایت شوروی برخوردار است قدمی بزرك در راه‌صلح‌است. امافعلاآمریکا و شوروی به اسرائیل و اعراب فشار می‌آورند که مقررات‌آتش بس را مراعات کنند تا جنگی دیگر درنگیردوشوروی وامریکا را علیرغم میل‌خودشان به‌مقابله نکشاند .

در ۹۰روز آینده این‌ملاحظه آمریکا و شوروی نقش مهمی خواهد داشت. شگفت این‌است که شوروی به آمریکا تا حال حاضر امکان داده است کـه افتخار اقدام صلح در خاورمیانه را داشته باشد ، ظاهرا علت‌این است که شوروی میخواهد اگر این اقدام صلح‌آمیز به شکست منجرشددرشکست‌آن مسئولیتی نداشته باشد .

فعلا فوری‌ترین وظیفه دول بزرك مجهز کردن گونار یارینك فرستاده صلح سازمان ملل با «رهنمون»هائی است که نشان میدهد وی در چه زمینه هائی باید با نمایندگان اعراب و اسرائیل مذاکره کند .

«یارینك» رسما مامور و نماینده اوتانت است اما شك نیست که عملا باید چهار دولت بزرك‌وبخصوص آمریکاوشوروی از اقدامات او حمایت و آنرا رهبری کنند .

شانس صلح که در دو هفته پیش عملا نزدیك صفر بود با برقراری آتش‌بس زیاد شده ـ اما فقدان‌اعتماداعراب واسرائیل به سازش مانع بزرگی برای صلح است . محافل دیپلماتیك عقیده‌دارندفشارامریکا وشوروی بر دول متخاصم منطقه ، فقط میتواند درحدود معین و محدودی قانع کننده باشد ، باین ترتیب آتش‌بس بصورت‌اولین آزمایش عملی صلح درمی‌آید .

در حال حاضراسرائیل‌اصرار دارد که قبل از خروج‌از مناطق اشغالی حل‌وفصل کامل بحران انجام پذیرد . مصر عقیده دارد که همزمان با مذاکرات باید قوای اسرائیل مناطق مزبور را بتدریج تخلیه کنند .

آنچه به برقراری‌صلح کمك خواهد کرد این است که در جریان مذاکرات و آتش‌بس۹۰ روزه دول بزرك تصمیم بگیرند از ارسال اسلحه به خاورمیانه خودداری کنند ، زیرا فقط این کار است که از احتمال ودامنه جنك خواهد کاست .

آنچه مسلم است درصورتی که تغییری در اوضاع سیاسی جهان بوجود نیاید و امریکا و شوروی مانند امروز خواهان استقرار صلح در منطقه عربی خاورمیانه باشند و این خواست خود را با امکانات وسیعشان همراه سازندمشکلاتی که‌درسر راه صلح وجود دارد یك یك از میان برداشته میشود .

بالامضای قرارداد تاریخی مسکو

آلمان‌غربی تقسیم دوآلمان را پذیرفت

بن ـ آسوشیتدپرس ـ ویلی برانت صدر اعظم آلمان غربی دعوت دولت شوروی برای سفر بمسکوو امضاء عهدنامه شوروی و آلمان را مبنی بر منع اعمال زور و لزوم بهبود روابط دو کشور پذیرفته است .

این مطلب توسط «آهلر» سخنگوی دولت آلمان غربی اعلام شد . «آهلر» پس از یك جلسه چهار ساعته کابینه آلمان غربی ، که در آن «والتر شیـل» ،وزیرخارجه آلمان ، گزارش سفر و مذاکرات خود را بمسکو داد سفر آینده ویلی‌برانت‌را به مسکو نیز اعلام نمود .

«گرومیکو»و «والترشیل» در اصول عهدنامه مزبور موافقت کرده‌اند اما برای قانونی شدن این عهدنامه باید بتصویب کابینه آلمان غربی برسد که هفته آینده خواهد رسید . دولت آلمان غربی باید مفاد قرارداد را رسماباطلاع حزب‌سوسیالیست مسیحی که مخالف دولت است برساند .

ویلی برانت

با امضاء این قرارداد آلمان و شوروی در روابط بعداز جنك خود وارد عصر جدیدی میشوند . برای‌مسکو این عهدنامه بمنزله آن‌است که آلمان غربی تقسیم دو آلمان را برسمیت شناخته‌و مرز های بعداز جنك جهانی دوم را محترم می شمارد. ماده سوم این عهدنامه شامل شناسائی مرز های آلمان شرقی و لهستان است ، که مدتها عده‌ای از آلمانی هابا آن مخالف‌بودندو آنراالحاق قسمتی از خاك آلمان به لهستان میشمردند . اگراین عهدنامه به تصویب پارلمان آلمان غربی‌هم برسد ،روابط شوروی و آلمان غربی‌واقعا بهبود خواهد یافت .

گفته میشود یك هدف شوروی از امضاء این‌قرارداد آن است که به مرز های خاوردور خود و مقابله با چین برسد .

ازطرف دیگر عهدنامه منجر به گرم شدن‌تدریجی روابط آلمان شرقی و غربی خواهد شد ، زیرا دولت آلمان شرقی هم دیگر نمی تواند جنك را با آلمان‌غربی ادامه دهد .

تقاضای شناسائی

آلمان شرقی طی‌یادداشتی از شش کشور غربی خواست که آنرا برسمیت بشناسند. این کشور ها عبارتند از بلژیك ، کانادا ، دانمارك، فرانسه ، هلند وایتالیا .

منابع مطلع میگوینـد یادداشت مشابهی به سوئدو اتریش داده شده است . یادداشت با واسطه وزیر خارجه لهستان تسلیم دول غربی شده است . زیرا هیچیك از کشور های مزبور رابطه‌ای با آلمان شرقی ندارند . یادداشت به‌امضای والتراولبریشت رهبر آلمان شرقی است و خطاب به روسای کشور های شش‌گانه فوق است. هیچیك‌از کشورها به یادداشت مزبور جواب نداده‌اند .

دیپلمات ربوده شده امریکائی امروز کشته میشود

مونته‌ویدئو ـ دولت اوروگوئه اعلام کرد که‌اقدامات جدی برای کاهش وخامت وضع کشوراتخاذ کرده‌است، درحالی که چریك های دست‌چپی که دو امریکائی ویك دیپلمات برزیلی را ربوده‌اند اعلام کردند که یکی از گروگان های خود ، «دان‌میتروبونه» مامور اصل‌چهار امریکا را ظهر یکشنبه خواهند کشت ، مگر اینکه‌دولت زندانیان سیاسی را آزاد کند .

وزیر خارجه «اوروگوئه» دیروز در جلسه‌ای برای حفظ نظم باحضور رئیس جمهوری و رئیس پلیس ومقامات نظامی شرکت کرد و بعد سفراء امریکاوبرزیل بسراغش رفتند . وی اطلاع دادتصمیمات مهمی برای‌کاهش وخامت اوضاع گرفته شده است .

از طرف دولت اعلام شد همه اقدامات برای یافتن ربوده شدگان ادامه دارد .

چریك ها «میتریونه» را که مقام رسمی دیپلماتیك ندارد ، جاسوس امریکا می شناسند و بهمین جهت تصمیم گرفته‌اند اول او را بکشند ، مگر آنکه دولت‌همه زندانیان سیاسی اوروگوئه را آزاد کند . اما ظاهرادولت اوروگوئه قصد ندارد در برابر این تقاضای چریك ها تسلیم شود .

یك پدر ودو پسرش هواپیمای چکسلواکی را ربودند

وین ـ سه نفر اهالی‌چکسلواکی یك پدر ۴۲ ساله ودوپسر او که مسلح به طپانچه و بمب نفتی بودند ، خلبان هواپیمای چکسلواکی را مجبور کردند درفرودگاه وین فرود اید .

پلیس اطریش گفت : این‌سه نفر با هواپیمای ایلیوشین ـ ۱۴ توقیف شده‌اند . کسی در جریان این ماجرا آسیب ندیده است . هواپیما از پراك عازم کوسیچ بود اما در نزدیکی براتیسلاوا ربوده شد

این هواپیما ۲۳ مسافر و چهار نفر کارمند داشت. این سومین هواپیمائی است که در عرض سال جاری ازیك کشور کمونیستی ربوده میشود . درگذشته دو جوان لهستانی‌ویك‌مهندس چکسلواکی هواپیما هائی ربوده‌و به غرب برده بودند .

درهواپیما اسلحه کشید تاغذا بیاورند

الیات ـ پلیس اسرائیل اعلام کرد یك مسافر راکه بایك هواپیمای مسافربری‌عازم الیات بود توقیف کرده‌است، زیرا وی اسلحه کشیده و به مهماندار هواپیما گفته‌است: غذای مرابیاور .

مسافر مزبور اندکی پس از آنکه هواپیما ازتل‌اویو بلندشد ،برخاست طپانچه کشید و فریاد زد : یا غذای مرا فوری بیاورید یاشمارا باگلوله خواهم زد .

مرد مراقبی که در هواپیما بود اورا گرفت وپس‌از پیاده شدن در الیات به پلیس تحویل داد. این مرد به پلیس گفت : «باباشوخی میکردم !»

خلبان ، رباینده هواپیما را فریب داد

ورشو ـ خبرگزاری لهستان خبرداد که کارکنان‌یك هواپیمای لهستانی برمردی که نارنجك دستی درآورده بود و میخواست یك هواپیمای لهستانی‌را که پرواز داخلی‌داشت برباید و به هامبورك ببرد غلبه‌کردند و اورا خلع سلاح نمودند .

مردی که میخواست هواپیمارا برباید «والدمارفرژ» ۲۷ساله بوده است و میخواسته است هواپیمای آنتونوف۲۴ را برباید اما همینکه وارد کابین خلبان شد ، خلبان‌ناچار شد مقداری هواپیمارا از مسیر خود خارج کند و بسوی آلمان غربی برود ، اما همینکه روی فرودگاه برلن شرقی رسید موضوع را اطلاع داد .

هواپیما در فرودگاه برلن شرقی نشسته و بعدرباینده تحویل مقامات لهستانی شده است .

این پنجمین هواپیمائی است که قرار بود درلهستان ربوده شود که رباینده موفقیتی نداشت .

امریکا۳هزارتن گازسمی بدریا میریزد

امریکا تصمیم گرفته است ۳ هزار تن گاز سمی‌خودرادراقیانوس اطلس بریزد واین‌اقدام با عکس‌العمل شدید اوتانت‌دبیر کل‌سازمان ملل‌ومخالفت سخت دیگران‌مواجه شده است .

ازدیروز ارتش امریکا شروع‌به بار کردن این گاز ها در راکت های مخصوص‌شد

این‌راکت‌های حامل گاز سمی از «ریجموند» واقع درایالت کنتاکی امریکا به ایالت کارولینای شمالی بوسیله قطار حمل می شود ودر آنجا دریك کشتی قرارداده‌میشود وسپس کشتی مزبوررادرفاصله ۴۵۰ کیلومتری ساحل امریکادر منطقه کیپ کندی در اقیانوس اطلس در عمق ۵ هزار متری‌غرق‌می کنند.

ارتش‌امریکا اعلام کرده از بیم خراب شدن گاز های مزبور آن را غرق می کند .

اوتانت‌امروزاعلامیه‌شدیداللحنی منتشر کرد و در آن گفت که غرق کردن گاز های سمی بـا قطعنامه ۱۹۶۷ سازمان ملل‌مغایرت دارد در این قطعنامه گفته شده از هراقدامی‌که کف دریا را برای نوع بشر زیان بخش سازد باید خودداری شود .

اوتانت گفت باید دانشمندان‌راه سالم‌تری برای‌از بین بردن گازهای سمی مزبور پیدا کنند .

در عین حال مردم و اعضای کنگره امریکا نیز از بیم آنکه ضمن حمل و نقل گاز های‌سمی‌به بیرون نفوذ کند بااین‌اقدام‌مخالفت می کنند .

در عکس جعبه های حاوی گاز سمی در یك سردابه دیده می‌شود. این جعبه ها روز دوشنبه‌به کارولینا حمل‌می‌شود .

عکس‌رادیوئی اطلاعات

کارخانه‌های‌پاکستان شرقی زیرآب‌رفتند

داکا ـ پرزیدنت یحیی‌خان رئیس جمهوری پاکستان یك یك‌جلسه فوری‌کابینه خودرا دعوت کرد تا در باره سیل ـ زدگان پاکستان شرقی‌تصمیم بگیرد، زیرا وضع در اطراف داکا بدتر شده‌است .

داکا و «ناریان گنج» که مرکز کنف پاکستان استو درنزدیکی «داکا» است‌توسط سیلاب های جدید تهدید میشوند زیرا رودخانه های «وانژه» و «سیتالافیا» طغیان کرده و ۱۵ سانتیمتر بالا آمده‌اند و بسیاری از کارخانه های کنف بافی دو طرف رودخانه را زیر آب فـرو برده‌اند . رفت وآمد باراه‌آهن بین دو شهر قطع شده و رساندن آذوقه با هواپیمـا صورت می گیرد .

اعتصاب عشق زنان امریکائی کار خودش را کرد !

واشنگتن ـ مجلس‌نمایندگان آمریکا قصد دارد که‌حقوقی را که‌زنان آمریکائی۴۷سال است برای آن مبارزه می ـ کنند ، طی تصویب قانونی به آنها بدهد .

قرار است امروز یـك اصلاحیه قانون اساسی در مجلس نمایندگان بتصویب برسد که طبق آن حقـوق مساوی کامل دربرابر قانون بازنان داده میشود .

این‌لایحه بعدابایدبه تصویب سنا برسد.زنان امریکاتهدید کرده‌اند که روز ۳۱ اوت اعتصاب عشق خواهند کرد و مدت ۴۸ ساعت نخواهنـد گذاشت هیچ مردی «به‌آنها دست بزند» مگر اینکه قبل از۳۱ اوت قانون تساوی‌کامل زن و مرد در برابـر قانون تصویب شود . ظاهرا باتصویب این قانون دیگر احتیاجی به « اعتصاب‌عشق » نخواهد بود .

لیندا ، شارون تیت را عوضی گرفته بود

لوس‌آنجلس ـ در حالی‌که درست یکسال‌ازقتل شارون‌تیت میگذرد ،چارلز مانسون ۳۵ ساله رهبر هیپی‌ها وسه نفر از پیروانش باتهام قتل او و هفت نفردیگر محاکمه میشوند .

ماجرا های گروه هیپی مانسون بقدری پر سر وصدا است که گویا فراموش‌شده که شارون‌تیتی هم در کار بوده است .

دیروزوکیل مدافع‌مانسون عکسی به لیندا کازابیان ، شاهد عمده دادستانی نشان داد که از دیدن آن تقریبا ضعف کرد .

لیندا گفت : این عکس شارون‌تیت است که فقط بیکنی پوشیده و بطرف‌راست خوابیده و با ۱۶ ضربه چاقو کشته شده است . درحالیکه عکس متعلق به شارون تیت نبود ، بلکه متعلق بدختر دیگری بود که بحالت مزبور عکس گرفته بود .

وکیل مدافع مانسون می‌خواست ثابت کندکه احتمال زیاد دارد لیندا شارون تیت‌را باکس دیگری عوضی گرفته باشد .

اجتماع ۳ هزار زن و مرد برهنه

لندن ـ صد ها نفر برهنه از ۳۰ کشور جهان از اروپا، آمریکا واسترالیا خودرا به طوفان زدند و علیرغم باران شدیدخویش رابدربارساندند.

این اردوی بین المللی برهنگان است که هنوز افتتاح رسمی نشده و بایـد امروز عصر افتتاح شود . انتظار میرود عده‌ای برهنـه دیگر وارد کنگره شوند و جمعا تعدادشان به سه هزار نفر برسد .

جالب این‌است‌که کنگره برای اعضای خود کـارت شناسائی صادر کرده ، اما معین نکرده است این‌کارت ها را به کجا الصاق کنند آخر آنها که لباسی بر تن ندارند !

چوئن لای : جوانان لزوما انقلاب نمیکنند

پاریس ـ چوئن‌لای نخست‌وزیر چین کمونیست در مصاحبه‌ای‌با فرانسوا دبره پسر میشل دبره وزیر دفاع که در روزنامه فرانسوار منتشر شد گفت : نسل جوان الزاما بوجودآورنده انقلاب‌های آینده نخواهد بود. چوئن‌لای ضمن این اظهار نظر محافظه‌کارانه گفت : من‌سالها در فرانسه بودم و بعدا به حزب کمونیست چین وارد شدم . در آن زمان برای جوانها نقشی را که فعلا قائلند قائل نبودند . اما در سال ۱۹۷۰ دور ، دور جوانان است و در آینده نیز این گرایش تقویت‌خواهد شد، اما این بدان معنی نیست کـه جوانان الزاما انقلاب‌های‌آینده را انجام میدهند و دوباره می سازند .

کلاس‌های انگلیسی انجمن ایران‌و امریکا

ثبت‌نام برای کلاس های سه روز در هفته که بین ساعات ۴ الی ۶ و شش‌وربع الی هشت‌وربع بعداز ظهر روز های زوج یا روز های فرد تشکیل میشوند در تاریخ های شنبه ۱۷ مرداد برای کلاس های ده ببالا و یکشنبه ۱۸ برای کلاس های‌شش الی نه و دوشنبه ۱۹ مرداد برای کلاس های یك الی پنج و سه‌شنبه ۲۰ مرداد برای دانشجویان جدید صبح ها از ساعت هشت‌ونیم الی یازده و بعداز ظهر ها از ساعت چهار الی شش بعمل خواهد آمد .

نشانی ـ خیابان وصال شیرازی ـ تلفن ۴۷۴۳۸

آگهی ثبت‌نام پذیرفته‌شدگان مسابقات ورودی دانشگاه اصفهان

پذیرفته‌شدگان مسابقه ورودی سال آموزشی ۵۰ـ۴۹ دانشگاه اصفهان می‌توانند با دردست داشتن‌مدارس‌زیر جهت ثبت‌نام باداره امور آموزشی دانشگاه (خیابان بهشت‌آئین) مـراجعه نمایند .

الف ـ مدارك لازم :

۱ـ عکس ۴×۳ سانتیمتر که در سال‌جاری تهیه شده باشد. ۸قطعه
۲ـ فتوکپی شناسنامه ۲ برك
۳ـ کارت‌معافیت یاکارت آماده‌بخدمت (برای مشمولین)
۴ـ اصل مدارك قبولی ششم متوسطه و یـا کارنامه قبولی خرداد ۴۹ ویا جواز قبولی خرداد ۱۳۴۹
۵ـ قبض رسید پرداخت شهریه : بـرای رشته‌های زبان وادبیات فارسی ، انگلیسی،فرانسه ارمنی ، تاریخ ، جغـرافیا ، روانشناسی ، علوم تربیتی ۸۵۰۰ ریال ـ برای رشته‌های پزشکـی، علوم آزمایشگاهی ، علوم داروئی ، فیزیك ،شیمی زیست‌شناسی و زمین‌شناسی ۱۰۵۰۰ ریال که‌باید بحساب شماره ۲۵۰۸۷ بانك ملی ایـران ـشعبه اصفهان واریز شده‌باشد .

ب ـ تاریخ ثبت‌نام :

شنبه ۳۱ مـرداد بـرای پذیرفته‌شدگان دانشکده پزشکی
یکشنبه اول شهریور برای پذیرفته‌شدگان دانشکده علوم‌داروئی وعلوم آزمایشگاهی
دوشنبه دوم شهریور برای پذیرفته‌شدگان دانشکده علوم رشته‌های : شیمی ، زمین‌شناسی، زیست‌شناسی و فیزیك .
سه‌شنبه سوم شهریور برای پذیرفته‌شدگان دانشکده ادبیات و علوم انسانی‌رشته‌های : تاریخ، جغرافیا ، زبان فرانسه ، زبان ارمنی ، زبـان انگلیسی وزبان و ادبیات ایرانی
چهارشنبه چهارم شهریور برای پذیـرفته شدگان دانشکده علوم تربیتی (دانشسرای عالی) برای رشته‌های : علوم تربیتی ، روانشناسی،شیمی وزیست‌شناسی .

ج ـ شرایط عمومی :

۱ـ ثبت‌نام پذیرفته‌شدگان کارمند دولت (اعم از کشوری و لشگری) موکول‌به‌ارائه‌موافقت نامه بدون شرط اداره مربوطه برای ادامه‌تحصیل است .
۲ـ برای دانشکده های پزشکی و علـوم‌این دانشگاه کسانی میتوانند نام‌نویسی نمایند که متولد سال ۱۳۲۴ به‌بعد باشند .
۳ـ شهریه پرداختی از اول مهرماه ۱۳۴۹ به‌بعد قابل استرداد نیست .
۴ـ از تمام دانشجویان معاینات‌پزشکی‌بعمل خواهد آمد .
۵ـ دروس دانشگاه ازروز چهارشنبه اول مهرماه ۱۳۴۹ آغاز خواهد گردید .
۶ـ نامنویسی در محل دبیرخانه دانشگاه‌واقع در کوی بهشت آئین اصفهان‌انجام‌میپذیرد.

دانشگاه اصفهان
آ ـ ۳۰۵۱۲

تلویزیون
پلر
جام جهان نما

شرکت‌ماجدی
گلچینی‌ازبهترین محصولات سازندگان بزرك ماشینهای دوزندگی صنعتی دنیا را با امکانات وسیع وشرایط سهل در اختیار شما میگذارد .
خیابان نادری ساختمان فرقانی تلفن ۴۲۴۳۱ ـ ۲۹۲۲۲

شرکت سنك رازان سه هزار متر مربع سنك‌استوك‌فرشی تراورتین والوان مرغوب را بقیمت بسیار نازل ۲۱۵ ـ ۱۵۰ ریال بعلت کمبود مکان بفروش میرساند .
ضمنا ۵ هزار متر مربع پلاك تراورتین یك رنك ویك دست را بقیمت۲۰۵ ریال‌عرضه‌مینماید
خیابان سپهبد رزم آرا (جاده قدیم‌حضرت عبدالعظیم) ۱۵ متری افشار ایستگاه تهران
تلفن ۵۴۲۲۳

اطلاعیه
دبیرستان‌دخترانه چیستا
در سال تحصیلی ۵۰ ـ ۴۹ عده‌ای دانش آموز دختر که دارای گواهینامه سوم متوسطه باشند برای‌تحصیل در رشته‌های فنی شیمی صنعتی‌و طراحی‌ساختمان
باقید مصاحبه می‌پذیرد . علاقمندان می‌توانند برای‌کسب اطلاع بیشتر بدفتر دبیرستان مراجعه فرمایند .
آدرس ـ میدان۲۴ اسفند روبروی ژاندارمری کل‌کوی ساسان تلفن ۴۵۷۰۷

از صبح سه‌شنبه سینما تاج
لی‌ماروین ـ کلینت‌ایستوود ـ جین‌سیبرگ
دلیجان خوشبختی
کارگردان : جوشالوگان

"PAINT YOUR WAGON"
رنگی ۷۰ میلیمتری باصدای استریوفونیك ۶ باندی
باشرکت : ری‌والستون ـ هاروپرسنل
محصول کمپانی پارامونت

اُسوبنوشید
۵۰۵ اُسو
اُسودلچسب و عالی

گروه سینماهای
مترو پل
سانترال
رویال
و...درایوین سینماونك
نمایش در درایوین سینما ونك بزبانهای فارسی و انگلیسی در یك زمان
از همین هفته ـ نمایش میدهند
«کارل‌فورمن» که فیلمهائی چون «توپهای‌ناوارون» و «طلای‌مکنا» را تقدیم کرد ، اینك آخرین شاهکار پرحادثه خودرا هدیه میکند
کمپانی کلمبیا تقدیم میکند
اولین نبرد
لین‌ردگریو ـ هایول‌بنت
نایجل داونپورت ـ نایجل پاتریك
رنگی ـ وایداسکرین

The Virgin Soldiers

تورتروی
سازمان‌توریستی ومسافرتی آپادانا
تقدیم میدارد
خط سیر
رم ـ ناپل ـ کاپری ـ سورنتو ـ پمپئی ـ وین ـ هامبورك ـ لندن ـ پاریس ـ ژنو ـ بارسلون ـ آتن استامبول ـ
با هواپیمای جت رفت وبرگشت هتل‌های‌درجه‌یك‌وخوب
سرویس
صبحانه ـ ناهار در تمام مدت مسافرت شام در ناپل
ـ کاپری‌و سورنتو ـگردش با اتوکارلوکس‌درشهرها
ـبازدید از موزه‌هاو آثار تاریخی ـ ورودیه به‌موزه‌ها
ـ عوارض فرودگاهها
IATA
(درمعیت‌راهنمای فارسی زبان وراهنمایان محلی)
مدت ۳۴ روز
تاریخ حرکت: ۴ شهریور ماه۱۳۴۹ (قیمت ۶۳۰۰ تومان)
آدرس : چهار راه حقوقی اول خیابان ایرج شماره۴ ساختمان آپادانا تلفنهای رزرو ۷۵۶۲۰۳ و ۷۵۷۹۸۹ و ۷۴۸۳۰
بلیط هواپیما به کلیه نقاط جهان باقساط ۲۴ ماهه‌بدون‌پیش‌قسط

خبرهای روز

هیئت پارلمانی ایران بشوروی میرود

هیات پارلمانی‌ایران به ریاست آقای مهندس عبدالله ریاضی رئیس مجلس شورای ملی بامداد سه شنبه بیست و هفتم مرداد بشوروی میرود. این سفر که‌بدعوت پارلمان شوروی صورت میگیرد ده‌روز خواهد بود و در آن سناتور محمد سعیدی از مجلس‌سنا و آقایان عباس فروتن،ناصر قلی‌فرهادپور، دکتر گاگیك هواگیمیان . کریم اهری‌و دکتر جهانگیر میرعلاء از مجلس شورای ملی در این هیات عضویت دارند .

ثبت اراضی موات اصفهان به نام دولت

سخنگوی‌دادگستری اعلام کرد : یك میلیون و دویست هزار متر مربع از اراضی موات اصفهان به نام دولت‌به ثبت رسید و به مالکیت‌دولت درآمد .

استاندار خوزستان بازگشت

آقای سالور استاندار خوزستان که به مسافرت اروپا رفته بود دیشب ازسفر بازگشت و در میان استقبال جمعی از مقامات اداری‌اهواز باین شهر وارد شد .

شاخص هزینه زندگی

بموجب گزارش بانك مرکزی ایران شاخص بهای کالاها و خدمات مصرفی در ایران در تیر ماه نسبت به ماه قبل ١ر٤ درصد کاهش یافت . این شاخص نسبت به رقم تیر سال گذشته دودهم درصد کاهش نشان میدهد .

طی ٤ ماه‌اول سال‌جاری شاخص بهای کالاها وخدمات مصرف بطور متوسط ١ر١در صد نسبت به مدت مشابه سال قبل افزایش یافته است.

ادامه تنزل بیش از حد معمول فصلی بهای میوه هاو سبزیهای تازه مهمترین‌عامل کاهش شاخص در این ماه بود . بهای گوشت ، تخم مرغ ، تیرآهن و قالی نیز بائین آمد . ولی بهای نان، فرآورده های‌شیری ،برنج پارچه های نخی و دستمزد کارگران ساختمانی بالارفت.

بررسی اسفالت ۲۰۰ خیابان در انجمن شهر

امشب انجمن شهر تهران جلسه دارد و در این جلسه مسئله اسفالت دویست خیابان تهران که پیشنهاد آن چندی پیش در کمیسیون مربوطه به تصویب رسیده است مطرح خواهد شد جلسه‌انجمن ازمدت یکماه پیش تعطیل بود و این اولین جلسه پس از تعطیلات تابستانی انجمن میباشد .

در این جلسه پیشنهادشهرداری در زمینه تامین حقوق‌کارگران و ماشین‌نویس‌ها و چند طرح دیگر شهرداری در دستور کار انجمن قرار داده شده است .

آموزش ممیزین مالیاتی

سومین دوره تربیت ممیز مالیاتی از سلسله برنامه های آموزش ضمن خدمت کارمندان تشخیص مالیاتها دیروز در کاخ وزارت‌دارائی افتتاح شد .

در این دوره چهل نفر از کمك ممیزین مالیاتی‌شرکت دارند که مدت ١٥ هفته ، روزی ٤ ساعت عصر ها در امور حسابداری ، حسابرسی، چگونگی تشخیص مالیات . تشریح قانون مالیات ها . قوانین مدنی و بازرگانی با همکاری مدرسین مدرسه‌عالی زرگانی مورد تعلیم قرار میگیرند.

انتخاب مجدد آقای خوشکیش

آقای خوشکیش طبق تصویب‌نامه هیات دولت‌برای مدت سه سال دیگر بسمت مدیر کل بانك ملی ایران انتخاب شد .

در دوره تصدی آقای خوشکیش ، با کوشش و جدیت کارکنان بانك موفقیت زیادی در راه توسعه اقتصادی کشور نصیب بانك ملی شده است .

مذاکرات معاون‌وزارت بازرگانی ژاپن

آقای «یوشیدا» معاون پارلمانی وزارت بازرگانی و صنایع بین‌المللی ژاپن که برای سه روز به ایران‌سفر کرده است ، دیروز دروزارت اقتصاد باآقای مهندس‌نجم‌آبادی معاون کل وزارت اقتصادملاقات کردومذا کراتی درزمینه‌روابط بازرگانی‌ایران و ژاپن انجام داد .

آقای «یوشیدا» روز جمعه به تهران‌وارد شد تا پیرامون اوضاع اقتصادی ایران مطالعاتی انجام دهد .

وی در مدت اقامت خود با چند تن از مقامات اقتصادی بطور غیر رسمی ملاقات و مذاکره خواهد کرد .

آگهی قبول معرفی داوطلبان

سخنگوی وزارت کشور اعلام داشت : امروز آگهی قبول معرفی داوطلبان‌عضویت در انجمن شهرستان توسط کلیه فرمانداری ها انتشار یافت سخنگوی مزبور افزود: برای‌اجرای ماده ۱۲قانون نیز دعوت نامه لازم جهت تشکیل کمیسیون پنج نفری مامور رسیدگی به صلاحیت داوطلبان انتخاب ، درانجمن ها فرستاده شد.

کمیسیون‌هماهنگی اسفالت و حفاری

امروز شهردار تهران با وزیران پست و تلگراف و آب و برق‌جلسه داشت .در این جلسه پیرامون‌اقدامات شهرداری در زمینه اسفالت خیابانهای تهران و ایجاد هماهنگی میان برنامه های شهرداری ووزارتخانه های آب وبرق وپست و تلگراف مذاکراتی صورت گرفت .

اکنون شهرداری در خیابان هائی که اسفالت اساسی در آنجا انجام میشود اجازه حفاری نمیدهد و در این‌قبیل خیابانها در طول و عرض خیابان کانال‌هائی ساخته‌می شود که در صورت لزوم عملیات کابل کشی دراین کانال ها صورت میگیرد .

بموجب موافقت شهرداری و موسسات حفاراقدامات سازمان های آب و برق و تلفن در خیابان‌ها باید پیش ازاسفالت خیابان عملی گردد .

بازگشت

آقای مهندس کمال‌الدین موسوی مدیر کل سازمان ترویج کشاورزی که برای شرکت در کنفرانس اکافه به بانکوك عزیمت کرده بود بتهران بازگشت .

محصولات غذائی و آرایشی ساخت خارج کنترل میشود

*** در صورتیکه در آزمایش معلوم شوداین کالاها از نظر سلامت مصرف کنندگان مطلوب نیست از توزیع آنها جلوگیری بعمل می‌آید.**

محصولات خوردنی ، آشامیدنی، آرایشی وبهداشتی ساخت خارج درایران مجددا آزمایش وبررسی میشود ، برای تبلیغات محصولات خوردنی ، آشامیدنی ، آرایشی و بهداشتی باید قبلا موافقت وزارت بهداری جلب شود ، برای هریك از محصولات‌خوردنی ، آشامیدنی، آرایشی و بهداشتی پرونده های جداگانه‌ای تشکیل شد .

کلیه موسسات سازنده مواد خوردنی ، آشامیدنی ، آرایشی و بهداشتی و همچنین کلیه کالاهای مذکور که از خارج از کشورووارد میشود تحت کنترل و نظارت‌وزارت بهداری قرار گرفته و از طرف اداره کل نظارت برمواد خوردنی آشامیدنی ، آرایشی و بهداشتی این وزارتخانه کلیه کالا های مذکور اعم از داخلی یا خارجی قبل از توزیع‌بین‌مصرف کنندگان تحت نظارت دقیق قرار میگیرد‌تا در صورتی که کالاهای مذکوراز نظر سلامت مصرف کنندگان نامطلوب تشخیص داده شود از توزیع آنها جلوگیری بعمل آید،

***آزمایش میشود**

یك مقام وزارت بهداری امروز در این مورد گفت که رعایت موازین بهداشتی و استانداردهای معین‌شده از طرف وزارت بهداری برای مواد خوردنی ، آشامیدنی، آرایشی و بهداشتی الزامی‌است‌و سازندگان داخلی این کالاهاتحت نظر ماموران این وزارتخانه‌موظف به‌رعایت اصول واستانداردهای بهداشتی هستند و از طرف دیگر در مورد چنین کالاهائی که‌ازخارج وارد میشود وزارت بهداری تنها به این نکته که‌مواد مذکور در کشور سازنده مطلوب یا سالم تشخیص داده شده قناعت نمیکند بلکه ترتیبی داده شده است که از کلیه کالاهای مذکور نمونه ـ برداری شده و در آزمایشگاه‌های مواد خوردنی ، آشامیدنی، آرایشی و بهداشتی وزارت بهداری تحت آزمایشهای گوناگون و دقیق‌قرار میگیرد و تنهادرصورتی که‌جواب و نتایج آزمایشهامساعد و قابل قبول باشد به این قبیل کالاها اجازه توزیع وفروش به مصرف کنندگان داده میشود .

همین مقام اضافه کرد که در اجرای این نظر تاکنون‌درچندین مورد از توزیع مواد خوردنی ، آشامیدنی ، آرایشی و بهداشتی ناسالم یا غیر مطلوب جلوگیری بعمل آمده یا در موارد نقص به تولید کنندگان دستور داده شده است که نسبت به رفع نواقص که از طرف وزارت بهداری مشخص‌و اعلام شده اقدام کنند و تنها پس از رفع نقص اجازه توزیع‌وفروش این کالاها صادر شده است .

در مورد‌کنترل و نظارت‌برسالم بودن وقابل مصرف بودن کالاهای مذکور که در کشور ساخته‌می‌شود یا از خارج‌وارد میشود‌وزارت بهداری مرتبا موسسات سازنده یا واردکننده را زیر نظر دارد .

***جلوگیری از فروش**

ضمنا از طرف مقامات مربوطه دراین وزارتخانه ، استانداردها و مقررات مواد خوردنی ، آشامیدنی آرایشی و بهداشتی به سازندگان ووارد‌کنندگان اطلاع داده شده و در موارد ضروری توضیحات و توصیه‌های لازم در اختیار این موسسات گذاشته میشود تا در عین حال که مواد سالم‌وبهداشتی دراختیار مصرف کنندگان قرار میگیرد از ایجاد ضرر برای سازندگان وواردکنندگان کالاهای مذکور جلوگیری بعمل آید .

ضمنا برای کلیه موسسات‌سازنده ویا واردکننده مواد خوردنی ، آشامیدنی ، آرایشی و بهداشتی‌و همچنین برای‌هریك از محصولات و کالاهای مذکور پرونده های کامل و دقیقی تهیه شده است و کلیه موسسات مذکور که قبلا بکار مشغول بوده‌اند موظفند‌برای تکمیل پرونده‌های مذکور صورت و مشخصات ونکات مورد احتیاج را در اختیار وزارت بهداری قرار دهند تا اجازه ادامه کار و توزیع محصولات آنها صادر شود و موسسات جدید نیز قبل از تائید وصدوراجاره‌نامه از وزارت‌بهداری برای هریك از کالاهای مورد نظر خود ، مجاز به‌تولید و توزیع تولیدات و کالاهای خود نخواهند بود .

شهبانو مهد کودك چالوس را گشودند

علیا حضرت شهبانو ، برای‌تکمیل‌ساختمان مسجد جامع نوشهر ، مبلغ یکمیلیون‌ریال مرحمت فرمودند.

علیاحضرت شهبانو ، ساعت ۷و۳۰دقیقه بعدازظهر دیروز باتفاق آقای آتابای ، تیمسار هاشمی نژاد و آقای شیبانی‌استاندار مازندران ، از ساختمان جدید مسجد جامع نوشهر ، دیدن فرمودند.

بنابگزارش خبرنگار ما در نوشهر : معظم‌لها ، هنگام بازدیداز بنای مسجدجامع نوشهر ، آقای حاج شیخ عبدالحمید وفائی امام جماعت را مورد تفقد خاص قراردادندو برای تکمیل ساختمان مسجد ،دستوراتی به آقای آتابای صادر کردند.

ساختمان این مسجد تا آذرماه آینده بپایان میرسد.

شهبانو پس از بازدید از قسمتهای مختلف مسجد جامع نوشهر ، در میان ابرازاحساسات‌مردم که درمحل‌مسجداجتماع کرده بودند، نوشهر را به مقصد چالوس، ترك فرمودند.

***افتتاح مهد کودك**

علیاحضرت شهبانو درچالوس‌طی مراسمی «مهد کودك‌فرح پهلوی»راگشودند. دراین مراسم ، ابتدا دوشیزه خردسالی‌بنام سودابه عزیزی خیر مقدم گفت و دسته‌گلی تقدیم داشت.

آنگاه آقای پاکدامن فرماندار نوشهر، ضمن عرض خیر مقدم گزارشی از کار ساختمان مهد کودك بعرض رسانید .سپس علیا حضرت با قطع نوار سه رنك ساختمان مهد کودك چالوس را افتتاح کردند وپس از بازدید از قسمتهای مختلف ساختمان فتریادبود مهد‌کودك فرح پهلوی چالوس را امضاء فرمودند.

خبرنگار ما در چالوس گزارش داد : خانم دکتر فیضی رئیس بهداشت استان مازندران از علیاحضرت شهبانو ،استدعا کرد، برای تامین بودجه بیشتر مهدکودك ار هر اتومبیلی که به چالوس وارد‌میشود، مبلغ ده ریال دریافت شود.

علیاحضرت شهبانو با این امرموافقت فرمودند و سپس در میان ابراز احساسات مردم به کاخ اختصاصی‌در نوشهر ،عزیمت کردند.

نخست‌وزیر به‌نوشهر رفت

آقای نخست‌وزیر صبح امروزبه نوشهر پرواز کرد و فردادرالتزام شاهنشاه آریامهر به‌منطقه‌زلزله‌زده خواهد رفت.

آقای نخست‌وزیر امروز آخرین تصمیمات جلسه دیروز دولت رادر باره پیشنهادات کمیسیون تحقیق منطقه زلزله زده بعرض خواهد رسانید .

درجلسه دیروز از طرف هر وزارتخانه یکی‌از مدیران کل که اکثرا مدیران کل آن‌وزارتخانه در استان مازندران یا خراسان‌می باشند مامور مستقیم اجرای‌نوسازی معرفی‌شدند . آقای مهندس صدقیانی مدیر عامل بانك تعاون کشاورزی مسئول ایجاد هماهنگی بین وزارتخانه ها شد . قسمت‌مهم از وظایف خانه سازی ونوسازی به عهده وزارت آبادانی و مسکن گذارده شده‌است .

همانطوریکه دیروز اطلاع دادیم علاوه بردوباره ساختن تمام خانه های خراب‌شده، یك برنامه‌نوسازی وسیع تراز قبیل لوله کشی واحداث برق برای سه منطقه نیز در نظر گرفته شده که قسمت‌لوله‌کشی‌آن را وزارت آبادانی و مسکن وقسمت برق آنرا برق منطقه‌ای خراسان به عهده گرفته است . علاوه بر آن یکدسته از مهندسین وزارت آب وبرق‌برای بکار انداختن آسیابهای محل و تعمیر و تکمیل آن اعزام شدند تادر ظرف همین چند روز آینده تمام آسیابها را آماده‌بهره‌برداری کرده بکاراندازند .

سخنرانی درروتاری‌مرکز

ظهر فردا درجلسه‌هفتگی کلوپ روتاری مرکز در پارك هتل آقای دکتر فریدون شاهین نوری درباره پیشرفت های صنایع و غذائی و اهمیت آن سخنرانی میکند.

دکتر شاهین نوری ریاست‌بخش اداره کشاورزی ممالك متحده در کالیفرنیا رابر عهده داشته واخیرا بایران بازگشته است .

۱۰۰ ماهی‌گیر در دریا ناپدید شدند

کلمبو - سیلان - خبرگزاری فرانسه - ٢٥ قایق ماهی‌گیری بابیش از یکصد ماهی‌گیر از ٢٤ ساعت قبل براثر طوفان شدید در دریا ناپدید شده‌اند . هواپیماهای نظامی وکشتی های نگهبان ساحلی برای پیداکردن ماهی‌گیران دست به تلاش شدیدی زده‌اند ولی هنوز اثری از آنهابدست نیامده است .

ملاقات با مدیر عامل شیر و خورشید سرخ

جوانان عضو صلیب سرخ آلمان غربی که‌بدعوت جوانان شیرو خورشیدسرخ اصفهان برای بازدید از اقدامات شیرو خورشیدسرخ‌وپیشرفت های کشور بایران آمده‌اند، با آقای دکتر خطیبی مدیر- عامل جمعیت شیرو خورشید سرخ ایران و نایب‌رئیس مجلس شورای ملی ملاقات کردند .

در این ملاقات نماینده جوانان صلیب سرخ نشان مخصوص صلیب‌سرخ آلمان غربی را به‌مدیرعامل جمعیت شیرو خورشید سرخ ایران تقدیم کرد و طی سخنانی از ابتکار جوانان جمعیت شیرو خورشید سرخ اصفهان که سال گذشته بدعوت صلیب سرخ آلمان‌غربی‌برای‌شرکت در اردوی بین‌المللی امداد و کمك های نخستین باین کشور رفته بودند یاد کرد و فعالیت های آنان را دراین اردوی‌بین‌المللی موردستایش قرارداد .

وزیر کار واموراجتماعی گفت :

آئین نامه‌های ایمنی وحفاظتی کارگاههای صنعتی تدوین میشود

آقای دکتر مجیدی وزیرکار و امور اجتماعی در مراسمی که‌به مناسبت پایان بیست‌و نهمین‌دوره آموزش کمکهای‌نخستین وسالگرد آغاز بیست‌و پنجمین سال تاسیس وزارت‌کار و اموراجتماعی‌درمرکز تحقیقات‌وتعلیمات‌حفاظتی‌وبهداشت کار برگزار شد گواهینامه ٤٤ نفر کارگران شرکت کننده‌دراین کلاس رابین آنان توزیع کرد .

دراین مراسم معاونان فنی ، نیروی‌انسانی وامور اجتماعی‌وزارت کار ، رئیس کل بانك‌رفاه کارگران اعضای هیئت مدیره بیمه های اجتماعی و چندتن از نمایندگان کارگران در مجلس شورای‌ملی حضور داشتند.

آقای دکتر مجیدی وزیر کار وامور اجتماعی‌پس از استماع گزارش مدیر کل بازرسی‌وزارت کار باابراز خوشوقتی از تشکیل و پایان موفقیت‌آمیز این‌دوره‌های آموزشی‌اظهارداشت موضوع‌حفاظت صنعتی وبهداشت کاریکی‌ازمسائل مهم جوامع صنعتی‌است‌و مانیز که در راه صنعتی شدن بسرعت‌پیش میرویم خواهیم کوشید با تدوین آئین‌نامه های ایمنی و حفاظتی این‌امر را درتمام‌واحد های‌صنعتی گسترش دهیم امابرای رسیدن باین‌منظور اقدامات دولت‌به‌تنهائی کافی‌نیست‌و کارفرمایان‌و کارگران نیز بایددراین امرتشریك مساعی کنند آقای‌وزیر کارو اموراجتماعی آنگاه باهمیت آموزش اشاره کرد واظهارداشت :دستگاه هائی نظیر وزارت کاروامور اجتماعی که با آموزش‌نیز سروکار دارند باید دراجرای برنامه‌های آموزشی‌سعی و تلاش‌پی‌گیر مبذول دارند تا ما بتوانیم ترتیبی بدهیم که کارگران ونمایندگان کارفرمایان در امور سرپرستی، نمایندگی ، مدیریت حفاظت ، مقررات‌قانونی ومسائل دیگرآموزش های لازم را ببینند. باایجاد مرکز تحقیقات‌وتعلیمات حفاظتی وبهداشت‌کار و همچنین موسسه کار و تامین‌اجتماعی موجبات گسترش آموزش های لازم فراهم‌تر خواهدشد . آقای مجیدی درپایان سخنان خودآغاز بیست‌وپنجمین سال‌تاسیس وزارت کاررابه‌عموم‌همکاران‌خودبخصوص آنهاکه ازبدوتاسیس این وزارت بخدمت اشتغال‌داشته‌اند شادباش گفت و اظهارامیدواری کرد که همگی‌بتوانندبارهبریهای‌خردمندانه شاهنشاه آریامهر بیش از پیش خدمتگزار شاه‌و میهن‌باشند.

دراین جلسه‌نماینده کارگران از وزیر کار و امور اجتماعی به مناسبت توجهی‌که در اجرای‌دقیق نیات شاهنشاه آریامهر در رفاه وآسایش طبقه‌کارگر ابرازمیکند سپاسگزاری کرد.

درپایان گواهینامه و جوائز کارگران بوسیله آقای وزیر به آنان داده‌شدوقسمت های مختلف مرکز تحقیقات موردبازدید قرار گرفت.

اولین کانال زیر زمینی تهران

امروزشهردار تهران همراه رئیس واعضاء انجمن شهر از تونل های زیرزمینی تهران که‌برای هدایت آبهای سطح شهر از یکسال‌پیش شروع‌بساختمان شده‌است دیدن‌می کنند .این برنامه عصرامروزاجرا میگردد وسپس اعضای‌انجمن به محل انجمن رفته وباشرکت‌شهردار در جلسه رسمی انجمن شرکت خواهند‌کرد .

در جلسه‌امشب انجمن شهر شهردار ورئیس‌انجمن دراین زمینه توضیحات لازم‌را بمردم داده و مشخصات فنی‌وطول و عرض‌و عمق تونل ها ومقدار اعتبار مصرف‌شده و مدت عملیات وزمان بهره‌برداری وقدرت کشش آب بوسیله‌تونل‌ها ومحل تخلیه سیلاب‌رابوسیله این کانال هاباطلاع مردم تهران‌خواهند رسانید.

***مشخصات**

طول تونل در داخل شهرتهران شش کیلومتر است و از چهارراه اسلامبول شروع شده‌و در زیر خیابان های اسلامبول ، شاه‌آباد، سیروس ، ابن‌سینا ، مولوی ، صاحب جمع ، شهرزاد ،انبار ـ گندم ، میدان‌شوش ، رزم‌آراء تا شیشه گرخانه کشیده شده‌است.

دراین‌منطقه تونل روباز میشود وسپس از طریق چهاروئیم کیلو متر کانال به‌رودخانه سرخه حصار منتهی میگردد . عمق‌این‌تونل ها در چهارراه اسلامبول هفت متر ، در بهارستان شانزده متر و در صاحب‌جمع هفت‌متر می‌باشد .

مقطع‌تونل هشت متر مربع‌است‌و دردرون آن‌اتومبیل‌می‌تواندحرکت کندودر هر ثانیه هشت متر مکعب آب‌سیلاب‌می‌تواند از این تونل عبور داده شود .

همزمان باساختمان این‌تونل در مرکزوشرق‌تهران ، آبهای سطح شهر تهران از طریق‌این کانال شش کیلومتری به شرق تهران هدایت‌و در واقع مرکز تهران تا جنوب شرق از یك کانال فاضل آب‌استفاده خواهدکرد و جریان آبهای سطح شهر که‌تاکنون در ناصرخسرو ، سیروس ، شهباز ، جلوبازار ودیگر محلات‌مشکلات بزرگی برای مردم‌و ماموران‌ایجاد می‌کرد به کلی قطع خواهدشد.

سومین کانال

بموازات ساختمان اولین کانال فاضلاب در تهران اقدامات لازم برای‌حفر کانال‌دیگری‌بین گلوبندك ونهرفیروز آباد نیز به عمل آمده وسومین کانال نیز در ناحیه‌غرب تهران تاجنوب ساخته‌میشود و باین‌ترتیب کمربندی از کانال‌های متعدد مرکز تهران را ازشمال تا جنوب مجزا کرده و آب های سطح شهر شمال را اززیر زمین وپیش از آنکه در محلات جنوبی‌جاری گردد به خارج ازشهر هدایت میکند.

امروز مقامات مسئول اعلام‌کردند که‌پس از پایان ساختمان سه‌تونل که‌از مرکز تهران به مشرق‌وغرب وجنوب منتهی میگردد ، مسئله احداث‌تونل های شمالی ، جنوبی وسراسری موردبررسی قرارخواهد گرفت‌ودر صورت‌لزوم برای‌هدایت سیلاب های شمالی از وجودهمین تونل ها استفاده خواهد شد.

صبح دیروز سمینار بهداشت و

ذیحساب سازمان جلب سیاحان

از طرف وزیر دارائی آقای‌ناصر خزانه‌دار مدیر کل مالی‌دانشگاه مشهد بسمت ذیحساب و مدیرامور مالی سازمان جلب سیاحان منصوب و مشغول کارشد.

۶۰۰ اتومبیل با ۲ هزار قهرمان وارد ایران شدند

یك مسابقه اتومبیل رانی‌استقامت بین پاریس - کابل و بالعکس انجام میشودکه‌در آن۱۶۰۰اتومبیل باحدود ۲۰۰۰ سرنشین دخترو‌پسر از کشور های مختلف شرکت دارند .

اتومبیلهای شرکت کننده در این مسابقه از مرز بازرگان وارد ایران میشوند واز راه تبریز ـ قزوین- تهران - آمل- ساری ـ بجنورد- مشهد -تایباد به‌افغانستان میروند طول‌این مسیر ۲۰۰۸۹کیلو متر است .

***ورود به ایران**

اتومبیلها امروز بمرز ایران رسیدند و از ساعت ۶تا۹ بعد از ظهر فردا بتدریج به‌تهران خواهند رسید، درمیدان‌شهیاد ورود‌اتومبیل ها کنترل خواهد شد و سپس شرکت کنندگان در مسابقه برای استراحت به سالن استادیوم فرح خواهند رفت از طرف سازمان‌جلب سیاحان به واحد های این‌سازمان در سراسر مسیر دستور داده شده است وسائل پذیرائی در مهمانخانه ها وچایخانه ها در ۳٤ نقطه فراهم سازند.

از طرف‌وزارت آموزش‌وپرورش نیز درسراسر مسیر ١٤ مرکز استراحت تعیین شده است.

از طرف اتومبیل کلوب‌شاهنشاهی بتعداد اتومبیلهانقشه راههای‌کشور بامشخصات مسیر حرکت کاروان دراختیارشرکت کنندگان درمسابقه گذاشته شده است و پلیس راه گروهی را مامورهمراهی باکاروان کرده است .

از طرف کانون جهانگردی اتومبیل‌کلوپ شاهنشاهی‌تسهیلاتی برای عبور این کاروان فراهم گردیده است و برنامه حرکت کاروان در ایران تنظیم شده‌است.

***جایزه**

برندگان این‌مسابقه ۱۰اتومبیل سیتروئن ، ۱۲۵۰۰ فرانك جایزه خواهند گرفت مسابقه در کابل پایان میپذیرد ودر بازگشت نیز اتومبیلها از ایران میگذرند .

گزارش خبرنگار اطلاعات در مرز بازرگان حاکیست : اولین اتومبیلی که بمرز ایران وارد شد وماموروین تشریفات گمرکی آنرا انجام دادند اتومبیل شماره ۷ به رانندگی«پاتریك‌ویزو» وسرنشینی «پیرآرولد» بود.

این گزارش همچنین حاکیست: تا ساعت ده صبح امروز تعدادسی دستگاه اتومبیل وارد ایران‌شدند وپس از انجام تشریفات گمرکی در مرزبصوب‌تبریز عزیمت کردند.

از طرف مقامات گمرکی وسازمان جلب سیاحان‌آذربایجان وهمچنین پلیس راه‌ژاندارمری اقدامات لازم برای‌تسهیل انجام‌تشریفات‌مربوطه وعبور کاروان در جاده‌های ایران بعمل آمده‌وتسهیلات‌زیادی فراهم شده است.

آقای سرهنك اشراقی نماینده پلیس راه ژاندارمری مرکز در طول تمام جاده‌های مسیر کاروان شرکت‌کنندگان راهمراهی‌خواهد کرد.

کاروان مذکور پس از ورودبه تبریز و انجام بعضی کارهای ضروری رهسپارتهران خواهدشد.

این مسابقه بصورت استقامت صورت میگیرد داوران مربوطه که پیشاپیش کاروان حرکت میکنند بوسیله«وقت‌گیری» اجازه حرکت اتومبیلهارادر نقاط‌مختلف میدهند.

خرابی تلفن‌های شمیران

از صبح امروز قسمتی از تلفن های شمیران و حومه بعلت نواقص کابل قطع شد .

گزارش رسیده حاکیست : علت قطع کابل سرقت قسمتی از سیمهای تلفن در شمیران بوده است .

مرکز تلفن‌تجریش ضمن تائیداین خبر اعلام کرد که‌ارتباط ٥ هزارتلفن شمیران با سرقت سیم جاده پهلوی قطع‌شده استو ماموران بسرعت مشغول اقدام هستندتا ارتباط رامجددا برقرار کنند و امشب موفق خواهند شد این ارتباط را دایرنمایند.

رئیس جلب سیاحان زاهدان باشلیك ٦ گلوله کشته شد

***متهم بقتل که یك جوان است‌با سلاح کمری به‌صورت و دهان عباسعلی ولائی‌شلیك کرد**

*** تحقیق درباره علت قتل ادامه دارد.**

رئیس سازمان جلب سیاحان در زاهدان ، صبح امروز در اطاق کارش هدف گلوله‌جوانی قرار گرفت و بقتل رسید .

قاتل ٦ گلوله بااسلحه کمری بصورت و دهان آقای عباسعلی ولائی رئیس سازمان جلب سیاحان که بصورت قراردادی باسازمان همکاری داشت اهدان شلیك کرده و در همان اطاق توسط کارمندان اداره‌ٔ جلب سیاحان دستگیر شد .

گزارش خبرنگار مادر زاهدان حاکیست : قتل حدود ساعت هفت صبح امروز رویداد و قاتل پس‌از دستگیری فریاد میزد : ٥ماه بود بدست‌این شخص سرگردان‌شده بودم !

*** صدای شلیك**

کارکنان اداره‌ٔ جلب سیاحان زاهدان ، هنگامی متوجه واقعه شدند که صدای ٦ گلوله‌پی‌درپی از اطاق کارآقای عباسعلی ولائی شنیده شد ، عده‌ای از کارمندان هراسان خودرا باطاق کار آقای ولائی رساندند وباجنازهٔ خون‌آلود او که روی کف اطاق افتاده بودو شخصی نیز هفت‌تیربدست بالای سرش قرار داشت روبرو شدند .

متهم بقتل که منوچهر مقیمی نام دارد در همانجا دستگیر شدو جریان باطلاع ماموران انتظامی رسید ، بلافاصله بازپرس وپزشك قانونی در محل حضور یافتند و جریان تحت رسیدگی قرار گرفت .

مرحوم عباسعلی ولائی حدود٤٠ سال داشت و دارای همسر وچند فرزند بود ... بطوریکه چند نفر از کارکنان اداره‌ٔ جلب سیاحان اظهار نظر کردند : منوچهرمقیمی (متهم بقتل) ابتدا با آقای ولائی مشاجره کرده و سپس بسوی او شلیك نموده است .

اکنون اداره‌ٔ جلب‌سیاحان‌بصورت تعطیل درآمده و کارکنان آن در محوطه اداره اجتماع کرده‌اند واز واقعه‌ای که برای آقای ولائی پیش‌آمده است بشدت متاسفند...

***چگونگی قتل**

خبرنگار ما در زاهدان مقارن ساعت ۱۲ ظهرامروزبدنبال گزارش قبلی خود اطلاع داد : گفته می شود منوچهر مقیمی (متهم بقتل) در حدود ٥ماه قبل از محل کارش در زاهدان اخراج شده‌و چندی‌بعد با وساطت چندنفر در اداره جلب سیاحان زاهدان‌به کار گمارده‌شده است . ظرف ٥ ماه‌گذشته چند بار بین مقتول و متهم به قتل دردفتر کار آقای ولائی ملاقاتهائی انجام شده و از نتیجه گفتگو های آنان دراین تماسها اطلاعی‌دردست‌نیست.

صبح امروز نیز متهم به قتل چون دفعات گذشته بدفتر کارآقای ولائی وارد شده و با ایشان به گفتگو پرداخته است . در این اطاق بین آقای ولائی و متهم به قتل مشاجره‌ای صورت گرفته و دراین هنگام منوچهر مقیمی با کشیدن اسلحه و شلیك‌یك‌گلوله بطرف آقای ولائی او را از ناحیه چانه مصدوم ساخته و بعد سینه مرحوم ولائی رانشانه گرفته و با شلیك ٥تیر پی‌در پی او را ازپای درمی‌آورد.

هر ٥ گلوله در سینه مرحوم ولائی جای گرفته و فاصله محل اصابت گلوله ها دو الی سه سانت میباشد .

پس از این جریان سرایدار اداره جلب سیاحان بنام غلامحسین‌فریبرز با شنیدن صدای تیراندازی خودرا به پشت در اطاق آقای ولائی می رساند و مشاهده میکند که متهم بقتل در حالی که اسلحه کمری خود را در دست میفشاردقصدخروج از اطاق را دارد دراینجا غلامحسین بدون تامل خودرا بروی متهم به قتل می‌اندازد و از دیگران کمك میخواهد . دراین موقع پاسبان گشت نیز بنام ابراهیم اردنی سر- میرسد و با تهدید اسلحه را از چنك منوچهر مقیمی خارج‌مینماید.

دو مامور راهنمائی و رانندگی نیز باسامی حسابی و یزدی به‌کمك پاسبان گشت می‌شتابند و بدین ترتیب منوچهر مقیمی به چنك ماموران می‌افتد.

جریان وقوع حادثه تلفنی به سر کار سرهنك مفیدپور رئیس شهربانی های استان اطلاع داده میشود و وی بلافاصله باتفاق‌سرهنك احدی معاون شهربانی های استان، سروان توانا رئیس پلیس زاهدان‌به محل حادثه آمده و آقایان نادر- پور بازپرس ، احدی دادستان زاهدان و رحیمیان دادستان‌استان نیز خودرا به بالای جسد میرسانند آقایان دکتر نشاط و دکترقاسم زاده پزشگان قانونی پس ازمعاینه جسد جواز دفن صادر کردند واز محل جنایت نیز صورتمجلس تهیه گردید.

***انتقال جسد به سردخانه**

خبرنگار ما در زاهدان افزود : چون پدر، همسر و چهار فرزند مقتول در مشهد بسر میبرند جنازه مرحوم ولائی پس از انجام‌تشریفات به سردخانه بیمارستان انتقال یافت تابعدا با حضور بازماندگان وی ترتیب دفن آن داده شود.

۱۰۳۰ دختر فارغ‌التحصیل به‌خدمت اعزام میشوند

امروز در سازمان سپاه دانش وزارت آموزش و پرورش مدیر کل این سپاه و نیز سرپرست سپاه دانش دختران در یك مصاحبه مطبوعاتی اطلاعاتی در باره‌احضار و اعزام مشمولان قانون خدمات اجتماعی زنان در اختیارخبرنگاران گذاردند.

آقای دکتر حسین بنائی مدیر کل سپاه دانش ضمن بیان‌کلیاتی در باره این سپاه گفت:

هر سال دوبار دختران‌و پسران مشمول خدمت بوسیله سازمان‌سپاه دانش احضار میشوند ، یك نوبت در فروردین ماه‌ونوبت‌دوم‌درشهریور ماه.

طبق روال موجود هر سال دوهزار دختر مشمول قانون خدمات‌اجتماعی زنان برای خدمت در شهر ها و روستاها احضار میشوند و در دو نوبت به‌خدمت اعزام میگردند ، فارغ‌التحصیلان خرداد ماه هرسال در مهر ماه‌وفارغ‌التحصیلان‌شهریور ماه در فروردین به خدمت اعزام‌می شوند ، چون عده فارغ‌التحصیلان خرداد ماه زیادتر از شهریور ماه است معمولا داوطلبان خدمت در مهر ماه بیشتر از فروردین است.

***احضار میشوند**

آنگاه خانم‌آهی سرپرست سپاه دانش دختران رشته سخن را به دست گرفت و گفت : دوره قبل (فروردین ماه)۹۷۰ مشمول‌بخدمت اعزام شدند و این عده تایکماه دیگر آماده کار خواهند شد و برای دوره‌ی آینده در نظر است ۱۰۳۰ نفر بخدمت اعزام شوند.

این عده فارغ‌التحصیلان‌خرداد ماه هستند که احضار شده‌اند و چنانچه به موقع‌خود را معرفی‌نکنند غایب محسوب‌میشوند ، خواه‌دیپلمه باشند خواه فارغ‌التحصیل دانشگاه های داخل یا خارج .

مشمولین باید ار اول شهریور ماه تا دهم مهر خود را معرفی کنند محلی که برای معرفی آنها در نظر گرفته شده دبستان نظامی واقع درخیابان سپه «گذرتقی‌خان» است .

از میان این مشمولان عده‌ای به عنوان مازادبراحتیاج معاف می‌شوند .

وی افزود :بعضی از مشمولین را وزارت‌آموزش‌و پرورش وبعضی دیگر را وزارت بهداری و سایر وزارتخانه ها می‌پذیرند .

وزارت بهداری به فارغ‌التحصیلان رشته های پزشگی احتیاج داردو دراین دوره امکان معاف شدن مشمولان لیسانسیه نیز وجوددارد.

خانم آهی گفت : در کشور۱۶ مرکز آموزشی برای مشمولان وجود دارد که یکی از این‌مراکز اخیرا در زاهدان ایجاد شده است هر کس باید خود را به حوزه‌محلی سکونت خویش معرفی کند درغیر اینصورت از وی ثبت‌نام به‌عمل نخواهد آمد .

انتخاب محل خدمت بامشمولین است ولی در مورد «پرداخت‌حقوق» خدمت در شهر مزایای کمتری دارد .

خانم آهی گفت : ممکن است وزارت آموزش و پرورش ٥ تا ٦ هزار نفر از سپاهیان دختر را پس از طی دوره خدمت بتدریج‌استخدام کند .

***داوطلب**

علاوه بر مشمولین این دوره افراد دیگری هم میتوانند داوطلب شوند مانند افرادی که در دوره های قبل معاف شده‌اند (به استثناء معافیت پزشکی) .

همچنین افرادی که در دوره های قبل کمتر از ۱۸ سال داشتند باید دراین دوره احضار شوند .

همچنین آنهائی که قبل‌ازتصویب قانون تشکیل سازمان خدمات اجتماعی زنان فارغ‌التحصیل‌شدند می‌توانند به‌عنوان داوطلب خودرا معرفی کنند.

افرادی که در دوره‌های قبل غایب بودند باارائه عذر موجه‌می‌توانند برای‌آخرین بار ، داوطلب خدمت شوند.

خانم آهی سپس گفت : لازم‌به یادآوری است افرادی که امسال فارغ‌التحصیل شده‌اندتاآخرامسال فرصت دارند که به تحصیل‌خود ادامه دهند ، در غیراینصورت‌باید تااواخر اسفند خودرامعرفی کنند

***سیکل اول**

خانم آهی اظهار داشت:درسال آینده درنظر است یکهزار تا یکهزاروپانصد نفر از دختران فارغ‌التحصیل‌سیکل اول دبیرستان پس‌از طی یك دوره کار آموزی‌یك ساله برای تدریس در روستاها اعزام شوند

پیش بینی هوا

هوای کرانه های دریای مازندران تمام ابری دربعضی ساعات همراه با رگبار پراکنده - هوای شهرستان‌های جنوب شرقی ایران‌کمی تا قسمتی ابری - هوای خوزستان غبارآلود - هوای تهران و بقیه نقاط ایران صاف گاهی همراه با کمی ابر پیش بینی میشود .

ضمنا درجه حرارت امروز تهران نسبت بروز گذشته ۱تا ۲ درجه گرمتر میشود.

گرمترین نقطه در ٢٤ ساعت گذشته زابل باحداکثر ٤٧ و حداقل ۲۹ درجه ، خنك‌ترین نقطه کرمانشاه باحداکثر ۳٥و حداقل ۱۲ درجه . حداکثر درجه حرارت تهران‌در این مدت ۳٦ و حداقل ۲۲درجه بوده است .

دو نفر دردریاچه سد کرج غرق شدند

بعداز ظهر دیروز دونفر به اسامی قدرت‌الله اکبری و علی‌خرسندی که برای آب‌تنی بدریاچه سدکرج رفته بودند بعلت‌نامعلومی غرق شدند .

طبق گزارش خبرنگار ما در کرج : هنوز اجساد این‌دو نفر بدست نیامده است وچند تن‌از مامورین مربوطه‌سرگرم جستجوی اجساد مغروقین ستند .

استخدام
ایران نوین

جهت اشتغال شما در حرفه‌ها و مشاغل متنوع فرصت های مناسبی را عرضه میدارد که قسمتی از این حرفه‌ها بشرح زیر است :
حسابداران ، معماران ، هنرمندان ، نانوایان ، قصابها ، شیمیست ها ، قفسه‌سازان . آشپزها . چشم پزشکان . دندان پزشکان . پزشکان . متخصص امورغذائی،نقشه کش‌ها و مهندسین مکانیك ، برق ،تولید نفت ، شیمی ، تصفیه ، زمین شناسی . معدن . مخابرات . داروسازان . آرایشگران . کتابداران . متخصصین بینائی‌سنجی ،قالیبازها ،پاتولوژیستها ، حلبی‌سازان، آسیاب . پرستاران ، پزشکان متخصص درمان شناسی حرفه‌ای، ماشین نویسی وشورت هند ، تکنیسین‌ها(مهندسی و آزمایشگاه)، کارگران امور اجتماعی . SOCIAL WORKERS
سازندگان ابزار و رنك ، نقشه‌بردارها ،تلفنچی، متصدی‌اطلاعات، معلمان ، دوزندگی اتومبیل ، جوشکارها ،کمك مکانیك کارگاه، منشی‌ها ، انبارداردها و متخصصین امور طبی وتجاری .
درایران اقامت کنید و از زندگی‌درکشوری پرهیجان باسطح زندگی بالا ، حقوق عالی ، مسکن مناسب همراه بایك سیستم عالی تعلیماتی برای کودکان خود برخوردارشوید . برای‌اشخاص فعال امکان فعالیت نامحدوداست و از همین‌رو تسهیلات لازم برای هرگونه همکاری که لازم باشد فراهم آمده است .
برای دریافت برك درخواست تقاضاهای خودرا همراه با یك قطعه عکس پرسنلی اطلاعات کافی از پیشینه خویش و فعالیت کنونی و همچنین برنامه‌هائی که‌برای آینده‌تان درنظر دارید بضمیمه آدرس کامل خود بلافاصله برای ما ارسال دارید . خدمات کاریابی که توسط ماانجام میشود افتخاری بودوهیچگونه هزینه‌ای ازاین بابت بشما تعلق نخواهد گرفت .
قسمت انتصابات

آژانس بین‌المللی تامین نیروی انسانی .
صندوق پستی شماره ۳٫۶۱۸۶ تهران ایران .
آ_۳۰۰۹۸ ۱_۲

زبان انگلیسی را در کوتاهترین مدت بیاموزید
با ۲۲۷ لیره در مدت دوازده هفته با غذا اطاق و روزانه پنج ساعت درس بدون محدودیت سن برای شاگردان . این مؤسسه ازطرف وزارت‌آموزش و پرورش برسمیت شناخته شده است . امتحانات آموزش دوره مقدماتی کمبریج Lower Cambridge آزمایش مهارت در زبان Proficiency
لطفاً با نشانی زیر مکاتبه فرمائید .
Ian Josephs M. A.
The Regency School of English, Ramsgate, Kent, England.

مدرسه عالی بازرگانی وعلوم‌کتابداری ایران زمین
در سال تحصیلی ۴۹_۱۳۵۰ از بین دیپلمه های : ریاضی ، طبیعی ،ادبی ،بازرگانی و منشیگری برای رشته های
بازرگانی وعلوم کتابداری
دانشجو می پذیرد
داوطلبان میتوانند روز های شنبه ، دوشنبه ، چهارشنبه از ساعت ۵ تا ۸ بعداز ظهر برای کسب اطلاع‌و ثبت نام در مسابقه ورودی بدفتر
مدرسه عالی واقع در خیابان سی‌متری مقابل ژاندارمری شماره ۶۷
مراجعه نمایند .

سنگلجی‌ها و چاله‌میدانی‌ها باقمه به‌جان‌هم افتادند!

آن‌روز ، از قمه‌ها خون می چکید !

در سر قبر آقا کفن‌پوشان قداره‌بند راه را براین و آن می‌بستند که : سهم مرده هارا بدهید، ای‌زنده‌ها!

ازچنارخونبار، درروزهای عزاداری خون می‌چکید !

دیشب به محله‌های قدیمی تهران رفتیم ، محلاتی که هرکدام ورقی از تاریخ ما به‌حساب می‌آیند . اما امروز در خاموشی وسکوت ، ازیاد رفته‌اند و «کنج عزلت گزیده‌اند !»

دیگر این‌محلات نه تاریخ می‌سازند و نه ماجرامی‌آفرینند . پیش تهران درندشت امروز به‌حساب هم‌نمی‌آیند . اما هربار که گذارت به‌یکی از این محلات افتاد، هشدار که تاریخ‌را پیش‌روی داری‌چرا که تهران ومحله‌هایش ، برروی هم تاریخ زندگی این شهر را میسازند .

علاوه بر محله های قدیمی ، تصور میشودپس‌از تاسیس مجلس ملی این اسم را بخود گرفته ، خیلی باسابقه تراز خود مجلس شورای ملی است . صدو پنجاه سال عمر دارد و اولین واقعه بزرك و جشن عروسی ناصرالدین میرزا ولیعهد محمدشاه (ناصرالدینشاه آینده)در این میدان بوده است. هفت شب‌وهفت روز درمیدان‌جشن برپابود و بعلاوه هربار که‌فتحعلی شاه برای‌شرکت در جشن‌سرسره زنان حرمسرابه نگارستان (عمارت فعلی دانشکده ادبیات پشت‌پمپ بنزین بهارستان)می‌رفت. سرداران وبزرگان‌مملکت‌درمیدان بهارستان ازپادشاه عشرت‌طلب استقبال می‌کردند .

شتر قربانهای مشهور قاجاری نیز دربهارستان انجام میشد وخانه دوصدراعظم مشهور ایران ـ میرزا حسین خان سپهسالار و آقاخان نوری ـ در همین میدان بهارستان واقع بود . پس از همه اینها ،

اولین جشن سالروز مشروطیت نیز در میدان بهارستان واقع شد که آن جشن نمایش باشکوهی از پیروزی آزادی بود ، مسلمان و زرتشتی و یهود و ارمنی در این میدان غرفه هائی درست کرده بودند و با پرچم های ملی در دست سرود می خواندند و می رقصیدند و می خواندند :

«جشن ملی مروج دین‌است.
«کوری چشم مستبدین‌است
جدا جشن ملی ایران
که جهان‌رانموده رشك‌جهان»

*** وعده دیدار: شبهای جمعه سر قبر آقا**

تهران میدان سر قبر آقا نیز داشت . در حقیقت غسالخانه بود ولی شبهای جمعه هم ترفندبازها و مارگیر ها و شعبده باز ها در این میدان مردم را به‌نمایش‌می‌خواندند و شبها نیز عبور از آن حوالی بدون خطر نبود . زیرا محل‌اطراق قاطرچی هاوچاپادارها بود. بهرحال میدان سرقبر آقا هر شب محل بروز حوادث بود زیرا درآنروزگار خانه های طرب نیز در آن حوالی بود و عیاشان وخوش‌گذرانان‌اغلب شبها با لوطی هاو قاطرچیهابرخورد هائی داشتند .

بعضی از چاهل های سر قبر آقا بوی تابوت های خالی میرنتند و نیمه شب با کفن سپید از تابوت درمی آمدند و بسوی عیاشان‌هجوم می بردند که « زنده هاقسمت‌مرده ها را بدهید » و باین ترتیب‌مردم را سرکیسه میکردند . وزیر نظام بالاخره با تفنك‌چی هایش باین هرج و مرج خاتمه داد ولی‌جالب اینجاست که خود تفنك‌چی ها بزودی جای آن جاهل هاراگرفتند و شبها کفن پوش می شدند وراه بر مردم می بستند .

وزیرنظام که از این ماجراباخبر شد یك شب بالباس مبدل به‌میدان سرقبر آقا رفت و سربازی را در کفن گرفت و همان شب او رازنده بگور کرد و سرقبر آقا از آن‌شب ببعد امن شد .

*** طبل ورچین ورچین !**

میدان ارك آنروز ها دو دروازه و دو در بزرك داشت ـ نقاره‌خانه‌ها هم داشت که زیر نقاره‌خانه دو «ستاق‌خانه» یازندان سیاسی بود، جلوی نقاره‌خانه روی سکوئی‌توپ مروارید جای داشت که این‌توپ مروارید ماجراها داشت . زنان تهران نذر میکردند و می آمدند خود را بتوپ میمالیدند و سوارتوپ می شدند و از زیر آن درمی‌رفتند و پارچه های گران قیمت به لوله توپ می بستند تا به آرزوهایشان برسند . در میدان ارك مسابقات بزرك کشتی برپامی‌شد،ناصرالدین شاه بربالاخانه می نشست وتماشا میکرد و در تمام سال دو ساعت‌از شب گذشته طبل « ورچین‌ورچین» بصدا در می آمد و بعد ساعت سه شب شیپوری بعلامت بستن دروازه های ارك می کشیدند که پس از این شیپور کسی نمیتوانست ازارك و توپخانه و باب‌همایون بگذرد . چهار ساعت از شب گذشته طبل «بگیر و ببند» می زدند که‌هرکس در آن ساعت از آن‌حوالی می گذشت او را می گرفتند و کت هایش را می بستند مگراینکه«اسم شب » یا «اذن شب » داشته‌باشد.

*** چاله میدانیها باباشملهای لوطی وقمه زن !**

اینجا محله مشهوری است که میان سرپولك و میدان سرقبرآقا بود . و نام خود را از مرحوم حاج محمد جعفر چاله میدانی دارد . چاله میدانی ها در قمه زنی و باباشملی ولوطیگری شهرت‌داشتند و در ایام محرم‌باسنگلجی هارقابت های خونین داشتند . چاله میدان قهرمانان بزرك در کشتی و سنك بلند کردن و کباده کشی‌داشته است و مردم‌آن به‌جنگاوری شهره بودند . میدانهای دیگر تهران عبارت‌بود از میدان کاه فروشها که در آن میدان مال فروشها بود ـ میدان اسب دوانی که در بیرون دروازه‌دوشان تپه واقع بود و بعدها به باغشاه منتقل شد . در مسابقات اسب دوانی ناصرالدینشاه هم می آمد و روی پله کیسه های پول سفید بانصد و دویست و صدتومانی میگذاشتند تا هر اسب سواری که زودتر رسید کیسه پر پول تر را بردارد . و اسب سوار با نیزه کیسه پول رابلند میکرد و پیروزومنصور از جلوی چادر شاه می گذشت‌و تماشائیان برای او صلوات می فرستادند و فریاد یاعلی‌میکشیدند.

*** زعفران باجی ،دستهای عروس و داماد رامی‌شست**

تهران قدیم این چنین بود .هر محله . هرسه‌بازارچه و هر میدان تاریخ و سرنوشتی را در خوددارد. مردان قدیم تهران در این محلات و بازارچه ها زندگی میکردند و خلق و خوی و عادات و اخلاقشان غیر از تهرانیهای امروز بود . در آنروزگار اگر بازارچه پاچنار و بازارچه مقدس سید نصرالدین داشتیم . بازارچه زعفران‌باجی هم داشتیم که یکی از کنیزکان ناصرالدینشاه بود و در نزدیکی میدان اعدام امروزی بازارچه‌ای ساخت .او در عروسیهای درباری دست عروس و داماد را می‌شست و آنها سکه های طلا باو میدادندو وقتی از کار معاف‌شد با آن سکه های طلا این بازارچه را ساخت.

پاچنار از یك چنار نام خودش را یافته است . این چنار را چنار خون‌بارهم می گفتند زیرا هر وقت چاقو ببدنه‌اش فرو میکردند .خون از تن چنار بیرون می زد و مردم گمان میکردند که این چنار در روز های عزاداری محرم و صفر بیشتر از هر وقت خون میبارد .

پامنار تهران نیز از منار هائی که داشت اسم خودش را ساخت و اداره بازرگانی شورویها از زمان تزاریها هنوزنیز در پامنار روبراه است .

تهران اینك یادگارهای گذشته را بدست فراموشی سپرده است . موج فراگیرویی امان رشدوعظمت همه چیز را در خود حل می کند و خیابان ها و اتوبوس ها واتومبیل ها نه ملاحظه پاچنار را می کنند که خون از تن چنارش می رود و نه احترامی برای فیل‌خانه و سر پولك قائل هستند . اینطور که اینك نام های بسیاری از محلات و میدانها باقیمانده ، اما این نامها پوسته‌ای خالی است . از محتوی‌و مسمی خبری نیست .

توضیح :
برای تهیه‌این گزارش‌از مقالات .
«بازارچه های تهران»
«میدانهای تهران»
«کوچه های تهران»
واز کتاب های :«معجم‌البلدان» ـ «آثارالبلاد» و سفرنامه‌های«سیاحان‌اروپائی.
استفاده شده است .

وزیرنظام شبانه به جنك مرده‌های باج‌بگیر رفت !

درمیدان کهنه‌فروشان، قاچاقچیان به اهل دل ، می‌میرساندند !

*** لوطی صالح ، قداره‌اش‌را به‌سینه‌زمین خشك‌فروبرد !**

اما اگرشما به پاچنار و درخونگاه ومیدان سرقبر آقا برخوردید ، بدانید که هراسم روزگاری سرنوشت وزندگی و معنی داشته است و در مورد تهران ، هراسم محله و برزن ومیدان، تکه‌ای از تاریخ معاصر را نیزدر خود دارد .

چنانکه گذرلوطی‌صالح یادگار لوطیگریها و مردانگی های یك عیار مردانه بوده‌است .لوطی صالح گذری راکه امروز بنام اوست چون جان دوست داشت . به همه فقرا وبینوایان رسیدگی میکرد واز کار هیچکس غافل نبود. یکسال از اول بهار باران خشك شدو آسمان بخیل گشت . پس‌از چندماه بی‌بارانی ، آب محله کم شد و خشکسالی پدید آمد . زنها و بچه ها برای یك جرعه‌آب اشك می‌ریختند و عطش کودکان را می‌کشت . همه‌دست بدامن لوطی صالح زدندواین لوطی بزرگوار چون بالاخره ازآه وناله مردم محل دلش ریش شد ، بی‌طاقت وسرازپا نشناس یکروز وسط ظهر آمدتوی میدان‌محله وبازارچه، قداره‌اش راازکمر بازکرد و باخشم‌آنرا در زمین خشك فروکرد و آنگاه سربه‌آسمان برداشت و گفت :

«ای باراله» بزرگی ترا بنازم !من دیگر عاصی‌شدم! این عبدذلیل توبه تنك آمده !این قداره را که در قلب زمین خشك توفرو کرده‌ام بیرون نخواهم کشید تاباران رحمت برما بباری!من دیگر نمیتوانم چشمان گریان زنها وبچه‌هارا ببینم. ای خدای بزرك ، این بنده راشرمسار مکن !»

خدای بزرك قلب‌پاك‌و مهربان لوطی صالح‌را نشکست وعصر آنروز ابرهای سیاه پرآب شهررا پوشاندو چنان بارانی بارید که قداره تا دسته‌اش را گل ولای در خود فرو برد .

عطش و تشنگی ازبین رفت ولی ازفردا کسی دیگر لوطی صالح راندید.لوطی خدانرس ، از جسارتی که روا داشته‌بود ، گناهکار و شرمنده به عتبات رفت . همان شب راهی شدو به‌پسرش گفت : «به‌اهل محل» سلام مرا برسان . بگوکه‌از گناه وجسارتم میلرزم .خدای بزرك‌مرا از خجالت بدرد دائمی دچار کرده است . میروم و گوشه‌ای در کنار عتبات می‌گیرم و تمام شب وروز را از جسارتم استغفار خواهم‌کرد .مرا چه که‌دردل خاك خدا قداره فروکنم واز خدا بتاکید باران بخواهم.خدا . با بزرگواری خود مرا خوار وزار و شرمسار کرده است.»

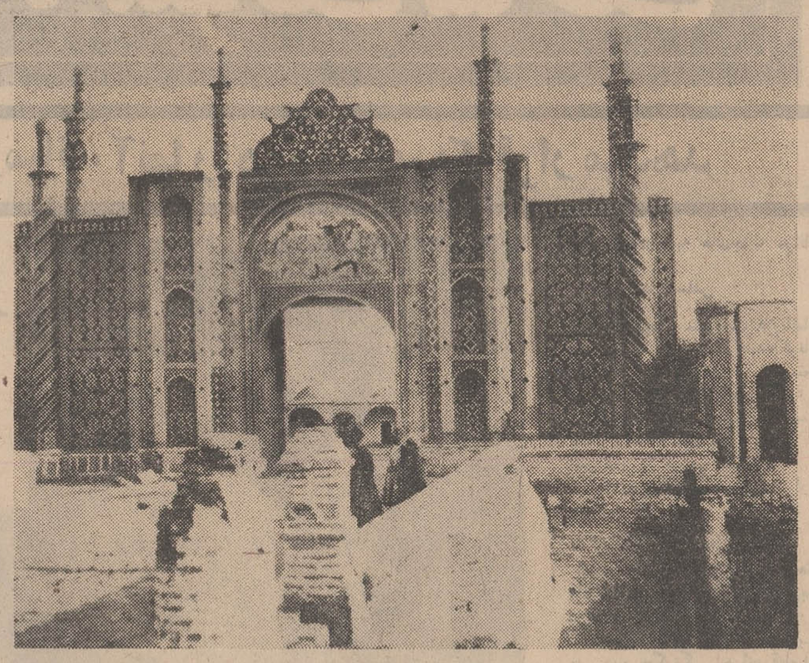

اگر تمام دروازه دولت امروزی را جستجو کنید ، هرگزاثری ازاین دروازه‌هانخواهیدیافت. دروازه‌هایی که فقط نامشان باقی مانده است و بس .

سرسره بازی زنان حرمسرای فتحعلیشاه در میدان بهارستان

پس از طبل «ورچین‌ورچین»، تهران به خواب فرو میرفت ، وای به حال کسی که ...

برای تکمیل خانه
حتماً سقف لازم است
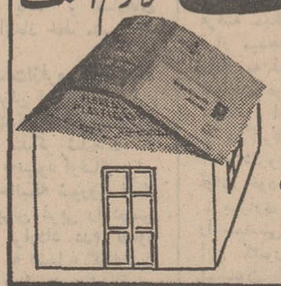
برای تکمیل سازمان اقتصادی وبازرگانی هم
Bottin
بوتن انترناسیونال ۱۹۷۰
سقف مطمئن است
اکنون دردسترس شماست
بیش از ۲۵۰,۰۰۰ آدرس ، باوزن ۱۰ پوند، اندازه ۸½×۱۰٫۵×۳٫۵ اینچ
۲۵۰۰ صفحه ، باراهنما بزبانهای انگلیسی، آلمانی، فرانسه، اسپانیولی، وایتالیائی ـ ۱۹۶ نماینده درسراسردنیا با ۸,۰۰۰ آگهی دهنده .
برای خرید کتاب یا دادن آگهی به آدرس ذیل مراجعه فرمائید :
شرکت انیترماپ یا شرکت بازاریابی (آی.ام.او) ایران
جاده نظامی عباس‌آباد ـ شماره ۱۴۰ ـ پاساژ پروین طبقه سوم وچهارم تلفن ۷۶۵۷۸۹

شیروخورشیدسرخ ایران
برگزار میکند
گاردن پارتی شاد
از امشب در پارك آموزشگاه حرفه‌ای فرح پهلوی خیابان پهلوی نرسیده به باغ وحش
49M3

طبق اختیارات حاصله‌درمجمع‌عمومی‌فوق‌العاده‌صاحبان‌سهام
شرکت سهامی‌کولاك‌ایرمك مورخ ۱۰٫۱٫۱۳۴۸ بدینوسیله باطلاع‌کلیه صاحبان سهام‌بی‌نام شرکت میرساند که برای تبدیل سهام خود از بی‌نام به‌بانام بدفتر شرکت مراجعه نمایند
هیئت مدیره شرکت سهامی کولاك ایرمك
۱ـ۲ آ ـ ۱۳۹۵۵

تبریکات

جناب آقای مرتضی کامران
انتصاب شایسته جنابعالی‌را تبریك‌میگوئیم وموفقیت شما را خواهانیم .
امامی . پورملکی . مهرگان . حیدری
آ ـ ۱۴۷۶۷

جناب آقای میرآشتاب
انتصاب شایسته جنابعالی‌را تبریك‌میگوئیم وموفقیت شما را آرزومندیم .
امامی . پور ملکی . مهرگان . حاکمی . حیدری
آ ـ ۱۴۷۶۵

آتش بس:
نرمش شوروی، جنگ را در خاورمیانه متوقف ساخت

شورویها دریافتند که بالا رفتن از نردبان جنگ خاورمیانه، آنها را در برابر امریکا قرار میدهد

در ساعت یك و سی دقیقه بعداز نیمه شب روز گذشته هفدهم مرداد پس از سه‌سال و بیست و چهارروز نبرد های شدید در زمین ، هوا و دریا سرانجام غرش توپها وانفجار بمبها در دو ساحل کانال سوئز قطع شدو قاهره و تل‌آویو با اعلام یك آتش‌بس ۹۰روزه‌دراین منطقه موافقت کردند .

برقراری آتش‌بس بین‌نیرو های مصر و اسرائیل که‌در یك زمان درسازمان ملل‌متحد، واشنگتن ، قاهره وتل‌آویو اعلام شد موجباز خوشحالی درسراسر جهان بوجود آورد ودر همه جا این قدام بعنوان نخستین گام درراه برقراری یك صلح پایدار در منطقه عربی‌خاور میانه تلقی گردید .

* خطر بزرك

آتش‌بس در جبهه کانال سوئز هنگامی اعلام شد که اوضاع دراین قسمت از جهان بر اثر مسابقه تسلیحاتی باوج‌شدت خود رسیده وهر آن انتظار میرفت نبرد بین نیرو های مصر و اسرائیل یك برخورد مسلحانه بین دو کشور «فوق‌بزرك» منجر شود .

خطر بزرگی که بدینسان صلح جهان را تهدید میکرد واشنگتن‌و مسکورا وادارکرد که هرچه‌زودتر برای رهائی ازبن‌بست خاورمیانه تدبیری بیاندیشند . از جزئیات مذاکرات محرمانه‌ای که بین شوروی‌و امریکا انجام‌شده ومنجر به‌توافق دوکشور در مورد اعلام آتش‌بس گردیده‌اطلاعی در دست نیست معذلك قدرمسلم این است که ویلیام راجرز وزیرامور خارجه امریکا و «اناتولی دبرنین» سفیر شوروی در واشنگتن که یکی از برجسته‌ترین دیپلمات‌های شوروی است دراین میان‌نقش مهمی ایفاء کرده‌اند .

«دبرنین» که از مارس ۱۹٦۲ سمت سفارت کبرای شوروی رادر واشنگتن بعهده دارد ویکی از محبوب‌ترین دیپلمات های پایتخت فدرال است در موفقیت مذاکرات امریکا و شوروی سهم بزرگی داشته‌است . سفیر شوروی اغلب دوراز چشم خبرنگاران باا‌تومبیل خود مستقیما به زیرزمین کاخ و وزارت امور خارجه امریکامیرفت واز آنجا بوسیله اسانسور خود را به‌طبقه هفتم که دفتر کار وزیر امور خارجه امریکا در آنجا قرار دارد میرسانید .

مذاکرات‌سری سفیرشوروی با وزیرامور خارجه امریکا روز۱۱ مارس گذشته بطور جدی آغاز شدو طرفین مخصوصا این مسئله را مورد توجه‌قرارداداند که‌چگونه میتوان تحویل‌اسلحه‌و مواد جنگی رابه‌کشور های خاورمیانه محدود کرد .

در آن‌هنگام شوروی به مصر موشك زمین بهوای‌سام تحویل میداد واسرائیل نیز برای دریافت ۲۵ هواپیمای فانتوم و یکصد هواپیمای «اسکای‌هاوك»واشنگتن‌را بشدت تحت فشار قرار داده بود. مذاکرات دراین باره تا ماه ژوئن گذشته ادامه داشت وتا اینکه راجرز ظاهراباتوافق ضمنی کرملین طرح معروف خود را به دولت های عربی و اسرائیل تسلیم کرد .

این طرح نخست در کنفرانس سران کشورهای‌عرب در«ترىپولی» وپس‌از آن در مذاکراتی که در مسکو بین جمال‌عبدالناصر رئیس جمهوری مصر و رهبران شوروی بعمل آمدمورد بررسی قرارگرفت وناصر پس از بازگشت از سفر مسکو ضمن نطق مهمی که در کنگره حزب‌اتحادیه سوسیالیست عرب ایرادکرد موافقت دولت‌مصر رابا‌طرح راجرز،رسما‌اعلام داشت. اندکی بعد اردن ، لبنان وپس از آن اسرائیل‌باوجود بحران‌سیاسی شدیدی که در کابینه گلدامایر بوجود آمد موافقت خود را باطرح صلح امریکا اعلام کردند وبدنبال آن طرفین بابرقراری‌یك آتش‌بس ۹۰ روزه‌درجبهه های‌جنك موافقت نمودند .

ماموریت حساس

اینك باردیگر ماموریت فوق‌العاده حساس و خطیری برعهده‌گونار‌یارینك میانجی سازمان ملل‌متحد واگذار شده است تابا استفاده از این‌فرصت مناسب مقدمات امضای یك‌قرارداد صلح بین اعراب و اسرائیل را فراهم سازد .

اما یارینك ، راه بس دشوار و طولانی درپیش دارد .

از یکطرف مخالفت برخی از کشور های عربی‌و سازمان های فلسطینی‌با طرح«راجرز» ،آتش‌بس درجبهه های اردن‌و لبنان وسوریه رابخطر میاندازد واز طرف دیگر در مورد چگونگی اجرای قطعنامه شورای امنیت و حدود مرز های آینده‌اسرائیل‌اختلاف نظرشدیدی بین طرفین وجود دارد .

درهر حال اکنون پس ازسالها نوراميدی در افق‌تیره خاورمیانه درخشیدن گرفته و این آخرین شانس اعراب‌و اسرائیل است که اختلافات خود را از راه گفتگو های سیاسی حل کنند در غیراین صورت طوفانی که‌با شکست‌فعالیت های سیاسی‌ازاین منطقه برمیخیزد ممکن است سراسر جهان را فرا گرفته و فاجعه بزرگی ببارآورد. همین خطراست که تاحدی‌جهانیان رانسبت به‌آینده امیدوار میسازد زیرامسلما هیچ کشورو شخصیت سیاسی نمی‌تواند مسئولیت چنین فاجعه بزرگی را بعهده‌بگیرد. در حال حاضر تنها یکی دو کشور عربی که پایان نبرد در خاورمیانه مشکلات داخلی آنها را بیش از پیش افزایش خواهدداد بابرقراری صلح دراین منطقه مخالفت‌میکنند اما شك نیست که هردو طرف از جنك و خونریزی خسته شده‌اند وباحتمال زیاد ازاین آخرین‌فرصت حداکثر استفاده رابرای برقراری یك صلح پایدار در منطقه‌بحران زده خاورمیانه خواهند کرد .

قربانیان تأخیر درقبول آتش‌بس!

صفحه‌مخصوص صلح‌درخاورمیانه واروپا

از : ساندی تایمز
ترجمه : پرویز ایرانزاد

شکست آتش بس فاجعه‌است

نه‌امریکائیها و نه‌اسرائیلی هاو شگفت‌آور اینکه شوروی‌ها نیز آنچه راکه «طرح راجرز» نامیده شده در بادی امر نمی پنداشتند‌به آتش‌بس سه‌ماهه در جنك خاور ـ میانه عربی منجر شود و دورنمائی از یك صلح‌احتمالی را میان‌اعراب و اسرائیل جلو دیدگان مضطرب بگشاید .

***

آمریکائیها ، نیز نخست‌تردید داشتند وزمانیکه متن طرح به «آناتولی‌دوبری‌نین» سفیر شوروی در آمریکا نشان داده شد . وی در موفقیت طرح از برای‌برقراری آتش‌بس سه‌ماهه نیز اظهارتردید کرد . اسرائیل از روشن‌کردن موقع خود در قبال طرح، خودداری ورزید زیرا ارزیابی آنها این بود که مصر زیر بار چنین طرحی نخواهد رفت و پاسخ مانند‌همیشه «منفی» خواهدبود . فرانسوی‌هانیز که خودرا «هموارترین جاده»برای اعراب برمی‌شمردند، نیز‌اندیشیدند که «طرح راجرز» نیز به ناکامی خواهد انجامید .

راجرز طراح طرح کیست ؟

از همان ابتدای آغازبکار در کابینه نیکسون بعنوان، وزیر امور خارجه ، مشکل خاورمیانه عربی همواره ذهن راجرز رابخود مشغول می ـ داشت . شعار راجرزاین بود! «بحران خاورمیانه را بادور ـ انداختن پیچوخم های‌سیاسی «حا وقصل کنیم» راجرزاین مطلب را در مذاکراتی که آنزمان باآندره گرومیکو ، وزیر خارجه شوروی انجام داد عنوان نمود . وزیرخارجه دوکشور «فوق قدرت»نخست کوشیدند تا فورمول‌صلحی برای جنك اعراب‌واسرائیل طراحی کنند .

دراین هنگام دولت نیکسون که سخت در گ ـ ودارجنك ویتنام بود ، موقعم خود را روشن نکرد و بعکس ، گ ارشمای اوضاع ه لحظه وخامت گ ای منطقه را دریافت کرد اما واکنش جز اخطار و اعلام بروز نداد. ناظ ان سیاسی جشن ناظهار نظر پ داختند که اگر در آن روزها شوروی با تامین گسترده نیازمندیهای سلاح و پرسونلی مصر» مانع‌سقوط ناصر نمی‌شدچه بسا‌استراتژی اسرائیل موثر می‌افتاد و بحران خاورمیانه عربی‌رنگی دگرگونه به‌خود می‌گرفت.

باکمك بیدریغ شوروی، امتیاز اسرائیل در برتری هوائی از بین رفت و تعادل قوا بین اعراب و اسرائیل شکل دیگری یافت .

آگاهی

در آوریل ، پرزیدنت نیکسون به سازمان های اطلاعاتی آمریکا دستور داد بررسی دقیق‌دیگری از اوضاع خاورمیانه عربی به عمل آورند .

مذاکرات چهار دولت بزرك ، تعادل قوابین اسرائیل و مصر، و نقش اتحاد شوروی در مدیترانه، راشامل میگردید نیکسون پس‌از چندی آگاهی های زیرین‌رابدست آورد :

۱ـ شورویها کارشناسان زبده ضربتی ، جهت یاری مصر درحفظ وحراست مناطق اشغالی‌نشده‌خود و همچنین بهره‌برداری‌های‌سیاسی دراین منطقه در اختیار مصر نهاده‌اند .

۲ـ بااینکه میزان نزدیکی شورویها به منطقهٔ کانال‌بدرستی روشن نیست . امابدون تردید درگیری بزرك دیگری بین‌اعراب و اسرائیل باین زودیها بوقوع نخواهد پیوست و آنکه مسکو مصر را به‌منظور یك « مواجهه نهائی» با اسرائیل مسلح نمیکند.

۳ـ تعادل نظامی مصرواسرائیل مساوی است . اسرائیل توانائی خودرا در حملات عمیق از دست داده است .

اندکی پس از تسلیم گزارش اوضاع خاور میانه عربی‌به‌پرزیدنت نیکسون ، نزدیکی مستقیم محور های ذینفع بمیان کشیده شد . لکن سخنرانی اول ماه مه ناصر آنرا تحت‌الشعاع خود گرفت . ناصر دراین سخنرانی مستقیما پرزیدنت نیکسون را مورد خطاب قرارداد .

« من همه‌روی سخنم‌باپرزیدنت نیکسون است ، زیرا اوضاع‌بسیار وخیم است و عواقب آن بسیار خطرناك خواهد بود .»

تا این که راجرز طرح خود را اعلام کرد و با مسافرت ناگهانی ناصر به مسکو این سئوال دهان به دهان گشت : واکنش شوروی نسبت به این طرح چه خواهدبود؟ و گرچه آمریکائیها از فحوای گفتگوهای طولانی ناصر با رهبران شوروی اطلاع چندان دقیقی در دست نداشت باوجود این ، آمریکا دلایل قانع کننده بسیاری‌داشت‌که شورویها ناصر را به قبول این پیشنهاد تشویق و ترغیب کرده‌اند.

نیکسون با دریافت گزارش‌های مربوط به ادامه گفتگو های عبدالناصر با رهبران شوروی یك مصاحبه مطبوعاتی در« سان‌کلنفو» تشکیل داد و در حالی که چندتن از مشاوران عالیرتبه از جمله دکتر کزینگر وی را همراهی می‌کردند، به خبرنگاران پیشنهاد داد که موضوع بحث و مصاحبه را از ویتنام به خاورمیانه بکشانند . وی در تشریح سیاست خاورمیانه‌عربی مصر را « همسایه تجاوز کار اسرائیل » نامید و وضع‌خاورمیانه عربی را بمراتب خطرناکتر ازویتنام برشمرد، و گفت خطرناکتر بخاطر ویتنام و کامبوج قدرت های‌مافوق این که گسترش نیرد ، به عکس را مستقیما با همدیگردرگیرخواهد ساخت.

کماندوها

در واشنگتن شواهدی که ازگزارش‌های‌منابع کمونیستی بدست آمد موید این حقیقت بود که رهبری اتحادشوروی و مصر هردو اظهار نگرانی کردند که ممکن‌است کماندو هابصورت غیر قابل کنترل در آیند وآنگاه، که‌دربیست‌و سوم ژوئیه گذشته ناصر بطور غیر مترقبه با آتش بس ۹۰ روزه پیشنهادی طرح راجرز موافقت کرد نخست فریاد اعتراض چریك ها بگوش رسید که در صورت پذیرفته شدن طرح آمریکا ازطرف کلیه کشورهای عربی نیز ، باز آنها بمبارزات خود ادامه خواهند داد و از هیچ کس یا محوری‌دستورنخواهند گرفت

قبول پیشنهاد آتش بس ۹۰روزه ازطرف مصر،پاره‌ای از کارشناسان عمده خاور میانه عربی را برآن داشت که اظهار نظر کنند :

«شوروی اصولا در کلیه جبهه ها و مناطق ناآرام به دیپلماسی آرام گرویده و خواستار راستین حل بحران خاورمیانه از طریق مسالمت آمیز است .

آنها در اثبات مدعای خودنرمش شوروی را در مذاکرات سالت (گفتگو های کاهش سلاحهای استراتژیکی) اروپای، شرقی و تمایل به مذاکره با آلمان برای تامین وحدت اروپا به پیش کشیدند.

آمریکا ، البته ، از پذیرفته شدن ابتکار صلحش ازطرف محور های عمده ذینفع بسیار خرسند است . خرسندتر از این که‌بالاخره این طرح امکانات مورد نیاز را برای از سر گرفته شدن تلاش های یارینك رافراهم‌آورده‌است . و یك‌مقام عالیرتبه امریکائی در تفسیر اوضاع کنونی چه دقیق به اظهار نظر پرداخت :

«هردو طرف باپذیرفتن طرح راجرز ، ممکن است به قماری‌دست زده باشند که چیزی برای بافتن در بین نباشد. اما همگان از این نیز خوشنودند که گام اول برای حصول یك توافق عمده در آینده برداشته شده است و اینکه‌ط فین در شش ماه گذشته نسبت به‌آنچه که در قلم ،هابشان می گذرد و زیانهای مالی و جانی فراوان غمگین‌تر ،نومیدتر و شایدعاقل‌تر شده‌اند »...

سه‌سال پرهراس برای خاورمیانه

در نهم ژوئن ۱۹٦۷ پس از جنك معروف‌شش روزه شورای امنیت سازمان ملل متحد در جبهه کانال سوئز آتش بس فوری و بدون قیدو شرط اعلام کرد . ولی در ژوئیه همان سال نبرد شدیدی بین واحد های توپخانه دوطرف درگرفت و باین ترتیب مقررات آتش بس برای نخستین بار نقض شدو از آن پس توپخانه دو طرف هر روز چندین بار بسوی یکدیگر شلیك میکردند.

حوادث مهمی که طی سی‌و هفت ماه اخیر در منطقه کانال سوئز روی داده باین شرح است :

روز ۲۱ اکتبر ۱۹٦۷ .در ساحل پرت سعید موشك های هدایت شونده مصر یك رزمناو اسرائیلی را غرق کردند.

روز ۲٤ اکتبر ۱۹٦۷ . توپخانه اسرائیل قسمتی ازتاسیسات صنعتی سوئز را نابودکرد.

اول نوامبر ۱۹٦۸. گروهی از کماندو های هوابرداسرائیل در ۲۳ کیلو متری آسوان بیك عملیات خرابکارانه دامنه دار دست زدند.

روز ۹ مارس ۱۹٦۹ ـژنرال ریاض رئیس ستاد ارتش مصر در اثنای یك نبرد توپخانه در منطقه کانال سوئز بقتل رسید.

روز ۱۹ آوریل ۱۹٦۹ ـ برای نخستین بار یك واحد از نیرو های مصری در ساحل شرقی کانال سوئز به عملیات کماندوئی دست زدند.

۳۰ ژوئیه ۱۹٦۹ ـ برای نخستین‌بار جت های جنگنده‌مصر برای نخستین بار مواضع اسرائیل را در ساحل شرقی کانال سوئز بمباران کردند.

۲۰ سپتامبر ۱۹٦۹ ـ اسرائیلی ها در «الحفایر » واقع در چهل کیلو متری سوئز نیرو پیاده کردند و پس از ده ساعت آنجا را تخلیه نمودند.

۲۸ سپتامبر ـ مصریها برای نخستین بار در صحرای سینا بعملیات نظامی بوسیله هواپیما دست زدند وگروهی از نیرو های هوابرد خودرا دراین منطقه پیاده کردند.

۲۵ دسامبر ۱۹٦۹ ـ یك واحد از کماندوهای اسرائیلی یك دستگاه رادار ساخت شوروی را از ساحل غربی کانال سوئز بغنیمت گرفتند.

۷ ژانویه ۱۹۷۰ ـ نیروی هوائی‌اسرائیل برای نخستین بار هدفهای پشت جبهه را در داخل مصر بمباران‌کرد.

۲۲ ژانویه ۱۹۷۰ ـ واحد های ارتش اسرائیل برای ۳۲ ساعت جزیره «چادوان » را در مصب خلیج سوئز اشغال کردند.

٦ فوریه ۱۹۷۰ـ مردان قورباغه‌ای مصر دو کشتی‌اسرائیلی را در بندر «ایلات» غرق کردند.

۱۳ فوریه ـ هواپیما های اسرائیل کارخانه فلزکاری مصر رابمباران کرده و ۱۳۳ نفر راکشتند.

۸ آوریل ۱۹۷۰ ـ یك دبستان مصری در ۱۰۰ کیلومتری قاهره بمباران شد و ٤٦ نفر به قتل رسیدند.

۲۹ آوریل ـ اورشلیم اعلام کردکه خلبانان شوروی در عملیات دفاع هوائی مصر شرکت می‌کنند.

۱٦ مه ـ هواپیما های اسرائیل یك ناو شکن مصری را در دریای سرخ غرق کردند.

۳۰ ژوئن ۱۹۷۰ـ موشك های سام«۲» دو هواپیمای«اسکای‌ـ هاوك» اسرائیل بر فراز کانال سوئز را سرنگون کردندو پس‌از آن چند هواپیمای فانتوم اسرائیل‌نیز باین ترتیب توسط موشك های سام ۲ و سام ۳ سرنگون گردیدند.

ترجمه : شاهین شهیدی

از : مطبوعات جهان

صلح نامه مسکو ـ بن چهره اروپا را دگرگون میسازد

۲۲ نوامبر ۱۹٦۷ شورای امنیت سازمان‌ملل متحدبرای‌استقرارصلح‌در خاورمیانه عربی طرحی‌را به‌متخاصمین پیشنهاد کرد که مفاد آن در چهار‌چوب صلح نامه « ویلیام‌راجرز » گنجانده شده است .

مصر و اسرائیل طرح « راجرز » را هشتم اوت ۱۹۷۰ یعنی نزدیك به سه سال بعد بمورد اجرا گذاشتند . طی این سه سال هزاران نفر قربانی تاخیر در قبول پیشنهاد آتش‌بس‌شدند و میلیونها دلار و نیرو های عظیم انسانی بهدر رفت . اگر شجاعتی که امروز در قبول پیشنهاد آتش‌بس در خاورمیانه عربی عرضه گردید سه‌سال پیش نشان داده میشد ، چراغ زندگی بسیاری از خانواده‌های اعراب و اسرائیل خاموش نمیشد و آیا آنها که امروز تصور میکنند ادامه جنك در خاورمیانه عربی پسندیده‌تر از صلح است در برابر تاریخ و ملل‌خود مسئول نخواهند بود ؟ آیا روزی آنها را بعنوان جنایتکاران جنك درداد‌گاه خلق محاکمه نخواهند کرد ؟ به‌عکس نگاه کنید .. او یك محصل است‌که در راه مدرسه با پرتاب یك بمب چراغ زندگیش بچنین وضع فجیعی خاموش شد ... او تنها نبود ۱۵ نفر از همکلاسانش نیز قربانی تاخیردر قبول آتش‌بس شدند .

نویسنده : کلارك دانشمند برجسته امریکائی
ترجمه : دکتر مهین حصیبی ـ۱٤ـ

دنیای افسانه‌ای قرن بیست‌ویکم

این مسئله نباید باعث تعجب شود چون قوه ثقل و افزایش سرعت با هم ارتباط نزدیك دارند . این سیستم محرك در یك نظر کاملا بی‌نظیر خواهد بود چون در این سیستم جسمی که در حال جهش ببالاست هیچ چیز را بعقب فشار نمیدهد ـ هر جسم متحرك اولیه باید یك نقطه عکس‌العمل داشته باشد . بطوریکه حتی راکت یعنی تنها وسیله‌ای که بتواند در خلاء پرواز کند گاز هائی را که در نتیجه‌سوخت‌داخلی خودش خارج میشود بعقب میراند

پس از آنکه همه طول دوره قبل از تاریخ و ۱۹ قرن پس از میلاد را بشر با سرعت بین یك و ۱۵۰ کیلومتر گذراند ناگهان سرعت۱۵۰ کیلومتر در ساعت در عرض عمر یك نسل بدست آمد . من تاریخ دقیق روز و ماهی را که سرعت لکومتیو لازم را برای هر مسافر پائین آورد. و این هنوز ۲۰ برابر مقدار بنزینی است که جتهای اقیانوس پیمای فعلی برای هر مسافر مصرف میکنند . از آنجا که وسایل نقلیه راکتی درحال حاضر برای منظور های نظامی‌ساخته شده‌اند مسلما روزی خواهد رسید که از آنها برای بردن مسافرباستفاده خواهد شد . همانطور که تکمیل هواپیما های مسافربری‌مدیون‌پیشرفت هائی است که در هواپیما های‌نظامی صورت گرفته است . با آنکه‌بسختی میتوان تصور کرد که یکروز راکت های مسافربری شبیه راکتهای نظامی نوع ایکس ۱۵ ساخته شود ولی فراموش نکنید که در گذشته نه چندان بعید اینکه یکروز جت‌ها بکار مسافربری نخوردند بهمین اندازه‌عجیب مینمود . دو نوع توسعه مختلف‌ممکن است نقل و انتقال سریع‌السیر را از نظر اقتصادی امکان پذیر کند .

دنباله دارد

ذکر شده است سرعت خیالی یا فرضی است چون سرعت سیر نور یعنی ۳۰۰٫۰۰۰ کیلومتر در ثانیه حداکثر سرعت است . اجازه بدهید این مبحث را که چرا سرعت‌سیرنور حد نهائی سرعت است فعلا بهمین‌جا رها کنیم و در عوض راجع به چهار سطر اولیه جدول سرعت بحث کنیم چون غالب احتیاجات ما باهمین سرعت‌ها برطرف میشود ، حتی‌عده‌ای معتقدند که سرعت جت‌های امروزی کاملا کافی است و احتیاج به‌افزایش آنها نیست . برای سرعتهای بسیار زیاد چند هزار کیلومتر در ساعت‌ـ استعمال راکت ضروری است واحتمال اینکه بتوان سوخت ارزانتری برای راکت بدست آورد خیلی کم است . با آنکه ما میتوانیم انسانی را در عرض ۹۰ دقیقه به دورکره زمین بفرستیم ولی برای اینکار در حدود صد تن سوخت لازم است . حتی پیشرفت راکت سازی بعید بنظر میرسد که هرگز بتوان میزان‌سوخت برای هر مسافر مصرف میکنند . از آنجا که وسایل نقلیه راکتی درحال حاضر برای منظور های نظامی‌ساخته شده‌اند مسلما روزی خواهد رسید که از آنها برای بردن مسافرباستفاده خواهد شد . همانطور که تکمیل هواپیما های مسافربری‌مدیون‌پیشرفت هائی است که در هواپیما های‌نظامی صورت گرفته است . با آنکه‌بسختی میتوان تصور کرد که یکروز راکت های مسافربری شبیه راکتهای نظامی نوع ایکس ۱۵ ساخته شود ولی فراموش نکنید که در گذشته نه چندان بعید اینکه یکروز جت‌ها بکار مسافربری نخوردند بهمین اندازه‌عجیب مینمود . دو نوع توسعه مختلف‌ممکن است نقل و انتقال سریع‌السیر را از نظر اقتصادی امکان پذیر کند .

دنباله دارد

از لحظه‌ای که «والترشیل» وزیر خارجه آلمان غربی در مسکو از هواپیما پیاده شد رفتاری از خود نشان داد نه گوئی به موفقیت ماموریت تاریخی خود ایمان دارد. پس از سالها کج‌دار و مریز مسافرت وزیر خارجه آلمان غربی به شوروی و بسته‌شدن پیمان عدم توسل بزور بین دوکشور میتواند همه چیز را دگرگون سازد.

در چند روز اخیر فضای سیاسی جهان بطور کلی تغییر کرده است . ازطرفی مصر واسرائیل آتش‌بس اعلام کردند و یارینك ماموریت خود را از سرگرفت و از طرف دیگرآلمان غربی و شوروی پس‌از پانزده سال رابطه دیپلماتیك ، با یکدیگر سازش کردند.

باامضاء، نهائی پیمان عدم تجاوز ،دوآلمانی که آلمان و شوروی باشدت و تلخی از یکدیگر انتقاد میکردند بپایان‌رسید واینك صدراعظم آلمان غربی میتواندبه کشورهای کمونیست اروپای شرقی پیش‌از پیش‌نزدیك شده موقع سیاسی خود را استحکامی‌بیشتر بخشد. در فرودگاه مسکو زمانی‌که «شیل» و «گرومیکو» بیکدیگر لبخند میزدند تا عکاسها از آنها عکس بگیرند گفتگوی کوتاه و جالبی‌کردند که ذکر آن خالی از لطف نیست .

این گفتگو میتواند بخوبی نشان‌دهنده تفاهمی باشد که پیش از آغاز مذاکرات وجود داشت .

مذاکره

«گرومیکو»در حالیکه لبخندی برلب داشت ، گفت :

ـ پیشنهاد شمارا قبول میکنم .

«شیل» پاسخ داد:

ـاگر شما همه پیشنهادات مرا قبول کنید بسیار خشنود خواهم شد .

«گرومیکو» گفت :

ـمن همه پیشنهادات خوب‌را قبول‌میکنم.

و«شیل» درجواب لبخندزنان گفت :

ـمن فقط پیشنهادات خوب عرضه‌خواهم کرد .

در آن هنگام هر دوتن گمان میبردند که بهرحال موانع بسیار در راه رسیدن به‌توافق وجود دارد ولی اینك به آینده لبخند میزنند وامیدوارند همکاری‌دو کشور هرچه بیشتر گسترش یابد . آلمان غربی با امضاء این پیمان خواهد توانست در مذاکرات خود باورشو موقعی مستحکمتر یابد و ادعای ارضی خود را عنوان کند.

ترقی

«ویلی‌برانت» صدر اعظم آلمان غربی‌با این عمل نشان داد که میخواهددر راه‌ترقی آلمان غربی گام بردارد و از اینرو حاضر نیست خصومتهای کهنه را بعنوان مانع و سدی جلوی خود ببیند. او اینك میتواند از خطرحمله شوروی خاطرآسوده دارد وبدین ترتیب از زیر بار تعهد شانه‌خالی کرده است. ازاین‌رو احتمال دارد برلن ومسائل مربوط به‌آن درآینده اشکالاتی ایجاد کند.

مساله وحدت در آلمان بلافاصله پس از امضاء قرارداد مطرح میشود . «ویلی‌ـ برانت» بهیچوجه حاضر نیست مرزهای‌فعلی بین دوآلمان را برسمیت شناسد ومیخواهد آرزوی بزرك خود یعنی الحاق دوآلمان‌بیك دیگر را تحقق بخشد در حالیکه بعیدبنظر میرسد «اولبریشت» باین یگانگی رضادهد. وحدت دوآلمان نغمه‌ای تازه نیست که از جانب حکومت بن‌ساز شده باشد . رهبران آلمان‌غربی همواره‌از این یکپارچگی‌حمایت کرده‌اند وهرزمان آلمان شرقی نیز با آن موافقت کندپیمان‌وحدت‌را امضاء خواهند کرد. عکس‌العملی که سه‌قدرت بزرك دیگر نشان داده‌اند حاکی از رضایت خاطر آن ها است . بریتانیا اظهار خوشوقتی کرده ودر عین حال خاطرنشان ساخته که این توافق بهیچوجه حقوق چهار کشور بزرك را در مورد آلمان و برلن‌مخدوش‌نمیسازد. از اعلامیه وزارت خارجه انگلستان چنین برمی‌آید که دولت محافظه‌کار نه‌تنها از نزدیکی آلمان غربی و شوروی ناراضی نیست بلکه این پیمان را بنفع بریتانیانیز میداند .

اروپای متحد

در فرانسه پرزیدنت «پمپیدو» جانشین ژنرال دوگل مردی که سودای اروپای متحد را در سرمیپروراند اینك از توافق انجامی‌مشابه مجارستان وچکسلواکی‌داشته باشد. اودرمصاحبه‌ای‌که پیش‌ازامضاء شدن این بیم را آشکار کرد .

«برانت» اعتقاد دارد که هرچند در ایجاد وضع موجود دخالتی نداشته‌اما بهرحال‌باید بنحوی باآن بسازد ودر واقع «سازش»هدف اصلی او است . بنابر این از هیچ عملی برای رسیدن به این هدف روگردان‌نیست خصوصا اگر سازش بادشمنی‌قدیمی باشد.

توافق «شیل» و«گرومیکو» سرآغازفصلی تازه در زندگی اروپا است. قاره قدیم که تابحال به دو پاره تقسیم شده بود اینك میتواند بوحدت‌فکر کند. تشکیل کنفرانس امنیت اروپا ،که هواخواه بسیار در میان رهبران کشورهای اروپای شرقی دارد ، ممکن است تشکیل شود و در نتیجه رویای اروپای متحد واقعیت یابد و تضادهای ایده‌ئولوژیك مانع از اتخاذ خط مشی‌واحد نشود.

آلمان غربی میخواست‌ازفرصت استفاده کرده درمورد مساله برلن نیزوارد مذاکره شود «ویلی‌برانت» و چندتن از وزرای‌کابینه او تابحال چندین بار متذکر شده‌اند که تصویب قرارداد منوط به‌بهبود اوضاع برلن غربی خواهد بود .در حالیکه شوروی اصلا حاضر نشده موضوع برلن غربی را درمتن مذاکرات مربوط به قرارداد عدم تجاوز قرار دهد. «گرومیکو» به «شیل» گفته‌است که هرنوع گفتگوئی پیرامون برلن غربی به‌چهار کشور بزرك فاتح جنك مربوط‌است وبدین ترتیب از زیر بار تعهد شانه‌خالی کرده است. ازاین‌رو احتمال دارد برلن ومسائل مربوط به‌آن درآینده اشکالاتی ایجاد کند.

وضع اقتصادی شوروی نیز چندان‌رضایت بخش نیست . هزینه‌های‌مربوط به ساختن سلاحهای تدافعی و تهاجمی باضافه‌مخارج فرستادن ماهواهای مصنوعی جاسوسی به فضا و سایر هزینه‌های تسلیحاتی باعث شده که این کشور نتواند سطح زندگی مردم خودرا به‌پای سایر کشور های پیشرفته جهان برساند بنابراین از صلح وسازش استقبال میکند هرچند که‌آرامش موجب پائین‌آمدن تولید و بالارفتن ذخیره انبارهای کارخانه‌های اسلحه‌سازی شود. چرا که میداند بالابردن سطح تولید کشاورزی وبهره‌وری صنعتی در وضع‌فعلی ممکن نخواهد بود .

باین‌ترتیب «ابرقدرتها» و دوقدرت بزرك دیگر جهان اینك سعی میکنند باتوافق و سازش مشکلات را از پیش‌پای‌خودبردارند زیرا در غیراین صورت بابحرانهای حاد سیاسی ، اقتصادی و اجتماعی‌روبروخواهند شد .

شوروی و آلمان پیش از این یك‌بار دیگر نیز قرارداد عدم تجاوز را امضاء کرده بودند ولی آن پیمان توسط آلمان نقض شد و قوای این کشور طی جنك جهانی دوم خاك شوروی را اشغال کردند در حالیکه شوروی اینك میتواند امیدوار باشد که پیمان تازه هیچگاه بوسیلهٔ حکومت بن نادیده گرفته نخواهد شد و از این رو درآینده خطری از جانب آلمان غربی این کشور را تهدید نخواهد کرد.

بن و مسکو اظهار رضایت میکنند «پمپیدو» که از پیروان دوگل بوده امیدوار است که امضاء پیمان مذکور باعث بهبوداوضاع اروپا و همکاری های وسیعتر بین کشور های قاره قدیم شود و این همکاری‌ها به ایجاد اروپائی فدرال ـ نظیر کشور های متحده آمریکا ـ منجر شود .

بااندك توجهی به مسائل سیاسی روز میتوان دریافت که دو « ابرقدرت » یعنی آمریکا و شوروی پس از سال‌ها تخاصم سرانجام راه بهتری یافته‌اند . آنها با توافقهای پنهانی میخواهند سایه جنك جهانی سوم را هرچه بیشتر از جهان دور کنند چرا که میدانند در جنك آینده فاتحی وجود نخواهد داشت .

امریکا پیشنهاد صلح در خاورمیانه را عرضه میکند و اسرائیل را تحت فشار قرار میدهد در حالیکه شوروی مصر را وادار به قبول پیشنهاد واشنگتن کرده‌خود باآلمان غربی پیمان عدم تجاوز امضاء میکند . امریکا نیز بنوبهٔ خود سعی دارد از درگیری احتراز جوید واز اینرو آرام آرام شروع به تخلیهٔ ویتنام جنوبی از قوای خود کرده است .

بسیاری از سیاستمداران روش امریکا را سیاستی میدانند که منجر به انزوای این کشور میشود در حالیکه پرزیدنت نیکسون باتوجه به اوضاع داخلی ، تورم‌و شاعه سیاحان میخواهد باری راکه‌بردوش دارد سبك کند تابتواند به‌اصلاحات‌داخلی دست‌زند .

وضع اقتصادی شوروی نیز چندان‌رضایت بخش نیست . هزینه‌های‌مربوط به ساختن سلاحهای تدافعی و تهاجمی باضافه‌مخارج فرستادن ماهواهای مصنوعی جاسوسی به فضا و سایر هزینه‌های تسلیحاتی باعث شده که این کشور نتواند سطح زندگی مردم خودرا به‌پای سایر کشور های پیشرفته جهان برساند بنابراین از صلح وسازش استقبال میکند هرچند که‌آرامش موجب پائین‌آمدن تولید و بالارفتن ذخیره انبارهای کارخانه‌های اسلحه‌سازی شود. چرا که میداند بالابردن سطح تولید کشاورزی وبهره‌وری صنعتی در وضع‌فعلی ممکن نخواهد بود .

باین‌ترتیب «ابرقدرتها» و دوقدرت بزرك دیگر جهان اینك سعی میکنند باتوافق و سازش مشکلات را از پیش‌پای‌خودبردارند زیرا در غیراین صورت بابحرانهای حاد سیاسی ، اقتصادی و اجتماعی‌روبروخواهند شد .

شوروی و آلمان پیش از این یك‌بار دیگر نیز قرارداد عدم تجاوز را امضاء کرده بودند ولی آن پیمان توسط آلمان نقض شد و قوای این کشور طی جنك جهانی دوم خاك شوروی را اشغال کردند در حالیکه شوروی اینك میتواند امیدوار باشد که پیمان تازه هیچگاه بوسیلهٔ حکومت بن نادیده گرفته نخواهد شد و از این رو درآینده خطری از جانب آلمان غربی این کشور را تهدید نخواهد کرد.

سیزدهمین دوره مسابقات فوتبال جام مرد کادر کوالالامپور

اندونزی قهرمان سال پیش، (۳ـ۴) مغلوب ژاپن شد!

تادفیقه ۶۹ بازی ژاپن ـ اندونزی، نتیجه مسابقه (۱ـ۳) بسود اندونزی بود!

دراین دوره از مسابقات جمعا دوازده تیم حضور دارند

تیم ملی فوتبال برمه تاکنون تنها تیم بی‌شکست مسابقات است

* کوالالامپور (مالزی)ـ درکادر سیزدهمین دوره مسابقات فوتبال جام «مردکار» که از روز پنجشنبه هشتم مرداد ماه در کوالالامپور پایتخت مالزی آغاز شده است، شب گذشته تیم ملی فوتبال ژاپن دارنده مدال برنز مسابقات فوتبال بازیهای المپیک سال ۱۹۶۸ مکزیکو، موفق شد طی یك بازی سخت تیم ملی اندونزی، قهرمان سال پیش این مسابقات را بانتیجه (۳ـ۴) مغلوب نماید.

* بیست هزار تماشاگر

در این مسابقه که بیش از بیست هزار تن تماشاگر شاهد آن بودند، نخستین گل را ژاپونیها دردقیقه چهلم وبوسیله بغل‌راست خود، «نوریو یوشیمیزو» وارد دروازه اندونزی کردند.

در برابر گل غافلگیر کننده ژاپن، دو دقیقه قبل‌از پایان وقت اول، یعنی سه دقیقه پس از گل ژاپن، اندونزی گل مساوی را بدست آورد. زننده گل اندونزی «ایسوادی» بازیکن صاحب نام این تیم بود که‌روی پاس انور اوجانك این گل رابدست آورد

ماکس تیمی سیریا، بغل‌راست اندونزی در دقیقه دوم نیمه دوم موفق شددومین گل‌را واردد‌روازه ژاپن نماید.

* برتری ناپایدار اندونزی

در دقیقه ۶۹، ایسوادی زننده گل اول اندونزیها، بار دیگر دروازه‌بان ژاپن، کنزویو کویوما را مجبور به تسلیم کرد و نتیجه مسابقه (۱ـ۳) بسود اندونزی‌شد.

لیکن این برتری اندونزیها زیاد بطول نیانجامید وژاپن ازروی نقطه پنالتی گل‌دوم خودرابدست آورد، زننده پنالتی آریتاتسواوجی بود. همین بازیکن در دقیقه ۷۵ گل مساوی را برای تیم خود بدست آورد.

اندونزیها که مرکز امکان نتیجه‌مساوی‌را برای ژاپن تصور هم نمیکردند در دقیقه ۸۱ مجبور به قبول گل شکست گردیدند! گوش چپ ژاپن، کاداهیکواوئدا روی پاسی که از یوسوك اومی گرفته بود برای چهارمین بار تور دروازه اندونزی رابه لرزه درآورد وژاپن بااین برد به اولین پیروزی خود دراین دور از مسابقات دست یافت. ژاپن که قبل از این مسابقه سه‌بازی انجام داده و دیدار آخر خود را باتایلند بدون گل مساوی کرده بود، اکنون پس‌از چهار بازی صاحب چهار امتیاز است. در حالیکه تیم اندونزی یکی از سه‌تیم صدراین گروه تا قبل از این دیدار، اکنون پس‌از ۴ بازی همین تعداد امتیاز دارد

* گره وهنك‌کنك در صدر گروه دوم

در گروه دوم که تیمهای اندونزی و ژاپن قرار دارند، چهار تیم کره‌جنوبی، هنك‌کنك، تایلند وسنگاپور نیز شرکت دارند که پس‌از شکست اندونزی از ژاپن شانس دوتیم کره و هنك‌کنك برای صعود بدوربعدی مسابقات تا اندازه‌ای بیشتر شد. چه‌این دو تیم اکنون باوجود سه‌بازی انجام شده برابر تیمهای ژاپن واندونزی صاحب چهار امتیاز هستند. بعد ازژاپن که دارنده مدال برنزبازی های‌المپیك‌مکزیکواست، اندونزی قهرمان سال پیش این مسابقات با داشتن سه‌بار عنوان قهرمانی این مسابقات، بزرگترین امید گروه دوم بشمار میرفت.

شش تیم دیگر حاضر در سیزدهمین دوره مسابقات فوتبال جام مردکادرگروه‌اول قراردارند.

چین ملی، هندوستان، ویتنام جنوبی، مالزی، استرالیا وبرمه، که دراین میان استرالیا فینالیست مسابقات سال پیش است و برمه تابحال دو بار فاتح این مشابقات بوده است.

* برمه، تنها تیم بی‌شکست

تیم ملی فوتبال برمه که قبل از ورودبه کوالالامپوربرای شرکت دراین مسابقات، یك تور طویل اروپائی درچندکشور اروپای‌شرقی داشته است اکنون در میان‌شش تیم گروه‌دوم‌پیشتاز مسابقات‌است. چه از سه مسابقه انجام شده خود صاحب سه برد و شش امتیاز می‌باشد. در حالیکه در رده‌بعد دو تیم هندوچین ملی هردو با چهار امتیاز قرار گرفته‌اند.

آخرین دیدار انجام شده برمه باتیم ملی ویتنام جنوبی بود که برمه‌ایها باشایستگی بسیار با نتیجه (۲ـ۴) این تیم را مغلوب کردند. بزرگترین‌حادثه مسابقات این‌گروه شکست تیم ملی فوتبال مالزی، میزبان مسابقات درمسابقه باتیم فوتبال‌هندوستان‌بود. پیروزی چشم‌گیر دیگر هندیها که موجب امیدواری آنهابرای‌صعود بمرحله نیمه‌نهائی مسابقات شده است، شکست (۲ـ۵) تیم استرالیافینالیست سال‌پیش مسابقات بوده است.

* هند، شانس دوم گروه اول

اکنون در گروه دوم، بعد از برمه که پس از سه مسابقه‌صاحب شش امتیازاست، تیمهای هندوچین ملی هریك چهار امتیاز، مالزی ۳امتیاز، استرالیا۲ امتیاز وویتنام جنوبی یك‌امتیاز دارند. پس از پایان مرحله مقدماتی مسابقات که بطور دوره‌ای برگزار میشود، دوتیم اول ودوم هرگروه بطور ضربدر مسابقات مرحله نیمه‌نهائی را برگزار خواهند کرد و دو تیم برگزیده، در روز ۲۶ مرداد مسابقه فینال را در کوالالامپورانجام خواهند داد.

در مسابقه دوم دیشب تیم ملی تایلند با نتیجه ۵ـ۴ سنگاپور را شکست داد نتیجه نیمه‌اول ۴ـ۱ بسود تایلند بود.

کاغذدیواری
مقداری کاغذ دیواری اروپائی طرح ۱۹۶۹
باقیمت کاملا استثنائی
یکجا بفروش میرسد
تلفن ۳۱۲۸۰۳

نمایش فیلم
ناوزره‌دار پاتیومکین
(بزبان روسی بازیر نویس فارسی)
در انجمن‌روابط فرهنگی ایران‌و شوروی روزسه‌شنبه بیستم وشنبه ۲۴ مرداد ماه ساعت ۷٫۳۰ بعدازظهر
آ ـ ۱۴۸۱۹

آگهی مناقصه شماره ۴۹٫۷۵۶
شهربانی کل کشور خریدار مقدار چهل‌و پنج (۴۵) تن رنك سفید و پانزده‌تن (۱۵) قیر مخصوص را برای استفاده در خط ـ کشی‌امور ترافیك شهرستانها برابر مشخصات مربوطه و بموجب برگ شرایط جداگانه خریداری مینماید ـ داوطلبان میل بشرکت دراین مناقصه میتوانند برای دریافت برگ شرایط مشخصات بداثره قراردادهای اداره کارپردازی مراجعه و پیشنهادات خود را در پاکت لاك و مهر شده منتهی تاآخر وقت‌اداری روز ۴۹٫۶٫۱ بداثره دبیرخانه تسلیم و رسید دریافت نمایند پیشنهادات رسیده ساعت ده صبح روز ۴۹٫۶٫۲ در کمیسیون مناقصه باز و قرائت خواهد شد ـ حضور پیشنهاددهندگان در جلسه کمیته مناقصه آزاد و کمیسیون مناقصه در رد یا قبول یك‌یا کلیه پیشنهادات مختار میباشد.
پیشنهاد دهندگان بایستی دو گالن از نمونه رنك و قیر پیشنهادی خود را که برای فروش عرضه خواهند نمود همراه پیشنهادات خویش بداثره قراردادها تحویل نمایند. م الف ۵۰۱۷
شهربانی کل کشور
آ ـ ۳۰۴۳۸ ۱ـ۲

یك تکخال دیگر ـ یك کتاب عظیم دیگر
کتاب زندگی مریلین مونرو
کتابی که تیراژ آن رکورد فروش عر کتاب‌جنجال برانگیز را در آمریکا و اروپا شکسته‌است‌وا ینك بوسیله مجله جوانان در ایران انحصارا ترجمه و منتشر میشود.
کتاب زندگی مریلین مونرو
از دوشنبه نوزدهم مرداد ماه در مجله جوانان

اوراتور
کشور سوئیس بزرگترین سازنده ساعت

برنده مدالهای طلا
ORATOR
اوراتور قهرمان ساعتی که بهترین است
با مدلهای بسیار جالب واتوماتیك
ضد مغناطیس ـ مجهز به ضد ضربه اینکابلوك.
اوراتور مراتب بهتر وخیلی از سایر ساعت‌ها ارزانتر است

مسابقات تنیس روی میز قهرمانی ایران
تهران قهرمان دوگانه تیمی مسابقات شد

تیم های تنیس روی میز دختران وپسران تهران، قهرمان مسابقات تیمی تنیس روی میز کشور درسال ۱۳۴۹. ازراست به چپ، ایستاده: فرخ سنجری، رضالواسانی، هوشنك بزرك زاده، محمود طرقی (محمد وهاب زاده در عکس غایب است). نشسته: فروزنده شمیرانی، آذر نصیری، رامونادارین، مهین یاسین‌فر.

بیستمین دوره مسابقات قهرمانی تنیس روی میز مردان و زنان ایران در رشته تیمی که از بعد از ظهر پنجشنبه در تالار تنیس روی میز امجدیه آغازشده بود، روزگذشته با برتری مطلق تهرانی ها به پایان رسید.

در قسمت مردان تیم های اصفهان، خوزستان، آذربایجان شرقی، مازندران، کرمانشاهان، فارس، خراسان، گیلان و تهران شرکت داشتند.

تیم تهران با در خدمت داشتن نفراتی چون، فرخ سنجری، محمد وهاب زاده، هوشنك بزرك زاده، رضا لواسانی و محمود طرقی‌برامید ارزش بود، چه «صمد عنصرودی» چهره شناخته شده این تیم گذشته از تنها شکستی که مقابل فرخ سنجری بدست آورد کلیه دیدار های خود را با پیروزی پشت سر گذارد. تیم آذربایجان‌شرقی‌بلطف وجود او در کنار بازیکنانی چون محمد حسین زردوانی و خلیل عقلمند اذریان بدنبال تهران عنوان دوم تیمی را بدست آورد.

نزول بسیار خوزستان که زمانی رقیب شانه بشانه تهران به حساب می آمد از وقایعی بود که حداقل این چنین پیش‌بینی نمی شد. تیم با سابقه خوزستان تنها با ۳ امتیاز و ۲۸ شکست و ۱۱ پیروزی فقط بالاتر از کرمانشاهان قرار گرفت!
بهر حال با چنین خصوصیاتی نتایج کلی مسابقات بشرح‌زیر اعلام شد.

۱ـ تهران با ۲۴ امتیاز ۲ـ آذربایجان شرقی با ۲۱ امتیاز ۳ـ اصفهان با ۱۸ امتیاز ۴ـ مازندران با ۱۵ امتیاز ۵ـ گیلان با۱۲امتیاز ۶ـ فارس با ۹ امتیاز ۷ـ خراسان با ۶ امتیاز ۸ـ خوزستان‌با ۳ امتیاز ۹ـ کرمانشاهان بدون امتیاز!

در قسمت بانوان ۶ تیم از استان های اصفهان. خوزستان. فارس. گیلان. خراسان و تهران شرکت داشتند

تیم دختران تهران با فاصله‌ای فراوان وبدون یك گیم شکست عنوان قهرمانی‌تیمی‌رابخوداختصاص داد. آذر نصیری چهره برتر مسابقات بانوان بود که تنها بایك گیم شکست مبارزات خودرابپایان رسانید. فروزنده شمیرانی، مهین یاسین فرو رامونادارین‌سایرچهره های تیم قهرمان تهران بودند. تیم های فارس، اصفهان، گیلان، خراسان و خوزستان بترتیب در رده های بعدی قرار گرفتند.

مسابقات انفرادی از امروزصبح با حضور ۱۴۰ شرکت کننده‌دختر و پسر آغاز شد، باین ترتیب که ۱۲۸ شرکت کننده مرد و ۲۸ بازیکن زن بطور حذفی مسابقات را دنبال کردند.

کایزر جیپ کورپوریشن
مقیم تولدو ـ اوهایو در امریکا
صاحب‌اختراع راجع‌به «سرسیلندر دیزل» که در ایران تحت شماره ۴۸۶۰ به ثبت رسیده است اجازه بهره برداری از اختراع مزبوررا باشخاص ذینفع عرضه مینماید. برای کسب اطلاع بیشتر بدفتر حقوقی ر. آقابابیان و همکاران خیابان شاه کوچه نوبهار شماره ۱۸ مراجعه شود.
آ ـ ۳۰۶۱۸

کایزر جیپ کورپوریشن
مقیم تولدو ـ اوهایو در امریکا
صاحب‌اختراع راجع‌به «سرسیلندر دیزل» که در ایران تحت شماره ۴۸۶۰ به ثبت رسیده است اجازه بهره برداری از اختراع مزبوررا باشخاص ذینفع عرضه مینماید. برای کسب اطلاع بیشتر بدفتر حقوقی ر. آقابابیان و همکاران خیابان شاه کوچه نوبهار شماره ۱۸ مراجعه شود.
آ ـ ۳۰۶۲۰

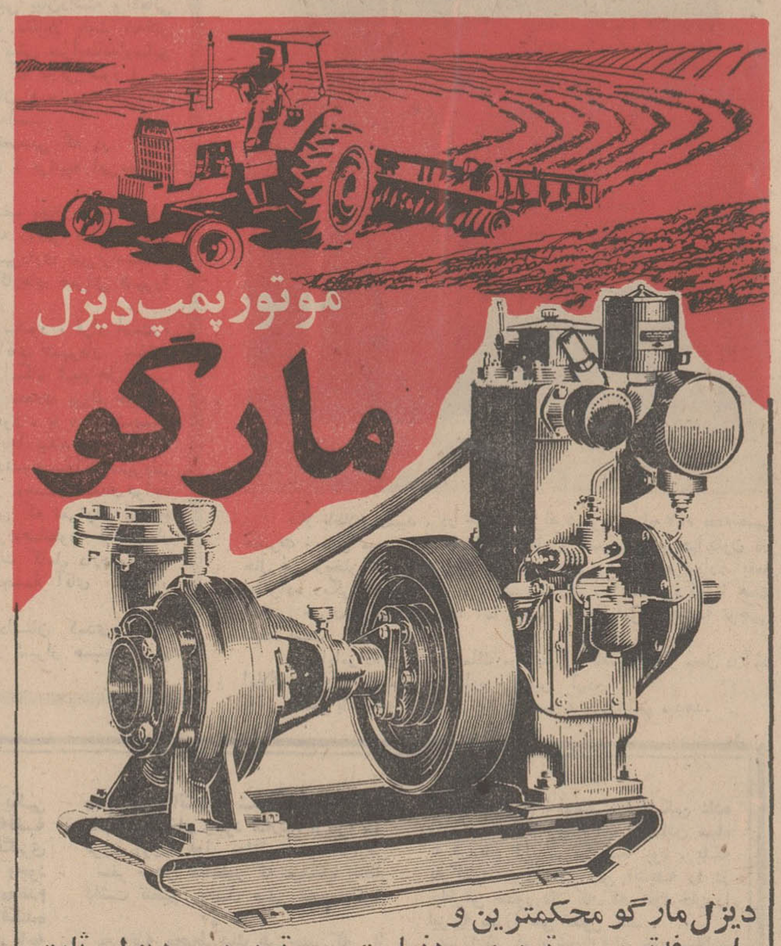

دانش‌آموزان ممتاز

مانداناورنوس شاگرد دوم کلاس پنجم دبستان مهرشاد با معدل ۱۸٫۳۱

انوشیروان آرمان طی ۴ سال‌دوره‌دبستان‌را با درجه ممتاز باتمام رساند.

انوشتکین آرمان طی ۳ سال دوره دبستان را با درجه ممتاز باتمام رساند.

انوشکا آرمان‌دانش‌آموز ممتاز کلاس سوم دبستان آبتین

محسن رضائی پور دانش آموزممتاز کلاس دوم‌دبستان ژاله

مریم رضائی‌پور دانش آموز ممتاز کلاس چهارم دبستان کاخ

کتایون شریف‌نیاشاگرد اول‌دبستان فرحفزایندرعباس با معدل ۱۹٫۹۵

مهشید منافی شاگرداول دبستان آزمایش با معدل ۱۹٫۲

مهدی معزی‌پور تهرانی دانش آموز ممتاز کلاس دوم دبستان شماره ۱ هدف با معدل ۱۹٫۸۳

سعید رشیدی‌دانش‌آموز ممتاز کلاس سوم دبستان نوآموز

مهرداد فرهادی دانش آموز ممتاز کلاس اول دبستان‌فرید بامعدل۱۸٫۷۸

محمد رضا طاهر رشتی شاگرد اول کلاس اول دبستان ذوالفنون با معدل ۱۸٫۹۴

میترا صدوقی شاگرداول کلاس اول دبستان عزیزی شماره ۲ با معدل ۲۰

ربابه آفتی دانش آموز ممتاز کلاس سوم‌دبیرستان چهارم آبان

مینا جامعی دانش آموز ممتاز کلاس سوم دبستان نهال نو

لیدا بیاتی شاگرد اول کلاس چهارم دبستان‌محمد رضا شاه نائین با معدل ۱۸٫۴۵

پروین سجادی نائینی دانش آموز ممتاز کلاس سوم دبستان آزرم نائین با معدل ۱۹٫۷۲

شروین‌دخت سلیمانی دانش آموز ممتاز کلاس دوم دبستان بهشت با معدل ۱۹٫۶۸

قبهٔ طلا بوزن ۲۰ کیلو...

چگونه از گنبد امامزاده «اظهر» درجزین همدان بسرقت رفت ؟

سارقین شبانه از گنبد بالارفتند و قبهٔ طلا رابسرقت بردند و تنها نردبان آنها روی گنبد جا ماند !

سرقت قبهٔ طلائی که بر گنبد امامزاده اظهربن زین‌العابدین سجاد (ع) « درجزین » همدان قرار داشت و خبر آن قبلا باطلاع خوانندگان عزیز رسید ، درهمدان و نقاط اطراف باعث تاسف عموم اهالي شده است .

قبهٔ مذکور حدود ۲۰ کیلووزن داشت واز طلای ناب ساخته شده بود و اهالی بی‌صبرانه منتظرند تا سارق یاسارقین هرچه‌زودترشناخته ودستگیر شوند و بمجازات قانونی برسند زیرا که عموم اهالی‌دستبرد به‌حرم‌مطهراظهربن‌زین‌العابدین«ع» را اهانت بحریم مطهر امامزاده که در غرب کشور زائران زیادی‌دارد میدانند .

موقعیت درجزین

«درجزین» در فاصله ۹۷ کیلو متری جنوب شرقی همدان و در دشت وسیعی در جنوب جاده آسفالته تهران - همدان ، قرار گرفته‌است. این‌منطقه دارای‌دونام است ، یکی «درجزین» که‌شامل منطقه وسیعی است و دیگری‌دهی است که بهمین نام - درجزین - معروف است .

«درجزین» در روزگاران‌گذشته چه از نظر سیاسی و چه از نظر سوق‌الجیشی ، موقعیت خاصی داشته است . تا جائیکه در کتب قدیم ، پس از نام همدان همیشه نام «درجزین» ذکر شده است . و این خود میرساند که «درجزین» دارای موقعیت واعتباری بوده‌است و امروزه نیز ، از نظر کشاورزی و دامداری منطقه‌ای‌است‌حاصلخیز و پراز نعمت ...

*** دعوت از امامزاده**

اظهربن‌زین‌العابدین(امام‌سجاد«ع») بدعوت مردم درجزین ، ازنجف اشرف به «درجزین» آمد و سالهای سال به ارشاد وراهنمائی‌مردم این سامان پرداخت و همواره‌مورد احترام و تکریم بزرگان‌آن‌سامان بوده است .

همین احترام زیاد ، عقده‌ای در دل بدخواهان‌ایجاد کرد تا اینکه سرانجام آن حضرت را بازهر مسموم کردند . پس از رحلت‌آن حضرت ، مریدانش ، آرامگاهی که شایسته حضرتش باشد ، در قریه «درجزین» ساختند تا دوستداران و پیروان حضرت اظهر «ع» همواره به زیارتگاهش اخلاص بورزند .

*** سابقه تاریخی**

زیارتگاه اظهربن زین‌العابدین«ع» طبق سنك نبشته‌ای که بر روی قبر آن حضرت بوده است ، در حدود یکهزارویکصدو پانزده‌سال سابقه تاریخی دارد و بر روی مقبره حضرت «اظهر» آرامگاهی ساخته شده که قسمت پائین آن بشکل کثیرالاضلاع می باشد . قسمت فوقانی آرامگاه مخروطی شکل است و برروی‌گنبد‌مخروطی قبه‌ای از طلای ناب قرار گرفته بود ، که در همین چند روزاخیر بدست‌دزدان افتاد و سارقین با استفاده از نردبان،طناب ومقداری ابزارو آلات دیگر ، قبه امامزاده را که در حدود پانزده تا ۲۰ کیلو طلای ناب داشت بسرقت بردند ! سارقین پس از سرقت قبه طلائی امامزاده و بجا گذاشتن‌یك‌نردبان چوبی ، متواری شدند !

قبلا یك ضریح منبت کاری نیز قبر امام را احاطه کرده بود این ضریح که بدستور مالك وقت «درجزین» بطرز بسیار زیبائی‌منبت کاری شده بودوبرروی‌قبرامامزاده قرار داشت چندی‌قبل‌نصیب‌عده‌ای از سارقین‌شد !

بنای تاریخی مزبور که به نام امامزاده «اظهر» خوانده میشود ، از خارج بصورت برجی است که ۱۹ ترك مضرس دارد و فاصله یك ترك تا ترك دیگر ۲متر و ۲۲ سانتیمتر می‌باشد و عمق وسطدو ضلع‌مورب هر ترك به ۸۶سانتیمتر میرسد .

قبه‌ای که سارقین آنرا به سرقت بردند باعلامت فلش مشخص شده است ...

گوشه‌ای از صندوقچه‌نذورامامزاده اظهر (ع) .

از: پورنگ

سیمای شهرستانها

شماره ۷۰۱

نجات‌غریق

در مرز خطر روی قایقش کمین‌ترا دارد که دستخوش غرور نشوی واز آن مرز نگذری .. .نگاهش نافذ وروی چهره‌اش «حالت» نوعی مسئولیت نمودار است .توبی‌اعتنا باوتوی آب‌دست‌وپا میزنی ، حظ می‌بری‌وگاهی هم‌تصور میکنی که شناگر ماهری هستی ، پس شنائی میکنی، و چند متری خودت را بسوئی نه‌ساحلش‌ناپیداست‌میرانی، از این پیشروی خرسند هستی ... پس باز سینه اب را میشکنی وجلوتر و جلوتر میروی اما ناگهان طنین‌سوت تند او فضارا میشکافد ، صدای سوت اوست ... نگاهش میکنی ... بادست‌بتو اشاره‌میکند : « ... برگرد.برگرد. زودتر برگرد ...» تو در هرمقامی که باشی ناچارباطاعت هستی ... دانش‌تو در برابر تجربه او از دریا هیچ است، احساس میکنی که باید باو احترام بگذاری و براهی که آمده‌ای بازگردی و چنین میکنی ... واو آرام میشود». در ساحل دریای مازندران ، نام خوب «ناجی غریق» یك نام آرام کننده و اطمینان‌بخش است . جوانهائی که‌سالی سه‌ماه برای حفاظت جان مردم باستخدام‌شیروخورشید سرخ در می‌آیند و هرجا که پلاژی هست مشغول انجام وظیفه میشوند . مردان نجات غریق در حقیقت فرزندان دریاهستند .

در سیمای صفحات شمال ایران بخصوص درفصل تابستان نباید سیمای سوخته از آفتاب‌آنان را فراموش کرد . اینها از کودکی دریارا شناخته‌اند وباامواجش‌خو گرفته‌اند و میدانند که چگونه باید دریکار باو پیروز شد . ماموران نجات غریق‌آنقدر خوب‌ومطمئن‌شنامیکنند که تماشاچی متحیر میماند . آنچنان نیرومند پاروميزنند که قایق چون خدنگی که در آب جسته باشد بسوی هدف‌پرمیکشد . اما گاهی مردمان مغرور همه‌تلاش این فرشته‌های نجات را عبث‌و بیهوده میشمارند و بر ساحل دریای خزر رنك اندوه و ماتم می‌پاشند و ناگهان درهمه جای ایران ، مردم میشنوند و میخوانند که در دریای مازندران تنی چند جان خودرا از دست داده‌اند در حالی که آنجا که نجات غریق است دریا جرات ندارد به جسمی سردی مرگ دهد . مردمان مغرور دور از چشم نجات غریق بجنك دریا میروند و در این‌کارزار،بی‌تردید جان خودرا از دست میدهند زیرا نمی‌خواهندبپذیرند که «ناجی‌غریق» در پهنه دریای مازندران یك کارآزموده بی‌چون‌وچراست .

***

من با چندتن از این مردان دریا بگفتگو نشستم آنها سه‌تن بودند که در قسمتی از دریای مازندران مسئولیت حفظ جان جماعت رنگارنگی را که همه عاشق دریا بودند بعهده داشتند . دوقایق در اختیار آنها بودکه یکی را در مرز خطر ، آنجا که یك رشته طناب حدی برای شناگران تعیین کرده است و دیگری را درساحل که آغاز دریاست مستقر کرده بودند . اسامی آنها را پرسیدم .

۱- کاظم کاس‌آقائی ۲۵ساله
۲- هوشنك بحرخزری ۱۷ساله
۳- محمود اسماعیل‌نیا ۲۵ساله

صحبت ما از غرق‌شدن ونجات غریق شروع شد. کاظم‌کاس‌آقائی میگفت : «... باید خیلی هوشیار بود، نجات غریق باید سریع باشد ... زیرا از لحظه‌ای که جان شناگر بخطر میافتد تا لحظه‌ای که جان‌میدهدزمان از هشت دقیقه تجاوز نمی‌کند . »

گفتگو درباره مرك وحشتناك است ، اما مردم در هر فرصتی بابهانه‌ای از این «راز» حرف میزنند ... منهم که بهانه راپیدا کرده بودم میخواستم دراین باره زیاده بشنوم .

کاظم ادامه داد : «... شناگر وقتی احساس خطر میکند ، شروع بتلاش مینماید ، بلکه جان خودرا از مهلکه نجات دهد . مدت این تلاش پنج دقیقه است ... غریق پنج‌دقیقه برای نجات خود دست‌وپا میزند ، گاهی بسطح آب می‌آید وزمانی بزیر آب میرود ... تا اینکه خسته میشود و دیگر توان‌روی آب ماندن‌را از دست میدهد ، آنگاه به‌کام سیاه دریا فرومیرود . ازاین‌لحظه تازمانیکه غریق از دست برود دوالی سه‌دقیقه‌طول‌میکشد و آنگاه همه‌چیز تمام است . نجات غریق باید در همان لحظات اول برای گرفتن «دردام افتاده» تلاش کند .»

حالا نوبت هوشنك بحرخزری‌بودکه صحبت کند. این بحرخزری درشت‌اندام وورزیده است ... ازگیله‌مرد جوان پرسیدم : «... چندسال از سنت میگذرد...»ووقتی گفت «هفده‌سال ...» اندکی تعجب کردم زیراتن‌وتوش‌او به‌مردی بیش از بیست‌ساله مینمود ، اما وقتی دوستش‌با خنده گفته‌اورا تاییدکردپذیرفتم. هوشنك بحرخزری در باره خودش گفت : «... سال سوم دبیرستان هستم ... اینکه از درس عقب افتاده‌ام علت دارد ... وقتی زندگی جوانی تامین نبود خودبخود نمی‌تواند مرتب درس بخواند و مرتب بمدرسه برود ...

***

خواننده عزیز :
فردا جوانان «نجات غریق» بازهم با شما صحبت خواهند کرد .

هفته‌ای ۲ ساعت تدریس عربی درمدارس

درقطعنامه سمینار دبیران علوم‌دینی کشور پیشنهادشد

*** ایجاد رشته تربیت معلم علوم دینی در دانشسرای عالی و دانشسراهای دوره راهنمائی از پیشنهادات دیگر سمینار است**

سمینار دبیران علوم دینی‌سراسر کشور که از روز یازدهم‌مردادماه جاری در تالار اجتماعات اداره‌کل آموزش و پرورش خراسان در مشهد ، آغاز شده بود ، باصدور قطعنامه‌ای بکار خود پایان داد.

*** متن قطعنامه**

تدریس علوم دینی بایدبوسیله متخصصان فن عملی گردد ، پیشنهاد میشود رشته تربیت معلم علوم دینی در دانشسرای عالی و دانشسراهای دوره راهنمائی ایجاد گردد وتاموقع حصول نتیجه‌برای تامین کمبود معلم علوم دینی وزارت آموزش و پرورش معلمان مربوطه رااز‌میان طلاب‌علوم‌دینی‌از طریق آزمایش و باگذراندن یك سال کارآموزی برگزینند .

۲- در تدوین و تنظیم کتب تعلیمات دینی مدارس با نظارت انجمن دبیران علوم دینی کشورو راهنمائی اساتید فن ، تجدیدنظر شود .

۳- برای ایجاد هماهنگی بین مطالب دینی و ادبی و تاریخی ، کتب رشته های مزبور قبل‌ازچاپ در کمیسیون مشترکی که از طرف سازمان کتب درسی وزارت آموزش و پرورش تشکیل‌خواهد شد ، مورد بررسی و تبادل‌نظر قرار گیرد .

۴- از وسایل سمعی و بصری در مدارس و تلویزیون آموزش عالی برای اشاعه شعایر دینی و تقویت مبانی اخلاقی استفاده شود ودرروزهای مناسب نوارهای‌مذهبی و آیاتی از قرآن کریم درمدارس پخش گردد .

۵- نشریات و مجلات دینی از طرف وزارت آموزش و پرورش برای استفاده دبیران و دانش - آموزان بطورجداگانه انتشاریابد.

۶- انجمنهای کارآموزی‌برای‌تربیت معلمان علوم دینی با همکاری انجمن دبیران علوم دینی کشور تشکیل شود .

۷- در کلیه کلاسهای دوره دوم دبیرستان‌ها اعم از نظری و حرفه‌ای ، هفته‌ای۲ساعت تعلیمات دینی ، بعنوان درس اختصاصی، تدریس شود و در کلاس ششم متوسطه ، امتحان تعلیمات دینی بطور کتبی انجام شود ؛

۸- در دوره ۳ ساله راهنمائی در هر کلاس علاوه بر دوساعت تدریس تعلیمات دینی ، درس عربی مانند سابق ۲ ساعت درهفته باشد ویك ساعت هم مستقلا اختصاص به‌تدریس قرآن داده شود و برای تعلیم آن از روش «زودآموز» قرآن ، استفاده‌گردد. تدریس قرآن در کلاسهای‌چهارم و پنجم ابتدائی نیز بصورت‌درسی مستقل درآید .

۹- اعضای انجمن دبیران علوم دینی هرشهر ، بعنوان راهنما در حسن اجرای برنامهٔ تعلیمات‌دینی در دبیرستان ها و دبستانها،نظارت نمایند .

۱۰- کلوب دینی مدارس زیر نظر معلم ارشد تعلیمات دینی هر مدرسه‌که عنوان‌راهنمای دینی را خواهد داشت ، اداره و تقویت شود و مسابقاتی از نظر اطلاعات دینی بین دانش‌آموزان برقراروبه برجستگان آنها ، جایزه اهداء شود .

همچنین در هرمدرسه «نمازخانه» ایجاد گردد و اگر برای بنای نمازخانه ، احتیاج بکمك باشد ، از انجمنهای خانه و مدرسه تقاضای مساعدت بعمل آید .

نمایندگان اطلاعات
درخدمت مردم

جوانان رحیم‌آباد ومشکل ورزش

در حالیکه در اقصی نقاط کشور ، امر ورزش روزبروز، توسعه میابد و در همه جا سالنهای سر پوشیده و استادیوم های ورزشی‌مجهزبه وسایل مدرن ، ساخته می - شود ، متاسفانه در بخش «رحیم آباد » گیلان ، هیچ دستگاهی وجود ندارد تا جوانان و علاقمندان به‌ورزش این بخش را در امر ورزش هدایت و راهنمائی کند! و یا مختصر امکانات ورزش را برای آنان فراهم سازد!

مطالب بالا ، وسیله عده‌ای از جوانان ورزشدوست بخش رحیم آباد ، در دفترنمایندگی این بخش ، عنوان شد.

کمبود کارگر در پمپ بنزین

جایگاه پمپ بنزین جاده قدیم‌شمیران نزدیك میدان «تجریش» با این که تعداد ۹ تلمبه بنزین و نفت گاز ، دارد ، فقط دو نفر مامور فروش بنزین دراین محل ، کار میکنند و رانندگانی که برای پر کردن باك اتومبیل- هایشان ، به‌این جایگاه(پمپ بنزین) مراجعه میکنند،باید مدتها وقت تلف کنند !

عده‌ای از رانندگان ،ضمن مراجعه بدفترنمایندگی‌روزنامه اطلاعات در شمیران وعنوان کردن مطالب بالا ، تقاضا کردند ، مقامات شرکت ملی نفت ایران برای تسریع در امر فروش بنزین ، دو مامور دیگر ، دراین جایگاه به‌کار بگمارند.

رهبر طریقه نقشبندی در سقز

گزارش خبرنگار ما در سقز حاکیست : پریروز حضرت شیخ عثمان سراج‌الدین نقشبندی پیشوای طریقه نقشبندی در میان استقبال جمعی از هواداران خود بسقزوارد شدو در اجتماعی که در مسجد جامع این شهر تشکیل یافته بودشرکت کرد.

ایجاد پاسگاه در «پس قلعه»

برای رفع نواقص بهداشتی و تعیین و تثبیت نرخ اجناس در «پس قلعه» شمیران ، بدستورآقای پیشداد فرماندار این شهرستان ، هیاتی‌مرکب از نمایندگان فرمانداری ،ژاندارمری‌وبهداشت به«پس‌قلعه» عزیمت کرد.

خبرنگار ما در شمیران گزارش داد:

هیات مذکور در «پس‌قلعه» جلسه‌ای باحضور اعضای انجمن ده این منطقه تشکیل دادو مشکلات این منطقه رابررسی کرد.

چون «پس‌قلعه» یکی از نقاط ییلاقی شمیران است و همه روزه عده‌ای از کوهنوردان ایرانی و خارجی به‌این نقطه عزیمت میکنند، یك پاسگاه ژاندارمری دراین منطقه مستقر گردید.

امور مربوط به‌این پاسگاه بانظارت مقامات پاسگاه ژاندارمری «ولنجك » اداره میشود.

اخبار شهرستانها

جلسه ماهانه
باشگاه «لاینز» شهرری

در جلسه ماهانه باشگاه لاینز شهر ری که در محل هتل‌ورسای تهران تشکیل شد چندنفربعضویت باشگاه پذیرفته شدند و مسائل مربوط به امور جاری باشگاه‌مورد رسیدگی قرار گرفت .

گزارش خبرنگار ما در شهرری حاکیست : در جلسه ماهانه باشگاه لاینز شهر ری آقایان شمس‌ملك- آرا فرماندار ، سید مهدی‌ابطحی شهردار ، آل طعمه رئیس آموزش و پرورش و عده‌ای از اعضای‌قدیمی باشگاه بابانوانشان حضور داشتند

باد در خدمت آب!

یك تلمبه بادی برای تامین‌آب آشامیدنی اهالی قریه «بیدزرد»از توابع گچساران دراین‌محل‌نصب شد و بکار افتاد .

در مراسم شروع بهره‌برداری‌از این تلمبه فرماندار کهگیلویه و بویراحمدی ، روسای ادارات و جمعی از معاریف حضور داشتند.

طرز کار تلمبه بادی موردبحث بدین‌ترتیب است که پره‌های آن براثروزش باد بحرکت‌درمی‌آیند و تولید انرژی حرکتی می‌کنند. این انرژی جعبه‌دنده‌ای راکه در بالای برج قرار دارد و دارای یك میل‌لنك است بحرکت‌درمی‌آورد. میل‌لنك حرکت‌رفت‌وبرگشتی‌دارد وبه یك سری میله‌های چوبی‌که به‌پمپ مکنده آب که در عمق۵۴ متری زمین قراردارد متصل می - باشند ، وصل است .

نصب این تلمبه ها در شهرهاو خاصه بنادر جنوب اخیرا رواج یافته ووجود صدها تلمبه از این نوع که پره‌های آن‌ها باوزش‌باد درحرکت میباشند منظره‌ای‌بوجود آورده که بیننده را به یاد هلند سرزمین آسیاب‌های بادی می - اندازد .

پیر مردی در نزاع کشته شد

در قریه «ورچق» دوازده کیلومتری ملایر بین سه نفر باسامی مراد ، صفر و حسین از یك طرف و محمد علی زندی شصت ساله از طرف دیگر نزاعی رخ داد و در نتیجه محمد علی کشته شد و زن و فرزندش مجروح شدند .

نزاع که براثر اختلافات قبلی رخ داد بامشاجره‌لفظی شروع‌شد وسپس سه نفر مذکور باقداره تبر و سنك به محمد علی حمله ور شدند ، در این اثنا زن و تنها فرزند محمد علی نیز بطرف داری‌ازوی وارد صحنه دعوا شدند و زدو خورد بالا گرفت در نتیجه‌سر محمدعلی از چند ناحیه شکاف برداشت و زن و فرزندش بشدت‌مجروح شدند. بادخالت‌مامورین ژاندارمری مجروحین به بیمارستان «فخریه» ملایر منتقل شدند .محمد علی پس از چند ساعت به علت خونریزی زیاد درگذشت و زن و فرزندش بستری گردیدند .

متهمین به قتل توسط مامورین ژاندارمری دستگیر و با قرارصادره روانه زندان گردیدند.

بازرسان شاهنشاهی به ماکو رفتند

هیات بازرسی شاهنشاهی اعزامی به آذربایجان ، پس‌از بررسی شکایات اهالی پلدشت آذربایجان به ماکو عزیمت کرد.

گزارش خبرنگار ما در پلدشت حاکی است: سرپرستی این هیات را تیمسار سپهبد مبین برعهده دارد.

بقعه امامزاده «زید» درحال ویرانی است

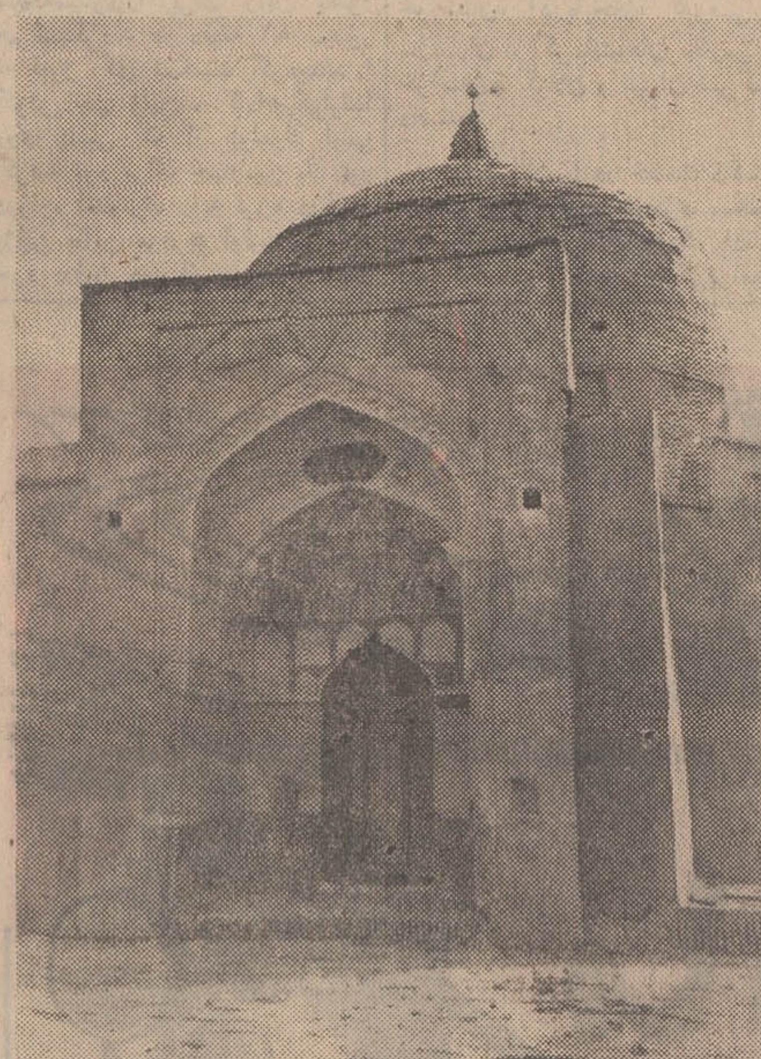

قبلا باطلاع رسید ، در جریان زلزله شهریور ماه ۴۷، بقعه‌مطهر حضرت زیدبن موسی علیه‌السلام در «قاین» آسیب دیدو هم‌اکنون در حال فرو ریختن‌است . این‌بقعه در قریه «آفریز» قاین قراردارد. بقعه امامزاده دیگری در کاخك ، بهمین صورت درآمده بودکه با همت شخص خیری مرمت گردید، آما بوضع بقعه امامزاده «زید» توجهی نشده است

این امامزاده ، مقداری ملك موقوفه‌دارد که‌میتوان از محل درآمد املاك مزبور ،ساختمان امامزاده راتعمیر کرد.

عکس بالا بقعه امامزاده زیدبن‌موسی «ع» رانشان میدهد.

داستان کمدی
سعدی وشهردارشیراز
سوغات شیراز

خلاصه‌داستان « تااینجا که خوانده‌اید» شخصی بنام «سعدی» شغل شاعر . ساکن شیراز ، در هفتصد سال قبل ، پس از آنکه دوکتاب‌جاودانی«گلستان» و «بوستان» رابه‌نظم و نثر در آورد ، عمرش را به آقای مهندس تیرانداز . شهردار فعلي شیراز داد ، لکن ازآنجا که خود میگوید «سعدیا مرد نکونام نمیرد هرگز - مرده آنست که نامش به‌نکوئی نبرند » ، سعدی همیشه در قلوب مردم زنده بوده و هست ، همهٔ مجسمه‌سازان هم اینرا میدانند .

هفتصد سال پس از این واقعه ،برای بزرگداشت سعدی ، یابهتر بگوئیم ، برای بزرگداشت شهر شیراز مجسمهٔ اورا در یکی از میدان‌های شیرازنصب کردند . چندی قبل عده‌ای بدون توجه به اینکه شاعر بزرك خودش فرموده ، «صورت زیبای ظاهر هیچ نیست - ای برادر سیرت زیبابیار» ایراد گرفتندکه سعدی از این مجسمه زیباتر بوده‌واین مجسمه بهیچوجه شبیه سعدی نیست . جناب شهردار هم دستور داد مجسمه‌را برداشتند و باکمال تاسف ، بانهایت تاسف آنرا باماشین «زباله‌کشی» بردند انداختند به‌گوشه باغ ملی و قرارشد مجسمهٔ زیبائی بسازند ...

تااینجای این داستان کمدی را قبلا خوانده‌بودید ، واینك دنبالهٔ داستان : ... بدنبال‌این‌ماجرا ، مردم‌وهنرمندان شیرازی اعتراض کردند ، متعاقب این اعتراض شخصی بنام مهندس‌تیرانداز، «قهرمان داستان‌ما» طی اطلاعیه‌ای از طریق رادیو و تلویزیون و روزنامه باطلاع همگان رساند که چون پایهٔ مجسمه شکاف برداشته بود ، مجسمه را برداشتیم و پس از ترمیم و تعمیر پایه دوباره مجسمه شیخ اجل را میگذاریم سرجایش .

اهالی شیراز بااین اعلامیه آرام شدند وشب جمعه رفتند به آرامگاه باشکوه سعدی و فاتحه‌خواندند . همه در انتظار بودند تاهرچه زودتر ، پایه تعمیر شود و پیکرهٔ شیخ‌اجل را از گوشهٔ باغ‌ملی برفراز آن قرار دهند ، لکن چندروز قبل ، یکی ازروزنامه‌ها ، طی‌مصاحبه‌ای که باقهرمان داستان بعمل آورده ، قهرمان داستان ما اظهار داشته‌اند : شخصیت سعدی اجازه نمیدهد که مجسمه‌اش باآن قدوقیافه که‌در دروازه اصفهان شیراز بود ، دوباره نصب شود (گویا قهرمان داستان ما معتقد است سعدی علیه‌الرحمه شبیه‌آلن‌دلون‌بوده!) قهرمان داستان دراینمورد اضافه کرده است:کار احداث بلوار سعدی‌واسفالت خیابان پیرنیا دراین هفته آغازمیشود! باتوجه باین اظهارات گمان میرود قهرمان داستان میخواهد بابت اسفالت خیابان پیرنیا هم منتی سر شیخ سعدی بگذارد ، که در مصاحبهٔ اختصاصی سعدی چنین مطلبی بیان‌داشته و اهالی میگویند خوبست متقابلا بابت ساختن بلوار سعدی هم منتی سراستاندارسابق فارس بگذارند ، که تلافی شود !

قهرمان داستان همچنین‌به خبرنگار آن روزنامه گفته‌است :

من باتوجه به تخصصی که در کار مجسمه‌سازی دارم ، برتهیه این‌مجسمه نظارت میکنم !

ضمن اظهار تاسف بحال شیخ اجل، امیدواریم ، هرچه زودتر یك هنرمند مجسمه ساز درشهرداری شیرازاستخدام شود ، تامتقابلا کارهای عمرانی شهررا انجام دهد !

از طرفی گفته میشود ، قرار است ، یك مجسمه از آقای شهردار ساخته شود و مقابل آرامگاه شیخ‌اجل نصب گردد ، تاهروقت سعدی بزرك خواست از جایش بلند شود ، با دیدن مجسمه آقای شهردار جابجا بیفتد سرجایش ! اهالی شیرازمعتقدندمجسمهٔ آقای‌شهردار بمراتب زیباتر از مجسمهٔ سعدی‌خواهد بود . ولی افسوس که نمی‌توان ازشیخ اجل خواهش کرد،همانطور که‌شهردار در مجسمهٔ اونظارت کامل دارد ، شیخ هم در ساختن مجسمهٔ آقای شهردار نظارت نماید .

این قسمت از داستان کمدی‌دنباله‌دار سعدی و شهردار شیراز همینجا ختم میشود .

اژدها

۱۱۱

-۱۷۱-

نوشته: احمد احرار

با اینهمه مجبعلی بیك هنوز نمیدانست مهدعلیا از وی چه میخواهد و بچه‌منظور در چنین وضعی ، اینگونه صریح و بی پرده مقاصد خود را بااو در میان نهاده است .

- نواب خانم مقتضیات و مصالح ذات اشرف شهریاری واین کرباس گردون اساس را بهتر ازصد همچون منی‌ملتفت میباشند . .والبته حق دارند در پاره‌یی امور که مناسب مصلحت‌نمیدانند وظائف بزرگتری و مصلحت بینی را کفالت کنند . . .اما پیر غلام را چه باین معقولات ؟!

مهدعلیا، ابروان خودرا بطرز اخطار- آمیزی چین انداخت و گفت :

- گوش کن پیر مرد! . .اگر اطمینان نداشتم که از تو در این وضعیت کاری ساخته است چه لازم بود ترا باینجا خواسته اینطور روبروی تو بنشینم وبدون پرده پوشی صحبت بدارم ؟ . . .تو از قره باغ میآیی ومیدانی که اوضاع آن نواحی خاطر ولینعمت را قرین تشویش ساخته است . . .همه قرائن نشان می- دهد که داود درکار مفسده انگیزی‌است ودیر یازود فساد او ظاهر خواهد شد . . حال اگر عالی‌قاپو بانتظار بنشیند تا داود مقاصد خودرا علنی سازد و بعد درمقام دفع فتنه‌برآیداولادفع‌غائله آسان‌نخواهد بود، ثانیا محتمل است امامقلی خان‌که درفارس صاحب شوکت و قدرت وسپاه است باعتبار علائق برادری بمدد داود برخیزد و میانه این دو قدرت کاری از سپاه اصفهان برنیاید. ثالثا بعیدنخواهد بودکه داود و تهمورث بشرحی که‌گفتم آن دخترك را روانه اصفهان سازند و مصمم شوند تزویر را جایگزین شمشیر ساخته از اینطریق زهر خودرا در کام شاه بریزند . . .اینست که عقل و حزم هیچکدام تاخیر در دفع فتنه داودرا جائز نمیداند واز طرفی نیز دوست جوان تو که درحبس وبند داود است هر لحظه در خطر افناء و اعدام قرار داردو خلاصی او بهیچ ترتیب میسر نخواهد بود مگر بقمع داود . . .

مشکل ما اینست که شاه بقضایای قره‌باغ و فتنه داود چندانکه باید التفاتی ندارد و بتغافل میگذراند . . . گزارش اوضاع قره‌باغ نیز که بر احوالات و اقدامات داود دلالت میداشت مدتی است قطع وخود ممد بر بی‌توجهی شده . . . در چنین روزگاری تنها از تو ساخته است که شاه را باهمیت اوضاع قره‌باغ متذکر شوی . . .و مخصوصا استحضار بدهی که دست تهمورث با داود یکی است و دختر تهمورث بجهت آنکه‌قضیه خواستگاری را لوث کند فتنه‌انگیزی میکند . . .من عواطف عاشقانه در وجود فرزندم سراغ نداشتم و هنوز هم‌معتقدم این عشق را شیطان دردل ایشان‌افکنده است ولی خوب‌میدانم تنفرو خشمش‌تاچه پایه است ... بیقین وقتی از راوی موثقی مثل‌توبشنودکه آن‌دخترك‌بدشمنی‌ودشمن تراشی کمر بسته است محبتی از وی در دلش نخواهد ماند. گمان نمیدارم مطلبی را ناگفته‌یا مبهم‌گذارده باشیم پیرمرد.. چه میگوئی ؟!

مجبعلی بیك درمانده بودکه چه‌جواب بدهد اما نگاه مهدعلیا نشان میدادچیزی جز یك جواب صریح و مثبت او را قانع نمیکند . بعلاوه بازی کردن و زرنگی بخرج دادن در برابر آن زن خطرناك‌نیز شرط عقل نبود . خاصه در وضعیتی که او بسیاری از ناگفتنی ها را بصراحت عنوان کرده و گفته بود . از طرفي نیز مجبعلی بیك مدتی پیش بهمین نتیجه رسیده بود که‌برای‌استخلاص عباسقلی، راهی جز برانگیخته شدن شاه‌صفی بدفع غائله داود خان وجود ندارد . ازینرو سر فرود آورده قول موافق دادو گزارش سفر خودرا همانطور که مهدعلیا انتظار داشت تنظیم وبشاه صفی تقدیم کرد.

*

معروضه مجبعلی‌بیك هر چند که از مبالغه عاری نبود، اما باحقایق هم چندان تفاوتی نداشت . مشهودات مجبعلی بیك در سفر های دوگانه‌اش به قره‌باغ و معلوماتی که در سفر اول از عباسقلی و در سفر دوم از مریم کسب کرده بود مبانی این گزارش را محکم میساخت . بطوریکه مطابق مقصود مهدعلیا درشاه- صفی اثر گذاشت‌و برآن داشت که بی‌وقفه لشگر بر سر داود خان بفرستد . اتفاقا در همین‌اوقات میرزا تقی‌حکمران دارالمرز که کار خود را در نجف اشرف پایان آورده بود باصفهان بازگشت تا گزارش اقدامات خویش را معروض داشته کسب اجاره کندو به گیلان برود .

مسرت حاصله از پایان کار نجف ، تاحدودی خشم شاه‌صفی را تسکین داده ولی در تصمیم وی برای فرستادن سپاه به قره‌باغ تاثیری نگذاشته بود . بلکه بازگشت میرزا تقی این اندیشه را در خاطرش خطور داد که کار داود خان را نیز به میرزا تقی تحول کند .

میرزا تقي در برخورد قبلی خود ،خاطره خوبی بر ذهن‌شاه صفی باقی گذارده‌بود. پس ازآن نیزبا دقت وصحتی که درکار انتقال آب به نجف و مرمت سقف و ستون گنبد حرم‌مطهر بخرج داده بود بیش از پیش توجه و اعتماد شاه را جلب کرد و رفته رفته شاه صفی معتقد میشد جدش شاه عباس در باره این رجل مقطوع‌النسل زردموی اشتباه نکرده‌وحق داشته است در وصیتنامه خود اورا لایق کار های بزرك قلمداد کند .

از همینرو، هنگامی که میرزا تقی‌برای معروض داشتن شرح اقدامات خویش در نجف اشرف بحضور شاه رسید، شاه‌صفی اشاره کردکه صحبت‌مهمتری باوی‌داردو آنگاه بشرح وقایع قره‌باغ پرداخت و تصمیم به فرستادن‌سپاه برسرداودخان

استفاده از مازاد عایدات سال قبل بعنوان مساعده بدون فرع

چهل سال قبل در همین روز

کمیسیون بودجه مجلس شورای ملی لایحه دولت راجع به مازاد عایدات ۱۳۰۹ مملکتی را با حضور آقای تقی‌زاده وزیر امور مالیه مورد شور قرارداده و بقرار ذیل آنرا تصویب نمود :

ماده واحده - وزارت مالیه مجاز است مازاد عایدات ۱۳۰۹ را (باستثنای آنچه برای بقیه تعهدات سال مزبور لازم شمرده شود و همچنین باستثنای اعتباراتی که برای مخارج معین منظور گردیده است) بطور مساعده و بدون فرع برای پرداخت مخارج منظور در بودجه ۱۳۱۰ مملکتی بکار برده وبعد از محل عایدات هذالسنه رد نماید تا به حساب وجودذخیره مملکتی منتقل شود .

دندان سازها و دواسازی های مجاز

کمیسیون معارف برحسب اجازه مجلس برای تجدید نظر در ماده ۱۵ نظارت قانون تمدید قانون طبابت دو جلسه با حضور وزیرمعارف و نماینده ایشان تشکیل داد و پس از مشاوره و مذاکرات طولانی توافق نظر حاصل و ماده ۱۵ نظامنامه به ترتیب تصویب اینک بعرض میرساند :

ماده ۱۵- دندان‌سازها و دواساز های غیر مجاز با داشتن سابقه‌عمل میتوانند بر طبق نظامنامه که‌وزارت معارف تهیه مینماید فقط در مهر ماه ۳۱۰ و مهر ماه ۳۱۱ امتحان دهند و در صورتیکه ازعهده امتحان برآیند به آنها اجازه داده میشود .

متخصص توتون

کمیسیون بودجه مجلس لایحه استخدام یکنفر متخصص یونانی را برای زراعت و خشک کردن توتون بمدت دوسال با حقوق ششصد لیره انگلیسی که باقساط دوازده‌گانه ، پرداخته خواهد شد تصویب نمود .

علاوه بر حقوق سالیانه بابت خرج سفر ازیونان بایران پنجاه لیره پرداخته میشود و موقع مراجعت نیزهمین مبلغ پنجاه لیره تادیه خواهد شد بشرطی که خود او تقاضای فسخ کنترات را ننماید .

فوت سرهنگ کلب‌علی‌خان نخجوان

بمناسبت فوت سرهنگ کلب - علی‌خان نخجوان مجلس‌ختم درمسجد سپهسالار منعقد گردید. وزراءوجمعی از رجال و صاحب‌منصبان قشون در مجلس ختم حضور داشتند و یکساعت به ظهر آقای تیمورتاش وزیر دربار در مجلس حضور یافته و ختم برچیده شد .

در اتاق تجارت تهران

حاجی امین‌الضرب — صادق وثیقی

جلسه اتاق تجارت در منزل آقای حاج امین‌الضرب مهدوی تشکیل گردید و چون آقای یاسائی رئیس کل تجارت موفق به حضور نگردید آقای میرزا صادق‌خان وثیقی بنمایندگی اداره کل تجارت درجلسه حضوریافت و درباره بودجه اتاق تجارت مذاکره شد از قرار اطلاع از صدی ۴ مالیات عایدات که محل اعتبار مخارج اتاق تجارت است سالیانه بیش از سیصد و پنجاه تومان وصول نشده و این مبلغ تکافوی مخارج را نمیدهد .

کمیسیون اصلاح تقویم گمرکی

برای اصلاح نظامنامه تقویم گمرکی و تطبیق مقررات آن با مواد قانون انحصار تجارت خارجی مطالعاتی از طرف اداره کل تجارت بعمل آمده و آقایان کاشف ، محلوجی و گوروس بنمایندگی ازاطاق تجارت درکمیسیون اصلاح تقویم اجناس گمرکی تعیین شده‌اند .

جوائز بلدیه برای شاگرد اول ها

اداره معارف بلدیه تهران برای تشویق شاگردان اول‌های محصلین امسال جوائزی تهیه کرده است ۳ عدد کیف دستی زنانه برای شاگرد اول های کلاس ششم ابتدائی سوم متوسطه و ششم متوسطه اثاث ساخته شده است که از نقره ودوتای آن طلا کوبی شده است .

برای شاگرد اول های شش ابتدائی و سوم و ششم متوسطه ذکور ۳ عدد گلدان نقره ساخته شده که دوعدد آنها نیز به تفاوت طلاکوبی شده و درنهایت ظرافت ساخته شده‌است.

فلاحت خوزستان

برای آبیاری اراضی اطراف رودکارون مالکین اقدام به نصب تلمبه‌نموده‌اند و تاکنون متجاوز از یکصد تلمبه‌کنار رودخانه کار گذاشته شده که ازسه تاشش سنگ آب بالا میکشد و فقط اراضی واقعه در ساحل رود کارون را مشروب میسازد و باین وسیله امور فلاحتی خوزستان رو به توسعه است در صورتی که اگر سد کارون ساخته شود تمام صحرای حاصل‌خیز خوزستان مورد استفاده قرار میگیرد .

قریه ونک در معرض گاومیری

اخیرا در قریه ونک و اطراف مرض گوسفند میری و گاومیری بروز نموده و تلفاتی به اغنام و احشام آنجا تا حدود قلهک وارد ساخته و اهالی تقاضا کرده‌اند برای جلوگیری اقدام شود.

ممیزی خانه‌های مسکونی

عملیات ممیزی خانه‌های مسکونی تهران از طرف مامورین بلدیه در جریان است و تاکنون نصف خانه‌های مسکونی شهر رامیزی نموده واوراق آنرا تسلیم نموده‌اند که پس ازتکمیل شروع به رسیدگی کنند تا بر طبق آن در حدود مقررات قانون شروع به اخذ عوارض خانه های مسکونی بشود.

وزیر مختار انگلیس

از طرف دولت انگلیس مستر هور بسمت وزیر مختاری آندولت در دربار شاهنشاهی ایران تعیین گردیده ، اگرمان ایشان صادر و ماه آینده بصوب ایران حرکت خواهد کرد.

نمایندگان سوئد در تهران

چهار نفر به نمایندگی کمپانی سوئدی برای فروش ادوات و لوازم راه‌آهن سراسری ایران وارد طهران شدند و بوسیله‌آقای ارباب کیخسرو شاهرخ به آقای کاظمی وزیر طرق معرفی شدند و اطاق‌هائی در وزارت طرق برای آنها معین شد که‌مشغول کارشوند .

(نقل از اطلاعات ۱۸ مرداد ماه ۱۳۱۰) .

شیرینکاری ؟!

از : مسعود فقیه

انتقاد

نمیدانم ، مطلبی را که‌در روز ۲۹ تیرماه در صفحهٔ حوادث تحت عنوان «شیرین کاری‌های یك پسر بچه شیطان در نیمه شب » درج شده بود خوانده‌اید یانه ؟ چون درباره چند نکته که در آن خبر مندرج بود عرایضی دارم ، بعنوان‌مقدمه می‌خواهم خلاصهٔ آن خبررا عنوان کنم تا اگر احیاناکسی از خوانندگان این مقال آن خبر را نخوانده باشد،مطالب عارض ، ابتدا بساکن وبادر هوا بنظرش نیاید .

خلاصه خبر آنکه : آقائی بنام « ترکی » با پسرسیزده ساله خود بنام بهزاد از خوزستان - لابد بقصد هوا- خوری و تفریح - عازم رشت می‌شود و در منزل یکی از دوستان خود بنام آقای‌عبداله روانبخش سکونت می‌کند . بهزادخان از همان ابتدای ورود ، مشغول میزبان‌آزاری می‌شود و مدام بصاحبخانه ضرر و زیان می‌رساند و صاحب خانه هم بحرمت مهمانداری مهر سکوت‌برلب می‌زند و دم برنمی‌آورد . تا آنکه کار « شیطنت ! » به آنجا می‌رسد که بهزادخان نیمه شب وقتی همه درخواب بودند، بسراغ یکصد جوجه یکروزه میزبان می‌رود وسر همهٔ آنها را از تن جدا می کند .

و بعد باین کفایت نکرده ماهی‌های حوض را هم دانه دانه میگیرد وزیرپاله‌میکند. صبح وقتی صاحبخانه با ماحصل ماجرا روبرومیشود، طاقت نمی‌آورد و هوارش به آسمان بلند می‌شود و در مقابل پدر آقا بهزادخان بهواداری از فرزندبرومندش قیام میکند و در نتیجه بین میزبان و میهمان ابتدا مشاجره و سپس منازعه در می‌گیرد .

گزارش خبرنگار بهمین جا خاتمه می‌یابد ولی از ظواهر امر برمیآید که سرانجام سروکار طرفین منازعه به کلانتری‌ومامورین انتظامی و احیانا مقامات قضائی افتاده و از آنجا خبرش به روزنامه درزکرده است .

اولین نکته‌ایکه در این خبر بچشم مخلص خورد نه فساوت پسرك بوده ونه‌مسئله تربیت نادرست و بی‌توجهی پدر . بلکه پاره‌یی عبارات و کلمات متن گزارش بود.

در خبر چند جا کلمات پسر بچه، شیطنت، شیرین- کاری ذکر شده بود که‌هر سه آن در تیتر نیز بچشم می‌خورد ...

ازلحاظ قانون در کشور ما هیجده ساله کمتر را صغیر خطاب میکنند ولی از پانزده سال ببالا چنانچه جنایتی مرتکب شود خداکثر به پنجسال زندان تادیبی‌محکوم خواهد شد و سن پانزده‌سال در حقیقت میانگین سن نو- جوانی در شرایط اقلیمی متفاوت کشور ماست .

در عرف پسر بچه به پسری گفته میشود که به هفت سالگی نرسیده است و از سن هفت سالگی تا سن بلوغ را پسر و از آن بالاتر را جوان میگویند .

بهزادخان چنانچه از خبر برمی‌اید سیزده ساله‌است، درست سنی که برای‌پسرها سن میانگین بلوغ است و اگر جناب بهزادخان در اصل خوزستانی باشد بعید نیست بعلت شرایط اقلیمی منطقه خوزستان یك پسر بالغ وبعبارت دیگر یك‌جوان کامل باشد .

بهر حال تحت هر شرایط جسمی ، یك پسر سیزده ساله باید مراحلی از تکامل عقلی و احساسی خود را گذرانده باشدونبایددرباره‌ی او آن چنان قضاوت کردکه در باره‌ی یك بچه سه یاچهار ساله می‌کنیم .

یك بچه سه چهار ساله ممکن است نداند اگر سر جوجه را بکند چه بر سر جوجه خواهد آمد ، اوشاید ازروی‌کنجکاوی دست‌بچنین کاری بزند .

یك بچه چهار ساله دیده است که اگر سر عروسك از تنش جدا شود آنرا می دوزند یا بجای اولش می چسبانند و او نیز باین تصور که سرجوجه را می‌توان دوباره چسباند آنرا از تن جوجه جدا کند ولی آیایك پسر سیزده ساله هم چنین تصوری را می‌تواند داشته باشد ؟

با این ترتیب ، عنوان پسر بچه به‌بهزاد دادن در حقیقت کوچك کردن ماجراست شیرین کاری نیز در عرف عام باعمالی اطلاق میشود که مردم از دیدن آن دچار تعجب و تحسین شوند، مثلا شیرجه رفتن در آب‌وپشتك و وارو زدن را می‌توان‌گفت شیرین‌کاری ولی تا بحال نشنیده بودیم که سرکندن جوجه‌و له کردن ماهی را کسی شیرین کاری نام‌نهد. هم چنین است شیطنت که در لغت مترادف بازیگوشی می‌آید و بچه شیطان به بچه‌ای می‌گویند که قرار و آرام ندارد و مرتب می‌دودو بازی میکند و احیانا از درو دیوار بالا می‌رود وباز هم‌نیمه شب بیدار شدن و کشتن یکصد جوجه را شیطنت‌نمی گویند :

در مورد این بهزادخان چاره‌ای نیست‌جز آنکه‌بگوئیم این پسر میل بجنایت‌وآزار دیگران دارد و یا باصطلاح روانپزشکان مبتلی به نوعی «سادیسم » است .

مسئله‌ای که تصورسادیسم را در وجود این پسربه ثبوت می‌رساند این است که‌هنگام نیمه شب وقتی همه درخواب رفته‌اند ، بسراغ جوجه‌هامی رود- دقت بفرمائید در نیمه شب - او خواب و استراحت خود را رها میکند و وقت خود را به کندن‌سر موجوداتی میگذراند که مظهر زیبائی هستند .

چه تا بحال ندیده‌ام کسی جوجه مرغ‌رابیند وبی‌اختیار صحبتی درباره‌ی زیبائی و لطف آن نکند .

مسلم آنکه فکر کشتن جوجه‌ها از همان لحظه‌ای که چشم بهزادخان برآنهاافتاده در مخیلهٔ بیمار او قوت گرفته است و تمام شب از این فکر نتوانسته بخوابد ، مدتها مترصد بوده ، تا از خوابیدن همه اهل خانه مطمئن شود و بسراغ جوجه‌ها برود .

این خصوصیات را تنها در بیماران روانی مشاهده می‌کنند گرفت که وقتی گرفتاریك فکری شوند نمی‌توانند آن فکر را از خود دور کنند .

با همه این اوصاف کشتن یکصد جوجه هم غریزه سادیستی بهزاد را ارضاء نمی‌کند واو ماهی‌های‌حوض راهم از آب در می‌آورد ودر زیر پا له میکند .

باز جای شکرش باقیست، که بهمین قدر اکتفا کرده است وگرنه بعید نبود نیمه شب باکارد آشپزخانه بجان ساکنین خانه‌سوء قصدکند.

پس سادیسم را باشیرین- کاری و جنایت را باشیطانی نباید اشتباه کرد .

چه عواملی این خیم حیوانی را در بهزاد تقویت کرده است ؟ جوابیست که باید یك روانپزشك پس از مطالعه روی او و معاینه او بدهد و شاید هم یك‌روانکاو با روانکاوی از او ....

ولی مطمئنا عامل مهم‌تقویت این خوی وحشی در بهزاد تربیت خانوادگی اوست .

بسیاری از پدران و مادران ما صلاحیت تربیت فرزند ندارند و نمونه آن همین آقای ترکی است که‌ازپسر بیوانهٔ خود حمایت میکند و با میزبان زیان دیده‌پستیزه و مشاجره و دعوا میپردازد.

اگر او واقف به بیماری پسرش هست که باید در معالجه او همت کند ، اگر از معالجه او عاجز است حداقل نباید بابردن‌او بمنزل دیگران موجب صدمه‌وآزار مردم را فراهم سازد.متاسفانه آنچه از خبر دستگیرمیشود جناب ایشان سخت فریفته خوشمزگیها ! وشیرینکاری های ! آقازاده هستند. غافل از آنکه اگر وضع بهمین منوال پیش برود چند سال دیگر ناگهان خبر پیداشدن یك « سادیك » دیگر مثل علی‌اصغر بروجردی‌وهوشنك ورامینی وسیف‌القلم شیرازی را باید در جراید بخوانیم .

چه خوب بود دوستان ما که این خبر را در روزنامه درج کرده‌اند هشدارمیدادند که این پسر و یا بقول خودشان این پسر بچه باید تحت نظر روانپزشکان قرار گیرد و معالجه شود ، زیرا درست است که جنایتکاران عاقبت گرفتار کیفر میشوند ولی تا بچنگال قانون بیافتند چند بیگناه قربانی خواهند شد .

تنها مراقبت از کسانی‌مثل بهزاد خواهد توانست ریشه این قبیل جنایتکاری را بخشکاند .

اطلاعات مردم

فستیوال تئاتر برگزار شود

فستیوال فیلم های فارسی که چندی قبل توسط وزارت فرهنگ و هنر برگزار شد بحق‌یکی‌از اقدامات ارزنده این وزارتخانه بود که‌در ظرف چند سال اخیر در مورد فیلم های فارسی صورت تحقق میگرفت . زیرا برگزاری اینگونه‌مراسم سبب پیشرفت هرچه بیشترصنعت فیلم سازی درایران خواهد شدو هنرمندان نیز تشویق خواهندشد که‌از شرکت در پاره‌ای از فیلمها که فقط برای تجارت ساخته میشود صرفنظر کنند و کوشا شوند که هنر و تجربه خود را هرچه بیشتر افزایش دهند .البته دراین اواخر بهمت چندتن از کارگردانان و تهیه کنندگان کالبد سینمای ایران روح تازه‌ای گرفته وجای تردید نیست که مردم از فیلمهای تازه که‌از تکنیك وسازندگی علمی‌و فنی برخوردار باشند استقبال بیشتری خواهندکرد وبهمین دلیل هر فیلمی که هرسال بعنوان برنده انتخاب شود مورد توجه واستقبال فوق‌العاده عمومی قرار خواهد گرفت‌و بدین‌ترتیب خواهیم‌توانست که کم‌کم‌بازار صدور فیلم بخارج از کشور را بگشائیم .

امید است‌که این قدم اول که عاملی مهم برای ترقی هنرهفتم در مملکت ما بشمار میرود درسایر رشته های هنری ازجمله تئاتر - نقاشی و غیره متداول‌گردد . زیرا مادریکی دوسال اخیر شاهد آثار ارزنده تئاتر بوده‌ایم‌که نمایشنامه نویسان بزرگی‌چون‌دکتر غلامحسین ساعدی- بیژن‌مفید- انتظامی - پرویز صیاد و غیره دراین راه زحمات فراوانی کشیده‌اند و آثار خود را تحت عناوین پروار بندان -مردی که مرده بود و شهر قصه ، بروی صحنه آورده‌اند و پیش‌بینی میشود که درسالهای آینده نیز بکمك‌این هنرمندان و دیگر علاقمندان آثار برارزش دیگری آماده شود لذا پیشنهاد میشود که حداقل از سال آینده برای بهترین نمایشنامه نویس ویا بهترین بازیگر تئاتر ویا کارگردان تئاتر نیز فستیوالی‌برگزار شود که تادراین راه نیز مشوق آثار بیشتر و بهتر باشیم ودر ضمن اینگونه هنرمندان آنطور که شایسته هستند مورد توجه بیشتر قرار گیرند .

منصور درویش‌زاده

راه امامزاده قاسم شمیران

۳۱۱۰۸۰

بااینکه روز بروزبروسعت وعظمت محلات‌شمیران‌افزوده میشود و برای نوسازی و راهسازی این منطقه کوشش فراوان میشود و تاکنون نیز نتایجی از آن حاصل شده است ولی متاسفانه‌درامامزاده قاسم‌جاده‌ای که بتواند متناسب با احتیاجات ساکنین آن‌باشد احداث نشده است . آنچه وجود دارد یا کوره راه است و یا یك جاده شنی که یك اتومبیل هم از آن نمیتواندردد بشود . لذا اهالی قاسم‌آباد شمیران «گلاب دره» تقاضا دارند با ساکنین این محل نیز مانند سایر محلات‌شمیران رفتار شود تا حداقل ازداشتن یك راه مناسب محروم‌نباشند.

گودرزی

صداهای عجیب و غریب

۳۱۱۰۸۰

درخیابان حبیب‌اله منشعب از خیابان‌هاشمی یك‌قهوه‌خانه قرار گرفته که مشتریان آن در تمام مدت مزاحم عابرین هستند و علاوه بر این میزو صندلی این قهوه‌خانه‌در داخل پیاده‌رو قرار گرفته و تولید سد معبر کرده است .

علاوه بر اینها عده‌ای‌شبها در این قهوه‌خانه میخوابند و تا صبح از این قهوه خانه صدا های عجیب و غریبی در- می‌آید که باز هم باعث ناراحتی ساکنین اطراف می شود لذا از مقامات مسئول تقاضا میشود که در هر دو مورد دستور رفع مزاحمت بدهند .

علی ساحلی

آهك درپای درختان

۳۱۱۰۸۰

تعدادی درخت سال قبل‌در کنار خیابان‌بوذرجمهری‌غربی غرس کردند که امسال سر- سبز بود . ولی اخیرا بمنظور اصلاح پیاده‌روواحیانا موزائیك کردن آن مقداری دوغ آب وآهك در کف پیاده‌رو ریختند که تماما در پای این درختان نو پا رفت و حالا نتیجه آن شده است که درختان خشك شده . این تذکر را دادم که مامورین بدانند اگر در جای دیگر خواستند اقدام کنند درختان را از آسیب محفوظ نگاهدارند .

منوچهر فیضی

«۸» بجای «۷» میافتد !

۳۱۱۰۸۰

تلفن‌منزل‌ما شماره ۳۵۵۷۱۱ میباشد و تلفن یك مطب نیز ۳۵۵۸۱۱ میباشد و در تمام مدت ۲۴ ساعت هر کس که میخواهد شماره مطب‌رابگیرد منزل ما یعنی‌شماره ۳۵۵۷۱۱ جواب میدهد و کار ما شده است که‌مرتب مردم را راهنما شویم و در نتیجه این اتصال دو تلفن که ۸ بجای ۷ میافتد کلی وضع خانه ما رامغشوش کرده است لذا از مقامات شرکت تلفن تقاضا میشود که یك مامور بفرستند و این اتصالی را رفع کنند .

حاج جواد طالبیان

زمین شهرداری

۳۱۱۰۸۰

یك قطعه زمین شهرداری جنب پمپ بنزین خیابان شهباز خریده و آنجا را مرکز تجمع زباله کرده است .

بوی تعفن این زباله‌هادرتمام مدت اهالی اطراف قطعه زمین را ناراحت‌میکند . از شهرداری تقاضا میشود برای جمع‌آوری زباله محل فکری دیگر کند که مردم ناراحت نباشند .

قاسم شاهین

تلفن‌ما قطع شده است

۳۱۱۰۸۰

بیش از ده روز است که تلفن شماره ۹۵۵۳۸۷ قطع شده است و هرچه بشماره ۱۷ اطلاع میدهیم که‌بیایند و آنرا اصلاح کنند وعده امروز فردا میکنند. اگر تا آخر ماه وضع تلفن بهمین ترتیب بگذرد آیا بایستی آبونمان تلفن را بدهیم یاخیر؟ از شرکت تلفن تقاضا میشود نسبت‌بقسمت اخیر مطلب جواب ما رابدهد .

خانم قناد

جدول کلمات متقاطع

شماره ۴۸۰۳

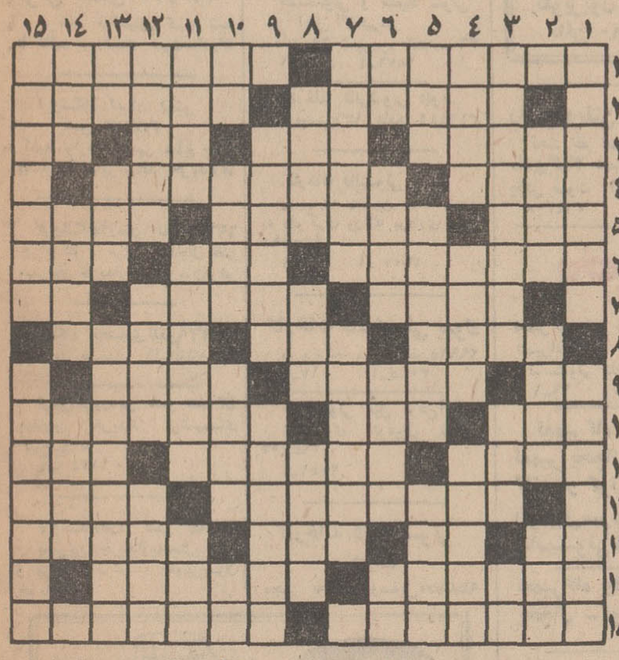

افقی

۱- مطبوعات اصل چهارمش‌باشد- آخرین سنگر مجاهدان مشروطه تبریز ۲- در وطن خودمان زندگی می‌کنند- کشوری در امریکای شمالی ۳- پتك چوبی- مخزن بنزین -پشت سرهم- دانه خوشبو ۴- جائی برای وعظ و خطابه- از کشور های افریقای جنوبی ۵- درد و شکنجه - در ارتش که بگیرند، دوره آموزشی را پشت سر نهاده‌اند- کتابی از فروید ۶- گوینده و سخنگو - دوستان‌بی ریب وریا- آغازوابتدا ۷- اینهم پشیمان باشد - از اعیادبنام- حرف پوست کنده ۸- قرض است خدانکند به گردن بماند ! - واحدی در طول- از خوانندگان رادیو ۹- خشکی- دفترش را همه کس باز نتواند کرد! - لقب پادشاهی در سلسله هخامنشی ۱۰- طایفه و دودمان - پدر ترك -در صفحات شمال بسیار توان دید ۱۱- هر چیز سابقه‌دار وکهن دارد!- اینهم در شهر عشق و شراب بدنیا آمده- پرستار ۱۲- نوعی کشت و زرع باشد - امربه پاك کردن میکند ۱۳- حیوانیست - مادر عرب - جدا کردن حروف کلمه‌یی ازهم- مظهر پلیدی ۱۴- یك پای ثابت بورانی - جائی برای آموختن‌علم ۱۵- در مجلس وکالت می کند - ازقدیم‌جائی برای‌محفوظ‌نگاهداشتن اشیاء بودند .

عمودی :

۱- کسیکه براو عزائی وارد آمده باشد !- در انقلاب‌مشروطیت سالار ملی لقب گرفت ۲- ازآلات حرب - نامه‌بر - از دروس مدرسه ۳- نقاش چیره دست هلندی که آثارش از سه هزار افزون است- بی حس ورمق -قبل ازسل می‌آید ۴- هوس آبستن - درویش مرتب گوید - با هم سازش کردن ۵ - راهها - برای حفظ حقوق طبقه‌ای تشکیل شود - گاهی بازمین مورد پرستار قرار گیرد! ۶ - آلمانی بله راگوید - جایگاه درویشان- گلش طرفدار بیشتری دارد - پدربزرك ۷- بنائی که فروریخته باشد - از موجودات عالم بالا ۸ - اینهم همان فلانی است - انشاءالله که‌خیرش دردل افتد - ازالقاب وعناوین‌هندی ۹- درزمستان به دور گردن‌نشیند - نوعی لباس باشد ۱۰ - بی کم‌و کاست - واحدی در مایعات - نام دیگری برای خیاط - مهره‌یی در شطرنج ۱۱ - کمك و مساعدت -معجونی ازماست‌واسفناج -یکی ازبروج ۱۲ - لاغر ومحنت کشیده -زرشك - نامی برای خانمها ۱۳- کتف وشانه - آهنگی در موسیقی -سرزمین همیشه بهار ۱۴ - سحر برف وباران‌مغولان -حمله‌ناگهانی- یکی از اقیانوس‌ها ۱۵- میوه‌یی که با رستم زال عرضه‌اش کنند!- کنارش، بلبط پاره کنند تادیدن فیلم میسر گردد !

حل جدول شماره ۴۸۰۲

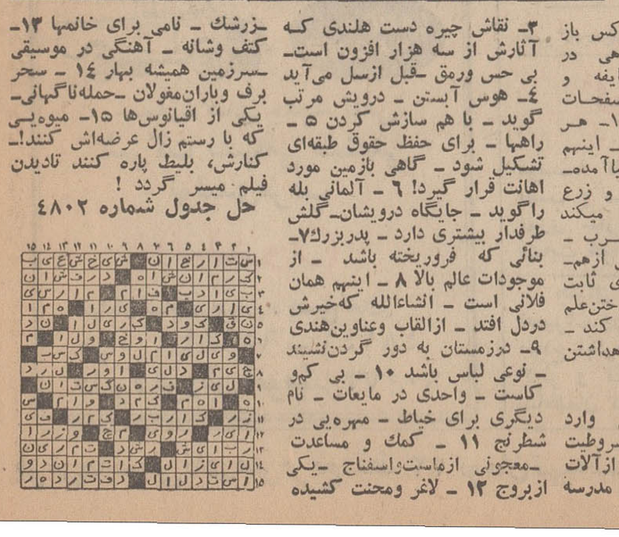

گوشت بسته‌بندی شده به بازار عرضه شد

راههای جندق و خور

قبلا میخواهم از روزنامه اطلاعات تشکر نمایم زیرا بادرج مطلب اینجانب راجع به بخش خورفوراد کتری به‌درمانگاه آن ناحیه فرستاده‌شد -مطلبی که هم‌اکنون می - خوانید راجع به راههای جندق وخورمی - باشد - درحال حاضر فردی که بخواهد به جندق‌وخور سفر کند باید از شهرستان‌های قم واصفهان و نائین وسپس از انارك و نخلك و چند آبادی دیگر گذشته خود را به‌جندق برساند یعنی باید ۹۰۰ کیلومتر را طی کند ملاحظه می‌فرمائید که فاصله کمی نیست ... درحدود ۲۰ سال پیش یعنی درسال ۱۳۲۹ راهی از جندق به‌سمنان به وسیله بازرگانان‌وتجار درست‌شدزیرا این عده درآن‌زمان می‌بایستی برای‌فروش‌اجناس خود که اغلب خرما و گندم بود به‌سمنان بروند این راه فقط مخصوص‌عبور شتر و حیوانات باربر دیگر بود- کم کم بر اثر احتیاج مبرم مردم به‌این راه عرض آن کمی افزایش یافت بطوریکه در حال حاضر یك اتومبیل ازنوع ماشین‌های سنگین می‌تواند عبور کند ولی بادشواری و پیچیدگی . فاصله این راه یعنی از جندق تاسمنان ۳۴ فرسنگ است وازسمنان تا تهران نیزتقریبا ۳۵ فرسنگ می‌باشد حال‌اگر این دوفاصله راباهم جمع کنیم می‌بینیم مجموعش ۶۹ فرسنگ میشود واگر این راه روزی مرمت‌و تکمیل شود دیگر مسافران این‌نقطه مجبور نخواهند بود ۱۵۰ فرسنگ طی‌طریق کنند- البته تکمیل کردن و اصلاح این‌راه برای مقامات مسئول آنچنان دشوارهم نخواهدبود زیرا اصولا احداث آن احتیاج به‌تراشیدن کوه یاتونل‌زدن‌ندارد چون کوهی‌دراطرافش دیده نمی‌شود- در صورت درست شدن‌این راه نه‌تنها مسافرین زودتر و راحت‌تر به مقصد می‌رسند بلکه ازهمه مهمتر ماشین های بزرگی که از معدن‌سرب نخلك- به بندر پهلوی می‌روند (برای صادر کردن سرب به‌اتحادجماهیر شوروی) دیگر لازم نیست راه خودرادور کرده از تهران بروند بلکه می‌توانند از سمنان مستقیما به بندر پهلوی بروند چندی پیش خوشبختانه راهی از سمنان به‌فولادمحله که‌یکی ازشهرستان های شمالی‌است کشیده شده است - تکمیل ومرمت این راه گذشته از مزایای ذکرشده مزیت دیگری نیز دارد بدین ترتیب که مسافرینی که از شهر های یزدو کرمان و نائین واطراف قصد سفر شمال را دارند خواهند توانست‌ازاین راه عبوروزودتر بمقصد برسند . سعید یغمائی - پنجم ادبی

راههای جندق و خور

قبلا میخواهم از روزنامه اطلاعات تشکر نمایم زیرا بادرج مطلب اینجانب راجع به بخش خورفوراد کتری به‌درمانگاه آن ناحیه فرستاده‌شد -مطلبی که هم‌اکنون می - خوانید راجع به راههای جندق وخورمی - باشد - درحال حاضر فردی که بخواهد به جندق‌وخور سفر کند باید از شهرستان‌های قم واصفهان و نائین وسپس از انارك و نخلك و چند آبادی دیگر گذشته خود را به‌جندق برساند یعنی باید ۹۰۰ کیلومتر را طی کند ملاحظه می‌فرمائید که فاصله کمی نیست ... درحدود ۲۰ سال پیش یعنی درسال ۱۳۲۹ راهی از جندق به‌سمنان به وسیله بازرگانان‌وتجار درست‌شدزیرا این عده درآن‌زمان می‌بایستی برای‌فروش‌اجناس خود که اغلب خرما و گندم بود به‌سمنان بروند این راه فقط مخصوص‌عبور شتر و حیوانات باربر دیگر بود- کم کم بر اثر احتیاج مبرم مردم به‌این راه عرض آن کمی افزایش یافت بطوریکه در حال حاضر یك اتومبیل ازنوع ماشین‌های سنگین می‌تواند عبور کند ولی بادشواری و پیچیدگی . فاصله این راه یعنی از جندق تاسمنان ۳۴ فرسنگ است وازسمنان تا تهران نیزتقریبا ۳۵ فرسنگ می‌باشد حال‌اگر این دوفاصله راباهم جمع کنیم می‌بینیم مجموعش ۶۹ فرسنگ میشود واگر این راه روزی مرمت‌و تکمیل شود دیگر مسافران این‌نقطه مجبور نخواهند بود ۱۵۰ فرسنگ طی‌طریق کنند- البته تکمیل کردن و اصلاح این‌راه برای مقامات مسئول آنچنان دشوارهم نخواهدبود زیرا اصولا احداث آن احتیاج به‌تراشیدن کوه یاتونل‌زدن‌ندارد چون کوهی‌دراطرافش دیده نمی‌شود- در صورت درست شدن‌این راه نه‌تنها مسافرین زودتر و راحت‌تر به مقصد می‌رسند بلکه ازهمه مهمتر ماشین های بزرگی که از معدن‌سرب نخلك- به بندر پهلوی می‌روند (برای صادر کردن سرب به‌اتحادجماهیر شوروی) دیگر لازم نیست راه خودرادور کرده از تهران بروند بلکه می‌توانند از سمنان مستقیما به بندر پهلوی بروند چندی پیش خوشبختانه راهی از سمنان به‌فولادمحله که‌یکی ازشهرستان های شمالی‌است کشیده شده است - تکمیل ومرمت این راه گذشته از مزایای ذکرشده مزیت دیگری نیز دارد بدین ترتیب که مسافرینی که از شهر های یزدو کرمان و نائین واطراف قصد سفر شمال را دارند خواهند توانست‌ازاین راه عبوروزودتر بمقصد برسند . سعید یغمائی - پنجم ادبی

برنامه اول

برنامه امشب

۵-۴۵ اسلاید و موزیك
۶-۰۰ اعلام برنامه
۶-۰۲ خلاصه اخبار
۶-۰۶ کودکان « کارتون ، پت‌فینك ،زیرگنبد کبود،فیلم کیمیا ،راف‌ورودی،ماجراهای ساتورلن »
۷-۰۰ راهنمائی ورانندگی
۷-۱۵ حفاظت و ایمنی
۷-۳۰ فیلم افسونگر
۸-۰۰ موسیقی ایرانی
۸-۳۰ مشروح اخبار همراه با فیلم های خبری
۹-۱۰ فیلم غرب وحشی «خون کاهنان »
۱۰-۰۰ روز هاو روزنامه‌ها
۱۰-۳۰ چهره های ادب‌ایران

برنامه نیمروزدوشنبه

۱۲-۱۵ اسلاید و موزیك
۱۲-۳۰ اعلام برنامه
۱۲-۳۱ کارگر
۱۲-۴۵ فیلم‌داستان صفحه‌اول
۱-۴۵ اخبار نیمروز
۲-۰۰ واریته
۲-۱۵ خانه قمر خانم

برنامه دوم

برنامه امشب

۶-۳۰ آهنگهای روز همراه‌با اسلاید
۷-۰۰ اعلام برنامه
۷-۰۲ فیلم روهاید
۸-۰۰ ایران زمین «تاریخچه نقاشی در ایران »
۸-۳۰ مشروح اخبار همراه‌با فیلم های خبری
۹-۰۵ فیلم سینمائی
۱۰-۳۰ آخرین اخبار
۱۰-۵۰ در باره موسیقی

تلویزیون آموزشی

برنامه امشب

۶-۳۰ آهنگها وچشم اندازها
۶-۰۰ انگلیسی
۶-۱۵ برنامه هنری
۶-۳۰ آلمانی
۶-۴۵ برنامه هنری
۷-۰۰ فیلم داستانی

برنامه صبح‌دوشنبه

۸-۰۰ اهنگهاوچشم‌اندازها
۸-۳۰ انگلیسی
۸-۵۰ برنامه هنری
۹-۰۰ شیمی دوره‌سوم
۹-۲۵ زبان آلمانی
۹-۴۰ ریاضی سال سوم
۱۰-۰۵ برنامه هنری
۱۰-۲۰ فیزیك سال ششم
۱۰-۴۵ فیلم آموزشی
۱۱-۰۰ طبیعی ششم
۱۱-۲۵ علوم اجتماعی
۱۱-۵۰ برنامه هنری
۱۲-۰۰ پایان برنامه

تلویزیون آمریکا

برنامه امشب

۵-۰۰ قلب مقدس
۵-۱۵ کریستافرها
۵-۳۰ بورلی هیل‌بلیز
۵-۵۵ برنامه آینده تلویزیون
۶-۰۰ اخبار جهان
۶-۳۰ راه ، ترك سیگار
۷-۰۰ دانیل‌بون
۸-۰۰ خلاصه اخبار
۸-۰۵ خانواده کینك
۹-۰۰ سربازان شجاع
۹-۵۵ برنامه آگهی
۱۰-۰۰ خلاصه اخبار
۱۰-۰۵ بزرگترین مبارزه‌قرن
۱۰-۱۵ مسابقه بکس

نیازمندیهای شما

آگهی تلفنی

تلفنهای ۳۱۱۲۲۰ ۳۱۱۲۲۴ ۳۱۱۲۲۷

برای درج آگهی در صفحه نیازمندیهای روزنامه اطلاعات درخدمت شما است

اثاثیه

خرید

بازرگانی کیهان تلفن ۷۶۳۷۷۶ خریدار نقدی همه رقم فرش کهنه و نو جهت صادرات روزولت میدان ۲۵ شهریور

فروشگاه فرش طوسی فرشهای کهنه‌ونوسنگین قیمت شما را جهت صادرات ازسایرین بهتر میخرد : تلفن ۷۵۹۰۲۹

فروشگاه نادر ۳۵۲۳۶۶ فرشهای کهنه و نو یخچال تلویزیون ـ اجاق گاز و کلیه لوازم برقی وچوبی شما را تلفنی‌در منزل منصفانه خریدار است .

نمایشگاه فرش گلشن۶۳۱۴۳۱ همه نوع فرشهای کهنه‌خریداریم و همه رقم فرش‌نو موجود می باشد فرشهای کهنه‌بانو معاوضه میشود خیابان پهلوی بالای ایستگاه بیمه جنب بانک ملی یوسف‌آباد

فروشگاه‌شایان۶۱۳۳۸۱ تلفنی خریدار هر نوع قالی قالیچه‌کهنه‌نوجهت صادرات‌یخچال‌تلویزیون اجاق گاز لباسشوئی.

فرش محسن فرشهای کهنه ونوشما نقدا خریداری ومعاوضه میشود تلفن ۶۰۹۴۰ سی‌متری‌بین شاه وحشمت‌الدوله

فروشگاه‌آستارا ـ ۶۶۴۰۲ خریدار یخچال، تلویزیون فرش وکلیه‌لوازم منزل

فروشگاه و نمایشگاه آسیا یخچال ـ تلویزیون ـ اجاق گاز و فرش شما را عادلانه خریداریم شاه چهارراه پیروز تلفن ۶۱۲۸۳۲

فروشگاه خالقی تلفن ۳۵۲۰۹۰ فرش کهنه و نو و یخچال تلویزیون لوازم منزل شما را خریداریم

فرش کندی ۹۶۰۴۳۷ خریدار فرشهای کهنه شما با عالیترین قمت جهت‌صادرات

فروشگاه ایران فرش تلفن ۷۷۴۹۷۳ کلیه لوازم شمابهر مبلغ باشد بیشتر ازسایرین‌نقد خریداریم

فروشگاه‌آرمان تلفن۶۹۶۳۳ چراغ‌گاز و هرنوع یخچال نفتی بهترین خریدار تلویزیون‌فرش

فروشگاه بختیاری‌تلفن۷۵۹۳۲۹ بهترین خریدار کلیه‌لوازم‌منزل

فرش فروردین تلفن ۴۳۰۸۵ بهترین خریدار فرشهای کهنه و نو آ ـ ۲۱۷۴

فروشگاه‌اریا تلفن ۴۹۳۹۳ بهترین خریداریخچال نفتی و برقی ، فرش ، تلویزیون خیابان شاه

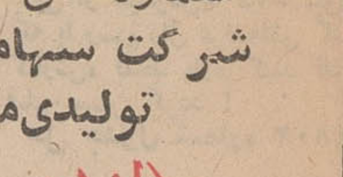

LAND ROVER
شماره های جدید تلفن شرکت سهامی صنعتی تولیدی مرتب (لندرور)
خیابان شاه ـ چهارراه آشیخ هادی
مرکز : ۶۵۶۸۴ ـ ۴۸۱۴۹
دایره فروش اتومبیل ۶۰۰۷۳

فروش دست‌اول

یک اگزیون بی‌نظیر فروش تلویزیون باماهی ۹۵ تومان بخریداران محترم تلویزیون یک «آنتن مجانی» داده‌میشود ـ ۲۴ اسفند بازار ایران طبقه سوم سازمان روکا تلفن : ۴۵۷۷۱

کرایه

کرایه‌هرنوع ماشین تحریر بنگاه فنی ناصر تلفن۷۵۶۲۰۵ دروازه‌دولت مقابل سعدی ۱ـ۳ آـ۲۶۲۶

مبل ودکوراسیون

پیراهن مبل : ۳۳۹۵۰۵ تعویض پارچه مبل:۳۳۹۵۰۵ پرده دوزی شهرزاد ۳۳۹۵۰۵

پرده دوری ارجمند ۳۳۷۳۷۰

شستشوی مبل وفرش

شستشوی مبل و فرش‌ادیب مبل و فرش تشکهای ماشین درجای‌خودتمیز مینماید ۹۵۲۴۵۴

شستشوی مبل وفرش ساحل نظافت مبلمان وپلیش‌بوسیله دستگاه برقی در جای خود ۹۵۶۵۶۰

شستشوی مبل وفرش کلین سرویس مهر منکر ویپشرو نظافت مبل و فرش درجای‌خود با مواد آزمایش‌شده‌با دستگاه منحصر بفرد تلفن ۹۵۲۰۴۶

دوراگلین سرویس امریکا خشکشوئی مبلمان فرش وابسته به کارخانجات تاول ماستر ایران تلفن ۷۵۸۳۹۵ و ۷۵۸۳۹۶ و ۷۳۶۸۳

خشکشوئی و سفید شوئی ایفل اکسپرس میدان ۲۵ شهریور شماره ۳۶ ۱ـ۴ آـ۲۸۷۶

کارخانه قالی‌شوئی داوید فردوسی۱۳۱ تلفن ۳۱۲۵۴۲

کارخانه قالیشوئی اطلس با سابقه چندین ساله مجهز به رفوگری ورنگ برداری تلفن ۹۶۰۲۹۸ ۱ـ۲۶ آـ ۲۹۰۷

کارخانه قالیشوئی بیوک با پروانه مجاز تلفن۲۹۹۱۵ ۱ـ۱۷ آـ۳۰۱۵

خشکشوئی مبل فرش آناهیتا شستشوی اتومبیل موکت ۷۹۵۳۰۷ آـ۲۷۴۱

کارخانه قالی شوئی ادیب مجهز به‌کلیه وسایل۹۵۸۹۵۰

گاز

پخش گاز شرکت بوتاگاز از۷و‌نیم صبح تا ۸ شب‌تلفنهای: ۳۳۳۲۲۳ـ ۳۳۳۳۸۹

اسا گاز «پخش گاز» ۴۴۸۰۲ ـ ۴۶۷۶۶ ۶۹۷۴۵ سرویس ۶۱۲۴۷۱

شرکت پرس گاز برای سفارش گاز یا سرویس از ۸ صبح الی ۸ شب بتلفنهای ۶۴۵۹۱ تا ۹۵ ، ۶۵۲۴۰ و ۴۷۲۴۷ و ۴۷۹۹۰ مراجعه شود.

ایران گاز همه‌روزه‌از ساعت ۷ صبح الی۱۱‌شب تلفن بخش‌گاز ۳۰۷ الی ۶۱۱۳۰۱

پخش گاز شرکت بوتان BUTANE از ۷،۵ صبح تا ۸ شب بتلفنهای ۹۵۳۰۵۱ تا ۵۵ و ۳۳۸۲۲۱ و ۳۳۸۲۲۲ و ۳۳۴۹۴۰ آماده قبول سفارشات مشتریان محترم خود در تهران میباشد

نصب آنتن

اهم الکترونیک سرویس نصب آنتن تلویزیون تصاویر صاف و روشن فقط با نصب آنتن های امپریال و تنظیم کانال آموزشی با سرویس سیار در تهران بویژه شمیرانات تلفن ۶۲۴۸۱۷ ۱ـ۴ آـ۲۵۵۹

تعمیرات

تلویزیون

تعمیر تلویزیون الکترون تلفن ۷۶۳۶۸۲ تعمیر تلویزیون های R.C.A شاوب‌لورنس ـ تلفنکن سیمپرا فلیپس و سایر مارکها ونصب کنورتور و آنتن تمام کانال با سرویس مجهز سیار بویژه شمیرانات

تلویزیون سرویس R.T.I.R.C.A تعمیر انواع‌تلویزیون مجهز سرویس سیار و تضمین کتبی ۳۱۳۲۷۸ و ۳۱۳۲۶۲

شاوب لورنس تلویزیون سرویس تلفن ۹۶۱۸۸۰

رادیو ویلتن پیچ‌شمیران تحت نظر متخصص فن‌سبوح رادیوگرام دستگاه ضبط و پخش صوت استریو تلفن ۷۶۴۳۰۸

یخچال

تعمیرگاه فنی کلمن سیدحسین تعمیرات‌انواع یخچال آبگرمکن و لباسشوئی تلفن ۷۲۶۲۰ ۱ـ۲۶ آـ۲۶۸۱

تعمیرگاه کیانوس تعمیر یخچال و کولر ـ گازی و کولر آبی وکولر اتومبیل‌سردخانه‌وماشین لباسشوئی‌تلفن۳۱۳۶۳۹

تعمیرگاه واژگن تعمیر یخچال ـکولر ۷۶۰۷۹۳

تعمیرگاه یخچال‌فریجیدر ۷۲۳۳۶

کولر

موسسه گاما ۷۹۳۸۹۷ نصب و سرویس کولر فوری سازنده کانال هدایت هوا

جنرال تکنیک تعمیرات ورنگ‌وسرویس انواع آبگرمکن، بخاری، کولر و کانال کشی ساختمان تلفن ۳۱۲۲۸۸

شرکت‌مونت‌کارلو ۷۹۶۱۰۳ نصب و سرویس کولر فوری‌اولین سازنده‌کانال

سرویس کلمن نصب و سرویس هر نوع کولرو تعمیر آبگرمکن۷۹۲۵۸۱ ۲۰۱ آـ۲۹۷۷۶

نصب کولر و کانال کشی‌ساختمان ۷۶۵۲۶۴

سرویس کولر۲۰۰ ریال قطعات یدکی ۳۰درصد‌تخفیف کارهای انجام شده یک فصل گارانتی تلفن ۷۸۰۱۲۵

پارس تکنیک ۷۵۰۸۰ فروش و نصب کولر کانال کشی ساختمان ۱ـ۸ آـ۲۲۱۷

فروش اتومبیل

فورد

مدل ۷۰ فورد کاپری در گمرک تهران‌به فروش میرسدبه تلفن ۳۵۰۱۴۴ مراجعه فرمائید. ۱ـ۱ آـ۳۲۰۳

فولکس

مدل ۶۷ فولکس واگن ۱۳۰۰ مدل ۱۹۶۷ بسیار تمیز ونو بدون واسطه‌بفروش میرسدبین ساعت ۵½ الی ۷½ به تلفن ۳۰۳۰۴۰ مراجعه شود ۱ـ۲ آـ۳۲۴۰

فولکس‌واگن چهاردر مدل ۶۹ باراديو بعلت‌ مسافرت بفروش میرسد تلفن ۷۷۰۸۰۶ ۱ـ۵ آـ۳۲۶۱

ژیان (منصوری) سیتروئن

نماینده رسمی شماره ۲۲ میدان ژاله مقابل پمپ بنزین تلفن ۳۰۲۶۱۷ ۱ـ۳ آـ۳۰۳۶

خرید

ژیان

مدل ۴۸ مدل ۱۳۴۸حداکثر ۴۰۰۰۰ کیلومتر بسیار تمیز بدون واسطه خریداریم .حشمت‌الدوله غربی پلاک ۴۳۳ تلفن۹۵۰۱۱۱ ۱ـ۱۰ آـ۲۷۴۶

ژیان دست دوم‌خریداریم تلفن۹۵۹۶۶۶و۹۵۰۰۹۰

پیکان دست دوم خریداریم ۵۸۸۳۹ ۱ـ۲۶ آـ۱۸۸۰

فروشگاههای اتومبیل

انواع جیپ ولندرور و وانت موجود ۴۷۰۷۵

برای اتومبیل شما

شرکت نریمیان وارد کننده مستقیم‌قطعات سیتروئن،وانت‌وژیان فروش کلی و جزئی ـ تخفیف فوق‌العاده. حشمت‌الدوله غربی ۴۲۲ ساعت کار ۷ صبح الی ۱½ بعداز ظهر و از ۴½ الی ۷ بعداز ظهر تلفن ۹۵۰۱۱۱

روکش صندلی فرش وچهادر اتومبیل کالی نمایشگاه رحمتیان فردوسی جنب کوچه برلن تلفن : ۳۰۴۲۵۰

روکش صندلی اتومبیل ایرانشهر بانصب فوری میدان فردوسی ـ اول ایرانشهر تلفن ۶۱۲۳۵۲

صاحبان ژیان آخرین پدیده ایمنی‌برای ژیان شیشه های تلقی‌سفید ورنگی با نازلترین قیمت مشخصات منطبق‌بااستاندارد ایران شرکت نریمیان خیابان حشمت‌الدوله غربی ۴۳۳ تلفن ۹۵۰۱۱۱

فروشگاه صادقی کلیه لوازم یدکی‌اصلی فولکس‌واگن خیابان ژاله چهارراه آب‌ سردار تلفن ۳۰۳۷۹۱

بندیکسر عایق مخصوص صداگیر و ضد زنگ مورد مصرف کلیه اتومبیلها و کارخانجات‌اتومبیل سازی پپسی‌کولا جیحون بین چهارراه دامپزشگی و هاشمی پلاک ۳۹۱ تلفن ۹۵۳۶۰۱

کرایه

او تو کس اتومبیلهای تشریفاتی باراننده برای داخل‌وخارج تهران میدان فردوسی‌تلفن۴۴۶۰۵و ۶۱۱۲۷۰

کاج بار بارکش شهر وحومه بیمه اثاثیه منزل تلفن ۴۱۱۱۱ ۶۱۱۱۱۱

جرثقیل و تریلی ملک تلفن۹۵۰۰۶۸و۹۵۴۰۰۰ ۱ـ۱۳ آـ۳۰۵۲

جرثقیل وتریلی جاسب تلفن ۲۵۷۶۵ و ۲۷۸۱۸

ماک ترانسپورت ۹۵۹۴۴۹ جرثقالهای گردون تا ۶۰ تن حمل محمولات سنگین تا ۸۰ تن

جرثقیل وتریلی نوروزی تلفن ۹۵۰۰۲۸

جرثقیل عنایت ۵۳۷۷۰ ۱ـ۱۵ آـ۲۶۰۶

میدان شاه جرثقیل توکل ۵۵۸۲۸ پلاک ۵۱۴ ۵۰۶۹۱

املاک ومستغلات

فروش

آژانس شایسته ۳۰۵۳۴۹ مرکز عمده معاملات املاک در شهر و شمیرانات

فروشنده اراضی تهران‌پارس ونارمک امینی تلفن۷۹۰۰۹۰

لاله‌زار بنگاه‌کوشان ۳۳۹۷۸۴ با ۳۲ سال سابقه و حسن شهرت‌فروشنده املاک درهمه‌جا لطفا باتلفن‌دستورفروش‌بفرمائید

خانه فروشی

روزولت شمالی ۵ اطاق با شوفاژ دفتر و سکونت تلفن ۷۶۳۹۳۶ ۱ـ۳ آـ۲۹۹۸

خانه‌ای بمساحت۲۷۰متر‌مربع با ۶ اطاق و برق ـ آب ـ تلفن در خیابان آریامهرخیابان جمشید بفروش میرسد تلفن ـ ۶۳۲۶۹۶ آـ ۱۴۷۵۱

خانه‌ای به مساحت تقریبی ۶۰۰ متر مربع دارای سیزده اطاق بزرگ جهت موسسات ملی و دولتی در خیابان شاه کوچه جم باجاره‌واگذار میشود. طالبین به تلفن ۴۵۱۴۲ مراجعه‌فرمایند ۱ـ۳ آـ۲۹۳۷۰

خانه‌ای کاملا شخصی‌ساز زیبا و محکم دونبش ۳۰۰ متر دارای شش اطاق واقع درسید خندان حاج عبدالله انصاری بدون واسطه به فروش میرسد تلفن ۳۰۲۰۱۹ ۱ـ۲ آـ۳۲۴۳

منزلی شخصی‌ساز سه‌طبقه با زیر زمین دارای حمام آب و برق و تلفن به مساحت ۱۲۶متر واقع درخیابان آذربایجان کوچه هدائی به مبلغ۱۳۰ هزار تومان بفروش میرسد از ساعت ۸ تا ۱۲و۴ بعد ازظهر تا۸ به‌تلفن ۹۵۹۸۲۸ تماس بگیرید . ۱ـ۲ آـ۳۲۳۹

روزولت میدان ۲۵ شهریور خانه شمالی شامل ۶ اطاق و زیرزمین و تلفن و کولر ۱۸۵ هزار تومان آژانس دیبا۶۲۳۶۹۷ ۱ـ۲ آـ۳۲۵۸

سیدخندان خانه نوساز بابدهی بانک فروش یاپا باخانه کوچک معاوضه تلفن ۷۷۶۵۹۲ آـ ۱۴۷۵۹

حیاط فروشی

خیلی فوری و ارزان

سه دستگاه حیاط هر یک دارای ٤ اطاق دو طبقه با آب‌و برق شخصی‌ساز به ترتیب ۷۵ و ۱۰۰ و ۱۱۰ متر مربع ۳۵و ۴۵ و ۵۰ هزار تومان به فروش میرسد نشانی : چهارراه امامیه خیابان فاضی کوچه فخرآبادی در روبرو تلفن ۳۱۴۳۴۹ ۱ـ۳ آـ ۳۰۸۷

عمارت‌فروشی‌درتجریش

از جاده قدیم شمیران نزدیک میدان اتوبوسها به مساحت یکهزار و چهارصد متر بابنای تازه ساز و دو مرتبه ۵اطاق با سه زیر زمین آب تهران بایک ساختمان چهار اطاقه قدیمی مسکونی با تلفن و برق آب تهران قیمت حدود پانصد هزار تومان برای‌دیدن رجوع‌فرمائید به ۳۳۹۷۸۴ به بنگاه کوشان ۱ـ۱۲ آـ۲۶۳۴۰

باغ فروشی

۲۰ کیلو متر مانده‌به‌چالوس باغ میوه ازدرختان‌سیب وگلابی نژاد خارجی سرحاصل بمساحت یکصد هزار متر مربع مجاور رودخانه و جنگل دارای چشمه های طبیعی بفروش میرسد‌تلفن ۶۳۰۲۰۳ ۱ـ۲ ـ۳۲۳۲

ویلای فروشی

ویلای شخصی در البیه ۲۰۰۰متر مشجر با استخر و ساختمان دو طبقه مهندسی‌قیمت در حدود یک میلیون تومان ـ تلفن ۴۰۰۰۰ و ۶۰۰۰۰

خانه مهندسی در عباس‌آباد اندیشه چهارصدمتر شمالی ساختمان دو طبقه باشوفاژ ۳۳۵ هزار تومان تلفن ۴۰۰۰۰ و ۶۰۰۰۰ ۱ـ۳ آـ ۳۲۵۶

زمین فروشی

سه‌قطعه‌زمین مرغوب به قطعات ۴۰۰ متر و ۷۰۰ متر درفرمانیه بفروش‌میرسد تلفن ۷۵۷۳۳۷

ویلا ـ مستغلات مدرن و زمین ساختمانی در شمال شهر و شمیرانات تلفن ۴۰۰۰۰ و ۶۰۰۰۰ ۱ـ۱۳ آـ ۳۳۵۴

زمین موقوفه از هفت هزار متر مربع به بالا در شمال غرب تهران تا حوالی میدان شهیاد‌فورا اجاره میشود ـ تلفن : ۶۵۶۷۶ ـ ۴۱۳۲۲ ـ ۶۸۹۳۵ آـ۳۰۳۹۸ ۱ـ۳

زمینی دربهترین نقطه شهریار با مستغلات بعلت مسافرت فوری بفروش میرسد بتلفن ـ ۷۸۱۹۷۷ مراجعه فرمائید . ۱ـ۱۰ آـ ۲۹۵۲

زمین در اصفهان بر اسفالت جاده شیرازمتری ۳ ریال تلفن ۷۷۵۵۳۰ ۱ـ۳ آـ۳۰۸۱

یک قطعه زمین بمساحت پنجهزار و چهار صد متر دارای سالن سوله ۱۲×۱۰۰ چهار طرف‌خیابان‌واقع‌درمنصورآباد جاده شهرری پشت کارخانجات چیت ری با چاه‌آب و یک شماره‌تلفن‌بفروش‌میرسد تلفن ۳۰۴۱۳۰ و ۳۰۳۰۹۲ ۱ـ۳ آـ ۳۲۶۸

زمین کنار دریا از محمود آباد تا نوشهر و از چالوس تاعباس‌آباد و از نشتارود‌تاشهسوار ورامسر زمین کناردریا و داخل جنگل بقطعات کوچک و بزرگ وقیمتهای ارزان بفروش میرسد دفتر دادو ستد تلفنهای ۷۵۶۰۹۹ و ۷۵۷۰۳۱

رستوران

کافه رستوران مدرن درحال بهره‌برداری واقع درجاده پهلوی بعلت مسافرت بفروش میرسد تلفن ۶۸۳۸۹۰ ۱ـ۲ آـ ۳۲۵۲

جهت هرنوع کارخانجات محلی بمساحت ۵۰۰۰ متر با آب وبرق‌بفروش میرسد ۹۵۹۱۶۹ آـ ۳۲۵۰

فروش و سرقفلی

مغازه واگذاری

جاده شمیران ـ بالای بیسیم مغازه و مستغلات نوساز با درآمد ماهی سی هزار تومان به فروش میرسد . تلفن۸۵۱۳۹۹ آـ۲۹۴۶۰

قابل توجه بانکها وسایر موسسات

یکباب مغازه بهرنحوی که مورد نظر باشد نبش خیابان‌های رباط کریم ونهر فیروزآباد ساخته و تحویل داده میشود تلفن ۵۶۲۹۵ آـ ۳۲۵۳

اطاق واگذاری

سه اطاق برای محل کار واگذار میشود تلفن ۳۳۹۶۴۴ ۱ـ۶ آـ ۳۲۷۵

کافه

کافه‌ای به‌مساحت۳۰۰ مترمربع واقع در خیابان لاله‌زار کوچه امان‌پور جنب سینما رکس‌جهت اجاره یا فروش . طالبین بتلفن ۷۵۹۸۰۹ مراجعه نمایند . ۱ـ۱۰ آـ۳۰۳۳

کارخانه

کارخانه بمساحت۵ هزار متر مربع زمین و ۲۵۰۰ متر مربع بنای جدید با ۴۰۰ آمپربرق واگذار میشود تلفن ۵۱۰۹۶ ۱ـ۶ آـ ۲۹۳۸

مطب

محل برای مطب با شرایط عالی واگذار میشود ۷۹۴۶۸۰ ۱ـ۱۳ آـ۳۲۴۶

داروخانه

داروخانه‌ای با موقعیت و فروش خوب در یکی ازشهر های زیبای شمال بعلت مسافرت بخارج بفروش میرسد . رشت مغازه داروئی رشتیان ـ۲۰ آـ۲۸۱۷۶

عکاسی

عکاسی واگدار میشود با تلفن ۳۳۹۶۴۴ تماس بگیرید . ۱ـ۶ آـ ۳۲۷۷

اجاره داده میشود

اپارتمان اجاره

۵ دستگاه آپارتمان ۹ اطاقه مجهز به تهویه و تلفن برای دفتر کار درخیابان تخت‌جمشید به اجاره داده میشود لطفابتلفن ۴۵۹۸۴ مراجعه شود ۱ـ۱۵ آـ۳۰۷۸

یک آپارتمان طبقه دوم شامل پنج اطاق بر خیابان ظهیرالاسلام ـ نزدیک میدان بهارستان مناسب برای دفتر ، مطب ، مسکن ، اجاره داده میشود. عصرهابا تلفن۳۰۳۲۳۳ مکالمه فرمائید ۱ـ۲ آـ۲۹۸۴

طبقه دوم آپارتمان درعباس‌آباد ۶ اطاق دو حمام، گاراژ ،کولر، تلفن اجاره داده میشود به‌مبلغ دوازده هزارریال تلفن۶۲۱۷۷۸ ۱ـ۳ آـ۱۴۲۵۹

ساختمان

ساختمان ۴۰ اطاقه مجهز با آسانسور شوفاژ کولر واقع درشاهرضا صبای جنوبی برای‌اجاره‌آماده‌است‌دفتر ساختمانی آریا تلفن ۴۲۶۸۲ ۱ـ۲ آـ ۱۴۵۹۱

قابل توجه شرکتها وادارات دولتی

یکدستگاه ساختمان مجهز ۵ طبقه ۷۰ اطاق آسانسور و حرارت مرکزی در خیابان شمیران بالای‌سینمای مولن‌روژ اجاره داده میشود تلفن۷۳۹۵۸ ۱ـ۱۵ آـ۲۷۰۲

ویلا

ویلای اجاره ویلای مبله دریاکنار اجاره داده میشود تلفن ۶۹۷۹۷ ۱ـ۳ آـ ۳۲۶۶

نیازمندیهای اجاره

سازمان نیازمندیهای خارجیان خانه‌شمارااجاره میدهد ۶۱۳۹۳۹

آژانس پرسپولیس اجاره بخارجیها ـ ۶۲۲۵۲۰

مستغلات‌شمارادر شهر و شمیران اجاره میدهیم ـ تلفن ۶۱۲۹۶۴ و ۴۹۷۱۳

تعداد ۳۰ دستگاه خانه ویلائی و آپارتمان مبله ۳و٤ اطاق خواب مورد نیازاست آژانس سیتی گاید ۷۶۴۸۴۰ ۱ـ۱۵ آـ ۲۷۷۳

ویلا مبله دریاکنار اجاره داده میشود تلفن ۷۸۸۴۳ ۱ـ۲ آـ۱۴۲۹۳

یک منزل کهنه ساز باآب‌و برق و تلفن برای موسسه فنی مورد نیاز است تلفن ۷۲۶۲۰ ۱ـ۵ آـ ۳۶۵۲

بخانه و آپارتمان مبله‌وغیرمبله در شهر و شمیران نیازمندیم تلفن ۷۰۶۰۱ ۱ـ۵ آـ ۲۷۶۳

بازرگانی‌نراقی تلفن ۸۵۴۸۵ آـ ۲۶۴۱

خریداری میشود

اراضی تهران‌پارس خریداریم بازرگانی امینی تلفن ۷۹۰۰۹۰

خرید زمین های‌مکانیرو کوی سعادت‌آباد ۵۱۹۹۰

دفتر پارس اراضی سیصد متری داخل طرح عباس‌آباد خریدار است تلفن ۷۶۱۵۵۸

مستغلات بدهی‌دار فورا خریداریم ۴۸۴۶۳ ۱ـ۱۰ آـ ۲۱۱۲

اراضی یوسف‌آباد خریداریم ۶۲۴۳۵۲

مورد نیاز برای خرید خانه

فوری خریداریم خانه‌هائیکه بهای آنها بین ۲۰۰ الی ۳۰۰هزار تومان باشد فوری خریداری می‌شود با تلفن های ۷۵۶۰۹۹ و ۷۵۷۰۳۱ تماس بگیرید ۴۱ آـ۳۲۱۹

خرید کوهک جنت‌آبادباغ‌فیض عباس‌آباد سازمان برنامه ۶۶۳۰۳

خرید زمین افسریه ۷۹۳۳۴۶ ۱ـ۲۶ آـ۲۵۸۸

زمینهای زعفرانیه دره قشلاق، مکانیر وسعادت‌آباد عباس‌آباد فرحزاد را خریداریم‌بازرگانی جلالی خیابان پهلوی‌تلفن‌های۶۳۶۴۱۱ و ۶۳۴۱۹۳

زمین

مشاور املاک سلطانی خریدو فروش املاک تهران و حومه تلفن ۷۵۹۷۶۱

بنگاههای‌معاملات‌املاک

بورس املاک شمیران دفتربراتی باغ فردوس ۸۵۲۵۷۵

پهلوی دره قشلاق ، فیطریه کوی میکائیر و لنجک‌عابدی ۸۵۰۰۹۵

اطلاعات املاک ایفل راهنمای‌شما برای خرید و فروش زمین و ایجاد کارگاه‌یا کارخانه و تاسیسات دیگر در منطقه صنعتی ۹۵۰۱۴۳ ۱ـ۵ آـ ۲۷۷۰

برای‌ساختمان‌شما

پرده کرکره کاغذ دیواری‌نقاشی‌ساختمان جاتقدا تلفن ۷۸۱۹۷۷

سازمان تعمیر مسکن‌وتاسیسات انجام کلیه‌تعمیرات ساختمان تاسیسات تزئینات از هزارریال تا ده میلیون ریال ۷۷۰۸۱۳

توجه توجه مقاطعه کاران‌محترم کانال‌کشی ساختمان با محاسبات دقیق زیر نظر متخصص فن در اسرع وقت تلفن ۹۶۰۹۰۴ ۱ـ۱۵ آـ ۳۲۱۷

هر نوع مصالح‌ساختمانی کهنه خریداریم . تلفن ۹۵۷۶۸۵

مؤسسه فنی صبا تلفن ۷۶۰۸۷۷ رفع گرفتگی لوله‌های فاضل آب

لوله بازکنی

رفع گرفتگی لوله ۴۳۳۵۵

رفع گرفتگی لوله‌ساختمان در ۲ دقیقه سازمان تراکم تلفن ۸۸۱۶۸۱

رفع گرفتگی هرنوع لوله ساختمان بادستگاه‌تراکم‌هوا‌ـ‌تلفن ۷۸۷۲۷

لوله بازکنی فاضل آب بادستگاه‌تراکم‌هوا ۶۴۴۸۵ مسعود

جنرال‌ـ‌سرویس لوله بازکنی فاضل آب بادستگاه‌مجهزتراکم‌هوا آبگرمکن‌ـ‌بخاری‌ـ‌کولر تلفن ۷۹۳۰۵۷

لوله بازکنی فاضل آب بادستگاه‌تراکم هوا سازمان فنی رفاه‌پیشرو لوله بازکنی در ایران تلفنهای : ۷۶۳۲۸۶ ۷۵۶۴۰۸

لوله بازکنی فاضل آب مقدم ۶۴۶۳۵

لوله‌بازکنی فاضل آب لوله‌کشی آب‌سردوگرم کولر ـ آبگرمکن ـ بخاری مقدم ۶۵۳۷۴

قبوض

قبل از مراجعه بدیگران بدون‌هزینه‌ازقیمت‌واقعی قبض‌فرش‌خود‌مطلع‌شوید اردهالی اول بازارکفاش ها سرای مهدیه تلفن ـ ۲۳۴۸۲

قبوض اصلاحات ارضی‌بی‌واسطه خریدار پاکیور ۲۲۷۲۹ و ۸۵۰۰۸۱

معاملات‌پول

مورد نیاز

پول‌شرطی۱۸٪نیازمندیم ۴۸۴۶۳

پول مورد نیاز است ۷۰۱۵۴ ۱ـ۳۰ آـ۲۵۹۲

پول موجود

پول هر۱ شاهی ۶۳۴۸۷۳

پول بیواسطه‌موجود ۲۳۷۳۹

پول شرطی باسودبانکی ۴۸۴۶۳

پول بیواسطه ۶٤۶۱۸و۲۲۷۲۹ ۱ـ۲ آـ ۲۹۳۲

پول تومانی دو شاهی‌و نیم‌بدون معطلی۷۶۳۶۵۹

پول موجوداست ۷۰۱۵۴ ۱ـ۳ آـ۲۵۹۲

رستورانهای‌خانوادگی

چلو کباب حوسمرام لاله‌زارنو جنب سینمامتروپل ۳۳۲۳۳۱

حاتم ناهار شام پهلوی تلفنهای۸۹۲۲۸۱ ۸۹۲۲۸۲ ـ ۸۹۲۲۸۳

کبابی شهرزاد میدان ۲۵ شهریور سالن مجهز خانوادگی و لذیذترین کباب برگ‌وکوبیده آماده پذیرائی‌از مشتریان‌عزیز می‌باشد . ۱ـ۴ آـ۳۰۷۹

چلوکباب

چلوکبابی‌فرصت مطبوعترین‌غذا را در اختیار مشتریان محترم قرار میدهدسلسبیل شمالی‌نبش فرصت تلفنهای ۹۵۶۵۳۷ و ۹۵۳۵۱۹

چلوکباب دلشاد برای جشنها وعروسی آماده است نیروی‌هوائی خیابان‌شاهین جنب پمپ بنزین تلفن۷۹۶۹۶۳ ۱ـ۳ آـ۳۲۰۰

چلوکباب فرد سالومه با سالن خانوادگی‌برای‌جشن مجالس تلفن ۷۹۵۷۶۰ ۱ـ۳ آـ ۳۲۷۸

صاحب‌امتیازو‌مدیر مسئول عباس مسعودی
خیابان خیام ایران چاپ تلفنخانه اطلاعات
۳۱۱۰۷۱ تا ۳۱۱۰۸۹ شعبه آگهی‌ها ۳۱۱۲۱۳

B.K.D
دربازکن برقی بکد باتضمین نقدا ۲۳۵ تومان به اقساط ماهیانه بدون پیش قسط ۲۵۰ تومان
بوسیله تلفن سفارش دهید دستگاه درمدت ٤ ساعت نصب وتحویل میگردد
تلفنهای دفتر فروش : ۷۷۲۰۰۸ ـ ۶۲۸۷۷۴ ـ ۶۲۷۸۸۲
مرکز فروش و نصب : شرکت بکد الکتریک با مسئولیت محدود
خیابان پهلوی مقابل پارک ساعی شماره ۶۸۰
فروش درکلیه فروشگاههای لوازم برقی والکتریکی‌ها

سماور برقی اتوماتیک ساخت کارخانه برلیان
بدون اب هرگز نمیسوزد دارای مدال صنعت
اولین‌سازنده‌سماوربرقی‌اتوماتیک‌دردنیا

جنرال سیستمز
برای یکدوره برنامه‌نویسی‌علمی‌وعملی حسابگرهای‌الکترونیک
COMPUTER PROGRAMMING
نام نویسی مینماید . این دوره به زبانهای فارسی و نیز انگلیسی تدریس‌میشود آدرس : تقاطع بلوار و امیرآباد شمالی ـ کوچه ارجمند شماره ۶ تلفن ۶۱۲۳۹۱

قابل توجه آقایان مهندسین ومعمارها وموسسات دکوراسیون
ETBI
کاغذ دیواری‌قابل شستشو درانواع طرحها ورنگها متنوع
«اتی بی»ساخت‌هلند
قبول‌سفارش ونمایندگی‌فروش در تهران وشهرستانها
نماینده انحصاری‌ـ‌بولوار الیزابت شماره ۲۰۶
تلفن ۴۳۲۵۲

فرش‌ماشینی نادرمترمربع‌فقط ۳۲ تومان تهیه‌شده‌ازمحکمترین‌الیاف‌درانواع رنگهای ثابت‌ومرکز پخش‌اکوستیک‌دکوراسیون OKEY خیابان‌شمیران ٤راه‌حقوقی ساختمان‌فداج‌طبقه‌چهارم ۷۶۲۶۰۷

نیازمندیهای شما

استخدام

پرستار با سابقه موردنیازاست
پرستار با سابقه که بتواند زبان انگلیسی یا فرانسه صحبت نماید و برای نگهداری طفل ۷ ساله با حقوق خوب موردنیاز است خواهشمند است داوطلب برای کسب اطلاعات بیشتر به منشی شخصی خانم آساطوریان تلفن ۳۳۶۸۴۵ تماس حاصل نمایند.

شرکت سهامی بی‌اف گودریچ ایران
خانم ماشین‌نویس فارسی و لاتین با تجربه کافی ودانستن انگلیسی خوب باشرایط عالی استخدام مینماید. تلفن ۹۷۰۰۳
۱ـ۱۰ آ ـ ۲۸۱۸۶

بازاریاب
با تجربه «تمام وقت» مورد نیاز است. ساختمان آلومینیوم طبقه چهارم . لینگافن
۱ـ۱۰ آ ـ ۲۸۸۵

هواپیمائی ملی ایران «هما»

آگهی استخدام
هواپیمائی ملی ایران «هما» برای تکمیل کادر بازرگانی خود در رشته‌های (ترافیک فروش ـ رزرواسیون) تعداد شصت نفر داوطلب (زن و مرد) واجدشرایط ذیل استخدام میکند:
شرایط:
۱ـ داشتن دیپلم کامل متوسطه (رشته طبیعی ریاضی)
۲ـ حداقل سن ۲۲ سال و حداکثر ۲۷ سال
۳ـ داشتن گواهی انجام‌خدمت نظام یا برگ معافیت دائم
۴ـ دانستن زبان انگلیسی (درحد مکالمه)
۵ـ نداشتن تعهد خدمت در سازمانهای دولتی
۶ـ سپردن تعهد پنجسال خدمت در «هما»
داوطلبان میتوانند از تاریخ نشر این آگهی تا ۲۰ر۵ر۴۹ همه روزه (باستثنای ایام‌تعطیل) از ساعت ۱۲ تا ۲ بعد از ظهر به اداره استخدام هواپیمائی‌ملی ایران واقع در خیابان فرصت چهارراه ثریا مراجعه نمایند.
هواپیمائی ملی ایران
۱ـ۵ آ ـ ۲۹۷۴۳

سکرتر
دوشیزه یا بانو که به زبان انگلیسی کاملا صحبت کند استخدام میشود ۶۱۳۹۳۹
۱ـ۲ آ ـ ۳۰۳۹

دکتر داروساز جهت تهران و شهرستان مورد نیاز است تلفن ۳۳۶۴۵۰

یک خانم سکرتر
آشنا به امور بایگانی و ماشین‌نویسی با سابقه کار استخدام میشود.
شرکت زالیون ایران ـ خیابان آیزنهاور چهارراه اسکندری شماره ۶۳۲
۱ـ۳ آ ـ ۳۲۴۰

شرکت سهامی زیمنس ایران
به یک خانم ایرانی که به زبان آلمانی یا انگلیسی تسلط کامل داشته و ماشین‌نویسی و لاتین را به خوبی بداند احتیاج دارد. واجدین شرایط میتوانند هر روز از ساعت ۷ الی ۱۴ بقسمت کارگزینی شرکت واقع در خیابان تخت‌جمشید شماره ۳۲ مراجعه نمایند.
۱ـ۳ آ ـ ۲۹۷۸۰

استخدام مکانیک
یک نفر مکانیک باسابقه پیکان و شاهین استخدام می‌شود داوطلبان بخیابان شاه نبش کوچه لاله سازمان فداج مراجعه نمایند.

فروشنده
موسسه‌ای جهت تصدی فروشگاههای خود تعدادی فروشنده آشنابه زبان انگلیسی با حقوق مکفی استخدام مینماید داوطلبان مشخصات خود راهمراه با یک قطعه عکس به آدرس تهران صندوق پستی ۱۱ـ۱۱۳۷ ارسال نمایند
۱ـ۴ آ ـ ۳۲۳۵

به چند فروشنده با تجربه خانم یا آقا جهت فروشندگی در مزون احتیاج است تلفن ۶۸۶۳۶

استخدام حسابدار
یک شرکت بزرک صنعتی دو نفر حسابدار ورزیده و جوان که به حسابداری صنعتی وتجاری آشنائی کامل داشته باشند و یک نفر حسابدار برای نوشتن دفتر کل و یک نفر حسابدار برای نوشتن دفتر روزنامه با حقوق خیلی عالی برای تمام‌وقت و برای اداره مرکزی خوددر تهران استخدام مینمایدداوطلبان عضو اقلیتهای مذهبی رسمی کشور شاهنشاهی ایران نیز پذیرفته میشوند . واجدین شرایط ضمن ارسال تقاضانامه مشخصات و سن و میزان تحصیلات وسوابق کار خود را کتبا و مشروحا توضیح داده فورا توسط صندوق پستی شماره ۱۴۹۱ اداره پست مرکزی ارسال دارند.
۱ـ۴ آ ـ ۳۰۳۲۶

شرکت صنعتی پارس‌مدرن
به چند نفر درودگر (نجار) فرنگی‌ساز نیازمند است آدرس میدان سپه پاساژ فتوت طبقه سوم پلاک ۱
۱ـ۳ آ ـ ۳۰۴۲

تعدادی راسته‌دوز مرد
وراننده دو شخصی برای بعداز ظهرها مورد نیاز است تلفن ـ ۴۷۲۴۱
۱ـ۳ آ ـ ۳۲۷۶

ویزیتور
چند نفر جوان فعال برای گرفتن آگهی های کوچک از موسسات برای یک موسسه مطبوعاتی با حقوق مکفی و مزایای عالی بطور تمام وقت با شرایط زیر استخدام
۱ـ حداقل ۲۱ وحداکثر ۲۷ سال
۲ـ داشتن تحصیلات چهارم دبیرستان ببالا
۳ـ داشتن معافی دائم یاورقه خاتمه خدمت سربازی
۴ـ دارای بیان قوی شیک‌پوش خوش‌برخورد فعال و با حوصله باشد تلفن ۳۱۱۲۲۹ و ۳۱۱۲۳۰

برای استخدام
یک بانو یا دوشیزه ماشین‌نویس فارسی برای کار قبل از ظهرها تلفن ۳۳۲۳۴۶ مراجعه فرمایند.

بعده‌ای مرد و زن
در امور ویزیتوری ساختمان و دکوراسیون که سن آنها از ۲۵ سال ببالا باشد نیازمندیم تلفن ۴۷۹۲۸ از ۵ تا ۸ بعدازظهر
۱ـ۳ آ ـ ۳۲۵۹

معلم خصوصی انگلیسی
با سابقه مورد نیاز است ـ تلفن ۴۵۹۸۴
۱ـ۳ آ ـ ۳۲۷۴

آگهی استخدام راننده
به ۶ راننده دارای گواهینامه رانندگی پایه دوم که حداقل دارای ۴ سال سابقه رانندگی باشند برای کار در کارگاه واقع در ۱۰۰ کیلو متری تهران نیاز فوری است.
داوطلبان به خیابان فرصت نرسیده به چهارراه ثریا شماره ۹۷ شرکت سولتانش مراجعه نمایند.
۱ـ۲ آ ـ ۱۴۷۴۱

باطری ساز
شرکت سهامی ریسندگی و بافندگی فخرایران برای تکمیل کادر فنی کارخانجات خودواقع در هشتاد کیلو متری جاده تهران ـ قزوین به یکنفر باطری ساز ورزیده و با سواد ، که دفترچه خاتمه خدمت یا معافی دائم داشته باشد نیازمند است.
داوطلبین میتوانند به اداره کارگزینی شرکت واقع در خیابان حافظ ساختمان بانک کار طبقه ۱۹ مراجعه نمایند.
۱ـ۳ آ ـ ۱۴۴۲۱

شرکت سهامی افیسکو به
چند نفر تکنیسین درمورد ماشین های تحریر یا حساب نیازمند است داوطلبان میتوانند همه‌روز در ساعات اداری به‌دفتر شرکت واقع‌در خیابان شاهرضا ساختمان ارفرانس شماره ۳۰۷ مراجعه نمایند.
۱ـ۳ آ ـ ۱۴۵۶۳

ماشین نویس فارسی
بانو یادوشیزه که بماشین‌نویسی کاملا مسلط باشدتمام روز یا نصف روز برای‌دفترخانه لازم است کسانیکه دارای معلومات متوسطه ببالا باشند مقدمند با تلفن ۴۳۹۴۶ مذاکره شود.

خدمتکار زن و دختربچه
مهربان برای کار های منزل مورد نیاز است خیابان شمیران روبروی فداج کوچه مشایخی شماره ۱۶

شرکت سهامی ارساگاز
دو نفر حسابدار مجرب که لااقل دو سال در حسابداری موسسات بازرگانی کارکرده باشند استخدام‌مینماید داوطلبان به خیابان روزولت کوی نیک شماره ۷ مراجعه نمایند
۱ـ۲ آ ـ ۳۲۸۰

شرکتی بهمکاری افراد زیر و بطور تمام وقت نیازمند است
۱ـ خانم یا دوشیزه جوان خوش‌برخورد خوش‌بیان جهت فروشندگی
۲ـ جوان فعال با سابقه در بازاریابی و تحصیلداری که دارای موتور و ضامن معتبر باشد.
لطفا « باتلفن ۴۵۷۵۰ مذاکره فرمائید.

نقاش
ده نفر خانم و آقا وارد به امورنقاشی هنری در رشته های مختلف ازطریق مسابقه استخدام میشوند.
بین چهارراه پهلوی وامیراکرم جنب کوچه بهرامی تلفن ۶۶۸۳۳ گیسوی فنسی
۱ـ۳ آ ـ ۳۲۶۹

آگهی استخدام
کاخ مرکزی جوانان بیکنفر ماشین‌نویس و یکنفر کتابدار زن نیازمند است . داوطلبان همه روزه عصرها از ساعت ۱۷ تا ۲۱ به کاخ مرکزی جوانان سه‌راه ضرابخانه مراجعه نمایند

چهار نفر مرد و بانو
جهت اعزام به خارج نیازمندیم دانستن زبان انگلیسی یا عربی شرط استخدام است تلفن ۳۵۱۳۴۲

یک زن برای کارهای منزل مورد نیاز است تلفن ۸۸۱۱۳۴
۱ـ۲ آ ـ ۳۲۶۳

B.K.D
بکد
جهت سرپرستی کادر اداری وفنی سرویس دستگاه های در بازکن برقی و محصولات الکترونیکی خود تعدادی آقا و خانم برای تمام وقت استخدام مینماید.
سرپرست سرویس ـ
سرپرست نصب ـ
سرپرست کنترل و بازدید (تلفنچی) شرائط استخدام سن کمتر از ۲۵ سال و بیشتر از ۳۵ سال نباشد سابقه کار درموسسات و شرکت های مشابه مدت دو سال.
دیپلم کامل دیپلمه های فنی هنرستان مقدمند آقایان روشن بودن وضع نظام وظیفه حقوق موقت یکماه اول پنجهزار ریال بعد از یکماه حقوق قطعی تعیین خواهدشد.
متقاضیان همه روزه صبحها از ساعت ۱۰ تا ۱۲ به دفتر شرکت واقع درخیابان پهلوی مقابل پارک ساعی شماره ۶۸۰ مراجعه فرمایند.

آگهی استخدام
یک شرکت مهندس مشاور بین‌المللی به یکنفر نقشه‌کش با تجربه که بزبان انگلیسی هم آشنائی داشته باشد نیازمند است . از متقاضیان خواهشمند است مشخصات کامل خود را شامل پایه تحصیلات نقشه‌کشی و تجربه را حداکثر تا روز یکشنبه ۱۸ر۵ر۴۹ به آدرس صندوق پستی ۳۰۹۷ تهران ارسال دارند.

تعدادی بانو یا دوشیزه
که بکار میزانپلی وارد باشند استخدام میشوند لطفا بعد از ظهرها به نشانی خیابان شاه جنب سینما نیاگارا گیسوی بالا مراجعه فرمایند.
۱ـ۳ آ ـ ۳۰۵۹۲

آرایشگر
بانوی ورزیده در آرایش نیازمندیم . امیریه اول فرهنگ آموزشگاه گلی
۱ـ۳ آ ـ ۱۴۸۱۱

تعدادی کارگر خیاط تریکو
مرد یا زن موردنیازاست خیابان سعدی شمالی کوی یاسمی ساختمان پارس محمد علی نیلی تلفن ۳۳۳۶۳۰
۱ـ۳ آ ـ ۱۴۷۹۱

دوزندگی آنابل
بعده‌ای دوشیزه یابانوبرای کارهای خیاطی نیازمندیم میدان کندی خیابان تاج نبش بیست متری فرزانه

خشک شوئی بیتااکسپرس
یک دوشیزه باسواد استخدام مینماید روزولت تلفن ۶۲۴۹۸۱

شریک
یکنفر شریک فعال برای جهت تزئینات باسرمایه متوسط ماهی یکهزار تومان سود موردنیازاست تلفن ۶۸۸۴۹
۱ـ۲ آ ـ ۳۲۲۰

جویای کار
حسابدار دیپلمه باسابقه جویای کار است تلفن ۷۹۳۲۲۲
۱ـ۵ آ ـ ۲۹۲۲

مردی ۴۷ ساله متاهل
باهشت سال سابقه رانندگی با گواهی نامه‌دوشخصی و معلومات ششم ابتدائی آماده برای هرنوع اتومبیلهای سواری بشماره ۲۵۳ راهنمای اطلاعات مراجعه شود.
آ ـ ۱۴۸۲۱

جوانی ۲۵ ساله باگواهینامه ۶ ساله ابتدائی و دفترچه پایان خدمت آماده کار است راهنمای شماره ۲۵۴ روزنامه اطلاعات
۱ـ۲

راننده دو شخصی با سواد و داشتن کارت پایان خدمت با ضامن آماده کار است تلفن ـ ۹۶۰۲۸۱
آ ـ ۱۴۷۸۱

تدریس کامل فیزیک، شیمی، ریاضیات و زبان توسط دانشجویان دانشکده پلی تکنیک با تضمین قبولی تلفن ۳۳۶۶۰ و ۲۳۵۷۱
۱ـ۲ ـ ۳۲۷۳

آموزشگاهها

کلاس درس
قابل توجه آموزشگاههای شبانه و دبیرستانهای ملی تدریس دروس ریاضی کلاسهای سوم و چهارم و پنجم ساعتی هفتاد ریال بنشانی : صندوق پستی ۱۴ر۱۵۸۹ نامه بنویسید
۱ـ۲ آ ـ ۱۴۷۸۳

ماشین‌نویس
در آموزشگاه فائز
تعلیم ماشین‌نویسی با متد جدید شاه‌آباد روبروی دبیرستان شاهدخت تلفن ۳۱۰۶۵۷
۱ـ۱۲ ا ـ ۲۸۵۴

توجه توجه
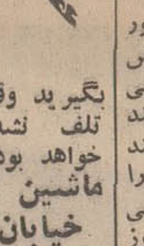
اگرماشین نویسی فارسی و لاتین را از ابتدا با قاعده صحیح تحت نظر آموزگاران با تجربه این آموزشگاه با سابقه تعلیم بگیرید وقت گرانبهای شما تلف نشده موفقیتان حتمی خواهد بود.
ماشین نویسی ربانی ـ خیابان شاه‌آباد مقابل سینما حافظ ۳۳۷۱۳۵

دبیرستان کیهان
دوره کامل اول ودوره دوم ششم طبیعی وریاضی ثبت نام مینماید.
خیابان حشمت‌الدوله . پیروز جنوبی تلفن ۶۶۹۷۸
۱ـ۶ آ ـ ۲۸۲۹

دبستان
دبستان ملی عامری پسرانه و دخترانه در سال تحصیلی ۴۹ـ ۵۰ همه روزه صبح وعصر آماده ثبت‌نام است آدرس انتهای کوی فرح خیابان گلسرخ تلفن ۷۹۵۷۵۰
۱ـ۴ آ ـ ۳۲۳۷

تعلیم‌رانندگی
هنرستان فنی پرستو
مرکز اموزش صحیح‌رانندگی و مکانیکی ترافیک مجهز به بهترین و مدرنترین آموزش تهران خیابان شاهپور چهارراه گمرک تلفن ۲۳۹۱۶

آموزشگاه رانندگی قصر (ایران سابق)
اولین آموزشگاه رانندگی در ایران جاده شمیران چهارراه قصر تلفن ۷۵۹۲۹۳
۱ـ۱۰ آ ـ ۲۹۳۹

تدریس خصوصی
تدریس زبانهای انگلیسی وفرانسه آلمانی ایتالیائی تلفن ۳۱۱۴۴۳
آ ـ ۲۷۱۲

کلیه دروس ریاضی ششم ریاضی
تدریس میشود ۷۸۱۷۷۶
۱ـ۱۰ آ ـ ۱۳۴۳۱

انگلیسی فرانسه المانی ایتالیائی ساعتی ۷۰ ریال ۴۸۱۹۹

کلیه دروس ریاضی فیزیک توسط دبیر دبیرستانها ۳۵۳۳۰۷
۱ـ۷ آ ـ ۳۲۲۳

تدریس بطور فشرده
دروس دبیرستان وریاضیات دانشگاه تلفن ۳۳۹۳۷۵

دروس دبیرستانی ، توسط دانشجوی دانشکده فنی تلفن ۶۲۶۶۲۹
۱ـ۲ آ ـ ۳۲۶۵

کلاس حسابداری و دفترداری دوبل
دوره جدید کلاس حسابداری کاخ دانش زیر نظر استادمحترم آقای حمیدی با سابقه تدریس در دانشگاه تهران تشکیل می شود . در این کلاس علاوه بر فراگرفتن فن حسابداری ودفترداری دوبل طرز کار با ماشین های حساب مدرن دستی و برقی فاسیت ـ معظم‌ترین کارخانه سازنده ماشینهای حساب جهان را فراخواهید گرفت.

کلاس تکنیسین برق وفشار قوی
دوره جدید کلاس تکنیسین برق فشار قوی در کاخ دانش تشکیل میشود . مجهزترین وسائل برای آموزش این فن در این کلاس آماده گردیده است و استادان فارغ‌التحصیل از آلمان تعلیم دراین کلاس‌را بعهده خواهند داشت . قبلا نامنویسی کنید.
کاخ دانش
خیابان نادری . پاساژ معتمد. خیابان فرانسه . کوچه مرجان

آگهیهای متفرقه
اسناد لاوصولی خریداریم ۳۵۱۶۱۷

نماینده برای قطعات سیتروئن ـ ژیان
شرکت نریمان وارد کننده مستقیم قطعات سیتروئن‌وانت و ژیان . از شهرستانها نماینده معتبر می پذیرد. خیابان حشمت‌الدوله غربی پلاک ۴۳۲ تلفن ۹۵۰۱۱۱

نئون آزاد ـ سازنده مدرن ترین تابلو های نئون و پلاستیک تلفن‌های ۳۱۴۲۷۰ و ۳۱۲۱۰۵ و ۳۰۴۷۱۷

قابل توجه مقاطعه‌کاران
ماشین اسفالت ایتالیائی ۲۰ تن و چندین دستگاه غلطک ، ماشین‌های راهسازی به فروش میرسد و اجاره نیز داده‌میشود و با تلفنهای ۶۶۷۴۳ از ساعت ۸ تا ۴ بعد از ظهر و ۸۵۶۱۳ از ۵ تا ۱۰ شب تماس گرفته شود
۱ـ۵ آ ـ ۳۲۴۲

حراج ـ حراج
کاغذ دیواری ساخت انگلستان متر مربع ۱۰ الی ۲۰ ریال ضمنا مخملی صددرصد قابل شستشو متر مربع ۱۰۰ ریال تلفن ۷۷۳۹۱۳
۱ـ۱۵ آ ـ ۳۲۱۵

کفش درگاهی
مدل‌های زنانه و مردانه اول خیابان منیریه . جنب قنادی میهن تلفن ۶۶۴۶۷
۱ـ۹ آ ـ ۲۹۹۹

شیشه فروشی روزولت
شمال میدان ۲۵ شهریور رضا بابائیان تلفن ۶۲۰۰۱۰

گالری داور
بورس طلاجات ، روزولت چهارراه تخت‌طاوس

استخر خانوادگی البرز
از ساعت ۹ الی ۶ بعدازظهر خیابان پهلوی بالای میدان ونک خیابان اردشیر تلفن ۸۹۲۴۸۳
۱ـ۵ آ ـ ۲۴۴۰

فروشگاه سلحشور
کلاه‌دوزی سلحشور دوزنده کلاههای ارتش شاهنشاهی در ایران خیابان سپه چهارراه پهلوی تلفن ۶۶۴۷۴
۱ـ۶ آ ـ ۲۷۸۸

داروخانه‌ها
داروخانه مهران
خیابان شیروخورشید چهار راه استخر تلفن ۹۵۴۰۰۷

برنامه سینماها

* جیمی بیمی بنت‌بنت ـ رنگی ـ ۷۰ میلیمتری ـ دیک‌وان‌دایک
شهر فرنگ (۶۲۷۶۲۸) ۱۱ـ ۳ر۳۰ـ ۶ر۳۰ـ ۹ر۴۵
* شب بعداز حادثه ـ رنگی ـ مارلون براندو
امپایر (۶۲۳۹۴۲) ۱۱ر۱۵ـ ۳ر۳۰ـ ۵ر۳۰ـ ۷ر۳۰ـ ۹ر۴۵
* بارتی ـ رنگی ـ پیترسلرز ـ کلودین‌لونژه
دیاموند (۶۲۸۴۰۰) ۱۱ر۱۰ـ ۳ر۳۰ـ ۵ر۳۰ـ ۷ر۳۰ـ ۹ر۴۵
* دو بلیط برای مکزیکو ـ رنگی ـ پیترلافورد ـ هورست‌فرانک
رادیوسیتی (۴۳۳۲۰) ۱۱ر۳۰ـ ۳ر۳۰ـ ۵ر۳۰ـ ۷ر۳۰ـ ۹ر۴۵
نیاگارا (۶۵۳۰۷) ۱۱ـ ۳ـ ۵ـ ۷ـ ۹
ادئون (۳۳۸۱۱۸) ۱۰ر۳۰ـ ۲ـ ۴ـ ۶ـ ۸ـ ۱۰
* تعطیلات پرماجرا ـ رنگی ـ جولیانوجما ـ زرماری دکستر
سیلورسیتی (۸۱۲۰۵) ۱۰ر۳۰ـ ۲ر۳۰ـ ۴ر۳۰ـ ۶ر۳۰ـ ۸ر۳۰
* بانوی زیبای من ـ رنگی ـ رکس‌هریسون ـ ادری‌هیپورن
کاپری (۴۸۴۰۱) ۱۱ـ ۳ـ ۶ر۱۵ـ ۹ر۳۰
* روباه ـ رنگی ـ سندی‌دنیس
ب.ب (۶۹۶۴۱) ۱۰ر۳۰ـ ۲ـ ۴ـ ۶ـ ۸ـ ۱۰
* سارقین در رم ـ رنگی ـ جان کاساوتیس ـ گابریله‌فرزتی
سانترال (۴۸۶۸۶) ۱۱ـ ۱ـ ۳ـ ۵ـ ۷ـ ۹ر۱۵
ایفل (۳۱۱۴۷۷) ۱۰ـ ۱۲ـ ۲ـ ۴ـ ۶ـ ۸ر۱۵ـ ۱۰ر۱۵
متروپل (۳۳۹۴۱۰) ۱۰ر۳۰ـ ۲ر۳۰ـ ۴ر۳۰ـ ۶ر۳۰ـ ۸ر۴۵
رویال (۴۹۷۸۵) ۱۱ـ ۱ـ ۳ـ ۵ـ ۷ـ ۹ر۱۵
پولیدور (۶۴۵۸۵) ۱۱ر۳۰ـ ۳ر۳۰ـ ۵ر۳۰ـ ۷ر۳۰ـ ۹ر۴۵
درایوین‌ونک (۶۲۲۵۵۷) ۸ـ ۱۰ر۱۵
* مردی‌که از باران آمد ـ رنگی ـ چارلز برونسون
ریولی (۷۵۷۷۷۷) ۱۱ـ ۳ر۳۰ـ ۵ر۳۰ـ ۷ر۳۰ـ ۹ر۴۵
* در گرمای حادثه ـ رنگی ـ ربرت‌حسین ـ ویرنالیزی
پارامونت (۴۸۳۲۱) ۱۱ـ ۳ر۳۰ـ ۵ر۳۰ـ ۷ر۳۰ـ ۹ر۳۰
* تنهابازی در شهر ـ رنگی ـ الیزابت‌تیلور ـ وارن‌بیتی
بولوار (۶۰۲۹۲) ۱۱ـ ۲ـ ۴ـ ۶ـ ۸ـ ۱۰
* دنیای فیلیپ ـ رنگی ـ مارک‌لستر ـ سیلویاسیمز
سینه‌موند (۴۸۳۲۱) ۱۱ـ ۳ـ ۵ـ ۷ـ ۹
* عجایب هفتگانه ـ رنگی ـ اسنریوفونیک ـ بطریقه سینه‌راما
آتلانتیک (۶۲۷۱۷۱) ۱۱ـ ۳ر۳۰ـ ۶ر۳۰ـ ۹ر۳۰
* عشق من گریه نکن ـ رنگی ـ رومی‌اشنایدر
گلدن‌سیتی (۶۱۳۲۶۹) ۱۱ـ ۳ر۳۰ـ ۵ر۳۰ـ ۷ر۳۰ـ ۹ر۳۰
* مکتب عشق ـ رنگی ـ ربرت‌حسین ـ ناتالی ولون
کسری (۷۵۶۹۳۹) ۱۰ـ ۲ـ ۴ـ ۶ـ ۸ـ ۱۰
* قهرمان انتقامجو ـ فخرالدین
مولن‌روژ (۷۲۹۲۹) ۱۱ر۳۰ـ ۳ر۳۰ـ ۵ر۳۰ـ ۷ر۳۰ـ ۹ر۳۰
دیانا (۴۷۳۶۵) ۱۱ر۳۰ـ ۳ر۳۰ـ ۵ر۳۰ـ ۷ر۳۰ـ ۹ر۴۵
شهوند (۳۵۴۰۴۰) ۱۰ر۳۰ـ ۲ر۳۰ـ ۴ر۳۰ـ ۶ر۳۰ـ ۸ر۳۰
رکس (۳۳۵۲۹۳) ۱۰ر۳۰ـ ۲ر۳۰ـ ۴ر۳۰ـ ۶ر۳۰ـ ۸ر۳۰
همای (۳۱۱۶۶۹) ۱۰ر۳۰ـ ۲ر۳۰ـ ۴ر۳۰ـ ۶ر۳۰ـ ۸ر۳۰
اسکار (۹۵۰۸۹۸) ۱۰ر۳۰ـ ۲ر۳۰ـ ۴ر۳۰ـ ۶ر۳۰ـ ۸ر۳۰
مهتاب (۴۷۷۷۷) ۱۱ـ ۱ـ ۳ـ ۵ـ ۷ـ ۹
چرخ‌و فلک ۱۰ـ ۱۲ـ ۲ـ ۴ـ ۶ـ ۸
لیدو (۹۵۱۲۸۲) ۱۱ر۱۵ـ ۱ر۱۵ـ ۳ر۱۵ـ ۵ر۱۵ـ ۷ر۱۵ـ ۹ر۱۵
فیروزه ۱۰ـ ۱۲ـ ۲ـ ۴ـ ۶ـ ۸
رنگین کمان (۷۵۶۷۶۴) ۱۰ر۳۰ـ ۲ر۳۰ـ ۴ر۳۰ـ ۶ر۳۰ـ ۸ر۳۰
نپتون (۷۶۰۱۳۶) ۱۱ر۱۵ـ ۳ر۱۵ـ ۵ر۱۵ـ ۷ر۱۵ـ ۹ر۱۵
ژاله (۳۰۴۱۲۰) ۹ـ ۱۱ـ ۱ـ ۳ـ ۵ـ ۷ـ ۹ر۱۵
پاسارگاد (۷۹۲۷۸۲) ۱۰ـ ۱۲ـ ۲ـ ۴ـ ۶ـ ۸ر۱۵
شرق (۵۴۰۲۴) ۹ـ ۱۱ـ ۱ـ ۳ـ ۵ـ ۷ـ ۹
ارانوس (۲۷۱۷۱) ۱۰ـ ۱۲ـ ۲ـ ۴ـ ۶ـ ۸
* جنجال عروسی ـ گوگوش ـ گرشا ـ بهمنیار
اونیورسال (۶۶۹۵۳) ۱۱ـ ۱ـ ۳ـ ۵ـ ۷ر۱۵ـ ۹ر۳۰
آسیا (۴۲۹۰۹) ۱۱ـ ۱ـ ۳ـ ۵ـ ۷ر۱۵ـ ۹ر۳۰
اروپا (۳۰۳۱۷۹) ۱۰ر۳۰ـ ۲ر۳۰ـ ۴ر۳۰ـ ۶ر۳۰ـ ۸ر۳۰
میامی (۷۴۳۲۹) ۱۱ـ ۱ـ ۳ـ ۵ـ ۷ـ ۹
سیلوانا (۳۳۳۷۷۷) ۱۱ـ ۳ـ ۵ـ ۷ـ ۹
ایران (۳۳۶۳۵۴) ۱۰ر۳۰ـ ۲ر۳۰ـ ۴ر۳۰ـ ۶ر۳۰ـ ۸ر۳۰
ساینا (۳۵۲۴۴۲) ۱۰ر۳۰ـ ۲ر۳۰ـ ۴ر۳۰ـ ۶ر۳۰ـ ۸ر۳۰
مونت‌کارلو (۷۹۷۴۱) ۱۰ر۳۰ـ ۲ر۳۰ـ ۴ر۳۰ـ ۶ر۴۵ـ ۹
تیسفون (۹۵۸۸۸۲) ۱۰ر۳۰ـ ۲ر۳۰ـ ۴ر۳۰ـ ۶ر۳۰ـ ۸ر۳۰
ماریلک (۹۶۳۶۱۶) ۱۱ـ ۱ـ ۳ـ ۵ـ ۷ـ ۹
پانوراما (۷۹۴۵۷۰) ۱۰ر۳۰ـ ۲ر۳۰ـ ۴ر۳۰ـ ۶ر۳۰ـ ۸ر۳۰
آستارا (۸۴۰۲۲) ۱۰ر۳۰ـ ۲ر۳۰ـ ۴ر۳۰ـ ۶ر۳۰ـ ۸ر۳۰
* تصویر ـ رنگی ـ کالپانا ـ هلن
دنیا (۳۳۳۸۱۲) ۱۰ر۳۰ـ ۲ر۳۰ـ ۴ر۳۰ـ ۶ر۳۰ـ ۸ر۳۰
* فرار از زندان ـ رنگی ـ پل‌نیومن
دریا (۷۹۱۷۴۶) ۹ـ ۱۱ـ ۱ـ ۳ـ ۵ـ ۷ـ ۹
* قهوه‌خانه قنبر ـ منوچهر صادقپور ـ فریده نصیری
پلازا (۴۴۲۵۵) ۱۱ـ ۳ـ ۵ـ ۷ـ ۹
حافظ (۳۳۴۰۷۴) ۱۱ر۴۵ـ ۲ـ ۴ر۱۵ـ ۶ر۳۰ـ ۸ر۴۵
فردوسی (۳۳۵۷۸۴) ۱۰ر۴۵ـ ۱ـ ۳ر۱۵ـ ۵ر۳۰ـ ۷ر۴۵
الوند (۳۵۶۵۳۸) ۱۰ر۳۰ـ ۲ر۳۰ـ ۴ر۳۰ـ ۶ر۴۵ـ ۹
کیهان (۹۵۷۳۶۰) ۱۰ر۳۰ـ ۲ر۳۰ـ ۴ر۳۰ـ ۶ر۴۵ـ ۹
مراد (۷۳۳۸۲) ۱۰ـ ۱۲ر۱۵ـ ۲ر۳۰ـ ۴ر۴۵ـ ۷ـ ۹
پرسپولیس (۵۸۱۰۸۳) ۹ـ ۱۱ـ ۱ـ ۳ـ ۵ـ ۷
کارون (۹۵۱۰۶۵) ۱۰ر۳۰ـ ۲ر۳۰ـ ۴ر۳۰ـ ۶ر۳۰ـ ۸ر۴۵
قصرطلائی ۱۰ـ ۱۲ـ ۲ـ ۴ـ ۶ر۱۵ـ ۸ر۳۰
آسمان‌آبی (۳۳۲۶۶۸) ۱۰ر۳۰ـ ۲ر۳۰ـ ۴ر۳۰ـ ۶ر۳۰ـ ۹
* حادثه‌جویان ـ رنگی ـ آلن‌دلون
آریا (۳۳۹۸۸۴) ۱۱ـ ۱ـ ۳ـ ۵ـ ۷ـ ۹
* سرافینه ـ رنگی ـ آدریانو چلنتانو ـ سارا وزری
تاج (۳۱۳۸۶۴) ۱۰ر۳۰ـ ۲ـ ۴ـ ۶ـ ۸ـ ۱۰
* ساتی ـ رنگی ـ راجندراکومارا ـ ویجنتی‌مالا
توسکا (۵۸۵۴۴) ۹ر۳۰ـ ۱۲ر۱۵ـ ۳ـ ۵ر۴۵ـ ۸ر۳۰
* تسویه‌حساب ـ رنگی ـ نیکول ویلیامسون
گلدیس (۶۲۸۷۱۳) ۳ر۳۰ـ ۵ر۳۰ـ ۷ر۳۰
* دانه های شن ـ رنگی ـ استیومک کوئین
پارک (۳۳۹۶۳۷) ۹ـ ۱۲ـ ۳ـ ۶ـ ۹
* نبرد بریتانیا ـ رنگی ـ لارنس اولیویر ـ کوردیورگنز
بردیس ۹ر۳۰ـ ۱۱ر۴۵ـ ۲ـ ۴ر۱۵ـ ۶ر۳۰ـ ۹
* نواداجو ـ رنگی ـ سینماسکوپ ـ برت‌رینولدز
المپیا (۹۵۶۷۹۶) ۱۰ر۳۰ـ ۲ر۳۰ـ ۴ر۳۰ـ ۶ر۳۰ـ ۸ر۳۰
* جانی‌یوما ـ مارلو
البرز (۳۰۴۲۵۸) ۸ر۳۰ـ ۱۲ـ ۳ر۳۰ـ ۷ـ ۸ر۳۰
* مردی بدون آینده ـ رنگی ـ لارنس هاروی ـ تام‌کورتنی
تخت‌جمشید (۴۳۵۵۰) ۳ـ ۵ـ ۷ـ ۹

سانس انگلیسی
گلدیس ساعت ۹ر۳۰ فیلم (تسویه‌حساب)
درایوین‌ونک ۸ـ ۱۰ر۱۵ فیلم (سارقین دررم)

آگهی بورس تحصیلی

برای آموزشگاه مددکاری زنان روستائی
سازمان زنان ایران

سازمان زنان ایران بمنظور آماده کردن دختران جهت شرکت در فعالیت های‌اقتصادی واجتماعی دردروستا های‌ایران برای سال تحصیلی ۴۹ـ۱۳۵۰ یکصد بورس تحصیلی شبانه روزی برای تحصیل در آموزشگاه مدد کاری زنان‌روستائی واقع در ورامین در اختیار داوطلبان خدمت در شرکتهای تعاونی‌روستائی و خانه های فرهنگ روستائی میگذارد.

شرایط لازم برای داوطلبان عبارت است از:
داشتن دیپلم کامل متوسطه ـ برخورداری از سلامت کامل ـ سن بین ۱۸ تا ۲۵ سال و بالاخره سپردن تعهد برای خدمت در مناطق روستائی.

در سال جاری طبق برنامه از نقاط مشروحه زیر با حق‌تقدم داوطلب پذیرفته میشود ۴ نفر برای خدمت درروستاهای شهرستان های تابع استان‌مرکز ـ ۴ نفر برای گیلان (یکنفر از آنان بطور اخص برای رود پیش گیلان) ـ ۴ نفر برای آذربایجان شرقی ـ (یکنفر بطور اخص برای قریه دیزج) ـ ۴ نفر برای آذربایجان غربی (یکنفر بطور اخص برای مهاباد).

۴ نفر کردستان (یکنفر بطور اخص برای فرح‌موچش کردستان) ـ ۴ نفر کرمانشاه ـ ۳ نفر خوزستان ـ ۵ نفر فارس ـ ۴ نفر کرمان (یکنفر بطور اخص‌برای باغین کرمان) ـ ۳ نفر بلوچستان‌وسیستان ـ ۱۰ نفر جمعا از خراسان (یکنفر بطور اخص برای فرحناز نیشابور یکنفر نیم بلوک بالاقائنات و یکنفر نیم‌بلوک پائین‌قائنات و ۳ نفر برای سمنان‌ویکنفر برای تربت جام) ـ ۴ نفر ازفرمانداریکل‌همدان ـ ۴ نفر از لرستان (یکنفر بطور اخص برای شیروان بروجرد) ـ ۵ نفر از روستا های شهرستانهای تابع فرمانداریکل ایلام ۵ نفر از کهکیلویه بویراحمد ـ ۶ نفر از چهارمحال بختیاری ـ ۵ نفر ازیزد ـ ۳ نفر از زنجان ـ ۵ نفر از استان ساحلی برای (بندرعباس) ۵ نفر از استان ساحلی برای بندربوشهر ـ ۴ نفر جمعا برای مازندران (یکنفر بطور اخص برای قریه مسکنده مازندران) ـ ۱ نفر اصفهان ـ ۴ نفر برای سایر شهرستانها .

داوطلبان در تهران میتوانند برای تکمیل برک تقاضا و ارائه مدارک لغایت ۱۰ شهریور ماه ۱۳۴۹ همه روزه به استثنای روز های تعطیل از ساعت ۸ تا ۱۲ به دبیرخانه مرکزی سازمان زنان ایران واقع در خیابان قوام‌السلطنه و در شهرستانها در همان‌مدت به دبیرخانه سازمان زنان شهرستان مربوط ویابه دفتر استانداری یا فرمانداری کل مراجعه نمایند.

توضیح آنکه اگر تعداد داوطلبان بیشتراز تعداد مورد نیاز باشد افراد ماز طریق مصاحبه انتخاب خواهند شد ودر هر صورت حق تقدم به‌داوطلبانی داده خواهد شد که مقیم شهرستان‌مربوط باشند به درخواست هائی که‌پس از تاریخ‌فوق برسد ترتیب‌اثر داده نمیشود.
۳ـ آ ـ ۲۹۷۴۴

آگهی مناقصه شماره ۶۰۹ر۴۹

راه‌آهن دولتی ایران یک دستگاه ماشین شست شوی‌لباس کامل به ظرفیت صدو هشت کیلوگرام بارژیم گاز بخار تاهشت اتمسفر با مخزن آب و تغذیه و متعلقات از قبیل دو دستگاه آبگیر و دو دستگاه خشک کن ویکدستگاه اتوی بخار اتوماتیک مورد نیاز را بر طبق مشخصات و شرایط واوراق مربوطه‌سی‌اند ـ اف یکی از بنادر ایران (خرمشهر یا شاهپور) یا مرز جلفای ایران از طریق مناقصه خریداری می‌نمایدداوطلبان‌شرکت‌در مناقصه می توانند در ساعت اداری جهت دریافت اسناد مناقصه باداره کل کارپردازی مراجعه نمایند . شرکت کنندگان در مناقصه باید مبلغ هفتاد هزارریال به عنوان سپرده شرکت در مناقصه به صندوق راه‌آهن پرداخت و رسید صندوق یا معادل همان مبلغ ضمانت‌نامه بانکی صادره یکی از بانک های مجاز ایران که لااقل دو ماه اعتبار از تاریخ مناقصه داشته باشد به ضمیمه پیشنهاد خود تاساعت ۹ صبح روز ۵ر۸ر۴۹ مطابق با ۲۷ اکتبر ۷۰ در صندوق پیشنهاد ها واقع در اداره کل کارپردازی بیاندازند پیشنهاد های واصله ساعت ۱۰ همان روز باز وقرائت خواهد شد . حضور پیشنهاد دهندگان یا نمایندگان مجاز آنان در جلسه مناقصه آزاد است و راه‌آهن در رد و یا قبول هریک یا تمام پیشنهاد ها مادامی که قرارداد مبادله نشده است جزاو کلا مختار می باشد به پیشنهاد فاقد سپرده و مشروط و مبهم و پیشنهادی که بعد از موعد مقرر برسد ترتیب اثر داده نخواهد شد سپرده برنده و حائز حداقل درجه دوم مناقصه نگهداری و در صورت استنکاف از انجام معامله بدون هیچگونه تشریفات بنفع راه‌آهن ضبط خواهد گردید پرداخت مالیاتی که‌درایران نسبت به عوایدحاصله از این معامله بنا به تشخیص وزارت دارائی تعلق می گیرد به عهده برنده یا برندگان مناقصه می باشد . پیشنهاد های واصله از کشور هائی که با دولت ایران پیمان تهاتری دارند باشرایط مساوی حق تقدم خواهند داشت.
م الف ۴۸۱۱
راه‌آهن دولتی ایران
۱ـ۲ آ ـ ۲۹۳۴۰

قابل توجه مسافرین محترم آلماز

خواهشمند است جهت انجام امور تجارتی و مسافرتی درآلمان به آدرس زیر مکاتبه یا مراجعه فرمایند ـ غدیری
Mr. ghadiri-dusseldorf
Ost. Strasse 153-Tel. 321026
آ ـ ۱۴۷۹۳

آگهی استخدام پیمانی

یک‌سازمان‌دولتی برای‌خدمت‌درشهرستان‌اهواز بیکنفر مهندس مکانیک که بزبان انگلیسی کاملا تسلط داشته باشد احتیاج دارد . شخص مورد نیاز ازطریق مصاحبه انتخاب‌میشودوبصورت‌کارمند پیمانی براساس آئین‌نامه استخدام‌پیمانی مصوب جلسه مورخ ۲۸ر۱۲ر۴۸ هیئت وزیران استخدام خواهد شد . ازواجدین شرایط که‌خدمت‌زیر پرچم را انجام داده ویا دارای برک معافی میباشند خواهشمند است درخواست خودرا باذکرآخرین‌مدرک تحصیلی و سوابق خدمت و آدرس‌کامل پستی‌تاتاریخ ۲۵ر۵ر۱۳۴۹ به صندوق پستی شماره ۳۲۸۵ تهران ارسال فرمایند. تاریخ مصاحبه بعدا‌باطلاع‌متقاضیان خواهد رسید . کسانیکه سابقه خدمت بیشتری در کارخانه داشته باشند حق تقدم خواهند داشت.
م . الف ۴۸۸۴ آ ـ ۲۹۸۳۰ ۱ـ۳

استخدام ماشین‌نویس

سازمان بیمه‌های اجتماعی به چند نفر ماشین نویس ورزیده فارسی و لاتین (زن) که دارای‌دیپلم کامل‌متوسط باشند نیازمند است داوطلبان میتوانند برای انجام آزمایش و مصاحبه درساعات اداری باداره کارگزینی سازمان واقع درخیابان آیزنهاورمراجعه نمایند.
سازمان بیمه‌های اجتماعی
۱ـ۳ آ ـ ۳۰۴۳۶

استخدام فوری

شرکت سهامی شیشه قزوین بزرگترین تولیدکننده‌شیشه‌های جام جهت تکمیل کادر پرسنلی خود احتیاج به استخدام اشخاص واجد شرایط زیر دارد:
۱ـ یکنفر حسابدار با تجربه ، تحصیلات دیپلم (محل کار تهران)
۲ـ یکنفر حسابدار باتجربه دارای تحصیلات دیپلم ببالا ، سن بین ۲۵ تا ۳۰ سال (محل کار در قزوین).
۳ـ یکنفر حسابدار دیپلمه با تجربه کافی در امور فنی و مدیریت با مزایای خوب برای کادر فنی قزوین استخدام میگردد.
از اشخاص واجد شرایط که دارای برگ خاتمه خدمت وظیفه یامعافیت دائم می باشند دعوت میشود که از ساعت ۸ صبح تا یک بعد از ظهر با در دست داشتن سوابق و مدارک خودبه دفتر مرکزی شرکت عباس‌آباد خیابان سنائی ـ چهار راه شاهین شماره ۲۶ مراجعه نمایند.

SIEMENS
sucht ab sofort
Sekretaerin
mit iranischer Staatsangehoerigkeit und deutscher Muttersprache.
Englisch-und Farsikenntnisse von Vorteil, aber nicht Bedingung.
Anfragen erbeten: Personaldienststelle
Takhte Djamshid No. 32
Tel 60871-9
SIEMENS IRAN
SHERKATE SAHAMI

کودکستان ودبستان پیشرو

در صاحبقرانیه بافراد زیر نیازمند است
۱ـ آشپز متخصص یکنفر
۲ـ آموزگار دیپلمه و کلاس دیده تمام وقت سه نفر
۳ـ راننده دارای گواهینامه پایه ۲ و متاهل ۲ نفر
۴ـ مستخدم زن ۲ نفر
۵ـ مستخدم مرد ۲ نفر تلفن ۸۸۲۷۸۱

آگهی استخدام

اداره کل بهداری تهران جهت خدمت در بیمارستان روانی رازی به افراد مشروحه زیر نیازمند است داوطلبان واجدشرایط‌میتوانند برای کسب اطلاع بیشتر به اداره امور اداری این بهداری کل واقع در خیابان شمیران بالاتر از سه‌راه زندان مراجعه نمایند.
پرستار ۱۳ نفر
بهیار ۱۹ نفر
اداره کل بهداری تهران

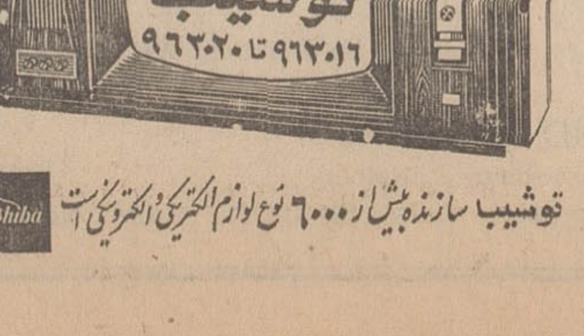

توشیبا سازنده بیش از ۶۰۰۰ نوع لوازم الکتریکی و الکترونیکی است
Toshiba

شرکت سهامی تولیدارو

چندنفر ازآقایان واجد شرایط زیررا که بدون موانع قانونی استخدام باشند بطور تمام وقت درتهران استخدام میکند.
۱ـ دکتر داروساز
۲ـ لیسانسیه اقتصاد ، علوم اداری ، بازرگانی .
۳ـ تکنسین آزمایشگاه
۴ـ دیپلمه هنرستان دررشته برق
۵ـ مکانیک ماشین آلات چاپ
داوطلبان میتوانند همه روزه ازساعت ۱۲ الی ۱۵ به کارگزینی این شرکت واقع در خیابان نادری چهارراه یوسف‌آباد پلاک ۲۴۷ مراجعه فرمایند.

بازار شیشه در انتظار خریداران شهرستانی است

رکود فعالیت های ساختمان بازار شیشه را آرام کرده شیشه تولید داخلی درسطح عالی قرار گرفته است

اقتصادی

با نزدیك شدن آخر فصل تابستان ، بتدریج بازار شیشه رونق میگیرد و در حال حاضر بازار منتظر خریداران شهرستانی میباشد .

تا دوسال قبل در این ماه فعالیت شدیدی برای خرید شیشه وجود داشت ولی در سال ۴۸ وسال جاری این فعالیت بمناسبت رکود امور ساختمانی کاهش یافته است، معذالك انتظار میرود خرید شهرستانیها مقداری از شیشه ذخیره فعلی را از انبار ها خارج کند . و کمی معاملات را بهتر کند .

فروشندگان شیشه پیش بینی میکنند که فروش شیشه در سال جاری بحد سال گذشته نخواهد رسید .

*** تامین احتیاجات**

در چند سال اخیر بسبب احداث کارخانه شیشه قزوین و بهبود شیشه تولیدی کارخانه شیشه تهران ، بازار شیشه دو میلی وسه میلی از محصولات داخلی تامین میشود و میزان محصول باندازه‌ای است که میتواند در این دو رقم نیاز داخلی کشور را مرتفع کندو بهمین دلیل در سنوات اخیر تجار وارد کننده بیشتر سفارشات خود را روی ارقام ۶و۴ میلی مشجر داده‌اند .

خبرنگار ما گزارش می دهد : براثر توافقهائیکه بین کارخانه شیشه قزوین با نماینده کارخانه شیشه ژاپن در ایران بعمل آمده استو ازطرف دیگر توافقی که بین کارخانه شیشه تهران وشرکت ژاپن آساهی صورت گرفته است کارخانجات شیشه‌ژاپنی کالای خود را مستقیماتحویل این دوکارخانه میدهند .

*** مشارکت**

ژاپنی ها در کارخانه شیشه قزوین شریك هستند و همکاری نزدیك دارند و در دوماه قبل نیز با مسافرت یك هیات ژاپنی‌بایران و بازدید از کارخانه شیشه تهران قرارداد همکاری نزدیك با این کارخانه نیز منعقد شده است .

در یکماهه اخیر چند تن از کارشناسان شیشه آساهی بایران آمدند و با رفع نقائص (موج کاس - رنك وجوش) ۸۰ در صد بمرغوبیت شیشه تهران کمك کردند . کارشناسان معتقدند شیشه ایران بتدریج در سطح عالی قرار گرفته است .

در مورد اجرای قرارداد تحویل شیشه ژاپن بکارخانجات شیشه داخلی ایران نمایندگان قبلی شیشه ژاپن در ایران به شرکت شیشه ژاپنی اعتراض کردند ولی فروشندگان ژاپنی بعلت آنکه میزان فروش شیشه دریکی دوسال اخیر کاهش یافته ، از اجرای قرارداد با نمایندگان خود درایران خودداری کرده‌اند .

*** قیمت ها**

قیمت شیشه با توجه به مختصر رونق روز های اخیر تغییری نکرده و قیمت آن ثابت میباشد .

در حال حاضر قیمت شیشه‌دومیلی ساخت کارخانه قزوین متری۸۶ریال وشیشه ساخت کارخانه ایران متری ۸۳ ریال میباشد . قیمت شیشه کارخانه های ایران وقزوین در سایر شهرستانها بااضافه هزینه حمل عرضه میشود .

قیمت شیشه سه میلی ساخت کارخانه قزوین در تهران ۱۵۳ ریال و در قزوین (محل کارخانه) ۱۴۵ ریال میباشد و قیمت شیشه کارخانه ایران نیز در تهران۱۴۵ ریال است .

درحال حاضر شیشه چهارمیلی از ژاپن وارد میشود و قیمت هر متر آن ۳۱۰ ریال و ۶ میلی‌ژاپنی ۵۰۰ ریال و بلژیکی ۵۵۰ ریال میباشد .

واردات شیشه روی شیشه های مشجر نیز انجام میشود و قیمت شیشه مشجر دومیلی ۱۶۵ ریالو سه میلی متری ۲۳۰ ریال میباشد.

دستور گمرك به شرکت‌های کشتیرانی

چون انبار های گمرکی مجهز بسردخانه جهت نگاه‌داری کالا های فاسدشدنی نیست لذا موسسات حمل و نقل و کشتیرانیها در موقع قبول این نوع کالاها جهت حمل بایران میبایست توجه داشته باشند که صاحبان کالا را از تاریخ ورود کالا های مزبور بمرز های ایران مطلع سازند که بمحض ورود بدون اینکه وقفه‌ای در نگاهداری کالا ایجاد شود فورا نسبت‌به ترخیص آن بصورت حمل یکسره اقدام شود . در غیر اینصورت موسسات حمل و نقل و کشتیرانی مسئول نگاهداری کالا در انبار های مجهز بسردخانه با رعایت مقررات بدون تحویل دادن‌به گمرك تحت نظر و مراقبت مستمر گمرك خواهند بود واز نظر فساد پذیری و انبارداری گمرك‌وسازمان بنادرهیچگونه مسئولیتی رانخواهند پذیرفت و کلیه‌حقوق و عوارض‌متعلقه بنحوی که تخلیه گردیده وصول خواهد گردید .

بودجه نموداری از سیاست مالی دولت است

خانم‌فاطمه زاهدی کارشناس درسمینار بررسی‌مسائل‌بودجه کل کشور تحت‌عنوان پیش‌بینی درآمد ها وطبقه بندی آنها صحبت کرد وی توضیح داد.

مسئله‌پیش‌بینی درآمد هاوطبقه بندی آنها از سه‌دیدگاه قابل‌طرح است:

الف ـ پیش‌بینی اثرات اقتصادی واجتماعی درآمدها .

ب‌ـروش پیش‌بینی درآمد ها.

جـ طبقه‌بندی درآمد ها.

البته این سه نقطه نظر درهیچ مورد مستقل ازیکدیگر نیستند .

بار هاشنیده‌ایم که دولت‌سیاست مالی را از طریق بودجه اعمال می‌کند . سیاست مالی‌به مفهوم استفاده از عملیات مالی دولت‌به منظور رسیدن به هدفهای‌اقتصادی واجتماعی یك کشور مورد نظر است . هدفهای اقتصادی ازکشوری به‌کشور دیگرواز زمانی به زمان دیگر تفاوت میکنددرواقع می‌توان گفت‌بودجه اکثر ممالك توسعه یافته نموداری از سیاست مالی دولت‌است. حتی درکشور های در حال توسعه به تدریج از تنظیم بودجه‌برای اجرای‌سیاست های‌مالی ودر نتیجه هدفهای خود استفاده میکنند.

*** ابزار**

بودجه نیز بنوبه خود با استفاده از سه ابزاروارد عمل میشود .

۱ـ مالیاتها . ۲ـپرداختها. ۳ـقرضه

همانطور که مشاهده می شود مالیاتهاو قرضه تنها به عنوان تامین کنندهٔ مخارج وپرداخت های دولت نیست بلکه دارای اثرات وسیعی است که‌اگر بدون توجه‌بدین اثرات ، افزایش یاکاهشی دردریافت‌ها داده‌شودممکنست تاثیر نامطلوب یا ناخواسته‌ای برانگیزه کارواشتغال،انگیزه پس‌انداز ،انگیزه سرمایه ـ گذاری،توزیع‌درآمد ها،قیمت ها وغیره برجای بگذارد .

دربررسی‌این مسائل وحوزه ها در درجه‌اول ظرفیت مالیاتی یعنی قدرت پرداخت مالیات توسط‌افراد جامعه برای‌تامین هزینه‌های‌عمومی دولت‌و یامقدارمالیاتی که هرکشور می‌تواند بپردازد بدون‌اینکه تغییر قابل‌توجهی درمیزان فعالیت ها یا نوع فعالیت های کشور ایجادشود مطرح‌است.

*** قرضه**

همینطور باید به اثرات وسیعی که‌قرضه در اقتصاد بر جای می گذارد توجه خاص نمود .قرضه بینی‌درآمد ها مطرح‌است‌بسه‌دسته قابل تقسیم‌است .

اول: مسئله نبودن آمارکافی که‌یکی‌از پایه های پیش ـ بینی‌بررسی‌وضع سال های گذشته‌است . در مواردی که‌درآمد جدیدی‌مطرح می شود مسئله در دست داشتن اطلاعات راجع‌به عوامل سازندهٔ درآمد حائز اهمیت میشود.

دوم : مسئله اعتقاد مسئولین دستگاه هاوتصمیم گیران‌به پیش‌بینی های دقیق‌است، که هر چه‌این‌اعتقاد بیشتر باشد، بهبودروش های پیش‌بینی سریع‌ترصورت میگیرد .

سوم : مسئله اعمال تکنیك‌روش های پیشرفته توسط کارشناسان است.

پیش‌بینی‌دارای دوحدودونهایت است. در یك حد بصورت پیش‌گوئی‌است بدون در دست داشتن هیچ‌ضابطه‌ای ودر حد دیگرروشی که‌در آن خصوصیات اقتصاد یك مملکت‌تاحد زیادی شناخته میشود وظایف هریك از عوامل مهم‌روشن میشودوبعد ارتباط هر یك از عوامل مهم‌توسط یکسری معادلات بیان می گردد.

نرخ ارز و طلا

نوع ارز	نرخ خرید بریال	نرخ‌فروش بریال
یك دلار امریکا	۷۶٫۲۵۰	۷۶٫۵۰۰
یك لیره انگلیسی	۱۸۲٫۶۲۰	۱۸۲٫۸۶۰
یکصد فرانك بلژیك	۱۵۳٫۶۳۷	۱۵۴٫۱۳۷
یك فرانك سویس	۱۷٫۲۲۶	۱۷٫۲۸۴
یك فرانك فرانسه	۱۳٫۸۱۳	۱۳٫۸۵۸
یکصد لیر ایتالیا	۱۲٫۱۲۲	۱۲٫۱۶۲
یك فلورن هلند	۲۱٫۱۸۰	۲۱٫۲۴۹
یك مارك آلمان غربی	۲۰٫۹۹۸	۲۱٫۰۶۶
یك کورن سوئد	۱۴٫۷۴۲	۱۴٫۷۹۰
یك کورن نروژ	۱۰٫۶۲۶	۱۰٫۷۴۶
یك کورن دانمارك	۱۰٫۱۶۲	۱۰٫۲۲۹
یك شیلینك اتریش	۲٫۹۵۵	۲٫۹۷۴

طلا

قیمت رسمی	هرکیلو	
قیمت بازار آزاد	هر مثقال	۴۵۱
قیمت بین‌المللی	هر اونس	۳۵دلار و ۱۵ سنت

مسکوك

قیمت پهلوی دربازار آزاد	—	۸۰۰
قیمت‌نیم‌پهلوی دربازارآزاد	—	۴۰۰
قیمت ربع پهلوی‌دربازارآزاد	—	۲۰۵

آگهی مزایده

محصول مرکبات سال جاری باغات رامسر از طریق مزایده بفروش میرسد طالبین میتوانند با مراجعه بدفتر باغات رامسرو ملاحظه مشخصات آگهی پیشنهادات خود را تا آخر وقت‌اداری روز یکشنبه ۲۵ مرداد۴۹ در رامسر بدفتر باغات ودر مرکزبدفتر بنیاد پهلوی تسلیم دارند، پیشنهادات روز ۲۶ مرداد ساعت‌نه صبح در دفتر قسمت املاك و باغات بنیاد پهلوی در مرکز و در رامسر دفتر باغات باز و قرائت خواهد شد.

بنیاد پهلوی .

۲ـ۱ آ ـ ۲۹۹۷۶

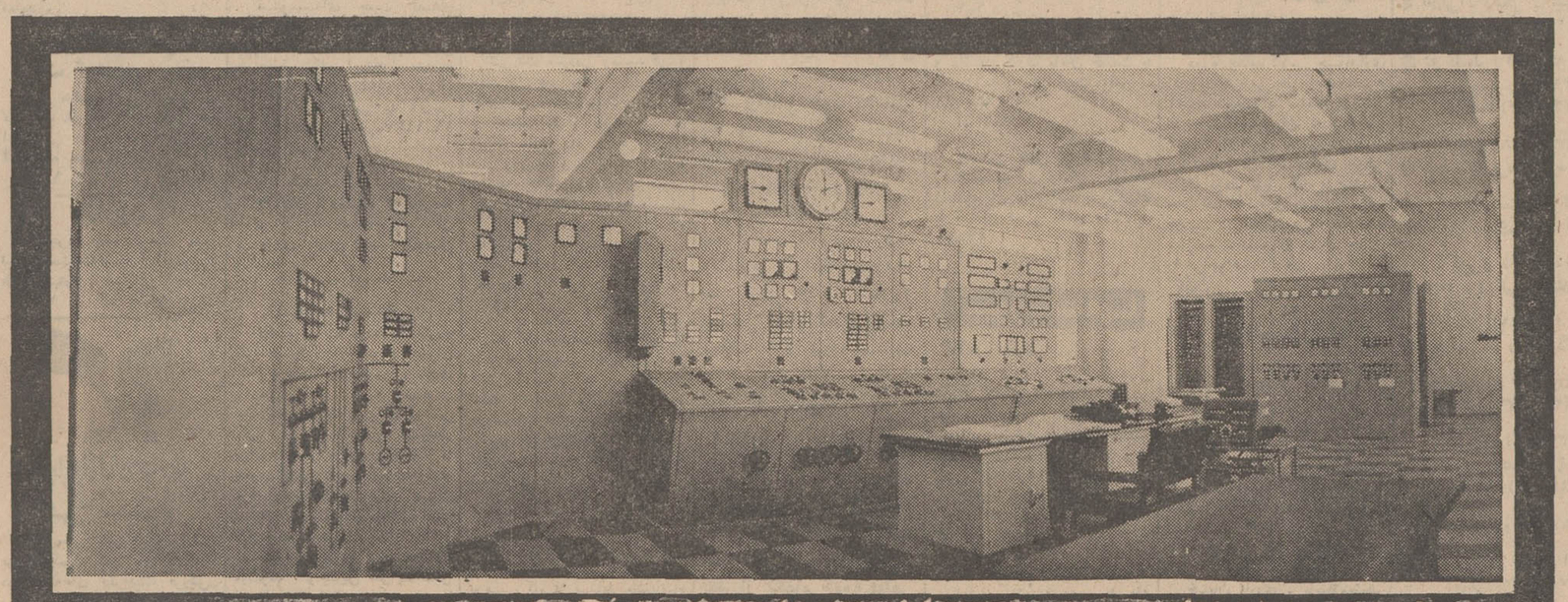

۱۱۴۵ میلیون ریال رابرق آذربایجان بلعید

آذربایجان در عصر انقلاب صنعتی ایران

تامین انرژی برای گردش چرخهای صنعت و زندگی مردم در

• تبریز ، رضائیه ، اردبیل ، خوی، پارس آباد ، مهاباد، مراغه،میانه، مشگین شهر ونقده

گزارش از : فرستاده مخصوص روزنامه اطلاعات

اختصاصی اطلاعات

پنجمین قسط رپرتاژ بزرك فرستاده مخصوص روزنامه اطلاعات از آذربایجان‌شرقی

شرکت‌برق منطقه‌ای آذربایجان‌شرقی اواخر مردادماه‌سال ۴۵ تشکیل شد و به پیروی از منویات شاهنشاه آریامهر و تحت راهنمائیهای آقای روحانی وزیر آب و برق اقدام به تحویل موسسات برق خصوصی‌و سپس نسبت به تهیه طرح واجرای آن در شهرستانهای تبریز ـ رضائیه ـ اردبیل ـ خوی ـ پارس آباد ـ مهاباد ـ مراغه ـ میانه‌ـ مشگین‌شهر ونقده اقدام گردیده.

کارکنان شرکت در این مدت چون در پیشبرد وظایف محوله شبانه روز تلاش واز هیچ کوشی فروگذارنبوده‌اند دراثر اجرای طرحهای‌توسعه برق شهرستانهای فوق‌میزان قابل توجهی برنیروی تولیدی افزوده شده است .

تعداد ۱۰۳۶۵ اصله تیر بتونی و ۹۹۱۷ اصله تیر چوبی و ۴۹ دستگاه پست ترانسفورماتور نصب و ۱۸۴٫۳۱۵٫۵۰۰ کیلو سیم‌جهت توزیع نیروی تولیدی بکار رفته است و کلامبلغ ۱٫۱۴۵٫۳۸۸٫۰۴۹ ریال از اعتبارات سازمان برنامه و شرکت های برق منطقه‌ای خرج اجرای طرحهای شهرستانهای یادشده بالا گردیده است .

اجرای طرحها و نوسازی شبکه شهرستانها بافعالیت‌بیشترو کوشش پی‌گیری ادامه دارد و انتظار میرود در مدت کوتاهی احتیاجات مردم از نظر برق دررو استان آذربایجان شرقی و غربی مرتفع گردد و برق بیشتر وبهتر دراختیارمردم‌آذربایجان قرارگیرد.

۱ـ تحویل موسسات خصوصی برق

شرکت برق منطقه‌ای آذربایجان در ۲۵ مرداد سال۴۵ ریال شروع بکار تولید و توزیع تاسیس و بلافاصله با تحویل کارخانه روشنائی تبریز باپرداخت بهای آن بمبلغ ۴۲٫۰۰۰٫۰۰۰ نیروگاههای بهار ـ لاله‌ـخسروی‌ـ ممتاز و توکلی اقدام گردید. نیروی برق . در اواخر سال ۴۵ و اوایل‌سال۴۶ متعاقبا ارزیابی از تاسیسات و نسبت به تحویل مدیریت ۱۵۲٫۴۱۱٫۵۸۹ ریال بهای‌تاسیسات ماشین آلات نیروگاههای فوق با نظر کارشناسان وزارت آب‌وبرق

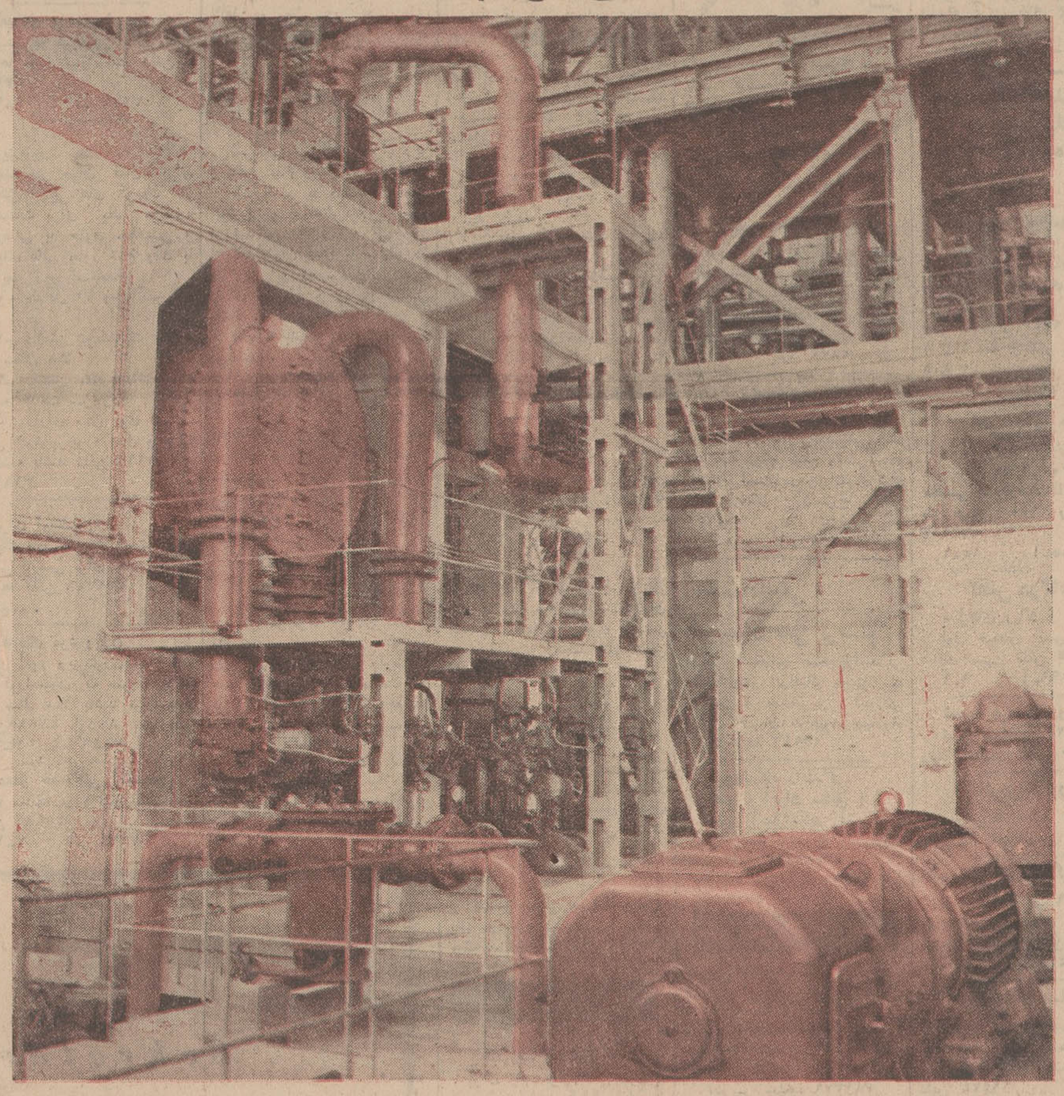

نیروگاه‌عظیم برق تبریز روح تازه‌ای بزندگی مردم‌می‌بخشد

در اختیار شرکت برق منطقه‌ای آذربایجان قرار گرفت .

چون نیروی تولیدی موسسات خصوصی جوابگوی نیازمندیهای شهر تبریز طبق طرح تهیه شده نبود اقدام به تاسیس نیروگاه حرارتی گردید .

۲ـ نیروگاه حرارتی برق

برای نیروگاه حرارتی برق تبریز زمینی بمساحت ۱۰۹۴۲۲ متر مربع و به ارزش کل ۴۸۷۶۱۱۳ ریال با اعیانی و حق زراعت در قراملك خریداری گردیده .

۳ـ خرید ماشین‌آلات نیروگاه

دو دستگاه توربوژنراتور بخاری به قدرت ۱۲٫۰۰۰ کیلووات ـ طی قراردادی وسیله‌وزارت آب‌وبرق‌از اتحاد جماهیر شوروی خریداری گردید .

۴ـ مونتاژ نیروگاه

برای ساختمان نیروگاه قراردادی با شرکت ملاوی در سه مرحله و برای مونتاژ قرار دادی با شرکت نرم منعقد گردید.

۵ـ توربوژنراتور گازی

باتوجه به ازدیاد مصرف درتبریز و تاسیس کارخانجات مصرف کننده عمده مانند کارخانجات ماشین سازی‌ـ تراکتور سازی ـ دورمن دیزل چون نیروی تولیدی توربوژنراتور های بخاری کافی به نظر نمیرسید طی قراردادی وسیله وزارت آب‌و برق و دوستگاه توربوژنراتور گازی بظرفیت ۲۰۰۰۰ کیلووات از شرکت فیات گراندی موتور ایتالیا با هزینه نصب و بیمه بارزش کل ۴۵٫۱۲۴۴٫۲۰۰ ریال خریداری گردید تا توسط شرکت فروشنده و آماده به بهره برداری‌تحویل گردد .

بابهره‌برداری از نیروگاه که قدرت تولیدی‌مولد های‌توربوژنراتورهای بخاری و گازی ۴۲٫۰۰۰ کیلووات میباشد قدرت برق تبریز سه برابر افزایش یافته و به‌ـ ۵۶٫۰۰۰ کیلووات بالغ شده‌است.

۶ـ قرارداد با مصرف کنندگان عمده

ـعلاوه از تامین برق مشترکین خانگی و تجارتی و صنعتی کوچك شرکت برق منطقه‌ای آذربایجان برای تامین و دایر نمودن برق مصرفی صنایع بزرك اقدام به عقد قرارداد هائی بشرح زیر نموده است :

*** ماشین‌سازی**

شرکت سهامی و تولیدی‌ماشین سازی تبریز میزان برق موردنیاز خود را ۴٫۵ تاه‌ره مگاوات اعلام داشته و شرکت برای تامین برق درخواستی آمادگی خود را اعلام داشته است .

*** سیمان صوفیان**

کارخانه سیمان صوفیان واقع در ۴۲ کیلو متری تبریز میزان برق مصرفی خود را ۴٫۰۰۰ کیلووات اعلام داشته و شرکت آمادگی خود را برای تامین برق مورد نیاز کارخانه مزبور باتعرفه وزارت متبوعه اعلام داشته است.

*** دورمن‌دیزل وتراکتورسازی ایران**

کارخانه تولیدی دورمن دیزل و تراکتور سازی ایران برق مصرفی خود را در حال حاضر ۱۴٫۰۰۰ کیلووات اعلام داشته و شرکت هزینه ایجادخط ۴۰ کیلوولتی انتقال انرژی را پس از تهیه لوازم مشترکین قبول نموده است.

دنباله دارد

EXPORTOFFER YARNS:

Rayon yarns :

2500 kg Cuporayon 300 den. hanks pearlred semidull		0.65
3000 kg Polyacrylnitrilrayon 90 den. cones white dull		0.75
9000 kg Viscoserayon 1200 den. hanks white semidull		0.75
Polyester yarns :		
11000 kg den. 135/48/15 cones white dull		1.70
12190 kg den. 135/48/15 cones white dull		1.70
Cotton Yarns:		
45000 kg combed cotton Nm 85/2 cones grey		2.55
28000 kg carded cotton Nm 85/2 cones grey		1.15
Nylon yarns :		
11200 kg den 15/1/0	cones white dull	1.55
15000 kg 20/1/0	" " "	1.55
6600 kg 30/1/0	" " "	1.55
11250 kg 45/12/110	" " "	1.40
12000 kg 45/9/110	" " "	1.40
6600 kg 60/12/320	" " "	1.35
21000 kg 90/12/320	" " "	1.35
16000 kg 90/24/0	" " "	1.35

All prices are quoted in US$ per kg ex Hamburg/Antwerp/R-dam. Our offer is subject unsold.

N.V. NORDLAND TEXTIEL,

P.C. Hooftstraat 23, Amsterdam - Z., Netherlands Phone: 796011 (5 lines) Telex 11540-14545, Cables: Nordland Amsterdam

اطلاعیه جهت بازرگانان محترم

اعضای کنفرانس شمال اروپا و خاورمیانه و همچنین اعضاء کنفرانس دریای مدیترانه و خاورمیانه

قسمت تجارتی خاورمیانه اروپا

باطلاع بازرگانان (صادر کنندگان محترم) میرسانند که از اول اکتبر ۱۹۷۰ برابر با ۹ مهرماه ۱۳۴۹ در نرخ کرایه کالا های صادراتی باروپا که بجز چند تغییر جزئی هنوز نیز هم تراز نرخهای تعیین شده در تاریخ اول اکتبر ۱۹۶۴ میباشد با ابراز تاسف تجدید نظر خواهد شد .

برای کسب اطلاعات در مورد نرخهای جدید که از تاریخ اول اکتبر ۱۹۷۰ (۹ر۷ر۱۳۴۹) قابل اجرا میباشند تجارمحترم میتوانند در اوایل ماه سپتامبر ۱۹۷۰ (۱۰ر۶ر۱۳۴۹) با خطوط کشتیرانی ویا نمایندگان آنان در تهران و خرمشهر مراجعه نمایند .

بانك مرکزی ایران باطلاع عموم میرساند

میزان عرضه اوراق قرضه درهفته جاری بالغ بر ـ ر۵۰ میلیون ریال اوراق یکساله یا بهره ۸½ درصد درسال و۱۵۰ میلیون ریال اوراق دو ساله با بهره ۹ درصد در سال خواهد بودکه بهره متعلقه‌از مالیات بردرآمد معاف وهر ششماه یکبار پرداخت می‌گردد .

اوراق قرضه روزهای شنبه ، دوشنبه و چهارشنبه‌در بانك مرکزی ایران و کلیه شعب بانکهای ایرانیان ، بازرگانی ، بیمه ، تجارت خارجی ، رفاه کارگران ، سپه ، صادرات ، کشاورزی‌و ملی برای فروش‌عرضه میگردد .

ضمنا خریداران اوراق‌قرضه درصورت تمایل میتوانند اوراق قرضه خریداری شده‌را نزد بانك مرکزی‌ایران در مقابل کارمزد تودیع نمایند .

Mitsui O.S.K. Lines

خط کشتیرانی میتسوئی او ـ اس ـ کی

کشتی «میوکوماروی» سفر ۸۴

به بندر خرمشهر وارد و در ضمن تخلیه برای بنادر ذیل کالای صادراتی بارگیری مینماید .

کراچی ـ سنگاپور ـ هنك‌کنك ـ کوبه‌یوکوهاما ـ ناگویا

کشتی «تیگریس‌ماروی» سفر ۱۳

در حدود ۱۹ مرداد بخرمشهر وارد ومشغول‌تخلیه‌خواهدشد

برای‌کسب اطلاع بیشتر وتامین جا به نمایندگی کل درایران .

شرکت سهامی

لوانت اکسپرس ترانسپورت (ایران)

تهران: خیابان سعدی شماره ۴۴۷ ـ تلفن ۳۰۵۳۱۳ـ۱۴ و۱۵و۳۲۲۱۵۴

ویا شعبات این شرکت در

خرمشهر ـ خیابان فردوسی‌شماره۱۹۴ تلفن۲۸۱۴ـ۲۸۱۵ـ۳۹۳۵

تبریز ـ خیابان فردوسی تلفن ۲۳۷۰ـ ۴۶۹۰

آبادان ـ شماره ۱۶ سان شاین بریم تلفن ۲۱۵۱

آخرین مهلت
برای اصناف بدون پروانه

اصناف بدون پروانه تهران تا پایان شهریور امسال میتوانند به موجب گواهی ساکنان محلات برای دریافت پروانه اقدام کنند و پس از پایان این مدت دیگر شهرداری برای آنها پروانه صادر نخواهد کرد و سپس ماموران دکان های بدون پروانه راخواهند بست منطقه بازار از این تصمیم برکنار است و برای کسبه این منطقه در همه حال چون شاکی ندارند پروانه صادر خواهد شد .

شورایعالی اصناف امروز پیشنهادی بشهرداری ارسال‌داشت وطی آن درخواست کرد تابرای مصوبه‌انجمن مبنی برصدورپروانه کسب‌جهت کسبه بدون پروانه مدت تعیین شود این مدت از طرف شوراتاپایان شهریور ماه پیشنهاد گردیده و درخواست شده است تا شهرداری رسماًاعلام نماید که مدت مهلت صدورپروانه کسب برای کسبه بدون پروانه تهران پایان شهریور ماه است تعداد کسبه بدون پروانه تهران که در سال ۴۷ مشغول به کسب بوده‌اند حدود هشتاد هزار نفراست و از این تعداد جمعی تابحال به شهرداری و شورای عالی اصناف مراجعه کرده و با ارائه صورت جلسه و گواهی مردم محل مبنی به اشتغال بکار خود تاسال چهل‌و هفت برای صدور پروانه خوداقدام کرده‌اند ولی جمعی دیگر از این فرصت استفاده نکرده و همچنان بکار خود ادامه میدهند و برای توجه دادن کسبه بدون پروانه‌و تشویق افراد به رعایت مقررات و استفاده از فرصت قانونی پیشنهاد اخیر از طرف شورایعالی اصناف به شهرداری داده شده است .

این پیشنهاد امروز در اداره اقتصاد شهری مطرح گردید و باآن موافقت بعمل آمد و اعلام شد که تصمیم جز در مورد بازار درسراسر محلات تهران اجراخواهد شد . شورایعالی اصناف اعلام‌داشت که پس از پایان مهلت تعیین‌شده شهرداری و شورا بر طبق مقررات موجود اقدام به صدور پروانه کسب کرده و تسهیلاتی که اکنون برای افراد قائل هستند از میان خواهد رفت .

نوزاد دوسر

درزایشگاه فرح تهران یك‌نوزاددوسر به‌دنیاآمد. این‌نوزاد چندلحظه پس از تولددرگذشت نوزاد عجیب‌الخلقه دارای تمام‌ارگان های بدن‌یك‌انسان بودبااین‌تفاوت که دوسر و دو گردن داشت. این‌نوزادشش ماهه به دنیاآمد. عکس از مصطفی کاویانی

۱۷ قاچاقچی مواد مخدر

بقیه ازصفحه۱۴

***چهار بانوی دیگر**

دادگاههای نظامی‌علاوه‌برعالیه، چهار بانوی‌قاچاقچی‌دیگررا محکوم کردند .

این چهار نفر فاطمه گل‌برنجی فرزند رجب، زهرا زنگباری‌فرزند اسفندیار ، نازور کلاته‌ای فرزند رضاقلی و ایران اکبری فرزند اسدالله هستند .

بانو فاطمه‌وبانوزهرا باهمدستی یکدیگر در آبادان به فروش هروئین مبادرت می کردند که بوسیله پلیس آبادان دستگیرشدند وبدادگاه تجدیدنظر نظامی شماره۷ اهواز هرکدام را به۵ سال حبس مجرد محکوم کرد .

بانو نازور که در خانه خودواقع در جوادیه ۲ کیلو ۹۷۵ گرم تریاك پنهان کرده بود در تاریخ سوم دی ماه سال گذشته بوسیله ماموران کلانتری ۱۷ دستگیرشد.

این زن که‌درداد‌گاه تجدیدنظر نظامی شماره ۲ تهران به ۷ سال حبس مجرد محکوم شده است ، در خانه یك‌نگاری و۳۵ گرم‌شیره نیز نگهداری می کرد .

بانو ایران که در بخش ۱۶ تهران دستگیر شده‌است به‌فروش هروئین مبادرت می کرد او هنگام فروش ۵ گرم هروئین دستگیرشد و از داخل قوری خانه‌اش نیز یك بسته هروئین بدست آمد .ایران در دادگاه تجدیدنظر نظامی‌شماره یك تهران به ۷ سال حبس مجرد محکوم شده است .

قاچاقچیان دیگر

۳ قاچاقچی دیگر نیز به زندان محکوم شدند این ۳ نفر علی ملاشاهی فرزند میردل ، عیسی روشن‌دست‌پهلوانی فرزندمحمدگل و محمدعلی نقی‌زاده منیری فرزند کریم هستند .

علی که به ۵ سال حبس در دارالتادیب (بعلت‌صغر سن)محکوم شده است در مخزن نفت یك پریموس ۲ کیلو۹۵۰ گرم‌تریاك پنهان کرده بود . این تریاك‌متعلق به عیسی بود که او به ۱۵ سال حبس با اعمال شاقه محکوم شد، این دو نفر از زابل رهسپارمشهد بودند محمدعلی نیز در آذربایجان به فروش هروئین مبادرت می کرد او به ۱۵ سال حبس با اعمال شاقه محکوم شده است .

باند حسین گرگ

سخنگوی شهربانی کل امروز این اطلاعیه را در اختیار ماگذارد: پس از درگیری و تیراندازی که روز نهم تیرماه برای دستگیری عده‌ای‌از قاچاقچیان وایادی (حسین گرگ) قاچاقچی معروف توسط ماموران اعزامی مبارزه‌با موادمخدر شهربانی کل به گرگان بعمل آمد . و با مجروح شدن دو نفر از افسران اعزامی عده‌ای از قاچاقچیان دستگیر و تحت تعقیب قرار گرفتند .

ماموران مبارزه با مواد مخدر شهربانی گرگان متوجه شدند با وجودی که مجازات اعدام «حسین گرگ» بعلت کبرسن بایك درجه تخفیف به حبس ابد تبدیل و یك پسر و یك‌دختر او بهمین جرم به دهسال زندان محکوم ودرزندان پسر میبرندولی سایر همدستان و ایادی او به فعالیت های تبهکارانه خود ادامه میدهند .

سرکار سرهنگ آریائی رئیس شهربانی گرگان طرح عمیق و دامنه‌داری برای ریشه کن کردن عوامل «که قاچاقچیان درگرگان تهیه و بمنظور اجرای طرح‌مذکور فعالیت های همه‌جانبه‌ای از طرف ماموران شهربانی گرگان آغاز و پس از تعقیب و مراقبت های لازم اطلاع حاصل گردید مسلم‌عسکری (دائی پسران حسین گرگ) باتفاق عباس قائمی قاچاقچی معروف و سابقه‌دار مقداری تریاك دراختیار داشته و قصد فروش آنرا دارند.

چون درگذشته از معامله با قاچاقچیان‌نتیجه‌مطلوب حاصل‌نشده بود این‌بارماموران‌در صدد‌برآمدند آنهارا در حین حمل تریاك‌غافلگیر و سپس دستگیر نمایند .

بنابراین چند اکیپ ازماموران راه عبور آنهارا بقراء مورد نظر تحت‌مراقبت قرارداده و درنتیجه روز هشتم مرداد مسلم عسگری و نظر جهان تیغ و عباس قائمی را در حالی که سوار موتوسیکلت‌بودند در یکی از جاده‌های فرعی هاشم‌آباد متوقف ولی آنها با مشاهده ماموران فرار و بااستفاده ازتاریکی شب در مزارع اطراف پنهان‌شدند.

ماموران به تعقیب خود ادامه داده و باشلیك چندتیر هوائی‌عباس قائمی را که از ناحیه دست چپ مورد اصابت گلوله قرار گرفته بود با ۱۸ کیلو گرم تریاك‌دستگیر کردند بااستفاده از اطلاعاتی که از او بدست آمد در یك تعقیب توام با تیراندازی محمد عظیم‌جهان تیغ و رسول شهریاری دو تن دیگرازباندقاچاقچیان «حسین گرگ» بایك قبضه تفنك و مقداری فشنك و یك‌دشنه دستگیر و به مقامات قضائی نیرو های مسلح ارتش شاهنشاهی تسلیم شدند .

***باند دیگر**

دو روز قبل به سرکار ستوان عبدالهی فرمانده گروهان‌ژاندارمری تربت حیدریه ، اطلاع رسید که عده‌ای از قاچاقچیان درمنطقه«رخ» از توابع تربت حیدریه ، در امر خرید و فروش تریاك فعالیت‌دارند. ماموربن با اطلاع از این موضوع به محل مذکور عزیمت کردند و پس ازتحقیقات زیاد،معلوم گردید. قاچاقچیان مقدار زیادی تریاك در داخل چاهی واقع در قریه «شور» مخفی کرده‌اند !

طبق گزارش خبرنگار ما در تربت حیدریه ماموربن به محل مزبور اعزام شدند و پس ازبررسی های زیاد محل چاهی‌را که تریاك ها در آن مخفی شده است ، پیدا کردند . ولی چون وسیله نداشتند که تریاك ها را از چاه ، بیرون بکشند ، از ماموربن آتش‌نشانی تربت‌حیدریه ، کمك خواسته شد.

ضمنا چهار قاچاقچی که در حوالی آن منطقه بودند و مشکوك بنظر میرسیدند ، وسیله ماموربن دستگیر شدند و در بازرسی بدنی آنان ، مقدار پانزده کیلو تریاك بدست آمد .

گفته میشود در چاه مذکوربیش‌از سیصد کیلو تریاك مدفون شده است و ماموربن آتش‌نشانی و ژاندارمری تربت‌حیدریه، هم‌اکنون برای بیرون کشیدن تریاك ها ، فعالیت می کنند .

نانواهای تهران دراهواز نان می‌پزند !

بدعوت آقای شیرانی شهردار اهواز ، ۵ نفر نانوای معروف‌تهران باتفاق یکی از آردشناسان ورزیده باهواز وارد شدند و از فردا برای بهبود وضع نان در این شهراقدام به پخت نان خواهند کرد .

اینعده روز گذشته پس از ورود به‌اهوازباشهردار این شهرملاقات کردند و آقای شیرانی بانان توصیه کرد که برای بهبود وضع نان در شهر اهواز تا آنجا که میتوانند باید تلاش و فعالیت نمایند .

همانطور که قبلا باطلاع رسید شهردار اهواز بکلیه نانوایان این شهر ده روز مهلت داد تا نسبت‌به مرغوب ساختن نان‌موردنیاز مردم اقدام نمایند ولی گویا نانوایان باین مسئله توجهی نکردند و شهردار اهواز ناگزیر عده‌ای از نانوایان تهران را دعوت کرد تا باهواز عزیمت نموده و در این‌شهر به پختن و فروش نان بپردازند .

۶ نفر نانوا و آرد شناس‌تهرانی عبارتنداز آقایان حاج‌غلامرضادرجا یزدی ، علی محمد رمضانی، سید احمد سیدبربر ، علی فلاح‌مشهدی غلام نبی‌قربانی و حاج‌آقاجان‌ملامی

مسافرت رایگان و خیال‌انگیز به سرزمین آفتاب تابان

کارخانجات معظم توشیبا ژاپن - با همکاری نمایندگی‌توشیبادر ایران از۳۰ نفر فروشندگان فعال و مصرف کنندگان محصولات برقی توشیبا دعوت نموده تا ضمن بازدید از نمایشگاه جهانی اوزاکا از کارخانجات مختلف توشیبا در ژاپن نیز دیدن‌نمایند ضمنا میهمانان توشیبا در این سفر از کشور های تایلند چین ملی هنگ‌کنگ هم دیدن خواهند نمود . عکس فوق میهمانان ارجمند توشیبا راقبل از پروازباهواپیمای پان‌آمریکن نشان میدهد .

وزارت جنك

تاریخ ۱۲ر۵ر۴۹ شماره ۲۵

آگهی مناقصه

لشگر پیاده گارد جهت مصرف‌یك قلم گوشت گوسفندبمقدار ده هزار کیلو گرم برابر برگ شرایط و مشخصات‌موجود ازطریق مناقصه‌خریداری‌میکند

پیشنهاد دهندگان میتوانند با مراجعه به‌آمادهای‌لشگر گارد (واقع در پادگان حشمتیه) و دریافت برگ شرایط و مشخصات معامله پیشنهاد خود را طبق مفاد مندرجه درشرایط معامله تنظیم و تاساعت ۹ روز ۳۱ر۵ر۴۹ بدفتر آمادهای‌لشگر تسلیم نمایند . م‌الف ۵۰۱۸

۲ـ۱ آمادهای لشگر پیاده گارد

جناب آقای دکتر عظیمی نماینده محترم و محبوب مجلس شورای ملی و مدیر ارجمند جریده شریفه روزنامه پیغام‌امروز از توجه و عنایتی که نسبت‌به‌دادخواهی ماساکنین کوی شمالی پارك فرحناز شیراز مبذول فرمودیدوازنزدیك وضع محل‌سکونت وزندگی رقت‌بار مارا مشاهده واقداماتی درجهت رفاه و آسایش خیال اهالی آن محل معمول داشته‌اید سپاسگزاریم و موفقیت آن‌جناب را در راه اجرای منویات شاهنشاه آریامهر از خدای متعال مسئلت داریم .

از طرف اهالی کوی شمالی پارك‌فرحناز شیراز

اردشیر موبد ، سرهنك محمد وجدانیان ، رحیم‌مجددستغیب مهدی‌قورخانیان ، اکبر ذوالریاستین،حبیب‌الله نگهبان ،اسداله ایزدنگهدار و صدها امضاء دیگر آ_۳۰۵۰۲

گروه‌فرهنگی‌دکتراقبال

برای کلاسهای اول تا ششم متوسطه - طبیعی وریاضی ثبت‌نام میکند.

میدان۲۵شهریور - خیابان بختیارتلفن ۷۶۰۸۲۶

دبیرستان کیهان

همه روزه صبحها ازساعت ۸تا۱۱ونیم و عصرها۴تا ۷

جهت ثبت‌نام دوره اول ودوره کامل‌دوم

ششم طبیعی وریاضی آماده‌است

برای‌کلاسهای اول‌ازاول مردادماه کلاس انگلیسی‌بطور مجانی دایر است

نشانی - حشمت‌الدوله پیروز جنوبی تلفن ۶۶۹۷۸

دبستان‌الهام

همه روزه ثبت نام مینماید . وسیله رفت و آمد آماده است.

نشانی - تهران نو - اول خیابان وثوق .

مجله‌جوانان روزهای دوشنبه منتشرمیشود

اطلاعیه مرکز آزمون شناسی

درباره‌مسابقه‌ورودی‌آموزشگاه‌عالی کمك مهندسی بهداشت فریس

بقیه‌از صفحه‌اول

مرد تعداد ۷۰ نفر دانشجو از طریق مسابقه‌انتخاب‌خواهد کرد .

مواد امتحانی

امتحان تستی است و مواد امتحانی عبارتنداز :

۱ـ زبان فارسی
۲ـ زبان انگلیسی
۳ـ معلومات عمومی

شرایط ثبت‌نام

۱ـ داوطلبان باید دارای دیپلم کامل‌متوسطه در رشته طبیعی یاریاضی باشند .
۲ـ داوطلبان متولد سال ۱۳۱۹ به بعد میتوانند در مسابقه ورودی شرکت نمایند .
۳ـ داوطلبان باید دارای برك خاتمه خدمت یا معافی دائم باستثنای پزشکی باشند .

داوطلبان باید فرم زیر را تکمیل کرده واز تاریخ ۲۰ مردادماه بایست سفارشی به نشانی تهران - خیابان نادرشاه جنب کوی عدل‌به‌مرکز آزمون‌شناسی ارسال دارند به‌مدارکی که بعداز ۹ شهریور ماه ۴۹فرستاده شود ترتیب اثر داده‌نخواهد شد .

مرکز آزمون‌شناسی

اینجانب دارای شناسنامه شماره صادره از

متولد سال دارای دیپلم

تقاضای شرکت در مسابقه ورودی آموزشگاه عالی‌کمك‌مهندسی‌بهداشت فریس را دارم و بضمیمه این تقاضا نامه مدارك زیر را ارسال میدارم :

۱ـ قبض رسید بانك ملی ایران به مبلغ ۵۰۰ ریال به حساب شماره ۷۴۸ مرکز آزمون شناسی
۲ـ فتو کپی دیپلم کامل متوسطه
۳ـ فتو کپی شناسنامه
۴ـ فتو کپی برك خاتمه خدمت یا معافی دائم
۵ـ ۴ قطعه عکس ۴×۶

نشانی : شهر خیابان کوچه

شماره منزل شماره تلفن تاریخ تنظیم

امضاء

تذکر :وجه ثبت نام بهیچوجه‌مسترد نخواهد شد .

شرایط اختصاصی اموزشگاه

۱ـ آموزشگاه بصورت شبانه‌روزی بوده تهیه‌مواد غذائی واداره رستوران طبق مقررات شرکت تعاونی آموزشگاه بعهده دانشجویان است .
۲ـ در دوران تحصیل‌به دانشجویان کمك‌هزینه تحصیلی داده میشود .
۳ـ دانشجویان بایه تعهد نمایند که برای‌مدت چهارسال پس از فراغت از تحصیل‌درهرمحل وباشرایطی که وزارت بهداری تعیین مینمایدخدمت نمایند .
۴ـ زبان خارجی که در آموزشگاه تدریس‌میشود انگلیسی خواهد بود .

محل توزیع کارت ورودی و تاریخ بر گزاری امتحان :

کارتهای ورودی داوطلبان در روز های۱۱و۱۲ شهریور ماه در مرکز آزمون‌شناسی توزیع میگردد امتحان در روز جمعه ۱۳ شهریورماه برگزار خواهد شد و محل اجرای امتحان در روز توزیع کارت باطلاع داوطلبان خواهد رسید

آ_۳۰۶۲۲

اطلاعیه مرکز آزمون‌شناسی

درباره‌مسابقات‌ورودی‌انستیتوی عالی‌پرستاری‌فیروزگر درجه‌لیسانس (B.S.) درپرستاری

بقیه از صفحه اول

دانشجو از بین داوطلبان دختر از طریق مسابقه ورودی انتخاب خواهد کرد .

شرایط ثبت نام

۱ـ داوطلبان‌باید دارای دیپلم کامل‌متوسطه در رشته طبیعی یا ریاضی باشند .
۲ـ داوطلبان متولد سال ۱۳۱۹ به بعد می توانند برای مسابقه ورودی انستیتوی عالی‌پرستاری فیروزگر ثبت نام کنند .
۳ـ داوطلبان باید از سلامت کامل جسمانی و روانی برخوردار باشند .

مواد امتحانی

الف : مرحله اول

۱ـ امتحانات روانشناسی شامل : هوش ، استعداد وعلاقمندی بخدمات اجتماعی‌وحرفه‌پرستاری خصوصیات خلقی .
۲ـ زبان انگلیسی .
۳ـ زبان فارسی .
۴ـ اطلاعات عمومی

۵ـ ریاضیات و طبیعیات (در حدود برنامه ششم طبیعی).

ب : مرحله دوم ،مصاحبه و معاینات پزشکی

داوطلبانیکه در مرحله اول مسابقه ورودی موفق شده‌اند باید در مصاحبه و معاینات پزشکی شرکت نمایند .

داوطلبان‌باید فرم زیر را تکمیل کنند واز تاریخ۲۴ تیر ماه به نشانی : تهران - خیابان نادر شاه - جنب کوی‌عدل بمرکز آزمون شناسی ارسال دارند . به مدارکی که بعد از ۲۰ مرداد ۴۹ فرستاده شود ترتیب‌اثر داده نخواهد شد .

مرکز آزمون شناسی

اینجانب دارای شناسنامه شماره

صادره از متولد سال ۱۳ دارای دیپلم

تقاضای شرکت در مسابقه ورودی انستیتوعالی پرستاری فیروزگر را دارم و بضمیمه این تقاضانامه مدارك زیر راارسال میدارم :

۱ـ قبض رسید بانك ملی ایران بمبلغ ۵۰۰ ریال به حساب شماره ۷۴۸ مرکز آزمون‌شناسی
۲ـ فتوکپی دیپلم کامل متوسطه
۳ـ فتو کپی شناسنامه .
۴ـ شش قطعه عکس همانند ۴×۶

نشانی : شهر خیابان کوچه

شماره منزل شماره تلفن

تاریخ تنظیم محل امضاء

تذکر : وجه ثبت نام بهیچوجه مستردنخواهد شد .

محل توزیع کارت ورودی و تاریخ بر گزاری امتحان :

کارتهای ورودی داوطلبان‌در روز های۲۱و۲۲ مرداد ماه در مرکز آزمون‌شناسی توزیع میگردد امتحان در روز جمعه ۲۳ مرداد ماه برگزار خواهد شد و محل اجرای امتحان در روز توزیع کارت باطلاع داوطلبان خواهد رسید . م‌الف ۴۷۷۵

ازفردا صبح فقط در

سینما بولوار

۱۷ قاچاقچی مواد مخدر
به‌اعدام، حبس و زندانهای طولانی محکوم شدند

یک قاچاقچی امروز اعدام شد

۵ نفر از قاچاقچیان زن هستند

۲ باند قاچاق دستگیر شدند

دادگاه های دادرسی ارتش‌عده دیگری ازقاچاقچیان مواد مخدر را محکوم کردند . در میان این عده يك نفر به اعدام ، شش نفر به حبس (ابد) و ده نفر از جمله ۵ زن به زندانهای مختلف محکوم شده‌اند .

مردی که به اعدام محکوم شد و حکم دادگاه سحرگاه امروز در خراسان در باره‌اش اجرا گردید سید ویونسی نام داشت و فرزند حاجی یوسف بود .

وی روز دهم اسفند ماه سال ۱۳۴۷ در جریان‌زد و خورددسته‌ای از قاچاقچیان مسلح با ماموران ژاندارمری در ارتفاعات «بازحوض» خراسان دستگیر شد .

در این ماجرا ۲۱ کیلو و ۶۵۰ گرم تریاك و يك قبضه سلاح و۴۳ فشنگ بدست آ... . دراین زد و خورد یکی از قاچاقچیان نیز کشته شد .

پرونده حادثه در دادرسی‌نظامی مراحل قانونی خود را طی کرد و دادگاه تجدید نظر نظامی شماره ۱۱ مشهد حکم اعدام را درمورد وی تائید کرد .

محکومان به حبس ابد

شش قاچاقچی محکوم به حبس ابد از این قرارند :

* شریف شه‌بخش فرزند یارمحمد ، این‌شخص ساعت ۲بامداد روز پانزدهم آبان ماه سال‌گذشته در گدار «کسوری» دستگیر شد او با خود ۲۴ کیلو گرم تریاك داشت و دادگاه تجدید نظر نظامی شماره ۱۰ کرمان محکومیت وی به حبس ابد با اعمال شاقه را تایید کرد .

* علی نخعی فرزند غلامحسین: نیمه شب۲۹ شهریور ماه گذشته ماموربن‌ژاندارمری کرمان درمناطق کوهستانی راور باراه‌بندی موفق به دستگیری علی نخعی میشوند.

وی که باتفاق عباس کرباسی فرزند احمد با موتوسیکلت‌حرکت میکرد وقتی به ماموران رسیدفرار کرد .

ماموران ژاندارمری او و عباس را با شلیك گلوله هوائی دستگیر کردند . اما چیزی همراه نداشتند ماموران ژاندارمری که میدانستند آنها از قاچاقچیان‌مواد مخدرهستند از روی «رد» چرخ موتوسیکلت‌آنها مبداء حرکت را پیدا کردند و در آنجا دو کیسه محتوی ۵۸ کیلو گرم تریاك بدست آوردند .

محکومان به‌حبسهای مختلف : (ازراست به‌چپ) علی ملاشاهی ، عیسی روشن‌دست پهلوانی ، عباس کرباسی ، محمد محمدیان ومحمد علی‌تقی‌زاده منیری

محکومان به‌حبس‌ابد : (ازراست به چپ) شریف‌شه‌بخش، علی نخعی ، باقر نوشاد ، کریم مارالانی ، مرتضی آقازاده و محمد کرمی

پرونده امر مورد بررسی‌قرار گرفت و دادگاه نظامی تجدید نظر شماره ۱۰ کرمان علی را به حبس ابد با اعمال شاقه و عباس را به ۱۰ سال حبس مجرد محکوم کرد.

* باقر نوشاد فرزند غلامعلی ـ وی در هفدهم آذرماه سال گذشته در قم دستگیر شد و از او ۳کیلو و ۶۵۰ گرم تریاك بدست آمد .

وی هنگامی دستگیر شد که حاضر شده بود به یکی ازماموران پلیس که لباس شخصی بر تن داشت يك‌کیلوگرم تریاك‌بفروشد.

حکم حبس‌ابد بااعمال شاقه در مورد باقر بوسیله دادگاه نظامی تجدید نظر شماره ۳ تهران صادر شد .

* کریم مارالانی فرزند علی ـ این شخص روز بیست و نهم بهمن سال گذشته هنگامی که درمیدان گمرك مشغول معامله هروئین با محمد محمدیان فرزند ابوالفضل بود بوسیله ماموران کلانتری ۱۲ تهران دستگیر شد و ۳۰ بسته هروئین بدست آمد .

این پرونده در دادگاه نظامی تجدید نظرشماره ۲ تهران‌رسیدگی شد .

* مرتضی آقازاده فرزند علی اصغر ـ این شخص که در دادگاه تجدیدنظر نظامی شماره ۳ تهران به حبس ابد با اعمال شاقه محکوم شده است روز بیست‌و پنجم‌اسفند ماه سال قبل در کوی نهم آبان هنگامی که ۹ بسته محتوی ۴۰ سانتی گرم هروئین همراه داشت دستگیر شد.

* محمد کرمی فرزند امیر ـ این قاچاقچی که در دادگاه تجدید نظر نظامی شماره ۳ تهران‌به‌حبس ابد با اعمال شاقه محکوم شده‌است از ملایر تریاك به تهران حمل می کرد و در خانه بانوئی به نام‌عالیه طاهری واقع در امامزاده حسن پنهان می‌کرد.

ازاین دو نفر ۳ کیلو و۲۸۰ گرم تریاك بدست آمد و عالیه‌نیز به دو سال حبس مجرد محکوم‌شد.

بقیه در صفحه ۱۳

در تصادف جاده «اوزینه» گرگان

اعضای يك خانواده مجروح شدند

در تصادف اتومبیل با کامیون اعضای يك خانواده مجروح‌شدند. مجروحین برای معالجه‌بیمارستان «پهلوی» گرگان ، انتقال یافتند.

حادثه در جاده آسفالته «اوزینه» واقع در سه‌کیلومتری گرگان ، اتفاق افتاد و طی آن اتومبیل سواری شماره ۶۲۴۴۲ تهران‌ـب برانندگی ، ستوان سپهری با کامیون شماره ۱۲۳۹۲ برانندگی محمد هاشمی ، تصادف کرد .

دراین واقعه راننده اتومبیل و کلیه سرنشینان آن که‌همگی اعضای خانواده ستوان سپهری بودند ، مجروح گردیدند .

دریک دندانسازی درخیابان ناصرخسرو زنی که‌در کافه آواز میخواند به‌قتل رسید

زن جوانی در يك‌دندانسازی واقع در خیابان‌ناصر خسرو بقتل رسید . این‌زن که فاطمه دارا نام داشت «خواننده» یکی از کافه های تهران بود .

طبق گزارش خبرنگار اطلاعات بعداز ظهر دیروز جوانی که خود را سیاوش دانش معرفی می کرد به‌وسیله‌تلفن به‌ماموران کلانتری ۱۳ تهران اطلاع داد‌که زن‌جوانی در مطب دندانسازی دانش واقع‌در خیابان ناصرخسرو کوچه‌خراسانی ها خودکشی کرده است . ماموران کلانتری ۱۳ خودرا به محل حادثه رساندند . دندانسازی يك‌ساختمان يك‌طبقه دو اطاقه بودکه ماموران داخل آن شدند تا به‌کمك زنی که دست به‌خودکشی زده بود بشتابند .

هنگامی که ماموران واردساختمان شدند در یکی از اطاقها بامقداری لوازم دندانسازی ودر اطاق دیگربا جنازه زن جوانی روبرو شدند .

دو دست این زن از پشت به وسیله سیم بهم بسته شده بود و سیم دیگری نیزمحکم‌به دورگردن او گره خورده بود .

ماموران پس ازبررسی دراطراف جنازه دریافتند که این‌زن‌خود‌کشی نکرده بلکه بقتل رسیده است .

ماجرای قتل زن جوان به دادسرای تهران اطلاع داده شدو آقای نوربخش بازپرس شعبه ۳۳ دادسرا مامور رسیدگی به حادثه شد و برای تحقیق به محل وقوع قتل رفت .

ماموران به دستوربازپرس ابتدا سیاوش دانش جوانی که جریان‌را به وسیله تلفن به آنها اطلاع داده بود دستگیر کردند و به کلانتری بردند . سیاوش در تحقیقات اولیه به ماموران گفت: دندانسازی‌متعلق به پدر او است که در مسافرت است .

سیاوش افزود: فاطمه در خانه ما مستاجر است . بعد از ظهر روز جمعه فاطمه باتفاق برادرش‌به مطب آمدند ومن چون کار داشتم آن دورا تنها گذاشتم و رفتم . عصر امروز هنگامی که مجددا به مطب بازگشتم با جنازه فاطمه روبرو شدم‌وابتدافکر کردم که‌اوخودکشی کرده است جریان را تلفنی به ماموران انتظامی گزارش دادم .

وی گفت فاطمه يك سال قبل‌از شوهرش طلاق گرفت واز اودارای سه فرزند است که یکی از آنها دختر و دوکودك دیگر پسرهستند.

فاطمه از چندی قبل در یکی از کافه های خیابان شاه آواز می ـ خواند وبرادرش‌همیشه اورانصیحت می‌کرد واز او می خواست که در کافه آواز نخواند و مرتب او را سرزنش می کرد و به وی میگفت که چرا از شوهرش طلاق گرفته است .

خبرنگار اطلاعات در گزارش خود اضافه می کند : بازپرس دادسرای تهران اکنون مشغول تحقیقات بیشتر دراطراف حادثه است و ماموران درصددبیدا کردن برادر فاطمه هستند تااز او تحقیق بعمل آورند .

صدور چک درحال مستی!

علی نوائی۲۵ساله (خیاط) بخاطر اینکه ۸۰هزار ریال بدهکار بود ، باخوردن قرص سمی قصد خود کشی کرد !

این‌مردبه بیمارستان انتقال یافت و بستری شد . وی علت اقدام بخود کشی راچنین توجیه کرد : در حالت‌مستی شخصی بنام «مهدی امیری» از من يك چك ۸هزارتومانی گرفت درحالیکه من بدهکار نیستم . وپولی هم ندارم که بدهم و چون طاقت زندانی شدن ندارم تصمیم به خودکشی گرفتم .

این حادثه‌در اصفهان‌روی داد و جریان تحت تعقیب است .

«گلچین لنگرودی»
جایزه ۱۵۰ هزارتومانی بلیطهای اعانه‌ملی را
گلچین کرد!

آقای محمد مصطفی‌پور گلچین ـ لنگرودی ، گیلانی خوشبختی که با خرید بلیط اعانه ملی ، جایزه یکصد وپنجاه هزار تومانی (مشابه جایزه ممتاز بلیتهای اعانه ملی مرداد ماه) را تصاحب کرد .

آقای محمد مصطفی پورگلچین لنگرودی، پیشه‌ور ۴۴ ساله ، لنگرودی ، هفته گذشته‌با «گلچین کردن» جایزه يك میلیون وپانصد هزار ریالی بلیطهای ماهانه اعانه ملی ثابت کرد که اسم بامسمائی دارد !

این برنده خوش شانس که در خیابان پهلوی‌لنگرود، مغازه‌لبنیات فروشی دارد، هرگز بیاد نمی‌آورد که هفته‌ای را بدون خرید بلیط اعانه ملی بسر رسانیده باشد و اعتقاد دارد که این خوشبختی ، ثمره دقت و نظم او در خریدمرتب بلیط های اعانه ملی است .

برنده جایزه یکصدو پنجاه‌هزار تومانی ،باداشتن همسرو سه‌فرزند، که‌هرسه آنها تحصیل می کنند ، تصمیم دارد با پول جایزه مغازه لبنیات فروشی خودرا در لنگرود توسعه دهد و در تهران نیزخانه‌ای خریداری کند تا چند سال بعد که فرزندانش برای ادامه تحصیلات عالیه به‌تهران‌خواهند آمد،باراحتی خیال ازنظر مسکن ، به دانشگاه بروند .

وقتی از آقای مصطفی‌پور گلچین لنگرودی پرسیدیم‌برای‌خوانندگان روزنامه چه پیامی دارد . با لبخند گفت : « از قول من بنویسید ، این هفته نوبت شماست یکی از جوایز بزرگ بلیط های اعانه ملی را ببرید و به خوشبختی برسید. »

امشب و همه‌شب در
کاباره باکارا
مطمئن ترین کاباره‌کشور عزیزمان برای خانواده های محترم
گوگوش

دیگه اشکم برای من‌نازمیکند
خواننده‌ای که صدای گرم و دلنشین او بشنونده شوق و شعف به جای غم میبخشد و امید زندگی با نیروی بهتر به بیننده میدهد در بهترین کاباره کشور عزیزمان
کاباره باکارا
درمدت دوشبی که از سفر خارج بازگشته به تصدیق آنان که برنامه‌های‌اورادیده‌اند وآهنگهای جدیدواوراشنیده‌اند ثابت نموده که
گوگوش
برای‌همیشه خواننده‌بی‌رقیب نسل جوان بوده ، وخواهد بود
کاباره باکارا
خیابان پهلوی ـ جنب سینما آتلانتیک
لطفا میز را قبلازرزروفرمائید
تلفن ۶۲۷۷۸۰

کاشه کالمین
برای رفع :
گریپ و سرماخوردگی
سردرد ـ دندان درد
کمردرد ـ درد عضلات و تب
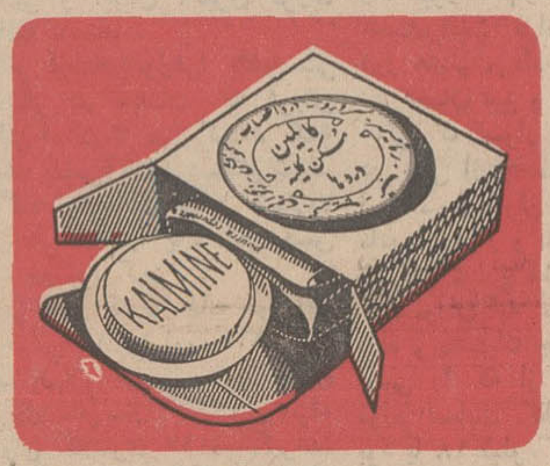

کاشه کالمین بانیم قرن سابقه

از صبح چهارشنبه دربزرگترین سینماهای پایتخت
پوری بنائی ـ ایرج قادری
قائم‌مقامی و ظهوری
جدائی

کاریکاتور
یکشنبه ها هرگز مجله کاریکاتورافراموش نکنید
مجله کاریکاتور امروز منتشر شد

از صبح سه‌شنبه ۲۰ مرداد در
شهرفرنگ
اولین سینمای ممتاز ۴ ستاره ایران
****
قشنگ ترین وجالب ترین فیلم کمدی فصل
لوئی دوفونس درفیلم رنگی
شناگر کوچولو

باشرکت: آندره پاریزی ـ فرانکو فابریزی
ژاک لوگرا
بکارگردانی : روبر دری
ار نمایش فیلم «چیتی چیتی بنك بنك»
فقط ۲ روز دیگر باقیست
شروع سئانسها : ۱۱ر۱۵ صبح ـ ۳ر۳۰ ـ ۵ر۳۰ ـ ۷ر۳۰ ـ ۹ر۴۵
بعداز ظهر گیشه سینما همه روزه برای رزرو بلیط آماده می باشد.

از همین هفته در سینماهای
ادئون ـ سیلورسیتی (قلهك)
نیاگارا ـ رادیوسیتی
داستان عجیب وحیرت‌انگیز از خطرات عصر فضاومبارزه انسان های زمینی باموجوداتی خارق‌العاده ازکرات دیگر کهکشان
متروگلدوین‌مایر تقدیم میکند
مهاجمین آسمان

باشرکت :
رابرت‌هورتون
ریچاردجیکل
لوچاناپالوتزی

ازفردا صبح فقط در
سینما آتلانتیک
«آل‌بانو» و «رومیناپاور» معبود میلیونها جوان در سراسر جهان‌در آخرین اثر خود با آهنگهای جدید و بی‌نظیر محصول ۱۹۷۰
آل‌بانو و رومیناپاور
درفیلم

در نیمه شب
رنگی

برنامه آینده سینماهای
مولن‌روژ ـ دیانا ـ مهتاب
رکس ـ شهوند ـ نپتون
لیدو ـ رنگین کمان
همای ـ اسکار ـ ژاله
چرخ‌وفلك ـ پاسارگاد
ارانوس ـ فیروزه ـ شرق
فیلمی دریك سطح بهتر برای خانواده‌ها

از فردا صبح
فقط درسینما
ب.ب
الیزابت‌تیلور
لورنس‌هاروی
ادی‌فیشر درفیلم

گناهکار نیویورک
پاناویژن و رنگی
محصول متروگلدوین‌مایر

مجالس ترحیم

باکمال تاسف درگذشت آقای علی مجیدی صاحبمنصب عالیرتبه و بازنشسته وزارت دارائی را باطلاع میرساند. مجلس یادبود آن مرحوم روز سه‌شنبه ۲۰ر۵ر۴۹ ازساعت ۹تا ۱۱ در مسجد الجواد برپا خواهد بود.
وزارت دارائی
آ ـ ۱۴۹۷۲ ۱ـ۲

باکمال تاسف درگذشت مرحوم علی مجیدی ابوی آقای عباس مجیدی مترجم اداره حقوقی هواپیمائی کل کشوری را اعلام میدارد. مجلس ختم مردانه و زنانه آن‌مرحوم از ساعت ۹ الی ۱۱ روزسه‌شنبه ۲۰ مردادبدر مسجد الجواد واقع درمیدان ۲۵ شهریور برگزار میشود.
هواپیمائی کل کشوری
آ ـ ۱۴۹۲۷ ۱ـ۲

بانهایت تاسف درگذشت آقای علی مجیدی ابوی همکار عزیزمان آقای مهندس صادق مجیدی را باطلاع میرساند مجلس‌ترحیم آن مرحوم روز سه‌شنبه ۲۰ مرداد ساعت ۹تا ۱۱ صبح در مسجد الجواد برگزار میباشد.
آزمایشگاه های پالایشگاه تهران
آ ـ ۱۴۸۷۷ ۱ـ۲

باکمال تاسف و تاثر درگذشت ناگهانی شادروان مرحوم حاج میرزا علی مجیدی راباطلاع عموم فامیل وآشنایان میرساند. مجلس ترحیم آن‌مرحوم مردانه وزنانه ارساعت ۹الی ۱۱ صبح روز سه‌شنبه بیستم مرداد در مسجد الجواد (میدان بیست و پنج شهریور) برگزار میشود از بانوان محترمه تقاضا میشود باحفظ حجاب روح آن مرحوم راشاد فرمایند.
الاحقر حاج شیخ ابراهیم بروجردی، الاحقر حاج‌شیخ حسن بروجردی.
آ ـ ۱۴۹۲۷ ۱ـ۲

بانهایت‌تاسف درگذشت مرحوم حاج میرزاعلی مجیدی پدر گرامی آقای محمد مهدی مجیدی همکار گرامی را باطلاع دوستان و آشنایان میرساند. مجلس ترحیم زنانه و مردانه فقیدسعید روز سه شنبه ۲۰ر۵ر۴۹ ساعت ۹ الی ۱۱ صبح در مسجد الجواد واقع در میدان بیست و پنج شهریور برگزار میشود.
حاج علینقی کاشانچی
آ ـ ۱۴۹۲۷ ۱ـ۲

بانهایت تاسف‌درگذشت مرحوم حاج میرزاعلی مجیدی پدر گرامی آقای محمد مهدی مجیدی عضو هیئت مدیره شرکت را باطلاع دوستان و آشنایان میرساند مجلس‌ترحیم زنانه و مردانه فقید سعیدروز سه‌شنبه ۲۰ر۵ر۴۹ ساعت ۹ الی ۱۱ صبح در مسجد الجواد واقع در میدان بیست وپنج شهریور برگزار میشود.
شرکت سهامی قند شازند
آ ـ ۱۴۹۲۷ ۲ـ

بانهایت تاسف درگذشت مرحوم حاج میرزاعلی‌مجیدی پدر گرامی آقای محمد مهدی مجیدی عضو هیئت مدیره شرکت را باطلاع دوستان و آشنایان میرساند مجلس‌ترحیم زنانه و مردانه فقید سعید روز سه‌شنبه ۲۰ر۵ر۴۹ ساعت ۹الی ۱۱ صبح در مسجد الجواد واقع در میدان بیست و پنج شهریور برگزار میشود.
شرکت سهامی موتوربال
آ ـ ۱۴۹۲۷ ۱ـ۲

بانهایت تاثر وتاسف درگذشت آقای علی مجیدی عموی گرامی و پدر همسر جناب آقای‌تقی مجیدی مدیرعامل محترم شرکت سهامی بیمه آسیا راباطلاع عموم‌میرساند. مجلس ختم زنانه و مردانه فقیدسعید روز سه‌شنبه بیستم مرداد ماه ۱۳۴۹ ازساعت ۹ الی ۱۱ صبح درتالار مسجد الجواد واقع در میدان ۲۵ شهریور منعقد میباشد.
شرکت سهامی بیمه آسیا
آ ـ ۱۴۸۵۵ ۱ـ۲

باکمال‌تاسف درگذشت‌شادروان حاج میرزا علی‌مجیدی پدر گرامی آقای محمد مهدی مجیدی ـبازرس شرکت را باطلاع دوستان و آشنایان میرساند. مجلس ترحیم زنانه‌و مردانه از ساعت ۹تا۱۱ صبح روز سه‌شنبه۲۰ر۵ر۴۹ درمسجد الجواد میدان ۲۵شهریور منعقد میباشد.
هیئت مدیره‌وکارمندان شرکت‌سهامی توزیع باطری‌نیرو
آ ـ ۳۰۷۷۰

خانواده های: مجیدی، مجد، قوامی، بروجردی، عاملی.شیخ‌الاسلامی. حقیقی. ملک‌زاده .مومنان.شریفیان. رجب‌زاده ،علوی، میرطاهری، میرکریمی، آقازاده ،طاهباز، رجب‌زاده. علوی. میرطاهری. میرکریمی، آقازاده ،طاهباز پرتیان، گیوه‌چیان، مهدی، جهانشاه ،فروزانفر. افشاریان.
بانهایت تاسف درگذشت ناگهانی شادروان حاج میرزا‌علی مجیدی را باطلاع عموم فامیل و آشنایان میرسانند. مجلس ترحیم سعید فقید مردانه و زنانه از ساعت ۹ الی ۱۱ صبح روز سه‌شنبه بیستم مرداد در مسجد الجواد (میدان بیست و پنج شهریور) برگزار میشود.
آ ـ ۱۴۹۲۷ ۱ـ۲

درگذشت آقای مجیدی موجب تاسف است ما این ضایعه ناگوار را بعموم افراد خانواده های عزادار بویژه بازماندگان آن مرحوم تسلیت میدهیم.

بانهایت تاسف فوت مرحومه بانو مهین مینوی (آسایش) همشیره آقای دکتر احمد آسایش وکیل محترم دادگستری‌را باطلاع آقایان قضات و همکاران و بستگان و دوستان آنمرحوم میرساند.
مجلس ترحیم فقیده سعیده‌از ساعت ۹تا ۱۱ روزدوشنبه ۱۹مرداد ماه ۱۳۴۹ در مسجد الجواد واقع در میدان ۲۵ شهریور منعقد است.
رئیس کانون وکلاءدادگستری
آ ـ ۱۴۷۸۷ ۲ـ۲

باکمال تاثر و تاسف درگذشت جانگداز همسر ومادر عزیز ازدست‌رفته‌مان مهین‌بانو مینوی (آسایش)راباستحضار خویشاوندان ودوستان ارجمند میرساند. مجلس ترحیم‌زنانه و مردانه روز دوشنبه ۱۹ مردادماه جاری از ساعت ۹ تا ۱۱ صبح در مسجد جواد واقع در میدان ۲۵ شهریور منعقد خواهد بود.
کاظم مینوی ـ دکتر فریبرز مینوی ـ دکترفروهر مینوی

خانواده‌های: مینوی، آسایش ،شریعتمداری، امیرعلائی دکتر اسمعیل‌بیکی، قربان‌زاده، صرافها، بدیعی، شریعت فرداد، عنایت، جزایری، کشفی، پوراعتضادی، پیشوائیان، عسجدی، اشتری، قنات‌آبادی، نورزاد، نصیری، تاج‌بخش اسفندیاری، مرتضوی، رفعت
بانهایت تاثر درگذشت شادروان مهین بانومینوی‌همسر گرامی جناب آقای کاظم مینوی ومادر ارجمند آقایان دکتر فریبرز ودکتر فروهر مینوی را باستحضار خویشاوندان و دوستان میرساند. مجلس ترحیم زنانه و مردانه روز دوشنبه ۱۹ مرداد از ساعت ۹تا ۱۱ صبح در مسجد جواد منعقد خواهد بود.
ازبانوان‌شرکت‌کننده تقاضا میشود باپوشش کامل در مجلس ترحیم شرکت فرمایند.
آ ـ ۱۴۸۰۱ ۲ـ۲

بانهایت تاثر و تاسف فوت ناگهانی غلامحسین جلالت فرش فروش را باطلاع عموم دوستان ـ آشنایان‌ـاقوام میرساند مجلس ترحیم آن مرحوم از ساعت ۹الی‌۱۱ صبح روز دوشنبه ۱۹ر۵ر۴۹ در مسجد آذربایجانیها واقع در انتهای بازار کفاشها و ختم زنانه در همان‌روز از ساعت ۵ر۴الی۷ بعدازظهر در منزل آن مرحوم منعقد می‌باشد. نشانی خیابان روزولت شمالی جنب پمپ بنزین‌هشت متری شهامی پلاک ۴۷
جلالت ـعتیقه‌چی ـلطیفی ـصمیمی‌فر ـ درکیان ـ عزیزی ـ حاجی عباسی ـکریمی ـارشادی ـافشاریان‌ـحمید مقدم ـربیعی ـاوژسری ـاکبری ـرضوان ـکیهانی
آ ـ ۳۰۷۰۲
بعموم بازماندگان آنمرحوم مصیبت وارده راتسلیت میدهیم.

بدینوسیله درگذشت شادروان سیدعلی اکبر پیروزبخت کارمند بازنشسته وزارت کشور راکه از ماموران لایق‌وصدیق این وزارت بودند باطلاع میرساند. مجلس ترحیم آن شادروان روز دوشنبه ۱۹ مرداد ماه از ساعت ۵ الی ۷بعد از ظهر در خانقاه صفی‌علیشاه برقرار است.
وزارت کشور

بدینوسیله درگذشت شادروان سیدعلی اکبرپیروزبخت همشیره‌زاده آقای نورماه‌سامان‌دادیار دیوانعالی کشورراباطلاع میرساند. مجلس ترحیم آنمرحوم ازساعت ۵ الی ۷ بعدازظهر روز دوشنبه نوزدهم مرداد در خانقاه صفی‌علیشاه برگزارخواهد شد.
وزارت دادگستری

باکمال تاسف درگذشت همشیره‌زاده عزیزم شادروان سید علی اکبر پیروزبخت کارمند عالیرتبه بازنشسته وزارت کشور را باطلاع فامیل و دوستان میرساند مجلس ترحیم زنانه از ساعت ۳ تا ۵ و مردانه ۵ تا ۷بعداز ظهر روز دوشنبه‌نوزدهم مرداد ماه در خانقاه صفی‌علیشاه برگزار میشود.
مجید نورماه سامان

درگذشت تاسف‌بار شادروان سید علی اکبرپیروزبخت کارمند عالیرتبه وزارت کشور را باطلاع دوستان و آشنایان و همکاران آن فقیدسعید میرساند مجلس ختم زنانه آن فقید از ساعت ۳ تا ۵ومردانه ۵تا۷ بعداز ظهر روز دوشنبه نوزدهم مرداد ماه ۴۹ در خانقاه صفی‌علیشاه برقرار میشود.
دکتر نصر، عبدالحسین‌شبدیز، دکتر اعتمادی، مصطفوی، دکتر معینی ،روحانی، معینی، شاه حسینی، بیداد،زرافشان، صادق وزیری. مهندس موثق. تربتی. احمد مسنن زاده. لواسانی. وفایی. حق‌شناس. معدلی. سریر، سلطانی، مهاجر شجاعی، خزائیان، مهندس کاوه.

محلاتی های مقیم مرکز فقدان ناگهانی شادروان سید‌علی‌اکبر پیروزبخت همشهری گرامی و کارمند عالیرتبه‌وزارت کشور را باطلاع میرسانند مجلس ترحیم زنانه و مردانه از ساعت ۳تاه و ۵تا ۷ بعداز ظهر روز دوشنبه نوزدهم مرداد ماه در خانقاه صفی‌علیشاه برگزار میشود. ضمنا مجلس ترحیم بعداز ظهر روز پنجشنبه بیست و دوم مرداد ماه در مسجد جامع محلات سفلی برقرار است.

خانواده های‌پیروزبخت. نورماه‌سامان. کشفی. احمدی. حسینی. آذرمی. آزرم، مقدسی. امین. خلیل‌اللهی. صدر. غیاثی. شریفی نوریان. افخمی، امیری، شاهرخی، انصاری، استخری. رضائی. رضازاده.
بانهایت تاسف درگذشت شادروان سید علی اکبر ـ پیروزبخت را باطلاع فامیل و دوستان میرسانند مجلس ترحیم زنانه از ساعت ۳تاه و مردانه از ۵تا ۷ بعداز ظهر دوشنبه نوزدهم مرداد ماه در خانقاه صفی‌علیشاه برگزار میشود.
مرتضی، مصطفی، عفت، شکوه، محمود، سعید و تهمینه پیروز بخت.
آ ـ ۱۴۸۱۵ ۲ـ۲

کارکنان‌سازمان چاپ و انتشارات و تبلیغات شهرت‌ماه با کمال تاسف درگذشت شادروان حسن بزرگزاد را به‌اطلاع می رساند مجلس ختم مردانه و زنانه آن مرحوم روز ۱۹ر۵ر۴۹ از ساعت ۴الی ۶بعداز ظهر در مسجد مجد منعقد میباشد.

باکمال تاسف درگذشت پدر عزیزمان آقای حسن بزرگزاد رابه اطلاع میرسانیم مجلس ترحیم مردانه و زنانه آن‌مرحوم روز دوشنبه ۱۹ر۵ر۴۹ از ساعت ۴الی ۹ بعداز ظهر درمسجد مجد منعقد میباشد.
رسول بزرگزاد، هوشنگ ،پرویز،بهروز، اختر، پری، ثریا، ناهیدو سیمین بزرگزاد.

خانواده‌های بزرگزاد، چرمفروشان، ساوجبلاغی، ساعی فصیحی، مختارزاده، فیاض‌آل‌الرسول، ثقةالاسلامی، درائی، توحیدی، شعاع، غفوریان، مجاهدی، خرسندی، کهن‌نژاد، عمامی، علیزاده، شمس زاده، امیدی، نامور، سامانی‌پور، مهدوی، صادقی‌پور.
بانهایت تاسف و تالم درگذشت شادروان حسن بزرگزاد فرزند مرحوم حاج عبدالرسول را باستحضار دوستان واشنایان میرساند.
مجلس ترحیم مردانه و زنانه آن مرحوم از ساعت ۴الی۶ بعداز ظهر روز دوشنبه ۱۹ر۵ر۴۹ در مسجد مجد برگزار خواهدشد.
آ ـ ۳۰۶۶۸
بعموم فرزندان و بازماندگان آنمرحوم بویژه آقای ساوجبلاغی‌مدیر سازمان شهرت ماه تسلیت میگوئیم

بانهایت تاسف درگذشت ناگهانی شادروان‌هادی زمانی راباستحضار خویشان و آشنایان میرساند مجلس ترحیم ان مرحوم از ساعت ۳۰ر۴ تا۳۰ر۶ بعداز ظهرروزدوشنبه۱۹ر۵ر۴۹ در مسجد جامع امامزاده صالح تجریش منعقد میباشدو مجلس زنانه در همانروز و ساعت در منزل‌شخصی آن مرحوم واقع در کوچه‌زیر امامزاده صالح کاشی ۱۰۰ برگزار خواهدشد.
خانواده های زمانی،ذاکری، شعبانی،، کندری، علمی، عابدی، خوش عاطفه، مرشدی، ناطقی.
آ ـ ۳۰۶۷۸
بعموم بازماندگان آنمرحوم مصیبت وارده راتسلیت‌میدهیم.

باکمال تاسف درگذشت بانو حوراخضر را باطلاع‌فامیل و دوستان میرساند. مجلس ترحیم زنانه‌ومردانه روزسه‌شنبه ۲۰ر۵ر۴۹ از ساعت ۴ونیم تا۶ونیم بعدازظهر در مسجد حاج حسن واقع در خیابان شاهپور. خیابان ارامنه برگزارخواهد شد.
خانواده‌های: اخضر، زابلی،فضل‌الله،ساعدی، کیپور، رکنی، خطیب، حجازی،روستا، امیرصادقی،مهدسلطانی،رکنی‌قاجار صفوی، بابائی، مهماندوست، فردون، میرزاخانی، عبدی فیروزآبادی، بهرامی، نوری، بهنوش‌وبهروز اخضرمهر
آ ـ ۱۴۸۳۹
بعموم بازماندگان آنمرحومه مصیبت وارده را تسلیت میدهیم

خانواده‌های برنجی. صباهگلیان. آبراهامیان. گلریز. اردوخانیان. عابدی. جورابچی شکوری تبریزی .سلیمانی. شهلازاده. بغدادی. وثوقی. امینیان .گیوتاش. حاجی‌زاده. امیرشاهی وروستا.
فوت بانو اقدس برنجی والده مهمان ـپرویز ـفرمان‌ـ سیروس.جمشید .فریده‌ومینوبرنجی‌راباطلاع خویشان‌ودوستان آشنایان میرسانند مجلس ختم آن مرحومه روز چهارشنبه ۲۱ مرداد ماه جاری از ساعت ۹ الی ۱۱صبح در مسجدالجواد واقع در میدان ۲۵ شهریور و مجلس هفته روز پنجشنبه ۲۲ مرداد ماه از ساعت ۵بعدازظهر در منزل آنمرحومه واقع‌در داودیه خیابان ظفر خیابان اتحادیه کاشی ۳۹ (محل کلانتری سابق) منعقد خواهد بود. از بانوان محترمه تقاضا میشود در مسجد با پوشش کامل تشریف‌فرما شوند.
آ ـ ۳۰۷۰۴ ۱ـ۳
بعموم بازماندگان بویژه فرزندان آنمرحومه مصیبت وارده را تسلیت میدهیم.

بازگشت همه بسوی خداست
خانواده های شایان ـمافی
باکمال تاسف درگذشت ناگهانی شادروان رحمت‌الله‌شایان را به اطلاع بستگان و آشنایان می رساند مجلس ختم‌مردانه وزنانه آنمرحوم روز سه شنبه ۲۰ر۵ر۴۹ ازساعت ۵الی ۷ بعداز ظهر در مسجد مجد منعقد خواهد بود.
زبینده مافی. محترم شایان. کامران شایان. محمد علی‌نظام‌مافی. غلامحسین‌مافی. مهندس حسین قلی مافی. داریوش دولتشاهی. ابراهیم شایان. کاظم شایان، دکتر منوچهر شایان. نصرت‌الله شایان، علی شایان ،هوشنگ شایان، پرویز شایان. سرتیپ ابراهیم معتمدی. مهندس‌اسماعیل مرتضوی. عباس مجیدی. علی اصغر مجیدی. احمد مجیدیان. مهدی مجیدیان، فرج‌الله مجیدی. محمد صادق اسلامی. علی‌اصغر اسلامی. مهندس جهانگیر کیا. عزت‌الله مجید. اسماعیل زند سلطانی. رضامیرقنبری.سلیمان آران. امان‌الله فلاحی. عباس بهبودی. مصطفی‌اصانلو. سید محمود رضوی‌زاده. احمد شایقی
آ ـ ۱۴۸۶۱ ۱ـ۲
بعموم‌افراد خانواده های عزادار بویژه‌بازماندگان آن مرحوم مصیبت‌وارده‌را تسلیت میدهیم.

بانهایت تاسف درگذشت پدر بزرگوارمان شادروان حاج عبداله قائمی توکلی بزرگ خاندان قائمی توکلی را که عمری را در راه خدمت بمردم و پرهیز کاری گذرانیده است باطلاع بستگان و دوستان میرساند. مجلس ترحیم مردانه آن مرحوم از ساعت ۴ تا ۶ بعداز ظهر روز دوشنبه ۱۹ مرداد در مسجد فخرالدوله واقع در دروازه شمیران و مجلس ختم زنانه همانروز از ساعت ۴ تا ۶ بعد از ظهر در منزل شخصی واقع در خیابان روزولت بالای میدان ۲۵ شهریور جنب‌پمپ بنزین اول درفش کاشی ۴۵ منعقد است.
حاج عباس قائمی توکلی. حاج ابوالفضل قائمی توکلی. حاج مظفر قائمی توکلی. قاسم قائمی توکلی. سرلشگر محمدعلی شهنام. حاج محمدگل‌بلاغی. حاج‌حیدر گل‌بلاغی. حاج اسلام عزیزی.

بدینوسیله ضایعه درگذشت حاج عبداله قائمی توکلی که مردی متقی و نیکوکار که‌وجودش برای دوستان‌و مردم منشاء اثرو خیر بود و از خدمتگزاران صدیق خاندان جلیل نبوت بوده‌اند که دست تقدیر اورا از ماجدا کرد باستحضار اقوام دوستان و همکاران و مومنین میرساند باکمال تاسف و تاثر بفرزندان آن مرحوم آقایان حاج عباس قائمی توکلی و حاج ابوالفضل قائمی توکلی و حاج مظفر قائمی توکلی و قاسم قائمی توکلی و خانواده محترمشان تسلیت گفته و خود را در این مصیبت سهیم وشریک میدانم. مجلس‌ترحیم مردانه آن مرحوم ازساعت ۴ تا۶ بعداز ظهر روز دوشنبه ۱۹ مرداد در مسجد فخرالدوله منعقد است.
علی‌اکبر حسینخانی

باکمال تاسف درگذشت شادروان حاج عبداله قائمی توکلی ابوی گرامی آقایان حاج عباس قائمی توکلی و حاج ابوالفضل قائمی توکلی و حاج مظفر قائمی توکلی و قاسم قائمی توکلی دوستان آقای حسینخانی مدیر گروه فرهنگی مجلسی را باطلاع همکاران میرساند. مجلس ترحیم ازساعت ۴تا۶ بعداز ظهر روز دوشنبه ۱۹ مرداد در مسجد فخرالدوله واقع در دروازه شمیران منعقد است.
از طرف دبیران و کارکنان گروه فرهنگی مجلسی
قاسمی زاده. دکتر ارشادی. مهندس موسوی. هادیان. کاویانی. دکتر اسدی. فهمی. مهدی زاده، دکتر فرزام، کشاورز، امینی، شفیعی، و محمود حسینخانی.

بدینوسیله درگذشت حاج عبداله قائمی توکلی بزرگ خاندان قائمی توکلی را باستحضار همکاران فرهنگی‌میرساند واین ضایعه رابه خاندان قائمی توکلی وجناب آقای حسینخانی دبیر دبیرستان جم قلهک تسلیت گفته و خود را در این مصیبت سهیم میدانیم. مجلس ترحیم آن شادروان از ساعت ۴تا۶ بعداز ظهر روز دوشنبه ۱۹ مرداد در مسجد فخرالدوله منعقد است.
از طرف دبیران و کادر اداری دبیرستان جم قلهک
حسن کاوسی

باکمال تاسف درگذشت حاج عبداله قائمی توکلی را باطلاع همکاران محترم میرساند. و این ضایعه را به خاندان قائم توکلی و جناب آقای حسینخانی تسلیت‌عرض نموده مجلس ختم آنمرحوم ازساعت ۴ تا ۶ بعد از ظهر روز دوشنبه ۱۹ مرداد در مسجد فخرالدوله منعقد است.
گروه فرهنگی پزشکیان
آ ـ ۱۴۸۵۷

مصیبت‌وارده را بخاندان آن مرحوم مخصوصا به آقای علی‌اکبر حسینخانی رئیس گروه فرهنگی مجلسی تسلیت میگوئیم.

شهربانی کل کشور
درگذشت شادروان ستواندوم کاظم نوحی افسر اداره زندان را که در حین انجام وظیفه رخ داده‌است باطلاع عموم میرساند.
مجلس ختم آن روانشاد از ساعت ۹الی۱۱ روزدوشنبه ۱۹ امرداد ماه جاری در مسجد مجد برگزار خواهد شد.
آ ـ ۱۴۸۷۱

بانهایت تاثر و تاسف درگذشت شادروان‌بانو مهین‌نبوی (آل‌احمد) کارمند صدیق بازنشسته این بانک راباطلاع میرساند. مجلس ترحیم آنمرحوم روز دوشنبه نوزدهم امرداد ماه جاری از ساعت ۹الی۱۱ صبح (برای آقایان) واز ۱۱الی ۱۲ونیم (برای بانوان) در خانقاه صفی‌علیشاه برگزارخواهد شد.
بانک ملی ایران

باکمال تاسف درگذشت شادروان بانو مهین آل‌احمد (نبوی) همسر آقای محمدباقر آل‌احمدمعاون اداره کل‌حقوقی این بانک را باطلاع میرساند مجلس ترحیم مردانه روزدوشنبه ۱۹ مرداد ماه جاری از ساعت ۹الی ۱۱ صبح‌و مجلس‌ترحیم زنانه از ساعت ۱۱الی‌۱۲ونیم همانروز در خانقاه صفی‌علیشاه برگزار خواهد شد.
رئیس هیئت مدیره و مدیر عامل
بانک بیمه ایران

بانهایت تاثر و تاسف درگذشت شادروان بانو مهین نبوی (آل‌احمد) رابباطلاع‌اقوام‌ودوستان‌وآشنایان‌میرساند.مجلس ترحیم آنمرحومه روز دوشنبه نوزدهم مرداد ماه جاری از ساعت ۹الی ۱۱ صبح (برای آقایان)واز ساعت ۱۱ الی۱۲ونیم (برای بانوان) در خانقاه صفی علیشاه برگزار خواهد شد.
خانواده‌های ـنبوی .آل‌احمد. افشار بکشلو .فهیمی. شمس‌آوری. صدری. مشیرافشار. محمودی .اعتصامی. نقشینه. شریف کاشانی. غفاری. رضوانی. طبیب‌زاده. فرخواه.

بانهایت تاثر و تاسف درگذشت شادروان بانو مهین نبوی (آل‌احمد) خواهر عزیزم را باطلاع میرساند. مجلس ترحیم آنمرحومه روز دوشنبه نوزدهم مرداد ماه جاری از ساعت ۹الی ۱۱ صبح (برای آقایان)واز ساعت ۱۱ الی۱۲ونیم (برای بانوان) در خانقاه صفی علیشاه برگزار خواهد شد.
هوشنگ نبوی
آ ـ ۱۴۹۱۵
به‌آقای‌محمد باقر آل‌احمد وسایر بازماندگان آنمرحومه مصیبت‌وارده‌راتسلیت میدهیم

بانهایت تاسف فوت ناگهانی مادر گرامیمان‌بانو گل‌بیگم مهرآبادی همسر مرحوم حاج‌یوسف مهرآبادی را درکاشان باستحضار کلیه فامیل وبستگان وآشنایان میرساند. مجلس ختم مردانه از ساعت ۴ونیم تا۶ونیم بعد ازظهر روز دوشنبه (فردا) در مسجد ارک واقع در میدان ارک برقرار میباشد.
خانواده‌های:مهرآبادی. نصرالله‌زاده .منصوری‌موغاری. لیلازی .بهزاد. میرباقری طباطبائی. توکلی. جعفرزاده. سیدانوری. یاوری. گرشاسبی. عمرانی. محمدرشیدی مهرآبادی.
آ ـ ۱۴۹۱۱
بعموم بازماندگان آنمرحومه مصیبت وارده را تسلیت میدهیم

خانواده‌های :کلاهدوز اصفهانی. کلاهدوز. کلاهدوزان. اتفاق .ابوالصدق. صالحی. حجاری‌زاده .سعیدیان .پورداد. محسن‌زاده. حاجی‌باقری. نیکنام .وهاب‌آقائی .بنکدار. موحدین. حسین‌زاده. محسنیان. نیک‌نژاد
باکمال‌تاثر فوت‌بانو حاجیه زهرا بزرگ‌خانواده کلاهدوز اصفهانی را باطلاع دوستان و آشنایان میرسانند. مجلس ترحیم مردانه آن مرحومه روز دوشنبه ۱۹ماه جاری ازساعت ۸ونیم تا ۱۱ صبح در مسجد سیدعزیزا .. واقع در بازاربین چهارسوقین وختم زنانه در همان روز از ساعت ۴تا۷بعدازظهر در منزل صبیه ایشان واقع در خیابان خیام کوچه گذرقلی پلاک ۸برگزار می‌باشد. باشرکت در مجلس ختم روح‌آن مرحومه را شاد فرمائید.
آ ـ ۱۴۹۲۳
بعموم بازماندگان آنمرحومه مصیبت وارده را تسلیت میدهیم

بااندوه فراوان فوت جانگداز برادر عزیزم دکتر منوچهر ذبیح رادر رم ایطالیا باطلاع اقوام و دوستان میرساند.مجلس تذکر آن مرحوم روز دوشنبه ۱۹ مردادماه ساعت ۶تا ۸ بعد ازظهر در منزل محمدعلی دادخواه برگزار خواهدشد.
آدرس ـ خیابان شاهرضا چهارراه کالج شماره ۲۰۹
ملوک‌دادخواه
آ ـ ۱۴۹۴۱

بانوان.ایران خانم‌نور.پروین خانم آزاده
جنابان آقایان:انوشیروان ،داریوش،خسرو پولادین
بانهایت تاسف مصیبت‌وارده‌را تسلیت‌عرض مینمایند.
آ ـ ۳۰۶۸۰ کرمانشاه:سیمین‌و منوچهر معینی

بانهایت تاسف و تالم درگذشت ناگهانی بانوذوق‌الهدی مسعود همسر ارجمند شاهزاده غلامحسین مسعود مادر گرامی علی حسین دوست وخواهر عزیز عباس امیر اصلانی را باطلاع بستگان و دوستان میرساند. مجلس ختم مردانه و زنانه آن مرحومه عصر دوشنبه ۱۹ مردادماه جاری از ساعت ۴ونیم تا ۶ونیم در مسجد الجواد واقع در میدان ۲۵ شهریور برگزار میگردد
غلامحسین مسعود. علی‌حسین‌دوست. عباس امیراصلانی. سیف‌اله رشیدیان. سرتیپ فرامرز اصلانی. سروان‌خسروبدر سبحانی. مسعود کوکبی. صادق رهبر
آ ـ ۱۴۸۹۵

یادبود

بمناسبت چهلمین روز وفات علامه بزرگوار آیت‌اله‌امینی که خدماتی بعالم تشیع‌نموده و آثار ذیقیمتی بیادگار گذاشته مجلس تذکری از ساعت ۷ونیم تا۹ونیم بعد ازظهر دوشنبه۱۹ مرداد در چهلستون مسجد جامع منعقد انشاءاله مومنین خاصه علماء اعلام برای احترام بمقام مقدس روحانیت‌شرکت میفرمایند.
الاحقر عبداله‌بن مسیح‌الطهرانی
آ ـ ۳۰۷۶۶

به‌یاد روز چهارم اردیبهشت ۱۳۱۴ که سحرگاهان در میان گلهای رنگارنگ بهاری چشم بدنیای وجودباز کردی. وبه‌یادبود روز بیستم مرداد ماه ۱۳۴۸ که شامگاهان بروی لاله‌های وحشی‌بیابان های یزد دوراز مادر در خون خودجان سپردی.
نازنینم،
بمن میگویند پسرت عباس، عباس شجاع و قهرمان که باشرف وانسان‌دوست بود، سالیست که درگذشته‌است. من‌دیگر گذشت زمان را احساس نمیکنم اما گوئی سالیانیست که از نوازش‌دستهای گرم تو، از نگاه های سرشار از مهرت واز کلام دلنشینت محروم مانده‌ام. شبهای بسیاریست که باسنگ صبور مزارت شکوه‌هامیگویم اماچه‌سود که حسرت یک‌جواب بردلم مانده است.

خانواده‌های نراقی ووابستگان سالروز درگذشت جوان ناکام مهندس‌عباس نراقی را باطلاع‌میرسانند. بدین‌مناسبت روز سه‌شنبه بیستم مردادماه مراسم یادبودی از ساعت۵الی۷ بعدازظهر برمزارش در مسجد رادمردبزرگ‌مرحوم‌فیروزآبادی برگزار خواهد شد. به‌دوستان و آشنایان یادآور میشود که وسیله رفت‌وآمد در منزل شخصی واقع در خیابان‌نشاط چهارراه باستان ـ پلاک ۲۰۷ مهیاست و ساعت چهار بعداز ظهر آماده حرکت خواهد بود.
از طرف خاندان نراقی ـصدرالدین‌نراقی

یکسال پیش گوانشاد مهندس عباس نراقی آزاده‌ای سرشار از عشق خدمت به‌خلق در تصادفی جانگداز از دست رفت.
دوستانش‌روز بیستم مرداد سالروز این مصیبت را از ساعت پنج‌تاهفت برمزارش در مسجد فیروزآبادی (شهرری) برگزار خواهند کرد.
دکتر بیژن‌جفرودی، قاسم خاتمی، دکتر ناصررهبانی، دکتر کاظم سامی، حسین شاه‌حسینی، محمدشانه‌چی، سیدحسین صکاکی، مهندس مجید ضیائی، ناصر کمیلیان عبدالکریم کنی، عبدالمجید گودرزی، حسین گلزار، سیدحسن میرمحمدصادقی، مهندس داریوش معراجی، محمد ملکی، مهندس مهدی مقدس‌زاده، مهندس محمد مهدوی، حسین نایب‌حسینی، دکتر سیروس یحیی‌زاده
آ ـ ۳۰۶۶۰ ۱ـ۲

مراسم چهلمین روز درگذشت آقای حسن چاپخانه‌دوشنبه از ساعت ۵تا۷ بعدازظهر درامامزاده‌عبداله مقبره صولت‌الدوله جنب دفتر آستانه برگزار میشود.
چاپخانه
آ ـ ۳۰۷۱۲

یادبود
بدین‌وسیله باطلاع دوستان‌و آشنایان و بستگان میرساند که بمناسبت سالروز درگذشت شادروان سرهنگ‌صادق یوسفی پور بزرگ خاندان یوسفی‌پور روز سه شنبه بیستم‌مرداد ماه جاری از ساعت ۵ بعدازظهر مجلس یادبوی در ابن‌بابویه آرامگاه یوسفی‌پور برگزار میشود.
خاندان یوسفی‌پور
آ ـ ۱۴۸۸۱

بمناسبت چهلمین روز درگذشت شادروان‌حاجیه خانم ملک مجلس یادبودی روزدوشنبه (فردا) ساعت ۵تا ۷ بعداز ظهر در مزار آن مرحومه واقع در ابن‌بابویه برگزار می شود شرکت آشنایان و اقوام موجب‌شادی روح آن فقیده سعیده و تسلی بازماندگان خواهد بود.
خاندان ملک
آ ـ ۱۴۸۷۵

دوست عزیزم فیروز ناشری
یکسال از مرگ جانگداز تو میگذرد ولی من در تمام دقایق و لحظات این مدت یادتوبودم و چهره شاداب تو آنی تنهایم نمیگذارد گوئی غم دوری‌تو هرگز ازدل نخواهد رفت.
فیروز توحیدی
آ ـ ۳۰۶۸۶

باطلاع خویشان و آشنایان میرساند بمناسبت شب هفت درگذشت دوشیزه صغری (فریده) جاراللهی فرزندناکاممان روز دوشنبه نوزدهم مردادماه جاری از ساعت ۴تا۷بعدازظهر مجلس یادبودی برمزارش در بهشت‌زهراء برپا میباشد.
دکتر جاراللهی وبانو
آ ـ ۱۴۸۴۷

سپاسگزاری

بدینوسیله از کلیه سروران ارجمند علماء اعلام ،فرماندار کل یزد، ریاست شهربانی، افسران ،درجه‌داران و سایر روسا و کارمندان ادارات که در تشییع جنازه. مجالس ختم شب هفت پدر عزیزمان یداله معاون شرکت نموده و از شهرستانهاتلگرافاتی نموده و حضورا ابراز همدردی فرموده نهایت سپاسگزاریم.
خانواده معاون
آ ـ ۱۴۸۹۳

تسلیت

جنابان آقایان مجیدی وسرکار علیه بانو عالیه مجیدی
باکمال تاثر واندوه فراوان مصیبت وارده را به آن فامیل محترم تسلیت عرض مینمائیم.
محمد لعل ـ ایران لعل
آ ـ ۳۰۶۹۶

همکار گرامی آقای کورس‌ارجمند حقیقی
مصیبت‌وارده‌را تسلیت گفته وبقای عمر شماوخانواده گرامی را خواستاریم.
منوچهر صاحبی، حسن جعفری. حسن نوبری. داود معصومی. پرویز آدکانیا
آ ـ ۱۴۸۶۹

فرماندهی محبوب تیمسار سرتیپ ابراهیم معتمدی
من‌و همکارانم باکمال تاسف مصیبت وارده را تسلیت عرض نموده بقای عمر بازماندگان را از خدای بزرگ مسئلت داریم.
قزوین:سرهنگ زرهی ستاد. احمد مجلسی
آ ـ ۳۰۶۸۴

درگذشت آقای علی‌مجیدی را بعموم بازماندگان آن مرحوم بویژه آقای مجد همکار عزیز تسلیت میگوید.
ایرج امیر ارجمند مدیر مالی موسسه اطلاعات

جناب آقای محمد طاهر اسکندری
مصیبت فوت همشیره گرامی را به آنجناب وخانواده محترم تسلیت عرض می‌نمائیم.
فرامرز قائمقامی. مهندس دهقانی. فرانسوا نقلی. عبدالحسین اسماعیل‌بیگی، مهندس‌اخوان
آ ـ ۳۰۶۵۶

برادر عزیزم کورس‌ارجمند
بانهایت‌تاسف‌فوت پدر گرامیت را تسلیت می گویم.
محمود حکمت
آ ـ ۱۴۸۶۳

برادر محترم آقای کورس ارجمند حقیقی
مصیبت‌وارده‌را از صمیم قلب تسلیت عرض نموده و بقاء شما وخاندان جلیل‌را از خداوند متعال مسئلت داریم.
عباسی‌پناه- یعقوب‌زاده
آ ـ ۱۴۸۶۷

سرکار سروان سید صلاح‌الدین ظهیراعظمی
مصیبت‌وارده‌راز سوی خود و همکارانم بسرکار تسلیت می گویم.
سرلشگر محسن معین‌زاده
آ ـ ۱۴۸۸۵

مصیبت وارده را بخانواده مجیدی مخصوصا آقای‌عباس مجیدی تسلیت میگوئیم
از طرف کارمندان اداره حقوقی هواپیمائی کل کشوری
مسعود قدسی
آ ـ ۱۴۹۲۷

آقایان هوشنگ و محمد کشاورزیان
مصیبت وارده را تسلیت گفته خودرا در غمتان شریک میدانیم.
ورزشکاران گروه ورزشی شهباز کرج
آ ـ ۳۰۶۷۴

سرکار اسمعیل قلیچ‌خانی
افسران و درجه داران و ماموربن کلانتری یک مصیبت وارده رابه جنابعالی وخاندان محترم تسلیت‌عرض‌مینمایند.
آ ـ ۳۰۶۷۶

باکمال تاسف وتاثر درگذشت بانوشاهزاده‌ملوک اسکندری رابعموم بازماندگان آن مرحومه بویژه بخانواده های محترم اسکندری. محمودی و شیبانی تسلیت عرض نموده بقاء عمر و عزت آن فامیل محترم را خواهانم.
کبری علی‌بیک
آ ـ ۱۴۹۰

تیمسار سرتیپ ابراهیم معتمدی
بانهایت تاسف مصیبت وارده را از طرف خود وهمکارانم به‌تیمسار تسلیت گفته بقاء عمر وسلامتی بازماندگان را از درگاه خداوند بزرگ مسئلت مینمایم.
سپهبدشفقت
آ ـ ۱۴۸۴۱

بانهایت تاسف و تاثر درگذشت آقای مخملباف بزرگ خاندان مخملباف رابه آقای حاج‌رضا مخملباف فرزندمحترم آن مرحوم وسایر بازماندگان صمیمانه تسلیت میگوید.
رئیس اتحادیه صنف خرازی‌ـوابسته‌باتاق‌بازرگانی وصنایع ومعادن ایران حاج‌اکبرپور کاظمی
آ ـ ۱۴۸۴۳

تیمسار سرتیپ ابراهیم‌معتمدی
مصیبت وارده را از طرف خود و همکارانم تسلیت عرض مینمایم.
سرگرد معین وزیری
آ ـ ۳۰۶۸۸

تیمسارمعظم سرتیپ ابراهیم معتمدی
مصیبت‌وارده را حضور آن فرماندهی‌محترم و بانوتسلیت عرض نموده بقای عمر بازماندگان را از درگاه ایزد توانا مسئلت دارم.
سروان محمد کمالی پور
آ ـ ۳۰۶۹۰

تیمسار سرتیپ ابراهیم معتمدی
بانهایت تاثر مصیبت وارده را از طرف خودو همکارانم تسلیت عرض مینمایم.
سرتیپ فرحوش
آ ـ ۳۰۶۹۲

تیمسار سرتیپ ابراهیم معتمدی
بانهایت تاثر مصیبت وارده را از طرف خودو همکارانم تسلیت عرض مینمایم.
سرتیپ مسعود معتمدی
آ ـ ۳۰۶۹۴

تیمسار سرتیپ ابراهیم معتمدی
بانهایت تاسف و تاثر مصیبت وارده را حضورسرکار علیه خانم و جنابعالی تسلیت عرض کرده وسلامتی همه بازماندگان را از خداوند بزرگ مسئلت داریم.
ملکه معتمدی ـ سرتیپ مسعود معتمدی
آ ـ ۳۰۶۹۸

فوت آقای محمدعلی محرر را به‌تمام بازماندگان و خانواده های عزادار علی‌الخصوص‌آقایان محسن و محمد محرر فرزندان آن مرحوم تسلیت گفته وازخداوند برای همگی صبر جمیل آرزو دارم.
ا. س. مجلل
آ ـ ۳۰۷۱۰

جناب آقای ولی‌الله کاوه
مصیبت‌وارده را بجنابعالی و خانم تسلیت گفته و ازخداوند برای بازماندگان آن‌فقید سعید صبر آرزو مینمایم.
ا. س. مجلل
آ ـ ۳۰۷۱۰

جناب آقای دکتر جاراللهی
مصیبت‌وارده را به جنابعالی و خانواده محترم تسلیت عرض نموده دراین غم مراهم شریک بدانید
دکتر منصور روحانی زاده
آ ـ ۳۰۷۰۰

دوست عزیز آقای کورس ارجمند حقیقی
مصیبت‌وارده را تسلیت عرض نموده و خودرا در غم شما و خانواده محترمتان شریک میدانیم.
افشار، زارعی، کرباسی، قاسمی نژاد، کوهی.
آ ـ ۱۴۸۶۵

دوست ارجمند جناب آقای محمدمهدی مجیدی
بااندوه فراوان مصیبت وارده را تسلیت عرض میکنم بقای عمر وسعادت جنابعالی و بازماندگان محترم را ازخدای توانا خواستارم.
ادهمی
آ ـ ۳۰۷۷۰

تیمسار سرتیپ معتمدی
بااندوه فراوان از سوی خود وهمکارانم درگذشت‌مرحوم خلدآشیان آقای شایان را صمیمانه تسلیت گفته بقاء عمرآن تیمسار ارجمند و سایر بازماندگان را از خداوند بزرگ‌خواستارم
سرتیپ نعیمی
آ ـ ۱۴۹۰۵

تیمسار سرتیپ معتمدی
بااندوه فراوان درگذشت مرحوم خلدآشیان آقای‌شایان را تسلیت گفته بقاء عمر آن تیمسار ارجمند و سایر اعضاء خانواده را از خداوند بزرگ مسئلت مینمائیم
سرتیپ نعیمی و بانو
آ ـ ۱۴۹۰۷

جناب آقای سیرنک معاونت محترم وزارت‌دارائی
بانهایت تاثرو تالم مصیبت وارده را به آنجناب وسرکار خانم تسلیت عرض مینماید
از طرف خود وکارکنان سرممیزی ۲۵ مالیاتهای‌تهران
ناصر ترابی تهرانی
آ ـ ۱۴۸۹۷

اطلاعات
۱۳۰۱
یکشنبه - هجدهم امردادماه ۱۳۴۹
ششم جمادی‌الثانی ۱۳۹۰ - نهم اوت ۱۹۷۰
شماره ۱۳۳۶۴ - سال چهل و پنجم
استخراج دکتر ریاضی کرمانی

ساعات شرعی
اذان صبح ..... ساعت ۳ و ۳۵ دقیقه
طلوع آفتاب ..... ساعت ۵ و ۱۶ دقیقه
ظهر شرعی ..... ساعت ۱۲ و ۱۰ دقیقه
اذان مغرب ..... ساعت ۷ و ۱۹ دقیقه

ایران طرح متقابل نفتی به پاکستان داد

برای تاسیس یك شرکت مختلط نفتی ایران و پاکستان

*** در این طرح امتیازات متقابلی برای دو کشور در نظر گرفته شده است.**

*** پاکستان از سرمایه گذاری کلان و ریسك در اکتشاف معاف است.**

علی باستانی

مذاکرات ، پیرامون مشارکت نفتی ایران و پاکستان با ارسال طرح متقابلی ازطرف ایران پایان خود نزدیك شده‌است .

ایران و پاکستان در آخرین مسافرت شاهنشاه آریامهر بپاکستان در ایجاد یك شرکت نفتی مشترك با هم توافق کردند و قرار شد ظرف دو ماه خطوط اصلی و فرعی این مشارکت روشن شود . از آن‌وقت تا کنون کارشناسان فنی وخصوصی طرفین طرحهای مختلفی ارائه‌دادند که هر یك مکمل دیگری و حاوی نکات تازه‌ای بود. آخرین طرح‌از طرف شرکت ملی نفت تهیه شد که به پاکستان ارسال گردیدو هم اکنون مورد مطالعه کارشناسان نفتی پاکستان است . در تمام‌طول مذاکرات ودر تهیه طرحهای‌متقابلی که ارائه شده چند اصل بدون تغییر و ثابت بود.

یکی از اصول بومی شناختن نفت ایران در پاکستان است که در حقیقت پاکستان با این امتیاز نفت ایران را نفت داخلی خودمی شناسد و طبیعی است وقتی کشوری نفت داخلی دارد از واردات نفت خارجی معاف خواهدبود.

این امتیاز در طول چند سال نفت ایران را جایگزین همه نفت های وارداتی غیر ایرانی می کند.

***امتیاز ایران**

مورد دیگر امتیازی است که ایران به پاکستان میدهد و آن واگذاری یك منبع و ذخیره مکشوفه نفت بشرکت مختلط‌نفتی ایران‌و پاکستان میباشد.

معمولا یك شرکت نفتی نظیر شرکت مختلط ایران و پاکستان برای بدست آوردن نفت باید در وهله اول حق امتیاز ، یاپذیره پردازد و بعد هم میلیونها دلار در طول چندسال در اکتشاف سرمایه‌گذاری کند تا احتمالا به نفت‌برسد و اکثرا این سرمایه به‌علت‌نرسیدن بذخائر نفتی از بین میرود .

همین ریسك ،و سرمایه‌گذاری کلان ، موجب میشود که حتی کشورهای ثروتمند جهان‌مثل کشور های صنعتی آلمان و ژاپن که هر کدام در صنایع جهان غولی بزرك هستند ، مانند اکثر کشور های صنعتی و پیش افتاده اروپا صاحب نفت نباشند.

***معاذیت از ریسك**

طبیعی است که پاکستان هم مثل اکثر کشورها به‌نبهایی ودر به تامین چنین سرمایه‌ای بود لذا در مقابل امتیازی که ایران در قالب پیمان منطقه‌ای و دوستی و همسایگی به آن کشور داد از سرمایه گذاری کلان و ریسك ان معاف شده است و متقابلا پاکستان هم برای نفت ایران ازنظربازاریابی امتیاز جالبی قائل شده است که در فعالیت بازار یابی شرکت ملی نفت موفقیت بزرگی محسوب می شود و در حقیقت بازار ثابت و مطمئنی در همسایگی ایران تامین ساخته‌است .

این دو اصل در همه طرحهائی که تا کنون مورد بررسی‌قرارگرفت ثابت و بدون تغییر بود .درخصوص نحوه تاسیس شرکت مختلط ، میزان سرمایه ، نوع فعالیت و شقوق دیگر که معمولا در تاسیس یك شرکت بزرك نفتی پیش‌میاید، امید زیادی وجود دارد که طرح ارسالی شرکت ملی نفت آنها را روشن کرده باشد و بهمه‌نارسائی های طرحهای گذشته پاسخ‌بدهد.

تاسیس دو پالایشگاه در یك فاصله زمانی محدود یکی در داکا مرکز پاکستان شرقی‌و دیگری در کراچی بزرگترین شهر و بندر پاکستان نیز از اصول‌ثابت‌طرحهای مبادله شده میباشد. ایران بنوبه خود قبول کرده است که کارشناس نفتی برای پاکستان تربیت کند تاپاکستان بتواند در آینده تاسیسات نفتی خود را بدست کارشناسان داخلی بسپارد . اگر طرح ارسالی شرکت ملی نفت موردتایید قرار گیرد در آینده نزدیك‌قرارداد مشارکت نفتی ایران و پاکستان امضاء خواهد شد.

سه‌چرخه بارکش در تهران موارد استفاده فراوان دارد .این سه‌چرخه‌ها علاوه بر وظیفه اصلی خود که حمل بار باشد به‌نقل و انتقال مسافر نیز مبادرت میورزند. در مواقعی که مسافر یك یادونفر باشند آنها را در اطاقك جلو مینشانند ولی‌اگر تعداد بیشترشد اطاق بار آماده برای پذیرفتن‌همه است .

در عکس یکی‌ازاین سه‌چرخه‌های بارکش مشغول حمل چند مسافر جوان است که سوار شدن بارکش برایشان هم فال است ، هم تماشا !

(عکس از جعفر دانیالی)

در سبزوار و جوین

طوفان‌شن ۱۵۰ دهکده را تهدید میکند

طوفان وحشتناك شن‌باشدت‌هرچه تمامتر در سبزوار و حومه ادامه دارد و پیشروی شن روان یکصد و پنجاه فریه جوین و سبزوار رادر معرض خطر جدی قرار داده‌است.

گزارش خبرنگار ما در سبزوار حاکی است وزش این طوفان وحشتناك که شنهای کویر را به صورت توده های عظیمی روی‌شهر هاو روستا ها می ریزدلاینقطع‌ادامه دارد و وضعی بوجود آورده که‌مردم سخت نگران شده‌اند.

براثر وزش این طوفان مزارع و دهات باخطر پیشروی شنهای‌روان مواجه گردیده‌اند و ازطرفی‌خطوط تلفنی سبزوار و بخش های تابعه آن قطع شده‌است ، مردم‌سبزوار نیز در وحشت بسر میبرند وامروز سه روز است از خانه های خود خارج نشده‌اند.

گزارش خبرنگار ما همچنین حاکی است که از دو روز قبل‌عده زیادی از کارگران راه آهن‌سر گرم‌پاك کردن شنهای روان درخط آهن‌بین ایستگاه های اسفراین و سلطان آباد که بیشتر در معرض خطر پیشروی شن قرار دارد می باشند . کار این کارگران شبانه روزی است و بدون لحظه‌ای وقفه ادامه دارد.

میوه وتره‌بار دراصفهان بصورت بسته‌بندی بفروش میرسد

بدستور آقای سام استاندار اصفهان و بنا به تصمیم صنف تره بار فروش اصفهان ازاین پس میوه و تره‌بار در اصفهان بارعایت کامل اصول بهداشت و یکنواخت بودن جنس بسته بندی شده و در اختیار مصرف کنندگان قرار میگیرد.

این تصمیم از روز ۲۰ مرداد ماه‌بمرحله اجرادرمی‌آید و میوه و تره‌بار در صندوق و کارتن های ۱۰ تا۱۵ کیلوئی بسته‌بندی میشود.

خبرنگار ما در اصفهان می‌نویسد: طبق اعلامیه استانداری اصفهان درصورتی که‌از فروشندگان تخلفی مشاهده شود، بشدت تحت تعقیب‌قرار خواهندگرفت.

مطب آقای دکتر جعفر رئیسی بعلت مسافرت خارج تااطلاع بعدی تعطیل خواهد بود

باشگاه ورزشی شاهنشاهی
Tehran Journal تهران جورنال
باهمکاری هواپیمائی ملی ایران (هما)

محل فروش بلیط : باشگاه ورزشی شاهنشاهی - هتل هیلتون - هتل ونك - فروشگاه ورزشی تاج - باشگاه فرانسه - فروشگاه نوظهور

دفتر آبونمان تهران جورنال تلفن های ۳۱۱۲۱۷ و ۳۱۱۲۱۸

سوسن

خواننده برگزیده مردم

هرشب در

گاردن پارتی

شاد شاد شاد شاد

از امشب در پارك آموزشگاه حرفه‌ای فرح پهلوی خیابان پهلوی نرسیده به باغ وحش

49M5

هشتمین کنگره علمی سالانه
جامعه دندانپزشکی ایران

۲۱ - ۲۴ شهریور ۱۳۴۹

کلیه دندانپزشکان را بشرکت در این کنگره دعوت میکنیم قبض شرکت کنگره‌در دبیرخانه جامعه موجود است تلفن ۶۰۰۵۹ و ۶۱۱۵۵۳

آ - ۳۰۵۱۶

نشریه دانشجویان ایرانی مقیم خارج

اطلاعات هوائی نشریه‌ای است متعلق به دانشجویان ایرانی مقیم کشورهای خارج که همه روزه باپست هوائی بکشورهای خارج فرستاده میشود .

قیمت آبونمان اطلاعات هوائی برای آمریکا یکساله ۲۲۰۰ ریال وبرای اروپا یکساله ۱۸۰۰ ریال تعیین شده است . دربهای این نشریه ۲۵ درصد بدانشجویان تخفیف داده خواهدشد .

آگهی استخدام پزشك

انجمن ملی حمایت کودکان برای تکمیل کادر فنی خود در تهران یکنفر روانپزشك و یکنفر روانشناس کلینیکی که دارای سابقه کاردر امور مربوط به کودکان عقب مانده باشند استخدام مینماید .

داوطلبان میتوانند با کارگزینی انجمن واقع در خیابان پهلوی- بالاتر از میدان ولیعهد - خیابان خسرو خاور شماره ۲۹ مراجعه فرمایند .

آ-۳۰۵۴۶

کاملترین گزارشها وحوادث

دهها رپرتاژ روز درسراسر جهان
عکسهای رنگی ازچهره‌های محبوب روز
داستانهای واقعی وآموزنده وعلمی

دوشنبه‌ها فقط جوانان

تاریخ ۱۳ره‌ر۴۹
شماره ۴۷۴۱

اطلاعیه شهرداری دامغان

از طرف شهرداری دامغان شروع به نقشه‌برداری و تهیه صورت ارزیابی املاك واقع در محدوده زیر شده‌است :

۱- شمالا بعرض ۳۵ متر خیابان پهلوی روبروی بلوار شمالی

۲- شرقا قسمتی ازساختمانهای محله نو بطول ۷۵۰ متر

۳- غربا « « « ۷۵۰ متر

۴- جنوبا راه امیران

مراتب باتوجه بمفاد تبصره ۱ ازماده ۱۶ قانون نوسازی باطلاع اهالی شهر و مالکان‌وصاحبان مستغلات‌واراضی‌وباعات ومتولیان موقوفات یا نمایندگان قانونی آنها که‌املاکشان در مسیر قرار میگیرد میرسد .

شهردار دامغان نقی زاده

اطلاعیه مرکز آزمون شناسی

درباره مسابقه ورودی

کلاسهای شبانه مدرسه عالی ترجمه

بقیه از صفحه اول

خانه‌داری ، بازرگانی ، کشاورزی ، منشیگری، دارائی ، هنرستان های صنعتی از طریق مسابقه ورودی جمعا ۱۷۰ نفر دانشجو برای رشته های زیر انتخاب خواهد کرد.

زبان انگلیسی	۵۰ نفر
زبان ایتالیائی	۴۰ نفر
زبان روسی	۴۰ نفر
زبان عربی	۴۰ نفر

شرایط پذیرش دانشجو

۱- قبول شدگان در مسابقه ورودی بهیچوجه نمیتوانند از کلاس های شبانه به روزانه یا بالعکس منتقل شوند و یاتغییر رشته تحصیلی دهند.

۲- شهریه‌سالیانه مدرسه عالی ترجمه ۳۱۰۰۰ ریال است .

۳- در مورد داوطلبانی که برای رشته زبان ایتالیائی نام نویسی‌می‌کنند و با این زبان آشنائی قبلی‌ندارند یك‌دوره شش‌ماهه ابتدائی مضاف بر برنامه علوم آموزشی مدرسه عالی ترجمه تشکیل خواهدشد.

مواد امتحانی

امتحان تستی خواهدبود و مواد امتحانی زبان انگلیسی عبارتنداز:

۱- زبان خارجی ضریب ۴ (فقط برای رشته زبان انگلیسی)
۲- زبان فارسی ضریب۳
۳- اطلاعات عمومی ضریب ۱

مواد عمومی سایر رشته ها (زبان ایتالیائی ،زبان روسی ، زبان‌عربی) عبارتند از:

۱- زبان فارسی و زبان خارجه مربوط ضریب۳
۲- اطلاعات عمومی ضریب ۱

ثبت نام داوطلبان

داوطلبان باید جدول زیر راتکمیل کرده و تاتاریخ ۲۵مرداد ماه بایست سفارشی به نشانی مرکز آزمون شناسی واقع در تهران، خیابان نادر شاه جنب کوی عدل ارسال دارند به مدارکی که بعد از تاریخ فوق به مرکز آزمون شناسی برسد ترتیب اثر داده نخواهدشد.

مرکز آزمون شناسی

نام خانوادگی نام شماره شناسنامه
محل صدور تاریخ تولد ۱۳ دارای دیپلم کامل
متوسطه در رشته .. ..
داوطلب شرکت در مسابقه ورودی کلاسهای شبانه مدرسه عالی‌ترجمه
در رشته زیر هستم :

انگلیسی ☐ ایتالیائی ☐ روسی ☐ عربی ☐

نشانی : شهر خیابان خیابان
کوچه کوچه
شماره منزل تلفن تاریخ تنظیم
امضای داوطلب

تذکر :وجه‌ثبت نام‌بهیچوجه مسترد نخواهد شد .

مدارکی که باید ضمیمه درخواست فوق فرستاده شود:

۱- قبض رسید بانك ملی ایران به مبلغ ۵۰۰ ریال به حساب شماره ۷۴۸ مرکز آزمون شناسی .
۲- فتوکپی دیپلم کامل متوسطه یاجوازقبولی ششم متوسطه.
۳- فتوکپی شناسنامه.
۴- شش قطعه عکس ۴×۶

تاریخ و محل توزیع کارت ورودی و اجرای امتحان :

کارت ورودی داوطلبان در روز های ۳۰ و۳۱ مرداد ماه در مرکز آزمون شناسی توزیع میگردد. و امتحان در ساعت ۸صبح روز یکشنبه اول‌شهریور ماه ۱۳۴۹ برگزار خواهدشد. محل‌اجرای امتحان در روز توزیع کارت ورودی باطلاع داوطلبان‌خواهد رسید. مالف ۵۰۷۷

آ-۳۰۶۲۶