سال سی‌وپنجم- شماره ۱۰۳۲۰ | پنجشنبه هفتم مهرماه ۱۳۳۹ | تکشماره ۳ ریال

اطلاعات

خروشچف در مبارزه با هامر شولد شکست خورد

مساعی نخست‌وزیر شوروی برای جلب پشتیبانی دول بیطرف برای حذف سمت دبیر کلی به نتیجه‌ای نرسیده است

۲۸ صفحه

دولت ایران قطعنامه کنفرانس نفتی بغداد را تصویب کرد

● تبلیغات کمپانیهای نفتی در مورد نفت صحرا ولیبی پایه صحیح ندارد

آینده بازار نفت بسیار خوب است و توسعه مصرف نفت هرگونه احتمالی را در مورد مبهم بودن آینده صنعت نفت خاورمیانه از بین میبرد

امروز دولت ایران موافقت خودرا با قطعنامه های کنفرانس نفت بغداد اعلام داشت.

ساعت ٦ بعد از ظهر دیروز جلسه هیئات وزیران در کاخ نخست وزیری به ریاست آقای مهندس شریف امامی نخست وزیر تشکیل شد و پس از بحث در اطراف مسائل مختلف به قطعنامه های کنفرانس

بقیه درصفحه بیست وهفتم

جریان روز

مشکل فرهنگ | همکاری با بیطرفها

سرمقاله در صفحه دوم و تفسیر جهان را در صفحه سوم مطالعه فرمائید

دنباله خاطرات شاهنشاه:

مأموریت برای وطنم

روح ایرانی تزلزل ناپذیر و غیر قابل شکست است

● اکثریت بزرگ ملت من شیعی مذهبند ولی ما سعی میکنیم که اختلاف فرق اسلامی را مورد اهمیت قرار ندهیم وخودرا عضو جامعه مذهبی اسلام بدانیم

● ساسانیان بناهای مستحکم و بادوام میساختند و هنوز درنقاط مختلف ایران آثاری ازکاخهای مجلل و معابد وقلعه‌های آنعهد دیده میشود

شاهنشاه درنخستین فصل از کتاب خاطرات خود معرفی ایران قدیم را دنبال میفرمایند:

سرزمین قدیم وجدید ایران

در حدود سال ۲۲٤ بعد از میلاد یکی از رهبران ایرانی بنام اردشیر که پادشاه ایالات جنوبی ایران یعنی فارس و تابع پارتها بود بر علیه آنها برخاست و سلسله جدیدی تاسیس کرد و پس از سه نبرد بزرگ با پارتها در پایان در سال ۲۲٦ بعد از میلاد در اثر سومین نبرد اردوان پادشاه پارت را در جنگ تن بتن کشته و سلسله جدیدی راکه همان سلسله ساسانیان است تاسیس نمود. سلسله ساسانی بیش از چهار صد سال یعنی دو برابر دوره تاریخ

بقیه در صفحه بیست و پنجم

هیئت پارلمانی فرانسه در کاخ سنا

نمایندگان مجلس فرانسه درایت واحاطه شاهنشاه را درمسائل مختلف ستودند

آقای دکتر سعید مالك نایب رئیس سنا (نفر سمت‌راست) واعضای هیئت پارلمانی فرانسه درضیافت دیروز سنا.

● هیئت دولت وهیئت مدیره مجلس شورای ملی دراین ضیافت حضور داشتند

● نائب رئیس‌مجلس‌فرانسه: شاهنشاه وحدت منافع‌بین ایران و فرانسه راتاکید فرمودند

عصر دیروز اعضای هیئت‌پارلمانی فرانسه در ضیافت چای مجلس سنا شرکت کردند.

در این ضیافت که ا زساعت پنج بمدت یکساعت طول کشید هفت‌نفر رئیس واعضای هیئت پارلمانی‌فرانسه، آقای نخست وزیر و عده‌ای از آقایان وزیران، سردار فاخرحکمت رئیس هیئت‌مدیره مجلس شورایملی و اعضای هیئت مدیره مجلس و سفیر کبیرفرانسه دردربارشاهنشاهی شرکت‌داشتند آقای صدرالاشراف

بقیه در صفحه بیست‌وهفتم

ازاین پس دراتوبوسهای گازوئیلی دود بپائین میرود!

جهت لوله «اگزوست» اتوبوسها تغییر میکند

● شرکت واحد اتوبوسرانی مدعی است:

- صدی نود اتوبوسهای گازوئیلی نقص‌فنی ندارند!

● جای هر اتوبوسی که «دود غیر عادی» بدهد تعمیرگاه است...

امروز اطلاع حاصل شد که‌شرکت واحد اتوبوسرانی جهت‌لوله«اگزوست» اتوبوسهارا تغییر داده و آنراروبپائین کرده است وبنابراین دودگازوئیل بجای آنکه مستقیم پخش شود بطرفین پائین پخش میگردد.

مقامات شرکت واحددرباره‌علت‌این عمل میگویند: وقتیکه‌دود بطورمستقیم پخش میشود مسافرین تاکسیها و اتومبیلهای کوچك راناراحت میکند و برخورد آن بصورت آنان موجب‌سوزش میگردد. از اینرو شرکت تصمیم گرفته است که‌جهت لوله‌های‌اگزوست اتوبوسها را تغییردهد.

صدی‌نود

امروز یك مقام مطلع‌درشرکت واحد

بقیه درصفحه بیست وهفتم

✤ اکثریت عظیم کشورهای آسیائی- افریقائی‌پشتیبان داك هامر شولدهستند

✤ رهبر شوروی جلسه‌ای از دول عضو ملل متحد، برای تجدید نظر در منشور سازمان دعوت میکند

سازمان ملل متحد - رویتر- ۲۸ سپتامبر - نیکیتا خروشچف نخست وزیر شوروی امروز اظهار داشت در نظر دارد تقاضا کند جلسه‌ای از کشورهای عضوسازمان ملل متحد تشکیل شود تا مسئله تجدید نظر در منشورسازمان ملل متحد و تجدید تشکیلات سازمان دبیرخانه آن را مورد بحث قرار دهد.

بقیه درصفحه ۳

وزیربهداری: حرفهای من دربارهٔ هوا «هوائی» نیست و

هوای شمال تهران خطرناکتر است

تنفس درسه راه تخت‌جمشید، دروازه دولت، میدان۲۸مرداد چهارراه‌کالج وجاده قدیم شمیران مسموم‌کننده است

● هوای میدان شوش بهتر از نقاط دیگر است

● باهوای آلودهٔ شهرستانها هم مبارزه میشود

● من فقط «وزیر تهران» نیستم

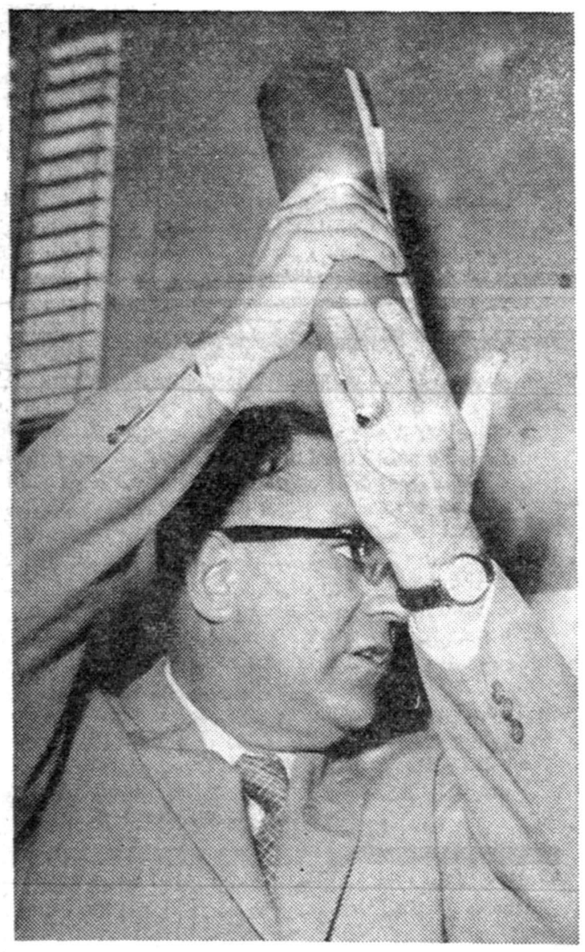

- .. حرفهای من دربارهٔ هوای تهران، هوائی‌نیست‌آقا!

امروز آقای دکتر جهانشاه صالح وزیر بهداری بخبرنگارانی که در اطاق‌وی اجتماع کرده بودند گفت: شما خیال نکنید حرفهائی‌که من‌در باره هوا میزنم هوائی است من جدا مصمم هستم که با هوای آلوده‌شهر تهران و هر شهر دیگری که‌آلوده است مبارزه کنم و خواهم کردولی منتهی این مبارزه کار یکروز ودو روز نیست وقت لازم دارد.

امروز وزیر بهداری در دفتر کار خود یك جلسه مصاحبه باخبرنگاران داخلی‌ترتیب‌داد وی در این مصاحبه اطلاعاتی درباره مبارزه با دود در اختیار خبرنگاران گذاشت وزیر بهداری ابتدا گفت:

من روزیکه خواستم با هوای‌آلوده تهران مبارزه کنم بعضیها گفتند

بقیه در صفحه بیست و پنجم

بعقیده شهرداری:

انجمن شهر را می‌توان تشکیل داد

مقامات شهرداری بخبرنگار ما گفتندکه تشکیل انجمن شهر باقانون فعلی میسر است.

امروز خبرنگار ما با مقامات مطلع قضائی شهرداری تماس گرفت این مقامات تائید کردندکه‌قانون انتخابات انجمن شهر بقوت خود باقی است و فسخ نگردیده.

یك مقام در اداره حقوقی شهرداری گفت هنوز دستوری درباره مطالعه‌قانون انتخابات انجمن‌شهربااین اداره‌نرسیده ولی در هرحال در صورت اتخاذتصمیم از طرف مقامات مربوطه اشکالی برسر

بقیه در صفحه بیست و پنجم

پروفسورعدل جانشین علم میشود

شورای مرکزی حزب مردم عصرامروز تشکیل میگردد

● فردا علم به بیرجندمیرود

● یك منشی یا قائم مقام‌دبیر کل انتخاب میشود

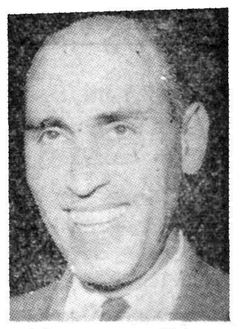

کاندیدای دبیرکلی

همانطور که قبلا اطلاع دادیم عصر امروز جلسهٔ شورای مرکزی حزب‌مردم تشکیل میشود و بیش از نود عضواین شورا برای اخذ تصمیم درباره دبیرکل آینده در کلوب مرکزی حزب اجتماع میکنند.

در ابتدای جلسه آقای علم دبیرکل مستعفی حزب علل استعفای خود را شرح میدهد و سپس نسبت بانتخاب دبیر کل‌جدیداخذ تصمیم بعمل‌می‌آید وممکن است بحث و مذاکره در این باره بطول انجامد و تشکیل‌جلسات متعددی را ایجاب نماید.

خبرنگار ما اطلاع میدهد که چون آقای علم مصمم باستعفا و کناره‌گیری است لذا شورا با تجلیل از رهبریهای گذشته آقای علم و ابراز تاسف از

بقیه در صفحه بیست و پنجم

فقط امشب وفرداشب درهای بزرگترین گاردن پارتی سال بروی مردم تهران گشوده‌است

۳۰ درصد افزایش تولید کشاورزی

بامصرف کودشیمیائی تولید محصولات عمده بالا میرود

وزارت‌کشاورزی امیدواراست باافزایش تولید کشور از وارد کردن‌گندم بی‌نیازشود

وزارت کشاورزی امیدوار است که بااجرای طرح ازدیاد مصرف کود در کشاورزی حداقل ۳۰ در صد به تولید محصولات کشاورزی درسال زراعی ۳۹ و ٤۰ اضافه شود و کشور در سال آینده حداقل از واردات غله بی‌نیاز باشد.

وزیر کشاورزی برای ازدیادتولید کشاورزی ازطریق‌توسعه‌مصرف کود شیمیائی‌باداره کل‌ترویج کشاورزی‌دستور داده است که درهمه دهات مزارع‌نمونه با استفاده از کود شیمیائی بوجودآید

بقیه در صفحه بیست‌وهفتم

مارتین بورمن دستگیر شد؟

بموجب یك‌گزارش تایید نشده معاون هیتلر را درپایتخت آرژانتین‌بازداشت‌کردند

بوئنوس آیرس -۲۸ سپتامبر - یونایتدپرس - امروز بطور غیر رسمی گزارش داده شد که‌مارتین بورمن - معاون آدولف هیتلر یکی از فراریان بعد از جنك در شهر «زارات» واقع در ایالت بوئنوس

بقیه در صفحه بیست و پنجم

سیمان عراقی

نماینده هاشمی سرای چیت‌ساز. تلفن ۲۹٦۳۸-۲۸۸۸۵

تصمیم پریروزوزارت‌گمرکات‌وانحصارات دربالا بردن میزان اختلاط چای داخله با خارجه بهترین طریق‌ترویج تولیدومصرف چای داخله میباشد

پریشب گذشته در یك آگهی کوتاه وزارت‌گمرکات‌و انحصارات اطلاع داد که میزان اختلاط چای داخله با خارجه از صدی سی و سه به صدی پنجاه افزایش خواهد یافت باین معنا که وارد کنندگان چای خارجه در مقابل ورود صد کیلو چای خارجه باید پنجاه کیلو چای داخله از سازمان چای وزارت گمرکات و انحصارات خریداری و با پنجاه کیلو چای خارجه که وارد کرده اند مخلوط کنند. چند روز قبل هم در همین روزنامه از سازمان چای خبری بود که به‌علت استفاده از کود شیمیائی واقدامات دیگر در سال جاری صدی پنجاه‌به میزان محصول چای داخله افزوده شده هردو خبر که خود بخود باهم مرتبط است برای کسانیکه نسبت بوضع‌چای داخله‌و مشکلات گذشته آن واقفند خیلی جالب و قابل توجه است زیرا محصولیکه چند سال قبل در شرف‌نابودی بودامروز میزان تولید آن به نصف مصرف مملکت رسیده و همان محصولی که سالها در انبار های دولت‌میماند و خریدار نداشت امروز با اجرای طرق صحیح بوضعی در آمده‌که کلیه میزان تولید بمصرف میرسد و از نظر کیفیت با چای خارجی رقابت دارد.

بقیه در صفحه۲۷

قبل ازفرا رسیدن سرما - بافرصت کافی

برای نصب بخاریهای خود اقدام‌کنید

کارخانه ارج

سرویس سیار خودرا برای اینکار در خدمت شما میگذارد

کافیست یکی ازشماره‌های تلفن

۲۸٦۲٦ و ۲۳۲۰۸ و ۲۸۷۷٤

رابگیرید وبلافاصله

سرویس سیار ارج

برای نصب بخاری شما حاضر شود

فروشگاه: خیابان فردوسی روبروی کوچه خندان

تلفن ۳۳۷۱۷

آ-۲٤۹٥٤ گردونه

کانادادرای
فرآورده مفیدترین میوه‌ها
در دو اندازه
کوچک و بزرگ

بریژیت باردو دست بخودکشی زد

بریژیت باردو

ستاره فرانسوی در روز بیست و ششمین سال تولد خود مقدارزیادی قرص خواب آور بقصد خود کشی خورد ولی پزشکان او را از مرك رهانیدند.

پاریس - ۲۹ سپتامبر -رویتر - روزنامه فرانس سوار درشماره‌امروز خود مینویسد که برژیت باردو، ستاره مشهور فرانسوی بقصد خودکشی مقدار زیادی مواد خواب آور خورده است.

بقیه‌در صفحه‌بیست‌وپنجم

SISI BISCUITS

بیسکویت سی سی

برای رفع هرگونه سوء تفاهم متذکر میگرددکه از روز یکشنبه سوم مهرماه ۱۳۳۹ ژنراتور کوره شیشه جام برطبق برنامه قبلی تحت تعمیر قرارگرفته و روز پنجشنبه چهاردهم مهرماه ۱۳۳۹ تعمیرات باتمام خواهد رسید وبهره برداری ادامه مییابد. محصول کارخانه شیشه جام درشش ماهه اول سال ۱۳۳۹ مقدار پانصد وچهل هزار متر مربع شیشه دو میلیمتری بوده‌است که به خریداران و مصرف‌کنندگان تحویل شده‌است و مقدار محصول تاپایان سال جاری بیش ازیك میلیون متر مربع خواهد بود. کارخانه بطری وبلور سازی اتوماتیك کماکان مشغول بکار است وانواع بطری باچاپ رنگین و استکان ولیوان وسایر کالای بلور تهیه میشود.

کارخانجات صنایع شیشه ایران

پمپئی در آتش

شرح درصفحه ۹

شماره مهرماه

مجله شکار وطبیعت

منتشر شد

آ-۲٤٥۰۲ ۱-۳

جهان چیت

انواع چیت جهان چیت

بهترین چیت جهان است

رنگ ثابت عرض ۹۰ جنس بادوام طرح زیبا

جریان روز

مشکل فرهنگ

در سال تحصیلی جاری دویست هزارنوآموز برتعداد نوآموزان کشور اضافه شده است که چهل هزار از آنها مربوط به تهران ویکصد وشصت هزار نفر دیگر متعلق بشهرستانهاست .

اضافه‌شدن این‌دویست‌هزار محصل‌مشکل بزرگی‌بر مشکلات‌فرهنگ افزوده است . زیرا آنچه مسلم بنظر میرسد آنست که وزارت فرهنگ نتوانسته است وسائل‌لازم از قبیل مدرسه ، کلاس ، معلم و غیره‌رابرای نوآموزان جدید تهیه نماید.

اما این مشکل یعنی اضافه شدن محصلین و نبودن وسائل‌لازم از قبیل آموزشگاه های مجهزومعلمین واجد شرایط مسئله‌ای نیست که منحصر بامسال باشد ، مشکلی است که هر سال با آن روبرو هستیم و توجه فوق‌العاده واقبال قابل ملاحظه مردم بکسب علم و دانش موجب میگردد که سال بسال این مسئله اهمیت بیشتری بهمرساند ،زیرابایستی برای تمام این خواستاران فرهنگ و گنجه های نوشکفته پوستان علم و دانش باید آموزشگاه و معلم تهیه کرد و این همان مشکلی است که امروز و فردا و هر روز و هر سال مسئولین فرهنگ ما در مقابل آن قرار گرفته‌اند .

در برابر چهل هزار نوآموزی که بر تعداد محصلین تهران افزوده شده شاید پنجاه‌مدرسه ، جدید ایجاد نشده باشد .و مدارسی هم که‌بوجود آمده‌فاقد وسایل کافی و لازم بوده‌است .

اغلب آموزشگاه ها و کلاس ها اضافه برظرفیت خود شاگرد قبول کرده‌اند . بطوریکه در بعضی از کلاس ها تعداد دانش آموزان و نو آموزان به پنجاه و شصت میرسد و موجب میگردد که معلم تدریس را بااشکال فراوان انجام دهد و شاگرد استفاده لازم را از درس ننماید.

عمین کلاس های پنجاه و شصت نفری نیز دارای شرایط ضروری از قبیل نور و هوای کافی نیست و همچنین آموزشگاه های مملو از شاگرد هم فاقد آزمایشگاه های فیزیك و شیمی و طبیعی و کتابخانه و زمین های ورزش می‌باشد .

در حالیکه هر سال دویست هزار نفر بر تعداد محصلین اضافه میشود ، بدون اغراق در سراسر کشور پنجاه آموزشگاه کاملا مجهز بوجود نمی‌آید . از طرف دیگر اگر با دقت‌محاسبه شود تمام آموزشگاه های مجهز کشور گنجایش دویست هزار نفر را ندارند ، چه رسد بدویست هزارنفر اضافه .

مشکل فرهنك تنها نداشتن آموزشگاه ها و کلاسهای مجهز نیست . بموازات این مشکل بزرك مسئله معلم نیز وجود دارد . مجموع فارغ‌التحصیلان دانشسراهای ما شاید بهزار نفر نرسد و بر فرض اگر دو هزار نفر هم باشد نمی‌تواند جوابگوی دویست هزار شاگرد جدید باشد .

این مسئله را نیز باید در نظر گرفت که اگر آموزشگاه هائی در دهات وقصبات‌بوجود آیدو تسهیلات لازم در اختیار مردم دور افتاده از شهر ها قرار گیرد رقم دویست هزار نفر در سال از پانصد هزار نفر هم متجاوز خواهد گردید .

بنظر ما مشکل فرهنك از تمام مشکلات اجتماعی مهمتر است و باید بادقت وتوجه مورد بررسی قرار گیرد.

با اینکه دویست هزار محصل بر تعداد طالبان علم و دانش اضافه شده و آموزشگاه هاو کلاسهای مجهزی در مقابل آن بوجود نیامده ولی بهر ترتیب و بهر تقدیر که شده این دویست هزار نفربعد از چند هفته و چند ماه در کلاسهای تنك و تاریك جای داده خواهند شد و بدون معلم ویا بامعلم سال تحصیلی‌را سپری خواهند کرد . منتهی تعلیم و تربیت آنها در کجا و بچه ترتیب و توسط چه کسانی انجام خواهد گرفت ، موضوعی است که‌باید مورد توجه کامل‌قرارگیرد. هیچ تردیدی نمی‌توان داشت که تعلیم و تربیت این عده بنحو صحیح انجام نخواهد گرفت ونتیجه‌مشتبی‌عاید جامعه نخواهدشد .

وزارت فرهنك برای رفع این نواقص می‌باید بودجه هنگفتی‌در اختیار داشته باشد . وبایك برنامه منظم و دقیق شروع‌بکار تاسیس آموزشگاه‌های مجهز و تربیت معلمین لایق‌وشایسته بنماید .

برای آنکه خواستاران فراوان علم و دانش که هر سال تعداد آنهارو بفزونی است بتوانند بنحو صحیح تعلیم یابند چاره‌ای جزتاسیس آموزشگاه های جدیدی‌که مجهز بتمام وسائل تعلیم‌وتربیت باشد نیست وبرای تاسیس این آموزشگاه هاو تربیت عده بیشتری معلم‌واجدشرایط وزارت فرهنك بودجه هنگفتی نیازمند است ،والا با افزودن سی میلیون ریال بر بودجه ناچیز فرهنك و با دستگاهی که فاقد نقشه وبرنامه‌صحیح باشد کاری از پیش نمی‌توان‌برد .

بدون شك تهیه این بودجه سنگین ازراه وضع عوارض ومالیات های جدید و استثنائی کار مشکلی است اما اهمیت و ارزش فوق‌العاده‌ای که تعلیم‌و تربیت نسل جوان مملکت ما واجد آنست ایجاب میکند که در اینمورد از هیچ اقدامی فرو گذار نشود و حتی عقیده ما آنست که یك برنامه دقیق و منظم چند ساله برای تعمیم و گسترش فرهنك ، ایجاد آموزشگاه های مجهز ، تربیت معلمین واجد شرایط ، توسعه دانشسراها وغیره تنظیم گردد و برای اجرای آن از تمام افراد شایسته ولایقی که در کار تعلیم و تربیت و فرهنك صاحب نظر هستند استفاده شود . جا دارد که از تمام قسمت ها و برنامه ها صرفه‌جوئی شود و بودجه های آن بتعمیم و توسعه فرهنك که اساسی‌ترین و مهمترین موضوع مورد اهمیت است‌اختصاص یابد .

از سوی دیگر باید شهرداری هامانند تمام‌ممالك دنیا درآمدهای قابل توجهی برای فرهنك و آموزشگاه ها اختصاص دهند . همچنین تاسیس دبستانها و دبیرستانهای ملی که توسط خود مردم اداره میشود و بابودجه و سرمایه افراد بفعالیت خود ادامه میدهد یکی از روشنائیست که‌درراه‌حل مشکل فرهنك کمك شایان مینماید.

جواد دولت آبادی در دوستی پا بر جا ومردی با عاطفه و همیشه مورد احترام دوستان بود مرك ناگهانی او علاقمندان را بعالم غم فرو برد ولی مجلس ترحیم او که عصر شنبه از ساعت ۳و نیم تا ۵ونیم بعد از ظهر در مسجد مجد بر قرار است فرصتی دست میدهد تا همه در اینجا جمع شده ازدرگاه حضرت احدیت آمرزش برای او و صبر برای بازماندگان و طلب موفقیت و خوشی برای کودك خردسال و همسر جوانش بنمایند از شما که دوست ما و خواننده این سطور هستید تقاضای حضور در مجلس ترحیم را داریم .

مهندس نصراله آق‌اولی ـ محمد رضا خلیلی عراقی‌ـ مهندس اکبر راد نوش ـ ابوالقاسم امامی ـ مهندس فیروز بخش ـ اصغر گیتی بین ـ محمد طبسی ـ حسین جلالی ـ ایرج اختر خاوری ـ کورس احمدی ـ علی میزانی

بمناسبت هفته شادروان **حاج محمد طلائی فر** مراسمی از ساعت ۳تا ٦ بعد از ظهر شنبه نهم مهر ماه بر سر مزار آنمرحوم در قم بر گزار خواهد شد **خانواده طلائی فر**

آ_۲۲٤٦۹

مرك نابهنگام همکار ارزنده و صدیق اداری خود مرحوم **جواد دولت آبادی** را با قلبی آکنده از اندوه و تاثر بجناب‌آقای حسام دولت آبادی ـ آقای مصطفی دولت آبادی و تمام‌خانواده جلیل **دولت آبادی** تسلیت عرض مینمائیم .

ابوالقاسم امامی ـ محمد طبسی ـ محمد حسین‌عقدائی‌ـ محمد تقی قانعی ـ جهانبخش خماسی ـ اکبر رامخو ـحاجی قا لر ـ حسن آزادی

آ_۲۲٤۷۵

جناب آقای مهندس مصطفی دولت آبادی

فوت فقید سعید مرحوم جواد دولت آبادی موجب‌تاثر کلیه دوستان جنابعالی گردید اینجانب نیز در این مصیبت وارده‌شریك‌وازصمیم‌قلب بحضورآندوست‌عزیزوفامیل محترم تسلیت‌عرض نموده‌بقای‌عمروعزت‌آنخاندان جلیل رااز‌خداوند متعال خواهانم **غلامرضا مدیری**

آ_۲۲٤۹۵

فرهنگیان گرامی آموزگاران ارجمند!

تهران خیابان ناصرخسرو تلفن ۵۰٤۰٦

مؤسسه مطبوعاتی عطائی‌که خدمتگزار قدیمی عالم فرهنك‌است افتخار داردکه یك سری از کتابهای شش‌کلاس ابتدائی خودرا که طبق برنامه وزارت فرهنك وتوسط اساتید فن تهیه شده بنظردوستان فرهنگی‌خودکه همیشه مشوق ومؤید مادراین راه بوده‌اند برساند. امیداست فرهنگیان محترم بادستور استفاده به دانش‌آموزان مارا بیش ازپیش درراه تهیه اینگونه‌کتب مفیدتشویق‌فرمایند.

ضمنا برای مزید اطلاع اضافه مینماید انتخاب‌کتاب آزاد وبه نظر آموزگاران وفرهنگیان گرامی میباشد

۱ـ **تعلیمات دینی** نگارش آقای دکتر صاحب‌الزمانی (دردوجلد) جلد اول برای کلاسهای دوم، سوم، چهارم بها ۵ ریال وپنجم وششم بها ۱۰ ریال.

۲ـ **حساب عطائی** (دردوجلد) جلد اول برای دوم، سوم ، چهارم بها ۱۵ ریال جلد دوم برای پنجم وششم بها ۲۵ ریال.

۳ـ **هندسه عطائی** (دردوجلد) برای‌کلاسهای سوم، چهارم، پنجم وششم بها ۱۵ ریال و۲۵ریال

٤ـ **نقاشی ارژنك** برای‌کلاسهای ابتدائی طبق بخشنامه اداره فرهنك تهران وشهرستانها بها۱۲ریال

۵ـ **خودآموز املاء وانشاء** نگارش دانشمندمحترم آقای محمد پروین‌گنابادی در دوجلد بهای هر جلد ۱۵ ریال.

٦ـ **اخلاق‌عطائی** نگارش آقای ابوالقاسم رحمانی برای‌کلاسهای ابتدائی بها ۱۵ ریال.

۷ـ **تعلیمات مدنیه توفیق** برای‌کلاسهای پنجم وششم بها ۵ ریال.

۸ـ **دستور زبان فارسی نگارش** دانشمند محترم آقای محمدپروین گنابادی برای‌کلاسهای‌پنجم وششم بها ۱۵ ریال.

۹ـ **ملل‌کاردستی عطائی** دارای‌انواع نقشه‌های مشبك وغیره بها ۲۰ ریال.

۱۰ـ **دفترچه‌انضباط** برای تهذیب اخلاق دانش‌آموزان بها ٤ ریال

۱۱ـ **راهنمای خیاطی** برای‌استفاده دبستانها ودبیرستانهای دخترانه بها ٤۰ ریال.

۱۲ـ **گلدوزی‌ارژنك** برای‌استفاده دبستانها ودبیرستانهای دخترانه بها ۲۵ ریال

۱۳ـ **۵۱۰ مسئله جلالی** برای‌کلاسهای سوم، چهارم، پنجم وششم دبستانها: بها ۲۵ ریال

۱٤ـ **نقاشی کودکان** برای کودکستانها ودبستانها باه رنك جالب وزیبا بها ۱۰ ریال

۱۵ـ **رسم‌الخط عطائی** برای‌کلاسهای اول تاششم دبستانها بها ۲ ریال

۱٦ـ **لغات‌کتابهای دبستانی** برای عموم نوآموزان بها ۱۵ ریال

۱۷ـ **لغات‌کلیله وگلستان** برای‌استفاده عموم بها: ۱۵ ریال

کلیه کتابهای دبستانی‌که ازطرف این مؤسسه چاپ شده‌است بدانش آموزان بی‌بضاعت مجانی داده خواهدشد. نشریات این مؤسسه را درتمام شهرستانها میتوانیدازکلیه کتابفروشیهای معتبر تهیه فرمائید. باارسال وجه صدی سی تخفیف داده خواهد شد.

فرهنگیان محترم برای اطلاعات بیشتر باما مکاتبه فرمائید

آنروسل لاتازول

درمان زکام مزمن سرفه سینوزیت لارنژیت ـ برونشیت‌تنگی نفس الرژی ضعف اعصاب‌فشارخون در موسسه امین خیابان سعدی ابتدای منوچهری دائر است .

۱ـ۳ آ_۲۲۳۲۹

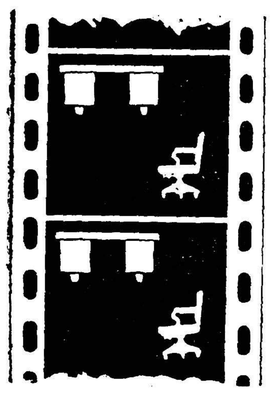

محکمترین و بهترین میز ها و صندلی های گردان فلزی ، ساخت ریالکواست . نمایشگاه میدان کاخ تخت جمشید .

۵ هزار ریال‌جایزه

سه روز قبل یك طوطی از نوع روزیتا ازباغ وحش تهران گریخته است خواهشمند است کسانیکه‌این طوطی راگرفته‌اند به باغ وحش تحویل دهند و مبلغ پنجهزارریال جایزه دریافت کنند.

باغ وحش تهران

مژدگانی

یکعدد کیف محتوی مقداری نامه و اسناد متعلق باشخاص مختلف‌که مورد استفاده کسی قرار نخواهد گرفت از سقاخانه نوروز خان‌واقع در خیابان بوذرجمهری‌الی میدان‌سپه مفقود شده از کسانیکه کیف‌مزبور را پیدا کرده‌اند خواهشمند است به راهنمای شماره ۱۵۳٦ روزنامه اطلاعات تحویل لو مژدگانی خودرا دریافت دارند.

شرکت سهامی انتشار کتب درسی

ناشر بهترین کتابهای دبیرستانی

خیابان شاه آباد پاساژ علمی

تلفن ۳٦۹۸۰ ـ ۳۰۵۳۵۰

راهنمای دایرکت متد ـ در ۵ جلد

شامل لغات واصطلاحات ودستور زبان انگلیسی با

تلفظ وترجمه وتفسیر کامل

تالیف آقای دکتر سید اسدالله مصطفوی را

آ_۲٤۷۲٤ **تقدیم میدارد** ۱ـ۲

مطب دکتر پرویز طالقانی

بخیابان رازی ـ شماره ۸۵ـ تلفن ٦۱۱۲۲ انتقال‌یافت

هنرستان کمال‌الملك

وابسته باداره‌کل هنرهای زیبای کشور

ازاین تاریخ تا مدت پانزده‌روز برای کلاسهای نقاشی ـ مینیاتور ـ تذهیب ـمجسمه سازی ـ هنرجو میپذیرد داوطلبان میتوانند همه روزه از ساعت ۳الی٦ بعداز ظهر ثبت نام نمایند.

نشانی ـ پیچ شمیران کوی تنکابن کوی هنر.

۱ـ۳ آ_۲۱۷۳۱

دبیرستان رشدی

دوره کامل

طبیعی ـ ریاضی

دفتر دبستان ودبیرستان همه روزه ازساعت ۸ الی ۱۱ صبح نام نویسی مینماید.

آدرس ـ میدان کاخ ـ خیابان ابتهاج ـ مقابل بیمارستان ورجاوند. تلفن ٤۳۸۸۱ ۱ـ۳ آ_۲۱۱۰۹

دانش‌آموزان عزیز

برای خرید کتابهای دبستانی ودبیرستانی

به

بازارکتاب

در خیابان شاه آباد مراجعه فرمائید

آرمان

برای کوکستان دبستان وپانسیون شبانه روزی نام نویسی می کند وسیله برای رفتو آمد مهیاست .

خیابان سپه باستیان غربی تلفن ۴۹٤۹۲

شعبه خیابان سلیمان خانی تلفن ۵۱۰۸۱

کلاسهای ادبی

در آموزشگاه خزائلی ازهفته دوم مهرماه کلاسهای ممتاز چهارم وپنجم و ششم ادبی برای دختران و پسران افتتاح میشود.

نشانی: شاه‌آباد کوچه ظهیرالاسلام کلاس مخصوص خزائلی.

۱ـ۳ آ_۲۳٦۹۸

بسمه تعالی

خانواده های **سماور چی ـ رضوانی ـ سیف الدین ـ نیکوکلام ـ زند مقدم ـ فروزان ـ کیارشپور ـ جرسی ـ فروغ افکن ـ الماس فرد ـ احمد نژاد ـ ممیز صنعت .**

بدینوسیله در گذشت اسف انگیز مرحوم مغفور آقای **حاج تقی سماور چی نوتاش** را باطلاع بستگان و آشنایان‌می رساندمجلس‌ترحیم‌مردانه‌آن‌فقیدسعیدازساعت۳ونیم تا ۵ و نیم بعد از ظهر روز جمعه ۸ مهر ماه ۳۹ در مسجد مهدیه واقع در میدان شاهپور و ختم زنانه بعد از ظهر همان روزدر منزل آن مرحوم واقع در دو راه امامزاده حسن جنب‌باغ خزانه کوچه سماور چی منعقد است شرکت فامیل و بستگان موجب تسلیت خاطر بازماندگان و تشکر فامیل خواهد بود .

با کمال تاسف و تالم فوت پدر عزیز و بزرگوارمان مرحوم علیین آرامگاه جنت مکان **آقای حاج تقی سماور چی نوتاش** را باطلاع فامیل ودوستان عزیز میرساند مجلس‌ترحیم مردانه روز جمعه از ساعت ۳و نیم الی ۵و نیم بعد از ظهر در مسجد مهدیه واقع در میدان شاهپور و ختم زنانه بعد از ظهر همانروز در منزل آنمرحوم منعقد است .

خلیل سماور چی ـ جلیل سماور چی ـسعیدسماورچی

بعموم‌بازماندگان آنمرحوم‌مصیبت وارده راتسلیت میدهیم

با نهایت تاسف فوت‌مرحومه مغفوره **بانو ملیحه شیر زادگان** همسر آقای داود میر فارسی را باطلاع اقوام و دوستان میرساند .

مجلس ترحیم مردانه روز جمعه هشتم مهر ماه از ساعت۹الی ۱۱ صبح در مسجد حاجی حسن خیابان شاهپور و مجلس ختم زنانه عصر همان روز منزل آنمرحومه واقع در قلهك خیابان دولت سه راه نشاط منعقد است .

داود میر فارسی ـ حسین شیرزادگان ـ دکتر محمود شیرزادگان ـ سرهنك تسلیم توکلی‌ـ حاجی سید مصطفی میر فارسی ـ محمد میر فارسی ـ علی میر فارسی ـهوشنك میر فارسی ـ آذین ـشاه کرمی نوری

بعموم‌بازماندگان آنمرحومه‌مصیبت وارده‌راتسلیت میدهیم

بمناسبت هفته شادروان **حاج شیخ حسین حکمی واعظ** در روز شنبه نهم مهر ماه از ساعت ۳ تا٦ بعد ازظهر بر سر مزار آن مرحوم واقع در شهر ری صحن مطهر امامزاده‌حمزه علیه السلام مراسمی بر قراراست بدینوسیله باطلاع‌دوستان و آشنایان‌میرساند تا با شرکت در این‌مراسم روح پر فتوح آن فقید سعید را شاد فرمایند .

مهدی حکیمی ـ جمال حکمی ـ معصومه حکمی‌ـفخرالملوك حکمی

آ_۲۲۳۸۳

چون روز جمعه (فردا) مصادف با هفته شادروان **سید محمد مجدالاشرافی** میباشد از ساعت ۳و نیم بعد از ظهر مجلس تذکری در امامزاده عبداله آرامگاه بدر منعقد میباشد اقوام و آشنایان با تشریف فرمائی خود روح آنمرحوم را شاد فرمایند وسیله ایاب و ذهاب از منزل آنمرحوم در ساعت ۲و نیم آماده خواهد بود .

آ_۲۲٤۵۷ **سرهنك سید حسین میرهادی**

بقیه آگهیهای ترحیم وتسلیت درصفحات ۲۵ و۲۷

دکتر رازمیك ملکنیان

جراح دندانپزشك

از مسافرت آمریکا مراجعت و در مطب جدید واقع در دروازه دولت ابتدای روزولت دست‌چپ بن‌بست اول شماره ۲۰ از بیماران محترم با تعیین وقت‌قبلی پذیرائی مینماید تلفن ٤۹۷۸٦

آ_۲۱۷٦۱ ۱ـ۲

بمناسبت در گذشت نابهنگام فرزندم **سید حسن صدر** مجلس ترحیمی روز شنبه ۹ مهر ماه از ساعت ۱۰ الی ۱۲ در مسجد ارك منعقد خواهد بود . **محسن صدر**

در گذشت نابهنگام **آقای سید حسن صدر** یکی‌ازکارکنان صدیق وفعال انحصار دخانیات ایران را باطلاع عموم‌کارکنان وزارت گمرکات و انحصارات میرساند مجلس ترحیم روز شنبه ۹ مهر ماه از ساعت ۱۰ الی ۱۲ در مسجد ارك منعقد می باشد .

میباشد. **وزیر گمرکات و انحصارات ـمحمدرضی‌ویشکائی**

در گذشت درد ناك و تاسف بار همکار جوان و عزیز مرحوم سید حسن صدر را از طرف خود و عموم همکاران حضور جناب آقای صدرالاشراف رئیس محترم مجلس سنا پدر عالیقدر آنمرحوم تسلیت عرض مینماید .

کار کنان انحصار دخانیات ایران خود را در این مصیبت مولمه شریك دانسته و با شرکت در مجلس ختم آنمرحوم مراتب همدردی خود را ابراز خواهند کرد .

آ_۲۲٤۱۳ **مدیر کل انحصار دخانیات ایران.صارمی**

با کمال تاثر در گذشت مرحومه مغفوره **بانو نرگس خاتون بلالائی** را باطلاع خویشاوندان و دوستان میرساند مجلس ختم مردانه از ساعت ۳ تا ۵ بعد از ظهر روز یکشنبه دهم مهر ماه در مسجد اراکیها واقع در خیابان گرگان وختم زنانه در همان روز و همان ساعت در منزل خیابان گرگان کوچه مقابل کار خانه برق روشنائی گرگان پلاك ٦ بر گذار خواهد شد .

محمد علی بلالائی ـ عباس بلالائی ـ هادی بلالائی ـ تراب بلالائی ـ حاجی کلانتری ـ جواد صابری ـ دکتر مهدی صابری

آ_۲۲٤۵۵

بعموم بازماندگان آنمرحومه مصیبت‌وارده را تسلیت میدهیم

از مقامات محترم ژاندارمری کل کشور و کلیه ذوات‌محترمی که در مراسم تشییع جنازه و مجلس تذکر چهلمین روز وفات مرحوم‌سرهنك حسینعلی قهرمان‌پور حضور یافته‌یا بوسیله نامه و تلگراف و روزنامه با خانواده داغدیده آن مرحوم ابراز همدردی فرموده‌اند بدینوسیله‌صمیمانه سپاسگزاری نموده از خداوند متعال مسئلت مینماید توفیق شرفیابی برای تشکر حضوری عنایت فرماید.

ازطرف خانواده قهرمان‌پور مهین قهرمان‌پور ـسرهنك عبداله‌قهرمان‌پور

آ_۲۲٤۸۵

اظهار تشکر

از کلیه دوستان و آشنایان که حضورا یا به وسیله تلگراف و نامه ویا شرکت در مجلس ختم شادروان مرحوم اونیك کوچکیانس باما همدردی فرمودند بدین وسیله اظهار تشکر می نمائیم .

آ_۲۲٤٤۹ **خانواده های ـ کوچکیانس ـ طوماسیانس ـ ساقیانس**

عرض تشکر

از ذوات محترم و اقوام و دوستان که در مراسم تشییع و مجالس ختم و هفته مرحومه شاهزاده خانم اشتوداخ تشریف فرما شده ویاکتبا وتلگرافا ابرا زهمدردی فرموده اند صمیمانه تشکر نموده سلامتی و سعادت همگی را از خداوند مسئلت مینماید .

آ_۲۲۳۷ **سرتیپ عزیزاله اشتوداخ**

مجلس یاد بود

باطلاع اقوام و دوستان و آشنایان میرساند بعلت تصادف عصر شنبه ۹ر۷ر۳۹ با شب هفت مرحوم**حاج‌عزیزاله رحیمی** مجلس یاد بودی در مزار آنمرحوم واقع در ابن بابویه از ساعت سه الی ۵ بعد از ظهر منعقد خواهد بود .

خانواده های ـرحیمی ـدولو ـ نوروزی ـ ابزار چی

یاد آوری

با رسیدن ۹ مهر ماه یکسال از درگذشت شادروان همسر فقیدم میگذرد برای شادی روح آنمرحومه هزینه‌مجلس سوگواری صرف امور خیریه خواهد شد

آ_۲۲۳۹۵ **سرهنك ستاد علی اشرف صفائی**

با کمال تاسف فوت مرحوم **حاج رضا مکری** را باطلاع دوستان و آشنایان میرساند مجلس ترحیم متوفی روز جمعه هشتم مهر ماه از ساعت ۹ تا ۱۲ در مسجد امام زاده یحیی منعقد خواهد بود .

آ_۲۲۳٤۱ **حاج تقی ـ حاج جواد ـ باقر مکری**

بعموم‌بازماندگان آنمرحوم‌مصیبت وارده راتسلیت میدهیم

با نهایت‌تاسف فوت‌مرحومه **بانوصغری سلطان رمضان** همسر آقای حاج محمد رضا جنیدی را باطلاع کلیه دوستان و آشنایان میرساند مجلس ختم آنمرحومه روز جمعه ۸ر۷ر۳۹ از ساعت ۸ الی ۱۱ صبح در مسجد ارباب محمد صادق واقع در خیابان دلگشا میدان کلانتری اسبق و مجلس ختم زنانه در همانروز از ساعت ۳ الی ٦ بعد از ظهر در منزل آنمرحومه خیابان دلگشا کوی شاطر علی بر قرار است .

حاجی محمد رضا جنیدی ـ حاجی عباس موسی ـ حاج رمضان اردو خانی ـ محمد رضاانصاری ـمحمد علی‌علیمردانی

کاسترو گفت خروشچف دوست داشتنی است

نخست‌وزیر کوبا موقتا نیویورك را بقصدکشور خویش ترك گفت

نیویورك- ۲۸ سپتامبر -خبرگزاری فرانسه - فیدل کاسترو نخست وزیر کوبادامروزبایك هواپیمای «ایلیوشین ۱۸ »ساخت شوروی فرودگاه نیویورك را بسوی هاوانا ترك گفت .

فیدل کاسترو قبل از ترك‌نیویورك به مخبرین جراید اظهار داشت که بزودی با همین هواپیما به نیویورك مراجعت خواهم کرد .

چرا با هواپیمای روسی

در فرودگاه نیویورك میخائیل منشیکوف‌سفیرکبیرشوروی‌درواشنگتن از نخست وزیر کوبا مشایعت کرد .

یکی از روزنامه‌نگاران قبل ازآنکه فیدل کاسترو سوار هواپیما شود از او سئوال کرد چرا بایك هواپیمای ساخت شوروی عزیمت میکنید ؟

رهبر انقلاب کوبا گفت برای‌آنکه شوروی دوست ما است وبرای آنکه شما در اینجا هواپیماهای ما رادزدیدید (اخیرا سه‌هواپیمای‌کوبائی درفرودگاه نیویورك توقیف شد) .

فیدل کاسترو گفت شوروی این هواپیما را بما هدیه کرده است‌وافزود خروشچف مرد بزرگی است و بسیار دوست داشتنی است .

یکی از روزنامه‌نگاران ازکاسترو سئوال کرد آیا شما کمونیست‌هستید؟

وی پاسخ داد تاریخ نشان خواهد داد برای شما هر کس که مانند چیان کایچك ، فرانکو ، ویا ادنائر نازیکو فاشیست نباشد کمونیست است .اما همانطور که لینکلن گفته است انقلاب ما یك انقلاب خرده پاها برای خرده پاها وبدست خرده پاها است .

خرس روسی

یکی از روزنامه نگاران از کاسترو سئوال کرد آیا در سازمان ملل متحد به یکی از بلوك ها وابسته نیست

وی پاسخ داد من برای هیچ چیز جو کوبا صحبت نمیکنم .

روزنامه نگار مزبور اضافه کرد آیا از اینکه خرسهای روسی شما راتقویت کنند نگران نیستید . رهبر انقلاب کوبا گفت کوبائیها هرگزمانند امروز آزاد نبوده‌اند . روسها مستعمره‌ندارند تنها چیزیکه روسها تقاضا دارند و تنها چیزیکه ما در قبال سخاوتمندی‌شان به آنها دادیم ، تشکر بود .

فیدل کاسترو چند ساعت قبل از آنکه نیویورك را ترك کند با پرزیدنت ناصر مدتی مذاکره نمود .

در این عکس جمال عبدالناصر رئیس جمهوری مصر و قوام‌نکرومه رئیس جمهوری غنا (سمت راست) در اقامتگاه هیئت نمایندگی غنا در نیویورك دیده میشوند . یونایتدپرس

خروشچف دربرابر هامرشولدشکست‌خورد

بقیه‌از صفحه‌اول

خروشچف طی یك‌سئوال وجواب غیررسمی باخبر نگاران دلیل لزوم تغییر درسازمان دبیر خانه‌را یکطرفه بودن اقدامات هامر شولد وتمایل وی به‌غرب ذکر کرد .

بنظر میرسد که‌مساعی خروشچف برای تغییر تشکیلات‌دبیرخانه سازمان ملل باپشتیبانی ناچیزی مواجه شود.

دلیل این امر آنست که کمیته دستوردردومورددیگرتلاشهای‌خروشچف راخنثی‌کرده‌است .

اول مسئله عضویت چین درسازمان ملل بود که کمیته دستور به قرار گرفتن آن‌درفهرست مذاکرات‌رای‌نداد. در مورد مسئله کنگو نیز پیشنهاد خروشچف‌رامعوق گذارد .

یك سخنگوی امریکائی گفت که مساعی خروشچف‌برای جلب‌کشورهای بیطرف نسبت به‌نظریه خوددرباره تجدید سازمان دبیرخانه باشکست مواجه شده‌است .

وی‌اعلام کرد که‌باعتقاد ماکثریت عظیم کشورهای افریقائی عضوسازمان ملل ازهامر شولد جانبداری میکنند . مخالفت باقرار گرفتن مسئله عضویت دردستور با ۱کثریت ۱۲رای دربرابر۷ رای بعمل آمد و یك کشور نیز رای ممتنع داد .

خروشچف درنیویورك ماندنی شده‌است

نیویورك -یونایتدپرس -۲۸ سپتامبر - خروشچف نخست‌وزیر شوروی امروز اشاره کرد که اقامت وی در نیویورك احتمالا بسیار طولانی خواهد بود و معلوم نیست که آیا وی شوخی کرده یا در اظهارات خود جدی است .

یك روزنامه نگار از خروشچف پرسید تاکی در نیویورك اقامت خواهد کرد و خروشچف خیلی جدی پاسخ داد تا سه هفته پس از پایان جلسات مجمع عمومی .

باید دانست که جلسات مجمع عمومی سازمان ملل تا ماه ژانویه سال آینده طول خواهد کشید .

گفته می شود که‌خروشچف‌روز ۱۸ مهر ماه سفر موعود خود رابه کره شمالی انجام داده مجددا به نیویورك باز خواهد گشت .

ماکاریوس حقوق نمیگیرد

نیکوزیا- ۲۸ سپتامبر- خبرگزاری فرانسه - اسقف ماکاریوس رئیس جمهوری قبرس امروزطی یك کنفرانس مطبوعاتی گفت: وی از دریافت ۵ هزار لیره استرلینك درسال بعنوان حقوق ریاست جمهوری خودداری کرده‌است.

وی اضافه کرد که حاضر نیست درمقابل خدمتی که بکشور خود میکند وجهی دریافت دارد.

ملاقات خروشچف ومکمیلان

مك‌میلان برای جلوگیری ازشکست مجمع عمومی فعالیت میکند

سازمان ملل متحد -۲۸سپتامبر- آسوشیتد پرس - نخست وزیر انگلیس هارولد مك میلان ظاهرا طرحی تهیه کرده و میخواهد خروشچف را به قبول آن وادارد.

بموجب این طرح باید خروشچف مشکلاتی را که ایجاد کرده بر طرف سازد و گره مسائل خطرناك کنونی را بگشاید.

مك میلان امروز در سازمان‌ملل متحد نطقی ایراد میکند و سپس به ملاقات خروشچف خواهدرفت.

هدف مك میلان آن است که مانع‌شکست‌پانزدهمین دوره‌اجلاسیه ملل متحد شود و نگذارد روابط سیاسی بحرانی گردد.

شبیه بیانات ایزنهاور

مطلعین میگویند مضمون خطابه مك میلان شبیه بیانات آیزنهاور که هفته گذشته ایراد شد خواهد بود و در آن به نظارت بر سلاحهای اتمی و خلع سلاح اشاره خواهد شد .

مسائل اصلی بیانات مك میلان ظاهرا عبارت خواهد بود از :

۱- تمایل غرب به حصول تفاهم در مسئله خلع سلاح .

۲- مخالفت غرب با افزایش پنج کشور به کمیته خلع سلاح‌ده‌کشور که خروشچف پیشنهاد کرده است.

۳- مخالفت غرب با هر تغییری در اصول سازمان ملل متحد وسمت دبیر کل.

۴- عدم تمایل انگلیس به میانجی گری میان روسیه وامریکا .

۵- اشاره به استحکام اتحاد غرب.

گفته میشود که مك میلان و امریکائیها تقاضا خواهندکرد مدت دوره اجلاسیه مجمع عمومی تمدید شود.

اژدر ضد زیردریائی

واشنگتن -۲۸ سپتامبر - آسوشیتدپرس - نیروی دریائی امریکا افشاء کرد که اژدرجدیدی اختراع شده است که با آن می توان زیر دریائیهای اتمی راناابود کرد .

گفته می‌شود که این اژدر کلیه مشکلات مبارزه بازیردریائی های اتمی را حل می کند.زیراقادر است در اعماق زیاد نیز زیردریائی را شکار کند اژدرهای معمولی قادر نبودند در اعماق دریا ها فرو روند .

اژدر جدید با وسایلی مجهز است که بکمك امواج صوت‌هدف را پیدا می کند .

طرح آیزنهاور برای تضمین عمران واستقلال افریقا

سازمان ملل متحد -۲۸ سپتامبر- یونایتدپرس -امروز برنامه ۵ ماده‌ای ایزنهاور برای تضمین استقلال‌وعمران قاره افریقا رسماتوسط جیمزوادزورث نماینده امریکا تقدیم سازمان ملل گردید. تاجزءدستور مذاکرات مجمع عمومی قرار گیرد. بعدازظهرفرداکمیته دستور بحث خودرا درباره این‌پیشنهاد آغاز خواهدکرد تامقدمات قراردادن آنرا دردستور کارمجمع عمومی فراهم کند .

دراین برنامه ازتمام کشورهای جهان تقاضا شده که‌ازدخالت دراموردا خلی کشورهای این‌قاره خودداری کرده در عین حال یك همکاری عمومی برای کمك بدان بوجود آورند .

جریان روز

همکاری بابیطرفها

آمریکا در تعدیل سیاست خود نسبت به کشور های بی‌طرف بسیار پیش رفته است . براین تحول بزرك عوامل زیاد می‌توان شمرد - آنچه درهند، جمهوری عربی وعراق روی داد ،مشاهده اینکه کمونیست ها نتوانستندبرکناری یاجدائی یك کشور مفروض را از بلوك نظامی غرب تبدیل به‌وسیله تسلط خود بر آن سازند ، وسرنوشت بسیاری احزاب کمونیست داخلی که درست در هنگامی قربانی و سرکوب شدندکه‌حکومت هاشان‌بهترین مراحل دوستی با شوروی را می‌گذراندند .

اما اگر ملل متحد را بزرگترین مسئول این تحول سیاسی در آمریکا بدانیم مبالغه نکرده‌ایم و اگر دراین دوره اجلاسیه تاریخی مجمع عمومی، آمریکا بلندترین گام را در راه تایید بیطرفی بااعلام بیطرف ساختن قاره آفریقا بر- میدارد ، درست به خاطرآنست که ملل متحد به نیرومندترین دورانهای خود رسیده است و آمریکا بیش از هر موقع‌دیگر سیاست خود را به ملل متحد وابسته کرده‌است .

این وابستگی‌ازآغاز تشکیل سازمان ملل متحد آشکاربود. خود این حقیقت‌که مقرسازمان را به آمریکا آوردند و قسمت مهم بودجه سازمان -وهمچنین عملیات مختلف آنرا در زمینه های اقتصادی و نظامی-امریکا تعهد کرده است نشانی بر آن بشمار میرود .

ولی اگر در آغاز وزارت خارجه آمریکا ملل متحد را یك وسیله اعمال سیاست خود میشمرد -زیرا از یك اکثریت طبیعی‌درمجمع عمومی برخوردار بود.امروز آنرا پایه‌ای برای سیاستهایش می‌داند وحساب های خودرابراساس آن تنظیم می‌کند .

امروز آمریکا می‌کوشدخود را با تمایلات جدید در مجمع عمومی هماهنك سازد و حتی در دفاع از اصول مورد علاقه اکثریت دول عضو بر خود آنان پیشی جوید .

آنهاازملل‌متحدامنیت‌میخواهند آمریکا حاضر است مخارج نیرو های ملل متحد را نیز بپردازد .

آنها کمك اقتصادی و فنی لازم دارند ،منابع آمریکابرای تهیه‌وسایل‌کار ملل‌متحدآماده است .

آنها می‌خواهند بیطرف واز معرکه جنك‌سردبرکنار بمانند، این خود آمریکا است که‌اعلام می‌کند آفریقا را باید بیطرف ساخت و از میدان مسابقه تسلیحاتی بدورداشت .

درگذشته آمریکا با این کار دشوار روبرو بود که موافقت فرد فرد دول عضو را با طرحهای خود جلب کند.

امروز این دشواری درکار است که باید هرچه بیشتر طرح های خود را بامقاصد و نظریات‌عمومی‌آنهاهمراه سازد، ولی‌اگرترتیب گذشته پیروزی های آسان تری باخودمی‌آورد، روش کنونی پیروزی های پایدارتری فراهم خواهدکرد

گرآمریکائیها حقیقتا بتوانند- به‌رغم وجود مناطقی چون‌کنیا و الجزایر و گینه غربی و دیگر مستعمرات دول اروپائی- سیاست خود را با دنیای‌بیطرف آسیائی‌وآفریقائی یکی‌سازند، جنك سرد رافتح کرده‌اند.

همگامی با دول‌بیطرف آسیائی وآفریقائی در عین حفظ‌اتحادیه ها و پیمانهای دفاع حیاتی با دول اروپا و خاورمیانه‌آسیای جنوب شرقی وظیفه‌سهمگینی است .

اداره یك سیاست خارجی موفق ، در دنیائی که برخی از آن لزوما باید متحد باشد و بخش عظیم دیگری غیرمتعهد، نیازمند مهارت بزرگی است.

بنظر میرسد که‌درواشنگتن سرانجام دارند مسئله تعارض ارزشهای اخلاقی و ضروریات عملی را میگشایند .

وقدرت هرژیم وهرسیستم سیاسی واداری درست درنحوه تطبیق دادن ارزشها و اصول با مقتضیات روزانه است .

زیر پانهادن اصول بزرك به خاطر ضروریات عملی همه موجودیت سیستم را به خطر تباهی می‌اندازد .

داریوش همایون

دستور سرنگون کردن هواپیماهای آلمان غربی صادرشد

بن - ۲۸ سپتامبر -یونایتدپرس والتراولبریخت رئیس رژیم آلمان شرقی دستور داد کلیه هواپیماهای جنگی آلمان غربی که برفراز آلمان شرقی پرواز کنند و به‌اولین‌دستور فرود نیایند موردحمله قرار گیرند و سرنگون شوند .

در اعلامیه رسمی که از طرف رژیم آلمان شرقی منتشر شده گفته می شود که آلمان غربی‌واحد های نیروی هوائی خود را مکرر به آسمان آلمان شرقی اعزام داشته است .

ضمنا اعلام شده است که اگر هواپیمائی مشکوك‌به حمل‌جاسوسی باشد مشمول این دستور خواهد بود .

سخنگوی وزارت دفاع آلمان رسما این موضوع را به اطلاع جراید رسانیده است .

جزآلمان شرقی

مقامات غربی معتقدند که شوروی سعی دارد مقررات اشغال برلین را توسط چهار کشور عملا از میان ببرد و کانال‌م یکن سازد ولی این مقامات زیربار این‌امر نخواهندرفت .

مقامات غربی‌دربرلین رسمامیگویند که غرب هیچ مقامی را بجای یکی از چهار دولت بزرك در برلین صالح نخواهند شناخت .

این مقامات به یادداشت شوروی‌که سه شنبه تسلیم شد اشاره کرده آن را مردود میدانند .

در یادداشت شوروی گفته شده‌است که رژیم آلمان شرقی‌ازآزادی واقتدار کامل در سراسر قلمرو خود از جمله برلین شرقی که پایتخت آن رژیم بشمار میرود برخوردارداراست .

اما لحن‌یادداشت‌روسها نشان‌میدهد که منکر حقوق سه دولت غربی در برلین غربی نیستند .

در خود یادداشت گفته شده است سه دولت بزرك غربی مسئول اوضاع برلین غربی هستند .

ضمنا مقامات روسی اعلام کرده‌اند که فقط به کسانی روادید سفر به برلین غربی داده خواهد شد که‌دارای شناسنامه برلین‌غربی باشند .

ردنامه شهردار

ضمنا مقامات رژیم آلمان شرقی اعلام کرده‌اند که از ۱۵ سپتامبر گذرنامه های آلمان غربی وروادید نخواهند کرد زیرا بنظر آنها برلین غربی جزء آلمان غربی نیست .

ویلی‌براندت شهردار برلین غربی نیز اخیرا شدت عمل خود رادر برابر مقامات آلمان شرقی افزوده است چنانکه نامه شهردار کمونیست‌برلین شرقی را ردکرد .

شهردار کمونیست ازبراندت‌خواسته بودتادستور دهد چادر بزرك‌بیلی‌گراهام کشیش آمریکائی را از کنار «پرده آهنین کوچك» که دو قسمت برلین را از هم جدا میکند بعقب‌برند .

بیلی‌گراهام در نود متری مرز دو برلین چادر زده و از آنجا به موعظه مشغول است .

صدای وی را سکنه برلین شرقی نیز میشنوند .

بیست هزار تن هر شب به مواعظ بیلی‌گراهام گوش میدهند و در میان آنها بسیاری از سکنه برلین‌شرقی دیده میشوند .

وی برای مردم از آزادی فردی‌سخن میگوید .

ازانتشارات مؤسسه مطبوعاتی احمد علمی

دوره کامل

ریاضیات دبیرستان در ۳۲ جلد

تالیف آقایان : محمد باقر ازگمی ، باقر امامی ، غلامرضا بهنیا، پرویز شهریاری، علی اصغر شیخ رضائی

۱- برای سال اول حساب - هندسه ۲جلد
۲- برای سال دوم جبر - هندسه ۲جلد
۳- برای سال سوم حساب - جبر - هندسه ۳جلد
۴- برای سال چهارم ریاضی متمم‌حساب- جبر- هندسه ۳جلد
۵- برای سال چهارم طبیعی جبر - هندسه ۲جلد
۶- برای سال چهارم ادبی جبر - هندسه ۲جلد
۷- برای سال پنجم ریاضی جبر- مثلثات - هندسه ۳جلد
۸- برای سال پنجم طبیعی جبر - مثلثات - هندسه ۳جلد
۹- برای سال پنجم ادبی هندسه ۱جلد
۱۰- برای سال ششم ریاضی جبر - مثلثات - حساب‌استدلالی هندسه ومخروطات ، ترسیمی و رقومی ۶جلد
۱۱- برای سال ششم طبیعی جبر و مثلثات ۱جلد
۱۲- حل‌المسائل متمم حساب ، حساب‌استدلالی ، هندسه‌فضائی ۳جلد
۱۳- برای کلاسهای کنکور - مسائل جبرو راهنمای حل۱جلد

آ-۲۴۸۷۴ ۳۲جلد

۱۰۰،۰۰۰ ریال جائزه در انتظار شماست

در قرعه کشی بزرگ پودر رختشوئی **تایید**

چهار جائزه بزرگ (وپنجاه جائزه دیگر)

جائزه اول	۱۰،۰۰۰	ریال
جائزه دوم	۳۰،۰۰۰	ریال
جائزه سوم	۲۰،۰۰۰	ریال
جائزه چهارم	۱۰،۰۰۰	ریال

وپنجاه جائزه یکهزار ریالی نصیب برندگان خواهد شد

یك بلیط قرعه کشی مجانی درعوض هرجعبه خالی پودر رختشوئی تایدداده میشود. اسامی بخش کنندگان بلیط بوسیله روزنامه اطلاعات وکیهان و رادیو منتشر میشود. هم امروز **تایید** بخریدواز ۱۰۰،۰۰۰ ریال جائزه بزرگ وجائزه های دیگر تایدرا استفاده کنید. قرعه کشی تایددرنیمه دوم مهرماه درسالن تلویزیون ایران درحضور تماشاچیان بعمل خواهد آمد .

تایید پرفروش ترین پودر رختشوئی جهان اکنون بهتر وارزانتر است زیرا تایدتحت نظر متخصصین فنی کمپانی تایدامریکا مطابق آب وهوای ایران درکشور ما ساخته میشود .

برای گرفتن بلیطهای قرعه‌کشی تایدو استفاده از ۲۱۰،۰۰۰ ریال جایزه تایید فقط تاآخر وقت روز پنجشنبه چهاردهم مهرماه یعنی۷ روزفرصت باقی‌است

۱-۳ آ-۴۵۲۲

امشب در سینما **چارلی وقتیکه خون میجوشد**

سینماسکوپ (رنگی)

دوبله بفارسی (درایتالیا)

باشرکت: فرانک سیناترا - جینالولوبریجیدا

آ-۲۴۸۶۴

مالی وسنگال عضو ملل متحد شدند

جمهوری مالی جدائی سنگال را پذیرفت وبعنوان انتقام ازجامعه‌فرانسه‌خارج شد

سازمان ملل متحد ـ۲۸سپتامبر خبرگزاری فرانسه ـ امروز مجمع عمومی سازمان ملل متحد باکف زدنهای شدید جمهوری سنگال و جمهوری‌مالی‌رابعضویت سازمان‌ملل متحد پذیرفت .

قبلا مسئله موافقت با عضویت سنگال و مالی طی قطعنامه مشترك تونس‌و فرانسه در شورای امنیت‌به تصویب رسیده بود .

پس از آنکه مجمع عمومی سازمان ملل متحدعضویت‌جمهوری های سنگال و مالی را پذیرفت رئیس تشریفات سازمان‌ملل متحد دو هیئت نمایندگی را به مجمع عمومی دعوت کرد .

با ورود این‌دو کشور به‌سازمان ملل متحد تعداد اعضای سازمان ملل متحد به ۹۸ عضو رسید .

«ماما دوآو» رئیس هیئت نمایندگی مالی در اولین نطقی که ایراد نمود خروج سنگال را از فدراسیون مالی برسمیت شناخت و اعلام نمود که سودان سابق فرانسه از این پس رسما جمهوری مستقل مالی نام خواهد داشت .

مامادوآوسپس طی نطق کوتاهی به فرانسه به شدت حمله کرده و اعلام نمود که جمهوری مالی از امروز از عضویت جامعه فرانسه خارج گردید .

اظهارات اخیر نماینده‌مالی‌برای عموم نمایندگان به خصوص هیئت نمایندگی فرانسه تعجب آور بود و هیچکس نمی دانست که مالی در اولین روز پذیرفته شدن به‌عضویت سازمان ملل متحد از جامعه‌فرانسه خارج خواهد شد

پرزیدنت آیزنهاور و شاهزاده مولای حسن ولیعهد مراکش در نیویورك مشغول مذاکره‌اند.

عکس رادیوئی آسوشیتدپرس

تیتو باخروشچف ملاقات کرد

نیویورك ـ۲۸ سپتامبر ـآسوشیتد پرس ـ مارشال تیتو رئیس جمهوری یوگسلاوی درساعت ده و ۱۴ دقیقه بامداد روز چهارشنبه‌برای مذاکره با خروشچف به محل‌اقامت هیئت نمایندگی شوروی رفت .

خروشچف پنج دقیقه قبل ازورود تیتو در پیاده رو محل اقامت هیئت نمایندگی شوروی در انتظار تیتو ایستاده بود وضمنا سئوالات خبرنگاران رابا اوقات‌تلخی پاسخ میداد . نخست وزیر شوروی با گرمی از تیتو استقبال کرد آنگاه هر دو وارد عمارت هیئت‌نمایندگی شدند .

نظریات مشابه

هنگامیکه خروشچف در کنار پیاده رو به سئوالات خبرنگاران پاسخ میداد دو دیپلمات انگلیسی در عمارت اقامتگاه هیئت نمایندگی شوروی بودند این دو دیپلمات لرد هیوم وزیر خارجه و سرپاتریك دین‌نماینده دائمی وجدید انگلستان درسازمان ملل بودند .

چند دقیقه پس از آنکه مارشال تیتو وارد شد ـ دودیپلمات‌انگلیسی محل هیئت نمایندگی شوروی را ترك گفتند . آنها باگرومیکووزیر خارجه شوروی در باره پیشنهادهای خلع سلاح مذاکره میکردند .

خروشچف پس از مذاکرات ۲ ساعت خود مارشال تیتو رئیس جمهوری یوگسلاوی به‌خبرنگاران گفت مذاکرات «بسیار خوب بود.»

خروشچف گفت آنها به توافق نائل نشدند اما نقطه نظرهای‌طرفین در مورد بسیاری از مسائل بهم نزدیك و مشابه است .

وی در تمام مدت این مصاحبه پوزخندی می‌زد .

خروشچف گفت :ما مسائل‌عقیدتی را مورد بحث قرار ندادیم. این مسئله مربوط به احزاب است من سمت ریاست شورای وزیران را بعهده دارم وتیتو ریاست جمهوری یوگسلاوی را ، ازخروشچف‌سئوال شد که آیا پیشنهاد های او درمورد تغییر سازمان ملل مطرح مذاکره قرار گرفته یا خیر؟اوجواب‌منفی‌داد

مکمیلان و ناصر در باره خاورمیانه مذاکره کردند

نیویورك ـ۲۸ سپتامبر ـخبرگزاری فرانسه ـامروز هارولد مك میلان نخست وزیر بریتانیا در مقر هیات نمایندگی جمهوری متحد عربی‌در سازمان ملل متحد باپرزیدنت‌ناصر ملاقات و مذاکره کرد .

این اولین بار است که پس از حادثه سوئز بین‌نخست‌وزیربریتانیا ورئیس جمهوری کشور متحد عربی ملاقاتی برای تجدید حیات‌مناسبات بین دو کشور صورت میگیرد .

مذاکرات هارولد مك میلان و جمال عبدالناصر چهل دقیقه طول کشید .

مبادله سفیر

در پایان این ملاقات جمال عبدالناصر تا کنار اتومبیل هارولد مك میلان را مشایعت کرد ومدت زیادی دست او را میفشرد . لرد هیوم وزیر امور خارجه بریتانیانیز در این مذاکرات شرکت داشت.

سخنگوی هیئت نمایندگی جمهوری متحد عربی ضمن تفسیر مذاکرات روسای دو دولت انگلستان‌و جمهوری متحد عربی گفت هدف‌این مذاکرات بهبود مناسبات دو کشور وبررسی اوضاع خاورمیانه بود .وی حاضر نشد باین سئوال که آیا ناصر و مك میلان در مورد مبادله سفیر کبیر گفتگو کرده اندپاسخ دهد .

شورش خونین در نیجریه

شورشیان ۱۵۰۰ خانه را آتش زدند ودرزدوخوردها ۴۸۰ نفر کشته وزخمی شدند

لاگوس ـ۲۸سپتامبر-خبرگزاری فرانسه ـ در شورشی که امروزدر لاگوس پایتخت نیجریه روی داد سی نفر کشته و چهار صد و پنجاه نفر مجروح‌شدند .

شورش در مرکز شهر روی داد و چندین نفر از افراد پلیس‌به قتل رسیدند .

شورشیان ۱۵۰۰ منزل را آتش زدند و ساکنین آنرا بی خانمان کردند .

همچنین در «سانکارا» بیش از بیست نفر افریقائی زنده زنده در منازل خود سوختند .

بموجب اظهارات پلیس تعداد شورشیان در ایالت بنو واقع در شمال نیجریه به ۵۰ تا هشتادهزار میرسد .

مکاتبات لومومبا باشوروی و غنا

نخست‌وزیر کوبا ازشوروی کمك نظامی خواسته بود

لئوپولدویل ـ ۲۸ سپتامبر ـ خبرگزاری فرانسه ـ امروزماریو کاردوسو کمیسر کل فرهنك ملی کنگو طی یك کنفرانس مطبوعاتی عکس نامه هائی را که پاتریس لومومبا نخست وزیر کنگو برای چین کمونیست و شوروی ارسال داشته و طی آن تقاضای کمك کرده است به مخبرین جراید نشان داد. پاتریس لومومبا دراین‌نامه‌ازشوروی وچین کمونیست تقاضای ارسال اسلحه ، داوطلب ، کامیون‌و تانك واتومبیل کرده بود .

همچنین لومومبا ازشوروی‌تقاضا کرده بود که علاوه بر ارسال‌برنج وگندم و قوطیهای کنسرو به کنگو کمك مالی نیز بکند .

علاوه بر این کاردوسو نامه ای را که ظاهرا نکرومه برای لومومبا ارسال داشته است انتشار داد .

در این نامه چهار صفحه ای که خطاب به «لومومبای عزیزمن» نوشته شده و تاریخ آن ۱۲ سپتامبراست (یعنی هفت روز پس از عزل‌لومومبا توسط کازاوبو) نکرومه توصیه میکند که لومومبا از کلیه قوای مخالفین وسازمان ملل متحد برای تجدید حکومت خود استفاده کندو بعدا آنها را بکمك غنا از میان بردارد .

ماریو کاردوسو عکسهای‌نامه رادر اختیارمخبرین گذاشت.وی درمورد کوشش نکرومه برای بر قراری وی گفت این نامه دلیل بارز «استعمار سیاه» بجای «استعمار سفید» در کنگو میباشد .

خلاصهٔ اخبار

سازمان ملل متحد ـیونایتد پرس ـ مك میلان نخست وزیر انگلستان عصر امروز با خروشچف نخست وزیر شوروی ملاقات‌خواهد کرد این ملاقات در محل نمایندگی شوروی درخیابان‌پارك صورت‌خواهد گرفت .

***

نیویورك ـ ملك حسین پادشاه اردن امروز در حالیکه تبسمی برلب داشت‌باهواپیماوارد فرودگاه‌نیویورك شد . وی به خبرنگاران اظهارداشت که مسائل مختلفی را در مدت‌اقامت خود در نیویورك در سازمان ملل متحد و مجمع عمومی مطرح‌خواهد ساخت.

در همان روز دکتر سوکارنو رئیس جمهوری اندونزی نیز برای شرکت در مذاکرات مجمع وارد نیویورك گردید.

***

دمشق ـ مقامات مطلع در دمشق اعلام کردند که کشور های عربی تصمیم گرفته‌اندیك مرکزبازرگانی در ترکیه تاسیس کنند . از طرف دیگر جامعه عرب نیز قانون منع ورود توتون و سیگار ترکیه را به جهان عرب لغو کرد.

***

مسکو ـ چند روز است مطبوعات شوروی از تعویق کوبیدن خرمن در « قزاقستان » و عدم تحویل آن به سیلو های دولت بشدت انتقاد می کنند . روزنامه پراودا بدین‌مناسبت مینویسد که خوشه های درو شده‌و نکوبیده گندم زمینی بمساحت ۸ میلیون هکتار را پوشانده و در سیبری و بعضی نواحی « قزاقستان» دو سوم مزارع گندم هنوز درو هم نشده است.

***

مسکو ـ خبرگزاری رسمی‌شوروی «تاس» اعلام کرد که فرحات‌عباس نخست وزیر حکومت موقت‌الجزایر مسکو را ترك و عازم بکن شد.

دفاع هوائی واحد اروپا

پاریس ـ۲۸ سپتامبر ـ رویتر ـ شورای‌پانزده‌کشور عضوناتو امروز موافقتنامه ای را امضاء کرد که به اختلاف طولانی فرانسه با سایر اعضاء ناتو در مورد دفاع هوائی واحد اروپا پایان‌داد .

طبق این موافقتنامه که بوسیله مقامات‌تنظامی ناتو تهیه شده‌شبکه رادار ، فرانسه جزء شبکه‌عمومی دفاع اروپا قرار‌می گیرد‌وفرانسوی ها تا چند سال زیر نظر فرماندهی متفقین غربی انجام وظیفه می کنند

قبلا ژنرال لوریس نور ستاد و مقامات عالیه دولت فرانسه درباره این موافقتنامه توافق نظر حاصل کرده بودند .

مقامات‌ناتو این توافق‌را مورد تمجید قرار داده اند .

براساس موافقتنامه جدید دفاع هوائی غرب به دو خط تقسیم‌شده است . یك‌منطقه مقدم که‌تا پاریس ممتد می شود و یك منطقه دوم .

احتمال ملاقات آیزنهاور وخروشچف در میان نیست

واشنگتن ـ۲۸سپتامبر ـ یونایتدپرس کریستیان هرتروزیرخارجه امریکا اظهار داشت که وی تصور نمی کندمذاکرات مك‌میلان،خروشچف به ملاقات آیزنهاورو خروشچف منجر شود .

ضمنا کاخ سفید نیز اعلام کرده است برغم پیشنهاد های گوناگونی که در مورد ملاقات آیزنهاور و خروشچف می رسد ، آیزنهاور در نظر ندارد از خروشچف دیدن کند .

هرتر برای ملاقات چند تن از برای امریکا محسوب می شود . دیپلماتهای خارجی‌که اکنون در نیویورك هستند روزپنجشنبه(امروز) دوباره به نیویورك پرواز می کند .

هرتر در مورد این مسئوال که آیاامریکاتاکنون در جلسات مجمع پیروز شده یا نه ـ تفسیری نکرد . اما مقامات عالی رتبه وزارت خارجه امریکا اظهار داشتند که عکس‌العمل سردی که امریکا در برابر حملات خروشچف به داك هامرشولد دبیر کل سازمان ملل نشان داده است یك پیروزی کامل

آگهی‌های تسلیت

در گذشت تیمسار سرتیپ جلایر را بدوست عزیزمان شیرین جلایر تسلیت میگوئیم .

ثریا احمد سرتیپی ـ مینو احمد سرتیپی ـ فریدون احمد سرتیپی آ ـ ۲۴۸۷۰

سازمان فوتبال باشگاه تاج

مصیبت وارده به آقای محسن کدخدا را تسلیت‌میگوید

با قلبی مملو از اندوه مصیبت وارده را بخانواده های محترم ملك صالحی و ارشادی بخصوص بجناب سرهنك حقانی و خانم تسلیت عرض نموده و از خداوند برای آنان صبر جمیل مسئلت مینمائیم .

آ ـ ۲۲۲۳۷ **مرتضی فرودی ـ زهرا ودادیان**

جناب آقای صدر (صدرالاشراف)

ضمن مسئلت صبر جزیل از بارگاه پروردگار برای‌شما بهترین احساسات همدردیم‌را در این مصیبت عظیم تقدیم نموده و بقاء عمر و فزونی عزت و افتخار جنابعالی و خانواده جلیلتان را از خداوند متعال خواهانم **حسین‌منعم**

با نهایت تاسف پزشکان وکارمندان بیمارستان شهناز حصارك فوت مرحومه مغفوره متعلقه جناب آقای سناتور دهستانی را بعموم بازماندگان آن مرحومه بویژه جناب آقای سناتور دهستانی و جنابان آقای عبدالوهاب خان و آقای مهندس عبدالعلی دهستانی تسلیت عرض مینمایند .

دکتر رناسی ـ دکتر کابلی ـ دکتر بابایان ـ بانو مستمند ـ بانو فاطمی ـ مولوی ـ پور فلاح آقایانی ـ بانو پور فلاح ـ امینی ـ بانو نقوی ـ اختری ـ علی زند ـ قمر بهرامی ـ بانو زند ـ بانو انتظاری ـ عباسی ـ عقبائی ـ سرآبادانی ـ صدری آ ـ ۲۲۳۲۳

با نهایت تاثر فوت ناگهانی مرحوم محمد تقی امینی را در اراك بخانواده آن مرحوم بویژه برادر ارجمندشان جناب آقای مهدی امین تسلیت عرض مینمایم .

آ ـ ۲۲۳۵۳ **ستوان یکم سعیدرهنما**

مصیبت وارده را بخاندان محترم صدر بویژه سرور گرام‌جناب‌آقای‌صدرالاشراف رئیس‌محترم‌مجلس‌سنا تسلیت می گوئیم .

قنبر رحیمی بید مشگی ـ رضا رحیمی بیدمشگی ـ بهرام صادقی ـ ابوالحسن شرفی آ ـ ۲۲۳۷۹

مصیبت وارده را بخانواده های امین ـ مکاری ـعزیزی تسلیت عرض نموده بقای سلامتی آنها را از خداوند متعال خواهانم . **غلامحسین طریحی**

مصیبت وارده را به خانواده محترم دولت آبادی مخصوصا آقای مصطفی دولت آبادی تسلیت عرض مینمایم .

آ ـ ۲۲۳۹۹ **حمزه کمالی**

جناب آقای مهندس عبدالعلی دهستانی

با نهایت تاثر فوت والده گرامتان را تسلیت عرض نموده بقای عمر و سعادت و سلامتی آن خانواده محترم را از خداوند متعال خواستارم **مجید خانلر خانی**

مصیبت وارده را بخاندان جلیل دولت آبادی خصوصا بجناب آقای حسام‌الدین دولت آبادی و بانو صمیمانه تسلیت عرض مینمائیم .

مهندس حسن پور داد ـ محمد پور داد

جناب آقای حاج سید مرتضی برومند یزدی

فوت مرحومه مادر بزرگوارتان را بجنابعالی واخوان‌گرام و فامیل محترم تسلیت عرض نموده و بقای عزت و عمرهمگی و آمرزش فقیده سعیده را از درگاه احدیت مسئلت مینماید

حاج سید عباس افجهٔ ـ حاج سید قاسم افجهٔ ـمحسن عمرانی آ ـ ۲۲۴۲۷

مادر ۱۰ساله وپدر ۱۲ساله

بلگراد ـ آسوشیتدپرس ـ ۲۸ سپتامبر ـ یك مجله چاپ یوگسلاوی در شماره امروز خود خبر عجیبی را انتشار داده است .

بموجب خبر این مجله در یوگسلاوی دختر ۱۰ ساله‌ای زندگی میکند که مادر دوفرزند است !

این دختر که « بیزر حمیدویچ » نام دارد سال گذشته هنگامی که بیش از۹ سال از سن او نمیگذشت با یك پسر ۱۲ ساله بنام پاسگاعثمانویچ از منزل فرار کرده است. ظرف یکسال این‌دو طفل خردسال صاحب دو فرزند شده‌اند که بزرگترین‌آنها اکنون یکسال دارد ! بدین ترتیب حتی‌قبل از فرار روابطی بین این دو نفر وجود داشته است.

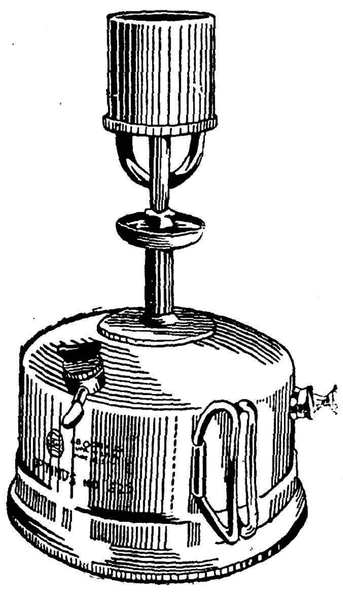

چراغهای اپتیموس سوئدی درجه دار سفید با۵۸ سال سابقه درخشان

که از محکم ترین وتکمیل ترین نوع چراغ است یك شعله بزرك و۲ شعله، ۳ شعله، ٤ شعله، ٦ شعله، و۸ شعله برای دیگرهای بزرك بخصوص برای‌مهمانخانه‌هاو بیمارستانهاوچراغهای کوره‌ای صنعتی و خوراك پزی وسفری از هر رقم برای منازل وارد شد تاتمام نشده بشرکت تضامنی تیموریان سبزه میدان چرخچی تلفن ۲٦۷۸۹ مراجعه فرمائید. ۱ـ۳ آ ـ ۲٤۷٦۰

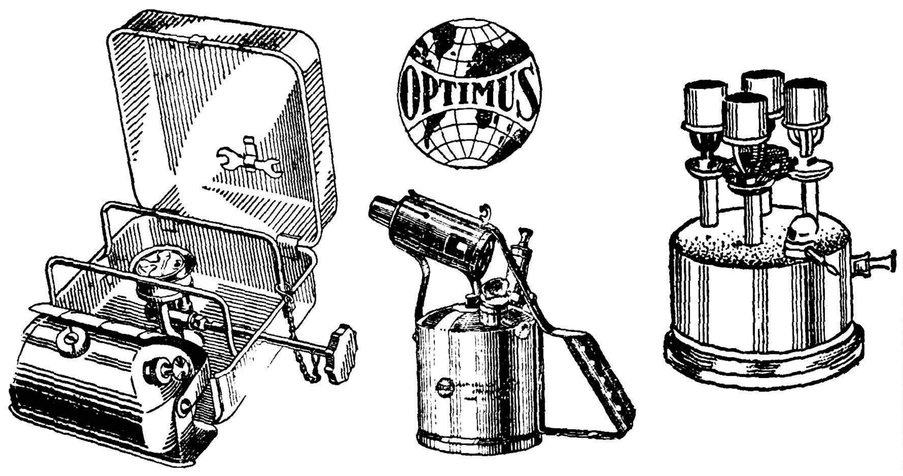

ازامشب فقط درسینمای

رادیو سیتی

یك فیلم پرشورکه مانند آنرا تاکنون ندیده‌اید

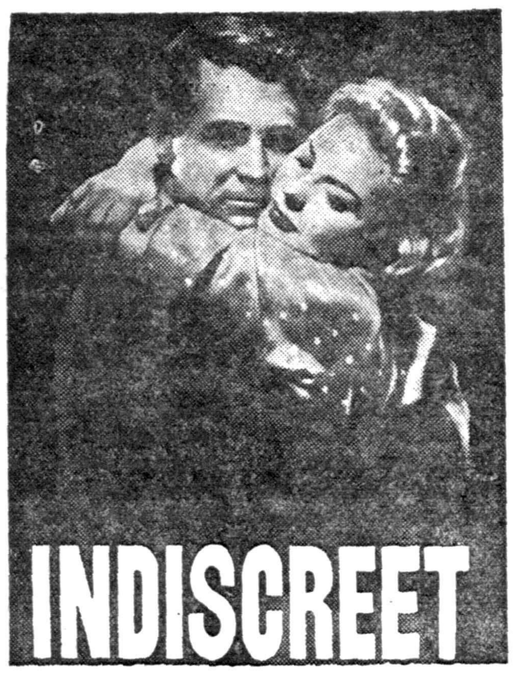

بی احتیاط

«مرد دلخواه‌من»

رنگی

آخرین اثر معروفترین زوج سینمائی سینماکه‌تاکنون درآثار بزرك وباشکوهی باتفاق شرکت داشته‌اند

باشرکت: **گاری‌گرانت ـ اینگرید برگمن**

نفت در خاور میانه

-٤-

لنکووسکی دراین‌قسمت از مقاله خود از نظر«اقتصادی مطلق» ، کوشش کشورهای تولیدکننده نفت را بمنظور ازدیاد سهم خود ، برای‌کمپانی های نفتی غیر قابل قبول معرفی‌کرده است واین نظریه تنها مربوط بـاو نیست . همه‌کسانی‌که میخواهند مدافعه از منافع عظیم کمپانی‌های نفتی را برعهده بگیرند ، ناچار از ابراز چنین عقایدی هستند . لکن بنظر میرسد که‌لنکووسکی نه‌تنها مسئله را از «نظراقتصادی مطلق» درست‌تحلیل نکرده ، بلکه جوانب سیاسی قضیه را نیز بکلی‌بدست فراموشی میسپارد . طرزتفکر لنکووسکی ، نماینده طرز تفکرکمپانی‌های نفتی است ، لکن حقیقت‌مسئله اینستکه میتوان از «نظراقتصادی» منافع‌کمپانیهای نفتی را تقلیل داد وپیشنهاد افزایش سهم‌کشورهای تولیدکننده هنوز تا حدودی نیست‌که ادامه عملیات برای‌کمپانیها ، از نظر اقتصادی زیـان‌آور باشد . میتوان از سودهای کلان‌کمپانی های نفتی کاست و جلوی فشارهـای اقتصادی یك‌طرفه آنها را بملل خاورمیانه گرفت ودرعین حال تولید واستخراج‌نفت را ادامه داد . باتمام اشتباهات لنکووسکی ، اطلاع از عقاید او که طرز فکر کمپانیهای نفتی را نشان میدهد ، بیفایده نیست . زیرا دربرابر هیچ عقیده مخالفی نمیتوان مجهز شد ، جز اینکه چندی آنرا مورد تحلیل و بررسی قرار داد .

حق حاکمیت صاحبان نفت وتضمین قراردادها

کمپانیهای نفتی طی عملیات خود در خاور میانه ، بار ها ازطرف کشور های صاحب نفت برای تغییر شرائط قرار داد ها زیر فشارقرار گرفته‌اند در بعضی از موارد کشور های صاحب نفت قسمتی از قرارداد ها را نقض کردند و مالیاتهائی بر شرکتها تحمیل کردند که بطور ضمنی از آن معاف بودند . در بعضی از موارد نیز کاملا قرار داد ها را نقض کردند . حالت دوم دو بار در ۱۹۳۲ و ۱۹۵۱ در ایران پیش آمد .

کشور های تولید کننده برای توجیه عملیات یك طرفه‌ای که‌نسبت به شرکتهای نفتی و افراد میکنند ، عموما به اصل حاکمیت ملی‌استناد میجویند واین اصل را ملاك اجازه خود بشمار می‌آورند .

در یکی از موارد ، نقض قرار داد ها بصورت خرابکاری در تاسیسات نفتی در آمد . این واقعه هنگامی روی داد که لوله های‌نفتی در سوریه ، بر اثربحران سوئز در ۱۹۵۶ ، منفجر گردید . اگرچه‌در این مورد خاص دولت سوریه مسئولیت مستقیم را انکار کرد ، بااین حال تعمیر لوله ها را تا هنگامیکه قلمروی مصر از نیرو های مهاجم فرانسه ، انگلیس و اسرائیل تخلیه نشد ، اجازه نداد .

دفاع کمپانیها

در تمام مواردی که حقوق کمپانیها مورد تهدید قرار میگرفت و یا نقض میشد، آنها به جنبه الزام آور امتیاز های خود اشاره می ـ کردند و باصول حقوقی ملل متمدن توسل میجستند که مایه‌حفظ‌پیمان هاست . کمپانی ها که با رفتار تبعیض آمیز مواجه هستند ، شدیدابا پذیرفتن قوانین و صلاحیت قضائی کشور های تولید کننده ، در مورد خود مخالفت میکنند . آنان از قبل . ضمن امتیاز نامه های خود حق استفاده از داوری و قضاوت بیطرفانه را در اختلافاتی که میان آنها و کشور های تولید کننده بوجود می آید ، کسب میکنند .

حتی این نیز بدو دلیل معمای حقوقی را کاملا حل نکرده است اولا حقوق بین‌المللی ، باندازه کافی در مورد روابط یك دولت حاکم و یك فرد خارجی ، از نظر بازرگانی بین‌المللی روشن نیست . درحقیقت در حالی که جنبه الزام آور قرار داد ها حفظ میشود . نکات مبهم باندازه ایست که موجب تردید های قابل ملاحظه‌ای در این زمینه‌میگردد ثانیا قوه اجرائی کافی ، برای قبولاندن و اجرای تصمیم هائی که‌داوران و یا هر مقام قضائی میگیرد و دولت حاکم از قبل پذیرفته است که، حل دعاوی و اختلافات به آن ارجاع شود ، وجود ندارد .

توسل بزور

از اینرو تضمین های حقوقی کافی نیست و فقط راههای غیر قضائی برای کمپانیها باقی میماند که در مرحله نهائی بدان توسل میجویند. یکی از این راهها، جلب پشتیبانی کشورهای متبوع‌کمپانی هاست . در آن زمینه روشن های متبوع و گوناگون وجود دارد .بعضی اوقات کمپانی و دولت متبوع آن در حقیقت یکی هستند ومثال‌این‌مورد هنگام اختلافات ایران و کمپانی نفت در ۵۱ ـ۱۹۵۳ بروز کرد ودولت بریتانیا ، پافشاری میکرد که قرار داد ، در حقیقت میان انگلیسی و ایران بسته شده است . بعضی اوقات نیز میان کمپانی های نفت ودول نفتی آنها هیچ نوع همکاری‌وجود نداردواین امر عموما خاص آمریکاست که دولت کمپانیهای نفتی را مورد تعقیب مدنی و جزائی قرار میدهد . روشهای بینابین دیگری نیزدرروابط کمپانیها ودول‌متبوع آنهادیده میشود. حتی در صورتیکه کمپانی ودولت متبوع ومنافع آنها یکی‌باشد در این نکته جای بحث است که دولت متبوع کمپانی ، تاچه حدی‌مایل است برای حفظ منافع کمپانی ، بزور متوسل گردد . تمایل نیمه‌دوم قرن بیستم اینستکه از توسل بزور اجتناب شود . روحیه ضد امپریالیستی .عصرجدید پیدایش سازمان ملل متحدکه مسالمت‌جوئی را تشویق میکند ، توسل سریع و دیوانه وار بزور را در اوضاع و احوال مزبور ، غیر محتمل میسازد .

قدرت اقتصادی

در نتیجه تنها راهی که در برابر کمپانی ها برای حفظ منافع و حقوق آنها در مقابل اقدامات کشور های تولید کننده باقی میماند تکیه بقدرت و عقل خویش است بقدرت آنها در مرحله اول ، باید از نظر اقتصادی توجه داشت . فهرست عوامل اساسی این قدرت را میتوان چنین معین کرد . وسعت کمپانی و منافع آن داشتن منابع دیگری که می تواند در صورت لزوم ، نفت خام را برای آنها از جای دیگر تهیه کند، کنترل موثر راههای حمل و نقل و رساندن نفت به بازار ، اما قدرت عقلی کمپانیها ، در اینستکه موارد اختلاف را که ممکن است در روابط کمپانی ها و کشور تولید کننده پدید آید با سیاست های مناسب به حد اقل برسانند . چنین سیاستی دارای بخشها و عوامل گوناگون روانشناسی . اجتماعی و اقتصادی است و همین است که ما پیشنهاد میکنیم در حال حاضر مورد بحث قرار گیرد .

(ناتمام)

آگهی ثبت‌نام در دانشکده دامپزشکی

دانشکده دامپزشکی برای سال اول دانشکده شصت نفر دانشجو می پذیرد داوطلبانی که در مسابقه ورودی شرکت نموده و جمع نمراتشان دردانشکده آگهی شده‌است می‌توانند برای نام نویسی از تاریخ۹ر۷ر۳۹ لغایت ۱۴ر۷ر۳۹ همه‌روزه بدفتر دانشکده واقع‌درخیابان‌ایزنهاورمراجعه وثبت‌نام‌نمایند .

۱ـ ۲ آ ـ ۲۴۴۹۸ رئیس دانشکده دامپزشکی ـ دکتر میمندی‌نژاد

سومین هفته

سامسون

و دلیله

هنوز با موفقیت تمام روی اکران پنج سینما است

سومین هفته

ویستاویژن ـ دوبله بفارسی
در استودیو مولن روژ

جری لوئیس

برنامه آینده

مولن‌روژ

برنامه آینده

کریستال در ایوین اسکار

وبرنامه افتتاحیه

سینما زهره

خیابان سپه

آ ـ ۲۴۶۳۶

حمله جدید در برلن

● اگر برلن ارزش شروع جنك را نداشته باشد باید پرسید پس‌کجا چنین ارزشی را دارد
● کمونیست‌ها دربرلن زخم میزنند اما ازوارد کردن ضر به قاطع میترسند

THE OBSERVER

حمله جدید در برلن ، که در این ماه آغاز شد ، باندازه قضیه محاصره سال ۱۹۴۸ جدی است ، اما نمیتوان آنرا بسادگی تکرار همان واقعه دانست .

شاید از یك لحاظ بتوان گفت که تاکتیك این حمله مخالف با تاکتیك محاصره سال ۱۹۴۸ است .

در محاصره سال ۱۹۴۸ حداکثر فشار مادی و حداقل دعاوی حقوقی وجود داشت .

در آن موقع برلن از طریق آب و خشکی محاصره کامل شده بود ،ولی دلیل آنرا اشکالات فنی و لزوم‌تعمیرات ذکر میکردند .

حقوق متفقین در برلن هرگز محل بحث‌وگفتگو نبود .

این بار ازفشار عملی جزنشانی‌دیده نمیشود اما از لحاظ حقوقی قضیه‌نهایت اهمیت را پیدا کرده است .

وضعیت اشغالی چهار دولت در برلن پایان یافته اعلام شده است .

برلن شرقی رسماًمنضم آلمان‌شرقی تلقی گردیده و حتی حق حاکمیت‌دولت های غرب در برلن غربی مورد انکار قرار گرفته است .

یك وزیر عالیرتبه آلمان شرقی‌رسما مدعی شده که سراسر شهر برلن پایتخت جمهوری آلمان شرقی بشمار میرود .

در تمام این وقایع بجای شورویها، مقامات دولت آلمان شرقی هستند که اداره حمله را بعهده دارند .

شورویها تجاوزات آنان را تحمل میکنندواعتراضاتی را که علیه این تجاوزات بعمل می‌آید رد مینمایند ولی کماکان از تعیین دقیق وضع حقوقی مورد نظر خویش اجتناب میورزند .

در اینکه اقدامات‌دولت آلمان‌شرقی و شورویها با مشارکت یکدیگرصورت میگیرد هیچگونه تردیدی وجود ندارد. ولی معلوم نیست این مشارکت‌بصورت تعهدی است که دولت شوروی دربرابر آلمان شرقی کرده که حتی درصورت وقوع جنك‌از اقدامات آنان پشتیبانی کند ویا آنکه فقط به والتراولبریخت اختیار داده است که ببیند بدون بر- خورد بایك مقاومت جدی تا کجا می- تواند پیش‌برود .

قرائنی د ردست است که نشان میدهد فرضیه اخیر به حقیقت نزدیکتر است .اما بدون تردید اگر شوروی وضع غرب را متزلزل به‌بیند تا نهایت امر اولبریخت را مورد پشتیبانی قرار خواهد داد .

ضعف غرب

در سال ۱۹۴۸ کمونیست ها از ضعف مادی غرب بهره برداری کردند.

درسال ۱۹۶۰ ضعف معنوی غرب مورد استفاده آنان قرار گرفته است.

غرب در سال ۱۹۶۰ از لحاظ اخلاقی ضعیف‌است . اما بعد ها ثابت شدکه در سال ۱۹۴۸ غرب از لحاظ مادی ضعیف نبوده و لازم است اکنون نیز ثابت شود که از لحاظ معنوی ضعیف نیست .

فی‌الواقع باید گفت که وضع‌حقوقی برلن بسیار روشن وساده است .

برلن (مقصود سراسر برلن است) یك قلمرو چهار دولتی است ، و این امر یك تقسیم بندی بی‌معنی حقوقی نیست ، بلکه واقعیتی عملی است که از لحاظ سیاسی نیزمعقول بشمار میرود .

ازاین لحاظ میگوئیم یك واقعیت عملی که مردم آزادانه بین برلن غربی وشرقی رفت و آمد میکنند ، همانطور که بین برلن شرقی و آلمان شرقی‌ویا برلن غربی و آلمان غربی رفت و آمد دارند و همین امر است که کم وبیش زندگی معمولی شهری را برای سه میلیون و دویست و پنجاه هزار نفر از مردم که ناگزیر تحت اداره دوحکومت بسر میبرند میسر میسازد .

این امر همچنین برای سه یا چهار هزار مهاجری که هر هفته از آلمان شرقی به برلن روی می‌آورند و برای صدها هزار اعضای‌خانواده های‌متلاشی شده که تنها محل ملاقات آنان‌برلن است . نهایت اهمیت را دارد .

اما از این نظر از لحاظ سیاسی معقول است که وضع موجود درحقیقت ادامه مسئولیت انجام نیافته‌ای‌است‌که چهار کشور در آلمان دارندو تعهدی که درباره وحدت مجدد این کشور نموده‌اند .

با این‌وصف،اگر مقامات کمونیست آلمان شرقی ناگهان مدعی حاکمیت‌بر برلن شرقی شوند و حق صدور روا دید عبوربه این ناحیه برای خود قائل‌گردند و درباره اشخاصی که بدانجامیروند ویا از آنجا میایند تصمیم بگیرندایا امرتنهایك‌موضوع تشریفاتی براساس وضعی که از سابق وجود داشته نیست بلکه کاملا یك اقدام تجاوزکارانه بشمار میرود که نتایج موثر انسانی‌و سیاسی خواهد داشت .

این موضوع علاوه بر آزادی‌حساب شده‌ای است که آنها تاکنون در مورد اجازه ورود به برلن شرقی داده‌اند . اگرحق آنهادراعطایالغوچنین اجازه‌ای برسمیت شناخته شود ، این آزادی می‌تواند از بین برود و بدون شك بزودی از بین خواهد رفت.

اعمال چنین گستاخی در الحاق‌برلن شرقی به قلمرو آلمان شرقی بسادگی می‌تواند دربرلن‌غربی‌نیز تقلید شود . در حالیکه ظرف ۱۱ ساله اخیر چهار کشور حاکم بر برلن فرمول توافق شده‌ای را برای اداره برلن موردعمل قرار داده‌اند که طبق آن باشرایط خاصی می‌توان برلن شرقی و غربی را جزئی از خاك آلمان شرقی و غربی تلقی کرد .

ارزش جنك

اگر قرار باشد که این فورمول توافق‌شده تعدیل گردد باید این امر براساس معامله متقابل انجام پذیرد بعنوان مثال اگر نباید اجازه داده‌شود که‌بوندستاك (مجلس آلمان غربی) در برلن تشکیل‌جلسه دهد،چنانچه‌تاکنون عمل میشده ، مقامات آلمان شرقی نیز باید ازبرلن منتقل گردند . اما بجای پذیرفتن این اصل اکنون کمونیست ها مدعی حق حاکمیت کامل بر برلن شرقی شده‌اند ، در حالیکه عقیده‌دارند نمایندگان دولت آلمان غربی حتی گاهگاه نیز نبایدبه برلن غربی‌مسافرت کنند .

چنین استدلالی هرگز معقول نیست این درست رفتاری است که ممکنست فاتحین یك جنك پس از پیروزی با مغلوبین در پیش گیرند .

گاه این سئوال پیش می‌آید که آیا برلن ارزش وقوع یك جنك را دارد ؟

پاسخ اینست که اگر برلن ارزش جنك را نداشته باشد پس کجا چنین ارزشی را دارد ؟

باین سئوال پاسخ دیگری نیز می‌توان داد . باینطریق که اگر برلن از لحاظ ما ارزش شروع جنك را نداشته باشد ، پس چگونه است که‌از لحاظ روسها چنین ارزشی را دارد ؟

رفتار روسها بطور کلی ، یعنی‌تهدید هائی درلفافهٔ اتمام حجت هائی که دائما به تعویق میافتد ، امکان دادن به دولت آلمان شرقی به پیشروی ووا- نمود کردن باینکه متوجه موضوع نیستند . بخوبی نشان میدهد که‌آنان میخواهند زخم بزنند ، اماازوارد کردن ضربه قطعی میترسند .

باد سوسیالیسم درقاهره

دولت پیاپی صنایع وموسسات خارجی ومصری را ملی‌میکند ومیخواهد تمام بخش‌های اصلی اقتصاد را در دست‌های خود متمرکز سازد

مقالات وگزارشهای خارجی

The Economist

سئوال مستقیم

درواقع باید گفت که این تهدید های تو خالی بسیار کسل کننده‌شده است .

بنظر میرسد که بهتر است مستقیما از روسها بخواهیم ؛ ظرف مدت معینی صریحاپاسخ دهندهنوزخوداجزءیکی‌از شرکای رژیم چهار دولتی برلن میدانند یانه ؟ اگر پاسخ آنها مثبت باشد باید قبول کنند که بقایای موافقت‌نامه های ۱۹۴۵ و۱۹۴۹ رژیم حاکم بربرلن را تشکیل میدهد .

در آنصورت بایستی باقدامات غیر قانونی آلمان شرقی و دعاوی چهار هفته اخیر آنان در مورد استقراروضع قانونی در برلن شرقی خاتمه‌دهند .

اگرهم پاسخ آنان‌منفی باشدسهم آنان در حاکمیت چهار گانه بر برلن باید خود بخود به سه کشور دیگر انتقال یابد و در اینصورت سه کشور غربی قانونا اداره ناحیه اشغالی سابق شوروی را نیز بعهده بگیرند .

(ابزرور)

اکنون دو تمایل و مشی‌درجمهوری متحده عربی دیده میشود که نخستین از ایندو میل عبدالناصر به گرایش شدید بشرق ،در راه بیطرفی اوست لکن اگر کمونیستها و بلوك آسیائی و آفریقائی جدا بمناقشه برسر کنگو برخیزند ممکن است که تمایل عبدالناصر به شرق ،اگر دگرگون نشود، لااقل متوقف گردد .

دومین تمایل و مشی قابل ملاحظه ملی کردن صناعات و مؤسسات است که اجرای آن شتاب میگیرد

کنترل دولت بر مؤسسات در مصر، چیز تازه‌ای نیست . لیکن درماههای اخیر ، بتدریج باسرعت زیادی انجام می‌یابد و اکنون بخشهای عمده‌ای از اقتصاد ملی تحت کنترل مستقیم‌دولت است .

پنج علت جداگانه که سپس در یکدیگر تداخل میکند و بهم میآمیزد دربشت سرنهضت ملی‌کردن‌تاسیسات و بنگاههای مصری قرار دارد .

مبارزه باکمپانیها

دلیل اول اینستکه مصریها می- خواهند تسلط کمپانیهای خارجی رابر اقتصاد خود تضعیف کنند. حمله فرانسه و انگلیس به مصر یك‌فرصت طلائی در اختیار آنان گذاشت. در نتیجه بسیاری از مؤسسات وبنگاههای انگلیسی و فرانسوی ، مصری شده‌که از جمله میتوان بانکها ، کمپانیهای بیمه ،موسسات صنعتی و بازرگانی را بشمار آورد. لکن نهضت بهمین جا پایان نیافت . تمایل محسوسی وجود دارد که علیه مؤسسات متعلق به‌اقلیت های مصری واز جمله قبطی ها ،لیودان وارمینی‌ها ، اقداماتی شود. دولت به دست گرفتن مؤسسات این جماعات را بعلل فنی توجیه میکند . تاثیر این عملیات تضعیف‌موقعیت اقتصادی اقلیت ها در مصر است .

ارز کافی

دلیل دوم اینستکه دولت میخواهداز داشتن ذخیره کافی واردات ضروری‌و تقسیم و توزیع متناسب آن مطمئن باشد تا منابع ارزی خود را حفظ‌کند و واردات غیر اساسی را از میان‌بردارد واز اینرو وزارت غلات ،زغال سنك چای ، کودهای شیمیائی و موادداروئی تقریبا تحت کنترل کامل دولت قرار گرفته است . پابپای پیشرفت برنامه های صنعتی نیاز به تجهیزات فراوان افزایش مییابد و لیست واردات مجاز محدود میشود. واردات در حدودنیمی از موادی که در تعرفه بازرگانی مصر ذکر شده‌اکنون‌ممنوع است‌وباقیمانده نیز به پروانه خاص وارداتی نیازمند است .

غذا سوخت ، گناهش هم گردن میهمان است !
(تارانتل)

نوع صادرات

دلیل سوم اینستکه قاهره مصمم است نوع‌صادرات مصر را دگرگون سازد و تغییر دهد .

یکی‌از نقطه‌های ضعف اقتصاد ملی مصر ، بستگی آن به پنبه است .تا چند سال پیش چهار پنجم صادرات مصر پنبه بود . اکنون این نسبت به تقریبا دو سوم تقلیل یافته لکن رقم مزبور هنوز یك بستگی ناراحت کننده ببازار نامعلوم جهانی‌پنبه است .اکنون سازمانهائی برای توسعه صادرات‌سبزی ها وخاصه پیازتشکیل‌شده‌وامیدهای فراوانی به توسعه صادرات برنج و محصولات نساجی ابراز میگردد در اینجانیز تمایلی به محدود ساختن موسسات خصوصی پدیدار است . فی‌المثل در سال جاری ، بزرگترین تولید کننده خصوصی پنبه از نظر سهمیه بندی به رتبه سوم تنزل کرد رتبه های اول ودوم را مؤسسات دولتی گرفتند .

سرمایه کافی

دلیل چهارم بر نهضت ملی کردن در مصر نیاز به گرد آوردن منابع سرمایه است که مهمترین دلیل‌باشد در کشورهای توسعه نیافته ،سرمایه های خصوصی قلیل واندك‌است .باضافه صاحبان این سرمایه ها از نظر وارد شدن درعملیات‌ترسو هستند وجسارتی ندارند و مؤسسات خصوصی کشورهای توسعه نیافته نیز معمولا مایل نیستند سرمایه گذاری کنند ،مگر آنکه از سود و نتیجه فوری آن اطمینان‌یابند گواه براین طرز فکر محدود ،نهضت ساختمانی وسیعی است که‌اکنون در هر پایتخت عربی در جوش و خروش است. افراد ویاشرکتها، ساختمانهائی برای ادارات و آپارتمانها میسازند و امیدوارند که پول آنها فی‌المثل طی دهسال باز گردد .

از اینرو سرمایه خصوصی برای طرحهای عظیم مانند سدهای کارخانه های برق آبی ، کشتی سازی و کارخانه های آهن و پولاد نمیتوان یافت . بدینطریق دولت باید وارد میدان‌شود و یك رژیم‌سخت‌برقرار سازد تاسرمایه لازم برای طرحهای عمرانی بدست‌آید

بقیه درصفحه۱۹

تحقیقات ضامن پیشرفت است

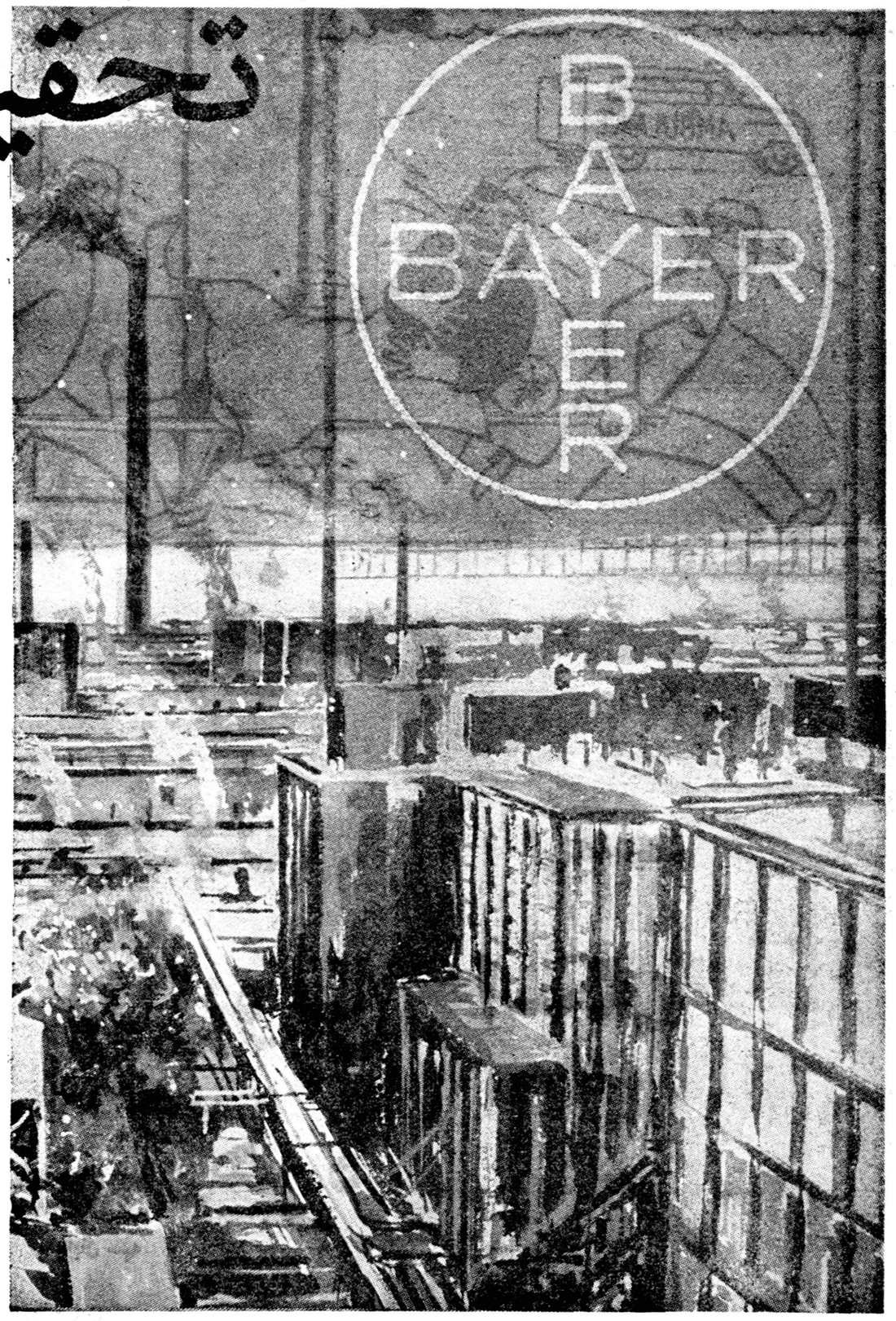

BAYER

مورد اطمینان همه

پروفسور ـ دکتر افتخاری گرهارد دوماك ازسی وسه سال باین طرف درراس موسسه تحقیقات آسیب شناسی ومیکروب شناسی کارخانجات بایر در شهر البرفلد قرار گرفته است نامبرده برنده جایزه نوبل پزشکی سال ۱۹۳۹ برای کشف سولفونامیدها میباشد

صدها کارشناس فنون مختلفه در آزمایشگاههای کارخانجات بایر بمنظور تکمیل محصولات شیمیائی جدید وگرانبها ـ مواد رنگی اصل وثابت ـ مواد پلاستیکی ذیقیمت برای خانه داری وصنعت ـ مواد داروئی معجزه آسا ـ الیاف مصنوعی ـ مواد دفع آفات نباتی وحیوانی ـ انواع دوربین های عکاسی وغیره مشغول تجسس میباشند نشانه بارز موفقیتهای حاصله از تحقیقات مزبور همانا ۳۷۰۰۰ محصول مختلف هستند که مربوط به تعداد اختراعات وکشفیاتی میباشند که از تاریخ تاسیس کارخانجات بایر در سال ۱۸۶۳ تا امروز بنام کارخانجات مزبور بثبت رسیده اند

غرفه اختصاصی بایر در نمایشگاه صنایع آلمان در تهران شمارا با اهمیت جهانی فرآورده های‌شیمیائی واستعمال آنها آشنا میسازد. شمانیز میتوانید هر مشکل فنی را که در تهیه محصول داشته باشید باما در میان بگذارید .

نماینده ما در تهران (شرکت سهامی ایران شیمی ـ خیابان خیام ـ پاساژ امیر ـ سلیمانی) تلفن ۵۲۶۰۲ ـ ۵۰۶۷۳ ـ ۵۰۴۳۲ همیشه آماده را هنمائی وکمك بعلاقمندان میباشد

رنگ ـ مواد شیمیائی ـ مواد داروئی ـ الیاف مصنوعی ـ مواد دفع آفات‌نباتی ـ فرآورده های عکاسی آگفا

فاربن فابریکن بایر آ. گ. لورکوزن (آلمان)

آ ـ ۲۴۸۴۲

اقتصاد

دکتر حسن صدرحاج سید جوادی

آب بها !

روزنامه اطلاعات دیروز خبر داده بود که سازمان آب تهران نرخ آب را در سال آینده بجای ۵ ریال در متر مکعب ۷٫۵ ریال پیش بینی نموده است .

بدین ترتیب بهای آب از سال آینده یك برابر و نیم افزایش‌خواهد یافت .

ظاهر قضیه آنست که از سال ۱۳۳۵ که بهره برداری از آب تصفیه شده شروع شده است سازمان آب از ۸ میلیون ریال تا ۱۲۰ میلیون ریال کسر در آمد داشته است و سازمان مزبور برای تامین کسر در آمد ناچار شده است نرخ آب را بیك برابر و نیم افزایش دهد .

طبق محاسبه دقیق اگر دولت موافقت خود را نسبت به پیشنهاد سازمان آب دائر بر افزایش آب بهاء اعلام دارد باز هم به علت سرمایه گزاری در تاسیسات آب سازمان مزبورمبلغ ۱۹۱ میلیون ریال دیگر کسر در آمد خواهد داشت .

تردیدی نیست که آب بهاء در کشور های‌دیگربیش‌ازاین مبلغی‌است که در ایران اخذ میشود ولی با توجه به وضع زندگی و در نظرگرفتن در آمد متوسط طبقات مختلف اگر بر نرخ آب مبلغی اضافه شود نرخ جدید سنگین تر از ممالك‌دیگر خواهد بود .

مثلا فرض کنیم آب بهاء در کشور فرانسه هر متر مکعب معادل ۱۰ریال باشد در عوض حقوق یك آموزگار مبلغی معادل هزار تومان می باشد که با استفاده از مزایای دیگر بیش از یکهزار و سیصد تومان میشود و یا حقوق متوسط یك فروشنده یاکارمند بیش از یکهزار وپانصدتومان‌است.

بدینجهت اگر یکمتر مکعب آب ۱۰ ریال هم باشد مشتری استطاعت و توانائی پرداخت آنرا دارد ولی یك آموزگار یا یك کارمند با حقوق چهار صد تومان در ماه چگونه میتواندبرای یکمتر مکعب آب ۷٫۵ ریال بپردازد.

نه تنها در مورد کارمند بلکه در مورد تمام طبقات غیر از معدودی افراد ثروتمند پرداخت۷٫۵ ریال‌بابت یکمتر مکعب آب غیر قابل تحمل خواهد بود . و بهر تقدیر افزایش نرخ آب بهیچوجه صحیح نیست و نباید مورد تصویب دولت قرارگیرد.

چندی قبل خانم یکی ازکارمندان عالیرتبه راه آهن باداره روزنامه آمده بود. وی‌درحالیکه حقوق‌شوهرش راکه مبلغی در حدود ۹۵۰ تومان بودهمراه داشت‌گفت آقاشما این پول را طوری تقسیم کنید که اجاره خانه ، شام و ناهار بسیار مختصر و لباس ارزان ما را تامین کند و علاوه بر آن شهریه مدرسه چهار فرزندم نیز پرداخته شود .

من هرچه فکر کردم چطور میتوان با ۹۵۰ تومان تمام این‌مخارج راتامین کرد عقلم بجائی نرسید .

آب دیگر اتومبیل لوکس نیست که بگوئیم چشم کسی که میخواهد سوار آن شود چهار تا بشود و هزاران‌تومان سود و مالیات و عوارض بدهد . آب مورد احتیاج‌همه طبقات است .

آقایان مسئولین برای جبران کسر در آمد یك رقم دوریال و نیمی بهر متر مکعب آب میافزایند .

این کار خیلی ساده است امافکر نمیکنند که‌مصرف کننده‌یعنی کارمند و کارگر و پیشه ور و یا افسر و پاسبان و ژاندارم با پانصد تومان و ششصد تومان در آمد چگونه قادر به پرداخت ۷۰ و ۸۰ و یا صد تومان آب بهاء در ماه خواهند بود .

در جواب تمام این اعتراضات‌خواهند گفت :

کسر در آمد داریم و برای جبران این کسری راهی جز افزایش نرخ آب نیست .

چند روز قبل ما نوشتیم در مقابل افزایش دویست هزار دانش آموز وزارت فرهنگ چه فکری کرده است؟ چند مدرسه و چند کلاس و چندمعلم جدید اضافه نموده ؟اگرا اضافه کرد آیا برای دویست هزار دانش آموز جدید کافی خواهد بود ؟

در مقابل تمام این سئوالها کافی است گفته شود بودجه نداریم ولی اینگونه بودجه چگونه بایدتامین شودو چگونه باید تهیه شود پاسخی ندارد؟

جبران کسر بودجه راه های‌دیگری هم دارد ، فقط راه آن افزایش آب بهاء نیست برای کسر بودجه از این همه تشریفات زائد و خرج های سنگین اضافی میتوان صرفه جوئی کرد .

یك قلم بر روی بودجه خرید اتومبیل های دولتی و هزینه تعمیر و راننده و بنزین‌آن بکشید و به‌بینید چقدر صرفه جوئی شده است . ما می توانیم‌صد هاخرج زائدبشما نشان دهیم که باصرفه جوئی درآنها بتوانید بوضع بودجه سر و صورتی دهید.

واله این صحیح نیست که برنرخ آب بیافزائید و زندگی را بر طبقات مختلف مردم سخت نمائید وامیدواریم که‌دولت‌با افزایش نرخ‌آب بهاءموافقت نکند .

گفتگوی مردم

حفظ بهداشت

آقای دکتر محمد حسین دانشپور مینویسد عموم هموطنان‌که برویه‌وزیر جدید بهداری آشنا هستند انتظار دارندهر چه‌زودتر در راه‌حفظ‌بهداشت و سلامتی عموم بخصوص ساکنین پایتخت با دود گازوئیل مبارزه گردد واز اشاعه تریاك‌ومشتقات‌آن‌جلوگیری شود و در بهبود وضع دکه های غذا پزی و میوه و سایر مواد غذائی فاسد مبارزه جدی و دامنه داری به عمل آید .

گرانی بدون علت

آقای حمزه هاشم‌پور مینویسد این روزها اغلب کسبه و خواربار فروشها اجناس و مایحتاج اولیه مردم را بدون علت گران میفروشند حتی روز گذشته که بیکی از طباخی های خیابان سبه رفته بودم یك چلو خورشت را سه ریال اضافه تر از روز قبل حساب نمود .

شایسته است از اجحاف اینگونه اصناف جلو گیری شود و نگذارند حقوق بیکرانی که در آمد ثابت‌دارند هرروز باگرانی های عمدی دست بگریبان باشند .

موقع بذر افشانی

چند نفراز رعایاو خرده مالکین‌قریه شنگل خرقان مینویسند در محلیکه آب برای زراعت نداریم واز طریق دیمکاری امرارمعاش میکنیم هرروز اهالی قریه سرآب خرقان گله واحشام خودرا به‌صحرای شنگل آورده حتی دیم کاری ما را میچرانند و خسارت میرسانند چنانچه از تجاوز آنهاجلوگیری نشود از تخم افشانی دراین روز ها که‌موقع آنست محروم خواهیم‌ماند

کمك جنسی

آقای ابوطالب قاسمی مینویسد در بودجه این سال‌تصویب شد کارمندانی که کمتر از چهارصد تومان حقوق میگیرند بچهار صدتومان افزایش‌یابد وبموجب تصویبنامه مقرر شد خدمت‌گذارانی که سه سال سابقه خدمت دارند و کمتر از سیصدتومان حقوق میگیرند پنجاه تومان کمك جنسی دریافت دارند اینك خدمتگزاری که ۲۴ سال سابقه خدمت داردوحقوقش چند ریال بیش از سیصدتومان است از دریافت این کمك جنسی محروم می‌باشد مقتضی است برای بهبود وضع مستخدمینی که حقوق کمی می گیرند چاره‌اندیشی شود .

اختلاف برسر مالکیت

از رودسر آقای محمدعلی رجبی مینویسد پدرم برزگر ساده‌ایست که در قریه خنك‌سرا از توابع رود سر بکارکشت وزرع مشغول بود چندیست بین دونفر که‌ادعای مالکیت زمین مزروعی پدرم وچند نفر دیگر رادارند اختلاف است و زور آزمائی مالکین مزبور موجب زحمت رعایای آنها شده تقاضا میشود بوضع زارعین بی‌آلایشی که‌دراین کشمکش ذی نفع نیستند توجه شود .

تقاضای انتقال

آقای مجبعلی نجفی آموزگارفرهنك زابل از مشهد تلگراف میکند باهزاران زحمت و رنج چند ماهه در مشهدبرای کنکور شبانه دانشکده آدبیات آماده وموفق شدم ولی فرهنك مشهد با انتقالم که در پایان تحصیل تصمیم خدمت بهتری در گوشه‌دور افتاده سیستان داشتم مخالفت نمود تقاضا دارم دراین چند روزه مهلت ثبت‌نام توجهی مبذول گردد که دلگرم‌مشغول خدمت گردم .

از ۱۶ سال بیشتر

از تبریز آقای‌سعید دارابی‌مینویسد بادارات فرهنك شهرستانها دستورداده شده از قبول دانش آموزانیکه بعلت عارضه کسالت ویاردیکی دوکلاس خنوانسته‌اند بموقع خود بکلاس بالاتر ارتقاء یابند وسنین آنهااز ۱۶سال بیشتر است چه پسروچه دختر باشد خودداری نمایند وچون باین کیفیت عده‌ای ازدانش آموزان علاقمند بدانش از ادامه‌تحصیل محروم‌میمانند شایسته است وزارت فرهنك دراین موردتجدید نظر نماید .

بخش آمار زرند

آقای مسیب نیك بخش از مامونیه زرند مینویسد بخش مهم زرند هنوز یك مامور آمار که در محل مقیم‌باشد ندارد هرکس بخواهد یك شناسنامه یارونوشت شناسنامه بگیرد باید سه روز بیکار شود و بساوه برودمقتضی است برای رفع این گرفتاری چاره اندیشی شود .

آگهی احضار

بدینوسیله باطلاع‌غیر نظامی‌حسین فرزند رضا شهرت آموده (معروف بمورچه) اهل و ساکن شاهرود سن ۶۰ ساله فعلا مجهول المکان میرساند که پرونده اتهامی شما دائر باارتکاب بسرقت مسلحانه در این دادگاه مطرح میباشد در صورتیکه از تاریخ انتشار آخرین آگهی تا مدت دو ماه خود را بدادگاه تجدید نظر سپاه ۱ مرکز واقع در پادگان نظامی قصر معرفی ننمائید غیابا باتهام شما رسیدگی و رای مقتضی صادر خواهد شد .

رئیس دادگاه تجدید نظر سپاه ۱ مرکز سرهنگ ستادعباس صدیقی

۱-۳ آ-۲۴۶۵۴

کارتهای الماس

مبادله کارتهای تبریك‌عید یك‌رسم باستانی قدیمی است و ناشرین این کارتها برای زیبائی و ظرافت آن ابتکار های جالبی بخرج میدهند .

عجیب ترین کارتی که تاکنون تهیه شده ، کارتی است که بدستور یکی از راجه های هندوستان بطول ۱۴ اینچ و عرض ده اینچ‌ساخته شده و چهار نفر هنرمند مدت شش ماه در نقش و نگار کردن آن و ترسیم‌عکس هائی اززندگی‌بودا روی‌آن کار کردند و چهل دانه الماس در آن بکار بردند. قیمت این کارت بالغ بر پنجاه هزار لیره استرلینك گردید .

طبق آمار منتشره ظرف ششماهه‌اول سال ۱۹۶۰ ۵۳۷ میلیون کارت تبریك در انگلستان چاپ شده است .

یك مکر جالب

گل فروشی در حالیکه سبدی پر از گل بدست گرفته بود در گوشه‌ای از یك میدان لندن ایستاده بود وروی گل خود نوشته بود «یك شاخه گل پنج پنس» در طرف دیگر میدان‌گل فروش دیگری‌ایستاده بود و شاخه‌گل را به سه پنس میفروخت .

مردم پراطراف او گرد آمده‌بودند و با سرعت از او گل میخریدند در صورتیکه حتی یکنفر هم بسراغ گل فروش اولی نمیرفت .

چند لحظه بعد مامور پلیس این دو نفر را دستگیر ساختند زیرا این دو نفر شریك بودند و بدین وسیله گل های خود را میفروختند و هر قدر گل فروش دومی میفروخت ،از گل فروش اولی گل میگرفت .

از اینجا و آنجا

سیگارهای ذره‌بینی

کارخانه های سیگار سازی در ساختن انواع مختلف سیگارها سبقت میجویند .چندی پیش یکی‌از کارخانه ها سیگاری تهیه کرد که طعم نعناع داشت ولی ابتدا باشکست مواجه شد و پس از فعالیتهای زیاد اخیرا توانست ده درصد سیگاریهای آمریکائی را بطرف خود بکشاند . این امر باعث‌شد که شرکتها بفکر تهیه سیگارهای تازه‌ای که دارای طعم شکلات و یا جوز نارگیل و یا آناناس و غیره است بیفتند .

اخیرا یکی از شرکتهای سیگارسازی سیگاری تهیه‌کرده که‌کاغذ آن دارای سوراخهای بسیار ریزی میباشد .

سوراخهای مزبور با ذره‌بین دیده میشود .

این سوراخها اجازه نمیدهد که‌دود از آن خارج گردد ولی هوا را داخل خود میکند و درجه حرارات دود راقبل از ورود به ریه پائین میآورد .

زرنگی دزد

یکی از سارقین زبر دست آمریکا هفته گذشته در نیویورك یك سرقت بی‌سابقه کرد .

وی ازفرصت‌بیرون آمدن دستزنی از اتومبیل که به اتومبیل عقبی اشاره میداد استفاده نمود و انگشترالماس او را که سه هزار دلار ارزش داشت‌از انگشتش بیرون آورد و فرار کرد .

نکته‌ای از مولر

مولر ادیب بزرك فرانسه هیچوقت به پزشکان اعتماد نداشت و معتقد بود که پزشکان بهترین وسیله‌ای هستند که عزرائیل در گرفتن جان مردم از آنها استفاده میکند روزی مولرمریض شد و یکنفر را بدنبال طبیبی‌فرستاد

طبیب بتازگی از شکار برگشته‌بود دوست مولر از وی خواست که در همانحال نزد مولر برود طبیب هم در حالیکه هنوز تفنك شکاری را بدوش داشت وارد اطاق مولر شد .

مولر بلافاصله گفت : آقای‌پزشك مگر داروی شما کافی نبود که‌باتفنك بسراغ من آمده‌اید .

وصیت یك حکیم

یکی از حکما در وصیت خود به فرزندش چنین نوشت :

«از فرصتی که میتوانی مهربان باشی ویا خوشحال و مسرور باشی ، و یا دوستان تازه‌ای انتخاب کنی و یا از زیبائی اشیاء اطراف خود استفاده نمائی و یا مردم را ستایش کنی و یا قلب تو بخاطر مسکینان برحم آید و یاچیزی تازه‌ای یادبگیری استفاده کن را هر فرصتی که میتوانی به شخصی آسیب برسانی و یا قدرت تسلط بر اعصاب را از دست دهی و یا خودستائی پوچ کنی ویا در کار خود عجله‌نمائی و اشتباه کنی ویا بیش از درآمد خود خرج نمائی بپرهیز .»

خرافات قرن اتم

با اینکه‌قرن بیستم به قرن اتم شناخته شده و پیشرفتهای زیادی از لحاظ علم ودانش نصیب بشر گشته، مع‌الوصف هنوز هم عده زیادی ازمردم این قرن ایمان زیادی به خرافات و عقاید بی‌اساس دارند وبرای مثال چند نمونه از آنراکه توسط زنان‌امریکائی واروپائی در باره دوران بارداری شایع میشود بنظر شما میرسانیم :

* اگر بانوان باردار در دوران بار داری در خوردن غذاهای سرد از قبیل بستنی افراط کنند، نوزاد آنها هنگام تولد مبتلا به سینه پهلو میباشند .
* اگر بانوان باردار برای مدت زیادی کفش پاشنه بلند پا کنند . نوزاد آنها چشم چپ بدنیا میآید .
* خوردن شیرینی زیاد نوزاد را دختر و خوردن ترشی و میوه جات نوزاد را پسر میکنند .
* اگر بانوان باردار در حین‌بارداری خرچنگ میل بکنند ، ممکن است روی بدن نوزاد آنها لکه‌ای بصورت خرچنگ پدید آید .
* اگر شوهر بدون دلیل ونشانه‌ای از درد دندان شکایت کند، دلیل بر بارداری همسرش میباشد .

نصیحت یك مادر

یکی از پزشکان جوان طی نامه‌ای برای مادرش چنین نوشت :

« در انتخاب همسری برای خویش متحیر مانده‌ام زیرا هر دختری را که بفکر میرسد ، عیبهائی دارد. »

مادرش در پاسخ یادآور شد :

(آیا تو خالی از عیب هستی ؟ مسئله انتخاب همسر ساده‌تر از آن است که فکر میکنی ... دختری را که اگر مرد بود بعنوان دوست برای خود انتخاب میکردی بهمسری برگزین)

جدول

کلمات متقاطع

شماره ۱۶۲۷

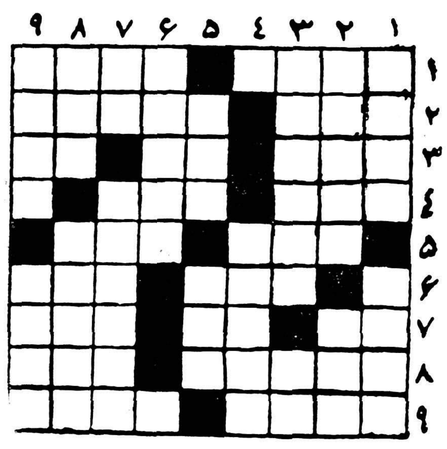

افقی : ۱ - جادوگر به کمك آن‌آدمی را موش می کرد ! - وقتی کسی به کسی نباشد او هم وسط ظرف آجیل می نشیند ۲ - فعلا که خیلی ها آنرا بخود بسته اند -تا بخواهید در خیابان فراوان است ۳- در غیاب متر با آن اندازه میگیرند - تکه و قطعه -ازلوازم ساختمان ها ٤-قهرمان کلیله ودمنه -بالزاك در کتاب اوژنی گرانده چنین شخصی راوصف کرده است ۵- گهواره چرمی -گیج و مبهوت ٦- آهسته باش ! -در خراسان قالی معروفی دارد ۷- از عناصر شیمیائی - حرف‌نفی- مانند ۸- نزدیك کرمان منظره زیبائی دارد - آقازاده۹- همین‌است که هست - مداد نقاشی .

عمودی : ۱- شرابی که به خوبان نیکوکاران وعده داده اند- منعم هرجا برسد میزند ۲- بوجارش معروفتر است- داوطلب دانه بدان میافتند ۳- سر حمام -ضمیری است ٤- سرگردان وبی خانمان ۵- کشور -از واحد های ارتشی می‌بینند ٦- صحبت‌نیکان رابابد شمرد ۷- حرف تعجب -قوت شیرداشت ودر دام مکر زنی ذلیل شد ۸- از شهر های ایران -بخود ور رفتن و خویشتن آراستن ۹- شاعر آرزو کرده از خاکش برگیرند تا او را ببر گیرد - انشاءالله که خانمها حتی یکی هم کم ندارند .

حل جدول شماره ۱۶۲۶

افقی : ۱- برفك -انام ۲- روستا ۳- گز -رکن -فا ٤- هنر -دال ۵- بخت جوان ٦- کیش -سود ۷ -بل - دین -سم۸- قلندر ۹-کادو - مفرغ .

عمودی : ۱-برگه- کپنك ۲ -زنبیل ۳ - فر - رخش -قد٤- کور - دلو ۵- سکنجبین ٦- آتن -ندم ۷- نا -داس -رف ۸- فانوس ۹- محال -دماغ .

ابراز تشکر

هفته پیش ازبنده منزل‌واقع دراختیاریه شمیران چندقطعه فرش سرقت‌شد ساعت ۱۱همان‌شب فرشهای مسروقه بوسیله جناب آقای دکتر منوچهر بهرون کارمندمحترم شرکت ملی‌نفت درجاده سلطنت‌آباد ازسارقین مسترد وتحویل شعبه ٤آگاهی شد وفردای آنروز بوسیله رئیس محترم شعبه مزبور آقای دلخموش‌فرشهای مسروقه بدون فوت وقت تحویل اینجانب گردید بدین‌وسیله از جناب آقای دکتر بهرون کمال تشکر رادارم و همچنین‌ازکارکنان جدی‌ومراقب دستگاه‌شهربانی خصوصا جناب آقای دلخموش رئیس محترم شعبه ٤آگاهی تشکرمینمایم وامیداست مراقبت‌های ایشان‌مورد توجه تیمسار معظم ریاست کل شهربانی قرار گیرد.

حاجی اسداله محتشم

آ-۲۲۲۶۳

آگهی مزایده

پیرو آگهی ۱۲ر۸۸۶۲ر۱۱۰۷٤ - ۹ر٤ر۳۹ سازمان جنگلبانی ایران تعداد ۲۰۸ اصله بحجم ۵۷۹ر۲۷ متر مکعب انواع درختان افتاده جنگلهای املاکی کلجال ، لردابن حوزه سرجنگلداری شهسوارراازطریق مزایده بفروش‌میرساند طالبین‌میتوانند بادریافت برك مشخصات از اداره حسابداری کل سازمان و سر جنگلداری شهسوار پیشنهاد خود را نسبت‌بخرید درختان یك یا هر دو جنگل تا آخر وقت اداری روز شنبه ۱۶ مهر ماه ۳۹ درتهران باداره دفتر سازمان انتهای خیابان فیشرآباد و در شهسوار بدفتر سرجنگلداری تسلیم و رسید دریافت دارند.

پیشنهادات واصله در ساعت ۱۱ صبح روز یکشنبه هفدهم مهر ماه۳۹ در کمیسیونهای مربوطه باز و قرائت خواهد شد سازمان دررد یاقبول پیشنهادات آزاد است.

۱-۲ رئیس سازمان جنگلبانی ایران - سرتیپ خواجه نوری

آ- ۲۴۸۳۰

بتونیه

ساخت کارخانجات مشهور «پارکر انگلستان»

از ۹۰تا ٤۵۰ لیتر باجرثقیل و بدون جرثقیل بادستگاه برقی وبدون دستگاه فوق تعداد کمی وارد شد .

شرکت سهامی ایران‌تکنو

خیابان تخت جمشید شماره۲۹۰ «ساختمان ایران تکنو»

خانم محترم

اگر شما هم یك مرتبه لیوان نشکن ساخت چك‌اسلواك خریداری فرمائید

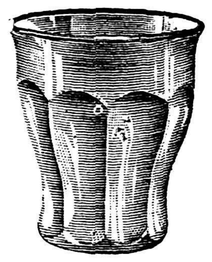

احتیاج به خرید مجدد نخواهید داشت

دره رنك مختلف

(سبز - زرد - آبی-گلی-سفید)

بدینوسیله از جناب آقای دکترقاسم زارع یگانه پزشك مجرب وباخدای شهرستان شاهپور که در معالجه‌ام اهتمام نموده‌اند تشکرمیکنم

آ-۲۲۲۸۳ معزز -معافی

آگهی مناقصه

اداره کل هواپیمائی کشوری خرید یکدستگاه ترانسفور ماتورفشار قوی روغنی ۲۱۵۰ تا ۲۴۰۰ ولت سه‌فاز به ٤۰۰ولت ۵۰سیکل ۵۰۰ کیلووات یا ٦۰۰ ك.و آبا کلید اتوماتیك روغنی فشار قوی باشرایط زیر از طریق مناقصه خریداری مینماید.

۱- داوطلبان میتوانند با مراجعه باداره حسابداری هواپیمائی کشوری مشخصات مذکور را اخذو معادل پنج‌در صد از بهای ترانسفور ماتور را بعنوان سپرده بحساب ۱۱۶۳ در بانك ملی ایران شعبه فردوسی‌پرداخت نموده و اعلامیه آن راویا معادل همان مبلغ ضمانت نامه بانکی که از بانکهای مجاز صادرشده باشد ضمیمه پیشنهاد خود نموده وتا آخروقت اداری روزشنبه بیست و دوم مهرماه ۳۹درپاکت لاك‌ومهر شده که‌روی‌آن جمله (مربوط بمناقصه ترانسفور ماتور نوشته شده باشد) بدفتر این اداره تسلیم ورسید دریافت فرمایند.

۲- پیشنهادات واصله در ساعت ۱۰صبح روز یکشنبه بیست و سوم مهرماه۳۹ در کمیسیون مناقصه باز و قرائت خواهد شد. حضورپیشنهاد- دهندگان در جلسه آزاد خواهد بود.

۳- به پیشنهادات فاقد سپرده و مخدوش و همچنین پیشنهاداتی که‌بعداز آخروقت اداری روز شنبه برسد ترتیب اثر داده نخواهد شد.

٤- مالیات متعلقه و عوارض دولتی و هزینه درج آگهی بعهده‌برنده مناقصه وهرگاه برنده مناقصه از انجام معامله و امضاء قرارداد خودداری نماید سپرده آن‌بنفع صندوق دولت ضبط خواهد شد.

۵- اداره درردو قبول یك‌یا کلیه پیشنهادات مختار است.

اداره کل هواپیمائی کشوری

۱-۲ آ-۲٤۵٤۰

قابل‌توجه فروشندگان ومصرف‌کنندگان

چای‌دارجلینك قندهاری

چای دارجلینك قندهاری‌که مدتی نایاب بود باامتیازات بیشتر رسید برای ملاحظه ودریافت

نمونه مجانی

به‌گاردن‌پارتی سازمان‌کودك مراجعه فرمائید

هنرهای‌زیبای کشور

درهنرستان عالی موسیقی ملی

دوره‌عالی‌رشته موسیقی‌شناسی (موزیکولوژی) را درسال جاری افتتاح وبرای این دوره داوطلب پسرودخترمیپذیرد

داوطلبان باید دارای‌گواهی‌نامه‌کامل متوسطه هنرستان‌عالی‌موسیقی ملی‌باشند و یا چنانچه دارای نوع‌دیگری از گواهینامه متوسطه‌باشند ازعهده امتحان قوه‌ای مواد موسیقی دوره کامل متوسطه هنرستان برآیند مشروط براینکه سن آنان از ۲۴سال تجاوز نکند .

ارزش دانشنامه پایان تحصیلی دوره‌عالی هنرستان ازلحاظ استخدام ونظام وظیفه برابر بالیسانس است .

داوطلبان از این تاریخ تا۲۰مهرماه برای ثبت‌نام همه‌روزه‌صبحها بدفتر هنرستان مراجعه نمایند .

نشانی : خیابان شاه - ۲۰متری‌دوم - چهارراه سزاوار-هنرستان عالی موسیقی‌ملی . ۱-۱۰ آ-۲۳۹۷۸

آ-۲٤۷۷۸

اطلاعات اقتصادی

درصورت افزایش آب‌بها بازهم

سازمان آب تهران کسر درآمد دارد

امسال ۱۱۰هزار مشترك از آب‌تصفیه شده استفاده‌میکنند

سازمان آب تهران مثل موسسات دولتی دیگر مطالعاتی برای تنظیم برنامه مالی کارهای ساختمانی و توسعه تاسیسات آب تهران دردوره برنامه عمرانی پنجساله سوم کشور انجام داده است.

فرق مطالعات سازمان آب با سازمان های دیگر اینست که مطالعات سازمان آب بناباقتضای کارها مربوط به ۱۵ سال آینده است یعنی سازمان آب تمام‌برنامه توسعه شبکه و تاسیسات آب‌تهران را از سال ۱۳۴۰ تاحداقل ۱۳۵۲ تدوین کرده است.

دربرنامه سازمان شبکه‌لوله‌کشی تهران بزرك بمساحت ۶۰ کیلومتر مربع بهره‌برداری از صد کرج ـ ساختمان سدلتیان مطالعه‌وساختمان سدلار ، بهره‌برداری از آب‌های زیرزمینی ایجاد تصفیه خانه های جدید ـ احداث کانال و تاسیسات انتقال آب بنای مخازن متعدد و بزرك آب و نظائر آن منظور شده است.

نکته جالب در جدول (درآمد ناخالص آب بها و متفرقه وهزینه های جاری باستثنای بهره واقساط استهلاك وام و استهلاك دستگاه بهره برداری) کسری درآمدسازمان آب درتمام سنوات بهره برداری وجود دارد درسال ۱۳۳۵ یعنی‌سال اول بهره برداری سازمان آب‌تعداد مشترکین ۱۳٫۶۰۰ بودکه مبلغ ۱۸٫۷ میلیون ریال بابت آب‌بهاء و ۱۲ میلیون‌ریال‌مزد نصب‌انشعابات بسازمان پرداختند . درهمان سال سازمان آب ۸٫۶ میلیون ریال کسری داشت و درسال ۳۶ تعداد مشترکین ۳۹ هزار ومبلغ دریافتی بابت آب بها ونصب انشعابات به ۸۱٫۴ میلیون ریال افزایش یافت.

باوجود آن ۷۷۵ هزار ریال کسری سازمان آب بود در۱۳۳۷ تعداد مشترکین به ۶۷٫۵۰۰میزان درآمد به ۱۲۷ میلیون ریال‌افزایش یافت و مقدار کسری با همان‌نسبت به بیش‌از ۷۵میلیون ریال‌رسیددر ۱۳۳۸ تعداد مشترکین ۹۴٫۵۰۰و میزان درآمد ۱۷۱ میلیون ریال و کسری ۹۴ میلیون ریال بود ودر سال ۱۳۳۹ تعداد مشترکین ۱۱۰٫۰۰۰ و میزان درآمد ۲۰۵ میلیون ریال وکسری ۱۲۰میلیون ریال پیش‌بینی میشود برای سال آینده تعداد مشترکین ۱۲۵ هزار ودرآمد ۳۰۱میلیون ریال وکسری ۱۹۱میلیون ریال ودرسال ۱۳۴۱ تعداد مشترکین ۱۴۰ هزار درآمد ۳۵۵میلیون ریال وکسری ۲۳۰ میلیون ریال پیش بینی شده است.

باید این نکته راهم تذکر داد که‌درسال ۱۳۴۰ و ۴۱ نرخ‌آب‌بهاء مترمکعبی ۷٫۵ریال حساب شده‌که این نرخ هنوز به تصویب دولت نرسیده واگر برخلاف این‌پیش‌بینی نرخ مزبور تصویب نشود مسلما کسری سازمان درسالهای مزبور حداقل ۵۰درصد افزایش خواهد نمود.

مصرف کودشیمیائی بسرعت‌بالا میرود

دولت پنجاه‌هزار تن کود وارد کشور میکند

کشاورزان برای مصرف‌کود شیمیائی آمادگی لازم پیدا کرده‌اند

وزارت کشاورزی در نظر دارد در سال جاری ۵۰هزار تن کود شیمیائی ازداخله وخارجه تهیه کرده وبابهای تمام شده در اختیار زارعین‌بگذارد امروز یکی از مقامات وزارت کشاورزی بخبرنگارما گفت‌مصرف کودشیمیائی در سالهای اخیرفوق‌العاده درایران بالا رفته وامکان‌بالا رفتن مصرف هنوز خیلی زیاداست.

مثلا میزان مصرف کود که در سال زراعی ۳۲ و ۳ ۳جمعا ۱۴۲ تن بود درسال زراعی ۳۳ و ۳۴ به ۱۷۹تن رسید و میزان مصرف کود درسال ۳۴و ۳۵ به ۴۶۶تن ودرسال زراعی ۳۵ و ۳۶ به۲۰۸۹ تن ودرسال زراعی ۳۶ و ۳۷ به ۴۶۰۰ تن رسید بعدا درسال زراعی ۳۷و ۳۸ به۱۵هزار تن رسید .

البته واردات کودهم بوسیله بنگاه شیمیائی وزارت کشاورزی‌و هم وسیله تجار و بانظارت واجازه بنگاه شیمیائی انجام میشد درسال جاری برای سال زراعی ۳۸ و ۳۹ تاکنون ۲۵٫۹۰۰تن کود شیمیائی بکشور وارد شده‌است از طرف دیگر دولت میخواهد ۵۰ هزارتن کود وارد کرده به‌بهای تمام شده براختیار کشاورزان بگذارد.زارعین کاملا راهنمائی خواهند شد که از کود چگونه ودر تحت چه‌شرایطی استفاده کنندتاتولیدبنحوشایسته‌ای بالا رود .

البته سال آینده کارخانه کود شیمیائی شیراز شروع بکارخواهد کرد و علاوه‌برآنکه میتواند کود زیادی دراختیار زارعین قرار دهد زارعین کشور نیزبرای‌خریدمقادیر زیادی کود شیمیائی آمادگی پیدا کرده‌اند . باید دانست که در برنامه توسعه مصرف کودشیمیائی بانك کشاورزی و شرکتهای‌تعاونی روستائی وابسته به‌آن نقش مهمی خواهند داشت .چون اعتبارات‌لازم برای اینکار وسیله بانك کشاورزی تامین میشود وواریز اعتبارات آن نیزوسیله‌بانك مزبور انجام میگردد.

مطالعات تهیه آب شیرین از دریا

بمؤسسات داوطلب ژاپنی واگذار گردیده است

بنگاه آبیاری باهمکاری شیرو- خورشید سرخ در پنج نقطه از سواحل جنوبی کشور برای مردم آب آشامیدنی سالم تهیه خواهد کرد.

درچند جزیره کوچك جنوبی و سواحل جنوبی احتیاج فوق‌العاده‌ای به‌آب وجود دارد وقرار است‌شیرو خورشید وسائل کاررا فراهم‌کند وبنگاه آبیاری نیز بااعزام مهندسین و متخصصین آب لازم را تهیه کند.

طریقه تهیه آب استفاده ازمنابع زیرزمینی آب است. این منابع گاهی ممکن است احتیاج به‌تقویت هم داشته باشد ولذا وسائلی‌ایجاد خواهد شد که سیلاب های بهاره وزمستانی بسوی آن منابع روان شده و باین ترتیب تقویت شود.

آب این منابع بوسیله تلمبه‌های قوی خارج خواهد شد ودر اختیار مردم قرار خواهد گرفت و آبی‌که باین شکل بدست می‌آیدهیچگونه محلی داشته باشد.

ورود و خروج
کشتی‌ها

* کشتی «کولیما» متعلق بدولت شوروی روز ۹٫۷٫۵ ۳ویدك‌کش اسمیلی روز ۳۹٫۷٫۴وارد بندر پهلوی شدند .
* کشتی باری «هوخ کلیفه نروژی و کشتی «سیرن» یونانی‌و کشتی «مافالدا» نروژی روز ۳۹٫۷٫۴ وارد بندر آبادان شدند.
* کشتی «کرنولند» سوئدی و «چاندا» انگلیسی‌و«کنگوردیاتاج» نروژی روز ۳۹٫۷٫۴ از آبادان خارج شدند .
* کشتی تجارتی «اسلاسکا فاریاس» اسپانیائی و«کنگورد یاتاج» نروژی روز ۳۹٫۷٫۵ وارد بندر خرمشهر شدند و کشتی «اسلاسکافاریس» همان روز از بندر خرمشهر خارج شدند .

باتشکیل سازمان برنج

معاملات برنج در بازار آزاد راکدمیشود

با تشکیل سازمان برنج مشکل بزرك خریدبرنج بوسیله دستگاههای دولتی درشمال حل شد در سالهای گذشته حتی درسال قبل بعلت رقابت شرکتهای تعاونی وسازمانهای دولتی قیمت برنج همیشه نوسان داشت واین نوسان بنفع‌مصرف کنندهوزارع نبود بلکه دستهای‌وسط ودلالها ازاین‌طریق سودی میبردند .

خریداران بزرك برنج درسال‌جاری دردوجه اول ارتش وخود وزارت دارائی میباشند بعداز آن بترتیب سازمانهای دولتی وبانك ملی و شرکتهای تعاونی هستند که هر یك فروشنده بزرگی محسوب میشوند .

دردوسال گذشته بخصوص سال قبل بعلت فروش و تقسیم برنج‌بوسیله سازمان تدارکات فروش آزاد وبازار آزاد برنج از فعالیت و جنبش قبلی خود افتادو پیش بینی میشود رکودبازار آزاد امسال هم‌بیشتر گردد، از آنجائی که‌رقابت دستگاههای دولتی هم ازبین رفته دست‌خرید هم واحدشده قیمت برنج درحداقل ممکن خود تثبیت‌خواهد شد .

صدور برنج هم در اختیار سازمان برنج گذارده شده این امر درفروش وعدم فروش برنج بدولت تاثیر فراوان دارداگر صدور آن دراختیار سازمان دیگر بود ممکن بود که تجارودلالهای وارد درکار برنج جنس رااحتکاروانبار بکنندو یااجازه صدور دیگری‌بگیرند درنتیجه جریان خرید سازمان برنج‌را دچار تزلزل سازند ولی با واگذاری اختیار صدور به خود سازمان برنج این خطر هم رفع شده است .

سازمان برنج‌باقدرتی شبیه‌سازمان چای وارد خرید و فروش برنج خواهد شد . موضوع کمك بزارعین برنج مسئله ایست که‌درحال حاضر نمیتوان درباره آن اظهار نظر کرد زیراتولید کنندگان برنج توده‌وسیعی‌در سراسر شمال‌میباشند که‌تماس وارتباط‌باآنها احتیاج بسازمان بسیار وسیع‌و دقیق دارد ووزارت دارائی باید بادقت و مطالعه کافی برای آن طرح ونقشه‌ای بریزد که‌نتایج‌مفیدی دربرداشته باشد

در حال حاضر همین تمرکز خرید که اقدام فوری واولیه سازمان برنج خواهد بود قدم مثبت ومفیدی از نظر تثبیت قیمت برنج بشمار میرود .

مزایده و مناقصه

* وزارت صنایع ومعادن بهره برداری از معدن گچ سنگسر سمنان تا۱۴٫۷٫۳۹
* راه‌آهن دولتی ایران خرید دو هزارمتر کابل لاستیکی ۲۵زوجی تا۲۸٫۷٫۳۹
* اداره کل امور شهرداری‌ها خرید یکدستگاه مولد برق جهت شهرداری گلپایگان تا۱۰٫۷٫۳۹
* راه‌آهن دولتی ایران خرید هفت قلم آهن تسمه مختلف‌تا ۱۱٫۷٫۳۹

مکالئوم ایران

مشمع پلاستیکی بدون درز با استقامت ۹۰کیلو درهرسانتیمتر مربع

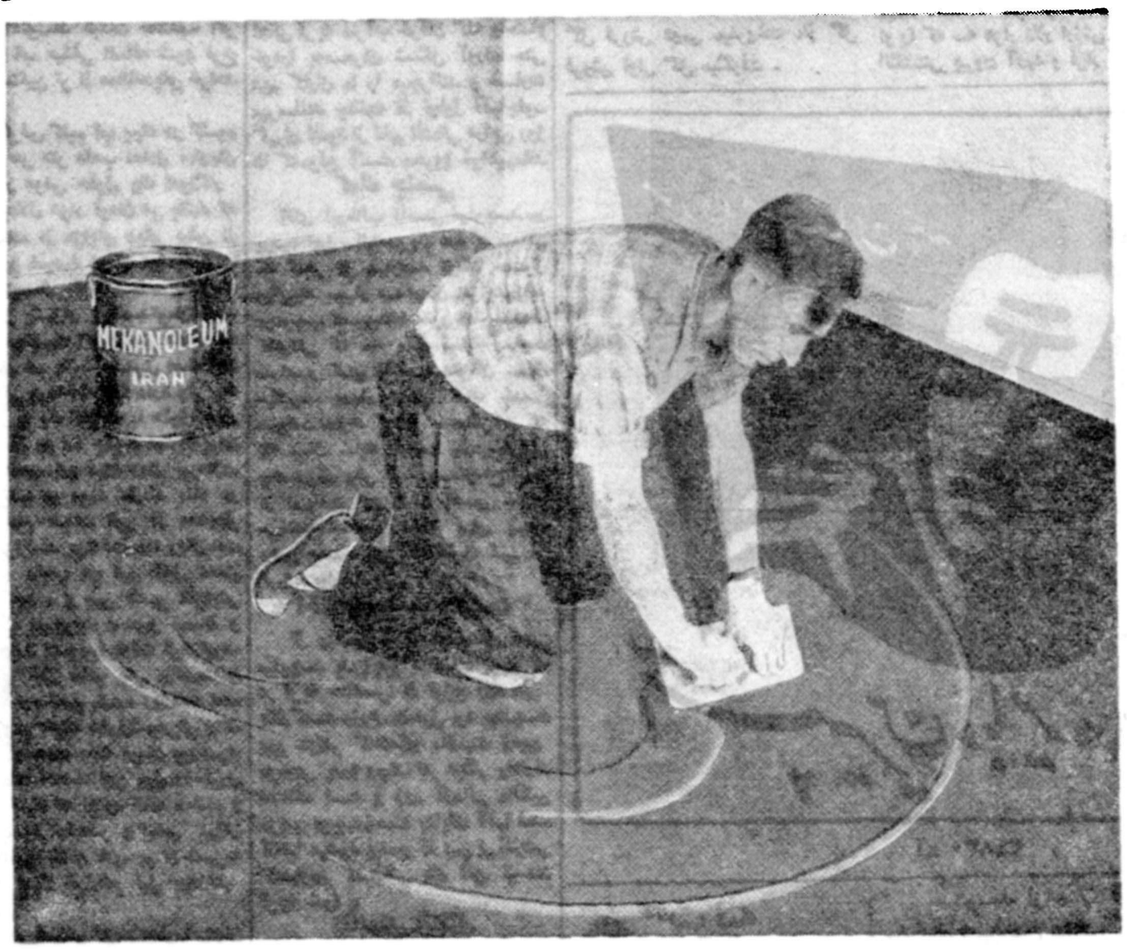

نصب شده و آماده برای استفاده درمحل

۲۸۰ ریال هرمتر مربع

شرکت سهامی همکار

میدان کاخ ـ خیابان تخت‌جمشید ۷۶ تلفن ۴۰۷۸۸ ـ ۴۹۷۹۷

شرکت سهامی هریس ارزش دعوت میکند که :

تراکتورهای پرکینز دیزل کامیون و موتورهای کروپ

را در نمایشگاه صنعتی آلمان ببینید

آگهی مجمع عمومی

بدین‌وسیله بعموم شرکاء محترم اطلاع میدهد که مجمع عمومی سالیانه شرکت روز پنج‌شنبه بیست و هشتم مهرماه ۳۹ از ساعت پنج‌بعداز ظهر درمنزل آقای دهدشتی منعقد خواهد شد لهذا از عموم شرکاء محترم تمنی میشود درساعت مقرر حاضر یاوکیل خودرامعرفی و اعزام دارند .

دستور جلسه

۱ـاستماع گزارش هیئت مدیره و بازرس شرکت

۲ـملاحظه و تصویب سودوزیان

شرکت سهامی فلاحتی اصفهانیها ـ اهواز

ترازو

ترازوهای اتوماتیك دقیق از ۳کیلو تا۲۰ کیلو گرم رسید شرکت‌تجارتی بهروز خیابان نادری نمره ۳۶۰ تلفن ۴۴۵۳۱

آ ـ ۲۱۴۹۷ ۱ ـ ۵

پیشنهاد بموقع عمل گذاشتن اختراع شماره ۱۴۱۸راجع بدستگاه برای انبار نمودن مایعات

صاحب اختراع نامبرده مایل است باصاحبان صنایع در ایران برای عمل کردن اختراع مذکور وارد مذاکره شود .

برای اطلاع بیشتر به‌آقای دکتر الکساندر آقایان خیابان‌سوم‌اسفند ـ تهران مراجعه فرمائید .

آ ـ ۲۲۳۲۷

پیشنهاد بموقع عمل گذاشتن اختراع شماره ۱۴۰۵ راجع بسقف متحرك مخازن انبار کردن مایعات

صاحب اختراع نامبرده مایل است باصاحبان صنایع در ایران برای عملی کردن اختراع مذکور وارد مذاکره شود .

برای اطلاع بیشتر به‌آقای دکترالکساندر آقایان خیابان‌سوم‌اسفند ـ تهران مراجعه فرمائید . آ ـ ۲۲۳۲۷

آگهی مناقصه خرید لوازم یدکی

اداره کل هواپیمائی کشوری خرید لوازم یدکی ماشین های‌لیلاند آتش نشانی را طبق مشخصات موجود در اداره آتش نشانی (واقع در مهرآباد ساختمان جدید) از طریق مناقصه وباشرائط زیر خریداری مینماید . داوطلبان میتوانند قبلا باداره آتش نشانی واقع در فرودگاه مهرآبادمراجعه و برك مشخصات لوازم موردمناقصه‌رادریافت‌وپیشنهادات خود را درپاکت لاك‌ومهر شده که روی آن جمله (مناقصه لوازم لیلاند نوشته شده باشد) تا آخرروز یکشنبه بیست و نهم آبانماه ۳۹ درتهران بدفتر اداره کل واقع در ساختمان قدیم مهرآباد تسلیم و رسید دریافت فرمایند .

۱ـ پیشنهاد دهندگان بایستی معادل پنج درصد از بهای لوازم بعنوان ودیعه دربانك‌ملی‌ایران شعبه فردوسی بحساب ۱۱۶۳ پرداخت نمودوم اعلامیه آن رایاضمانت نامه بانکی معادل همان مبلغ که از بانکهای مجاز صادر شده باشد ضمیمه پیشنهاد خود نمایند

۲ـ به پیشنهادات فاقد سپرده و مخدوش و مشروط مبهم ترتیب‌اثر داده نخواهد شد .

۳ـ پیشنهادات واصله ساعت ۱۰ صبح روز دوشنبه سی‌ام آبانماه ۳۹ در کمیسیون مربوطه باحضور اعضاء کمیسیون باز و قرائت خواهد شد و حضور پیشنهاد دهندگان در جلسه آزاد خواهد بود .

۴ـ کلیه مالیات و عوارض متعلقه بمناقصه وهزینه درج‌آگهی‌بعهده برنده مناقصه بوده وهرگاه برنده مناقصه از انجام معامله وامضاءقرارداد خودداری نمود سپرده آن بنفع صندوق دولت ضبط خواهد شد .

۵ـ اداره در رد و قبول یك‌یاکلیه پیشنهادات مختار است .

اداره کل هواپیمائی کشوری

۲ـ۱ آ ـ ۲۴۷۰۰

آگهی مناقصه خرید غذای دام

دانشکده کشاورزی کرج۵ قلم مواد غذائی دامهای دامپروری را بشرح زیراز طریق مناقصه خریداری مینماید.

۱ـ کاه ۴۰تن
۲ ـ ذغال ۳تن
۳ـ نمك ۳تن
۴ـ آرد استخوان ۳تن
۵ـ آرد صدف ۵تن

۱ ـ شرکت کنندگان در مناقصه میتوانند آخرین پیشنهاد خودرا تنظیم ودرپاکت لاکومهر شده تا تاریخ روزشنبه ۱۶ مهرماه ۱۳۳۹ساعت ۱۱صبح بدفتر دانشکده واقع در کرج تسلیم و رسید دریافت دارند.

۲ـ شرکت کنندگان بایستی ۲۰٪ مبلغ پیشنهادی را بعنوان‌سپرده بصندوق دانشکده تحویل ورسید صادره را ضمیمه پیشنهاد فرمایند ویا اینکه مبلغ مزبور رابحساب ۱۵۰۵۱۴ بانك ملی ایران شعبه کرج تحویل وفیش بانك‌را ضمیمه پیشنهاد نمایند.

۳ـ پیشنهاد های رسیده در ساعت ۱۰صبح روز یکشنبه ۱۷مهرماه جاری در دفتر حسابداری دانشکده بازو قرائت خواهد شد حضوربپیشنهاد دهندگان در جلسه مناقصه آزاد است.

۴ـ پیشنهاد، فاقد سپرده ویا فیش بانك و یا پیشنهاد های مبهم‌و مشروط وآنچه که دیرتر از موعد مقرر برسد ترتیب اثر داده نخواهدشد.

۵ـ کلیه مخارج اعم‌از حمل‌و نقل و عوارض و مالیات و حق‌الدرج آگهی‌و غیره بعهده فروشنده خواهد بود.

۶ـ سپرده برنده مناقصه تا پایان و تحویل اجناس نگاهداری خواهد شد و بقیه سپرده‌ها فی‌المجلس مسترد خواهد شد.

۷ـ چنانچه برنده مناقصه از انجام تعهد و فروش اجناس‌خودداری نماید سپرده او بنفع دانشکده ضبط خواهدشد .

۸ـ اجناس تحویلی بایستی کاملا پاك و بدون آفت و موادخارجی باشد.

۹ـ بهای هرقلم ازمواد علوفه بایستی به‌تفکیك تعیین و نوشته شودو بهای کلیه علوفه‌یکجا قابل پذیرش نخواهد بود.

۱۰ـ حضور پیشنهاد دهندگان در جلسه مناقصه آزاد و دانشکده در ردوقبول‌یك یاکلیه پیشنهادات آزاد است.

رئیس دانشکده کشاورزی ـ دکتر مهدوی

۲ـ۱ آ ـ ۲۴۶۹۸

آگهی تاسیس شرکت سهامی زاگرس

نظربماده ۱۹۷ قانون تجارت وماده ۶آئین نامه همان قانون‌خلاصه شرکتنامه واساسنامه شرکت سهامی زاگرس که در تاریخ پنجم‌مهرماه ۳۹ بشماره ۷۵۰۱ دراین اداره بثبت رسیده‌برای‌اطلاع‌عموم آگهی‌میشود.

۱ـنام شرکت و نوع آن ـ شرکت سهامی زاگرس

۲ـموضوع شرکت واردات صادرات مقاطعه‌کاری ـ تاسیس کارخانجات تولیدی ـ کشاورزی ـ استخراج معادن و بطور کلی انجام‌هرنوع معاملات بازرگانی مجاز .

۳ـمدت شرکت ـ از تاریخ اول‌شهریورماه ۳۹ بمدت نامحدود.

۴ـ مرکز اصلی شرکت ـ تهران کوچه بیدی کاشی ۱۵

۵ـسرمایه شرکت مبلغ یك میلیون ریال که بدویست سهم‌پنج هزار ریالی بانام تقسیم شده‌است .

۶ـتعداد سهام ـ دویست سهم بانام

۷ـمبلغ سرمایه پرداخت شده و میزانیکه تعهد شده‌است ـ پنجاه در صد بهای اسمی سهام پرداخت و بقیه در تعهد صاحبان سهام می‌باشد .

۸ـطریقه نقل و انتقال سهام ـ باموافقت هیئت مدیره

۹ـ کسانیکه حق‌امضاء برگهای سهام شرکت را دارند ـ بامضای رئیس هیئت مدیره و مدیر عامل .

۱۰ـهیئت مدیره ـآقای محمد مهدی لاری رئیس و آقای اکبر لاری زاده فاتح نایب رئیس هیئت مدیره و آقای محمد مهدی لاری‌زاده عضو هیئت مدیره شرکت می‌باشند .

۱۱مدیر یامدیران عامل آقای محمد لاری‌زاده

۱۲ـدارندگان حق‌امضاء ـباهرسه نفر اعضاء هیئت مدیره منفردا وبامهر شرکت .

۱۳ـتعداد سهامیکه باید مدیران در صندوق شرکت تودیع‌نمایند. هریك از مدیران شرکت تعداد ده سهم

۱۴ـ طریقه دعوت مجامع عمومی ـ بوسیله آگهی ویادعوت‌نامه‌مخصوص

۱۵ـ تاریخ تشکیل جلسه ـ سالیانه درسه‌ماهه اول هرسال

۱۶ـ میزان کسر سرمایه ذخیره از سود سالیانه ـ ده در صد از سود شرکت

۱۷ـبازرسان شرکت آقای حسینعلی لاری‌زاده فاتح

۱۸ـ انحلال شرکت ـ برطبق ماده ۹۳قانون تجارت عمل خواهدشد.

رئیس اداره ثبت شرکتها وعلائم تجارتی واختراعات ـ مهدی نراقی

KRUPP

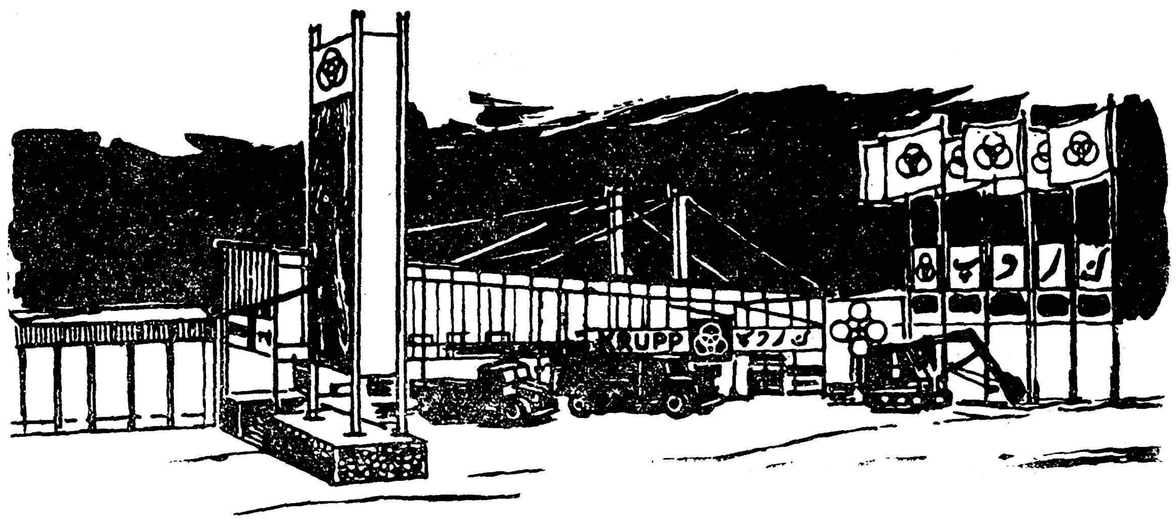

در نمایشگاه صنایع آلمان در تهران، کارخانه کروپ با نشان دادن فراورده‌های جالب توجه صنعتی خود نشان میدهد که فراورده‌های آن از کوچکترین ادوات صنعتی گرفته تا یک کارخانه تجهیز شده میرسد.

لطفاً از غرفه کروپ و همچنین از مدل کارخانه ذوب آهن ایرانی، که با اشتراک مساعی دماگ-کروپ در سالن شماره ٦ در قسمت اطلاعات جهوری آلمان غربی بمعرض نمایش قرارداده شده است دیدن نمائید.

این ابزار ویدیا* یکی از ابزارهای بیشمار که در فهرست فراورده‌های کروپ که مختصر شده و در حدود ۳۵۰۰ نام میباشد. ویدیا دارای خاصیت فلزکاری صنعتی ایست، که انقلابی در صنعت فلزکاری بوجود آورد بعد از سی سال توسعه دائم. امروزه انواع زیادی از فلز سخت ویدیا یافت میشوند، که در ماشین‌هائیکه قالب میزنند و یا تراشه و براده تولید میکنند و یا تیکنند بکار رفته، و همچنین برای کارهای معادن و سنگتراشی و برای قسمتهای مختلف ماشین‌ها که زیاد در معرض سائیده شدن قرار میگیرند بکار میرود.

*) ویدیا انحصار به محصولات کارخانه فرید کروپ ویدیا در اسن دارد).

FRIED. KRUPP · ESSEN

نماینده کمپانی فرید کروپ برای خاور میانه و نزدیک: کریستیان کروگر شمیران - تجریش، کوچه کاظمی شماره ۱۸، تهران، تلفن ۸۵۸۳۵

نمایندگی کمپانی فرید کروپ برای ایران: شرکت سهامی فولاد ماشین خیابان اکباتان، تهران، تلفن ۳۰۲۶۰۶

نماینده کارخانه کروپ موتور وکامیون سازی اسن: هریس اس. آ. خیابان فردوسی، آپارتمان امینی، تهران، تلفن ۳۳۵۰۷، نمایشگاه وکارگاه: خیابان کرج

غرفه کروپ در نمایشگاه صنایع آلمان تهران

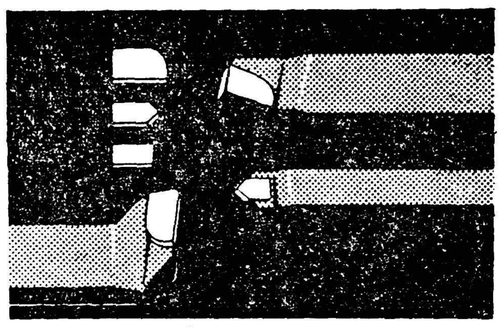

یک ابزار از فلز ویدیا

چگونه درمانگاه دریفوس بوجود آمد

چندایرانی وآمریکائی نیکوکارکه مرکزبهداشتی مفیدی بوجود آوردند

هنگام جنگ بین المللی دوم در آن زمان که مردم جنوب شهر تهران از نداشتن بهداشت و خوراک رنج میبردند بانوئی خیر خواه بکمک این مردم شتافت و آنچه از دستش بر آمد برا ی‌توزیع غذای گرم و ملبوس بین ایشان تلاش کرد.

این بانوی نیکو کار که نامش هرگز فراموش نخواهد شد همسر دریفوس سفیر کبیر اسبق ایالات متحده در ایران بود.

اقدامات بانو دریفوس سبب شدکه یك عده ایرانی و امریکائی برای کمك بهداشت مردم جنوب انجمن خیریه ای بنام انجمن خیریه ایران و امریکا تشکیل دهند.

یك مغازه

این انجمن در ابتدای کار خود یك باب مغازه در خیابان خراسان هزار نفر میرسید بزودی نشان داد که‌روزانه بطور متوسط به یك خودبه کمك انجمن برخاست و یك پرستار را در اختیار انجمن گذاشت.

هرقدر جمعیت آن ناحیه زیادتر میشدبهمان‌اندازه‌اقدامات‌انجمن برای تامین بهداشت مردم آنجا افزایش مییافت تااینکه درسال ۱۳۲۵ وزارت بهداری به هیئت وزیران پیشنهاد کرد که هفت هزار متر از اراضی شهرداری واقع در همان محل در اختیار کلینیك دریفوس گذاشته‌شود این پیشنهاد مورد تصویب هیئت وزیران قرار گرفت و با کمك اشخاص نیکو کار و استفاده از در درآمد گاردن پارتی ساختمان ۱۵ اطاقی در آن ساخته شد.

هجوم روز افزون مردم مستمند که روزانه بطور متوسط به یك بیش از روزی ۵۰۰ نفر را بپذیرد و اولیای انجمن خیریه ایران و امریکا بفکر ایجاد ساختمان مجهز دیگر افتادند.

بهمت والای مردمان خیرو نیکوکار وجوه لازم برای ایجاد یك بنای مدرن و مجهز فراهم شد. آقای بزرگ خواجوی بازرگان ایرانی مبلغ دو میلیون ریال کمك کردند و یك نوعدوست امریکائی بنام آلتون جانز (که مدت زیادی از افشاء نامش خود داری میکرد) مبلغ ۲۵ هزار دلار باین منظور در اختیار انجمن خیریه ایران و امریکا گذاشته و کمکهای دیگری از طرف انجمن ایران و امریکا، اداره اصل ٤ و وزارت بهداری رسید و بالاخره بنائی زیبا، ساده و مجهز بجای آن ساختمان قدیمی۱۵ اطاقی ساخته شد که‌روز ۱۰ شنبه گذشته (دوم مهر) مراسم افتتاح آن بعمل آمد.

آقای بزرگ خواجوی

این بنا که ٦۱ نفر در آن کار میکنند بسیار نظیف است و باهزینه نسبتا کمی که ساخته شده بزرگترین نتیجه از آن حاصل میشود. آقای دکتر جهانشاه صالح وزیر بهداری و رئیس انجمن خیریه ایران و امریکا ضمن نشان دادن قسمت های مختلف کلینیك مزبور به مدعوین اظهار داشتند که: «این ساختمان نمونه برجسته ای‌ازچگونگی رفع احتیاجات ما است. بنظر من بایستی تاسیسات متعدد مانند این بنا با هزینه‌کم وبا روش ساده بنا کرد نه آنکه طرحهای چندین میلیون ریالی که اغلب غیر عملی است تهیه کرد.

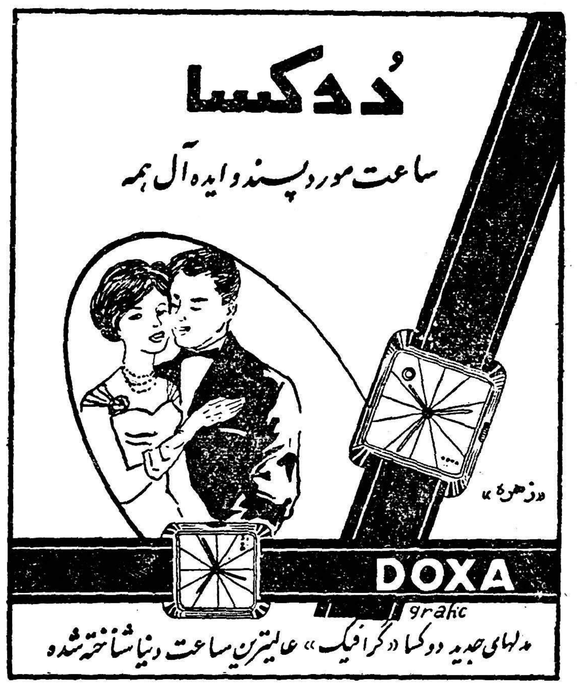

نماینده انحصاری خیابان سعدی جنب بانك‌اعتبارات ساختمان‌شرکت‌کاردار طبقه‌سوم تجارتخانه شکراله‌معراج مراکز فروش - مغازه ذکا نادری (شیروانی) و سایر مغازه‌های معتبر
آ-۲٤۷۱۸

آگهی مناقصه حفر چاه عمیق

حساب عملیات‌مخصوص دانشکده کشاورزی حفرولوله‌گذاری‌یك‌حلقه چاه عمیق درمزرعه نمونه دانشکده‌واقع درکرج راطبق مشخصات زیر بمناقصه برگزار مینماید.

۱- حفر ولوله‌گذاری چاه عمیق بقطر ۱۲ اینچ وعمق ۱۵۰ متر

۲- قیمتی که تعیین میشود شامل کلیه هزینه‌هائی است‌که بطور مستقیم یاغیر مستقیم‌بانجام‌کار تعلق‌میگرد منجمله هزینه حمل‌دستگاه های حفاری تامحل وحفاری وخرید ونصب لوله وآزمایش و تصفیه‌چاه وغیره.

٤- هریك از پیشنهاددهندگان بایستی مبلغی معادل ۱۰٪ ازقیمت کل پیشنهادی خود راقبلا بحساب ۹۰۲ خزانه‌داری کل دربانك ملی شعبه فردوسی داده ورسید آنرا ضمیمه پیشنهاد خود نمایند.

۵-برنده مناقصه هنگام عقدقرارداد بایستی ضمانتنامه‌ای معادل سپرده بالاتسلیم حسابداری عملیات مخصوص نمایند که‌این ضمانتنامه تاپایان کاربعنوان ضمانتنامه حسن‌انجام‌کار نزد حسابداری خواهدماند. بدیهی است پس‌از عقدقرارداد واخذ ضمانتنامه مبلغ سپرده قبلی‌مسترد خواهد شد

٦- به‌پیشنهادات فاقد سپرده و مشروط و مبهم ترتیب‌اثر داده نخواهد شد ضمنا دانشکده درردیاقبول یك یاکلیه پیشنهادات‌مختاراست

۷- کلیه هزینه نشر آگهی و مالیات وعوارض متعلقه بعهده برنده مناقصه خواهد بود.

۸- جلسه قرائت پیشنهادات درساعت ۱۰صبح روز ۳۹ر۷ر۲۹ در دفتر دانشکده تشکیل وتاریخ‌قبول پیشنهادات تاآخر وقت اداری روز ۳۹ر۷ر۱۸ خواهد بود.

۹- حضور پیشنهاددهندگان در جلسه آزاد است برای کسب اطلاعات بیشتری‌درکرج‌بحسابداری عملیات‌مخصوص دانشکده‌کشاورزی مراجعه نمائید.

۲۱ رئیس دانشکده کشاورزی-دکتر میدوی

از امشب سینما سعدی- تراس- سالن نیاگارا- تراس- سالن سهیلا از امشب

خشن‌تر- حیرت‌انگیز- عظیم‌تر از هرکول وخدایان- رنجهای هرکول- بربرهای وحشی-

سینماسکوپ‌ورنگی دوبله بفارسی (درایتالیا)

باشتراك قهرمان قوی پنجه فیلمهای تاریخی وپهلوانی

استیو ریوز (هرکول) وباشرکت: کریستین کوفمان- باربارا کارول- آنماری بوحان میموپالمارا- فرناندوری- انجل آراندا... و... ده‌ها هزار سیاهی لشگر....

سئانسها درسینما نیاگارا ۵ر۱۰ صبح- ۵ر۲-۵ر٤-۵ر٦-۵ر۸ بعدازظهر- تراس ۷-۹ بعدازظهر (ایام تعطیل ۹- ۱۱ صبح - ۲-٤-٦-۸ بعدازظهر- تراس ۵ر٦ - ۵ر۸ بعدازظهر) درسینما سعدی ۵ر۱۰ - ۵ر۱۲صبح - ۵ر۲-۵ر٤- ۵ر٦- ۵ر۸ بعدازظهر (ایام تعطیل ۹- ۱۱ صبح- ۱-۳-۵-۷-۹ بعدازظهر) - درسینما سهیلا ۵ر۱۰- ۵ر۱۲ صبح- ۵ر۲-۵ر٤-۵ر٦ -۵ر۸ بعدازظهر - تراس ۷-۹ بعدازظهر (ایام تعطیل ۹-۱۱صبح -۲-٤-٦-۸ بعدازظهر- تراس ۵ر٦-۵ر۸ بعدازظهر

خبرهای فرهنگی و ورزشی

موقوفات اجاره داده می‌شود

روز گذشته آقای مرتضوی رئیس اداره کل اوقاف که ازبازرسی اوقاف شهرستان های شیراز و اصفهان باز گشته است .به خبر نگار ما اظهار داشت :

در فارس پرونده های قطوری وجود داشت که چندین سال بود برای حل آن بین اوقاف فارس و تهران مکاتبه شده بود اخیرااداره کل اوقاف تصمیم گرفت که این پرونده هارا در محلی بانظرکار - شناسان حقوقی حل و فصل نماید . بهمین نحو عمل گردید و پرونده های فوق‌الذکر مختومه گردید .

از کار هائی که در شیراز انجام گرفت مربوط باجاره اراضی و مستغلات و رقبه های معمور بمدت ۹۹ سال بود این عمل موجب می‌شد که عمران رقبه‌ها ومستغلات مزبور از عهده اداره اوقاف خارج شود .

اداره کل اوقاف در سال‌جاری بااین نوع واگذاری ها مخالفت نمود و برای اولین بار در فارس آنرا بمرحله اجراء گذارد وقرار بر این شد که اراضی ومستغلات موقوفه را بجای ۹۹ سال در مدتی حداکثر ۲۰ سال بشرطی واگذار شود که مستاجر در مورد اجاره برنامه عمرانی را که بتصویب کار- شناسان اداره اوقاف رسیده بمرحله اجراء بگذارند ودر غیراینصورت قراردادلغو ومورداجاره‌در اختیار اوقاف قرار می گیرد

در قرار داد این نکته به نفع مستاجر ذکر می شود که پس از پایان مدت قرار داد در مزایده‌بعدی در شرایط مساوی حق تقدم با مستاجر قبلی که عامل عمران‌بوده می‌باشد رئیس اداره اوقاف درخاتمه اظهار داشت پرونده های قطوری نیز در اصفهان وجود داشت کهبا رفع اشکالات موجود در هفته‌آینده تکلیف آن در مراحل قضائی‌روشن خواهد شد .

برنده مسابقه پیمان سنتو در ترکیه

دوشیزه مهین میلانی که برنده یکی‌ازمسابقات پیمان‌سنتو گردیده برای مدت ۷ روز به‌ترکیه دعوت شد مشارالیها دراین مدت از شهر های مختلف و آثار تاریخی کشور ترکیه دیدن کرد .

دفترچه معلم !

در اغلب کلاسهای ما دفتری وجود دارد که‌دفتر حضورو غیاب ونمره شاگردان است .ایندفتر چون دائما در دسترس همه شاگردان ومعلمان است کثیف وپاره میشود واگر معلمی‌بخواهد بامراجعه بایندفتر از حضور و غیاب و نمرات و سوابق کار شاگرد اطلاع حاصل کندبهیچ وجه مقدور نیست زیرا بعلت استعمال زیاد اغلب اوراق آن کنده شده‌ویانمره‌هادست خورده است .

وزارت فرهنگ در جزواقدامات اساسی خود برای بهبود وضع شاگردان باید این موضوع را درنظر داشته باشد ودستورچاپ دفترچه های مخصوص‌را بدهدو آن رادر اختیار معلم بگذارد.

این دفترچه فقط مخصوص یک‌معلم استودر آن حضور و غیاب ونمرات کلاس و اخلاق و رفتار شاگردان قید میشود بطوریکه بامراجعه بآن کم و بیش میتوان از سوابق شاگرد اطلاعاتی بدست‌آورد . درمدارس ماعده‌کمی‌ازدبیران وآموزگاران از اینگونه دفترچه هابرای خود تهیه کرده‌اند ولی مقصود ما اینستکه وزارت فرهنگ باچاپ ودر دسترس گذاشتن اینگونه دفاتر کوچك بغلی ، معلمان را ملزم نماید که‌مطالب مربوط بشاگرد رادر آن دفتر چه قید نمایند .

مهین پزشکپور

مبارزه بابیسوادی

گزارش اداره کل تعلیمات اکابر حاکی است که جهت نوآموزان کلاسهای شبانه شهرستانها صدو پنجاه هزار جلد کتاب اول و صد هزار جلد کتاب دوم ارسال گردید همچنین چهل هزار برك پستر های تبلیغاتی چاپ و توزیع گردید که بیسوادان را در فرا گرفتن خواندن و نوشتن و آمدن بکلاسهای شبانه که از اول آبانمه افتتاح میشود تشویق می نماید . در تنظیم مطالب کتاب دوم اکابر نیز تجدید نظر شده است .

انستیتوی معادن و ذوب فلزات

بطوریکه اطلاع حاصل کردیم آقای هوزو رئیس پلی تکنیك بلژیك روز ۲۱ مهر ماه وارد تهران خواهد شد . آقای هوز و ار طرف دولت بلژیك ماموریت دارد که با پلی‌تکنیك‌تهران‌برای ایجاد انستیتوی معادن و ذوب فلزات همکاری نماید .

آ- ۲۴۷۲۶

تصحیح آگهی

درآگهی ۲۴۲۴۸ نام آقـــای ابوالفضل شریعتی اشتباها شریفی چاپ شده که بدینوسیله تصحیح میشود.

هنرستان بالت مادام سینه‌کوئه

تعلیم آخرین رقصهای مدرن وبالت تحت‌نظر معلمین اروپائی جدیدا از پاریس و هالیوود وارد شده‌اند. شاهرضا بین فرصت وایر شهر کوچه رفعت‌جا. آ-۲۴۷۲۸

از ۹ مهر تا ۱۰ فروردین با جتهای «بی. او. اِ. سی» سفر کنید

در این سفر تا ۲۷٪ از قیمتهای معمولی تخفیف میگیرید

دو نمونه برای استفاده از این موقعیت

گردش ۱۷ روزه به نیویورك با تخفیف مخصوص
قیمت معمولی مسافرت با جت ۷۵۲۲۰ ریال
قیمت معمولی مسافرت باجت باتخفیف ۶۴۸۳۰ ریال سود شما ۱۰۴۰۰ ریال.

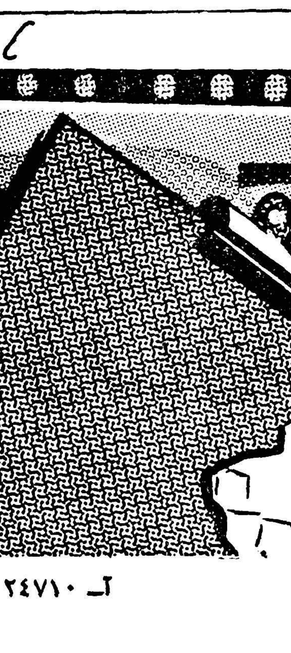

گردش ۲۰ روزه به لندن با تخفیف مخصوص
قیمت معمولی مسافرت با جت ۴۰۵۰۰ ریال قیمت معمولی مسافرت با جت باتخفیف ۲۹۴۷۰ ریال سودشما ۱۱۰۳۰ ریال

اگر از ۹ مهر تا ۱۰ اسفند با هواپیماهای جت مسافرت کنید تخفیف کم نظیری بشما داده میشود و در عین حال از تمام وسائل راحتی وپذیرائی کم نظیریکه بی. او. اِ. سی. را پیشرو عصر جت نموده بر خوردار میشوید.

قیمتهای جدید بشما امکان میدهد که ازتهران یا ازآبادان با هواپیماهای جت کومت به اکثر نقاط اروپا لندن، وپا آمریکا پرواز نمائید و چنانچه با هواپیماهای جت ملخ دار بی.او.ا. سی. مسافرت کنید این تخفیف بمراتب بیشتر خواهد بود.

بی. او. اِ. سی

پیشرو جهانی در پرواز هواپیماهای جت

اطلاعات و جزئیات قیمتها را میتوانید از نمایندگان فروش بلیط بی. او. ا. سی. بدست بیاورید. ایرتوك خیابان فردوسی

تهران ـ تلفن ۶۳۹۶۷ ـ ۶۳۹۶۶ ـ ۶۳۹۶۵ ـ ۶۳۹۶۴ ـ آبادان شرکت آ. ه. فوتلر

آ- ۲۴۷۱۰

عبور از پنج قاره

ترتیبی

نتیجه‌گیری ازیك بحث مهم اجتماعی

چرا طلاق زیاد است؟

تشکیل حرمسرا را طبق قانون ممنوع کنید

طلاق باید از اختیار مرد و زن خارج و بمحاکم سپرده شود

برای پایدار بودن خانواده‌ها باید میان زوج‌های آینده توافق وهماهنگی معنوی، سنی وتربیتی‌وجود داشته باشد وازدواج باشناسائی نسبتاکامل انجام‌گیرد

تقلید کورکورانه ازتمدن‌غربی وعدم آمادگی دختران وپسران برای ازدواج، یکی از عواملی است‌که بنیان خانواده‌ها را فرو میریزد

در دورانی که بحث ما تحت عنوان «چرا طلاق در ایران‌زیاد است» ادامه‌داشت صدها مقاله ونامه ویادداشت برای ما رسید که نماینده کامل افکار عمومی ایران نسبت‌به مسئله‌ازدواج وطلاق بود .بسیاری از نویسندگان باروشن بینی و دقت شگفت انگیزی مسئله را از نقطه نظر تربیتی ،اجتماعی و قضائی موردتحلیل وبررسی قرار دادند و پیشنهاد های قاطعی کردند . اکنون بحث‌مابا این مقاله که یك نتیجه گیری کلی از اظهار نظر های شرکت کنندگان است بپایان میرسد . ما لازم‌میدانیم از آن دسته از نویسندگان که نتوانستیم نظراتشان را چاپ کنیم پوزش بخواهیم اکثر نامه های این دسته از خوانندگان دیرتر از موعد مقرربدست ما رسید .

رویهمرفته میتوان سه طرزتفکر اصلی در میان شرکت کنندگان در بحث مشخص ساخت و جز این سه تمایل اساسی ، که‌مانندسلسله بهم پیوسته ای در اغلب نامه هادیده میشود ، اظهار نظر های دیگری نیز شده است که گرچه جنبه عمومی و همگانی ندارند با این‌حال جزء عواملی است که به‌ازدیادطلاق در ایران کمك کرده و می کنند حقیقت آنستکه ازدیاد طلاق ناشی از یك سلسله از روابط اجتماعی ، تربیتی وقانون گزاری است که علل بیشماری در آن دخیل است، ولی باتمام این احوال میتوان برای سه عامل ،اهمیت درجه اول قائل شد .

عدم شناسائی

اولین دسته از نویسندگان عقیده دارند که زیاد بودن طلاق بعلت آنستکه زوج های آینده نمیتوانند اطلاعات کم و بیش دقیقی ازروحیه اخلاق وروش های زندگی‌یکدیگر داشته باشند ، اینان میگویند که اغلب زناشوئیها در ایران بدون شناسائی قبلی و بر اساس بسیار سست و لرزانی بنا میشود . مردی به‌فکر ازدواج میافتد وسپس‌خانواده او خواستگاری را آغاز میکنند و دختری که هرگز این مرد راندیده ونشناخته ، نامزد وی میشود و سرانجام پس‌از انجام تشریفات دختر بخانه مرد می‌آید ، تازه باید باشوهر خود آشنا گردد ،بروحیات وجوانب منفی او پی ببرد و اغلب پس از مدتی در می‌یابد ، که آنها برای یکدیگر ساخته نشده اند و یکدیگر رادرك نمیکنند .سرانجام گفتگوها ، مشاجرات و دلسردی ها آغاز میگردد و چه بسا کار بجدائی و فراق میکشد . ایندسته

بقیه در صفحه هفدهم

تعلیمات ابتدائی

نقائص ، مشکلات وراه اصلاح آن

عنوان‌بحث آینده ستون‌کرسی آزاد است

ما از عموم خوانندگان محترم بخصوص فرهنگیان دعوت میکنیم که با ارسال نظرات خود در بحث جدید ما شرکت کنند

لطفا روی پاکت مرقوم دارید «صفحه عبور از پنج قاره ـستون کرسی آزاد»

همه چیز از همه جا

ویلن ازتمبر پست

این ویلن باتمبر پست ساخته شده‌است وبدین ترتیب تمام آن ازکاغذ است

دعوت به عصیان

از : لیونل‌وایت

ـ۳۷ـ

ـاینرا نمیدانم اما همین الان باچشم خودم دیدم که او بااین دختر نشسته و مشغول عشقبازی است .

ـهاپر در حالیکه میخواست این بحث بیفایده را زودتر خاتمه بدهد گفت :

ـحالا آقای جرالد هانا کجاست ؟

ـاینجا در کنار پارك مرکزی نیویورك در کافه « تاورن گرین » آن دختر هم همین چند دقیقه پیش آمد و باو ملحق شد .

ـشاید او یکی از خویشان جرالد باشد .

ـنه ، بطور قطع خویشاوند او نیست چون من تمام اقوام جرالد و همچنین همکاران و اعضای اداره او وکسانی را که بخاطر شغلش باوی‌سرو کار دارند می‌شناسم و این دختر هیچکدام از آنها نیست ، او یك دختر موطلائی‌است واسمش « دیون »است .وقتی میخواست وارد کافه بشود اسمش را به‌پیشخدمت گفت و من شنیدم چون همانجا کنار در ..

هاپر باعجله حرف ماری جین را قطع کرد و پرسید :

ـچه گفتید ؟ اسم آن دختر چی‌بود ؟

ـ«دیون » ، او بایك تاکسی آمد و به‌سرپیشخدمت اسم خودش را گفت و از اوخواست که‌وی را نزد آقای هانا که قبلا به‌پیشخدمت سپرده بود ببرد .

گوش کنید آقای هاپر ، جرالد نامزد من است و من از شما میخواهم.. ستوان هاپر نگذاشت حرف ماری جین تمام شود . باووعده‌ای داد و دست بسرش کرد وبعد شماره تلفن کارآگاه فاهن را گرفت .

***

متجاوز از نیم ساعت بود که جرالد وسیو در دوطرف آن میز کوچك در کافه «تاورن گرین » نشسته بودند .

سیوبه گیلاس مارتینی که جرالد گفته بود برایش بیاورند دست‌نزده بود و مشروب خود جرالد نیز در گیلاس مانده و گرم شده بود .

سیو لباسی از یك پارچه ارزان قیمت اما خوش دوخت بتن داشت ، انگشتهایش بی‌اختیار باضربات نامنظمی به‌لبه میز میخورد ووقتی صحبت میکرد پیدا بود که میخواهد غیظ و ناراحتی شدیدی را در صدای خود خفه نماید .

وقتی به‌جرالد نگاه میکرد درقیافه‌اش آثار چندین احساس مختلف و مشهودترازهمه ،ترس و کنجکاوی و عصبانیت هویدابود .

باوجود آنکه این حالت یك قیافه خاص و غیر عادی به‌او بخشیده بود معذلك جرالد ازهمان نظر اول متوجه شد که او دختر بسیار زیبائی است. چشمهای سیو واقعا گیراو جذاب بود وجرالد دلش میخواست این چشمها را هنگامیکه علائم عصبانیت از آن هویدا نیست به‌بیند .

البته اندام متناسب و قشنگ اوهم از نظر جرالد مخفی نمانده بود و بی‌اختیار اورا بانامزدش ماری جین مقایسه میکرد .

سیو ناگهان دست خودرا دراز کرد ،آستین جرالد را گرفت ورشته افکار اورا ازهم گسیخت .

در حالیکه این بار بهیچوجه سعی نداشت ناراحتی و خشم خود را مخفی کند و هنگام ادای کلمات ، دندانهایش تقریبا روی هم قرار گرفته بود گفت :

ـ آقای هانا ، شما میخواستید با من صحبت کنید ، پس چرا همانطور نشسته و بمن خیره شده‌اید ؟ بقیه حرفهایتان را بزنید .

جرالد از این حرکت سیو اندکی یکه خورد و گفت :

ـ معذرت میخواهم خانم دیوین توی فکر فرو رفته بودم . ولی اصل موضوع همان است که گفتم .

سیو در حالیکه سر خود را تکان میداد و موهای طلائی قشنگش که بطور آزاد رو پائین شانه شده بود باینطرف و آنطرف میریخت گفت :

ـمن هیچ از شما واز حرفهای شما سر در نمیآورم ، بهیچوجه چیزی نمیفهمم .البته ناچارم حرفهای شما را باور کنم اما بدون اینکه بتوانم آنرا بخود بقبولانم باور میکنم . شما ابدا قیافه یك آدم تبهکار را ندارید چون من آنقدر از اینجور آدمها دیده‌ام که قیافه آنها را خوب می‌شناسم وافکارشان را در صورتشان میخوانم .

ممکن است شما همانطور که خودتان میگوئید کارمند شرکت بیمه باشید و ممکن هم هست که یك مامور قانون باشید . بهر حال شما مرابااینجا کشانیده‌اید و راجع به برادرم با من صحبت میکنید . میگوئید او در موقع تیراندازی بین گانگستر ها و مامورین پلیس که شما بر حسب تصادف ازآنجا میگذشتید،بزور سوار اتومبیل شما شد و باتهدید شما را وادار کرد که وی را ازآن نقطه دور کنید .

میگوئید که او کیف حاوی جواهرات را در دست داشت و حالا این جواهرات در اختیار شما است ومیدانید که چگونه باید آنرا برای خودتان نگاهدارید .

اما شما را بخدا بگوئید چرا این حرفها را بمن میزنید ؟ چرا مرا باینجا آورده‌اید ؟ از من چه میخواهید ؟ درست است که من خواهر وینسر هستم ولی حالا که‌او مرده دیگر بمن مربوط نیست که جواهرات در دست‌شه است یادیگری چون من جواهرات را نمیخواستم بلکه برادرم را میخواستم و حالا هم وجود من تاثیری در کار ها و نقشه های شما ندارد .

بنابراین چرا این حرفها را بمن میزنید و منظور واقعی شما چیست ؟

جرالد جواب داد :

ـ منظور من همانست که گفتم و کلمه‌ای هم بشما دروغ نگفته‌ام . من هیچ کاری برای برادر شما نمیتوانستم بکنم چون او چند دقیقه پس‌از آنکه وارد اتومبیل من شد در اثر اصابت گلوله‌ای که حتمادر حین تیراندازی ازطرف پلیس بوی شلیك شده بود مرد . بنابراین کاری از دست من درباره اوبرنمیآمد .

اما حالا میخواهم بدانم چه شخص یا اشخاص دیگری در این ماجرا شریك بوده‌اند و چه نقشه‌ای برای استفاده از جواهرات داشته‌اند ؟

ـ آخر این موضوع بشما چه ربطی دارد ؟ چرا میخواهید اشخاص‌دیگری را هم که پایشان در این قضیه بوده بشناسید ؟ آیا شما یك مامور پلیس هستید ؟ قبلا گفتید که دریك شرکت بیمه کار میکنید . نکند این همان شرکتی باشد که جواهرات را..

جرالد که منظور او رافهمیده بود حرفش را قطع کرد و گفت :

ـنه ، اینطور نیست ، من نه مامور پلیس هستم ونه از طرف شرکت بیمه مامور تحقیق درباره دزدان جواهرات میباشم . موضوع همان است که بشما گفتم و مطمئن باشید که حقیقت راگفته‌ام .

بخاطر این جواهرات تابحال پنج نفر کشته شده‌اند که یکی از آنها برادر شما بوده در ینمورد هیچ کاری از دست من و شما و دیگران ساخته نیست و برادر شما را دیگر نمیشود زنده کرد .

شما اگر قدری احساسات را کنار بگذارید و منطقی فکر کنید متوجه خواهید شد که من چه میگویم . آخر کشته شدن این پنج نفر آدم که‌ارزش اهرات را کم نمیکند .

یك لحظه سکوت کرد و به چشمهای سیو خیره شد تا تاثیر حرفهای خود را در آن ببیند و بعد مجددا به صحبت خویش ادامه داد :

دیروز امروز

روابط محرمانه

کیم‌نواك نیز به کرك دوگلاس‌اقرار میکند که قبلاباشخص‌ثالثی روابطی داشته است .

برای اولین بار کرك دوگلاس و کیم‌نواك در فیلم جدیدی بنام روابط محرمانه بازی‌کرده‌اند فیلمبرداری‌روابط محرمانه که کارگردان آن ریچارد کوئین میباشد اخیرا پایان یافته است . موضوع فیلم روابط‌محرمانه‌ای است که لاری (کرك دوگلاس) باماگی گولت (کیم‌نواك) دارد بدون آنکه زنش اواکو (باربارا روش) از آن اطلاع داشته باشد اما سرانجام پس از یك سلسله حوادث اسرار لاری فاش شده و زندگی آنها دستخوش نابودی قرار میگیرد .

این اولین فیلمی است که کیم‌نواك ستاره آمریکائی و کرك دوگلاس و باربارا روش باهم دریك فیلم‌روبرو میشوند .

نبرد طب قدیم و جدید درچین

که در سال ۱۹۵۸ بطور رسمی اعلام شد اشخاص مبتلا بسرطان در ظرف پنجسال با دارو های قدیمی معالجه میشوند مقامات پکن همچنین دستور دادند دارو سازانی‌که آشنا بتحصیلات غربی هستند مدت یکسال دارو سازی قدیم و شناسائی گیاهان‌و طرزاستفاده از آن را برای شفای بیماران فراگیرند لکن مقالات انتقادی متعددی انتشار یافت که در آنها گفته میشود دارو- سازان جدید با قدیمی ها همکاری نمیکنند بدین طریق هدف های‌مقامات چینی برای نزدیك شدن علم جدید و قدیم دارو سازی بی نتیجه ماند . با این حال مطبوعات چین همچنان از پیروزی های موفقیت آمیز دارو های قدیمی سخن میگویند و طریقه معالجه اطباء قدیمی را بوسیله گیا هان‌ارجع میدانند یکی از طرق معالجه در چین قدیم سوزن زدن به نقاط حساس‌بدن است چون اطباء قدیمی چین معتقد بودند که در بدن انسان ۳۶۵ نقطه حساس وجود دارد که سوزن زدن به یکی از آنها مریض را شفاخواهد داد .

این طریقه که امروز بنام (اکیو- پانك چر) نامیده میشود در آلمان‌نیز طرفداران فراوانی پیدا نموده است .

اندازه‌گیری چربی بدن

بعد از این چربی بدن را با دستگاه بسیار ساده وبدون زحمت می توان اندازه گرفت .

این دستگاه قادر است از روی چین بین انگشت پا مقدار چربی را که در بدن شخص وجود دارد تعیین‌نماید دانشمندان ایتالیائی که این دستگاه را اختراع کرده اند از کار آن زیاد اظهار رضایت کرده و عمل آنرا قطعی و نتیجه آنرا صحیح می دانند بموجب آزمایشهائیکه بوسیله این دستگاه انجام گرفته بدن سربازان امریکائی بیشتر از بدن سربازان فرانسوی چربی دارد و مقدار آن درسربازان امریکائی ۱۲٪ می باشد درصورتیکه در سربازان فرانسوی فقط ۸٪ می باشد .

تعداد اشخاص کر درجهان

طبق آماریکه اخیرا منتشر گردیده در جهان ۳۶ میلیون نفر کر وجود دارد از این عده فقط ٤ میلیون نفر تحت تعلیم و تربیت قرار گرفته اند این آمار در کنگره اشخاص کر که در انرفت واقع در هلند تشکیل گردید اعلام‌شد

۲۵میلیون فرانك برای یك فیلم

پاسکال پتی‌ستاره زیبای سینمای فرانسه که بابازی در فیلم «نیرنك ـ باز ها» باوج شهرت رسید اینك سر گرم بازی در فیلم جدیدی است .

پاسکال پتی در سال ۱۹۵۵ بیست هزار فرانك در ماه در آمد داشت . ولی اینك برای بازی در یك فیلم ۲۵ میلیون فرانك دریافت میکند .

پ . پ پس از بریژیت باردو پول سازترین ستاره فرانسوی است و اخیرا اعلام نمود که در آینده بیش از ۲۵ میلیون فرانك برای بازی در هر فیلم تقاضا خواهد کرد .

نوشته : چاپلین کوچك

پسر چارلی چاپلین چارلی، پدرم

ـ۳ـ

شش سال پس از این ملاقات‌پدرم بنابه توصیه شریك خود «جوئل‌رنسیر» او را برای بازی در فیلم «دختر بچه» که با شرکت «جاکی کوگان» تهیه میکرد استخدام نمود .

روزی‌از جاکی میپرسیدم‌چه‌خاطره‌ای از دورانی که زیر دست پدرم بعنوان هنرپیشه کمدی کار میکرد بیاد دارد؟ او در جوابم گفت : من در آن هنگام بیش از چهار سال نداشتم و فقطچیزی که بخاطر دارم این است که هربار پدرت می‌خواست در جلو دوربین فیلم‌ـ برداری گریم کنم آنقدر داستانهای غم‌انگیز برایم نقل میکرد تابی‌اختیار اشکم سرازیر میشد.

هنگامی که مادرم شانزده ساله بود باردیگر پدرم او را برای بازی در فیلم«حمله‌بسوی طلا»استخدام کرد .

این امر بطور غیر منتظره منجر به ازدواج آنها در یکی از دهکده های مکزیك در نوامبر ۱۹۲٤ گردید .

هنگامی که زن و شوهر جوان به هولیود بازگشتند مادرم نقش خود را درفیلم مزبور به«جئورجیاهان»واگذار کرد و خود بکار های خانه‌پرداخت .

بخواهش پدرم «نانا» مادر بزرگم‌در خانه نوساز و بزرگی که‌در«بورلی‌هیل» داشتیم نزد ما آمد و من در ۲۸ ژوئن همان سال در این خانه چشم بدنیا گشودم .

مرد سبیلو

اندکی پس از تولدبرادرم «سیدنی» در سال ۱۹۲۶ بود که من برای نخستین بار «مرد کوچك» را که بعدها در زندگی‌ام مقام بزرگی را اشغال‌کرد شناختم .

شبی روی زانوی «نانا» نشسته بودم که ناگهان در اطاق باز شد و مرد عجیبی که شلوار گشادی پوشیده و سبیل کوتاهی داشت وارد گردید .

این شخص از کجا و از چه دنیای شگفت‌انگیزی می‌آمد و در خانه ما چکار داشت ؟

با دیدن قیافه او شروع به گریه کردم .

«مرد کوچك » پرسید : برای چه گریه میکنی ،من بابای توهستم‌درست به‌بین خودباباست .»

این‌صدا بگوشم آشنامی‌آمد ولی همچنان اشکهایم برخسارم روان بود .

دراین هنگام‌مرد کوچك دست‌خودرا بردوسبیل‌مصنوعی اش راکند وگفت : «حالا دیدی که‌خود باباست »

ترس وتعجب همچنان سرتاپای‌مرا گرفته‌بود تعجبم از آن بود که‌نیمی از این شبح پدرمن‌ونیم دیگرمردعجیب وغریب وشگفت انگیزی بود .

ولگرد معروف که‌میلیونها‌تماشاچی رابه‌خنده درمی‌آورد .

اینك فرزند خود را چنان دوچار وحشت کرده‌بود که‌بی‌اختیار گریه میکرد .

ترسم ازاین بود این‌پدری که‌اورا اینقدر کم میدیدم ولی از جان ودل دوستش داشتم میتواند بصورت یك

بقیه در صفحه نوزدهم

اجتماعی

سخن روز

تشکر ؟!

«از روزنامه بزرگ مملکت می خواهیم تشکر کنیم» این جمله ایست که در چند روز اخیر از دهان خوانندگان ارجمند روزنامه زیاد بگوش‌می رسد . وقتی که از آنها سئوال می‌کنیم چرا می خواهید تشکر کنید ، جواب میدهند برای اینکه روزنامه یکبار دیگر خدمت بزرگی بمردم انجام داد ودر خصوص آلودگی هوای تهران و مضرات دود بخصوص دودگازوئیل آنقدر نوشت که مسئولین متوجه شدند ودر صدد اقدام برآمدند

در چند روز اخیر تقریبا همه دستگاه های مسئول اعلام کرده اند که‌از کار اتوبوسها و اتومبیلهای «دودکن» جلو گیری می کنند و متعهد شده اند این وظیفه را بطور جدی انجام دهند.

در جواب لطف و محبت این خوانندگان باید بگوئیم که آنها نباید از روزنامه خود انتظاری جز بازگو کردن وبر آوردن خواستهایشان داشته باشند . بنا براین اگر نوشته های روز نامه درمورد جلوگیری از دود گازوئیل اثر کرده ومنجر باتخاذ تصمیمی شده است ، تشکری را ایجاب نمی کند ، زیرا ما جز منعکس کردن حقیقت و خواست مردم کاری انجام نداده‌ایم . این روش و هدف ما بوده و خواهد بود .

اما در مورد مبارزه با دود گازوئیل خوشبینی زیاده از حد راجایز نمیدانیم . زیرا درست است که یکسلسله تصمیمات جدی دراین باره اتخاذ شده و حتی اقدامات جدی هم شروع گردیده است اما مشکل پاك کردن هوای آلوده تهران تنها با چند تصمیم و یا اقدام قابل حل نیست . و بلکه زمان واقدامات وسیعی را ایجاب می نماید.

در خصوص جلو گیری از کار اتوبوسها و اتومبیلها و خلاصه موتور هائی که دود گازوئیل تولید می کنند امید است از اقداماتی که شروع شده نتایج مثبتی حاصل شود اما باید گفت این کار چاره اساسی و قطعی نیست بلکه کاهش دهنده‌خطر «دود» میباشد .

بعلاوه امید است اقداماتی که شروع شده جنبه موقت و تبلیغی نداشته باشد و پس از مدتی موقوف نگردد .

آینده نشان خواهد داد که وعده هائی که امروز داده می شود تا چه حد به حقیقت پیوسته است .

اعتذار از پرداخت وام

بانك ساختمانی باطلاع متقاضیان وام میرساند که بعلت عدم‌وجود اعتبار از پرداخت وام ساختمانی معذور است.

خواهشمند است ازهرگونه مراجعه دراین باره‌که موجب اتلاف وقت کارکنان بانك میشود خودداری فرمایند.

۱-۸ آ-۲۴۳۶۴ بانك ساختمانی

هرعلاقمند و صاحبنظر مسائل اجتماعی میتواندجواب‌بدهد

نقائص قانون انتخابات و راه اصلاح آن

دکتر فرهنگ شفیعی:

رأی با ماشین

درشهرهای بزرك باید گرفته شود

تهران باید به ۱۵ ناحیه تقسیم شود وهرناحیه یك وکیل انتخاب کند

آقای دکتر فرهنگ شفیعی‌رئیس سازمان خدمات کشوری نخست وزیری درباره‌نواقص‌قانون انتخابات وراه رفع‌آن اینطور مینویسد.

انجمن نظارت از آغاز تاپایان کار باید بدون وقفه و حتی شبها بکار خود ادامه دهد. صلاحیت‌رای دهندگان باید قبلا معلوم شود و کارت الکترال قبل‌از انتخابات‌صادر گردد. بزنان حق‌رای دادن تفویض شود. ودر شهرهای بزرك رای با ماشین گرفته شود و در اینصورت بیسوادان خود بخود از رای‌محروم خواهند شد.

اولین نقص قانون عدم تساوی حقوق مردم ایران بسبب تغییرمحل سکونت است.

بموجب قانون مجلس شورای ملی ۲۰۰ نماینده دارد که طبق جدول محل انتخاب آنان معین‌شده است بعضی مراکز که دارای جمعیت کمتری است یك نفر و مراکز بزرك ۲نفریابیشتر وبالاخره تهرانی حق‌دارد ۱۵ نفر وکیل انتخاب کند.

سئوال بنده اینست که‌فرق‌تهرانی یا شیرازی چیست ؟ وفرق‌شیرازی بانائینی چه میباشد که هرکدام حقوق مختلفی از نظر شرکت در انتخابات و سهم بیشتر یا کمتری از ۲۰۰نفر دارند ؟آنچه مسلم است البته قانون محترم است و نمی‌توان متعرض‌آنان شد حق هم دارندولی بنده از پایان اخذ آراء درتهران نتوانستم یکنفر از دوستان یا آشنایان یاآنان راکه عرفاتهرانی نامیده میشوند بیابم که رائی به صندوق انتخابات دوره بیستم‌تهران ریخته باشد.

فلسفه انتخابات اینست که مردم کشور به واحدهائی برابرعده نمایندگان تقسیم شوند و هر واحد انتخاباتی یکنفررابه مجلس‌بفرستند

تهران شهر پرجمعیتی است و باید دارای ۱۵ واحد باشد تا ۱۵ وکیل به مجلس بفرستند بسیار خوب تهران مطابق جمعیت‌درنواحی به‌پانزده واحد قسمت شود و هر واحد یکنفر انتخاب کند. این یکنفر در ناحیه خود دارای‌اکثریت خواهد بود.

عدم صلاحیت

قانون انتخابات ایران انتخاب انجمن رابعهده فرماندار محول‌نموده است که از بین طبقات ششگانه انتخاب نماید. سابقه نشان داده است که فرماندار میتواند هرکه را مورد نظر خود باشدانتخاب‌نماید و مسلم است که انجمن نظارت انتخابات چه در تهران و چه در شهرستانها طرفدار هرکاندیدائی که‌باشد میتواند اورا از صندوق بیرون بیاورد.

مدت قرائت آراء

قرائت آراء که مخصوصا در تهران در حدود یکماه یا بیشتر بطول میانجامد موجب انحراف‌فکر مردم وغالبا اعمال نظر خصوصی و بعضا تعویض صندوقها است.

گذشته از معایب عمده قانون انتخابات موارد نقص جزئی زیادی نیز در قانون موجود است که از ذکر آن خودداری میگردد و متذکر است که چنانچه مسائل مذکور در قانون آتی حل شودمی توان امیدوار بود که قانونی‌صحیح ووکلائی صالح به‌مجلس فرستاده‌ایم

حق انتخاب یکنفر

دردنیا تنها تهران نیست که‌در حدود دو میلیون نفر جمعیت داشته باشد شهرهای پرجمعیت دیگردنیا هم ممکنست دارای وکلای متعدد باشند ولی راهی که انتخاب شده اینست که شهر بزرك به نواحی تقسیم شده و هرناحیه فقط یکنفر وکیل دارد چنانچه تهران از نظر انتخاباتی بحسب جمعیت به‌پانزده واحد تقسیم شود و هرواحدیکنفر را انتخاب نماید از اکثر معایب فوق‌الذکر جلوگیری میشود.

معرفی قبلی

مشکل عمده انتخابات ایران هرج‌ومرج درکاندیداتوری است هرکس بخود اجازه میدهد خودرا بنام کاندیدا معرفی کند و بدین ترتیب تعداد داوطلبان به حدزیادی بالغ میگردد که خود مخل‌انتخابات است -میتوان طریقی پیش بینی نمود که کاندیدا هاقبلا از طرف عده معینی معرفی شوند ویا مانند بعضی کشورها از آنان سپرده‌اخذ شود که در صورت نداشتن آراء به‌نسبت معینی سپرده بنفع صندوق انتخابات ضبط شود.

مورد اعتماد

چنانچه انجمن نظارت از بین اعضای انجمن شهر که از طرف مردم برگزیده شده‌اندواز طرف احزاب و کاندیدها‌ها معرفی شوند مسلما انجمن مورد اعتماد مردم واحزاب است ومیتوان اطمینان داشت که انتخابات را با نظارت یکدیگربنحو صحیح‌رهبری‌خواهند کرد.

بدون وقفه

بنحویکه پیشنهاد شده با تعدد حوزه‌های هرواحد انتخاباتی میتوان یکروز اخذ رای نمود و بلافاصله شروع بقرائت آراء کرد. انجمن باید بدون وقفه و تعطیل و حتی شب‌ها کار خودرا ادامه و نتیجه‌را اعلام نماید.

کارت الکترال

سازمان موظف است در ادارات وزارت کشور مامور رسیدگی به صلاحیت رای دهندگان‌و احراز هویت آنها و محل اقامت آنهاباشد این اداره بطور دائمی در موقع‌غیر انتخابات بوظیفه خود ادامه وبرای حائزین شرایط کارت مخصوص شرکت در انتخابات صادر خواهند کرد.

جلوگیری از کامیون بازی

چون درکارت الکترال قیدخواهد شد که دارنده آن درچه واحد انتخاباتی حق دادن رای دارد وباین ترتیب از هرگونه نقل و انتقال رای‌دهندگان و کامیون بازی جلوگیری خواهد شد کاندیدا هائی که طبق قانون واجد صلاحیت اخلاقی وعلمی واجتماعی باشند و شرح بند۳ پیشنهادی معرفی‌شده باشند اسامی آنها یکجا چاپ وبرای دهنده در موقع مراجعه به انجمن داده میشود (بجای تعرفه انتخابات) ویا اینکه در ذیل هر کارت الکترال محلهائی برای‌علامت گزاری بنام کاندیدا هاپیش بینی شودکه قابل جداکردن از کارت باشدورای‌دهنده‌میتواندنام کاندیدای خودرا علامتزده وبصندوق‌بیاندازند

ولی درشهرهای بزرك ممکنست که باتوسل بماشینهای مخصوص رای دهنده بتواند بافشار دگمه مخصوص رای خود را اعلام نماید که در خاتمه روز ماشین باز و بلافاصله حائز اکثریت و تعدادرای او وسایرین معلوم میگردد .بدین نحو عملارای دهندگانی که دارای سواد نیستند نخواهند توانست رای خود را ابراز دارند.

حق شرکت زنان

باآنکه نظر مخالف و موافق در این مورد زیاد است پیشنهاد میکنم که حداقل بزنان واجد صلاحیت حق‌دادن رای تفویض شودوانشاءاله درآینده نزدیك به‌آنان حق انتخاب شدن نیز داده شود.

در انجمن های محلی شهر

درغرب تهران

یك خیابان بنام خشایارشاه نامگذاری میشود

در جلسه انجمن محلی غرب جیحون آقای عباس‌راد فر گزارش اقدامات انجمن را در مورد اسفالت کوچه ها و پیاده رو های خیابان که به هزینه اهالی انجام شده است و همچنین تهیه پروژه‌لوله کشی‌آب از چاه عمیق را باطلاع اهالی‌رسانید

ناطق مستدعیات اهالی را که توسط انجمن پیشنهاد شده است طی پنج ماده به شرح زیر اعلام داشت :

ایجاد خیابان شمال جنوبی با استفاده از مسیل رود خانه و نام‌گذاری آن به نام (خشایار شاه) به مناسبت نزدیکی جشن دو هزارو پانصدمین سال تاسیس شاهنشاهی ایران . تسریع د راسفالت خیابان هاشمی تا انتهای خیابان کمك‌نوری برای اجرای پروژه لوله کشی با استفاده از آب‌چاه عمیق‌که مقدمات آن فراهم گردیده ومورد تصویب شهرداری قرارگرفته‌است .تاسیس خط اتوبوس رانی مستقل تا بازار یا میدان ۲۴ اسفند از طرف‌شرکت واحد اتوبوس رانی .

تاسیس پاسگاه پلیس .

در این جلسه رئیس انجمن از مردم در خواست کرد تا اقدامات جامعی برای پیشرفت امور عمرانی در محل به عمل آورند .

آگهی تشکیل مجمع عمومی

بنابتقاضای اکثریت صاحبان سهام مجمع عمومی شرکت سهامی فرش ایران بطور فوق‌العاده روز دوشنبه ۱۱ر۷ر۳۹ ساعت ۹ صبح در محل شرکت واقع در خیابان فردوسی تشکیل خواهد گردید ازصاحبان سهام دعوت میشود که طبق مقررات اساسنامه درمجمع‌حضوربهمرسانند و برای گرفتن ورقه ورودیه تاآخر روز یکشنبه۱۰ر۷ر۳۹ شخصا یاوسیله وکیل قانونی باارائه قبض موقت سهام بدفتر شرکت مراجعه نمایند .

دستور جلسه

انتخاب یکنفر عضو هیئت مدیره

شرکت سهامی فرش ایران

لطفا یادداشت فرمائید

امشب

برنامه تلویزیون‌ایران

ساعت ۶ر۰۰ ـ آغاز برنامه
ساعت ۶ر۰۳ ـ برنامه‌خردسالان
ساعت ۶ر۳۰ ـ برنامه جوانان
ساعت ۷ر۰۰ ـ فیلم
ساعت ۷ر۳۰ ـ حمایت حیوانات
ساعت ۸ر۰۰ ـ هنرهای زیبا
ساعت ۸ر۳۰ اخبار
ساعت ۸ر۴۵ ـ برنامه هنرهای زیبا
ساعت ۹ر۰۰ ـ مسابقه‌مرا بشناس
ساعت ۹ر۳۰ تئاتر
ساعت ۱۰ر۰۰ ـ کاخ دانش
ساعت ۱۰ر۳۰ ـ فیلم‌موزیکال
ساعت ۱۱ر۰۰ ـ پایان برنامه

برنامه فرداشب‌تلویزیون

ساعت ۶ر۰۰ ـ آغاز برنامه
ساعت ۶ر۰۳ ـ فیلم‌های‌خبری
ساعت ۶ر۵۵ ـ برنامه خرد سالان
ساعت ۷ر۰۰ ـ برنامه نام آهنك
ساعت ۷ر۳۰ ـ فیلم‌بودابت لوکاستلو
ساعت ۸ر۰۰ ـ هنرهای‌زیبا
ساعت ۸ر۳۰ ـ مسابقه‌بیست سئوالی
ساعت ۹ر۰۰ ـ هزار ویکشب
ساعت ۹ر۳۰ ـ فیلم سینمائی
ساعت ۱۱ر۰۰ ـ پایان برنامه

درمحافل ومجالس

درانجمن ایران وامریکا
جشن کودکان
باهمکاری هنرمندان سازمان هنری اطلاعات کودکان
ازساعت ۵ بعدازظهر

درانجمن ایران وپاکستان
ته‌دانسان
ازساعت ۷ بعدازظهر

درباشگاه نفت
کنسرت
باهمکاری بانو مرضیه
ازساعت ۸ بعدازظهر

فرداشب
درباشگاه نفت
فیلم برای کودکان
ازساعت ۷ بعدازظهر

ایران و صنایع آلمان

نمایشگاه صنعتی آلمان در تهران از ۱۲ مهر الی ۳۰ مهر ۱۳۳۹

نمایشگاه صنعتی آلمان در تهران برای ایرانیان توام با سرور وشادمانی خواهد بود زیرا در ضمن تماشای محصولات صنعتی نمایشهای جالب وسرگرم کننده را نیز مشاهده خواهند کرد که از آن جمله نمایش فیلمهای متنوع در سالن سینمای نمایشگاه و ترانه‌های محلی آلمانی است که توسط یك ارکستر متشکل از اهالی «باویر» نواخته میشود .

علاوه بر این در رستوران نمایشگاه غذاهای مخصوص آلمانی همیشه‌در دسترس علاقمندان خواهد بودو ضمناً در مدت برقراری نمایشگاه مسابقات ورزشی جالبی بین دو کشور بر پا خواهد شدو بالاخره آتش بازیهای فوق العاده وسیع و با شکوهی نیز درمحوطه نمایشگاه ترتیب‌داده‌میشود. درهای نمایشگاه صنعتی آلمان هرروز از ساعت ۹ تا ۱۲ و ۱۶ تا ۲۱ در تهران ـ امیرآباد بازبوده‌وعلاقمندان میتوانند با بلیطهای‌ورودی‌نمایشگاه که‌قیمت آن ده ریال است‌در بازی (تومبولا) شرکت نمایند‌و شانس خود را بیازمایند.

جمهوری فدرال آلمان ـ یك شریك خوب برای پیشرفت ایران

بچند نفر از دانش‌آموزان و دانشجویانی که طی یك مقاله کوتاه مشاهداتشان‌را درباره نمایشگاه تحت‌عنوان «ایران وجمهوری فدرال آلمان» بنویسندجوائز با ارزشی از جمله بلیطهای دو سره بآلمان داده میشود.

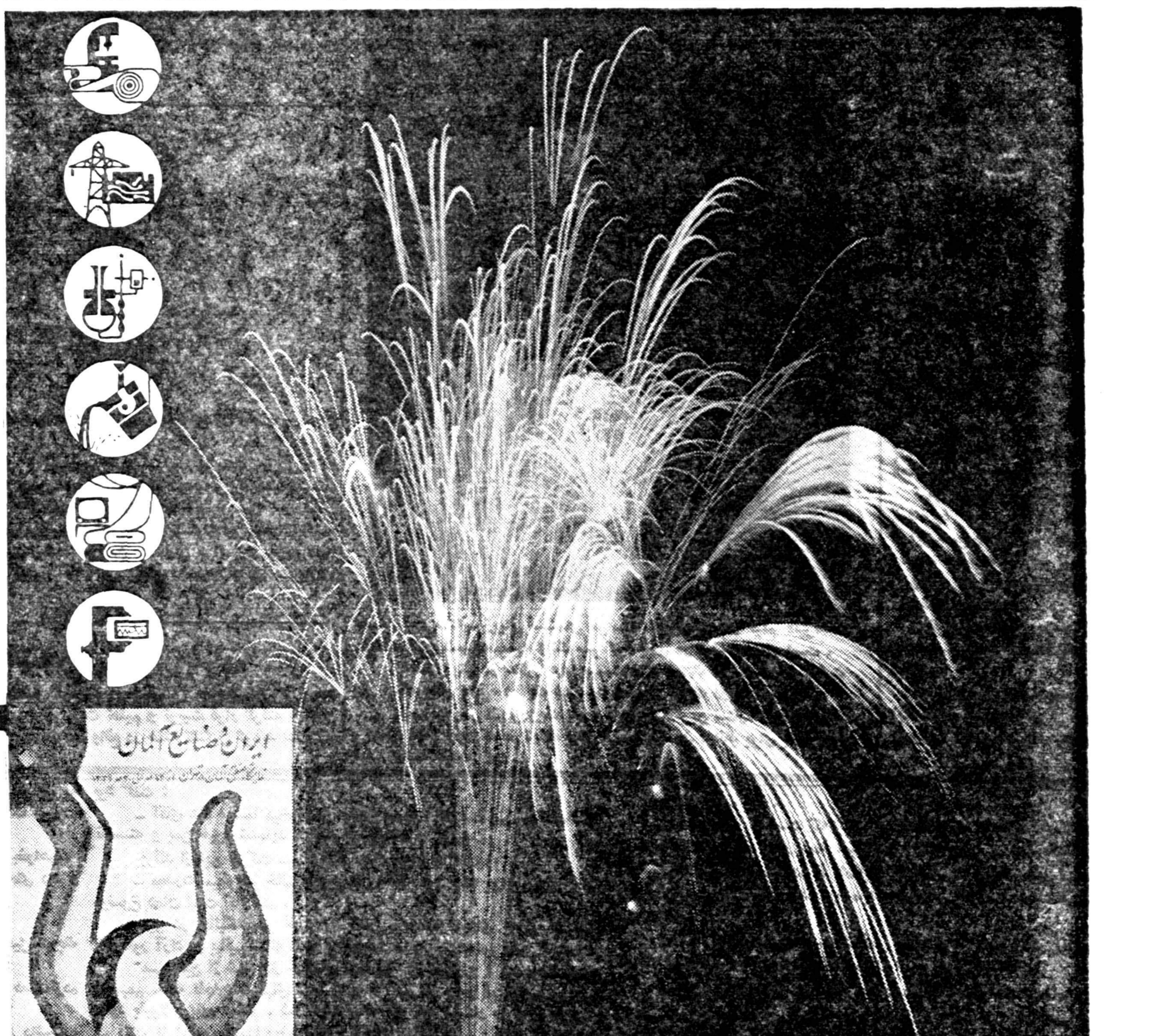

کانون آگهی زیبا

کالیفرنیا ـ خبرنگار اطلاعات

باردیگر از «خیام» در آمریکا تجلیل شد

ازاین پس فلسفه خیام در دانشگاه میشیگو در ایالت کالیفرنیا تدریس میشود، آقای تقی عمید بدعوت دانشگاه میشیگو یك سخنرانی اظهار داشت: کوته بینی وعدم اطلاع بعضی ازکارگردانان هالیوود در تهیه فیلم زننده و بی‌اساس‌که بتمام معنی منافی مقام ارجمند خیام میباشد باعث تاسف است

خبرنگاران اطلاعات
دونالد ویلبر
گزارش میدهند

بنابدعوت آقای دکتر مری‌هاینز استاد ادبیات زبان انگلیسی ، دانشگاه دولتی‌شهر میشیگوواقع‌در۲۰۰میلی شهر سانفرانسیسکو آقای تقی‌عمید کنسولیار سرکنسولگری شاهنشاهی ایران در سانفرانسیسکو که فعلا بسفارت ایران درپاریس منتقل‌شده برای ایراد سخنرانی درباره « عمر خیام و فلسفه و رباعیات او » در دانشگاه شهر میشیگو حضوریافت

آقای دکتر هاینز ابتدا آقای عمید را بعده کثیری از دانشجویان که در تالار تئاتر دانشگاه گرد آمده بودند معرفی کرده و گفت : « چون یکی از مواد درسی کلاس من در سال جاری تحصیلی مطالعه وبحث درباره « ترجمه رباعیات خیام و فلسفه او » میباشد برای تفهیم بیشتراین اثرادبی و فلسفی مصلحت در این دیدم که از یکی‌از هموطنان « خیام» تقاضا کنم که‌فلسفه و مقام شامخ او را از دریچه چشم خودبرای ما تشریح کند و خیلی خوشوقتم که مسر کنسولگری ایران در سانفرانسیسکو باین تقاضای من ترتیب اثر داده و آقای عمید راکه خود از علاقمندان آثار خیام است برای اینکار در نظر گرفته است.

سپس آقای تقی عمید رشته کلام را دنبال نموده و ضمن تشریح فلسفه خیام اظهار داشت که طرز فکر فلسفی خیا م و توجهی که بدرك‌زمان حال » داشته و میگفته است نباید گذاشت « غم فردا » امروزمان را از دست بگیرد در شعرای متاخر او و آثار آنها اثر عمیقی گذاشته است و تصریح نمود این موضوع که در عرف عوام امروز نیز به جمله «دم را غنیمت دان » جاری است‌یك دیده فلسفی عمیق و واقع بینانه‌ای میباشد که‌بهیچوجه بااستنتاج‌غلطی که مردم می خواره و منفی باف از رباعیات او می کنند تشابهی ندارد. برای روشن شدن مسئله بتفصیل خدمات علمی و تالیفات عدیده وتبحر کامل اورا دررشته های متنوع‌نجوم، ریاضی ، هوا شناسی و شعر برای حضار برشمرد و تذکر داد ترجمه « وبکه » از اثر « جبر مقابله »خیام که در سال ۱۸۵۱ د راروپا انتشار یافت مقام ارجمندی در تاریخ‌ریاضی باز کرد.

آقای عمید در خاتمه خاطر نشان ساخت که کوته بینی و عدم اطلاع بعضی از کارگردانان هالیوود در تهیه فیلم زننده و بی اساس که بتمام معنی‌منافی مقام ارجمندی‌چنین عالیقدر بود باعث تاسف است.

آقای پروفسور هاینز پس از این سخنرانی در نامه تشکر آمیزی به آقای عمید نوشت :« سخنرانی‌شما درباره فلسفه خیام و رباعیات او در دانشجویان وهمکاران دانشگاه‌اثری چنان عمیق بجای گذاشته است‌که با گذشت چند روز هنوز چند تن از همکاران من‌و کسانیکه درسخنرانی شما حاضر بودند بدفترم آمده و ضمن‌ابرازخشنودی خود ازسخنرانی شما راجع بخیام و مقام ارجمند او مباحثه میکنند.

دهلی نو ـ خبرنگار اطلاعات

مسافرت گروه هنری هند به‌ایران ،

یك گروه هنری هند مرکب از عده‌ای از رقاصان ،خوانندگان و نوازندگان روز ۲۳ شهریور دهلی را بقصد ممالك یونان ، سودان ، دول متحده عربی و ایران ترك گفتند تا در آن ممالك برنا مه‌هائی رااجرا نمایند .گروه‌مزبور چهارقسمت‌رقص توام با آواز ، یك قسمت آواز ودر آخر یك قسمت رقص اجراخواهند نمود . هیئت شب قبل از حرکت خود در یکی از سالن های دهلی نو در حضور آقای پروفسور همایون کبیر وزیر تحقیقات علمی وامور فرهنگی هند ، کاردار شاهنشاهی ایران، سفرای سودان‌و دول‌متحده عربی و اعضای‌سفارتخانه های‌ایران، ترکیه ، یونان ، سودان و دول‌متحده عربی و عده از اهالی وضع کلیه برنامه های خود را که در ممالك فوق نمایش خواهند داداجرا کردند.

مسافرت این‌گروه دوماه طول‌خواهد کشیدودرهر مملکتی که واردشوند مبهمان دولت آنجاخواهند بودکرایه ایاب و ذهاب آنان از طرف دولت هند پرداخت شده است . گروه هنری هند در ماه آبان وارد ایران خواهند گردید.

تعلیم صحیح رانندگی هنر کده فنی ـ بزرگترین آموزشگاه رانندگی و مکانیکی در خاورمیانه

رانندگی را با آخرین متد علمی بشما میاموزد و تا گرفتن گواهی نامه رسمی بشما تعلیم میدهد.

هنر کده فنی بهارستان روبروی چاپخانه مجلس تلفن ۳۸۰۴۶

۱-۲ آ-۲۱۷۳۷

دکتر جمال‌الدین نوربخش
متخصص دربهداشت وبیماریهای کودکان
ازدانشگاه پاریس
معتادین به‌الکل، تریاك، مرفین،
کوکائین وهروئین
را باآخرین متد درمدت‌کوتاهی بدون هیچگونه عارضه درمان مینماید
نشانی: خیابان شاهرضا چهارراه پهلوی
پذیرائی ٤ تا ۸ بعدازظهر تلفن مطب ٦٥٥٥٧
تلفن منزل ٤٤٧٨٩ (۱)

SIEMENS

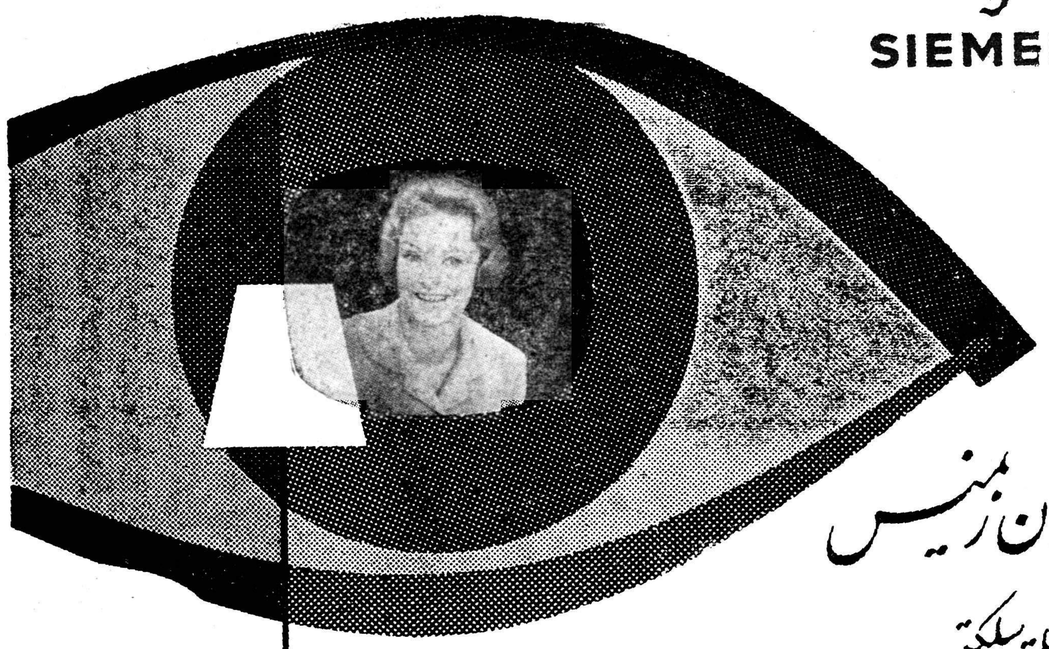

تلویزیون زیمنس
با فیلتر سلکتیو
فیلتر سلکتیو بطور کلّی از نار احتی چشم جلوگیری میکند
دارای کمّه تنظیم خودکار تصویر و میزان نور و کانال

از غرفه زیمنس در سالن ۴ نمایشگاه صنعتی آلمان دیدن فرمائید

زیمنس ایران ـ خیابان تخت جمشید ـ تلفن های ۳۰۵۱۶۱ الی ۶۸ و ۶۰۸۷۱ الی ۷۶

لطفاً توجه فرمائید!

بهترین «لوله مانسمان» محصول بنگاه «مانسمان» میباشد که اولین سازنده ودر حقیقت مخترع لوله‌های بیدرز بشمار میرود.

لوله‌های بیدرز وجوشکاری شده بنگاه مانسمان از هر جهت قابل اطمینان میباشند و در تمام رشته های مختلف صنایع ارزش آنها باثبات رسیده است. لوله های ساخت مانسمان گذشته از اینکه در لوله کشی آب، نفت، بنزین وگازهائی مانند ازت و اکسیژن نقش مهمی بعهده دارند بصورت یکی از مواد ومصالح مهم در بنای آسمانخراشها، داربستهای ساختمانی و همچنین ساختن ماشین آلات بکار میروند.

مسلماً غرفه ما در پای برج مانسمان در محل نمایشگاه صنعتی آلمان در تهران جائیست که بدیدنش میارزد و شما چیزهای تازه‌ای در آن خواهید یافت.

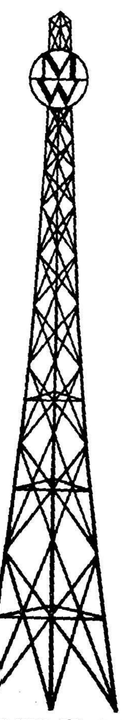

MANNESMANN
مانسمان ـ دوسلدورف

برای کسب اطلاعات بیشتر به نشانیهای زیر مراجعه فرمائید:
برای کارگاهها و لوازم و تجهیزات فنی: هیئت مهندسین شرکت مانسمان اکسپرت بامسئولیت محدود در تهران، تلفن ٦٩١٢١ ـ برای کالاهای بازرگانی: شرکت سهامی صنایع جدید، تهران، تلفن ۳۸۷۲٤

اینترنول اینترلوب

اینترنول برای موتورهای بنزینی

اینترلوب ـ اچ دی مخصوص موتورهای دیزل

استفاده از روغن های موتور

اینترنول و اینترلوب اچ دی

محصول کارخانجات معظم اینترنول آمریکا

برای صاحبان کارخانجات ـ تعمیرگاهها شرکتهای
مقاطعه کاری و دارندگان انواع وسایط نقلیه موتوری

ضامن دوام موتور
وسبب اطمینان خاطر است

مراکز فروش ـ در تهران اغلب مغازه‌های روغن‌فروشی ودر
شهرستانها نمایندگان فروش اینترنول واینترلوب

نمایندگی انحصاری: کاظم لاری
خیابان شاهرضا جنب کالج
تلفن ۶۵۵۹۰ و ۶۸۲۷۸

آوا

فرهنگی ورزشی

از: اسپهانی

بلاتکلیفی بی‌مورد

مدتی ازپایان بازیهای المپیك ۱۹۶۰ رم سپری‌شد .ورزشکاران ملل‌مختلف درموقع مراجعت بکشور شان درسرراه باچندکشور تماس ورزشی صورت دادند وپس‌از مراجعت هم‌بلافاصله فعالیت عادی‌خودرا ازسر گرفتند .زیرا بازیهای المپیك برای ورزشکاران ملل‌جهان وسیله شرکت وایجاد دوستی بودکه بموقع جامه عمل پوشید. موردی نبودکه بخاطر بازیهای المپیك‌سازمانهای ورزشی‌متزلزل گردد ووظائف اصلی آنان دربوته اجمال بماند .

متاسفانه درکشور ما قضیه‌کاملابعکس شد .گویا موجودیت‌ورزش ایران عده‌ای ورزشکاری بودند که‌ماآنهارا برم فرستاده‌ایم .باخت چند کشتی گیر مادررم باعث بلاتکلیفی سازمانهای ورزشی شد و اکنون کوچکترین فعالیت ورزشی درمیدانهای ما مشاهده نمی‌شود .

مادر مقاله «قضاوتها» نوشته‌بودیم‌که معلوم میشود درکشورما ورزش فقط کشتی آزاد است . اگربپریم وضع‌ورزش ایران کاملاروشن وبی‌عیب‌است‌واگر بیازیم باید دادوبیداد راه انداخت وبحال‌ورزش ایران گریست . .

اینکه مسئولین ورزش ایران دست بسته نشسته وبجای‌فعالیت جنجال راه میاندازند بهیچ‌وجه صرفه ورزش میهن مانمی‌باشد .زیرا هرفدراسیون بدون توجه به‌باخت دیگران ایجاب مکند وظائف‌خودرا انجام دهدونگذارد ورزش از میدانها به پشت میزها برگردد. بالاخره مسئولیت‌فدراسیونها باباخت چند کشتی گیر از بین نمی‌رود وروزی میرسدکه افکار عمومی از آنان هم‌حساب میپرسد .

طوفانی‌که پس‌از باخت کشتی گیران ایرانی درالمپیك رم ایجاد شده‌بود بتدریج آرام میشود . حال‌بهترین موقع است که‌علل باختها و معایب سازمانهای ورزشی مامورد بررسی قرار گیرد وبرای ایجادزمینه مساعد تلاشهای مثبت ومفید بعمل آید .

مادرانجام وظائف خود آمادگی کامل داریم .

تاسیس کلاس انگلیسی

وزارت فرهنگ اطلاع میدهد بمنظور اجرای تبصره یك بند دو قانون اعزام محصل کلاس های انگلیسی‌تحت نظرمستقیم وزارت فرهنگ‌برای دیپلمه هائی که مشمول نظام وظیفه بوده و یا ظرف سال تحصیل ۳۹- ۴۰ مشمول میشوند دایرمیشود .

تجلیل از قهرمانان اعزامی به‌المپیك‌رم

از ساعت هفت بعد از ظهر روز گذشته بمناسبت بازگشت دونفر از قهرمانان بوکس باشگاه جعفری از المپیك رم جشن باشکوهی در محل باشگاه منعقد بود در این جشن اعضای عالیرتبه ادارات وسفارتخانه ها و همچنین افسران ارشد ارتش ،شهربانی ،ژاندارمری و شخصیت های ورزشی بابانوانشان حضور داشتند ابتدا ورزش باستانی بمیانداری آقای رضا علیزاده مقدم انجام شدکه مورد توجه حضار قرار گرفت و در خاتمه ورزش باستانی دوعدد گلدان بزرك نقره توسط آقای مرتضی مصور رحمانی مدیر عامل شرکت قند ایران‌به آقایان امیر یاوری کاپیتن تیم ملی بوکس وصادق علی اکبرزاده اهداء گردید این جشن مقارن ساعت ۱۰بافریاد جاویدشاه پایان یافت.

اتمام ۵ دبستان

۵باب‌ساختمان دبستانهای‌بیرجند وچهارم آبان نیشابور و مهران و تریای زاهدان و سالن دانش‌سرای مقدماتی شیراز پایان یافت‌وتحویل نمایندگان وزارت فرهنگ گردید.

سازمان برنامه برای تاسیس و تکمیل دبستانهای مزبور حدود ده میلیون ریال اعتبار بمصرف‌رسانده است اقدامات سازمان برنامه در زمینه بالابردن سطح فرهنگ عمومی متوجه ایجاد موسسات فرهنگی جدید وتکمیل بناهای نیمه تمام میباشد وتاکنون دراجرای این‌هدف بیش‌از ۵۰۰ باب موسسه فرهنگی تاسیس وتکمیل نموده و تحویل وزارت فرهنگ داده است که عموما مورد استفاده نوآموزان و دانش‌آموزان کشور قرار گرفته است.

نمایشگاه نقاشی

هرسال یك نمایشگاه نقاشی توسط باشگاه مهرگان باشرکت گروه کثیری از هنرمندان نقاش معاصر ایرانی دائر و افتتاح می‌گردد نمایشگاه نقاشی سال ۱۳۳۹ باشگاه مهرگان در آینده نزدیك افتتاح خواهد شد هنرمندانی که مایل بشرکت در این نمایشگاه میباشند میبایدتابلوهای خودراازاین تاریخ تاپانزدهم مهرماه همه شب‌از ساعت شش ونیم‌بعدازظهر بدفتر باشگاه مهرگان تحویل نمایند.

تعلیمات اساسی

در استان گیلان‌دو کلاس کار- آموزی جهت آموزگاران جدید و مربیان و آموزگاران شاغل‌تعلیمات اساسی بمدت دو هفته در دبستان عنصری رشت تشکیل شد.

در این کلاسها اصول تعلیمات اساسی ورشته های‌مختلف تعلیماتی و بهداشتی و کشاورزی بخصوص بهداشت کودکان‌و واکسیناسیون‌و سایرامور‌بهداشتی مربوط‌بکودکان برای بانوان مربی بطور نظری و عملی تدریس گردیده است.

قدردانی

بمنظور قدردانی از خدمات فرهنگی آقای عدیلی خطیب‌وزارت فرهنگ مجلسی باحضور آقای‌صدر- الاشراف رئیس مجلس سناوعده‌ای از دانشمندان از طرف انجمن‌ادبی حافظ تشکیل گردید در این‌جلسه آقایان ادیب صدراتی و عدیلی‌فرات و ادیب درباره خدمات فرهنگی آقای عدیلی بیاناتی کردند و در پایان جلسه هدایائی که از طرف موسسات فرهنگی تهیه شده به آقای عدیلی اهداء شد.

تیم باسکتبال خرمشهر در کاپ صدری شرکت میکند

امروز ازفدراسیون باسکتبال‌کشور اطلاع دادندمقدمات‌مسابقات باسکتبال «کاپ صدری» تقریبا خاتمه یافته‌در آینده نزدیك یك دوره مسابقه در تهران عملی خواهد شد . فدراسیون علاوه بر تیمهای شهرستانهای تبریز مشهد - بندر پهلوی - اهواز - خرمشهر و اصفهان به هیئت های باسکتبال شهرستانهای دیگر نیزاطلاع داده است درصورت تمایل میتوانند درمسابقات کاپ صدری شرکت‌نمایند تیم باسکتبال خرمشهر که یکی از نیرومند ترین تیمهای باسکتبال کشور است آمادگی خود را به فدراسیون اطلاع داده است . از طرف دیگرشش تیم نیرومند تهران نیز برای تعیین تیم شرکت کننده در کاپ صدری آغاز گردید ودوره نهائی‌آن در حضور تیمهای شهرستانهاانجام خواهدگرفت

اسامی قبولشدگان دانشکده کشاورزی اهواز

آقایان بهمن نراقی .ابوالقاسم وحدتی ،دوشیزه فرحدخت تیماجی و آقایان نظام‌جلودارزاده ، سعید رسول زاده -محمد ابراهیم مایار ، محمدعلی مارخ‌خاکسار ،بهمن اهدائی ،مهدی ارکانی ، ناصرالدین سجادی ،منوچهر شعاعی ،حسن شریفی، احمدارجلو ، محمدموسوی بهبهانی ، سعید عافیت‌طلب،شکرا له عبدالهزاده ، تورج مرشدی‌زاده ،جواد کوثری، مهدی‌مصدق، علی گلریز ، حسن همدانی زاده‌ابوالفضل آقائی میبدی، عزت‌اله شهروی ، حسین مقدم‌نیا ، ایرج اخوی ،محمدرضا آرامش ،علی یاقوتی ،پرویز کمانگر ،علی ریاضی، پرویز حقیقت‌خونساری،- علی صدوقی، عبدالرحمن ستاره، کاظم باقر چاقوئی،موسی‌آب- روشن‌کلانتری، عبدالعظیم سیداشرفی، حسن امیرفضلیان ،فریدون شرافتمند، مهدی دزبانیان وناصر قنواتی.

این عده نیز بترتیب معدل‌افراد ذخیره دانشکده کشاورزی اهواز می‌باشند .

آقایان حسن رومری نژاد موسوی ،مهدی کریمی ،مجید پوراسدالله ، رضوان مستوفی ، ایرج صفائی دزفولی، علی‌مفاخر، عبدالعظیم حقی‌پور ، بهزاد کنعانی، دوشیزه مهین غیبی وآقایان منوچهر سعدی دزفولی ،سعید مصدق، کیومرث مقتدر سنگری، هوشنك قنواتی ، عباس نیکپیتانیان ، بستاکیان، عبدالحمید مقدس ، رضا بلادی بهبهانی ،سهراب رهینی ،خسرو دلالت، یحیی روحانی ده‌چشمی ، ابراهیم فرشیت ، مصطفی‌علی احمدی- جهانشاه نخعی، و غلامرضا ایرانی .

آگهی تغییر مکان

دفاتر شرکتهای ساختمانی کانکرت وارکان از محل سابق به‌اول خیابان خواجه نصیر طوسی (مازندران سابق) شماره ۲۸۷ منتقل گردید.

۱_۲ آ_۲۱۶۳۹

آگهی مزایده فروش گندم

بنگاه خالصجات در حدود ۱۳۰ تن گندم موجوده در انبار های خاوه و علی آباد ورامین را از طریق مزایده بفروش میرساند داوطلبین میتوانند بامراجعه باداره کل بهره‌برداری بنگاه خالصجات واقع در لالهزار نو چهارراه مهنا ودریافت شرایط مزایده پیشنهادات خود راتا آخر وقت اداری روز ۳۹ر۷ر۱۶ بدفتر بنگاه تسلیم و رسید دریافت‌دارند.

پیشنهادات واصله در ساعت ۱۰ صبح روز یکشنبه ۳۹ر۷ر۱۷ در دفتر اداره کل بهره برداری باز و قرائت خواهد شد .

۱_۲ آ_۲۴۶۹۴ مدیر عامل بنگاه خالصجات

سد رصت
برای جلوگیری از ریزش مو

برای تهیه یخ مصنوعی درفصل آینده از حالا اقدام نمائید

آستـرا
ASTRA

مشهورترین نام صنعت یخسازی درایـران

سفارش کارخانجات یخسازی بظرفیت

۴_۹_۱۲_۱۸_۲۵_۳۶_ ۵۰تن وبیشتر را باشرائط سهل پرداخت میپذیرد

از ۱۲ تا ۳۰ مهرماه آینده

در نمایشگاه صنعتی آلمان در امیرآباد

برای مشاهده ماشین‌آلات آستررا

از غرفه ۳۳۴ ـ سالن شمارهٔ ۳ دیدن فرمائید

متخصصین فنی مامور کارخانه درتمام ساعات دراختیار شما هستند

شرکت سهامی فنـون

خیابان ویلا ـ شمارهٔ ۱۰ ـ تلفن ۶۴۷۰۰ و ۶۳۵۶۶

آ_۲۴۷۰۶

پپسی کولا
کولاک میکند

کانون آلهی زیب

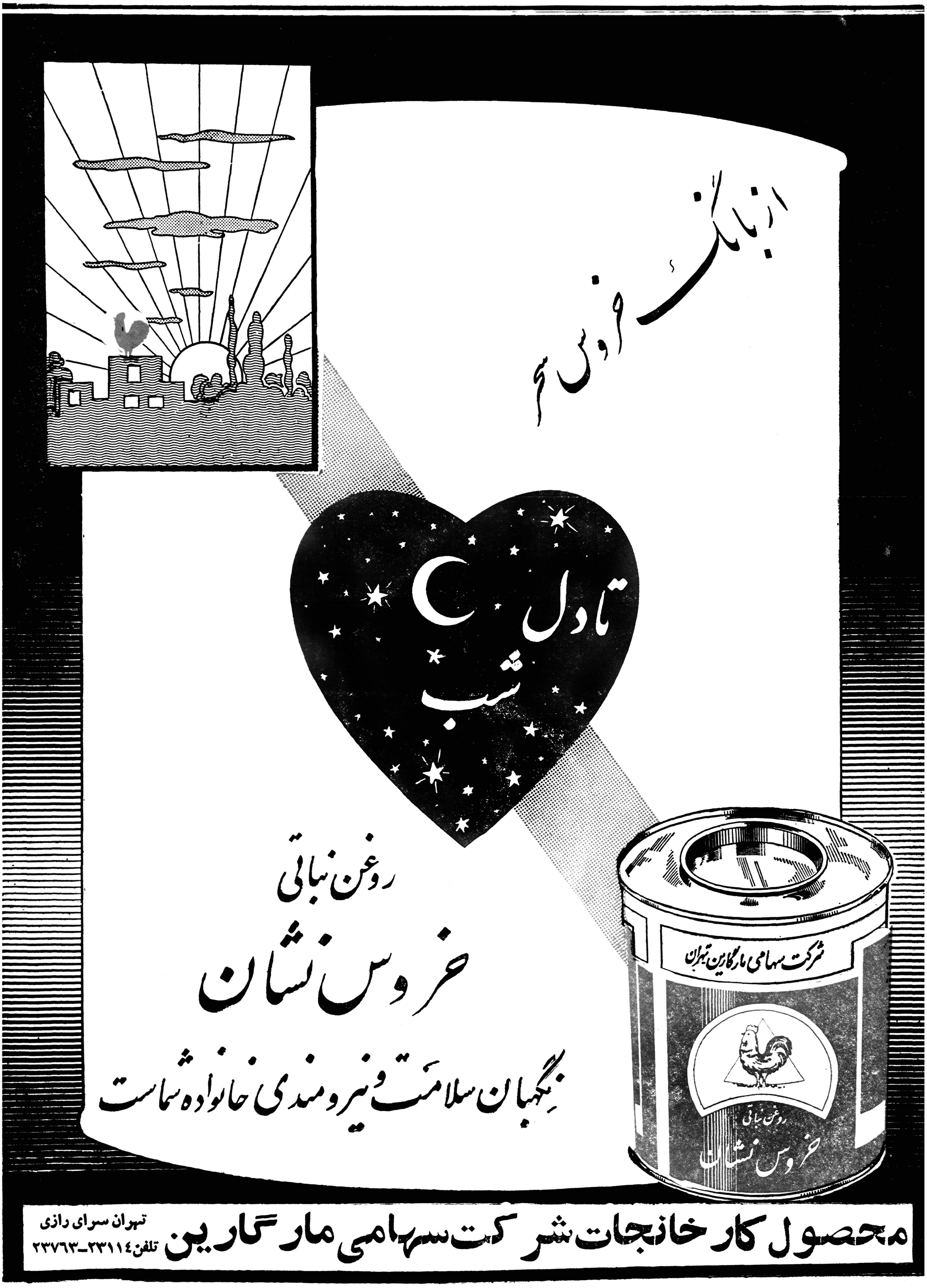
از بانگ خروس سحر
تا دل شب
روغن نباتی
خروس نشان
نگهبان سلامت و نیرومندی خانواده شماست

محصول کارخانجات شرکت سهامی مارگارین
تهران سرای رازی
تلفن ۲۳۱۱۴-۲۳۷۶۳

آ-۲۱۸۴۱

بقیه ازصفحه ۱۱

از نویسندگان میگویند کاری که قبل از ازدواج باید انجام گیرد، به‌بعد از آن محول میشود و همین نکته منبع بسیاری از مفاسد است زیرا هنگامیکه توافق روحی و اخلاقی و یا تربیتی میان مرد و زن وجود نداشت و محبتی نیز کهلازمه زناشوئی است در میان‌نبود ،آنوقت برچه بنیادی میتوان اساس خانواده ها را استوار ساخت ؟

حتی وقتی مرد و زن فرزندانی نیز آوردند ، عدم هماهنگی کمتر میتواند مانع از جدائی آنها بشود.

تناسب سنی

تناسب میان زن و مرد نه تنها باید از نظر معنوی و اخلاقی‌رعایت شود بلکه مسئله سن نیز حائز اهمیت است زیرا فی المثل یك دختر ۱۸ یا ۲۰ ساله‌چگونه‌میتواند بامردی ٤٥ یا ٥٠ ساله زندگی‌کند

مرد رو بافول‌است و آفتاب او بلب بام نزدیك میشود ودخترهنوز شور و هیجان جوانی را در خود احساس میکند . این ازدواج روح زن را میکشد واو را به ظلمات‌یاس وناامیدی وسرخوردگی‌پرتاب‌میکند از این ازدواج امید چه نوروسعادتی را میتوان داشت ؟

آقای عبدالعلی ذوالمجد ،رئیس ناحیه یك دادسرا مینویسند:«موقعی که در دادگاه شهرستان قم بودم، دوشیزه ای را برای معافیت از شرط سنی ازدواج بدادگاه‌آوردند دخترك وقتی روی صندلی نشست پایش بزمین نمیرسید ،به پدرش گفتم که چرا این دختر را باین زودی شوهر میدهد گفت آقامخارج او را نمیتوانم بدهم . میدانید این دختر را یکسی میدادند ، به مردی تقریبا ٤٠ تا ٥٠ ساله ،موردی را که آقای ذوالمجد نوشته اند ، منحصر بفرد نیست . این مشکل یعنی ضعف بنیه اقتصادی خانواده ها به صورتهای گوناگون ، و در موارد متعدد وشاید بیشمار بروز میکند ، پدر باید پیوسته از تعداد نان خور های خانواده بکاهد !

درست در اینجاست که مسئله تقویت وضع مالی خانواده ها تمام عظمت و قدرت تعیین کننده خود را نشان میدهد . اگر پدر که اغلب بار مخارج خانواده را بر دوش‌دارد میتوانست وسائل زندگی وتحصیل دختر خود را فراهم سازد ، چه نیاز داشت که زود اورا روانه خانه شوهر کند .

ازدواج قبل‌از موقع

از طرف دیگر بسیاری ازخانواده ها بعلل گوناگون ، نمیتوانند دختران خود را برای‌زندگی‌مستقل آماده سازند و در نتیجه آنها را زود شوهر میدهند تا «در خانه نمانند ! » بدینجهت و بعلت وجودبعضی سنن و عادات وروحیه های نادرست دختران ایرانی معمولا در سنین کم ازدواج میکنند و ازدواج جوانان کم سن یکی از آن زهر هری مهلکی است که بنای بسیاری از خانواده‌ها را فرو میریزد .

چند پیشنهاد

رویهمرفته دسته اول نویسندگان ما پیشنهاد میکنند که خانواده ها داماد آینده را از جهات مختلف‌خوب بشناسند و ازدواج را بدختران خود تحمیل نکنند و برای توافق اخلاقی و روحی و تربیتی وسنی میان زن مرد نقش درجه اول را قائل شوند .

ازدواج های زود را نباید تشویق کرد و به جوانان اجازه داد که قوای عقلی وروحی خودرا تا سرحد امکان پرورش دهند و با آمادگی نسبتا کامل برای ازدواج پای بجلو بگذارند .

مابرای ساختن یك خانه پیوسته‌به بناسفارش میکنیم که از بکار بردن سنك و آهك‌ومصالح خوب دریغ‌نورزد ولی دریغ نیست که دختران خود را بدون سنا‌شائی نسبتا کامل،بدست مردان ناشناس بدهیم که قانون دست آنهارا تقریبا در هر اعمال ظلمی‌باز گذاشته است ؛رویهمرفته نظر دسته اول باید از راه‌یك سلسله تحولات اجتماعی دروضع کنونی ما تامین شود واین تحول در گذشته بتدریج انجام یافته ودر آینده نیز ناگزیر است . چنانکه وضع‌خانواده‌های کنونی ایران را باقبل‌از دوران مشروطیت مقایسه نمیتوان کرد .

نقص قانون

دسته دوم نویسندگان به جنبه قضائی مسئله و حقوق یك طرفه مردان در طلاق اشاره کرده‌اند .طبق ماده ۱۱۳۳ قانون مدنی ایران مرد بدون ذکرهیچ نوع دلیلی میتواند زن خود را رهاسازد این «آزادی» اغلب به بد ترین دیکتاتوری منتهی میشود مردان اغلب از این «حق» سوء استفاده میکنندواز بدترین ،خشن ترین و بیرحمانه ترین رفتار نسبت بزنان خود روی گردان نمیشوند وبیوسته حربه طلاق رامانند تیغه برنده‌ای بر بالای سر آنهامعلق نگاهمیدارند . بسیاری از نویسندگان ما با خشمو غضب مواردی را که مردان از این «آزادی» بی بند وبار استفاده میکنند خاطر نشان ساخته‌اند .یکی از آقایان سردفتران که تجربه کافی در کار ازدواج وطلاق دارد ،مینویسد : «آزاد بودن مردان‌در طلاق زنان ،بدون علت وخود سرانه یکی‌دیگر از علل مهم‌زیادی طلاق است» سوء استفاده مردان از این «حق» باندازه‌ای شدید است که فریاد «قانون را اصلاح کنید» دراغلب نامه‌هابلند است .نویسندگان استدلال میکنند که از دواج وطلاق‌یك جنبه اجتماعی بسیار نیرومند دارد و نمیتوان پاشیده شدن خانواده هارافقط بمیل و هوس واراده یکطرفه مرد واگذار کرد . به میل و هوس واراده یکطرفه زن نیز نمیشود واگذارکرد.

طلاق قضائی

ـ بسیاری از قضات دادگستری و حقوقدانان وسردفتران‌طی مقالات‌بسیار مستند پیشنهاد کرده‌اند که طلاق‌باید قضائی باشد و صدور حکم آن‌بدادگاه ها احاله گردد .بدیهی است که‌انجام تشریفات مذهبی طلاق‌همچنان برجای خود خواهد ماند وپس‌ازآنکه دادگاه بادر نظر گرفتن جهات وعلل مختلف، بنابردرخواست مردیا زن حکم صادر کرد ، انجام تشریفات درمحاضررسمی انجام می‌یابد .بااین راه حل که‌در بسیاری از کشور های جهان‌ـ شاید اکثریت آنها مرسوم است طلاق از صورت کنونی آن خارج خواهد شد و مردان ازداشتن یك اسلحه وحشتناك برای شکنجه زنان محروم میشوند ، درحال‌حاضرمرد آزادی‌مطلق در دادن طلاق و آزادی نسبی در ندادن آن‌دارد.واین هر دو با اوضاع واحوال قرنی که ما در آن زندگی میکنیم وفق نمیدهد و مایه مفاسد فراوان است . جامعه مابایدطلاق را ازصورت ایقاع‌ـ باراده یکطرفه ـخارج کندواز حیث قضائی‌آنرا بدست محاکم‌بسپارد، تانه باراده مرد ونه باراده زن باشد . بلکه از طرف قاضی مصالح خانوادمو اجتماع درنظر گرفته شود .

تشکیل حرمسرا

اما نکته دیگری که‌مورد حمله شدید ومنصفانه‌بسیاری ازنویسندگان وخاصه بانوان‌قرار گرفته‌است ،تشکیل حرمسرا بصورت تعددزوجات است. باید این‌حق رانیز مانند بسیاری از کشور های اسلامی از مردان گرفت. اگرچه تشکیل حرمسرا در سالهای اخیر بعلل مادی وپاسنن اجتماعی ، اکنون دیگر چندان درایران رواج ندارد ، بااین‌حال ، باید قانونا ایجاد حرم سرا را ممنوع ساخت . آقای نوبخت سردفتر اسناد رسمی در بحث این گوشه‌از مطلب چه‌خوب مینویسند که:«تعداد زوجات رامیتوان یك‌عامل اصلی دیگربرای برهم زدن اساس خانواده ها بحساب آورد، زیرا قطع نظراز اینکه ازحیث‌ملی یك‌خانواده در مضیقه قرارمیگیرد،درکانون خانوادگی آتشی روشن میشودکه هرگز خاموش نخواهد شد حز باطلاق»

تشکیل حرمسرا ، یادگار قرون گذشته ، یادگار مراحل بدوی تحول و تکامل جامعه و دوران بردگی را باید از صحنه حیات خانواده های جدید ما جارو کرد .

این درخواست تمام نویسندگانی است که دراین‌زمینه‌اشاره کرده‌اند و حتی یکنفر نیز نبوده‌است که‌در آن بتواند از تشکیل حرمسرا دفاع کند. .افکار عمومی ایران حر مسرا را محکوم کرده‌است

اکنون دیگر نوبت‌قانون‌گذاری است که باراده مردم جامه عمل بپوشاند .

تقلید کورکورانه

سرانجام بدسته‌سوم‌ازخوانندگان میرسیم که به جنبه تربیتی و فرهنگی مسئله توجه کرده‌اند آنان تقلید ناقص از فرهنك اروپائی ، فیلم ها و مطبوعات و تلویزیون و مجالس رقص و قمار و شرابخواری هوس بازی بعضی از زنان ، روابط نامشروع ، ندانم کاریها ، شیوه های نادرست تربیتی دختران و پسران قبل از ازدواج رابیش‌کشیده اثرات آنها را روی خانواده ها یادآور شده‌اند . خانم‌بدری‌قیصری مینویسد : « مسائل مربوط به‌ازدواج و تشکیل خانواده باید جزئی از تربیتی باشد که مابه جوانان خود میدهیم . ما باید از قبل آنها را برای زندگی آینده تربیت کنیم. لکن متاسفانه در حال حاضر هیچ کوشش علمی و حساب شده‌ای‌در این زمینه بکار نمیرود . در نتیجه بمواردی بر میخوریم که دختری مثلا پس از سه ماه ازدواج از خانه شوهر خارج میشود و در خواست طلاق میکند و یا مردانی رامی‌بینم که پیوسته از « گرفتاری»خود گله و شکایت دارند و افسوس دوران تجرد و آزادی را میخورند . اینان هنوز نمیدانند که برای چه‌خانواده تشکیل داده‌اند و درك روشنی از مسئله ندارند و بدینجهت پس از یکی دو سال و در بعضی از موارد چند ماهی که ازازدواج‌آنهاگذشت دست بکار های واقعا اسف انگیزی میزنند . در نتیجه تربیت غیر کافی و نادرست اولیه و هوس‌بازی‌بعضی از زنان و مردان ، خیانت وروابط نا مشروع دامنه یافته وبنیادزندگی خانوادگی را سست میکند .»

تشکیل حرمسرا را طبق قانون

فروش گندم و جو

مقدار ۵۱۹٫۷۶ خروار گندم و ۱۴۵٫۲۵ خروار جو محصول املاك موقوفه مدرسه عالی سپهسالار واقع‌درزنجان موجود درانبارهای ذیل:

عمیدآباد ۲۶۷٫۰۴ خروار گندم	۱۱۲٫۸۸ خروار جو
ارهان ۷۴٫۱۰ خروار گندم	۱۵٫۰۳خروارجو
الگریز ۱۷۸٫۶۲ خروار گندم	۱۷٫۳۴خروار جو
جمع ۵۱۹٫۷۶	۱۴۵٫۲۵خروار

ودرحدود ۸۷٫۶۸خروار گندم و ۱۲۷٫۰۸خروار جو موجود در انباربنگاه حق‌العمل‌کاری برادران عصارزاده (واقع‌در قزوین خیابان بهلوی دروازه رشت) بدون قبول هیچگونه هزینه از طرف مدرسه تحویل در انبارهای مزبور بطور مزایده فروخته میشود داوطلبان باید بهای جنس موجود هریك از انبارهاراکه داوطلب خریداری هستند بطور جداگانه درپیشنهاد ذکر کنند وپیشنهاد خودرا بضمیمه پنجاه هزارریال سپرده تا ظهر دوشنبه ۱۸ مهر ۳۹ بدفتر مدرسه عالی سپهسالار تسلیم نمایند.پیشنهاد های رسیده ساعت ده‌روز سه‌شنبه ۱۹مهر ۳۹در دفتر مدرسه بازمیشود. مدرسه دررد وقبول پیشنهادها مختار است.

آ_۲۲۲۸۵ مدرسه عالی‌سپهسالار

آگهی مزایده پنج قلم ابنیه و اراضی کارخانه برق

شرکت سهامی برق و صنایع سهرستان ساوه سه‌فقره اراضی و ابنیه ویکدستگاه کارخانه چوب‌بری و نجاری کامل و یکدستگاه جین ۹۰اره ساخت سویس را بامشخصات ذیل:

۱ـ عرصه واعیانی کارخانه پنبه دارای سندمالکیت شماره ۱۸۸۸ به‌پلاك۲۳۱۰ واقع درخیابان فروغی بمساحت تقریبی ۱۶۰۰۰ متر مربع حداقل قیمت ۲۱۰۰۰۰۰ ریال دومیلیون‌ویکصد هزارریال.

۲ـ اراضی پلاك ۲۳۱۳ واقع درخیابان بهداشت دارای سند شماره ۲۱۰ بمساحت ۲۲۸۵ متر حداقل قیمت ۵۵۰۰۰۰ ریال.

۳ـ سه‌دانك از ششدانك گاراژ معروف بگاراژ مظهری دارای‌پلاك ۲۱۵۹ بخش یك بمساحت ۵۹۶٫۷۵ متر واقع در بیرون دروازه جنب انبار غله دولتی (که‌فعلا سه‌دانك مزبور بموجب سندغیررسمی باسایر مالکین تقسیم گردیده و بصورت ٦دانك بیرون آمده) حداقل قیمت ۳۰۰۰۰۰ ریال سیصد هزارریال.

٤ـ یکدستگاه کارخانه نجاری وچوب بری‌باکلیه لوازم‌مربوطه‌موجوده درکارخانه مطابق صورت موجوده درشرکت برق‌حداقل قیمت مبلغ ۱۴۰۰۰۰ ریال یکصدوچهل هزارریال.

۵ـ یکدستگاه جین ۹۰اره کارخانه سویس موجوده درکارخانه بانضمام یکدستگاه اره یدکی کامل ویکدستگاه اره تیرکش ولوازم مربوطه حداقل قیمت ۶۰۰۰۰۰ ریال ششصد هزارریال.

از طریق مزایده کتبی و حضوری روزشنبه ۳۰مهرماه ۱۳۳۹ساعت پنج‌بعدازظهر در دفتر شرکت برق‌بفروش میرساند خریداران میتوانند برای تمام اجناس ورقبات بالا ویایکی از اقلام باسپردن صدی‌پنج‌ازمبلغ پیشنهادی وجه نقد ویاچك دروجه حامل پیشنهاد خودرا در پاکت‌سربسته ممهورا تاآخر روز پنجشنبه ۲۸مهرماه جاری بدفتر شرکت تسلیم‌ورسید دریافت دارند.

۲ـ پیشنهاددهندگان میتوانند قبلا بشرکت برق مراجعه کارخانه نجاری ولوازم مربوطه وجین ۹۰اره راملاحظه نموده‌بااطلاع کامل‌پیشنهاد تسلیم نمایند.

۳ـ پیشنهادات بدون سپرده نقدی ویاچك معتبر ویا مبهم‌ومشروط بشرط‌قابل ترتیب‌اثر نیست

٤ـ پیشنهادات درساعت مقرره باحضور هیئت مدیره‌باز و قرائت خواهد شد و حضور پیشنهاددهندگان آزاد خواهد بود وچنانچه پیشنهاد دهنده که‌برنده مزایده گردید واز انجام معامله تامدت ۱۵روزخودداری نمود سپرده وی اعم از نقدی وچك ضبط خواهد شد وشرکت دررد و قبول پیشنهادات آزاد خواهد بود و مزائده حضوری هم بعمل خواهدآمد

مدیر عامل شرکت سهامی برق وصنایع‌شهرستان‌ساوه‌صالحی

شامپو گلمو با زرده تخم مرغ

برای حفظ وبهداشت وزیبائی موی شما

گلمو باکف فراوان موهارا تمیزودرخشان‌میکند

مقدارکمی از

زرده تخم مرغ، لسیتین وسیستین وسایرمواد مقوی‌که

در گلمو بکار رفته رشد موی شمارا بیشتروآنرالطیف وخوشبو میسازد.

شامپوگلمو مطمئن‌ترین‌وسیله‌شستشوی موی سرثمره‌تخصص وتجربه‌شصت‌وچهار ساله کمپانی معظم شوارتسکف آلمان

آ_ ۲۳۳۲۰

BROOK MOTORS Ltd

الکتروموتور «بروك»

ساخت انگلستان

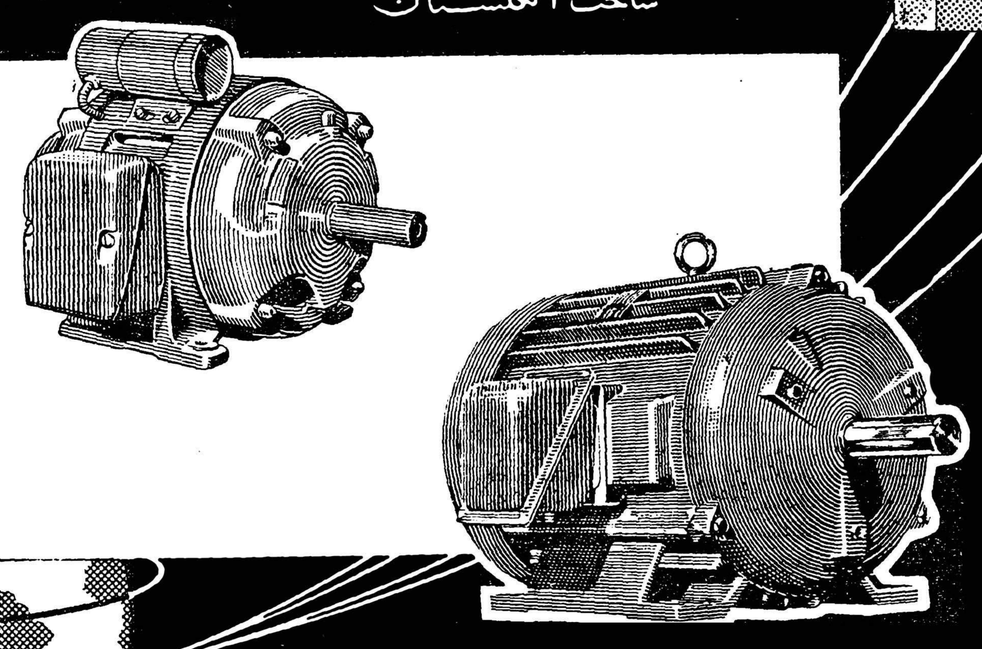

یك فاز ـ سه فاز

بقدرتهای از:

۱/۲۵ تا ۶۰۰ اسب

شرکت پارت موتور ، خیابان سعدی ـ تهران ـ تلفن ۳۰۳۲۰۷ / ۳۸۴۲۱ تلگرافی : پارت موتور

آوازه

آ_ ۲۴۶۹۰

Optalidon

اپتالیدون ساندوز مسکن بی‌نظیر

اپتالیدون ساندوز را فقط درکاغذهای زرورقی که دارای علامت مخصوص ساندوز است خریداری فرمائید

امشب و فردا شب در بزرگترین گاردن پارتی سال

مردم تهران دو شب دیگر در بزرگترین گاردن پارتی سال شرکت میکنند

عده زیادی از مردم شهرستانها برای شرکت در بزرگترین گاردن پارتی سال بتهران آمده‌اند

هنرمندان معروف در محل کنسرت و کلبه خیام برنامه‌های جالبی اجرا میکنند

مدیر مؤسسه اطلاعات درنطق تلویزیونی خود گفت : درصورتیکه عایدات گاردن پارتی قابل توجه باشد یك بیمارستان کودکان تاسیس میکنیم

روزچهارم آبانماه برندگان خوش‌شانس اتومبیل دکاوه و جوایز دیگر گاردن پارتی اعلام ومعلوم خواهند شد

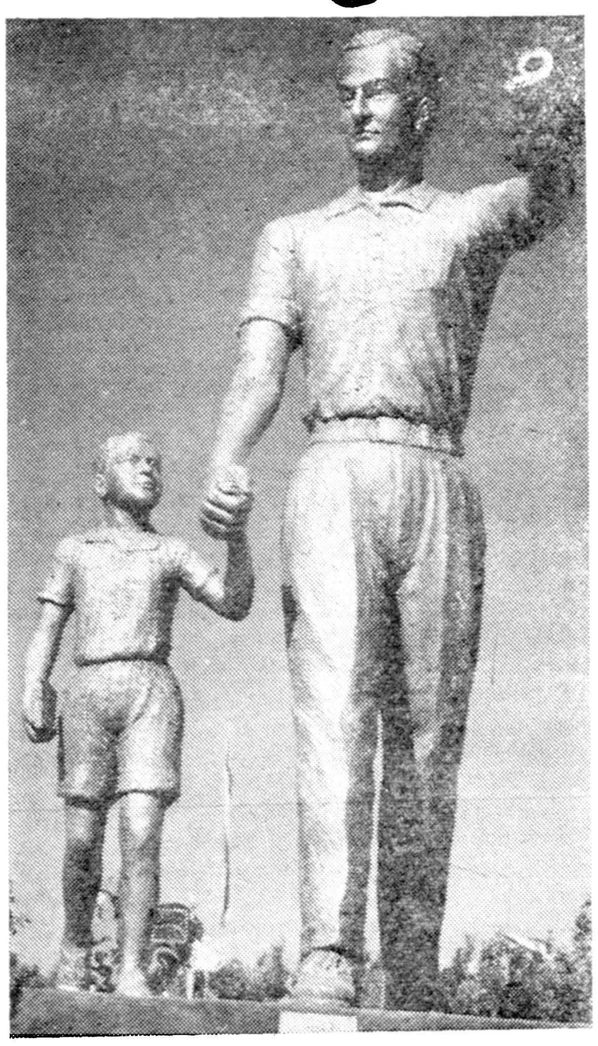

«مجسمه حمایت کودك» مظهر و سمبل بزرگترین گاردن پارتی سال که بوسیله آقای حاج‌نوری تهیه و از طرف انجمن دبیران نقاش ومجسمه‌ساز به‌سازمان کمك‌کودك هدیه شده است .

نطق تلویزیونی مدیر اطلاعات درباره تشکیل بزرگترین گاردن پارتی سال

مدیر مؤسسه اطلاعات درحال مصاحبه تلویزیونی

ساعت ۷ ونیم روزسه‌شنبه آقای عباس مسعودی مدیرموسسه اطلاعات بدعوت تلویزیون ایران برای مصاحبه پیرامون تشکیل گاردن‌پارتی وفعالیتهای سازمان کمك کودك دراستودیو تلویزیون حضور یافت و درپاسخ سئوالات آقای مبشربیانات مفصلی ایراد کرد که خلاصه آن درزیر از نظر خوانندگان عزیز میگذرد .

قبل‌از آنکه در خصوص فعالیتهای سازمان کمك کودك مطالبی باطلاع بینندگان عزیز تلویزیون ایران برسانم لازم‌میدانم ازهمکاری صمیمانه موسسه تلویزیون درامور خیریه تشکر کنم. تلویزیون ایران ازمدتی پیش اقدام بایجاد یك سرویس خدمات اجتماعی کرده است وبمحض اینکه یك‌موضوع خیرخواهانه پیش می‌آید همکاری و همفکری‌میکند‌همچنانکه درتمام‌اقدامات نیکوکارانه سازمان کمك کودك و بخصوص در انتشار اخبار وبرنامه های گاردن پارتی نهایت مساعدت رانموده است .

فعالیت وابتکار

واما در خصوص اقدامات سازمان کمك کودك بایدعرض کنم که‌موسسه اطلاعات از زمانهای خیلی دور همیشه درکارهای اجتماعی فعالیت و ابتکار بخرج داده وهرگاه حادثه ناگواری برای هم‌میهنان عزیز روی داده است بلافاصله بکمك شتافته است وموسسه اطلاعات برای کمك بزلزله زدگان شمال و آسیب دیدگان زلزله غرب منتهای فعالیت را بخرج دادو بکمك جمعیت شیرو خورشید سرخ ایران برای تجدید ساختمان «فارسینج»زلزله زده ها اقدامات وسیعی بعمل آورد و اینك برروی خرابه‌های فارسینج قریه زیبائی باتاسیسات مدرن لوله‌کشی و خیابان بندی بناشده‌است ومن‌امیدوارم که‌در آینده‌نزدیکی‌ازجمعی ازاشخاص خیرو نیکوکار دعوت کنیم بیایند واز فارسینج مدرن و زیبا بازدید کنندو باهمیت کار جمعیت شیرو خورشید سرخ و موسسه اطلاعات در تجدید ساختمان این منطقه واقف شوند .

حمایت از کودکان

درآذرماه سال گذشته متوجه‌شدم که‌باید بکودکان‌محروم‌و نیازمندکمك شود وازاین طبقه حمایت بیشتری‌بعمل آید . دریکی‌از روزها سردبیراطلاعات کودکان آقای بهرام افرهی نزد من‌آمد و موقعیت ووضعیت کودکان را که پیوسته با آنها مربوط است تشریح کرد وتوضیح داد‌که‌چگونه میشود از راه تشویق ودادن جایزه بکودکانیکه از حیث زندگی در زحمت هستند‌کمك کرد ، پیشنهاد ایشان مورد استقبال وموافقت اینجانب قرار گرفت وتصمیم گرفتم فعالیت موسسه اطلاعات راروی کمك بکودکان متمرکز کنم .

دعوت از نیکوکاران

بدنبال این تصمیم دعوتی از چهار نفراز افراد خیر و نیکوکار آقایان کوثری مدیر کل فرهنگ استان،، داود پیرنیاسرپرست برنامه کودکان رادیو ، محمد جواد حریری نایب رئیس اطاق بازرگانی و حاج‌میرزا عبداله مقدم از تجار معتبر و معروف امروز یکبار دیگر بعلت‌استقبال هیجان انگیز مردم تهران در های بزرگترین گاردن‌پارتی‌سال گشوده شد تا مردم تهران بتوانند ضمن شرکت در تفریحات سالم گاردن پارتی بکودکان نیازمند کمك‌نمایند هدف از تشکیل گاردن‌پارتی سازمان کمك کودك موسسه اطلاعات برای مردم تهران روشن شده است . مردم تهران بخوبی میدانند که این سازمان طی مدت کوتاه موجودیت خود چه کمکهای گرانبهائی به کودکان نیازمند کرده و چگونه‌در سخت ترین لحظات بکمك کودکان شتافته است . پولی که‌در بزرگترین گاردن پارتی سال خرج می شود بمصرف عالی ترین هدفهای انسانی می رسد .

برنامه های ما

برنامه های بزرگترین گاردن پارتی سال نه تنها کوچکترین تغییری نکرده بلکه‌جالبترو دیدنی‌تر شده است غرفه ها با تغییرات تازه آماده پذیرائی شده‌است برنامه هنری با تغییرات جدید تنظیم و آماده اجراست و برجسته‌ترین خوانندگان و نوازندگان برای سرگرمی مدعوین و تماشاچیان محترم آماده شده‌اند .

کلبه خیام

یکی‌ازجالبترین‌قسمتهای گاردن‌پارتی کلبه خیام بود که پس‌از تعطیلات با برنامه های جالب و منظم شروع بکار خواهد کرد . همه کسانی که در کلبه خیام شرکت کرده‌اند معتقدند که تزئین کلبه با قندیل های زیبا و تشکچه ها و فرش های قدیمی و پرده های الوان جالب و دیدنی است و اکنون بمردم‌تهران وعده میدهیم که برنامه های دو شب کلبه خیام نیز با تغییرات تازه

خواستند بیایندو از نزدیك این‌گاردن پارتی باشکوه راتماشا کنند موجب‌شد که باتمدید گاردن‌پارتی موافقت‌کنیم ویقین داریم که مردم پایتخت ازتمدید گاردن پارتی استقبال خواهند کرد .

نکته‌ای که لازم بیاد آوریست این است که درجریان تشکیل گاردن‌پارتی متوجه شدیم که مردم تهران‌طرفدار تفریحات سالم‌هستند و اگر کسانی دراین زمینه فعالیت بخرج بدهند‌تائید وتشویق میشوند و این فکر برای اینجانب پیش آمده‌است که پس از خاتمه کار گاردن پارتی با افرادیعلاقه صحبت کرده و آنها را تشویق‌بایجاد چنین مراکزی نمایم چون واقعا مردم تهران بتفریحات سالم محتاج هستند.

از این فرصت استفاده میکنیم‌واز کمکهای ذیقیمتی که موسسات ملی و دولتی بخصوص ادارات انتظامی و همچنین هنرمندان درانجام برنامه‌های گاردن پارتی کرده‌اندتشکرمینمائیم هدف آینده‌مابستگی‌بمیزان درآمدیست که‌از تشکیل گاردن پارتی پیدا می کنیم و امیدواریم از اینطریق علاوه برکمکهای معمول از قبیل تهیه لوازم تحصیل ، پوشاك و غذا برای ایجاد یك بیمارستان مخصوص کودکان‌اقدام کنیم.

پایان

تشکر ازشهرداری تهران و شمیرانات

سازمان کمك کودك لازم میداندمراتب تشکر و امتنان خودرا نسبت بمساعدتها و کمکهای ذیقیمت شهرداری تهران‌دربرگزاری گاردن پارتی « شب های کودك » ابراز نماید . بخصوص کمکهای موثر آقای شیرخانی معاونت کل شهرداری و آقای سرهنك مهندس حریری مدیر کل فنی شهرداری و آقای مهندس‌صائبی رئیس اداره آسفالت و آقای مهندس ساحلی رئیس اداره آتش نشانی موجب نهایت تشکر سازمان کمك کودك‌است .

همچنین سازمان کمك کودك ازهمکاری صمیمانه آقای لسانی شهردار شمیرانات و کارکنان نیکوکار آن درانجام امور گاردن پارتی تشکر میکند .

غرفه‌ها

ظرف چندروز تشکیل گاردن‌پارتی مغازه بتهوون بهترین صفحات‌رقص خودرا در هتل گاردن پارتی گذاشته است و جوایز جالبی‌نیز دررستوران گاردن پارتی توزیع کرده است . امشب وفرداشب نیزمغازه بتهوون

بلیطهای ورودی گاردن پارتی نیز دارای ده جایزه ممتاز است که مهمترین آن یك بلیط مسافرت تهران پاریس میباشد که بوسیله شرکت هواپیمائی پارس دراختیار سازمان کمك کودك گذاشته‌شده است. علاوه براین بانك سپه ، کوکاکولا ، غرفه فرهنك، غرفه خروس‌نشان ، غرفه پرنسس وسایر غرفه‌ها نیز جوایز کلانی تقدیم تماشاچیان عزیز خواهند کرد.

اگرتاکنون موفق به شرکت‌در بزرگترین گاردن پارتی سال‌نشده اید چندان ناراحت نباشید زیرا امشب وفرداشب دروازه بزرگترین گاردن پارتی سال بابرنامه‌های‌جالب تفریحی وسرگرم کننده‌و همچنین جوایز گرانبها بروی شما بازاست

عده‌ای از هنرمندان درحال اجرای برنامه هنری دربزرگترین گاردن‌پارتی سال

آقای وحدت — خانم پوران — صحنه‌ای از رقص — خانم سیمین آرین — آقای علی زرندی

رقص بالت مادام یلنا و همچنین برنامه های تفریحی هنرمندان‌رادیو آقایان حمید قنبری ـ مستجاب الدعوه و بهمنیار نیز اجرا میشود و ضمنا بانوان مهرزاد ، ایرن ،ژاله، مهین دیهیم و آیبك و آقای وحدت نیز در غرفه‌ها حضور خواهندداشت

شهرستانیها آمدند

همانطور که‌قبلا باطلاع‌خوانندگان عزیز رسیده است یکی از علل تمدید گاردن پارتی اظهار علاقه مردم شهرستانها بشرکت درگاردن پارتی بوده است . ظرف دیروز و امروز اطلاع حاصل کرده‌ایم که عده زیادی از شهرستانیها‌برای شرکت درگاردن پارتی به تهران آمده اند.

در پیست رستوران جوایز گرانبهائی هدیه خواهد کرد .مااز همکاری صمیمانه مغازه بتهوون تشکر می‌کنیم.

جوایز

خوانندگان عزیزی که موفق بشرکت در بزرگترین گاردن‌پارتی سال شده‌اند میدانند که درداخل گاردن پارتی صدها نوع جایزه برای تماشاچیان درنظر گرفته شده است از جمله بلیطهای مخصوص لاتاری سازمان کمك کودك دارای ده‌جایزه بزرك میباشد و جایزه اول آن یك اتومبیل د.کا.و می‌باشد که‌پس‌از قرعه‌کشی نصیب یکی‌از خریداران بلیط لاتاری خواهد شد بهای بلیط لاتاری صد ریال‌میباشد

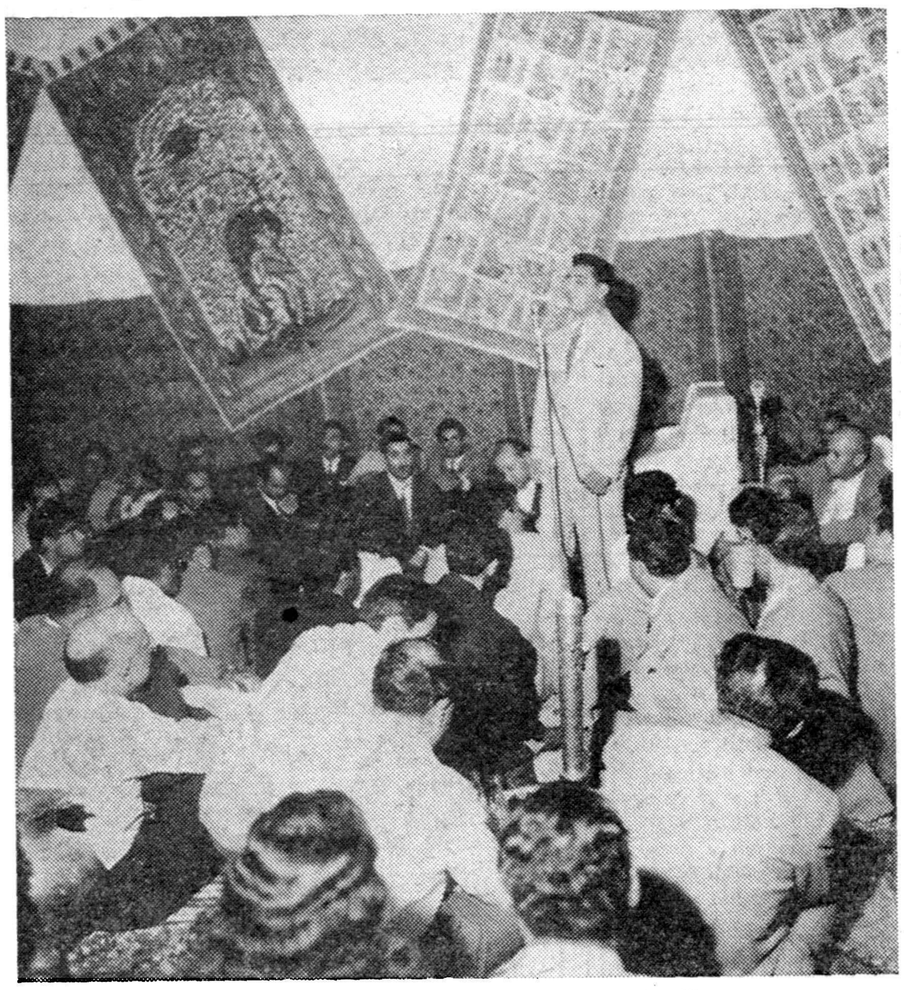

آقای گلپایگانی درحال اجرای برنامه درکلبه خیام

برنامه هنری پنجشنبه هفتم مهرماه درگاردن‌پارتی

ساعت ۱۷-۳۰	خانم یاسمین
ساعت ۱۸-۰۰	خانم ملوك ضرابی
ساعت ۱۸-۳۰	خانم الهه
ساعت ۱۹-۰۰	آقای ویگن
ساعت ۱۹-۳۰	برنامه کودکان
ساعت ۱۹-۴۵	دوشیزه‌سرورپاك‌نشان
ساعت ۲۰-۰۰	خانم پوران
ساعت ۲۰-۳۰	خانم سیمین آرین
ساعت ۲۱-۰۰	آقای رشیدی
ساعت ۲۱-۳۰	دوشیزه پریوش نداف
ساعت ۲۲-۰۰	آقای ناصر جلالی

برنامه هنری جمعه هشتم مهرماه درگاردن‌پارتی

ساعت ۱۷-۳۰	خانم یاسمین
ساعت ۱۸-۰۰	خانم ملوك ضرابی
ساعت ۱۸-۱۵	خانم الهه
ساعت ۱۸-۴۵	برنامه کودکان
ساعت ۱۹-۰۰	خانم سیمین آرین
ساعت ۱۹-۳۰	آقای رشیدی
ساعت ۲۰-۰۰	خانم پوران
ساعت ۲۰-۳۰	آقای ویگن
ساعت ۲۱-۰۰	دوشیزه پریوش نداف
ساعت ۲۱-۳۰	دوشیزه‌سرور پاك‌نشان
ساعت ۲۲-۰۰	آقای ناصر جلالی

درمراسم جشن‌گاردن پارتی مطابق معمول هنرپیشگان محبوب شما بانو ژاله ـ حمیدقنبری ـ مستجاب‌الدعوه ـ تابش ـ شاه باجی‌خانم درغرفه فانوس دکتر شریف که زیباترین غرفه‌های گاردن‌پارتی است افتخارا به فروش بلیط وکمك به‌سازمان‌کودك مشغول بودند امشب و فرداشب نیز مطابق معمول هنرپیشگان محبوب خودرا در غرفه فانوس دکتر شریف ملاقات فرمائید . تلفن دفتر ۴۰۴۵۹

باد سوسیالیسم درقاهره

بقیه ازصفحه ٦

چنانکه یکی از دیپلماتهای قاهره در یك کشور بیطرف اظهار داشت«مفهوم سوسیالیسم در کشورهای توسعه‌نیافته دخالت دولت است تا شرایطی پدید آید که سرمایه خصوصی درمراحل بعدی بتواند فرصت کامل توسعه‌داشته باشد.»

این نکته نشان‌میدهد که بادنیرومندی بسوی سوسیالیسم دولتی در قاهره میوزد.

سرمایه داران مصری در موقعیت دشواری قرار گرفته‌اند .دولت تمایل خود را به‌ضبط هر موسسه‌ای که کارش بارونق است ، نشان داده است .از اینرو سرمایه‌داران در سرمایه گذاری وامور عمرانی کند هستند و دولت‌نیز بسبب پیشرفت غیر کافی موسسات آنانرا ضبط میکند . بدینطریق دور ایجاد میشود ودر این دور دولت زیانی نمی بیند .

اکونومیست

اعتقاد باصول

پنجمین دلیل نفوذ کمونی است که طرز تفکر آنها طبق آئین واصول خاصی است و چند نفر از آنان با برزیدنت عبدالناصر تماس نزدیك‌دارند برای اینان سوسیالیسم فلسفه‌ای از زندگی است و ملی کردن ابزار وسیله اصلی آن است .

هواهدی وجود دارد که نفوذ دسته مزبور روبافزایش است .شاید نقش آنان در ملی کردن «بانك مصر» در فوریه سال جاری قاطع بوده باشد.ملی کردن بانك مصر نسبت به ضبط‌بانك ملی یك مسئله کاملا متفاوتی بود.

بانك ملی دو نوع وظیفه وکارداشت بانك ملی علاوه بر فعالیت های عادی بازرگانی ، پول رایج کشور را انتشار میداد و مسئولیت اندوخته طلا و ارز را داشت . در حال حاضر بانك ملی بدو سازمان تقسیم شده است . بانك ملی خود را با مور و عملیات بازرگانی محدود میکند و بانك‌مرکزی جدید، انتشار اسکناس وحفظ اندوخته وسایر عملیات محدود دولتی را زیر نظر میگیرد .

بانك مصر یك امپراطوری وسیع بازرگانی را که شامل شرکت های‌بیمه وپسندگی ، بافندگی ، حمل و نقل، کشتیرانی ، حمل ونقل هوائی ووارداتی داروئی بود در دست داشت .

باضافه بانك مصر از اینکه یك مؤسسه خالص مصری‌بود و مسلمانان نرا میچرخاندند و درمیان‌موسسات مصری از نظر قدرت کار و جارت برجسته بود .

باد سوسیالیسم

از اینرو تصمیم دولت را بر ضبط بانك مصر فقط براین میتوان‌حمل‌کرد که میخواهد تمام‌بخشهای‌اصلی اقتصاد را دردست های خود متمرکز سازد و

وقتیکه برای اولین‌بار

بقیه‌ازصفحه ۱۱

موجود عجیب درآید .

هفته‌ای یکبار بدیدن چاپلین مادر بزرگم میرفتیم .پدرم‌پس‌از آنکه‌کارش در هولیوود رونق‌گرفت اورا‌ازانگلستان بامریکا آورده بود .

ولی‌دولت آمریکا بعلت وضع دماغی مادربزرگم ازدادن حق ملیت‌امریکابوی خودداری کرد .

درمدت هفت سالی که‌ازعمر وی باقی مانده‌بود مادر بزرگم درخانه‌ای‌که پدرم برایش گرایه کرده بودزندگی میکرد ودونفر پیوسته ازوی پرستاری میکردند .

پدرم آنچه درقوه داشت برای‌تامین آسایش‌او کوشش‌میکردوسعی مینمود که‌درزندگی هیچ‌چیز کم نداشته‌باشد ولی‌هرگز بدیدن او نمیرفت ،یاوضع بیماری مادر بزرگم اورا ازاین کارباز میداشت ویابادیدن وی خاطرات تلخ دوران کودکی دروی زنده میشد وباین جهت رغبتی به‌ملاقات‌اونشان نمیداد ، هربار که‌پدرم مادر بزرك چاپلین را میدید یك ضربت شدید روحی بوی وارد میشد که بمراتب‌دردناکتر ازهر ضربت جسمی بود ودراثر آن چندین روزمتوالی ازکارکردن بازمی‌ماند .

مادر بزرگم هرگز کلمه‌ای‌ازروزهای تاریکی که‌دوران کودکی فرزندش را فراگرفته بود برزبان‌نمی‌آورد .شاید آن‌روزها را فراموش کرده‌بود ،هرکس که‌اورا میدید زیبائیش را تحسین میکرد .

رقص وآواز مادربزرك

مادربزرگم همانطور که گفتیم‌بکلی درعالم خیالی دیگری زندگی میکرد و هرکس دوکلمه باوی صحبت میکرد متوجه این حقیقت میشد بین‌او وپدرم شباهت زیادی درچشمهای آبی صاف ودستهای کوچولو وظریف وجودداشت که‌هربیننده‌را دوچارشگفتی‌میکردبعضی اوقات مادربزرگم سرحال می‌آمد و پشت پیانو می‌نشست وآهنگهائی راکه درجوانی مورد علاقه‌اش بودمینواخت وآوازمی‌خواند بعدناگهان ازپشت‌پیانو برمیخاست ورقصی راکه سابقا در موزیك هال‌لندن باموفقیت اجرا میکرد تکرار مینمود وسپس غفلتارقص را متوقف کرده وخنده کنان مرادر آغوش میگرفت هربار که اورادرحال رقص وخوشحالی میدید ازشدت تاثر بگریه میافتاد وآهسته بمادرم ونانا میگفت مواظبش باشید میترسم‌ازپنجره‌بخارج پرتاب شود .مادرم و نانا بزحمت میتوانستند اورا قانع کنند که‌هیچگونه خطری متوجه مادر بزرگم نیست .

ناتمام

آگهی مناقصه

شرکت سهامی مواد غذائی و شیمیائی ایران ۵۹ قلم لوازم برقو متفرقه مورد نیاز خودرا از طریق مناقصه خریداری مینماید داوطلبان شرکت در مناقصه میتوانند همه روزه باستثنای ایام تعطیل در ساعت اداری برای دریافت برگ شرایط ومشخصات مناقصه بدفتر شرکت‌واقع درخیابان آمل کوچه دقت مراجعه نمایند.

پیشنهادات تا آخر وقت اداری روز یکشنبه هفده مهرماه ۳۹پذیرفته شده‌ودر ساعت ۱۰صبح روز بعد باز و خوانده خواهد شد.

شرکت سهامی مواد غذائی و شیمیائی ایران

۱ـ۳ آ ـ ۲٤٦۰۰

تبریکات

تیمسار سرلشکر نکوزاد

افسران ودرجه‌داران وافراد گردان توپخانه لشکر ۸ارتقاء آن فرماندهی محبوب رابدرجه سرلشکری صمیمانه تبریك میگویند.

جناب سرهنك ابوالقاسم ذوالفقاری

ارتقاء درجه آن سرور گرامی را ازصمیم قلب تبریك میگوئیم.

دامغان ـ عبداله ذوالفقاری ـ عزت‌اله ذوالفقاری

تیمسار سرتیپ محی‌الدین

ارتقاء جنابعالی رابدرجه سرتیپی از صمیم قلب تبریك میگوئیم.

مرزان‌آباد ستوان ناصر شاه‌علی ـ محمدباقر تادی

تیمسار سرتیپ سیوشانسی

ارتقاء جنابعالی را بدرجه سرتیپی از صمیم قلب تبریك عرض مینماید.

دکترسروش کابلی ـ بانو

آبادان سرکار سرگرد کرمی

ارتقاء آنجناب را بدرجه سرگردی صمیمانه تبریك میگویم.

آ ـ ۲۲۳۱۱ **ستوان اورنك**

تیمسار سرتیپ خسروپناه

ترفیع آنجناب را صمیمانه تبریك عرض کرده موفقیت شمارا خواستار است. **سرگرد خامه‌سیفی**

انتصاب شایسته جناب آقای‌سرهنك‌عبداله وثیق رابسمت ریاست اداره‌کل راهنمائی ورانندگی صمیمانه تبریك میگوید.

یداله شمسیان

انتصاب شایسته جناب آقای‌سرهنك‌عبداله وثیق رابسمت ریاست اداره‌کل راهنمائی ورانندگی صمیمانه تبریك میگوید.

محمدحمدی

انتصاب شایسته جناب آقای‌سرهنك‌عبداله وثیق رابسمت ریاست اداره‌کل راهنمائی ورانندگی صمیمانه تبریك میگوید.

محمد فرشچی

انتصاب شایسته جناب آقای‌سرهنك‌عبداله وثیق رابسمت ریاست اداره‌کل راهنمائی ورانندگی صمیمانه تبریك میگوید.

محمد تقی فکری

انتصاب شایسته جناب آقای‌سرهنك‌عبداله وثیق رابسمت ریاست اداره‌کل راهنمائی ورانندگی صمیمانه تبریك میگوید.

دکتر عباس کاشانی

انتصاب شایسته جناب آقای‌سرهنك‌عبداله وثیق رابسمت ریاست اداره‌کل راهنمائی ورانندگی صمیمانه تبریك میگوید.

مهندس ابراهیم گوهریان

انتصاب شایسته جناب آقای‌سرهنك‌عبداله وثیق رابسمت ریاست اداره‌کل راهنمائی ورانندگی صمیمانه تبریك میگوید.

علی اکبر محب

انتصاب شایسته جناب آقای‌سرهنك‌عبداله وثیق رابسمت ریاست اداره‌کل راهنمائی ورانندگی صمیمانه تبریك میگوید.

مهدی‌معتمدی

انتصاب شایسته جناب آقای‌سرهنك‌عبداله وثیق رابسمت ریاست اداره‌کل راهنمائی ورانندگی صمیمانه تبریك میگوید.

حسن‌مقدم

انتصاب شایسته جناب آقای‌سرهنك‌عبداله وثیق رابسمت ریاست اداره‌کل راهنمائی ورانندگی صمیمانه تبریك میگوید.

مهندس‌حبیب منزوی

آگهی تجدید مناقصه خرید قلع و سرب و روی

شرکت سهامی کارخانجات قند ایران پنج قلم قلع و سرب وروی مورد نیاز واحدهای تابعه را از طریق مناقصه خریداری مینماید .

شرایط و مشخصات در قسمت بازرگانی شرکت (اداره معاملات داخلی) واقع در خیابان شاهرضا مقابل خیابان فرصت موجود بوده و پیشنهادات واصله تا روز یکشنبه ۷ر۲٤ ر۳۹ پذیرفته میشود ودر ساعت۹ صبح روز بعد رسیدگی خواهد شد .

شرکت در مناقصه بمنزله قبولی کلیه شرایط مناقصه است .

آگهی قبول بیمار

دانشکده د ندانپزشکی از تاریخ شنبه ۹ر۷ر۳۹ همه روزه ازساعت ۹ تا۱۲ و ۲ تا۵ بعداز ظهر بیماران را میپذیرد .

برای معالجه پوسیدگی و پر کردن دندان ـ کشیدن و جراحی دهان و دندان ـ ارتدنسی (ردیف نمودن دندانهای نا منظم) ـ بیماریهای دهان و پیوره ـ بیماریهای دندان اطفال ـ ساختن دست‌دندان ـ ساختن پارسیل های فلزی . صبحها از ساعت ۹ تا۱۲ و برای دندانهای مصنوعی طلا و دست‌دندان بعداز ظهر ها از ساعت ۲تا٦ بخشها آماده پذیرائی بیماران است . رئیس دانشکده دندانپزشکی ـ دکتر محسن سیاح

آگهی تجدید مناقصه

دانشکده کشاورزی جهت مصرف دامهای دامپروری یکصدتن یونجه خشك مرغوب تحویل انبار دانشکده از طریق مناقصه بشرح زیر خریداری مینماید.

۱ـ پیشنهاددهندگان باید حداقل بهاء یونجه رادر پیشنهاد خودقید نموده و منتهاتا آخر وقت‌اداری روز ۲۰مهرماه ۱۳۳۹ ضمن اخذ رسید به دفتر دانشکده تسلیم نمایند.

۲ـ پیشنهاددهندگان بایستی ۱۰٪کل قیمت‌پیشنهادی رابعنوان سپرده بحساب۹۰۲ خزانه‌داری کل دربانك ملی ایران شعبه فردوسی ویادر کرج به صندوق دانشکده تحویل ورسید آنرا ضمیمه پیشنهاد خود ارسال دارند.

۳ـ به‌پیشنهادهای فاقد قبض سپرده مشروط ومبهم ترتیب اثر داده نخواهد شد.

٤ـ هزینه نشر آگهی وسایر هزینه‌های قانونی بعهده برنده مناقصه خواهد بود.

۵ـ حضور پیشنهاد دهندگان در جلسه‌مناقصه آزاد و دانشکده دررد یاقبول یك یا کلیه‌پیشنهادات مختار است.

٦ـ پیشنهادات واصله در ساعت ۱۰ صبح‌روز ۲۱مهرماه ۱۳۳۹در دفتر دانشکده باز وقرائت خواهد شد.

۷ـ درصورتیکه برنده مناقصه حاضر به‌معامله یونجه به قیمت پیشنهادی خود نشود سپرده‌وی‌بنفع دولت ضبط خواهد شد. ۱ـ۲ **رئیس دانشکده کشاورزی**

BOSCH

بوش

گردونه

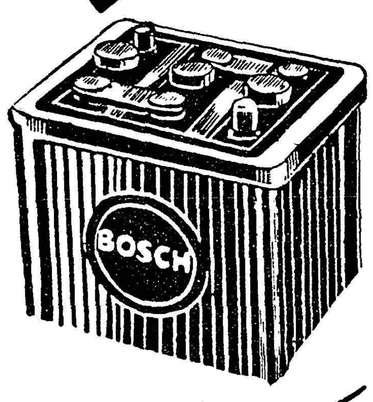

شرکت سهامی بوش ـ خیابان میرکبیر تلفن ۳۶۹۶۲ ۳۰۳۸۱۶

آ ـ ۲٤۷۹۰

یك فنجان چای ویك دنیا محبت!

سماور جدید علاءالدین

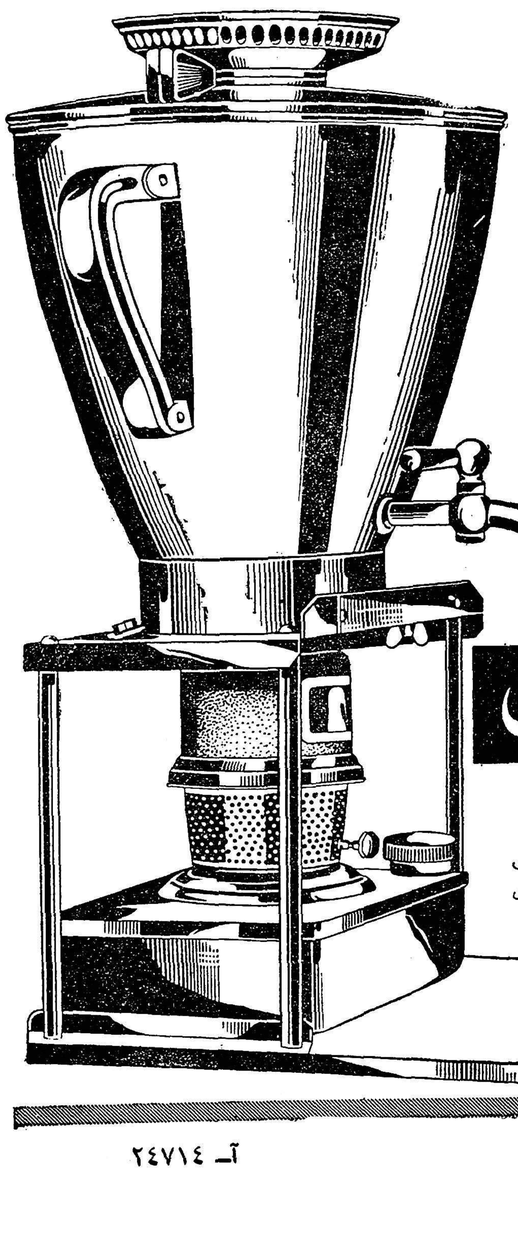

بهترین سماور نفتی است که آسایش منزل شما را تکمیل میکند. سماور علاءالدین با ظرفیت۲ ـ ٤ و٦ لیتر ومصرف کم تنهاسماوری است که‌بوی نفت‌نمیدهد وبآسانی نیز تمیز میشود.

سماور نفتی بی رقیب علاءالدین براستی معجزه میکند.

علاءالدین Aladdin

فروشگاه آلادین

خیابان نادری ـ تهران ـ تلفن ٤۳۰۰۷ ـ سماور نفتی علاءالدین از محصولات کارخانه سازنده بخاریهای معروف شعله آبی علاءالدین است

آ ـ ۲٤۷۱٤

قابل توجه عکاسان محترم تهران وشهرستانها

فروشگاه فتومتروپل

در نمایشگاه صنعتی آلمان در تهران انتخابی از بهترین محصولات خود را بمعرض نمایش میگذارد

سالن شماره ۵ غرفه شماره (۵۳۴)

LEVOLOR

TRADE MARK OF LEVOLOR LORENTZEN

پرده کرکره

لوُلوُر

ساخت امریکا: برنگهای ساده ـ صدفی ودودزنگ

سرویس مجهز لوُلوُر سفارشات شمارا دراسرع وقت انجام میدهد

نمایشگاه ـ خیابان شاه ـ جنب یغما ـ تلفن ۴۷۱۲۵

آ ـ ۲۰۹٦۲

هانوماک سازندهٔ بهترین تراکتورهای کشاورزی، راهسازی وکامیون در دنیا

تراکتورهانوماک

همکار صمیمی کشاورزان

RHEINSTAHL HANOMAG

نماینده انحصاری در ایران:شرکت توسعه برق‌کشاورزی- تهران چهار راه کالج - تلفن ۴۹۲۶۹ - ۴۹۲۶۱

وانت دیزلی هانوماک (کوریر)

ساخت آلمان

مصرف برای تمام روز ۲۰ ریال گازوئیل

RHEINSTAHL HANOMAG

نماینده انحصاری درایران :تجارتخانه صیرفی تهران - اول امیر کبیر - ساختمان صیرفی تلفن ۳۰۴۹۶۳ - ۳۰۴۴۹۳ .

کرولرهانوماک

تراکتورهای زنجیری هانوماک آسان کنندهٔ کارهای سنگین ساختمانی ومعدنی

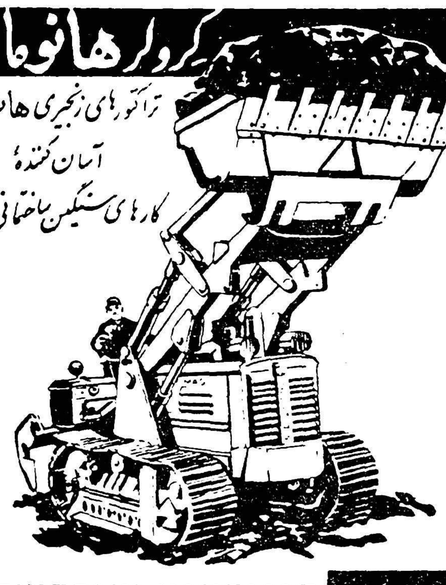

RHEINSTAHL HANOMAG

نماینده انحصاری در ایران :شرکت پلان خیابان شمیران بالای چهار راه حقوقی -تلفن ۳۸۳۱۳- ۳۶۴۰۵

وانت واستیشن تمپو

فوق العاده کم مصرف - محکم - بقدرت ۵۰ اسب

ساخت آلمان

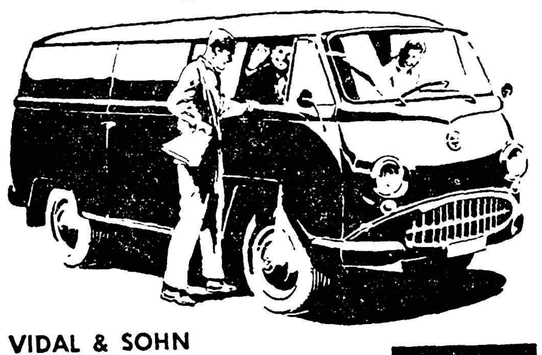

VIDAL & SOHN
TEMPO-WERK GMBH.

نماینده انحصاری درایران :تجارتخانه صیرفی تهران -اول‌امیر کبیر ساختمان صیرفی تلفن ۳۰۴۹۶۳ -۳۰۴۴۹۳

آگهی مناقصه

شرکت سهامی مواد غذائی وشیمیائی ایران ۱۳۱ قلم لوازم مختلف فنی مورد نیاز خود را از طریق مناقصه خریداری مینماید داوطلبان شرکت در مناقصه میتوانند همروزه باستثنای ایام تعطیل در ساعات اداری برای دریافت برگ شرایط و مشخصات مناقصه بدفتر شرکت واقع در خیابان امل کوچه دقت مراجعه نمایند.

پیشنهادات تا آخر وقت اداری روز شنبه دوم مهر ماه۳۹ پذیرفته شده ودر ساعت ۱۰ صبح روزبعد باز و خوانده خواهد شد.

مدیرعامل شرکت-مهندس اسمعیل سمیعی

۱-۳ آ-۲۳۳۲۸

آگهی مزایده

کارخانه قند کرج در حدود شانزده هزار تن تفاله چغندر محصول سال جاری را طبق شرایط موجود در دفتر کارخانه از طریق مزایده بفروش می رساند .

داوطلبان شرکت در مزایده باید معادل پنج‌در صد کل‌بهای پیشنهادی خود را بعنوان سپرده بحساب شماره ۱۵۰۵۰۱ بانک ملی کرج پرداخت و رسید آنرا ضمیمه پیشنهاد خودنموده و تا ساعت ده صبح روز دو شنبه۱۸ مهرماه۳۹بدفتر کارخانه‌تسلیم نمایند پیشنهادات رسیده ساعت ده صبح همان روز در دفتر کارخانه‌بار وحضور پیشنهاد دهندگان آزاد و شرکت در مزایده بمنزله قبولی کلیه شرایط مزایده خواهد بود کارخانه در ردیا قبول پیشنهادات آزاد است .

کارخانه قند کرج

۱-۳ آ-۲۳۵۷۴

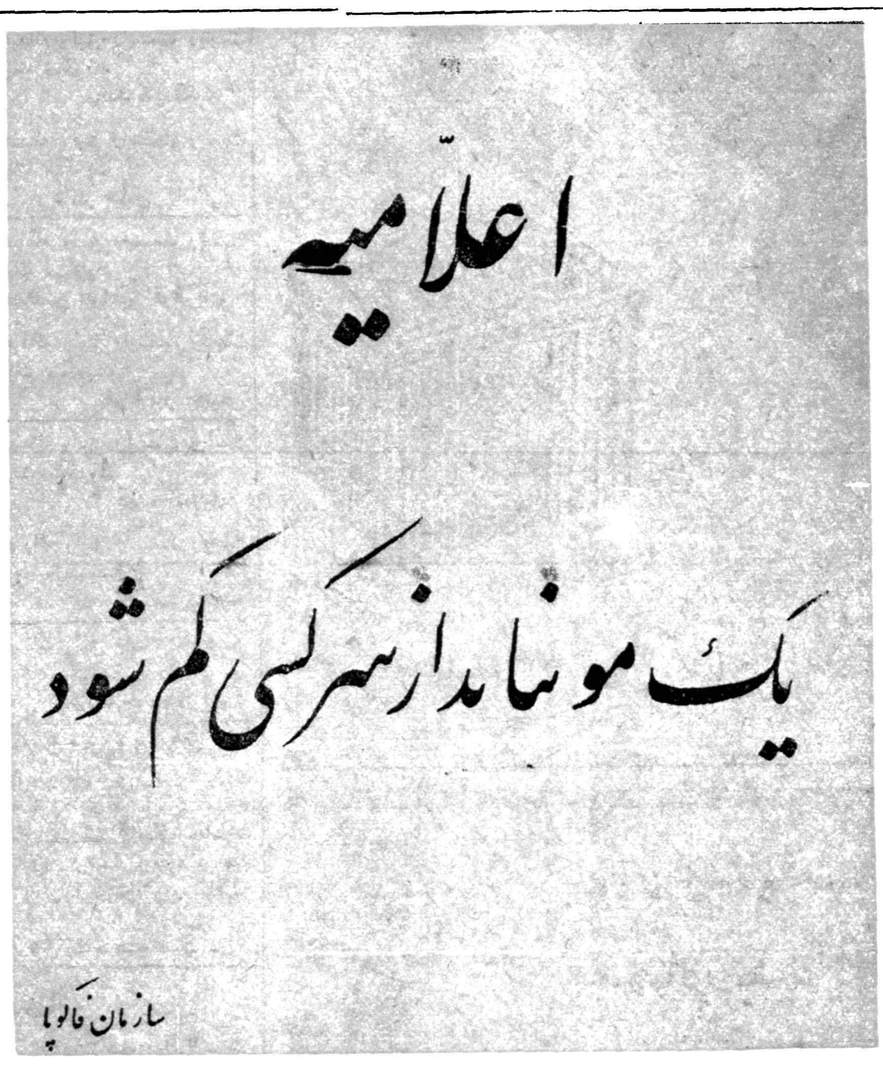

این مسئله‌ایست‌که باید مورد توجه قاطبه ملت قرارگیرد

آب گرم همیشگی

باخرج کم در تمام خانه

آب‌گرم‌کن‌های پرسی‌گاز باندازه‌های مختلف در دسترس شما بوده آب‌گرم همیشگی را درتمام قسمتهای خانه (حمام ودست‌شوئی وغیره) برای شما فراهم میکند .

برای تامین مموخت اجاق نیز میتوان از منبع گاز آب‌کرم‌کن استفاده نمود .

خیابان شاهرضا جنب سینما رویال تلفن ۶۹۴۸۰

وسایر نمایندگان مجاز

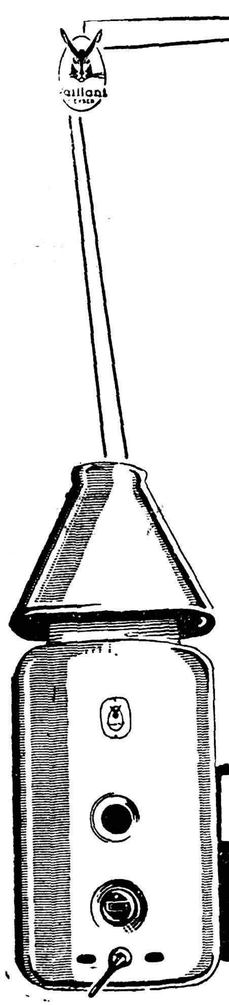

Persigas
پرسی گاز

آ- ۲۴۷۸۴

DANITEX
Elégant
الگانت
با دوام
ظریف
ارزان
★★★
عالیترین جوراب پلاستیک زنانه

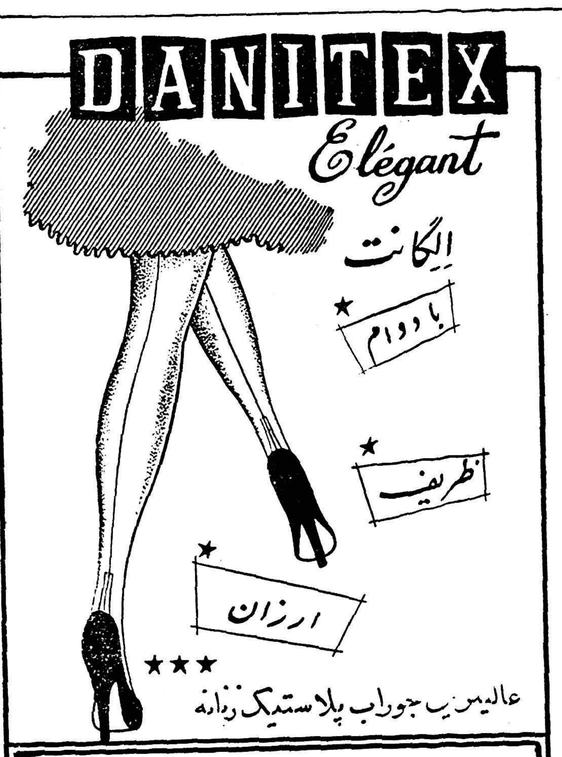

شرکت‌های تعاونی و فروشگاههای بزرگ میتوانند انواع جورابهای زنانه مرغوب نایلون و پلاستیک مورد احتیاج خودرا به نازلترین قیمت بدون توجه بسود بازرگانی از شرکت سهامی سنکورواقع درخیابان خیام پاچنار پلاک ۴۲۰ ابتیاع فرمایند

«آگهی زهره»

شیرگی گز تمام چرب
شیرگی گز نیم چرب
شیرگی گز بدون چربی
غذای گی گز
شیراسیدیفیه گی گز پرچرب
شیراسیدیفیه گی گز نیم چرب

شیربدون نمک گی گز (پناک)
قرص هویج گی گز (الوناک)
شیشه شیرخوری گی گز
سرپستانک گی گز
کانوچوی گی گز
قمقمه گی گز

گی گز

شیرخشک غذا

ما

هیچ شیری جایگزین شیر مادر نیست حتی شیرخشک وغذای "گی گز" که مصرف ومعروفیت زیاد جهانی دارد

پیروگار - ورمیفوژ اسمیت - سولفوبیس

تربیت کودک

مشکلات تربیتی کودکان را چگونه برطرف نمائیم؟

رفتار ناشایسته وحرکات غیرعادی پاره‌ای از کودکان موجب شگایت اولیاء آنها درنزد این وآنست، بطوریکه غالبا بچشم میخورد که پدران ومادران در مجالس ومحافل بدون توجه بصلاحیتاشخاص ازتندخوئی، نافرمانی، بی‌نظمی ویا دروغگوئی کودکان خود صحبت میکنند واز حاضران راجع باصلاح رفتار فرزندانشان استمداد میجویند

گواینکه توجه این والدین نسبت باصلاح حرکات کودکانشان ازنظر کلی بسیار درخور تحسین است ولی نباید ازنظر دور داشت که این قبیل چاره جوئیها اگربرای اتلاف وقت وگشودن عقده‌های خود این والدین وسیله‌ای باشد قطعا کوچکترین تاثیر مطلوبی دربهبود رفتار کودکانشان نخواهد داشت. چه امرتربیت آنقدرها ساده وبی‌پایه نیست که هرکس بتواند بدون داشتن اطلاع و مطالعه وتجربه تنها برسبیل گزافه گوئی ویاخوش آیند دیگران درباب مسائل آن اظهار نظر کند.

این‌امر متاسفانه یکی ازخصائص بدافراد اجتماع ماست که‌بدون داشتن صلاحیت واطلاع وبدون آگاهی ازعواقب اینگونه اظهارنظرها بی‌پروا درهرامری ازامور مداخله میکنند واز آن بدتر و زیانبخش تر عادت کسانیست که برای رفع مشکلات خود از هرکس بدون توجه باطلاع وتجربه وی صلاحدید ومشورت بعمل می‌آورند. غافل ازاینکه مشورتها بااشخاص ناوارد وغیر بصیر نه‌تنها ذره‌ای ازناراحتیهای ایشان نمیکاهد بلکه احتمالا ممکنست مشکلی هم بر مشکلات آنهابیفزاید.

افراد اجتماع مانیز بایستی کم‌کم باین امر مهم واساسی عادت کنندکه همیشه کاررا بکاردان بسپارند ودر هررشته و فن بسراغ اشخاص مطلع وبصیر درآن رشته وفن بروند تاهم ازاتلاف وقت‌دوری جسته وهم نسبت برفع مشکل خود اقدام مثمرکرده باشند.

خوشبختانه‌امر تربیت دراجتماع ما کم‌کم جای خودرا باز میکند و هم اکنون خانواده‌هائی هستند که برای تربیت اولاد خودسهم کوچکی درزندگی روزمره مقررداشته وباعلاقه وتوجه خاص رفتار کودکان خود را مراقبت ووارسی میکنند و همین علاقمندیست که ایشان را به چاره‌جوئی میکشاند و نیز همین خانواده‌ها هستند که غالبا احتیاج براهنمائی وهدایت دارند.

توصیه ما باینگونه والدین قبل ازهرچیز اینست که آنهابامشورت وصلاحدید واظهارنظر اشخاص ناآگاه وغیر مطلع سلامت جسم وجان کودک خودرا بخطر نیاندازند و همواره برای رفع مشکلات تربیتی فرزندان خود باشخاص وارد وبصیر مراجعه نمایند.

از: دکتر پریور

اریون

بهتر است فرزندتان قبل‌از بلوغ مبتلا باین بیماری گردد

ممکنست عده‌ای ادعا کنند تاکنون مبتلا به اریون نشده‌اند ولی باید در نظر گرفت که اغلب کودکان در دوران طفولیت خود باشکال خفیف یاشدید آن مبتلا شده‌اند منتها بعضی ازآنها شکل ابتلایشان آنقدر خفیف است‌که بهیچوجه ناراحت نشده و اثری نیز برجا نگذاشته و همین مسئله‌سبب‌شک آنها گردیده است .

اریون معمولا قبل از بروز علائمش مسری است ـ از نظر تئوری بهتر است که کودک مبتلا به اریون رافورا از سایر کودکان جدا ساخت تاسبب انتشار بیماری نگردد ولی بدبختانه شروع علائم بیماری تقریبا ۲۰ ـ ۲۱ روز پس از ورود میکرب در بدن‌کودک است و از این رو جدا ساختن‌کودک مبتلا دیگر موثر نیست .

اریون بیماری غدد است‌ـروز های اول که ویروس بیماری وارد بدن کودک میشود در خون انتشارمی‌یابد و بهمین علت سبب بروز سر درد تب ـ خستگی ـ کوفتگی و امثال‌اینها میشود ولی پس از چند روز مامن اصلی خود را برای زندگی بدست می آورد و در غدد پاراتیروئید یعنی دو طرف صورت و بنا گوش جایگزین میشود و بتولید ضایعات میپردازد .

در اینحال بناگوشها ورم میکند و بزرگ میشود و مختصری‌دردناک و سنگین میگردد .

در این موقع بیضه ها در پسران و تخمدان دردختران نیزورم میکند و آنها را بستری میسازد بهمین دلیل بهتر است ابتلای باریون قبل از سن بلوغ باشد چه پس از بلوغ اریون ممکنست سبب تولید ضایعات در بیضه ها شود و کودک را عقیم سازد.

آیا اریون عوارضی هم دارد ـ

اولین روز های ابتلا که تنها غدد بناگوش ورم کرده است فقط اندکی درد و ناراحتی کودک را رنج میدهد کودک نمیتواند دهان خود را بخوبی‌باز کند و غذا بخورد حالت عمومی نیز قدری ناراحت و کودک تبدار و رنجور است ولی پس از دو سه روزممکنست بیضه های کودک نیز ورم کند و در اینحال معمولا تب او یکبار بالامیرود و به ۳۹ و ۴۰ میرسد و حالت عمومی قدری خراب تر میشود عیب بزرگ اینست که تورم بیضتین ممکنست کودک را عقیم سازد .

اریون را چگونه درمان کنیم ـ

درمان اصلی اریون اول بستری ساختن کودک و گرم نگاهداشتن گوشهاست تجویز قرص‌های سولفامید بسته های ضد عفونی و ضدویروسی گاهی مفید است و اگر اریون عوارض ریوی و برنشیت دهد گاهی تجویز آنتی بیوتیکها نیز لازم می آید ولی بهترین راه درمان اریون اینست که سعی کنیم پسر بچه ها قبلا از سن بلوغ بدین بیماری مبتلا شوند و بهبود یابند چه این ابتلا همیشه بی ضرر و بی درد سر است وبخصوص بدون بجا گذاشتن عوارض مخصوص بیضه بهبود می یابد در صورتیکه ابتلای پس از بلوغ اغلب سبب‌تورم بیضه ها و تولید عوارض مخصوص و عقیم شدن بیمار است .

مد درمجارستان

زنان کشور مجارستان در بین کشور های اروپای شرقی به‌شیک‌پوشی معروف میباشند .

بعضی اوقات مدیست‌هـای مجارستانی در ذوق و سلیقه‌حتی‌همکاران اروپای غربی‌خودرا پشت‌سرمیگذارند. درنمایشگاه مدهای پائیزکه اخیرا در بوداپست تشکیل یافت این پیراهن‌که طرح آنرا یکی‌از مدیست‌های‌مشهور مجارستان تهیه‌کرده است مورد استقبال قرار گرفت .

آلبوم خانوادگی

موضوع انتخاب هدیه برای‌عروس وداماد جوان‌مسئله مهمی است دوست یکی ازروزنامه نگاران امریکائی چندی قبل ازدواج کرد و روزنامه نگار پس از جستجوی فراوان‌یك‌اعلامیه تاریخی مربوط به جنگلهای انفصال امریکارا بدوستش هدیه کرد .

مدتی از این موضوع گذشت تا اینکه روزی روزنامه نگار همسر دوستش رادر کافه ای ملاقات کرد و دید که خانم بسردی با او روبرو شد و ابدا اظهار تشکری در باره هدیه اونکرد ولی بر عکس شوهرش با گرمی از او استقبال کرده و از هدیه ایکه فرستاده تشکر کرده و گفت آنرا در اطاق کارش آویخته است .

روزنامه نگار گفت ولی مثل اینکه خانمتان زیاد از این هدیه راضی نیست .

بلی درست تشخیص دادی برای اینکه این اعلامیه صورت اسامی سربازان فراری جنك وانوشته واولین اسم پدر بزرك زنم میباشد . بنا بر این تعجب ندارد اگر از این آلبوم خانوادگی راضی نباشد .

بوی زننده ماهی

خانم محترم ...

برای‌برطرف‌کردن بوی زننده‌ماهی که پس از سرخ کردن آن در فضای آشپزخانه میپیچد ، کافی‌است مقداری شکر یا چند حبه قندبسوزانید زیرا بوی شکر و قند سوخته ،بوی ماهی را از بین میبرد .

ضمنا برای‌برطرف ساختن بوی ماهی از ظرفها مقداری پوست لیمو ترش در آبیکه ظرف‌هارا میشوئید بیندازید و مطمئن باشید علاوه بر اینکه بوی ماهی ازبین میرود ، بوی مطبوعی هم بخود میگیرد .

شوهرم نباید بفهمد

این جمله‌ای است که صدی هشتاد از بانوان روزانه در مواقع ومراحل‌مختلف برزبان میآورند «شوهرم نباید بفهمد» من کارمند مؤسسه کار گشائی هستم. دیروز خانم همسایه مان رادیدم که‌در صف مراجعه کنندگان در انتظاررسیدن نوبت ایستاده است. با دیدن‌او یکه‌ای خوردم و حقیقتش را بخواهید تعجب کردم زیرا بخوبی این خانواده را میشناختم ومیدانستم که‌وضع‌زندگیشان خیلی خوب است وبرای من روی‌همین اصل پوشیده بود که چرا این خانم‌که زندگیش در رفاه بوده وشوهرش در آمد بسیار خوبی داردبه این مؤسسه آمده است .

گمان اینکه شاید طفلشان مریض شده است نبود زیرا مدت زیادی از عروسی آنها نمیگذشت وهنوزدارای طفلی نشده بودند وبدون شك انتظار طفلی را هم نداشتند که من تصورکنم خانم پول را برای‌خرید وسائل طفل احتیاج دارد وبطور قطع برای این پول مورد احتیاج دیگری میبود .

سعی کردم بدون‌آنکه خانم‌متوجه شود که‌من‌اورادیده‌ام‌از جلو گیشه‌بگذارم ولی ناگاه‌چشمهای کنجکاوم باو دوخته شد. اومتوجه من شد وپس از اندکی مکث پس‌ازسلام واحوال‌پرسی‌بلامقدم گفت «متوجه باش که شوهرم نباید از آمدن من به مؤسسه کارگشائی اطلاعی حاصل کند» اطمینان دادم که باو چیزی نخواهم گفت ولی‌حس‌کنجکاویم بااین تذکر بلامقدمه بیشتر بر انگیخته شد واز او پرسیدم «مگر خدای‌نکرده پیش آمدی کرده‌است که‌بدون اطلاع شوهرت به پول احتیاج پیدا کرده‌ای‌و نخواستی ا زاو پول بگیری ؟»از این سوال من ناراحت‌شد کنترل اعصابش را از دست داد وبا ناراحتی ولکنت زبان جواب داد «نه چیزی نیست ولی اگر شوهرم بفهمد مرا ملامت خواهد کرد» بعد اضافه نمود دیروز که بمنزل مادرم رفتم‌مادرم از فرط ناراحتی گریه کرد وخودت میتوانی حدس بزنی که اشك مادر تا چه حد آتش درون فرزند را شعله ور میسازد .من همیشه‌پنهان از شوهرم از خرج یومیه‌خانه به پدرو مادرم کمك میکنم گرچه شوهرم مقرری ماهیانه کافی برای آنها در نظر گرفته ومرتبا میپردازد ولی برای آنکه آنها خوب زندگی کنند باید من از مبلغیکه برای ناهار ظهر ویا شام شب در نظر میگیرد کم‌کرده وبآنها برای‌تامین یك زندگی بهتری‌پرداخت‌نمایم ولی‌باوجود این نمیدانم‌که چه شده که آنهاتاکنون بمن نگفته بودند ششماه‌کرایه منزل عقب افتاده ودر صورتیکه پول کافی‌در اختیار داشته‌اند چرامبلغ جزئی مال‌الاجاره‌منزل‌را پرداخت ننموده‌اند.

دیروز مادرم‌از آن‌جهت‌ناراحت‌بود که صاحبخانه‌آنها‌ابلاغ کرده‌است‌اگرتایك هفته کرایه عقب‌افتاده را پرداخت‌نکنند بایدمنزل‌را تخلیه‌نمایندحال‌من‌مجبورم برای اینکه عمل تخلیه انجام نگیرد جواهراتم‌را گروگذارده وششماه‌کرایه عقب افتاده منزل آنها را بپردازم تاازخانه بیرونشان نکنند .

سخنان‌خانم همسایه مرابسیار ناراحت کردو درواقع یك حس نفرت وانزجاری نسبت به او در من ایجاد شد که چرا او از مخارج منزل‌علاوه از مستمری‌که شوهرش به پدر ومادر ش‌میپرداخته کم میکرده وبآنها میداده است در حالیکه با مقرری ماهیانه شان بخوبی قادر بزندگی هستند وچرا هم‌اکنون باین اقدام زننده مبادرت میورزد وآیا تصور نمیکند که‌اگر شوهرش‌از جریان امر مطلع شود امکان از هم پاشیدن زندگیش میباشد ؟.

بایستی از این خانم پرسید که‌ششماه دیگر اگر مجددا مادر شما از عدم پرداخت کرایه منزل اظهار ناراحتی نمود وگریه کرد دیگر چه چیز را گرو خواهی گذارد ؟ فرش خانه را یالباس شوهرت را .

بایستی از مادر وپدر امثال این خانم پرسید که شما چه فکر میکنید که فرزندتان را باینگونه کارهای خلاف وناشایست وامیدارید .درست است که دختر وپسر عصای دست زمان‌پیری مادر وپدر باید باشند ولی دیگرنباید آنقدر باین عصا فشار آورد که عصا بشکند وصاحبش نیز بی عصا گردد .

خانم عزیز آن روزیکه پس از آشنائی ویاعشق ویا یك‌احساس شریك‌زندگی برای خودتان انتخاب کردید واساس این زندگی مشترك را با حلقه نامزدی محکم نمودید وسپس‌در پیشگاه‌خداوند ووجدان قول شروع به‌یك زندگی بتمام معنا مشترك را دادید دیگر چرا چیزی را از شریك‌سعادتتان پنهان میکنید ؟چرادرد دلتان راباو نمیگوئید وچرا از این قسم وسوگند سوء استفاده میکنید وبعوض راست گفتن دروغ‌میگوئید ؟

خانم عزیز شما دیگر برای‌خودتان به تنهائی زندگی نمیکنید .شما دیگر مستقل ومتعلق بخودتان نیستید شما شریك زندگی داریدشریکی که درهمه چیز شما با شمامشترك است ـدرقلب شما ـدراحساس شما ـدر فکرشما ـدر وجود شما وبالاخره در زندگی‌شما اگر واقعا ناراحتی اوناراحتی شماست بدانید که ناراحتی شما نیز او را ناراحت خواهد کرد میتوانید همه چیز باوبگوئیدودفکرمشترك‌گره‌مشکلاتتان را بگشائید .

اسباب بازی زنده برای کودکان

اسباب بازی زنده‌برای کودکان خانم وآقای‌رابرت آلدرسون‌که اهل هوستون درتکزاس امریکا میباشند٦ فرزند دارندلکن‌آنهادر تربیت‌فرزندان خود روش خاصی بکار میبرند وبجای اسباب‌بازیهای‌مصنوعی‌اسباب بازیهای زنده در اختیار کودکان‌میگذاردو میان اسباب بازیهای کودکان‌جانوران از خرگوش ، ملخ، سك، یك‌نوع موش مخصوص که از کیسه داران است، پروانه‌های گوناگون وپرندگان زیبادیده‌میشوندخانم‌آلدرسون‌میگوید بچه‌ها ازکودکی علاقه نسبت بحیوانات را فرا میگیرندو عواطف آنها لطیف میشودوازخشونت‌وسختی‌دوری‌خواهند جست،در ضمن مانیز مجبور نیستیم پیوسته مقداری از بودجه‌خانواده‌را بی جهت بجیب‌فروشندگان‌اشیاءبی‌مصرف که پس ازدوسه روز دیگر موردعلاقه کودکان قرار نمیگیرد بریزیم.

در این عکس بوبی سه ساله‌پنجمین فرزندخانواده آلدرسون در حالی که موش خود را روی سرگذاشته دیده میشود این موش نزدیکترین دوست بوبی کوچولو ست

راه و رسم زندگی

* **اگر در جمعیتی عضویت یافتید بعذر اینکه کار زیاد دارید از انجام وظایف خود شانه خالی ننمائید .زیرا بقیه اعضاءهم کار های خصوصی دارند مع‌الوصف از انجام کار های جمعیت معذرت‌نمیخواهند.**

* **اگر عده‌ای از دوستانتان بدون اطلاع قبلی وارد منزل شماشدند و شما مشغول شنیدن یکی از برنامه های دلخواه خود بودید باحترام مهمانان رادیو را خاموش کنید . و اگر شما جای مهمان بودید ازمیزبان بخواهید که‌به برنامه رادیو گوش دهد.**

* **اگر نمیتوانید برای کسانیکه قبلا برای شما هدیه فرستاده‌اند هدیه‌ای ارسال نمائید جشن های آنها را فراموش نکنید و کارت‌تبریکی برای آنها بفرستید.**

* **اگر میخواهید نامه‌ای برای‌رئیس خود بنویسید نامه‌را مفصل ننویسید بلکه خیلی مختصر ومفید منظورخودرا روی کاغذ بیاورید.**

* **اگر چند روزی مهمان یکی از دوستان بودید هنگام مراجعت فراموش نکنید که نامه‌ای برای او بنویسید و از پذیرائی او تشکر نمائید ویادآور شوید که‌روزهای خوشی را گذرانده‌اید.**

ماه عسل

آهنگر نیکوکار

بی آنکه بمکه برود
خانه‌خدا را زیارت کرد
وی خرج سفرمکه را بمصرف ساختمان یك پل رسانید

از مدتها قبل احمد آهنگر قریه معظمه مشرف شود واز همانموقع «زرگتان» از توابع بخش مرزی هم در اجرای تصمیم خود مشغول «خانه» تصمیم گرفته بود بمکـــه تهیه خرج سفر شده بود . احمد تنها آهنگر قریه بود و دو برادرش هم که با وی همکاری میکردندبرای اجرای تصمیم برادر بزرگشان کوشش میکردند . بالاخره خرج سفر مکه احمد تهیه شد ولی‌درست از همان هنگامی که احمد تصمیم به حج گرفت رودخانه بزرك قریه هم شروع بگرفتن قربانی کرد . این رودخانه که راه دو قریه مانگور و پیران از توابع بخش خانه راقطع میکرد پل نداشت تا عابرین از روی آن بگذرند و آنها که میخواستند بین این دو قریه رفت و آمد کنند مجبور بودند از میان آب رودخانه عبور نمایند و باینجهت گاه و بیگاه عابرین در میان امواج بیرحـــم رودخانه غرق میشدند . احمد که هر روز یا هردو سه هروز یکبـــار خبر غرق شدن یك یا چند نفر از اهالی را می شنید ویا از غرق‌شدن احشام اهالی اطلاع حاصل میکرد در تصمیمش راجع‌بمکه رفتن‌تزلزلی حاصل شد این تزلزل نه از آن لحاظ بود که خدای نکرده درایمان این مرد مومن خللی راه یافته بود.. نه ، بلکه احمد میرفت که راه مکه را کوتاه کند و بجای سفر کردن بمکه معظمه ثواب حج را با ایجاد یك پل بزرك بر روی این رودخانه دریابد .

مدتها در دلش با خود کشمکش داشت . از یکطرف کلمه «حاج‌آقا» را که پس‌ازبازگشت‌از مکه‌باسمش اضافه میشد بخاطر می آورد ولذت می برد واز طرف دیگر آه و ناله بازماندگان قربانیان رودخانه را بنظر می آورد . بخود میگفت‌تشرف بخانه خدا برای افراد مستطیعی همچون من واجب است واگر نروم از دستور الهی‌سرپیچی کرده‌ام ولی هنوز این جمله در خاطرش نقش نبسته بود که نام نیکی را که با ایجاد این پل بعد از خود بیادگار می گذاشت در نظر مجسم میکرد بالاخره تصمیم گرفت راه مکه را کوتاه کند و خرج‌این سفر روحانی را بمصرف ایجاد پل بزرگی برروی رودخانه قریه مزبور برساند این تصمیم را اجرا کرد واز چند ماه قبل شروع به ایجاد پل بزرگی بر روی رودخانه نمود . تاحالا هزینـه ساختمان این پل بیش‌از ۱۲۰هزار ریال شده و تا چند روز دیگر ساختمان آن پایان می یابد طول این پل ده متر و عرض آن سه متر است وباسنك و آهك و سیمان ساخته شده است فاصله این پل تا مرکز بخش خانه ۱۸ کیلومتراست ولی پل مزبور در شاهراه مردم این بخش و قراء تابعه آن ایجاد شده و روزانه هزاران نفر از روی آن عبور میکنند . گزارش بالا را خبرنگار ما در مرز خانه اطلاع‌داده است .

خبرنگارما در اردبیل مینویسد چند شب قبل یکی از اهالی اردبیل هنگام عبور از کوچه «شهیدگاه» این شهرستان متوجه شد که نوزادی را برسرراه گذاشته‌اند نوزاد که دختر بود بشدت گریه میکرد این شخص بادیدن نوزاد مزبور که در پارچه مندرسی پیچیده شده بود رقت‌آورد و بلافاصله اورا همراه خود بکلانتری ۲ برد وتحویل مامورین داد ولی چون دراردبیل شیرخوارگاه وجود ندارد باین جهت نوزاد سرراهی موقتا به‌بیمارستان انتقال یافت تادر بیمارستان از او نگهداری شود ..!

نوزاد سر راهی

چند خبر کوتاه

* کرمانشاه ـ آقای ملتی‌استاندار کرمانشاه برای استفاده از مرخصی عازم تهران شد و در غیاب ایشان آقای‌دکتر سیتاافرماندار این‌شهرستان امور استانداری را بعهده دارد .

* مراغه ـ از طرف جمعیت شیر و خورشید سرخ مراغه یکصد دوره‌کتاب درس سیکل اول متوسطه بین دانش آموزان دبیرستان های این شهرستان توزیع شد .

* شهرضا ـ پریروز مامورین ژاندارمری شهرضا چندمزرعه‌خشخاش در کوهستان «دنامه»واقع در بین‌منطقه بویراحمد و «بادنا» کشف کردند و مزارع خشخاش مکشوفه بوسیله کارگران محلی شخم زده شد .

* مرزان آباد ـ یك اکیپ مجهز بهداشتی بسر پرستی آقای لسان پزشکی رئیس اداره دامپزشکی‌چالوس وارد مرزان آباد شد تا در این‌منطقه با بیماری طاعون‌اسبی مبارزه کند .

* بندر عباس پرای‌تامیس‌شعبه‌بانك سپه در بندر عباس ساختمانی به‌مبلغ دویست هزار ریال خریداری شد .

* همدان ـ دو روزقبل شعبه‌باشگاه بین المللی «لاینز» در همدان تاسیس شد و اعضای هیئت عامله آن نیـز انتخاب گردیدند .

* آبادان از طرف اداره راهنمائی و رانندگی آبادان اعلام شد که از این پس کلیه اتومبیلها باید قسمت بالای شیشه چراغهای خود را رنك آمیزی کنند تا هنگام شب نور چراغ های‌قوی آنهامزاحم رانندگان‌اتومبیل‌هائی که از طرف مقابل می آیند نشود .

* با اقدامات آقایان سروان وارسته پور رئیس راهنمائی آبادان وسروان زند بیگلری متخصص راهنمائی و رانندگی این شهرستان وضع‌راهنمائی و رانندگی در آبادان به صورت نمونه در آمده است .

پل خطرناك

خبرنگار مادر صومعه سرامینویسد پل «گازروبار» که‌درمسیر جاده‌صومعه‌سرا قرار دارد بکلی منهدم شده‌وعبور ومرور وسائط نقلیه ازروی‌آن خطرناك است اهالی از مسئولین امور تقاضا دارند بوضع این‌پل اندکی بیشتر‌توجه شود تا در آینده واقعه ناگواری پیش نیاید .

فعالیت مامورین

در نتیجه فعالیت مامورین ژاندارمری قصر شیرین اخیرا مقدارزیادی اجناس قاچاق از قبیل صابون و چای وشکرو جوو پارچه کشف شده وقاچاقچیان‌از طریق قانونی تحت‌تعقیب قرارگرفته‌اند

از : امیری — خبرنگار خوانسار

فقط دو تقاضا داریم ... ؟

شهرماخوانسار که از اکثرمواهب طبیعی برخودار است متاسفانه از داشتن جاده‌های ارتباطی مناسب محروم می‌باشد و جاده‌های فعلی آن نیز بحدی خراب و پردست‌انداز است که حتی تصورش راهم نمیتوان کرد .

چندسال است که ماهالی خوانسار از مسئولین امور تقاضا میکنیم برای مرمت جاده خوانسار دامنه که بعلت خرابی و داشتن دست انداز زیاد باعث حوادث واتفاقات ناگواری میشود اقدام گردد ولی متاسفانه بااینکه اعتبار آن نیز در بانك ملی داران فریدن موجود است برای ترمیم این جاده کوهستانی اقدام نمیگردد حالاهم مانمیگوئیم که چرا جاده خوانسار ـ دامنه‌ترمیم نشده است ولی چـون فصل برف و بارندگی نزدیك است باین جهت از مسئولین امور تقاضا داریم که بااستفاده از اعتبار موجود برای مرمت این جاده که چندان طویل هم نیست اقدام گردد یکی دیگر ازخواسته‌های ما اهالی خوانسار ، تامین احتیاجات بهداری این شهراست زیرا در حال حاضر بهداری شهرما برای ۴۳ هزار نفر جمعیت فقط یك نفر پزشك دارد که‌آنهم برای معالجه کلیه بیماران قادرنیست .بازهم مانمیگوئیم که‌چرابهداری شهرما یك نفر پزشك دارد ولی از مسئولین وزارت بهداری تقاضا میکنیم برای تکمیل کادر پزشکی بهداری این شهر که‌جواب گوی ۴۳هزار نفر جمعیت است اقدامات لازم بعمل آورند جز این دوتقاضا دیگر مارا بامسئولین امور کاری نیست و اینك بابیصبری منتظریم که این دوتقاضای ماعملی گردد .

مد دریا و وزش باد سبب گردیدکه :

آب در آبادان جیره‌بندی شد

روزهای ۱۶ مهر وسوم آبان هم آب جیره‌بندی میشود

شرکت نفت تقاضا کرد که‌مردم آب کمتر مصرف کنندوشهرداری تقاضا کرد مردم ساختمان نسازند!

خبرنگار ما در آبادان گزارش میدهد از چند روز قبل تاکنون‌بر اثر مد دریا و وزش باد ، آب‌دریا برودخانه های بهمنشیر و کارون راه یافته و بهمین جهت آب این دو رودخانه که منبع آب آشامیدنی آبادان است شورشده است .حالا مردم آبادان که بجز آب شور این دو رودخانه برای‌تامین‌آب‌آشامیدنی خود راه بجائی ندارند در مضیقـه آب قرار گرفته‌اند تمام آبهای آبادان بر اثر نفوذ آب دریا شور شده و بهمین جهت هم آب در این شهرستان جیره بندی شده است . پریروز آب آشامیدنی آبادان صبح و بعد از ظهر در لوله ها جریـــان نداشت ولی دیروز شرکت نفتحطی اعلامیه ای خاطر نشان ساخت کـه بهبود کمی در وضع آب رودخانه ها حاصل شده و چنانچه وضع آب رودخانه ها بهمین ترتیب باشد روز ها آب در لوله ها جریان می یابد و فقط شبها جریان آب قطع می شود . خبرنگار ما اضافه میکند که شوری یا شیرینی آب رودخانه‌های آبادان بستگی به جهت باد و مد دریا دارد ممکن است هر لحظه دگرگون شود و دوباره آب در آبادان جیره بندی گرد . طبـق اعلامیه شرکت نفت پیش بینی می شود وضع‌رودخانه‌های آبادان‌همراه با مد کامل دریا در روز های ۱۶ مهرماه و سوم آبانماه بدتر شود و بنابراین در آندو روز جیره بندی آب در آبادان ضروری است . پس از اینکه هرگونه تغییر وضع آب آبادان از طریق رادیو و نشریات شرکت نفت اعلام خواهد شدشرکت نفت در اعلامیه های خود از مردم تقاضا کرده است که در مصرف‌آب صرفه جوئی نمایند و شهرداری بعموم اشخاصی که مشغول ایجاد ساختمان هستند اعلام کرده است که تا اطلاع ثانوی‌از ادامه‌ساختمان خودداری کنندو آب مصرف‌ننمایند چنانچه مایلند بکار ساختمان خود ادامه دهند میتوانند با تانکر هائی که از طرف شهرداری‌در اختیارشان گذاشته می شود از آب شور رودخانه ها استفاده کنند خبرنگار ما در پایان اضافه میکند که‌بی‌آبی در آبادان وضع غیر مترقبه ای ایجاد کرده و شهر آبادان که در حقیقت جزیره ای می‌باشد درمضیقه آب قرار گرفته است .

دوچرخه سواران ملایر درحال آماده‌باش !

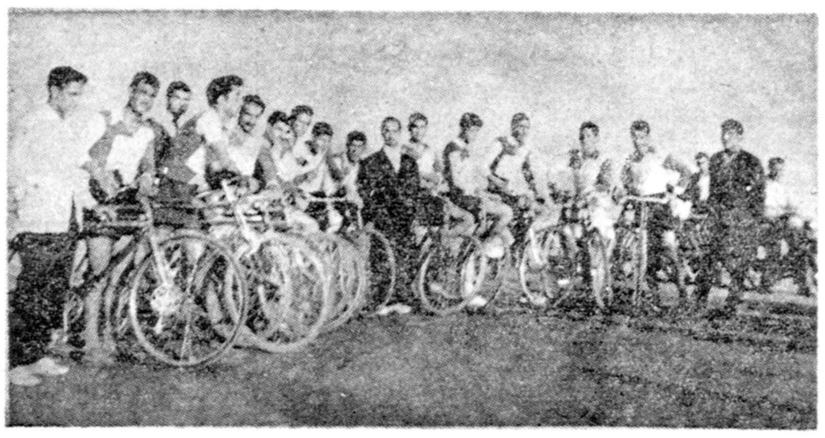

قبلا اطلاع داده شد که مسابقهٔ دوچرخه‌سواری باشگاه تاج ملایر باشرکت عده‌ای‌ازدوچرخه‌سواران زبده این شهرستان درجاده همدان انجام گرفت و جوائز پنجنفر از قهرمانان بوسیله آقای مشیری فرماندار ملایر اهداء شد.

درعکس بالا عده‌ای از دوچرخه‌سواران باشگاه تاج ملایر لحظه‌ای قبل‌از شروع مسابقه دیده‌میشوند

تصادف با تراکتور

بعداز ظهر پریروز تراکتوری برانندگی عبداله در احمدآبادورامین‌با آقاجان تاجیك یکی‌از اهالی تصادف کرد وویرابسختی مجروح‌نمود .مجروح برای معالجه به‌بیمارستان فیروزآبادی شهرری منتقل شدو حالش وخیم‌است

شیرینی فاسد

روز قبل مامورین شهرداری قزوین ضمن بازرسی مغازه‌های قنادی این شهرستان از مغازه های آقایان حاج رمضان و غلامحسین پور فرخ مقداری شیرینی فاسد کشف کردند

غیرت کردند

ووسائل بیغیرتی را بآتش کشیدند

۱۲کیلو تریاك را درآتش سوزاندند

طبق گزارش خبرنگارما در سبزوار ظرف شش‌ماه‌گذشته در حدود دوازده کیلو تریاك وتعداد زیادی‌آلات‌وادوات شیره‌کشی ووسائل بی‌غیرتی ! که بوسیله مامورین سازمان مبارزه بامواد مخدره شهربانی سبزوار کشف گردیده بود چند روزقبل مامورین مربوط غیرت کردند باحضور جمع کثیری از اهالی این شهرستان وسائل بیغیرتی را به‌آتش کشیدند ضمنا ظرف این مدت ۹۰ نفر قاچاقچی تریاك و مواد مخدره و دائرکنندگان‌شیره کشخانه‌بازداشت شده و تحویل مقامات قانونی سبزوار گردیده‌اند .

دلدادگان فراری

دوشیزه‌ای ارمنی بایك کارگر مسلمان فرار کرد

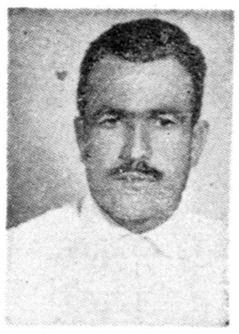

حسن زابلی

خبرنگارما در گرگان مینویسد چند روز قبل یك دوشیزه ارمنی بنام «دیکرانو » فرزند «گاورایل» که باتفاق خانواده خود در قریه «قرق » از توابع گرگان سکونت داشت باکارگر مسلمانی بنام حسن رابلی فرار کرد و اکنون از آنها خبری دردست نیست گفته میشود این دونفر از مدتی پیش بیکدیگر تعلق خاطر داشته‌اند و فرار آنها نیز طبق قرار و تصمیم قبلی بوده است پدر «دیکرانو » جریان را بشهربانی گرگان اطلاع داده و اینك مامورین شهربانی در جستجوی عاشق ومعشوق فراری می‌باشند .

چوپان و گله‌اش تلف شدند

برچرخهای کامیون

کامیون شماره ۲۰۰۱ اداره راه شهرستان گرگان برانندگی‌محمد علی دانائی که از گرگان بطرف تقی‌آباد حرکت می کردبراثر سرعت زیاد در فاصله سه‌کیلومتری تقی آباد با چوپانی بنام اسمعیل که ده راس‌گوسفندان حسین نعمتی یکی از اهالی رابرای تعلیف بصحرا میبرد تصادف کرد دراین تصادف چوپان و تمام گوسفندانش در زیر چرخهای سنگین کامیون تلف شدند. راننده کامیون بوسیلهٔ مامورین ژاندارمری در فاضل‌آباد دستگیر شد وقضیه از طریق دادسرای گرگان تحت تعقیب قرارگرفت.

پل «طالار» شاهی بزودی افتتاح میشود

خبرنگار مادر شاهی طی گزارشی مینویسد ساختمان‌پل «طالار» که درجادهٔ جدید بین شاهی‌و بابل برروی رودخانه‌ای ایجاد شده است تکمیل گردیده‌وبزودی برای افتتاح آماده میشود.

این پل بدست عده‌ای از مهندسین با تجربه وبابتون مسلح ساخته شده وطول‌آن ۲۱۶ مترمیباشد وبرای ساختن آن ۱۹ ردیف پایه بکار رفته است. درعکس بالاپل بزرك طالار که ساختمان آن درحال تکمیل است دیده میشود.

زدوخورد مامورین ژاندارمری وسارقین مسلح

یکی‌از سارقین مسلح بقتل رسید

خبرنگارما درشاه آباد غرب اطلاع میدهدچند روز قبل مامورین ژاندارمری شاه آباد غرب بسر- پرستی آقای ستوان عبداللهی عده‌ای از سارقین مسلح این منطقه را که قصد داشتند بقریه«چقازرد» شبیخون بزنند تعقیب کردند و طی زد وخوردی‌که رویداد یکی از سارقین مسلح بنام قادر بقتل رسید و بقیه سارقین متواری شدند جنازه سارق مقتول پس از انجام تشریفات قانونی مدفون گردید و اینك مامورین ژاندارمری برای دستگیری‌بقیه سارقین فعالیت میکنند .

گاوچران شرور

میرجلال بااینکه شانزده سال بیشترنداشت معذلك دربین اهالی قریهٔ «خانیان» از توابع مراغه بجوان شرور معروف شده بود . ایـن جوان شرور که باتفاق عده‌ای ازهمسالان خود گاوچرانی میکرد به ساختن اسلحه علاقه زیادی داشت وروی همین علاقه‌بود که اخیرا دست بکار ساختن طپانچه‌ای شد وپس‌از تلاش زیاد بااستفاده ازتخته ویك لوله فلزی طپانچه‌ای ساخت که با ساچمه کار میکرد و دوروز قبل نیزبرای اینکه نبوغ‌خودرا به همسالان گاوچرانش نشان بدهد طپانچه مزبوررا به صحرا آورد ودر مقابل دیدگان متحیر آنـــان مشغول آزمایش آن شد ولی متاسفانه اولین گلوله این طپانچه‌بسینه دوستش حمیداصابت کرد واورا ازپای درآورد .این جریان بدادسرای مراغه اطلاع داده شد وباحضورآقای ریاضی‌بازپرس شعبهٔ یك دادسرادر محل واقعه برای دفن جنازهٔ حمید و دستگیری میرجلال شرور اقدام گردید . این جریان را خبرنگار مادر مراغه اطلاع داده‌است

هنگام آزمایش طپانچه‌ای‌که ساخته بود دوست خودرا بااولین گلوله طپانچه بقتل رسانید

گلی‌که درچشمه پژمرد

علت مرك این زن سکته قلبی بوده است

خبرنگارما دراهر گزارش میدهدپریروز زن جوانی بنام فرنگیس همسر امیرولی یکی از ساکنین اهر هنگامیکه برلب چشمه مشغـول شستن لباس بود ناگهان بمیان آب چشمه افتاد و جان سپرد جریان باطلاع مقامات انتظامی و قانونی اهر رسید و جنازه فرنگیس که‌پزشك قانونی علت مرك ویرا سکته قلبی تشخیص داده بود مدفون گردید ضمنا چون دراین مورد جرمی واقع نشده‌بود باین جهت پرونده امر در دادگاه بسته شد .

اهداء ساختمان

طبق گزارش خبرنگار ما دو بم اخیرا از طرف آقای محمد علی‌برهانی یکی از نیکو کاران بم ساختمان‌مناسب و نو سازی برای تاسیس دبستان در اختیار اداره فرهنك این شهرستان گذاشته شده است .

این ساختمان در وسط باغ مشجر و زیبائی قرار گرفته است .

انتصابات در شهرستانها

رضائیه ـ آقای میکائیلی ، رئیس اداره قند و شکر دشت ماکو ـ آقای سنوان شامبیاتی ، رئیس ژاندارمری ساوه ـ آقای دکتر محمدعلی اعدل ـ رئیس‌اداره دامپزشکی نوشهر ـ آقای محمد خسروی ، رئیس شرکت تلفن ـ آقای پور کریمی ، عضو علی‌البدل دادگاه بهبهان ـ آقای سرهنك سپهرابی ، رئیس حوزه نظام‌وظیفه سبزوار ـ آقای محمد کریم رهگذر ، رئیس بانك‌بازرگانی

نیازمندیها و آگهی های کوچک

استخدام میشود

دانشکده دارو سازی یک‌تن‌ماشین نویس درجه ۱ فارسی که بزبان انگلیسی نیز آشنا باشد از طریق مسابقه انتخاب مینماید داوطلبین بدفتر دانشکده مراجعه نمایند .
معاون دانشکده دارو سازی - دکتر قادری نژاد
۱-۳ آ-۲۴۴۶۴

استخدام آموزگار زن
کودکستان ودبستان ملی آذرخش واقع درخیابان خوش شمالی مربی کودکستان و آموزگار بادیپلم کامل استخدام مینماید تلفن ۶۰۰۴۶
۱-۳ آ-۲۲۰۰۹

دانشکده پزشکی تهران
یک‌تن رئیس درمانگاه و دوتن دستیار بشرح‌زیر از طریق مسابقه انتخاب مینماید .
۱-رئیس‌درمانگاه بخش جراحی بیمارستان رازی یک‌تن
۲-دستیار آزمایشگاه فیزیک یک‌تن
۳-دستیار آزمایشگاه آسیب‌شناسی یک‌تن
داوطلبان میتوانند از تاریخ ۲ر۷ر۳۹ برای رئیس درمانگاهی تایکماه وبرای دستیاری تابیست روز بامدارک خود بدبیرخانه دانشکده پزشکی مراجعه وثبت نام نمایند .
استخدام پذیرفته شدگان موکول بتامین اعتبار خواهد بود .
دبیرخانه دانشکده پزشکی
۱-۲ ۲۴۵۲۸

دانشکده پزشکی تهران
طبق‌ماده ۶ قانون امور مالی‌دانشگاه دوتن معلم دستیار برای کرسی‌فیزیک و یک‌تن معلم دستیار برای کرسی انگل‌شناسی بارتبه دبیری انتخاب می‌نماید .
داوطلبان که برای کرسی فیزیک باید دارای دکترای پزشکی یاگواهی‌نامه‌فوق‌لیسانس درمهندسی الکترومکانیک یافیزیک باشند میتوانند از تاریخ ۲ر۷ر۳۹ تابیست روز بامدارک خود بدبیرخانه دانشکده‌پزشکی‌مراجعه و ثبت نام نمایند .
دبیرخانه دانشکده پزشکی
آ-۲۴۵۳۰ ۱-۶

شریک لازم است
برای هزار هکتار زراعت آبی در شمال‌که‌از اول آبان جاری شروع میشود شریک لازم است علاقمندان فورا سرمایه و معلومات و آدرس خودرا مفصلا بخیابان فردوسی ساختمان امینی وسیله شرکت مور بنویسند .
آ-۲۲۰۶۷ ۱-۲

Foreign Company requires young businessminded educated man. Perfect knowledge of English indispensable. Requiring travel. Write POB 193 with full particulars and photograph
آ-۲۳۰۴۱ ۱-۳

یکنفر دوشیزه یابانو
برای امور نقشه‌کشی بعداز ظهرها راحقوق‌کم مورد احتیاج است .
خیابان رودکی (سلسبیل)چهارراه دامپزشکی کانون علوم - دفترمهندسی برداز . آ
آ-۲۲۱۲۳ ۱-۲

چند نفر مهندس تهویه و چندنفر دیپلمه صنعتی که در اجرای پروژه های لوله‌کشی سابقه داشته باشند استخدام میشوند .
داوطلبین تقاضای خودرا باتضمام شرح حال کامل و میزان حقوق‌مورد تقاضا بایست سفارشی به‌آدرس ذیل ارسال دارند .
شرکت سهامی رادکو - خیابان شمیران درب دوم عشرت آبادشماره ۵۹۲ -۵۹۷
آ-۲۴۵۹۴ ۱-۲

برای تکمیل کادر فنی
در زایشگاه یکصد تخت خوابی جمعیت شیروخورشید سرخ شهرستان یزد به دو نفر دیگر مامای دیپلمه که صلاحیت ایشان مورد تایید‌جمعیت مرکزی شیر و خورشید سرخ ایران با وزارت بهداری باشد نیازمند است حد اقل حقوق ماهیانه هشتصهزار ریال که با اثبات ارزش عملی و سوابق کار تا میزان صدی سی و پنج امکان‌اضافه را داشته محل سکنی در ساختمان جداگانه در باغ زایشگاه برق و غذا با مس و کامل را جمعیت شیر و خورشید سرخ‌یزد علاوه‌تامین مینماید داوطلبان میتوانند با جمعیت شیر و خورشید سرخ یزد مکاتبه ویا خود را بنام داوطلب خدمت در یزدبه دائره امور شهرستانها به جمعیت مرکزی شیر و خورشید سرخ ایران در طهران معرفی نمایند نحوه استخدام پیمانی و تابع مقررات عمومی جمعیت شیر و خورشید سرخ ایران میباشد .
مدیر عامل جمعیت شیرو خورشید سرخ یزد ولی رشتی
آ-۲۳۸۷۲ ۱-۴

جویای کار

جوانی که دانشجوی دانشکده حقوق میباشد حاضر است برای‌بعدازظهرها‌درامور‌دفتری‌یامحضری یاتجارتی ویاحسابداری ویا تدریس مشغول کارشودبراهنمای شماره۱۵۳۳ مراجعه فرمایند .
آ-۲۲۲۴۵

بانوی ماشین نویسی
باداشتن چند سال سابقه خدمت حاضر است نصف روز در یکی از شرکتها مشغول بکار شود براهنمائی شماره ۱۵۳۴ مراجعه شود .
آ-۲۲۲۰۳

فروش اتومبیل

یك اتومبیل فولکس واگن
تلفن ۸۳۹۹۳
آ-۲۴۶۴۰ ۱-۲

صاحب امتیاز و مدیر مسئول : عباس مسعودی
جای اداره خیابان خیام چاپخانه : اطلاعات

آگهی استخدام
موسسه علوم اداری و بازرگانی دانشکده حقوق‌وعلوم‌سیاسی واقتصادی برای خدمت‌درموسسه بافرادذیر احتیاج دارد :
۱- لیسانسیه ریاضیات یکنفر کسانیکه اطلاعاتی‌در امور آماروتست داشته باشند حق تقدم خواهندداشت.
۲-ماشین خنویس‌فارسی درجه یك باتجربه دو نفر
کسانیکه بماشین نویسی لاتین آشنائی داشته باشند تقدم خواهند داشت واجدین شرایط‌حداکثر تاتاریخ پانزدهم مهرماه بدبیرخانه موسسه‌واقع در عمارت دانشکده حقوق مراجعه نمایند .
معاون موسسه علوم اداری‌و بازرگانی دانشکده حقوق‌وعلوم‌سیاسی واقتصادی دکتر محمد سام
۱-۳ ۲۴۷۴۲

آگهی استخدام
نمایندگی شرینك آلمان در ایران بیك نفر دکتر طب‌یاداروساز که آشنائی بزبان انگلیسی داشته‌باشد وخدمت سربازی راانجام داده باشد جهت تبلیغات درشهرستانها احتیاج دارد .
داوطلبان بین ساعت ۱۲ تایك‌بعد از ظهر به‌شرکت فارابی بامسئولیت محدود واقع در خیابان امیر کبیر ساختمان صیرفی مراجعه نمایند .
آ-۲۲۲۹۱ ۱-۲

فروشنده لازم است
قنادی شاهرضا بدو نفر فروشنده مرد با سواد احتیاج دارد طالبین به خیابان کاخ شمالی مرکز قنادی شاهرضا مراجعه نمایند .
آ-۲۱۱۷۵ ۱-۲

B.F. GOODRICH IRAN, S.A.
FIRST AND NEW TIRE MANUFACURING COMPANY IN IRAN SOON TO START OPERATIONS REQUIRES FOLLOWING EXPERIENCED PERONNEL, MUST BE FLUENT IN ENGLISH AND FARSI:
EXECUTIVE SECRETARIES — Shorthand — Typing
SPEED TYPISTS—Typing
RECEPTIONISTS—GOOD APPEARANCE
COST ACCOUNTANT MGR. — Experienced
ACCOUNTING ASSISTANTS—English Typing
SENIOR TIRE SALESMEN — Highly Experienced
JUNIOR TIRE SALESMEN — Experince in Iran Necessary
BILLING CLERKS—Typing
WAREHOUSE SUPERVISORS — Experienced
CREDIT MANAGER — Highly Experienced
IF YOU ARE INTERESTED IN A BRIGHT FUTURE AND OPPORTUNITY TO ADVANCE ADDRESS YOUR REPLY AND RESUME IN ENGLISH ATTACH PHOTOGRAPH TO B.F. GOODRICH IRAN S.A. BOX 12 TEHERAN. ALL REPLIES WILL BE TREATED IN CONFIDENCE.
آ-۲۴۶۲۴ ۱-۲

مستغلات

هنرستان عالی موسیقی‌ملی وابسته باداره کل هنرهای زیبای‌کشور احتیاج بیك باب‌ساختمان دارد که حد اقل دارای مشخصات زیر باشد .
۱- حیاط وسیع مناسب مدرسه .
۲- ۲۰ اطاق مناسب‌برای کلاس درس ویك سالن .
۳- یك شماره تلفن‌مستقیم
بنگاه‌های معاملات ملکی و یا صاحبان ساختمان ها میتوانند همه روزه صبح ها بوسیله تلفن شماره۴۱۲۵۳ و ۴۱۲۵۴ مذاکره نمایند .
نشانی : خیابان شاه ، بیست‌متری دوم ، چهارراه سزاوار ، هنرستان‌موسیقی ملی .
آ-۲۴۷۰۴ ۱-۶

تهیه کننده
نقشه های ساختمانی
شرکت ساختمانی فراز نو خیابان منوچهری پاساژساعتچی تلفن۳۰۲۶۰۱
آ-۲۱۲۵۳ ۱-۱۲

پول شرطی
باارزش ۵ برابر در مقابل مبیع های شمال شاهرضا ۵۰ و ۱۵۰ و ۳۰۰هزارتومان موردنیازاست‌شاهرضا روبروی سینما رویال آژانس رایت ۳۱۸۵۳ - ۳۲۹۷۱
آ-۲۱۶۳۱ ۱-۴

بنگاه کوشان ۳۹۷۸۴
دلالی معاملات املاك - پول
آ-۲۴۴۴۸ ۱-۳۰

اجاره میشود
چندین ویلا مبله در بست حوالی داودیه و قلهك نیازمندیم تلفن ۳۰۲۵۹۷ فردوسی کاشی ۱۹۲
آ-۲۲۱۷۹ ۱-۳

شرکتهای ساختمانی
مؤسسات دولتی و ملی
جهت تهیه پرژه و اجرای‌تاسیسات الکتریکی و تلفنی و نصب موتور ها و ژنراتور های کارگاه های خود با مهندس مشاور دفتر فنی تلکو مشاوره رمائید . تلفن ۶۲۱۰۰
آ-۲۴۸۰۸ ۱-۱۵

آموزشگاههای علمی

تدریس خصوصی آلمانی
زبان آلمانی را در مدت دو ماه با گارانتی بوسیله دکتر در زبان و با متد مخصوص می آموزید با صندوق پستی شماره ۲۲۸۸ مکاتبه نمائید .
آ-۲۱۷۱۱ ۱-۳

آلمانی بوسیله مکاتبه
زبان آلمانی را میتوان در مدت سه ماه با متد مخصوص بوسیله مکاتبه بیاموزید با صندوق پستی شماره ۲۲۸۸ مکاتبه نمائید .
آ-۲۱۷۱۱ ۱-۳

دانش آموزان و دانشجویان
برای موفقیت قطعی درامور تحصیلی میتوانند در محیط خانوادگی پانسیون شوند . بازرگانی رامتی تلفن۳۵۱۳۴
آ-۲۲۳۳۱ ۱-۳

درس انگلیسی و فرانسه وپیانو
توسط بانوی انگلیسی گوشه رازی شاهرضا طبقه دوم از ۴تا۶ بعد از ظهر
آ-۲۲۲۹۵

گم شده

مژدگانی
ریز نمرات سه ساله‌رشته سیاسی دانشکده حقوق اینجانب هوشمندآشتی مفقود شده‌است ازیابنده تقاضامیشود بنشانی وزارت کار دکتر آشتی مراجعه ومژدگانی دریافت نماید .
آ-۷۶۸۹

احتیاجات زندگی

رستوران ژاله مخصوص خانواده ها است دارای چلوکباب مطبوع وسایر اغذیه متنوع و لذیذ ایرانی و فرنگی اول لاله‌زار نو جنب سینما متروپل تلفن ۳۳۳۳۱ ناهار کامل ۵۵ ریال

اجاره داده میشود

سه دستگاه آپارتمان سه و چهار اطاقه واقع در دوبنش چهار راه تخت جمشید و بهار ضلع جنوب شرقی دستگاههای مزبور از دو طرف مشرف بخیابان میباشد برای دفتر کار یا تجارتخانه اجاره داده میشود طالبین بتلفن ۳۸۱۴۴ فتحی و یابه محل مزبور مغازه کارلو مراجعه فرمایند .
آ-۲۱۷۴۳ ۱-۳

به اجاره واگذار میشود
در بهترین نقطه شهر (خیابان تخت جمشید) که مرکز فعالیت های تجارتی و اقتصادی مدرن تهران می باشد ۵ طبقه از ساختمان‌ده طبقه‌ئی ایران تکنو به اجاره واگذار میشود.
چون بزودی تقسیمات و تزئینات داخلی این ۵ طبقه شروع میشوددر صورتیکه طالبین زودتر مراجعه فرمایند میتوان هر دستگاه را طبق احتیاجات آنان تکمیل کرد .
ساختمان ایران تکنو خیابان‌تخت جمشید بین روز ولت و بهار تلفن های ۶۲۸۶۳ تا ۶۲۸۶۷
آ-۲۴۴۶۸ ۱-۳

اجاره داده میشود
منزل دوطبقه باحیاط بزرك دارای برق-تلفن-آب‌لوله کشی گاراژ وزیر زمینهای بزرك واقع‌در پیچ شمیران نرسیده به زایشگاه کاملا مجزا از یکدیگر باهم یاجداگانه برای اجاره آماده است .
تلفن۳۴۶۱۰ ۱-۲ آ-۲۲۰۴۳

اجاره داده میشود
یك‌باب خانه دوطبقه کامل بابرق وتلفن با ۴۵۰ مترمساحت واقع در یوسف آباد بالا خیابان محمدرضاشاه خیابان همایون کاشی ۱۲و ۱۵ اجاره داده میشود به تلفن ۸۲۲۳۵۱ مراجعه شود .
آ-۲۲۰۵۹ ۱-۳

خانه اجاره
مقابل حمام تهران پارس نوساز دارای ۵اطاق و کلیه وسایل تلفن ۹۱۳۳۹ .
آ-۲۲۰۳۹ ۱-۲

خانه اجاره
دارای ۵اطاق برق درب‌ماشین رو شمال جاده کرج سلسبیل-شمالی‌بدون واسطه بعداز ظهر ها تلفن ۶۳۱۳۵
آ-۲۲۳۴۳

چندخانه ۵و۴ر۳ر۱ اطاقه
باحمام ووان و دئوترم و مستراح غربی و شرقی آب لوله کشی برق و تلفن در خیابان شاه و رازی برای اجاره آماده‌است طالبین با تلفن ۴۳۳۸۷ مکالمه فرمایند .
آ-۲۲۳۰۷

برای اجاره
آپارتمان ۵ اطاقه تکمیل‌باوان - دیوترم - برق -تلفن واقع‌درخیابان پهلوی تلفن ۸۲۶۲۸
آ-۲۴۷۷۴

منزل لوکس اجاره‌ای
چهار طبقه ۱۵اطاقه جدید جاده پهلوی خیابان بیمه دست چپ پلاك ۸ کامل و مجزا تلفن ۴۶۸۶۷

برای اجاره
آپارتمان دارای سه‌اطاق ولوازم‌با راهروی مستقل برق وآب لوله‌کشی مناسب برای آزمایشگاه -مطب-دفتر تجارتی واقع در جنب میدان فردوسی اول کوچه شش‌متری طالبین صبح ها به‌همان محل‌شماره۱۱۶ مراجعه‌فرمایند.
آ-۲۲۲۴۷

واگذار میشود

دودستگاه تلفن ۳و ۸(تجریش)
واگذار میشود صبحها به‌شماره های ۸۲۹۱۶ یا ۸۲۴۱۴ تلفن فرمایند .

سه باب مغازه توی هم یا
جداگانه با زیر زمین و برق وتلفن دربهترین نقطه‌خیابان شهبازواگذار میشود .تلفن۵۰۳۵۲

دوباب مغازه بزرك در
بهترین محل خیابان ویلا واگذار میشود بتلفن۴۱۹۰۶مراجعه فرمایند

یکدستگاه آپارتمان با آب
وبرق وتلفن (یابدون تلفن) در خیابان نادری کوچه شیروانی‌برای دفتروکالت ومحل‌شرکت‌ویاسکونت باجاره‌واگذار میشود .
از ساعت ۴تا ۶ بعداز ظهر به تلفن ۳۰۲۶۱۴ مراجعه فرمائید .
آ-۲۴۷۰۲ ۱-۳

دارندگان اتومبیل هـای سواری توجه فرمایند
اتوشوئی و تعمیر گاه تقدیسی با مدرن ترین وسائل در خیابان ژاله مقابل بیمارستان شفا افتتاح شد تلفن ۳۵۷۵۱
آ-۲۰۹۹۱ ۱-۱۰

بفروش میرسد

۶هزار متر زمین فروشی
یکقطعه زمین بمساحت ۶ هزار متر بر جاده اسفالت خراسان ۵ کیلومتری شهر بعلت‌مسافرت‌بفروش میرسد طالبین بتلفن ۳۴۰۵۳مراجعه کنند .
آ-۲۲۱۱۶ ۱-۱۵

خانه فروشی عالی
شخصی ساز با نقشه مهندسی واقع‌درنزدیك خیابان شمیران‌ایستگاه سید خندان مقابل دانشسرای عالی شمال خیابان ده متری مساحت ۲۰۰ متر دو طبقه هر طبقه شامل سه اطاق با سرویس کامل و آب گرم‌برق ده آمپر پمپ آب گل خانه ماشین وارد حیاط میشود بعلت مسافرت ۱۵۰ هزار تومان با شرایط سهل بفروش میرسد ببازرگانی محمدی خیابان شمیران ایستگاه سید خندان تلفن ۸۱۱۱۱ مراجعه فرمائید

۵۰۰متر زمین مشجر ساختمانی باتلفن وبرق
دونبش برجاده اسفالت قدیم شمیران بدون واسطه بفروش می رسد طالبین بین ۸ تا ۹ صبح به تلفن ۸۴۷۳۱ مراجعه فرمایند .
آ-۲۲۱۳۵ ۱-۳

تعدادی صندلی سه نشیمنه
محکم که برای مدارس و سینما ها مورد استفاده میباشد در کانون بازنشستگان کشوری برای فروش حاضر است .
طالبین به تلفن ۳۴۰۹۲ یا پیچ شمیران -خیابان تنکابن کوی هنر مراجعه فرمایند .

خانه فروشی
یك خانه واقع در شمال خیابان خیبر دوخانه فاصله تا چهار راه‌ویلا شماره ۴۳ بمساحت ۱۷۰ متر داری ساختمان دو مرتبه بعلت مسافرت مقطوع ببلغ ۱۶۰ هزار تومان بفروش میرسد طالبین بعد از ظهر ها از ساعت ۳ تا پنج بمحل مراجعه فرمایند .

زمین فروشی
در زعفرانیه
نهصد متر محل مرغوب دراختیار داریم رجوع فرمایند .
لاله‌زار نزدیك میدان سپه ۳۹۷۸۴ به بنگاه کوشان
آ-۲۴۷۷۲ ۱-۲

خانه دو طبقه بسیار محکم
بفروش میرسد بتلفن۳۹۵۹۱ تا ۳۹۵۹۹ داخلی ۸۲۴ مراجعه شود .

یکباب خانه قدیمی‌بمساحت
۴۲۰ متر بر خیابان ارامنه (بوعلی) بفروش میرسد بتلفن ۲۶۷۹۱ رجوع شود .

آموزشگاههای فنی

دهم مهرماه
دوره‌های کلاسهای
دفترداری دوبل
نقشه‌کشی
رادیو تلویزیون
خیاطی
زیر نظر استادان‌دانشمند وبااستفاده از کاملترین وسائل تشکیل میشود. استخدام شما در شرکتها ومؤسسات پس از پایان کلاسهای کاخ دانش قطعی است
کاخ دانش
نادری‌نرسیده .بچهارراه اسلامبول
پاساژ معتمد

کلاس‌رادیو پاریس
چهاردهمین سال تاسیس
نام‌نویسی شصت‌ویکمین‌دوره
درس‌علمی‌وعملی‌رادیو (در چهارماه)
تا ۱۳ مهر شروع ۱۴مهر
برای شهرستانها تدریس با مکاتبه خیابان اسلامبول- پاساژ میزبان

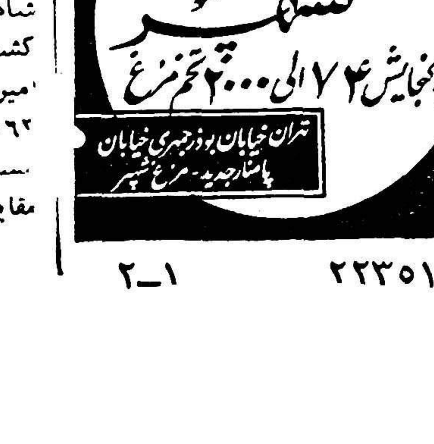

آ- ۲۲۳۵۱ ۱-۲

راهنمای پزشکی اطلاعات

دکتر محمد رضا مسدد
رزیدنت سابق بیمارستانهای‌امریکا درمان‌قطعی بیماریهای مقاربتی دروازه دولت روبروی ساختمان‌قیات تلفن ۳۰۲۵۴۸ - پذیرائی عصر ها از ساعت ۵ الی ۸ بعد از ظهر

دکتر رفیعی
متخصص بیماری های جهاز هاضمه
از دانشگاه پاریس معده ، کبد ، روده - پذیرائی ۴ تا ۸ بعد از ظهر خیابان جامی اول کوچه پاریس تلفن ۶۳۰۶۰

درمان قطعی سوزاك تازه و کهنه وضعف قوای تناسلی
دکتر جناب زاده دارای گواهی‌نامه از دانشکده طب‌فرانسه صبح وعصر خیابان منوچهری مقابل کوچه دبیرستان ژاندارك

دکتر- پولوسا
متخصص بیماریهای‌مقاربتی مجاری ادارار و تناسلی خیابان‌فردوسی‌بالا کوچه صادق تلفن ۴۶۵۸۹ پذیرائی صبح وعصر

دکتر رحمانی
متخصص امراض اعصاب و روح از دانشگاه لندن خیابان پهلوی بالاتر از چهار راه امیر اکرم تلفن ۴۵۱۱۴ پذیرائی صبح وعصر

کلینیك بیماریهای عصبی وروحی
برای پذیرائی باید قبلا وقت‌تعیین شود ۱۰۴ خیابان تیر تلفن:۴۰۵۰۷

دکتر دانشگر
امراض مقاربتی و جلدی وسوزاك تازه و کهنه ورم پرستات ضیق مجرا سستی و بواسیر امراض زنانه و نازائی خیابان سپه مقابل پستخانه تلفن ۳۰۲۴۱۶ ۱-۲۶ آ-۱۸۷۳۳

معتادین تریاك وشیره مرفین‌الکل
دکتر پزشك زاد از مسافرت مراجعت نموده معتادین‌را باتقویت بنیه معالجه میکند خیابان ری‌کوچه آبشار تلفن ۵۱۵۴۱

دکتر مرتضی شریفی
متخصص امراض قلب و عروق از دانشگاه پاریس خیابان جامی -خیابان استخر -اول کوی خواجو پذیرائی عصر ها -تلفن ۴۹۷۴۸

دکتر فرخ جمشیدی
متخصص در جراحی - زنان زایمان - مقاربتی خیابان نادری مقابل کافه نادری - پاساژ گیو

پلی کلینیك
دکترمجاهدی دکترصدیقی
رزیدنت سابق بیمارستان های امریکا بیماریهای داخلی - اطفال - مقاربتی ترك‌تریاك وسایرموادمخدره ترك‌الکل مجهز به‌دستگاه های رادیوسکپی‌و اثروسل تراپی (بخور پنی سیلین و غیره) دیاترمی .
پذیرائی بعد از ظهر ها وایام تعطیل و شبها تا صبح خیابان شاه رو بروی مسجد سجاد شماره تلفن ۴۹۵۲۶

دکتر عباس نیك‌نژاد
متخصص از دانشگاه پاریس در بیماریهای معده روده ، کبد - لوز المعده و درمان بواسیربدون‌عمل فستول - فیسیوبامتد موثر در وازه شمیران خ گرامی

کشیک شب پزشکان

آقایان دکتر حسن فامیلی -خیابان شاه بیست متری اول -دکتر اسلام دوست حشمت‌الدوله چهارراه گلشن تلفن۶۳۰۶۷ دکتر محمد انگجی دروازه دولت مقابل پمپ بنزین تلفن ۳۵۹۴۴ دکتر کرامت‌اله فرهودی شاهرضا - پل‌چوبی تلفن۳۸۵۱۰ -دکترمهردادپاك- نیا آذربایجان -چهارراه خوش تلفن ۶۵۰۷۳ -دکترمحمد تقی اسفندیاری شاهپور چهارراه مختاری -حسن‌منشی زاده خیابان موسوی بازارچه قنات- آباد-هاشم شیرازی (دندان پزشك) شاهرضا روبروی پمپ‌بنزین جنب سینما دیانا -دکترغلامحسین مهر علی خیابان آذربایجان چهارراه سلسبیل ۶۶۶۶۰ -دکتر سید علی‌امیراحمدی- هاشمی بین چهارراه قصردشت و چهارراه جیحون ۶۳۶۸۵ -دکتر کاظم نجم آبادی-شاهرضاچهارراه‌بیمارستان پهلوی۴۷۳۲۳- دکترعطاءاله نیری - شاهپور چهارراه مختاری مقابل سینما کشور ۳۸۷۶۰ -دکتر سید جعفر میر حمزه -ژاله ایستگاه بهنام -پلاك ۱۶۲ تلفن ۳۲۸۱۰ -دکتر محمود عالم- مسئول بیمارستان‌شهناز خیابان‌شمیران مقابل سینما مولن روز تلفن۳۴۸۳۵

امشب بکدام سینما میروید؟

سینما تهران تلفن ۳۸۱۶۵
بچه ننه (فیلم فارسی) با شرکت: علی تابش - ویدا قهرمانی -شروع ۱۰ر۳۰ صبح -۲ر۳۰ -۴ر۳۰ -۶ر۳۰ ۸ر۳۰ بعد از ظهر (تراس ۷ر۳۰ و ۹ر۳۰ بعد از ظهر)

سینما چادلی (تلفن :۶۸۴۶۱)
میشل استروکف - (رنگی سینما سکوپ) با شرکت : سیلوا کوشینا- گوردیوکنز - شروع ۱۰ر۳۰ صبح- ۳-۵-۷و۹ بعد از ظهر

سینما دیانا تلفن۴۲۰۱۰
بچه ننه (فیلم فارسی) با شرکت: علی تابش - ویدا قهرمانی -شروع ۱۰ر۳۰ صبح -۲ر۳۰ -۴ر۳۰ -۶ر۳۰ ۸ر۳۰ بعد از ظهر (تراس ۷ر۳۰ و ۹ر۳۰ بعد از ظهر)

سینما دنیا (تلفن :۳۳۸۱۲)
برای تعمیرات تعطیل است .

سینما رویال (تلفن : ۴۹۷۸۵)
فرار از مرك (سینما سکوپ - رنگی) باشرکت :گلن فورد- ارنست- ورگناین . شروع : ۱۱ صبح ۳- ۵-۷- ۹ بعد از ظهر .

سینما سعدی (تلفن : ۳۶۴۶۸)
پمپی در آتش (سینما سکوپ - رنگی - دوبله بفارسی) باشرکت : استیوریوز -کریستین کافمن شروع: ۱۰ر۳۰صبح-۱۲ر۳۰ -۲ر۳۰ ۴ر۳۰ - ۶ر۳۰ - ۸ر۳۰ بعد از ظهر .

سینما سهیلا (تلفن : ۳۶۴۲۴)
پمپی در آتش (سینما سکوپ - رنگی - دوبله بفارسی) با شرکت : استیوریوز -کریستین کافمن شروع: ۱۰ر۳۰ - صبح - ۱۲ر۳۰ - ۲ر۳۰- ۴ر۳۰ - ۶ر۳۰ - ۸ر۳۰ بعد ازظهر.
تراس سهیلا
پمپی در آتش :۷-۹ بعد از ظهر

سینما کریستال(تلفن:۳۷۶۷۵)
سامسون و دلیله - ویستاویژن رنگی (دوبله بفارسی) باشرکت : ویکتور ماتیور -هدی لامار -شروع: ۱۰ر۳۰ صبح -۲و ربع -۴ر۴۰و سه‌ربع و ۹ بعد از ظهر (تراس :۷ وربع -۹ر۳۰ بعد از ظهر

سینما گارون (تلفن : ۴۰۰۶۵)
چندنفربیك نفر (ویستاویژن -رنگی) با شرکت: جری لوئیس- دین‌مارتین- شروع ۳-۵-۷-۹ بعد از ظهر

سینما متروپل تلفن ۳۹۴۱۰
دلاوران مسلح (واید اسکرین - رنگی - دوبله بفارسی) با شرکت: پیتر فینچ - موویل سوانسون - شروع ۱۰ر۳۰ صبح - ۳ - ۵ - ۷ و ۹ بعد از ظهر

سینما همای تلفن ۴۲۱۶۹
شمشیر باز (دوبله بفارسی) با شرکت وحیدا رحمان - رامارا-شروع ۱۰ر۳۰ صبح ۳ - ۵ - ۷ و۹بعدازظهر

سینماهای درجه یك

سینما آسیا (تلفن ۴۲۹۰۹)
شب ، مهتاب تمیتابد ویستاویژن رنگی (دوبله‌بفارسی)باشرکت‌بلیندالی- مایکل کریك -شروع:۱۰ر۳۰صبح- ۳-۵-۷-و ۹بعداز ظهر

سینما امپایر (تلفن : ۶۷۲۵۲)
فراری خطرناك (ویستاویژن - رنگی -دوبله بفارسی: با شرکت: بلیندالی .لوئی‌ژوردان‌شروع :۱۰ر۳۰ صبح -۳-۵-۷-۹ بعداز ظهر
تراس امپایر
فراری خطرناك شروع:۷ر۳۰- ۹ر۳۰بعداز ظهر

سینما ایران تلفن ۴۲۹۰۹
بچه ننه (فیلم فارسی) با شرکت: علی تابش - ویدا قهرمانی -شروع ۱۰ر۳۰ صبح -۲ر۳۰ -۴ر۳۰ -۶ر۳۰ و ۸ر۳۰ بعد از ظهر

سینما پلازا (تلفن:۴۴۳۵۵)
دلاوران مسلح واید اسکرین رنگی (دوبله بفارسی) با شرکت : پتیر - فینچ موویل سوانسون - شروع: ۱۰ر۳۰صبح-۳-۵-۷و۹بعدازظهر .

سینما تخت‌جمشید (تلفن.۴۳۵۵۰)
گاز با (وایداسکرین)باشرکت‌تونی مارتین -ایون دوکارلو شروع :۳-۵-۷و۹ بعد از ظهر

سینما درایوین (تهران پارس)
سامسون و دلیله - ویستاویژن رنگی (دوبله بفارسی) با شرکت ویکتورماتیور -هدی لامار - شروع: ۷ و ۹ر۳۰ بعد از ظهر تلفن ۹۱۱۵۴۳

سینما رادیوسیتی (تلفن:۴۳۳۲۰)
بی‌احتیاط (رنگی) با شرکت : اینگرید برگمن -کاری گرانت . شروع :۱۱ صبح- ۳وربع- ۵وربع- ۷وربع-۹ وربع بعداز ظهر

سینمارکس (تلفن :۳۴۱۶۹)
فراری خطرناك (ویستاویژن -رنگی- دوبله‌بفارسی) باشرکت :بلیندالی - لوئی ژوردان .
شروع: ۱۰ر۳۰صبح-۲ر۳۰- ۴ر۳۰- ۶ر۳۰- ۸ر۳۰ بعداز ظهر

سینما حافظ (تلفن: ۳۴۰۷۴)
فرار از مرك (سینما سکوپ - رنگی)باشرکت :گلن فورد -ارنست بورگناین . شروع :۱۰ر۳۰- صبح- ۲ر۳۰- ۴ر۳۰- ۶ر۳۰-۸ر۳۰ بعد از ظهر

سینما مولن‌روژ (تلفن:۳۰۳۰۳۰)
سامسون و دلیله - ویستاویژن رنگی (دوبله بفارسی) باشرکت : ویکتور ماتیور -هدی لامار -شروع: ۱۰ر۳۰ صبح -۲ر۳۰-۴و سه ربع- ۷و۹ وربع بعد از ظهر

سینما نیاگارا (تلفن:۶۵۳۰۷)
پمپی در آتش (سینما سکوپ - رنگی -دوبله بفارسی) باشرکت : استیوریوز -کریستین کافمن شروع: ۱۰ر۳۰ صبح -۲ر۳۰-۴ر۳۰-۶ر۳۰- ۸ر۳۰ بعد از ظهر
تراس نیاگارا
پمپی در آتش شروع :۷-۹ بعداز ظهر

سینما آریا (تلفن:۳۷۹۵۶)
غولهای دریائی(سینما سکوپ-رنگی دوبله بفارسی) باشرکت : گاری کوپر- چارلتون هستون شروع :۱۰ر۳۰صبح ۱۲ر۳۰- ۲ر۳۰-۴ر۳۰ - ۶ر۳۰-۸ر۳۰
تراس آریا
غولهای دریائی شروع-۷-۹ بعداز ظهر

سینما ایفل (تلفن: ۴۰۱۱۶)
صحرای سوزان (سینما سکوپ - رنگی) باشرکت : بریان کیت -باربارا هیل شروع :۱۱صبح ۳-۵-۷-۹ بعد از ظهر

سینما اسکار (تلفن : ۴۵۷۹۷)
شیطان وحشیست . (دوبله بفارسی) باشتراك : فرانك سیناترا . شروع: ۱۰ر۳۰ صبح- ۲ر۳۰- ۴ر۳۰- ۶ر۳۰- ۸ر۳۰ بعد ازظهر .

سینما بربیان (تلفن : ۳۳۵۳۵)
سامسون و دلیله - ویستاویژن رنگی (دوبله بفارسی) باشرکت : ویکتور ماتیور -هدی لامار -شروع: ۹-۱۱وربع صبح ۱و سه ربع -۴-۶و ربع و۸ر۳۰ بعد از ظهر

سینما پارك (تلفن: ۳۹۶۳۷)
چوری چوری (دوبله بفارسی) با شرکت : راج‌کاپور -نرگس . شروع ۱۰ر۳۰ صبح ۲ر۳۰ -۴ر۳۰-۶ر۳۰- ۸ر۳۰ بعد از ظهر

سینماهای درجه دو

سینما پردیس
از اینجا تا ابدیت با شرکت : برت لنکستر - دبوراکر . شروع : ۱۰ر۳۰ صبح - ۲ر۳۰ - ۴ر۳۰ - ۶ر۳۰ - ۸ر۳۰ بعداز ظهر

سینما تاج (تلفن : ۳۳۰۶۴)
آتشپاره زیبا (رنگی) با شرکت: هوارد کیل - دوریس دی شروع ۱۰ر۳۰ صبح ۲ر۳۰ - ۴ر۳۰ -۶ر۳۰ ۸ر۳۰ بعد از ظهر

سینما میلوانا (تلفن:۳۳۷۷۷)
عدالت (دوبله‌بفارسی) باشرکت : نرگس شروع ۲ر۳۰- ۴ر۳۰-۶ر۳۰-و ۸ر۳۰ بعداز ظهر

سینما فردوسی تلفن ۳۵۷۸۴
دراکولا (رنگی -دوبله بفارسی) باشرکت :کریستفرلی -پترکاشینك شروع :۱۰ر۳۰ صبح -۲ر۳۰-۴ر۳۰ ۶ر۳۰-۸ر۳۰ بعد از ظهر .

سنما فری تلفن ۲۷۸۹۳
دشمن بزرگ (سینما سکوپ - دوبله بفارسی) با شرکت : ادی کنستانتین شروع : ۴ر۳۰ - ۶ر۳۰ ۹ بعد از ظهر

سینما مراد تلفن ۳۵۷۸۴
طوفان سینما سکوپ رنگی(دوبله بفارسی) با شرکت . سیلوانا منگانو شروع۱۰ صبح - ۲ر۳۰- ۴ر۳۰- ۶ر۳۰ و ۸ر۳۰ بعد از ظهر

تاتر پارس (تلفن : ۲۸۸۱۱)
بخاطر دخترم با شرکت : شفیع - مسعود زادگاه - پور انداخت(کنسرت آفت) شروع : ۸ر۳۰ بعد از ظهر

آخرین تغییرات سینماها را درصفحه ماقبل آخر مطالعه فرمائید

«کاشف قزوینی» گوشه نشین شده

ارجمندی از عروسی دختر خود خبر نداشت

ارجمندی مدعی است عده‌ای ازطلاب قم اثر داروهای اورا تصدیق کرده اند .

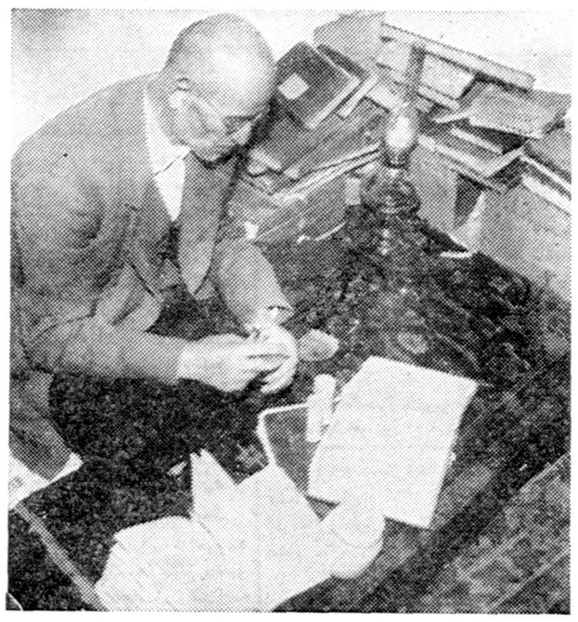

دیروز اطلاع دادیم که‌شخصی بنام «محمود ارجمندی» در قزوین مدعی کشف داروی سرطان شده و این موضوع را باطلاع بسیاری از مراجع پزشکی بین المللی‌رسانده است .

خبرنگار ما در قزوین پس از تماس دیگری باوی چنین گزارش میدهد :

محمود ارجمندی که ٦٥ سال از عمرش می گذرد خانه و زندگی وزن و فرزندانش را رها کرده و دریك‌خانه‌مرموز دیگراقامت گزیده به آزمایش های مختلف روی گیاهان پرداخته است .

ارجمندی ٦ پسرو یك دختر و۱۱ نوه دارد . چند هفته پیش دختر او عروسی کرد ولی‌ارجمندی از جریان آن خبر دار نشدو پسر بزرك وی عروسی خواهرش‌راترتیب داد .

اکنون ارجمندی در یك خانه سه اطاقی دور از زن و فرزندانش بسر می برد . یکی از اطاقها پراز ریشه‌و ساق وبرك خشکیده گیاهان است وهمچنین یکدستگاه‌تقطیر و ترازو وشیشه‌های دارو‌واجاق های قدیمی در اطاق دیده می شد .

اطاق دوم پر از کیسه های گیاه بودو اطاق کوچك دیگر مخصوص زندگی خود ارجمندی بودودر آن چند کتاب از جمله تحفه حکیم مومن به چشم می خورد .

ارجمندی به خبر نگار ماگفت:

من از کسی توقعی ندارم فقط ادعا می کنم که دارو هائی دارم که غده های خونی و غیر خونی سرطان را معالجه می کند. بیایند رسیدگی کنند اگر نتیجه عمل و سالها زحمت من باعث نجات جان عده‌ای از هموطنانم شد که چه بهتر واگر موثر واقع نشد ضرری‌متوجه کسی نمی شود

من از آن جهت حاضرم‌اطلاعات و تجربیات خودم را در اختیار مطلعین ومردم بگذارم که نتیجه چهل سال کوشش و رنج و زحمتم در زیر خاك دفن نشود و پس از مرگم بتوانند بدان دسترسی یابند. من نه حاضر به تظاهر هستم ونه اینکه پاداش و مزدی می‌خواهم.

تصدیق

ارجمندی اوراقی به خبرنگار ما داد که در آن عده‌ای ازروحانیون وطلاب علوم دینی قم تاثیر داروهای ویرا تصدیق کرده بودند .

امضاء کنندگان

دریکی از گواهینامه ها اینطور نوشته شده :

«امضاء کنندگان ذیل گواهی میدهیم که حضرت آقای محمود ارجمندی در مدت اقامتشان در قم در اثر تحصیلات و تجربیاتی که دارند موفق شدند با دواهای قدیم ایرانی در نهایت ارزانی امراض مزمن ما را که از مراجعه دکتر ها خسته شده بودیم در کمترین مدت معالجه نمایند . این است که برای تقدیر و تشکر از زحمات ایشان مراتب مهارت ایشان را تصدیق وبودنشان را همیشه در دسترس حوزه علمیه قم آرزومندیم» وذیل این ورقه را گروهی از طلاب امضاء کرده اند .

ضعف اعصاب

یکی از امضاء کندگان نوشته است : «حقیر در خصوص ضعف واختلال اعصاب که خیلی در فشار بودم واز مراجعه بدکتر ها بجز مخارج طاقت فرسا نتیجه ای نبرده بودم دراین روز ها آقای‌ارجمندی با انفیه‌ای که از علف تهیه کرده بودند معالجه والحمداله نتیجه‌خوبی داده است ... اقل الطلاب محمد خوئینی

درد کمر

یکنفر دیگر اینطور نوشته است :

«اینجانب رجوع نمودم در خصوص درد کمر که مبتلی بودم به آقای ارجمندی وخوب شدم . دخترم‌زهرا ایضا رجوع‌نمودو خوب شد ... حسن کریمی خادم .

آگهی احضار متهمین

بدینوسیله به‌غیر نظامیان عزت‌اله ظریف نژاد وعبدالرحیم ضعیف نژاد فرزندان پاشا کارگران سابق کارخانه نساجی شاهی وفعلا مجهول المکان‌بوده وباتهام عضویت دردسته‌وجمعیتی بامرام ورویه اشتراکی دراین بازپرسی تحت پیگرد میباشندابلاغ‌میشودکه درظرف ۲ماه‌ازتاریخ‌درج‌اولین‌آگهی میبایستی خودرا باین بازپرسی معرفی وچنانچه درموعد معینه حاضر نشوند قرارمقتضی درباره آنهاصادر خواهد شداین‌آگهی درسه‌نوبت متوالی در روزنامه رسمی کشور شاهنشاهی ویکی از جراید کثیرالانتشار مرکز درج میگردد .

بازپرس تیپ ۲ مستقل‌پیاده‌نادری سرگرد صولتی

۱ـ۳ آ ـ ۲٤٦٥٦

آگهی تمدید مناقصه

شرکت سهامی معادن اسفندقه مناقصه حمل ۲۰۰۰۰ تن سنك وخاکه کرم از معادن تابعه اسفندقه ببندر عباس را تا تاریخ ۱٤ آذرماه۱۳۳۹ تمدید مینماید و پیشنهادات رسیده روز ۱۵ آذر ماه ساعت پنج عصر باز وقرائت میشود .

شرکت‌سهامی معادن‌اسفندقه

آ ـ ۲۲۳۰۱

کپیه ازاسناد

تجارتی ـ تحصیلی ـ معافی ـ شناسنامه ـ رانندگی و غیره خود را انجام میشود فتوپرسپولین لاله زار نو چهار راه کنت ۳۷٤

کلاس تعلیم آرایش مو

د رسالن آرایش وزیبائی آفرودیت تحت نظر متخصص دیپلمه اروپا دایر است علاقمندان از این‌فرصت بی نظیر استفاده فرمایند .

آدرس خیابان بهارستان اول‌مدرس کاشی ۲٤٦ تلفن ۳۵۹۱۰ .

۱ـ۵ آ ـ ۲۱۱۵۱

برای مطب دفاتر

شرکتها خانه ۳ اطاق بابرق سه‌فاز ۱۵ امپر لوله آب فلکه شاهرضا اول امیرآباد نبش کوچه مجدپلاك ۲۹اجاره داده میشودبتلفن ٤۳۳۱۸ مالك‌مراجعه فرمایند کلید منزل در خواربارفروشی پهلوی خانه است .

آ ـ ۲۰٤۳۵ ۱ـ۵

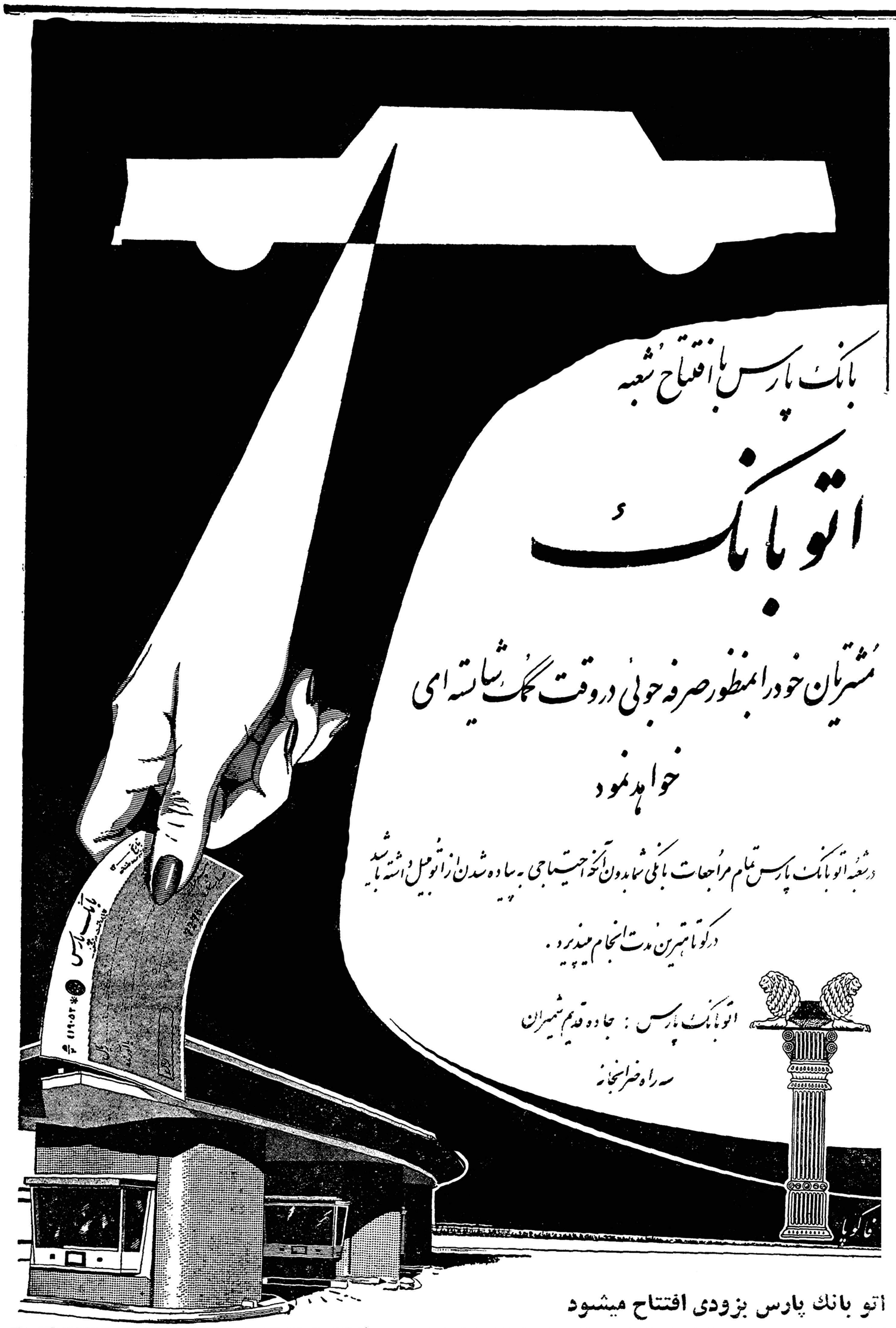
بانک پارس با افتتاح شعبه
اتوبانک
مشتریان خود را بمنظور صرفه جوئی در وقت کمک شایسته ای
خواهد نمود
در شعبه اتوبانک پارس تمام مراجعات بانکی شما بدون آنکه احتیاجی به پیاده شدن از اتومبیل داشته باشید
در کوتاهترین مدت انجام میپذیرد .
اتوبانک پارس : جاده قدیم شمیران
سه راه ضرابخانه
فاکوپا

اتو بانك پارس بزودی افتتاح میشود

روزنامه خدنك جایزه دارد

شنبه خدنك ۲۰جایزه که عبارت از ۱۰بلیط لژ سینما و ۱۰بلیط تئاتر میباشد بین خوانندگان عزیز خود تقسیم خواهد کرد.

بانوان کدبانو وخانه دار همیشه بهترین دیگ زودپز را انتخاب میکنند
پرستیژ
ساخت انگلستان
مطمئن - محکم - بادوام
(زهره)
Prestige
نماینده انحصاری : تجارتخانه شکرالله معراج خیابان سعدی ساختمان کاردار - شماره ۸۷٤

مراکز فروش ... بازارتیمچه حاجب‌الدوله ۱ـ آقای یونس تبریزیان ۲ـ شرکت‌منظم ۳ـ آقای محمدکاشانی‌و سایر مغازه‌های معتبر

آ ـ ۲٤۷۱٦

آگهی مزایده فروش تفاله چغندر

کارخانه قندکرج درحدود شانزده‌هزار تن تفاله چغندر محصول سال‌جاری را طبق شرایط موجوددردفتر کارخانه ازطریق مزایده بفروش میرساند .

داوطلبان شرکت درمزایده باید معادل پنج درصدکل بهای پیشنهادی خودرا بعنوان سپرده بحساب شماره ۱۵۰۵۰۱ بانك ملی‌کرج پرداخت و رسید آنرا ضمیمه پیشنهاد خود نموده وتاساعت ده‌صبح روز دوشنبه ۱۸ مهرماه ۳۹ بدفترکارخانه تسلیم نمایند پیشنهادات‌رسیده ساعت ده‌صبح همان روز در دفتر کارخانه باز و حضور پیشنهاددهندگان آزاد و شرکت درمزایده بمنزله قبولی کلیه شرایط مزایده خواهد بود . کارخانه در رد یاقبول پیشنهادات آزاد است .

۲ـ۳ آ ـ ۲۳۵۷٤ کارخانه قندکرج

سالن زیبائی و آرایشگاه مینو

طبق اخرین مدهای پاریس
ایرانشهر شمالی
کوچه ایرانشهر
تلفن ٦۱٤۸٤

۱ـ۲٦ آ ـ ۱٦۳۷۲

نقشه راهنمای کارخانه ایران طیور

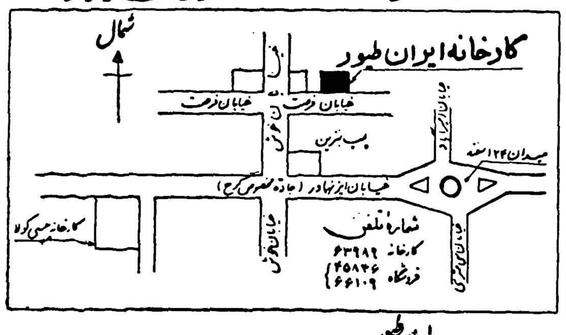

ایران طیور سازنده ماشینهای جوجه کشی ولوازم مرغداری

مرکز فروش تهران خیابان شاهرضا میدان فردوسی
بعنوان تلگرافی : ۵ کاظ ۵

آگهی مزایده فروش لوازم برق

شرکت سهامی برق و گاز اهواز مقدار ٦۲ قلم لوازم برق مستعمل و نورا از قبیل ترانسفور ماتور ـتابلوی توزیع برق ـ سویچ ـ کابل ـ مقره و غیره طبق صورت ریز موجود در شرکت بطور مزایده و با شرایط زیر بمعرض فروش میرساند :

۱ـهریك از شرکت کنندگان در مزایده بایستی مبلغ یکصد هزار ریال بعنوان سپرده به بانك ملی ایران شعبه اهواز بحساب جاری شماره ٦٦٤۳ پرداخت و قبض رسید بانك را پیوست پیشنهاد خود در پاکت لاك و مهر شده به متصدی اموال شرکت در دفتر شرکت واقع در خیابان ۲٤ متری مقابل بانك تهران تسلیم نماید .

۲ـپیشنهادات رسیده تا ساعت اداری روز پنجشنبه ۱٤ر۷ر۱۳۳۹ دریافت ودر تاریخ روز شنبه ۱٦ر۷ر۳۹ ساعت ۱۰½ صبح پاکت های رسیده باز و قرائت خواهد شد .

۳ـ به‌پیشنهادات مهم ومشروط وبدون سپرده ترتیب اثرداده نخواهد شد .

٤ـبرنده مزایده باید هزینه های مربوط به نشر آگهی را تقبل و پرداخت نماید .

۵ـبرنده مزایده می بایست بلافاصله در تحویل گرفتن جنس اقدام کرده وجه آنرا نقدا پرداخت نماید بدیهی است چنانچه از انجام معامله بهر عنوان خودداری نمود سپرده او بنفع شرکت ضبط خواهد شد .

٦ـشرکت در رد یا قبول یك یاکلیه پیشنهادات مجاز است .

۷ـداوطلبان برای ملاحظه لوازم نامبرده بالا و گرفتن رونوشت ریز اجناس همه روزه از ساعت یازده صبح الی پایان وقت اداری میتوانند بدفتر شرکت مراجعه نموده کسب اطلاع لازم به نمایند .

۱ـ۲ آ ـ ۲۳۸٤٤ شرکت سهامی برق وگاز اهواز

دستگاههای پرورش جوجه و ماشینهای جوجه کشی
کارخانه کرمانی
ظرفیت ۷۵ الی ۱۰۰۰ تخم مرغ
تهران خیابان سیروس ایستگاه کلانتری شماره ۸٦۷
تلفن ۵٦۹۰٤

اشخاص فعال در همه جا

خودکار پردوام .
تی بال پارکر
را انتخاب میکنند

مارد عاقل که دراثراشتغالات روزانه حوصله کلنجاررفتن باخودکارهای بد خط دیرنویس راندارد خودکار تی بال پارکررا انتخاب میکندکه بسرعت وبسهولت روی هرسطح عادی نوشته و مخزن جوهرآن تاپنج‌برابر خودکار های معمولی‌ظرفیت دارد .

خلل وفرج مختص تی‌بال پارکر جوهری‌آرامی وباندازه احتیاج بدور نوك‌خودکار رسیده درهزاران خلل‌وفرج‌آن‌نفوذ میکند وبدین ترتیب همواره نوك تی‌بال آماده نوشتن است .

Parker T-Ball Ballpoint

یکی‌دیگرازمحصولات شرکت قلم پارکر

دنباله خاطرات شاهنشاه

بقیه از صفحه اول

کشور های متحده امریکا (اززمان پیاده شدن مسیحیان بدنیای جدید تاامروز یااز زمان سلطنت الیزابت ملکه انگلستان تاکنون)دوام‌داشت.

در عصر ساسانیان افتخارات‌زمان هخامنشی تجدید گردید و هنر و تمدن ایران بار دیگر باوج عظمت خود رسید و اختراعات و پیشرفت هائی که شهرت خاصی بما داده‌است از یادگار های این دوره است . همچنین مذهب زرتشتی که مذهب عمیق و با روح دوران هخامنشی‌بود دوباره رونق گرفت و دین رسمی کشور ایران گردید.

ساسانیان ابنیه مستحکم با دوام میساختند و هنوز در نقاط مختلف ایران آثاری از کاخ های مجلل و معابد و قلعه های آن عهد دیده می شود.

خسرو انوشیروان (۵۳۱ـ ۵۷۹ پس‌از میلاد) که یکی ازبزرگترین پادشاهان ساسانی بود راهها ،پلها و کاروانسرا های مستحکمی که قافله ها شب را در آن میگذراندند در سراسر کشور ایران و آنسوی ایران بنا نمود . کشاورزی‌رابوسیله سد بندیهای عظیم وطرح نگاهداری آب در جویهای زیر زمینی که‌بقنات معروف است و آب کوهستان ها را باراضی زراعتی‌میرساند توسعه داد.

ساسانیان اغلب ارتش روم را شکست میدادند وشاپور اول‌والریان امپراطور روم را در جنگی اسیر و زندانی ساخت ولی رویهمرفته مرز بین دو امپراطوری ایران و روم از همان حدود زمان پارتها تجاوز نمی کرد . از طرف دیگر نوشیروان حدود قلمرو خود را از شمال‌بداخله روسیه و از مشرق بداخله افغانستان فعلی توسعه داد . وی به عربستان حمله کرد و ارتش عرب را شکست داد و تا یمن کنونی که در انتهای شبه جزیره عربستان قرار گرفته پیشرفت نمود .

پس از آنکه رومیان در قرن چهاردهم میلادی دین مسیحیت را پذیرفتند جنگ‌بین ایران‌وامپراطوری روم شرقی جنبه مذهبی پیداکرد و خطه ارمنستان ما به النزاع دو امپراطوری قرار گرفت.

در خلال این احوال قبائل ترک که روز بروز نیرومندتر می شدند گاهی با ایران و زمانی با روم اتحاد میکردند و سر انجام نیروی هر سه فرسوده گردید و از کار افتاد و در سازمان کشوری ایران و دستگاه روحانی زرتشتی ضعیف فساد رخنه یافت تا روزی که‌اعراب که دین اسلام را پذیرفته بودند بایران حمله کردند و در سال ۶۴۱ بعد از میلادنیروی شاهنشاهی ایران را شکست دادند.

عربها مانند سایر مهاجمین‌بیشتر از آنها دریافتند که روح ایرانی تزلزل ناپذیر و غیر قابل شکست است و چنانکه با وجود آنکه‌مذهب زرتشتی ازبین‌رفت وفقط عده قلیلی از پیروان آن دین‌باقی ماندند تمدن و فرهنگ ایرانی پیروز بود و چون همانطور که دانشمندان عرب اذعان دارند تمدن نایران بر تمدن عرب برتر بودشگفتی نداشت که‌مامورین کشوری و دانشمندان و صنعتگران ایرانی مصادر امور مهم کشوری بشوند.

در امور عقیدتی نیز ایرانیان کاملا تسلیم عرب نشدندواز نظراحساسات ملی کم کم در مقابل مذهب تسنن عرب مهاجم‌بمذهب تشییع گردیدند. شیعه ها سه خلیفه اول را که‌بعقیده سنیها جانشین‌روحانی حضرت‌محمد بودند قبول نداشتند بلکه معتقدبوده و هستند که جانشین پیغمبر اسلام داماد او حضرت علی ابن ابی‌طالب علیه السلام است که فرزند او که اما م‌سوم شیعیان است با دختر پادشاه ایران که در حمله عرب مغلوب و در آن گیرو دار بقتل رسیده بود ازدواج نمود . بطورکلی امروزه اکثریت بزرگ ملت من‌شیعی مذهبند ولی ما سعی میکنیم که اختلاف فوق اسلامی را مورداهمیت قرار ندهیم و بر عکس خود را عضو جامعه مذهبی اسلام که‌بیش از ۴۰۰ میلیون نفر پیرو دارد و بزرگترین خانواده مذهبی دنیا بعد از مذهب مسیحی بشمار میرود بدانیم.

در طی ششصد سال یعنی از ۶۵ تا ۱۲۵۸ بعد از میلاد عربها اسما بر ایران حکومت میکردندولی ایرانیها بتدریج بر علیه آنها برخاستند و در نقاط مختلف ایران حکمرانانی پیدا شدند که ظاهرا تابع خلفای عرب بودند ولی روز بروز بر استقلال آنها میافزود چنانکه در حقیقت دوره حکمرانی عرب بر ایران‌از دویست سال تجاوز ننمود . در این مدت سلسله سلاطین در ایران پیدا شدند که برخی از آنها قدرت و شهرت یافتند مانند سلسله غزنوی که حدودسلطه آنها تاقسمت بزرگی از هندوستان توسعه داشت. برخی از پادشاهانی که در طی این شش قرن درایران بسلطنت رسیدند از مشوقین و حامیان ادبیات پارسی بودند و توسعه و تجدید حیات‌زبان و ادب پارسی بتشویق و حمایت آنها صورت پذیرگردید . فردوسی‌شاعر مشهور ایران از ستارگان درخشان این دوره است.

در نوار مرزی

برای جلوگیری ازوبا هشت‌افغانی دستگیر شدند

■ درشیراز وبنادرجنوب‌نیز برای‌جلوگیری ازسرایت وبا اقدامات احتیاطی بعمل می‌آید

خبرنگار ما در زابل گزارش میدهد مامورین انتظامی ومرز داران سیستان در نوار مرزی ایران و افغانستان واقع درفاصله ۵۰۰ متری قریه دوست محمد شه بخش میانکنگی از توابع زابل ۸ نفر غیر نظامی افغانی را که از مرز عبور کرده و می خواستند به قریه دوست محمد بروند دستگیر کردند وچون امکان داشت موجب سرایت بیماری وبا شوند به قرنطینه اعزام شدند .

مامورین علاوه براین عده دو شب قبل نیز شش نفر مردو زن و بچه را که از مرز افغانستان گذشته وواردخاك ایران‌شده بودند دستگیر نمودند وبه قرنطینه تحویل دادند تا پس از انجام معاینات بهداشتی وتلقیح واکسن وبا به آنها تحویل مرزبانی شوند خبرنگار ما اضافه می کند که تاکنون ۱۷۰ پتو از شیر وخورشید سرخ زابل بوسیله سازمان پیش گیری وبا به قرنطینه زاهدان ارسال شده است .فعالیت هاو مراقبت های‌لازم برای‌جلوگیری از خطر سرایت احتمالی وبا در سرتا سر سیستان و بلوچستان همچنان ادامه دارد

در بنادر جنوب

خبرنگار مادر بنادر جنوب گزارش میدهد برای جلوگیری از سرایت احتمالی وبا به بنادر جنوب کمیسیونی با شرکت کلیه روسای ادارات دولتی بندر بوشهر وبنادر جنوب‌تشکیل گردیده‌وهمه آمادگی خودرا در این مورد اعلام داشته‌اند اداره پست‌و تلگراف بندر بوشهر وبنادر جنوب کلیه دستگاه های مخابراتی خودرا در تمام نقاط‌بنادر جنوب باین‌منظور در اختیار اداره کل بهداری و قرنطینه های بنادر جنوب گذاشته و هنك ژاندارمری بوشهر چند دستگاه بیسیم سیار واتومبیل جیپ باین منظور اختصاص داده است آقای دکتر بیت اوشانا رئیس اداره کل بهداری وقرنطینه های بنادر جنوب اظهار داشت هم اکنون چندین اکیپ مجهز سیار با کلیه وسائل لازم به صوب بنادر شمالی و جنوبی بندر بوشهر در نوار مرزی بنادر جنوب در حرکت می‌باشندواعضای‌این اکیپها مسافرینی را که از طریق دریا وارد ویاخارج می شوند بر ضد وبا مایه کوبی می کنند طبق دستور وزارت‌بهداری از مایه کوبی عمومی برضد وبا در بنادر جنوب خود داری شده است فقط مسافرینی که از طریق دریا وارد ویا خارج می‌شوند مایه کوبی می شوند .

در شیراز

خبرنگار ما در شیراز گزارش میدهد برای جلوگیری از بروز احتمالی بیماری وبا در فارس از طرف بهداری به کلیه کسانی که قصد مسافرت بمرز ها را دارند دستور داده شد که در صورت‌تماس با مسافرین خارجی اعم از زمینی ، دریائی ویا هوائی باید دو نوبت بر ضد وبا مایه کوبی شوند ولی تلقیح کسانی که با مسافرین‌خارجی تماس ندارند اختیاری است .

هوای شمال تهران خطرناکتر است

بقیه‌از صفحه‌اول

آقای صالح مثل اینکه وزیرتهران است من باید بگویم آنها اشتباه کرده‌اند زیرا : اولا مبارزه باهوای آلوده یکی از برنامه های من‌است و ثانیا وزارت بهداری درباره هر شهرستانی که هوایش آلوده باشد تصمیم خواهد گرفت در این وقت وزیر بهداری از پشت میز خود بلند شد وبتابلوئی که بدیوار‌اطاقش نصب شده بود نزدیك شد و سپس چنین ادامه داد من در ابتدای‌مبارزه با هوای آلوده به اداره آزمایشگاه های وزارت بهداری دستور دادم که از هوای تهران نمونه برداری کرده و نتیجه‌را گزارش دهد این‌گزارش امروز حاضر شده و آقای دکتر نوالریاستین رئیس آزمایشگاه‌های وزارت بهداری درباره آن بشما توضیح خواهند داد.

آزمایش هوا

آقای دکتر نوالریاستین گفت ما از هوای ۳۰ نقطه شهر تهران نمونه برداری کردیم و پس از آزمایشهائی که با همکاری آقای دکتر ناوریس متخصص سازمان جهانی بهداشت روی هوای تهران نمودیم معلوم شد که توقف‌درهوائی که یك پانزده هزارم گاز اکسید دوکربنی داشته‌باشد ایجادمسمومیت مزمن و توقف در هوائی که یك هزارم گاز اکسید دوکربن داشته باشد ایجاد مسمومیت تدریجی و توقف در هوائی که یك هزارم‌اکسید دوکربن داشته باشدایجادمسمومیت حاد میکند و نیز توقف در هوائی که یك پانصدم اکسید دو کربن دلشته بلشد کشنده است این ۳۰ نقطه شهر عبارت بودند از میدان ژاله ، خیابان ژاله ، سه راه ژاله ، میدان مجلس ،چهار راه استانبول ، میدان راه آهن ، دروازه غار ،میدان شوش ،میدان خراسان ، میدان شاه، میدان‌مولوی ،سه‌راه ناصریه، بازار، میدان محمدیه ،میدان گمرك، میدان قزوین ،سه راه بوذرجمهری، جاده پهلوی ، جاده قدیم شمیران، سه راه تخت جمشید ، میدان ۲۴ اسفند ، میدان کالج ،مخبرالدوله .

از این آزمایش به این نتیجه رسیدیم تنفس نزدیك لوله خروج دود ماشین کشنده است و نیزهوای چهار راه‌پهلوی ، جاده قدیم‌شمیران، سه راه تخت جمشید ، میدان ۲۴ اسفند و میدان کالج (شمال شهر) مسموم کننده‌تر از هوای میدان محمدیه و جنوب شهر است و علت این امر این است که در شمال احتراق ناقص‌است و اتومبیلها‌تولید اکسید دو کربن میکنند ولی در جنوب با اینکه دود بیشتر است و احتراق کامل‌است اکسید دوکربن تولید نمیشود .

کمیسیون

در اینجا وزیر بهداری توضیح داد که کار مبارزه با هوای آلوده زیر نظر کمیسیونی که هر پنجشنبه با شرکت آقایان ناصر انشاء رئیس کل فنی وزارت‌دارائی وکارشناس فنی شرکت واحد و رئیس‌راهنمائی و رانندگی و متخصصین بهداشت در وزارت بهداری تشکیل می‌شود انجام خواهد شد .

پرفسور عدل جانشین علم میشود

بقیه از صفحه اول

کناره‌گیری ایشان استعفای علم را تصویب خواهد کرد و سپس درباره دبیر کل آینده و خط مشی آیندهٔ آن اخذ تصمیم بعمل خواهدآمد .

پروفسور عدل

خبرنگار ما میافزاید که انتخاب آقای پروفسور یحیی‌عدل‌قائم‌مقام‌کنونی دبیر کل حزب مردم بسمت دبیر کل جدید قطعی است ودر این‌باره قبلا توافق لازم بعمل آمده است .

رهبر یا دبیر کل ؟

موضوعی که اکنون مورد توجه می‌باشد اینستکه عنوان و لقب حزبی پروفسور عدل رهبر حزب مردم‌خواهد بود ویا دبیر کل ؟

خبرنگار ما مینویسد : از آنجا که در اساسنامه حزب مردم عنوان «رهبر» پیش‌بینی نشده و مخصوصا اصطلاح دبیر کل بجای آن رفته است لذا عنوان پروفسور عدل نیز «دبیرکل» خواهد بود مگر اینکه در اساسنامه حزب تجدید نظر بعمل آید و چون تغییر اساسنامه مستلزم تشکیل کنگرهٔ حزبی است ، و در حال حاضر چنین قصدی وجود ندارد بنابراین عنوان آقای پروفسور عدل همان دبیر کل خواهد بود .

منشی یا قائم‌مقام ؟

چون آقای پروفسور عدل دارای اشتغالات زیادی است گفته میشود امور تشکیلاتی حزب را یکنفر بعنوان منشی یا قائم‌مقام دبیر کل اداره‌خواهد کرد .

علم میرود

خبرنگار ما اطلاع میدهد که آقای علم دبیر کل مستعفی حزب مردم فردا (جمعه) برای مدت دو هفته اقامت‌عازم بیرجند خواهد شد .

آقای علم پس از بازگشت از این مسافرت عازم آمریکا خواهد شد .

ماده اساسنامه

به موجب ماده ۳۲ اساسنامه حزبی :

«شورای مرکزی مرکب خواهد بود از اعضای کمیته مرکزی و اعضای مومسس وسی نفر عضو که از طرف کنگره با رای مخفی برای مدت دو سال انتخاب می شوند » وبر طبق یك تبصره ملحق به آن :

«وزیران و نمایندگان حزب در دو مجلس مادام که شاغل هستند عضو شورای مرکزی خواهند بود

نمایندگان سابق

در حال حاضر چون مجلس وجودندارد حزب مردم دارای‌نماینده نمی باشد و نمایندگان سابق نیز ظاهرادر جلسه شورا حضورنخواهند یافت .

اسامی شرکت کنندگان

کسانی که امروز در جلسه شورای مرکزی حزب مردم‌شرکت خواهند کرد اعضای کمیته مرکزی ومومسس به اضافه سی نفر اعضای منتخب در کنگره حزبی خواهند بود .

اعضای کمیته مرکزی

اعضای کمیته مرکزی عبارتند از آقایان .

اسدالله علم ـ دکتر اعتمادی‌ـ رستم امیر بختیار‌ـ مهندس‌جفرودی دکترجهانشاهی‌ـ دکتر خانلری ـ دکتر خوشبین ـ مهندس شیبانی‌ـ دکتر ظلی ـ پرفسور عدل ـ دکتر عمید‌ـ دکتر فرهاد قبادظفر‌ـ دکتر مظاهر ـ مهندس سعید هدایت.

اعضای موسس

اسامی اعضای موسس حزب مردم باین شرح است :

آقایان : دکتر حسن افشار ، مهندس محمد الهی ـ دکتر امیر بیر جندی ـ دکتر ستوده ـ تهرانی ـ مهندس مهدی شیبانی مهندس کیقباد ظفر ، پروفسور یحیی عدل ـ اسدالله علم ـ دکتر موسی عمید ـ دکتر احمد فرهاد دکتر محسن مظاهری ـ دکتر علی معارفی ـ دکتر پرویز ناتل خانلری ـ دکتر هوشنك ظلی ـ دکترمحمد حسین‌اعتمادی ـ مهندس محسن فروغی ـ مهدی ابراهیمی دریانی ـ دکتر حسین بنائی .

منتخبین کنگره

اسامی ۳۰ نفر اعضای شورای مرکزی که در کنگره حزب مردم در مهر ماه ۱۳۳۸ باکثریت آراء انتخاب شده اند چنین است :

آقایان فتح اله سمیعی ـ دکتر جمال رضائی ـ مهندس رحمت‌اله مقدم ـ دکتر هوشنك عسکری ـ احمد زنگنه ـ غلامرضا مجید ـ

تاکیدشاهنشاه برای تامین‌مسکن‌افسران وافراد شهربانی

*** رئیس شهربانی اظهار داشت: امیدوارم‌باتوجهات شاهانه موضوع مسکن افسران و درجه داران و افراد شهربانی تامین‌گردد**

امروز اطلاع حاصل شد که شاهنشاه راجع به تامین مسکن جهت افسران ودرجه داران و کارمندان شهربانی دستوراتی صادر فرموده‌اند .

اخیر به حضور شاهنشاه موضوع مسکن افسران ودرجه داران و افراد شهربانی را بعرض شاهانه رسانیدم ، شاهنشاه دستوراتی‌صادر فرمودند که به زودی بمورد اجرا گذارده خواهد شد و امیدوارم در نتیجه اجرای این دستورات رفاه و آسایش شما تامین گردد . سپس رئیس شهربانی از قسمت های مختلف زندان مخصوصا کارخانه های زندان بازدید نمودو در مورد توسعه امور کارخانه ها و تکمیل وسائل کار زندانیان دستوراتی‌داد واز افسران و کارمندان زندان اظهار رضایت نمود . این بازدید مدت یکساعت بطول انجامید .

برای پزشکان پیش‌آگهی مالیاتی صادر نمیشود

امروز وزارت دارائی طی بخشنامه ای به کلیه پیشکاریها وادارات دارائی ابلاغ کرد که چون طبق‌ماده ۹ قانون اصلاح مالیات بر در آمد مصوب خرداد ماه سال جاری کمیسیون عالی مالیاتی بایستی از سه نفر تشکیل شود لذا بدون حضور هر یك از آنها کمیسیون عالی مالیاتی رسمیت پیدا نمیکند و همچنین چون کفیل دارای تمام اختیارات لازم میباشد لذا میتواند در کمیسیون عالی مالیاتی حضور یابد .

وزارت دارائی در مورد تعیین مالیات پزشکان به اداره کل وصول تهران ودارائی های حومه دستور داد که چون طبق ماده ۱۱ قانون‌مالیات بردرآمد مصوب ۳۹ر۳ر۱۴ کمیسیون مالیاتی جانشین کمیسیون طبقه‌بندی پزشکان شده است لذا همانطوریکه سابقا در مورد کمیسیون طبقه بندی پزشکان اقدام میشده اینك هم باید اقدام شود .

با این ترتیب صدور پیش آگهی در باره پزشکان مورد نخواهد داشت وباید پرونده های پزشکان برای تعیین طبقه بندی آنان به کمیسیون مالیاتی‌احاله‌گردد

بریژیت باردو

بقیه ازصفحه اول

دیروز بیست وششمین سال‌تولد بریژیت باردو بود و ستاره‌فرانسوی میخواست در این روز بزندگی بایان دهد .

فرانس سوار مینویسد که حال بریژیت باردو درساعات اول بسیار وخیم بود ، ولی امروزاندکی بهبود یافته است ،وی تحت نظر عده ای از پزشکان‌قرار گرفته است .

بریژیت باردو که اکنون در یکی از نقاط ییلاقی نزدیك مرز فرانسه و ایتالیا اقامت دارد ،اظهار داشت که قصد دارد از شوهرخود ژاك شاریه طلاق بگیرد . بریژیت باردو افزود که‌بسیار خسته شده و پزشکان باو دستور داده اند که مطلقا استراحت کند .

طبق نوشته فرانس سواربریژیت باردو را دیروز در حال بیهوشی و اغما در آپارتمان وی یافته‌وبلافاصله معالجات برای نجات وی آغاز گشت اولین کسی که از ماجرا خبردار شد یکی‌از دوستان وی بود که‌هم خانه ستاره مشهور وزیبای‌فرانسوی است .

قبول‌شدگان کلاس مقدماتی دانشکده‌فنی

صبح امروز صورت اسامی ۱۵۰ نفر کسانی که‌برای کلاس مقدماتی دانشکده فنی انتخاب شده‌اند در اختیار خبرنگار ما گذاشته شد.

محسن ملك ـ احمد قرقره چی ـ بیوك‌میرفتاحی ششکلان ـعبدالحمید ستوده ـ علی اکبر گلسرخی ـحسن عریضاهی ـ ایرج فهیمیان ـ محمود سیادتی ـ غلامحسین شهیدی‌زندی‌ـ محمد صفائی قزوینی ـ مصطفی نثاری اشکریزی ـ اصغر بختیاری‌ـ حسین آل‌آقا ـ شروین پهلوان ـ محمد علی مدرسی انشائی ـ پرهام جواهری ـ رضا عسگریه ـ رضا حفیظی ـ بیژن مجیدی ـ سید جلیل نبویان ـ علی نورالعیوبی ـ بیژن مستوفی صالحی ـ غلامحسین مهاجری ـ جمشید کیقبادی ـمحمد تقی سمیعی ـ دادبه بی گناهی ـ خلیل‌اله پارسا ـ رضا معینی‌ناظر ـ محمد رسول تختچیان ـ فریبرز یزدانی ـ سید رضا طباطبائی ـمجید حمیدی اصل ـ علیرضا غلامرضا کاشی ـ علیرضا نیك منش‌تهرانی‌ـ یوسف سعید فرجی ـ اکبر علی اکبر زاده ـ محمد علی جوادی ـ علی مشایخی ـ حبیب‌اله وفائی ـ سید مصطفی جزایری ـ محمد حسین ایران‌منش ـ اسمعیل‌شفیعی‌ـ حسین رجالی‌ـ کاظم آرائی‌اردکانی‌ـ قاسم البهار ـ محمد علی کجوری‌ـ منصور فلاحی نژاد ـ سید رضا میری ـ همایون عریضی اصفهانی ـ سید علی فرقه‌دانی چهار سوقی ـ سعید روحانی‌لاریجانی ـ سیدحسین میرزاد ـفریدون بذرافکن‌ـفریدون اربابی کنجوری ـ اشرف الملوك ناصری‌ـسید جلال رضوی‌قهفرخی‌ـ منوچهر وکیلی میرزمانی ـ تورج حمیدیان ـ محمد معظم ـ گودرز صالحی ـ علی اصغر رحیمی ـ مهرنوش شارقی بروجنی ـ سعید محمودی ـ سهراب رستمی‌اصانلو ـ منوچهر ایران پور ـ محمدسبحانی فیروز آبادی ـ علی استیلائی ـاحمد طاهری طلب ـ محمد رضاشکرچی زاده اصفهانی ـ مهدی کاظمی بید هندی ـ بدیع‌اله شیرازی ـ منصور نبی ـ بهروز علی محمد قنادزاده ـ محمود حجازی ـ محمد نصفت ـ احمد خراسانچیان ـ سعید هندسی لطیف شیخ جباری ـ هوشنك فاطمی نژاد ـ کیومرث خوش چشم ـمحمد رضا وحدت ـ کیومرث پریانی ـ فرخ جهانگیری‌ـ محمد حسین زاده فرلی‌ـ محمد مدیر زاده دانشور ـ جهانگیر حکیمی طهرانی ـ محمد ناصر محبان‌قندهاری‌ـ منوچهرمنعم مصطفی تهرانی ـ محسن حلی ـ علی‌کبیری خلج‌زاده ـ عباس‌مهاجری ایروانی ـ مسعود عظیمی افارکی پرویز رشیدیان ـ هوشنك بنداری زردشتی ـ احمدحکم‌آبادی‌ـمنوچهر عبدالرحیم زاده ـ جابر اجود ـ سپندا ریاضی اصفهانی ـ محمد علی برهانی علمداری ـسعید حسین متشرعی ـ عمید مسعودی ـ جواد تانی بختیاری ـمرتضی براتی ـ هوشنك یوسف خوانی ـکیوان امامی ـ سیف‌الله الهی پناه ـبنیامین بیت‌ابراهیمی ـمحمد مهدی همدانی گلشن ـسعید محمد ضیاء الحق ـ علیرضا مظفری‌ـفائزصدیق ـمحمد بحر حسینی ـ حسن بیریا ـنجمه صدیقی‌نوری‌ـ علی سعید ـ عزیز محمودیان ـ فرامرز جعفر آبادی‌ـ داریوش باختر ـ حسینعلی شفیعی دهکردی ـ علی ابوسعیدی ـ عباس داودی ـ ابراهیم درانی ـ بیژن‌توفیق اردبیلی ـ محمد قاسمی اصفهانی ـ عبدالعظیم سید اشرفی‌ـ بهرام‌روانی رحمت الله کاشفـ شاهرخ‌منصوری ایرج امین زاده بار فروش ـسعید کریم اوجی ـ محمد نائینی زاده ـ بهروزقمیصی‌ـ ابوالقاسم‌حاج‌علیخانی روبن یعقوبیان ملحمی ـ حسین یمینی ـ اسماعیل جزعباسچیان ـ بهرام گرامی ـ اکبر موسوی‌ـعلی ناصری ـ بهروزچگینی ـ کیومرث میرشکرائی ـ ایرج‌ابطحی‌ـعسکری حسن پور رودباری‌ـ احمد شخصیان محسن بقاء دوست ـرفیع خان بابائی سید مرتضی روحانی رانکوهی‌ـعلی کـــرهٔ ـ بهمن برهمند ـ

قبولشدگان رشته زمین‌شناسی دانشکده علوم

داریوش دانشور ـ محمودمنصوری فریفته پزشك ـجمشید موسی زاده تهرانی ـفاطمه اوسطی عراقی ـعصمت صفائی ـ فرزین افتخاری ـفرج‌اله متحده ـ بهمن جلالی والی‌ـبیژن‌مصباح مرجانی ـپریچهر فرسادـرخشنده‌آری هوشنك احدوت ـمنوچهر جابری ـ ایرج یوسف نیا ـناصر وثوقی ـ مسعود محمد محمودی ـ پریچهرفروغی شهین بانو بهزادی ـمجتبی خسروی فتح آبادی ـشهناز مومن بهشدبهرامی هماحیدر پور ـجمشید بخش‌تهرانی ـ ایرج نوائی ـعکسرهدوار‌ـمصطفی معرفت‌ـمحسن میرزاپور‌ـگورس‌قربانی نظامی ـعزت‌اله مبتدی همدانی‌ـحسین بازرگانی عراقی‌ـمنوچهرصمیمی‌ـستار رحیم مشائی ـهاشاءاله جواهریان ایرج مومنی ـسیروس فیاض زاده ـ ناصر خیابانی دلیلی ـاصغر اقبالی داود محتاج ـمحمد عبدالله شمشیر ـ منوچهر افرامیان ـمحمود مهاجری ـ پرویز احدی ـمنوچهر میرزا زاده ـ غلامعلی امام صفاری ـمهوش بکلرپور عبدالعظیم حقی پور‌ـسیدحسین‌اوجاقی محمد نصوتی ـفریده صحت پور ـ فریبرز هارون پور .

خانواده های مشگین ـساعتچی ـحسینیان ـ جواهری‌ـ احمدی ـ

در نهایت تاثر فوت مرحوم **محمد ساعتچی** را باطلاع خویشان و آشنایان میرسانند مجلس ترحیم المرحوم روز جمعه ۸ر۷ر۳۹ از ساعت ٤ تا ٦ بعد از ظهر در مسجد باب‌الحوائج میدان فوزیه خیابان اقبال بر قرار میباشد

آ ـ ۲۲۵۱۹

کار کنان فنی بنگاه اطلاعات بعموم بازماندگان آنمرحوم بویژه آقای احمد ساعتچی همکار خود تسلیت میگویند

پرویزمن نیامده‌ای از سفر هنوز / من مانده‌ام ز آمدنت بی خبر هنوز
گفتی که‌زوداز این سفرآئی‌ولی‌دریغ / سالی‌دیگر گذشت توئی‌درسفرهنوز
اکنون دو سال شدکه‌نیامد خبرزتو / باشد بانتظار تو چشم پدر هنوز
ای نازنین چه‌شدکه ندادی‌دراین‌سفر / ازخودخبر بمادر خونین جگر هنوز
رفتی‌و در فراق تو از چشم مادرت / خون‌میچکد بیادتوتنها پسر هنوز
از مرگ دلخراتی تو جانکاه تر بود / دوران عمر من که نیامد بسر هنوز
آن آتشی‌که داغ تو افروخت در دلم / سوزد مرا چوشمع‌زپا تابسر هنوز
خاکم بسرچه‌شدکه‌نودرخاك خفته‌ای / من‌مانده‌ام بخاك‌توبا چشم تر هنوز
بگذشت سالهاکه توخاموش‌مانده‌ای / من میکنم بماتم تو ناله سر هنوز

بیاد فرزندنا کام‌مهندس پرویز رکنی که‌درسفر شیرازو در حین انجام وظیفه در تاریخ ۹ مهر ماه ۳۷ بر اثر سانحه تصادف اتومبیل بطرز دلخراشی در گذشت و روز جمعه آغاز سومین سال مرك نابهنگام اوست و بهمین مناسبت مجلس یاد بودی از ساعت ٥ بعد از ظهر بر سر مزار او در امامزاده عبداله مقبره خانوادگی بر پاست

ملك ایرج رکنی

خانواده های طهرانچی ـ صاعدی ـ کاشانی ـصالحی‌ـ مستوفی‌ـعابدینی‌ـسلیمانی باکمال تاسف درگذشت شادروان مرحوم**حاج محمد حسین طهرانچی** را در مشهد باستحضار عموم فامیل و دوستان و آشنایان محترم میرساند مجلس ترحیم مردانه آنمرحوم در مسجد ارك از ساعت سه و نیم‌الی پنج‌و نیم بعد از ظهر روز شنبه ۹ر۷ر۳۹ و مجلس زنانه در همان روز در منزل آقای حاج احمد طهرانچی تهران نو خیابان وصال منعقد می باشد .

احمد طهرانچی‌ـمحمد مهدی طهرانچی‌ـ مجتبی طهرانچی‌ـ جعفر صاعدی ـ حسین صاعدی ـ حاج حسن صاعدی ـمحسن صاعدی ـ سید محمد صالحی ـ سید محمود صالحی ـ سید عباس مستوفی ـ حاج مهدی کاشانی ـ حسین عابدینی ـ حاج علیمحمد کاشانی ـ اکبر سلیمانی ـتقی کاشانی

بخانواده محترم تهرانچی بویژه فرزندان آنمرحوم مصیبت وارده را تسلیت میدهیم .

سرکار سرهنك جمال تسلیم نودی

با کمال تاسف مصیبت وارده را بجنابعالی تسلیت عرض نموده بقاء و سلامتی شما را از خداوند متعال خواهانم

آ ـ ۲۲۴۷۳ **سرهنك راد مهر**

آقای عسکریان همکار محترم

کارمندان آموزشگاه برریل مصیبت وارده را تسلیت می گویند

رئیس اموزشگاه ـگرایلی

همکار محترم جناب اقای حزری رئیس اتحادیه بنگاه های مسافر بری با قلبی مملو از تاثر فوت خواهر عزیزتان را تسلیت عرض مینماید .

مدیر بنگاه مسافر بری تهران سیر ـ غلامحسین‌مافی‌ـ رضا جمالی

آ ـ ۲۲۴۹۷

سرکار سرهنك تسلیم توکلی

دانشجویان دانشگاه فرماندهی و ستاد در مصیبت وارده خود را سهیم دانسته و با عرض تسلیت از خداوند متعال مسئلت اریم که صبر و شکیبائی بسرکار و سایر بازماندگان آنمرحومه عنایت فرماید .

آ ـ ۲۲۵۰۳ **از طرف دانشجویان ـ سرهنك‌مینوئی**

ازحرکت اتومبیلها باشماره موقت وترانزیت‌جلوگیری‌میشود

امروز خبرنگار ماکسب اطلاع کرد که‌از روز شنبه کلیه شماره های موقت و ترانزیت که مجوزی از اداره راهنمائی و رانندگی نداشته باشند جمع‌آوری میشود واز حرکت اتومبیلهائی که‌بااین قبیل شماره‌ها عبور میکنند جلوگیری میگردد.

بریژیت باردو رگهای خودرابریده بود

مانسیون ـ ۲۹ سپتامبر ـ آسوشیتد پرس ـ آخرین گزارشی که‌رسیده حاکی است که برژیت باردو از وضع خطرناکی که داشته ،خارج شده‌است. برژیت باردو برای خود کشی ، داروی خواب بیش از اندازه خورده بود و رگهای دست خود را نیز بریده بود .

مارتین بورمن دستگیر شد

بقیه‌از صفحه‌اول

آیرس دستگیر شده است .

طبق گزارشهای رسیده‌پلیس فدرال بورمن روز شنبه گذشته ویرا بازداشت کرده است .

امروز دادستان شهر «فلنبربورك» واقع در آلمان اعلام کرد : با این فرض که بورمن در پایان‌جنك دوم کشته شده است ما دست از فعالیت برای بازداشت او برداشته ایم .

در اوائل سال جاری نیز مردی بنام «هانریش لینا» اظهار داشت مارتین بورمن‌که در دادگاه‌نورنبرك محکوم به مرك شد در نقطه ای خفی شده است .

باید دانست که خبر دستگیری بورمن توسط مقامات نزدیك به پلیس فدرال آرژانتین فاش شده است .

روزنامه «الدیاریو» می‌نویسد که این شایعه در این دو سه روزه‌قوت گرفته است .

دکتر محمد باهری ـ حسین‌یوسفی محسن موقر ـ دکتر ذبیح‌اله صفا ـ رسول پرویزی ـ محسن طاهری ـ جواد داود زاده ـ صالح چاهکوتاهی سرتیپ زاده ـ یوسف حائری ـ زاده‌ـ عیسی سالار بهزادی ـشاهپور مختاری ـ اصغر مسعود ـ دکتر محمد حسین موسوی ـ مهندس ناصر عامری ـ محمود رامیان ـ مهندس عبداله والا ـ ابوالحسن احتشامی ـ خانم هما منتصر ـ امیر متقی ـ دکتر سعادت رزاق زاده ـ دکتر علی اکبر بهرامی ـ شجاع ملایری .

سرقت از منزل مدیر عامل بانك ساختمانی

دراین‌واقعه مدیر عامل بانك ساختمانی صدمه مختصری دید وسارق موفق بفرارشد

پریشب منزل آقای مهندس الهی مدیر عامل بانك ساختمانی در خیابان تخت طاووس یوسف آباد مورد سرقت قرار گرفت و علاوه بر آنکه ساعت مچی صاحبخانه و اشیاء دیگری توسط سارق‌بسرقت رفت ، آقای مهندس نیز که برای دستگیری سارق اقدام کرده بود صدمه مختصری دید .

ساعت سه و نیم بعد از نیمه شب آقای مهندس الهی از خواب پرید ومشاهده کرد که شخصی بالای‌سر او ایستاده و میز پاتختی را نیز از اطاق بیرون کشیده و مشغول حمل اشیاء دیگری می باشد .

آقای مهندس الهی از جا بلند شد و برای دستگیری سارق اقدام کرد ولی سارق با صاحبخانه گلاویز شده پس از آنکه خود را از چنك رئیس بانك ساختمانی خلاص کرد از طبقه دوم ساختمان خود را به خیابان انداخت و فرار کرد .

سارق علاوه‌بر آنکه ساعت‌مچی آقای مهندس الهی و چند قاب عکس کوچك را ربود کیف محتوی صد تومان پول آقای مهندس رانیز سرقت کرده بودولی‌هنگام کشمکش کیف از دست وی به زمین افتاد و موفق بسرقت آن نگردید .

اتوبوس دوطبقه ازروی‌کمر مردی عبور کرد

دیروز اتوبوس دو طبقه شماره ۶۷۶ خط ۵ در میدان عشرت‌آباد بایك گروهبان ارتش بنام حمزه فرزند مسیب تصادف کردوچرخهای اتوبوس دو طبقه از روی کمر او گذشت . گروهبان مزبورکه‌بشدت مجروح شده بود به‌بیمارستان‌شماره یك ارتش منتقل گردید ولی در نتیجه جراحات وارده درگذشت.

پلیس، مزاحمین دختران دانش آموز را شدیداً تعقیب میکند

مقامات دادگستری هیچگونه ارفاقی را نسبت باین قبیل متهمین روا نداشته وجریان بازداشت آنها درصورتیکه دانش‌آموز یادانشجو باشند بدبیرستان یادانشکده مربوط‌اطلاع میدهند

عصر دیروز جوانی بنام پرویز فرزند قاسم ازمیدان فوزیه دختر دانش آموزی را تعقیب کردو موقعیکه این‌دختر سوار اتوبوس شد پرویز نیز بدنبال وی سوار شد ، توران درایستگاه پل چوبی ازاتوبوس پیاده شد وچون دید پرویز همچنان اورا تعقیب میکند ازپاسبان پست کمك خواست . پاسبان پرویز رابکلانتری ۱۳جلب کردو درکلانتری پس‌از اینکه تحقیقاتی از جوان مزاحم بعمل‌آمد بدستور رئیس کلانتری‌یك‌سلمانی‌دوره گردبکلانتری آمد وسر پرویز را تراشید .

آخروقت دیروزپرویزباسرتراشیده بدادسرا اعزام گردید وبازپرس ویرا باصدور قرار بزندان فرستاد.

یك مزاحم دیگر

هم چنین دیروز جوان ۲۰ساله‌ای بنام وازگن که مزاحم دختران دبیرستان شهناز پهلوی میشدبوسیله یکی‌ازمامورین کلانتری‌سه‌دستگیر شد و پس از آنکه سرش تراشیده شد بدادسرای ناحیه ۷ تحویل گردید.

دخالت مامورین پلیس

باافتتاح مدارس این قبیل‌مزاحمت‌ها افزایش یافته وبقراریکه خبرنگار ما اطلاع یافته است‌بمامورین‌پلیس‌دستور داده شده که‌هرکجا مشاهده کردند برای دختران دانش آموزمزاحمت‌ایجاد شده فورا دخالت نموده ومزاحم را بکلانتری جلب‌نمایند .

از طرفی مقامات دادگستری نیز برای جلوگیری ازاین قبیل عملیات هیچگونه ارفاقی رانسبت به‌متهمین‌روا نداشته ، بلافاصله دستور بازداشت آنها راصادر خواهند کرد .

اطلاع‌بدبیرستان ودانشکده

بقرار اطلاع چنانچه جوان مزاحم دانش آموزیادانشجوباشد جریان بازداشت وی به‌دبیرستان یادانشکده مربوط‌اطلاع‌داده خواهدشد تاازطرف مقامات فرهنگی نیز تنبیهاتی درباره مزاحمین اجراشود .

پسر بچه‌ای پیداشده

چند روز است که یك پسر بچه ۵ ساله بنام ناصر در کلانتری ۶ بسر میبرد. مامورین ناصر رادر حالیکه در خیابان شوش سرگردان بوده دیده بکلانتری آوردند.

با وجود اینکه جریان پیدا شدن این پسر بچه بکلیه کلانتریها و اداره آگاهی نیز اطلاع داده شد تا حال کسی برای تحویل گرفتن او مراجعه نکرده است .ناصر میگوید که اسم پدرش قربا ن‌است.

ضمن یك نزاع کودکانه

پسر بچه ۱۲ساله ای بدست رفیقش کشته شد

برسر یك دستمال نزاعی بین این دوپسر بچه خردسال در گرفت وناگهان یکی از آنها فریادی‌کشید وبزمین افتاد

عبدالله کریمی (مقتول)

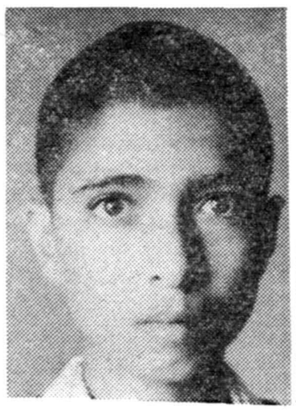

داود باقری

بعد از ظهر دیروز بین دو پسر بچه ۱۳ساله در یکی‌از خیابانهای فرعی خیابان رباط کریم نزاعی‌روی داد که منجر به کشته شدن یکی از آنها گردید .

مقتول این حادثه عبدالله کریمی نام دارد وپسر بچه ای که باتهام نزاع دستگیر شده است داودباقری میباشد که محصل کلاس ششم دبستان خوش نواز است .

نزاع‌برسر دستمال

ساعت ۵ بعد از ظهر دیروز داود و عبدالله کهبایکدیگر دوست هستند ونسبتی نیز دارند درخیابان آهنچیان مشغول بازی بودند .داود دستمالی در دست داشت و عبدالله میخواست دستمال را از دست او بگیرد . هنگامیکه عبدالله قصد گرفتن دستمال را داشت ، دستمال از دست داود بزمین افتاد و همین موضوع باعث شد که بین‌این‌دوست خردسال نزاعی در گرفت وطرفین بامشت و لگد بجان هم افتادند .

هنوز کسی برای‌میانجیگری‌نرسیده بود که‌ناگهان عبدالله‌فریادی‌کشید وبزمین افتاد ووقتی اهالی محل بسراغ‌او آمدند وویرابه بیمارستان بردند پزشك اعلام کرد که وی فوت کرده است .

اصابت ضربه بنقطه حساس

مامورین کلانتری ۲۰ داود را که در خلال این احوال حیرت زده در خیابان ایستاده بود بکلانتری بردند وپس از بازجوئی ویرابناحیه چهار دادسرا فرستادند .

نزاع در لالان

پاسبان این مرد را همراه مردی که مدعی بود که او قاتل است‌به کلانتری شهر ری جلب کرد .مرد مدعی که سیف الهی نام داشت در کلانتری گفت : یك ماه پیش‌پسر عمه‌ام اسدالله محمد خانی درلالان فشم بدست این پیرمرد که قاسم رضا قلی نام دارد در اثر اختلافاتی که بین آنها بوجود آمده بود به قتل رسید و قاسم متواری شد .

تا اینکه امروز که من برای زیارت بحصرت شاه عبدالعظیم آمدم اورا دیده و جریان را به پاسبان اطلاع دادم . چون جریان این پرونده در دادسرای ناحیه ۸شمیران تحت رسیدگی بود ،پرونده و متهم جهت رسیدگی بدادسرای ناحیه۸شمیران فرستاده شد .

محرك واقعه

خبرنگار ما در شمیران گزارش میدهد در حدود۳۵ روز قبل بین عده‌ای از رعایای قریهٔ «لالان» از نواحی فشم طی اختلافاتی زدو خورد خونینی رخ داد و یکنفر مقتول و عده‌ای مجروح شدند و چندین نفر محرکین زدوخورد نیز بوسیله‌مامورین ژاندارمری‌دستگیر گردیدند .

جریان این زدو خورد و قتل در همانموقع باستحضار خوانندگان‌عزیز رسید یکی از محرکین این زدو خورد بنام قاسم متواری بود که دیروز در شهر ری دستگیر گردیدو صبح امروز تحویل ناحیه ۸دادسرای شمیران شد وبازجوئی ازوی تا ظهر ادامه داشت هم‌اکنون با دستگیری قاسم رستم کلیه محرکین این زدو خورد که ۱۲ نفر می‌باشند دستگیر گردیده‌اند.

حوادث وقایع

مردی خودرا بپاسبان رسانده پیرمردی را باو نشان داده گفت:

این پیر مرد قاتل پسر عمه من است!

سیف‌اللهی میگفت: قاسم پسرعمه مرا در لالان‌فشم بقتل رسانیده وفرارکرده‌است

دیروز مردی که‌ازخیابان‌حضرتی‌شهر ری می گذشت خود را بپاسبانی رساندو پیرمرد ۶۰ساله‌ای را بوی نشان داد و گفت :که این مرد قاتل است و پسر عمه ام را کشته است .

نزاع در لالان

پاسبان این مرد را همراه مردی که مدعی بود که او قاتل است‌به کلانتری شهر ری جلب کرد .مرد مدعی که سیف الهی نام داشت در کلانتری گفت : یك ماه پیش‌پسر عمه‌ام اسدالله محمد خانی درلالان فشم بدست این پیرمرد که قاسم رضا قلی نام دارد در اثر اختلافاتی که بین آنها بوجود آمده بود به قتل رسید و قاسم متواری شد .

تا اینکه امروز که من برای زیارت بحصرت شاه عبدالعظیم آمدم اورا دیده و جریان را به پاسبان اطلاع دادم . چون جریان این پرونده در دادسرای ناحیه ۸شمیران تحت رسیدگی بود ،پرونده و متهم جهت رسیدگی بدادسرای ناحیه۸شمیران فرستاده شد .

محرك واقعه

خبرنگار ما در شمیران گزارش میدهد در حدود۳۵ روز قبل بین عده‌ای از رعایای قریهٔ «لالان» از نواحی فشم طی اختلافاتی زدو خورد خونینی رخ داد و یکنفر مقتول و عده‌ای مجروح شدند و چندین نفر محرکین زدوخورد نیز بوسیله‌مامورین ژاندارمری‌دستگیر گردیدند .

جریان این زدو خورد و قتل در همانموقع باستحضار خوانندگان‌عزیز رسید یکی از محرکین این زدو خورد بنام قاسم متواری بود که دیروز در شهر ری دستگیر گردیدو صبح امروز تحویل ناحیه ۸دادسرای شمیران شد وبازجوئی ازوی تا ظهر ادامه داشت هم‌اکنون با دستگیری قاسم رستم کلیه محرکین این زدو خورد که ۱۲ نفر می‌باشند دستگیر گردیده‌اند.

درمورد ضارب مدیر مدرسه

دادستان تهران تقاضای تشدید قرار بازپرس را نمود

همانطور که‌اطلاع دادیم یك مدیر مدرسه بوسیله شخصی بنام شجاعی اصل مضروب گردید . علت مضروب ساختن وی طبق اظهار اولیای مدرسه بآنجهت بوده‌است که‌مدیر مدرسه‌قبول نکرده که‌فرزند آقای شجاعی اصل را بکلاس بالاتر ارتقاء دهد .

اکنون مدیر مدرسه در بیمارستان لقمان الدوله بستری‌است‌وآقای‌شجاعی نیز بازداشت می‌باشد .

صبح امروز خبرنگارما برای اطلاع از جریان مضروب شدن آقای طه رئیس دبستان ملی آینده‌روشن که‌در بیمارستان‌لقمان الدوله بستری شده بآن بیمارستان مراجعه کرد .

مدیر مدرسه گریه میکرد

هنگامیکه خبرنگارما وارد بیمارستان شد عده‌ای ازدوستان آقای طه دراطاق وی‌بودند وآقای طه درحالیکه بپهلوی راست خوابیده بودازشدت درد بخود می‌پیچید ازایشان سئوال شد کجای بدن شما دردمیکند آقای طه گفت فقط‌دست چپ من‌سالم است‌که‌میتوانم تکان بدهم بقیه اعضای‌بدنم بشدت‌درد میکند .

آقای طه در حالیکه گریه میکرد گفت نمیدانید بچه ها پس از وقوع این حادثه‌چه احساساتی بخرج‌دادند و چه نامه هائی نوشته‌اند من ۲۶ سال است بفرهنگ خدمت میکنم و معلم هستم .

آقای طه در مورد معالجه خود گفت :

از من عکس برداری شد و آب نخاع گرفته شده است ولی تا بحال هنوز نتوانسته‌ام به پشت بخوابم .

مسابقه بگذارید

مدیر مدرسه در حالیکه گریه میکرد اضافه نمود .

فرزند آقای شجاعی اصل سال گذشته از مدرسه دیگری بمدرسه ما آمد ودر دروس خود بسیارضعیف بود من چندین بار نامه رسمی‌برای آقای شجاعی اصل فرستادم و او را بمدرسه دعوت کرده متذکرشدم که طفل شما اصولا استعداد درس خواندن ندارد و حتی دروس کلاس اول را هم‌بلد نیست.

من هم اکنون در بیمارستان حاضرم داریوش فرزند آقای‌شجاعی اصل بیاید و یکی از شاگردان کلاس اول دبستان من هم بیاید از هر دو امتحان میکنم مطمئن هستم دانش آموز سال اول مسابقه را از داریوش که در کلاس چهارم‌است خواهد برد.

آقای طه افزود هیچکس ازجریان واقعه اطلاع ندارد دیشب که‌روزنامه اطلاعات بطور مختصر جریان رادر صفحه آخر نوشته بود خواهرم سراسیمه و دیوانه‌وار به بیمارستان آمد یك خواهر من هم در مشهد است اگر اطلاع حاصل کند سخت ناراحت میشود طوری ننویسید که‌او متوحش شود.

تشدید قرار

آخر وقت امروز در تماسی که خبرنگار ما با آقای فلسفی دادستان تهران در این باره گرفت اطلاع حاصل کرد که پرونده امر دوناحیه ۷ دادسرای تهران تحت رسیدگی است . در روز واقعه بازپرس مربوطه ده هزار ریال قرار وثیقه در باره‌متهم صادر کرده است ولی پس از انجام معاینات بعدی‌پزشك قانونی‌دادستان تهران با توجه بطول مدت درمان تقاضای تشدید قرار را کرده است. سر انجام قرار صادره درباره متهم‌از ده هزار ریال به پنجاه هزار ریال وثیقه تشدید شده است.

با سپردن وثیقه مقرر متهم آزاد خواهد شد.

پسر بچه گمشده

پسر بچه‌ای بنام‌علی اکبر رفتاری گل سه روز است گم شده است بستگان او بوسیله‌سرویس حوادث‌از مردم درخواست کرده‌اند اگر کسی اطلاع از علی اکبردارد بکلانتری ۱۸ خبر بدهد.

در ۲۴ ساعت گذشته :

۱۶ نفر دراثر حوادث مختلف مجروح شدند

در ۲۴ ساعت گذشته ۸نفر باسامی محمد کوهستان فرزند حاج میرزا ، محمدذوقی فرزند عبدالغفور ،ستار فیض اللهی فرزند مسلم ، حسن کنی‌فرزند عبدالعلی ،واهی میناسیان فرزند آرمناك ،فرهاد امیر افشاری فرزند عزیزاله ،محمد تاجی فرزند احمد ، محمد رضا متقی فرزند غلامعلی دراثر تصادف با اتومبیل و۵نفر باسامی حسن ابراهیمی فرزند محمد، سید محمد آل احمد فرزند آل احمد ،عباسعلی زهره‌ای فرزند عبدالله ، میرزاعلی کیهانی فرزند حاج علی ،غلامحسین فائیان فرزندعلی دراثر کتك خوردگی و عباس ظاهری فرزند احمد در نتیجه زیر آوار- ماندگی و رضا گل‌محمدی فرزند حسن در نتیجه سوختگی و ستارحسینی بعلت چاقوخوردگی مجروح شده ودر بیمارستان سینا بستری میباشند.

نفت چاه پان‌آمریکن برای آزمایش به نیویورك ارسال میگردد

خبر نگار ما گزارش میدهدکه چند روز است گاز نفت از چاه شماره یك شرکت پان امریکن در خلیج فارس فوران دارد دو روز قبل‌چهار نفر متخصص امریکائی از تهران ونیویورك برای بازدید این چاه به آبادان وارد شدند وبجزیره‌مصنوعی شرکت پان امریکن در خلیج‌فارس رفتند متخصصین مزبور پس از چندساعت بازدید وضع چاه نفت شماره یك در جزیره مصنوعی شرکت پان امریکن که نفت وگاز از آن فوران میکرد دو ظرف شیشه ای از نفت این چاه پر کردند وساعت سه بعد از ظهر همانروز بازگشتند این ظرفها هر یك‌محتوی ۵ لیتر نفت از چاه شماره یك‌پان- امریکن بود که با هواپیما بتهران ارسال شد تا از آنجا به نیویورك ارسال گردد و آزمایش شود ، یکی از مقامات امریکائی شرکت پان امریکن در باره آزمایش نفت چاه مزبور گفت فوران گاز و نفت از چاه معلوم میدارد که مسلما‌این چاه به نفت رسیده است وشرکت پان امریکن در حفر این چاه‌موفق شده است ولی تا هنگامیکه نفت‌این چاه آزمایش نشود مقامات شرکت پان امریکن و همچنین شرکت نفت موفقیت شرکت ورسیدن این چاه را به نفت رسما اعلام نمیدارند .

آزمایش نفت چاه مزبور از سه‌نظر انجام میگیرد .

یکی آنکه با آزمایش این دو شیشه نفت میخواهند میزان مواد نفتی شیمیائی و خارجی موجود در نفت چاه شماره یك پان امریکن‌را تعیین نمایند .

دیگر آنکه نفت چاه مزبور از لحاظ‌مرغوبیت‌جنس آزمایش میشود ومهمتر از همه آنکه با آزمایش نفت این چاه میخواهند به بینند میزان نفت منبع زیر زمینی این چاه بمقداری هست که از لحاظ تجارتی استخراج آن مقرون‌بصرفه باشد یانه »

بقرار اطلاع تا نتیجه آزمایش نفت چاه مزبور از این سه لحاظ معلوم نگردد مقامات شرکت پان- امریکن وشرکت نفت از تائید فوران گاز چاه وبه نفت رسیدن‌آن خودداری میکنند .خبرنگار ما در پایان اضافه میکند که چاه نفت شماره یك شرکت پان امریکن در خلیج فارس در فاصله چهل میلی غرب جزیره خارك د رمدار ۲۹ درجه و۱۷ دقیقه عرض و ۴۹ درجه و۳۳ دقیقه طول جغرافیائی « خط استوا» قرار گرفته است حفردومین چاه نفت شرکت پان امریکن از شش ماه قبل در فاصله چندکیلو- متری چاه اول شروع شده‌است.

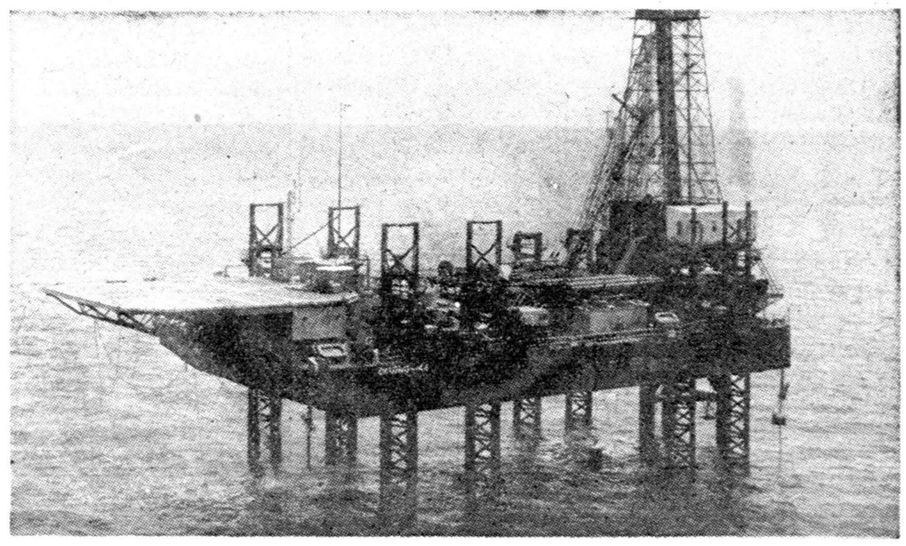

سکوی شناور نفت شرکت پان آمریکن در خلیج فارس

دفتر دبیرستان آتش گرفت

کلیه مدارك تحصیلی دانش‌آموزان‌سوخت

دبیرستان بکلی‌سوخته‌بود.فعلاقضیه‌از طرف مقامات شهربانی تویسرکان‌تحت تعقیب است تاعلت آتش سوزی معلوم شود.

خبرنگارما درتویسرکان گزارش میدهد نیمه شب گذشته دفتردبیرستان شاهپور تویسرکان بعلت نامعلومی آتش گرفت ودراین آتش سوزی کلیه اوراق ومدارك تحصیلی دانش‌آموزان یکدستگاه رادیو گرام ،یکدستگاه‌ضبط صوت ویکدستگاه میکرسکوپ بکلی سوخت هنگام وقوع حریق سرایدار ،بیرستان‌که‌براثردودوحرارت آتش ازخواب بیدار شده بود بافریاد ازمردم استمداد کرد وعده زیادی‌ازاهالی‌همراه بارئیس شهربانی درمحل حریق‌حضور یافتند وشروع باطفای حریق نمودند ولی آتش هنگامی خاموش شد که دفتر

مرك دوچرخه سوار

محکومیت راننده

امروز شعبه چهارم دادگاه عالی جنائی بپرونده مردی بنام احمد حجتی الاسلامی رسیدگی کرد و او را باتهام قتل غیر عمد به‌یکسال زندان وپرداخت دوازده هزار ریال جریمه نقدی‌محکوم کرد .

احمد چند ماه قبل هنگام عبور از خیابان بادوچرخه‌سواری تصادف کرده و موجب مرك وی شده بود .

درباره حادثه سرقت مسلحانه بانك صادرات ومعادن

رادیوسکپی از متهم

■ ازخانمی درخواست شده دستگیر شده به‌آگاهی مراجعه کند برای مواجهه با متهمین

■ **از انگشت شست یکی از متهمین رادیوسکپی‌شده‌است**

امروز خبر نگار ما کسب اطلاع کرد بدنبال تحقیقات دامنه‌داری که از متهمین سرقت مسلحانه در شعبه بلوار بانك صادرات و معادن به عمل آمده است . آقای‌داوریان دادیار مقیم آگاهی ترتیب مواجهه بین متهمین واقعه و همسر آقای عباس فاتح را داده است .

لازم به تذکر است که این مواجهه با توجه باظهاراتی است که آقای عباس فاتح از سوار شدن سارقین در اتومبیل وی وپیاده شدن آنها در میدان ۲۴ اسفند کرده است . چون هنگام حرکت‌اتومبیل وفرار سارقین علاوه بر آقای‌فاتح که رانندگی اتومبیل را بعهده داشته همسر و فرزند وی نیز در اتومبیل بوده اند احتمال داده می شود این مواجهه گشایشی درکار تعقیب وتحقیق ماموزین پدیدآورد.

بکندی پیش رفته است

آقای داوریان معاون دادستان در اداره آگاهی صبح امروز به خبرنگار ما گفت : با آنکه این پرونده از جهت جنائی بودن موضوع وتوجه افکار عمومی دارای اهمیت بسزائی است ولی متاسفانه کار مواجهه بین متهمین دستگیر شده وناظرین دقایق اول واقعه به‌کندی پیش رفته است وبهمین جهت آخر وقت دیروز پس از مشورت بارئیس اداره آگاهی دستورات تازه‌ای برای تسریع دراین مسئله داده شد .

از انگشت شست یکی از متهمین رادیوسکپی‌شده‌است

تقاضای تلفنی

امروز کسب اطلاع شد که از طرف مامورین آگاهی برای‌تسریع در کار مواجهه ، از همسر آقای عباس فاتح تلفنی تقاضا شده که در اولین فرصت برای انجام مواجهه در آگاهی حضور یابد . آقای داوریان دراین باره به خبرنگار ما گفت : دراین گونه موارد عموم مردم به خاطر یك هدف مقدس و عالی که حفظ امنیت عمومی است وظیفه دارند که‌با علاقمندی بیشتری با مامورین همکاری کنند .

اعتراض بقرار باز داشت.

امروز خبرنگار ما کسب اطلاع کرد که یکی از متهمین دستگیر شده با استفاده از حق قانونی خود (هر متهم می تواند بقراربازداشت اعتراض کند) به قرار باز داشت صادره اعتراض کرده واین اعتراض طبق معمول بیکی از دادگاه های جنحه فرستاده خواهد شد .

نتیجه رادیو سکپی

امروز همچنین کسب اطلاع شد که از انگشت شست یکی از متهمین که وضع غیر عادی داشته وگفته می شود ممکن است ضمن حمله به بانك آسیب دیده باشددر اداره پزشکی قانونی رادیوسکپی بعمل آمد و با اعلام نتیجه این رادیوسکپی و خاتمه مواجهه وضع پرونده بیش از حد تصور روشن خواهد شد .

پیش‌بینی وضع هوا

پیش‌بینی وضع‌هوای ایران تاظهر فردا طبق گزارش اداره پیش‌بینی کل هواشناسی بدین قرار است :

هوای تهران صاف گاهی توام بالکه‌های ابرپیش‌بینی میشود .

هوای سواحل دریای مازندران ابری که‌بتدریج ازسمت غرب همراه‌با بارندگیهای محلی خواهدشد هوای خوزستان دربعد ازظهر کمی غبار آلود ، هوای آذربایجان کمی‌ابری ، هوای سایر نقاط صاف گاهی توام بالکه‌های‌ابر پیش‌بینی میشود .

حداکثر درجه حرارت هوای شهر تهران در ۲۴ ساعت گذشته ۳۰٫۵ و حداقل آن ۱۳درجه سانتیگراد بالای صفر بوده‌است .

گرمترین نقاطی که‌ایستگاه هواشناسی دارنددر۲۴ساعت گذشته‌آبادان باحداکثر ۴۱ وخنکترین نقاط کرمانشاه باحداقل ۵ درجه سانتیگراد بالای‌صفر بوده‌است .

بانمایش عظیمترین فیلم‌کشوراتحاد جماهیر شوروی فصل سینمائی آغازمیگردد

برنامه آینده سینماهای

دنیا — امپایر — دیانا

تاکنون تاریخ سینما بیاد ندارد فیلمی باین‌ابهت‌وعظمت روی پرده‌آمده باشد

دلاوران دوران

سینماسکوپ ـ رنگی درخشنده ـ دوبله بفارسی

محصول ۶۰ـ۱۹۵۹ شوروی

باتهیه فیلم «دلاوران دوران» کشور اتحاد جماهیرشوروی

زنده‌ترین اثرعظیم صنعت سینمای خودرا بجهان عرضه داشته است

آ ـ ۲۴۸۸۶ پخش ازشرکت ویلا فیلم

استقبال مردم ازوامهای کوچك صنعتی

توصیه پرداخت ۳۷۴ میلیون ریال وام ببانکملی فرستاده شده

مردم شهرستانها بیش از حد انتظار از وامهای کوچك‌صنعتی استقبال نمودند

برخلاف وامهای بزرك صنعتی که توصیه و پرداخت آن متوقف گردیده پرداخت وامهای کوچك صنعتی همچنان ادامه دارد .

این وامها که مبلغ آن تاپنجاه هزار ریال است در تهران و شهرستان ها در اختیار صاحبان حرف وصنایع کوچك گذاشته می شود تا به مصرف تکمیل و توسعه کارگاهها وکارخانه های کوچك برسد .

سرمایه های مردم درشهرستان ها اغلب صرف ایجاد کارگاه ها و کارخانه های کوچك صنعتی شده واینگونه کارخانه ها و کارگاه ها اکثرا احتیاج بوام های کوچك داشته اند تا احتیاجات محلی را بهتر و مرغوب تر تهیه نمایند .

بهمین جهت استقبالی که برای استفاده از وامهای کوچك صنعتی توسط مردم شهرستان ها بعمل آمد بیش از حد انتظار بوده است .

آخرین گزارش نشان میدهد تا اول مهر ماه یکهزار و هشتادو هفت توصیه برای پرداخت وامهای کوچك صنعتی به مبلغ بیش از سیصد و هفتاد و چهار میلیون‌ریال در تهران وشهرستان ها به بانك ملی شعب آن فرستاده شده‌است.

وضع وامها در هریك ازاستان ها از این قرار است .

استان تهران ۳۶۴ توصیه به مبلغ بیش از ۴۳،۹ میلیون ریال استان گیلان ۶۴ توصیه به مبلغ بیش از ۲۰ میلیون ریال ـ استان مازندران ۶۸ توصیه به مبلغ بیش از ۲۰ میلیون ریال ـ آذربایجان شرقی ۱۵۰ توصیه به مبلغ بیش از ۳۵ میلیون ریال ـ آذربایجان غربی ۲۵ توصیه به مبلغ بیش از ۷ میلیون ریال ـ استان کرمانشاه ۵۱ توصیه به مبلغ بیش از ۱۶ میلیون ریال استان کردستان ۱۸ توصیه به مبلغ بیش از ۵ میلیون ریال استان خوزستان ۲۱ توصیه به مبلغ بیش از ۷ میلیون ریال استان‌فارس ۶۶ توصیه به مبلغ بیش از ۱۹ میلیون ریال استان کرمان ۸۱ توصیه به مبلغ بیش از ۲۶ میلیون ریال استان خراسان ۶۳ توصیه به مبلغ بیش از ۲۲ میلیون ریال استان اصفهان ۱۰۲ توصیه به مبلغ بیش از ۴۵ میلیون ریال ـ استان بلوچستان و سیستان ۷ توصیه به مبلغ بیش از سه میلیون ریال.

هیئت پارلمانی فرانسه درکاخ سنا

بقیه‌از صفحه‌اول

رئیس مجلس سنا بواسطه‌ضایعه‌ای که بایشان روی کرد و تالمات‌ناشی از درگذشت فرزند در این‌مراسم شرکت نکرده بود . در ضیافت دیروز نطق رسمی ایراد نشد ، اعضای هیئت پارلمانی فرانسه از قسمتهای مختلف کاخ سنا بازدید کرد و مقارن ساعت شش مراسم مذکور خاتمه یافت.

آقای دکتر سعید مالك نایب رئیس مجلس سنا که در تمام‌مدت ضیافت همراه هیئت بود و با آنها صحبت میکرد پس از خاتمه‌مراسم بخبرنگار ما گفت : رئیس‌واعضای هیئت پارلمانی فرانسه از ملاقات خود با شاهنشاه بسیار راضی و خوشحال بودند و مخصوصا از احاطه و تسلط اعلیحضرت همایونی در مسائل مختلف بین المللی اظهار تعجب و تحسین میکردند.

اعضای هیئت پارلمانی فرانسه همچنین پس از بازدید کاخ سنا از ساختمان‌آن بسیار تعریف کردند و گفتند یکی از زیباترین‌ساختمان هائی است که دیده‌اند.

از هیئت پارلمانی فرانسه‌و سایر مدعوین در سرسرای پائین کاخ سنا پذیرائی شد و این سرسرا در حالیکه با فرش های بزرك و زیبای کرمان‌مفروش شده بودجلوه و شکوه بسیار داشت . عصرامروز نیز از طرف هیئت مدیره مجلس شورایملی ضیافتی بچای در مجلس شورایملی داده خواهد شد.

در موزه جواهرات

بعد از ظهر دیروز اعضاء هیئت پارلمانی فرانسه از موزه جواهرات در بانك ملی ایران بازدید کردند.

بازدید از ورزشهای باستانی

بعد از ظهر دیروز هیئت‌پارلمانی فرانسه و عده‌ای از فرانسویان‌مقیم پایتخت برای تماشای ورزش های باستانی در باشگاه بانك ملی‌حضور یافتند و از ورزش های باستانی‌که بمیانداری آقای مهدیه و شرکت قهرمانان ورزش های ملی انجام گرفت بازدید کردند.

صحنه های مختلف ورزشهای باستانی فوق العاده مورد توجه نمایندگان پارلمان فرانسه قرار گرفت و آقای کاظمینی پس از شرحی که در اطراف روابطورزشی دو کشور بیان کرد طبق سنن باستانی دسته های گل بگردن نمایندگان آویخت.

بیانات شاهانه

تهران ـ ۲۸سپتامبر ـخبرگزاری فرانسه ـ ژان شامان نایب رئیس پارلمان فرانسه همراه « هانری رو» سفیر کبیر فرانسه امروز بحضور شاهنشاه بار یافت و اعضاء هیئت نمایندگی فرانسه را که بتهران آمده‌اند معرفی کرد .

نایب رئیس پارلمان فرانسه پس از این ملاقات اظهار داشت‌که شاهنشاه ایران مخصوصا وحدت منافع بین ایران و فرانسه‌راتاکید فرموده و اظهار امیدواری کردند که همکاری فرانسه در اجرای برنامه های اقتصادی در آینده‌بیش از پیش توسعه یابد.

وزیر بهداری برامسر میرود
سه دانشمند ازانگلستان وبرزیل در کنگره رامسر شرکت میکند

صبح فردا آقای دکتر جهانشاه صالح وزیر بهداری برای شرکت در نهمین کنگره پزشکی برامسر عزیمت خواهد کرد .

وزیر بهداری ریاست اولین جلسه کنگره پزشکی را عهده دار خواهد بود .

امروز اطلاع حاصل شد که در جلسات کنگره امسال سه‌تن‌ازدانشمندان انگلیسی و برزیل نیز شرکت خواهند داشت .

کلاسهای مبارزه بابیسوادی از اول آبان دائر میشود

کلاسهای مبارزه با بیسوادی از روز اول آبانماه در سراسر کشور گشایش خواهد یافت . بنابااظهار سخنگوی فرهنك تاکنون جهت نو ـ آموزان کلاسهای شبانه یکصد و پنجاه هزار جلد کتاب اول و یکصد هزار جلد کتاب دوم بادارات فرهنك شهرستانها فرستاده شده است امسال در تنظیم مطالب کتاب دوم اکابر نیز تجدید نظرشده و مطالبی آموزنده باسبك ساده‌ای تهیه گردیده است ضمنا برای نوآموزان‌کتاب دیگری بنام (همه باسواد شویم) در سیصد هزار جلد چاپ شده که تا پایان ماه جاری درسراسر کشور توزیع خواهد شد.

رؤسای فرهنك شهرستانها درامریکا

واشنگتن ـ یك هیئت پنجنفری‌از روسای فرهنك شهر ستان های ایران برای مطالعه در اصول فرهنگی وتعلیم و تربیت امریکا باین کشور وارد شده‌اند . این هیئت عبارت از آقای بهاء صدری رئیس فرهنك اصفهان آقای حمیدی رئیس فرهنك سنندج آقای خاتمی رئیس فرهنك گرمسار وآقای موسوی می‌باشد . این هیئت از پنج ایالت نیویورك دیدن خواهند کرد .

مدت مسافرت آنها سه ماه بطول خواهد انجامید .

سنتو بدانشگاه داکا کمك میکند

آقای پیترز معاون دبیر کل سنتو دیروز در داکا با آقای حمیدـ الرحمان رئیس دانشگاه داکا ملاقات و مذاکره کرد . بعد ازاین مذاکره رئیس دانشگاه به خبرنگار رادیو کراچی گفت که آقای پیترز موافقت کرده است که در کادر برنامه مالی سازمان پیمان مرکزی چندین معلم برای دانشگاه داکا استخدام شود. وی اضافه نمود همچنین موافقت شده است وسایل لازم برای تحصیل دانشجویان عضو سازمان پیمان مرکزی که‌در دانشگاه داکا مشغول هستند فراهم گردد .

حقوق‌کارمندان راه آهن افزایش میبابد

راه‌آهن نمیتواند کارمندان عادی را ندیده بگیرد

امروز اطلاع حاصل شد که پس‌از افزایش حقوق مهندسین و تکنیسین‌های راه آهن اقداماتی برای افزایش حقوق کارمندان اداری وفنی‌این بنگاه آغاز گردیده است .

چند روز پیش برای اولین بارخبر افزایش حقوق مهندسین وتکنیسین های راه آهن در روزنامه انتشاریافت خبرنگار ما گزارش میدهد که‌چون اکثریت کارمندان‌راه‌آهن‌از مهندسین و تکنیسین ها تشکیل میگردد بدین لحاظ پس از افزایش حقوق این عده مقامات راه آهن باین موضوع متوجه شده‌اند که نباید سایر کارمندان‌راه آهن را ندیده بگیرند و اقداماتی برای افزایش حقوق آنان بعمل نیاورند .

آقای انتظام وزیری مدیر کل‌اداری راه آهن‌بخبرنگار ماگفت تامین‌زندگی کلیه کارمندان راه آهن مورد توجه خاص آقای وزیر راه و رئیس کل‌راه آهن میباشد وی‌افزودکه پس‌ازافزایش حقوق مهندسین اقداماتی از طرف کارمندن بعمل آمده‌است‌و این‌اقدامات هنوز قطعیت نیافته مدیر کل اداری نباید کسی‌را در محاسبه وضع‌بازار نفت در آینده باشتباه بیندازد .

وبالاخره‌درالجزیره که‌نفت صحرا باید از آن بگذرد وهمچنین در لیبی احساسات‌تندملی ممکنست هزار گونه اشکال برای شرکت های نفتی بوجود آورد .

این مقام بعد اشاره بمذاکرات کنفرانس بغداد کرد و گفت همانطور که در آن کنفرانس‌گفته شده آینده بازار نفت بسیار خوبست وتوسعه مصرف نفت هر گونه احتمالی را در مورد مبهم بودن آینده صنعت نفت خاور میانه از بین می برد .

خواهد آمد کفاف آینده فرانسه را به زحمت می کند .

در مورد نفت لیبی هم باید‌گفت که در این کشور همه چیز باید از ابتدا شروع شود ولیبی از لحاظ صنعت نفت تقریبا ده سال از سایر کشور های نفت خیز عقب است‌و تعداد کمپانی های نفتی در لیبی نباید کسی‌را در محاسبه وضع‌بازار نفت در آینده باشتباه بیندازد .

وبالاخره‌درالجزیره که‌نفت صحرا باید از آن بگذرد وهمچنین در لیبی احساسات‌تندملی ممکنست هزار گونه اشکال برای شرکت های نفتی بوجود آورد .

این مقام بعد اشاره بمذاکرات کنفرانس بغداد کرد و گفت همانطور که در آن کنفرانس‌گفته شده آینده بازار نفت بسیار خوبست وتوسعه مصرف نفت هر گونه احتمالی را در مورد مبهم بودن آینده صنعت نفت خاور میانه از بین می برد .

دولت ایران قطعنامه

بقیه ازصفحه اول

گفت بغداد بطور کامل رسیدگی کرد وآنرا تصویب نمود .

موافقت ایران امروز تلگرافی به بغداد مخابره شد زیرا دول شرکت کننده در کنفرانس نفت بغداد تا فردا ۸ مهر که برابر آخر سپتامبر است وقت داشتند که موافقت خودرا با قطعنامه های کنفرانس نفتی بغداد اعلام دارند موافقت‌دولت‌باقطعنامه های‌کنفرانس نفت بغداد باطلاع شرکت ملی‌نفت نیز رسید .

امروز یکی از مقامات عالی‌رتبه نفتی به خبرنگار ما گفت موافقت دولت‌ایران‌با قطعنامه های کنفرانس بغداد مسلم بنظر می رسید وی اضافه کرد که این هماهنگی کشور های نفت خیز که همگی‌توانسته‌اند در امر واحدی که در آن منافع مشترك دارند موافقت کنند برای کشور های‌نفت خیزآینده درخشانی را نوید میدهد .

تشکیل کنفرانس بغداد به اندازه زیادی از اثرات بد تبلیغاتی شرکت های نفت که مرتبا می گویند نفت لیبی و صحرا جای‌نفت خاور میانه را تا چند سال دیگر خواهد گرفت از بین بردو سبب شد که این کشور ها واقف‌شوند این تبلیغات آنطور که بعضی ها عقیده دارند دارای پایه های‌صحیحی نیست .

نفت صحرا در میان سنك های سخت وجود دارد واستخراج آن دارای مخارج زیادی است حتی برای استخراج نفت در صحرا باید بوسائل مصنوعی مانند فرستادن آب به قعر چاه متوسل شد درحالی که در صحرا آب آنقدر کمیاب وگران است که بهیچوجه نفت صحرا نمی تواند از لحاظ قیمت‌با نفت خاور میانه رقابت کند .گذشته از این ها میزان ذخائر نفت صحرا که ابتدا یکهزار میلیون تن پیش بینی می شد حالا طبق محاسبات دقیق معلوم می شود چهارصد میلیون تن بیشتر نیست تازه‌قسمتی از این نفت هم بعلت اسفنجی‌بودن سنگهای دور معادن قابل استخراج نیست ودر خلل و فرج سنگها باقی می ماند وآنچه که نفت بدست

ورود

***تیمسار سرتیپ احمد درخشان معاون شهربانی کل کشور از ژنو**

*** آقای مهندس احمدافشار مدیر کل وزارت راه از ترکیه**

***آقای دکتر باقر خوئی رئیس بخش دانشکده دامپزشکی از پاریس .**

***آقای دکتر محمدجناب‌زاده پس‌از مطالعه درامور شهرداریها از اروپا**

*** آقای ابراهیم خواجوی رئیس هیئت نمایندگی ایران درنمایشگاه بین‌المللی ازمیراز ترکیه**

***آقای علی ژیان زیبائی دبیراول سفارت ایران دروین از اطریش**

*** آقای خدا داد یوسفیان وکیل دادگستری از پاریس**

خروج

***آقای دکترمهدی کیانفرمدیر کل وزارت دارائی بامریکا .**

***آقای ابوالفتح آتابای میرشکار اعلیحضرت‌همایونی بآلمان**

***آقای حسین کاظم زاده رئیس‌دفتر طرح وگزارش سازمان برنامه به‌امریکا**

***آقای‌منصور مسرور همدانی نماینده بازرگانی ایران درمراکش بمحل ماموریت .**

نتیجه قرعه‌کشی سری ۵۱۰

بلیطهای هفتگی بخت آزمائی ملی

شماره ۹	۵۰	ریالی
« ۷۲	۱۰۰	«
« ۱۲۹	۱۰۵۰	«
« ۷۹۴۲	۲۰۰۰۰	«
« ۵۸۷۷۳	۳۰۰۰۰۰	«
« ۵۸۷۷۲	۱۰۰۰۰	«
« ۵۸۷۷۴	۱۰۰۰۰	«

آ ـ ۲۴۸۸۰ تبلیغات بنگاه بخت‌آزمائی ملی

خبرگزاری فرانسه ازتهران گزارش میدهد:

مذاکرات ایران وشوروی ممکن است طولانی ودشوار باشد

تهران ـ۶مهر ـ خبرگزاری فرانسه ـ نیکلای پگوف سفیر کبیر شوروی در ایران که پس‌ازغیبت طولانی اخیرا به تهران‌بازگشته‌وچند روز پیش‌بحضور شاهنشاه باریافت امروز بیش از یکساعت با آقای شریف امامی نخست‌وزیر ایران گفتگو کرد .

تصور میرود در این مذاکرات مخصوصا لزوم بهبود مناسبات بین دو کشور مورد بررسی قرار گرفته باشد .

مذاکرات اصلی در این باره درماه آینده بین پگوف و آقای یدالله‌عضدی وزیر امور خارجه ایران که‌اکنون برای شرکت‌درجلسات مجمع عمومی‌سازمان ملل متحد در نیویورك بسر می‌برد آغاز خواهد شد .

بعقیده محافل مطلع این مذاکرات ممکن است طولانی و دشوارباشد.

شاهنشاه ایران در مصاحبه اخیر خود فرمودند «در هر صورت بهبود مناسبات ایران وشوروی نباید بحقوق حاکمیت ایران کوچکترین زیانی وارد سازد .»

تصمیم پریروزوزارت‌گمرکات‌وانحصارات دربالا بردن میزان اختلاط چای داخله با خارجه بهترین طریق‌ترویج تولیدومصرف چای داخله میباشد.

بقیه از صفحه اول

بهترین طریق برای مصرف‌چای داخلی اقدامیست که دیروزصورت گرفت زیرا بموازات افزایش محصولات داخلی باید همیشه‌سعی دولت ها بر این باشد که از ورود کالای خارجی مشابه به تناسب جلوگیری تا تعادلی در کار حاصل شود .زیرا اگر باوجود محصولات داخلی بمیزان غیر معتدل و زایدبر مصرف اجناس خارجی نیز وارد گردد علاوه‌بر ایجاد مشکلات‌ارزی هم برای وارد کننده و هم تولید کننده هردو گرفتاری و زحماتی فراهم خواهد شد . چنانچه در بعضی محصولات‌و مصنوعات‌داخلی این نقیصه و مشکل مشاهده می گردد از طرفی در موردچای‌خارجی اگر دولت می خواست ورود آن‌را محدود کند خواه و ناخواه دراین کار تبعیضاتی می شدو مسئله پروانه بازی و مشکلات‌دیگری‌پیش می آمد و اما با طریقی که انتخاب شده تمام تجار در حال حاضر می توانند آزادانه چای خارجه وارد کنند ولی بموازات‌اینکارنا‌گزیرند صدی پنجاه آنرا با معادل آن‌چای محصول مملکت مخلوط نمایند و با این ترتیب وارد کنندگان‌رعایت میزان موجودی و مصرف‌راخواهند نمود و بعلاوه محصول داخلی نیز بخوبی مصرف و مسئله پروانه خود بخود منتفی است . بخصوص که د رحال حاضر بازار چای‌مخلوط داخله و خارجه بمراتب بهتر از چای خارجه خالص می باشد و این مسئله نیز بهترین معرف بهبود کیفیت چای ایران‌و استقبال‌مصرف کنندگان است . نکته قابل توجه اینست که این اقدام مفیدو بموقع موجب دلگرمی و امیدواری جمعی کثیر کشاورزان چایکار ایرانی و صاحبان‌کارخانجات‌چایسازی خواهد بود زیرا آنها نیز متوجه می‌شوند که هدف دولت ترویج محصول چای ایران و مصرف آنست وطبعا بکار خود بیشتر دلگرم و علاقمند خواهند شد نباید فراموش نمودکه در سنوات گذشته هر ساله حدود سیصد میلیون تومان ارز مملکت برای خرید چای خارجه مصرف ودر مقابل جمعی کثیرچایکارایرانی در کنار باغات خود سرگردان و پریشان بودند ولی‌امروز با اجرای برنامه های صحیح مخصوصا با اقدامی که از طرف سازمان چای وزارت گمرکات و انحصارات برای توسعه سطح کشت وافزایش میزان برداشت و واحد سطح‌و مراقبت در بهبود جنس چای ایران به عمل می آید هرساله‌رقم بزرگی‌ازواردات چای خارجی کاسته می شودوروزی که ایران از چای خارجی بی نیاز شود طبعا از صدور سیصد میلیون تومان ارز مملکت جلوگیری و در مقابل این رقم بزرك بنفع کشاورزان چایکار ایرانی خواهد بود .

اقدامات سه ساله اخیر در مورد چای ایران و مخصوصا تصمیمی که پریشب اتخاذ شد موجب نهایت امیدواریست که دولت از طریق صحیحی برای بهبود امورکشاورزی و اقتصادی چای قدم می گذارد و تعقیب این‌سیاست در تمام‌محصولات کشاورزی برای مملکت مفید و ضروری خواهد بود .

۳۰ درصد افزایش

بقیه ازصفحه اول

تا زارعین باملاحظه آن نمونه و تقلید از آن بتوانند میزان تولید را توسعه دهند .

وزارت کشاورزی در ضمن جزوه هائی برای راهنمائی روستائیان بزبان ساده تهیه و بتعداد کافی چاپ کرده است تا در تمام دهات تقسیم گردد .

محصولاتی که با استفاده از کود و شیمیائی تولید آنها افزایش خواهد یافت در درجه اول عبارتست از غلات پنبه و چغندر وبرنج

هدف از تولید بیشتر غلات دردرجه اول بی‌نیازی کشور از واردات غله و هدف از ازدیاد تولید پنبه و برنج‌تهیه مازاد برای صادرات وهدف از توسعه کشت چغندر تامین چغندر تامین‌ماده اولیه کافی کارخانه های قند است .

دود به پائین میرود

بقیه ازصفحه اول

بخبرنگار ما گفت ،مسئله‌تامین‌سلامت مردم ازراه مبارزه بادود گازوئیل قبل ازاقدام وزارت بهداری در هیئت مدیره شرکت واحد مطرح بود وحال‌که سایر سازمانهای دولتی بامادراین‌راه‌همکاری نزدیك دارند شرکت واحد دراین مورد بهتر میتواندا‌قدام نماید .

ماموران مخصوص

درحال حاضر شرکت واحد ماموران فنی برای رسیدگی‌به‌دود کردن‌اتوبوس هاچه در توقفگاهها چه‌در مسیرخطوط گمارده است ماموران مزبورموظفند بلافاصله پس‌ازمشاهده اتوبوسی که دود غیر عادی از آن خارج‌میشود آنرا ازخط خارج کرده بتعمیرگاه اعزام دارد .

تجهیزات فنی

برای‌سرعت عمل ورفع‌ایراداتوبوسها از نظر دود تعمیرگاههای شرکت واحد باآخرین وسائل موجود در تمام دنیا تجهیز میشود وهم‌اکنون توسط‌همین تعمیرگاه های مجهز صدی نوداتوبوس های‌شرکت فاقد نقص فنی می‌باشند وباندازه قابل توجهی ازدود کردن‌آنها جلوگیری بعمل آمده است .

آگهی‌های تسلیت

در گذشت مردان مبرزو بزرگوار ضایعه عموم است و خصوصا برای وابسته غمدیده که باید تسلیت گفته شودلذا با عرض همدردی از خداوند خواهان است با صبر جمیل عمر طولانی و اجر کامل بجناب آقای دولت آبادی و خانواده محترمشان عطا فرماید .

عبدالحسین نجم آبادی ـ دکتر الفت ـجلال نجم‌آبادی‌ـ محمد نجم آبادی آ ـ ۲۲۴۵۳

مصیبت وارده را بخانواده محترم دولت آبادی بخصوص بدوست عزیزم آقای بیژن دولت آبادی تسلیت میگویم .

اکبر کیا آ ـ ۲۲۴۳۵

در گذشت مرحوم مهندس جواد دولت آبادی را بفامیل محترم دولت آبادی بخصوص آقای‌مصطفی‌دولت‌آبادی تسلیت عرض مینمایم .

رضا کیوانی

کار کنان کار خانجات اسلحه سازی ارتش در گذشت غیر مترقبه بانو میر فارسی را به سرکار همردیف سروان باز نشسته‌میر فارسی تسلیت میگویند .

رئیس کارخانجات‌اسلحه سازی سرتیپ مهندس‌علوی‌مقدم

با قلبی پر اندوه مصیبت وارده را ببانو معصومه حکمی ریاست دبستان مژده تسلیت میگوئیم .

از طرف دانش آموزان کلاس ششم پریوش مهدیزاده

کار کنان حسابداری تدارکات اداره راهداری وزارت‌راه با کمال تاسف و تاثر مصیبت وارده را به آقای سید رضا برومند و فامیل محترمشان تسلیت عرض مینمایند

علی شواربی ـ محمد نونهال ـ احمد نوبری ـنصرت‌الله قائم مقامی ـ حسن صیرفیانپور ـمحمد رضا فرخنده کامکار ـ سید تقی لاریجانی ـ مجید فتحی افشار ـحسین سیف‌نراقی ـ حسن کامبخش ـ ایرج همراز آ ـ ۲۲۴۴۷

ریاست محترم دبیرستان طبری خانم عزت صدر

مصیبت وارده بخاندان جلیل صدر را با قلبی پر از تاثر تسلیت عرض نموده عزت و بقای بازماندگان را ازخداوند می خواهیم .

از طرف کار کنان دبیرستان طبری ـملوك سهرابی

از طرف خود و عموم همکاران مصیبت وارده رابخانواده محترم فرید تهرانی خصوصا دوست و همکار محترم جناب آقای مصطفی فرید تهرانی صمیمانه تسلیت عرض مینماید

رئیس اداره پیش بینی کل هوا شناسی ـ **مهندس‌نوائی**

باشگاه کارمندان دولت

ازخانمها وآقایان اعضای باشگاه پذیرائی میکنند

از روز پنجشنبه هفتم مهر ماه هر شب مطبخ باشگاه دائر است روز های تعطیل و جمعه ها چلو کباب مخصوص باشگاه منتظر شماست سلامتی خانواده های شما از ریه های انباشته از دود گازوئیل در شهر باتهویه از هوای آزاد وباغ دلگشای باشگاه تامین می گردد .

نشانی : اول امامیه ـ خیابان باشگاه کارمندان دولت باغ باشگاه .

آ ـ ۲۴۹۰۴ ۲ـ۱

کلاس آواز

در جامعه باربد از اول آبان ماه برای نام نویسی به دفتر جامعه خیابان لاله زار مراجعه فرمایند . ۱ـ۲ آ ـ ۲۴۸۹۴

قبول هنرجوی ممتاز

کانون کار وآموزش سازمان شاهنشاهی خدمات اجتماعی برای کلاسهای اول تا پنجم رشته های اتومبیل ـ ماشین برق ـلوله کشی ـ درود گری هنر جوی ممتاز که دارای معدل عالی و اخلاق خو ب‌باشد می‌پذیرد .

داوطلبان میتوانند باکار نامه های خود تا آخر وقت اداری روز ۱۵ مهر خود رابکانون کار و آموزش معرفی نمایند .

۱ـ۳ آ ـ ۲۴۸۶۸ **سازمان شاهنشاهی خدمات اجتماعی**

تبریکات

جناب سرهنك زردوز

بانهایت مسرت ارتقاء درجه جنابعالی راصمیمانه تبریك عرض‌مینمایم.

آ ـ ۲۴۸۹۰ **عباس سلیمی**

جناب سروان مالکی

بدینوسیله ارتقاء درجه جنابعالی‌راصمیمانه تبریك میگوید .

آ ـ ۲۴۸۹۰ **عباس سلیمی**

سرکار سرهنك محمد حسن تهرانی

بانهایت مسرت ارتقاء جنابعالی رابدرجه سرهنك‌دومی صمیمانه‌تبریك عرض مینمائیم . **ز ـغلامپور مطلق ـ عباس اصفهان‌رفتار**

تیمسار معظم سرتیپ موحد

ارتقاء جنابعالی را بدرجه سرتیپی تبریك عرض نموده و موفقیت بیشتر آن تیمسار معظم را در خدمت بمیهن وشاهنشاه آرزومندیم .

علی اکبر دبیری ـ حاج بابا دبیری ـ تاروردی دبیری ـمهدی‌دبیری

تیمسار معظم سرتیپ امجدی

از ارتقاء درجه آن تیمسار وطن پرست وشاه دوست بی نهایت مسرور بوده تبریکات صمیمانه خود را تقدیم میدارد امید است که در تحت‌توجهات خداوند متعال وشاهنشاه محبوب به ترقیات بیشتری نائل گردید . آ ـ ۲۲۴۲۹ **باتقدیم احترامات نورالله حی**

سرکار سرگرد حبیب‌الله سیاسی پور

ارتقاء درجه جنابعالی راصمیمانه تبریك عرض مینمایم .

آ ـ ۲۲۴۲۱ **حاج رضا مخمل باف**

تیمسار معظم سرتیپ به آفرید

ارتقاء جنابعالی را تبریك گفته موفقیت آنجناب را از خداوند آرزودارم . آ ـ ۲۲۴۲۳ **مهندس سیف‌الدیین‌مرعشی**

سرکار سرهنك علی اکبر مولوی

ارتقاء درجه آنجناب را تبریك عرض نموده واز خداوند متعال خواهانم درظل توجهات شاهنشاه محبوب همانطور که تا بحال نمونه بوده‌اید برای میهن فداکار وباعث سرافرازی باشید . **ناصر اولیائی**

جناب سروان مرتضی شواربی

ارتقاء درجه جنابعالی را صمیمانه تبریك عرض نموده سلامت و موفقیت آن دوست گرامی را از خداوند مسئلت مینمائیم .

جلیل تهرانچی ـ جبار تهرانچی ـ محمد کریم زاده ـناصراسلامی

تیمسار سرتیپ ناصر

بانهایت مسرت ارتقاء آنجناب رابدرجه سرتیپی تبریك میگوئیم

آ ـ ۲۲۴۸۱ **اخوان نیك پور یزدی**

جناب سرهنك محمودیان

ارتقاء درجه جنابعالی را بسرهنك تمامی تبریك عرض مینمایم .

آ ـ ۲۲۵۱۱ **سوزان میرزاده**

تیمسار سرتیپ حسین موحد

ارتقاء درجه آنجناب را بدرجه سرتیپی تبریك میگویم .

آ ـ ۲۴۸۷۲ **مدیر باشگاه ورزشی تسلیحات‌احمدفضیلت**

جناب سروان مالکی

ترفیع جنابعالی را صمیمانه تبریك میگویم .

آ ـ ۲۲۳۵۹ **سروان افلاطونی**

جناب سرهنك مهدی داور

بانهایت مسرت ارتقاء جنابعالی راتبریك عرض مینمایم و موفقیت بیشتر شما را خواهانم . آ ـ ۲۲۳۹۱ **موشه‌رخسار**

سرکار سرگرد سیاسی پور

ارتقاء درجه سرگردی رابجنابعالی تبریك عرض نموده موفقیت‌سرکار را از خداوند خواستاریم . آ ـ ۲۲۴۰۱ **اسکندر امیری**

جناب سرگرد مهندس محمدی یگانه

ارتقاء آندوست گرامی را بدرجه سر گردی تبریك عرض می نمائیم

سید شمس الدین بروجردی ـ موسی صفوی ـ تقی بلوری ـ اشتری

جناب سرگرد رفیع فر

ارتقاء سرکار را بدرجه سرگردی تبریك عرض نموده موفقیت آن جناب را خواستاریم . آ ـ ۲۲۴۴۱ م ـحجتی ـت ـمانوئل

دانش آموزان کلاس پنجم الف دبستان مژده مصیبت وارده را بخانواده محترم حکمی بخصوص‌بخانم معصومه‌حکمی ریاست دبستان و فخرالملوك حکمی صمیمانه تسلیت عرض می نمائیم .

از طرف شاگردان کلاس پنجم الفـ عصمت فاطمی

گروه فرهنگی هدف

در گذشت پدر بزرگوار همکار ارجمند خود آقای عبدالحمید اردلان را بایشان تسلیت می گویند .

با کمال تاسف فوت مرحوم حاج رضا خان مکری را ببازماندگان آنمرحوم تسلیت عرض مینمائیم .

خانواده های علی سطوت منش ـ رضا سطوت منش ـ مرتضی سطوت منش ـ مجتبی سطوت منش ـ حسین‌سطوت منش ـ حسین پور حاجیان آ ـ ۲۲۳۹۳

اطلاعات

پنجشنبه هفتم ربیع‌الثانی ۱۳۸۰ـ بیست‌ونهم سپتامبر ۱۹۶۰

سال سی‌وپنجم ـ شماره ۱۰۳۲۰

جشن فارغ‌التحصیلی دانشکده افسری

امروز کسب اطلاع شد که ساعتسه بعد از ظهر روز یکشنبه دهم مهر ماه جشن فارغ التحصیلی و ترفیع افسران و دانشجویان سال سوم دانشکده افسری وکادر افسری جزء و دانشجویان دانشکده شهربانی در پیشگاه شاهنشاه در محل دانشکده برگزار خواهد شد .در این مراسم هیئت دولت و شخصیت های مملکتی امراء ارتش و ارباب جراید حضور خواهند یافت.

نتایج امتحانات ورودی دانشکده افسری بعداز جشن فارغ‌التحصیلی دانشکده اعلام خواهد شد.

جشن مهرگان درحضور شاهنشاه

ساعت چهار بعد از ظهر روز شانزدهم مهرماه مراسم جشن‌مهرگان در حضور شاهنشاه در تالار فرهنگ برگزار خواهد شد .

سفیرجدید ایران دربغداد پیام دوستی شاهنشاه را همراه میبرد

خبرنگار ما اطلاع میدهد که آقای عباس آرام سفیر کبیر جدید ایران در جمهوری عراق روز دوشنبه آینده با هواپیما رهسپار بغداد میگردد .

سفیر جدید اوراق استوارنامه خودرا بشورای حاکمیت جمهوری عراق تسلیم داشته وپیام دوستانه‌ئی را که‌از جانب شاهنشاه در زمینه برادری و دوستی دوملت همراه‌دارد تقدیم خواهد کرد.

آقای آرام بطور جداگانه با سرلشکر عبدالکریم قاسم نیزملاقات میکند.

ملاقات نمایندگان پارلمان فرانسه بانخست‌وزیر

ظهر امروز هفت نفر اعضای هیئت نمایندگی پارلمانی فرانسه باتفاق‌سفیر کبیر آنکشور در تهران با آقای مهندس شریف امامی نخست‌وزیر ملاقات‌و در حدود نیمساعت راجع بروابط دو کشور مذاکره کردند.

دیشب از طرف سفیر کبیر فرانسه در تهران ضیافتی بشام بافتخارورود هیئت پارلمانی فرانسه داده‌شده بود که در آن عده‌ای ازشخصیت‌های پارلمانی و سیاسی ایران شرکت داشتند .

هیئت پارلمانی فرانسه بامداد فردا از تهران عازم توکیوخواهد شد.

ضیافت بافتخار وزیر اقتصاد آلمان

(پرزیمنس) رئیس‌کل نمایشگاه آلمان وارد تهران‌شد

سفیرآلمان (نفرسمت راست) از«زیمنس» رئیس‌کل نمایشگاه صنایع آلمان درفرودگاه مهرآباد استقبال نمود

بقرار اطلاع‌دکترارهارد وزیراقتصاد آلمان برای‌شرکت در مراسم افتتاح نمایشگاه صنعتی آلمان روز یکشنبه یادوشنبه هفته آینده واردتهران‌میشود.

دکتر ارهارد که‌برای شرکت در مجمع عمومی سازمان ملل متحد به نیویورك رفته بودامشب از طریق تهران بافغانستان میرود وپس‌از دو روز توقف درکابل بطرف تهران‌حرکت میکند واحتمالا یکشنبه یادوشنبه‌آینده بتهران می‌آید .

ازطرف سفارت آلمان ظهر روز دوشنبه ضیافتی بناهار بافتخاردکتر ارهارد ترتیب داده شده واز رجال و روزنامه‌نگاران دراین ضیافت دعوت شده‌است .

دکتر پترزیمنس رئیس کل‌نمایشگاه صنعتی آلمان نیزدیشب واردتهران شدودر فرودگاه آقای «اونگرن فن شرنبرك » سفیرآلمان‌ازایشان استقبال کرد .

دسته‌ای ازروزنامه نگاران آلمانی که بمناسبت نمایشگاه وارد تهران شده‌اند امروز باآقای دکتر ضیائی‌وزیر صنایع‌ومعادن ملاقات کردند وازنقاط دیدنی تهران بازدیدنمودندطبق‌اطلاعی که‌از این‌نمایشگاه رسیده ازروز چهار شنبه یعنی روز بعد ازافتتاح نمایشگاه یکرشته سخنرانی های فنی از طرف کارشناسان ومتخصصین آلمانی‌درتالار سینمای نمایشگاه داده میشود .

آشنائی باپیشرفت‌های کشاورزی ایران

امروز آقای مهندس مشیر فاطمی معاون وزارت کشاورزی طی‌نطقی که در سالون اداره اطلاعات وزارت کشاورزی ایراد کرد ۲۰ نفر از دانشجویان کشاورزی ایرانی را که در دانشگاه امریکائی بیروت‌تحصیل می‌کنند به پیشرفت های کشاورزی ایران آشنا نمود .

سی‌وهفتمین سال تولد والاحضرت عبدالرضا

روز شنبه نهم مهرماه مصادف‌با سی وهفتمین سال تولد والاحضرت شاهپور عبدالرضا پهلوی است .

در این روز دفتر شاهباشی در کاخ شهری والاحضرت مفتوح خواهدبود .

والاحضرت هم اکنون‌درمسافرت امریکا هستند .

امروز پکوف بوزارت خارجه رفت

درساعت ۹ ونیم بامداد امروز آقای پکوف سفیر کبیر شوروی در کاخ وزارت امور خارجه با آقای امیر خسرو افشار معاون سیاسی وزارت خارجه ملاقات و مذاکراتی در محیط دوستانه بعمل آورد .

شهرداری ۸۵۰ تن زغال ذخیره‌کرد

امروز مقامات شهرداری تهران اعلام داشتند که برای مصرف زمستان مستمندان تهران مقدار هشتصد و پنجاه تن زغال در انبار های مختلف ذخیره کرده است ماموربن شهرداری تهران از دو ماه پیش اقدام بخرید زغال نموده اند و بتدریج این زغالها از مازندران بتهران حمل گردیده و انبار شده است همه ساله شهرداری تهران با نظارت معتمدین محلات شهر کوپن های زغال را بین مستمندان توزیع‌میکند واین اقدام هم برای کمك بخانواده های بی بضاعت و هم برای تعدیل نرخ زغال اثر قطعی دارد .

فرمانده‌کل ارتش ایتالیا فردا ازتهران میرود

ساعت ده صبح امروز ارتشبد آلدوروسی رئیس ستاد کل ارتش ایتالیا باتفاق همراهان خوداز اداره تسلیحات ارتش بازدید کردند وسپس برای بازدید کارخانه های مهمات سازی ارتش به سلطنت آباد رفتند در این بازدید تیمسار سرلشگر دفتری رئیس اداره تسلیحات ارتش‌وجمعی از امراء ارتش شرکت داشتند .

ظهر امروز از طرف تیمسار سرلشگر دفتری رئیس اداره تسلیحات ارتش میهمانی ناهاری به افتخار ارتشبد آلدوروسی و همراهان وی در تالار آئینه سلطنت آباد برپا شده بود که در آن جمعی ازرجال وامراء ارتش شرکت داشتند .

درسر میز ناهار تیمسار سرلشگر دفتری طی نطق کوتاهی چند قبضه اسلحه کهساخت کارخانه های مهمات سازی ارتش شاهنشاهی‌بود به میهمانان ایتالیائی اهدا کردند .

هیئت نظامی ایتالیا ساعت هفت بامداد فردا تهرانرا بقصد رم ترك خواهد گفت .

پایان کارکنفرانس خواربار جهانی

روز شنبه کنفرانس منطقه ای سازمان خواربار جهانی خاتمه خواهد یافت و نمایندگان کشور های شرکت کننده در کنفرانس تهران را ترك خواهند کرد .

بطور کلی در این کنفرانس درباره مشکلات کشاورزی کشور های شرکت‌کننده در کنفرانس بحث شده است . قرار است در قطعنامه کنفرانس که روز شنبه انتشار خواهدیافت برای‌حل مشکلات مذکور توصیه هائی بعمل آید .

اجرای برنامه وسیع برای

تعدیل نرخها وجلوگیری ازترقی قیمتها

امروز اطلاع حاصل شد که اجرای برنامه وسیعی برای تعدیل نرخها و جلوگیری از ترقی قیمت ها آغاز شده است.

این برنامه که وزارت بازرگانی و شهرداری و شهربانی در اجرای آن دخالت خواهند داشت قبلا در شورایعالی اقتصاد مورد مطالعه قرار گرفته و امروز نیز در حضور آقای دکتر سجادی نایب نخست وزیر و سرپرست وزارت بازرگانی و امور اقتصادی و عده‌ای دیگر در اطراف آن بطور کامل بحث شد.

خبرنگار ما اظهار میدارد که طبق این برنامه کنترل نرخ‌خواربار و نظارت بر وضع میدانهای‌خواربار باهمکاری شهربانی بعهده‌شهرداری خواهد بود و وزارت بازرگانی نیز وسیله اداره تثبیت قیمتها وضع کالا های وارداتی را مورد کنترل قرار خواهد داد و دستور داده خواهدشد همه فروشندگان کالا های‌وارداتی روی کالا های خود « اتیکت »قیمت نصب کنند

بهر صورت ممکن است روزشنبه و حداکثر تا دوشنبه دولت درمورد تعدیل نرخها و جلوگیری از ترقی قیمت ها اعلامیه‌ای صادر کند.

این اعلامیه ممکن است طی مصاحبه‌ای که آقای دکترسجادی انجام خواهد داد منتشر شود.

بازدید دانشجویان پاکستانی از ایران

رادیو کراچی ـدیروز معاون دبیر کل سازمان پیمان مرکزی در (داکا) به خبرنگاران گفت که‌این سازمان مشغول‌کوشش برای تهیه برنامه‌ای جهت فراهم نمودن تسهیلات درباره بازدید دانشجویان پاکستانی ازکشور های ایران و ترکیه میباشد. آقای پیترز گفت گزارش کمیته مرکزی دامپزشکی و دامپروری که این روز ها در داکا تشکیل میشود درماه‌آینده بکمیته اقتصادی پیمان سنتو در آنکارا تقدیم خواهد شد و ممکن است بررسی نهائی این گزارش در شورای وزیران پیمان سنتو که‌در ماه فوریه آینده در آنکارا تشکیل میشود بعمل آید.

یك‌سالن عروسی

ازطرف شهرداری جوادیه ساخته شد

دخترها وپسرها میتوانند دراین سالن عروسی کنند

یك« سالن عروسی» درجوادیه ساخته شد وازاین پس دخترها و پسرها میتوانند دراین سالن جشن عروسی خودرا برگزار کنند .

امروز اطلاع حاصل شد که‌شهردار جوادیه یك سالن‌بزرك درانتهای‌خیابان دهمتری دوم جوادیه احداث کرده‌است در تماسی که خبرنگارما باماورین شهرداری جوادیه گرفت معلوم شدکه این ساختمان برای بزرگزاری جشن ها ومراسم دیگر مردم مورد استفاده واقع‌خواهدشد . شهر جوادیه که‌دارای جمعیت زیاد ومتمرکزی‌میباشد احتیاج مبرمی باین سالن‌دارد و درمنازل‌کوچك ومحقر این‌شهر برگزاری مراسم بزرك دچار اشکال میگردید .

هم‌اکنون خانواده‌هائی که‌عروسی‌در پیش دارند میخواهند مجالس‌جشن‌خود رادراین سالن برگزار کنندوپیش‌بینی میشود که‌دراین سالن اغلب شبها مجالس جشن وسرور برپا خواهد بود.

آخرین خبرها ۲۴ ساعت بعداز ظهر

دوانفجار شدید درهاوانا

هاوانا ـ ۲۹ سپتامبر ـ آسوشیتدپرس فیدل کاسترو پس از بازگشت به هاوانا برای سخنرانی در برابر یك جمعیت ۱۵۰ هزار نفری حضوریافت .

کاسترو ضمن سخنرانی خود گفت که کوبا باتوسل‌به «حقوق‌بین‌الملل» از آمریکا خواهد خواست که پایگاه «گوانتانامو» را پس بدهد .

هنگام سخنرانی فیدل کاسترو انفجار شدید روی‌داد . وقتی صدای اولین انفجار بلند شد مردم فریاد زدند مسببین را به‌جوخه اعدام بسپارید ووقتی‌صدای دومین انفجار برخاست کاسترو و تمام کسانی که در بالکون بودند شروع بخواندن سرودملی‌کردند وجمعیت ۱۵۰هزار نفری به‌آنهاپیوست .

کاسترو گفت همه میدانند که این عملیات در ناحیه دسته کوچکی از عمال امپریالیستهاست. دربرابرهر بمبی که امپریالیستها منفجر کنند ، ما۵۰ خانه خواهیم ساخت ، بانکهای یانکی ها را ملی می‌کنیم ،و پایگاه های‌نظامی را بمدرسه مبدل میسازیم .

پیشنهادهای شوروی رد شد

سازمان ملل متحد ـ ۲۹ سپتامبر ـ خبرگزاری فرانسه ـ کمیته دستورکار مجمع عمومی پیشنهاد شوروی را درمورد طرح مسئله خلع سلاح‌در جلسات مجمع عمومی رد کرد . این پیشنهاد که‌از طرف زورین تسلیم شده‌بود با۱۳رای مخالف در برابر چهاررای موافق رد شد کمیته دستور کار همچنین پیشنهاد شوروی رادر مورد استقلال دادن بر همه ملتهای مستعمره‌رد کرد.

امریکا میتواند چین وشوروی رانابودکند

نیویورك ـ ۲۹ سپتامبر ـ خبرگزاری فرانسه ـ ژنرال ناتان توینینك رئیس ستاد های مشترك امریکا طی نطقی که‌در انجمن صاحبان صنایع در نیویورك ایرادکردگفت اگر شوروی و چین کمونیست‌بامریکا حمله کنند ایالات متحده میتواند هردو این کشورها رادر آن واحدمنهدم کندوخود زمامداران کمونیست بخوبی این مطلب را میدانند .

نیکسون رئیس‌جمهور میشود

دهلی جدید ـ خبرگزاری فرانسه ـ ۲۹ سپتامبر ـ ستاره شناس معروف هندی «شیواشارما» امروز پیش‌گوئی کرد که در انتخابات آینده آمریکا ریچادر نیکسون نامزد حزب جمهوریخواه با اکثریت ضعیفی بریاست‌جمهوری آمریکا برگزیده خواهد شد .

باوجود این ستاره شناس مذکور توصیه کرده است که نیکسون باید بدقت مواظب سلامت خود باشد زیرا ممکن است حادثه ناگواری برای او پیش بیاید .

فروش فوق العاده هفته آینده

فروشگاه فردوسی

شلوارهای بلند زنانه پشمی ومخملی	۴۹۰ تا ۱۲۵۰ ریال
لباس منزل زنانه گل‌دار	۵۹۰ ریال
رب دوشامبر کرکی زنانه‌گل‌دار	۳۹۰ ریال
شلوار مردانه فرسکو	۸۵۰ ریال
پیژامای مردانه فلانل	۴۵۰ ریال
کره تازه دانمارکی هرپوند	۶۰ ریال

خرید از فروشگاه فردوسی همیشه بصرفه شماست

ازموقعیت بی‌نظیر هفته آینده حتما استفاده فرمائید

فروشگاه فردوسی

راهی راکه همیشه برفتنش میارزد. آ ـ ۲۴۸۷۶

استخدام هزاران‌کارمند جدید درادارات وموسسات

غیرقابل اجتناب خواهد بود، اگرازکارکردن بانوان بچه‌دار (مادر) درادارات و مؤسسات جلوگیری شود ـ واین مطلبی است‌که مورد توجه قرار گرفته

پرهیجان‌ترین خاطرات برادران امیدوار

باجالبترین گزارش ازقاچاقچیان تریاك وهروئین درایران

افسانه شگفت‌انگیز دختران دریا

ودهها داستان شیرین ومطالب خواندنی رافقط درمجله «اطلاعات هفتگی» روزجمعه میتوان‌خواند

چلوکباب سلطانی

در رستوران گلشهر

فقط ۳۵ ریال

دومیلیون‌وپانصدهزار ریال

۲٬۵۰۰٬۰۰۰ ریال جایزه

۱۵ مهرماه

روزاولین قرعه‌کشی سالیانه حساب سیار بانك بازرگانی ایران است

بانك بازرگانی ایران سالی دوبار در مهرماه واسفندماه هربار بیش‌از

دومیلیون و پانصد هزار ریال

جایزه ازطریق قرعه‌کشی بین دارندگان حساب سیار تقسیم میکند

حساب سیار بانك بازرگانی ایران دارای یك جایزه ممتاز ۵۰۰٬۰۰۰ ریالی وچندین جایزه بزرك دیگر میباشد

هرکس میتواند باصرف ده دقیقه وقت دربانك بازرگانی ایران و شعبه‌های آن در تهران‌وشهرستانها بنام خود وفرزندانش حساب سیار باز کرده و از جوائز هنگفت آن که سالی دوبار قرعه کشی میشود بهره‌مندگردد.

بانك بازرگانی ایران

تهران پارس

چلوکباب سلطانی پارك پارس ۵۰ ریال آ ـ ۲۲۳۷۵

کارخانه لباسشوئی برف و بسفیدی برف میشوید

شعبات ـ شاهرضا مقابل ایرانشهر ـ تلفن۳۹۳۷۳ ـ سه‌راه‌ونك جنب بیمارستان دربانی ـ خیابان تیر چهارراه اردیبهشت ـ خیابان بولوار جنب‌هتل‌امپایر ـ جاده‌شمیران ایستگاه خندان‌ـخیابان‌سفارت فرانسه اول خیابان مرجان وسایر شعبات ونمایندگیها

کارخانه : خیابان تهران نومقابل گاراژ واحد تلفن ۹۱۱۲۲۳

۲ـ۱۰ آ ـ ۱۸۵۵۷

رستوران هتل کاروان

ازامروز برای پذیرائی مشتریان محترم بااغذیه مطلوب اروپائی افتتاح وآماده پذیرائی میباشد

لاله زارنو چهارراه مهنا

روزنامه فردا فردا منتشر میشود

آگهی انتقال دفترخانه رسمی ۱۳۵ تهران

بدینوسیله باطلاع عموم میرساند که دفتر خانه اسناد رسمی ۱۳۵ تهران از تاریخ دوم مهرماه ۳۹ از تهران نوبه خیابان شاهرضا شرقی ایستگاه آسیا منتقل وشروع بکار نموده است .

آ ـ ۲۲۴۳۱ رئیس اداره ثبت تهران ـ لاهوتی

درسالن مجلل کلوپ شبانه

اکاپولکو

هرشب ازساعت یازده عالیترین برنامه‌ها اجرا میگردد

جمعه‌ها: ازساعت ۶ تا ۸٫۳۰ بعدازظهر

ته دانسان ـ فلورشو

درقیمت تخفیف بی‌سابقه داده شده

خیابان پهلوی ـ اول جاده ونك ـ تلفن ۸۲۲۸۸۰

آ ـ ۲۴۸۳۸

ملیون

ارگان رسمی حزب ملیون

ازروز یکشنبه دهم مهرماه بطور روزانه انتشار خواهدیافت

۲ـ۱ آ ـ ۲۴۸۷۸

تفیلا תפילה

باستحضار عموم یهودیان تهران میرساندت که در شب‌و روز کیپور مراسم‌تفیلادر کنسای‌دبیرستان‌اتحاد نوواقع‌درخیابان‌امیر آباد کوچه رهنما برگذار میشود . آ ـ ۲۲۳۴۵