بامداد امروز بضرب گلوله یک خرابکار

سرتیپ طاهری بقتل رسید

تروریست خود را بصورت کارگر نقاش درآورده بود

- خرابکار ببهانه پرسیدن آدرس خانه‌ای به‌سرتیپ طاهری نزدیک شد
- تروریست از همکاران خرابکارانی بودند که در انفجار فروشگاه کوروش دست داشتند
- خرابکار پس از کشتن سرتیپ طاهری باتفاق همکارش متواری شد
- خرابکارانی که به سرتیپ طاهری حمله کردند تحت تعقیب مامورین بودند

در صفحه ٤

سرتیپ طاهری دو سال قبل به مکه معظمه مشرف شد . این عکس را خبرنگار عکاس اطلاعات در خانه خدا از وی گرفته است .

(از آرشیو روزنامه اطلاعات)

زدو خورد خرابکاران و مأموران در خیابان ایران

۲۰ صفحه

اطلاعات

یکشنبه ۲۲ مرداد ماه ۱۳۵۱ ـ شماره ۱۳۸۷۳ تك شماره ۵ ریال

۱۰۰۰ لیسانسیه برای دبیری استخدام میشوند

در صفحه ۱۷

- یك خرابکار بقتل رسید و یك پاسبان مجروح شد
- یك خرابکار را طناب پیچ کردند

در صفحه ٤

بنابر تصویب شورایعالی پزشکی

ویزیت پزشکان برای کارمندان دولت ۲۰۰ ریال شد

بیمارستانهای خصوصی به۲درجه تقسیم شدند

ضریب نرخ ۱۳۹۲ نوع درمان تعیین گردید

ضریب نرخ خدمات رادیو تراپی، رادیولوژی ، فیزیوتراپی وآزمایشگاه هادر سراسر کشور، یك‌ریال خواهد بود

در صفحه آخر

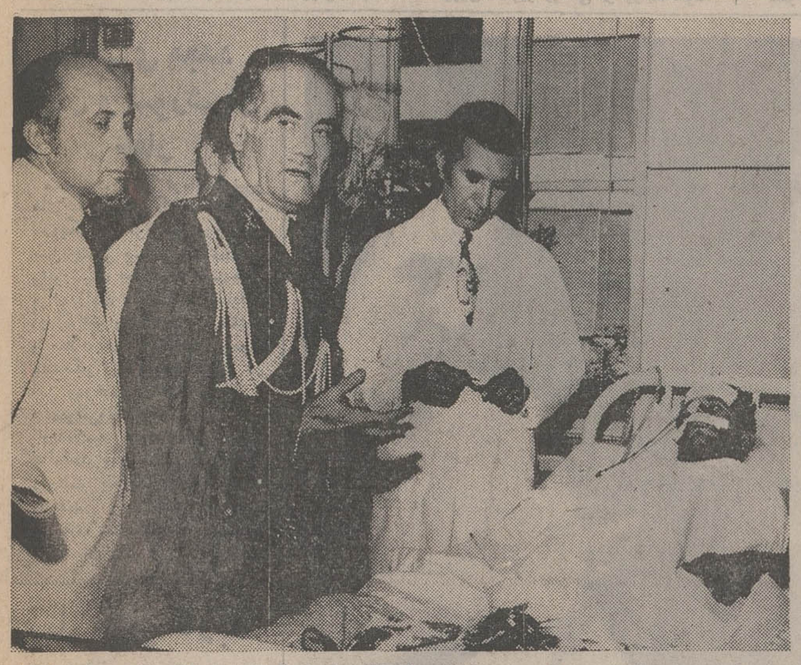

تیمسار سپهبد جعفر قلی صدری رئیس شهربانی کل کشور از پاسبانی‌که در حادثه برخورد با خرابکاران در خیابان ایران مجروح شده است عیادت کرد واورا مورد تشویق قرار داد.

روابط مصر و شوروی هم‌چنان دستخوش دگرگونی است

افکار عمومی مصر ازشوروی توضیح خواست

سفیر مصر در مسکو به قاهره بازگشت و وزیر خارجه عراق وارد مصر شد

در صفحه ۲

پیوند موفقیت‌آمیز قلب و کبد

در صفحه ۲

اسناد فوق محرمانه دفاع امریکا بسرقت رفته

در صفحه ۲

شهرداری پایتخت نرخ میوه وتره‌بار را اعلام میدارد

در صفحه ۱۹

سپاسگزاری

بدینوسیله از ذوات محترم و سروران گرامی، دوستان و بستگان ارجمند که درمراسم تشییع، مجلس ترحیم‌وتذکر شب هفت **شادروان اکبر دانشمند** حضوراً یا وسیله نامه یا تلگراف ودرج در جراید ابراز همدردی فرموده‌اند سپاسگزاری نموده و چنانچه براثر تالمات روحی درعرض تشکر حضوری تاخیری رخ‌دهد امید عفو داریم .

خانواده دانشمند

آگهی نام‌نویسی سال ۱۳۵۱ پزشکان و دندانپزشکان در نظام پزشکی مرکزی

بموجب ماده ۲۵ آئین‌نامه انتظامی پزشکی که براساس‌قانون نظام پزشکی به تصویب کمیسیون های بهداری مجلسین سنا و شورایملی رسیده‌وبرطبق مقررات اجرائی آن ، از عموم‌همکاران پزشک و دندانپزشک مقیم تهران بزرگ (تهران- شمیران و شهر ری) تقاضا دارد از تاریخ اول شهریور ماه تا آخر آبانماه سال جاری برگ های نام نویسی را که بوسیله پست ارسال میشود ، پر کرده به نظام پزشکی ارسال یا شخصا بسازمان مرکزی مراجعه و ثبت نام فرمایند .

پزشکان و دندانپزشکان مقیم شهرستانها باید در مدت فوق در محل‌هائیکه نظام پزشکی تشکیل شده است ، به نظام های پزشکی و در نقاط دیگر به ادارات بهداری محل مراجعه و برگهای مخصوص نام نویسی دریافت و براساس رویه‌ای که ابلاغ میشود ، نام نویسی کنند .

از همکاران ارجمند انتظار دارد که در ایفای وظیفه قانونی خود از بذل مساعی لازم دریغ نورزند و با سازمان نظام پزشکی همکاری فرمایند.

رئیس هیئت مدیره مرکزی نظام پزشکی ـ دکتر اقبال

بانك بیمه ایران

شعبه بندرپهلوی

واقع در پاساژ رحیم‌زاده روز سه‌شنبه ۲۴ر۵ر۱۳۵۱ افتتاح‌وآماده انجام امور بانکی مشتریان محترم‌خواهدبود.

با یک دنیا تاسف فوت ناگهانی مرحوم حاج حسن لطفی بیرجندی را باستحضار دوستان میرساند چون‌مراسم تدفین در آستان قدس رضوی انجام می شود مجلس ختم بعدا آگهی خواهد شد .

خاندان لطفی

۱۳۳۶۹ر۱۳۵۶۸ـ۱۲ر۵ر۵۱

آگهی شهرداری تهران

طبق تصویبنامه شماره ٤ر۲٤۳۵٦ مورخ ٦ر۵ر٤۲ وزارت کشور بقائم مقامی انجمن‌شهر و تعرفه مصوبه مورخ۲۸ر۱۰ر٤۸ و ۱۰ر۳ر٤۹ انجمن‌شهر پایتخت‌کسبه وپیشه‌وران محترم‌موظفند سالیانه بماخذ مقرر در تصویبنامه و تعرفه های مصوبه عوارض بشهرداری پایتخت پرداخت نمایند لذامراتب بدینوسیله جهت اطلاع عموم کسبه وپیشه‌وران محترم آگهی میشود خواهشمند است حداکثر تا آخر شهریور ماه سال جاری با مراجعه به‌ادارات‌درآمدمناطق‌دوازده‌گانه‌شهرداری‌فرمهای‌مربوطه‌به‌عوارض متعلقه را دریافت و بشعب بانک ملی همان منطقه پرداخت و رسیدمخصوص بخود رادریافت دارند تا نیازی باقدامات‌قانونی دیگر از نظر وصول عوارض نباشد . شهردار پایتخت

۱۰۰ هزار تومان پول، زیر قالی!

با لهجه شیرین ارمنی گفت:

عروس من نازنینه ، اگر او را نداشتم ممکن بود بلیط برنده یکصد هزار تومانی خودرا، درزیر قالی ،فراموش کنم !

هفته گذشته ، جایزه ممتاز ۱۰۰ هزار تومانی بلیط های اعانه ملی ، نصیب یك «مادر» شد که ۵ فرزند و ۱۶ نوه دارد و درتهران‌زندگی میکند . خانم نازول تازاریان ، روز چهارشنبه گذشته‌پس ازدریافت جایزه یکصدهزار تومانی خود دربنگاه اعانه ملی ، ماجرای شنیدنی برنده شدن خود را شرح میداد که بهتر است از زبان خود او بشنوید .

بقیه درصفحه ۱۷

خانم نازول تازاریان مادر بزرگی که باخرید بلیط اعانه ملی جایزه ۱۰۰ هزار تومانی رابرد ، باتفاق همسر ، دختر، پسران و عروس خود

اطلاعیه وزارت علوم و آموزش عالی

اخیرا اشخاصی بنمایندگی از طرف موسسات آموزش عالی و دانشگاههای خارجی درموردتحصیل‌واخذ مدارک از طریق مکاتبه مبادرت به انتشار آگهی نموده‌اند ، بدینوسیله باطلاع عموم میرساند که وزارت علوم‌وآموزش‌عالی مدارک دانشگاههای خارجی را که از طریق تحصیل مکاتبه‌ای اخذ گردیده است ارزشیابی نمی‌نماید .

م‌الف ۷۵۵۳ وزارت علوم و آموزش عالی

آ-۳٤۱٦۰

یك خبر مهم صفحه ۱٤

ازکلیه ذوات عظام و سروران گرام که بمناسبت‌درگذشت مادر عزیزمان **بانو طلعت گیتی** قبول زحمت و ابراز تفقدو همدردی فرمودند سپاسگزاری می‌نمائیم واگر براثر تالمات روحی در عرض تشکر حضوری تاخیری رخ دهد پوزش طلبیده سلامتی همگی را از خداوند متعال خواستاریم.

آ-۱۱۰۰۷ خانواده گیتی

آگهی استخدام در صفحه ۵

اطلاعیه

سازمان بیمه کارمندان دولت

در جهت فراهم ساختمان‌تامین‌بیشتر وسائل‌درمان‌ورفاه وتسهیلات لازم برای بیمه شد گان مراکز پزشکی سازمان علاوه بر صبح‌ها بعدازظهرها نیزازساعت٤تا۸بعد ازظهربا همکاری پزشکان‌رشته های تخصصی مفتوح و اماده درمان مراجعان بیمه شده می باشد.

مرکز پزشکی ایرانشهر خیابان ایرانشهر شمالی تلفن ۸۲۹۵٤۹

مرکز پزشکی اکباتان خیابان اکباتان تلفن ۳۰۲۰۱٦

مرکز پزشکی چهارم آبان خیابان ایزلهاور اول جمشیدآباد تلفن ۹۲۸۳۸۸

سرویس اطلاعات درمانی سازمان با تلفن ۸۲۹۵٤۸ از ۸صبح تا ۸شب آماده راهنمائی وپاسخگوئی‌به نیازمندی های بیمه شدگان گرامی می باشد .

سازمان مدیریت صنعتی

برای کلاسهای زیر که در تاریخ اول شهریور ماه ۱۳۵۱ شروع میگردد نام‌نویسی مینماید :

دوره عمومی مدیریت ، تکنولوژی رفتار و سیستم‌های رهبری ، دوره کامل ماشینهای محاسب الکترونیك ، سمینار آشنائی با ماشینهای محاسب الکترونیك (برای مدیران) ، برنامه نویسی کامپیوتر (FORTRAN) ، سیستم کنترل پروژه ، برنامه ریزی و کنترل تولید ، برنامه ریزی خطی ، حرکت و زمان سنجی در صنایع ، آمار و احتمالات برای مدیران ، ارزیابی و طبقه بندی مشاغل ، بایگانی ، مدیریت اسناد (تکمیلی بایگانی) ، سرپرستی ، مدیریت مارکتینك ، حسابداری بازرگانی و صنعتی ، مدیریت مالی ، سیستم کنترل انبار .

آدرس : خیابان پهلوی نبش خیابان‌جام‌جم(تلویزیون)روبروی‌فروشگاه‌بزرگ ایران مرکز آموزش سازمان مدیریت صنعتی

تلفن : ۸۹۱۰۸۲ ـ ۸۹۱۰۸۱

بازرگانان محترم: راه‌آهن مطمئن‌ترین وسریع‌ترین وسیله نقلیه زمین است که کالای شمارا ازهر نقطه جهان درکمال‌سلامت بمقصد میرساند

منابع : خبرگزاریهای فرانسه ـ یونایتد پرس ـ رویتر ـ تاس ـ آسوشیتدپرس وتلکس اطلاعات

بحران روابط مصر و شوروی

افکار عمومی مصر از شوروی توضیح میخواهد

قاهره ـ یکی از برجسته‌ترین روزنامه‌نگاران مصر امروز بالحنی تند و عتاب‌آلود از دولت شوروی خواست که‌سکوت خود را در مورداختلافاتش با مصربشکند و نظر خود را درباره مناقشات‌شرق میانه عربی روشن سازد .

احسان عبدالقدوس سردبیر هفته‌نامه اخبار انیوم در آخرین شماره‌این نشریه که دیروز در قاهره انتشار یافته نوشته اگر اتحاد شوروی برای جنگ آماده‌نیست اگر شوروی حاضر نیست اسلحه و تجهیزات جنگی مورد احتیاج مصر رادر اختیار این کشور بگذارد و اگرشوروی‌با اینحال معتقد است که تحمیل یک راه‌حل صلح آمیز به کشور های خاورمیانه برای پایان دادن به کشمکش های این منطقه محکوم به شکست‌خواهدبود، در اینصورت باید پرسید که شوروی واقعاًاز کدام روش پیروی میکند .

در دمشق روزنامه الثوره ارگان رسمی دولت سوریه در یک مقاله اساسی پیشنهاد کرده اعراب و شوروی بوسیله مذاکرات دوستانه اختلافات خود را حل وفصل کنند .

این اولین بار است که مردم سوریه بوسیله یکی از جراید رسمی این کشور آگاه میشوند که واقعا بین شوروی‌وکشور های عرب اختلاف وجود دارد.

در مقاله اخبار الیوم یادآوری شده‌مصر دلایلی را که موجب شد این کشورتصمیم به باز گرداندن کارشناسان شوروی بگیرد صادقانه بیان کرده در حالیکه شوروی تاکنون حاضر نشده نظر خود را دراین زمینه اعلام کند .

قدوس در عین حال تقاضا کرده‌است که شوروی تصویر روشنی از روابط خود با آمریکا برای اعراب ترسیم کند .

بازگشت سفیر مصر

مقاله قدوس هنگامی انتشار یافته‌که عبدالقادر سفیر مصر در شوروی به‌قاهره بازگشته است .

عبدالقادر که برای مشورت احضار شده هنگام ورود به قاهره در جواب این سئوال که آیا واقعا روابط مصروشوروی رو به وخامت گذاشته جواب داد تمام شایعاتی که در این زمینه در مطبوعات انتشار یافته منعکس کننده امیال وآرزو های غرب است .

انتظار میرود عبدالقادر ظرف‌امروز و فردا با انورسادات رئیس جمهورمصر و حسن‌الزیات وزیر مشاور اطلاعات و کفیل وزارت خارجه این کشور ملاقات‌کند وبا آنها گفتگوهای مفصل درباره آخرین تحولات روابط مصر و شوروی انجام‌دهد.

درگیری مجدد عمان و شورشیان ظفار

مسقط ـ ستاد فرماندهی‌نیرو های عمان اعلام داشت که‌دیشب باردیگر در نزدیکی مرز های یمن جنوبی بین نیرو های‌دولتی وشورشیان «ظفاری » جبهه‌خلق برای‌آزادی عمان نبرد شدیدی در گرفت وطرفین‌باخمپاره‌انداز و سلاحهای سنگین بسوی یکدیگر تیراندازی کردند. در این زدوخورد ها تلفاتی به‌نیرو های‌دولتی‌وارد نشد .

دراعلامیه اضافه شده است که واحد های گشتی‌موتوریزه دردشت ظفاربه‌عملیات‌خودادامه میدهند و توپخانه سنگین نیروهای عمان پیوسته مواضع شورشیان رادر هم می کوبد .

سفر وزیر خارجه عراق به مصر

قاهره ـ مرتضی سعید عبدالباقی عضو شورای انقلاب و وزیر خارجه عراق برای یک دیدار چند روزه از مصر واردقاهره شد .

وی در فرودگاه به خبرنگاران گفت که حامل پیامی از جانب حسن‌البکر برای پرزیدنت‌سادات است و درمدت اقامت درقاهره پیرامون مسائل مورد علاقه دو کشور و تحولات اخیر جهان عرب با مقامات‌مصری گفتگو و تبادل‌نظر خواهد کرد .

وزیر خارجه عراق درفرودگاه قاهره مورد استقبال محمدحسن الزیات وزیر اطلاعات و کفیل وزارت امور خارجه مصر قرار گرفت .

مراد غالب وزیر خارجه مصر که برای شرکت در کنفرانس کشورهای غیر متعهد به«جورج تاون» رفته بود در بازگشت از این شهر به کاراکاس رفته تـا درباره امکانات همکاری فنی و فرهنگی مصر و ونزوئلا باوزیر امور خارجه این کشورمذاکره کند. وی پس از پایان دیـدار خود از ونزوئلا به «ریودو ـ ژانیرو» خواهد رفت .

اسرائیل متهم به خرابکاری شد

کامپالا ـ ژنرال‌ایدی امین رئیس جمهوری اوگانـدا اسرائیل را به فعالیـت های خرابکارانه از طریـق سفارت خود در «رواندا»متهم کرد.ایدی امین گفت‌روابط نزدیکی که بین «رواندا» و «اوگاندا» وجوددارددرصورتی که رواندا به اسرائیلی ها اجازه دهد به فعالیت هـای خرابکارانه‌خودعلیه «اوگاندا» ادامه دهند بشدت مختـل خواهدشد .

وی گفت اسرائیلی ها در «رواندا»به‌شورشیان«اوگاندا» تعلیمات نظامی یاد می دهند وادامه اینوضع برای‌اوگاندا قابل تحمل نیست .

گلدامایر نخست‌وزیر اسرائیل با عـلامت انگشت بـه نلسون‌راکفلر فرماندار نیویورک و دست دردست او چه میگوید ؟ تهدید یا اخطار ؟ راکفلر سرگرم دیدار چهارروزه‌ای از اسرائیل است و عکس لحظات نخستین ملاقات‌نیمه رسمی فرماندار نیویورک را با مایردرمنزل شخصی نخست‌وزیر اسرائیل نشان میدهد عکس رادیوئی اطلاعات

نگهبانان الجزایری یوزپلنگان برداشته شدند

الجزیره ـ شنبه ـ پاسبانهائی که دو روز پیش از طرف دولت الجزایر در اطراف مقر فرماندهی حزب یوزپلنگان سیاه امریکا (بلاك پانترها) در الجزیره به نگهبانی گماشته شده بودند امروز برداشته شدند اما وضع بلاك‌پانتر ها در الجزایر هنوز هم در هاله‌ای ازاسرار فرو رفته‌است .

ماموران پلیس الجزایری دو روز پیش در حالیکه تحقیقات مقامات این کشور در باره ماجرای ربوده شدن هواپیمای شرکت امریکائی دلتا به الجزایر ادامه‌داشت در برابر ویلائی که رهبران بلاك‌پانتر هادرآن اقامت دارند به پاسداری گماشته شده بودند .در حال حاضر «الدریج کلیور » رهبر معروف حزب بلاك‌پانتر ها و «پت‌اونیل » یکی دیگر از رهبران این حزب باتفاق‌معدودی دیگر از یارانشان در الجزایر بسر میبرند.

بلاك‌پانتر ها تقریبا از دوسال پیش که بخش‌بین‌المللی حزب خود را در الجزایر تاسیس کردنددراین کشور مستقر شده‌اند.

۱۲ روز پیش هنگامی که یك هواپیمای مسافربری شرکت امریکائی دلتابوسیله ۵ زن‌و مرد سیاه پوست به الجزایر ربوده شد رهبران حزب بلاك‌پانتر ها به حمایت از ربایندگان هواپیما برخاستند و از دولت الجزایر تقاضا کردند تا۱ میلیون دلار پولی راکه بعنوان باج‌به وسیله ربایندگان هواپیما از شرکت دلتا دریافت شده بود به آنها پس بدهد.

دولت الجزایر این پول را ضبط کرده و دولت امریکا اصرار دارد که پول یادشده به شرکت دلتامسترد شود.

ب ۵۲ های امریکا رکورد شکستند !

مراکز کمونیستها درویتنام ۴۳ بار بمباران شد

سایگون ـ شنبه ـبمب‌افکن های ب۵۲ امریکائی امروزدر یکی از کم سابقه ترین‌فعالیت های ۲۴ ساعته خود ، ویتنام شمالی و مراکز تجمع نیروهای کمونیست در ویتنام جنوبی را جمعا ۴۳ بار بمباران کردند.در این حملات ۱۳۰ فروند ازبمب افکن های ۲۸ موتوره‌امریکائی شرکت داشتند.

فرماندهی نیرو های امریکا در ویتنام جنوبی اعلام کرد که ۱۱ فقره ازاین‌حملات‌درآسمان ویتنام شمالی و ۳۲ فقره دیگر از آنها در ویتنام جنوبی انجام گرفته‌است.

در چهارم ژوئیه گذشته خلبانان امریکائی‌با شرکت در ۲۶ ماموریت جنگی بزرگترین رکورد را در فعالیت های ۲۴ ساعته در ویتنام بجای‌گذاشتند و حملاتی که در ۲۴ ساعت منتهی به نیمروز شنبه(دیروز) بوسیله نیروی هوائی امریکا انجام گرفت رکورد تازه‌ای از نظرشدت و ابعاد این عملیات بوجود آورد.

در جبهه های جنك ویتنام نیرو های کمونیست روزشنبه یك اببار مهمات ارتش ویتنام جنوبی را در لونك بین واقع‌در ۲۹ کیلومتری شمال شرقی سایگون مورد حمله قراردادند و آن رامنفجر کردند.

در خلال ۲۴ ساعت‌گذشته ۷نفر از نظامیان امریکائی و۷ نفر از سربازان وافسران‌ویتنام جنوبی در جریان سقوط دو هواپیما که هردوهنگام‌برخاستن دچار سانحه شدند جان خود را در ویتنام جنوبی از دست‌دادند.

در همین حال جمهوری خلق چین دیروز امریکا رابه‌بمباران سیل بند های ویتنام شمالی متهم کردو خواستار قطع‌فوری حملات هوائی امریکا به‌ویتنام شمالی شد.

روزنامه مردم ، ارگان‌حزب کمونیست چین در مقاله‌ای که بوسیله خبرگزاری رسمی‌این کشور نقل شده ضمن محکوم کردن حملات هوائی امریکابه ویتنام شمالی واشنگتن رامتهم کرده که با بمباران سیل بند های ویتنام شمالی امیدواراست مردم و دولت این کشور را تحت‌فشار بگذارد و آنان را از یاری دادن به کمونیست های ویتنام جنوبی باز دارد.

انواع فیلتر ژیان
شرکت نریمیان ۹۲۰۱۰۹
آ ـ ۳۳۹۲۰

موزائیک ماشینی ناهید
محصول آخرین تکنیک سیمانکاری درایران
خیابان پهلوی‌سه‌راه عباس‌آباد
۵۹۴ تلفن ۹۲۱۰۵۲ ـ ۹۲۱۰۵۳ ـ ۹۲۱۰۵۴

ریاست محترم دبیرستان
دشتستانی

بدین وسیله از زحمات سرکار عالی و دبیران گرامی و دانشمند آن‌دبیرستان‌که موجبات توفیق اینجانب را در کنکور سراسری کشور فراهم نموده‌اند سپاسگزارم .
فریبا رحمن‌زاده

چاپ هفتم کتاب موفق
سبزیها و میوه های شفابخش
که اولین بار در روزنامه اطلاعات منتشر گردید با الحاق مطالب جدید و تنظیم فهرست الفبائی موضوعات ترجمه مهدی نراقی بوسیله انتشارات امیرکبیر منتشر شد.
آ ـ ۳۴۱۰۴ ۱ ـ ۵

هیئت مدیره شرکت پلاستیلوکس
(سهامی خاص)
طبق صورتجلسه‌ای اعلام داشتند که کلیه سهام شرکت به بی‌نام تبدیل گردید و اوراق قبل جمع‌آوری و باطل گردید.

امریکا پایگاه نظامی یونان را برای چه میخواهد ؟

نفوذ روزافزون نظامیان درسیاست خارجی امریکا

واشنگتن ـ نمایندگان کنگره امریکا ازنفوذ روزافزون‌نظامیان درسیاست خارجی بشدت‌انتقاد کردند. بعقیده‌آنها یکی ازعلائم نفوذ نظامیان‌در سیاست‌خارجی این کشور تاسیس یک بندر وابسته بناوگان ششم در بندر «پیره» در یونان است . این مطلب درگزارش کمیسیون‌امور خارجی مجلس نمایندگان‌امریکا که در ماههای مارس و آوریل تشکیل گردیده قید شده و متن آن دیشب در واشنگتن انتشار یافت .

در مقدمه این گـزارش ، « بنجامین روزنتال » رئیس کمیسیون فرعی درباره مسائل اروپا و «لی‌هامیلتون» رئیس سوکمیسیون مربوط بخاورمیانه گفته‌اند که معلوم نیست برای چه در میان کشورهای‌مدیترانه از قبیل ایتالیا و غیره یونـان برای این منظور در نظر گرفته شده است .

دولت نیکسون در ماه فوریه گذشته اعلام داشت که یک قرارداد اصولی برای تاسیس یک بندر ویژه جهت یک نـاو هواپیمابر و شش ناوشکن‌ناوگان ششم در بندر «پیره» بـا دولت یونان امضاءکرده است.تاسیس این بندر برای آمریکا سیـزده میلیون دلار تمام خواهد شد .

در جریان مذاکراتی که در کمیسیون امور خارجی مجلس نمایندگان دراین باره انجام‌شد بسیاری از نمایندگـان حـزب دموکرات و همچنین جمهوری خواهان آزادیخواه ازسیاست دولت نیکسون در برقراری روابط نزدیک با رژیم نظامی یونان انتقاد کردند در حالی‌که دولت آمریکا در فرصت هـای مناسب از اینکه کار برقراری رژیم دموکراتیک در یونان به کندی‌انجام‌میشود اظهارنارضائی می‌کند .

در پاسخ نمایندگان مخالف دریاسالار « الموزوم والت » رئیس نیروی دریائی و «راجر دیویس» معاون وزارت امـور خارجه در مسائل خاورمیانـه اظهار داشتند که بندر پیره از نظر تسهیلاتی که در آن برای واحدهای نیروی دریائی وجود دارد برای اینکار انتخاب‌شده است ولی نمایندگان دموکرات دلائل آنها را رد کردند .

سهولت کسب اسناد فوق‌محرمانه پنتاگون؟

واشنگتن ـ یك افسر اطلاعات ارتش امریکا با استفاده ازاسناد جعلی به شعبه «فوق محرمانه»وزارت‌دفاع آمریکا رخنه کرد و اسناد محرمانه «کامپیوتری »را به سرقت برده . وی ازطرف‌ارتش‌ماموریت یافته بود سیستم حفاظت شعبه اطلاعات وزارت دفاع امریکا را آزمایش‌کند وبرای این منظور مدتی‌در شعبه محرمانه پنتاگون بفعالیت جاسوسی پرداخت وتوانست اسناد فوق‌العاده محرمانه را از مرکز «کامپیوتر» بدست آورد واز کارت شناسائی‌روی سینه کارمندان عکسبرداری کند در حالی که حمل‌دوربین درآن محوطه اکیدا ممنوع است . سهولت دسترسی به اطلاعات محرمانه وزارت دفاع مقامات پنتاگون را سخت نگران کرده واقداماتی بعمل آمده تا در آینده از این‌اسناد بطور موثرتری محافظت بعمل آید .

پایان کنفرانس غیرمتعهدین

تفوق قدرت ها بشکل جدیدی ظهور کرده

جورج‌تاون ـ سومین کنفرانس وزیران خارجه ۷۴ کشور غیر متعهد که چهار روز پیش در پایتخت گویان گشایش یـافته بود دیروز باتصویب یك بیانیه که بلافاصله اعلامیه جرجتون نام‌گرفت و تعدادزیادی قطعنامه به کار خود پایان داد .

دراعلامیه طرق‌و وسایل‌یاری کردن نهضت‌های آزادی بخش قاره آفریقا و تامین احتیاجات این نهضت ها از نظر پول و اسلحه و مهمات و همچنین تصمین حداکثر حمایت سیاسی جنبش های مذکور توصیه و پیش‌بینی شده است .

کنفرانس وزیران خارجه کشورهای غیرمتعهد ۹قطعنامه درزمینه های‌مبارزه بااستعمار ـ زامبیا خاورمیانه ـ افسران ربوده شده ارتش های سوریه ولبنان‌بوسیله اسرائیل، صحرای اسپانیا ، هندوچین هماهنگی کشور های جهان سوم ، امنیت بین‌المللی ، خلع‌سلاح تصویب کرد .

درجای دیگری از اعلامیه کنفرانس خاطرنشان شده کـه بجای تقسیم سابق جهان به دوبلوك رقیب و متعارض‌شیوه جدیدی درسیادت قدرت هـای بزرك برجهان ظهور کرده که این بارامریکا و شوروی دو قطب آن را تشکیل میدهند . دنیای حاضرشاهد ظهورمراکز قدرت تازه‌ای است که درهمان حال بسیاری از کشور های مستقل و کوچکتر بیش از پیش فشار سیطره‌هماهنك قدرت‌های بزرك را احساس‌میکنند .

هاریمن و وانس تائید می‌کنند

نیکسون‌فرصت پایان‌جنگ ویتنام‌را یکبار هدر داد

وودستاک ـ شنبه ـ دو نفر از نمایندگان سابق آمریکا در مذاکرات صلح ویتنام‌درپاریس امروز ادعای سارجنت شرایور کاندیدای حزب دمکرات بـرای معاونت‌ریاست جمهوری امریکا را دایر براینکه دولت نیکسون در سال ۱۹۶۹ فرصت بـی نظیری را برای پایان دادن به جنگ ویتنام بهدر داده است تایید کردند .

آورل‌هاریمن رئیس‌و سایروس وانس نایب رئیس سابق هیئت نمایندگی آمریکا در کنـفرانس پاریس ضمن بیانیه‌ای که در خانه هاریمن در «وودستاک » واقع در ایالت نیویورک‌انتشار یافته بر سخنان اخیرسارجنت شرایور صحه گذاشته‌اند .

طبق‌این اعلامیه ویتنام‌شمالی در سال ۱۹۶۹ ابراز آمادگی کرده بود که تقریبا ۹۰ درصد از نیروهای خود را از دو استان‌شمالی ویتنام جنوبی خارج کند و مناقشات‌مسلحانه را در هندوچین تخفیف دهد.

در بیانیه هاریمن ـ وانسیاد آوری شده که در آن زمـان آمریکا دارای یک نیروی۵۰۰ هزار نفری در ویتنام جنوبی بوده و بنا براین در مقایسه با امروز در شرایط بمراتـب بهتری قرار داشته است تا با کمونیستهای ویتنام معاملـه کند .

هاریمن ووانس خاطر نشان کرده‌اند که دولت نیکسون در آغاززمامداری خود بجای‌آنکه درصدد برآیداز فرصت‌موجود برای پایان‌دادن به جنگ‌ویتنام استفاده کند ـ نخستین قدم‌را در سیاست ویتنامی خود بـا برقرارکردن پیوند های دوستی نزدیکتر با رژیم موجود ویتنام جنوبی برداشته است .

COST CONTROLLER

Tehran — Salary and benefits

Age 30 to 40 — over Rls. 700,000 p.a.

A large and well known company with foreign collaboration wishes to recruit an outstanding person to head its costing department.

Candidates must have a thorough grasp of standard costing and vairance reporting and should possess the ability to implement new systems and procedures. A recognised qualification in accountancy and fluency in English are desirable.

MATERIALS CONTROLLER

Age 30 to 40 — Salary and benefits

over Rls. 600,000 p.a.

The company also wishes to appoint a competent materials controller to exercice overall control over its extensive stores. His responsibilities will include the planning and control of inventories in addition to being their custodian. Previous experience in a large well-organised stores, is essential.

Starting salaries and allowances are over Rls. 700,000 p.a. and Rls. 600,000 p.a. for the two posts respectively. In addition, there are medical benefits and 25 days annual leave.

Applicants should telephone Miss Adjemian of (MCS) at 8.5078 between 8 to 2.

در گوشه‌و کنار جهان

بانوی عضو پارلمان هند کشته شد

دهلی‌نو ـ در اثر سقوط یک هواپیمای‌خطوط هوائی داخلی هند هیجده نفر از مسافران و سرنشینان آن کشته شدند. هواپیما لحظاتی پس از بلند شدن سقوط کرد، یک بانوی‌عضو پارلمان هند، یک توریست آمریکائی ، یک کارشناس روسی یونسکو و یک کـارشنـاس استرالیائی در میان کشته شدگان بودند.

بایکوت اقتصادی امریکا

واشنگتن ـ سی نفر از نمایندگان کنگره ممالک متحده امریکا از پرزیدنت نیکسون خواسته‌اند که از بایکوت اقتصادی بعنوان حربه‌ای برعلیه کشورهائی که به ربایندگان هواپیماهاپناهندگی میدهند استفاده‌کند. این پیشنهادبدنبال دزدیدن یک هواپیمای آمریکائی متعلق به شرکت دلتا به الجزایر واقدام دولت الجزایر در آزاد ساختن ربایندگان آن عنوان گردیده .

خرابکاری در تاسیسات برق کویت

کویت ـ عبدالله یوسف وزیر منابع هیدرو ـ الکتریک و برق کویت امروز فاش کرد که‌روز ۲۲ ژوئیه‌در تاسیسات هیدروالکتریک این‌کشور خرابکاری صورت گرفته است .

خرابکاران روی تاسیسات هیدرو الکتریک، آبی‌که محتوی مقدار زیادی نمک‌بوده‌ریخته‌اند ودر نتیجه جریان برق قطع شده ولی‌بتاسیسات برق آبی صدمه‌ای وارد نگردید .

دولت برای انجام تحقیقات دقیق به منظور پیدا کردن عاملین خرابکاری تاکنون دراین‌باره سکوت کرده‌بودولی سرانجام ناچار شدباصدور اعلامیه‌ای به شایعات بی‌اساسی که دراین‌باره انتشار یافته است پایان دهد .

پایان موقت اعتصاب خلبانان ایتالیائی

رم ـ خلبانان‌شرکت هوائی آلیتالیا به‌اعتصاب خود موقتا پایان دادندتا پیش‌نویس‌یک‌قرارداد میان سندیکای آنان با مقامات شرکت مـورد بررسی قرار گیرد .

عمل نازائی با موفقیت انجام شد

بوئنوس ایرس ـ روزنامه های آرژانتین گزارش دادند که دکتر «بلانکو» و دکتر«فیربو» موفق بانجام یک عمل پیوند تخمدان شده‌اند. پزشکان اعلام داشتند این عمل که پنج‌ماه قبل صورت گرفته کاملا موفقیت آمیز بوده و بیمار که یک زن عقیم بوده تا یک ماه دیگر باردار می شود .

این نخستین بار است که عمل پیوندتخمدان با موفقیت کامل روبرو شده و اگرزنی که مورد عمل قرار گرفته در ماه های آینده باردار شود موفقیت بزرگی نصیب دانش پزشکی و جراحی خواهد شد .

عمل تعویض کبد موفقیت آمیز بود

ژوهانسبورگ ـ یک سخنگوی بیمارستان ژوهانسبورگ اعلام‌کردکه نخستین عمل جراحی تعویض کامل کبد که روی یک مهاجر ۲۸ساله بلژیکی صورت گرفت با موفقیت روبرو گردیده و وضع بیمار رضایت بخش است . عمل مذکور یازده ساعت و روز جمعه انجام شد .

حمله جوانان هلندی به منازل ترك‌نشین

رتردام ـ نزدیک به یکصد و پنجاه جوان هلندی به منازل کارگران ترک مقیم این شهر برای سومین شب متوالی حمله کردند . یکی از جوان ها بعلت حمله به اسب پلیس باشلاق دستگیر شد . حمله جوانان هلندی بعنوان اعتراض به افزایش تعداد کارگران خارجی در این منطقه بود .

۱۹۸۵ ، زلزله پیش بینی میشود

کالیفرنیا ـ یکزمین شناس دانشگاه استانفورد اعلام کرد که تا سال ۱۹۸۵ دانشمندان قادر به اندازه گیری فشار زیر قشر های زمین خواهنـد شد به ترتیبی که سه ساعت قبل از وقوع زلزله میتوان آنرا پیش بینی کرد .

محاکمه یك شاهزاده مالزیائی

مالزیا ـ یک شاهزاده مالزیائی دیروز در یک دادگاه به اتهام پاشیدن گـاز اشک آور روی صورت دختر یکی ازپادشاهان سابق‌مالزی وکتک زدن شوهر او ظاهر شد .

قارچ سمی در یوگسلاوی کشتار میکند

بلگراد ـ روزنامه «بوربا» چاپ بلگراد گزارش داد شش نفر از اهالی شهر «زولا» در «بسنی » براثر خوردن قارچ سمی که از جنگل های اطراف چیده بودند کشته شدند و سیزده نفر دیگر که از این قارچ ها خورده بودند دچار مسمومیت شده و دربیمارستان بستری هستند . امسال براثر ریزش باران های مداوم در بسنی مقادیر زیادی قارچ در منطقه روئیده که بیشتر آنها سمی هستند .

انفجار اسرار آمیز در تل‌آویو

تل آویو ـ دیشب در یکی از خانه های تل‌آویو انفجار شدیدی روی داد و هشت نفر از افراد یک خانواده که برای انجام مراسم مذهبی دور هم جمع شده بودند بشدت زخمی شدند .

ظاهرا این انفجار براثر ترکیدن یک بطری محتوی گازروی داده‌ولی مقامات تل‌آویو احتمال میدهند که حادثه براثر خرابکاری کماندو هـای فلسطینی بوقوع پیوسته است . بلافاصله ژنرال دایان برای نظارت در تحقیقاتی که از طرف پلیس و نیرو های امنیتی برای کشف علت‌این حادثه انجام می شود در محل حاضر شد . آخرین گزارش های رسیده حاکی است کـه حال شش نفر از زخمی شدگان وخیم است .

جنایات‌نیویورك افزایش یافت

نیویورك ـ طی شش ماه اول سال‌جاری میزان جنایات در نیویورك به میزان‌قابل‌توجهی افزایش یافته است .

در شش ماه‌اول سال ، ۸۱۰ نفربه قتل رسیده‌اند واین رقم به نسبت سال۱۹۷۱معادل ۱۱درصد افزایش‌یافته است . بعبارت دیگر بطور متوسط در هرروز چهار تا پنج نفر در نیویورك به قتل میرسند .

کشت و خودکشی کرد

پاریس ـ بامداد دیروز در شهر «نیس »واقع در فرانسه یك‌مرد ۸۴ ساله با تفنگ شکاری پسرپنجاه‌وچهارساله‌خود راکه کارگریك‌ناتوانائی بود به قتل رساند وسپس باهمان‌تفنگ‌به‌زندگی خود پایان داد . پسر این مرد بدنبال‌یك‌اختلاف خانوادگی تصمیم داشت اورا ترك کند .

مک‌گاورن ، نیکسون‌را به‌مبارزه دعوت کرد

وودستاک ـ شنبه ـ جرج مک‌گاورن‌نامزد ریاست‌جمهوری حزب‌دمکرات در یک مصاحبه مطبوعاتی ریچارد نیکسون را متهم کرد که سنتی را که از دیرباز در آمریکا رعایت شده زیرپا نهاده‌و به وزیران‌خارجه ودفاع‌خود ماموریت داده‌است تابار اصلی مبارزات انتخاباتی رابرای‌هموار کردن راه تجدید انتخاب وی در نوامبر آینـده بردوش بگیرند.

مک‌گاورن به‌سیاست خارجی وسیاست دفاعی نیکسون‌تاخت واز او خواست که شخصا از سیاستی که در هندوچین دنبال میکند دفاع کند .او گفت در گذشته همواره این سنت در آمریکا رعایت شده که روسای جمهور بالفعل ولاحق خودشان برای تجدید انتخاب شدن در انتخابات ریاست جمهوری بار اصلی‌را بدوش گرفته‌اند وبرهم زدن این سنت از طرف‌نیکسون بزیان کشور امریکا است.

در واشنگتن‌جان میچل وزیر دادگستری آمریکا از سناتـور مک‌گاورن خواست که علنا از رامسی کلارک‌وزیر دادگستری پیشین ایالات متحـده بخاطر رفتار اهانت‌آمیزی که‌اخیرا در جریان دیدارش‌از ویتنام شمالی نسبت به کشور خود ـ آمریکا داشته است ابراز انزجارکند.

سناتور مک‌گاورن اخیرا گفته بود که اگر بریاست جمهوری آمریکا انتخاب‌شوداز رامسی‌ـ کلارک خواهد خواست تا مدیریت اداره تجسسات فدرال آمریکا (اف . بی . آی) را برعهده بگیرد .

جان میچل گفت عنوان کردن چنین سخنان ستایش‌آمیزی‌در حق رامسی‌کلارک که اخیرا از میکروفون رادیوی‌ویتنام شمالی برای‌ناسزاگفتن‌به کشورخودش آمریکا بابی‌پروائی استفاده‌کرده است ماهیت مقاصد دمکراتها را برای مردم آمریکـا روشن میکند .

تظاهرات آرام پروتستان های ایرلند

لندن دری ـ شنبه ـ هزاران نفراز پروتستانها امروز درحالی که هریك‌پرچمی‌دردست‌داشتند درخیابانهای شهر ناآرام‌لندن دری‌درایرلند شمالی براه‌افتادند ودرمارش سنتی «اورنج‌اوردر » که سه سال پیش‌آتش‌جنگهای داخلی رادر این‌سرزمین روشن کرد شرکت کردند .

باوجود کثرت تعداد تظاهر ـ کنندگان و صرف نظر از کشمکش های کوچك و کم اهمیتی که در چند مورد بین آنها و ماموران انتظامی‌وارتش بروز کرد در تمام‌مدت‌تظاهرات وراه‌پیمائی با آرامش‌بسیارادامه یافت .

سربازان ارتش انگلیس و ماموران پلیس محلی ایرلند شمالی در حالیکه بوسیله‌ستون های زره‌پوش حمایت می شدند قبلا تمام نقاط حساس‌وخطرناك لندن‌دری را محاصره‌و مسدود کرده‌بودند درمدتی که‌تظاهرات پروتستانها ادامه‌داشت‌هلیکوپتر های ارتش انگلیس دایما در آسمان‌لندن‌دری‌پرواز میکردند .

تظاهرات را که در خیابانهای بخش پروتستان‌نشین لندن‌دری برپا شده بود و محل‌برگزاری آن از محلات کاتولیك‌نشین کرگان وبگساید فاصله‌زیادی داشت ـ «یان‌پایسلی »پیشوای روحانی پروتستانها و نمایـنده مجلس عوام انگلستان رهبری می کرد .

پایسلی درنطق خود از پروتستانها خواست که‌دربرابر ارتش غیرقانونی‌جمهوریخواهان ایرلند مرعوب نشوند وزیر بار مردم و رژیم جمهوری برای ایرلند شمالی نروند .

کلاسهای زبان انگلیسی
INTERNATIONAL LANGUAGE CENTRE
کلاسهای عادی‌وفشرده زبان انگلیسی با همکـاری استادان ایرانی و خارجی ـ کلاسهای انگلیسی‌مبتدی ـ عالی ـ لورکمبریج L.C.E پروفیشنسی C.P.E
ثبت‌نام همه روزه صبح و عصر
گروه فرهنگی نیما ـ مرکز آموزش زبان
چهارراه شاه روبروی سینما آسیا تلفن: ۶۶۲۲۳۵

اولین پیشتازان مسابقه موتورسیکلت رانی پاریس ـ اصفهان به تهران رسیدند

برخورد گانگسترها با قهرمان مسابقه پاریس ـ اصفهان!

★ موتورسیکلت رانان ایرانی، قهرمانان خارجی را همراهی می کنند

★ یك متخصص آی. بی. ام و معشوقه‌اش پیشتازان مسابقه‌اند

عصر دیروز پیشتازان مسابقه موتورسیکلت‌رانی‌پاریس ـ اصفهان همراه با اسکورت باشکوه و بی‌سابقه ماموربن پلیس راه ، به پاسگاه مهرآباد تهران رسیدند . موتورسیکلت رانان درحالیکه با سرعت سرسام‌آوری حرکت می‌کردند ، ساعت۵ بعد ازظهردیروز وارد محوطه پاسگاه پلیس راه مهرآباد شدند .

آقای «دوفولن» موتورسیکلت‌سوار ۵۰ ساله پیشتاز فرانسوی که یک دختر زیبا بنام «فرانسواز کلودن» را به ترک موتورسیکلت خود داشت ، اولین کسی بود که به محل تعیین شده رسید.

پیشتاز قهرمانان

«دوفولن» که خود را مدیر قسمت روابط گمرک‌آی‌بی‌ام‌فرانسه معرفی میکرد بخبرنگار ما گفت:

« من از تعطیلات تابستانی‌ام جهت شرکت در این مسابقه استفاده کرده‌ام و در تمام مراحل این مسابقه جلوتر از هممموتور‌سیکلت‌رانان قرار داشته‌ام . »

دوفولن» که صورتش براثر تابش آفتاب دچار سوختگی شده بود ، افزود :

« از ارضروم در ترکیه به بعد ، من خبری از سایرشرکت کنندگان ندارم . »

«دوفولن» که استقبال باشکوه پلیس راه و دیگر مسئولین را جالب‌ترین خاطره سفر خود می‌داند ، می گفت :

« من هیچگاه تصور نمی‌کردم که در ایران اینگونه از ماستقبال شود و واقعا ازاین مطلب«شوکه» شده‌ام »

قهرمان پنجاه ساله

«دوفولن» که در حدود پنجاه سال سن دارد ، همچنان نیرو و انرژی خود را حفظ کرده است. او مدت بیست سال است‌که به عنوان تفریحو سرگرمی‌موتورسیکلت رانی میکند .

« دوفولن» در مورد اشکالات راه اظهار داشت : «در قسمت اروپائی راه ما از باران و باد شدید ناراحتی کشیدیم ودرترکیه گرد و خاک جاده از سرعت‌مان کاست . در ایران نیز گرچه‌جاده ها نسبتا خوب بود اما گرماکلافه میکرد .

سوغاتی از ایران

«دوفولن» در پاسخ سئوال خبرنگار اطلاعات در مورد خرید سوغاتی از ایران گفت :

« بسیاری از دوستان من در فرانسه ،سفارش خرید قالیچه و کار های دستی ایران را کرده‌اند . ولی من فقط یک قالیچه کوچک تزئینی به عنوان یادگاری این سفرپرماجرا ازایران به فرانسه خواهم برد .

برخورد با گانگسترها

«کریستیان واسور» موتورسیکلت رانی‌که بلافاصله پس از «دوفولن» به مهرآباد رسید نیز اظهار داشت :

«من بدون کوچکترین اشکال فنی به تهران رسیدم .»

واسور جالب ترین خاطره خود را تا رسیدن به تهران ، برخورد با یک گانگستر ترک در ارض روم ترکیه میداند .

واسور برای خبرنگار ما تعریف کردکه این گانگستر ترک درمقابل دریافت ساعت از کار افتاده‌اش تمام نقاط دیدنی و جالب شهر را باو نشان داده و در پایان او راتا خارج شهر ارض روم نیز همراهی کرده است !

«دوفولن» متخصص فرانسوی ماشین‌های آی . بی . ام و معشوقه‌اش پیشتاز مسابقه موتور سیکلت‌رانی پاریس ـ اصفهان بودند ـ درینجا آنها از خاطرات خود با خبرنگاران روزنامه اطلاعات ، حرف می زنند.

فیشر واسپاسکی

مهیج ترین صحنه برخورد موتور سیکلت رانان پیشتاز با خبرنگاران اطلاعات زمانی بود کـه آنان بلافاصله پس‌ازپیاده شدن ازموتور سیکلت‌جویای نتیجه‌بزرگترین پیکار اندیشه قرن بین فیشر واسپاسکی شدند و هنگامیکه از پیروزی‌فیشر بر حریف روسی خود توسط خبرنگاران آگاه شدند ، گفتند : «فیشر براستی از اسپاسکی قویتر است و حق اوستکه در این نبرد تاج قهرمانی را از اسپاسکی برباید .

در میان شرکت کنندگان مسابقه موتورسیکلت‌رانی پاریس ـ اصفهان یک پیر مرد شصت ساله نیز که پابپای جوانان ورزشکار اروپائی درین مسابقه شرکت دارد ، به تهران وارد شد .

سه نفر از خبرنگاران رادیو تلویزیون فرانسه برای تهیه‌گزارش ها و فیلم های مستند از جریان این مسابقه موتور سیکلت‌سواران شرکت کننده را در طول مسابقه همراهی می کنند .

نقص فنی درراه

دو موتورسیکلت‌ران آلمانی کمیک ساعت پس از پیشتازان این‌مسابقه به پاسگاه مهرآباد رسیدند در کاروانسرا سنگی دچار نقص فنی شدند ، پس از چند لحظه‌توقف و برطرف کردن این اشکال بکمپ توریستی سازمان جلب سیاحان رفتند .

نماینده جوانان موتورسیکلت‌ران تهران همایون اشکان که هنرپیشه فیلم‌های فارسی‌است برای‌استقبال ازدوستان موتورسیکلت‌ران‌خارجی به پاسگاه پلیس راه مهرآبادآمده بود .

اشکان به خبرنگار ما گفت : جوانان موتورسیکلت‌سوار تهران نمی دانستند که قهرمانان مزبور چه موقع به تهران میرسندوگرنه ما می خواستیم با تعداد زیادی از دوستان به استقبال آن ها برویم. همایون اشکان و دوستانش تصمیم دارند که همراه با موتور‌سیکلت رانان به اصفهان بروند و بعدا با آنان به تهران بازگردند.

بلیت رایگان المپیك

۲۵۰ هزار بلیط رایگان بازیهای المپیک‌از طرفکمیته برگزاری این‌بازیها دراختیار دانش‌آموزان آلمانی قرار خواهد گرفت.

دانش‌آموزان آلمانی می توانند از کلیه رشته های مسابقات به‌طور رایگان دیدن کنند .

چووالو : بازهم قهرمان کانادا

«جورج چووالو» قهرمان سنگین‌وزن مشترنی کانادا، با پیروزی در مقابل «تامی برنز» حریف گمنام، از عنوان‌قهرمانی خود دفاع کرد .

«چووالو» قهرمان ۳۴ ساله مشترنی کانادا ، در مسابقه دیشب پس از ۲ دقیقه و ۳۶ ثانیه که از دور اول مسابقه گذشته بود ، حریف گمنام‌خود «تامی برنز» را با ضربه فنی‌از پای درآورد و بدین ترتیب از مقام قهرمانی خود در کانادا دفاع کرد .

«چووالو» مشترن صاحب‌نام سنگین‌وزن کانادا در مسابقه دیشب ، باقدرت هرچه‌بیشتربر حریف یورش برد و بار ها ضربات سنگین راست و چپ را بر پیکر حریف وارد آورد، ونتیجه آن سه بار «ناکدان» بود که «تامی‌برنز»را بشکست کشانید .

مسابقه دیروز قرار بود که طی ۱۲ راند انجام شود .

پیکار فوتبال درانگلستان آغاز شد

جکی چارلتون : بازیگری بر نیمکت ذخیره‌ها !

منچستریونایتد مزه اولین شکست را چشید

مسابقات فوتبال دسته یک باشگاه‌های انگلستان ازدیروز تحت مقررات جدید فوتبال در این کشور آغاز شد . دراین فصل چند تن از بازیکنان سرشناس فوتبال انگلستان به باشگاه های جدید نقل مکان کردند .

جکی چارلتون بازیکن ۳۷ ساله سابق تیم ملی انگلیس و برادر «بابی‌چارلتون» در فصل فوتبال آمسال برای اولین بار یاران خود را در باشگاه لیدز یونایتد همراهی نخواهد کردو فقط‌بر نیمکت ذخیره‌هاخواهد نشست .

در اولین روز مسابقات دسته یک باشگاه‌های انگلستان این نتایج به دست آمد :

بیرمنگام‌سیتی ۱ شفیلدیونایتد ۲

چلسی ٤ لیدزیونایتد صفر

لیستر سیتی صفر آرسنال ۱

لیورپول ۲منچستر سیتی‌صفر

منچستر یونایتد ۱ ایپسویچ تاون ۲ (منچستر یونایتد همچنان از بابی چارلتون و جرج بست سود می‌برد).

نیوکاسل‌یونایتد۲ ولورهمپتون ۱(نیوکاسل یونایتد همان‌تیمی است که به تهران آمد)

نورویچ سیتی ۱ اورتون ۱

ساوث همپتون ۱ کاونتری سیتی ۱

تاتنهام هاتسپر ۲ کاونتری سیتی۱

وست‌براومویچ آلبیون صفر وستهام یونایتد صفر

انگلستان و جام ۱۹۷٤ مونیخ

سرالفرمزی سرپرست ،رهبر و سرمربی‌تیم ملی فوتبال انگلستان معتقد است :« اگر انگلستان‌تاسال ۱۹۷٤بتواندسه بازیکن جوان خط میانی برای تیم خود پرورش دهد ، بیگمان در مسابقات جام جهانی مونیخ در سال ۱۹۷٤ عنوان قهرمانی سال ۱۹۷۰ جام جهانی خود را که در مکزیک از دست داد ، مجددا کسب خواهد کرد .

سرالفرمزی همچنین‌معتقد است که در بازیهای جام جهانی سال ۱۹۷٤ در مونیخ ، تیمهای برزیل وآلمان‌غربی حریفان سرسخت انگلستان خواهند بود .

مقررات جدید

مقررات جدید فوتبال باشگاههای انگلستان که از دیروز در اولین دور مسابقات بموقع اجرا درآمد، سبب شد تا دو بازیکن سرشناس انگلستان از مسابقه اخراج شوند وتا سه مسابقه دیگر ، حق شرکت دربازیها را نداشته‌باشند .

« لاری‌لوید» عضو تیم ملی‌فوتبال انگلستان و باشگاه « لیورپول » ونیز « وین‌دیویس » بازیکن‌باشگاه « منچسترسیتی » بعلت اعمال ناشایستی که در هنگام مسابقه دیروز از آنان سرزد ، بدستور داور از زمین اخراج شدند و تا سه مسابقه دیگر ، حق شرکت‌در بازیها را نخواهند داشت .

در مقررات‌قبلی‌فوتبال‌باشگاههای انگلستان ، هربازیکنی که بدستور داور از زمین اخراج میشد ، فقط از همان یک مسابقه بدور می ماند . ولی در مقررات جدید حق شرکت در سه مسابقه بعدی نیز از او سلب خواهد شد .

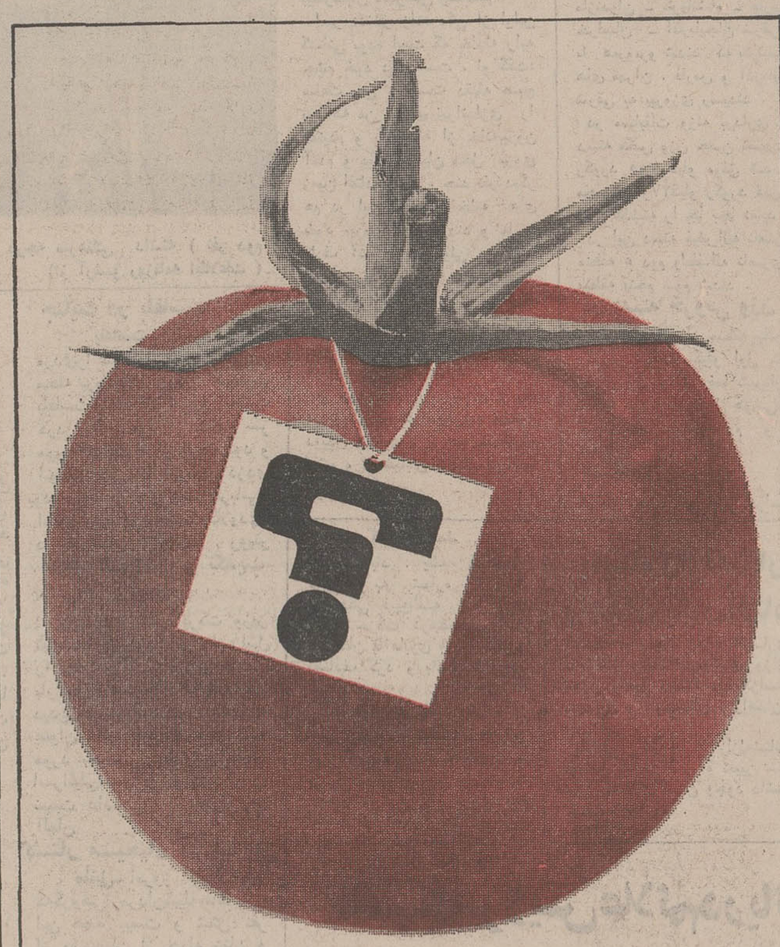

کاندیدا برای سال ۱۳۵۱

۱۶۰۰ قهرمان دانش‌آموز

مسابقات قهرمانی آموزشگاه‌های کشور را آغاز کردند

هیجدهمین دوره مسابقات قهرمانی آموزشگاه های کشور با شرکت ۱۶۰۰ نفر ورزشکار در کرمانشاه آغاز شد.

اولین نتایجی که در این مسابقات بدست آمده به این شرح است :

فوتبال :

خوزستان با آذربایجان شرقی ۰ـ۲ بسود خوزستان

بوشهر با کردستان برنده بوشهر (کردستان حاضر نشد)

خوزستان با گیلان ۰ـ۳ به سود خوزستان (گیلان حاضر نشد)

بسکتبال پسران

آذربایجان شرقی با فارس ۳۸ ـ ٤٦ به سود آذربایجان شرقی

استان مرکزی با خوزستان ۵۰ـ۵۲ برنده استان مرکزی

خوزستان با اصفهان۴۷ـ۶۷ برنده خوزستان

تهران‌با کرمانشاهان ۴۷ـ۵۰ برنده تهران

بسکتبال دختران

تهران‌با آذربایجان شرقی برنده تهران (آذربایجان شرقی حاضر نشد)

استان مرکزی‌با کرمانشاهان برنده‌استان‌مرکزی (کرمانشاهان حاضر نشد)

فارس بااصفهان ۱۲ـ۶۱ برنده فارس

خوزستان با مازندران‌برنده خوزستان (مازندران حاضر نشد)

هندبال پسران

آذربایجان شرقی با اصفهان ۹ـ۱۲ برنده آذربایجان شرقی

مازندران با ایزد ۵ـ۱۳ برنده مازندران .

خوزستان با فارس ۱۱ـ۱٤ برنده خوزستان

تهران‌با خوزستان برنده تهران (خوزستان حاضر نشد)

مسابقه قهرمانی آموزشگاه‌های ایران شش روز دیگر در کرمانشاه پایان خواهد یافت.

ازهمین هفته

یك‌فیلم کمدی شیرین برای بچه‌ها، نوجوانان، بزرگسالان ورزشکاران وتمام دوستداران فوتبال ! ...

تلویزیون بر جام جهان نما
مجهز به ماسك مخصوص که چشم‌ها را خسته نمیکند

گروه‌صنعتی تولیدی ووارداتی ماشین‌آلات راه‌سازی وساختمانی
ارکان ماشین. وزنه
ماشین رول. رولر
خیابان‌آیزنهاور ـ مقابل دانشگاه آریامهر شماره ۶۲۸ و ۹۴۶
تلفن : ۹۵۹۰۷۸ ـ ۹۶۲۴۵۹ ـ ۹۵۲۸۹۹ـ۹۵۹۰۰۲ـ۹۵۸۵۵۵

دولکومت
نسفاته کردن آبدیگ بخار
شرکت زالیون ـ خیابان اسکندری ـ شماره ۲۳۲ تلفن ۹۲۱۰۳۹ ۹۲۱۰۴۷

هنرستان صنعتی مبتکر
درزشته های الکترو نیك ، الکترومکانیك ، مکانیك وساختمان
از دارندگان گواهینامه قبولی سال سوم دبیرستان ثبت نام مینماید.
فارغ التحصیلان بادرجه تکنیسین به دریافت دیپلم کامل
متوسطه فنی نائل خواهند شد برای ثبت نام به نشانی خیابان ایرانشهر شماره ۲۰۴ و ۲۰۶ تلفن های ۸۳۳۲۴۷ و ۵ـ۸۳۳۲۴۳
مراجعه فرمائید . گروه آموزش فنی و حرفه‌ای مبتکران

ازصبح چهارشنبه‌در قویترین گروه سینمائی پایتخت
اوینورسال پاسیفیك ایران سلینا تیفون
مراد مونا کو پرسپولیس داریوش کارون
دریا و کریستال و آستارا تجریش
* قصه‌ای از تنهائی انسان ...
* حکایتی جانسوز از عشق ، از دوستی، از فداکاری
در دنیای پراز حرص و ظلم و شقاوت ، او خود را آدم غریبه‌ای حس میکرد ... این دنیای او نبود . . .

سرتیپ طاهری بدست خرابکاران کشته شد

این عکس سرتیپ طاهری رادر سال ۱۳۴۷ نشان میدهد . او باتفاق تیمسار مبصر رئیس شهربانی وقت در یکی از کلانتری ها هنگام بازدید از اموال مسروقه که توسط ماموران کشف شده دیده می شود . (از آرشیو روزنامه اطلاعات)

سوابق خدمت سرتیپ طاهری

سرتیپ سعید طاهری مراحل خدمات خود را از سال ۱۳۲۳ یعنی ۲۸ سال قبل آغاز کرد و پس ازطی‌دوره آموزشگاه‌عالی‌شهربانی به ترتیب درجه ستوان دومی تا سرتیپی رادر مشاغل مختلف گذرانید .

وی مدتی افسر نگهبان کلانتری یک اراک بود و آنگاه ریاست کلانتری ٦آبادان وریاست‌کلانتری مرکز آبادان و آنگاه ریاست راهنمائی آبادان را برعهده‌گرفت. پس از مدتی معاون شهربانی آبادان شد . در این موقع‌بتهران منتقل‌گردید وبسمت رئیس‌کلانتری ۲۰ منصوب گردید و بعد رئیس کلانتری ۹ شد .

سرتیپ طاهری سپس در شهربانی کل مشاغل مختلفی را بعهده داشت .

ساعت ٦ و پانزده دقیقه‌بامداد امروز طی برخوردی که بین یکی از افسران شهربانی با دو تن از عوامل خرابکار رویداد سرتیپ سعید طاهری افسر شهربانی به شهادت رسید.این برخورد هنگامی رویداد که دو نفر از عوامل خرابکارومتواری که مامورین در تعقیب آنهابودند در منطقه تهران پارس و در پوشش کارگران رنگکارمشاهده شدند .

این دو نفر در حالیکه‌سوار موتوسیکلت بودند از سرتیپ سعید طاهری افسر شهربانی که ازخانه خود خارج شده وعازم محل کار خویش بود آدرس خانه‌ای راسئوال میکنند.هنگامی که این افسر مشغول راهنمائی آنان می‌شود تروریست‌ها با سوء استفاده از فرصت و با غافلگیر کردن کسی که درکمال انسانیت وادب مشغول‌راهنمائی آنان بود به روی افسر مذکور آتش میگشایند. در این‌ماجرا سه گلوله به‌سرتیپ سعیدطاهری اصابت می‌کند ووی را نقش زمین میسازد .

تروریست‌ها پس ازاین‌تیراندازی باموتوسیکلت متواری میشوند ، افسر مذکور بلافاصله به‌بیمارستان منتقل میگردد تا مورد عمل‌جراحی قرارگیرد ولی متاسفانه تلاش پزشکان برای نجات وی نتیجه نمیدهد و سرتیپ سعید طاهری بشهادت میرسد .

پس از انفجار

چنانچه خوانندگان عزیز آگاهند در آخرین روز هفته گذشته انفجاری در آخرین طبقه فروشگاه کوروش رویداد که طی آن یکی از خرابکاران قربانی‌تبهکاری خود شد و بمناسبت جراحات شدید پزشکان ناچار شدند یک‌دست او را قطع کنند. این خرابکار که محمد حسین مشارزاده مهرابی نام داشت طی گفت و شنودهای اولیه همدستان و محرکان خود را معرفی کردو درنتیجه ماموران توانستند‌چهار نفر دیگراز همدستان خرابکار مذکور را شناسائی کنند .

یك برخورد دیگر

علاوه بر گزارشی که در بالااز نظر خوانندگان گذشت خبرنگاران سرویس حوادث روزنامه گزارش دادندکه‌بامداد روز جمعه برخورد دیگری بین ماموران انتظامی و عوامل خرابکار روی داده که‌منجر به کشته شدن یکی از تبهکاران شده است این برخورد در خیابان ایران‌اتفاق افتادوطی آن ماموران شهربانی‌که درتعقیب عامل‌شناخته شده بودند تصمیم به بازداشت او گرفتند اما خرابکار شروع به تیر اندازی بطرف مامورین کرد ودر نتیجه یک پاسبان براثر اصابت گلوله های عنصر خرابکار بشدت مجروح شد ولی پاسبان وظیفه شناس در همین حال خرابکاررا هدف گلوله قرارداد و اورا ازپا درآورد. خوشبختانه حال پاسبان وظیفه‌شناس که تحت عمل‌جراحی قرار گرفته رضایت بخش است.

همکاری مردم

نکته شایان توجه اینکه در جریان این برخورد یکی از رفتگران‌شهرداری برای دستگیری خرابکاران و کمک به ماموران انتظامی شهامت و فداکاری فوق‌العاده‌ای از خود نشان داده بود که مورد تشویق قرار گرفت. همچنین یکی دیگر از خرابکاران بوسیله اهالی منطقه‌ای که قصد مخفی شدن‌درآنجاراداشت دستگیر وطناب بیچ شده و به ماموران انتظامی تحویل گردید.

تشویق از ماموران فداکار

بامداد امروزتیمسار سپهبد صدری رئیس شهربانی‌کل‌کشوردربیمارستان شهربانی‌ازسرپاسبان زیدی دوست که پس از برخورد عنصر خرابکار باپاسبان بابازاده و مجروح‌ساختن او موفق به فرار شده اما توسط این مامور وظیفه شناس دستگیر شده‌بود دیدن کرد.

خبرنگار ما گزارش میدهدتیمسار صدری ابتدا صورت سر پاسبان مجروح را بوسید و آنگاه بعنوان پاداش سند مالکیت یک باب منزل مسکونی را به وی اهدا کرد و همچنین مبلغ پنجاه هزار ریال وجه‌نقد نیز بعنوان پاداش به رفتگری که همکاری با پلیس‌موجب دستگیری و قتل عنصر خرابکار شده بود اهدا شد.

اظهارات شهود

بدنبال حادثه خیابان ایران ، خبرنگار ما به محل حادثه رفت و با چند تن از ساکنین‌کوچه سقا باشی در این مورد گفتگو کرد. حسین علی حیدرخان‌نانوای محل که مغازه‌اش در وسط کوچه سقا- باشی قرار دارد و در محل‌حادثه حضور داشته است گفت : من و کارگر های دکان هر روزصبح ساعت ٥ در مغازه حاضر می - شویم ، صبح جمعه هم مشغول‌کار کردن بودیم ، ساعت نزدیک پنج و بیست دقیقه بود که ناگهان صدای چند تیر بگوش خورد ، من که قبلا چیز هائی در باره خرابکاران شنیده‌بودم به کارگران مغازه گفتم شاید اینها خرابکار باشند . شما مواظب خودتان باشید و بعد تصمیم گرفتیم مغازه را ترک کنیم و به سرکوچه‌بپرویم، ولی در حال بیرون آمدن ازمغازه دیدیم دو نفر جوان که قامت‌های متوسطی داشتند داخل کوچه مشغول دویدن هستند یکی از آن ها لباس کثیف رنگ و روغنی‌برتن داشت و دیگری کت و شلوار

سرتیپ طاهری متاهل و دارای عکس‌ها از سمت چپ‌عبارتند و پروانه طاهری دختر و نیز آن مرحوم

چند فرزند بود . از خانم مولود طاهری همسر خسرو و پرویز طاهری پسران

این عکس در سال ۱۳٤٤ برداشته شده است‌سرتیپ طاهری‌که‌درآنموقع درجه سرهنگی داشته (نفر دوم سمت راست) در کنار تیمسار مبصر رئیس شهربانی وقت دیده می شود. (از آرشیو روزنامه اطلاعات)

تجلیل‌رئیس شهربانی ازپاسبانهائی که‌باخرابکاران‌مبارزه‌کردند

زدوخورد با خرابکاران در خیابان ایران

سپهبد صدری : بزودی‌افراد خرابکار را تارومار خواهیم کرد

تیمسارصدری‌رئیس‌شهربانی کل کشور امروز طی‌مراسم‌ویژه‌ای با اهدای سند مالکیت یک خانه به سرپاسبان زیدی‌دوست مامور پلیس که چندی قبل هنگام زدوخورد باخرابکاران مجروح شده بود ، ازفداکاری های افراد پلیس قدردانی کرد.

رئیس شهربانی‌دراین‌مراسم گفت : وظیفه پلیس حفظ و حراست نظم ، و مبارزه باظلم و بی عدالتی ها است که تا اندازه زیادی در این راه‌موفق بوده‌است.

البته در طی این مبارزات‌ما قربانیانی نیز داشته‌ایم که‌برای هر مبارزه لازم است ولی با مقایسه باکاری که انجام‌شده است این قربانیها مهم نیست. ایروظیفه هر پلیس است که با هرگونه خرابکاری و ظلم مبارزه کند و ازدست‌دادن‌جان نیز یکی از وظایف یك پلیس واقعی است .ولی نباید این‌عمل رایك کار ساده تلقی نمودچون بهر صورت جان گرامی‌ترین اثر حیات بشری است .

ولی افراد پلیس همین گرانبها ترین پدیده زندگی، یعنی جان را باکمال میل در راه میهن فدا میکنند و این‌خود نشانه آن است که این افراد به ارزش کاری که انجام می دهند به خوبی واقف شده‌اند. پلیسی هدف ۳گلوله‌قرارگرفته شکمش پاره شده و روده - هایش بیرون ریخته ولی بازهم به تعقیب خرابکار ادامه میدهد وباکمك‌پاسبان‌ومردم خرابکار را از پای درمیاورد ... چنین پلیسی واقعا قابل تقدیس و قدردانی است .

بنابر این شهربانی ومسئولین مملکتی همان‌طور که بارها شاهنشاه آریامهر بزرك‌ارتشتاران فرموده‌اند باید از این افراد فداکار قدردانی کنند ، البته نه بخاطر این که تیرخورده‌اند بلکه بخاطر این که دیگران بدانند هیچ عمل مثبتی از نظر دستگاه دور نخواهد ماند.

ماموری که جانش را از دست میدهد بخاطر بدست آوردن خانه نیست ، چون بعد از مرك او دیگر منزل‌چه‌ارزشی میتواندبرایش داشته باشد؟

حادثه خیابان ایران

رئیس شهربانی کل کشور افزود :

در جریان واقعه صبح‌پریروز یك پلیس که به دو نفر در خیابان ایران مظنون شده‌بود پس از این که ۳تیر از لوله اسلحه آنها شلیك شد و او را مجروح کرد ، باز هم در شرایطی که باشکم مجروح روی‌زمین افتاده بود با آنها مبارزه کردو باکمك‌یك‌پاسبان دیگر و رفتگر محل‌یك‌خرابکار را از پا انداخت . من برای چنین فردی ارزش فوق‌العاده‌ای قائل هستم . خوشبختانه‌اکنون حال این پاسبان رضایت‌بخش و رو به بهبودی‌است .

بهرحال ، پلیس طی ۲ سال قربانیان زیادی داده است ولی باز هم مبارزه می‌کند و من مطمئن هستم که بزودی این افراد خرابکار راتارومارخواهیم کرد. خوشوقتی من و پلیس ازاین است که مردم بانهایت فداکاری با ما همکاری‌میکنند. در جریان انفجار فروشگاه کوروش ، وقتی که بمب در دست یکی از خرابکاران‌منفجر شدو همدست او فرار کرد ، این مردم بودند که او را دستگیر کردند و حتی وی را طناب پیچ کرده و تحویل ماموران انتظامی دادند.

من نمیدانم دیگر این خرابکاران چه میگویند؟آنها مگر نمی بینند که مردم‌چگونه به‌این دستگاه دل بسته‌اند و یارو یاور افراد پلیس هستند.

رئیس شهربانی کل کشور سپس از رفتگر خیابان‌ایران که در حادثه پریروز که منجر به کشته شدن‌یکی‌ازخرابکاران شد، شرکت داشت ، قدردانی کرد و مبلغ پنجاه هزار ریال به او پاداش داد.

تیمسار سپهبد صدری بعد ازاین مراسم به بهداری شهربانی رفت و از پاسبان‌علی اکبر بابائی زاده که صبح پریروز در جریان تعقیب خرابکاران ۳ تیر خورده است عیادت کرد.

دراین مراسم‌رئیس‌شهربانی پس از اهداء گل به پاسبان مجروح به او مژده داد که پس از خروج از بیمارستان میتواند به خانه‌جدیدی که شهربانی برایش خریده است نقل مکان کند.

سپس ازپاسبان مجیدی که در دستگیری خرابکار خیابان ایران کمك کرده‌بود،قدردانی شد.

نتایج مسابقات قهرمانی آموزشگاهها

رکوردوزنه‌برداری دسته‌مگس‌وزن

در دنباله مسابقات قهرمانی آموزشگاه های کشور که از بعدازظهر روزگذشته در کرمانشاه شروع شده است تیمهای شرکت کننده رقابت های فشرده‌ای را با هم آغاز کرده‌اند .

صبح امروز بازیکنان تیم های هندبال یزد و خوزستان با هم مسابقه دادند که ۳ بر صفر بسود یزد خاتمه یافت .

در همین رشته تیمهای تهران - مازندران - کرمانشاه - فارس ، خراسان - آذربایجان شرقی نیز با همروبرو شدند که بترتیب تیم های تهران ، فارس و آذربایجان شرقی به پیروزی رسیدند .

در مسابقات وزنه برداری در دسته مگس وزن حسن نصیری با رکورد ۲۵۵ کیلو موفق شد در مجموع ۲۷٫۵کیلو رکورد قهرمانی سال گذشته را جا بجا نماید .

در این دسته فیض‌الله ناصری‌از منطقه ٥ دوم ولطف‌اله ناصری از منطقه پنجم سوم شدند .

در دسته خروس وزن

احد رستگار از منطقه یک با رکورد ۲۶۲٫۵ کیلو اول شد . رقبای وی حمید رضا شبریان از منطقه دوم و اسماعیل هوشی از منطقه سوم بترتیب دوم و سوم شدند .

بسکتبال پسران

دراین رشته‌ازمسابقات خراسانیها با نتیجه ٦۷ بر٤۷ رقبای اصفهانی خود را شکست دادند و استان مرکز ٥۲ بر ٥۱ خوزستانیها را بزانو درآورد .

تبریز و تهران نیز بترتیب شیراز و کرمانشاه را شکست دادند .

بسکتبال دختران

دختران بسکتبالیست تهرانی از تبریزیها با نتیجه‌ی دو بر صفر بردند (تبریزی ها در این‌مسابقه حاضر نشدند) .

نتیجه مسابقه کرمانشاه با مرکز دو بر صفر بنفع مرکز اعلام شد زیرا کرمانشاه در این مسابقه شرکت نکرد .

اصفهان با شیراز- برنده اصفهان با نتیجه‌ی ٦۱ بر ۱۲ .

مازندران - خراسان دو بر صفر بنفع مازندران - (خراسانیهادر این مسابقه حضور نداشتند .

هندبال مرحله دوم

اصفهان با تبریز ۱۲ بر ۹ بنفع تبریز . خوزستان با تهران ۳ بر صفر بنفع تهران . فارس - خراسان ۱٤ بر ۱۱ بنفع‌خراسان. مازندران با یزد ۱۳ بر ٥ بنفع مازندران .

دو ۸۰۰ متر نهائی پسران

غلامحسین رئیسی از منطقه ٥ کشور با رکورد دو دقیقه و ٤ ثانیه و ٥۰ دهم ثانیه اول شد و فلاح‌الدین دهیاری از منطقه دوم ، صادق داداشی از منطقه سوم ، امیرشاه کرمی از منطقه پنجم ، عبدالرضا امیری از منطقه دوم و بیژن نیک برش از منطقه‌ی سوم بترتیب دوم تا ششم‌شدند .

فوتبال

امروز خراسان باآذربایجان‌شرقی مسابقه داد که نتیجه‌ی آن ۳بر۲ بنفع آذربایجان شرقی اعلام شد. کردستان با خوردن ۳ گل تسلیم بوشهریها شد وخوزستان گیلانیها رابا ۳ گل شکست داد . در این مسابقات شیراز و استان مرکزیک بر یک مساوی شدند .

کشته شد

فیض‌آباد : یک کامیون کمپرسی به شماره ۱۷٤٦۳ براندگی ذبیح‌اله مصطفوی هنگام حرکت درمحمرفیض‌آباد خراسان با عابری بنام « لطفی» تصادف کرد و باعث‌مرگ وی شد .

کشف جسد

برازجان - دیشب جنازه‌ای در ارتفاعات « باغ‌تاج » جنازه متعلق به مرد ٤۰ ساله‌ای بنام محمدرضا امیری میباشد .

پایگاه زلزله‌نگاری زاهدان بکار افتاد

مشهد - پایگاه زلزله نگاری دانشگاه مشهد باهمکاری وزارت تعاون وامور روستا درمرکزاستان سیستان و بلوچستان (زاهدان) دایر شد .

باتاسیس این مرکز زلزله‌شناسی موانعی که در سرراه تعیین محل دقیق‌زلزله های ایران وجود داشت، برطرف میگردد .

کشتی حامل پانصدنفر در رودخانه داکا غرق شد

داکا - براثر تصادم یك کشتی مسافربری با یك کشتی بزرك‌موتوری درروددخانه حومه شهرداکا واقع دربنگال شرقی بیش از ۲۰۰ تن به هلاکت رسیدند .

گزارش رسیده حاکی است که کشتی مسافربری حامل۵۰۰ مسافر بود که پس از حادثه‌به دو نیم شد . حادثه مرگبار درتاریکی شب اتفاق افتاد ، و تاریکی سبب‌شدکه امدادگران نتوانند به موقع‌به‌یاری قربانیان حادثه بشتابند و از طرفی‌میزان دقیق تلفات و زیان های‌وارده را تعیین کنند . پس از تصادم مسافران وحشت‌زده فریادزنان خودرا به‌وسط آبهای رودخانه پرت کردندوتاریکی غلیظ شب سبب شد که پلیس حومه شهر داکا به گمان این که فریاد و همهمه به علت حمله شبانگاهی راهزنان بکشتی مسافری است بطرف مسیر فریاد ها آتش گشوده و عده‌ای سهوا کشته شدند. (رویتر)

دنباله اخبار خارجه

تماس مستقیم اعراب و اسرائیل !

تل‌آویو - دو چمدان دیروز سبب برقراری نخستین تماس مستقیم میان تل‌آویو و یک پایتخت عربی شدند . مقامات فرودگاه تونس دیروزبابرقراری تماس مستقیم بامقامات شرکت هوائی ال - آل درتل‌آویو خبر دادند که دوچمدان به مقصد تل‌آویو اشتباها به تونس حمل شده . مقامات‌اسرائیل درپاسخ ظرف چنددقیقه به تونس‌پاسخ دادند . و درباره دو چمدان توضیحات بیشتری خواستند . رویتر

تجدید مذاکرات اوپك

بیروت - مذاکرات اوپك باکمپانیهای‌نفت‌درزمینه‌مشارکت ازروز شنبه‌ازسرگرفته خواهد شد . شیخ احمد زکی یمانی وزیر نفت عربستان و نماینده تام‌الاختیار اوپك که اخیرا به تهران سفر کرده بود اینك در بیروت بسر میبرد و مذاکرات او را مهم باید تلقی کرد . مذاکرات قریب‌الوقوع اوپك با کمپانیهای نفتی‌که‌قبلا باشکست روبروشده بود مذاکراتی تعیین کننده خواهد بود . رویتر

جنایت در بلفاست

بلفاست - پلیس ، جنازه مردی‌را درعقب یک اتومبیل‌در محله پروتستان نشین غرب بلفاست سحرگاه امروز کشف کرد . این مرد از ناحیه سر مورد اصابت قرار گرفته بود و اتومبیل نیز یك اتومبیل دزدی بود. درهمین حال نهمین‌قربانی انفجاربمب دردهکده «کلاودی» دربیمارستان درگذشت . رویتر

ادعای اسرائیل و تکذیب اردن

بیروت - غالب برکت وزیر توریسم‌اردن‌امروزادعای‌اسرائیل را مبنی براین که وی چندین بار بطور محرمانه از اسرائیل دیدن کرده«مضحك‌و ساختگی» عنوان داد . بازدید محرمانه مورد بحث را یك روزنامه اسرائیلی‌به وزیر توریسم اردن نسبت داده بود . **خبرگزاری آلمان**

کشتار مسیحیان در فیلیپین

مانیل- امروز اعلام شد که‌گروهی‌ازمردان‌قبیله«قاگابیلی» این هفته بیست و شش نفر از مسیحیان از جمله زنان و کودکان را درایالت «کوتاباتو» قتل‌عام کرده‌اند. شهردار شهر «سورالا» واقع در ۸۰۰۰کیلو متری جنوب شرقی مانیل گفت که‌افرادقبیله،خانه‌های‌مسیحیان را آتش زدند و جمع کثیری‌از آنها به دهکده های اطراف فرار کرده‌اند .

اتومبیل دزدی در شوروی

مسکو - ۲۳مرد بامحکومیت هائی تا ۱۳ سال حبس به زندان افتادند . محکومیت این عده بموجب‌گزارش‌یک روزنامه شوروی ربودن اتومبیل های خارجه جنبه تصمیمی بوجود می‌آورد و دولتی وشخصی و فروش آن با استفاده‌ازمدارک جعلی بود. رویتر .

ملاقات والدهایم با رهبران پکن

پکن - کورت والدهایم‌دبیر کل سازمان ملل متحد دیشب در پکن خواستار پایان‌مسابقات تسلیحاتی شدو گفت‌درگیری های منطقه‌ای از جمله‌مهمترین مسائلی هستند که دنیای امروز باآن روبرو است .

والدهایم که در ضیافت شی‌ینك - فی وزیر خارجه جمهوری خلق چین سخن می- گفت افزود پایه های‌صلح‌جهان بر ستون های ترس استوار گردیده . والدهایم که دیروز یک صلح پایدار در شبه قاره هند خرابکاری میکند .بدنبال تهدید هیئت نمایندگی چین ، شورای‌امنیت اینک ترجیح‌داده بررسی تقاضانامه بنگلادش را برای عضویت در سازمان ملل به تعویق اندازد .

رویتر

داکاازروش چین درشگفت‌است

داکا - عبدالصمد آزاد وزیر خارجه بنگلادش امروزازروش جمهوری خلق چین درسازمان ملل‌نسبت به مخالفت‌باعضویت بنگلادش دراین سازمان‌اظهار شگفتی کرد. آزاد گفت روش چین ، باسنت های انقلابی‌این کشور مغایرت دارد . وزیر خارجه بنگلادش اضافه کردکه سال گذشته عضویت چین در سازمان جهانی با استقبال۷۵ میلیون مردم بنگلادش روبرو شد و چینی‌ها بایست پیش از «وتوی» ورودبنگلادش بسازمان ملل کلیه اشکالاتی را که یک چنین تصمیمی بوجود می‌آورد ارزیابی کنند . آزاد، پرزیدنت بوتو رئیس جمهوری پاکستان رامتهم نمود که در راه‌برقراری

پیش‌بینی هوا

هوای استانهای آذربایجان نیمه‌ابری همراه بارگبار های پراکنده ، هوای سواحل‌دریای مازندران صاف در بعضی‌نقاط همراه با مقداری ابر ، هوای استانهای خوزستان ، فارس، سیستان و بلوچستان ، شهرستانهای اطراف کویر و جزایر تنب و ابوموسی صاف در بعضی نقاط غبارآلود خواهد بود. هوای تهران و بقیه نقاط ایران صاف در بعضی ساعات همراه بامقداری ابروگردوغبار پیش‌بینی می‌شود گرمترین نقطه در ۲٤ ساعت گذشته اهواز با حداکثر ٤۷ درجه وحداقل ۲۹ درجه و خنک‌ترین نقطه کرمان‌باحداکثر ۳۰ وحداقل ۱۲ درجه بالای صفر بوده است.

حداکثر درجه حرارت دیروز تهران ۳٥ وحداقل ۲۲ درجه بود .

نصب‌وسرویس‌علائم‌دریائی درخلیج فارس و عمان

سخنگوی سازمان بنادر و کشتیرانی اعلام داشت چندی پیش هیئتی از کارشناسان ، مهندسین‌و تعمیرکاران سازمان بنادر و کشتیرانی بمنظورتعمیر و مرمت علائم دریائی ازجمله فانوسهای دریائی و چراغهای دریائی‌شناور و همچنین کنترل این علائم و نصب علائم‌جدید در بعضی از نقاط بنادر و جزایر ایران در خلیج فارس عازم بندارو سواحل منطقه خلیج فارس و دریای عمان شدند .

سخنگوی سازمان بنادر و کشتیرانی افزود اعزام این هیات ۷۰ روز بطول انجامید و مامورین‌و کارشناسان‌سازمان بنادر با کشتی « مهر» متعلق به این سازمان و همراه با تجهیزات کامل‌کلیه‌علائم دریائی بنادر و جزایر جنوبی کشور را مورد بازدید و بررسی قرار دادند و جمعا علائم دریائی ۲۷ بندر و جزیره از خارك و گناوه در غرب خلیج فارس تاراس‌پسا در نزدیکی‌منتهی‌الیه آبهای ایران را تعمیر و مرمت کردند .

در این عملیات ۳۰ دستگاه فانوس دریائی ۷٥ گوئه(چراغ دریائی شناور) سه فروند قایق‌نورانی و دو چراغ‌دریائی چشمک زن تعمیر و تجدید سوخت‌شده و یا نصب گردید.

مناطقی که مورد تعمیر و یا تجدید ونصب‌علائم دریائی‌قرار گرفته‌عبارتنداز خارك،خارکو، گناوه، بندرعباس، جاسک ، چابهار ، سیریک ، جزیره قشم ، هرمز ، لارك ، جزیره لارك ، کانال نیاب میناب ، جزایر تنب بزرگ،ابوموسی ، سری فارور، باسعیدو ، بندرشناس، لنگه ، چارك ، کیش، لاوان، هندورابی‌جزیره چیرو ،چیتور، بندرشیو، راس نابند.

سخنگوی سازمان بنادر در پایان گفت ، این اقدام کمک زیادی به راهنمائی کشتیهای متعددی‌که شبانه روز درمنطقه خلیج فارس و دریای عمان تردد دارند مینماید .

ازگرما مردند

تاظهر امروز میزان حرارت هوا در آبادان بین ٤۹ تا ٥۰ درجه بالای صفر و رطوبت هوا نیز به ۹۰ درصد رسید .

یک مرد شصت ساله بنام رجب حمیدی هنگام گذشتن از یکی از خیابان های‌آبادان بعلت‌گرمازدگی نقش برزمین شد و قبل از اینکه به بیمارستان‌رسانده شوددرگذشت ضمنا پسر بچه‌ی ۱۳ ساله‌ای بنام حمیدقمی نیز براثر گرمازدگی جان خود را از دست داد .

خبرهای کوتاه

خاندان سلطنتی از نوشهر به تهران بازگشتند

همانطور که دیروز اطلاع دادیم سفر خاندان جلیل سلطنت به نوشهر بعد از ظهر روز گذشته پایان یافت و اعلیحضرتین باتفاق والاحضرتها ، والاحضرت ولیعهد ووالاحضرت‌شاهدخت‌فرحناز وشاهپورعلیرضا وشاهدخت لیلا در ساعت پانزده و چهل‌دقیقه با هواپیما از نوشهر بتهران مراجعت کردند . سرکار علیه خانم فریده دیبا نیز باتفاق اعلیحضرتین و والاحضرتها بتهران بازگشتند.

مقدم اعلیحضرتین‌و والاحضرتها را روسای‌مجلسین سنا و شورایملی، آقای علم وزیر دربار شاهنشاهی وبانو، وزیر خارجه، رئیس ستاد بزرگ ارتشتاران ، ژنرال آجودان شاهنشاه،رئیس کل‌تشریفات شاهنشاهی،روسای دفتر مخصوص شاهنشاه آریامهر و علیاحضرت شهبانو و فرمانده گارد شاهنشاهی مورد استقبال قرار دادند .

در طول اقامت اعلیحضرتین در شمال ، اعلیحضرت پادشاه و ملکه یونان و اعلیحضرت ملک حسین میهمان شاهنشاه و شهبانوبودند .

اولین کلنك تاسیسات بازیهای آسیائی

والاحضرت شاهپورغلامرضا پهلوی ریاست کمیته ملی المپیك ایران ساعت ده و نیم بامداد روز سه شنبه(پس‌فردا) اولین‌کلنگ ساختمان تاسیسات بازیهای آسیائی ۱۹۷٤ را بر زمین خواهند زد .

والاحضرت شاهپورغلامرضا بامداد روز چهارشنبه تهران را با هواپیما به سوی مونیخ ترك خواهند کرد .

تسریع در صدور احکام معلمان گروه بالا

وزارت آموزش و پرورش‌در نظر دارد برای تسریع‌درپیاده کردن مرحله‌دوم‌قانون استخدام در مورد معلمینی که در گروه های ۷و۸و ۹و ۱۰و ۱۱ قرار میگیرند ماموریتی به شهرستانها ، اعزام دارد.برای انجام این برنامه هفته گذشته یک دوره کارآموزی دروزارت آموزش و پرورش تشکیل شد تامامورینی که برای این‌کار انتخاب شده‌اند تعلیمات لازم فرا گیرند .

این عده دررفع مشکلات‌کار واحکامی که قبلا صادر شده‌با ادارات آموزش و پرورش همکاری خواهند کرد . اداره کل امور اداری وزارت‌آموزش وپرورش ازهم‌اکنون خود را آماده نموده تا بمحض ابلاغ ضوابط احکام‌معلمین‌گروههای بالا را صادر نماید .

درسمینار بودجه‌نویسی

دومین جلسه سمینار بودجه نویسی و برنامه ریزی« سنتو» صبح امروز در کاخ سازمان برنامه تشکیل شد، در این جلسه نمایندگان کشور های آمریکا و انگلستان ، پاکستان وترکیه و ایران در زمینه های مختلف صحبت کردند و این جلسه مقارن ساعت یک بعد از ظهر پایان یافت . دیشب آقای دکتر علی هزاره معاون نخست وزیر بمناسبت ورود نمایندگان فوق ضیافتی به شام در هتل اینتر کنتیانتال ترتیب داد که در آن عده‌ای از مقامات‌مملکتی شرکت داشتند .

خوابگاه برای صیادان

برای چهار هزار صیادان شمال خوابگاه ساخته میشود تا درایامی که این افراد بصید ماهی در سواحل بحر خزر مشغول هستنددراین‌خوابگاهها که از طرف شرکت شیلات شمال ساخته خواهد شد استراحت کنند .

در بازدیدی که اخیرا وزیر کشاورزی باتفاق آقای مرتضی خطیبی مدیرعامل شیلات از شمال بعلل آورد دستور فوق را صادر کرد و ضمنا از ناوگان صیادی ایران که سال گذشته تحویل ایران شده است بازدید بعمل آورد .

همکاری پزشکی و آموزشی

صبح سه شنبه یک قرارداد همکاری در زمینه پزشکی و آموزشی بین دانشگاه تهران و سازمان شاهنشاهی خدمات اجتماعی باحضور آقای دکتر نهاوندی و آقای مهندس انصاری به‌امضاء خواهدرسید.

کنفرانس سرمایه‌گذاری ایران و ژاپن

در توکیو رسما اعلام شدکه کنفرانس مشترک سرمایه‌گذاری ایران و ژاپن روز های پنجم‌تا ششم شهریور آینده در تهران تشکیل میشود .

٦۰ هیئت ژاپنی از جمله۲۸ رهبر اقتصادی ژاپن‌درمذاکرات با هوشنگ انصاری وزیر اقتصاد و مقامات رسمی و اقتصادی ایران شرکت میکنند.

در این مذاکرات حدود و امکانات مشارکت ژاپن‌دربرنامه پنجم عمرانی ایران نیزمشخص خواهد شد .

انتصابات در وزارت کشاورزی‌و منابع‌طبیعی

از طرف وزیر کشاورزی‌و منابع طبیعی آقایان مرتضی نکوئی به سمت رئیس اداره کل کشاورزی گرگان ودشت و خلیل سیاسی به سمت رئیس‌کل‌کشاورزی‌فرمانداری کل سمنان‌و تقی خلج‌هدایتی بسمت رئیس اداره کل فرمانداری کل سمنان تعیین شدند روسای مزبور از اول شهریوردر سمت جدیدآغاز بکار خواهند کرد.

خبرنگاران ناشناس اطلاعات

همه‌جا هستند

مرد مسنی که در صندلی عقب تاکسی نشسته بود چهره‌اش برافروخته و صدایش میلرزید و به دوستش که کنار راننده تاکسی قرار داشت میگفت :

ـ بله . . . بعد از عمری جان کندن باین نتیجه‌رسیده‌ام که حتی در کار خیر هم حاجت به استخاره است .

من ـ خبرنگار ناشناس اطلاعات . باشنیدن این جمله گوشهایم را تیز کردم تا علت ناراحتیش را دریابم و او بدون توجه بمن دنباله حرفهایش را گرفت :

ـ بله ، دورو زمانه‌ای شده که آدم حتی از رفتن دنبال کارهای خیر هم منصرف میشود . من خودم مدتی است که برای یک کار خیر سرگردان شده‌ام و نمیدانم چه کنم . قصد من انجام یک کار خیر بود ، میخواستم برای یک موقوفه آپارتمان بسازم و درآمد این موقوفه را زیادتر کنم تا فرصتی باشد برای کارهای خیر بیشتر . اما مرا آنقدر از این اداره به آن اداره حواله دادند که به تنگ آمدم و حالا چند روز است که همه برنامه های زندگیم را تعطیل کرده‌ام تابتوانم اجازه ساختمان برای یک موقوفه بگیرم .

در حالیکه خودم را باو معرفی میکردم گفتم :

ـ اگر مایل باشید اجازه بفرمائید باتفاق این کار را دنبال کنیم تا هم شما به نتیجه‌ای برسید و هم من مشاهداتم را در روزنامه بنویسم که مسئولین به ضعف کار خود پی ببرند و در فکر اصلاح نارسائی ها باشند . مرد وقتی دریافت که با یک روزنامه نویس طرف است با خوشحالی اشاره‌ای به کیف سیاهرنگش کرد و گفت :

ـ فردا با یک پرونده از مدارکی که جمع کرده‌ام ، به سراغتان خواهم آمد . البته در صورتی که قول بدهید آدم سحرخیزی باشید و زود هم از کوره در نروید ...

قبول کردم ، دستش را فشار دادم و از تاکسی پیاده شدم .

ماجرایی که برآقای فتحیّه گذشت...

اینجا ساختمان شهرداری ناحیه۶ است و آنکه دست بریشانی برده خبرنگار ناشناس اطلاعات است که پس از آخرین مراجعه به شهرداری ناحیه ۶،عرق از پیشانی می‌زداید...

فردای آنروز بدفتر روزنامه آمد . همان‌کیف سیاه را زیر بغل داشت . کنار میز من نشست ،مشتی کاغذ بیرون کشید و شروع به صحبت کرد .

ـ من محسن فتحیه متولی موقوفات مسجد و مدرسه حاج ابوالفتح فتحیه هستم . این موقوفات در جنوب خیابان مولوی تهران واقع شده و قسمتی از آن هشت باب مغازه‌است که با استفاده از راهروی متعلق به موقوفه میتوان روی مغازه‌ها دو دستگاه آپارتمان سه اطاقه با برداشت از موجودی موقوفه ساخت (در اینجا به کاغذ کروکی محل اشاره کرد) و بردرآمد موقوفه افزود . وقتی این مساله در مجالس متعدد محلی طرح شد ، ما پیشنهادی در این زمینه به اداره اوقاف دادیم . .. پس از بازدید کارشناس رسمی اوقاف مراتب به معاونت نخست وزیر وسرپرست سازمان اوقاف گزارش شد و ایشان ضمن تصویب این پیشنهاد روی گزارش شماره ۱۸۵۳ مورخ ۵۱ر۳ر۳ منطقه اوقافی مرکز دستور داد اقدام لازم بعمل آید. پس از چندی اداره اوقاف تهران با اعلام قبولی طرح، نظریه کارشناس و کروکی ساختمان را عینابه اینجانب تسلیم کرد و تاییدیه‌ای هم به شماره ۳۲۱۹ مورخه ۵۱ر۳ر۲۱ به‌ادارمشهرسازی شهرداری‌ناحیه۶ تهران ارسال گردید تا در کار ساختمان موقوفه تسهیلات‌لازم بعمل آید .

رونوشت نامه متولی موقوفه به همراه نظریه شماره ۲۶ آقای هادی فریقی کارشناس رسمی نیز ضمیمه این نامه بود لازم به یادآوری است که‌تبصره ۳ ماده ۲۶ از قانون عوارض نوسازی صراحت دارد که ابنیه موقوفه از پرداخت عوارض نوسازی وسطح شهر معاف هستند و بایدبرطبق نظریه کارشناسان عمل شود و پروانه ساختمانی صادر گردد .

نامه شماره ۳۲۱۹ اوقاف در تاریخ ۵۱ر۳ر۲۲ تحت شماره ۱۱۳۵۹ در دفتر ناحیه شهرداری ۶ تهران ثبت شده است و حال من‌بدنبال گرفتن اجازه‌ساختمان هستم و اگر شما مایل باشید میتوانید مرا همراهی کنید .

از جا برخاستم و با هم براه افتادیم .

درشهرداری ناحیه ۶

وارد شهرداری منطقه ۶شدیم واز مامور اطلاعات نشانی دفتر را خواستیم که او گفت : ته راهرو .. به انتهای راهرو رفتیم و وارد اطاق دفتر شدیم و شماره نامه را بیرون آوردیم .. دفتردار نگاهی بما کرد و گفت : کاری داشتید ؟ شماره نامه رابدستش دادیم .

بدوستش اشاره کرد :

ـ مثل اینکه مربوط به تست .

همکارش از میان دفترها شماره ما را پیدا کرد .

ـ به آقای مهندس شاهین مراجعه کنید .

بار دیگر به قسمت اطلاعات مراجعه کردیم و نشانی اتاق آقای مهندس شاهین را خواستیم مامور اطلاعات با خونسردی گفت :

ـآقای مهندس شاهین فعلا در اداره نیستند .

ساعتی در راهرو قدم زدیم تا اینکه خبر دادند آقای مهندس شاهین رئیس شهرسازی شهرداری‌ناحیه ۶ آمده است ، به اتاق‌ایشان رفتیم و منظورمان را بیان کردیم .

ایشان بدون اینکه نگاهی به پرونده امربیندازد گفت : باید مفاصا حساب نوسازی و سطح شهر را ارائه دهید تا اقدام شود .

همه‌ی توضیحات ما در باره موقوفه بودن ساختمان و اشاره به تبصره ۳ ماده ۲۶ قانون نوسازی که موقوفات را از برداخت عوارض نوسازی و سطح شهر معاف میکند بیهوده بود . مصرانه میگفت باید مفاصا حساب بیاورید . . . مفاصا حساب .وقتی از چانه‌زدن نومید شدیم ، پرسیدیم حالا چه باید بکنیم ؟

ـ به رئیس قسمت نوسازی مراجعه کنید ...

بار دیگر در راهرو سرگردان شدیم و پرسان پرسان اتاق آقای ولی پوربور رئیس اداره نوسازی را پیدا کردیم و داخل آن شدیم .

مقصودمان را با ایشان در میان گذاشتیم . آقای پور بور مدتها با تلفن از دوستانش راه چاره را می پرسید و بالاخره بما گفت فتوکپی اسناد اجاره مستاجرین مغازه ها و سایر مدارکتان را فردا بیاورید تا برای اظهار نظر به اداره کل ممیزی و درآمد نو سازی شهرداری بفرستیم .

روز بعد

آن روز دست از پا درازتر شهرداری ناحیه ۶ را ترک کردیم . فردای آن روز با مدارک آماده سراغ آقای پوربور رفتیم . پس از یکساعت‌تلاش تحت شماره ۳۱۰۴۵۴ پرونده‌ای برای این موضوع تشکیل شد ، خواهش کردیم برای ایجاد سرعت در کار اجازه دهند پرونده را خودمان‌به شهرداری تهران در خیابان ایرانشهر ببریم ، که موافقت شد. این پرونده به شماره ۲۷۶۹مورخه۵۱ر۳ر۲۴ به اداره نوسازی شهرداری تهران ثبت شد و بما گفتند بعدا مراجعه کنید .

چند روز بعد

چند روز بعد آقای فتحیه بسراغ من آمدو گفت : « چه نشسته‌ای که پرونده طی این چند روز بنظر عده‌ای کارمند ـ معاون و رئیس اداره نو سازی شهرداری تهران رسیده و حالا مجددا رونوشت نامه شماره ۳۲۱۹ اوقاف ، فتوکپی‌اسناد اجاره مستاجرین هشت مغازه و فتوکپی وقف‌نامه را که تمامی آنها را قبلا به شهرداری ناحیه ۶ داده‌ام از من خواسته‌اند در چند روز گذشته بی آنکه مزاحم توشوم با دوندگی فراوان این مدارک را حاضر کرده‌ام و امروز آمده‌ام تا با هم به شهرداری برویم .

کارهایم را تمام کردم و همراه ایشان به شهرداری تهران رفتیم . بار دیگر ما را از این اتاق به آن اتاق فرستادند و پس از اینکه مدارک را از ما گرفتند گفتند می توانید بروید.پرسیدیم چه خواهید کرد ؟ جواب دادند ! این موضوع باید به نظر مشاورین حقوقی ما برسد و نظر آنها را بدانیم . چاره‌ای نبود و باز هم دست‌خالی شهرداری را ترک کردیم ...

همان روز من ماجرای این سرگردانی رابا یکی از همکاران اداریم در میان گذاشتم . او گفت فردا به مدیر کل درآمد شهرداری پایتخت آقای عباس پور انصاری مراجعه کنید کارتان‌را فورا انجام خواهند داد . به توصیه این دوست‌روز بعد به شهرداری تهران رفتیم و موضوع‌رابا‌یشان در میان گذاشتیم . ایشان هم پرونده امر را خواست و پس از بررسی آن ، نامه‌ای بشماره ۲۷۶۹ مورخه ۵۱ر۴ر۱ ۱۳۵۱ بدست ما داد. در این نامه موضوع معافیت عوارض نو سازی باستناد تبصره ۳ ماده ۲۶ قانون (یعنی همان ماده قانونی که موقوفات را از پرداخت عوارض نو سازی معاف می کند و با وجوداینکه مامورین شهرداری‌باید مفاد آنرا بدانند معهذا اداره اوقاف هم قبلا گوشزد نموده بود) به شهرداری ناحیه ۶ اعلام شد .

این نامه همراه با پرونده و گواهی اداره کل‌درآمد شهرداری تهران راجع‌به‌معافیت عوارض نوسازی موقوفه به شهرداری ناحیه ۶ ارسال شد و مادر روز ۵۱ر۴ر۲ مجددا برای کسب تکلیف به آقای مهندس شاهین مراجعه کردیم . ایشان بعد از ملاحظه پرونده و مدارک فوق ، نقشه یک دوهزارم زمین مورد بحث را خواست که با توجه به فاصله محل فروش نقشه های یک دو هزارم در حوالی میدان شهباد و تا اداره شهرداری‌ناحیه ۶ تهران ، خود شما حدس بزنید چقدر گرفتار رنج انتظار کشیدن تاکسی و اتوبوس شدیم تا توانستیم این نقشه را تهیه و به ایشان تسلیم کنیم تا در کارمان ایرادی وجود نداشته باشد .

وقتی نقشه را تحویل دادیم ایشان یکبار دیگر اوراق پرونده را مطالعه کرد و گفت : از دفتر یکبرگ مشخصات ماشین شده بگیرید و حدود و نشانی و متراژ و کلیه مشخصات‌ساختمان مورد درخواستتان را بنویسید وزیر ورقه را امضاء کنید و امضاء را بدهید یک دفترخانه اسنادرسمی گواهی کند !!

پس از اینکه ورقه را پر کردیم ازشهرداری ناحیه ۶ بیرون آمدیم تا بیک دفتر اسناد رسمی برویم و امضاء متولی موقوفه را گواهی کنیم . در اولین دفترخانه سرراهمان گفتند : چون سردفتر نیست گواهی امضاء شما امکان ندارد . به دفترخانه بعدی که مراجعه کردیم گفتند : گواهی امضای شما امکان ندارد زیر این کاربابد در ثبت کل انجام پذیرد ! و در دفترخانه سوم که در فلکه بزرگ خیابان نیروی هوائی قرارداشت بعذر نبودن دفتر تازه و اتمام دفاتر پیشین به تقاضایمان ترتیب اثری داده نشد !!

متولی موقوفه در حالیکه می خندید گفت:

ـ بهتر است به خیابان ری برویم . آنجا سردفتر آشنائی دارم و ضمنا سری هم بمحل موقوفه خواهیم زد .

پیشنهادش را قبول کردم . به خیابان ری رفتیم و در دفترخانه ۲۲۲ جنب میدانشاه تصدیق صحت امضای متولی موقوفه صورت گرفت .وقتی از دفترخانه بیرون می آمدیم او گفت : واقعا عجیب است ! زیرا ضمن نامه رسمی شماره۳۲۱۹ اداره اوقاف ، محسن فتحیه را به عنوان متولی موقوفه معرفی کرده‌اند و رونوشت این نامه‌راهم‌به شهرداری ناحیه ۶ فرستاده‌اند اما با این حال ، معرفی یک مقام صلاحیت دار در سطح نخست‌وزیر در این مملکت باندازه گواهی امضاء در یک دفترخانه ارزش ندارد و من فقط وقتی میتوانم ادعا کنم فلانی هستم که امضایم مورد گواهی یک دفتر اسناد رسمی قرار گرفته باشد !!

باز هم روز بعد

فردای آن روز به شهرداری ناحیه ۶ رفتیم، آقای مهندس شاهین پس از اذعان باین که پرونده کاملا تکمیل است ، گفت : روز ۵۱ر۴ر۱۸ محل مورد بازدید قرار خواهد گرفت .

در روز موعود ، سه ساعت ونیم انتظار کشیدیم تا نماینده شهرداری ناحیه ۶ «آقای مهندس .....»به محل آمد و پس از متراژو انجام دیگر کار های لازم گفت : ساختن دو دستگاه آپارتمان در این محل اشکالی ندارد . برای گرفتن پروانه ساختمان باید چند روز دیگر به آقای مهندس شاهین مراجعه کنید . من باشنیدن این جمله برق خوشحالی را در چشمان متولی موقوفه دیدم . او نفسی به راحت کشید وگفت:

ـبالاخره نتیجه‌ای گرفتم ...

چه نتیجه‌ای ؟!

چند روز بعد در اداره نشسته بودم که تلفن زنگ‌زد و آقای فتحیه مرا پشت تلفن خواست و گفت :

«ـاگر فرصت داری فوری بیا شهرداری ناحیه ۶»،با عجله براه افتادم ووقتی وارد شهرداری‌ناحیه ۶ شدم‌آقای‌فتحیه را دیدم که در راهروی شهرداری پائین و بالامیرود و سخت گرفته است . پرسیدم چه شده گفت : اجازه ساختمان نمی دهند !

باتعجب پرسیدم : ولی چرا ... مگر تمام تشریفات لازم و غیرلازمی که قانونا و غیرقانونا دستور دادند ، انجام نداده‌اید ؟

با عصبانیت گفت : چرا . ولی پس از آن‌همه دوندگی ، حالا می گویند چون خیابان مولوی طرح اصلاحی دارد و عرضش از سی متر کمتر است باید صبر کرد تا خیابان عریض‌تر شود وتااین کار صورت نگیرد صـــدور کارت مقدور نیست ..... یکی نیست از اینها بپرسد چرا این موضوع را همان روز اول نگفتید ؟

پرسیدم : حالا چکار باید کرد ؟

گفت : می گویند باید اعتراض بدهی ، منهم اعتراض داده‌ام‌وحالا پرونده جدیدی بشماره ۳۷۳۱ تشکیل داده‌اند که به اداره شهرسازی شهرداری واقع در خیابان ایرانشهر بفرستند .

در این وقت مستخدم آقای مهندس شاهین پرونده را بدست متولی داد و گفت شما خودتان اگر زحمت بکشید و پرونده را به شهرداری ببرید کارتان سریعتر انجام می شود ... !!

متولی موقوفه زیر لب غرید : سرعت .... سریعتر .. .اینجا چه کسی معنای سرعت را می داند ؟

بهرحال چاره‌ای نبود با دوستم‌براه‌افتادیم‌و به شهرداری تهران رفتیم و در دفتر شهرداری پرونده را از ما گرفتند و بشماره ۱۴۰۶۵ مورخه ۵۱ر۴ر۲۰ ثبت کردند .

حالاکه دارم این مطلب را برای شما می نویسم روز هیجدهم مرداد ماه است و پرونده‌هنوز در اداره شهرسازی کل شهرداری در کمسیونهای مختلف مورد رسیدگی است ، و بررسی کنندگان آن تاکنون نه جواب منفی داده‌اند و نه جواب مثبت !

در همین روز هیجدهم مرداد وقتی عکاس روزنامه‌اطلاعات ، سرگرم گرفتن عکسی از سردر شهرداری ناحیه ۶ تهران بود ، رفتاری موهن‌با او شد که شرح آن‌را دریک‌مطلب اکادری در همین صفحه مطالعه می فرمائید !!

عکاس‌روزنامه‌در توقیف!

روز هیجدهم مرداد ماه عکاس‌روزنامه اطلاعات که مامور تهیه عکسی ازسردر شهرداری ناحیه ۶ تهران برای همین گزارش شده بود ، هنگام عکسبرداری‌به اتفاق یکی از همکارانش به نحو توهین ـ آمیزی‌بوسیله مامورین‌این اداره‌توقیف‌شد!. این دو مدتی در اتاق نگهبانان حبس شدند، حتی وقتی همکار همراه او کارت‌خبرنگاری روزنامه را نشان مامورین داد ، بازنتوانست از حبس مامورین نجات یابد . بعد ازمدتی، مامورین این دو را به اتاق معاون‌شهرداری ناحیه ۶ بردند . اما متاسفانه در اینجا هم با خبرنگار عکاس روزنامه اطلاعات و همکاراو رفتارتوهین آمیزی شد . عکاس روزنامه در مقابل همه این توهین ها یادآوری کرد که :

ـمن از ساختمانی عکس برداشته‌ام‌که هیچ قانون و مقرراتی عکسبرداری از آن را ممنوع نکرده ، حتی خودتان هم تابلو «عکسبرداری ممنوع» نصب نکرده‌اید که من لااقل به رعایت همین تابلو هم از عکسبرداری منصرف شوم ... . وانگهی من یک خبرنگار عکاسم و شما مامورشهرداری، و هیچ حقی ندارید من یا هیچکس دیگری را توقیف کنید .. .توقیف افراد حق‌دادستان وضابطین قانون....

اما آقای معاون شهرداری مجال نمی دهد حرف عکاس روزنامه تمام شود . وسط حرف او می دود و ضمن پرخاشجوئی می گوید : من نه توراقبول دارم ... نه کارت خبرنگاریت را ... و .

آخرالامر ، شهردار ناحیه ۶ در جریان امر قرار می گیرد و ضمن معذرت‌خواهی از عکاس روزنامه و همکار او ماجرارافیصله میدهد

ولی این پرسش‌باقی است که آیا معاون و ماموران شهرداری ناحیه ۶ حق دارندنه‌یک خبرنگار عکاس ـ بلکه یک‌فرد عادی ـرا توقیف کنند ؟

سه‌شنبه همین هفته
رامش . منوچهر . مهدیان . مانده .
محمد صبا
در انجمن
خوانندگان محبوب شما ، رامش ، منوچهر ، مهدیان ،مانده و محمد صبا رور سه شنبه همین هفته «۲۴ مرداد» از ساعت ۵ و ربع بعد از ظهر در محل تابستانی انجمن دوشیزگان وبانوان برای شما برنامه اجرا خواهند کرد .
خوانندگان اطلاعات بانوان با ارائه آخرین شماره مجله و اعضای انجمن با در دست داشتن کارت عضویت خود برای‌دریافت کارت رایگان می توانند هر روز صبیو عصر بدبیرخانه انجمن «بهارشمالی ـ نبش نامجو ـ تلفن ۸۲۴۸۳۱» مراجعه‌فرمایند .

قابل توجه بازنشستگان وزارت کشاورزی و منابع طبیعی
از همکاران عزیز بازنشسته که تا کنون موفق بدریافت اصل احکام اشتباه محاسبه سالهای ۲۵ـ۲۲و ۲۷ـ۲۶ و ده در صد افزایش حقوق بازنشستگی باستناد تبصره ۳۱ قانون بودجه‌سال ۱۳۵۰ کل کشور و تبصره ۲۶ قانون بودجه سال ۱۳۵۱ کل کشور نشده‌اند تقاضا میشود برای دریافت احکام مزبور باداره دبیرخانه اداره کل کارگزینی وزارت کشاورزی و منابع طبیعی مراجعه فرمایند . م الف ۷۳۰۲
۱ـ۳ آ ـ۳۳۲۲۴ مدیر کل کارگزینی . حسین طالبیان

آگهی تغییرات درشرکت سهامی خاص اتو تهران
ثبت شده بشماره ۱۸۶۴
برابر تصمیم مورخ ۵۱ر۴ر۳۱ ۱۳۵۱ هیئت مدیره به‌آقای وازگن‌هاکوبیان اختیار داده شد که منفردا شعبه اهواز را اداره نموده و کلیه اوراق واسناد وچکها وبروات مربوط به شعبه اهواز را به تنهائی امضاء نماید و بطور کلی اختیارات مشارالیه در مقام مدیریت شعبه اهواز بشرح زیر میباشد حق نمایندگی قانونی شرکت در نزد هر شخص یا هر اداره دولتی یاهر شرکت حق باز کردن حسابجاری در هر یکاز بانکها و حق دریافت وجوهی که باید بشرکت عاید گردد حق دریافت سفته در مقابل فروش کالا و ظهرنویسی وارسال آنها ببانکها چه‌برای وصول و چه برای نزول حق وصول کلیه مطالبات شرکت حق اقامه دعوی و حق دفاع از دعوی که ممکن است بر شرکت بشود بااختیارات لازمه وحق تعیین و عزل وکیل ترخیص کالا از گمرکات جنوب حق استخدام وعزل کارمندان توضیح آنکه مدیر مزبور حق ندارد بدون اجازه اداره مرکزی شرکت تعهدی کرده ویاباشخاص (باستثنای شرکت سهامی خاص ژنرال الکتریک ایران) از طرف شعبه سفته بدهد و یا سفته‌هائی راکه در مقابل فروش کالا از اشخاص دریافت میدارد ظهر نویسی کرده و نزد اشخاص نزول نماید همچنین حق انجام معاملات غیر منقول رابنام شرکت ندارد. م‌الف ۷۴۳۴
رئیس اداره ثبت شرکتها و مالکیت صنعتی . مهدی نراقی

آگهی تغییرات شرکت‌سهامی صنعتی‌ترموفریك (خاص)
ثبت شده بشماره ۱۲۶۰۵
برابر تصمیم مجمع عمومی عادی و فوق‌العاده مورخ ۵۱ر۴ر۲۴ ۱۳۵۱ تغییرات زیر در شرکت نامبرده بعمل آمده است .
۱ـ اساسنامه جدید شرکت که مشتمل بر ۵۹ ماده و۷تبصره میباشد تصویب و جایگزین اساسنامه قبلی گردید ۲ـ آقایان مهندس جواد کروالیان ـ علی اکبر عقیلی ـ مهندس سید مصطفی جزائری ـ مهندس واهه خاچاطوریان و خانم حشمت احمدی‌بسمت اعضای اصلی هیئت‌مدیره‌ومهندس حمید کیهان‌پناه بسمت عضو علی‌البدل هیئت مدیره برای مدت دو سال انتخاب گردیدند ۳ـ آقای مهران ناظری بسمت بازرس اصلی و آقای منصور احمدی علیا بسمت بازرس علی‌البدل برای مدت یکسال منصوب گردیدند ٤ـ روزنامه اطلاعات جهت درج آگهی های شرکت تعیین گردید ۵ـ ترازنامه سال ۱۳۵۰ به تصویب‌رسید ٦ـ برابر صورتجلسه هیئت مدیره مورخ ۵۱ر٤ر۲٤ آقای جواد کروالیان بسمت مدیرعامل علی اکبر عقیلی بسمت ریاست‌هیئت مدیره ـ خانم حشمت احمدی‌علیا بسمت نایب‌رئیس هیئت مدیره انتخاب گردیدند و حق‌امضاء با مدیرعامل باتفاق هریك ازاعضاء هیئت مدیره با مهر شرکت معتبر خواهد بود. م‌الف۷٤۳۳
رئیس اداره ثبت شرکتها و مالکیت صنعتی ـمهدی نراقی
۳٤۱۸۰

آگهی استخدام
واحد ساختمانی کارخانه آریامهر اصفهان افراد زیر را جهت خدمت در قسمت بهداری واحد استخدام می نماید :
پزشك متخصص داخلی
پزشك متخصص رادیولوژی
پزشك متخصص علوم آزمایشگاهی
پزشك عمومی
نرس
بهیار
تکنیسین رادیولوژی
متقاضیان می توانند با در دست داشتن مدارك لازم ساعت ۸ صبح روز شنبه ۵۱ر٦ر۸ جهت انجام مصاحبه به اداره کاریابی شرکت ملی ذوب آهن ایران واقع در میدان کاخ اول خیابان ابتهاج شماره ۱٦ مراجعه فرمایند .
م الف ۷۳۹۷
۱ـ٤ آ ـ۳٤۱٤٤

آگهی انتخاب هیئت مدیره و بازرس اصلی و علی‌البدل در شرکت پات‌پارکو سهامی (خاص) ثبت شده بشماره ۱٤۸٦٦ برابر تصمیم‌مجمع‌عمومی‌عادی سالیانه‌وفوق‌العاده مورخ ۵۱ر۳ر۳۱ تغییرات زیـر در شرکت نامبرده بعمل آمده است
۱ـ ترازنامه سال ۱۳۵۰ به تصویب‌رسید ۲ـ آقایان احمد نفیسی ـ حسام الدین وکیل‌پور و مهندس محمد علی جواد شهیدی به سمت اعضای هیئت مدیره برای مدت دو سال انتخاب گردیدند .
۳ـ آقایان پرویزپارسا به سمت بازرس‌اصلی وبهرام الیاس آذر و خانم آذر نفیسی بسمت‌بازرسان علی‌البدل برای مدت یکسال منصوب شدند .
٤ـ روزنامه اطلاعات جهت درج آگهی های شرکت تعیین گردید .
۵ـ برابر صورتجلسه هیئت مدیره مورخ ۵۱ر۳ر۳۱ آقایان احمد نفیسی بسمت رئیس‌هیئت مدیره مهندس محمد علی جواد شهیدی بسمت مدیر عامل ـ حسام‌الدین‌وکیل‌پوربسمت نایب‌رئیس هیئت‌مدیره خانم‌منیرالملوك ظلی‌بسمت‌مشاورشرکت برگزیده شدند کلیه چکها و اوراق و اسناد بهادار و قراردادهای مالی شرکت با امضای مدیر عامل و رئیس هیئت مدیره شرکت متفقا با مهر شرکت و در غیاب رئیس هیئت مدیره حق امضاءبا خانم منیرالملوك ظلی مشاور شرکت خواهد بود . م الف ۷٤۳۸ .
رئیس اداره ثبت شرکت ها و مالکیت صنعتی ـ مهدی نراقی

آگهی مناقصه شماره ۱٤۱۵ر۵۱
راه آهن دولتی ایران شش قلم لوله آهن سفید مختلف ۳۲۱۰۰ کیلو موردنیاز را برطبق مشخصات و شرایط مربوطه از طریق‌مناقصه تحویل تهران انبار مرکزی مشترك المصرف الف خریداری می نماید.
داوطلبان شرکت در مناقصه میتوانند در ساعت اداری جهت دریافت اسناد مناقصه باداره کل کارپردازی مراجعه فرمایند شرکت کنندگان در مناقصه باید مبلغ ۵۵۰۰۰ ریال بعنوان سپرده شرکت در مناقصه به صندوق راه آهن پرداخت و رسید صندوق یا معادل همان مبلغ ضمانت‌نامه بانکی صادر یکی از بانک های مجاز ایران‌که لااقل یکماه اعتبارداشته باشد بضمیمه پیشنهاد خود تا ساعت ۹صبح‌روز ۵۱ر۷ر۲۲ در صندوق پیشنهاد ها واقع در اداره کل کارپردازی بیاندازند پیشنهاد های واصله ساعت ده روز مزبور بازو قرائت‌خواهد شد . حضور پیشنهاددهندگان یا نمایندگان مجاز آنها در جلسه مناقصه آزاد است و راه آهن در رد ویا قبول هریک یا تمام پیشنهاد ها مادامیکه قرارداد مبادله نشده است جزا و کلا مختار میباشد . به پیشنهاد فاقد سپرده و مشروط و مبهم و پیشنهادیکه بعد از موعد مقرر برسد ترتیب اثر داده نخواهد شد سپرده برنده اول ونفر دوم مناقصه نگهداری ودرصورت استنکاف ازانجام معامله بدون تشریفات بنفع راه آهن ضبط خواهد شد . مالیات متعلقه و هرگونه عوارض دیگر بعهده برنده مناقصه میباشد . راه آهن میتواند تا صدی ۲۵ از میزان معامله کسر یا اضافه نماید .
راه آهن دولتی ایران م الف ۷۳۸۰

آگهی مناقصه شماره ۱٤۵۰ر۵۱
راه آهن دولتی ایران سی و سه قلم پیچ و مهره شش گوش مورد نیاز را بر طبق مشخصات و صورت اقلام و شرایط مربوطه از طریق مناقصه تحویل تهران انبارمرکزی مشترك‌المصرف الفخرپذیرای می نماید .
داوطلبان شرکت در مناقصه میتوانند در ساعت اداری جهت دریافت اسناد مناقصه باداره کل کارپردازی مراجعه فرمایند شرکت کنندگان در مناقصه باید مبلغ ٤۵۰۰۰ ریال بعنوان سپرده شرکت در مناقصه به صندوق راه آهن پرداخت و رسید صندوق یا معادل همان مبلغ ضمانت‌نامه بانکی صادر یکی از بانک های مجاز ایران‌که لااقل یکماه اعتبارداشته باشد بضمیمه پیشنهاد خود تا ساعت ۹صبح‌روز ۵۱ر۷ر۲٤ در صندوق پیشنهادها واقع در اداره کل کارپردازی بیاندازند پیشنهاد های واصله ساعت ده روز مزبور بازو قرائت‌خواهد شد . حضور پیشنهاددهندگان یا نمایندگان مجاز آنها در جلسه مناقصه آزاد است و راه آهن در رد ویا قبول هریک یا تمام پیشنهاد ها مادامیکه قرارداد مبادله نشده است جزا و کلا مختار میباشد . به پیشنهاد فاقد سپرده و مشروط و مبهم و پیشنهادیکه بعد از موعد مقرر برسد ترتیب اثر داده نخواهد شد سپرده برنده اول ونفر دوم مناقصه نگهداری ودرصورت استنکاف ازانجام معامله بدون تشریفات بنفع راه آهن ضبط خواهد شد . مالیات متعلقه و هرگونه عوارض دیگر بعهده برنده مناقصه میباشد . راه آهن میتواند تا صدی ۲۵ از میزان معامله کسر یا اضافه نماید
م الف ۷۳۸۲
راه آهن دولتی ایران

آگهی استخدام در نیروی هوائی شاهنشاهی
۱ـ نیروی هوائی شاهنشاهی بمنظور تعلیم و تربیت درجه داران فنی تعدادی داوطلب برای تحصیل در آموزشگاه گروهبانی فنی با شرایط زیرمی پذیرد .
الف ـ تابعیت دولت شاهنشاهی ایران .
ب ـ متدین بیکی از ادیان رسمی کشور (اسلام ـ مسیحی ـ کلیمی ـ زرتشتی)
پ ـ سن بین ۱۷ تا ۲٤ سال تمام .
ت ـ دارابودن حداقل گواهی‌نامه قبولی سوم متوسطه دبیرستان (دارندگان مدارك تحصیلی‌بالاتر حق‌تقدم دارند .)
ث ـ داشتن صحت مزاج و تناسب اندام بر طبق گواهی بهداری نیروی هوائی شاهنشاهی و حداقل ۱۵۵ سانتی‌متر قد داشته باشند .
ج ـ نداشتن عیال و اولاد و کسان تحت‌تکفل.
۲ـ مدت تحصیل در آموزشگاه مزبورحداقل یکسال و هنر آموزان در مدت تحصیل شبانه‌روزی بوده و هزینه زیست و پوشاك آنها بعهده نیروی هوائی می باشد و ماهیانه مبلغ ۱۸۷۵ ریال به عنوان حقوق و فوق‌العاده سختی خدمت دریافت خواهند داشت .
۳ـ داوطلبان پس از خاتمه دوره و احراز موفقیت در آزمایشات بدرجه گروهباندومی مفتخر و برطبق مقررات قانون استخدام نیرو های مسلح شاهنشاهی از حقوق و مزایای مربوطه استفاده خواهند نمود و ترفیعات بعدی آنان مطابق قانون مزبور خواهد بود .
٤ـ داوطلبان می توانند برای کسب‌اطلاعات بیشتر و ثبت‌نام با در دست داشتن یك نسخه فتوکپی گواهی‌نامه تحصیلی عین شناسنامه‌بفرم جدید عکس‌دار« ۲۲ قطعه عکس ٤×۳ از تاریخ نشر این آگهی تاتامین احتیاج باستثنای روزهای تعطیل و پنجشنبه ها از ساعت ۷الی ۱۲ در تهران بفرماندهی آموزشهای هوائی‌واقع‌در خیابان‌تهران‌نو ایستگاه فرودگاه و در شهرستانها به نزدیکترین پایگاه ویا ایستگاه مراجعه نمایند . م الف ٦۸۳٦
آ ـ۳۰٦۵۲ نیروی هوائی شاهنشاهی

از روز سه‌شنبه ۲۴ مرداد همه در تهران ماندگار میشوند
بهتر و ارزانتر از همه جا
فروشگاه بزرگ ایران IRAN DEPARTMENT STORE FOROUSHGAHE BOZORGE IRAN
چهارراه شاه

سرمقاله

اشکال اصلی در قضیه تدریس زبان خارجی

قرار بود در شماره دیروز بحث تدریس زبان خارجه درمدارس متوسطه را دنبال کنیم ولی مطلب مهمتری پیش آمد و این بحث ماند برای امروز.

در مقاله قبل نوشتیم زبان انگلیسی متعاقب توسعه نفوذ اقتصادی و سیاسی و فرهنگی امریکا، یعنی از جنگ دوم جهانی به‌اینطرف موقع فعلی را احراز کرد و در کشور ما نیز زبان فرانسه را که زبان رایج بود از سکه انداخت‌بطوری که رفته رفته تدریس زبان فرانسه در مدارس متوسطه و حتی در مدارس عالیه منسوخ شد.

البته شرایطی که زبان انگلیسی را در تمام دنیا بصورت زبان اول درآورده همچنان باقیست و زبان فرانسه نمیتواند با این زبان رقابت‌کند، ولی‌اصالت زبان‌فرانسه‌وغنای فرهنگی‌فرانسه وبرخی عوامل دیگر امکان آنرا فراهم میسازد که با مختصر کوششی بهرحال علاقه و رغبت و توجه بیشتری نسبت به فراگرفتن زبان فرانسه در جوانها انگیخته شود و این خود به تحکیم پیوندهای دیرینه فرهنگی بین دوکشور کمک موثر خواهد کرد. نهایت، اشکال کار ما در موضوع تدریس زبان خارجی ـ بطور کلی ـ شیوه تدریس زبان است.

در مدارس متوسطه ما، دو زبان خارجی جزو برنامه است. یکی زبان عربی است که مثل ریاضی و فیزیک و شیمی از مواد ثابت برنامه آموزشی محسوب میشود، یکی‌دیگر زبان انگلیسی‌یا فرانسه.

به عبارت دیگر، شاگرد متوسطه حداقل طی شش‌سال هفته‌یی دو سه ساعت عربی میخواند، دوسه ساعت هم فرانسه یا انگلیسی و این مدت برای اینکه جوانی با استعداد و هوش کاملا معمولی قواعد و اصول زبانی را بیاموزد و به‌آن زبان ـ دستکم باندازه رفع حاجت ـ تکلم کند. کافی است. حال آنکه بیش ازدوسوم دانش‌آموزان وقتی دوره متوسطه را تمام میکنند چنان با زبانهای خارجه بیگانه‌اند که پنداری تمامی ساعات را در کلاس زبان خواب بوده‌اند!

در مورد زبان عربی که آشنایی با مقدمات و مبادی آن شرط لازم برای دانستن فارسی صحیح است، دیپلمه‌های ما باصطلاح «از بیخ عربند» و اگر از یک دیپلمه سئوال کنید مضاف چیست و مضاف‌الیه کدامست یا اسم ذات و اسم معنی چه صیغه‌ایست درجواب فرو میماند. این حاصل شش‌سال عربی‌خواندن است!

حالا عربی به‌کنار، چون این شبهه مدتهاست به جوانها القاء میشود که اصولا تدریس زبان عربی در مدارس کار عبث و زائدی است و باید اصولا درس عربی از برنامه آموزشی حذف شود. بهمین جهت نیز اگر شاگردان نسبت به آموختن عربی رغبت و علاقه نشان ندهند ایرادی برآنها وارد نیست ولی زبان انگلیسی یا فرانسه مشمول این حکم نمیشود و بچه‌ها خیلی‌خوب میدانند دانستن یک زبان‌خارجی چقدر دردنیای امروز اهمیت دارد و تا چه درجه در زندگی و آینده آنها موثر خواهد بود. پس چرا غالبا بعد از شش سال که فرانسه یاانگلیسی میخوانند حتی به‌اندازه یک سلام و تعارف معمولی برزبان تسلط ندارند و وقتی برای شرکت در کنکور یا امتحانات اعزام محصل به یک مقدار معلومات مقدماتی در زبان خارجه احتیاج پیدا میکنند ناچار به آموزشگاههای زبان روی می‌آورند و با گذراندن دوره‌های دوماهه و سه‌ماهه مقدمات زبان را می‌آموزند؟!

به این سئوال بهتر است معلمین زبان و متخصصین فن پاسخ بدهند و ریشه و علت امر را مشخص کنند. چون تا وضع چنین‌باشد تفاوت نمیکند که زبان خارجی را اصولا در برنامه تحصیلات متوسطه بگذارند یا نگذارند و فرق ندارد که زبان انگلیسی درس‌بدهند یاآلمانی یا فرانسه!

تفسیر سیاسی

اسلام آباد ـ داکا

مخالف شدید چین با تقاضای عضویت بنگلادش در سازمان ملل توام باظهارات دیروز ذوالفقار علی بوتو رئیس جمهوری پاکستان از بروز مشکلات جدید در راه برقراری روابط عادی میان دولت پاکستان و رهبران داکا حکایت دارد.

از مجموعه گزارشهائی که بەگوش میرسد میتوان‌استنباط کرد که دهلی تاحدودی پای خود را از معرکه کنار کشیده و درحالی که میتواند با پادرمیانی گره‌های موجود یا در حال ظهور را بگشاید در گوشه‌ای به نظارت ایستاده. میتوان این بی‌تفاوتی دهلی را به حساب بروز اختلاف سلیقه‌هائی میان دهلی وداکا گذاشت. میتوان بروز مشکل مجددی در برقراری روابط عادی میان اسلام‌آباد و داکارا ناشی از ظهورمخالفتهای عناصر افراطی در پاکستان نسبت به شناسائی بنگلادش دانست وسرانجام میتوان چنین استنباط کرد که از شرایط موجود عوامل خارجی نیز به فکر بهره‌برداری افتاده‌اند.

این فرضیه‌ها تاچه حد مقرون به حقیقت است. هیچ کس به درستی نمیداند. اما یک چیز مسلم آن است کەنه پافشاری رهبران داکا در یک شناخت سیاسی‌بدون قید وشرط از طرف پاکستان و نه عضویت بنگلادش مشکل موجودیت و هضم بنگلادش رابه‌این آسانی حل نخواهد کرد و شناخت سیاسی پاکستان نیز جز از راه واتخاذ یک سیاست «بده‌و بستان» میسر نخواهد بود.

یک واقعیت دیگر که هم‌دهلی وهم داکا می‌بایستی‌تاکنون به حقیقت آن پی‌برده باشند آن است که در افق سیاسی پاکستان، بوتو تنها شخصیت ومرد پرقدرت و منحصربفردی است که میتواند هم به آرمان یک صلح پایدار در شبه قاره و هم بەشناخت بنگلادش از جانب پاکستان جامه تحقق‌بوشد. درنگ بیشتر در درک این واقعیت درآینده‌ای نه خیلی دور ممکن است به شرایطی منجر شود که طی آن حتی بوتونیز در تحقق آن دو آرمان عاجز ماند.

از: فیگارو

مصر بعد از رفتن شوروی

ترجمه: علی بهارلو

پس از خارج شدن مستشاران نظامی شوروی، اوضاع مصر در ظاهر هیچگونه‌تغییری نکرده‌است اگر به انبوه جهانگردان که‌اکنون بطور بی سابقه باین کشور هجوم آورده‌اند گفته شود که مصریکی از وخیمترین بحران های پس از مرگ ناصر را میگذراند بی شک دچار شگفتی خواهند شد پلاژ های اسکندریه از انبوه مصریهاکه پس از بیست سال لذت تعطیلات تابستانی با استفاده از حقوق‌را درک میکنند انباشته شده است.

تنها نشانه‌ای که از وضع غیر عادی حکایت‌میکند دستوری است که از دو هفته قبل به افسران و فرماندهان نظامی‌داده‌شده است که پیوسته در همه حال مسلح باشند.

یک چشم تیزبین میتواند حتی وجود هفت‌تیر و سلاحهای کمری را زیر کت غیر نظامیان تشخیص دهد.

مستشاران شوروی بدون آنکه کسی متوجه شود مخفیانه با هواپیما های آلمان شرقی که در فرودگاه های‌مصر به زمین‌نشسته بودند مصر را ترک گفته‌اند.

یک کشتی مسافربری شوروی‌نیز روز شنبه گذشته با هزاران‌مسافر بندر اسکندریه را بسوی دریای سیاه ترک گفت ولی هیچکس ندانست که مسافران این کشتی طبق معمول همه ساله نظامیان و غیر نظامیان‌شوروی بودند کەبرای استفاده از تعطیلات تابستانی به این بندرآمده بودند یا«مستشاران اخراجی» تاکنون‌کمتر اتفاق‌افتاده که در مورد حرکت یک کشتی مسافربری تا این اندازه رعایت اختفاء شده باشد.

محله هائی که در مرکز قاهره در کوی ناصر به مستشاران شوروی اختصاص‌داشت،با سرعت حیرت‌آوری تخلیه شد همه چیز ناگهانی روی دادولی ماجری از مدتها قبل در مغز سادات نقش بسته بود.

یک مصری میگفت: همسایه‌من که یک روسی بود نیمه شب‌بدیدنم آمد و از اینکه اتومبیل خود را جلوی در گاراژ من گذاشته بود پوزش خواست ولی ساعت پنج بعد از نیمه شب همان شب بوی دستور حرکت داده شد.

این تصمیم ناگهانی بطوری که خود سادات گفته است نتیجه کنفرانس عالی آمریکا و شوروی در ماه مه گذشته بود و این‌مطلب را کسانی که به حقایق اوضاع خاورمیانه آگاه هستند از مدتها قبل میدانستند ولی لحظه‌ای که سادات برای اتخاذ این تصمیم وچگونگی اعلام آن انتخاب کرد همه رادچارشگفتی ساخت، همین سرعت عمل امکان همه گونه‌مانور از جانب شوروی را از میان برد و رئیس جمهوری‌مصرتوانست در این ماجرا از ناراحتی شدیدی که در میان ارتش بوجود آمده بود به نفع خود استفاده کند.

یک افسر جوان مصری که به تازگی از عملیات‌تمرین پیاده‌کردن نیرو بوسیله‌وسائل جنگی‌ذوحیاتین بازگشته بود به من (خبرنگار فیگارو) گفت:

ـ شما دوست دارید در ارتش فرانسه مستشاران خارجی خدمت کنند؟

او وقتی کەسکوت مرا در پاسخ این سئوال‌دیددنباله مطلب راگرفت و گفت تانکهائی که شوروی بما داده از نوع تانکهائی هستند که نیرو های پیمان ورشو پنج شش سال قبل با آنها مسلح بودند. در حالیکه اکنون تانکهای مدرن‌تری ساخته شده است.

ـ برای چه شورویها از این تانکها به شما نداده‌اند.

ـ برای اینکه ما ملت فقیری هستیم و پول کافی نداریم.

ـ در باره هواپیما های «میگ» چه میگوئید؟

قطع کمك

ـ این هواپیماها دارای شعاع پرواز زیادی نیستند و تنها در عملیات دفاعی در مناطق نزدیک قابل استفاده هستند.

در حالی که ما به هواپیماهائی نیازمندیم که دارای شعاع پرواز زیادی باشند. اگر سلاحهائی که از شوروی درخواست کرده بودیم دراختیارمان قرارمیگرفت دو سال قبل دست به حمله میزدیم.

ـ تصور نمیکنید با تیره شدن روابط مسکو و قاهره شوروی‌ها از تحویل قطعات یدکی و مهمات به ارتش مصر خودداری کند؟

ـ نه برای چه؟ چون ما پول این کالاها را می‌پردازیم و اگرهم از تحویل آنها خودداری کنند میتوانیم قطعات یدکی مورد نیازرا از کشورهائی چون چکسواکی و لهستان بدست بیاوریم.

ـ تصور نمیکنم اگر شورویها بخواهند از دادن مهمات‌و قطعات یدکی به مصر خودداری کنند چکسلواکی و لهستان بتوانند درخواست شما را برآورد کنند.

ـ در این صورت به یوگسلاوی و رومانی و شاید به چین‌متوسل شویم.

ـ تصور میکنید مصریها بتوانند در استفاده از موشکهای «سام» جای شورویها را بگیرند؟

ـ چرا که نه!اماز لحاظ روحی و جسمی چیزی از آنها کم نداریم.

حقیقت این است که نظامیان مصری بشدت از شوروی کینه‌بدل داشتند. ارتش پیوسته میغرید و ژنرال صادق معاون نخست وزیر و وزیر جنگ‌مصر در حقیقت‌نقش سخنگوی افسران ناراضی را ایفا میکرد.

وقتی که عصر روز هشتم ژوئیه وینوگرادف سفیر شوروی پاسخ رسمی آخرین درخواست مصررا برای دریافت «سلاحهای ویژه» همراه آورد رئیس جمهوری‌مصر او را به تنهائی در دفتر کار خود پذیرفت. در این‌جلسه تنها حافظ اسماعیل مشاور پرزیدنت سادات و یک سرهنگ توپخانه حضور داشتند.

پس از رفتن دیپلمات شوروی سادات و حافظ اسماعیل مدتی در زیر درختان باغ قدم میزنند و پس از آن سادات به مشاورخود میدوید به سفیر شوروی اطلاع دهد که برای دریافت یادداشت مهمی آماده‌باشدوبلافاصله دستور معروف خودراکه‌همه از آن‌اطلاع دارند به حافظ اسماعیل دیکته میکند.

این تصمیم کەسادات به تنهائی‌و بدون مشورت با نزدیکان خود اتخاذ کرده‌بودهمه نظامیان‌مصری و بویژه محمد صادق را خوشحال کرد.

رئیس جمهوری مصر در این‌باره شخصا به من (خبرنگار فیگارو) گفت «با اعلام‌این تصمیم خواستم همه رادچار «شوک الکتریکی» بکنم.»

و حقیقت این است که در این کار موفقیت کامل بدست آورد. شورویها بیست و چهار ساعت‌قبل از اعلام رسمی تصمیم سادات درخواست رئیس جمهوری‌مصر را درباره‌فراخواندن فوری‌مستشاران نظامی دریافت کرده و شروع به عقب‌نشینی کرده بودند. شوروی‌ها کلیه سلاحهای جنگی خود را در مصر برجای گذارده ولی‌هواپیما های میگ ۲۳و وسایل الکترونیکی را با خود بردند.

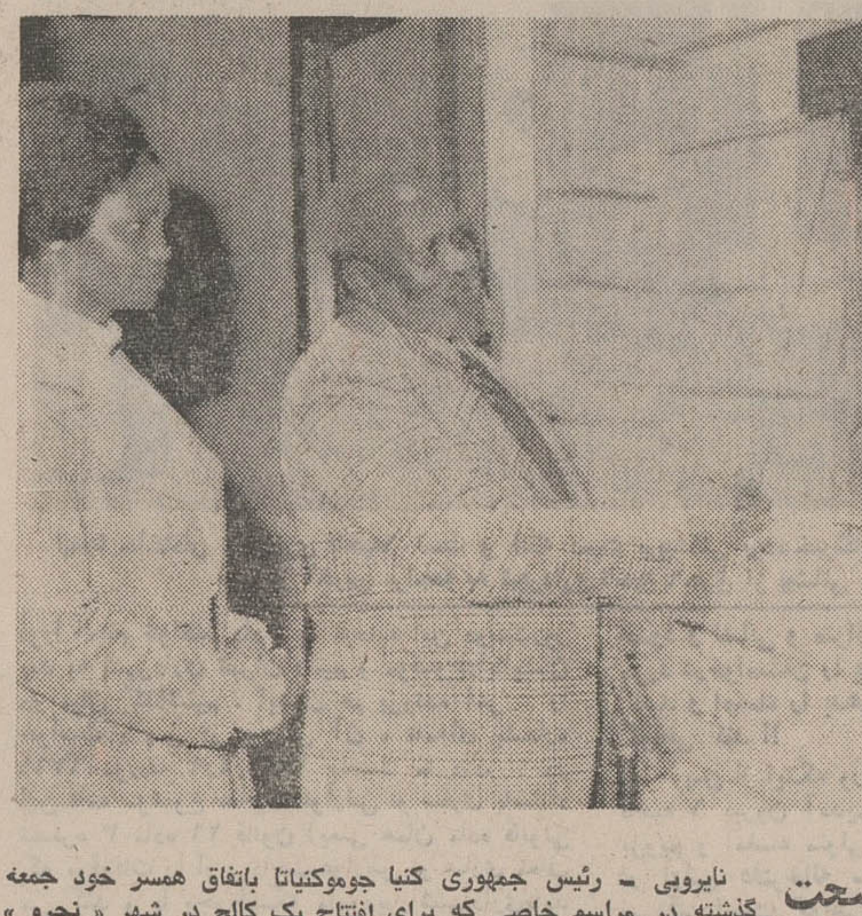

سوء قصد صحت دارد یا نه؟

نایروبی ـ رئیس جمهوری کنیا جوموکنیاتا باتفاق همسر خود جمعه گذشته در مراسم خاصی که برای افتتاح یک کالج در شهر «نجرو» برپا شد از لوحه مخصوصی کـه تاریخ افتتاح و نام کالج برآن حک شده بود پرده‌برداری کرد. گفته میشود در این مراسم یکنفر از بین مردم‌حاضر چندتیر بطرف جوموکنیاتا شلیک کرد و قصد داشته است که او را ترور کند ولی مقامات کنیا این شایعه را تکذیب کردند. طی همین مراسم یک غیرنظامی که تلاش میکرد از میان جمعیت راه بگشاید و به رئیس جمهوری نزدیک شود توسط افراد گارد محافظ رئیس جمهور بقتل رسید و مقامات دولتی اظهار میدارند شنیدن صدای گلوله‌هائی که باین شخص شلیک شده برای‌عده‌ای این فکر را بوجود آورده است که بطرف رئیس جمهور تیراندازی شده است. عکس رادیوئی‌اطلاعات

وتوی چین ومشکل عضویت بنگلادش

نوشته:
حسین رامتین

نماینده دولت چین در سازمان ملل‌متحد و شورای امنیت میخواهد برای‌نخستین بار از حق «وتو» استفاده‌نماید. چین در ایام جنك‌بین‌هندوستان و پاکستان که بەتجزیه‌پاکستان شرقی منجر شدو عملاحکومت مستقل «بنگلادش» تشکیل گردید پیوسته حامی‌و پشتیبان نظرات دولت پاکستان‌بود،ولی پیروزی ارتش هندوستان با همکاری و اتحاد شوروی وعدم همکاری عملی دولت چین به دوست و متحد خود پاکستان، در حقیقت نخستین خدشه را برحیثیت چین در برابر کشور های کوچك، خصوصا آسیائی ها وارد آورد و بقول آندره مالرو سیاستمدار فرانسوی، چین کمونیست در دنیابخصوص در میان کشور های کوچك‌و ضعیف، کشور «حمایت‌زبانی و حرفی» معرفی گردید. شوروی در عین حال کەدارای هدف بزرگتری‌در آسیای‌جنوبی و اقیانوس هند باسیاستی‌عملی است شناخته شد.

با اینکه دولت کنونی‌پاکستان تحت رهبری «بوتو» هنوزروابط صمیمانه خود را با چین‌حفظ کرده ولی نباید این حقیقت‌را نادیده گرفت که مردم‌پاکستان که چشم امید خود را به‌کمك های نظامی و سیاسی واقتصادی چین دوخته بودند یکباره‌نومید شدند بطوریکه از مسافرت رئیس جمهوری جدید خود به مسکو یعنی پایتختی که به دشمن آنها کمك کرده بود تقدیر کردند.

اینك احساس میشود که چین موقعیت تازه‌ای را یافته تا ضمن بازیافتن حیثیت خود نزد مردم پاکستان نخستین مخالفت را در صحنه سازمان ملل متحد در برابر خواسته ـ های دولت شوروی ابراز دارد. چین بخوبی میداند که هدف باطنی شوروی در حمایت از ایجاد بنگلادش دلسوزی‌بشر دوستانه برای مردم بدبخت پاکستان شرقی نبود بلکه‌قصد او این بود که پایگاه‌محاصره نیرومندی‌درجنوب چین بوجود آورد تا از هر گونه حرکت غیر عادی ارتش آن کشوردر نقاط مرزی شوروی جلوگیری نماید. علاوه بر این در چند سال اخیر این نگرانی نه تنها برای شوروی بلکه برای کشور های باختری نیز بوجود آمده بود که پس از یك‌نسل کامل تربیت نظامی در آن کشور پهناور با امکان استفاده از موقعیت ضعیف اقتصادی کشور های همجوار ناگهان شدت عملی بخرج دهد و دنیا را در برابر وضعی غیر قابل پیش‌بینی قرار دهد. همین تصور یا پیش‌بینی موجب شد که حتی دولتهای باختری از بوجود آمدن حکومت مستقل بنگلادش، به تشویق و کمك هند و شوروی،حمایت نمودند.

فعالیت های سیاسی که اکنون‌درپشت پرده‌برای‌عضویت بنگلادش آغاز شده گر چه مورد حمایت شدید امریکا نیست ولی متحدان باختری امریکا بخصوص‌نماینده دولت بریتانیا در این‌راه‌شدیدافعالیت بخرج میدهند.

معلوم نیست‌در چنین‌موقعیتی دولتهای‌طرفدارعضویت‌بنگلادش در سازمان ملل چگونه‌خواهد توانست دولت چین را بەتوافق با نظرات خود راضی نمایند بخصوص که دولت امریکادر این مورد اصرارو یا فشاری‌به خرج نمی دهد.

شکستهای پی درپی شوروی

از: لوموند دیپلماتیک
ترجمه: رضا عقیلی

از جنگ جهانی دوم به بعد دولت شوروی متحمل شکستهای مهم و متعددشده که در راس آنها باید جدائی یوگسلاوی از جرگه‌کشورهای کمونیستی اقمارشوروی، قطع رابطه با چین، عقب‌نشینی اجباری در مسئله موشکها در کوبا و بالاخره‌تازه‌تر از همه تصمیم اخیر سادات مبنی براخراج مشاوران و کارشناسان شوروی از مصر و همزمان با آن جانشین‌ساختن مصریها در راس کلیه تجهیزات و تاسیسات روس‌تحت نظر و فرماندهی مصریها را نام برد.

البته واضح‌است اقدام ابتکاری‌سادات درحدی نبود که پرجمعیت‌ترین و بزرگترین کشور کمونیستی جهان را بصورت دشمنی آشتی‌ناپذیر برای مصر درآورد ولی مسلما خطر آنرا دارد که در اساس سیاست آن دولت در خاورمیانه تزلزلی بوجود آورد و ضربه‌ای برآن وارد سازد. تفسیراتی که درباره این موضوع در مطبوعات شوروی بعمل آمد بخوبی پیدا بود که بیشتر جنبه «سرپوش‌گذاری» دارد تا بیان احساسات واقعی رهبران آن کشور و صرفا بمنظور پنهان‌کردن واقعیت بوده است. مگر اتحاد شوروی بالغ بر دو میلیارد دلار اسلحه به مصر تحویل نداده بود تاآن کشور بتواند نیروی نظامیش را که در شکست وحشتناك ۱۹٦۷ تضعیف و متزلزل شده بود تقویت کند؟ حال اگر پای شوروی درمیان نباشد، چه برسر ارتش مصر خواهد آمد؟ بدون جانبداری و حمایت دولت شوروی ازمصر این کشور دچار چه‌بحرانهائی خواهد شد؟ تردیدی نیست که سادات در زیر فشار روسای نظامی مجبور شد چنین‌تصمیم فوری که شباهت به اخراج صریح و ساده داشت اتخاذ کند و از دولت شوروی بخواهد که بلافاصله مستشاران و کارشناسان آن دولت خاك مصر را ترك گویند.

واقعیت اینست که از همان اوائل امر اختلاف نظر اساسی بین سیاست شوروی و سیاست مصر در مسائل خاورمیانه کاملا بچشم میخورد. مصر در درجه‌اول علاقمند بود که در اسرع اوقات اثرات جنگ شش روزه با اسرائیل محو شود و سرزمینهائی را که دراین جنگ بوسیله اسرائیل اشغال شده است به اعراب بازگردد تا مصر تمام مساعیش را مصروف توسعه اقتصادی و بهبود وضع اجتماعی کند. از آنطرف‌اتحاد شوروی هم میخواست از جنگ اسرائیل‌و اعراب بهره‌برداری کند و با گسترش نفوذ خود در خاورمیانه بیك رویای قدیمی تحقق بخشد.

دلایل امنیتی

شورویها مخصوصا بدلائل امنیتی معتقدند که در این منطقه حقوقی دارند و امریکا با هزاران کیلومتر فاصله از آنسر کره زمین نمیتواند مداخلاتش را در امور کشورهای این منطقه توجیه کند. بهمین دلیل در سالهای اخیر از جنگ بین اعراب و اسرائیل استفاده کرد و با تاسیس‌پایگاه‌ـ های دریائی و هوائی جاپائی برای خود بوجود آورد.

البته صلاحش نبود باین اختلاف پایان دهد بلکه انتظارداشت برخورد دیگری که زمینه را برای پیشرفت سیاستش مساعد میکرد بوجود آید اما مراقب بود نگذارد دست و پایش بند شود و درگیری پیداکند و درعین‌حال بهیچ قیمتی حاضر نبودامریکا را تحریک و اغوا کند. ریشه اختلاف و عدم توافق مصر و شوروی از اینجا پیدا شد:

شورویها حاضر نبودند سلاحهای تهاجمی به مصر تحویل دهند تا مصریها نتوانند به اسرائیل حمله کنند و فقط اکتفا به تحویل وسایل و سلاحهائی می کردند که برای دفاع کشورازیك حمله احتمالی مفید و موثر بود. رهبران مصراستدلال شورویها را نمی پذیرفتند و به تنها نکته‌ای که توجه می کردند ضعف‌نظامی بود و بس و معتقد بودند این ضعف نظامی در مذاکرات احتمالی با اسرائیل هم بزیان ایشان تمام خواهد شد. مصر تحت چنین شرایطی چگونه انتظار داشت که طرف فاتح جنگ ۱۹٦۷ نسبت به مسئله سرزمین های اشغالی نرمش‌پیدا کند؟ از طرف دیگر ارتشی که در حال نه جنك و نه صلح باشد روزبروز روحیه بدتری پیدا خواهد کرد و وقتی ارتش که سازنده اساس قدرت سیاسی کشور است روحیه‌اش خراب شود نتایج شومی برای آن کشور ببار خواهد آمد که پیش بینی‌اش بسادگی میسر است.

عدم تعادل

تصمیم روز هیجدهم ژوئیه سادات منتهی‌الیه این عدم توافق و بسیاری اشتباهات محاسباتی دیگری بود که طراحان برنامه سیاسی شوروی مرتکب شده بودند. خاورمیانه، جنك اسرائیل و اعراب دچار عدم تعادل اجتماعی و بی ثباتی سیاسی شده بود که در حال حاضر بربسیاری از کشور های این‌منطقه حکمفرما است و بنظر می رسید که مصر برای دخالت وشرکت دادن‌قدرت‌شوروی در این منطقه امکانات مساعدی فراهم سازد ولی لازم بود شورویها در عین حال به افکار و عقاید ضد کمونیستی آشتی ناپذیر سادات و ناسیونالیست‌های مصری که روسای ارتش را هم شامل شود توجه می کردند. روش سنتی شوروی و استراتژی نفوذی این کشور که در مرحله اول متکی به بورژواهای ناسیونالیست و ضد امپریالیست و سپس به منظور مجتمع ساختن و سازمان‌دادن چپ‌های افراطی تحت سلطه کمونیست ها بود دیگر در اینجا شانس پیروزی نداشت. لذا شورویها در صدد برآمدند نقاط اتکائی در جا های دیگر در عراق و سوریه و یمن جنوبی پیدا کنند. **بهمین دلیل کودتای کمونیستی سودان را تشویق و از آن جانبداری کردند تا یك پایگاه واقعی و مستحکم‌در خاورمیانه در دست داشته باشند اما رهبران‌مصر و لیبی که بوی تهدید بمشامشان رسیده بود بلاتامل دست بکار شدند شورای انقلاب را در سودان سرنگون ساختند و نمیری را سرکار آوردند این‌واقعه که ضمن آن دبیر کل حزب کمونیست‌سودان محاکمه و اعدام گردید طبعا نمی‌توانست اعتماد بین مسکو و قاهره را مستحکم سازد.**

خونسردی ظاهری و عدم واکنش شدید شوروی نسبت به اقدام اخیر سادات پاره‌ای از ناظران سیاسی را به بهت و حیرت واداشته است. نمونه دیگر آن مسئله مین‌گذاری بنادرویتنام شمالی بوسیله آمریکائیان است. چه در این مین گذاری ناو های شوروی هم‌به اندازه کشتی های ویتنام شمالی هدف آمریکائیان بود. در بحران مصر و شوروی مستقیما آمریکا دخالت ندارد، اگر مشاهده می شود شوروی در برابر اقدام سادات واکنشی شدید نشان نداده بدانجهت است که رهبران کرملین از یکطرف ترجیح دادند افکار عمومی ملت خود را برنیانگیزند تا به آنها هشدار ندهند از سوی دیگر مطمئن بودند در این ماجرا آمریکا منتظر است از آب گل‌آلود ماهی بگیرد چون با اسرائیل همبستگی و ارتباط نزدیك دارد همینکه شوروی از سادات کنار بکشد بلافاصله آمریکا باو پیشنهاد خواهد کرد که نقطه اتکائش را تغییر دهد و نتیجتا آمریکا جانشین شوروی در مصر خواهد شد و این هم از روز روشنتر است که شوروی بهیچ قیمتی تن بدان نخواهدداد.

یادداشتهای سیاسی روز

مك گاورن ـ حیرت نکنید!

بازار مبارزات انتخابات ریاست جمهوری ممالك متحده امریکا با انتخاب «سارجنت شرایور» به عنوان نامزد معاونت ریاست جمهوری دموکرات ها و سفر های انتخابی مك گاورن‌بار دیگر گرم شده. گرمی این بازار را حرکت و سفر های قریب‌ـ الوقوع نیکسون مسلما گرمی بیشتری خواهد داد. اما از پیروزی مك گاورن بردیگر رقبای نامزدی دموکرات ها یك ماهی بیش‌نمی گذرد که پیغامهای جسته و گریخته‌ای می گوید چنانچه مك گاورن در انتخابات زمستان آینده برنیکسون پیروز شد زیاد هم حیرت نباید کرد. مفهوم این پیامها به عبارت دیگر این است‌که «فرض» پیروزی مك گاورن جایش را به تدریج با «احتمال قوی» عوض کرده. این را بسیاری از ناظران امور انتخابات امریکا ناشی از محبوبیت روز افزون مك گاورن و «آس» هائی که او در آستین دارد و یکی بعد از دیگری رومی کند میدانند. یك دیپلمات مسافر که دیشب از امریکا باز گشت عقیده داشت مقایسه وضع مك گاورن و میزان پیشرفت و محبوبیت او در چندین ماهه اخیر هر کسی را به اندیشه وامیدارد و بسیاراند آن کسانی که، جای اطمینانی را که تا یك هفته قبل نسبت به‌پیروزی حتمی نیکسون داشتند اینك برشك و تردید واگذار کرده‌اند. در همین حال وسعت «احتمال» پیروزی مك گاورن بسیاری از طراحان وسیاستمداران جهان را به ناگاه به بررسی دقیق ترمسائل‌ناشی از پیروزی وبازگشت دموکرات ها به صحنه سیاست واشنگتن واداشته وپایتخت هائی که بیش از همه در اندیشه بازگشت احتمالی دموکرات‌هااند، با برقراری تماس های نزدیکی با مك گاورن در جستجوی افکار و سیاست مردی هستند که پیروزی او برای کسب عنوان نامزد دموکرات ها تاشش ماه قبل در ماورای تصوربود.

مناسبات یمن باواشنگتن وپکن

* تحولات روابط جمهوری یمن واقع در جنوب شبه‌جزیره عربستان با واشنگتن و پکن همچنان از مسائل مورد توجه ناظران امور در این منطقه از جهان است. این تحولات که با سفر ویلیام راجرز وزیر خارجه امریکا به صنعا و تجدید روابط امریکا ویمن از یکماه قبل آغاز گردید، با سفر دو هفته قبل محسن احمدالعینی نخست وزیر ووزیر خارجه یمن به پکن،قاهره، دهلی و اسلام‌آباد همچنان ادامه دارد. العینی در پکن در راس یك‌هیئت سیاسی دولتی به گرمی مورد استقبال و پذیرائی چوئن‌ـ لای نخست وزیر چین و دیگر رهبران پکن قرار گرفت و از گزارش هائی که در بولتن خبری خبرگزاری چین درباره نتایج این سفر در پکن انتشار یافت می توان احساس کرد که طرفین نسبت به مسائل موجود تاچه حد به تفاهم و توافق رسیده‌اند. مهمترین مسئله در روابط صنعا با پکن کمك های نظامی، مالی و اخلاقی آشکار پکن به جمهوری دموکراتیك یمن «عدن» و همسایه یمن شمالی است. جمهوری دموکراتیك یمن با استفاده از کمك های چین تاکنون بطور مستقیم و غیر مستقیم جنبش‌های دست چپی در جنوب شبه جزیره عربستان را مورد حمایت قرار می دادو در حقیقت پلی میان رهبران این جنبش ها با پکن بود.

آنچه مسلم است اینست که العینی در سفر به پکن موفق به جلب تفاهم رهبران چین به پایان دادن «همدردی» چین با جنبش های شورشی در جنوب جزیرةالعرب گردیده. اگر این مسئله حقیقت داشته باشد از این تحول کلیه کشور های منطقه بخصوص سلطان نشین عمان و عربستان استقبال خواهند کرد زیرا نتیجه آن انزوای سیاسی عدن خواهند بود.

ادامه سفرالعینی به مصر، هندوپاکستان در عین حال توام باآتمسفر ناآرامی است که از چند هفته قبل بر مرز های دو یمن حکومت می کند و ناظران امور را هر لحظه در انتظار درگیری مجددی میان نیروهای دو کشور قرار میدهد.

ایران ونفت آمریکا

*اظهارات دیروز سناتور جورج مك گاورن مبنی بر تصمیم راسخ اوبه لغو سیستم سهمیه بندی واردات نفتی امریکا درصورت راه‌یافتن به کاخ سفید، میبایستی بیش از حد با استقبال تهران روبرو گردد. چه تهران از چهار سال قبل که برای نخستین بار بحث تجدید نظر در سیاست واردات نفتی امریکا به میان آمد، با دقت و هوشیاری تمام جریان آن را دنبال کرد به ترتیبی که در نخستین هفته های آن برای بهره‌مندی از این تغییرسیاست دست بکار شد. اقدام تهران در این زمینه تاسیس یك شرکت نفتی ایرانی در نیویورك و عنوان پیشنهاد فروش سالیانه بیست میلیون تن نفت در بازار های نفتی امریکا بود، با این شرط که تا آخرین دلاری را که از راه فروش نفت مورد بحث دربازار های امریکا کسب می کند صرف خرید کالاهای سرمایه موردنیاز برنامه های توسعه صنعتی و اقتصادی ایران نماید. تجدید نظر در سیاست وارداتی لفت امریکا در نخستین هفته هائی که‌نیکسون بکاخ سفید راه یافت موردتوجه او قرار گرفت ووی بررسی‌مسئله رابرعهده کمیته‌ای واگذار کرد که اینك از قول مك گاورن‌می شنویم سرانجام به نیکسون پیشنهاد کرده است سیستم‌سهمیه‌بندی را هم‌چنان حفظ کند.

تصمیم به حفظ سیستم سهمیه‌بندی نفت وارداتی امریکا ظاهرا در نتیجه فشار شرکت های نفتی اتخاذ گردیده اما پایداری آن جز تحمیل معادل پنج میلیارد دلار در سال به مصرف کنندگان امریکائی چیز دیگری نیست ة

۱۳ـ اوت ۱۹۴۵ ـ امروز

متفقین با تسلیم بلاشرط ژاپن موافقت کردند. هفت روز قبل از این واقعه، اولین بمب اتمی آمریکا حدود دویست هزار نفر را در هیروشیما در یك آن تبدیل به خاکستر کرد و دو روز بعد محله‌ای از شهر «ناگازاکی» به همین روز افتاد و ژاپن که چند روز قبل از واقعه هیروشیما تصمیم به جنك تاآخرین‌نفس گرفته بود شورای عالی جنگی خود را تشکیل داد. نظامیان رای به ادامه نبرد دادند، ولی امپراطور هیروهیتو تاکید کرد که مایل است همه اعضای شورا با نظر او مبنی بر تسلیم موافق باشند. سکوت برقرار شد و نخست وزیر ژاپن ساعتی بعد از طریق سفارت سویس به آمریکا اعلام کرد: چون در اعلامیه پتسدام هیچ شرطی گنجانیده نشده که بموجب آن اختیارات امپراطور محدود شود ژاپن خود را تسلیم می کند.

در ۱۴ اوت بعضی نظامیها که مخالف تسلیم بودند دست‌به کودتا زدند، اما موفق نشدند. دو هفته بعد اولین واحدآمریکائی وارد ژاپن شد تا این کشور را اشغال کند. چهار روز بعد«تسلیم نامه» ژاپن‌در عرشه ناو میسوری به امضاء رسید.

در این فاصله ـ از تاریخ اولین بمباران اتمی تا ورود ژنرال مك آرتور به ژاپن ـ تحولاتی روی داد که حوادث بعدی آسیای جنوب شرقی مانند جنك کره، جنگهای ویتنام (بافرانسه‌وامریکا)، کمونیست شدن چین، استقلال اندونزی و فیلی‌پین و تشکیل فدراسیون مالزیا از آن جمله‌اند و این رشته هنوز سردرازدارد، مخصوصا که ژاپن سیاست بسیار فعالی در آسیا جنوب شرقی در پیش گرفته است.

از جمله تحولاتی که در فاصله چند روز، یعنی پس از بمباران اتمی هیروشیما، روی داد حمله شوروی به جزایر ژاپن در شمال دریای ژاپن بود که به تصرف این جزایر منجرشدو این واقعه درست در چهل و یکمین سالروز تصرف ساخالین توسط ناوگان ژاپن «اوت ۱۹۰۴» و انهدام نیروی دریائی روسیه در این منطقه روی داد. شوروی قبلابا ژاپن پیمان عدم تجاوز بسته بود و هدفش از تصرف چند جزیره ژاپنی که هنوز عامل اختلاف‌دو کشور است این بود که مانند آلمان در اشغال ژاپن نیز باآمریکا مشارکت کند، اما آمریکا زیربار نرفت و فقط قسمتی از باقی مانده کشتی های جنگی ژاپن را به شوروی تسلیم داشت.

ژاپن پس از تسلیم، دور از اغتشاشات نقاط دیگر جهان، بترمیم خرابیهای خود پرداخت، با آمریکا قرارداد امنیت‌مشترك امضاء کرد و اینك ظرفیت صنعتی خود را آنچنان بالابرده که با آمریکا رقابت می کند.

صفحه ۷ ـ اطلاعات
یکشنبه ۲۲ مرداد ماه ۱۳۵۱ ـ شماره ۱۳۸۷۳

گفتگوئی باشهریار در دیارخود

ایران غزلسرائی بزرگ ندارد

به شعر امروز ایران باید گفت شعر آزاد ، نه شعر نو صنعت پردازی، غزلسرائی نیست

حقیقت شعر لطائف و احساساتی است که در درون ما است و برای نشان دادنش به دیگران نیازی به جمله‌بندی نیست کسی که لطایف و احساسات درونیش زیادتر است بهتر میتواند جمله‌بندی کند جمله‌بندی مثل یک نردبان دو سه‌هزار پله است هرشاعری پایش روی یکی از این پله‌هاست .

شعر نو یا شعر آزاد

به شعر امروز در واقع باید شعر آزاد گفته شود زیرا شعر وقتی‌نو است که فرم ومحتوایش نوباشد غزل‌هم ممکنست‌نو باشد . مثنوی وقصیده هم همینطور ، اینها را می‌گوئیم شعر آزاد، شعر آزاد هم از نظر صورت تازگی ندارد.

سابقا هم ما بحر طویل ومستزاد داشتیم ... بالاخره آخرین کاری که ما میتوانیم بکنیم نوسازی وزن است چون‌وزن را بطور مطلق نمیتوان برداشت . وزن را اگر برداریم میشود نثر ، اصلا شعر یعنی تلفیق نثر و موسیقی وقتی موسیقی را‌از آن برداشتیم می‌شود نثر و آن هرقدر هم شاعرانه باشد شعر منثور خوانده میشود نه شعر مطلق . شعر مطلق شرطش‌اینست که منظوم باشد اما قوافی و کوتاه وبلندی مصراعها در شعر فارسی مجاز بوده است و چیز تازه‌ای نیست .

استاد شهریار

شعر وقتی نو است که محتوای‌آن نو باشد یعنی تقلید نباشد، پس شاعر اول باید بتواند مثل سعدی وحافظ غزلی بسازد مثل فرخی قصیده‌ای لازمه شعر آزاد این نیست که ما چیزهائی را که داریم رها کنیم آنها همه به اعتبار خود باقی است اگر واقعا موهبت الهی وذوق طبیعی داشته باشید آنوقت میتوانید دنبال شعر و شاعری بروید تازه پس از این کارزیادهم متوقع نباشید که بلافاصله سعدی و حافظ شوید بلکه زمانی طولانی لازم است . پس از هفت هشت قرن هنوز خلاء وجود حافظ و سعدی پرنشده است ما در کشورمان قصیده سرایانی چون فرخی ومنوچهری کم وبیش داریم ولی غزل سرایانی‌نظیر سعدی وحافظ اصلا نداریم زیرا غزل سرایی شرطی دیگــر میخواهد وارستگی وریاضت میخواهد زیرا تنها صنعت پردازی نمی‌تواند موجد غزل باشد.

دعوت عام

تمام شاعران ایران باید منت بگذارند و در کنگره آبان ماه سال جاری که در تبریز تشکیل خواهد شد شرکت جویند زیرا آنان پاسدار شعر و شاعری ایران و نماینده قصیده‌سرایان غزل گویان ایران کهن هستند.

ریاست کنگره شاعران بمن واگذار شده است با اینکه پیرو فرسوده هستم سعی خواهم کرد که وظیفه میزبانی را آنطوری که شایسته است ادا کنم زیرا مهمان عزیز است آنهم مهمانی که نماینده هنر وادبیات ومایه سربلندی کشور باشدپس مقدمشان گرامی وروی چشم من‌باد.»

این مصاحبه را خبرنگار ما از تبریز فرستاده است.

نقدی بر نمایشگاه مناظر ایرانی درپاریس

تابلوهای «تارازی» ایران‌رابه پاریس برده‌است

تارازی نقاش لبنانی الاصل

اشاره :
«تارازی » نقاش چیره‌دست لبنانی‌الاصل درسفرش به ایران ، نمایشگاهی در انجمن ایران و فرانسه ترتیب دادو آثار غربی خود را به‌علاقمندان ایرانی آثارش ارائه کردو در همین روزنامه مورد ستایش قرار گرفت اکنون «تارازی » به پاریس رفته است و از سرزمین رویاپرور ایرانی یکصد تابلو پرداخته که آنرا به تماشاگران پاریسی عرضه داشته و از ایران با رنك‌و نورو هیجان سخن گفته است . نوشته « ماکسی میلین‌گوینته »منتقد مشهور را در باره این نمایشگاه برایتان نقل می‌کنیم و برای این هنرمند ایراندوست آرزوی سفری دیگر به ایران را داریم.

آسمان ابدی ایران

تارازی که از چنان دیاری فرا میرسد در خانه جانسن و در پاریس ثمره سفر خویش را بنمایش می گذارد و آن‌یکصد تابلوبا قطع‌های بزرك ،متوسط و کوچك از نقاشی های آبرنك است در آن تابلو ها میتوان مشرب بارازی در باره‌نقاشی دریافت که در فاصله‌ای مساوی از نقاشی تجریدی و سبک رئالیسم قرار گرفته و در این میان میخواهد حساسیت وروح انسانی را به تناوب تحت تاثیر قرار دهد هدفش ازاین سبک آنست که در ماجذبه یك خیال را در کمال شعریش برانگیزد و در عین حال بمنظور حفظ جنبه ها واقعی آن‌ما را ازاین که احساساتی بشویم بازدارد.

تارازی که‌اصلا لبنانیست و از خاور میانه میاید درنقاشی نوعی امپرسیونیسم را بکار می برد که باظرافت خاصی با اندیشه‌های شخصی او آمیخته شده است او بیشتر از توصیف بی پیرایه مناظر دربند نمایش فضا و چگونگی محیطو فضای صحنه‌هاست و بیشتر عاشق آن لحظه‌های شبانه روز است که در آنها همه چیز مانند آنکه در سایه روشنهای ظریف و لایتناهی پیچیده شده باشد ظواهری وهم‌آلود بخودمی ـ گیرند تارازی بویژه شیفته آنست که تغییرات‌پیاپی‌آسمان را از حالت مخملی بودن به نرمش و از آن حالت تا درخشندگی و صفا و پاکی با ظرافت و استادی مجللی رقم زندو دراین رهگذر از جان‌ـ بخشی به تمام رنگهائی که از تجزیه نوربدست می آیند استفاده نموده و از ترکیب یا تناقض رنگهائی چون قرمز در مقابل زرد و سرخ در برابر صورتی بمنظور ایجادهماهنگی هائی که بالاترین خصیصه‌آنها فراهم نمودن مقدمات احساس است استفاده میکند میتوان با توجه به اعتقادات مذهبی چنین اظهار نظر کرد که ترکیب رنك های موزون و متغیری که در تابلو های تارازی مشاهده میشود شمه‌ای از پرتوافشانی های اسرار آمیز رانمایش داده و حقایقی از جهانی را در بر دارد که دنیای ماجز پرتوی از آن محسوب نمیشود.

در جستجوی حقایق جهانی

بدین ترتیب است که‌بدون تسلیم در مقابل انگیزه های افتخارات باستانی که‌درایران وجود دارد یا در برابر صحنه های جالب زندگی روزانه‌امروز یاگذشته آن سامان او همواره وقت خود را بموضوع اصلی معطوف ساخته و آسمانی را که زمانی به داریوش به‌تخت جمشید وبه اصفهان‌تعلق‌داشته و آئینه روح‌وآئین ملت فعلی محسوب میشودترسیم‌می‌نماید. آن آسمانی متغییری‌ومتحرکی راتوصیف می‌کند که درجریان ابدی خود قرنها و سالها وماه هاو روز ها را می پیماید . گرایش تارازی به‌این توصیف نه ازآنروست که ماتورن‌زینه سالهاقبل از وی به تعریف آن پرداخته است بلکه در حقیقت برای آنست که کاری در مسیر موافق بااحساسات‌خویش انجام دهد تارازی چنین می‌اندیشد و سعی میکند این اندیشه را بتدریج نمایش‌دهد که حقایق جهانی چیز هائی هستند که از هر مطلبی بیشتر شایستگی بیان وتوصیف‌راحفظ می‌نمایند.

تصویری از ایران اثر تارازی

از دوران ماقبل تاریخ‌تاکنون هفت هزارسال شرافت انسانی در هنر ایران انعکاس داردکه شاهد تمدنی خویشاوند با آن آشور ، چین و هند ولی‌کاملا متمایز از آنهاست چنانکه‌نفوذ چنین تمدنی‌در سرتاسر مغرب زمین گسترده است اگربخواهیم از زیبائی های طبیعی این سازمان که منشاء این هنر و این تمدن است صحبت کنیم باید بگوئیم که سرچشمه‌ای پایان ناپذیر از انگیزه را در اختیار شیفتگان مناظر زیباقرار می دهد.

میگویند، میشنویم که:

فرهنك شریف

فوتبال در جشن هنر اجرا نمیشود

شنیدیم که علی حاتمی نمایشنامه‌ای با نام «فوتبال» برای اجرا در ششمین جشن هنر شیراز نوشته است . این نمایشنامه که‌قرار بود پرویز صیاد آنرا کارگردانی کند ومدتی هم بازیکنان آن سرگرم تمرین آن بودند مورد قبول مسئولین جشن هنر شیرازقرار نگرفت .

باغ وحش هماروستا

میگویند باغ‌وحش‌شیشه‌ای‌اثر تنسی‌ویلیامز نیز از نمایشنامه‌هائی بود که برای جشن هنر شیراز تدارک میشد. این نمایشنامه را هما روستا در دست تهیه و تمرین داشت که متاسفانه اجرای این نمایشنامه نیزمورد قبول مسئولین جشن هنر قرار نگرفت .

موسیقی اصیل ایرانی درسینما

شنیدیم که فرهنگ شریف برای یکی از فیلمهای در دست تهیه موزیک متن ساخته است . فرهنگ شریف برای اولین‌بار است که آهنگی را برای‌فیلم تهیه و تنظیم میکند مطلعین میگویند این آهنگ که ازموسیقی اصیل ایرانی مایه گرفته است از کارهای خوب فرهنگ شریف است.

نسل نو وخواننده‌های روز

راوی میگفت ، خانم مرضیه در یک جشن خصوصی در باشگاه‌مرکزی برای نسل‌امروز که خواننده خوب ندارد اظهار تاسف‌کرده است. ولی در همین اثنا منوچهر به این جمع می‌پیوندد و مورد استقبال جوانان نسل امروز قرار میگیرد . معلوم میشود که نسل امروز خواننده‌های امروز را بیشتر می‌پسندند .

شماره‌ای استثنائی و یادگاری ازالمپیک
شماره مخصوص بالمپیک دنیای ورزش، شنبه ٤ شهریور ماه همزمان با مراسم افتتاح بازیهای المپیك مونیخ منتشر میشود.
شماره المپیك دنیای ورزش مجموعه‌ای‌است استثنائی که از پیدایش تا امروز از المپیک گفتگو کرده است، چهره‌های برتر المپیك ها ، کلیه قهرمانان المپیك ها . تاریخ المپیک و قهرمانان ایران در المپیک وخلاصه هرآنچه در تاریخ المپیك روی‌داده است .
شنبه ٤ شهریور منتظر یک شماره استثنائی و یادگاری هدیه دنیای ورزش به‌دوستداران‌ورزش

تورتازه سازمان جلب سیاحان
هشت روز بازدید از مناظر زیبا و دیدنیهای شگفت‌آور شمال ایران از بندر پهلوی تاگنبدقابوس . بها شامل تمام هزینه ها ۲۷۰۰ ریال .
محل رزرو : سازمان جلب سیاحان
بلوار الیزابت‌تلفن ۶۳۱۲۹۰

لوازم ترمز ژیان شرکت نریمان ۹۲۰۱۰۹

کاشی سعدی
خلل پذیر بود هر بنا در این دنیا
مگر به‌کاشی سعدی بنا کنی آنرا

تلویزیون

برنامه امروز وفردا

هنر های تجسمی
ساعت ۱۰ر۲۰ برنامه دوم

«ویکتور وازارلی» از پیشتازان هنر معاصر است او در کار هنر های پلاستیک با بکار بردن سه عنصر فضا ، زمان و حرکت‌موفق به خلق هنری میشود که اساس آن بر اشکال هندسی ومحاسبات ریاضی است ، هنر او با اینکه‌بر اصول معادلات ریاضی و ضریب های اعشاری قرار دارد احساس کاملا عاطفی را به بیننده القا میکند در برنامه هنرهای تجسمی این ساعت ضمن نمایش فیلمی از زندگی این هنرمند با هنر او آشنا میشویم .

ابله
ساعت ۰۵ر۲۲ برنامه دوم

امشب‌قسمت‌دوم نمایشنامه«ابله»، اثر داستایوسکی که در بی‌بی‌سی لندن به فیلم تلویزیونی برگردانده شده است می‌بینیم . در این‌قسمت پرنس میشکین به ناستازیا دل میبازد ولی او حاضر نیست که با پرنس ازدواج کند و ناستازیا به سراغ مردی میرودکه یکصد روبل دراختیار او میگذارد .

از طرف دیگر دختر یکی از ژنرال‌ها سر راه میشکین قـرار میگیرد میشکین تصمیم میگیرد بااو ازدواج کند ولی خانواده دختر با ازدواج این دو مخالفت میکند.

تاتر
ساعت ۵۵ر۲۲ برنامه دوم

نمایشنامه «دربسته» یا «دوزخ» اثر ژان‌پل‌سارتر بکارگردانی پری صابری و بازیگری عباس‌یوسفیانی محمد علی‌کشاورز ـ جمیله‌شیخی و فخری خوروش‌امشب از برنامه دوم تلویزیون ملی ایران پخش خواهد شد .

سه موجودجهنمی: گارسن‌مردی اهل قلم ـ «اینس» زنی با تمایلات انحرافی‌جنسی‌ـ و«استل» دختری طناز ـ در محیطی دربسته ، برای همیشه در کنار هم قرار میگیرند با دلهره در انتظار شکنجه و مکافات بدیهایشان هستند .

آنها بهم نیازمندند ولی نمیتوانند آن باشند که دیگری هست .

پس هر یک میکوشد که خود وجود داشته باشد و اینجا است که مبارزه در میگیرد . این مبارزه تلاشی است برای شناخت دیگری و در پایان این مبارزه درماندگی انسان را می‌بینیم . آنان همچون اسبهای چوبی چرخ وفلک بدنبال هم میدوند ولی هرگز بهم نخواهند رسید .

۷

برنامه تلویزیون ملی

یکشنبه
- ۱۷_٤٥ اسلاید و موزیک
- ۱۷_۵۸ سلام شاهنشاهی و اعلام برنامه
- ۱۸_۰۰ برنامه کودکان
- ۱۹_۰۰ فیلم جادوی علم
- ۱۹_۳۰ آیوانهو
- ۱۹_۵۵ برنامه رنگارنگ
- ۲۰_۳۰ مشروح اخبار همراه با فیلمهای خبری
- ۲۱_۰۵ فیلم مستند
- ۲۱_۳۵ مسابقه
- ۲۲_۳۰ هفت‌شهر عشق
- ۲۳_۱۰ آخرین اخبار

نیمروز دوشنبه
- ۱۲_٤٥ اسلاید و موزیک
- ۱۲_۵۸ سلام شاهنشاهی و اعلام برنامه
- ۱۳_۰۰ اخبار
- ۱۳_۱۰ مسابقه جایزه بزرگ
- ۱۳_۳۵ فیلم کهکشان
- ۱٤_۳۰ اخبار نیمروز بخش‌دوم

۹

برنامه دوم

یکشنبه
- ۱۹_۱۵ اسلاید و موزیک
- ۱۹_۳۰ سلام شاهنشاهی و اعلام برنامه
- ۱۹_۳٤ اخبار
- ۱۹_٤۰ واریته
- ۲۰_۱۰ هنرهای تجسمی
- ۲۰_۳۵ موسیقی ایرانی
- ۲۱_۰۵ قرن بیست‌ویکم
- ۲۱_۳۰ اخبار برنامه دوم
- ۲۲_۰۵ ابله
- ۲۲_۳۰ تئاتر

۱

تلویزیون آموزشی

دوشنبه
- ۸_۰۰ ترانه‌ها و چشم‌اندازها
- ۸_۳۰ سلام شاهنشاهی و اعلام برنامه
- ۸_۳۵ نیایش
- ۸_٤٥ شاهنامه فردوسی
- ۹_۱۵ برنامه هنری
- ۹_۳۰ فیزیک برای همه
- ۹_۵۵ مکالمه انگلیسی
- ۱۰_۱۰ طبیعی برای همه
- ۱۰_۳۵ فیلم آموزشی
- ۱۰_۵۰ مسابقه شیمی
- ۱۱_۱۵ برنامه هنری
- ۱۱_۳۰ مکالمه آلمانی
- ۱۱_٤٥ بخوانیم و بنویسیم
- ۱۲_۰۵ فیلم داستانی

۸

برنامه تلویزیون آمریکا

یکشنبه
- ۱۷_۰۰ دنیای ورزش
- ۱۸_۰۰ بیل‌کازبی
- ۱۸_۳۰ برنامه دوریس‌دی
- ۱۹_۰۰ اخبار
- ۱۹_۱۵ زندگی در آمریکا
- ۱۹_٤۰ فیلم
- ۲۰_۳۰ دنیای براکن
- ۲۱_۲۰ تصویر بزرگ
- ۲۱_٤٥ بیوگرافی
- ۲۲_۱۵ مسابقه بکس
- ۲۳_۳۰ برنامه مخصوص

بمناسبت بیست و پنجمین سالگرد استقلال هند
INDIAN INDEPENDENCE
25 YEARS ANNIVERSARY
از ۲۴ تا ۳۱ مردادماه ۱۳۵۱
جشنواره
هند

● هنرها
● موسیقی
برنامه سی تار ۳۰ مرداد
● رقص‌ها
۲۸،۲۶ مرداد
● فیلم‌ها
۲۷مرداد
● غذاهای هندی
توسط هتل اوبرای
اینترکنتیننتال دهلی نو
هرشب بارقاصه و نوازنده هندی
OBEROI INTER•CONTINENTAL NEW DELHI
باهمکاری
شرکت هواپیمائی ارایندیا
AIR-INDIA
در
هتل اینترکنتیننتال تهران
برای اطلاعات بیشتر ورزرواسیون به تلفن ۹-۶۳۵۰۲۱ داخلی ۱۷۱ مراجعه فرمائید
HOTEL INTER•CONTINENTAL TEHRAN

از روز سه شنبه ۲۴ مرداد در تهران غوغا بپا میشود
بهتر و ارزانتر از همه جا
IRAN DEPARTMENT STORE
چهارراه شاه

انتقاد

محمدعلی سفری

حادثه پشت حادثه!

خودم نمیدانم این چندمین انتقاد است که در باره حوادث جاده‌ها مینویسم، اما میدانم تعداد نامه‌هائی که از این بابت از مردم دریافت کرده‌ام بصورت «کارتپستال» درآمده است و حالاهم که بادیدن عکس تعدادی هموطن در روزنامه که بصورت دسته‌جمعی و یکخانواده نابود شده‌اند این سطور قلمی میشود باز نمیدانم مسئولان راچه‌حالی دست خواهد داد و باین فریادهای شکایت از جاده‌ها که خدا نکند روزی کسان نزدیک خودشان هم درزمره آنان‌قرارگیرند تاچه میزان بی‌اعتنائی نگاه می‌کنند.

حدود یک ماه قبل که صاحب این قلم درباره جاده هراز مطالبی نوشتم و تقاضا کردم جلوی تصادف در این جاده گرفته شود . بقول معروف سعادت ملاقاتی را با آقای وزیر راه پیدا کردم ، ایشان با وجودی که سالهاست وزیر هستند ، کمتر باارباب قلم اشتیاق به‌گفتگو وتماس دارند چون ظاهرا عقیدشان براین است که کار خوب کردن تبلیغات لازم ندارد، وکار بد کردن هم که طبیعتا بدوبیراه بدنبال دارد طبعا یاجواب نتوان داد ویاسکوت جایز است بخاطر عوارض بعدی .

اما در طول یکساعت ونیم بحثی که پیرامون ایمنی جاده‌ها وبخصوص جاده هراز داشتیم وزیر راه‌که‌برای نخستین‌بار ایشان‌را میدیدم مطالبی را عنوان کردند که جای تامل است و آن علل کشتار جاده‌هاست و حالا که در روزنامه نوشته شده «وانتبار» در جاده کرج جان‌خانواده‌ای رابخطر انداخته ویا درجاده اصفهان تصادف اتوبوس باکامیون حامل سنگ جان عده‌ای هموطن راگرفت . سخنان وزیر راه بیادم افتاد.

اما ، حرف مردم این است که علل مرگ در جاده‌ها هرچه باشد، خرابی راه ، بی‌احتیاطی و عدم رعایت مقررات ، بهرحال وبهرصورت مسئولان راهها هستند که مسئول میباشند ولاغیر چون در شرایطی‌که در شهر تهران قدم‌بقدم موتور سوار وبایس پیاده ،اتومبیلهای پلیس وجود دارد چرا در جاده‌ها وحتی همین جاده‌های اطراف تهران آنقدر تامین برای مسافران نیست که بعناوین مختلف بکام مرگ میروند آخر این راننده واقعا که خواهرانش ، دامادش دو فرزندش ، ودوخواهر زاده‌اش را در جاده کرج در اثر برخورد با اتوبوس از دست داده و یا آقای بخشدار میمه که باستناد نوشته روزنامه بدلیل اینکه تاآمدن بازپرس و پزشک قانونی از اصفهان از ساعت ۱۱٫۵ صبح تا پنج بعدازظهر در صحنه تصادف باناراحتی قدم میزد ونگاه باجساد میکردو میگفت چه کنم چه‌کنم ، ویا دهها تصادف دیگری که ظرف همین‌چند هفته در جاده‌ها روی داده ، چرا باید روی دهد و چرا مردم دچار حوادث ناگوار شوند ، احتمال اینکه بازهم مسئولان را این انتقادروی ترش گردانند هست چون خیلی از این مسئو لان را عقیده براین است که مردم آن انضباط آن انصاف و مروت‌آن «اتیکت اجتماعی» راندارند که حد وحدود خودشان را بشناسند و بعبارت دیگر خود پلیس خود باشند.

بفرض که‌این حرف صحیح ، این پاسخ کشتار بیگناهان‌درجاده ها نیست ، بررسی کنید و بعلل مرگ‌های دلخراش در جاده‌ها برسید به‌بینید چند درصد آن مربوط باخلاقیات است و فرضا پلیس راه‌و دیگر ماموران دولتی را وظیفه جلوگیری از آن نبود اگر باین‌نتیجه نرسیدید که اگر ماموران واقعا ووجدانا بوظیفه خود عمل میکردند جه‌حد این کشتار تقلیل پیدا میکرد وتاچه‌میزان نیروی انسانی از میان نمیرفت وبدنبال آن ضررهای مالی و اقتصادی بمملکت نمیخورد.

بیائید بخاطر خودتان چون خطر مرگ مامور وغیر مامورنمی‌شناسد قدری از این سهل‌انگاری دست بردارید ، وقتی می‌بینید جاده هراز بدلایل متعدد فنی جان مسافران را بخطر می‌اندازد ، وقتی ملاحظه می‌کنید چشمان خواب‌آلود راننده اتوبوس گواه این است که صلاحیت رانندگی ندارد وقتی مشاهده می‌کنید بی‌توجهی شما امکان میدهد وسائط نقلیه‌ای که واجد شرایط لازم برای عبور از جاده نیست ،یک لحظه فکر کنید که سرنشینان آن عزیزان خودتان هستند ، تصورکنید دراین قافله که پر دلیل خطر مرگ تهدیدش می‌کند پدر ومادر وزن و فرزند خودتان هم در آن هستند ، آیا وجدانا در چنین شرایطی این چنین بی‌توجه هستید واجازه میدهید بامید خدا و بامان خدا جگر گوشه‌گان شما راهی بیابانها شوند و طعمه مرگ گردند . گمان نمی‌کنم اینطور باشد و اگر می‌بینید بی‌تفاوت هستید فقط بدلیل این است که مرگ هست اما فقط برای همسایه !

آگهی پذیرش هنرجو در دانشسرای هنر

وزارت آموزش و پرورش ووزارت فرهنگ و هنر بمنظور تربیت معلم هنری برای مدارس درسال تحصیلی ۵۱ـ۵۲ تعداد پنجاه نفر هنرجوی دختر و پسر برای سال اول دانشسرای هنر بامسابقه ورودی می پذیرند .

۱ـ مدت نام‌نویسی از اول مردادماه تابیستم شهریور ماه ۱۳۵۱.

۲ـ شرایط نام‌نویسی :

الف ـ داشتن کارنامه قبولی کلاس سوم متوسطه .

ب ـ داشتن تناسب اندام .

ج ـ داشتن استعداد و اطلاعات هنری

د ـ حداکثر سن ۱۷ سال تمام

ه ـ ۲ برگ نوشت یا فتوکپی شناسنامه

و ـ دو قطعه عکس ۴×۶

ز ـ فیش پرداخت ۳۰۰ ریال بابت حق‌الثبت به‌حساب شماره ۱۹۰۶ بانک ملی ایران تهران . شعبه کوروش.

۳ـ تاریخ مصاحبه و آزمایش ۲۱ تا ۲۵ شهریور ماه ۱۳۵۱

۴ـ مواد آزمایش و مصاحبه : اطلاعات عمومی در حدود سوم متوسطه ، اطلاعات هنری در رشته های حرکات موزون، موسیقی ، هنر های تجسمی .

۵ـ به دانش آموزانی که در مصاحبه و آزمایش پذیرفته شده و در سال اول ثبت‌نام می شوند ماهانه دو هزار ریال کمک هزینه تحصیلی پرداخت خواهد شد.

۶ـ مدت تحصیل باکارنامه سوم متوسطه سه‌سال وباگواهی دوره راهنمائی برای سالهای بعد ۴ سال می باشد .

۷ـ به فارغ‌التحصیلان این دانشسرا گواهی‌نامه‌ای داده می شود که ارزش آن معادل با دیپلم کامل‌متوسطه خواهدبود .

۸ـ فارغ التحصیلان دانشسرای هنر از طرف‌وزارت آموزش و پرورش به استخدام رسمی درآمده و در مدارس به تعلیم و راهنمائی فعالیت های هنری اشتغال خواهند ورزید .

۹ـ محل نام‌نویسی : تهران اداره کل آموزش‌هنری وزارت فرهنگ هنر ـ پشت میدان بهارستان ـ خیابان دانشکده ـ مقابل سازمان برنامه شماره ۳۴ ـ تلفن ۳۰۲۹۴۴ یا ۳۰۳۵۸۱ داخلی ۳۳ یا ۸۵ و ۷۶۲۵۸۶ الف ۶۹۳۵

وزارت جنگ

آگهی مناقصه شماره ۱۵ مورخ ۱۱ر۵ر۵۱

آماد گاه ۵۷۲ اصفهان تعداد ۴۱ قلم وسائل و لوازم اردوئی و قطعات وسائل اداری بمیزانی که در برگ شرایط و مشخصات معامله ذکر شده از طریق مناقصه خریداری می نماید . پیشنهاد دهندگان می توانند همه روزه باستثنای ایام تعطیل بامراجعه بدفتر مدیریت آماد و خدمات پشتیبانی منطقه ۲ در شیراز و آمادگاه ۵۷۲ اصفهان و دریافت برگ شرایط و مشخصات معامله پیشنهاد خود را طبق مفاد مندرج در شرایط معامله تنظیم و تاساعت ۹ صبح روز ۳۰ر۵ر۵۱ بدفتر آماد و خدمات پشتیبانی منطقه ۲ در شیراز تسلیم نمایند .

سازمان مناقصه گذار . آمادگاه ۵۷۲ اصفهان

آ ـ ۳۴۲۰۴

چهل سال قبل دیروز

ترقیات نسوان و تساوی حقوق زن و مرد و شرکت نسوان در انتخابات فرانسه

آقای فرج‌الله خان فرود طی دو مقاله اجتماعی چنین نتیجه می‌گیرد که از چند سال قبل تاکنون چندین بار لوایح تساوی بین زن و مرد مخصوصا برای شرکت نسوان در انتخابات در مجلس‌نمایندگان‌فرانسه مطرح و تصویب شده لکن مجلس سنا هروقت تحت یک عنوانی لوایح مزبوررا رد کرده است ولی‌طرفداران تساوی حقوق نسوان در فرانسه خیلی زیاد شده و دلائلشان از اینقرار است :

۱ـ میگویند در صورتی که انقلاب فرانسه تساوی زن و مرد را درمقابل قانون اعلام داشته چرا فرانسه عقب مانده و این حق را به نسوان اعطاء نکرده در حالی که غالب ممالک دارا شده‌اند .

۲ـ اصل قانون مشروطیت‌فرانسه میخواهد برقراری مالیات توسط کسانی رای داده و کنترل شود که مالیات را می‌پردازند ، این قاعده در مورد ذکور مجرا است پس‌چرا زن‌ها محروم هستند .

۳ـ نفع انتخابات برای زن و مرد یکی است ، مبانی اخلاقی زن کمتر ازمرد نیست وبالاخره نمیتوان ادعا کرد که بطور کلی لیاقت زن کمتر از مرد است .

۴ـ دویست میلیون زن در دنیا رای میدهند پس چرا ۱۵ میلیون نسوان فرانسه رای ندهند ، باضافه اگر اصل حقیقی حکومت انتخابی رای انفرادی است پس نسوان هم باید رای بدهند .

نویسنده سپس اضافه میکند که نسوان ممالک مشروحه ذیل‌بعضی‌ها کاملا و بعضی‌ها تا حدودی حق تساوی تحصیل کرده‌اند :

آرژانتین در سال ۱۹۲۸ اختیارات مطلق به نسوان داده ـ دانمارک در ۱۸۸۲ ـ نروژ در ۱۸۸۸ ـ سوئد در ۱۹۱۹ ـ ایطالی ۱۹۱۹ ـ بلژیک ۱۹۲۸ اسپانی ۱۹۳۱ .

آلمان و سویس در قوانین جدید مدنی خودشان اجازه داده‌اندنسوان آنها دارائی خود را بدون دخالت شوهر اداره کنند . درمحاکم اقامه دعوا نمایند و هرگونه کنترات و قراردادی بدون اجازه شوهر امضاء کنند .

لهستان در سال ۱۹۲۱ عدم قابلیت نسوان را لغو نموده و روسیه با وجود طرز حکومت فعلی به‌تساوی حقوق دست نزده .

قوانین ایران و ترکیه وقانون‌سابق ترکیه نیز که هنوز در سوریه ، شامات و تمام ممالک ماوراء اردن مجراست طبق مقررات قرآن مجید حق اداره کردن اموال زن را وقتی شوهر کرد از او سلب ننموده و حقوقش در این قسمت با مرد مساوی است .

آقای فرود در خاتمه مینویسد : علیهذا اینطور نتیجه می‌گیریم که لزوم مبارزه در زندگی و تهیه اعاشه یک قسمت از مشاغل و تاسیسات را در غالب ممالک دنیا به نسوان‌تفویض نموده‌که بخوبی هم از عهده‌برآمده‌اند پس لازم است که در قسمت تعلیم و تربیت و حق تساوی نسوان ازنقطه نظرقضائی‌وسیاسی با رعایت‌مقتضیات و تناسب پیشرفت خود آنها اهتمام و کوشش خیلی بیشتری بعمل آید.

ابلاغیه سفارت پادشاهی عراق

اخیرا بعضی از جراید مرکز اخباری راجع به اقدامات آشوریان مقیم عراق نشر داده‌اند که برای روشن نمودن‌موضوع سفارت‌پادشاهی عراق لازم میداند بدرج مطالب ذیل مبادرت نماید :

دولت عراق رویه مخصوصی که متضمن آسایش و رفاه آشوریان‌بود از برای سکونت ایشان اتخاذ نمود ولی عده‌ای که بالغ بر۱۳۰۰ نفر بودند مخالفت با تصمیم دولت کرده بدون اجازه حکومت به‌سوریه عزیمت نمودند ، سپس معاودت نموده در شب ٤ اوت بغتتا از حدود عراق عبور و برعلیه عده‌ای از نظامیان ساخلوی سرحدی شروع به طغیان گذارده‌اند ـ پس از مبارزه مختصر و ساده بین آشوریان و نظامیان عراق ، آشوریان مقهور گردیده در مقابل قوای دولتی متواری شدند . قوای دولت متمردین را تعقیب‌نموده عده‌ای بالغ برپانصد نفر به حدود سوریه فرار کردند بقیه سر تمکین و خضوع فرود آورده حتی ۲۵۰ نفر از آنها خود را با اسلحه تسلیم کردند . اینک اوضاع درکمال‌آرامش است و پلیس عراق مشغول‌جمع‌آوری عده‌ای که در اراضی عراق متفرق و بالغ برچهارصد نفرند میباشد .

تنزل نرخ لیره

نرخ لیره دو سه روز است رو به تنزل گذارده و اکنون نسبت به یک هفته پیش هرلیره ۵ ریال پائین آمده است . مطابق نرخی‌که روز دوشنبه هفته گذشته از طرف بانک داده‌شد قیمت لیره ۸۲ ریال بود و امروز ۷۷ ریال بوده است ؟

آخرین نرخی که از بانک داده شده بود روز چهارشنبه گذشته‌قیمت پوند را هشتاد ریال و نیم معین‌کرده بودند ، روز بعد قدری تنزل کرد ، روزهای بعد هم باز تنزل کرد تا امروز که ۷۷ ریال میباشد و بانک‌ها خریداری نمیکنند علت تنزل آن در بازار هم از همین لحاظ است که بانکها خریدار نیستند چنانکه‌امروز دربازاربقیمت ۷۶ ریال ونیم خریدار نداشت .

بازگشت حکمران گیلان

دیوان بیگی

آقای دیوان ـ بیگی حکمران گیلان که برای انجام کارهای مربوطه به طهران عزیمت نموده بود به رشت بازگشت.

شروع ساختمان مریضخانه شاه‌آباد

اداره صحیه کل مملکتی حمل مقداری مصالح بنائی را در حدود هزار خروار از قبیل آهک ، گچ و آجر از پای کوره بیرون دروازه حضرت عبدالعظیم‌الی‌شاه‌آبادشمیران بمناقصه میگذارد ـ داوطلبان‌میتوانند پیشنهادات خود را در پاکات‌سربسته به محاسبات صحیه کل تسلیم وقبض رسید دریافت دارند . پیشنهادات واصله در محاسبات صحیه کل مفتوح خواهد شد ، حضور پیشنهاد دهندگان آزاد و اداره صحیه در رد و قبول پیشنهادات مختار است .

رئیس صحیه کل مملکتی ـ دکتر ژنرال کولونیه

گیوه‌مخصوص‌خانمهای محترمه

انحصار تجارت خارجی اطمینان کاملی بکارگران ایرانی داده با یک ذوق و سلیقه مخصوص افکار صنعتی خود را بمعرض آزمایش میگذارند . گیوه‌ای که جدیدا صنعتگران خوش سلیقه کاشان تهیه نموده تماشائی است زیرا فرم آن بهتر از کفش‌های کتان اروپائی و دوام آنها بیشتر و بهتر از همه راحتی پا را تامین می‌نماید . تعداد چند زوج برای نمونه رسیده امید است که وطن پرستان حقیقی این فکرابتکاری‌کارگران‌ایرانی را استقبال نموده و باعث تشویق آنها بشوند.

مغازه کاشانی

(نقل از اطلاعات ۲۲ مردادماه ۱۳۱۲)

تاریخ در صفحات اطلاعات

زنان در ایران

احمد احرار

ـ ۲۱۰ ـ

روزنامه فرانسوی گزارش خود را چنین ادامه میدهد :

این دیپلمات های عملی آلمان ها دیده شده که ریاست ایرانی های ناراضی از اوضاع را برعهده گرفته و میخواستند ضرب شست در تهران بکاربرده و زمام دولت را بتصرف آورند ایرانی هائی بطرف آلمان جلب شدند که شکایت ازسکارت های قذاقانی‌که روسها درایران تشکیل داده بودند داشته یاآنهائی که از انگلیسی ها ناراضی بودند همگی به سوی پرنس رویس وزیر مختار آلمان گرائیدند و بتدریج از تهران بسمت قم و همدان و سپس کرمانشاه گرفته و در آنجا مرکزیت یافتند و روسها نیز از عقب سر قشون بدان سوی روانه داشتند پس از پرنس رویس اینک دکتر واسل بجای وی معین گردیده و مشارالیه امتحانات عملی خود را در مراکش برای شوراندن افکار برضد فرانسه داده و سعی خواهد کرد که روابط شورشیان ایرانی را باعساکر عثمانی که در بغداد مرکزیت دارند برقرار سازد دکتر واسل بدین طریق نقشه تحریکات و انقلابات مسلمانان را که از مدت ها قبل سلاحی در دست آلمان ها برعلیه روس و فرانسه و انگلیس بشمار میرود قرار داده و درصدد استفاده از آن میباشد . در این صورت حوادثی که در قفقاز و ایران و عراق عرب جریان دارند بشکل واضح و روشن با یکدیگر رابطه دارد قشون کشی ممتدی که انگلیس ها از یکسال قبل در طول ساحل دجله بغداد می نمایند و یک وقتی هم برای قشون ژنرال توشاند اینطور پیش آمد که تا دو فرسنگی بغداد رفته و مناره های آنجا را دیده‌که یک قضیه ساده نیست که انگلیسها تنها برای فتح آنجا مبادرت نمودند حمله انگلیسها بعراق عرب یک قسمت از قوای عثمانی را از قفقاز و مصر و ایران بطرف آن دیار جلب کرد و برحسب مسافت ظاهری و طول مسافرت این ممالکی که ذکر شد بنظر ماخیلی خیلی بعید می آید و بحقیقت مسافاتی که آنها را از هم جدا ساخته بسیار دور میباشند لیکن این نکته را باید ملتفت شد که موفقیت‌فعلی انگلیسها در دجله و در نواحی کوت العماره که شدت جنگ درآنجا جریان می‌یابد بیش از۱۴ فرسنگ از سر حد ایران فاصله‌ندارد کوت العماره در ۱۴ فرسنگی ایران است افواج اعزامیه روس بایران پس از آنکه همدان (همان شهر دوره عتیق تاریخی اکباتان سیروس کبیر است و همان شهر معروف ادوار ماضیه است که هفت ردیف حصار های تو در تو هر یک بیک رنگ داشته است) رااشغال کرده و سلطان‌آباد را تصرف وطرفداران قونسول‌آلمان را درو کردند بسوی کرمانشاه رفتند وپرنس رویس از ایران به بغداد رفت .

گزارش دیگر

یک روزنامه ارمنی زبان نیز درباره اوضاع ایران چنین مینویسد :

« از تهران به روزنامه «اریف» می‌نویسد والی پشتکوه نیز مثل نظام‌السلطنه حاکم بروجرد و لرستان بطرف آلمانهارفته و به قوای آلمانها ملحق‌گردیده است . والی مزبور فعلا در بروجرد و نواحی آن‌برای اردوی نظام‌السلطنه مشغول‌جمع‌آوری آذوقه و تدارک مهمات است و بعد از انجام این کارها بموجب شرایط مبلغین آلمانی مشارالیه تمام قوای خودرا برداشته ازطریق بروجرد به حوالی کرمانشاه میرود . علاوه براین آلمانها طوایفو قبایل کردستان رانیز بطرف خود جلب کرده و به‌تحصیل موافقت آنها موفق شده‌اند . ازاین طوایف‌اشخاصی که تا یک‌اندازه تعلیمات نظامی هم دیده‌اند دستجات متعدد تشکیل داده و به قشون عثمانی ملحق شده‌اند ، این‌جنبش کردستان خالی از تاثیر نمانده به نقاط مجاور هم سرایت کرده و اینک درصفحات گروس هم بتدریج دستجات داوطلب تشکیل یافته و میاید و بواسطه این عملیات آلمانها در یک مسافت طولانی که از کرمانشاه بطرف شمال غربی امتداد یافته است دارای‌اقتدار شده و این نقطه را در تحت نفوذ خویش درآورده‌اند و این حدود ازنقطه‌نظر مصالح جنگی دارای بسی اهمیت میباشد ، زیراکه از کردستان بطریق میان‌بر با کمال سهولت میتوان بقزوین حمله کرد و از طرف دیگر نیز نقطه «سقز» که از طریق ساوجبلاغ میتواند جناح کرمانشاه را تهدید نماید مربوط به این حدود بوده و ازطرف روسها اشغال شده است . عثمانیها راه بین‌سرحد و کرمانشاه را شوسه کرده‌اند و اتصالا مقادیر کلی قشون و لوازم حربیه وارد می‌کنند . بواسطه مسدودشدن طرق مخابره عده قشون مزبورازروی تحقیق معلوم‌نیست. بواسطه اقامت والی پشتکوه در بروجرد یک عده بزرگی از قشون روس به‌آنجااعزام میشوند و عده مختصری نیز بطرف گروس میروند . مابین تهران ، قزوین و قم نیز اتومبیل‌های روسی درحرکت‌اند و درخطوط قزوین ، همدان ، قم و سلطان‌آباد اتصالا قشون روس جابجا میشوند .

تبلیغات آلمان همچنان در سلطان‌آباد مداومت دارد ، بتازگی چندین انتباه‌نامه انتشار داده و اهالی را مطلع ساخته‌اند که عنقریب از طرف مجاهدان به آن صفحات حمله خواهد شد . در یک انتباه‌نامه دیگر به اهالی توصیه کرده‌اند هرچه زودتر خانواده‌های خود را از آنجا خارج سازند.

مامورین دولت کوشش میکنند ناشرین این انتباه‌نامه را دستگیر نمایند ولیکن کاری از دستشان ساخته نیست . برای جلوگیری از اینگونه تحریکات سرکرده قشون روس امر به خلع سلاح داده است . در رشت وانزلی «بندرپهلوی» نیز از طرف حکومت به اهالی امر شده است اسلحه خود را تسلیم نمایند واحدهایی از قشون انگلیس که به (به) و ده سلیم رسیده بودند مجددا به سیستان مراجعت کردند ، در بوشهر مابین قشون انگلیس و مجاهدین مصادمات جزئی بوقوع پیوسته است ».

اگزوس ژیان‌شرکت نریمیان ۹۲۰۱۰۹

بیمه‌کارگران انبارهای عمومی

در اجرای ماده ۵ قانون بیمه‌های اجتماعی از تاریخ اول شهریور ماه ۱۳۵۱ کارگران انبارهای عمومی در تهران ـ شمیران ـ شهرری ـ کرج ـ ورامین وگرمسار مشمول مقررات بیمه کامل ۱۸٪ (۵٪ سهم بیمه شده و ۱۳٪ سهم کارفرما) قرار گرفته‌اند ، از کارفرمایان این قبیل کارگاهها انتظار دارد لیست و حق بیمه کارگران خود را هم‌ماهه لغایت سی‌ام ماه بعد به شعب سازمان ارسال و جهت کسب اطلاعات بیشتر با شعب مذکور تماس حاصل نمایند. بدیهی است تاریخ فوق ناظر به کارگران کارگاههائیکه قبلا بیمه شده‌اند نبوده و بیمه آنان از تاریخ شروع پرداخت حق بیمه کماکان ادامه خواهد یافت ۱۷ر۲۹۰

سازمان بیمه‌های‌اجتماعی

آ ـ ۳۴۱۱۶

آگهی مناقصه حمل ماشین‌آلات

وزارت تعاون و امور روستا ها حمل حدود هشتصد تن ماشین آلات مربوط به ساختمان سیلو ها را از جلفا به شهرستانهای تبریز . کرمانشاه . اردبیل ورامین . بیرجند . سنقر بمناقصه میگذارد از شرکتهای حمل و نقل که مایل بانجام کارمیباشند دعوت میشود از تاریخ ۲۱ر۵ر۵۱ لغایت ۲۶ر۵ر۵۱ همه روزه از ساعت ۸ تا ۱۲ بمنظور دریافت آگهی مشروح و شرایط مناقصه بدفتر اجرای طرح ساختمان سیلو های کشور واقع در خیابان ملک شماره ۳۲ مراجعه نمایند . م الف ۷۴۰۲

وزارت تعاون و امور روستا ها

آ ـ ۳۳۲۱۶ ـ ۳

آگهی تغییرمحل شرکت سهامی خاص تولید و توزیع وسردخانه شهریار ثبت شده بشماره ۱۲۰۸۸

طبق صورتجلسه هیئت‌مدیره مورخ ۱۲ر۴ر۵۱ شرکت مذکور نشانی شرکت از محل سابق به شهریار علیشاه‌عوض کارخانه یخسازی شهریار منتقل گردید .

م الف ۷۴۲۹

رئیس اداره ثبت‌شرکتها و مالکیت صنعتی ـ مهدی نراقی

آ ـ ۳۴۱۸۶

آگهی تغییرات در شرکت سهامی صنعتی نفت سوز (خاص) ثبت شده بشماره ۶۱۴۹

طبق صورتجلسه مورخ ۱۷ر۴ر۵۱ مجمع‌عمومی شرکت مذکور اولا ترازنامه مالی سال ۱۳۵۰ شرکت به تصویب رسید ثانیا آقای روحی قدیمی بسمت بازرس اصلی و آقای ارشام اپکار بسمت بازرس علی‌البدل شرکت برای مدت یکسال انتخاب شدندثالثا روزنامه اطلاعات جهت درج آگهی های شرکت در نظر گرفته شد .

م الف ۷۴۳۱

رئیس اداره ثبت شرکت ها و مالکیت صنعتی . مهدی نراقی

آ ـ ۳۴۱۸

آگهی انحلال شرکت سهامی خاص پخش طایر ثبت شده بشماره ۹۸۵۶

طبق تصمیم مجمع‌عمومی فوق‌العاده مورخ ۲۰ر۴ر۵۱ شرکت سهامی خاص بخش طایر شرکت مذکور منحل گردید وآقای مجید منشوری بسمت مدیر تصفیه انتخاب گردید نشانی مدیر تصفیه و محل تصفیه تهران الیه ـ خیابان فرشته ـ خیابان مازندی شماره ۱۰ می‌باشد ضمنا کلیه اوراق و اسناد دفاتر و اموال شرکت در اختیار مدیر تصفیه قرارگرفت. م الف ۷۴۳۹

رئیس اداره ثبت‌شرکتها و مالکیت صنعتی ـ مهدی نراقی

آ ـ ۳۴۱۷۰

آگهی اصلاحی شرکت بازرگانی ایده‌ال (سهامی خاص) ثبت شده بشماره ۴۷۱۰

پیروآهی شماره ۲۲۰۲۶ ـ ۲۳ر۴ر۵۱ و باستناد صورتجلسه مجمع شرکاء مورخ ۱۵ر۳ر۱۳۵۱ محل شرکت‌به‌خیابان اکباتان شماره ۲۱۹ و ۲۲۱ منتقل گردید . م‌الف ۷۴۳۶

رئیس اداره ثبت شرکتها ومالکیت صنعتی مهدی نراقی

آ ـ ۳۴۱۷۴

آگهی شرکت آتی ساز

باطلاع علاقمندان خرید ویلاهای دریاکنار که قبلامراجعه وثبت‌نام نموده‌اند یا تمایل خودراکتبا اعلام‌داشته‌اند میرساند که نقشه‌های ساختمانی و موقعیت ویلاهای جدید آماده و مشخص گردیده و برای ملاحظه نقشه ها وانتخاب ویلای‌مورد نظر خود میتوانند بدفتر شرکت مراجعه فرمایند .

آدرس جدید : ـ خیابان ویلا . شماره ۴۸ طبقه ٤(شرکت سهامی آتیساز)

۱ـ۲ ۳۴۱۴۲ـ۱

آگهی تغییرات در شرکت سهامی خاص دیزل وایت ثبت شده بشماره ۴۲۶۷

طبق صورتجلسه مورخ ۱۷ر۴ر۵۱ مجمع‌عمومی شرکت مذکور اولا ترازنامه مالی سال ۱۳۵۰ شرکت به تصویب‌رسید ثانیا آقای آرشام آبکار بسمت بازرس اصلی و آقای روحی قدیمی بسمت بازرس علی‌البدل شرکت برای مدت یکسال و آقای روحی بسمت بازرس علی‌البدل شرکت برای مدت یکسال انتخاب شدند ثالثا روزنامه اطلاعات جهت درج آگهی های شرکت درنظر گرفته شد .

م الف ۷۴۲۸

رئیس اداره ثبت‌شرکتها و مالکیت صنعتی ـ مهدی نراقی

آ ـ ۳۴۱۸۸

قهرمان جدول سال

اکثر خانواده های ایرانی جدول حل میکنندو به این هوش آزمائی سرگرم کننده دلبستگی دارند . روزنامه اطلاعات برای اولین بار در ایران مراسم انتخاب قهرمان جدول سال ۱۳۵۱را باشکوه تمام‌برگزار میکند .

بابرگزاری این مراسم حل جدول از این پس از صورت یك سرگرمی شخصی بصورت یك هوش‌آزمائی کشوری و دسته جمعی در می آید و روزنامه اطلاعات مفتخر است که پایه گذار این تحول میشود .

این هوش آزمائی بزرگ با طرح اولین جدول در روز ۲۵ مرداد ماه ۱۳۵۱ شروع میشود و در دو مرحله انجام میگیرد :

مرحله اول طرح شش جدول از ۲۵ تا ۳۱ مرداد ماه ۱۳۵۱ در روزنامه اطلاعات است. علاقمندان ۱۰ روز فرصت دارند تا جدولها را حل کنند و جوابها را به تدریج بفرستند و روی پاکت قید کنند (روزنامه اطلاعات مربوط به طرح قهرمان جدول) . روز ۱۵ شهریور ماه ۱۳۵۱ اسامی کسانیکه هر ۶ جدول را حل کرده باشند در روزنامه اعلام خواهد شد .

مرحله دوم ـ روز جمعه ۲۴ شهریور ماه یك مسابقه حضوری با شرکت برندگان مرحله اول ترتیب داده‌می شود و جدول نهائی مسابقه بین شرکت کنندگان‌توزیع میگردد . هر یك از شرکت کنندگان پس از انکه‌جدول مسابقه را حل کرد ساعت دقیق تحویل برروی برگ‌جدول توسط ناظران مسابقه قید میشود. قهرمان جدول سال کسی است که دجول مسابقه راصحیح حل کرده‌وزودتر از دیگران تحویل داده باشد .

جایزه قهرمان جدول سال‌یك صفحه طلای اطلاعات است و صفحه طلای اطلاعات لوحی است که ازطلا تهیه میشود .

این صفحه هر سال از صفحه اول شماره‌ای‌ساخته میشود که عکس قهرمان جدول و خبر پیروزی وی درآن چاپ شده است .

صفحه زرین اطلاعات را چند تن از استادان طلا کار زیر نظر کارشناسان گراور سازی تهیه خواهند کرد .

جدول کلمات متقاطع

شماره ۵۴۱۱

طراح جدول : ف . جلوه

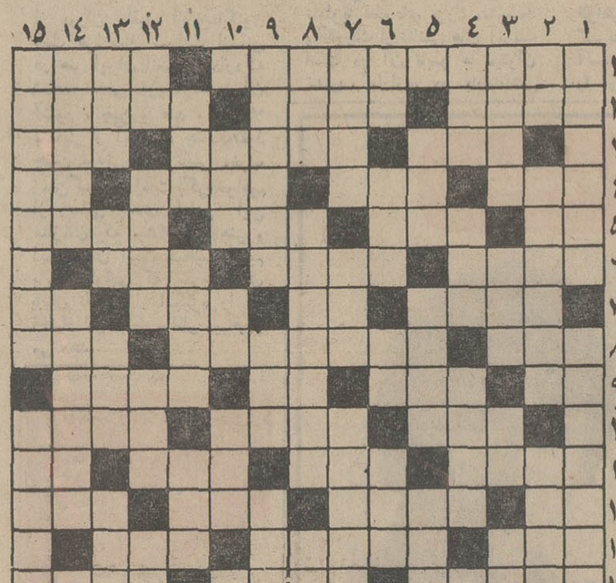

افقی :

۱ـ کشور مراکش را می‌گفتند ـ بازدید سراندر پای پزشکی

۲ـ پاکیزه و باصفا ـ کره اسب شوخ و سرکش ـ از شهرهای خوش آب و هوای هندوستان

۳ـ بعضی‌ها دارند ـ در مورد مساکین بجا آورند ـ فاصله‌بسیار

٤ـ بزرگ ترین آرزوی دلداده ـ واحدی از زمان ـ در دکانهای‌سابق ـ زبان سازه ـ چهره ـ جامه و کلام را میگیرند ـ این نیست دیگری است ـ از کشورهای قدیم

٦ـ سیاه و دراز چون‌زلفیار ـ متعصب است ـ آسان میدهند و دشوار می‌پذیرند

۷ـ بافنده ـ ربگوجه فرنگی ـ هیزم تر بیشتر دارد ـ شال بریده

۸ـ غاز هم میشود ـ کیسه‌ای‌که‌پول کمتر داشته باشد بیشتر می‌بندد ـ ازشهرهای جنوب فرانسه

۹ـ کلیه هم دفع میکند ـ غیرنظم ـ اگر باشد ـ قسمت‌اعظم سلول است

۱۰ـ گاه مکمل امضا است و گاه بجای امضاء ـ به کوه و دشت غریب نیست ـ سوزنی اشاره‌اش کنید تا هیچ باشد

۱۱ـ سنگین ـ و بسیار سبک ـ سنگین ـ ساز پرنفیر

۱۲ـ بطرف ـ از سبزیهای معطر ـ معمولا خوش اقبال درمی‌آید ـ چروک

۱۳ـ ازاقسام مو ـ تیری که این روزا بجای چله‌کمان از کارخانه درمی‌آید ـ حلال کن

۱٤ـ ریزه فلزات ـ باید مجالی باشد تاآفتاب‌کنند ـ کارخانه عسل

۱۵ـ تکیه‌داشتن ـ پیروان ابومسلم خراسانی .

عمودی :

۱ـ قسمتی از کشورآسمانی ـ از صنایع شعری فارسی

۲ـ طایفه‌ای از ترکان بودند ـ برای چنین چوگان باید حتما اسب عربی‌سوارشد ـ برای‌استخوان سبک کردن میروند

۳ـ لعاب مژگان ـ نوشابه‌ای که عطش افزاید ـ ام‌الخبائث ـ از لوازم آرایش زنانه

٤ـ قسمت ـ غیرنظم ـ خمیده پشت ـ در کنفرانس اخیر استکهلم سنگ اورا بیش از ابناء بشر به سینه زدند ـ بلی بزبان بیگانه

۵ـ درکام همه تلخ است ـ چه بسیار ـ از لوازم قیمه

٦ـ قطعه و پارچه چیزی ـ خوراندن پوستش به مرغ‌موجب تخم دوزرده‌میشود ـ واحد سطح ـ اگر بوزینه نیست کلاه است

۷ـ برنیاید زمردگان ـ گشایش ـ اختراعش در خانه شما هم سر و صدا برپا کرده است

۸ـ از لوازم زندگی امروزی ـ نوعی سفته ـ ولی

۹ـ اهل صنعت ـ زهد وتقوی ـ هنوز دود از آن برآید

۱۰ـ پایان ـ چند سال پیش با ولگا پیوندش زدند ـ برای حیوان دست‌آموز می‌کشند ـ گیج‌بود که سرش را جا گذاشت

۱۱ـ طرف ـ غلاف فشنگ ـ سکه بی‌خریدار

۱۲ـ حرف سئوال ـ سرزمین پست ـ مرغش را حدیث عشق از پروانه باید آموختن ـ بلوت وطنی

۱۳ـ گنجه جای لباسی ـ دست ـ دوستان بی‌آزار و سخنگویان خاموش ـ اگر در نست عمله نیافتید در هواست

۱٤ـ سلسله جبالی در ایران ـ از اقسام انگور ـ تصدیق روسی

۱۵ـ طرفدار فرنگی ـ بی آنهمه‌کلکی که فرهاد برآن کوفته عجبی نیست که ستونیش نمانده‌باشد.

حل جدول شماره ۵۴۱۰

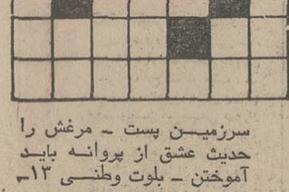

هزاران کیلو بستنی برای شما

بستنی ایرانی به خارج هم راه یافته است

خطر مسمومیت بستنی را به یاد داشته باشید

تهرانی‌ها در روز های تعطیل و گرم ، چندصدتن بستنی مصرف می کنند ! بستنی در ایران . با ترکیب های مختلفی تهیه میشود که معروفترین آن بستنی ایرانی ـ خامه‌ای است وهر مغازه که سابقه بیشتری دارد ، شهرت بیشتری هم بین تهرانیها دارد تا چند سال‌پیش بستنی ایرانی را فقط «لای» نان عرضه میکردند ولی اکنون بستنی ایرانی بیشتر در ظروف چینی بمشتری عرضه میشود . البته فقط به افرادیکه داخل سالن بستنی فروشی میشوند و صرف میکنند درصورتیکه‌برای مشتریهائی که میخواهندبستنی را با خود ببرند داخل کیسه نایلون و یا لای نان و یاداخل لیوانهای کاغذی بفروش میرسانند .

مزه بستنی ایرانی

گرچه روزبروز برمیزان بستنی نوع فرنگی و آمریکایی افزایش‌می‌یابد ،اما مصرف کننده تهرانی، همچنان بستنی ایرانی‌را ترجیح‌میدهد واین نوع بستنی وطنی ، بیشتر زیر دندانش مزه مـی کند . طرفداران بستنی ایرانی فقط خودایرانیها نیستند زیرا درممالك اروپایی وامریکایی نیزاین نوع بستنی‌هواخواهانی‌یافته است‌ودر گوشه و کنار اروپا می‌توان فروشگاههایی را یافت که بستنی ایرانی عرضه می کنند .

بستنی وسوسه می کند ؟!

بنابر گزارش خبرنگاران‌ما گاه‌این‌خود بستنی نیست که‌خریداررا به بستنی‌فروشی می کشد بلکه وقتی گرمای هوا بالامیزند و میزان تشنگی بالامیرود، آب یخ‌وسرمای بستنی ، مشتری‌را وسوسه می کندو به داخل فروشگاه می کشاند .

در تهـران چنـد هـزار مغـازه ودکه بستنی فروشی هست .گرچه این رقم غیرقابل باورمی نماید ولی‌اگرباد‌آور شویم که هتلها ،خواربارفروشها ، لبنیاتی‌ها ومغازه های مانند اینها (قریاها ـ رستورانها ـ آب‌میوه‌فروشها) نیز در حاشیه کار خود ، بستنی فروشی‌هم می کنند ، در می‌یابیم که شماره بستنی ـ فروشان براستی از چند هزار نیز افزونتر است .

فصل داغ بستنی یخ !

سرکارگر یک بستنی فروشی در خیابان پهلوی‌تهران که خودرا «صفر»معرفی می کند،موادی‌را که در ساختن بستنی ایرانی‌به کار میرود ، چنین برمی‌شمارد :

گردمایه (ثعلب) ، شیر ، شکر ، خامه

این‌سرکارگر یادآور می شود که چون خامه خطرفساد ودر نتیجه مسمومیت دارد ،کمتر از آن استفاده می کنند .البته گرانی‌خامه را نیز بایددرزمره عللی آورد که بعضی بستنی فروشان ایرانی ، آن‌راازفهرست‌مواد اولیه محصول خود ، خط زده‌اند .

صفر می گوید :

«در تهران ازبهار تا پائیز فصل بستنی فروشی است که به هنگام تابستان بازار فروش بستنی به‌اوج گرمی‌خود میرسد . »

مثلا لبو و شلغم فروشی و . . .

صفر ادامه میدهد :

«ولی بستنی فروشهای معروف تهرانی . تقریبادر تمام سال به بستنی فروشی‌ادامه میدهند .ما شیرمورد احتیاج‌را از گاوداریها تامین‌می کنیم، آن‌رامی‌جوشانیم تاپاستوریزه شودوخطر مسمومیت آن از میان برود.

«میزان فروش‌روزانه ما بین بیست‌تاسی من در روز ،در نوسان است ..»

بی‌مهری به بستنی ایرانی

قنادیها وتریاهای تهران حتی گوشه چشمی هم به بستنی خالص‌ایرانی ندارند .اینها معمولاازدستگاههای برقی بستنی سازی استفاده می کنند . بستنی محصول این فروشنده ها معمولا عبارت است از : کرم کارامل ـ کاکائو ـ لیمویی ـ توت‌فرنگی ـ وانیلی ـ شکلاتی . طالبی . مربایی و غیره .

برخی از بستنی‌فروشان نیز بستنی‌خودرا با چاشنی‌مربا ویا شربت تکمیل می کنند .

نگاهی‌دیگر به گزارش خبرنگاران ما نشان میدهد که بستنی درتهران از یکریال تا ۷۰ ریال‌قیمت دارد . (نکته جالب این‌که قیمت یك پرس چلوکباب درتهران معمولا از ۶۰ ریال تجاوز نمی کند !)

خطر مسمومیت

بستنی‌از جمله خوراکیهایی است که‌خطر مسمومیت زیادی‌دارد . بستنی وقتی تولید مسمومیت می کند ، مسمومیت آن جمعی‌خواهد بود وناگهان دویست ، سیصد نفر یکجا مسموم می شوند !

حساد، فروش بستنی‌فروشان بزرك را بدرستی نمی توان چرتکه انداخت و برآورد کردولی حسین‌آقا ـ بستنی‌فروش‌دوره گرد ـ می‌گوید :

ـ من در کلاس هفتم درس می‌خوانم . روزی ۵تا ۷تومن درمیارم . خدارا شکر . مشکل اصلی اینست که ما بستنی فروشهای‌دوره‌گرد ،سالی سه ماه فقط این کاره‌ایم‌وبقیه‌سال‌را باید به کارهای‌دیگر بگذرانیم

فریاد از دست کامیون ها !

فریاد ساکنین جنوب‌شهر از حرکت بی‌موقع و با موقع کامیون‌های سنگین و سبك به آسمان بلند شده است. تا جائی که به ناچار مسئله را به جلسات انجمن محلی «خیابان شوش» کشانده‌اندو راه چاره را از مسئولین ، استمداد کرده‌اند .

دراین‌زمینه آقای نقیب‌زاده‌از طرف‌انجمن‌محلی جنوب‌شهر «خیابان شوش» اطلاع میدهد که : ساکنین جنوب شهر خیابان شوش از تصادفات همه‌روزه کامیون ها،آسایش ندارند . از سوی دیگر بیائید و بشمارید و ببینیدچه تعداد گاراژ مخصوص کامیون های باربری در خیابان‌شوش قرار دارد . کافی است به این نکته اشاره شود که‌هر روز جوانها و کودکان‌بیگناه ساکن این خیابان ، مورد تهدید چرخهای کامیون ها قرار می‌گیرند و چه جوان هائی که تاکنون زیر کامیون ها جان سپرده‌اند .

اهالی خیابان شوش از مسئولین‌امر شهرداری‌واداره راهنمائی‌و رانندگی استمداد دارند : همانگونه که مقرر گردیده ،گاراژ های مسافربری به خارج شهر منتقل شود ، برای انتقال گاراژهای مخصوص کامیونها و باربری ها نیز بخارج شهر اقدام عاجلانه‌ای بعمل آید. ضمنا عبور و مرور کامیون ها نیز در این خیابان بیشتر کنترل شود .

در محافل تهران

از : ع ـ عباد

وکلای بی‌خانه وکاشانه!

قبلا باطلاع خوانندگان ستون «در محافل‌تهران» رسانده بودیم که‌بعضی از آقایان وکلای مجلس شورای ملی هنوز در تهران موفق به تهیه خانه نشده‌اند و ناچار در «هتل» زندگی می کنند .اکنون گزارشهای رسیده‌حاکی است که برخی از نمایندگان مجلس حتی در حوزه های انتخابیه خود نیز دارای خانه «شخصی» نیستند . درنتیجه وقتی این قبیل از نمایندگان به حوزه های‌محل انتخابیه‌خود برای «سرکشی» و یا هرکاری میروند ، ناگزیر یا در منزل دوستان و یا در منزل بستگان خود ، سکونت می کنند . البته‌هیچکدام از این موارد ایجاد «مشکل» نمیکند، بخصوص که برای مسکن نمایندگان مجلس نیز طرحی در دست تهیه است

راز «دختر دهاتی» فاش شد !

سرانجام «کاشف» بعمل آمد که چرا خانم فرخ‌روپارسای وزیر آموزش و پرورش روی‌میز کارش یك عروسك «دختردهاتی» قرار داده است . این راز را خودخانم وزیر فاش‌کرد که:عروسك دختر دهاتی را یك دختر دانش‌آموز «کرولال» برای من فرستاده است حالا اگر یکی از آقا پسر های دانش‌آموز هم یك عروسك پسر دهاتی برای من بفرستد ، باکمال میل میپذیرم و آن‌را نیز روی میز کارم در کنار دختردهاتی قرار میدهم !

غذای روسی قبل ازجنك وبعداز جنك

سیروس فرزانه معاون نخست‌وزیر و رئیس سازمان جلب سیاحان هر چقدر علاقمند به غذاهای روسی قبل از جنك است ، از غذا های فعلی روسها «کوك» است . حتی در سفری که همراه نخست‌وزیر به شوروی‌رفته بودیواشکی مواد اولیه غذاهای ایرانی با خود برده بودوبرای‌طبخ آنها از خانم‌فرخ‌روپارسای وزیر آموزش و پرورش مدد میگرفت !

سیروس فرزانه میگوید : آنوقت‌ها مادرم (مادر فرزانه روسی است) غذای روسی درست میکرد ، نمیدانید آن را باچه لذتی میخوردیم .زیرا آنقدر خوشمزه و متنوع بود که قابل قیاس با غذاهای خودمان نبود ، اما حالادیگر مادرم درست کردن غذاهای روسی ، یادش رفته است ، مثل همه روسها که دیگر پختن غذا را بدست فراموشی سپرده‌اند ...!

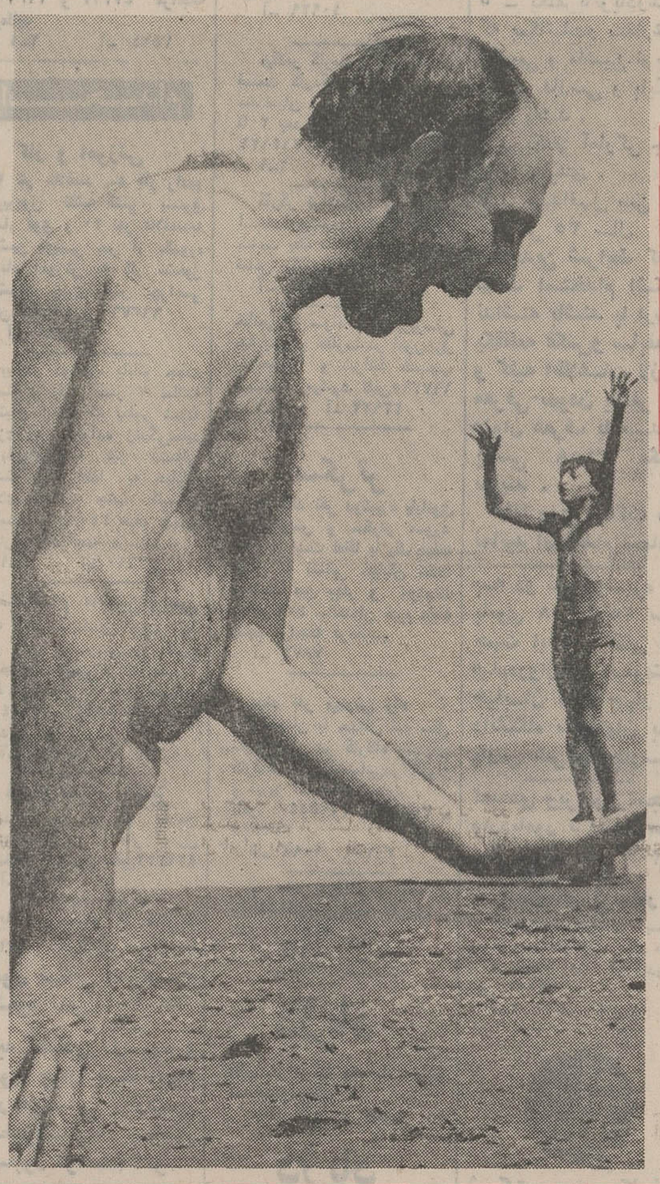

عکسی از سرزمین غولها...

اشتباه نکنید . این عکس مربوط به صحنه‌ای از آدم کوچولوها درسریال تلویزیون سرزمین غولها نیست ـ بلکه حوصله ، شاید هم هنریك عکاس کودك ۱۲ ساله‌ای‌را در دست این آقای خوش‌قد و قواره ! جای داده است .

اما معلوم نیست این آقا میخواهد با آن‌دهان بازآقا کوچولورانوش‌جان کند ...! یا مواظب کودك است تا بی‌محابا خود را به‌آب دریا نزند ... چون این روز ها فصل دریا است باید هوای بچه ها و نوجوانها و جوانها را داشت .

شماره‌ای استثنائی و یادگاری ازالمپیك

شماره مخصوص «المپیك»دنیای ورزش شنبه ٤ شهریور ماه عمرمان با مراسم افتتاح بازیهای المپیك مونیخ منتشر میشود .

شماره المپیك دنیای ورزش مجموعه‌ایست استثنائی که از پیدایش تا امروز از المپیك گفتگو کرده است، چهره‌های برتر المپیك ها ـ کلیه قهرمانان المپیك ها ـ تاریخ المپیك و قهرمانان جبره طلائی ایران در المپیك هاوخلاصه عرآنچه در تاریخ المپیك روی‌داده است .

شنبه ٤ شهریور ماه ، یك شماره استثنائی و یادگاری هدیه دنیای ورزش به‌دوستداران‌ورزش

اطلاعیه

تلفنهای شبکه کاریابی وزارت کار و امور اجتماعی درتهران از ساعت ۸ صبح تا ۵ بعد ازظهر برای دریافت محلهای خالی شغل و مشاوره در مسائل اشتغال بشرح زیر دراختیارکارفرمایان میباشد.

دفتر مدیر کل اداره کل اشتغال ۸۳۴۸۵٤
رئیس اداره هماهنگی‌امور کاریابی ۹۷۱۰٦۳
اداره اشتغال فارغ‌التحصیلان ۸۳٤۸۵۳
مرکز کاریابی‌شماره یک تهران ٤۲۸۷۸
مرکز کاریابی شماره دو تهران ۷۵٤٦۵۷
مرکز کاریابی شماره سه تهران ۵۳۷۳۲۱
مرکز کاریابی شماره چهار تهران ٤۳۱۳۷
م‌الف ۷۳۷٦

اداره کل اشتغال وزارت کاروامور اجتماعی

الکتروموتورهای ZSE ساخت چکسلواکی

بقدرتهای مختلف یك فازوسه فاز بقیمت های جدید وارزان موجود درتهران

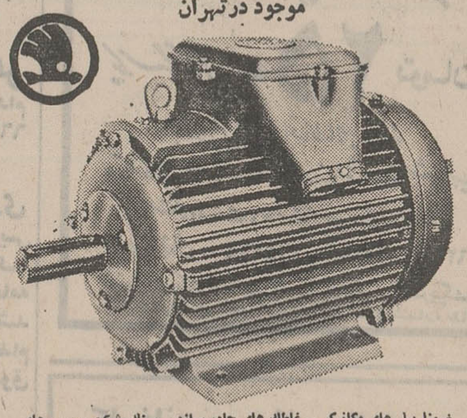

ضمنا بیل های مکانیکی ـ غلطك های جاده سازی ـ سنگ شکن ، پمپ های آب ـ الکتروموتورجرثقیل های سیار ـ موتور دیزل و دستگاه های دیزل ژنراتور ـ لیفت تراکهای مجهز به دوشاخه بارگیری و سایر ماشین آلات . و ابزاردر انباراین‌شرکت‌واقع‌درخیابان‌شوش موجودمیباشد

نماینده انحصاری در ایران

شرکت تجارتی ایران واشکودا

تهران خیابان تخت‌جمشید ۱٦۲ تلفن ۸۲۵۳٦۰ ۸۲۹٤۲۷
تلگرافی اشکودا ورکس

فروشگاه خیابان سعدی شماره ۷۱٦ تلفن ۳۱٦٤۷٦
انبار خیابان‌شوش‌شماره۱۳ تلفن۳۵٦۲٤۷

آگهی استخدام رسمی

شهربانی کل کشور طبق مفادقانون‌استخدام کشوری ۵۰ نفر را که دارای گواهینامه ششم ابتدائی باشند از طریق امتحان و مسابقه در گروه موقت شغلی یك بشرح زیر استخدام میکند .

ردیف	عنوان شغل	تعداد مورد نیاز	شهرستان محل خدمت
۱ـ	مکانیسین	۱ نفر	تهران
۲ـ	پیشخدمت	۲٤نفر	تهران (۲۱نفر) و برای هر یك از شهرستانهای همدان . سقز .و ساوه (۱نفر)
۳ـ	راننده	۱نفر	تهران
٤ـ	آرایشگر	۱نفر	آبادان
۵ـ	رختشوی . اطوکش	٤نفر	تهران
٦ـ	آشپز	۱۹ نفر	تهران (۱۳نفر) تبریز (٤ نفر) و برای هر یك‌از شهرستانهای آبادان و رشت (۱ نفر)

داوطلبان واجد شرایط میتوانند برگ‌درخواست ذیل این آگهی را تکمیل و با دو قطعه عکس ٤×۳ حداکثرتاتاریخ ۵۱٫٦٫۱۰ با پست‌سفارشی به نشانی اداره کارگزینی شهربانی کل کشور واقع در خیابان ثبت تهران ارسال دارند . از داوطلبان واجد شرایط کتبا برای شرکت در امتحان و مسابقه دعوت بعمل خواهد آمد .

شهربانی کل کشور

برگ درخواست شغل ازشهربانی کل کشور

نام خانوادگی ـ نام ـ نام پدر
شماره شناسنامه ـ محل صدور ـ تاریخ تولد
مدرك تحصیلی ـ وضع خدمت وظیفه
شغل مورد تقاضا (فقط یك شغل) ـ شهر مورد تقاضا (فقط یك شهر)
نشانی کامل شهر ـ خیابان ـ کوچه ـ شماره منزل
شماره تلفن ـ امضاء داوطلب

جدول سال

اکثر خانواده‌های ایرانی جدول حل‌میکنند وباین هوش‌آزمائی سرگرم‌کننده دلبستگی دارند .

روزنامه اطلاعات برای اولین باردرایران مراسم انتخاب قهرمان جدول سال ۱۳۵۱ را باشکوه تمام برگزار میکند .

بابرگزاری این مراسم حل جدول از این پس از صورت یك سرگرمی شخصی بصورت یك هوش‌آزمائی کشوری ودسته جمعی درمیآیدوروزنامه اطلاعات مفتخر است که پایه گذار این تحول میشود .

این هوش‌آزمائی بزرگ باطرح اولین جدول درروز ۲۵ مردادماه ۱۳۵۱ شروع میشود و در دو مرحله انجام میگیرد :

مرحله اول ـ طرح شش جدول از۲۵ تا ۳۱ مرداد ماه ۱۳۵۱ در روزنامه اطلاعات است . علاقمندان ۱۰ روز فرصت دارند تاجدولها را حل کنند و جوابها رابتدریج‌بفرستند و روی پاکت قیدکنند (روزنامه‌اطلاعات ـ مربوط به طرح قهرمان جدول) . روز ۱۵ شهریور ماه ۱۳۵۱ اسامی کسانیکه هر ۶ جدول را حل کرده‌باشند درروزنامه اعلام خواهد شد.

مرحله دوم ـ روز جمعه ۲۴ شهریور ماه یك مسابقه حضوری با شرکت برندگان‌مرحله اول ترتیب داده میشود وجدول نهائی‌مسابقه بین شرکت کنندگان توزیع میگردد . هر یك از شرکت کنندگان پس از آنکه جدول مسابقه را حل کردساعت دقیق تحویل برروی برگ جدول توسط ناظران مسابقه قید میشود .

قهرمان جدول سال کسی است که جدول مسابقه را صحیح حل کرده وزودتراز دیگران تحویل داده باشد .

جایزه قهرمان جدول سال یك صفحه طلای اطلاعات است وصفحه طلای اطلاعات لوحی است که از طلا تهیه میشود .

این صفحه هرسال از صفحه اول شماره‌ای ساخته میشود که عکس قهرمان جدول وخبر پیروزی وی در آن چاپ شده است .

صفحه زرین اطلاعات را چند تن از استادان طلاکار زیر نظر کارشناسان گراور سازی تهیه خواهند کرد .

نیازمندیهای شما

نیازمندیهای اطلاعات
تلفنی آگهی قبول میکند
تلفن‌های ۳۱۱۲۲۰-۳۱۱۲۲۴-
۳۱۱۲۲۷-۳۱۱۲۲۹-۳۱۱۲۳۰

اثاثیه

خرید

بازرگانی فرش کیهان ۸۳۰۹۰۴ و ۸۲۳۷۷۶ خریدار نقدی همه رقم فرش کهنه و نو جهت صادرات روزولت میدان ۲۵ شهریور .

فرش طوسی ۷۵۹۰۲۹ همه نوع فرشهای کهنه اعلاو نو شمارا قیمت صادراتی ازسایرین بهتر نقدا خریدار است .

فروشگاه آسیا تلفنهای ۹۲۵۱۰۲ و ۹۲۲۸۳۲ خریدار یخچال برقی و نفتی تلویزیون قالی و قالیچه با اطلاع تلفنی و قیمت عادلانه خیابان‌شاه

فروشگاه آستارا ۹۲۶۴۰۲ خریداریخچال برقی و نفتی تلویزیون، فرش و کلیه لوازم منزل بقیمت عادلانه ـ شاه چهار راه پیروز

جهان کالا خریدار یخچال تلویزیون و لوازم منزل شما چهارراه پیروز۹۲۵۴۵۸

فروشگاه فرش اخوان فرش نووکهنه و کلیه اثاثیه منزل شما را خریداریم تلفن ۴۷۲۱۲

فرش‌خواجه‌نصیر بهترین خریدار فرش کهنه و نو معاوضه جهت صادرات‌تلفن ۷۵۲۶۹۰

فروشگاه ایران‌فرش تلفن ۷۷۴۹۷۲ کلیه لوازم منزل شماراپهر مبلغ باشد بیشتر از سایرین نقد خریداریم .

فروشگاه آریا ۹۲۹۳۹۳ خریداریخچال برقی‌نفتی فرش مبلمان اجاق گاز تلویزیون و اثاث منزل

نمایشگاه‌فرش طباطبائی انواع فرش های کهنه ونوشما را در منزل نقدا خریدار است تلفنهای ۴۰۴۱۰ و ۶۶۲۱۴۸ آ ـ ۴۷۳۵

فروشگاه بختیاری‌تلفن۷۵۹۳۲۹ بهترین خریدار کلیه لوازم منزل

فرش گلشن تلفن ۶۲۱۴۲۱ بهترین خریدار فرش کهنه همه رقم فرش نو موجود میباشد.

فروشگاه پروانه فرشهای نو مخصوصا فرشهای کهنه‌وکلیه‌لوازم منزل شما را در اسرع وقت با کارشناس کارآزموده خریداری مینمائیم تلفن های ۳۱۹۶۳۳ و ۳۱۸۲۹۷

نمایشگاه فرش توکلی فرشهای کهنه را با نو معاوضه و فرشهای کهنه را نقدا خریدار است نمایشگاه ۸۲۱۴۰۵ بازار ۲۰۸۲۹

فرش اردیبهشت شاه تلفن ۶۶۸۱۶۴

فروشگاه فرش شایان تلفن های ۹۲۳۳۸۱ و ۹۲۸۲۷۳ خریدارقالی و قالیچه‌های کهنه‌ونو جهت صادرات و یخچال و تلویزیون وسائل لوکس منزل

فروشگاه فروردین خرید فرش کهنه و نو تلفن ۶۶۱۶۵۵و ۴۳۰۸۵

فرشهای کهنه از متری ۳۰۰ تومان ببالا خریداریم‌فرش اعتماد مقابل سینما مولن‌روژ ـ تلفن ـ ۷۵۸۲۷۰

دیگ زودپز سب
شرکت ایران سب
ساختمان آلومینیوم طبقه هشتم
تلفنها: ۶۶۰۵۴۰ـ ۶۶۱۰۴۰
پنج سال تضمین تعمیر مجانی
تنها زودپز استاندارد شده
صندوق پستی ۱۴۰۵

فروش دست‌دوم تخت و کمد بچه و گرام استریوفونیک تلفنکن ۶۲۲۸۳۳

کرایه کرایه هرنوع ماشین تحریر بنگاه فنی ناصر تلفن ۸۲۶۲۰۵ دروازه دولت مقابل سعدی

لوازم برقی

الکتریکی اسرام لوازم الکتریکی تجریش باغ‌فردوس تلفن۸۷۲۸۲۱

مبل ودکوراسیون

پیراهن مبل ۳۱۹۵۰۵
تعویض پارچه‌مبل ۳۱۹۵۰۵
پرده‌دوزی شهرزاد ۳۱۹۵۰۵
پرده‌دوزی ارجمند ۳۱۷۳۷۰

شستشوی مبل وفرش

قالیشوئی ایران دویچ بهترین نوع شستشوی فرش در ایران تلفن : ۳۵۰۰۴۵

کنت سرویس خشکشوئی‌مبلمان، موکت فرش ـ تشک اتومبیل ۷۷۶۷۱۳ و ۵۳۲۵۵۰

کارخانه قالیشوئی ادیب
تلفن شعبه مرکزی ۹۰۶۵۶۵
تلفن خیابان نواب ۹۰۲۴۰۴
تلفن خیابان آذربایجان ۹۰۸۹۵۰

کارخانه‌قالیشوئی ماژیک
تلفن مرکز کارخانه ۶۶۱۸۲۲
تلفن شعبه‌جمشیدآباد ۶۶۱۸۲۳
تلفن شعبه تهران‌نو ۷۹۸۸۱

درایکلین سرویس آلمان خشکشوئی مبلمان فرش موکت‌در محل ۷۹۵۳۰۷

خشکشوئی مبلمان ادیب یکدست ۵۰ تومان در جای‌خود تلفن ۹۵۶۵۶۵

شستشوی‌مبل‌فرش‌پرده کلین سرویس مبتکر و پیسرو نظافت مبل و فرش و بادستگاه منحصر بفرد خشکشوئی پرده بانصب‌مجانی ۹۵۲۰۴۶

تعمیرات

تلویزیون تعمیرگاه تلویزیون الکترون تلفن ۷۶۳۶۸۲ تعمیرگاه تلویزیونهای R.C.A. شاوب‌لورنس فیلیپس سیرا تلوفکن‌و سایر مارکهاباسرویس جهز سیار درشهر وشمیرانات

مؤسسه‌مهندسی ایران تلویزیون تعمیرگاه مجهز تلویزیون های اروپائی و امریکائی
R.C.A.R.T.I
شاوب‌لورنس دمونت بلر وستینگهاوس فیلیپس گراندیك ، تلفونکن سرویس‌سیارضمانتنامه تلفن ۷۶۰۷۶۴

تلویزیون سرویس شاد سرویس فوری تلویزیونهای اروپائی ، آمریکائی ، شاوب‌لورنس ـ آر.بی.آی و نصب آنتن تمام کانال تلفن ۷۶۴۵۴۱ سرویس سیار تعمیر در محل آ ـ ۵۲۵۸

تلویزیون فوری در منزل تعمیر میشود ۹۶۰۵۴۶

سرویس تلویزیون گارانتی تلفن ۶۲۳۸۷۱ سرویس سیار R.T.I., R.C.A. سیرا مدیاتور جنرال الکتریک و گراندیک بویژه شمیرانات

تعمیرگاه‌مرکزی تلویزیون انگلیسی **پای** تلفن ۳۱۳۷۰۹

تلویزیون شما رادرمحل نیز تعمیر مینمائیم تلفن ۸۸۲۸۷۹

شاوب‌لورنس
SCHAUB-LORENZ
سرویسهای سریع درمنازل
تلفن: ۹۲۴۳۰۲ ۹۲۴۷۶۴ ۹۲۸۹۳۲
INTERNATIONAL T.V. SERVICE Co
ایزنهاور خیابان کاوه

تعمیرگاه ثابت تعمیر تلویزیونهای RCA RTI با تخفیف استثنائی تلفن ۶۶۹۱۷۰

کولر نصب و سرویس ورنك کولرو کانال کشی‌فوری ۷۹۳۸۹۷

سرویس مجازشماره۱۲۴
ارج
نصب ، رنگ‌امیزی، سرویس، تعمیر و پخش قطعات یدکی کولر . بخاری و آبگرمکن . خیابان سیروس ـ بین سرچشمه‌وچهارراه‌ابوذرجمهری مقابل پمپ بنزین . کارگاه فنی کورش تلفن ۲۵۰۱۸۴ ۱ـ۲۵ آ ـ ۲۹۲۶۴

نصب کولر کانال‌کشی فوری ۷۹۶۱۰۳

سرویس کولر۲۰۰ ریال پوشال ۴۰۰ ریال خیلی فوری تلفن ۷۶۱۹۹۵

تکنیسین آریا سرویس و نصب کولر آبگرمکن و کانال کشی ساختمان ۷۶۴۶۰۸

مؤسسه سعید تعمیرات‌آبگرمکن و لوازم گازسوز تلفن ۷۹۵۵۴۷

یخچال تعمیرگاه سیدحسین ۸۸۲۴۳۸ تعمیر هر نوع یخچال‌برخشنوئی ابگرمکن سرویس و نصب کولر

تعمیرات یخچال فوری سردخانه . رختشوئی ـ کولر گازی ۷۹۳۸۹۷

سرویس آبگرمکن ۹۲۰۶۶۴

تعمیرگاه یخچال فریجیدر اساس یدکی موجود ۷۵۲۳۳۶ ۱ـ۲۶ آ ـ ۴۳۴۱

تعمیرگاه‌یخچال فوری۸۸۲۴۳۸ ۱ـ۲۶ آ ـ ۲۳۲

شماره تلفن‌جدیدموسسه فنی نوریکار ۹۲۰۶۶۴ سرویس یخچال ـ کولر ـ آبگرمکن

تعمیرگاه موت۷۹۶۱۰۳ یخچال کولر آبگرمکن فوری

فروش اتومبیل

فولکس مدل ۵۷ فولکس بسیار تمیز به فروش میرسد تلفن ۸۶۲۳۲۵ آ ـ ۷۸۱۲

فولکس مدل ۶۴ فولکس بسیار تمیز بفروش میرسد تلفن ۸۶۲۳۲۵ آ ـ ۷۸۰۹

فولکس مدل ۶۵ بدون واسطه ۱۹ هزار تومان بفروش میرسد تلفن ۷۶۴۱۴۹

پیکان مدل ۴۹ بسیار تمیز به فروش میرسد ۸۲۳۱۵۵

پیکان پیکان ۵۱ با ۴۵۰۰ کیلومتر عصر ۸۲۸۶۵۸ و ۸۳۷۵۰۱ کار به فروش میرسد صبح و آ ـ ۱۰۹۶۵

اتومبیل هوندا زرد رنك کورسی بدون واسط به فروش میرسد ۴۹۹۶۱

فوردآمریکائی ۶۶کاستم بسیار تمیز وبا موقعیت عالی ۶ ماه قبل درایران نمره‌شده بعلت مسافرت بخارج بدون واسطه به فروش میرسد ۷۹۵۴۳۵ فرمائید

لندروورکروکی مدل ۶۰ ببالا خریداریم تلفن ۷۶۳۲۳۷ ۱ـ۳ آ ـ ۷۶۱۵

یک ژیان ۵۰ یا ۵۱ قسطی نیازمندیم ۸۳۲۰۱۰ آ ـ ۷۸۸۴

فروشگاههای اتومبیل

ژیان ۵۱ باقساط
اتوارابه
تحویل در محل فوری اول جاده تهران‌نو مقابل بیمارستان جرجانی ۷۵۹۸۰۹

فروشگاه اتومبیل
اندیشه
فرح جنوبی اندیشه۳ نمایشگاه اندیشه تلفن ۷۶۲۵۸۱

برادران گلپایگانی
خرید وفروش انواع مینی بوس نوودست دوم بطورنقد واقساط ومعاوضه کهنه ونو تلفن ۵۳۶۳۰۱ و ۲۷۹۰۰

برای اتومبیل شما

فروشگاه نایب فروشنده لوازم یدکی پیکان رودکی ـ چهارراه مرتضوی روبروی باشگاه البرز جمعه‌ها باز است . ۱ـ۴ آ ـ ۶۸۲۹

FIAT
تعمیرگاه مرکزی فیت تعمیر همه نوع اتومبیل فیات با سرویس‌مجهز شهناز‌چهارراه صفا شماره ۱۲۹تلفن ۷۵۹۶۷۴ آ ـ ۷۸۶۲

بیتوته
پشه‌بند مدرن
محصول **کارچر**
بااسکلت فلزی جمع شو
قابل‌حمل باساک مخصوص
ایرانشهرجنوبی ۸۲۰۳۵۲

کرایه

اتومبیل کرایه باراننده تلفن ۷۹۵۳۱۶

کاج بار
بارکش شهر وحومه
حمل باربتمام نقاط ایران تلفنهای
۶۶۱۱۱۱
۴۱۱۱۱

آذربار بارکش شهر و حومه سه‌راه آذری تلفن ۹۵۵۶۰۰

اتومبیل کرایه
برادران منصوری
اتومبیلهای آخرین سیستم باراننده و بدون‌راننده داخل وخارج شهر
آریامهر بین چهارراه قصرالدشت کاروان
تلفن ۹۵۶۲۲۵

M.A.S
ام.آ.اس
اتوبوس ومینی‌بوس دربست
۹۷۰۸۱۴
۹۷۸۸۱۵

اتوبوکس اتومبیلهای شریعاتی با راننده برای داخل و خارج از تهران میدان فردوسی تلفن ۸۲۱۲۷۰ و ۸۲۶۶۰۵

تلفن جدید
رشدیه‌بار
۹۲۵۳۳۳
۹۲۵۳۳۴
بارکش شهر و حومه و حمل بار به تمام نقاط ایران

روزولت بار
بارکش شهروحومه وشهرستان
وانت ـ کامیونت ـ کامیون
روزولت ـ سه‌راه عباس‌آباد
تلفن: ۸۳۹۹۰۳

جرثقیل توانا
تلفن : ۹۵۴۰۹۱
۹۵۲۱۸۰
جرثقیل بابك ایزنهاور تلفن ۹۷۸۰۸۰ و ۹۵۹۵۸۸

ماشین آلات

بتونیر ۴۰۰ لیتری‌و دامپر مدل ۶۸ تکنویس تمیزآماده به‌کار بفروش میرسد صبحها تلفن ۹۶۰۵۱۶ و ۶۶۵۵۱۹

مورد نیاز شرکت شن‌ما بچنددستگاه ماشین کامیون کمپرسی جهت حمل شن‌وماسه نیازمندیم لطفا از ساعت ۸صبح الی ۵ بعدازظهر به تلفن‌های ۹۶۳۹۰۴ و ۴۷۷۱۷ مراجعه فرمائید ۱ـ۲ آ ـ ۷۵۲۴

استخدام

کار و آموزش ۲۵ نفر علاقمند به کار رادیو تلویزیون نقشه کشی برق فشار قوی و ۲۰ نفر علاقمندبه ماشین نویسی پس از یکدوره کوتاه آموزش به کار مشغول میشوند پهلوی نبش بهرامی تلفن ۴۹۴۹۴ و ۶۶۳۷۶۰ آ ـ ۶۴۸۶

بیکنفر دوشیزه یابانو جهت پرستاری یک پسر ۷ ساله احتیاج است که بطور شبانه روزی با خانواده زندگی‌نماید وبزبان فرانسه نیز آشنائی داشته باشد لطفا به خیابان ویلای شمالی جنب کلیسای ارامنه شماره ۲۴۵ طبقه چهارم شماره ۱۴مراجعه فرمایند . ۱ـ۳ آ ـ ۳۲۶۹۰

استخدام ماشین‌نویس یک دوشیزه ماشین نویس‌آشنا بدو زبان فارسی و لاتین (ترجیح انگلیسی)برای صبحها فقط نیازمندیم به تلفن های ۳۱۵۴۳۳ ـ ۳۰۲۹۶۲ مراجعه شود . ۱ـ۲ آ ـ ۱۰۹۸۵

زن و شوهر آشپز بدون بچه دارای ضامن جهت آشپزی و کار منزل استخدام میشود تلفن۸۲۹۳۳۲ آ ـ ۷۸۸۳

یك پرستار با تجربه برای نگهداری بچه با حقوق مکفی استخدام میشود تلفن ۸۸۰۲۰۲

به تعدادی دوشیزه و بانوی جوان جهت انجام کارهای‌دستی نیازمندیم مخبرالدوله پاساژ رضاپور موسسه اکو

درمانگاهی بیکنفر ماما نصفه وقت یکنفر پزشکیار یا بهیار با پروانه صبح ـ عصر یک نفر بانو دارای سیکل نیازمند است طالبین‌صبح‌ها بتلفن ۵۳۱۰۵۴ مراجعه نمایند. آ ـ ۱۰۹۹۳

هنرستان صنعتی شفیع بچندنفر استاد کاربری میکانیک ـ فلزکاری نیازمند است . نارمك خیابان مهر ـ ایستگاه‌مدرسه‌ـسه‌میدان‌شماره(۹) ۱ـ۲ آ ـ ۷۷۷۶

شغل عالی
دوره کامل کمک مهندسی
رادیو، تلویزیون
برقی و ترانزیستوری ـ مونتاژ در لابراتوار مجهز همراه بادو دستگاه رادیو برای مونتاژ
منشیگری حسابداری وماشین نویسی
را تا اخذ گواهینامه‌مرا گرفته با معرفی ما به شغل پردرآمد مشغول شوید شاهرضا اول ایرانشهر (نزدیک میدان ردوسی)
آموزشگاه آفرین تلفن ۸۲۴۲۷۲
آ ـ ۷۱۴۵ ۱ـ۲۰

یك شرکت تجارتی یک نفر را برای امور مکاتبات خارجی بصورت غیر تمام وقت احتیاج دارد . متقاضیان باید در امور تجارتی و مکاتبات سابقه کافی داشته باشند. مشخصات خود را به‌صندوق پستی شماره۱۳۹۵ـ۱۱ ارسال فرمائید. آ ـ ۱۰۹۳۹

یکنفر کارمند با تجربه‌برای قسمت کاردکس‌مورد نیازاست. متقاضیان میتوانند از ساعت۱۲ تا ۲ بعد از ظهر با تلفن ۳۱۴۱۲۱ تماس حاصل‌نمایند» ۱ـ۲ آ ـ ۱۰۹۲۷

کارگر تراشکار و سیمکش استخدام‌میشودبا تلفن۷۹۴۵۰۸ ساعت یک تا ۳ بعد از ظهر تماس بگیرید. آ ـ ۷۸۶۴

خانمی با سواد برای‌سرپرستی سه بچه و نظارت در امورمنزل با حقوق و شرائط خوب استخدام میشود تلفن۶۶۷۳۶۵ ۱ـ۳ آ ـ ۳۳۹۲۲

سکرتر به چند نفر دوشیزه یابانوی ماشین‌نویس و سکرتر مورد احتیاج است لطفا با یک قطعه عکس به نشانی خیابان تخت جمشید بین بهار و روزولت پلاك ۴۷۱ ساختمان خرم طبقه پنجم مراجعه فرمائید. آ ـ ۷۸۷۳

چند نفر مهندس راه و ساختمان با حداقل سه سال تجربه کار در کارگاه برای کارگاههای ساختمانی‌در اهواز و تبریز استخدام میشود . تلفن : ۳۱۲۵۵۴ ـ ۳۱۲۴۱۷ ـ ۳۱۲۴۸۵ ۱ـ۳ آ ـ ۱۰۹۸

به چند نفردانشجو معماری یا نقشکش ورزیده نیازمندیم تلفن ۷۰۴۸۱۲ آ ـ ۷۸۷۵

دژپاد قالبساز درجه یک با سابقه استخدام میکند . جاده کرج ـ کیلومتر ۱۸

دژپاد کارگر ساده فلزکار استخدام میکند. جاده کرج ـ کیلومتر ۱۸ آ ـ ۷۸۷۷

به تعدادی کارگر جوان نیازمندیم تهران نو سی متری وثوق زیر دست پل‌دست چپ جنب بانك ملی فابریك لنت

دوشیزه یا بانوئی ۲۵ تا ۴۰ساله جهت پرستاری بچه تمام وقت با حقوق مکفی مورد نیاز است به تلفن ۶۶۱۶۹۳ مراجعه فرمائید

گالری گاز بتعدادی مونتاژ کاراجاق وفلز کار نیازمند است جاده ابعلی بالای سه راه تهران‌پارس . ۱ـ۲ ا ـ ۷۷۳۷

بیمارستان باهر بهیار وپرستاراستخدام مینماید. تلفن ۶۶۶۴۰۳

استخدام فوری خانم ماشین نویس فارسی و انگلیسی که تسلط کامل به تایپ‌نامه بهردو زبان داشته‌باشد با حقوق مکفی استخدام میشود . تهران صندوق پستی ۱۴۳۰

هنرستان صنعتی شفیع بچندنفر خدمتگزار جزعنیازمند است نارمک خیابان مهر ـ ایستگاه مدرسه‌میدان‌شماره(۹) ۱ـ۲ آ ـ ۷۷۷۶

سکرتر بیک نفر دوشیزه کموارد بامور ماشین‌نویسی فارسی باشد نیازمندیم‌طالبین‌به‌تلفن۸۳۸۵۱۴ مراجعه نمایند. ۱ـ۲ آ ـ ۷۷۸۰

یك شرکت بزرك تولیدی
بافراد زیر نیازمند است
۱ ـ مهندس‌مکانیك جهت نگهداری و تعمیرات پرسهای بخار و ماشین آلات هیدرولیك
۲ ـ لیسانس‌حسابداری صنعتی و بازرگانی که دارای ۵ سال سابقه‌کار باشد .
۳ ـ سرپرست‌کارگزینی که حداقل دارای دوسال سابقه کار داشته باشد
۴ ـ مسئول‌و سرپرست تولید جهت قسمت های مختلف تولیدی کنترل‌و مرغوبیت تولید (حداقل مدرك‌تحصیلی‌دیپلم‌کامل متوسطه و داشتن دو سال سابقه کار)
۵ ـ یکنفر بانو یادوشیزه که بمکاتبات‌و سفارشات خارجی و ماشین نویسی لاتین‌و فارسی و بایگانی وارد باشد .
۶ ـ یکنفر آمارگر جهت آمار تولیدی .
۷ ـ حداقل سن ۲۵ حداکثر ۳۵ سال
واجدین شرایط که از لحاظ استخدام اشکالی نداشته باشند با ارسال یکقطعه عکس‌و سابقه‌کار و کلیه اطلاعات لازم و معرفی نمودن یکنفر به عنوان معرف با صندوق پستی ۳۱۵۸ مکاتبه نمایند .
لطفا روی پاکت ذکر نمائید استخدام شماره۲

به دو نفر دوشیزه یا بانوی ۱۸ تا ۲۵ ساله جهت ایفای نقش اول فیلم‌دروازه‌بان نیازمندیم خیابان شاه چهار راه دانشگاه ساختمان بانك پارس شرکت چارسو

تعدادی ویزیتور مجرب واردبامور تزئینات مورد نیاز است تلفن ۲۷۲۰۸

استخدام پرستار به بانوی باتجربه‌ای برای پرستاری واداره کار های منزل برای شبانه روز نیازمندیم تلفن ۶۲۸۰۵۲ ۱ـ۲ آ ـ ۷۳۰ ۷

شرکت سهامی کارخانه های صنعتی آزمایش استخدام میکند
۱ـ دو نفر دیپلمه بازرگانی آشنا بزبان انگلیسی باحداقل دو سال سابقه کار در روابط خارجی
۲ـ سه‌نفر تکنیسین‌الکترونیک با تحصیلات حداقل سیکل و دو سال سابقه کار در رشته مربوطه .
حائزین شرایط بین ساعت ۸ تا ۹ صبح به کارگزینی کارخانه‌های صنعتی آزمایش واقع در کیلومتر ۱۲ جاده آبعلی سه‌راه آزمایش مراجعه نمایند.

شرکت لاستیک سازی و کفش ـ سازی جم
بافراد زیر نیازمند است
۱ ـ چند نفر دوشیزه یا بانو جهت بسته بندی
۲ ـ چند نفر بانو یا دوشیزه جهت کار های دستی
۳ـ یکنفرمدل سازجهت مدل سازی کفش که دارای تجربه در کارخانه کفش سازی باشد .
۴ ـ کارگر غلطك که‌دارای تجربه درقسمت لاستیك سازی باشد .
۵ ـ کارگر برای قسمت کنوالید لاستیك سازی
۶ ـ کارگرومسئول‌جهت قسمت دیك بخار .
۷ ـ حداقل سن ۲۵ حداکثر ۳۵ سال
۸ ـ متقاضیان بایستی حداقل دارای مدرك تحصیلی ششم ابتدائی و برك خاتمه خدمت و دو سال تجربه کار بوده باشند .
واجدین‌شرایط همه‌روزه با در دست داشتن برك خاتمه خدمت و شش قطعه عکس و رونوشت شناسنامه بکارگزینی شرکت واقع در جاده کرج کیلو متر ۲۴ جنب کفش بلا مراجعه نمایند.

فروشگاه مرکزی به یکنفر دوشیزه که وارد به فروش‌صفحات خارجی‌وایرانی باشد به طور دائم نیازمندیم تلفن ۳۱۸۸۳۳ آ ـ ۷۷۷۹

جویای کار

راننده پایه یکم با چندین سال سابقه کار بعد از ظهرها از ساعت ۲ به بعد جویای کار است با راهنمای شماره ۳۲۵ روزنامه‌اطلاعات‌مکاتبه فرمائید.

حسابدار ورزیده وارد به دفترداری دوبل با چندین سال سابقه با ماشین ژیان بعد از ظهرها از ساعت ۱ به بعد جویای کار میباشد با راهنمای شماره ۳۲۶ روزنامه اطلاعات مکاتبه فرمائید. ۱ـ۵ ا ـ ۵۶۲۹

راننده دو همگانی متاهل با تصدیق خدمت کرده‌زیرپرچم جویای کار رانندگی تلفن ـ ۳۱۱۲۳۱ راهنمای۳۳۰روزنامه اطلاعات . ۱ـ۲ ا ـ ۱۰۶۹۱

بانوئی با ده سال سابقه‌کار در امور بایگانی و تایپ‌فارسی درحد عالی از ساعت ۸ صبح الی ۴ بعدازظهر اماده کار تلفن ۳۱۰۸۴۱ ۱ـ۲ ا ـ ۷۵۵۵

جوانی ۲۰ ساله بامعلومات سیکل ووسیله نقلیه موتور و تصدیق موتور و ضامن معتبر جویای کار است تلفن۳۱۱۲۳۱ راهنمای ۳۳۱ روزنامه‌اطلاعات ۱ـ۳ ا ـ ۷۶۸۳

جوانی ۳۰ ساله مجرد با داشتن برگ پایان خدمت‌وارد به کلیه امور آشپزی از قبیل غذاهای ایرانی و فرنگی و با ۱۲ سال سابقه و همچنین تصدیق رانندگی دو شخصی با ۴ سال سابقه جویای کاراست تلفن ۳۱۱۲۳۱ راهنمای ۳۳۴ روزنامه اطلاعات

B.K.D
بکد
دربازکن برقی
یکدستگاه کامل **۲۵۰** تومان
بدون پیش قسط به اقساط ماهیانه
در تمام مدت ۲۴ ساعت شبانه روز بوسیله تلفن سفارش دهید
دستگاه در مدت ۴ ساعت نصب و تحویل میشود.
تلفنهای دفتر فروش : ۶۲۴۴۱۴ ـ ۶۲۴۴۹۰ ـ ۶۲۴۵۱۰
نماینده انحصاری ومرکز فروش ونصب : شرکت بکد الکتریک
تهران ـ خیابان پهلوی مقابل پارک ساعی شماره ۶۸۰

کارخانه بی . اف . گودریچ
به چند نفر کارمند فنی با شرایط زیر احتیاج فوری دارد :
۱ ـ سرپرست برق
داشتن دیپلم و حداقل ۵ سال تجربه
۲ ـ برق‌کار
داشتن دیپلم و حداقل سه سال تجربه
برای اطلاع بیشتر با تلفن ۹۷۳۰۰۴ تماس حاصل نمائید .

YOUNG QUALIFIED MALE ENGINEER, SCIENCE AND BUSINESS GRADUATES WITH FLUENT ENGLISH ARE REQUIRED FOR A DYNAMIC COMPANY. APPLICANT MUST BE PRESENTABLE AND AGGRESSIVE BETWEEN AGES OF 26 – 32.
THE POSITION OFFERS GOOD INCOME AND POTENTIAL.
APPLY TO: ETTELA'AT – REFERENCE No. 332.

حسابدار ـ دفتردار ـ بایگان
بچند نفر دوشیزه‌یابانو که سابقه حسابداری‌ـ دفترداری ـ بایگانی داشته باشند مورد احتیاج میباشد . داوطلبین بعد از ظهرها بین ساعتهای ۴ر۵ تا ۵ر۷ بعد از ظهر به شرکت فانتوم واقع درخیابان سوم اسفند شماره ۴۴ مراجعه نمایند.

تدریس خصوصی
فیزیك ، شیمی ، ریاضیات ، ادبیات وسیله دانشجویان دانشگاه تهران امور دانشجوئی دانشگاه تهران تلفن ۴۷۰۶۷

آموزشگاه بهیاری میثاقیه
برای یازدهمین دوره کلاسهای خود دانش آموز میپذیرد . آدرس ـ میدان کاخ خیابان ایتالیا جنب بیمارستان و زایشگاه میثاقیه

سنگبری میرزائی
تولید کننده‌انواع سنك‌در ایران خیابان سپهبد رزم‌آرا ایستگاه میهن ده متری سنگبری
تلفن ۵۳۱۷۰۲

ساختمان ویلائی برای فروش یا اجاره در محمودیه
مساحت ۱۲۵۰ متر ۶۰۰ متر زیربنا ۴ اطاق خواب‌اطاق مطالعه سالن و نهارخوری آشپزخانه مدرن دو حمام کامل سرویس ورودی زیرزمین ۵ اطاقه گاراژ و استخر با تصفیه شوفاژ کولر تلفن ۶۶۷۰۷۱

PARS OIL COMPANY
THE FOLLOWING PEOPLE ARE REQUIRED FOR IMMEDIATE EMPLOYMENT AT THE REFINERY IN TEHRAN.

1 — MECHANICAL ENGINEERS WITH AT LEAST THREE YEARS EXPERIENCE FOR WORK IN MAINTENANCE, ENGINEERING DESIGN AND PLANT INSPECTION AND WITH GOOD KNOWLEDGE OF ENGLISH.

2 — EXECUTIVE SECRETARY (FEMALE) WITH EXCELLENT KNOWLEDGE OF ENGLISH, FILING AND EXPERIENCE IN ENGLISH TYPING. INTERESTED CANDIDATES SHOULD CALL 668777/665804 FOR APPOINTMENT.

فیزیك ـ شیمی ـ ریاضی
توسط دانشجویان دانشگاه صنعتی آریامهر
تلفن ۹۷۲۰۱۴ رفاه و دانشجوئی داخلی ۳۳۶

اطلاعات
صاحب امتیاز
عباس مسعودی
تهران خیابان خیام
تلفن ۳۱۱۰۷۱
شرکت سهامی
ایران چاپ
چاپخانه اطلاعات
خیابان سپه مقابل
پستخانه مرکز
تلفن ۳۱۱۲۳۳

کمپانی الوان حراج نمیکند ! اما بهترین‌کاغذ دیواری، پرده کرکره،فرش ماشینی، کفپوش‌وسایر وسایل تزئینی را ارزانترازهمه‌جا ارائه مینماید . کافیست تلفنا باشماره‌های ۸۳۳۴۴۸و۸۳۳۴۴۹ تماس بگیرید تاکارشناسان ما در محل‌موردنظرتان حاضرشوند

نیازمندیهای شما

لیسانسیه حسابداری
با پنج سال سابقه تمام وقت یا نیمه وقت آماده کار است تلفن ۳۱۱۲۳۱راهنمای ۳۳۳ روزنامه اطلاعات
آ ـ ۱۰۹۲

راننده دو شخصی باسواد خدمت کرده تمام وقت آماده‌کار است ۸۳۲۱۳۷
آ ـ ۱۰۹۶۳ ۱ـ۲

راننده پایه دوم تهران با۱۵ کار است ۳۰۳۹۲۳ سال سابقه کار و فنی آماده
آ ـ ۱۰۹۶۹

شریک

یک‌نفر شریک که‌دارای قدرت مالی و شخصی باشد نیازمندیم ۳۱۰۱۶۸ و ۳۱۰۱۶۹

شریک
بوتیک دژم بیک شریک خانم یا آقابا سرمایه حداقل‌نیازمندیم تلفن ۶۲۴۴۶۳
آ ـ ۷۸۹۱

آموزشگاهها

ماشین نویسی
آموزشگاه ماشین‌نویسی
بیژن
همتاندارد مینوانید امتحان‌کنید میدان ژاله جنب پمپ‌بنزین

موفقیت شما بستگی به تصمیمتان دارد.
ظرف چند جلسه تدریس خصوصی بخصوص سال ششم توسط دانشجوی دانشگاه آریامهر با تضمین قبولی ۹۷۴۹۹۹ دانشگر از ساعت۲۱ ببعد.
آ ـ ۱۰۹۶۱ ۱ـ۲

فقط با ۲۵ تومان
ماشین‌نویسی
فارسی ولاتین رابطور کنتراتی همراه بابایگانی یکماهه‌اگرفته باخذ گواهینامه نائل شوید آموزشگاه‌اندیشه‌میدان‌فردوسی بالای هواپیمائی ملی تلفن‌های ۸۲۸۳۸۷ ـ ۸۲۸۳۲۹

درهنرستان‌ملک
زیر نظر استاد سرور
توازنده سیتار و رقص هندی بعلاقمندان تدریس میشود دروازه دولت . هنرستان ملک تلفن ـ ۸۲۵۷۰۲
آ ـ ۷۶۰۹ ۱ـ۱۵

تعلیم رقص
هنرستان رقص تاربین‌یان حافظ چهارراه کالج ۶۶۲۳۵۸
آ ـ ۷۴۵۵ ۱ـ۱۳

ماشین‌نویسی
دیپلمه‌ها توجه‌کنید

آمادگی برای استخدام فوری
ما با بهای بسیار نازلی شمارا برای استخدام در ادارات و سازمانهای مختلف آماده کرده وموفقیتتان را کاملا تضمین میکنیم
ماشین‌نویسی ربانی ـ شاه‌آباد ـ مقابل سینما حافظ ـ تلفن ـ ۳۱۷۱۳۵

مؤسسه
ماشین نویسی سهراب وند
فروش ، کرایه و تعمیر ماشین تحریر
آموزش ماشین نویسی فقط در ۵ جلسه
شمال میدان سپه ـ تلفن ۳۱۴۹۸۷

آموزشگاه خیاطی والیا
عباس اباد فرح شمالی تلفن ۷۶۰۰۹۴
آ ـ ۷۸۱۰

تعلیم گیتار اکاردئون پیانو ارگ در منزل خودتان توسط استاد با سابقه تلفن۶۶۲۳۵۸

تعلیم رانندگی
هنرستان فنی پرستو
مرکز اموزش صحیح رانندگی ومکانیکی ترافیک مجهز به بهترین ومدرنترین وسایل اموزش با مربیان ورزیده و بدون اتلاف وقت با هزینه کم نشانی چهارراه گمرک شاهپور تلفن ۲۳۹۱۶

تدریس‌خصوصی

فیزیک شیمی ریاضیات در ۵ جلسه با تضمین قبولی‌توسط دانشجویان سال‌چهارم دانشکده‌پلی تکنیک تهران با چهار سال سابقه تدریس خصوصی و دبیرستان تلفن ۳۵۴۶۹۲

تمام مواد و تک درس‌برای دوره کامل متوسطه وکنکور تلفن ۷۵۲۹۶۰
۱ـ۳ ا ـ ۹۳۱۵

ریاضیات فیزیک
رسم فنی سال چهارم پلی‌تکنیک ۷۹۵۴۳۵

تدریس پیانو ـ گیتار ـ ارک خیابان رشت‌شماره ۱۰۲ تلفن ۴۸۱۱۲

ریاضیات فیزیک شیمی
دانشجویان با تجربه ۷۸۰۱۹۲
ا ـ ۵۲۰ ۷

ریاضیات ـ میزیک شیمی با تضمین قبولی‌توسط دانشجوی سال سوم مکانیک‌تلفن ۶۶۸۲۸۵
۱ـ۲ ا ـ ۷۵۱۲

ریاضیات وزبان
بصورت فشرده و تضمینی دانشجوی ریاضی ۵۳۰۲۲۳ بین ۳ تاه بعدازظهر کاظمی
۱ـ۳ ا ـ ۱۰۶۱۷

شیمی ، فیزیک ، ریاضیات توسط فارغ‌التحصیلان علوم تلفن ۷۵۱۹۵۷
۱ـ ۲ ا ـ ۷۶۹۴

ریاضیات فیزیک
دبیر دبیرستان ها
۷۷۱۱۸۰

پانسیون

پانسیون دخترانه امید
تلفن ۴۲۳۰۳
۱ـ۱۰ ا ـ ۷۴۰۹

پانسیون خصوصی بانوان و دوشیزگان ـ مجهز مدرن و محیط آرام تلفن ۷۵۷۰۳۵
آ ـ ۷۸۶۸

املاک‌ومستغلات

فروش
خانه فروشی
ساختمان مستغلاتی
فروشی
واقع در خیابان کریمخان زند کوچه کورش دونبش ۴ طبقه هرطبقه دارای۵ اطاق مساحت ۲۸۰ متر مربع با اب و برقو تلفن و شوفاژ تلفن ۸۲۳۲۰۰
۱ـ۵ ا ـ ۶۳۹ ۷

خانه های اقساطی در تهران پارس بمدت ۱۸ ماه از ۲۰۰ الی ۲۵۰ هزارتومان تلفن ۷۹۴۶۸۴

خانه های اقساطی در نیروی هوائی و تهران نو بمدت ۱۸ ماه از ۱۳۰ الی ۱۵۰ هزار تومان‌تلفن ۷۹۴۴۸۴

خانه فروشی امیریه بمساحت ۲۱۰ متر دونبش و ۳۱۰ متر زیربنا درسه طبقه هر طبقه ۳ اطاق و یکهال و سرویس‌کامل ۸ الی ۹ صبح و ۴ر۵ الی ۵ر۵ بعدازظهر ۲۴۲۴۰
آ ـ ۷۷۴۱

تهران‌پارس
خانه ویلائی ۲۰۰ تا۲۵۰ هزار تومانی نصف نقد بقیه ۱۲ ماهه تلفن ۷۶۵۶۹۵

خانه‌های‌فروشی درکیشا و تهران ویلا موجود است تلفن ۶۳۶۸۰۷ و ۶۳۷۶۵۷

خانه شمالی واقع درخیابان تهران‌نو ایستگاه قاسم‌اباد با بدهی بانکی بمبلغ ۱۲۵ هزار تومان بفروش میرسد تلفن ـ ۸۶۲۹۱۴
۱ـ۳ آ ـ ۱۰۷۰۷

خانه ویلائی واقع در بهترین نقطه تهران‌نو
بمساحت ۲۴۰مترشمالی دارای ۴اطاق‌هال بزرگ باسرویسهای مدرن نصف نقد بقیه به‌اقساط یکساله بفروش میرسد جهت دیدن منازل به ادرس خیابان هفتم نیروی هوائی جنب بانک بیمه بازرگانان نمایشگاه اتومبیل واملاک ناصر ۷۹۴۸۳۸
۱ـ۲ ا ـ ۷۶۱۱

فروشی فرح شمالی
ساختمان دوطبقه ۷۰۰ متر بنا هرطبقه دارای۵ اطاق‌وسرویس کامل و دوگاراژ بمساحت ۵۰۴ متر قیمت ۵۵۰ هزار تومان تلفن ۷۵۰۲۳۴ دفتر ساختمان
۱ـ۵ ا ـ ۷۷۳۲

خانه فروشی عباس‌آباد آپادانا نوبخت ۲۰۰ متر مربع ـ دو طبقه ـ شش اطاق ـ شمالی ـ آب برق تلفن ۴ تا ۷ بعداز ظهر تلفن ۷۷۵۷۸۴

تاج ـ کوکب ـ کاج
یکباب خانه بمساحت ۲۶۰متر ویلائی شخصی‌ساز ۴۰۰مترزیر بنا دارای ۷ اطاق با دو هال بزرگ با دکوراسیون . سالن‌و بوفه ، تلفن ، اب ، برق ، کولر نمای روکار سنگ بقیمت ۳۳۵ هزار تومان نقد مقطوع بدون واسطه بفروش میرسد تلفن : ۹۲۰۵۳۹
آ ـ ۷۳۴ ۷

اکازیون
یکدستگاه عمارت ۲ طبقه ونیم شامل ۵ اتاق و سرویس کامل برای هرطبقه بفروش میرسد قلهک خیابان دولت کوچه کی‌نژاد تلفن ۳۱۶۶۶۷
۱ـ۵ آ ـ ۱۰۸۴۱

یکدستگاه دفتر کار
برای فروش چهار اطاق مبله‌باموکت کاغذدیواری با تلفن مستقل خیلی شیک در خیابان تخت طاوس‌باتلفن ۸۳۶۷۲۷و ۸۳۶۷۳۰

عمارت دوطبقه مجزا
۵۵۰ هزار تومان
شخصی‌ساز بمساحت ۴۰۰ متر در امیرآباد شمالی هرطبقه پنج اطاق‌و هال ۸ × ۵ وپاسیو با لوازم لوکس با شوفاژ‌آماده و کولر و تلفن رجوع فرمائید ۳۱۹۷۸۴ به : بنگاه کوشان
آ ـ ۳۳۹۶۸

خانه فروشی
بقیمت یکصد و هفتاد هزار تومان ۶ اتاق ۲ اتاق کوچک و سرویس کامل مساحت۱۳۴ متر اب و برق و تلفن خیابان رستم آیزنهاور لطفا از ساعت ۹ تا ۱۲ بتلفن ۹۲۱۶۴۷ و عصر ۳ تا ۶ به تلفن۸۹۰۶۲۷ مراجعه فرمائید.
آ ـ ۱۰۹۴۵

سه طبقه مجزا
۴۵۰ هزار تومان
خیابان پهلوی بالاتر از میدان ولیعهد ۳۶۰ متر هر طبقه‌چهار اطاق و لوازم و هال رجوع فرمائید ۳۱۹۷۸۴ به : بنگاه کوشان

امیرآباد شمالی
خیابان هیئت خانه‌ای شمالی‌۳۰۰ متر دوطبقه دارای ۱۷اطاق با سرویس کامل تلفن ۶۳۳۳۳۱

خانه شمالی
باتلفن در آیزنهاور اول کارون‌بمساحت ۱۲۰متر ۱۴۰هزار تومان بفروش میرسد بتلفن ۸۲۶۹۸۸ مراجعه شود

خانه فروشی واقع درامیرآباد شمالی ـ شیراز غربی
دو طبقه دارای ۵۸۹ متر مربع زمین و ۷۲۰متر مربع‌ساختمان شامل ۱۴ اطاق و دو هال و یک زیرزمین و سرویس کامل و تلفن و کولر بعلت مسافرت بدون واسطه به فروش میرسد. از ساعت ۵ تا ۱۰ بعد از ظهر به شماره ۶۳۱۱۴۵ تلفن فرمائید.
آ ـ ۱۰۹۵۷

فروشنده خانه های اقساطی
در تهران‌پارس تلفن ۷۸۰۰۷۱
ا ـ ۷۱۴۳

خانه ویلائی واقع در بهترین نقطه تهران‌نو
بمساحت ۲۴۰ مترشمالی‌دارای ۴اطاق هال‌بزرگ‌با سرویسهای مدرن نصف نقد بقیه به‌اقساط یکساله به فروش میرسد جهت دیدن‌منازل به آدرس خیابان هفتم نیروی هوائی جنب بانک بیمه بازرگانان نمایشگاه‌اتومبیل و املاک ناصر ۷۹۴۸۳۸
آ ـ ۷۸۸۱

باقساط ۴ تا ۲۴ ماهه
در تهران‌پارس مدرنترین خانه های ویلائی و مستقلانی ۴تا۸ اطاقی ۱۶۰تا ۴۰۰ هزارتومان ۳۹۳۰۵۸

باغ فروشی
بدون واسطه
فروشی با سند
مالکیت رسمی
کیلومتر ۲۰جاده‌اسفالته چالوس‌قریه آدران‌باغات میوه‌سرسبز تفکیک‌شده ۱۰۰۰ متری و بیشتر حدودآنها بجاده اسفالته چالوس و رودخانه کرج کلیه ماشین رو متری ۵۰۰ ریال نصف نقد بقیه اقساط دو ساله مدت‌بیشتر با سودقانونی تلفن های ۸۳۴۷۹۱ و ۶۲۱۶۷۶ و ۲۵۳۳۶

نبش خیابان خیام و خیابان جنوبی پارکشهر پاساژی به مساحت ۵۰۰ متر در حدود ۱۷۰۰ مترزیربنا با۸۰۰۰تومان اجاره ماهیانه به فروش‌میرسد طالبین از ساعت ۹ صبح تا۳ بعد از ظهر باتلفن ۵۳۰۲۰۸ تماس بگیرند.

ویلای فروشی
دروس ویلائی شمالی دو طبقه دارای ۵ اتاق خواب‌مجهزبکلیه وسائل فورا به فروش میرسد تلفن ۷۷۲۰۰۳

ویلای شخصی‌ساز مدرن بمساحت ۷۰۰ متر در بهترین نقطه خیابان جردن بفروش میرسد اوقات اداری تلفن ـ ۷۶۴۵۲۳
۱ـ۵ آ ـ ۷۴۴۸

زمین فروشی

زمین‌ارزان

باسند مالکیت بقطعات ۱۲۰ متری ببالا شمال و جنوب جاده ۴۵ متری اسفالته خیابان خراسان تلفن ۴۷۲۱۲ اخوان خیابان شاه اول‌فروردین جنوبی

محیط ییلاقی وفرحبخش

تاسیسات فنی در معیار صحیح شهر سازی از قبیل خیابانهای وسیع اسفالته ـ لوله کشی آب و درختکاری سرتا سری ـ میادین وسیع و بلوارهای‌زیبا ـ پیشرفت عملیات عمران و آبادانی احداث ویلا های متعدد و زیبا و باغات مفرح از طرف مردم از جمله عواملی است که تفاوت منطقه‌ملارد وویلاو سرعت ترقی‌آنرا ثابت‌و تضمین مینماید .

ملاردویلا

نرسیده‌به کرج با اتصال ۳ شاهراه بمرکز شهر تفکیک شده بقطعات ۱۵۰۰ و ۶۰۰ متری بقیمت متری :

۷تومان

ببالا نقد و اقساطو بدون واسطه
سرویس برای بازدید شما آماده است
نماینده انحصاری‌فروش سازمان املاک شایسته
تلفنهای
۶۲۷۲۵۱ و ۶۲۵۷۴۱
آدرس : خیابان آریامهر میدان‌آریامهر ـ سازمان املاک شایسته

تخت طاوس چهارراه فرح یک قطعه‌زمین ۳۵ × ۱۰شمالی متری ۵۵۰ تومان به فروش میرسد تلفن ۷۶۵۸۴۳
آ ـ ۷۸۸۲

جاده اقدسیه
به لشکرک
زمینی بمساحت ۲۲۵۰۰ متر مربع واقع در چهار کیلومتری اراج که‌معادل ۲۴۰ متربرجاده اسفالته دارد با برق و آب ازچاه عمیق‌بی واسطه به بهای مناسب فروخته میشود تلفن ۸۸۱۰۱۸

ویلادشت

شماوهمه

ممکن‌نیست درحومه‌کرج

ملارد

زمین تفکیک شده به قطعات ۱۵۰۰ متر باسند مالکیت و سند اب مجانی از چاههای عمیق خیابانهای‌اسفالت باغهای زیبا و قیمت متری

۵ تا ۷ تومان

نقد و اقساط پیدا کنید و به همین دلیل ازشما دعوت میکنیم ویلادشت را ملاحظه فرمائیدو آنوقت تصدیق خواهید کردک ارزانتر از این ممکن نیست صبح هر جمعه سرویس مجانی ویلادشت در خدمت شماست دفتر مرکزی فروش خیابان ایزنهاور مقابل خیابان کاوه پلاک ۱۶۳ تلفن ۶۶۲۵۶۷
آ ـ ۵۳۱۳

زمین شمال هنرسرای عالی نارمک از ۲۵۰ الی ۵۰۰ متر نقد و اقساط ۷۸۱۹۴۱
آ ـ ۵۴۷۱

اکازیون
چند قطعه زمین با پروانه ساختمان واقع در قلهک‌خیابان دولت کوچه کنی‌نژاد بفروش میرسد مساحت ۳۰۰ تا ۴۴۰ متر تلفن ۳۱۶۶۶۷
۱ـ۵ آ ـ۱۰۸۴۱

زمین ساختمانی در کرج
۵۰۰۰ متر مربع قابل تفکیک تلفن۴۱۰۷ ـ ۱۱۵تماس‌بگیرید
۱ـ۳ آ ـ ۷۷۸۸

چندین قطعه
زمین و ساختمان‌داخل شهر و شمیرانات بویژه زمینهای‌خارج شهراماده فروش‌است‌تلفن۷۶۴۳۳۳

زمین فروشی
۲۵۷ متر از اراضی طرشت کوی ام ـ ار ـ اس بفروش میرسد املاک نمونه تلفن ـ ۷۶۲۷۹۹
۱ـ۴ آ ـ ۷۶۲۰

خانم‌ها وآقایان

با خرید یکقطعه زمین از کوی ارم که بتاسیسات آبرسانی و اسفالت‌مجهز است آینده‌فرزندانتان‌را تامین‌کنید‌تلفن۳۸۷ ۹۷۰'

عجله کنید

تراکم جمعیت و آلودگی هوای شهر طبعا شما را وادار خواهد کرد که در نقاط خوش‌آب و هوای حومه تهران محلی را برای‌ییلاقی‌انتخاب‌نمائید

باغ‌دشت

با آب و برق و اسفالت
متری ۵۵ ریال
¼ نقد بقیه باقساط
دفتر جهان سه‌راه تهران ویلا طبقه فوقانی بانک تهران تلفن ۹۷۱۸۷۱

فروش سرقفلی
غرب پارک کورش خیابان سام دودهانه مغازه مرغ فروشی واگذار میشود املاک نمونه تلفن ۷۶۲۷۹۹
۱ـ۴ آ ـ ۷۶۱۹

یک مغازه بفروش میرسد قیمت ۱۰۰۰۰۰تومان‌تلفن۹۲۱۷۷۹
آ ـ ۷۷۰۵

بازرگانان، کارخانجات
انباری بمساحت ۱۰۰۰ متر تمام سقف شیروانی با ۹ باب مغازه خالی با برق و تلفن وبا درب بزرگ آهنی کامیون رو در اواسط خیابان‌قزوین نرسیده به آذری به فروش میرسدبتلفن ۹۵۸۲۴۱ مراجعه فرمائید.
آ ـ ۷۸۵۵

کارخانه تولیدی‌مشغول بکار با پروانه وزارت اقتصاد بعلت کوچکی به فروش میرسد تلفن ۳۵۶۶۱۷
۱ـ۳ آ ـ ۷۸۵۰

اتوسرویس و تعمیرگاه
بمساحت ۲۵۰۰ متر با جواز مجهز اماده بکار بعلت‌مسافرت یکی از شرکاء بفروش میرسد تلفن ۳۹۳۹۴۴ ـ ۴۰۰۹۶
۱ـ۵ آ ـ ۷۷۷۳

اجاره‌داده‌میشود

درشمال شهرخانه واپارتمان ۴ـ۵ و ۶ اطاقه موجود است‌ـ ۸۴۵۵۴۴
۱ـ۱۲ ا ـ ۷۵۷۶

طبقه سوم اپارتمانی دارای ۴ اطاق با شوفاژ و کولرونلفن واقع در خیابان سلیم باغ‌صبا اجاره‌داده میشودتلفن۷۵۱۴۹۹
آ ـ ۷۶۹۷

آپارتمان
۱تا۵ اطاق خوابه درنقاط مختلف تهران با سرویس‌کامل کولر . شوفاژ . تلفن . استخر مبله یا غیر مبله برای اجازه موجود است خیابان وزراء نرسیده به خیابان یازدهم ساختمان دریچه طبقه سوم (دریچه) تلفن ۶۲۲۹۵۴
۱ـ۱۳ آ ـ ۶۴۹۸

طبقه سوم و چهارم
آپارتمانی واقع‌درخیابان اریامهر هرطبقه دارای۶ اطاق‌باضافه‌اطاق‌مستخدم با سرویس کامل و تلفن مستقل‌نوساز اجاره‌داده میشود تلفن ۳۱۳۶۴۹

خانه ویلائی در شمیران اجاره تلفن ۸۷۶۲۲۱

یکدستگاه اپارتمان
طبقه سوم با ۷ پله دارای دو اطاق خوابسالن‌و ناهارخوری هال بزرگ سرویس کامل‌ایرانی و فرنگی یکدستگاه تلفن مستقل اف اف ، پارکینگ و سایر لوازمات اجاره داده میشود خیابان پهلوی مقابل خیابان هتل هیلتون کوی خاکزادشماره ۲۵ تلفن ۸۹۰۸۷۸
آ ـ ۷۸۳۹

اجاره

ساختمانی در شمال شاهرضاخیابان‌ایرانشهر دارای ۱۲۰ اطاق ، ویک سالن‌بزرگ تهویه‌مطبوع آسانسور پارکینگ اختصاصی تلفن۸۲۰۲۹۹ صبح ها ۹ تا ۱۲ وعصر ها ۵ تا ۸

ساختمان اجاره
بر فرح‌اباد تهران نوساختمان دو طبقه نوساز هرطبقه دارای ۵ اطاقو سرویس کامل آماده اجاره است تلفن ۷۸۲۰۱۶
آ ـ ۷۳۷۰

نیازمندیهای اطلاعات
تلفنی آگهی قبول‌میکند
تلفن‌های ۳۱۱۲۲۰-۳۱۱۲۲۴
۳۱۱۲۲۷-۳۱۱۲۲۹-۳۱۱۲۳۰

ساختمان اجاره
قابل توجه ادارات دولتی و شرکتهای خصوصی
ساختمانی با ۲۲ اطاق‌وشوفاژ کولر خیابان قدیم شمیران باغ صبا اجاره داده‌میشود۷۶۴۸۴۰
آ ـ ۶۹۹۱

اوکازیون برای خارجیان
بهترین نقطه شهر.حمام اختصاصی مبله مجهز ـ کولر ـ شوفاژ ـ تلویزیون تلفن ۷۵۷۰۳۵

در فرح شمالی
خانه‌ای دارای ۸ اطاق با سرویس کامل شمالی دربست ماهیانه ۲۵۰۰ تومان اجاره داده میشود تلفن ۷۶۲۳۱۹
آ ـ ۷۸۴۸

آپارتمان اجاره
چند دستگاه آپارتمان ۲ و ۳ اطاقه با تلفن و کلیه وسائل اجاره داده میشود شاهرضا نرسیده به میدان فردوسی‌مقابل بانک عمران تلفن ۳۹۲۶۳۸
۱ـ۵ آ ـ ۳۳۶۹۸

ساختمان نوساز هفت طبقه دارای ۱۰ دستگاه آپارتمان ۴ و ۵ اطاقه جمعا ۴۵ اطاق با تلفن ، آسانسور ، شوفاژ و تهویه‌مطبوع‌خیابان بوذرجمهری غربی سه‌راه شاهپور یکجا یا جداگانه اجاره داده میشود . تلفن ۲۴۱۴۱ ـ ۵۳۲۴۳۸
۱ـ۶ آ ـ ۷۸۷۶

نیازمندیهای اجاره

سازمان نیازمندیهای خارجیان
خانه‌شمارا اجاره میدهد ۸۳۳۹۳۹

۸۳۵۱۲۰-۸۲۹۷۶۶
سازمان کورش ـ اجاره به خارجیان

آژانس بین‌الملل
خانه‌های شما را به خارجیان اجاره‌میدهد تلفن۸۲۹۷۱۳ و ۸۲۳۹۶۴
آ ـ ۷۸۱۵

۷۷۳۲۸۵
۷۷۸۹۵۵
آژانس امپایر
اجاره به خارجیها

موسسه نیازمندیهای هیلتون جاره به خارجیان ۸۳۴۶۳۷
آ ـ ۳۹۸ ۴

خریداری‌میشود

کوهک ، کوهک ، کوهک
خریداریم گالکاریزدی ۹۵۶۶۰۶
۱ـ۲۶ آ ـ ۸۱۵

زمینهای‌افسریه شاه‌آباد شرق مشیریه خریداریم تلفن ۳۵۵۵۲۶

زمینهای تهران پارس‌را خریداریم ـ ۷۸۲۱۱۸

مورد نیاز برای خرید زمین

اهواز

زمین در هر نقطه اهواز داشته باشید خریداریم تلفن ۳۱۱۷۰۶

اراضی تهران پارس خریدار و فروشنده‌ایم امینی ۷۹۰۰۹۰

خریدار اراضی شمس‌آباد مبارک‌آباد کاظم‌اباد مجیدیه دفتر آریا ۷۷۹۱۱۸

خریدار زمین تهران‌پارس ۷۸۲۱۲۸
۱ـ۸ آ ـ ۷۴۴۳

زمینهای زعفرانیه دره‌قشلاق مکانیر سعادت آباد فرحزاد خریداریم‌بازرگانی‌جلالی‌خیابان پهلوی تلفنهای ۶۲۶۴۱۱ یا ۶۲۴۱۹۳

خریدکوهک جنت‌اباد باغ‌فیض عباس‌اباد سازمان‌برنامه تلفن ۶۶۶۲۰۳

ساختمانی دارای ۴۰ اطاق با زیرزمین بمساحت ۴۰۰ متر مربع مجهز به‌اسانسور سیستم تهویه‌من‌کونل تلفن ۵۰شماره‌ای داخلی و ۳ شماره مستقیم تخت جمشید وبهار اجاره داده‌میشود بتلفن ۷۵۹۳۷۹ بین ۸ تا ۲ بعدازظهر مراجعه‌ فرمائید .
۱ـ۴ آ ـ ۷۷۳۶

اراضی تهران پارس
شرکت نفت راه‌اهن خریداریم تلفن ۷۸۴۸۵

زمینهای افسریه
خریداریم ۷۹۱۳۵۹

زمین تهران پارس خریداریم ۷۹۳۰۲۰

بورس املاک شمیران دفتر براتی باغ فردوس ۸۷۲۵۷۵

بورس اراضی ولنجک محمودیه علی آباد طفی ـ ۸۹۰۱۵۰

زمینهای جاده کرج‌کارخانه و انبار را خریداریم ۹۵۹۵۲۷
آ ـ ۵۳۱۱

خریدار زمین تهران پارس ۷۸۱۹۲۶
۱ـ۲۶ ا ـ ۴۹۴۳

اراضی گیشا خریداریم دفتر هجری ۶۳۴۲۴۴

اراضی فیطریه ، دروس خریدار و فروشنده‌ایم دفتر جعفری ۸۶۱۸۶۱

زمینهای تهران پارس‌را
نقدا خریداریم ۷۸۱۰۷۹
۱ـ۱۲ آ ـ ۵۶۴۳

اراضی نارمک وتهران‌پارس خریداریم املاک پارک تلفن ـ ۷۹۷۳۶
۱ـ۵ آ ـ ۵۳۰۹

بنگاههای‌معاملات‌املاک

املاک مولانی
زمینهای سعادت‌اباد . مرحزاد ولنجک . ونک . راخریدار و فروشنده‌ایم تلفن ۸۷۶۱۵۵
۱ـ۱۳ آ ـ ۶۶۳۶

دفتر کار و معاملات زرنگار تلفن ۷۶۴۸۷۹

زمین یافت‌آباد خریدار و فروشنده‌ایم تلفن ۹۵۲۵۴۵

اراضی جاده کرج تا نزوین‌را خریدار وفروشنده‌ایم ۹۲۳۴۳۲ کلهر

خرید و فروش خانه
وزمین دفتر ساختمان۷۵۰۲۳۴
۱ـ۲۷ آ ـ ۶۹۸۰

دفتر پارس
مرکز معاملات املاک و مستغلات در شهر و عباس‌آباد و شمیرانات تلفن ۷۶۱۵۵۸

آژانس فرزانه
مرکز تهیه انواع‌خانه‌واپارتمان های اجاره‌ای و خریدوفروش خانه و مستغلات شمال وغرب تهران و زمینهای ساختمانی داخل شهر و اراضی خارج از محدوده‌و باغات کرج‌وحومه
تلفن ۹۲۵۷۴۵

خرید وفروش اراضی‌داودیه ـ ۷۷۵۲۱۲
۱ـ۶ آ ـ ۷۶۴۲

کارخانه وانبار خریدارو فروشنده‌ایم تلفن : ۹۵۲۵۴۵

شرکت آشیانه
املاک شمال و شمالغرب‌تهران اراضی‌ساحلی خانه‌های‌فروشی ۹۷۹۰۹۸

زمینهای اطراف جاده کرج و قلعه سلیمانخان خریدار و فروشنده‌ایم تلفن ۹۷۸۰۹۰

مرکز

خرید ،فروش‌و اجاره مستغلات ـ خانه ـزمین کارخانه ـ انبار ـ باغ در تهران و هرنقطه‌دیگر تلفن ۲۷۲۰۸

برای خرید و فروش اجاره
بدفتر املاک محمدابادی‌خیابان دولت‌ایستگاه دروس ۸۸۱۷۱۳

آژانس املاک آریا
علیمحمدی حجت مبینی
تازه‌های‌املاک و مستغلات‌نعن اتومبیل اپارتمان رهنی ـ اجاره‌ای تهران شهرستان نارمک ۴۵ متری سیدخندان میدان‌فرح‌اول‌تکش‌تلفن۷۹۲۲۷۳

برای فروش زمین . خانه‌و اجاره اپارتمان خودباسهلترین شرایط در هر نقطه تهران با سازمان تهیه مسکن دریچه تماس بگیرید تلفن ۶۲۲۹۵۴
آ ـ ۴۹۷ ۶

بازرگانی نیک ۶۲۱۶۰۶
مرکز معاملات املاک‌ومستغلات یوسف‌اباد ونک و حومه تهران
ا ـ ۵۹۵۵

دفتر برادران رهائی و جعفرزاده خریدوفروش خانه و زمین شمیرانات و کار های ساختمانی ۸۶۵۵۳۷

معاملات‌پول

پول۵ر۱ شاهی۶۲۴۸۷۳

پول فوری ۲شاهی ۸۲۹۶۸۰

خانه پول حرح‌شمالی مرکز معاملات پول تهران۷۷۱۳۸۸

داد و ستد پول از یک‌تا ۵۰میلیون ریال پاکپور ۶۶۶۲۶۳ و۶۶۴۶۱۸ و ۶۶۰۲۰۰

پول‌شرطی‌دوشاهی‌موجود است تجریش دفتر شهرستانی تلفن ۸۷۰۶۱۱ ـ ۸۷۴۰۱۶

خانمهای محترم
بشما با شرایط سهل‌وام وفرش‌باقساط میدهیم تلفن ۴۰۳۱۴

آگهی استخدام

یک شرکت صنعتی جهت خدمت در شهر صنعتی البرز به افراد زیر نیازمند است :
ـ معاون مدیر فنی
ـ مهندس تعمیرات
ـ صندوقدار (آشنا به تنظیم لیست دستمزد کارگران)
واجدین شرایط لطفا با تلفنهای ۶۳۲۷۰۲ و ۶۳۴۹۲۳ تماس حاصل فرمایند .

آگهی استخدام

شرکت سهامی کارخانجات صنعتی ایران ـ ناسیونال برای سازمان توزیع و فروش خود به تعدادی لیسانسیه بازرگانی ـ اقتصاد ـ مدیریت بازرگانی ـ بازاریاب و فروشنده نیازمند است .
داوطلبان واجد شرایط که لااقل مدت سه سال در رشته های مربوط سابقه کار و تجربه داشته و سن آنان از ۳۵ سال متجاوز نباشد میتوانند همه روزه باستثنای ایام تعطیل از ساعت ۸تا۱۱ صبح و ۲تا۴ بعد از ظهر به کارگزینی شرکت سهامی کارخانجات صنعتی ایران ناسیونال واقع در نبش خیابان سعدی و اکباتان مراجعه فرمایند

تکنیسین‌ساختمان

یکنفر تکنیسین ساختمان ب ۵ سال سابقه کار و آشنائی بزبان فرانسه مورد نیاز است تلفن ۸۲۱۰۱۵ الی ۸۲۱۰۱۸ تماس گیرید .
شرکت سهامی مجم (خاص)

قابل توجه مرغداران ومشتریان محترم

شماره های جدید تلفن این شرکت را بشرح‌زیر باطلاع میرساند
۹۳۲۰۲۱ ـ ۹۳۲۰۲۲ ـ ۹۳۲۰۲۳
شرکت سهامی مرغداری ایران و آلمان

سازمان‌همکاری دلالان‌رسمی املاک

بمنظور سرعت در انجام خریدو فروش املاک اول لاله‌زار از میدان سپه ۳۹۲۵۷۳ از همکاران محترم که مایل به عضویت دراین سازمان باشند بوسیله تلفن۳۹۲۵۷۳ آمادگی‌خودرا اعلام‌فرمائید

استخدام میشود

۱ ـ لیسانسیه‌و دیپلمه‌با دانستن زبان انگلیسی و تجربه و آشنائی کامل بقطعات یدکی اتومبیل
۲ ـ لیسانسیه‌یا دیپلمه‌با آشنائی‌بزبان انگلیسی و تجربه در امور بانکی و بیمه و عملیات گمرکی
۳ ـ مامورجهت‌عملیات اجرائی‌با حداقل‌تحصیلات سیکل اول متوسطه و آشنائی بامور اجرائی و شناسائی شهر تهران و حومه
۴ ـ دیپلمه آشنا بامور اداری کارگزینی .
طالبین میتوانند همه روزه در ساعات اداری‌به اداره امور اداری شرکت سهامی جیپ در خیابان اکباتان و با توجه سایر شرایط درخواست خود را تسلیم فرمایند .

بدو نفر کارمند با مشخصات زیر نیازمندیم

۱ ـ کارمند تدارکات و یا شخصی که در رشته سفارشات داخلی و خارجی کار کرده باشد
۲ ـ دیپلمه فنی رشته تاسیسات و یا فلزکاری داوطلبان با در دست داشتن برگ خاتمه خدمت‌و یا معافی دائم غیر پزشکی به کارگزینی شرکت سهامی اونیورسال واقع در نارمک خیابان ۴۰ جنب هنرسرا مراجعه فرمایند

آگهی استخدام
شرکت سهامی پشم شیشه‌ایران (خاص)

به افراد زیر نیاز دارد :
۱ ـ یک‌نفر شیمیست با سه سال سابقه کار در آزمایشگاه برای قسمت کنترل تولید و مواد اولیه .
۲ ـ چهار نفر کارگر با تحصیلات حدودسیکل اول و دو سال سابقه کار در کنترل تولید .
۳ ـ هفت نفر کارگر با سواد با دو سال سابقه کار در کارخانجات تولیدی .
۴ـ سه نفر سرکارگرباسابقه کاردرکارخانجات تولیدی .
داوطلبانیکه سن آنها کمتر از سی سال باشد میتوانند با در دست داشتن مدارک تحصیلی و پایان خدمت و سابقه کار همه روزه بین ساعات ۷ الی ۱۵ بدفتر کارخانجات شرکت سهامی‌پشم شیشه ایران واقع در کیلومتر ۵ جاده قدیم کرج مراجعه نمایند .

کلاس‌حسابداری ودفترداری‌دوبل

دوره جدید کلاس‌حسابداری و دفترداری دوبل زیر نظر استاد محترم آقای محمد حمیا‌ی‌تشکیل میشود . در این کلاس فن دفترداری وحسابداری را فرا خواهید گرفت . قبلا نامنویسی فرمائید .
کاخ‌دانش
خیابان فرانسه . کوچه مرجان

مکتب نوبخت استخدام میکند

برای سرپرستی کودکستان نیاز بیکنفر باشرایط زیر است :
۱ـ دارای تجربه کافی در فن اداره کودکستان
۲ ـ تکلم به زبان انکلیسی
۳ ـ دارای تجربه کافی‌درا‌موختن کارهای‌هنری از قبیل کارهای دستی ـ موسیقی ـ نقاشی ـ رقص تلفن ۴۷۰۳۶

مکتب نوبخت استخدام میکند

۳ معلم برای تدریس زبان انگلیسی در دبستان‌و دوره راهنمائی با شرایط زیر مورد نیاز است .
۱ ـ دارای لیسانس در رشته زبان انگیسی و یا گواهینامه از انجمن ایران و انگلیس
۲ ـ دارای سابقه تدریس و تجربه در کلاس دارای دبستان
۳ تکلم بزبان انگلیسی با لهجه صحیح تلفن ۴۷۰۳۶

نیازمندیهای شما

نیازمندیهای اطلاعات

تلفنی آگهی قبول میکند

تلفن‌های ۳۱۱۲۲۰-۳۱۱۲۲۴
۳۱۱۲۲۷-۳۱۱۲۲۹-۳۱۱۲۳۰

قلك وام میدهد
فرمقابل سیع ارزنده ملک فورا وامپیدهد تلفن ۷۶۵۷۴۵

پول موجود
ارزان‌شد
در مقابل اتومبیل ،تلفن وخانه باارزانترین بهره وشرایط سهل فورا وام داده میشود .
۴۹۰۵۰
۴۵۰۵۷
خیابان حافظ جنب پارك هتل پلاك ۱۹۴ موسسه تعاون

پول سود ۱۰٪ ۴۴۳۴۱

پول فوری با سودبانکی در مقابل خانه مستغلات ۹۲۸۴۶۵

وام فوری
روی سند اتومبیل تلفن و ملك تلفن ۷۵۳۷۶۸
جاده قدیم شمیران مقابل سینما مولن‌روژ جنب بانک پارس‌پلاک ۳۵۴طبقه دوم‌موسسه‌ایران‌شاد. ۸ـ۱ ۷۶۹۹

پول تومانی ۲ شاهی ۶۲۴۳۸۶

پول شرطی
بهرمبلغ در قبال مبیع ارزنده موجود است‌تلفن ۷۶۴۸۷۹

برای گرفتن وام و گروگذاشتن روی اتومبیل و تلفن‌و ملکخود با تلفن ۴۴۳۰۴ تماس بگیرید.
آـ ۴۷۳۴

مورد نیاز
پول‌شرطی در مقابل‌خانه مستغلات فورانیازمندیم ۹۲۸۴۶۶

یك میلیون و نیم یا دو میلیون پول شرطی در برابر کارخانه دایر به ارزش ۶ میلیون تومان موردنیازاست ۳۱۰۱۶۸ ۳۱۰۱۶۹

معاملات تلفن

خریدارتلفن تهران‌پارس ـ ۷ ۸۲۱۲۸
۱ـ۸ آـ ۴۸ ۷

خرید و فروش تلفن ۳۰۱۴۰۴

تلفن ۲ یا ۵ فوری خریداریم تلفن۵۳۵۷۴۴

تعمیرات تلفن

نصب و تعمیر دستگاههای مرکزی تلفن شرکتها سپه مقابل اشیخ‌هادی تلفن ۴۹۸۹۴

قبوض

موسسه ملك
صددرصد قبوض فرش طلا ـ جواهر بانک کارگشائی را خریدار است و بمازاد ارزیابی قبوض شما وام میدهد خیابان شاه روبروی بانکبیمه‌بازرگانان ۶۶۲۴۵۹ و ۴۵۱۶۸

بورس اوراق قرضه
عباس‌آباد ۴۶۶۸۵

قبوض عباس‌آبادومرحله سوم اصلاحات ارضی بی‌واسطه خریدارپاکپور ۶۶۶۲۶۳ و ۶۶۴۶۱۸ و ۶۶۰۲۰۰

فرش پارسا ۵۳۰۱۸۰
قبوض بانك كارگشائی
به قیمت عادلانه خریداریم در برابر قبض شما وام میدهیم مولوی‌بین خانی‌آباد و شاهپور جنب بانک ملی ۵۳۷۰۶۰
آـ ۵۴۸۵

تزئینات‌ودکوراسیون

حراج ایران تزئین حراج
کفپوش پارلوکس متر مربع ۹۰ ریال کاغذ دیواری هانزا متر مربع ۲۰ ریال ۷۷۵۲۰۵ ـ ۷۷۳۹۱۳
۱ـ۳۰ آـ ۵۲۶۷

پرده کرکره

کاغذ دیواری با نصب فوری و تعمیرات تلفن ۹۷۰۸۸۸

کاغذ دیواری بانصب‌نقد و اقساط ۹۷۸۴۲۰

وفتر ستاره
کاغذ دیواری ـ نقاشی‌و تعمیرات ساختمان لوله بازکنی فاضل آب در اسرع‌وقت‌تلفن۳۱۸۴۷۲

در سراسر تهران
کلیه تعمیرات‌و تغییرات ساختمانی و نقاشی و اسفالت پذیرفته میشود تلفن ۶۶۴۵۸۷

رحمانی
خاك برداری زمین توسط بولدوزر و لودرو کامیون تلفن ۷۵۴۹۷۶ و ۷۵۵۳۹۲

لوازم‌ساختمانی

نادر قربانی
فروشنده همه نوع آهن آلات‌ساختمانی‌و صنعتی با نازلترین قیمت اول بازار آهنگر ها تلفن ۲۶۰۵۵

لوله بازکنی

لوله بازکنی فاضل آب
سنر ویس منظم مسعود
بلوار تلفن ۶۶۴۸۵

لوله بازکنی کنت
تخلیه چاه تلفن های : ۷۷۶۷۱۳ و ۵۳۲۵۵۰

لوله بازکنی فاضل آب
ایرانمهر ۶۳۶۵۳۲

رفع گرفتگی هرنوع لوله ساختمانی
با دستگاه تراکم هوا ـ تلفن ۷۸۷۲۷

لوله بازکنی فاضل آب
قدیمی، تلفن ۹۵۵۱۱۶

لوله بازکنی فاضل آب
۶۶۴۶۳۵
مقدم ۶۶۵۳۷۴

رستوران‌ها

چلوکباب وجوجه‌کباب
ب ب
روزهای تعطیل و جمعه از ساعت ۸ ببعد غذا برای پیکنیک آماده است . خیابان قدیم شمیران بالاتر از سه راه زندان تلفن .
۷۵۳۱۶۷

داروخانه‌ها

داروخانه مهران
خیابان شیروخورشید چهارراه استخر تلفن ۹۵۴۰۰۷

گمشده

سند مالکیت‌بنام آقای‌ابراهیم فتوتی مفقود گشته از یابنده تقاضا میشودهرچه‌زودتربنشانی خزانه فرح‌آباد پشت بیمارستان خزانه خیابان عباسی کوچه افشارپور جنب پلاک۱۰۱آورده و مژدگانی دریافت دارد .
آـ ۱۰۸۶۱

گذرنامه تحصیلی اینجانب الهام الهی مفقود گردیده از یابنده تقاضا داریم هرچه‌زودتر به تلفن ۲۲۸۰۹ اطلاع‌دهد و مژدگانی دریافت دارد .

باطلاع میرساندچک و سفته های ذیل مفقود و از درجه اعتبار ساقط است‌جوینده می‌تواند با تلفن ۳۹۱۸۸۸ تماسو پاداش خود را دریافت دارد.
چک صادرات ـ بندر عباس ۳۰۴۱۴۶ـ ۵۱ر۷ر۵ ـ ۵۰۰۰۰ ریال‌چکملی‌ـ اهواز۱۶۴۵۲۶ـ ۱ر۷ر۵۱ ـ ۱۹۶۰۰ ریال بانک ملی‌اسلامبول‌ـ تهران۷۸۰۶۹۷ـ ۱ر۱ر۵۱ ـ ۹۶۵۰ ریال چک بانک سپه ـ تجریش ـتهران ۹۴۸۳۷۷ ـ ۲۴ر۵ر۵۱ ـ ۱۰۵۰۰ ریال چک مشهد به امضاء حاجی ملائکه به مبلغ ۱۶۵۰۰ ریال‌سفته آقای‌جوادی ۱۰ر۷ر۵۱ـ ۲۹۶۹۰ ریال سفته آقای منصور مظفریان ۲۰۰۰۰ ریال سفته آقای حاج مهدی جواهریان‌ـ مشهد ۴۰۰۰۰ریال و غیره
آـ ۱۱۰۰۳

چک شماره ۹۴۴۳۶ مربوط به بانک عمران شعبه کندی به سررسید ۲۰ر۵ر۵۱ به مبلغ۲۰ هزار ریال در وجه آقای‌احمد عطاپور ازجاری ۲۰۵۷اینجانب رستم بلبلی مفقود گردیده از درجه اعتبار ساقط میباشد.

سه برگ چک از شماره ۲۹۳۹۵۶ الی ۲۹۳۹۵۸ از حساب ۹۹۶۷۵ بانک ملی شعبه ۸۲ شکوفه مفقود گردیده از درجه اعتبار ساقط است .
رضا رخشانی
آـ ۱۰۹۹۹

دو فقره چک به مبلغ‌یکصد هزار ریال از حساب شماره ۷۲۳۸۳ بدون تاریخ در وجه حامل عهده بانک ملی ایران شعبه بهجت‌آباد با دسته‌چک مفقود شده و از درجه اعتبار ساقط میباشد .
رقیه نشاطیان مقدم
آـ ۱۰۹۸۹

گواهینامه رانندگی پایه دوم شخصی بشماره ۳۰۹۵۰۷ مفقود شده است از یابنده تقاضا میشود با تلفن ۹۷۷۱۳۰ تماس حاصل کرده و مژدگانی دریافت دارد .
آـ ۱۰۹۸۱

دو برگ چک شماره های ۳۸۴۰۳۴ و ۳۸۴۰۳۵ ـ از حساب ۶۶۱ بانک اعتبارات تعاونی شعبه ناصر خسرو که جمع هردو چهار هزار ریال‌و سررسیدهای۲۰ر۵ر۵۱ و۲۰ر۶ مفقود شده و از درجه اعتبار ساقط است.
مهدی نظر پناهی
آـ ۱۰۹۷۷

چک حامل شماره ۲۶۶۳۷۱ مبلغ ۳۰۰۰ ریال به تاریخ ۲۵ر۵ر۵۱ و چک شماره ۲۶۶۳۷۱ به مبلغ ۶۷۲۰ ریال به تاریخ ۱۷ر۶ر۵۱ از حساب جاری شماره۶۶۱ بانک‌صادرات شعبه شوش خیام مفقودگردیده است و از درجه اعتبار ساقط است .
قدرالله منادی‌زاده
آـ ۷۸۴۵

گذرنامه شماره ۱۵۹۶۱۵ و ۱۰۸۴۶۲۵ صادره طهران در تاریخ ۲۵ر۲ر۴۹ بنام ویلی ـ طهماسیانس حدود ۵ ماه قبل مفقود شده از یابنده آن‌تقاضا مینماید بنشانی شاهرضامیدان فردوسی کوچه شاهرود کاشی ۸ مراجعه‌وپاداش دریافت‌دارد.
آـ ۱۰۸۶۷

تعداد ۷ فقره سفته یکی به‌مبلغ ۱۴۸۵۰ ریال و ۶ فقره دیگرهر کدام به مبلغ ۱۰۰۰۰ ریال سررسید از ۲۰ مردادتا۲۰دی ماه بامضای فرج براری مفقود شده بدینوسیله از اعتبارساقط میباشد .
از یابندگان خواهشمند است‌با تلفن ۷۷۵۶۲۱ تماس بگیرید .

چک شماره ۱۸ـ۳۰۰۹۸۶ـ ۱۶ر۱۳۵۱ بانک بازرگانی ناصرخسرو از حساب ۵۴۷۷ بمبلغ ۵۷۴۴۸ ریال در وجه حامل غروب ۱۶ر۱ر۵۱ در حوالی چهارراه مخبرالدوله مفقود شده از یابنده‌چک‌تقاضا میشود به ادرس ناصرخسرو سرای سقاباشی میرحیدر سید جلالی مراجعه ومژدگانی دریافت دارد در غیر اینصورت چک مزبور از درجه اعتبار ساقط است .

رفع گرفتگی لوله ساختمان در ۲ دقیقه سازمان تراکم تلفن ۸۸۱۶۸۱

نخلیه‌چاه فاضل‌آب تلفن ۷۷۱۶۵۱

لوله بازکنی فاضل آب
وتخلیه چاه و مخازن ۸۳۲۰۱۰

گاز

شرکت بوتان
بوتان
پخش گاز ۹۵۳۰۵۱
سرویس و صدور کارت
و تغییر آدرس ۳۱۴۱۶۱
ثبت فروش ۳۰۴۷۱۱
قبول سفارشات گاز از ۷ صبح الی ۹ شب

پرشین گاز
گاز و سرویس
مغرب
خیابان پسیان
۹۶۳۰۲۱
الی
۹۶۳۰۲۵
از ۷ صبح تا ۷ شب
شرق خیابان سپیدار
۸۲۲۰۲۵ الی ۸۲۲۰۲۱
۸۳۰۰۲۵ الی ۸۳۰۰۲۱
از ۷ صبح تا ۱۰ شب
تلفن مخصوص تعمیرات ۸۲۶۲۴۰

شعبه ۱ سوپر گاز تلفن ۹۵۰۸۵۰

ارساگاز
۸۲۴۰۲۱

آگهیهای متفرقه

قابل توجه
ایام فراغت خود را با یک نوع بازی اشرافی بگذرانیدزیباترین وجالبترین و باستحکام ترین انواع میزهای بیلیارد ساخت دست هنرمندان ایرانی آماده برای نصب‌میباشدتلفن۷۹۵۹۴۳
آـ ۷۲۰۸

فروشگاه و تعمیرگاه‌هنر
فروشنده و خریدار انواع‌چرخ وماشینهای دوزندگی وبافندگی نو و مستعمل شاه‌آباد خیابان ظهیرالاسلام ساختمان هنرتلفن ۳۰۵۰۶۹
۱ـ ۳ آـ ۷۶۰۹

موسسه اسفالت کاری
گودرزی
جلوگیری از هر نوع رطوبت پشت بام
قلهك تلفن ۸۶۱۳۲۷

مبلمان فلزی دست دوم
راخریداریم تلفن۸۲۲۸۱۷

سالن پذیرائی
صادقی‌پور
برای جشن و عقد و عروسی شهباز خیابان غیاثی تلفن ۳۵۲۲۴۴
آـ ۷۸۲۳

سراجی فرد
فروشنده انواع کیف چمدان و ساك منوچهری چهار راه کنت
تلفن ۳۱۰۳۲۳

فروشگاه
فرد سپه
فروشنده مصالح ساختمانی وانواع کاشی های ساخت‌ایران‌ولوازم بهداشتی سپه چهارراه حسن‌آباد تلفن ۴۴۳۶۸

حراج

کفش شمیران‌نو
به‌علت‌تغییر دکوراسیون کلیه‌کفشهای‌مدسال‌خود را از ۲۱ مرداد بمدت۱۰ روز حراج میکند
خیابان شاه چهارراه یوسف‌آباد‌تلفن۶۶۸۸۱۳

دریچه سازی منفرد
کلیه سفارشات را در اسرع وقت‌انجام میدهد تلفن ۷۹۳۸۲۷

هرگونه‌جشن،
عروسی
ویاضیافتی درپیش‌دارید
از تلفن: ۴۹۳۰۴
هنرمند و گروه هنری دلخواهتان را دعوت رمائید .

پارچه نسوز برای دستگاههای دوخت نایلون وارد شد .
آدرس ـ خیابان فردوسی پاساژ طبس شماره ۲۸ر۲ تجارتخانه کردیان تلفن ۳۰۲۷۸۴ ـ ۳۱۹۹۹۶

ازر برای
عکاسان
حرفه‌ای‌تحولی شگرف‌در کارشان چون آفتاب نمایان کرد .
تلفن
۷۹۵۴۳۵

روکش اتومبیل
کالی
خیلی خوبه
نمایشگاه کالی خیابان فردوسی جنب‌کوچه برلن تلفن: ۳۰۴۲۵۰

فروش فوق‌العاده
نقد و اقساط
پرده کرکره آمریکائی با نصب متری ۴۲۰ ریال
انواع کاغذ دیواری متری ۲۰ ریال ببالا دربازکن های برقی ۲۵۰۰ ریال فرشهای ماشینی برنك های متنوع تلفن ۷۵۴۸۱۲

NAIR BOND
ساخت انگلستان
چسب بتون برای بتون نو و کهنه
چسب بتون برای نصب کاشی و سرامیك
چسب بتون برای جلوگیری از ترك خوردن بتون
چسب بتون و هرنوع مواد شیمیائی ساختمان موجود است
شرکت سهامی کالثوم ایران
خیابان شاه ساختمان آلومینیوم تلفن ۶۶۰۲۰۱-۶۶۰۰۳۵

وعده دیدار در سالن غذا خوری
ملانصرالدین
که در بازار تهران خواهد بود

دستگاههای تصفیه
آب‌استخر
ساخت آلمان وارد شد

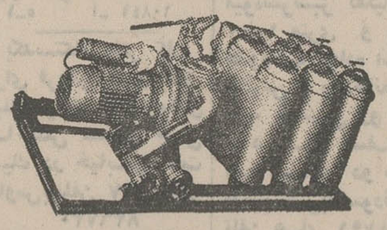

نماینده انحصاری درایران
مهندس وکیل زاده
نمایشگاه:خیابان سعدی جنوبی‌ـپاساژ سلامت‌ـ تلفن ۳۱۹۵۲۷

اطلاعیه‌مؤسسه
بین‌المللی
راهنمای‌دانشجو I.S.G
تحصیلات‌دوره‌عالی‌ازطریق‌مکاتبه
خانم‌های خانه‌دار ـ کارمندان ـ سپاهیان عزیز شماکه بعلت مشاغل روزانه ویا علل دیگر نتوانسته‌اید به تحصیلات خودادامه داده وازخود شخصیت ممتازتری بسازید مایوس نباشیدزیرا میتوانید از هم اکنون درهرکجا که هستید به تحصیلات خود ازطریق مکاتبه ادامه‌داده وبمدارج عالی نائل آئید .
برای کسب اطلاع به آدرس‌تهران صندوق‌پستی ۲۲۸۸ ویا تهران خیابان فرح جنوبی پلاك ۲۶۲ مکاتبه نمائید . آـ۷۷۳۸

شرکت اینترسیم
با چندین سال سابقه در ساختن تاسیسات برق ـ فشار قوی و ضعیف و نصب انواع‌ماشین های برقی و تابلو و اسکلت فلزی ساختمان و تاسیسات پایپ‌لاین و پمپ های قوی و انجام دهنده تاسیسات کلی تارخابجات سیمان‌پتروشیمی کاغذ روغن‌معدنی ونباتی‌مشاور وتهیه پروژه‌های صنعتی با متخصصین ایرانی‌وخارجی برای انجام امور فوق آماده است .
خیابان پهلوی‌ـچهار راه امیراکرم‌ساختمان کیان طبقه اول شماره یك

ساکنین محترم تهرانسر
کواکو
لوله کشی گاز را ارزانتر از همه و باقساط انجام میدهد ۸۲۳۲۸۸

برای ساختمان شما
خانه خودرا باقساط تعمیر وتزئین نمائید تلفن ۹۷۷۵۲۳
آـ۷۴۸۸

شرکت فنی وکیوم
تخلیه‌چاه فاضلاب
باسیستم موتوری جدید
بهای تخلیه برای موسسات دولتی و بیمارستانهاهرمترمکعب ۳۰۰ ریال . برای منازل هرمتر مکعب ۴۵۰ ریال .
۵۳۲۵۵۰
۷۷۶۷۱۳
تخلیه‌چاه
شرکت فنی کاوه
تخلیه فاضلاب و چاه‌بامتد جدید و با پمپ الکترونیک .
تلفن ۳۱۲۵۸۷
۱ـ۲ آـ ۱۰۶۸۷

فروشگاه کالای ساختمانی عبداللهی تلفن ۸۷۰۳۱۶

MISCHLER
میشلر
سرماگرما و نور از کرکره چوبی میشلرعبورنمیکند .
پرده چوبی میشلر دزعین زیبائی در مقابل‌سرقت‌مقاوم بوده وبصورت‌حفاظ قفل خواهد شد .
BW
پارکت
فرش چوبی ایران بساختمان شماجلوه‌خاصی می بخشد .
روی پارکت‌آتش سیگار ، جوهر ، اسید و سایر مواد شیمیائی اثر ندارد.
نمایشگاه‌پارکت وپرده‌کرکره میشلر خیابان شاهرضاکوچه فتوحی تلفن های ـ۸۲۴۳۰۷-۸۲۹۳۹۰-۸۲۹۵۹۶

پدیده‌جدیدی
که در طول عمر لاستیك ماشین آلات سنگین تحول‌عظیمی در دنیا بوجود آورده.است با مصرف زنجیر زرهی برای چرخهای لودر و گریدر طول عمر لاستیك ماشین آلات خود را به صد برابر افزایش دهید .

نماینده انحصاری درایران
ایران مینتك
شرکت سهامی خاص
IRAN MINTECH CO.
تهران ، خیابان نریا ، ۲۶ بین دیلمان و حافظ تلفن ۸۳۳۶۳۶ ـ ۸۳۴۴۷۱

حامی دارندگان ژیان
نریمیان قطعات یدکی مدلهای مختلف سیتروئن را مستقیما از فرانسه وارد نموده‌وبا تخفیف واقعا فوق‌العاده در اختیارشما میگذارد.
فروشگاه شماره ۱ خیابان‌حشمت‌الدوله‌غربی۴۲۲ چهار راه باستان تلفن ۹۲۰۱۰۹ نماینده شیراز ژیان پارت از سایر شهرستانها نماینده فعال می‌پذیریم .

برنامه سینماها

★ هدف مشخص ـ رنگی ـ اولیوورید ـ دیاموند (۸۲۸۴۰۰) ۱۵ر۱۱ـ۳۰ر۳ـ۳۰ر۵ـ۳۰ر۷ـ۹ر۴۵
★ آقای کاب و خانم میلر ـ رنگی ـ وارن‌بیتی آتلانتیک (۶۲۷۱۷۱) ۱۵ر۱۱ـ۳ـ۱۵ر۵ـ۳۰ر۷ـ۹ر۴۵
★ از عشق مردن ـ رنگی ـ آنی‌ژیراردو تراس آتلانتیک (۸۲۷۱۷۱) ۸ ـ ۱۰
★ فرارکن جنك‌میشه ـ رنگی ـ مارلن ژوبر شهرفرنگ (۶۲۷۶۲۸) ۱۵ر۱۱ـ۳ـ۱۵ر۵ـ۳۰ر۷ـ۹ر۴۵
★ ۱+۲ ـ رنگی ـ شارون‌تیت کسری (۸۲۶۹۳۹) ۳۰ر۱۰ـ۲ـ۴ـ۶ـ۸ـ۱۰
★ بردگان ـ رنگی استیفن بوید بولوار (۶۶۰۲۹۲) ۱۱ـ۲ـ۴ـ۶ـ۸ـ۱۰
★ ازعشق‌تا ابدیت‌ـ رنگی‌ـ آلن‌دلون ـجین‌فاندا شهرقصه (۶۲۷۲۹۰) ۱۱ـ۲ـ۴ـ۶ـ۸ـ۱۰
★ ولگردان خشن ـ رنگی ـ ویلیام هولدن پارامونت (۴۸۳۲۱) ۱۵ر۱۱ـ۳ـ۱۵ر۵ـ۳۰ر۷ـ۹ر۴۵
★ دیوار های گناه ـ رنگی ـ پیترلافورد امپایر (۶۲۳۹۴۲) ۱۱ـ۳۰ر۳ـ۲۰ر۵ـ۳۰ر۷ـ۳۰ر۹
★ تنها رقیب کلی ـ رنگی ـ چیچو ـ فرانکو تراس امپایر (۶۲۳۴۲) ۸ ـ ۱۰
★ ۷دلاور ـ رنگی ـ یول‌برنیر ـ چارلزبرونسون سانترال (۹۲۸۶۸۶) ۳۰ر۱۱ـ۲ـ۴ر۷ـ۳۰ر۹
رویال (۸۲۹۷۸۵) ۱۰ـ۳۰ر۱۲ـ۳ـ۳۰ر۵ـ۸ـ۳۰ر۱۰
گلدن‌سیتی (۶۶۳۲۶۹) ۱۵ر۱۱ـ۲ـ۴ر۷ـ۳۰ر۹
متروپل (۳۱۹۴۱۰) ۳۰ر۱۰ـ۱ـ۳۰ر۳ـ۶ـ۸ر۳۰
★ کشیش کم‌رو ـ زن‌پررو ـ رنگی روساناپودستا مولن‌روژ (۷۵۲۹۲۹) ۱۵ر۱۱ـ۳۰ر۳ـ۳۰ر۵ـ۷ر۳۰ـ۹ر۳۰
★ یك سوءظن ـ رنگی ـ جون‌کالینز پولیدور (۴۶۲۳۱) ۳۰ر۱۱ـ۳۰ر۳ـ۳۰ر۵ـ۳۰ر۷ـ۹ر۴۵
★ ازدواج سیسیلی ـ رنگی ـ لاندوبوزانکا سینماونگ (۶۲۹۰۱۶) ۳۰ر۱۱ـ۱۵ر۳ـ۳۰ر۵ـ۷ر۴۵ ـ ۱۰
★ جنگهای موش و گربه ـ رنگی ـ تام‌وجوی سینه‌موند (۴۸۳۲۲) ۱۱ـ۳ـ۵ـ۷ـ۹
★ شعله‌های آتش ـ رنگی ـمارلون براندو ب.ب. (۸۲۹۶۴۱) ۱۰ـ۱۲ـ۲ـ۴ـ۶ـ۸ـ۱۰
★ ساجره ـ فروزان ـ بهمن مفید ـ پیمان اونیورسال (۹۲۶۹۵۳) ۱۱ـ۱ـ۳ـ۵ر۱۵ـ۷ر۳۰ـ۹ر۳۰
پاسیفیک (۷۵۳۳۱۱) ۳۰ر۱۱ ـ ۱ر۳۰ ـ ۳ر۳۰ ـ ۵ر۳۰ ـ ۷ر۳۰ـ۹ر۳۰
ایران (۳۱۶۳۵۴) ۹ـ۱۱ـ۱ـ۳ـ۵ـ۷ـ۹
سایتا (۳۵۲۴۴۲) ۱۰ـ۱۲ـ۲ـ۴ـ۶ر۱۵ـ۷ر۳۰ـ۸
تیسفون (۹۵۸۸۸۲) ۱۰ـ۱۲ـ۱۵ر۲ـ۳۰ر۴ـ۴۵ر۶ـ۹
مراد (۷۵۳۳۸۲) ۹ـ۱۱ـ۱ـ۳ـ۵ـ۷ـ۹
موناکو (۷۹۵۵۷۶) ۹ـ۱۱ـ۱ـ۳ـ۵ـ۷ـ۹
پرسپولیس (۵۸۱۰۸۳) ۸ـ۱۰ـ۱۲ـ۲ـ۴ـ۶ـ۸ـ۱۰
داریوش (۲۶۲۶۵) ۹ـ۱۱ـ۱ـ۳ـ۵ـ۷ـ۹
دریا (۷۹۱۷۴۶) ۱۰ـ۱۲ـ۲ـ۴ـ۶ر۱۵ـ۸ر۱۰
کارون (۹۵۵۱۶۵) ۱۰ـ۱۲ـ۳۰ر۲ـ۴ر۳۰ـ۶ر۳۰ـ۸ر۱۰
کریستال (۳۱۶۷۷۵) ۱۰ـ۱۲ـ۲ـ۴ـ۶ـ۸
آستارا (۸۷۴۰۲۲) ۱۰ر۳۰ ـ ۱۲ر۳۰ ـ ۲ر۳۰ ـ ۴ر۳۰ ـ ۶ر۳۰ ـ ۸ر۳۰
★ دزد و پاسبان ـ ظهوری ـ بلور تراس اونیورسال (۹۲۶۹۵۳) ۷ر۴۵ـ۹ر۴۵
★ دوستان ـ رنگی ـ شون‌بری ـ اینسی‌آلوینا رادیوسیتی (۴۳۳۲۰) ۱۵ر۱۱ـ۳۰ر۲ـ۳۰ر۵ـ۳۰ر۷ـ۹ر۳۰
★ لشگر ۵ نفره ـ رنگی ـ باداسپنسر برلیان (۳۹۳۵۳۵) ۹ـ۱۱ـ۱ـ۳ـ۵ـ۷ـ۹
★ مطرب ـ جمشید مشایخی ـ نیلوفر کاپری (۴۸۴۰۱) ۱۱ـ۱ـ۳ـ۵ـ۷ـ۹
نیاگارا (۶۶۵۳۰۷) ۱۱ـ۱ـ۳ـ۵ـ۷ـ۹ر۱۵
الوند (۳۵۶۵۳۸) ۱۰ـ۹۲ـ۲ـ۴ـ۶ر۱۵ـ۸ر۱۰
کیهان (۹۵۷۳۶۰) ۹ـ۱۱ـ۱ـ۳ـ۵ـ۷ـ۹
اروپا (۳۰۳۱۷۹) ۳۰ر۱۰ـ۳۰ر۲ـ۳۰ر۴ـ۳۰ر۶ـ۳۰ر۸
میامی (۷۵۴۳۲۹) ۱۱ـ۱ـ۳ـ۵ـ۷ـ۹ر۱۵
مارلیک (۹۶۳۶۱۶) ۱۱ـ۱ـ۳ـ۵ـ۷ـ۹
ارانوس (۲۷۹۷۱) ۱۰ـ۱۲ـ۲ـ۴ـ۶ـ۸
سیلورسیتی (۸۶۱۲۰۵) ۳۰ر۱۰ـ۳۰ر۲ـ۳۰ر۴ـ۳۰ر۶ـ۸ر۳۰
سیلوانا (۳۹۳۷۷۷) ۱۱ـ۱ـ۳ـ۵ـ۷ـ۹
آسمان‌آبی (۳۹۲۶۶۸) ۳۰ر۱۰ـ۲ر۳۰ـ۴ر۳۰ـ۶ر۳۰ـ۸ر۳۰
ری (۲۲۵۷۸) ۹ـ۱۱ـ۱ـ۳ـ۵ـ۷ـ۹
اسکار (۹۲۰۸۸۸) ۳۰ر۱۰ـ۲ر۳۰ـ۴ر۳۰ـ۶ر۳۰ـ۸ر۳۰
فردوسی (۳۱۵۷۸۴) ۸ـ۱۰ـ۱۲ـ۲ـ۴ـ۶ـ۸
★ قمار زندگی ـ دلکش ـ شهین ـ مختار آسیا (۴۷۹۰۹) ۱۱ـ۱ـ۳ـ۵ـ۱۵ر۷ـ۹ر۳۰
رکس (۳۱۵۲۹۳) ۳۰ر۱۰ـ۱۲ر۲ـ۳۰ر۴ـ۳۰ر۶ـ۸ر۳۰
شهوند (۳۵۴۰۴۰) ۹ـ۱۱ـ۱ـ۳ـ۵ـ۷ـ۹
لیدو (۹۵۱۲۸۲) ۹ـ۱۱ـ۱ـ۳ـ۵ـ۷ـ۹
رنگین‌کمان (۷۵۶۷۶۰) ۱۰ـ۱۲ـ۲ـ۴ـ۶ر۱۵ـ۸ر۳۰
ژاله (۳۰۴۱۲۰) ۹ـ۱۱ـ۱ـ۳ـ۵ـ۷ـ۹
پاسارگاد (۷۹۲۷۸۲) ۱۰ـ۱۲ـ۲ـ۴ـ۶ر۱۵ـ۸ر۳۰
توسکا (۵۳۹۰۴۴) ۱۰ـ۱۲ـ۲ـ۴ـ۶ـ۸
المپیا (۹۲۶۷۹۷) ۴۵ر۱۰ـ۱ـ۳ـ۵ـ۷ـ۹
چرخ‌فلک (۹۵۰۵۵۸) ۱۰ـ۱۲ـ۲ـ۴ـ۶ـ۸
شرق (۵۴۰۲۴) ۹ـ۱۱ـ۱ـ۳ـ۵ـ۷ـ۹
فیروزه (۷۵۷۶۶۹) ۹ـ۱۱ـ۱ـ۳ـ۵ـ۷ـ۹
ماندانا (۷۹۹۸۲) ۹ـ۱۱ـ۱ـ۳ـ۵ـ۷ـ۹
دراویوینونگ (۶۲۲۵۰۷) ۸ ـ ۱۰
دیانا (۴۷۳۶۵) ۱۵ر۱۱ـ۱ر۳۰ـ۳ر۳۰ـ۵ر۳۰ـ۷ر۳۰ـ۹ر۳۰
حافظ (۳۹۱۰۷۴) ۱۱ـ۱ـ۳ـ۵ـ۷ـ۹
تراس دیانا ۸ ـ ۱۰
★ سلام دالی ـ بارباراستریسند (۷۰میلیمتری) پلازا (۶۶۰۴۷۶) ۱۵ر۱۱ـ۲ـ۳۰ر۴ـ۷ـ۷ـ۹ر۳۰
★ ۷ معمای حاتم‌طائی ـ رنگی ـ میناکوماری همای (۳۱۱۶۶۹) ۳۰ر۱۰ـ۳۰ر۲ـ۳۰ر۴ـ۳۰ر۶ـ۸ر۳۰
★ کلانتر جسور ـ رنگی ـ ریچاردویدمارك ریولی (۷۵۷۷۷۷) ۱۱ـ۳۰ر۳ـ۲۰ر۵ـ۳۰ر۷ـ۹ر۳۰
★ شفت ـ رنگی ـ ریچارد رونتری تخت‌جمشید (۴۳۵۵۰) ۱۱ـ۲ـ۴ـ۶ـ۸ـ۱۰
★ آقای هالو ـ علی نصیریان ـ انتظامی تراس نیاگارا ۷ر۳۰ ـ ۹ر۳۰
★ آپالوزا ـ رنگی ـ مارلون براندو ایفل (۳۱۱۴۷۷) ۱۰ـ۱۲ـ۲ـ۴ـ۶ـ۸ـ۱۰
★ چشمان طوفان‌زده ـ رنگی ـ ژان سورل آریا (۳۱۹۸۸۴) ۹ـ۱۱ـ۱ـ۳ـ۵ تراس ۷ر۳۰ـ۹ر۳۰
★ در راه‌خطر ـ رنگی ـ جان‌وین ـ گرك‌داگلاس پردیس (۳۰۴۲۵۹) ۹ـ۱۲ـ۳ـ۶ـ۹
★ عهد دانیاسورها ـ رنگی ـ سینما سکوپ پارك (۳۱۹۶۳۷) ۹ـ۱۱ـ۱ـ۳ـ۵ـ۷ـ۹
★ گذراکبر ـ بیك‌ایمانوردی ـ فرشته جنابی خورشیدنو (۳۹۳۵۷۸) ۹ـ۱۱ـ۱ـ۳ـ۵ـ۷ـ۹
★ چیچو و فرانکو زیر پرچم ـ رنگی تاج (۳۱۳۸۶۴) ۱۰ـ۱۲ـ۲ـ۴ـ۶ـ۸ـ۱۰
★ گربه‌های‌اشرافی ـرنگی محصول والت‌دیسنی گلدیس (۶۲۸۷۱۳) ۳۰ر۳ـ۳۰ر۵ـ۳۰ر۷
★ دسته سیسیلی‌ها ـ رنگی ـ الن‌دلون ادئون (۳۱۸۱۱۸) ۳۰ر۱۰ـ۳۰ر۲ـ۳۰ر۴ـ۳۰ر۶ـ۳۰ر۸
★ ده فرمان ـ رنگی ـ چارلتون هستون فلور (۲۸۰۹۶) ۹ ـ ۱ ـ ۵ ـ ۹
دروازه‌طلائی (۳۵۲۱۶۰) ۱۰ـ۲ـ۶ـ۱۰
★ تپلی ـ همایون ـ زری‌خوشکام‌ـ مرتضی‌عقیلی ماژستیك (۶۶۸۴۶۱) ۳۰ر۱۰ـ۱۵ر۱۲ـ۲ـ۴ـ۶ـ۸ـ۱۰
★ آخرین روزهای رود ـ دودلقك دنیا (۳۹۳۸۱۲) ۳۰ر۱۰ـ۳۰ر۲ـ۳۰ر۴ـ۳۰ر۶ـ۳۰ر۸
★ داغ ثروت ـ آخرین روزهای رود ستاره (۵۳۹۷۲۱) ۹ـ۱۱ـ۱ـ۳ـ۵ـ۷ـ۹
★ ۳ شیطون ـ خشم انتقامجو البرز (۳۰۴۲۵۸) ۳۰ر۸ـ۱۲ـ۳۰ر۳ـ۷ـ۸ر۳۰ـ۱۰
★ سانس انگلیسی گلدیس ساعت ۹ر۳۰ ـ فیلم جاسوسی با دماغ سبز

گفتگوی تلفنی

۳۱۱۰۷۱

از ساعت ٤ تا ۹ بعد از ظهر

★ آلو من محسن حمیدزاده ـ شبها پاسی از شب گذشته هنگامیکه محل کارم را ترک می‌کنم و میخواهم به خانه‌ام بروم و ازمسیر خیابان اسلامبول نیز می‌گذرم، مشاهده می‌کنم، عده‌ای از فرط می نوشی روی پای خود بند نیستند دسته دسته دور هم اجتماع کرده مزاحم رهگذران این خیابان میشوند . خواستم‌بدانم مجوز اجتماع کردن و ایجاد مزاحمت آنها در این خیابان چیست؟

★ آلو من احمد شفائی ـ لطفا بنویسید ، حالاکه اهالی خیابانهای فرعی شهرآرا با بودجه شخصی خود درختانی جلوی در منازلشان کاشته‌اند دیگر جایز نیست شهرداری در آبیاری آنها کوتاهی کند آخر باید این درختان نونهال را هرروز یکبار آبیاری کنند ، درحالیکه این کار را نمی‌کنند . مگر منظور شهرداری‌ایجاد فضای سبز نیست ؟

★ آلو من اسداله اقبالی ـ شهرداری بخش ٤ در خیابان دکتر اقبال‌چند پل احداث کرده بود که اخیرا یکی از آن پلها که در ۸ متری فردوسی واقع است فرو ریخت . حالا در اطراف پل کثافات و لجنهای جوی روی هم انباشته شده وضع‌بدی بوجود آورده است . و شهرداری ناحیه هم حاضرنیست برای این پل مخروبه اقدامی‌کند. چون چند بار در این مورد شکایت کرده‌ایم و نتیجه نگرفته‌ایم .

★ الو ، من سید ناصر محمودیان . . . ماموربن شهرداری ناحیه ۳ زباله های محلات اطراف خیابان سیلان مجیدیه را در ابتدای خیابان دیلمی می‌ریزندتا بعدا به خارج شهرمنتقل شود . اما زباله‌ها آنقدر در محل می ماندتاخشک ونابود شود . این رویه غلط بهداشت صدها خانوار ساکنین این‌حدود را بخطرانداخته‌وبعلاوه، بوی تعفن زباله‌ها هم نفس کشیدن در این منطقه را بسراستی‌دشوار کرده است .

★ الو من مرتضی فریقی ... در چهارده متری لشگر روبروی ده متری آسیاب نهری وجود دارد که بجای آب ، لجن معتفن در آن جریان دارد ، و زنان محل از روی ناچاری در همین آب کثیف لباس می شویند . جالب اینکه چند دهمتر بالاتراز همین محل یعنی پشت پادگان و نزدیک زرین کلاب جسد چند سگ مرده بروی همین نهر افتاده است و کسی برای برداشتن آنها اقدام نمی کند . چرا به این قبیل موارد که بهداشت عمومی سه میلیون و نیم نفر ساکنین پایتخت را بخطر می‌اندازد توجه نمی شود . ؟

★ من اصغر نامجو ساکن خیابان ده‌متری فردانش در بریانک . . . شهرداری تاکنون به تقاضاهای مکرر اهالی برای اسفالت این‌خیابان ترتیب‌اثر نداده است ، علاوه براین یک قطعه زمین بایر که در انتهای خیابان واقع است مدتی است به صورت پارکینگ اتومبیلهای زباله‌کشی شهرداری در آمده‌است. لطفا از قول اهالی محل خطاب به شهرداری تهران بنویسید : ما را به خیر تو امید نیست ، شرمرسان ...

★ الو من محمد حریری... حدود یکماه پیش از طرف شرکت مخابرات آمدند و در منطقه ما برای دادن انشعاب تلفنی که سه سال پیش ودیعه آن را پرداخته‌بودم اغاز به کابل کشی کردند که این اقدام سبب مسرت‌من ودیگر کسانی که انتظار دریافت انشعاب تلفن را می کشند شد . اما ماموربن تنهابه‌کابل‌کشی اکتفا کردند ورفتند وباز ما ماندیم وانتظار .... انتظاری که خدامی داند کی به پایان خواهد رسید ...شرکت‌مخابرات چرا در انجام تعهدات خود در قبال مردم‌اینقدر کوتاهی می کند ؟

از : داود صفری

تجلیل بیسابقه از یک معلم!

نامه برگزیده

اردبیل از شهرهای بسیار قدیم ایران است و گذشته پرافتخاری از جهت خدمت بایران‌عزیز دارد . مردم‌اردبیل بویژه تحصیلکرده های آن به این گذشته افتخار می‌کنند . نکته بسیار مهمی که در طرز تفکر این مردم بچشم میخورد حقشناسی صادقانه‌ای است‌که همواره نسبت بخدمتگزاران اجتماعی خود ابراز می‌کنند و علیرغم معمول که این حقشناسی‌هابعدازمرگ‌اشخاص صورت میگیرد ، آنها در زمان حیات‌خدمتگزاران‌اجتماع ازآن‌ها حقشناسی میکنند . نمونه این طرز فکر و عمل واقعه‌ای است که اخیرا اتفاق افتاد وجا دارد سرمشق قرار گیرد .

هفته گذشته کاروانی مرکب ازیکصد وبیست اتومبیل‌سواری و چندین اتوبوس که حامل عده کثیری از اردبیلیان ساکن پایتخت بود ، با نظم افتخار ـ آمیزی از تهران بسوی اردبیل براه افتاد هدف کاروانیان این بود که در جشنی که بمناسبت پنجاه و پنجمین سال خدمات فرهنگی آقای مجید تدین یکی از بنیانگذاران فرهنگ نو در آن شهر تاریخی ، برپا شده بود شرکت کنند .

استقبال از این مسافران‌نیز تماشایی بود . زیرا بعدازظهر همانروز بیش از یکهزار نفر از تحصیلکرده‌ها و محترمین شهر بصورت کاروان دیگری تا چهار فرسخی بیرون آمدند وبا دسته های گل و احساسات بسیار صمیمانه از همشهریان و دوستان خود استقبال کردند هنگام ورود ایندو کاروان‌بشهر اردبیل بشکل نیمه تعطیل‌درآمده بود . کسبه و اصناف واکثریت اهالی درخیابانهای‌مسیراجتماع کرده ویاکفزدن مقدم‌میهمانان خود را گرامی داشتند .

مجلس جشن نیز بسیار باشکوه بود و افتخارات خدمتگزاران اردبیلی ، ایران در طول تاریخ ، اثرات انقلاب سفید بویژه در امر فرهنگ موضوع‌سخنرانی‌های‌هیجان‌آور سخنرانان را تشکیل می‌داد و تجلیل با عظمت و جلالتی که ازآقای تدین ودیگرخدمتگزاران قدیمی فرهنگ آنشهر بعمل آمد در نوع خود در ایران بیسابقه بود .

پیام شخصیتهای علمی مثل ریاست‌دانشگاه تهران وهدایای گرانبهائی که موسسات‌فرهنگی مانند وزارت فرهنگ و هنر و دانشگاه ، ونیز شاگردان آقای تدین اهداء کرده بودند نیز از دیدنیهای این جشن‌بود.

آنچه قابل توجه است آثار تبعی این جشن است . زیرا در خلال آن ساختمان بنائی برای سکونت دانشجویان اردبیلی در کوی دانشگاه پیشنهاد گردید ودریکشب‌بالغ بریک میلیون ریال وجه نقد تعهد و پرداخت شد. همچنین روز جمعه اول مرداد ماه‌هرسال بنام «روز اردبیل» تصویب‌گردید تا در آنروز همه اردبیلیان علاقمند برای تجلیل و قدردانی از خدمتگزاران شهر خود در مجلس جشنی که ترتیب‌خواهند داد گرد آیند و ضمن‌این‌اجتماع برای رفع نیازمندیهای‌اجتماعی همشهریان خود بررسی واقدام نمایند .

این ابتکار در خور توجه است و جا دارد که درشهر های دیگر نیز برای پیشرفت محیط اجتماعی چنین اقدامی صورت گیرد و فرزندان هردیار با توجه بضروریات محلی ، سالی یکروز بالاتفاق دور هم جمع شوند وبا تبادل نظر و مساعدتهای دیگری بزادگاه خود توجه نمایند .

تشعشعات خورشیدی سیستم های مخابراتی را مختل کرده است

نامه به روزنامه

سهام فوت شدگان !

ما عده‌ای از سهامداران شرکت تعاونی تهیه و توزیع دل و جگر و قلوه تهران و حومه هستیم : کارگران‌زحمت کشی که با درآمد تنها یک سهمیه دریافتی دل و جگر و قلوه ـ که شرکت مزبوربرایمان تعیین کرده ـ خانواده‌ای را اداره می‌کنیم . درحالیکه‌عده‌ای دیگر از سهامداران ، نه تنها از تعداد سهم بیشتری استفاده می‌کنند ، بلکه از فیش های سهمیه‌ای‌که‌معلوم نیست‌صاحبان آنها کیستند و شاید هم فوت شده‌اند ، اما فیش شان باطل نشده ، بهره‌مند میشوند. یعنی با داشتن فیش خرید سهام اشخاص فوت شده ، که بطور یقین مسئولان شرکت ازجریان آن مطلع هستند ، چند سهم دیگر نیز به چندین سهم خود اضافه می‌کنند و حق ما دراین میان تضییع میشود. ازاولیای امور تقاضا داریم با اعزام بازرسان خود به این شرکت ، چنانچه گفته های ما صحیح و بحق بود ، مساوات و برابری را در بین سهامداران شرکت برقرار کنند .

ازطرف‌عده‌ای از سهامداران ـ حسین ذاکری

چرا ادعای نادرست

در سال تحصیلی ۵۱ـ۵۰ فرزندم را در سیکل اول یکی از گروه های فرهنگی معروف ثبت‌نام کردم ، و بابت شهریه تعیین شده مبلغ ۸۶۵۰ ریال پرداختم که هنوز قبض رسید مبلغ فوق ، نزد من موجود است . ولی حالا در یکی از اطلاعیه های وزارت آموزش و پرورش که بمنظور کاهش شهریه مدارس ملی نسبت به سال تحصیلی گذشته درروزنامه ها انتشار یافته ، مشاهده کردم شهریه آن گروه فرهنگی معروف ، نسبت به سال گذشته تقلیل نیافته ، بلکه ۲۳۵۰ ریال هم افزوده شده است ! نمی‌گویم چرا وزارت آموزش و پرورش شهریه این گروه را گران ترکرده ، ولی می‌خواهم بگویم حالا که شهریه ها را گران تر کرده‌اند ، چرا ادعا می کنند شهریه ها تقلیل‌یافته است ؟

حسینقلی راستی ـ کارمند اداره کل بازرسی وزارت راه علی زین‌الدینی

عقیده آزاد

نوشته : ر ـ میرزنجانی

مشکلات تأسیس دانشکده دادگستری

وزارت دادگستری باتوجه‌بقطعنامه کنفرانس عالی‌قضائی‌کشور درنظر داردکه بمنظوررفع مشکلات‌ومسائلی که‌درحال‌حاضر باآن‌مواجه میباشد ، نسبت به تاسیس دانشکده‌ای بنام «دانشکده دادگستری»اقدام نماید ...مقامات دادگستری ، برای توجیه ضرورت تشکیل این دانشکده ، به دو مشکل کمی و کیفی، استناد میکنند که ذیلا بدانها اشاره می ـ کنیم ...

★ مشکل اول یا بگفتار دیگر ،مشکل کمی وزارت دادگستری اینست که فارغ ـ التحصیلان دانشکده های حقوق در حال حاضر ، برای استخدام ، کمتر بدادگستری مراجعه میکنند ... اغلب آنها ، سایر وزارتخانه‌ها و یا مشاغل آزاد و بخصوص حرفه وکالت را ترجیح میدهند و در نتیجه وزارت‌دادگستری سالها است که با کمبود قاضی و عوامل انسانی روبرو است .

★ مشکل دوم ازنظرمقامات دادگستری این است‌که دانشجویان‌دانشکده‌های حقوق، با توجه به مشکلات و برنامه های‌ویژه‌ای که با آن درگیر میباشند ، بگونه‌ای تربیت میشوند که برای کار در دادگستری و نصدی مسندقضا ، آنچنانکه باید و شاید آمادگی و کارآئی لازم را ندارند لذا دادگستری‌باید براساس‌احتیاجات ونیازمندی های خود راسا افرادی را برای تکمیل‌کادر خود تربیت نماید ...

بطوریکه ملاحظه میشود ایده مطروحه از ناحیه مقامات‌دادگستری بخصوص‌مشکل دوم از هر جهت قابل انتقاد و ایراد است بدلیل اینکه :

★ اولا ـ در مورد مشکل اول یعنی ، عدم قدرت جذب دادگستری برای‌استخدام قاضی ، باید گفت : این موضوع معلول عوامل گوناگونی است که اصولا گره ـ گشائی آن با خود مقامات دادگستری است که باید ضمن بررسیهای لازم‌در این‌زمینه‌ها چاره‌اندیشی کنند و با ایجاد محیط مساعد و مطلوب و اتخاذ سیاست های تامین و رفاه اجتماعی قضات‌ازلحاظ مادی و معنوی و همچنین تقویت مبانی عدالت به‌دادگستری اعتبار و قدرت جاذبه به‌بخشند ...

★ ثانیا راجع به مشکل کیفی وعدم توانائی فارغ‌التحصیلان دانشکده ها برای انجام دادن امور دادگستری باید گفت که این موضوع بهیچوجه صحیح نیست و این ادعا اصولا پایه و مبنائی ندارد ... زیرا همانطور که در گذشته‌نیز در یکی ازمقالات خود خاطر نشان کرده‌ام ، در این زمینه فرانسویها بشوخی کلاسهای درس دانشکده حقوق و کریدور های دادگستری را به« دو خواهر نامهربان» تشبیه میکنند که چون هرکدام از آنها سلیقه وروش مخصوصی دارند ، بدینجهت یکدیگر را قبول ندارند و با هم ناسازگاری‌بخرج میدهند ... و علت آنهم اینست که در دانشکده ها «حقوق ـ عالمانه» براساس نظریات تازه و اصول و عقاید علمای حقوق (دکترین) تدریس میشود و حال‌آنکه در دادگستری «حقوق عملی»که مبتنی بر آراء دیوان کشور و رویه قضائی است بیشتر مورد توجه قرار میگیرد ـ نهایت اینکه دانشکده ها بنا به وضع خاصی که دارند ، همیشه ، پیشرو و پیشاهنگ‌هستند و دادگستری را بوسیله قضات تازه نفس که ساخته و پرداخته‌اند ، تحت تاثیر قرار میدهند و آنرا بدنبال خود میکشند ...

بنا بر این اختلاف نظر و روشن بینی دانشکده ها و دادگستری در زمینه مسائل متنوع حقوقی ، مسئله‌ای نیست که ایجاد نگرانی بکند و بهانه‌ای‌باشدبرای جدا کردن راه دادگستری از دانشکده ها ...

نکته دیگر اینکه براساس‌اصل تفکیک‌قوا، قضات بعنوان عوامل اصلی قوه قضائیه کشور که خود قوه جداگانه و مستقلی است بشمار میروند .

بنا بر این باید در شرایط و اوضاع و احوال ویژه‌ای تربیت بشوند که‌شخصیت مستقل آنها بنحو مطلوبی تکوین یابد تا بهنگام قضاوت و اصدار رای استقلال‌فکری و شخصی خود را متجلی سازند .

تردیدی نیست که تربیت قضات بوسیله وزارت دادگستری و عوامل اجرائی آن ، نه تنها باعث عدم تحول و پیشرفت حقوق در جامعه ما خواهد شد بلکه موافق بااصل تفکیک قواهم نخواهد بود ...

موضوع قابل توجه دیگر اینکه ، در حالی که دانشکده های حقوق ، بشدت با کمبود استاد و مدرس مواجه هستند و در اغلب اوقات ، کلاسهای‌درس بعلت‌ماموریتها و مسافرتهای اجباری اساتید تعطیل‌میشود، معلوم نیست وزارت دادگستری برای تدریس در دانشکده دادگستری از کجا استادان آن را تامین خواهد کرد ؟ ـ آیا از قضات دیوان کشور و کارکنان دادگستری برای تدریس استفاده خواهد شد ؟ ـ در این صورت عدم آشنائی اینان با رموز تدریس و نحوه ارائه درس و امتحان و تصحیح ورقه خود موجد مشکلات و نابسامانی های تازه‌ای خواهد بود . و اگر از استادان و دانشیاران دانشکده‌ها برای‌تدریس استفاده شود،محققا همان‌اوضاع‌واحوال فعلی‌کمورد انتقاد مقامات دادگستری است‌مجددا روبراه خواهد شد و در صورت اخیر این سئوال پیش می‌آید که با این اوصاف اصولا تاسیس دانشکده دادگستری‌چه‌لزومی‌خواهد داشت ...؟

بهر تقدیر ، با توجه بمطالبی که فوقا بدانها اشاره شد ، راه های عملی رفع مشکلات دادگستری را بشرح زیر پیشنهاد میکنیم :

۱ـ همانطور که در بالا متذکر شدیم، وزارت دادگستری ، باید محیط جالب و مساعدی برای قضات کشور فراهم نماید ، تا بتواندقدرت‌جذب فارغ‌التحصیلان‌دانشکده های حقوق را پیدا کند .

۲ـ از طریق‌اعطای بورس بدانشجویان دانشکده حقوق رشته‌قضائی ، مشکل کمبود قضات به آسانی حل خواهد شد . باین ترتیب که وزارت دادگستری . از سال دوم دانشکده ، میتواند با انجام دادن مصاحبه و تکمیل و تنظیم پرسشنامه های لازم ، دانشجویان علاقمند و واجد شرایط را که اغلب آنان در حین تحصیل نیازمند بکمک مالی نیز میباشند ، انتخاب کند و وضع تحصیلی و کیفیت فراگیری و کارآموزی‌آنها را مرتبا مورد مراقبت قرار دهد . با اتخاذ این رویه هم تکلیف دانشجو پس از فراغ از تحصیل روشن‌خواهد بودوهم دادگستری تعداد اعضای خود را براساس توزیع جغرافیائی از پیش خواهد دانست ...

بدیهی است با اجرای پیشنهادهای‌بالا، اصولا وزارت دادگستری‌از تشکیل دانشکده دادگستری که تاسیس آن از جهات مختلف مسائل و مشکلات فراوانی را برای این وزارتخانه بوجود خواهد آورد ، بی نیاز خواهد بود ...

آگهی استخدام داوطلب همافری

۱ـ نیروی هوائی شاهنشاهی تعدادی داوطلب با شرایط‌وامتیازات مشروحه زیر برای آموزشگاه همافری استخدام مینماید .

الف ـ شرایط .

۱ـ تابعیت دولت شاهنشاهی ایران .

۲ـ متدین بیکی از ادیان رسمی کشور (اسلام ـ مسیحی ـ کلیمی ـ زرتشتی) .

۳ـ حداقل سن ۱۷ سال تمام و حداکثر ۲٤ سال و برای کسانیکه خدمت زیر پرچم را انجام داده‌اند ۲۵ سال تمام میباشد .

٤ـ داشتن گواهینامه دوره کامل دبیرستان در رشته (ریاضی ـ طبیعی)

۵ـ موفقیت در آزمایشات ورودی .

٦ـ داشتن صحت‌مزاج و تناسب اندام‌برابر گواهی بهداری نیروی هوائی .

۷ـ نداشتن پیشینه بد و عیال و اولاد و کسان تحت تکفل .

۸ـ سپردن تعهد خدمت در نیروی هوائی شاهنشاهی بمدت ۱۱ سال از تاریخ استخدام .

ب ـ امتیازات .

۱ـ داوطلبان در طول دو سال تحصیلی شبانه‌روزی بوده و هزینه زیست و پوشاک نظامی آنان تامین و در سال یکم ماهیانه ٤۱٦۰ ریال ودر سال دوم ۵٤۱۰ ریال کمک هزینه دریافت‌میدارند.

۲ـ هنرجویان پس‌از احراز موفقیت در آزمایشات نهائی بدرجه همافر سومی مفتخر و ماهیانه مبلغ ۱۵۰۰۰ ریال حقوق وفوق‌العاده‌سختی خدمت دریافت خواهند داشت و ترفیعات بعدی‌آنان برطبق مقررات قانون استخدام نیروی مسلح‌شاهنشاهی خواهند بود .

۳ـ داوطلبان میتوانند برای کسب اطلاع بیشتر و ثبت نام با دردست داشتن فتوکپی مدرک تحصیلی عین شناسنامه جدید (عکس‌دار) و۲۲ قطعه عکس ۳×٤ از تاریخ نشر این آگهی همه روزه بغیر از پنجشنبه ها و روز های تعطیل از ساعت ۷ الی ۱۲ تا تامین احتیاج در تهران به فرماندهی اموزشهای هوائی واقع در جاده تهران‌نو ایستگاه فرودگاه و در شهرستانها به نزدیکترین پایگاه و یا ایستگاه مراجعه نمایند.

ـ۱ـ آ ـ ۳۳۹۹۸ م‌الف ٦۸٤۷

نیروی هوائی شاهنشاهی

(آگهی استخدام داوطلب خلبانی)

نیروی هوائی شاهنشاهی تعدادی داوطلب جهت طی‌دوره دانشکده افسری خلبانی باشرایط زیر استخدام مینمایند .

الف ـ شرایط نام‌نویسی .

(۱) تابعیت دولت‌شاهنشاهی ایران ومتدین بیکی از ادیان رسمی کشور (اسلام ـ مسیحی ـ کلیمی ـ زرتشتی)

(۲) دارابودن حداقل دیپلم کامل متوسطه رشته های (ریاضی ـ طبیعی)

(۳) قبولشدن از معاینه جسمی و آزمایش استعداد خلبانی وزبان‌انگلیسی در حدودمعلومات دوره دبیرستان و داشتن حداقل قد ۱٦۳ سانتیمتر.

(٤) حداقل سن ۱۷ سال تمام و حداکثر ۲٤ سال تمام و برای کسانیکه خدمت زیرپرچم را انجام داده‌اند ۲۵ سال تمام می‌باشد .

(۵) نداشتن عیال‌واولاد و کسان‌تحت‌تکفل.

ب ـ مدت تحصیل ـ حقوق و مزایا .

(۱) مدت تحصیل در دانشکده خلبانی حداقل دو سال در داخل و خارج بوده و هزینه زیست و لباس بعهده نیروی هوائی شاهنشاهی است .

(۲) دانشجویان سال یکم قبل‌از پرواز ماهانه ۵۲۰۰ ریال و پس‌از شروع پرواز مبلغ ۳۷۵۰ ریال بعنوان فوق‌العاده پرواز ودانشجویان سال دوم ۹۵۷۵ ریال و دانشجویان سال سوم ۱۰۲۰۰ ریال حقوق دریافت میدارند ضمناچنانچه دانشجویان برای ادامه تحصیل بخارج اعزام شوند علاوه برحقوق مذکور از فوق‌العاده تحصیل در خارج از کشور نیز استفاده خواهند کرد .

(۳) دانشجویانی که دوره تحصیل را با موفقیت طی نمایند بدرجه ستوان‌دومی مفتخر و اولین حقوق انان معادل ۲۲٦۵۰ ریال می‌باشد .

داوطلبین میتوانند برای کسب اطلاعات بیشتر و ثبت‌نام با دردست داشتن فتوکپی گواهینامه تحصیل عین شناسنامه (بفرم جدید عکس‌دار) و ۲۲قطعه عکس ٤×۳ تا تامین‌احتیاج همه روزه باستثنای روزهای پنجشنبه و تعطیل صبحها از ساعت ۷ الی ۱۲ در تهران‌بفرماندهی آموزش های هوائی واقع در خیابان تهران‌نو ایستگاه فرودگاه و در شهرستانها به‌نزدیکترین پایگاه و یا ایستگاه مراجعه نمایند .

آ ـ ۳٤۱۰۲ م الف ٦۸۳۸

نیروی هوائی شاهنشاهی

آگهی دعوت به مصاحبه استخدامی

پیرو آگهی‌های شماره ۱۳۸۱۵ مورخ ۱٦ر۲ر۵۱ و ۸٦۷۲ مورخ ۲۱ر۳ر۵۱ بدینوسیله به‌اطلاع نامبردگان ذیل که در امتحانات کتبی استخدام رسمی وزارت تعاون و امور روستاها برای شغل حسابرسی شرکت نموده‌اند میرساند ، برای انجام مصاحبه در ساعت ۱۰ صبح روز ۲۵ر۵۱ به سالن اجتماعات این وزارت واقع در خیابان پهلوی روبروی سینما آتلانتیک مراجعه نمایند. عدم شرکت داوطلبان درجلسه مصاحبه انصراف از استخدام تلقی و بجای آنان از واجدین شرایط انتخاب خواهند شد.

۱ـ سیروس اشرفزاده
۲ـ محمدعلی عافی
۳ـ فرشیده پیربازاری
٤ـ معصومه حسینی کوه‌کمره‌ای
۵ـ رضا صرافی
٦ـ ابراهیم موسوی
۷ـ صادق شوکتی
۸ـ جلال مهرسای
۹ـ منوچهر والی‌پور
۱۰ـ شهرام صدیقی
۱۱ـ محمود وارث
۱۲ـ علی منتصر مزینانی
۱۳ـ محمدجواد ثابت‌زاده
۱٤ـ عبدالکریم ثابت‌زاده
۱۵ـ احمد مکانیک
۱٦ـ محمدابراهیم واجد سمیعی
۱۷ـ علی بدری
۱۸ـ علی سعیدی
۱۹ـ محمدقاسم قاضی‌زاده
۲۰ـ علی‌محمد فیلسوف
۲۱ـ روح‌اله نراقی ارانی
۲۲ـ بمانعلی هدایت‌پور عباسی
۲۳ـ محمدرضا دخانچی
۲٤ـ محمد اسماعیل کاظم‌زاده
۲۵ـ یداله ولی‌خانی
۲٦ـ محمد خلیلی
م‌الف ۷۵٤۵

وزارت تعاون وامور روستاها

دبیرستان کیهان نو

برای کلاسهای اول و دوم راهنمای تحصیلی درساختمان مستقل صبح و عصرهرروز نام‌نویسی میکند وسیله ایاب و ذهاب آماده است .

دفتر مرکزی ثبت نام : آیزنهاور اول جمشید آباد شمالی
تلفنهای ٦٦٦۷۷۹ ـ ٦٦۷۹۰٤ ـ ٤۷۸۷۵

دبیرستان ایرانمهر

برای دوره کامل رشته‌های (طبیعی وریاضی) وکلاسهای اول‌ودوم راهنمائی تحصیلی با کارگاه وآزمایشگاه مجهز باتدریس زبان (فرانسه‌وانگلیسی) همه روزه ثبت‌نام مینماید .

نشانی: خیابان تخت‌جمشید ملك‌الشعراء بهار تلفن ۸۲۰۵۰۹

گروه فرهنگی بابکان

دبیرستان شماره یک پسران

بمناسبت ایجاد ساختمان مجهز و مطابق با اصول آموزش و پرورش در محل دبیرستان بابکان ثبت نام دانش آموزان کلاسهای اول ودوم راهنمائی و دوره اول و دوم دبیرستان

رشته‌های ریاضی وطبیعی

در محل موقت دبیرستان انجام میشود

نشانی ـ خیابان شاهرضا پیچ شمیران دبیرستان بابکان ـ تلفن ۳۹۱۱۱۰

فرهنگیان خوی بیل‌وکلنگ بدست گرفتند

پورزاهد رئیس آموزش‌وپرورش و جمیل آیت‌اللهی‌ویکی ازاعضای کمیسیون صدی ۳ و عده‌ای از فرهنگیان هنگام آغاز عملیات ساختمان .

چند روز قبل مراسم پی ریزی ساختمان ضمیمه دبیرستان‌ششم بهمن شهرستان خوی با حضور آقای پور زاهد رئیس آموزش‌و پرورش اعضای کمیسیون ۳٪ ناظر بر سهم آموزش و پرورش و عده‌ای از فرهنگیان عملا در امر پی ریزی ساختمان شرکت کردند دراین مراسم ابراز احساسات شدیدی نسبت بشاهنشاه آریامهرازطرف در دبیرستان‌ششم‌بهمن برگزار شددراین مراسم آقای پورزاهد رئیس آموزش و پرورش‌اعضای کمیسیون ۳٪ ناظر بر سهم آموزش و پرورش و عده‌ای از فرهنگیان شرکت کردند دراین ازدرآمد شهرداری‌وعده کثیری از روسای آموزشگاه هادبیران آموزگاران ، کارمندان اداری حاضران بعمل آمداین‌ساختمان با مساحت ۱۵۰۰ متر مربع زیر بنا در سه طبقه احداث میشود که اعتبار آن بالغ بر ۳میلیون ریال‌ازدرآمد های محلی و کمك های‌اهالی و فرهنگیان پیش‌بینی شده است در ضمیمه دبیرستان ششم بهمن خوی بنا میشود .

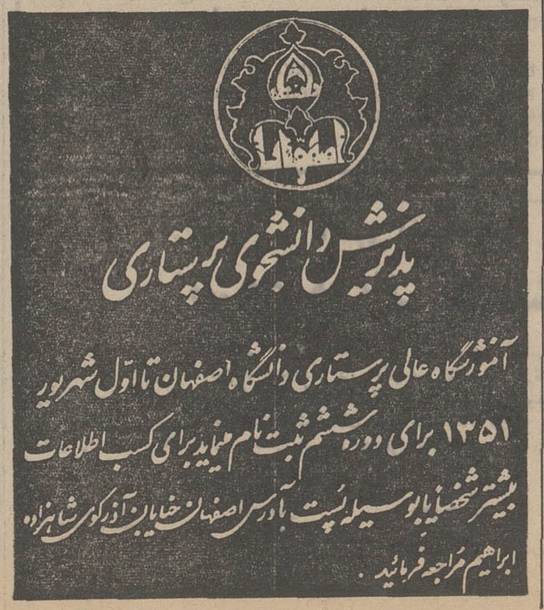

مردسه‌زنه‌فرارکرد!

کاشان- جوان دوزنه‌ای که مستاجر یکی از اهالی‌کاشان بود، دختر صاحب خانه را خواستگاری کرد و پس از آنکه باوی ازدواج کرد، متواری شد!

پدرزن این جوان ، که خودرا « مرتضی» معرفی کرده به دفتر نمایندگی اطلاعات‌درکاشان رفت و جریان نیرنگبازی دامادش را چنین تعریف کرد:

چند ماه قبل جوان آراسته‌ای اتاقی در منزل من اجاره کرد، واز آنجا که بسیار مودب بود و چهره‌ای دوست‌داشتنی وظاهری آرام‌داشت، بتدریج بصورت عضوی از اعضای‌خانواده من درآمد.

هنوز یکماه از سکونت او در خانه من نگذشته بود که‌از دخترم خواستگاری کرد و بزودی معلوم شد که آنها بیکدیگر دل باخته‌اند. من ابتدا قبول نمی کردم ولی یکروز او کتابی را از جیب خود درآورد وگفت: «من باین قرآن سوگند می خورم که دختر شما را خوشبخت کنم . . .» ناچار من تن بازدواج آندو دادم و دوماهی از این وضع گذشت.

چند روز قبل دامادم عزم سفر کرد و بقصد انجام کار های جاری عازم تهران شد.

دیروز ناگهان دیدم دخترم گریان و نالان نزد من آمده است. وقتی علت گریه‌اش‌رابرسیدم شناسنامه‌ای را که در یکی ازچمدان های «تازه‌داماد» یافته بود، بمن نشان داد ومن‌دیدم در ستون‌ازدواج آن، اسامی دوزن و چهاربچه ثبت شده‌است! من از این موضوع بشدت تعجب کردم، ولی تحقیقات بعدی واقعیت قضیه را برملاساخت و معلوم شد، مستاجر سابق و داماد لاحق من دارای دوزن و چهار فرزند است که معلوم نیست ساکن کجا هستند!

«مرتضی» در حالیکه باناراحتی صحبت میکرد افزود :

ـ اما از همه مهمتر دروغ پردازی این جوان آرام مرا در تعجب فرو برده است، زیرا دخترم بعد از آن برای یافتن مدارک بیشتر علیه او، جبهه‌هایش‌رانیز گشت و در جیب کت او کتابی بدست آمدکه دامادم به آن سوگند خورده بود که دخترم را خوشبخت خواهد کرد. من که آن کتاب را می شناختم به دخترم گفتم «این همان کتابی است که شوهر دروغگویت آنرا بعنوان قرآن به ما نشان داد و به‌آن قسم خورد» ولی هنگامی که دخترم لای کتاب را باز کرد مشاهده کردیم که کتاب نیز دیوان خواجه‌حافظ است و قرآن نیست!

فعلا این جوان تحت تعقیب است.

از : م . کاشانی‌پور
خبرنگار اطلاعات در آلمان

خانم برکیته بانیت پس‌دادن، دزدی می‌کرد!

مونیخ- دوشیزه ۲۱ ساله‌ای بنام « برگیته» که کارمند یکی از بانک های مونیخ، به‌اتهام برداشت مبلغ ۱۵۵۰۰۰ مارک ازصندوق بانک مزبور، بازداشت شد و جالب اینکه‌وی مدعی بود این مبلغ را به‌عنوان امانت برداشت کرده‌است !

یک سال‌ونیم پیش «برگیته» بعنوان کارمند صندوق بانک مزبور شروع بکار کرد واز مدتی بعد از استخدام، شروع به برداشت تدریجی پول کرد. او هر هفته، حدود ۲۰۰۰ مارک از صندوق برداشت میکرد و بااین پول بلیط بخت آزمائی می‌خرید تاشاید جایزه ۵۰۰۰۰۰ مارکی بلیط های بخت‌آزمائی نصیبش شود!

اما دراین مدت، فقط یکبار، یک جایزه ده هزار مارکی به‌او اصابت کرد و همین باعث شد که او جری‌تر شود وهر هفته تعداد بیشتری بلیط بخرد واز این‌رو، در این اواخر، برداشت خودرا از صندوق بانک به هفته‌ای ۵تا۶ هزار مارک رسانده بود!

تاآنکه در این هفته ،هنگامی که بازرسان برای کنترل سرمایه بانک صورت برداری میکردند ، متوجه شدند مبلغ ۱۵۵۰۰۰ مارک از موجودی بانک کم است.

پس از تحقیقاتی معلوم شد که این مبلغ توسط برگیته، در طول مدتی قریب یک سال ونیم، برداشت شده است ، اما برگیته گفت:

ـ من این پولها را به‌عنوان امانت برداشته بودم تا وقتی که برنده جایزه ممتاز بلیط های بخت آزمائی شدم، دو باره مبلغ مورد بحث راسرجایش بگذارم!

اما این دلیل برای قضات قابل قبول نبود واز این‌رو دوشیزه برگیته اکنون در زندان بسرمی‌برد!

گاوها ، کاغذمیخورند!

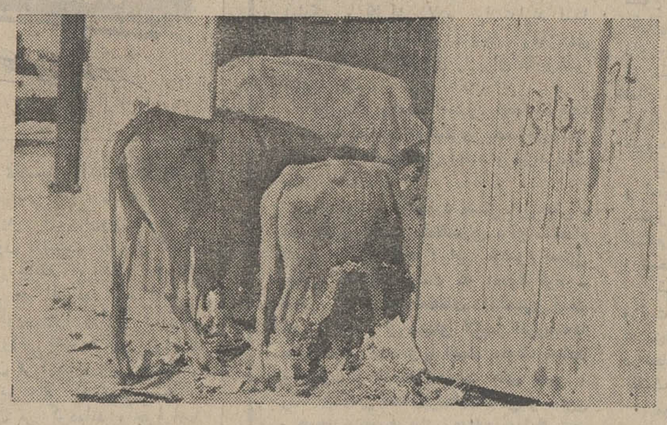

مسجد سلیمان ـ این روزها تعداد گاوهای سرگردان در مسجد سلیمان زیاد شده است ، و این گاوها معمولا به زباله دانیهاهجوم می‌آورند وبا خوردن کاغذ پاره و پوست میوه و گاه ته‌مانده ها ریخته شده شکم خود را سیر می ـ کنند .

علت این امر ، کمبود مراتع و چمنزار پرعلف در مسجد سلیمان است . عکس صحنه‌ای از هجوم گاو ها را به یك زباله دانی نشان میدهد .

چه‌تعدادازدختران‌حاضرندمادرشوند؟

فیلادلفیا ـ اعلانی که در یکی از جراید دنیای‌زیرزمینی فیلادلفیا به چاپ رسیده از این قرار است :

طالبیم : زن یا دختری که بتواند آبستن شود ، متقاضی باید کمتر از ۲۶ سال داشته دلربا و جالب توجه باشد .

به داوطلبینی که واجد شرایط شناخته‌شوند ، ۱۰هزار دلار دستمزد باضافه مخارج و نفقه برای ۱۲ ماه وعلاوه بر آن مبلغی بابت هزینه‌های تحصیل و مزایای‌دیگر پرداخته خواهد شد .

چقدر از زنان یا دختران را میتوان پیدا کرد که حاضر باشند به چنین معامله‌ای تن دردهند ؟

جواب این‌سئوال از قول «لئونارد‌گودفارب» حسابدار ساکن فیلادلفیا که اعلان فوق را در روزنامه زیرزمینی و مخفی‌الانتشار «ساتردی‌دروم» چاپ کرده است باید شنید. طبق اظهار اوحتی چنین‌اعلانی میتواند با جواب مثبت صدها زن و دختر روبرو شود. «گودفارب» مدعی است که اعلان فوق را برای‌آن چاپ کرده است تا معلوم شود که آبستنی چه قیمتی دارد ؟

« گودفارب » به خبرنگاران اظهار داشت که از هنگام درج آگهی در روزنامه ، در حدود ۵۰۰ زن و دختر بوسیله نامه و تلفن با وی تماس گرفته‌اند و او شخصا با تقریبا ۲۰نفر از زنان ودختران داوطلب آبستن شدن ازنزدیک وبطور خصوصی مصاحبه‌کرده است .

گودفارب گفت : استقبالی‌که از این آگهی بعمل آمد ، مرا متقاعد کرد که نیروی زندگی، نیرویی که تاکیدش برآفریدن زندگی است ، هنوز هموجود دارد و آگاهی از این حقیقت بعد ازآن همه‌خبرها که درباره شیوع سقط جنین و مصرف روز افزون قرص‌های ضد حاملگی شنیده و خوانده‌ایم واقعا امیدوارکننده است .

«گودفارب» یادآوری کردکه بسیاری اززنان داوطلب‌حاملگی حتی به بولی که وی پیشنهاد کرده است علاقه‌ای ندارند و شگفتا که بسیاری از آنان حتی نپرسیده‌اند که پدر طفلی که در رحم آنهابوجود خواهد آمد، چه‌کسی‌خواهد بود ؟

گودفارب اکثر داوطلبان حاملگی را که بزعم وی مادران بالقوه هستند ، بسیار مودب خواند و اظهار داشت که در ضمن جلسات مصاحبه اثری‌از نومیدی وسرخوردگی در آنها دیده نشده است .

خانم شیک‌پوش ، پشت موتوسیکلت!

تهران ـ اگر این روزها نظایر این صحنه را در تهران کم می‌بینید ، نگران نباشید ، چون بزودی فاصله میان نسبت جمعیت تهران به نسبت میزان وسائل نقلیه عمومی ، آنقدرزیاد خواهد شد که در هر گوشه و کنار ، مردی را خواهید دید که همسر یا مادر یا خواهرش را سوار ترک موتوسیکلت خود کرده‌است وطی طریق میکند !

این آقا که خانم خود را ترک موتوسیکلتش سوار کرده بود، گفت :

ـ یک ساعت سر کوچه‌مان منتظر ماندم، تا یک‌وسیله‌نقلیه عمومی پیدا کنم و خانمم را به پزشک برسانم ، ولی وقتی از یافتن چنین وسیله‌ای ناامید شدم ، ناگزیر موتوسیکلت‌را از خانه بیرون آوردم و میال را هم ترک آن نشاندم تابسوی‌مقصد بروم !

عکاس ما ، جمشید ابراهیم‌زاده ، که این عکس را،گرفته است ، توضیح داد :

ـ خانمی که ترک موتور سوار شده است ، اتفاقاخانم شیک‌پوشی بود. بلوز قشنگ ، شلوار پاچه‌گشاد و کفش پاشنه ایتالیائی داشت و با اینهمه چادری برسر کرده بود . زیرا که واقعا با آن سروپز ، سوار ترک موتوسیکلت شدن ، منظره چندان خوش‌منظری نمیتوانست داشته باشد ، ولی ... وقتی پای اجبار به میان آید دیگر چه میتوان کرد ؟

ملنک هرگز اصلاح نخواهد کرد

مشهد ـ شخصی که‌مدعی است لیدر اکثریت هیپی های مشهد است ، حاضر نشد در مقابل‌دریافت پانصد تومان‌پول نقد، موی‌سر و صورت خود را از ته بتراشد یا حتی کوتاه کند !.

این‌شخص که نامش« ملنک» است و سالهاست موی سر و صورت خود را اصلاح نکرده است‌خودرااز طرفداران سر ـ سخت مرام هیپی‌گری معرفی میکند .

اخیرا یکی از مخالفان هیپی گری‌در مشهد ، که معتقداست بهر طریقی شده باید مسلک هیپی‌گری را منسوخ کرد،پس از تلاش فراوان موفق شد با « ملنک» ملاقات کرده در این زمینه باوی گفتگو کند .

«ملنک» که ابتدا تصورمیکرد این شخص نیز برای پیوستن به گروه هیپی‌ها نزد وی آمده بسیار خوشحال شد واز شدت شعف انگشت سبابه‌اش را با ابلجن الود جوی کنارخیابان ترکرد، تا بعنوان تبرک‌برگونه شخص مزبور بمالد ، اما ، شخص مزبور از اینکار وی ممانعت‌کرد و همین امر«ملنک» را رنجیده خاطر ساخت .

بالاخره مخالف مرام هیپی گری طی گفتگوئی نظر خود را برای « ملنک» مطرح کرد ولی وی بهیچوجه حاضر نشد دست از مرام‌خود بکشد وحتی به نصیحت کردن آن شخص پرداخت و او را تشویق‌کرد تا بسالکان این‌راه بپیوندد !.

شخص مراجع که نتوانست « ملنک» را با دلایل خودقانع کند ، بعنوان« آخرین حربه» به وی پیشنهاد داد که مبلغ پانصد تومان پول نقد از او دریافت دارد و بدون اینکه جریان را به سایر هیپی‌ها اطلاع‌دهد ، موی سر و رویش را از ته بتراشد یا حداقل اصلاح‌کند .

اما « ملنک» که نسبت به موی سر و صورت خود تعصب خاصی دارد و آنرا ازارکان اصلی‌هیپی‌گری‌میداند،پیشنهاد آن شخص را رد کرد و با صراحت اعلام داشت که به هیچ قیمتی حاضر به کوتاه کردن حتی یک سانتیمتر از موهایش نیست !.

حاشیه‌پرداز
هادی خرسندی

چرا نمی‌چسبد ؟

نمیدانم اداره‌محترم پستخانه نامه های حاشیه‌پرداز را جمع می کند و یکدفعه همه را می آورد ، یا مسئول محتـرم صفحه « زیر آسمان کبود » این زحمت را مـی کشد . بهرحال دیروز یک بغل‌نامه تحویلم‌دادندکه‌نفهمیدم چطوری نوبت را رعـایت کنم ، چون حاشیه‌پرداز معتقد است جوابدادن به نامه وام بانکی نیست که در آن پارتی‌بـازی بشود . حتما باید نوبت را رعایت کرد .ولی چه میشود کرد که نوبت از دستم‌دررفته!. بهرحال ، یکی از پاکت‌ها را که چسبش ورآمده بود ودرش خودبخود باز شده بودبرداشتم ونامه‌اش را درآوردم دیدم در راس نامه بنده را به لقب « جناب‌آقا » متهم کرده است! دیدم حق به حقدار رسیده ، بالاخره یکنفر ما را به جناب آقائی شناخت . (قابل توجه آن عده که هنوز «آقا»ها را نشناخته‌اند) !

عرض کردم که این نامه درش خودبه‌خود باز شده‌بود واتفاقا موضوع نامه هم شکایت از بی‌غیرت شدن پاکتهای‌پستی بود . شخصی به نام « مـب» (یعنی جناب آقای م ـ ب) از گرگان نوشته است : سابق براین وقتی می خواستیم در پاکت و تمبر را بازبان خودمان خیس کنیم ، این خطر بود که تمبرها پاکت به زبانمان بچسبد ودیگر کنده نشود ، اما حالا چسب‌میزنی ، سریش میزنی ، سریشم می زنی ، بازهم در پاکت با حالت فنریت می پرد بالا . نویسنده نامه خواسته است که بنده علت نچسبیدن تمبر و پاکت را از آقای نخست‌وزیر سئوال کنم (خیال کرده وکیل گرگان،بنده‌هستم)!

توجه می‌فرمائید کـه وقتی مسئولین امور ملاحظه « زبان» مارا می کنند که تمبر و پاکت به آن نچسبد بازهم یکده نمک‌نشناس از خدا بی خبر ، مثل آقای م ـ ب (که‌همان جناب آقای م ـ ب باشند) دادشان می رود به هوا . قربانت گردم پاکت و تمبربست به آدم بچسبد ! پستخانه‌هـم که نمی تواند یک عده « کنه » را استخدام کند «ید اختیار مردم بگذارد که در پاکت‌ها را بالصاق « کنه» بچسباند . بهرحال وظایف دولت هم در حدی است که به این کارهای کوچک نمی رسد. وقتی دولت جاده هراز به آن بزرگی و خوبی درست می کند ، دیگر چه فرصتی برای رسیدگی به مسائل چسبناک وجزئی دارد؟ از این گذشته ، می دانید که حساب و کتاب درستی هم در کار نیست و اگر از این‌جـور نچسبیدن‌ها ، شکایت کنیم ممکن است مسئولین مربوطه اقدامات مثبتی انجام بدهند که دراثر آن وقتی بنده‌وجنابعالی، سوار اتوبوس می شویم ، بچسبیم به صندلی اتوبوس و دیگر نتوانیم از جایمان تکان بخوریم ! اعتراض هم بکنیم‌می گویند خودتان خواسته بودید. (موارد مشابه‌را خودتان‌حدس بزنید) !

بهرحال ، حاشیه‌پرداز بنا بروظیفه خطیر ورسانی که در امر روزنامه‌نگاری دارد ، بدینوسیله بدولت پیشنهاد مـی کند هرچه زودتر یک «وزارت چسبناک » تاسیس کند که‌هم یکی دیگر از رفقا به وزارت برسد وهم مسئله چسبناک و تمبر حل شود وهم حاشیه‌پرداز دلش خوش باشد کـه دولتی‌ها روزنامه هم می‌خرندو حاشیه‌پردازهم می خوانند !

تـوضیح مسئول صفحه زیر آسمان کبود بـرای استحضار آقای حاشیه‌پرداز

آقای حاشیه‌پرداز : علت یک جارسیدن نامه‌ها به دست شمانه معلول قصور پستخانه مبارکه است و نه به‌علت‌سهل‌انگاری من از زمـانیکـه حضرتتان تصمیم گرفته‌اید بـه تقلید نویسندگان برجسته وغیر موظف مطبوعات دیار غرب مقاله را در « دفترکار » تان قلمی کنید و به وسیله «پیک مخصوص » به اداره روزنامه بفرستید ، مسئولیت نگهداری نامه های شما و یکجافرستادن آن‌ها به دفترتان به شرح وظایف من در روزنامه اضافـه شده !! .

این مختصر را نوشتم کـه دستکم پستخانه مبارکه از اتهام وارده مبرا شده باشد ...

تیرکمان

جناب آقای مهندس روحانی وزیر محترم کشاورزی و منابع طبیعی

انتصاب بجا و شایسته آقای سعید مویدی عضو لایق و خدمتگزار آن وزارتخانه را بریاست واحد سمپاشی هوائی قزوین صمیمانه به آن جناب تبریك عرض نموده آرزومندم که در اجرای هدفهای عالیه شاهنشاه آریامهر و خدمت بمیهن عزیز موفق باشید .

قزوین ـ اصغر بزم‌آراد

جناب آقای مهندس روحانی وزیر محترم کشاورزی و منابع طبیعی

انتصاب آقای سعید مویدی عضو شایسته واحد سمپاشی هوائی قزوین را بریاست واحد سمپاشی هوائی قزوین به‌آنجناب صمیمانه تبریك عرض نموده موفقیت بیشتر آنجناب را دراجرای منویات شاهنشاه آریامهر از خداوند خواستارم .

۱ـ۳۳۴۵۰ قزوین ـ تقی صحیفی

جناب آقای مهندس روحانی وزیر محترم کشاورزی و منابع طبیعی

انتصاب شایسته و بمورد آقای سعید مویدی را بریاست‌واحد سمپاشی هوائی به آنجناب تبریك عرض نموده توفیق کامل جنابعالی را در پیشبرد منویات شاهنشاه آریامهر آرزومندم.

۱ـ۳۳۴۵۲ قزوین ـ حسین رادمرد

جناب آقای مهندس روحانی وزیر محترم کشاورزی و منابع طبیعی

انتصاب افراد کاردان و لایق در راس امور همواره موجب خوشحالی مردم بوده‌است . انتخاب آقای سعید مویدی بریاست واحد سمپاشی هوائی قزوین نیز که از طرف آنجناب‌صورت گرفته از جمله این اقدامات نیك است این حسن انتخاب را به آنجناب تبریك میگویم . قزوین ـ حسین‌زند

جناب آقای مهندس روحانی وزیر محترم کشاورزی و منابع طبیعی

حسن انتصاب آقای سعید مویدی بریاست واحد سمپاشی هوائی قزوین که بدستور آنجناب انجام گرفته موجبات تحرك بیشتر را در اجرای برنامه های انقلابی شاه و مردم فراهم خواهد آورد . این انتصاب بجا را به آنجناب صمیمانه تبریك میگویم .

قزوین ـ حسین جاویدی

جناب آقای امیر پرویز معاونت محترم وزارت کشاورزی و منابع طبیعی

حسن انتخاب آقای سعید مویدی خدمتگزار لایق و شایسته را بریاست واحد سمپاشی هوائی قزوین به آنجناب صمیمانه تبریك گفته یقین دارم که این عنصر فعال در اجرای برنامه های مترقیانه آن وزارتخانه توفیق حاصل خواهند نمود .

۱ـ۳۳۴۵۸ قزوین ـ جمشید مویدی

جناب آقای امیر پرویز معاونت محترم وزارت کشاورزی و منابع طبیعی

انتصاب آقای‌سعیدمویدی‌خدمتگزار شایسته واحد سمپاشی هوائی قزوین را بریاست این واحد از صمیم قلب به آنجناب تبریك گفته آرزومندم که در اجرای منویات عالیه شاهنشاه آریامهر موفق و پیروز باشید . قزوین ـ جمال الدین قوامی

جناب آقای امیرپرویز معاونت محترم وزارت کشاورزی و منابع طبیعی

انتصاب‌افراد لایق وکاردان همواره موجب تحول و تحرك درامور اداری بوده است‌انتخاب آقای‌سعید مویدی بریاست واحدسمپاش‌هوائی قزوین نیز از جمله برنامه‌های مترقیانه است لازم میدانم این حسن انتصاب را بجنابعالی صمیمانه تبریك بگویم .

قزوین ـ علی اصغر مسعودی

جناب آقای امیرپرویز معاونت محترم وزارت کشاورزی و منابع طبیعی

حسن انتصاب آقای سعید مویدی عضو مقدم واحد سمپاش هوائی قزوین را بریاست این واحد صمیمانه تبریك گفته موفقیت بیشتر آنجناب را در خدمت بشاهنشاه آریامهر ومیهن عزیز از خداوند. آرزو میکنم .

قزوین ـ حسنعلی‌محمدزاده

جناب آقای امیرپرویز معاونت محترم وزارت کشاورزی و منابع طبیعی

باانتصاب آقای سعید مویدی بریاست واحد سمپاش هوائی قزوین یک قدم دیگر در جهت پیشبرد امور اداری و پیشرفت کار مردم‌برداشته شد لازم میدانم این حسن انتخاب را بجنابعالی صمیمانه تبریك بگویم.

قزوین ـ محمود افشار حسنی

جناب آقای امین‌مدنی مدیر کل محترم سازمان حفظ نباتات وزارت کشاورزی ومنابع طبیعی

انتخاب آقای سعید مویدی‌که‌از خدمتگزاران واقعی وزارت کشاورزی هستند بریاست واحد سمپاش هوائی قزوین صمیمانه تبریك گفته یقین است که آقای مویدی در اجرای برنامه‌های مترقیانه آن وزارتخانه توفیق حاصل خواهند کرد. قزوین ـ حسین زند

۱ـ۳۳۴۶۸

جناب آقای امین‌مدنی مدیر کل محترم سازمان حفظ نباتات وزارت کشاورزی ومنابع طبیعی

انتخاب بمورد آقای سعید مویدی را بریاست واحد سمپاش هوائی قزوین که از خدمتگزاران شایسته و عنصر فعال وزارت کشاورزی‌هستند به‌آنجناب صمیمانه تبریك گفته توفیق بیشتر جنابعالی را در اجرای برنامه‌های انقلابی شاه ومردم خواستارم .

قزوین ـ سید رحیم حسینی

تیمسار سرتیپ احمد تفضلی

ارتقاء درجه آن تیمسار معظم را صمیمانه تبریك میگویم و توفیق شما را در راه خدمت به وطن آرزومند هستم. حسین سرجوقیان

جناب آقای امین‌مدنی مدیر کل محترم سازمان حفظ نباتات وزارت کشاورزی ومنابع طبیعی

انتخا ب‌آقای سعید مویدی بریاست واحد سمپاش هوائی قزوین‌که الحق شایستگی احراز این مقام را داشتند صمیمانه به آنجناب تبریك گفته آرزومندم در اجرای منویات ذات اقدس شهریاری ومردم ایران موفق و پیروز باشید. قزوین ـ محمدرضا فرزاد

جناب آقای امین‌مدنی مدیر کل محترم سازمان حفظ نباتات وزارت کشاورزی ومنابع طبیعی

حسن انتصاب آقای سعید مویدی خدمتگزار وظیفه شناس وزارت کشاورزی ومنابع طبیعی را بریاست واحد سمپاش هوائی قزوین‌صمیمانه تبریک گفته موفقیت بیشتر جنابعالی را در خدمت بمیهن خواستارم.

آ ـ۳۳۴۷۴ قزوین ـ اکبر نوروزی

جناب آقای امین‌مدنی مدیر کل محترم سازمان حفظ نباتات وزارت کشاورزی ومنابع طبیعی

انتخاب آقای سعید مویدی عنصر فعال وشایسته وزارت کشاورزی را بریاست واحد سمپاش قزوین از صمیم قلب تبریک گفته آرزومندم‌که در خدمت بشاهنشاه آریامهر ومیهن عزیز موفق باشید.

آ ـ۳۳۴۷۶ قزوین ـ محمد بهنامی

تیمسار معظم سرتیپ اسماعیل نیری ریاست شهربانی‌های استان مازندران‌و گرگان

ارتقاء شما را بدرجه سرتیپی‌تبریک عرض می‌نماید وخدمتگزاری شمارا در راه نیل به هدفهای شاهنشاه آریامهر ومیهن عزیز از خدای بزرگ مسئلت دارد.

مدیر عامل کمپانی الوان ـ علی‌نیک‌مراد

جناب آقای سعید مویدی

انتصاب شایسته و بجای حضرت عالی را به سمت ریاست واحد سمپاشی هوائی وزارت کشاورزی از صمیم قلب تبریک گفته و خدمت گذاری شما را در راه نیل به هدفهای شاهنشاه آریامهر از خدای‌بزرگ مسئلت دارد . امیر هوشنگ نیک‌مراد

جناب آقای جهانگیر صانعی

انتصاب شایسته آنجناب را بمریاست اداره خدمات فنی سازمان نباتات سمپاشی تبریک گفته و آرزومندم در راه خدمت به شاهنشاه آریامهر ومیهن عزیز پیروز باشید.

امیر هوشنگ نیک‌مراد

تیمسار معظم سرتیپ اسماعیل نیری ریاست شهربانی‌های استان مازندران‌و گرگان

ارتقاء شما را بدرجه سرتیپی‌تبریک عرض می‌نماید وخدمتگزاری شمارا در راه نیل به هدفهای شاهنشاه آریامهر ومیهن عزیز از خدای بزرگ مسئلت دارد. سروان سرهنگ‌پور

تیمسار سرتیپ سید جعفر شهرستانی

ارتقاء وترفیع آندوست گرامم را تبریک عرض نموده موفقیت روز افزونت را در راه خدمت به شاهنشاه آریامهر ومیهن عزیز از خداوند متعال مسئلت مینمایم. هوشنگ خدیوی

پیشگاه والاحضرت شاهدخت اشرف پهلوی

از مراقبتها و توجهات جناب آقای دکتر طبیبیان ریاست محترم بیمارستان فرح‌پهلوی رامسر ، همچنین از عطوفت و مهربانیهای آقایان دکتر مساوتی و دکتراقبال و دکترولی‌اله طبیبیان در تصادفی که باینجانب در راه کازینو رخ داد وبه سختی مجروح شدم ، فقط با دلسوزی آقایان دکتر های مذکور حیات دوباره یافتم صمیمانه تشکر نموده و وجود بیمارستان مجهز و ماموزین انسان‌دوست آنجا را به‌جناب آقای انصاری قائم‌مقام و دکتر رهنما مدیرعامل محترم‌سازمان تبریك عرض مینماید .

بااحترام ـ علی فیروزبخش ۱ـ ۳۳۴۹۶

جناب آقای شهردار تهران

اهالی شمال نیاوران از جدیت و زحمات آقای یکانی‌شهردار محترم شمیران و آقای گیلانی در احداث میدان بنائی نهایت تشکر را دارند .

از طرف اهالی شمال نیاوران
سرهنك بازنشسته ـ فتحی
آ ـ۳۳۹۶۴

Company Accountant

Khuzestan
Age 35 to 45

Salary up to Rls. 60,000 p.m. plus furnished house etc.

A RECENTLY-ESTABLISHED and rapidly-expanding agro-industrial company, which is a subsidiary of a major international concern, wishes to recruit an experienced company accountant for its project headquarters at Dezful. His responsibilities will include monthly closing of the nominal ledger, preparation of trial balance and cost and management reports.

Candidates must speak fluent English and should possess the potential to become the company's chief accountant in the near future. A recognized qualification in accountancy would be desirable though not essential.

The starting salary offered is Rls. 50,000 p.m. and would be Rls. 60,000 in outstanding cases. In addition there is a furnished company house and other fringe benefits. Future prospects are considered to be very good.

Applicants should telephone Miss Adjemian of MCS at 835078, between 8 to 2 or send their applications within seven days in strict confidence to MCS 100, P.O. Box 1993, Tehran, giving brief particulars of age, experience, qualifications and salary earned.

یك خبر مهم
برای مسافران شمال ، جنوب و غرب کشور
سالن غذا خوری یاس
با دکوراسیون عالی و کادری مجهز
بانواع اغذیه ایرانی و فرنگی
فعالیت خود را آغاز کرد
هرشب و هرروز چلوکباب
دلخواه خود را در یاس میل فرمائید
قزوین : چهارراه شاه تلفن ۲۸۵۳

جناب آقای دکتر فرهنك حکیم

بدینوسیله مراتب تشکر خویش را در مورد بازیافت سلامتی که با حذاقت عمل جراحی بوسیله سرکار انجام پذیرفته ابراز میدارد . سید احمد نقیب

آ ـ۱۰۹۶۱

ریاست محترم انجمن محلی خیابان آهنك ـ چنگیز فخراوی

محترما بعرض میرساند از زحمات شبانه روزی آن جناب کمال تشکر و سپاس‌گذاری را نموده و وابستگی خود را به‌آن انجمن اعلام داشته و استدعا دارد از طرف ما نیزاززحمات‌شهردار پایتخت و جناب آقای مهندس مجلسی مدیر کل بیاده‌رو سازی و مدیر کل منطقه شش قیمسار شاه‌زاد اظهار قدردانی بفرمائید .

ساکنین کوچه فردوس در مینا از طرف شهباز
آ ـ۱۰۹۴۹

آگهی استخدام

نیروی دریائی شاهنشاهی

نیروی دریائی شاهنشاهی جهت مشاغل زیر تعدادی غیر نظامی را با در نظر گرفتن شرایط عمومی استخدام‌بر مبنای آئین‌نامه‌استخدام کارمندان غیر نظامی در ارتش شاهنشاهی و آئین‌نامه‌استخدام پیمانی جهت خدمت در مرکز و پایگاههای تابعه بطور رسمی و پیمانی استخدام مینماید .

داوطلبان میتوانند تا پایان وقت اداری چهار شنبه ۵۱ر۰۲۵ برای ثبت نام و کسب اطلاعات بیشتر به شعبه کارمندان پرسنل نیروی دریائی شاهنشاهی واقع در چهار راه قصر مراجعه‌فرمایند.

عنوان شغل	تعداد مورد‌نیاز	محل‌خدمت	نوع‌استخدام
پزشك‌عمومی	۳ نفر	بندرعباس ـ بندرپهلوی	پیمانی ـ رسمی
مهندس‌مکانیك (تاسیسات)	۲ نفر	مرکز	پیمانی ـ رسمی
الف ۷۳۰۵	۱ـ۳		آ ـ۳۳۲۴۴

نخست وزیر درزمینه بودجه‌نویسی وبرنامه ریزی گفت :

برای بکارگرفتن افکارنو مشکلاتی داریم

اجرای سیاست های بودجه‌ای با کمبود های پرسنل ومتخصص مواجه است

بامداد دیروز سمینار بودجه نویسی کشورهای سازمان پیمان مرکزی «سنتو» با پیام نخست‌وزیر درکاخ سازمان برنامه آغاز بکار کرد.

در این سمینار نمایندگان کشورهای ایران ، آمریکا ، انگلستان ، پاکستان و ترکیه شرکت دارندو از جانب دولت نپال نیز در این سمینار نمایندگانی بعنوان ناظر شرکت کرده‌اند . این سمینار یک هفته بطول می‌انجامد .

مسئله بودجه نویسی همراه بابرنامه‌ریزی علم جدیدی است که هنوز بسیاری از کشورهای جهان از آن اطلاع کافی ندارند و یا اینکه موفق به پیاده‌کردن آن در کشور خود نشدند . ایران در سالهای گذشته‌و بخصوص در چند سال اخیر بودجه‌نویسی را از شکل بدوی بیرون آورد و آنرابصورت علمی‌معتبری درآورد.

تجربه ایران برای بسیاری از کشورها نمونه‌است.

آقای نخست‌وزیر درپیام خود در همین زمینه توضیحات جالبی داد وی مشکلات کار بودجه نویسی‌وبرنامه‌ریزی در کشورهای درحال توسعه را چنین توضیح میدهد.

سمینار بررسی امور بودجه کشورهای عضوسنتو باشرکت کلیه اعضاء تشکیل شد.
درعکس از چپ براست آقایان خدادادفرمانفرمائیان مدیر عامل سازمان برنامه ، علی‌هزارممعاون نخست‌وزیر و رئیس دفتر مرکزی بودجه‌رئیس دبیرخانه ونمایندگان کشورهای پاکستان و ترکیه دیده میشوند .

در کشورهای درحال توسعه نیروهائی‌که‌دولت‌ها منابع وامکانات بالنسبه محدود هستند ، ولی رشد را بسوی مداخله مستقیم در تمام زمینه‌های اقتصادی واجتماعی فوری‌تر وضروری‌تر از هروقت واستقرار نظام‌های پیچیده برنامه ریزی و بودجه‌نویسی دیگر . از سوی‌دیگر بخش‌عمومی اقتصاد سلطه‌بیشتری سوق میدهند بیش‌از پیش مشخص‌اند : در این زمینه دارد و بخش خصوصی تازه‌پا است.

آقای هویدا درپیام خود در جای دیگر هنگام طرح مشکلات بودجه‌نویسی وبرنامه ریزی در ایران میگوید.

هماهنگی بخش عمومی و بخش خصوصی‌اقتصاد درحد توقع وانتظار ما نیست . بعلاوه از لحاظ اجرای سیاست‌های بودجه‌ای هنوز با کمبودهائی از نظر پرسنل متخصص مواجه هستیم وبرای بکارگرفتن‌برخی افکارنو هنوز مشکلاتی در پیش داریم و از این نقطه نظر احتیاج به منابع بیشتری میباشد.

حل اینگونه مسائل همیشه آسان نیست وماهرگز این اندیشه رابه خود راه نمیدهیم‌که برنامه‌ریزی‌محدود به استفاده از ماشین‌های حسابگر واطلاعات وآمارو ابداعات فنی خواهد بود. بلکه بنظر ما برنامه ریزی‌و بودجه‌نویسی یک جریان پیچیده و دقیق میباشد که‌قبل از همه هماهنگ ساختن احتیاجات برنامه‌ها با نیازهای سیاسی و آزمایش افکار و خواستها را با امکانات‌عملی ایجاب مینماید.

شاید مهمترین مساله زندگی ، در یک جامعه مترقی ، تحول مداوم فکر ، راه ورسم زندگی وخواستها ونیازهای انسان است . باید شرایط لازم برای این تغییرات را در نظر گرفت و در صورت امکان باسیاست های دورنگر به‌استقبال آن شتافت . بعلاوه در یک جامعه مترقی نظام بودجه نویسی نمیتواند ثابت باشد. این نظام باید متحرک باشد و بتواند خود را با تغییراتی که در جامعه حاصل میشود هماهنگ سازد.

نکته جالب در سمینار مزبور حضور نماینده نپال بود در این مورد رسما اعلام شد که نماینده مزبور به عنوان ناظر شرکت میکند تا از بحث‌ها و توصیه‌های سمینار برای کشور خود استفاده کند. سمینار مزبور تااواخر هفته جاری ادامه خواهد داشت ودر روزهای آینده مذاکرات فنی‌تر وپیچیده‌تر خواهد شد.

بازار کاغذ روبه‌گرمی است

دادوستد در بازار کاغذ ظرف چندروز گذشته مجددا جریان عادی خود را بازیافته و روبه گرمی میرود .

در بازار گفته شدچنانچه وضع خرید شهرستان ها ظرف روزهای آینده ادامه پیدا کند ، معاملات کاغذ در شهریورماه از رونق کامل برخوردار خواهد شد.

دادوستد ، روی اقلام مختلف کاغذ از بعداز عید کم‌کم از جریان عادی خارج شد و با پایان سال‌تحصیلی در خردادماه به مرحله‌رکود رسید. ولی اکنون که بیش‌از یك‌ماه ونیم دیگر به‌آغاز سال تحصیلی آینده باقی نمانده است‌بیرون‌برها (بازار شهرستانها) خریدمصرفی را آغاز کردند . همه ساله در چنین ایامی بازار کاغذ گرم میشود ، چون تدارك کاغذ مصرفی سال تحصیلی را معمولا در مرداد و شهریور ماه بهتر می‌بینند .

افزایش حجم دادو ستددر بازار کاغذ تاکنون اثر نامطلوبی برروی قیمت ها نگذاشته است و قیمت ها کماکان قیمت‌هائی است‌که در طول سال گذشته‌معاملات بر اساس آن‌ها صورت می‌گرفت .

موجودی اقلام مختلف کاغذ وارداتی کم شده‌است. ولی کاغذ داخلی باندازه کافی در بازار موجود است و جای نگرانی نیست .

قیمت اقلام مختلف کاغذ وارداتی و داخلی امروز در بازار بدین‌قرار بود .

کاغذ وارداتی

کاغذ کتاب سوئد ورق کیلوئی ۳۰ ریال کاغذروسی ورق کیلوئی ۳۰ ریال‌گرانت روسی ۴۵ گرمی کیلوئی ۴۹٫۵ ریال گرافت لوله سوئدی کیلوئی ۲۸ ریال ـ گرافت روسی ۸۰ گرمی کیلوئی ۲۹ تا ۳۰ ریال ـ کاغذ گرافت ورق سوئدی کیلوئی ۳۳ ریال ـ کاغذ ماشینی کیلوئی ۵۰ تا ۵۴ ریال ـ روزنامه‌ورق‌چکسلواکی کیلوئی‌۲۰٫۵ ریال ـ روزنامه ورق یوگسلاوی کیلوئی ۲۱ ریال ، کاغذ الوان کیلوئی ۳۷٫۵ ریال ـ کاغذ تحریر یوگسلاوی کیلوئی ۴۲ ریال کاغذ تحریر هندی کیلوئی ۳۴ ریال تا ۳۵ ریال ـ کاغذ تحریرژاپنی ۶۰ گرمی کیلوئی ۴۲٫۵ ریال ، کاغذ تحریر رومانی ۸۰ گرمی کیلوئی ۴۲ ریال .

کاغذ داخلی

کاغذ ۵۰ تا ۵۹ لوله‌گرمی کیلوئی ۳۶٫۵ ریال ـ کاغذ ۶۰ تا ۷۴ گرمی لوله‌کیلوئی ۳۳٫۵ ریال، کاغذ ۵۰ تا ۵۹ گرمی ورق کیلوئی ۳۸ ریال کاغذ ۶۰ تا ۷۴ گرمی ورق کیلوئی ۳۶ ریال ـ ۷۵ گرمی به بالا لوله کیلوئی ۳۲٫۵ ریال ـ ۷۵ گرمی به بالاورق کیلوئی ۳۵ ریال .

دفترچه‌تطبیقی حقوق گمرکی منتشر میشود

گمرك دفترچه تطبیقی حقوق گمرکی وسود بازرگانی‌واردات و صادرات سال آینده را تهیه و به وزارت اقتصاد ارسال‌داشت.

دفترچه تطبیقی حقوق‌گمرکی وسود بازرگانی سال ۱۳۵۲ که براساس‌تعرفه گمرکی‌بروکسل تنظیم شده پس از بررسی و تصویب وزارت اقتصاد منتشر و در اختیار وارد کنندگان و صادر کنندگان قرار می گیرد.

دفترچه راهنمای‌تطبیقی‌مقررات واردات و صادرات سال آینده ۶ ماه قبل از اجرا انتشار می‌یابد تا از نظرات واردکنندگان و صادر کنندگان استفاده گردد . امروز یك مقام گمرکی گفت از سال ۵۲ تعرفه‌گمرکی بروکسل‌جایگزین‌تعرفه گمرکی فعلی ژنو می شود و حقوق گمرکی واردات کشور برمبنای ارزش اخذ خواهد شد و بهمین منظور میزان حقوق گمرکی بیشتر کالا ها بخصوص کالا های مصرفی تغییر می کند و بنابر این قبل از اجرای این تعرفه‌تصمیم گرفته‌شد که‌دفترچه راهنمای تطبیقی‌واردات‌وصادرات سال ۱۳۵۲ تهیه و انتشار یابد و چنانچه بازرگانان نسبت به آن ایراد و یا پیشنهاداتی‌داشته باشند مورد اصلاح و تجدیدنظر قرار گیرد . در تبدیل ارزیابی حقوق گمرکی از وزن به‌ارزش کوشش شد که میزان حقوق گمرکی کالا های مصرفی افزایش نداشته باشد . وحتی در مورد کالا های ضروری و غذائی تسهیلات بیشتری قائل شدند . متقابلا از بسیاری کالا های لوکس و غیر ضروری که تاکنون زیر چتر وزن (مثل یارچه ابریشمی و کتانی‌ممتاز و کم وزن) حقوق گمرکی‌بسیار ناچیز پرداخت میشد حقوق گمرکی کافی و متناسب با ارزش آن دریافت خواهد شد.

اخبار اقتصادی جهان

دادوستد بازار مشترك اروپا با بنگلادش

پاریس ـ یکی از سخنگویان بازار شرکت اروپائی‌اعلام کرد که بزودی بین بازار شرکت اروپا و بنگلادش برای‌خرید کنف و قسمتی دیگر ازمحصولات کشاورزی‌این کشور قراردادی امضاء خواهد شد.

بازار اشتراک اروپا قبل از آغاز جنگ هند و پاکستانو زمانی که بنگلادش که عمده محصول کنف در زمینهای آن میرود به پاکستان تعلق داشت بااین کشور قراردادی برای خرید کنف امضاء کرده بود . ولی نتیجه جنگ هندوپاکستان وضعیت را تغییر داد وبازارمشترک اروپائی‌نظیر همان‌قراردادی را که باپاکستان در مورد خرید کنف داشت با بنگلادش امضاء کرد. به محصول کنف بنگلادش که به کشورهای عضو بازار مشترک صادر میشود ۸ تا ۲۲ درصد در نقاط مختلف عوارض گمرکی تعلق میگیرد.

کمبود تولید محصولات کشاورزی شوروی

مسکو ـ برژنف دبیر کل حزب کمونیست شوروی از کارشناسان برجسته کشاورزی شوروی خواست که جلسه‌ای برای بررسی وضع کشاورزی این کشور و رفع کمبودها و نواقصی که موجب کاهش برداشت محصول در قسمتهائی از این کشور شده است تشکیل دهند .

مسائل مورد بحث در این جلسه ، فراهم آوردن امکانات وتسهیلات لازم برای یک درو‌پرحاصل و همچنین ، رفع کمبودها از طریق معاملات خارجی است . ناظران اقتصادی آمریکا معتقدند که شوروی با کمبود محصولات کشاورزی‌روبرو شده است و طبق بر آوردی که کرده‌اند نظر داده‌اند که‌محدود ۳۰ درصد از محصولات کشاورزی امسال با مقایسه بامیزان بازده زمینهای زیر کشت شوروی در سال گذشته کم شده‌است.

شوروی برای رفع کمبود غلات نیز ناچار است که تولید غلات خود را در پایان سال ۱۹۷۲ به ۱۹۰ میلیون تن‌برساند. این مقدار نه میلیون تن از میزان غلاتی که سال گذشته در شوروی بدست آمده است بیشتر است .

دادوستد بانکهای مالزی با بانکهای چینی

کوالالامپور ـ اتحادیه بانکهای مالزی معاملات بانکی تازه‌ای را برای اولین بار بابانکهای‌چین کمونیست آغازکرده‌اند.

باب این روابط جدید به دو کشور امکان میدهد که‌بدون نیاز به واسطه بطور مستقیم بایکدیگروارد دادوستد شوند . در گذشته مالزی از طریق هنگ‌کنگ محصولات چینی مورد نیازرا خریداری میکرد.

اورانیوم برزیل

برزیل ـ وزیر معادن و صنایع برزیل اعلام کرد که با پیدا شدن منابع تازه‌اورانیوم درحوالی ناحیه‌ای بنام‌سیرادومودا امکان دارد که برزیل در آینده بزرگترین تولید کننده اورانیوم در جهان شود.

طبق نظر همین مقام برزیلی ، منابعی که تازه کشف‌شده‌اند دارای ظرفیتی دویست برابر غنی‌ترین معدن اورانیوم برزیلی است . برای استخراج اورانیوم معادن جدید برزیل کارشناسان ومهندسین معدن ، آلمان غربی با مهندسین و کارشناسان‌برزیلی همکاری خواهند کرد.

اخبار اقتصادی شهرستان

کمبود قند در کنار کارخانه قند

سیرجان:

با این که کارخانه قند «بردسیر» کرمان در یکصد کیلومتری سیرجان واقع شده است ، آماده روز است در سیرجان قند کمیاب شده و بازار سیاه پیدا کرده است .

نرخ هر کیلو قند که‌تا ده روزپیش، ۲۶ ریال بود ، افزایش یافته و اکنون قند کیلوئی تا۴۰ ریال خرید و فروش می شود . و روز به روز قسمت قند در حال افزایش است .

کارآموزی در شرکت های تعاونی مشهد :

بیست تن از فارغ التحصیلان دوره تعاونی دانشگاه پهلوی که برای کارآموزی در امور تعاون روستایی به‌مشهد آمده بودند ، عازم روستا های خراسان شدند .

این عده مدت‌ششماه‌بانظارت‌سرپرستان سازمانهای تعاونی در شرکت های تعاونی روستایی خراسان بکارآموزی خواهند پرداخت و پس از طی دوره کارآموزی به استخدام وزارت تعاون و امور روستا ها در خواهند آمد .

این کارآموزان رسما در حوزه های تعاونی مشغول کار خواهند شد .

طغیان رودخانه زیر زمینی

«جغتای» سبزوار :

رودخانه زیرزمینی «جغتای»سبزوار طغیان کرد .

آب‌این‌رودخانه که در سه کیلومتری جنوب جغتای و در منطقه‌ای به نام «چنار سوخته» جریان دارد ، از مدتی پیش به علت نامعلومی افزایش یافته و آب آن از چهل چشمه در گوشه‌وکنار چنار سوخته بیرون زده است .

هم‌اکنون چشمه های جوشان درنقاط مختلف جغتای سرزده و آب در زمین‌های اطراف جاری شده است .

سال گذشته اکیپی از کارشناسان منابع آبهای زیرزمینی برای بررسی وضع خاص و چشمه اصلی آب این رودخانه از طرف وزارت آب و برق به منطقه جغتای اعزام شد و اعضای این هیات پس از بررسی و مطالعات‌لازم اظهار داشتند :

اگر پس از حفاری در اطراف رودخانه زیرزمینی جغتای سدی ایجاد شود ،آب آن تامدت نامعلومی زمین های جغتای و اطراف این منطقه را سیراب خواهد کرد .

دنیای ورزش شنبه ها منتشر میشود

آگهی تغییرات در شرکت سهامی خاص سینوس ثبت شده بشماره ۵۰۲۳

برابر صورتجلسه مجمع عمومی فوق‌العاده مورخ۵۱ر۳ر۸ تغییرات زیر در شرکت نامبرده‌بعمل آمده است ۱ـ ضمن‌اصلاح مواد ۱۱ و۱۲ اساسنامه بشرح مندرج درصورتجلسه آقایان علاالدین روحانی ـعلی اکبر بجستانی مقدم ـ سرهنك اسداله خرد و ضیاء ونکی بسمت اعضای هیئت مدیره برای مدت دوسال انتخاب گردیدند و برابر صورتجلسه هیئت مدیره مورخ۵۱ر۳ر۸ آقایان علی اکبر بجستانی مقدم بسمت رئیس‌هیئت‌مدیره سرهنك اسداله خرد بسمت نایب‌رئیس هیئت مدیره ـعلاالدین روحانی بسمت مدیرعامل برگزیده شدند و حق‌امضاء اوراق واسناد و بهادار و قرارداد ها طبق ماده ۲۰ اساسنامه با مدیرعامل ورئیس هیئت‌مدیره متفقا بامهر شرکت معتبر میباشد . م‌الف۷۴۳۰
رئیس اداره ثبت شرکتها ومالکیت صنعتی مهدی نراقی

آگهی تغییرات در شرکت علاءالدین ایران (سهامی خاص) ثبت شده بشماره ۶۵۰۶

برابر تصمیم مجمع عمومی مورخ ۱۳۵۱ر۳ر۲۹ تغییرات زیر در شرکت نامبرده بعمل آمد .
۱ـ ترازنامه و حساب سود و زیان شرکت بتصویب رسید .
۲ـ شرکت علاءالدین انگلستان و آقایان جی.ان‌ترگوا = ام وپلیك ـجلیل‌خویلو ـعلی‌خسرو شاهی ـ یوسف خویلو بسمت اعضاء هئیت‌مدیره برای مدت یکسال انتخاب شدند .
۳ـ موسسه حسابرسی پارس بسمت بازرس اصلی و آقای قزوینی بسمت بازرس علی‌البدل‌برای سال مالی ۱۳۵۱ تعیین گردیدند .
۴ـ ماده ۲ اساسنامه و قسمت ۱۲ ماده۱۴ بشرح زیر اصلاح گردید ماده ۲ـ (مبادرت به کلیه فعالیتهای صنعتی و انجام کلیه امورمربوط به ان و انجام سایر معاملات مربوطه) بند ۱۲ ماده ۱۴ (خرید و فروش و اجاره اموال منقول و غیر منقول و ماشین الات و هر گونه معاملات بنام و از طرف شرکت به نفع شرکت)
۵ـ روزنامه اطلاعات جهت درج و نشرآگهی ها و اطلاعیه ها تعیین شد .
۶ـ بموجب صورتجلسه مورخ ۱۳۵۱ر۳ر۲۹ هیئت مدیره آقای ام‌وپلیك بسمت رئیس هیئت مدیره و آقای جلیل خویلو بسمت مدیر عامل‌و آقای علی خسرو شاهی بسمت نایب رئیس هیئت مدیره برگزیده شدند الف کلیه چکها وقرارداد ها و نامه های تعهد اور بامضاء سه نفر ازاشخاص نامبرده زیر خواهد بود (آقای جلیل خویلو آقای علی خسرو شاهی ـ آقای یوسف خویلو و آقای مهندس اردشیر سمراد) ب . ـ هر یك از چهار نفر آقایان نامبرده فوق و آقایان ام . وپلیك‌رئیس هیئت مدیره و هنری جان همینگر منفردا حق امضاء مراسلات غیر تعهد آور شرکت را دارا میباشد م الف ۷۴۳۲
رئیس اداره ثبت شرکتها و مالکیت صنعتی. مهدی نراقی

قابل توجه مصرف کنندگان آهن‌میله‌گرد

از پیمانکاران محترم موسسات دولتی که احتیاج به انواع آهنهای میله‌گرد اعم ازساده یا آجدار یا آجدار پیچیده دارند تقاضا می شود احتیاجات خود را اقلا سه ماه قبل به‌اداره فروش شرکت سهامی کارخانجات نورد ایران ـ خیابان شیراز شماره ۲۴۸ تلفن ۶۶۶۰۰۶ اعلام فرمایند تاتاخیری در ساخت و تحویل آهنهای مورد احتیاج فراهم نگردد .
آ ـ ۳۴۱۳۶ شرکت سهامی کارخانجات نوردایران

آگهی تاسیس شرکت سهامی خاص بلوچین ایران

نظر به لایحه قانونی اصلاح قسمتی ازقانون تجارت مصوب ۱۳۴۷ر۱۲ر۲۴ وماده ـ ۱۹۷قانون تجارت و ماده ۶ آئیننامه قانون مصوب ۱۳۱۱ خلاصه اظهارنامه و اساسنامه شرکت سهامی‌خاص بلوچین ایران که در تاریخ۵۱ر۹ر۱۳۵۱ تحت‌شماره ۱۵۸۵۷ در این اداره ثبت‌ودر تاریخ ۵۱ر۱۰ر۱۳۵۱ از لحاظ امضاء ذیل ثبت تکمیل گردیده برای اطلاع عموم در روزنامه رسمی کشور و روزنامه کثیرالانتشار اطلاعات آگهی میگردد .
۱ـ نام و نوع شرکت ـ شرکت‌سهامی‌خاص بلوچین ایران
۲ـ موضوع شرکت ـ خرید و احداث کارخانه پارچه بلوچین و تهیه لباسهای بلوچین توزیع و فروش و صدور محصولات کارخانه و ورود ماشین های مورد نیاز کارخانه
۳ـ مرکز اصلی شرکت ـ تهران خیابان تخت‌جمشید کاشی شماره ۲۹۶ طبقه دوم
۴ـ مدت شرکت ـ از تاریخ اول مرداد ماه ۱۳۵۱ بمدت نامحدود .
۵ ـ تابعیت شرکت ـ ایرانی است .
۶ـ سرمایه شرکت ـ مبلغ سی میلیون ریال منقسم به سه هزار سهم ده هزار ریالی بانام
۷ـ میزان سرمایه پرداختی و شماره فیش بانك مربوطه و مبلغیکه تعهد شده است ـپنجاه در صد بهای سهام بموجب گواهی شماره۱۵۴۳ـ ۵۱ر۵ر۱۳۵۱ بانك بیمه بازرگانان شعبه مرکزی بحسابجاری شماره ۱۹۳۰ پرداخت و بقیه تعهد شده است .
۸ـ موسسین شرکت ـ آقایان امیرحسین مشاور ـ فریدون والی زاده افشار ـ برهان‌متحده
۹ـ اولین مدیران شرکت ـ آقایان برهان متحده و امیر حسین مشاور و فریدون والی‌زاده افشار بسمت اعضای هئیت مدیره شرکت برای مدت دو سال انتخاب شده‌اند که آقای امیر حسین مشاور را بسمت رئیس هئیت مدیره و آقای برهان متحده را بسمت نایب رئیس و آقای فریدون والی زاده افشار را بسمت مدیر عامل شرکت انتخاب نموده‌اند .
۱۰ـ اختیارات مدیر عامل ـ مدیر عامل مامور اجرای تصمیمات و مصوبات هئیت مدیره میباشد .
۱۱ـ روزنامه کثیرالانتشاریکه برای دعوتها تعیین شده است ـ اطلاعات
۱۲ـ دارندگان حق امضاء در شرکت‌امضاء اسناد بهادار و تعهد آور و قرارداد ها بامدیر عامل و رئیس هئیت مدیره متفقا با مهر شرکت میباشند و در صورت غیبت هر یك وکیل رسمی عضو غایب بجای او امضاء مینماید و سایراوراق و اسناد را مدیر عامل و یا رئیس هئیت‌مدیره‌به تنهائی با مهر شرکت امضاء خواهد نمود .
۱۳ـ اولین بازرسان اصلی و علی‌البدل‌شرکت‌ـ آقای محمد ناصر مشاور بازرس اصلی آقای منوچهر رفیع کیان بازرس علی‌البدل شرکت برای مدت یکسال میباشند .
۱۴ـ انحلال شرکت ـ طبق ماده ۱۹۹اصلاحی قانون تجارت .
م الف ۷۴۳۷ رئیس اداره ثبت شرکتها و مالکیت‌صنعتی. مهدی نراقی

آگهی تغییرات در شرکت گروه فرهنگی پیك هنر (سهامی خاص) ثبت شده بشماره ۱۴۸۴۴

۶ر۲۳۱۷۰ ۵۱ر۵ر۹

برابر تصمیم مورخ ۱۰ر۱ر۵۱ مجمع عمومی فوق‌العاده شرکت مذکور تبصره ماده ۱۹ اساسنامه حذف و ماده ۴۰ اساسنامه بشرح صورتمجلس مزبور اصلاح گردید و بموجب تصمیم مورخ ۵۱ر۴ر۲۵ مجمع عمومی عادی ترازنامه سال ۱۳۵۰شرکت مورد تصویب قرار گرفت و خانم منیرالملوك کبیر بسمت بازرس اصلی و خانم زهره واثقی بسمت بازرس علی‌البدل برای یکسال مالی شرکت انتخاب شدند و روزنامه اطلاعات جهت نشر آگهی های مربوطه تعیین شد . م‌الف ۷۴۳۵
رئیس اداره ثبت شرکتها ومالکیت صنعتی مهدی نراقی

آگهی مزایده فروش موتور دیزل‌ژنراتور

شرکت سهامی برق مهران نه دستگاه موتور ژنراتورساخت کارخانجات دویتس و ام. و.ام کشور آلمان غربی را از طریق مزایده بفروش میرساند.داوطلبین میتوانند برك شرایط‌شرکت در مزایده و مشخصات کامل موتور ژنراتور ها را همه روزه بجز ایام تعطیل از دفتر شرکت در خیابان‌بوذرجمهری‌سرای شمس طبقه سوم دریافت داشته و پیشنهاد خود را با توجه به شرایط مندرج در برك مزبور تا ساعت ۱۰ صبح روزشنبه ۱۱ شهریور ۱۳۵۱ بدفتر مزکور تسلیم نمایند . پیشنهادات واصله در ساعت ۱۰½ صبح همان روز در محل فوق باز وقرائت خواهد شد . شرکت سهامی برق مهران در رد یا قبول یك‌یا کلیه پیشنهادات مختار است .
شرکت سهامی برق مهران

آگهی تجدید مناقصه خرید تجهیزات رادیو تلفنی و تله‌متریك

سازمان آب و فاضلاب اصفهان مناقصه خرید تجهیزات رادیو تلفنی و تله‌متریك ساختمان اداره مرکزی خود واقع در هزار جریب را تجدید می نماید .

داوطلبین شرکت در مناقصه می توانند تا انتهای وقت‌اداری پنجشنبه ۵۱ر۶ر۱۶ با در دست داشتن رسید پرداخت دو هزارریال که به حساب جاری شماره ۹۰۶۹۳ر۲ بانك ملی شعبه اصفهان یا به صندوق سازمان واریز شده باشد جهت دریافت نقشه‌ها و مشخصات و شرایط فنی و شرایط شرکت‌در مناقصه بدفتر سازمان ابتدای خیابان میر مقابل اداره آبادانی و مسکن‌مراجعه کرده پیشنهادات خود را تا ساعت دوازده پنجشنبه ۵۱ر۶ر۲۳ بدفتر سازمان واقع در اصفهان خیابان فردوسی کوچه چرخاب تسلیم نمایند .

پیشنهاد های رسیده در ساعت ۴ بعداز ظهر همانروز باز وقرائت خواهد گردید حضور نمایندگان پیشنهاد دهنده درجلسه مناقصه آزاد است م الف ۷۴۰۱
سازمان آب و فاضلاب اصفهان
آ ـ ۳۴۴۰۸

● اگربه‌سرمایه خود علاقمندهستید ● اگرصرفه‌جوهستید
● اگربه‌حفظ ثروت اقتصادی مملکت علاقه‌دارید
● وسیله نقلیه‌ای راانتخاب کنیدکه‌دوام‌زیاد داشته وسالیان دراز برای شما کارکند

BRITISH LEYLAND LAND-ROVER

انواع ماشینهای لندرور

(مدل های شهری و بیابانی)

وانت یك تن ـ شش سیلندر ـ با کروك

وانت یك تن ـ شش سیلندر

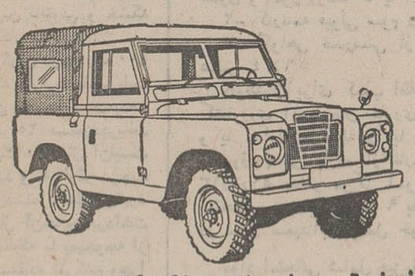
وانت نیم تن ـ چهار سیلندر ـ با کروك

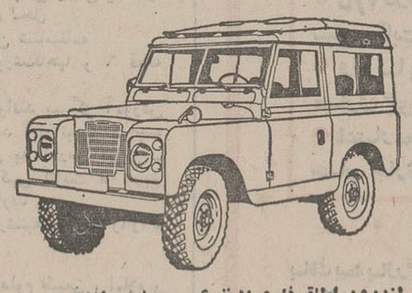
لندرور اطاق فلزی ۷ نفری ـ چهارسیلندر

● دودیفرنسیال ● پرقدرت ● محکم‌وبادوام ● رقابت ناپذیر
● موتورهای ۴ و ۶ سیلندر قوی وکم مصرف

شرکت سهامی خاص صنعتی تولیدی مرتب

خیابان شاه ، چهارراه شیخ هادی ، شماره ۲۹

تلفن مستقیم دایره فروش ۶۶۰۰۷۳ (شماره های تلفنخانه شرکت ۶۶۵۶۸۴ ـ ۴۸۱۴۹ ـ ۶۶۴۲۰۳)
اگنریت نمایندگان فروش لندرور تهران‌وشهرستانهادرصورت لزوم تسهیلات نقدواقساط‌رانیز دراختیار مشتریان خود میگذارند.

کنترل های هانیول
نماینده انحصاری فروش درایران
HONEYWELL
Honeywell
۱ـ شرکت صنایع حرارتی ـ بلوار الیزابت دوم شماره ۱۶۶
۲ـ فروشگاه تاسو ـ تخت جمشید چهارراه روزولت شماره ۴۲۳

قطعنامه ۵ ماده‌ای کارگران نانوائی‌های تافتونی و خشکه‌پزی

خواستهای کارگران تافتونی و خشکه‌پزی

نمایندگان کارگران تافتونی وخشگه پز در محل سندیکا به اظهارات دبیر سندیکای خود گوش میکنند

تهیه و تنظیم ازفردوس قربانی

نمایندگان کارگران نانوائی‌های تافتونی وخشکه‌پزی تهران در یک اجتماع سیصدنفری خواستارتعیین ساعت کار برای خود شدند واز وزارت کارومامور اجتماعی‌خواستند ضمن تعیین حداقل دستمزدبرایشان ترتیبی داده شود آنها نیز روزهای تعطیل را نیز مانند سایرکارگران تعطیل کنند و قانون کار و بیمه های اجتماعی‌که‌برای‌رفاه کارگران در نظر گرفته شده است درمورد آنان نیز اجرا شود .

دراین اجتماع‌که‌در محل‌سندیکای کارگران‌نانوائی‌های تافتونی‌وخشکه پزی تشکیل شد سیصد نفر از نمایندگان کارگران نانوائی‌های تافتونی وخشکه‌پزی بنمایندگی از طرف ۷۰۰۰نفر کارگران این‌صنف شرکت کرده بودند . آقای رسولی یکی از کارگران اظهار داشت :ما ۳۰۰ نفر کارگر نانوا بنمایندگی‌از طرف هفتهزار کارگر نانواهائی تافتونی و خشکه‌پز در اینجا جمع شده‌ایم تا مشکلات و خواسته‌های خود را مطرح کرده و از نماینده شعبه روزنامه اطلاعات در شعبه شهناز میخواهیم تا جریان را در صفحه کارگران روزنامه اطلاعات منعکس نماید . شاید این‌اقدام‌سبب گردد به خواسته‌ها وتقاضاهای مشروع ما توجه شود.

وی گفت ، ما از ساعت ۵ بامداد تا ساعت ۱۱ شب در نهایت صداقت کار می‌کنیم و دستمزد بسیار ناچیزی دریافت می‌داریم که بزحمت میتواند چرخ زندگی ما وعائله‌مان را بگرداند . کدام کارگر است که در کارخانجات وکارگاهها اعم از دولتی و خصوصی بیش از ۸ ساعت کارکندو اضافه‌دستمزدی دریافت ندارد ؟

ما مصرا از آقای وزیر کار و امور اجتماعی میخواهیم که توجهی به ساعات کار و دستمزد مابنمایند ومانند دیگر کارگران روز جمعه‌را نیز برای استراحت وتمدد اعصاب ما تعطیل اعلام دارند.

اطاق اجاره نمیدهند

وی سپس افزود : هیچ موجر وصاحبخانه‌ای حاضر نیست بما اطاق اجاره بدهد زیرا نه‌تنهاصبح ها هنگام خروج از منزل موجب بی‌خوابی او وخانواده‌اش میشویم بلکه ساعت ۱۲ شبکه به خانه باز می‌گردیم نیز او وخانواده‌اش را از استراحت محروم می‌کنیم ... علاوه براین فرزندان ما تا سن ۵ـ۶ سالگی مارا نمی‌شناسند زیرا سحرگاه که از خانه خارج‌میشویم آنها خواب هستند و نیمه شب که به خانه باز می‌گردیم بازهم‌آنها را در بستر می‌بینیم .ماچه گناهی کرده‌ایم که کارگری‌نانوائی‌را پیشه خود ساخته‌ایم ؟ ..

نماینده اطلاعات‌در گزارش خود می‌افزاید :در ساعت ۸ بعد ازظهر عده‌ای از کارگران سندیکاهای کارگری نانوائی ـ پلاستیک ساز ـ قندریز ـ کفاش ـ بافنده سوزنی‌ـ حمایت مادران و نوزادان‌ـ خمکار ونورد کار و آرایشگاهها به‌اجتماع کارگران نانوائی‌های تافتونی و خشکه‌پز پیوستند تا دبیر جدید سندیکاهای خود را انتخاب کنند. انجام این انتخابات سبب میشود تا دبیران جدید بتوانند به‌خواسته ها وتقاضاهای‌مشروع آنان‌رسیدگی کرده و ضمن تماس باوزارت کارو اموراجتماعی‌نسبت بانجام‌مشکلات آنان اقدامات لازم را بعمل آورند نماینده کارگران تافتونی و خشکه پزی به خبرنگار ما گفت :

دستمزد کارگران درجه یک ۴۰۰ ریال است که کارفرما فقط بابت ۱۸۰ ریال آن به بیمه لیست‌میدهد کارگردرجه۲ـ۲۵۰ دستمزددریافت میدارد که بابت ۱۰۰ریال آن‌لیست ارسال می‌گردد و به کارگر درجه ۳ـ ۱۵۰ ریال‌دستمزد تعلق میگیرد که فقط۶۰ریال آن‌حق‌بیمه‌پرداخت میشود. در حالیکه ما بهیچوجه از مزایای بیمه استفاده نمی‌کنیم وچرا بازرسان سازمان بیمه‌های‌اجتماعی توجهی بحال ما ندارند . شاید کارفرمایان ما حق بیمه را از دستمزد ما کسر کرده و در وجه سازمان بیمه‌های اجتماعی‌پرداخت نمیکنند و لیست بیمه را بسازمان ارسال نمیدارند ؟

نمایندگان کارگران نانوائی‌های تافتونی و خشکه‌پزدر پایان‌اجتماع خود قطعنامه‌ای باین شرح صادر کردند .

۱ـ چون هزینه سرسام آور زندگی بهیچوجه با دستمزد ناچیزما کارگران خباز مطابقت ندارد لذا از دولت میخواهیم اقدامی بعمل‌آورد که‌دستمزد ماتکافوی مخارج زندگی مارا بدهد .

۲ـ از دولت مصرا میخواهیم وسیله‌ای برانگیزد که ما هم مطابق کارگرانی که ۸ ساعت کار میکنند کار کنیم.

۳ـ ماکارگران‌خبازخواهانیم‌مزایای پیش‌بینی شده در قوانین کار اعم از تعطیلات رسمی وروز های جمعه‌بااستفاده ازدستمزد به ما تعلق گیرد .

۴ـ ماکارگران خباز از سازمان‌بیمه های اجتماعی خواستاریم که درمورد بیمه ما اقدام‌کند .

۵ـ از آن روی که در دکانهای نانوائی تافتونی برای‌انجام‌کار از وجودزنان‌روستائی استفاده میشود باین ترتیب هستی ما کارگران بخطرافتاده، ازدولت خواستاریم تا تصمیمی اتخاذ شود که‌از این‌عمل کارفرمایان جلوگیری شود.

۶ـ چون وضع مسکن ماکارگران خباز اشکالات عجیبی‌بوجود آورده است لذا از دولت خواستاریم که برای مسکن ما کارگران که اکثریت قابل ملاحظه‌ای را تشکیل می‌دهیم فکر عاجلی بنماید تا ما ازاین وضع ناهنجار نجات پیدا کنیم.

استاندارد مهارت کارگر خشک‌کن پارچه تعیین شد

صندوق کارآموزی ، استاندارد مهارت کارگر خشک‌کن پارچه را اعلام کرد . بموجب این استاندارد کارگر خشک‌کن‌کسی است که در خشک کردن پارچه توسط ماشین‌مربوطه‌بطورصحیح‌عمل‌میکند وپارچه‌را جهت مراحل بعدی آماده نماید.

مهارت واطلاعات لازم

۱ـ آماده کردن پارچه جهت انجام عملیات خشک کنی
۲ـ تمیز کردن ماشین جهت انجام کار
۳ـ تنظیم راهنمای پارچه برای عرض مورد نظر
۴ـ عبور دادن پارچه از ماشین ونظارت در انجام صحیح کار
۵ـ آماده ساختن پارچه روی دستگاه رول‌پیچ
۶ـ مراقبت در صاف و بدون چروک بودن پارچه در ضمن خشک شدن
۷ـ مراقبت و نظارت در پیچیدن پارچه روی غلطک‌ها وتعویض‌غلطک‌پر باغلطک خالی .
۸ـ دقت در خشک شدن پارچه
۹ـ خواندن صحیح ترمومترها (حرارت سنج) .
۱۰ـ خواندن صحیح کنتور ماشین
۱۱ـ طرز نوشتن صحیح کارت مشخصات پارچه
۱۲ـ آشنائی به گریسکاری و روغنکاری
۱۳ـ آشنائی مختصر به مراحل تولیددر کارخانه نساجی
۱۴ـ آشنائی‌مختصر باالیاف‌مورد‌مصرف در نساجی
۱۵ـ آشنائی با پیشگیری از حوادث‌ناشی از کار و اصول بهداشت و کمکهای‌اولیه

شرایط اختصاصی

۱ـ داشتن سواد خواندن و نوشتن در حدود پنج ساله ابتدائی
۲ـ دید سالم و کافی بدون عینک یا با عینک
۳ـ نداشتن نقص بدنی که مانع ازانجام کار گردد
۴ـ شرایط جسمی برای تحمل محیط کار

قطعنامه سازمان بین‌المللی کار

سن کار برای کارهای خطرناک ۱۸ سال تعیین شد

در این هفته گزارش کنفرانس عمومی سازمان بین‌المللی کاردرمورد حداقل سن برای قبول به کار در تهران انتشار یافت .

طبق این گزارش سازمان بین‌المللی کار حداقل سن کار را در انواع کارهای خطرناک که برای بهداشت و ایمنی و اخلاق کارگر زیان‌آور تشخیص داده ۱۸ سال تعیین کرد . این سازمان توصیه نامه‌ای بشرح زیر به کشورهای عضو کرده است .

کشورهای عضو باید برنامه اشتغال کامل منطبق بر توصیه نامه‌های مربوط به سیاست اشتغال سازمان بین‌المللی کار داشته باشند.

اقدامات اجتماعی باید درزمینه از بین بردن فقراجتماعی صورت گیرد به نحوی که خانواده‌ها از بکار گماردن کودکان بی‌نیاز باشند و دراین زمینه‌ها برنامه اساسی تهیه و تدوین گردد .

سازمان اجرای برنامه‌های زیر را هم توصیه کرده است:

- برنامه توسعه و تکمیل اقدامات بیمه‌های اجتماعی‌درمورد وضع خانواده و حتی سرانه اطفال
- برنامه توسعه موسسات آموزشی و تکامل حرفه‌ای
- برنامه توسعه موسسات حمایت کودکان
- تعیین حداقل سن بیک میزان در تمام رشته‌های کار
- تعیین هدف نهائی حداقل سن به ۱۶ سال
- اقدامات فوری در مناطقی که حداقل سن کمتر از ۱۴ سال است .
- تعیین حداقل سن به ۱۸ سال در کارهای خطرناک و همچنین در نظر داشتن اصل کار مساوی ـ مزدمساوی
- ممنوع کردن اضافه کار برای اطفال بهرنحو که باشد.
- الزام ۱۲ ساعت استراحت شبانه و تعطیل هفتگی
- مرخصی سالیانه با استفاده از مزد که کمتر از ۴ هفته نباشد .
- حمایت و کنترل بهداشتی و اخلاقی
- حمایت سیستم‌های بیمه‌های اجتماعی بیماری و تصادفات کار .

در محافل کارگری

بررسی مشکلات کارگران راه‌آهن

جلسه سندیکاهای مختلف کارگری راه‌آهن دولتی ایران با حضور آقایان حیدرصائبی نماینده کارگران درمجلس شورای ملی ، رضائیان ، مدرسی ، علوم و ریاضی دبیران سندیکاهای کارگران راه‌آهن تشکیل شد و آقای محمد جعفر رضائیان مشکلات‌و خواسته‌های کارگران قسمتهای مختلف‌راه‌آهن دولتی ایران را به این شرح مطرح کرد و ازاولیای امور خواست تا برای رفع این مشکلات اقدامات فوری بعمل آورند .

۱ـ قرارگرفتن ۴۵۰۰ نفر از کارگران در گروه یک
۲ـ پرداخت اضافه‌کار متصدیانی که اضافه‌کار مقطوع دریافت نمی‌کنند .
۳ـ رسیدگی به خواسته‌های کارگرانیکه پس از تبدیل وضع استخدامی ، حقوق و مزایای آن کمتر شده است .
۴ـ تعیین‌تکلیف کارگرانی که پس از سال ۱۳۴۵استخدام شده‌اند و وضع استخدامی آنها روشن نیست .
۵ـ پاداش مستمر کارگران یکسان شود و بنام همان پاداش مستمر پرداخت گردد .

خانه برای کارگران

مشهد ـ خبرنگار اطلاعات : در اجتماعی که با شرکت کارگران شرکت واحد اتوبوسرانی مشهد و حومه در سالن باشگاه کارگران ترتیب‌یافت مسائل مختلف‌کارگران و نیازمندی‌های کارگران مورد بحث و رسیدگی قرار گرفت .

در این جلسه مدیر عامل شرکت واحد اتوبوسرانی درباره اقداماتی که برای بهبود وضع کارگران انجام گرفته سخن گفت و آقای قدردان نماینده مشهد در مجلس شورایملی برای اجرای برنامه خانه‌سازی جهت کارگران پیشنهاداتی مطرح‌کرد.

آگهی قبول دانشجو

مرکز آموزش کشاورزی آذربایجان خاوری بمنظورتربیت تکنسین کشاورزی در سال تحصیلی ۵۲ـ۵۱ تعداد یکصد نفر دانش آموز پس از بین دارندگان گواهینامه سوم دبیرستان از طریق مسابقه ورودی باشرایط زیر میپذیرد .

۱ـ به ۳۵ نفر پذیرفته اول ماهیانه ۱۸۰۰ ریال کمک‌هزینه تحصیلی پرداخت خواهد شد
۲ـ داوطلبان باید سه سال سابقه سکونت در ده داشته و فرزند کشاورز صاحب نسق باشند .
۳ـ داوطلبان پس از ۳ سال تحصیل و توفیق در آزمایشهای مربوطه به اخذ دیپلم کشاورزی نائل خواهند شد .
۴ـ سن داوطلبان باید بین ۱۵ و ۱۹ بوده و میانگین نمرات دبیرستانی آنان حداقل یازده باشد .
۵ـ پذیرفته شدگان بایستی بابت خرید ده سهم از شرکت تعاونی مبلغ یکهزار ریال بپردازند .
۶ـ همه دانش آموزان در مدت تحصیل شبانه روزی بوده و تابع مقررات ویژه مرکز آموزش خواهند بود .

مدارک لازم برای نام‌نویسی

۱ـ گواهی لازم از طرف شرکت سهامی زراعی یا اداره تعاون و امور روستا ها یا اداره کشاورزی محل
۲ـ کارنامه قبولی سوم دبیرستان و عین شناسنامه
۳ـ گواهی تندرستی از بهداری آموزشگاهها و ۶ قطعه عکس ۴×۶

داوطلبان برای کسب اطلاع بیشتر میتوانند بمرکز آموزش کشاورزی آذربایجان خاوری واقع در سعید آباد تبریز مراجعه و یا مدارک مربوطه را با پست سفارشی به آدرس تبریز ـ صندوق پستی یازده از تاریخ انتشار آگهی لغایت تا تاریخ ۱۳ر۶ر۵۱ بدفتر مرکز آموزش ارسال دارند .

امتحان ورودی در ساعت ۹ بامداد روز چهارشنبه مورخ۱۵ر۶ر۵۱ در محل سعیدآباد بعمل خواهد آمد .

مواد امتحانی شامل فیزیك ، شیمی ، علوم طبیعی ، املاء و انشاء فارسی ، ریاضیات و اطلاعات عمومی میباشد .

کارت ورودیه جلسه امتحانی ساعت هفت‌و نیم چهارشنبه ۱۵ر۶ر۵۱ در محل مرکز آموزشی سعید آباد توزیع خواهد شد .

ضمنا باطلاع کلیه داوطلبان میرساند که آقای‌محمد کیانفر از طرف اداره کل کشاورزی استان جهت‌تفهیم هدفهای‌آموزشی به شهر ها و بخش های تابع استان عزیمت نمودند که داوطلبان جهت کسب اطلاعات میتوانند به نامبرده مراجعه نمایند .

اداره کل کشاورزی آذربایجان خاوری

بوش و پیستون دپسی ژیان شرکت نریمیان ۹۲۰۱۰۹

بانك من
بانك بیمهٔ بازرگانان
«ب.ب.بانك»

شما باید دربانکی حساب داشته باشید که بتوانید در همه حال روی آن حساب کنید و آنچنان از خدمات ومزایای آن بهره‌مند شوید که با اطمینان بگوئید:
«بانك‌من»

بانك بیمه بازرگانان، طی یکسال اخیر نشان داد که بانکی پیشرو، پرتحرك و خدمتگزار است.

- شرکت مؤثر در عرضه اوراق مدارس یادبود که طی آن، بانك بیمه بازرگانان بین کلیه بانکها، دومین‌مقام را درجدول افتخار احراز کرد
- فروش همگانی تابلوی روزهای همبستگی
- همکاری وسیع در برگزاری مسابقات بزرگ ورزشی

خدماتی است که بانك بیمه بازرگانان در عرصهٔ فعالیتهای ملی واجتماعی بانجام رسانید. اینك، بانك بیمه بازرگانان بااعلام برنامه جدید آموزشی ب.ب.بانك برای کودکان ونوجوانان گام بلندی درراه پیشرفت برمیدارد. بانك بیمه بازرگانان بانکی است که پا بپای شما پیشرفت میکند، در تمام امورمالی واعتباری، مشاوروددوست وکارگزارصدیق شماست و ارتباط خود را با شما، همیشه بنحو احسن حفظ میکند.

در بانك بیمه بازرگانان حساب بازکنید وازاین مزایابهره مندشوید:

- ۷/۵ درصد بهره برای حساب سپرده ثابت
- وام تا ۵ برابرموجودی برای مصارف گوناگون
- اعتبار مخصوص برای دارندگان حساب جاری.

بانك بیمه بازرگانان بانکی است که شما میتوانید در همه حال روی آن حساب کنید و با افتتاح حساب پس انداز، حساب سپرده ثابت وحساب جاری، آنچنان از خدمات و مزایای آن بهره مند شوید که با اطمینان بگوئید:

بانك من بانك بیمهٔ بازرگانان

بانك فرزندان من
ب.ب.بانك
«بانك بیمهٔ بازرگانان»

شما باید، دربانکی برای فرزندان خود حساب داشته باشید که بتوانید درهمه حال روی آن حساب کنید وفرزندان خود را آنچنان ازخدمات ومزایای آن بهره‌مند سازید که با اطمینان بگوئید:
«بانك فرزندان من»

بانك بیمه بازرگانان، با اجرای برنامه آموزشی، گام تازه‌ای در راه تأمین آینده فرزندان شما برداشته است. این برنامه، که با نظر روانشناسان و متخصصین تعلیم و تربیت تهیه و اجرا میشود، امکانات بانکی وسیع وسودمندی فراهم میسازد تا فرزندان شما با اصول اقتصاد وبرنامه ریزی آشنا شوند و زیر بنای خوشبختی وآینده خود را استوار کنند.

- براساس برنامه آموزشی، «ب.ب.بانك» نام اختصاری بانك بیمه بازرگانان برای کودکان ونوجوانان انتخاب شده تا یادگیری آن برای فرزندان شما بآسانی امکان پذیر باشد.
- ب.ب.بانك، قلك رایگان به فرزندان شما هدیه میکند.
- ب.ب.بانك، برنامه استفاده ازقلك را مجاناً در دراختیارشما وفرزندانتان میگذارد.
- ب.ب.بانك با برنامه‌های آموزشی جدید به فرزندان شما امکان میدهد شخصاً پس‌انداز کنند و وسایل دلخواه خود را ازمحل پس‌انداز خود خریداری کنند وبدین ترتیب با ارزش پول و مزایای پس انداز عملاً آشنا شوند.
- ب.ب.بانك با اجرای برنامهٔ آموزشی آیندهٔ فرزندانشما را برپایهٔ منطق، مآل‌اندیشی وبرنامه ریزی اقتصادی بنا می‌نهد واز کودکان امروز، زنان ومردان موفق اقتصادی فردا را میسازد.
- ب.ب.بانك، فرزندان شما را ازمزایای فوق‌العاده حساب پس انداز وحساب سپرده ثابت بهره‌مند میسازد.

در«ب.ب.بانك» برای‌فرزندانتان‌حساب‌پس‌انداز وحساب سپرده ثابت بازکنید وبا اطمینان بگوئید:

بانك فرزندان من
ب.ب.بانك

دارندگان حساب پس‌انداز دربانك بیمه بازرگانان میتوانند با مراجعه به شعب بانك درسراسرکشور، قلك ب.ب.بانك و دفترچه‌های راهنما را برایگان دریافت دارند

سینما تخت جمشید
نمایش دهنده بهترین فیلمهای سال
آخرین هفته
شفت رنگی
برنده جایزه اسکار
برای بهترین موزیکمتن فیلم

شهرداری برای نظافت شهر ، شدت عمل به خرج میدهد

کسانی که‌در شهر آشغال بریزند جریمه میشوند

شهرداری پایتخت در نظر دارد افرادی را که در معابر عمومی زباله می ریزند ،جریمه نقدی کند . این اقدام‌بمنظور حفظ نظافت شهر انجام‌خواهد شد.

امروز یك مقام شهرداری تهران اعلام کرد :باگسترشی که پایتخت در سالهای اخیر یافته است ، حفظ نظافت و زیبائی شهر روز بروزمشکل‌تر میشود . بویژه این که اکنون جمعیت تهران از سه میلیون‌نفر نیز تجاوز کرده است و این بنوبه خود موجب‌بروزاشکالات وسیعی میشود . در نتیجه شهرداری پایتخت اگر صدها هزار نفر رفتگر و نظافتکارهم داشته باشد، قادر نیست‌شهر را کاملا زیبا و تمیزنگاهدارد مگر این که فرد فرد مردم در این زمینه با شهرداری‌همکاری کنند.

حفظ نظافت

همین صاحب مقام افزود : «در اکثر کشور های پیشرفته برای حفظ نظافت شهرمقررات و ضوابطی دارند که با اجرای آن تمام افراد خود را موظف میدانند تارعایت کامل نظافت شهر رانمایند و بدون جهت زباله و یا آشغالی را که به دستشان میرسد ، در خیابان نریزند.

برای حفظ نظافت پایتخت نیز که مستقیما ارتباط‌به‌سلامت و بهداشت محیط ساکنین آن دارد ، باید در جلوگیری از ریختن زباله و فضولات دیگر در خیابان و معابر عمومی شدت عمل بخرج داد. برای اجرای این مهم شهرداری پایتخت مطالعاتی را آغاز کرده است تا افراد بی توجه را فوراجریمه نماید. »

رنگ ، نوع‌و جنس ظروف
موادخوراکی کنترل‌میشود

در اسباب بازیها باید فقط‌از رنگهای خوراکی استفاده‌کرد

یك هیئت مرکب‌ازکارشناسان و متخصصین رنگهای مجاز خوراکی ،باتوجه به استاندارد های موجود بین‌المللی ،مشغول تهیه ضوابط‌استانداردهائی‌برای استفاده‌از رنگهای مجاز ولعاب ظروف مواد خوراکی‌می باشند. استانداردهای بین‌المللی ظروف مخصوص مواد خوراکی دراین هفته از طرف‌سازمان‌بین‌المللی مواد خوراکی به اداره نظارت برمواد خوراکی واصل شد .

براساس قانون نظارت‌برمواد خوراکی وبهداشتی،سازندگان وتولیدکنندگان مواد خوراکی بهداشتی و وسایل سرگرمی بچه‌ها ، حق ندارند از رنگهای غیرمجاز در تهیه محصولات‌خود استفاده کنند وهمچنین بهنگام بسته‌بندی ونگهداری آنها در ظروف ،باید از ظروف‌بهداشتی استفاده جویند و دربسته‌بندی رعایت اصول بهداشت رااز لحاظ رنك آمیزی بکنند .

به قرار اطلاع در ضوابط جدید برای‌نگهداری‌موادغذائی چرب واسیدی باید از ظروف مخصوصی‌استفاده شود که این گونه مواد خوراکی برآن ها بی اثر باشد و در نتیجه تولید فساد و مسمومیت نکند .

ذوالفقار کرده دستگیرشد

ساعت۹ بامداددیروزذوالفقارنودهی معروف‌به «ذوالفقار کرده » که ازسارقین سابقه‌دار کشوراست وسیله مامورین آگاهی گرگان دستگیر شد .

ذوالفقار نودهی طی چند‌فقره سرقت بزرك در بجنورد مقدار قابل توجهی جواهر آلات‌ربوده است . وی اغلب درروز روشن دست به سرقت میزد .

جواهرات مسروقه به سه نفر باسامی‌آقایان : علی قمی .سید محمد وسیدحسین فرهمندتعلق داشت ، ذوالفقار کرده پس از بازجوئی تحویل زندان شد .

گرگان ـ خبرنگار اطلاعات ـ

اعلامیه شدیداللحن اکراد عراق علیه حکومت بغداد

بیروت ـ کرد های عراق‌تهدید کردند که اگر مقامات بعثی عراق به سیاست « عربی کردن » ایالات کردنشین و حمله علیه حزب دموکراتیک کرد پایان ندهند جنگ علیه دولت مرکزی‌راازسرخواهند گرفت . این اخطار در اعلامیه شدید اللحنی که روز ۳۱ ژوئیه از طرف دفترسیاسی‌حزب دموکراتیک کرد صادر گردیده و روزنامه الحیات خلاصه آن را در شماره امروز خود منعکس کرده عنوان شده است .

در اعلامیه حزب دموکراتیک‌کرد گفته شد .

« مناسبات بین حزب‌دموکراتیک کرد وملت ما از یکسو ، مقامات عراقی و حزب بعث از سوی دیگر پس‌ازامضای‌قرارداد مارس ۱۹۷۰ بطور بی سابقه‌ای بوخامت‌گرائیده است . اکنون اوضاع به نقطه انفجار نزدیک شده امنیت ملت عراق ـ عرب ـ کرد واقلیت‌ها را به شدت تهدید میکند و بیم آن میرود که این وضع حوادث وخیم وتلفات سنگین ببار آورد . »

« دفتر سیاسی حزب‌دموکراتیک کرد ، برای مقامات عراقی حق اختیار مطلق درزندگی عراقی‌ها بهبهانه مقتضیات پیکار علیه امپریالیسم و یا انحصارات نفتی قائل نیست . »

درپایان اعلامیه تاکید شده که درآینده سیاست تهاجمی رژیم‌عراق با مخالفت ومقاومت شدیدملت‌کرد مواجه خواهد شد .

(خبرگزاری فرانسه)

اخبار احزاب

● احزاب‌ایران نوین‌ـ مردم، ایرانیان وسایر گروهها وجمعیت ها در روز ۲۸ مرداد مراسم خاصی برگزار میکنند، وضمن تشکیل اجتماعاتی راجع به بزرگداشت قیام ۲۸ مرداد از طرف رهبران‌آنهاسخنانی‌ایراد می‌شود که‌قسمتی ازآنهاتوسط رادیو پخش خواهد شد .

● روز ۲۹ مرداد اولین‌جلسه دفتر سیاسی‌حزب مردم‌بریاست پروفسور یحیی عدل رئیس‌کل حزب مردم تشکیل‌می‌شود. در این جلسه تصمیمات مهمی پیرامون چگونگی‌شرکت حزب مردم در مبارزات انتخاباتی انجمنهای شهر و شهرستان اتخاذ میشود .

● روزگذشته شورای مرکزی حزب ایرانیان جلسه خود را تشکیل دادودکترصدر دبیرکل حزب راجع به برنامه‌های‌آتی حزب و گسترش آن مطالبی اظهار داشت .

۱۰۰۰لیسانسیه برای‌دبیری دبیرستانها استخدام می‌شوند

وزارت آموزش و پرورش برای تدریس در دبیرستان‌های شهرستان ها هزار لیسانسیه آزاد استخدام میکند.

فارغ‌التحصیلان دانشسراهای عالی برای استخدام حق تقدم خواهند داشت و درصورتی که دبیران موردنیاز وزارت آموزش و پرورش از میان‌این عده تامین نشوند بقیه‌احتیاجات از میان لیسانسیه های‌دانشگاه ها و مدارس عالی انتخاب‌خواهند شد.

داوطلبان اشتغال به کار دبیری‌که از دانشسرا های‌عالی فارغ‌التحصیل شده باشند باید روز دهم شهریور ماه برای فراهم کردن مقدمات استخدام خود به دفتر برنامه ریزی تعلیمات متوسطه مراجعه کنند. داوطلبان دانشگاه ها ومدارس عالی میتوانند ازروز۱شهریور ماه برای استخدام خود اقدام کنند.

افراد مورد نیاز

عده دبیرانی که امسال به استخدام وزارت آموزش و پرورش در میایند نسبت به‌سال های گذشته تقلیل پیدا کرده است . زیرا از امسال‌دبیرستان ها کلاس اول ندارد و سال آینده نیز کلاس دوم‌آنهامنحل میشود.

براساس آمار گمرکی سال گذشته

۳۹۰هزار ریال «بندشلوار» وارد کشور شد!

۲۷۰ هزار ریال اسفناج و۶۹ هزار ریال توت‌فرنگی از انگلستان وارد شد

از آلمان ، فرانسه و هند ۶٫۶ میلیون ریال ماسه و شن و خاك وارد کشور شد

آمارهای گمرکی‌در مورد واردات سال گذشته ارقام جالب‌وتازه‌ای‌را نشان‌میدهد. این‌آمار حاکیست که درسال ۵۰ از چهار گوشه جهان انواع و اقسام کالا و مواد خوراکی منجمله توت‌فرنگی، گل کلم ، هویج ، حلزون خرچنگو حتی خاک و شن و ماسه وارد کشور شده و در همین سال ۱۴۴ کیلو بند شلوار بارزش ۳۸۹ هزار و ۹۱۰ ریال‌ازامریکا خریداری شده و از گمرکات ترخیص گردیده است .

توت ازجمله وارداتی‌است که‌مصرف کنندگان خوش ـ سلیقه‌ایرانی در سال گذشته ۱۰۰۹کیلوی‌آنرا از انگلستان بارزش ۱۱۷۱۲۴ ریال وارد کردند .

ضمنا واردات توت فرنگی از انگلستان در سالی که گذشت به۵۲۰کیلو به ارزش ۶۹ هزارو۴۵۵ ریال رسید. درسال‌قبل ۱۴۰ کیلو آدامس وسقز جویدنی‌به ارزش ۶۱ هزارو۵۸۷ ریال ، ازامریکا واردات‌داشتیم حجم واردات اسفناج در سال ۵۰ از انگلستان بالغ بر ۴۷۵ کیلو است‌که ارزش آن ۲۶ هزار و۹۸۷ ریال میباشد در همین سال ۱۷۷۰کیلو آلواز امریکا وارد شده که بهای کل آن ۱۴ هزار و ۱۷۴ ریال بود.

واردات گل کلم و کلم‌پیچ و هویج مجموعا ۳۷۳۵ کیلو بوده که ارزش کل آن ۴۶۱هزار و ۲۲۴ ریال شده است و منحصرا از امریکا ، انگلستان و افریقای جنوبی وارد شده است.

واردات اسب ازسوئیس ۶ راس و واردات سگ ، ۵قلاده، از امریکا بوده‌است که ۵۲۳ هزار و چهارصد ریال ارزش کل آنها بود.

حلزون و خرچنگ زنده از جمله مواد غذائی هستند که‌سال قبل وارد کشور شد آمار حاکیست ۸۴۰ کیلو خرچنگ به‌ارزش۱۹۲ هزار و۶۰۰ریال ازفرانسه‌و ۱۰۰۲ کیلو حلزون به بهای ۴۶۰ هزارریال از فرانسه و هلند واردات داشتیم .

در سال قبل ۶۹۸ هزارو ۱۱۲ کیلو وازلین به ارزش ۱۲٫۲۸ میلیون‌ریال‌از امریکا، هلند، آلمان و انگلستان‌وارد کردیم .

جمع واردات خاک برای باغو گلکاری از فنلاند و زلاندنو ۲۱۰ هزار و ۹۷۱ کیلو به‌ارزش ۲۲۸ هزار و ۶۰۰ریال و ماسه و شن یك میلیون و ۳۶۲ هزار و ۸۵۶ کیلو به‌بهای۶٫۴میلیون ریال ازآلمان، انگلستان ، امریکا فرانسه و هلند بوده‌است.

غبارروبی ضریح اما مزاده داود

طی مراسمی در این امامزاده انجام شد

امامزاده داود لوله‌کشی شده و برق این بقعه متبرکه روشن شده است

روز پنجشنبه نوزدهم مردادماه با حضور آقای آزمون معاون نخست‌وزیر وسرپرست سازمان اوقاف مراسم غبارروبی ضریح امامزاده داود برگزار شدو در عین‌حال اعضای‌هیئت‌امنای‌جدید این بقعه متبرکه معرفی شدند. امامزاده‌داود ازبقاع‌بسیارمحبوب ومورد احترام مردم است و در طول هرسال هزارها نفر آنرا زیارت می کنند و میلیونها ریال نذور به ضریح آن میریزند . غبارروبی نیز اصطلاحی است برای‌جمع‌آوری این نذور که‌به مصارف عام‌المنفعه میرسد . سازمان‌اوقاف‌امسال‌برای‌نخستین بار دراما‌مزاده داود اقدام به تامین‌برق‌ولوله کشی‌آب‌آشامیدنی زائران‌بوجودآورده‌است‌امامزاده داود در نقطه کوهستانی صعب‌العبوری قرار گرفته است و زائران ناچارند چند ساعت پیاده‌روی کنند تابه امامزاده برسند .

یك میلیون ریال فرش‌را دزدیدند

خرمشهر :

دو سارق در خرمشهردستگیر شدند و از آنها چند تخته‌قالی به ارزش یک میلیون ریال‌کشف گردید .

متهمین که «شایع » و علی نام دارند ، با برداشتن کولر منزل از جای اصلی آن وارد خانه شدند و فرش ها راسرقت کردند . دستگیری سارقین و کشف فرشهای مسروقه ، با فعالیت ماموران‌آگاهی خرمشهر صورت گرفت .

۱۰۰هزار تومان‌پول،زیر قالی!

بقیه از صفحه اول

«سه‌شنبه هفته پیش در منزل بودم‌که‌صدای‌بلیط فروش را شنیدم . مثل همیشه رفتم و ۳تا بلیط خریدم . این مرتبه برخلاف دفعات قبل بلیط ها را گذاشتم زیرقالی‌وبکلی فراموش کردم‌که بلیطهارا کجاگذاشته‌ام. صبح پنجشنبه گذشته بود که ناگهان عروس‌من‌سئوال کرد : «شماره بلیطهایت‌را دیده‌ای ؟» ومن‌ناگهان بیاد بلیطهایم‌افتادم. بلافاصله عروسم دوید و بلیط فروش راصدا کردو منهم رفتم قالی را کنار زدم و بلیط ها را برداشتم . وقتی عروسم شماره اولین بلیط را دید ازخوشحالی فریاد زد : «مادر برنده صد هزار تومان شده‌ای» وقتی این مژده را شنیدم میدونید چه حالی بمن دست داد وچقدر خوشحال‌شدم. چون‌این جایزه سرمایه بزرگی است که من می توانم بااستفاده از آن ، آینده ۵ فرزند و ۱۶ نوه خود را بهتر تامین کنم .

خانم نازول تازاریان که فوق‌العاده خوشحال بنظر می رسید بدنبال‌سخنان خودافزود: «میدونید ... شانس خانواده‌ما خیلی زیاده ، چون چند سال قبل هم دخترم برنده جایزه پانصد هزارریالی‌شده بودوقتی دخترم برنده شد ، ما به این فکر افتادیم که هرهفته تعداد بیشتری بلیط بخریم تاشانسمان زیادتر شود و می بینید که فکر ما درست بود و حالا ، خود من نیز برنده ۱۰۰ هزار تومان جایزه‌بلیط های‌اعانه‌ملی‌شده‌ام.

اطلاعیه‌موسسه I.S.G

پذیرش تعدادی لیسانسیه برای تحصیل‌دوره‌دکترا بوسیله مکاتبه

تعدادی لیسانسیه برای دوره دکترا در رشته‌های حقوق قضائی‌ـ علوم سیاسی‌ـ اقتصاد‌ـ ادبیات‌ـ علوم و مدیریت در دانشگاههای فرانسه پذیرفته میشود . داوطلبان پس از گذراندن دوره دوساله ودفاع‌از رساله خودباخذ درجه‌دکترای دانشگاهی

Doctorats' d'Université

یا دکترای 3ème Cycle نائل خواهند شد

برای کسب اطلاع‌به آدرس فرح جنوبی پلاك ۲۶۲ مکاتبه نمائید .

آگهی مناقصه شماره ۱

نیروی دریائی‌شاهنشاهی قطعات یدکی رده ۳و ۴ خود را برابر سیاهه موجود از طریق مناقصه خریداری می نماید پیشنهاد دهندگان می توانند با مراجعه بترابری نیروی دریائی شاهنشاهی و دریافت برگ شرایط و مشخصات معامله پیشنهادات خود را برابر مفاد مندرج در شرایط معامله تنظیم و تا آخر وقت اداری روز ۳۰ر۵۱ بترابری نیروی دریائی شاهنشاهی تسلیم نمایند .

اداره مناقصه گذار ترابری نیروی دریائی شاهنشاهی

چهارراه قصر ستاد نیروی دریائی

آگهی مزایده شماره ۶۵ـ ۰۳ ـ ۱۴۲۱

تاریخ ۱۷ر۵۱

اداره سررشته‌داری ژاندارمری کل تعداد ۳۷۹ قلم اجناس فرسوده را از طریق مزایده بفروش میرساند پیشنهاد دهندگان می‌توانند‌بامراجعه به اداره سررشته‌داری ژاندارمری میدان ۲۴ اسفند اول سی متری و ملاحظه اجناس و دریافت برگ شرایط و مشخصات معامله پیشنهاد خود را طبق مفاد مندرج دربرگ شرایط تنظیم و تاساعت ۹ صبح روز ۶ر۵۱ به دفتر کل ژاندارمری واقع در ستاد ژاندارمری تسلیم نمایند . م الف ۷۳۹۱

رئیس اداره سررشته‌داری ژاندارمری کل :

سرتیپ محمد حسن خشایار .

صفحه کلاج‌ژیان‌شرکت‌نریمیان۹۲۰۱۰۹

دنیای ورزش منتشر شد

بانك اعتبارات صنعتی بصنایع کوچك وام‌پرداخت میکند

بقیه از صفحه آخر

رشد اقتصادی ایران درسال گذشته نسبت بسال ۴۹ با قیمت جاری حدود ۱۷ درصد و باقیمت های ثابت نزدیك به۱۴ درصد افزایش داشته و در حالیکه در برنامه چهارم پیش‌بینی شده بود که رشدصنعتی کشور ۱۳ درصد در سال‌باشد میزان رشد صنعتی ایران از ۱۷ درصد نیز تجاوز کرد و فعالیت های بانك اعتبارات صنعتی نیز در این سال ازاین رونق مستثنی نبود وحجم‌فعالیت های صنعتی بانك شامل وامهای صنعتی ، سرمایه گذاری ، سرمایه در گردش و صدور ضمانت نامه ۶۴ درصد نسبت‌به سال قبل آن افزایش یافت که از مجموع وامهای پرداختی در سال ۵۰ از نظر مبلغ ۸۱ر۹۰ درصد از وامها برای صنایع در شهرستان ها و فقط ۱۹ر۹ درصد وامها برای اجرای طرح های صنعتی در تهران و شهرستان ها اختصاص داشت.

الویت طرحها

آقای علینقی فرمانفرمائیان مدیر عامل بانك اعتبارات صنعتی در مورد پرداخت قسمت عمده وامهای‌صنعتی‌درشهرستان ها یادآور شد این امر‌بمنظور جلوگیری از تراکم صنایع‌در تهران و گسترش آن در شهرستان ها بعمل آمده وبانك در آینده هم در اجرای‌سیاست دولت به طرح هائی که محل اجرای آن در شهرستان ها پیش بینی میشود اولویت‌خواهد داد و تسهیلات بیشتری برای این طرح هافراهم میسازد.

علینقی فرمانفرمائیان گفت: در اینجا ذکر این نکته رالازم میدانم که از ابتدای‌سال۱۳۳۹ تا پایان سال ۱۳۵۰ بانك اعتبارات صنعتی تعداد ۳۵۰وام صنعتی به مبلغ ۴ میلیارد و ۲۲۴ هزارو ۵۴۰ ریال وام پرداخت کرده که تا آخر سال گذشته ۱۲۱ فقره وام های پرداختی بمبلغ ۲۴۶ میلیون و ۲۴۷ هزار و ۹۳۷ ریال کلا وارین و تسویه شده‌است و پس از کسر ۸۳۱ میلیون و۳۶۸ هزارو ۷۹۰ ریال اقساطوصول شده از تعداد ۲۲۹ فقره وام در جریان ۳ میلیارد و ۶۲۶ میلیون و ۶۰۷ هزارو ۸۱۳ریال از وامهای پرداختی باقی مانده که جزو اقساط وصولی آینده بانك است .

مدیر عامل بانك اعتبارات صنعتی اظهار داشت یکی از نتایجی که از توسعه صنایع بدست میاید‌ایجاداشتغال‌بیشتر در سطح کشور میباشد و از این‌رو بانك در صدد یافتن و کمك کردن بصنایعی است که درایجاد اشتغال موثر باشند و بهمین منظور بنابه توصیه و تصویب هیئت مدیره بانك اعتبارات صنعتی در آینده به پرداخت وام‌بصنایع‌بسیار کوچك توجهی خاص مبذول خواهد داشت .

وام‌به صنایع بسیار کوچك

وی گفت : منظور از صنایع بسیار کوچك صنایعی است که حداکثر سرمایه آنها از یك میلیون ریال تجاوز نمیکند و اداره آن اغلب بصورت‌انفرادی میباشد که طبق آخرین آمار در سراسر کشور ۴۲۰ هزار واحد صنایع کوچك وجود دارد و بانك اعتبارات صنعتی‌در نظر دارد در برنامه عمرانی پنجم باین موسسات‌صنعتی‌بانك وام پرداخت نماید وباین‌ترتیب باحیای هرچه بیشتر صنایع کوچك کمك نماید.

از طرف دیگر بانك کوشش دارد باتقویت صنایع بزرك‌سطح بهره گیری ازاین گونه صنایع رابحدی افزایش دهد که‌سهام این‌صنایع قابل عرضه بمردم باشدو مالکیت صنعتی‌در کشور گسترش یابد و پس‌اندازهای کوچك در نو سازی‌و توسعه و تعمیم صنایع به کار گرفته شود.

مدیر عامل بانك اعتبارات صنعتی آقای دکتر علینقی فرمانفرمائیان اضافه کرد بانك اعتبارات صنعتی خوشوقت‌است در برنامه صنعتی خود نکاتی‌را که شاهنشاه در مورد آینده صنایع ایران که صرفا بمنظور احیاو گسترش صنایع‌در کشور است اشاره فرموده‌اند مورد توجه قرار داده و برای حصول به نیات عالیه رهبر عالیقدر ایران در نظر دارد علاوه بر سایر فعالیت های بانکی اقدام به خرید سهام واحدهای‌صنعتی سودآور نمایدو شرکتی به‌نام شرکت اعتبارات‌سرمایه گذاری که مجموعه‌ای است از سهام چندین واحد صنعتی تشکیل دهد.

وی آنگاه به فعالیت های بانك اعتبارات صنعتی در سال مالی گذشته پرداخت و گفت : در سال ۱۳۵۰ علاوه برپرداخت وامهای صنعتی‌وسرمایه گذاری در رشته های مختلف صنعتی‌و خرید سهام کارخانجات قندو تولید خرما در چهار مورد به مبلغ ۸۱ میلیون و ۹۰۰هزار ریال سرمایه گذاری نموده که ازاین رقم تاپایان سال ۱۳۵۰ حدود ۱۴ میلیون و ۳۸۰ هزار ریال پرداخت شده است .

مضافا اینکه از محل اعتبارات سازمان برنامه‌هم وامهائی‌برای طرحهای درمانی ، آموزشی و جهانگردی در اختیار افراد و موسسات مختلف‌قرارداده‌درسال مورد گزارش ۷ فقره وام جهانگردی برای‌ایجاد هتل در نقاط مختلف کشور به مبلغ ۱۳۷ میلیون و ۳۰۰ هزاررریال و۲۰ فقره‌وام درمانی به مبلغ ۲۲۶ میلیون و ۴۵۰ هزاررریال و۴۱ میلیون و ۲۷۰ هزاررریال وام‌برای اجرای ۲۵ طرح آموزشی در تهران‌وشهرستانها پرداخت کرد .

طرحهای در دست مطالعه

آقای علینقی فرمانفرمائیان در پایان گزارش مجددا به‌فعالیت های بانك اعتبارات صنعتی در سال ۱۳۵۰ اشاره نمودو گفت به منظورتشویق‌صاحبان‌سرمایه در بخش خصوصی به سرمایه‌ـ گذاری‌در صنایع بانك رأسا طرحهائی‌را‌بررسی‌و به‌متقاضیان عرضه می‌نماید که این طرحها قبلا از حیث اقتصادی ،مالی و فنی مورد مطالعه قرار می‌گیرد وچنانچه سودآوری وبهره دهی آنهامسلم گشت این طرحها از طریق‌نشریه داخلی‌بانك‌وجراید به اطلاع علاقمندان میرسد وبه این‌ترتیب بانك اعتبارات‌صنعتی باارائه اینگونه طرحها نقش موثری در راهنمائی صاحبان سرمایه ایفاء می کند .

طرحهائیکه مقدمات‌اجرای‌آن فراهم شده وممکن است‌درسال جاری‌اجرا گردد عبارتند از طرحهای تولید آجرنسوز ،خانه سازی ، تولید تیرهای پیش فشرده ، چینی‌سازی ، کارتن سازی ایجادسردخانه‌در گرگان وشاهرود ،کنسرو ماهی و استروژن ،بتن سبك ، شیر و لبنیات پاستوریزه دراراك،بلوك های گچی‌وسیمانی .

همچنین طرحهای زیر نیز در دست‌مطالعه است .

تولید کشباف‌دوبل ،تهیه‌روغن ذرت و نئوپان از ضایعات آن، تهیه کفزاژ تخته ، مبل و مصنوعات چوبی ، تولید تخته مصنوعی و کاغذ فازك ، طرح سوهان فلزی وتولید انواع‌اره، تهیه تورهای ماهیگیری‌واکسید روی ، سولفات‌باریم ، سولفات سدیم و طرحهای تولید قپان و باسکول ومجتمع گوشت .

خبرهای تلفنی شهرستانها

کلاس کارآموزی مدیران مدارس راهنمائی

کرج ـ کلاس کارآموزی مدیران مدارس راهنمایی تحصیلی شهرستان های استان مرکز که‌با شرکت ۱۸۹ تن از مدیران ، در دبیرستان ۲۵ شهریور کرج تشکیل شده بود، دیروز خاتمه یافت .

در این کلاس چند تن از استادان‌و کارشناسان راهنمایی تحصیلی هدف از تشکیل این کلاسها را تشریح کردند و شرکت کنندگان در کلاس ها با هدفهای نظام جدید آموزشی آشنا شدند .

انتخاب رئیس شورای داوری

تربت جام‌ـآقای محمد ابراهیم زاده رئیس‌هیئت مشورتی روزنامه اطلاعات در تربت‌جام، برای مردم این شهرستان به عنوان عضو شورای داوری برگزیده شد و از طرف سایر اعضای شورا نیز بسمت‌رئیس شورا انتخاب گردید .

شورای داوری تربت جام طی مراسمی با حضور آقای زاهدی نایب‌التولیه آستان‌قدس رضوی و استاندار خراسان گشایش یافت و اعضای شورا با انجام مراسم سوگند آغاز بکار کردند .

رشت همچنان دچار خاموشی است

رشت ـ خاموشی برق رشت همچنان ادامه دارد و این وضع موجب ناراحتی مردم شده است

رادیو گیلان وبلندگو های شهرداری رشت پی در پی‌به مردم اعلام میکنند از مصرف غذاهای مانده در یخچال‌ها خودداری کنند.در حال‌حاضر هیچیک از کافه رستورانهاو اغذیه فروشیهای رشت قادر نیستند گوشت و مواد غذائی را بیش از چند ساعت نگهدارند.

براثر فاسد شدن گوشت وغذاها، عده‌ای از مردم‌دچار مسمومیت شده‌اند.

در حال حاضر ماموران سازمان برق‌گیلان برای رفع نقص سیستم خطوط فشار قوی برق این منطقه فعالیت میکنند.

جوان۱۷ ساله‌ای‌کشته شد

ساری ـ طی زدو خورد شدیدی که بین چند تن از ساکنان شهرستان ساری رویداد یک جوان ۱۷ ساله بنام حسن اصغرنژاد بضرب چاقو از پای‌درآمد .

زدو خورد بر سر کشیدن تریاك رویدادو متهم بقتل‌بنام هوشنگ‌شاه‌محمدی بازداشت شد .

ماموربن انتظامی پس از بررسی و تحقیق پیرامون حادثه چند نفر دیگر را نیز بنامهای اکبر بیکس ،شعبان محسن‌پور ، سید خسته ویك زن‌بنام‌گلستان رضائی‌دستگیر کردند وباتهام کشیدن‌تریاك و دخالت در منازعه بزندان فرستادند .

این واقعه‌نیمه‌شب گذشته در ترك محله ساری اتفاق افتاد .

کارگر معدن زنده بگور شد

کرج ـ صبح‌امروزیکمعدن ذغال‌سنگ درگاجره فرو ریخت و شخصی بنام بهرامعلی‌ساوه‌ـ شمشکی در زیر خروارهاخاك و سنگ مدفون گردید .

جسد بهرامعلی با تلاش ماموران و مردم از داخل‌معدن بیرون کشیده شد .

نقص فنی در فرستنده رادیو مشهد

مشهد: بعلت بروز نقص فنی در دستگاه فرستنده ده کیلوواتی رادیو مشهد کلیه برنامه های رادیو خراسان برای‌شهرستانهائی که از این فرستند پخش می‌شد قطع گردید و تنها بوسیله‌ی یک فرستنده یک کیلوواتی « مشهدیها» از برنامه های مخصوص رادیو استفاده میکنند .

تنه درخت مردی را کشت

کرمان ـ تنه یک درخت تنومند هنگامیکه توسط چند نفر نجار قطع میشد بر روی مردی بنام امیر میری‌گارمند اداره منابع طبیعی منطقه «ماهان» کرمان‌افتاد و موجب مرگ وی شد.

این حادثه در روستای «عرب‌آباد» ازتوابع ماهان‌رخ داد .

«کاله» حادثه آفرید

شیروان ـ بادشدید کاله یک کارگر را که برروی رکاب یک کامیون در حال حرکت ایستاده بود بکناری پرتاب‌کرد وکارگر مزبور هنگامی که برای گرفتن کاله خود بعقب برگشت از روی رکاب کامیون بپائین افتاد و کشته شد .

این کامیون براندگی علی‌ـ اکبر مرادیان در روستای « قولجق » شیروان در حال حرکت بود وکارگری که قربانی « کاله » خود شد رمضان‌فرزند طالب نام داشت .

مهمان کوچولو درحوض خفه شد

اندیمشک ـ پسر ۸ ساله‌ای بنام «رضا» فرزند حبیب‌اله که باتفاق والدین خود در ایستگاه راه‌آهن سفید دشت، بیست‌وپنج فرسنگی‌اندیمشک میهمان رئیس ایستگاه بوددر حوض‌موتورخانه برق‌ایستگاه مزبور افتاد و خفه شد.

دختر بچه کشته شد

فریدونکنار ـ اتومبیل شماره ۶۵۷۷۲ تهران به رانندگی محمدرضا قدمیان‌که بعداز ظهر دیروز با سرعت زیاداز بابلسر عازم‌فریدونکنار بود در حوالی پل بزرگ فریدونکنار با دختر بچه ۶ ساله‌ای بنام عاتکه مهرائی فرزند جلیل تصادف کرد.

وی در بیمارستان بابل براثر جراحات درگذشت.

کامیون اتومبیل سواری را زیر گرفت

آبیک ـ روزگذشته‌هنگامیکه کامیون شماره ۱۰۹۸۷ تهران الف برانندگی مهدی ظهوری از تهران عازم قزوین بود در سه کیلومتری آبیک بعلت سرعت بیش از حد از مسیر خود منحرف شد و بروی اتومبیل سواری شماره۱۴۲۶۵تهران‌ـد در غلطید .

دراین حادثه راننده‌ی‌اتومبیل سواری بنام حسن فرجی کشته شد و یک نفر دیگر بنام سید علی قرابگلوآسیب دید .

کامیون به دره افتاد و سه نفر کشته شدند

یک کامیون حامل بار و مسافر هنگام حرکت درنزدیکی روستای « زیدر » واقع در هفتاد کیلومتری شمال شیروان بدره‌ئی عمیق سقوط کرد و ۳ نفر از سرنشینان آن‌بنامهای احمد آذری هفتادساله ، بی‌بی خانم جهانی ۶۰ ساله و« ولی» دوساله کشته شدند .

در این حادثه عده‌ای از سرنشینان کامیون نیز آسیب دیدند وچهارنفراز آنان‌بنامهای حاج قلی گوهری ، جهان‌بی‌بی فرزند علیخان ، زینب و صفر‌ـ علی بعلت شدت جراحات به بیمارستان جمعیت‌شیروخورشید سرخ شیروان انتقال یافتند .

آگهی دعوت به مصاحبه

پیروآگهی قبلی مبنی‌براستخدام تعدادی لیسانسیه حسابداری و اقتصاد از کلیه متقاضیائی که مدارک خود را تاتاریخ مقرر به وزارت کشور تسلیم نموده‌اند دعوت میشود برای روزهای ۲۴ و۲۵ و۲۹ مرداد ماه جاری از ساعت ۹ الی ۱۲جهت‌انجام مصاحبه به اداره آموزش مراجعه نمایند. م‌الف ۷۶۳۴

وزارت کشور

آگهی دعوت مجمع عمومی فوق‌العاده

از کلیه اعضاء محترم شرکت تعاونی رانندگان تاکسی وکرایه تهران دعوت می‌شود که در ساعت ۵ بعدازظهر روز پنجشنبه ۹ شهریور ماه ۱۳۵۱ با در دست داشتن دفترچه عضویت در محل شورایعالی اصناف واقع در خیابان هدایت پلاك ۳۷۵ بمنظور شرکت در مجمع عمومی فوق‌العاده حضور بهمرسانند.

دستور جلسه: اصلاح اساسنامه‌و تطبیق آن با مقررات‌قانون شرکتهای تعاونی .

رئیس هیئت مدیره

THE IMPERIAL GOVERNMENT OF IRAN
MINISTRY OF WATER & POWER
IRAN POWER GENERATION & TRANSMISSION COMPANY (TAVANIR)

The Iran Power Generation and Transmission Company (Tavanir) intends to invite tenders for the designing and furnishing of transformers and reactors for substations for the Karun EHV Transmission System in Iran.

The purchase will be financed through the International Bank for Reconstruction and Development, and bidding will be restricted to member countries of the Bank and Switzerland.

The tender will include the following equipment:

Furnish four 90/120/150 MVA, 50 Hz, 400-230 kV Grd Y-20.0 kV delta tertiary 3-phase autotransformers, Class OA/FOA/FOA.

Furnish four 120/160/200 MVA, 50 Hz, 400-230 kV Grd Y-20.0 kV delta tertiary, 3-phase autotransformers, Class OA/FOA/FOA.

Furnish three 50 MVA, 400 kV, 50 Hz, 3-phase shunt reactors.

Furnish twenty-five 6667-kVA, 20 kV 50 Hz, 1-phase air core dry type shunt reactors.

To qualify for bidding on the transformers and reactors, the prospective tenderer must regularly manufacture transformers and reactors of the types specified and must have designed, manufactured, and had in satisfactory commercial operation for a period of not less than five years prior to submission of the bid, ten or more transformers rated not less than 100 MVA, 3-phase at 400 kV or above and one or more shunt reactors rated not less than 50 MVA, at 400 kV or above.

Contract Documents 544-1, Transformers and Reactors, are expected to be ready from August 5, 1972. Opening of tenders is scheduled for October 14, 1972. Copies of the Contract Documents will be sent to prospective bidders without charge. Please send letters of request for Contract Documents to Iran Power Generation and Transmiss' n Company, Khiaban Iran-Novin, Opposite the Main Gate of Hotel Intercontinental, Sherkat Tavanir, Tehran, Iran.

آگهی تشکیل مجمع عمومی

مجمع عمومی فوق‌العاده شرکت سهامی آبیاب در تاریخ ۳۱ر۵۱ ساعت ۹ صبح در محل شرکت تشکیل می گردد از کلیه صاحبان سهام دعوت می‌شود که در روز و ساعت مقرر در جلسه مزبور حضور بهمرسانند .

دستور جلسه : تغییر بعضی از مواد اساسنامه‌ـ تغییر محل شرکت‌ـ تبدیل نوع شرکت بشرکت سهامی‌خاص‌ـ انتخاب‌هیئت مدیره و بازرسان .

مدیر عامل شرکت

موسسه‌زبانهای خارجی‌به‌تعدادی استادلیسانسیه و فوق‌لیسانس زبان انگلیسی و به تعدادی دانشجویان رشته زبان انگلیسی سالهای آخر دانشگاهها و مدارس عالی کشور برای تدریس تمام وقت و نیمه وقت در ترم پائیز ۱۳۵۱ نیاز دارد . شرط مهم استخدام داشتن علاقه به حرفه تدریس و استعداد لازم خواهد بود .

داوطلبان موفق در امتحان ورودی موسسه ،یك دوره کار آموزی برایگان دیده و با حقوق مکفی استخدام خواهند شد . علاقمندان با در دست داشتن مدارك‌و یك قطعه عکس ٤ × ٦ بین ساعات ۹الی ۱۲ و ٦ الی ۸ بعدازظهر ازهم‌اکنون تاپایان مرداد ماه ۱۳۵۱ ـ

بدفتر مدیریت عامل مؤسسه زبان های خارجی چهارراه تخت‌جمشید خیابان پهلوی‌ـشماره۱۵۹مراجعه فرمایند .

تلفن ٦٦٤٥٣١ ـ ٦٦٠٦٧٨

استمداد یك زن :

شوهر فراری مرا پیدا کنید...!

زن ۲۲ ساله‌ای از شوهر فراریش که اورا با سه فرزند دردیار غربت تنها گذاشته و گریخته است شکایت کرد . او از روزنامه اطلاعات‌خواست از جانب او از مردم برای پیدا کردن شوهرش استمداد شود .

زن که صدیقه نام دارد وبه پاسگاه ژاندارمری وحیدیه (نارمک) شکایت کرده بخبرنگار اطلاعات گفت :

۱۲ ساله بودم که در اراک مرا به مردی بنام غلامرضا کاوسی شوهر دادند . من درهمان روزهای اول ازدواج که دختربچه‌ای بودم که‌بجای عروسک‌بازی مجبور به‌شوهرداری شده بودم مزه بدبختی‌را چشیدم . زیرا شوهرم که حالا ۲۵ساله است از همان‌ماههای اول ازدواج بنای بدرفتاری با مرا گذاشت. بدترین‌خصوصیت شوهرم هوسبازی او است .او هرچند بار یکبار بازنی دوست می شود ، من و خانه و زندگیش را ترک میکند ، با آن زن خوش گذرانی میکند و پس از آن که رابطه‌اش با این زن‌بهم خورد یا از او سیرشد، مجددا بسراغ من می آید .

تازمانی که در اراک بودم وبچه‌نداشتم این وضع بهرحال قابل تحمل بود ، چون به خانه پدرم میرفتم و مخارجم را از او میگرفتم . ولی حالا که غلامرضا مرا به تهران آورده واز طرفی صاحب سه فرزند هستم دیگر تحمل این وضع برای من واقعا دشوار است .

غلامرضا ۲۵ روز پیش در پی آشنائی با یک کلفت‌پولدار، من و بچه‌ها را بدون گذاشتن دیناری خرجی ترک کردورفت. روزهای اول همسایه‌ها برای سیر کردن شکم من و بچه‌ها کمک میکردند . اما حالاآن‌ها هم از کمک‌کردن بما خسته شده‌اند . بدتر از همه این که صاحبخانه‌مان هم که دوماه است اجارمخانه‌اش را دریافت نکرده شب و روز مزاحم ما میشود و تهدید میکند که اگر کرایه عقب افتاده را نپردازم مختصر اثاثیه زندگیم‌رابه‌کوچه خواهد ریخت .

من واقعا به ستوه آمده‌ام . دیناری ندارم که شکم گرسنه بچه‌هایم را سیر کنم . کسی‌را نمی شناسم که از او کمک بگیرم واگر شوهرم پیدا نشود وتکلیف من و بچه‌ها را روشن نکند یا از گرسنگی‌خواهیم‌مرد یاکارمان به دزدی میکشد ،زیرا غرور من اجازه تکدی‌نمیدهد!

براساس اظهارات این زن استوار محسنی رئیس پاسگاه ژاندارمری وحیدیه پرونده‌ای تشکیل داد وبهمراه‌زن شاکی‌و سه فرزند اوبه دادسرای‌تهران فرستاد .

صدیقه و فرزندانش در پاسگاه‌ژاندارمری.

شب‌عروسی گیس‌های مادرشوهرش راکند!

کاشمر- هنگام برگزاری یک جشن عروسی در کاشمر، خانواده عروس وداماد بجان یکدیگر افتادند وبین زن‌ومرد دوفامیل زدوخورد شدیدی درگرفت.

عروس نیز که مشاهده کرد مادر شوهرش به جان مادرش افتاده است از پشت سر گیسوان اورا گرفت وبا لباس سفید عروسی مشغول زدوخورد باوی شد !

علت نزاع آن بود که خانواده داماد کمتر از میزانی که درقراردادهای شفاهی ازدواج پیش‌بینی شده بودبرای میهمانان عروسی شیرینی فرستادند وخانواده عروس بنابه رسوم محلی این قصور را توهین تلقی کردند !!

نزاع بالاخره با پادرمیانی عده‌ای از ریش سفیدان محله خاتمه یافت و طرفین آشتی کردند و جشن عروسی ادامه یافت. جالب این که در پایان نزاع معلوم شد که عروس تقریبا نیمی از گیسوان مادر شوهرش را باچنگ کنده است !!

چندخبر ازچند خبرساز

مشهد : شهر خودکشی

ظرف ۲۴ساعت گذشته ۹نفر زن ومرد و دختر و پسر از پانزده تا پنجاه ساله که بعال مختلف در مشهد دست به خودکشی‌زده‌بودنددر بیمارستان سوانح این شهرستان بستری شدند.

این عده عبارتند از:فاطمه افشارپانزده ساله، محمدعباسی پنجاه ساله، شوکت خادم بیست ساله،اعظم‌سجادی شانزده‌ساله، حسن حبیبی‌بیست و پنجساله ، محمد احدی بیست ساله ،علی اکبر قدرتی نوزده ساله، زهرا سی وپنجساله ، و فاطمه‌حقانی هفده‌ساله.

این عده‌اکثرا بعلت اختلافات خانوادگی اقدام به خودکشی کرده‌اند ووسیله‌خودکشی آن‌ها سموم گوناگون دفع آفات‌نباتی، حشره‌کش‌و قرصهای خواب‌آور بوده است.

حادثه مستانه

شب گذشته سه جوان‌تهرانی پس از صرف مقدار زیادی مشروبات الکلی‌به یک قهوه‌خانه در خیابان ورزش رفتند و در و شیشه و صندلی و میز های‌آنجا را شکستند.

جوان‌هاکه حسن- محمدعلی ورستم‌علی نام دارند و از فرط مستی برسر پابند نبودند ، پس از ورود به قهوه‌خانه شروع به ایجاد مزاحمت برای مشتریان کردند ووقتی بااعتراض صاحب قهوه‌خانه مواجه شدند ،اقدام به‌تخریب دروپنجره ، میز و صندلی قهوه‌خانه کردند.

مستهای‌جوان صبح روز بعد وقتی چشم گشودند خودرا در بازداشتگاه یافتند!

فراری آبادانی درشیراز

شیراز ـ دختر جوانی بنام «مهناز» که از آبادان فرارکرده بوددر یکی از خیابانهای‌شیراز دستگیر شد.

این دختر ساعت سه و نیم بامداد دیروز با دو جوان در یکی از خیابانهای شیراز دیده شد و بعلت وضع مشکوکی که داشت توسط ماموران انتظامی بازداشت گردید.

وی در بازجوئیهای اولیه گفت که از آبادان به شیراز گریخته است . ماموران پس‌از بازجوئی اورا تحویل اردوی‌کار دادند و جریان به پدر و مادر وی در آبادان اطلاع داده شد.

زن خیانتکار بزندان افتاد

حدیقه سلامتی، زن ۲۵ ساله شوهرداری که باوجود داشتن دوفرزند با جوان ۲۴ساله‌ای فرار کرده‌بود ،امروز باتفاق معشوق خود تسلیم مقامات دادسرای تهران شد .

حدیقه ۱۵ روز قبل شوهر و دوبچه‌اش را ترك کردوباجوان ۲۴ساله‌ای بنام غلامرضا به اردبیل رفت ،امادیروزبه‌تهران بازگشت‌وبا تسلیم شکایتی به پاسگاه ژاندارمری خزانه‌اتابکی ازشوهرش درخواست‌طلاق کرد.

حدیقه در پاسگاه گفت :

هفت‌سال پیش مرا مجبور به ازدواج بامردی بنام اماموردی رمضانی کردند . من هیچگاه اماموردی رادوست نداشتم ،

مخصوصا این که‌او بعد از ازدواج‌بامن بدرفتاری می‌کردو خرجی‌خانه رامرتب‌نمی‌پرداخت. مدتی پیش با جوانی بنام غلامرضا آشناشدم و دل به عشق اودادم . وسرانجام ۱۵ روز پیش که اززندگی با اماموردی به ستوه آمده بودم به‌اتفاق غلامرضا به اردبیل‌فرار کردم ودرخانه برادراو سکونت کردم .

بعداز ۱۵ روز غلامرضا گفت که بهتراست به‌تهران‌بازگردیم وپس‌از آن که از شوهرت‌طلاق گرفتی باهم ازدواج کنیم ، و حالا من آمده‌ام از شوهرم‌طلاق بگیرم !

اماموردی شوهر حدیقه به نوبه خود گفت :

زنم‌مرا متهم به‌بدرفتاری و ندادن خرجی می کند ، تا بر اعمال خود سرپوش بگذارد ، امااو نمی داند که اگر من‌از خطای‌او بگذرم قانون‌از خطای زنی که‌فرزندانش‌رابی‌سرپرست گذاشته‌وبه شوهرش خیانت کرده‌نمی گذرد .

براساس شکایت‌اماموردی رمضانی ، حدیقه و معشوق ۲۴ ساله او پس‌از تشکیل پرونده تسلیم‌دادسرای تهران شدند و پس‌از صدورقرارقانونی‌بازداشت شدند .

زن ثروتمند امریکائی به‌پرداخت مهریه سنگینی به‌شوهرش محکوم شد !

کالیفرنیا ـ رویتر ـ دادگاه «ساکرامینتوی» یک بانوی امریکائی را به پرداخت مهریه سنگینی به مبلغ بیست هزار تومان در ماه به شوهرش محکوم کرد و باتقاضای طلاق زن موافقت نمود .

بانو «نانسی اونیل» چندی پیش به یکی از دادگاه های ایالت کالیفرنیا از ناسازگاری های شوهرش شکایت برد و دادگاه پس از رسیدگی‌با صدور حکم طلاق موافقت کرد . لیکن دستور داد خانم اونیل ماهیانه مبلغ ۲۵۰۰ دلار بعنوان مهریه به شوهرش بپردازد ! بموجب حکم دادگاه بانو اونیل ناچار است قسمتی ازاموال ودارائی خود را نیز به شوهرش بدهد .

جیمزاونیل‌وخانم نانسی اونیل بیست سال پیش با یکدیگر ازدواج کرده و ثمره این زناشوئی پنج فرزند است . دادگاه حکم کرد که بانو اونیل مهریه ماهیانه را مادام که زنده است به شوهر سابق بپردازد بعلاوه اگر خانم اونیل زندگی را بدرود بگوید از املاک وی ماهیانه ۱۶۶۶ دلار نیز به آقای اونیل بطور مادام‌العمر پرداخته شود .

بموجب حکم دادگاه ، آقای اونیل یکی از خانه های مجلل خانم اونیل را نیز تصاحب خواهد کرد .

۳ هزار برگ از سهام خانم اونیل در کمپانی اتومبیل سازی «فورد تاندربرد» نیز به آقای اونیل تعلق می گیرد . و ماجری به این جا ختم نمی شود چون آقای اونیل در دوکمپانی سرمایه گذاری نیز سهیم می شود و تازه خانم اونیل باید سرپرستی دو دختر از پنج فرزند را نیز برعهده گیرد .

تلویزیون آمریکائی
جنرال الکتریک
آئینه افسانه‌ها
تنها تلویزیون مجهز به کلید الکترونیک لرد

برای اجاره دفتری یا فروش

ساختمان ٤طبقه هرطبقه ٤تا٦ اتاق لوکس سرویس کامل و برق سه‌فاز یکجا و یا طبقاتی- فردوسی مقابل سفارت انگلیس جنب بانکملی شعبه چرچیل تلفن ۳۱۰۳۸۲

بدو دستگاه موتور مولد برق

هرکدام بقدرتهای۳۰۰الی ۵۰۰ کیلووات نیازمندیم لطفا بتلفن بتلفن ۵۹۰۲۳٤ شرکت اطلس‌بافت ساعت ۸تا ۱۲ صبح‌مراجعه فرمائید.

آـ۳٤۲۳۸

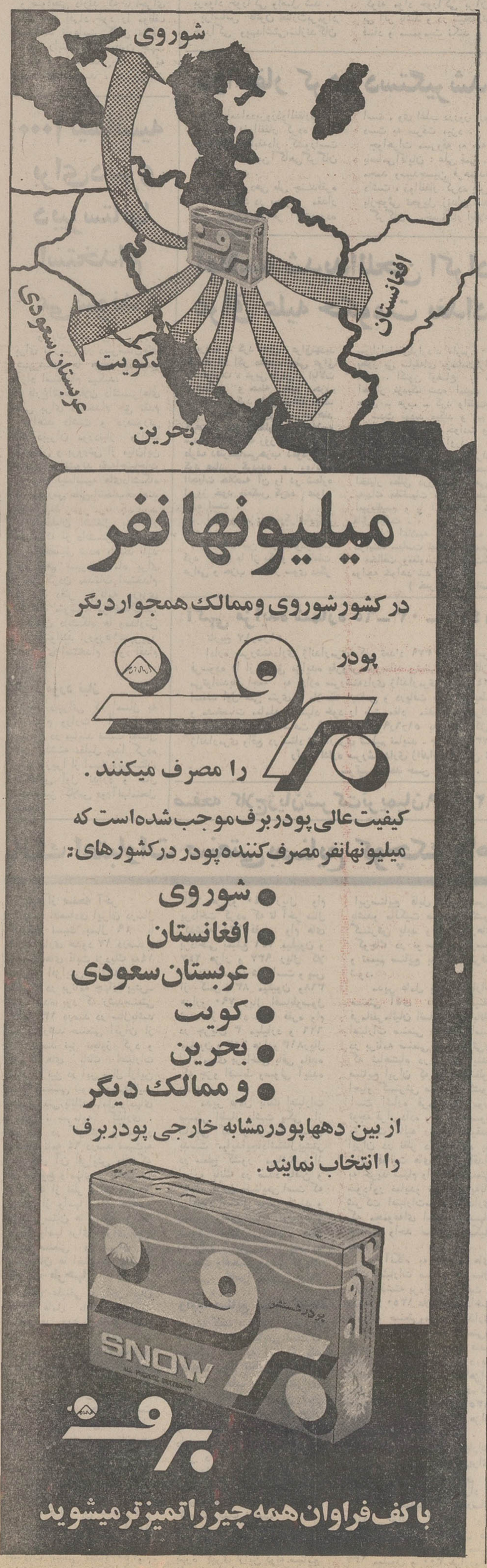
شوروی
افغانستان
عربستان سعودی
کویت
بحرین
میلیونها نفر
در کشور شوروی وممالک همجوار دیگر
پودر برف
را مصرف میکنند .
کیفیت عالی پودر برف موجب شده است که میلیونها نفر مصرف کننده پودر در کشورهای:
● شوروی
● افغانستان
● عربستان سعودی
● کویت
● بحرین
● و ممالک دیگر
از بین دهها پودر مشابه خارجی پودر برف را انتخاب نمایند .
SNOW
برف
باکف فراوان همه چیز را تمیزتر میشوید

از صبح چهارشنبه در بهترین گروه سینمائی پایتخت
کاپری- نیاگارا- اروپا- میامی- الوند- کیهان
ری- اسکار- فردوسی- ارانوس - مارلیک
آسمان آبی- (و... سیلورسیتی قلهك)- وسیلوانا
نصرت کریمی «درشکه‌چی» بودرفت«محلل» گرفت و کلی تو دردسر افتاد . . . و حالا در کسوت «حکیم‌باشی» های قدیم شما را از خنده روده‌بر میکند
نصرت کریمی . ایرن
در فیلم حکیم باشی
کارگردان : پرویز نوری
محصول استودیو میثاقیه

از صبح چهارشنبه در گروه ممتاز سینماهای
آسیا - رکس - شهوند
لیدو - رنگین کمان - ژاله
پاسارگاد - توسکا - المپیا
چرخ‌وفلک - شرق - فیرزه
ماندانا و.. درایوین سینما
ونک و... دیانا - حافظ
بیک ایمانوردی
فروزان
ظفر
فیلمی از صابر رهبر
امیر فخرالدین
نادیا
بلور
مرسده کامیاب
و میری
موزیک: بهمایون خرم. انوشیروان روحانی
خیلی‌بردار خانی

رامش
ودیگر هنرمندان را برای جشنها از
(کانون هنرمندان)
دعوت فرمائید تلفن۶۶۱۴۳۳

تلفن سرویس حوادث
۳۱۱۲۱۲

چگونه نایب رئیس هیأت کوهنوردی بقتل رسید؟

قبلا اطلاع داده شد که آقای رسول لطیفی اسکوئی نایب رئیس هیات کوهنوردی آذربایجان شرقی ورئیس خانه کوهنوردی تبریز درداخل اتومبیل خود بضرب چکش و پیچ‌گوشتی فردیا افرادناشناسی بقتل رسید.

خبرنگار ما در تبریز بدنبال گزارش قبلی خود می‌نویسد: جسد وی پس از چند ساعت وسیله عده‌ای رهگذر کشفشد ومراتب به مامورین ژاندارمری اطلاع داده شد.

مقتول ۳۲ ساله بود و بقصد فروش اتومبیل شماره ۱۴۴۸۴ـ تبریز بقصد میاندوآب حرکت کرد که در ۱۵ کیلومتری بناب بطرف تبریز بقتل رسید.

هنوز هویت قاتل و یا قاتلین شناخته نشده است.

یک باخت ویک پیروزی برای میزبان

ایلام: بدعوت تیم کشتی و فوتبال فرمانداریکل ایلام‌تیم های‌کشتی وفوتبال شاه‌آباد غرب وارد ایلام شدند.

مسابقات در دو رشته مذکور انجام شد و نتایج بشرح‌زیر اعلام گردید.

فوتبال

تیم فوتبال ایلام با نتیجه (۱ـ۲) تیم فوتبال شاه‌آباد غرب را شکست داد.

کشتی

۴۸ کیلو گرم:
علی‌دادی ازایلام با ضربه فنی حمزه‌ای را شکست‌داد.

۵۲ کیلو گرم:
رجبی ازایلام‌با ضربه فنی براحمدگل‌احمدی دست یافت

۵۶ کیلوگرم:
علی‌کرم صفریان با ضربه فنی مغلوب مبارکی از ایلام شد.

۶۰ کیلوگرم:
عالی‌پور از ایلام با فیلابی از شاه‌آباد با ضربه فنی شکست خورد.

۶۵ کیلوگرم:
قباد عبدی‌ازایلام با ضربه فنی بر عسکری از شاه‌آباد غرب به پیروزی رسید.

۷۰ کیلو گرم:
بهزاد قربانی از ایلام با عزیز فارسی مساوی شدند.

۷۵ کیلو گرم:
عادل بلند اقبال با امتیاز بر حریف خود بهروز صفرنیا از ایلام غلبه کرد.

«پاس» قهرمان تنیس باشگاههای تبریز

مسابقات قهرمانی‌تنیس‌باشگاههای تبریز که از چندی قبل با شرکت ده تیم در میدان تنیس استادیوم‌ورزشی باغشمال تبریز شروع شده بودبپایان رسید.

گزارش خبرنگار ما در تبریز حاکیست: در این‌مسابقات‌تیم‌باشگاه پاس مرکب ازآقایان:بیوک‌چرندابی‌ـ حمید عماری ـ داود دانشور بمقام قهرمانی رسید وتیم بانک ملی مرکب از آقایان: مجید کیاور و بیوک سعیدی دوم شدند. همچنین تیم‌کاخ جوانان مقام سوم را بدست آورد. درتیم کاخ جوانان: کمال‌راثی و حسن قلعه اسدی شرکت داشتند.

ضمنا به تنیس‌بازان خردسال جهت تشویق جوائزی از طرف هیات تنیس استان آذربایجان شرقی داده شد.

ایجاد آزمایشگاه

خبرنگار ما در اهر گزارش میدهد:از طرف آموزش و پرورش اهر بزودی آزمایشگاهی جهت استفاده کلیه دانش آموزان این شهرستان دائر خواهد شد.

بازرسی بهداشتی

بنابگزارش‌خبرنگار ما درتبریز: مامورین‌اداره بهداشت آذربایجان شرقی چند مغازه را به علت عدم رعایت بهداشت در تبریز تعطیل کردند.

این‌اقدام‌بدنبال بازرسیهای متعدد از مغازه ها صورت گرفت.

مرگ رهگذر

رضائیه ـ تاکسی‌شماره ۳۳۶۳۳ رضائیه، پریروز درخیابان «فرح» رضائیه بارهگذری بنام صمداله ۳۰ ساله تصادف کرد و اورا کشت.

علی حسن پور رانندگی تاکسی را عهده دار بود.

تشکیل شورای اداری وآمــوزشی

شاه‌آباد غرب: نخستین جلسه شورای اداری‌و آموزشی با شرکت کارمندان اداره آموزش وپرورش، روساو معاونین آموزشگاهها ورئیس شورای آموزش و پرورش منطقه ای شاه‌آباد غرب درسالن دانشسرای مقدماتی دختران این شهرستان بوسیله آقای احمد عسکری رئیس اداره آموزش وپرورش این شهرستان‌افتتاح گردید.

در ابتدای جلسه آقای احمد عسکری طی سخنانی هدفهای انقلاب اداری وآموزشی را تشریح کرد.

آقای عسکری همچنین دستوراتی درمورد سهمیه تابلوهای راهنما جهت مدارس روستائی وسپاه دانش بمسئولین مربوطه داد

سپس دراین جلسه مقرر گردید که سازمانهای‌پیشاهنگی وجمعیت جوانان شیروخورشید سرخ واموسرپرستی‌دراول‌سال‌تحصیلی برنامه یکساله کار خود را اعلام کنند.

کشف شد

مامورین ژاندارمری شهرستان‌مراغه از شخصی بنام یوسف بختیاری یک قبضه تفنگ کشف کردند.

گزارش خبرنگار ما در مراغه حاکیست: این شخص هم اکنون تحت تعقیب است.

قتل درروستای «فرمازرو» تبریز

تبریز: حسین آسیابانی میرآب روستای فرمازرو از توابع‌یکان‌مراغه بپاسگاه ژاندارمری‌محل اطلاع‌دادکه درکنارقریه جوانی بنام‌فتح‌اله‌فتحی فرزندتقی بقتل رسیده است.

مامورین بلافاصله درمحل حاضر شدند، موضوع‌را تحت تعقیب‌قرار دادند ،هنوز قاتل ویا قاتلین شناخته نشده‌اند.

جلسه هیئت امنای مؤسسه کار وتامین اجتماعی

دهمین جلسه هیئت امنای کار و تامین اجتماعی بریاست وزیر کار وامور اجتماعی وباشرکت نمایندگان وزارت دارائی علوم و آموزش عالی شرکت ملی نفت ایران شرکت ملی ذوب آهن ایران، اطاق بازرگانی‌و صنایع و معادن ایران، سازمان بیمه های اجتماعی، بانك رفاه کارگران و دو نفر نمایندگان کارگران تشکیل شد.

در این جلسه رئیس موسسه کار و تامین اجتماعی طی گزارشی گفت سال ۱۳۵۰ دوهزارو پانصد و پنجاه ونه نفر در دوره های آموزشی موسسه شرکت کردند که از این عده ۱۵۴۳ نفر کارگر بودند. ضمنا در سه ماهه اول سال جاری ۱۳۵٤ نفر در دوره های‌آموزشی موسسه شرکت کردند که نسبت به سال گذشته ۲۰ در صد افزایش نشان میدهد.

سمینار سپاهیان انقلاب درهمدان

همدان: سمینار آموزشی و بهداشت سپاهاین انقلاب از طرف بهداریکل همدان درسالن سازمان زنان همدان‌گشایش یافت.

در این سمینار همکاریهای سپاهیان انقلاب در امور بهداشتی و بهسازی و تنظیم خانواده بوسیله مسئولین مربوطه جهت سپاهیان تشریح‌شد.

همچنین چند نفر از پزشکان بهداری‌کل همدان سخنانی پیرامون بهسازی محیط وبهداشت محیط ایراد کردند. دراین سمینار سپاهیان با وظایف خود در سطح روستاها آشنا شدند. عکس بالا گوشه‌ای از سمینار را نشان می‌دهد.

تیم فوتبال بابک اردبیل

مسابقات فوتبال محلات را ربود

مسابقات فوتبال محلات اردبیل که از چندی قبل زیر نظر سازمان تربیت بدنی و تفریحات سالم کشور آغاز شده بود با پیروزی تیم بابک بپایان رسید.

خبرنگار ما در اردبیل می‌نویسد: : در مسابقات فینال تیمهای بابک از محله صنوی و الماس از محله سیدآباد بایکدیگر روبرو شدند.

قبل از آغاز مسابقه سلام شاهنشاهی نواخته شد، بعد مسئول سازمان تربیت بدنی و تفریحات سالم در مورد چگونگی برگزاری مسابقات فوتبال محلات مطالبی بیان داشت، آنگاه بازیکنان فوتبال ازمقابل تمثال شاهنشاه آریامهر رژه رفتند و سپس مسابقه آغاز گردید و در نتیجه تیم بابک دو بر یک بر تیم الماس پیروز شد.

پس از پایان مسابقه آقای نظری سرپرست سازمان تربیت بدنی جوائز تیمهای اول تا سوم و همچنین سایر تیمهای شرکت کننده را اهداء کرد.

حداکثر نرخ عمده فروشی وخرده‌فروشی درمیادین وسطح شهر ازتاریخ ۲۲ر۵ر۵۱ تااطلاع ثانوی بشرح زیراست:

حداکثر نرخ برحسب ریال برای هر کیلو

ردیف ـ نوع جنس	میادین درجه ۱	میادین درجه ۲	میادین درجه ۳	سطح شهر درجه ۱	سطح شهر درجه ۲	سطح شهر درجه ۳
۱ـ سیب زمینی اسلامبولی	۸ر۵۰	۵	—	۱۲	۷	—
۲ـ سیب زمینی رسمی	۸	۷	—	۱۱	۹	—
۳ـ هویج فرنگی	۶	—	—	۸	—	—
٤ ـ هندوانه	۳ر۵۰	۲ر۵۰	—	۵	٤	—
۵ـ گوجه‌فرنگی	۷	۵	—	۱۰	۷	—
۶ـ بادمجان رسمی	۶۰	٤۰	—	۱	٪۷۵	—
۷ـ بادمجان قلمی	۱۲۰	—	—	۲	۱ر۵۰	—
۸ـ خیار تخم‌طارم	۸۵	—	—	۱ر۵۰	۱	—
۹ـ خیار رسمی	۶۰	۵۰	—	۱ر۲۵	٪۷۵	٪۵۰
۱۰ـ کدو	۱۱۰	۶۰	—	۱ر۷۵	۱	—
۱۱ـ لوبیاسبز	۵	٤	—	۷	۵ر۵۰	—
۱۲ـ کاهو سالادی	۱۱	۶	—	۱۵	۸	—
۱۳ـ آلوزرد قطره طلائی	۲۰	—	—	۲۶	—	—
۱٤ـ گیلاس دورشهر	۲۸	۲۰	—	۳۶	۲۶	—
۱۵ـ زردآلو	۱۶	۱۰	۵	۲۰	۱۳	۷
۱۶ـ طالبی	٤	۲ر۵۰	—	۶	٤	—
۱۷ـ پیاز	۷	—	—	۹	—	—
۱۸ـ انگور یاقوتی	۱۰	۶	—	۱۳	۸	—
۱۹ـ سیب گلاب	۲۰	۱۳	۷	۲۶	۱۷	۹
۲۰ـ سیب قرمز	۱۸	۱۲	۷	۲۳	۱۵	۶
۲۱ـ آلبالو	۱٤	—	—	۱۸	—	—
۲۲ـ هلو کاردی	۸	۶	٤	۱۱	۸	۵
۲۳ـ هلو هسته جدا	۱۰	۷	—	۱۳	۹	—
۲٤ـ شلیل	۱۰	۶	٤	۱۳	۸	۵
۲۵ـ انگورمهدیخانی	۸	۶	—	۱۲	۸	—
۲۶ـ گلابی‌دم کج	۱۵	۹	—	۲۰	۱۲	—
۲۷ـ شبرنگ	۱۰	۶	—	۱۳	۸	—
۲۸ـ خربزه	٤ر۵۰	۳	—	۶	٤ر۵۰	—
۲۹ـ خربزه مشهد	۷ر۵۰	—	—	۱۰	—	—

توضیح: برای ردیف های۶و۷ و۸و۹و ۱۰ قیمت در میدان هرصد عدد و در سطح شهر برای یك عدد درنظر گرفته شده‌است.

اطلاعیه: فروشندگان‌موظفند مطابق قیمتهای تعیین‌شده اجناس رابمصرف کنندگان فروخته و برچسب قیمت‌روی آنها نصب نمایند. متخلفین مطابق مقررات قانونی مورد تعقیب قــرار خواهند گرفت از ساکنین محترم‌شهر تهران خواهشمند است در صورت مشاهده تخلف مراتب را بوسیله‌تلفن ۸۲۱۸۳۸ بواحد کنترل نرخ‌شهرداری پایتخت اطلاع‌دهند.

۱ـ برای میوه وترەباریکه در این لیست نرخ تعیین نشده حداکثر سود فروشندگان دکانها وبازارهای روز معادل ۳۰٪ مظنه فروش درمیدان میباشد که از روی فاکتور خرید محاسبه میشود.

۲ـ تا مادامیکه نرخ جدید برای میوه و ترەبار داده نشده آخرین‌نرخ ملاك عمل خواهد بود.

۳ـ کلیه فروشندگان میوه وترەبار در داخل شهر و میادین تا فاصله۵۰ متری اطراف میدان لازم است نرخ عمده فروشی وخرده‌فروشی تعیین‌شده در کمیسیون نرخ را رعایت کنند.

شهردار پایتخت

مجالس ترحیم

بانهایت تاسف و تاثر فوت سیدعباس غفاری نراقی پدر خانم آقای حاجی عباس معصومی که دراثر تصادف اتومبیل پیش آمده باطلاع کلیه هیئتها و دوستان و آشنایان میرساند. مجلس ترحیم آنمرحوم روز سه‌شنبه از ساعت ٤ الی ۶ بعدازظهر درمسجد مجد منعقد میباشد.

هیئت فاطمیون

آـ۳٤۳۸٤

بانهایت تاسف و تالم درگذشت ناگهانی آقای سید عباس غفاری نراقی را باطلاع کلیه هیئتها میرساند. مجلس ترحیم آنمرحوم روز سه‌شنبه ۲٤ر۵ر۵۱ از ساعت ٤ الی ۶ بعداز ظهر درمسجد مجد منعقد میباشد.

هیئت حسینی نراقیهای مقیم مرکز

آـ۳٤۳۸۲

بانهایت تاسف و تاثر درگذشت ناگهانی آقای سیدعباس غفاری نراقی پدر خانم آقای حاج‌عباس معصومی را باطلاع کلیه اعضاء اتحادیه میرساند. مجلس ترحیم آنمرحوم روز سه‌شنبه ۲٤ر۵ر۵۱ از ساعت ٤ الی ۶ بعدازظهر درمسجد مجد منعقد میباشد.

اتحادیه صنف لاستیک‌فروشان‌تهران وحومه

آـ۳٤۳۸۰

بانهایت تاسف و تالم درگذشت ناگهانی آقای سیدعباس غفاری نراقی رابا‌طلاع‌میرساند.

مجلس ترحیم آنمرحوم روز سه‌شنبه ۲٤ر۵ر۵۱ از ساعت ٤ الی ۶ بعدازظهر درمسجد مجد منعقد میباشد.

شرکت سهامی صنعتی جهان موتور

آـ۳٤۳۷۸

بانهایت تاسف و تاثر فوت سیدعباس غفاری نراقی پدر خانم دوست عزیز و ارجمندمان حاجی‌عباس آقا معصومی‌را باطلاع کلیه دوستان و آشنایان میرساند. مجلس ترحیم‌آن مرحوم روز سه‌شنبه از ساعت ٤ الی ۶ بعدازظهر درمسجد مجد برقرار است.

حاجی‌سیداسدالله‌نورانی. حسین‌میرسراجی. حسین حسن‌زاده. حاجی محمدایزدی. حاجی عبدالله عبدالهی. حاجی‌جعفرزاهدی. حاجی‌سیدحسین احمدزاده. علی‌احمد مخبری. حاجی علی‌ایزدی.

بانهایت تاسف و تالم درگذشت ناگهانی پدرخانم خود آقای سیدعباس غفاری‌نراقی‌راباطلاع اقوام‌وآشنایان میرساند. مجلس ترحیم مردانه‌وزنانه آنمرحوم روز سه‌شنبه ۲٤ر۵ر۵۱ از ساعت ٤ الی ۶ بعدازظهر درمسجد مجد منعقد میباشد.

عباس معصومی

خانواده های: غفاری. معصومی. صدرالدینی. نوروزی. سلطانی. قجری. طاهری. اصغری. میرسلطانی. عابدینی. جعفری. حیدری. شایقی. واحدی. توکلی‌تهران. جلالی. دامن‌باغ. عصمتی. اکبری. حمزه‌ای. کریمی. قاسمی.

بانهایت تاسف و تالم درگذشت ناگهانی آقای سیدعباس غفاری نراقی را باطلاع کلیه اقوام و آشنایان میرسانند. مجلس ترحیم آنمرحوم روز سه‌شنبه ۲٤ر۵ر۵۱ از ساعت ٤ الی ۶ بعداز ظهر درمسجد مجد منعقد میباشد.

آـ۳٤۳۷۶

ضایعه ناگوار را بعموم بازماندگان و دوستان وخانواده های عزادار تسلیت میدهیم.

خانواده های: بهشتی شیرازی ـ گلنراقی ـ پاک‌سرشت سیدابوالقاسمی ـ پهلوان‌شریف ـ فنی ـ بالاجم ـ حاج‌محمد حسینی ـ فردوس ـ مقدم ـ نظری ـ رحیمیان ـ طلاکوبها ـ رازی ـ راشد ـ بلوریان تهرانی ـ شمشیری ـ پاکزاد ـ رضوی ـ اجاقی ـ سروان آرام تابان ـ لشگری ـ دکتر مهجانی ـ میری ـ صنایع ـ خدابندلو ـ احمدپور ـ گلرخ‌ـ کاظمی.

با نهایت تاثر و تاسف درگذشت مرحومه بانو طوبی بهشتی شیرازی را باطلاع بستگان‌و آشنایان میرساند مجلس ختم مردانه و زنانه آنمرحومه روز دوشنبه ۲۳ر۵ر۵۱ از ساعت ٤ الی ۶ بعداز ظهر در مسجد حاج حسن واقع در خیابان شاهپور خیابان بوعلی (ارامنه) منعقد میباشد.

آـ ۱۰۹۹۱

بعموم بازماندگان آنمرحومه مصیبت وارده را تسلیت میدهیم

خانواده‌های: بیات. حسام مرادی. میر. دفتری واسفندیاری.

بدینوسیله فوت عباس معیر نیک‌بخت (معیرالسلطنه) را در زاهدان باطلاع بستگان ودوستان می‌رسانند.

مجلس ختم مردانه و زنانه در روز دوشنبه ۲۳مردادماه در خانقاه صفی علیشاه از ساعت ۶ تا ۸ بعد از ظهر برگزار خواهد شد.

بانهایت‌تاسف درگذشت شادروان میرزا احمدخان فائضی پدر ارجمند سرکار خانم اقدس فائضی مدیر دبستان عزیزی را باطلاع کلیه همکاران ارجمند میرساند.

مجلس ترحیم فقید سعید روز دوشنبه ۲۳ مرداد ماه از ساعت٤الی ۶ بعداز ظهر درخانقاه صفی‌علیشاه‌برگزار خواهد شد.

سازمان فرهنگی‌عزیزی

به آقایان سرهنك فائضی و جمشید فائضی و خانم اقدس فائضی و سایر بازماندگان آن مرحوم مصیبت وارده را تسلیت میدهیم.

بدینوسیله درگذشت دوست عزیزمـان شاهرخ زینالی دانشجوی سال چهارم دانشکده فنی را باطلاع کلیه دوستان و آشنایان میرساند. مجلس ترحیم آن‌مرحوم روز دوشنبه ۲۳ مرداد ماه از ساعت ٤ ونیم تا ۶ونیم در مسـجد حضرت ابوالفضل خیابان تاج ایستگاه هما نرسیده به سەراه‌شهرآرا برگزار میگردد.

دانشجویان دانشکده فنی

بدین وسیله فوت شادروان مهندس شاهرخ زینالی دبیر دبیرستان استاد بدیع‌الزمان و اخوی‌آقای رضازینالی راهنمای تعلیماتی این ناحیه را باطلاع همکاران میرساند.

مجلس ترحیم مردانه و زنانه آن مرحوم در ساعت٤ونیم الی ۶ونیم بعداز ظهر روز دوشنبه ۲۳ر۵ر۵۱در مسجدحضرت ابوالفضل واقع در خیابان تاج ایستگاه هما نرسیده بەسەراه شهرآرا برگزار خواهد شد.

اداره آموزش و پرورش ناحیه ۱۷ تهران ـ هروی

خانواده های: زینالی. غفارزاده محرملی. صومعی. شفیع‌بگلی. افروزیان. شورینی. مجیدی. دکترمجیدزاده. کوشا. محقق. تقوی. خلقی. سرهنك پریزاد.

باکمال تاسف درگذشت شاهرخ زینالی دانشجوی سال چهارم دانشکده فنی را باطلاع خویشان‌و دوستان میرسانند. مجلس ترحیم مردانه و زنانه آنمرحوم روز دوشنبه ۲۳ مرداد ماه از ساعت ۱۶ ونیم تا ۱۸ و نیم درمسجد تاج‌واقع درخیابان تاج (میدان کندی) منعقد میباشد.

بعموم‌بازماندگان آنمرحوم مصیبت وارده را تسلیت میدهیم.

جمعیت شیرو خورشید سرخ ایران با کمال تاسف و تاثر درگذشت همکار گرامی خود آقای حسین هورشید را اعلام میدارد.

مجلس ترحیم مردانه آن مرحوم از ساعت چهار تا ۶ بعداز ظهر روز دوشنبه فردا در مسجد ارک و مجلس ختم زنانه در همان ساعت در منزل آن مرحوم واقع در خیابان فردوسی خیابان پارس پلاک ۲۳ منعقد است.

بانهایت تاسف درگذشت‌شادروان‌جوان ناکام سیدعبدالله (امیر) بخت را باطلاع دوستان و آشنایان‌میرسانیم. مجلس ختم مردانه روز دو شنبه ۲۳ر۵ر۵۱ از ساعت ٤ تا ۶ بعداز ظهر درمسجد الحسینی واقع درتهران‌نو چهارراه سعدی سمت شرق، خیابان فرخی و ختم زنانه همان روز و همان‌ساعت درمنزل شخصی آن مرحوم واقع درتهران‌نو چهارراه هاتف خیابان حافظ پلاك ۵۹ برگزار میگردد.

خانواده ها: بخت. قویدل. بهبهانی پور. دهقان. حاج‌کاظمی. سلیمانی. ابراهیمی. امامی. خلیلی. نفیسی. اسدی. پشتکوهی.

بعموم‌بازماندگان آنمرحوم مصیبت وارده را تسلیت میدهیم.

کل نفس ذائقةالموت

با اندوه فراوان درگذشت حاج کاظم نظر را به اطلاع دوستان و آشنایان میرساند.

حاج‌باقر نظر، بانوخدیجه نظر، نعمت‌الله نظر، مهندس نصرت‌الله نظر، شمس‌الملوک نظر، قدسیه نظر، بدرالملوک نظر، مهری نظر.

خانواده های: نظر، ناطقیان، خان سفید، تبریزی، اویسی، ابوالحسن، نیاورانی، کامرانی، عضدی‌قاجار، نظری، جابر انصاری، سیفان، لاجوردی، صنعتگران، بهبهانی، رضائی، کریمی، عرفانی، زمردیان، کشاورز، جوزی، شمیرانی، مظاهری، شاەحسینی، عسکریان، حسینی، صالحی، ماهرویان، نیکخو، قرەگزلو.

با نهایت تاثر و تالم درگذشت بزرگ خاندان نظر شادروان حاج کاظم نظر را به اطلاع فامیل و دوستان می رسانند. مجلس ترحیم آن مرحوم صبح روز دوشنبه ۲۳ مرداد ماه از ساعت۹الی ۱۳ در حسینیه حصار بوعلی خیابان نیاوران ایستگاه قنات برگزار می گردد. ضمنا ختم زنانه همزمان در منزل آن مرحوم در نیاوران ایستگاه قنات کوچه مصباح پلاك ۵۸۶ منعقد می باشد.

مصیبت وارده را بعموم بازماندگان آن مرحوم تسلیت میدهیم.

با کمال تاسف و تالم فوت مرحومه مغفوره بانو حاجیه امینه جیلانی بزرگ خاندان جیلانی را باطلاع اقوام ودوستان میرساند. مجلس ترحیم مردانه آن مرحومه از ساعت ٤ونیم تا ۶ونیم بعداز ظهر روز دوشنبه ۲۳ر۵ر۵۱ در مسجد آیت‌الله کاشانی واقع در پامنار و مجلس ختم زنانه در همین روز و ساعت، در خیابان تخت‌طاووس بیست متری جیلانی (میرعماد) شماره ۲۰ منزل مهندس جیلانی منعقد میباشد.

ضیاءالدین جیلانی، مهندس جیلانی، سرهنگ جیلانی، علی جیلانی، دکتر حسین جیلانی، احمد عقاقیری، محمود عقاقیری، رضا عقاقیری، دکتر یحیی عقاقیری، محمود یمینی، مهندس یمینی، حاج ناصر نیلی، مهندس سعید نیلی، رحمن‌پناه، حاج اسدالله عربزاده، یوسف صدقی‌زاده، محمد صدقی‌زاده، ناصر ابراهیم‌زاده.

مصیبت وارده را بعموم بازماندگان آن مرحومه تسلیت میدهیم.

بدین وسیله فوت مرحوم مغفور آقای حاج غلامحسین چینی‌فروش (ظروفیان) را باطلاع دوستان‌وآشنایان میرسانیم.

مجلس ترحیم آن مرحوم روز دوشنبه ۲۳ر۵ر۵۱ از ساعت ۹ تا ۱۱ صبح در مسجد حاج شیخ عبدالحسین معروف به آذربایجانیها منعقد میباشد.

زرگری شبستری، سیگاری، توکلی، رونقیان، بهار، نوروزیان، برکار، مجیدیان، خادم‌حسینی، ریسمانچی، زنوزی، ماهوتی، پوراکبری، قانع، وثقی، رشتچی، ساعی‌فر، اصل‌محمدی، نجدی، جمیل‌نیا، مهرانفرد، موسوی ماکوئی، گمینی، مهدیون، جلیلی، سعادت، صالحی، کشمیری، مدینه، تبریزی، محمدعلی چینی‌فروش، جعفر چینی‌فروش، جواد چینی‌فروش، حسین چینی‌فروش (ظروفیان).

مصیبت وارده را بعموم بازماندگان آن مرحوم تسلیت میدهیم.

یـــادبـــود

مراسم شب هفت

مراسم شب هفت شادروان حسن کلهر از ساعت ۵الی ۷ بعداز ظهر روز دوشنبه ۲۳ر۵ر۵۱ در بهشت‌زهرا برگزار می شود.

ساعت حرکت: ٤ بعداز ظهر از منزل آن شادروان واقع در میدان ثریا ـ خیابان آریا ـ ده متری ژاله‌بین‌الملل پلاک ۳۳.

خانواده های کلهر و باقری

درمسجد قائمیه بندرپهلوی

یکسال از درگذشت پدر از دست رفته‌ما شادروان حاج شیخ‌حسن بنی‌یعقوب میگذرد و بهمین مناسبت روز پنجشنبه بیست‌وششم مرداد ماه مراسم ختم از ساعت۵تا۷ بعدازظهر درمسجد قائمیه بندرپهلوی برگزار میشود.

برای شادی روان‌آن‌فقید سعید از کلیه سروران عزیز بستگان، آشنایان و علاقمندان استدعای حضور دراین مراسم را داریم.

معصومه بنی‌یعقوب. ربابه بنی‌یعقوب. جواد بنی‌یعقوب. زهرا بنی‌یعقوب.

آـ۳٤۳۳۸ ۱ـ۲

یادبود

بدینوسیله سالروز درگذشت جانگداز سرهنگ مرتضی قویمی و چهلمین روز درگذشت اندوهبار برادر آن مرحوم مصطفی قویمی را که مصادف با دو شنبه ۲۳ر۵ر۵۱ میباشد باطلاع خویشاوندان و دوستان گرامی میرساند و به همین مناسبت مجلس تذکری در ساعت ۶ تا ۸ بعداز ظهر همانروز به نشانی زیر منعقد است. نشانی ـ خیابان نیاوران ـ کوچه قنات شمالی شماره ۳۱

خانواده های عفیف‌الدوله ـ انور ـ منصوره ـ لعبت ـ نزهت ـ نوشین ـ خرم ـ نسرین ـ نادر ـ مجتبی ـ حسن قویمی ـ دکتر شکرالله نهاوندی ـ دکتر معصومی ـ دکتر فیاضی و دکتر بحرینی.

سپاسگزاری

عرض تشکر و معذرت

از کلیه منسوبین و دوستان که باحضور درجلسات‌تذکر دکترحسن قاضی و یابوسیله نامه و تلگراف و تلفن ابراز تفقد فرموده و تسلیت گفته‌اند صمیمانه تشکر و سپاسگزاری مینماید.

خانواده های قاضی و خانواده های وابسته

تســلیت

شهسوار جناب آقای ابوالفضل علامه

بانهایت تاسف مصیبت وارده را به جنابعالی و کلیه فامیل محترم تسلیت میگوئیم.

خانواده سید مهدی سرشار

آـ۳٤۳۲۶

جناب آقای مهندس دهستانی استاندار محترم آذربایجان غربی

با اندوه‌فراوان مصیبت وارده را به آنجناب و خانواده محترم تسلیت‌عرض نموده، بقای‌عمر بازماندگان‌را از خداوند متعال خواستار است.

رضائیه ـ علی خوئی

آ ـ ۳٤۲۰۲

جناب آقای مهندس دهستانی استاندار معظم آذربایجان‌غربی

باندوه بی‌پایان مصیبت وارده‌راز طرف کلیه کارمندان ثبت شهرستان رضائیه تسلیت عرض، صبر و شکیبائی‌برای جنابعالی و خانواده محترم از درگاه ایزد منان خواهانم.

رئیس اداره ثبت شهرستان رضائیه ـ طاهری

آ ـ ۳۳۵۰

کارکنان بانک بازرگانی ایران شعبه نادری

باکمال‌تاسف‌و تاثردرگذشت نابهنگام شادروان علی‌اصغر معظمی دوست عزیز و همکار گرامی را بخانواده های محترم داغدیده و بازماندگان تسلیت میگویند.

آ ـ ۱۰۹۷۳

جناب آقای دکتر حسین جیلانی

پزشکان و کارکنان بیمارستان بازرگانان مصیبت‌وارده را به جنابعالی تسلیت گفته‌وبقای عمر بازماندگان رااز‌خداوند بزرگ خواستارند.

آـ۱۰۹۹۷

جناب آقای جمال احمدزاده دهقان

بااندوه فراوان درگذشت مادر گرامیتان راتسلیت می‌گویم.

بهرام صدقیانی

آـ۱۱۰۰۱

سرکار علیه خانم گرجی

مارا در غم خود سهیم بدارید.

جهانبخش زاده. احدیان. عبدالرزاقی

آـ۱۱۰۱۷

جناب آقای دکتر حسین جیلانی

بدینوسیله مصیبت وارده را تسلیت میگوئیم.

حمزه‌علی. محمد. احمد. حسین و محسن داوری‌کیا. رحیمی. سلیمانی.

آـ۱۱۰۱۲

برادر عزیزم آقای شکرالله‌خان بیگدلی

خبر فوت ناگهانی جوان ناکام مرا سخت متاثر نموده. بدانید در این غم و اندوه با شما و سایرین شریکم.

قم ـ حاج احمد بیگدلی و بانو

آـ۳٤۲۳۶

دوست عزیز آقای اسمعیل روشن‌پور

ما را در غم مصیبت بزرگی که بر توآمده است شریک‌بدان و تسلیت ما را بپذیر.

محمد علی عرفی‌نژاد ـ مسعود مسعودی ـ ناصر رئیسی ـ حسین مصلح

آـ۳٤۳۳٤

جناب آقای منوچهر امین

پزشکان و کارمندان بیمارستان پادگان خرم‌آباد مصیبت جانگداز را به شما صمیمانه تسلیت گفته سلامت بازماندگان رااز خداوند متعال مسئلت دارند.

سرهنگ دکتر جزایری

آـ۳٤۲۰۸

جناب سرگرد مسیح حیدری زنگنه

مصیبت طاقت فرسای وارده به آن پدر داغدیده وخاندان بزرگ حیدری راصمیمانه تسلیت عرض نموده مرا شریک غم‌خود بدانید.

دورود ـ سرتیپ فرشاد

آـ ۳٤۲۳۲

جنابان‌آقایان دکترروح‌الله رهبان و دکتر پرویز رهبان

بانهایت تاسف مصیبت وارده‌رابه خانواده محترم‌رهبان مخصوصا جناب آقای‌دکتر روح‌الله رهبان و دکتر پرویز رهبان تسلیت میگوئیم. سلامتی و بقاء این خانواده محترم را از خداوند متعال خواهانیم.

شرکت تجارتی‌کوفرد (ناسیونال)

آـ۳٤۳٤۶

باکمال تاثر و تاسف مصیبت وارده را به سرکار خانم‌اقدس فائضی و جناب سرهنگ هوشنگ فائضی و آقای جمشید فائضی وآقای مهدی معیر تسلیت عرض نموده بقای عمر و سعادت برای آنها از خداوند متعال مسئلت داریم.

پروین عزیزی ـ سیمین مستقیم ـ تقی عزیزی

آـ۳٤۳۳۰

همکار ارجمند جناب آقای ابراهیمی

درگذشت‌پدر بزرگوارتان را تسلیت میگوئیم.

آیت‌اللهی. حمزه. صیامی. میرحسینی. فروزانفر. عابدی. مهرداد. دانشمند. جوادی. مصباحی. سیار

آـ۳٤۳۱٤

جناب آقای دکتر میردامادی

بانهایت تاسف مصیبت وارده را تسلیت گفته بقای عمر جنابعالی و خانواده های وابسته را از خداوند متعال خواستارم.

لقمان دردشتی

آـ۳٤۳۰۸

جناب آقای متوجه

باتاثر فراوان مصیبت وارده را به شما و سرکار خانم و خانواده محترمتان تسلیت میگوئیم.

توران‌خواجه‌نوری. پوران اباصلتی. پری اباصلتی.

هوشنك میرهاشم

آـ۳٤۳۳۶

همکار ارجمند جناب آقای جمشید فائضی

بانهایت تاسف مصیبت وارده‌راتسلیت عرض نموده بقاء عمر و سلامت شما و بستگان محترم را آرزومند است.

گروه فرهنگی بابکان

آـ۳٤۳۵۰

جناب آقای علی‌اصغر امین

بانهایت تاسف فوت جانگداز تیمسار پرویز امین رابه جنابعالی و خانواده های محترمی که دراین مصیبت عزادار شده‌اند تسلیت گفته سعادت و سلامت و بقای بازماندگان را از خداوند مسئلت دارم.

رحیم خسروی

آـ۳٤۳۷۲

آقای دکتر ناصر گیتی

درگذشت ناگهانی مادرتان را بشما و خانواده‌تان‌تسلیت عرض نموده و بقای عمر را برای شما آرزومندم

فخری موسوی‌زاده

آـ۳٤۳۹۲

جناب آقای منوچهر زندی و امیرحسین زندی و خانواده های زندی

با کمال تاسف و تاثر مصیبت وارده را تسلیت عرض و صمیمانه خود را در غم آن جنابان و خانواده محترم شریک میدانم.

حسن منصوریان و بانو

آـ۳٤۳۹۰

جناب آقای ولی‌الله زندی

در سوگ عظیم شما ما هم سوگوار هستیم امید آن داریم تسلیت صمیمانه قلبی ما را بپذیرید.

حسن منصوریان و بانو

آـ۳٤۳۸۸

دوست محترم جناب آقای محمود قدس

ضمن ابراز تاسف فراوان از مصیبت وارده صبر و شکیبائی شما و خاندان محترم را از خداوند خواستاریم.

زمین‌شناسان اداره کل اکتشاف شرکت ملی نفت ایران

آـ۱۱۰٤۱

آقای محمود قدس

باکمال تاثر و تاسف مصیبت وارده را بشما و خانواده محترم بمناسبت درگذشت ناگهانی فرزندتان تسلیت گفته و صمیمانه خود را درغم شما شریك میدانیم.

مهدوی. ملك‌منصور. خالواوغلی. حسابی. بزاززادگان. حیدرپور. مرادیان. محمودیان. جهانشاهی. نبئی. سیدرضاعظیمی. ناجی. عبدوی‌نژاد. گرجی. بختیار. احمدنیا. همدانی‌زاده. مهراد. نصفت. نمازی. عربشاهی. هدایتی. یحیی مرادی. صدوقی. طباطبائی. کیهان. حاجیلو. پورصمیمی. سولومان. حسینی‌نیا. دهلوی. مالك. لسانی.

آـ۱۱۰٤۳

همکار محترم آقای سید حسین غفاری

باکمال تاسف درگذشت پدر ارجمندتان را تسلیت میگوئیم.

کارکنان منطقه ۱۳ بانك صادرات ایران

آـ۱۱۰٤۷

سال چهل‌وهفتم ـ شماره ۱۳۸۷۳

اطلاعات

یکشنبه ـ بیست و دوم مرداد ماه ۱۳۵۱
سوم رجب ۱۳۹۲ ـ سیزدهم اوت ۱۹۷۲

ساعات شرعی
استخراج دکتر ریاضی کرمانی
اذان صبح ..... ساعت ۳ و ۳۹ دقیقه
طلوع آفتاب ..... ساعت۵ و ۲۰ دقیقه
ظهر شرعی ..... ساعت ۱۲ و ۱۰ دقیقه
اذان مغرب ..... ساعت ۷ و ۱۶ دقیقه

بنابر تصویب شورایعالی پزشکی

ویزیت پزشکان برای کارمندان دولت ۲۰۰ ریال شد

بیمارستانهای خصوصی به ۲ درجه تقسیم شدند

بیمارستان های خصوصی تهران از نظرنرخ تعرفه‌اعمال جراحی و خدمات درمانی‌برای فرهنگیان و کارمندان دولت به دو درجه تقسیم شدند و ارزش پولی اعمال جراحی و خدمات پزشکی دربیمارستان های مزبور با ضرایب L.R.D.P.K. متمایز گردید.

نشانه ها چیست ؟

یک مقام آگاه وزارت‌بهداری در یک گفتگو اطلاعات‌تازه‌ای در مورد میزان تعرفه خدمات درمانی فرهنگیان و کارکنان دولت در اختیار خبرنگار ما گذاشت .

وی ابتدا به شرح ضرایب تعرفه های خدمات درمانی پرداخت و گفت : "K" عبارتست از ارزش ریالی خدمات پزشکی ـ P مربوط است به ارزش ریالی خدمات فیزیوتراپی ـ D مربوط‌است به خدمات داندانپزشکی ـ R مربوط است بخدمات رادیو ـ لوژی و L مربوط است بخدمات آزمایشگاهی .

اگر فی‌المثل "K" معادل ۱۰۰ ریال باشد و ضریب آن برای عمل آپاندیس برابر با ۱۰۰ تعیین گردد مبلغی که سازمان بیمه کارمندان دولت به بیمارستان های خصوصی خواهد پرداخت ۱۰۰۰۰ ریال خواهد بود .

۱۳۹۲ نوع درمان

این مسئول همچنین توضیح داد که امروز شورای عالی پزشکی بیمه کارمندان دولت ضرایب مربوط به ۱۳۹۲ نوع درمان را تعیین و از تصویب گذرانده است . میزان ضرایب انواع درمانها با توجه‌به‌درجه بندی بیمارستانهای خصوصی که به دو درجه یک و دو تقسیم شده است و استاندارد آنها معتبر خواهد بود مثلا ضریب « سزارین» یعنی "K" اگر در بیمارستان درجه دو ۱۰۰ ریال باشد در بیمارستان های درجه یک ۱۵۰ ریال خواهد بود .

تعیین ضرایب

وی افزود: شورا های‌پزشکی بیمه‌های کارمندان دولت تا پایان هفته جاری تشکیل جلسه خواهد داد و ارزش ریالی ضریب "K" را برای بیمارستان های تهران تعیین خواهد کرد.

برابر ۵۰ ریال

این مسئول در دنباله گفتار خود یادآور شد :

ضریب K ودیگر ضرایب خدمات پزشکی برای فرهنگیان وکارمندان دولت در منطقه‌یکیعنی آذربایجان شرقی ـ آذربایجان غربی ـ همدان ـ کرمانشاهان ـ زنجان و ایلام برای اعمال جراحی ۵۰ ریال و برای رادیو لوژی و آزمایشگاه فیزیوتراپی ۱ ریال ارزش تعیین شده است که نرخ برخی‌ازخدمات درمانی فرهنگیان وکارمندان دولت در مناطق مذکور در بیمارستان های خصوصی بشرح زیر است :

عمل جراحی برای برداشتن‌خال صورت K ۳۰ (۱۵۰ تومان) ـ برداشتن میخچه K ۱۵ (۷۵ تومان) ـ کشیدن ناخن K ۲۰ (۱۰۰ تومان) ـ عمل مربوط به بیماریهای فتق از K ۸۰ (۴۰۰ تومان) تا K ۳۰۰ (۱۵۰۰تومان) ـ عمل‌جراحی‌برای‌برداشتن طحال K ۲۰۰ (۱۰۰۰تومان)ـ جراحی معده از K ۱۲۰ (۶۰۰ تومان) تا K ۴۰۰ (۲۰۰۰ تومان) ـ جراحی کبد از K ۱۵۰ (۷۵۰ تومان) تا K ۵۰۰ (۲۵۰۰ تومان) ـ عمل لوزالمعده از K ۱۵۰ (۷۵۰ تومان) K ۵۰۰ (۲۵۰۰ تومان) ـ آپاندیسیت K ۱۰۰ (۵۰۰ تومان) ـ عمل بواسیر K ۸۰ (۴۰۰ تومان).

زایمان

تعرفه زایمان و جراحی زنان به این شرح است .

زایمان طبیعی بوسیله ماما یا پزشک عمومی K ۳۰ (۱۵۰ تومان) ـ زایمان طبیعی توسط پزشک متخصص توام با مانور های زایمان یا فورسپس واپیزیو- نومی ۸۰ (۴۰۰ تومان) ـ زایمان طبیعی برای نوزاد مرده توام با امبریوتومی K ۱۰۰(۵۰۰ تومان) ـ زایمان از طریق سزارین K ۱۲۰ (۷۰۰ تومان) ـ زایمان زودرس و سقط جنین ۴تا ۶ ماهه K ۷۵ (۳۷۵ تومان) ـ بیرون آوردن جفت با دست یا ابزار در زایمانی که بوسیله ماما انجام گرفته باشد K ۳۵ (۱۷۵ تومان) ـ کورتاژ K ۱۰۰ (۵۰۰ تومان) .

اعصاب ، چشم ، گوش ..

تعرفه جراحی اعصاب درمنطقه یک از K ۵۰ (۲۵۰ تومان) تا K ۵۰۰(۲۵۰۰ تومان)تعیین شده است و تعیین تعرفه جراحی گوش و حلق و بینی از K ۵ (۲۵ تومان) تا K ۵۰۰ (۲۵۰۰ تومان) تعیین گردید . در مورد جراحی بیماری های چشم نیز از K ۳(۱۵ تومان) تا K ۲۵۰ (۱۲۵۰ تومان) در نظر گرفته‌شده تعرفه‌جراحی قفسه‌سینه از K ۵۰ (۲۵۰ تومان) تا K ۳۰۰ (۱۵۰۰ تومان) متغیر است .

میزان نوسان تعرفه های دیگر اعمال جراحی دیگر اعضای بدن نیز بشرح زیر میباشد .

جراحی فک وصورت از K ۱۰ (۵۰ تومان) تا K ۲۰۰ (۱۰۰۰ تومان)ـ اعمال مختلف کلیه(اورو- لوژی از K ۱۰ (۵۰ تومان) تا K ۳۲۵(۱۶۲۵ تومان). اروتپدی‌یعنی‌جراحی استخوان از K ۲۵ (۷۵ تومان) تا K ۳۲۵ (۱۶۲۵ تومان) .

تعرفه اندام تحتانی

تعرفه جراحی اندام تحتانی یعنی جراحی‌های‌ران ، قوزکها، مچها ، جراحی پاشنه ، جراحی انگشتان پا از K ۲۰ (۱۰۰ تومان)تا K ۲۰۰ (۱۰۰۰ تومان) و نیز تعرفه‌دررفتگی ها از K ۸(۴۰تومان)تا K ۳۵۰ (۱۶۵۰ تومان) .

تعرفه پزشکی برای کودکان از K ۱۵(۷۵تومان)تا K ۵۰ (۲۵۰ تومان) درنظر گرفته شده است .

فیزیوتراپی

قیمت ژیمناستیک انفرادی به منظور توان بخشی برای هرجلسه ۱۵ ریال،نرخ‌آموزش زنان باردار قبل از زایمان و بعداز زایمان هرجلسه۱۵ ریال، دیاترمی و امواج کوتاه و بلند هرجلسه ۱۵ ریال ، دادن اشعه ماوراء بنفش هرجلسه۱۵ ریال، دادن اشعه مادون‌قرمز هرجلسه ۱۵ ریال ، الکتروميوگرافی ۹۰ ریال .

رادیوتراپی

رادیو تراپی‌سطحی هرجلسه ۲۰۰ ریال ، عمقی‌هرجلسه ۳۰۰ ریال، رادیوایزوتوپ برای‌درمان سرطان تیوئید ومتاستاز های مربوطه ۲۵۰۰۰ ریال ، سنتی- گرافی کبد با طلای رادیو اکتیو یا زرینگال ۳۰۰۰ریال ، سنتی- گرافی مغز با جیومدر دو جهت ۵۰۰۰ ریال- سنتی‌گرافی کلیه‌با جیوه ۴۰۰۰ ریال .

رادیولژی

عکس برداری‌ازمری با ماده حاجب ۶۵۰ ریال، عکسبرداری معده و اثنی‌عشر ۱۲۰۰ ریال، عکسبرداری روده های کوچک با ماده حاجب ۱۷۰۰ ریال ، رادیو گرافی ساده شکم ۲۵۰ ریال ،عکس‌برداری‌ستون فقرات از ۵۰۰ تا ۷۰۰ ریال .

تعرفه آزمایشگاهها

فرمول لکوستیر ، شمارش گلبولی ، هموگلوبین ۱۸۰ ریال، شمارش گلوبول های سفید و قرمز ۹۰ ریال ، تعیین گروه خون ۹۰ ریال ، آزمایش فلوکولاسیون سفلیس۱۵۰ ریال.

میکرب شناسی

ترشح گلو ، آزمایش مستقیم و کشت از نظر دیفتری ۳۰۰ ریال ، کشت ادرار ۳۰۰ ریال ، تعیین مقداراوره‌خون۱۲۰ ریال، تعیین مقدار ازت غیرپروتئینی ۲۱۰ ریال ، تعیین مقدار اسید اوریک خون ۱۵۰ ریال ،تعیین مقدار قند خون۱۲۰ریال ،تعیین مقدار کلسترل‌تام ۱۵۰ ریال ، نسبت های کبدی و گلبولی از ۶۰ ریال‌تا ۴۵۰ریال، آزمایشات هورمونی از ۴۵۰ ریال‌تا ۷۵۰ ریال ، تست‌حاملگی ۱۸۰ ریال، باید توجه‌داشت‌که‌نرخ آزماشگاه ها که یک ریال‌تعیین شده‌است، مربوط به سراسرکشور خواهد بود .

خدمات اختصاصی

تعرفه خدمات‌زیر در مراکزی که دارای صلاحیت اختصاصی می باشند طبق ضوابطی که از طرف‌شورای‌پزشکی تعیین‌خواهد شد قابل پرداخت خواهد بود .

جراحی قلب باز، پیوندکلیه، استقرارکلیه مصنوعی ، لتفو - گرافی،رادیوایزوتوپها ،تشخیص‌و درمانی اختصاصی .

ویزیت پزشکان

براساس تصویب شورای‌عالی پزشکی ، ویزیت پزشکان برای کلیه کارمندان دولت،در سراسر کشور ۲۰۰ریال‌تعیین‌شده است.

شورایعالی ۷ دقیقه‌ای حزب اقلیت «آرامش» راخط‌مشی آینده خود تعیین کرد

حزب مردم،مقام ومنصب وآجیل ندارد!

اعضای‌دفتر سیاسی «اقلیت» معرفی شدند

از : عباس عبدی

بعد ازظهر دیروز پس‌از چند هفته بحث و گفتگو، شورایعالی حزب مردم اجلاسیه خود را تشکیل دادوضمن معرفی مسئولین جدید، خط‌مشی حزب را در ماه های آینده نیز اعلام داشت . نکته مهم اینکه در روش آینده اقلیت‌که پروفسور عدل رئیس کل حزب‌آن را تشریح‌میکرد،هیچگونه «تندروی» بچشم نمی خورد که‌خود نشانه راه آرامی است که اقلیت بتازگی انتخاب کرده . دیروز قبل از تشکیل اجلاسیه شورایعالی اکثر مقامات این حزب، نگران برخورد بین جناح های موافق و مخالف بودند وانتظار داشتند طرفداران سیاست قبلی حزب با سخنان تند خود، جلسه شورایعالی حزب را مختل کنند اما در عمل چنین پیش نیامدو شورایعالی حزب پس از ۷ دقیقه تشکیل جلسه ، به آرامی و بدون هیچگونه‌برخوردی کار خود را پایان داد.

● از غائبین بزرگ دراجلاسیه شورایعالی حزب‌مردم‌باید ازعلینقی کنی‌دبیرکل‌مستعفی- محمد فضائلی رئیس کل تشکیلات قبلی، علی‌قلی فرهادپور ناطق زبده اقلیت- ناصر بهبودی عضوموسس‌حزب ومشاور عالی نام برد. بـهمین خـاطر ، زمزمه‌هائی شنیده میشد ، اما تنی چند از مسئولین حزب، غیبت آن هارا عادی و بلحاظ در سفربودن آنها قلمداد میکردند.

● بهنگام‌رسمیت‌جلسه شورای عالی حزب مردم ، سناتور علامه وحیدی رئیس شورایعالی حزب ، ضمن اظهار خوشوقتی از تشکیل جلسه تنها بیک جمله اکتفا کرد و گفت «اینک جناب آقای پروفسور عدل رئیس کل حزب بیاناتی راکه «حساب» شده است ایراد خواهند کرد.»

تجدید نظر «عدل»

پس‌ازآن‌رئیس کل حزب اظهار داشت :

« در اثر وقایع اخیر متاسفانه سازمانهای حزبی بحال تعطیل درآمد و من تصمیم گرفتم در همه آنها تجدید نظر و اقداماتی رائیز شروع کردم و از مسئولان جدید وهمکاران ارجمندمیخواهم باابراز صمیمیت و علاقمندی در این مکتب سیاسی و میهنی را بروی همه هم میهنان باز نگهدارند و در کمال متانت و بردباری و بکار بستن تدابیر خاص‌باردیگر چنان فعالیتی ازخود نشان دهند که عده زیادی ازهم میهنان بسوی حزب درتهران و شهرستانها روی بیاورند».

عدل گفت: تعیین مسئولان‌سازمان های حزبی و گسترش سازمانهای فعلی وقت میخواهد ووی دراین فرصت‌کم‌نمی‌تواندهمه تصمیمات لازم‌راتخاذکند.. «مسئولین بعضی از سازمانها تعیین شدند همچنین بعضی از سازمانها باید گسترش پیدا کنند، بعلاوه‌از عده زیادی از هم‌مسلکان دعوت‌خواهد شد که در تکمیل این سازمانها شرکت کنند. از همه هم مسلکان مخصوصا از اعضای‌محترم‌شورایعالی‌تقاضا دارم در صورتیکه نظراتی در این‌زمینه ومترقی‌هم‌مسلکان‌فعال داشته‌باشند بمن بنویسند.»

منصب و آجیل

پروفسور یحیی عدل در قسمت دیگر از مطالب‌خود اظهارداشت: «استعفای هم مسلک ارجمندآقای دکتر کی از سمی که داشتند کاملا غیرمترقبه و پیش بینی نشده بود که برخی از جراید ومحافل آنرا ناشی از وجوددودستگی در داخل حزب دانستند که جدا تکذیب میشودزیرا ما مقام‌ومنصب وآجیل نداریم که‌آنها رااختصاص به عده‌ای از اعضای حزب خود بدهیم تاعده‌ای‌دیگر ناراضی‌شوند ودسته های امتیازدار و محروم بوجود آید .»

رئیس کل‌در پایان سخنان‌خود ضمن اشاره باین نکته که« در حزب یک دفتر سیاسی بوجود آورده‌ام » اسامی ۲۱ نفر اعضاء دفتر سیاسی را که قبلا تعیین شده بودند قرائت کرد و در مورد وظائف ارگانهای حزب تذکراتی داد وجلسه شورایعالی حزب‌چون برنامه دیگری در دستور جلسه نداشت بکار خود خاتمه داد .

امروز در محافل حزبی بحث پیرامون گزارش رئیس کل‌حزب اقلیت جریان داشت و ناظران حزبی براین عقیده‌اند که منظور رئیس کل حزب مردم در مورد ارائه «تدابیر» لازم برای‌پیشرفت امور حزب و معرفی افراد فعال، نشانه برنامه ریزی‌حساب شده‌ای است که رئیس کل برای حیات آینده حزب اقلیت تدارک دیده، به ویژه اینکه حتی اعضاء دفتر سیاسی حزب‌نیز باسلیقه شخصی رئیس‌کل منصوب‌شده‌اند نه اینکه توسط اعضاء شورایعالی انتخاب شده باشند .

انتصابات جدید

در جلسه شورایعالی حزب مردم پروفسور یحیی عدل اسامی مسئولین قسمت ها و اعضاء دفتر سیاسی حزب را بشرح زیر اعلام کرد :

دکتر محمد مؤتمن مسئول تشکیلات کل ـ دکتر مدرسی مسئول امور مالی ـ دکترسعید حکمت‌مسئول سازمان‌اجتماعات و تشریفات ـصمد نامورمسئول جمعیت های وابسته ـاسداله مروتی مسئول سازمان‌جوانان

اعضاء دفتر سیاسی

سناتور علامه وحیدی ـ سناتور دکتر طاهر ضیائی ـ سناتور احمد بهادری ـمهندس کاظم جفرودی ـ هلاکو رامبد- دکتر محمد موتمن ـ دکترسعید حکمت ـدکتر ابراهیم‌مدرسی- پروفسور فجر فرهمند ـمحمد دادور ـ دکتر محققی‌ـمحسن موقر ـ مهندس حسین‌دفتریان- محمد فضائلی ـاسداله مروتی-

مهندس محمد الهی ـ دکتر ملک منصور اسفندیاری ـ ابوالحسن احتشامی ـ داود امینی ـ حسین شریعانی و صمد نامور .

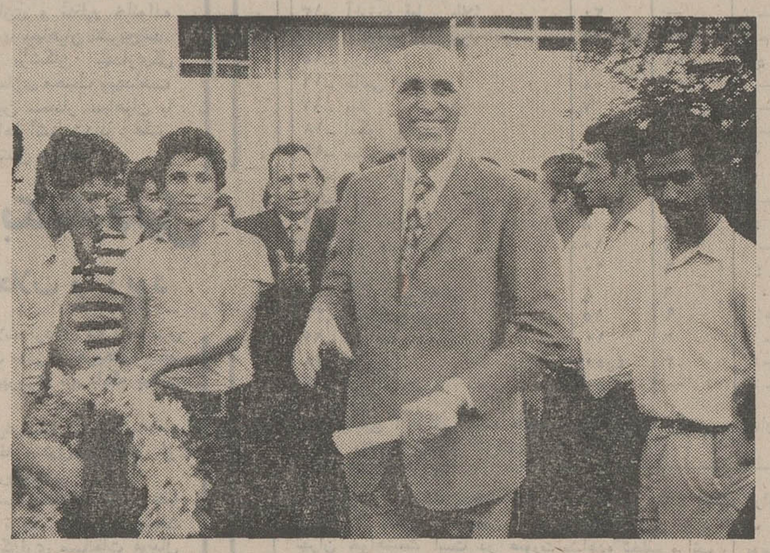

پروفسور یحیی عدل‌رئیس‌کل حزب مردم درحالیکه « لیست » اعضاء دفتر سیاسی را دردست دارد برای شرکت در شورایعالی حزب وارد محوطه حزب مردم میشود پروفسورکه پس از ۱۴ ماه دوری از حزب مجددا خود را میان اعضاء حزب‌مردم میدید، بیش ازپیش خوشحال بود . در عکس یکی از اعضاء سازمان جوانان حزب قصد دارد حلقه گلی را به گردن رئیس‌کل بیندازد .

شرجی‌وگرما ، تصادفات رانندگی‌را در خوزستان افزایش داد

دیروز ۳نفردیگراز اهوازی هابراثر گرمای شدید مردند

هوای‌شهرهای‌مختلف‌خوزستان همچنان نامتعادل است و گرما و شرجی کشنده مردم این منطقه‌ی وسیع را سخت آزار میدهد .

در اندیمشک‌روز گذشته‌میزان گرمای هوا به ۴۸ تا ۵۰درجه بالای صفر رسید و عده‌ی کثیری از ساکنان این شهر به سایر نقاط کوچ کردند.

بندرعباس ـ گرمای بیش از حد هوا در بندرعباس و فرار عده‌ای از اهالی این شهر بسوی شهرهای ییلاقی سبب شد که فروشندگان بندر عباس قیمت اجناس و حبوبات خود رابطورقابل‌ملاحظه‌ای کاهش‌دهند.

در حال حاضر نرخ برنج کیلوئی شش ریال ، حبوبات کیلوئی هشت ریال و سایر اجناس از دو تا چهار ریال کاهش یافته است .

بعلت خلوت شدن‌شهربندرعباس و به سبب گرمای کم سابقه ، اجناس‌فروشگاهها ، روی‌دست صاحبانش مانده است .

وزش‌بادهای‌سوزان وافزایش حرارت هوا ، اثر نامطلوبی بر روی زندگی‌مردم این منطقه گذاشته و بخصوص در شهر اهواز باعث افزایش میزان تصادفات رانندگی شده است. دیروز سه نفر از ساکنان‌اهواز طی ۳ حادثه مختلف جان خود را از دست دادند و پس ازرسیدگی پیرامون مرگ آنها معلوم‌شد که‌گرمای شدید هوا باعث کشته شدن این سه‌نفر علی اکبر ملی زاده نام داشتند که‌بهادر طرفی ، بشیرمشاک و که‌بهادر طرفی ، بشیرمشاک و شده است .

خبرنگار ما در اهواز افزود: اجساد ۳ نفری که از آنها نام برده شددیروز پس از صدور جواز دفن مدفون گردید و پزشکان مربوطه اعلام داشتند که خونریزی مغزی ناشی از گرمای بیش از حد هوا باعث مرگ این سه نفر شده است.

براساس گزارش دیگری که از اهواز واصل شده ازصبح امروز علاوه برگرمای شدید هوا بروزش بادهای شدید موسمی نیز افزوده شده و اهوازیهاهمچنان به فراربزرگ خود بطرف شهر های ییلاقی کشور ادامه میدهند .

خبرنگاران ما در سایرشهر های خوزستان گزارش دادند: حرارت هوا در این نواحی از حد متعارف و قابل تحمل گذشته و عرصه‌ی زندگی رابر شهرنشینان خوزستان تنگ کرده است .

در دزفول همزمان باافزایش حرارت‌هوا صدها مار و عقرب از لانه‌های خود خارج شده و مردم را تهدید میکنند .

در صفحات دیگر میخوانید

ماجرای سرگردانی یك ارباب‌رجوع‌در شهرداری ناحیه ۶

صفحه ۵
● سرمقاله ـ تفسیر ـ یادداشت هاومقالات و گزارش های سیاسی صفحه ۶
● سینما-رادیو -تلویزیون -نقدی برنمایشگاه مناظرایرانی در پاریس

گفتگوئی بااستادشهریار
صفحه ۷
● انتقاد ـ چهل سال قبل در همین روز ـ پاورقی‌وجدول در صفحه ۸
● مطالب‌اجتماعی صفحه۹
● نیازمندیهای شما در صفحات ۱۰ ـ ۱۱ و ۱۲
● برنامه‌سینماها درصفحه ۱۲
● گفتگوی تلفنی ـ نامه برگزیده ـ عقیده آزاددرصفحه ۱۳
● حاشیه‌پرداز- زیرآسمان کبود در صفحه ۱۴
● اخبار اقتصادی ایران وجهان در صفحه ۱۵
● اخبار و مطالب‌کارگری در صفحه ۱۶

در تلویزیون
بلموند
بهتری بینید

قابل توجه خریدا ران محترم انواع محصولات کارخانجات صنعتی زاگرس

در تعقیب‌اطلاعیهٔ مورخ ۲۱ر۴ر۱۳۵۱ باطلاع خریداران محترم‌محصولات این شرکت میرساند: آقای غلامحسین برفی که سابقا مامور وصول مطالبات این شرکت بوده بعلت سواستفاده های مکرر تحت تعقیب قانونی است و پرونده امر در شعبه ر۲۹ بازپرسی دادسرای تهران به کلاسه ۱۳۴ر۵۱ تحت رسیدگی است .

چون نامبرده اسناد مطالبات این شرکت را که دراختیار داشته شخصا بنام خود پشت نویسی وبه‌مشتریان محترم مراجعه نموده اقدام بوصول وجوه میکند لذا بدینوسیله از کلیه اشخاصی که بهر عنوان‌به این شرکت بدهی دارند خواهشمند است از پرداخت وجه و یا تسلیم سند دیگری بنامبرده خودداری نمایندزیرااسناد مذکورمتعلق باین شرکت بوده‌وپشت‌نویسی آنها بنام نامبرده تماماجعلی‌میباشدومشارالیه حق‌گرفتن‌وجه‌آنهاو یاسند دیگری بجای آنهاراندارد و چنانچه‌نامبرده قبلا چك و یا سفته های دیگری بنام خود یا در وجه حامل اخذ نموده‌واقدام قانونی جهت وصول آنها نموده باشد از پرداخت وجه این قبیل‌اسناد نیزخودداری فرمایندودرصورت اجبار به صندوق دادگستری تودیع نموده و مراتب را به شعبه بازپرسی فوق‌الذکر اعلام فرمایندتاپرونده مربوط از طرف مقامات قانونی رسیدگی شود .

شرکت‌صنعتی مولدسرما بامسئولیت محدود (کارخانجات صنعتی زاگرس)

کلودیاکاردیناله خواننده مجله جوانان است !

نه ! اشتباه نکنید ، خانم کلودیاکاردیناله فارسی نمیداند ولی چشمان او بخوبی تصویر شخصیتهای برجسته جهانی و هنری که با خبرنگاران طراز اول مجله جوانان ایرانی مصاحبه میکنند بخوبی میشناسد و مجله جوانان را که‌دارای عظیمترین‌شبکه خبرنگاری است و مصاحبه های مستند و حقیقی را هر هفته تقدیم خوانندگان خویش‌مینماید تحسین میکند .

دوشنبه ها در شهر هیچکس پیرنیست

چون همه«جوانان»میخوانند

مدیر عامل بانك اعتبارات صنعتی ایران :

بانک اعتبارات صنعتی‌بصنایع کوچک وام‌پرداخت میکند

این بانك درسال ۱۳۵۰ بیش ازدو میلیارد ریال‌وام‌پرداخت کرده‌است

★ حجم وامهای صنعتی درسال گذشته٦٤ درصد افزایش یافت

آقای دکتر علینقی فرمانفرمائیان

مجمع عمومی بانک‌اعتبارات صنعتی با حضور صاحبان سهام و رئیس و اعضای هیئت مدیره و مدیر عامل بانک اعتبارات‌صنعتی‌تشکیل گردید و ترازنامه و حساب سود و زیان این بانک در سال ۱۳۵۰ تصویب شد .

آقای دکتر علی نقی فرمانفرمائیان مدیر عامل بانک گزارش مبسوطی پیرامون سال مالی‌و فعالیت های بانک اعتبارات صنعتی در سال ۱۳۵۰ باطلاع‌مجمع عمومی رساند و در این گزارش ضمن تشریح وضع اقتصادی و رشد سریع اقتصادی ایران در سالی که گذشت گفت : بموازات رشد اقتصادی کشور میزان فعالیتهای بانکی‌و اقتصادی بانک اعتبارات صنعتی در سال ۱۳۵۰ از رقم پیش‌بینی شده فراتر رفت و حجم فعالیتهای بانکی این بانک در سال مالی گذشته نسبت بسال قبل آن ٤٦ درصد افزایش داشت و بانک در همین‌سال علاوه بر پرداخت وامهای عمرانی برای توسعه بهداشت و درمان ، آموزش و پرورش در سطح کشور و ایجاد طرح های سرمایه گذاری برای ایجاد هتل در نقاط مختلف کشور با درخواست ٤٣ فقره وام صنعتی موافقت کرد و برای اجرای‌این طرحهای صنعتی ۲ میلیاردو ۲۰٤ میلیون‌ریال وام پرداخت نمود که رقم پرداختی وام صنعتی درسال ۱۳۵۰ نسبت بسال ٤۹ از حیث مبلغ بیش از یک میلیارد و ۱۵۱ میلیون ریال افزایش نشان میدهد .

اعتبارات خارجی

علینقی فرمانفرمائیان مدیر عامل بانک اعتبارات صنعتی تاکید کرد بانک اعتبارات صنعتی با توجه به طرحهای عمرانی و صنعتی کشور و پیشرفت اقتصادی که ناشی از اجرای این طرحها حاصل‌شده و در برنامه عمرانی پنجم نیز پیش‌بینی گردیده مصمم است فعالیتهای خود را معادل ۳۰ درصد رشد سالانه در دوره اجرای‌برنامه عمرانی‌آینده‌کشور ادامه دهد و برای تامین منابع مالی خود از چندی پیش مذاکراتی را با مقامات بانک جهانی آغاز کرده که‌بر اساس این مذاکرات بانک جهانی وام قابل ملاحظه‌ای در اختیار بانک اعتبارات صنعتی قرار خواهد داد و احتمالا از این وام در سال جاری استفاده‌خواهدشدهمچنین‌ضمن عقد قراردادی‌که با بانک‌دولتی شوروی‌منعقد شده چهل‌میلیون روبل اعتبار در اختیار بانک اعتبارات صنعتی قرار گرفته‌که بمصرف‌پرداخت وامهای‌صنعتی و طرحهای تامین مصالح ساختمانی میرسد .

مدیر عامل بانک اعتبارات صنعتی در اینجا خاطر نشان ساخت بانک اعتبارات صنعتی ایران تاکنون از تمام ظرفیت اعتباری خود برای دریافت اعتبار و وام از منابع خارجی استفاده نکرده و براساس اختیارات قانونی این بانک میتواند تاسه برابر سرمایه و اندوخته های خود وام یا اعتبار دریافت دارد .

رشد اقتصادی

آقای علینقی فرمانفرمائیان افزود اقتصاد ایران طی سال ۱۳۵۰ یک اقتصاد پر رونق و رشد بود که این رشد اقتصادی در بین کشور های جهان کم‌نظیر است .

بقیه در صفحه ۱۷

استاندار کرمان گفت :

ساختمان دانشگاه کرمان

ازمهرماه‌آغازمیشود

به امر علیاحضرت شهبانو ، محله «قلعه محمود» کرمان که یکی از محلات بسیار قدیمی و پرجمعیت این شهر است نوسازی می شود و بصورت یک محله نمونه و مدرن درخواهد آمد .

براساس طرحی که در این مورد تهیه شده است . در این محله یک مرکز مجتمع مدرن رفاه خانواده ایجادخواهدشد وساکنان محله مزبور ازکلیه امکانات زندگی مدرن امروزی برخوردار خواهند شد .

آقای‌مصطفی درخشش استاندار کرمان ضمن اظهار این مطلب به خبرنگار اطلاعات در کرمان گفت: علیاحضرت شهبانو درسفر اخیر کرمان دستور نوسازی این محله را صادر فرمودند و طرح مزبور با هزینه‌ای معادل چهار میلیون تومان اجرا می گردد . براساس این طرح علاوه بر تاسیس مدارس و بیمارستان ها و سایر تاسیسات مورد احتیاج و مدرن برای اهالی محله مزبور، وام‌هائی نیزدراختیار ساکنان آن قرار خواهد گرفت تا خانه های خود را نوسازی کنند.

براساس اقداماتی که انجام شد، ساختمان دانشگاه کرمان نیز در مهر ماه آینده شروع خواهد شد و هزینه آن بالغ بر یکصد وپنجاه میلیون‌تومان برآوردگردیده است.

این دانشگاه از حیث ساختمان و تجهیزات مشتمل بر دانشکده های متعدد ، خوابگاه دانشجویان وکتابخانه های معظم وآزمایشگاه های متعددو مدرن است .

استاندار کرمان افزود : تاسیس شرکت سهامی زراعی جیرفت با سرمایه بیست و دو میلیون تومان، اجرای طرحهای کشت و صنعت اسفالت جاده‌کرمان ـ بم، تاسیس شعبه فروشگاه فردوسی تهران در کرمان ، اجرای طرح تغذیه‌مادران و کودکان کرمانی ، ایجاد شبکه تلفنی میکروویو ،طرح تاسیس کارخانه شیرپاستوریزه در کرمان، احداث چندین خیابان جدید و وسیع وسرمایه گذاری، سرمایه- داران بزرگ ازجمله مسائلی است که در سفر اخیر تهران موردبحث و تبادل نظر و تصویب قرار گرفته و بزودی در کرمان بمرحله اجرا درخواهد آمد .

اطلاعیه

سازمان جشن هنر

ششمین جشن هنر از نهم تا هفدهم شهریور ۱۳۵۱ درشیراز و تخت‌جمشید برگزار می‌شود، علاقمندان می‌توانند برای خرید بلیت و کسب اطلاعات لازم به روابط عمومی سازمان جشن هنر واقع در خیابان تخت طاووس نبش روزولت مراجعه کنند.

آ-۳۴۳۰۲ ۱-۲

اطلاعیه هواپیمائی ملی ایران «هما»

قابل توجه دانشجویان ایرانی مقیم امریکا

دراجرای برنامه پرواز مراجعت دانشجویان ایرانی مقیم امریکا بدینوسیله باطلاع کلیه دانشجویان که با پرواز های «هما» بایران آمده‌اند می رساند :

پرواز های بازگشت دانشجویان ایرانی مقیم امریکا طبق برنامه زیر انجام خواهد شد ،بنابراین لازم است کلیه دانشجویان گذرنامه‌وبرگ‌خروج‌خودرا حداکثر تا ٤٨ ساعت قبل از پرواز تعیین شده در بلیت بدفتر فروش هواپیمائی ملی ایران «هما» واقع در خیابان ویلا تحویل داده و درروز عزیمت نیزدوساعت‌زودتراز پرواز یعنی در ساعت ۱۱ر۳۰ بامداد در فرودگاه مهرآباد حاضر باشند :

پروا ز A ۱۸ مرداد « ۹اوت» حرکت از تهران ساعت ۱۳ر۳۰ ورود به نیویورك ساعت ۲۱ر۰۰ همانروز بوقت نیویورك .

پرواز B ۲۱ مرداد «۱۲ اوت» حرکت از تهران ساعت ۱۳ر۳۰ ورود به نیویورك ساعت ۲۱ر۰۰ همانروز بوقت نیویورك .

پرواز C ۲۵ مرداد «۱۶اوت» حرکت از تهران ساعت ۱۳ر۳۰ ورود به نیویورك ساعت ۲۱ر۰۰ همانروز بوقت نیویورك .

پرواز D ۳۰ مرداد «۲۱ اوت» حرکت ازتهران ساعت ۱۳ر۳۰ ورود به نیویورك ساعت ۲۱ر۰۰ همانروز بوقت نیویورك .

پرواز E اول شهریور «۲۳ اوت» حرکت‌از تهران ساعت ۱۳ر۳۰ورود به نیویورك ساعت ۲۱ر۰۰ همانروز بوقت نیویورك .

پرواز I ۱۳ شهریور «٤سپتامبر» حرکت‌از تهران ساعت ۱۳ر۳۰ ورود به نیویورك ساعت ۲۱ر۰۰ همانروز بوقت نیویورك .

هواپیمائی ملی ایران «هما»

تاریخ امتحانات وتوزیع کارت مسابقه ورودی

مؤسسه‌عالی حسابداری

کارت مسابقه ورودی به ترتیب زیر در محل موسسه (خیابان جنوبی هتل ونک) توزیع میشود:

نوع دیپلم	حرف اول نام خانوادگی	تاریخ توزیع کارت
طبیعی	الف تا س	۸ تا ۱۲ صبح ۲۵ مرداد
طبیعی	ش تا ی	۲ تا ٦ بعدازظهر ۲۵ مرداد
ریاضی	الف تا س	۸ تا ۱۲ صبح ۲٦ مرداد
ریاضی	ش تا ی	۲ تا ٦ بعداز ظهر ۲٦ مرداد

مسابقه ورودی روز ۲۷ مرداد بعمل می آید و ساعت شروع امتحان در روی کارت مسابقه ورودی چاپ شده است .

۱-۲ آ-۳۳٦۷٤