۳۲ صفحه

اطلاعات

پنجشنبه سیزدهم مهرماه ۱۳۵۷ـ شماره ۱۵۷۲۸ تکشماره ۱۰ ریال

گزارش خبرگزاری فرانسه :

بعلت فشارهای وارده ازطرف عراق

★ دولت با تصمیم به پرداخت اضافه حقوق ووام مسکن به بخشی از این تقاضا هاپاسخ داده است .

موج اعتصاب درچندشهر کشور

★ گروههای کارمندان‌دولت‌برای انجام تقاضای خود تا شنبه آینده مهلت داده بودند .

درصفحه ٤

سازمان ملی دانشگاهیان ایران

موجودیت خود را اعلام کرد .

درصفحه ٤

حضرت آیت‌الله العظمی خمینی عراق را ترک کردند

دولت اعلام کرد از عزیمت آیت‌الله العظمی خمینی خبر نداشت و فورا تحقیق را شروع کرد

●

تلگرام حضرت آیت‌الله العظمی نجفی مرعشی به رئیس جمهور عراق

امروز بازار ومغازه‌های تم تعطیل بود

بررسی آزادی زندانیان سیاسی آغاز شد

رحمت‌الله مقدم مراغه‌ای آزاد شد

★ رئیس کانون وکلا : رسیدگی به وضع زندانیان سیاسی واجب‌تر از هرکاریست

اسامی ۸۶ نفر زندانیان امنیتی

★ کمیته دفاع از زندانیان سیاسی : تلاش ما برای آزادی زندانیان ادامه خواهد یافت .

درصفحه ٤

تظاهرات و تیراندازی درخرم‌آباد

● ٤٠ هزار نفر در تشییع جنازه قربانیان تظاهرات بوکان شرکت کردند

● آیت‌الله جلیلی : مردم کرمانشاه تقصیری نداشتند

● یك گزارش از برخورد خونین بوکان

درصفحه ۳۱

انجمن روزنامه نگاران بجای دولت مرجع مطبوعاتی میشود

درصفحه ٤

پس از شروع فعالیت احزاب :

مخالفان میتوانند از رادیوتلویزیون استفاده کنند

★ نخست وزیر: نمیدانم کی دستور داده بودکه از اعتصابات چیزی ننویسند .

★ اگر مطلبی هست که رادیو ایران نگویدرادیو بی.بی.سی میگوید .

★ گذشتن از یك مرحله‌بمرحله دیگر عکس‌العمل هائی دارد که ما تحمل میکنیم .

★ اقدامات رفاهی جدیدی برای همه‌ی کارمندان در نظر گرفتیم .

درصفحه آخر ستون سوم

طرح کاهش حق بیمه‌کارگران

★ تکلیف صندوق تامین اجتماعی در همه‌آینده روشن میشود .

در صفحه ۲۹ ستون‌سوم

قابل توجه بازرگانان

درصفحه ۲۷

از امشب کارباره مولن‌روژ همچنان میدرخشد. تلفن رزرو ۳۱۹۳۳۷ـ۳۱۹۷۹۷

اطلاعیه شرکت ملی نفت ایران

اُمورپخش

قابل توجه مصرف‌کنندگان نفت گاز دستگاههای حرارتی(شوفاژ)

در صفحه ۲۷

تشکر

از آیات عظام و سروران کرام و دوستان عزیز و ذوات محترمی که بمناسبت رحلت شادروان **سلطنسایمکامرانی** (سالار اقدس) باتشریففرمائی در مراسم تشییع ومجلس‌ترحیم یابابراز مرحمت بوسیله تلگراف و جرائد وکتبا با اینجنب همدردی فرموده‌اند مراتب سپاسگزاری خود را تقدیم و سلامت وسعادت و موفقیت همگی را از خداوند متعال مسئلت مینماید.

علیرضا امیرسلیمانی

تشکر واعتذار

از سروران گرامی و دوستان عزیز وذوات محترمی‌که بمناسبت درگذشت پدر گرانقدرمان باتشریففرمائی خود در مراسم تشییع ـ مجلس ترحیم ویا از طریق جرائد ـتلگرامی یاکتبی با اینجانبان بزرگوارانه ابراز همدردی فرموده و مارا در این مصیبت عظمی تسلی داده‌اند. صمیمانه سپاسگزاری نموده و چنانچه بعلت تالمات روحی در عرض تشکرحضوری قصوری شود پوزش طلبیده و استدعای عفو داریم.

کیواندخت کامرانی‌ـ تاجدارنیاکامرانی‌ـ شهین تاجکامرانی‌ـ محسن کامرانی.

همشهریان گرامی

جناب آقای رادمهر وجناب آقای اکبر ناظمی

انتصاب شایسته آن جنابان را که همیشه منشاء خدمات ارزنده وبرای ما همشهریان افتخارآفرین بوده‌اید صمیمانه تهنیت عرض نموده توفیق روز افزون شما را از درگاه حضرت احدیت مسئلت مینماید.

حاتم نصیرپور

بانهایت تاسف درگذشت شادروان **آقای عباس مشیری** راباطلاع خویشان و دوستان میرساند. چون بموجب وصیت آن مرحوم هزینه مجالس ترحیم وهفته به مصرف‌امور خیریه می‌رسد، تنها جلسه یادبودی در تاریخ جمعه ۱٤ مهرماه از ساعت ٤بعدازظهر ببعد در منزل آن شادروان واقع در خیابان فرح شمالی خیابان امیر ابراهیمی شماره ۳۷ برپا خواهد بود.

خانواده مشیری و مرزبان

جناب آقای حسین فرشید

انتصاب بجاو شایسته آنجناب راتبریك میگوئیم.

برادران هاشم زاده

اطلاعیه

شرکت ملی نفت ایران

شرکت ملی نفت ایران

قابل توجه مصرف کنندگان نفت گاز دستگاههای حرارتی (شوفاژ)

بقیه‌در صفحه۱٦

مغازه شوفاژ

چینی‌آلات خود را از تاریخ۱۵ مهرماه الی ۱۵آبانماه حراج مینماید .

خیابان تخت طاووس ـ جنب خیابان‌جم

آگهی افتتاح شعبه

شعبه بانك بازرگانی ایران در شهرستان آباده طبق موافقت‌نامه شماره ن‌ب۱۰۹٦مورخ۲۱ر٥ر۱۳۵۷ بانك مرکزی ایران زیر نظر سرپرستی شعب منطقه فارس از تاریخ هشتم‌مهرماه جاری‌افتتاح وآغاز بکار نموده‌است

بانك بازرگانی ایران

آگهی مزایده نوبت دوم سازمان تعاونی مصرف شهر وروستا

درصفحه ۲۷

هواپیمائی ملی ایران «هما»

اعزام دانشجوی خلبانی به آمریکا

بقیه درصفحه۱٤

بانك اعتبارات ایران

بانك اعتبارات ایران باکمال تأسف سوگ بزرگی را که براثر واقعه دلخراش زلزله طبس ببار آمده است به عموم ملت ایران خاصه هموطنان آسیب دیده این فاجعه عظیم تسلیت عرض نموده وبدین وسیله به اطلاع میرساند که به پیروی از تعالیم عالیه اسلام وبمنظور جمع آوری اعانات کمکهای نقدی هموطنان عزیز حسابی بشماره ۱۱۵۹۳۲ نزد شعبه مرکزی خود افتتاح نموده‌است علاقه‌مندان به مشارکت در این خدمت انسانی میتوانند کمکهای خود را در کلیه شعب این بانك به حساب مذکور منظور دارند.

ضمنا بانك اعتبارات ایران علاوه بروجهی که ازطریق کانون بانکها برای کمك به آسیب دیدگان پرداخت نموده است مبلغی دیگر نیز بحساب مزبور منظور داشته وکارمندان بانك هم اعانات خود را باین حساب واریز نموده‌اند

بانك اعتبارات ایران

کلینیک ساختمانی ایران

تلفن ۸ـ۶۲۸۱۵۵ و ۶۲۹۸۹۸

از صبح شنبه ۱۵ مهر

حراج چینی‌های هیس

در فروشگاه های کایزر ۱و۲ لاله‌زارنو ـ کایزر ۳ خیابان ایران کایزر ٤ کوی گیشا و فروشگاه مرکزی‌خیابان فرصت نرسیده به تخت‌جمشید باپارکینگ‌اختصاصی‌وفروشگاه آوند خیابان بهار ، فروشگاه ۱۱ قصر خیابان کورش کبیر نبش معلم و رضائیه فروشگاه بزرگ تخت جمشید.

پرواز راحت به :

امارات متحده عربی

هواپیمائی ملی ایران ـ هما ـ

تلفن : ۹۷۹۰۱۱ ـ ۹۶۹۰۸۱ ـ ۹۶۵۰۱۱

باران گلوله و موشک در بیروت

کاخ ریاست جمهوری لبنان هدف موشک قرار گرفت و عده‌ای کشته و زخمی شدند

تلفات دو روز جنگ در بیروت به ۵۰۰ تن رسید

جنگ لبنان از دیروز وارد مرحله شدید خود شد. رادیو فالانژیست‌ها اعلام کرد در نبردهای دو روز اخیر در بیروت ۵۰۰ تن کشته و یا زخمی شده‌اند. این رادیو افزوده است کاخ ریاست جمهوری در بعبدا آماج سه موشک نیروهای سوریه قرار گرفت که منجربه زخمی شدن ۳ تن از کارکنان دفتر ریاست جمهوری گردید. ولی به‌الیاس سرکیس آسیبی وارد نشد. در این حمله چند نگهبان کاخ نیز زخمی شدند ویکی از آنها بعدا درگذشت.

رادیو محافظه‌کاران لبنان اعلام کرد که پیکارهای شدیدی در حومه شمال شرقی بیروت نزدیکی دو پل بزرگ قرنطینه که در مدخل محله مسیحی‌نشین اشرفیه قرار دارد بموقوع پیوسته و شعله‌های آتش از انبارهای نفت واقع‌در این منطقه به آسمان زبانه می‌کشند.

رادیو محافظه‌کاران مدعی شد که سربازان سوری در برابر حملات متقابل جنگجویان مسیحی مجبور شده‌اند مواضعی را که در قرنطینه اشغال کرده بودند ترک‌گویند و در منطقه مجاور، سن‌الفیل، سنگر بگیرند.

در گزارش این رادیو آمده است که نیروهای سوریه در نبردهای روز چهارشنبه تلفات سنگینی متحمل شده‌اند.

خبرنگار نظامی رادیو اسرائیل گزارش داد اعرهای متراکمی از دود غلیظ و سیاه که ناشی از آتش سوزی در مخازن نفت و گاز بیروت است تا نزدیکی مرز لبنان‌با اسرائیل پیش آمده است.

از سوی دیگر، یکی از ساکنان بیروت که به جنوب لبنان گریخته اظهار داشت طی ۲۴ ساعت گذشته صدها غیر نظامی در محله‌های مسیحی‌نشین بیروت کشته شده‌اند و دهها جسد در خیابانها افتاده است از سوی دیگر جمعیت‌مسیحی ساکن در این محله‌ها اکنون از دسترسی به‌آب، برق و دارو محروم است.

حافظ اسد رئیس جمهوری سوریه در یک‌کنفرانس مطبوعاتی دربرلن شرقی اظهار داشت برای رفع بحران لبنان لازم است میان گروه‌های متخاصم در این کشور سازش بعمل‌آید. رئیس جمهوری سوریه درمورد پیشنهاد فرانسه دایر به‌ایجاد یکنیروی میانجی‌که متشکل از مسیحیان و مسلمانان لبنان باشد گفت‌دولت لبنان بایددر این زمینه تصمیم بگیرد. وی درعین حال گفت که دولت لبنان نتوانست از نیروهای سوریه برای برقراری نظم و آرامش دراین کشور استفاده کند.

ژیسکاردستن رئیس جمهوری فرانسه در پیامی که روز چهارشنبه برای حافظ اسد رئیس جمهوری‌سوریه فرستاد خواستار توقف عملیات نظامی درلبنان گردید. رئیس جمهوری فرانسه پیام دیگری در باره اوضاع لبنان برای جیمی‌کارتر رئیس‌جمهوری‌امریکا ارسال‌داشته‌است.

رئیس جمهوری فرانسه ضمن اظهار نگرانی عمیق از اوضاع نابسامان لبنان خاطرنشان ساخته‌است‌دولت فرانسه تمامی مساعی خودرا بکار خواهد برد تا بزودی خوردهای لبنان پایان بخشد. ازسوی‌دیگر ژیسکار دستن در مکالمه تلفنی خود باالیاس سرکیس رئیس جمهوری لبنان مراتب حمایت کامل فرانسه را از وی تاکید کرده است، سخنگوی کاخ الیزه‌دراین‌باره گفت حمایت‌فرانسه جنبه سیاسی خواهد داشت وناظر به‌تحقق بخشیدن راه حل پیشنهاد شده ازسوی الیاس سرکیس رئیس‌جمهوری لبنان است.

سخنگوی وزارت امور خارجه آمریکا اظهار داشت که‌آمریکا ازتلاش‌های فرانسه بمنظور استقرار آتش‌بس در لبنان وخروج نیروهای نظامی از بیروت بطورکامل حمایت می‌کند. امریکا همچنین از تلاش‌های عربستان سعودی جهت خاتمه دادن به‌نبرد نیروهای سوریه و مسیحیان راست‌گرا استقبال می‌کند.

روزنامه نیمه‌رسمی الثوره ادعا کرد تشدید نبرد میان نیروهای سوریه و مسیحیان راست‌گرا از خارج است وتوسط کشورهای امضاء کننده توافقهای کمپ دیوید طراحی شده است.

این روزنامه در سرمقاله خود از دولت لبنان خواست واحدهای نظامی مسیحیان را منحل کرده و آنهارا خلع‌سلاح کند.

الثوره نوشت: نیروهای سوریه بمنظور حفظ وحدت وتمامیت ارضی‌لبنان به‌آن‌کشور رفته‌اند و اجازه نخواهند داد ثبات و امنیت لبنان به‌مخاطره افتد. کشورهائی که این توطئه را طرح کرده‌اند باید بدانند امنیت لبنان بمنزله امنیت سوریه است و سوریه مایل است در لبنان امنیت برقرار باشد.

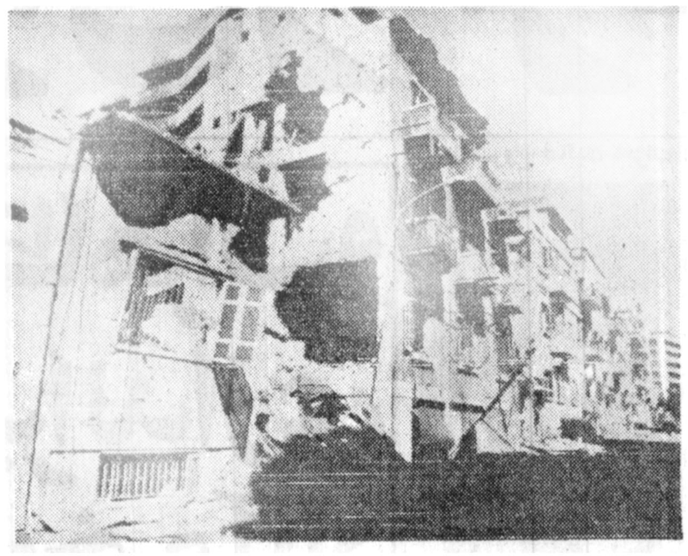

★ در جریان نبرد های شدید دیروز و پریروزبیروت که میان سوریه از یکطرف و جنگجویان مسیحی از طرف دیگر روی داد، بسیاری از ساختمان های شهر بیروت بر اثرصابت گلوله توپ‌وخمپاره وموشک، به ویرانه تبدیل شد عکس یک ساختمان بزرگ در محله اشرفیه بیروت را نشان می‌دهد که براثر گلوله باران مداوم نیرو های سوری فرو ریخته و ویران شده‌است.
عکس رادیوئی

آیا امام موسی صدر ربوده شده است؟

یك سازمان گمنام لبنانی ادعا کرد که امام‌صدر را باکمك یکی‌از همراهانش در ایتالیا ربوده‌است

این سازمان اعلام کرده است امام صدر در آمستردام در انتظار محاکمه است.

رم ـ خبرگزاری فرانسه ـ یک جمعیت سری بنام سازمان لبنانیهای‌غیرمذهبی برای یک لبنان متحد، در نامه‌ای که برای روزنامه ایتالیائی میلزمسرا، ارسال داشته و متن آن دیروزدر این روزنامه انتشار یافت مسئولیت ربودن امام‌موسی صدر رهبر مذهبی شیعیان لبنان را به عهده گرفته‌است.

در این نامه که روز ۲۸ سپتامبر در رم پست شده آمده است: امام موسی صدر روز ۳۱ ماه اوت گذشته اندکی بعد از ورود به رم که در آنجا قرار بود با سه تن از نمایندگان مخالف با دولت ایران گفتگو کند ربوده شد و این کار با همراهی و مساعدت عباس بدرالدین روزنامه‌نگاری که امام را در این سفر همراه بود و عضو سازمان‌لبنانی های غیرمذهبی بشمار می رود و اکنون در آمریکای جنوبی‌اقامت‌دارد امکان‌پذیر شده است.

در این نامه تصریح‌شده است که امام موسی صدر در حال‌حاضر در آمستردام بسر میبرد و این اقدام سرآغازی برای عملیات‌ناظر به‌منهدم ساختن ستون ارتجاعی است که لبنان را به ویرانی کشانده است. بموجب این نامه امام‌موسی صدر بزودی‌محاکمه و حکم دادگاه خلق، درباره وی بموقع اجراء گذارده خواهد شد.

در پایان، نویسندگان نامه خاطرنشان‌می‌کنند یکی از همراهان امام‌موسی‌صدر بنام محمد یعقوب هنگامی که قصد فرار داشت به‌قتل رسید.

نامه مورد بحث که یک ماه پس از ناپدید شدن‌امام موسی صدر فرستاده شده برای بررسی در اختیار رئیس پلیس شهر رم‌گذارده شده است، ولی محافل‌لبنان و پلیس ایتالیا نسبت به اصالت آن تردید دارند.

سفارت لبنان در رم به سازمانی که ادعای ربودن امام صدر را کرده اهمیت زیادی قایل نیست، اماگفته میشود که اعضای این سازمان قبلا در اروپا، بویژه در فرانسه و انگلیس فعالیت داشته‌اند.

مدیر مهمانخانه «هالی دی‌این» در رم فاش کرد که روز اول سپتامبر مردی که گذرنامه‌ای‌بنام «موسی‌صدر» دردست داشت به هتل آمد، ولی مشخصات او با آنچه که در گذرنامه نوشته شده بود تطبیق نمی‌کرد.

امام صدر

او برای خود و یکنفر دیگر که همراهش بود دو اتاق برای هشت روز گرفت و با چمدانهایش به اتاقی‌که برای وی درنظر گرفته شده بود رفت و اندکی بعد از هتل خارج شد و دیگر بازنگشت.

در آمستردام سخنگوی پلیس هلند گفت که احتمال نمیرود امام موسی صدر در این شهر باشد چرا که مخفی کردن چنین‌شخصیت مهمی کارآسانی نیست.

به‌گفته رئیس پلیس آمستردام در این شهر تنها بیست نفر لبنانی بسرمیبرند که نام آنها رسما در دفاتر مربوط ثبت شده است و بطور قطع اگر امام موسی صدربدست افراداین‌سازمان ربوده شده باشد ربایندگان خواسته‌اند با فرستادن این نامه رد او را گم کنند.

امام موسی صدر که در قم بدنیا آمد، ۵۶ سال‌دارد و ازدانشکده حقوق‌دانشگاه تهران لیسانس گرفته‌است.

وی ۴ سال در نجف در محضر حضرت آیت‌اله العظمی حکیم به تحصیلات خود ادامه‌داد. سیدموسی صدر ۲۲ سال پیش به‌شهر صور در لبنان رفت واینک رهبری مذهبی صدها هزار لبنانی را برعهده دارد.

کوباتوافقهای کمپ دیوید را خیانتی به‌ملت عرب خواند

هاوانا ـ رویتر ـ دیروز کوبا توافقهای کمپ دیوید را خیانت به جهان‌عرب‌دانست.

روزنامه رسمی گرانما در سرمقاله صفحه اول خود نوشته است این توافق ها تنهاموجب‌انفجار آمیزترشدن اوضاع خاورمیانه‌شده‌است.

تنها راه نیل به یک صلح عادلانه درخاورمیانه‌بازگشت به کنفرانس صلح ژنو و شرکت کلیه طرف های ذینفع از جمله سازمان آزادیبخش فلسطین در این کنفرانس است.

کوبا و شوروی شدیدا از سازمان آزادی‌بخش‌فلسطین جانبداری میکنند.

این روزنامه‌نوشت‌توافق های کمپ‌دیوید‌ازهدف‌تحکیم موضع سیاسی، اقتصادی‌و نظامی امپریالیسم در خاورمیانه ازطریق‌حضوراسرائیل که‌درصدد تحمیل اراده خود به اعراب از موضع قدرت است پیروی میکند.

از توافق های کمپ‌دیوید اشاره‌ای به یکی ازشرایط اساسی حل‌بحران‌خاورمیانه یعنی خروج بدون قیدو شرط اسرائیل‌ازکلیه‌اراضی اشغالی اعراب درسال۱۹۶۷ از جمله ارتفاعات جولان نشده است. در این توافق ها همچنین حق تعیین سرنوشت فلسطینی ها بگلی نادیده گرفته شده است

اسدامروز به‌مسکو میرود

دمشق ـ خبرگزاری‌فرانسه ـ دیشب در دمشق رسما اعلام شد که حافظ اسد رئیس جمهوری‌سوریه روز پنجشنبه(امروز) برای یک «دیدار رسمی» از شوروی، وارد مسکو خواهد شد.

در این سفر محمود الایوبی عضو فرماندهی بین‌العرب حزب بعث و عبدالحلیم خدام وزیر امور خارجه و چند نفر دیگر از مقامهای حزبی و دولتی حافظ اسد را همراه خواهند بود.

درمسکو روزنامه پراودا ارگان‌رسمی حزب‌کمونیست شوروی نیز ضمن تائیدخبر دیدار رسمی حافظ اسداز شوروی نوشته است‌سوریه به رهبری پرزیدنت اسد با پیروی‌از یک سیاست‌دوستی و همکاری با شوروی و کشور های جامعه سوسیالیستی مذاکرات جداگانه ضد عرب را محکوم کرده و در راه تقویت همبستگی کشورهای عربی ترقیخواه و سازمان آزادی‌بخش فلسطین‌کوشش می‌کند

پراودا در پایان اظهار اطمینان‌کرده است که دیدار رئیس جمهوری سوریه از مسکو و گفتگوهایی که با رهبران شوروی انجام خواهد داد به گسترش‌هر چه بیشتر روابط دوستی‌و همکاری ثمربخش بین دو کشور کمک خواهد کرد.

آمریکا نگران سلامت سادات و بگین است

کویت ـ خبرگزاری‌فرانسه ـ روزنامه سویتی «عوض» به نقل از محافل آگاه می نویسد جیمی کارتر رئیس جمهوری آمریکا به خاطر حمله قلبی جزئی که انورسادات‌رئیس جمهوری مصرپس از مراجعت ازکمپ دیوید به قاهره دچار آن شد درتعیین تاریخ مذاکرات مصر و اسرئیل در ۱۲اکتبر عجله بخرج داد.

به گزارش الوطن رئیس جمهوری مصر از مدتی‌قبل دستخوش ناراحتیهای قلبی است و دولت آمریکا از وضع مزاجی انورسادات و مناهیم‌بگین رهبران مصر و اسرائیل سخت‌نگران است.

روزنامه‌الرای العام نیزبه نقل از منابع سیاسی بسیار آگاه متنی را منتشر ساخته که ناظر به یک تبصره‌سری در موافقت نامه های کمپ دیوید است. در این متن آمده است چنانچه ساکنان کرانه باختری رود اردن‌از قبول طرح همه پرسی و مراجعه به آرای عمومی سرباز زنند اروما بایدمیان اسرائیل واردن یکی را برگزینند و تحت قیمومت‌و حاکمیت‌یکی‌از این‌دوکشور درآیند.

تشکیل کابینه جدید مصر

★ نام وزارت جنك به دفاع ملی تبدیل‌شد.
★ پست وزارت اطلاعات در کابینه مصر حذف شد.

قاهره ـ خبرگزاری فرانسه ـ در قاهره رسما اعلام شد که کابینه تازه‌مصر بریاست‌مصطفی خلیل تشکیل شده است.

در کابینه جدید ژنرال‌کمال حسن علی رئیس سابق سازمان های اطلاعاتی ارتش مصر و فرمانده پیشین آموزشگاه‌رزمی بجای ژنرال عبدالغنی جمصی بموزارت دفاع و تولیدات‌نظامی برگزیده شده است.

در کابینه نام وزارت جنگ بموزارت دفاع تبدیل شده‌است ژنرال محمد اسماعیل وزیر کشور وبطروس غالی وزیر مشاور در وزارت امورخارجه پست‌های خود را در کابینه تازه حفظ کرده‌اند.

اعضای مهم دیگر کابینه‌جدید عبارتند از محمد عزالدین‌هلال وزیر نفت، احمد عبدالطیف سایه وزیر اقتصاد و بازرگانی خارجی و همکاریهای اقتصادی، محمود امین عبدالحافظ وزیر جهانگردی‌و هواپیمایی‌کشوری، خانم امل‌عثمان وزیر بیمه‌های اجتماعی.

ژنرال کمال حسن‌علی که بجای ژنرال عبدالغنی جمصی بموزارت دفاع برگزیده شده۵۷ سال دارد.

وی در جنگ فلسطین سال ۱۹۴۸ که فرماندهی یک گردان مصری را عهده داشت از ناحیه بازو زخمی شد و در سال ۱۹۵۸ فرمانده یک تیپ زرهی مصر در سوریه بود.

کمال حسن علی در ژوئن ۱۹۶۷ بایک حمله متقابل سه روز جلوی پیشروی نیروهای اسرائیل را گرفت و مورد تشویق فرماندهی ارتش قرار گرفت.

وی همت هواپیمای اسرائیلی را سرنگون ساخت وسرانجام براثر انفجار یک موشکبستی زخمی شد. پست وزارت اطلاعات در کابینه جدید حذف شده است.

نخست وزیر مصر گفت که از این پس برکار مطبوعات نظارت بعمل نخواهد آمد.

آمریکا به یان‌اسمیت «ویزا» داد

واشنگتن ـ خبرگزاری فرانسه ـ وزارت‌امورخارجه آمریکا سرانجام با صدور روادیدورود به‌خاک‌امریکا برای‌یان‌اسمیت نخست‌وزیر رودزیا و سه‌تن‌از اعضای‌سیاه پوست شورای اجرائی این کشور موافقت کرد.

به گفته این‌مقام، احتمالا یان‌اسمیت و سیتوله شنبه آینده وارد نیویورک می شوند و از آنجا به واشنگتن خواهند رفت.

وزارت خارجه امریکا قبلاز صدور روادید برای یان‌اسمیت امتناع میورزید.

نخست‌وزیر رودزیا به دعوت تعدادی از سناتور های امریکا به این کشور سفر می‌کند. در این‌میان منابع نزدیک به‌دولت‌امریکا یادآور می‌شوند که وزارت خارجه آمریکا امکان تشکیل یک کنفرانس با شرکت همه جناحهای درگیر در رودزیا را در خاک آمریکا مورد مطالعه قرار داده است.

پشتیبانی آلمان از توافق های کمپ دیوید

بن ـ رویتر ـ دیروز آمریکا و آلمان غربی اعلام کردند توافقهای مصر و اسرائیل درکمپ‌دیویداولین گام مهم در جهت استقرار یکصلح‌پایدار درخاورمیانه است. هانس دیتریش گنشر در ملاقات با آلفرد آترتون سفیر سیار آمریکا در خاورمیانه از توافق‌های مصر و اسرائیل در کمپ دیوید حمایت کرد. گنشر و آترتون ابراز امیدواری کردند، دیگر کشورهای علاقمند نیز به تلاشهای‌صلح خاورمیانه بپیوندند.

تنزل بی‌سابقه دلار در برابر مارك

فرانکفورت ـ رویتر ـ برای اولین بار در تاریخ، دیروز دلارآمریکا به کمتراز ۱٫۹۰ مارك رسید.

بگفته صرافان، دیروزهر دلارآمریکا به قیمت ۱٫۸۹۷۰ مارك معامله میشد.

ناو هواپیمابر فورستال درنزدیکی آبهای لبنان

نایل ـ خبرگزاری‌فرانسه ـ سخنگوی ناتو اعلام کردکه ناوگان ششم آمریکادرمانور سالانه نیروی دریایی‌اتحادیه اتلانتیک شمالی در آب های ایتالیا شرکت کرده است.

وی در پاسخ این‌سئوال که آیا ممکن است ناوگان ششم اکنون در نقطه‌ای در دریای «یونی» نزدیک‌لبنان همینقدر گفت کشتی های مستقر شده است.

جنگی آمریکا درنقاط‌مختلف مدیترانه پراکنده شده‌اند.

وی حاضر نشد موضع ناوگان ششم را درمدیترانه فاش کند، اما تاکید کردکه ناو هواپیمابر «فورستال» نیرومندترین واحد ناوگان آمریکا به لبنان فرستاده‌شود

تجدید فعالیت پایگاههای امریکائی در ترکیه

واشنگتن ـ رویتر ـ به اظهار مقامات آمریکائی تردید با فعالیت مجدد چهار پایگاه الکترونیک‌جمع‌آوری اطلاعات در خاک خود که بدنبال تحریم صدور سلاح های آمریکائی به ترکیه در سال ۱۸۷۵ تعطیل شدند موافقت خواهد کرد.

در ماه اوت کنگره‌آمریکا با لغو تحریم صدور سلاح های آمریکائی به ترکیه که بدنبال استفاده ترکیه از سلاح های آمریکائی‌درحمله به قبرس در سال ۱۹۷۴ برقرار شده بودموافقت‌کرد.

سایروس‌رونس او ئل سال جاری در کنگره آمریکا اظهار داشت ترکیه اطمینان داده است در صورت لغو و تحریم صدور سلاح‌های آمریکائی به آن‌کشور با تجدید فعالیت پایگاه های آمریکائی موافقت‌خواهدکرد انتظار میرود بزودی‌ترکیه از این مورد یک اعلامیه رسمی منتشر کند.

ادعای الجزایر:
مغرب خود را برای جنگ آماده میکند

الجزیره ـ یونایتدپرس ـ دیروز الجزایر اتهامات مغرب در مورد حمله نظامی الجزایر به قلمرو خود را تکذیب کرد.

خبرگزاری الجزایراعلام داشت که مغرب خود را برای جنگ آماده میکند.

اتهامات تازه‌ای که دو طرف متوجه‌یکدیگر کرده‌اند باعث افزایش بحران‌روابط این‌دوکشور آمریکای شمالی که از سال ۱۹۷۵ که مغرب و موریتانی‌صحرا مستعمره سابق اسپانیارامیان خود تقسیم کردند با یکدیگر اختلاف‌داشته‌اند شده است ازآنجائی که الجزایرومغرب با یکدیگر روابط سیاسی ندارند مبادله یادداشتهای دوکشور از طریق سفارت خانه های امارات متحده عربی در مغرب و الجزایر صورت میگیرد.

پیش‌از تشکیل کنفرانس‌سران عرب
عراق باسوریه و عرفات آشتی میکند

عرفات واسد بزودی به بغداد می‌روند

بسیاری از کشورهای عربی‌از تشکیل‌کنفرانس سران عرب در بغداد جانبداری کردند.

بیروت ـ خبرگزاری‌فرانسه ـ سازمای آزادی بخش فلسطین موافقت خودرا با دعوت‌عراق برای تشکیل‌یک کنفرانس‌سران عرب در بغداد اعلام کرد.

فاروق قدومی رئیس اداره سیاسی سازمان آزادی بخش فلسطین و دبیر کمیته مرکزی جنبش «الفتح» اعلام کرد که مقاومت فلسطین هرگونه تلاش و ابتکار اعراب را برای‌مقابله‌با توافق های کمپ‌دیوید با خرسندی استقبال می کند.

قدومی اضافه‌کرد: ما آرزو می کنیم که ابتکار عراق گامی در راه‌تقویت «جبهه پایداری» بوده و به عقیم کردن هرگونه سیاست شکست طلبانه کمک کند.

رئیس دیپلماسی سازمان‌آزادی بخش فلسطین تاکید کرد که مقاومت فلسطین اصولا از برپائی یک‌کنفرانس سران‌عرب پشتیبانی‌می کند و حاضراست به موفقیت‌آن هرگونه‌تلاش دیگر اعراب کمک کند.

در صنعا جمهوری عربی یمن نیز دعوت عراق رابشرکت در یک کنفرانس عالی عرب پذیرفت.

وزیر امور خارجه یمن در یک مصاحبه مطبوعاتی اعلام کرد کمیتن شمالی از برپائی چنین کنفرانسی برای حفظ حقوق اعراب‌پشتیبانی می‌کند.

قبلا عربستان سعودی، اردن کویت، قطر، امارات عربی متحده و بحرین از پیشنهاد عراق پشتیبانی کرده بود.

آشتی

دولت عراق آمادگی خود را برای‌دیدارباسر عرفات‌رئیس کمیته اجرائی سازمان آزادی بخش فلسطین از بغداد و انجام گفتگو هائی با او پیرامون مناسبات عراق و فلسطینی ها اعلام داشته است. صدام‌حسین نایب شورای انقلاب عراق در مذاکرات‌خود با رهبران‌عربستان سعودی و کویت تاکید کرده که مایل به از سرگیری روابط عادی‌باسازمان مقاومت‌فلسطین است تا از این طریق جبهه داخلی‌اعراب‌از ثبات‌برخوردار گردد.

روزنامه القبس‌نیز مینویسد حافظ اسد رئیس جمهوری سوریه پس از بازگشت ازسفر آلمان شرقی‌و شوروی‌بیدرنگ یک دیدار رسمی از بغدادبعمل می آورد و با احمدحسن‌البکر رئیس جمهوری عراق و سایر رهبران این کشور مذاکراتی انجام خواهد داد.

باین ترتیب عراق با سوریه و سازمان آزادی‌بخش فلسطین پیش از تشکیل کنفرانس‌سران عرب آشتی می کند با آشتی کردن سوریه و عراق کشور های عضو جبهه‌پایداری نیزدر کنفرانس بغداد شرکت میکنند.

عمان یك دیپلمات عراقی را اخراج کرد

دوبی ـ رویتر ـ طبق اطلاعات موثقی‌که ازمسقط پایتخت عمان‌به دوبی‌رسیده است دولت عمان یک دیپلمات عراقی بنام طارق حمادی‌رابااتهام دست داشتن در فعالیتهای خرابکارانه از خاک خود اخراج کرده است.

به طارق حمادی که‌دبیر سوم سفارت عراق درمسقط بود ۴۸ ساعت فرصت‌داده شد که خاک عمان‌را ترک کند.

هیچ توضیحی در مورد ماهیت فعالیتهای خرابکارانه دیپلمات عراقی‌داده نشدو دولت‌عمان‌حرفی‌درباره‌آگاهی سفارت عراق از فعالیتهای این دیپلمات بمیان نیاورده است. این حادثه زمانی رخ میدهد که‌روابط میان عمان و عراق‌بطور فزاینده‌ای‌رو به گرمی‌گذارده‌است. عدم‌تمایل عمان به انتشار خبر اخراج این دیپلمات عراقی نمایانگر آنست که عمان به حفظ روابط دوستانه خود با عراق علاقمند است.

ورود یك هیئت عراقی به سوریه

دمشق ـ خبرگزاری‌فرانسه ـ عزالدین منصور عضو فرماندهی منطقه‌ای حزب‌بعث و رئیس فدراسیون سندیکا های‌کارگری سوریه‌یک هیئت کارگران عراقی را بریاست موید عبداله رئیس‌فدراسیون سندیکاهای کارگری آن کشور پذیرفت.

هیات عراقی برای گفتگو و تبادل نظر درباره مسائل مشترک کارگری‌و بطورکلی مسایل مربوط به کارگران عرب وارد دمشق شده‌است.

عرفات دیدار از کشور های‌عربی حوزه خلیج فارس را آغاز کرد

کویت ـ رویتر ـ یاسر عرفات رهبر سازمان آزادیبخش فلسطین دیروز بمنظور جلب مخالفت بیش از پیش کشورهای عربی منطقه خلیج فارس نسبت‌به توافقهای کمپ‌دیوید وارد کویت شد. عرفات که صلاح‌خلف مرد شماره ۲ الفتح وی را همراه استیا نخست‌وزیر و ولیعهدکویت ملاقات و مذاکره کرد. قرار است عرفات امروز با امیر کویت ملاقات کند.

منابع فلسطینی گفتند انتظار میرود عرفات از کشورهای عربی حوزه‌خلیج فارس‌بخواهد بمحایت‌خود از سازمان آزادیبخش فلسطین که آنرا تنهانماینده قانونی فلسطینی‌هادانسته‌اند ادامه دهند کویت‌توافقهای کمپ‌دیوید را بخاطر آنکه فلسطینی‌ها در آن نادیده گرفته شده‌اند رد کرده‌است.

دیدار عرفات پس‌ازدیدار های حافظ اسد، ملک‌حسین و صدام‌حسین صورت می گیرد.

اقدامات وسیع برای مخالفت با خودمختاری غرب رود اردن

بیت‌المقدس ـ خبرگزاری فرانسه ـ منابع موثق در بیت‌المقدس اظهار میدارندکه هواداران سازمان آزادی ـ بخش فلسطین و اعضای حزب کمونیست فلسطین مشترکا در کار ایجاد و تشکیل کمیته های اقدام در تمامی شهر های غرب رود اردن هستند.

تشکیل این کمیته هادرپی تصمیمات محرمانه‌ای که به تازگی در اجتماع معارف و معتمدان این سرزمین در بیت‌المقدس شرقی اتخاذشد به مرحله اجرادرآمده‌است.

هدف اصلی این کمیته‌ها ایجاد هماهنگی در جنبش مقاومت سیاسی مردم این سرزمین برای مقابله با نتایج ناشی از موافقتنامه های کمپ دیوید در زمینه روی‌کار آوردن یک نظام خود مختاری اداری در اردن اشغالی و باریکه غزه است.

بعلاوه، به گفته مقامات اسرائیلی در این اجتماع توصیه شده است که وعاظ مسلمان پس از خاتمه مراسم نمازجمعه در گفتارهای دینی خود طرح ناظر به خود ـ مختاری را محکوم کنند و کسانی را که درمیان‌فلسطینی های ساکن این منطقه ازاین طرح حمایت بعمل می‌آورند بعنوان دشمنان خلق‌توصیف کنند. همچنین شخصیت های محلی تصمیم گرفته‌اند که از طریق مختلف ازجمله‌ترتیب دادن تظاهرات مخالفت و اعتراض نسبت به طرح‌خود مختاری غرب رود اردن نشان دهند.

عرفات واسد بزودی به بغداد می‌روند

بسیاری از کشورهای عربی‌از تشکیل‌کنفرانس سران عرب در بغداد جانبداری کردند.

بیروت ـ خبرگزاری‌فرانسه ـ سازمای آزادی بخش فلسطین موافقت خودرا با دعوت‌عراق برای تشکیل‌یک کنفرانس‌سران عرب در بغداد اعلام کرد.

فاروق قدومی رئیس اداره سیاسی سازمان آزادی بخش فلسطین و دبیر کمیته مرکزی جنبش «الفتح» اعلام کرد که مقاومت فلسطین هرگونه تلاش و ابتکار اعراب را برای‌مقابله‌با توافق های کمپ‌دیوید با خرسندی استقبال می کند.

قدومی اضافه‌کرد: ما آرزو می کنیم که ابتکار عراق گامی در راه‌تقویت «جبهه پایداری» بوده و به عقیم کردن هرگونه سیاست شکست طلبانه کمک کند.

رئیس دیپلماسی سازمان‌آزادی بخش فلسطین تاکید کرد که مقاومت فلسطین اصولا از برپائی یک‌کنفرانس سران‌عرب پشتیبانی‌می کند و حاضراست به موفقیت‌آن هرگونه‌تلاش دیگر اعراب کمک کند.

در صنعا جمهوری عربی یمن نیز دعوت عراق رابشرکت در یک کنفرانس عالی عرب پذیرفت.

وزیر امور خارجه یمن در یک مصاحبه مطبوعاتی اعلام کرد کمیتن شمالی از برپائی چنین کنفرانسی برای حفظ حقوق اعراب‌پشتیبانی می‌کند.

قبلا عربستان سعودی، اردن کویت، قطر، امارات عربی متحده و بحرین از پیشنهاد عراق پشتیبانی کرده بود.

آشتی

دولت عراق آمادگی خود را برای‌دیدارباسر عرفات‌رئیس کمیته اجرائی سازمان آزادی بخش فلسطین از بغداد و انجام گفتگو هائی با او پیرامون مناسبات عراق و فلسطینی ها اعلام داشته است. صدام‌حسین نایب شورای انقلاب عراق در مذاکرات‌خود با رهبران‌عربستان سعودی و کویت تاکید کرده که مایل به از سرگیری روابط عادی‌باسازمان مقاومت‌فلسطین است تا از این طریق جبهه داخلی‌اعراب‌از ثبات‌برخوردار گردد.

روزنامه القبس‌نیز مینویسد حافظ اسد رئیس جمهوری سوریه پس از بازگشت ازسفر آلمان شرقی‌و شوروی‌بیدرنگ یک دیدار رسمی از بغدادبعمل می آورد و با احمدحسن‌البکر رئیس جمهوری عراق و سایر رهبران این کشور مذاکراتی انجام خواهد داد.

باین ترتیب عراق با سوریه و سازمان آزادی‌بخش فلسطین پیش از تشکیل کنفرانس‌سران عرب آشتی می کند با آشتی کردن سوریه و عراق کشور های عضو جبهه‌پایداری نیزدر کنفرانس بغداد شرکت میکنند.

اطلاعات سال

دائرة‌المعارف هنر و فرهنگ و ادبیات

همراه با ترجمه چند کتاب بزرگ سال

آلبوم‌های نقاشی، کاریکاتور و عکاسی

مقالات اقتصادی، سیاسی، علمی، اجتماعی، فرهنگی‌و هنری

نشریه سالانه موسسه اطلاعات منتشر شد

بها ۴۰۰ ریال

بازیگران عصر طلائی

نوشتهٔ ا. خواجه نوری

چاپ دوم

شامل بیوگرافی چهره هایی‌چون: تیمورتاش، داور، آیرم، دشتی و..

بها: ۱۵۰ ریال

شرکت سهامی کتابهای جیبی

چاپ ششم الجزائر نوشته حسن صدر محتوی نامه های دکتر مصدق و مطالب تازه. فروشگاه های امیرکبیر و کتاب فروشی ها.

آقای منوچهر حاج عظیمی‌بری بار دوم بسمت مدیر عامل جمعیت شیرو خورشید سرخ آشتیان انتخاب شدند.
آ ـ ۱۶۷۷۱

در محافل ومجالس

چرا پول جواهرات ۲۵۰ هزار تومانی «خانم» را «آقای مدیر کل داد !؟

با اعلام تاریخ محاکمه دکتر ماملی، مدیر عامل پیشین شهر و روستا کهدر حقیقت اولین متهم دیوانکیفری عصر «چهار هزار اعلام جرم در یکماه» است، محفل‌نویس بیاد محاکمه‌های پرسروصدای چند ماه پیش افتاد که هنوز بقول آن سناتور «طشت رسوائی بسیاری از رجال ما از بام‌نیفتاده بود، فریاددیناگیر رجال بکیری و «هژبر» و «خرم» ادبکنی فرشته عدالت را از خواب دراز وطولانی سالها بیدارنکرده بود ...

راستی اگر ، پرونده‌هائی چون ماجرای «شکر» و «حج»، این‌روزها، که بازپرسها دیگر از ثبتنام آدمهای متنفذ و قدرتمند، دربرگهای بازجوئی، دریغ ندارند، به دادگاه میرفت آیا آن دو بزرگوار تبرئه میشدند و «گلسرخی» به پنجسال حبس محکوم میشد؟ و آنهمه دولتمردان سرشناس که هریک بمشکلی پای‌شان بماجرا کشیده شده بود، حالا زندان‌نشین نبودند ؟!

وقتی محاکمه «گلسرخی» و دیگر متهمان پرونده حج جریان داشت همکار محفل‌نویس بهروایت ازیکی ازمتهمان ماجرای جالبی تعریف میکرد که راستی خواندنی و بیادماندنی است:

«...متهم اصلی یک روز تلفنی به من دستور داد کهبا راننده بمنزل یک صاحب مقام آن سازمان بروم و «خانم»را برای خرید جواهر به یکی از جواهر فروشهای بزرگشمال شهر ببرم (توضیح محفل‌نویس: غرض از «خنم» در یک اداره یا موسسه یا سازمان همسر مرد اول آن دستگاه است که خود آن شخص معمولا «آقا» خوانده میشود).

طبق دستور، ماموریت بفوریت انجام شد و خانم را به جواهرفروشی مورد نظر بردم. سرکار خنم، بعد ازنیمساعتی چند تیکه جواهر و الماس را که از قرار معلوم قبلاپسندیده بود، انتخاب کرد وبه من گفت شما همینجا بمانید راننده ول مرا میبرد بعد می‌آید شما را میبرد ...

من بتصور اینکه بعد از رفتن خانم صاحب جواهر فروش از من طلب پول میکند دستپاچه شدم و به تتمپته افتادم که مرد جواهر فروش، با اشاره سر بدادم رسید ... وقتی خانم رفت، جواهر فروش گفت: نگران نباشید پول جنسها را آقای ... میدهند .وقتی پرسیدم پول این جنسها چقدر شد؟ مثل اینکه یکدفعه دمپی مروخمبشد بابی‌اعتنائی گفت دویست وپنجاه هزار تومان!.»

افسوس که آنروزها این اعترافات هرگز برصفحه‌کاغذ رنگ نگرفت ودر همان اتاق دربسته محو شد.. و محفل‌نویس نیز وقتی ماجرا را شنید فقط توانست سری تکان دهد و آنرا در دفتر نانوشتنی‌های خودتقلی کند...

اعلام جرم علیه یك دولتمرد متنفذ وماجرای پیشین پارك خرم ...

محافل، ملاقات چند روز پیش یکی از اهالی رفسنجان را بادادستان دیوانکیفر، با اعلام جرم علیه یکی ازدولتمردان بسیار متنفذحکومت سالهای پیشین بی‌ارتباط نمی‌دانند.

ظاهرا، اعلام جرم علیه این دولتمردان عالیمقام سابق،که درتمام ماجراهای سخنرانی‌های پربیننده‌پارلمانی- تلویزیونی، هفته‌های گذشته، تنها یکبار نامش در مجلس شورایملی بمیان آمده بود، مربوط به سفر چند سال پیش بانوی اول‌ایران به صفحات مرکزی ایران می‌دانند و دستورهائی که معظملها به‌آن مقام، داده بودند ...

در زمینه خبرهای روز عدلیه، گفتنی است که بستن پارک خرم وسیله دادستان تهران، آنهم بعنوان یک مرکز قمار، برای محافل سئوالهائی را موجب شد ازجمله اینکه، اگر پارک خرم «قمارخانه» بود چرا مسئولان تا پیش از دستگیری خرم به صرافت بستن آن نیفتاده بودند و دیگر اینکه، حالا که بقول مسئولان زمین «پارک» غصبی است و تاسیسات آن نیز با پول‌های بادآورده و از کیسه این و ان ساخته شده چرا شهرداری یا وزارت اطلاعات وجهانگردی پیش نمیگذارند، و بنام مردم تهران ، اداره آنرا تحت ضوابط معقول و قانونی بعهده نمی‌گیرند تا تنها پارکتفریحی تهران پنج میلیون نفری بسته نشود ؟

کسی چه می‌داند، شاید همین فردا بدل «خرم» برات سد و این پارک ملی رابه‌همشهریان تهران‌نشین خود پیشکش کرد و نامنیکی از خود بیادگار گذاشت...!!

مالیات حقوق تا سه سال مشمول مرور زمان نمیشود

وزارت امور اقتصادی‌ودارائی اعلام کرد مالیات حقوق تا ۳ سال مشمول مرورزمان نخواهد شدو چنانچه در این مدت پرداخت کنندگان حقوق، مالیات کسر شده را به دارائی نپرداخته باشند ، حوزه مالیاتی علاوه بر مالیات حقوق دیر کردوجریمه نیز از شرکت ها و موسسات و بطور کلی کارفرمایان دریافت خواهد کرد.

بخشنامه‌ای که در این زمینه صادر شده است، به شرح زیر میباشد:

چون بموجب ماده ٦ قانون مالیاتهای مستقیم کسر و واریز مالیات حقوق بعهده پرداخت کنندگان مزد ، مقرری‌وحقوق اصلی گذارده شده و در صورت عدم اجرای تکلیف فوق حقوق مشمول جریمه مقرردر ماده۱٤۲ قانون مزبور بوده و باستناد ماده ۱۵٦ قانون فوق‌الاشعاردر حکم مودی محسوب میشوندو ممیز مالیاتی صرفنظر از این که کارفرما شخص حقیقی ویا حقوقی است میتواند بارسیدگی و کسب اطلاعات و مدارک‌مثبته میزان حقوق پرداختی به‌هریک از حقوق بگیران را تعیین و مالیات متعلق رابا صدور برگ تشخیص از پرداخت کننده حقوق در صورت عدم اجرای تکلیف‌مقرر در مورد کسر و پرداخت آن بحوزه مالیاتی مطابق مقررات‌ماده ۱۵۰ قانون یاد شده سه سال از تاریخ سررسید پرداخت مالیات‌حقوق هرماه میباشد.

صاحبان زمینهای بزرگ باید عوارض بپردازند

امروز اعلام شدکه‌صاحبان اراضی بزرگتر از یک هزار متر مربع که براساس‌تصمیم دولت مبنی‌برتوسعه‌محدوده تهران زمینهای آنها وارد محدوده میشود هفتاددرصد ارزش افزوده زمین خودرا باید به شهرداری محل بپردازند و معاملات اراضی که وارد محدوده میشود فقط برای یکبار مجازاست.

یک مقام آگاه که در این زمینه با خبرنگار ما گفتگو میکرد اضافه کرد که طبق قانون معاملات زمین، نقل و انتقال زمین‌های بدون بنا یا دارای بنا یا مستحدثات غیر متناسب با مساحت‌زمین واقع در محدوده خدماتی شهرها و در شهرک هافقط برای یکبار مجاز است و انتقال بعدی موکول بایجاد بنا با مستحدثات متناسب با مساحت زمین میباشد .

هرگونه معامله برخلاف مقررات این قانون باطل و ثبت آن‌در دفاتر اسنادرسمی تحت هر عنوان اعم ازعقود لازم و جایز ولو از طریق وکالت ممنوع است . درصورت‌تخلف انتقال‌دهنده و سر دفتر مسئول به‌حبس جنحه‌ای از سه ماه تا دو سال محکوم میشونـــد و سردفتر علاوه بر مجازات مذکور به انفصال دائم از شغل سردفتری نیز محکوم خواهد شد . مورد معامله نیز مجانا به ملکیت وزارت مسکن و شهرسازی درآمده تا برای اجرای طرح های مربوط به احداث مراکز آموزشی ورزشی‌وتفریحات سالم و یا ایجاد فضای‌سبز دراختیار سازمانهای ذیربط بگذارد .

ارزش اضافی

اراضی واقع در خارج از محدودهٔخدمات شهری‌از تاریخی که جزء محدوده خدمات شهری اعلام و یا اجازه ساختمان یا ایجاد شهرک در آن صادرمیشود مشمول مقررات این قانون خواهد بود . هرگاه براثر اقدام مزبور در اینگونه اراضی افزایش قیمت‌حاصل شود بترتیب‌زیرعمل خواهد شد :

در صورتیکه تامین تاسیسات شهری از قبیل آب و برق و اسفالت به عهده شهرداری یا سازمان های ذیربط باشد ۷۰ درصد ارزش اضافی فقط برای یکبار برمبنای‌ارزش‌معاملاتی سابق ولاحق به حساب شهرداری محل از مالکین در موقع‌انجام معامله‌دریافت میگردد . در صورتیکه تاسیسات شهری مذکور در فوق بوسیله مالکین تامین شده باشد ۳۰ درصد ارزش اضافی که در شرایط بالا حاصل میشود بسازمانی که اجازه ساختمان و یا ایجاد شهرک را صادر مینماید از طرف‌مالکین‌پرداخت میگردد.

مالکین این اراضی می - توانند مبالغ درصد های ارزش اضافه مذکور را قبل از انجام معامله نیز پرداخت نمایند .

بیش از یکهزارمترمربع

کسانیکه مجموع مالکیت آنها از اراضی مذکور بیش از یکهزار مترمربع نباشد از پرداخت اضافه ارزش معاف هستند و در هرحال‌درصد های ارزش اضافی مذکوردر فوق برحسب مورد نسبت بمازاد یکهزار مترمربع محاسبه و دریافت میشود.

از تاریخ اجرای این قانون بکلیه نقل و انتقالات قطعی اراضی بایر واقع‌بین محدوده خدماتی شهر و محدوده قانونی‌شهرهابرای بار اول‌دوبرابر نرخ‌مقرردر ماده ۲۱۲ قانون مالیاتهای مستقیم و برای دفعات بعد هربار دو برابر نرخ قبلی حق تمبر تعلق میگیرد .

خبرنگار ما اضافه میکند با توجه به قانون معاملات زمین ، صاحبان اراضی که داخل محدوده خواهد شد باید طبق مقررات وضوابط ذکر شده عمل کنند .

محدوده تهران کهتاکنون ۲۱۰ کیلومتر مربع بـود اخیرا حدود ۲۷۰ کیلومتر افزایش یافت و قرار است پس از نقشه برداری و تهیه طرحهای لازم‌اجازساختمان در آنها صادر شود .

در«طبس»زلزله‌زده چه باید کردوچه کارهائی شده‌است؟

اقدامات انجام‌گرفته برای‌تامین زندگی و بازسازی شهر زلزله زده طبس و کوشش های که باید در آینده دنبال شود در جلسه ستاد هماهنگی‌امداد استان خراسان مورد بررسی قرار گرفت.

لزوم واکسیناسیون

در گزارش بهداری و بهزیستی که در جلسه مزبور مطرح‌شد اعلام شده است که علاوه بر اقدامات فوری اولیه بمنظور پیشگیری از پیدایش واشاعه بیماری های واگیر نسبت به انجام واکسیناسیون های لازم از قبیل تیفوئید و آلتور و درمان و پیشگیری عمومی از طریق توزیع کپسول کرامفنیکل وتتراسیکلین نیز اقدام شده و این اقدامات همچنان ادامه دارد .

وام به کشاورزان

در گزارش اداره تعاون و امور روستا ها و سرپرست اداره کل کشاورزی‌وسرجنگل‌داری خراسان نیز گفته شده است که تاکنون بیش از پنج میلیون و دویست هزارتومان وام بکشاورزان‌و روستائیان منطقه طبس پرداخت شده و علاوه بر کودهای شیمیائی و دستگاه‌های کشت وزرع ۱۵۰ تن گندم بذری نیز به ٤ مرکز عمده‌ای که خسارات بیشتری دیده‌اند حمل شده است .برای لایروبی قنات ها نیزاقدامات لازم بعمل آمده است .

واحد های مسکونی

در زمینه ایجاد واحدهای مسکونی برای آسیب دیدگان اعلام شدکه برای ٦۰۰خانواده ششصد محل پیش‌بینی شده و باهمکاری سه شرکت‌خانه‌سازی اتاق های مخصوصی که بر روی تریلی حمل میشود در محل نصب خواهد شد.

در مورد بازسازی شهرطبس اعلام شد که طرح تفصیلی‌شهر طبس دنبال میشود وبهمین دلیل ساختمان های دولتی و آموزشی‌درمحل خودش‌ساخته خواهد شد.

برای رسیدگی به وضع مالکیت مردم نیز مقرر گردید دادگستری یک کمیسیون‌دایمی را مامور اینکار نماید و دیگر اینکه بوضع کارمندان دقیقا رسیدگی شود .

فضای سبز

برای باقی ماندن درختهای طبس که مدتی است از آب‌و آبیاری محروم‌شده‌اندیک برنامه زمان‌بندی شده برای آبیاری مستمر آنها درنظرگرفته شدو پیشنهاد شدمبلغ‌یک میلیون‌ریال به شهرداری طبس کمک شود تابتواند خدمات لازم را انجام دهد .

در زمینه امور آموزشی دانش‌آموزان طبس گفته شد کلیه پرونده های تحصیلی دانش‌آموزان و پرونده های دیگر فرهنگیان از زیر آوارو خاک بیرون کشیده شده و علاومبران یک کمپینگ برای فرهنگیان که از حادثه زلزله جان سالم بدر برده‌اند برپا شده است .

علاوه براین بابرپا کردن‌چند چادر به تدریج اطفال خانواده ها باین‌محل راهنمایی وسرگرم تحصیلی میشوند.

همچنین پسرانی که در دانشسرای طبس تحصیلمی - کردند بمگنآباد فرستاده شده‌اند ودختران دانشسرا نیز در نواحی دیگر سرگرم تحصیل هستند ونیز ابلاغ‌شده‌کهبدون دریافت مدارک تحصیلی از دانش‌آموزان شهر طبس ثبت نام بعمل آید .

تاکنون حدود یک میلیون و چهارصد هزار تومان وام نیز به فرهنگیان این منطقه پرداخت شده است .

چگونه میتوان از سکته مغزی وقلبی، نارسایی قلب و کلیه دراطفال ، بالغین ، ودر بارداری‌براثر فشارخون جلوگیری کرد ؟

برای دریافت پاسخ‌به سئوالات فوق از کلیه اطباء عمومی و متخصصان محترم ایران‌دعوت‌می نمائیم که‌بطور فعال‌دراولین‌سمپوزیوم بین‌المللی فشار خون که‌در روز های۱۹و ۲۰ مهرماه۱۳۵۷ درهتل آریاشراتون باحضوراساتید ومتخصصان فشار خون درسطح ایران و جهان و با همکاری بیمارستان به‌آور ـدانشگاه تهران و بنیاد قلب ملکه پهلوی برگزار میگردد شرکت فرمائید .

سخنرانان

پرفسوردکترعبدالرشید معصومی (ایران)
دکتر ف . فینرتی (ایالات‌متحده)
دکتر استیوجولیوسی (ایالات‌متحده)
دکتر مسعود علی‌پور (ایران)
دکتر عبدالحمید شیخ‌زاده (ایران)
دکتر بهروز برومند (ایران)
دکتر ایرج فرخ نژاد (ایران)
دکتر وودهاس (ایران)
دکترمحمد علی صفا (ایران)
دکتر جامی شکیبی (ایران)
دکتر احد قدس (ایران)
دکتر بیژن نیک‌اختر (ایران)

کمیته برگزار کننده

کالج های شاو
تورنتو ـ کانادا
تاسیس ۱۸۹۲

کلاسهای مقدماتی زبان انگلیسی را از ۹ ژانویه۱۹۷۹ افتتاح میکند.
حداقل سن برای شاگردان ۱۷ سال است .
مدت این کلاسها ۲٤ هفته طول میکشد . کلاسهای‌دروس بازرگانی برای داوطلبان‌واجد شرایط نیز وجود دارند.
برای کسب اطلاعات بیشتر بانشانی زیر مکاتبه کنید :

THE REGISTRAR
SHAW COLLEGES
2436 YONGE
STREET
TORONTO
CANADA.
M4P 2H4
CODE : NIA .

آ ـ ۱٦۷۳۰

بالابر ساختمانی بتا
بنزینی. برقی

بظرفیتهای ۳۵۰-۵۰۰-۸۰۰ کیلوئی
شرکت بتون ماشین

نقد، بررسی
و معرفی کتاب
هر شنبه و پنجشنبه
در اطلاعات

تورسیل تولیدکننده عایقهای رطوبتی

TORSEAL

بصورت خود چسب ـ ساده
(برای هرگونه عایقهای رطوبتی جهت سقف ـ پی دیوار ـ کانال)
ماستیکهای آب بندی
برای هرگونه درزگیری
نوارهای محافظتی برای
لوله های آب ـ گازو.....

تورسیل
برای اطمینان بیشتر
تلفن : ۸۲۲۹۹۱-۸۲۳۵۹۱
صندوق پستی ۳۰۱۷

پنتوآکریل مالی باف
زیبا ، گرم ، نرم ، بادوام
تلفن پخش ۵۲٦٤۱۳

ما میریم به مدرسه با الفانتن شوهه

الفانتن شوهه درفروشگاههای کفش ملی
کفش ملی مسئول پای شماست

بانک تجارتی ایران و هلند
MERCANTILE BANK OF IRAN AND HOLLAND

از پانزدهم مهرماه ساعات کار کلیه شعب تهران و شهرستانهای بانک تجارتی ایـران و هلـنـد بقرار زیر خواهد بود :

شنبه الی چهارشنبه

صبحها ۸ الی ۱۳
بعداز ظهرها ۱۵ الی ۱۷

پنجشنبه‌ها

صبحها ۸ الی ۱۲

بعداز ظهر تعطیل میباشد

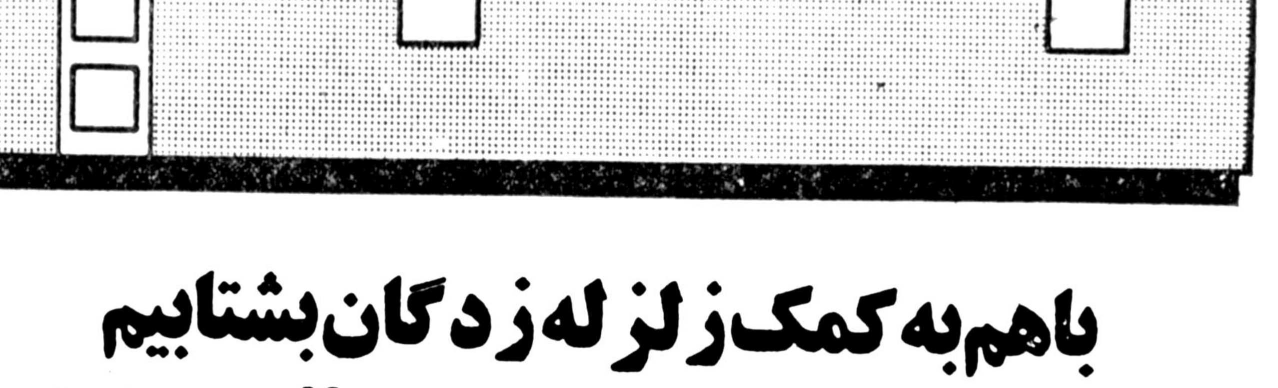

باهم به کمک زلزله زدگان بشتابیم

تعداد ٦۰ دستگاه اطاق پیش ساخته ۲/۳۰ X ۵/۳۰ که نصب هرکدام کمتر از ٦ ساعت طول میکشد مجهز به آشپزخانه، حمام توالت ـ دستشوئی وسیم‌کشی برق ساخت انگلیس در تهران موجود است که با ۲۰٪ کمتر از قیمت خرید جهت کمک به مصیبت زدگان طبس بفروش میرسد.

لطفاً با تلفنهای ۹۵۷۷۱۹-۹۵۷٤۰۹ تماس بگیرید.

موج اعتصاب در چندین شهر

اعتصابات کارمندان دستگاه های مختلف برای دریافت حقوق و مزایای بیشتر در هفته جاری عمده‌ترین مسئله سیاسی و اجتماعی و اقتصادی مملکت بود. بعضی از اعتصابیون موفق شدند که در مورد خواسته‌های خود با دستگاهها و دولت بتوافق برسندو به‌اعتصاب چندروزه پایان دهند. اما از آنجائیکه خواستها در این زمینه عمومی و همگانی است بهمین جهت دولت در آخرین جلسه خود تصمیم گرفت قبل از اعتراض یکپارچه و همگانی که گفتگوی آن برای روز شنبه پس‌فردا وجود دارد به خواستهای اصلی پاسخ فوری بدهد. در حال‌حاضر دولت‌تصویب‌کرده که‌حقوق کارمندان افزایش یابد و ضریب جدید حقوق تاهفته آینده تهیه و تصویب گردد و مزایای مختلف کارمندان هم ترمیم و تعدیل شود. به کارمندان (تا ۵ هزار تومان حقوق) روی‌ضوابط جدید با مبلغ بیشتر وبهره کمتر و مدت درازتر وام مسکن پرداخت گردد.

امتیازات داده شده‌فوق بخش مهمی از تقاضاهای همه‌ی کارمندان دولت در سراسر کشور است.هنوز معلوم نیست که‌این‌امتیازات پاسخ آندسته از اتحادیه‌ها و گروههائی که کارمندان را برای روز شنبه به یک اعتصاب عمومی دعوت کرده بودند می‌باشد یانه.

ادامه اعتصاب کارکنان پست

امروز نمایندگان کارکنان پست و تلگراف در تماسی‌با روزنامه اطلاعات‌اعلام کردند که اعتصاب آنها همچنان ادامه دارد. کارکنان وزارت پست وتلگراف‌خواست های خودرادر ۱۵ موردمطرح‌کردند

شرکت نفت

سخنگوی شرکت ملی نفت ایران اطلاع داد که اعتصاب کارگران صنعت‌نفت ایران که بعنوان اعتراض به پیمان دستجمعی اول فروردین ماه ۱۳۵۶ ازچند روز قبل آغاز شده بود با بازگشت آخرین گروه کارگران اعتصابی در آغاجاری بکار دیروز پایان یافت.

در جریان اعتصاب کارگران موارد نارسائیهای پیمان دستجمعی سال ۱۳۵۶ و همچنین مسائل مربوط به نابرابریهای موجود در شرکت ملی نفت ایران در زمینه امور کارگری مطرح نمودند. با مذاکراتی که طی جلسات متعدد با شرکت آقای‌مجیدی‌با قائم‌مقام‌رئیس هیات مدیره و مدیر عامل شرکت و مدیران صنعت‌نفت و مسئولان وزارت کار و امور اجتماعی با نمایندگان کارگران انجام گرفت برخی از موارد عدم رضایت و نابرابری‌ها که امکان رفع آنها در این مرحله از مذاکرات وجود داشت برطرف گردید و مراتبطی بخشنامه‌ای به اطلاع عموم کارگران رسید. همچنین قرار شد بمحض معرفی نمایندگان کارگران ازطریق وزارت کار مذاکراتی جهت رسیدگی به سایر اعتراضات و عقد قرارداد جدید آغاز گردد.

پیمان دستجمعی جدید پس از توافق نمایندگان کارگران و کارفرما بانظارت وزارت کار به امضاء خواهد رسید.

این سخنگو اظهار داشت: مسئولان وزارت کار و امور اجتماعی در حصول توافق اساسی در تمام مراحل مذاکرات بین نمایندگان کارگران وکارفرما نقشی موثر و ارزنده داشتند.

سخنگوی مذکور افزود: ضمنا بدستور آقای‌هوشنگ انصاری برای رسیدگی‌کامل به نارسائیها و نابرابریهائی که سوابق دیرینه دارد در مورد وضع‌کارمندان شرکت ورسیدگی دقیق به شکایات و خواستهای منطقی آنان کمیته‌ای مرکب از ۷ تن مدیران و مسئولان صنعت نفت ایران تشکیل گردیده است. این کمیته مسئولیت دارد مسائل‌موجودکارمندان را سریعا مورد رسیدگی قرار داده و در هر مورد تصمیمات موثری برای‌رفع آنها اتخاذ نماید.

سازمان تعاون مصرف صنعت نفت

با وجود اعلامیه شرکت ملی نفت ایران امروز گفته شد کارکنان سازمان تعاون مصرف صنعت نفت چندروز استکه دست‌ازکارکشیده‌اند و خریداران این فروشگاه ها در تهران و شهرستان های جنوب‌کشور، بلاتکلیف مانده‌اند. گروهی‌ازنمایندگان این سازمان که با سرمایه شرکت ملی‌نفت ایران‌تشکیل یافته و سرویس لازم رادر اختیار کارکنان شرکت نفت میگذارد از حقوق و دستمزد کافی برخوردار نیستند و بدین‌لحاظ درخواست‌کرده‌اند که حقوق و مزایای آنان همپایه کارکنان شرکت ملی نفت پرداخت شود.

بانک توسعه سرمایه ـ گذاری

همچنین کارکنان بانک توسعه سرمایه‌گذاری ایران در چند روز گذشته در اعتصاب‌بسرمیبرند. کارکنان این بانک از مسئولین خواستند که در وضع‌حقوق و مزایای آنان تجدیدنظر شود و همپایه کارمندان بانک ملی ایران گردد.

از طرفی در شرح درخواستهای کارکنان بانک توسعه سرمایه‌گذاری آمده است که میزان وام مسکن از ۶۰ ماه به‌۱۰۰ ماه‌حقوق افزایش داده شود و تبعیضاتی که بین کارمندان قدیمی و جدیدالاستخدام وجود دارد برطرف گردد.

اعتصاب کارکنان بیمارستان رازی

شهری ـ خبرنگاراطلاعات ۱۵۰۰ تن از کارکنان و کارمندان بیمارستان روانی «رازی» بعنوان اعتراض به کمی حقوق دست از کار کشیده‌اند.

خواستهای این عده افزایش ۵۰درصد حقوق‌و مزایا، پرداخت حق بدی آب و هوا و دوری راه، تحصیلات خدمتی در محل کار، و حق مواجه شدن بابیماررروانی، دادن‌وامهای مسکن و ضروری بدون قرعه‌کشی مطابق یکصدبرابر حقوق ماهانه با بهره ۳ الی ۴ درصد، اضافه پاداش سالانه و پرداخت پاداش‌در ۶ماه اول وعیدی، پرداخت مطالبات سالهای قبل، دادن اضافه‌کار مستمر بمیزان ۸۵ ساعت در ماه ورسمی شدن کارمندان غیر رسمی است.

در تبریز

تبریز ـ خبرنگار اطلاعات: بیش از ۴۲۵ تن از کارکنان اداره کلپست آذربایجان‌شرقی از بامداد دیروز دست به اعتصاب زده، و اعلام کرده‌اند که تا قبل از برقراری خواست های قانونی خود، به‌این اعتصاب پایان نخواهند داد.

اعتصاب غذا دراصفهان

اصفهان ـ خبرنگاراطلاعات: از بعد از ظهر دیروز کارکنان مرکز تولید برق نیروگاه‌شاه آباد اصفهان دست از کار کشیده واعتصاب غذاکرده‌اند. کارکنان این مرکز تولید که وابسته به «توانیر» است در محل کار خود گرد آمده وبه عنوان اعتراض به کمی‌دستمزد وعدم استفاده کامل ازمزایای قانونی،دست از کارکشیده‌اند. کارکنان این مرکز اعلام‌کرده‌اند اعتصاب آنها صرفا جنبه صنفی داردو بهیچوجه‌سیاسی نیست.

ششمین روز اعتصاب

اهواز ـ خبرنگار اطلاعات

اعتصاب کارمندان آب‌وبرق خوزستان،امروز وارد ششمین روز شد.

کارمندان اعتصابی سازمان آب و برق خوزستان‌در سطح استان ۲۳۴۹ نفرند که از این عده یکهزارو هشتصد نفر در سطح‌شهرستان اهوازدرواحد های برق، منابع، حمل‌ونقل مهندسی، آبرسانی، اداره روش ها، انبار ها، عملیات انتقال نیرو، واحد آب و دیگر سازمان های اداری کار می کنند. آنها در محوطه‌های ادارات خود، بانتظاربررسی و تصمیم کلی نسبت به ۲۲ مورد خواست های خود نشسته‌اند. برای رسیدگی به نیاز های آنها ،باید از سوی وزارت نیرو ،مقام هایی‌باهواز اعزام شود.

اعتصاب شکسته شد

بندر عباس ـ خبرنگاراطلاعات

نمایندگان مهندسان ،تکنسین‌ها وکارگران‌شرکت توانیردربندر عباس که از روز سه‌شنبه ۱۱ مهر دست به اعتصاب غذا زده بودند، اعتصاب خود را شکستند.

آنها گفتند قراراست تاروز شنبه ۲ نفر از مدیران شرکت توانیر برای‌رسیدگی بخواست های آنان به بندرعباس بیایند و تصمیم‌این‌عده مبنی‌برشکستن اعتصاب‌غذابهمین جهت‌صورت گرفته است. در عین حال‌آنان اعلام کردند که‌همچنان درمحل کارخانه میمانند و چنانچه خواست هایشان عملی‌نشود، اعتصاب غذا را از سرخواهند گرفت و دست از کارخواهند کشید.

در این صورت چنانچه برق بندر عباس قطع شود، باتوجه به هوای این شهر که هنوز در شدت گرماست، زندگی‌مردم مختل شده و فرآورده های دریایی موجود در سردخانه فاسد شده و خسارات هنگفتی وارد خواهد شد.

کارکنان دانشکده پزشکی داریوش کبیر از امروز دست به اعتصاب زدند و خواسته خود را که افزایش حقوق به میزان صد درصد، تعدیل‌وضع استخدامی کارکنان، پرداخت ۱۳۵ ساعت اضافه کار بکلیه کارکنان، پرداخت وام مسکن به میزان ۰ر۱۲ سال حقوق‌و مزایا پس از سه سال سابقه کار پرداخت و وامهای ضروری به میزان۱۸ماه حقوق،افزایش کمک های غیر نقدی ،مشارکت کارکنان‌درکمیته های‌بیمارستانی و انتصابات، کمک هزینه‌ایاب وذهاب و مسکن‌و حق‌اولاد، وسایل‌رفاهی‌از قبیل‌مهدکودک باشگاه وزمین ورزش‌پرداخت کلیه حق کشیک ها و حق‌فنی کارکنان، بیمه‌کردن افرادتحت تکفل، اعلام قبولی خواسته های کارکنان پس از تصویب در جرایدمیباشد به مدیران دانشکده تسلیم داشتند.

همچنین کارکنان بیمارستان پهلوی دانشکده پزشکی‌پهلوی که از دیروزدست بااعتصاب زده‌اند و آنان نیز خواسته هائی‌درحدود کارکنان‌دانشکده پزشکی داریوش کبیر دارند. ضمنا عده‌ای دیگر از کارکنان سازمان های مختلف دانشگاه تهران خواسته های خود را اعلام نموده و فرصتی برای بر آوردن خواسته های خود تعیین نموده‌اند.

اعتصاب شکست

روز های سه‌شنبه و چهارشنبه بترتیب کارگران کشتارگاه و واحد یکم پروتئینی واقع در ملاصدرا به عنوان ،اعتراض نسبت به دستمزد ها دست از کار کشیدند. اما بامذاکراتی که با نمایندگان کارگران‌قسمت های مذکوربه عمل آمدبسرکار بازگشتند و وقفه‌ای در کشتار گاه وتوزیع گوشت بوجود نیامد.

خواست های کارگران شرکت مخابرات

دیروز گروهی از کارگران نصب کابل و حفاری وغیره شرکت مخابرات که عده‌ای از آنها روزمزد هستنددست از کار کشیدند.

آبادان ـ خبرنگار اطلاعات

بامداد امروز رانندگان تاکسی های آبادان دست‌از کار کشیدند و در مقابل استادیوم ورزشی این شهر اجتماع کردند.

رانندگان علت اعتصاب خود را وجود اتومبیلهای شخصی مسافرکش، نداشتن شرکت تعاونی تاکسیرانی، نبودن بیمه و گرانی لوازم یدکی پیکان ذکر کردند.

اعتصاب دادسرای ناحیه ۱۱

صبح امروز کارکنان دادسرای ناحیه ۱۱ تهران، میدان شهیاد، اعتصاب کردند.

اعتصاب‌کارکنان ناحیه۱۱ نیز دربی اعلام خواسته‌های کارمندان دولت است.

خواستهای کارکنان‌برق

کرمانشاه ـ خبرنگاراطلاعات

کارکنان اعتصابی‌برق منطقه‌ای غرب در کرمانشاه ۲۰ مورد خواست های خود رااعلام کردند و کارکنان‌برق منطقه‌ای در استان های کردستان‌مرکزی ولرستان،کارکنان دفترمرکزی برق منطقه‌ای غرب و ناحیه کرمانشاه‌اعلام همبستگی‌کردند.

باوجودی که ۵ روز از اعتصاب نشسته کارکنان برق در کرمانشاه می گذرد ولی تاکنون ازسوی مقامات‌وزارت نیرو به خواست های آنان رسیدگی نشده است. باوجود این کارکنان اعتصابی تاکنون نگذاشته‌اند وقفه‌ای در جریان برق روی دهد.

خواست های کارکنان برق منطقه‌ای غرب ۲۰ مورداست. گزارش خبرنگارما ازکرمانشاه حاکی است که فرهنگیان و کارکنان‌جمعیت‌شیرو خورشید سرخ و کارکنان مرکز توان‌بخشی کرمانشاهان ونیزکادر اداری بیمارستان های وابسته به جمعیت‌شیرو خورشیدسرخ این استان دست به اعتصاب زده‌اند.

پست استان یزد

یزد ـ از صبح امروز کلیه کارکنان اداره پست یزدو دیگر شهر های استان دست از کار کشیدند و خواستار افزایش حقوق و مزایای خود شدند.

● معلمین قصر شیرین، خسروی‌وگروهی ازفرهنگیان سرپل زهاب همچنان اعتصاب خود را پس از ۶ روز ادامه می دهند.

● ۳۲ نفر کارکنان پست قصر شیرین‌به عنوان اعتراض به پائین بودن سطح حقوق‌و مزایا دست از کار کشیدند. علاوه بر اینعده کارمندان تلگرافخانه نیزهیچگونه‌تلگرافی را نمی پذیرند.

در آمل

آمل ـ کارمندان اداره پست آمل ازامروزو کارمندان‌اداره دادگستری‌ازدیروز برای دریافت اضافه حقوق‌وحق‌مسکن دست از کار کشیدند.

کارمندان اداره مخابرات‌از امروز به اعتصاب خود پایان دادند و به سرکار بازگشتند.

در اهواز

اهواز ـ گروه کثیری از کارکنان دانشگاه جندیشاپور اهوازکه طی روز های‌یکشنبه و دوشنبه گذشته بمنظور رسیدگی به خواست هایشان دست از کار کشیده بودندبه اعتصاب خود پایان دادند.

این عده از مقامات مسئول خواسته‌اند تا بیستم مهر ماه سریعا به تقاضای آنهارسیدگی شود.

نامه اعتراض نمایندگان اقلیت درباره وقایع کرمانشاه

متاسفانه مندرجات درجراید و خبر های رسیده حاکی از آن است که ظرف چندروز اخیر درغرب کشور بخصوص شهر کرمانشاه وقایع ناگواری رخ داده که منجر بکشته‌شدن ومجروح گردیدن عدمزیادی شده‌است.

تعداد کشته شدگان به آمار منتشره در جرایدوفق نمیدهدو از طرفی براثرضعف مدیریت وزارت آموزش و پرورش و عدم توجه‌و دقت و مراقبت مرکز آموزش و پرورش‌محلی مواجه‌بااشکال شده است و اغلب به حال اعتصاب بسر می برند ضمن تقبیح این اعمال ناپسند و ابراز همدردی با اهالی‌محترم شهر های این دو استان‌برای اینکه مسببین این وقایع شناخته شده و موردتعقیب قرار گیرند و تعدادکشته شدگان هم بوضوح معلوم گردد براساس ماده ۱۵۱ آئین‌نامه داخلی مجلس شورای ملی امضاء کنندگان این نامه از مقام‌ریاست‌تقاضا داریم‌مراتب را جهت‌رسیدگی و پیگیری به جناب آقای مهندس شریف امامی نخست وزیر ابلاغ نمایند که نتیجه را سریعا جهت استحضار مجلس شورای ملی‌برساند.

با احترام محسن پزشکپور ـ دکتر مشیر ـ غلامرضا اخلاقپور ـ محمد حسین اسحقی نژاد ـ نواب صفا ـ اصغرمظهری ـ دکترداریوش شیروانی ـ منوچهر یزدی ـ عنایت‌اله قایمی ـ نمایندگان حاضر درمرکز.

حضرت آیت‌الله‌العظمی خمینی عراق را ترک کردند

پاریس ـ خبرگزاری فرانسه ـ حضرت آیت‌الله خمینی پس از آنکه در این او اخردر معرض اعمال‌فشار هایی‌ازطرف دولت عراق واقع شده‌اند تصمیم گرفته‌اند این کشور را ترک کنند.

این مضمون خبری استکه دیروز (چهارشنبه) از قول رهبران‌کمیته‌دفاع ازحقوق‌بشر و ترویج‌آن درایران، یعنی سازمانی که مرکز آن‌درپاریس قرار دارد ،منتشرشده‌است. کمیته یاد شده طی اعلامیه‌ای کمرو نوشت‌آن‌برای خبرگزاری فرانسه فرستاده‌شده سپس‌گفته است که آیت‌الله خمینی عصر روز چهارشنبه در مرز عراق وکویت بوده‌اند ولی از طرف مقامات امارات کویت اجازه ورود به ایشان داده نشده است و کمیته سپس مقامات ذیمدخل و افکار عمومی بین‌المللی را مخاطب قرار دادمو تقاضا کرده است که اعمال فشار بر آیت‌الله خمینی متوقف شود و بعلاوه حق ورود به امارات کویت از ایشان دریغ نگردد.

بدنبال انتشار خبر خروج حضرت آیت‌الله‌العظمی خمینی از عراق که توسط خبرگزاری فرانسه از مرز عراق و کویت مخابره شده بود سرویس سیاسی روزنامه اطلاعات‌تلاش گسترده‌ای را برای یافتن واقعیت ماجرا دنبال کرد.

نخستین تماس ما باگروهی از بازاریان بود که تلفنی با فرزند رهبر شیعیان جهان تماس گرفته بودند. این گروه گفتند حضرت آیت‌الله‌العظمی خمینی سه‌شنبه بعد ازظهر بغداد را بصوب کویت ترک کرده‌اند و چهارشنبه بعد ازظهر (دیروز) در مرز کویت مقامات کویتی‌از ورود ایشان جلوگیری‌کرده‌اند همین گروه گفتند مرجع‌عالیقدر تشیع در مهمانخانه‌ای در مرز کویت و عراق اقامت دارندو قصدشان عبور از کویت و رفتن بدمشق است. چراکه پس از ایجاد محظوریت برای فعالیتهای حضرت ایت‌الله العظمی خمینی از جانب دولت عراق، سوریه نخستین کشوری بود که به‌ایشان اعلام کرد دمشق آماده پذیرفتن ایشان است.

تماس بعدی باسفارت عراق بود آقای «جیلانی» دبیر اول سفارت به خبرنگار سیاسی اطلاعات گفت: در این زمینه اطلاع‌موثقی‌نداردو درکوتاهترین مدت بابغدادتماس خواهدگرفت ونتیجه را باطلاع روزنامه خواهد رساند.

تلفن به کویت

پس از این تلفن در یک تماس تلفنی از طرف روزنامه اطلاعات باروزنامه مشهور السیاسه در کویت،چند وچون خبر از مصطفی علی رئیس‌هیئت دبیران سئوال شد.

روزنامه‌نویس کویتی که حدود اطلاعش درحد گزارش خبرگزاری فرانسه بود اظهار داشت در این زمینه شنیده‌است که‌حضرت‌آیت‌الله‌العظمی خمینی گذرنامه نداشته‌اند.

وی قول داد هیئتی رامامور تحقیق در این زمینه کند وپس از اطلاع کامل، با ما در تماس باشد.

سفیر عراق چه میگوید

در این زمینه با سفیر عراق نیز تماس گرفته شد و ایشان ضمن تکذیب خبر، گزارش خبرگزاری فرانسه رابی‌اساس دانستند.

آنگونه که در خبر عنوان شده‌بود حضرت آیت‌الله‌العظمی خمینی در مهمانخانه کوچکی‌در مرز عراق و کویت اقامت‌دارند کوشش ما برای تماس باهتل نتیجه‌ای نداده و تنهاتوانستیم با هتل «شط‌الذهبی» درکویت تماس بگیریم. این هتل ضمن تایید وجود مهمانخانه کوچکی در مرز، از خبر ورودحضرت آیت‌الله‌العظمی خمینی اظهار بی‌اطلاعی کرد.

آخرین خبر حاکی از آن است که حضرت ایت‌الله‌العظمی خمینی بعد از آنکه در مرز کویت نتوانستند اجازه‌ورود بکویت بیابند، به بصره بازگشته‌اند تااز آنجا به‌بغداد وبعد دمشق پرواز کنند.

سفارت سوریه درتهران

آخرین تماس با دکترالرشیدی نماینده سیاسی سفارت سوریه در تهران بود. دکترالرشیدی ضمن اظهار بی‌اطلاعی از خبر قول دادند با دمشق تماس گرفته، و در این زمینه پرس‌و جو کنند. و اطلاعات لازم را در اختیار روزنامه اطلاعات بگذارند.

نظر روزنامه‌الرای العام

آخرین تماس ما با روزنامه «الرای‌العام» در کویت بود، که مدیر آن «عبدالعزیز مساعد» از مهمترین چهره‌های پارلمان کویت است. در این تماس سردبیر روزنامه الرای‌العام تائید کرد حضرت آیت‌الله‌العظمی خمینی دیروز در مرز کویت بوده‌اند ولی بعلت نداشتن رو اوید اجازه ورود به کویت را نیافته‌اند.

سردبیر روزنامه کویتی‌گفت ما همیشه مقدم ایشان راگرامی میداریم و مسئله نداشتن‌رو اوید مسئله ساده‌ای است که بزودی حل خواهد شد.

تعطیل قم

گزارش رسیده از شهر قم حاکی از آن است که امروز بعنوان اعتراض بمحدودیت حضرت آیت‌الله‌العظمی خمینی سراسر بازار ومغازه‌های قم تعطیل بود.

تحقیق دولت درباره‌خبر عزیمت حضرت آیت‌الله العظمی خمینی از عراق

مقارن ساعت یازده صبح امروز یک مقام مسئول‌اعلام کرد: بقرار اطلاع و اصلاع از بعضی خبرگزاریها از قرار معلوم دیروز چهارشنبه ۱۲ مهرماه حضرت آیت‌الله‌العظمی خمینی از نجف عازم کویت شدند. طبق اطلاع بدست آمده و خبر خبرگزاری، ایشان بعلت نداشتن‌رو ادید نتوانستند به کویت وارد شوند و مجددا به عراق مراجعت نمودند.

سخنگوی وزارت امورخارجه امروزاظهارنمودکه‌دولت ایران از این جریان قبلا اطلاعی نداشته است.

همان مقام ضمنا افزود که دولت درصدد تحقیق راجع به چگونگی این‌مطلب می‌باشد.

مقام مزبور اضافه کرد اقامت ایشان در هرکشوری که مورد نظرشان باشد از نظر دولت ایران بلامانع است.

تلگرامهای آیت‌الله‌العظمی نجفی به عراق درباره: انتقال حضرت آیت‌الله العظمی خمینی از عراق

امروز، بمناسبت خبر انتقال حضرت آیت‌الله‌العظمی خمینی‌از نجف اشرف تلگرامهائی ازسوی حضرت آیت‌الله‌العظمی سید شهاب‌الدین مرعشی نجفی به بغداد ونجف مخابره شد کهمتن هردو تلگرام باین شرح است.

نجف، حضرت آیت‌الله‌الخوئی مدظله

موضوع ناراحت کننده‌ای شنیدم و آن از جهت حرکت دادن آیت‌الله خمینی دام مجده میباشد. امید است هرچه‌زودتر در برگشت ایشان اقدام شود.

شهاب‌الدین‌الحسینی المرعشی النجفی.

بغداد ـ حضرت رئیس احمد حسن‌البکر محترم

خبر موحشی شنیده شد در آن حرکت دادن آیت‌الله‌خمینی دام‌مجده است. امید است‌سریعا در برگشت معظمله به مقر خودشان اقدام شود.

شهاب‌الدین الحسینی المرعشی النجفی.

دگرگونی در لایحه قانون مطبوعات

انجمن روزنامه‌نگاران بصورت مرکزی که دارای شخصیت حقوقی و مرجع صلاحیت‌دار برای حفظ شئون روزنامه‌نگاری استبا هدف ایجاد یک نظام صنفی و اصول اخلاقی حرفه‌ای تشکیل می‌شود و مسئولیت اصول حرفه‌ای و نظم‌و‌نسق مطبوعات و شکایات رامانند کانون وکلای دادگستری و نظام پزشکی بر عهده خواهد گرفت

این تغییر بنیانی در لایحه مطبوعات براساس اظهارنظر گسترده صاحب‌نظران‌درباره پیش‌نویس این لایحه‌صورت گرفته است.

بدین‌ترتیب درنظر استبا توجه به اظهارنظر های منتشر شده اساس لایحه‌بر آزادی مطبوعات بدون‌هیچ گونه ممیزی و طبق اصل بیستم متمم قانون اساسی تنظیم شود.

دیشب اعلام شد هدف پیشنهاد های جدید بر این اصل استوار است که امور مطبوعات از قبیل اجازه مشخصات و صلاحیت های علمی و فنی و مالی امتیاز گیرنده و سایر صلاحیت‌های حرفه‌ای مطبوعات به عهده انجمن‌روزنامه‌نگاران‌گذاشته شود این تغییرات در پیش نویس لایحه که توسط کمیسیون ویژه‌بررسی‌دردفتر نخست‌وزیری بعمل‌آمده‌دیشب اعلام گردید در بیانیه دولت گفته‌شد انجمن‌روزنامه‌نگاران ماهیتا مستقل خواهد بودو اختیارات کافی برای حفظ ضوابط روزنامه نگاری در کشور را خواهد داشت.

عطاء الله تدین معاون وزارت اطلاعات نیز دیروز طی گفتگوئی اظهار داشت بمحض آنکه لایحه از مجلس بگذرد دیگر دولت هیچ مسئولیتی در قبال‌مجوز های نشریات نخواهد داشت.

بدین‌ترتیب دیگر دولت‌برای مطبوعات امتیاز صادر نمی کند بلکه این امر نیز‌به‌انجمن روزنامه نگاران واگذارمی‌شود.

تدین اضافه کرد انجمن روزنامه نگاران‌سازمانی‌مانند کانون وکلای دادگستری و نظام پزشکی خواهد بود که مسئولیت نظم و نسق مطبوعات را برعهده‌می‌گیرد.

اسامی ۸۶ نفر زندانیان امنیتی

کسب اطلاع شد که‌تعداد ۸۶ـ نفر از کسانی که باتهام ضدامنیتی در بازداشت بوده‌اند امروز از زندان آزاد شده‌اند اسامی آزاد شدگان بشرح زیر است!

۱ـ رحمت‌الله مقدم مراغه‌ای ۲ـ اصغرحیدری ۳ـ نورمحمد علیزاده ۴ـ سید حسین موسوی بغرونی ۵ـ علی‌مقدم ۶ـ محمد دعاوی ۷ـ محمد حسین مجتهدی ۸ـ سید جواد هاشمی خاتون آبادی ۹ـ حسنعلی کرباسی ۱۰ـ سید محمد حسین موسوی بلادی ۱۱ـ حسین‌حمیدی ۱۲ـ رضا ناطقی ۱۳ـ کریم سلطانی شایان قمری ۱۴ـ احمد اژدری ۱۵ـ حمید عبداللهی ۱۶ـ حسن حقگو ۱۷ـ مرتضی زهروند ۱۸ـ محمد علی‌مشایخی کهرودی ۱۹ـ مسعود نصرتی ۲۰ حسن شعبانی ۲۱ـ مرتضی دیلمقانی ۲۲ـ حسین لعل رحمتی ۲۳ـ ابو الفضل‌سالمی ۲۴ـ حسین خاجی ۲۵ـ حلاجی‌العین میرآخورلی ۲۶ـ محمد مهدی صوفیان ۲۷ـ محمد رضا سالمی ۲۸ـ محمد ولدآبادی ۲۹ حسن ابراهیمیان ۳۰ـ حسن‌خاجی ۳۱ـ محمد خاجی ۳۲ـسید محمد حسینی ۳۳ـ مهدی ماهر تبا ۳۴ـ عبدالعظیم اسدی ۳۵ـ حسین انورپور ۳۶ـ محمد علی دوستدار ۳۷ـ داود آبرومند ۳۸ـ محمود هرانجانی ۳۹ـ محمد افراسیابی ۴۰ـ محمدمحمدی ۴۱ـتقی‌مطیعها ۴۲ـقدرت‌نصیر شیرازی ۴۳ـ ابراهیم خادم احمد آبادی ۴۴ـ سیدمهدی مصطفوی ۴۵ـ محمدسفری ۴۶ـ خسرومطلق ۴۷ـرحمن کهکلو ۴۸ـ محمد رضا مرودشتی ۴۹ـ اژدر اژدری ۵۰ـ حسین عیسی‌پور ۵۱ـ سیدحسین هاشمیان ۵۲ـ ابراهیم زیبا ۵۳ـ علی‌اکبر معصومیان ۵۴ـ علی‌داودی ۵۵ـ مهدی فلاحی ۵۶ـاحمد عربشاهی ۵۷ـ محمد پورصالح کچومثقالی ۵۸ـ داود نخعی ۵۹ـ علی‌خاکی ۶۰ـ محسن‌میراب‌ارض‌اقدس ۶۱ـ یوسف رضا سالاری ۶۲ـ غلامرضا نوارزی ۶۳ـ یوسفعلی آریافر ۶۴ـ علی اصغر گنج‌خانلو ۶۵ـ عبدالرحیم الهی ۶۶ـ حیدر جعفرپور مجره ۶۷ـ محمد ابراهیم آزادی نقش ۶۸ـ محمد جعفر خرمدل ۶۹ـ سیدجواد سیدکلانتری ۷۰ـ سید حسین‌رفیعی ۷۱ـ هادی نیکپی ۷۲ـ غلامرضا مهدی پورخشکه ۷۳ـ محمد باقر افشار ۷۴ـ علی‌اصغرجمالیان سیستانی ۷۵ـسید عباس‌ربیع هاشمی ۷۶ـفریبرز روح‌امزا ۷۷ـ عبدالمزارع شحنه ۷۸ـ ایوب خاکی ۷۹ـ محمدباقر خوش‌ضمیر ۸۰ـ عبدالحسین هداوند خاستی ۸۱ـ حسین زنده‌دل ۸۲ـ اقبالی صادقی ۸۳ـ زیدالله کریمی‌لیث ۸۴ـ ابو الفضل‌سرافراز ۸۵ـمجید باقری ۸۶ـ قدرت‌الله یعقوبی شاهقلی‌بگو.

هیئت علمی چند دانشگاه دیگر بالایحه مخالفت کردند

عده‌ای دیگر از نمایندگان هیئت های علمی دانشگاه های کشور، بعد از ظهر دیروز در جلسه‌ای به ریاست «مسلم بهادری» معاون وزارت علوم و آموزش عالی شرکت کردند وبه‌تجزیه و تحلیل لایحه‌ی استقلال دانشگاه ها پرداختند. در این جلسه که بیش ازچهار ساعت بطول انجامید، دکتر بیات مختاری از سوی اعضاء هیئت علمی دانشگاه فردوسی مخالفت خود را با این لایحه اعلام کرد و آن را مغایربا روح استقلال دانشگاه ها دانست و خواستار الغاء هیئت امناء و واگذاری اختیارات‌آن‌به شورای‌دانشگاه یا یک شورای عالی که چهار پنجم اعضای آن منتخب‌هیئت علمی باشند شد.

نماینده دانشگاه اصفهان هم که در این‌جلسه‌حضور داشت گفت، انتخاب رئیس‌دانشگاه از خارج بی‌توجهی نسبت به دانشگاه محسوب نمی شود و در بسیاری از دانشگاه های خارج این امر سابقه‌دارد.او همچنین‌عضویت یکی از اعضاء هیئت دولت در هیئت امناء را منطقی دانست و دلیل آن را تامین هزینه‌های دانشگاه از طرف دولت‌دانست

دو تن از استادان دانشگاه صنعتی آریامهر اصفهان ،دکتر قنبری و دکتر حسنه، دلیل تشکیل هیئت امنا را وجود خلائی که در این بیست ساله در دانشگاه ها بوجود آمده ذکر کردند و گفتند که‌دانشگاه ها به تدریج از هدف خود دور شده‌اند. آن ها افزودند که هیئت امنا می‌بایست از اکثریت‌اعضاء هیئت‌علمی‌تشکیل شود و چند نفر هم بدعوت هیئت علمی به عضویت هیئت امناء پذیرفته شوند. دکتر حسنه معتقدبود که دولت‌باید به دانشگاهیان استقلال وپول بدهد و در برابر آن‌مسئولیت و عمل بخواهد.

دانشگاه ملی

اعضای هیئت علمی دانشگاه ملی، که چند روز پیش‌اظهار نظر خود را درباره لایحه استقلال دانشگاه ها منوط به بررسی آن کرده بودند در بیانیه‌ای نظر خود را اعلام داشتند. در این بیانیه این لایحه‌اساسافاقد شرایط قانونی بودن دانستهشده و آمداست سندی که به عنوان لایحه قانونی از طرفیکی از مراجع مسئول تقدیم قوه مقننه‌میشود میبایست حائز شرایط و ماهیت حقوقی عمومی یک لایحه‌باشد تا بتوان در مورد تصویب یا رد محتوای آن در مراجع قانونی تصمیمی اتخاذشود.

اعضای هیئت علمی دانشگاه ملی از آنجائی که این سند را دارای خاصیت حقوق‌عمومی لازم برای لایحه بودن نمی دانند آن را کاملا غیر قابل قبول اعلام کرده‌اند. در پایان این بیانیه، ۱۳ مورد از نارسائی های این لایحه ذکر شده است که درباره خود مختار اعلام شدن هیئت امناء، مشخص نبودن تعیین کننده خط مشی آموزشی دانشگاهها و مبهم‌بودن‌نقش رئیس‌دانشگاه است. اعضای هیئت علمی دانشگاه ملی این لایحه را وسیله‌ای در دست مسئولین به منظور انقراض و انحلال قانونی دانشگاه‌ها دانسته‌اند.

این بیانیه بامضای ۱۰۰ تن از استادان دانشگاه‌ملی بشرح‌زیر است.

محمود دانشمند ـ نسیم جرنی ـ حمیدمشاع فریدنی ـ عبدالرضا مدرسی ـ جعفر اسماعیلی جوان ـ شروین عرفانی ـ اسماعیل خدائی‌نژاد ـ مرتضی ابن‌شهر آشوب ـ اسعد منجم ـ فرشیدنویسی ـ فرهاد نافعی ـ بهداد روحانی ـ حسن مدرس رضوی ـ شهلا طباطبائی ـ محمد علی آتش‌لو ـ یعقوب سعیدی ـ شاهرخ سلامت ـ فتان میکائیلی ـ کامران امیر ابراهیمی ـ ذبیح‌الله رستمی ـ گیتی اعتماد ـ مهدی کاظم بیگدلی ـ سعید ساداتنیا ـ احمد فرح‌بخش ـ مهدی شیبانی ـ مهرداد بصیری عرب ـ صدیقه موحد ـ ایرج اعتضادی ـ عبدالنبی روزافشان ـ سیاوش ملک افضلی ـ محسن خراسانی زاده ـ حسین عمومی ـ شهرام مقبل ـ بهرام وزیری ـ مینا مخبری ـ ابو القاسم ثمربخش ـ فرخ قبادی ـ علی صالحی زاده ـ منوچهر فرهنگ ـ بیژن معینیان ـ علی اکبر ذاکر شهرک ـ مهدی منجمی ـ فریدون تفضلی ـ اکبر کرباسیان ـ علی مانی ـ رضا پازند ـ حبیب‌ممیز ـ مصطفی وطن‌خواه ـ محسن بلور فروش ـ محمود ریاض داوری ـ بهرام پسران ـ غلام حسین میرزا صالح ـ محسن قلمکار معظم ـ رضا اسراری ـ محمد روشن ضمیر ـ محمد صادق صدری ـ علی‌مرزبان ـ محمد صالحی ـ محمود میناکاری ـ پرویز شهباز ـ احمد کریمی ـ شیرین‌انصاری ـ علی محمودی ـ جلال منصور ـ هوشنگ ناقی ـ جلال منصور ـ منوچهرزند ـ حوا هوشمند و حدود ۶۴ امضای دیگر.

اعتراض دانشکده دامپزشکی

اعضا و هیئت علمی‌دانشکده دامپزشکی دانشگاه تهران نیز ضمن انتشار بیانیه‌ای لایحه استقلال دانشگاه‌هارا مغایر با اصول استقلال و موجودیت سالم دانشگاه ها و موسسات آموزش عالی دانستند و انتصابی بودن اکثریت هیات امناء را رد کردند کسانی که بیانیه‌فوق را امضاء کرده‌اند عبارتنداز: دکتر مراد علی زهری ـ دکتر هورشتی ـ دکتر بلورچی ـ دکتر وثوقی ـ دکتر محمد انوار ـ دکتر همایون راک ـ دکتر علی اسلامی ـ دکتر حکمتی ـ دکتر مجید کهنه شهری ـ دکتر احمد یشمی ـ دکتر گرگین ـ دکتر گوشه ـ دکتر مصطفوی ـ دکتر اطمینانی ـ دکتر تاج بخش ـ دکتربشارتی ـ دکترنوروزیان ـ دکترناکف ـ دکتربهارمست ـ دکتر کیهانی ـ دکتر ویدا پروانه ـ دکتر بازرگانی ـ دکتر سلیمی ـ دکتر پوستی ـ دکتر رهبری ـ دکتر مخبر ـ دکتر خاوری ـ دکتر خوش زحمت ـ دکتر غلامحسین وثوقی ـ دکتر نمینی ـ دکتر عبدالحسین مروارید ـ دکتر رضا نقشینه ـ دکترحجازی ـ دکتر نادعلیان ـ دکترمحمود شعاع ـ دکتر کیوانفر ـ دکتر سعادت نوری ـ دکتر رضی فرد ـ دکتر زنده روح ـ دکتر وهاب باباپور ـ دکتراصغر ایلخانی ـ دکتر طباطبائی ـ دکتر معین وزیری ـ دکتر شهراسبی ـ دکتر پورحسن ـ دکتر رضویلر ـ دکترکریم نیکپور.

مدرسه عالی علوم اقتصادی

اعضاء هیات علمی مدرسه عالی‌علوم اقتصادی‌و اجتماعی بابلسر خواستار استرداد لایحه استقلال دانشگاه ها شدند.

این عده در نامه‌ای که به روزنامه اطلاعات فرستاده‌اند متذکر شده‌اند که این لایحه باعث ترس و ارعاب و اخراج از طرف مقامات که موجب از بین رفتن شخصیت دانشگاهی خواهد شد در این نامه آمده است وزارت علوم و آموزش عالی‌باتدوین و تقدیم این لایحه باصطلاح خواسته است استقلال رابه دانشگاهها و موسسات آموزش عالی اعطاء نماید بررسی و تجزیه و تحلیل این لایحه نشان می‌دهد که وزارت علوم صریحا و یا به عمد با جملاتی دو پهلو ومبهم نه تنها هیچ زمینه‌ای برای کسب استقلال فراهم نیاورده است بلکه راه را برای ادامه نفوذها، تصفیه ها و مالا انحلال‌ها باز گذارده است.

بهمین لحاظ اعضاء هیات علمی مدرسه عالی علوم اقتصادی و اجتماعی بابلسر با اعتقاد کامل به واگذاری کار دانشگاهها و موسسات آموزش عالی به دانشگاهیان و تضمین استقلال مالی و اداری این واحد ها لایحه تقدیمی باصطلاح استقلال دانشگاهها را مردود دانسته و خواستار استرداد آن از مجلس می‌باشند.

شوخ شیخی ـ غلامحسین لاجوردی ـ مسعود دلشکری ـ نادر منصور ـ علیرضا منصوری تهرانی ـ احمدعلی زاویه ـ میر حسنعلی ـ شریعت پناهی ـ محمد علی جهانبانی ـ عبدالکریم‌مستوفی زاده ـ خانم‌معصومه ظلی‌پور ـ عبدالرضا داسار ـ محسن کرباسی ـ علیرضا نوروزی.

سازمان ملی دانشگاهیان ایران موجودیت خود را اعلام کرد

حدود سی‌تن ازنمایندگان هیئت‌های علمی دانشگاهها و موسسات آموزش عالی بعد ازظهر دیروزدردانشگاه صنعتی امیرکبیر گردآمدند، تا مقدمات پیش‌نویس اساسنامه سازمان ملی دانشگاهیان ایران را فراهم کنند.

جلسه نمایندگان سازمان ملی دانشگاهیان ایران پس ازبحث پیرامون پیش‌نویس خاتمه یافت و قرار شد که این پیش‌نویس در مجمع عمومی سازمان که در آینده تشکیل خواهد شد مطرح گردد.

یکی از شرکت کنندگان در این جلسه گفت سازمان ملی دانشگاهیان حدود یکهزار عضو دارد و از سایر اعضای هیئت علمی دانشگاهها برای عضویت در این سازمان دعوت بعمل آمده است.

● در جلسه دیروز رسما موجودیت سازمان ملی دانشگاهیان ایران اعلام‌شد. منشور این سازمان که چندی پیش انتشار یافت به امضای ۱۲۲۶ نفر از اعضای هیئت‌های علمی دانشگاهها رسیده است و در آن دانشگاهیان خواهان استقلال نظام دانشگاهی، دموکراسی دانشگاهی و آزادی های دانشگاهی مانند آزادی‌اندیشه، آزادی گفتار، نشر عقاید و افکار و آزادی اجتماعات که از عناصر مهم آزادی‌های دانشگاهی است شده‌اند. آنها همچنین خواهان‌تامین اجتماعی جامعه‌ی‌دانشگاهی ایران هستند و امنیت شغلی را ضامن اصلی تامین اجتماعی جامعه دانشگاهی دانستند.

در جلسه‌ی دیروز، «سازمان ملی دانشگاهیان ایران»، ۹ نفر اعضای هیئت مدیره خود را انتخاب‌کردو در پایان این جلسه اعلام کردند که این سازمان، لایحه‌ی استقلال دانشگاهها را غیرقابل قبول دانسته و تنها راه منطقی مواجهه این لایحه را بازپس‌گرفتن آن‌از مجلس سنا می‌دانند.

بررسی آزادی زندانیان سیاسی آغاز شد

بدنبال اعلام وزیر دادگستری در کانون وکلای دادگستری مبنی برتشکیل کمیسیونی برای رسیدگی به وضع زندانیان سیاسی و آزادی انها امروز کسب اطلاع شد که اقدامات قانونی ظرف چندین روز آینده انجام خواهد شد.

صبح امروز دکترحسن نزیه رئیس کانون وکلا در یک گفتگوی تلفنی با روزنامه اطلاعات گفت: زندانیان‌سیاسی که فرزندان این ملت وسرزمین هستند باید هرچه زودتر از زندان آزاد شوند.

دکتر نزیه در گفتگوی‌تلفنی خود با روزنامه اطلاعات گفت باید توجه‌داشت‌که کلیه‌زندانیان سیاسی در شرایط کاملا غیر عادی محاکمه شده‌اند. اکنون که گفتگو برسر بازگشت بدون خطر فعالین سیاسی خارج از کشور به ایران و اجرای دقیق قانون اساسی است باید توجه داشت که رسیدگی به وضع زندانیان سیاسی نیز به مراتب واجبتر از هرکاریست.

رئیس کانون وکلا همچنین اظهار داشت: کانون وکلای دادگستری و اصولا حقوق‌دانان ایران مانند هر ایرانی دیگری از دربند وزندانی بودن برادران و خواهران هم‌وطن خویش بدلیل تفکرات سیاسی‌و یافعالیتهای سیاسی نگران و ناراحت هستند. باتوجه به مراجعات بی‌شماری که ازجانب خانواده‌های زندانیان سیاسی میشود حقوقدانان ایران نمی‌توانند نسبت به این مسئله بی‌تفاوت باشند و در هرحال به‌عنوان یک مرجع حقوقی برای احیاء حقوق پایمال‌شده عده‌ای از هموطنان خود که‌به عنوان زندانیان‌سیاسی درزندان های ایران بسر میبرند از پای نخواهد نشست.

نظر کمیته

● کمیته دفاع از زندانیان سیاسی، استقلال خودرا از هرگونه اقدامی که برای آزادی زندانیان سیاسی انجام شود اعلام کرد

یک عضو موسس این‌کمیته در تماسی بااطلاعات گفت: این کمیته تلاش خود را برای آزادی این گروه از زندانیان ادامه خواهد داد

این عضو کمیته دفاع از زندانیان سیاسی، ضمن ابراز بدبینی‌بتشکیل چنین‌کمیسیونی افزود: باید ابتدا تعداددقیق زندانیان سیاسی و موقعیت آنان‌روشن شود تا بتوان کاری برای آزادی آنان انجام داد.

درحالیکه از اقداماتی که این کمیته در این مورد انجام می دهد همیشه جلوگیری‌شده است.ولی‌بااین‌وجود هر روز دهها تلگراف و نامه از طرف خویشان‌و بستگان‌این‌زندانیان به دفتر کمیته می‌رسد. کمیته دفاع از زندانیان‌سیاسی اخیرا از بستگان این زندانیان خواسته بود تانام و موقعیت خویشان زندانی خود را به اطلاع آنان برسانند.

اقدامات قانونی

وزیر دادگستری امروز در یک گفتگوی تلفنی باخبرنگارما پیرامون موضوع آزادی زندانیان سیاسی و مواردی‌که دیروز در کانون وکلا گفته بود گفت که روی‌تمام موارد فوق‌از جمله زندانیان مشغول اقداماتی هستیم و امیدوارم‌تا چند روز دیگر پس از آنکه این اقدامات و مطالعات وضع روشنتری پیداکرد جریان‌کامل آنرا باطلاع عموم برسانم.

گزارش خبرنگار ما حاکی است که برای آزادی‌زندانیان سیاسی مطالعاتی در جریان استتاآنچه‌که احتیاج بمجوز قانونی دارد اقدامات لازم‌انجام گیرد. وزارت دادگستری بعد از آنکه این مقدمات رافراهم کرد تصمیمات را اعلام خواهد کرد.

کارمند دولت، صورت خود را باسیلی، سرخ نگاهداشته!

مشکلات، مسائل گرفتاریها و شکایات کارمندان دولت چیست و چگونه حل می شود؟

در چند روز اخیر گروههای زیادی از کارمندان و کارکنان سازمان های آب و برق، قسمتهای مختلف شرکت نفت در خوزستان، کارمندان مخابرات، کارمندان دخانیات، کارمندان بیمه، کارمندان پست و بعضی از سازمان های دیگر بخاطر دسترسی به خواستهای خود، دست به اعتصاب و اعتراض زده اند. بعلاوه کارمندان وزارت بازرگانی هم اعلام کرده اند که از صبح روز شنبه بدلایل مشابه دست از کار خواهند کشید. همچنین صحبت از این در میان است که کارمندان بعضی از سازمان های دیگر هم احتمالا به این اعتراض ها و اعتصاب ها خواهند پیوست.

در تجزیه و تحلیل این مسائل، و در نگاهی به حرفهای کارمندان معترض. نخستین پاسخی که بدست می آید این است که حکومت ۱۵ سال گذشته به کارمندان سازمان های اداری ما فرصت نداده است تا خواستهاشان را مطرح کنند. حتی به مردم اجازه نداده است که در چارچوب قانون اساسی، مشکلات و نارسائی های خود را طرح کنند، و در مقابل به گروهی خاص فرصت داده شده است تا هر روز، ارقام نجومی ثروت ها و سرمایه هاشان را افزایش دهند و به خارج از ایران منتقل سازند. و بدینگونه، تبعیض ها، حق کشی ها و بی توجهی به زندگی طبقه کارمند و حقوق بگیر و کم درآمد باعث شده است تا امروز این مسائل به صورت عقده، سرریز کند.

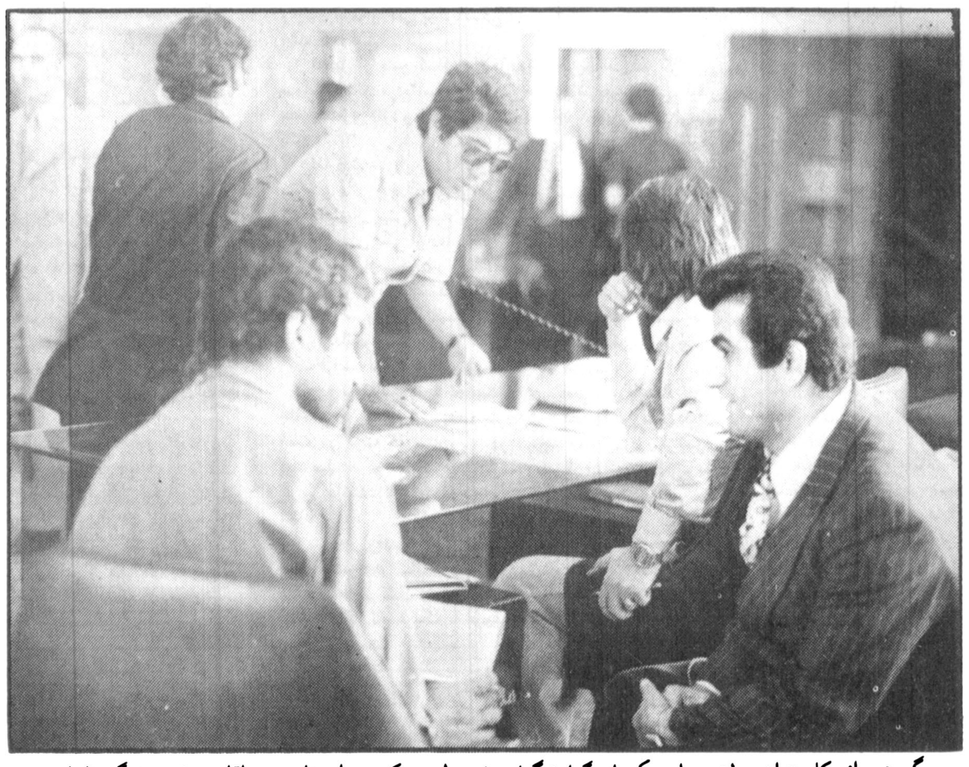

گروهی از کارمندان دولت، برای یکی از گزارشگران ما درددل می کنند: برای تامین حداقل معیشت زندگی ناچاریم علاوه برکار دولتی در چند موسسه یا واحد شغلی دیگر هم کار کنیم. وبا این حال، بازهم چرخ زندگیمان نمی گردد....

بجای افزایش بی پایه و بی مطالعه ضرایب ریالی کالاهای اساسی ارزانقیمت به کارمندان بدهید

از مسئولان امر چه میخواهند و چه انتظاراتی دارند؟

نخستین پاسخ ها را در این زمینه، باید از کارشناسان، طراحان و برنامه ریزان امور و مسائل اداری بشنویم. این گروه می گویند:

بزرگترین مشکل کارمندان سازمان های دولتی، حتی بخش خصوصی، آثار روانی ناشی از اختلالات اجتماعی امروز ما است. چون وقتی که یک کارمند دولت بعد از سی سال خدمت، درهمانجایی قرار میگیرد که روز اول پا گذاشته است، طبیعی است که سخت ناراحت و نگران و مضطرب خواهد شد. چرا که می بیند نه فقط افزایش دریافتی ها، اضافه حقوق ها، افزایش به اصطلاح ضریب ها، در کار او گشایشی پدید نیاورده بلکه در پایان کار، سرنوشتی بدتر از آغاز برای او تدارک دیده و فراهم کرده است.

اگر در آغاز استخدام، حقوق و دریافتی های او باید در جهت هزینه زندگی خود و خانواده کوچکش مصرف شود، در پایان دریافتی او، گاهی به کمتر از نصف هم کاهش پیدا میکند.

ثروت های باد آورده

هم اکنون کارمندان ما ۱۵ـ۱۴ ساعت در روز کار میکنند. سوای کار اداری و اضافه کاریهایی که برای بدست آوردن درآمد بیشتر انجام میدهند و روح و روان خود را فرسوده می کنند گاهی بعد از ظهرها نیز به مشاغل مختلف در موسسات خصوصی می پردازند، اما در موارد بسیار حتی قادر نیستند که مال الاجاره خانه مسکونی خودشان را تامین کنند. در حالیکه بعضی از ثروتمندان انگشت شمار ما شبی چند میلیون تومان برد و باخت دارند یا ثروت های مقاطعه کاران و پیمانکاران راه و اسفالت به ارقام نجومی رسیده است.

اگر کارمندان دولت در انجام وظایف خودشان، آن دلسوزی و پشتکار را که جامعه نیاز دارد، نشان نمیدهند، دلایل زیادی دارد که شاید عمده ترین آن، همین تبعیض ها و دوگانگی ها و چند گانگی های اجتماعی باشد، اینکه یک ادم بیسواد ولی اهل زد و بند که با افراد صاحب نفوذ، خویشاوندی یا دوستی یا معاملات پنهانی دارد، میلیاردها تومان سرمایه این مملکت را که از مالیات های کارمندان دولت جمع آوری شده، یک باره به جیب میزند و در مقابل میلیون ها کارمند در بخش دولتی و خصوصی حتی درآمدی متناسب با هزینه زندگی شان ندارند.

موازنه درآمد و هزینه

نمایندگان کارمندان ادارات مختلف در این زمینه میگویند: ظاهرا دولت تصمیم گرفته است که جداول تازه ای را برای افزایش ریالی حقوق ها تهیه کند. از این افزایش ضرایب ریالی چه کاری ساخته است؟ چون سوای آنکه میزان و مقدار آن با تورم های سرسام آور، انطباق پیدا نخواهد کرد، حتی سبب خواهد شد باز هم تورم، روند تصاعدی خود را بی محابا ادامه دهد.

خواست صدها هزار کارمند سازمان های اداری ما افزایش حقوق نیست، بلکه برابری و تعادل آن با هزینه های زندگی است. به همین دلیل است که کارمندان دولت معتقدند که بجای افزایش حقوق بی پایه باید دریافتی های آنها بگونه ای بالا برود که بتواند با هزینه زندگی، دستکم در سطحی متعادل موازنه برقرار کند.

از طرفی طراحان امور اداری میگویند: سوای این، باید سازمان های اداری ما طریقی را انتخاب کنند که کارمند نسبت به تامین آینده اش، مطمئن شود چون روزی که کارمند به تامین آتیه اش اطمینان پیدا کند، بسیاری از این مشکلات اداری حل خواهد شد. چرا یک کارمند نباید به هنگام بازنشستگی، اندوخته ای متناسب با سال های خدمتش داشته باشد؟ اگر یک فروشنده صنفی، بعد از ده ـ پانزده سال، فقط از طریق فروش سرقفلی مغازه اش میتواند میلیونها تومان پول درآمد داشته باشد کارمند که توان و استعدادش را بجای خشت و آجر به تجربه اندوزی گذرانده است، در پایان یک عمر کارمندی، جز حقوق ناچیز بازنشستگی، چه دارد؟

یک مساله دیگر اینکه تا کنون از همه دریافتی های کارمندان کسور بازنشستگی کسر میکردند ولی به هنگام بازنشستگی، فقط حقوق ثابت کارمند را معیار پرداخت حقوق او قرار میدادند.

نمایندگان کارمندان ادارات مختلف می گویند: اگر چه دولت ظاهرا مصمم است که مستمری های بازنشستگی را بر اساس کسور بازنشستگی، یعنی بر اساس دریافتی های زمان اشتغال پرداخت کند، اما این تصمیم ظاهرا برای کارمندانی است که بعد از این بازنشسته خواهند شد، یعنی این تصمیم برای سال های آینده دور، اتخاذ شده است. اما برای کارمندانی که امسال یا سالهای پیش بازنشسته شده اند چه خواهند کرد؟ چرا در همه تصمیم گیری های اداری ما باید حالت تبعیض، همچنان چشمگیر باشد؟

چرا این تصمیم، نباید شامل بازنشستگانی شود که هم اکنون باید از مزایای آن بهره بگیرند؟

یک سئوال دیگر اینکه چرا به کارمندان بازنشسته عیدی و پاداش نمیدهند مگر نه این است که این گروه نزدیک به سی ـ چهل سال برای سازمان های اداری کار کرده اند؟ چه تفاوتی بین آنها و کارمندان شاغل وجود دارد؟

مساله مسکن کارمندان

اما عمده ترین مشکل کارمندان ما را، مساله مسکن آنها تشکیل میدهد، چرا که در سال های حکومت ۱۵ ساله گذشته افزایش تورم در قیمت های مسکن و ساختمان، به آنجا رسیده که هیچ کارمندی نمیتواند با پرداخت همه حقوق و مزایایش، یک آپارتمان ۲ اتاقه مناسب خانواده اش اجاره کند.

معمولا در ممالک اروپائی، هزینه اجاره مسکن رقمی بین ده تا بیست و پنج درصد حقوق را تشکیل میدهد، در بعضی دیگر از ممالک، کارمند میتواند مسکن مورد نیازش را خریداری کند و اقساط آنرا با رقمی معادل اجاره خانه اش بپردازد. اما در اینجا یک کارمند دولت که بعد از بیست سال خدمت، حقوقش هنوز زیر سه هزار تومان قرار دارد باید برای یک آپارتمان استودیویی بین ۳ تا ۵ هزار تومان اجاره بپردازد.

دولت گذشته تصمیم گرفت که برای کمک به کارمندان دولت وام مسکن پرداخت کند، اما بانک ملی اخیرا حتی از پرداخت این وام هم خودداری میکند، یا آنکه بانک سپه و بانک رفاه با همه تبلیغات پر سر و صدایشان شرایطی را بوجود آورده اند که کسی قادر به دریافت این وام های گرانقیمت برای خرید خانه و مسکن نیست.

بانک های ما بجای آنکه ذخایر خود را در جهت پیشرفت امکانات رفاهی مردم، در جهت پرداخت وام مسکن بکار اندازند، در محله های اعیان نشین لندن و پاریس و نیویورک شعبه باز میکنند تا نور چشمی ها را بکار بگمارند یا آنکه گروهی نور چشمی دیگر را بعنوان بورسیه، روانه اروپا و امریکا میسازند.

کارمندان سازمان های دولتی و بخش خصوصی ما میگویند:

بقیه در صفحه ۲۶

محمدحسین شعبانی
کارمند وزارت بازرگانی

رحمت اله نوری سیگارودی
کارمند وزارت دادگستری

خدمعلی جعفری
کارشناس وزارت بازرگانی

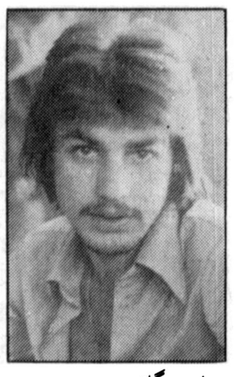

عباس یگانه
کارمند وزارت بازرگانی

یک کارمند دادگستری: بعداز ۳۰ سال فقط ۱۲۵۰ تومان حقوق می گیرم

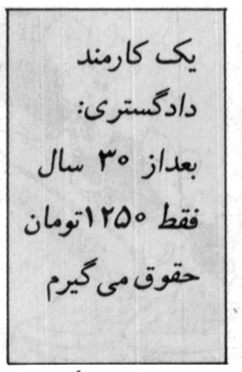

شعبانعلی شعبانی
کارمند وزارت دادگستری

این سیاست، سیاست خفقان و سکوت که حتی مورد تائید دولت فعلی و رجال اداری حاضر هم هست اگر علت العلل همه این اعتصاب ها و ناراحتی ها نباشد، از مهمترین علت های آن است. اما در همین چارچوب، کارمندان ما خواستهای دیگری هم دارند، خواستهایی که انجام آنها میتواند به نظام اداری ما تحرک و سروسامان تازه ای بدهد، کاری را که دولت های ۱۵ سال اخیر ما، نه فقط نتوانستند به انجام برسانند که با اتخاذ سیاستهای نادرست و غرض ورزانه، این بی سامانی ها و نارضایی ها را هم افزایش دادند.

اما خواست های کارمندان دولت، که امروز یکباره آنها را به فغان آورده چیست؟ آنها از دولت، کار، هزینه زندگی او بخاطر فرزندانش که بزرگتر شده اند و خانواده یی که گسترش یافته و اعضاء آن، بطور طبیعی از او توقعات بیشتری دارند، بخاطر درمان ناراحتی هایی که ناشی از گذشت سالهای عمر اوست چند برابر میشود، در حالیکه رقم

چرا؟
مبلیران
meubliran
مبلیران پیشرفته تراست
چون مبلیران بهداشتی سبک وفنی ساخته میشود.
درکارخانه مبلیران درساختمان مبلها فوم والیاف وسیان که عمل پر را انجام میدهد بکار میبرند و با حالت ارتجاعی که مبل پیدا میکند راحتی وآسایش بشما میبخشد و چون با این مشخصات مبل شکل عوض نمیکند همیشه زیبا و راحت بوده، سالها عمر میکند.

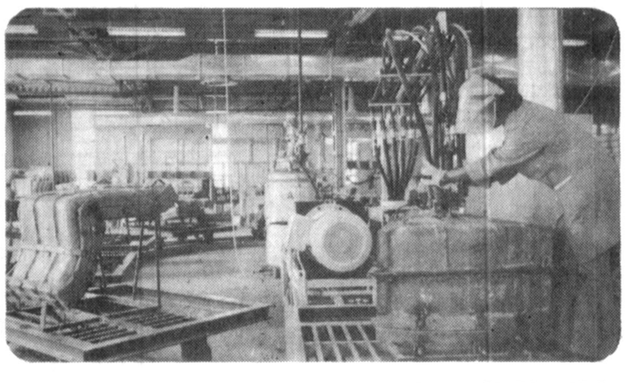

همیشه راحت وزیبا است
درمبلهای مبلیران بخاطر تزریق مواد شیمیائی درقالب طراحی شده توسط متخصصین سوئدی عامل پوسیدگی وموریانه و وتغییرشکل مبل بکلی منتفی شده ونفوذ هرشیئی خارجی به داخل بدنه مبل غیرممکن میشود.
فرم ساخت وطراحی وهمچنین تشکها وروکشهای زیبا ومدرن مبلهای مبلیران طوریست که آن را سبک وپردوام ساخته و راحتی وآسایش را درآن دائمی میسازد.

مبلیران بخر... راحت باش

جدید
۶ روز در هفته
به اروپا و آمریکای شمالی بدون توقف

	دوشنبه یکسره	چهارشنبه یکسره	پنجشنبه یکسره	جمعه یکسره	شنبه یکسره	یکشنبه یکسره
تهران حرکت	۰۸/۱۵	۱۰/۱۵	۱۰/۱۵	۰۸/۱۵	۰۸/۱۵	۱۰/۱۵
رم ورود	۱۰/۱۰	۱۲/۱۰	۱۲/۱۰	۱۰/۱۰	۱۰/۱۰	۱۲/۱۰

رم را برای یك توقف دلپذیر انتخاب کنید
یك تعطیل کوتاه در ایتالیا
Intermezzo
Alitalia
We'll show the world.
برای کسب اطلاعات بیشتر و رزرو جا به آژانس مسافرتی خود یا آلیتالیا
خیابان شاهرضا ـ شمارهٔ ۹۲۴ تلفن ۹ ـ ۸ ـ ۳۷۴۱۸۷ مراجعه فرمائید.

اطلاعات
بنیانگذار: عباس مسعودی
صاحب امتیاز و مدیر: فرهاد مسعودی
سال پنجاه و سوم
محل اداره: خیابان خیام. ساختمان اطلاعات
تلکس ۲۱۲۳۳۶ - تلگرافی: اطلاعات. تهران
تلفن ۳۲۸۱

سخن روز

نوازش پدرانه!

در جلسه اخیر هیات وزیران تصمیماتی اتخاذ شد که مساله «معیشت» را برای کارمندان دولت از صورت بغرنج آن خارج میکند و زمینه یک رفاه واقعی را بنفع ایشان فراهم می آورد.

به احتمال زیاد هیچ دولتی در دنیا - بطور نسبی - به اندازه دولت ایران کارمند و حقوق بگیر در استخدام خود ندارد. به علت آن کار نداریم، چرا که خود موضوع بحثی مفصل و مطول است. آنچه در اینجا باید گفت اینست که این گروه عظیم بیش از هر طبقه دیگری بر جامعه ما اثر میگذارند. دستگاه اداری دولت اگر فعال و پر تحرک باشد، این تلاش و تحرک را به جامعه منتقل میکند. اگر دچار رکود و فساد شود بهمان نسبت جامعه را دچار کندی و آلودگی میسازد. کارمندان دولت اگر ناراضی باشند این عدم رضایت را به سایر طبقات تسری میدهند. اگر راضی باشند در تقویت روحیه مردم اثر فوق العاده برجای می نهند. اگر مرفه باشند جامعه از اثرات رفاه آنها برخوردار میشود، اگر نباشند بالعکس...

کارمندان دولت حکم اعضای خانواده دولت را دارند و دولت مثل هر پدری نسبت به وضع زندگی، و بویژه معاش آنها، متعهد است. اگر فرزند شما بر سر کوچه بایستد و بگوید پدر من نسبت به سرنوشت فرزندانش توجهی ندارد یا بین آنها تبعیض قائل میشود چگونه ممکن است دیگران به مدیریت صحیح یا عدالت و شفقت شما اعتقاد پیدا کنند؟

در گذشته، عامل اصلی نارضائی کارمندان دولت تبعیض بود. منتها دامنه محدودی داشت. تبعیض عبارت از این بود که مثلا در تفویض مناصب و مقامات یکی را که با مدیر کل اداره خصوصیت بیشتری داشت برکارمندان همطراز او مقدم میداشتند یا کارمند دیگری را بمناسبت اینکه در چاپلوسی استعداد بیشتری داشت خارج از نوبت به ماموریت توام با اضافه حقوق و خرج سفر میفرستادند!

بعد از آن که طول و عرض دستگاه دولت افزایش یافت و موسسات جدید، بخصوص سازمان ها و شرکتهای مستقل به وجود آمد، تبعیض صورت حادتری پیدا کرد. فی المثل در فلان دستگاه جدید یک ماشین نویس با حقوقی معادل حقوق رئیس اداره در فلان دستگاه قدیم استخدام میشد یا فلان سازمان جدید ساختمان مدرنی اجاره میکرد و اتاق مبله و «سکرتری» و اتومبیل دراختیار کارمندانش میگذاشت. در حالی که کارمندان سازمان قدیم مجبور بودند در ساختمان کهنه و اتاقهای دود زده پشت میزهای زهوار در رفته بنشینند و نه سکرتری داشتند نه اتومبیل!

در سالهای اخیر تبعیضات خارجی نیز بر تبعیضات داخلی اضافه شد. کارمندی که پس از پانزده بیست سال درس خواندن و بیست سال سابقه خدمت اداری هنوز نمیتوانست پیش قسط خانه محقری را فراهم کند ناگهان میدید فلان معامله گر بیسواد بعد از چند فقره دلالی و کار چاق کنی یا خرید و فروش زمین پولش از پارو بالا میرود. یک خانه مجلل در تهران دارد، یک ویلا در کنار دریا و یک آپارتمان هم در جنوب فرانسه یا بچه هایش را با اتومبیل آخرین مدل به مدرسه میفرستد در حالی که او برای تهیه کفش و لباس بچه هایش در مضیقه است.

خلاصه اینکه انواع تبعیض، از تبعیض طبقاتی، تبعیض اجتماعی، تبعیض استخدامی، تبعیض اداری مثل خوره بجان کارمندان دولت افتاده بود و روح و جسم آنها را می تراشید. تصمیمات اخیر، همانقدر که نوید رهایی از «تبعیض» و تامین رفاه معقول را می بخشد در حکم نوازشی پدرانه نسبت به کارمندان و ضمنا ضربه خرد کننده یی است بر پیکر نارضایی و رنجیدگی عمومی.

تفسیر سیاسی روز

توفان در جنوب افریقا

درباره دو رخداد همزمان در آفریقای جنوبی نمی توان به این زودی داوری کرد. یکی از این دو، استعفای فوستر نخست وزیر این کشور و دیگری اعلام دولت مبنی بر رد طرح سازمان ملل برای دادن استقلال به «نامی بیا» است، طرحی که قبلا فوستر آن را پذیرفته بود.

با کناره گیری فوستر از پست نخست وزیری این کشور، آفریقای جنوبی رهبری را از دست داد که گرچه با معیارهای غربی سرسخت بود، اما در داخل کشور وضع محکمی داشت و بهنگام تصمیم گیری اندکی تامل می کرد و جانشین وی از چنین خصلتی برخوردار نیست.

رد طرح سازمان ملل در مورد نامی بیا، چشم انداز بحران تازه‌ای را در جنوب افریقا می گشاید که می تواند سراسر این قاره را در جنگی بی امان وارد کند.

باید دید چه چیزی در مورد طرح نامی بیا که تا دو - سه ماه پیش برای افریقای جنوبی انقدر با ارزش و امیدبخش بود، غلط از کار در آمده است. آفریقای جنوبی برآنست که سازمان ملل در حمایت کماندوهائی که پایگاهشان در خارج از نامی بیا است و به سواپو (سازمان خلق افریقای جنوب غربی) موسومند، وضع غیر قابل قبولی بوجود آورده است، از جمله تعداد نیروهای ناظر بر انتخابات از سوی سازمان ملل را ۷۵۰۰ نفر تعیین کرده و ۳۶۰ نفر برای نظارت بر کار پلیس محلی در نظر گرفته است و تاریخ انتخابات را سه ماه به عقب آورده است. اما برای افریقای جنوبی مضحک و درعین حال نابخشودنی است که به خاطر چنین تغییرهای جزیی و بقول رهبران آن کشور به بهانه نیرنگ سازمان ملل دست به رد طرح این سازمان بزند. درحالیکه با اجرای این طرح امنیت و احترام این کشور تثبیت خواهد شد. بنابراین احتمال می رود این تغییرهای جزئی علت اصلی رد طرح سازمان ملل نبوده، بلکه بهانه‌ای شده است تا جانشینان فوستر هنگام تغییر رئیس دولت تصمیم خود را بر سرسختی استحکام موضع خویش ابراز کرده باشند.

می توان پیش بینی کرد که اگر دولت افریقای جنوبی خود انتخابات نامی بیا را برگزار کند و دست سازمان ملل را کوتاه سازد جریان رویدادها چنین خواهد بود: نخست سواپو جنگ کماندوئی را آغاز خواهد کرد و از کوبا طلب حمایت خواهد نمود و این امر تمام رشته‌های آمریکا را در دور نگهداشتن این ناحیه از تیررس کمونیستها پنبه خواهد کرد.

دوم، سازمان ملل دست به مجازات و تحریم اقتصادی آفریقای جنوبی خواهد زد و آمریکا را بر سر دوراهی دشواری قرار خواهد داد. سپس مرحله ارام انتقال حکومت در رودزیا را نیز به شکست سوق خواهد داد و راه را برای انقلاب در خود افریقای جنوبی هموار خواهد ساخت.

برای پیشگیری از وقوع این نتایج مخاطره آمیز می توان از هم اکنون با احتیاط جلو آنها را گرفت. هنوز امید است که آمریکا بتواند کاری صورت دهد. آمریکا می تواند دولت افریقای جنوبی را در تجدید نظر در تصمیم اخیر خود تشویق کند. اگر با این همه افریقای جنوبی نتواند رویه درستی در پیش گیرد، مشکل است بتواند خود را از توفانی که در پیش است محفوظ نگهدارد.

هرالد تریبیون

مادر وطن «ضد قهرمان» می زایید!

اندربلای سخت پدیدآرذ
فضل و بزرگمردی و سالاری
رودکی

احمد احرار

وقتی مصیبتی بر ما وارد میشود تا چند روز غمزده ایم و ای بسا که بر حسب مورد، روز و شب سینه بخراشیم و شیون کنیم و گریبان چاک دهیم. اما پس از آن ناچاریم مرده ها را به حال خودشان بگذاریم و برگردیم به سراغ زندگی و زندگان.

اتفاقا در «مرگ» خاصیتی هست که مفارقت عزیزان را برای بازماندگان آسان یا دست کم قابل تحمل میسازد. گاه اتفاق می افتد که عضوی از اعضای یک خانواده ناپدید میشود و کسانش سالها ازو بی خبر میمانند. این فراق اگر صد سال هم طول بکشد باز افراد خانواده آنی از فکر گمشده خود فارغ نمیشوند و مدام چشم به راهند که اثری یا خبری ازو بدست آورند. لکن همین که خبر مرگ وی برسد دو روزی عزا میگیرند و می گریند و ماجرا تمام میشود. مولانا در توضیح همین نکته میفرماید:

عشق ما و مردگان پاینده نیست
زان که مرده سوی ما آینده نیست!

در مصائبی مانند سیل و زلزله و بلاهای دیگر نیز ناگزیر باید به حکم این قانون طبیعی عمل کرد. بخصوص که قربانی واقعی این گونه حوادث زنده ها هستند نه مرده ها. هیچکس نمیتواند عظمت مصیبتی را که در ظرف چند ثانیه بر زنی وارد می آید و پدروشوهر، کودکان او را از دستش میگیرد یا مردی را بر ویرانه های خانه اش در سوگ مادر و همسر و دختر دم بخت یا پسر نوجوانش می نشاند، عمیقا احساس کند. اما درک عظمت روحی افراد نادری که در چنین مواقعی، غم خود را پنهان میدارند و غمگسار دیگران میشوند چندان دشوار نیست.

در جریان زلزله طبس، یک چنین نادره مردی رخ نمود و افسانه یی از خود بر جای نهاد که به اعتقاد من باید آن را در قلب «طبس» جاودانه ساخت. ازین رو پیشنهاد میکنم پیکره فرماندار طبس در شهری که دیر یا زود به جای طبس ویران شده ساخته خواهد شد نصب شود. مهم نیست که این کار را دولت بکند یا مردم متعهد شوند. مهم این است که با چنین کاری ما نیز باب حق شناسی از قهرمانان خودمان را بگشائیم و اجازه ندهیم افسانه آنها با خودشان خاک شود.

بسیاری از ملل همچو رسمی را پسندیده و پذیرفته اند که هرگاه کسی در راه خدمت به کشور یا مردمش تا مرز قهرمانی پیش رفت و حماسه یی آفرید یا به افتخار بزرگی دست یافت، با نصب پیکره اش در یکی از میدان ها یا پارک ها و معابر عمومی خاطره او را جاودان میسازند.

شما اگر جزء آن دسته از هموطنان عزیز نبوده باشید که در سفرهای خارج بجز هتل و فروشگاه و کاباره و کازینو جایی نمی روند و چیزی نمی بینند قطعا دیده اید که در غالب شهرهای اروپا قدم به قدم پیکر قهرمانان ملی زینت بخش خیابانها و میدان هاست. پیکره سرداران نامی، پیکره پیشوایان مذهبی، پیکره شاعران و نویسندگان و موسیقیدانان بزرگ. پیکره فلان قاضی که با فلان رای شجاعانه دیوان عدالت را ابرو بخشیده است. پیکره معلمی که فلان روش اساسی را در کار تعلیم و تربیت بنیان نهاده است. پیکره فلان کوهنورد که برای اولین بار به فلان قله صعود کرده و پرچم کشورش را برفراز آن افراشته است. پیکره فلان نگهبان بانک که در فلان حادثه جان خود را به خطر انداخته و موجب دستگیری دزدها و حفظ پول مردم شده است. پیکره فلان کودک که در فلان آتش سوزی بزرگ با اقدام شجاعانه خود گروهی را از خطر مرگ رهانیده است و حتی پیکره سگی که در فلان حادثه نقشی قهرمانانه ایفاء کرده است...

تجلیل از چنین کسان، یک فایده اش تقویت حس حق گزاری و قدرشناسی در مردم است که مابین صفات شریف انسانی رتبه و مقام ممتازی دارد و جامعه متعالی حتما باید به چنین صفتی آراسته باشد.

اما گذشته از این، با تجلیل از قهرمانان و حفظ نام و حدیث آنها، روح قهرمانی و فداکاری نیز در جامعه زنده میماند.

چند سال پیش، صبح یک روز پائیزی به قصد هواخوری در کوچه باغهای یکی از دهات فرانسه قدم میزدم. روز یکشنبه بود و دهکده در میان سکوت و آرامش دلپذیری به روی آفتاب ملایم ماه نوامبر آغوش می گشود. ناگاه سکوت شکست و آوای قشنگ «مارسیز» سرود ملی فرانسه از کوچه مجاور به گوش رسید. چون خود را بدانجا رساندم، دیدم انطرف دیوار بالنسبه کوتاهی پرچم سه رنگ فرانسه آرام آرام از میله عمودی بالا میرود.

هیچ نمیدانستم آنجا کجاست و این مراسم برای چیست. قدری جلوتر به در آهنی باغ رسیدم و متوجه شدم که آنجا گورستان دهکده است. در گوشه گورستان، پای چوبه پرچم، چند مرد و زن فرانسوی دیده میشدند که لباس تیره بتن داشتند و پس از آن که تاج گلی روی قبری گذاشتند ادای احترام کرده گفت و گو کنان از گورستان خارج شدند.

من جلو رفتم تا ببینم آن تشریفات برای کدام مرده خوشبختی انجام میشود. در سایه پرچم، چهار یا پنج سنگ قبر همشکل دیده میشد که نام و نشان چندتن از قربانیان جنگ دوم جهانی برآن نقش بسته و زیر نام هریک با حروف درشت نوشته شده بود: «مرگ بخاطر فرانسه».

دریافتم تمام آن تشریفات و احترامات برای مرده هایی صورت میگرفت که سی سال از زمان مرگشان گذشته بود. در آن گورستان صدها زن و مرد دیگر خفته اند که بعد از سی، چهل سال قطعا بستگان نزدیکشان نیز آنها را فراموش کرده اند و سالی یکبار به سراغشان نمیروند. ولی آن پرچم افراشته، آن تاجهای گل، آن مراسم و احترامات گواه آن بود که فرانسه فرزندان شجاعش را فراموش نمیکند.

در خود پاریس هم نشانه های حقگزاری و تجلیل از شهیدان جنگ، حتی در روزهای عادی، فراوان به چشم میرسد. در خیابان در کوچه، در پارکهای عمومی، در ساختمان های دولتی و غیردولتی اغلب می بینید تاج گلی را به دیوار آویخته یا در گوشه یی قرار داده اند. در نگاه اول متعجب میشوید که تاج گل انجا چه کار میکند؟ ولی هرگاه غریزه کنجکاوی تحریکتان کند و جلوتر بروید در کنار تاج گل لوحه یی نیز خواهید دید که یکی از حوادث جنگ و نقش قهرمانانه چند فرانسوی را منعکس میکند. مثلا نوشته است در هفتم سپتامبر سال ۱۹۴۲ فلان و فلان و فلان افراد دلیر نهضت مقاومت که به چنگ نازی ها افتاده بودند درین نقطه تیرباران شدند: مرگ بخاطر فرانسه!

کیست که با مشاهده این چیزها غیرت وطنخواهی در او نجنبد و دلش نخواهد بجای مردن و خاک شدن در قعر گمنامی و ناچیزی، اینطور قهرمانانه بمیرد و نامش جاودانه باقی بماند؟

عکسش هم صادق است که هرگاه ملتی حس ستایش خود را نسبت به قهرمانان و بزرگداشت قهرمانی ها از دست داد، روح قهرمانی درو خواهد مرد.

اینجور ملت ها از حیث بدنیا آوردن و پرورش دادن فرزندان دلیر و فداکار و از خود گذشته، در واقع عقیم و ناتوان میشوند و گاهی کارشان به آنجا می کشد که در دامان مهر و عطوفت خود «ضد قهرمان» می پرورند! به ایران عزیزمان نگاه کنید، ببینید در طول سالهایی که بجای شیر از نوک پستانهایش طلا تراوش میکرده چه قهرمانانی پرورش داده است: قهرمانان چپاولگری، قهرمانان ریاکاری، قهرمانان بیوطنی، قهرمانان شکنجه و اشکلک، قهرمانان چاپلوسی و مداهنه، قهرمانان دزدی و پدرسوختگی، قهرمانان ناموری که در شقوق مختلف فساد و تبهکاری رکوردهای جهانی آل کاپون و آرسن لوپن و آیشمن را شکسته و بر همه آنها پیشی گرفته اند.

غارتگران یا دژخیمان بنام تاریخ هرچه بودند لااقل صفشان مشخص بود. اگر دزدی میکردند در صف دزدها جای داشتند. اگر قاچاق میکردند در صف قاچاقچی ها قرار داشتند. اگر دژخیم بودند دیگر در خارج از صنف خودشان جایی نداشتند. اما قهرمانان فساد در اینجا هیچ حدی برای خودشان نمی شناختند. فلان شیشه فروش گمنام که با استعداد خارق العاده اش در تقلب و تدلیس و زدو بند طی زمانی کمتر از یک سال به ثروت بی حساب رسیده بود چون پول به تنهایی عقده حقارت را در وجود او تسکین نمیداد دلش میخواست با شخصیت های برجسته کشوری و لشکری دمخور باشد. چه کار میکرد؟ فورا شرکتی برای وارد کردن موز یا پنیر تشکیل میداد و به فلان حضرت والا پیشنهاد میکرد با قبول نیمی از سهام شرکت او را رهین منت خود سازد. چیزی نمی گذشت که نام او در فهرست مقربان آن مقام عالی ثبت میشد و جای خمیرگیر سنگکی خیابان خانی آباد یا شله پز خیابان اسمعیل بزاز را در خیل معاشران وی، امیران و وزیران میگرفتند. چندی که میگذشت اینهم قانعش نمیکرد و به سرش میزد یا عنوان نماینده ملت یکی از کرسی های پارلمان را تصاحب کند و «قانونگزار» بشود!

ان یکی بعد از چپاول مملکت و مردم از راه چنگ انداختن بر معادن و تاسیس بانک و عضویت در باند مافیائی تجارت و صنعت، بقول امریکائی ها دنبال یک «هابی» میگشت و در قیل و قال انتخابات ناگهان به فکرش میگذشت که کدام سرگرمی بهتر از سناتوری؟! نتیجه این که با عنوان سناتور قدم بر دیدگان ملت میگذاشت و کرسی نشین مجلس شیوخ میشد!

دیگری که افتخارات مقام و منصب و درجه و قدرت عطش سیری ناپذیرش را جواب نمیداد پیش خودش فکر میکرد از مال دنیا چی کم دارد؟ زن جوان و پول فراوان! آنگاه مثل تازه جوانی که هوس و شهوت امان از کفش ربوده باشد، پیرانه سر داماد میشد و عهد میکرد نقدینه عالم را به پای عروس خانم بریزد. هرجا آش بود جناب ایشان با یال و کوپال و یک خروار نشان و مدال فراش بود. در حالی که زورش می آمد برای جواب گفتن به سلام وزراء و سفراء لب بجنباند هر اشغال کله بی پدر و مادری را که از هیکل کثیفش بوی پول به مشام میرسید چون جان شیرین در بر میگرفت و می بوئید و می بوسید و قربان صدقه اش میرفت تا مبادا در معاملات تازه و تازه تر برای کنار گذاشتن «ده درصد» دستش بلرزد!

یکی از قضاة برای من نقل میکرد که وقتی پرونده اختلاف حساب خرم با شهرداری تهران به من ارجاع شد، بلافاصله تلفن دفترم زنگ زد و از آن طرف سیم کسی گفت با «حضرت اجل» صحبت کنید. از شنیدن نام ایشان مثل سایر هموطنان هفت ستون بدنم لرزید و «اشهد» خود را گفتم. ولی وقتی ارتباط برقرار شد با منتهای شگفتی دیدم «حضرت اجل» مثل یک دوست چهل ساله با من حرف میزند و کلماتش تمام حاکی از عطوفت و محبت است. بعد از خوش و بش بسیار، به اشاره گفت شنیدم پرونده رفیق ما را خدمت جنابعالی فرستاده اند و با صفات عالی که در شما سراغ دارم مطمئنم کمال محبت را در حق او مبذول خواهید داشت...

البته آن «صفات عالی» که ایشان اشاره میکرد در من وجود نداشت و طبعا نمیتوانستم محبتی نسبت به رفیقش بکنم. چند روز بعد «تحبیب» موقوف و «تهدید» شروع شد. حاجت به گفتن ندارد که در چنان روزگاری سرپیچی از اوامر «حضرت اجل» و جوال رفتن با وی کار آسانی نبود ولی من به لیت و لعل میگذراندم و تصمیم داشتم با اتخاذ تصمیم در یک لحظه مناسب، هم او و هم رفیقش را در مقابل عمل انجام شده قرار دهم. درین ایام انتظار همه چیز را داشتم جز آنکه «حضرت اجل» شخصا برای شش میخه کردن کار خرم به دادگستری بیاید و باید اقرار کنم روزی که در اتاق من در کاخ دادگستری گشوده شد و ایشان به درون آمد، به معنای دقیق کلمه غافلگیر شدم!

شما میدانید چه کسی «آزمون» را از رأس اوقاف به زیر افکند؟ رحیم علی خرم! میدانید «شهرستانی» را در دوره اول خدمتش بعنوان شهردار پایتخت، با وجود محبوبیت خارق العاده یی که پیدا کرده بود، چه کسی از مسند ریاست پائین کشید؟ رحیم علی خرم!

البته خرم در آن روز هم چیزی غیر از موجود مفلوک بخت برگشته امروزی نبود که وقتی حکومت اراده میکند، در آن سوی مرز گوش او را میگیرد و از پاکستان به گوشه زندانش می کشاند.

خرم آن بیضا را در سایه حمایت مصادر قدرت بهم رسانیده بود. زیرا قدرتی که باید در راه حفظ بیت المال و تامین مصالح مردم اعمال شود، در اختیار امثال او قرار داشت و باز گلی به جمال خرم که لااقل هوس وکالت و سناتوری در سر نمی پرورانید والا مردم ایران مجبور میشدند نطق «سناتور خرم» را نیز در باره موز و منگو بشنوند یا بخوانند!

مقصود این که سالها وطن عزیز ما اینگونه «قهرمانان» را زاد و پروردو بعنوان نمونه های قابل تقلید در برابر نسل جوان قرار داد. پس تعجبی نداشت اگر آرمان مردم ما، از بالا تا پائین بدست آوردن پول زیاد در کمترین زمان بود یا رسیدن به اوج ثروت و شهرت و قدرت از راه تصنیف خواندن و کفل جنباندن و در بزم شبانه بزرگان مجلس اراستن.

چهل سال قبل...

آئین نامه جدید راهنمائی و رانندگی تصویب واعلام شد

اخیرا آئین نامه ای در ۱۰۲ ماده برای عبور ومرور ورانندگی تدوین وبتصویب وزارت دادگستری ووزارت کشور رسیده که قسمتی از مواد آن بقرارزیر است:

ماده ۲- درخیابانها تمام اشخاص باید از پیاده رو ووسائل نقلیه از قسمت سواره رو بروند.

ماده ۳- کلیه رونندگان ورانندگان باید علائمی را که برای راهنمائی ورانندگی گذارده شده رعایت نمایند

ماده ۵- عملیات ذیل ممنوع است:

الف - خوراک دادن دام ها وبستن آنها درخیابان های شهر

ب - ازمایشهای مکانیکی که موجب تولید دود یا صدای زیاد شود

ح - مسابقه با اسب وسایر وسائل نقلیه درخیابانهای شهر

د - ورزشهای بدنی ومسابقه های ورزشی درخیابانها «مگر با اجازه مخصوص شهربانی»

ه - سوار شدن پشت درشکه ووسائل نقلیه دیگر

و - بردن مواد محترقه دروسائل نقلیه

ز - راه رفتن اشخاص کور بدون چوبدست ویا استعانت غیر

ح - رها کردن یا عبور دادن پرنده ها

ت - حرکت دادن بعضی از دامها از قبیل سگ ومیمون وامثال آنها درمعابر شهری بدون گردن بند وبند

شرایط رانندگی

ماده ۱۵- حداقل سن رانندگان وسایل نقلیه وکارکنان آنها وبرندگان دامها بترتیب ذیل تعیین میشود:

الف - برای رانندگان کامیون، اتوبوس، اتومبیلهای کرایه، درشکه، گاری چهارچرخه ۲۳ سال تمام

ب - برای اتومبیلهای سواری شخصی وموتوسیکلت وانواع دوچرخه های باری، راندن قایق، بلیت فروشها، شاگرد راننده ها بردن دام ۱۸ سال تمام.

ج - برای دوچرخه پائی سیزده سال تمام

ماده ۱۷- گواهینامه رانندگی بکسانی داده میشود که علاوه بر شرط سن طبق گواهینامه بهداری شهربانی دارای قوت جسمانی بوده و بیماریهای واگیر نداشته و از حیث اعضا و بدن که برای رانندگی لازم است ناقص نبوده و معروف به فساد اخلاقی که منافی رانندگی است نباشند.

وظایف رانندگان

ماده ۲۶- رانندگانی که وسیله نقلیه خود را دربست کرایه میدهند نباید بدون رضایت کرایه کننده دیگری را سوار نمایند.

ماده ۲۸- نصب آگهی ها و پلاک های متفرقه و هر شیئی دیگر و همچنین نوشتن عبارات روی شیشه وسائط نقلیه بدون اجازه شهربانی ممنوع است.

ماده ۲۹- رانندگانی که میخواهند از کوچه داخل خیابان شوند یا بالعکس باید وسیله نقلیه را نگاهداشته طرفین خود را کاملا بازدید و اگر موانعی نباشد عبور کنند.

ماده ۲۳- رانندگان نباید در موقع رانندگی با کسی صحبت نمایند و باید مراقب وظایف رانندگی باشند.

ماده ۳۵- کلیه رانندگان وسائل نقلیه عمومی و شاگرد راننده و بلیت فروشها باید در موقع کار شماره ویژه خود را بسمت راست سینه نصب نموده و لباس و کلاهی که نمونه آن از طرف شهربانی تعیین میشود بپوشند

ماده ۳۶- درموقع بروز حادثه رانندگان نباید بدون اجازه مامورین انتظامی وسیله نقلیه را از محل وقوع حادثه حرکت دهند

ماده ۳۷- درصورتیکه وسیله نقلیه بکسی صدمه وارد اورد راننده موظف است ولو اینکه تقصیر را متوجه خود بداند برحسب مورد بشخص صدمه دیده کمک و مساعدت نماید

ماده ۳۹- رانندگان چنانچه نوشابه خورده باشند نباید رانندگی کنند. خوردن نوشابه و غذا و کشیدن سیگار در موقع رانندگی ممنوع است.

عملیات ممنوع

ماده ۵۳- عملیات ذیل ممنوع است:

الف - بوق زدن مکرر و بدون ضرورت و همچنین بوق زدن در حال توقف

ب - بر آوردن صداهای مهیب و ناهنجار و سوت بلبلی و بوقهای شیپوری که بوسیله برق یا گاز صدا میدهند

ماده ۵۴- از نصف شب تا طلوع آفتاب در شهر و نواحی پرجمعیت اخبار فقط باید بوسیله روشن و خاموش کردن چراغ بعمل آید مگر در مواقعی که اخبار جز بوق و امثال آن ممکن نباشد

ماده ۵۹- حداکثر سرعت وسایل نقلیه موتوری بقرار ذیل است:

اتوبوس و اتومبیلهای باری در شهر ۳۰ کیلومتر، در میدانها ۲۰ کیلومتر، در حومه ۴۰ کیلومتر

سواری در شهر ۳۰ کیلومتر، در میدانها ۲۰ کیلومتر، در حومه ۵۰ کیلومتر

موتوسیکلت در شهر ۳۰ کیلومتر، در میدانها ۲۰ کیلومتر، در حومه ۵۰ کیلومتر

ماده ۸۵- شماره اتومبیلهای درباری زمینه آبی، ارتش زمینه زرد، نمایندگان سیاسی زمینه قرمز، شهربانی زمینه سبز، شخصی زمینه سفید، کرایه زمینه سیاه خواهد بود.

داوطلبان جدید

✱ آقایان جواد آزمایش، مسعود مهران، عبدالحسین نوشین، رمضانعلی ابراهیم زاده، لاوارکارپیتیان، استوار ۲ عبدالعلی و بانو طلعت داوری، دکتر محمد کلانتری، علی اصغر نخعی به باشگاه هواپیمائی مراجعه و نام خود را در ردیف داوطلبان فن خلبانی ثبت کرده اند.

راه پیمائی

عده ای از ورزشکاران در ورزشهای مختلف که در بوستان ورزش انجام میشود نام نویسی کرده و برای هرقسمت عده ای داوطلب شده اند. اینک کسانی که داوطلب راه پیمائی شده اند سه ساعت بعدازظهر فردا تحت سرپرستی آقای نیکخو به امامزاده داود و شهرستانک حرکت خواهند کرد.

تعلیم خلبانی

بعدازظهر فردا نخستین اتوبوس حامل داوطلبان فراگرفتن فن خلبانی از شهر به فرودگاه دوشان تپه حرکت خواهد کرد و ازاین پس هر هفته روزهای پنجشنبه ده نفر «هفت نفر مرد و سه نفر زن» از داوطلبانی که نام خود را پیش از سایرین ثبت کرده اند تحت تعلیم قرار میگیرند. اتوبوس سه ساعت بعدازظهر از باشگاه حرکت کرده و عصر نیز داوطلبان را بشهر باز میگرداند.

«نقل از اطلاعات ۱۳ مهر ۱۳۱۸»

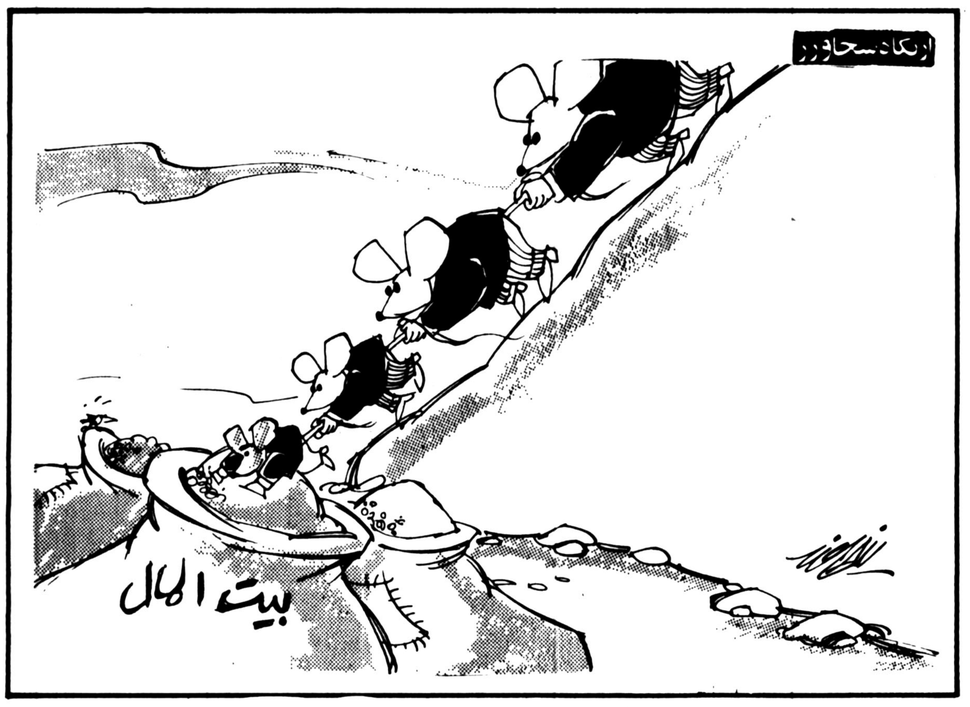

امروز در تاریخ

نوشیروان کهانی زاده

فردیناند

فرانسه بیروت را تصرف کرد

طرابلس به تصرف ایتالیا درآمد

۵ اکتبر

۱۵۰۲ ✱ کریستف کلمب، کستاریکا را کشف کرد.
۱۹۰۸ ✱ فردیناند اول استقلال بلغارستان را اعلام داشت.
۱۹۱۵ ✱ نیروهای متحدین در سالونیک پیاده شدند.
۱۹۱۷ ✱ متحدین درهم شکستن خط دفاعی هیندنبورگ را اعلام کردند.
۱۹۳۱ ✱ پان گرن و هرندون پس از ۴۱ ساعت پرواز بدون توقف عرض اقیانوس آرام را طی کردند.
۱۹۴۷ ✱ کنفرانس احزاب کمونیست در ورشو ایجاد کمینفورم را به منظور هماهنگ ساختن فعالیتهای احزاب کمونیست اروپا اعلام کرد.
۱۹۵۴ ✱ انگلیس، آمریکا، ایتالیا و یوگسلاوی در مورد تقسیم سرزمین آزاد «تریست» بین ایتالیا و یوگسلاوی به توافق رسیدند. تریست درشمال دریای ادریاتیک واقع شده است.

۶ اکتبر

۱۶۸۳ ✱ نخستین مهاجران آلمانی آمریکا، وارد فیلادلفیا شدند.
۱۹۰۸ ✱ عثمانی امتیاز کشیدن راه آهن به آنکارا را به آلمان داد.
۱۹۱۱ ✱ تفنگداران دریائی ایتالیا سرانجام شهر طرابلس را تصرف کردند و به قرنها سلطه عثمانی بر این منطقه پایان دادند.
۱۹۱۸ ✱ فرانسه بیروت را تصرف کرد. در آن تاریخ جنگ اول جهانی هنوز ادامه داشت.
۱۹۳۶ ✱ حزب کارگر انگلیس درخواست حزب کمونیست این کشور را مبنی بر پیوستن دو حزب به یکدیگر رد کرد.
۱۹۳۸ ✱ اسلواکیا خود مختار شد.
۱۹۳۹ ✱ انگلیس و فرانسه احساسات صلح جویانه هیتلر را که طی پیام هائی ابراز شده بود رد کردند.
۱۹۷۰ ✱ درپی استعفای رئیس جمهوری بولیوی، ژنرالهای این کشور بر سر به دست گرفتن قدرت به جان هم افتادند و بی نظمی عجیبی پدید آمد.

نظرها و اندیشه ها

دموکراسی دولتی، باقطره چکان!

داریوش نظری

حدود دو سال پس از براه افتادن توسیون» انجام گرفت و گرفته و موج آزادی اعطائی زعمای دولت هایِ خدمتگزار به مردم، دو سال پس میگیرد.

شما همه روزنامه های پس از از آنهمه تمرین شبانه روزی برای مشروطه، از صوراسرافیل و مرد «دمکراسی گام بگام»، دو سال پس امروز تا روزنامه های کنونی را که از آنهمه تلاش برای آنکه شربت بنگرید، اگر صورت جلسات تلخ آزادی را قطره قطره به حلقوم مذاکرات ادوار مختلف مجلس از ملت فرو کنند، ناگهان ثمرات دوره نخست تا عصر حاضر را که «آزادی گام بگام»، یکی پس از مطالعه کنید، و به هر هر سند و به هر دیگری بصورت لایحه انتخابات، مدرک سیاسی بجا مانده از عصر لایحه مطبوعات و لایحه «تامین ۷۳ ساله پس از قانون اساسی که آزادی اجتماعات» از آستین ها رجوع کنید، به مساله ای برنمی بیرون می آید! لایحه انتخابات در خورید که طی آن، دولتها، خدای اجلاسیه گذشته مجلس پس گرفته نخواسته نسبت به ساحت مقدس شد، لایحه سابق مطبوعات که در قانون اساسی و اصل حاکمیت وزارت اطلاعات سابق اعلام شده قانون اهانت و اسائه ادبی کرده بود، با فشار افکار عمومی و باشند. در حرف و سخنوری، مطبوعات پس گرفته شد، (وبصورت دولتهای خدمتگزار ما، از کابینه دیگری دوباره عرضه شد)، اما از مشیرالدوله مرحوم تا امروز، حتی همه اینها جالب تر و هیجان انگیزتر، یک کلام علیه قانون اساسی و لایحه «تامین آزادی اجتماعات» اصول منبعث از انقلاب مشروطیت است که طرح آن در مجلس، با آن سخنی نگفته اند. اما در عمل، جنجال و اعتراض روبرو شد. در همیشه چنین نصیب ملت شد که در توجیه لایحه اجتماعات، دولت همان لباس رسمی احترامات فائقه به حرفی را می زند که در دوره اختناق، مشروطه و قانون اساسی، بلائی بر در باره لوایح مطبوعات و انتخابات سر مردم و ابتدایی ترین حقوق زده بود، همه این حرفها، همان مصرحه و مصوبه آنها آمده که از یاد حرفی است که در تمامی این ۱۵ آنها، استخوان همه شهدای انقلاب سال، و در تمامی این بیست و چند مشروطه و نویسندگان و مترجمان و سال، و در تمامی سالهای پیش از مصوبان قانون اساسی و متمم آن، آن، از روز به توپ بستن مجلس تا در گور می لرزد!

امروز، دولتها گفته اند و میگویند. کار دولت در رویارویی با دولت (منظور، همه دولت هاست) از قانون اساسی و اصل حاکمیت ملی، ۷۰ سال پیش تا امروز در توجیه همه در خلاصه کلام به آنجا انجامیده و اعمال خلاف قانون و خلاف آزادی می انجامد (و خواهد انجامید) که و خلاف شئون انسانی، همیشه باین تئوری معروف «سپردن کار مردم به حرف استناد کرده است که عمل مردم» نصیب ملت کرد. دولت های من، مطابق قانون و برای تامین خدمتگزار، با نهایت صداقت و آزادی و دمکراسی عمومی و احترام وجدان بیدار و آرام، و با تکیه دائمی به اساس مشروطه است و اتفاقا از بر تئوری «حرف مرد یکی است». این حیث، من دولت را بخاطر بخاطر سپردن کار مردم به مردم که شهامت و صداقتی که در بیان چنین یک اصل مردمی و دنیائی در جهان گفته و توجیهی بکار برده و می برد آزاد بشمار میرود، همه کارها و (و خواهد برد)، از صمیم قلب «حقوق» مردم را، چون حق انتخاب ستایش می کنم، زیرا دولت باین کردن، حق تظاهرات، حق آزادی ترتیب ثابت کرده و می کند (و بیان و قلم و... خود بدست گرفتند و خواهد کرد) که بهرحال، حرف مرد، همه کارها و «مسئولیت»های خود را «یکی» است و مرغ، یکپا دارد! چون ساختن مدرسه، اسفالت کوچه

برای اثبات اینکه حرف دولت و میادین، ایجاد تاسیسات عمومی همیشه یکی است، کافی نیست به و.... را بر دوش مردم گذاشتند! معنی تاریخ رجوع کنید. همین چندماه مشروطه در سرزمینی که به قول پیش که در اوج اختناق، مطبوعات عارف، «از خون جوانان آن، لاله حتی حق نداشتند اسم نمایندگان دمیده»، این است. مخالف «دولت رستاخیزی» را در باری... گفتم که برای اثبات «مجلس رستاخیزی» چاپ کنند، در نهایت احترامات فائقه و تحیات زمانی که رئیس سابق جناح سابق خالصانه دولتها به اصول قانون حزب سابق رستاخیز، با بمب، خانه اساسی و دمکراسی و عدالت چهره های مخالف دولت را بر اجتماعی، نیازی نیست به تاریخ سرشان خراب میکرد، در زمانی که رجوع شود، ولی دریغم می آید در دولتهای خدمتگزار و وزرای این مورد، به یک نمونه روشن خدمتگزار و مقامات خدمتگزار، تاریخی اشاره نکنم: مملکت را به آنجا می کشاندند که به کلی به افلاس و ورشکستگی بپرسد، میدانید که «محمد علی میرزا»، همه اینها بخاطر روحیه آزادی برغم آنکه خود امضاء کننده متمم خواهی و دمکرات منشی دولتهای قانون اساسی است، معروف ترین و خدمتگزار و تحیات خالصانه آنها شناخته شده ترین دشمن مشروطه و روان پاک شهدای راه آزادی و قانون اساسی نیز هست. اینکه چرا بخاطر احترامات فائقه تک تک تاریخ، نسبت باین مرد اینقدر بی اعضای دولتهای خدمتگزار به اصل انصافی کرده و دشمنی های آزادی عمومی، اصل دمکراسی و سالهای بعد را نسبت به مشروطه، در تخطی نکردن از چهارچوب «کنستی قیاس با بتوپ بستن مجلس ناچیز توسیون» انجام گرفت و گرفته و جلوه داده، بحث دیگری است، ولی میگیرد.

بهر حال محمد علی میرزا، از میان کسانی که در لیست معروف «لعنت الله علیه» از او نامبرده می شود از همه سرشناس تر است و درصدر لیست قرار دارد. همین آدم، بخاطر دشمنی های آشکار خود با اساس مشروطه و حکومت قانون، چندین بار مورد تعرض شدید مردم و مجلس و مرجعیت روحانی قرار گرفت و تا آنجا که تاریخ گواهی میدهد، سه بار از کرده خود پشیمان شد و در برابر قیام عمومی مردم و مجلس، سوگند وفاداری به نظام مشروطه خورد و هر سه بار نیز در پشت کتاب آسمانی، با خط خود این سوگند را گواهی کرد و امضاء نمود، بهر حال برای بار آخر، تنها چاره خلاص شدن از وجود ملت فضول و مردم عاصی را، در کودتای آشکار علیه مشروطه دید و مجلس را بتوپ بست، مقدمات کودتا و توپ بستن مجلس از حدود ۱۸ روز قبل از آن آماده شده بود. محمد علی میرزا روز ۱۴ خرداد (۱۲۸۷) بهمراه لیاخوف و شاپشال معروف، از قصر سلطنتی به پادگان باغ شاه رفت و روز سه شنبه دوم تیر ماه، مجلس را به توپ بست و قتل عام معروف خود را «در نهایت احترام به قانون اساسی و اصول مشروطه» به انجام رساند! در این فاصله، هم مجلس یکم، هم انجمن ها، هم علمای قم و نجف و هم توده های مردم و هم مجاهدین جانباز تبریز و رشت و زنجان و اصفهان و نقاط دیگر، فهمیدند که شاه مستبد این بار قصد کودتا و از میان برداشتن همه مظاهر و ظواهر مشروطه را دارد و بهمین جهت فشار شدیدی بر او وارد آوردند و حتی کار بجایی رسید که ابتدا از تبریز و سپس از سایر شهر ها تلگرافات بسیاری رسید که محمد علی شاه را به جرم خیانت به اساس مشروطه، از سلطنت خلع کردند، اما محمد علی میرزا پیش از آنکه نگران مردم باشد، نگران دو چیز بود: یکی فتوای سه مرجع عالیقدر نجف «آخوند خراسانی، شیخ عبداله مازندرانی و حاجی تهرانی) که رسما به عموم صاحبمنصبان و امراء و قزاق و نظامیان و عشایر و سرحداران و عموم مردم اعلام کرده بودند که «همگی بدانند که همراهی با مخالفین اساس مشروطیت، هر که باشد، در حکم محارب با امام عصر، عجل الله فرجه است» و یکی هم پارلمانها و افکار عمومی اروپا که بشدت علیه خود سریهای شاه مستبد، بخشم آمده و بشدت بر او می تاختند.

محمد علی میرزا برای یافتن راه بینابین، یعنی راهی که هم اعتقاد و ایمان قلبی او را به اساس مشروطه و مجلس مقدس ملی بنمایاند، و هم فاتحه مشروطه را بخواند، راهی انتخاب کرد که بزعم او و مشاورانش، شاهکار مسلم دنیای سیاست بود، یعنی دمکراسی اعطائی، در سایه حمام خون وزیر سر نیزه و پارابلوم!

او در فاصله این ۱۸ روز که روز های نقشه کشی برای کودتا و کشتار بود، چند تلگراف به نجف و مراجع روحانی فرستاد، چند نامه به مجلس نوشت و یک اعلامیه معروف هم بنام «راه نجات و امیدواری ملت» در سراسر کشور منتشر کرد.

در آن تلگرافات و نامه ها و این اعلامیه، جمله هائی بچشم میخورد که عینا در اینجا نقل می شود!

- «شخص ما در این مدت تا چه پایه در پیشرفت مشروطیت و آسایش و صلاح حال مملکت اقدام فرموده و از هیچ اقدامی فروگذار نکرده ایم....

- «ایران، بطوریکه دستخط فرموده و به عموم دول اعلان فرموده ایم، مشروطه و درعداد دول «کنستی توسیون» محسوب است.

- «وکلا و مجلس شورایملی در کمال امنیت و قدرت به تکالیفی که از برای آنها مقرر است، عمل خواهند کرد و ما هم جداً دستخط و مرحمت سابقه خودمان را جاهد و ساعی خواهیم بود.

از این جملات و کلمات زیبا و دلنشینی که حتی روح ولفرور و سو و منتسکیو و کانت و همه فلاسفه آزادیخواه جهان را به تحسین وامیدارد، در اعلامیه و تلگراف و نامه های محمد علی میرزا زیاد بچشم می خورد، اما جملات دیگری نیز در همین اعلامیه و نامه ها وجود دارد که یک جمله آن را به نقل از تلگراف ۲۸ خرداد او به نجف می آورم (ماخوذ از تاریخ کسروی):

«لیکن متاسفانه این آزادی را که از لوازم استقرار مشروطیت بود، جمعی مفسدین وسیله پیشرفت اغراض باطنیه و خیالات فاسده خود که مباین و منافی اساس شرع مقدس اسلام بوده قرار داده و در ذهن عوام، نوع سیاست سخت خواهد بود»، دیگر کسی جرات نکرده است، نسبت به ساحت مقدس مشروطیت و قانون اساسی، اسائه ادب نماید، و اینهمه اعمالی هم که طی این ۷۰ سال انجام شده، همه زور و ستم و فشار و اختناق و سانسور، همه زندان ها و تبعیدهای بدون حکم محکمه صالحه، زیر پاگذاشتن همه اصول قانون اساسی و حقوق مسلم ملت، و حتی وضع و تصویب و اجرای آنهمه قانون ظالمانه و خلاف قانون اساسی، در نهایت وفاداری قلبی و

شاهکار مشروطه اعطائی:
اول «حزب» را منحل کنید، بعد به «حزب منحله» حق استیناف بدهید!

فردای آن روز هم که میدانید مجلس بتوپ بسته شد و بکلی، کار بدلخواه سلطان «مشروطه خواه» بدان نحو یکسره شد.

باری... خوب! دیگر چه بگویم؟

از آنروز تا حالا چقدر میگذرد؟ چند دولت خدمتگزار آمدند و رفتند؟ چند مجلس، براساس «مشروطه از نوعی دیگر» آمدند و رفتند؟ حساب هیچکدام فعلا در دستم نیست، اما میتوانم قسم بخورم که بجز آن حرف آخر محمدعلی میرزا که گفته بود: «هرکس منبعد از فرمایشات ما تجاوز کند، مورد تنبیه و سیاست سخت خواهد بود»، دیگر احترامات فائقه به اساس مشروطیت واصل تعطیل ناپذیری مشروطیت (کلا و جزئا) انجام گرفته است، زیرا دولت (منظور دولت خاص نیست) ثابت کرده است که حرف مرد، یکی است و همیشه، حتی در زیر سرنیزه و پارابلوم هم باید گفت:

- زنده باد جشن سالانه مشروطیت، مرگ براستبداد!

راستی، کدام محققی است که حوصله کند و در لابلای رفتار و اعمال دولتها و متون لوایحی که طی این ۷۰ سال از تصویب مجلس که سمبول (یا سمبَل) مشروطیت است گذشته، بگردد و لیستی از همه آنها را که بنام مشروطه و درنهایت صداقت و وفاداری خالصانه به قانون اساسی، اساس مشروطه را زیر و رو کرده و اصول مسلم و امرانه قانون اساسی را زیر پا گذاشته تهیه کند؟ و اگر چنین کار بزرگی انجام گیرد، لیست این اعمال و رفتار ها و قوانین، چند من از مثنوی معروف خواهد شد؟ چنین کاری، طبعا بسیار مشکل و از عهده یک یا چند نفر خارج است و بعقیده من، یک بنیاد بزرگ حقوقی باید مامور تهیه و تدوین چنین لیستی شود، اما تا آن لیست تهیه شود، میتوانید مجددا دوره چند ماهه اخیر روزنامه ها را جلوی خودتان بگذارید و متن لایحه انتخابات، لایحه مطبوعات و لایحه تامین آزادی اجتماعات را جلویتان بگیرید و نگاهی دوباره به آنها بیندازید.

بدست آوردن و مطالعه دقیق لایحه ۱۲ ماده ای «تامین آزادی اجتماعات» که چندروز پیش در روزنامه ها چاپ شد، شاید آسانتر از بقیه باشد. ماده یک این لایحه در نهایت آزاداندیشی و احترامات عمیق قلبی به اصول قانون اساسی و اصل حاکمیت دمکراسی میگوید:

«تشکیل اداره یا عضویت احزاب و هرنوع انجمن و جمعیت که مرام و رویه آنها مخالف با قانون اساسی و متمم آن نباشد آزاد است».

بقیه در صفحه ۲۷

باتکای این پشتگرمی است که

تلویزیون رنگی بلر

همیشه در صف جلو قرار دارد

پاره‌ای از مزایای تلویزیون رنگی بلر با توجه به اهمیت آنها در ایران :

- صفحه عریض ۲۷ اینچ .
- لامپ تصویر پانتنت R. C. A آمریکا ساخته شده در کارخانجات ویدیوکالر فرانسه .
- مقاوم در برابر نوسانات برق از ۱۱۵ تا ۲۷۰ ولت .
- مجهز به عیب یاب اتوماتیک با دیودهای L. E. D .
- سیستم مدولار که موجب تسهیل و سرعت در سرویس و تعمیر است .
- افزایش درجه حرارت تا ۴۵ درجه فارنهایت و رطوبت تا صددرصد به تصویر لطمه‌ای نمیزند.
- دارای منبع تغذیه ضد پارازیت و برفک است .
- قدرت گیرائی پنج برابر بیشتر است و تصویر حتی از فواصل دور بدون برفک پخش میشود .
- شاسی از کارخانجات بلاپونکت آلمان .

تلویزیونهای رنگی بلر

مدل مبلی ۱۰۰۰ T8

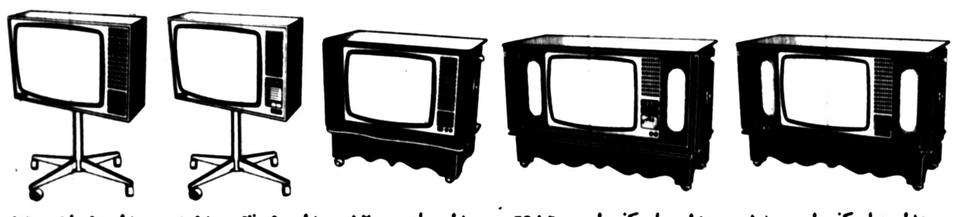

مدل مبلی کنسول ۱۸۰۰ — مدل مبلی کنسول ۱۹۰۰ T8 — مدل مبلی ۱۲۰۰ — مدل رومیزی ۹۱۰ T8 — مدل رومیزی ۹۳۰

تلویزیون رنگی بلر نتیجه همکاری :

کارخانجات بلاپونکت آلمان

کارخانجات ویدیوکالر فرانسه باهمکاری کارخانجات معظم R. C. A. آمریکا و متخصصان تحصیلکرده و تجربه دیده کارخانه بلر ایران است.

تلویزیون بلر جام جهان نما

B.T.1

کلیه آقایان داوطلب تحصیل در خارج کشور

که متولد فروردین ماه سال ۱۳۳۱ تا متولد اسفند ۱۳۳۸ باشند و با خلد دیپلم دبیرستان نائل شده باشند میتوانند با ارسال برگ درخواست زیر و مدارک خواسته شده در برگ درخواست تا تاریخ ۱۲ مهرماه ۱۳۵۷ موفق به اخذ شش ماه معافیت تحصیلی برای اخذ پذیرش تحصیلی گردند .

ازکلیه داوطلبان خواهشمند است پس از ارسال مدارک و تقاضای زیر جهت دریافت برگ دفترچه آماده به خدمت اقدام ، شرایط و ضوابط اعلام شده ازطرف اداره وظیفه عمومی را انجام دهند داوطلبان احتیاج مراجعه مجدد باداره کل امور دانشجویان خارج برای تاکید دریافت شش ماه معافیت تحصیلی ندارند و کافیست پس از دریافت پذیرش جهت اخذ گذرنامه تحصیلی بسازمان امور دانشجویان کشور مراجعه نمایند.

سازمان امور دانشجویان کشور
وزارت علوم و آموزش عالی

اینجانب ..... متقاضی تحصیل در خارج کشور
شرایط تحصیل در کشور ..... را برررسی نموده و خودرا برای تحصیل درآن کشور واجد شرایط میدانم بدین علت خواهشمند است مهلت شش ماهه معافیت تحصیلی برای اخذ پذیرش از کشور موردنظر برای اینجانب اخذ گردد .

بضمیمه یك برگ فتوکپی تمام صفحات شناسنامه و یك برگ فتوکپی ریز نمرات دیپلم دبیرستان خودرا ارسال مینمایم .

م الف ۱۶۸۶۲ ۱ـ۳ محل امضای متقاضی

بازرگانی سان شفت

عرضه کننده نابترین عسل بهاره سبلان از فروشگاههای مواد غذایی نمایندگی فعال می پذیرد تلفن ۹۶۱۷۸۲

پنجشنبه ها
ضمیمه
دختران و پسران
در دسترس شماست

جهان در ۷ روزی که گذشت:

جنب وجوش بی سابقه درجهان عرب برای جلوگیری از اجرای نتایج مذاکرات کمپ دیوید

ارتش عراق برای رفتن به‌جولان به حالت آماده باش‌درآمد

عکس العمل شدید جهان عرب در برابر توافق های کمپ دیوید و فعالیت های سیاسی بیسابقه‌ای که در پی امضای قرار دادهای مصر و اسرائیل در کشورهای عربی حکمفرما شده کلیه رویدادهای سیاسی را در هفت روز گذشته تحت الشعاع قرار داد.

دراین هفته مصر و اسرائیل دعوت جیمی کارتر را برای گفتگو در باره جزئیات یک پیمان صلح جداگانه در واشنگتن پذیرفتند. عراق و سوریه برای مقابله با توافق های کمپ دیوید تصمیم به اشتی گرفتند و دولت بغداد آمادگی خود را برای اعزام نیروهای عراقی به جبهه جولان اعلام کرد. دولتهای عربستان سعودی، کویت و کشورهای عربی خلیج فارس دعوت عراق را برای برپائی یک کنفرانس سران در بغداد پذیرفتند. در لبنان نبرد میان نیروهای سوری و راست گرایان مسیحی اوج تازه‌ای گرفت.

در گذشت ناگهانی پاپ ژان پل اول از دیگر رویدادهای مهم هفته بود.

در حالیکه جهان عرب یکپارچه برای مقابله با توافق های کمپ دیوید در برابر سادات به صف ارائی بیسابقه‌ای دست زده است سادات و بگین دعوت جیمی کارتر را برای ادامه گفتگوهای دو کشور در باره جزئیات پیمان صلح جداگانه مصر و اسرائیل در واشنگتن پذیرفتند، سادات نیز متقابلا از رئیس جمهوری امریکا دعوت کرد در مراسم امضای قرار داد صلح که باحتمال زیاد در کوه سینا انجام خواهد شد شرکت کند. گفتگوهای مصر و اسرائیل از روز ۱۲ اکتبر با حضور سایروس ونس در واشنگتن آغاز خواهد شد. در بیت المقدس مناحم بگین در پایان بحث ۱۷ ساعته پارلمان پیرامون قرار دادهای کمپ دیوید که با اکثریت قاطع بتصویب رسید گفت معاهده صلح با مصر که نقطه عطفی در تاریخ خاور میانه خواهد بود تقریبا حاضراست و فقط باید آن را رونویسی کرده و چند ماده به آن اضافه کنیم.

سادات ضمن نطقی در برابر نمایندگان مجمع خلق مصر مخالفان توافق های کمپ دیوید را به مذاکره با اسرائیل دعوت کرد و گفت مصر ادعا نمی کند به حل و فصل همه جانبه دست یافته است اما زمینه را برای رسیدن به یک توافق کلی در باره همه اختلافهای خاور میانه آماده کرده است.

سادات از رهبران سوریه و سازمان ازادی بخش فلسطین که او را به خیانت به ارمان عرب متهم کرده‌اند بسختی انتقاد کرد و قذافی را «کودک دیوانه» خواند. اما با احتیاط فراوان از ملک حسین پادشاه اردن نام برد. اردن توافق های کمپ دیوید را رد کرده اما حاضر نشده است به جبهه پایداری به پیوندد.

نخست وزیر تازه مصر

همزمان با اعلام تاریخ گفتگوهای تازه مصر و اسرائیل پرزیدنت سادات مصطفی خلیل دبیر کل سابق حزب اتحاد سوسیالیست را مامور تشکیل حکومت تازه مصر کرد. دکتر خلیل که روز یکشنبه گذشته به حزب دمکراتیک ملی سادات پیوسته در این مقام جانشین ممدوح سالم رهبر حزب سوسیالیست عرب خواهد بود که بیشتر اعضای ان به حزب تازه پیوسته‌اند. ضمنا رئیس جمهوری مصر با صدور فرمانی ژنرال عبدالغنی الجماصی وزیر دفاع و ژنرال فهمی رئیس ستاد ارتش مصر را به عنوان مشاوران نظامی خود برگزید. ژنرال احمد بداوی فرمانده سابق سپاه سوم نیز به ریاست ستاد ارتش این کشور انتخاب شد.

پیام حافظ به حسن البکر

این خبرگزاری فاش کرد که احمد حسن البکر پیامی از جانب حافظ اسد رئیس جمهوری سوریه دریافت داشته است که مبین روش مثبت سوریه نسبت به روابط دو جانبه سوریه و عراق برای مقابله با قرار دادهای شکست گرای کمپ دیوید است.

در این میان صدام حسین معاون شورای فرماندهی انقلاب عراق برای تشریح سیاست بغداد در قبال توافق های کمپ دیوید به رهبران عربستان سعودی به ریاض رفت و از انجا رهسپار کویت شد. عربستان سعودی و کویت هر دو ابتکار بغداد را برای اعاده همبستگی اعراب تائید کردند.

تغییروزیر جنگ و رئیس ستاد ارتش مصر

آشتی عراق و سوریه

در اردوگاه مخالفان سادات این هفته فعالیت های سیاسی فوق العاده‌ای بچشم میخورد. همزمان با سفر حافظ اسد به المان شرقی، عراق که در کنفرانس سران جبهه پایداری در دمشق شرکت نکرده بود امادگی خود را برای اعزام فوری نیروهای نظامی این کشور به جبهه شمال (بلندیهای جولان) اعلام کرد و خواستار برپائی یک کنفرانس عالی در بغداد شد. کویت عربستان سعودی و بسیاری از کشورهای عربی خلیج فارس این پیشنهاد را پذیرفتند. در بیانیه رسمی که روز یکشنبه در بغداد انتشار یافت عراق از سوریه دعوت کرد بدون قید و شرط با نظر موافق به اقدام تاریخی ان کشور پاسخ دهد و تدبیرهائی برای اسان کردن استقرار نیروهای عراقی در خاک خود بکار بندد. عراق همچنین پیشنهاد کرد یک صندوق عرب با بودجه سالانه ۹ میلیارد دلاری برای تامین هزینه نبرد اعراب و حمایت از مصر در صورت چشم پوشی از قرار دادهای کمپ دیوید تاسیس شود.

از سوی دیگر خبرگزاری عراق گزارش داد که احمد حسن البکر رئیس جمهوری عراق برای تشریح پیشنهادهای خود جهت مقابله با توافقهای کمپ دیوید نماینده‌ای به سوریه اعزام میدارد.

آماده باش

همزمان با دیدار صدام حسین از عربستان سعودی و کویت قاسم الحمودی وزیر اطلاعات عراق اعلام کرد که نیروهای عراقی بحال آماده باش در آمده‌اند و هر لحظه برای مداخله در هر جبهه‌ای که باشد آماده‌اند.

وی بار دیگر تاکید کرد که عراق آماده است بیدرنگ واحدهای زرهی خود را برای تقویت نیروی جنگی اعراب در مقابله با اسرائیل به سوریه اعزام دارد.

وزیر اطلاعات عراق افزود که بسیج نیروهای مسلح این کشور جنبه نمایشی ندارد بلکه این نیروها از میان زبده ترین نفرات عراق برگزیده شده‌اند چرا که جنگ با اسرائیل شوخی بردار نیست.

به گفته حمودی دولت عراق یک میلیارد دلار در سال برای تامین هزینه های پیکار با اسرائیل اختصاص داده است.

شاذلی فرمانده نیروهای مخالف سادات

یک روزنامه اردنی گزارش داد که ژنرال سعد شاذلی رئیس ستاد پیشین ارتش مصر به فرماندهی نظامی مشترک کشورهای عرب مخالف سادات برگزیده خواهد شد. بنوشته روزنامه «الرای» کشور های عضو جبهه پایداری در کنفرانس اخیر خود در دمشق درباره انتخاب شاذلی به این مقام به توافق رسیده‌اند.

حافظ اسد رئیس جمهوری سوریه که اکنون از المان شرقی دیدن می کند در اینده نزدیک به مسکو خواهد رفت تا نتایج گفتگوهای سران کشورهای جبهه پایداری را به آگاهی مقامهای کرملین برساند در این میان آخر الساعه چاپ مصر نوشت سوریه همگام با شوروی سر گرم تدارک یک نقشه سری برای ایجاد اشوب در خاور میانه است تا مانع اجرای قراردادهای کمپ دیوید شوند.

بنوشته یک روزنامه اردنی یک هیات نظامی عالی رتبه سوریه هم اکنون در مسکو سرگرم مذاکره با رهبران شوروی برای خرید تازه ترین سلاحهای ساخت این کشور است تا بتواند با اوضاعی که پس از توافق های کمپ دیوید بوجود امده است مقابله کند.

گفته میشود حافظ اسد در جریان دیدار از مسکو از رهبران شوروی در خواست کرد میگ ۲۷ و تانک تی ۷۲ در اختیار سوریه بگذارد.

ملک حسین که هنوز در انتخاب میان یکی از اردوگاه در شک و تردید است پس از رد دعوت جیمی کارتر با دیدار از کشورهای عربی به فعالیت های سیاسی چشمگیری دست زده است.

مقامهای رسمی امان گفتند پادشاه اردن در مذاکرات خود با شاهزاده فهد ولیعهد عربستان سعودی گفته است: نمیتوان انتظار داشت اردن خود را نسبت به موافقت نامه های کمپ دیوید که در ان شرکت نداشته متعهد اعلام کند. وی این مطلب را با سران کویت، بحرین و دیگر کشورهای عرب در میان نهاده و گفته است که صلح جداگانه با اسرائیل موجب بروز طغیانهای سخت در خاورمیانه خواهد شد.

درگذشت پاپ

در گذشت ناگهانی پاپ ژان پل اول از دیگر رویدادهای مهم هفته بود. ژان پل اول که فقط ۳۴ روز پیش به پاپی برگزیده شده بود بامداد روز جمعه بر اثر سکته قلبی در گذشت و با مرگ او دوباره مقدمات انتخاب پاپ تازه‌ای آغاز شد. کاردینالهای کلیسای کاتولیک بین ۱۳ تا ۱۵ اکتبر برای انتخاب پاپ جدید در واتیکان گرد خواهند آمد.

سیل درهند

از رویدادهای غیرسیاسی مهم هفته جاری شدن سیلابهای شدید درایالت بنگال غربی بود که صدها قربانی گرفت وشهر کلکته مرکز ایالت بنگال زیراب فرورفت. دربرخی از مناطق ارتفاع اب به ۴ متر ونیم میرسید.

دولت هند اعلام کرد سیلابهای سهمگین که از آغاز ماه سپتامبر دراین کشور جاری شده بیش از دومیلیون نفر را بیخانمان کرده وبسیاری از مزارع و محصولات را از بین برده ودهها هزار راس دام را نابود کرده است.

نخست وزیر جدید افریقا

پارلمان فدراسیون آفریقای جنوبی پتربوتا سیاستمدار محافظه کار این کشور را به سمت نخست وزیر تعیین کرد. عکس، بوتا را هنگامی که پس از رای گیری پارلمان دخترش به او تبریک می گوید نشان می‌دهد. بوتا در بحرانی ترین زمان نخست وزیر افریقای جنوبی می‌شود.

آشتی مثلث

در جریان کنفرانس جبهه پایداری در دمشق معمر قذافی رهبر لیبی ویاسرعرفات رهبر سازمان آزادی بخش فلسطین به اردن رفتند وبا ملک حسین ملاقات کردند و این حادثه بمعنای آشتی کامل قذافی وعرفات با ملک حسین تلقی شد

نبرددرلبنان

این هفته شدیدترین نبردها که حتی در دوران جنگ داخلی لبنان بیسابقه بود میان نیروهای سوری و مسیحیان راست گرا در بیروت جریان داشت و توپخانه سنگین سوریه در تمام مدت شب و روز بخش های مسیحی پایتخت را در هم می کوبید، ستونهای عظیم دود و آتش از ساختمان های نیمه شرقی شهر به آسمان بلند میشد.

در جریان این نبردها صدها نفر از دو طرف کشته و زخمی شدند و دامنه نبرد به شهرک های کوهستانی شرق بیروت کشیده شد. همزمان با جنگ های بیروت هواپیماهای اسرائیل در جنوب لبنان بر فراز اردوگاههای فلسطینی در حال پرواز بودند. از سوی دیگر سوریه پیشنهاد جیمی کارتر را برای تشکیل یک کنفرانس بین المللی درباره لبنان رد کرد و اعلام داشت که پیشنهاد امریکا کوششی است برای مداخله در امور داخلی لبنان.

در این میان الیاس سرکیس رئیس جمهوری لبنان در یک پیام رادیوئی اعلام کرد که تصمیم دارد یک حکومت تازه از سیاستمداران کشور تشکیل دهد تا راه حلی برای مشکل لبنان پیدا کنند.

ماموریت نیروهای پاسدار صلح عرب در لبنان روز ۲۶ اکتبر (۴ آبان) پایان می یابد و در حالیکه الیاس سرکیس تحت شرایطی با تمدید ماموریت انها موافقت کرده کامیل شمعون رهبر «جبهه لبنان» خواستار خروج فوری نیروهای سوریه و کلاه سبزهای عربی از این کشور شده است.

از سوی دیگر در میان محافظه کاران مسیحی نیز اختلاف نظرهایی بروز کرده است. کامیل شمعون در پاسخ به الیاس سرکیس صریحا گفته است که تنها یک راه حل برای مشکل لبنان وجود دارد و آن استعفای وی از مقام ریاست جمهوری است در حالیکه پیرجمائیل رهبر فالانژیست ها که هسته اصلی نیروی جنگی محافظه کاران را تشکیل میدهد موافقت خود را با ابتکار سرکیس اعلام کرده و خاطر نشان ساخته است که باید منتظر بود تا رئیس جمهوری به قولی که برای پیدا کردن یک راه حل قاطع ظرف ده روز آینده داده است وفا کند.

مذاکرات کارتر و گرومیکو

این هفته امریکا و شوروی یک قدم دیگر به امضای دومین قرارداد سالت نزدیک شدند انده گرومیکو که برای شرکت در اجلاس جدید مجمع عمومی به نیویورک رفته بود در کاخ سفید واشنگتن با پرزیدنت جیمی کارتر و سایروس ونس وزیر امور خارجه امریکا درباره محدود کردن تولید سلاح های استراتژیکی به گفتگو نشست. در پایان این مذاکرات گرومیکو ـ ونس هردو اظهار داشتند پیشرفتهائی در جهت امضای یک پیمان جدید بدست امده است. با اینحال مسابقه تسلیحاتی میان مسکو و واشنگتن همچنان ادامه دارد. سنای امریکا این هفته پس از یک بحث طولانی اعتبارهای تولید بمب نوترونی را با اکثریت ۶۸ رای موافق در برابر یک رای مخالف در شور اول تصویب کرد و شوروی یک موشک قاره پیمای تازه با برد بیش از پنج هزار کیلو متر در اقیانوس آرام ازمایش کرد.

این هفته وزارت امور خارجه امریکا از دادن روادید ورود به یان اسمیت نخست وزیر نژاد پرست رودزیا خودداری کرد. یک گروه ۳۷ نفری از سناتورهای امریکائی از یان اسمیت وسپه رهبر میانه‌رو رودزیائی دعوت کرده بود که به امریکا سفرکند. از سوی دیگر دولت انگلیس به یان اسمیت اطلاع داد در صورتی که بخواهد در سرراه خود به امریکا در لندن توقف کند با خطر بازداشت شدن روبرو خواهد بود.

در فرانسه گلیست ها برهبری ژاک شیراک در دوانتخابات فرعی از حزب سوسیالیست شکست خوردند وباین ترتیب دو نماینده جناح چپ وارد پارلمان آن کشور شدند.

اختلاف های مغرب و الجزایر

در رباط سلطان حسن دوم پادشاه مغرب نیروهای الجزایری را متهم کرد که در جریان تعطیلات اخرهفته به دوشهر مرزی مغرب حمله کرده وعده‌ای را کشته وزخمی ساختند.

پادشاه مغرب دریادداشت اعتراضی که برای هواری بومدین رئیس جمهوری الجزایر فرستاده اشاره‌ای به تعداد قربانیان این حادثه نکرده است.

پادشاه مغرب گفت نیروهای الجزایر درشب سی ام سپتامبر به نیروهای مغربی در دوشهر حصیص وتیلمسی داخل مرزهای بین المللی مغرب حمله ورشدند وتلفاتی وارد اوردند. در ماه اوت سلطان حسن گفته بود نیروهای الجزایری از رودخانه «درا» گذشته ووارد خاک مغرب شده‌اند.

پادشاه مغرب وزیران کابینه این کشور رابه شرکت دریک اجلاس فوق‌العاده به منظور رسیدگی به این حادثه دعوت کرد وسفیران کشورهای خارجی به وزارت امور خارجه مغرب احضار شدندو نسخه هائی از پیام حسن برای بومدین دراختیار انها گذارده شد.

مقامات دولتی مغرب گفتند این حادثه باعث شد سلطان حسن که قصد داشت با توجه به تغییر رژیم در موریتانی به فرانسه سفر کندو در باره پایان دادن به زدوخوردهای خونین صحرا با رهبران فرانسه به گفتگو پردازد برنامه این دیدار را لغو کند.

به هرحال ملک حسن دوم قصد دارد طبق برنامه قبلی روز ۱۴ نوامبر به واشنگتن سفر کند ودر باره احتمال میانجیگری امریکا میان مغرب والجزایر با کارتر به گفتگو بنشیند.

پیام سیهانوک

در پنوم پن پرنس نوردوم سیهانوک رهبر پیشین کامبوج در پیامی که به مناسبت هیجدمین سالگرد تاسیس حزب کمونیست کامبوج برای کمیته مرکزی این حزب فرستاد سیاست داخلی وخارجی این حزب را به رهبری «پول پوت» مورد ستایش قرارداد. سیهانوک دراین پیام از ایجاد یک جامعه تازه سوسیالیستی وغیر متعهد اظهار مسرت کرده است. وی با اشاره به پیروزی مردم کامبوج برامریکا درسال ۱۹۷۵ وسرکوبی متجاوزان ویتنامی در ۶ ژانویه ۱۹۷۸ رهبران هانوی را متهم ساخته که درصددند یک رژیم دست نشانده در کامبوج روی کار اورند ونفوذ خود را به سود توسعه طلبان بین المللی در تمامی مناطق جنوب شرقی آسیا بگسترانند.

ضمنا رادیو کامبوج اعلام داشت که سیهانوک به اتفاق افراد خانواده خود دریک ضیافت رسمی که از سوی خیوسامفان رئیس جمهوری این کشور ترتیب یافته بود شرکت کرد. از سال ۱۹۷۶ تاکنون این نخستین باراست که سیهانوک دریک ضیافت رسمی شرکت جسته ودرمیان مردم ظاهر شده است.

جنب و جوش درجهان عرب

امضای قراردادهای کمپ دیوید جنب وجوش عجیبی در جهان عرب پدیدار ساخته است: زدوخوردهای لبنان شدت یافته، عراق به ارتش خود آماده باش داده است تا به جولان اعزام شود وصدام حسین برای تشکیل کنفرانس سران عرب در بغداد، از عربستان سعودی وکویت دیدن کرده است. در همین حال، در پی کنفرانس دمشق حافظ اسد رهسپار کشورهای عربی ونیز سوسیالیست اروپا شده است. همچنین ملک حسین از کشورهای عربی حوزه خلیج فارس دیدن کرده است. عکس، حافظ اسد وقذافی را در فرودگاه دمشق در حالیکه یکدیگر را دراغوش گرفته‌اند نشان می‌دهد.

بازگشت جنگ

بار دیگر جنگ وخونریزی به لبنان بازگشته است عکس یک خیابان حومه شرقی بیروت را که مرکز قدرت راستگرایان مسیحی است نشان می‌دهد. سه جوان مسلح مسیحی در خیابان دیده می‌شوند که می‌خواهند راه را برنیروهای سوریه ببندند.

شمارا برای تحصیل در کشورهای دیگر راهنمائی می‌کنیم : امروز انگلیس

درانگلیس کارپیدانمی‌کنید!

دانشجویانی که برای ادامه تحصیل عازم کشورهای خارجی هستند ناگزیرند نکاتی در مورد محیط، نحوه زندگی، طریقه یافتن کار و همچنین اطلاعاتی در مورد دانشگاهها و وضع تحصیلی کشورهایی مربوطرا بخاطر بسپارند. از جمله کشورهایی که درسال‌های اخیر مورد توجه دانش آموزان و دانشجویان ایرانی برای ادامه تحصیل قرار گرفته، انگلستان است واکنون بیش از ده هزار دانشجوی ایرانی در شهرهای مختلف انگلستان به تحصیل مشغولند، در این گزارش به اختصار به وضع و موقع انگلستان برای دانشجویان ایرانی می‌پردازیم.

بریتانیا شامل کشور **انگلستان**، اسکاتلند، ویلز و **ایرلند شمالی** است و مردم هر یك از این سرزمین ها بر ملیت خود حساسیت فراوانی دارند تاآنجا که اگر یك اسکاتلندی را انگلیسی صدا کنند می‌رنجد.

دانشجویان ایرانی برای **تطبیق** وضع خود با محیط زندگی دراین کشور بایدمبادی آداب بودن اهالی آن را درنظر بگیرند و تعارفات معمولی را رعایت کنند، باوجود این مبادی آداب بودن، مردم بریتانیا به ویژه جوانان و دانشجویان بسیار ساده می‌پوشند و ساده زندگی میکنند.

پوشاك در بریتانیا نسبتا ارزان است و لزومی به بردن لباس اضافه نیست و می‌توان از هر محل لباسی متناسب با زمان و مکان تهیه کرد.

به‌جزیك دست لباس ساده، حوله، یك جفت سرپائی، لوازم دندان شوئی و آرایش و اصلاح که‌از ضروریات‌زندگی در بریتانیاست به پالتو در زمستان و بارانی و چتر درتمام سال احتیاج می‌افتد.

یافتن کار در بریتانیا تقریبا محال است و اگر هم پیدا شود آنچنان نیست که بتواند با درآمد آن به راحتی به تحصیل پرداخت، هزینه‌زندگی دربریتانیانسبت‌به ایران‌سنگین است به دیگر کشورهای اروپایی ارزان است برای یك زندگی ساده دانشجویی حدود دو هزارو پانصد یاسه هزار تومان است. که به‌آن مبلغی بین ۴۵۰۰ تا ۵هزار تومان در سال برای شهریه‌ی دانشگاه‌ها باید اضافه کرد. هنگام‌عزیمت

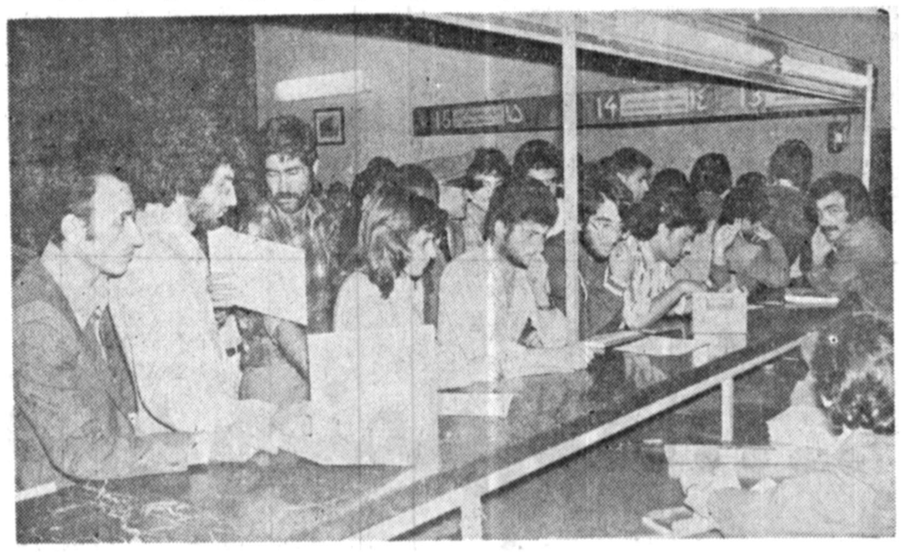

بسیاری از کسانی که‌برای ادامه تحصیل به خارج کشور میروند، اطلاعات اولیه ازوضع تحصیلی و اجتماعی آن کشور هاندارند. این گروه بایدحتما قبل از ترك کشور بر اطلاعات خود بیفزایند.

به انگلستان، داشتن حداقل ۶تا۹ هزار تومان برای‌گذراندن ماه های اولیه‌ی اقامت‌دربریتانیا لازم است.

اجازه اقامت

دانشجویان به محض‌رسیدن به یکی از دو فرودگاه«هیترو» یاه گتویك» در لندن بایدبه قسمت باجه‌های کنترل اتباع خارجی بروند، دراین قسمت برروی گذرنامه ها، پس از بررسی مدارك و تعیین علت‌سفر به بریتانیا مهر ورود و اجازه اقامت زده میشود. اجازه‌اقامتی که در فرودگاه داده میشود بسته به میزان پولی است که شخص به همراه خود دارد و کنند تا هنگام ورود به‌وسیله شخصی که با اوضاع بریتانیا آشنایی کامل دارد راهنمایی شوند و اگر خویشاوند یا آشنایی در محل ندارند می‌توانند باپرداخت مبلغی از موسساتی که‌باین منظوردائر شده‌اند کمك بگیرند، ولی اگر حتی بیش‌از عزیمت به بریتانیا پیش بینی محل اقامت رانکرده‌باشند میتوانند برای یك اقامت موقت و چند روزه به یکی از هتل های ارزان‌قیمت و یا مکان هایی به نام‌های ام، سی، که رانندگان‌تاکسی هم از آدرس و محل و قیمت آن‌ها آشنایی کامل دارند مراجعه کنند.

موسسات آموزشی

موسسات آموزش عالی‌بریتانیا از ۵ گروه دانشگاه ها، انستیتو های عملی، پلی‌تکنیك ها و کالج های تکنولوژی و موسسات تربیت معلم تشکیل شده است، دیپلمه های‌ایرانی که مایل به ادامه تحصیل در دانشگاه های بریتانیا که تعدادشان بیشتر از ۵۰ ومدارك همه آنبه مورد قبول وزارت‌علوم و آموزش عالی ایران است می‌باشند باید در کالج هو مدارسی به منظور اخذ درجه «جی، سی، ئی، آ،لوول» در ۲ تا۵ رشته ثبت نام کنند. این دوره معمولا حدود ۲ سال به طول می‌انجامد و علاوه بر آن باید موفق به گرفتن گواهینامه «جی،سی،او-لوول» در ۲ تا۵ رشته دیگر هم بشوند، برای تحصیل در انستیتو های عملی که افرادرا در رشته‌های گوناگون ازقبیل حسابداری، مهندسی برق، مهندسی شیمی پرورش‌میدهند می‌باید ۳ یا۴ سال قبلا درکالج یاپلی‌تکنیك در رشته های مربوطه تحصیل کرده.

پلی تکنیك ها و کالج‌های تکنولوژی به منزله زمینه‌ای برای راه یافتن به دانشگاه‌ها و انستیتو های عملی محسوب میشوند و برای ورود به دوره های آنهادانستن زبان‌انگلیسی و دارابودن دیپلم ایرانی کافی است.

البته باید توجه داشت که برخی از رشته‌های تحصیلی موجود در بریتانیا برای مقام های آموزشی ایران ارزش دانشگاهی ندارد و با دارابودن درجه‌ی در آن رشته ها نمی توان به عنوان لیسانس یا فوق لیسانس شناخته شده برای ورود به دانشگاه هاباید از طریق نمایندگی دانشجویی دولت ایران در لندن اقدام‌کرد ولی باکالج‌هاوموسسات‌آموزش عالی غیر دانشگاهی مستقیما می‌توان مکاتبه و اقدام به‌اخذ پذیرش کرد.

ذوب‌آهن آریامهر

آگهی استخدام‌دیپلمه ریاضی ـ طبیعی ـ ادبی

شرکت سهامی ذوب‌آهن آریامهر برای تکمیل کادر داری ومالی‌خود بتعدادی دیپلمه با حقوق و مزایای مکفی از طریق مسابقه ورودی و مصاحبه با شرایط زیر احتیاج دارد

۱ـ دارا بودن‌دیپلم کامل‌متوسطه در رشته ریاضی یاطبیعی یا ادبی
۲ـحداقل معدل کل ۱۲
۳ـ حداکثر سن ۲۸ سال تمام
۴ـ انجام خدمت وظیفه یامعافیت دائم از خدمت مزبور
۵ـ نداشتن پیشینه بد
۶ـ عدم اشتغال در سازمانها و موسسات دولتی

داوطلبان میتوانند جهت آگاهی بیشتر و ثبت نام با دردست‌داشتن اصل مدرك تحصیلی،اصل‌شناسنامه عکس‌دار، اصل برگ‌پایان خدمت یا معافیت دائم به انضمام یك برگ فتوکپی از مدارك مزبور و دوقطعه عکس ۴×۶ تا تاریخ ۵۷ر۷ر۱۹ همه روزه باستثنای روز های پنجشنبه و جمعه و ایام تعطیل از ساعت ۷ الی ۱۶ باداره کاریابی‌واستخدام این شرکت‌واقع‌دراصفهان چهارباغ عباسی نرسیده به چهار راه نظر ساختمان روابط عمومی ذوب آهن آریامهر مراجعه نمایند. مسابقه ورودی در ساعت ۱۶ روزچهارشنبه ۵۷ر۷ر۱۹ درمرکز آموزش متالورژی ذوب آهن آریامهر انجام خواهدشد.

آگهی استخدام

دانشکده دندانپزشکی دانشگاه پهلوی تعدادی دندانپزشك فارغ التحصیل یکی از دانشگاههای‌ایران و یا دانشگاههای معتبر خارجی رابا سمت‌مربی قراردادی‌ازطریق‌آزمایش و مصاحبه استخدام مینماید. داوطلبین میبایستی که خدمت‌نظام‌وظیفه را انجام داده و یا دارای معافیت باشند.

تقاضا های خود را در تهران‌به دفترمرکزی دانشگاه پهلوی خیابان تخت‌جمشید روبروی سفارت‌آمریکا ساختمان شبرنگ‌و در شیراز به دانشکده‌دندانپزشکی دانشگاه‌پهلوی‌حداکثر تا تاریخ‌بیستم مهرماه‌جاری ارسال نمائید.

شرکت مؤلفان ومترجمان ایران
تقدیم میکند

مزدا پرستی در ایران قدیم

ماخذه از دو رساله آرتورکریستن سن دانمارکی بنام‌ملاحظاتی درباره قدیمترین عهود آئین زرتشتی و تحقیقات درباب کیش زرتشتی ایران باستانی

ترجمه
استاد دکتر ذبیح الله صفا

محل فروش کلیه شعبه‌های موسسه انتشارات امیر کبیر و انتشارات توکا و چاپار در تهران و شهرستانها ـ دفتر مرکزی شرکت ونک خیابان آفتاب شماره ۲۱

آگهی شماره ۵۷ر۱۰ خرید تجهیزات برزنتی

اداره اردنانس شهربانی کشور شاهنشاهی تعدادی تجهیزات برزنتی بشرح برك شرایط مناقصه و برابر نمونه موجود خریداری مینماید داوطلبان شرکت در مناقصه میتوانند برای دریافت شرایط مناقصه و رویت نمونه‌هابدایره تهیه و خرید این اداره واقع در خیابان کورش کبیر خیابان سروش جنب میدان‌آزمایش‌راننده مراجعه نمایند.

پیشنهادات حداکثر تا آخر وقت اداری روز یکشنبه ۵۷ر۷ر۳۰ ۱۳ پذیرفته و در ساعت ۱۰ صبح روز دوشنبه ۵۷ر۸ر۱ ۱۳ دردفتر معاونت لجستیکی شهربانی کشور شاهنشاهی واقع‌در کاخ شهربانی‌بازوقرائت‌میگردد، به پیشنهادات مبهم ومشروط‌وفاقد سپرده‌وهمچنین‌پیشنهاداتی که بعداز موعد مقرر دراین آگهی ارائه گردد ترتیب اثر داده نخواهد شد.

حضور پیشنهاد دهندگان یا نمایندگان آنها در کمیسیون مناقصه آزاد است.

م‌الف ۱۷۳۴۶ ۱ـ۲

اداره اردنانس شهربانی کشور شاهنشاهی

راه نمیرود!

NEW improved

اغلب لباسشوئی‌هائی‌که تاکنون به‌بازارعرضه شده است. بهنگام کار دارای ارتعاش و صدای فوق‌العاده ایست که گاهی موجب می‌شود ماشین لباسشوئی جای خود رانیز ترك کرده و به‌راه بیفتد لباسشوئی‌های جدیدمدل۳۳۵ وستینگهاوس با جایگزین ساختن (ZERO-VIBRATION) بجای فنر، لرزش و صدای لباسشوئی را بهنگام کار حتی در ۸۵۰ دور که برای خشك کردن‌است به‌صفر رسانیده است. بطوریکه آرام و بی‌صدا کار می‌کند.

(زندگی راحت درکنار لوازم خانگی وستینگهاوس)

وستینگهاوس
White-Westinghouse

Vega 69 111

چین ۳ـ ایران صفر

سایه «بیم‌وامید» بر سر والیبال!

● چهارشنبه۱۲ مهرماه ـ سالن والیبال مجموعه ورزشی آریامهر (والیبال ـ دیدار دوستانه) چین۳(گیمها: اول: ۱۵ـ۶ ، ۱۰ـ۱۵ ، ۱۴ـ۱۶)ـ ایران صفر . سر داور:محمد باقرزاده . داور: حسین‌علائی تماشاگر حدود ۳۰۰ تن .

چین: لی‌تسین‌هسین‌ـو انگ چیاوی ـ هوچین‌ـ شن‌فولین ـ هوچیه ـ وانگ کانگ‌هنگ.

ایران : مصطفی ذوقی ، علی تارزونی، هوشنگ‌ملکلو ـ مهدی صابرپور ، یدالله کارگرپیشه ، احمد پورکاشیان ـ امیر حیدری ، خسرو نیاکیان

● انتظار پر التهاب والیبال، دیشب بالاخره بسر رسید و با آمدن چین ، دیداری که سرنوشت والیبال ایران در رفتن یا نرفتن به بازیهای آسیائی را تعیین میکرد، برپا گردید .

برای مصاف دیشب‌درسالن آریامهر ، کمیته المپیک ، دو ناظر (داود نصیری سرهبری) داشت که گزارش اینان از نمایش کار ایران به کمیته المپیک ، سرنوشت سفر رابه بانکوک تعیین خواهد کرد.

کمیته ملی المپیک این شرط را برای والیبال تعیین کرده بود که‌درصورت‌نمایشی راضی کننده برابر چین ، راهی‌بانکوک گردد که بازی برپا شد و حالا باید دید نظرها چگونه است و فرمان رفتن است و یا نرفتن !

ایران جدال با حریف را خوب آغاز کرد و امتیاز اول را هم گرفت و تا حساب ۲ـ۲ جنگ‌وجدل دو حریف دلپذیر و سالن حال و روزی گیرا داشت . و این بخصوص‌برای تیم ایران که حریفی با عنوان هفتم دنیا را پیشرو داشت ، دلپذیر مینمود .

ولی بی‌آرامیهای ایران ناگهان رو به آرامش گذاردو حریف با افتادن در جاده پیشروی ، بی‌آنکه‌دردسری‌برا احساس کند راهش تارسیدن بمرز ۱۵ را طی کرد ضمن اینکه از امتیاز بالاتر نیامد .

گیم دوم را ایران با دو تعویض که نیاکیان بجای کارگرپیشه و حیدری بجای صابرپور آمدند ، قدم بزمین گذارد که‌این‌بار کار شکلی دیگر بخود گرفت و پس از شروعی بد از سوی ایران در نیمه راه در راه برابری با چین افتاد

حریف ۱ـ۶ پیش بود که ایران جهش را شروع کردو وقتی حساب ۹ـ۹ شد،ایران امیدهای تازه‌ای پیدا کرد.ولی چین بیش از این اجازه رشد و بلند پروازی را نداد وکار گیم را ۱۰ـ۱۵ بسود خود تمام کرد.

خیز برای پیروزی

در سومین گیم چینی‌ها فقط «هوچیه» (۳) وهوچین (۱۰) را در زمین نگاهداشتند و بقیه تیم را از یاران ذخیره پر کردند که تحت این‌شرایط ایران ازآغاز گیم برای‌پیروزی خیز بلندی برداشت !

برتری ۱ـ۸ ایران حکایت‌از پیروزی بی‌تردید یاران خودی میکرد، ولی این فرصت هم عاقبت خوشی نداشت ووقتی برتری ایران ۱۳ـ۱۴ بود ، آمدن یاران اصلی چین ، به زمین رنگ همه چیز راعوض کرد و پایان کار پیروزی ۱۴ـ۱۶ چینی‌ها بود .

تیم ما برابر چین بی‌تردید در مایه‌هائی که انتظارش را داشتیم ظاهر شد ، حریفتیمی بود با کلاسی متفاوت و صاحب کیفیتی که دنیا هم تحسین‌اش کرده ، ونشستن در مکان هفتم جهان با آنهمه غولهای بزرگ و کوچک در صحنه والیبال بخودی خود ارزشهای والائی دارد .

احساس فرسودگی

تیم خودیرا با احساسی‌از فرسودگی در میدان چین‌دیدیم که این حالتدر دفاع ،اسپیک بدنبال توپ دویدن و هر حرکتی در میدان میشد پیدا کرد.

و چین ضمن‌اینکه ازسفری سخت ، از ایتالیا و جام جهانی و پیکارهای سخت‌اش می‌آمد ، معهذا سرحال‌تر و از جهت انرژی و بی‌آرامی روپاتر از تیم ما نشان داد .

در اسپیک ، حریف مقتدر بود و در دفاع روی تور جالب کار می‌کرد . ولی از دردسرهای ما مسئله دفاع بود که با برابر سرعت حریف جا میماندو یا رامبستن‌توپرا گم میکرد و تنها در وقتدوم شیوه سه دفاع روی تور توانست تاحدودی سد راه چینی‌ها باشد .

بهر تقدیر دیدار «آزمایش» موجودیت و امتحان قدرت برابر چین انجام شد که‌امروز ساعت ۶ عصر هم تیم دوم ایران با چین مصاف داردکه ناظران کمیته المپیک شرایط این گروه‌راهم خواهندسنجید و با بررسی شرایط بازیکنان ایران نظر خود را خواهند گفت . بهر تقدیر فعلاروزهای بیم و امید بسر والیبال‌است که باید دید فرمان رفتن یا نرفتن صادر می‌شود !

فقط در گیم دوم و آنهم در اواسط کار بود که ایران این چنین مقتدرانه در دفاع کارکرد و برای دورانی خط حمله چین را فلج‌ساخت . از چپ:نیاکیان ، تارزونی و پورکاشیان همبسته‌و بهپیوسته راه اسپک هومیونگ به (٤) را بسته‌اند ولی عجیب اینکه ایران علیرغم نشان دادن قدرت چنین کاری ، فقط در دورانی محدود به این شیوه‌کار با سه دفاع روی آورد ودربقیه دوران کمتر از خود نشان داد. عکس از : قاسم محمدی

مسابقه های انتخابی کشتی جام آریامهر

«سرنوشت»،درروی‌تشک معلوم‌نمی‌شود!

برای راه‌یابی به‌دوازدهمین دوره مسابقه‌های جام آریامهر ۲٦٦ تن قدم پیش گذاشته‌اند، تا شانس خود را برای‌راه‌یابی به دیدارهای بین‌المللی جام آریامهر آزمایش کنند .

حاضرین در این مرحله بواسطه‌غیبت‌اکثربزرگان‌کشتی ایران صاحب موقعیتی ویژه میباشند که از راهی آسانتربه صدر رده‌بندی نزدیک شوند .

گرچه بواسطه یک مرحله انجام دادن مبارزات انتخابی جام‌آریامهر ، همه ضوابط فراموش‌شده و هرکه‌خواسته با پادرمیانی این و آن نامش در رده شرکت کنندگان واقع شده ولی صحنه تهی‌تر از آنی است که انتظارمیرفت .

زیرا سوای ملی پوشان اعزامی به مکزیک وقهرمانان ایران که در ساری به مقام نخست تکیه زدند ، شرکت‌در این مرحله برای همه بزرگان الزامی بودولی برغم دستور‌العمل صریح فدراسیون دال بر شرکت همه پزرگان دیده شد که تعداد غائبین نامدار اندک نیست .

ولی آنهائیکه همیشه با زیرکی از دام مرحله اول مسابقه‌های انتخابی گریز می‌زنند ، اینبار نیزاستادانه زمینه غیبت موجه خود را طرح‌ریزی کرده‌اند و با اقامه کردن دلایل گوناگون‌و مختلف از هم‌اکنون خود را در جمع اردونشینان قرار داده‌اند که می‌توان از این رده بنامهائی چون علی دهقان ـ جهانشاه کریمی ـ رمضان‌خدرـانصاری ـ نوروز امینی و ... اشاره کرد

درحالیکه براستی فدراسیون

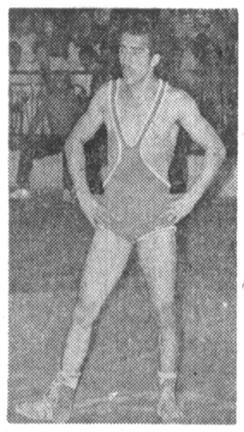

منوچهر مولاخواه کشتی‌گیر جوان تهرانی در اولین شب مسابقه‌های انتخابی با پیروزی مقابل سیروس آصفی حادثه‌ساز شد

کشتی اگر برنامه بزرگی چون انتخابی تیم ملی در بازیهای آسیائی را در پیش دارد ، و مبنای این‌گزینش‌رادو ازدهمین دوره جام آریامهر قرار داده، باید آزمایش این مرحله رانیز جدی‌تر میگرفت که نگرفت و بازهم سرنوشت تعویض‌روی تشک‌دراتاق‌های دربسته‌روشن میشود .

بهرحال وجود ۲٦٦شرکت کننده دلیلی‌بود که دراواسط مبارزات اعلام شود که کشتی گیران۸۲ کیلو ببالامبارزاتشان به بامداد روز دوم موکول

بقیه‌درصفحه ۱٦

بانک‌سپه بوشهر قهرمان جام بدخشان

بوشهر ـ به یاد مرحوم محیدر بدخشان‌یکی‌ازبازیکنان جوان تیم فوتبال شاهین بندر بوشهر که چندی قبل در یک تصادف رانندگی کشته شد ، یکدوره مسابقه فوتبال‌درزمین خاکی شاهین این شهرستان برپا شد که تیم فوتبال بانک سپه بقهرمانی رسید .

تیم های کیوان ، مبارزان، هما ، بانک سپه، بندر ،لیوند، گارد ،آتش نشانی ، شاهین و پرسپولیس ، ده تیمی بودند که در صحنه رقابت هاحضور داشتند و چهار تیم بانک سپه، بندر ، مبارزان و هما بفینمه نهایی راه یافتند . بانک سپه بعد از پیروزی برمبارزان بدیدار هما رفت که این تیم را هم ۱ـ۲ برد و خود بر سکوی قهرمانی قرار گرفت . بندر دوم شد و هما برمگان سوم ایستاد .

یاران تیم بانک سپه پرویز آرام ـ ماندنی بزاره ـ احمد سبحانی ، عباس قاسمی ، صادق محمدزاده ـ عبدالرضا و امیر خواجه‌ئیان ، جلیل کاکی‌زاده ، حسن ماهینی ، رضا زره‌پوش و کوهزاد پولادین . ذخیره‌ها : جعفر بهی‌پور ، خلیل محمدی ، اصغر فلاح ، نادر سجادی ، مربی : محسن خواجه‌ئیان .

گشایش ورزشگاه تازه کرمان

کرمان ـ محمد طباطبایی استاندار کرمان ، طی‌مراسمی با حضور مقام های بلند پایه استان و مسئولان ورزشی ، استادیوم تازه ورزشی کرمان را که بنام «عدل» نامگذاری شده گشود.

این ورزشگاه که دارای ۳ زمین والیبال ، ۳ زمین بسکتبال و زمین هایی برای هندبال و فوتبال است و از سرویس ها و امکانات رفاهی و بهداشتی بهره‌مند میباشد ، بمنظور قدردانی‌از تلاش های مهدی عدل‌رئیس‌پیشکسوتن تربیت بدنی کرمان در راه‌گسترش ورزش ،بنام وی نامگذاری شده است .

۳ مسابقه فوتبال در شهرضا

شهرضا ـ در مسابقه‌دوستانه‌ای که بین تیم های فوتبال‌کورش کبیر و ستاره شهرضا درزمین فوتبال این شهرستان انجام گرفت ، تیم ستاره با ارایه یک بازی جالب ، تیم کورش کبیر را با نتیجه ۳ـ٦ مغلوب کرد.

تیم فوتبال کورش کبیر در دو دیدار با تیم جم شهرضا، یکبار با نتیجه ۱ـ۳ و مرتبه دوم ۳ـ٦ به پیروزی رسید .

فوتبال قهرمانی باشگاههای یاسوج

یاسوج ـ مسابقه های فوتبال قهرمانی باشگاه های یاسوج که از مدتی پیش بانام «جام ۲۸ امرداد» آغاز شده است همچنان ادامه دارد .

بازی ها بصورت دوره‌ای در زمین چمن‌فوتبال ورزشگاه یاسوج‌برگزارمیگردد وتاکنون این نتایج بدست آمده‌است :

امیر کبیر ٤ ، دشت روم صفر ـ آرش ۲ ، پاس ۱ ـ آبشار صفر ـ پاس ۱ـ آرش ۳، بانک ملی صفر ـ شیر و خورشید ۳ ، دشت روم ۱ـ بانک ملی صفر ، سادات ۱ـ دشت روم صفر ـ آرش ۱

تنیس روی‌میز جام «ادموند بیت خدا»

٦ تیم بدون شکست تاهفته‌ششم!

مسابقه‌های تنیس روی میز جام «ادموند بیت‌خدا» که از چندی‌پیش‌باهمکاری‌فدراسیون تنیس روی میز ایران ومجله «دنیای ورزش» با شرکت ۳۰ تیم از باشگاهها و دستجات آزاد تهران آغاز گردیده بود، همچنان بهراه خود ادامه می‌دهد و همه هفته روزهای یکشنبه دیدارهای آن درسالن تنیس روی میز امجدیه برپا می‌گردد .

این هفته ، ششمین هفته مسابقه‌ها با انجام ۱۱ دیدار پشت‌سر گذارده شد .

۳۰ تیم حاضر در پیکارهای جام «ادموند بیت‌خدا» که دومین سال برپائی آن است، در دو گروه ۱۵ تیمی‌حضور دارند و دیدارهای مرحله مقدماتی‌را بطور دوره‌ای‌انجام می‌دهند که در پایان آن ازهر گروه سه تیم راهی مرحله بعدی می‌شوند که برای شناخت عناوین اول تا ششم پیکارها ، با هم در یک گروه به رقابت‌می‌پردازند.

تاکنون و در پایان شش هفته از آغاز دیدارهای جام ادمه‌ند ، رقابت برسر تصاحب عناوین قهرمانی گروه‌ها میان تیمهای هما ، شهپر و ایران امروز «ب» در گروه اول و تاج ، ایران امروز «الف» و ایران امروز«ث» در گروه‌دوم خلاصه می‌شود ، چه همه‌این تیمها تاکنون بدون شکست راه خود را در صحنه‌پیکارها پیموده‌اند و انتظار می‌رود که تیمهای برگزیده مرحله دوم را هم این ٦ تیم تشکیل خواهند داد .

نتایج دیدارهای همه‌ششم و برنامه پیکارهای هفته هفتم جام ادموند چنین است :

نتایج دیدارهای هفته‌ششم

کاخ غربی جوانان ۵ ـ کاخ جوانان شوش صفر ، هما ـ ایران ما صفر ، سالن امجدیه «ب» ۵ ـ مدرسه عالی پارس صفر ، ورزنده ۵ـ شرق ۲ ، پاس ۵ ـ مهرآباد جنوبی صفر ، تاج ۵ ـ کاخ جنوبی جوانان۱ ، ایران امروز «ث» ۵ ـ پهلوی ۱ . سالن امجدیه «الف» ۵ ـ ایزدمهرآباد صفر، نیرومند ۵ ـ مرکز رفاه‌دولاب صفر ، ایران امروز «ب» ۵ـ نیرو صفر، ایران امروز«الف» ۵ ـ کرج صفر

برنامه‌دیدار های هفته هفتم

«یکشنبه ۱٦ مهرماه»

● گروه‌اول (ساعت۴ر۳۰ بعد از ظهر) : مدرسه عالی پارس ـ آذرخش، ایران‌امروز «ب» نیرومند ، ایران امروز «الف» ـ سالن امجدیه «ب» ، ایران‌ما ـ نیرو ، شرق‌ـبانک سپه

● گروه دوم(ساعت۶ر۳۰ بعد از ظهر) : کاخ جوانان آبان ـ کاخ جوانان شوش ، مهرآباد جنوبی ـ ورزنده ، کاخ جنوبی جوانان ـ سالن امجدیه «ث» ، باشگاه پهلوی‌ـ پاس ، تاج ایزدمهرآباد، ایران امروز «ث» ـ سالن امجدیه «الف»

این نشان راهنمای شما....

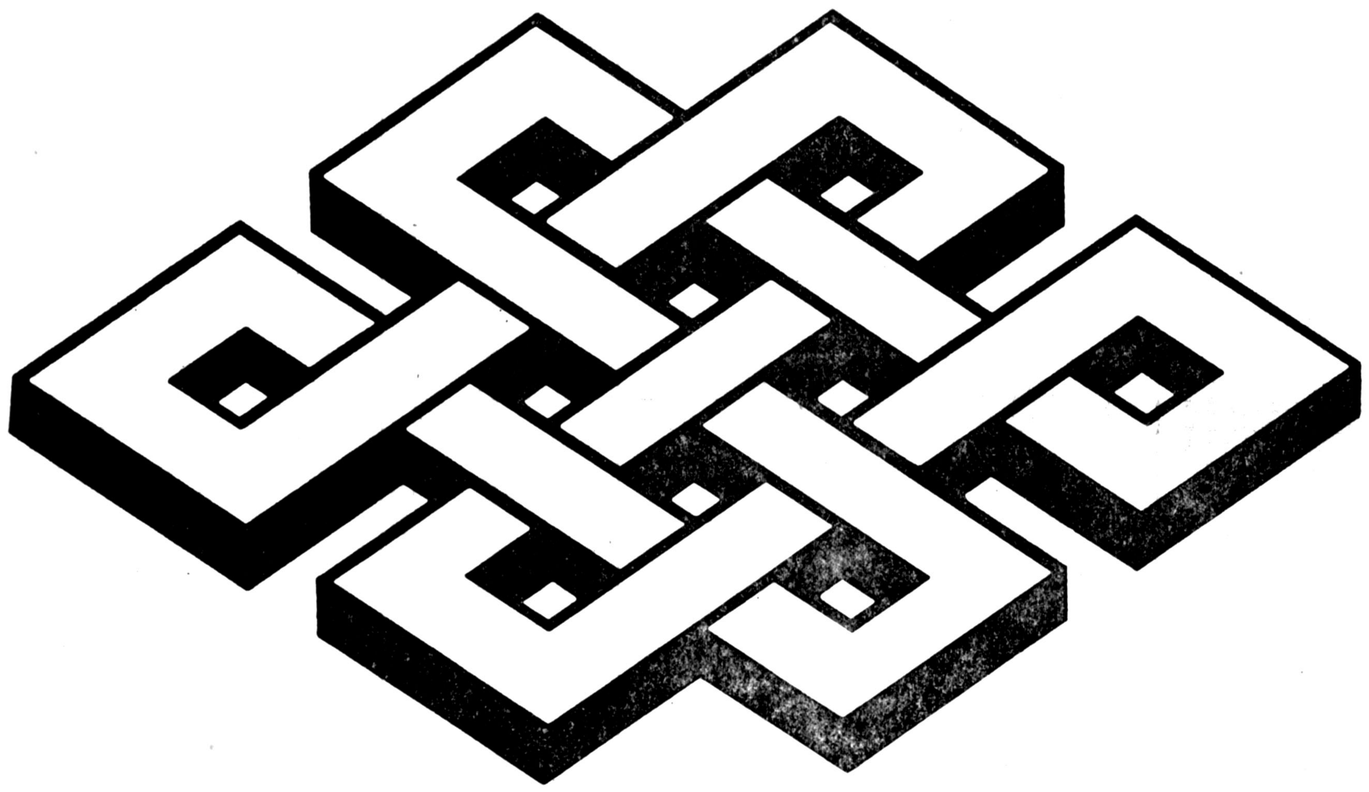

....درانتخاب منسوجات مرغوب‌تر وبهتر خواهد بود

این نشان معرف منسوجاتی خواهد بود که عالیترین استانداردهای مرغوبیت درتولید آنها بکار رفته است وهمه ما در آینده هنگام خرید هرنوع پارچه ویاپوشاک بعنوان عالیترین نشان مرغوبیت به آن توجه خواهیم داشت .

هرنوع پارچه یاپوشاک با این نشان دارای دوام زیاد است وهمیشه خوش فرم میماند.
هرنوع پارچه یاپوشاک با این نشان آب نمیرود وتغییر رنگ نمیدهد.
هرنوع پارچه یاپوشاک با این نشان بادست یادرماشین لباسشوئی بخوبی شسته میشود.
هرنوع پارچه یاپوشاک با این نشان بشور وبپوش است وچروک نمیشود.
ازنخ تالباس آماده این نشان ضامن کیفیت برتر وبهتر خواهد بود.

.... وشما مطمئن خواهید بود تنها کارخانجاتی منسوجات یاپوشاک خود را با این نشان عرضه خواهند نمود که استانداردهای مرغوبیت پلی اکریل را دقیقاً رعایت نموده باشند.

پلی اکریل ایران با تولید مرغوب ترین الیاف پلی استر واکریلیک به صنایع نساجی ایران کمک میکند تا بهترین انواع پارچه ومنسوجات را با بالاترین کیفیت ممکن دراختیار مصرف کنندگان خود قرار دهند.

شرکت
پلی اکریل ایران
شرکت پلی اکریل ایران تهران ـ خیابان گاندی خیابان اول شماره ۳ تلفن : ۵ ـ ۶۸۷۰۴۱

رازی که همچنان در پرده ابهام مانده:

عالم هستی، چگونه جایی است؟

از دکتر منصور مصلحی ـ فرانسه

تلسکوپهای غول‌پیکر فقط گوشه کوچکی از عالم هستی را نشان میدهند

مرکز عالم هستی کجا است؟ بشر میتواند فاصله یك میلیارد سال فوری را به بیند؟

در کنار مبارزه‌هائی از همه نوع که بشر بدان دست میزند، مبارزه برای بهتر کاویدن کهکشان‌ها جای خاصی دارد. تا بحال رصدخانه پلومار آمر یکا دقیق‌ترین مرکز ستاره‌یابی بود، ولی روسها اخیرا در «زلنس‌چوسکایا» رصد خانه‌ای ساخته‌اند که موشکاف ترودقیق تر است، این گزارشی است از چگونگی ایجاد بزرگترین رصدخانه های جهان و مروری سریع برعلم ستاره شناسی ...

●●●

برای بابلی ها، برای کسانی که میان دجله و فرات و در دشت های ایران میزیستند و همراه مصری ها اولین کسانی بودند که به کاوش علمی آسمان پرداختند، عالم هستی به کوه زمین، ماه و خورشید خلاصه میشد، همه چیز دیگر بسیار ناشناس بود، زمین نیز سطح صافی بود که آب احاطه‌اش کرده بود، این آب همه‌جا بود، زیر زمین در (چاه‌ها و چشمه‌ها)، روی سطح زمین (دریاها) و بالا (آسمان آبی رنگ که از آن آب فرو میریخت).

شش قرن قبل از میلاد مسیح دانشمندی سخن از کروی بودن زمین به میان آورد و کسی دیگر افزود، زمین سیاره ایست مثل دیگر ستارگان که گرد خورشید میچرخد، اما ارسطو هوادارانش این تلاش در راه واقع‌بینی را عقیم نهادند، پس از آنها بمدت ۱۴ قرن ستاره شناسان معتقد بودند که دنیا محیط بسته‌ای است و زمین مرکز آنست. آنها میگفتند: «زمین کاملا بی حرکت است و ستارگان دیگر در اطراف آن حرکت دایره‌ای دارند».

بدین ترتیب متعصب های غربی، تلاش‌های روشن‌بینانه شرق را برای شناختن «دنیا» بی حاصل نهادند، تا اینکه کوپرنیک، کپلر و گالیله بمداز برخورد با مخالفت های سخت راه درست را یافتند، اما این مخالفتها پایان ناپذیر بودند تا آنجا که گالیله طلب استغفار کرد. چون گفته بود: «زمین گرد خورشید میچرخد».

مرکز عالم هستی!

گذشته از این گالیله اولین کسی بود که با «چشم مسلح» به آسمان نگریست و این سئوال را پیش آورد که مسایل بعدی تا چه حد در پیشبرد علم ستاره شناسی مفید و موثر بوده‌اند.

در زمان ارسطو دانشمندان پنج ستاره را شناسائی کرده بودند. یعنی مشتری «زهره» مریخ «زحل و عطارد» اورانوس در سال ۱۷۸۱ بوسیله ویلیام هرشل کشف شد و نپتون در سال ۱۸۴۶ بوسیله یک ستاره شناس برلینی گال و پلوتون در سال ۱۹۳۰ ـ گالیله برای کشف اسرار آسمان ها از عدسی های عینکش استفاده میکرد که قدرت بزرگ نمائیشان سی بود، ولی همین به او امکان میداد بسیار چیز ها را ببیند، از جمله اونتوانست چهار ماه مریخ را کشف کند، که «بد» «آرب» «گانی مد» و «کالیستو» نامیده میشوند.

نتیجه رسیدند که بسیاری از این ستارگان هرکدام خورشیدی هستند که مرکز یک کهکشان است. آنها میگفتند: «ستارگان حرکت میکنند پس باید نیرو که عالم هستی در حال حرکت است».

هرشل در این راه جلوتر رفت و اعلام کرد که نه تنها ستارگان به طاق آسمان

بعدها در دهه ۱۹۲۰، وقتی تلسکوپ کوه ویلسن در آمریکا بکار افتاد، دانشمندان بکمک آئینه آن که ۲٫۵ متر قطر دارد، این یقین را بدست آوردندکه منظومه های بسیاری در دنیا وجود دارد.

هابل و همکارانش منظومه هائی یافتند که با زمین ۲۵۰ میلیون سال نوری فاصله دارند، دانشمندان آمریکائی برای کاملتر کردن اطلاعاتشان در کار ساختن تلسکوپی عظیم‌تر بودند که در زیر آسمان صاف کالیفرنیا در کوه «پالومار» نصب شد، قطر آئینه این تلسکوپ پنج متر و هشت سانتی متر است و میتواندتا فاصله یک میلیارد سال نوری را ببیند، یعنی میتواند درروز یک شمع را در فاصله ۷۵ کیلو متری برای یک دوربین عکاسی مرئی سازد ...

بدنبست سرگذشت تلسکوپ، این پدیده شگرف را از زبان ارقام بشنویم:

ساختن تلسکوپ در سال ۱۹۲۸ شروع شد و کار با آن در سال ۱۹۴۸ آغاز شد.

برای ساختن آئینه آن هفت سال فعالیت کردند، بدین معنا که مواد ذوب شده را در اواخر سال ۱۹۳۴ در قالب ریختند و بیست تن ماده مذاب در اوایل سال ۱۹۳۶ سردشد، برش و صیقل دادن آئینه در جریان جنگ بین‌المللی دوم متوقف شد، چون همه کارشناسان در رسته های نظامی به کار پرداخته بودند.

از جمله وقایع دیگری که در حین ساختن این تلسکوپ رخ داد مرگ سازنده اصلی آن «جرج هیل» بود که نتوانست حاصل کار خود را ببیند و وقتی در سال ۱۹۴۸ رصدخانه رسما افتتاح شد، ده سال از مرگ او میگذشت.

برای ما ناممکن است که فاصله یک میلیارد سال نوری را تصور کنیم، رقمی که این فاصله را نشان میدهد حاصل ضرب یک میلیارد در ۳۶۵ (در زمان سال) در ۸۶۴۰۰ (ثانیه) و در سیصد هزار کیلو متر است.

در واقع آنچه در رصدخانه پالومار دیده میشود یک سیلیارد سال پیش وجود داشته است و قطعا اینکه بهمان صورتکه دیده میشود نیست. پس هنوز این دو سئوال اساسی بی جواب مانده است: زمان چیست؟ عالم هستی چگونه چیزی است؟

ولی در آن زمان هم همگمان میبردند مرکز عالم هستی خورشید است و آسمان طاقی است که تعداد زیادی ستاره به آن کوبیده‌اند، دانشمندان را برسر فاصله این طاق از کره زمین اختلاف نظر داشتند، آنها معتقد بودند فاصله همه ستاره ها از زمین یکسانست و کوچک و بزرگی آنها فقط بستگی به اندازه‌شان دارد.

تا اینکه سرانجام در قرن هیجدهم دانشمندان به این مسئله، نشده‌اند بلکه اصولا طاقی وجود ندارد، او میگفت: فاصله ستارگان از زمین متغیر است و این گاه ابعاد غیر قابل تصوری دارد.

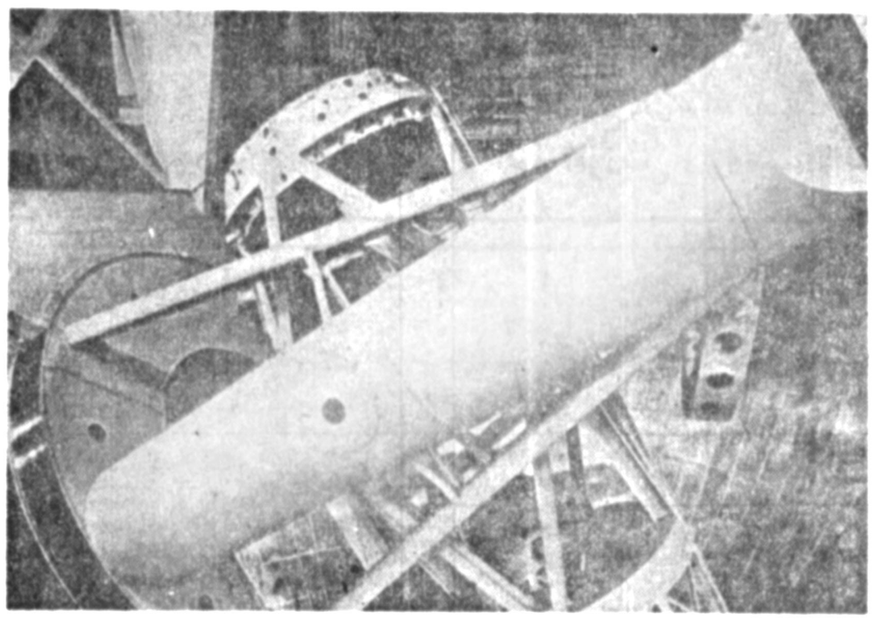

★ قسمتی از تلسکوپ کوه پیکره رصدخانه بزرگ پالومار که برای ساختن آن بیست سال وقت صرف شده است، بزودی یک تلسکوپ روسی جانشین این تلسکوپ میشود و عنوان های بزرگترین و قویترین و غول‌پیکرترین تلسکوپ جهان را بخود اختصاص میدهد.

چند نکته مهم و دانستنی در باره عایق کاری بام.
چه کنیم که سقف ما هرگز چکه نکند ؟

هنوز قیرگونی؟

تا ابد که نمیشود از وسائل ابتدائی استفاده کرد

برای جلوگیری از چکه کردن سقف ایزوگام کردن بهترین راه است

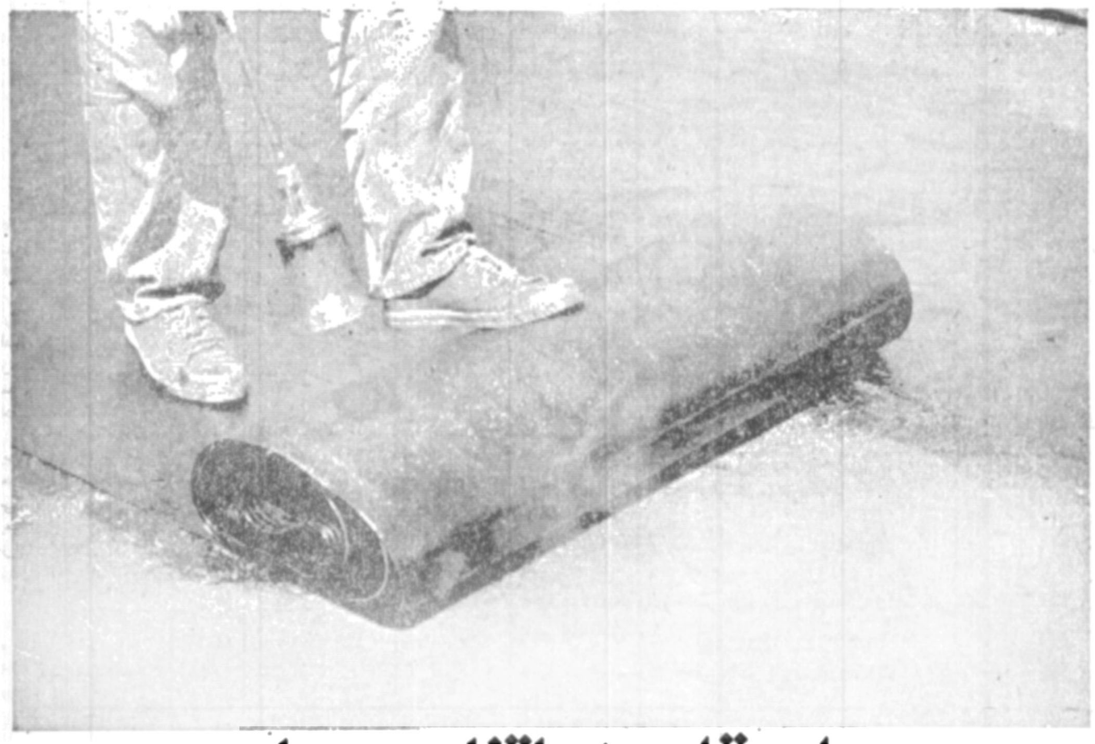

یک مقایسه با تفاوت بسیار

قیرگونی

۱ـ قیرگونی "ابتدائی ترین وسیله عایق کاری است که معمولا توسط اشخاص غیر متخصص نصب میشود

۲ـ گونی براثر نفوذ آب پوسیده میشود و همچنین قابل اشتعال است.

۳ـ قیر دربرابر حرارت ذوب میشود و بحرکت درمیآید، همچنین در مجاورت سرمای شدید ترک میخورد و آب از آن عبور میکند.

۴ـ قیرگونی احتیاج به پوشش اضافی نظیر اسفالت و کاشی کاری دارد بهمین دلیل عایق کاری سقف با این وسیله ابتدائی گران تمام میشود.

ایزوگام

۱ـ ایزوگام از اکتشافات مهندسین بلند پایه غربی است و نصب آن بسادگی با تضمین ده ساله انجام میپذیرد.

۲ـ ایزوگام سلح به یکلایه از الیاف شیشه است (شیشه نمیسوزد و پوسیده نمیشود).

۳ـ ایزوگام علاوه برالیاف شیشه مرکب از مواد پتروشیمی بسیار سخت نظیر پولیستروپولی پروپیلین است این مواد باعث میشود که ایزوگام دربرابر تغییرات درجه حرارت آسیب ناپذیر و غیر قابل نفوذ بماند

۴ـ ایزوگام کردن سقف با کمترین هزینه ممکن انجام میشود چون ایزوگام احتیاج به پوشش اضافی (کاشی کاری یا اسفالت) ندارد.

بشما توصیه میکنیم هیچوقت از قیرگونی استفاده نکنید. ایزوگام کردن (بام، پی، دیوار استخرها، زیر زمین‌ها و حمام) بهترین راه ممکن است.

سرویس‌های ما آماده هستند بام و پی‌های ساختمان شما را به هر مساحتی که باشد در اسرع وقت ایزوگام کنند و دوام آنرا نیز برای دهسال تضمین نمایند.

لطفا" برای ایزوگام کردن با تلفنهای: ۹ ـ ۹۵۵۷۳۵ شرکت پشم شیشه ایزان تماس بگیرید.

(فهرست نمایندگان نصب ایزوگام در صفحه نیازمندیهای این روزنامه چاپ شده است)

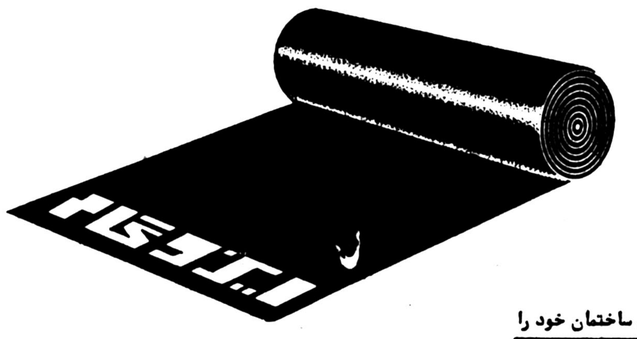

بام و پی های ساختمان خود را

یک بار برای همیشه ایزوگام کنید

شرکت پشم شیشه ایران تلفنهای: ۹ ـ ۹۵۵۷۳۵

KHANEH AGAHIE . 58/C

۱٪ بهره اضافی

بانک رهنی ایران با ۱٪ بهره اضافی

جمعاً ۹٪ بهره

به پس انداز آزاد شما پرداخت میکند

برای کسب آگاهی بیشتر از کلیه شعب و نمایندگیهای بانک رهنی ایران در سراسر کشور مراجعه فرمائید

بانک رهنی ایران ـ بانک مسکن ها

آگهی اسامی پذیرفته‌شدگان

آزمون کتبی دوره‌های فوق لیسانس «مشاوره و راهنمائی» و « مدیریت آموزشی» دانشکده علوم تربیتی دانشگاه سپاهیان انقلاب ایران در سال تحصیلی ۵۸ـ ۱۳۵۷

از پذیرفته شدگان امتحان کتبی دوره های فوق لیسانس « مشاوره و راهنمائی» و «مدیریت آموزشی» به شرح زیر دعوت میشود راس ساعات تعیین شده جهت انجام مصاحبه در محل دانشگاه واقع در کیلومتر ۲۶ جاده تهران سمنان حضور بهم رسانند .

الف ـ پذیرفته شدگان آزمون کتبی دوره فوق لیسانس «مشاوره و راهنمائی» روز مصاحبه چهارشنبه مورخ ۱۹ر۷ر۱۳۵۷

از ساعت ۹ الی ۱۰ر۳۰ صبح

۱ فاطمه امینیان
۲ محمد مهدی برادران
۳ بیژن برجیان
۴ حیدرپاپری
۵ حسین‌پیرجانی
۶ احترام‌جاوید جهرمی

از ساعت ۲ الی ۳ر۳۰ بعدازظهر

۱ احمد شمس
۲ عزیز علی‌نژاد
۳ ناصر کمالیان
۴ یوسف گودرزیان
۵ محمد جعفر گلستانه
۶ روح‌انگیز لشگری

از ساعت ۱۱ الی ۱۲ر۳۰ صبح

۱ غلامحسین خباز
۲ صغری رازقی
۳ مرتضی زرگری
۴ خسرو سیستانی
۵ علی‌محمد شهبازی
۶ محمدحسن‌شجاع‌مره

از ساعت ۴ الی ۴ر۳۰ بعدازظهر

۱ مهدی مؤذن‌صفائی
۲ محمود مهدیانی
۳ محمد رضا مومنی
۴ علی مهدیان
۵ سید داود هاشمی‌زاده
۶ ابوالحسن یاقوتی

ب : پذیرفته شدگان آزمون کتبی دوره فوق لیسانس « مدیریت آموزشی»

ساعت ۹ صبح سه‌شنبه ۱۸ر۷ر۵۷

۱ ابراهیمی‌قطار سیدحاتم
۲ آذری اکبررضا
۳ اثمری‌سعدآبادی محمد حسین
۴ ایراندوست حسن
۵ بابائی‌لشکاجانی زهرا

ساعت ۱۰ر۵ صبح سه شنبه ۱۸ر۷ر۵۷

۱ براعتی احمد
۲ پورقاسمی حسن
۳ پورنسائی سیداحمد
۴ پیرجانی حسین
۵ تجلی‌زاده مهدی

ساعت ۲ بعداز ظهر سه شنبه ۱۸ر۷ر۵۷

۱ جامی‌الاحمدی محمدنعیم
۲ جنابی‌حق‌پرست حسن
۳ خلیلی ابوالفضل
۴ داورمنش طاهره
۵ ذبیحی محمود

ساعت ۳ر۵ بعداز ظهر سه‌شنبه ۱۸ر۷ر۵۷

۱ قدرت‌المرحمانی حاجی‌آبادی
۲ سادات‌باریکانی سید مصطفی
۳ سیستانی خسرو
۴ شمس احمد
۵ شهابی قدمعلی

ساعت ۹ صبح چهارشنبه ۱۹ر۷ر۵۷

۱ ضمیری محمدعلی
۲ عبدالهی محمد
۳ عراقی علی‌اکبر
۴ علوی سیدعلی
۵ علی‌نژاد عزیز

ساعت ۱۰ر۵ صبح چهارشنبه ۱۹ر۷ر۵۷

۱ فرهادی غلامعلی
۲ فریار ابوالفضل
۳ فقیهی علی‌اصغر
۴ فهیمی ممتاز
۵ قطرانی عبدالوهاب

ساعت ۲ بعد از ظهر چهارشنبه ۱۹ر۷ر۵۷

۱ گلستانه محمدجعفر
۲ لشگری روح‌انگیز
۳ مومنی محمدرضا
۴ مهدیان علی
۵ میکلانی احمدقلی

ساعت ۳ر۵ بعد از ظهر چهارشنبه ۱۹ر۷ر۵۷

۱ ناظر محمدحسین
۲ نبوی‌زاده جعفر
۳ نوروزی‌دهسری حسینعلی
۴ همایون رضوان
۵ یاقوتی ابوالحسن

کسانیکه میانگین لیسانس آنان بین ۲ر۵ الی ۳ میباشد لازم است هنگام مصاحبه تالیفات و یا گزارش های تحقیقی قابل قبولی ارائه دهند . در مورد سایرین این گونه تالیفات و تحقیقات در مراحل توفیق آنان تاثیر خواهد داشت . آ ـ ۱۶۷۵۰

امور آموزشی وپژوهشی دانشکده علوم تربیتی

آگهی استخدام رسمی

سازمان هواپیمائی کشوری طبق مفاد قانون استخدام کشوری تعداد ۲۴ نفر را جهت خدمت در فرودگاه شیراز از طریق امتحان و مسابقه بشرح زیر استخدام میکند:

ردیف ـ عنوان طبقه شغل	محل جغرافیائی خدمت	تعداد مورد نیاز	شرایط احراز	گروه شغلی
۱ـ حسابدار (۱)	شیراز	۱ نفر	دارا بودن مدرك دیپلم کامل متوسطه و طی دوره حسابداری مقدماتی و موفقیت در آن .	۴
۲ـ کارگزین (۱)	شیراز	۱ نفر	دارا بودن مدرك دیپلم کامل متوسطه و طی‌دوره کارآموزی در زمینه مربوطه .	۴
۳ـ جمعدار اموال (۲)	شیراز	۱ نفر	دارا بودن مدرك دیپلم کامل متوسطه و طی دوره کارآموزی مربوطه .	۴
۴ـ متصدی تشریفات (۱)	شیراز	۱ نفر	دارا بودن مدرك دیپلم کامل متوسطه و طی دوره کارآموزی در زمینه مربوطه .	۴
۵ـ آتش نشان (۲)	شیراز	۵ نفر	دارا بودن مدرك تحصیلات پایان دوره اول متوسطه یا پایان دوره راهنمائی تحصیلی و گذراندن دوره آموزشی آتش نشانی و ایمنی .	۳
۶ـ راننده وسائط نقلیه تندرو سبك (۱)	شیراز	۶ نفر	دارا بودن مدرك پایان تحصیلات دوره ابتدائی و داشتن گواهی‌نامه رانندگی پایه ۲	۲
۷ـ مکانیسین ماشین آلات (۱)	شیراز	۲ نفر	دارا بودن مدرك تحصیلات دوره ابتدائی و گذراندن کلاس آموزشی در رشته مربوطه .	۲
۸ـ نگهبان (۱)	شیراز	۲ نفر	دارا بودن مدرك تحصیلات دوره ابتدائی .	۱
۹ـ باغبان (۱)	شیراز	۲ نفر	دارا بودن مدرك تحصیلات دوره ابتدائی و آشنائی بامر باغبانی .	۱
۱۰ـ پیشخدمت (۱)	شیراز	۳ نفر	دارا بودن مدرك تحصیلات پایان دوره ابتدائی .	۱

داوطلبان واجد شرایطی توانند برگ درخواست ذیل این آگهی را تکمیل کنند و با دو قطعه عکس ۴ × ۳ خود و رسید بانکی مبنی بر پرداخت حق ثبت نام دریکی از شعب بانک ملی ایران بحساب شماره ۹۸۰ خزانه نزد بانك مرکزی ایران به‌عنوان (حساب حق ثبت‌نام داوطلبان استخدام) و فتوکپی برك خاتمه خدمت وظیفه یا برك معافیت دائم حداکثر تا ۱۰ روز بعد از انتشار این آگهی با پست سفارشی بنشانی : «شیراز ـ فرودگاه شیراز» ارسال دارند . حق ثبت‌نام داوطلبان ردیف یك لغایت ردیف پنج ۳۵۰ ریال واز ردیف شش‌الی آخر ـ ۱۵۰ ریال می باشد . به مدارکی که فاقد رسید بانکی باشد و یابعداز این مهلت به‌پست تحویل داده شود ترتیب اثر داده نخواهد شد . (وجوه‌پرداختی بهیچوجه مسترد نمیشود).

پروانه ورود به جلسه امتحان و مسابقه در تاریخ ۲۷ر۷ر۵۷ در فرودگاه شیراز بین داوطلبان توزیع خواهد شد ، تاریخ امتحان و مسابقه در پروانه مذکور درج میگردد .

توضیح

ـ۱ داوطلبان مشاغل مکانیسین ماشین آلات (۱) ، آتش نشان (۲) وراننده وسایط نقلیه تندرو سبك (۱) بشرط سپردن تعهد ۱۰ سال خدمت در سازمان هواپیمائی کشوری ازانجام خدمت نظام وظیفه معاف خواهند شد ، بنابراین ارسال گواهی‌نامه پایان خدمت نظام وظیفه یا معافیت دائم درمورد داوطلبان مشاغل مذکور الزامی نیست

۲ـ داوطلبان شغل آتش نشان (۲) بایـد دارای بنیه جسمانی کافی بوده وقد آنان حداقل ۱۷۰ سانتی متر باشد .

فرودگاه شیراز

برك درخواست شغل از فرودگاه شیراز

نام خانوادگی ـ نام ـ نام‌پدر ـ شماره شناسنامه

محل صدور ـ تاریخ تولد ـ مدرك و رشته تحصیلی

وضع خدمت وظیفه ـ داوطلب شغل (فقط یك شغل)

محل جغرافیائی مورد تقاضا (فقط یك محل) ـ نشانی کامل : شهر

خیابان ـ کوچه ـ شماره منزل ـ تلفن :

امضاء داوطلب

آگهی استخدام رسمی

استانداری استان هرمزگان طبق مفاد قانون استخدام کشوری تعداد ۳۱ نفر از طریق امتحان ـ مسابقه بشرح زیر استخدام میکند :

ردیف ـ عنوان شغل	محل جغرافیائی خدمت	تعداد مورد نیاز	شرائط احراز	گروه
۱ـ کارشناس امور اداری و مالی	بندر عباس	یکنفر	دارا بودن دانشنامه فوق لیسانس یا لیسانس در یکی از رشته های علوم اداری ، حسابداری ، مدیریت صنعتی ، مدیریت مالی ، بانکداری ، بازرگانی ، مدیریت بازرگانی واقتصاد طی دوره کارآموزی در زمینه مربوطه.	۷
۲ـ تکنیسین راه و ساختمان	بندر عباس	یکنفر	دارا بودن مدرك فوق دیپلم دریکی از رشته های راه‌وساختمان و خطوابنیه معماری	۵
۳ـ متصدی امور سیاسی یك	بندر عباس	۲ نفر	دارا بودن دیپلم کامل متوسطه	۴
۴ـ آمارگر یك	بندر عباس	یکنفر	دارا بودن دیپلم کامل متوسطه وطی دوره آموزش کارآموزی	۴
۵ـ حسابدار یك	بندر عباس	۲ نفر	دارا بودن دیپلم کامل متوسطه و طی دوره حسابداری مقدماتی و موفقیت درآن	۴
۶ـ مسئول امور عمومی	بندر عباس	یکنفر	دارا بودن دیپلم کامل متوسطه و طی‌دوره کارآموزی درزمینه مربوطه.	۳
۷ـ متصدی امور انتخابات یك	بندر لنگه ، قشم، شیبکوه (هر کدام یکنفر)	۳ نفر	دارا بودن دیپلم کامل متوسطه	۴
۸ـ ماشین‌نویس یك	بندرعباس ، بندر لنگه ، قشم (هر کدام یکنفر)	۳ نفر	دارا بودن مدرك پایان تحصیلات دوره اول متوسطه و یاسوم راهنمائی و گواهینامه ماشین نویسی فارسی	۳
۹ـ بایگان « ۲»	بندر عباس	یکنفر	دارا بودن مدرك پایان تحصیلات دوره اول متوسطه یا سوم راهنمائی طی کلاس بایگانی	۳
۱۰ـ جمعدار اموال یك	بندر عباس	۱ نفر	دارا بودن مدرك پایان تحصیلات دوره اول متوسطه یا سوم راهنمائی و طی دوره کارآموزی در زمینه مربوطه .	۳
۱۱ـ مسئول خدمات	بندر عباس	۲ نفر	دارا بودن مدرك پایان تحصیلات دوره اول متوسطه یا پایان راهنمائی و طی‌دوره کارآموری، در زمینه مربوطه .	۳
۱۲ـ متصدی امور دفتری	خمیر ، بستك ، شیبکوه (هر کدام یکنفر)	۳ نفر	دارا بودن مدرك پایان تحصیلات دوره اول متوسطه یا پایان راهنمائی و طی دوره کارآموزی، در زمینه مربوطه .	۳
۱۳ـ تلفنچی	بندر عباس	۲ نفر	مدرك تحصیلی پایان دوره ابتدائی وگذراندن دوره آموزشی یا آشنائی در رشته مربوطه .	۲
۱۴ـ متصدی چاپ و تکثیر	بندر عباس	۱ نفر	مدرك تحصیلی دوره ابتدائی و آشنائی لازم در رشته مربوطه .	۱
۱۵ـ سرایدار	خمیر ، جاسك ، حاجی آباد ، قشم (هر کدام یکنفر)	۴ نفر	مدرك تحصیلی پایان دوره ابتدائی	۱
۱۶ـ آشپز	بندر عباس ،قشم (هرکدام یکنفر)	۳ نفر	مدرك تحصیلات ششم ابتدائی و آشنائی در رشته مربوطه .	۱
۱۷ـ نامه رسان	قشم	۱ نفر	مدرك تحصیلی دوره ابتدائی و آشنائی در رشته مربوطه .	۱

داوطلبان واجد شرائط میتوانند برگ درخواست ذیل این آگهی راتکمیل وبادو قطعه عکس ۴ × ۳ ورسید ، بانکی مبنی بر پرداخت ۴۰۰ ریال برای گروههای ۷ و ۵ و ۳۵۰ ریال برای گروههای ۴ و ۳ و ۱۵۰ ریال برای گروه یك : دریکی از شعب بانکملی ایران بحساب ۹۸۰ خزانه نزد بانك مرکزی ایران بعنوان حساب حق ثبت نام داوطلبان استخدامی وفتوکپی برك خاتمه خدمت وظیفه ویابرك معافیت دائم تا ۱۰ روز بعد از انتشار این آگهی باپست سفارشی به‌نشانی استانداری هرمزگان، کارگزینی ارسال دارند. به‌مدارکی که فاقد رسید بانکی باشد ویابعداز مهلت مقرر تحویل داده شود ترتیب اثر داده نخواهد شد «وجوه پرداختی بهیچوجه مسترد نمی‌شود» پروانه ورود بجلسه امتحان در تاریخ ۱ر۸ر۵۷ درمحل استانداری بین داوطلبان توزیع خواهد شد محل و تاریخ برگزاری امتحان در پروانه مذکور درج گردیده است.

استانداری استان هرمزگان

نام خانوادگی ـ نام ـ نام‌پدر ـ شماره شناسنامه

محل صدور ـ مدرك تحصیلی ـ وضع خدمت نظام

محل جغرافیائی ـ داوطلب شغل «فقط یك شغل »

نشانی کامل : شهر ـ خیابان ـ کوچه ـ شماره منزل

۱ـ۲ ـ محل امضاء

شنبه‌ها دنیای ورزش

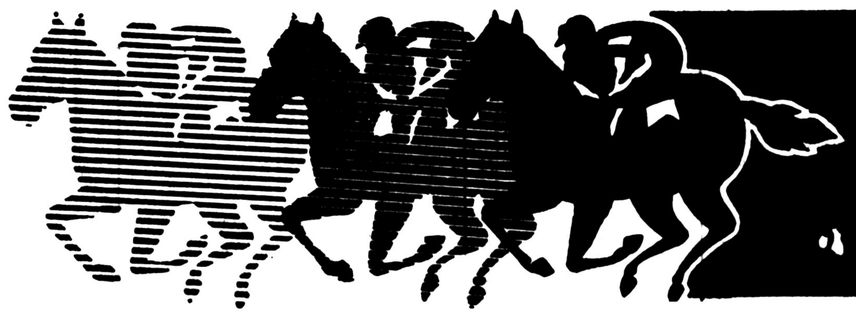
میدان اسب دوانی فرح آباد
این جمعه از ۲ بعد از ظهر جام کشت و صنعت ارائک با ۱/۷۵۰/۰۰۰ ریال جایزه
کشت و صنعت ارائک

چر آلبرت انشتاین ،نابغه بود ؟

اسرار مغز نابغه بزرگ فاش می‌شود

★ مغز سر بزرگترین نابغه جهان در یك لیوان مایع شیمیائی شناور است و تاکنون دهها آزمایش علمی روی آن انجام شده

یک روزنامه نگار آمریکائی در جستجوی شگفتی های مغز آلبرت انشتاین است، مغزی که در نیم قرن اخیر دنیا را تکان داد و موجبات شگفتی جهان‌فیزیک گردید، طی بیست سال اخیر از سوی دانشمندان مورد کاوش قرار گرفته است وباوجود این هنوز نتایج این کاوش ها انتشار نیافته است .

مغز آلبرت انشتاین در حال حاضر در آزمایشگاه های دانشمندان محقق نگاهداری میشود .

یک خبرنگار آمریکائی عضو مجله نیوجرسی مونتلی می - نویسد :

«سحرگاه روز ۱۸ آوریل ۱۹۵۵ آلبرت‌انشتاین‌نابغه‌فیزیک واستاد علوم ماوراء الطبیعه چشم از جهان فروبست و در موردواپسین‌دمحیات آلبرت انشتاین بیوگرافی نویس آمریکائی رونالد کلارک چنین گزارش میدهد :

«آلبرت انشتاین لحظه‌ای پیش ازمرگ باوجود بیهوشی ممتد چندروزه ، ناگهان به التهاب دچار شد و حالی پرجوش و خروش پیدا کرد. مردی که پس از ایزاک نیوتون ، جهان فیزیک و علوم اختراعات قرن را تحت‌الشعاع قرارداده بود. بیاد دوران زندگی خود درآلمان افتاد و همکاران و استادانی را که در دوران حیاتش باآنان همکاری داشت بیادآورد و نامشان را بر زبان جاری ساخت . ناگهان آلبرت‌انشتاین پرستارمخصوص اطاق خود را نزد خودطلبید وبعنوان وصیت سخنانی به زبان آلمانی‌پرزبان جاری‌ساخت اماچون پرستار امریکایی او زبان آلمان نمیدانست این وصیتنامه بهدررفت و اندکی بعد نابغه فیزیک و پدرانم درگذشت .

تنها کلماتی را که پرستار آمریکائی توانست‌بسختی ترک کند این بود که انشتاین‌گفته بود مغز سراو را دانشمندان از کاسه سر خارج کنند و پس از کاوش و آزمایش در خدمت علوم دانش مورد استفادمقرار دهند و جسداو را بسوزانند.

اما اینکه دانشمندان ازبیست سال پیش تاکنون در سایه آزمایش‌های علمی چه استفاده‌ای از مغز انشتاین کرده‌اند ، کلارک در آن مورداطلاعی بدست‌نمیدهد.

اخیرا دوتن از خبرنگاران زیردست مجله نیوجرسی پیرامون چگونگی آزمایش مغز انشتاین گزارشی تهیه کرده‌اند که در جهان دانش خالی از اهمیت نیست .

دوسال پیش میخائیل آرون رئیس تحریریه مجله«هارپرس» مقاله جامعی از مکانیسم مغز انسان بحث کرده بود . دراین بحث نویسنده پیرامون روزی که آلبرت انشتاین‌در بیمارستان دانشگاه‌پرینستون‌چشم ازجهان فروبست مینویسد:

«توماس هاروی‌دانشمند آمریکائی و متخصص کاوش مغز های متفکرو نوابغ ،مغز نابغه قرن بیستم رادر یکلیوان مخصوص پیچو مهرمدارریخت وپس‌از بستن درلیوان آنرا در یک جعبه مهروموم کرد. این بسته به بیمارستان ها و آزمایشگاه های‌متعددی فرستاده شد و کاوش‌های‌بسیاری روی آن‌صورت گرفت بدون اینکه نتایج این کاوش ها درمجلات

بقیه در صفحه ۱۴

آلبرت انشتاین نابغه فیزیک که دنیای علم همچنان‌درتکاپوی شناختن و استفاده کردن‌پروژه های بزرگ علمی اواست .

بزرگترین پروژه قرن چگونه اجر اخواهد شد
ازرودنیل به‌صحرای‌عربستان
لوله‌کشی آب‌میشود

طغیان اخیر رودنیل در سودان موجب شدکه‌موضوع لوله‌کشی از رودنیل بعربستان سعودی بار دیگرمطرح شود. طغیان رودنیل موجب از بین رفتن ٦٤ روستا غرق دوازده هزار راس گوسفند و کشته شدن شصت کودکشد.علاوه برآن به دویست روستای‌دیگر آسیب وارد ساخت و هزاران هکتار اراضی مزروعی و محصولات کشاورزی از بین رفت .

مسئله لولهکشی ازرودخانه نیل از طریق دریای سرخ به عربستان سعودی ، مانند کشیدن کوه های یخ از قطب جنوب وارد مرحله‌بعدی خود شده است .

یکی از شرکت های بزرگ عربی ، عهده‌دار انجام اینکار شده و مشغول سرمایه‌گذاری است . طرح شرکت مذکور به این قرار است :

شش خط لوله هر یک به قطر یک متر . آب را ازرود نیل به ساحل‌عربستان سعودی جده ـ انتقال میدهد .

چهار لوله از ایستگاه‌اصلی در شهر «سواکن» در نزدیکی شهر «عطبره» آب گیری‌میکند و دولوله آب های جمع‌شده را از بندر سودان به جده منتقل میکند و این آب‌نصفه نشده با رسوبات کامل است که بتواند شوره زار های عربستان سعودی را شیرین کند .

بموجب گزارش‌شرکت مذکور این کار ظرف سه سال انجام خواهد گرفت و در سال‌پست میلیون متر مکعب آب بساحل عربستان سعودی انتقال خواهد داد .

کارشناسان هشت کشور عربی و اروپائی روی این برنامه کار میکنند و احتمال دارد که در آتیه نزدیک از توه به فعل درآید .

از : المستقل ـ چاپ پاریس

کامپیوتر در آلمان هم اشتباه می کند !

کامپیوتر حقوق یک زن بیوه را یکسال قطع کرد!

بعلت اشتباه کامپیوتر یک بانوی بیوه در شهر کلن‌آلمان بیش از یکسال از حقوق بازنشستگی‌همسر متوفای‌خود محروم ماند .

خانم «آنتیه ویناند» ٤٠ ساله دو سال پیش شوهر نکرده بود و در یکی ازبانک های شهر کلن کار میکرد و معاش خود را شخصا تامین میکرد . این زن تنها ضمن تسلیم آگهی بمروزنامه ها با مردی آشنا شد که دارای٥ فرزند بود و از وی تقاضای ازدواج کرد.

«آنتیه ویناند»با این درخواست موافقت کرد و هفته بعد آن دو با یکدیگر زن و شوهر شدند .

همسر این بانو اندکی پس از یکمین سالروز ازدواج درگذشت و آنتیه را که کار خود را بمنظور نگاهداری ٥ فرزند خوانده رها کرده بود تنها گذاشت ، پس از مرگ شوهر ـ خانم «ویناند» از شرکت بیمه تقاضای برگزاری مقرری یتیمان و دریافت‌حقوق بازنشستگی شوهر متوفی را درخواست نمود . پرداخت این حقوق بازنشستگی بیش‌از یکسال بتعویق افتاد و خانم ویناندابتدا ٥٠٠ هزار مارک نقدبنه خود‌رابه مصرف‌مخارج ٥ فرزند خوانده رساند وپس از آن بگرفتن وام و تنگدستی دچار شد ، عقب افتادن اجاره خانه ، صاحبخانه را وادار کرد خانم ویناند و ٥ فرزند خوانده ٧ تا ٢١ ساله را از خانه خود براند و تقاضای تخلیه خانه را به دادگاه‌دهد.

اداره مسکن موظف‌است بزن بیوه‌ای که ٥ فرزند داردخانه بدهد بشرطی که خانم ویناند مبلغ‌دریافتی حقوق‌بازنشستگی ماهانه را به اداره مسکن‌ارائه دهد . نرسیدن حقوق باز ـ نشستگی بعلت اشتباه مغز الکترونیکی باعث شد که خانم ویناند نتواند از خانه های ارزان‌قیمت‌اداره‌مسکن استفاده کند و این خانم بمروزنامه ها متوسل شد .

سه روز معد زن نیکوکاری مبلغ بیست هزار مارک در اختیار بانوی تنگدست و عائلمند گذارد و متذکر شد شرکت بیمه‌تاچه‌حد بسرنوشت افراد عائلمند بی توجه‌است.

خانم «آنلیزه گرلاخ» رئیس شرکت بیمه‌ای‌که‌حق‌بازنشستگی خانم آنتیه ویناند را باید به موقع می‌پرداخت و اکنون بوسله‌خطای‌شرکت‌بیمه‌مورد انتقاد قرار گرفته بود پس از رسیدگی متوجه شد بعلت اشتباه مغز الکترونیک حقوق بازنشستگی این خانواده تنگدست یکسال‌متوالی بتعویق افتاده است .

یک هفته پس ازکمک خیر ـ خواهانه بانوئی‌که بخانواده ویناند بیست هزار مارک‌کمک کرده بود حقوق بازنشستگی معوقه را بامعذرت خواهی برای خانم ویناند ارسال داشتند و این خود بمنزله نوش داروی بعد از مرگ سهراب بود.

براثر اشتباهی‌که این‌دستگاه کامپیوتر مرتکب شد ، حقوق یکسال خانواده‌ای قطع گردید و حوادثی ببار آمد.

خانم آنتیه ویناند و پنج فرزندی که ازشوهر دوم‌بروی دستش مانده و نمیداند چه کند ؟

مدرسه‌عالی‌بازرگانی
تشکیل‌دوره‌شانزدهم‌کلاسهای آموزشی‌تیپ«نمونه»

مدرسه عالی بازرگانی برای کلاس های زیرکه جهت آموزش ضمن خدمت وبمنظور ایجادشرایط لازم ارتقاء گروه کارکنان سازمانهای دولتی وموسسات خصوصی و آموزش قبل از خدمت‌داوطلبان ورود بخدمت دولت ومؤسسات خصوصی تشکیل میگردد از روز شنبه پانزدهم مهرماه ۱۳۵۷ ثبت نام مینماید .

جدول تشکیل کلاسهای آموزشی تیپ «نمونه» دوره شانزدهم
ازتاریخ٦ر٨ر١٣٥٧تا١٤ر١١ر٥٧

ردیف	نام دوره آموزشی	تعداد ساعات درس	مدت کلاس به هفته	تعداد ساعات درس در هفته	تاریخ شروع کلاس	تاریخ خاتمه کلاس	هزینه تحصیلی (ریال)	روزهای تشکیل کلاس	شرایط شرکت کنندگان
١	کارشناس امور اداری	١٧٩	١٢	١٦	٥٧/٨/٦	٥٧/١٠/٢٧	٢٦٨٥٠	شنبه ،یکشنبه ،دوشنبه ،سه شنبه	لیسانس
٢	حسابرسی	٢٠٤	١٤	١٦	٥٧/٨/٦	٥٧/١١/٩	٣٠٦٠٠	شنبه ،یکشنبه ،دوشنبه ، سه شنبه	لیسانس (حسابداری ـ بانکداری ـ مدیریت مالی ـ مدیریت بازرگانی و اقتصاد) و یا فوق دیپلم با ٥ سال سابقه کار
٣	حسابدار ١ (اصول‌مقدماتی‌حسابداری)	١٤٠	١٢	١٢	٥٧/٨/٧	٥٧/١٠/٣٠	١٦٨٠٠	گروه ١ ـ شنبه ،دوشنبه ،چهارشنبه گروه ٢ ـ یکشنبه ،سه‌شنبه ،چهارشنبه	دیپلم کامل متوسطه
٤	حسابداری شرکتها	١٤٠	١٢	١٢	٥٧/٨/٨	٥٧/١٠/٣٠	١٦٨٠٠	شنبه ،دوشنبه ،چهارشنبه	طی دوره اصول‌مقدماتی حسابداری
٥	کارگزینی	١٥٠	١٣	١٢	٥٧/٨/٧	٥٧/١٠/٣٠	١٨٠٠٠	یکشنبه ،سه شنبه ،چهارشنبه	دیپلم کامل متوسطه
٦	آمارگیری‌وتکنسین آمار	١٦٨	١٤	١٢	٥٧/٨/٨	٥٧/١١/١٤	٢٠١٦٠	شنبه ،دوشنبه ،چهارشنبه	دیپلم کامل متوسطه
٧	منشیگری	١٢٨	١٠	١٦	٥٧/٨/٧	٥٧/١٠/١٦	١٥٣٦٠	شنبه ،یکشنبه ،دوشنبه ، سه شنبه	دیپلم کامل متوسطه
٨	متصدی امور دفتری و بایگانی ١	٨٦	٨	١٢	٥٧/٨/٧	٥٧/١٠/٢	١٠٣٢٠	یکشنبه ،دوشنبه ،سه شنبه	دوره اول متوسطه
٩	انبارداری	٤٠	٤	١٢	٥٧/٨/٧	٥٧/٩/٤	٤٨٠٠	شنبه ،یکشنبه ،چهارشنبه	دوره اول متوسطه

مدارك ثبت نام :

فتوکپی آخرین مدرك تحصیلی ـ فتوکپی شناسنامه ـ سه قطعه‌عکس ٤ × ٣ ـ فیش‌بانکی بمبلغ معادل شهریه دوره انتخابی واریز شده بحساب شماره ١٠٥٥ مدرسه عالی بازرگانی‌در بانك بیمه ایران شعبه کریمخان زند (شهریه تحصیلی‌فقط در صورت عدم تشکیل کلاسها قابل استرداد است).

محل وتاریخ ثبت نام :

★ ثبت نام داوطلبان از روز شنبه ١٥ مهرماه ١٣٥٧ تا پایان روزچهارشنبه ٢٦ مهرماه١٣٥٧ باستثنای روز های پنجشنبه و تعطیل ازساعت ١٠ الی١٢ صبح ویا٤ الی٨ بعدازظهر در ساختمان شماره ٢مدرسه‌عالی‌بازرگانی خیابان پهلوی ـ بعداز سه‌راه عباس‌آباد ـ نرسیده به هتل‌میامی بعمل خواهد آمد.

★ کلاسها از روز شنبه ششم آبان ماه١٣٥٧ از ساعت ٤الی٨ طبق برنامه درمحل فوق‌الذکر تشکیل خواهد شد.

★ داوطلبانی که از طرف سازمانهای دولتی‌یا خصوصی معرفی میشوند باید برای ثبت نام شخصا بادردست داشتن مدارك لازم قبل از انقضای مهلت مقرر بدفتر کلاسها مراجعه وفرم های لازم راتکمیل نمایند.

★ کلاسها در صورتی تشکیل خواهدشد که نام کرده باشند درغیراینصورت داوطلبان در حداقل بیست‌و پنج نفرداوطلب درآن رشته‌ثبت دوره های بعدی شرکت داده‌خواهند شد.

★ داوطلبان برای هرگونه سئوال میتوانند از ساعت ١٠الی ١٢ صبح و٤الی٨بعدازظهر باتلفن های ٦٢٠٣٩٨ با مسئولین مربوطه تماس‌حاصل نمایند .

م‌الف ١٧٢٩٢ ١ـ٣

مجتمع آموزشهای کوتاه مدت
مدرسه عالی بازرگانی

آگهی استخدام پاسبان

اداره راهنمائی و رانندگی تهران بمنظور تکمیل کادر انتظامی‌خود تعدادی داوطلب مرد اعم از اینکه خدمت زیر پرچم را انجام داده‌اندیا نداده‌باشند باشرائط و امتیازات زیر بسمت‌پاسبان و سرپاسبان استخدام مینماید

الف ـ شرائط

١ـ تابعیت دولت شاهنشاهی ایران
٢ـ متدین به یکی از ادیان(اسلام ـ مسیحی ـ زرتشتی ـ کلیمی)
٣ـ دارا بودن حداقل کارنامه قبولی ششم ابتدائی یا پنجم نظام‌جدید برای‌پاسبانی وسیکل اول متوسطه برای سرپاسبانی افرادی که دارای مدرك تحصیلی بالاتر باشند حق تقدم خواهند داشت .
٤ـ حداقل سن «١٧» سال وششماه وحداکثر ٢٤ سال برای کسانی که خدمت زیر پرچم را انجام داده‌اند ٢٦ سال تمام.
٥ـ حداقل طول قد ١٦٥ سانتیمتر .
٦ـ دارا بودن صحت مزاج وتناسب اندام و عدم اعتیاد به‌الکل ومواد مخدر برابر گواهی بهداری شهربانی کشور شاهنشاهی ایران
٧ـ عدم محکومیت به جنایت و جنحه هائی‌که بموجب قوانین‌جزائی مستلزم‌محرومیت‌ازخدمات دولتی میگردد و دارا بودن حسن شهرت فردی‌و خانوادگی .
٨ـ تعهد ١٠ سال خدمت در اداره راهنمائی و رانندگی تهران

ب ـ امتیازات

مدت آموزشگاه پاسبانی برای آن عده ازداوطلبان که خدمت زیر پرچم را انجام داده‌اند ٣ماه و برای داوطلبانی که خدمت نکرده‌اند ششماه‌می باشد همچنین مدت آموزشگاه سرپاسبانی یک سال خواهد بود که‌دراین مدت شبانه روزی بوده وهزینه آنها ازقبیل خوراك ـ پوشاك ـ مسکن بعهده سازمان خواهد بود ـ به داوطلبان درمدت آموزشگاه کمك هزینه تحصیلی برابر مقررات مربوطه پرداخت خواهد شد کارآموزان پاسبانی پس از خاتمه دوره آموزشگاه‌وموفقیت در آزمایش های مربوطه بادرجه پاسبان سومی و کارآموزان سرپاسبانی با درجه سرپاسبانسومی استخدام و حقوق و مزایای آنان برابر قانون استخدام نیرو های‌شاهنشاهی‌پرداخت خواهد شدهمچنین از مزایای نظیر دوماه یاداش سالیانه ـ پس‌انداز تامین آتیه ـ درمان رایگان و استفاده ازفروشگاه های ارتش با تخفیف قابل ملاحظه بهره‌مند می گردند .

توضیح :

داوطلبان بمنظور ثبت نام و کسب اطلاعات بیشتر میتوانند همه روزه باستثناء ایام تعطیل با همراه داشتن مدارك زیر در سرویس اداری به کارگزینی اداره راهنمائی و رانندگی تهران واقع در میدان سپه طبقه پنجم مراجعه نمایند.

١ـ عین شناسنامه عکس‌دار
٢ـ عین کارنامه قبولی
٣ـ شش قطعه عکس ٦ × ٤ غیر فوری
٤ـ اصل دفترچه آماده بخدمت یا پایان‌خدمت برای داوطلبان که سن آنان از ١٩ سال به‌بالا باشد .

م‌الف ١٧٠٣٧ ١ـ٤

اشعه‌ایکس برای شناختن سرطان کاربرد ندارد

دانشمندان جهان پزشکی اعلام کردند دستگاه های پرتونگاری بوسیله اشعه‌ایکس قادربه تشخیص سرطان های پیش‌رفته نیست .

دانشمندان سرطان شناس کلینیك دانشگاه ایندیانا پولیس امریکا تا پایان سال جاری مسیحی گزارش خود را بیرامون میزان پیشرفت‌شناخت سرطان های پیش نرفته توسط اشعه ایکس را دراختیار جامعه پزشکی جهان قرار میدهند.

متخصصین در این گزارش گفته‌اند مبارزه با بیماری سرطان بوسیله دستگاه های پرتونگاری که شناخت جوانه های سرطان را باعث میشند نتیجه معکوس دارد، در نتیجه کارشناسان پزشکی برای شناخت بیماری‌سرطان ناچارند سفارش اختراع دستگاه‌دیگری را بدهند .

این دستگاه جدید باید قادر باشد، پس‌از معاینه نوعی بیماری سرطان بیماران‌تشخیص دهد.

سرطان چند درصد در بدن آنها پیشرفت کرده و آیا می توان آنراپیشگیری کرد یانه.

در بلژیك و ژاپن هم از پرتونگاری بمنظور شناخت‌غده های سرطانی نتایج مثبت‌گرفته نشده و پزشکان این تجربه زیان آور را ممنوع کرده‌اند.

اختراع دستگاه تازه به پزشکان و دانشمندان متخصص امکان بیشتر شناخت غده‌های سرطانی را خواهد داد.

از هم اکنون دانشمندان پزشکی به خانم ها نوید می‌دهند . با اختراع دستگاه‌جدید خانم ها میتوانند بیمارستان های خودرا معاینه کنند و بمحض مشاهده کوچکترین‌علائم‌سرطان به پزشك متخصص مراجعه کنند.

اسرارمغز...

بقیه از صفحه ۱۳

علمی انعکاس پیدا کند . هم اکنون مغز آلبرت انشتاین در لابراتوار دانشگاه کانزاس نگاهداری میشود .

پروفسور هاروی مغز را خشک کرده و گرد آن رابه صورت قرص های متعددی درآورده و سپس هر یک از این قرص ها را برای آزمایش نزد دانشمندان بزرگ و بیولوژهای مشهور ارسال داشته استپروفسورهاروی‌میگوید کاوش دانشمندان بیولوژی از مغز انشتاین هنوز هم ادامه دارد و چون کار تحقیقات‌این دانشمندان کامل نیست انتظار میرود تایکسال دیگر نتایج حاصله از این کاوش‌ها در مجلات علمی انعکاس و منتشر شودپروفسورهاروی‌میگوید مغز بزرگ انشتاین‌برای کاوش وتحقیقات علمی نزد دانشمندان فرستاده شدومغز کوچک هنوز هم در یک لیوان مخصوص و صندوقچه مبرو موم شده نزد وی درآزمایشگاه بیمارستان کانزاس نگاهداری میشود تا بموقع خود مورد آزمایش قرار گیرد.

خبرنگارمجله نیوجرسی‌می‌گوید: «از پروفسور هاروی خواهش کردم مغز شناور در لیوان متعلق به انشتاین رابمن نشان دهد دانشمند آمریکائی چنین درخواستی را اجابت کرد.»

هنگامیکه مغز انشتاین را در لیوان شناور دیدم بیادم آمدکه روزی این مغز در جهان‌فیزیک چنان تحولی بوجود اورد که قرن ها دانشمندان چنین تحول بزرگی را دنبال خواهند کرد. پس‌از آن مغز پروفسور فردریک گاوس را دیدم که زیر نظر دکتر رودولف واگنرتحت آزمایش قرار گرفته است.

پروفسور «هاروی» گفت : مشاهده یک مغز شناور در لیوان بلورین برای شما خبرنگاران و طالبان خبر هو مطالب علمی چندان جالب نخواهد بود. جالب این است که پس‌از آزمایش بافت های این مغز جهان علم از عجایب ابتکار های علمی صاحب این مغز استحضار خواهد یافت و درآن موقع جهانیان به راز اکتشافات علمی انشتاین بیشتر پی‌می‌برند.

آگهی مزایده

بانك سپه یکدستگاه ساختمان دارای ٤ سالن سرپوشیده و اطاق مستخدم با آب وبرق وتلفن وکولر و۱۱ قطعه زمین وهمچنین یك دستگاه ساختمان با آب وبرق‌خودرا درتهران‌ازطریق‌مزایده بفروش میرساند . داوطلبان شرکت درمزایده همه روزه از ساعت ۸ الی ۱۳ می‌توانند باداره تدارکات‌واقع درمیدان سپه طبقه سوم شعبه مرکزی مراجعه وپس از دریافت‌مشخصات و آدرس کامل‌ساختمان پیشنهادات خودرا بادرنظرگرفتن‌شرایط ذیل تسلیم نمایند ،

الف‌ـداوطلبان‌بایدحداقل ۵٪ بها ملك ذکر شده را بحسابجاری ۲۶۹۱ اداره تدارکات در شعبه‌مرکزی منظور ورسید ضمیمه پیشنهاد خودرا در پاکت لاك‌ومهرشده تا ساعت ۱۰ صبح روز سه‌شنبه بیست وپنجم مهرماه‌سال جاری بدبیرخانه بانك‌تسلیم نمایند .

ب ـ پیشنهادات واصله درساعت۱۱ همان روز باحضور کمیسیون مربوطه باز وقرائت خواهد شد .

ج ـ به پیشنهادات فاقد سپرده وخارج از موعد مقرر و مشروط ترتیب اثر داده نخواهد شد .

د ـ حضور پیشنهاد دهندگان درجلسه مزایده آزاد بانك در رد یا قبول یك یاکلیه پیشنهادات‌مختار است وچنانچه برنده مزایده بهر نحوی از انجام معامله خودداری نماید سپرده آن بنفع بانك ضبط خواهد شد .

و ـ پرداخت هرگونه مالیات وعوارض وهزینه آگهی و مخارج تنظیم سند در دفترخانه ومالیات مربوطه بعهده خریدار است .

م الف ۱۷۳۳۸ **بانك سپه ـ اداره تدارکات**

پرواز، آرزوی دیرینهٔ انسان و خلبانی راهی است برای تحقق این آرزو

اعزام دانشجوی خلبانی به امریکا

هواپیمائی ملی ایران ـ "هما" در سال ۱۳۵۷ با توجه به توسعه فعالیتهای خود گروه دیگری از جوانان علاقمند و داوطلبان شغل خلبانی را از طریق مصاحبه، مسابقه و آزمایشهای لازم استخدام نموده و برای فراگرفتن فن خلبانی به آمریکا اعزام میدارد .

۱ـ شرایط استخدامی :

الف ـ تابعیت ایران ـ جنسیت مرد

ب ـ داشتن حداقل ۱۸ و حداکثر ۲۲ سال

پ ـ داشتن دیپلم کامل متوسطه در رشته‌های طبیعی و ریاضی (نظام جدید ـ علوم تجربی و ریاضی فیزیک) با حداقل معدل کل ۱۲ .

ت ـ داشتن سلامت کامل جسمانی و روانی بر اساس معیارهای پزشکی هوائی

ث ـ حداقل قد ۱۶۵ سانتیمتر

ج ـ آشنائی به زبان انگلیسی

چ ـ سپردن تعهد بمنظور عدم تاءهل تا خاتمه دوره آموزشی

ح ـ عدم اعتیاد به دخانیات

خ ـ تعهد ده سال خدمت در هواپیمائی ملی ایران و سپردن وثیقه ملکی در مقابل هزینه‌هائی که "هما" برای دوره آموزش فن مزبور پرداخت مینماید .

۲ـ داوطلبانیکه واجد شرایط فوق بوده و در آزمایشات انتخاب موفق گردند پس از طی دوره آموزش مقدماتی در تهران برای تکمیل دوره خلبانی به هزینه "هما" به آمریکا اعزام خواهند شد .

۳ـ برنامه استخدامی .

از داوطلبان واجد شرایط تقاضا میشود روزهای ۱۵ و ۱۶ مهر ماه ۱۳۵۷ به اداره استخدام "هما" واقع در خیابان تخت طاووس نبش روزولت بمنظور دریافت برنامه مصاحبه مراجعه نمایند .

هواپیمائی ملی ایران . هما .

اطلاعیه‌سازمان‌سنجش آموزش کشور

درباره گزینش دانشجو به منظورتکمیل ظرفیت برخی ازرشته‌های

انستیتوهای تکنولوژی

بعضی از انستیتوهای تکنو لوژی برای تکمیل ظرفیت برخی از رشته های تحصیلی خود به شرح مندرج در جدول ذیل ، ازبین داوطلبانی که در امتحانات ورودی خرداد ماه ۱۳۵۷ شرکت‌کرده‌اند ودارای ضوابط وشرائط نوشته شده در صفحات ۱۴۹ تا ۱۵۴ راهنمای ورود به آموزش عالی سال۱۳۵۷ وصفحه۱۶ دفتر تکمیلی می باشند ، به تعداد تعیین شده در جدول مذکور دانشجو می پذیرند .

یادآوری مهم : داوطلبان باید از لحاظ گروه آزمایشی ، نوع دیپلم مورد پذیرش ، سلامت تن وروان‌ووظیفه‌عمومی واجد ضوابط وشرائط نوشته شده در راهنمای ورود به آموزش عالی (سال۱۳۵۷) باشند ولی چون این گزینش مستقل ازگزینش متمرکز قبلی است لذا ناظر به لزوم انتخاب رشته موردنظرفعلی دربرك درخواست پذیرش قبلی نمیباشد

الف ـ جدول رشته هائی که به‌منظور تکمیل ظرفیت دانشجو می پذیرند .

ردیف	نام انستیتو تکنولوژی	نام شهر محل‌انستیتو	شماره رشته	تعداد تقریبی پذیرش	نشانی محل انستیتو
۱	حسابداری صنعتی	تهران	۷۸۱	۷	تهران ـ خیابان شاه‌آباد خیابان‌ظهیرالاسلام
۲	حسابرسی	تهران	۷۸۲	۷	تهران ـ خیابان شاه‌آباد خیابان‌ظهیرالاسلام
۳	رنگرزی	تهران	۷۸۵	۴۴	تهران ـ شاهرضا ـ خیابان تنکابن شماره۱۲
۴	صنایع سیلیکات ومصالح‌ساختمانی	تهران	۷۸۷	۴۴	تهران ـ خیابان ایرانشهرجنوبی دبیرستان میرافضلی
۵	شیمی صنعتی	تهران	۷۸۸	۴۳	تهران ـ خیابان ایرانشهرجنوبی دبیرستان میرافضلی
۶	معماری	کرمان	۸۵۷	۱۷	کرمان ـ خیابان شهاب
۷	نقشه کشی صنعتی	کرمان	۸۵۹	۱۶	کرمان ـ خیابان شهاب
۸	طراحی ماشین	سمنان	۸۷۵	۵	سمنان ـ صفائی
۹	رنگرزی	اصفهان	۷۹۵	۳۶	اصفهان ـ خیابان آبشار
۱۰	صنایع شیمیائی	اصفهان	۷۹۷	۲۶	اصفهان ـ خیابان آبشار
۱۱	دکوراسیون	اصفهان	۹۵۰	۲۴	اصفهان ـ هنرستان حرفه ای معتمد
۱۲	معماری	اصفهان	۹۵۱	۴۱	اصفهان ـ هنرستان حرفه ای معتمد
۱۳	دکوراسیون	تبریز	۹۵۶	۳۱	تبریز ـ هنرستان معماری وساختمان خیابان شاه مقابل مسجد شاه مردان
۱۴	معماری	تبریز	۹۵۷	۲۹	تبریز ـ هنرستان معماری و ساختمان خیابان شاه مقابل مسجد شاه مردان
۱۵	صنایع اتومبیل	زابل	۹۵۸	۱۲	زابل ـ هنرستان صنعتی
۱۶	مکانیک	زابل	۹۵۹	۱۶	زابل ـ هنرستان صنعتی
۱۷	ساختمان	زاهدان	۹۶۱	۵	زاهدان ـ انستیتوتکنولوژی
۱۸	بازرگانی	زنجان	۹۶۲	۸	زنجان ـ خیابان‌ذوالفقاری سرچشمه‌کوی‌اعتمادامینی
۱۹	حسابرسی	زنجان	۹۶۴	۱۷	زنجان ـ خیابان ذوالفقاری‌سرچشمه کوی‌اعتمادامینی
۲۰	متالورژی	سمنان	۹۶۶	۴۵	سمنان ـ خیابان صفائی
۲۱	راه و ساختمان	شاهرود	۹۶۹	۶	شاهرود ـ هنرستان شاهرود
۲۲	صنایع اتومبیل	قزوین	۹۷۴	۶	قزوین ـ خیابان سعدی روبروی منبع آب
۲۳	بانکداری	کرمانشاه	۹۷۷	۵	کرمانشاه ـ خیابان پیغما
۲۴	تاءسیسات حرارتی	مشهد	۸۶۶	۵	مشهد ـ اول خیابان فرح میدان ششم بهمن

ب ـ نحوهٔ گزینش دانشجو

داوطلبان حائز شرائط بایدشخصا بادردست داشتن شناسنامه عکس‌دار خودومدارك زیر درتاریخ روز دوشنبه هفدهم مهرماه جاری‌از ساعت‌چهار تاهفت بعدازظهر به انستیتو تکنولوژی مورد نظر خودمراجعه کنند ومدارك‌رادر برابر دریافت‌رسیدبه مسئولان‌امردر انستیتو تحویل‌دهند.

مسئولان امر پس‌از بررسی مدارك دریافتی‌ازلحاظ‌ضوابط‌و شرائط ، براساس تقدم نمره‌کل امتحانات ورودی پذیرفته شدگان رامشخص واسامی‌آنان رادر ساعت چهاربعدازظهر روز سه‌شنبه هیجدهم مهرماه جاری درمحل انستیتو اعلام می کنند .

پ ـ مدارك لازم

۱ـ اصل‌کارنامه امتحانات ورودی خردادماه‌سال۱۳۵۷

۲ـ اصل دیپلم کامل متوسطه یاگواهی قبولی‌سال ششم که‌به تایید اداره آموزش‌وپرورش‌محل‌تحصیل رسیده‌باشد.

۳ـ دوبرك فتوکپی یارونوشت شناسنامه.

٤ـ شش قطعه عکس ٤ × ٦ که‌مشخصات‌داوطلب درپشت هر قطعه آن نوشته شده‌باشد.

۵ـ مدرك لازم مبنی بربلامانع بودن ادامه تحصیل ازلحاظ‌وظیفه عمومی(برای‌پسران)وخدمات اجتماعی (برای‌دختران)

یادآوری: بدیهی است‌مدارك دریافتی از داوطلبانی که نامشان درفهرست اسامی‌پذیرفته‌شدگان‌اعلام نشودمسترد خواهد شد .

سازمان سنجش آموزش کشور

مشکل هفته

محمدصالحی آرام

زان آتشی که در دل ما شعله می‌کشد...

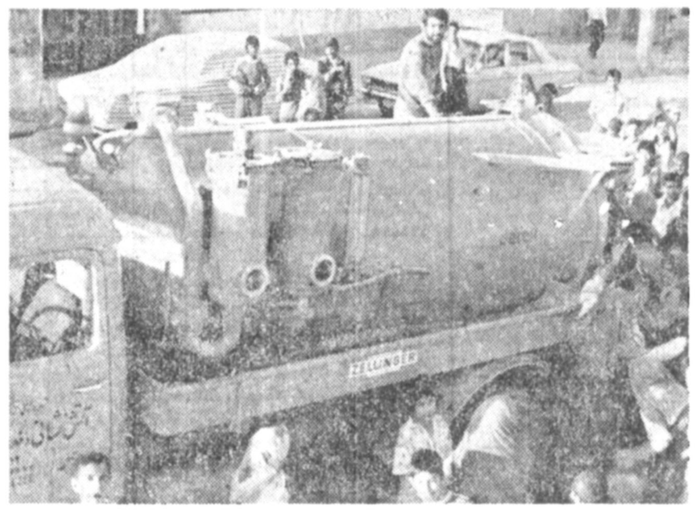

وجود اتومبیل آتش‌نشانی و انبوه مرد و زن و کودکی که اطراف آن حلقه زده‌اند، ظاهرا حکایت از یک آتش سوزی سهمناک دارد حال آنکه چنین نیست ، جائی نسوخته و حریقی در کار نیست ...

که آبی در اراک از جمله مسائلی استکه هنوز حل نشده و مردم این شهرعلاوه بر «غمنان» غم آبرا همدارند.

در اراک اکثر خانه‌ها آب ندارند و در خیلی ازمنازل نیز بجای آب، باد در لوله ها جریان دارد ، لاجرم ساکنان مناطق بی‌آب هرروز ساعتها چشم براه میمانند تا تانکر آتش‌نشانی سروکله‌اش پیدا شود و ناگفته پیداست که این آب بخورونمیر جیرهبی هم در درجه اول نصیب تشنگان جوانتر و قوی‌تر میشود واغلب اتفاق رخ داده بود، اتومبیل آتش نشانی آنرا برای همیشه‌فرو می‌نشاند.

اما حریق‌نامرئی ومداوم ناشی از بی‌آبی سالهاست آرام و بی‌صدا در مناطق خشک اراک زبانه می‌کشد ، وبقول حافظ :

زان آتشی که در دل ما، شعله می‌کشد خورشید شعله‌ئیست، که در آسمان گرفت.

گفتنی است ، اگر برای یکبار حریق و آتش‌سوزی می‌افتد کودکان و زنان سالمند دست خالی بخانه‌باز میگردند...

بی نور هفته

یک شهر ماند و یک حمام

«گرمابه نور» بعلت نبودن برق تعطیل است

به این می‌گویند جهش هماهنگی‌باتکنیک وبهره‌وری از ترقی و تمدن در حال پیشرفت انسان.

تعطیلی و بی‌نور شدن گرمابه نور در هشترود ، مشتی ازنمونه خرواراست، و نمایانگر مشکلات متعددی که مردم این شهر ماهها و سالهاست با آن دست بگریبانند .

مسئله اینست که علاوه بر بلااستفاده شدن وسایل برقی و خاموشی‌های‌مداوم درمعابر و منازل هشترود ، که‌دراثرفرسودگی‌روزافزون موتورهای مولد برق این شهرستان بوجود آمده ، اهالی هشترود از استحمام نیز که جزو ابتدائی‌ترین احتیاجات آدمیزاد است محروم شده‌اند ، چون بجز حمام نور که بسته شده ، تنها «گرمابه شهرداری‌باقی مانده که مسلما جوابگوی جمعیت یک شهر نمی‌تواند باشد، حالا چنین موضوعی از نظر مسئولان امر مهم است یا خیر ، از تصمیمات آتی‌شان معلوم خواهد شد.

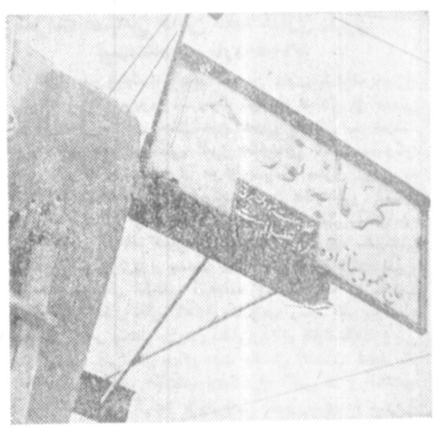

طنز هفته

محسن توحیدلو- لوس‌آنجلس

غلط‌های سیاسی!

آخرین تحقیق

بعید نیست که سرانجام طی یک تحقیق دامنه‌دار در مورد حادثه اخیر سینمای آبادان بالاخره معلوم شود که سوژه داغ‌فیلم باعث‌آتش گرفتن سینما گردیده است.

دولت محافظه‌کار

دست به واردات آنقدر تیز شده است که اگر ملت تکان نخورند تا همین چند ماه دیگر دولت اهل و عیال را هم از خارج وارد میکند.

دوره ماهانه

کشوری که‌آبستن‌حوادث است ، باید حساب دوره ماهانه‌اش را هم بکند.

تخمین سیاسی

از روزی که پرزیدنت کندی قیمت یک سیاستمدار آسیائی را ۳۵ میلیون دلار تخمین زده ، قیمت زدوبند های سیاسی با تورم روبرو گردیده است.

کشتار هنری

فیلمی که نتوانسته بود در یک روز ۶۰۰ نفر آدم رابه تماشاخانه شهر بکشاند«تله» نامگذاری شد.

تجاوز

اسرائیل اگر بتواند به خودش هم تجاوز میکند!

شهرت

آنقدرکه دائی‌جان‌ناپلئون معروف شد خود ناپلئون نشد !

فابریک

اگر دست شهردار سابق تهران بود، پل صراط را هم پیش‌ساخته تهیه میکرد !

قبله عالم

اگرهیتلر شکست‌نخورده بود، امروز قبله همه عالم برلن بود و از اختلافات سیاسی و مذهبی هم کسی سر درنمی‌آورد.

بی نشان هفته

سیدعلی هم به «کشاورزی» پیوست

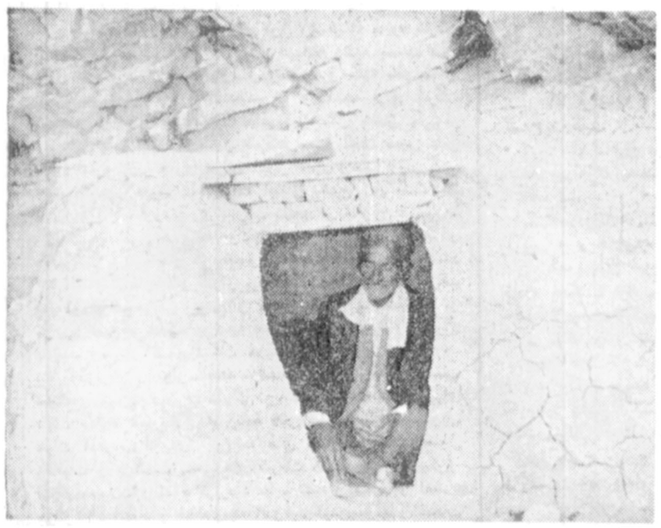

تا زمانیکه «کشاورزی» ما مورد قهر وبی‌اعتنائی مقامات مسامحه‌کار قرار نگرفته و ازبین نرفته بود «سیدعلی» کشتگاهی داشتو محصولی مختصر عایدش میشد.. آندک اندک خرج زراعت به دخلش چربید و عرصه را بر او و همگنانش تنگ کرد . تا آنجا که «سیدعلی» ناچار از مهاجرت به شهر شد ، اما در شهر نیز تا زمانیکه ته ماندنیروی جوانیش‌باقی بود ازاو کار کشیدند و در پیری رهایش ساختند...

سید علی که قادر بتامین مسکن نبود در زیر «پارک شیرین» کرمانشاه سرپناهی (سوراخ مانند) ساخت و هریک از آشنایان را دید، تقاضا کرد ، برای او کاری درحد توانائی‌اش پیدا کنند. نماینده اطلاعات درکرمانشاه نوشته است چند روز پیش که برای «سیدعلی» کاری در یکی از شرکتهای‌ساختمانی یافته بودم ، خوشحالانه به کلبه‌اش رفتم که به او خبر دهم ، اما متاسفانه کلبه‌اش را خراب شده دیدم و از پیرمرد نیز اثری نیافتم ...

بدین‌ترتیب «سیدعلی» کشاورز، به کشاورزی پیوست...

نامه هفته

از شر دود و بوق خلاصمان کنید

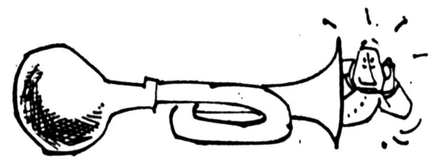

امروز که شعار همه مسئولان رنگ مردمی بخود گرفته و چنین وانمود می کنند که درصدد رفع‌مشکلات و ایجاد رفاه نسبی برای خلق‌اله هستند ، بدنیست شهرداری تهران هم خودی بنمایاند.

فی‌المثل اگر تشکیلات شهرداری و راهنمائی و رانندگی تهران از حل‌مشکل ترافیک ، نداشتن مترو ، فاضلاب و «محدوده خارج از محدوده» عاجز است و علیرغم درآمد سرشاری که‌در سالهای گذشته داشته‌ایم ، نتوانسته بودجه‌ئی به حل وفصل این موارد اختصاص دهد، بخاطر رضای خدا و بندگانش، جلو کار اتومبیل های دودزا همچنین صدای جانخراش بوقهای اتومبیل های ریز و درشت رابگیرد با این اقدام که به بودجه و مطالعه هم نیازی ندارد ، حداقل مردم تهران ازشر استنشاق دود بنزین و گازوئیل در روز و تحمل صدای وحشتناک بوقهای شبیوری کامیونها در شب ، آسوده میشوند ، بخصوص در بزرگراههائی که‌طی‌بیست و چهار ساعت شبانه‌روز یک لحظه صدای وحشتناک کامیونهای گازوئیلی حمل مصالح و اتوبوسها و بارکشها یمتفرقه قطع نمی شود، و همان چند ساعت خواب راحت را نیز از ساکنان مجاور سلب کرده است .

مهندس اسماعیلی

«جعل» هم زندگی می‌کند !

گر نشان زندگی ، جنبندگی‌ست
خار در صحرا ، سراپا زندگی‌ست
هم «جعل»زنده‌است و هم پروانه‌لیک،
فرق بین زندگی تا زندگی‌ست ....

مجید خیری

آگهی تجدید مناقصه خرید آهن

شهرداری پایتخت در نظر دارد : بیستو هفت‌قلم‌آهن‌آلات (میل‌گرد- نبشی -سپری -تسمه -پروفیل - تیرآهن - ناودانی (بوزن ۴۵۰ تن) مورد نیاز کارگاههای اداره‌کل‌امانی را ازطریق مناقصه خریداری نماید.

داوطلبان میتوانند همه روزه غیر ازایام تعطیل‌درساعات‌اداری‌بدفتر قسمت تدارکات شهرداری پایتخت واقع درخیابان‌ایرانشهر -ساختمان مرکزی شهرداری طبقه اول مراجعه و برگ مشخصات و شرایط دریافت و پیشنهادات خود را تا پایان وقت‌اداری روز یکشنبه ۵۷٫۷٫۳۰ بدفتر مذکور تسلیم نمایند .

پیشنهادات رسیده در ساعت۱۰صبح روز دوشنبه ۵۷٫۸٫۱ دردفتر قسمت تدارکات با حضور اعضاء کمیسیون مناقصه باز و قرائت می گردد.

حضور پیشنهاد دهندگان درجلسه‌مناقصه بلامانع میباشد .

م‌الف ۱۷۱۳۴ ۱-۳

شهردار پایتخت

The Eighth Sea.

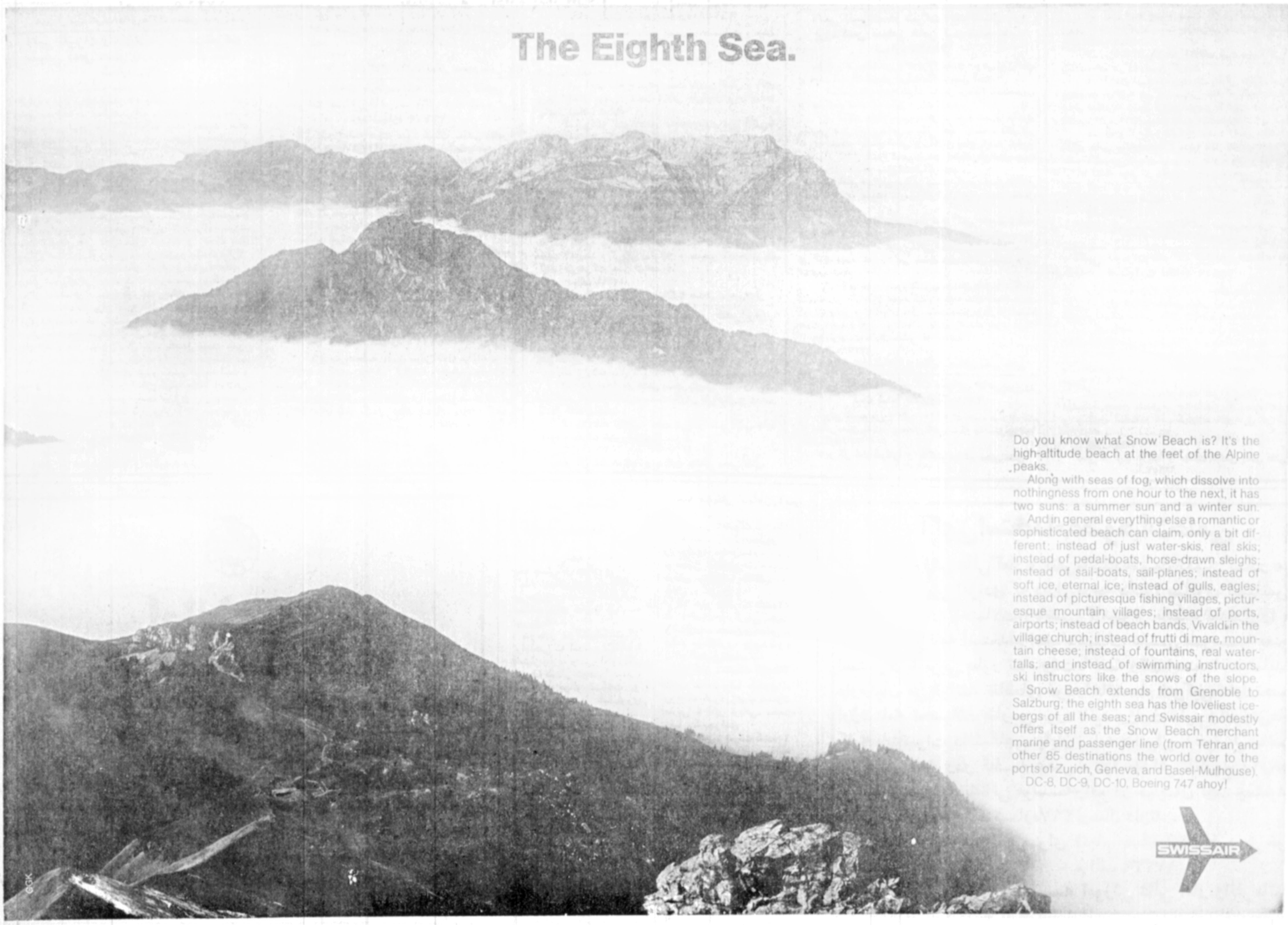

Do you know what Snow Beach is? It's the high-altitude beach at the feet of the Alpine peaks.

Along with seas of fog, which dissolve into nothingness from one hour to the next, it has two suns: a summer sun and a winter sun.

And in general everything else a romantic or sophisticated beach can claim, only a bit different: instead of just water-skis, real skis; instead of pedal-boats, horse-drawn sleighs; instead of sail-boats, sail-planes; instead of soft ice, eternal ice; instead of gulls, eagles; instead of picturesque fishing villages, picturesque mountain villages; instead of ports, airports; instead of beach bands, Vivaldi in the village church; instead of frutti di mare, mountain cheese; instead of fountains, real waterfalls; and instead of swimming instructors, ski instructors like the snows of the slope.

Snow Beach extends from Grenoble to Salzburg; the eighth sea has the loveliest icebergs of all the seas; and Swissair modestly offers itself as the Snow Beach merchant marine and passenger line (from Tehran and other 85 destinations the world over to the ports of Zurich, Geneva, and Basel-Mulhouse).

DC-8, DC-9, DC-10, Boeing 747 ahoy!

SWISSAIR

آگهی های رسمی شرکتها: • تأسیس شرکتهای جدیدالتأسیس • تغییرات اساسنامه شرکتها • افزایش سرمایه • تصمیمات جدید • انحلال

آگهی تعیین مدیرعامل در شرکت سهامی عام تولیدی بلر ثبت شده بشماره ۱۰۳۶۴

طبق صورتجلسه مورخ ۵۷/۶/۷ هیئت مدیره شرکت تولیدی بلرسهامی عام آقای دکتر عبدالله زندیه بسمت مدیر عامل شرکت برای مدت دوسال انتخاب و کلیه نامه ها و اسند و قراردادها و دادنامه ها و آنچه برای شرکت تعهد والزام‌اور باشد با امضاء مدیر عامل باتفق یکی از اعضاء هیئت مدیره و مهر شرکت معتبر است مدیر عامل برای اداره امور جاری شرکت اعماز اداری ومالی وبازرگانی وفنی اختیار دارند. اختیارات ایشان بشرح زیر است ۱ـ اداره کردن امور جاری شرکت ـاعم از اداری ـ فنی ـ بازرگانی ـمالی ۲ـ تهیه بودجه و برنامه کار و اجرای بودجه و برنامه کار که بتصویب هیئت مدیره رسیده باشد ۳ـ استخدام کارمند و کارگر برای قسمت های مختلف شرکت اعم از ایرانی یاغیر ایرانی و تعیین حقوق ـ دستمزد و مزایای آنان درحدود بودجه مصوب‌هیئت مدیره و اخراج کارمند وکارگر ٤ـ پرداخت هزینه های جاری شرکت ٥ـ تنظیم گزارش و تراز ماهانه ششماهه و ترازنزمه و حساب سود و زیان وصورت دارائی و بدهی سالانه شرکت برای هیئت مدیره ٦ـ تنظیم آئین‌نامه های داخلی برای تصویب هیئت مدیره واجرای آئین‌نامه های مصوب ۷ـ وصول مطالبات و پرداخت بدهی های شرکت ۸ـ خرید و فروش انجام معاملات وانعقاد قرارداد ها ـ تهیه و تنظیم و امضاء هرگونه ـ اسناد و اخذ وجه ۹ـوارد کردن مواد و قطعات وماشین ها و تجهیزات درحدود بودجه و برنامه مصوب ـ انجام تشریفات گمرکی ـ افتتاح حساب در بانکها ـ دریافت اعتبار ازبانکها ـ۱۰ـ صدور سفته و برات و چک وسایر اسناد بازرگانی وامضاء وظهرنویسی انتقال اسناد مزبور ۱۱ـ اقامه دعوی از طرف شرکت علیه هرشخص حقیقی یا حقوقی ودفاع در برابر دعاوی کهعلیه شرکت اقامه شود بشرح بند ک ماده ۲۸ اساسنامه شرکت ضمنا مدیر عامل شرکت مسئول کلیه امور شرکت جوابگو در قبال امور شرکت بودمو کلیه مدیران شاغل تحت نظر مشاور علیه بید انجام وظیفه نمایند.

مالف ۱۷۲۸۷

مدیر کل ثبت شرکت ها و مالکیت صنعتی ـیحیی مدنی

آگهی انتخاب عضو هیئت مدیره در بانک تجارت‌خارجی ایران (شرکت سهامی عام) ثبت شده بشماره ۴۰۱۲

طبق صورتجلسه مورخ ۱۳۵۷/۵/۳۰ مجمع عمومی عادی بطور فوق‌العاده بانک تجارت خارجی ایران (سهامی عام) آقای دکتر رکن‌الدین‌ساداتتهرانی بسمت عضویت هیئت مدیره برای بقیه مدة ماموریت هیئت مدیره انتخاب شدند .

مالف ۱۷۱٤٤

مدیر کل ثبت شرکتها و مالکیت صنعتی یحیی مدنی

آگهی انحلال شرکت رواج سهامی خاص ثبت شده بشماره ۱۷٤۷۰

باستناد صورتجلسه مجمع عمومی فوق‌العاده مورخ ۵۷/۵/۹ شرکت نامبرده منحل گردید و آقای مهندس‌گورک جانیان احد از شرکاء بسمت مدیر تصفیه انتخاب شد ونشانی مدیر تصفیه تهران خیابان نادرشاه شماره ۵۶ره میبشد.

مالف ۱۷٦۹٤

مدیر کل ثبت شرکت ها و مالکیت صنعتی ـیحیی مدنی

آگهی تصمیمات مجمع عمومی عادی سالیانه امریك آسیا ایران سهامی خاص ثبت‌شده به شماره ۵۱۸۷

طبق صورتجلسه مجمع عمومی عادی سالیانه مورخ ۵۷/٤/۱۱ شرکت مزبور ۱ـ ترازنامه و حساب سود وزیان سال مالی ۱۳۵۶ بتصویب رسید ۲ـ اقای سمباد سوکازیان بسمت بازرس اصلی وخانم پروانه‌بهمن‌بسمت بازرس‌علی‌البدل برای مدت یک سال انتخاب شدند ۳ـ روزنامه کثیرالانتشار اطلاعات جهت درج اگهی ها واطلاعیه های شرکت تعیین گردید.

مدیر کل ثبت شرکت ها و مالکیت صنعتی ـیحیی مدنی

آگهی تغییرات و ازدیاد سرمایه در شرکت سهامی خاص اصغر زاده ثبت شده بـه شماره۱۶۸۸

طبق صورتجلسه مجمع عمومی عادی سالیانه مورخ ۵۷/٤/۱۰ اولا ترازنامه سال ۵۶ بتصویب رسید ثانیاآقایان حاجی‌اصغرزاده ـ جمال‌اصغرزاده ـ کامران اصغرزاده ـ مهران عقیلی ـبانو شمیله اصغرزاده بسمت اعضاء هیئت مدیره برای مدت دوسال و اقای فایق اصغرزاده بسمت‌بازرس اصلی و بانو طوطی‌فکرت بسمت بازرس علی‌البدل برای‌مدت یکسال انتخاب کردیدند ثالثا روزنامه کثیرالانتشار اطلاعات جهت درج اگهی ها تعیین گردید بموجب صورتجلسه هیئت مدیره مورخ ۵۷/٤/۱۱ اقای جمال اصغرزاده بسمت رئیس هیئت مدیره و آقای مهندس حاجی‌اصغرزاده بسمت مدیر عامل و بانو شمیله اصغرزاده بسمت نایب رئیس هیئت‌مدیره و آقی مهران عقیلی بسمت‌مدیر داخلی و اقای‌کامران اصغرزاده بسمت قائم‌مقام مدیر عامل تعیین گردیدند و امضاء کـلیه اوراق‌و اسنادتعهدآور مالی بامدیر عامل و یک نفردیگراز اعضء هیئت مدیره وحق‌امضای اوراق و مدارک عادی و غیرمالی باهریک از اعضاء هیئت مدیره معتبر می‌باشد وهر یک از اعضاء هیئت مدیره میتوانند به‌عضو دیگر یا شخص دیگر وکالت بدهند برابر صورت‌جلسه هیئت مدیره مـورخ ۵۷/٤/۲۰ مستند بصورتجلسه مجمع عمومی فوق‌العادهمورخ ۵۷/٤/۱۰ سرمایه شرکت ازمحل سود تقسیم نشده صاحبان سهام ازمبلغ چهل میلیون ریال بمبلغ یکصدو بیست میلیون ریال افزایش یافت و کل سرمایه به یکهزار و دویست سهم (۷۲۰ سهم بانام و ٤۸۰ سهم بی‌نام) تقسیم گردیده است و ماده ۵ اساسنامه بشرح زیر اصلاح گردید ماده۵ اصلاحی ـ سرمایه شرکت مبلغ یکصدو بیست میلیون ریال منقسم به یکهزارو دویست سهم یکصد هزار ریالی (۷۲۰ سهم بانام و ٤۸۰ سهم بی‌نام) می‌باشد که تماما پرداخت گردیده است امضاء ذیل ثبت درتاریخ ۱۳۵۷/۶/۲۲ تکمیل گردید.

مالف ۱۷۷۸۹

مدیر کل ثبت شرکت ها و مالکیت صنعتی ـیحیی مدنی

آگهی تصمیمات مجمع عمومی عادی سالیانه شرکت صنایع بسته بندی ایران (سهامی‌عام) ثبت شده بشماره ۹۰۹۰

طبق صورتجلسه مجمع عمومی عادی سالیانه و هیئت مدیره مورخ۱۳۵۷/٤/۲۵ شرکت مزبور:

۱ـ ترازنامه و حساب سودوزیان سال مالی ۱۳۵۶ به تصویب رسید.

۲ـ آقای شاهرخ بهنام بسمت بازرس اصلی و آقای‌پرویز افتخار جواهری بسمت بازرس علی‌البدل برای مدت یکسال انتخاب شدند.

۳ـ روزنامه کثیرالانتشار اطلاعات و کیهان جهت درج آگهی ها و اطلاعیه‌های‌شرکت تعیین گردید.

٤ـ آقایان حاج سید محمود لاجوردی ،غلامرضا مقدم‌ـ زاده، احمد لاجوردی، قاسم لاجوردی ،اکبر لاجوردیان ، حبیب لاجوردی وگریگور ملیکیان بسمت اعضاء هیئت‌مدیره برای مدت دوسال تعیین و انتخاب شدند و طبق تصمیم‌هیئت مدیره آقای حاج‌سید محمود لاجوردی بسمت رئیس هیئت مدیره وآقای حبیب لاجوردی بسمت نایب‌رئیس و آقای گریگور ملیکیان بسمت منشی هیئت مدیرمو مدیر عامل به مدت دوسال انتخاب شدندو هیئت‌مدیره قسمتی از اختیارات خودرا بشرح مندرج در صورت جلسه هیئت‌مدیره به نایب رئیس و مدیر عامل شرکت تفویض نمودند.

۵ـ کلیه چکها ، سفته‌ها، بروات ، اسناد و اوراق الزام آور « بامستثنای موارد ذکر شده در بند ٦» باامضاء دونفر از آقایان حاج سید محمود لاجوردی ، احمد لاجوردی، قاسم لاجوردی ، اکبر لاجوردیان ، حبیب لاجوردی ،گریگور ملیکیان متفقا بامهرشرکت وهمچنین امضاء یکی ازآقایان نامبرده فوق باتفاق یکی‌از دونفر آقایان عبدالحسین طالب عین‌اللهی یاجعفر سعادت لاجوردی و مهر شرکت دارای اعتبار است .

٦ـ در مورد قرارداد هاو سایر اسناد تعهدآور زیرحق امضاء بادونفر ازآقایان حاج‌سید محمود لاجوردی ،قاسم لاجوردی ، اکبر لاجوردیان ،احمد لاجوردی، حبیب لاجوردی و گریگور ملیکیان متفقا بامهرشرکت خواهدبود :

الف ـرهن گذاردن اموال شرکت اعم از منقول وغیر منقول و فك رهن آنها کرارا.

بـ تاسیس هرگونه شرکت جدید یامشارکت با اشخاص یاشرکتها واقدام به خرید قسمتی یاکلیه سهام آنها .

ج‌ـ تحصیل اعتبار از بانکها و موسسات و شرکت‌های داخلی و خارجی و هرنوع استقراضی.

مدیر کل ثبت‌شرکتهاو مالکیت صنعتی ـیحیی‌مدنی

آگهی تغییرات در شرکت اینترنشنال پروداکتس سهامی خاص ثبت شده به شماره ۲۵۸۲۸

بموجب تصمیم مورخ۵۷/۶/۱ هیئت‌مدیره تغییرات زیر در شرکت مذکور بعمل آمد ۱ـ آقای دکتر محمدتقی‌بلوریان بسمت مدیر عامل‌شرکت برگزیده شدکه‌زیرنظر هیئت‌مدیره انجام وظیفه نماید ۲ـ اوراق تعهدآور وعادی به ترتیب زیر صادر وامضاء گردد الف‌ـ اوراقو اسناد تعهدآور وچکهای بانکی از حساب های اصلی پس‌ازمهرشرکت ۱ـ با امضاء متفق دونفر از پنج نفر اعضاء اصلی هیئت‌مدیره و آقای حاج احمد خسرو شاهی یایکی ز آنان بامضاء مدیر عامل ۲ـ باامضاء یکی‌از آقایان اسماعیل واعظ پور و میرمجید حجازی برهان بایکی از اشخاص مندرج در بندبـ چکهای صادره از حسابهای فرعی بانکها و قبولی بروات‌وارده پس‌از مهر شرکت ۱ـ با امضاء دونفر از اعضاء هیئت‌مدیره وآقای حاج احمد خسرو شاهی و مدیر عمل بایکی ازآنان باآقایان اسماعیل واعظپور و میر مجید حجازی برهان ۲ـ با امضاء یکی ازنمایندگان اعضاء اصلی هیئت مدیره که کتبا به‌بانك معرفی خواهندشد بامدیرعامل یانماینده معرفی شده کتبی‌او یابا امضاء یکی‌از آقایان اسماعیل واعظپور و میرمجید حجازی برهان ج‌ـ اوراق عادی و نامه های اداری با امضاء یکی از اعضه اصلی هیئت‌مدیره یامدیر عامل به تنهائی و مهر شرکت.

مالف ۱۷۲۹

مدیر کل ثبت‌شرکتهاو مالکیت صنعتی ـیحیی‌مدنی

آگهی پرداخت بقیه سرمایه پرداخت نشده شرکت سهامی خاص سروگل ثبت شده به شماره ۳۲۷۰۹

طبق صورتجلسه هیئت مدیره شرکت سهامی خاص سروگل مورخ ۱۳۵۷/۶/۱۰ بقیه سرمایه پرداخت‌نشده‌شرکت بمبلغ ۶۵۰٫۰۰۰ ریال طی گواهی شماره مورخ ۱۳۵۷/۶/۲۸ بانك صادرات ایران شعبه تخت جمشید غربی بحساب شماره ٤و۷ واریز گردیده است .

ماده ٦ اساسنامه بشرح زیر تغییر یافت :

ماده ٦ـ سرمایه شرکت

ماده ٦ـ سرمایه شرکت

سرمایه شرکت مبلغ یک میلیون (۱٬۰۰۰٬۰۰۰) ریال نقد است که بصد سهم‌ده هزار (۱۰٬۰۰۰) ریالی با نام‌تقسیم شده است وصدد صد (۱۰۰٪) آن پرداخت شده است .

مالف ۱۷۱٤۹

مدیر کل ثبت شرکتها و مالکیت صنعتی یحیی مدنی

آگهی تصمیمات مجمع عمومی عادی سالیانه شرکت سهامی خاص سامان ایران ثبت شده به شماره ۱۲۳٦

طبق صورتجلسه مجمع عمومی عادی سالیانه مورخ ۵۷/٤/۲۵ شرکت مزبور ۱ـ ترازنامه و حساب سودو زیان سال مالی ۳٦ بەتصویب رسید۲ـ آقی حمید خواجه نصیری بسمت بازرس اصلی و آقای‌داریوش روحانی بسمت بازرس علی‌البدل برای مدت یکسال انتخاب شدند۳ـ روزنامه کثیرـ الانتشار اطلاعات جهت درج آگهی ها و اطلاعیه‌های شرکت تعیین گردید .

مالف ۱۷۲۹۳

مدیر کل ثبت‌شرکتهاو مالکیت صنعتی ـیحیی‌مدنی

آگهی تغییرات در شرکت سهامی خاص نمایش تصاویر ثبت شده بشماره ۲۰۰۷۹

طبق صورت جلسه مورخ۵۷/۶/۲۶ مجمع عمومی‌فوق‌ـ العاده و عادی‌بطور فوق‌العاده شرکت مذکور اولاتعداد اعضاء هیئت مدیره به سه نفر تقلیل و آقایان جمشید و پرویز شیبانی و خانم لیلا شیبانی برای مدت دوسال بسمت اعضاء هیئت مدیره انتخاب شدند.

ثانیا خانم پروین یزدانفر بسمت بازرس اصلی و آقای محمد رضا ناصریان بسمت بازرس علی‌البدل برای مدت یك سال تعیین گردیدند.

روزنامه اطلاعات جهت درج آگهی‌های شرکت تعیین گردید و نیز آقای جمشید شیبانی بسمت رئیس هیئت مدیره و مدیر عامل و آقای پرویز شیبانی بسمت نایب رئیس هیئت مدیره برگزیده شدند .

کلیه اوراق عادی و بهادار اعم از چکو سفته و برات و اسناد رسمی با امضاء منفرد رئیس هیئت‌مدیره ومدیر عامل و مهرشرکت خواهدبود.

مالف۱۷۲۹۵

مدیر کل ثبت‌شرکتهاو مالکیت صنعتی ـیحیی‌مدنی

آگهی تغییرات در چرمینه شرکت سهامی خاص ثبت شده بشماره ۲۰۷۲۰

طبق صورت جلسات مجمع عمومی فوق‌العاده و عادیو صورت‌جلسه هیئت مدیره شرکت نامبرده مرسه مورخ ۱۳۵۷/٤/۱٦ تغییرات زیردر شرکت صورت گرفت:

۱ـ ماده ٦ـ۱۳ اساسنامه طبق صورت جلسه اصلاح و حدنصاب تشکیل جلسات هیئت‌مدیره ۳نفر تعیین گردید.

۲ـ تبصره ذیل به آخر ماده ۱۹ اضافه گردید:

« صاحبان امضاء مجاز شرکت میتوانند به مسئولیت خود حق امضاء خودرا به یکی از اعضاء هیئت‌مدیره و یا یکی از کارمندان شرکت تفویض نمایند» .

۳ـ کلیه اعضاء هیئت‌مدیره از سمت خود استعفاء نمودند، سهس اشخاص حقیقی و حقوقی زیر برای مدت دو سال از تاریخ مجمع به سمت اعضاء هیئت مدیره انتخاب شدند :

الف: بانك توسعه کشاورزی ایران بانمایندگی آقای اسکندر افشار .

ب: بانك توسعه صنعتی و معدنی ایران بانمایندگی آقای کامران‌سیاوخشی راد .

ج‌ـ شرکت سرمایه گزاری بانکهای ایران‌بانمایندگی آقای داود بهروز مینوئی.

د : شرکت سرمایه گزاری آذرین بانمایندگی آقای اسداله عماری.

ه ـمجتمع صنعتی گوشت فارس بانمایندگی آقای فریدون‌شاهدآغلو.

٤ـ آقای اسکندر افشار بسمت رئیس هیئت مدیره و آقای اسداله عماری بسمت نایب‌رئیس هیئت‌مدیره برای مدت دوسال انتخاب شدند.

۵ـتیمسار سرتیپ احمد آجودانی بسمت مدیر عامل شرکت برای‌مدت‌دوسال انتخاب گردید. اختیارات مدیر عامل همان اختیاراتی خواهدبودکه دراولین‌جلسه هیئت‌مدیره بوی تفویض گردیده‌است .

کلیه اسناد ومدارك و چکهاو سفته‌ها و بروات و حوالجات و قرارداد ها و سایر اسناد الزام آور شرکت توسط تیمسار سرتیپ احمد آجودانی مدیر عامل شرکت باتفاق رئیس هیئت مدیره امضاء خواهدشد. مدیر عامل و رئیس هیئت مدیره میتوانند بامسئولیت خود حق امضاء خودرا به یکی از اعضاء هیئت‌مدیره و یایکی از کارمندان شرکت تفویض نمایند.

مالف ۱۷۲۹۱

مدیر کل ثبت‌شرکتهاو مالکیت صنعتی ـیحیی‌مدنی

آگهی تصمیمات مجمع عمومی عادی سالیانه شرکت تدارکات بسته بندی ایران(سهامی خاص)ثبت شده بشماره ۲۶۵۵۸

طبق صورت جلسه مجمع عمومی عادی سالیانه و هیئت مدیره مورخ۵۷/٤/۱۹ شرکت مزبور:

۱ـ ترازنامه و حساب سودوزیان سال مالی ۱۳۵۶ به تصویب رسید.

۲ـ آقای شاهرخ بهنام بسمت بازرس اصلی و آقای پرویز افتخار جواهری بسمت بازرس علی‌البدل برای مدت یکسال انتخاب شدند.

۳ـ روزنامه کثیرالانتشار اطلاعات جهت درج آگهی‌ها و اطلاعیه‌های شرکت تعیین گردید.

٤ـ آقایان حبیب لاجوردی بنمایندگی از طرف‌شرکت صنایع بسته بندی ایران «سهامی عام» گریگور ملیکیان ، منوچهر آبادیان شریف‌آباد، رسول فرزادو عباس نیکخواه تاتاریخ ۱۳۵۹/٤/۳۱ بسمت اعضاء هیئت‌مدیره انتخاب شدند و طبق تصمیم هیات مدیره آقای گریگور ملیکیان بسمت رئیس هیئت‌مدیره وآقای منوچهر آبادیان شریف‌آباد بسمت مدیر عامل شرکت منصوب شدندو کلیه اسناد تعهدآور شرکت بامضاء دونفر از آقایان حاج‌سید محمود لاجوردی ، حبیب لاجوردی ، گریگور ملیکیان و منوچهر آبادیان‌شریف آبادو مهرشرکت معتبر خواهدبود.

مالف ۱۷۲۹۹

مدیر کل ثبت‌شرکتهاو مالکیت صنعتی ـیحیی‌مدنی

آگهی‌تغییرات در شرکت سهامی خاص‌ایران اوپال ثبت شده بشماره ۲۱۰۲۲

برابر تصمیم مجمع عمومی‌عادی سالیانه مورخ۱۳۵۷/٤/۱٤ تغییرات زیر در شرکت مذکور بعمل آمد:

۱ـ ترازنامه سال مالی ۱۳۵٦ شرکت بتصویب رسید.

۲ـ آقای بهاءالدین هاتفی بسمت بازرس اصلی و آقای علی اصغر اسکندر افشاری بسمت بازرس علی‌البدل برای‌مدت یکسال انتخاب شدند .

۳ـ روزنامه اطلاعات جهت درج و نشر آگهی های مربوط بشرکت تعیین شد .

مالف ۱۷۱۵۱

مدیر کل ثبت شرکتها و مالکیت صنعتی یحیی مدنی

آگهی تاسیس فایرگارد ایران (سهامی‌خاص)

خلاصه اظهارنامه و اساسنامه شرکت فایرگارد ایران (سهامی خاص) کهدر تاریخ ۱۳۵۷/۶/۲۸ تحت شماره ۳۳۸۸۵ دراین اداره بهثبت رسیده ودر تاریخ ۱۳۵۷/۶/۲۸ ازلحاظ امضاء ذیل ثبت تکمیل‌گردیده برای اطلاع عموم درروزنامه رسمی وروزنامه کثیرالانتشار اطلاعات آگهی میشود :

۱ـ موضوع شرکت : عبارتست از مبادرت بانجام هرنوع فعالیت و خدمات مربوط به‌آتش نشانی و تامین خدمات مهندسی و مشاورت و آموزش های راجعه به آتش‌نشانی و فروش مصنوعات و سیستم های مربوطه و نصب ماشین آلات ووسائل وادوات آتش نشانی و بطور کلی مبادرت بمکلیه فعالیت ها و عملیاتی که بطور مستقیم یا غیرمستقیم مربوط به آتش‌نشانی بوده ویادر جهت نیل به هدفهای شرکت مفید و لازم تشخیص دادهشود .

۲ـ مدت شرکت: ازتاریخ ۱۳۵۷/۵/۲۹ بمدت نامحدود.

۳ـ مرکز اصلی شرکت : تهران خیابان‌محمدرضا شاه‌ـ خیابان هفتم‌ـ شماره ۱٦

٤ـ سرمایه‌شرکت : مبلغ یک میلیون ریال منقسم به یکصد سهم ده هزار ریالی بانام میباشد که کلا از طرف صاحبان سهام تعهد شده وسی‌و پنج درصد ان بموجب گواهی شماره ۳۱٬٤۸۵ مورخ ۱۳۵۷/۶/۱۱ بانک بین‌المللی ایران شعبه پارک بحساب جاری شماره ۰۸۸۸۰ ـ۱۱ـ٦۱۵ شرکت واریزگردیده است .

۵ـ اولین مدیران و دارندگان حق امضاء : (۱)آقای لن‌دیلی‌دارای گذرنامه امریکائی شماره ۱۹۷۰۹۵۷ ـج مورخ ۱۱ جولای ۱۹۷۸ صادره از ایالت کالیفرنیای امریکا ـ(۲) آقای میشل .ای . پیدمونت دارنده گذرنامه شماره ۱۶۲۰۳۰ـ اجمورخ ۲ فوریه ۱۹۷۷ صادره از شهر شیکاگو امـریکا (۳) آقای میشل . ال . کـان دارنده گذرنامـه آفـریـقـای جنوبی شماره ۱۲۲۲۵۲٦ مورخ ۲٤ فوریه ۱۹۷۷ صادره از تهران ـ حق امضاء کلیه اسناد تعهدآور شرکت باهریک از مدیران فوق‌الذکر منفردا خواهد بود .

٦ـ اختیارات مدیر عامل : طبق اساسنامه و قانون تجارت می‌باشد.

۷ـ بازرس اصلی و علی‌البدل : آقای نظام معتبر بـه عنوان بازرس اصلی و آقای پاول بروکس بعنوان بازرس علی‌البدل شرکت برای اولین سال مالی شرکت انتخـاب گردیده‌اند .

مدیر کل ثبت شرکت ها و مالکیت صنعتی ـیحیی‌مدنی

آـ۱٦۷٦۸

آگهی تصمیمات مجمع عمومی عادی سالیانه شرنت سهامی خاص خانه ساری البرز تبت‌شده‌به‌شماره۱٦۰۵۰

طبق صورتجلسه مجمع عمومی عادی سالیانه مورخ ۵۷/۳/۱٤ شرکت مزبور ۱ـ بانك توسعه صنعتی و معدنی ایران بنمایندگی آقای جلال‌الدین عقیلی کرمانی ـ شرکت سهامی خاص شهر صنعتی البرز بنمایندگی آقای سیاوش خاضعی شرکت دوچرخه و موتورسیکت سازی ایران به نمایندگی آقای احمد طالع شرکت الوین بنمایندگی آقـای هادی قاضی عسگر وشرکت لامپ ایران بنمایندگی آقای‌امین زاوش بسمت اعضاء اصلی و شرکت ترموفریک بنمایندگی آقای هوشنگ زرگرپور بسمت عضو علی‌البدل هیئت مدیره برای مدت دوسال انتخاب گردیدند ۲ـ ترازنامه و حساب سود و زیان سال مالی ۱۳۵٦ بتصویب رسید ۳ـ موسسه حسابرسی پارس بسمت بازرس اصلی‌و آقای هوشنگ قزوینی بسمت بازرس علی‌البدل برای مدت یکسال انتخاب شدند ٤ـ روزنامه کثیرالانتشار اطلاعات جهت‌درج آگهی ها و اطلاعیه های شرکت تعیین گردید وبموجب صورتجلسه مـورخ ۵۷/۳/۱٤ هیئت مدیره آقایان جلال‌الدین عقیلی کرمانی بسمت رئیس هیئت مدیره و سیاوش خاضعی بسمت نایب رئیس هیئت مدیره و نصرالله بهنام بسمت مدیر عامل شرکت انتخاب گردیدند .

مدیر کل ثبت شرکت ها و مالکیت صنعتی ـیحیی مدنی

مالف ۱۷۱٤٦

آگهی تغییرات در شرکت اینترنشنال پروداکتس سهامی خاص ثبت شده به شماره ۲۵۸۲۸

بموجب تصمیمات مورخ ۵۷/۵/۲ مجمع عمومی فوق‌العاده و هیئت تغییرات زیر در شرکت مذکور بعمل آمد:

۱ـ اساسنامه جدید شرکت مشتمل برپنجاه مادەتصویب و جایگزین اساسنامه سابق شرکت گردید .

۲ـ آقایان جواد خسروشاهی ـ مجید خسرو شاهی‌ـ مهندس اصغر خسروشاهی ـ دکتر احمد آراسته ـ دکتر علی نوری بسمت اعضاء اصلی و آقایان حاج احمد خسرو شاهی و خلیل خسروشاهی بسمت اعضاء علی‌البدل هیئت مدیره برای مدت دو سال انتخاب گردیدند .

۳ـ آقای عبدالعلی عرفانی بسمت بازرس اصلی وآقای مجید حجازی بسمت بازرس علی‌البدل برای مدت یکسال انتخاب شدند .

٤ـ روزنامه اطلاعات جهت درج آگهی های مربوطبه شرکت تعین شد .

۵ـ آقای جواد خهسروشاهی بسمت رئیس هیئت مدیره و آقای مجید خسروشاهی بسمت نایب رئیس هیئت مدیره انتخاب شدند .

٦ـ آقای مجید خسروشاهی‌بسمت مدیرعامل‌نیز برگزیده شد که زیر نظر هیئت مدیره انجام وظیفه نماید کلیه اسنادو اوراق بهادار و چکهای بانکی باامضاءمتفق‌دونفر از اعضاء هیئت مدیره و اوراق ونامه‌های عادی باامضاء خود هریک از پنج نفر با مهر شرکت صادر خواهد شد .

مالف ۱۷۲۹۷

مدیر کل ثبت شرکتها و مالکیت صنعتی یحیی مدنی

آگهی تغییر محل‌شرکت سهامی خاص‌بهپرور ثبت شده بشماره ۲۸۱۰۰

برابر تصمیم مورخ ۱۳۵۷/۵/۳۰ هیئت مدیره مرکز شرکت از نشانی سابق به تهران میدان کندی ـ کوچه شهرام‌پلاک۱ منتقل گردید .

مدیر کل ثبت شرکتها و مالکیت صنعتی یحیی مدنی

آـ۱٦٦٦۳

آگهی تصمیمات مجمع عمومی عادی سالیانه شرکت سهامی خاص مرغ‌مادر ثبت شده بشماره۲۳۹۵٤

طبق صورتجلسه مجمع عمومی عادی سالیانه مورخ ۵۷/٤/۱٤ شرکت مزبور :

۱ـ ترازنامه و حساب سود و زیان سال مالی ۱۳۵٦ بتصویب رسید .

۲ـ آقای محمود شهیر بسمت بازرس اصلی و آقـای جوادرضایی قندفروش بسمت بازرس علی‌البدل برای مدت یکسال انتخاب شدند .

۳ـ روزنامه کثیرالانتشار اطلاعات جهت درج آگهی‌هاو اطلاعیه های شرکت تعیین گردید .

٤ـ آقایان محمد جواد رحیمیان اصفهانی ومحمود اقبال احمدی و علی‌اصغر اسکندر افشاری و مهندس‌علی‌اکبر کلاهی و احمد اقبال احمدی بسمت اعضاء اصلی هیئت‌مدیره برای مدت دوسال انتخاب شدند و بشرح صورتجلسه هیئت مدیره آقای محمد جواد رحیمیان بسمت رئیس هیئت مدیره و آقای علی اصغر اسکندر افشاری بسمت نایب رئیس هیئت مدیره و آقای محمود اقبال احمدی بسمت مدیر عامل‌شرکت برای مدت دوسال برگزیده شدند و حق امضاء کلیه نامەهاو اوراق عادی شرکت با امضاء مدیر عامل‌وکلیه اسناد و اوراق تعهدآور و چکها و سفتەها و بروات و حوالهها قرارداد و وکالتنامه وغیره که بجهتی از جهات جنبه مالی داشته باشد با امضاء مدیر عامل ورئیس هیئت مدیره متفقا و بامهر شرکت خواهد بود و رئیس هیئت مدیره و با هریک از مدیران میتوانند اختیارات و حق امضاء خود را به یکنفراز مدیران و یا از خارج رسما وکالت دهند ووظایف مدیر عامل کماکان بقوت خود باقی است .

مالف ۱۷۱٤۷

مدیر کل ثبت شرکتها و مالکیت صنعتی یحیی مدنی

آگهی تغییرات در شرکت تولیدی بلر(شرکت سهامی عام)ثبت شده بشماره ۱۰۳٦٤

طبق صورتجلسه مورخ ۵۷/۷/۲ مجمع‌عمومی‌فوق‌العاده عادی بطور فوق‌العاده شرکت تولیدی بلر (سهامی عام) اولاـ ماده۲٦ اساسنامه بشرح مندرج در صورتجلسه اصلاح شد و تبصره ماده مذکور بقوت خودباقی می‌باشد ثانیا ـآقایان بهروز وقتی ومهدی کاووسی بسمت بازرسان اصلی شرکت واقای علی‌اکبر دانشمند بسمت بازرس علی‌البدل برای بقیه مدت ماموریت بازرسان تعیین و انتخاب شدند.

مدیر کل ثبت شرکت ها و مالکیت صنعتی ـیحیی مدنی

آـ۱٦٦٦۳

آگهی تصمیمات مجمع عمومی عادی‌سالیانه شرکت مکاورز سهامی خاص ثبت شده بشماره ۱۱۱۵۵

طبق صورتجلسه مجمع عمومی عادی سالیانه مورخ ۱۳۵۷/۲/۳۱ شرکت مزبور :

۱ـ ترازنامه و حساب سود و زیان سال مالی۱۳۵٦ بتصویب رسید .

۲ـ آقای جلال نقیبی بسمت بازرس اصلی و آقای محمود صادقی بسمت بازرس علی‌البدل برای مدت یکسال انتخاب شدند .

۳ـ روزنامه کثیرالانتشار اطلاعات جهت درج آگهی ها و اطلاعیه های شرکت تعیین گردید .

مالف ۱۷۱٤۵

مدیر کل ثبت شرکتها و مالکیت صنعتی یحیی مدنی

آگهی تصمیمات مجمع عمومی عادی سالیانه شرکت صنایع بسته بندی مشهد (سهامی خاص) ثبت شده بشماره ۲۳۲۳۷

طبق صورت جلسه مجمع عمومی عادی سالیانه و هیئت مدیره مورخ ۵۷/٤/۱۹ شرکت مزبور :

۱ـ ترازنامه و حساب سودوزیان سال مالی ۱۳۵٦ به تصویب رسید.

۲ـ آقای شاهرخ‌بهنام بسمت بازرس اصلی و آقای پرویز افتخار جواهری بسمت بازرس‌علی‌البدل‌برای مدت‌یك سال انتخاب شدند.

۳ـ روزنامه کثیرالانتشار اطلاعات جهت درج آگهی ها واطلاعیه‌های شرکت تعیین گردید.

٤ـ آقایان حبیب لاجوردی بنمایندگی ازطرف صنایع بسته‌بندی ایران « شرکت سهامی عام» گریگور ملیکیان، عباس نیکخواه، رسول فرزادو منوچهر آبادیان شریف آباد تاتاریخ ۱۳۵۹/٤/۳۱ بسمت اعضاء هیئت‌مدیره انتخاب شدند.

۵ـ آقای گریگور ملیکیان بسمت رئیس هیئت‌مدیره وآقای عباس نیکخواه بسمت مدیر عامل اتاریخ۱۳۵۹/٤/۳۱ منصوب شدندو کلیه چکها و سفته‌ها و بروات و اسنادالزام آور با امضاء دونفر از آقایان حاج سید محمود لاجوردی و حبیب لاجوردی و گریگور ملیکیان و عباس نیکخواه بامهر شرکت دارای اعتبارامت.

مالف ۱۷۲۹۲

مدیر کل ثبت‌شرکتهاو مالکیت صنعتی ـیحیی‌مدنی

آـ۱٦٦۰۷

آگهی تغییرات شرکت تولیدی حسناء با مسئولیت محدود ۲۸۸۵۹

برابر تصمیم مورخ ۵۷/٦/۲۷ مجمع عمومی شرکاء :

۱ـ نوع شرکت بسهامی خاص تبدیل و نام و نوع فعلی آن(شرکت سهامی خاص تولیدی حسناء) میباشد .

۲ـ یکصد و بیست میلیون ریال سرمایه شرکت به ۱۲۰ سهم یک میلیون ریالی بانام تمام پرداخت تقسیم گردید.

۳ـ هیئت مدیره و دارندگان حق امضاء و همچنین بازرسان شرکت طق بندهای ۳و٤ آگهی شماره ٦/۱۵۸۲۹ مورخ ۵۷/۶/۲٦ میباشد .

٤ـ روزنامه اطلاعات جهت نشر آگهی‌ها تعیین و اساسنامه جدیدی مشتمل بر ٤۵ ماده و ۵ تبصره تصویب و جایگزین اساسنامه قبلی گردید . ثبت فوق در تاریخ ۵۷/۶/۲۸ تکمیل امضاء شد .

مالف ۱۷۱٤۸

مدیر کل ثبت شرکتها و مالکیت صنعتی یحیی مدنی

آـ۱٦٦۵٦

اطلاعیه

شرکت ملی نفت ایران

قابل توجه مصرف کنندگان نفت گاز دستگاههای حرارتی (شوفاژ)

نظر باینکه عاملین توزیع نفت گاز مورد مصرف دستگاه هـای حرارتی (آقایان علی‌پسیان‌ودلاور انصاری) از تاریخ ۱۳۵۷/۵/۲۱ در این زمینه فعالیتی نخـواهنـد داشت از کلیه‌مشترکین عـاملین نامبرده فوق تقـاضا دارد جـهت‌راهنمـائی و ثبت نام نـزد سایر عاملین رسمی به امور پخش ایـن شرکت واقع در تقاطع خیابان‌های بهار و ثریا (اطاق شماره ۲۳۷) مراجعه و یا باتلفنهای ۷۵۳۲۱۷ و ۷٦٤٤۲٦ و ۷٦۵۹۱۲ روز هـای شنبه تا چهارشنبه از ساعت۷الی ۱٤ تماس حاصل فرمایند .

سرنوشت

بقیه از صفحه ۱۰

گردد .

در اولین‌شب ، حادثه‌ساز یک کشتی‌گیر جوان و تقریبا گمنام تهرانی بود که باامتیاز بر سیروس آصفی کشتی‌گیـر منتخب برای سفر به ترکیـه پیروز شد .

منوچهر مولاخواکشتی‌گیر راه‌آهنی که آمده بود فقط با امتیاز ببازد، وقتی‌واخوردگی حریف نامدار خود را دیـد ، جسورانه بر او تـاخت و سرانجام در عین نابـاوری (۱٦ـ۱٦) او را شکست داد. با این شناسائی امیدهای وزن های دهگانه و چهره هـای شاخص از این قرارند .

٤۸ کیلو : شرکت کننده۱۸ نفر ـ محمود اسماعیلپور ـ مصطفی تیموری ـ محمود دادآفرین ـ یوسف سازنده

۵۲ کیلو : شرکت کننده۳۲ نفر : رشید فرهادیـ ابراهیم احساندار ـ محمد پروانـهـ محمد شجریـ سیروس‌آصفی ـ منوچهر مولاخواه

۵۷ کیلو : شرکت کننده ٤۰ نفر: یحیی مردانی‌ـسلیمان کوهستانی ـ ناصر نصیری ـ علی صائب ـ اکبر مشهدی ـ محمد مشهدی اسماعیل‌وقاسم روزبهانی

٦۲ کیلو : شرکت کننده٤۷ نفر : احمد رضائی ـداریوش ریزموندیـ محمودسفیدرودی ـ صادق لاریجنی ـ احمد درفش ـ علیرضا طالقانی و جلال روشن‌بین .

٦۸ کیلو : شرکت کننده٤۳ نفر : قدرت پورکریمی ـعزیز واگذاری ـ حسین وحدانی ـ محمد ذوالفقاری، یوسفکاوه ـ ابوالحسن قصاب .

۷٤ کیلو : شرکت کننده۳۲ نفر : محمد رضا طاهری ـ روح‌الله گـودرزی ـ مسعود مقربی ـ اکبر قربانی، محمد رضا حکیم‌جوادی

۸۲ کیلو : شرکت کننده۲۵ نفر : محسن قنبری ـ یدالله طائی ـ محمد حسین باباثی و ابراهیم ظفرنوائی

۹۰ کیلو : شرکت کننده۱۱ نفر : عبدالرضا محمودجانلوـ اسدالله محمدی و کاظـم غلامی

۱۰۰ کیلو : شرکت کننده ۱۳ نفر : علی حاجیلوـ حسن نورحسینی ـ اکبر سپهری ـ فرهنگنیا .

+۱۰۰کیلو : شرکت کننده ۷ نفر : علی توپچیـ شاهرخ ضرغام و حسام‌الدین جعفری .

آگهی استخدام عضوهیات علمی

مؤسسه آموزش عالی آمار و انفرماتیك جهـت تکمیل کـادر هیات علمی خود ازبین افرادی که دارای درجه دکترا یـافوق لیسانس در رشته های آمار، احتمالات، ریاضی وکامپیوتر باشند تعدادی را طبق مقررات آئین‌نامه استخدام اعضاءهیـات علمـی مـوسسه بعنوان استادیار یا مربی بطور تمام وقت یا نیمه وقت استخدام مینماید .

داوطلبان می توانند تقاضای خودرا بانضمام فتوکپی‌مدارك تحصیلی ارزشنامه تحصیلات خارجی مورد تائید وزارت علوم وآموزش‌عالیـ کلیه ریزنمرات دانشگاهیـپایان نـامه دکترا یـا فوق لیسانس ـ بیوگرافی‌کامل ودو قطـعه عکس‌خودرا حداکثر تاتاریخ ۵۷/۸/۱۰ بوسیله پست به نشانی موسسه‌واقع در خیابـان تخت جمشید ـ مقابل سفارت‌آمریکاـ شماره۳۹۷ارسال دارند .

ازداوطلبان واجد شرائط بـرای انجام مصاحبه دعوت بعمل خواهد آمد .

م الف ۱۷۳۳۹

موسسه آموزش عالی آمار وانفرماتیك

کتاب

یک کتاب، یک نگاه

نمونه‌ای از زندگی نامه‌نویسی روانشناسانه

ریشه‌یابی بسیاری‌از ناهنجاری های اجتماعی از طریق شخـصیت شناسی ممکن می‌شود .

بازیگران عصرطلائی
نوشته: ا.خواجه نوری
۱۹۸ صفحه‌ـ۲۰۰ ریال
انتشارات جاویدان

محمود احیایی

زندگی نامه نویسی رابايد درشمار یکی از رشته های مهم ادبيات به حساب‌آورد. هر چند این‌رشته ، در ادبیات کلاسیک ایران هم پیشینه‌ای دیرین دارد اما رواج آن‌به شیوه مدرن با انقلاب ادبی‌ایران هماهنگ است.

هرچند زندگی نامه نویسی هنوز به مانند دیگر رشته های ادبی درکشورما جایی برای خود نیافته ، اما به‌هرحال جنبه های موثر این رشته از ادبیات و کشش و پیام های موجود د رهر زندگی‌نامه ، وجود آنرا در پهنه ادب‌بومی ایجاب می کند.

زندگی نامه نویسی زمانی با واقعیت گرایی هماهنگ می شود که نه‌تنها تمامی جنبه های‌زندگی شخصیت مورد نظر نویسنده ، بلکه ماهیت اوضاع اجتماع زمان او و چگونگی تاثیر پذیری‌اش از اجتماع، به طور کامل ازسوی زندگی‌نامه نویس بررسی شود.

نحوه تکوین شخصیت هر فرد بدون نگرش برجنبه های اجتماع زمان او ناممکن است و در حقیقت به مسخ‌واقعیت های زندگی فرد می انجامد و به این ترتیب زندگی نامه‌ای ناقص فراهم می آید.

ابراهیم‌خواجه نوری در نوشتن کتاب « بازیگران‌عصر طلایی»هیچگاه‌پی‌آمد جنبه‌های‌گوناگون زمان‌زندگی شخصیت هارا‌ازنظر دور نداشته است. این مهم زمانی جلومیشتری می یابد که به‌تحلیل‌دید روانشناسانه خواجه نوری‌برتاثیر پذیری های اجتماعی این افراد توجه شود.

تلاش خواجه نوری در پرداختن به زندگی همه شخصیت‌هابراین است که‌ازقرار گرفتن‌در زیر تاثیرچگونگی شهرت این شخصیت هاو آنچه مردم در باره آن ها می گویند خودداری کند و چهره واقعی آن هارا آن چنان‌که دیده ارائه‌دهد.

این تلاش نویسنده باعث شده تا هریک از زندگی نامه های موجود در کتاب از محدودۀ شرح زندگی یک فرد فراتررود و حالتی درام گونه به خود به گیرد به گونه‌ای که‌اگرهم‌کسی نامی‌ازهیچکدام ازاین شخصیت ها نشنیده‌باشدو بطورکلی هیچگونه شیفتگی نسبت به آن‌ها در خود حس نکند دستکم سرگذشتی حاوی پیامی‌ارزشمند را پیش روی خودش می بیند.

حالت های دراماتیکی زندگی نامه در واقع اوج موفقیت زندگی نامه نویس است.یک زندگی نامه نویس آگاه به‌علت همان کنکاش دراجتماع‌زمان فرد موردنظرش و بررسی‌پی آمد های این اجتماع بر شکل‌گیری شخصیت این فرد، از دست و پازدن دربهنه‌زندگی فرد می گریزد و به بیرون گام می گذارد و بیش ازهرچیز به نتیجه‌گری از این زندگی می پردازد.

● علت دوم نوشتن این مختصر بیوگرافی اینست که می خواهم بلکه موفق شده به قدر استعداد و قوه‌خود «آئینه اخلاق‌نمایی» بسازم که صاف و روشن و صادق باشد و آنرا به دست کسانی که دست تقدیر یک قسمت از سرنوشت مردم‌را به آنهاسپرده بدهم تاچهره معنوی و درونی روح و قلب خود را در آن ببینند و اگر لکه‌ای به چهره خود یافتند آنراپاک کنند و اگر آرایشی لازم داشت بدهند» (ازمقدمه کتاب)

هرپنج شخصیتی که زندگیشان دراین کتاب آمده یعنی داور ، تیمورتاش ، سرلشکر آیرم، سرلشکر طهماسبی ودشتی ، از چشم انداز فکری خواجه نوری بیش ازهرچیز محصول دوران خودشان هستند.

این شیوه نگرش باعث می شود تاخواننده نه تنها بر زندگی این‌افراد آگاهی یابد و پیامی ارزشمند راهم درک کند بلکه به اوضاع سیاسی زمان و ماهیت کلی آن دوران هم پی ببرد.

دید نقادانه نویسنده بر اوضاع آن زمان بسیاری از واقعیت هارا در متن زندگی افراد مورد نظرش در کتاب حاضر ،روشن می کند،واقعیت هایی که تاکنون کمترشرحی از آن رفته است.

جنبه های روانشناسی هم در بسیاری از موارد در متن نوشته‌ها حس می شود و به‌این ترتیب پیوند های درونی شخصیت ها بااجتماع پیرامونشان به خوبی روشن می شود.

در حقیقت این جنبه روانشناسی باعث می شود تاانگیزه های هرعملی بهتر مشخص شود.

نکته مهم دیگر این است که واقعیت‌هایی که از سوی نویسنده‌در متن زندگی هرکدام از شخصیت های کتاب‌روشن می شود پایه و اساس همان واقعیت‌هایی است که بنیاد جامعه امروزین مارا تشکیل می دهد.

به‌این ترتیب ریشه بسیاری از ناهنجاری های اجتماعی و علل تضادهایی که امروزه وجود دارد پیش‌رو قرار می گیرد.

داور در جواب یکی از منتقدان رویه خود می گوید «من یک عمارت کهنه کثیف بی سروتهی رادر عدلیه خراب کردم که روی آن یک بنای محکم عدل وداد بسازم ولی در موقع ساختن ، عده زیادی ازاشخاص بانفوذ سر رسیدند وهریک به اصرار خشت یا آجری بدون تناسب دروسط ساختمان من گذاشتند ، حالا که تمام شده خودم می بینم در میان نمای سنگی عمارت جابجا چند آجر و چند خشت سست و زشت گذاشته شده و بنای محکم مراهم از ترکیب انداخته وهم از استحکام»

صفحه ۲۱

مؤسسه انتشارات امیرکبیر

تهران ـ خیابان وصال شیرازی شماره ۲۸تلفن ۶۴۲۰۸۷

بینوایان
نوشته ویکتورهوگو
ترجمه حسینقلی مستعان
(دردو جلد)
چاپ یازدهم
بینوایان ، تصویر راستین سیمای مردم فرانسه در قرن نوزدهم است
★
نادرشاه
نوشته لکهارت
ترجمه واقتباس مشفق‌همدانی
چاپ دوم
شامل اوضاع ایران پیش از روی کارآمدن نادرشاه تامرگ او
★
شاه جنگ ایرانیان
درچالدران و یونان
نویسندگان:اشتن متز- جون بارک
ترجمه ذبیح‌الله منصوری
چاپ سوم
گوشه‌هایی از تاریخ پرحادثه ایران
★
دیوار
اثر فروغ فرخزاد
چاپ نهم
مجموعه ۲۵ قطعه از سروده های فروغ
★

فرهنگ فشرده انگلیسی به فارسی
(یک جلدی)
تالیف : دکتر عباس آریانپور کاشانی ـ دکتر منوچهر آریانپور کاشانی
چاپ چهارم
اثر دیگری از مولفان فرهنگ های‌انگلیسی‌ـفارسی پنج جلدی و فرهنگ دانشگاهی، باتجدید نظر کامل
★
مقدمه روانشناسی
(جلد اول ودوم)
نوشته دکتر مهدی جلالی ـ استاد دانشگاه تهران
چاپ نجم
یک بررسی‌همه جانبه پیرامون دانش روانشناسی.
★
روش نوین عکاسی
تالیف مرتضی عریضی
چاپ سوم
این کتاب یک خود آموز عکاسی است برای مبتدیان آموزش هنر عکاسی به روش درست و علمی
★
عصیان
اثر فروغ فرخزاد
چاپ دهم
مجموعه ۱۷ قطعه از سروده های فروغ
★
نوشته فروغ فرخزاد
اسیر
چاپ یازدهم
مجموعه ۴۴ قطعه شعر از نخستین سروده‌های فروغ
★
ایلخچی
نوشته غلامحسین ساعدی
چاپ‌اول
تک نگاری‌یکی از روستا های آذربایجان

معجزه ایرانی بودن
نوشته : علی اصغر حلبی
★
اینست بوفکور
نوشته : محمدیوسف قطبی
★
دیوان زنجی
ناشر : کتابفروشی زوار‌ـتهران ـشاه‌آباد تلفن ۳۵۳۲۱۲

تمثیل ومثل
(جلد اول)
گرد آوری و تالیف :انجوی شیرازی
چاپ دوم
شامل ۱۲۶ تمثیل‌و مثل در۲۹۵ روایت، همراه باشرح و تفسیر وحواشی‌و یادداشت و لغات محلی و اعلام
★
گلستان سعدی
به اهتمام: محمدعلی فروغی
چاپ دوم
از روی‌قدیمترین نسخه های موجود ، همراه بانکاتی در احوال و اوصاف فروغی
★
کیفیت زندگی
نوشته: باستانی پاریزی ، باقر پرهام، و دیگران
زیر نظر : احسان نراقی
چاپ اول
مجموعه‌مقالاتی‌ازکمیته سیاست های رفاهی‌وکیفیت زندگی .در دومین‌سمینار ملی رفاه‌اجتماعی
★
مادر
نوشته ماکسیم گورکی
ترجمه علی‌اصغر سروش
چاپ جدید ۴۲۲ صفحه
★
جنگ وصلح(دردو جلد)
نوشته ل‌ن‌تولستوی
ترجمه کاظم انصاری
چاپ سوم
★
همسایه ها
نوشته احمد محمود
چاپ دوم ، ۵۰۲ صفحه
★
چمدان
نوشته بزرگ علوی
چاپ جدید
★
تاریخ اجتماعی ایران (جلد اول ودوم)
نوشته مرتضی راوندی
چاپ چهارم ۸۰۴ صفحه
★
باشرفها
نوشته ع راصبع
چاپ ششم ۷۴۰ صفحه
★
نامه‌ها
نوشته بزرگ علوی
چاپ دوم ۱۴۸ صفحه
★
میعاد باخورشید
نوشته محمد حسنین‌هیکل
ترجمه ابراهیم یوسفی
چاپ سوم ۲۳۴ صفحه
★
رازهای دره تنگ
کتابهای طلائی
نوشته و نقاشی : جوپلسنو
ترجمه هرمز ریاحی ـ فرشته مولوی
چاپ‌اول ۶۰ صفحه
داستانی لطیف از جهانی که درآن زندگی می کنیم
★
قتل عام ارمنیان
نوشته اسماعیل رائین
چاپ سوم ۲۸۴ صفحه
★
مکانیک عمومی اتوموبیل و شناسائی خودرو
نوشته عبدالجواد نبهی
چاپ پنجم ۲۴۴ صفحه
کتابی برای کمک در شناسائی اتوموبیل و موتور

شهریاران گمنام
نوشته احمد کسروی
چاپ پنجم ۳۴۲ صفحه
★
بهار درمه
نوشته هوشنگ صمدی
(روشن)
چاپ اول ۱۵۶ صفحه
★
افسانه های اپرا
انتخاب اقتباس نوشته حسن شهباز
چاپ دوم ۴۸۴ صفحه
مجموعه‌ای‌از مشهورترین اپرا های جهان
★
محیط‌زندگی و احوال واشعار رودکی
نوشته سعید نفیسی
چاپ سوم ۶۷۶ صفحه
بررسی زندگی و شعر رودکی آغازگر شعر گرانسنگ پارسی
★
خانه قانون زده (بلیک‌هاوس)
نوشته چارلزدیکنز
ترجمه ابراهیم یوسفی
چاپ دوم ۹۰۸ صفحه
★
روانشناسی شخصیت
نگارش دکتر علی اکبر سیاسی
چاپ چهارم ۳۲۸ صفحه
★
سیری‌در اندیشه‌سیاسی‌کسروی
نوشته حجت‌الله اصیل
چاپ اول ۱۷۲ صفحه
★
دیدن دگر آموز شنیدن دگر آموز
سروده محمود اقبال
گرد آوری . گزینش و مقدمه هااز محمد علی‌اسلامی ندوشن
چاپ اول ۱۷۴ صفحه
★
شطرنج و تئوری‌آن
نوشته مایزکیس
ترجمه سروژ اسپانیان
چاپ چهارم ۹۲۸ صفحه
★
گوشه‌ای از خاطرات من
نوشته ماکسیم گورکی
ترجمه سعدالله علیزاده
چاپ اول ۲۹۴ صفحه
★
عوضی
نوشته ناظم حکمت
ترجمه مقصود فیض‌مرندی
چاپ اول ۱۲۴ صفحه
★
تاریخ کاشان
نوشته عبدالرحیم‌کلانتر ضرابی
(سهیل کاشانی)
بکوشش ایراج افشار
چاپ سوم ۹۵۸+۲۲ صفحه
★
انشاء انگلیسی
تالیف دکتر علاء الدین پازارگادی
چاپ چهارم ۱۹۰ صفحه
★
دیدگاهها
نوشته‌مصطفی رحیمی مجموعه نه‌مقاله چاپ‌دوم ۲۴۶صفحه
★
گرامر کامل انگلیسی
ترجمه و تالیف احمد حسین مدیری
تفصیلی برگرامر انگلیسی
چاپ اول۹۶۲ صفحه

تصوف و ادبیات تصوف
نوشته‌یوگنی‌ادوارد‌ویچ‌برتلس
ترجمه سیروس ایزدی
چاپ‌اول ۷۲۴ صفحه
★
عقد و داستانهای دیگر
نوشته اسماعیل فصیح
چاپ دوم ۱۸۴ صفحه
مجموعه هشت قصه کوتاه
★
استرآباد نامه
به کوشش مسیح ذبیحی
چاپ دوم ۳۲۰ صفحه
تاریخ و جغرافیای شهرگرگان
★
جنگ و صلح (دردو جلد)
نوشته ل.ن تولستوی
ترجمه کاظم انصاری ـ چاپ سوم
★
نگاهی به تاریخ جهان در سه بخش
نوشته جواهر لعل‌نهرو
ترجمه محمود تفضلی
★
هابیل و چند داستان دیگر
نوشته میگل‌داونامونو
ترجمه بهاءالدین خرمشاهی
چاپ‌اول‌ـ ۲۳۴ صفحه
★
ادیان و مکتبهای فلسفی هند (در ۲ جلد)
داریوش شایگان
چاپ دوم ۹۸۰ صفحه

شرکت سهامی کتابهای جیبی

تهران ـ وصال‌شیرازی شماره ۲۸ـ تلفن : ۶۴۲۰۸۷ـ ۶۴۴۹۹۰

درغرب خبری نیست
نوشته اریش ماریارمارک
ترجمه سیروس تاجبخش
چاپ چهارم
بیانه شیوا‌یی‌علیه وحشت و ویرانگری جنگ و پلیدی و پلشتی جنگ افروزان
★
بازیگران عصرطلایی
نوشته ا.خواجه نوری
چاپ دوم
شامل بیوگرافی چهره‌هایی چون:تیمورتاش ،داور، آیرم، دشتی و ...
★
سه آهنگساز
نوشته رومن رولان
ترجمه دکتر حمید عنایت
چاپ چهارم
شامل زندگینامه سه آهنگساز بزرگ‌جهان : واگنر، برلیوز وموزار
★
رافائل
نوشته آلفونس دو لامارتین
ترجمه ذبیح‌الله صفا
چاپ پنجم
★
سه‌مقاله‌درباره انقلاب‌مشروطه ایران
نوشته م. پاولویچ و .تریا س ایرانسکی
ترجمه م هوشیار
چاپ دوم. ۲۱۰ صفحه.
گل‌آقا لچه‌گورابی
نوشته هادی جامعی
چاپ سوم. ۹۸ صفحه.
★
زاغی
نوشته هرمز ریاحی
چاپ اول، ۴۰ صفحه.
★
عشق‌هرگز نمی‌میرد (بلندیهای بادگیر)
نوشته امیلی‌برونته
ترجمه علی اصغر بهرامبیگی
چاپ ششم ۴۶۶ صفحه
★
شاهزاده وگدا
نوشته مارک‌تواین
ترجمه محمد قاضی
چاپ هفتم ۲۶۶ صفحه.
شوهر آهوخانم
نوشته علیمحمد افغانی
چاپ ششم. ۸۸۸ صفحه.
★
مطالعاتی‌در باره طبقات‌اجتماعی
نوشته ژرژ گورویچ
ترجمه باقر پرهام
چاپ دوم، ۲۵۲ صفحه.
★
زوربای یونانی
نوشته نیکوس کازانتزاکیس
ترجمه تیمور صفری
چاپ دوم، ۳۶۲ صفحه.
★
رستم التواریخ
نوشته محمد هاشم آصف
(رستم الحکما)
به‌اهتمام محمد مشیری
چاپ سوم، ۵۵۲صفحه.
★
تصویر جهان در فیزیک جدید
نوشته ماکس پلانک
ترجمه مرتضی صابر
چاپ دوم‌ـ ۲۱۰ صفحه
★

مقالات توماس مان
ترجمه ابوتراب سهراب چاپ دوم، ۳۳۲ صفحه پنج مقاله درباره گوته، تولستوی،واگنر وفروید.
★
انقلاب مشروطیت ایران
نوشته: م.س.ایوانف
ترجمه : کاظم انصاری
چاپ سوم، ۸۸ صفحه
تحلیل‌و بررسی علمی ریشه‌های نهضت مشروطیت ایران.
اصفهان‌ـ کتاب جوانان
نوشته دکتر لطف‌الله هنرفر
چاپ دوم‌ـ ۲۸۰ صفحه
لایم‌لایت
نوشته چارلی چاپلین
ترجمه رضا سیدحسینی
چاپ‌دوم ، ۲۱۶ صفحه
اثری از چاپلین، نامدارترین هنرمند معاصر.
گوهرهاـ کتاب‌جوانان
نوشته یحیی ذکاء
ماه عسل
نوشته گوهر مراد
یکنمایشنامه‌تازه از غلامحسین ساعدی.
چاپ اول‌ـ ۱۲۰ صفحه

شرکت مولفان ومترجمان ایران

شرکت مولفان‌ومترجمان ایران
تقدیم میکند
★
۱ـتاریخ نهضتهای‌فکری ایرانیان (از زرتشت تا رازی)
تالیف:عبدالرفیع حقیقت (رفیع)
در ۵۲۰ صفحه بقطع وزیری
★
۲ـآدمك حصیری
شاهکار آناتول فرانس
ترجمه مهندس ناصح ناطق
در ۲۴۰ صفحه
★
۳ـسپیده
اثر منظوم دکتر علی صدارت (نسیم) در ۲۷۵ صفحه بقطع وزیری
★
۴ـ مزداپرستی درایران قدیم
تالیف: کرستن‌سن دانمارکی
ترجمه استاد دکتر ذبیح‌الله‌صفا
در ۱۸۴ صفحه بقطع‌وزیری
★
۵ـآنچه باید هر دختر جوان بداند
تالیف : ماری وودآلن
ترجمه و نگارش استاد دکتر نصرت‌اله کاسمی‌در۲۴۸ صفحه
★
۶ـآنچه بایدهرزن‌شوهر دار بداند
تالیف : دکتر آندره آرتوس
ترجمه‌و نگارش‌دکتر نصرت‌اله کاسمی در ۱۸۰ صفحه
★
محل فروش : کلیه شعبه های موسسه انتشارات امیر کبیر و انتشارات چاپار و توکا در تهران‌و شهرستانها دفتر مرکزی شرکت ـ تهران ونك‌خیابان‌آفتاب شماره ۲۱

ققنوس

مقابل دبیرخانه دانشگاه تهران بازارچه کتاب تلفن ۶۶۰۰۹۹
★
دهلیز و پلکان
یانیس ریتسوس
ترجمه: م.ع.سپانلو ۱۶۰ریال
★
خواب سنك
از عظیم خلیلی
مرکزپخش‌ـ ۴۰ ریال
★
پنیر بالای درخت
جواد مجابی ۶۰ ریال
★
قصهٔ آن ساعت‌تنها
از محمد علی سجادی ۴۰ریال
★
عروسی سرخ
محمد تیموری ۴۵ ریال
★
سهمی از سالها
پرتو نوری علاء
(مرکز پخش) ۷۰ ریال
★
دختر همر
از رابرت گریوز
ترجمه امیر فریدون‌گرگانی
(مرکز پخش) ۲۷۰ریال

بنگاه ترجمه ونشر کتاب

۸۲۶۱۰۱ـ۳
۱
★
عصر انرژی خورشید
اثر دانیل هالاسی ـ ترجمه حسین اجلالی
قیمت ۳۶تومان
★
آلودگی هوا
ترجمه دکتر سیاوش آگاه‌ـ ۳۴ تومان
★
سیاره معماها
از: نوویکف ـ ترجمه مهندس پرویز فرهنگ ۴۲ تومان
★
کودك یاری
نوشته : گروهی ازدانشمندان جهان
ترجمه : مهری قدسی ـ ۴۴ تومان
★
معجزه و بنیامین‌ها
از دوریس‌فابر ترجمه‌فریده قرچه‌داغی ۳۲ تومان
★

شرکت سهامی انتشارات خوارزمی

تهران ـ خیابان وصال شیرازی شماره ۲۸تلفن ۶۴۲۰۸۷ ـ۶۴۴۹۹۰
★
تاریخ و فرهنگ
نوشته مجتبی مینوی
چاپ دوم
مجموعه‌ای ازگفتار هاونوشته های استاد مجتبی مینوی
★
قضیه
رابرت اوپنهایمر
نوشته هاینار کیپهارت
ترجمه نجف دریابندری
چاپ دوم
نمایشنامه‌ای‌براساس محاکمه دکتر اوپنهایمر ، سازنده بمب اتمی
★
فقر آموزش در امریکای لاتین (صدقه و آزار)
نوشته ایوان ایلیچ
ترجمه هوشنگ وزیری
چاپ سوم ۱۴۲ صفحه
★
فلسفه چیست؟
نوشته منوچهر بزرگمهر
چاپ دوم، ۱۶۴ صفحه
★
تاریخ چیست؟
نوشته ای اچ کار
ترجمه حسن کامشاد
چاپ چهارم ، ۲۳۶ صفحه
بررسی موشکافانه همه‌جانبه فلسفه تاریخ
★
فرهنگ اسینگاس (فارسی ـ انگلیسی)
نوشته ف. اسینگاس
چاپ اول، ۱۵۴۰ صفحه
شامل لغات و عبارات عربی‌که در ادبیات فارسی به کار رفته است
★
تمثیلات
شش نمایشنامه و یک داستان
نوشته میرزا فتحعلی آخوند زاده‌ترجمه‌محمدجعفرقراجه‌داغی
چاپ دوم ۴۵۶ صفحه
★
سیمای پنهان برزیل
نوشته فرانسیسکو خولیائو
ترجمه محمد علی صفریان
چاپ دوم ۱۷۸ صفحه
بررسی تحولات سیاسی اخیر برزیل
ویتگنشتاین
نوشته یوستوس هاوت ناک
ترجمه منوچهر بزرگمهر
چاپ دوم ۱۶۲ صفحه
رساله‌ای فلسفی ـ منطقی ـاز فیلسوف بزرگ اتریشی.
★
اخلاق ناصری
نوشته خواجه نصیرالدین طوسی به تصحیح و تنقیح مجتبی مینوی‌ـ علیر ضاحیدری
چاپ اول‌ـ ۶۱۹ صفحه

انتشارات میر (گوتنبرگ)

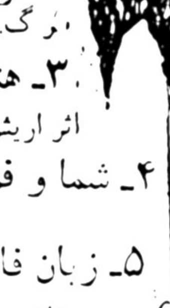

۱ـ بادبانهای سرخ
اثرالکساندرگرین ـ ترجمه داغستانی ۱۱۲ صفحه ۶۵ ریال
۲ـ رازهای جنگ جهانی دوم
م.گ.ا.دورین ـ ترجمه کیخسرو کشاورزی جلد طلاکوب بها ۵۵۰ ریال
۳ـ هنگامه مرگ و زندگی
اثر اریش ماریارمارک ترجمه فریدون صدری ۲۵۰ ریال
۴ـ شما و فرزندشما و محیط‌اثر لاوزوف ـ ترجمه محمد تقی زاده ۲۲۵ ریال
۵ـ زبان فارسی از پراکندگی تا وحدت‌ناصر پورتمی ،
۶ـ رودخانه ها را چگونه مهار کردندالکساندر ایوبح ۴۰ ریال

دوره آثار افلاطون
(در هفت جلد) ترجمه محمد حسن لطفی ـ رضا کاویانی‌ـ چاپ جدید.
★
نیه‌رره
نوشته ویلیام ایجت اسمیت
ترجمه عبدالله گله داری چاپ دوم.
بیست کشور امریکای لاتین (جلد سوم)
نوشته مارسل نیدرگانگ
ترجمه محمد قاضی
چاپ اول‌ـ ۳۲۸ صفحه
★
آقای رئیس جمهور
نوشته میگل آنخل استوریاس
چاپ پنجم ۴۰۸ صفحه

شرکت گلدن‌بوک

مرکز انتشارات کتابهای علمی برای بچه‌ها خیابان پهلوی نرسیده‌به سه راه عباس آباد پلاک ۹۰۰ تلفن ۶۲۵۹۳۵
★
کتابخانه سیار شامل ۱۶ جلد کتاب علمی برای بچه‌ها:
۱ـ باران۲ـ هواپیما ۳ـ شیر ۴ـ ماشین۵ـقطار ۶ـ خوراکی ها۷ـ ورزش ۸ـ شیشه ۹ـ دهکده ۱۰ـماه ۱۱ـ دریا ۱۲ـ پست۱۳ـ برف ۱۴ـ زباله ۱۵ـ درخت ۱۶ـتلفن

بازارچه کتاب‌ـروبروی دبیرخانه دانشگاه‌تهران
★
زندگی و آثار گالیله
تالیف دکتر شفیع جلالی
۸۰ صفحه ۶۰ ریال
★
نقداندیشه میرزاآقاخان کرمانی
تالیف : رسپیدار
۶۴ صفحه‌ـ ۵۰ ریال

موسسه مطبوعاتی عطائی

ناصر خسرو‌ـ ۳۱۲۴۲۴
★
نای هفت‌بند
تالیف باستانی پاریزی ۶۰۰ ریال
★
شادی و امید
عزیزالله حاتمی ۲۰۰ ریال
★
احزاب سیاسی
ولی‌اله سیفیه ۶۵ ریال
★
تصویر هدایت
طرح های جواد علیزاده ۲۰۰ ریال
★
نغمه های تاگور
بامقدمه ملک‌الشعرای بهار۲۰۰ ریال
★
خواب مصنوعی
ترجمه‌عباد زاده کرمانی ۱۵۰ ریال
★
فرهنگ فارسی
تالیف مدرسی گیلانی ۲۵۰ریال
★
طب‌المفید
تالیف محمد سرورالدین ۳۰۰ ریال
★
چهره ها و اندیشه‌ها
احمد مهدوی ۱۵۰ ریال
★
نگون‌بخت
اثرداستایوسکی ۱۰۰ ریال

انتشارات زرین

شاه آباد ـ کوچه ممتاز ـ ۳۰۵۲۴۶
★
آرش
(ویژه نامه صمد بهرنگی)
قیمت ۹۰ ریال
★
مجموعه کامل قوانین مالی و محاسباتی
گردآورنده روح‌اله وهمن‌ـدر دوجلد ۲۵۰۰ ریال
★
مجموعه کامل قانون مالیات های مستقیم
گردآورنده روح‌اله وهمن ـ ۱۰۰ ریال
★
مجموعه کامل قانون ثبت
گرد آورنده روح‌الله وهمن ۵۵۰ ریال
★
مجموعه کامل قانون استخدامی
گردآورنده روح‌الله وهمن ـ ۷۰۰ ریال

نگاهها و کتابها

شاهزاده و گدا

انتشارات جیبی چاپ هفتم کتاب باارزش شاهزاده و گدا اثر مارک‌تواین را به بازار کتاب فرستاده است.
شاهزاده و گدا را محمد قاضی ، مترجم زبر دست‌ایرانی به‌فارسی برگردانده است.
نویسنده کتاب شاهزاده و گدا در خلال سطور آن شوخ و بذله‌گویی امریکایی ، هزاران کنایه و استعاره‌پرمغز وپرمعنی به کار برده و نه تنها صحنه های تاریکی از تاریخ پنج قرن گذشته ملت انگلیس رارو شن ساخته ، بلکه‌زشتیها وپلیدیهای اجتماع خودرا نیز در این آینه صاف و روشن به خوانندگان نشان داده است.
چاپ هفتم شاهزاده و گدا در ۲۶۶ صفحه و به بهای ۱۶۵ ریال منتشر شده است.

●●●

آنچه باید هر زن‌شوهردار بداند

شرکت مولفان و مترجمان ایران ،ششمین انتشار خود را به نام «آنچه بایدهرزن شوهردار بداند» وارد بازار کتاب کرده است .

این کتاب رادکتر آندره آرتوس‌تالیف‌کرده و دکتر نصرت‌الله کاسمی آن را برای مطالعه فارسی زبانان به زبان فارسی بر گردانده است

در این کتاب مباحث گوناگونی که به امور اخلاقی ، بهداشتی زن و شوهر و مسایل‌تربیتی و پرورشی کودك وابسته است ، مورد تجزیه و تحلیل قرار گرفته است .

شرکت مولفان و مترجمان ایران این کتاب را در ۱۸۰ صفحه و به بهای ۲۵۰ ریال در در دسترس دوستداران کتاب قرار داده است .

●●●

روان‌شناسی شخصیت

انتشارات سیمرغ وابسته به انتشارات امیر کبیر،چاپ چهارم کتاب روان‌شناسی شخصیت رادردسترس‌دوستداران **کتابهای علوم انسانی قرار داده است.**
روانشناسی شخصیت رادکتر علی‌اکبر سیاسی نوشته ودرآن تعریف شخصیت، مبانی اختلاف شخصیتها ، منش، عوامل موثر در تشکیل‌وتحول شخصیت ، وجدان اخلاقی وتاثیر آن در شخصیت ، روشهای پژوهش برای شناخت شخصیت ، تیپ ها وانواع شخصیت ها، طبقه بندی های علمی در زمینه شخصیت ، شخصیت های نابهنجار ، تئوری های مربوط به شخصیت و مورد تجزیه و تحلیل قرار گرفته است.
روان شناسی شخصیت در ۳۲۷ صفحه و بهای ۲۵۰ ریال وارد بازار کتاب شده است.

●●●

شبنامه

انتشارات اشرفی مجموعه شعر شبنامه از محمدزهری را وارد بازارکتاب‌کرده‌است این کتاب تاکنون سه‌بار تجدید چاپ شده است.
زهری در شبنامه تعدادی از شعر های کوتاه خود را دراختیار دوستداران شعرنو قرار داده است.
انتشارات اشرفی شبنامه رادر ۸۰ صفحه به بهای ۸۰ ریال به پشت ویترین کتابفروشی ها فرستاده است.

جامعه نوین

شماره چهاردهم ـ تابستان ۱۳۵۷
فصلنامه گروه بررسی مسائل ایران درپرتو انقلاب شاه و ملت منتشر شد
در این شماره میخوانید :
رفاه و مقایسه آن در چند کشور (گزارش کمیته مسائل رفاهی) مسئله تورم در ایران و روشهای جلوگیری از افزایش قیمتها .
گزارشی از کمیته تعاون در مورد قیمتها
امکانات توسعه کشاورزی در ایران به قلم دکتر محمد بای‌بوردی
مقاله‌ای از دکتر کاظم ودیعی تحت عنوان (دموکراسی مسئول)
مجموعه بیان نامه های گروه
مرکز پخش :

کتابخانه فروردین
تهران: شاهرضا ، خیابان فروردین

انتشارات مدرسه ابراهیمیه کرمان

نصره‌المومنین

(فارسی)
در حمایت از دعای مبارك ندبه بقلم آقای عبدالرضا خان ابراهیمی .
چاپ حروفی ۱۸۱ صفحه ـ قیمت ۹۰ ریال
محل فروش :
کرمان :جنب شرکت فرش ـ چاپخانه‌سعادت
تهران : کتابخانه طهوری ـ روبروی دانشگاه

قابل توجه کلاسهای آمادگی، کودکستانها واولادبستانها
برنده جایزه بهترین کتاب سال
حساب مصور
انتشارات دانش ـ ناصر خسرو ۳۱۲۸۰۷

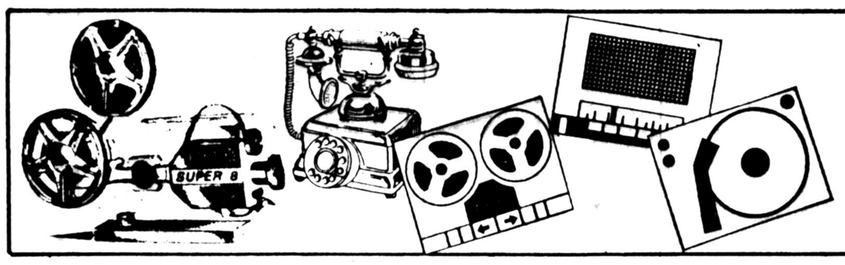

نیازمندیهای آموزشی

مراکز سازمانهای آموزشی

برای درج آگهی خوددر این صفحه با تلفن ۳۱۱۰۸۷ تماس بگیرند

داوطلبان کنکور سراسری دانشگاهها

شما هم اگر میخواهید درکنکور قبول شوید بانشانی زیرمکاتبه کنید

تهران ـ ایزنهاور جنب اداره راهنمائی و رانندگی

کنکور مکاتبه‌ای فیروز

با آرامش خیال تا آینده دور

برای مشاوره با ما تماس بگیرید ۶۵۰۴۹۳

کودک شما به چه فکر میکند ...؟؟ آیاشما به‌آینده اوفکر میکنید..؟؟

برای مشاوره خدمتگزار شما هستیم۶۵۰۴۹۳

اخذپذیرش

اخذپذیرش تحصیلی

تو سطفارغ التحصیلان دانشگاه های آمریکا ۸۳۳۸۰۴ ۱ـ۲

اخذ پذیرش

اخذپذیرش تحصیلی از آمریکا، کانادا، انگلیس هند و فیلیپین ۹۶۴۸۰۴

کجا خیاطی بیاموزیم!

آموزش‌خیاطی رامین‌مدوره کامل‌در کمترین مدت ۶۶۸۲۴۵ ۱ـ۱۰

آموزشگاه میهن

دارای خیاطی ـ گلسازی ـ قالیبافی‌کارهای دستی۳۴۶۴۵۷ ۱ـ۱

آموزشگاه خیاطی‌سیامک

بین بهبودی و شادمان ۹۷۸۷۹۰

دارنده امتیاز آموزشگاه‌خیاطی حاضر بهمکاری با شریکی پذیرد ۸۵۴۷۹۳ ۱ـ۲ ۱۶۹۷ـآ

آموزشگاه‌حسمت

برای دوره جدید ثبت نام‌می کند

خیابان اسکندری جنوبی ـ چهارراه شکوفه

آموزشگاه خیاطی و گلسازی پروین

ثبت نام می کند تعلیم گلسازی چینی بطور کامل در پنج جلسه تلفن ۹۸۰۴۳۷

آموزش نقاشی

تعلیم نقاشی

تعلیم طراحی‌و نقاشی‌در منزل ۹۲۵۴۳۰

آموزشگاه‌ها

قابل توجه بازرگانان و کسانیکه قصد مسافرت به خارج دارند برای فراگیری مکالمه زبان انگلیسی و آلمانی و راهنمائی سفرباماتماس بگیرید ۶۵۰۴۹۳ آـ۰۴۵ ۹

کلاسهای زبان آلمانی

ابن سینا

از اول آبان ترم فشرده ۲ تا۴ بعدازظهر از ۱۷ آبان ترمنیمه فشرده روز های زوج ۵تا۷ عصر خیابان شاهرضا چهار راه پهلوی شماره ۹۹۵ تلفن ۶۴۷۱۹۲ ۱ـ۱

کودکستان آنگلیسی

بامدیریت خارجی ثبت نامهی کند ۸۴۵۹۴۱ آـ۱۰۷۵

آمادگی‌و کودکستان‌زیبا

داودیه میدان محسنی خیابان فرناز کوچه چهارم پلاک ۱۲ ثبت نام میکند ۲۲۸۰۱۲

آموزش‌مکاتبه‌ای زبان بین‌المللی اسپرانتو

در ۱۲ هفته بدون معلم بانوار وجزوه تهران‌قاطع پارک وی خیابان باقرخان غربی شماره ۸۷ تلفن ۹۳۰۵۵۰

استخدام

۲۰ نفر دیپلمه

پس از دیدن یکدوره‌یك ماهه کارآموزی حسابداری مشغول بکار خواهند شد . ۳۱۴۰۴۰

کلاس رقص

کلاس رقص الیس

همه نوع رقص را برای بزرگ سالان تعلیم میدهد پهلوی جنب بهبوون ۶۶۸۷۸۵

آموزش رقص در کهکشه ایرانی عربی خارجی کلاس رقص تاپیزیان حافظ کالج ۳۷۲۳۵۴

پانسیون

مهد کودک مونته سوری ـ امیرآباد شمالی ـ شیراز شرقی ـ ۱۶۳ـ باسرویس و امکانات ۶۵۹۲۵۶ ۱ـ۲۱ آـ۱۶۹۵

پانسیون مینا

فقط دانشجوی دخترمی پذیرد ۸۴۷۹۸۱ ۱ـ۱۰

پانسیون کودک لیلا ـ پهلوی مقابل‌فروشگاه کورش۸۹۳۳۴۶ ۱ـ۱۰

خوابگاه دخترات دانشجو و کارمند میدان کاخ ۶۵۲۴۴۴و ۶۵۲۸۳۱

پانسیون مهری

فقط دانشجوی دختر سیدبرد ۸۴۴۸۶۸

پانسیون کودک برسی‌لند

امیر آباد شمالی مقابل پارک مرج تلفن ۹۲۴۰۲۷ و ۹۲۸۰۴۶

ساختمانی واقع درشاه عباس دارای اطاق های دوتخت کاملامبله‌ومجهز به تمام وسائل زندگی با مستخدم نظافتچی سرایدار تلفن مشترك‌با اجاره ماهیانه برای هر تخت ۱۳۵۰ تومان‌جهت مجردها باجاره میرسد تلفن ۸۳۰۸۴۵ در تمام شبانه‌روز جوابگوی شما می باشد .

آرایش و زیبائی

ماساژور تلفن ۶۶۱۶۳۴ صبح ها۱۰الی ۱۲ عصرها ۶ الی۸ آـ۵۰۷

آموزشگاه‌زیبائی‌پوست‌و اندام (وزین)

باامتیاز رسمی از وزارت کار وامور اجتماعی ثبت نام می نماید ۹۲۲۹۹۱ ۱ـ۲ آـ۶۳۳

آموزشگاه آرایش ژاله

باامتیاز رسمی از وزارت‌کار وامور اجتماعی ثبت نام می نماید آدرس‌خیابان قزوین ـ سه‌راه آذری‌خیابان‌دکتر اقبال‌آموزشگاه ژاله ۹۶۱۰۷۵

ترجمه و مکاتبات

دارالترجمه حسن‌پور

کلیه امور ترجمه و اوراق رسمی و غیر رسمی شما را در اسرع وقت انجام می دهد باقرخان نبش امیراکرم تلفن شاه چهارراه ۶۶۶۱۹۳ آـ۱۵۹۸

دارالترجمه .ر . حکیم

مترجم‌رسمی‌وزارت دادگستری خیابان لاله‌زار پاساژ ایران ۳۱۷۵۳۳ـ ۳۱۴۰۶۹ ۱ـ۳۰

اهالی محترم شمیرانات

ترجمه رسمی و عادی مدارک و اسناد ایستگاه میناکوی‌پاك ۲۳۷۸۷۴ شماره۱۷۰ دبیرخانه مشکین‌تلفن

دارالترجمه‌پیروز

اخذ پذیرش از اکثر ایالات امریکا ـ فیلیپین در اسرع وقت ترجمه رسمی در ۲۴ ساعت شامل ساختمان آلومینیو مطبقه اول ۳۷۵۳۵۷ ۱ـ۵

قبول ترجمه کلیه متون از انگلیسی بفارسی و بالعکس تلفن ۲۴۰۷۷۶ ۱ـ۴

ترجمه‌وکتب و مقالات انگلیسی پذیرفته میشود تلفن ۳۳۱۳۳۶ آـ۹۶۱

قبول ترجمه‌کلیه‌متون انگلیسی ۷۵۰۹۱۸ آـ۱۵۰۵

قبول ترجمه کلیه متون انگلیسی ـ فرانسه ـ آلمانی اسپانیولی تلفن ۶۴۸۵۵۲

اخذ پذیرش تحصیلی از آمریکا

اجرت ۲۰۰دلار بعداز اخذ پذیرش

اخذ پذیرش از دانشگاه کالج مدارس زبان، دبیرستان با خوابگاه و بدون خوابگاه مدارس دو ساله ، مدارس حرفه‌ای

شرکت فرهنگی برگ

مرکز لوس‌آنجلس تلفن ۵۲۹۷ـ ۴۷۹ـ ۲۱۳

نماینده تهران تلفن ۳۹۱۰۰۹ـ۶۲۵۰۰۳

خیابان پهلوی روبروی بیمارستان شماره۵۰۱ ارتش کوچه شجاعی پلاك ۲ر۲

اخذ پذیرش تحصیلی در اسرع وقت

از امریکا ـ انگلستان ـ آلمان ـ سوئد ـ سوئیس کانادا ـ هند .

شرکت خدمات تحصیلی بین‌المللی تلفن : ۶۲۹۸۶۹ ـ ۶۲۹۸۶۸ ـ۶۲۷۳۴۶ـ ۶۲۴۱۱۴

زبان خارجی بیاموزید

در محیطی آرام و مطمئن صبح و عصر. تدریس خصوصی زبان انگلیسی برای کودکان ۵الی ۱۲ سالهزیرنظرخانم‌تحصیل کرده امریکا ۶۵۰۴۹۳

تدریس خصوصی‌دروس زبان انگلیسی ـ فیزیك شیمی‌ـ جبر ـ مثلثات ـ هندسه‌ـحساب فنی‌ـ نقشه کشی ساختمان و برق باحل کلیه تمرنیات درسی باکمترین شهریه ۶۵۰۴۹۳

گرامر انگلیسی

مخصوص امتحانات ۸۳۴۱۵۹

معلم خصوصی انگلیسی توسط دانشجوی زبان ۹۸۲۶۸۸

مکالمه انگلیسی

بدون گرامر ۸۴۲۸۶۲

زبان فرانسه ۶۴۴۷۸۳

انگلیسی

برای بزرگسالان تضمینی ۸۴۵۴۱۵ـ ۸۴۲۸۶۲

انگلیسی ابتدائی تا لوور کمبریج ۸۳۴۱۵۹

انگلیسی‌فرانسه

۹۳۲۰۳۳ ـ ۶۲۰۷۱۷ـ ۸۴۳۰۴۸ ـ ۸۵۰۷۳۶

انگلیسی را تا ماشروع کنید ۶۳۹۷۹۹

تدریس‌خصوصی

زبان فرانسه و انگلیسی ۲۴۲۸۲۰

تدریس‌خصوصی‌زبان انگلیسی برای بزرگسالان و دوره راهنمائی‌و نظری‌تلفن ۸۳۱۸۲۳

تدریس مکالمه‌ومکاتبات انگلیسی تلفن : ۳۵۴۴۳۷

انگلیسی

توسط مجربترین اساتید ایرانی و خارجی ۸۴۲۸۶۲ـ ۸۴۵۴۱۵

انگلیسی تضمینی کنتراتی ۸۹۱۶۶۰

مکالمه انگلیسی توسط MISS MORLIN ۸۹۱۶۶۰

مکالمه انگلیسی

بادبیران‌ایرانی وخارجی

۶۵۲۶۵۹

انگلیسی توسط

Mr. Anthony

۸۲۰۹۷۳

انگلیسی‌فرانسه آلمانی

۸۲۰۹۷۳

مکالمه انگلیسی

توسط استادان خارجی

۸۲۰۹۷۳

انگلیسی ، عربی ، فرانسه، آلمانی .

۷۵۶۵۶۳

تدریس فرانسه در منزل تلفن ۶۲۳۲۹۳ تماس ۳۰ر۵بعد

تدریس‌خصوصی انگلیسی

تلفن ۳۱۱۲۲۵

تدریس انگلیسی توسط خانم تحصیل کرده آمریکا تلفن ۸۲۱۲۶۴ ۱ـ۱

برای تدریس انگلیسی‌دردبستان چند نفر خانم بهمکاری دعوت میشوند ۸۵۲۰۱۹ آـ۱۶۶۴۲

مکالمه عربی

توسط استاد مصری تلفن ۸۳۴۱۵۹ آـ۱۶۸۲

مکالمه انگلیسی بدون گرامر کتاب و نوشتن

۸۳۴۱۵۹

انگلیسی المانی فرانسه توسط

استادان خارجی وایرانی تلفن ۹۳۹۴۵۰

انگلیسی آلمانی عربی

فرانسه ، مکالمه

تلفن ۷۵۲۱۹۱

مکالمه و گرامرانگلیسی خصوصی تلفن : ۹۳۲۴۵۴

انستیتوانگلیسی پویش

در ترم پائیز برای دوره‌های:

مکالمه ترمی، تافل، گرامرو

آمادگی کنکور فوق لیسانس رشته‌های مدیریت وحقوق وعلوم سیاسی (به زبان انگلیسی) ثبت نام میکند.

امیرآباد جنوبی، جنب بلوار الیزابت تلفن ۹۲۵۴۲۸

دارالترجمه رسمی فخر

ترجمه رسمی مدارك تحصیلی و متون و غیره .

واخذ پذیرش تحصیلی معتبر

امیرآباد شمالی بالاتر از پمپ بنزین پلاک ۳۴۲ تلفن ۶۵۱۴۴۹

انگلیسی‌رابدون‌معلم‌بیاموزید

با روش تجدید و موفق تحویداموز BBC انگلستان تلفن ۸۳۵۹۴۷

شعبه اهواز ـ آقای محمدعلی حقیقی تلفن ۳۵۸۲۰

مشهد ـ کتابفروشی هتل هایت تلفن ۳۷۰۱۸

اخذ پذیرش معتبر (سریع)

امریکا ـ فیلیپین ـ هند و انگلستان میدان ۲۵ شهریور خیابان بهرامی شماره ۲۰ طبقه‌سوم تلفن ۸۳۵۶۴۷

تدریس

توسط خانمها

ریاضی فیزیك‌شیمی زبان‌ششم‌نظری‌راهنمائی دبستان ۲۸۳۳۳۰

دبیر آماده تدریس‌در دبیرستانها ۵۲ ۲۳۸۱ آـ۵۴۳۱

کلیه دروس

از ابتدائی تا دانشگاه ۸۴۵۴۱۵ـ ۸۴۲۸۶۲

فیزیك شیمی ریاضیات با تضمین دبیر ۸۴۲۸۶۲ ـ ۸۴۵۴۱۵

فیزیك. شیمی . جبر. مثلثات. هندسه .حساب تمام کلاس ها ۸۴۲۸۶۲ ـ ۸۴۵۴۱۵

ریاضیات‌ـفیزیک ـ زبان‌توسط دانشجوی برق آریامهر ۲۷۱۱۴۰ حوالی شمیران

دبیر ریاضی باسابقه ۵سال تدریس آماده کار آموزشگاه یادبیرستان عصرها از ۴ ببعد ۲۶۸۷۷۶

تدریس خصوصی توسط دانشجو کلیه دروس تلفن ۲۴۵۴۶۱ ۱ـ۱

تدریس خصوصی ریاضیات دوره‌راهنمائی نظری ۵۲۴۸۴۳

کلاس موسیقی

موق لیساس و متخصص تدریس موسیقی و پرورش صداداز امریکاتدریس‌خصوصی تلفن ۲۴۲۴۶۷ ۱ـ۹

آموزش‌گیتار با متد تاربین‌یان بااین کتاب پس از یکماه قادر به نواختن آهنگ از روی‌نت میباشید چهارراه کالج حافظ کوچه پمپ بنزین کلاس‌آهنگ ۲۷۲۳۵۴ ۱ـ۸

تدریس خصوصی گیتار ۶۲۸۰۹۵ از ساعت ۶ تا۹ بعد ازظهر

تدریس خصوصی، پیانو ویولن ـ ارك در منزل ۷۶۳۳۹۴

تعلیم پیانو بانوی ایرانی ۶۲۸۳۶۴

ارك ـ گیتار

مجانی

هدیه : آموزشگاه موسیقی شهرداشهرضا پیش‌شمیران ۷۵۹۱۰۰ آـ۴۶۰

تدریس خصوصی ارك گیتار ۸۲۱۷۹۲ آـ۸۶۳

پیانو ارگ گیتار جاز سنتور آواز ملوت سه ماهه انفرادی ۳۹۲۹۷۳

آموزشگاههای ماشین نویسی

ماشین نویسی ازرم بی‌نظیر است . میدان خراسان ۳۵۵۱۳۱

ماشین نویسی کورش میدان شهناز ۷۵۳۳۷۸

ترجمه فنی وتایپ آی‌بی ام ـ ۲۳۹۹۸۳ آـ۳۰۴۵

قبول سفارشات تایپ فارسی ولاتین ۶۴۸۵۵۲ آـ۵۱۰

کرایه‌ماشین تحریر باتحویل‌در در محل ۳۴۲۷۹۹

نیازمندیهای اطلاعات

۳۱۱۲۲۴

۳۱۱۲۲۵

نزدیکترین آموزشگاه رانندگی راانتخاب کنید

آموزشگاه رانندگی پیام

بامربیان ورزیده ـ خیابان فروین‌ـ خیابان سلیمانی ـ ۵۴۷۸۷۱ آـ۱۶۵۴

★

آموزشگاه رانندگی خسروشاهی

و حیدیه‌میدان بسیجات۷۳۵۱۸۳

آموزشگاه رانندگی اتحاد داوری با تضمین قبولی میدان آریاشهر ۹۷۵۹۵۹

★

آموزشگاه رانندگی چمن

بامربیان کار آزموده تارمک سه راه سمنگان تلفن۷۳۵۶۷۷

★

آموزشگاه رانندگی‌ایران با تضمین قبولی‌فرح‌آباد زاله ۳۳۷۹۸۰

★

آموزشگاه رانندگی‌حمید

فرح آباد ژاله اول بلوارضا پهلوی ۳۴۶۷۵۴

★

آموزشگاه رانندگی‌بدیع شاه چهار راه سیمتری ۹۲۸۷۹۶

★

آموزشگاه رانندگی ابراهیمی

بامربیان‌مجرب واتومبیل های اخرین‌مدل‌میدان دوم آریاشهر ۹۴۱۷۴۹ـ ۹۴۱۷۶۲

★

آموزشگاه‌رانندگی‌سراج با تضمین قبولی‌عباس آباد ۸۴۴۷۸۸

★

آموزشگاه رانندگی شهریار تهران پارس خیابان ۱۸۸ ـ۷۸۱۶۵۵

★

آموزشگاه رانندگی جمشید

زیرنظر استادان باتجربه‌هاشمی جنب‌میدان‌سپاه دانش۹۵۳۸۹۵

★

آموزشگاه رانندگی اپاو نارمك جنب شرکت‌واحد ۷۹۶۸۰۱

★

آموزشگاه رانندگی جم

نواب بین سالار و رضائی ۵۴۰۷۸۹

رانندگی رحمانی

قبولی هنر جویان در اسرع وقت تضمین میشود. ساعات تمرین خودرا به وسیله تلفن رزرو کنیداتو میبل‌های آموزشی درهر مکان در اختیار شماست ۳۵۵۱۲۳ ۱ـ۳

★

آموزشگاه رانندگی سانترال واقع در خیابان حوض‌چهار راه دامپزشکی با موقعیت‌عالی بفروش میرسد ۹۵۵۱۴۵

★

رانندگی بهجت آباد با کادری جدید رانندگی را با کمترین زمان تضمینی و ساعتی‌بشما یادمیدهد ۶۶۹۳۴۳

★

آموزشگاه رانندگی‌ادیب بودرجمهری نو تلفن : ۳۵۱۰۰۸

★

آموزشگاه رانندگی مریخ

با کادری ورزیده‌ومربیان زن مخصوص تعلیم خانمها تهران نو ـ فرح آباد ـ انتهای رضاشاه‌کبیر ۷۹۰۸۱۲

★

آموزشگاه رانندگی مسعود تلفن ۳۳۱۵۸۰با مدیریت جدید ـ حسین یاوری میدان بروجردی اول ولیعهد.

★

آموزشگاه رانندگی بهار

بافیولی و کادری منظم میدان ۲۴ اسفند روبروی سیمسا اوتوسرسال ۹۲۰۲۹۶

★

آموزشگاه رانندگی شهر ولیعهد سر آسیاب مهرآباد ۹۶۰۲۶۰

★

آموزشگاه تشکری

باسابقه‌درخشان‌در تعلیم‌رانندگی خیابان خیام ۵۲۳۵۵۵

★

آموزشگاه رانندگی جت

باامتیازبه‌فرهنگیان و دانشجویان اول تهران پارس خیابان مازندران ۷۸۰۹۶۹

★

آموزشگاه رانندگی فرد

بابهترین مربیان رانندگی راه شما می آموزد خیابان‌شوش میدان زاهدی ۵۵۷۰۴۴

رانندگی رفیع

بامربیان‌کار آزموده و اتومبیل های‌آخرین مدل رانندگی رادر اسرع وقت به شما می آموزد که در آزمایشات موفق به‌اخذ گواهینامه شوید ـ شاه رضا بین‌گرگان و پل چوبی‌برادران مختاری تلفن ۷۵۴۲۲۸

★

آموزشگاه رانندگی‌بهزاد خیابان نیروی هوائی ۷۹۲۶۰۱

★

آموزشگاه‌رانندگی‌داوری

باتضمین قبولی و مربیان با تجربه نارمک خیابان مهر ۷۹۶۵۳۳

★

آموزشگاه رانندگی صبا جاده قدیم شمیران سه راه زندان ۷۵۸۶۴۶

★

آموزشگاه رانندگی‌برنده

ساحل نظام آباد ایستگاه‌گلچین ۷۵۶۵۷۵

★

آموزشگاه رانندگی آریا

باتضمین و کادری متخصص فرح شمالی مقابل دیوار منبع آب ۸۴۸۵۷۹ ۱ـ۹

★

دوره تعلیم رانندگی و ترافیک رامینو انید باسهل ترین شرایط و کوتاهترین مدت

در آموزشگاه رانندگی شهوند

زیر نظر مربیان کار آزموده‌مرا گیریدشهباز جنوبی ۲۰ متری منصور ـ بناهی ۳د۷۰۲۴

★

آموزشگاه رانندگی حاج

بامربیان باتجربه نارمکسیمتری چهارراه سرسبز ۷۹۵۹۲۶

★

آموزشگاه رانندگی‌شهر ولیعهد

بامربیان کار آزموده ۹۶۰۲۶۰

★

آموزشگاه رانندگی پارس نو

بانرخ خیلی ارزان قبولی شما را تضمین میکند میدان ژاله ۳۴۷۹۱۹

★

آموزشگاه‌رانندگی ری

باکادری منظم و تضمین ـ شهرری میدان پهلوی تلفن ۵۹۰۰۵۱ ۱ـ۵

تعلیم‌عکاسی

تعلیم خصوصی عکاسی و امور لابراتوار برای عکاسان حرفه‌ای‌وآماتور ۷۳۲۰۳۳

تدریس خصوصی‌عکاسی فیلمبرداری ۸ میلیمتری وتئوری سینما تلفن : ۶۳۴۰۹۶

نقد، بررسی و معرفی کتاب هر شنبه و پنجشنبه در اطلاعات

برای کلاسهای ششم

ریاضی‌ـطبیعی‌ـادبی

تلفنی ثبت‌نام میشود ۳۶۰۷۹۶

اخذ پذیرش تحصیلی

وپانسیون ازکلیه کشورهابورس تحصیلی واجازه کار برای دانشجو ـ میدان ۲۵ شهریور خیابان‌تابنده پلاك۶۴ تلفن۸۳۷۹۷۵ ـ۸۳۷۹۷۶ـ ۸۳۷۹۷۷

اخذ پذیرش تحصیلی و مشاور امورسرمایه گذاری و مستغلات در آمریکا ۲ تا ۵ بعدازظهر تلفن ۸۴۶۶۰۴

LANGUAGE TRAINING SERVICES

کانون‌خدمات‌آموزشی‌زبان (ال.تی.اس.)

ال.تی.اس. دو برنامه‌ی دیگر از آموزش زبانهای خارجی را آغاز می‌کند:

انگلیسی برای نوجوانان و بزرگسالان

۱) برنامه‌ی غیر فشرده هفته‌ای دوروز (یکشنبه و سه‌شنبه) از ساعت ۳:۳۰ تا ۵:۳۰ یا ۵:۳۰ تا ۷:۳۰

۲) برنامه‌ی نیمه فشرده هفته‌ای سه روز(شنبه، دوشنبه وچهارشنبه) از ساعت ۳:۳۰ تا ۵:۳۰ یا از ۵:۳۰ تا ۷:۳۰

میانگین شاگردان هرکلاس ده نفر است و مربیان شایسته‌ی آموزش زبانهای خارجی با بکارگیری روشهای نوین و استودیوی تلویزیونی ال.تی.اس. به همراه کارشناسان علم آموزش زبانهای خارجی کوشیده‌اند تا برنامه‌ی هرچه کاملتری را در سطحهای گوناگون ارائه نمایند.

برای آشنائی بیشتر با برنامه‌ها و ثبت‌نام روزهای شنبه تا چهارشنبه از ساعت ۸ صبح تا ۶ بعدازظهر به نشانی زیر مراجعه نمایید:

خیابان پارك (وزراء) خیابان بیست‌ونهم شماره‌های ۱۴ و ۱۶ تلفن: ۶۸۵۵۳۹

گروه‌فرهنگی دکتر هشترودی

برای کلاسهای ششم (ریاضی‌ـ طبیعی ـ ادبی)

متفرقه و کلاسهای کنکور(آزمون عمومی و اختصاصی)

که در تاریخ ۲۳ مهرماه ۱۳۵۷ تشکیل می میشود همه روزه از ساعت۵ الی ۸ بعد از ظهر ثبت نام میکند .

مدارك لازم دو قطعه عکس

نشانی ـ میدان کاخ دبیرستان دکتر هشترودی تلفن ۶۴۸۲۱۸ ـ ۶۶۲۲۱۲ ـ ۸۹۳۵۹۵

بدنبال استقبال خوانندگان اطلاعات

نیازمندیهای آموزشی

روزهای یکشنبه، سه شنبه و پنجشنبه

منتشر می‌شود

نیازمندیهای اطلاعات تلفنی آگهی می پذیرد

استخدام: ۳۰۳۷۰۲-۳۱۱۲۱۹ املاک و مستغلات: ۳۰ - ۳۱۱۲۲۹ خرید و فروش: ۳۲۸۲۵۷-۳۲۸۴۱۴ خدمات: ۳۱۲۴۱۳ - ۳۱۱۲۲۷

مبل و دکوراسیون

مبلمان خارجی
از اسکاندیناوی
خیابان پهلوی روبروی ورودی پارک شاهنشاهی کوچه شناسا شماره ۴۱ دفتر مروران راد
آ-۸۱۲

تعویض رویه مبل و هرگونه سفارشات مبلی مصر دشت کارگاه ذوالفقاری تلفن۹۵۱۷۲۳
آ-۱۷۱۹

تالار جنرال مبل
عرضه کننده زیباترین مبلمان استیل و مدرن ایتالیائی وایرانی انتهای وزراء نبش خیابان ۲۷ تلفن: ۶۲۵۸۴۵
آ-۱ ۵۶۱

سوپرخواب
وارد کننده اطاق خواب و مبلمان مدرن ایتالیائی تلفن: ۸۲۲۸۱۷
از شهرستان وتهران نماینده میپذیریم

سرویس خواب ایتالیائی
۱۹۷۵۰ تومان
انواع مبلمان از ایتالیا بقیمت تجارتی تلفن ۶۲۷۴۹۸-۶۳۰۶۱۹

تعمیر مبل
تعویض رویه مبل فوری تلفن ۶۶۲۸۹۷

تعویض رویه مبل فوری در محل ... ۷۳۶۸۹۲ ...

فروش دست اول

اماده تحویل
آشپز خانه پیش ساخته ایتالیانی چوبی بالا وپائیس ار متری ۳۸هزار ریال. فورمیکا بالا وپائیس از متری ۲۸ هزار ریال
تلفن ۸۵۰۴۱۹و۸۵۱۷۴۷

کچ بری پیش ساخته
تلفن ۸۵۰۴۱۶و۸۵۱۷۴۷

به علت مسافرت اثاثیه منزل از قبیل مبل و میز ناهار خوری، یخچال و اجاق گاز بفروش میرسد تلفن ۸۴۳۶۵۲
آ-۱۶۵۷

لباسهای خارجی نوودست دوم بفروش میرسد تلفن ۶۳۱۷۹۶-۶۳۱۴۶۰

یک کاناپای مبلمان مدرن اسکاندیناوی ازچوب ساج و وسایل آشپزخانه آمریکائی رابه قیمت مناسب میفروشند آدرس تجریش دزاشیب خیابان بوعلی جنب پرس کوچه پویان شماره۳ تلفن۲۷۲۷۰۲
۱-۲ آ-۱۸۷۶

یکدست مبل شش تکه کنده کری کارچین و دو قطعه فرش چینی بفروش می رسد ۸۲۲۴۹۲
آ-۱۶۷۳۷

میز نهارخوری ۱۲ نفره با بوفه استیل ساخت ایتالیا کاملا نو قیمت ۸۰ هزار تومان تلفن ۲۴۱۳۳۸
آ-۱۵۸۷

بعلت مسافرت کلیه اثاثیه‌ولباس مردانه زنانه نو و دست دوم فروشی جردن تورک ۲۹ تلفن ۲۲۲۷۷۴
آ-۱۵۵۳

فروش-لباس دست اول و دوم خارجی زنانه ۹۷۳۴۰۵
۱-۲ آ-۱۵۶۱

حراج لباس خارجی نو و آخرین مد تلفن ۶۳۸۲۸۹
۱-۳ آ-۱۵۶۲

لباسهای خارجی زنانه دست دوم و کفش و کیف حراج میشود پارک وی نبش باقر خان جنب پلاک ۸۰
آ-۱۷۳۴

ارزان‌تر ازهمه‌جا
تولیدی پوشاک کارنیک انواع روپوش دبستانو دبیرستان و لباس کار دانشجویان هنرستانیو دانشگاهی و کارگاهی را آماده دارد. خیابان ناصر خسرو مقابل تلگرافخانه پاساژ احیا تلفن: ۳۱۲۲۲۰

فروش البسه خارجی زنانه تلفن ۶۵۴۱۶۶
آ-۱۸۴۱

اکازیون
اکازیون مدرنترین لباس‌از پاریس ۸۵۲۲۴۰
۱۸۳۱آ

یخچال ظرفشوئی و اشیاء لوکس و خانگی خود را حراج میکنم‌تلفن ۸۹۵۹۶۴

اکازیون
مبلمان استیل ایتالیائی ۶ماهه فروشی ۶۲۵۹۹۲ و ۸۹۵۳۲۵

حراج وسایل منزل و لباس زنانه و بچه‌گانه ۸۹۵۳۲۵ و ۶۲۵۹۹۲

اکازیون
مبلمان و اثاثیه منزل بسیار تمیز بفروش‌می رسد. تهران پارس ۱۸۰ غربی پلاک۷۳صبح ها ۹ الی ۱۲ وبعدازظهر ها ۴ الی ۷، ۲۳۹۹۸۲

حراج اثاثیه منزل‌ولباس بعلت مسافرت پهلوی سه‌راه‌عباس‌آباد-خیابان مستوفی شماره ۳۳طبقه اول.

بعلت مسافرت مقداری اثاثیه منزل به انضمام لباس‌نو خارجی روزهای جمعه شنبه یکشنبه به فروش میرسد قلهک ایستگاه یخچال مقابل فروشگاه تعاون روستا کوچه ویژه صنایع پلاک ۸۶۱

خرید اثاثیه

گالری‌فرش
شایان ۶۶۱۰۶۹ و ۶۶۶۳۳۰ خریدار قالی‌و قالیچه‌کهنه ونوکاخ ۷۹

فرش‌ایران‌نوین
فرش های بقیمت‌رسیده شما را برای صادرات گرانتر از همه می خرد ۶۵۳۱۹۵

کلیه لوازم منزل شمارا خریداریم ۳۰۲۶۳۹

اتومبیل فروشی

پیکان
پیکان کار آخر ۵۶ تودوزی تمیز با پخش صوت مقطوع ۳۹ هزار تومان از ساعت ۸ صبح‌تا۶ بعد ازظهر۹-۳۲۸۳۴۸
آ-۱۷۰۷

هیلمن، رنو، پیکان، شورلت، تویوتا وغیره با وام بانکی ۳۰ ماهه و وام آزاد تحویل فوری ۳۷۷۱۲۰

پیکان دولوکس مدل ۵۴بسیار تمیز رنگ خاکستری بفروش میرسد تلفن ۷۸۴۱۸۵
۱-۴ آ-۱۷۱۵

پیکان کار صفر کیلو متر فروشی ۹۸۰۸۲۶
آ-۱۵۸۰

پیکان مدل ۵۳ دولوکس تمیز فروشی ۸۹۶۷۱۴
۱-۲ آ-۱۵۵۹

پیکان دولوکس ۵۴ رینگ جوانان تمیز فروشی۳۱۳۷۵۱
آ-۱۷۷۸

پیکان ۵۳ دولوکس خاکستری کارکرد ۵۲ هزار کیلو متر ۷۶۱۹۷۹
آ-۱۸۰۷

یکدستگاه اتومبیل پیکان مدل ۵۴ کارلوکس بفروش میرسد تلفن ۲۴۴۲۰۲
آ-۱۸۷۲

پیکان جوانان۵۷ صفر کیلو متربفروش‌میرسد تلفن ۷۳۰۶۸۲

پیکان‌مدل آخر ۵۵ خیلی تمیز قیمت ۴۳۵۰۰ تلفن ۳۳۵۸۱۸
آ-۱۷۱۹

فولکس
گلف پاسات کمپینگ-استیشن دور بسته یک کابین دو کابین نقد و اقساط ۷۹۰۰۰۸ و ۷۹۲۳۸۸

فولکس‌واگن مدل ۶۳ موتور نو قیمت ۱۲ هزار تومان به فروش میرسد ۶۳۵۳۴۵ و ۸۳۹۴۶۶
آ-۱۶۶۹

ژیان
ژیان آخر ۵۳ شیراز مقطوع ۱۳۵۰۰ تومان صبحها ۳۳۵۰۱۶

ژیان مدل ۵۳ تمیز رنگ سبز نمره شهرستان به علت مسافرت بفروش میرسد قیمت ۱۴۰۰۰ تومان تلفن ۹۳۱۴۰۷

پژو
پژو ال - ۷۶ -آلبالوئی با پخش استریو ۶۷ هزار تومان تلفن: ۸۴۹۲۶۹

پژو ۷۸ ال رنگ کاهویی با لوازم اضافی فروشی۳۰۲۴۴۵
آ-۱۸۴۱

پژو ۵۰۴ جی‌ال‌آخر ۷۱تمیز فروشی تلفن ۵۲۹۰۸۰
آ-۱۸۳۹

پژو ۳۰۴ مدل ۷۲ سفید تمیز فروشی تلفن ۶۳۴۲۰۹
آ-۱۸۴۰

پژو ۷۹ ال گیربکس رنگ انگوری متالیک نمره ترانزیت بفروش میرسد تلفن۷۵۹۸۵۸
آ-۱۸۲۱

پژو ۵۰۴ سرمه‌ای رنگشماره ۴۹۸۳۷ تهران ق مدل۷۲مفقود شده یابنده به تلفن ۲۳۳۷۵۲ اطلاع داده مژدگانی دریافت دارد
آ-۱۸۰۳

پژو ۶۰۴متالیک‌با رادیو و پخش و کولر تودوزی چرمی باچهار حلقه لاستیک اضافی یخشکن مقطوع صدوپنجاه هزار تومان صبح ها، بین ساعت ۱۰ الی ۱۲ تلفن ۵۶۵۹۰۲ آقای هراتی تماس بگیرید.

دوج
دوج کرنت ۶۹ و رامبلر ۶۸ فروشی تلفن ۳۷۲۸۰۲
آ-۱۷۷۶

دوج‌دارت مدل ۷۵ در شرایط خیلی‌عالی‌بعلت مسافرت‌فروشی ۶۸۴۳۵۰ ازساعت ۵ ببعد
آ-۱۷۷۷

هیلمن‌مدل ۷۵رنگ‌سفید تودوزی مشکی خیلی تمیز با رادیو پخش به فروش‌می رسد۲۹۸۷۵۵
آ-۱۵۵۱

شورولت
شورلت کامارو ۸ سیلندرفول اتوماتیک شرابی، متالیک۷۸ بفروش میرسد تلفن:۲۳۴۰۱۷
آ-۱۶۸۷

بی‌ام‌و
ب‌ام‌و ۳۱۸ مدل ۷۹ رنگ تورمالین شیشه رنگی با قیمت مناسب ۵ به‌بعد تلفن ۸۵۰۶۶۷

ب‌ام‌و ۳۲۰ مدل ۷۸ سفارش آمریکادانشجوئی رنگ‌قهوه‌ای متالیک تلفن ۳۰۳۷۰۲

بی‌ام‌و ۳۲۰ مدل ۷۷ متالیک انگوری باسقف کشوئی و غیرو فروشی تلفن صبح ۹۵۲۵۰۸ و عصرها ۶۵۴۸۸۳
آ-۱۸۳۷

ب‌ام‌و ۵۱۸ شرابی متالیک فابریک ۷۷ کارکرد ۱۹ هزار بسیار تمیز ۹ صبح الی ۶بعد ازظهر ۹۵۷۷۲۷

بی‌ام‌و ۲۰۰۲ آخر ۷۴ آبی متالیک بسیارتمیز ۸۳۳۱۵۹
آ-۱۶۱۴

بی‌ام‌و ۲۰۰۲ سفارش آمریکا مدل ۷۶ شرابی متالیک قیمت مقطوع یکصد هزار تومان فروشی تلفن ۸۲۸۱۹۹
آ-۱۸۵۶

بی‌ام و۵۱۸ انگوری‌مدل ۷۸ با فرمان بشکن قفل سرداشبورد و سر باک سفارشی تلفن: ۵۴۶۹۲۰

بی‌ام‌و ۲۸۰۰ اتوماتیک مدل ۷۰ بسیار تمیز مقطوع ۳۶۰۰۰ تومان ۶۲۸۲۰۱

فیات
فیات‌ایکس۱۹مدل ۱۷۵اسپورت ۲ نفره سبز کاهوئی مقطوع ۴۵هزار تومان تلفن ۲۲۰۸۲۸
آ-۱۸۳۸

فیات۱۲۸ مدل ۷۴ تمیزسرمه‌ای بعلت مسافرت فروشی۸۳۷۱۵۵ و۸۲۱۷۱۳
آ-۱۸۷۲

بنز
بنز۱۹۰مدل۶۵ بدون‌پوسیدگی موتور سالم قیمت ۳۵ هزار تومان فروشی ۹۳۹۲۰۰
آ-۱۸۳۴

بنز ۲۳۰ اس ال ۶۶ موتور تازه تعمیر ۱۱۵ هزار تومان (۵۸) ۳۷۶۶۹۸
۱-۲ آ-۷۴۴۹

بنز ۲۳۰- ۷۶ بفروش‌میرسد تلفن ۹۳۰۷۶۰

اکازیون
بنز ۲۳۰ دانشجوئی مدل۷۸ رنگ سبز پسته‌ای تودوزی مخمل سبز شیشه رنگی فرمان هیدرولیک‌بدون گمرک و نمره ۹۳هزار تومان تلفن۷۵۹۴۳۵

بنز ۱۹۰ مدل ۶۵ رنگ سفید تو دوزی‌قرمز فروشی۲۸۱۱۲۶ عصرها
آ-۱۸۸۰

تویوتا کارینا ۷۸ آبی متالیک تمیز با کولرنقد ۷۲ هزار تومان تلفن: ۶۲۳۷۰۲

مینی ماینر
مینی‌ماینر ۷۱ خردلی بسیار تمیز باوسایل اضافی مقطوع ۳۰ هزار تومان ۹۳۶۰۳۶ از ساعت ۵ر۸ تا ۸
آ-۱۷۲۱

نیسان
وانت ۷۵ نیسان ۲۰۰۰ سند دست اول پلاک سفید بسیار تمیز ۳۴۹۶۵۴
آ-۱۶۸۵

اپل
اپل رکورد ۱۷۰۰ مدل ۶۶ رنگ فیروزه‌ای قیمت ۲۵هزار تومان تلفن ۷۶۹۷۷۷
آ-۱۸۷۱

اوپل رکورد ۶۶ فروشی تلفن ۳۰۲۲۰۷ -۵ بعد از ظهر به بعد

فورد
فوردبیتو ۷۴ رنگ آبی کاملا نو با کولر و ضبط و رادیو بدون واسطه فروشی تلفن ۶۳۳۰۸۸
آ-۱۸۳۸

مکوان
مکوان۶سیلندر ۷۳ دروضعیت عالی قیمت ۶۳۰۰۰ تومان ۸۴۶۵۰۸
آ-۱۸۲۳

مزدا
وانت مزدا ۱۶۰۰ مدل ۵۵ نهرانل ۹۴۲۴۸۱
۱-۲ آ-۵۳۰۰

رنو
رنو و ژیان نقد فوری ۸۴۲۰۵۵

اکازیون
پاسات جی-ال-اس ۷۷ سفید رنگ بعلت مسافرت فوری بفروش میرسد ۸۵۹۶۶۳
آ-۱۶۶۴۳

داتسون
داتسون ۱۶۰ جی مدل ۷۸ سفید باتمام‌تجهیزات فروشی ۹۴۱۳۸۸
آ-۱۷۱۷

آلفتا ۱۸۰۰ مدل ۷۵ رنگ بژ فروشی تلفن ۳۰۳۷۰۲

جیپ
لندرور ۷ نفره شخصی ۵۶ فقط ۹ هزارکیلومتر بسیار تمیز دارای تمام وسایل یدکی و باربند تلفن ۲۸۳۲۶۸

لندرورمدل ۷۲ استیشن ۷نفره تمیزمرتب‌فروشی تلفن۷۶۳۶۲۲
آ-۱۷۶۹

خرید اتومبیل

انواع اتومبیل از دم قسط خریداریم تلفن ۶۵۱۹۲۰
آ-۱۸۳۷

اتومبیل شما رادر مقابل‌رهن سند نقد واقساط خریداریم ۸۹۹۹۸۶ و ۸۹۴۸۷۸

کامارو ۷۱و ۷۲ از دم قسط ماهی ۴۰۰۰ تومان خریداریم ۷۶۶۴۸۰

فروشگاههای اتومبیل

انواع پیکان صفر کیلو متر نقد و اقساط‌فروشی ۹۲۴۱۱۴

نمایشگاه‌برادوی
بنز کوپه ۳۵۰-۷۳
بنز ۲۸۰- ۷۵
رنجرور یشمی ۷۸
وسفید کولر روی سقف
بیوک و شورولت‌وکادیلاک ایران
پژو ال ۷۸ رنگ نقره‌ای
تویوتا ۷۸
بی‌ام‌و ۳۲۰- ۷۷ شرابی
نقد و اقساط تلفن ۸۵۰۸۰۷

شورلت۷۰سوبارو ۷۷تویوتای ۷۶ ومکوان ۷۳ پیکان ۵۶ فروشی ۶۵۱۹۲۰

بورس اتومبیل عبدی
تاکسی شخصی نقد و اقساط نارمک ۴۶ متری شرقی تلفن ۷۹۳۴۳۵

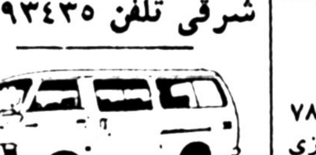

شرکت‌جهان‌تویا
نقد و اقساط بدون پیش قسط تلفن فروش‌تهران ۵۴۹۲۶۳ و ۵۴۶۸۶۴ خرمشهر ۲۱۵۵و۵۹۴۹

شرکت‌جهان‌تویا
انواع‌اتومبیل های‌تویوتا با شرایط نقد و اقساط تلفن فروش تهران : ۵۴۹۲۶۳ و ۵۴۶۸۶۴ خرمشهر : ۲۱۵۵ و ۵۹۴۹

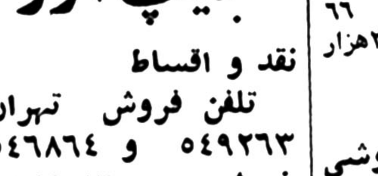

جیپ آرو
نقد و اقساط
تلفن فروش تهران ۵۴۹۲۶۳ و ۵۴۶۸۶۴ خرمشهر ۲۱۵۵و۵۹۴۹

استثنائی
هر نوع اتومبیل نقد و اقساط با وام با نکی ۳۰ ماهه ۲۲۰۱۵۲و۵۴
آ-۱۶۸۱

انواع موتور سیکلت بطور نقد و اقساط ۵۲۱۴۲۱

پیکان دولوکس
با ۲۶ هزار تومان
تویوتا با ۳۸هزار تومان
هیلمن و رنو
با ۱۵ هزار تومان
پیکان کار و جوانان
با ۲۲ هزار تومان
پیش‌قسط‌مابقی۳۰ماهه با وام بانکی
تلفن: ۸۵۵۱۷۷

پیکان هیلمن و رنو با وام بانکی ۷۵۴۱۵۴

لانسر
اتومبیل استثنائی ۱۹۷۸ زیبا. محکم. سریع نقد و اقساط با بهره بانکی نماینده فروش در ایران
شرکت پلام
کورش کبیر نبش شهناز ۵
۷۵۵۰۸۴و۷۵۳۹۵۸

رنو پیکان‌هیلمن بیوکشورولت ایران و تویوتا جیپ نیسان‌با اقساط ۳۰ ماهه و وام آزاد ۶۶۵۶۷۶ و ۶۴۱۶۴۲

پیکان هیلمن رنو باوام بانکی۳۰ ماهه۷۵۰۸۱۶

تحویل فوری
پیکان-هیلمن - رنو سوبارو - لانسر- گالانت-تویوتا- باوام بانکی طویل‌المدت ۶۴۷۸۴۸- ۶۶۸۳۹۸ -۶۶۰۴۳۰

پیکان رنوتویوتا اقساط ۹۳۲۵۲۲و۹۲۳۶۳۰

مزدا
سواری - وانت نقد و اقساط خیابان ملت ساختمان شماره ۹ نمایندگی کورش. ۳۰۴۹۳۰

فولکس واگن گلف پاسات آئودی وانت تحویل فوری نقد واقساط ۹۳۷۱۴۸

مولکس های استیشن ۱ و۲ کابین دبیری تلفن ۷۹۶۸۷۲ ۷۳۳۰۳۳

بی‌ام‌و۵۱۸
صفر کیلومتر نقدواقساط تحویل فوری کمپانی ۶۶۵۶۷۶ -۶۴۱۶۴۲

انواع پیکان رنو هیلمن ژیان شورولت مزدا جیپ تویوتا سوبارو داتسون گالانت فیات فولکس استیشن وانت‌وانواع اتومبیلهای ایرانی و خارجی نقد و اقساط با وام بانکی‌وام آزاد ۹۳۴۴۲۵ و ۹۲۱۹۳۱ و۶۵۱۹۲۰

پیکان هیلمن رنو ژیان صفر کیلو متر نقد و اقساط فوری بفروش میرسد تلفن۶۵۱۹۲۰

برای اتومبیل شما

مهندسین خارجی شرکت ایرانیان ناشنال - سرویس اتومبیل‌شما را درمحل تعمیروتحویل می‌دهند ۶۴۷۷۹۶

اگر مرسدس‌بنز خود را دوست دارید؟ لطفا با تلفن ۳۹۱۱۱۷تماس‌بگیرید

اتومبیل کرایه

سنتوترامیک تاکسی سرویس شبانه روزی ۲۳۲۰۴۷- ۲۳۵۷۸۰

M.A.S
اتوبوس و مینی بوس‌دربست باارکاندیشن(کولر) مخصوص مسافرتوآژانسهای توریستی ۹۷۸۸۱۵ و ۹۷۰۸۱۴

اتوآرم
مدرنترین اتوبوس و مینی بوس دربست و کارخانجات ۹۴۲۱۴۴

نایسس تاکسی سرویس شبانه روزی تلفن۲۳۳۱۴۲

بارکش شهری

شوش بار
حمل‌بارواثاثیه‌منزل با بسته‌بندی درشهروشهرستان
۳۶۱۱۱۱
۳۶۱۱۱۲
۳۶۱۱۱۳
۳۶۱۱۱۴

توسن بار
۹۲۰۱۱۱
بیمه کالاازمبداءتامقصد
بارکش شهروشهرستان

خرم‌بار
بارکش شهر و شهرستان حمل بار و اثاثیه منزل
۹۵۵۵۰۱
۹۵۵۵۰۲

جرثقیل کرایه

جرثقیل جاسب
۵۵۴۰۲۶-۵۵۴۰۲۷
۵۵۴۰۲۸-۵۵۴۰۲۹

جرثقیل فرح بار
۸۵۵۵۵۴
۸۴۸۴۴۴

جرثقیل بلوار
۳۴۲۵۶۳-۳۴۶۱۱۱

ماشین آلات

انواع تانکرآب و گازوئیل باقیمت مناسب آماده تحویل ۷۹۳۱۹۰

هرنوع ماشین آلات ساختمانی اجاره داده‌می شود تلفن ۷۹۰۴۰۶

حفاری
۳ دستگاه حفاری ساخت انگلستان باندو ۸۰۰ مدل‌های جدید باامتیاز شرکت حفاری بفروش میرسد طالبین با تلفن ۷۹۳۹۶۹ تماس حاصل‌نمایند
آ-۱۸۲۹

تعمیر تلویزیون

تعمیر فوری شاوب لورنس گروندیك وآنتن ۹۲۰۹۳۳

تعمیرشاوب لورنس آر.تی.آی تمام وقت ۳۳۲۱۵۲

تعمیرگاه تلویزیون‌ثابتی مجاز تلویزیونهای رنگی پارس گروندیک فیلیپس آریا سونی بلر بلموند ناسیونال تلفونکن ۸۴۳۵۹۳

۱۰ تا ۱۶ ریال در روز
شرکت مهندسی ام- بی-سی تلویزیون- شوفاژ - کولر شما را سالیانه بیمه و تعمیر و تضمین می‌نماید تلفن ۸۲۸۱۰۲ - ۸۲۲۸۷۹

تزئینات و دکوراسیون

نقدواقساط
با یک تلفن منزل و محل کار خود را تزئین نمائید
۳۱۴۸۳۹

شرکت رادیکو
فروش و نصب موکت کاغذ دیواری موکت. کفپوش. پرسیانا و نقاشی ساختمان با قیمت تجارتی
تلفن ۳۷۴۳۳۱

کاغذ دیواری با نصب۷تومان ۶۶۰۷۷۷

کفپوش بانصب ۴۰ تومان ۶۶۰۷۷۷

دکور المپیک
سریع ارزان کاغذ دیواری موکت کفپوش نقاشی وغیره ۹۲۹۷۸۵

هرنوع نقاشی ساختمان‌پذیرفته می شود به قیمت مناسب تلفن ۲۶۵۰۳۶
۱-۳ آ-۷۴۱۹

تلفن ۹۶۴۸۱۰ با یك تلفن تزئینات منزل خود را بقیمت تجارتی ظرف ۲۴ ساعت انجام دهید نقد و اقساط

ایران کامو
کاغذ دیواری - موکت کرکره - کفپوش وسایر خدمات تزئینی. ۸۴۸۲۰۷

نقاشی‌ساختمان
کاغذ دیواری و موکت
تلفن: ۳۱۷۴۱۵

نصب انواع موکت کاغذ دیواری نقاشی و کلیه امور تزئینات ۷۶۹۸۵۴

پرسیانا با نصب ۶۰ تومان ۶۶۰۷۷۷
۱-۲۰ آ-۱۸۱۸

نقاشی همه نوع فوری ۶۶۰۷۷۷

موکت با نصب ۲۰ تومان ۶۶۰۷۷۷

مرکز پخش موکت‌الفا ۸۹۲۳۰۸

تزئین فوری
کاغذدیواری پرده‌کرکره کفپوش، سقف پوش موکت و پرسیانا ۵۵۲۹۶۸

پرده کرکره لوردراپه موکت‌و دربکشوئی ۳۵۲۹۶۹
۱-۲۰ آ-۱۷۰۰

موکت، کاغذ دیواری ۷۳۳۷۴۴

پارکت
نصب تعمیر و پولیش ۲۳۶۸۵۳ - ۲۳۱۱۵۵ - ۲۳۴۷۹۵ و ۲۳۴۱۳۸
شرکت‌پارتل

نقاشی ساختمان موکت -کاغذ دیواری - فوری عالی ارزان تلفن ۳۹۲۰۶۵

چراغ
تزئیناتی و دکوراسیون رسید ۸۹۷۹۲۳
۱-۲۰ آ-۱۸۱۵

برای ساختمان شما

شرکت تکنوگام فروشندهکلیه لوازم ساختمانی ۸۲۷۶۸۳

مقاطعه کاری
نقشه‌کشی نوسازی تعمیرات و نماسازی ساختمان با کلیه مصالح
۷۵۳۳۹۰

اکوستیك تلفن۷۶۱۲۸۰

کلیه کارهای ساختمانی اعم از سقف کاری سنگ کاری و ومقاطعه کاری در کوتاهترین زمان و نازلترین قیمت انجام‌می گردد مراجعین ازا۷ بعدازظهر بمتلفن ۲۴۷۴۳۹

ایزولاسیون
با صد در صد مواد آمریکائی
باتضمین
شرکت ایروت ۹۶۵۷۷۶

چکه سقف
ایزولاسیون پست بام بدون کندن عایق قبلی با تضمین‌شرکت‌ایزومر ۷۵۰۶۳۴ و ۷۶۴۸۴۳

آلومینیم
ایران ناس مجری پروژه های‌آلومینیمی‌درسراسر ایران ۲۲۷۰۴۱

آردواز تلفن ۷۶۱۲۸۰

رابیتز تلفن ۷۶۱۲۸۱

فروش و نصب انواع سقف های کاذب‌درسطح کشور ۷۶۱۲۸۰

نقاشی مدرن ساختمان ۸۴۸۰۹۹

قیرگونی و اسفالت باتضمین ۷۳۸۴۵۵- ۷۳۰۱۰۸

ایزولاسیون‌پشت‌بام با
ایزوگام
انواع بشم شیشه تحویل فوری
شرکت‌باماد۶۲۹۰۱۴و۶۲۸۰۶۲
شعبه مشهد تلفن ۴۹۸۷۶

سمپاشی شهریور
منازل باغات کارخانجات ۷۳۸۲۲۲

ایرابیت تکنوکام ۸۳۱۱۳۶

انواع تعمیرات برقی و سیم‌کشی اف . اف آبگرمکن، شوفاژ ۷۶۷۴۷۳- ۷۵۲۶۶۶

انجام هرگونه خدمات برقی با تضمین فوری ۷۶۲۵۰۴

کاشی ایتالیانی ۸۳۱۱۳۶

آردواز تلفن ۸۲۷۶۸۳

سیمان و اهن الات ۸۳۱۱۳۶

درب پیش‌ساخته ۸۲۷۶۸۳

نصب افاف۳۳۰۲۲۰

داربست فلزی فردوس نصب فوری ۷۳۴۲۱۸

سقف‌حیاط خلوت
سایبان اتومبیل
۸۴۴۳۷۰

تولیدکننده بهترین‌درب و پنجره و توری ونما- سازی‌آلومینیوم‌ومصالح ساختمانی از هر قبیل ۹۳۸۴۵۳

سیمانکاری- نماسازی رولپلاک سنگ ۶۶۸۶۷۹
آ-۱۸۱۹

انواع موزائیك باقیمت مناسب آماده تحویل ۷۹۳۱۹۰

نقاشی، آسفالت و رولپلاك - نصب سنك ۸۴۱۵۹۷

فروش‌و نصب داربست ۸۵۶۲۵۴

نوسازی و تعمیرات ساختمان شرکت اوتاج ۶۶۵۲۷۰

اسفالت پشت‌بام وکوچه وقیرگونی فوری ۹۶۲۲۵۳

تیغه های دیوار گچ
سقف سبک تیونی و سفالی
انواع نمای ساختمان
تهیه کلیه مصالح ساختمانی
۲۳۳۱۳۸-۲۳۱۱۵۵
۲۳۳۷۹۵ - مدخش

نظافت کلیه ساختمان خود را به مابسپارید ۷۵۳۵۴۲

داربست پلیت ۷۳۶۰۱۹ نصب‌فوری‌داربست‌فلزی

آسفالت و نقاشی ۶۳۳۱۹۴

داربست فلزی عین آبادی تلفن ۲۶۵۳۲۱

شرکت‌ساختمانی همدان بتون‌ریزی وکار های ساختمانی بهراندازه با کلیه مصالح و ماشین- آلات ۸۹۸۴۷۱ - ۸۹۳۵۳۹

شرکت توانا
جاده سازی و اسفالت کاری سرآسیاب مهرآباد - جنب آموزشگاه رانندگی‌شهرولیعهد ۹۶۰۲۶۰

اسفالت
قیرگونی با تضمین ۱۰ ساله شرکت ساختمانی بوارده ۷۹۰۴۰۶

نقاشی ساختمان فوری ۷۳۳۷۴۴

آسفالت
قیرگونی و نقاشی تلفن ۷۹۳۴۵۶

اسفالت
قیرگونی با تضمین محوطه ۵ساله ۵۴۰۴۳۰

گالری‌ارغوان
خرید وفروش‌لوازم‌منزل نوودست دوم ساخت خارج تلفن ۲۴۰۵۴۴
خیابان سلطنت‌آباد فرمانیه خیابان میهن (جنب ملانتری ۲) خیابان نسترن خیابان خوش‌قدم‌نبش پرستو پلاک ۱۶

آسفالتکاری ۷۳۳۷۴۴

نقاشی ساختمان مدرن فوری تلفن ۷۳۲۱۵۹

آسفالت و قیرگونی فوری کوچه خیابان تلفن۸۳۹۹۳۰

آسفالت فوری
قیرگونی،محوطه‌سازی ساحل ۹۸۰۵۳۸

شستشوی مبل و فرش

خشکشوئی مبلمان و موکت ۸۲۷۲۹۸

قالیشوئی پارس تلفن ۵۵۳۷۲۰

خشکشوئی - موکت - مبلمان فرش -تزئینات نقاشی - نظافت کلی ۷۵۵۹۴۸

کلین‌سرویس پاکزا
خشکشوئی فرش مبل موکت وکلیه کفپوش ها با آخرین تکنیک تمیز تر و ارزانتر تلفن ۸۵۳۹۹۵

قالیشوئی‌برف۵۹۱۱۶۳ و ۵۹۳۳۰۷

خشکشوئی موکت
متری۵تومان مبل یکدست ۱۰۰ تومان فرش اتومبیل ونظافت کلی ساختمان
۶۴۸۲۹۱ - ۶۴۶۸۷۷

قالیشوئی زمرد
قالیهای شمارا طبق موازین اسلامی شستشو سریعتر تحویل میدهد ۹۲۱۷۷۴

خشکشوئی‌موکت
مبل -شبانه‌روزی ۷۸۱۷۱۳

شرکت‌آلمان خشکشوئی
موکت متر مربع ۲۵ ریال- مبلمان یکدست ۱۵۰ تومان فرش متر مربع ۸۰ ریال- نظافت کلی ساختمان
تلفن: ۸۵۰۱۱۱

سرویس‌شهریور
بزرگترین خشکشوئی مبلمان موکت، فرش، پرده و نعمیر پرده‌کرکره
۷۳۸۲۲۲

قالیشوئی بیوك
سرپرستی داریوش رفوگری‌و رنگ برداری‌پذیرفته می شود تلفن ۵۵۱۳۶۰ و ۹۷۷۱۱۸

قالی‌شوئی وطن
۵۵۱۶۷۰

قالیشوئی
شربت اوغلی
شستشو بااصول‌مذهبی ۹۲۶۱۸۹-۷۹۷۱۴۹

رفوگری‌فرش نعمت ۳۱۰۳۷۵

قالیشوئی رفوگری شمسانی ۳۹۳۴۶۴
۱-۲۰ آ-۱۸۳۰

خشکشوئی موکت
۴۰ تومان ببالا نظافت کلی شبانه روزی ۷۵۰۲۱۷
۱-۹ آ-۱۷۰۴

لوله کشی گاز

لوله‌کشی گاز بانانید شوفاژ - تهویه برق شرکت جتیسکو ۲۲۷۸۷۸

نیازمندیهای اطلاعات تلفنی آگهی می‌پذیرد

استخدام: ۳۰۳۷۰۲ـ۳۱۱۲۱۹ — املاک و مستغلات: ۳۰ - ۳۱۱۲۲۹ — خرید و فروش: ۳۲۸۲۵۷ـ۳۲۸۴۱۴ — خدمات: ۳۱۲۴۱۳ - ۳۱۱۲۲۷

ایران گاز
پخش گاز ۵۹ـ۸۹۱۲۰۲ / ۹۷ـ۸۹۲۱۹۱
قبول سفارشات همه روزه از ساعت ۷صبح الی ۹ شب
تلفن شکایات ـ ۸۹۲۱۹۰
سرویس و تعمیرات اجاق ـ آبگرمکن و تاسیسات
تلفن ۸۲۷۱۶۱ / ۸۲۷۱۶۴ / ۸۲۷۱۶۵
از ساعت ۷ صبح الی ۸ شب
نمایشگاه محصولات شاهرضا میدان فردوسی

لوله‌کشی گاز با تائید ۹۲۹۸۲۸

تعمیر و سرویس شوفاژ

شرکت رایسو طرح اجرا سرویس و نگهداری شوفاژ چیلر ۳۳۵۳۴۰

تاسیسات افروز نصب و نگهداری شوفاژ ۹۴۰۳۶۸

نصب سرویس و نگهداری هرطور که بخواهید باقساط فقط در شمیران شرکت دیشاب ۲۹۰۱۲۷

شوفاژ
نصب و سرویس و نگهداری شبانه روزی ۶۸۵۹۹۲

تهویه وشوفاژ
باقساط ۲۴ ماهه رادیاتور آلومینیومی وفولادی متری ۸۶ تومان دیگ رایپو وعایق پشم وشیشه
شرکت بلاور تلفن: ۷۹۷۸۰۱

شرکت هنک گاز شوفاژ، تهویه‌وبرق‌وگاز ساختمان قسطی ،ارزان ۲۳۴۱۳۸ و ۲۳۴۷۹۵

سرویس‌وتعمیرات کامل‌شوفاژ فوری‌تمام نقاط ایران‌و نگهداری سالیانه دزیران ۷۵۵۶۱۴ ـ ۷۶۵۶۸۸ آـ۱۸۷۳

تهویه مطبوع کامپیوتر دو دستگاه تهویه‌مطبوع کامپیوتر مارک کریر به ظرفیت ۱۲ تن آماده تحویل ۷۶۲۵۷۶

نصب سرویس‌نگهداری شوفاژ شمیرانات ۲۶۲۶۹۸

نصب و تعمیر شوفاژ ۷۶۱۴۴۹ رحمانی

نصب تعمیر و نگهداری شوفاژ، تعمیرات‌لوله‌کشی وساختمانی شرکت هامدشور تلفن ۹۲۱۰۰۹

شوفاژ ـ تهویه مطبوع برق ـ آبرسانی تاپ فن تلفن ۶۲۳۲۱۱

نصب و لوله‌کشی‌شوفاژ تهویه ـ آبرسانی ـگاز شرکت تاوسا ۲۳۰۸۰۷

نصب و راه‌اندازی موتورخانه شوفاژ ، تهویه ـ نگهداری و سرویس شبانه روزی تلفن : ۸۹۴۱۵۱ ـ ۸۹۱۷۴۸

سرویس و جوشکاری آبگرمکن لوله کشی ساختمان سرویس و گارانتی شوفاژ بسیار ارزان ۸۹۴۳۶۴ آـ۱۸۲۸

سرویس‌شوفاژ‌ولوازم یدکی آن‌فوری ۶۵۹۱۴۹ ۱ـ۱۷۲۴آ۲

نصب و سرویس‌شوفاژ ۸۵۳۹۵۹

تعمیر بخاری و آبگرمکن

سرویس آبگرمکن‌وکولر ۵ـ۷۶۳۷۸۶

سرویس آبگرمکن‌وکولر فوری ۷۶۷۲۹۵

تعمیر و سرویس کولر

نصب و سرویس کولر ۷۶۳۴۷۲

سازمان شهاب
تعمیر و سرویس انواع لباسشوئی وظرفشوئی ۵۶۰۸۶۳، ۲۴ ساعته

تعمیر یخچال

تعمیر یخچال فریزر اجاق گاز تلفن ۲۴۷۳۵۸

در محل با تضمین تعمیر یخچال فریزر ۶۳۲۲۲۸

لوله بازکنی

لوله‌بازکنی فوری ۶۵۹۰۴۷و ۹۲۰۱۷۵

لوله‌بازکنی ۸۵۳۹۵۹

تشخیص ترکیدگی
لوله با دستگاه الکترونیکی و لوله‌بازکنی‌و لوله‌کشی و ترمیم ۶۵۹۰۴۷ و ۹۲۰۱۷۵

لوله‌بازکنی تخلیه چاه ۳۷۰۸۵۳

لوله‌بازکنی ۷۶۱۶۰۱

تشخیص ترکیدگی‌لوله‌بادستگاه الکترونیک و لوله بازکنی فوری و بنائی بامصالح بدون تعطیلی تلفن ۳۴۱۵۹۲ آـ۱۶۰۷

لوله بازکنی فوری‌ولوله کشی ۱۰ تومان تلفن ۳۰۵۴۸۳

تشخیص ترکیدگی لوله با دستگاه الکترونیک و بازکنی فوری ۹۵۰۷۴۲

لوله‌بازکنی شبانه روزی ارزان ۶۳۶۳۷۹

لوله‌بازکنی تشخیص ترکیدگی شمیرانات ۲۶۲۶۹۸

لوله‌بازکنی و ترکیدگی شمیران تلفن ۲۶۳۵۴۶

تخلیه چاه

تخلیه چاه تهران و شهرستان متری ۳۰ تومان ۹۶۹۵۱۳ آـ۱۷۳۵

تخلیه چاه تهران و شهرستان شرکت‌مژگان تلفن ۹۵۷۲۷۱ کار های دولتی متری ۱۰ تومان.

نشت یابی رامتین تشخیص ترکیدگی و ترمیم بلافاصله تلفن ۶۲۳۰۴۱ ۱ـ۲۰ آـ۱۸۵۵

تخلیه چاه و لوله‌بازکنی فوری ۸۳۴۹۶۹

تخلیه و حفر
هرنوع چاه و لوله بازکنی فوری و تعمیرو لجن کشی و لایروبی‌چاه‌بادستگاه موتور و ۲۰٪ تخفیف از تمام‌شرکتها
ایران تخلیه ۹۳۵۲۸۶ ۹۶۹۴۷۴

تخلیه چاه ارزان ۶۵۹۰۴۷

تخلیه چاه ولوله‌بازکنی ۷۶۶۷۳۳

امداد سرویس مرکز تخلیه چاه در ایران
هر نوع چاه با هر غلظت و بهر مقدار بطور شبانه روزی با موتور اختصاصی و برق سه فاز شخصی.
۹۳۱۴۱۴ ۹۲۲۰۵۸ ۹۲۱۶۹۷

تخلیه چاه فوری ۷۶۲۰۱۰

آگهیهای گوناگون

متخصص ماساژسوئدی در خانه شما نیک‌پی ۲۷۵۵۷۲

اخذ پذیرش معتبر از آمریکا تلفن ۲۶۵۱۲۶ آـ۷۵۳۹

ترخیص‌کالا های‌وارداتی از گمرکات کشوروسیله شرکت سروشانکو با کادر ورزیده و مجهز در اسرع وقت ۸۳۰۲۲۸

نمایشگاه گل سیکاس دروس‌ـ خیابان لقمان ادهم ۲۴۳۵۵۳ آـ۱۷۷۱

گمشده

کتابچه سند مالکیت اتومبیل شماره ۷۹۴۷۵ تهران ل به شماره ۳۱۳۰۳۵ مفقود شده‌از یابنده‌تقاضا دارد‌با تلفن ۵۳۵۲۶۶ تماس حاصل نماید آـ۱۸۱۶

کارت بازرگانی شماره ۳۹۴۰۹ بنام اسماعیل مهرپور مفقود شده به شماره ۳۱۶۴۰۸ مراجعه شود .

پاسپورت‌شماره ۵۴۴۲۷ صادره افغانستان بنام حمیداله ولد محمد حسن در تهران مفقود شده یابنده بسفارت افغانستان تحویل دهد متشکرم آـ۷۵۷۹

کیفی‌محتوی‌چندبرگ‌چک بانک پارس شعبه شرق خیابان‌گرگان از حساب جاری ۷۴۲و گواهی نامه پایه یکم و معافی کفالتو دفترچه‌پلیس راه ژاندارمری و گواهینامه موتورسیکلت و شناسنامه بنام علی اصغرجبی صادره از تهران سرقت رفته و از درجه اعتبا رساقط است آـ۷۶۰۵

دو برگ چک بشماره های ۴۲۲۲۷۳ر۰۵ مورخ ۱۲ر۷ر۱۳۵۷ بمبلغ ۳۰۰۰۰ریال و ۴۲۲۲۷۴ر۰۵ مورخ ۲۰ر۷ر۱۳۵۷ بمبلغ ۳۰۰۰۰ریال بانک بازرگانی ـ تاج در وجه شرکت ایرانیک مفقود گردیده که از درجه اعتبار ساقط است. آـ۷۶۰۷

یک کیف دستی زنانه سرمه‌ای رنگ‌محتوی گواهینامه‌رانندگی کیف پول دفترچه تلفن و دفترچه حساب پس‌انداز می باشد مفقود گردیده از یابنده تقاضا دارد بشماره ۶۴۸۸۲۲ اطلاع داده و مژدگانی دریافت دارند آـ۱۸۸۱

کارت همراه دفترچه اتومبیل شماره ۵۳۵۲۲ تهران ۲۴مدت سه ماه است که مفقود شده از یابنده تقاضا میشود مراتب را به شماره تلفن ۹۵۴۴۶۰ اطلاع دهند آـ۱۸۸۲

پیدا شده
کیفی محتوی مقداری پول ودستبند از جلوی بازار پیدا شده صاحب‌آن میتواند بتلفن ۵۶۲۹۶۸ مراجعه کند ۱ـ۲

آپارتمان فروشی

فروش و خرید آپارتمان ۱ الی ۳ اطاق خوابه در قیطریه و شمیران ۲۷۹۴۹۱

آپارتمان همکف
برای محل کار و سکونت ۱۳۱ متر با تلفن مستقل ـ گاراژ مقطوع ۵۵۰هزار تومان‌فروشی ساعت ۴ تا۷ تلفن ۶۶۳۹۲۱ ۱ـ۲ آـ۱۶۶۶

در تهران‌پارس آپارتمان های مهندسی سازلوکس‌دو اطاق‌خوابه با تجهیزات کامل به فروش می رسد تلفن : ۷۸۲۲۴۳

داوودیه‌جلفا ۱۰۵متر‌مفید ۲ خوابه شوفاژکولر با وام بانکی ۵۴۰ تومان تهرانی . ۲۲۰۵۶۴و ۸۴۸۵۵۳

خیابان جردن
بین میرداماد و ظفر دو اطاق خوابه با کلیه‌تجهیزات‌پارکینگ تلفن مستقل مساحت ۱۱۰ متر مربع بفروش میرسد تلفن ۵۲۵۵۶۷ ۱ـ۳ آـ۷۲۹۵

دو اطاق خوابه ۱۳۸ متر بنای معید با تلفن و مبلمان کامل واقع در خیابان پهلوی ایوبی باوام بانکی بدون ـ واسطه بفروش میرسد تلفن ۲۲۲۶۲۸ آـ۱۷۰۹

بین پهلوی و جردن
۳ و ۴اطاق‌خوابه با سرویس کامل بفروش میرسد ۲۲۲۴۷۹ و ۲۲۲۴۸۰ آـ۱۹۲۰

آپارتمان‌دو اطاق خوابه بادو انباری و پارکینگ در شمیران فروشی ۹۳۲۷۵۳ از ۵تا۸ ۱ـ۵ آـ۱۹۱۶

آپارتمان فروشی
۲و۳ و ۴ اطاق خوابه در وزراء گاندی جردن پهلوی از ۶۰۰ هزار تومان ببالا ۶۲۵۲۰۱ و ۶۲۴۶۱۳ آـ۱۸۶۱

آپارتمان فروشی
دو اطاق خوابه بسیار لوکس فن‌کوئیل‌پهلوی روبروی‌پارک‌ساعی خیابان آبشار پلاک ۲۵ ۱ـ۵ آـ۵۱۲۱

آپارتمان تهران پارس ۷۸۱۹۱۸

شاهرضا آپارتمان فروشی دو اطاق خوابه با تلفن از ساعت ۲بعد ازظهر تلفن ۸۲۰۸۷۰ ۱ـ۲ آـ۱۸۷۵

فرح عباس آباد
آپارتمان‌نوساز با تلفن‌فروشی یااجاره تلفن ۸۵۳۸۰۷ آـ۱۸۰۵

یکدستگاه ۲ اطاق خوابه یک واحد ۴ اطاق خوابه بحیاط و استخر مهندسی ساز بانقشه و موقعیت عالی و تجهیزات کافی باب سلیقه خریدارمشکل پسند بیواسطه فروشی گیشا خیابان ۲۰پلاک ۱۹ ۱ـ۱۰ آـ۱۸۰۱

آپارتمان‌۳اطاق خوابه‌مهندسی ساز تک واحدی ۱۹۵متر با پارکینگ انباری و آسانسور ودکوراسیون عالی نوساز آریامهر کاج ۹۹۵ هزارتومان تلفن ۶۳۰۳۲۰ آـ۱۵۹۴

آپارتمان‌بمساحت ۱۹۵ر۵ متر واقع‌درخیابان نادر شاه۹۰۰ هزار تومان بفروش میرسد از ۴ تا۷ تلفن ۸۳۵۸۹۷ آـ۱۵۹۵

بعلت مسافرت اکازیون واقعی
آپارتمان تک‌واحدی در یك بلوك ۵ واحدی ۴ اطاق خوابه با امکانات رفاهی کامل‌وآسانسور قیمت هر دستگاه برای فروش ۵۸۰ هزارتومان برای اجاره۶هزار‌تومان تلفن ۷۸۰۲۸۴ آـ۱۵۶۳

فلهك آپارتمان مهندسی ساز ۲ خوابه با آب و برق تلفن گاز وپارکینك ۲۶۰۷۰۱ و ۹۷۵۳۸۶ و ۳۰۳۴۲۰

اکازیون
آپارتمان در شهر زیبا طبقه چهارم با تراس ۲ اطاق خوابه با موکت ، کاغذ دیواری پرده کرکره تلفن و سرویس کامل بفروش می رسد از ۷ تا ۹بعداز ظهر با تلفن ۹۴۱۲۴۶ تماس حاصل فرمائید .

خیابان وزرا
آپارتمان ۴ خوابه شخصی ساز طبقه سوم تلفن مستقل شوفاژ کولر پارکینگ فروشی ۸۳۴۲۳۷ آـ۱۶۶۷

خیابان امیر اتابك
طبقه دوم ۲ اطاق خوابه ۲ انباری شوفاژ تلفن ۷۵۰هزار تومان فروشی تلفن ۸۳۴۲۳۷ آـ۱۶۶۰

آپارتمان۲اطاق خوابه‌باشوفاژ روشن‌کولر پرده کرکره‌موکت پارکینگ ۳۰۰ هزار تومان‌نقد ۲۰۰هزارتومان وام بانکی ۴۵ متری‌سیدخندان‌نرسیده‌برودخانه دوم پلاک ۱۱۹ عباس حجتی بعد ازظهر ها ساعت ۳ ببعد فروشی ۱ـ۲ آـ۱۶۶۴۴

بعلت مسافرت
آپارتمان ۲ خوابه‌نوساز ۱۱۵ متر باپارکینگ شوفاژ کولر آسانسور ۴۴۰ هزار تومان تهران پارس خیابان ۱۵۰پلاک ۲۳ طبقه سوم غربی آـ۱۶۶۴۵

آپارتمان از ۳۵۰۰ تومان ببالا درشمال شهر موجود است ۶۲۸۰۱۰ آـ۱۶۸۴

یکدستگاه آپارتمان دو اطاق خوابه ۱۰۴ متر زیر بنا باتلفن وشوفاژ روشن بفروش می رسد تلفن ۷۵۵۲۶۱

جهت اطلاع پزشکان محترم
آپارتمانی درمحل مناسب‌نبش خیابانهای ۱۲متری‌و ۱۵ متری طبقه دوم‌جهت مطب‌یادرمانگاه حدود ۳۰۰ متر زیر بنا باتلفن آب و برق دارای ۱۲ اطاق‌با سرویس‌فروش تلفن ۵۴۷۴۶۷ ۱ـ۲ آـ۷۳۸۱

صددرصد شخصی‌ساز
آپارتمان‌دو اطاق خوابه مجهز بین سنائی و نادر شاه نصف نقد و نصف بهره بانکی ۸ سال تلفن ۶۳۶۳۴۹ آـ۱۷۸۱

سید خندان خواجه عبدالله انصاری خشایار جنوبی کوی هفتم پلاک ۳۵ طبقه سوم‌یک خوابه‌باتلفن ۳۲۰ هزارتومان بازدید بعد ازظهرها ۲۷۵۳۶۲ آـ۱۸۴۷ ۱ـ۲

نرسیده به نازی آباد هزار دستگاه‌خیابان چمن یک مغزه ویک آپارتمان با تجهیزات کامل فروشی ۵۵۳۴۷۵ آـ۱۶۵۴

۱۱۵۰ متر بنای معید در ۳۰۲ متر زمین دارای ۹ واحد مسکونی و ۵ مغازه که دو واحد مسکونی ۱۰۰ و ۱۴۰ متری‌آن‌خالی و بقیه آن‌اجاره قدیم ماهیانه ۶ هزار تومان‌می باشد بفروش میرسد تلفن ۵۲۵۱۴۷

میدان ونك آپارتمان ۲ اطاق خوابه‌مجهز با تلفن ۴تا۸ تلفن ۶۲۸۸۷۸ آـ۱۶۹۹

آپارتمان ۳ اطاق خوابه با کلیه‌تجهیزات‌زعفرانیه پسیان با پارکینك و انبارباموکت‌آماده‌فروش ۲۷۹۸۵۷ـ۲۷۸۲۶۹

گیشا ۳ طبقه شخصی ساز تفکیک شده از ۴ ببعد ۶۳۱۸۰۶

چندین دستگاه آپارتمان در بهترین نقطه تهران بفروش‌می رسد ۸۳۸۱۷۳ آـ۱۶۰۰

خانه فروشی

خیابان پالیزی مستغلات ۲طبقه بمساحت ۱۸۶ر۵ متر قیمت ۱۳۰۰۰۰۰تومان تلفن۸۵۵۴۲۰ ۸تا عصر آـ۱۸۲۰

ساختمانی‌ویلائی‌وقدیمی ساز بمساحت ۳۹۰ متر مربع قابل سکونت‌واقع در منطقه تجاری دروس دارای آب و برق و تلفن مقطوع‌یك میلیون‌وچهار صد هزار تومان فروشی بعداز ظهرهاه تا ۸تلفن ۸۵۵۸۰۳

تخت طاوس
خانه‌جنوبی‌مستغلاتی دو طبقه ۵ر۲۲×۹ فروشی بعدازظهر ها ۸۴۰۴۰۷ آـ۱۸۳۲

خانه فروشی در مشهد
خانه‌ای نوساز در بلوارپیرنیا بمساحت ۵۰۰ متر و ۷۵۰ متر زیر بنا دارای‌آب و برق تلفن فن‌کوئل لوله‌کشی گاز استخر سرپوشیده سالن‌پذیرائی ناهار خوری‌دفترکار ۶ اطاق خواب باپوشش کامل پارکت ۴ حمام آشپزخانه بفروش میرسد با تلفن ۲۴۸۹۴۴ تماس گرفته شود آـ۱۸۰۸

فوری بعلت مسافرت منزلی با کلیه اثاث دارای۲ اطاق‌خواب شوفاژ روشن باوام بانکی در نارمک‌فروش میرسد ۷۹۰۱۰۴ آـ۱۸۰۶

خانه ویلائی بمساحت ۲۷۰ متر مربع و ۱۶۰ متر زیر بنا جنوبی واقع در مجیدیه با تلفن کولر تمام موکت بدون واسطه بفروش میرسد تلفن ۸۴۷۶۷۴ از ۵ الی ۹ بعد از ظهر

نیاوران ـ جمشیدیه
یک ساختمان دو طبقه نو ساز زیر بنای هر طبقه ۲۷۰ متر مربع با تلفن مستقل یک طبقه پارکینگ با استخر ۲۸۶۸۱۳ـ ۲۸۳۲۹۴ ۱ـ۲ آـ۱۶۵۹

ارزانتراز آپارتمان
منزلی‌به مساحت ۱۳۲ متر ۴ اطاق حمام گرم تلفن کولر موکت و کاغذ دیواری خیابان قصرالدشت بعلت مسافرت بفروش می‌رسد تلفن ۹۶۸۲۷۳

یکباب خانه مستغلاتی بمساحت ۲۲۰ متردو طبقه شخصی ساز دارای۷اطاق خواب ۲ شماره تلفن واقع در چهارراه باستان حشمت‌الدوله بفروش میرسد و یابا خانه‌ای در شمال تهران یازمین قابل ساخت معاوضه میشود تلفن ۹۲۴۷۳۸ آـ۱۶۶۴

خانه‌ای‌دو طبقه مستقل ۳ اطاق خوابه باشوفاژ ۴۵ متری سید خندان خیابان پیروزه ، رضا پهلوی ، بنفشه پلاک ۱۷ بقیمت‌یک میلیون و ۴۵۰هزار تومان بفروش میرسد

خانه بمساحت ۱۲۲ متر دو نبش واقع در خیابان شاهرضا چهارراه‌گرگان دارای سه‌اطاق وزیر زمین و گلخانه باآب و برق و تلفن‌ششصد هزارتومان تلفن ۷۵۸۲۴۲ آـ۷۶۲۱

منزلی شمالی به مساحت ۱۲۰ متر دو طبقه باسرویس کامل و درب گاراژ قیمت ۵۵۰هزار تومان ۷۵۴۰۷۰ آـ۱۷۷۵

خانه‌ای‌ویلائی بمساحت ۲۵۰ متر و ۱۵۰ متر زیر بنا سه خوابه باتلفن‌کولر دو برواقع در خیابان تاج فروشی تلفن ۹۷۴۲۵۲ آـ۱۵۶۵

خانه اکازیون
۵۰۰مترزمین ۵۰۰متر ساختمان دو طبقه دروازه شمیران‌پارک امین‌الدوله دارای آب برق‌تلفن شوفاژ ۴ کولر ابی و گازی روکار ساختمان سنگ مرمر دارای۱۰ اطاق‌و سالن و ۴هال و ۴ دستگاه سرویس قیمت با توافق تلفن ۳۰۳۶۳۶ و ۷۵۶۹۵۷ ۱ـ۴ آـ۱۵۸۲

خانه‌ای مستغلاتی ۳ طبقه ۳ اطاق‌خوابه در امیر آبادشمالی ۶۳۱۴۴۷ ۱ـ۲ آـ۱۸۳۹

اکازیون واقعی خانه‌ای با ۲دستگاه مستقل بمساحت ۱۶۰۰ متر مربع با قیمت مناسب بفروش میرسد تلفن ۳۶۴۷۷۴

خانه‌ای به مساحت ۷۵ متر چهار اطاقه بافیش تلفن،آدرس خیابان‌خوش بین هاشمی و سپه‌کوچه حاج نیلی پلاک ۸

یکباب منزل واقع در خیابان شهوار نرسیده بمیدان شهیاد با ۱۲۰ متر مساحت ۲ طبقه مستقل هر طبقه دارای هال و۲اطاق و سرویس کامل آب و برق تلفن کولر زیر زمین بمبلغ ۷۵۰ هزار تومان تلفن ۹۵۷۵۷۵

اکازیون
یك منزل ۲ طبقه‌مستقل ۲۹۰ مترمربع‌و ۳۹۰متر ساختمان در یوسف‌آباد فوری به فروش میرسد ۶۲۵۹۹۲ ـ ۸۹۵۳۲۵

یکباب‌خانه‌واقع‌درخیابان منیریه ترجمان جنوبی کوچه‌دکتر دانش پلاک ۳ر۱ دارای ۷ اطاق با ۲ سرویس کامل و کولرو تلفن فروشی لطفا جهت بازدید قبلا تماس گرفته شود ۶۶۲۱۷۷ و ۵۳۱۷۰۲

فوری حراج
جهت مسافرت خانه دو طبقه ونیم نوساز مستقل در تاج شادمان ۳۳۳ متر زمین ۴۰۰ متر بنا ۱ میلیون و ۲۵۰هزار تومان ۶۳۷۲۷۵ ۱ـ۲ آـ۱۸۴۱

خانه‌ای ۱۶۰ متر دارای ۵اتاق ۲مغازه تخلیه زیر زمین حمام تلفن واقع د ربیسیم نجف‌آباد بر۸متری شهرام فوری‌فروشی قیمت ۵۵۰ هزار تومان تلفن ۳۵۶۸۶۷ آـ۱۸۰۲

دریان نو خانه‌ای‌بمساحت ۱۷۳ متر جنوبی۲طبقه یکمیلیون و ۱۰۰هزارتومان تلفن ۹۷۶۷۴۱ ۱ـ۳ آـ۱۸۴۰

منزلی۱۳۸متر دو طبقه‌سرویس مجزادرتهران‌نو ۲۷ متری‌خاتم ۱۰ متری فروردین پلاک ۶۴ فروشی تلفن ۶۶۷۵۲۰ و ۷۶۰۰۴۱ آـ۱۸۳۲

خانه‌ای‌در خیابان‌شیرو خورشید بمساحت ۱۳۰ متر دارای۶ اطاق‌باحمام وآشپزخانه و آب وبرق و فیش تلفن ۴ساله مقطوع ۴۵۰ هزار تومان تلفن ۵۴۱۰۴۸

فوری فوری
خانه‌ای ویلائی شخصی سازبسیارمدرن‌بمساحت ۶۷۵ متر درسه طبقه که شامل سالن نهارخوری اطاق دفتر ۴ اطاق خواب ۲ هال ۲ حمام ۲ آشپز خانه ۳ زیر زمین و استخر برق تلفن و شوفاژ واقع در اول محمودیه‌بفروش می‌رسد تلفن ۲۹۱۳۴۷

ساختمانی ویلائی بمساحت ۱۳۰۰ متر ۱۸۰ متر زیربنا با استخر نرسیده به پردیس کرج جنب‌پمپ‌بنزین ۴۰۰۰۰۰تومان بفروش میرسدتلفن ۹۷۷۶۹۰ آـ۱۶۰۵

در شهرستان ساوه خانه‌ای ۶۰۰ متر کلنگی بر میدان ششم بهمن باموقعیت ممتاز فروشی ساوه‌موتیک زنگوله تلفن‌تهران ۲۶۸۹۳۶ نعمتی عصرها آـ۱۶۰۳

ویلای فروشی

دراصفهان
ویلائی در حوالی دانشگاه صنعتی آریامهر با استخر ، شوفاژ، کولر و تلفن بعلت مسافرت بفروش می رسد طالبین از ساعت ۱۴ الی ۱۸با تلفن ۶۲۶۴۰۸ تماس‌بگیرند آـ۱۵۸۷

باغ فروشی

باغ ویلائی کنار دریا
یک قطعه باغ مشجر پرتقال گلکاری شده حدود ۷۰۰۰ متر مربع واقع در ۵ کیلو متری رامسربین جاده کناره و دریا نزدیک هتل خرم با یکدستگاه ویلای قدیمی ساز با آبلوله‌کشی و برق بفروش میرسد تلفن ۳۴۴۸۳۴ و ۳۴۷۴۴۱

باغ درکه
۱۶۰۰متر با سندمالکیت درخت های‌میوه ساختمان‌قابل‌سکونت باپارکینگ مشرف به رودخانه دارای چشمه آب و جوی‌آب که در تمام سال جاری است باغچه گلکاری قیمت با توافق تلفن تماس ۳۰۳۶۳۶ و ۷۵۶۹۵۷

باغ ییلاقی فروشی
بیش از ۱۲ هزار متر مربع دارای درختان کهن چنار و گردو و غیره و چشمه آب دائم واستخر واقع در ۲۵۰ متری دهکده براثون براسفات وجریان برق به فاصله ۸۰ کیلو متری تهران که ۶۰ کیلو متر آن اتوبان تهران قزوین است تلفن ۲۸۳۲۶۸ آـ۱۵۹۱

سرقفلی مغازه

انبار و کارگاه بهر اندازه در جاده ساوه و قم با آب برق جهت سرقفلی و اجارموجود است ۵۳۰۶۸۴ آـ۱۶۰۰

باسند مالکیت
قنادی‌و میوه فروشی‌باآپارتمان ۵۵۳۵۳۹ـ ۵۵۳۵۴۱ ۱ـ۲ آـ۱۶۵۳

آپارتمانی شامل ۴اطاق‌تلفن مستقل‌شوفاژ کولر آبدارخانه وغیره‌واقع در خیابان پهلوی چهارراه امیر اکرم ساختمان کورش برای دفترو محل کار واگذار میشود ۶۴۰۰۹۵ مراجعه فرمائید آـ۱۶۰۶

دو باب‌مغازه‌تریکوفروشی میدان خراسان جنب مسجد فروتن تلفن ۳۵۰۹۶۹ عصرها

زمین فروشی

فروش زمینهای باکسنان ۶۴۵۱۴۲

مژده
یک قطعه زمین محصوردرکرج جنب مردیس بقطعات ۱۲۶ متر خرد شده باسند مالکیت باآب و برق‌برای خانه سازی باقیمت مناسب‌برای فروش آماده‌است تلفن ۹۲۲۷۳۹

شهرک‌غرب ومهرشهر ۷۵۲۸۹۸ـ۵۵۷۳۴

زمین های جاده کرج و جیگر ویافت آبادوشهر ولیعهد خریدار و فروشنده‌ایم ۹۲۰۵۸۹ـ ۹۲۳۴۳۲

زمین ساختمانی و خانه کلنگی در شمال شهر فروشنده‌ایم تلفن ۹۳۳۴۳۴

زمین های صنعتی و کارخانه‌ای فروشنده و خریداریم تلفن ۹۲۵۹۴۸

زمین صنعتی انبا ربه ابعاد مختلف ۹۳۹۱۳۳

۱۲قطعه ناصر آباد بر۴۵متری اسفالته قطعات ۱۰۰۰ متری اقبالیه فروشی تلفن ۵۶۲۵۸۰ عصرها ۹۵۶۸۳۴ آـ۱۸۴۶

بابلسر ـ زمین بهترین نقطه مسکونی‌باقیمت مناسب ۹۲۳۸۲۹ ۱ـ۳ آـ۱۴۵۲

چندقطعه‌زمین با نقشه وجواز بفروش میرسد ۸۳۸۱۷۳ ۱ـ۳ آـ۱۵۹۷

فروش ۵۰۰ متر زمین در ساحل دریا تلفن ۹۷۷۶۷۷ ۱ـ۳ آـ۵۲۳۷

۱۲۰۰ متر زمین در طاوسیه کرج فروشنده‌ام تلفن ۸۳۲۵۰۲ آـ۷۵۰۵

فروش زمین فردیس ۹۳۸۹۳۸

اجاره آپارتمان

ویلائی‌وهمکف ۶۵۷۹۴۴

اجاره فوری محل کار یا مسکونی ۶۲۱۷۷۹

اجاره فقط با یک زنگ ۶۵۷۹۴۴

عباس آباد مهناز ۱۸۰ متر مربع طبقه همکف و طبقه اول دو اطاق‌خوابه با موکت شوفاژ کولر استخر با تصفیه تلفن ۸۴۶۴۵۹ صبحها۱۰الی ۱۲ و عصر ها ۵ الی ۷

ویلا نوساز برای اجاره منطقه اقدسیه‌مساحت ۸هزار مترمشجر زیر بنا حدود ۶۰۰ متر ۴ اطاق خوابه‌سرویس مستخدمین ، شوفاژ ، کولر، استخر ، تلفن ، آب تهران ، قنات جاری مبله و غیر مبله تلفن تماس ۲۸۴۸۳۰ ۱ـ۳ آـ۱۶۰۳

یکباب خانه واقع در سه راه ضرابخانه کوی سروستان ششم پلاك ۸ دارای ۴ اطاق خواب تلفن شوفاژ کولر اجاره داده‌میشود تلفن ۸۹۳۳۲۹ آـ۱۶۸۰

آپارتمان دو‌لوکس ۲ اطاق خوابه‌شوفاژ‌روشن کولرواقع در تهرانپارس اجاره یا فروش از ۵ ببعد تلفن ۷۶۵۶۱۲ آـ۱۶۶۱

امیریه دو اتاق به خانم کارمند یادانشجو در خانواده اجاره ۵۳۰۳۶۸ آـ۷۵۸۷

خیابان‌ـ آیزنهاور ـ جنب دانشگاه صنعتی آریامهرکوچه نور آور پلاک ۱۰۵ـ خانه اجاره آـ۷۵۷۳

طبقه دوم یا همکف ۳ اطاق‌و هال خیابان مدائن نارمک ۷۹۲۷۷۸ ۱ـ۲ آـ۷۶۱۳

بلوار شهرآراآپارتمان اجاره مطب و دندانپزشکی ۹۷۷۸۰۴ آـ۱۸۶۰

اجاره داده میشود
یک سالن وهال مبله شوفاژ، تلفن‌و آشپزخانه مستقل‌سرویس مشترک در گیشا بیک خانم کارمندیادو نفر دوشیزه‌محصل اجاره داده میشود . تلفن ۶۳۹۵۲۸ آـ۱۶۶۹۰

آپارتمان سه اطاق خوابه در پارک وی با موکت شوفاژ کولر تلفن ۵۰۰۰ تومان اجاره بزن و شوهر خارجی تلفن ۶۳۶۱۸۳ ۱ـ۲ آـ۱۸۳۱

امیر آباد شمالی۲اطاق‌خوابه باسرویس کامل برای اجاره تلفن ۶۴۸۰۴۷ و ۶۳۹۰۰۳ آـ۱۸۳۰

اجاره داده میشود
طبقه همکف با ۶۰۰ متر زمین وبنا مشتمل بر ۵ اطاق خواب و سالن پذیرائی و نهارخوری شوفاژ و کولر تلفن مستقل و موکت وپرده با حیاط استخر ودستگاه تصفیه آدرس جاده قدیم شمیران بالاتر از بولینگ کویداتلفن ۲۶۲۲۵۳ ازساعت ۲الی ۵ بعدازظهر آـ۱۸۶۹

آپارتمان دو اطاق خوابواقع در خیابان فرح شمالی خیابان بسطامی پلاک ۲۴ با تلفن ، شوفاژ ، کولر ، پرده کرکره، موکت، اجاره ماهیانه ۵۰هزار ریال تلفن ۹۷۸۲۶۷ آـ۱۸۶۱

آپارتمان همکف با سه اطاق خواب و شوفاژ و تلفن و پارکینك درشهر آراء به رهن و اجاره واگذار میشود تلفن : ۲۲۹۱۵۷ آـ۱۵۵۸

اجاره برای محل کار
آپارتمان ۶اطاقه برخیابان قدیم شمیران ۷۵۰۱۸۵ آـ۱۹۶۵

دو دستگاه آپارتمان بر خیابان که قبلا مطب بوده است یکجا ویا جداگانه برای دفتر کارو ویا مطب اجاره داده میشود تلفن ۳۱۹۰۵۶ ۱ـ۲ آـ۷۴۷۱

طبقه دوم منزلی مشتمل بردو اتاق خواب هال سالن‌پذیرائی ونهارخوری با تمام تسهیلات تلفن مشترک سلطنت آباد بهارستان دهم کوی پریسا پلاک ۲ اجاره داده میشود تلفن ۲۴۹۹۴۷ آـ۱۸۱۶

طبقه اول دوطبقه‌آرمك اجاره به زوج جوان ۷۹۴۰۲۰

آپارتمان ۳ اطاق خوابه با تمام وسایل وفیش تلفن‌واقع در جاده قدیم شمیران بعداز میرداماد کوچه کاظمیان‌پلاک ۳ طبقه چهارم اجاره داده میشود تلفن ۷۹۳۲۳۳ آـ۱۶۵۷۱

آپارتمان۲ اطاق خواب واقع در خیابان فرح شمالی‌خیابان بسطامی تلفن‌ـ شوفاژـکولرـ پرده کرکره موکت اجاره ماهیانه ۵ هزار تومان تلفن ۹۷۸۲۶۷ آـ۱۶۳۰

آپارتمان ۲ اطاق خوابه بمبلغ ۵ هزار تومان اجاره دادهمی شود فرح خیابان منصور خیابان قربانی کوچه ششم پلاک ۴ طبقه سوم

منزلی به مساحت ۷۰۰ متردو طبقه دارای ۱۴ اطاق آب‌برق تلفن واقع در اول خیابان سیروس برای انبار یا سکونت اجاره داده می شود تلفن ۲۶۶۶۹۷ آـ۱۶۰۱

محل کار
سنائی ۲ خوابه شوفاژ کولرتلفن۷ تومان‌تهرانی ۲۲۰۵۶۴ و ۸۴۸۵۵۳

کاج دو خوابه موکت تلفن شوفاژ ۴۵۰۰ تومان ساعی ۶۸۵۹۹۲ و ۳۲۴۹۵۸ آـ۱۸۲۷

عباس آباد سه خوابه موکت تلفن شوفاژ ۷۰۰۰ تومان ساعی ۶۸۵۹۹۲ و ۳۲۴۹۵۸ آـ۱۸۲۸

آریامهر دو خوابه تلفن‌مستقل موکت ۵۰۰۰ تومان ساعی ۶۸۵۹۹۲ و ۳۲۴۹۵۸ آـ۱۸۲۹

دوراهی قلهک یک خوابه موکت ۳۵۰۰ تومان ساعی ۶۸۵۹۹۲ و ۳۲۴۹۵۸ آـ۱۸۳۰

تهران‌ویلای‌غربی جنب‌کارخانه برق آلستوم خیابان دریابان بیندر کوچه ناخدا نقدی‌پلاک ۱۱ یکدستگاه آپارتمان ۱۳۶ متر زیر بنا دو اطاق خواب بزرگ ، هال ، سالن پذیرائی باسرویس کامل طبقه دوم بدون شوفاژ و تلفن قیمت ۴۲۰۰ تومان ۶ر۰ ـ ۴ر۵ بعدازظهر ۱ـ۲ آـ۷۵۱۹

فرح شمالی ۴ خوابه موکت تلفن استخر شوفاژ ۷۰۰۰ تومان ساعی ۶۸۵۹۹۲ و ۳۲۴۹۵۸ آـ۱۸۳۶

تخت طاووس‌سه خوابه تلفن ۵۵۰۰ تومان ساعی ۶۸۵۹۹۲ و ۳۲۴۹۵۸ آـ۱۸۳۵

بین‌پهلوی و جردن دوخوابه فن‌کوئل دو خط تلفن ۷۰۰۰ تومان ساعی ۶۸۵۹۹۲ و ۳۲۴۹۵۸ ۱ـ۲ آـ۱۸۳۴

میدان کندی دو خوابه موکت تلفن شوفاژ ۴۳۰۰ تومان ساعی ۶۸۵۹۹۲ و ۳۲۴۹۵۸ آـ۱۸۳۳

خانه‌شما را بخارجیان اجاره‌میدهیم

سازمان مسکن پارس
مرکز اجاره بخارجیان
۸۴۸۴۲۴ ۸۵۳۸۵۳ ۸۵۷۵۸۵
خرید و فروش

سازمان نیازمندیهای فرخ
مرکز اجاره وخرید و فروش
۲۲۹۱۵۵ـ۲۲۹۱۵۷

مؤسسه نیازمندیهای خارجیان
خانه بخارجیان اجاره میدهد
۸۳۰۰۸۱ - ۸۳۰۰۸۲
۸۲۱۸۱۱ - ۸۲۱۷۲۳
۳۰۱ تخت جمشید مقابل سفارت آمریکا

مرکز اجاره موسسه امور خارجیان
تخت جمشید جنب بهار
۷۵۱۷۸۲ ـ ۷۵۲۳۵۸

رابینسون
اجاره به ایرانی و خارجی خرید و فروش
۶۵۵۱۳۷ ۶۵۵۴۳۶

سازمان نیازمندیهای ۱۲۱
مرکز اجاره و خرید و فروش ۲۲۵۳۹۱

شهرمسکن ۸۵۷۷۹۸ـ ۸۴۴۷۸۶
مرکز خرید فروش و اجاره

آقای مک دونالد منزل شما را به خارجیان اجاره می دهد ۲۶۳۴۲۵

ویلا و آپارتمان درشمال شهر برای کارمندان عالی‌رتبه شرکت‌خارجی فوری نیازمندیم.
۲۲۲۶۳۰ و ۲۲۷۵۱۱

۸۲۴۹۵۳
سازمان نیازمندیهای خارجیان
خانه‌شما را به‌خارجیان اجاره میدهد
۸۳۸۱۰۶ـ۸۲۷۹۰۱

سازمان مسکن کندو
کانون اجاره بخارجیان
ویلا آپارتمان دفتر کار
۲۲۷۶۳۸ـ۲۲۷۶۳۹

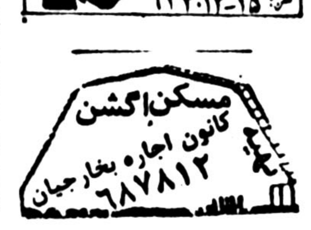

مسکن‌گشن
کانون اجاره بخارجیان
۶۸۷۸۱۲

وزیری
۶۵۸۱۸۸ ۶۵۳۷۴۳
اجاره بخارجیان ـ خرید ـ فروش.

مؤسسه مشاورخارجیان
اجاره خرید و فروش
۸۳۲۹۵۸ـ۸۲۴۴۱۶

شرکت دامان
مشاور شما در خرید فروش واجاره ۳۹۶۰۹

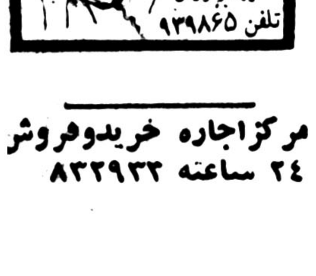

مرکز اجاره خریدوفروش ۲۴ ساعته ۸۳۲۹۳۳

نیازمندیهای اطلاعات تلفنی آگهی می‌پذیرد

استخدام: ۳۱۱۲۱۹-۳۰۳۷۰۲ املاک و مستغلات: ۳۰ - ۳۱۱۲۲۹ خرید و فروش: ۳۲۸۴۱۴-۳۲۸۲۵۷ خدمات: ۳۱۲۴۱۳ - ۳۱۱۲۲۷

عباس آباد یک خوابه تلفن مستقل شوفاژ ۲۵۰۰ تومان ساعی ۶۸۵۹۹۲ و ۳۳۴۹۵۸ آ-۱۸۳۱

خیابان آریامهر کاخ‌خیابان۲۳ پلاک ۴۸ آپارتمان همکف۲ اطاق خوابه حیاط و هال بزرگ آشپزخانه بزرگ و سرویس کامل و تلفن ۴۵۰۰ تومان‌اجاره داده میشود تلفن ۶۵۸۴۱۰

آپارتمانهای ۲ و۳ و ۴ اطاق خوابه وویلا جهت سکونت ودفتر کار از ۵هزار تومان ببالا در عباس آباد گاندی و پهلوی و جردن فوری اجاره داده میشود ۶۲۵۲۰۱ و ۶۲۳۵۱۱

محل تجارتی در جردن
۱۰اطاق‌سیستم فن‌کوئل پارکینگ دو رشته تلفن مستقل اجاره دادهمیشود۲۲۲۴۷۹و ۲۲۲۴۸۰

۳ و ۴ اطاق خوابه در جردن اجاره داده میشود ۲۲۲۴۷۹ و ۲۲۲۴۸۰

آپارتمان اکزیوتیوبرایسکونت ودر موجود است۸۹۰۷۹۶ آ-۱۹۷۸

۱۵۰۰ دستگاه محل کار و سکونت
مبله و غیر مبله آماده برای اجاره ۶۵۵۶۱۵-۶۵۰۴۹۶

۲باب آپارتمان مهندسی ساز یکودواتاق خوابه باشوفاژ، کولر در شمیران رهن واجاره وسیله تلفن ۶۶۲۴۸۹ فقط ۶ تا۹ بعدازظهر

خواجه عبدالله انصاری ۵ خوابه شوفاژ کولر تلفن مستقل ۷ تومان تهرانی ۲۲۰۵۶۴ و ۸۴۸۵۵۳

خواجه عبدالله انصاری ۲ خوابه فن کوئل‌تلفن سانترال موکت پارکت لوکس ۶ تومان تهرانی ۲۲۰۵۶۴ و ۸۴۸۵۵۳

آپارتمان از سه هزار تومان ببالا موجود است ۹۴۰۲۲۴ - ۹۴۱۷۴۹

اجاره آپارتمان
۲اطاق خواب باسرویس کامل اجاره داده می شود ۲۲۲۴۷۹ و ۲۲۲۴۸۰

محل کار حوالی میدان ونک ۸اطاق با متراژ زیادوتجهیزات کامل ۶۸۲۰۰۹ و ۶۸۶۶۳۹

نیاز به آپارتمان اجاره

محل‌کار آپارتمان و ویلانیازمندیم ۶۸۲۰۰۹ - ۶۸۶۶۳۹

شهرمسکن۸۵۷۷۹۸-۸۴۴۷۸۶ همه نوع اجاره‌ای نیازمندیم ۱-۱۷ آ-۱۶۱۷

چندین دستگاه آپارتمان بین پهلوی وجردن زعفرانیه محمودیه شمیران نیاوران نیازمندیم تلفن ۲۲۲۴۸۰و۲۲۲۴۷۹

آپارتمان ۳الی ۵اتاقی فوری مورد نیاز است ۸۹۰۷۹۶

نیاز اجاره ویلا
یا همکف در شمال شهر جهت یک کمپانی فرانسوی با حد اکثر اجاره ۲۵۰۰۰ تومان نیاز فوری است ۲۲۷۶۳۸

خیلی فوری
تعداد ۳۳ دستگاه آپارتمان ۲ و ۳ اطاق خوابه‌حوالی شمال پهلوی- عباس آباد. زعفرانیه. سلطنت آباد برای تعدادی کار شناس آمریکائی موردنیاز است ۲۹۳۰۲۳ و ۲۹۳۰۲۶

به تعدادی آپارتمان و محل کار
جهت سکونت ودفتر شرکت با تلفن‌نیازمندیم از شاهرضا به بالا تا عباس آباد تلفن : ۸۳۹۴۶۶

یك شركت خارجی
به تعدادی آپارتمان ویك ویلا ۴ خوابه مبله‌یابدون مبله در شمال شهر خصوصا شمیرانات‌نیاز فوری دارد . ۸۵۳۸۵۳ و ۸۴۸۴۲۴

نیاز اجاره
یک خانواده خارجی بیک آپارتمان طبقه اول یاویلا در شمال شهر نیاز دارند تلفن ۶۵۸۱۸۸ آ-۱۸۵۳

فقط برای خارجی نیازمندیم
تعدادی آپارتمان ۲ و۳ و۴ خوابه و ۵ دستگاه ویلائی‌یا همکف با استخر مبله یا غیر مبله نیاز فوری است تلفن ۸۲۴۴۱۶ و ۸۳۲۹۵۸ آ-۱۸۵۲

نیاز اجاره خارجی
یکدستگاه آپارتمان‌همکف برای مدیریت یک شرکت خارجی نیازمند است اجاره پرداختی‌تا۱۲۰۰۰تومان استخر وتلفن ضروری است تلفن ۸۳۳۹۳۲ آ-۱۸۵۲

سازمان ۱۲۱ احتیاج فوری
برای یک شرکت تازه تاسیس فرانسوی به ۱۵ دستگاه آپارتمان‌و ۳ویلا برای روسای شرکت‌نیاز دارد اجاره خوب پرداخت میشود تلفن۲۲۵۴۹۱ آ-۱۸۵۰

آگهی اجاره
عده‌ای از دانشجویان دختر و پسر دانشگاه تهران نیازمند به اطاقو خانه های دارای قیمت مناسب می باشند . لطفا صاحبان خانه با تلفن های ۹۳۴۵۰۰ - ۶۱۱۲۶۶۹ تماس‌حاصل فرمایند .

نیاز اجاره فوری
آپارتمان طبقه دوم یا سوم ۳ یا۴ خوابه حداقل ۲۰۰ متر حوالی‌جاده قدیم تاسیدخندان وتخت طوس و عباس آباد فوری نیازمندیم ۸۳۹۴۶۶ ۱-۲

یکقطعه‌زمین حدود ۱۰۰۰ متر برخیابان در شمال شهر جهت ایجاد خدمات اتومبیل اجاره میشود ۲۶۷۳۵۲ و ۸۵۳۹۶۹ آ-۱۶۵۹

آپارتمان‌اجاره‌درهرنقطه تهران موجود است ۶۲۴۶۱۹ و ۲۲۲۸۸۸

مورد نیاز اجاره
یکدستگاه اپارتمان با تلفن منطقه عباس آباد نیازمندیم ۸۵۳۸۰۷

آپارتمان ویلا در شمال شهر نیازمندیم ساعی ۶۸۵۹۹۲ - ۳۳۴۹۵۸

ملك شما راسریع‌اجاره میدهیم ۶۲۵۶۴۹

یك خانواده سوئیسی طالب ویلائی در شمال شهر با اجاره ۲۰ هزار تومان میباشد تلفن ۲۹۳۳۶۱

اجاره مورد نیاز
چند دستگاه آپارتمان جهت سکونتو دفتر کار مورد نیاز فوری میباشد ۸۳۸۱۷۳ آ-۱۵۹۹

۵۰ دستگاه آپارتمان مجردی از ۴۰۰۰ تومان ببالا نیازمندیم ساعی ۶۸۵۹۹۲ و ۳۳۴۹۵۸

نیازمندیم محل کار و مسکونی برای شرکتهای ایرانی‌و خارجی ۶۵۵۶۱۵-۶۵۰۴۹۶

نیاز اجاره
به تعدادی آپارتمان - ویلا جهت محل کار یا سکونت‌نیازمندیم ۵۴ و۲۲۰۱۵۲ ۱-۲۰ آ-۱۷۰۶

تعدادی آپارتمان جهت رهن و اجاره نیازمندیم ۲۲۹۱۵۸ تا ۲۲۹۱۵۵

ویلا و آپارتمان
جهت سکونت چندین خانواده‌اروپائی‌نیازمندیم ۲۲۹۱۵۷-۲۲۹۱۵۵

نیاز به خرید زمین

خریدار زمین امسریه و بلوار رضا پهلوی تلفن ۳۴۴۹۸۲

زمین های داخل محدوده و زمین صنعتی تجاری‌وزراعی خریدار و فروشنده‌ایم تلفن ۹۳۶۷۵۳

زمینهای‌تهران پارس خریداریم ۷۹۳۰۲۰ آ-۱۸۰۱

خریدار زمین امسریه ۳۴۱۳۵۹

زمین های صنعتی و مسکونی خریدار و فروشنده‌ایم تلفن : ۹۳۲۷۱۶

زمین های تهران پارس خریداریم تلفن ۷۸۰۲۹۴

آپارتمان مسکونی و تجاری شمارانوری خریداریم۸۳۸۱۷۳ آ-۱۶۰۱

زمینهای ساختمانی در شمال شهر نوری نقدا خریداریم ۸۳۸۱۷۳ ۱-۳ آ-۱۵۹۸

خانه های کلنگی و زمین ساختمانی‌در شمال‌شهر خریداریم تلفن ۹۲۸۰۸۲

خرید زمین فردیس ۹۳۸۹۳۸

خانه ویلائی شمال غرب تهران با گچ‌بری تا ۵ر۱ میلیون تومان خریداریم ۱۵-۶۳۴۰۱۴

بنگاه معاملات املاک

حرید و فروش زمین‌های بلوار رضاپهلوی ۳۴۵۶۵۳

خرید و فروش مهرشهر گوهردشت مردیس سالارد ۹۲۲۷۲۹

تهران‌پارس

خرید و فروش کلیه اراضی‌تهرانپارس‌آژانس ایران‌زمین‌تلفن۷۸۲۰۳۰

زمینهای‌صنعتی‌وکارخانه و مسکونی فروشنده و خریداریم ۹۳۲۷۱۶

معاملات پول

پول سرطی موجوداست ۸۹۲۶۰۲

پول‌درمقابل املاک شمال‌شهر و شمیرانات موجود است تلفنهای ۸۲۵۲۶۳ و ۸۲۹۵۲۷ آ-۱۵۶۳

پول در مقابل سند ملکی از ۵۰۰ هزار تومان به بالا ۶۲۳۰۰۵

پول فوری در مقابل‌خانه و مستغلات ۹۲۸۴۶۵

پول

در مقابل چك كارمندی سند اتومبیل و تلفن و مازاد سند ملك شما چنانچه در رهن یا گرو باشد در اسرع وقت پرداخت مینمائیم تلفن ۶۶۰۴۰۰ و ۶۶۹۷۰۰

پول بچک کارمندی‌بدو ن‌ضامن
۶۶۶۶۷۸
یکسره از ۹ صبح تا ۷ شب

وام‌ارزان

ملك - اتومبیل- چك كارمندی - فرش ۸۵۰۷۴۷ و ۸۴۸۶۷۰

پول‌ارزان

از ۵ میلیون ببالا موجود است ۸۹۲۶۰۲

پول فوری در مقابل‌ملك وساختمان هر مقدار بخواهید پهلوی دفتر جلالی ۸۹۴۱۹۳و۸۹۶۵۱۱

پول

در مقابل چك كارمندی ملك - اتومبیل تلفن ۸۴۸۶۷۰

پول مورد نیاز

خانم و آقای محترم بپول راكد شما با بهره عالی نیازمندیم۸۵۰۷۴۷

در مقابل سند اتومبیل و ضامن‌معتبرپول شما نیازمندیم ۸۹۹۹۸۶ و ۸۹۴۸۷۸ آ-۹۷۴

پول در مقابل خانه و مستغلات نیاز ۹۲۰۸۲۹

بپول راكدشمادرمقابل مبیع ارزنده نیازمندیم ۸۹۲۶۰۲

استخدام و کار

مدیر فروش
فعال‌با تجربه بامعلومات دیپلم و آشنا بزبان انگلیسی‌باحقوق‌ومزایای مکفی برای اداره وفروش محصولات یك شركت تجارتی دعوت بهمكاری میشود. از متقاضیان‌واجدشرایط خواهشمند است‌تقاضای خود را بضمیمه یك‌قطعه عكس بادرس شركت پاپیتال خیابان شاه ساختمان آلومینیوم‌طبقه دوم ارسال فرمایند.

به چند کارگر زن و مرد کرست دوز نیازمندیم نارمك ۷۹۹۶۳۰

قابل توجه دکتر های داروساز
دکتر های داروساز : برای‌حفظ شئون‌اجتماعی خود جهت استخدام و اشتغال منحصرابه‌جامعه داروسازان ایران‌مراجعه فرمائید تلفن : ۶۵۲۳۳۹- ۶۵۵۴۷۹ آ-۱۸۱۱

نظافتچی
یک نظافتچی یا سرایدار که بخوبی‌ازعهده نظافت ساختمان شرکت‌برآید استخدام میشود. شرکت کاسپین خیابان تخت طاووس‌بین امیراتابک‌وچهار راه فرح تلفن ۸۲۵۹۶۶ - ۸۲۵۹۶۷ آ-۱۶۶۱

سالن آرایش گلوریا
مانیکوریست‌و متخصص‌آرایش صورت نیازمند است **تلفن ۸۳۶۵۴۵** آ-۱۸۰۹

چند نفر مرد که به امور تهیه مسکن آشنائی داشته باشند نیازمندیم ۸۹۰۷۹۶ آ-۱۸۳۵

چند نفر دو شیزه یا بانو جهت کار اداری باحقوق ثابت و پورسانت‌عالی نیازمندیم۸۹۰۷۹۶ آ-۱۸۳۴

خانم با تجربه برای نگهداری کودک ۲ ساله از ساعت ۷ر۵ تا۱۲ بعدازظهر با حقوق مکفی نیازمندیم تلفن ۷۸۲۱۲۹ آ-۱۸۸۶

به چند نفر کارگر زن و مرد برای بسته بندی و بچند نفر برای‌تمیزکاری احتیاج داریم لطفا بجاده کرج کیلومتر۷ لابراتوار دارو سازی میسین مراجعه فرمائید . آ-۱۸۲۴

نرس دندانپزشکی ۳الی ۸ بعد از ظهر مورد نیاز است .متقاضیان باتلفن ۲۲۸۳۲۹ تماس حاصل نمائید. آ-۱۶۷۶

سکرتر

بیك نفر دوشیزه یابانو جهت امور سکرتری و یك نفر نظافتچی برای شرکت مورد نیاز است تلفن ۳۷۰۴۲۴ آ-۱۸۳۳

استخدام

تعدادی جوشکار درجه ۲ با حقوق مکفی استخدام میشوند . ۷۹۳۱۹۰

بچند دوشیزه یا بانو جهت برشکاری ساده و زیگزاک دوزی و چرخکاری و بسته بندی مورد نیاز است تلفن ۹۳۵۸۸۹ آ-۱۸۹۳

به همکاری خانمهای خارجی زبان انگلیسی و آلمانی برای تدریس مکالمه و راهنمائی مسافرین به خارج نیازمندیم ۶۵۰۴۹۳ آ-۱۷۵۲

استادکار برق
تلفن از ۵ر۵ الی ۵ر۷ بعد از ظهر ۶۳۵۲۴۷ ۱-۳ آ-۱۷۴۰

سکرتر نیازمندیم تلفن ۸۳۴۱۵۹ آ-۱۸۳۰

یکنفر دوشیزه برای فروشندگی لوازم آرایش و یکنفر ویزیتور مرد برای عرضه کردن لوازم آرایش مورد احتیاج است . **داوطلبان شنبه‌تا ۴شنبه بین ۹ تا ۱۲ با تلفنهای ۲۹۲۵۵۵ و ۲۹۲۸۶۲ تماس بگیرند . آ-۱۸۳۱**

استخدام سکرتر
منشی آشنابتایپ‌فارسی و برای جوابگوئی تلفن مورد نیاز است تلفن : ۲۳۷۶۸۵ و ۲۳۰۳۰۴ آ-۱۶۵۹۵

یك نفر ناظر ساختمانی با سابقه کاره‌ساله‌برای منطقه ایرانشهر مورد نیاز تلفن ۸۲۱۳۵۹ آ-۱۶۶۰

مباشر راهسازی و نقشه‌بردار
یك شرکت ساختمانی به دو نفر نقشه‌بردار و یك نفر مباشر راهسازی برای‌کاردر کارگاه‌استان فارس با حقوق‌و مزایای مکفی نیازمند است متقاضیان با تلفن ۸۹۷۱۹۸ تماس بگیرند

تعدادی تکنیسین نقشه‌بردارو ناظر فنی با حد اقل ده سال سابقه در نظارت
کارهای راهسازی‌در مهندسین مشاور استخدام میشوند . طالبین به خیابان‌فیشر آباد خیابان نیکو شماره ۴۳ مراجعه فرمایند . آ-۱۶۶۸

موسسه‌تزئینات پوپکو
یك نفر که سابقه فروشندگی در امور پرده فروشی و تزئینات داشته باشد و یك‌نفر کارگر نصاب پرده که حداقل ۵ سال در این رشته کار کرده استخدام مینماید . با تلفن های ۶۲۲۴۳۴و ۶۲۷۵۰۳ و ۶۲۸۰۹۶ تماس حاصل فرمائید .

استخدام
راننده پایه دو منظم و با تجربه ساکن ناحیه (سلطنت‌آباد - دروس- دولت- رستم آباد)مورد نیاز است تلفن ۹-۸۳۵۰۹۶

بیك پزشك زن یا (لیسانسیه‌مامائی)جهت خارج از مرکزیاپزشکی که خارج از مرکز راطی نموده باشد جهت‌مطب خصوصی نیازمندیم ساعات‌کاریا ۹-۱۲ظهر یا ۴- ۹شب نیمه‌وقت آدرس قرچك ورامین - دراك‌استور داروخانه شبانه‌روزی بابك آ-۱۶۶۹

شرکت صنایع تاسیسات و تهویه ایران با حقوق و مزایای مکفی استخدام میکند

۱ - مهندس تاسیسات با حداقل سابقه کار اجرائی در پروژه‌های بزرك (جهت کار در مشهد)
۲ - مهندس طرح و محاسب تاسیسات با حداقل ۵ سال سابقه کار
۳ - تکنیسین تاسیساتی با حداقل ۵ سال سابقه کار اجرائی دیپلم یا فوق دیپلم (جهت کار در تهران و مشهد)
۴ - نقشه کش تاسیسات با حداقل ۲ سال سابقه کار
۵ - مترور تاسیسات با حداقل ۲ سال سابقه کار
تلفنهای ۸۲۶۹۰۷ - ۸۲۲۰۸۲ آ-۱۷۳۶

به چند نفر که دارای وسیله نقلیه و آشنائی به زبان انگلیسی داشته باشند با درآمد خوب نیازمندیم . ۲۹۳۰۲۶ - ۲۹۳۰۲۳ آ-۱۶۶۱

بیك نفردوشیزه یابانو جهت جوابگوئی بتلفن تمام وقت نیازمندیم شرکت‌تهران‌هموستات تلفن ۹۲۱۰۳۳ آ-۱۶۶۹ ۱

تعدادی‌نظافتچی‌زن
نیمه وقت و تمام وقت در ساعات مختلف شبانه روز نیازمندیم لطفا به نارمك فلکه هفت حوض - خیابان گلبرگ شرقی- میدان ۳۲ پانسیون بوستان کودک مراجعه‌فرمایند آ-۱۸۱۳

به دو نفر دوشیزه یا بانو برای کارهای‌کلینیک لانتازول نیازمندیم سعدی شمالی‌شماره ۳۶۲ آ-۱۶۴۰

به مهندس راه و ساختمان با حداقل پنج سال سابقه کار جهت‌نظارت در رشت نیازمندیم ۶۲۸۶۰۶- ۶۲۵۷۷۹ آ-۱۶۵۱

بیک نفر برشکار لباس زیرزنانه وچند نفر کارگر کش دوز و زیگزال‌دوز و میان دوز زن نیازمندیم تلفن ۶۶۷۲۰۷ - ۶۶۷۵۲۰ آ-۱۸۶۹

یکنفر مرد جهت نظافت و آبدارخانه‌دفتر شرکت‌ساختمانی احتیاج است ۶۶۷۷۳۲ ۱-۲ آ-۱۸۴۹

به یک نفر نامه رسان‌که‌دارای معرفی‌و تحصیلات حدود ششم ابتدائی باشد با حقوق مکفی نیازمندیم ۲۷۱۶۵۸ آ-۱۸۷۲

بیك دوشیزه جهت امور سکرتری نیازمندیم ۶۳۹۰۴۵ و۶۳۸۰۵۳اول سید خندان آ-۱۶۶۰

یکنفر دو شیزه دیپلمه ریاضی جهت کارهای دفتری نیازمندیم تلفن ۶۸۸۲۳۰ آ-۱۸۷۱

کمك‌متخصص‌زیبائی‌زن حد اقل‌یکسال سابقه‌کار جهت‌انستیتوزیبائی‌میرا تلفن ۷۶۳۹۰۴ از ۵الی ۸ بعد از ظهر آ-۱۶۵۰

بیك نفر دوشیزه یابانو جهت جوابگوئی تلفن و آشنائی‌به ماشین‌نویسی تمام وقت نیازمندیم . ۸۲۹۹۵۸ آ-۱۶۱۳

بچند نفر شلوار دوز سری و شخصی نیازمندیم تلفن۷۶۷۱۴۱ آ-۱۶۱۰۱

بتعدادی کارگر ساده زن و مرد نیازمندیم تنیس‌تریکو ۳۰۳۵۸۷ آ-۶۰۹ ۱

بتعدادی ویزیتور نیازمندیم‌تلفن ۹۵۳۷۲۰ آ-۱۶۰۸

خدمتکار در بابل مورد نیاز است تلفن بابل (۰۲۴۱)۸۹۲۸ تهران ۶۵۳۰۴۶ آ-۶۶۴ ۱

شرکت پان کنتینتال بتعدادی دوشیزه یا با نو آشنا به تایپ لاتین و فارسی نیازمند است ۶۵۳۵۶۰و۶۵۱۸۹۵ آ-۱۶۶۰

تعدادی‌مربی‌برای تعلیم رانندگی نیازمندیم ۳۵۵۱۳۳

یك نفر دوشیزه یابانو برای جوابگوئی تلفن نیازمندیم‌تلفن۷۶۷۰۲۴ ۷۶۷۰۲۵ ۱۵۶۴آ

به چند نفر خانم برای فروشندگی پوشاك نیازمندیم ۹۲۶۰۰۷ آ-۱۵۵۶

متخصص پاك کردن و ماساژ صورت بیك دوشیزه یا بانو مورد احتیاج است . لابراتوار آرایشی آلینا تلفن : ۳۱۷۳۷۴

تعدادی کارگر سیمکش ساختمانی درجه‌یك‌ماهر و معافی غیر پزشکی نیازمندیم از ساعت ۱۵ تا ساعت ۲۱ ۹۵۰۷۹۵ آ-۱۶۰۵

دو نفر راننده پایه ۲ شخصی با حداقل۲سال سابقه کار با حقوق ۱۸ هزار ریال ماهیانه و تضمین از شخص ثالث استخدام می گردد . خیابان پهلوی مقابل پارك ساعی ساختمان ۱۰۹۶ شرکت‌ساختمانی ایران شارع

آگهی استخدام
۱-سر پیشخدمت
۲-کمك آشپز
۳- نظافتچی
۴- کارگر ساده
به تلفنهای ۸۹۹۴۷۲ و ۸۹۱۷۱۵ رجوع شود

سازمان نیازمندی های فرخ بزرگترین مرکز اجاره‌بخارجیان راهنمای مسلط به انگلیسی‌تمام وقت با وسیله شخصی و حقوق و پورسانتاژ به همکاری دعوت می‌نماید تلفن ۲۲۹۱۵۵ تا ۲۲۹۱۵۸

بچند نفر سرویسکار شوفاژ نیازمندیم تلفن ۸۵۳۹۵۹

آگهی استخدام
منشی جهت مدیر عامل یك شرکت ساختمانی تمام وقت نیازمندیم‌تلفن ۹۳۲۳۱۰

استخدام منشی
به یك نفرخانم دیپلمه برای کار دفتری و ماشین نویسی‌نیازمندیم داوطلبان باتلفن۳۱۱۲۲۴ تماس بگیرند.

نظافتچی تمام وقت نیازمندیم‌تلفن ۷۵۳۰۴۲ آ-۱۵۴۲

به چند نفر ویزیتور لوازم خانگی نیازمندیم تلفن ۸۴۹۶۹۲ آ-۱۷۱۸

به یك زنو شوهر جوان که دارای ضامن معتبر باشند برای‌کار درمنزل و آشپزی نیازمندیم -با دادن مکان در منزل و حقوق مکفی استخدام میشوند . صبح ها با تلفن ۳۰۳۱۸۱ و عصر ها با تلفن ۲۹۱۳۰۲ تماس حاصل نمایند آ-۱۷۳۲

کارگر ساده جهت بسته‌بندی دارو مورد نیازاست تلفن۹۷۶۰۶۱ آ-۱۷۳۸

چند نفر کارگر ساده‌زن برای‌کودکستان‌ودبستان مورد نیاز است تلفن ۲۲۴۷۳۷ از ۸ صبح‌الی ۳ بعدازظهر

یکنفر دوشیزه یا بانو جهت جوابگوئی تلفن نیازمندیم ۶۵۰۴۹۳ آ-۱۷۵۱

بچند نفر سرویسکار شوفاژو لوله‌کش‌شوفاژ نیازمندیم ۶۲۳۲۱۱

بیك نفر منشی که وارد به تایپ فارسی باشد تمام‌وقت جهت کار در حوالی تخت طاووس نیازمندیم تلفن۸۲۹۸۲۲ آ-۱۷۲۵

کارگر با تجربه مرد برای سری‌دوزی شلوار نیازمندیم ۹۲۰۳۳۵

نیاز ببانوی فروشنده ، جهت بوتیك ۸۴۱۰۹۷ آ-۱۸۲۲

بدو نفر خانم برای منشیگری و نظافتچی تمام وقت نیازمندیم ۸۲۳۰۱۲ آ-۱۶۶۲

دوشیزه یا بانو جهت تایپ وبایگانی و منشیگری مورد نیاز است ۸۵۲۷۶۲ ۱-۳ آ-۱۶۶۱

شرکت تولیدی مرکب ایران به چندنفرراننده‌پایه دوم شخصی بابرگ پایان خدمت‌که درمیدان راه آهن سکونت داشته‌باشند بطور تمام وقت نیازمند است خیابان‌فردوسی کوچه خندان فروشگاه شرکت تولیدی مرکب ایران آ-۱۶۰۶

دوشیزه یا بانوئی جهت جوابگوئی‌تلفن و آقائی جهت شرکت نیازمندیم ۹۳۸۶۳۶ آ-۱۶۱۵

شعله شوفاژ اشخاص زیررا بهمکاری دعوت مینماید
۱- استادکار لوله‌کش شوفاژ به سیستم خم و جوش برق‌و کاربیت ۴ نفر
۲- کارگر کمکی‌لوله‌کش‌شوفاژ ۴ نفر
۲۲۰۳۸۵ ۱-۴

راهنما
مسلط بزبان انگلیسی‌یافرانسه باوسیله شخصی تمام وقت جهت تهیه مسکن‌خارجیان بهمکاری دعوت می شود واجدین شرایط به آدرس کریمخان زند بین خردمند و ایرانشهرکوی‌ماهشهرساختمان ۲۲ طبقه سوم شماره۴مراجعه شودتلفن ۶۵۲۷۴۲و۶۵۶۹۵۷ آ-۱۶۰۲

تکنسین ساختمان
به چندنفرتکنیسین ساختمان باحداقل ۵ سال تجربه در کارهای اجرایی در رشته‌های بتون ریزی و نازک کاری‌برای کار در منطقه بهبهان نیازمند است.آشنایی به زبان انگلیسی، لازم است متقاضیان به شرکت جنرال مکانیک مراجعه کنند. تلفن ۶۴۵۴۰۸ - ۶۴۹۸۳۶ - ۶۴۹۸۳۷ ۱-۳ آ-۱۸۶۷

ماشین‌نویس فارسی و لاتین
آشنا بزبان‌انگلیسی‌تمام وقت مورد نیاز است تلفن ۳۷۲۲۲۴ آ-۱۶۶۶

به چند نفر ویزیتور تاسیساتی نیازمندیم تلفن ۸۹۴۳۶۴ آ-۱۸۲۷

شرکت طرحهای زیمنس تهران بامسئولیت‌محدود تعدادی کارگر ساده با معافیت دائم برای تهران وشهرستان‌نیازمنداست تهران‌خیابان ملك‌خیابان آق اولی کوچه سپیدار پلاك ۴ آ-۱۸۰۰

جوانی دیپلمه متاهل ۳۰ ساله دارای اتومبیل جویای کار میباشد ۷۳۵۰۴۰

جوانی دیپلمه با معافی و گواهینامه رانندگی از ۲ بعد از ظهر به بعد آماده‌هرنوع کارمیباشد تلفن ۳۲۸۳۸۷

استخدام
دوشیزه یا بانو جهت امور دفتری‌و تایپ‌فوری نیازمندیم شرکت کالیپسو تلفن ۸۹۶۴۳۶

کارگاه چوب و فلز
نجار - فرنگی‌ساز - آهنگر ظریف‌کار-استاد، وردست کارآموز استخدام‌میشود‌سرویس رایگان و غذای ارزان آماده است تلفن های ۶۵۲۷۹۲ - ۶۵۳۱۸۴

کدبانوی منزل
برای یك خانواده ۳نفری بطور شبانه‌روزی استخدام میشود تلفن از ۵ بعد از ظهر به‌بعد ۹۳۱۲۱۳ آ-۱۸۱۴

دوشیزه‌یابانو جهت جوابگوئی تلفن نیازمندیم ۲۴ اسفنداول امیر آباد پاساژ سعیدی طبقه دوم دفتر کرامتی‌تلفن۹۳۴۲۸۳ آ-۱۸۱۳

خانواده‌ای به خدمتکار زن نیازمند است تلفن ۷۳۳۲۴۶ آ-۱۸۱۰

جویای کار:

تسلط بر زبان آلمانی فرانسه وتجربه مدیریت در یکشرکت تولیدی‌آماده کار در شهرستان ها تلفن ۵۶۱۷۷۷ آ-۱۶۷۹

حسابدار-جویای کار
با۱۱ سال سابقه خدمت در سازمان‌دولتی‌امور حسابداری که با تقاضای شخصی خود مستعفی شده و یکسال سابقه کار در شرکت خصوصی با داشتن رضایت کارجویای کار در شرکت های خصوصی - کارگاه ساختمانی- راه سازی وغیره میباشد در صورت تمایل‌با تلفن شماره۳ر۲۱۰۱۶۲ از ساعت ۹ صبح روز های اداری تا ساعت ۱۲ با آقای صدری تماس حاصل فرمایند خدادادی

بازاریاب موتورهای زمینی

گروه صنعتی خاور (شرکت سهامی عام)
بیك نفر بازاریاب جهت فروش موتوژنراتور با شرایط زیر نیازمند است .
۱- حداقل ۲ سال سابقه کار فروش
۲- آشنا به زبان انگلیسی
۳- حداکثر سن ۳۵ سال
۴- دارای برگ خاتمه خدمت یا معافیت دائم از نظام وظیفه .
واجدین شرایط می توانند همراه با یك‌قطعه‌عكس به دایره استخدام گروه صنعتی خاور واقع در بلوار الیزابت نبش کوچه سوم مراجعه نمایند .

استخدام

سوپروایزرفروش

یک‌شرکت‌درحال گسترش صنایع‌غذائی نیازمندسوپروایزرهای فروش‌بامشخصات زیرمیباشد

۱- حداقل ۵ سال سابقه‌فروش‌در صنایع غذایی
۲- داشتن دیپلم کامل
۳- سن بین ۲۵ تا ۴۵ سال
۴- برگ خاتمه خدمت یا معافیت نظام‌وظیفه
۵- کسانی که‌سابقه‌سوپروایزری فروش داشته باشند ارجحیت خواهند داشت
لطفا تقاضای خود را با ذکر مشخصات کامل و حقوق درخواستی و آدرس و تلفن منزل یا محل کار به صندوق پستی ۱۴۵۸ مدیریت‌امور اداری ارسال دارید .

شرکت زیبامك‌کن اریکسون

یکنفر دوشیزه یا بانو آشنا به ماشین نویسی انگلیسی را استخدام می نماید داوطلبان باشماره تلفن ۳۰۱۵۵۱ آقای دهقان یا بنشانی خیابان سعدی شمالی نرسیده به چهارراه سید علی ساختمان زیبا تماس حاصل نمایند .

کمك متخصص‌زیبائی‌زن حداقل یکسال‌سابقه‌کار جهت انستیتو زیبائی میرا تلفن ۷۶۳۹۰۴ از۵ الی ۸ بعداز ظهر .

نیازمندیهای اطلاعات

تلفنی آگهی می‌پذیرد

استخدام: ۳۰۳۷۰۲ ـ ۳۱۱۲۱۹ املاک و مستغلات: ۳۰ ـ ۳۱۱۲۲۹ خرید و فروش: ۳۲۸۲۵۷ ـ ۳۲۸۴۱۴ خدمات: ۳۱۲۴۱۳ ـ ۳۱۱۲۲۷

آگهی استخدام

شرکت سهامی خاص پارس‌پك

بمنظور تکمیل کادر پرسنلی خود افراد واجد شرایط زیر را با حقوق و مزایای مکفی استخدام می نماید .

۱ـ مهندس مکانیك با حداقل ۲سال‌سابقه کار در امور ماشین‌آلات صنعتی یا بسته‌بندی و آشنائی بزبان انگلیسی .

۲ـ دیپلم یا فوق دیپلم فنی با سابقه کار در امور بسته‌بندی و سفارشات و آشنائی به‌زبان انگلیسی .

۳ـ کارگر بسته‌بندی با تحصیلات ششم ابتدائی و سابقه کار درامور بسته‌بندی ،واجدین شرایط می توانند همه روزه باستثنای روز های پنجشنبه و جمعه از ساعت ۸ صبح الی ۱۶ بعداز ظهر به‌کارگزینی شرکت واقع‌درخیابان آیزنهاور روبروی پپسی‌کولا شماره ۵۳۵ مراجعه‌نمایند .

آگهی استخدام

افراد زیر را برای خدمت‌درتهران بهمکاری دعوت مینماید .

۱ـ متخصص امور تغذیه: با مدرك لیسانس‌تغذیه یا رشته های مشابه و حداقل سه سال سابقه‌کار

۲ـ مسئول خوابگاه دختران : خانمی با حداقل دیپلم و پنج سال سابقه کار .

۳ـ مسئول خوابگاه پسران : حداقل دیپلم وپنج سال سابقه کار .

۴ـ نگهبان : با مدرك ششم ابتدائی و حداقل سه سال سابقه کار .

داوطلبان می توانند همه روزه به استثنا، روز های پنجشنبه و تعطیل ، از ساعت ۹ تا ۱۶ با تلفن ۶۲۴۳۳۱ تماس حاصل فرمایند .

آگهی استخدام

اداره بهداری نیروی زمینی شاهنشاهی برای خدمت در تهران به تعدادی متخصص ارتوپدی ، جراحی عمومی مغز و اعصاب ،اعصاب وروان پزشك مقیم ، نرس ، ماما ، مددکار اجتماعی ، تکنیسین (رادیو لوژی ، آزمایشگاهی داروسازی) بهیار ، خادم ، خادمه ، متصدی دستگاه حرارتی ، متصدی برق‌وسیمکش‌نیازمند است.

داوطلبان می توانند جهت ثبت‌نام وکسب اطلاعات بیشتر همه روزه بجز روز های تعطیل به اداره بهداری نیروی زمینی شاهنشاهی‌چهار راه عزیزخان اطاق شماره ۱۹ مراجعه نمایند.

استخدام تحصیلدار

شرکت تولیدی بچند نفر تحصیلدار موتور سوار در تهران احتیاج دارد جاده مخصوص کرج کیلومتر ۱۰ مقابل‌پمپ بنزین خیابان‌دفاع‌شرکت تولیدی ایرچك

مهندس مکانیك

یك نفر مهندس مکانیك‌با ۴سال سابقه کار مفید در سر پرسی و دانستن زبان انگلیسی مورد احتیاج است متقاضیان‌باصندوق‌پستی ۳۴۶ـ۶۴ منطقه پستی ۱۶ امور اداری مکاتبه فرمایند.

هنك گاز استخدام مینماید

۱ـ تعدادی دوشیزه یا بانو برای انجام کار های دفتری ماشین نویسی و تلفنچی .

۲ـ تعدادی بازاریاب و مونتاژکار نصب موتورخانه شوفاژ و چیلر و لوله‌کشی .

۳ـ مستخدم مرد متاهل : بازنشستگان اداری حق تقدم دارند علاقمندان از ساعت ۱۰ صبح‌تا ۱بعداز ظهر و۴ تا ۸ شب حضورا به‌محل شرکت واقع در تقاطع سید خندان ضلع شمالی غربی پلاك ۱۰۰۶ طبقه سوم مراجعه نمایند .

آگهی استخدام

شرکت خدمات فنی خاور

(سهامی خاص)

جهت تکمیل کادر پرسنلی خود افراد زیر را استخدام می‌نماید :

۱ـ تراشکار درجه ۲ (۳نفر)

۲ـ تراشکار درجه ۳ (۵ نفر)

۳ـ اره‌کار (۲نفر)

۴ـ نگهبان (۳نفر)

متقاضیان در ایام هفته باستثنای روز های پنجشنبه و جمعه از ساعت ۸ صبح الی ۴ بعداز ظهر به کارگزینی شرکت واقع در جاده قدیم‌کرج ۲کیلومتر بعداز شیرپاستوریزه ۲۰ متری‌طاهری مراجعه نمایند تلفن ۹۵۴۰۷۶

استخدام

یك شرکت ساختمانی‌برای اجرای طرح‌تنظیم‌صنعتی بتعدادی‌برنامه ریز ساختمانی دارای تجربه کافی درسیستم PERT/CPM ویاسیستم های مشابه‌با درآمدکافی برای‌کار در بندرعباس نیازمند است

داوطلبان میتوانند همه روزه‌به استثنای پنجشنبه‌و جمعه‌از ساعت ۸ صبح الی ۵ بعدازظهر به کارگزینی شرکت واقع در خیابان تخت طاووس ضلع شمال شرقی چهارراه نادرشاه پلاك شماره ۱ر۲۹۱ مراجعه فرمایند .

استخدام

حسابدار فوق دیپلم

آشنا به زبان انگلیسی برای یك شرکت معتبر خصوصی نیازمندیم .

متقاضیان لطفا از ساعت ۷ر۳۰ صبح الی ۲ بعد ازظهر باآقای عباس آراسته‌باتلفن های ۸۵۰۱۷۶، ۸۴۴۹۷۹ ، ۸۵۹۶۷۱ تماس حاصل نمائید .

آگهی استخدام

در شهر صنعتی البرز قزوین

شرکت سهامی خاص پرساپك

بمنظور تکمیل کادر پرسنلی خود افراد واجد شرایط زیر را با حقوق و مزایای مکفی استخدام می نماید .

۱ـ مکانیك شیفت کارخانه با تحصیلات دیپلم مکانیك و حداقل ۲ سال سابقه کار در واحد های تولیدی .

۲ـ برقکار شیفت کارخانه با تحصیلات دیپلم برق و حداقل ۲ سال سابقه کار در واحد های تولیدی .

متقاضیان می توانند بغیراز روز های پنجشنبه و جمعه بکارگزینی دفتر مرکزی واقع‌در خیابان آیزنهاور روبروی پپسی‌کولا شماره ۵۳۵ ویابه اداره کارگزینی کارخانه واقع در شهر صنعتی البرز روبروی سازمان تامین اجتماعی مراجعه نمایند .

تعدادی تکنیسین مکانیك

آشنا به تراشکاری موردنیاز می‌باشدواجدین شرایط در ساعات اداری با تلفن ۳۲۸۲۷۲تماس بگیرند .

استخدام

شرکت اس . آ. ت S.A.T

به یکنفر منشی با سابقه‌احتیاج فوری دارد آشنا به‌زبان آلمانی یا انگلیسی تلکس و تایپ فارسی و لاتین

واجدین شرایط به محل شرکت واقع‌درخیابان پهلوی نرسیده به چهارراه پاستور جامی کوچه در بند افشارپلاك ۷ همه روزه‌صبح‌ها از ساعت ۹ الی ۱۳ مراجعه نمایند .

شرکت مهندسی پاکند

بهمکاری تعدادی تکنیسین و کارگر برقکار ساختمان نیازمند است لطفاباتلفن های۹۲۵۲۷۷ و۹۳۵۲۷۷ تماس بگیرید .

سرایدار با ضامن و مستخدم نامه‌رسان با موتور شخصی تلفن ۸۳۸۹۷۶

بیمه‌ملی شرکت‌سهامی‌خاص آگهی‌استخدام

بیمه ملی به افراد واجد شرایط زیرنیازمند است :

تارمند دیپلمه آشنا به زبان انگلیسی .

تارمند لیسانسیه آشنائی کامل بزبان انگلیسی

کارمند ماشین نویس لاتین و فارسی .

متقاضیان می‌توانند بساختمان بیمه ملی واقع در خیابان تخت‌جمشید کوچه راسخ مراجعه نمایند.

ساعت مراجعه از ۸ـ۱۴

استخدام تلفنچی مرد

یك‌شرکت خصوصی به یکنفر تلفنچی مرد برای تمام وقت نیازمند است .

۱ـ تحصیلات حدود سیکل .

۲ـ برك پایان خدمت یا معافیت دائم غیر پزشکی .

واجدین شرایط می توانند به آدرس میدان فردوسی اول‌خیابان سپهبدزاهدی‌جنب‌ساختمان کاوه شماره ۳۹ شرکت رویال الکتریك مراجعه نمایند .

استخدام

تعدادی جوان فعال جهت‌یك‌کار تولیدی مورد نیاز می‌باشد متقاضیان به آدرس خیابان پهلوی نرسیده به چهارراه پاستور جامی کوچه دربند افشار پلاك ۷ و۹ مراجعه نمایند .

استخدام بازاریاب

به تعدادی بازاریاب که دارای مدرك دیپلم و معافی از خدمت‌نظام باشند ، نیازمندیم .

خواستاران به راهنمای‌شماره ۹۷۴ روزنامه اطلاعات مراجعه‌کنند

گروه چندین

برای تامین نیازمندیهای پرسنلی خود افراد زیررا دعوت‌بکارمینماید

۱ـ مدیر فروش با شرایط :

لیسانسیه در رشته های بازرگانی ـ بازاریابی ـ اقتصاد ـ بانکداری یا حسابداری و داشتن ۳ سال سابقه کار در رشته فروش لوازم خانگی و حداکثر سن ۴۰ سال .

۲ـ حسابدار زن یا مرد با حداقل تحصیل دیپلم که اطلاعات

کافی در زمینه حسابداری داشته باشند.

۳ـ تحصیلدار با حداقل مدرك ششم ابتدائی و داشتن

گواهی‌نامه موتور سیکلت .

۴ـ بازاریاب باحداقل دیپلم کامل که تسلط کامل به

امور بازرگانی و عرضه لوازم خانگی داشته باشد و داشتن وسیله نقلیه.

برای کلیه داوطلبین ضامن معتبر و برك پایان خدمت وظیفه یا معافیت دائم الزامی است ازداوطلبین خواهشمند است پیشنهادات خود رابه ضمیمه یك قطعه عکس یا نشانی کامل و احیانا شماره تلفن به صندوق پستی ۱ر۱۲۲۹ ارسال‌فرمایند

آگهی استخدام

شرکت تلمبه ایران

جوشکار درجه دو ۲ نفر

کارگر مونتاژ ۲نفر

کارگر ساده ۲ نفر

خیابان پهلوی بالای میدان ونك خیابان بیژن‌مقابل‌هتل‌آریاشرایتون شرکت تلمبه ایران

استخدام

یك شرکت ساختمانی برای کار در کارگاه خود در دشت مغان به افراد زیر نیازمند است

۱ـ مهندس راه ساختمان با ۲ سال سابقه کار در کارگاه

۲ـ تکنیسین ساختمان با ۲ سال سابقه کار در کارگاه

۳ـ مترور با ۲ سال سابقه کار در کارگاه

داوطلبان میتوانند همه روزه به استثناء پنجشنبه و جمعه از ساعت ۸الی ۱۷ به کارگزینی شرکت‌واقع درخیابان تخت‌طاووس ضلع شمال شرقی چهارراه نادرشاه شماره ۱ر۲۹۱ مراجعه فرمایند .

آگهی استخدام

شرکت آرمیتاژشنکس ایران

یکنفر ماشین نویس دوزبانه فارسی‌ولاتین آشنا به زبان انگلیسی و دارای دیپلم متوسطه و یکنفر راننده با حقوق مزایای مکفی جهت دفتر مرکزی تهران استخدام می نماید .

از واجدین شرایط خواهشمند است وسیله تلفن ۳۷۲۴۰۹ از ساعت ۸صبح تا ۲ بعد از ظهر تماس بگیرند .

دعوت بهمکاری برای اهواز

برای مدیریت امور اداری ومالی سردخانه ۵۰۰۰ تنی شرکت سپاد واقع در اهواز کیلومتر ۱۰ به شخصی با مشخصات زیر موردنیاز است .

۱ـ حداقل‌د اشتن دیپلم متوسطه .

۲ـ حداقل سن ۳۰ وحداکثر ۴۰ سال .

۳ـ داشتن حداقل ۵ سال تجربه مفید درمدیریت و حسابداری بازنشستگان ارتش و شرکت‌نفت‌و ساکنین اهواز درصورت شرایط مساوی‌ارجحیت خواهند داشت .

داوطلبان با تلفن های ۸۲۸۵۱۱ و۸۲۷۵۲۴تماس حاصل فرمایند .

مهندسان‌مشاور استخدام‌مینماید

متصدی امور بایگانی با آشنائی کامل به زبان انگلیسی و ماشین نویسی لاتین و فارسی.

با تلفن های ۸۵۰۹۶۸ ـ۸۵۷۶۸۳ تماس حاصل فرمائید .

آگهی استخدام

افرادزیر بهمکاری دعوت‌میشوند

۱ـ ۲نفر تراشکار با ۲ سال سابقه کار

۲ـ ۲۰نفر کارگر ساده جهت کارهای تولیدی

متقاضیان میتوانند همه روزه‌به استثناء روزهای تعطیل از ساعت ۸ صبح الی ۳ بعدازظهر به‌آدرس کیلومتر ۳ جاده قدیم کرج بعداز پل راه آهن شرکت کارتن ایران (سهامی عام) مراجعه نمایند .

استخدام فروشنده

برای فروش وسایل خانگی ، وسایل الکترونیکی و تولیدات صنعتی به تعدادی فروشنده خوش برخورد نیازمندیم .

داوطلبان با راهنمای شماره ۹۷۵ روزنامه اطلاعات مکاتبه‌کنند .

استخدام ماشین نویس. تلفنچی

یک شرکت ساختمانی برای‌کار درتهران نیازبیک ماشین‌نویس تلفنچی دارد متقاضیان باید حداقل‌دارای ۳ سال سابقه‌کار وتسلط کافی‌بتایپ فارسی‌داشته باشند لطفا با راهنمای شماره ۹۶۹روزنامه‌اطلاعات‌مکاتبه‌نمائید

استخدام نقشه‌بردار راه

شرکت ساختمانی پریش راه یکنفرنقشه‌بردار راه را با داشتن سابقه کارکافی در امورراه‌سازی جهت کار در استان مرکز بهمکاری دعوت می‌نماید .

آدرس فیشرآباد خیابان اراك شماره ۶۲ طبقه چهارم مراجعه از ۸ صبح الی ۵ بعد از ظهر تلفن ۸۹۴۹۶۲

استخدام بازاریاب

شرکت تولیدی جهت فروش کالا درتهران وشهرستان تعدادی بازاریاب یا فروشنده با حقوق و پورسانت استخدام می‌نماید .

خیابان شاه کوچه لاله ساختمان لاله طبقه چهارم شرکت ایرچك مراجعه ۵ تا ۷بعداز ظهر.

استخدام

۱ـ تکنیسین ساختمان با حداقل ۲ سال سابقه کار مفید و برك معافیت جهت کارگاه در تهران ۴ نفر .

۲ـ مستخدم مرد تمام وقت بابرك‌معافی ۱ نفر .

تلفن : ۸۲۴۷۸۸ ـ۸۲۰۲۷۷

قابل توجه داوطلبان تحصیلات‌عالی در کشور های فرانسه زبان

آموزش‌خصوصی‌زبان‌فرانسه درهرسطح‌بوسیله‌فارغ‌التحصیل از دانشگاه‌سوربن پاریس باروش نوین‌ـ پیشرفته و فشرده‌ـ تلفن: ۶۸۷۵۰۳ بین ۴ تا ۸ بعدازظهر ـ شهیدی

استخدام فوری

شرکت سهامی زامیاد جهت‌تکمیل کادر پرسنلی خود به افردا زیر با کار ۵ روز در هفته و حقوق مکفی نیازمند است :

۱ـ منشی حداقل دیپلم آشنا به زبان انگلیسی‌و مسلط به ماشین‌نویسی فارسی و لاتین(خانم).

۲ـ کارمند کارتکس دونفر حداقل دیپلم (خانم).

۳ـ کارمند مواد دونفر حداقل دیپلم (خانم).

۴ـ تلفنچی یکنفر .

۵ـ تکنیسین مکانیك‌چهارنفر.

داوطلبان می توانند همه روزه به استثنای روزهای تعطیل‌وپنجشنبه‌به‌کارگزینی‌کارخانجات زامیاد واقع در کیلومتر ۱۸جاده قدیم‌کرج‌مراجعه نمایند .

گروه‌شرکتهای دشت‌مرغاب استخدام‌میکند

کارمند بازنشسته وزارتخانه‌ها و یاادارات دولتی با حداکثر ۴۰ سال سن . مجربین درامور مربوط به اجازه ورود کالا ارجحیت دارند .

واجدین شرایط می توانند با تلفن۶۶۲۶۱۷ تماس حاصل‌نمایند .

نقاش‌وطراح تبلیغات

سازمان تبلیغات گویا دو نفر نقاش و طراح تبلیغات را با حقوق و مزایای کافی بهمکاری دعوت مینمایدلطفاقبلا برای‌تعیین وقت ملاقات با تلفن های ۳۲ـ۸۲۳۰۳۱ تماس بگیرید

شرکت رنك‌زیراکس ایران

(شعبه اهواز)

به تعدادی

تکنیسین‌الکترونیك،الکترومکانیك‌والکتروتکنیك که دارای حداقل دیپلم فنی با ۲ سال تجربه و آشنا به زبان انگلیسی بوده و دارای گواهینامه رانندگی باشند احتیاج دارد .

مزایا :

۱ـ پیشرفت سریع شغلی .

۲ـ ۵روز کار در هفته .

۳ـ برخورداری از وام جهت خرید اتوموبیل و فوق‌العاده مربوطه .

۴ـ برخورداری از بیمه کامل درمانی عمر و حوادث .

۵ـ آموزش حرفه‌ای با پرداخت حقوق کامل .

داوطلبان می توانند برای کسب اطلاعات بیشتر و انجام مصاحبه استخدامی در تهران به آدرس ساختمان شماره ۵۵۵ واقع در خیابان ایراشهر و در اهواز به آدرس‌خیابان ششم‌بهمن باغ‌معین جنب دبیرستان وفا شماره ۴۲ر۴۴ مراجعه و یا با تلفن های :

اهواز : ۲۵۰۵۹ ـ۲۴۲۱۸ ـ۲۸۴۵۹

تهران :۱۲ـ۸۳۶۷۱۱ ـ ۸۳۳۹۵۵ ـ ۸۲۵۷۱۷ تماس حاصل نمائید .

Rankxerox

پیشگام در تکثیر و نسخه‌برداری

چهاردستگاه جیپ نیسان

بسیار تمیز ، آماده به‌کار بفروش می‌رسد خریداران در موسسه اطلاعات ـ قسمت حمل و نقل تلفن ۳۲۸۲۶۶ از ساعت ۸ صبح الی ۶بعد ازظهر به آقای ابراهیمی مراجعه فرمایند .

آگهی استخدام

شرکت خدمات فنی خاور

(سهامی خاص)

جهت تکمیل کادر پرسنلی خود افراد زیر را استخدام می‌نماید :

۱ـ تراشکار درجه ۲ (۳نفر)

۲ـ تراشکار درجه ۳ (۵ نفر)

۳ـ اره‌کار (۲نفر)

۴ـ نگهبان (۳نفر)

متقاضیان در ایام هفته باستثنای روز های پنجشنبه و جمعه از ساعت ۸ صبح الی ۴ بعداز ظهر به کارگزینی شرکت واقع در جاده قدیم‌کرج ۲کیلومتر بعداز شیرپاستوریزه ۲۰ متری‌طاهری مراجعه نمایند تلفن ۹۵۴۰۷۶

نیازمندیهای اطلاعات

تلفنی آگهی می‌پذیرد

استخدام: ۳۰۳۷۰۲ ـ ۳۱۱۲۱۹ املاک و مستغلات: ۳۰ ـ ۳۱۱۲۲۹ خرید و فروش: ۳۲۸۲۵۷ ـ ۳۲۸۴۱۴ خدمات: ۳۱۲۴۱۳ ـ ۳۱۱۲۲۷

در ۲ دقیقه براحتی

روغن اتومبیل را خودتان عوض کنید

STANLEY

روغن عوض کن

استانلی

یك وسیله جدید

باآنکه برای عوض کردن روغن موتور وقت زیادی لازم نیست، اما تراکم کاردر تعمیرگاه های اتومبیل ، وزمان رفت و برگشت به تعمیرگاه دراین ترافیک کند و شلوغ باعث می شودکه وقت زیادی رابرای این کار ساده به هدر دهید. درحالی که با روغن عوض کن استانلی می توانید از این همه زمان گرانبهای خود به اضافه دستمزد تعویض روغن به نفع خود صرفه‌جوئی کنید. روغن عوض کن استانلی دستگاهی بسیار ساده و در عین‌حال پرقدرت است و با فشار دادن یک دکمه روغن کثیف موتور اتومبیل شمارا درظرف دو دقیقه به آسانی و بدون هیچ خرجی خارج می کند.

مشخصات ویژه دستگاه روغن عوض کن استانلی

۱ـ دستگاه به وسیله گیره های قرمز (مثبت) و سیاه (منفی) مستقیما به باطری اتومبیل شما وصل می شود.
۲ـ مصرف برق آن فقط ۵۰ وات است، درحالی که قدرت کشش و مکیدن آن فوق العاده است.
۳ـ لوله مکنده آن قابل استفاده برای هر نوع اتومبیل است.
۴ـ کیفیت جنس و کار دستگاه بسیار مرغوب است و سالها دوام دارد.
۵ـ دارای اندازه‌های کوچک است و در هرجائی می توان آن را نگهداری کرد بدون آنکه روغنی از آن چکه کند.
۶ـ با یک کلید ساده روشن و خاموش می شود.

موارد استفاده

برای هر نوع وسیله می توان از آن استفاده کرد.
برای اتومبیل، اتوبوس، کامیون، ماشین آلات کشاورزی ، وسائل نقلیه صنعتی و ساختمانی چون بولدوزر ، تراکتور و غیره، قایق موتوری و حتی کشتی های کوچکی که دارای باطری های ۱۲ ولت هستند.

مشخصات

۷ـ قدرت: ۱۲ ولت دی سی
۸ـ ظرفیت: ۲ لیتر در هر دقیقه (روغن ۴۰ درجه سانتیگراد)

نماینده انحصاری در ایران
شرکت بازرگانی کیهانی با مسئولیت محدود
تلفنهای ۳۵۵۱۲۲ و ۳۶۴۲۳۱
تلفن شعبه مشهد : ۳۵۱۹۲
از تمام شهرستانها نماینده فعال می‌پذیریم .

آندورا

ANDORRA

بهشت واقعی در دامنه کوه های پیرنه بین فرانسه و اسپانیا با مراکز اسکی فراوان مینی کشوری مستقل بدون هیچگونه مالیات و عوارض.
برای راهنمائی در امور سرمایه‌گذاری و خرید املاک با آقای وایزدر هتل تهران اینترناشنال ۹ـ۸۴۰۰۸۱ در تاریخ چهارشنبه و پنجشنبه و جمعه ۱۲ الی ۱۴ مهر تماس بگیرید .

آگهی حراج

تاسیسات شرکت سهامی آتی ساز واقع در شهرك دریاکنار (۵ کیلو متری بابلسر) تعدادی ماشین آلات مستعمل مشروحه زیر را در تاریخ ۱۶ مهرماه سال جاری از طریق حراج بفروش می‌رساند داوطلبان خرید میتوانند همه‌روزه در ساعت اداری از ماشین آلات دیدن فرمایند :

۱ـ کامیون کمپرسی فورد مرکوری مدل ۱۹۶۰ با موتور دیزل پرکینز ظرفیت ۲½ تن نمره کرایه تهران ۲ دستگاه .
۲ـ کامیون جمس مدل ۱۹۵۸ نمره کرایه ساری ظرفیت سه تن ـ موتور بنزینی بدون اطاق فقط شاسی ۱ دستگاه
۳ـ بتونیر نیم هیدرولیکی بنفورد ۲۵۰ لیتری موتور لیستر ۲ سیلندر ۵ دستگاه .
۴ـ بتونیر دستی ۱۵۰ لیتری موتورلیستر بنفورد ۳ دستگاه .
۵ـ بتونیر کابلی ۲۵۰ لیتری ۲ سیلندر لیستر ۱ دستگاه .

شرکت سهامی آتی‌ساز

بانك اعتبارات ایران

BANQUE ETEBARATE IRAN

آگهی مزایده

بانك اعتبارات ایران سه دستگاه اتومبیل پژو ۴۰۴ و دو دستگاه اتومبیل پیکان کار را از طریق مزایده بفروش می رساند . علاقمندان می توانند اتومبیل‌های مزبور را در پارکینگ ساختمان استیجاری این بانك واقع در خیابان نادری خیابان همایون سمت دیوار غربی سفارت انگلیس ملاحظه وپیشنهاد خود را کتبا پس از تودیع مبلغ ۵۰۰۰ ریال برای هر اتومبیل بصندوق شعبه مرکزی بانك اعتبارات ایران واقع در خیابان سوم اسفند در ساعات اداری از ۸ الی ۱۲ تا ۲۴ مهر تسلیم و رسید دریافت دارند . پیشنهاد ها در ساعت ۱۰ روز سه‌شنبه ۲۵ مهر در اداره تدارکات این بانك با حضور پیشنهاد دهندگان قرائت خواهد شد. بانك اعتبارات ایران در رد یا قبول کلیه پیشنهاد ها مختار است .

هرگونه مالیات و عوارض و هزینه درج آگهی بعهده خریدار خواهد بود .

بانك اعتبارات ایران

اکازیون در بندر پهلوی

ویلای شخصی ساز کاملا مدرن با ۲۷۰ متر مربع زمین دونبش و ۳۶۰ متر مربع زیربنا دردو طبقه مستقلاتی هر طبقه دارای سه اطاق خواب با موکت و سایر تجهیزات با فاصله ۵ دقیقه تا دریا بعلت مسافرت بفروش می رسد .
تلفن تهران ۹۴۲۳۸۹ بندر پهلوی ۲۸۱۵ـ ۲۳۲۱ .

یخساری اسکاتسمن
۱۰۰ ـ ۲۰۰ ـ ۵۰۰ کیلو
در ۲۴ ساعت

SCOTSMAN

نماینده انحصاری در ایران
فروشگاه منصور
تلفن: ۷۵۴۲۹۲ ۷۶۲۵۲۷

وقت کامپیوتر
در تمام ایام هفته واگذار میشود.
کامپیوتر ۳۷۰ مدل ۱۲۵ آی بی ام تلفن ۹۵۰۲۷۶

شرکت جنرال موتورز ایران

(شرکت سهامی خاص)

GM IRAN

GENERAL MOTORS IRAN LTD.

جنرال موتورز ایران استخدام میکند

Local content manager	مسلط بزبان انگلیسی
Service manager	آشنا بزبان انگلیسی درحد تکلم
District sales representative	آشنا بزبان انگلیسی و اتومبیل
English language teacher	مسلط کلاس درس و ترجمه کتبی و شفاهی

واجدین شرایط خواهشمند است همه روزه بغیر از پنجشنبه و جمعه از ۸ صبح الی ۴ بعد ازظهر بکارگزینی شرکت واقع در کیلو متر ۷ جاده مخصوص کرج مراجعه نمایند

استخدام فروشنده لوازم خانگی

با حقوق و مزایای قابل توجه حداقل ۵ سال سابقه فروش لوازم خانگی و دارا بودن اتومبیل شخصی از شرایط ضروری است . برای تعیین وقت مصاحبه همه روزه با تلفن ۸۳۹۰۰۱ـ۴ خانم علی اصغری تماس گرفته و یا به خیابان تخت جمشید شماره ۲۱۹ شرکت سهامی فیروز مراجعه کنید . آ ـ ۱۸۱۷

آگهی استخدام

مجتمع آموزش پزشکی شیرو خورشید سرخ ایران جهت خدمت در مرکز آموزش رشت به تعدادی متخصص در رشته های زیر که عهده‌دار آموزش دانشجویان پزشکی شوند استخدام می نماید .

۱ـ متخصص بیماریهای داخلی	یکنفر
۲ـ متخصص بیماری‌های جراحی	یکنفر
۳ـ متخصص بیماری های زنان و زایمان	یکنفر
۴ـ متخصص بیماری های کودکان	یکنفر
۵ـ متخصص بیماری های چشم	یکنفر
۶ـ متخصص بیماری های اعصاب و روان	یکنفر

داوطلبین جهت اخذ اطلاعات بیشتر و مصاحبه حضوری با داشتن مدارك لازم در تهران بدفتر مجتمع واقع در شهرآرا ، خیابان نیایش و یا بمرکز مجتمع در رشت مراجعه فرمایند .

مجتمع آموزش پزشکی

نیازمندیهای اطلاعات

۳۱۱۲۲۴ و ۳۱۱۲۲۵

استخدام کارگر مرد با استفاده از خوابگاههای مجهز در کارخانجات گروه صنعتی مینو

باشرایط زیر:

۱ـ حقوق و مزایای مکفی قابل توجه
۲ـ سکونت در خوابگاههای مجهز برای کارگران مجرد
۳ـ سهیم شدن در سود ویژه کارخانه
۴ـ استفاده از پاداشهای بهره‌وری تولید
۵ـ امکان انجام اضافه کار و نوبت کاری و شبکاری به هرمدتی که آمادگی داشته باشند
۶ـ غذای ارزان و کامل شامل: سوپ یا آش، غذای اصلی و دسر
۷ـ وسیله ایاب وذهاب بتمام نقاط تهران ـ کرج ـ شهرری
۸ـ استفاده از وام‌های ضروری، رهن و خرید مسکن طبق مقررات شرکت
۹ـ استفاده از مزایای بازنشستگی و بیمه خدمات درمانی
۱۰ـ امکان خرید ارزان خواروبار و مایحتاج زندگی بطور نقد و اقساط از شرکت تعاونی مصرف

محل مراجعه جهت استخدام بیکی از دو آدرس زیر:

۱ـ کیلومتر ۸ جاده مخصوص کرج کوچه مینو کارگزینی گروه صنعتی مینو

۲ـ خیابان بیست متری فلاح نبش ۱۶ متری حسینی دفتر استخدام مینو.

نقشه بردار و دیپلم
بچند نفر نقشه بردار مجرب و دیپلم آشنا به امور دفتری و کارگزینی جهت کار در کارگاه بوشهر نیازمندیم. تلفن ۶۸۰۶۱۱ ۶۸۰۶۱۴

مجهزترین موسسه جرثقیل در ایران
از ۵ تن الی ۳۰۰ تن
تلفن ۱۷ـ ۳۵۸۵۱۱
تهران ـ خیابان ری ـ میدان شاه ـ بلاک ۷۱۳

جرثقیل توکل

انبار اجاره‌ای

سطح زیر بنا ۵ هزار متر مربع و زمین ۱۵ هزار متر مربع
آب، برق و تلفن ـ ۱۸ الی ۱۷ تلفنهای ۶۶۶۹۹۴ و ۶۶۵۵۹۸

طراح تبلیغات

ART DIRECTOR

سازمان تبلیغات کاسپین یک طراح خلاق وجوان را که دارای شرایط زیر باشد با مزایای بسیار خوب وامکانات پیشرفت زیاد استخدام میکند .

۱ ـ حداقل تحصیلات لیسانس دررشته گرافیک یا طراحی
۲ ـ حداقل ۳ سال سابقه کار موثر در تبلیغات
۳ ـ آشنائی کافی بزبان انگلیسی

از علاقمندان خواهشمند است برای مصاحبه حضوری به آدرس زیر مراجعه فرمایند

خیابان تخت طاووس ۱ بین امیرانابک و چهارراه فرح) شماره ۱۳۶
تلفن : ۷ ـ ۸۲۵۹۶۶

سردخانه‌ای واقع در تهران باظرفیت وشرایط مطلوب آماده نگهداری موادغذائی ومیوه‌جات می باشد .تلفن ۵۵۰۰۳۶

هواپیمائی ملی ایران

اطلاعیه

محل جدید واحد صادرات خارجی
فروش بار تهران
هواپیمائی ملی ایران «هما»

هواپیمائی ملی ایران «هما» باطلاع میرساند واحد صادرات خارجی فروش بار تهران «هما» از ساختمان گمرك به ساختمان بار شرکت های هوائی ، واقع در فرودگاه مهرآباد بین‌ترمینال های ۳و ٤ انتقال یافته است .
از مشتریان محترم خواهشمند است برای صدور بارنامه و ارسال با ربخارج از کشور به آدرس مذکور مراجعه‌فرمایند.
تلفن : ۹۱۱۲٤۸۳

آگهی استخدام

اداره کل آموزش و پرورش اصفهان براساس مفاد قانون استخدام کشوری عده‌ای از دارندگان مدرك تحصیلی فوق دیپلم ،لیسانس و بالاترزا برای مشاغل مراقب بهداشت، دبیر دبیرستان های عمومی و خدمات و مشاور راهنمائی جهت خدمت در شهرستانهاو مناطق تابعه استان **استخدام مینماید. داوطلبان‌میتو،نند برای‌اطلاع** از چگونگی‌نحوه استخدام‌بروزنامه‌محلی راه‌نجات ویا باداره کارگزینی کل آموزش وپرورش‌استان اصفهان مراجعه فرمایند.
محمودیان ـمدیرکل آموزش و پرورش استان اصفهان

هواپیمائی ملی ایران

«اطلاعیه»

تغییر محل واحد لوازم شخصی واردات خارجی فروش بار هواپیمائی ملی ایران «هما»

قسمت لوازم شخصی واردات خارجی فروش بار «هما» در تهران از تاریخ۷ شهریور ۱۳۵۷ رخیابان فرصت به ساختمان گمرك فرودگاه مهرآباد انتقال یافته است و مراجعان گرامی برای دریافت حواله‌ی گمرکی و ترخیص لوازم شخصی وارداتی‌خود میتوانند به محل مذکور مراجعه فرمایند .

تلفن قسمت لوازم شخصی واردات خارجی فروش بار «هما» تهران مهرآباد: ۹۱۱۲٦۲۰

آگهی استخدام

شبکه بهداری وبهزیستی ساوه‌ـ قم جهت تشکیل اورژانس ساوه پانزده نفر با شرایط‌مشروحه‌ذیل استخدام مینماید .

شرایط استخدام

۱ـ داشتن مدرک کامل متوسطه (دیپلم)
۲ـ نداشتن کمتر از ۲۰ سال و بیشتر از ۳۵ سال
۳ـ داشتن برگ خاتمه خدمت وظیفه یا معافیت دائم
٤ـ سپردن تعهد خدمت در هر نقطه از کشور که مرکز اورژانس اعلام نماید .
۵ـ سپردن تعهد حداقل‌سه‌سال خدمت‌در مرکزاورژانس از تاریخ اتمام دوره کارآموزی
٦ـ داشتن حداقل گواهینامه پایه دو شخصی رانندگی وقبولی در امتحان مربوطه در اورژانس تهران
۷ـ قبولی در امتحانات ورودی با حداقل نمره (۷۰)
۸ـ سپردن یک برگ سفته به مبلغ یکصد هزار ریال‌به منظور تضمین خدمت سه ساله تا در صورت استعفاواخراج ضبط گردد .
۹ـ داشتن عدم اعتیاد به مواد مخدر و صحت مزاج و توانائی انجام کار
۱۰ـ ارائه برگ عدم سوء پیشینه
۱۱ـ داوطلبان واجد شرایط میتوانند با تکمیل فرم‌زیر بانضمام مدارک خواسته شده تا تاریخ ۱ر۸ر۱۳۵۷ باین‌شبکه واقع در خیابان پهلوی جنب دادگستری (شبکه بهداری‌و بهزیستی ساوه‌ـ قم) مراجعه نموده و واجدین شرایط در تاریخ ۱۵ر۸ر۵۷ جهت شرکت در کلاس‌بمرکز معرفی خواهند شد .

اینجام نام خانوادگی ـ نام
نام پدر ـ شماره شناسنامه
تاریخ تولد ـ محل صدور
مدرک تحصیلی ـ نشانی کامل
امضاء داوطلب

مدیرعامل شبکه بهداری و بهزیستی‌ساوه‌ـقم

گروه‌فرهنگی‌خوارزمی

برای کلاسهای متفرقه ششم‌طبیعی وریاضی‌و کلاسهای کنکور (آزمون عمومی‌و اختصاصی) ثبت نام میکند.

واحد شماره یک خیابان دانشگاه نبش سزاوار تلفن ٦٤٦٦۰۵ ـ ٦٤۳۱۸۰
واحد شماره دو جنب میدان بهارستان اول شاه‌آباد تلفن ۳۱۸٦۳۳
واحد شماره سه خیابان دماوند ایستگاه ارباب تلفن ۷۳۱۰٤۵
واحد فرگام خیابان روزولت مقابل سینما دیاموند تلفن ۸۲۰۱۵۳ ـ ۸۲۳٤٤۰
واحد شمیران پل تجریش اول مقصودبیگ تلفن ۲۷٦۹٦۹ ـ ۲۷٤٤۱٦

آگهی مناقصه

شرکت سهامی‌پخش کودشیمیائی وابسته بوزارت‌کشاورزی وعمران روستائی در نظر دارد بارگیری ـ حمل و تخلیه کود شیمیائی خودرا در کیسه های ۵۰ کیلوئی از انبار منطقه فارس (شیراز) و انبار کارخانجات شیمیائی شیراز(واقع در مرودشت فارس) بکلیه استان های فارس و بوشهر ـ بویراحمد و کهکیلویه بشرح زیر از طریق مناقصه واگذار نماید .

۱ـ بارگیری ـحمل و تخلیه مقدار ۵۰ هزار تن از انبار منطقه فارس « شیراز » و انبار کارخانجات شیمیائی شیراز «واقع درمرودشت فارس » در مدت یکسال بشرح مندرج درشرایط و مشخصات مناقصه .

الف : پیشنهاد دهندگان میباید مبلغ یك میلیون و پانصد هزار ریال سپرده شرکت در مناقصه بحسابی که صندوق امور مالی تعیین خواهد کرد پرداخت نمایند و یا معادل آن ـ ضمانت‌نامه بانکی یا اسناد خزانه ویا اوراق قرضه دولتی بدون نام بامور مالی شرکت تسلیم و رسید آنرا ضمن اسناد مناقصه بشرکت‌ارائه نمایند و یااصل اوراق مزبور را در پاکت (الف) قرار دهند.

ب : پیشنهاد دهندگان میباید پیشنهاد خودرا در دو پاکت «الف» و«ب» لاکو مهر شده‌حداکثر تا ساعت ۱۰ صبح روز یکشنبه ۲۳ مهرماه۱۳۵۷ بدفتر شرکت سهامی پخش کودشیمیائی واقع در خیابان زرتشت پلاك ۷۳تسلیم‌ورسیددریافت دارند .
جلسه رسیدگی به پیشنهادات واصله در ساعت ۱۱صبح همان روز در شرکت تشکیل‌می گردد و حداکثر در مدت ۷روز نتیجه‌مناقصه‌اعلام خواهد شد.
حضور پیشنهاد دهندگان و یا نماینده آنان در جلسه مناقصه آزاد است.

ج- پیشنهاد دهندگان میتوانند برای دریافت شرایطومشخصات مناقصه و نمونه قرارداد در تهران بامور برنامه ریزی توزیع و حمل ونقل شرکت سهامی پخش کود شیمیائی واقع در خیابان زرتشت پلاك ۷۳ درساعات‌اداری مراجعه نمایند.
پرداخت هزینه ها و عوارض ـمالیات ـنشر آگهی مناقصه و غیره کلا بعهده برنده مناقصه است. م‌الف ۱٦٦۲۸ ۱ـ۳

شرکت سهامی پخش کودشیمیائی وابسته بوزارت‌کشاورزی وعمران روستائی

آگهی دعوت

از کلیه صاحبان سهام شرکت ساختمانی و مهندسی‌نورم(سهام‌خاص) دعوت مینماید که‌در ساعات ۹صبح روز یکشنبه ۲۳ر۷ر۱۳۵۷ جهت تشکیل جلسه مجمع‌عمومی دردفتر شرکت‌حضور بهمرسانند :
دستور جلسه :عبارت است‌از ازدیاد سرمایه و سایر امور جاری شرکت
مدیرعامل

استخدام لیسانسیه زن

سازمان زنان شهرستان حرم‌آباد دو نفر لیسانسیه زن راباحقوق‌مکفی استخدام‌مینماید.
مراجعین میتوانند بـه سازمان زنان استان لرستان« خرم‌آباد» واقع‌در خیابان۲۵ شهریور جنب اداره منابع طبیعی مراجعه نمایند.

آگهی استخدام

دانشگاه تربیت‌معلم جهت‌تکمیل کادر آموزشی خود تعداد چهارنفر را در مرتبه مربی تمام وقت طبـق مفاد آئین‌نامه استخدامی هیات علمی بشرح جدول زیر استخدام می‌نماید .

ردیف	مرتبه علمی	رشته	مدرك تحصیلی	محل خدمت	تعداد
۱ـ	مربی	فیزیك	فوق لیسانس در رشته فیزیك	تهران	دو نفر
۲ـ	مربی	شیمی	فوق لیسانس در رشته شیمی	تهران	یك نفر
۳ـ	مربی	زمین‌شناسی	فوق لیسانس در رشته زمین‌شناسی	تهران	یك نفر

داوطلبان واجد شرایط می توانند درخواست‌کتبی خود را با قید نشانی کامل و شماره تلفن همراه با فتوکپی مدرك تحصیلی و ریز نمرات ودو قطعه عکس با پست سفارشی حداکثر تا ۱۰ روز پس از تاریخ انتشار این آگهی به نشانی‌اداره کارگزینی دانشگاه تربیت معلم خیابان‌تخت جمشید نرسیده به جاده قدیم شمیران پلاك ۵۹۹ ارسال دارند و یا شخصا جهت ثبت‌نام و کسب اطلاعات بیشتر در ساعات اداری به آدرس فوق‌مراجعه نمایند .

دانشگاه تربیت معلم

قابل توجه‌خریداران‌واحدهای مسکونی‌شرکت‌واوان

پیرو آگهی‌های قبلی از خریداران ویلاهای‌فاز دوم‌که مایل باسترداد وجوه پرداختی خود هستند خواهشمند است به ترتیب زیر به شرکت واوان مراجعه نمایند .

شنبه ۱۵ مهر تقاضا نامه های شماره ٤۵۱ تا ۵۱۰
یکشنبه ۱٦ مهر تقاضانامه‌های شماره ۵۱۱ تا ۵۷۰
دوشنبه ۱۷ مهرماه تقاضا نامه های شماره ۵۷۱ تا ٦۳۰
سه‌شنبه ۱۸ مهر تقاضانامـه های شماره ٦۳۱ تا ٦۹۰
چهارشنبه ۱۹ مهر تقاضا نامه های شماره ٦۹۱ تا ۷۵۰

شماره تقاضانامه هائی که باید از تاریخ ۲۳ مهر مراجعه کـنند هفته‌آینده درروزنامه‌های‌اطلاعات وآیندگان اعلام میشود .

کمیسیون رسیدگی‌به شکایات خریداران واحد های مسکونـی شرکت واوان

آگهی حراج

بانك سپه ۸ دستگاه اتومبیـل بشرح زیر :

۱ـ اتومبیل شورولت مونتاژ ایران مدل ۱۳۵۵ شماره شهربانی ۵۳۳۳٦ تهران م دنده اتوماتیك
۲ـ اتومبیل شورولت مونتاژ ایران مدل ۱۳۵۳ شماره شهربانی ۱۳۷٦۳ تبریز دنده دستی
۳ـ اتومبیل شورولت مونتاژ ایران مدل ۱۳۵۳ شماره شهربانی ۸۱۲۹۳ تهران ص دستی
٤ـ اتومبیل شورولت مونتاژ ایران مدل ۱۳۵۳ شماره شهربانی ۸۱۲۹۵ تهران ص دستی
۵ـ اتومبیل شورولت مونتاژ ایران مدل ۱۳۵۳ شماره شهربانی ۷۹۱٦۲ تهران ص دستی
٦ـ اتومبیل شورولت مونتاژ ایران مدل ۱۳۵۳ شماره شهربانی ۸۱۲۹۱ تهران ص دستی
۷ـ اتومبیل شورولت مونتاژ ایران مدل ۱۳۵۳ شماره شهربانی ۸۱۲۹۲ تهران ص دستی
۸ـ اتومبیل لندرور مجهز بصندوق پولرسانی ۱۳۵۱ شماره شهربانی ۹۳۹۳۸ تهران ص‌دستی

از طریق حراج عمومی درساعت۳بعدازظهر روز سه شنبه هیجدهم مهرماه ۱۳۵۷ در محوطه ساختمان ـ اداره مرکزی واقع در خیابان سپه در مقابل وجه نقد بفروش می رساند طالبین شرکت در حراج می‌توانند همه روزه باستثنای ایـام تعطیل در ساعات اداری در محل تعیین شده از نزدیك اتومبیلها را بازدید نمایند . ضمنا کلیه‌هزینه های متعلقه بعهده خریداران بوده و بانك دررديا قبول پیشنهادات مختار است .
حضور در جلسه حراج برای عموم آزاد است .

بانك سپه ـ تدارکات

آگهی مناقصه

کمیته تغذیه آموزش و پرورش منطقه همایونشهر مواد غذائـی مورد نیاز تغذیه سال تحصیلـی ۵۷ـ۵۸مدارس تابعه‌رابشرح‌زیر.

۱ـ مغز بادام خام شیرین سالم و مرغوب دربسته های ۲۵ گرمی در حدود ۲۵ تن .
۲ـ نخودچی درجه یك دربسته های ۸۵ گرمی در حدود ۸۵ تن .
از طریق مناقصه با رعایت مفاد آئین‌نامه معاملات دولتی خریداری می نماید .

شرائط

۱ـ داوطلبان می توانند با مراجعه به‌واحد اجرائی تغـذیه نمونه قرارداد را ملاحظه و پیشنهادات خود را در پاکت سربسته با قیـد جمله روی پاکت (مربوط به تغذیه دانش آموزان) لاکومهر شده بدفتر اداره آموزش و پرورش‌منطقه همایونشهر تسلیم‌ورسید دریافت‌نمایند.
۲ـ مدت قبول پیشنهادات از تاریخ نشر آگهی حداکثر تا ۱۰ روز خواهد بود .
۳ـ پیشنهاد دهندگان باید معادل حداقل۵ درصد قیمت کل اجناس پیشنهادی‌راضمانت‌نامه بانکی یاوجه نقد بحساب ۹۰۱۳٤ کمیته تغذیه دربانك ملی پرداخت و رسید بانکی آنرا ضمیمه پیشنهاد نمایند .
٤ـ پیشنهادات فاقد سپرده و مبهم و پیشنهاداتی که بعد از موعد مقرر برسد ترتیب اثر داده نخواهد شد .
۵ـ پیشنهادات رسیده ساعت ۱۰ صبح روز ۲۳ر۷ر۵۷ با حضور اعضاء کمیه تغذیه و واحد اجرائی در محل بخشداری همایونشهربازوقرائت خواهد شد .
٦ـ حضور پیشنهاد دهندگان در جلسه آزاد است .
۷ـ برنده مناقصه در جلسه متشکله تعیین و مراتب برای عقد قرارداد برنده اعلام میگردد .
۸ـ در صورتیکه برنده مناقصه از عقـد قرارداد خودداری نموده سپرده او به نفع دولت ضبط قرارداد با نفرات بعدی تنظیم خواهد شد.
۹ـ کمیسیون در رد یاقبول یك یاکلیـه پیشنهادات مختار است .
۱۰ـ هرگونه مالیات و عوارض و هزینـه آگهی مناقصه به‌عهده برنده خواهد بود .
۱۱ـ کمیته تغذیه می تواند ۲۵ درصد از اجناس مورد آگهی را کمتر یا زدیاتر خریداری نماید .
۱۲ـ محل تحویل اجناس‌انبار اداره‌آموزش وپرورش همایونشهر و کلیه هزینه حمل تا محل انباربعهده‌برنده مناقصه خواهد بود .
آـ۵۳۲۹

کمیته تغذیه دانش‌آموزان‌منطقه همایونشهر

هواپیمائی ملی ایران

اطلاعیه‌مهم‌هواپیمائی‌ملی‌ایران

بررسی‌ایجادتسهیلات بیشتردرامورقبل‌ازپرواز

نظربااینکه ترمینال بین‌المللی فرودگاه‌مهرآباد وپارکینك مجاور بعلت کثرت مسافرین شلوغ‌می باشد و مسافرین محترم هواپیمائی ملی ایران‌هنگام خروج‌با پرواز های بین‌المللی «هما» دچار ناراحتی میشوند ، ونظربه اینکه برای جلوگیری‌از هرگونه تأخیر ، مسئولین خدمات فرودگاهی اجبارا می بایستی بطور دقیق ۳۰ دقیقه قبل از ساعت پرواز های بین‌المللی و ۲۰ دقیقه قبل از ساعات پرواز های داخلی از پذیرفتن‌بارمسافرین محترم خودداری کنند ، لذا هواپیمائی ملی ایران برای‌اینکه کلیه‌مسافرینی‌که‌قبلااقدام به ذخیره جا کرده‌اند بتوانند بموقع امور مسافرتی خود را انجام دهند و بعلت وجودصف‌های طولانی‌احتمالا پرواز خود را از دست ندهند از این تاریخ به مسافرین عزیزی که با پرواز های ۷۷۷ «هما»در مسیر لندن ،نیویورك و یا پرواز ۷۷۹ « هما» در مسیر پاریس و نیویورك عازم سفر هستند قویا توصیه ویادآوری می نماید که :

چمدانهای خود را در روز قبل‌از پرواز بین ساعات ٤ تا ۷بعداز ظهر به ترمینال بین‌المللی فرودگاه مهرآباد آورده و به باجه های هواپیمائی ملی ایران که به همین منظور آماده پذیرائـی مسافرین محترم هستند ضمن ارائه بلیط تحویل داده و کارت سوار شدن به هواپیما دریافت دارند .

بدیهی است مسافرینی که در این ساعات چمدانهای خود را تحویل میدهند امکان خواهند یافت که جای موردنظر خود را انتخاب کنند . همچنین این گروه از مسافرین در روز مسافرت می توانند بدون اشکال و درگیری ۷۵ دقیقه قبل از ساعت پرواز بفرودگاه آمده و مستقیما پس دریافت گذرنامه وارد سالن ترانزیت فرودگاه شوند . ضمنا مسئولین خدمات فرودگاهی «هما» توجه مسافرین محترم را به نکات ذیل جلب می کنند :

۱ـ روش فوق فعلا فقط در مورد دوپروازی که ذکر شد انجام میگیرد .
۲ـ از مسافرین این دو پرواز که‌چمدان‌های خود را روز قبل تحویل میدهندتقاضا دارددرروز بعد و بهنگام مسافرت اثاثیه دیگری بهمراه نداشته باشند .
۳ـ مسافرینی که بعللی می توانند روزقبل از پرواز چمدان های خود را تحویل دهندوبروش معمول در روز پرواز بفردوگاه مراجعه می کنند می بایستی حداقل دو ساعت قبل از پرواز در فرودگاه باشند و طبق روش کلی عمل نمایند .
٤ـ روش فوق که در جهت رفاه مسافرین‌محترم در نظر گرفته‌شد ه از تاریخ ۱ر۷ر۱۳۵۷ بمورد اجرا گذارده شده و باجه‌های هواپیمائی ملی ایران در ساعات ذکر شده برای پذیرفتـن بار مسافرین محترم «هما» آماده بکار است .
آـ۱٦٦۸۵

بازار در هفته‌ای که گذشت

معاملات پائیزی به بازار رونق داد

* نرخ بهره چند درصد افزایش یافت * بازار مسکن و زمین رونق می‌گیرد * قیمت برنج و پنبه ترقی کرد

بازار درهفته ایکه گذشت پس از یک رکود چند هفته ای از رونق محسوسی برخوردار شد و معاملات درسطح عمده و خرده فروشی روی کالاهای مختلف خاصه محصولات نو کشاورزی و جنگلی از جمله غلات، حبوبات، زیره، برنج، خشکبار، پنبه و انواع کتیرا و صمغ‌ها خاصه فراورده های باب صادرات با گرمی جریان داشت و قیمت بسیاری از کالاهای صادراتی بخصوص زیره، پنبه، انواع کتیرا، خشکبار خاصه سبزه، کشمش، مغزبادام ترقی کرد ولی قیمت بعضی کالاهای کشاورزی که درهفته های قبل بعلت شایعات مختلف بیش از حد معمول و بطور مصنوعی افزایش یافته بود، مانند برنج و حبوبات مجددا کاهش یافت وبه قیمت قبلی مورد معامله قرار گرفت.

درهفته ایکه گذشت فروش انواع کالاهای سنتی و کشاورزی و مقدار قابل توجهی از کالاهای صنعتی ومعدنی باب بازارهای خارجی بیش از هفته های گذشته بود و بهمین دلیل مقدار وارزش کالاهای صادراتی در این هفته زیاد بود.

معاملات پائیزی

باورود گروهی از بنکداران شهرستانی به بازار تهران وخریدهای عمده توسط این گروه درهفته ایکه گذشت پائیز بازار امسال محسوس شد وخود اغاز خوش پائیز بازار امسال است.

ولی درهمین هفته پرکار و پرتحرک بازار همچنان کم پول بود و صرافها، بخصوص صرافهای کلیمی نرخ بهره را چند درصد افزایش دادند و کماکان بازاریان از واخواست سفته وبرات وبرگشت چکهای بدون محل درنرخ وعذاب بودند. درهمین هفته باز هم چندتن از بازرگانان وبازاریان دچار مشکلات مالی شدند و حتی شایع است یکی از بازرگانان فرش که درشته های دیگر از جمله زمین و مسکن دست درکار است حدود ۱۵۰ میلیون تومان متوقف شده است.

دراین هفته نوسان نرخ ارزهای خارجی بعلت وضع دلار امریکا دربازارهای پولی بین‌المللی بیش از هفته های قبل بود و درحالیکه قیمت برخی از ارزها. ۲۰ دینار تا ۲/۷۵ ریال کاهش داشت از جمله فرانک سویس، قیمت بعضی از ارزهای معتبر اروپائی حدود ۲۵ تا ۷۵ دینار ترقی کرد.

افزایش قیمت طلا

نوسان نرخ طلای شمش نیز دراین هفته درسطح جهانی زیاد بود و قیمت هراونس طلا دربورسهای جهان از ۳/۷۵ تا ۵/۵ دلار افزایش یافت و به اونسی حدود ۲۲۴ دلار رسید و بهمین دلیل نرخ این فلز دربانک ملی ایران فقط دریک هفته اخیر حدود کیلوئی ۱۶ هزارریال ترقی کرد و قیمت ان به کیلوئی ۵۳۰ تا۵۴۴ هزار ریال رسید.

بازار مصالح ساختمانی درهفته ایکه گذشت از رونق محسوسی برخوردار بود و نرخ بعضی مصالح حتی قیمت شیشه وبرخی اهن آلات که زمینه آنها فراوان است حدود ۲ تا۳.درصد ترقی کرد و سیمان نیز کماکان مبلغ قابل توجهی بیش از قیمت مصوب بفروش میرسد.

روی چند قطعه زمین و مستغلات دراین هفته معاملاتی انجام گرفت و پیش بینی میشود درروزهای اینده بازار زمین و مسکن از رونق محسوسی برخوردار گردد و این رونق درغرب تهران محسوس تر خواهد بود معاملات روی انواع اتومبیلهای داخلی و خارجی نو ومستعمل دراین هفته بیش از هفته های قبل بود و حتی اختلاف نرخ یکی از اتومبیلهای معروف ساخت داخلی درکارخانه وبازار بیش از هفته، ما قبل بود.

صادرات

دراین هفته حدود ۲۰۰ تن کشمش و سبزه به دو ۳ کشور اروپای شرقی به قیمت هرتن ۱۳۵۰ تا ۱۳۴۰ دلار بفروش رسید وبعضی کشورهای اروپائی وشوروی و عراق سفارش خرید هرتن ۱۱۰۰ دلار دادند که هیچ یک از بازرگانان حاضر بفروش نشدند. قیمت هرجعبه سبزه ۱۲/۵ کیلوئی دراین هفته ۹۸۰ تا ۱۰۵۰ ریال وبرگه زرد الوهر جعبه ۱۰ کیلوئی ۱۰۵۰ ریال بود. قیمت مغز بادام نیز ترقی کرد و قیمت ان به کیلوئی ۳۰۰تا ۳۲۰ ریال رسید.

بازار زیره سبز نیز همچنان رونق دارد و کیلوئی ۱۸۰ ریال معامله شد و حدود ۱۵۰ تن به قیمت هرتن ۲۷۰۰ دلار به امریکا صادر شد.

بازار پنبه درهفته گذشته نیز رونق داشت و مقدار وش عرضه شده به کارخانه های پنبه پاک کنی قابل توجه بود، قیمت وش به پوطی (۱۶/۴ کیلو) ۶۳۰ ریال هم رسید.

درهفته ایکه گذشت.۶۰۰ تن پنبه به تایوان صادر شد.

دراین هفته قیمت برنج که فوق العاده ترقی کرده بود حدود کیلوئی ۴ تا ۸ ریال تنزل کرد و برنج طارم از کیلوئی ۸۵ ریال به ۷۷ تا ۷۸ ریال رسید.

زمینه حبوبات بعلت افزایش مبادلات مرزی با پاکستان افزایش یافت و بهمین دلیل قیمت بعضی از حبوب کیلوئی ۲ تا ۵ ریال کاهش یافت.

نیازمندیهای اقتصادی

نرخ خرید و فروش ارز در بانکهای کشور

نوع ارز	نرخ خرید	نرخ فروش
یک دلار امریکا	۷۰/۳۵	۷۰/۶۰
یک دلار کانادا	۵۹/۴۵	۵۹/۷۰
یک دلار استرالیا	۸۱/۹۵	۸۲/۳۰
یک لیره انگلیس	۱۳۹/۸۰	۱۴۱/۴۰
یک مارک آلمان غربی	۳۷/۱۵	۳۷/۵۵
یک فرانک سوئیس	۴۵/۱۰	۴۵/۵۵
یک فرانک فرانسه	۱۶/۴۵	۱۶/۶۵
یکصد فرانک بلژیک	۲۳۵/۵۰	۲۳۷/۵۰
یکصد لیر ایتالیا	۲۲۹	۲۳۱/۲۰
یک فلورن هلند	۳۴/۲۰	۳۴/۶۰
یک کورن سوئد	۱۶/۱۵	۱۶/۳۵
یک کورن نروژ	۱۴	۱۴/۱۵
یک کورن دانمارک	۱۳/۳۵	۱۳/۵۰
یک شیلینگ اتریش	۵/۰۷	۵/۱۷
یکصد ین ژاپن	۳۷/۷۵	۳۸/۱۵
یکصد روپیه هندوستان	۸۸۰	۹۰۰
یک دینار کویت	۲۵۸/۵	۲۶۲
یک دینار عراق	۲۳۹	۲۴۱/۵۰
یک دینار بحرین	۱۸۱/۵۰	۱۸۶/۵۰
یک ریال سعودی	۲۱	۲۱/۵۰
یک درهم امارات عربی متحده	۱۸/۰۵	۱۸/۹۵

مظنه های بالا تابع نوسانات بازار یمیباشد

بورس

در بورس تهران ۷۱/۱۰ میلیون ریال معامله شد

بر اساس گزارش سازمان بورس تهران، دیروز در سازمان مذکور ۶۴/۲۶ میلیون ریال سهام شرکتها و بانکها و ۷/۱۰ میلیون ریال قرضه دولتی مورد معامله قرار گرفت. در روز مذکور نرخ سهام حق تقدم سیمان شمال و تولید و تصفیه روغن هر کدام ۵ ریال کاهش یافت و نرخ سهام دو چرخه و موتور سیکلت ۵۴ ریال، قند ثابت خراسان ۶ ریال، کارتن ایران ۵ ریال و ایران ناسیونال ۲۰ ریال افزایش یافت.

درآمد مالیاتی دولت ۱۵ میلیارد در ریال کاهش می‌یابد

بدنبال تصمیم دولت درجهت افزایش معافیت مالیاتی حقوق کارکنان دولت وبخش خصوصی گفته شد با تصویب واجرای قانون افزایش معافیت حقوق کارکنان دولت وبخش خصوصی امسال از هنگام تصویب واجرا، درامد مالیاتی دولت از محل حقوق ماهانه حدود ۱ تا ۲ میلیارد ریال کاهش می یابد ودرنتیجه درامد دولت از محل این منبع عمده درآمدهای مالیاتی سالانه حدود ۱۵ میلیارد ریال کاهش می یابد. گفته میشود براساس پیش بینی هائی که در پیش نویس اصلاحیه قانون مالیات های مستقیم به عمل آمده است قرار است کسری ناشی از افزایش معافیت مالیاتی حقوق از محل سایر منابع مالیاتی که تاکنون وصول نشده است تامین شود.

اطلاعیه

قابل توجه سهامداران شرکت سهامی عام نساجی مازندران

همانطور که قبلا نیز باطلاع رسیده است طبق تصمیم مجمع عمومی فوق العاده مورخ ۱۳۵۷/۴/۲۹ بمنظور تسهیل در پرداخت سود سهام این شرکت، کوپن سود سهام از اوراق مذکور حذف و سهام جدید منتشر گردیده است لهذا از کلیه سهامداران محترم مقیم شهرستانها که تاکنون سهام قدیم خود را با سهام جدید تعویض ننموده اند تقاضا میشود اوراق سهام خود را بدون جدا کردن کوپن سود سالهای قبل عینا به آدرس تهران ـ خیابان بهارستان ـ خیابان آتشکده ـ جنب سازمان برنامه و بودجه ـ بانک اعتبارات صنعتی اطاق ۴۱۱ ارسال تا سهام جدید بآدرس ایشان ارسال گردد. بدیهی است در مورد کسانیکه سود سهام سالهای قبل از ۱۳۵۶ را دریافت ننموده اند بانک اعتبارات صنعتی با رویت کوپن سالهای قبل راسا اقدام و نسبت به ارسال چک سود سهام بنام سهامداران اقدام خواهد نمود.

شرکت سهامی عام نساجی مازندران

باهنک‌کنگ در تهران آشنا شوید

نمایشگاه جدیدترین کالاهای ساخت هنک‌کنگ درتهران

۱۵ و ۱۶ مهرماه ۱۳۵۷

با توجه به توسعه روز افزون بازرگانی بین ایران و هنگ کنگ گروه جدیدی از صاحبان صنایع و صادر کنندگان عمده هنگ کنگ از تاریخ ۱۳ الی ۲۰ مهر ماه جاری از تهران دیدن میکنند.

یک نمایشگاه انحصاری از کالاهای ساخت هنگ کنگ که توسط این گروه عرضه میشود در روزهای ۱۵ و ۱۶ مهرماه در هتل اینترکنتینانتال تهران برگزار خواهد شد.

در این نمایشگاه نمونه‌هائی از کالاها ی مرغوب ساخت هنگ کنگ که با قیمت مناسب عرضه میشوند، از جمله اقلام زیر در معرض دید واردکنندگان ایرانی قرارخواهد گرفت.

انواع البسه و بافتنی‌ها، اسباب بازی، لوازم خانه، ظروف آلومینیومی، جواهرات مصنوعی، انواع وسائل پلاستیکی و فلزی، لوازم آشپزخانه، کالاهای الکترونیکی، رادیو، ضبط صوت، کاست، ساعت، و غیره

در پی برگزاری این نمایشگاه که دو روز بطول می انجامد، بازرگانان هنگ‌کنگ تا ۲۰ مهرماه برای مذاکره با تجار ایرانی در تهران خواهند بود.

برای تعیین وقت ملاقات و یا کسب اطلاع بیشتر راجع به این گروه با دفتر گروه بازرگانان هنگ کنگ در هتل اینترکنتینانتال و یا به آدرس زیر مراجعه فرمائید.

شرکت ادمارک اینترنشنال

خیابان کورش کبیر ـ کوچه بسطامی ـ شماره ۱۲

تلفن: ۲۳۲۹۰۸

برنامه گروه بازرگانان هنگ کنگ درتهران با همکاری شورای توسعه تجارت هنگ کنگ و ایرفرانس تنظیم شده است.

AIR FRANCE

HONG KONG TRADE DEVELOPMENT COUNCIL

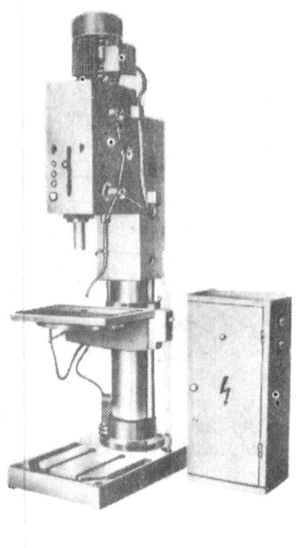

ماشین‌های دریل

	6GM	6GCO	4GCO
حداکثر قطر سوراخ کنی در فولاد	۶۳ میلیمتر	۶۳ میلیمتر	۴۰ میلیمتر
ظرفیت چرخش در فولاد	M ۴۸×۱/۵ MM	M ۴۸×۱/۵ MM	M ۲۴×۱/۵ MM
موتور برق	۲/۸ کیلو وات	۲/۲ کیلو وات	۴ / ۳ کیلو وات
عمق عملیاتی	۱۸۰ میلیمتر	۲۰۰ میلیمتر	۲۰۰ میلیمتر

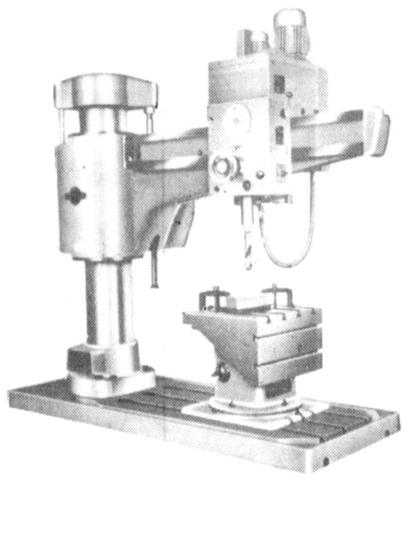

ماشین‌های دریل رادیال

	8GR	6GR
حداکثر قطر سوراخ کنی در فولاد	۸۰ میلیمتر	۶۳ میلیمتر
ظرفیت چرخش در فولاد	M ۵۲×۳ MM	M ۴۸×۲ MM
حداکثر فاصله بین ستون و دریل	۲۰۰۰ـ۱۶۰۰ـ۱۲۵۰ میلیمتر	۲۵۰۰ـ۲۰۰۰ـ۱۶۰۰ میلیمتر

برای کسب اطلاعات بیشتر به نشانی زیر مراجعه کنید:
ماشینکسپورت ایمپورت
بنگاه تجارت خارجی ـ بوخارست
رومانی

1—3 SCAUNE STREET
CABLES: MEXIM.
TELEPHONE: 137596.
TELEX: 11206, 11216
POB: 113

MASINEXPORTIMPORT

Sodium, potassium sulfate complexes from high-sulfur coal, and vanadium complexes from low-grade oils can eat away protective oxide film on tubing within weeks, or even days.

باکمال خرسندی افتتاح مرکز رزرواسیون هایت اینتر نشنال واقع در هایت کراون تهران را باطلاع میرسانیم.
برای رزرو در هتلهای: هایت عمر خیام، هایت خزر و هایت تاج تهران با این مرکز تماس بگیرید.

هایت خزر
ایران، چالوس، نمک آبرود، صندوق پستی ۹۹
تلفن: ۲۰۰۲/۶ (۰۲۴۵۱)
تلکس: ۲۱۵۸۰۸

هایت تاج تهران
تهران، اوین، بزرگراه ونک، هتل تاج تهران
تلفن: ۲۹۷۰۲۱/۹

هایت عمر خیام
ایران، مشهد، خیابان فرح
تلفن: ۳۲۰۰۱ (۰۵۱)
تلکس: ۵۱۲۰۱۰

بقیه از صفحه ۵

کارمند دولت، صورت خود را ...

دولت باید همه امکانات خود را در جهت حل مشکل مسکن، نه بگونه‌ای که دولت های گذشته اقدام کردند و مشتی بساز و بفروش را به جان مردم انداختند، بلکه جهت احداث خانه های ارزانقیمت با پرداخت وام های طولانی بکار اندازد یا آنکه به کارمندان دولت متناسب با تعداد عائله آنها، هزینه مسکن متناسبی پرداخت کند.

کالاهای اساسی با قیمت های نازل

دست درکاران مسائل اداری میگویند: یکی دیگر از طرقی که میتواند امکانات رفاهی کارمندان را افزایش دهد توزیع کالاهای اساسی با قیمت های ارزان و ثابت است تا قشر کارمند را از خرید آزاد در بازار گرانی و گرانفروشی رها سازد.

هم اکنون نخست وزیری، سازمان برنامه و بودجه و چند مؤسسه دیگر کالاهای اساسی را با قیمت‌های مناسب به کارمندانشان میفروشند. چه اشکال دارد که بین کارمندان وزارت کار و امور اجتماعی یا کارمندان راه و ترابری و دهها اداره دیگر هم برنج کیلویی سی ریال و روغن ورامین دویست و پنجاه ریالی توزیع کنند؟

توزیع کالاهای اساسی به قیمت‌های تمام شده از یک طرف سبب خواهد شد که زندگی خانوادگی و اجتماعی کارمند بهبود نسبی پیدا کند، از سوی دیگر سوای آنکه تورم را مهار خواهد کرد، گاهی قیمت‌ها را نیز کاهش خواهد داد، چون وقتی که تقاضا در بازار آزاد کم شد، قیمت هم متعادل خواهد گردید.

گروهی از کارمندان میگویند: دولت باید اشل پرداخت حقوق را بر مبنای هزینه زندگی چهار نفر خانواده او که استاندارد بین‌المللی است، محاسبه کند، یعنی هزینه مسکن، خوراک، بهداشت و سایر هزینه‌های سرانه یک خانواده ۵ نفری را بر مبنای تعیین اشل حقوق کارمندان قرار دهد.

یک مساله دیگر که کارمندان ما را به شدت ناراحت و نگران ساخته است، تفاوت پرداخت حقوق و مزایا در سازمان‌های مختلف اداری است، چون سازمان امور اداری و استخدامی کشور را ظاهرا برای ایجاد تعادل و هماهنگی در پرداخت‌ها تشکیل داده‌اند، اما از این سازمان هم کاری ساخته نشد چون هم اکنون دریافتی‌های کارمندان وزارت بهداری و بهزیستی یا دارایی و امور اقتصادی و اموزش و پرورش با وزارت امور خارجه و دادگستری و سازمان برنامه و شرکت ملی نفت تفاوت‌های چشمگیری دارد، ضمن آنکه همین تفاوت‌ها در پرداخت مستمری‌های بازنشستگی آنها هم دیده میشود. بنابراین باید نظام اداری ما بر مبنای پرداخت مساوی در مقابل کار مساوی قرار گیرد تا بی‌تفاوتی‌ها و نگرانی‌ها و بی امیدهای روانی ناخودآگاه کارمندان از بین برود.

کارمندان دولت میگویند: چه تفاوتی هست بین کسی که در کارگزینی کار میکند یا آنکه در حسابداری مشغول کار است؟ چرا باید یکی را کارمند ستادی و دیگری را کارمند فنی به حساب آوریم و در نتیجه پرداخت‌های گوناگون و متفاوت داشته باشیم؟ چرا که هر دو نفر، کار مساوی و در شرایط مساوی و زمان مساوی انجام میدهند، و در نهایت، طبیعت کار آنها ایجاب کرده که یکی در اطاق ۷۰۷ و دیگری در اتاق ۷۰۸ قرار گیرد.

صدور احکام پایه‌های کسر شده کارمندان هم یکی دیگر از خواستهای قانونی آنها است که باید مورد توجه قرار گیرد.

تفاوت کارمندان شاغل و بازنشسته

آقای احسان‌اله رنجبران کارمند بازنشسته وزارت کار و امور اجتماعی میگوید: وقتی که کارمند بعد از ۲۰ـ۳۰ سال خدمت بازنشسته شد، این توقع را دارد که اگر بعنوان سرفصلی بکار گیری نیرو و توان و استعداد او، حقوق بیشتری پرداخت نمیکنند، دستکم دریافتی‌های او را مشابه کارمندان شاغل قرار دهند، چرا به کارمند شاغل پاداش و عیدی پرداخت میشود ولی به کارمند بازنشسته عیدی و پاداش نمیدهند؟ مگر کارمند بازنشسته در روزهای عید هزینه اضافی ندارد؟

احسان‌اله رنجبران اضافه میکند: مساله دیگر اینکه، وقتی حقوق و مزایای کارمند شاغل را بالا میبرند، کارمندان بازنشسته را از این پرداخت‌ها نصیبی نیست. کارمندان بازنشسته توقع دارند که دریافتی‌های آنها در مجموع، معادل دریافتی کارمندان شاغل باشد بگونه‌ای که در هر تصمیم گیری مالی، کارمندان بازنشسته را هم عینا در ردیف کارمندان شاغل به حساب آورند.

نکته دیگر اینکه، هم اکنون احکام گروه کارمندان را بر اساس تصویب نامه دولت صادر کرده‌اند اما برای آنکه حقوق آنرا نپردازند پایه‌های آنها را کسر کرده‌اند. و این در حقیقت نوعی نقض غرض است.

کارمند که به یک حکم سه چهار سطری نیاز ندارد، حکم استخدامی را بخاطر افزایش حقوق آن مطالبه میکند بنابراین باید کلیه پایه‌های کسر شده کارمندان شاغل و بازنشسته را هم به آنها بدهند.

۱۲۵۰ تومان حقوق!

اسماعیل درویش‌زاده مدیر دفتر شعبه ۳۵ دادگاه شهرستان میگوید: حالا که دولت تصمیم گرفته است به اوضاع ادارات و سازمان‌های دولتی سروسامانی بدهد چرا قبل از هر تصمیم گیری به خواستهای اجزاء تشکیل دهنده ادارات یعنی کارمندان دولت توجه نمیکند.

کارمندان اداری دادگستری توقع زیادی ندارند، توقع ما این است که حقوق و دریافتی‌های ما هم معادل دریافتی کارمندان شرکت ملی نفت یا سازمان برنامه باشد.

اسماعیل درویش‌زاده میگوید: بعد از بیست سال خدمت فقط دو هزار و سیصد تومان حقوق میگیرم، این پول چه دردی را درمان میکند؟

رحمت‌اله نوری سیگارودی کارمند دیگری از وزارت دادگستری میگوید: بعد از سی سال خدمت اداری، در گروه پنج با حقوق یکهزار و دویست و پنجاه تومان قرار گرفته‌ام، که با توجه به هزینه سرسام آور زندگی اینحقوق حتی برای پرداخت اجاره خانه هم کفایت نمیکند.

وی اضافه میکند: سازمان امور اداری و استخدامی کشور که ظاهرا مسئولیت برنامه ریزی استخدامی را بعهده گرفته به کارمندانش بیش از بیست هزار ریال فوق‌العاده شغل میدهد، درحالیکه فوق العاده شغل من فقط دویست و پنجاه تومان است.

شعبانعلی جعفری مدیر دفتر شعبه ۳۰ دادگاه شهرستان میگوید:

بارها خواستهای خود را کتبا به مقامات وزارت دادگستری تسلیم کرده ایم ولی ظاهرا همه آنها گرفته است کارمندان وزارت دادگستری درخواست دارند که اشل حقوق و مزایای آنها افزایش پیدا کند، فوق العاده شغل آنها متناسب با سازمان‌های دیگری مثل برنامه و بودجه یا امور اداری پرداخت گردد، به کلیه کارمندان بدون توجه به مدارک تحصیلی آنها گروه متساوی متناسب با شغل آنها داده شود.

کو گوش شنوا

عباس یگانه مسئول اطلاعات وزارت بازرگانی میگوید: با دانستن دو زبان و دو سال خدمت در این وزارتخانه هنوز رسمی نشده‌ام، از سوی دیگر کارمندان وزارت بازرگانی مدتها است که خواستهای خودشان را مطرح کرده‌اند ولی تاکنون گوش شنوایی پیدا نکرده‌اند تا بتوانند به نتیجه برسند.

محمدحسین شعبانی، یکی دیگر از کارمندان وزارت بازرگانی میگوید: من باید دو ثلث حقوق خود را برای پرداخت اجاره دو اتاق در یکی از خیابان‌های جنوب شهر پرداخت کنم، اگر وزارت بازرگانی درباره ترمیم حقوق کارمندان تصمیم مقتضی نگیرد ناچار خواهیم بود که از خدمت دولت استعفاء دهیم، شاید در بخش خصوصی حداقل بتوانیم مخارج اولیه زندگی خود را به دست آوریم.

قاسمی ابراهیمی راننده وزارت بازرگانی میگوید: همکاران ما بخاطر اینکه تاکنون مشمول مقررات بیمه درمانی نشده‌اند و بخاطر اینکه هنوز ما را رسمی نکرده‌اند و در نتیجه نمیتوانیم از مزایای کارمندان رسمی بهره بگیریم، ناراحت و نگران هستند.

فاطمه فلاحتی کارمند دیگری از این وزارتخانه میگوید: شش سال است که بعنوان کارمند خرید خدمت در اینجا کار میکنم ولی هنوز رسمی نشده‌ام، درصورتیکه کارمندان دیگری هستند که بعد از دو سه ماه خدمت رسمی شده‌اند، این تبعیض‌ها و دوگانگی‌ها برای چیست؟

خدمعلی جعفری کارشناس وزارت بازرگانی میگوید: خواستهای ما اجرای اصول قانون اساسی و متمم آن است، ما خواهان عدالت اجتماعی هستیم، و هرگونه تبعیضی را در مسائل اداری و اجتماعی محکوم میکنیم.

حکمت‌اله کاکاوند کارمند وزارت دارایی و امور اقتصادی میگوید: نداشتن مسکن، نداشتن امکانات رفاهی، حقوق کم از خواستهای عمده کارمندان سراسر مملکت است.

کارمندان دولت میخواهند کلیه عوامل سد راه آزادی و دموکراسی مثل فساد و کاغذ بازی و بوروکراسی و وعده‌های دروغ و فریبنده محکوم شود و دولت‌های ما، خلاف دولتهای گذشته با مردم رو راست و صادق باشند.

بقیه از صفحه ۲۸

فیلم‌های سینمایی..

فیلم مشغول کننده تجاری تماشایی است. فیلم رانورمن تاروک» ساخته است.

دالسیما

امشب ساعت ۲۳ تلویزیون دو «دالسیما» یکی از افرادخانواده پر جمعیت «جرج کاسن» است که همیشه مورد آزار دیگر افراد خانواده قرار می‌گیرد. او آنچنان رنجیده و آزرده خاطر است که وقتی با پیرمرد تنهایی بنام «پارکز» روبرو میشود به او متکی شده و «پارکز» نیز که چون «دالسیما» تنهاست به دختر انس می‌گیرد و بسختی شیفته‌اش می‌شود.

دالسیما که در رویایش به جوانی بنام «البرت» (که عکسش را در یک مجله دیده) دل بسته است و....

***

فیلم نسبتا جدیدی است (محصول ۱۹۷۱) از سینمای تجاری انگلیسی ساخته‌ی یک کارگردان پر سابقه و کم کار بنام «فرانک نسبیت». البته این فیلمساز تا بحال فیلم خوبی نساخته است و «دالسیما» نیز یک اثر معمولی است که با توجه به عوامل تجاری ساخته شده است. کارول وایت و جان میلز در این فیلم بازی دارند.

قهرمان شیر فروش

فرداساعت ۱۵.۳۰ سیمای ایران بارلی سالیوان (دنی کی) شیرفروش شرکت فراورده های لبنیاتی «سان فلاورز» یک آدم بی دست و پاست که در عین حال از صداقت و سادگی فراوانی برخوردار است. زندگی بی ریا و ساده‌ی او با ورود یک دختر فقیر و زیبا رنگ تازه‌ای بخود میگیرد. بارلی برای اینکه برای او کاری پیداکند به خواهرش سوزی مراجعه میکند اما از طرفی درخیابان دونفر مردمزاحم «سوزی» میشوند و...

***

فیلم قهرمان شیرفروش بازسازی یکی از برجسته ترین آثار «هارولدلویده» بنام «راه شیری» است که وسیله‌ی «دان هارتمن» و «ملویل شاولسون» مجددا نوشته شده است فیلم رالوزمن، زی مک لئودساخته است که پیش از این فیلمهای «آلیس در سرزمین عجایب» رنگ پریده وجنجال درکشتی را از آودرتلویزیون دیده‌ایم. دراین فیلم دنی کی وویرجینامایوبازی دارند

یک فیلم نو و جوان پسند و خارق‌العاده پر از رمز

امشب و همه شب

فقط در سینما

شهر قشنگ

بار دیگر سه هنرمند بزرگ سینمای فرانسه که مورد علاقه شما هستند در برابر هم قرار میگیرند

وحشت... در حد میخکوب شدن

جهنم یخ... فیلمی که برای تهیه آن انسانهای واقعی تبدیل به قطعات یخ گردیدند

جهنم یخ... یک شگفتی تازه در کار سینما

از امروز در سینماهای

آسیا و پاسیفیک

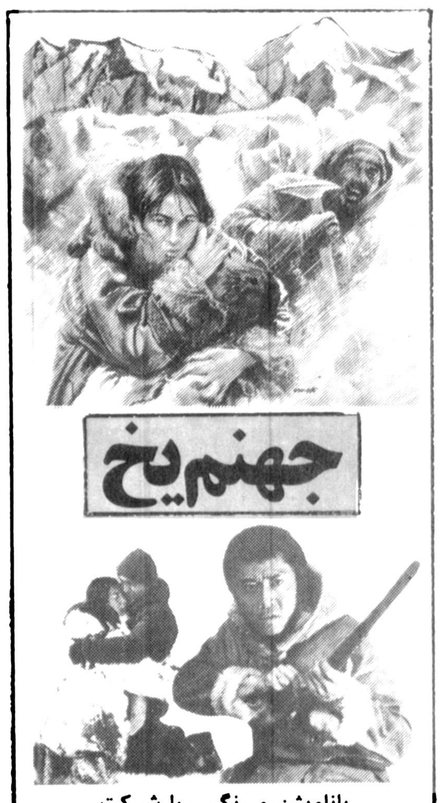

پاناویژن و رنگی- با شرکت

ویلیام راس- جولی میاشی

دان کنی- جیم باوارز

شنبه‌ها دنیای ورزش

یک شهر وحشی، پرآشوب، پر دغدغه، پرمخاطره... و یک مرد مصمم و با اراده که میخواست این شهر وحشی را رام کند... و چه مهلکه ها در پیش پای او بود

از امروز در سینماهای ممتاز ۴ ستاره

ریولی-رادیوسیتی

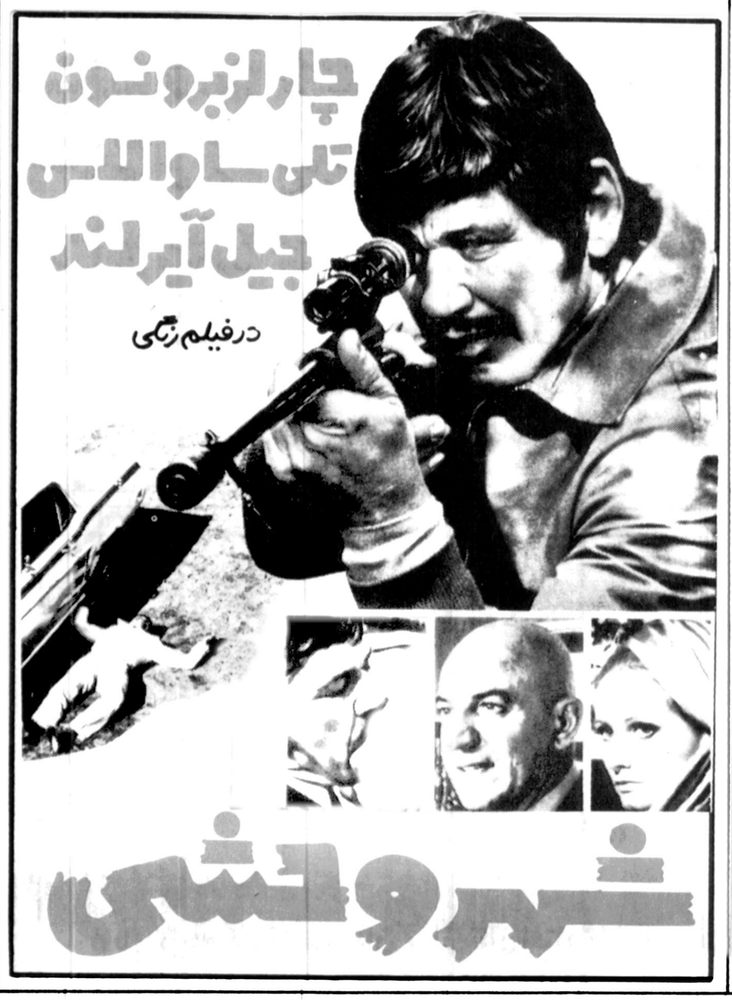

پاسخ مسئولان به نامه های مردم

انفصال فرماندار قم ارتباطی بانتخابات نداشته است

در صفحه اول روزنامه اطلاعات شماره ۱۵۷۱۷ مورخ پنجشنبه سی‌ام شهریور ماه ۱۳۵۷ زیر عنوان «علت برکناری فرماندار قم فاش شد» مطلبی درج گردیده بود که پس از تکذیب از طرف وزارت کشور در روزنامه اطلاعات اول مهر مطلبی بطور ناقص زیر عنوان «انتخابات کاشان مخدوش نیست» بچاپ رسیده بود. علیهذا خواهشمند است دستور فرمایند مطلب زیر جهت روشن شدن اذهان عمومی منعکس گردد.

وزارت کشور بدینوسیله باطلاع عموم میرساند که انفصال آقای حسین جامعی فرماندار سابق قم بمدت ۱۸ ماه از خدمات دولتی به هیچ عنوان ارتباطی به انتخابات مجلس شورایملی وانتخاب خانم ژاله ضرابی نداشته و اینکه شورایعالی انتخابات در مورد مخدوش بودن انتخابات نماینده کاشان در مجلس شورایملی اظهار نظری کرده باشد قویا مورد تکذیب وزارت کشور میباشد و برای روشن شدن موضوع وزارت کشور اعلام میدارد که کمیسیون رسیدگی به اعمال خلاف حیثیت و شئون سیاسی و اداری آقای حسین جامعی بمناسبت وقایعی که در جریان انتخابات انجمنهای ملی کاشان رخ داده بود از خدمات منفصل گردیده است و یکبار دیگر تاکید میشود که این موضوع هیچگونه ارتباطی با انتخاب نماینده کاشان در مجلس شورایملی ندارد.

مدیر کل دفتر اطلاعات، انتشارات و روابط عمومی وزارت کشور

مینی یخچالهای ساترن برای زندگی پرحرارت امروزی

SATURN

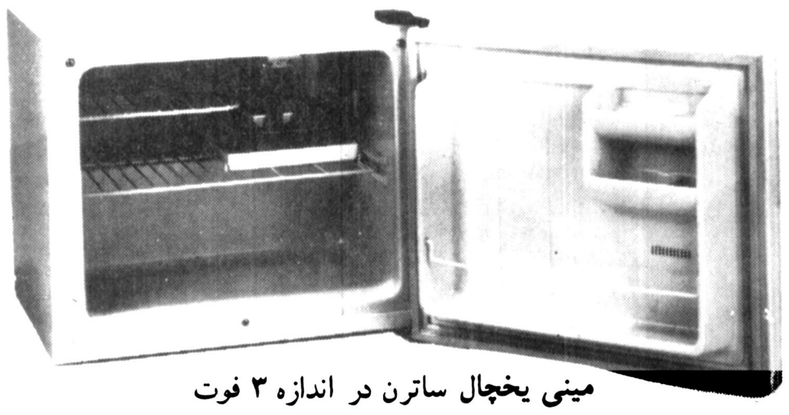

مینی یخچال ساترن در اندازه ۳ فوت

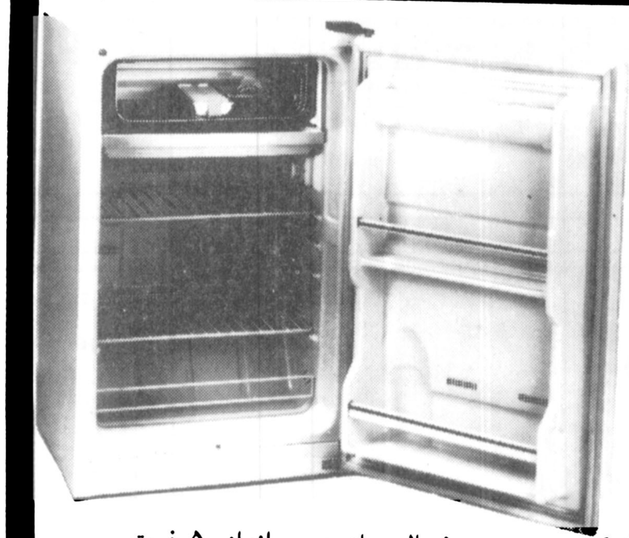

مینی یخچال ساترن در اندازه ۵ فوت

مینی یخچال‌های ساترن مخصوص اطاق خواب محل کار بیمارستانها هتل‌ها مغازه‌ها و همه جای دیگر... مینی یخچال‌های ساترن در اندازه‌های ۳ و ۵ فوت آماده تحویل از شهرستانها نماینده فعال میپذیریم

با سرویس معجز در سراسر کشور

نماینده انحصاری در ایران:
شرکت بهنود
تلفنهای ۱۷ الی ۸۳۳۶۱۵ و ۶۹ـ ۸۳۰۴۶۸

برنامه سینماها

تماشای فیلمهائیکه با علامت (×) مشخص شده برای اشخاص کمتر از ۱۸ سال ممنوع است

راجندراکمار

✱ اسم من دلقک ـ رنگی ـ راج کاپور ـ درمندرا

اروپا (۳۰۳۱۷۹) ۹ـ۱۲ـ۳ـ۶

✱ اژدها وارد می شود فرانکو خارج می شود ـ سامورائی نادر (۳۱۴۷۹۵) ۹ـ۱۱ـ۱ـ۳ـ۵ـ۷

✱ این فرار مرگبار ـ سینما سکوپ رنگی

مولن روژ (۷۵۲۹۲۹) ۱۱ـ۱ـ۳ـ۵ـ۷ـ۹

✱ آفرودیت سیاه ـ رنگی ـ آنتیانیلسون

بولیدور (۸۹۲۷۳۱) ۱۱/۳۰ ـ ۱/۳۰ ـ ۳/۳۰ ـ ۵/۳۰ ـ ۷/۳۰

✱ این گروه خشن ـ ۷۰ میلیمتری ـ استریوفونیک ۶ باندی

کریستال (۳۱۷۶۷۵) ۱۰ـ ۱۲/۳۰ـ ۳ـ ۵/۳۰ـ ۸

کاتیاکریستینا

✱ (×) ازدواج سیسیلی ـ رنگی ـ لاندوبوزانکا ـ

امپایر (۸۹۳۹۴۲) ۱۱/۱۵ـ ۱/۳۰ـ ۳/۳۰ـ ۵/۳۰ـ ۷/۳۰

✱ استخر ـ رنگی ـ الن دلون ـ رومی اشنایدر

شهر قشنگ (۶۴۷۷۷۷) ۱۱ـ ۱ـ ۳ـ ۵ـ ۷ـ ۹

✱ بلوچ ـ بهروز وثوقی

میامی (۷۵۴۳۲۹) ۹ـ ۱۱ـ ۱ـ ۳ـ ۵ـ ۷ـ ۹

ایران (۳۱۶۳۵۴) ۹ـ ۱۱ـ ۱ـ ۳ـ ۵ـ ۷ـ ۹

سیلوانا (۳۶۳۷۷۷) ۹ـ ۱۱ـ ۱ـ ۳ـ ۵ـ ۷ـ ۹

سایتا (۳۵۲۴۴۲) ۹ـ ۱۱ـ ۱ـ ۳ـ ۵ـ ۷ـ ۹

تیسفون (۵۴۱۸۸۲) ۱۰ـ ۱۲ـ ۲ـ ۴ـ ۶ـ ۸ـ ۱۰

المپیا (۵۲۶۷۹۷) ۹ـ ۱۱ـ ۱ـ ۳ـ ۵ـ ۷ـ ۹

توسکا (۵۲۶۵۴۴) ۹ـ ۱۱ـ ۱ـ ۳ـ ۵ـ ۷ـ ۹

استارا (۲۷۴۰۲۲) ۱۰/۳۰ـ ۲/۳۰ـ ۴/۳۰ـ ۶/۳۰ـ ۸/۴۵

شرق (۵۵۱۹۷۴) ۱۱ـ ۱ـ ۳ـ ۵ـ ۷ـ ۹

✱ آخرین سکه ـ رنگی ـ آلن دلون ـ چارلز برونسون

رویال (۸۲۹۷۸۵) ۱۰ـ ۱۲ـ ۲ـ ۴ـ ۶ـ ۸

✱ بعد مرگ ـ رنگی ـ جیم کلی ـ آلدوری

پارامونت (۶۴۸۳۲۱) ۱۱ـ ۱ـ ۳ـ ۵ـ ۷ـ ۹

سانترال (۹۲۸۶۸۶) ۱۱ـ ۱ـ ۳ـ ۵ـ ۷/۱۵ـ ۹

✱ پل جهنمی ـ سینما سکوپ رنگی

رکس (۳۱۸۲۴۲) ۱۰ـ ۱۲ـ ۲ـ ۴ـ ۶ـ ۸

✱ پرستار خوشگله

برلیان (۳۹۳۵۳۹) ۹ـ ۱۱ـ ۱ـ ۳ـ ۵ـ ۷

✱ تعقیب در شاهراه ـ رنگی ـ گلدن هان

شهرقصه ـ (۶۲۷۲۹۰) ۱۱ـ ۱ـ ۳ـ ۵ـ ۷ـ ۹

✱ جاسوسی که مرا دوست داشت ـ رنگی ـ راجرمور

گلدیس (۶۲۸۷۱۳) ۱۱ـ ۱ـ ۳ـ ۵ـ ۷ـ ۹

✱ جهنم یخ ـ رنگی ـ ویلیام راس ـ جولی میاشی

آسیا (۶۴۲۹۰۹) ۱۱ـ ۱ـ ۳ـ ۵ـ ۶/۳۰ـ ۸

پاسیفیک (۷۵۳۳۱۱) ۱۱/۱۵ـ ۱/۱۵ـ ۳/۳۰ـ ۴/۳۰ـ ۶/۱۵ـ ۸

✱ خوشگل حادثه جو ـ رنگی ـ چری کافارو

متروپل (۳۱۹۴۱۰) ۹ـ ۱۱ـ ۱ـ ۳ـ ۵ـ ۷ـ ۹

لیدو (۵۴۱۲۸۲) ۹ـ ۱۱ـ ۱ـ ۳ـ ۵ـ ۷ـ ۹

✱ دزد عاشق ـ رنگی ـ راج کومار ـ شرمیلا تاگور

مارلیک (۹۶۳۶۱۶) ۹ـ ۱۱ـ ۱ـ ۳ـ ۵ـ ۷ـ ۹

✱ راه اژدها ـ سینما سکوپ ـ رنگی

تاج (۳۱۳۸۶۴) ۱۰ـ۱۲ـ۲ـ۴ـ۶ـ۸

✱ زوربای یونانی ـ آنتونی کوئین

بولوار (۶۵۵۲۹۲) ۱۰/۳۰ـ ۱ـ ۳/۳۰ـ ۶ـ ۸/۳۰

✱ سربازهای یک چشم ـ سینما سکوپ رنگی

مازستیک (۶۶۸۳۶۱) ۱۱ـ ۱/۳۰ـ ۴ـ ۶/۳۰ـ ۹

✱ شاهزاده سرزمین جادو ـ رنگی ـ انابلز ـ میرجنابرازو

شهر تماشا (۹۲۸۶۸۶) ۱۱/۳۰ـ۱/۳۰ـ۳/۳۰ـ۵/۳۰ـ۷/۳۰

سینه موند (۶۴۸۳۳۲) ۱۱ـ۱ـ۳ـ۵ـ۷ـ۹

✱ شبکه ـ رنگی ـ فی داناوی ـ پیتر فنیچ

دیاموند (۸۲۸۴۰۰) ۱۱/۳۰ـ ۱/۴۵ـ ۴ـ ۶/۱۵ـ ۸/۴۵

✱ شهر وحشی ـ رنگی ـ چارلز برونسون ـ تلی ساوالاس

ریولی (۷۵۷۷۷۷) ۱۱/۳۰ـ ۲ـ ۴ـ ۶ـ ۸

رادیوسیتی (۶۴۳۳۲۰) ۱۱ـ ۱ـ ۳ـ ۵ـ ۷ـ ۹

✱ ظاهرساز ـ رنگی ـ زمدیر کاپور ـ نیتوسینگ

حافظ (۳۹۱۰۷۴) ۱۰/۳۰ـ ۱ـ ۳/۳۰ـ ۶ـ ۸/۱۵

✱ عصیان بلوغ ـ سینما سکوپ رنگی

ب.ب (۸۲۹۶۴۱) ۱۰ـ ۱۲ـ ۲ـ ۴ـ ۶ـ ۸

✱ فرار بزرگ ـ رنگی ـ استیومک کوئین

کاپری (۹۲۸۴۰۱) ۱۰ـ ۱/۱۵ـ ۴/۳۰ـ ۷/۳۰

✱ فدای برادر ـ رنگی ـ درمندرا ـ شبانا عزمی

همای (۳۱۱۶۶۹) ۱۰/۳۰ـ ۱۲/۳۰ـ ۲/۳۰ـ ۴/۳۰ـ ۶/۳۰ـ ۸/۳۰

✱ قصابباشی ـ سینما سکوپ رنگی

دروزاه طلائی (۳۵۲۱۶۰) ۹ـ ۱۱ـ ۱ـ ۳ـ ۵ـ ۷ـ ۹

✱ گورگو ـ رنگی

سهیلا (۳۱۶۴۲۴) ۱۰ـ ۱۲ـ ۲ـ ۴ـ ۶ـ ۸

مراد (۷۵۳۳۸۲) ۱۰ـ ۱۲ـ ۲ـ ۴ـ ۶ـ ۸

✱ مسابقه الکی خوش ها ـ رنگی مایکل سارازین

شهر فرنگ (۶۲۷۶۲۸) ۱۱/۳۰ـ ۱/۴۵ـ ۴ـ ۶/۱۵ـ ۸/۳۰

✱ مایای وحشی ـ اژدهابیدار میشود

فلور (۵۲۸۰۹۶) ۹ـ ۱۱ـ ۱ـ ۳ـ ۵ـ ۷ـ ۹

✱ مهاجمین ستاره کارائیب ـ ریچارد هریس ـ دیوید جانسن

اونیورسال (۹۲۶۹۵۳) ۱۱ـ ۱ـ ۳ـ ۵ـ ۷ـ ۹

✱ نابخشوده ـ دیوانه های قرن بیستم

البرز (۳۰۴۲۵۸) ۸/۳۰ـ ۱۲ـ ۳/۳۰ـ ۷ـ ۸/۳۰

✱ نامحرم

شهوند (۳۵۴۰۴۰) ۱۰ـ ۱۲ـ ۲ـ ۴ـ ۶ـ ۸

✱ وارث طناز ـ رنگی ـ فمی بنوس

ادئون (۳۱۸۱۱۸) ۱۰ـ۱۲ـ۲ـ۴ـ۶ـ۸

✱ فستیوال فیلم های برگزیده سال

دیانا (۶۴۷۳۶۵) ۱۰/۳۰ـ ۱۲/۱۵ـ ۲ـ ۴ـ ۶ـ ۸

✱ سئانس انگلیسی

گلدیس (۶۲۸۷۱۳) ۹ بزبان اصلی (جاسوسی که مرا دوست داشت)

سینما کریستال: این گروه خشن

رنگی ـ ۷۰ میلیمتری با صدای استریو فونیک ۶ باندی

گوناگون

سازمان تعاون مصرف شهرروستا حدود ۳۶۰ تن برنج ایرانی وخارجی مخلوط ته انباری و مقدار ۶۰ تن حبوبات. با مقداری قند و شکر ته انباری را یکجا با ۱۰٪کم یازیاد از طریق مزایده بفروش میرساند داوطلبان خرید میتوانند برنج‌مزبور را در محل انبار رستاخیز واقع در جاده قدیم کرج قلعه حسن خان و انبار رستمیان واقع در خیابان سپهبد رزم‌آراء ملاحظه و پیشنهاد های خود را کتبا پس از تودیع مبلغ ۷۵۰٫۰۰۰ ریال (هفتصد و پنجاه هزار ریال) جهت مزایده برنج و مبلغ ۱۸۰٫۰۰۰ ریال (صدوهشتاد هزار ریال) بابت‌حبوب ومبلغ۵۰۰ ریال (پنجهزار ریال) بابت قند و شکربه حساب ۵۱۰ خزانه نزدبانک مرکزی‌ایران‌خیابان فردوسی‌حداکثر تا آخر وقت اداری روزشنبه ۱۵مهر ماه ۱۳۵۷ بدفتر کمیسیون معاملات واقع در محل سازمان (خیابان فردوسی) تسلیم و رسید دریافت دارند پیشنهاد ها ساعت نه صبح روز دوشنبه ۱۷ مهرماه ۱۳۵۷ در دفتر کمیسیون‌معاملات‌قرائت،حضور آقایان موقع قرائت پیشنهاد هاآزاد و سازمان در ردوقبول کلیه‌پیشنهاد ها مختار است هرگونه عوارض و مالیات و هزینه آگهی بعهده‌خریدار میباشد.
مالف ۱۶۸۲۴ ۱ـ۳

قابل توجه بازرگانان
خدمات بازرگانی بین‌المللی مبتکر تورهای تجارتی

۱ـ خرید بطور دسته جمعی از صنایع کشور های پیشرفته آسیا ـ اروپا ـ امریکا .
۲ـ قبول سفارشات همگونه کالای تجاری بطور نقد واقساط و خرید مستقلات در ایران و فروشی درامریکا ـ انگلستان ـ آلمان و معاوضه ان .
۳ـ اخذ پذیرش تحصیلی از دانشگاه های معتبر دنیا واعزام دانشجو .
آدرس ـ پهلوی بالاتر از امیراکرم کوچه بیدی شماره ۱۹ تلفن ۶۴۰۶۰۴.
۲ـ بو ذرجمهری ـ پامنار سرای بزرگمهر طبقه دوم تلفن ۵۲۲۰۶۱ ۳ـ۲ آ ـ ۷۳۷۹

آگهی مزایده (حراج)

سازمان نوسازی خدمات اجتماعی در نظر دارد لوازم فنی ـ اداری ـ شامل ـ میز ـ صندلی ـ فایل‌کابینت ـ آهن آلات ـ موتور برق ـ ایسردکن ـ کولر ـ کمد و غیره برگشتی از واحد های مختلف سازمان را از طریق مزایده (حراج) درتاریخ روز یکشنبه ۲۳مهر ماه ۱۳۵۷ در ساعت۱۰ صبح بفروش برساند. طالبین میتوانند جهت بازدید و اطلاعات از۱۰ مهرماه ۱۳۵۷ همروز در ساعات اداری به استثنای روزهای تعطیل بمحل مذکور واقع در سرخه‌حصار جاده آبعلی (دماوند) نرسیده به سمراه آزمایش اداره انبار های سازمان شاهنشاهی خدمات اجتماعی مراجعه بدیهی است کلیه هزینه های حراج و متعلقات ان به عهده خریداران خواهد بود .
اداره انبارها

اطلاعیه
شرکت‌ملی‌نفت‌ایران
امورپخش

قابل توجه مصرف کنندگان نفت گازدستگاههای حرارتی (شوفاژ)

افزایش تعداد دستگاه های حرارتی (شوفاژ) ـ ازدیاد مصرف ـ مشکلات ترافیك ازعواملی است که در صورت بروز سرمای ناگهانی ممکن است اشکالاتی را درامر تامین بموقع سوخت‌این‌دستگاه ها درصورتیکه قبلا پیش بینی وتامین نشده باشد بوجود آورده بمنظور جلوگیری از بروز این مشکل از عموم مصرف کنندگان تقاضا میشود همکاری فرمایند و از هم اکنون نسبت به پرکردن مخازن دستگاههای حرارتی منازل خود توسط عاملین رسمی شرکت ملی نفت ایران اقدام نمایند .
ضمنا خواهشمند است در طول ماههای زمستان نیز سعی فرمایند مخازن حتی‌المقدور پرنگهداشته شود .
از کلیه مصرف کنندگان درخواست می شود در صورت مواجه شدن با هرگونه اشکال در زمینه تامین احتیاجات و یا مشکلات مربوط به‌ثبت‌نام با عاملین رسمی به‌امور پخش این شرکت واقع‌در تقاطع خیابانهای بهار و ثریا (اطاق ۲۳۷) مراجعه ویا با تلفنهای ۷۶۴۴۲۶ و ۷۶۵۹۱۲ و۷۵۳۲۱۷ تماس حاصل فرمایند تا نسبت به راهنمائی ورفع مشکلات احتمالی اقدام شود .

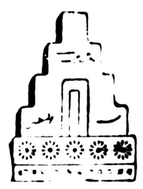

مجتمع آموزشی فسا
آگهی استخدام

مجتمع آموزشی فسا وابسته به دانشگاه پهلوی برای خدمت در شهرستان فسا به یک نفر تکنسین تاسیسات و شوفاژ با حداقل سه سال سابقه کار نیازمند است.
از داوطلبین تقاضا میشود جهت کسب اطلاع بیشتر و انجام مصاحبه به مجتمع آموزشی فسا مراجعه فرمایند. /
دفتر مجتمع آموزشی فسا

بقیه از صفحه ۷

دموکراسی دولتی ...

ماده ۳ آن میگوید: هرگاه «وزارت کشور»، تشخیص دهد که مرام یا رویه حزب، انجمن یا جمعیت مغایر با قانون اساسی و متمم آن است، «انحلال» آنرا اعلام میدارد!!

نمی خواهم درباره این لایحه اظهار نظر کنم، اما میدانم این روزها، حتی آن نصفه جمعیت کشور (که به اقرار رئیس پیکار با بیسوادی، بیسوادند)، از اصل ۲۱ متمم قانون اساسی باخبر شده‌اند، که بدنبال اصل بیستم (که آزادی کامل مطبوعات را ضمانت می کند) امده و صرحتا میگوید:

«انجمن ها و اجتماعاتی که مولد فتنه دینی و دنیوی و مخل به نظم نباشند، در تمام مملکت آزاد است»

این بحث را با چند سئوال از وزیر دادگستری خاتمه میدهم:

۱ـ آقای وزیر! از تصویب متمم قانون اساسی دقیقا ۷۱ سال میگذرد. قبل از تصویب این قانون، اندکی کمتر از ۲۰۰ جمعیت و دسته سیاسی فقط در تهران وجود داشت. بعد از تصویب آن نیز تعداد احزاب و جمعیت ها و دستجات جدید سیاسی، حتما از صد متجاوز شد. بجز دستجاتی که خود منحل شدند و بجز حزب توده که با تصویب لایحه‌ای در مجلس، «منحله» اعلام شد، مسئول جلوگیری از فعالیت و انحلال عملی آنها چه دستگاه و مقام و مرجعی بوده است؟

۲ـ آقای وزیر! شما و دولت خدمتگزار سابق و لاحق که بدلالت «پیشنهاد» حکومت نظامی که به مجلس ارائه شد، برای «رویه» و سنت پارلمانی آنهمه احترام قائلید و برای یافتن ردپائی از یک سابقه و سنت مورد نظر، آنهمه به تلاش و تکاپو می افتید، چگونه شد که ارجاع انحلال احزاب که حسب سابقه و سنت، دهر مورد نیازمند نص قانون و تصمیم قانونی مجلس است، فراموش شده است؟ گو اینکه مستنبط از اصل ۲۱ متمم، این است که حزب و جمعیت را اصولا نمیتوان منحل کرد و یا از ادامه فعالیت ممنوع ساخت، بلکه حداکثر میتوان بخاطر تخلفات احتمالی، برای آن مجازاتهایی در نظر گرفت.

۳ـ آقای وزیر! شما که استاد علم حقوق هستید، آیا میدانید این حرف چه معنی میدهد که اول «حزب» را میخواهید بدلخواه خود منحل کنید، و بعد برای اعضای «حزب منحله» حق استیناف قائل شوید؟

این امر، با کدام اصل معتبر و مسروع قانونی، باکدام فلسفه دمکراسی و مکتب آزادیخواهی، با کدام دکترین حقوق، و حتی با کدام رویه قضائی وفق میدهد و توجیه می شود؟ آقای وزیر! کسی در صداقت قسم شما به حضرت عباس شک ندارد، ولی صادقانه بگویم که «دم خروس» بد جوری پیدا است.

باری... خوب! دیگر چه بگویم؟ جز اینکه برصداقت و امانت و وفاداری دولتهای خدمتگزار (ازمشیرالدوله مرحوم تا امروز و بعد از این)، نسبت به اساس مشروطه و قانون اساسی از نوع خودشان، آفرین بگویم و اقرار کنم که اگر تئوری «حرف مرد یک است»، مهمترین دلیل مردی و مردانگی بسمار میرود، دولتهای سابق و اسبق ولا حق، همچنان مردترین مرد میدانند! اما چه کنیم که مردم ما، متاسفانه مدتی است عادت بدی پیدا کرده‌اند و بعلت تورم دمکراسی اعطائی دولتهای خدمتگزار، به ناراحتی اتنی‌عسر دچار شده و مدتی است که دیگر دمکراسی گام بگام، آزادی اعطائی و مرحمتی دولتی، شربت تلخ مشروطیت قطره قطره، به مزاج آنها سازگاری نمیدهد و دوسال است که هرچه این شربت را با قطره چکان به حلقوم این مردم فرو می کنند، مردم آنرا بالا می آورند و نف می کنند!

کجا برویم

نمایشگاه

* آثار نقاشان اروپائی نگارخانه سپید ـ روزولت شمالی ـ شماره ۳۷۵ (۹۱ تا ۱۸).
* آثار نقاشی رضا بانگیز نگارخانه شیخ ـ (ساعت ۱۶ الی ۱۹)
* آثار نقاشی خانم ماروزویکتور آلمانی نگارخانه سیحون ـ عباس آباد ـ خیابان چهارم ۹۱ تا ۱۳ و ۱۶ تا ۲۰)
* آثار نقاشی علی اکبر ابراهیمی‌نژاد تهران گالری ـ عباس آباد (۱۰۱ تا ۱۹)
* آثار عکاسان نگارخانه تخت جمشید ـ خیابان تخت جمشید ـ نبش بندرپهلوی (شماره ۳۰)
* آثار نقاشی کودکان با همکاری کانون پرورش فکری میرآباد ـ پارک فرح ـ (۱۰۱ تا ۲۰)
* مرکز فرهنگی و هنری رضا عباسی نمایشگاهی از کتابهای ایرانشناسی و افزوده‌های تازه ـ خیابان کورش کبیر ـ (۱۰۱ تا ۱۳ و ۱۵ تا ۱۸) (سه شنبه‌ها تعطیل است)
* بعداز امپرسیونیست‌ها آثاری از سزان، وان گوگ، گوگن و... گالری سولیوان ـ خیابان فخررازی ـ مقابل دانشگاه شماره ۱۳۶ (۱۷ تا ۲۰)
* آثار ۱۱ نقاش معاصر ایران نگارخانه نیازی ـ عباس آباد ـ روبروی شهرفرنگ ساختمان ۴۳ (۱۷ تا ۲۰)
* آثار نقاشی عزیزالله میتونی فصل هاویادها ـ تخت طاوس ـ میرعماد ـ خیابان یازدهم شماره ۴۶ (۱۰ تا ۱۹) پنجشنبه ها تعطیل است
* نمایشگاه گروهی نقاشی خانه آفتاب ـ خیابان روزولت ـ روبروی دانشسرایعالی (۱۷ تا ۲۰)
* طرحهای رامبراند نگارخانه آزاد ـ عباس آباد ـ اندیشه دوم ـ پلاک ۷۳ (۹ تا ۱۷) ـ پنجشنبه ها تعطیل است.
* هنرهای معاصرهند فرهنگسرای نیاوران ـ انتهای سلطنت آباد ـ مقابل ضلع غربی پارک نیاوران.

موزه

* موزهٔ هنرهای معاصر مظاهری از هنر معاصر جهان ـ در گالری های ۱ و ۲ و ۳ و ۴ و ۵ و ۶ و ۹ (۱۱ تا ۷/۳۰) ـ شنبه‌ها تعطیل است. امیر آباد ـ پارک فرح.
* موزه فرش امیرآباد شمالی ـ نبش آریامهر (۱۰ تا ۱۸) شنبه‌ها تعطیل است
* موزهٔ نگارستان سپه ـ نبش کاخ ۹۱ تا ۱۳ و ۱۶ تا ۲۰) شنبه‌ها تعطیل است.
* هنرهای تزئینی بلوار کریمخان زند ـ ۹۱ تا ۱۲ و ۱۵ تا ۲۰)
* خانهٔ صبا شاه آباد ـ خیابان ظهیرالاسلام ـ شماره ۹۲ (۹ تا ۱۶) پنجشنبه‌ها تعطیل است.
* شهیاد آریامهر میدان شهیاد ـ ۹۱ تا ۱۲ و ۱۵ تا ۱۹)
* سلسلهٔ پهلوی کاخ مرمر ـ (۹ تا ۱۶)
* کاخ گلستان میدان ارک (۹ تا ۱۲ و ۱۵ تا ۱۷)
* خزانه جواهرات سلطنتی بانک مرکزی ـ ۱۵/۳۰ تا ۱۷

فال فردای شما

در روابط خصوصی شما با بعضی ها، مشکلاتی بوجود خواهد آمد که چندان خوشایند نیست.

روزهائی که در پیش است احساس میکنید میزان محبوبیت شما نزد دوستان بطور محسوسی بالارفته است.

در مسائل عشقی با احتیاط بیشتر عمل کنید. خبر خوبی در انتظارتان است.

وضع مالی شما بهبود می یابد. گرفتن رژیم غذائی برای حفظ سلامت شما ضروری است.

مسئولیت های تازه‌ای را بر عهده شما میگذارند، در اینمورد آگاهانه عمل کنید.

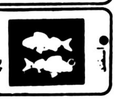
از جانب یکی از بستگان خبرهای نومید کننده‌ای دریافت میدارید که فکر شما را مشغول میکند.

کوشش هائی که برای جلب توجه مقامات مافوق خود بعمل اورده‌اید موثر واقع می شود.

در قبول دعوت هائی که از شما میشود، دودل و مرد دنباشید و انها را بپذیرید.

ملاقات جالبی خواهید داشت و درکاری شانس قابل ملاحظه‌ای بشمارو میکند.

در ماههای آینده فرصت تازه‌ای در اختیار شما قرار میگیرد و در زمینه مسائل عشقی به موفقیت هائی نائل میشوید.

کارهای اداری شما زیاد است و سعی دارید از اینهمه کار خلاص شوید اما قدری تامل داشته باشید.

رازی در دل دارید که از بهترین دوستتان پنهان می کنید. او باید راز شما را بداند.

جدول

ویژه ۱۰۰۳۳ — عادی ۱۲۳۵۴

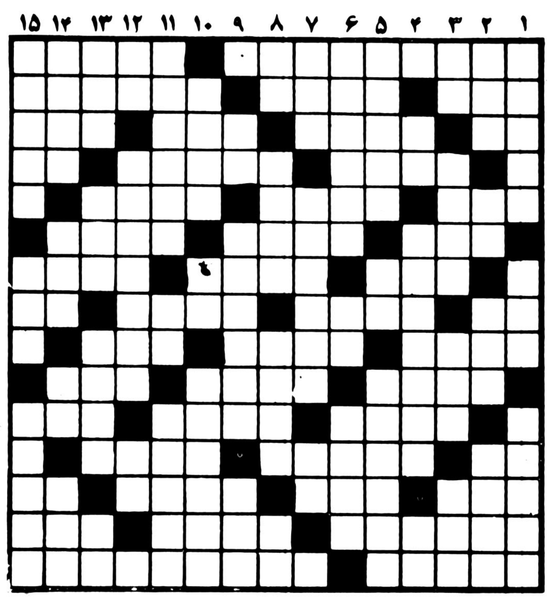

افقی : ویژه

۱ـ مربی مشهور محمدعلی که بارها درقهرمانی او کوشیده ـ از انواع وبا است
۲ـ آفتاب عالمتاب ـ از جزایر اقیانوس هند ـ از گیاهان طبی
۳ـ مثل و مانند ـ چادر را سرپانگه میدارد ـ عضوی دردرون ـ بوزینه درلفظ عرب
۴ـ زمانی کنار حوض قرار داشت ـ از مارکهای اتومبیل ـ بلی به زبان روسی
۵ـ پدر درلفظ تازی ـ سستی و سبکی ـ زبانی است
۶ـ زلزله از صفحه روزگار پاکش کرد ـ گربه دروقت حمله چنین است ـ کارمند درپی گرفتن انست
۷ـ زردچوبه ـ فعلا که بیش از سواد ارزش دارد ـ سمت چپ
۸ـ دانا و خردمند ـ آلیاژیست ـ واضح و آشکار ـ خالص از هرچیز
۹ـ پارچه ایست ـ رفیع ـ کاسه چوبی
۱۰ـ عملی است برگذرنامه ـ اثری از امیل زولا ـ واحد گردو
۱۱ـ نوعی صبحانه درزمستان ـ دل به دریا زدن است ـ درسربجوئید
۱۲ـ ماهی درسال رومی ـ دونفر که عقیده شان یکی است ـ گاهی به ریشه خود می زنند
۱۳ـ مثل و مانند ـ علاقه و الفت ـ موزه‌ای که معروفترین موزه جهان است ـ بچه بدنیا آوردن
۱۴ـ ظاهر ساختمان ـ معشوقه را چنین هم مورد خطاب قرار داده‌اند ـ خربزه نارس مشهدی
۱۵ـ خط کتیبه ها درقدیم ـ کنایه از صنعتگر چالاک و زبر دست کرده‌اند.

عمودی : ویژه

۱ـ تند رو و تیز رفتار ـ سست و شکننده ـ آنسو
۲ـ عسل باشد ـ مرغابی ـ شاعر از اینهم ملول بود ـ یقین کردن به حرف کسی
۳ـ کشیدن ـ تیر راست و بلند ـ فروختن ـ مکار دراستین دارد!
۴ـ روسی می گوید بله ـ میوه‌ایکه زمستان کارش را ساخته ـ صدای کلفت
۵ـ زن خوبرو ـ از آلات طرب ـ از رنگهای ملیح
۶ـ پرنده‌ای که منقاری چون مته دارد ـ خداوند یکتا ـ حنا است و بدست و پا می بندند
۷ـ دهان پرنده ـ هدیه و پیش کش ـ پایه و بنیان
۸ـ عددیست ـ درشعر و شاعری عیبی است که درقافیه باشد ـ خروس جنگنده ـ نوعی هواپیما است
۹ـ از نفیرش مرد و زن نالیده‌اند ـ گوسفندیکه درراه خدا خونش را ریخته‌اند ـ جسد حیوان مرده
۱۰ـ قصه گو ـ ویتامینی است ـ از جمهوری های اروپائی
۱۱ـ از فلاسفه بزرگ یونان قدیم که واضع مذهب لذت است ـ نیم تنه زنانه ـ ستاره ای درآسمان
۱۲ـ پژمرده و افسرده ـ درخواست تجدید رسیدگی به دعوا ـ بدی وفساد
۱۳ـ چادر بزرگ ـ خشک ـ جائی است برای گذران وقت اضافی ـ گوشت درون قوطی
۱۴ـ از راه رسیده ـ سرسرا ـ بره گوسفند ـ جای ستاره شناسان
۱۵ـ شاعر به زاهد فرموده که عیبشان نکند! ـ حرفی دردستور ـ همه خانه ها دارند.

افقی : عادی

۱ـ مشهورترین نویسنده اروپائی که زیاد سربسرخانمها می گذاشت ـ به گردخویش همی گردد
۲ـ نخ تابیده ـ برسرسماور نهند ـ درصورت بجوئید
۳ـ آخرین حرف ـ حبیب خداست ـ از موجودات ترسناک ـ از او داستانهای زیبائی تعریف میکنند.
۴ـ گاهی شهادتش را نوشند ـ سرحال و خندان ـ از نفیرش مرد و زن نالیده‌اند!
۵ـ آتش درلفظ تازی ـ فرق میان سر ـ آنچه مربوط به هنر است
۶ـ مخزن بنزین ـ تیرباشد ـ پیش کش
۷ـ حرکت هوا ـ ستاره‌ای درآسمان ـ با آن ساختمان می سازند.
۸ـ غذای زمستانی ـ اقطاب به گردخویش دارند ـ از مرغان سخنگو ـ نوراندک از دور
۹ـ میوه تازه به بازار آمده ـ لقب پادشاهی درسلسله هخامنشی ـ سبز و شاداب
۱۰ـ ایوان است ـ واحد مسابقه بکس ـ گل خوشبوئی است.
۱۱ـ نوعی تختخواب ـ هوس آبستن ـ لخت و برهنه
۱۲ـ شراب فرنگی ـ بردش معروف است ـ درماه مخصوصی میگیرند
۱۳ـ شیره گیاه دران جریان دارد ـ آغاز و ابتدا ـ شکسته ـ راه بی پایان
۱۴ـ کار را خوب انجام نمیدهد ـ علامت رضا است! ـ معدن
۱۵ـ همان ساحل است ـ به شیخ صدوق معروف است و آرامگاهش نزدیک حضرت عبدالعظیم.

عمودی : عادی

۱ـ گوشت سرخ شده ـ زمانی در ده برو بیائی داشت ـ ورقه آلوی خشک شده
۲ـ مکرو فریب ـ به زمین فرو رود ـ ضربه‌ای باپا برتوپ ـ خدمتکار خانه
۳ـ گرداگردهان ـ شاعر مردافکنش را می پسندید ـ درزمستان بارد ـ ظاهر بنا
۴ـ آب پاک ـ درزندگی نصیب همه کس نمیشود ـ از آفات نباتی
۵ـ درهمه کارها شایسته است اگر جوانمردانه باشد ـ از رفتنی ها ـ مال ورشکسته سوخت شده
۶ـ اگر مگسان گردشیرینی نباشند نیکوست ـ دست عرب ـ کمک کننده
۷ـ نوشیدن ـ به او از اسرار دل خود حرف توان زد ـ برج قدیمی فرانسه
۸ـ حرف ندا ـ جلال وحشمت ـ روایت کننده ـ فحش و سخن زشت
۹ـ بلی به زبان روسی ـ گیوه‌اش مرغوب بود ـ می گوید نکن
۱۰ـ عقیده و رای‌ـضمیر عربی ـ پرنده ایست
۱۱ـ عاشق معروفی است ـ به دنبال سوزن رود ـ سپاهی درآنجا خدمت می کند
۱۲ـ صورت ـ صبوری و شکیبائی ـ فلزیست
۱۳ـ قدم ـ سال درلفظ ترکان ـ به کاربنا آید ـ کجاست؟
۱۴ـ نوعی پارچه غیر نخی ـ گاهی یک باربس میشود ـ طرف و جهت ـ هم صحبت برهمن
۱۵ـ آزاد و آسوده شدن ـ مظهر ایستادگی ـ سرود و شعر.

حل جدول های شماره قبل

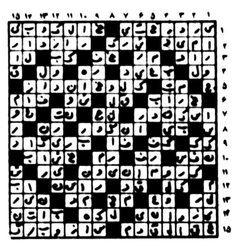

ازدوچرخه تاکامیون‌های عظیم‌وغول‌پیکر در نمایشگاه‌بین‌المللی تهران

در تاریخ برگزاری نمایشگاه بین المللی بوسیله مرکز تجارت‌خارجی اتحاد شوروی بنمایش گذاشته شد.

اتواکسپورت

انواع کالای صادراتی مانند:

* اتومبیل‌های سواری با کیفیت ممتاز از کارخانه ولزسکی مثل لادا ـ ۲۱۲۱ ولادا ۲۱۰۶
* اتومبیل‌های با ترک عالی کراس کانتری یوآزد ۴۶۹ ب
* اتومبیل‌های پنجنفره کاملا راحت‌ولگا ـ گاز ۲۴
* آخرین مدل از خانواده: مسکویچ ۲۱۴۰
* تراکتور جاده سازی مدل کاماز ـ ۵۴۱۱۲
* کامیون‌های با اتاقک باز و ظرفیت‌خیلی زیاد
* انواع موتورسیکلت در اندازه و مدل‌های مختلف
* انواع وسائط نقلیه مخصوص
* انواع دوچرخه و موپد بنمایش‌گذاشته شده است

تلویزیون

توجه: برنامه های زیر از سوی رادیو تلویزیون در اختیار ما قرار گرفته و روزنامه اطلاعات هیچگونه مسئولیتی در تغییرات احتمالی برنامه‌ها ندارد.

پنجشنبه

سیمای ایران

۱۲:۰۰ اخبار
۱۲:۰۵ تفسیرقرآن
۱۲:۳۰ بسکتبال حرفه‌ای
۱۴:۰۰ کارتون
۱۴:۲۰ کانن
۱۵:۱۰ شهرهای ایران از سیمای ایران
۱۶:۰۰ ویرجینیائی
۱۷:۰۰ کودکان
۱۸:۳۰ مسابقه سه سه تا
۱۹:۰۰ میان پرده ـ سوختگی
۱۹:۱۵ ترانه های ایرانی
۱۹:۳۰ خلبانهای اسپنسر
۲۰:۳۰ اخبار
۲۱:۱۵ سینمای شب جمعه
۲۳:۰۰ موسیقی ایرانی

تلویزیون دوم

۱۹:۰۰ داستانهای قشنگ پروفسور
۱۹:۰۵ ماجراهای سند باد
۱۹:۳۰ دنیای والت دیسنی
۲۰:۳۰ اخبار
۲۱:۱۵ فیلم ایرانی
۲۲:۳۰ اخبار ورزشی
۲۲:۴۰ واریته
۲۳:۰۰ فیلم سینمائی

تلویزیون بین‌المللی

۱۴/۰۵ اسکابی دوو
۱۴/۳۰ سه کله پوک
۱۴/۵۰ شوگریپ ایپ
۱۵/۱۰ فیلم سینمائی
۱۷/۴۰ داستان پلیس
۱۸/۳۰ اخبار
۱۹/۰۰ نگاهی بایران
۱۹/۲۵ دوربین مخفی
۱۹/۵۰ همه افراد خانواده
۲۰/۱۹ واریته
۲۱/۱۰ هشت تا بچه کافیه
۲۲/۰۰ اخبار
۲۲/۱۵ فیلم سینمایی

جمعه

سیمای ایران

۱۲:۰۰ اخبار
۱۲:۰۵ کودکان
۱۳:۰۰ مجله ورزشی
۱۴:۳۰ موسیقی
۱۵:۰۰ رویدادهای هفته
۱۵:۳۰ سینمای بعد از ظهر
۱۷:۰۰ سینمای لورل و هاردی
۱۸:۱۰ والتونها ـ فراری
۱۹:۰۰ مسابقه پاسخ چیست؟
۱۹:۳۰ زن اتمی
۲۰:۳۰ اخبار + اخبار ورزشی
۲۱:۱۵ فیلم هفته ـ کشتی را بباد ندی
۲۳:۰۰ مستند ـ راز بقا

تلویزیون دوم

۱۷:۰۰ کارتون
۱۷:۳۰ اسرار دریای سرخ
۱۸:۳۰ پدر عزیز
۱۹:۰۰ فیلم سینمائی
۲۰:۳۰ اخبار
۲۱:۱۵ رنگارنگ
۲۱:۴۵ سوئیچ
۲۲:۳۵ ورزش

تلویزیون بین‌المللی

۱۴/۰۵ فوتبال آمریکائی
۱۴/۲۵ فوتبال
۱۵/۳۵ ورزش
۱۶/۰۰ کارتون
۱۶/۲۰ شودپیوتی داوگ
۱۶/۵۰ شو «لوسی»
۱۷/۱۵ دائرةالمعارف وحوش
۱۷/۳۵ کانن
۱۸/۲۰ اخبار
۱۸/۵۵ معرفی برنامه ها
۱۹/۰۰ اسراردریاها
۱۹/۵۰ کمدی «ماد»
۲۰/۱۵ فیلم سینمائی
۲۲/۰۰ اخبار
۲۲/۱۵ شو«ولف من جک»
۲۲/۴۵ دوداسلحه

شنبه

سیمای ایران

ـ ۱۷ ـ اخبار
۰۵ـ ۱۷ـ کودکان و نوجوانان
۱۵ـ۱۸ ـ اولین قدم برای یادگیری نقاشی
۴۵ـ۱۸ ـ شورای داوری
ـ ۱۹ ـ اخبار ورزشی
۱۰ـ ۱۹ـ بهداشت روانی
۴۰ـ۱۹ ـ خانه کوچک
۳۰ـ۲۰ ـ اخبار + اخبار ورزشی
۱۵ـ ۲۱ ـ نازک بین
۳۰ـ ۲۱ ـ فیلم ویژه ـ تعطیلات یک قهرمان
۳۰ـ ۲۲ ـ دانش
ـ ۲۳ ـ موسیقی کلاسیک

تلویزیون دوم

ـ۱۹ـ دنیای بچه ها
۳۰ـ ۱۹ـ فضای ۱۹۹۹
۳۰ ـ۲۰ـ اخبار
۱۵ـ۲۱ـ دیدار با معلم
۱۵ـ ۲۲ـ اخبار ورزشی
۲۵ـ ۲۲ـ فستیوال فیلمهای کلاسیک «حماسه یک هنرمند»
کارگردان: مایکل کورتیس
با شرکت: جیمز گاگنی

تلویزیون بین‌المللی

۱۸ـ اسلاید و موزیک
۳۰ـ۱۸ ـ اخبار
۵۵ـ ۱۸ـ معرفی برنامه ها
۱۹ـ عصر حجر
۲۵ـ۱۹ زیگموند و هیولای دریایی
۵۵ـ ۱۹ـ ستارگان به پائین نگاه می کنند
۴۳ـ ۲۰ـ فیلیس
۱۰ـ۲۱ ـ بارنابی جونز
ـ۲۲ ـ اخبار
۴۵ـ ۲۲ـ فیلم سینمایی: دستکش آهنین

فیلم‌های سینمایی پایان هفته

جری لوئیس

مثل هفته های پیش پنجشنبه و جمعه این هفته نیز در تلویزیون چند فیلم تکراری خواهیم دید.

فیلم شناگر که قرار بود جمعه دو هفته پیش پخش شود و به بهانه‌ی نرسیدن فیلم از آبادان پخش نشد، فردا قرار است نمایش داده شود. بهرحال اگر ایندفعه به بهانه های الکی برنامه تغییر بکند و این فیلم پخش شود شناگر تنها فیلم دیدنی پایان هفته است البته امیدواریم این فیلم مشمول

برت لنکستر

مقررات جدید سانسور سازمان رادیو و تلویزیون ملی ایران نشود و بدون کم و کسری بنمایش در آید. چون باحذف یک یا چند صحنه (حتی برغم کوتاه بودن)فیلم لطمه وارد می آید. و چون فیلم جای پی گیری و تعمق دارد حرف صحنه ها تماشاگر را سردرگم می کند.

درحال حاضر که ممیزی درتلویزیون بشدت عمل می کند مدیران پخش باید حتی الامکان از پخش فیلمهای خوب خود داری کنند چرا که خیلی بهتر است یک فیلم خوب بنمایش درنیاید تا اینکه مثله شده پخش شود.

شناگر

جمعه ساعت ۳۰ـ۱۸ دقیقه تلویزیون دو

درمورد این فیلم دو هفته پیش نیز مطلبی نوشتیم و این بار نیز تکرار می کنیم که حتما این فیلم را ببینید و برخلاف گذشته که فیلم را بعنوان سرگرمی تماشا می کردید این بار بعد از تماشا لحظه‌ای به فیلم و داستان آن فکر کنید وسعی کنید از داستان فیلم برداشتی هم داشته باشید. ـ چراکه فیلم تمثیل گونه است و عواملی که درآن بکار گرفته شده نمادین هستند و بمنظور بیان حرفی درسناریو گنجانیده شده‌اند.

این فیلم همچنان ظاهری ندارد و داستان روی کشمکش درونی کاراکتر اصلی فیلم ندمریل (برت لنکستر) پیاده شده است و درواقع شنای قهرمان فیلم حرکتی است درراه رسیدن به واقعیت که اینجا پایان فیلم «خانه خالی» مشخص کننده شکست

جودی هالیدی

روحی و معنوی ندمریل درزندگی است و فیلم اشاره‌ای هوشمندانه به زندگی پوچ بی معنی ثروتمندان امریکایی نیز دارد.

فیلم شناگر را فرانک بری ساخته است و دران برت لنکستر جنیس رول، وکیم هانتر بازی دارند.

عروسی بعد از طلاق

امشب ساعت ۱۵ـ۲۱ سیمای ایران

این فیلم را مارک رابسن ساخته است کارگردانی که درزمینه‌ی ساختن فیلمهای تجارتی و هیجان انگیز اندک تبحری دارد. چند اثر معروف او مثل «نه ساعت به راما» قطار سریع السیر فن راین نشان دهنده‌ی این تبحر و تسلط تکنیکی اوست. البته فیلم عروسی بعداز طلاق یک اثر کمدی است که بیشتر ارزش آن مدیون فیلمنامه‌ی دقیق و سنجیده «جرج الکسلرود» سناریست فیلم است.

وی اکنون یکی نویسندگان برجسته‌ی سینمای کمدی

جمشید مشایخی

امریکاست.

در فیلم عروسی بعداز طلاق «جودی هالیدی» و «جک لمون» بازیهای خوبی ارائه میدهند.

و اما داستان فیلم: رابرت تریسی که وکیل حقوقی نیروی دریایی است یک شب ناگهان با درخواست طلاق همسرش نینا که نویسنده‌ی برنامه‌ی پرطرفداری درتلویزیون است، روبرو میشود. رابرت که مدعی است شش ماه است به این مسئله فکر می کند پس از هشت سال زندگی مشترک پیشقدم میشود و....

گمشده

امشب ساعت ۱۵ـ۲۱ دقیقه تلویزیون دو

این فیلم بسفارش واحد نمایش برای تلویزیون ساخته شده است و فیلمی است فاقد ارزش. هر چند گمشده ساخته پرویز نوری از دیگر فیلمهای ایرانی ساخته شده برای تلویزیون بهتر است و لااقل چند صحنه و تصویر زیبا دارداما در مجموع فیلم قابل بحثی نیست (نه از نظر سوژه و نه از نظر پرداخت) فیلم داستان مردی است که از بیمارستان روانی مرخص میشود و به جستجوی همسرش می‌پردازد. این جستجو که خیلی هیچکاکی پرداخت شده در پایان به یک نتیجه‌ی کلیشه شده می‌انجامد (شوهر یادش می‌آید زنش را خود کشته است) البته در پرداخت پرویز نوری سعی کرده فیلم را خوش فرم و خوش ساخت از کار در بیاورد و در این حد زحمتش بهدر نرفته است و فیلم

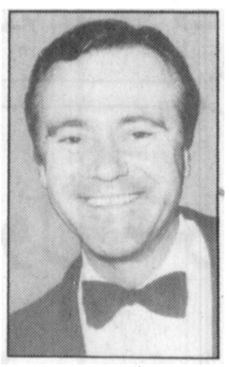

جک لمون

چند صحنه خوش فرم دارد.

در فیلم گمشده جمشید مشایخی و محسن مهدوی بازی دارند.

کشتی را به بادندی

فردا ساعت ۱۵ـ۲۱ سیمای ایران

این فیلم «جری لوئیس» بارسومی است که از تلویزیون پخش میشود و بهمین دلیل توضیح زیاد در مورد این فیلم ضروری بنظر نمیرسد. فقط میتوان گفت که فیلم یک اثر سرگرم کننده است و درحدیک

بقیه در صفحه ۲۶

دوره جدید
استخراج معادن
تالیف: مهندس نصرالله محمودی
برای کسب هرگونه اطلاع به تلفن ۷۵۰۱۷۲ مراجعه نمایند

فرهنگسرای نیاوران

دوره‌های آزاد هنری

فرهنگسرای نیاوران برای دوره‌های زیرنامنویسی می‌کند:

۱ـ طراحی
۲ـ نقاشی
۳ـ عکاسی حرفه‌یی
۴ـ چاپ دستی

مدت هردوره سه ماه خواهد بود و درپایان آن مدرک تحصیلی داده نخواهد شد. دانشجویان و اعضاء در پرداخت شهریه از تخفیف برخوردار خواهند بود.

علاقه‌مندان برای نامنویسی می‌توانند حداکثر تا ۲۵ مهرماه ۱۳۵۷ به فرهنگسرای نیاوران مراجعه فرمایند.

تلفن: ۲۸۰۹۳۷ـ ۲۸۰۹۵۸ـ ۲ـ ۲۸۷۰۸۱

با تلفنهای ۳۱۱۲۲۴ ـ ۳۱۱۲۲۵ می توانید، نیازمندیهای خود را در آگهی های اطلاعات درج کنید

کدام؟
جامکو
بخانه شما نزدیکتر است

مراکز فروش در تهران

الگانت	خیابان پهلوی مقابل سینما آتلانتیک	۸۹۰۳۴۳
اوریانت	" شاهرضا مقابل سینما دیانا	۶۶۵۷۴۳
ایرانتال	" تخت جمشید بین حافظ و ویلا	۸۹۸۷۳۱
باف	" نارمک میدان هفت حوض ضلع شرقی	۷۹۱۵۵۷
برتون	" شاه عباس اول جم	۸۳۷۵۸۴
برک	" ۲۱ آذر خیابان غربی دانشگاه تهران	۹۳۳۲۷۵
برک	" روزولت میدان ۲۵ شهریور جنب مسجد الجواد	۸۳۹۴۸۹
بهار	" شاه چهار راه یوسف آباد	۶۴۰۱۲۹
بهبوس	" شاهرضا مقابل دانشگاه تهران	۶۴۱۲۱۷
بولک	" پهلوی مقابل هتل ویکتوریا	۸۹۵۱۳۷
بک بوس	" تخت‌طاووس خیابان امیر اتابک	۸۳۲۲۴۵
بهرانتال	" روزولت نرسیده به چهار راه ثریا	۸۲۷۷۰۹
جامکو (مخزنی)	" شاه آباد مقابل دبیرستان دخترانه شاهدخت	۳۹۲۹۰۳
جامکو (زرباقی)	" محمد رضا شاه یوسف آباد پلاک ۹۳	۶۲۰۸۸۸
جوان	" ایرانشهر جنب چهار راه ثریا	۸۳۳۵۴۲
رویال	" پهلوی بالاتر از هتل میامی جنب مبل صبوری	۶۲۳۴۶۵
ریموند	" پهلوی نرسیده به چهار راه امیراکرم	۶۶۲۴۶۰
سک بوس	" شاهرضا چهار راه کالج	ـ
فری بن	" نادرشاه جنب کوچه کلانتری ۵	۸۳۹۵۶۹
قصر بوساک	خیابان فردوسی	۳۱۶۴۴۴
کلکسیون	" پهلوی بالاتر از سینما امپایر	۸۹۳۹۵۸
کورس	" پهلوی ـ قصرالدشت ـ مولوی ـ شیرو خورشید ـ شهناز ـ فرح‌آباد	
لاتون	" شاهرضا جنب چهار راه کاخ ساختمان کیو	۶۶۰۰۶۶
لین	خیابان حافظ شمالی بالاتر از شرکت نفت پلاک ۵۰۶	۶۶۹۱۶۷
منصور	" فرح شمالی چهار راه آپادانا ساختمان نقاشان	۸۴۸۰۹۶
۴۹۵	" نادری جنب هتل نادری	۳۱۱۷۵۷

مراکز فروش در شهرستانها

آلونک	زاهدان	خیابان شاه چهار راه مهران	۶۶۱۹
بزرک	ساوه	" تهجدی	۴۳۸
بورسالینو	رضائیه	" خیام	۲۶۱۷
پاریس	اهواز	" پهلوی پاساژ خرم	۲۳۴۳۷
پالار بوساک	بابل		۷۴۴۲
بام‌بام (جامکو)	کرمانشاه	خیابان شاه بختی جنب بیمه‌های اجتماعی اول پاساژ سریری	
بیکا	شاهی	خیابان چهار راه شاه	۲۷۶۶
جامکو	اصفهان	خیابان شاه عباس	۳۳۱۷۸
جیدابیان	بندرپهلوی	خیابان قاآنی	۳۵۷۷
دانشمند	گنبد کاووس	خیابان‌کاخ شرقی	۴۷۱۱
دانشمند	مشهد	" پهلوی خیابان جنب	۲۸۷۲۹
رضا	نیشابور	" پهلوی ساختمان ده طبقه	۴۰۲۰
ساحل	بهاوند	" سیم بهمن	۱۲۶۰
شاپرلیزه	تبریز	" شهناز شمالی	۵۷۷۷۶
شهر بوساک	بروجرد	" پهلوی	۲۱۷۶
شهباشی	ساری	" میدان ساعت	۲۵۶۸
سک‌بوس	همدان	" خیابان بوعلی	۲۶۱۴
صحرائی	خرم‌آباد	میدان سعدی	۴۲۸۹
طلوع	مراغه	خیابان فرمانداری	۲۰۲۱
قصر بوساک	رفسنجان	" شاهپور مقابل شیر و خورشید	۳۹۱۲
کیت	یزد	میدان محمد جنب داروخانه بوعلی	۲۷۰۱
کورس	بجنورد	خیابان شاه	۲۴۴۵
میرویل	خرمشهر	" فردوسی مقابل بانک ایران و انگلیس	۸۵۰ـ۱
مد تهران	بندرعباس	بلوار رضا پهلوی ۰۳۶۱ جلالی	۳۴۱۸
مدرن	اراک	خیابان شاهپور مقابل فرمانداری پاساژ دکتر	۲۴۷۸۳
مظفری	کرمان	" ابوحامد پیش لطفعلی خان زند	۳۷۲۴
منوچهر	چالوس	" شاه اول بلوار جنب ایران طایر	۲۴۷۷
مهتاب	گرگان	" شالی کوبی جنب بیمه‌های اجتماعی	۴۱۳۰
وی آی بی	شیراز	خیابان زند جنب سینما آریانا	۳۵۹۴۱
کرج	کرج		۲۲۲۹

جامکو بپوشید
jamco جامکو

میدان اسب دوانی فرح آباد
این جمعه از ۲ بعد از ظهر جام کشت و صنعت اراک با ۱/۷۵۰/۰۰۰ ریال جایزه
کشت و صنعت اراک

در پارلمان ایران

از : علیرضا شفائی

جلسه ابراز تمایل نمایندگان به «ریاضی» یا «سعید»

● برای جای خالی دکتر سعید در عنوان نایب‌رئیس مجلس هفت نماینده نامزد شده است.

● رئیس کمیسیون دادگستری اعلام کرد داوطلب‌کرسی، نیابت ریاست نیستم.

● پنج نماینده میخواهد در ۳ کرسی « کارپرداز » قرار گیرد و ۱۶ نماینده برای نشستن بر ۶ کرسی «منشی» در هیات رئیسه مجلس تلاش دارد.

شاهنشاه آریامهر ، ساعت ده صبح فردا دوره اجلاسیه سال ۱۳۵۸ـ۱۳۵۷ مجلسین سنا و شورای ملی رادر کاخ سنا خواهند گشود.

برای حضور دراین اجلاسیه ـ شاهنشاه آریامهرباتفاق علیاحضرت شهبانو از کاخ سلطنتی با اسکورت مخصوص حرکت ودرساعت مقرر به کاخ سنا نزول اجلال خواهند فرمود. پیش از وقت، نیرو های انتظامی در مسیر موکب همایونی خواهند ایستاد و گارد احترام درمقابل کاخ سنا بمنظور احترامات نظامی مستقر خواهد شد.

نخست‌وزیر ـ روسای مجلسین ـ وزیر دربارشاهنشاهی رئیس‌ستادبزرگ ارتشتاران ـ رئیس سرای نظامی‌شاهنشاهی وژنرال آجودان شاهنشاه آریامهر ـ رئیس کل تشریفات وروسای دفتر مخصوص شاهنشاه و شهبانو و فرمانده گارد شاهنشاهی پیش از وقت ، در محل توقف کالسکه سلطنتی برای استقبال آماده خواهند بود.

شلیك سه تیر توپ

★ بعد از تشریف فرمائی ، شاهنشاه آریامهر و علیاحضرت شهبانو دراطاق مخصوص کاخ سنا استراحت میفرمایند. دراین موقع هیات وزیران ـ امرای نیرو های مسلح شاهنشاهی ـ روسای دربار شاهنشاهی ـ آجودان های کشوری‌به‌داخل تالارجلسه‌میروند ودر جای خود قرار میگیرند . دیگر مدعوین نیز در محل های تعیین شده جای خواهند گرفت.

در موقع تشریف فرمائی موکب ملوکانه به جایگاه مخصوص روسای تشریفات دربار شاهنشاهی و چندتن از آجودانهای کشوری ـ در داخل تالار در دو طرف جایگاه دریک خط خواهند ایستاد.آنگاه « دکتر امیراصلان افشار» رئیس‌کل‌تشریفات شاهنشاهی ـ تشریف فرمائی اعلیحضرتین رابه تالار جلسه اعلام می کند . با این اعلام ، حاضران‌در تالار قیام خواهند کر د. شاهنشاه آریامهر در جلو میز مخصوص تشریف فرما شده و نطق افتتاحیه راکه بوسیله رئیس دفتر مخصوص « نصرت‌الله معینیان» تقدیم میشود ایراد میفرمایند. دراین موقع ۳ تیر توپ برطبق یک سنت قدیمی شلیک خواهد شد.

جلسه ابراز تمایل یا «رای تمایل»

امروز نمایندگان مجلس شورای ملی باحضوردرجلسه‌ای که در تالار جلسه علنی مجلس شورای ملی تشکیل گردید، برای انتخاب رئیس مجلس شورایملی دراجلاسیه‌ای که از فردا آغاز میشود و یکسال ادامه خواهد داشت بحث و مذاکره کردند.

هدف از تشکیل این جلسه « ابراز تمایل » یا «رای‌تمایل» بهیکی‌از دو کاندیدای ریاست مجلس شورای ملی«ریاضی» و «سعید» ـ بود تا هریک که فردا پس ازگشایش اجلاسیه جدید انتخاب میشود آرای یکپارچه داشته باشد. همه نمایندگان‌حاضر در تهران(اقلیت و اکثریت) برای شرکت در این گردهم‌آئی دعوت شده بودند و بحث حاضران در جلسه تاساعت یازده و نیم بامداد (آخرین ساعت چاپ این صفحه) ادامه داشت و نتیجه آن اعلام نشد. اگررای قطعی نمایندگان در انتخاب رئیس مجلس تاساعت ۱۳ اعلام گردد درصفحات اول یا چهارم روزنامه از نظر خوانندگان میگذرد.

یك کرسی و هفت داوطلب

● نام هفت تن از نمایندگان برای دو کرسی نیابت ریاست مجلس برده میشود که بااز‌سوی گروهی ازهمکاران خود نامزد شده‌اند ویا شخصا نامزدی‌خودرااعلام کرده‌اند. غیر از دکتر حسین خطیبی نایب رئیس کنونی مجلس کهتا امروز برای نظارت بر عملیات امدادی به زلزله زدگان‌درطبس بسر میبرد و از سوی نمایندگان گروه های مختلف پارلمانی مجددا نامزد نیابت ریاست مجلس شده است ـ در حقیقت برای یک پست نیابت ریاست (جای خالی دکتر جواد سعید که کاندیدای ریاست مجلس شده است) ـ هفت تن داوطلب شده‌اند که هریک دارای دوستان ،طرفداران و متنفذین‌بسیار هستند . آنها عبارتند از :

« دکتر مصطفی الموتی » نماینده ادوار مختلف مجلس که سال ها در سمت ریاست کمیسیون برنامه مجلس قرار داشت و مانند « جعفر منصوریان» نماینده حقوقدان ازنفوذ بسیار برخوردار است ـ « محمد شهرستانی» که چهارسال ریاست کمیسیون آموزش و پرورش را عهده‌دار بود ـ «دکتر حبیب دادفر» که رئیس کمیسیون‌بودجه مجلس‌شورای ملی است و هفت سال است این کمیسیون را اداره میکند ـ «دکتر ابراهیم چهرازی» که دوستان و طرفداران بسیار دارد ـ « دکتر حسین تجدد »و « غلامرضا اخلاق پور».

با توجه به طرفدارانی که هریک از کاندیدای یاد شده دارند اگر تا ساعت ۱۱ فردا ـ توافقی صورت نگیرد‌ـنواب رئیس با حداقل رای انتخاب خواهند شد .

من داوطلب نیابت ریاست مجلس نیستم

● دکتر مهدی‌شیخ‌الاسلامی رئیس کمیسیون دادگستری مجلس شورای ملی که از سوی نمایندگان مجلس برای‌نیابت ریاست مجلس ، نامزد شده بود ـ امروز در بازگشت ازسفر اعلام کرد ترجیح می دهم در سنگررئیس‌کمیسیون دادگستری وظایف پارلمانی خود را انجام دهم و باین جهت داوطلب نیبت ریاست مجلس نیستم .

دکتر مهدی شیخ‌الاسلامی که با استفاده از تعطیلات تابستانی در حوزه انتخابیه‌اش بسر میبردـاز سوی‌نمایندگان کاندیدای نیابت ریاست شده بود .

بدین ترتیب اکنون ۸ نماینده کاندیدای احراز دو پست نیبت ریاست مجلس هستند .

چهره های جدید

★ در ۳٦ کمیسیون مجلس شورای ملی دوتن از بانوان در اجلاسیه گذشته عنوان رئیس کمیسیون را بدست آوردند (صنایع وابا‌صنعتی) ویکی از بانوان با سابقه‌مجلس نیزدرمقام مخبر کمیسیون امور خارجه مجلس شورای ملی ـ فعالیت داشت «خانم نیره ابتهاج سمیعی» که‌در اجلاسیه جدید نیز مقام سال گذشته خود را بدست میاورد. مخبرین کمیسیون‌های دیگر پارلمان عبارتنداز: آموزش وپرورش «منصور صادقی»ـ اطلاعات وجهانگردی «ایرج قادری»ـ استخدام «دکتر ملک‌منصور اسفندیاری»ـ امور اقتصادی ودارائی «محمدعلی ادیب ادیب مجسی»ـ بازرگانی «وتونچیان»ـ برنامه «عبدالله قراگزلو شجاعی»ـ بودجه«محمد اسدی»ـ بهداری وبهزیستی «دکتر علی صدیق اسفندیاری»ـ پست وتلگراف «مهندس ضیاء ابطحی»ـ تحقق‌انتخابات «اسفندیاری»ـ دادگستری «حسین اسخندری»ـ راه وترابری «عباس اخباری»ـ رسیدگی به سئوالات «پرویز فرهنگ»ـ صنایع ومعادن «احمد جلائیان»ـ عرایض «سرتیپ‌بیات»ـ علوم وآموزش عالی «هرمزپیشوائی»ـ فرهنگ وهنر«موسوی ماکوئی»ـ کار وامور اجتماعی « حاتمی» ـ کشاورزی « قوامی ـ کشور «قراگزلو» ـ محاسبات «قرائی»ـ مسکن و شهر سازی «قدمی»ـ نظام « تژده»ـ نیرو « موسوی ماکوئی»ـ همکاری مجلسین «سعادت قدسنیا» .

ازمیان مخبرین کمیسیون‌ها چندتن کاندیدای عضویت هیئت ریسه مجلس دراجلاسیه جدید هستند وبدین‌سبب ممکن است مخبرین کمیسیونها را چهره‌های نو تشکیل دهند .

طرح کاهش حق بیمه کارگران

تکلیف صندوق تامین‌اجتماعی در هفته آینده روشن خواهد شد و نحوه تجدید نظر در موضوع کاهش حق بیمه کارگران نیز که اینک تحت بررسی است همزمان مشخص میشود .

دکتر نصرالله مقتدر مزدهی وزیر بهداری و بهزیستی‌گفت: سرنوشت اداره امور صندوق تامین اجتماعی در هفته‌آینده معلوم خواهد شد.

وی افزود : طرحی را که خود در زمینه اداره امور‌این سازمان تهیه کرده‌ام به آقای نخست وزیر تسلیم شده است .

گزارشگر ما می‌نویسد : بر اساس طرح وزیر بهداری ، سازمان صندوق تامین اجتماعی بصورت مستقل‌درخواهد امدو زیرنظر یکی از وزرا قرار خواهد گرفت. در حال حاضر هیئتی از سوی وزارت‌بهداری سرگرم مطالعه در مورد کاهش نرخ حق بیمه میباشد .

تادو سال پیش‌میزان حق بیمه کارگران ۱۸ درصد بود که شامل درمان وبازنشستگی و مستمری و غیره می‌شد ،اما پس‌از تشکیل وزارت رفاه اجتماعی وادغام سازمان بیمه های اجتماعی‌در این وزارتخانه حق‌بیمه به ۳۰ درصد افزایش یافتکه ۷ درصد از این رقم را کارگر ، ۲۰درصد را کارفرما و ۳درصد بقیه‌رادولت تامین میکند.

بهانه مسئولین وقت در مورد این افزایش این بودکه مانمیتوانیم‌با۱۸درصدجوابگوی مسئله بازنشستگی مسئله کارگران باتوجه‌بنرخ کارگران درآینده باشیم، و از طرفی ما قصد داریم که کیفیت درمان را بالاببریم.

این افزایش بنوبه خود سهمی دربالا رفتن‌هزینه زندگی داشت ، چرا کهکارفرمایان میزان افزایش حق بیمه را به مصرف کننده منتقل کردند ، از طرفدیگرکارگرباو جو دپرداخت ۲درصد اضافه حق‌بیمه ازنظر کیفیت درمانی سرویس پزشکی دلخواه خود را دریافت نمی‌کرد.

اعتراض به مستمری‌ها

در مورد میزان مستمری بازنشستگی و حقوق وظیفه گروهی از بیمه شدگان نیز شکایاتی دارند از جمله‌شکایات این است که در حال حاضر میزان مستمری یک خانواده بیمه شده گاهی حتی از رقم ٤٥٠ تومان درماه تجاوز نمی‌کند، درصورتیکه حداقل‌هزینه زندگی برای یک خانواده‌چهار نفری معادل‌یکهزار تومان‌است.

در زمینه این‌مشکل یک کارشناس امور بیمه‌ای گفت : در تجدید نظر قانون تامین اجتماعی باید این موضوع نیز مورد توجه‌قرارگیرد وپرداخت مستمری رابطه مستقیمی بنرخ افزایش تورم داشته باشد ، تااگر قدرت خرید مستمری بگیر بدلیل تورم بالا نمی‌رود ،لااقل کاهش پیدا نکند.

از موارد دیگری که باپیدر مقررات جدید مورد توجه‌قرار گیرد مسئله تعیین ضوابط تعداد کارگران کارگاه ها ، خاصه کارگاه های صنفی ، می‌باشد.

درحال حاضر تعداد کارگران کارگاهها بر اساس اظهار نمایندگان بیمه تعیین میشوند، درصورتیکه بر اساس طرح وزارت بهداری در آینده‌اتاق های اصناف هستند که تعداد کارگران را تقویم و به بیمه اعلام خواهند کرد .

مخالفت با بانکداری

از دیگر خواسته های بیمه شدگان اینستکه آنها معتقدند وزارت بهداری و بهزیستی به جای بانکداری و خانه سازی باید به درمان و بهداشت کارگران بپردازد .

وطبق ماده ۲۹ قانون‌تامین اجتماعی باید ۹ در صد از۳۰ درصد حق بیمه کارگران برای امور حوادث ، بیماری ها و بارداری به وزارت بهداری و بهزیستی پرداخت شود و این وزارتخانه به امور درمان و بهداشت کارگران بپردازد . و امور بانکداری و خانه سازی وصول حق بیمه وبازنشستگی و کمک ازدواج وعائله مندی که بعهده وزارت بهداری واگذار شده است درواقع تداخل وظایف ایجاد کرده و وزارت بهداری را از وظایف اصلی خود غافل نموده‌است.

گزارشهائی ازشهرستانها

برای بازپس گرفتن زمینهای خود از شرکت‌های سهامی زراعی

۲۰۰۰ کشاورز در سرپل زهاب راه‌پیمائی کردند

قصر شیرین‌ـ خبرنگاراطلاعات‌ـ دوهزار تن از ساکنان ٥٤ روستای تابع سرپل زهاب، برای بازپس گرفتن زمینهای خود که وسیله شرکتهای سهامی زراعی از آنان گرفته شده است، شش کیلومتر،پیاده‌روی کردند ...

این عده که ساکنان ٥٤ روستای دهستان «قلعه شاهین» سرپل ذهاب هستند، دیروز پیاده به سرپل زهاب رفتند و در برابر ساختمان شرکت سهامی «رضا پهلوی» سرپل زهاب اجتماع کردند و برای بازپس گرفتن زمین‌های خود، شعار دادند.

شعارهایی که آنان میدادند «خدا، شاه، زمین» بود وبا صدای بلند فریاد میزدند «ما شرکت زراعی نمی‌خواهیم» «زمینهای ما را پس بدهید...»

مهندس حقوقی معاون‌وزارت کشاورزی و سرپرست شرکت های زراعی درایران وفرماندار قصر شیرین، برای مذاکره با نمایندگان کشاورزان ،به سائن شرکت سهامی زراعی «رضا ـ پهلوی» سرپل زهاب رفتند.

از این جلسه که چند ساعت ادامه داشت نتیجه‌ای بدست نیامد. مهندس حقوقی معاون وزارت کشاورزی در پایان گفت اینطور که معلوم است، شما سهامداران بهیچ‌نتیجه‌ای نخواهید رسید.

«علیشاه کشتمند» بنمایندگی کشاورزان در گفت وگو با لطف‌الله رحیمی خبرنگار اطلاعات در قصر شیرین و سرپل زهاب گفت:

ما تاکنون بارها بمقامهای محلی شکایت کرده‌ایم و لی هیچ نتیجه‌ای نگرفته‌ایم

کشاورزان یکصدا گفتند :

«زمین خودرا میخواهیم»

«کشتمند» افزود:من‌بتنهایی در روستای «قلعه شاهین» سرپل زهاب، پانصد هکتار زمین‌ابی و دیم داشتم که بدون آمارمانده و تاکنون چهار سال‌است به من یکدینار پرداخت نشده است .

روستائیانی کهامروز راهپیمایی کردند، عضو شرکت سهامی زراعی «کیوان» و «شاهین» هستند که باید شرکت زراعی منحل شود.

عسگر حیدری نماینده دیگر کشاورزان گفت: زمین خودم را میخواهم. سند مالکیت مال خودمان است و مال کسی‌را غصب نکرده‌ایم. از۲ر۳ میلیون تومان درآمد، امسال هشتصد هزار تومان به سهامداران پرداخت شده است . معلوم نیست بقیه این مبلغ به کجا میرود؟ چنانچه قانونی با ما رفتار شود، راضی‌هستیم ،ولی کدام قانون؟ چون کار غیر قانونی است و ما خواستار این هستیم که شرکت زراعی «شاهین» و «کیوان» منحل شود و زمینهای خود را پس بگیریم.

وی افزود: بهیچوجه رضایت نمیدهیم که شرکت سهامی زراعی، زمینهای ما را غصب کند. چون ما سند مالکیت داریم و در قانون اساسی‌گفته نشده است مال دیگری را باید غصب کرد.

این عده تا آخر وقت دیشب همچنان در محل شرکت‌سهامی زراعی رضا پهلوی، سرپل زهاب، اجتماع کرده بودند.

موج اعتصاب در خوزستان

اهواز ـ خبرنگاراطلاعات

از بامداد دیروز بیش از یکصد تن از کارکنان اداره پست شهرستان اهواز ، دست از کار کشیدند و خواستار برقراری ۹ مورد از خواسته‌های اساسی‌خود شدند . اهم خواستهای کارکنان اداره پست اهواز همانند خواستهای دیگر کارکنان‌ادارات‌مختلف‌سراسر کشور ، افزایش حقوق و مزایای رفاهی ، تامین‌مسکن و ... است .

در دانشگاه جندی‌شاپور

دیروز همچنین کارکنان دانشگاه جندی‌شاپور اهواز بعنوان اعتراض‌ببی‌توجهی مسئولان درجهت انجام خواستهای قانونی خود، دست از کار کشیدند و اعتصاب کردند . کارکنان دانشگاه جندی‌شاپور خواستار افزایش دستمزد، حق مسکن و دیگر مزایای رفاهی شدند .

ادامه اعتصاب

حدود۱۱روز از اعتصاب گسترده بیش‌از ۷ هزار تن از کارمندان و کارگران شرکت کشت و صنعت‌کارون در «دیمچه» شوشتر می گذرد . ظرف این مدت که مسئولین شرکت بهیچ وجه نتوانسته‌اندکارکنان‌اعتصابی را وادار به ازسرگرفتن کار های خود کنند، کلیه فعالیت های این شرکت متوقف‌شده و از این رهگذر خساراتی چند به کشت و صنعت وارد آمده است ، علیرغم این موضوع ، اعتصاب به قوت خود باقی است وکارکنان به هیچیک از خواستهای خودنرسیده‌اند. خواستهای چند موردی کارکنان کشت و صنعت کارون بشرح زیر است : تغییر مدیر عامل شرکت ، تشکیل سندیکاهای کارگری ، تغییر پایه حقوق، افزایش دستمزد حداقل به میزان ٤٠ درصد ، پیاده‌شدن طرح طبقه‌بندی مشاغل ، افزایش ایام تعطیلات‌رسمی، تبدیل احکام عادی به‌رسمی، تشکیل کمیته‌ای جهت جلوگیری از اخراج بی‌رویه کارکنان ، تهیه مسکن ویا پرداخت‌حق مسکن به میزان کرایه در شهرهای مجاور ، ایجاد وسایل رفاهی،اخراج کلیه کارکنان خارجی، حق ایاب‌و ذهاب‌برای‌مناطق‌دورتر از ده کیلومتر ، جایگزین شدن اتوبوس بجای نفربر، تشکیل صندوق تعاونی و دریافت حق‌خواربار، کاهش قیمت غذا ، تصفیه آب آشامیدنی‌شهرکها،جلوگیری از ایجاد محیط نظامی ، تغییر وضعیت کارکنان‌دیپلمه از کارگری به کارمندی، لغو کلیه تعهدات کارکنان ، بازگشت کارکنان اخراجی کشاورزی، تشکیل ٤ گروه نوبتکار که یک گروه‌همیشه در حال استراحت باشد ، تعطیل ۲ روز در هفته .

تظاهرات در ۳ شهر

شاهی‌ـ خبرنگار اطلاعات

عده‌ای در خیابان های شاهی براه افتادند و ضمن دادن شعار دستجمعی تظاهرات زدند .

ماموران انتظامی‌باپرتاب گاز اشک‌آور تظاهرکنندگان را متفرق کردند برای‌اینکار از ماشین آبپاش آتش ـ نشانی شهرداری شاهی نیز استفاده شد .

بیشتر مغازه داران و بازاریان شاهی در پی این تظاهرات ، محل کسب خود را تعطیل کردند .

همچنین دانش آموزان دبیرستان دخترانه « فرح» شاهی از رفتن بهکلاس‌درس خودداری کردند و در اجتماعی که در محوطه دبیرستان تشکیل دادند علت امتناع خود را عدم ابلاغ برنامه کلاس درس بوسیله مسئولان دبیرستان بیان داشتند .

همدان ـ خبرنگار اطلاعات

عده زیادی‌در خیابان های همدان دست به تظاهرات زدند و در یک پیاده روی آرام شرکت کردند تظاهر ـ کنندگان در حالی که شعار میدادند از مسیر خیابان‌های «اکباتان » و «شورین » و «نظربیک» عبور کردند و با رسیدن ماموران متفرق شدند

اعتراض دانش آموزان

ساری ـ خبرنگار اطلاعات

دیروز حدود سیصد تن از دانش آموزان دبیرستان «خدمات غفاری » ساری بعنوان اعتراض به نبودن چادر این دبیرستان،دربرابر ساختمان اداره کل آموزش و پرورش مازندران اجتماع کردند . به این عده که برای تحصیل در رشته خدمات‌نام نویسی کرده‌اند . گفته‌اند در دبیرستان«خدمات‌غفاری جانیست و آنها باید در مدارس دیگر به تحصیل بپردازند علاوه‌بر تغییرجا ، این عده باید تغییر رشته هم بدهند ، حال آنکه آنهاحاضر نیستند درجای دیگر و در رشته دیگر بجز «خدمات » تحصیل کنند .

قرار شد مدیر کل‌آموزش وپرورش‌استان مازندران‌در مذاکره با رئیس آموزش و پرورش شهرستان‌ساری‌برای ادامه تحصیل این‌عده‌سیصد نفری تصمیم بگیرند ساعتی بعد دانش آموزان محل اداره کل آموزش وپرورش مازندران را ترک کردند و به خانه های خود رفتند .

مدیر عامل سابق‌شرکت تعاونی مسکن فرهنگیان همدان بازداشت شد

همدان ـ خبرنگار اطلاعات

مدیر عامل سابق شرکت تعاونی مسکن‌فرهنگیان همدان باتهام کلاهبرداری و خیانت‌در امانت با قرار ۱۰ میلیون ریال بازداشت شد .

وی ۱۰ سال قبل اقدام به تاسیس شرکت تعاونی مسکن فرهنگیان‌کرد و ٦۲هکتار زمین از اراضی «علی آباد» را خریداری‌و فرهنگیان‌نیزنزدیک به ۱۷۰ میلیون ریال به‌حساب این شرکت واریز کردند و حاصل آن ۸٦ دستگاه اسکلت آپارتمان است . وی‌فروردین ماه گذشته‌از سمت خوداستعفا کرد و شرکت در حال‌حاضر ۷۵ میلیون ریال به پیمانکارش بدهکار است .

« صفی خانی» دادستان شهرستان همدان در این‌مورد به خبرنگار ماگفت : مدیرعامل سابق شرکت تعاونی مسکن فرهنگیان همدان باتهام کلاه‌برداری و خیانت در امانت با قرار ۱۰میلیون ریال بازداشت شده استو این شرکت‌یکهزار نهصد وپنجاه‌نفر عضوفرهنگی وکارمند اداری دارد.

رئیس دانشگاه آذرآبادگان دراطلاعیه‌ای اعلام کرد

برای شنیدن درددلهای دانشجویان همیشه آماده‌ام

تبریز ـ خبرنگار اطلاعات

دکتر غیاث‌فتحی رئیس دانشگاه تبریز در آستانه آغاز سال تحصیلی ۵۸ـ۵۷ دانشگاه ، طی اطلاعیه‌ای به دانشجویان خیرمقدم گفتو از آنان خواست که درکلاس های درس حضور یابند و خواستهای خود رامستقیما باخود او درمیان بگذارند.

در این اطلاعیه که با عنوان « دانشجوی عزیز» منتشر شده رئیس دانشگاه نوشته است :

« اکنون که بیاری‌خداوند متعال سال تحصیلی جدیدرا آغاز میکنیم ، مقدمت را گرامی میشمارم و بااستفاده از فرصت ، پیام پدرانه خود را بشرح زیر اعلام می‌نمایم:

ـ دانشگاه حداکثر سعی ممکن را مبذول خواهد داشت تا در پرتو ایجاد محیط‌مناسب بتوانیم باابراز رشد فکری و بلوغ‌اجتماعی جبران عقب ماندگی های گذشته رابنمائیم . امید است در اجرای این نیاتبا دانشگاه‌همراه و همگام‌باشیم برای دیدن و شنیدن درد دلهایت و قبول نظرات و پیشنهادات‌منطقی‌و سازنده‌ات همیشه آماده‌ام . متشکر خواهم بود اگر بااطلاع قبلی مراجعه نمائید تافرصت مدیریت دانشگاهی را ازمن سلب نکنید . دستور‌داده‌ام که هیچگونه مانعی برسرراه آمدنت و دیدن مسئول دانشگاهت وجود نداشته باشد تا مبادا فاصله بین‌من و تو به زبان هردوی ما پایان پذیرد . امیداست همین مختصر،معرف احساس مسئولی علاقمند به‌سرنوشت دانشجو وآموزش‌دانشگاهی باشد و از دیده صاحبنظر هر فرد منصفی بدور نماند »

درنحوه انجام کارهای اداری استان اصفهان تغییرات داده میشود

ارتشبد عباس قره‌باغی وزیر کشور در جلسه معارفه‌استان‌داران جدید فارس واصفهان و معاونان جدید وزارت کشور که باشرکت‌مقاماتو کارکنان این وزارت خانه برگزار شد اظهار داشت:هریك ازاستان‌داران‌دراستان‌مربوطه نماینده دولت هستند و باید نظارت کامل‌درکلیه مسائل مربوط به استان داشته باشند .

وزیر کشور افزود : در بعضی موارد که عدم رضایت از افراد مشاهده میشود در نتیجه بی‌توجهی‌بعضی‌ازمامورین به‌خوست های مردم و سهل انگاری در رسیدگی به تقاضا های آنهاست .

وزیر کشور اضافه کردیکی ازوظایف مهم استانداران‌این است که درتماس دائمها مردم باشند و امور مردم را بانظر مردم انجام دهند.

در پایان‌جلسه معارفه‌دیروز استانداران جدید فارس و اصفهان برنامه‌های‌خودراتشریح کردند.

حقدان استاندار اصفهان گفت که ظرف چند روزآینده مقدمت طرحها و برنامه های مربوط به‌این استان را فراهم و آنر تقدیم‌دولت خواهدکرد. حقدان گفت: امیدوارهستم دراین سمت بمردم خدمت کنم و ترتیباتی خواهم داد که رضایت مردم فراهم شود وکار های زائد وگرفتاری‌های‌اداری رفع گردد.

استاندار اصفهان افزود : من تا حدودی به مسائل اداری آشنائی دارم و شخصا معتقدم که حتما باید در نحوه کارهای اداری تغییراتی بنیادی‌صورت بگیرد.

بنظر من بسیاری از کار ـ هائی راکه انجام میشود می ـ توان حذف کردو اگر خیلی‌از کارهای اداری حذف شود مسائل مردم حل خواهدشد ، مثلا در همین شهر تهران‌این همه گرفتاری مردم برای رفت و آمد و مراجعه به ادارات مختلف ضرورتی ندارد و به نظر من در استان هانیز وضع به همین ترتیب است «بنابر‌ـ این میشود نشست و مطالعه کرد و طرحهای جدیدی را برای جلوگیری از این‌قرطاس بازی فراهم نمود».

در پایان استاندار اصفهان گفت : در اولین فرصت به وضع مسکن مردم این استان خواهم پرداخت و با تهیه‌آمار ها و ارقام لازم طرح جدیدیرا ارائه خواهم نمود.

منیعی استاندار فارس نیز در مورد مهاجرت روستائیان به شهر ها گفت :سعی من براین خواهد بود که با شناخت امکانات و کار هائی که‌تامحال انجام شده سعی بکنم برنامه جامعی برای این استان تهیه نمایم تا از کلیه منابع‌خدادادی این‌استان حداکثراستفاده در تامین رفاه بیشتر مردم استان و کشور فراهم شود.

منیعی افزود چون یك‌مقدار از صنایع ما باید بتولیدات مواد خام کشاورزی وابسته باشد بنابراین صنایع وابسته به آن نیز باید توسعه پیدا کند تاآن مقداراز محصولاتی که بصورت تازه مصرف نمی شود تبدیل به مواد صنعتی شود .

مدیر عامل انجمن حمایت از زندانیان زندانی شد

بندر بوشهر ـ خبرنگار اطلاعات

انجمن حمایت از زندانیان بندر بوشهر در جلسه‌ای که بدعوت دادستان این شهر تشکیل داد استعفای مدیرعامل انجمن را قرائت کرد .

وی که تصدی اداره گروه نوسازی و تجهیز مدارس استان بوشهر را نیز به عهده داشت ، اخیرا به اتهام سوء استفاده در این اداره دستگیر و زندانی شد .

مدیر عامل انجمن حمایت از زندانیان بوشهردر استعفانامه خود بانجمن ، علت استعفایش را گرفتاری اعلام کرده است.

در همین جلسه « سید ابوالقاسم علوی» بسمت مدیر عامل جدید انجمن حمایت از زندانیان بندر بوشهر انتخاب شد . از سوی دیگردادستان بندربوشهر دو نفر باسامی «سید محمد علی طاهری» و «عبدالرحیم جعفری» را مامور رسیدگی به حساب های‌انجمن کرد .

کشف ۵جسد شناور در آبهای خلیج فارس

خارک ـ خبرنگار اطلاعات

۵ جسد شناور در آب های خلیج فارس بین جزیره‌خارک و بندر بوشهر توسط افراد نیروی دریائی ایران کشف شد .

دیروز کشتی های نیروی دریائی در ۱٤ کیلومتری بین خارک و بوشهر ، در آب‌های خلیج فارس به۵ جسد کمروی آب ها شناوربود برخوردند. اجساد کمپیدا بود از مدت ها قبل در آب های خلیج فارس سرگردان بوده است، باکمک افراد ژاندارمری از آب‌بیرون آورده شد ، ولی یکی‌ازجسد هاکه بکلی متلاشی شده بود، به زیر آب رفت و از نظرها پنهان شد . اجساد بحدی متلاشی بود که شناسائی‌آنها میسر نبود و تعدادی از آنها بدون سربودند. پزشکقانونی علت مرگ این پنج نفرراخفگی درآب اعلام کرد .

احتمال میرود مغروقین از ساکنین اطراف بندر بوشهر بوده‌اند .

گروه فرهنگی خرداد

برای کلاسهای شبانه ششم ریاضی وطبیعی ودوره‌های نظری وراهنمائی همه‌روزه صبح وعصر ثبت‌نام مینماید

میدان شهناز اول خیابان مازندران

دبیرستان شماره ۲ خرداد تلفن ۷۵٤۹۱۱

دنیای ورزش شنبه‌ها منتشر میشود

صاحبان صنایع و بازرگانان کشور

الاخاء

تنها مجله عربی زبان ایران از گروه نشریات موسسه اطلاعات باداشتن نمایندگی در ۲۱ کشور عربی

روزهای شنبه منتشر میشود

آگهی استخدام

سازمان اتکا تعدادی کارمند با تخصصهای زیر به منظور تامین کادر فروشگاههای جدیددرتهران و شهرستانها با حقوق و مزایای مکفی استخدام می نماید .

۱ـ کارشناس مالی و بازرگانی	درجه لیسانس‌وبالاتر در رشته های حسابداری و بازرگانی واقتصاد
۲ـ ماشین نویس فارسی ولاتین	دیپلمه (ادبی ـطبیعی ـ ریاضی بازرگانی و داشتن مدرك ماشین نویسی)
۳ـ ماشین نویس فارسی	دیپلمه (ادبی ـطبیعی ـ ریاضی ـبازرگانی و داشتن مدرك ماشین نویسی)
٤ـ حسابدار	دیپلمه (طبیعی ـ ریاضی ـبازرگانی داشتن مدرك حسابداری)
۵ـ امور فروشگاهی	دیپلمه (ادبی ـ طبیعی ـ ریاضی ـبازرگانی و سوم متوسطه یا سال اول نظری)

داوطلبین میتوانند همه روزه از تاریخ ۱۰ر۷ر۱۳۵۷ الی ۳۰ر۷ر۱۳۵۷ جهت ثبت نام به آجودانی سازمان اتکا واقع در خیابان سپه جنوب‌فروشگاه مرکزی بادردست داشتن مدارك زیر مراجعه نمایند.

۱ـ فتوکپی مدرك تحصیلی وتخصصی
۲ـ فتوکپی شناسنامه و عین شناسنامه
۳ـ شش قطعه عکس ٤ × ٦
٤ـبرك خاتمه‌خدمت یامعافی غیر پزشکی
۵ـ متدین بیکی از ادیان اسلام ـمسیحی ـ کلیمی ـ زرتشتی
٦ـ داوطلبانیکه‌خدمت‌وظیفه را انجام‌نداده‌اند میتوانند با اخذ سپردن تعهد از خدمت‌زیر‌پرچم معاف گردند.

م‌الف۱۷۳٤٤ ۱ـ۳

سازمان اتکا

بنای یادبود قربانیان فاجعه آبادان

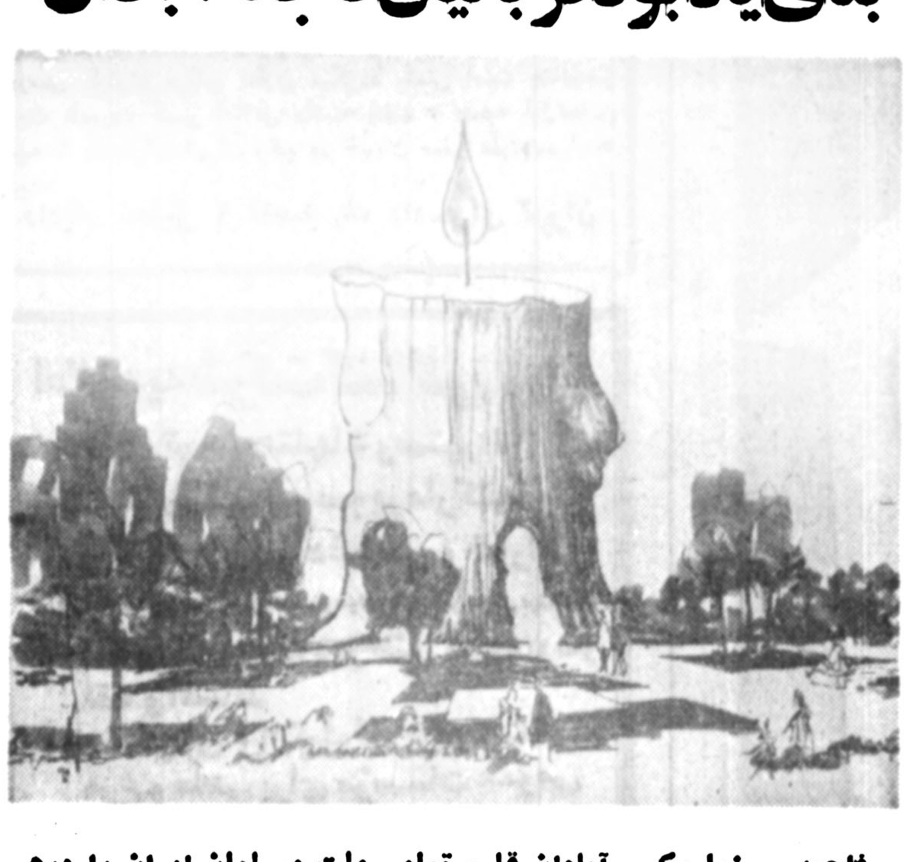

فاجعه سینما رکس آبادان قلب تمامی ملت مسلمان ایران را درهم فشرد اشکها از دیدگان جاری شد و خشونت غیر انسانی در قلب فردفرد ملت ایران محکوم گردید.

مجله جوانان اینك بهمت‌و یاری‌مردم نیك‌اندیش ایران‌درصدد ایجاد یك بنای یادبود برگور قربانیان این فاجعه دردناکست ، این طرح اولیه بنای یادبود است که مانند یك شمع حقیقی برمزار شهیدان میسوزد و بر گورستان‌اشك می ریزد و حالت سوختن و فریاد بی‌ـ خروش و خاموش قربانیان‌را به بینندگان القا می کند .

اگر شما هم میخواهید در پی افکندن این بنای یادبود کمك‌کنید میتوانید از هر نقطه‌ایران هرمبلغی از یك تومان تا همت‌عالی بحساب شماره ۹۹۹ بانك پارس شعبه اطلاعات واریز فرمائید.

دفتر مجله جوانان

حکم برائت: برای ۱۸ دانشجوی متهم به اخلال در نظم و شرکت در تظاهرات صادر شد

در آخرین روز محاکمه
۱۸ دانشجو که همگی
تبرئه شدند گفته شد:

در این دادگاه اندیشه به محاکمه کشیده شده است

یکی ازمتهمان : چرا کسانی‌که باعث شدند، من ٦ ماه از تحصیل باز بمانم و ۲ ماه تحت عمل جراحی قرار بگیرم محاکمه نمیشوند ؟

نماینده دادستان : باید یادآوری کنم که استعمار نو در کلیه شئون ودرتمام جوانب کشور های‌جهان سوم نضج یافته و امکان هرگونه اظهار عقیده‌ای‌را سلب‌کرده‌است!

آخرین وکیل مدافع: باتوجه‌باینکه جناب معاون دادستان بر بی‌اساس بودن کیفرخواست‌واقفند، صدور حکم برائت دانشجویان را تقاضا دارم !

کشاورز (وکیل) — داریوش حافظی (وکیل) — فرح فقیه‌زاده (وکیل) — سید محمد خامنه‌ای (وکیل) — منوچهر مسعودی (وکیل) — تابشیان اصفهانی (وکیل) — محمد رضا نیکوئی تهرانی(وکیل)

در آخرین روز محاکمه دانشجویان دانشکده علم و صنعت که باتهام تخریب و تظاهرات دستگیر شده بودند کلیه دانشجویان از اتهامات وارده مبرا و حکم برائت‌آنان صادر گردید .

در شروع دادگاه که با ریاست سعیدبابا صفوی‌تشکیل شده بود و امیر حسینی نیز معاونت دادستان را بعهده داشت آخرین وکیل مدافع جواد حافظی بدفاع پرداخته اظهار داشت :

من کلامم را با نام خدا و بنام ملت ایران آغاز میکنم ، در اینجا پرونده‌ای مطرح‌است که عده‌ای از دانشجویان‌یعنی گل‌های سر سبد ملت ایران‌را محاکمه میکنند . در تمام این مدت حتی برای یکبار هم که شده حکومت و ایادی آن نخواسته‌اند به علل نارضائی های مردم و بخصوص طبقه روشنفکر پی ببرند .

ملت بپا خواسته ولی حکومت وایادی آن هنوز پنبه‌ها را در گوش خود دارند .

حکومت میخواهد با بی‌سوادی مبارزه کند در حالی که این ادعا ، ادعائی است پوچ و بی معنی ...

با خرید جامها و جوایز مبارزه با بیسوادی پول مفت را بهبادمیدهند ولی درعوض با دانشجویان وروشنفکران مملکت بمبارزه بر میخیزند . در روزنامه‌ای مطلبی‌خواندم تحت عنوان اینکه قیمت بلیط هواپیما در داخل کشور ۲۰ درصد افزایش یافته ولی مقدار در صدی تخفیف برای اولیای دانشجویان خارج‌از کشور در نظر گرفته شده است و باین ترتیب پول‌مملکت را به تاراج میبرند .

با اعلام مبارزه با بیسوادی و پس از اینکه چندین سال از وقوع این پدیده گذشت اعلام کردند که بیسوادان تا چند سال دیگر همه باسواد خواهند شد ولی امروز می‌بینیم ۷۰ در صد جمعیت‌کشور بیسوادند و باسوادان نیزتا مرحله راهنمائی سواددارند.

وکیل مدافع سپس افزود: در این دادگاه اندیشه به محاکمه کشیده شده است ، این موضوعی است که‌هرکس به غیر قانونی بودنش معترف است .

ادعای دولت در زمینه تبلیغ از دین اسلام نیزهمگی واهی است ، چرا بجای پرداختن به شکنجه علما و روحانیون خودمان و چرا بجای اینکه به حضرت‌آیت‌الله خمینی و علت تبعیدشان بپردازند به امام موسی صدر و علل مفقود شدنش توجه دارند ؟ و آنرا بصورت واقعه‌ای عجیب و شگفت‌آور جلوه گر میسازند .

از مسجد به زندان

جواد حافظی در دنباله سخنان خود سوره‌ای ازقران مجید را قرائت کرده در تفسیر آن اینطور بیان داشت : روزگاری فرعون بهدرباریان خود گفت بگذارید تا من موسی را بقتل برسانم و او خدا را طلب کند ، میترسم بازنده ماندنش دین و آئین ما تغییر یافته و فتنه وآشوب براه افتد .

دانشجویان ما را نیز از داخل مسجد و از داخل نمازخانه دانشکده بیرون‌می‌کشند و آنان را به جرمناکرده گسیل و روانه زندان میکنند آیا این صحیح است ؟ با جنایات دستگاه های پلیسی و با اذعان کامل از این مطلب آیا باز هم اتهامات وارده بر این دانشجویان محرز است؟ باپا برجائی و استقامت قمارخانه ها و با وجود اشخاص معروف و جانیان اصلی آیا باز هم گناهی‌شامل حال اینهاست ؟

در حادثه جانگداز و تاسف انگیز سینما رکس آبادان در جواب‌این سئوال که چرااز ماموران پلیس در اطرافسینما خبری نبود، رئیس شهربانی شهرستان مزبور گفت:ما بارها این مطلب را تقاضا کردیم و حتی خواستیمکه پلیس‌درآنجا حضور یابد ولی آنها نیز به دلیل سودجوئی حاضر به انجام اینکار نبودند ،من‌یقینا نمیدانستم دستمزد پلیس را صاحب سینما میدهد یا دولت؟ خوب این مسئله نشان دهنده و نمایشگر این است کهدستگاه هنوز همچنان دزد و خائن باقی مانده است و ماموراتی این چنین بادلائلی این‌چنین از خدمت سرباز میکنند .

وکیل مدافع سپس افزود حال بر میگردیم‌به علت صدور کیفرخواست دادسرای تهران عینا و بدون تحقیق نوشته های رئیس کلانتری رابعنوان وحی منزل قبول کرده وبی چون و چرا کیفرخواست صادر کرده است . شعار هرچه باشد جرم نیست و یا گفتن جمله درود بر شخصی آن شخص نیز هرکه باشد جرم نیست .

جمله مرگ بر شخصی‌یعنی بیان آرزوی قلبی‌و این توهین به مملکت نیست .

اگر همین تظاهرات وهمین شعار ها را با ماموریـن دولتی‌با شرکت کارگران کارخانه هابنام حزب منحله رستاخیز تشکیل میدادند و ادا مینمودند جرم نمیشد .

علل دیگر عصیان عمومی بنظر وکیل مدافع قتل رئیس کلانتری مشهد بود که گفت: وی از کثیف ترین ونابکار ترین افراد روی زمین بود و حتی افراد اساس وکشتارو نیز به حدوی قساوت و رذالت بخرج نداده‌اند .

وکیل مدافع اضافه کرد خاطرم می‌آید در یکی از تظاهرات آرام مشهد از میان جمعیت سه نفرجوان رابیرون کشیده و در حضور جمع به آنان اعمالی بسیار نادرست و وحشیانه انجام دادند . و هنگامی که با اعتراض شدید مردم روبرو شدند باز هم از انجام عمل وقیحانه خود خودداری نکردند .وی‌افزود:

کمک هواپیمائی ملی

و اما در مورد شکستن شیشه های بانک صادرات آیا تابحال به این فکر افتاده‌اید که چرا فقط شیشه های شعب بانک صادرات شکسته میشود و نه بانک های‌دیگر.

باز هم در خبری در یکی از جراید مطلبی عنوان شده بود باین نحو که در میان اوراق و اسناد هواپیمائی ملی ایران چکی بمبلغ ۲۵ میلیون ریال در وجه انجمن های مختلف امریکا صادرشده ولی هنوزتحویل صاحبانشان نشده است .

خوب این مطالب نشان دهنده چیست ؟ شیشه‌شکستنها و آنهم شیشه هائی از نقاط بخصوص خود علت واقعی عصیان و طغیان عموماست.

توهین به نمایندگان ملت

حافظی اضافه کرد : حتی سردمداران حزب یعنی‌جعفریان باهری و غیره که خود را میهن پرستان واقعی میدانند جسارت را به حدی رساندهاند که به نمایندگان ملت توهین کرده و کاپیتالسیون را بنحو کاملا واضحی پیاده میکنند.

بیاد می‌آورم باز هم در یکی از روزنامه ها اعلام شده بود که دعوی تخلیه‌دیپلمات های خارجی از نظر وزارت دادگستری قابل استماع نیست باین ترتیب اتباع خارجی برخلاف اتباع ملت ایران از حداکثر ارفاق برخوردارند و احدی‌نیز نمیتواندمعترضشان باشد.

وکیل مدافع ادامه داد : دولت با کاهش مالیات ها ، با اعطای وام به کارکنان‌دولت دریچه اطمینان دیگ بخاری‌را بلند کرده ولی بایستی این هشدار را به ملت ایران داد که اینان همان میوه چینانند و بقول احمد کسروی که عین‌الدوله و همکارانش را میوه‌چین خطاب مینمود عوام فریب و دروغگویانی بیننتر نیستند .

پس از آن وکیل مدافع به موارد استنادی در پرونده اشاره نموده و آنها را با دلایلی که سایر وکلا نیز بدان اشاره کرده بودند بی اساس دانست و در پایان افزود : با توجه باینکه اتهام موکلین اتهامی صحیح وقابل رسیدگی نیست و با توجه به این مسئله که جناب معاون دادستان نیز خود بر بی‌اساس بودن کیفرخواست واقفند تقاضای صدور حکم برائت دانشجویان را دارم .

یکی از متهمان : نه هیچ دانشجوئی چاقوکش‌است ونه هیچ چاقوکشی دانشجو !

در ادامه دادرسی امیر حسینی نماینده دادستاناظهار داشت : باتوجه به سخنان نیکوئی تهران وکیل مدافع چند تن از دانشجویان در مورد خلائی کهاجتماع رادربر می گیرد و در اجتماع که امکان نفس کشیدن رانیز سلب می نماید باید یادآوری کنم که استعمار نو در کلیه شئون و در تمام جوانب کشور های جهان سوم نضج یافتهو امکان هرگونه اظهار عقیده‌ای را سلب مینماید .

شستشوی مغزی

در جائی که از قرآن منهای اصول زندگی‌اش ،منهای امربه معروف و نهی از منکرش و منهای امر به جهاد آن‌استفاده هائی فقط در مراسم عقد و عزا میشود ، دیگر چه جای صحبتی است ، وقتی مذهب به معنای واقعی آن‌نتوانسته افکار عمومی را نسبت بهخود جلب نمایدو فقط از بعضی یادگرفته ها آنهم بوسیله‌اعمال نفوذ کشور های خارجی استفاده‌میشود پس اینگونه جوانان را نیز بایستی محاکمه نمود .

انسان هائی‌رااز کشورهای جهان سوم با شستشوی‌مغزی توسط قدرت های بزرگ به کشورشان بر میگردانندو آنان را بعنوان‌انسان هائی‌روشنفکر و تحصیلکرده در نظر عموم جلوگر میسازند .

زمانی که صحبت ازنوابغی مانند ژان‌پل‌سارتر ویا دیگران میشود اذهان عمومی همه معطوف این مسئله میشود که بایستی از وی پیروی نمود در حالی که اینان خودآلاتی بیش نیستند .

معاون دادستان‌پس ازایراد سخنانی دیگر در مورد رد اتهامات وارده و با ذکر این مسئله که جناب دادستان‌نیز خود تقاضای صدور رای عادلانه را نموده‌اند وی نیز تقاضای صدور رای عادلانه‌از محضر دادگاه نمود .

پس از آن دانشجویان هر یک به آخرین دفاع خود پرداخته و یک به یک اتهامات وارده رابی‌اساس دانستند و صدور رای برائت خود را طالب شدند.

مسئله عجیب در کلانتری

مرتضی جمالی در میان‌آخرین دفاع خود اظهار داشت :

چرا کسانی که باعث شدند من ٦ ماه از درس و تحصیلم باز بمانم و ۲ ماه تحت عمل جراحی‌قراربگیرم موردمحاکمه واقع نمیشوند ، مارا متهمبه چاقو کشی کرده‌اند نه هیچ دانشجوئی‌چاقوکش است و نه چاقوکشی دانشجو .

شبی که مرا در کلانتری نگهداشتند یکی از ماموران کلانتری از من سئوال کرد آیا دانشجوئی‌و وقتی‌جواب مثبت دادم در نهایت تاسف سرش را تکان داد .

دانشجوی ردیف ۱۱ نیز اظهار داشت : ماموریـن می‌گویند میخواهیم با فسادمبارزه کنیم آیا این مبارزه با فساد است ؟ بروید مسببین اصلی و جانیان واقعی را دستگیر و محاکمه کنید تا بقول خود بتوانید بافساد مبارزه کنید.

خلیل خواجه‌ئی نیز در اظهارات خود بیان داشت: اعتراض و تظاهرات خاص‌هر ملت است . این مسائل چه در شرکت ها و سازمان‌های خصوصی وچه دولتی‌مرسوم است زیرا آنان برای رفع‌نیاز خود بدان متوسل میشوند ، پس آنها را نیز بایستی‌محاکمه کرد.

یکی از دانشجویان نیز در دفاعیات خود گفت :یکی از مسائل عجیبی که مادرکلانتری باآن مواجه شدیم مسئله شهرستانی بودن دانشجویان بود مامور بازجوئی پس از اینکه از دانشجویان‌بازجوئی نمود روبه همکاران خود نموده‌اظهارداشت ببینیدآقایان همه اینها دهاتی‌اند و خوب از یک دهاتی چه انتظاری دارید ؟

میخواهم ببینم اگر دهاتی بودنو شهرستانی بودن جرم است و مورد مواخذه قرار خواهد گرفت من که ساکن تهران هستم‌چرا موردمواخذه و اتهام قرار گرفته‌ام.

یکی دیگر از دانشجویان‌به نام ناصر احمدی اظهار داشت:این تظاهرات،تظاهراتی است مردمی‌و اینگونه‌مقابلات نیز صرفا مبارزه با معلول استو مقابله با آن موقتا آنرا نگهمیدارد .

مردم همیشه بصورت فنری هستند که جلو پرس قرار میگیرند و هر آن افزایش انرژی و فشار پیدا میکنند، بالاخره این انرژی بحدی می رسد که پرس را نابود میکند وآنجاست که دیگر گلوله پاسخگو نیست .

امیر حسینی نماینده دادستان

بقیه دانشجویان نیز بدفاع از خودپرداخته و ضمن‌تشکر از دفاعیات وکلای مدافع و آقای دادیار تقاضای حکم برائت خود را نمودند .

پس از آن دادگاه ختم دادرسی را اعلام کرد ووارد شور شد .

● دادگاه در ساعت ۱۲٫۳۰ رای صادره را مبنی بربرائت کلیه دانشجویان قرائت نمود.

در مجله
اطلاعات
دختران و پسران
ویژه نوجوانان کشور میخوانید:
رباینده و شکنجه دهنده دختر سوارکار
آزادانه میان مردم میگردد!
گفتگوی اختصاصی خبرنگار ما با «طناز علامه» دختر سوارکار
روباه!..از سری داستانهای پلیسی
سیمون تمپلر معروف به (سنت)
بانضمام عکس بزرگ چهار رنگ شاهرخ
و عکسهای رنگی:
لی میجرز ـ آیلین ـ غلامحسین مظلومی
همراه با آخرین خبرهای ورزشی، هنری و مطالب گوناگون
پنجشنبه ها
اطلاعات
دختران و پسران
در سراسر کشور منتشر میشود

گروه فرهنگی هدف
برای کلاسهای ششم نظام قدیم طبیعی ـ ریاضی کلاسهای کنکور (آزمون عمومی و اختصاصی) از ساعت ٤ تا ۸ بعداز ظهر در محل های زیر ثبت نام میکند .
دبیرستان شماره۳ هدف خیابان ژاله کوچه فلاح تلفن ۳٦۲۵۲۲ ـ دبیرستان شماره٤ هدف خیابان پهلوی جنب کلانتری مرکز تلفن ٦٦٦۸۲۳

سرویس تلفنی مشاوره وراهنمایی
انجمن ملی اولیاء و مربیان ایران
کماکان برای حل مشکلات تربیتی فرزندان بطور رایگان در اختیار خانواده عاست تلفنهای ۸۲۹۱۹۵ و ۸٤۰۷٦۳ ساعت ۹تا ۱۲ صبح و ٤تا۷ بعداز ظهر

آگهی

در مورخه ۳۱ر٦ر۵۷ ساعت ۹ صبح در میدان‌ژاله روبروی پمپ بنزین حوزه کلانتری انتظامی بخش ۱۰ تهران اتومبیل شماره ۵۲۷۲۱ تهران ع باعابر پیرمردی در حدود۷۵ ساله تصادف که مصدوم دربیمارستان فوت‌نموده چون‌هویت متوفی معلوم نشده بنابراین باستناد ماده ۸۸ قانون آئین دادرسی کیفری مراتب اعلان میگردد متمنی است چنانچه‌از هویت نامبرده کسی اطلاعی داشته باشد ، بشعبه اول‌تحقیق ناحیه ۱ دادسرای تهران واقع در خیابان صفی علیشاه‌مراجعه نماید.

دادیار تحقیق ۱ ناحیه یك دادسرای تهران

اطلاعیه شرکت کنتاکی ایران
قابل توجه هتلها- رستورانها اغذیه‌فروشیها- سوپرمارکتها و فروشگاههای موادغذائی وخوراکی
دینوسیله محصولات منحصربفرد خود را به شرح زیر معرفی مینمائیم.
۱-ماشینهای پخت وپز هنی پنی وبرستر نقد و اقساط
۲-بشکه‌های ٦۰ کیلوئی پودرکنتاکی مرغ و ماهی برای مؤسسات عمومی
۳-بسته‌های۳ کیلوئی پودرکنتاکی مرغ و ماهی برای استفاده در منازل و دستور تهیه آن
محل فروش پودر در بسته‌های ۳کیلوئی:
شعبات مرغ سوخاری کنتاکی
پارک شاهی- دیاموند- بلوار- تخت‌جمشید- مشهد وکلیه شعبات وابسته به این شرکت
تلفن سفارشات:
۸۳۲۷۹۰- ٦۵۵۷۳۷- ٦۵۲۰۲۰- ٦۸۷۳٦٦- ٦۵٤٤۲۰
تلفن انبار و سرویس: ٦۵٦۰٤٦
نماینده انحصاری دستگاههای پخت و پزهنی پنی و برستر در ایران- محسن هراتی و شرکاء

تبریکات

جناب آقای منصور فلاح

انتخاب شما رابه نمایندگی کارمندان شهرداری‌منطقه ۱ تبریك گفته سلامت و موفقیت شما را خواستارم.

یوسف برجخانی

آ-۷٦۵۳

جناب آقای امان‌الله رادمهر

انتصاب آنجناب رابسمت معاونت وزارت مشاور صمیمانه تبریك عرض نموده موفقیت بیشتر جنابعالی را درراه خدمت به کشور عزیز مسئلت دارم.

مصطفی درستیان

آ-۵۳۱۸

جناب آقای امان‌الله رادمهر دوست عزیز

شایستگی شما در احراز مقام معاونت وزارت مشاوربی نهایت موجب خرسندی و مسرت و سربلندی دوستان گردید. موفقیت بیشتر شما را درراه خدمت به ملتومیهن خواستاریم.

علی‌محمد سوادکوهی، اکبر صفاری، دکتر محمود اوحدی، مرتضی شمائی.

آ-۵۳۱۹

جناب آقای محمدالشریف

باکمال مسرت انتخاب شایسته جنابعالی رابمقام ریاست اداره راهنمائی و رانندگی استان اصفهان تبریك عرض مینمایم.

الکساندر پاپاپوواوبانو

آ-۵۳۲۲

جناب آقای محمدالشریف

باکمال مسرت انتخاب شایسته جنابعالی رابمقام‌ریاست اداره راهنمائی و رانندگی استان اصفهان تبریك عرض مینمایم.

ارجمندخواه‌و بانو

آ-۵۳۳۱

جناب آقای حسین فرشید

انتصاب شایسته آنجناب رابسمت معاونت وزارت‌مشاور صمیمانه تبریك عرض نموده ، موفقیت بیشتر شما را در راه خدمت بکشور عزیز مسئلت دارم.

مصطفی درستیان

آ-۵۳۱۷

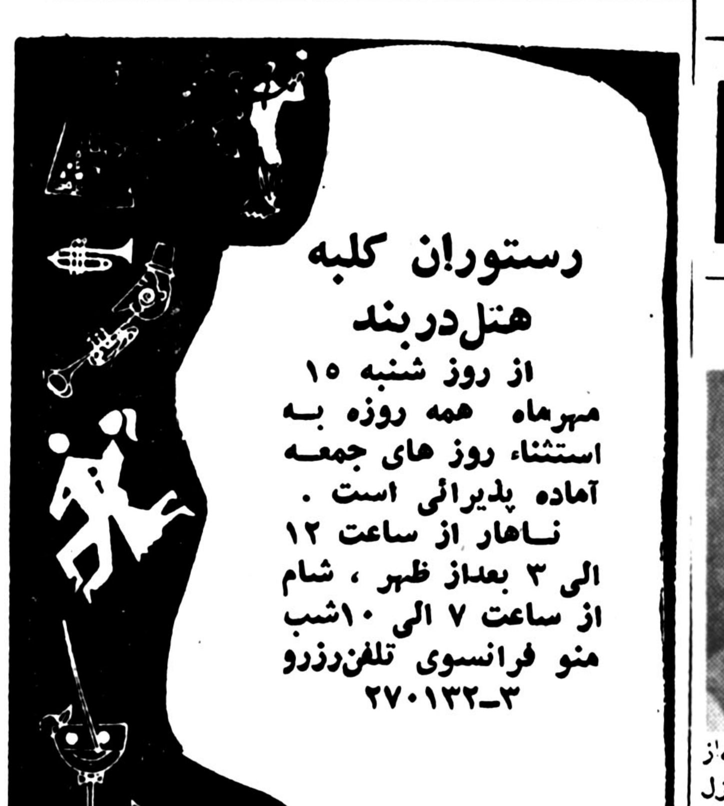

تمام‌درس — تکدرس
گروه‌فرهنگی اروند
برای آخرین ششم طبیعی.ریاضی. ادبی. فنی
و کلاسهای تقویتی،دوره‌کامل نظری و راهنمائی باکادر ویژه اروند ثبت نام مینماید
فیزیك وشیمی: دکترتاجیک، سیروس‌ملک‌محمدی، صبوری و اروندی
ریاضیات: مهندس ذوالقدری، گلشن-امتیازجو-مهندس فرنو، ایزدیار-قربانی-میرزائی
زبان وعربی: خلیلی
ادبیات فارسی: انشار-خلیلی
گروه‌فرهنگی اروند
میدان۲٤اسفند تلفنهای
۹۳٦۸۷۵-٦٦۸۱۸۰-۹۳٦۸۷٤

سالنهای پذیرائی سپهرمنش
که آگهی آن در صفحه‌حوادث دیروز درج شده بدون‌ارکستر میباشد.
آ-۷۵۹۲

اسفالت و عایق بام
تا ده سال ضمانت
تلفن ۲٦۱۳۲۷

گمشده

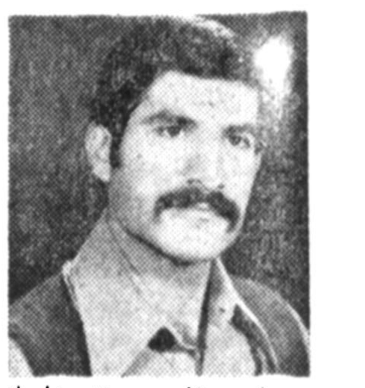

عکس بالا حسن تقی زاده‌از شب جمعه گذشته از منزل خارج و تاکنون مراجعت‌ننموده خوشمند است کسانی که‌از ایشان اطلاعی دارند به تلفن خرمشهر ۲۸۷۷وآبادان ۲٤٦۷۱ اطلاع دهند، و خانواده‌ای رااز نگرانی برهانند.
ضمنا مژدگانی ۲۰۰۰۰ ریال دریافت دارند.

آ-۷۵۹۱ ۱-۲

گمشده

یونس خاکی فرزند شیر زاد ۱۷ ساله شغل تراشکار چهار ماه‌است از گرگان رفته و دیگر خبری ازوی نیست‌هرکس اطلاعی ازنامبرده‌دارد خواهشمند است به گرگان ـ خیابان مازندران روبروی کرخانه‌جین موتورسازی حسین نیکو اطلاع دهد.

آ-۱٦۷۰۳

مجالس ترحیم

بانهایت تاسف وتاثر فوت مرحوم ابراهیم کلانتری برادر محترم آقای اکبر کلانتری وشوهر خواهر آقای حاج حسن جوزانی و پسر عمه اقای پرویز عرشیان را اعلام میدارد. بدین مناسبت مجلس ترحیمی در روز شنبه ۱۵ مهرماه از ساعت ٤الی٦ بعدازظهر در مسجد مجد منعقد میباشد لذا از عموم افراد صنف فرش فروشان تقاضا میشود در مجلس مذکور شرکت فرمایند.
اتحادیه صنف فرش‌فروشان تهران
آ_۱۶۸۳۰

بانهایت تاسف وتاثر درگذشت شادروان ابراهیم کلانتری را باطلاع دوستان و آشنایان میرساند. مجلس ختم مردانه و زنانه ان مرحوم شنبه ۱۵ مهرماه از ساعت ٤الی٦ بعدازظهردر مسجد مجد منعقد میباشد.
خانوادههای: کلانتری- جوزانی- صابونچی- عرشیان - نیستانی- آزادگی- اسماعیلی- رمزی- شادرو- امینی- رعیت - غفاری- زراندوز- علی محمدی- قریب- آموزگار- انعامی- داثی وخانوادههای وابسته.
آ_۱۶۸۳۲

درگذشت شادروان ابراهیم کلانتری همسر و پدرارجمندمان را باطلاع دوستان و بستگان میرساند مجلس ختم مردانه و زنانه آن مرحوم شنبه ۱۵ مهرماه از ساعت ٤الی٦ بعدازظهر در مسجد مجد منعقد میباشد.
منصوره جوزانی- مهری- مهین- مهدی و محمدرضاکلانتری
آ_۱۶۸۳۱

اطلاعات- مصیبت وارده را بخانوادههای عزادار بویژه بازماندگان آنمرحوم تسلیت میدهد.

بانهایت تاسف و تالم فوت‌ناگهانی مرحوم حاج یوسف صابونچی پدر گرامی آقای محسن صابونچی مدیر عامل شرکت ساختمانی شاول راباطلاع دوستان و آشنایان میرساند.
شرکت ساختمانی شاول
آ_۷۶۲۵

بنهایت تاسف و تاثر فوت ناگهانی مرحوم حاج یوسف صابونچی پدر گرامی آقای محسن صابونچی را باطلاع دوستان و آشنایان میرساند.
شرکت نقشه‌برداری وکارتوگرافی‌الپسوئید
آ_۷۶۲۵

بانهایت تاسف و تالم فوت ناگهانی مرحوم حاج یوسف صابونچی پدر گرامی آقای محسن صابونچی را باطلاع دوستان و اشنایان میرساند.
شرکت فنی و ساختمانی باتی‌ستراد
آ_۷۶۲۵

بانهایت تاثر و تاسف درگذشت ناگهانی همسر و برادر و پدر عزیزمان شادروان مرحوم حاج یوسف صابونچی کارمند بازنشسته برق منطقه‌ای تهران را باطلاع کلیه خویشاوندان و دوستان و اشنایان میرساند. مجلس ترحیم زنانه و مردانه از ساعت ۲تا٤ بعدازظهر روز شنبه ۱۳۵۷/۷/۱۵ درمسجدفخرالدوله واقع در دروازه شمیران برگزار میگردد.
اعظم خدابنده (صابونچی) - محسن و مهدی صابونچی- میترا - طاهره - مرضیه -راضیه صابونچی - خلیل صابونچی- عصمت صابونچی - محمدعلی اخوان فراهانی - اسماعیل‌اخوان فراهانی.

بانهایت تاسف فوت ناگهانی مرحوم حاج یوسف صابونچی را باطلاع کلیه دوستان و آشنایان میرساند . مجلس ترحیم زنانه ومردانه از ساعت ۲تا٤ روز شنبه در مسجد فخرالدوله برگزار میگردد .
خانواده های : صابونچی - خدابنده - عالمزاده - اخوان فراهانی - اخوان‌فرد - هوشیار - میناعراقی - درزی - ایروانی - مالکی - بلوچ - دادجو - معصومی - درویش- شهبازی - محسنی - فتورمچی - آموزگار - اردشیرپور - کلانتری - کریم‌آقائی - نیک اخلاق - بسطامی - مدنی - رادپرست - زمردیان - رحیمی - صاحب‌الزمانی - منصوری - میرحسینی - حمزئیان - افشار - گرامی‌نژاد - شبلید -افخمی- منتقی‌زاده - مقدم - شاهرودی - گلباز
آ_۷۶۲۳
اطلاعات - مصیبت وارده رابخانوادههای‌عزاداربویژه بازماندگان آنمرحوم تسلیت میدهد.

هوالباقی
باکمال تاسف درگذشت مادر- خواهرزاده و خواهر عزیزمان بانو مریم اشرفی را درپاریس باستحضار بستگان- دوستان وآشنایان میرساند : مجلس تذکر شادروان از ساعت چهار تاشش بعداز ظهر شنبه پانزدهم مهرماه درخانقاه صفی علیشاه منعقد خواهد بود
ژاله نامور، عبداله اشرفی، محمد، احمد وموسی اشرفی.

ضمن عرض تسلیت بخانواده محترم اشرفی درگذشت شادروان بانو مریم اشرفی همشیره جناب آقای مهندس موسی اشرفی عضو هیئت مدیره این شرکت را باستحضار می رساند مجلس ختم آن مرحومه ساعت چهار تا ششبعد از ظهر شنبه پانزدهم مهر ماه در خانقاه صفی علیشاه منعقد خواهد بود .
شرکت تولیدی وصنعتی کارخانجات چیت‌سازی بهشهر
آ_۱۶۵۲۳

بااندوه فراوان درگذشت دوست ارجمند وعزیزمان شادروان مریم اشرفی را باطلاع دوستان‌و آشنایان میرساند
مجلس یادبود از ساعت ۱۶ الی۱۸ روز شنبه ۱۵مهر ماه جاری درخانقاه صفی علیشاه برگزار خواهد شد
حشمت انیسی، فاطمه پیرزاده، نصرت تجلی ، ملک حکمت، فخرالزمان حسابی، ویدا دفتری، عصمت طباطبائی، پری قزوینی، مهوش کاشف، ثریا محتشم، مهری مفتاح، قمر مفتاح .
آ_۱۶۶۸۱

بانهایت تاسف وتالم درگذشت آقای محمود صدقیانی پدر همکار عزیزمان اقای مهندس مرتضی صدقیانی را باطلاع‌دوستان و آشنایان میرساند: مجلس ترحیم آن مرحوم روز شنبه ۱۳۵۷/۷/۱۵ از ساعت ۱٤الی۱٦ بعد ازظهردر مسجد صفی‌علیشاه خانقاه منعقد خواهد بود.
کارکنان کارخانجات مقدم
آ_۷۶۵۷

باکمال تاسف درگذشت ناگهانی مرحوم محمود صدقیانی فرزند اقای حج کریم صدقیانی را به‌اطلاع بستگان و دوستان میرسانند مجلس ترحیم زنانه ومردانه ان مرحوم روز شنبه پانزدهم مهرماه از ساعت چهارده الی شانزده در خانقاه صفی علیشاه برگزار میگردد.
خانوادههای: صدقیانی- مشیری- جواد- مسعود - نراقی- قزوینی- عدل- دمپانی- پارسا- حکیمی - کاظمی - خامنهپور - مخدرزاده- برادران عظیمی- ضیائی- تربیت- سلماسی- امامجمعه- مجهدی- بنکداریان- رضنور- سلمی- مسگرزاده- صفا- بیانی- ساعدسهرابی- ظروچی- علیزاده- قدکی- اهری- جوادزاده- منجپور- میصری- سرمست- عاملی- حاج علیاو- کرمانشاهچی- طریفیان- وحیدی- حیدرزاده.

بانهایت تاسف وتاثر درگذشت مرحوم اسحق سومخ ، را به استحضار کلیه بستگان و دوستان میرساند.مجلس ختمان مرحوم از ساعت ۱۰الی۱۲ صبح روز جمعه ۱۳۵۷/۷/۱٤ در کنیسای حئیم واقع در خیابان قوام‌السلطنه ,کوچه سیمی منعقدمیباشد.
طوبا - روبن - نعمت‌الله - داود -حبیب - محترم و توران سومخ .
خانواده های : مراد ، سومخ ، یعقوبیان ، ریحانیان، هارونیان، موسی اصفهانی .
آ_۷٦٤٥

باکمال تاسف و تاثر درگذشت **بانو بزرگ خانم هدایتی** صبیه مرحوم حاج میرزا عبدالله مجتهدزاده اردبیلی متعلقه مرحوم آقاخان ولد آقایان خان نمینی ووالده آقای دکتر سید مجیدهدایتی را باطلاع دوستان و آشنایان میرساند .
مجلس ختم مردانه وزنانه آن مرحومه ازساعت ۳الی ٥ بعداز ظهر جمعه ۱۳۵۷/۷/۱٤ در مسجد اردبیلی ها واقع در چهارراه گلوبندک منعقد میباشد .
خانواده های : مجتهدزاده - مجتهدی - سرهنگی - قدس - جهانبانی - برنجی - فرزین - دهقان - طاهری - آیت‌اللهزاده - دلجو - ارمکان - عبدالهی -کلانتری -محمدزاده- نجفی -شیبانی - حاج تمدنی - انصاری - افخمی - افتخاری - فتحی - امامی- اسبقی - اقبالی- اربابزاده - ابراهیمی -امینی- امیری - محمودی - صابر - صدوقی - ناصری - فتورمچی- آیریا- بیرنگی - سیاح - سخی‌نیا - قهرمانی - فرهمند -کابلی- نصرالهی- خادمپور- مقدم- جباری- حشمتی- آقاجانی - اردوخانی - سحرخیز- منتخب -قاسمی - قریب - سعادتی - جوادخوانی- غفاری- منصوری- طالیسچی-رحمت‌اللهی- نگهبان- وزیرآشتیانی - عبدالهی - طهوری - صفائی - عنایت - طوفانی - وکیلی - شهریاری - امتحمدی - میرزامحمدی - کاشانی - دشتی - رضائی - فیروز- خدامیر - اعتماد -صالحی- صارم- صارمی -عنصری - آقازاده - هدایتی - وسایرخانواده های وابسته .
اطلاعات - مصیبت وارده رابخانوادههای‌عزاداربویژه بازماندگان آنمرحومه تسلیت میدهد.

بدینوسیله فوت نابهنگام جوان ناکام دوشیزه زهره قدوسی فرزند دلبند حاج غلامعلی قدوسی را باطلاع کلیه فامیل، دوستان آشنایان و همکاران میرساند:
مجلس ترحیم (زنانه و مردانه) روز جمعه چهاردهم شهریور ماه جاری از ساعت ۲الی٤ بعد ازظهر درخانقاه صفی علیشاه منعقد میباشد.
خانوادههای: قدوسی - مواظب- دانش‌بخش- شهرستانی- مسچی- محمودزاده- اخوان شعبانی- موسوی- بیانی- اخوان تویسرکانی- واعظی- کاتوزیان- طحان مقدم- یراقی- نراقیان - مقدم- کرمی- مقدادی اصفهانی- خرمی- صابری- عسکری - شریفی- مظلومی- مرادی- شیخ‌الاسلامی- تجفی - دلیری - محمدیان- کاشانی وظهیری هاشمی.
آ_۱۶۷۷۹

باتاثر واندوه فراوان درگذشت نابهنگام جوان ناکام‌دوشیزه زهره قدوسی را بهمکر عزیزمان اقای غلامعلی قدوسی خصوصا وبکلیه فامیل وبازماندگان عموما تسلیت گفته وازدرگاه ایزدمتعال صبر جمیل برای بازماندگان مسئلت مینمائیم.
مجلس ترحیم (زنانه ومردانه) روز جمعه چهاردهم شهریور ماه جاری از ساعت ۲الی٤ بعد ازظهر درخانقاه صفی علیشاه برگزار میباشد.
گروه تولیدی کفش وین
آ_۱۶۷۸۰

بااندوه فراوان مرگ جانگداز دوشیزه ناکام زهرهقدوسی فرزند آقای غلامعلی قدوسی را بکلیه فامیل محترم وبازماندگان تسلیت گفته و صبر جمیل از درگاه خداوند متعال برای کلیه بازماندگان مسئلت مینمائیم.
مجلس ترحیم (زنانه ومردانه) روز جمعه چهاردهم شهریور ماه جاری از ساعت ۲الی٤ بعد ازظهر درخانقاه صفی علیشاه منعقد میباشد.
شرکت سهامی کوش
آ_۱۶۷۸۱

بااندوه وتاثر فراوان فوت نابهنگام وجانگداز دوشیزه‌ناکام زهره قدوسی فرزند آقای حاج غلامعلی‌قدوسی عضو هیئت مدیره این شرکت را بطلاع دوستان، اشنایان و همکاران میرساند :
مجلس ترحیم (زنانه ومردانه) روز جمعه چهاردهم شهریور ماه جاری از ساعت ۲الی٤ بعد ازظهر درخانقاه صفی علیشاه منعقد میباشد.
کارخانه ریسندگی وبافندگی مشکوة
آ_۱۶۷۸۲

اطلاعات- مصیبت وارده را بخانوادههای عزادار بویژه بازماندگان آنمرحومه تسلیت میدهد.

بانهایت تاسف و تاثر درگذشت ناگهانی اصغر نیک فرمان را که دراثر سانحه اتومبیل اتفاق افتاده بهاطلاع کلیه اقوام ودوستان میرسانیم.
مجلس ترحیم روز شنبه ۱۳۵۷/۷/۱۵ از ساعت ۳الی٥ بعد ازظهر در مسجد اکباتان واقع در خیابان اکباتان منعقد است.
ضمنا مجلس ترحیم زنانه در منزل مرحوم واقع درخیابان کورش کبیر سمراه تختطووس کوچه سعدی پلاک ۱۸سمعف میباشد .
اکبر ،رضا ، بهمن ، علی ، محمد ، نیکفرمان خانواده های رضوی، محبی ، کنعانی، شهرستانی ، کیومرث زنگنه ، زندهنی ، محمودی ،فتحی ، مرانی ،و خانواده هیوابسته
آ_۷۶۲۲
اطلاعات - مصیبت وارده را بخانواده های عزادار تسلیت میدهد .

باکمال تاسف فوت ناگهانی و جانگداز حج آقامرتضی **آبدوست** بزرگخندان را بطلاع خویشاوندان و دوستان میرسانند . مجلس سوگواری از ساعت ٤تا٦ بعدازظهر روز جمعه ۱٤ مهرماه درمنزل ان مرحوم واقع در خیابان جرجن کوچه نور (جنب پمپ‌بنزین) شماره ۷ منعقد است .
خانواده های - ابدوست - عرب - طیبی - پیمانی - امینی - اوبیائی - بهزاد - نیکنامی - جوهری - پزشک فلاح- اکبری - رضی‌زاده - نوآموز - صفوی - هوشمند - خسروان - لوکسیان -
آ_۱۶۷۷۳
اطلاعات - مصیبت وارده را بخانواده های عزادار تسلیت میدهد .

بانهایت تاسف وتاثر فوت جانگداز مرحوم معمور جنت‌مکن **رضا معتضدی** را بطلاع کلیه دوستان و آشنایان وهمشهریان کرمانشاهی میرسانند مجلس ترحیم زنانه ومردانه معید سعید روز پنجشنبه ۵۷/۷/۱۳ از ساعت ۲الی٤ بعدازظهر در مسجد حضرت ولی عصر (ع) واقع در خیابان حشمت‌الدوله چهار راه کیوان برگزار ومجلس ترحیم دیگری بهمین مناسبت روز شنبه ۵۷/۷/۱۵ از ساعت ۲ الی٤ بعدازظهر در مسجد مجد منعقد میگردد. ضمنا مراسم شب هفت انمرحوم روزیکشنبه ۵۷/۷/۱٦ از ساعت۳الی٥ بعدازظهر در شبستان شماره ۱ بهشت زهرا برقرار خواهدبود شرکت دوستان موجب تسلای خاطر بازماندگان خواهد بود
خانوادههای: معتضدی - کیومرثی- وزیری- کرمانیان - نوائدی- جبرئیل‌پور- روانبخش- برهمند - مرابی- برومند - قاسمیان - محمدزاده- منصف- خسروپناه - یاری- رشوند - کرکوکی- کیهان- شریعتی- دیباجی- ذوقی- رستمی -حسن‌زاده- قاسمی - جعفری- سلامی- پورکرجانی- روحانی- خزائی - بصیریان- کریمی - قنبری وسایر خانوادهای وابسته.
آ_۷۶۶۱
اطلاعات- مصیبت وارده را بخانوادههای عزادار بویژه بازماندگان آنمرحوم تسلیت میدهد.

بانهایت تاسف درگذشت شادروان بانو **طوطی حکیمیان** را ضمن عرض تسلیت به آقایان مهندس نوزر و فریدون حکیمیان رئیس هیئت مدیره و همکار و خانوادههای وابسته به‌آگاهی دوستان و آشنایان میرساند هزینه مجلس ختم به مصرف امور خیریه خواهد رسید .
شرکت ساختمانی تی‌پیشه
آ_۵۳۳٦

بانهایت تاسف درگذشت مادر و خواهر عزیزمان بانو **طوطی حکیمیان** را باطلاع دوستان و آشنایان می رساند مخارج ختم آن‌مرحومه به‌مصرف خیریه میرسد .
مهندس روبرت، روزبه، رنه، روتا وروشن حکیمیان، ایرج، مهندس نوزر و مهندس فریدون حکیمیان و خانواده های ایرانیان، حکیمیان ، کواکب، نبویان .
آ_۵۳۳۷

باکمال تاسف وتاثر در حادثه زلزله طبس همکارمان‌آقای ابراهیم‌رجبی خانواده وعزیزانشان را ازدست دادندبرای شادی روان درگذشتگان وهمدردی بابازماندگان مجلس ترحیمی درروز شنبه ۱۳۵۷/۷/۱۵ از ساعت ٤الی٦ بعدازظهر در مسجدفخرالدوله واقع در خیابان دروازه شمیران اول فخرآباد منعقد میباشد با تهشریفخرمائی خود باعث تسلی خاطر بازماندگان گردید:
سیروس- کمپانی - خسرو جمشاسب
آ_۷۶۷۳

بمناسبت درگذشت چندتن از جگر گوشگان وبستگان فامیلهای همکارمان آقای ابراهیم رجبی که در حادثه جانگداز زلزلهطبس جان دادهاند . مجلس ترحیمی در مسجد فخرالدوله واقع در دروازه شمیران- اول خیابان فخرآباد از ساعت ٤الی٦ بعدازظهر روزشنبه ۱۳۵۷/۷/۱۵ برگزار خواهد بود . بدینوسیله باطلاع فامیل وآشنایان و همشهریان میرسد باتشریف فرمائی خودباعث تسلی خاطر بازماندگان گردید .
خانوادههای: رجبی- حاج محمدی- تهرانی- مویدی - رازفر- طباطبائی- اشراقی- جفتائی- داودی- سقراطی - اسماعیل‌زاده- روشن شمال- آهاری- آرش- تقفی- حسن‌بابائی- مینائی- شهبازی - نجفی- صالحی- خسرویان وسایر دوستان.
آ_۷۶۷۳
اطلاعات- مصیبت وارده را به آقای رجبی‌و سایربازماندگان آنمرحومان تسلیت میدهد.

درگذشت اسفناک شادروان **آقای اسماعیل یگانه‌گو** را باطلاع دوستان وآشنایان میرساند مجلس ترحیم زنانه و مردانه روز پنجشنبه ۱۳۵۷/۷/۱۳ از ساعت ٤ الی ٦ بعد از ظهر در خانقاه صفی علیشاه برگزار میشود .
خانوادهای یگانه‌گو و فیروزی،

درگذشت غم‌انگیز شادروان **آقای اسماعیل یگانه‌گو** دوست وهمکار بسیار عزیزمان را ضمن عرض تسلیت بعموم خانوادههای وابسته باطلاع دوستان و آشنایان میرساند مجلس ترحیم زنانه ومردانه آن شادروان روز پنجشنبه ۱۳ مهرماه ۱۳۵۷ از ساعت ٤ الی٦ بعداز ظهر در خانقاه صفی علیشاه برگزار میشود .
شرکت مجم

درگذشت غم‌انگیز شادروان **آقای اسماعیل یگانه‌گو** دوست وهمکار بسیار عزیزمان را ضمن عرض تسلیت بعموم خانوادههای وابسته باطلاع دوستان و آشنایان‌میرساند مجلس ترحیم زنانه ومردانه آن شادروان روزپنجشنبه ۱۳ مهرماه ۱۳۵۷ از ساعت ٤ الی٦ بعداز ظهر در خانقاه صفی علیشاه برگزار میشود .
شرکت آ.س.پ
آ_۷۶۵۹
اطلاعات - مصیبت وارده را بهخانوادههای عزادار بویژه بازماندگان آن‌مرحوم تسلیت میدهد .

بازگشت همه بسوی خدا
بانهایت تاسف درگذشت بانو ساطمه واعظی آشتیانی را به‌اطلاع فامیل ودوستان میرساند. هزینه مجلس ترحیم بمصرف امور خیریه خواهد رسید .
خانوادههای واعظی و وابسته
آ_۷۶۶۹
اطلاعات - مصیبت وارده را به بازماندگان آن‌مرحومه تسلیت میدهد .

بانهایت تاسف درگذشت ناگهانی مرحوم صادق افشاربزرگ خانواده افشار را باطلاع میرساند . مجلس ترحیم زنانه و مردانه آن روانشاد روز جمعه ۵۷/۷/۱٤ ازساعت ۲الی٤ بعد ازظهر درمسجد فخرالدوله واقع در دروازه شمیران منعقد میباشد.
خانوادههای : افشار - افشار قهرمانی - اطفی‌مکری‌نیا- مکری - قدرتی - بلاط - سلیمی - زرین‌پناه - عباسی - ابراهیمی مقدم .
آ_۷۶۳۹
اطلاعات - مصیبت وارده را بخانواده های‌عزادار تسلیت میدهد .

اناالله واناالیه‌راجعون
باکمال تاسف درگذشت مرحومه مغفوره بانو خدیجه فرجاد واسعی فرزند مرحوم حج‌حسن فرجادرا بطلاع فامیل ودوستان میرسانند مجلس ختم ان مرحومه از ساعت ۱٦الی۱۸ روز جمعه ۵۷/۷/۱٤ در مسجد سجاد منعقد است خیابان شاه بیش‌خیابان فخررازی.
خانوادههای احمدی- فرجاد- اعلائی- حقشناس- احمدی‌زاده- جیرانی- کلاهی- طلائی- نوید گرام- مهاجر- معراجی - معمدی- شهپرین- خسروشاهی- خسروی- مرتضوی- مجیب یزدانی - خیرحوام- توفیقی- حج حسینی.
آ_۵۳۵۵
اطلاعات- مصیبت وارده را بخانوادههای عزادار تسلیت میدهد.

بانهایت تاثر فوت مادر عزیزمان بانوی بانوی وبیکوکار **فاطمه نحویلی (خنم خانمان)** را باطلاع میرسانند مجس ترحیم مردانه وزنده روز پنجشنبه ۱۳۵۷/۷/۱۳ از ساعت ۱٤ الی۱٦ در خنقه صفی‌عیشاه برگزار میگردد.
عزت‌اله نحویلی- عفت‌املوک نحویلی (آصفی)- ژاله‌آصفی (تحویلی) - حسن آصفی.
خانوادههای: تحویلی- آصفی- کالمرزی- فروتن- پوردیلمی- مهدوی- دکتر شکوری- احمدی- ارسالی- نقرهای- زاهد - شادخواست- ارمز- اشکوری- دکتر معصومی- جوانمرادی - هندی- صفری- دمندان- میدی.

یادبود

فرهاد عزیز
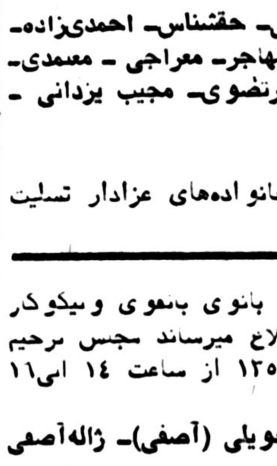
یکسال است که شبانه از خنه بیرون زدی و هنوز برنکشتی و بورمان‌مدکه دیگر جمع‌پریشن سدممجمع‌حواهد شد .
باری تازنده‌ایم گزش‌جوان- مرگی واندوه بی‌بو بودن ازارمن میدهد و پریشن‌مرمن میکند چرا که روزی هزارمرتبه یادت باما بمویه میسیند مثل همیشه سنگ مزارت‌رامر تاریخ ۱۳۵۷/۷/۱٤ با اشک و گلاب میشوئیم .وبرای‌شادی روحت بتلاوت قرآن میپردازیم .
هزینه مراسم شب سال‌صرف امور خیریه خواهد شد .
خانوادهداغدارت : رجب‌زاده

بیرویتو ، ای تومهرو ماهم
روز و شب و مهرو مه نخواهم
شراره عزیز
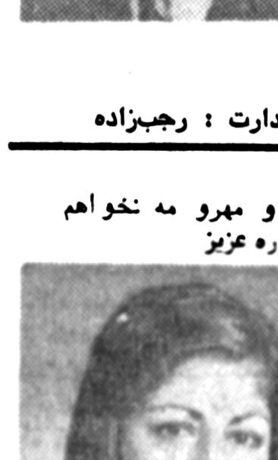
گرچه مهر ، بمعنی آفتاب ، همیشه تجلی بخش حیات ، بوده است ولی همین لفت مهر بمعنی ماه اول مهرگان یادآور چه تلخی ها، درها و رنجها از مرگ تواست سه سال پیش روز سیزدهم مهر ماه تو نوگل عزیز پرپر شدی و همه مارا در غمی عظیم و مصیبتی فراموش ناشدنی فروبردی مادر این روز در جوارحضرت ثامن‌الائمه برای شادی روح‌تو دعا خواهیم کرد.
مادر وپدر داغدارت : پروانه و محمود ضیائی

روز جمعه ۱٤ مهرماه مصادف باچهلمین روز درگذشت **بانو ایران شغفی (زاهدی)** را باطلاع رسانیده مجلس تذکر آن مرحومه از ساعت ٤تا٦ بعداز ظهر در منزل آن‌مرحومه منعقد است .
مهناز عظیمی
آ_۱۶۷۹۹

تسلیت

سرکار خانم مینو مشیری
مصیبت وارده را تسلیت عرض مینمایم.
مسیح
آ_۱۶۸۲۸

محضر مبارک حضرت آیت‌الله‌العظمی گلپایگانی مرجع عالیقدر مدظله
صدها فرهنگی گلپایگان سانحه دلخراش درگذشت حضرت حجت‌الاسلام والمسلمین آقای حاج سید مهدی آیت‌المزاده که قلوب ملت شیعه را جریحه‌دار ساخت تسلیت عرض نموده طول عمر وعزت حضرت عالی را از خداوند متعال خواستاریم .
آ_۵۳۳۸

سرکار خانم مینو مشیری
بانهایت تاسف وتاثر درگذشت‌پدر گرامی‌تان را تسلیت‌عرض نموده امید است ما را درغم خود شریک بدانید.
همکاران اداری شما
آ_۱۶۸۲۹

سرکار ژاله خانم نامور - جناب آقای اشرفی جنابان آقایان مهندسین محمدخان، احمدخان، موسی خان اشرفی
اینجانب را نیز درسوگ عظیم خود شریک بدانید مسلم این غم فراموش نشدنی است از خدا برای همه صبر جمیل آرزو دارم .
علی اکبر خلعتبری- جمعیت شیر وخورشیدسرخ‌شهسوار
آ_۵۳۳۹

جناب آقای حسن اکبربوجوان
همدردی عمیق مرا در سوک خواهر عزیزت بپذیرید.
هاج حسین رضائی- عضو شورای داوری
آ_۵۳۵۸

جناب آقای حسن اکبربوجوان
بانهایت تاسف وتاثر درگذشت خواهر عزیزت راتسلیت‌عرض نموده بقای عمر شما و خانواده محترمتان را از درگاه ایزدمتعال خواستارم.
حاج محمد کشاورزجود، رئیس شورای داوری‌شهری
آ_۵۳۵۷

همکار ارجمند خانم کیائی‌نژاد
مصیبت وارده را تسلیت میگویم.
همدان- گلشائی
آ_۵۳۵٦

جناب آقای شجاع‌الدین مصطفی‌زاده
درگذشت پدر گرامیتان را بشما وخانواده محترمتان تسلیت میگوئیم سلامتی و بقاء عمر شما وبازماندگان را از خداوند متعال خواستاریم.
محمود آب‌آنری- خاطره مهران
آ_۱۶۸۱۸

دوست عزیز ابراهیم تاجیک
بانهایت تاسف و تاثر درگذشت برادر گرامیتان را بتو و خانوادهات تسلیت عرض مینمائیم.
عباس تهرانی - ناصر و منصور قاسمی - سعید سیفی- هاشم مهینی - غلام اکبرزاده - اسدالله اصفهانی - علیرضا صداقت - رضا و جواد آهنگر - محمود رعناحسینی .
آ_۱۶۷۳٦

آقای عباسقلی عربی
مصیبت وارده را تسلیت میگوید.
کانون پرورش فکری کودکان و نوجوانان
آ_۶۷۵۱

جناب آقای مهدی امینی
بانهایت تاسف و تاثر مصیبت وارده را بهجنابعالی تسلیت گفته سعادت و سلامت بازماندگان را از خداوند بزرگ مسئلت داریم .
شرکت سهامی نوسازی و عمران تهران
آ_۱۶۷۵۳

آقای مهندس حکیمیان
با نهایت تاسف مصیبت وارده را تسلیت عرض‌مینمایم
ابوطالبی
آ_۱۶۸۰۰

عموزادههای عزیز :
آقایان احمد- عی- اکبر- رضا- خلج امیرحسینی
فوت عموی عزیزمان مایه تاسف عموم فامیل است . و اعضاء انجمن فامیلی خلج مصیبت وارده را به شماها تسلیت میگوید .
ازطرف انجمن فامیلی خلج- موسی سیف امیر حسینی
آ_۷۶۶۳

جناب آقای غلامعلی قدوسی
درگذشت جانگداز فرزند عزیزتان را تسلیت گفته و ازدرگاه ایزدمنان صبر جمیل برای شما وکلیه بازماندگان مسئلت‌داریم.
شرکت تبلیغاتی کارنگ
آ_۱۶۷۸۵

جناب آقای مهندس هوشنگ خلوتی
باکمال تاسف درگذشت مادر عزیزتان را از صمیم قلب تسلیت گفته از خدای بزرگ مسئلت داریم بهشما صبر و شکیبائی مرحمت فرماید .
بندرعباس- خسرو پرویز جعفری- فرهاد جعفری
آ_۵۳٤۲

سپاسگزاری

سپاسگزاری و اعتذار
بادلی شکسته وقلبی مملو ازرنج واندوهی بی پایان ودرلحظاتی حزن‌بار بخاطر مرگ جانگداز عزیزمان هوشنگ فتح‌الهی گلی‌که نوشکفته پرپر گردید ودر دل‌خاک تیره‌آرمید از کلیه خویشاوندان ودوستان وآشنایان کهدرمراسم تشییع جنازه، ترحیم وروز هفت آن مرحوم شرکت فرموده ویا با ارسال نامه، تلگرام، تلفن ودرج آگهی درجراید باعث تسلی خاطر ما گردیده‌اند صمیمانه سپاسگزاری مینماید .
خانوادههای فتح‌الهی- بهرامی- لطفی
آ_۵۳٤۰

تشییع جنازه ۴۰هزار نفری در بوکان

تبریز- خبرنگار اطلاعات
چهل هزار نفر از اهالی‌شهر های بوکان، سنندج، سقز، بانه،مهاباد، بناب ومیاندو آب در مراسم تشییع جنازه دو نفر از قربانیان تظاهرات‌اخیر بوکان شرکت کردند، شنبه گذشته گروهی از دانش - آموزان «بوکان» در خیابان های این شهر دست بیک راهپیمائی مسالمت‌آمیززدند.
در جریان راهپیمائی کفیل شهربانی بوکان به ماموران دستور داد تظاهر کنندگان را متفرق کنند و در پی آن خود اقدام بهتیراندازی کرد .
در جریان این تیراندازی جوانی بنام محمد بهرامپور سپاهی ترویج و آبادانی روستای امیرآباد که ظاهرا رهبری دانش آموزان را به عهده داشت بضرب گلوله کشته شد ۷ نفر مجروحین حادثه بهبیمارستانهای تبریز، سقز و بوکان انتقال یافتند اما یکی از آنها بنام کمال حمیدی کدانش آموز سال دوم رشته نظری دبیرستان کورش‌کبیر بوکان و۱۷ساله بود بعلت شدت جراحات وارده درگذشت به دنبال تظاهرات خونین «بوکان» ، کفیل‌شهربانی کهدرجه‌ستوانی دومی دارد به رضائیه فراخوانده شد .
پیش از تظاهرات ، مردم بوکان‌بارهاخواستارتعویض افسر مذکور شده بودند که از سوی استاندار و رئیس شهربانی آذربایجان غربی ترتیب اینکار داده شده بود اما درست یکروز پیش از انتقال‌کفیل‌شهربانی‌تظاهرات رخ داد.
در بوکان شایع است که تعداد قربانیان حادثه بیش‌از رقم اعلام شده میباشد.

اعلامیه حضرت آیت‌الله جلیلی درباره‌تظاهرات کرمانشاه :

مردم کرمانشاه هیچگونه‌تقصیری در تظاهرات نداشتند

کرمانشاه - خبرنگار اطلاعات
حضرت آیت‌اله حاج‌شیخ عبدالجلیل‌جلیلی دراعلامیه‌ای که دربارهٔتظاهرات سهشنبه شب گذشته کرمانشاه‌صادر کردند، اعلام کردند کهمردم در بوجود آمدن تشنج و زدوخورد خونین بی‌تقصیر بودند.
در اعلامیه حضرت آیت‌اله جلیلی گفته شده است :
در روز سهشنبه‌که برای شهدای کرمانشاه در مسجد «آیت‌اله بروجردی» مجلس ترحیم منعقد گردیده بود ، پس از سخنرانی خطیب حجت‌الاسلام آقای متانت، مردم برای خواندن فاتحه عازم مقبره شهداء شدند . درحالیکه پیشاپیش جمعیت، علمای اعلام حرکت‌میکردند و مردم را به سکوت و آرامش دعوت می‌نمودند و مردم تماما مطیع دستورات علما بودند، ا زدادن‌هرگونه شعار، خودداری داشتند.
در اعلامیه حضرت آیت‌اله جلیلی پس ازاشاره به چگونگی تیراندازی به مردم و کشته شدن بعضی و مجروح شدن عده زیادی اضافه شده : بنظر ایشان مردم هیچگونه تقصیری در این قضیه‌نداشته وماموران دولتی هم به‌این‌امر اعتراف کرده‌اند.
در پایان اعلامیه حضرت آیت‌اله جلیلی از اولیای امور خواستار مجازات افراد خاطی و کسانیکه به مردم تیراندازی کرده‌اند شدند.

یک گزارش حاکی است :

در برخورد خونین کرمانشاه ۱۲ نفر کشته‌شدند

تهران- آسوشیتدپرس - یک منبع رسمی دیشب (چهارشنبه شب) تایید کرد که در زد و خورد ها و اغتشاشات ضد دولتی در کرمانشاه دست کم ۱۲ نفر کشته و دهها نفر دیگرزخمی شده‌اند .
این زد وخوردها درآخرین ساعات سهشنبه شب،هنگامی روی داد که صدها نفر از مردم پس از خارج شدن‌از یکی از مساجد درخیابانها براه افتادند و بنای شکستن شیشه‌های‌بانکهاراگذاشتند تظاهر کنندگان که شعارهای ضد دولتی میدادند ضمنا یک ساختمان ٥ طبقه راآتش زدند و تعدادی از اتومبیل ها را نیز درهم شکستند.
طبق ادعای منبعی که ازآن نقل قول شده است پلیس ابتدا گاز اشک‌آور بکاربرد ولی‌هنگامی‌که تظاهرکنندگان نیروهای امنیتی‌را نیز مورد حمله قرار دادند ماموران پلیس مبادرت به تیراندازی کردند .
مسافرانی که چهارشنبه‌شب از کرمانشاه به تهران رسیده‌اند اظهار می داشتند کهزد و خورد های پراکنده درتمام طول ساعات‌سهشنبه شب در کرمانشاه بین‌تظاهر کنندگان و نیروهای‌انتظامی ادامه داشته است .
گزارش‌های دیروز حکایت ازاین داشت که درکرمانشاه آرامش برقرار است ولی پلیس و نیروهای امنیتی‌در خیابان‌ها و در برابربانکها و سایر موسسات دولتی و در اطراف پالایشگاه نفت‌که درحومه کرمانشاه قرارگرفته است، به پاسداری گمارده شده بودند .
کرمانشاه که یک شهر۲۰۰ هزار نفری است در طول هفته گذشته یکی از کانون های هیجان و آشوب در ایران بوده است اولین تظاهرات هفته اخیر روز یکشنبه در کرمانشاه برپاشد وبوقوع‌کشمکشهای‌خونین خیابانی که در روز های دوشنبه وسهشنبه نیز تکرار شد منجر گردید .
طبق خبری که عصر روز چهارشنبه در مطبوعات به چاپ‌رسیدمنیروهای انتظامی کنترل کامل کرمانشاه را تا آن ساعت دردست‌داشته‌اند. کرمانشاه از شهرهایی است که در آنها حکومت نظامی برقرار نشده است .
خبرگزاری آسوشیتدپرس همچنین خبری از کرمانشاه فرستاده که در آن سخن‌از کشته شدن تنها یک نفر و زخمی شدن ۱۰ نفر دیگردر جریان وقایع دیشب‌کرمانشاه بمیان آورده است.
آسوشیتدپرس که گزارش های رسیده به تهران‌رامنبع اطلاعات خود ذکر کرده سپس در این گزارش گفته است که‌تظاهر کنندگان پس از خارج شدن از یک مسجد در خیابان‌ها به حرکت درآمدند و شیشه های‌بانک ها و یک اتوبوس رادرهم شکستند و یک ساختمان ٥ طبقه را به‌آتش‌کشیدند.

تظاهرات وتیراندازی درخرم‌آباد

خرم‌آباد- بدنبال تظاهرات چند روز اخیر، امروز نیز در خیابان های خرم‌آباد تظاهرات شدیدی رویداد که هم‌اکنون (ساعت ۱۱ صبح) ادامه دارد: امروز ، دانش آموزان مدارس درتظاهرات نقش اساسی داشتند، آنها، صدهامیز و نیمکت‌دبیرستان ها را به خیابان آوردند و آتش زدند و در خیابان سعدی نیز تظاهر کنندگان آتش سوزیهائی‌ایجاد کردند که پلیس ناچار دخالت کرد و تیراندازی هائی صورت گرفت. گفته می شود دراین برخوردها عده‌ای کشته و مجروح شده‌اند هم‌اکنون شهر خرم‌آباد بحالت تعطیل درآمده است. نیروی ارتش بازرهپوش در خیابان ها مستقر هستند و ماموران آتش نشانی مشغول اطفاء حریق در خیابانها می‌باشند.
ضمنا در جریان تظاهرات شیشه های بانک صادرات شعبه‌سوم اسفند‌هم‌شکسته شد .
دانش آموزان خرم‌آباد همچنین‌عصردیروزدرخیابان های این شهر براه افتادند و ضمن دادن شعار دست به تظاهرات زدند.
دانش آموزان ابتدا در دبیرستان «پهلوی» اجتماع کردند وماموران انتظامی‌از آنها خواستند تا متفرق شوند .
دانش آموزان سپس در خیابان «فرهنگ» براه‌افتادند و درحالیکه شعار می‌دادند، به «مرکز موسیقی» و «خانه پیشاهنگی» حمله کردند و شیشه‌ها را شکستند.
ماموران انتظامی برای متفرق ساختن دانش آموزان اقدام به پرتاب گازاشک‌آور کردند اما دانش آموزان همچنان به راهپیمایی ودادن شعار ادامه دادند.
گروهی از دانش آموزان در چهارراه «بانک» باسنگ، شیشه های شعب بانک صادرات مرکزی ،تهران و بازرگانی را شکستند.
در این تظاهرات یکمامور شهربانی وچند نفر ازدانش آموزان مجروح شدند.

توضیح

صبح امروزسخنگوی وزارت اطلاعات اعلام‌داشت منفک شدن « ادارمنگارش» از وزارت فرهنگ و هنر و پیوستن آن بوزارت‌اطلاعات مورد تائید این وزارتخانه نیست

تقویم اطلاعات

ساعات شرعی
استخراج دکتر ریاضی کرمانی

پنجشنبه سیزدهم مهرماه ۱۳۵۷
دوم ذیقعده ۱۳۹۸ـ پنجم اکتبر ۱۹۷۸
اذان مغرب . . . . ساعت ۶ و ۳۲ دقیقه
اذان صبح (فردا) . . ساعت ۵ و ۳ دقیقه
طلوع آفتاب (فردا) . ساعت ۶ و ۲۹ دقیقه
ظهر شرعی (فردا) . . ساعت ۱۲ و ۲۴ دقیقه
اذان مغرب (فردا) . . ساعت ۶ و ۳۱ دقیقه

اطلاعات دیپلماتیک

رادیو لندن و تعقیب ارتشبد نصیری

رادیو لندن : گزارش خبرنگار مادر تهران حاکیست کنعمت‌الله نصیری رئیس‌سازمان امنیت ایران بدزدی پول متهم شده و اتهامش پذیرفته شده است. این عمل تازه‌ترین اقدام دولت فعلی درمبارزه بافساد وسوء استفاده است.

ارتشبد نصیری بمدت چهارده سال رئیس سازمان امنیت ایران بود و ماه ژوئن گذشته وی از پست خودبرکنار شد و بعنوان سفیر ایران در پاکستان اعزام گردید. بعد از این واقعه گفته شد سازمان امنیت دیگر دولتی در داخل دولت نیست. ولی زوال این نظامی هفتاد و یکساله که دشمنان فراوانی برای خود بوجود آورده بود، سریعتر ازآنچه که تصور میرفت اتفاق افتاد. وی که اخیرا درمجلس ایران متهم بدزدی پول دولت شده بود ، اکنون توسط مهندسی‌که هویتش فاش نشده است متهم گشته است. جزئیات این اتهام هنوز معلوم نشده است ، ولی بنظر میرسد که ناشی از یک کینه قبلی می‌باشد.

دادستان دادگاه اداری دیروز اعلام‌کرد که این‌شکایت پذیرفتشده و بدادگاه نظامی ارجاع گردیده است. انتظار میرود در موعد مقرر ارتشبد نصیری برای پاسخ گوئی باین اتهام از پاکستان احضار شود واحتمالا سپس اتهامات‌دیگری برعلیه وی اقامه خواهدشد. درمبارزه‌ایکه دولت هم اکنون علیه فساد اداری و اختلاس مقامات‌شروع‌کرده است‌احتمالا درآینده نزدیک پای‌عده‌بیشتری از مقامات ارشد را بمیان‌بکشد روز شنبه یاسینی که یکی‌از نمایندگان مجلس شورای ملی است بدنبال اتهامات علیه‌وی تقاضای سلب مصونیت از وی شد.

رادیولندن در قسمت‌دیگری از بخش فارسی خود ، در گزارشی بااشاره به اعتصاب های اخیر چنین گفت:

بنظر میرسد در ایران‌موجی، از اعتصاب ویاقصد بااعتصاب آغازشده‌و دولت‌میکوشدازادامه یاآغاز این اعتصاب جلوگیری کند. گویا کارگران وکارمندان بسیاری دیگر از شرکت هاو کارخانه ها از موفقیت اخیر اعتصاب‌بانک ملی و کارگران حوزه های نفتی جنوب الهام گرفته باشند . خبرنگارما در تهران چنین گزارش میدهد:

در سالهای اخیر در ایران چنان قیمت زمین و ساختمان به آسمان رسیده کهخریداری آنهابرای‌اکثر کارمندان ادارات وشرکت ها غیر ممکن شده است یکی از درخواست های اعتصاب کنندگان آنست کمبه آنها کمک هزینه مسکن و یا وام برای خریداری منزل داده شود. دولت اعلام کرده است از این پس تمام مستخدمین دولت خواهند توانست از وام های مسکن بابهره ناچیز از بانک دریافت دارند مثلا کارمندی کــه حقوق متوسط دارد خواهد توانست سیصد هزار تومان‌ازدولت وام بگیرد کارمندان کارخانه‌برق میگویند اگر به آنها همان مزایائی‌داده نشود که در روز شنبه بـه کارمندان شرکت نفت داده شد فردا دست از کار خواهند کشید.

اعتصاب هفت روزه کارمندان تلفن‌وتلگراف امروز به پایان رسید زیرا دولت درخواست های‌آن ها را پذیرفت. دیروز نخست‌وزیر بملاقات کارمندان رادیو تلویزیون رفت که‌آن هاراترغیب کند که امور ایران را بطور کامل گزارش بدهند وضمنا بعضی از درخواست های پولی‌خودرا محدود کنند بعضی ازکارمندان بانک هاکه امروز با آنها صحبت کردم نگران‌عواقب اقتصادی‌اعتصاب ها و افزایش حقوق‌هاهستند نه فقط اعتصاب ومبارزه با کارمندان فاسد کار تقریبا همه ادارات را فلج ساخته بلکه افزایش تورم بالا رفتن شدید خرج‌زندگی درآینده نیز نگران کننده است. یکی‌ازمتخصصین امور بانکی بمن گفت اقتصاد ایران اکنون در تلاطم است و فقط درآمد نفت است که آن را شناور نگهداشته است.

وزیر امور خارجه ایران خلع سلاح همگانی را مهمترین آرزوی بشردانست

درخاورمیانه بدون درنظر گرفتن حقوق حقه‌مردم فلسطین صلح برقرار نخواهدشد

آقای امیر خسرو افشار وزیر امور خارجه دیشب‌در اجلاسیه‌سالانه مجمع‌عمومی سازمان ملل متحد کــه در مقر این سازمان تشکیل شده است طی سخنانی نظریات‌و موضع دولت شاهنشاهی را در زمینه مسائل منطقه‌ای و جهانی مورد بحث قرارداد و تاکید کرد که آرامش و امنیت در سطح ملی و در سطح بین‌المللی تنها ازطریق اعطاء آزادی‌وحیثیت‌انسانی قابل حصول است.

وزیر امور خارجه سپس با اشاره به اجلاس ویـژه مجمع عمومی سازمان ملل گفت: میل دارم اجمالا بذکر برخی از مسائل مهمی کهدر حال حاضر مطرح است بپردازم. ازجمله این مسائل به مشکل خاورمیانه میتوان اشاره کرد .

رنج و محنتی که مردم این منطقه طی‌سالیان درازتحمل کرده‌اند وضعی را ایجاد نموده است که طبعا مـایه نگرانی بسیار میباشد .

با توجه باین امر است که ما با علاقه فراوان تحولات اخیری را که در زمینـه اختلافات اعراب و اسرائیل صورت گرفته دنبال میکنیم. اگر قرار این باشد که آمال و آرزو هائی که درجهت رسیدن به صلحی جامع و عادلانه که مدتهاست بدان امید بسته شده تحقق یـابد اسرائیل باید کلیه اراضـی اشغالی را بموجب قطعنامه های ۲۴۲ و ۳۳۸ شورای امنیت و سایر قطعنامه های سازمان ملل متحد در ایـن زمینه خصوصا قطعنامـه های مربوط به شهر مقدس بیت‌المقدس که جهان اسلام نهایت اهمیت را برای آن قائل است تخلیه نماید .

بهمین‌نحو هیچ صلح‌پایداری در این منطقه بدون درنظر گرفتن کامل حقوق‌حقه‌مردم مردم فلسطین‌برقرار نخواهد شد .

وزیر امور خارجه سپس به بحران قبرس اشاره کرد و گفت ما هنوز بر ایـن اعتقادیم که از طریق‌مذاکره بین دو جامعه قومی قبرس میتوان وباید براه حلـی عادلانه و پایدار نائل گردید که حفظ تمامیت ارضـی و استقلال کشور را با توجه بمنافع مشروع هردوجامعه دربرداشته باشد پس از آن وزیر امور خارجه به مسئله اقیانوس هند اشاره کرد و اهمیت ویژه این منطقه را از نظر ایران تشریح کرد ،

امیر خسرو افشار درقسمت این زمینه با گفتن این‌حقیقت که امنیت اقیانوس هند و خلیج فارس خواست همه ملتهای حاشیه این آبهای بین‌المللی است، سخنان‌خود را دنبال کرد، و از همـه جهانیان خواست دست در دست هم برای رسیدن‌بهیک خلع سلاح عمومی کوشش کنند. وزیر امور خارجـه سپس با اشاره بهتروریسم بین‌المللی وگسترش‌خطرناک آن اقدام مشترک جهانی را علیه آن لازم شمرد .

امیر خسرو افشار درقسمت دیگری ازسخنان‌خود ضمن محکوم کردن رژیم نژاد ـ پرست افریقای جنوبی و رودزیا، انتقال‌قدرت بساکنان اصلی این سرزمین ها و نیز کشور «نامیبیا» را یگانه‌راه حل‌رفع بحران جنوب‌افریقا دانست .

شریف امامی گفت:

نمیدانم کی دستور داد از اعتصاب چیزی ننویسند

شریف امامی دیروز در رادیو تلویزیون گفت : نظر ما بوجود آوردن محیط بازی است که افکار و نظریات اشخاص کاملا باز و آزاد بتواندمنعکس بشود. اصولاً اینکه بگوئیم که چنین کنند یا چنان، و سانسور که به نظر من‌باید از آن احتراز بشود ، ولی یک مسئله وجود دارد و آن اینکه عرضه مطلب باید بصورتی باشد که در شنونده یـا بیننده ایجاد توهمات غلط و تصورات باطل نکند . سعی‌باید براین باشد که حقایق بازگو شود .و نشان داده شود ، ولی بایستی که در درجه اول مصالح‌مملکت رادرنظر گرفت. وضع بسیار حساسی داریم ،بنابراین بایستی افکار بسمتـی هدایت شود که مصلحت مملکت را تامین بکند . مطلقا مطلب شخصی در بین نیست که علیه کسی یا لهکسی مطلبی گفتـه شود بلکه باید سعی شود مصلحت مملکت را منظوربداریم. در تمام اعمال و اقدامات و بیانات وحرکاتی که داریدمصلحت مملکت را در نظر بگیرید .

نخست‌وزیر اضافه کرد : ضمنا برای‌اطلای باید بگویم که در جهت بهبود وضع زندگی و آسایش فکری یکسلسله اقدامات رفاهی در نظر هست که کلیه کارمندان‌دولت راشامل میشود و در این مورد پیش از همه مسئله مسکن مورد توجه قرار گرفته و برای این امر راه‌حل هائی پیداکرده‌ایم که این راه حل ها اعلام میشود ، چون شخصا معتقدم و علاقمندم کارمندی که کار مهمی را انجام می دهد باید از آسایش فکری برخوردار باشد .

سندیکای کارکنان

سعید قائم مقامی مدیر رادیو تهران پیشنهاد کرد کــه اتحادیه یا سندیکائی جهت کارکنان رادیو تلویزیون تشکیل شود . نخست وزیر از این پیشنهاد استقبال کرد و گفت برای این پیشنهاد اهمیت خاصی قائل هستم ، زیرا فکر می‌کنم که شما خودتان بایستی که واقعا یک تشکیلاتی داشته باشید که نه تنها از لحاظ مادی‌بلکه از لحاظ معنوی بتوانید خودتان را بجلو هدایت کنید .

داشتن یک سندیکا نه تنها مورد قبول دولت است بلکه اگر اطلاع نداشتم خودم توصیه میکردم که این کار را بکنید زیرا وقتی که باهم جمع باشید و باهم صحبت بکنید همه مسائل را میتوانید بین خودتان بحث و مطرح کنید .

آقای میلانی‌نیا در مورد لایحه آزادی مطبوعات‌ونقش رادیو تلویزیون در آینده و اینکه سازمان رادیو تلویزیون به‌عنوان‌وسیله تبلیغات‌دولت‌خواهدبود‌یا‌وسیله‌ای‌برای‌انعکاس احساس مردم نسبت به آنچه که با آن روبرو هستندسئوال کرد .

نخست وزیرگفت : ما ناچاریم که در یک زمانی‌آهسته آهسته و بتدریج مطبوعات خودمان را بصورتی دربیاوریم که اینها مستقل ، آزاد و منعکس کننده افکار و امیال مردم باشند و برای این کار مسلم بدانید که دولت‌سعی‌خواهدکرد همه‌گونه آزادی برای آنها تامین کند . البته گذشتن از یک مرحله‌ای به یک مرحله دیگر شاید یک عکس‌العمل هائی رابه همراه داشته باشد و در این کار ممکن است زیاده‌روی هائی هم بکنند ولی ما صبر و حوصله داریم ، اغماض داریم ، اخیرا ملاحظه فرمودید که روزنامه ها در واقع‌یک ارکانی علیه دولت بودند و هرچه همکاران من فشار آوردند واز اوضاع اظهار ناراحتی کردند گفتم حوصله کنید . اینها عکس‌العمل وضع گذشته‌ای است که اکنون به این صورت ظاهر میشود .

ولی بنده اطمینان دارم که با وجودگذشت زمان‌تعادلی برقرار میشود ، ما از خدا میخواهیم که روزنامه هـای ما مورد اعتماد مردم باشند ، یعنی علاقمند باشند بااینکه آنـرا بخوانند و بدانند مطالبی که در آن نوشته شده راست است . مثلا بندهنمی‌دانم از کجا به آنها دستور داده شده بود یا سفارش شده بود که راجع به اعتصابات چیزی ننویسند . چرا ننویسند مردم که میدانند ، چرا ننویسند . اگر شما ننویسید و رادیو نگوید رادیو بی.بی.سی خواهد گفت .. شما خودتان بنویسید بگذارید مردم به رادیوی‌شما اعتماد بکنند . بدانند که آنچه شما میگوئید راست است .

این امر زمانی صورت میگیرد که اینگونه ملاحظات‌بیمورد را کنار بگذاریم و این را بدانند که بنده باکمال میل واقعـا علاقمندم به اینکه دستگاه رادیو تلویزیون مورد اعتماد ، اطمینان و علاقه مردم باشد . این وقتی حاصل است که شما مطالب صحیح وحقیقی را منعکس کنید و البته عرض‌کردم مصالح مملکت را در نظر بگیرید و مطلب را به نحوه‌ای منعکس کنید که اثر سوء نداشته باشد . درعین حال حقیقت را هم گفته باشید .

رادیو باید ملی باشد

اما آن چیزی که بنده علاقمند هستم این است کهرادیوی ما یک رادیو ملی باشد ، یک رادیویی باشد که موردِاعتماد و علاقه مردم باشد ، این را باید شما بوجود بیاورید، این در اختیار و در تخصص شما است . از این لحاظ آنچه که ما بتوانیم برای تامین آزادی روزنامه ها سعی خواهیم کرد وخیال میکنم خودتان اکنون میتوانید قضاوت کنید کــه وضع روزنامه ها با چند ماه پیش چقدر فرق کرده، البته مشکلاتی برایمان ایجاد میکنند ولی ما از این کار همناراحتی نداریم . صبر می کنیم حوصله می‌کنیم ازشماهمخواهش می کنیم که دوستانه توجه به این نکت داشته باشید . صحبت اینکه چه را بنویسند و چه را ننویسند در میان نیست،میل داریم خودشان تشخیص بدهند که مصلحت مملکت چیست. صحبت شخص نیست ، اگر مطلبی بر علیه بنده هم هست بنویسند . هیچ اشکالی ندارد ، اگر درست است بنده باید خودم را اصلاح کنم ، اگر حقیقت ندارد خود مردم تشخیص می دهند و قضاوت میکنند . اینها مسائلی است که بتدریج وخود بخود حل میشود . یک قدری حوصلهوزمان‌میخواهد ولی این را بنده تصحیح میکنم .

دراینجا چون شما از اهم دستگاههای رسانه های گروهی هستید میل دارم بگویم روزنامه هایمان باید روزنامه هـای واقعی و ملی باشند ، مورد علاقه مردم باشند . وآنچه‌در آنها نوشته شده‌به‌صورت یک واقعیت و یک چیز حقیقی صحیح مورد توجه قرار گیرد و چنانچه خبری اگرهست، دستور داد مدراختیار بگذارند و بی‌خودی کتمان نکنند . مثلا اگراعتصاب شده باید گفته شود و بعدهم که مسئله حل شد آنراهم باید گفت . ولی نباید نحوه گفتار تحریک کننده باشد و این آن نکته‌ای است که باید مورد توجه قرار گیرد. این بایستی نوشته شود، مردم مطلع بشوندو حتما هم مطلع بشوند که نشستیم و گفتیم و ترتیب‌دادیم‌و مطلب حل‌شداین راهم منعکس بکنید ودیگر بحثی ندارد، نه خلاف واقع‌چیزی گفته شده ، نه چیزی خلاف مصالح گفته شده‌است.

سئوال شد آیا مزایایی که بدنبال اعتصاب پاره‌ای از موسسات به آنها داده شد شامل سایر کارکنان دولت نیز میشود . آقای نخست وزیر گفت: این مطب بسیارمهمی است.البته در خصوص درخواستهای این گروهها دستور قبلی دادهبودم که به وضع زندگی‌کارکنان باتوجه به تورم توجه بکنند، ووضعشان طوری باشد که راحت باشند ، البته گویاتشریفات اداری، تامین اعتبار و مسائلی این‌چنین این کار را عقب انداخت. قبل از آنکه آنها اظهاری بکنند بنده دستورش راداده بودم و قرار بود این کار بشود و بدیگران نیز داده خواهد شد.

تامین مسکن

نخست وزیر در دنباله سخنان خود گفت : راجع به مسکن یکشنبه گذشته یک تصمیمات کلی برای تمام کارمندان دولت گرفته شده که به صور مختلف به آن‌ها کمک مـی شود. یابه‌آنها وام داده شود، یاساختمان ساخته خواهد شد و در اختیارشان گذاشته میشود البته بایستی این‌انصاف راهم داشته باشید که اینها را من در یکروز نمیتوانم‌انجام بدهم، ولی طبق یک برنامه مرتب و منظم بافشار تمام سعی میکنم که این کار ها عملی شود ، که خواهیدید.

در مورد گفتگوی مستقیم‌بامردم آقای نخست وزیرگفت: باید توجه داشته باشید کهرادیو تلویزیون مثل دستگاه ثبت یاکارگزینی وزارتخانه‌ای نیست این دستگاهی است که باید واقعا از جنبه فنی کاملا مستقل اداره شود یعنی ما توجهبنکات فنی باید کار بکند واداره شود از این‌لحاظ خود بنده،بهیچ وجه‌برادیو تلویزیون بچشم‌دستگاه مثلا حسابداری فلان وزارتخانه نگاه نمی‌کنم.

شما باید بصورت مستقل عمل بکنید یعنی اینکه شما وقتی تشخیص میدهید کمیک مطلبی‌باید چطورعرضه بشود این جنبه فنی و تخصصی دارد ایـن در اختیار شمـا باید باشد.

فضای جدید

محیط را میخواهیم عوض کنیم، یک فضای جدیدی باید بوجود بیاید و مردم احساس کنند که در جریان‌امور مملکتی سهیم‌هستند . هرکسی بایستی این احساس راداشته باشد، بداند نظرش دخیل است، باید اظهار نظر کند.

البته نمبان صورت که هرکس خیال کند هرچه بمنظرش رسیده کارهاباید به آن صورت انجام شود ، نه، اگـر نظرش صحیح است قبول و پذیرفته شود اگـر صحیح نیست باو تفهیم شود ، نه اینکه گفته شود بنده چون وزیر اطلاعات هستم همین است که می گویم ولاغیر. این طور نیست، انتصاب آقای دکتر عاملی برای این بود که دموکراسی‌را درایشان از همه قوی‌تر دیدم، ووقتی ایشان می آیند اینجا سعی میکنند این مطلب رابرای خانم هـا و آقایان تشریح کنند بصورتی که نتیجه نهائی بدست بیاد.

انعکاس نظر مخالفان

نخست وزیر در پاسخ به این سئوال که آیا رادیو تلویزیون می‌تواند آراء و احزاب مختلف رامنعکس کنند گفت.

البته،چرانه؟ امابایدکمی‌حوصله‌کرد تاتعداد آنها کاملا مشخص شود آنوقت بسیار فکر خوبی‌است که از آنها دعوت شـود تا راجع به خودشان صحبت کنند ونظر خودشان‌را بیان‌کنند وبگویند نظرمان ایـن استدرکشاورزی این‌نظررا داریم، درسایرمسایل مملکتی دارای‌چنین‌وچنان‌نظری هستیم. بیایند، بنشینند باهم‌بحث کنند. این بحث‌ها فوق‌العاده جالب‌هم می‌تواند باشد ، اما باید یک‌کمی حوصله کنیم خودشان را نشان دهند

نخستوزیر درمورد اقدامات‌رفاهی برای کارمندان‌رادیو تلویزیون، باتوجه به‌وضعیت بخصوص کاری آنان که درتمام ساعات وتمام روزها اعم ازتعطیل وغیر تعطیـل فعالیت دارند گفت: البته هیچ تردیدی نیست، به‌کارکنان این دستگاه به‌صورت فرزند عقدی نگاه خواهد شد نه به‌صورت فرزند صیغه .

نخستوزیر سپس درپاسخ به‌سئوال یکی دیگراز شرکت کنندگان درمورد ثبات‌خط‌مشی گفت: اصول باید درهمه‌جا بنیانی برقرار شود که‌به‌شخص ارتباطی‌نداشته باشد وتشکیلات بصورت صحیحی بوجود آید که بـا عوض شدن وزیر ودولت تاثیری در دستگاه نگذارد،در اغلب‌دستگاههای ممالک پیشرفته تشکیلات به‌طوری‌پی‌ریزی شده است که باعوض شدن دولت و عوض شدن وزیر، دستگاههای زیرنظر او کار خودرا انجام می‌دهند.وآنها هستندکه دستگاه مملکترا می‌گردانند ودر سازمان‌رادیو تلویزیون هم حتما باید به‌همین صورت باشد، بخصوص اینجا دستگاهی صد درصد فنی است و باید شالوده‌ای داشته باشدکه باوزیر ودولت هیچ ارتباطی نداشته‌باشد. اینجا دستگاهی صد درصد فنی است وباید شالوده‌ای صحیحی شالوده‌ریزی شود تا با تغییر افراد هیچ‌تاثیری درآن گذاشته نشود. ودر حال حاضرهم ما اگربخواهیم یکنفر را برای تصدی کار به‌اینجا بیاوریم ایـن حتما باید ازکسانی باشدکه سوابق طولانی درکار رادیو و تلویزیون داشته باشد، ونمی‌توانیم خارج ازاین‌دستگاه کسی‌را واردکنیم وبگوئیم متصدی این قسمت باشد. در اینجا باید حتما تشکیلات صحیح ومطالعه شده منطبـق بااصول فنی گذاشته شود واین تشکیلات کار خودرا بکند اعم از اینکه وزیر باشد یانباشد، اعم‌ازاینکه وزیر تغییر کند یانکند واین رفت وآمدها نباید درکار شماتاثیر داشته باشد وامیدوارم این مسئله بافکر و نظرخودشما تامین شود .

اشتباه میکنم

سپس جهانبانی معاون سیاسی سازمان رادیو تلویزیون ملی ایران ضمن سپاسگزاری از نخستوزیر برای‌شرکت دراین جلسه گفت: من روزگاری افتخار این‌را داشته‌ام که‌در رادیو ایران کارکنم ومحل کارما درمیدان ارکبود ویکی‌از دوستان روزی ازمن پرسید درچه‌حال هستـی گفتم.. من‌فقط موقعیت جغرافیائی خودرا برای‌توشرح می‌دهم: حیاط میدان ارک که‌از شمال محدود استبه مسجد ارک ازقسمتی دیگر به‌کاخ گلستان و وزارت‌راه وپس‌از آن روابط عمومی ستاد بزرگ، از جنوب‌بازار وبانک بازرگانان وازمغرب گلوبندک وسنگلج که اینها را می‌توان سمبل‌هائی ازمذهب، دربار، ارتش، دولت ، بازار سنتی، اقتصاد نوین ومردم تلقی کنیم این تازه در زمانی بودکه مادر دورانی شبیه به دوران دو حزبی ویادوران رستاخیز زندگی میکردیم که‌گروههای اجتماعی ولو موجود موثر درچترها وتشکل‌هائی حضورداشتند که نقش این‌گروهها اغلب تحت‌الشعاع سازمان هـای فراگیرنده آنها بود. امروز اگر میدان ارک جای رادیو تلویزیون باشد، که نیست، همچنان این محدودیت هـا وجود دارد به‌اضافه کثیرالاضلاع جدید دیگری که از گروههای مختلف اجتماعی ازگروه های مختلف علائق، واز گروههای مختلف منافع تشکل شده است بدیهی است که بهیچ وجه قصد دادن ارزش مساوی به همه این گروهها ویا اصلا ارزش دادن به‌این گروهها را نداریم ولی نمی‌توانیم فراموش کنیم کهما در داخل‌چنین کثیرالاضلاعی قرار داریم کهتمام این‌وجوه مختلف بهما نگاه می‌کنند و آنچه ما می‌کنیم دراین وجوه انعکـاس پیدا می‌کند. تقاضای من از شروع این مقدمه اینستکه شما باما همدردی بفرمائید که برقراری یکتعادل مطلوب در یک چنین گذرگاه بسیار دشوار درمملکت وباتوجه به‌سطوح مختلفی‌که از هرسو نگاهشان به طرف‌ماهست کارما چقدر دشوار است، بایک مثال دیگر نتیجه‌گیری می‌کنم: دریکی از جلسات عمومی فردی که به شدت از برنامه‌های رادیو و تلویزیون انتقاد کرد پس از اینکـه کـاملا مـارا مـورد حملـه قـرارداد مـن از ایشـان سئـوال کـردم خـود سرکـار چـه کـاره هستیـد گفت مـن مـدیـر عـامل شـرکت حمـل و نقـل ایران وترکیه هسنم، گفتم شما خزارش عمیت خود را چند وقت یکبربمملت ایران می‌دهید، گفت ما ترازنامه‌سلیانه‌ای داریم، گفتم کجا منتشر میشود وبهرحال صحبت به اینجا رسید، از ایشان اعتراف گرفتم که کارنامه خود را به‌مردم ارائه نمی‌کند ولی ما شبانه‌روز، ۲۴ ساعت در برنامه یک کانال رادیوئی در حدود ۲۲ ساعت ، دریک کانال دیگر و حدود ۲۰ ساعت در مجموع دوتلویزیون ودائما مشغول کارنامه دادن هستیم، این روشن است که دیکته نوشته‌نشده غلط هم نخواهد داشت، ولی وقتی نوشته شود ممکن است غلط داشته باشد. بنابراین دریکچنین شرایطی که ما لحظه به‌لحظه مشغول ارائه کارنامه هستیم و دقیقه به‌دقیقه خودرا بهداوری می‌گذاریم که بزرگترین شجاعت یک انسان است، مسلم این است که ضمنا مورد نقد وایراد قرار می‌گیریم‌و اطمینان می‌دهیم که اشتباه هم می‌کنیم، زیرا که کار می‌کنیم، تنها توقع بنده از بیان این مقدمه طولانی این است که در درجه اول شما به عنوان صدر دولت و همکاران دیگر دولت وانشااله سایر سازمان‌ها تحمل اشتباه را داشته باشند و تحمل ملاحظه چیزهائی که احتمالا منحصرا متوجه منافع و خواستهای آنها نیست بلکه متوجه منافع و خواستهای گروه های دیگر است. من با طرح این مسئله بهیچ وجه جواز اشتباه کردن از جنابعالی درخواست نمی‌کنم، ولی میخواهم بگویم ما باکمال فروتنی می‌پذیریم که ممکن است هراینه خبطی کرده باشیم، خوشحال هم می‌شویم که این خبطها گرفته شود و هدایت شویم ولی تنها چیزی که نمی‌پذیریم خدای نکرده این خبطها ولغزشهای مورد تعبیر قرار گیرد و از آن به این تعبیر شود که آنچه می‌کنیم ناشی از کوتاهی است، نه لغزش طبیعی که در هر کار سازنده‌ای رخ می‌دهد. جهانبانی در پایان سخنان خود افزود ضمن کارهای‌متعددی که انجام می‌دهیم در تمام آن‌ها اندیشه وفکر و انشااله مختصری سلیقه وجود دارد، مقدار زیادی هم کارهای انتشاراتی داریم، هم ازجهت امور تحقیقات وهم از جهت امور آموزشی آقای جهانبانی سپس مجموعه‌ای ازانتشاراتی که مرکز تحقیقات و نظرخواهی تلویزیون آموزشی انتشارات رادیو وتلویزیون تهیه شده وهمچنین چند نمونه از کاستهای تحقیقی از کارهای رادیو تلویزیون در مورد نظر مردم در مورد نخست وزیر و دولت انجام شده به‌آقای نخست وزیر تقدیم کرد .

آقای جهانبانی با نقل دوجمله از این مجموعه کمیکی از یافته‌های این بررسی اینست که اکثر مردم تهران آقای شریف‌امامی را می‌شناسند ونسبت به او نظر مساعد دارند و همچنین مردم تهران براین گمان هستند که مسائل ومشکلات آنان توسط دولت آقای شریف امامی کاهش می‌یابد به سخنان خود پایان داد .

اشتباه را تکرار نکنید

سپس نخست وزیر در پاسخ به‌مطالب جهانبانی گفت این مطلب کاملا صحیح است و من هیچگاه مسئولینی شبیه کار رادیو وتلویزیون وروزنامه‌ها ویاروزنامه‌نویسی کهمر روز همیشه در معرض قضاوت افراد قرار می‌گیردقبول‌نمیکنم، زیرا واقعا کار مشکلی است و خاصه کار رادیو وتلویزیون، زیرا مطلبی که بیان شد دیگر برگشت ندارد. کار در روزنامه را ممکن است باز تصحیح کرد و توضیح داده شود ولی کار رادیو تلویزیون چنین نیست ودر هر کاری هر چقدر دقت شود وقتی مداومت داشته باشد احتمال اشتباه وجود دارد واین مسئله چندان مهم نیست زیراانسان جائزالخطاست. ولی همانطور که خودتان گفتید اشتباه تکرار نباید بشود، وقتی انسان با اشتباه برخورد کرد باید سعی کند این‌اشتباه را تکرار نکند و غرض وعمدی در کار نباشد که انشااله نیست .از این جهت ممکنست بعضی‌ها حتی از روی‌بی‌انصافی قضاوت ناصحیحی بکنند، اهمیتی ندارد شما اگر وظیفه‌خود را بخوبی انجام دادید وجدان خودتان راضی خواهدبود وآن مسائلی که شما از لحاظ فنی بهتر واقف هستید تامین شده باشد نباید زیاد ترتیب اثر دهید به‌اینکه شخصی یافردی قضاوت باطل کند، چون مسائل تبلیغاتی بهگونه‌ای است که واقعا وقتی طرف توضیح میدهد میبیند که دید انسان به طور کلی تغییر میکند .

تخصص در روزنامه‌نویسی

چندی پیش یکی از روزنامه‌ها که اسم نمیبرم مطلبی را در صفحه اول درشت نوشته بود به‌او اعتراض کردم که چرا این کار رامیکنید گفت: من مخصوصا این کار را کردم برای اینکه جلب توجه کند، واثر این کار را بعدا میبینید توضیحاتی داد که من قانع شدم، دیدم من بعلت اینکهتخصصی درکار تبلیغ ندارم چیزی که از عمل روزنامه برداشت کرده بودم بکلی بیجا بود وباتوضیح او من قانع شدم. شما در کارتان ریزه‌کاری بسیار دارید که افراد ممکن است ندانند، ممکن است در این گفت وشنودهائی که ترتیب میدهید، شخصی نسبت به دستگاه بمخالفت صحبت کند و این‌مطلب را منعکس میکنید، این به‌معنی خصومت با آن دستگاهنیست، برای این است که اولا نظر مخالف را باید منعکس کنید و بعدهم جواب صحیح را که طرف خواهد داد بسمـع شنوندگان برسانید. این موجب میشود که اولا در ذهن شنونده این فکر به وجود اید که اینها بی‌طرف هستند، دوم اینکه مطلبی که این شخص گفت... ودر ذهن او تصوری ایجاد کرده بود جواب رد آنراهم بشنود و بعد قانع‌میشود وآنوقت صحیح فکر میکند. اینست که به‌نظر من شما باید از این بابت که کسی انتقاد بی‌جائی کند نگران نشوید، ولی‌اگر انتقاد بجائی بشود که خود شماهم قبول دارید باید رفع‌آن نقیصه شود وخوشبختانه انتقاد تنها چیزی است که انسان را تصحیح میکند و از خطا دور میدارد.

از این لحاظ زیاد نگران نباشید و دستگاهها هم اگر گله‌ای داشته باشند از وزیر اطلاعات خواهند داشت وشما بمکار خود بپردازید و همین‌طور که گفتم گاهگاهی ما جلسه تشکیل میدهیم که مطالب را بین خودمان بررسی کنیم و فراموش کردم که بگویم بسیار خوشبخت شدم از اینکهشما یک دستگاه تحقیقاتی به این صورت که عرضه کردید دارید واین نشان میدهد که توجهی به مسئولیت کار خود دارید وامیدوارم در این زمینه فعالیت خود را توسعه وگسترش دهید.

نتیجه قرعه کشی بلیطهای بخت آزمائی ملی

سری ۱۴۵۰ چهارشنبه ۵۷،۷،۱۲

برندگان یک رقمی

۹	۹
باگوی آبی	باگوی قرمز
۸ تومان	۱۲ تومان

برندگان ۲ رقمی تا جوایز ممتاز

۹۳	برندگان ۱۵	تومانی
۰۲۸	برندگان ۵۰	تومانی
۱۵۸۴	برندگان ۵۰۰	تومانی
۳۷۱۴۱	برندگان ۱۰۰۰	تومانی
۶۷۸۰۷	برندگان ۲۰۰۰	تومانی
۴۷۶۴۳	برندگان ۳۰۰۰	تومانی
۷۲۲۰۴	برندگان ۴۰۰۰	تومانی
۶۶۸۱۴	برندگان ۵۰۰۰	تومانی

برندگان جوایز بزرگ ۱۰،۰۰۰ تومانی

۱۳۳۸۹۲

برندگان جوایز ممتاز ۱۰۰،۰۰۰ تومانی

۰۳۳۸۹۲

برندگان جوایز ممتاز ۱۰۰ هزارتومانی بایدتاساعت ۱۰ صبح روز چهارشنبه ۱۹ مهرماه ۱۳۵۷ برای تعیین برنده ۷۰۰ هزارتومان پول خانه به بنگاه بخت آزمائی ملی مراجعه نمایند

برندگان جوایز ۳ هزارتومانی تا ۱۰ هزارتومانی نیز، برای تعیین دومین قهرمان شانس که برنده ۳۰ هزار تومان پول نقد میشود، باید تاهمان روز وساعت به بنگاه بخت آزمائی ملی مراجعه نمایند

تکلیف کارگران خارجی تا۱۵ آبان باید روشن شود

کلیه کارفرمایان و صاحبان موسسات تولیدی و یابخش‌های ساختمانی و کشاورزی که از خدمت کارگران خارجی‌بدون پروانه کار استفاده میکنند تا ۱۵ آبانماه سال جاری باید نسبت به‌اخذ پروانه کار برای این گروه از کارگران اقدام کنند.

در پی انتشار اطلاعیه های قبلی دائر به اخذ پروانه کار برای آندسته از کارگران خارجی که تا ۱۵ مرداد مـه سال جاری به ایران واردشده و بدون داشتن مجوز قانونی‌به کار اشتغال دارند این اطلاعیه نیز امروز از سوی وزارت‌کار و امور اجتماعی منتشر شد:

کلیه کارگران خارجی که دراین بکار اشتغال دارندبایـد طبق قانون دارای پروانه کار معتبر باشند ، بهمین دلیل اشتغال اتباع خارجی بدون پروانه کار ازتخلف های‌قانونی محسوب گردیده و چنانچه کارفرمایان و موسسات و صاحبان صنایع اعـم از کارخـجات تولیدی یا بخش های ساختمان و کشاورزی از خدمت کارگران خارجی بدون پروانه کار به هرعنوان‌استفاده کنند باید تا ۱۵ آبانماه جاری ضمن مراجعه در تهران به‌اداره کل استخدام اتباع خارجی و اداره کل کارو امور اجتماعی تهران و مراکز کاریابی در اشتغال درخواست پروانه کار را تسلیم دارند. تا طبق‌مقررات نسبت به صدور پروانه کار آنان اقدام شود .

وزارت کارو امور اجتماعی همچنین اعلام کرددرشهرستان هائی کمیته‌ای زیر نظرجنابان آقایان استانداران و مشارکت نمایندگان‌شهربانی وژاندارمری کشور شاهنشاهی اداره کـل کشاورزی و عمران روستائی و **اداره کل کار و امور اجتماعی** تشکیل شده است کارفرمایان و افرادی که‌از خدمت کارگران خارجی بدون‌پروانه کاراستفاده می‌مایند باید درخواست های خودرا به‌این‌کمیته تسلیم‌دارند تانسبت به صدور پروانه کار کارگران خارجی بدون پروانه کار تا ۱۵ مرداد مه به ایران آمده‌اند اقدام شود .

سخنگوی وزارت کار وامور اجتماعی در پی اعلام این‌مطلب گفت : باپایان مهلت قانونی ۱۵ آبانماه سال جاری وچنانچه کارگران خارجی بدون‌پروانه کار بخدمت اشتغال داشتـه باشند کارفرمایان آنها بـه حداکثر مجازات پیش بینی‌شده در ماده ۵۹ مکرر قانون کار محکوم خواهندشد .

متن ماده ۵۹ قانون کاربه این شرح است .

«کارفرمایانی که اتباع بیگانه بدون پرواز کار معتبر رابه کار بگمارند به حبس جنحه‌ای از ۶۱ روز تایکسال و جزای نقدی،از ده هزار تا پنجاه هزار ریال محکوم‌خواهند شد. »

زنان مشمول تهران شمیران وشهرری ازخدمت معاف شدند

مشمولان قانون خدمات اجتماعی زنان شهر تهران و نواحی شمیران‌و شهر ری که در نیمه اول سال جاری برگ آماده بخدمت گرفته‌اند و قرار بود در روز ۱۵ مهر ماه جاری در قرعه‌کشی شرکت کنند از خدمت‌خدمات اجتماعی زنان معاف شدند .

این قبیل ثبتنام کنندگان نیازی به مراجعه در روز یادشده به مرکز سپاه دانش دختران ندارند ونیازسازمان های دولتی و سازمان های وابسته در تهران و شهر های استان مرکزی از میان داوطلبان و غایبان سنوات قبل تامین میشود .

اداره کل سپاه دانش و خدمات اجتماعی زنان ضمن اعلام خبر مذکور یادآورشد که مشمولان قانون خدمات اجتماعی زنان شهر تهران و نواحی شمیران و شهرری که در شش ماهه اول سال جاری برای روشن شدن وضع مشمولین خود در بیستو یکمین دوره احضار و اعزام مشمولان قانون مذکور تا پایان شهریور ماه ثبتنام کرده‌اند از خدمت معاف شدند .

براساس همین اطلاعیه احتیاجات سازمان‌های‌دولتی و وابسته به دولت درشهر تهران و همچنین کسری‌نیاز سازمانهای دولتی و وابسته به دولت در شهر های‌استان مرکز در دوره اخر از مشمولان و داوطلب‌خدمت و مشمولان دیپلمه سنوات قبل شهر تهران و نواحی شمیران و شهر ری تامین میشود .

اداره کل سپاه دانش و خدمات اجتماعی زنان از کسانی که برگ آمادهبخدمت دریافت داشته و داوطلب خدمت هستند بعنوان مازاد بر احتیاج دولت‌نام‌برده‌است.

همین اداره کل در قسمت دیگر اطلاعیه خود گفته‌است که چون در این‌دوره نیازی به انجام قرعه کشی بیـن مشمولان دیپلمه خردادماه سال جاری در تهران و نواحی شهر ری و شمیران نیست نیازی بحضور کسانی که قرار بود در ۱۵ مهرماه جهت قرعه‌کشی درمرکزسپاه دانش حضور یابند نمی ـ باشد .

اداره کل سپاه دانش و خدمات اجتماعی زنان از کسانی که داوطلب خدمت‌و همچنین مشمولان دیپلمـه سنوات قبل که تا پایان شهریور ماه سال جـاری ثبت نام کرده‌اند خواست تا برای تعیین محل خدمت‌خود در روز تعیین شده در مرکز سپاه دانش واقع در خیابان معلم جاده قدیم شمیران حضور یابند .

تاریخ و محل تحول اوراق معافیت مشمولان دیپلمه خرداد ماه ۱۳۵۷ در آذرماه سال جاری از طریق روزنامه ها بـه آگاهـی خواهد رسید .

فروشگاههای زنجیره‌ای کورش

انواع میوه بانازلترین قیمت در فروشگاههای زنجیره‌ای کورش

فرداازساعت ۹ صبح تا ۱ بعد ازظهر بازاست

کورش در خدمت شماست

نگاهها و کتابها

شنبه ها و پنجشنبه ها در اطلاعات