اطلاعات

شنبه ۲۹ شهریورماه ۱۳۵۴ـشماره ۱۴۸۱۴
تکشماره ۱۰ ریال

۲۸ صفحه

جایزه ویژه «آسپن» به پیشگاه علیاحضرت شهبانو تقدیم شد وشهبانوفرمودند :

انسان برای ما هدف است نه‌وسیله

★ شهبانو از اردوی بین‌المللی معلولان دیدن کردند

والاحضرت ولیعهد جام قهرمانی فوتبال جوانان را اعطاء کردند

درصفحات ۴و آخر

★ دو کنفرانس بررسی علل سرطان اعلام شد :

مشروبات الکلی ایجادسرطان میکند

درصفحه ۲

بیروت، یکپارچه آتش

گزارش علیرضا جهانشاهی فرستاده‌ویژه اطلاعات به‌لبنان

- در بیروت هرجنبنده‌یی رابه‌گلوله می بندند
- یك وزارتخانه ، دهها ساختمان و بازار شهر درمیان شعله‌های آتش

درصفحات۲و۶

- خانه رئیس جمهوری و وزیر کشور را به‌موشك ومسلسل بستند
- الحمراء زیباترین خیابان بیروت به صحنه خونین ترین نبردها تبدیل شده

ارتش فلسطین وارد لبنان شد

در بیروت که شهر مرده‌ها لقب گرفته همه مغازه ها ، بانکهاو ادارات تعطیل هستند و تنها مردان مسلح مجهزبه‌انواع سلاحها دیده میشوند که‌یکدیگر را بگلوله میبندند. عکس چندمردمسلح مسیحی‌رادر حال جنگ باحریفان در محله قرنطینه بیروت نشان میدهد.

عکس رادیویی یونایتدپرس

هویدا :

آینده را باید ساخت

درصفحات ۲۱ و ۲۲

باتهام گرانفروشی :

یک‌فروشگاه اتومبیل های فورد تعطیل شد

مغازه‌های لوکس فروشی چهارراه امیراکرم بسته میشوند

★ هفت کارخانه‌دار همدانی جریمه شدند
★ تمام کسبه درکه بدادگاه معرفی شدند

درصفحه۴

عجیب‌ترین دختر جهان در ایران

سومین کنفرانس بین‌المللی جوانان معلول، که با شرکت ۲۲ جوان معلول از ایران و ۲۳۳ نفر از کشور های خارجی ، در تهران تشکیل شده‌بود،به پایان رسید و جوانان معلولی که از چهارگوشه‌دنیابه‌ایران آمده بودند ، دسته دسته، بازگشت به کشور های خود را آغاز کردند .

در میان این معلولین ، جوانان بسیار با استعدادی نیز وجود دارند و یکی از آن ها، دختری فرانسوی بنام « نیکون » است که به او «عجیب‌ترین دختر جهان » لقب داده‌اند . این‌دختر ۱۸ ساله که با صندلی چرخدار از فرانسه به‌تهران آمده ، پاهایی کوتاه دارد و دست هایش نیز فقط به آرنج ختم میشود و بصورت تکه‌یی‌گوشت و استخوان بی انعطاف از شانه های او آویزان است . با این حال ، وی یکی از بهترین عکاسان فرانسه بشمار میرود و در حالیکه‌دستگاه حساس ودقیق‌دوربین عکاسی را میان بازو هایش‌میگیرد، بطرزی که‌اسرارش را فقط خودش میداند ، از سوژه های دلخواهش عکس میگیرد . وی‌علاوه بر این قصد دارد قسمتی از خاطرات خود را بنویسد و به این ترتیب به عالم نویسندگی نیز قدم بگذارد .

عکس از : مرتضی خاکی

۲۵ شهریور

روز بزرگ تاریخ ایران

سالروز جلوس شاهنشاه آریامهر

و سرآغاز دوران اعتلای ایران که ما میبالیم و مصمم با قوای ملت ایران سپاس و درود خود را تقدیم پیشگاه

شاهنشاه آریامهر

نثار میکنیم

از طرف هیات مدیره، مدیرعامل، کارمندان و کارگران

شرکت عمران ملک شهر، مهندس محمدقلی ملک پور، مدیرعامل

اطلاعیه

بدینوسیله باطلاع میرساند که نرخهای روغن نباتی اعلام شده ازطرف مرکز بررسی قیمتها در نرخ نامه مرداد ماه ۱۳۵۴ درتهران تحویل کارخانجات تولید کننده ودر شهرستان ها تحویل انبار نمایندگان پخش یافروش شرکتهای تولید کننده میباشد و هزینه تحویل روغن به مغازه خریدار براساس هزینه دریافتی در خرداد ماه ۱۳۵۲:

حلب های هفده کیلوئی ۵ ریال حلب های ۹ کیلوئی ۳ ریال
کارتن های ۲۴ کیلوئی ۵ ریال کارتن‌های ۳۰ کیلوئی ۶ ریال میباشد.

مرکز نظارت برامور صنایع روغن‌نباتی

بانک ساختمان

پرداخت سودسهام

شرح در صفحه ۲۵

SULIRAN

شرکت سهامی خاص ساختمانهای فولادی ایران

از تاریخ ۱۳۵۴/۶/۲۹ به محل جدید ساختمان مرکزی واقع درکیلو متر ۲۲ جاده جنوبی کرج خیابان سولاکام منتقل شد.

شماره تلفن های جدید : ۴ - ۹۵۴۷۴۱

BANQUE DE TEHERAN

اطلاعیه

«ساعات کار»

از تاریخ یکم مهرماه ۱۳۵۴ تا اطلاع ثانوی ساعات کار کلیهٔ واحدهای بانک تهران درسراسر کشور بشرح زیر خواهد بود :

روزهای شنبه تا چهارشنبه از ساعت ۸½ صبح الی ۴ بعدازظهر
پنجشنبه « ۸½ « ۱ «

ضمناً باجه های این بانک جهت مراجعه مشتریان همه روزه از ساعت ۸ صبح شروع بکار خواهند کرد و بعدازظهرها نیز باستثنای روزهای پنجشنبه تا ساعت ۵ باز خواهند بود.

بانک تهران

اسامی قبولشدگان

وذخیره‌های انستیتو تکنولوژی کورش بزرك علی‌آبادگرگان

سال تحصیلی ۵۵ـ۱۳۵۴

شرح در صفحه ۱۹

دیپلمات ایرانی دربیروت پیداشد

درصفحه۴

توصیه پزشکان

کودکان را قبل ازافتتاح مدارس واکسینه کنید

درصفحه۴

نرخ دلار مجدداً افزایش یافت

درصفحه۴

عرضه سهام کارخانه‌ها:

برای خرید سهام بکارگران وام داده میشود

درصفحه ۲۵

مشمولان:

دیپلمه های شهریور میتوانند سال آینده دانشگاه بروند

درصفحه۲۵

معالجه زائران حج

توسط یك بیمارستان صحرائی و۲۰ درمانگاه سیار انجام میشود

درصفحه۴

تشکر

از کلیه دوستان و آشنایان که حضورا و یا توسط نامه وتلگراف و مطبوعات درغم درگذشت برادرم شادروان تیمسار ارتشبد محمد خاتمی یامن همدردی نموده و خود را در این مصیبت سهیم دانسته‌اند ، بی نهایت سپاسگزارم.

دکتر علی امیر خاتمی

ازهمه سروران‌گرانقدری که‌درمرگ جانگداز همسر فقیدم بانو «یوهاتاماریا ابطحی» درمسافرت‌اینجانب‌ابراز تفقدفرموده‌وباتشریف‌فرمائی‌های‌بزرگوارانه، یاارسال‌تلگراف‌ونامه‌تسلی خاطر افسرده‌ام رافراهم آورده‌اند صمیمانه سپاسگزار بوده ، از خداوند بزرك سلامت همه آنان را آرزو دارم

اصغر ابطحی

حضور مبارک والاحضرت شاهدخت فاطمه پهلوی

باتاسف فراوان درگذشت شادروان تیمسار ارتشبد محمد خاتمی فرمانده نیروی هوائی شاهنشاهی را بحضور آن والاحضرت گرامی تسلیت عرض نموده واز درگاه قادرمتعال صبر و شکیبائی عموم بازماندگان را مسئلت دارد.

احمد قربانی- محمود قربانی

در نمایشگاه بین‌المللی ایران- تهران سالن ۳۸

از موتورسیکلت

جی-ال۱۰۰۰ هوندا

شاهکار کارخانجات موتورسیکلت‌سازی هوندا ژاپن

دیدن‌فرمائید

یك وزارتخانه و دهها ساختمان دیگر آتش زده شد

گزارش وعکسهای اطلاعات از قلب بیروت

در بیروت بسوی هر جنبنده‌ای تیراندازی میشود

مردان مسلح

مردان مسلح مسیحی در پشت سنگر هـای خیابانی بیروت‌موضع گرفته‌وبسوی مسلمانان تیراندازی میکنند.یکی‌از آنها بادوربین‌موقعیت نیروی های مخالف رابررسی میکند.
عکس رادیوئی یونایتدپرس

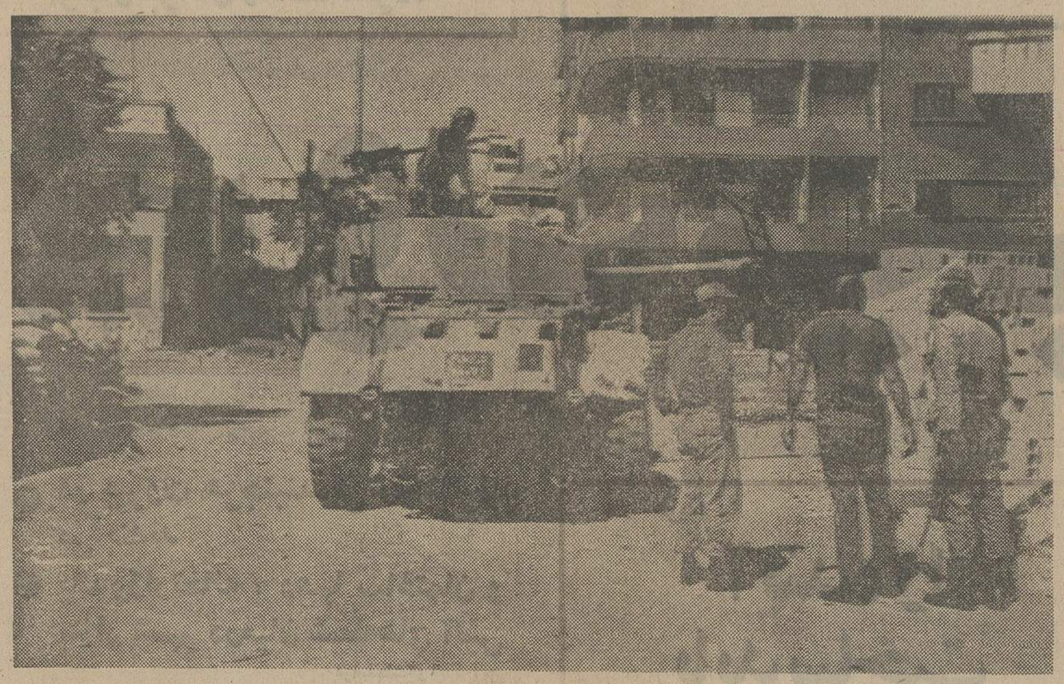

سنگرهای‌خیابانی

نیروهای امنیت لبنان و زرهپوش ها در منطقه « شیاح» بیروت وارد عمل شده‌اند تا سنگر های خیابانی را پاک کنند.
عکس رادیوئی آسوشیتدپرس

بیروت ـ خبرگزاری فرانسه ـ لبنان همچنان در میان آتش ناامنی وزد وخوردهای خیابانی میسوزد.پس‌از یک آرامش کوتاه اندکی پس‌از نیمه شب دیشب بار دیگر انفجارهای شدید شهر بیروت را بلرزه درآورد و بارانی از موشک برروی محله‌های پایتخت بویژه کوی اشرفیه که مرکز فالانژیست های لبنانی است باریدن گرفت ، و بدنبال آن نبردهای شدیدی در حومه بیروت درگرفت ، که تاسحرگاه امروز ادامه داشت .

الحمراء زیباترین خیابان بیروت به صحنه شدیدترین نبرد ها تبدیل شده است.

بعد از ظهر دیروز نیز جنوب شرقی بیروت بمیدان نبرد خونین بین نیروهای ترقیخواه و فالانژهای لبنانی تبدیل شده بود و چندین ساختمان از جمله ساختمان وزارت منابع‌وانرژی آتش زده شد. ماموران آتش‌نشانی توانستند ساکنان یک ساختمان ده طبقه را که آتش زده شده بود بموقع بجای دیگر منتقل کنند .

اندکی بعد در اطراف میدان (توپها) که مرکز شهر قدیمی بیروت است نیز چندین ساختمان طعمه‌حریق‌شد.

یک مقام مطلع اظهار داشت که در جریان نیروهای دیروز یک موشک در نزدیکی کاخ سلیمان رئیس‌جمهوری لبنان که در حومه شرقی بیروت قرار دارد‌منفجر گردید.

انفجار هنگامی روی داد که رئیس جمهوری لبنان با عبدالحلیم خدام معاون نخست‌وزیر و وزیر امورخارجه سوریه سرگرم گفتگو بود .

از سوی دیگر درتمام مدت روز نبردهای شدیدی بطور متناوب بین نیروهای فالانژ وگروههای ترقیخواه جریان داشت. هنوز از آمار تلفات حوادث دیروزاطلاعی بدست نیامده است. تعداد کشته شدگان را هفده نفـر ذکر کرده‌اند. باین ترتیب ظرف چند روز اخیر بیش از دویست نفر کشته وعده زیادی زخمی شده‌اند .

از دیشب عبور ومرور در خیابانهای شهر از ساعت شش بعداز ظهر تا ٦ بامداد قدغن شده است تنها کسانی که از طرف ارتش یاژاندارمری پروانه مخصوص دردست داشته باشند می‌توانند از خانه‌های خود خارج شوند. باوجود شدت یافتن نبردهای خیابانی هنوز به‌نیرو های نظامی اجازه مداخله در اوضاع داده نشده است .

نیروهای ترقی‌خواه اعلام کردند فالانژها ساختمانها را آتش میزنند تا باین ترتیب نیروهای نظامی راوادار بمداخله درجریان زد وخوردها بکنند .

از چهل و هشت ساعت قبل تماس‌های بین گروههای مخالف برای پایان دادن بزد وخوردها صورت گرفته‌ولی ظاهرا تلاش رشید کرامی برای برقراری یک «آشتی ملی» بجائی نرسیده است .

دیروز مردم بیروت تمام روز را در خانه‌های خود بسربردند درحالیکه بافرارسیدن روز از شدت نبردهـا کاسته میشد ناگهان چریکها بار دیگر در خیابانها ظاهر شدند و کسانی را که جرات خارج شدن از خانه‌های‌خود را پیدا می‌کردند هدف گلوله قرار میدادند .

با فرارسیدن ساعت منع وعبور ومرور بار دیگریک آرامش موقت برقرار گردید ولی اندکی بعد صدای‌انفجار خمپاره‌ها ورگبار مسلسل ازحومه‌های شهر بلند شد .

منطقه «زاهل» نیز پس از سه هفته آرامش نسبی دیروز بار دیگر بشدت دچار تشنج شد یک شاهد عینی گزارش داد که بعداز ظهر دیروز ساکنان «زاهل» شانزده مغازه را با بمب‌های پلاستیکی منفجر کردند .

در بیروت ماموران آتش‌نشانی براثر تیراندازی‌های شدید جرات خاموش کردن کانونهای آتش‌زا را که در نقاط مختلف شهر بوجود آمده‌بودنداشتند مردان‌مسلحی که در پشت‌بام‌ها موضع گرفته بودند هر جنبنده‌ای رازیر آتش می‌گیرند .

بعداز ظهر دیروز دو گلوله خمپاره در نزدیکی پارلمان لبنان منفجر شد. و پس از آن بارانی از موشک و گلوله به محله‌های اطراف باریدن گرفت. از ساعت دوازده ظهر دیروز رفت وآمد در مرکز بازرگانی‌بیروت قدغن شد ولی نبرد در اطراف این محل همچنان ادامه داشت .

طی بیست وچهار ساعت یکصد مغازه، دو سینما، چهار هتل و قسمتی از بازار یا بوسیله بمب‌های‌پلاستیکی منفجر شده یاطعمه حریق گردیده است. در برخی‌محله‌ها گروههای مسلح مغازه‌هارا غارت‌کرده‌اند. به نیرو های امنیت داخلی اجازه داده شده است کسانی راکه از پاسخ دادن‌به‌سئوالات آنهاخودداری کنندهدف گلوله قراردهند.

از دو روز پیش زندگی در شهر بیروت بکلی فلج گردیده کلیه بانکها، مغازه‌ها بسته شده و پیاده‌روها و خیابانها از زباله انباشته شده است. از سوی دیگرکمال جنبلاط رهبر حزب سوسیالیست ترقی‌خواه لبنان گفته است که در حال حاضر اوضاع برای برقراری‌یک‌آشتی ملی مساعد نیست. باین ترتیب انتظار نمی‌رود بین‌فالانژها و ترقی‌خواهان باین زودی آتش‌بس برقرار شود .

عبدالحلیم خدام وزیر خارجه سوریه که برای‌میانجگری بین ترقیخواهان و فالانژها وارد بیروت شده است‌اظهار داشت که حامل پیامی از جانب پرزیدنت حافظ اسدبرای سلیمان فرنجیه رئیس جمهوری لبنان است اما رشیدکرامی دیشب‌دریک نطق رادیوئی گفت انتظار میرود هرچه‌زودتر راه‌حلی برای اختلافات موجود پیدا شود وی تاکیدکرد که بزودی آرامش درکشور برقرار خواهد شد ، و مـا خواهیم توانست باردیگر باهم کار کنیم .

در قاهره یک مقام رسمی اظهار داشت پرزیدنت سادات بانگرانی اوضاع لبنان را از نزدیک تعقیب میکند رئیس جمهوری مصر از گروههای مخالف درخواست کرده است که از خونریزی دست برداشته ونیرو های خودرا برای مقابله بادشمنان ملت عرب بکار برند .

ناوچه‌ها ، ویلای وزیر کشور لبنان را بمسلسل بستند

بیروت ـ خبرگزاری‌فرانسه ـ درحالیکه اوضاع در لبنان ساعت بساعت وخیم‌تر می‌شود دیروزدو ناوچه ناشناس بسواحل این کشور در «دامور» ده کیلومتری بیروت ـ نزدیک شده و واحد های زرهپوش ارتش لبنان را بمسلسل بست .

زرهپوش‌های لبنان بیدرنگ به‌آتش ناوچه‌ها پاسخ داد وآنها را مجبور به عقب‌نشینی کرد . در این زد وخورد که نیمساعت طول کشید یک نفر از نظامیان لبنان زخمی شد .

گزارشهای غیر رسمی حاکیست که ناوچه‌های ناشناس ویلای کامیل شمعون وزیر کشور لبنان را نیز بمسلسل بسته‌اند .

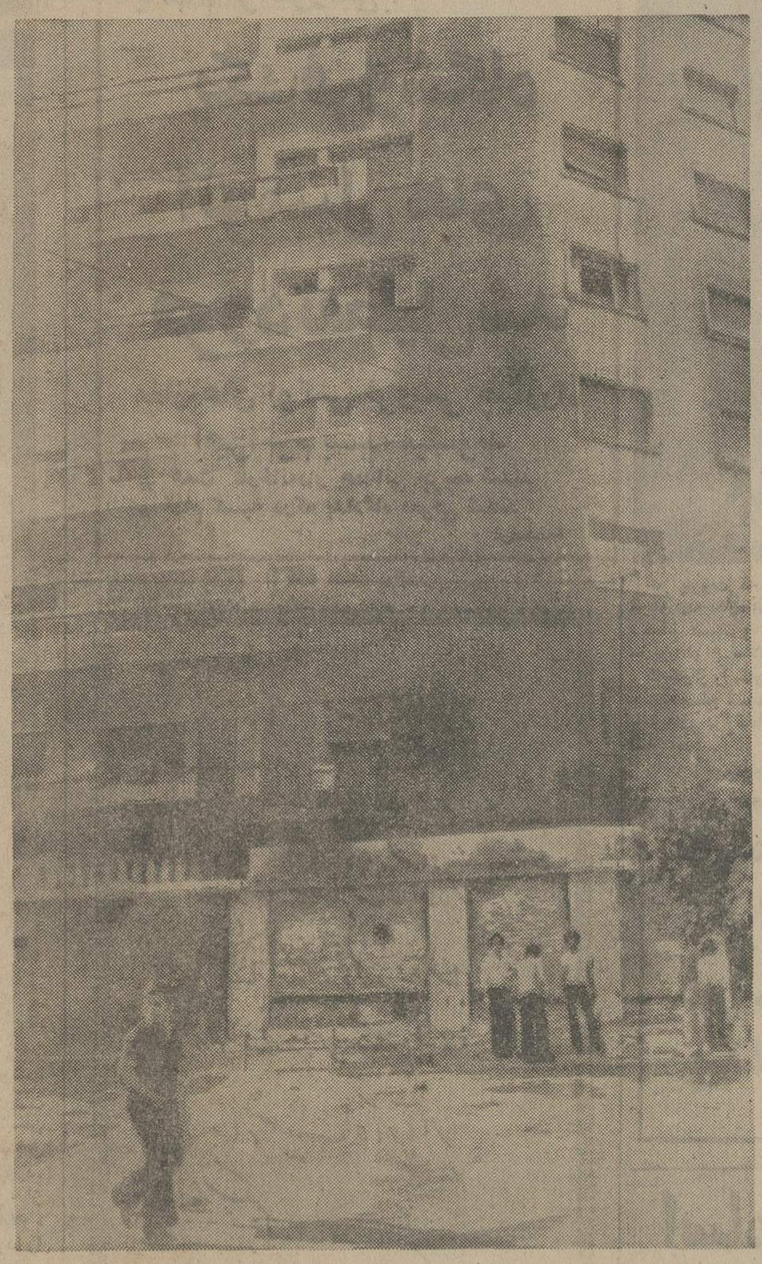

شعله‌های حریق

عکس یک ساختمان چند طبقه و مغازه های زیر آن رادر حالیکه درمیان شعله های آتش میسوزد نشان میدهد.مردان مسلح مانع شدند که ماموربن آتش نشانی برای خاموش کردن آتش وارد عمل شوند.
عکس رادیوئی آسوشیتدپرس

ارتش فلسطین‌ازسوریه وارد لبنان شد

بیروت ـ خبرگزاری فرانسه ـ روزنامه النهار چاپ بیروت نوشت دو گردان از فلسطینی های مقیم سوریه بعد از ظهر روز پنجشنبه وارد طرابلس در لبنان شده‌اند .

النهار اضافه کرده است فلسطینی ها که تعداد آنهابه‌هزار نفر میرسد جزو ارتش آزادیبخش‌فلسطین (ارتش منظم) ویاوابسته به نیرو های الفتح وصاعقه هستند . این نیرو ها باهشتاد کامیون از مرز لبنان در منطقه « عبودیه» گذشته ووارد خـاک این کشور شده‌اند .

به نوشته النهار نیروهای فلسطینی مقیم سوریه درچهارچوب قراردادی کهبین دولت لبنان و سازمان مقاومت فلسطین امضاء شده وارد طرابلس شده‌اند.

روزنامه لبنانی در پایان اضافه میکند که سربازان وفدائیان فلسطینی اندکی پس از ورود به طـرابلس بصورت واحدهای گشتی‌برای‌برقراری نظم‌در دومین شهر لبنان مشغول کار شده‌اند .

روزنامه طوریان لوژورنیز ضمن بحث ازحوادث اخیر لبنان نوشته است‌که‌در جریان زدو خورد های اخیر دهها نفر کشته و عده زیادی زخمی شده‌اند . بنوشته این روزنامه پانزده نفر از مصریها نیز جزو کشته شدگان هستند که در جریان آتش‌سوزی یکی از هتلهای مرکز شهر جان سپرده‌اند.

مشروبات‌الکلی، باعث ابتلای به‌سرطان‌میشود

منچستر ـ انگلستان ـ رویتر ـ یک کارشناس برجسته پزشکی دیشب گفت مشروب خـواری بحـد افراط شخص را درمعرض ابتلای بسرطان قرارمیدهد.

دکتر « جان هگینستون » در کنفرانسی کـه در منچستر انگلیس درباره علل بروز سرطان برپا شـده ، طی نطقی گفت مشروب خواری علایم خطر ابتـلای شخص به سرطان را دربرندارد اما مشروب‌خوار های به اصطلاح قهار مدام‌درمعرض ابتلای بسرطان هستند.

پزشک انگلیسی حتی میزان بی‌خطری الکل برای بدن را نیز معلوم کرد وی گفت : ٦٠ گرم الکل (معادل سـه ویسکی دوبل) خطری برای بدن از نظر ابتلای بـه سرطان ندارد در حالیکه اگر این مقدار را به دوبرابر افزایش دهیم یعنی یک نفر بطور روزانه شش ویسکی دوبل مصرف کند اورا باید جزو لیست افراد در معرض ابتلای به سرطان امعاء و احشاء قرار داد .

دکتر « هگینستون » گفت افراد تیمی تحت نظـر او می‌کوشند تا عامل و ماده سرطان‌زای موجود در الکل را پیدا کنند .

دبیرکل اوپك در پاسخ سخنان کی‌سینجر گفت:

اخطارهای ممالك‌صنعتی اوپك را نمی‌ترساند

وین ـ یونایتدپرس ـ دبیر کل سازمان کشور های صادر کننده نفت دیروز اعلام کرد که اوپک در نظردارد افزایش موجهی در قیمت نفت‌صادراتی خود پدید آورد واخطار های ممالک صنعتی که اوپک را ازبالا بردن مجدد قیمت نفت برحذر میدارند کشور های تولید کننده نفت رامرعوب نخواهد کرد .

«مشاچ فیده» دبـیر کـل نیجریه‌ای اوپک که این‌سخنان از قول وی نقل شده است ـ هنگامی سخنان بالا را نـزد خبرنگاران عنوان کرده که‌بیش از ٥ روز به تشکیل کنفرانس آینده وزیران ۱۳ کشور عضو اوپک در وین باقی نمانده استو پیش‌بینی میشود که در این کنفرانس تصمیم گیرفته خواهد شدکه‌قیمت نفت‌خام بار دیگر افزایش یابد .

«فیده»صریحا نگفت‌که‌اوپک حتما اقدام بمبالا بردن مجدد قیمت نفت خواهد کرد امـا بطور ضمنی اظهار داشت که اینکار امکان پذیر است .دبیر کل اوپک تاکید کرد که قیمت نفت اوپک تنزل داده نخواهد شد واگر قرار باشد که‌افزایش درآن حاصل شوداتخاذتصمیم دراین مورد از وظایف وزیران کشور های عضو اوپک است که‌بـزودی در وین اجتمـاع خواهند کرد. دبیر کل اوپک اضافه کرد که تثبیت شدن مجدد قیمت نفت را بمعنوان‌یکی از نتایج‌کاری‌که وزیران اوپک دروین انجام خواهند داد متحمل نمی‌داند ولی‌ضمناعقیده دارد که چنین امکانی رانباید بکلی منتفی دانست .

«فیده» مخصوصا بسخنان هشدار آمیز کی‌سینجر وزیـر خارجه آمریکا علیه‌اوپک‌جواب دادو گفت: دنبال کردن‌سخنان وزیر خارجه آمریکا بعلت‌کثرت ومکرر بودن آنهاکار دشواری است کما اینکه درک سخنان وی نیز خالی از اشکال‌نیست. با اینحـال اظهـارات اخیر کی‌سینجر که بار دیگر اوپک را از بالا بـردن قیمت نفت برحذر داشته در مقایسه بـا سخنان سابق وی که اعضای اوپک را از مداخله نظامی آمریکا میترساند یک قدم بـه پیش است و باید آن را نشانه بهبودی در رفتار و سیاست واشینگتن دانست .

وزیر خارجه آمریکا روز گذشته بار دیگر به اوپـک هشدار داد که اقدام به بالا بردن مجدد قیمت نفت نکند . کی‌سینجر ضمنا پیش‌گویی کرد که وقتی کشور چین نیز بـه‌یک کشورصادر کننده‌نفت در بازار جهانی تبدیل شود اوپک دیگر به‌اندازه‌امروز توانائی‌نخواهد داشت که بطور یکجانبه برای دگرگون کردن وتعیین نمودن قیمت نفت تصمیم بگیرد .

در اینحال اطلاعاتی کـه‌در وین بدست آمده است حاکی است که کارشناسان اقتصادی اوپک ظرف یکی دو روزآینده بدون آنکه قید کنندکه‌افزایشی درقیمت نفت حاصل شود بحث های خـود را دروین پایان خواهند داد . با اینحال لازم بیادآوری است که وزیـران اوپک در کنفرانس قبلی‌خود که در ژوئن گذشته در گابون تشکیل شد تصمیم گرفتند که قیمت نفت را پیش از پایان سال جاری اصلاح کنند تازیان های ناشی از تورم درکشور های صنعتی که متوجه قدرت خرید درآمد صادراتی کشور های عضو اوپک شده است جبران شود .

ازطرف دیگرنشریه‌اقتصادی «جرنال اف کامرس» درشماره اخیر خود که روز چهارشنبه گذشته منتشر شده است از قول منابع صلاحیتدار پیش‌بینی کرد که افزایش مجدد قیمت نفت صادراتی اوپک در حدود ٥ در صد خواهد بود.

اقدام تـازه دیوانعالی هند علیه بانوگاندی

دهلی‌نو ـ خبرگزاری‌فرانسه ـ دیوانعالی هند روز جمعه تصمیم گرفت که به تقاضای استیناف خانم ایندیرا گاندی نخست وزیر این کشور از حکمی که دادگاه عالـی الله‌آباد صادر کـرده و بموجب آن انتخاب‌وی را از حوزه پارلمانی «اوتارپرادش» در انتخابات ۱۹۷۱ بی‌اعتبار و غیرقانونی دانسته است رسیدگی کند .

دیوانعالی هند ضمنا هنوز نظر خود را در مورد ارزش و اعتبار اصلاحی که چندی قبل بوسیله ایندیرا گاندی‌در قانون اساسی هند بوجـود آمد اعلام نکرده است .طبق اصلاح مذکور تعقیب کـردن نخست وزیر هند بوسیلـه دادگستری این کشور بـه اتهام ارتکاب جرایم‌انتخاباتی غیرقانونی شناخته شـده است .

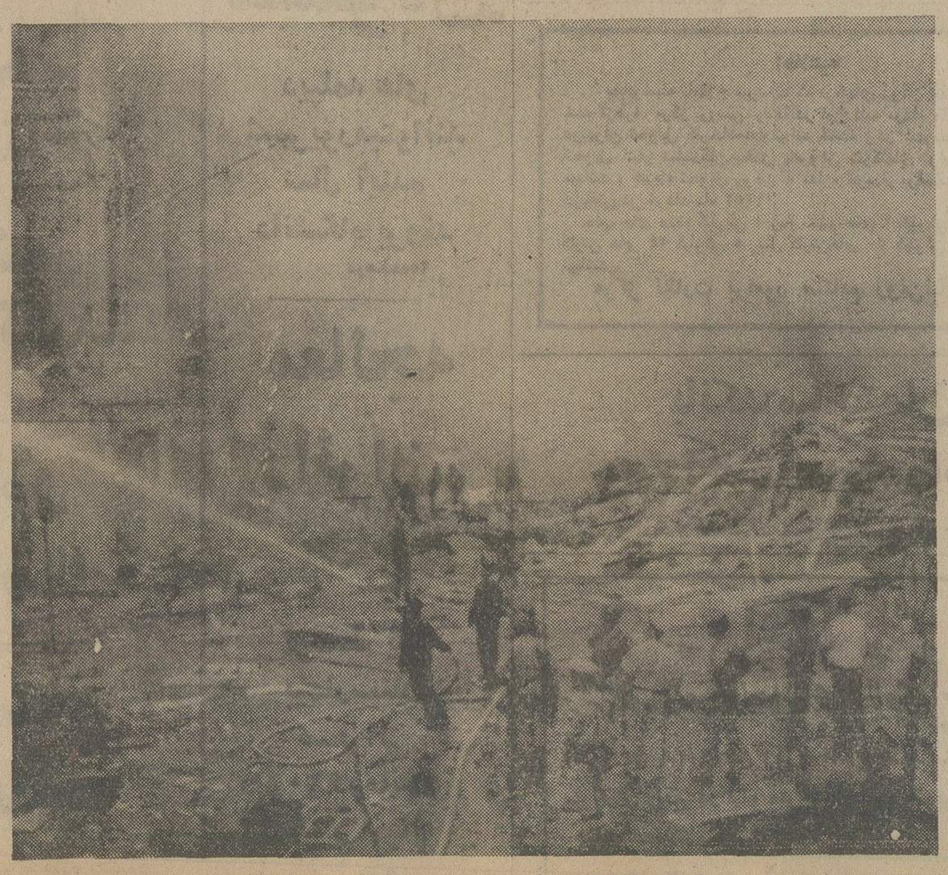

خمپاره اندازها

گروهی از مردان مسلح مجهز به خمپاره انداز و سلاح های دیگر . اینجا صحنه‌ای از نبرد های خونین میان مسلمانان ومسیحیان را نشان میدهد. عکس رادیوئی یونایتدپرس

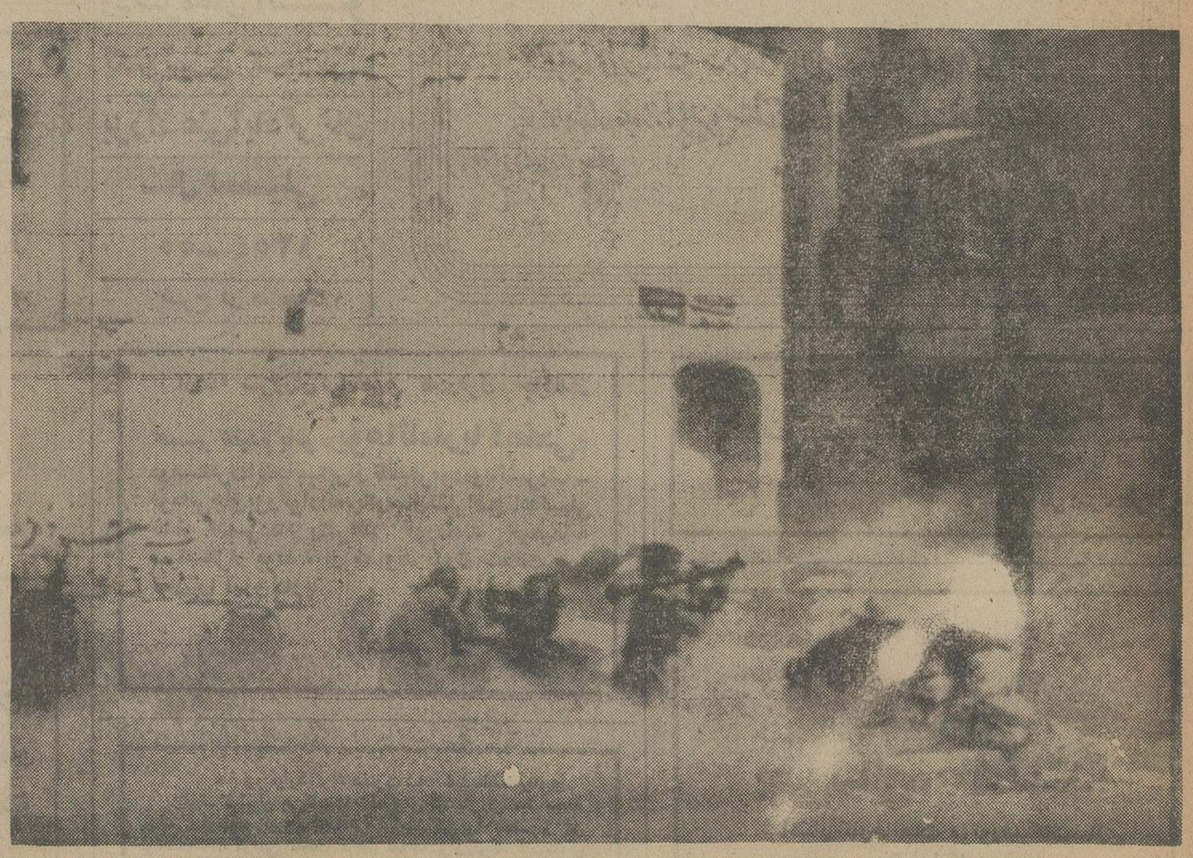

بیروت درآتش

در جریان نبرد های بیروت تعداد زیادی ازمحلاتبه آتش کشیده شده‌است . در عکس ماموربن انتظامی و آتش نشانی هنگام مبارزه باحریق در قسمتی از بیروت دیده میشوند.
عکس رادیوئی یونایتدپرس

رئیس‌جمهوری ونزوئلا ، کی‌سینجر را ملامت‌کرد

کی‌سینجر از اوپک خواست قیمت نفت را افزایش ندهد

واشنگتن ـ یونایتدپرس ـ رویتر ـ هنری‌کی‌سینجر وزیر خارجه آمریکا دیشب به کشورهای عضو سازمان کشورهای صادر کننده نفت (اوپک) علیه افزایش بهای نفت اخطار کرد. کی‌سینجر گفت ترقی دادن بیشتر بهای نفت به سود هیچ‌یک از طرفین نخواهد بود و تنها خاصیت این افزایش آن خواهد بود که گفت‌وشنودی را که کشورهای صنعتی و کشورهای تولیدکننده و جهان سوم برای حل مشکلات انرژی در پی انجام آن هستند ، به خطر اندازد.

اخطار کی‌سینجر به کشورهای عضو اوپک در مورد افزایش بهای نفت درشهادتی که وی در برابر کمیته فرعی مشترک کنگره در باره انرژی میداد ، عنوان شد.

کی‌سینجر در آغاز گفت روز ۲۴ سپتامبر قرار است وزیران اوپک درویین اجتماع کرده در باره افزایش بهای نفت گفتگو و تبادل نظر کنند. کی‌سینجر گفت بنظر ایالات متحده هیچکس از این افزایش طرفی نخواهد بست و احتمالا با افزایش مجدد بهای نفت مذاکرات آینده کشورهای صنعتی با کشورهای تولید کننده و جهان سوم در مخاطره‌ای جدی قرار خواهد گرفت وزیر امور خارجه آمریکا همچنین تاکید کرد قرارداد اخیر جداسازی که بین مصر و اسرائیل به امضاء رسید خطریک تحریم نفتی دیگر اعراب علیه ایالات متحده و غرب را کاهش خواهد داد.

بااینحال وزیر خارجه آمریکا تاکید کرد آمریکا مایل نیست سیاست خارجی خود را با تهدید احتمالی مجدد اعراب در مورد تحریم نفت مربوط سازد.

کی‌سینجر اضافه کرد از طرفی این قرارداد بسود واشنگتن نیز خواهد بود و فرصت کافی به آمریکا خواهد داد تا روی ترتیبات جدید جهت تضمین هرچه بیشتر تامین نفت برای مقابله با نیازهای روزافزون کار کند.

کی‌سینجر در برابر پرسش هایی که از طرف سناتور کندی رئیس کمیته مشترک فرعی انرژی مطرح شد از پیشنهاد دولت فورد مبنی بر وضع دو دلار عوارض برای هربشکه نفت وارداتی دفاع کرد.

در جریان مذاکرات کمیته سناتور کندی خطاب به کیسینجر گفت شنیده‌ام دولت به کشورهای عربی تولید کننده نفت گوشزد کرده که یک افزایش دیگر دربهای نفت را به آسانی تحمل خواهد کرد.

کی‌سینجر این شایعه را نادرست خواند و گفت ما معتقدیم که آمریکا باید برنامه فعلی ذخیره و صرفه‌جویی در مصرف نفت را به منظور جلوگیری از افزایش هزینه ها در آینده به دقت اجرا کند.

نفت شوروی

وزیر خارجه آمریکا اعلام‌کرد که کشور وی مشغول بررسی امکانات خرید نفت از شوروی براساس ترتیبات درازمدت است و چشم‌انداز بسته شدن قراردادی در این زمینه میان دو کشور را امیدور کننده میداند.

امریکا در سالگذشته براثر تحریم فروش نفت از طرف کشورهای عرب به ممالک‌معین باختری دچار مضیقه شدید عرضه نفت گردید. در حال حاضر قسمت عمده نفت‌وارداتی آمریکا از ونزوئلا خریداری میشود و هنوز شوروی نفتی به امریکا نمی‌فروشد.

کی‌سینجر که در کمیته مشترک امور اقتصادی کنگره آمریکا سخنرانی میکرد تائید کرد که مقامات شوروی و آمریکا با یکدیگر برای فروش نفت از طرف شوروی به ایالات متحده وارد مذاکره شده‌اند. وزیر خارجه امریکا از سیاست دولت جرالدفورد که سعی دارد از احتیاج و وابستگی کشورش به نفت وارداتی بکاهد دفاع کرد.

ملامت کرد

«کارلوس آندرس پرز» رئیس جمهوری ونزوئلا دکتر کی‌سینجر وزیر خارجه آمریکا را بخاطر اینکه گفته است که اگر سازمان کشور های صادر کننده نفت افزایش جدیدی در قیمت نفت بوجود آورد روابط کشور های عضو اوپک با آمریکا به خطر خواهد افتاد ملامت کرد و گفت به نظر من قدرتهای بزرگ نمیتوانند درک کنند که دنیا عوض شده است.

رئیس جمهوری ونزوئلا که در یک کنفرانس مطبوعاتی ازحق کشور های عضو اوپک برای بالا بردن قیمت نفت صادراتی این ممالک دفاع میکرد گفت که کشور وی از تصمیمات اوپک در زمینه افزایش قیمت نفت طرفداری خواهد کرد.

انتظار میرود که وزیران کشور های عضو اوپک در اواخر ماه جاری در کنفرانس خود در وین تصمیم بگیرند که قیمت نفت را مجددا افزایش دهند. ونزوئلا که پنجمین تولید کننده بزرگ نفت درجهان است بنوبه خود در اوپک عضویت دارد.

دوشیزه هرست دستگیر شد

این جدیدترین عکس پاتریشیاهرست است که توسط عکاس پلیس پس از دستگیری او ودر زندان سان‌مانئو گرفته شده است.

عکس رادیو یی یو نایتدپرس

سانفرانسیسکو ـ رویتر ـ جستجو و تلاش‌طولانی صدها ماموراف ـ بی ـ ای در پیگیری و یافتن «پاتریشیا ـ هرست» دختر انقلابی ووارث موسسه مطبوعاتی «راندولف هرست» کم‌روزنامه معروف سانفرانسیسکو از جمله‌انتشارات آن‌است. دیروز درسانفرانسیسکو بدام ماموران اف .بی.آی افتاد. مامورین خبر یافته بودند که دوشیزه هرست همراه باچند تن از همفکران خود در یکی از آپارتمان های سانفرانسیسکو مخفی شده است.

بپصدای زنگ در ماموران اف ـ بی ـ ای خود دوشیزه هرست پاسخ داد و حتی دررا بروی آنها گشود و خطاب به‌افراد پلیس گفت، بسیار خوب شما مرا یافتید ، تیراندازی نکنید، من تسلیم هستم.

حدود ۱۹ ماه پیش «پاتریشیا» ناگهان ناپدید شد و تلاش های اولیه برای یافتن وی بی‌نتیجه‌ماند «پاتریشیا» نواری که صدای خود روی آن پر شده بود برای پدرو مادرش فرستاد «پاتریشیا» در این نوار پدرش را یک‌خوک سرمایه‌دار» خوانده و به شدت بوی تاخته بود. ازآن تاریخ تلاش صدها پلیس اف ـ بی ـ آی برای ردگیری‌دختر صاحب بزرگترین موسسات مطبوعاتی‌سانفرانسیسکو بی‌نتیجه مانده بود.

بااینکه به «پاتریشیا» ۱۹ فقره اتهام از جمله آدم‌دزدی وارد آمده وی خواهد توانست با سپردن ۵۰۰ هزار دلار وجه‌الضمان موقتا و تاشروع محاکمه از زندان آزادشود.

جوانی بنام «وندی یوشیمورا» که یک هنرمندامریکایی ژاپنی است هنگام جستجوی پلیس در آپارتمان دوشیزه پاتریشیا بود وی که ۲۲ ساله است همراه «امیلی‌هاریس» سعی داشتند هنگام هجوم ماموران اف بی آی از آپارتمان پاتریشیا بگریزند اما پلیس آنهارا نیز بازداشت کرد. آندو همراه با پاتریشیا از اعضای موسس ارتش انقلابی‌محسوب میشوند.

«پاتریشیا» پس‌از بازداشت شدن از ماموربن خواست به پدر و مادر او خبر دهند قراراست بزودی محاکمه پاتریشیا و یاران او دریکی از دادگاه های سانفرانسیسکو آغاز شود. اما راندلف هرست به خبرنگاران گفت امیدوار است دختر او از اتهام‌های وارده تبرئه شود.

دیشب همزمان با انتشار گزارش های مربوط به دستگیر شدن پاتریشیا بمبی که پلیس معتقد است هواداران اوکار گذارده بودند ، در سیتل واشنگتن منفجر شده وچند نفر را مجروح کرد. پلیس گفت اندکی پیش‌از انفجار بمب یک پیام‌گزار ناشناس اطلاع داده‌بود که به‌تلافی‌دستگیری وسانفرانسیسکو صورت خواهد گرفت.

پاتریشیا هرست یک رشته انفجار در نقاط مختلف واشنگتن پلیس واشنگتن سرگرم تحقیق در باره این انفجار است.

شلزینگر: تحویل موشکهای اتمی به‌اسرائیل دشوار است

واشنگتن ـ آسوشیتدپرس ـ جیمز شلزینگر وزیردفاع آمریکا دیروز از طریق یکی از سخنگویان این‌وزارتخانه اعلام‌کرد که تحویل دادن موشکهای‌دور پرواز تر از نوع پرشینگ به اسرائیل دشوار خواهد بود چون تادو سال و نیم صرف وقت مورد نیاز خواهد بودتا بتوان اولین پارتی از این موشکها را تحویل داد.

سخنان شلزینگر با وعده‌ای که هنری‌کی‌سینجر وزیرخارجه آمریکا به اسرائیل داده است چندان سازگاری ندارد.

کی‌سینجر به‌اسرائیل قول‌داده است که درچارچوب تعهدی که آمریکا بعد از بسته شدن قرارداد جدید مصرو اسرائیل برای اجابت کردن احتیاجات نظامی اسرائیل برعهده گرفته است تقاضای اسرائیل رابرای دریافت موشکهای تاکتیکی بسیار پیشرفته پرشینگ بانظر موافق مورد بررسی قرار خواهد داد‌پرشینگ در سه مدل مختلف ساخته شده است که دور پرواز ترین آنها قادر است با داشتن کلاهک اتمی حداکثر ۴۶۰ میل برد داشته باشد. در حال حاضر قسمت‌عمده موشکهای‌پرشینگ که تاکنون ساخته شده در زرادخانه های پیمان ناتو در اروپای باختری انبار گردیده است.

روز چهار شنبه گذشته شمعون پرزوزیر دفاع‌اسرائیل در واشنگتن اعلام کرد که‌اگر آمریکا موشکهای پرشینگ را بصورتی که قرار باشد سلاح های غیراتمی حمل کنند در اختیار اسرائیل بگذارد کشور وی این موشکها را به کلاهک اتمی مسلح نخواهد کرد.

«مرزه و مشلزینگر» روز پنجشنبه‌درباره احتیاجات‌نظامی اسرائیل بایکدیگرگفتگو کردند.

سخنگوی وزارت دفاع آمریکا بعدا به خبرنگاران‌گفت که در این مذاکرات موضوع تحویل دادن موشک های پرشینگ به اسرائیل نیز مطرح شده ولی شلزینگر وعده‌ای نداده است.

سخنگوی وزارت دفاع‌امریکا همچنین گفت که آمریکا از ماه مارس گذشته که شروع به تجدید ارزیابی سیاست خود در خاورمیانه کرد تاکنون از دادن سلاح های بسیارپیشرفته به اسرائیل خودداری کرده است.

قدرت کمونیستها در دولت پرتغال کاهش یافت

لیسبون ـ خبرگزاری فرانسه ـ دولت جدید پرتغال که دریادار «آزومدو» نخست وزیر آن‌است و احزاب سوسیالیست دمکرات های خلق و کمونیست در آن شرکت دارند از دیروز جمعه ـ شروع بکار کرد. کابینه جدید ششمین دولت‌ائتلافی است که از تاریخ‌انقلاب‌آوریل۱۹۷۴تاکنون در پرتغال برسر کار آمده است.

حزب سوسیالیست در کابینه جدید دارای چهار وزیر است ودموکراتهای خلق دو وزیر و حزب کمونیست یک وزیر دارد. سرگرد آنتونس که در گذشته‌نیز یکبار وزیر خارجه پرتغال بوده است در کابینه «آزومدو» هم تصدی همین پست‌را برعهده گرفته است.وی از مخالفان گونسالوش نخست وزیر سابق است.

ششمین کابینه پرتغال دیشب در کاخ ریاست جمهوری مراسم سوگند انجام داد.

چهاروزیر کابینه جدید یکی پس از دیگری سوگند یاد کرده‌و سپس صورت جلسه مربوط به پست های اکیپ جدید را امضاء کردند.

پرزیدنت «واسکوگومش» ضمن مطقی کوتاه در این مراسم اظهار داشت: «ما اکنون بیک دوره بحرانی انقلاب پایان داده و به آینده روی میاوریم. وظیفه ما ساختمان یک پرتغال سوسیالیست باابعاد نسبتاگسترده است تاهمه پرتغالی ها فرصت فعالیت در آن بدست بیاورند. ما اکنون باید کمتر حرف بزنیم و بیشتر عمل کنیم.

پس از آن دریاسالار «آزمودو» نخست وزیر جدید ضمن بیانات کوتاهی تاکید کرد که دولت وی سوسیال دموکراسی‌را بطورکلی طرد میکندو نخستین وظیفه‌هیئت دولت جدیدبرقراری نظم‌و انضباط درمیان نیروهای مسلح واحترام به قدرت قانون است.

آگهی مناقصه لوازم فلزی

شرکت سهامی داروئی کشور تعداد ۱۱ قلم لوازم فلزی را از طریق مناقصه خریداری‌می‌نماید داوطلبان شرکت در مناقصه می‌توانند همه‌روزه بادارمخرید داخلی این‌شرکت واقع درداراره مرکزی در خیابان بزرگمهر نبش خیابان فریمان مراجعه و پس از دریافت برگ شرایط مناقصه و صورت لوازم پیشنهادات خود را در پاکت لاکومهرشده که روی آن جمله (مربوط به مناقصه ۱۱ قلم لوازم فلزی میباشد) قید گردیده باشد تاآخروقت اداری روز پنجشنبه دهم مهرماه ۱۳۵۴ به‌دفتر شرکت تسلیمو رسید دریافت دارند.

دکتر جلال بدخشان
مدیر عامل شرکت سهامی داروئی کشور
۲ـ۲ ۱ـ۲۹۵۹۱

اردن از خرید موشکهای امریکائی منصرف شد

عمان ـ اسوشیتدپرس ـ دولت اردن اعلام کرد که به سبب محدودیتهایی که جرالد فورد رئیس جمهوری امریکا برای استفاده از موشک های ضدهوایی«هاوک» برای‌اردن قایل شده است از خریدن این موشکها خودداری خواهد کرد.

زیدالرفاعی نخست‌وزیر اردن به سفیر آمریکا در عمان اطلاع داد که کشور وی با تاسف تصمیم گرفته است که‌از عقد قرارداد مربوط به خرید موشکهای ضد هوایی«هاوک» آمریکا خوداری کند. چون شرایط و محدودیتهایی که فورد در پیام خود به کنگره برای اردن از لحاظ استفاده از موشکهای مذکور قایل شده است با شرافت ملی اردن سازگاری ندارد و برای این کشور غیر قابل تحمل است.

ملک‌حسین پادشاه اردن‌قبلا اعلام کرده است که اگر خرید ۲۰ میلیون دلار موشکهای ضد هوایی «هاوک»ازآمریکا برای اردن امکان پذیر نشود این کشور موشکهای‌موردنیاز برای دفاع هوایی خود را از شوروی خریداری خواهد کرد

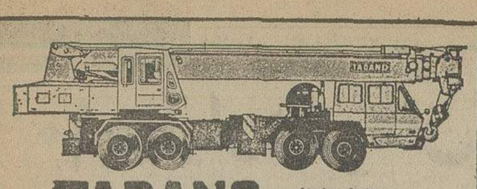

جرثقیل تادانو TADANO
جرثقیل از ۵۰۰ کیلو تا ۷۵ تن تلسکوپی هیدرولیک باوینچ
نماینده انحصاری: شرکت ارکان ماشین ـ آیزنهاور مقابل دانشگاه
آریامهر شماره ۶۲۸ تلفن ۸۸ـ۹۵۰۰۸۵ ـ ۹۵۸۵۵۵

دمپر وارمسر WORMSER

نماینده انحصاری: شرکت رولر ـ خیابان آیزنهاور
شماره ۶۲۸ ـ تلفن: ۸۸ـ۹۵۰۰۸۵ـ۹۵۸۵۵۵

وزنه شمارا به دیدار غرفه خود در سومین نمایشگاه بین‌المللی (از درب جنوبی پشت جایگاه جنب استخر) دعوت میکند

CLARK EQUIPMENT
قابل توجه مقاطعه کاران محترم از فرآورده های معروف جهانی کلارک درنمایشگاه بین‌المللی تهران در قسمت ۱۷ دیدن فرمائید.
تلفن نمایشگاه ۸۹۹۶۷۴

فرکس معجزه میکند

فرکس ـ برای باز کردن قطعات زنگ زده از یکدیگر مخصوصا پیچ و مهره معجزه می‌کند
فرکس ـ تمام قطعات اتومبیل، دستگاهها و ماشین‌آلات را هنگام کار بی‌صدا و روان میکند
فرکس ـ اشیاء ساخته شده از گرم را برای همیشه به صورت اولیه نگاهداری مینماید
فرکس+۳ که دارای گرافیت میباشد برای جلوگیری از زنگ زدگی قطعات و لوازم دستگاههائی که با آب در تماس هستند مصرف میشود.
برای کسب اطلاعات بیشتر به نشانی زیرمراجعه فرمائید
شرکت فورمانژ
بامسئولیت محدود
خیابان کندی ـ خیابان خوارزمشاه پلاک ۸۴
تلفن: ۹۲۷۹۹۳
اوپاک
خیابان تاج ـ فلکه دربان‌نو
تلفن ۹۷۵۸۸۳

آگهی مزایده

بانک مرکزی ایران در نظر دارد تعدادی جعبه چوبی خالی موجود در محوطه ضرابخانه و بانک را ازطریق مزایده بفروش برساند. داوطلبین میتوانند برای دیدن جعبه هابه ضرابخانه وبرای گرفتن برگ شرایط مزایده و دادن پیشنهاد از تاریخ نشر آگهی ظرف مدت ده‌روز به دفتراداره خدمات بانک مرکزی ایران، خیابان فردوسی مراجعه نمایند.

بانک مرکزی ایران

از وسائل الکترونیکی اورمیگ در سومین نمایشگاه بین‌المللی بازرگانی تهران پاویون آلمان دیدن کنید.

اورمیگ
ORMIG

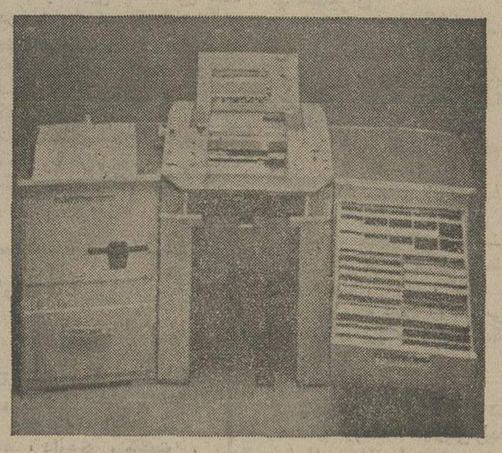

در عصر کامپیوتر شما هم برای پیشرفت بیشتر سازمان خود از وسائل الکترونیکی اورمیگ استفاده کنید.
دستگاههای (دوپلیکاتور) پیکولو ـ فتوکپی دی ۱۹ و ۲۱ و ۲۲ـ ترموگراف اورمیگ ـ کنترل تولید ـ اتوسلکت ۱۰۰ ـ مولتی سلکت ۴۱۰ ـ اورمیگ الکترونیک ۳ ان ـ بی‌پرینت سلکت ۵۰۰ سیستم پانچ ۵۶/۲۰ ان ـ سیستمهای پانچ سیستم کپی گیر اورمیگ با متد اسپرینت ـ (پروژکتوراورهد) درخدمت سازمانهای اداری، شرکتهای، بازرگانی، کارخانجات و موسسات آموزشی.

نماینده انحصاری در ایران شرکت ادکا
شماره ۲۴۵ خیابان سپهبدزاهدی (فیشرآباد) ساختمان پارکر تلفن ۸۳۰۵۲۸ ـ ۸۲۶۳۰۴

آگهی دعوت

بدینوسیله از کلیه شرکاء محترم موسسه دعوت میشود که در تاریخ هفتم مهر ماه ساعت ۱۰ در محل موسسه خیابان روزولت خیابان سینا پلاک ۱۸ طبقه اول حضور بهمرسانند.
دستور جلسه
۱ـ انتقال موسسه.
۲ـ تغییر و اصلاح بعضی از مواد اساسنامه.
موسسه مهندسین مشاور بزرگ ایران

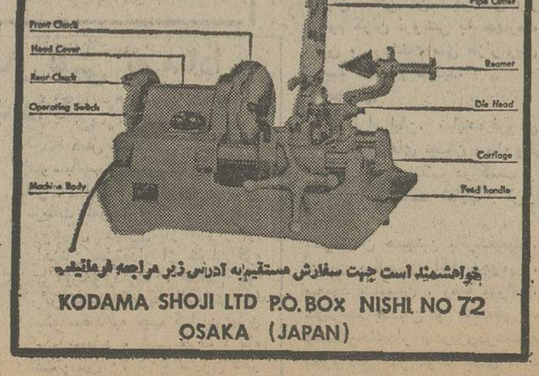

خواهشمند است جهت سفارش مستقیم به آدرس زیر مراجعه فرمائید
KODAMA SHOJI LTD P.O.BOX NISHI NO 72
OSAKA (JAPAN)

خنک در تابستان ـ گرم در زمستان
با استفاده از سوخت ارزان گازوئیل یا گاز بجای برق
با دستگاه تهویه مطبوع آبزروبشن
نیگاتا
خیابان تخت‌طاووس ـ روبروی امیرآباد پلاک شماره ۱۴۵
تلفن ۸۵۶۶۹۰ ـ ۹ و ۸۵۸۷۷۸ ـ ۶ و ۸۵۳۲۲۵

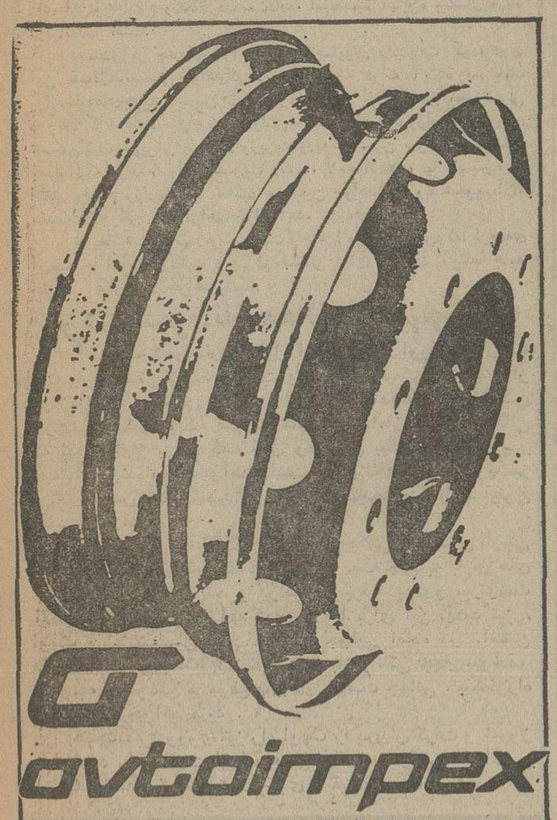

autoimpex

سازمان بازرگانی دولتی برای واردات وصادرات صنایع اتومبیل سازی
ـ چرخ برای اتومبیل، ماشینهای کشاورزی، کامیونهای بالابرنده و کامیونهای برقی
ـ صفحه های گردان KB10, KB8, KB6, KB-4, برای تریلی‌ها
ـ فیلتر برای اتومبیل‌های فیات، ژیگولی و پولسکی فیات
ـ جک های هیدرولیکی و مکانیکی
صادر کننده اوتوایمپکس
نشانی:
EXPORTER : AVTOIMPEX
Bulgaria, Sofia 6, 34, Totleben Blvd.
Tel. 52-18-11; Telex 022665
Cables: Avtoimpex-Sofia

نمایش ابزار دقیق سوئیسی
درسومین نمایشگاه بین‌المللی
بازرگانی تهران در تالار شماره ۱۴
کالاهائی که بنمایش گذارده شده‌است بقرار زیراست:
★ ماشین‌آلات و ابزار
★ ماشین‌آلات ریخته‌گری و قالب‌سازی پلاستیک
★ ماشین‌آلات ودستگاههای الکترونیکی
★ ماشین‌های سیم‌پیچ اتوماتیک
★ اجاقهای نفت‌و گاز
★ سیستم حرارت و تهویه
★ لوازم جفت‌سازی
★ دستگاههای سوئیچی و کنترل برق
★ اتومبیل‌ها و کامیونهای بازرگانی
★ پارچه‌بافی
★ ساعت
اطلاعات فنی دربارهٔ
★ بانکداری ★ مهندسی ★ هواپیمائی سوئس‌ایر

مجله جوانان دوشنبه‌ها منتشر میشود

۱۰ میلیارد تومان اعتبار مابه‌التفاوت مایحتاج عمومی در سال ۱۳۵۵

بدولت سال آینده‌هم‌تفاوت بهای قیمت خرید مایحتاج عمومی با قیمت فروش‌آنها را می‌پردازد .

جلسات رسیدگی به‌اعتبارات جاری و عمرانی سال آینده وزارتخانه‌ها و سازمانهای دولتی از آغاز مهر ماه تشکیل میشود .

دراین جلسات بودجه‌اعتبارات پیشنهادی سازمانهای دولتی با توجه به هدفهای پیش بینی شده مورد بررسی قرارخواهد گرفت .

بررسی بودجه اصلاحی سال ۵۴ و بودجه سال ۱۳۵۵ وزارتخانه‌ها و موسسات‌دولتی تا پایان مهر ماه ادامه خواهد یافت .

لایحه بودجه اصلاحی سال جاری و بودجه سال ۱۳۵۵ کل کشور دارای تبصره های تازه‌ای در مورد پرداخت‌مزایای مربوط به ترفیع کارمندان‌است و اعتبار لازم برای جبران مابه‌التفاوت‌قیمت‌هامایحتاج‌عمومی مانند گندم ، قند و شکر ، گوشت و لبنیات نیز دراین‌پیش بینی می‌شود .

اعتبار مربوط به تامین مابه‌التفاوت قیمت مایحتاج‌عمومی در سال آینده حداقل هشتاد و حداکثر یکصد میلیارد ریال پیش بینی میشود .

مقامات مسئول در مورد تدوین لایحه بودجه عقیده دارند که اعتبارات بودجه امسال وزارتخانه‌ها و سازمان های دولتی باحتمال قوی‌افزایش نخواهد یافت و افزایش اعتبار سال جاری فقط درموردبعضی از هزینه های ضروری صورت می‌گیرد .

در بودجه سال جاری‌میزان کمک های غیرنقدی بکارمندان دولت افزوده میشود و این اعتبار در بودجه سال آینده نیز پیش بینی خواهد شد .

بعلاوه گفته میشود دولت در اعتبارات سال آینده وزارتخانه‌ها و سازمانهای‌دولتی هزینه مربوط به اجرای طرح های عمرانی را براساس زمان بندی تامین میکند و سازمان های دولتی مکلفند اعتبارات‌را طبق زمان بندی فوق مصرف کنند .

والاحضرت ولیعهد جام‌قهرمانی فوتبال جوانان را اعطاء کردند

والاحضرت همایون ولایتعهد در پایان مسابقه فوتبال جوانان جام ولایتعهد که دیروز بعد ازظهر در تبریز در پیشگاه معظمله برگزار شد جام قهرمانی چهارمین دوره مسابقات فوتبال جوانان « جام ولیعهد» را به کاپیتان تیم فوتبال جوانان تهران مرحمت میفرمایند.

قبل از ظهردیروز والاحضرت همایون ولایتعهدبمنظورشرکت درمراسم اختتام چهارمین‌دوره مسابقات فوتبال جوانان‌ایران جام‌ولیعهدبه تبریز تشریف‌فرما شدند و بعداز ظهرپس‌ازانجام مسابقه‌فوتبال‌جوانان‌ایران بین تیمهای تهران وخوزستان در مجموعه ورزشی رضا پهلوی تبریز واعطای جام قهرمانی به تیم جوانان تهران (برنده مسابقه) به تهران مراجعت کردند .

درسفر یک روزه والاحضرت همایون ولایتعهدبه‌تبریز آقای علم‌وزیردربار شاهنشاهی،آقای هرمز قریب رئیس کل تشریفات شاهنشاهی ، تیمسار بدره‌ای فرمانده گارد شاهنشاهی ، تیمسار سپهبد حجت معاون نخست‌وزیرو سرپرست سازمان تربیت‌بدنی‌ایران و آقای‌کامبیز آتابای رئیس فدراسیون فوتبال همراه والاحضرت بودند .

یک فروشگاه فورد تعطیل شد

در ادامه مبارزه پیگیر با گران‌فروشی در تهران و شهرستانها ظرف دو روزگذشته بازهم گروهی از اجحاف کنندگان به حقوق مردم تسلیم عدالت شدند .

درتهران‌یکی از فروشگاهای اتومبیل «فورد» تعطیل‌شدوپرونده شرکت سهامی اتوپارس وارد کننده و فروشنده این نوع اتومبیل در ایران را به‌دادگاه فرستادند .

نمایندگی فروش اتومبیلهای فورددر ایران‌متهم است که‌از فروش اتومبیل‌خودداری کرده، از اجرای قانون نظام صنفی سرباز زده ، برچسب قیمت را نامشخص بطوریکه خریدار از آن چیزی نفهمد نصب کرده و نیز اتومبیل فورد مدل ۷۵ را که ۱۶۵ هزار تومان ارزش داردردرسند رسمی فقط‌پنجهزار تومان معامله کرده است .

نمایندگی فورد که امروز وسیله گروههای ضریب ستاد مبارزه با گران فروشی تعطیل شد نمایشگاه بزرگی در خیابان شمیران دارد که این نمایشگاه نیز تعطیل شد .

تعطیل نمایشگاه مذکور براساس شکایت یکی ازمشتریان که سند خرید بنام او تنظیم‌شده صورت گرفته است .

رستورانهای پیزا واقع در خیابان‌تخت‌طاووس‌و هامبورک واقع درخیابان فردوسی‌تهران نیز اخطار تعطیل دریافت داشته‌اند و حکم تعطیل تافردا درمورد این واحد های صنفی اجرا خواهد شد .

نمایندگی فروش اتومبیلهای نیسان در خیابان ملت به جرم گران فروشی تعطیل شد و «دخیل‌مهروی» صاحب فروشگاه تحت تعقیب قرار گرفت.

«سعید حکیم» مدیر عامل شرکت امرسون الکتریک نیز دادگاهی شد و واحدصنفی وی که‌مرکز فروش و تولید رادیو ضبط صوت و گرام است در خیابان شاه تهران قرار دارد امروز تعطیل گردید.

«رضا سمنگانی» صاحب یک قصابی گوسفندی‌در خیابان‌پنجم نیروی هوایی‌نیز به جرم‌اخلال در توزیع گوشت و گران فروشی از سوی دادگاه سیار شعبه ۵۶ به تصدی «شیخ‌الاسلامی»محاکمه و به ۶۱روز زندان محکوم شد .

بمناسبت فرارسیدن سال تحصیلی مبارزه‌با گران فروشی درآندسته‌از واحدهای صنفی که‌لوازم‌التحریر . روپوش.کیف و دیگر وسایل تحصیلی دانش آموزان را عرضه میکنند گسترش بیشتری یافت و در ادامه این مبارزه صاحبان‌دهها مغازه کیف و کفش که با هم تبانی کرده بودند و بهمدستی یکدیگر گران فروشی میکردند، تسلیم عدالت شدند .

دادگاههای مبارزه با گران فروشی امروز به پرونده این افراد رسیدگی کرد و مغازه آنان را تعطیل نمود .

مغازه هایی که تعطیل شده درچهار راه امیراکرم و خیابان پهلوی قراردارند و عبارتنداز: کفش امیراکرم ، کیف فروشی ساناز ، کفش آون ، کیف و کفش رودینه ، کیفو کفش نازیلا،گالری شانزلیزه‌فرو شنده کیفو کفش، فروشگاه‌پوشاک «گئو» و پوشاک «رکسی» در بازار «شانزلیزه» .

یک‌مقام آگاه در ستاد مبارزه باگران فروشی اعلام کرد :

بیشترین شکایتهای تلفنی اخیرازگرانی‌نرخ در دیسکوتک ها ، کافه قنادی ها و تعدادستانهاست . ولی چون مرکز بررسی قیمت ها هنوز نرخی برای این قبیل اماکن تعیین نکرده رسیدگی بشکایت شاکیان مقدور نیست . بهمین علت از مرکز تقاضا شده هرچه زودتر نرخ این اماکن را نیز اعلام دارد .

در شهرستانها

اتاق اصناف تویسرکان ،در پی استعفای رئیس اتاق و عدم توانایی کارکنانش ، منحل شد و اداره کارهای آن به شهرداری این شهر واگذار گردید.

کمیسیون امنیت اجتماعی تویسرکان از پریروز کار خود را آغاز کرد و در اولین‌جلسه ضمن‌رسیدگی به پرونده‌فضل‌الله مرآتی (قصاب) او را به جرم اخلال در امر توزیع گوشت‌و گرانفروشی ،به یکسال‌اقامت اجباری در سراب آذربایجان محکوم کرد .

بنا بگزارش‌خبرنگار اطلاعات در تویسرکان‌همچنین حشمت‌اله سیاوشی (چوبدار) بعلت‌عرضه نکردن گوسفند به ۶۱ روزاقامت اجباری در خرم‌آباد لرستان محکوم‌گردید .

مبل‌ساز معروف‌درداگاه

مهدی صبوری مبل ساز معروف تهران‌که دارای چندین کارخانه چوب بری وتجاری است بدادگاه‌کیفر گرانفروشان احضار شد .

گروه ضربت مبارزه باگران فروشی گزارش داده بود که وی برروی اجناس و کالا های نمایشگاه بزرگ خود در جاده پهلوی برچسب قیمت نزده است . ه

اخبار، رویدادها، شایعات و گفتگوها در بازار سیاست

آتش‌بس درجبهه شایعه‌سازان تغییر کابینه

بااخباری که‌از پیشرفت‌کار مجلسین میرسد، از عمر دولت فعلی، دوروزی بیش باقی نمانده است بهمین‌جهت انتظار میرود: دولت عصر فردا یاصبح پس‌فردا آخرین جلسه‌خودرا تشکیل دهدوپس‌از قرائت استعفای کابینه،آن‌را تقدیم‌کند. .همچنین‌پیش‌بینی میشود که‌استعفاء دولت بلافاصله توسط نخست‌وزیر تقدیم حضور ملوکانه گردد.

امروز باوجودی که شایعات پیرامون نقل‌و انتقالو پیوستن بعضی ادارات‌به وزارتخانه های‌جدیدزیادبود، اماصحبت پیرامون چهره های جدید کابینه کمتربگوش میرسید. ظاهرا شایعه‌سازان بعلت نزدیکی روز استعفا، ازتبلیغات دست کشیده‌اندونمیخواهند خودرا باطرفداران وزرای حاکم‌ـ که احتمالا تادوروز دیگربه پشت‌میز وزارت برمیگردند ـ درگیرسازند. بهمین‌جهت، امروز درچهره شایعه‌سازان پیرامون کابینه، وبین‌طرفداران وزرای جدید وقدیم،آتش بس برقرار بودوجای آنرا انتظار سنگین والتهاب آوری‌گرفته بود. بحث‌عمومی پیرامون کابینه، روی این قضیه دورمیزند که کابینه فرداعصر استعفا میدهد یاصبح بهرحال، این مطلب تقریبا روشن‌است که‌کابینه جدیدتاروز دوشنبه معرفی خواهدشد. کارشناسان امور پارلمانی پیش‌بینی میکنندکه باحتمال زیادکابینه روز سه‌شنبه به مجلس شورایملی که جلسه‌علنی دادرمعرفی خواهدشد.

ادغام سازمانهای دولتی دردولت جدید

تاسیس وزارتخانه های‌جدید که‌شایعات پیرامون آن محدود و معدود بود ازامروز که‌دوروزی بیشتربه‌استعفای دولت‌باقی نمانده گسترش یافت که تقریبا مشمول اکثر وزارتخانه ها شده است. تاسیس وزارت‌جوانان ،ادغام‌قسمتی مهم ازوزارت‌تعاون‌و امورروستاها دروزارت کشاورزی، انتقال اداراتی ازچند وزارتخانه به وزارتخانه‌های دیگر در راس‌این‌نوع «اخبارموثق» قرار دارد.

ادغام قسمتی ازدووزارتخانه رفاه‌وبهداری، یا انتقال فروشگاه‌های شهرو روستا به وزارت بازرگانی وانتقال‌قسمتی ازوزارت‌تعاون وامور روستاها به وزارت کشورونظایرآن، بدون آنکه‌هیچ‌تایید رسمی درباره آن‌باشد ،بوسعت برسرزبانهاست ،و بیشترین شایعات هم درمراکز وکریدورهای همین ادارات بگوش‌میرسد. ظاهرا دولت فعلی مطالعاتی روی این‌نوع ادغام وانتقال دردست‌دارد، اماتصمیم نهایی، بیگمان‌بعهده دولت‌بعدی است.

نخست‌وزیر جدیدپس‌ازآنکه فرمان‌همایونی رادریافت کرد، روی این مسائل تصمیم خواهدگرفت. درحالی‌که دولت آینده نمی‌تواند وزارتخانه‌های‌جدید تاسیس کند، مگرآنکه قبلا از مجلسین مجوزقانونی دریافت کرده‌باشد. طبق سنت، دولت‌جدید اگربخواهد وزارتخانه‌جدیدی تاسیس‌کند، وزیرش باعنوان وزیرمشاوربه مجلسین معرفی خواهدشد. بعدازآنکه برنامه دولت بتصویب رسید، لایحه‌انحلال، یا تاسیس، یا انتقال وادغام وزارتخانه‌ها تسلیم مجلسین خواهدشد، وبا تصویب‌آن، مقدمات اجرائی آن فراهم خواهدآمد.

شایعات‌فعلی آنقدر وسیع‌است که‌ظاهرا بایدقبول کرد که‌اگرهمه‌ی آن‌صحیح ازآب درنیاید دست‌کم قسمتی ازآن دردولت آینده جامه حقیقت عمل‌بخود خواهدپوشید.

چین: مضمون تازه‌مخالف‌خوانهای اوپک

با نزدیک شدن تاریخ‌تشکیل اجلاس‌آینده اوپک‌چهارشنبه هفته‌جاری ـ ترجیح‌بند مخالفت با افزایش قیمت نفت بیش از هر زمان دیگر بگوش میرسد . این ترجیح‌بندهاکه از واشنگتن سرچشمه میگیرد ، گاه صورتی کاملا تهدیدآمیز دارد . درحالی که تهدید آمیز بودن گفته های واشنگتن بیگمان تاثیری بر تصمیمات آینده‌اوپک‌نخواهدگذاشت‌ـ همچنانکه دبیر کل اوپک‌بر بی‌تاثیر بودن گفتار تهدیدآمیز دکتر کی‌سینجر و ویلیام‌سایمون تاکید کرده است .

در این حال ، مخالف خوانهای آمریکایی ، مضمون تازه‌یی برای تهدید اوپک یافته‌اند : « بزودی نفت چین به بازار های جهانی صادر خواهد شد و در نتیجه برقیمت‌نفت و سرنوشت اعضاء اوپک تاثیر خواهد نهاد .» اما برای این تهدید نیز ، اوپک و کارشناسان نفتی جهان ، جوابی آماده در استین دارند : «اگرچین‌تصمیم‌داشته‌باشد به بازار نفتی جهان‌بیپیوندد، با توجه به موضع و موقع پکن در سیاست جهانی ، بیگمان‌راه اوپک را برخواهد گزید . »

همچنانکه شوروی نیز راه اوپک را درپیش گرفت و امروز نفت خود را به قیمت اوپک به جهان عرضه میکند و هم‌اکنون آمریکا درصدد خرید نفت شوروی با قیمت اوپک است .

دیپلمات ایرانی دربیروت پیدا شد

مناسبات سفارت ایران در بیروت و نیز آگاهان وزارت خارجه اعلام کردند حسین سلسله دیپلمات‌ایرانی که در جریان حوادث بیروت ناپدید شده بود پس از آنکه ۲۴ ساعت در یک کلینیک بسر برده بود از ظهر روز پنجشنبه بخانه خود بازگشت .

دیپلمات ایرانی روز چهارشنبه هنگامیکه عازم خانه‌اش بوده دچار ناراحتی شده و مستقیما بیکی از کلینیکهای بیروت میرود و بعلت آشفتگی اوضاع و ادامه نبرد های خیابانی نمیتواند موضوع را بخانواده‌اش اطلاع دهد ، ولی سرانجام ساعت پنج بعد از ظهر بخانه‌اش بازگشت .

مراسم شب هفت ارتشبد خاتمی برگزار شد

بعداز ظهر پنجشنبه مراسم یادبود هفتمین شب درگذشت شادروان تیمسارارتشبد سیدمحمد خاتمی فرمانده فقید نیروی هوائی شاهنشاهی برمزار آرامگاه‌اعلیحضرت واقع درمحوطه آرامگاه‌اعلیحضرت رضاشاه کبیر برگزار شدو تاج گل ارسالی علیاحضرت شهبانو طی تشریفاتی برروی مزار ارتشبد فقید قرارداده شد.

دراین مراسم والاحضرت‌شاهدخت فاطمه پهلوی همسر ارتشبد فقید، سرکار علیه خانم فریده دیبا ، آقای هویدا نخست وزیرو دبیر کل حزب رستاخیز ملت‌ایران ، آقای علم وزیردربار شاهنشاهی، آقای هوشنگ انصاری‌و بانو ، نیروی هوائی شاهنشاهی ،نیروی دریائی شاهنشاهی، رئیس دفتر مخصوص علیاحضرت شهبانو،پایگاه‌وحدتی، پایگاه یکم شکاری، فرماندهی آموزش های هوائی ، باشگاه هواپیمائی شاهنشاهی وهواپیمائی ملی ایران تاج گل‌هائی بر آرامگاه شادروان تیمسار ارتشبد خاتمی نثارشد.

بهمین مناسبت‌نیزازطرف‌انجمن شهرستان واتاق اصناف دزفول مجلس یادبودی در مسجد جامع این شهر برگزار شد.

درگذشت رایزن هند

« ار . رانگاتان » رایزن ۵۸ ساله سفارت هند در تهران ، دیروز بدنبال‌سکته قلبی،جان‌سپرد . «رانگاتان» که مسئول امور بازرگانی سفارت‌هند در تهران بشمار میرفت ، اگرچه از خستگی ناشی از کار زیاد رنج‌میبرد اما بنظر می‌آمد که‌ازسلامت کامل برخوردار است .

« رانگاتان » در چنین شرایطی ، روز ملی هند را در نمایشگاه جهانی تهران پشت سر گذاشت و بدون‌آنکه‌کوچکترین‌نشانه‌ی از ناراحتی برچهره‌اش دیده شود ، به خانه رفت . وقرار بود ساعت دو بامداد امروز برای‌استقبال از یک مسافر رسمی به فرودگاه مهرآباد برود اما ناگهان دچار سو. رش شدیدی در درون سینه‌اش شد .

با پدید آمدن این سوزش شدید و غیرعادی . پزشکی را که در همسایگی محل اقامت رایزن هند سکونت دارد ، خبر کردند . اما کوشش برای نجات جان ، «رانگاتان» علیرغم ماساژ های پیاپی قلبی و بهره برداری از دستگاههای مختلف ، به جایی نرسید .

جنازه رانگاتان ، امروز همراه با همسر و سه دختر او به هندوستان فرستاده‌شد.

کودکان راتا اول‌مهر واکسینه کنید

بانزدیک شدن مهرماه ـ آغاز سال تحصیلی ـ پزشکان،ازوالدین دانش آموزان خواستند ،کودکان خودرا علیه بیماریها واکسینه کنند.

ریزش جبهه‌ای از هوای سرد از شمال غرب به آسمان شمال کشور باعث بارندگی دراین‌منطقه و درگرگونی هوا و نوسانات درجه حرارت‌تهران شده و همین امر موجب گشته که بسیاری‌از مردم مبتلا به آنفلوآنزاو سرماخوردگی شدید شوند، ودر منزل بستری گردند.

پرفسور مسعود عزیزی در این زمینه گفت :فرارسیدن فصل پائیز و دگرگونی‌بی‌در بی هوا و گنجایش مدارس زمینه مناسبی ، برای‌همه‌گیری بیماری های‌تنفسی «گریپ، آنژین، برونشیت » مخصوصا در نزد اطفال وسال ـ خوردگان فراهم میکند و بهمین جهت والدین اطفال ،باید به پوشاك اطفال خود توجه داشته باشندو هنگام ابتلاء به‌بیماری‌های تنفسی آنها را برای جلوگیری از عوارض خطرناك بعدی در منزل بستری کنندو تحت نظر پزشك بمداوا بپردازند.

دکتر ناصریزدی ،پزشك‌اطفال، به والدین دانش آموزان توصیه کرد، فرزندان خودراقبل ازافتتاح مدارس علیه بیماری های واگیر واکسینه کنند. وی گفت :افتتاح مدارس و تجمع دانش آموزان باعث شیوع بیماری های فصلی چون سرخك ، سیاه سرفه ودیگر بیماریهای واگیر میشود، بدین جهت والدین اطفال باید قبل از افتتاح مدارس، حتما برای‌تلقیح کودکان خود اقدام کنند.

بهداری تهران امروز مراکز واکسیناسیون جهت کودکان را بشرح زیر در تهران اعلام کرد : مرکز بهداشتی رستم در خیابان رستم مقابل دانشکده دامپزشکی ، مرکز بهداشتی دریفوس‌درخیابان شهباز، مرکز بهداشتی ابوسعید در خیابان بوذرجمهری ، مرکز بهداشتی یوسف آباد در خیابان محمدرضا شاه چهار راه یوسف آباد، بهداری شمیران ، مرکز بهداشتی گرگان در خیابان گرگان ، اداره کل بهداری‌استان درخیابان کورش.

ژاپنی‌ها ۲۰ هزار خانه در تهران‌میسازند

توکیو ـ خبرگزاری فرانسه ـ دو شرکت بزرگ ساختمانی ژاپنی قرارداد مهمی برای ساختمان بیست هزار خانه مسکونی ظرف ۷ سال در حومه تهران امضاء کرده‌اند.

دو کمپانی ژاپنی عبارتند از « کوموگای ـ گومی » و «تاکناکاکوموتن» که باشتراک کمپانی بازرگانی مهم ژاپن «میتسوئی» یک قرارداد اصولی به مبلغ سیصد میلیارد «ین» (یک میلیارد دلار) با دولت ایران امضاء کرده‌اند .

قیمت‌محصولات آرایشی کاهش یافت

مرکز بررسی قیمتها نرخ جدید ۸۹۱ قلم کالا از محصولات آرایشی و بهداشتی دیگر را تعیین و اعلام کرد . در این فهرست انواع محصولات آرایشی و بهداشتی کارخانه های تولیدارو ، داروگر ، کلکیت ، لانکوم ، اورآل ، نینا‌ریچی ، نامروان ، لوازم بهداشتی جانسون ، محصولات آرایش مام ، شرکت‌کف و کاری‌دیوا تعیین قیمت شده است . قیمتهای جدید در مقایسه با قیمتهای گذشته این نوع کالاها تا ۳۰ درصد کاهش نشان می‌دهد .

براساس نرخ های جدید خمیردندان بزرگ‌کارخانه کلیگت ۲۷ ریال ، داروگر ۱۵ ریال ، نامبروان ۳۰ریال و بهای شامپوی طلائی نامبروان ۶۸ ریال ، شامپو دارمو و گلمو لوله‌ای بزرگ ۲۰ ریال اعلام شده‌است.

همچنین قیمت تافت بزرگ۱۸۰ریال ، تافت متوسط ۱۱۰ ریال ، ویتامین هارکور ۶۹ ریال ، مام رولت ۶۷ ریال ، عطر مام ۱۳۰ ریال و مام اسپری پودر ۱۱۲ ریال است .

همچنین روغن بچه جانسون ۵۰ ریال ، لوسیون و شامپوی بچه ۶۵ ریال و کرم بچه ۳۵ ریال تعیین و اعلام شده است .

نگرانی از پول های لیبی که مبادا لبنان را به جنك داخلی بکشاند

خبرگزاری فرانسه به نقل از روزنامه نیویورک تایمز مینویسد کمیلیی درخلال ۶ ماه گذشته‌دهها میلیون دلاربه‌لبنان ارسال داشته واحزاب چپ گرای آن کشوررا تحریک و تقویت نموده‌است تا آنهارا علیه‌مسیحیان وارد جنگ نماید .

مزدوران لیبی هم اکنون ۳ روزنامه لبنانی و۴پایگاه انتشاراتی دراختیار دارند. روزنامه‌های السفیر- الکفاح‌العربی و بیروت المسا دردست آنها است.

کمال جنبلات رهبر حزب سوسیالیست‌پیشرو لبنان ازجمله افرادی است که از لیبی مبالغی دریافت نموده است و همچنین گروههای دیگری از اشرار و راهزنان سابقه‌دار از خوان کرم لیبی برخوردارند ، قذافی دو برابر میلغی که به فلسطینی ها کمک میکند به چپ گرایان لبنان کمک مینماید و لیبی ظرف ۶ ماه گذشته بین ۳۰ تا ۴۰ میلیون دلار خرج آشوب های لبنان نموده است .

مدلهای جدید پیکان به بازار می‌آید

یک مدل جدید پیکان اتوماتیک بزودی ببازار عرضه خواهد شد. پیکان‌اتوماتیک تقریباشبیه پیکان دولوکس است و قدرت موتور آن ۱۷۳۵ سی،سی و سرسیلندر های آن آلومینومی است. موتور این مدل جدید پیکان مجهز به دستگاه خنک کننده روغن است .

ایران ناسیونال در برنامه ساخت خودنوع‌دیگری ازمدل های پیکان دودر نیز پیش‌بینی کرده است که تا چندماه‌آینده تولید و بازار عرضه میشود.

تولید پیکان استیشن نیز ظرف دو ماه آینده آغاز خواهد شد .

خبرهای کوتاه

شرفیابی به حضور شاهنشاه

شاهنشاه آریامهر پیش از ظهر امروز وزیر بازرگانی خارجی دانمارک را که از ایران دیدن میکند در کاخ سعدآبادبحضور پذیرفتند.در این شرفیابی‌فریدون مهدوی وزیر بازرگانی ایران وسفیر دانمارک‌دردربار شاهنشاهی نیز افتخار حضور داشتند .

تلگرام به‌حضور شاهنشاه

بمناسبت‌فرارسیدن ماه‌مبارک رمضان تلگرام‌های تبریکی از طرف حضرت‌رئیس‌جمهوری عربی مصر ـ والاحضرت امیردولت‌قطر و والاحضرت رئیس امارات عربی متحده به پیشگاه شاهنشاه مخابره گردید .

تلگرامهای تسلیت

بدنبال تلگرامهای تسلیت سران‌و شخصیت‌های‌مختلف جهان به پیشگاه شاهنشاه آریامهر بمناسبت درگذشت تیمسار ارتشبد محمد خاتمی فرمانده فقید نیروی هوائی شاهنشاهی امروز نیز تلگرام های تسلیتی از جانب علیاحضرت ملکه دانمارک ـ حضرت‌رئیس جمهوری‌ترکیه ـ والاحضرت‌پرنس هانریک دانمارکی‌و نخست‌وزیرترکیه به پیشگاه شاهنشاه آریامهر مخابره گردید .

ایرانیان سالمند

ایرانیان مقیم لبنان ، بنابر آخرین گزارش های رسیده به وزارت امورخارجه درسلامت بسر میبرند و خوشبختانه ، در حوادث اخیر بیروت ، به‌هیچکدام آسیبی وارد نیامده است .

وزیر بازرگانی دانمارک در تهران

آیو انثوگارد وزیربازرگانی دانمارک دیشب در راس‌یک هیات ده نفری وارد تهران شد وی شش روز در ایران اقامت میکند و طی ایندمت با وزیر بازرگانی و مقامات دیگر مملکتی در باره توسعه روابط بازرگانی دو کشور گفتگو خواهد کرد

توزیع صفحه‌سلام شاهنشاهی

وزارت بازرگانی برای آموزش کلیه کارکنان خود و تسریع در امر فراگیری سرود شاهنشاهی اقدام به تهیه و تولید صفحات سلام شاهنشاهی و توزیع‌بین‌آنان کرده است . در این صفحه علاوه بر سرود شاهنشاهی، سرود های انقلاب شاه و ملت و سرود تاج گذاری‌نیز ضبط شده است .

مسابقات قایقرانی

بعداز ظهر روز پنجشنبه گذشته مسابقات تشویقی قایق رانی با شرکت ورزشکاران دسته های آزاد و نیرو های هوائی ـ دریائی‌وهوابردارتش شاهنشاهی دردریاچه ورزشگاه آریامهر برگزار شد. و در پایان این مسابقات آقای‌دکتر خدابنده‌لو نایب‌رئیس‌فدراسیون قایقرانی و اسکی روی آب ایران جوائزقهرمانان‌را ازطرف آقای مهندس تقی امامی‌رئیس این فدراسیون توزیع کرد .

انتصابات

از طرف شهردار پایتخت آقای مهندس حسن اسکندری بسمت مشاور شهرسازی و طرح و برنامه ریزی شهرداری پایتخت منصوب شد .

مجالس چهلمین روز درگذشت آیت‌الله‌میلانی

بمناسبت چهلمین روزدرگذشت حضرت آیت‌الله میلانی در شهرستان ها از سوی علمای طراز اول و مردم مجالس یادبودو سوگواری برپا شد که درآن شخصیت های مذهبی ، اداری و طبقات‌مختلف شرکت کردند.

در تبریز از سوی آیت‌الله قاضی‌طباطبائی‌مجلس یادبودی در مسجد حاج میرزا یوسف آقابرگزار شدو علما شخصیت های محلی و قاطبه‌مردم یاد حضرت‌آیت‌الله‌میلانی‌را گرامی داشتند .

اعضای جدید انجمن‌شهر

٤عضو جدیدانجمن شهر تهران‌انتخاب شدند.اعضای جدید که باتوجه به آرای بیشتر بجای چهارنماینده‌ای که در انتخابات دوره اخیر به مجلس شورایملی راه یافته‌اند بعنوان نمایندگان انجمن شهرتهران انتخاب شده‌اند عبارتند از : بانو عزت‌معتمدی مصطفی شراره سقاسم مست علی وتقی روستائیان .

افراد فوق‌جانشین فلاح مقدم ـ قربانی نسب ـ امیر علی سیفی ویوسف کهن نمایندگان مجلس شورایملی که روز دوشنبه این هفته استعفای خود را تقدیم رئیس انجمن شهر خواهند کرد ، میشوند .

طرح سئوال

سازمان کتابهای درسی بمنظور آگاهی از نظریات انتقادی و سازنده علاقمندان به پرسشهای مردم و معلمان درباره کتابها پاسخ میدهد.

کسانی که سئوالی دراین زمینه داشته‌باشند می‌توانند از ساعت ۸ بامداد تا۸شب با تلفن های ۶۵۸۰۲۴ و ۶۵۶۳۳۵ تماس بگیرند .

نرخ دلار

نرخ خرید و فروش‌دلار امروز هانوسان افزایشی داشت و نرخ خرید این ارز ۴۰ر۶۸ و نرخ فروش آن به ۶۵ر۶۸ ریال رسید.

نرخ فروش سایر ارز ها امروز بشرح زیر بود :یک لیره انگلیسی ۴۰ر۱۴۳ریال. یک مارک‌آلمان غربی۲۵ر۲۶ ریال یک فرانک سوئیس ۴۰ر۲۵ ریال . یک فرانک فرانسه ۳۵ر۱۵ریال، یکصد فرانک بلژیک ۳۰ر۱۷۵ریال یکصد لیر ایتالیا ۱۵ر۱۰ ریال، یکصدین ژاپن ۵ر۲۳ ریال ، یک ریال سعودی ۲۵ر۱۹ ریال.یک‌دینار عراق ۱۹۷ ریال .

پیش‌بینی هوا

هوای سواحل دریای مازندران نیمه ابری دربعضی نقاطابری همراه با بارندگی خفیف ،

هوای تهران و سایر نقاط ایران صاف تاکمی ابری در بعضی نقاط همراه با وزش باد وگردوغبار پیش‌بینی میشود.

در ۲۴ ساعت گذشته‌آبادان با۴۷ درجه بالای صفر گرم ترین و سنندج با ۷ درجه بالای صفر خنک ترین شهر ایران بوده است .

درهمین مدت درجه حرارت هوای تهران بین حداکثر ۳۰ وحداقل ۱۹ درجه بالای صفر نوسان داشته است .

یک بیمارستان صحرائی و ۲۰ درمانگاه سیار مامور معالجه زائران حج شدند

یک بیمارستان صد تختخوابی صحرائی با ۹ بخش درمانی ، برای درمان و بهداشت‌زائران خانه خدا در جده ، مکه و مدینه دائر میشود .

امروز گفته شد که در جریان انجام مراسم حج امسال ، یک بیمارستان ۱۰۰ تختخوابی صحرائی مجهز به بخشهای داخلی ـ جراحی ـ زنان ـ آزمایشگاه ـ گوش و حلق و بینی و بیماریهای گرمسیری‌در کشور سعودی ، برای درمان و بهداشت زائران ایرانی و دیگر کشورها دائر خواهد شد .

علاوه براین بیمارستان ۲۰ درمانگاه سیار ، به معالجه و مداوای زائران بیت‌اله الحرام خواهندپرداخت. یک‌بیمارستان ۳۰تختخوابی در عرفات و یک بیمارستان۵۰تختخوابی‌صحرائی نیز با همکاری سازمان اوقاف و شیروخورشید سرخ ایران در منا دائر خواهد شد .

در هیات پزشکی شیر و خورشید سرخ ۲۲ جراح و گروهی پزشک و متخصص رادیولوژی و آزمایشگاه و بیهوشی عضویت دارند . عده کادر پرستاری‌و بهیاری‌بیمارستان صحرائی شیر و خورشید نیز امسال تقویت شده ، وپرستاران ورزیده همراه پزشکان ، به معالجه و مداوای زائران‌بیمار خواهند پرداخت .

از سوی دیگر امروز اعلام شد که با توجه به اینکه‌اولین گروه زائران ایرانی در آبان ماه عازم خواهند شد ، واکسیناسیون متجاوز از ۷۰ هزار زائر بعد از ماه مبارک رمضان ، در مراکز بهداشتی وزارت بهداری در تهران و شهرستانها آغاز می‌شود .

نتیجه امتحان اعزام دانشجو روز جمعه آینده اعلام میشود

۷۸۱۷ نفر داوطلب دختر و پسر برای اعزام به خارج‌از کشور و ادامه تحصیل دیروز در آزمایش زبان های انگلیسی، فرانسه و آلمانی‌شرکت‌کردند .

این‌عده درسه حوزه امتحان دادند و دکتر رحمت حقدان رئیس سازمان دانشجویان‌کشور که از حوزه های امتحانی بازدید میکرد گفت روز جمعه آینده نتیجه این امتحان اعلام خواهد شد .

رئیس سازمان دانشجویان کشور در این بازدید گفت‌این سازمان برای قبول شدگان در این آزمون بطوررایگان‌پذیرش تهیه می‌کنند .

فبولشدگان میتوانند برای آشنائی بیشتر با شرایط اقتصادی و اجتماعی و سایر ویژگیهای کشوری که قصد عزیمت به آنرا دارند به کتابخانه این سازمان مراجعه کنند

باتغییر ساعات کار بعضی ازمدارس راهنمائی ومتوسطه

گزارش ازگروه گزارشگران اطلاعات

تراکم ترافیک تهران کاهش می یابد

مدارس راهنمائی ودبیرستانها باید امکانات تهیه وگرم کردن غذارامهیاکنند

شرکت واحد باید برای نقل وانتقال مردم درساعات اولیه روز مجهز شود

برای بهبود وضع ترافیک و جلوگیری از تراکم آن در ساعات اول روز تصمیم گرفته شد که ساعت کار بعضی از مدارس که در نقاط شلوغ و پر تراکم قرار دارند تغییرکند. مطابق این تصمیمات ساعت شروع کار مدارس ابتدایی‌که در محلهای‌شلوغ‌واقع شده‌اند و شاگردان آنها از نقاط مختلف برای درس خواندن به این مدارس می‌آیند ۸ بامدادو درمورد دبیرستانها و مدارس راهنمایی از ۹ صبح تا ۳بعد از ظهر تعیین میشود .

با اجرای این طرح تاحد قابل توجهی از مشکل تراکم ترافیک در تهران کاسته‌خواهد شد زیرا کارمندان بخش خصوصی‌و دولتی‌وپیشه‌وران معمولا کار روزانه خود را از ساعت ۷ صبح آغاز میکنند و بدین ترتیب دانش آموزان و کارمندان در یکساعت معین به محل درس و کار خود نمیروند تا تراکم ترافیک در آن ساعت بسیار شدید شود . علاوه بر این زمانی که‌مدارس راهنمایی و دبیرستان ها در ساعت ۳ بعد از ظهر تعطیل میشود کارمندان به خانه‌های خود رفته‌اند و در این ساعت نیز تراکم ترافیک زیاد نخواهد شد .

این طرح فعلا فقط درمورد مدارسی که در محلهای شلوغ قرار دارند اجرا خواهد شد احتمالا در سال‌های آینده در تمام مدارس تهران به اجراء درخواهد آمد.

همه ساله‌باشروع کار مدارس از اول مهرماه ، در ساعات اول روز که یکباره تمام دانش آموزان و کارمندان برای رفتن به کلاس درس و محل کار خوددرخیابانها تردد میکنند تراکم ترافیک بسیار فشرده میشود ، امسال مطابق طرحی که تهیه شده ساعت شروع کار بعضی از مدارس با شروع کار ادارات یکسان نخواهد بود و در نتیجه تراکم‌ترافیک‌درساعات اول روز کاهش خواهد یافت .

سرویس مدارس

تعطیل کردن سرویس‌مدارس توسط مدیران مدارس امسال ناراحتی و نگرانی زیادی‌برای خانواده‌ها و مسئولان ترافیک ایجاد کرده‌بود و انتظارمیرفت که در اول مهرماه گرم‌ترافیک تهران بصورت کور و غیرقابل حل خودنمایی کند اما خوشبختانه اعتراضات مردم‌و مشکلاتی که تعطیل سرویس مدارس برای خانواده و مسئولان ایجاد میکرد سبب شد که وزارت آموزش و پرورش طی بخشنامه‌ای از مسئولان مدارس که قبلا سرویس حمل و نقل داشته و امسال قصد تعطیل آن را داشته‌اند بخواهد که سرویس حمل‌ونقل خود را امسال نیز همچنان دایر نگهدارند . در این بخشنامه آمده است که‌اگر مسئولان مدارسی که سرویس حمل‌ونقل و سایرخدمات جنبی داشته‌اند این خدمات را قطع کنند پرونده آنها به عنوان اخلالگر به کمیسیون امنیت اجتماعی فرستاده خواهد شد.

بدین ترتیب تصور میرود که با برقراری مجدد سرویس‌مدارس و تغییراتی که در ساعات کار برخی‌ازمدارس داده میشودبتوان ازازدحام و شلوغی‌دراول ساعات روز جلوگیری کرد و مردم بتوانند براحتی و به موقع به سرکار و درس خود بروند .

آمادگی شرکت واحد

درباره این طرح باعده‌یی از مردم گفتگو کرده‌ایم خانم ناهید توحیدی دراینباره گفت :

بنظر من تعیین‌ساعت ۹ برای مدارس راهنمایی و متوسطه‌اقدام بسیار خوبی‌است‌زیرادانش‌آموزان وقت بیشتری پیدا میکنند که صبحانه خود را سرفرصت بخورد و درضمن دروس خود را قبل‌از رفتن به سرکلاس مرور کنند .

علاوه برآن تغییرات‌ساعت‌کار مدارس سبب میشود که مشکلات سرسام‌آور ترافیک برای اینکه تمام طبقات مختلف مردم در یکساعت برای رفتن به سرکار و یا مدرسه خود از خانه‌خارج‌نمی‌شوندکاهش می‌یابد واز اتلاف وقت و نیروی انسانی سازنده جلوگیری‌میشود .

آقای حسین بنی احمد کارمند گفت :

تغییرات ساعت کار مدارس ابتدایی و راهنمایی به رفع مشکل ترافیک و تراکم آن درساعات‌اولیه روز کمک قابل ملاحظه‌یی خواهد کرد .

اما تنها این اقدام‌کافی نیست و بنظر من باید شرکت واحد از هم‌اکنون بفکر تجهیز اتوبوسهای خود و آماده کردن آنها باشدتا درروزهای‌اول‌مهرماه مردم خودرا درگیر صف های طویل نبینند .

وهمچنین شرکت واحدباتوجه به اینکه ساعت کارمدارس با ساعت کار ادارات فرق خواهد کرد باید برنامه های خود را بنحوی تنظیم کند که بتواند در ساعاتی کمکارمندان‌یادانش‌آموزان به سرکار یا درس خودمیروند به آسانی آنهارا به مقصدبرساند.

آقای بنی‌احمد اضافه کرد :

دستور وزارت آموزش و پرورش درباره ایجاد سرویس‌های حمل‌ونقل درمدارس اقدام بسیار خوبی بود و کمک خواهد کردکه مشکل تراکم ترافیک تاحدی‌کاهش یابد.

ناهار دانش آموزان

خانم رخشنده افاق‌پورگفت :

تغییر ساعات کار مدارس اقدامی خوبی جهت کاهش تراکم ترافیک درساعات اولیه روز است .

اما بعلت اینکه بچه‌ها باید تاساعت ۳ بعدازظهر درمدرسه بمانند بهتر است در تمام مدارس امکانات صرف غذا بوجود آید . یعنی در مدارس محلی برای‌گرم کردن و غذا خوردن‌بچه‌ها درنظر گرفته شود تا مابچه‌های خود را باغذای گرم روانه مدرسه کنیم .

خانم باقری درهمین زمینه گفت :

چون بچه‌ها در مدرسه از تغذیه رایگان برخوردارند و با تغییر ساعت کار مدارس ساعت تغذیه رایگان نیز تغییر خواهد کرد و بجای اینکه درساعت ۹ بچه‌ها تغذیه رایگان شوند کمی دیرتر یعنی حدود ساعت ۱۱ ونیم تغذیه رایگان خواهند شد .

بنابراین اصولا احتیاجی به ناهار خوردن در مدرسه وجود ندارد. بخصوص اینکه بعلت دیرترشروع شدن مدارس دانش‌آموزان فرصت برای خوردن صبحانه به میزان کافی دارند .

بهتر درس میخوانند

این خانم اضافه میکند :

تغییر ساعات کار مدارس علاوه بر بهبود ترافیک به آموزش دانش ـ آموزان نیز کمک می کند

خیابانهای شلوغ را درساعات اولیه روز یکطرفه کنید

باید هردانش‌آموز در نزدیکترین دبستان و یا دبیرستان به محل زندگی خود ثبت‌نام کند همچنین درمورد دبیران و معلمان باید هر دبیر و معلم درمنطقه‌ی تدریس کند که خانه‌اش درآن منطقه قرار دارد .

یکطرفه شدن خیابانها

نیره رازانی گفت :

بنظر من تنها تغییرات ساعات کار مدارس کافی نیست وباید اقدامات کافی از نظر تامین اتوبوس و تاکسی برای حمل‌ونقل در ساعات اولیه‌روز در نظر گرفته‌شود خوشبختانه قرار شده است سرویس‌مدارس دایر شود و این مشکل‌بزرگی را از پیش پای خانواده ها برداشته است .

بنظر من برای حل مشکل ترافیک باید در ساعات اولیه روز خیابانهای شلوغ را یکطرفه کرد . مثلا بیشترمردم صبحها از شرق به غرب می‌روند و بهتر است خیابان شاهرضا را از میدان فوزیه تا میدان ۲۴ اسفند در این ساعات یکطرفه کنیم تا مشکل ترافیک در این خیابان حل شود .

همچنین خیابان سعدی بطرف پائین یکطرفه شود زیرا اکثر مردم در این ساعات بطرف‌مرکز شهر میروند ، اگر این اقدام با تغییر ساعت شروع مدارس و همچنین تجهیز اتوبوس‌های شرکت واحد انجام شودبنظر من تراکم ترافیک در ساعات اول روز کاهش خواهد یافت و مردم به موقع سرکار خود خواهند رسیدودر نتیجه‌نیروی انسانی در ساعات اولیه روز در پیچ‌وخم‌ترافیک‌بهدرنخواهد رفت .

ساعات شروع مراکز آموزش عالی

خانم زهرا محمدی نیزپیشنهاد میکند که ساعت شروع کار دانشگاهها و مراکز آموزش عالی نیز ساعت ۹ تعیین شود تا تمام عضلات در یک ساعت به سر کلاس‌ها بروند وساعت عزیمت دانش آموزان و دانشجویان با ساعت عزیمت کارمندان متفاوت باشد .

خانم توران زندیه مدیر یک مدرسه نیز دایر شدن مجدد سرویس مدارس را در حل مشکل ترافیک و خانواده ها موثر میداند و اضافه میکند :

اقدام‌وزارت آموزش‌وپرورش درمورد ایجاد سرویس های حمل‌ونقل در مدارس کاربسیار خوبی بوده است و مشکلات خانواده‌ها را از میان‌برمیدارد.

بنظر من بهتر است وزارت آموزش و پرورش تنهاساعات کار مدارس را که در محل‌های شلوغ قرار دارند تغییر ندهد بلکه این طرح در مورد تمام

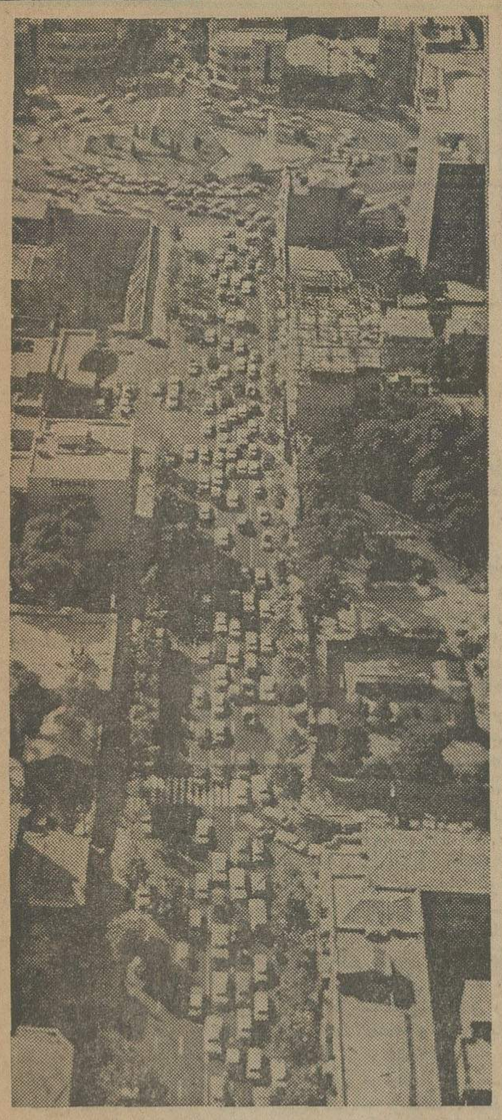

از اول مهرماه خیابان‌شاهرضا در ساعات اولیه روزترافیک‌بسیار تراکمی پیدا خواهد کرد ، برای کاهش این تراکم باید علاوه بر تغییر ساعات کار مدارسی که در این محدوده قرار دارند ،خطوط اتوبوسرانی در این خیابان‌تقویت شود.

مدارس اجراء شود ـ دیرتر شروع شدن کار مدارس کمک بزرگی‌به‌بالا رفتن سطح‌آموزش درمدارس‌خواهدکردزیرادانش‌آموز باخواب کافی وخوردن صبحانه کامل در کلاس‌درس حاضر میشود و در نتیجه‌بهتر دروس را فرا خواهد گرفت .

تغییر ساعات کار بانک‌ملی‌ایران

از روز سه شنبه اول مهر ماه ۱۳۵۴ تا اطلاع ثانوی ساعات کار کلیه شعب و واحد های بانک ملی ایران‌وبانک کارگشائی برای مراجعه‌مشتریان گرامی بقرار زیر خواهد بود:

از شنبه تا چهارشنبه :
صبح ها از ۸ تا ۱۳
بعد از ظهر ها از ساعت۱۵ تا ۱۷
روز های پنجشنبه :
از ساعت ۸ صبح تا ۱۳
بانک ملی ایران

سفرهای رویائی

وآشنائی باشگفتیهای جهان باتورهای «تاپ تورز»

TOP TOURS — اِراکسپرس

دیداری از نقاط دیدنی، آثار تاریخی وعجایب جهان وبازدید ازشهرهای بزرگ دنیا: با

تورهای اِراکسپرس

نام‌تور	مسیر تور	تاریخ حرکت	مدت	قیمت
لندن تور	۱۰ روز اقامت در لندن	روزهای جمعه هر هفته	۱۰ روز در هتل درجه ۱ با صبحانه ساده	۴۶۸۰۰ ریال
تور لندن و پاریس	اقامت درلندن وپاریس	روزهای جمعه هرهفته	۱۴ روز در هتل درجه ۱ با صبحانه ساده	۴۹۸۰۰ریال
تورلندن،پاریس و رم	لندن پاریس و رم	روزهای جمعه هرهفته	۱۸ روز در هتل درجه ۱ با صبحانه ساده	۶۴۸۰۰ریال
تورخاور دور فوجی یاما	بانکوک، سنگاپور، توکیو، اوزاکا، سئول هنگکنگ	۳ مهر، ۸ آبان ۶ و ۲۷ آذر ۹ بهمن ـ ۷ اسفند	۲۲ روز در هتل درجه۱ با صبحانه کامل وناهار	۱۱۵۰۰۰ ریال
تور آمریکای شمالی	نیویورک. میامی، هوستون، لوس آنجلس، لاس وگاس، سانفرانسیسکو، لندن	۸ و۲۲ مهر ۶ و ۲۰ آبان ۴ و ۱۸آذر ۲ و ۱۶ دی	۲۱ روز در هتل درجه۱ با صبحانه کامل وناهار	۱۲۹۰۰۰ ریال
تور دور دنیا	بانکوک، هنگ کنگ، توکیو، هونولولو سانفرانسیسکو، لاس وگاس، لوس آنجلس واشنگتن، نیویورک، لندن	۲۴ مهر ۲۲ آبان ۲۰آذر ۲۵ دی ۲۳ بهمن۲۸اسفند	۳۷ روز در هتل درجه۱ با صبحانه کامل وناهار	۱۹۹۸۰۰ ریال
تور آمریکای جنوبی	ریودوژانیرو، سانوپولو، ایگواسو، ایگوازو، بوئنوس آیرس، لیما، مکزیکو، آکوپولکو.	۴ آذر، ۷ بهمن و۲۶اسفند	۲۷ روز در هتل درجه۱ با صبحانه کامل و ناهار	۱۵۶۰۰۰ ریال
تور آفریقای جنوبی	ژوهانسبورگ، کیپ تاون، نایروبی، قاهره، بیروت	۷ آبان، ۳ دیماه ۲۵ و ۲۷ اسفند	۲۴ روز در هتل درجه۱ با صبحانه کامل وناهار	۱۰۹۵۰۰ ریال

برای کسب اطلاعات بیشتر به آژانس مسافرتی خودتان یا به شرکت مسافرتی و جهانگردی اِراکسپرس ـ خیابان ویلا شماره ۲۳ تلفن‌های: ۸۳۱۳۵۷ ـ ۸۳۱۳۵۶ ـ ۸۳۱۳۵۵ مراجعه فرمایند.

ساعتهای اورینت را هرکه دیده پسندیده

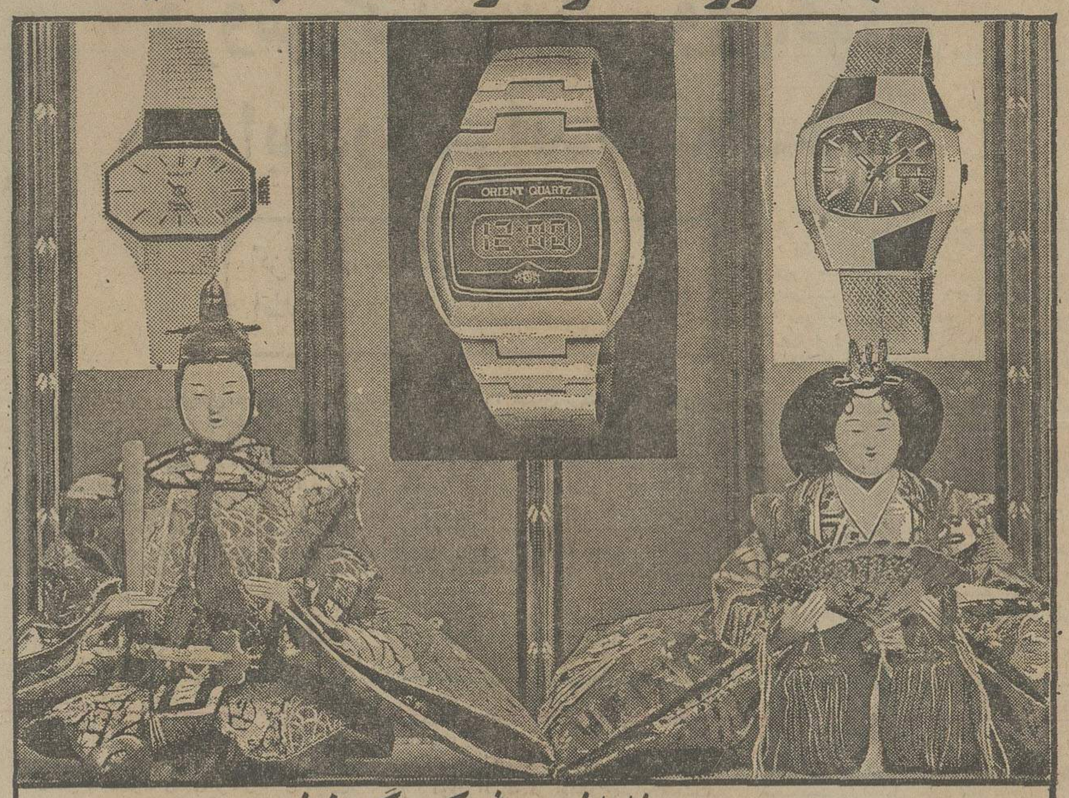

ظرافت وشکوه گذشته
همراه با دقت آینده

ساعت کوارتز اورینت با زیبائی مشرق زمین ساعت اورینت اکیشو کوارتز مجموعه‌ای از نوشتات بلند دلی باثبات کریستال مایع است که دقت کامپیوتر فوق العاده ظریفی را که در داخل ساعت تعبیه شده کنترل میکند. این ساعت دارای هیچ جزء متحرک نیست، هیچ دنده‌ای ندارد و هیچ فلز یا عقربه‌ای در آن به کار نرفته است بنابراین در دوام و استحکام و کارائی سرآمد همه ساعت هاست.

ORIENT EKISHO QUARTZ

ساعتهای اورینت ، ظریف ومحکم ودرعین حال بسیار شیک ومدرن باتجاوز از ۳۰۰ مدل ذنانه ومردانه برای ذوق وسلیقه های عالی ساخته شده است.

بدون کوک با دستگاه های مخصوص اتوماتیک تعویض روز وتاریخ، با فنر اصلی نشکن، ضدآب، ضدضربه، قابهای فولادی و همراه با شبکه جهانی خدمات

ORIENT
اورینت
ORIENT WATCH CO. LTD.

بنیانگذار : عباس مسعودی
صاحب امتیاز ومدیر : فرهاد مسعودی
سردبیر : احمد شهیدی
سال پنجاهم
محل‌اداره : خیابان خیام. ساختمان اطلاعات. تهران
تلفن : ۳۱۱۰۷۱ تا ۳۱۱۰۷۹
تلکس : ۲۳۳۶ ـ تلگرافی : اطلاعات ـ تهران

ساعت کار، موضوعی که جدی نگرفته‌ایم

بموجب طرحی که در دست بررسی است ـ و ظاهرا مراحل نهائی خود را طی میکند ـ ساعات‌کار تعدادی‌از مدارس‌متوسطه و راهنمائی تهران تغییر خواهد کرد و این مدارس از ساعت ۹ صبح تا ۳ بعد از ظهر بطور یکسره دائر خواهند بود .

هدف ازین اقدام، کمک به امر رفت‌وآمد و سبکتر شدن بار ترافیک تهران است . ترافیک تهرانی که بطورکلی آشفته و سنگین است در ساعات مشخصی از روز بکلی گره میخورد و فلج میشود ، از جمله بین ساعت ۷ و ۸ صبح که دانش‌آموزان و گروه زیادی از کارمندان موسسات دولتی و سازمانهای غیر دولتی و حتی مغازه‌داران و صاحبان مشاغل آزاد ، همه باهم برای رفتن به محل کارشان از خانه خارج میشوند و نیز، بین ساعت ٤ تا ٥ بعداز ظهر که زمان تعطیل مدارس است . اینست که از مدتی پیش فکر تغییر دادن ساعات کار مدارس مورد توجه قرار گرفته و بعقیده ما فکر بجائی هم هست ، بلکه آزمایشی‌است که هرگاه با موفقیت قرین شود میتوان براساس آن ، درباره تغییر ساعات کار موسسات دولتی یا خصوصی هم فکر کرد .

در بسیاری از کشورهای پیشرفته دنیا ، کار را از ساعت ۹ و حتی ۱۰ صبح شروع میکنند و دلیلش این است که اولا امروزه بخلاف ادوار گذشته که مردم از اوایل شب به خانه میرفتند و ساعت ده شب در رختخواب بودند ، زندگی شبانه بطور متعارف تا نیمه شب ادامه پیدا میکند و بیشتر مردم ، قبل از ساعت ۱۲ به رختخواب نمیروند . این دسته از مردم ـ که حالا در شهرهای بزرگ کشور ما هم اکثریت قابل توجهی را تشکیل‌میدهند ـ درصورتیکه قرارباشد ساعت۷یا۸صبح سرکارشان حاضر باشند ، ناگزیرند حدود ٦ صبح از رختخواب بیرون بیایند و با عجله صبحانه بخورند و لباس بپوشند و به محل کارشان بشتابند یا اینکه بچه‌ها را به مدرسه برسانند . چنین کسانی معمولا وقتی برسر کار میروند خستگی به تنشان باقی است و کار خود را چنان که باید انجام نمیدهند ، حتی در تمام مدت انتظار آن را می‌کشند که ساعت کار منقضی شود و بتوانند خود را بخانه برسانند و «چرتی» بزنند ! ثانیا در جوامع پیشرفته به چاشت و ورزش صبحگاهی خیلی اهمیت میدهند و معتقدند یک شرط مهم نشاط و سلامت آنست که شخص از وقتی رختخواب را ترک میکند تا وقتی به کار روزانه خود میپردازد ، فرصت کافی برای ورزش و گردش و بالاخره صرف صبحانه کامل داشته باشد و هنگامی که از خانه بیرون میرود خود را کاملا سالم و قوی و با نشاط و سرحال احساس‌کند.

ما ، هنوز با این طرز فکر آشنا نشده‌ایم و نکته مهم اینکه اصولا ساعت کار و میزان کار در ایران هنوز جدی گرفته نمیشود . یک عده بقول معروف اصلا دنده به کار نمیدهند و پیوسته سعی میکنند از سروته‌کار بزنند. عده دیگری ـ بهردلیل ـ زائد بر توانائی بدن کار قبول میکنند و با پیکری خسته و اعصابی درهم ریخته بخانه میروند و پیش از آنکه فرصتی‌برای رفع‌خستگی و تجدیدقوا پیداکنند ، دوباره برسر کاربازمیگردند. کسبه و اصناف اصولا ساعت کار منظمی ندارند و از تعطیلات سالانه چیزی دستگیرشان نمیشود ، بالاخره حالا که ما بقصد رهایی از مشکل ترافیک ، اجبارا ، در ساعات کار مدارس‌تجدید نظر میکنیم شاید مناسبتی باشد که بطورکلی موضوع ساعت کار را در یک سمینار یا کنفرانسی مورد مطالعه قرار دهیم .

مرحله حساس درحیات سیاسی جهان

دوازده ماه آینده از شروع آخرین ربع‌قرن بیستم ـ احتمالا مرحله حساس در حیات سیاسی جهان خواهد بود و رهبری قدرتهای‌بزرگ دراین مرحله بمعرض آزمایش‌گذاشته خواهدشد.

طی سالهای اخیر واشنگتن‌و مسکو وپکن سرگرم حل‌وفصل مسائل گذشته و بقایای جنگ دوم جهانی در اروپا وخاورمیانه وجنوب خاوری آسیا بوده‌اند. اما اکنون مکثی بوجود آمده است ، که هم میتواند سازنده باشد و هم مخرب و تباه کننده ازکار درآید این برنقطه عزیمت تازه‌ای رسیده است که یا بعد از آن افول و انحطاطی بسوی انزوا و گرویدن به تعصبات و تنگ نظریهای ملی و رغبت دوباره‌ای به سیاستهای حمایتی در انتظار قدرتهای بزرگ خواهد بود و یا عزم تازه‌ای برای گسیختن از گذشته و پدید آوردن نظم جهانی تازه‌ای بوجود خواهد آمد .

درآمریکا جرالدفورد بعنوان یک رئیس جمهوری اکنون نیرومندتر از هرزمان دیگری در دوره کوتاه زمامداری خویش است . کنگره رفته‌رفته درک میکند که شاید در محدود کردن قدرت رئیس جمهوری برای پرداختن به مسائل قبرس و اتخاذ سیاستهای مربوط بمبازرگانی با شوروی و یا مقابله بامسئله مهاجرتها در شوروی بیش از اندازه‌ای که قابل اغماض باشد زیاده‌روی، کرده است. کنگره ظاهرا باچنین وقوفی از رفتار خودش بود که فورد را در کامبوج حمایت کرد ـ خصوصا به این سبب‌که حاصل‌کار دولت‌فورد درکامبوج یک پیروزی بود میتوان انتظار داشت که طی‌ماه های آینده وقتی که قرار باشد فورد به مسائل دیگری در جاهای دیگر جهان بپردازد از طرف کنگره روح همکاری‌بیشتری‌باقوه مجریه‌نشان داده خواهد شد.

مسئله اصلی‌این‌است که‌آیافوردو وزیرخارجه‌اش کی‌سینجر از فرصت جدیدی که به آنان داده شده است استفاده خواهند کرد؟ آنها در حقیقت مواضع ضعیفی چه در داخل آمریکا وچه در خارج از آن ـ در عرصه بین‌المللی ندارند و بنابراین قادرند با مسائل بزرگتر به شیوه‌ای سازنده روبرو شوند.

ویتنام و واترگیت باعث شدند واشنگتن تامدتی ازتلقی‌های بزرگتری که برای ایجاد یک دنیای سرشار از نظم و انسجام ضرورت دارند منحرف شود و رئیس جمهوری و وزیر خارجه وی علیرغم تمام دردسرهایشان وبرغم سرگشتگی‌هایی که تاکنون آزموده‌اند هنوز هم فرصت دارند تا بار دیگر با افکار وآزمان های جدیدی آمریکا را رهبری کنند . آنها میتوانند نگاه‌های خود را به مسائل فوری و شخصی ندوزند ـ بلکه بیادآورند که لازم است ازاین پس‌نگاه‌آنها متوجه پایان قرن‌بیستم باشد .

گزارشهای امروز ازمسائل سیاسی جهان

گزارش علیرضا جهانشاهی فرستاده اطلاعات از بیروت

بیروت به میدان جنگ تبدیل شده است

باوجود کوشش مقامات امنیتی لبنان جهت جلوگیری از سرایت جنگ به داخل محدوده شهربیروت، هم‌اکنون این شهر در آتش جنگ‌های داخلی که مدت چند هفته است ادامه دارد میسوزد وبه نظر میرسد که مقامات مسئول برای جلوگیری از گسترش هرچه بیشتر خونریزی قدرت چندانی ندارند. رهبران گروه‌های مختلف سیاسی لبنان ایزروزها در مصاحبه‌های مطبوعاتی پی‌درپی مسئولیت هرج و مرج فعلی را به گردن جبهه‌های دیگر میاندازند و دراین بین ارتش لبنان که‌اکثریت افسران آن مسیحی هستند وظیفه بس دشواری برای اعاده نظم و آرامش برعهده گرفته است .

در دو روز گذشته با کشیده شدن دامنه تیراندازی به‌مرکز شهر بیروت، مغازه‌داران بیروتی با بستن مغازه‌های خود به شهر قیافه یک شهر جنگ زده واقعی را داده‌اند میدان شهدا که یکی از پررفت‌وآمدترین میادین بیروت است ایزروزها فقط شاهد سنگربندیهای جناح‌های متخاصم مسیحیان و مسلمین است که بدنبال یک برخورد کوچک حدود یکماه پیش در شمال لبنان شروع به کشتار یکدیگر نموده‌اند.

پس از قریب یک‌هفته که در بیروت فقط تیراندازی بطور متناوب شنیده میشد، اینروزها شهر کم وبیش تبدیل به یک صحنه واقعی جنگ شده و گروههای مسلمان و مسیحی بازیر کنترل گرفتن محلات مختلف شهر وبرپا کردن موانع در خیابانهای زیر کنترل خود بیروت را تبدیل به شهرسنگرها وتیراندازان نقابپوش کرده‌اند.

رهبر حزب فالانژیست لبنان «پیرجمایل» ضمن انتشار هشداری به دولت اعلام کرد در صورتیکه مقامات امنیتی لبنان قادر به اعاده و حفظ نظم نباشند، اعضای حزب فالانژیست مجبور به مداخله مستقیم خواهند شد وی که خواستار دخالت سریع ارتش در بیروت است گفت زمان آن رسیده که باقدامات جدی و سریع، جلوی اقدامات آن افرادی راکه هیچگونه توجهی به مصالح لبنان ندارند گرفته شود محافل نزدیک‌بحزب فالانژیست‌میگویند هم‌اکنون افراد این حزب بمحال آماده‌باش درآمده‌اند و آماده‌اند تا باصدور دستور از مقامات بالای حزب بطور مسلحانه در اوضاع دخالت کنند جمایل پس از ملاقات کوتاهی با پرزیدنت‌سلیمان فرنجیه اظهار داشت کلیه گروههای مسلمان، مسیحی، دست راستی ودست چپی در مخالفت باادامه خونریزی و جنگ اتفاق نظر دارند بعقیده رهبر فالانژیست‌ها، این اتفاق نظر بهترین زمینه را برای اقدامات جدی دولت برعلیه عاملین هرج و مرج ایجاد کرده است.

نقش اسرائیل

کمال جنبلاط رهبر حزب سوسیالیست وترقیخواه لبنان نیز پس از ملاقات بارشید کرامی نخست وزیر و یاسرعرفات رهبر جبهه آزادی بخش فلسطین گفت به‌نظر وی ر یاسر عرفات در جریانات اخیر دستهای غیر لبنانی دخالت دارد جنبلاط افزود فکر میکند تنها راه اساسی حل بحران‌کنونی ایجاد تحولی بنیادی در سیستم سیاسی لبنان است . شک نیست که غیر عملی بودن سیستم سیاسی موجود باعث‌بوجود آمدن برخوردهای مسلحانه چند هفته اخیر شده است و علاوه براقدامات فوری که برای ختم جنگ لازم است باید در فکر ایجاد نوعی تحول در سیستم سیاسی بود تا درآینده زمینه برای اینگونه بی‌نظمی‌ها بوجود نیاید.

جنبلاط که از اول ماجرا با دخالت نیروهای ارتش در اوضاع مخالفت کرده است افزود فکر میکند یکی از علل بحرانی‌تر شدن اوضاع دخالت ارتش در طرابلس واقع در شمال لبنان ونبرد نیروهای ارتش باتیراندازان در شهرچکا، کمعرف بوده است.

از سوی دیگر رهبر «حزب اتحاد ماریونیت‌ها» کمعرف مسیحیان لبنان است اعلام داشت بنظر این حزب عوامل اسرائیل در جریانات اخیر لبنان نقش اساسی داشته‌اند در اطلاعیه مطبوعاتی این حزب گفته میشود این احتمال وجود دارد که اسرائیلیها با دامن زدن به آتش بحران جاری میخواهند باعث قطعه‌قطعه شدن لبنان شده و یگانگی و استقلال ملی کشور را از بین ببرند.

بحران اخیر لبنان چندی پیش با شروع برخورد های مسلحانه بین ساکنین شهر طرابلس که اکثرا مسلمان هستند و اهالی شهر کوهستانی «زغرتا» که همگی‌مسیحی هستند آغاز شد . حادثه اولیه‌ای که در چند هفته‌اخیر منجر به مرگ صدها تن و مجروح شدن عده‌کثیری‌گردید یک تصادف اتومبیل بین دو راننده‌اهل‌طرابلس و «زغرتا» بودکه هیچ‌تلفات‌جانی بدنبال‌نداشت نکته‌جالب دراینست که طرابلس شهریست که رشیدکرامی نخست‌وزیر فعلی لبنان از آنجا برخاسته است و زغرتا از سوی دیگر زادگاه سلیمان فرنجیه رئیس‌جمهور لبنان میباشد که قبل از تشکیل کابینه جدید، یکی از مخالفان سیاسی رشید کرامی به شمار میرفت.

هم‌اکنون ناظرین سیاسی در بیروت از این امکان گفتگو میکنند که ادامه و تشدید جریانات کنونی‌میتواند باعث ازبین‌رفتن موقعیت خاص لبنان در بحران‌خاورمیانه باشد آنها اضافه میکنند که جنگ داخلی جاری همچنین میتواند باقیمانده‌اطمینان‌محافل‌مالی و اقتصادی‌خاورمیانه را درلبنان ازبین برده و پایان دوران شکوفائی اقتصادی کشور را که توانسته بود در یک منطقه جنگزده» ثبات سیاسی و اقتصادی لازمی را در دسترس دیگران قرار دهد بدنبال داشته باشد ریشه بحران اخیر را میتوان در سیستم سیاسی لبنان مشاهده کرد که با درنظر گرفتن نسبت جمعیت مسیحی و مسلمان کشور، مقامات سیاسی را بین این دو گروه تقسیم کرده‌است اشکال‌کار دراینست که مسلمانان لبنان که زمانی دربرابر مسیحیان در اقلیت قرار داشتند هم‌اکنون با تعدادی برابر یک میلیون و هشتصد هزار نفر برمسیحیان لبنان که تعدادشان بالغ بر یک میلیون و دویست‌هزار نفر است اکثریت‌یافته‌اند ولی این تغییر در تعداد مسلمانان و مسیحیان هنوز درسیستم سیاسی لبنان منعکس نشده است ناظرین بیروت معتقدند تا زمانی که تغییرات اساسی در این سیستم‌بوجود نیاید نمیتوان انتظار داشت که‌دولت رشیدکرامی یاهر دولت دیگری که سرکار بیاید قادر به حل کلیه مسائل و مشکلات لبنان باشد.

عکس یکی از مردان مسلح راکه این روزها آرامش لبنان را بطور بیسابقه‌ای برهم زده‌اند در شهر «زغرتا» نشان‌میدهد. دریشت‌سر مرد مسلح عکس‌های فرنجیه رئیس جمهوری روی دیوار دیده میشود. عکس از خبرگزاری فرانسه

واشنگتن پست

دولتهای بزرگ درجنگ خانگی آنگولا

جنگ خانگی فعلی به‌وحدت ملی آنگولا لطمه زده‌وموجب آن شده است که این مستعمره پرتغال در افریقای غربی به‌چند پاره تقسیم‌شود .

کشمکش تمام عیار بین‌نهضت های ملی رقیب برای تسلط بر دولت مرکزی‌وبر دومین‌حوزه نفتی افریقای‌سیاه(پس‌ازنیجریه) این سرزمین رابجنان‌خونریزی وحشتناکی سوق میدهد که از هنگام جنگهای جدایی‌خواهانه در کنگو و نیجریه طی دهه گذشته سابقه ندارد .

کشورهای معظم درجهان‌شرق عمیقا مسئول بدتر شدن این وضع هستند و کشور های معظم در جهان غرب هم در این امر مقصرند .

اتحاد شوروی‌و چین‌هرکدام از یکی از رقیبان . عمده در آنگولا حمایت میکنندو هزاران تن سلاح بدان‌هاتحویل‌داده‌اند در همین احوال‌زرهپوش‌هایی که فرانسه به زئیر فروخته در جبهه‌های جنگ آنگولا دیده میشود و خطر مشابهی‌وجود دارد که تجهیزات نظامی‌امریکا هم که به ارتش زئیر داده سرانجام راهی آنگولا شوند .

جنگ داخلی آنگولا همچنین ممکن است به کشور های افریقایی دیگری سرایت کند و تمام قرائن نشان میدهد که‌این جنگ در شورای سازمان وحدت افریقا موضوعی بسیار مهم تلقی شده است .

زئیر عملا به چنین جنگی آلوده شده است زیرا بیکی‌از گروههای ناسیونالیست آنگولا وسایل و تجهیزات نظامی میفروشد ، و درعین حال نهضت جدایی خواهانه را در کابیندا که مرکز ذخایر نفتی عمده آنگولاست ترغیب‌میکند.

سایر کشورهای‌همسایه‌آنگولا مانند زامبیا و زئیربراز‌اویل بعنوان واسطه حمل و نقل تسلیحات مورد استفاده قرار گرفته‌اند و علاقه سیاسی و اقتصادی فراوانی به نتیجه‌این جنگ خانگی دارند .

کشورهای دورتری چون موزامبیک ، الجزایر ، نیز به دست به اقدام‌هایی زده است که از آن بوی ایجاد یکدولت مستقل به مشام میرسد .

این جبهه به ارتش پرتغال فشار اورده است مطمئن‌سمای انگولا راتخلیه‌کند تاکارخزاران جبهه بر تمام شهرهای ان حاکمیت یابند در لواندا نهضت خلق برای آزادی انگولا (میلا) که مورد حمایت‌شوروی‌هاست بر دو رقیب دیگر خود فاتح شده و بر این شهر پایتخت انگولا ، تسلط یافته و دولت انتقالی را تحت‌تاثیر کامل‌خود قرار داده است . اکنون بنظر میرسد که فقط مانع بزرگ و مهمی که برسر راه این نهضت برای دست‌یابی کامل بر امور لواندااست وجود ارتش پرتغال است که پس از اعلام اعلامیه استقلال این مانع هم برطرف میشود .

در غرب آنگولا گروه سوم اتحادیه ملی برای استقلال‌کامل انگولا (اونیتا) که یک حزب میانه‌روست اکنون‌از نمونه آن دو حزب دیگر پیروی میکند و خواستار تحکیم تسلط نظامی و سیاسی خود بر منطقه‌یی است که نوالیسبوا در زمره‌آن و بعنوان مرکز آن است .

«ژناتوپونا» دبیر کل اونیتا میگوید « مابابد برای‌جلوگیری از تسلط نهضت خلق‌بر جنوب و گرفتن آن از دست خود مبارزه کنیم»

آینده آنگولا اینک منوط به قدرت نظامی است تنها چیزی که مانع از تقسیم و تجزیه آنگولا میشود این است که هرسه نهضت متحد شوند .

درحالیکه سه حزب رقیب در مناطق تحت نفوذ خود در انگولا قدرت نظامی خود را برقرار میکنند، جبهه‌آزادیبخش «کابیندا» در سرزمینی که بوسیله رود زئیر ازسایرمناطق آنگولا جدا میشود رو بترشد گذارده‌است. جبهه آزادیبخش کابیندا که هنوز به قدرکافی شناخته نشده بتازگی اعلام استقلال یکجانبه‌یی کرده و سرگرم تشکیل ارتشی است که این سرزمین را اززیر حکومت لواندا آزاد کند .

«کابیندا» مروارید انگولا و شاید جایزه اصلی جنگ‌داخلی است شرکت امریکایی گلف‌اویل روزانه ۱۵۰ هزار بشکه‌نفت‌از چاههای ساحلی این سرزمین استخراج میکند و این مقدار نفت ۶۵۰ میلیون دلار ارز و بیش از ۴۰۰ میلیون دلار درآمد برای «کابیندا» ببار می‌آورد جنگ انگولا شبیه‌جنگ های چریکی با تیروکمان و سلاحهای‌ازمد افتاده نیست در این سرزمین سه ارتش سازمان یافته در حال جنگند . «فنلا» ۳۰ هزار و «اونیتا» ۱۰ هزار مرد جنگی دارند که همگی دارای

بقیه در صفحه ۸

این عکس در ۳۲ کیلو متری‌لواندا گرفته‌شده‌و هولدن‌روبرتو رهبر «فنلا» را درمیان دو هزار مردان مسلح خود نشان میدهد . عکس از خبرگزاری فرانسه

فروش گندم به‌شوروی، فورد را به‌دردسر انداخته‌است

گزارش جهانگیر افخمی نماینده اطلاعات درنیویورک

دولت شوروی درسال جاری متجاوز از ۱۰ میلیون تن گندم وذرت از آمریکا خریداری کردند و شرکت های مزبور قبل‌از اینکه زارعین امریکائی از این معامله آگاه شوند و یا وزارت کشاورزی را درجریان بگذارند ، گندم وذرت مورد احتیاجشان را به قیمت ارزان از زارعین خریداری کردند وکشاورزان آمریکائی‌یک وقت متوجه شدند که دیرشده بود و محصولاتشان را به قیمت ورزی گشاده گندم و ذرت اضافی خود را در مقابل پول نقد دراختیار شوروی‌ها قراردهند .

زارعین آمریکائی درپائیز و بهار گذشته با تشویق وزارت کشاورزی از تمام زمین های حاصلخیز خود استفاده کردند ودرحال حاضر مقدار زیادی گندم وذرت وحبوبات اضافه‌بر مصرف داخلی در اختیاردارند معمولا یک سوم گندم و ۵۰ درصد لوبیا و ۸۰ درصد ذرت محصول این کشور در داخل به مصرف رسیده و مازاد ان بخارج صادر میشود صادرات گندم و ذرت و لوبیا امریکا درسال گذشته متجاوز از ۲۲ میلیارد دلار بود که تا اندازه‌ای جبران افزایش قیمت نفت وارداتی را کرده و صادرات‌این کشور را زیادتر از واردات نشان داد .

مشکلات داخلی :

باتوجه بنکات فوق شاید تعجب کنید که خرید ۱۰ میلیون تن غلات شوروی از آمریکا برای رئیس جمهوراین‌کشورمشکلات سیاسی داخلی و خارجی بوجود اورده و سروصدای مردم را بلند کرده است . دولت آمریکا پس از تجربیات تلخی که در ۱۹۷۲ از خرید مخفیانه میلیون‌ها تن گندم توسط شوروی‌ها بدست آورد شرکت های بزرگ صادر کننده غلات را موظف کرد تادولت را از فروش گندم وذرت ومعاملات بزرگ آگاه کنند ووزارت کشاورزی در معاملات بزرگ نظارت داشته باشد.

سه سال قبل شوروی‌ها توسط چند شرکت صادرکننده غلات بدون سروصدا متجاوز از ۱۹ میلیون تن‌گندم‌وذرت‌ازآمریکا خریداری کردند و شرکت های مزبور قبل‌از اینکه زارعین امریکائی از این معامله آگاه شوند و یا وزارت کشاورزی را درجریان بگذارند ، گندم وذرت مورد احتیاجشان را به قیمت ارزان از زارعین خریداری کردند وکشاورزان آمریکائی‌یک وقت متوجه شدند که دیرشده بود و محصولاتشان را به قیمت ورزی گشاده گندم و ذرت اضافی خود را در مقابل پول نقد دراختیار شوروی‌ها قراردهند .

زارعین آمریکائی درپائیز و بهار گذشته با تشویق وزارت کشاورزی از تمام زمین های حاصلخیز خود استفاده کردند ودرحال حاضر مقدار زیادی گندم وذرت وحبوبات اضافه‌بر مصرف داخلی در اختیاردارند معمولا یک سوم گندم و ۵۰ درصد لوبیا و ۸۰ درصد ذرت محصول این کشور در داخل به مصرف رسیده و مازاد ان بخارج صادر میشود صادرات گندم و ذرت و لوبیا امریکا درسال گذشته متجاوز از ۲۲ میلیارد دلار بود که تا اندازه‌ای جبران افزایش قیمت نفت وارداتی را کرده و صادرات‌این کشور را زیادتر از واردات نشان داد .

مشکلات داخلی :

باتوجه بنکات فوق شاید تعجب کنید که خرید ۱۰ میلیون تن غلات شوروی از آمریکا برای رئیس جمهوراین‌کشورمشکلات سیاسی داخلی و خارجی بوجود اورده و سروصدای مردم را بلند کرده است . دولت آمریکا پس از تجربیات تلخی که در ۱۹۷۲ از خرید مخفیانه میلیون‌ها تن گندم توسط شوروی‌ها بدست آورد شرکت های بزرگ صادر کننده غلات را موظف کرد تادولت را از فروش گندم وذرت ومعاملات بزرگ آگاه کنند ووزارت کشاورزی در معاملات بزرگ نظارت داشته باشد.

سه سال قبل شوروی‌ها توسط چند شرکت صادرکننده غلات بدون سروصدا

کشاورزان :

دولت آمریکا در اواخر بهاراعلام‌داشت که شوروی‌ها در حدود ۱۰ میلیون تن‌گندم وذرت خریداری خواهند کرد وقیمت گندم وذرت تا اندازه‌ای ترقی کرد ولی مثل سه سال قبل چهار برابر نشد ولی جرالدفورد رئیس جمهور امریکا را درمقابل مشکل مشکل بزرگ قرارداد از لحاظ مشکل داخلی رئیس جمهور بین کشاورزان وبقیه مردم آمریکا که هرروز گوشت‌ونان‌خریداری میکنند قرار گرفته‌است . اگر شوروی‌ها ۵ میلیون تن دیگر گندم وذرت‌خریداری کنند قیمت گندم وذرت برای مصرف‌داخلی ترقی خواهد کرد و شرکتهای تهیه کنندمان که درحال حاضر گرفتار اتحادیه های کارگری وافزایش مزد کارگران هستند بدون دردسر قیمت نان را بالا میبرند و ازآنجائی که قسمت مهمی از گندم وذرت مصرف‌داخلی برای تغذیه و فربه کردن گاو وگوسفند و خوک و جوجه است خواه و ناخواه با ترقی قیمت گندم و ذرت قیمت گوشت‌هم بالا میرود وافزایش قیمت خواروبار و احتیاجات روزانه ، سطح قیمت های اجناس دیگر راهم بالا میکشد و تولید کرانی میکند.

اگر رئیس جمهور امریکا صادرات گندم وجورا محدود کند ، کشاورزان که به درخواست وزارت کشاورزی زمین بیشتری را زیرکشت قرارداده‌اند سروضدایشان درمی‌آید و کمی درآمد کشاورزان باعث میشود که ازقوه خرید آنها کاسته شده و درنتیجه بفروش شرکتهائی که ماشینهای کشاورزی تهیه میکنند ویا کود شیمیائی میفروشند لطمه وارد می آید واز همه اینها گذشته از لحاظ سیاسی در این موقع حساس که جرالدفورد درسال آینده برای ریاست جمهوری فعالیت خواهد داشت از دست دادن آراء کشاورزان که اکثرا طرفدار حزب جمهوریخواه میباشند لطمه شدیدی به موقعیت او در انتخابات خواهد زد . حزب دموکرات از حمایت کارگران و اتحادیه های کارگری بهره‌مند میباشد و جمهوریخواه‌ها درگذشته به‌آراء کشاورزان متکی بودند .

دردسر های سیاسی :

درحال حاضر کشورهای اروپا . ژاپن وروسیه خریدار گندم وذرت ولوبیای‌آمریکا هستند و دولت آمریکا نمیتواند فقط جلوی صادرات غلات بروسیه را بگیرد و کشور های دیگر را آزاد بگذارد یاکه باید این محدودیت را شامل حال تمام خریداران خارجی بکند .

کشور ژاپن هرسال‌مقدارقابل‌ملاحظه‌ای لوبیا وذرت از آمریکا خریداری میکند و همینطور کشور های اروپای غربی برای تامین احتیاجات مواد غذائی به محصولات اضافی آمریکا متکی هستند .

محصولات کشاورزی امریکا هنوزجمع‌آوری نشده ودر بعضی از آستان‌ها تاخیر باران و خشکی هوا به محصولات ذرت لطمه وارد آورده است ودر حقیقت آنچه وزارت کشاورزی پیش‌بینی میکند حدس و تخمینی است و ممکن است میلیون‌هاتن‌گندم وذرت بیشتر و یاکمتر از آنچه پیش‌بینی شده است در اختیار کشاورزان قرار گیرد .

ژاپن‌وکشورهای اروپائی فقط نصف احتیاجاتشان را خریداری کرده‌اند وهرنوع محدودیت صادراتی به ضرر این کشورها خواهد بود ودولت آمریکا نمیتواند ان‌قسمت راندیده بگیرد .

مقالات کوچک از روزنامه‌های بزرگ

النهار — سودان پس از کودتا

پرزیدنت نمیری ، پس از غلبه بر توطئه کودتای نافرجام درصدد برآمده است که از این درس ، برای تحقق مصالح سودان ، اعراب و افریقائی‌ها بهره گیرد . رژیم‌پرزیدنت نمیری برای حصول به ثبات سیاسی موفق بوده است . آنها که باامور سودان آشنائی کافی ندارند به یاد دارند که تغییر رژیم یا از طریق تظاهرات عمومی صورت گرفته ـ مانند تظاهراتی که در سال ۱۹٦٤ منجر به سقوط عبود شد ، یاازطریق مداخله‌مستقیم نظامی .

حکومت نمیری ، اکنون شش سال است که نسبت به ثبات سیاسی خود اطمینان یافته است ، زیرا که درمورد حراست از مصالح ملی مردم سودان ایمان داشته و توانسته است که حمایت مداوم مردم را از نیروهای مسلح جلب کند . منتقدان از نمیری هرچه میخواهند ، بگویند قدر مسلم این است که حکومت وی از تمام رژیم‌های پیشین سودان مثبت‌تر است ودر استقرار یک نظام سیاسی که بتواند با سازمان های نظامی همزیستی داشته باشد ، موفق بوده است .

FINANCIAL TIMES — کی‌سینجر و نقش شوروی درخاورمیانه

اتحاد شوروی که مدتی نسبت به موافقتنامه تازه اسرائیل و مصر ساکت مانده بود اینک اظهار تمایل کرده‌است که‌درآینده نقش مهمی در هر گفتگوی صلح‌آمیزی برعهده داشته باشد .

مرحله بعدی پیشرفت بسوی صلح کامل‌باید شامل‌سوری‌ها یا فلسطینی ها یا هردوی آنها بشود و در این موارد است که پیوندهای شوروی بسیار محکم است . شوروی‌ها ظاهرا در ترغیب فلسطینی‌ها به نشستن در کنار نمایندگان اسرائیل در گفت‌وگوهای صلح ژنو توفیقی نیافته‌اند و اگر فلسطینی‌ها هم راضی بدینکار شوند هیچ تضمینی وجود ندارد که سوری‌ها از آن پیروی کنند .

اکنون مساله‌یی که دکتر کی‌سینجر با آن مواجه است این است که درآینده چگونه ممکن است به شوروی‌ها نقش تعدیل کننده‌یی داده شود که منجر به تدوین توافقی صلح‌آمیز در خاورمیانه بشود و درعین‌حال لطمه‌یی به روابط خوب‌امریکا ـ شوروی وارد نیاید .

ПРАВДА — نتایج وخیم سیاست اسرائیل

تا زمانی که اسرائیل ، با وضع و سیاست فعلی اداره میشود ، هیچ پایانی برای عملیات فلسطینی‌ها که‌درسراسرجهان، علیه هرکس که طرفدار بقای وضع و سیاست فعلی اسراییل است وجود ندارد . آنچه برای دیپلمات‌های گرفتار در دست چریک های فلسطینی در مادرید روی‌دا د ، هدفی جز این نداشت که پرزیدنت سادات را از راهی که برای مصالحه با اسراییل‌برگزیده بازگرداند . مصری‌ها ، بلافاصله پس از امضای موافقت‌نامه اخیر سینا ، در روش خود دربرابر سازمان آزادیبخش فلسطین تغییر کلی دادند . اگر این سازمان در قبال این تغییر روش به حمله‌یی جدی علیه مصر ـ مانند آنچه در مادرید روی داددست نمیزد ، آن‌گاه مصری‌ها سیاست خود را در دنیای عرب تحمل‌پذیر احساس میکردند حال آنکه اکنون می‌بینند که اصلی‌ترین عامل عرب در خاورمیانه ، یعنی فلسطینی‌ها آن‌سیاست را تحمل نمیکنند . با آنکه مصریها هرگز منافع فلسطینی‌ها رارها نمیکنند اما خشم فلسطینی‌هااز اسرائیل‌باعث‌بوجود آمدن‌وقایعی نظیر حادثه مادرید شده است .

نتایج بازیها
(جام تخت جمشید)

پرسپولیس ۲ ـ ملوان ۱

ورزشگاه آریامهر ـ پنجشنبه ۲۷ شهریور ۱۳۵٤ (جام تخت‌جمشید ـ دیدار برگشت) پرسپولیس۲ (محمود خوردبین، دقیقه ۲۲ـ محمدرضا خلعتبری، دقیقه۵۵) ـ ملوان ۱ (علی نیاکانی، دقیقه ۵۲) ـ نتیجه دیدار رفت (۱ـ۲) بسود پرسپولیس ـ داوری خوب محسن زمانی‌ـ کمک داوران: مصطفی ممیز وهروس باغومیان ـ هوا نسبتا گرم، زمین چمن سبز، تماشاگر حدود ٤۵ هزارتن.

ارزش بازی ★★★

راه‌آهن صفر ـ ابومسلم صفر

ورزشگاه آریامهر ـ پنجشنبه ۲۷ شهریور ۱۳۵٤ (جام تخت جمشید ـ دیدار برگشت) راه‌آهن صفر ـ ابومسلم صفر، نتیجه دیدار رفت (صفر ـ صفر). داوری خوب بهمن بهلولی. کمک داوران: حمید خوشخوان وهادی دزفولی. هوا آفتابی ونسبتا گرم. زمین سبز. تماشاگر حدود ۲۰ هزار تن.

ارزش بازی ★★

هما ۲ ـ برق ۲

ورزشگاه آریامهر ـ جمعه ۲۸ شهریور ۱۳۵٤ (جام تخت جمشید ـ از دیدارهای برگشت) «هما»ی تهران ۲ (علیرضا خورشیدی، در دقایق ۱۳ و ٦۰) ـ برق شیراز۲ (علیرضا حیدری، دقیقه ۲۸ـ مصطفی مسلمی، دقیقه۷۷). دیدار رفت انجام نشده است. داوری خوب اصغرامجد زاده . کمک داوران: یزدان‌پناه وغیاثی هوا خوب . زمین سبز وهموار ـ بازی در زیرنور ـ تماشاگر حدود ۳ هزار تن .

ارزش بازی ★★★

تراکتورسازی صفر ـ دارائی صفر

پنجشنبه ۲۷ شهریور ماه ۱۳۵٤، ساعت ٤ بعداز ظهر ـ استادیوم باغشمال تبریز، تراکتورسازی صفر ـ دارایی‌صفر، داوری خوب جعفرنامدار،کمک‌ها: هوشنگ فیروزفر، محمدرضاامامی، زمین چمن خوب، هواخوب، تماشاگر ۱۵ هزار نفر، درآمد: ٦٤۰٦۵۰ ریال .

ارزش بازی ★★★

صنعت نفت ۲ ـ نیرو ۱

جمعه ۲۸ شهریور ۱۳۵٤، استادیوم رضا پهلوی آبادان، (دور برگشت دیدارهای جام تخت جمشید) ، صنعت نفت ۲ (دقایق ۳ و ۵٦ ابراهیم قاسمپور)، نیرو ۱ (دقیقه ۸۲ حمید شهبازی)، نتیجه دیدار رفت ۱ـ۳ بسود نیرو . داوری خوب عباس مقدس زاده باکمک حقبین و صدرالاشراف، تماشاگر بیش از ده هزار تن، هوا خوب، زمین چمن. بازیکن اخطاری عبدالعلی بیت‌سیاح. بازیکن اخراجی حسن پوریوسف از صنعت نفت .

ذوب‌آهن ۱ ـ آرارات ۱

جمعه ۲۸ شهریور، ورزشگاه باغ همایون اصفهان (جام سوم تخت جمشید ـ بازیهای برگشت). ذوب‌آهن اصفهان ۱ (احمد باقری دقیقه ۳۰)ـ آرارات ۱ (ارشاویر ملکی دقیقه ۲۹)، داوری خوب ارشد برازنده ، کمک داوران خسرورجبعلیان وحسین عظیمی‌وحدت، تماشاگر ۳۵۰۰تن، درآمد۱۸ هزارتومان. هواخوب. زمین خوب. بازیکن اخطار گرفته روبیک قوروهانس از آرارات .

ارزش بازی ★★

سپاهان ۱ ـ بانك ملی صفر

جمعه ۲۸ شهریور ۱۳۵٤، استادیوم آریامهر (دور برگشت جام تخت جمشید). سپاهان ۱ (دقیقه ۸۵ محسن یزدخواستی)، بانک ملی صفر، داوری خوب منوچهر نظری باکمک بهرام رضوی و اطهری، تماشاگر بیش از سه هزار تن، هوا خوب . زمین ناهموار، بازیکن‌اخطاری ناصر سلیمی (بانک ملی) .

ارزش بازی ★

چهارمین دوره مسابقات فوتبال جام‌والاحضرت همایون ولیعهد (تبریز)

تهران۲ـ خوزستان صفر

تهران یکبار دیگر فاتح جام ولیعهد شد

پیربازاری گوش چپ تیم‌تهران در دقیقه ۷ اولین گل تیم تهران‌را بثمر رسانید. او از شادی گل دستهایش را به آسمان بلند کرده است .

جمعه ۲۸ شهریور ،ورزشگاه باغ‌شمال تبریز (دیدار فینال چهارمین دوره مسابقات‌فوتبال جام‌والاحضرت‌همایون‌ولایتعهد برای جوانان ایران) جوانان تهران ۲(محمد پیربازاری دقیقه ۷ و علی کرم‌سوری دقیقه ٦٤) ـ جوانان خوزستان‌صفر، داوری خیلی خوب محمد صالحی ، کمک داوران عباسقلی‌زاده و عبرنیروئی ، هوا آفتابی و نسبتا گرم،زمین چمن و خوب ، تماشاگر بیش از ۱٦ هزار تن ، بازیکن‌اخطار گرفته غلامعلی حیدری از خوزستان . بازیکنان دونیم : جوانان تهران : نادر فریاد شیران ـ محمد جان‌فدا ، مصطفی درودیان ، حسین کاظمی ، محمود پنجعلی ـ محمودرحیمی، بهرام‌میرشیبانی ـ کریم شاهرودی (بهتاش‌فریبا از دقیقه ٦۰) ـ حسین فرکی (علی‌کرم سوری از دقیقه٦۲) ـ عباس موسیوند (کاپیتن) ، محمد پیربازاری (محمود نور از دقیقه ۷۱) . مربی : عباس رضوی .

جوانان خوزستان : یعقوب فرسیاب (عبدالرضا وداعی از دقیقه ٦۸) ـ غلامرضادانائی ، غلامعلی حیدری ، حسن سلیمانزاده ، نعمت‌الله غفاری (حسن علی‌پور از دقیقه ۷۳) ـ عبدالرحمن نظرعلی‌پور ، طاهر موسوی(کاپیتن)، ناصرسامانی (الله‌کرم موسوی از دقیقه۶۵) ـ حبیب کارجو ، عبدالرزاق خادم‌پیر ، میرمجید بشکار . مربی : لفته سه‌برادران .

● تپش قلب ورزشگاه باغ شمال که از ساعتها پیش در هیجان نبرد آخرین چهارمین دوره مسابقات فوتبال جام والاحضرت‌همایون ولیعهد می سوخت وقتی به اوج رسید که نوردیده ملت‌ایران‌به جایگاه مخصوص تشریف‌فرما شدند . این لطفی است بی‌پایان و غرورانگیز که والاحضرت ولایتعهد محبوب رضا پهلوی طول ٤ سال عمر مسابقات جام ولیعهد از توپچیهای نوجوان و امید دنیای توپ گرد این سرزمین هرگزدریغ نداشته‌اند.

بعد ازپایان‌مسابقه ،یکباردیگر کاپیتن تیم قهرمان ، این‌افتخار را یافت که جام قهرمانی رابه نشانه شایستگی خودویارانش از دستهای مبارک والاحضرت همایون ولایتعهد دریافت‌دارد. این شادی بزرگ‌برای‌دومین‌بار نصیب توپچی جوانی‌ازپایتخت شد . عباس موسیوند کاپیتن تیم تهران و دیگر یاران قرمز پوشش بعد از دوسال باردیگر جام والاحضرت ولیعهد را به تهران آوردند . این درستکه فتح دیروزپایتخت‌نشینها تکرار پیروزی جام اول بود ، ولی برای توپچیهای گمنام‌و نورس تهران که بدور از ستارگان دور نخست با شایستگی تمام به مقام قهرمانی رسیدند ، این بردی شیرین وغرورانگیز بود.

خوزستان ، تیم‌مدافع عنوان قهرمانی سال‌قبل‌دور ازشکست ۰ـ۱ دور مقدماتی در برابر تهران ، به لطف ستارگانش که اکثر آنها نامهائی آشنا از تیم فاتح جام بین‌المللی‌والاحضرت ولیعهد بودند ، در دیدار اوج بازیها آمده بود که مدافعی پیروز از مقام سال گذشته‌خود وجبران‌گرشکست دورمقدماتی دربرابر این حریف فینالیست باشد .

اما هفت دقیقه بیشتر ازآغاز بازی نمیگذشت که گل‌غافلگیر کننده ، همه روحیه جنوبیها را درهم‌کوبیدو کابوس‌شکست اولین دیدار در جام چهارم مقابل تهران را باردیگر پیش روی آنان به رقص آورد .

بدشانسی عجیب

بدشانسی خوزستانیهادردقیقه هفتم واقعا عجیب بود . در ثانیه‌های آغاز این دقیقه گلی‌را که حبیب کارجو گلزن خوب این تیم نزد ، بلافاصله و بر یک چشم برهم زدن تهران بدروازه خوزستان کوبید !

حادثه وقتی نفسها را درسینه حبس کرد که کارجو درتعقیب توپی ، کاظمی مدافع میانی تهران را هم پشت‌سر گذاشت. او بود و دروازه گسترده تهران که برویجنوبیهاگشوده مینمود . اما جسارت نادر فریاد شیران لوام با خوش شانسی‌اش مانع از این گل حتم شد . توپ با ضربه دروازه‌بان تهرانی به میانه‌زمین و به موسیوند کاپیتن این تیم رسید . درست همان اشتباهی را که کاظمی مدافع وسط تهران لحظه‌ای قبل مرتکب‌شد، دانائی مدافع راست خوزستان هم در سد کردن راه پاس نفوذی موسیوند تکرار کرد . پشت‌سر او محمد پیربازاری‌از توپ بادآورده‌ای که بزیرپایش رسید حداکثر استفاده را کرد واز فاصله۳قدمی‌گل‌روحیه‌ساز نیمش را زد .

تهران که با یک گل برتری خود در نیمه اول پیشاپیش شادی فتح جام را در چهره یارانش میدید ، در نیمه دوم لرزه سقوط دروازه را برپیکر خود احساس کرد ! وهر۲بار جنوبیها چقدر بدشانس بودند که دیرکهای دروازه تهران آخرین مانع برای گل تساوی آنها شدند .

دقیقه ۵۷ حبیب کارجوبهترین گلزن جام توپی را که پشت محوطه پنالتی‌تهران روی‌پایش دید با همه وجود و مهارت خود بسوی دورترین زاویه دروازه پایتخت‌نشینان هدف کرد . نادر فریادشیران‌سنگربان تهرانی ناامیدانه دست بسوی توپ شیرجه رفت . اما توپ باوجود لمس دست او ،بسوی درون دروازه قوس برداشت که در آخرین لحظه دیرک عمودی دروازه مانع ازگل‌شد.

آه وقتی از نهاد یاران خوزستان در فضای ورزشگاه اوج گرفت که ۲ دقیقه بعدتوپ دوم آنها هم بر تیر بوسه‌زد! این‌بار سانتر بلند بشکار از جبهه راست را خادم پیر با ضربه سربسوی دروازه‌کوبید. بازهم دست فریادشیران و بعد دیرک افقی‌دروازه‌ناجی‌دروازه تهران شد !

جنوبیها باوجودیکه خستگی تدریجا قدرت آنها را تحلیل میبرد ، معهذا هنوز امید به دست‌یابی به گل تساوی‌داشتند که دقیقه ٦٤ گل دوم تهران آب سردی بود بر حرارت و هیجان آنها برای تلاش هرچه بیشتر جهت گل مساوی .

علی‌کرم سوری مهاجم تازه وارد تهرانی هنوز گرمی‌بازی را احساس نکرده بود که‌روی توپ بلند محمود پنجعلی که‌با ضربه آزاد جبهه چپ روی دروازه فرستاد، صاحب‌فرصتی طلائی شد . او توپی را که فرسیاب دروازه‌بان خوزستان باوجودخروج‌زودتر از موقع از دروازه در مهارش ناکام ماند ، در چند متری دروازه صاحب شد و با یک ضربه‌آرام از آن گل تثبیت کننده پیروزی تیمش را ساخت .

این گل پایان امید های خوزستان برای گل مساوی و احتمال تکرار فتح سال پیش آنها بود ، درحالیکه بچه های رضوی دیگر هیچ‌سدی رادرراه قهرمانی خود نمی‌دیدند .

اصفهان در جای سوم

پنجشنبه۲۷ شهریور ،ورزشگاه باغشمال تبریز (دیداررده‌بندی چهارمین دوره مسابقات فوتبال جوانان ایران، جام‌والاحضرت همایون ولیعهد) . اصفهان ۱ (واروژان شیروانیان دقیقه۳) ـ مازندران‌صفر . داوری‌خوب جمشید نیک‌مهر از تبریز، کمک داوران رحیم عباسقلی‌زاده و یوسفی ، هوا سرد ، زمین خوب و چمن ، بازیکنان‌اخطار گرفته ملافضل و صفوی از اصفهان و بندنژاد ازمازندران تماشاگر ٤۰۰ تن.

اصفهان : رسول قاضی‌نژاد ـ رضا سیمین ، غلامحسین نظری ، حسین ملافضل،بیژن صوتی ـ قباد افلاکی، محمد یاوری ، محسن عابدین‌زاده ـ احمدرضا خیاطی ، حسین میرواحدی،واروژان‌شیروانیان مربی : نوذری .

مازندران : غلامحسین‌رحمان پناه ـ محمد رضا فولادی ، حسن مهدوی ، سیروس ملک محمدی ، محمد باقر سنگاری‌ـ محمد بندنژاد ، مسعودافتاده، سید موسی حسین ـ عین‌الله میرچی (حمیدرضا سراج‌پور از دقیقه ٦۵) ، محمود یحیائی، علی حیدری .

ردبندی نهائی : ۱ـ تهران ۲ـ خوزستان ۳ـ اصفهان ٤ـ مازندران ۵ـ کرمان ٦ـ فارس

فوتبال جام تخت جمشید
پرسپولیس درراه‌قهرمانی به‌پیش میرود

فردا تاج و پاس نگران‌تر ومضطرب‌تر از همیشه بدیدارهم میروند این تقدیری‌است که پیش‌آهنگ برایشان ساخته است، دو رقیب و دو مدعی ، در حالی پامیدان‌هم میگذارند که پرسپولیس ، آسوده‌خیال‌نظاره کننده دیدار دو رقیب و دومدعی احتمالی قهرمانی است ، صدرنشین که همچنان یکتاز میدان است و فارغ‌البال از هر بردوباختی که برای پاس و تاج بیش پاید، هنوزهم لبخند پیروزی بر ملوان را برچهره دارد ، پریدن از مانع بلندی چون ملوان ، حتی امید هواخواهان این تیم راهم دو چندان کرده است .

برای پرسپولیس که پراشتهاتراز همیشه بود ، آهنگ تازه حتی رقیبان راهم ازخواب بیدار کرده است‌که‌روزهای‌آینده رادشوارتر درپیش‌رو می‌بینند . پاس نزدیک‌ترین‌رقیب پیش‌آهنگ بایک دیدار کمتر ، ٤ امتیاز عقب‌تراست وحتی درصورت پیروزی‌هم ، باز نمیتواند فاصله‌ی هفته‌ی پیش را کم کند ، برای تاج که هنوز از دردمساوی با ملوان ناله دارد ، پیروزی پرسپولیس بر ملوان خیلی سنگین تمام شد . تاج حتی اگر برپاس هم غلبه کند ، باز ۵امتیاز از رقیب قدیمی خود باز پس‌مانده است .

اینطور که پیدا است ، سرخ جامگان تهرانی ، روی نوار طلایی ، بسوی قهرمانی بال گشوده‌اند و هرروز پرالتهاب‌تر ازپیش وباتعصبی دوچندان ، درحالی که صندلی صدرنشینی خود را محکم چسبیده‌اند ، بمیدان حریفان می آیند . پرسپولیس این را درمقابل ملوان که بهترین تیم شهرستانی جام است ، نشان داد . باید دید که آیا این اشتها همچنان تا پایان جام سوم باقی میماند ؟ واین فرار بزرگ بازهم ادامه می‌یابد ؟

شکست ملوان و پیروزی آبادانی‌ها ، یک دگرگونی تازه درجدول بوجود آورد و نفتی‌ها راکه دوسه هفته‌ای بود ، درسایه وزیردست ملوانان نشسته بودند ، دوباره درمکانی قرارداد که یک نیم‌فصل درآنجا خیمه زده بودند . برای تیم آبادانی این پیروزی یک غنیمت تازه بود،تاحداقل‌مرهمی بر زخم خویش بگذارد و درد نفاق را مدتی حس نکند و این بحکم درخشش بسیاری بود که ملی‌پوش جوان این تیم « قاسمپور » نشان داد و نه تنها چون یک موتور جت سریع و خستگی‌ناپذیر بود، هردوگل تیم خود راهم زد .

درآبادان ، صنعت نفت ، شکست دیدار رفت را تلافی کرد ، اما اهوازیها نیز کت بسته تسلیم نبودند و گل شهبازی‌نشادمیداد که اینان نیز بقصد تکرار پیروزی به آبادان رفته بودند. ملکزاده‌وشهبازی ، دومهاجمی بودند که بارها خطرآفریدندوچون دوهمتای دیگر خود بهاریان و قاسمپور ، برخوردی همیشگی وجدانی خستگی‌ناپذیر بامدافعان مستقیم خود داشتند .

برای دو همسایه ، صرفنظر از حیثیت جام ، خط و نشان همیشگی دیدار این دوتیم راهیجان دیگر می بخشد و همین بود که مایه‌ی خشونت و برخوردهای تند میشد وداور را که یکی از بهترین‌مردان هفت‌میدان جام بود ، وادار میکرد تا مدام دست بجیب‌خود ببرد و حتی فرمان به اخراج‌بدهد .

درمیانه جدول ، تیره‌روزی هنوز از سر بانک ملی دست بردارنیست این تیم که حالا مربی خود راهم بالای سرداردا ، با آنکه درخانه‌ی خود سزاوار پیروزی بود و دو گل مسلم را نزد ، تسلیم یک شوت سرکش هافبک اصفهانی شد و دو امتیاز دیگر از دست داد . بانکی‌ها پس‌از سه هفته که از نیم فصل دوم میگذرد ، سه شکست متوالی

بقیه در صفحه ۱۹

آقایان مشمولین دیپلمه

رشته های : ریاضی ـطبیعی ـ فنی (برق ـالکترونیک) در صورت داشتن تمایل به طی دوره های تعمیر و نگهداری مراکز ترانزیت تلفنی و تعمیر و نگهداری دستگاه های تله‌تایپ و تلکس

و استخدام بصورت کارمند رسمی غیر نظامی،شخصا جهت دریافت‌دفترچه اطلاعات از ساعت ۸صبح‌الی۱۲ ازتاریخ ۲۹ر٦ر٥٤ الی ۱۲ر۷ر٥٤ (به استثنای ایام تعطیل و پنجشنبه ها)به‌نشانی‌زیر مراجعه نمائید:

یوسف آباد ـ خیابان محمد رضا شاه‌ـ خیابان هیجدهم نبش خیابان بیستون دفتر پروژه سویچینك ارتش تلفنهای :٦۳٦۹۵۱و٦۳۷۰٦۳ داوطلبین شهرستانها حداکثر تا ۵ر۷ر٥٤ فرصت دارند درخواست استخدام خودرا به آدرس: تهران‌صندوق‌پستی ۱٦۸۳ـ۱۲ ارسال دارند .

پروژه سویچینك ارتش

م‌الف ۱۲٦۳۷

تاج ورزشی

در آینده نزدیك باسبکی جدیدومطالب‌آموزنده‌منتشر خواهد شد .

نویسندگانی که علاقمند بهمکاری با این نشریه می‌باشندبا حقوق‌مکفی‌استخدام‌میشوند

علاقمندان میتوانند با دبیرخانه سازمان مرکزی تاج تماس بگیرند

دراستانهای فارس وخراسان نماینده فعال‌می‌پذیریم

دانشکده خلبانی نیروی هوائی شاهنشاهی
باحقوق ومزایای قابل توجه دانشجومیپذیرد

دانشکده افسری خلبانی نیروی هوائی شاهنشاهی‌از بین دیپلمه های (ریاضی ، طبیعی و ادبی) که حداکثر سن آنها۲٤سال (برای‌کسانیکه خدمت زیر پرچم‌راانجام داده‌اند۲٦سال تمام) باشندودارای‌سلامت جسمانی کامل بوده و از عهده آزمایش استعداد مربوطه برآیندبرای طی دوره دراین دانشکده که‌مدت آن حداقل ۲ سال است دانشجو میپذیرد

حقوق ومزایا:

دانشجویان در مدت تحصیل‌در ایران شبانه روزی بوده وهزینه آنان با نیروی‌هوائی‌است وماهیانه سال‌یکم پس از شروع پرواز۱۷۹۵۰ریال‌سال‌دوم ۱۸۹۵۰ ریال‌وسال سوم ۱۹۹۵۰ ریال دریافت‌خواهند داشت و درمدت تحصیل در خارج از کشورعلاوه بر مبالغ فوق از فوق العاده‌ماموریت‌خارج‌استفاده‌خواهند کرد .

دانشجویان پس ازطی دوره‌تحصیل بدرجه ستوان دومی خلبان مفتخرمی‌شوندواولین‌حقوق ومزایای آنان ٦۱۲۲۰ ریال و درصورتیکه درخارج‌ازمرکز خدمت‌نمایند ماهیانه ۷۸٤٤۰ ریال خواهند بود .

افسران از مزایائی نظیرطی‌دوره‌های تخصصی خارج از کشور،پاداش‌سالیانه پس‌انداز تامین آتیه که‌در مدت سی‌سال خدمت بالغ بر ۳۸۷۰۰۰۰ ریال میگردد. بهره‌مندمیگردند،خانه‌های سازمانی و درمان رایگان واستفاده از فروشگاه‌های ارتشی‌باتخفیف قابل ملاحظه نیزقسمتی از مزایای خدمتی آنان خواهد بود.

داوطلبان برای استفاده از موقعیت و ثبتنام همه‌روزمباستثنای پنجشنبه‌ها و تعطیلات رسمی بادر دست داشتن مدارک تحصیلی و فتوکپی آن وعین شناسنامه از ساعت ۷ صبح تا دو بعد از ظهر در تهران به فرماندهی آموزش‌های هوائی خیابان دماوند (تهران‌نو) ایستگاه فرودگاه ودر شهرستانها به پایگاه‌ها وایستگاه‌های هوائی یامراکز کاریابی وزارت کار وامور اجتماعی مراجعه نمایند .

نیروی هوائی شاهنشاهی

پذیرش داوطلب دیپلمه برای شغل افسری ناوبری

آموزشگاه افسری ناوبری نیروی هوائی شاهنشاهی‌از دیپلمه های ریاضی ، طبیعی‌و دیپلم هنرستان در رشته های (برق و الکترونیك) که‌حداکثر سن آنها ۲٤ سال (برای کسانی که خدمت زیرپرچم را انجام داده‌اند ۲۵ سال تمام) باشند و دارای‌سلامت جسمانی کامل بوده‌و ازعهده آزمایش‌استعداد مربوطه برآیند. برای‌دوره ۱۸ ماهه این آموزشگاه دانشجومی‌پذیرد .

حقوق ومزایا:

دانشجویان در مدت تحصیل‌در ایران شبانه روزی بوده و هزینه آنان بعهده نیروی‌هوائی می باشد و ماهیانه پس از پرواز ۱٦۹۵۰ ریال‌دریافت خواهند کرد ، دانشجویان پس از طی‌دوره‌تحصیل بدرجه ستوان‌سومی مفتخر و اولین حقوق آنان ۳۵۰۳۰ ریال و در صورتی که در خارج از مرکز خدمت‌نمایند مبلغ ٤۹۳۱۰ ریال خواهد بود .

افسران از مزایائی نظیرطی‌دوره‌های تخصصی خارج از کشور،پاداش‌سالیانه پس‌انداز تامین آتیه که‌در مدت سی‌سال خدمت بالغ بر۳٦۲۰۰۰۰ ریال میگردد، بهره مند میگردند خانه‌های سازمانی و درمان رایگان واستفاده از فروشگاه‌های ارتشی‌باتخفیف قابل ملاحظه نیزقسمتی از مزایای خدمتی آنان خواهد بود.

داوطلبان برای استفاده از موقعیت و ثبتنام همه‌روزمباستثنای پنجشنبه‌ها و تعطیلات رسمی با دردست داشتن مدارک تحصیلی و فتوکپی آن وعین شناسنامه از ساعت ۷ صبح تا دو بعد از ظهر در تهران به فرماندهی آموزش‌های هوائی خیابان دماوند (تهران‌نو) ایستگاه فرودگاه ودر شهرستانها به پایگاه‌ها وایستگاه‌های هوائی یامراکز کاریابی وزارت کار وامور اجتماعی مراجعه نمایند .

نیروی هوائی شاهنشاهی

م‌الف ٦٦۰۹

سومین نمایشگاه بین‌المللی تهران

شمارا با پدیده های نوین علم و صنعت وتکنیك و تحرك اقتصادی٤۲ کشور بزرگ جهان آشنا میسازد

۲۲شهریور-۲مهر۱۳۵٤

محل دائمی نمایشگاهها

هادی خرسندی

بطری‌های مجعول

اصفرآقای ما ، یک بطری پپسی و یک بطری کوکا و یک بطری کانادا ، پیدا کرده بود که توی آن‌ها ، سوسکی مشاهده نمی‌شد . چون وضع این بطری‌ها مشکوک به‌نظر می‌رسید ،به وزارت بهداری فرستاده‌شد. پس‌از آزمایش‌های لازم ، معلوم‌شد بطری‌های‌فوق‌الذکر مجعول بوده ، و در خارج از کارخانه ، پر شده است.

راه حل مشکل مسکن

در مورد بهبود وضع مالک ومستاجر و حل مشکل فعلی پیشنهاد میکنم :

۱ـ اجاره بهای هر منطقه از طرف دولت تعیین شود.

۲ـ در پایان مدت اجاره چنانچه توافق صورت نگرفت خانه تخلیه شود.

۳ـ افزایش یاکاهش‌اجاره هرسال بکبار وسیله دولت اعلام گردد.

٤ـ منازل باتوجه بهقیمت منطقه‌ای برای خرید و فروش هم‌قیمت‌گذاری شود.

عبدالحسین پیشگر

چند پیشنهاد برای رفاه کارمندان دولت

سالهااست که مسئله مدیریت در سازمانهای دولتی ونحوه اجرای اصول انقلاب اداری مورد بحث و گفتگو است ، گرچه نمیتوان گفت که در مدیریت دولتی تحولاتی صورت نگرفته است ولی هنوز راه زیادی درپیش است تا به هدف مطلوب برسیم ـ در زیربه چند راه حل در این زمینه اشاره رفته است .

برای دلگرم نگهداشتن و تامین آسایش فکری یک کارمند ضرورت دارد که اوضاع داخلی خانواده کارمند از لحاظ تعداد افراد تحت تکفل ، اجارمنشینی مورد مداقه قرارگیرد و چنانچه کارمندی اجارمنشین بود برای تامین مسکن او مساعدت های لازم از طرف دولت بعمل آید .

از طرف وزارتخانه‌ها به فروشگاههای تعاونی مصرف کارمندان تابعه خود موکدادستور داده شود که احتیاجات اولیه کارمندانرا از دست اول یعنی ارزانترین قیمت تهیه ودر اختیار کارمند بگذارد بدین ترتیب دنبالرو فروشگاههای شرکت تعاونی ارتش شوند .

هماهنگی نحوه استخدام کلیه مندان دولت وموسسه های وابسته بدولت باین معنی که عنوانهای روز مزد حکمی،پیمانی، قرار دادی به کارمند رسمی تبدیل شوند .

یکنواخت شدن حقوق کارمندان در مشاغل مساوی در کلیه وزارتخانه‌هاوموسساتوابسته بدولت .

توزیع مادلانه کار در یک واحد بین کارمندان شاغل و مسئول بنحویکه کارزیاد بردوش یکی سنگینی نکند وکارمند دیگری بیخلا وبیکاره بگردد و بریش کارمند زحمتکش بخندند .

کارمندانیکه کاری بلدنیستند و بواسطه ترس‌ازبرکنار شدن و قطع مستمری چاره‌ای در شانه خالی کرده و بانواع تشبثات خود نمی بینند جز اینکه ازکار بکارمندی خود ادامه دهند این دستهم یکنوع عدم تامین روحی ودرونی دارند که باید هرچه‌زودتر باشرکت دادن آنان درکلاسهای آموزشی تامین شود.

درتمام شئون مملکت‌آنطوریکه از بیانات شاهنشاه آریامهر و روح انقلاب شاه و ملت واصل احترام بقوانین استنباط میشود باید درجمیع قوانین جاریه کشور چه آنهائیکه قبلا وضع شده وچه بعدازاین‌وضع‌خواهد شد ضوابط بنحو محکم و گسترده جای‌روابط را بگیرد بطوریکه روابط به تنهائی نتواند موجب تبعیض و تضییع حقوق افراد ملت شود .

نوشته : دکتر حسن جناب زاده‌استاددانشگاه

مصرف نوشابه های غیرالکلی بعلت آلودگی کاهش یافت

ـ ازاون نجسی‌ها بده اقلا آلودگی‌اش کمتره ...

برق تهران چند گام از رشد مصرف جلو می افتد

این توضیح از سوی شرکت سهامی برق منطقه‌ای‌تهران رسیده است :

در شماره ۱٤۸۰٤ روزنامه گرامی اطلاعات مطلبی تحت عنوان فتهران در مصرف برق بیدرحم است : درج شده بود که بدینوسیله توضیح میدهد .

در بررسی علل خاموشیهای برق تهران شرکت سهامی برق منطقه‌ای تهران برای بهبود اصولی وضع شبکه فرسوده شهر تهران از سال ۱۳۵۱ شروع بایجاد خط کمربندی۲۳۰ هزار ولت تهران که قسمتی از طرح گسترش توسعه شبکه انتقال نیرو وانتقال تهران بشبکه سرتاسری کشور میباشد که در مدتی کمتر از ۲٦ ماه کلیه عملیات رینگ تهران انجام شده و پستهای دوشان‌تپه، ازگل وکن مورد استفاده قرار گرفته است . همچنین پست انتقال ۲۳۰٫٦۳ کیلوولت نمایشگاه در کنار هتل اوین نیز با قدرت توزیع ۳٦۰ مگاولت آمپر ازروز ۱۸٫٦٥٤ مورد بهره‌برداری قرار گرفت و درآینده نزدیک پستهای نظیر معنوی وفیروز بهرام نیز آماده کار میگردد،و باین ترتیب توزیع برق در قسمتهای مختلف تهران باضریب اطمینان خیلی بیشتر انجام خواهد شد. مجموعه این‌تاسیسات که باظرفیتی برابر ۲۳٤۰ مگاولت آمپر میباشد از عالیترین تکنیک برخوردار بوده و قادر است که مصرف نیروی برق تهران را از هر جهت تامین نماید.

بدیهی است که هم‌آهنگ بااحداث خط کمر بند ۲۳۰ هزار ولت تهران وتوسعه شبکه ۱۳کیلوولت برنامه‌های‌وسیعی برای تعویض واصلاح شبکه فرسوده در قسمتهای مختلف تهران در دست اجراست که انتظار میرود در آینده نزدیک خاموشیهای موضعی با اجرای طرحهای مذکور به نحوکامل کاهش یابد.

شرکت سهامی برق منطقه‌ای تهران امیدوار است که این وعده نباشد که بزودی امکانات خود را تاحدی بالا خواهد برد که برخلاف گذشته همواره از رشد مصرف چند گام جلو باشد.

شرکت سهامی برق منطقه‌ای

چرا اشکالتراشی می کنند

باآنکه دولت درسال گذشته اعلام کرد برای افرادی که معافیت پزشکی دارند استخدام بلامانع است، ولی متاسفانه موسسات چه در بخش دولتی وچه خصوصی برای استخدام تولید اشکال می‌کنند. جادارد که جوانان‌داوطلب را سرگردان نکنند.

م ـ ن

درصندوق جای ابزار هم مسافر سوار می کنند !!

در تاریخ ۱۰٫٦٥٤ از سرویس مسافربری تبریز واقع در خیابان سپه بااتوبوس شماره ۷۷۷۸۸ تهران الف برانندگی عادل نام عازم گیلان شدم و باوجودیکه ظرفیت تکمیل بود پس از گذشتن از پاسگاه پلیس کرج راننده ۹ نفر را سوار کرد که دونفر از آنها را در جعبه بغل اتوبوس جای داد یعنی جائی که حتی گوسفند همسوار نمی‌کنند . در پاسگاه رشت من بپلیس راه گزارش دادم ولی راننده اظهار داشت که اگر من رضایت بدهم پلیس راه گواهینامه اورا ضبط نمی‌کند، در حالیکه قاعدتا، خلافه راننده، نباید با رضایت من نادیده گرفته شود،

ولی‌الله مهری

بی توجهی بسلامتی ساکنین اطراف یك مخروبه

پنج ماه‌است ساکنین‌جدیدکوچه مجلسی جهت دیوارکشی مخروبه‌ای بمساحت۸ متر که سه طرف آن را منازلی احاطه نموده و سلامتی ساکنین آن محل از کثافت انباشته شده در خطر میباشد تلاش می‌کنند.

از طرف شهرداری مرکز جهت بازدید ۳یاچندنفرازمامورین ازنزدیک ازمخروبه مامور اعزام شده و قائم‌م شهرداری ناحیه بازدید نموده‌اند و رئیس‌منطقه ٤شهرداری ناحیه ۳ کارشناس شورای داوری ورئیس انجمن محل از کثافات مخروبه بازدید نموده و همچنین رئیس شورای داوری ناحیه ٦ شخصا بمبازدید محل آمده‌اند . همگی نظریه یکسان نسبت بی‌توجهی شهرداری ناحیه ۳ داده‌اند ولی بااینهمه هنوز اقدامی نشده است .

ماکوئی

چهل سال قبل در همین روز

«اطلاعات» در سرمقاله مینویسد: یکروزی‌در شهرتهران تلفن از اسباب های تفنن و تعیین بود زیرا کار و عمل به معنی حقیقی خودجودنداشت و دو هزار و خرده‌ای رشته سیم تلفن هم برای آن طرز زندگی زیاد بود. امروز قضیه کاملا معکوس است ، کار و عمل قدر و قیمت پیدا کرده و بهمان نسبت هم وقت وزمان ارزش خود را یافته و هر موسسه یا اداره یا خانه‌ای که تقاضای تلفن میکند این تقاضا از روی احتیاج زندگی‌وناشی از طبیعت‌حیات‌پر جنب‌وجوش زمان حاضر است . اگرامروز شرکت تلفن تصمیم‌نمیگرفت که یکمرتبه به هفت هزارو کسری بر رشته تلفن فعلی بیفزاید و آن را به ده هزار رشته بالا ببرد فردا ناگزیر از اتخاذ این تصمیم بود . بنابراین باتوسعه پای‌تخت و این عقیده وایمانی که نسبت به کار و عمل‌در بین مردم پیدا شده شرکت تلفن تصمیم خوبی اتخاذ نموده که از همین حالا و پیش از آنکه مجددا مواجه با تقاضای روزافزون موسسات و مردم پایتخت برای‌تلفن‌بشود، میزان تلفن را به حداکثر بالا ببرد و به ده هزار رشته برساند .

شرفیابی‌وزیرمختارمصر

برحسب وقتی که تعیین شده بود ساعت ده‌ونیم صبح امروز آقای‌عبدالرحمن عزام‌وزیرمختار دولت مصر برای تقدیم اعتبار نامه نمایندگی خود باتشریفات مخصوص سلطنتی در قصر گلستان‌حضوریافته و درعمارت برلیان بحضور اعلیحضرت همایون شاهنشاهی شرفیاب و معرفی گردید .

توسعه پایتخت افزایش سیمهای تلفن را ایجاب میکند

دکتر عبداله باهر

آقای دکتر عبدالله باهر ۹ سال در فرانسه تحصیل کرده دیپلمه‌از فاکولته طب پاریس، پس ازاختتام دوره تحصیلات طب سه سال بعنوان آسیستان جراحی در مریضخانه‌های پاریس مشغول عمل بوده و مخصوصا دو سال در سرویس پروفسور کوسه که یکی ازبزرگترین جراحان فرانسه است کار کرده‌اند .

اعدام سارقین

تل‌خسروی ـ دونفرازسارقین بویر احمدی که حکومت‌نظامی دستگیر کرده بود ساعت یازده در شارع عام پس از اجرای قوانین و نطق مفصلی که از طرف سرکار سرهنگ زندمدل راجع به عطوفت و الطاف اعلیحضرت همایون شاهنشاهی نسبت به رعایا و سوء استفاده آنها که سرقت و غارت را پیشه میگیرند ایرادبعدانتیرباران شدند .

زد و خورد باقاچاقچی‌ها

سربل ـ عبدالله رضائی نایب‌الحکومه و الهی سهرابی مباشر زهاب با دو سوار و یک تفنگدار در محل تپه رس تصادف مینمایند با جمعی قاچاقچی که از قرار اظهار تقریبا متجاوز از سی سوار بوده‌اند . زدوخوردی بین‌انها واقع و دفاع نموده ودرنتیجه یکنفر از قاچاقچی‌ها مقتول و بقیه فرارا به کوه دال‌هور رهسپار میشوند . نقدا معلوم نیست از چه اشخاصی‌هستند .

وقوع حریق

دیروز ساعت ٥ بعد از ظهر در خیابان‌یوسف‌آبادحریقی در گاراژ آقای سپهبد اتفاق افتاده که از سوخت‌حمام‌مجاورگاراژ به آن سرایت نموده بود . ماموربن آتش‌نشانی بسرعت در محل حریق حاضر شده و با آنکه حریق مذکور خیلی خطرناک و مستعد سرایت به بناهای مجاور بود پس از نیم ساعت اطفاء حریق نمودند .

تذکر

کتابخانه کانون بانوان‌ازاول مهرماه برای استفاده قارئین محترم دائر است . نظر بایجه مرام این جمعیت راهنمائی و تشویق خانمهای دانش دوست میباشد هریک از اعضاء کمیسیون ادبی کانون‌روزهای معینه دیل را بنوبت خود جهت همفکری و کمک به‌خانم های محترم در کتابخانه حاضر خواهند شد: شنبه‌خانم صدیقه دولت‌آبادی ، یکشنبه‌خانم فخر عادل ، دوشنبه خانم اشرف نبوی ، چهارشنبه خانم بدرالملوک بامداد ، پنجشنبه خانم شاهبانو فخر .

«نقل از اطلاعات ۲۹شهریور ۱۳۱٥»

وزیر امور اقتصادی ودارائی ورئیس مجمع عمومی «هما» اظهارداشت :

سال ۵۳ برای هواپیمائی ملی ایران سالی درخشان بود

مجمع عمومی سالانه «هما» بزرگداشت تیمسار ارتشبد محمدخادمی‌رئیس هیات مدیره‌هواپیمائی ملی ایران را با تاسف و تالم یاد کرد.

مجمع عمومی عادی سالانه هواپیمائی ملی ایران در ساعت ۹ بامداد روز چهارشنبه باشرکت آقایان هوشنگ انصاری وزیر امور اقتصادی و دارائی ، دکتر عبدالمجید مجیدی وزیر مشاور ورئیس سازمان برنامه وبودجه ، ارتشبد عظیمی وزیر جنگ جواد شهرستانی وزیر راه و ترابری ، غلامرضا کیانپور وزیر اطلاعات و جهانگردی و باحضور اعضای هیات مدیره و بازرسان‌قانونی و تیمسار سپهبد علیمحمد خادمی مدیرعامل «هما» تشکیل گردید ریاست مجمع را آقای هوشنگ انصاری عهده‌داربود و درسرآغاز جلسه وزیر امور اقتصادی و دارائی ضمن اظهار تاسف از درگذشت تیمسار ارتشبد محمد خاتمی ریاست هیت مدیره هواپیمائی ملی ایران گفت : درگذشت شادروان ارتشبد خاتمی بتقاضای یک ضایعه بود ، هم برای کشور وهم برای سازمانهائی که تحت ریاست و با ارشاد آن شادروان در انجام وظایف خود به توفیقات چشمگیر نائل‌آمدند ، همچنانکه تیمسار فقیددرهواپیمائی کشوری و پیشرفتهای هواپیمائی ملی ایران سهم بزرگی داشتند و متاسفیم که در این مجمع ، که کارنامه درخشان یکسال پرموفقیت هواپیمائی ملی ایران مورد بررسی است ریاست هیات مدیره «هما» دربین مانیستند اما خاطره ایشان همیشه درمیان ماخواهد بود و ما این خاطره را همواره عزیز و گرامی میداریم .

پس‌از سخنان وزیر امور اقتصادی و دارائی ، تیمسار سپهبد علی محمد خادمی نیز از طرف خود و کلیه « هماثیان » مراتب تالم و تاسف عمیق‌هواپیمائی ملی ایران را از این ضایعه بزرگ و جبران‌ناپذیر بیان‌داشت و گفت: تیمسار ارتشبد خاتمی در میان مانیست اما روح او وخصلت های انسانی و بزرگوارانه او همواره در مقام شخصیتی والا ، مدیری لایق و فرماندهی توانا ، در میان ماخواهد بود و سر مشقها و درسهائی که از این بزرگ مرد آموخته‌ایم همیشه راهنمای«هما» برای پیشرفت و توفیق خدمت به شاهنشاه آریامهر است‌وامیدواریم باالهام از مدیریت و مجموعه خصلت‌های فراموش‌نشدنی‌ارتشبد خاتمی بتوانیم در راه خدمتگزاری خاطر خطیر شاهنشاه را آسوده گردانیم ورضایت دولت‌خدمتگزار را بدست آوریم .

پس‌از سخنان تیمسار سپهبد خادمی در بزرگداشت خدمات تیمسار ارتشبد خاتمی ، گزارش هیات‌مدیره مربوط به فعالیت «هما» در سال ۱۳۵۳ مطرح و ترازنامه و حساب سود و زیان شرکت مورد بررسی قرار گرفت و پس از توضیحات تیمسار خادمی که درهر مورد کمو کیف برنامه‌ها و پیشرفتهای « هما» را تشریح کرد، ترازنامه شرکت‌مورد تائید همه‌جانبه قرار گرفت و به اتفاق آرا به تصویب رسید. پس‌از تصویب ترازنامه آقای هوشنگ انصاری وزیر امورا‌قتصادی و دارائی اظهارداشت. **بااستفاده** از این فرصت و بیا اظهار خوشوقتی از اینکه سال ۵۳ برای «هما» سالی درخشان و **موفقیت‌** امیز بوده است واین را ارقام ترازنامه و گزارشها نیز تائید میکند به این نکته باید اشارهکنم که در مجمع عمومی گذشته نیزما بارقام جالبی مواجه بودیم که حکایت از پیشرفت « هما » داشت معذلک امسال « هما» توانست بازهم بصورت درخشانتری یکسال دیگر را پشت‌سر بگذارد . مجمع عمومی شرکت دریایان باتائید خدمات و تقدیر از کوششها و مساعی تیمسار سپهبد علی محمد خادمی مدیرعامل « هما » که موجبات تحرک و پیشرفت و توفیق هواپیمائی ملی ایران را فراهم آورده ، یک باردیگرمراتب تالم و تاسف شدید خود را از درگذشت شادروان تیمسارارتشبد خاتمی بیان داشت و کار خود را به پایان آورد.

دولتهای بزرگ در..

بقیه از صفحه ٦

لباس متحدشکل هستند «مپلا» و «فنلا»اکنون‌دارای زرهپوش و راکتهای ۱۲۲ میلیمتری و مقدار زیادی خمپاره‌انداز و توپهای سبک هستند و علاوه براین «فنلا» مقداری توپ با برد دور ساخت‌چین که اززئیر بشمال آنگولا حمل شده‌دارد همچنین گزارشهایی‌وجوددارد که حاکی از این است که‌تانک های ساخت‌چین‌به‌وزن‌متوسط در جبهه جنگ دیده شده‌اند .

مپلا ، میترسد که ـ فنلا ـ بزودی مواضع «مپلا» را در اطراف لواندابا هواپیمابمباران کند درحالیکه «مپلا» هم بنابر گزارشهایی نخستین داوطلبان خلبانی را به اروپای شرقی فرستاده است تا باجت های نوع میگ تعلیم ببینند .

در همین احوال هریک از نهضت‌های سه‌گانه‌تمام‌داوطلبان خود را آماده و مجهز کرده‌و آنها را برای شرکت درجنگی که بنظر میرسد ماهها و شاید هم سال‌ها بطول انجامد تعلیم داده و مسلح کرده است و فقط نوعی‌اقدام بین‌المللی‌ممکن است از وقوع چنین جنگی جلوگیری کند .

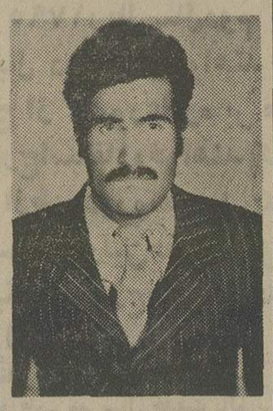

احمد زند ۳۲ ساله یکهفته است با موتور یاماها رفته و دیگرخبری ازوی‌نیست هرکس اطلاعی از نامبرده دارد خواهشمنداست بتلفن۶۸۲٤۳٥ منزل سلیمی مقدم خبر دهد.

۱ـ۱۰۳۱۱

آگهی استخدام

کارخانه سیمان روباره‌ای اصفهان احتیاج به چند نفر ماشین نویس آشنا به زبان انگلیسی‌و امور دفتری دارد ، خواهشمند است به‌آدرس‌زیر مراجعه فرمایند .

اصفهان ـ بلوار فرح کوچه آفرین دفتر شرکت سهامی سیمان آریا

آگهی احضار

به گروهباندوم علی‌اصغر شهرت امیرحسینی فرزند سیف‌اله که فعلا مجهول‌المکان میباشد ابلاغ میگردد که باتهام فرار از خدمت در دادگاه تجدید نظر غیر سازمانی نیروی زمینی شاهنشاهی واقع در آجودانی نیرو تحت تعقیب میباشد لازم است در ظرف مدت ۲ ماه از تاریخ آخرین آگهی خود را باین دادگاه معرفی و در صورت عدم معرفی وانقضاء مهلت مقرره دادگاه غیابا بیرونده رسیدگی و حکم مقتضی صادر خواهد نمود این آگهی در سه نوبت متوالی‌در روزنامه رسمی کشور ویکی از جرائد کثیرالانتشار درج میگردد.

رئیس دادگاه تجدید نظر غیر سازمانی نیروی زمینی شاهنشاهی

اصفهان باهزارویك چشم بمن نگاه کن

بقیه از صفحه ۲٤

و نفکر است .

موسیقی‌اصل ایران امیخته به احساس است که نوعی حالت مذهبی را به شنونده و نوازنده‌می دهد . تمرکز حواس به هنگام شنیدن موسیقی ایرانی و تفکر الزامی از خصوصیات موسیقی ایرانی است .

این خاصیت را در موسیقی کمتر کشوری دیده‌ام درساختن سونات‌اصفهان‌آهنگ‌انیزازموسیقی ایرانی و زبان خاص این‌موسیقی بیشترین مدد راگرفته‌ام و فکر می‌کنم دلیل توفیق انهاهم همین باشد .

من سه ماه دیگر به دعوت انجمن ایران وامریکا برای‌اجرای یک کنسرت به ایران خواهم آمد امیدوارم درسفر بعدی به ایران که مثل زادگاهم ان را دوست دارم ، ره اروده‌های تازه‌ئی داشته باشم که بتواند پاسخگوی محبت عزیزانی باشدکه‌درایران‌شناخته‌ام.

ویلردر مورد سفر آینده‌اش‌به ایران و نظرش راجع به موسیقی ایرانی گفت :

ـ من درجنوب امریکا به دنیا آمده‌ام ودرانجا بزرگ شده‌ام و چون این منطقه به مکزیک نزدیک است موسیقی امریکای لاتین را خوب شناخته‌ام وازآن لذت‌برده‌ام. به گمان من بین موسیقی ایران و موسیقی امریکای لاتین بخصوص مکزیک مشابهتهای بسیار دیده می‌شود . موسیقی ایرانی باتمام زیبایی شکوهمندش ـ موسیقی حرکت نیست موسیقی احساس

فرخنده باد خاطرهٔ جاودانی
روز ۲۵ شهریور ۱۳۲۰
روز استقرار
شاهنشاه بزرگ ایران
و
منادی انقلاب و رستاخیز بزرگ ملت ایران برادر یکه شاهنشاهی
شرکت پخش لیلاند «سهامی خاص»

اطلاعات

ویژه نامه اتحاد جماهیر شوروی بمناسبت سومین نمایشگاه بین المللی تهران

بازرگانی عامل مهم تحکیم مناسبات حسن همجواریست

مناسبات بازرگانی با سود متقابل بین اتحاد شوروی و ایران سال بسال گسترش و استحکام بیشتری می یابد. امکانات مساعد در این زمینه معلول عواملی نظیر همجواری جغرافیائی، وجود مرز مشترک در طول خیلی زیاد و تنوع گسترده کالاهای صادراتی است. به ارقام مراجعه کنیم: در سال ۱۹۷۴ مبادلـه کالا میان اتحادشوروی و ایران به ۴۹۵/۷ میلیون روبل رسید. ضمنا صادرات شوروی به ایران ۱/۵ باروصادرات ایران به اتحاد شوروی بیش از سه بار افزایش یافت. بموجب ارقام و آمار منتشره در ایران، اتحاد شوروی جای دوم را در صادرات ایران (بدون صادرات نفت و فزاورده های نفتی) احراز می کند و جای پنجم را در واردات کشور دارد.

اینچنین رشد مبادله کالا قبل از هرچیز برپایه امکانات اقتصادی دائما فزاینده اتحاد شوروی و ایران مبتنی است. این امکانات همچنین به ایجاد تغییرات کیفی مثبت در ساختمان بازرگانی شوروی و ایران کمک می کنند. در فهرست کالاهای تحویلی اتحاد شوروی بتدریج وزن مخصوص مواد خام کاهش می یابد و سهم ماشین آلات وادوات فنی: زیاد می شود. مثلا در سال ۱۹۶۵ سهم ماشین آلات وادوات فنی در صادرات شوروی به ایران فقط ۹ درصد بود، درحالیکه اکنون به قریب ۷۰ درصد رسیده است. این ماشین آلات عبارتند از دستگاههای تراش فلز، ماشین آلات انرژتیک و دیگر وسایل، ماشین های راهسازی، کشتیهای با پره های زیرآبی، اتومبیل، دستگاههای اندازه گیری و دیگر ادوات فنی. تحویل این وسایل و ماشین آلات به ایران نقش مهمی در پیشرفت ماشین سازی، صنایع گاز، انرژتیک و دیگر رشته های اقتصاد ایران بازی می کند. تاسیساتی که با همکاری فنی اتحاد شوروی در ایران ساخته شده و یادردست ساختمان می باشند، همه با جدیدترین وسایل و ماشین آلات شوروی مجهز گردیده‌اند. اتحاد شوروی درعین حال کالاهای صنعتی و مواد خام نظیر نورد فلزات سیاه، چوبهای جنگلی، کاغذ، سیمان و روغن نباتی به بازار ایران صادر می کند.

در صادرات ایران به اتحاد شوروی مقام عمده را تحویل گاز طبیعی احراز می کند که در جمهوریهای ماورای قفقاز مورد استفاده قرار می گیرد. گاز ایران ۶۰ درصد واردات شوروی از این کشور را تشکیل می دهد. ایران با این ترتیب اعتبارهائی را که قبلا از اتحاد شوروی دریافت داشته بود، بازپرداخت می کند. همکاری در این زمینه از جانب هر دو طرف بطرز عالی ارزیابی شده است.

ایران علاوه برگاز، به اتحاد شوروی کالاهای موادخام و خواربـار موردنیاز اقتصاد ملی این کشور را صادر می کند که در میان آنها ازجمله سنگ های معدن سرب و روی، پنبه، چرم، خشکبار، خاویار و ماهی می باشند. ازسال ۱۹۶۶ اتحاد شوروی سالانه حدود ۲۵.۳۰ میلیون روبل از مصنوعات مختلف و محصولات نیم ساخته تولیدی صنایع ملی ایران از قبیل کشبـاف، پارچه، کفش و گرد رختشوئی نیز خریداری می کند.

در سالهای اخیر حمل و نقل ترانزیتی محمولات ایران از طریق اتحاد شوروی خیلی پیشرفت کرده است. حجم این محمولات که در سال ۱۹۶۷ فقط ۳۰۰ هزار تن بود، اکنون به ۱/۳ میلیون تن بالغ گردیده است. همین ارقام بیانگر آنست که همکاری در این زمینـه با سازمانهای شوروی برای شرکتهای ایرانی سودمند می باشد.

بعلت رشد سریع میزان مبادلات کالا بین دو کشور همجوار و ازجمله رشد حمل و نقل ترانزیتی محمولات ایران از طریق شوروی، سازمـانهای حمـل و نقـل اتحادشوروی و ایران تدابیری بمنظور گسترش آتی مراکزی در خط عبـور و مرور مرزی و بنادر موجود و گشایش مراکز و بنادر نو اتخاذ می نمایند. مثلا گشایش نقطه مرزی آستارا در سال ۱۹۷۴ برای افزایش میزان حمل و نقل دارای اهمیت زیاد است. شرکت مختلط ایران شوروی برای کارهای حمل و نقـل و ارسال که در سال ۱۹۷۱ براساس پروتکل امضا شده بین دولتهای ایران و شوروی تشکیل گردیده است، به گسترش حمل و نقل ترانزیتی بار کمک می کند.

روابط دادوستد بین اتاقهای بازرگانی ایران و اتحاد شوروی نیز استحکام می یابند. درماه دسامبر سال ۱۹۷۴ موافقتنامه همکاری بین این دو سازمان به امضا رسید. این موافقتنامه، کمک به گسترش تماس های بازرگانی و اقتصادی بین سازمانهای بازرگانی خارجی و موسسات و شرکتهای ایرانی را درنظر می گیرد.

ویژگی مناسبات شوروی و ایران در اینست که مناسبات مزبور بطور همه جانبه، بصورت پایاپای و همچنین برپایه موافقتنامـه های دراز مدت توسعـه می یابند. با این ترتیب مبادلات کالا بین دو کشور از روی برنامه پیش بینـی شده انجام می شود و جنبه ثابت و استوار بخود می گیرد. اینگونه مناسبـات متقابـل، شرکتهای ایرانی را با بازار خوب و مطمئن و مستقل از نوسانات معاملاتی بازار جهانی روبرو می کند و به سازمانها و مقامات برنامه ریزی شوروی امکان می دهد که نیازهای ایران را به کالاهای شوروی بهتر درنظر بگیرند. نمونه بارزآن، اجرای آخرین موافقتنامـه بازرگانی بین اتحـاد شوروی و ایران برای سالهای ۱۹۷۶ ـ ۱۹۷۱ است که در آن مضاعف کردن مبادلات کالا بین دو کشور نسبت به سال ۱۹۷۰ درنظر گرفته شده و اکنون این منظور عملی گشته است.

بادرنظرگرفتـن امـکانات نیرومنـد اقتصادی اتحاد شوروی و وضع محکم و پیشرفته اقتصادی ایران، با اطمینان کامل می توان گفت که برای گسترش بازهم بیشتر همکاری استوار و با سود متقابل میان دو دولت همجوار در زمینه ثمرات چشم اندازها و امکانات خوبی وجود دارد.

ن. اوسیپوف،
معاون وزیر بازرگانی خارجی اتحاد شوروی

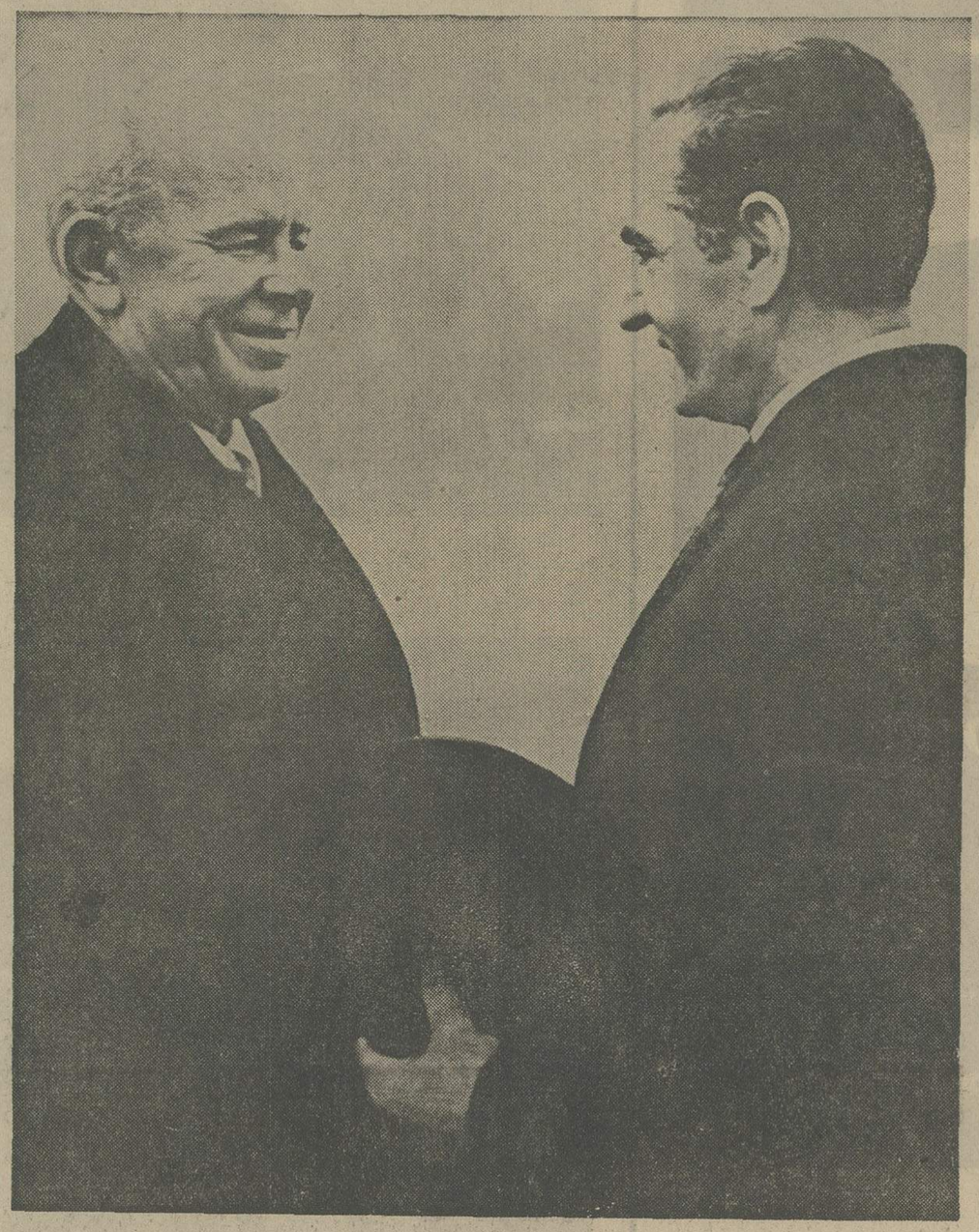

سفرهای شاهنشاه آریامهر به شوروی موجب توسعه و تحکیم مناسبات دوستانه دوکشور گردیده است. عکس، شاهنشاه آریامهر را درحال مذاکره با حضرت «نیکلای پادگورنی» نشان میدهد.

کالاهای شوروی در نمایشگاه بین المللی تهران

در سومین نمایشگاه بین المللی تهران، اتحاد شوروی مجموعه کالاهای مربوط به سازمان های بازرگانی خارجی را بوسیله اتحادیه «ونش تورگ رکلام» معرفی میکند. این سازمان که با آژانس های تبلیغاتی بیش از صد کشور جهان همـکاری دارد کالاهای شوروی را در خارجه و کالاهای خارجی را در خاک شوروی معرفی میکند.

مخبر خبرگزاری مطبوعاتی «نووستی» از آناتولی او چاکوفسکی رئیس غرفه شوروی در سومین نمایشگاه بین المللی تهران تقاضا نمود شرحی در باره کالاهای شوروی بیان نماید.

س ـ هدف شرکت سازمان های شوروی در نمایشگاه بین المللی تهران چیست؟

ج ـ هدف شرکت ما در نمایشگاه بین المللی تهران عبارت از آنستکه مصنوعات مورد نمایش بفروش رسانده شود و قرار داد تحویل کالا طرف دیگر منعقد گردد و طرقی برای تماس های تجارتی بر قراری تماس های بازرگانی یافته شود. در نمایشگاه بین المللی تهران هم کالاهائی که در ایران فروخته میشوند و در بازار ایران خریدار دارند و هم محصولات صادراتی جدیدی که امیدواریم خریدار داشته باشند بمعرض تماشا گذارده شده‌اند. این نمایشگاه بدون شک به پیشرفت بازرگانی جهانی خدمت خواهد کرد و محرکی برای توسعه باز هم بیشتر روابط تجاری شوروی و ایران خواهد بود.

در غرفه شوروی ۱۶ اتحادیه بازرگانی خارجی از جمله سازمانهای «استانکوایمپورت» و «لیسانس اینتورگ» و «تراکتوراکسپورت» و «ماش پریبورانیتورگ» و «آوتـواکسپورت» و «واستوک اینتورگ» و سازمانهای دیگر شرکت دارند. کلیه محصولات از لحاظ مشخصات فنی و اقتصادی خود با نمونه های جهانی مطابقت دارند و حتی از استانداردهای جهانی عالی تر هستند.

سازمانهای بازرگانی خارجی شوروی ضمن جمع آوری اشیاء نمایشـی جهت ارائـه به نمایشگاه هم باید نفع بازرگانی خویش و هم منافع محافل بازرگانی ایران را در نظر بگیرند. بهمین جهت امیدواریم که غرفه اتحاد شوروی در درجه اول برای نمایندگان شرکت های ایران جالب و قابل توجه باشد.

غرفه شوروی با تابلوهای حاکی از بسط و توسعه همکاری بین المللی بین کشورهای نمونه و سرمشق روابطی است که اساس انتفاع متقابل را تشکیل میدهند. روابط بازرگانی و اقتصادی و فنی بین اتحاد شوروی و ایران سال بسال دامنه وسیع تری پیدا میکنند.

در میان قسمت های مختلف نمایشگاه قسمت سازمان «استانکوایمپورت» که صادر کننده انحصاری وسایل دستگاه سازی شوروی است و با بیش از ۷۰ کشور جهان روابط تجاری دارد مقام مخصوص دارد. در حال حاضر بیش از ۵ هزار دستگاه تراش مختلف این سازمان در موسسات ایران مورد استفاده قرار دارند. در میان این دستگاه ها باید به دستگاه های تراش فلزات که اتحاد شوروی از لحاظ تولید آنها مقام اول را در اروپا دارا میباشد اشاره نمود.

نمایندگان شرکت های استانکوایمپورت میتوانند در غرفـه شوروی مدل های جدید دستگاه های تراش فلزات شوروی را مشاهده نمایند. یکی از این دستگاه ها دستگاه الکتریکی مخصوصی است که با برنامه قبلی کار میکند. این دستگاه برای تولید منگنه ها و قطعات بسیار دقیق فولادی و سایر آلیاژهای محکم و هادی اختصاص دارد. این دستگاه در بازارهای بسیاری از کشورها مورد توجه فراوان هنگان قرار گرفته است.

دستگاه قیچی فلزبری جامع که برای برش پروفیل ها و قطعات نورد شده و ورق های فلـزی مختلف اختصـاص دارند نیز جزو محصولات قابل توجه این نمایشگاه است. این دستگاه بعلت کارهای جامعی که انجام میدهد بطور حتم مورد توجه متخصصان فن قرار خواهد گرفت.

قسمت «لیسانس اینتورگ» پدیده جدیدی در غرفه شوروی بشمار میرود. این اتحادیه که در حدود پانزده سال پیش تاسیس شده است هم اکنون بطور استواری بعنوان صادر کننده و وارد کننده عمده امتیازنامه ها و لیسانس های مربوط به اختراعات مختلف وارد بازارهای بین المللی شده است. اتحادیه مزبور در حال حاضر روابط مفید و استواری با بسیاری از شرکت های ۳۰ کشـور جهان دارد. این موضـوع بهیجوجه عجیب بنظر نمیرسد. در اتحاد شوروی تنها در سال ۱۹۷۴ سه هزار نمونه از ماشین آلات و تجهیزات و دستگاه های جدید ساخته شده است. در غرفه شوروی تماشاچیان میتوانند با شیوه اتوماتیک و کاملا جدید جوشکاری لوله های قطور آشنا شوند و دیگ مخصوص را که سرد شدن گازهای آلوده و سمی را تامین میکند و سایر اختراعات جدید دانشمندان و مهندسان و تکنیسین های شوروی را در رشته های مختلف علوم و فنون مشاهده نمایند.

قسمت وسایل و ماشین آلات کشاورزی بعهده اتحادیه «تراکتوراکسپورت» میباشد. این سازمان ماشین آلات کشاورزی شوروی را به ۷۰ کشور جهان صادر میکند. در اینجا میتوان یا کمباین غله «نیوا» که در بسیاری از کشورهای جهان سابقه فوق العاده خوبی دارد و در بسیاری از نمایشگاه های بین المللی بدریافت مدال طلا نایل گردیده است روبرو شد. در ضمن نا گفته نماند که ماشین آلات کشاورزی شوروی در نتیجه دوام ساختمان و بازدهی زیاد بدریافت بیش از ۱۰۰ مدال طلای نمایشگاه های مختلف جهان نایل شده‌اند.

امیدوارم که سومین نمایشگاه بین المللی تهران بیش از بیش روابط تجاری دو کشور ایران و شوروی ما را استحکام بخشد.

اتحاد جماهیر شوروی ـ ایران: ثمرات همکاری مفید برای طرفین

سازمانهای شوروی و ایران در ساختمان بیش از ۱۲۰ تاسیسات بزرگ و کوچک که در برنامه های ملی رشد و ترقی ایران پیش بینی گردیده، همکاری میکنند. قریب نیمی از تاسیسات موردبحث هم اکنون ساخته شده و با موفقیت مورد بهره برداری قرار گرفته‌اند.

حجم های قابل توجـه همـکاری اقتصـادی شوروی و ایران، که طی سالهای اخیر حاصل گردیده مقدم بر همه ناشی از آنستکه اساس آن را نفع متقابل و علائق متقابل تشکیل میدهد. کارخانه ذوب آهن اصفهان و شاه لوله گاز برای انتقال گاز از منابع گاز جنوب به مرز شوروی و ایران درناحیه آستارا و کارخانه ماشین سازی اراک ممکن است نمونه‌ای از این همکاری را نشان دهنـد. این تاسیسات برای‌العین نشان میدهند که چگونه یک سلسله مسائلی که هم برای ایران و هم برای اتحاد شوروی حائـز اهمیت فراوان میباشند با موفقیت براساس منافع متقابل حل و فصل گردید. کارخانه ذوب آهن اصفهان ـ اولین موسسه ایرانی است که مجهز به مجموعه کامل تجهیزات ذوب آهن میباشد. اولین کارخانه مدرن ماشین سازی (در اراک) که به آخرین دستگاههای فنی مجهز شده است نیز با همکاری اتحاد شوروی ساخته شده است.

برای تجهیز تاسیسات مذکور اتحاد شوروی اعتباراتی با شرایط مساعد در اختیار ایران قرار داد. اعتبارات موردبحث بوسیله تحویل گاز طبیعی ایران به اتحاد شوروی تسویه خواهد گردید. برای این منظور شاه لوله گاز سرتاسری ایران، که در احداث آن سازمـانهای شوروی نیز شرکت داشته‌اند، ساخته شده این فقط چند نمونه‌ای از همکاری متقابل و مفید دو کشور همسایه بشمار میرود.

در پایان سال ۱۹۷۴، هنگام دیدار شاهنشاه ایران از اتحاد شوروی، طی مذاکراتی که با رهبـران شوروی انجام گرفت توافق حاصل گردید که همکاری اقتصادی و فنی شوروی و ایران مقدم بر همه در زمینه ذوب فلزات و انرژی و صنایع گاز و ساختمان سیلو و تاسیسات ترابـری و تعلیم و تربیت کادرهای متخصصین ملی، باز هم بیشتر توسعـه داده شود. ساختمـان نیروگاه بزرگ برق حرارتی «رامین» در ناحیه اهواز، که با گاز طبیعی کار باز هم کرد، آغاز شده است. نیروگاه مذکور در دو نوبت ساخته خواهد شد و قدرت نهائی آن به ۱ میلیون و ۲۶۰ هزار کیلووات بالغ خواهد گردید. در این نیروگاه دستگاه های مولـد برق منحصـر بفـردی، که در کارخـانه «الکتروسیلا» واقع در لنینگراد ساخته شده و قدرت هر یک از آنها ۳۱۵ هزار کیلووات میباشد، نصب خواهد گردید.

در آینده نزدیک طبق طرح شوروی کارهای مربوط به برقی کردن راه آهن جلفا ـ تبریز شروع خواهد شد. درحال حاضر این قطعه راه آهن بعلت افزایش بمیزان قابل توجـه مبـادلات کالا بین اتحـاد شوروی و ایران و همچنین افزایش حمل و نقل کالا بصورت ترانزیت از کشورهای اروپائـی به ایران و بالعـکس جای «باریکی» در ارتباطات ترابری بشمار میرود. پس از برقـی کردن این قطعـه قابلیت عبـور محمولات در این قطعـه بمیزان قابل توجهی افزایش خواهد یافت.

اتحاد شوروی در زمینه توسعه بازهم بیشتـر ساختمـان سیلـو در ایران با سازمانهای ایرانی همکاری خواهد کرد. تاکنون تعداد ۳۲ سیلو مجموعا بظرفیت بیش از ۴۰۰ هزار تن غله با همکاری اتحادشوروی ساخته شده و در آینـده نزدیک ۸ سیلوی دیگر مجموعا بظرفیت ۳۰۰ هزار تن ساخته خواهد شد. بزرگترین آنها، که ظرفیت آن ۳۰۰ هزار تن غلـه خواهد بود در مشهد ساخته خواهد شد.

از تاسیسات آب و برق رود مرزی ارس نیز با موفقیت بهره برداری میشود. تاسیسات مذکور سالانه ۸۰ الـی ۱۰۰ میلیون کیلووات ساعت برق ارزان قیمت برای اتحاد شوروی و ایران تامین میکند. همچنین تنظیم آبهای ناشی از طغیان رود ارس نیز اجازه خواهد داد که مساحت اراضی مورد آبیاری هم در سواحل رود مذکور در اتحاد شوروی و هم در ایران افزایش داده شود. در اراضی حاصلخیز واقـع در جوار رود ارس کشـت گیاه پرارزشی مانند پنبه توسعه داده شده است. نفع اقتصادی حاصله درنتیجه استفاده از انرژی منابع رود مرزی ارس، اساس و شالوده مساعدی برای همکاری بازهم بیشتر در این زمینه بوجود آورده است. درحال حاضر کارهائـی در زمینـه طرح ریزی ساختمان دومین تاسیسات آبی بزرگ‌تری بر روی رود مزبور در ناحیه خداآفرین جریان دارد. سد و تاسیسـات جدید و نیروگاه آبی بظرفیت ۱۵۰ الی ۲۰۰ هزار کیلووات نیز براساس برابری ساخته خواهد شد و تمام نفع حاصلـه بطور متساوی بین دو کشور تقسیم خواهد گردید.

در سایر رودخـانه های مرزی بین اتحـاد شوروی و ایران نیز کارهای اکتشافـی و تحقیقـی جریان دارد. متخصصـین شوروی باتفـاق همـکاران ایرانی خود مشغول تهیه طرح تنظیم و ساختمان سد آبگیر برروی مرزی اترک هستند. این سد اجازه میدهد که تامین آب برای اراضی مجاور رودخانه بمیزان قابل توجهی افـزایش داده شود و همچنین اراضی جدیدی اباد گردند.

مسئله استفاده مشترک از سومین رود مرزی یعنی هریرود، که درنظر است آب آن برای امور آبیاری مورد استفاده قرار گیرد، دردست مطالعه است.

در مناسبات شوروی و ایران جای مهمی به مسائل مربوط به تربیت کادرهای متخصصین ملی اختصاص داده شده است. پنج مرکز آموزشی با همکاری اتحاد شوروی تاسیس گردیده و با موفقیت مشغول کار هستند. تاکنون قریب ۸ هزار کارگر و استـاد متخصص در این آموزشـگاه ها تربیت شده‌اند. دو مرکز آموزشی درجـوار کارخـانه ذوب آهن اصفهان دایر میباشند که متخصصین حرفه های ساختمـانی و بهره برداری تربیت میکنند. تاسیس ۹ مرکز آموزشی دیگر که متخصص ساختمـان والکتریسیـن و متخصص آبیاری و متخصص برای کار کردن در موسسات ماشین سازی تربیت خواهند کرد، در شرف پایان است. تحویل بمیزان قابل توجه مجموعه کامل تجهیزات شوروی به ایران بطور کلی تاثیر اساسی درافزایش مبادلات کالا بین اتحاد شوروی و ایران داشته است. مبادلات کالا بین دوکشور در سال ۱۹۷۴ به ۵۰۰ میلیون دلار رسید.

در ششمین جلسه کمیسیون همـاهنگی که در ماه فوریه سال ۱۹۷۵ در مسکو منعقد گردید، بسط و توسعه موفقیت آمیز روابط اقتصادی شوروی و ایران خاطرنشان گردید و تصمیم گرفتـه شد موضـوع ساختمان کارخانه چوب و کارخانه کاغذ سازی، که در سرمایه گذاری آن ایران نیز شرکت خواهد نمود، مورد مطالعه قرار داده شود و پیشنهاد مربوطـه تهیه و تنظیم گردد. ضمنا منظور آنست که اعتباراتی که از طرف ایران برای احداث این موسسات واگذار خواهد گردید، در آینده بوسیله تحویل محصولات موسسات مذکور به ایران، مستهلک خواهد گردید.

کمیسیون به کارشناسان طرفین همچنین ماموریت داده است که امکان اقدام مشترک سازمانهای شوروی و ایران را دربازارهای کشورهای ثالث مورد مطالعه قرار داده و پیشنهادات مربوطه را ارائه نمایند. پیش بینی میشود که ایران اعتبارات لازمه را واگذار خواهد نمود و اتحاد شوروی بحساب این اعتبارات تجهیزات و مواد و مصالح لازمه را ارائه خواهد نمود و همچنین سایر انواع کمک فنی را مبذول خواهد داشت.

انتقال گاز ایران به جمهوری فدرال آلمان از طریق خاک اتحاد شوروی یک نوع جدید همکاری بشمار میرود. راجع به این موضوع در سال ۱۹۷۵ در مسکو بین اتحاد شوروی و ایران و جمهوری فدرال آلمان یک موافقت نامه عمومی منعقد گردید که بر طبق آن از آغاز سال ۱۹۸۱ ایران سالیانه بیش از ۱۳ میلیارد مترمکعب گاز از طریق خاک اتحاد شوروی به جمهوری فدرال آلمان تحویل خواهد داد. توافق مربوط به فروش گاز ایران به جمهوری فدرال آلمان نمونه‌ای از همکاری چندین جانبه براساس انتفاع متقابل بشمار میرود. اینگونه همکاری در زمینـه های دیگر نیز میسر و مقدور میباشد.

و. شاموفسکی

در سفر جناب آقای امیر عباس هویدا به شوروی، آقای برژنف از نخست وزیر ایران در کاخ کرملین پذیرائی نمودند.

تکنولوژی شوروی

دستگاههای مکمل برای استخراج نفت و گاز ساخت شوروی

در سال جاری شرکت آمریکائی «تخاس اوتیلیتیس» اجازه نامه استفاده از تکنولوژی شوروی تبدیل زغال به گاز در زیر زمین را خریداری کرد. با استفاده از این تکنولوژی می توان اقشار زغال کم توان را که استخراج آنها از لحاظ اقتصادی با صرفه نیست، قابل استفاده نمود. متخصصان شوروی به شرکت نامبرده آمریکائی در استقرار دستگاههای مربوطه در ایالات متحده آمریکا کمک فنی مبذول می دارند.

در سالهای ۱۹۷۷ ـ ۱۹۷۵ توربین های گازی اوتیلیزاسیونی به ارزش قریب دو میلیون روبل از اتحاد شوروی به کمپانیهای ژاپنی «نپتون استیل» و «کاواساکی استیل» تحویل خواهد شد. لازم به تذکر است که شرکت «نپتون استیل» با استفاده از تکنولوژی شوروی در زمینه سردکنی تبخیری کوره های بلند توانسته است نتایج بسیار درخشانی از لحاظ مقدار فلز حاصله از هر یک متر مکعب حجم کوره بدست آورد.

«ا.اومنه»، معاون مدیر کل شعبه پیشرفت کمپانی نامبرده در این باره می گفت: «ما از نتایج بکار بردن تکنولوژی شوروی بسیار راضی هستیم. در محسنات و فواید آن تردیدی نیست، از جمله، مصرف آب آن خیلی کم است. حرارت را می توان در سکسیونهای کوره تنظیم کرد، متصدی مربوطه قادر است جریان سردکنی را اداره کند، خدمات سیستم خیلی ساده است. سیستم سردکنی تبخیری شوروی مرحله و و درخشانی در متالورژی است.....

حال که از متالورژی سخن بمیان آمد به ذکر چند رقم جالب در این زمینه می پردازیم. موسساتی که با کمک فنی اتحاد شوروی در خارج کشور ساخته شده‌اند بیش از مقدار محصول سالانه چدن انگلستان یا فرانسه در سال چدن تولید می کنند.

در فنلاند با شرکت اتحاد شوروی مجتمع متالورژی «رانوتارونوکی» ساخته شده است که تولید چدن این کشور را دو برابر کرده است. قسمتی از ماشین آلات و ابزار لازم جهت یک مجتمع متالورژی را که در جنوب فرانسه در دست ساختمانست، موسسات شوروی تهیه می کنند.

اکنون موسسات متالورژی بعضی از کشورها راز تهیه فولاد خالص ویژه روسی را بدست آورده‌اند. البته منظور بدست آوردن جواز استفاده از شیوه ذوب مجدد الکتریکی تفاله آهن می باشد. ابتکار تهیه این شیوه با انستیتوی جوشکاری برق بنام «ی.ا.پاتون» است که موجد اکثر نواوریهای شوروی در زمینه متالورژی است. اختراعات و نواوریهای این انستیتو، با تحصیل جواز استفاده آنها، در فرانسه، آلمان غربی و دیگر کشورها با موفقیت مورد استفاده قرار می گیرند.

معاملات مربوط به استفاده از نوآوریهای تکنولوژی را در اتحاد شوروی چند شرکت بازرگانی خارجی انجام می دهند که مهمترین آنها شرکت «لیتسنز اینتورگ» نام دارد.

این شرکت که ۱۵ سال پیش تاسیس شده در بازار بین‌المللی بعنوان یکی از صادرکنندگان و وارد کنندگان مهم جوازهای اختراعات تکنولوژی شناخته شده است. عملیات مزبور را شرکت «لیتسنز اینتورگ» بدستور موسسات و سازمانهای شوروی انجام می دهد و کلیه رشته های صنایع معاصر را در بر می گیرد.

هم اکنون شرکت «لیتسنزاینتورگ» با بسیاری از شرکتهای ۳۰ کشور جهان نظیر «سومیتومو» و «میتسوبیشی» (ژاپن)، «یونسن» (سوئد)، «بورمایستر» و «واین» (دانمارک)، «جنرال الکتریک» (ایالات متحده آمریکا)، «دماگ» (آلمان فدرال) و بسیاری شرکتهای دیگر دارای روابط استوار با منافع متقابل است.

در همین اواخر موافقتنامه هائی با شرکت ایتالیائی «ایتالیم یانتی» و شرکت ژاپنی «مشی آی کاواجیماهاریماهوی ایندااستریز» درباره فروش اجازه نامه های استفاده از شیوه شوروی خاموش کردن خشک کک و دستگاههای مربوطه آن امضا شده است. با استفاده از این شیوه کیفیت کک حاصله بهبود می یابد و حفاظت محیط زیست بحداکثر تامین می گردد.

شرکتهای خارجی رهنبروز علاقه بیشتری نسبت به استفاده از شیوه های معموله در اتحاد شوروی در مورد استخراج آبی زغال سنگ ابراز می دارند. با بکار بردن این شیوه، بازدهی کار بالا می رود، شرایط کار بهبود می یابد و هزینه سرمایه‌ای بمیزان زیادی کم می شود. در این مورد تاکنون موافقتنامه هائی با دو شرکت بزرگ «کایزر ریسورسیز» (کانادا) و «میتسوئی ماینینگ» (ژاپن) امضاء شده است.

البته، شرکت «لیتسنزاینتورگ» دربازارهای مکاره مختلف که در آنها نمونه های اختراعات جالب شوروی عرضه می شود به فعالیت موفقیت آمیز شرکت کمک می نماید.

در سال جاری بازدید کنندگان سومین نمایشگاه بین‌المللی تهران می توانند با شیوه جدید خودکار جوشکاری با کنتاکت الکتریکی اتصال لوله های فولادی قطور، با دیگ اوتیلیزاتورکه سرد کنی مطمئن گازهای آتش زا و متجاوز را تامین می کند، با شیوه تولید گلیشوزیوم ازنفلین و دیگر اختراعات و نواوریهای دانشمندان، مهندسان و تکنسین های شوروی در زمینه های گوناگون علوم و فنون آشنا شوند.

اتحاد شوروی از لحاظ آهنگ رشد صدور تجربیات تکنولوژی از دیگر کشورهای صنعتی پیشی گرفته است. این امر بادر نظر گرفتن امکانات عظیم و دائما فزاینده اقتصادی و علمی وفنی کشور کاملا طبیعی است. اکنون در اتحاد شوروی ۵۳۰۰ موسسه علمی وجود دارد. طی مدت یکسال ۱۹۷۴ در اتحاد شوروی سه هزار نمونه از انواع جدید ماشین آلات، ابزار و وسایل و دستگاههای خودکار تهیه گردید. تولید سریال ۳۵ هزار انواع جدید محصولات صنعتی شروع شد که بسیاری از آنها در سطح استاندارد های جهانی بوده و برخی نیز منحصر به فرد می باشند و در کشور های خارجی نظیر آنها وجود ندارد. بهمین جهت است که بسیاری از کشورهای پیشرفته جهان با کسب جواز استفاده از طرحهای شوروی به تولید مته های توربینی ، دستگاههای فولاد ریزی مداوم و ماده ساختمانی جدید کرامزیت می پردازند.

الکساندر گوبز ـ آ پ ان

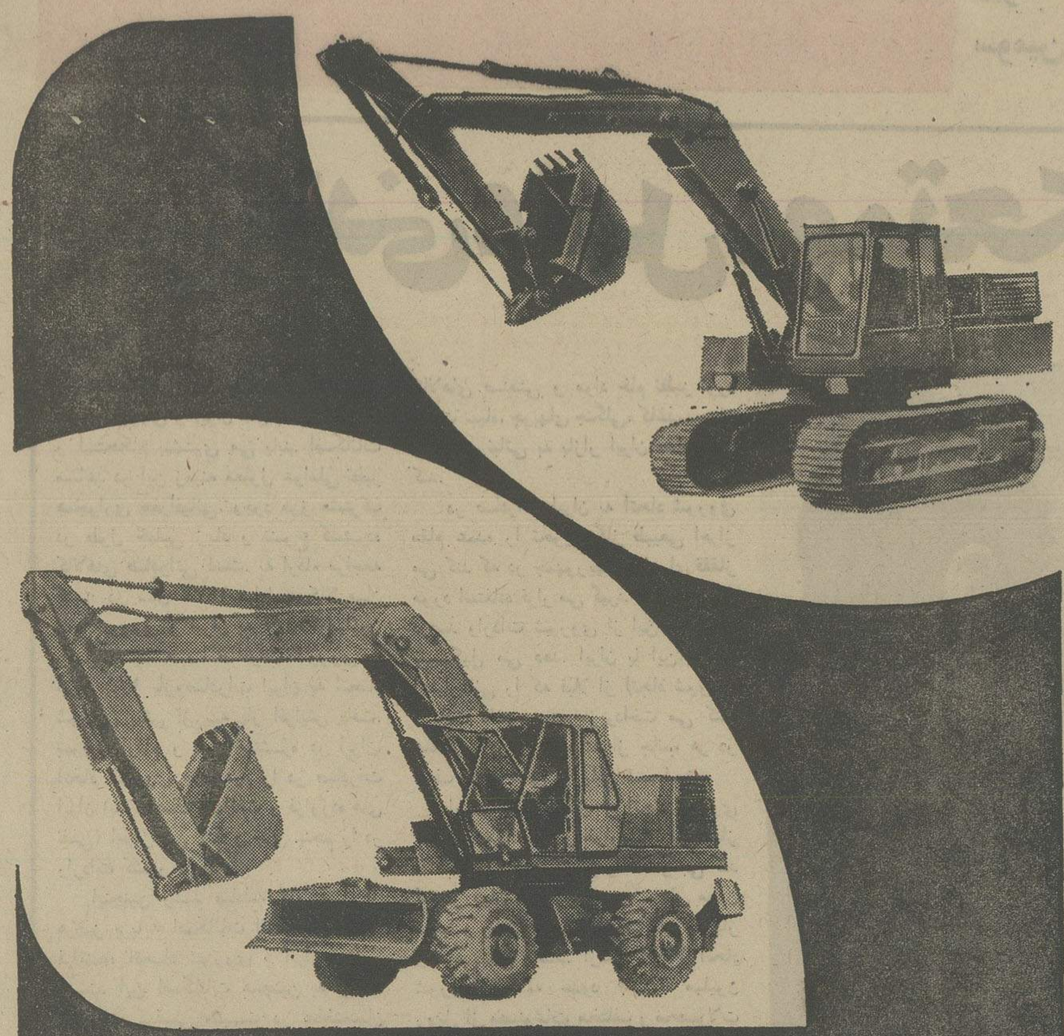

بهترین انتخاب ازماشین الات اکتشاف هیدرولیکی بدون چرخ و با چرخ توسط

MACHINOEXPORT

فراهم میشود

EO-3322A WITH 0.5 m³ bucket
EO-4321 with 0.8 m³ bucket
EO-4121 with 1.0 m³ bucket

نماینده انحصاری در ایران
شرکت مهدی شالچی و پسران ساختمان شالچی ـ امیرکبیر ـ تهران

MACHINOEXPORT

یک هزار میلیون هکتار اراضی کشاورزی در ۸۰ کشور جهان، توسط ماشین آلات کشاورزی شوروی نگهداری و کشت میشود دراین اراضی ماشین‌آلات‌کشت و شخم و سیصد نوع دستگاه کشاورزی نیز بکار برده میشود. و این ماشین‌آلات میتوانند کوهها را بصورت وادی‌درآورده وشهردرست‌کنند..

ماشین آلات راهسازی شوروی در کار جاده سازی بهترین بازده کار را بدست می دهند

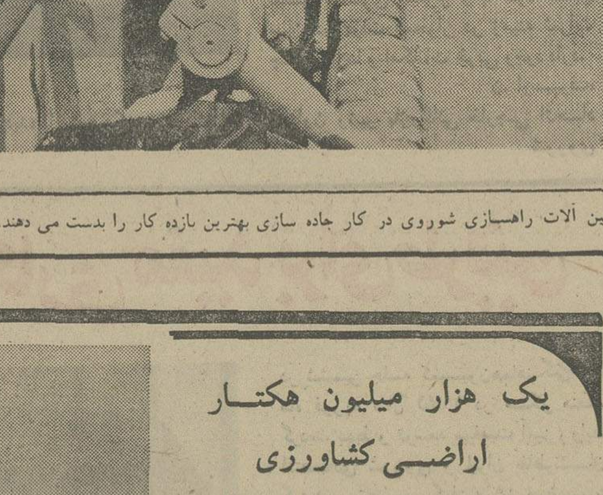

بلدوزر
اسکراپ
گریدرموتور
غلطکه
پهن کننده اسفالت
اسفالت‌میکسر
کاریر بتومین
دستگاههای‌روغن ریزی موتور
ریپر
ماشین آلات تصفیه زمین
دستگاههای اتوماتیک ساختمانی
ماشین آلات حاصلخیزی خاک

تمام این دستگاهها در فهرست صادراتی این شرکت وجود دارد

V/O TRACTOROEXPORT
21/5 Kuznetski Most
103031 Moscow
USSR
Telexes: 7273, 7274

نمایندگی در ایران:
شرکت مهدی شالچی وپسران ساختمان شالچی ـ امیرکبیر ـ تهران ایران

TRAKTOROEXPORT

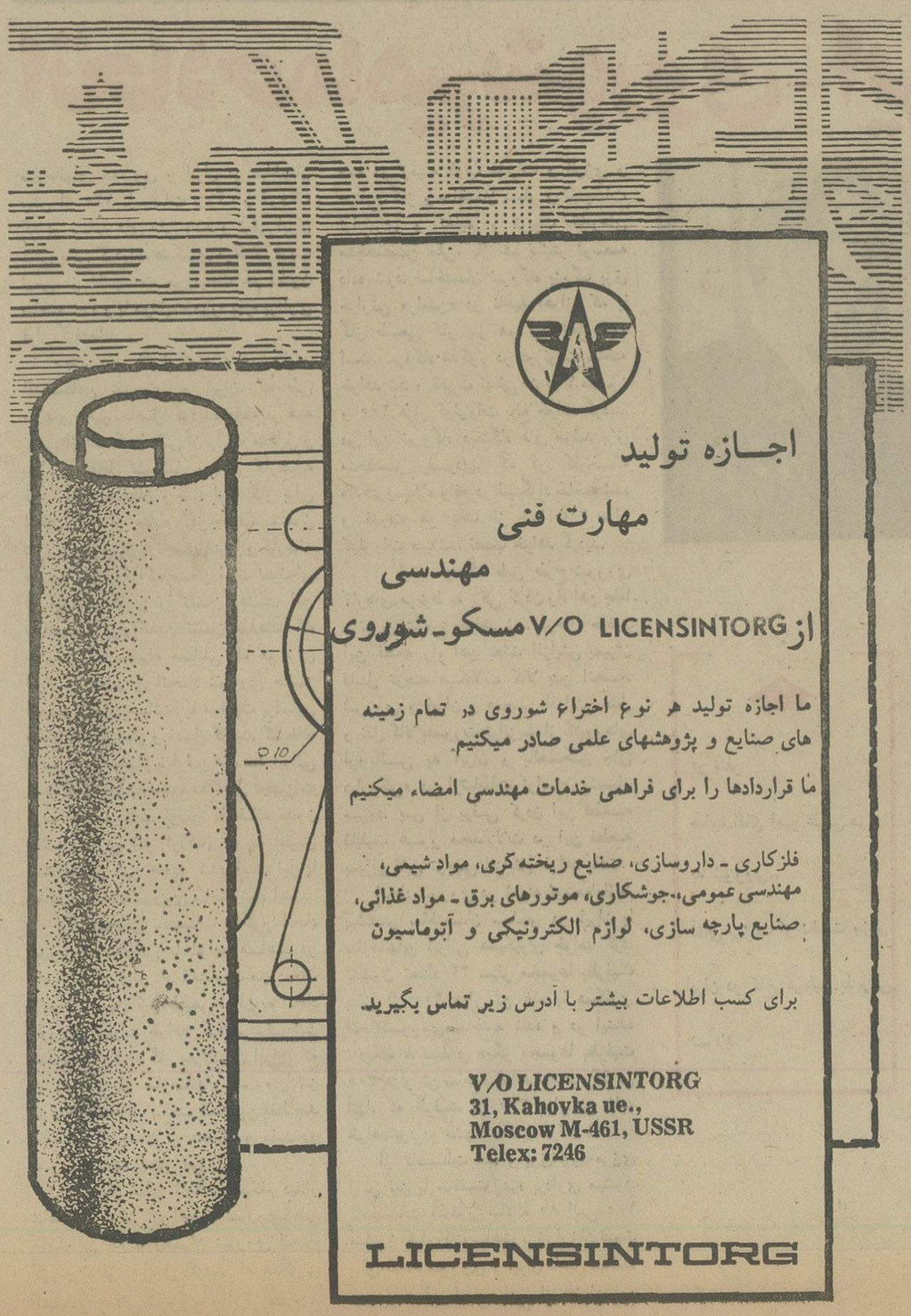

اجازه تولید
مهارت فنی
مهندسی
از V/O LICENSINTORG مسکو ـ شوروی

ما اجازه تولید هر نوع اختراع شوروی در تمام زمینه های صنایع و پژوهشهای علمی صادر میکنیم.

ما قراردادها را برای فراهمی خدمات مهندسی امضاء میکنیم

فلزکاری ـ داروسازی، صنایع ریخته گری، مواد شیمی، مهندسی عمومی، جوشکاری، موتورهای برق ـ مواد غذائی، صنایع پارچه سازی، لوازم الکترونیکی و آتوماسیون

برای کسب اطلاعات بیشتر با آدرس زیر تماس بگیرید.

V/O LICENSINTORG
31, Kahovka ue.,
Moscow M-461, USSR
Telex: 7246

LICENSINTORG

اطلاعات ویژه‌نامه اتحاد جماهیر شوروی بمناسبت سومین نمایشگاه بین‌المللی تهران

کارنامه موفقیت اتومبیلهای شوروی در مسابقات اتومبیلرانی

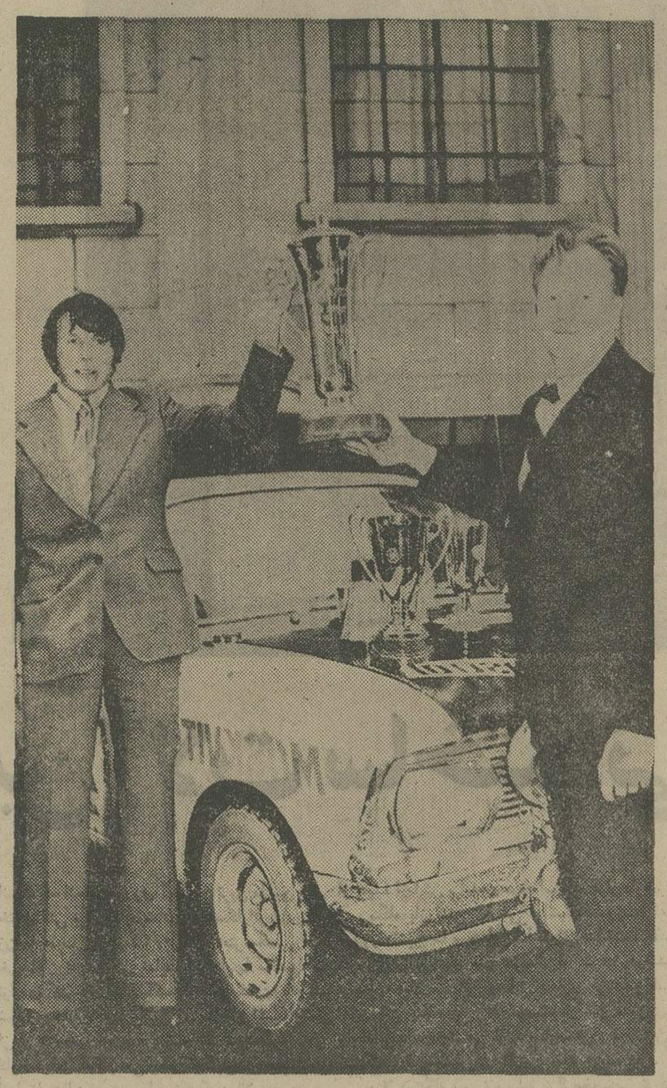

اتومبیل «مسکویچ» ساخت شوروی، در اکثر مسابقات بزرگ اتومبیلرانی، موقعیت های چشمگیری کسب کرده است. در عکس قهرمان اتومبیلرانی شوروی را که با یک اتومبیل مسکویچ به پیروزی رسیده و کاپ قهرمانی را ربوده است مشاهده می کنید.

در سالهای اخیر اتومبیلهای روسی بیش از پیش توجه متخصصان فن را بخود جلب کرده‌اند. درباره آنها می نویسند، صحبت می کنند و خصوصیاتشان را تحلیل می نمایند. در این باره با آلکساندر آندرونف، سرمهندس طراح کارخانه اتومبیل سازی «مسکویچ» این چنین اظهار نظر می کند:

ـ برای درک ساختمان «مسکویچ» باید بدانید که ما این اتومبیل را برای شرایط اقلیمی و جاده های روسیه درست کرده‌ایم..... این خاصیت «مسکویچ» را مجله انگلیسی «موتور» نیز که عادتا هر اتومبیلی را که به بازار انگلستان می آید مورد دقت و آزمایش قرار می دهد، قید نموده است.

مجله انگلیسی نوشته بود: شکل خارجی «مسکویچ» ساده است. بسهولت می توان خصوصیات مشخصه اتومبیلهای روسی را در آن مشاهده نمود: شاسی آن از زمین خیلی بالا است، چیزی که شرایط جوی روسیه و جاده های آن کشور الزام می کنند..... حداکثر سرعت «مسکویچ ـ ۴۰۸» ـ ۱۲۹/۴ کیلومتر در ساعت است. این سرعت برای موتوری با حجم کاری ۱۴۶۰ سانتیمتر مکعب که با بنزین ارزان قیمت کار می کند و برای اتومبیل با ظرفیت ۵ـ۴ نفره در نظر گرفته شده است، کاملا خوبست..... کمتر ماشینهائی نظایر این مارک یافت می شوند که وسایل مخصوص اتومبیل های درجه یک نظیر وسیله بازوبسته کننده صندلی جلو، زیر سیگاری، گرم کن و رادیو داشته باشند. نتوانستیم ماشین را بشکنیم.

یک شهادت دیگر: «اتومبیل های روسی تحمل همه چیز را دارند!....» این عبارت رکلام وارد کننده ماشینهای روسی در سوئد (ماترکوبیل) است. «اتومبیلهای روسی چقدر قدرت تحمل دارند؟»

این سئوال را خبرنگار مجله سوئدی «جهان تکنیک» میکائیل همبرگ از خوانندگانش نموده و ضمنا به شرح برنامه آزمایشهائی که از ماشین مزبور بعمل آمده است می پردازد.

ـ ما یک ماشین استاندارت برداشتیم و با آن ۱۲۰۰ کیلومتر در بدترین جاده ها راه پیمودیم.... از جاده های خاکی که باران آنها را شسته بود گذشتیم، مخصوصا از قسمتی از خط سیر رالی سوئد عبور کردیم، در کوره راههائی که زیر پای حیوانات لگد مال شده است راندیم. ضمنا باید بگویم که در رالی، رانندگان بهر صورت سعی می کنند که از ماشین محافظت نمایند. ولی ما برعکس، ماهیچ سعی نمی کردیم که چاله چوله ها و پستی و بلندیها را رد کنیم یا دور بزنیم، بلکه برعکس، مستقیما از هر مانعی عبور می کردیم. تا کنون با هیچ ماشینی اینطور خشن رفتار نکرده بودیم. ولی هر کاری می کردیم نتوانستیم آن را بشکنیم و فهمیدیم که «مسکویچ ـ ۴۰۸» خشن ترین برخوردها را تحمل می کند و خیلی بهتر از آنست که ما تصور می کردیم. با جسارت می توان گفت که در جهان کمتر ماشینی است که بتواند در مقابل یک چنین آزمایشهائی تاب مقاومت بیاورد.

ماراتن قرن

همه این صحبت ها درباره «مسکویچ ـ ۴۰۸» با موتور ۵۰ قوه اسب بود. ولی از وقتیکه صحبت مسابقات اتومبیلرانی ماراتن لندن ـ سیدنی (خط سیر این مسابقه از لندن شروع می شد، از جنوب اروپا و ترکیه می گذشت و به بمبئی و از آنجا به استرالیا ختم می شد) بمیان آمد، موتور با قدرت ۷۵ قوه اسب را روی «مسکویچ» سوار کردند و آن را «مسکویچ ـ ۴۱۲» نامیدند. راننده مسابقاتی شوروی انواوا که با این ماشین اخیرا برای «اکتشاف» خط سیر به استرالیا رفته بود، چنین می گفت:

ـ من چند هفته پیش از آغاز مسابقه وارد استرالیا شدم. در آن موقع صورت و لیست شرکت کنندگان در مسابقه و ماشینهایشان معلوم بود. در استرالیا من با راننده مشهور مسابقات اتومبیلرانی «جک فورست» ملاقات کردم. او وقتی با لیست شرکت کنندگان آشنا شد، روی اسامی ۸۰ ماشین خط کشید و فقط ۲۰ ماشین را نگاهداشت که به عقیده او می توانستند خط سیر معین شده را بپیمایند. او ضمنا نام «مسکویچ» را هم از لیست خط زده بود.

هنگام آغاز مسابقات در لندن، «فورست» باز هم می گفت که «مسکویچ» در بهترین حالت فقط خواهد توانست به بمبئی برسد. ولی چهار راننده شوروی همه به بمبئی رسیدند. در آنجا «فورست» تعجب کرد و در عقیده‌اش تردید حاصل شد. معذلک گفت که ممکن است فقط یکی از چهار ماشین شوروی به پایان مسابقه برسد. وقتیکه او همه تیم شوروی را در استرالیا دید، بیشتر حیرت زده شد و گفت: «مسکویچ» اتومبیل پرقدرتی است!

با در نظر گرفتن دو قطعه بسیار دشوار از خط سیر رالی می شود به علت نااطمینانی فورست‌پی برد. یکی از این قطعات، خط سیر ۳۰۰ کیلومتری سیواس ـ ارزنجان بود که برای طی کردن آن ۲ ساعت و ۴۵ دقیقه وقت در نظر گرفته شده بود. قطعه مزبور کوهستانی، سراسر پرپیچ و خم و دارای دست اندازهای شدید و ریگ و گرد و غبار فراوان بود و از گردنه‌ای در بلندی ۲۵۰۰ متر می گذشت. قطعه دوم خط سیر تهران ـ کابل (۲۴۰۵ کیلومتر) بود که می بایست در مدت ۲۳ ساعت و ۳۳ دقیقه طی شود. این خط سیر ۶۰۰ کیلومتر آن ریگزار بود با همه اینها سرعت متوسط ۱۰۵ کیومتر در ساعت برای آن در نظر گرفته بودند. مواردی بود که می بایست ماشین را با بار کاملش با سرعت ۱۶۰ کیلومتر در ساعت راند.

یاد آور می شوم که ۲۴ دسامبر سال ۱۹۶۸ نیز ۹۸ راننده از لندن در خط سیر اولین مسابقه اتومبیلرانی ماراتن جهان براه افتادند و طی ده روز حرکت ۱۶۰۰۰ کیلومتر راه پیمودند. از میان آنها فقط ۵۸ اتومبیل توانستند به نقطه نهائی در استرالیا برسند. تیم شوروی یگانه تیمی بود که حتی یک اتومبیلش زا هم در خط سیر از دست نداد ولی موتور ماشین های ما با ۷۵ قوه اسب بود در صورتیکه حریفان ما موتورهای با قدرت ۱۰۲، ۱۳۰، ۱۶۲، و ۲۳۰ قوه اسب در اختیار داشتند.

از «ومبلی» تا «آتستکا»

هنوز حوادث رالی لندن ـ سیدنی در خاطره ها باقی بود که استادیوم «ومبلی» لندن مسابقه ماتوق ماراتن بین قاره ها را تدارک دید. خط سیر این بار در سال ۱۹۷۰ از جاده های ۲۵ کشور می گذشت. در ظرف مدت ۴۰۰ ساعت حرکت می بایست ۲۶۰۰۰ کیلومتر مسافت را طی نمود. در مسیر استادیوم «آتستکا»ی مکزیک ۱۷ قطعه بود که مسابقه دهندگان می بایست آنها را با سرعت متوسط ۱۲۰ـ۱۱۰ کیلومتر در ساعت طی کنند.

بیجهت نیست که رالی لندن ـ مکزیکو را بعدا اعلان جنگ به انسان و اتومبیل» نامیدند. ولی در این شرایط نیز هم رانندگان شوروی و هم ماشینهای آنها کمترین ضایعات را داشتند. تیم شوروی که سوار بر «مسکویچ» مسابقه می داد، دو ماشین از پنج ماشین را از دست داد. یکی در ترافیک گنجانده نشد و دیگری چپه شد (۴۰ درصد ماشینهای داخل درمسابقه). در تیمهای دیگر حریفان نسبت تلفات و ضایعان به ۷۰ و حتی ۹۲ درصد می رسید. از ۹۶ ماشین فقط ۲۲ تا به خط نهائی رسیدند.

سفر «آرگونگو»

مسابقات رالی را که در سال ۱۹۷۳ در نیجریه برگزار شده بود، «آرگونگو» می نامیدند. مجموعا ۲۷ ماشین از شش تیم «مسکویچ»، «رنو»، «فورد»، «سیتروئن»، «فولکس واگن» و «تویوتا» در مسابقات شرکت می کردند.

«آرگونگو» ماراتن نیست. تمام طول خط سیر آن ۳۷۰۰ کیلومتر است. ولی چه راهی؟ سراسر بی راهه، مجاری رودخانه های خشک شده، اراضی سنگلاخ. خط سیر را با رنگ روی اراضی بوته زار نشان می گذاشتند. سرعتهای متوسط حرکت تا ۱۰۰ و حتی ۱۳۹ کیلومتر در ساعت بود. فقط هشت اتومبیل موفق شدند بخط نهائی برسند. تیم شوروی تلفات و ضایعاتی نداشت. هر سه ماشین شرکت کننده تا آخر مسابقات حضور داشتند. بعد از انجام مسابقات نیز آنها یک دوره حرکت رکلامی در نیجریه انجام دادند.

ـ «سه اروپا»

مسابقات رالی که تا کنون ۱۷ بار از طرف باشگاه «آداک» آلمان غربی انجام شد، به این اسم بود. خط سیر آن بطول ۱۴۰۵۰ هزار کیلو متر است و معمولا از اسلامبول، آنکارا، تبریز، تهران، قاضی انتب، عمان، دمشق، بیروت و ازمیر گذشته و بخشهائی از اروپای مرکزی و اسکاندیناوی را در بر می گیرد.

در سال ۱۹۷۱ تیم شوروی با ماشین «مسکویچ» در «تور» شرکت کرد و جوایز عمده مسابقات را بدست آورد. در آن موقع متصدی سازماندهی مسابقات یواخیم تیچ در این باره گفته بود: «در تاریخ «تورارو پا» تا کنون موردی نبوده است که تیمی که نخستین بار در مسابقه شرکت می کند، برنده مسابقه شود. رانندگان شوروی این سنت را شکستند».

بعضی از متخصصان فن این امر را تصادفی می دانستند و منتظر مسابقه بعدی رانندگان شوروی بودند. در سال ۱۹۷۳ تیم شوروی مجددا در ارباخ ظاهر شد، ولی این بار با اتومبیل های «مسکویچ» و «لادا» مسابقه می داد. تولید سریال ماشین لادا (سالانه ۶۶۰ هزار اتومبیل در چهار مدل) را کارخانه اتومبیل سازی که در تولیاتی، شهر کنار ولگا ساخته شده است انجام داده بود. در این بار هم هر دو ماشین شوروی برنده جوایز عمده شدند. در سال ۱۹۷۴ هم «مسکویچ» و «لادا» از آلمان قدرال جام های طلا و نقره را بردند. راننده شوروی در مسابقات اتومبیل رانی ستاسیس بروندزه نیز برنده مطلق مسابقات رالی شد.

دمیتری سامسورف،
مفسر آ پ ان

نتایج این خط سیر مافوق سنگین تاسف انگیز بود. رنه تروتمان (از فرانسه) که نفر اول در قطعه اروپائی مسیر بود، از ماشین پرت شد، روجرکلارک قاوریت تیم فورد انتومبیلش شکست. ای. آیرلند انگلیسی با درخت تصادف کرد، ماسین جک مورو استرالیائی از تپه افتاد، «پژو»ی گاستون پرکینسون ارژانتینی واژگون شد، برنده رالی لندن سیدنی اندریو کونوتن، زخمی شد و ماشین کلودلوتی فرانسوی سوخت. دشوارترین قسمت خط سیر قطعه‌ای بود که از «جاده قدیمی اینک ها» می گذشت. مسابقه دهندگان می بایست ۸۹۵ کیلو متر راه را در ۱۶ ساعت بپیمایند. بسیاری از رانندگان که این خط سیر خطرناک را بسلامت طی کرده بودند، از این مسابقه فوق‌العاده شدید، با رعب و وحشت یاد می کردند و با این عبارات آن را توصیف می نمودند: «دهشتناکترین خواب زندگی من «.» جاده خودکشی «.» خط سیری که خون ما را ریخت».....

برنده مسابقه «فنلاندی پرنده» خان نیلاتمه از بیشتری از آن قطعه خط سیر داد و گفت:

ـ این سخت ترین و دشوارترین خط سیری بود که من از زمانیکه پشت فرمان اتومبیل نشسته‌ام تا به امروز با آن برخورد کرده‌ام. ما دیگر طاقتمان طاق شده بود. تکانها و لرزه های وحشتناک در جاده ناهموار، قطعات سنگ و کلوخ کوهستان که به هوا می پریدند، ضربات پی در پی که هر یک از آنها بمثابه ناقوس مرگ بود.....

STANKOIMPORT

بازرگانان و متخصصین حرفه‌ای نباید

این فرصت را از دست بدهند

غرفه سازمان بازرگانی خارجی اتحاد جماهیر شوروی ـ استانکوایمپورت در نمایشگاه بین‌المللی تهران از ۲۲ شهریور تا ۲ مهر بسیاری از محصولات صنعتی و ماشین آلات و از جمله کالاهای زیر را به‌نمایش میگذارد:

دستگاه نفوذ مافوق صوت 4B772 برای اشیاء سخت مانند شیشه ـ سرامیک و آلیاژهای سخت

ماشین برش با جرقه که با برنامه عددی کنترل میشود مدل 4531 F3

برای سوراخ کردن ـ تهیه قطعات ـ میل لنگ و وسایل برش پروفیل

قیچی های فشاری مدل N5221

برای بریدن صفحات فلزی ـ برای قطع و برش پروفیل های گرد و برای سوراخ کردن، و امثال آن کارشناسان ما در غرفه با کمال خوشوقتی درباره کالاهای عرضه شده و برنامه کلی صادراتی ما توضیحات لازم را بعلاقمندان خواهند داد

شرکتهای نماینده سازمان بازرگانی خارجی استانکوایمپورت در ایران عبارتند از:

۱ـ استانکوایمپورت ایران: میدان گمرک خیابان رباط کریم تهران
(ماشین ابزار فلزی و چوب بری ـ ماشینهای قالب گیری و انواع پرسها).
۲ـ شرکت ایران اورینت محدود ـ خیابان ملت پاساژ بازرگانان طبقه دوم تهران (بالبرینگ ها)
۳ـ شرکت افزار کشور: خیابان سپه روبروی موزه ـ پاساژ باستان ـ تهران (فیترها و لوازم برش)

بغرفه ما خوش آمدید:

STANKOIMPORT
MOSKVA - SSSR

KIEV-80
کیو ۸۰

دوربین عکاسی کیو ـ ۸۰ بزرگ با عدسه واحد هم برای عکاسان حرفه‌ای و هم برای افراد علاقمند به عکاسی این دوربین میتواند در آن واحد با دو نوع فیلم مختلف عکس بگیرد ـ بدین ترتیب اگر در تور غیر مناسب عکاسی میکنید این دوربین بعلت دو فیلم خود تسهیلات و صرفه‌جوئی زیادی را برای شما فراهم میسازد به هر دوربین با کنترل فیلم و دستگاه قفل مجهز است و این دستگاه از عکس گرفته مجدد بر همان فیلم جلوگیری میکند قسمت پیدا کردن هدف هم خیلی واضح و آشکار است این قسمت‌توسط یک دستگاه کلیک کنترل میشود فلاشهای ایکس وام را میتوان براین دوربین سوار کرد ـ سایر تجهیزات عبارت از دو فلتر ساده ـ عدسه ویگا ـ ۱۲ ـ و عدسه های قابل انتقال جوپیتر ۳۶ ـ ۷ و عدسه تله‌فوتوتایپ ـ ۳۳

نماینده انحصاری در ایران:
شرکت زنیط تهران

V/O MASHPRIBORINTORG
TELEXES:
MOSCOW 7235 AND 7236
LOCAL AGENTS:
M/S ZENITH, TEHRAN

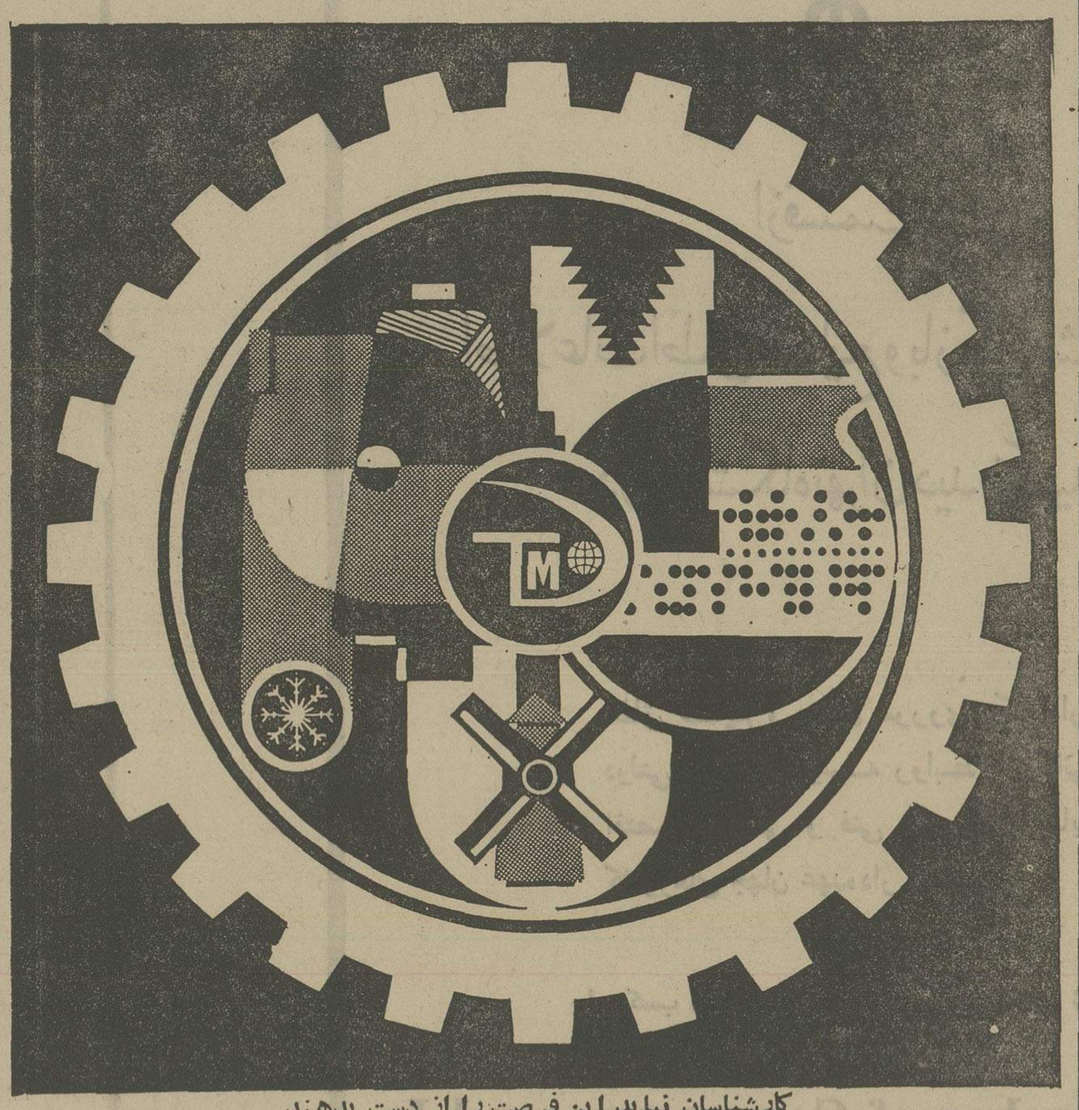

کارشناسان نباید این فرصت را از دست بدهند

لوازم و تجهیزات ساخت شوروی برای تولیدات مواد شیمیائی برای چاپ برای صنایع نساجی و برای صنایع غذائی

که توسط سازمان بازرگانی خارجی ـ تکماش اکسپورت

در نمایشگاه بین‌المللی تهران بمنظور نمایش گذاشته میشود.

شما برای اولین بار کارخانه قالب ریزی را مشاهده خواهید کرد که با روش مکانیکی UMPF-100 ـ بادی کلیه انواع ورق ترموپلاستیک را بصورت اشیاء بزرگ صنعتی و یا مصرفی در میآورد.

به قسمت تکماش اکسپورت در غرفه شوروی در نمایشگاه تشریف بیاورید و ماشین‌آلات و لوازم عرضه شده را از نزدیک ملاحظه کنید و برای سؤلات خود از کارشناسان ما در نمایشگاه پاسخ بگیرید.

بشما خوش آمد میگوئیم

TECHMASHEXPORT

اطلاعات ویژه‌نامه اتحاد جماهیر شوروی بمناسبت سومین نمایشگاه بین‌المللی تهران

صنایع ماشین سازی شوروی در سال ۱۹۷۵

دستگاهسازی یکی از پیشرفته ترین رشته های صنعتی اتحاد شوروی است. این رشته صنعتی درسمت های مهمی نظیر ایجاد دستگاه برای انواع گوناگون کارهای فلزکاری، درسمت بهره برداری از روش های کاملا جدید، استفاده از شیمی و الکتروفیزیک درتهیه خودکارها و نیمه خودکارها، خطوط خودکار کامل، تولید دستگاههای بزرگ با برنامه های اداره عددی، ایجاد دستگاههای سنگین و کم نظیر و پرس ها و دستگاههای بسیار دقیق پیشرفت می نماید.

دستگاههای شوروی دربازار جهانی متقاضیان زیاد دارد. بیش از ۷۰ کشور جهان آنها را می خرند. وسایل ساخت شوروی درمیان خریداران ایرانی نیز از شهرت بسزائی برخوردار است. بیش از پنج هزار دستگاه گوناگون با علامت «ساخت اتحاد شوروی» درموسسات صنعتی ایران کار می کنند.

ماشین های فلزکاری اتحاد شوروی درمیان مدل های جدید ۴۷ دستگاه بسیار دقیق وجود دارد که بعمل آوردن اجزاء فلزی با دقت تا ۰/۵ میکرون را امکان پذیر می سازند.

درحال حاضر دراتحاد شوروی طی یک روز بیش از ۵۰۰ ماشین افزار تولید می شود. این تعداد دستگاه برای تجهیز یک کارخانه ماشین سازی بزرگ کافی است.

درسال ۱۹۷۰ دراتحاد شوروی ۲۰۲/۳ هزار عدد دستگاه تراش تولید گردید. درسال جاری این رقم به ۲۵۰ هزار عدد بالغ خواهد شد.

درسال جاری تولید مدلهای دستگاههای پربازده درحال کار بمراتب افزایش خواهد یافت. مثلا، تولید دستگاههای مخصوص و بزرگ، ماشین های افزار خودکار و نیمه خودکار نسبت به سال گذشته بیش از ۱۰ درصد، دستگاههای چکش کاری و پرس یک پنجم، دستگاههای مخصوص فلزکاری با الکتروشیمی تقریبا ۱۲ درصد افزایش خواهند یافت. اضافه رشد تولید دستگاههای با برنامه اداره خودکار حدود ۲۳ درصد و خطوط خود کار و نیمه خودکار بیش از ۳۰ درصد خواهد بود.

درحال حاضر دستگاه سازان شوروی مجتمع های کاملا خودکاری از دستگاههای با اداره برنامه‌ای طرح ریزی می کنند که درآنها یک سیستم واحد شمارگرالکترونیکی حمل قطعات نیمه ساخته را به ماشین ها و جریان تولید، جمع آوری محصولات ساخته شده، شمارش آنها و دیگر عملیات را اداره خواهد کرد. ارقام زیر مبین بازده عالی این مجتمع ها می باشند: مجتمع خودکار مرکب از ۱۱ ماشین جانشین ۷۰ ـ ۶۵ دستگاه اونیورسال می شود. با اطمینان می توان گفت که آینده صنایع اتحاد شوروی براینگونه مجتمع ها مبتنی خواهد بود.

درسال جاری تولید وسایل تکنولوژی برای تولیدات ریخته گری بمراتب افزایش خواهد یافت. تنها خطوط خودکار برای ریخته گری نسبت به سال ۱۹۷۴ بمیزان ۳۵ درصد بیشتر مورد بهره برداری قرار خواهد گرفت.

همه اینها امکان می دهند که سطح تکنیکی و موثر بودن تولید بالا رفته و کیفیت محصولات بهتر شود.

***

زوبهمرفته صنایع اتحاد شوروی تنها بحساب بهره برداری از انواع ماشینهای پیشرو معاصر، خطوط خودکار، ماشینهای با برنامه اداری عددی، ماشین های مخصوص، خودکارها و نیمه خودکار ها که تولید آنها درسال ۱۹۷۵ پیش بینی شده است، درسال بیش از ۲۱۰ میلیون روبل صرفه جوئی خواهند کرد.

درسال ۱۹۷۵ تولید ابزار، از جمله ابزارهای تهیه شده از الماس (یا استفاده وسیع از الماسهای مصنوعی) و آلیاژهای سخت افزایش خواهد یافت، منجمله برای کارخانه اتومبیل سازی کامسک (کاماز) انواع زیادی از ابزارهای سایا والماس تولید خواهد شد.

ابزار های تولید شده دراتحاد شوروی دربسیاری از کشورها شهرت دارند. مثلا، شرکت ا. ب. پروفیل (سوئد) چندی پیش یک پارتی از ابزارهای فلز تراش به ارزش حدود ۵۰۰ هزار دلار آمریکائی خریداری نمود.

به ایران فروخت، صنایع ماشین سازی شوروی را نمایش می دهد.

شعبه غرفه شوروی در سومین نمایشگاه بین المللی تهران که به اشیاء نمایشی این رشته صنعتی مربوط است طبق معمول از تازه ترین دستاوردها و امکانات صادراتی آن حکایت می نماید و جالبترین تازگی هارا نشان می دهد.

ماشین گرسایش الکتریکی با برنامه اداره عددی جالبترین اشیاء مورد نمایش دربازار مکاره سال جاری خواهد بود. این ماشین برای تهیه سنبه ها و اجزاء بسیار دقیق از فولاد همبسته، آلیاژ های سخت و دیگر مواد هادی بکار می رود.

قیچی پرس مختلط که برای برش ورقه ها و شمشهای فولاد عالی بکار می رود، توجه تماشاکنندگان را درسومین نمایشگاه بین المللی تهران بخود جلب خواهد نمود. این ماشین از نقطه نظر اونیورسال بودنش، بدون تردید مورد توجه کارشناسان قرار خواهد گرفت.

و اینها همه نمونه هائی از ماشینهای ساخت شوروی را که درسطح بهترین نمونه های جهانی قرار دارند، نمایش میدهند.

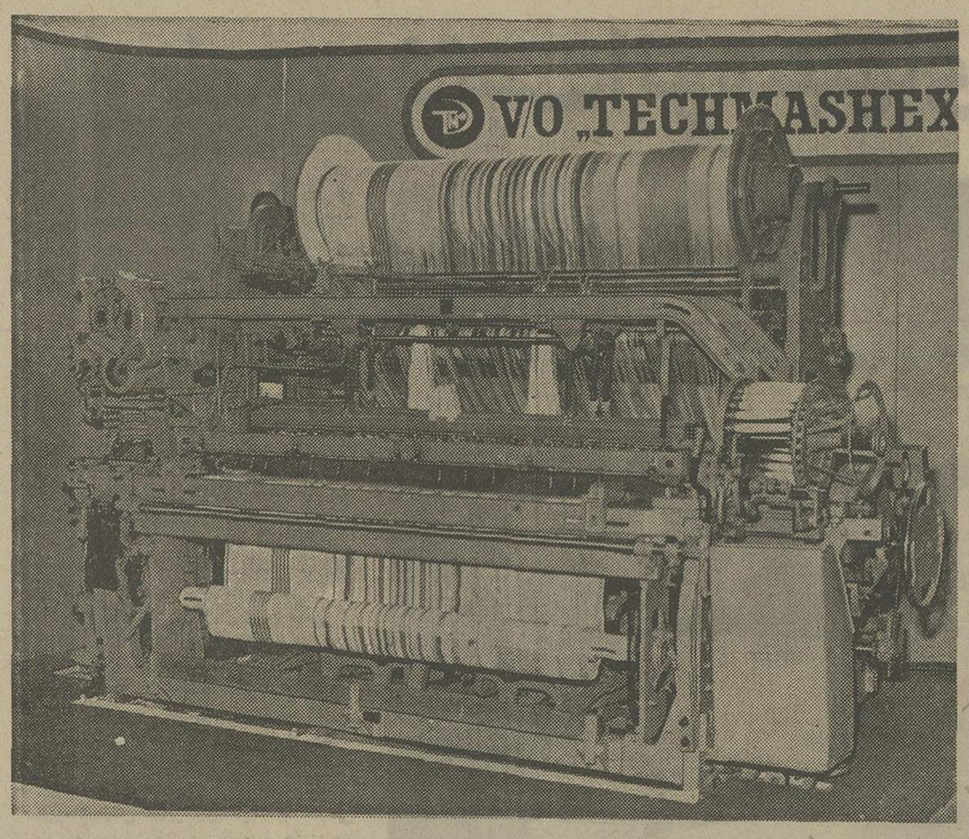

ماشین مدرن حوله بافی ساخت شوروی که درسومین نمایشگاه بین المللی تهران بمعرض نمایش گذاشته شده.

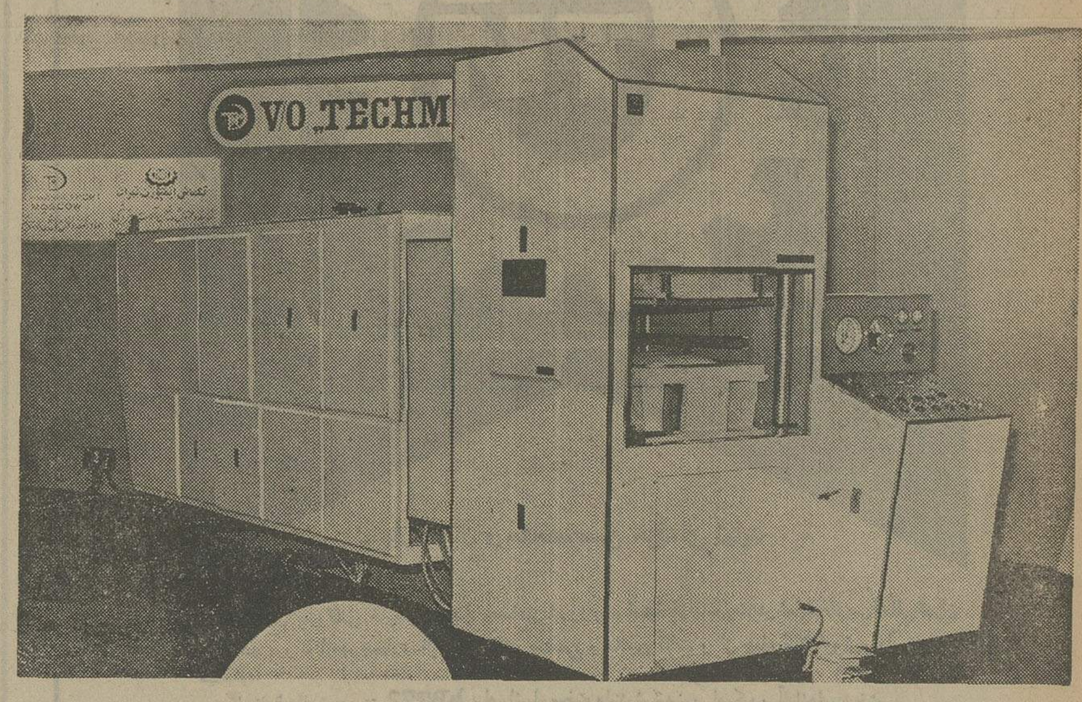

این دستگاه منحصر بفرد برای تبدیل انواع مختلف ورقه های پلاستیکی و تبدیل انها به قطعات بزرگ جهت موسسات صنعتی و لوازم خانگی استفاده میشود. این دستگاه درغرفه شوروی درسومین نمایشگاه بین المللی تهران بمعرض نمایش گذارده شده است.

انواع ماشین آلات ساختمانی شوروی

اتحاد شوروی کشور ساختمانهای عظیم است. تنها درسال گذشته ۱۹۷۴ دراتحاد شوروی حدود ۳۵۰ موسسه صنعتی بزرگ آغاز بهره برداری کرد و برای ۱۱ میلیون نفر خانه مسکونی احداث گردید. انجام این کارهای ساختمانی عظیم بدون وسایل فنی ساختمانی با بازده قابل توجه غیر ممکن است. اتحاد شوروی از لحاظ تولید وسایل ساختمانی نظیر اکسکاواتورها، بولدوزرها و اسکریپرها یکی از مقامهای اول را درجهان احراز می کند. درنتیجه استفاده از این وسایل ساختمانی کارهای زمینی درساختمانها بطور کامل و عملیات بارگیری و بارانداری و مونتاژ بمیزان بیش از ۹۷ درصد مکانیزه شده است.

وسایل فنی ساختمانی اقلام مهمی از کالاهای صادراتی اتحاد شوروی را تشکیل می دهند. شصت کشور جهان ۶۰ شرکت مهم درکشورهای جهان از جمله شرکت های انگلیسی، کانادائی، فنلاندی، فرانسوی و ترکیه این وسایل را خریداری می نمایند. درسال گذشته تنها سه هزار عدد اکسکاواتور بفروش رسید. درسال جاری صدور وسایل فنی ساختمانی بمراتب افزایش خواهد یافت. موفقیت اکسکاواتورهای ساخت شوروی در بازار های جهانی بمیزان قابل ملاحظه‌ای مرهون آنست که اتحاد شوروی گوناگون ترین ماشین های خندق کنی برای کاردرمعادن و اکسکاواتورهای گام زن با حجم بیل از ۰/۴۵ تا ۱۰ متر مکعب را به خریداران عرضه می نماید. تمام اینها محصولات تولیدی کارخانه های اکسکاواتور سازی اتحاد شوروی هستند که هریک برای ساختن اکسکاواتور از نوع معین تخصصی شده‌اند. تخصصی کردن کارخانجات امکان می دهد که کیفیت محصولات آنها تا عالیترین سطح تکنیک بالا برده شود. اکسکاواتورهای جدید ساخت شوروی در بیش از ۵۰ کشور جهان کار می کنند.

اتحاد شوری عملا هرگونه وسایل فنی برای کارهای ساختمانی صادر می نماید. دستگاههای میز دوار و خردکن مخروطی و دستگاههای خردکن درجه بندی کننده، سرندهای گوناگون که درساختمانهای ایتالیا، نروژ، فرانسه و دیگر کشورها کار می کنند دربازار جهانی متقاضیان زیاد دارند. صدها سازمان و شرکت خارجی بولدوزرها و اسکریپر های ساخت شوروی را خریداری می نمایند. جرثقیل ها، ماشین های مخصوص پی کوبی شمعی، مثلا چکش های دیزلی ساده و اطمینان بخش که موجب ارزان تمام شدن کارهای ساختمانی می گردند، دربسیاری از کشورها بخوبی از عهده آزمایش برآمده و مورد استفاده قرار دارند.

بنگاه بازرگانی خارجی «ماشینواکسپورت» که صدور ماشین ها و وسایل ساختمانی ساخت اتحاد شوروی را برعهده دارد هرسال ۱۵ ـ ۱۰ درصد برمیزان صادرات این وسایل بخارج می افزاید. چون این بنگاه با ۵۰۰ موسسه تولیدی شوروی رابطه نزدیک دارد، می تواند جدیدترین و موثرترین دستگاههارا به مشتریان خارجی خود عرضه دارد.

مثلا دستگاه ب ـ پ ـ اس ـ ۶ مخصوص نورد ارتعاشی فراورده های بتون مسلح یکی از این دستگاههای جدید می باشد. این دستگاه را شرکت «وی پرسیا»ی اسپانیا خریداری نمود. آ.نو. کارسیا مدیر شرکت مذکور با اشاره به تکامل فنی دستگاه و کیفیت عالی بتون بدست آمده از آن از جمله گفت: «ما از طریق انجمن سازندگان و انستیتوی بتون و سیمان» اینستیتوتولدوارد و تروبا» عقیده کارشناسان را جویا شدیم. همه آنها متفقا براین عقیده بودند که تکنیک این دستگاه باندازه ۲۰ سال از دوران خود جلوتر است.

فرانسه درسالهای اخیر یکی از خریداران دائمی وسایل فنی ساختمانی شوروی شده است. مثلا در فرانسه دستگاههای سوراخ کن پنوماتیک خریداران دائمی زیاد دارد. این مکانیسم که شکل ظاهری آن به موشک کوچکی شباهت دارد ماشین ساختمانی ایده آلی برای شهر ها بوده و برای کشیدن راه های زیرزمینی جهت لوله کشی، عبور سیم های تلفن و برق زیر جاده ها، بناها و راههای آهن بکار می رود، بدون اینکه به سطح زمین خللی وار سازد.

وسایل ساختمانی شوروی درایران نیز مشهورند. از جرثقیل های خودکار، جرثقیل های بندری، اکسکاواتورهای گام زن و خردکنندگان مخروطی بطور وسیع استفاده می شود.

درسومین نمایشگاه بین المللی تهران، تماشا کنندگان می توانند دربین وسایل ساختمانی و اکسکاواتورها، دستگاههای خردکن درجه بندی کننده را درکنار ناقل های مکانیکی، الکترو ویبراتورها، اکسکاواتورهای هیدرولیک که کارشناسان به آنها ارزش عالی داده‌اند مشاهده کنند. این وسایل توسط بنگاه بازرگانی خارجی «ماشینواکسپورت» نمایش داده می شود که درنظر دارد درطول برگزاری نمایشگاه تهران قرار دادهای تازه‌ای درباره صدور ماشین های ساختمانی از اتحاد شوروی به ایران منعقد نماید.

AVTOEXPORT

آئی ـ زید ـ ایچ ـ پلانیتااسپورت

این موتورسیکلت جدید برای خیابان های شهری و جاده های بزرگ خیلی مطمئن است.
موتور قوی دوضربه این موتورسیکلت حداکثر ۱۴۰ کیلومتر در ساعت را تضمین نموده و افزایش سرعت را فقط در ۱۱ ثانیه از صفر به صدکیلومتر در ساعت می رساند.

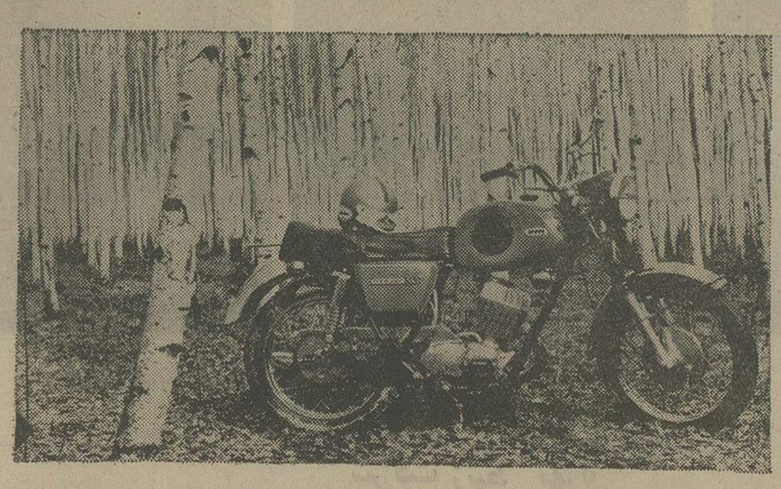

آئی ـ زید ـ ایچ ـ پلانیتااسپورت ـ یعنی
طرح جدید، نگهداری راحت و کار مطمئن ـ !!

V/O AVTOEXPORT

تلکس ـ مسکو: ۷۱۳۵
نماینده‌های انحصاری در ایران: شرکت ایران شرق
خیابان اکباتان ـ ساختمان ایران شرق
تهران

از قسمت

اطلاعات اطاق صنایع و بازرگانی شوروی

در نمایشگاه تهران دیدن کنید

اطاق صنایع و معادن شوروی یک اداره دولتی است و توسعه روابط بازرگانی اقتصادی علمی و فنی شوروی با سایر کشورهای جهان عهده‌دار است.

برای کسب اطلاعات بیشتر با آدرس زیر مکاتبه نمائید

USSR Chamber of Commerce and Industry,
6, Kuibyshev St.
Moscow, USSR.
Telephones: 221-08- 11; 223-43-23
Telex 7126

دانشگاه ملی ایران

آگهی استخدام

دانشکده پزشکی دانشگاه ملی ایران برای خدمت در آزمایشگاه هورمون‌شناسی خود به تعدادی تکنیسین احتیاج دارد که علاوه بر لیسانس شیمی دارای سوابق و تجربیاتی در زمینه رادیوایزوتوپ باشند . داوطلبان واجد شرایط میتوانند از تاریخ انتشار این آگهی لغایت دوشنبه ۱۳۵۴٫۶٫۳۱ همه‌روزه (بجز پنجشنبه‌ها) از ساعت ۸ تا ۱۲ و ۱۳ تا ۱۶ با دردست‌داشتن فتوکپی مدارک تحصیلی خود برای ثبت‌نام بدبیرخانه دانشکده پزشکی دانشگاه ملی ایران (واقع در اوین) مراجعه نمایند .

دانشگاه ملی ایران

شرکت ملی گاز ایران

«اطلاعیه شرکت ملی گاز ایران»

همانطور که قبلا باطلاع ساکنان محترم پایتخت رسید اشخاصیکه مایلند ساختمان های خودرا بالوله کشی گاز مجهز نمایند لازم است قبلا به شرکت ملی گاز ایران (منطقه تهران میدان ۲۵ شهریور) مراجعه و در صورتیکه ساختمان های آنان داخل محدوده های گاز رسانی باشد پس‌ازدریافت کتابچه «استاندارد لوله کشی گاز طبیعی در داخل خانه‌ها ـ ساختمان ها و واحد های تجاری» واطلاع کامل از مقررات مربوطه اقدام نمایند. بدیهی است قبل از اتصال گاز به ساختمان ها آزمایشات لازم از نظر تطبیق لوله کشی با استاندارد های فوق‌الذکر توسط شرکت ملی گاز ایران‌بعمل خواهد آمد و در صورتیکه نواقص یا مغایرتی مشاهده گردد قبل از رفع آنها از برقراری جریان گاز خودداری خواهد شد .

منطقه گاز تهران

م‌الف ۱۲۸۰۲

آگهی
شهرداری پایتخت

شهرداری پایتخت باستناد قانون نو سازی و طبق تصویبنامه شماره ۱۴۹۶ مورخ ۵۴٫۵٫۲۲ انجمن شهر پایتخت در نظر دارد طرح قسمت سوم بزرگراه فرحزاد از اتوبان ایوبی تا خیابان شهرآرا را بمرحله اجرا بگذارد لذا مراتب باستناد ماده ۱۷ قانون نو سازی و ماده ۵ آئین‌نامه طرز اعلام طرح های مصوب باطلاع مالکین املاک و صاحبان کسب و پیشه میرسد که بامراجعه به اداره کل املاک وشهرداری واقع در خیابان ایرانشهر شمالی ساختمان شماره ٤ نقشه مبیاهه ارزیابی را ملاحظه و چنانچه به ارزیابی شهرداری اعتراض دارند ظرف مدت دو ماه از نشر اولین آگهی اعتراض کتبی خود رامنضم به فتوکپی سند مالکیت و فتوکپی سند اجاره و پروانه کسب به اداره مذکور و تسلیم ورسید دریافت دارند .

م‌الف ۱۰۲۰۱۱

شهردار پایتخت

هواپیمائی ملی ایران «هما»

اطلاعیه

هواپیمائی ملی ایران «هما» در زمستان سال جاری ظرفیت حمل‌بار قابل توجهی (بیش‌از ۱۰۰۰ تن) از تهران بمقصد عربستان سعودی وبالعکس در اختیار دارد و حاضر است تسهیلات کافی جهت موسسات و بازرگانانی که مایلند کالا ها یا فرآورده‌های خود را به‌آن کشور صادر و یا از عربستان سعودی به‌تهران وارد نمایند فراهم سازد .

علاقمندانی که مایلند از این موقعیت بسیار استثنائی استفاده نمایند میتوانند جهت کسب اطلاعات بیشتر با تلفنهای ۹۲۱۵۳۹ ـ ۹۱۱۵۹۳ و ۹۱۱۵۶۹ تماس حاصل نمایند .

شرکت ماشین آلات عمرانی
نماینده انحصاری ماشین آلات راهسازی وصنعتی
انترناش

لودربک‌هو
مدل ۳۴۰۰ـ۳۵۰۰

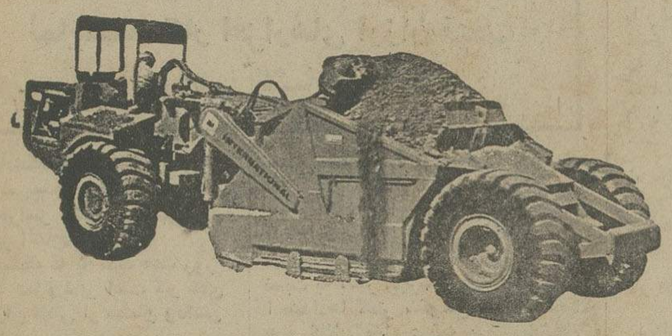

اسکریپر
دراندازه وظرفیتهای مختلف

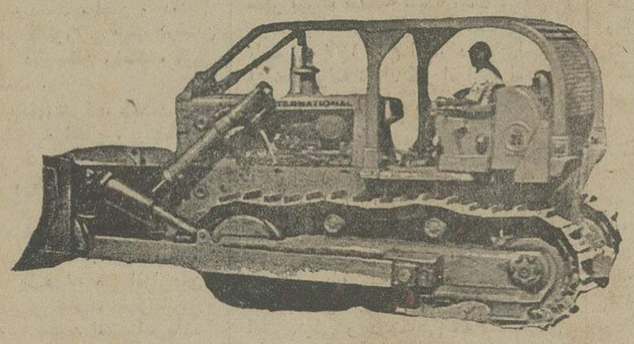

بولدوزر
مدل TD 25C TD 15C
بقدرتهای ۱۴۰ و ۳۱۰ اسب درچرخ طیار

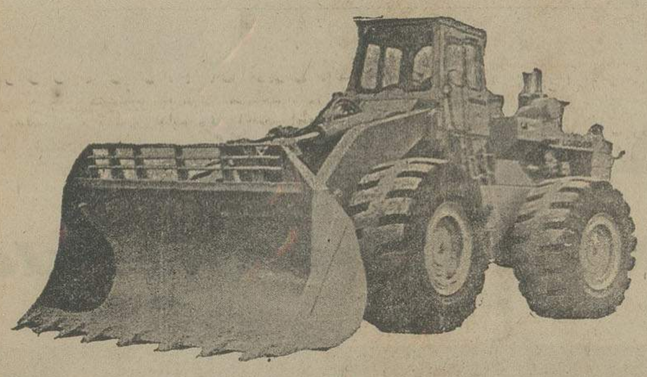

لودرچرخ لاستیکی
مدل 560 H 80B H 65C H 60D
بقدرتهای ۱۱۰ـ ۱۴۹ـ ۱۸۴ و ۳۷۵ اسب
درچرخ طیار

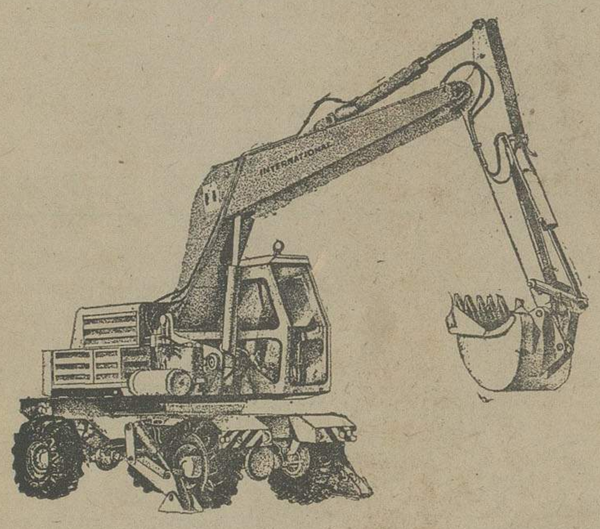

بیل های هیدرولیکی
چرخ لاستیکی وزنجیری
دراندازه وظرفیتهای مختلف

آماده تحویل

لیفت تراک
بقدرتهای ۲ ۳ ۵ تن

دفتر مرکزی . تهران خیابان ایرانشهر شمالی نبش سپند شماره ۱۱۰ تلفن ۸۲۱۰۱۵-۱۸ دایره فروش ۶-۸۲۱۹۳۵

FRISCH

کمپانی فریش آلمان خوشوقت است
نمایندگی جدید خود
شرکت نیافران
بامسئولیت محدود رامعرفی کند

لودرهای چرخ لاستیکی مجهز به موتورهای دویتس با ظرفیت باکت از ۵ر۱ تا ۸ متر مکعب

F 1800 B

گریدرهای تمام هیدرولیکی با موتور دویتس و با قدرت ۱۳۰ تا ۲۰۰ قوه اسب در مدلهای مختلف

F 215

فریش نامی بزرگ در صنعت تولید گریدر و لودر
ماشینهای فریش در غرفه نیافران آماده تحویل است

نمایشگاه بین المللی بازرگانی
۲۲ شهریور ، ـ ۲ مهر ـ خیابان تهران ـ غرفه نیافران

نماینده انحصاری : شرکت نیافران بامسئولیت محدود ـ خیابان ثریا ـ چهارراه فرصت شماره ۱۲۹
تلفن : ۸۲۰۸۴۸ ـ ۸۲۱۳۳۶ ـ ۸۲۳۳۵۲ ـ ۸۳۷۹۵۶

اینجا جلوه‌گاه جوانان ماست

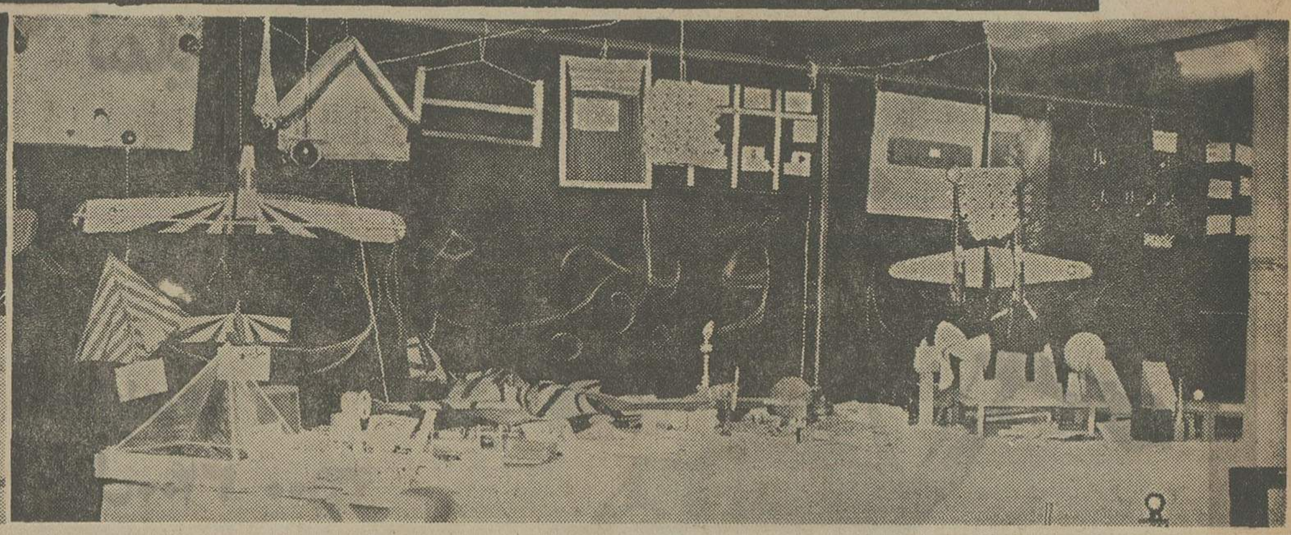

غرفه سیستان و بلوچستان در نمایشگاه کارافزارهای آموزش یکی از زیباترین غرفه های نمایشگاه است .
در این غرفه ابتکارات و اختراعات جالبی از جوانان این استان عرضه شده است .

در غرفه آذربایجان از ساده‌ترین و سایل مکانیکی تا پیچیده‌ترین آنها بوسیله دست توسط دانش آموزان این استان ساخته و ارائه شده است .
از جمله این وسایل میتوان دستگاه کمک به معلولان ، شیر سحرآمیز و بلبل الکترونیکی را ذکر کرد .

نمایشگاه کار افزارهای ارزان قیمت آموزشی گشایش یافت

سومین نمایشگاه کار افزارهای ارزان قیمت آموزشی ساخته دست دانش آموزان و معلمان سراسر کشور در دبیرستان رضاشاه کبیر افتتاح شد .

در این نمایشگاه که به مدت هفت روز برای بازدید عموم دایر است کار های جالب و ارزان قیمتی از معلمان و دانش آموزان ارائه شده است .

بیش از هزارکار افزار کمک‌آموزشی ساده که ساخته دست معلمان و دانش آموزان سراسر کشور است درسالن سرپوشیده‌ی دبیرستان رضاشاه کبیر عرضه شده است .

از میان استان‌های شرکت کننده‌دراین نمایشگاه ، استان خراسان ، برنده‌لوح زرین‌پارسال از همین نمایشگاه ـ ۱۹۲ نوع و استان مرکزی با عرضه بیست نوع کالا حداکثر و حداقل انواع دست‌افزار را عرضه کرده‌اند .

غرفه خراسان امسال نیز مانند سال‌های گذشته با عرضه کار افزارهای متعدد ارزان قیمت‌و جالب، لقب‌زیباترین و بهترین غرفه را بخود اختصاص‌داده است .

نکته تاسف انگیزی که در نمایشگاه جلب توجه میکند ، عدم ارائه حتی یک نمونه کاردست از تهران چهار میلیون نفری است و این سئوال برای هر بازدید کننده مطرح میشود که چرا در تهران با این همه امکانات وسیعی که نسبت به سایر شهرستانهادراختیاردارد، استعدادها کمتر شکوفان شده و چرا هیچ کالای قابل عرضه در نمایشگاه توسط دانش آموزان و معلمان این شهر بزرگ ساخته نشده است ؟

بعد از استان خراسان ، استان گیلان با عرضه ۱۷۷ نوع افزار دومین استان از نظر ارائه تعداد کار افزارها است .

دستگاه خواب‌آور !

از غرفه‌های جالب دیگر این نمایشگاه غرفه استان سیستان و بلوچستان است که در آن ۱۴۰ نوع کار افزار بسیار دقیق و جالب عرضه شده است .

درمیان کار افزارهای جالب عرضه شده توسط این استان ، فواره الکترونیکی ، دستگاه خواب‌آور الکترونیکی و دستگاهی که مخصوص سنجش رطوبت است جلب توجه‌میکند.

بیش از ۸۰٪ این کار افزارها توسط اصغر اسکندری دبیر دبیرستانهای زابل با وسایل بسیار ساده و ابتدایی‌وارزان قیمت تهیه شده است . اصغر اسکندری که در دو نمایشگاه گذشته از جانب خراسان شرکت کرده و برنده ۱۳۰۰۰ ریال جایزه نقدی هم شده است می ـ گفت :

« برای تشویق مبتکرانی که با وسایل ساده ارزان قیمت وسایل جالب ومورد استفاده‌ای میسازند ، جوایز بزرگتری باید در نظر گرفته شود.

کار افزار ۳ ریالی

ارزانترین کار افزار رادراین نمایشگاه عبدالعباس منصوری دبیر علوم تجربی مدرسه راهنمایی پهلوی آبادان با ۳ ریال ساخته است ـ این‌کار افزار یک دستگاه ساده برای آب مقطرگیری‌است. گرانترین کار افزار نیز ساخته دست احمد اردوبادی دبیر دبیرستانهای تبریز است ـ این‌کارافزار یک «مولاژ»دستگاه تنفس و گوارش است . «مولاژ»نمودار تنفس و گوارش انسان را بروشنی نشان میدهد .

آذربایجانی‌ها هم امسال در نمایشگاه خوش درخشیده‌اند : چهره معصوم حمیدی دانش آموز ۱۷ ساله با کارهای ارزنده‌اش و سنجابی‌دبیر دبیرستان‌های رضائیه مبتکرتر از سال گذشته مینماید.

شیر سحرآمیز

معصوم حمیدی امسال نمونه‌دستگاهی را به نمایشگاه عرضه کرده است که بوسیله آن توانخواهان بسادگی می ـ توانند دستگاههای الکترونیکی را بکار اندازند . مثلا اگر کسی قادر به حرکت نباشد و بخواهد تلویزیون خود را روشن کند ، با استفاده از این دستگاه و روشن کردن آن میتواند ، تلویزیون را روشن کرده و از برنامه های آن استفاده کند .

ازاین‌دستگاه‌نوری‌ساطع‌میشودکه‌برخورد این نور با دستگاههای‌الکترونیکی سبب بکار افتادن این دستگاهها میشود .

شیر سحرآمیز ، دستگاه گردش‌خون و منظومه شمسی که رضا سنجابی‌دبیر دبیرستانهای رضائیه عرضه کرده است نیز نظر بسیاری از بازدید کنندگان را جلب کرده است .

ماکت منظومه شمسی که رضا سنجابی ساخته ، بقدری ساده و جالب است که‌هر دانش‌آموزی براحتی میتواند از چگونگی گردش زمین و سایر سیارات و سکون خورشید آگاه شود . سنجابی این منظومه رابه کمک چندین توپ‌کوچک و بزرگ پلاستیکی یک لامپ چند فرقره و یک آلمیتر ساخته است .

بلبل الکترونیکی ؛

اغلب دست افزارها بابهره‌گیری از کتابهای درسی به کمک دبیران‌وآموزگاران تهیه شده و بیش از ۷۰ درصد لوازم وابزار الکترونیکی هستند و ۳۰درصدبقیه‌دست‌افزار های مربوط به علوم طبیعی ، هندسی ، روستائی (باحصیر و چوب ساخته‌شده‌اند) و تعدادی تابلو های نقاشی راتشکیل میدهند.

بطورکلی لوازمی‌چون‌رادیوترانزیستوری و گوشی ، دزدگیر ، بلبل الکترونیکی و دستگاه دزدگیر دراغلب غرفه‌ها دیده میشود.

دراین نمایشگاه بمنظور تشویق جوانان و نوجوانان بامرسازندگی و خلاقیت‌جوائزی برای جوانان سازنده و با استعداد درنظر گرفته شده است .

جایزه اول لوحه‌افتخارنخست‌وزیر است که به‌بهترین استان که‌درمجموع‌بیش‌از سایر استانها امتیاز بدست آورده‌اندا‌عطاء می‌شود.

جایزه دوم اعزام ده روزبه انگلستان بمنظور بازدید از موزه علوم لندن است این بورس که اعطای نخست‌وزیراست در سال اول به آقای علائی رادمعلم‌راهنمائی یزد ودرسال دوم به آقای شهسان‌معلم‌بوشهر داده شده است .

پاداش نقدی

جایزه سوم پرداخت پاداش نقدی‌از هشت هزار تا بیست هزار ریال به تعدادی از معلمان و دانش‌آموزان است که دروسایل دست‌ساخته آنان ابتکار و سلیقه‌یی خاص بکار رفته است .

علاوه براین جوایز درسال جاری بنیاد فرهنگی رضاپهلوی‌که درراه تشویق جوانان کشور گامهای ارزنده‌یی برداشته‌وبورسهای باارزشی در اختیار جوانان گذارده ، بورس دراختیار سازندگان وسایل ساده و ارزان قیمت کمک آموزشی قرارداده شد که جایزه اول آن بالغ برسیصد هزار ریال است .

برندگان این جوایز توسط یک هیات ژوری‌که از برجستگان دانشهای مختلف تشکیل شده انتخاب می شوند .

درمراسم افتتاح سومین نمایشگاه‌دست‌ـ افزارها ، استان خراسان که در نمایشگاه گذشته‌بین‌سایراستانهااول‌شده‌بود جایزه خود را که لوحه زرین‌است ازوزیرآموزش‌و پرورش دریافت کرد.

چگونگی انتخاب

این نمایشگاه جالب توجه حاصل کار و ابتکار چند صدهزار دانش‌آموزان ومعلمان کشور دردوره های ابتدائی و راهنمائی‌است که برای انتخاب ازچند صافی عبور کرده تابه نمایشگاه سراسری عرضه گردیده است .

نحوه کار به این ترتیب است که وسایلی که درطول سال تحصیلی وسیله معلمان و دانش‌آموزان ساخته میشود در اسفند ماه درمحل آموزشگاه به نمایش گذارده‌میشود وگل‌چین‌آن‌به نمایشگاه‌دوم‌که‌درشهرستان مربوطه تشکیل می شود به نمایش‌گذاشته می شود .

درهر شهرستان یک هیات داوری وسایل وافزارهای آموزشی‌راارزشیابی می کند جالبترین و بهترین وسایل را انتخاب و می فرستد .

در نمایشگاه های مراکز استان که همه ساله دراردیبهشت ماه برگزار میشود وسایل رسیده از شهرستانها و بخشهای‌تابع برای بارسوم ارزشیابی میشود وهیات داوران تعدادی از کارافزارهای آموزشی را برای ارسال به نمایشگاه سراسری کشور انتخاب می کنند .

توجه و علاقه دانش‌آموزان و معلمان کشور بامر سازندگی و خلاقیت و مهمتر ازآن کوشش مسئولان و متصدیان‌آموزش سمعی و بصری در امر راهنمائی وارشاد معلمان ورقابتی که برای کسب امتیاز بیشتر درمیان‌شهرستانهاو استانها بوجودآمده‌که سال بسال نمایشگاه راغنی‌تر خواهد کرد.

استعداد های خسته

ابزارهای ساده و جالبی که‌درنمایشگاه بمعرض نمایش گذاشته شده است این‌نکته را ثابت میکند که استعدادهای‌خفته‌فراوانی درگوشه و کنار کشور وجود دارد.

شیپور بیدارباش را تنها مسئولین امر و معلمان فداکار و دلسوز باید بصدا درآورند، تا کودکان‌و نوجوانان مستعد شناخته شوند و از استعداد آنها در سازندگی هرچه بیشتر استفاده شود .

کتابخانه های دربسته

مهرپور مدیر کل اداره سمعی‌و بصری آموزش و پرورش درباره‌چرائی‌تشکیل نمایشگاه میگوید :

چرا نباید نام یک ایرانی بعنوان یک مخترع در دنیا بدرخشد . بچه های ما کم‌کم و با دراختیار داشتن منابع و امکانات از تقلید شروع کرده به‌اختراع باید برسند . از این گذشته این کار افزارها کمک زیادی به تسهیل آموزش خواهند کرد. معلم میسازد و شاگرد از خلاقیت او استفاده کرده درس را بهتر می‌فهمد و در مرحله بعدی خودش خواهد ساخت ما باید دستهای کوچک را بخلاقیت واداشته و با ابزار ها انس دهیم و برای اینکارپیشنهادکرده‌ام در بودجه اصلاحی ۵۴ مبلغی معادل ۵۰۰۰ ریال برای هر مدرسه‌جهت خرید لوازم و وسایل ساخت این کارافزارها در نظر گرفته شود .

علاوه بر این در حال حاضرمدارس ما از امکاناتی که دارند از قبیل‌کتابخانه آزمایشگاههای فیزیک و شیمی وطبیعی بدرستی استفاده نمیکنند .

کتابخانه‌ها و آزمایشگاههاسال تاسال بسته است چرا که مدیر مدرسه‌میترسد باموال دولت صدمه‌یی برسد . برای حل این مشکل بنظر من باید از لیست اموال دولتی خارج شوند تا درکلاسها بطور آزاد از آنها استفاده شود و مسئولین دیگر از پاره شدن و گم شدن آنها نترسند و آنها را براحتی‌دراختیار بچه‌ها قرار دهند .

BRITISH AIRCRAFT CORPORATION

BAC

Concorde

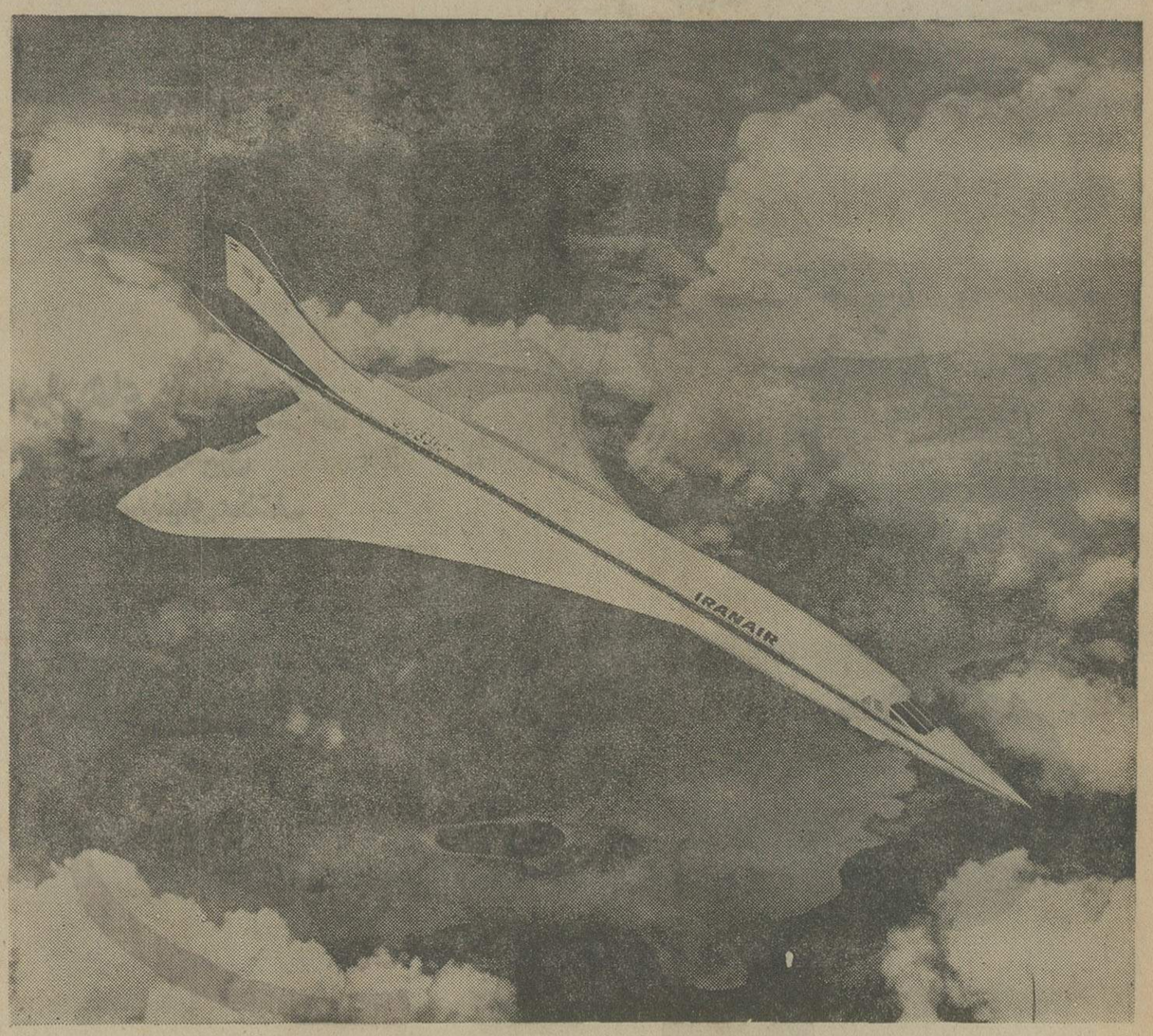

نظریه یک اهل فن درباره کنکورد از هوانوردی ایران

کنکورد با سرعت دوبرابر صوت (حدود ۲۰۰۰ کیلومتر درساعت) با ۱۰۸ نفر مسافر که همگی درقسمت درجه‌یک هستند پرواز میکند .

مشخصات عمده :

طول	۲۰۴ فوت
بال	۸۴ فوت
ارتفاع	۴۰ فوت

با نیروی ۴ موتور رولز رویس SNECMA Olympus 593 با تولید ۳۸۵۰۰ پاوند فشار نیروی لازم را تامین مینماید .

کنکورد وسیله بریتیش ایرکرافت کورپوریشن و ایروسپاتال فرانسه طرح ریزی و ساخته شده‌است .

قدرت صنعت و کشاورزی استرالیا برای بهره‌برداری شما

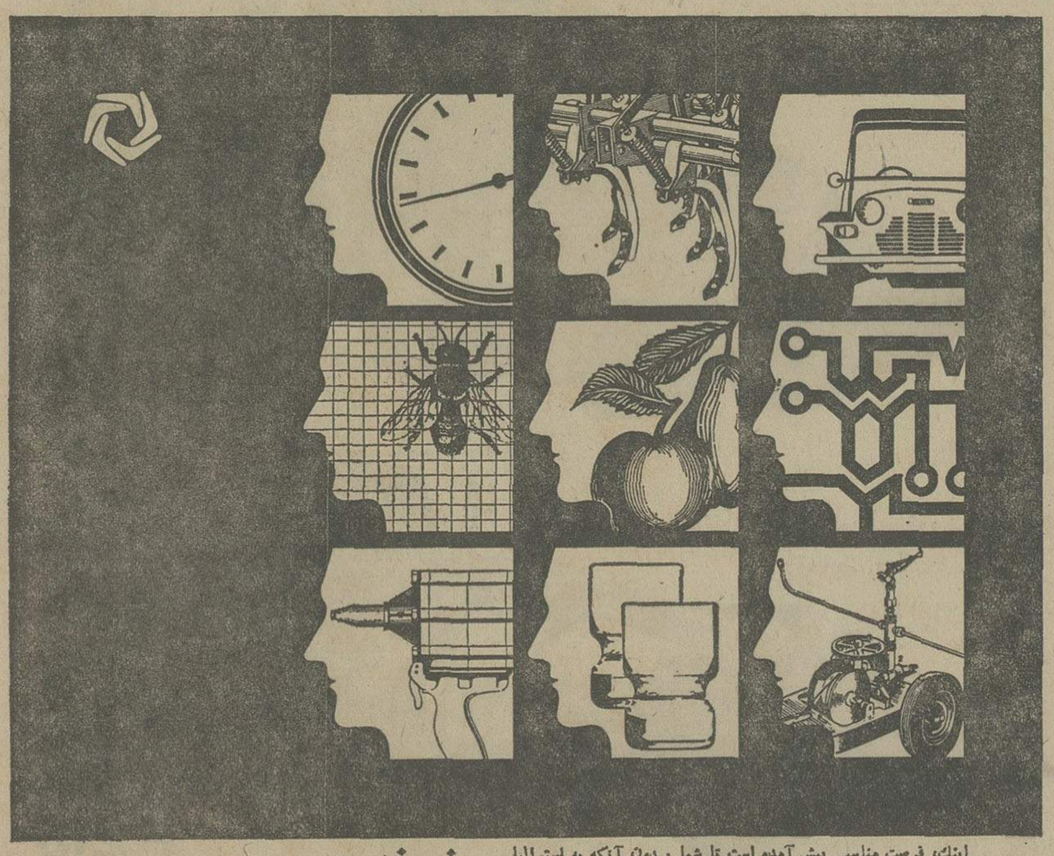

اینک، فرصت مناسبی پیش آمده است تا شما بدون آنکه به استرالیا سفر کنید با قدرت خارق‌العاده صنایع پیشرفته این کشور و محصولات کشاورزی کم نظیر آن آشنا شوید.

غرفه استرالیا در سومین نمایشگاه بین‌المللی تهران، میعادگاه همه تجار و بازرگانانی است که همواره از فرصتهای مناسب برای پیشرفت و بهره‌برداری سود میجویند، زیرا در غرفه استرالیا نمونه‌های جامع و کاملی از انواع کالاها گرد آمده است.

ماشین آلات و وسائل کشاورزی، وسائل ساختمانی، پمپهای آب، وسائل حفاری، انواع لوله‌ها، دستگاههای سرد کننده، کالاهای ساخته شده از شیشه، حتی بیسکویت و انواع میوه‌ها مانند سیب، گلابی و همچنین گوشت، عسل و پشم از جمله فرآورده‌هائی است که شما در غرفه استرالیا خواهید یافت.

تمام این کالاها مطابق با شرایط واحتیاجات ایران گرد آوری شده و بطور قطع‌اذعان‌که استرالیا دردسترس شماقرار میدهدبهره‌خواهیدبرد، قرار ملاقات ما درسالن شماره ۲ نمایشگاه بین‌المللی تهران

برای اطلاعات بیشتر با وابسته بازرگانی استرالیا به آدرس زیر تماس بگیرید:
خیابان اراک شماره ۲۳ تهران
تلفن ۸۲۳۵۵۴ـ۸۲۵۶۹۸ـ۸۲۲۷۱۱
Australian Department of Overseas Trade

غرفه استرالیا در سومین نمایشگاه بین‌المللی تهران

۲۲ شهریور تا دوم مهرماه ۱۳۵۴
در سالن شماره ۲ نمایشگاه
بین‌المللی تهران

نیازمندیهای اطلاعات تلفنی آگهی می‌پذیرد

۳۱۱۲۲۴-۳۱۱۲۲۵-۳۱۱۲۲۷-۳۱۱۲۱۹
۳۱۱۲۲۹-۳۱۱۲۳۰-۳۱۲۴۱۳-۳۱۱۲۳۵

اثاثیه

فروش دست دوم

فروش
پروژکتور دوربین عکاسی میزو صندلی اشیاء تزئینی البسه ارزان‌قیمت زنانه جمعه ۲۸ شهریور ۱۰ صبح تا۸ عصر میدان ونک خیابان ونک آفتاب کوچه اول دست‌چپ شماره ۵
آ ـ ۱۵۱۸۰

وسائل منزل لباس نو ودست دوم خارجی صبح از ۸ الی ۱۲ خیابان تجریش خیابان‌سعدآباد پلاك ۷۴ تلفن ۸۷۱۱۸۷

توجه
مقدار زیادی لباس زنانه نو و دست دوم فرنگی‌باقیمت مناسب از روز جمعه بمدت ۳روز از ۸صبح تا۶ بعدازظهر بفروش میرسد . آدرس جاده قدیم شمیران باغ صبا خیابان‌سلیم پلاك ۹۵ تلفن ۷۵۰۷۰۵
۱ـ۲ آ ـ ۱۵۲۳۹

مقداری لباس خارجی زنانه نو بفروش میرسد چهارشنبه‌و پنجشنبه قلهك ۸۸۲۹۴۷

فروش دست اول

مقداری البسه نو
خارجی ولوازم منزل بفروش میرسد آدرس‌تهران‌پارس‌خیابان ۱۱۱ پلاك ۳۶ تلفن ۷۸۱۰۴۴
آ ـ ۱۴۹۶۹ ۱ـ۲

خرید

بازرگانی فرش‌کیهان ۸۳۰۹۰۴ و ۸۲۳۷۷۶
خریدار نقدی همه رقم فرش کهنه‌ونو جهت صادرات‌روزولت میدان ۲۵ شهریور

فروشگاه بختیاری ۷۵۹۳۲۹
بهترین خریدار کلیه لوازم‌منزل
۱ـ۷ آ ـ ۱۴۰۳۶

شستشوی مبل وفرش

کلین سرویس
خشکشوئی مبل فرش موکت با دستگاه وپرده بانصب مجانی
۹۵۲۰۴۶

دوراکلین سرویس‌امریکا خشکشوئی مبلمان‌موکت فرش تشك اتومبیل در محل مطابق با آخرین تکنیك متداول آمریکا گرانترمطمئن‌تر ۸۴۵۶۸۳ و ۸۴۸۳۹۶ و ۸۴۸۳۹۵

آریو انگلیش سرویس
خشکشوئی
مبلمان‌موکت فرش پرده و تشك اتومبیل در محل تلفن ۸۴۳۸۴۵

مولن کلین
شستشوی انواع موکت کفپوش باموادمنحصر بفرد درمحل و تشك اتومبیل
۸۳۱۶۳۳

خشکشوئی ناتاشا
مبلمان ، موکت، فرش، تشك اتومبیل در محل وتزئینات در خدمت خانواده‌ها تلفن تهران ۹۷۵۰۸۴ کرج خیابان پهلوی پاساژ زنوزی .

شرکت ایران پالاگر
شستشوی فرش، موکت،مبلمان پرده و تشك اتومبیل با مواد منحصر بفرد در محل
۷۵۵۷۷۹ و ۷۵۷۳۶۹

کارخانه قالیشوئی بیوك تلفن۹۷۷۱۱۸و۵۲۹۹۱۵

کارخانه‌قالیشوئی‌اطلس
تلفن ۹۵۲۵۴۶ و ۹۷۵۴۳۰

ناهیتاسرویس‌بزرگترین
خشکشوئی مبلمان فرش موکت پرده در محل ۷۹۵۳۰۷

تعمیرات

تلویزیون
تلویزیون شما فوری در منزل تعمیر می شود
۸۷۴۷۷۰

SCHAUB-LORENZ
شاوب‌لورنس
سرویس فوری۸۸۳۲۶۲

تعمیرگاه مجازشماره ۱۱ شاوب لورنس
سرویس سیار فوری برای کلیه نقاط تهران و شمیرانات
تلفنهای ۶۶۷۱۷۱ ۶۶۹۵۱۴ ۴۲۷۳۳
SCHAUB-LORENZ

آنتن رومیزی تلویزیون ساخت آلمان
که هر نوع برفك را می گیرد و تصویر را صاف و روشن نمایان میکند رسید . میدان‌سپه‌رادیو جاوید تلفن ۳۱۴۸۶۰

کولر
نصب و سرویس کولر کانال کشی فوری
تلفن ۷۹۳۸۹۷

سرویس کولر ویخچال فوری ۳۴۴۱۷۳

راهنمای سرویس
ارنگ
درسراسرکشور
۹۶۲۰۴۵
ازساعت ۷ صبح تا ۷ بعدازظهر

لباسشوئی
سرویس و نصب
۷۶۴۰۳۰

شوفاژ
نصب شوفاژ به اقساط ۱۰ ماهه شرکت رام‌شین‌ـ تلفن۲ـ۹۳۹۷۳۱

شرکت مهندسی
طرح واجرای تاسیسات شوفاژ وتهویه مطبوع انواع‌ساختمانها
۷۷۸۴۵۸
۱ـ۳ آ ـ ۱۴۹۶۲

توجه ـ شوفاژ
تعمیرات و سرویس و نگهداری‌شوفاژسانترال و سردخانه در اسرع وقت شرکت الهام تلفن ۸۲۷۷۵۶

فروش اتومبیل

بی.ام.و
بی.ام.و ۲۰۰۲ مدل۷۵
باشرایط مناسب‌بفروش میرسد
تلفن ۸۴۴۹۷۲

بی.ام.و ۱۸۰۲ مدل ۷۴ بارینگ وفرمان اسپورت بسیار تمیز گمرکشده ویا بدون گمرک از ساعت ۵ببعد تلفن ۴۱۷۲۸
۱ـ۳ آ ـ ۱۵۱۱۹

فروش فوری
ب.ام . و ۲۰۰۲ مدل ۷۲ با تجهیزات بقیمت ارزان‌فروشی
۸۲۶۳۱۱

بی‌ام‌و ۲۰۰۰ با ۶ هزار کیلومتر کار تلفن ۶۲۱۳۷۷ ازساعت ۵تا۷

مدل ۷۴
یکدستگاه بی.ام.و ۱۸۰۲مدل ۷۴ رنگ نارنجی باردیوفابریك گرمکن عقب کولرباوسایل‌اضافی بیواسطه فروشی تلفن۶۸۴۲۷۷
آ ـ ۱۵۲۵۲

مدل ۷۲
بی.ام.و ۲۰۰۲ تی.آی.آی. با آفتابگیر سقف مدل ۷۲ نارنجی ورادیو فابریك گرمکن‌عقب‌کولر باوسایل اضافی‌بیواسطه‌فروشی تلفن ۶۸۴۲۷۷

مدل ۷۲
بی.ام.و ۱۸۰۲ مدل ۷۲ قرمز رنگ بارادیوگرمکن‌عقب ووسایل اضافی بیواسطه فروشی تلفن ۶۸۴۲۷۷

فولکس مدل ۶۱ قیمت ۹ هزار تومان تلفن ۸۲۰۴۴۴
آ ـ ۱۵۲۳۴

بنز
بنز ۱۰ تن مدل ۶۷ بسیار تمیز اطاق خواب یخچالی بفروش میرسد تلفن ۷۹۱۰۳۲

مدل ۷۰
بنز ۲۰۰ مدل ۷۰ و بنز ۲۲۰ مدل ۷۱ شیشه رنگی‌دروضع بسیارعالی فروشی ۸۲۷۸۲۰ طبقه پنجم

یکدستگاه بنز ۲۳۰ مدل ۷۴ ٤سیلندر کمرک نشده بفروش میرسد تلفن ۷۸۸۶۴
۱ـ۲ آ ـ ۱۵۱۰۳

بنز ۲۰۰ مدل ۷۳شیری‌بیواسطه فوری بفروش میرسد۶۸۱۱۷۴
آ ـ ۱۵۱۶۸

مینی‌بوس فروشی
۲ دستگاه‌مینی‌بوس خرسدس‌بنز ۱۴ و ۱۸ نفره درشرایط عالی فروشی تلفن ۸۲۴۵۲۸
۱ـ۲ آ ـ ۱۵۲۰۱

یکدستگاه بنزمینی‌بوس و سه دستگاه فولکس‌استیشن بفروش میرسد ۴۶۷۹۷
آ ـ ۱۵۲۲۵

بنز ۲۰۰ مدل ۷۲فرمان هیدرولیك سقف‌کشوئی شیشه رنگی باگرمکن شیشه عقب سپر دوبل رادیوپخش صوت ـ استریوکرم رنك‌خیلی تمیز تلفن ۶۸۴۹۱۳

بنز ۸۱۱ مدل ۷۲ دارای جرثقیل هیدرولیك ـ گردان فروشی تلفن : ۷۵۵۴۸۷

ب. ام.ومدل ۷۳ نارنجی‌رنگ بفروش میرسد صبحهاازساعت ۸الی۱ باتلفن ۳۲۰۴۵۴ بعداز ظهرها تلفن ۳۶۲۱۴۲
۱ـ۲ آ ـ ۱۸۶۰۱

بنز ۲۳۰ـ مدل ۷۰ متالیك طلائی برنزه کیلومترنزدیك‌صفر دانشجوئی تلفن ۹۷۹۸۰۹
آ ـ ۱۵۲۳۳

کامیون بنز ۲۴ـ۱۹مدل ۷۵ چرخ پره‌ای و دو دستگاه شاسی بفروش میرسد تلفن ۵۴۴۸۸۳و ۵۳۴۶۸۴

مدل ۷۱
بنز ۲۰۰ مدل آخر ۷۱ بفروش میرسد تلفن ۶۶۲۲۹۶

پیوك سنچوری ۷۴ـ چهاردر آبی متالیك ـ شیشه رنگی اتوماتیك دنده هیدرولیك‌باکولر ورادیو که ۵۸۰۰ مایل کارکرده
تلفن ۸۹۳۸۲۳
آ ـ ۱۰۲۶۳

دوج کرونت ۷۱ طلائی متالیك کولر ، رادیو پخش صوت شیشه رنگی تمیز بفروش‌میرسد تلفن ۸۴۵۹۰۱ ـ ۸۵۲۹۵۰
۱ـ۳ آ ـ ۲۹۷۴۷

دوفین‌مدل ۶۰تازه‌تعمیر تمیز قیمت ۴۶۰۰ تومان تلفن ۴۱۰۲۷

پژو
پژو ۵۰۴ مدل ۷۵ نمره‌ترانزیت کارکرد ۱۰۰۰۰ کیلو متر تلفن ۶۲۹۲۳۵ طبقه دوم .
۱ـ۲ آ ـ ۱۵۲۸۴

پژو ۵۰۴ مدل ۷۲ سند ۷۱ با رادیو پخش ـ گرمکن شیشه‌ـ رنگ پشمی ـ بدون واسطه ۴۴۵۰۰۰ ریال تلفن ۵۹۳۰۴۱ صبح‌ها ـ جهانشاهی .
آ ـ ۴۷۶۳

پژو ۵۰۴ مدل ۷۳ بدون گمرك آلبالوئی گرمکن عقب بفروش میرسد تلفن ۷۹۱۰۰۷
۱ـ۲ آ ـ ۱۵۱۰۴

پیکان
پیکان ۵۴ نو آماده ۷۵۹۴۱۹

پیکان دولوکس ۵۳ سفیدبسیار تمیز با تجهیزات اضافی تلفن ۸۵۰۰۵۸
آ ـ ۱۵۱۴۸

(جگوار نو مدل ۷۴)
کارکرده ۷۰۰۰ کیلومتر باکولر وفرمان هیدرولیک و شیشه‌های برقی بدون‌گمرك‌بفروش میرسد تلفن ۳۰۳۹۹۳
۱ـ۲ آ ـ ۱۵۱۴۰

جاگوار اتوماتیك مدل ۷۳ رنك قهوه‌ای متالیك کولر ورنك متالیك طوسی گمرك شده نمره نشده‌بدون‌واسطه‌فوری بفروش میرسد تلفن ۹۲۵۹۴۹

تویوتا
مدل ۷۵
تویوتا کازینا ۲ درب هاردتاپ رنك سبز متالیك تو دوزی سفید مدل ۷۵ کارکرد ۱۸۰۰ کیلو متر با گمرك بدون نمره ۶۵۴۰۹۰

کامارو مدل ۶۷ رنگ آلبالوئی بفروش میرسد تلفن ۹۵۹۶۱۱
۱ـ۲ آ ـ ۱۵۲۸۱

ولوومدل ۷۳ بارادیو پخش گمرك پرداخت‌شده‌نمره‌ترانزیت فروشی تلفن ۸۸۲۷۷۴
۱ـ۲ آ ـ ۱۵۲۴۱

فورد کنسول
یکدستگاه فوردکنسول مدل ۷۳ آلمانی ۲۰۰۰ باضبط قیمت مقطوع ۵۵ هزار تومان‌بفروش میرسد تلفن های ۳۱۰۹۹۰ و ۸۹۲۴۶۴
۱ـ۲ آ ـ ۱۵۲۱۲

مینی مایتر ۷۱ بدون واسطه بفروش میرسد تلفن ۳۱۱۲۱۵
۱ـ۳

فیات ۱۲۴ ـ ۱۶۰۰مدل ۷۲ شش دنده رنك لیموئی فروشی تلفن ۵۳۵۱۰۳

فیات ۱۳۰۰ اس ال‌مدل ۷۳ سند ۷۲ لیموئی‌رنك فابریك ۴۴ تومان ۷۶۷۲۲۸

فیات۱۲۸اس.ال ۱۳۰۰ سفارش امریکا ـ با گرم‌کن ـ شیشه رنگی لیموئی مدل۱۹۷۵قیمت ۶۸۰۰۰ تومان تلفن ۹۷۸۵۰۹ بعد از ساعت ۶ جلالی

اوپل آخر ۶۴ موتور استاندارد تمیز ۱۹ هزار تومان تلفن ـ ۶۲۷۶۸۷ ـ ۲تا۷ بعدازظهر .
۱ـ۲ آ ـ ۱۵۱۲۹

کامارو مدل ۷۵ شش‌سیلندر دانشجوی بفروش میرسد . تلفن ۶۵۲۱۶۸
آ ـ ۱۵۱۳۶

یکدستگاه اتومبیل مزدا ۷۵ مدل ۸۰۸ چهاردب باکولر ورنك متالیك طوسی گمرك شده نمره نشده‌بدون‌واسطه‌فوری بفروش میرسد تلفن ۸۳۴۳۸۰

اکازیون

B.M.W.
۲۰۰۲
مدل ۷۴
نمره ترانزیت بسیار تمیزبا قیمت مناسب بدون‌واسطه بفروش میرسد تلفن ۸۵۰۰۹۴

اکازیون
یونتیاك فایربرد ۷۳دانشجوئی ترخیص ۷۴ کارکرد ۲۴۰۰۰ کیلومتر دروضع بسیار عالی رنگ متالیك طلائی ۶ سیلندر نده گیربکس بارادیو آفام قیمت مقطوع ۶۹ هزار تومان بدون واسطه‌تلفن ۴۵۹۱۳
۱ـ۳ آ ـ ۱۵۳۶۸

مدل ۷۵
یکدستگاه رنجرور ۷۵ نمره ترانزیت بدون واسطه فروشی تلفن ۸۳۲۰۶۹ از۳الی ۸ شب
آ ـ ۱۵۸۰۶

رنجرور
مدل ۷۵
رنجرور ۷۵ بدون گمرك ۸۳هزار تومان بفروش میرسد تلفن ۵ـ۸۳۴۷۲۴
۱ـ۳ آ ـ ۱۵۲۰۰

هیلمن
هیلمن ۷۵ نو فروشی ۷۵۹۴۱۹

هیلمن نارنجی فروشی تلفن ۸۹۰۵۳۴

یکدستگاه اپل مدل ۶۵ دنده‌گیربکس بفروش میرسد ۶۲۷۶۲۶

پونتیاك گراندپری مدل ۷۰ قرمزروشن‌باتودوزی و سقف چرمی سفید اکسترا فول اتوماتیك‌با تهویه مطبوع نمره شده نقدا بدون‌واسطه‌بفروش میرسد ٤تا۸ بعدازظهر تلفن ۶۸۱۴۶۵

دوج دارات ۶۶ بسیار تمیزبدون واسطه بفروش میرسد ۷۸۶۴۰
آ ـ ۱۰۳۵۹

کرایه

اتو آسیا
اتومبیل کرایه باراننده و بدون راننده در ۲۴ ساعت در خدمت شماست‌تلفن۷۵۴۹۸۰و۷۵۱۶۲۰
آ ـ ۱۵۰۶۹

کاسپین تاکسی‌سرویس
کرایه اتومبیلهای تشریفاتی با راننده فرح شمالی پالیزی ۱۴۵
تلن ۷۷۷۱۱۰ و ۷۷۸۰۹۰
آ ـ ۱۵۰۷۰

اتومبیلهای‌لوکس کرایه با راننده و بدون‌راننده برای داخل و خارج تهران
۷۵۷۰۳۵ ـ ۷۵۷۲۹۴ ـ ۷۶۷۷۵۵ ـ ۷۵۷۶۰۲

شرکت سیمین‌کو
۲۴ ساعته در اختیار شماست اتومبیلهای آخرین سیستم با راننده و بی راننده داخل و خارج ازشهر .
تلفن ۷۶۸۳۸۲
۱ـ۵ آ ـ ۱۵۰۸۸

ماشین باراننده
همیشه آماده خدمت است‌تلفن ۸۵۹۷۶۳
۱ـ۱۰ آ ـ ۱۵۰۹۶

آموزشگاهها

ماشین نویسی بیژن
باحسن شهرت میدان ژاله تلفن ۳۴۸۳۸۴

تدریس خصوصی

استادان خارجی
آماده تدریس در منزل یا موسسه می‌باشند
۹۳۶۱۸۱

تدریس زبان ایتالیائی
تلفن ۸۶۳۴۷۱ عصرها ٤ تا٦ و ۹۳۲۸۱۸ عصرها ۷ ببعد .
۱ـ۲ آ ـ ۱۰۲۳۳

۲ شاهکار از آمریکن موتورز آمریکا اتومبیل ایده‌آل خانمها

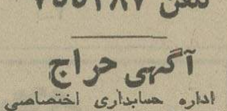

PACER-X ۶ سیلندر اتوماتیك ، هیدرولیك با پخش ، کولر ، شیشه‌رنگی و کنترل سرعت راحت و زیبا و بسیار کم مصرف و غیر قابل چپ شد که استیش هم میشود برنگ آلبالوئی مدل ۱۹۷۵

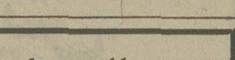

اتومبیل نمونه مدل ۱۹۷۴ **HORNET** ۶سیلندراتوماتیك هیدرولیك ، کوپه که استیش هم میشود باسقف چرمی و رادیو
و
شورلت ایمپالا ۷۴ بسیار تمیز، اتوماتیك،هیدرولیك با کولر ، پخش ، متالیك قهوه‌ای سقف چرمی کرم رنگ با شیشه رنگی
و
بنز 280 S مدل ۷۴ بسیار تمیز با پخش و شیشه‌رنگی برنگ متالیك ، بفروش میرسد
تلفن ۷۵۵۳۸۷

آگهی حراج
اداره حسابداری اختصاصی یکدستگاه اتومبیل شورلت‌مدل ۱۹۶۸ کولردار با کلیه لوازم مربوطه در ساعت۱۰ صبح‌روز سی‌ام شهریور ماه جاری از طریق حراج در محل اداره واقع در خیابان پاستور به فروش میرساند.طالبین میتوانند در ساعت مقرر برای خرید حضور بهررسانند .
اداره حسابداری اختصاصی

رانندگی

راننده پایه ۲ شخصی
چند نفر راننده با سواد با۳سال سابقه کار برای توزیع کالا بوسیله وانت جهت‌یك شرکت تولیدی استخدام میشود داوطلبین از ۸ صبح‌الی ۵ بعداز ظهر به‌آدرس زیر مراجعه فرمائید .
خیابان سپه‌بازارابزار ویراق طبقه دوم‌شماره۲۵۸

کلبه دل

میزبان پذیرائی با غذاهای ایرانی و خارجی در رستوران و منازل شما ـ پل تجریش اول خیابان پهلوی روبروی قنادی لادن تلفن۸۷۶۸۷۶

آگهی استخدام

شرکت سهامی معادن مس سرچشمه کرمان جهت تصدی شغل« متصدی نیروگاه برق» در سرچشمه کرمان به افرادی باشرایط زیرنیازمند است .

۱ـ پنجسال تجربه کار در راه اندازی ـ نگهداری و تعمیرات موتور ژنراتور های دیزل با قدرت در حدود ۴۰۰۰ اسب
۲ـ حداقل تحصیلات ششم ابتدائی
۳ـ تابعیت ایران
۴ـ عدم اشتغال در سایر سازمانهای دولتی
۵ـ دارا بودن برگ خاتمه خدمت نظام وظیفه یامعافی
۶ـ آشنائی کمی بزبان انگلیسی

از داوطلبان دعوت میشود همه روزه (بجز پنجشنبه‌ها از ساعت ۸ـ۵ صبح لغایت ۴ـ۵ بعداز ظهر به‌کارگزینی شرکت واقع درتهران بلوار الیزابت‌شماره ۵ مراجعه نمایند. م‌الف ۱۲۷۹۳

فرصت استثنائی

برای رانندگان پایه یك
شرکت حمل‌ونقل بزرگ‌ایران
تعدادی راننده پایه یك که به رانندگی با تریلر آشنائی کافی داشته باشند باحقوق و مزایای قابل ملاحظه استخدام مینماید :
داوطلبان میتوانند همه روزه باستثنای‌ایام تعطیل به‌آدرس امیرآباد شمالی ـ بالاتر از پمپ بنزین ـ شرکت حمل ونقل بزرگ ایران مراجعه نمایند .تلفن ۲ـ۶۵۹۹۷۰

شرکت لامپ ایران

برای کارخانه خود واقع درشهر صنعتی البرز (قزوین) بافراد زیرباحقوق مکفی نیازمند است .
۱ـ رئیس انبار بادوسال سابقه کار وآشنائی کامل بزبان انگلیسی
۲ـ دوشیزه یابانوی‌لیسانس ویا دیپلم باسابقه‌کار در آزمایشگاه و آشنائی بزبان انگلیسی
۳ـ سه‌نفربانو یادوشیزه با مدرك سوم متوسطه برای کار در خط لامپ‌سازی .
خواهشمند است برای کسب اطلاع بیشتر همه روزه از ساعت ۸ الی ۵ بعداز ظهر با تلفن ۸۳۱۲۵۷ تماس حاصل فرمایند .

از غرفه

شرکت جنرال تولز

(سهامی خاص)
در سومین نمایشگاه بین‌المللی تهران سالن‌شماره ۳۸ غرفه ۲۱ دیدن نمائید.تلفن غرفه شرکت جنرال تولز ۸۹۹۵۹۹

شرکت تهران‌سیمینکو

با اتومبیلهای آخرین سیستم
آمادگی خود را درامر عقد هرگونه قرارداد در اختیار گذاردن اتومبیل با راننده و بدون راننده با شرکتها و امثال آن‌در
تمام‌مدت ۲۴ ساعت
اعلام میدارد تلفن سیمینکو ۷۶۸۳۸۲

درا جرای برنامه های دولت
درباره مبارزه باگرانی از این تاریخ
یخچال‌های ۲۴ فوتی
جنرال الکتریك مونتاژ آمریکا رابا
۱۰۰۰۰ ریال تخفیف
۱۴۵۰۰۰ ریال
بدون واسطه بفروش میرساند .
ناصرخسرو سرای اخوت شماره ۷و۸ صبحهااز۸تا۱۲ بعدازظهرها ۵ تا ۷ تلفن ۳۱۸۲۰۹
ملکم‌نوع‌پرست

GENERAL TIRE & RUBBER COMPANY OF IRAN
requires
RUBBER COMPOUNDER
(Chemist or Chemial Engineer)
Experienced in Rubber Technology, Previous Experience in Tire compounding desired, but not essential. Interested individuals please contact Personnel Dept. KM.
14 Karaj Rd. Tehran.
Tel.: 976001-9 Ext. 203

از انواع یخچال و یخچال فریزر و فریزر بهترین پدیده مدل سال
در غرفه دانمارك جایگاه وست فراست در محل نمایشگاه دیدن فرمائید.
نماینده انحصاری :
شرکت سهامی رگبار سعدی جنوبی شماره ۷۵۴ تلفن ۵ـ ۳۰۴۵۳۳
از شهرستانها نماینده معتبر میپذیریم

اوکازیون

کادیلاك زرشکی متالیك ۸ سیلندر مدل ۷۵ فورد تورینو جگری متالیك ۸ سیلندر مدل۷۵ پونتیاك آستر سبز روشن ٤ سیلندر مدل ۷۵ هرسه تمام اتوماتیك باکولر وطاق سفید چرمی دو در اسپرت گمرك پرداخت شده و نمره‌نشده فقط خرمشهر تا تهران کارکرده با وام تصویب شده بانکی نقد و اقساط به فروش می رسد ـ تلفن ۸۲۹۷۹۵ـ۸۲۹۸۵۴ـ ۸۲۰۶۱۶

تاندرجت
موتور اتومبیل ، چه نو باشد چه کهنه:
★ تا ۲۰٪ درسوخت‌صرفه‌جو تر می‌شود
★ تا ۴۷٪ آلودگی هوارا کمتر می‌کند
★ در هر هوائی آسانتر روشن میشود
★ یکنواخت‌تر و تا ۳۰٪ نیرومندتر کار می‌کند
چطور؟
با تنظیم و تقویت بی‌سابقه جرقه شمع‌ها و ممکن ساختن احتراق کامل سوخت .
★ به‌گواهی دانشگاه گیتو ، ژاپن که نتایج تماس آزمایش ها را به کنفرانس بین‌المللی کانادا در مورد آلودگی مجید در اثر اتومبیلها تقدیم کرد .
نماینده انحصاری درایران شرکت تجاری شهیاران باسئولیت محدود
روزولت شماره ۲۶۸ تلفن ۸۳۸۱۷۲
مرکز فروش خیابان منوچهری شماره۴۲۰ درتهران و شهرستانها نماینده فعال‌میپذیریم

استخدام تکنیسین ساختمان

یك کارگاه بزرك ساختمانی دراهواز
بیك نفر تکنسین ساختمان مجرب در امور نازك کاری ساختمان احتیاج دارد .
لطفا به آدرس خیابان روزولت شمالی خیابان فاتح پلاك ۲۸ ویا تلفنی باشماره ۹ـ۸۵۵۸۰۶ آقای مهندس عرفانی‌تماس بگیرند.

آگهی مزایده

سفارت ایالات متحده آمریکا مقداری‌اثاثیه مستعمل را از طریق مزایده بفروش میرساند . اجناس فوق را میتوان روزهای یکشنبه‌سی‌ام شهریور الی چهارشنبه دوم مهرماه ۱۳۵۴همه روزه بین ساعات ۸ صبح الی ٤ بعدازظهر در محوطه سفارت آمریکا واقع در خیابان تخت جمشید ـ کوچه آمریکا ـ کوچه بیژن‌رویت‌نمود پیشنهادات واصله دوروز بعد باز و نتیجه اعلام خواهد شد . بدیهی است پرداخت کلیه عوارض متعلقه درصورت تعلق گرفتن بعهده خریداران خواهد بود .

شرکت ملی نفت ایران

آگهی استخدام

شرکت ملی نفت ایران جهت خدمت در اکتشاف واستخراج بتعدادی داوطلب که‌جهت سمتهای مندرج‌در زیر واجد شرایط باشند نیازمند است:

عنوان سمت	تحصیلات و تجربیات	حداکثر سن
مهندس حفار	لیسانس مهندسی نفت یا مکانیك باحداقل ۳سال سابقه کار	۴۰ سال
حفاروتکنیسین گل حفاری	دیپلم کامل متوسطه با حداقل ۲ سال سابقه کار در حفاری	۳۰ سال
ژئوفیزیست	لیسانس یا فوق لیسانس در ژئوفیزیك	۳۰ سال

شرایط عمومی
۱ـ ملیت ایرانی
۲ـ شاغل نبودن در سازمانهای دولتی و یاموسسات وابسته به‌آن
۳ـ دارا بودن برگ خاتمه خدمت نظام وظیفه عمومی و یامعافیت دائم
۴ـ دانستن زبان انگلیسی

متقاضیان واجد شرایط میتوانند همراه بدفتوکپی مدارك مربوطه‌وچهارقطعه‌عکس ۴×۶ ویکبرك رونوشت شناسنامه ظرف مدت‌دوهفته از تاریخ انتشار آگهی از ساعت هفت‌ونیم تا یازده‌ونیم صبح روز های شنبه تا چهارشنبه باداره استخدام وکاریابی شرکت ملی نفت ایران واقع در تهران خیابان کاخ شمالی شماره ۷۶ مراجعه نمایند. م‌الف ۱۲۸۰۸

نیازمندیهای اطلاعات تلفنی آگهی می‌پذیرد

۳۱۱۲۲۴-۳۱۱۲۲۵-۳۱۱۲۲۷-۳۱۱۲۱۹
۳۱۱۲۲۹-۳۱۱۲۳۰-۳۱۲۴۱۳-۳۱۱۲۳۵

انگلیسی فرانسه‌آلمانی
کنتراتی تضمینی
۸۳۳۳۱۹

تدریس خصوصی توسط دانشجوی سال آخر مهندسی تلفن ۸۶۱۱۴۱

آلمانی

تدریس خصوصی زبان‌آلمانی‌در اسرع وقت با تلفظ‌صحیح‌تلفن ۹۳۸۸۳۸ آ ـ ۱۵۲۴۹

MISS ISOBEL
کنتراتی ۹۳۶۱۶۴

MISS MIRANDA
مکالمه ۹۳۲۶۱۹

MISS JONES
انگلیسی ۹۳۶۱۶۴

انگلیسی توسط ـ تحصیلکرده امریکا تلفن ۳۴۱۹۳۲

فرانسه‌آلمانی
۹۳۶۱۸۱

مکالمه کنتراتی ۹۳۶۱۶۴

مکالمه روزمره انگلیسی صددرصد تضمینی در یکماه
۹۳۶۱۸۱

مکالمه انگلیسی
۳۰ ساعته
MISS FOX
تلفن ۹۳۲۶۱۹

جوان فرانسوی بادانستن زبان انگلیسی که روزها در یکی از موسسات دولتی مشغول‌بکار میباشد مایل به تدریس زبان فرانسه یا انگلیسی‌به‌بزرگسالان یاخردسالان ، خانواده‌ای ـ میباشد که در مقابل از محل سکونت مجانی استفاده نماید لطفا باآقای فولکونی تلفن ـ ۶۶۳۷۲۱ تماس بگیرید . آ ـ ۱۴۹۵۸

انگلیسی کنتراتی
۹۳۲۶۱۹

انگلیسی از دانشگاه تگزاس ـ ۸۵۰۰۸۴ آ ـ ۱۵۱۰۰ ۱ـ۵

U.S. graduate teaches English and Farsi 850084

پانسیون

پانسیون مدرن مینا
ویژه‌بانوان و دوشیزگان ـ ۸۴۷۹۸۱

درپانسیون فردای کودک
اطفال از سن ۵ الی ۱۱ سالگی پذیرفته میشوند .
یوسف‌آباد خیابان‌محمدرضاشاه خیابان ۲۹ تلفن ۶۲۷۱۵۷ آ ـ ۱۴۷۹۶

پانسیون
وشبانه روزی دختران بسیار مدرن
تلفن ۹۷۵۳۷۶

استخدام

بیک پرستار زن برای نگهداری یک بچه هفت ماهه تمام وقت یانصف وقت باحقوق مکفی تهرانمدیم ۹۰۰۴۶۸ساعت ۲ تا ۷ بعدازظهر . ۱ـ۳

شرکت هادکو
استخدام می‌کند
به‌تعدادی‌دوشیزه‌ماشین نویس باسابقه کار و حداقل معلومات سوم متوسطه نیازمندیم از واجدین شرایط خواهشمند است‌به‌اداره پرسنل این شرکت‌واقع در خیابان تهران نو ایستگاه دفتر مراجعه نمایند .

شرکت ساختمانی به مترور ورزیده‌ساختمانی با چند سال سابقه کار جهت کار در دفتر فنی شرکت در تهران‌احتیاج دارد .
متقاضیان باآقای اللهوردیان تلفن ۶۶۱۰۸۴ ـ ۴۴۸۸۵ بین ساعت ۹تا۴ بعدازظهر تماس بگیرند . ۱۰ـ۳ آ ـ ۱۵۰۴۳

پیکنفر تلفنچی دوشیزه یابانوکه بزبان انگلیسی آشنائی داشته باشد برای هتل آتلانتیک‌نیازمند است ۲تا۷ بعدازظهر تلفن ـ ۸۳۷۳۷۵ آ ـ ۱۵۳۴۷

آگهی استخدام
به تعدادی کمك بهیارکه دارای مدرك سیکل اول متوسطه باشند‌نیازمندیم خواستاران‌به‌بیمارستان و زایشگاه پاسارگاد واقع در جاده قدیم‌ـ شمیران سه راه تخت جمشید مراجعه نمایند.
به متقاضیان بعد از ۲ سال کارآموزی وتدریس مدرك کمك بهیاری داده خواهد شد .

بچند نفر دبیر زبان انگلیسی احتیاج است صبحها تلفن ۶۵۰۸۷۴

بچند نفر تکنیسین رامو ساختمان با حدود ۵ سال سابقه کار برای خدمت‌درمنطقه‌آذربایجان غربی نیازمندیم به تلفن ۶۶۷۶۷۶مراجعه‌فرمایند

نقشه کش نیمه وقت
درجه یك برای کار های زمین شناسی و نوشتن بالیروی مورد نیازاست تلفن ۸۲۱۳۵۹

ایران‌فان
بیك نفرسکرتر آشنا بزبان انگلیسی برای تمام وقت نیازمند است .
شاهرضا ـ اول روزولت بلاك ۵۳ طبقه چهارم تلفن ۸۳۴۲۴۹

پوشاك شهناز
چند نفر فروشنده دوشیزه یا بانو را ـ استخدام مینماید تلفن ۴۱۰۲۷

یك نفر باطری‌سازدرجه یك‌برای‌کارگاه راه‌سازی در اهواز با حقوق مکفی استخدام‌میشوداز‌ساعت ۶ تا ۸ بعدازظهر باتلفن های۸۲۴۱۶۳ـ۸۳۱۴۵۰ تماس بگیرید .

دوشیزه یابانوئی باتحصیلات حدود سیکل جهت‌کار در مطب مورد نیاز است خیابان پهلوی مقابل سینما مهتاب پلاك ۳۰۱ ۱ـ۳ آ ـ ۱۵۰۱۷

شرکت تاسیساتی تنا
به ۵ نفر کارگرسرویس کار وارد به امورشوفاژ و تهویه با حقوق مکفی مورد نیاز است تلفن ۸۲۳۹۵۶

شرکت سهامی پخش لینولئوم ایران استخدام مینماید :
۱ـدوشیزه یابانو با تحصیلات حداقل دیپلم باسابقه کارفروشندگی آشنا به‌زبان انگلیسی دونفر.
۲ـ دوشیزه یابانو با تحصیلات حداقل دیپلم باسابقه‌کاردرحسابداری یکنفر .
داوطلبان‌بین‌ساعت ۴ـ۷ بعدازظهر بدفتر مرکز شرکت واقع درخیابان حافظ چهارراه کالج جنب پمپ‌بنزین مراجعه فرمایند .

کارگر آرایشگر
دوشیزه یابانوی پادو که بتواند درکار آرایش گیسو کمك کند ۷۵۳۵۳۰ ۱ـ۲ آ ـ ۱۵۲۱۳

کارگر انبار
وچندنفر کارگر ساده زن ومرد باحقوق مکفی استخدام‌میشوند ساعت کار۷صبح الی۳بعدازظهر جاده مخصوص کرج روبروی پل‌فرودگاه خیابان ۲۰ متری ریاحی شماره ۱۸
کارخانه شرکت‌پلات
آ ـ ۱۵۱۹۷

یک نفر که دارای موتور و گواهینامه وضامن معتبر باشد موردنیاز است تلفن ۶۶۸۲۸۱ آ ـ ۱۵۱۹۰

پرستارزن
بیکنفر خانم پرستار برای سرپرستی خانه‌ای بایک مرد مسن و تنها مورد احتیاج است تلفن ۸۷۱۲۶۳ آ ـ ۱۰۲۹۵

موسسه تی . تی . اس تعدادی راننده پایه یکم و دوم همگانی نیازمند است آدرس آیزنهاور بعداز دانشکده صنعتی آریامهر ۲۱ متری جی

مستخدم زن
بیك نفر مستخدم زن روزکارجهت کاردرمنزل مورد نیاز است خردمند شمالی کوی چهاردهم کاشی ۱۴

راننده
پایه دوم شخصی باتجربه‌متاهل باسواد حداقل سن ۳۰ سال تلفن ۴۹۷۱۰ و ۴۸۷۲۶ بین ساعات ۱۶ـ۱۸با آقای زرین‌نژاد تماس بگیرند. ۱ـ۳ آ ـ ۱۵۲۹۰

تلفنچی
زن یامرد باحداقل دو سال سابقه کار تلفن ۴۹۷۱۰ و ۴۸۷۲۶ بین ساعات ۱۶ـ۱۸با آقای زرین نژاد تماس بگیرند ۱ـ۳ آ ـ ۱۵۲۹۱

شرکت سهامی بیمه‌آسیا
بچندنفر راننده تمام وقت با حقوق ۷۰۰۰ ریال نیازمنداست داوطلبین بین ساعت ۸ الی ۱ و ۲ر۵ الی ۵ بعدازظهر به آدرس کارگزینی شرکت واقع درخیابان سپهبد زاهدی نبش تخت جمشید مراجعه نمائید. ۱ـ۲ آ ـ ۱۵۲۸۰

راننده پایه دوم همگانی نیازمندیم تلفن۳۶۱۱۱۱

آگهی استخدام
این شرکت برای‌کارگاه های اصفهان ـ تبریز ـ کرمان به‌عده‌ای مهندس راه و ساختمان احتیاج دارد .باتلفن ۱۸ ـ ۸۲۱۰۱۵ تماس گیرید.

راننده دوشخصی با سابقه کار ورانندو همگانی داخل شهر باحقوق مکفی نیازمندیم تلفن ۱۲ـ۹۳۳۴۱۱

خانم سکرتر باتحصیلات‌حدود دیپلم برای کار درمطب بعداز ظهرها مورد نیاز است ـ میدان ۲۴ اسفند ـ خیابان اردیبهشت دکتر سلیمپور .

آگهی استخدام
بیکنفر دوشیزه یابانوی تایپیست فارسی‌ولاتین مورد احتیاج است‌تلفن: ۶۲۶۹۶۰

دبیرستان البرزچندنفر خدمتگزار جزءبطورورود مزدباشرایط ذیل :
داشتن گواهی ششم ابتدائی ـ سن کمتر از ۲۶ سال تمام ، داشتن دفترچه‌خاتمه‌خدمت نظام وظیفه یامعافیت دائمی غیر از پزشکی‌استخدام می‌نماید .داوطلبان از ساعت سه‌تاپنج بعد از ظهرروزسی‌ام شهریور ماه جاری بدفتر دبیرستان البرز مراجعه نمایند .
رئیس دبیرستان البرز

شرکت پریفرم بتون
بافراد زیر نیازدارد.
۱ـ یکنفر مهندس راموساختمان با حداقل یکسال تجربه برای تهران .
۲ـ یکنفر تکنیسین باحداقل ۵ سال سابقه درکار های بتونی برای تهران .
۳ـ سکرتر دوشیزه یابانو با حداقل یکسال‌تجربه‌مسلط بتایپ فارسی تمام وقت جهت تهران لطفا متقاضیان به آدرس‌خیابان ایرانشهر چهارراه ثریا شماره ۱۱۶ طبقه چهارم‌مراجعه‌فرمایند ۱۵۲۷۸ آ ـ

شرکت هادکو
استخدام میکند
به تعدادی پیشخدمت نیازمندیم داوطلبین به خیابان تهران‌نوایستگاه دفتر مراجعه نمایند .

UNE GRANDE COMPAGNIE FRANCAISE CHERCHE DES AGENTS COMMERCIAUX PARLANT LE FRANCAIS OU L'ANGLAIS ECRIRE BP 1514.

به یك دوشیزه یابانو
که از عهده مانیکوروسرپیچیدن برآید نیازمندیم تلفن ۹۷۱۱۷۵ آ ـ ۱۵۲۲۷

به تعدادی خانم و آقا ویزیتور نصف روز یا تمام روز نیازمندیم
خیابان شاه ساختمان‌آلومینیوم طبقه پنجم بشماره ۵۴۴ آ ـ ۱۵۲۲۴

بتعدادی دوشیزه یا بانو مسلط بزبان انگلیسی نیازمندیم ۹۳۶۱۶۴

حسابدار ـ فوری
بچندنفر دوشیزه یابانو تاحدی واردبه‌امورحسابداری نیازمندیم تلفن ۷۶۱۲۶۹ و ۷۵۲۰۰۳ ۱ـ۲ آ ـ ۱۴۹۹۷

دوشیزه یابانوئی متخصص فیزیوتراپی جهت کار در مطب فیزیوتراپی مورد نیاز است‌تلفن ۴۷۶۴۶ ۱ـ۳ آ ـ ۱۵۰۱۹

بتعدادی کارگر ساده برای چاپخانه نیازمندیم خیابان آریامهر میدان فرح جنب بانك ملی چاپخانه سیلکو تلفن ۶۵۷۸۹۱

بتعدادی خانم و آقا چرخکار فوری‌نیازمندیم خیابان آریامهر میدان فرح جنب بانك ملی چاپخانه سیلکو تلفن ۶۵۷۸۹۱

شرکت بزرك ساختمانی برای تعدادی از کارگاه های راهسازی خود چند نفر مهندس راه و ساختمان با سابقه کار ۱ تا ۵ سال با شرایط مناسب استخدام‌مینماید
خواهشمند است از ساعت ۹صبح تا۴ بعدازظهر باتلفنهای شماره ۴۴۸۸۵ و ۶۶۱۰۸۴ تماس حاصل فرمایند . ۱ـ۳ آ ـ ۱۵۰۱۹

آگهی استخدام
۱ـ مهندس مکانیك با حداقل ۳ سال سابقه‌کار
۲ـ نقشه‌کش فنی با حداقل ۳سال سابقه‌کار
با حقوق مکفی استخدام میشود
لطفا با تلفن۶۶۶۴۱۷ تماس بگیرید

بتعدادی برق کار
ساختمانی جهت کار در خارج ازتهران نیازمندیم‌تلفن۸۳۵۰۳۹ از ۲ الی۴ بعدازظهر . ۱ـ۲ آ ـ ۱۵۲۷۶

چند نفر دوشیزه یابانو مسلط بماشین نویسی فارسی وآشنا بامور بایگانی وسکرتری جهت کار دردفتر وکالت از ساعت ۹ الی ۱۲ازساعت۴ونیم بعدازظهر الی ۸ و نیم شب استخدام میشوند داوطلبین میتوانند روزیکشنبه ۳۰ر۶ر۵۴ به خیابان زرتشت ـ واقع در روبروی فروشگاه کورش پلاك ۷مراجعه فرمایند . آ ـ ۱۰۲۰۵

بدونفر کارگر زن ومرد ساده نیازمندیم خیابان وزراء خیابان یازدهم پلاك ۵ موسسه‌ماوریك ۱ـ۲ آ ـ ۱۵۲۴۷

کلین ماستر استخدام میکند
۱ـ دوشیزه یابانوی تلفنچی با تایپ فارسی .
۲ـ راننده‌پایه‌دوم‌شخصی با ضامن معتبر .
۳ـ کارگر ساده ۱۰ نفرباحقوق مکفی .
آدرس خیابان کریمخان زند بین ایرانشهر و خردمند نبش کوچه هوشیدر طبقه سوم . آ ـ ۱۵۲۴۶

استخدام سکرتر سکرتر تمام وقت جهت همکاری نیازمندیم شرکت آ.ار.ام شاهرضا مقابل دبیر خانه دانشگاه‌ساختمان ۳۱۰ طبقه چهارم تلفن ۶۶۲۳۹۱ آقای علی وحید

پرستار بچه
بیك نفر پرستار بچه شبانه روزی مورد نیاز است تلفن ۶۸۴۹۷۹

بیکنفر که‌معلومات‌ششم ابتدائی یا حدود سیکل داشته باشد نیازمندیم بعد از ظهر ها تلفن ۶۲۱۹۷۶

گروه صنعتی بهار
(کارخانجات زاگرس)
استخدام میکند
۱ـ۲ نفر دیپلمه مرد
۲ـ ۱۰ نفر برق‌کاروارد به‌تابلو های‌فشارضعیف
۳ـ ۱۰ نفر جوشکار با سابقه کار
۴ـ ۱۰ نفر کارگرساده
داوطلبین در ساعات اداری به خیابان نادری پاساژ گیو تلفن ۳۱۱۳۴۱ـ۵ مراجعه

آشپز زن که سایرامور مربوطه منزل را انجام نماید برای شبانه‌روزی نیازمند است تلفن ۸۹۵۴۰۳

کارمندی‌برای‌فروشندگی در شرکتی مورد نیاز است ۶۶۲۸۷۰

استخدام منشی
یك شرکت تولیدی یك نفر دوشیزه یا بانو را که به ماشین نویسی فارسی تسلط داشته باشد باحقوق مکفی‌برای تمام وقت استخدام می نماید تلفن ۶۶۸۹۴۹

استخدام
کارخانه
اس. آ. گ
بتعدادی کارگر جوشکار وکابینت ساز احتیاج دارد تلفن ۸۴۷۶۰۳

INTERNATIONAL company has opening for a "COMPUTER TELECOMMUNICATIONS MAINTENANCE ENGINEER" having
a minimum of 2 years' experience. The successful candidate will undergo a period of training in Iran and abroad. Starting salary will be commensurate with qualifications and experience. Send C.V. to: "Engineer", P.O. Box 3041 Tehran.
Applications will be treated confidentially.

فقط با ۴۵ تومان
دوره کامل حسابداری دفترداری دوبل . ماشین نویسی‌فارسی‌ولاتین‌منشیگری وبایگانی‌را فرا گرفته با اخذ گواهینامه استخدام شوید. بکلیه کسانی که امروز یا فردا مراجعه نمایند ۱۰٪ تخفیف داده میشود شاهرضا مقابل پارك ولیعهد آموزشگاه پوریا تلفن ۴۰۷۹۶

شرکت ملی نفت ایران
استخدام دندانپزشك
شرکت ملی نفت ایران جهت خدمت درآبادان و مناطق نفتخیز خوزستان به‌تعدادی دندانپزشك با شرایط ذیل نیازمند است :
۱ـ ملیت ایرانی
۲ـ شاغل نبودن در سازمانهای دولتی و موسسات‌وابسته به‌آن
۳ـ دارا بودن برگ خاتمه خدمت نظام وظیفه عمومی یا معافیت‌دائم
۴ـ دارا بودن درجه دکترای دندانپزشکی
متقاضیان واجد شرایط میتوانند همراه با فتو کپی مدارك مربوطه ویکبرگ رونوشت شناسنامه و چهار قطعه عکس ۴×۶ در ظرف مدت دوهفته از تاریخ انتشار این آگهی ازساعت ۸تا ۱۱ صبح روزهای شنبه تا چهارشنبه باستثناء ایام‌تعطیل به اداره استخدام وکاریابی شرکت ملی نفت ایران واقع‌در تهران خیابان کاخ شمالی شماره ۷۶ مراجعه فرمایند . م‌الف۱۳۰۹۱

یکی از شرکتهای وابسته به‌گروه صنعتی بهشهر افراد ذیل را استخدام مینماید :
۱ـ حسابدار صنعتی ـ تحصیلات دیپلم با حداقل ۳ سال سابقه کار.
۲ـ بازار یاب ـ تحصیلات دیپلم با حداقل ۲ سال سابقه کار و آشنا بامور آمار
۳ـ منشی مسلط به تایپ فارسی و لاتین آشنا بزبان انگلیسی با حداقل یکسال‌سابقه‌کار.
۴ـ دیپلمه فنی رشته فرزکاری
۵ـ دیپلمه فنی رشته تاسیسات
۶ـ سنگ‌کار ماشین با حداقل ۴ سال سابقه کار.
شرایط ـ حداکثر سن ۳۵ سال
داشتن برگ پایان خدمت یا معافیت دائم
واجدین شرایط میتوانند بنشانی خیابان‌سپهبد زاهدی نرسیده‌به کریمخان زند شماره۱۲۸۵اداره استخدام گروه مراجعه نمایند.

BORBOR
Consulting Architects, Engineers, City planners
۱ـ سکرتر درجه یك فارسی و انگلیسی باحداقل۲سال سابقه‌کار
۲ـ ماشین نویس درجه یك‌فارسی با حقوق و مزایای بسیار خوب استخدام میگردد .
ساعات کار ۸ الی ۱ و ۲ الی۵ بعداز ظهر باستثنای پنجشنبه وجمعه
آدرس : دروس ـ بولوار شهرزاد ـ نبش لقمان ادهم ۱۸۸ تلفن ۲ـ ۸۶۵۰۵۱

آگهی استخدام آموزگار
اداره آموزش و پرورش تفرش در سال جاری عده‌ای آموزگار با شرایط زیر استخدام مینماید :
۱ـ دارا بودن مدرك کامل ششم متوسطه (در رشته‌های ریاضی، طبیعی.
۲ـ برگ پایان خدمت در سپاه دانش
۳ـ عکس ۴×۶ تمام رخ ۱۲قطعه
۴ـ برگ عدم سوءپیشینه از دادگستری
داوطلبان استخدام میتوانند جهت استخدام از تاریخ نشر این آگهی لغایت ده روز باین اداره مراجعه تا ترتیب‌استخدام آنان برابر قانون استخدام کشوری داده شود.
رئیس اداره آموزش وپرورش شهرستان تفرش ـ رضوی نعمت اللهی م‌الف ۱۲۸۲۹

استخدام فوری
مهندسین مشاور سمکا
بافراد زیر نیازمند است:
۱ـ مهندس باسابقه کار در طرح تهویه مطبوع‌ولوله‌کشی بهداشتی
۲ـ نقشه‌کش باتجربه تاسیسات ـ فوق‌دیپلم یا دیپلم تاسیسات، دیپلم ریاضی با معدل بالاتر از ۱۶
۳ـ مترور باسابقه کار در تهویه مطبوع و لوله‌کشی بهداشتی
۴ـ تلفنچی آشنا بزبان انگلیسی
نشانی :خیابان‌خردمند جنوبی نبش کوچه تقوی شماره۲۰

شرکت ایرانی تولید اتومبیلهای سیتروئن (سهامی خاص) با حقوق ومزایای مکفی استخدام مینماید.
۱ـ پیستوله‌کار .
۲ـ خانم یادوشیزه دیپلمه آشنا به تایپ فارسی .
۴ـ دیپلم فلزکاری
۵ـ دیپلم آشنا بزبان فرانسه.
۶ـ نجار.
۷ـ کارگر خط کش.
۸ـ کارگر برشکار نیمبار.
۹ـ کارگر پرسکاری خم‌کن.
۱۰ـ کارگر ساده .

شرایط استخدام :
دارابودن برگ خاتمه خدمت یا معافیت دائم تحصیلات برای کارگران حداقل خواندن ونوشتن.
واجدین شرایط میتوانند همه روزه از ساعت ۷صبح الی ۱۴ بکارگزینی کارخانه واقع‌درجاده مخصوص کرج کیلومتر ۲۲ مراجعه نمایند.

استخدام
مهندس راه‌وساختمان
آشنا بزبان انگلیسی با حداقل ۸ سال سابقه کار در امور کارگاهی و پاسرپرستی کارگاه برای کارگاه بزرك ساختمانی واقع در بندر شاهپور مورداحتیاج میباشد.متقاضیان با تلفن ۹ـ۸۵۵۸۰۶ ویا به آدرس خیابان روزولت شمالی خیابان فاتح پلاك ۲۸ با آقای مهندس عرفانی تماس‌بگیرند.

استخدام‌ماشین نویس
بانو یادوشیزه‌ای که مسلط به تایپ فارسی ولاتین بوده و بزبان انگلیسی آشنائی داشته باشد نیازمندیم . تلفن ۴۱۴۶۳

عده‌ای از دانشجویان دانشگاه تهران جهت اجاره احتیاج به‌منازل ارزان قیمت دارند
دارندگان منازل جهت کسب اطلاعات و تکمیل پرسشنامه ، میتوانند به اموردانشجوئی‌دانشگاه تهران واقع در خیابان ۲۱ آذر مراجعه و یاباتلفن های۹۳۴۵۰۰ ـ ۶۱۱۲۲۷۰ـ ۶۱۱۲۶۶۹ تماس حاصل نمایند . م‌الف ۱۲۶۴۲ ۱ـ۲۸

آگهی استخدام
نیروی هوائی شاهنشاهی تعدادی مترجم زبان انگلیسی جهت خدمت در مرکز از طریق مصاحبه استخدام مینمایند.
داوطلبان واجد شرایط میتوانند از تاریخ ۴۹ر۶ر۵۴ همه روزه باستثنای روز های پنجشنبه وتعطیل‌با در دست داشتن مدرك تحصیلی عین شناسنامه عکس دار و دفترچه پایان خدمتی یا معافیت غیر پزشکی بستاد فرماندهی نیروی هوائی شاهنشاهی (مدیریت کارگزینی، غیر نظامیان) واقع درخیابان فرمآباد ژاله مراجعه نمایند.
نیروی هوائی شاهنشاهی م‌الف ۱۱۹۹۴

شرکت کارخانجات پارس‌الکتریك شمارا‌بهمکاری دعوت مینماید
افراد واجد شرایط زیربرای‌کار تمام وقت مورد نیازمی‌باشند.
۱ـمهندس یافوق دیپلم‌شیمی باسه سال سابقه کار در آبکاری و رشته های مشابه‌آشنابزبان‌انگلیسی یاآلمانی.
۲ـفوق دیپلم یادیپلم الکترونیك‌باسه سال سابقه کارعملی
۳ـسکرتر،دوشیزه یابانوی دیپلمه لاتین وفارسی.
۴ـ دیپلم بادوسال سابقه کار در حسابداری و یا یکسال سابقه کار در کاردکس .
۵ـحدود دیپلم باسابقه دفترداری
شرایط عمومی :
دارا بودن برگ خاتمه خدمت یامعافیت دائم .
از کلیه داوطلبان‌دعوت میشودهمه‌روزه بین ساعت های ۸ صبح تا ۴ بعداز ظهر به دفتر کارگزینی شرکت کارخانجات‌پارس الکتریک واقع در خیابان آیزنهاور، ایستگاه شاوبلورنس شماره ۵۶۳مراجعه‌نمایند .

Hoechst Industrie AG
Fuer unseren Dispersionsbetrieb suchen wir einen Chemie-Ingenieur bzw. Chemotechniker mit Erfahrung in der Produktion von chemischen Produkten als Betriebsassistent.
Bewerber wollen sich bitte direkt mit unserer Fabrik Teheran-Pars Telefon 78 22 84-5 in Verbindung setzen.
HOECHS
Hoechst lenkt weiter

نیازمندیهای اطلاعات تلفنی آگهی می‌پذیرد

۳۱۱۲۲۴-۳۱۱۲۲۵-۳۱۱۲۲۷-۳۱۱۲۱۹
۳۱۱۲۲۹-۳۱۱۲۳۰-۳۱۲۴۱۳-۳۱۱۲۳۵

بدو نفر لیسانسیه حسابداری و یك نفر حسابدارخوش‌خط‌جهت نوشتن دفتر روزنامه‌و کل نیازمندیم تلفن ۸۳۲۵۰۴

بانوئی با تحصیلات
در حدود دیپلم جهت نگهداری و سر پرستی ۲ کودك بطورشبانه‌روز استخدام میشود تلفن ۶۵۸۲۰۵

استخدام خدمتکار
زن و شوهر برای‌خدمت در منزل با هم استخدام میشود .
خیابان نادری کوچه گوهرشاد شماره ۲۶ تلفن ۳۱۳۹۳۴

شرکت تجربه با مسئولیت محدود اشخاصی راکه سابقه امور گمرکی داشته باشند با حقوق مکفی استخدام مینماید لطفا بتلفن ۸۳۸۸۹۲ مراجعه فرمایند .
۱ـ۳ آ ـ ۱۴۸۵۸

کارگر ساده و جوشکار نیازمندیم تلفن۳۹۳۸۴۲

کیان هتل
بیك‌نفر مهماندار مرد که بزبان انگلیسی خوب صحبت‌نماید احتیاج‌دارد تلفن ۶۵۳۲۳۶

استخدام میشود
دو نفر دوشیزه یا بانو دیپلمه آشنا به ماشین نویسی لاتین جهت ـ آزمایشگاه دکتر سهراب طالبین به‌امیرآبادشمالی جنب‌پمپ‌بنزین‌آزمایشگاه دکتر سهراب مراجعه نمایند .

کمك داروساز‌وفروشنده‌آرایشی مورد احتیاج است تلفن ـ ۳۱۵۱۰۶
۱ـ۵ آ ـ ۱۰۲۳۹

به‌چند نفر صحافکار چاپخانه فوری نیازمندیم خیابان آریامهر میدان فرح جنب بانك ملی چاپخانه سیلکو تلفن ۶۵۷۸۹۱

آگهی استخدام
بیك دوشیزه یا بانوئی که مسلط‌به تایپ‌فارسی و لاتین با حقوق مکفی استخدام میشود تلفن های۸۳۸۹۹۲و۸۲۱۹۱۳ و۸۲۴۱۲۰

یك شرکت تاسیساتی یك نفر دوشیزه یا بانو تلفنچی تمام‌وقت‌استخدام مینماید داوطلبین‌باتلفن های۸۲۶۹۸۵و۸۳۴۷۱۵ تماس بگیرند
خیابان شاه‌عباس کبیر پلاك ۱۳۰ شرکت‌سهامی خاص تله‌تك

کارمند دیپلمه آشنا به امور حسابداری و دفتر ـ داری تمام وقت با حقوق مکفی استخدام می‌شود صبحها۵۹۹۲۴بعدازظهر ۸۳۹۷۶۰ از ۴ تا ۶ بعدازظهر

آگهی استخدام
دوشیزه یا بانو جوان برای کار در یك سالن زیبائی درجه‌یك وآرایش صورت استخدام میشود
که پس از گرفتن تعلیمات‌لازمه وطی یک دوره کارآموزی‌شروع بکار نماید داوطلبان میتوانند روزهای یکشنبه ، دوشنبه ، سه‌شنبه و چهارشنبه ازساعت ۸ر۳۰تا ۱۰ر۳۰ صبح وازساعت۴تا۸ بعدازظهر به شماره ۷۷۲۶۱۷ برای اطلاعات بیشتروتعیین‌وقت ملاقات تلفن نمایند .
۱ـ۲ آ ـ ۱۵۱۱۷

آگهی استخدام

این شرکت برای کارگاههای اصفهان ـ تبریز ـ کرمان به عده‌ای مهندس راه و ساختمان احتیاج دارد.
باتلفن ۱۸ـ۸۲۱۰۱۵ تماس گیرید .
۱ـ۲ شرکت مجم آ ـ ۱۰۲۱۵

شریک

بوتیك سوگل درخیابان‌شادمان بیك شریك وارد نیازمنداست ـ ۹۷۳۶۱۹
۱ـ۲ آ ـ ۱۵۰۰۲

شریك دارای‌یکدستگاه‌آپارتمان برخیابان بدون سرمایه جهت لابراتوار دندانسازی مورد احتیاج است تلفن ۶۶۲۲۲۷ ـ ۸تا۱۶ مجتهدزاده .
۱ـ۳ آ ـ ۱۵۳۰۱

جویای کار

لیسانسیه قضائی نیمه وقت صبح یا عصر جویای کار تلفن ۵۹۲۱۱۵
آ ـ ۱۰۲۵۱

دانشجوی دانشکده علم وصنعت بعدازظهرها آماده کار دردفاتر و موسسات خصوصی تلفن ـ ۳۱۱۰۸۰ راهنمای ۲۶۸روزنامه اطلاعات .
آ ـ ۱۸۴۵۸

تکنیسین برق یا۱۸سال‌سابقه‌کار و سرپرستی تلفن ۹۷۸۶۷۱
۱ـ۲ آ ـ ۴۷۴۹

املاك و مستغلات

خانه فروشی

یکدستگاه منزل ویلائی درکرج نبش آریان کوی شمداد دادای چهاراتاق‌خواب ـ سالن‌پذیرائی ناهارخوری اتاق مستخدم‌شوفاژ واستخر اجاره داده میشود تلفن ۹۵۰۴۹۸
۱ـ۳

یکباب خانه دوطبقه شمالی با ۶ اطاق وکلیه لوازم بفروش میرسد صبحها از ۹ تا۱۲ تلفن ۹۳۴۷۳۱ عصرها از ۱۳ تا۲۰ تلفن ۹۷۹۹۴۳
آ ـ ۱۵۲۹۲

خانه‌ای ۶ اطاقه مستغلاتی فروشی نواب کوچه‌دولت تلفن ـ ۳۴۲۶۲۳
۱ـ۳ آ ـ ۱۵۲۸۵

خانه‌ای در فرح شمالی

بمساحت ۳۵۰ متر ۲ طبقه ونیم باآب و برق و تلفن بفروش میرسدتلفن ۸۴۷۹۸۲و۸۵۲۷۲۶
۱ـ۴ آ ـ ۱۵۲۷۹

مستغلات وویلا های شخصی و مهند سی ساز بامساحتهای متفاوت درشمال تهران پهلوی جردن ونک و شمیرانات فقط میتوانید از شرکت تهیه مسکن آسپانکو خریداری فرمائید تلفنهای ۶۲۲۰۶۵ و ۶۲۰۱۰۷
آ ـ ۱۵۲۷۵

خانه‌ای ۳۳۰ متری ویلائی با ۶اطاق ، گاراژ، گلخانه ،تلفن، کولر ، موکت و تجهیزات کامل واقع در جاده کن ـ کوی گلستان خیابان نسترن‌بی‌واسطه نقدا ۷۳۰ هزار تومان تلفن ـ ۹۴۲۰۴۸
۱ـ۲ آ ـ ۱۵۱۱۶

اکازیون

خانه‌ای بمساحت ۲۵۶ متر زمین اوقافی ۲۸۰ متر زیر بناساختمانی سه‌ساله دوطبقه‌هرطبقه دارای دواطاق خواب پذیرائی هال سرویس کامل آب ، برق ، تلفن قیمت ۵۵۰ هزار تومان شمال خیابان آیزنهاور خیابان زنجان ۴۵ متری سهروردی‌تلفن۹۷۰۶۲۷

منزلی بادو اطاق خواب درشمال غرب تهران با اجاره ماهیانه حدود ۱۵۰۰۰ ریال برای یک زن وشوهر لازم‌است ۱۲ ببعد ۹۷۸۹۷۱
آ ـ ۱۰۳۰۷

واقع در فرح

یک منزل چهار طبقه‌مشخصی ساز هرطبقه داری۴ اطاق با تلفن و کولر فوری بفروش میرسد تلفن ۸۴۲۳۱۹
۱ـ۲ آ ـ ۱۵۲۴۵

ساختمان ۴طبقه با تمام وسایل در فرح شمالی بازمین‌ساختمانی‌معاوضه میشود تلفن ۸۵۵۲۲۰

منزلی بمساحت ۱۵۰ متر۳اطاق باتجهیزات کامل خیابان سوم نیروی هوائی شمالی آب وبرق تلفن ۳۱ هزار تومان ۷۹۲۰۷۶
۱ـ۲ آ ـ ۱۵۲۷

خانه‌ای در حوالی شهباز با چهار اطاق دوهال دوآشپزخانه و حمام باکولر پرده کرکره با آب و برق‌وتلفن بفروش‌میرسد ۳۶۱۲۲۴
آ ـ ۱۵۳۰۷

عباس‌آباد بالاتر از

تخت طاوس خانه‌ای یک طبقه جنوبی بمساحت ۴۲۰متر‌تفکیک شده هرطبقه ۲۱۰ متر باترآکم زیاد دارای آب و برق تلفن بفروش میرسد تلفن ۸۴۴۱۴۹
۱ـ۳ آ ـ ۱۴۹۹۸

آپزنهاور ـ شرق دانشگاه آریامهرخانه‌دوطبقه‌شخصی‌ساز ۱۰۵ متر زمین ۱۴۰ متر زیربنا آب ـ برق ـ تلفن ۹۷۳۳۵۵
آ ـ ۱۵۰۴۹

اکازیون

خانه‌ای بمساحت ۲۸۶ متر شمالی ۸ اطاق زیرزمین دردو طبقه روبروی پارك نارمك فروشی تلفن ۷۹۵۲۲۲
۱ـ۲ آ ـ ۱۵۲۰۹

تاج اول دریان‌نو منزل ویلائی دوطبقه ۴۴۰ تومان تلفن ـ ۹۷۸۶۷۱
۱ـ۲ آ ـ ۴۵۴۸

اکازیون

خانه‌ای بمساحت ۱۰۰مترشمالی در۳ طبقه با ۶ اطاق وسرویس کاغذدیواری ماشین‌رو پائین‌سید خندان اول نارمك خیابان‌تکش فروشی تلفن ۷۹۵۲۲۲
۱ـ۲ آ ـ ۱۵۲۰۸

یک خانه دوطبقه‌شمالی‌بمساحت ۲۲۵ متر درتهران‌پارس بفروش میرسد تلفنهای ۶۶۲۰۱۱ و ۸۴۶۷۵۰
۱ـ۳ آ ـ ۱۵۱۱۳

شهرآرا ـ خرم منزلی‌شمالی‌در دوطبقه ۶ اطاق و سرویس‌کامل ۱۳۲ متر و ۲۰۰ متر زیربنا ـ ۹۷۳۰۴۵
آ ـ ۱۵۲۴۰

خانه کلنگی اوائل‌سرچشمه۴۰۰ متر مثری دوهزار تومان باتلفن های ۶۲۹۷۳۱ و ۹۲۱۷۱۶ و ۶۸۵۶۶۶ تماس بگیرند .
۱ـ۳ آ ـ ۱۴۸۰۴

خانه‌ای تخلیه واقع در خیابان هدایت تنکابن جنوبی شماره ۴۹ یا۵۱ سه طبقه بمساحت ۱۹۰ متر با درب ماشین‌رو و آب وبرق وتلفن وکولر طبقه همکف دارای درب مجزا بعلت مسافرت به فروش میرسد قیمت مقطوع ۷۰۰ هزار تومان بین ساعت ۱ تا ۵بعداز ظهر با تلفن ۸۶۱۵۰۹ تماس بگیرند .

مدرنترین ویلا مستغلات
از یکمیلیون ۵۰۰ تا۱۰میلیون و آپارتمان ۱و۲و۳ اطاق موجود است تهیه‌مسکن کوروش ۸۴۷۹۸۲ و ۸۵۳۷۳۶
آ ـ ۱۳۴۳۲

اکازیون

۴۵متری‌سیدخندان خیابان‌تکش نارمك خانه‌ای دوطبقه پائین ۴اطاق بالا دو اطاق‌باسرویس ودکوراسیون کامل‌مساحت۲۷۰ متر مقطوع ۶۰۰ هزار تومان تلفن ۷۹۳۰۰۵
۱ـ۲ آ ـ ۱۵۲۰۷

خانه های نوسازتهران پارس با وام بانکی تلفن ۷۸۱۹۱۸ و۷۸۳۵۳۵

منزلی بمساحت ۲۰۰متر۴اطاق باسرویس کامل اول استخر شیروخورشید فروشی تلفن ـ ۵۴۲۷۶۹

ساختمان ۳ طبقه مستغلاتی جنوبی‌نوساز بین پهلوی و جردن خیابان شهریاربمساحت ۴۴۰ متر و ۱۱۰۰ متر زیربنا شامل ۶آپارتمان مجهز فوری بفروش می رسد تلفن ۸۹۴۴۹۰ و ۸۹۴۴۸۷

خانه‌ای کلنگی ۲ نبش نزدیك به‌گریمخان‌زند بمساحت۲۷۳متر باجواز ۲۲۰ متر فروشگاه و طبقات تجاری بفروش میرسد تلفن ۸۲۶۲۶۹

ویلا فروشی

ویلا های دو طبقه مدل اسپانیولی در رامسر
با ۳ اطاق خواب دو دستگاه سرویس توالت ایرانی‌وخارجی باکاشی رنگی ، آشپزخانه‌مبله هال و یک گالری باز ، تراس سرپوشیده سالن باشومینه و پلمدور سقفهای چوب روسی شیاردار و پشم شیشه‌باایرانیت رنگی آماده انتقال‌بقیمت‌مقطوع ۲۱۰ هزار تومان تلفن۸۳۰۵۸۱ ویا تلفن ۸۵۴۵۶۶ از۴ر۴بعداز ظهر ببعد .
آ ـ ۱۴۳۳۳

دودستگاه ویلا واقع درفرمانیه هریک دارای ۵ اطاق خواب‌با شوفاژ روشن بفروش میرسد ۶۲۶۹۶۹ هاریکان
۱ـ۲ آ ـ ۱۵۲۶۷

آپارتمان فروشی
آپارتمان مهندسی ساز بلوار الیزابت‌خیابان‌هما کوی پنجم ۶۵۰۲۷۴ و ۶۵۳۴۲۶ و۶۵۳۶۰۱

آپارتمانهای‌نمونه۴اطاقه آیزنهاور با وام بانکی ۱۵ ساله ۹۳۷۳۵۶

لوکس ترین آپارتمانهای ۳ و۴ و۵ اطاقه درگیشا فروشی تلفن ۶۳۷۳۴۹ و ۶۳۷۳۳۳

آپارتمان های مهندسی ساز با یك میلیون و پانصد هزار ریال وام بانکی روزولت خیابان خسروپرویز ۹۵۷۷۴۳

آپارتمان

در میدان ۲۵ شهریور

کوی خزائی طبقه سوم دارای یک اطاق خواب سالن‌ـ هالو ناهارخوری و سرویس کامل بفروش میرسد ۴ببعد تلفن ـ ۸۲۲۵۰۴
۱ـ۲ آ ـ ۱۵۱۴۳

واقع در فرح

یک آپارتمان دارای سه مغازه و ۴ اطاق باتلفن و کولر فوری بفروش میرسد تلفن ۸۴۲۳۱۹
۱ـ۲ آ ـ ۱۵۲۴۴

اکازیون ـ آپارتمان بهجت‌آباد

یکدستگاه آپارتمان سه اطاق خوابه ازآپارتمانهای‌بهجت‌آباد بعلت مسافرت بقیمت مناسب نقدا بفروش میرسد تلفن ـ ۶۲۶۹۱۱
۱ـ۲ آ ـ ۱۵۱۷۰

چند دستگاه آپارتمان۴ اطاقی بالاتر از خیابان آریامهر کاج انتهای بیست وپنجم باپارکینك و شوفاژ سرویس کامل دفتر جمشید طبقه دوم تلفن ۹۲۸۰۸۲

آپارتمان باتهویه آسانسور پارکت‌انباری تلفن ـ ۸۹۳۹۳۴
۶۶۲۰۶۵

امجدیه آپارتمان

آپارتمان ۲ اطاق خوابه‌باسالن پذیرائی سرویس کامل شوفاژ، کولر ، پارکینگ اختصاصی خیابان روزولت بالاترازامجدیه دست راست کوچه جاریفروش میرسد تلفن های :
۳۴۵۵۷۱ و ۸۳۹۴۹۸
۱ـ۱۰ آ ـ ۱۵۲۰۶

آپارتمان های فروشی در بهترین نقطه فرح‌شمالی آپارتمان ۴ اطاقه کاملا لوکس و مهندسی ساز نصف نقد و بقیه بمدت ۷۲ ماه با سود بانکی شرکت ساختمانی پیام تلفن های ۸۲۹۶۷۷ و ۸۳۹۵۷۷

چهار دستگاه آپارتمان ۵اطاقه روکار و کف تمام سنگ‌باحیاط و پارکینگ و شوفاژ روشن و سرویس کامل باقیمت مناسب ضمنا آپارتمان های دووسه اطاقه هم‌با شرایط مناسب موجود است سیمتری ونوق مقابل بانک ملی مشاور املاك شمس تلفن ۷۹۰۷۰۵
۱ـ۶ آ ـ ۱۵۲۸۸

آپارتمان فروشی بین بهار و شمیران

۴ اطاقی شوفاژ روشن کلیه سرویس باپارکینگ ۳۴۰ هزار تومان فروشی ۷۶۳۶۵۵
۱ـ۳ آ ـ ۱۵۲۷۷

آپارتمان کوچك بسیار مدرن

۶ دستگاه آپارتمان یک اطاق خوابی بسیار مدرن و استثنائی مبله باشوفاژ کولر و کلیه تجهیزات مدرن جهت اجاره یکجا بخارجیان آماده است . خیابان ثریا انتهای کوچه جنب گالری خانه‌زرد . پس ازبازدید نمونه مبله با تلفن ۳۴۴۸۰۹ تماس بگیرید .
آ ـ ۱۵۳۱۵

فروش آپارتمان باتخفیف کلی فقط برای چند روز

آپارتمان های ۳ و۴ اطاقی با شوفاژ روشن بقیمت های ۲۰۰ و ۲۲۰ و ۲۲۵ و ۲۳۰ و ۲۵۰ و ۲۵۵ و ۲۶۰ و۲۶۵ هزار تومان لطفا از این‌موقعیت استثنائی هرچه زودتر استفاده و حتی ایام تعطیل مراجعه فرمائید تلفن های :
۷۹۵۷۷۱ و۷۹۱۵۵۴
۱ـ۳ آ ـ ۱۵۱۱۸

آپارتمان

بمساحت ۱۵۰ متر در شهرآرا خیابان ۲۵طبقه چهارم شرقی پلاك ۲ به فروش میرسد طالبین همه‌روزه از ساعت۴ الی ۹ بعدازظهر مراجعه نمایند .

آپارتمان های فروش دارای ۲ اطاق خواب و ۲ هال و سالن ، ناهار خوری بزرك با سرویس کامل و لوکس واقع در داودیه میدان محسن خیابان پرتو کوچه‌طوبی مقابل شماره ۱۰ بمحل مراجعه شود .

بخارست آپارتمان فوق‌ـ العاده لوکس ۵ اطاقه فروشی تلفن ۸۲۳۰۰۳

واقع در فرح

یک آپارتمان سه طبقه زیربنای هرطبقه ۱۵۰ متر شخصی‌ساز طبقه اول دارای سه اطاق‌طبقه دوم و سوم هرطبقه دارای‌چهار اطاق باسه گاراژ بمبلغ ۷۰۰ هزار تومان بفروش میرسد . تلفن ۸۴۲۳۱۹
۱ـ۲ آ ـ ۱۵۲۰۱

آپارتمان فروشی

آپارتمانی بادو اتاق‌خواب . سرویس . پارکینگ . شوفاژ در شهرآرا تلفن ۴۵۱۰۸
۱ـ۲ آ ـ ۱۰۲۲۷

فروش آپارتمان

تعداد چند دستگاه آپارتمان لوکس مهندسی‌ساز ۲بر دارای ۳اطاق‌خوابه حمام،هال،ناهار خوری ، سالن، توالت جداگانه آشپزخانه وانبار با گانال‌کشی کولر وشوفاژ روشن واقع در خیابان اصلی گیشا مجاور پارکوی بقیمت بسیار مناسب بفروش میرسدمتقاضیان‌عصرها با تلفن ۸۳۷۸۰۶
۱ـ۳ آ ـ ۱۴۸۵۰

یوسف آباد آپارتمانهای نوساز بفروش میرسد

تلفن ۶۲۲۳۸۰

شرکت تاجیکو

فروشنده آپارتمان‌های نوساز ومدرن درتهران‌پارس وسپیتری وثوق تلفن ۷۹۵۲۹۴
آ ـ ۱۲۱۰۰

آپارتمان ۲و۳ اطاقه با هالو سرویس و تلفن در جمشیدآباد بدون واسطه نقد واقساط فروشی ۳۱۹۰۲۶
۱ـ۲ آ ـ ۱۵۲۱۰

آپارتمان فروشی

سمراه ضرابخانه اردکنی دوم مقابل کاخ جوانان ۲و۳ اطاق خوابه سرویس‌کامل‌باپارکینگ اختصاصی با قیمت مناسب فروشی تلفن ۷۷۲۶۸۵
۱ـ۷ آ ـ ۱۴۴۴۷

زمینی بمساحت۶۵۱متر در اراضی ولنجك ـ (شمیران) در اطراف منازل نوسازمتری۱۶۵۰ تومان بدون واسطه به فروش میرسد با تلفن ۸۷۴۴۳۵ تماس حاصل فرمائید .

قابل توجه

یك قطعه زمین به مساحت ۵۷۰۰ متر باجواز ساختمان در ۳ بلوك ۱۴ طبقه باکلیه نقشه‌های اجرائی‌بفروش میرسد طالبین به تلفن های۶۲۵۶۳۱ـ۶۲۹۷۹۴ مراجعه نمایند

زمین فروشی

زمین صنعتی ، کارخانه فروشنده‌ایم ۹۳۹۱۶۴

زمین‌فروشی درخادم‌آباد قدس

دوقطعه زمین مجاور هرقطعه ۱۷۵۰ متر مربع واقع‌درخیابان چهارم بدون واسطه بفروش میرسد تلفن ۴۷۹۳۱
آ ـ ۱۴۶۷۲

۳۰۰ متر زمین‌جنوبی‌باستفاده از منظره زیبا و هوای سالم پارگ‌بفروش میرسد ارژنگ تلفن ۷۹۳۳۸۴

یک قطعه زمین ۱۱۰۰متری در جاده زیباکنار بندرپهلوی (حسن‌رود) و یک قطعه زمین ۶۵۰ متری‌درخزرشهر(صفائیه) باقیمت مناسب فروشی تلفن ـ ۷۶۱۱۴۴
۱ـ۲ آ ـ ۱۰۳۵۷

دربهترین نقطه‌سیدخندان یکدستگاه آپارتمان‌مهندسی‌ساز ۲۵۰ هزار تومان بابدهی‌بانکی تلفنهای ۷۷۷۷۵۱ و۷۷۷۷۵۴
۱ـ۱۰ آ ـ ۱۳۸۳۵

زمین فروشی

زمین صنعتی ، کارخانه فروشنده‌ایم ۹۳۹۱۶۴

زمین‌فروشی درخادم‌آباد قدس

دوقطعه زمین مجاور هرقطعه ۱۷۵۰ متر مربع واقع‌درخیابان چهارم بدون واسطه بفروش میرسد تلفن ۴۷۹۳۱
آ ـ ۱۴۶۷۲

۳۰۰ متر زمین‌جنوبی‌باستفاده از منظره زیبا و هوای سالم پارگ‌بفروش میرسد ارژنگ تلفن ۷۹۳۳۸۴

یک قطعه زمین ۱۱۰۰متری در جاده زیباکنار بندرپهلوی (حسن‌رود) و یک قطعه زمین ۶۵۰ متری‌درخزرشهر(صفائیه) باقیمت مناسب فروشی تلفن ـ ۷۶۱۱۴۴
۱ـ۲ آ ـ ۱۰۳۵۷

یوسف آباد آپارتمانهای نوساز بفروش میرسد تلفن ۶۲۲۳۸۰

شرکت تاجیکو

فروشنده آپارتمان‌های نوساز ومدرن درتهران‌پارس وسپیتری وثوق تلفن ۷۹۵۲۹۴
آ ـ ۱۲۱۰۰

آپارتمان ۲و۳ اطاقه با هالو سرویس و تلفن در جمشیدآباد بدون واسطه نقد واقساط فروشی ۳۱۹۰۲۶
۱ـ۲ آ ـ ۱۵۲۱۰

آپارتمان فروشی

سمراه ضرابخانه اردکنی دوم مقابل کاخ جوانان ۲و۳ اطاق خوابه سرویس‌کامل‌باپارکینگ اختصاصی با قیمت مناسب فروشی تلفن ۷۷۲۶۸۵
۱ـ۷ آ ـ ۱۴۴۴۷

قابل توجه

یك قطعه زمین به مساحت ۵۷۰۰ متر باجواز ساختمان در ۳ بلوك ۱۴ طبقه باکلیه نقشه‌های اجرائی‌بفروش میرسد طالبین به تلفن های۶۲۵۶۳۱ـ۶۲۹۷۹۴ مراجعه نمایند

زمینی بمساحت۶۵۱متر در اراضی ولنجك ـ (شمیران) در اطراف منازل نوسازمتری۱۶۵۰ تومان بدون واسطه به فروش میرسد با تلفن ۸۷۴۴۳۵ تماس حاصل فرمائید .

استخدام آشپز و کارگر

مجتمع آموزش پزشکی جمعیت شیرو خورشید سرخ ایران احتیاج به چند نفر زن و مرد برای شغل آشپزی وخدمتگزاری که سن آنها از سی سال متجاوز نبوده ودارای مدرك تحصیلی در حدود ششم ابتدائی و معرف مورداعتماد داشته باشند دارد متقاضیان حداکثر تاشنبه پنجم مهر با در دست داشتن اصل شناسنامه و مدرك تحصیلی و پایان خدمت زیر پرچم برای آقایان به خیابان ویلا خیابان خبیر پلاك۸۰ مراجعه نمایند.

WANTED BY INTERNATIONAL

joint venture company with factories in Tehran and Ghazvin, experienced Warehouse and Transport Manager. Preference given to applicants experienced in vehicle scheduling and modern material control systems. Applicants should be English speaking Iranian nationals free from military service commitments, minimum age 30. Tel: 663985 or 977032 M.R: ARDABILI POUR 8 a.m: to 12 noon:

اجاره

یك واحد کشاورزی در کرج حدود یکصد هکتار باغات مثمر سیب ـ گلابی ـ گیلاس ـ هلوزرد آلو و انگور بیدانه بانضمام حدود ۱۵۰ هکتار زمینهای کشاورزی با چهر حقنه چاه عمیق و آب رودخانه بهاره برای حداقل یك سال و حداکثر سه سال اجاره داده میشود. داوطلبان برای بازدید از محل واطلاع از شرائطبا تلفن های

۸۳۵۳۸۳-۸۳۵۳۸۴

تماس حاصل فرمایند

آگهی استخدام رسمی

اداره آموزش و پرورش شهرستان ساوه به تعدادی آموزگار احتیاج‌دارد متهایان دانش منقضی خدمت که‌داوطلب استخدام‌آموزگاری‌میباشند میتوانند با در دست داشتن عین شناسنامه عکس‌دار و برگ پایان خدمت بدایره کارگزینی آموزش و پرورش شهرستان ساوه مراجعه نمایند .
م‌الف ۲۸۲۷ ۱
رئیس اداره آموزش و پرورش شهرستان‌ساوه. آصفی

قابل توجه موسسات تولیدی

حدیده ودایس انواع لوله ومیل گرد باهر نوع‌آلیاژ تا قطر ۴ اینچ دراسرع وقت انجام و سفارش میپذیریم کارخانه ساپ ۷۷۵۶۹۶

راننده‌پایه‌یک

شرکت بتون باتیمان ۲۰ نفر راننده پایه یك برای کارگاه میدان شهیادیك کیلومتری جاده کرج استخدام مینماید
★ واجدین شرایط باداره کارگزینی کارگاه آقای خسروانی مراجعه نمایند .

آگهی استخدام

انجمن توانبخشی بمنظور تکمیل نیروی انسانی بیمارستان توابخشی کرمانشاه افراد مشروح زیر را بهمکاری دعوت مینماید :

الف : کادرپزشکی و درمانی :
۱ـ پزشک متخصص ارتوپدی — دکترای پزشکی و دارای گواهینامه تخصصی دررشته ارتوپدی
۲ـ متخصص بیهوشی — دکترای پزشکی ودارای گواهینامه تخصصی‌در رشته بیهوشی
۳ـ مدیر بیمارستان — فوق‌لیسانس مدیریت بیمارستانها
۴ـ پرستار — لیسانس پرستاری .
۵ـ فیزیوتراپیست — لیسانس فیزیوتراپی
۶ـ بهیار — دیپلم بهیاری
۷ـ کمك بهیارزن ومرد — سوم متوسطه و طی دوره دوماهه کارآموزی
۸ـ تکنیسین داروسازی — فوق‌دیپلم و یا لیسانس دررشته مربوطه
۹ـ مددکار اجتماعی — لیسانس مددکاری

ب : کادر اداری و خدمات
۱ـ کارمند دفتری — ششم متوسطه وداشتن سابقه‌کار درزمینه‌شغلی
۲ـ بایگان — ششم متوسطه وداشتن سابقه‌کار درزمینه‌شغلی
۳ـ ماشین‌نویس — ششم‌متوسطه وداشتن گواهینامه ماشین‌نویسی
۴ـ ماموراطلاعات — ششم متوسطه وداشتن سابقه‌کار درزمینه‌شغلی

ب : کادر امور اداری وخدمات
۵ـ راننده — داشتن گواهینامه پایه یکم رانندگی
۶ـ تلفنچی — ششم ابتدائی و آشنائی کامل بامور مربوطه
۷ـ خدمتگزار زن ومرد — ششم ابتدائی
۸ـ رختشوی — ششم ابتدائی
۹ـ باغبان — ششم ابتدائی و آشنائی کامل درزمینه شغلی
۱۰ـ نگهبان — ششم متوسطه و داشتن برگ پایان خدمت زیربرچم

ج : کادر حسابداری ومالی
۱ـ حسابدار — ششم متوسطه و داشتن حداقل دوسال سابقه کار درزمینه شغلی
۲ـ انباردار — ششم متوسطه و داشتن حداقل دو سال سابقه کار درزمینه شغلی
۳ـ کمك انباردار — سوم متوسطه و داشتن حداقل دوسال سابقه کار در زمینه شغلی
۴ـ کارپرداز — ششم متوسطه و داشتن دوسال سابقه کار در زمینه شغلی

د : کادرفنی
۱ـ تکنیسین ساختمان — فوق‌دیپلم ساختمان
۲ـ تکنیسین تاسیسات — فوق دیپلم تاسیسات

متقاضیان میتوانند جهت کسب اطلاعات بیشتر و تکمیل پرسشنامه در کرمانشاه به مرکز روزانه توانبخشی و درتهران به امورپرسنلی انجمن توانبخشی واقع در خیابان شاهرضا بین گالیج و ویلا کوی سرشار شماره ۳۴ مراجعه نمایند .
م‌الف ۱۳۰۵۲

شرکت ملی نفت ایران

استخدام مهندس برق

شرکت ملی نفت ایران جهت خدمت در تهران به یکنفر مهندس برق با شرایط ذیل نیازمند است .
۱ـ ملیت ایرانی
۲ـ شاغل نبودن در سازمانها یدولتی و موسسات وابسته به آن .
۳ـ دارا بودن برگ خاتمه خدمت نظام وظیفه عمومی‌یا معافیت دائم.
۴ـ دارا بودن درجه مهندسی برق .
۵ـ داشتن حداقل ۸ سال تجربه.
متقاضیان واجد شرایط میتوانند همرامبا فتوکپی‌مدارک مربوطه ویکبرگ رونوشت شناسنامه و چهار قطعه عکس ۴×۶ در ظرف مدت دو هفته از تاریخ انتشار این آگهی از ساعت ۸تا۱۱ صبح روزهای شنبه تاچهارشنبه باستثناء ایام تعطیل به‌اداره استخدام و کاریابی شرکت ملی نفت ایران واقع در تهران خیابان کاخ شمالی شماره ۷۶ مراجعه‌فرمایند
م‌الف ۱۳۰۹۰

استخدام با حقوق مکفی

مؤسسه‌ای دولتی به همکاری افراد مشروحه زیر نیازمند است :
۱ـ تکنیسین راه و ساختمان و مکانیك که حداقل دو سال تجربه نظارت داشته باشند.
۲ـ نقشه‌بردار با ۳ سال سابقه نقشه‌برداری.
واجدین شرایط میتوانند مستقیما به آدرس ـ تهران خیابان سپهبد زاهدی خیابان هما شماره ۳۸ مراجعه یا با تلفنهای ۴ـ۸۳۹۰۳۱ اداره کارکنان تماس حاصل فرمایند.

SALES MAN

یك شرکت بزرك تجارتی جهت تکمیل کادر فروش خود بچند نفر جوان بامشخصات‌زیر نیازمنداست
۱ـ حداقل تحصیلات دیپلم
۲ـ آشنائی بزبان انگلیسی
۳ـ داشتن اتومبیل
۴ـ معافیت یا برك خاتمه خدمت
واجدین شرایط بین ساعت ۸ تا ۱۰ صبح‌به قسمت فروش شرکت ماشین‌آلات تجارتی و دفتری (بی،او،ام) واقع در خیابان تخت‌جمشید بین روزولت و ملك‌الشعراء پلاك ۲۹۰ طبقه اول مراجعه فرمایند .
۱ـ۴

آگهی استخدام

گارد جاویدان شاهنشاهی جهت تکمیل کادر درجه داری خودعده‌ای را باشرایط و امتیازات زیر استخدام مینماید .
۱ـ تابعیت دولت شاهنشاهی ایران .
۲ـ داشتن حداقل سن ۱۷ وحداکثر۲۴ سال‌وکسانیکه خدمت سربازی را انجام داده باشند ۲۵ سال.
۳ـ دارابودن مدرك سوم متوسطه و حداقل قد ۱۶۵ سانتیمتر و نداشتن همسر و کسان تحت تکفل .
دانش‌آموزان در ط یدوره یکساله اموزشگاه ازحقوق و مزایای معادل ۶۸۰۰ ریال علاوه بر خوراك وپوشاك استفاده و پس از طی دوره‌یکساله بدرجه گروهبان‌دومی مفتخر واز حقوق ومزایای معادل ۱۶۵۰۰ ریال‌درصورت طی دوره‌های چتربازی ـ تکاور و تخصصی ویژه از حداکثر ۲۴۰۰۰ ریال بهره‌مند میگردند و ضمنا علاوه بر حقوق و مزایای فوق از امتیازات دیگری مانند ۲ ماه حقوق پاداش در سال دفترچه خوارباربا تخفیف قابل‌ملاحظه‌ای ـ دفترچه بهداشتی رایگان به تعدادافراد تحت تکفل ، دفترچه پس‌انداز بانک سپه و از خانه‌های سازمانی نیز بترتیب استفاده خواهند نمود.
واجدین شرایط با دردست داشتن مدرك تحصیلی و شناسنامه عکسدار و ۶ قطعه عکس ۶×۴ همروزه بجز یام تعطیلی به آجودانی گارد جاویدان شاهنشاهی‌واقع در تهران لویزان شعبه استخدام مراجعه نمایند .
گارد جاویدان شاهنشاهی
م الف ۱۲۳۹۰

مهندسین مشاور

به یکنفر مهندس سیویل با تجربه کارگاهی یا نظارت در کار های مربوط به‌محوطه سازی (راه‌سازی کارهای مربوط به‌آب‌وبرق وفاضلاب) در شمال با حقوق مکفی نیازمند است .
تلفن ۶۳۲۴۰۰
۱ـ۲

کارخانجات تولیدی وتاسیسات صنعتی لنسین

تعدادی کارمندوکارگر بهمکاری دعوت‌مینماید
۱ـ خانم تلفنچی و ماشین نویس فارسی
۲ـ کارگر نصب‌کار سلف سرویس
۳ـ کارگر اجاق ساز صنعتی
۴ـ کارگر لوله کش‌گاز ۷ ـ کارگر جوشکار کاربیت‌وبرق۸ـ کارگرکمد ساز۹ـ کارگر برشکار
داوطلبین جهت استخدام با تلفن ۹۶۱۶۰۷ تماس بگیرند

استخدام باشرایط بسیارعالی

شرکت صنایع بین‌المللی دراگسون‌استخدام‌مینماید
- PLANT MANAGAR.
- PRODUCTION MANAGAR.
- QUALITY CONTROL TECHNICIANS.

یکنفر دکتر داروسازبرای‌مدیریت کارخانه و دونفر دکتردارو‌ساز برای مدیریت تهیه و پنج نفر تکنیسین لابراتوار را که دارای سابقه کار باشند با شرایط استخدامی عالی و دو روز تعطیل در هفته با حقوق‌و مزایای خوب دعوت‌بهمکاری‌مینماید.
آدرس محل مصاحبه : کارخانجات آی دی‌آی واقع در کیلومتر ۱۴ جاده مخصوص کرج روبروی کارخانجات ری‌اوواك روز های‌شنبه‌الی‌چهارشنبه از ساعت ۹ صبح الی ۶ بعدازظهر.

آگهی استخدام

شرکت سهامی سیمان‌آریا وابسته بوزارت‌جنك‌جهت تکمیل کادراستخدامی خوددر تهران و اصفهان‌احتیاج بافراد زیر دارد :

شغل مورد تصدی	درجه تحصیلی	تجربه	محل خدمت
۱ـ رئیس امور اداری و مالی	لیسانس مدیریت اداری ـاقتصاد ـ بازرگانی	پنج سال سابقه کار و تسلط بزبان انگلیسی	اصفهان
۲ـرئیس کاربردازی	دیپلم	پنج سال سابقه کار و دانستن زبان انگ

نیازمندیهای اطلاعات تلفنی آگهی می‌پذیرد

۳۱۱۲۱۹-۳۱۱۲۲۷-۳۱۱۲۲۵-۳۱۱۲۲۴
۳۱۱۲۳۵-۳۱۲۴۱۳-۳۱۱۲۳۰-۳۱۱۲۲۹

زمین و باغ فروشی در شهریار
زمان و باغ معادل سه هکتار قسمتی نهال کاری شده ٤ساله ساختمان نوساز ٥ اطاقه و قسمتی دیگربه‌صورت‌زمین‌جهت مرغداری و کارخانه دارای‌آب چاه با پمپ شناور و برق فشار قوی ٥٠ آمپر بالاتر از پمپ بنزین علیشهباز کنار جاده اسفالته با موقعیت عالی‌بفروش میرسدطالبین بتلفن ٥٣٣٦٨٤ مراجعه فرمایند .
۱ـ۲ آ ـ ۱۵۰۰۸

یکقطعه زمین بر خیابان تخت‌طاوس با جواز ٦ طبقه ۱٥دستگاه آپارتمان بفروش‌میرسد ۸٥٥۲۲۰

زمین‌با موقعیت‌استثنائی در ساحل خزر
یک قطعه زمین مسطح‌محصور باچاه آب بین آسفالت ودریابا منظره کوهستانی جنگلی واقع در کیلومتر ۲۰ نوشهر بطرف محمودآباد به قیمت مناسب فروخته میشود طالبین به تلفن ۷۷۱۹۷۳ مراجعه فرمایند .
۱ـ۲ آ ـ ۱۵۰۲۷

خادم‌آباد قدس
از قطعه ۲۳۱ تا ۲۳٥ بفروش میرسد صبحها تلفن ٥۲٥٤٤٥
۱ـ٥ آ ـ ۱۵۰۰٦

باغ فروشی
باغات سرسبز
بقطعات ۱۰۰۰ متری‌بالوله‌کشی آب درشاهدشت تلفن۹۲٦۹٦٤
۱ـ۱٥ آ ـ ۱٤۲۱٦

اکازیون
جاده آبعلی باغ مشجر محصور جالب ٥۰۰۰ متر باساختمان استخر برق آب بفروش میرسد ۳٤۳۰۷٤
۱ـ٤ آ ـ ۱٥۲۲۱

فروش سرقفلی
اکازیون
سه باب مغازه واقع در شهباز مینا سرای اشکان باآب و برق وچادر و بالکن بدون واسطه ٦٥ هزار تومان ۷۹۲٥۷٦
۱ـ۲ آ ـ ۱٥۲۷

آپارات و تعویض روغن
یکدهنه مغازه تعویض روغن و آپارات واقع در خیابان‌حکمت میدان زر باکلیه وسایل و آبو برق بفروش میرسد تلفن ـ ۸۸٥۲۹۳ ـ از ۳تا۷ بعدازظهر
۱ـ٤ آ ـ ۱٥۳۰٤

مغازه ساندویچ فروشی بفروش میرسد تلفن ۹۳۷٤٤۷

مغازه فروشی سعدی شمالی تلفن ۳۱۰۷۰٥ خیاطی یوسفی
۱ـ۲ آ ـ ۱٥۱۱

داروخانه در شمال شهر بعلت مسافرت بفروش میرسد ۹۷٤٥۱٦

اغذیه‌فروشی
آیزنهاور بهبودی بالاتر از چهارراه نصرت رضوان ـ ۹۷۱٤٤٥
آ ـ ۱٤۹۲۲

اجاره‌داده‌میشود

پهلوی بالا۳طبقه‌ازیک‌ساختمان اجاره داده میشود ۷٥٦٥۰٦
۱ـ٥ آ ـ ۱٤۷۱۷

ساختمان ٤طبقه با تمام وسایل یکجا اجاره داده میشود تلفن ۸٥٥۲۲۰

واقع در خیابان‌خاوران انتهای اتابک سالن درطبقه سوم بمساحت ۱۱۰ متر مربع‌دارای آبوبرق برای بانک یاکارهای بازار اجاره داده میشود ـ ۳٥۹٥۷۱
آ ـ ۱٥۲۸۹

موردنیازاجاره

توجه
تعدادی ویلا همکف واپارتمان برای مهندسین‌ودیپلمات‌خارجی موردنیاز است ٦۲۳٦۷٤ ـ ٦۲۷٤٥٥
۱ـ۲٦ آ ـ ۱۱٤۰۳

یك شرکت اطریشی برای کارمندان خود نیاز فوری به چندین‌آپارتمان طبقه اول دارد لطفا با تلفن ۸٥۸۰۱۳آقای‌میچل تماس بگیرند .

مورد نیاز
یك‌دستگاه آپارتمان ۳ طبقه مجهز حوالی‌میدان ونك بخصوص خیابان گاندی جهت شرکت مورد احتیاج فوری می باشد تلفن ٦۸٥٤۱۳ و ٦۸۱۷۰۰

مورد نیاز طبقه اول‌یاویلاجهت اجاره بخارجیان تلفن۸٤۹٦۲٥
آ ـ ۱٤۳۳۲

یك شرکت سوئیسی برای کارمندان خود احتیاج فوری به چندین ویلا دارد لطفا با تلفن ۸٥۸۰۱۱ خانم‌داورتماس بگیرید.

برای آمریکایی
طبقه اول یادوم، دواطاق‌خوابه توالت فرنگی ، شوفاژ، کولر حوالی تلویزیون (دوکیلومتری) بدون واسطه تلفن ۸٦٦۱٦۸ ، ۱۷تا۲۰ (آقای مایکل‌سون) .
آ ـ ۱٥۰٤۱

موردنیازبرای‌خرید

زمین
اراضی تهران پارس خریداریم ۷۸۰۰٦۱

زمین تهران‌پارس خریداریم‌تلفن ۷۹۳۰۲۰
آ ـ ۷٤٥٦

بنگاههای‌معاملات‌املاک

بورس املاك شمیران
دفتربراتی: ۸۷۲۰۷٥ـ۸۷۷۸۷٥

بورس خرید و فروش اراضی مهرشهر ـ گوهردشت فردیس و باغات سرحدآباد وملارد تلفن۹۲۲۷۳۹ دفترکرج

آپارتمان ، ویلافروشی
واجاره بخارجی ۸۳۱۳٤۹
۱ـ۹ آ ـ ۱۳۹۷٥

دفتر پارس
مرکز معاملات املاك‌شهر وشمیرانات ۸٤۱٥٥۸

برای خرید خانه های ویلائی‌مهر ویلاباموقعیت عالی و اراضی مهرشهر شهرك نمونه به تلفن ٤۸۲٥٥و ٤۲٦۸۲مراجعه کنید .

اگرفروشنده‌املاك‌باشید
باتلفن ۳۱۹۷۸٤ یا با یست به مجمع‌مشاورین املاك لاله‌زار به بنگاه کوشان‌بفرمائید
۱ـ۲ آ ـ ۲۸۹۸۳

معاملات‌پول

پول موجود
پول
نیازپولی شمارا درمقابل
چك
ودرمقابل هرنوع‌اتومبیل و تلفن و مازاد سندملك یا آپارتمان چنانچه در رهن یا گرو باشد بدون خرج‌محضر فوراپرداخت مینمائیم
٦٦۰٤۰۰
٦٦۹۷۰۰
آدرس شاهرضا مقابل سینما دیانا پلاك ۱٦۲ طبقه سوم شرکت اروراً

وام‌درمقابل چك‌کارمندی
٦٦۳۳۳۱

خانه پول ـ فرح‌شمالی مرکز معاملات پول تهران۸٤۸۳۸۸
آ ـ ۱۸۱۲۲

بپول راکد شما باانتقال مبیع هزاری ٥۰ تومان سود میدهیم ۷٥٦٤۲٥

پول شرطی فوری جهت خانه و مستغلات ۸۳۰۸۳٥

مرکز دادوستد پول روی‌ملك فوری تلفن ۸٥۷۹۳۸
۱ـ۲٥ آ ـ ۱۳۲٦۷

دادوستدپول‌از ۲ میلیون‌ریال‌ببالا پاکپور
٦٦٤٦۱۸، ٦٦٦۲٦۳، ٦٦۰۲۰۰

وام
در مقابل ملك ، تلفن ، فرش‌و قبض بانك کارگشائی تلفن ـ ٤٤۹۸۱

پول فوری با سود بانکی در مقابل خانه۹۲۸٤٦٥

مورد نیاز
پول شرطی درمقابل‌خانه فورا نیاز ۹۲۰۸۲۹

به پول راکد شما در مقابل ملك ارزنده ـ نیازمندیم ۷٥٤۳۰۸

از یك میلیون تا ٥ میلیون پول شرطی نیازمندیم . ٦۲۲۷۱۳ و٦۲۳٦۲۲

قبوض

قبوض شهرداری وقرضه‌های دولتی‌راخریداریم پاکپور
٦٦٤٦۱۸، ٦٦٦۲٦۳، ٦٦۰۲۰۰

معاملات‌تلفن

به نفع شماست قبل از خرید و فروش تلفن با ۸٥۳۰۳۱ تماس‌بگیرید.

تلفن ۳ و ۷ و٦۲ خریداریم ۳۰۳۲۳۷

خرید و فروش تلفن
۳۱۷٤۳۷ اسلامبول کمپانی ۱۷ و ۲

خریدوفروش‌هرنوع‌تلفن۸۹٤۰٥۰

خرید و فروش تلفن ٦٦۲،٦٦۲

تزئینات‌ودکوراسیون

کاغذدیواری‌آلمانی موکت مخملی‌ونمدی
پلاستر
(باشرایط دلخواه‌شما)
نمایشگاه‌مرکزی: چهارراه‌امیراکرم
٦٦٦٦٦٥، ٦٦٦٦٦۱
٦٦۸۸۳۲-٦٦۸۸۳۳
شعبه‌گیشا { ٦۳۲۹۱٤ ، ٦۳۱۹٤۷
شعبه‌باغشاه ٦٦۰۷۷۲
نمایشگاه‌تجریش ۸۷٤۳۰۲

با۳تومان
باروزی سه تومان منزل ومحل کار خود را بابهترین انواع کاغذ دیواری پرده کرکره موکت و کفپوش تزئین فرمائید
تزئینات مارال۹۷٥٥۱۸

موسسه حمید
نقاشی و تزئینات وامور ساختمانی تلفن۹٥۸۳۲۰ و ۹٥۲۲۷۲

تخلیه‌چاه‌فاضلاب
تخلیه چاه فاضلاب و توالت و سپتیک تانک وفوسپتیک وساختمان آنها و کانال‌کشی و حفر چاه بادستگاه‌موتوری، لوله بازکنی .
شرکت ایران‌شوشتر ۸۳۰۷۲۲ ـ۸۲۹٥٥٦

BORNAA
Consulting Engineers

A leading Iranian consulting engineering firm requires for immediate employment for Tehran & Ahwaz offices the following:

- **Mechanical & Chemical Engineers●**
  with a minimum of 2 years experience in design of oil/gas separation plants, crude oil stripping, desalting, natural gas sweetening and dehydration, water treatment plants, compressor stations, pump station and pipelines.
- **Electrical Engineers**
  with a minimum of 2 years experience in design of substations, plant ● electrical systems, utilities and transmission lines. ●
- **Instrument Engineers**
  with a minimum of 2 years experience in design of plant instrument and ● control systems.
- **Programmers●**
  with a minimum of 2 years experience in COBOL.
- **Draftsmen●**
  with a minimum of 4 years experience in design of process plant piping, mechanical installations, pump and compressor stations.

Qualified applicants please contact 835140-4 extension 23 for appointment.

تزئینات ملکی
کاغذ دیواری موکت پرده‌کرکره بقیمت بسیار مناسب ۹٦۰٦۰٥ و۹٥۸۹۸۸
۱ـ٦ آ ـ ۱٤۲٦۷

شرکت ایران پالاگر
فروش و نصب انواع کاغذ دیواری ، موکت، پرده و پرده کرکره تلفنهای
۷٥٥۷۷۹ و ۷٥۷۳٦۹

سنجاقک
فقط با روزی ۲٥ ریال محل کار و منزل خودتان را با کاغذ دیواری و موکت تزئین فرمائید تلفن ٦۲۱۹۷٦

مولن‌کلین
تزئینات کامل ساختمان و شستشوی شیشه و نقاشی ساختمان دراسرع وقت .
تلفن ۸۳۱٦۳۳

برای‌ساختمان‌شما

پاکتان
انجام کلیه امورنظافتی نقاشی و دکوراسیون ساختمان ۸۳۸۱۷۲ و ۷٥٤۷٥۳

تعمیر ـ اسفالت‌ونقاشی ٦۲٥۷۳۲

لوله‌کشی گاز منازل وتاسیسات
خدمات مهندسی گاز ٦٦٥٥۹۰

شرکت ایران پالاگر
نظافت کلیه قسمتهای‌ساختمان
۷٥٥۷۷۹ و ۷٥۷۳٦۹

شرکت ایران پالاگر
نقاشی داخل ونمای ساختمان
۷٥٥۷۷۹ و ۷٥۷۳٦۹

صادکو
فروش و نصب سقفهای کاذب تلفنهای ۸۱ـ۷٦۱۲۸۰

آسفالتکاری
ارزان تلفن ٤۷۱٤۳
۱ـ۱۰ آ ـ ۱۳۲۷۲

قابل توجه
تعمیر سنگهای ریخته ساختمان و پیچ ورول پلاك‌پذیرفته میشودتلفن ٦٥۱٦۱۰

ایزولاپ پشت‌بام
هرنوع اسفالت راه باتضمین و تعمیرات ساختمان
۳۱۲٥۷۰ و ۸٥٤۸۲٥ و ۷۷۲۳۳۸
آ ـ ۱٥۳۳۱

چکه‌سقف
ایزولاسیون پشت بام بدون خرابی ،اسفالت‌و قیر گونی ۷٥۰٦۳٤

اسفالتکاری
وتعمیر ساختمان ۹۲٤۳۸۰

لوله‌بازکنی
لوله‌بازکنی‌ولوله‌کشی مقدم ۹۲٥۳۷٤

لوله‌بازکنی‌ولوله‌کشی دروازه‌دولت ۸۲۷٤۰۸

لوله‌بازکنی فوری یکساعته تلفن ۷٦٥۲٤٤

لوله بازکنی یکساعته فوری تلفن ۹۲٤۳۸۰

لوله‌بازکنی لوله‌کشی روزولت٤۷۱٤۳

لوله‌کشی گاز
با تائید شرکت‌ملی گاز تلفن ۹۲٤۳۸۰

کمشده

چک شماره ۸٦۱۲۲۷ حساب جاری ٥۳ عهده بانک صادرات شعبه ۳٥ متری‌نظامی‌مفقود واز درجه اعتبار ساقط است ـ ۹٦۰٥۰۳ آقای فروزنده .
آ ـ ۱٥۲٦٦

۳فقره‌سفته‌بتاریخهای۲۰ر۱۰ر٥٤ بمبلغ ۳۰۰۰۰ریال‌و۳۰ر۱۰ر٥٤ بمبلغ ۳۰۰۰۰ ریال دروجه کریم‌جودی و دیگری بتاریخ ـ ۲٥ر۱۲ر٥٤ ـ ٥۹۰۰۰ دروجه حاج محمدقهرمان مفقودگردیده ازیابنده خواهشمند است به تلفن ٥۳۸٤۰۲ اطلاع دهد .
آ ـ ۱٥۳۲۸

یکبرگ چک شماره ۰۰٥۲۹۲ بسررسید ۳۰ر٥٤٦ از حساب شماره ٦۰۲ بانک پارس شعبه گلوبندک بمبلغ هشتهزار ریال بحواله‌کرد آقای سلطانی مفقود شده واز درجه اعتبار ساقط است .
حسین‌علیپور
آ ـ ۱۰۲۹۱

یک برگ چک از دسته چک بانک بین‌المللی‌ایران‌وژاپن‌شعبه خیابان سپهبد زاهدی سفید امضاء شده از حساب شماره ۷٦۱٤۱۹ مربوط بحقوق‌اداری اینجانب فاطمه احمدنیا مفقود شده واز درجه اعتبار ساقط ازیابنده خواهشمند است چک مذکور رابه‌آدرس خیابان‌نواب کوچه دولت شماره ۲٦داده و مژدگانی دریافت دارد وچنانچه کسی از چک مزبور استفاده کند تحت تعقیب کیفری قرار خواهد گرفت .
آ ـ ۱۰۳۳۹

یکبرگ چک شماره ۱٤۷۸۲۸ سررسید ۳۰ر٦ر٥٤ بانک‌پارس شعبه هاشمی از حساب‌شماره ۳٥٥ بمبلغ یکصد هزار ریال مربوط به آقای اکبر حسینقلی زاده دروجه اینجانب حاج‌میرزا آقا سبزعلی مفقودشده‌وازدرجه اعتبار ساقط است .
آ ـ ۱۰۲۸۷

سند مالکیت موتورسیکلت‌شماره ٥۲۱۸ تهران ٤۰ بنام آقای سبزعلی زمانی مفقود گردیده‌از یابنده تقاضا میشود باشماره تلفن ۳۰۱۳٥۰ تماس بگیرند .
آ ـ ۱٥۲۲۲

گواهینامه شماره ـ ٤۸٥٥۲٤ بنام‌آقای‌رحیم آفتالیون مفقود گردیده از یابنده خواهشمند است به‌تلفن ٦۲٥٥۰٥ اطلاع داده ومژدگانی دریافت نمایند

آگهیهای‌متفرقه

کرکره‌چوبی
میشلر MISCHLER
سرما ، گرما و نور از کرکره چوبی میشلر عبور نمیکند
پارکت BW
نمایشگاه : شاهرضا کوچه فتوحی
۸۲۹۳۹۰-۸۲٤۳۰۷
۸۲٤۸۷۰-۸۲۹٥۹٦

شرکت تأسیساتی وتستون
بیك نفر حسابدار ورزیده بطور تمام وقت‌یانیمه وقت احتیاج‌دارد باتلفن ۹۳۸۳۰۰ تماس بگیرید .

از انواع ابزارهای صنعتی
سوهانهای مختلف ـ فرز ـ برقو ـ قلاویز ـ حدیده ـ اره، سنك سمباده ، سه‌نظام اتوماتیك
در غرفه سوئیس جایگاه والورب‌وآلسا در محل‌نمایشگاه دیدن فرمائید.
نماینده انحصاری :
شرکت سهامی رگبار سعدی جنوبی شماره ۷٥٤ تلفن ٥ـ۳۰٤٥۳۳

خانه‌شمارا بخارجیان اجاره‌میدهیم

سازمان نیازمندیهای خارجیان خانه‌شمارا اجاره میدهد ۸۲۳۱٥٥ ۸۲۳۹۳۹ ۸۳۸۱۰٦

موسسه کوئیک خانه بخارجیان اجاره میدهد ۸٥٥٥٥٦-۸٥٥٦۰٥

آژانس نامبردان No1 AGENCY مرکز اجاره بخارجیان 846163-856174

پیشتاز پیشتاز اجاره به‌خارجیان ۳۱۷۷٤۲

سوپلایز
آپارتمان وویلای شما را ۲٤ ساعته به‌خارجیان اجاره میدهد تلفن : ٦٦٥۲۳۱

آژانس سی ـ اند ـ ار اجاره‌بخارجیان۸٤۹٦۲٥

تهیه مسکن کورش
مرکز اجارمخانه ویلا ومحل‌کار به‌خارجیان وایرانیان۸٥۳۷۳٦ و ۸٤۷۹۸۲
آ ـ ۱٤۳۲٥

مرکز اجاره به خارجی وایرانی وزیری VAZIRI 833912.846163 974525.856174

موسسه ظفر ZAFAR خانه بخارجیان اجاره میدهد آپارتمان یا ویلای شما تلفنهای ۷۷۷۷۳٦ ۷۷۸٥۸۹

۲٤ ساعته یونیورسال مرکز اجاره به خارجیان ۸٦۲٥۹٤-۸٦۱٥۸ با تضمین یکسال

اجاره ویلاوآپارتمان بخارجیان فوری تلفن: ۸٥۹۹۸۸

۸۲۹۷٦٦-۸۳٥۱۲۰ سازمان کورش اجاره منازل بخارجیان

خانه های ویلائی و آپارتمانی اجاره‌بخارجیان ۷۷٦٦۲٥ و۷۷۳٤٦٦

شرکت هماهنگی خدمات
شخصا یاتوسط آژانس مورد نظرمشخصات‌دفاترکارومحلهای مسکونی رامنحصرابرای اجاره بخارجیان به دایره منازل‌این شرکت اعلام فرمائید تلفن ـ ٦۲۲٤۷۰ ـ ٦۲۲٤۳۰

مؤسسه نیازمندیهای خارجیان خانه بخارجیان اجاره میدهد ۸۳۰۰۸۲ - ۸۳۰۰۸۱ ۸۲۱۷۲۳ - ۸۲۱۸۱۱ ۳٦۱ تخت جمشید مقابل سفارت آمریکا

مؤسسه امپایر ۷۷۷٥۰۰ خانه بخارجیان اجاره میدهد ۷۷۸۹٥٥-۷۷۲۲۲۲

مؤسسه امور خارجیان مرکز اجاره تخت جمشید جنب بهار ٥۰۳ ۷٥۱۷۸۲-۷٥۲۳٥۸

سازمان مسکن پارس مرکز ۸٥۳۸٥۳ ۸٤۸٤۲٤ اجاره ۸٥۷٥۸٥ بخارجیان

PARAMOUNT موسسه پارامونت منزل‌شما را بخارجیان اجاره میدهد ۱۳ـ ۸٥۸۰۱۲ـ۸٥۸۰۱۱

۲٤ ساعته اجاره بخارجیان سازمان نیازمندیهای جنوب ایلی ٦٥٦۹٥۷ ۷۷۹۱۱۸

آگهی استخدام پیمانی

سازمان هواپیمائی کشوری افرادی را طبق مفاد آئین نامه استخدام پیمانی بشرح زیر استخدام می نماید :

ردیف	شغل	تعداد	شرایط احراز
۱	مهندس تاسیسات	یکنفر	دارابودن مدرک فوق‌لیسانس‌باسه‌سال سابقه‌کار و یالیسانس بادەسال سابقه‌کار درشغل موردنظر
۲	مهندس ساختمان	٤نفر	
۳	مهندس مکانیک	۲نفر	
٤	مربی زبان‌انگلیسی	۲نفر	دارابودن مدرک لیسانس در رشته‌زبان انگلیسی‌و داشتن حداقل پنجسال سابقه تدریس
٥	تکنیسین الکترونیک	۲نفر	دارابودن مدرک فوق دیپلم در رشته مربوطه

واجدین‌شرایط عمومی استخدام‌میتوانندفتوکپی مدرک تحصیلی و دو قطعه عکس خود را با ذکر شغل مورد تقاضا باپست‌سفارشی حداکثر تا ده روز پس از انتشار این آگهی به اداره کارگزینی سازمان‌هواپیمائی کشوری واقع در خیابان شاهرضا ـ مقابل دانشگاه تهران ارسال‌نمایند. ازمتقاضیان واجد شرایط که‌تامهلت مقرر ثبت‌نام نمایندبرای انجام‌مصاحبه کتبادعوت بعمل خواهد آمد.
سازمان هواپیمائی کشوری
م الف ۱۲۷۸۷

THE AMERICAN HOSPITAL OF TEHRAN
59 ELIZABETH BLVD.
HAS THE VACANCIES FOR THE FOLLOWING POSITIONS:

Regestered Murses Iranian Nationl or American and European

Senior Accountant
Business Office Manager
Executive Secretary
Chief Maintenance Engineer
Maintenance Mechanic
Chief Dietian
Director of Medical records
Chief Laboratory Technician
Chief X-Ray Technologist
Executive House Keeper
All applicants must have a good knowledge of English language.
APPLY IN PERSON 9-12 14-17 hours CONTACT Mr. N. Bagdassarian.

نیروی دریائی شاهنشاهی

آگهی استخدام
نیروی دریائی شاهنشاهی تعدادی راننده پایه یکم را جهت خدمت درمرکز پایگاه‌های تابعه‌خود «بندرپهلوی، بندرعباس ،بوشهر ،سیرجان ،خارك» باحقوق ومزایای مکفی استخدام مینماید داوطلبین میتوانند جهت کسب اطلاعات بیشتر همه‌روزه غیرازایام تعطیل وپنجشنبه ها ازساعت ۸الی ۱٥ر۳۰ بمعاونت پرسنل «مدیریت استخدام نیروی دریائی شاهنشاهی واقع‌در خیابان سپهبد زاهدی جنب مسجدالرحمن مراجعه نمایند.
شرایط استخدام:
۱ـتابعیت دولت شاهنشاهی ایران
۲ـ متدین بیکی از ادیان «اسلام ،مسیحی، کلیمی، زرتشتی».
۳ـداشتن مدرك تحصیلی ششم ابتدائی ویابالاتر .
٤ ـحداکثر سن‌برای داوطلبین ۳٥ .
م‌الف ۱۱۹٦۰

آگهی استخدام

سازمان تامین‌خدمات درمانی جهت تکمیل کادر پردازش اطلاعات خود احتیاج بافراد زیر دارد:
۱ـ کارشناس آمار با داشتن گواهینامه فوق لیسانس یا لیسانس آمار ۳ نفر .
۲ـ برنامه نویس آشنا بزبان برنامه نویسی کوبول با حداقل سه سال تجربه در برنامه نویسی۳ نفر
۳ـ پانچیست باداشتن گواهینامه پانچ و سرعت پانچ کردن حداقل ۱۰۰۰۰ کاراکتر در ساعت ٤ نفر
داوطلبان جهت شرکت‌درآزمایش و مصاحبه‌ورودی میتوانند با مراجعه به ادارات کل امور اداری وپردازش اطلاعات سازمان واقع در خیابان‌آبان جنوبی پلاك ۸۰ اطلاعات لازم‌راکسب نمایند . م‌الف ۱۳۰٦٥
سازمان تامین خدمات درمانی

فسان
شرکت ساختمانی بامسئولیت محدود
استخدام مینماید
شرکت فسان برای تکمیل کادر فنی خود

ـ استاد آهنگر که بتواندنقشه‌های فنی را مطالعه و الگو پیاده نماید ۱۰ نفر
حداقل با ٥سال سابقه کار
ـ آهنگر درجه یك ۱۰ نفر
حداقل باسه‌سال سابقه‌کار
ـ شاگرد آهنگر ۲۰ نفر
حداقل بایك سال سابقه‌کار
را با شرایط زیرین استخدام می‌نماید.
ـ حقوق ماهیانه براساس بالاترین حقوق این رشته وباتوجه به قابلیت‌وسابقه‌کار پرداخت‌خواهدگردید.
ـ حداقل چهار ماه معادل حقوق بعنوان سوددرسال به کارگران‌استخدام شده‌پرداخت میگردد .
ـ ایاب و ذهاب کارگران از منزل تا محل کار و برگشت بعهده شرکت فسان‌است
ـ داوطلبان باید دارای‌حداقل سوادمعادل کلاس چهارم ابتدائی‌را دارا باشند
ـداوطلبان باید بابرك معافیت از خدمت‌وظیفه و اسناد نمایانگر سابقه کار آنها
همه روزه صبح‌ها از ساعت ۷الی ۱۲ به کارگاه شرکت فسان واقع در کیلو متر چهارده جاده مخصوص کرج روبروی کارخانه کیم به‌کارگزینی شرکت‌فسان‌مراجعه‌فرمایند.

علی (ع)، جاودانه مرد

نوشته : دکترصادق جلالی

بمناسبت ماه مبارک رمضان

چهره تابناک علی(ع) در «بدر»

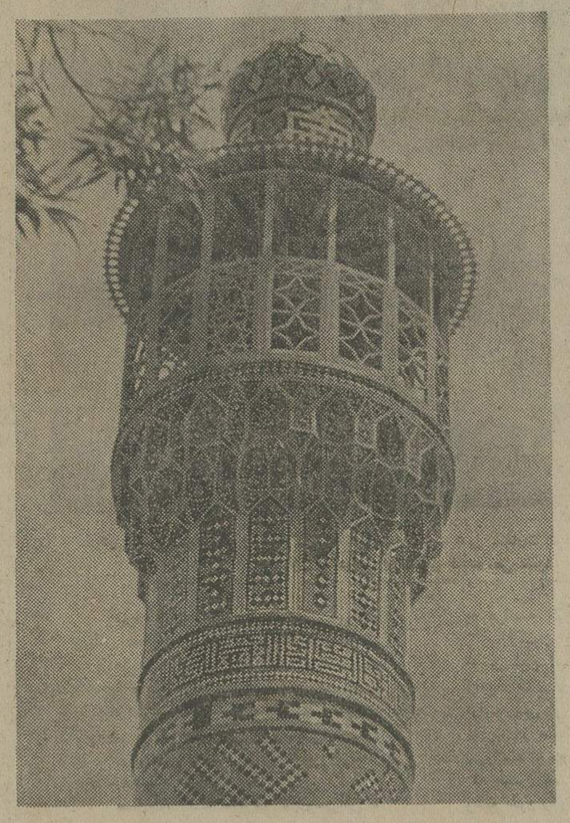

تازه‌تاریکی شب محو شده بود و ستارگان در دریای نورشفاف که برکبودیهای آسمان موج میزد غرق گشته‌بودند که‌ابوجهل با دیدن سپاه پیامبر که برچاه های «بدر» اردو زده بودندفریاد کشید :

ـ کدام مرد است که ازمرگ نهراسد واردوی محمد را از نزدیک بازرسی کند و برای ما خبر بیاورد.

یکی از جوانان بی‌باک وشریر مکه بنام «عمیربن‌وهب» پیش تاخت و گفت :

ـ نه از مرگ میترسد و نه از همه شمشیرهایی که درحجاز بروی من کشیده شود .

آنوقت بسوی «کوه اسفل» تاخت وبابی‌باکی‌همه جای‌اردوی سپاه اسلام را گزدش کرد ،آنگاه در مقابل سپاه قریش ایستاد و گفت:

ـ گوش کنید ! من مثل یک روباه کنجکاو ، مثل یک شیر شجاع همه جای اردوی محمد (ص) را گشتم ، همه‌جا راندیم، آنها چیزی بیشتر از سیصدنفرند وهمه آنها مرگ را همراه خود آورده‌اند ، در سایه شمشیر ـ هایشان آرمیده‌اند و معلوم است تا نکشند کشته نخواهند شد.

قریشی‌هاکه بانگاههایی پراز شگفتی به «عمیربن‌وهب» گوش میدادند دلهایشان به لرزه‌افتاد اما هیچکدام سخنی نگفتند .

شب گذشت، آسمان ازستاره تهی شد، رنگ گرفت ، روشن شد، صحرای «بدر» پر ازهمهمه گشت ، صحرا بوی خون‌شنیده بود، شترها نعره میزدند ، اسبها باروشنایی روز سم بزمین می‌کوبیدند وشیهه می‌کشیدند ، مردان عرب ، فرزندان صحرا چنان بی‌خیال آماده جنگ‌میشدند که گویی به‌مهمانی میروند.

سپاه قریش آرایش جنگی بخودداد، باساز و برگ‌کامل وهمهمه و شعر و فریاد وسپاه پیامبر نیز به‌فرمان پیامبر با سادگی و نظم آرایش یافتند ، آنگاه‌پیامبر مانند فرماندهی‌کار ـ آمدعلی(ع)را پیش خواند ودر حالیکه پرچم مخصوص‌خودرا که موسوم به عقاب و سیاه رنگ بود به‌دست او میداد گفت :

ـ یاعلی ، اینک پرچم مخصوص خود را به دست تومیدهم تاهرگز روی خاکهای زمین نیفتد !.

علی پرچم را از دست پیامبر گرفت و گفت :

ـ ای پیامبر خدا، کوشش میکنم آنچنان باشم که خداوند وتو که پیامبرش‌هستی بخواهید.

آنگاه پیامبر پرچم دیگری را که سفید بود به‌دست «مصیب‌بن‌زبیر» داد وگفت :

ـ مرد جنگی وقتی در راه خدا می‌جنگد هرگز پشت بدشمن نمی‌کند و من می‌بینم که توآن چنان دلیری که آسمان را در چشم دشمن تاریک خواهی‌کرد.

بعد از این سخن آخرین‌پرچم راکه مخصوص انصار یعنی‌اهالی مدینه بود به دست رئیس دلاور آنها سعدبن معاذ، داد و اورا نیز دعای خیر فرمود و آنگاه بریک بلندی ایستاد و نگاهی به اردوی دشمن‌افکند، چندلحظه به عظمت این سپاه نگریست و آنوقت سربسوی آسمان کرد و گفت:

ـ خداوندا،این‌هابت‌پرستان جاهل مکه ، شهر تو ، شهری کعبه‌خانه پاک تو در آنجاست هستند که به جنگ ما آمده‌اند ، اینان میخواهند که شکوه و جلال تو را تاریک کنند و پرستندگان ترا نابود سازند ، خداوندا پیروزی را از ما دریغ مدار.

وبعد ازآن روی به جانب سپاهان خود کرد وگفت :

ـ می‌بینید که آنها بسیارند ، ساز وبرگ ونیزه و شمشیر فراوان دارند،اما یک چیز،آن چیزی که شما را برتر از آنها افتخاری‌جز فضل وپرهیزگاری ندارند.

عتبه فریاد زد :

ـ پسر، این‌سخنان تنهابرای دلخوشی تو خوبست ، ما با خویشاوندان همخون خود ، با اشرافمکه سر جنگ داریم.

جوانان انصار به سوی نیروی خود بازگشتند وپیامبر بانگزد و گفت :

ـ علی، پسر عموی من ، از تو شریفتر کسی را نمیشناسم، دلیرترین این سه نفر «ولید» است، با او روبرو شو !

علی، استوار و متین سر فرود آورد ، گویی او را برای کار ساده‌ای میفرستند درحالیکه هنوز زمان‌نوجوانی در او رنگ میباخت و تازه خط و خال جوانی در او نمودار میشد .

آنگاه پیامبر به عموی خود حمزه‌بن عبدالمطلب گفت :

ـ تو از همه کس بیشتر به جسد من عبدالمطلب شبیه هستی، شمشیرترا حمایل کن، عظمت تو در قریش بی‌همتاست ، مانند شیری با « شیبه » روبرو شو !.

حمزه چون گوهی برپاایستاده بود ، شکوه تمام سرزمین های عرب در چشمهایش میتابید ، بعداز آن پیامبر پهلوان دیگری را پیش خواند ، دست روی‌شانه او گذاشت و گفت :

ـ ای « عبیدبن حادث » تو پسر عموی منی ، علی (ع) نیز پسرعموی منست و حمزه عموی منست ، اینک آنها آماده‌اند که تو به همراهشان پیکار کنی ، برو وبا «عتبه»روبروشو !.

انوقت ، آن‌سه سلحشور مسلمان به میدان تاختند ، آنگاه رجز خواندند ، « رجز » عبارت بود از معرفی جنگنده به وسیله شعر ، کسی که در میدان بود بارجزخوانی‌خودش را ، قبیله‌اش را ، افتخارات قبیله‌اش را برای طرف جنگی‌خود می گفت ، علی فریادزد :

ـ اینک منم ، پسر«ابی‌طالب» رئیس قریش و شریفترین مردان عرب . جدمن عبدالمطلب پرده‌دار کعبه بود که حتی مرغان هوا نیز ازآن مرد کریم ناامید نمی شدند.

« ولید » برادرزن ابو سفیان درجوابش خواند :

ـ ولید بن عتبه ، ان مردی که همه عرب از سخاوتش ، از ضیافتهایش برخوردار می شوند وبه گاه حج بجای یک شتر پنجاه شتر قربانی می کند من هستم ، پدرم درمیدان است و من درکرکاب او شمشیر میزنم .

علی و ولید پس‌ازاین سخنان مانند دودیهم پیچیدند ، این‌دو جنگاور مکه چنان بهم تاختند که تامدتی هردو درگردوغباری که برانگیخته بودند گمشدند ، علی شیرمردانه می خروشید ، چابک وسریع برولید میتاخت ، ازراست حمله میکرد ، از راست براو می پیچید ، بیشتر ازچند دقیقه این نبرد طول نکشید ، علی بایک ضربت مهلک ولید را سرنگون کرد ، گردوخاک فرو خفت و مدتی دراز نیامد که ولید روی خاکهایی که ازخونش رنگین‌شده بود جان‌داد .

وهنوز علی شمشیرش را در غلاف لیف خرمای خود جای‌نداده بود که صدای رعدآسای حمزه‌بن عبدالمطلب بلند شد :

ـ اللهاکبر ...

او نیز حریفش را به خاک انداخته بود ولی « عبیده » با عتبه » که مردی میدان‌دیده بود تلاش سختی داشتند،هردو زخمی شده بودند ولی با این‌حال شمشیرشان بی‌دریغ برق میزد ، رفته‌رفته میرفت تاکار بر «عبیده» پسرعموی علی (ع) سخت شود، علی (ع) و حمزه (ع) نگران بودند ، چه خواهد شد ؟ اما «عبیده » در حالی که خون‌زیادی از او رفته بود دریک فرصت مناسب « عتبه » را سرنگون کرد اورا به خاک انداخت و خود نیز برزمین افتاد ، علی(ع) و حمزه پیش تاختند و «عبیده » را که سخت زخمی بود بوسردست گرفتند و بسوی اردوگاه مسلمین بردند و قریش مانند تنور آتش شعله کشیدند :

« خون راباخون و ...
« ننگ را باشرف‌میشوئیم .
« ای‌شمشیر من بیدارشو
« زمان خواب تونیست
« زیرا ، زیبای من
« اگر دستم به خون ...
« رنگین نباشد مرانمیپذیرد

آنگاه ، سپاه قریش مانند دریایی‌طوفانی‌موج‌زدندو حمله‌ای سخت و طوفانی را آغاز کردند و پیامبر نیز فرمان‌داد .

ـ مسلمانان نباید جدا ازهم بجنگند ، همه میباید مانندانه‌های زنجیر یکدیگر را نگاه دارند .

مقهور بمانید ای بت پرستان زیانکار !

انگاه سه تن از دلاوران قریش، «عتبه» پدرزن‌ابوسفیان، برادرش«شیبه»و پسرش «ولید» به‌میدان تاختند، یکدور به‌دور میدان تاخت اوردند و فریاد کشیدند :

ـ آیا مرد مبارزی در برابر ما هست ؟.

سه تن از جوانان جنگی مدینه بسوی آنها تاختند ، عتبه فریاد زد :

ـ بازگردید، ما شمارا نمی‌شناسیم، عشیره و قبیله شما را نمیدانیم، ما خود ازاشراف مکه‌ایم وکسانیکه با ما ستیز می‌کنند باید از اشراف مکه باشند .

یکی ازآن سه‌جوان جنگی مدینه گفت :

ـ اما میان مسلمانها فرقی نیست، همه‌یکسانند وبریکدیگر کرده است ندارند ! .

ایمان ... ایمان به خداوند لایزال ، ایمان به حقیقت ،ایمان به‌بهشت را ندارند، روبروی‌آنها دیوار است ، سیاهی است . بدبختی است ، مانند شتر سواری هستند که در صحرا می‌تازند ، همه شب‌ها و روزها ، اما نه ابی و نه ابادی ، نه درختی و نه سایه‌ای ، انها در دل صحرا گم میشوند، تباه می ـ گردند ، اما در برابر شما بهشت قرار دارد ، بهشتی که خداوند به نیکوکاران وعده داده است .

انگاه پیامبر با صدای بلند، گرم و روشن در میان‌صحرای «بدر» این ایه را خواند:

«ای کسانیکه ایمان اورده‌اید، هنگامیکه بدشمن روبروشدید، نباید بترسید ، فرار ازدشمن گناهی بزرگ‌است و سهمگنامی جایز است که برای اغفال دشمن باشد وگرنه پشت‌کننده به دشمن دچار غضب‌خداوند خواهد شد و جای او در جهنم است و جهنم جایی‌بسیار بد است .»

دراین‌وقت «اسود فخرومی» از سپاه قریش که مردی بسیار شریر و تندخو بود فریاد براورد :

ـ من ای برادران ، با یاری «هبل» در پناه شمشیر خود از منبع آب محمدبن عبدالله مانند شیری مینوشم و سپس آن را خراب می‌کنم !.

«اسود» گروهری کرد و ان چنان تند و سریع پیش تاخت که در غبار صحرا گم شد، اما هنوز به اردوی پیامبر نرسیده بود که حمزه عموی‌رشیدپیامبر پراز شکوه و عظمت همه دلاوران عرب راه را بر او بست ، بر او تاخت ، و بایک ضربت تند شمشیر دو پای او را قطع‌کرد، ازاسب سرنگونش کرد و اسب وحشتزده‌اش را بسوی بت‌پرستان راند.

برای‌قریش باورکردنی نبود، «اسود» را شیر دیوانه مکه می‌خواندند ، کشته شدن او قریش را به هیجان اورد ، یکصدا فریاد کشیدند :

ـ حرب ... حرب !

شمشیرهایشان را در نور آفتاب‌چرخاندند وپیامبر مشتی خاک بسوی قریش پاشید و گفت :

ـ زشت باد چهره‌های شما،

اسامی قبولشدگان و ذخیره‌های داوطلب تحصیل در رشته مکانیک ماشینهای کشاورزی انستیتو تکنولوژی کورش بزرگ علی‌آباد گرگان سال تحصیلی ۵۵ ـ ۱۳۵۴

اسامی پذیرفته شدگان منطقه‌ای

۱ـ محمدعلی مصطفی‌لو ۲ـ نورمحمد تربتی‌نژاد ۳ـ طاهر طالبی ۴ـ رمضانعلی حاجلیری ۵ـ تاج محمد اونق ۶ـ یداله صلبی ۷ـ عبدالحلیم سقر ۸ـ سبحان بردی سوقی ۹ـ سیدحسن سیدی ۱۰ـ محمد ملکی ۱۱ـ اسکندرتات هشتیکه ۱۲ـ محمدباقر قلی تبار اوجاکی ۱۳ـ احمد نعمتی کتولی۱۴ـ حسن زنگانه۱۵ـ درویشعلی مارزلو ۱۶ـ محمد نعیمی نظام‌آباد ۱۷ـ محمد سن سبلی ۱۸ـ غلامرضا کرامتی ۱۹ـ عوض استا ۲۰ـ محمد علی عاشور شیخی ۲۱ـ حسینعلی زمانی ۲۲ـ سردار رحیمی ۲۳ـ عباس آقابیگی ۲۴ـ فرهاد قرآنی ۲۵ـ عیسی مقصودلونژاد۲۶ـ بیژن کاشفی کاوکانی ۲۷ـ عباس یازرلو ۲۷ـ محمود حسنی ۲۹ـ ابراهیم تبیانیان ۳۰ـ غلامرضا کوکلانی ۳۱ـ عبدالعلی‌پورسعید ۳۲ـ محمدقلی روح‌افزار۳۳ـ احمدنصرت پورآبی‌بکلو ۳۴ـ غلامحسین ذوالفقاریان ۳۵ـ سیدجان شیرنگی مرزنگلاته ۳۶ـ غلامعلی ناطقی ۳۷ـ احمدقلی هلاکو ۳۸ـ محمد حسنین منتظری ۳۹ـ آق‌اویلی نیک فرجام ۴۰ـ عظیم بردی توماج۴۱ـ حاجی بی‌بی کاظمیان ۴۲ـ محمد یزدانی ۴۳ـ نصرت احمدی ۴۴ـ علی اکبر حاجی منشی ۴۵ـ عبدالوهاب رحیمی النگی۴۶ـ جعفر قلی ایمانی ۴۷ـ سید علی رجبی ۴۸ـ اسحاق کریمی ۴۹ـ حبیب‌اله حسین‌پور ۵۰ـ محسن قیومی .

اسامی پذیرفته شدگان غیر منطقه‌ای

۱ـ فرامرز کیان ۲ـ رجبعلی آهنی ۳ـ یحیی عیدی‌پور ابیوری ۴ـ غلامرضا غریبی مرزنکلا ۵ـ حسن رضا خراشادی زاده ۶ـ احمد توسلی رستمی ۷ـ رسول زارع رسولی ۸ـ ایرج ایزدپناه محمدآبادی ۹ـ عبدالحسین قنادزاده ۱۰ـ مسعود اهرئی‌زاد ۱۱ـ پرویز بهجتی ۱۲ـ کریم علی قلی‌زاده مسعود ۱۳ـ مسعود حمید زاده مقدم ۱۴ـ منوچهرکلبادی نژاد ۱۵ـ مظفر احمدی حاجی کلالی ۱۶ـ بهاء ظفری ۱۷ـ مسعود عزیزیان کلندرق ۱۸ـ ابراهیم فقهی اخلاقی ۱۹ـ ناصر رائی ۲۰ـ عباسعلی شیخ زاده ۲۱ـ علی‌اکبر میزائی قاضی ۲۲ـ الیاس اکبری گوهرکان ۲۳ـ غلامعلی نیری کوهستانی ۲۴ـ فتح‌اله شجاع ۲۵ـ نصرت‌اله رستم حسینی ۲۶ـ اسماعیل اسدی ۲۷ـ غلامرضا دینی ۲۸ـ علی‌اصغر فیاض ۲۹ـ داود جباری ۳۰ـ قدرت‌اله وقارفرد .

اسامی ذخیره های منطقه‌ای

۱ـ حجت‌الله رسولی ۲ـ حسین‌لر ۳ـ محمدعلی ملکشاهکوئی ۴ـ سیدحسن‌حسینی‌هاشم‌آباد۵ـ فتح‌الله‌فتح‌الهپور۶ـ بهیار روشن حصاری ۷ـ کریم‌بردی کاظمی ۸ـ محمدتقی مقصودلو ۹ـ محمدعلی ظاهری ۱۰ـ عظیم‌بردی زیتونی ۱۱ـ نقی امیرخانی ۱۲ـ مجیدمحمد قلیچی ۱۳ـ شعبان کردجزی ۱۴ـ حسن برزنونی ۱۵ـ حسین قائدی حیدری۱۶ـ عبدالرحمن کسلخه ۱۷ـ شاهپور شاهی ۱۸ـ حسن قلیشلی ۱۹ـ شهناز اسحقی ۲۰ـ همایون حافظی ۲۱ـ محمد الوند سرکلاه ۲۲ـ حسین نصرالله ۲۳ـ سیدعلی حسینی‌فرد ۲۴ـ عابدین نقوی ۲۵ـ محمد ابراهیم توکلی ۲۶ـ یوسف صادق قلیچی‌کر ۲۷ـ محمدحسن کریلائی حاجی محمدی ۲۸ـ علی‌اکبر فرخی بالاجاده۲۹ـ عمرایری ۳۰ـ اللهبردی‌فرجه ۳۱ـ علیرضا اعزازی ۳۲ـ غلامرضا ایمانی نصرت آبادی ۳۳ـ آنه گلدی‌یاسینی ۳۴ـ محمدتقی مهینی گرگانی ۳۵ـ طاهره مهندس ۳۶ـ چنگیزفرد ۳۷ـ سید محمود میر کاظمی ۳۸ـ محمدحسین محمدیودن ۳۹ـ محمدرضا بائی۴۰ـ محمد حسین سرایلو ۴۱ـ ایوب قادری ۴۲ عبدالوهاب طالبی ۴۳ـ احمد خسروی ۴۴ـ عباسعلی طهماسب رادکردی ۴۵ـ زن‌العابدین‌شیخ۴۶ـ عبداله‌اریس۴۷ـ محمدباقر رستمانی۴۸ـ عزیز پایندان۴۹ـ حیدرمهاجر میقانی ۵۰ـ گل‌محمد وداعی۵۱ـ توفیق‌شائی ۵۲ـ آنه محمد قزل ۵۳ـ محمد تجری ۵۴ـ محمد صادق رجبی ۵۵ـ علی‌اکبر ویزواری ۵۶ـ تویقلی توماج ۵۷ـ رجبعلی مهقانی ۵۸ـ عزیزاله دولتی نوده۵۹ـ اسدالله اسکافیان ۶۰ـ حسین محمدنیازی آتابای ۶۱ـ محمود رضا تجری ۶۲ـ حسین کاوسی ۶۳ـ ابراهیم بابکی ۶۴ـ عباس ارشاد ۶۵ـ یحیی دالوندی ۶۶ـ فرامرزپور تقی‌سرحمامی ۶۷ـ قدرت‌اله جامی ۶۸ـ عبدالطیف‌عظیمی ۶۹ـ یوسف وحیدفر ۷۰ـ علی‌اصغر آقائی‌پرآغوش ۷۱ـ سیدکاظم‌کاظمی۷۲ـ رمضان‌احمدی‌لیوانی ۷۳ـ رحمان نظری ۷۴ـ محمد رضا چوپانا ۷۵ـ سید برار حسینی ۷۶ـ محمدعلی شهیاری ۷۷ـ علیرضا پزشکپور ۷۸ـ عبدالله‌گرگز ۷۹ـ اسماعیل‌تجری ۸۰ـ سیدحسین‌سیدین۸۱ـ جمشیدخطیرنامنی ۸۲ـ نعمت‌الله مهینی ۸۳ـ عبدالکریم ساریخانی ۸۴ـ محمد حسن منتظری ۸۵ـ ابراهیم شیرآشیانی ۸۶ـ غلامحسین ترابی دشتی۸۷ـ محمد شهیاری ـ ۸۸ـ محمد تقی جهانشاهی ۸۹ـ سید رقیه‌عسگری ۹۰ـ کمالدین ادیبزاده ۹۱ـ بیژن جباری ۹۲ـ حسینعلی داوری ۹۳ـ عبدالرحمن پوری ۹۴ـ حسن چرخی‌زاده ۹۵ـ حسنجان حسن‌زاده شهابی ۹۶ـ آنتقلی شیخپور ۹۷ـ علی‌توروزی‌پور ـ ۹۸ـ حسینعلی تجری ۹۹ـ عباسعلی شاعری کردمحله ۱۰۰ـ عبدالکریم مصدق۱۰۱ـ رحمت‌اله عسکری ۱۰۲ـ علینقی سلامت ۱۰۳ـ شهریانو صمدلوی ۱۰۴ـ قربانعلی غفاری ۱۰۵ـ جعفر صفارتلور ـ ۱۰۶ـ علی محمد معینی دانشمند ۱۰۷ـ محمدعلی ابوجعفری ۱۰۸ـ سید محفوظ صالح عقیلی ۱۰۹ـ بایرام دردی‌پوری ۱۱۰ـ محمد حسین نامور۱۱۱ـ منگلی صحنه۱۱۲ـ آنه‌دردی ایرانپاه داشلی برون حسن مقصودلو ۱۱۴ـ عظیم‌بردی‌انکوهرکر ۱۱۵ـ مراد دردی قره‌قول ۱۱۶ـ محمد ابراهیم‌کیان‌مهر ۱۱۷ـ خسرو کردی ۱۱۸ـ حضرت قلی خرمالی ۱۱۹ـ عیسی امیرخانی ۱۲۰ـ ولی‌اله جهانگیری دنکلانی ۱۲۱ـ داود گوهری‌پور ۱۲۲ـ علی‌اکبر نیرین۱۲۳ـ علی‌محمد شکوری ۱۲۴ـ حسینعلی فرمدی ۱۲۵ـ صفرعلی شاع‌حسینی ۱۲۶ـ غلامرضاشهریاری۱۲۷ـ تقی طبرسا۱۲۸ـ عباسعلی‌شاهینی ۱۲۹ـ رضا گیلانی ۱۳۰ـ مهدی آخوندنژاد ۱۳۱ـ کاظم عطارها ۱۳۲ـ ربابه جلینی ۱۳۳ـ سید ابراهیم سادات صفری ۱۳۴ـ محمدعلی نفری ۱۳۵ـ بایری تاقانی ۱۳۶ـ محمدعلی غفاری توران ۱۳۷ـ محمدرضا وکیلی ۱۳۸ـ عبدالله کاظمیان ۱۳۹ـ سید حسین صادقی عقیلی۱۴۰ـ نقی‌تقی‌زاده مازندرانی ـ ۱۴۱ـ نعمت زاغی ۱۴۲ـ محمدعلی‌کبیری بالاجاده ۱۴۳ـ قربانمحمد مهجوب ۱۴۴ـ یحیی عادلی ۱۴۵ـ الهه واثقی ۱۴۶ـ علی‌اصغر کردکتولی ۱۴۷ـ محمدلطفی ۱۴۸ـ یوسف هاشمزاده۱۴۹ـ عبدالحسین‌حسینقلی‌ارباب۱۵۰ـ طاهرمخواجه.

اسامی ذخیره های غیرمنطقه‌ای

۱ـ غلامرضا حدادی ۲ـ نعمت‌الله پرویزی ۳ـ ابراهیم کامروان ۴ـ محمد فتح‌الهی حیدرآباد ۵ـ سینا عبدالمحمدیان ۶ـ سید حسین رضوانجو ۷ـ غلامرضا حیدری حیاتی ۸ـ بهروز علی بهدانی۹ـ سیروس آذری ۱۰ـ محمود هادی زاده صحیح ۱۱ـ ابراهیم کاشی سرخی۱۲ـ شهرام ابراهیمیان ۱۳ـ محمد حسن کلانتری ۱۴ـ مسعود عرب یزدی ۱۵ـ محمد ناصر عسکری ۱۶ـ رحمت‌الله پورشمسیان ۱۷ـ رحمن‌فتحی ۱۷ـ شهلا فنائیان ۱۹ـ ناصر نامور ۲۰ـ مجید موسوی ۲۱ـ علیرضا ترک ارزان فودی ۲۲ـ سید مسعود پاک‌نشان ۲۳ـ احسان‌جعفری سوته ۲۴ـ محمدباقر اسلامی سرمزده ۲۵ـ ابوالقاسم رفیعی۲۶ـ فواد ابراهیمی فرد ۲۷ـ احمد عبدالهی نجات ۲۸ـ وحدت حسینی گل خوران ۲۹ـ مجید جودوی۳۰ـ اردشیر تراب دارائی۳۱ـ سید ابراهیم لاجوردی۳۲ـ مهدی الیاسیان ۳۳ـ محمد باقر موسی‌پور فتیده۳۴ـ حسین طالقانی ۳۵ـ فرهاد متیان ۳۶ـ غلامرضا جعفری ۳۷ـ سید جلیل سجادیه‌خواجوی ۳۸ـ منصور شاعر زاده ۳۹ـ احمد آبگون قفس ۴۰ـ یحیی زمردی ۴۱ـ حسین فرجاد ۴۲ـ غلامعباس آرامش ۴۳ـ سید عباس سادائی ۴۴ـ رضا رحیمیان ۴۵ـ حسن غربی اسکوئی ۴۶ـ محمود قاسمی ۴۷ـ حسین حمزه نویان ۴۸ـ علیرضا طهوری ۴۹ـ فریدون بهروزی ۵۰ـ عبدالرضا قریشی ۵۱ـ محمد صادق زاهدیان ۵۲ـ احمد وطن دوست کاخکی ۵۳ـ ناصر پیرانی ۵۴ـ قربانعلی خدادی ۵۵ـ رمضانعلی پاک ۵۶ـ احمد رسولی خوشناری ۵۷ـ محمدرضا نبوی ۵۸ـ علی‌آقاشریف ۵۹ـ بهمن رجب زاده‌ساعی ۶۰ـ کریم زاغیان ۶۱ـ رضاعلی محمودی ۶۲ـ داریوش‌صحت ۶۳ـ محمد تقی بروندکی چوگامی۶۴ـ حسین‌جان گلزاری ۶۵ـ محمدرضا کاغذی ۶۶ـ سیامك امیر حسینی۶۷ـ محمد علی هراچی ۶۸ـ محمد جواد بداخشان ۶۹ـ علی شاطری محمد آبادی ۷۰ـ محمد جواد فهمیان ۷۱ـ نصرت‌الله محمود زاده ۷۲ـ محمد علی باغبانی ۷۳ـ مجید آسوده ۷۴ـ عباس عابدی۷۵ـ محمد رفیع‌معینی ۷۶ـ منوچهر لطفی ۷۷ـ محمد حسن زردی ۷۸ـ محمودخادمان۷۹ـ رحیم نصیروند شاکر ۸۰ـ علی‌اکبر مشهور به فرخ زرشناس ۸۱ـ سیدرضا جلینی ۸۲ـ حمید شکرانی ۸۳ـ سید ابوالقاسم حسینی ۸۴ـ فرهادنورروزی۸۵ـ محمددلخون‌حسینی ۸۶ـ حسن رجائی ۸۷ـ محمد عمادی ۸۸ـ حسنعلی کاکوئی ۸۹ـ محمدعلی خبازیان ۹۰ـ اسحق رستمی کرد خیلی.

مهلت ثبت‌نام برای داوطلبان منطقه‌ای تا ۳ روز پس از تاریخ آگهی نتایج وبرای داوطلبان غیر منطقه‌ای ۵ روز از تاریخ اعلام‌نتایج میباشد.

شرایط ثبت‌نام ومدارک لازم

۱ـ اصل شناسنامه
۲ـ اصل مدرک دیپلم ویاریز نمرات
۳ـ اصل برگ آزمون همگانی
۴ـ ۱۲ قطعه عکس ۴×۶
۵ـ سه برگ فتوکی شناسنامه
۶ـ اصل کارت پایان خدمت یا معافیت یا دفترچه آماده‌بخدمت

رئیس انستیتو تکنولوژی کورش بزرگ آذرکیوان دشتپور

پرسپولیس درراه‌قهرمانی به‌پیش میرود

بقیه از صفحه ۷

داشته‌اند با ۶ گل خورده ، بدون آنکه‌گلی زده باشند . وهمین ناکامیها ، تیم خوش ترکیب سابق بانک را بروز وروزگاری کشانیده که باید کلاه خود را محکم نگهدارند تابادنبرد، اینان حالا دریکقدمی راه‌آهن و درنزدیکی با آرارات ، پائین‌ترین تیم تهرانی درجدول قرار گرفته‌اند واگر چنین پیش‌برود بعیدنیست که فانوس را بدست آبن شریک تازه ببینیم .

راه‌آهن ، محتاط‌ومطمئن گام‌برمیدارد. این راز بقای این تیم است . از سه‌دیدار برگشت تاکنون سه‌امتیاز گرفته است و این توشه‌ایست که بروزمبادا میتواند نجاتش دهد ، حداقل حالا که روز هیجدهم را پشت‌سر می‌نهیم ، راه‌آهن فاصله‌ی خود را از آرارات حفظ کرده است . بااین وجود خطر هنوز درکمین آرارات ، راه‌آهن وتازه‌واردی بنام بانک ملی است که‌این‌روزها درتاریکی راه میرود .

دارایی که به تبریز رفته بود، ثابت‌کرد که تیمی مطمئن شده است . اینان بسان پاس ، بانتیجه‌ی مساوی از نزد تراکتور ـ سازان باز گشتند واین درحالی بود که ناظمی بهترین مدافع و کاپیتن تیم تبریزی هم درمیدان بود،اما شادمان‌تر ازپیش‌آهنگ که راه قهرمانی را بهتر از دیگران پیموده است . سپاهان ، تیم اصفهانی بود که‌در پایتخت به پیروزی رسید و بانک ملی را که بهتر از دوهفته‌ی پیش بود، بزانو درآورد، این سبب شد که سپاهان برشانه های بانک ملی پابگذارد ودرجدول بازهمسایه‌ی مزاحم ذوب‌آهن باشد . سپاهان درحالی به این پیروزی رسید که درتهران یاوری مریی خود را بهمراه نداشت،یاوری‌دو هفته است که باسپاهان در سفر نبوده است .

حیف از برق شیرازکه‌خیلی‌جوان است، برقی‌ها که براستی فوتبال را سریع ، پر تحرک و پرجذبه بازی میکنند ، حتی در مقابل هما ابراز وجود میکردند . در تیمی که بیشتر بازیکنانش پیراهن تیم ملی بود که دراین دقایق هرتیم یک گل برای خود زدند . برای آرارات همین امتیازهم خشنود کننده بود واز این مهمترباز گشت آرشاویر ملکی کاپیتن ، گلزن و یار مصدوم این تیم که‌درمقابل ذوب‌آهن تنهاگل تیم خود رازد .

درست که برقی‌ها درمقابل تیمی بازی میکردند که هنوزهم‌بیمار است ، اما آنچه درمیدان نمایش دادند بازگوکننده‌ی فوتبال خوبی است که‌تیم شیرازی بازی میکرد.

هما را گفتیم که هنوز بیمار است . میگفتند عزیزی ، میرفخرایی ، همه و همه دوباره به تیم خود پیوسته‌اند میرفخرایی‌که معلوم بود ، خسته و بدون آمادگی دردفاع ایستاده است با اصرار این بازگشت را نشان میداد ، درحالیکه سجادی ، آماده‌تر از او روی نیمکت نشسته بود ، اما عزیزی نه تنها درتیم نبود روی نیمکت هم دیده‌نشد و همچون غزال ، روی سکوها بین تماشاگران دیده شد، بجز این‌دو، رمزی و علیزاده‌هم نامشان حتی جزو ذخیره‌ها نبود واینها نشان میداد که هما هنوزهم بیمار است!

سردترین دیدار را دراصفهان داشتیم ، آنجا آرارات میهمان ذوب‌آهن بود و از تمام مدت ، فقط چند دقیقه‌ای بازی دیدنی بود که دراین دقایق هرتیم یک گل برای خود زدند . برای آرارات همین امتیازهم خشنود کننده بود واز این مهمترباز گشت آرشاویر ملکی کاپیتن ، گلزن و یار مصدوم این تیم که‌درمقابل ذوب‌آهن تنهاگل تیم خود رازد .

قابل توجه داوطلبان مسابقه‌ورودی دوره‌های شبانه‌دانشگاه‌ملی‌ایران

توزیع کارتهای ورودی داوطلبان در محل دانشگاه ملی ایران‌بشرح‌زیرانجام‌میگیرد

گروه الف :

۱ـ کسانی که نام خانوادگی آنان ازحرف الف تا ض میباشد از ساعت ۸ بامداد تا ۱۳ سه‌شنبه اول مهر ماه ۵۴

۲ـ کسانی که نام خانوادگی آنان ازحرف ط تا ی میباشد از ساعت ۱۴ تا ۲۰ سه‌شنبه اول مهر ماه ۱۳۵۴ .

گروه ب :

از ساعت ۸ صبح تا ۱۳ روزچهارشنبه‌دوم مهر ماه ۵۴

گروه پ و ت :

از ساعت ۱۴ تا ۲۰ روز چهارشنبه‌دوم‌مهر ماه ۵۴

امتحان در روز های پنجشنبه سوم و جمعه چهارم مهر ماه ۱۳۵۴ در محل دانشگاه ملی ایران برگزار میگردد . ساعت و روزمسابقه هرگروه هنگام توزیع کارت باطلاع خواهد رسید .

دانشگاه ملی ایران

آگهی حراج عمومی

بانك سپه ۵ دستگاه اتومبیل بسرح زیر :

۱ـ اتومبیل بنز ۲۳۰ مدل ۶۸ شماره شهربانی ۶۳۴۸۶ ط ـ ب
۲ـ اتومبیل بنز ۲۳۰ مدل ۶۸ شماره شهربانی ۲۷۸۴۵ ط ـ الف
۳ـ اتومبیل آمبولانس شورلت مدل ۶۴ شماره شهربانی ۷۹۴۶۱ ط ـ الف
۴ـ اتومبیل وانت پیکان مدل۵۰ شماره شهربانی ۵۲۵۶۱ ط ـ د
۵ـ کامیون بنز کمپرسی ۹۱۱مدل ۷۲ شماره شهربانی ۹۲۷۳۶ ط ـ د

از طریق حراج عمومی در ساعت ۳ بعداز ظهر روز چهارشنبه ۹ر۷ر۱۳۵۴ در ساختمان اداره مرکزی‌واقع درمیدان سپه محوطه جلوی‌کتابخانه درمقابل‌وجه نقد بفروش میرساند .

طالبین شرکت در حراج میتوانندتا قبل از فرارسیدن تاریخ حراج همه‌روزه باستثناء ایام تعطیل در ساعات اداری در محل تعیین‌شده از نزدیك‌اتومبیلهای مشروحه را مشاهده و بازدید نمایند.

بانك سپه اداره کل کارپردازی

نیروی دریائی شاهنشاهی

آگهی استخدام

«اعزام بخارج»

نیروی دریائی شاهنشاهی برای تکمیل کادر درجه‌داری خود تعدادی داوطلب بامدرك قبولی سوم متوسطه یا «پایان دوره راهنمائی» استخدام وپس از موفقیت‌درآزمایشات جهت‌طی‌دوره بخارج ازکشوراعزام مینماید.

داوطلبینی که سن انها بین ۱۵ تا ۲۰ سال تمام می باشد می توانند همه روزه با در دست داشتن اخرین مدرك تحصیلی واصل شناسنامه ویك قطعه عکس ۴×۳ بمعاونت پرسنلی نیروی دریائی شاهنشاهی واقع در طهران خیابان سپهبدزاهدی بالاترازبیمارستان اپادانا (مدیریت استخدام) و یا به پایگاه ها و نمایندگیهای نیروی دریائی شاهنشاهی در شهرستان های بندر پهلوی .خرمشهر . بندر عباس.بوشهر. کرمانشاه . رضائیه . اصفهان .مشهد. یزد . زاهدان . کاشان . شیراز . کرمان مراجعه نمایند . م الف ۱۲۳۴۱

هواپیمائی ملی ایران «هما»

قابل توجه

صادر کنندگان ووارد کنندگان ایرانی

هواپیمائی ملی ایران «هما»باافزایش پرواز های خود نسبت به سال گذشته و بادایر نمودن سرویسهای حمل بار تسهیلات قابل توجهی جهت حمل کالا های بازرگانان ایرانی از ایران به‌نقاط مختلف جهان بخصوص

امارات خلیج فارس
اروپا
آمریکا

وبالعکس

فراهم نموده است. موسسات و بازرگانانی که مایلنداز برنامه های پرواز و امکاناتی که «هما» برای حمل بارفراهم آورده مطلع گردند میتوانند با تلفنهای ۹۱۱۵۹۳ و ۹۱۱۵۶۹ تماس‌حاصل‌نمایند

مبارزه همه جانبه علیه سیگار در فرانسه

ژاك شیراك نخست‌وزیر و خانم سیمون‌وی وزیر بهداشت‌فرانسه‌در حال کشیدن سیگار‌دیده میشوندولی خانم وی مدتها است سیگار را ترك کرده است.

خانم سیمون وی، وزیر بهداشت فرانسه، مبارزه وسیع و جانانه‌یی علیه کشیدن سیگار به راه انداخته که انتظار می رود درآمد های دو موسسه فرانسوی راکه انحصار فروش سیگاررا دراختیار دارند، کاهش دهد.

خانم‌وی، که‌خودش‌ازسیگار کشیدن دست کشیده گفته‌است که‌هدف‌این مبارزه تعقیب‌ومجازات‌سیگارکشها نیست، بلکه مقصود از آن‌آگاه کردن آن ها ،وکمك به آنها است تا سیگار خود را ترك‌کنند.

خانم وی ازاین که‌بگوید‌چنین مبارزه‌یی چه مبلغ هزینه دارد یا تاچه حد در کاهش فروش سیگار موثر است،خودداری‌کرده است. اوهم چنین نگفته است که دولت فرانسه در این میان تا چه حد ضرر می کند . وی گفته است که اقدام های مربوط به‌این برنامه مورد تایید وزارت‌دارایی فرانسه هم قرار گرفته است.

خانم وی ، در یك کنفرانس مطبوعاتی گفته است که‌هموطنان او بیش از آن چه نان یاکره می‌خورند سیگار می کشند ، و فروش سیگار، سریع‌تر ازرشد جمعیت، افزایش یافته است.

از جمله اقدام‌هایی که‌درمبارزه علیه سیگار انجام‌گرفته‌جلوگیری از تبلیغ سیگار در آگهی های سینمایی، و در نشریه های خاص جوانان ، و در پوستر های‌عمومی است.

در حال حاضر، کشیدن‌سیگار در مترو در سالن های عمومی سربسته مانند تئاتر کاملاممنوع، ولی در هواپیما ،در یك‌ردیف، و در قطار دریکی دو واگن آزاد است.

یك بررسی تازه نشان داده است که میانگین مصرف سیگار در سال ، برای افراد فرانسوی پیش‌از ۱۵ سال ، سالی ۱۸۳۰ سیگار است ـ در حالی که این رقم درمجارستان ۳۷۵۰ودرآمریکا ۳۶۷۰ است. باوجود این دولت فرانسه از اثرات منفی سیگار بسیار ناراحت است.

پی‌یرمیله، رئیس انحصاردخانیات فرانسه ،گفته است که‌اگراین مبارزه،میزان‌فروش را به سرعت کاهش دهد، اوسیعی خواهد کرد که صادرات سیگار فرانسه رابه مقدار زیادی بالابیرد.

آمار تازه دخانیات فرانسه حاکی از آن است که فروش سیگار در سال ۱۹۷۴ بالغ بر ۹۰۲۹ میلیون فرانك بوده ـ حال آن‌که این رقم در سال ۱۹۷۳ بالغ بر ۸۳۶۰ میلیون فرانك بوده‌است.اما سوددخانیات فرانسه ،در سال ۱۹۷۴ به علت افزایش بهای توتون و هزینه تولید سیگار،فقط ۳۷۸۱۴۸فرانك (۸۵۰۰۰ دلار) بوده است حال‌آن که این رقم در سال ۱۹۷۳بالغ بر ۴۱ میلیون‌فرانك (۹٫۵میلیون دلار) بوده است.

مارشش‌متری برای پخت‌وپز

بچه آدم قوی هیکل در حال حمل مار شش متری، گرچه این نوع‌مار نیش زهر آگین ندارد ولی قادراست شکار خود را هر قدر هم بزرك باشد با یك فشار درهم خورد کند.

این مار آبی ۶ متر و چند سانتی متری، مسلما همراه یا همکار خوبی نیست ، اما از نظر جوهان‌گرامانیچ، این مار منبع درآمد خوبی است. جوهـان ، صاحب یك رستوران در لندن است. اواین مار را ضمن‌سفری به آمریکای جنوبی شکارکرده‌و آن را «سوزی» نامیده است . او، در آن روز های داغ‌تابستانی، این مار را د راتومبیل‌خودگذارد، و به لندن برد اما در آن جا ، مواجه با مشکل بزرگی شد. انتقال مارازاتومبیل‌تا استخربزرك رستوران به‌وجود عده‌یی نترس قوی هیکل نیاز داشت .سرانجام از میان خیل دوستان او، چندتن داوطلب کار شدند ، ومار را به دوش گرفته، به‌کنار استخربزرك رساندند.

مار های آبی می توانند بـا فشردن هر موجودی ، او را درهم شکنند. اما تا گرسنه نباشند، هرگز چنین کاری نمی کنند . مارآبی فقط هفته‌یی یك بارغذا می‌خورد ،اما نمی‌تواند خود را با قطعه هایی از غذا سیر کندبلکه باید همه یك موجود (مثلا یك بز)را قورت بدهد .

شما هم اگر گذارتان به«وست‌اند» در لندن افتاد، جست‌وجو کنید، ورستوران آقای جوهان‌گرامانیچ را بیابید تا در صورتی که‌نوبت کشتار این ماهی برای پخت‌وپز انواع غذا های ماری نرسیده باشد، با «سوزی»در استخربزرك رستوران آشنا شوید. احتمال این که تا آن موقع، نوبت کشتار او نرسیده باشد ،خیلی زیاد است ، زیرا که‌بنابر رسم معمول در این رستوران، همیشه کوچك‌ترین مار آبی موجود ، برای طبخ از استخر شکار می‌شود، و چون «سوزی» بزرگترین مارآبی موجود است، احتمال‌نمی‌رود تا به حال اوراکشته وخورده باشند.

پیروزی اسپاسکی در کشمکش بامقامات شوروی

در عکس اسپاسکی و نامزدش که فرانسوی و منشی سفارت فرانسه در مسکو است در آپارتمان دختر فرانسوی دیده می شود.

نبرد عشق، برای استاد و قهرمان جهانی شطرنج،بوریس اسپاسکی،وهمسرش مارینا شیچر باچف ، که برای نخستین‌بار، آن ها را در این تصویر کنار هم می ـ بینید، تقریبا پایان یافته است. مقام‌های شوروی از مخالفت دیرینه وسنتی خودبین یك خارجی، ویك تبعه مشهور شوروی‌دست برداشته‌اند.

مـارینا، کـه علیرغم نام‌روسی‌اش ، فرانسوی است، در شغل خود در سفارت فرانسه در مسکو برقرار ماند. قبل ازاین، قرارداد اورا سفارت فرانسه در ریرفشار مقام های روسی لغو کرده بود و بدین ترتیب او مجبور بود پیش‌از موعدازدواجش به فرانسه بازگردد.

اکنون بوریس ومارینا، که در حال حاضر ایام استراحت خود را در سوچی ، واقع‌درکنار دریای سیاه می گذرانند ،می توانند پس از بازگشت‌ازسوچی درآپارتمان مارینا در مسکو با هم زندگی کنند.حرکت پیروزمندانه در نبرد عشق را اسپاسکی کرد که ضمن مصاحبه با روزنامه‌نگاران‌خارجی وضع خود را تشریح کرد. او دو بارازدواج کرده، واز هر همسر سابقش یك فرزنـد دارد.

اکنون به نظر می رسد که راه عقد کنان رسمی آن‌ها در روز ۱۱ نوامبر (۲۰ آبان) کاملا هموار است.

آگهی مناقصه خرید لوازم آزمایشگاهی

شرکت سهامی داروئی کشور تعداد ۶۷قلم لوازم آزمایشگاهی را از طریق مناقصه خریداری می‌نماید داوطلبان شرکت در مناقصه میتوانندهمه روزه به‌اداره خرید داخلی این شرکت واقع در اداره مرکزی در خیابان بزرگمهر ـ نبش خیابان فریمان مراجعه و پس از دریافت برگ شرائط مناقصه و صورت لوازم پیشنهادات خود را در پاکت لاک و مهر شده که روی آن جمله (مربوط به مناقصه ۶۷ قلم لوازم آزمایشگاهی میباشد)قید گردیده باشد تا آخر وقت اداری روز پنجشنبه دهم مهرماه ۱۳۵۴ به‌دفتر شرکت تسلیم و رسید دریافت دارند.

دکتر جلال بدخشان مدیرعامل شرکت سهامی داروئی کشور

استاندار بوشهر گفت :

اردوهای عمران ملی سال ۱۳۵۴ استان بوشهر در راه‌سازندگی ایران فردا تلاش نمودند

یکی از دانشجویان :

در اردوی عمران ملی ضمن ساختن بنا و آموزش به نوجوانان و کارهای بهداشتی به ساختن ویا باز سازی روحیه شرکت کنندگان نیز پرداخته شد

آقایان فروزش ،قائم مقام استاندار ، مبارکی معاون استاندار و فرماندار بوشهر و جمعی از مدیران کل و روسای ادارات استان هنگام‌بازدید از محل کار دانشجویان اردوی بوشهر

مراسم اختتام فعالیت‌دانشجویان شرکت‌کننده‌در اردوهای‌عمرانملی استان بوشهر با حضور آقای احمد جلالی استاندار، محمـد علی فروزش قائم مقام استاندار در اداره امور اردوها ، اعضاء کمیته هماهنگی ، اعضاء ستاد اجرائی ، سرپرستان کادراجرائی وروسای ادارات دولتی وگروه کثیری از معاریف شهر بوشهر در اردوگاه تنگستان برگزارشد. ابتدا موزیک پایگاه نیروی‌دریائی در بوشهر سلام شاهنشاهـی نواخت سپس قائم مقام استاندار چنین آغاز سخن نمود :

هرکاری که آغازگردد روزی بانجام میرسد و چه نیکوست‌اگر این پایان را حسن ختامی باشد. پیشرفتهای روزافزون و افتخارـ آفرین کشور عزیز ما برای‌همه انسانهائیکه آرزوی خدمت دارند فرصتهائی پیش آورده تابتوانند باایجاد اجتماعی سالم و پرثمرو مرفه دین خود را بمردم وکشور عزیزمان ایران آنچنان که حق است ادا نمایند و با ساختن کشوری آباد و شکوهمند رامرا برای زندگی بهتر همگان هموار سازند و مفتخر باشند که درصف سازندگان اجتماع فردا هستند . برای نیل باین آرزو همه‌طبقات مردم این سرزمین سهم بسزائی دارند، لیکن دانشجویان که قشر روشنفکر این اجتماع میباشندو پیشاپیش همه رویدادهای‌مملکتی به‌رهبری شاهنشاه بزرگ خود گام برمیدارند تکالیفی بس خطیر بعهده دارند که‌وظائفشان ازدیگر طبقات ملت کاملا ممتاز است.

بهمین جهت دفتر خاطرات را ورق میزنیم تابه‌بینیم روزی که همراه با آهنگ موزیک ، پرچم اردوی تنگستان و دشتستان در آسمان اردوگاهها باهتزاز آمد، جوانان برومند دانشجو و هنر جویان سراسر مملکت بودند که پای این پرچم در بوشهر گـرد آمدند تا در راه سازندگـی کشور خود نقشی بعهده داشته باشند، همه دلها از شور و عشق بخدمت در سینه می‌طپیدو نورامید از دیدگان آنان ساطع میگشت . عجب اینکه نمگرمای طاقت فرسا ونمرطوبت ۹۰درجه هوای تف زده بوشهرهیچیك در روحیه‌این‌جوانان مصمم‌نتوانست خللی وارد سازد . آنان بانیروی اراده و عشق بشاه و میهن قدم باین نقطه از سرزمین پاك‌ایران نهاده بودند تا بااجرای پروژه های عمرانی بهمراه سرپرستان‌و راهنمایان خود، مردانی چـون آقای عزیزاله صمیمی که در صمیمیت ایشان هیچگاه تردیـد نداشته‌ام در راهی که در پیش داشتند مشتاقانه بشتابند .آفرین برتو و درود فراوان بتو ای جوانی که بیل و کلنگ را با دستهای ظریف آشنا ساختی تا پایه بنائی رابی‌افکنی. توبخوبی آگاه بودی که هنوز بسیاری‌زنان ومردان هستند در نقاطی این چنین که چشم امیدشان به تلاش های پیگیرتو و امثال تو دوخته است واین تو بودی که‌وظیفه‌ات را باعلاقه وایمان کامل بپایان رسانیدی تا آنجا که امروز همه مغرور از این‌افتخار وموهبتی که نصیب گردیده گرد آمده‌ایم تاپایان یک موفقیت بزرگ را جشن بگیریم وهمگی یکصدا و یکدل وبپاس موهبتی که رهبر انقلاب ایران در جهت امکان خدمتگزاری برای فرد فرد مـا فراهم آورده‌اند بگوئیم زنده باد شاهنشاه آریامهر ، پاینده بـاد ایران .

سپس آقای عزیز صمیمـی سرپرست کل اردوهای استان بوشهر ضمن اظهار خوش‌آمد بحضار گزارش کار اردوها را بشرح زیر اعلام داشت . ازتعداد ۹۹ نفر دانشجو و هنرجویان شرکت کننده در اردوهای‌عمران ملی تابستان سال ۱۳۵۴ شصت وهفت نفر در بوشهر و سی‌و دونفر در اردوی دشتستان در گروههای فنی ، بهداشتی ، آموزشی فعالانه شرکت داشتند . که بشرح ذیل کارنامه آنان بـه استحضار حضار محترم میرسد:

۱ـ کارنامه اردوی عمران‌ملی تنگستان .

گروه فنی

تاریخ شروع‌بکار ۱۰ر۴ر۱۳۵۴

برنامه گروه فنی ـ همکاری‌در ساختمان پارک کودک بـرای کهرنشینان.

کار پیش‌بینی شده برای‌شرکت کنندگان در اردو عبارت بوده است از پی‌کنی دیوار بطول۵۰۰ متر و عرض ۶۰ سانت و عمق ۷۰ سانت ، ساختن بلوکسیمانی بتعداد هشت هزار عدد.

نیروی انسانی پیش‌بینی شده ۸۸ نفر، از این ۸۸ نفر ۵۱نفر به اردوگاه آمدند که بتدریج در اثر گرفتاریهای درسی اردو را ترک کردند و تعداد آنها تاکنون (۵ر۶ر۵۴) به ۲۸نفر رسیده‌است. میتوان گفت که بطور متوسط ۱۱افراد پیش‌بینی شده در ایـن کار شرکت کردند.

کار انجام شده : پی‌کنی‌دیوار صددرصد انجام شده بمـلاوه ۲۰۰ متر پی‌جهت عبور کابل‌زیر زمینی برق موقت محل پارک‌ـ سازی کنده شد .

از ۸۰۰۰ بلوك پیش‌بینی شده بیش از چهار هزار بلوك سیمانی ساخته شد که باتوجه به تقلیل شرکت کنندگان به ۱ نفرات پیش بینی شده‌میتوان‌گفت‌که چون۵۰٪ از افراد شرکت کردند در نتیجه ۵۰٪ از بلوك پیش‌بینی ساخته شد. علاوه برکار پیش‌بینی شده تمام سنگ لاشه لازم جهت پـر کردن پی‌کنده شده بوسیله‌شرکت کنندگان در طول بی‌حمل گردیده است . ضمنا ۱۰۰ متر کابل‌برق محل اقامت شرکت کنندگان به همکاری خودشان‌تعویض گردید. همچنین نصب‌کلیه آئینه‌های‌لازم‌و سیم‌کشی تلفن‌محل‌اردوگاه بوسیله شرکت‌کنندگان انجام شده‌است در روزهای پایان‌اردو بوسیله هنرجویان ، ۳۰۵ مترکابل‌برق کشیده شد و ۶ تیر ۸ متری و ۸ پروژکتور نصب گردید. این فعالیت بمنظور تامین روشنائی ۲ قطعه زمین بسکتبال اداره کل تربیت‌بدنی صورت گرفت.

گروه آموزشی

تاریخ‌شروع‌بکار ۱۸ر۴ر۱۳۵۴

نیروی انسانی بکارگرفتـه شده ۱۲ نفر .

بوسیله این عده از هنرجویان علاقمنددر سه مدرسه‌راهنمائی تحصیلی بنـام فرحنـاز ، داریوش کبیر ـ مهران ده کلاس تجدیدی و تقویتی برای دانش‌اموزان پسر و دختـر تشکیل گردید که بطور متوسط روزانه در هر کلاس ۲۵ـ۳۰ نفر دروس مختلف کلاسهای اول و دوم و سوم راهنمائی رافرا میگرفتند دراین کلاس‌ها بالغ بر ۲۵۰نفر اموزش‌یافتند.

کارنامه اردوی عمران ملی دشتستان

گروه بهداشتی ـ تاریـخ شروع بکار ۱۲ر۴ر۱۳۵۴

در اردوی دشتستان جمع شرکت‌کننده ۳۱ نفر بود که در تمام طول تشکیل اردو درشهر برازجان جمعا ۱۰۶۰۰ و در روستاهای دهقائد ـ بندبهروز حسن‌اباد ـ فراولخانه ـ راهدار خیراباد ـ بارگاهی ـ دروا هی کل و خوشاب و خوشمکان ۴۰۲۰ جلد که رویهم بالغ بر ۱۴۶۲۰جلد شناسنامه‌بهداشتی تنظیم و تکمیل گردیده است . در اینجا باید از مساعی‌شبانه روزی آقای فروزش قائم‌مقام آقای استاندار و همکاریهـای بیدریغ همـکاران ایشان در دفتر برنامه و بودجه اقایان مهرداد خمسی معاون قائم‌مقام ومحمدصفائی‌پور مسئول‌کمیته برنامه‌ریزی و آقای علـی شیروانی همچنین‌آقایان‌کمالیان ومیرزائی سرپرست و معاون اردوی تنگستان و طالب‌ازادی وبوستانی سرپرست ومعاون اردوی‌دشتستان و ازراهنمائی های‌ارزنده‌اعضاء کمیته‌هماهنگی و بخصوص اقای دکتر پرویز رضائی مدیر کل وقت اداره‌کل بهداری استان و دفترمهندسی استان، برق ناحیه بوشهـر تشکر نمایم و وظیفه خـود میدانم که ازبذل توجه‌وعنایت خاص وراهنمائیهای بموقـع جناب استاندار سپاسگـزاری نموده توفیق بیش‌ازپیش‌همگی را درراه خدمت بـه شاهنشاه آریامهر از خداونـد مسئلت نمایم .

در این موقع آقای علیرضا شاه‌محمدی ازجانب‌دانشجویان چنین اظهار داشت :

برای دیگر بار شهرها یـا شهرستانها و حتی دهات‌ایران این کهن سرزمین که جوانی را از نو آغاز میکند و هرروز گامی بلندتر از روز پیش به جلو برمیدارد میزبان جوان مهمانانی سازنده شدند . بـا تشکیل اردوهای عمران ملـی گذشته از کاری که انجام می‌شود پـرورش و پاکسازی درون درجوانان اوج میگیرد. باانجامیدن اردوها غمی بر دل این پاکدلان جوان که عاشق خدمت به میهن عزیز هستند نشسته است ولی هرجا غمـی باشد شادی نیز هست . همانند درخت پرباری در پائیز ، غـم خزان درخت از یک سو و شادی میوه‌های رسیده‌ازسوی دیگر . غم ما جدائی‌از محیطی پاك است بنام اردوی تنگستان که نظیر آن کمتر میتوان‌یافت. شادی ما شادی از کار است که انجام‌شد، شادی‌ازروحیه‌ای که ساخته یا بازسازی گردید. فکر تشکیل‌اردوهای عمران‌ملی کار ارزنده دیگری ازرهبـر ماست ، رهبری که‌افکار بلندش در سراسر جهان با تحسین و احترام روبرو میشود و این ابتکار در عمق مسئله‌دراندیشه جوانان بـودن را از طرف بزرگترین شخص این مرزوبوم منجلی‌میسازد. کاری‌که‌بوسیله‌ما انجام گرفت مهم است ولی در مرحله اول نیست درمرحله اول شناخت‌نسل جوان بوسیله‌جوانان یک نسل پیش‌بود .کادرمربیرستی اردویک نسل و جوانان شرکت‌ـ کننده دراردو یک نسل دیگر با فاصله سنی نه‌چندان زیاد.گرمی و صمیمیتی که شرکت‌کنندگان از خودنشان دادند گرمای هوا رادر ان منطقه به فراموشی سپردسعی کردیم‌که‌بسازیم وتجربه‌بیاموزیم برای سال بعد و سالهای بعدترو روح خود را اعتلا بخشیم بـرای خدمت به وطن مهمان نسبت نیز صمیمیت مسئولان امر سخت‌موثر بود ، چه انتخاب چنین افرادی شایسته برای رهبری گروهی از جوانان بسیار مهم و شاید میتوان گفت یک مسئله حیاتی است‌که‌حل بسیاری از مشکلات بین نسلها را نوید میدهد . من به نمایندگـی از طرف این میهمانان جوان‌ازکوشش بیش‌از حد مسئولین اردوهای عمرانملی استان بوشهر تشکر مینمایم به امید موفقیت در راه هرچه بیشتر ایران بزرگ‌در پایان احمد جلالی استاندار بوشهر خطاب بدانشجویان گفت :

خوشوقت هستم که درآخرین لحظات کار اردوهای عمرانملی‌با شما گفتگو میکنم اگرچه بعلت گرفتاریهائیکه داشتم نتوانستم‌دائما درجریان کار اردو بوده وازنزدیك با شما صحبت کنم فقط توفیق بیداشد که چندبار از فعالیتهای چشمگیر وقابل ملاحظه شما در ساختمان پارک کودک و تکمیل فرمهای بهداشتی اطلاع حاصل کنم ولی امیدوارم ، اکنون کـه این منطقه را ترك میکنید اولا باخاطره‌ای خوش به دیار خود و بمیان خانواده خویش برگردید ثانیا این نوع خدمت برای شمـا درس و تجربه‌ای باشد که همگان باید درراه سازندگی این مملکت درتلاش باشند . خیلی‌خیلی‌جای امتنان و سپاسگزاریست‌من‌بعنوان نماینده دولت از علاقه و فداکاری شما که درطول گرمای تابستان بجای آنکه تعطیلات خود رادر گردش و تفریح‌درنقاط‌خوش‌آبو هوا سر کنید باین منطقه پانهادید وبا خدمات صادقانه ارمغانی‌پس ارزنده بجای گذاشتید . آنچه مسلم است هدف از تشکیل ایـن اردوها براین است که‌دانشجویان بامسائل مملکت از نزدیك آشنا شوند ودرسازندگی ایران بدست خود مشارکت داشته باشند که شما نیز باین نکته بخوبی پی برده‌اید ، اینك از این فرصت برای تشکر از همکاران خویش بخصوص آقای فروزش قائم‌مقام خود دراردو های عمرانملی و همکاران ایشان دردفتر برنامه و بودجه استفاده میکنم وامیدوار هستم سال‌بسال وضع این اردوها ازنظر شناخت‌فلسفه‌اردوبپیشرفته‌تر شود، دعای خیر همه ما بدرقه راه سفر شما است ، بامید آرزوهای موفقتر بازهم تشکر میکنم . آنگاه بهمراه موزیک نیروی دریائی پرچمهای اردوها پائین کشیده شد واستاندار وهمراهان از نمایشگاه عکس فعالیت‌های انجام شده‌بازدید نمودند سپس در سلف سرویس حضوریافته واز طرف دانشجویان پذیرائی گردیدند .

یکی از کلاسهای درس دانشجویان اردوهای عمران ملی استان بوشهر

دانشجویان در محل پارك کپر نشینان مشغول تهیه بلوك برای ساختمان هستند .

هویدا در ترسیم ایران آینده گفت:

تمدن بزرگ غرور بی‌جا و خودفریبی نیست

آینده را نباید تنها پیش بینی کرد بلکه باید ساخت

سرمایه گذاری در پنج سال گذشته بیش از دو قرن اخیر بوده است

عصر روز گذشته آخرین جلسه کنفرانس اسپن درحضور علیاحضرت شهبانوی‌ایران در شیراز تشکیل شد ، این کنفرانس که مسائل ایران را در آینده بررسی میکند روز سه‌شنبه گذشته کار خود را در تخت‌جمشید آغاز کرد . در آخرین اجلاس این کنفرانس آقای امیرعباس هویدا نخست‌وزیر و دبیر کل حزب رستاخیزملت ایران گزارشی قرائت کرد که در زیر آمده است .

آقای امیرعباس هویدا نخست‌وزیر روزگذشته بیاناتی در سمپوزیوم «آسپن» در تخت‌جمشید زیر عنوان «ایران : گذشته ، حال و آینده» ایراد کردند و طی آن درباره پاره‌ای از هدف‌ها و آرمان های ایران در ربع اخر قرن بیستم و ایدال‌ها و ارزشهائی که براساس آن ایران به‌استقبال سال ۲۰۰۰ خواهد رفت به صحبت پرداختند . آقای نخست‌وزیر در سخنرانی پنجهزار کلمه‌ای خوه گفتند :

برخلاف نظر و طرز فکر پاره‌ای از پیشگویان که آینده را بصورت مقصد ثابت و بی‌تحرکی تصویر میکنند که انسان بنحو مسلم و جبری‌بدان خواهد رسید، من همواره معتقد بوده‌ام که هرگاه آمار و اطلاعات بحد کافی در دسترس‌باشد وضمنا قدرت اراده‌انسان نیز بحساب‌اید، آینده را نه‌تنها میشود پیش‌بینی کرد بلکه‌میتوان‌ساخت. در سیزده سال گذشته ما در این کشور بر همین اساس عمل کردیم و در نهایت فروتنی بایدبگویم که موفق شدیم .

آقای هویدا تشکیل سمپوزیوم آسپن را در تخت‌جمشید بجا و شایسته خواندند و افزودند :

در اینجابود که شکوهمندترین مظاهر فرهنگ و تمدن باستانی ایران متجلی‌گردید و به منصه ظهور رسید، تخت‌جمشید مظهر برادری و همدلی انسانها وتحرک وتکاپوی ملی بوده و هست در ایران امروز تخت‌جمشید بمانند شاهد خاموش به ثمر رسیدن سالها تلاش و سازندگی است که از رشد آگاهی ملی که انقلاب شاه ومردم مبشر آن بود مایه گرفت . ما مصمم هستیم که هویت فرهنگی خود را حفظ کنیم و ارزشهای جاودانه انسانی و معنوی راکه نیاکان ما در طول تاریخ دوهزار و پانصد ساله این سرزمین بنیان نهادند و پاسداری کردند زنده نگاهداریم .

آقای هویدا گفتند : کارنامه‌سیزده سال اخیر یعنی از آغاز انقلاب شاه و ملت بما این امیدواری و اطمینان را میدهد که‌ایران در راه دگرگونی و تحول در چهارچوب سنت‌های خویش به‌موفقیت های بزرگتر و بیشتری دست خواهد یافت . در ساختن آینده ما بهیچوجه قصدان نداریم که‌مبانی گذشته را ریشه‌کن کنیم بلکه برعکس به آینده از دیدگاه عمیقتر ساختن و پختگی و کمال تجربیات گذشته و بکارگرفتن ارزشهای دیرین فرهنگی و معنوی خود در حل مسائل و بهره‌برداری از امکانات امروز و فردا میتگریم .

عنصر کور و بی‌اراده

آقای نخست‌وزیراضافه کردند: طی صد سال گذشته ما دیدیم که مقام انسان را تا حد یک‌عنصر کور و بی‌اراده که با همنوعان خودبعلت وظایف متفاوت در یک نظام اقتصادی خاص در تنازع مداوم‌است ، پائین آوردند . هواداران این مکتب جزمی خاص ، انچه را که درواقع ازخصوصیات پاره‌ای جوامع در مرحله خاصی از تاریخ بوده بعنوان قواعد و قوانین کلی و جهانی برای‌درک و شناخت تکامل انسان برای همیشه عرضه کرده‌اند .

از طرف دیگر دیدیم که چگونه طرز فکرهائی که معطوف بمدینه فاضله بود ، هنوز بطور کامل شکل نگرفته از هم پاشید و نیز دیدیم که حتی درصحنه‌هائی ازتاریخ که با دقت بسیار ساخته و پرداخته شده بود نتوانستند انسان را بصورت بازیگر بی‌اراده‌ای در کمدیهائی که اغلب پایان تراژیک داشت درآورند . ما همچنین‌شاهد نتیجه کار جامعه‌پردازان دیگری بوده‌ایم‌که جوامعی ساخته‌اند که در آن انسان نقشی جز این ندارد که مصرف‌کننده اشیاء بی ارزش و غیرانسانی باشد. ما بخوبی از نتیجه استفاده نامطلوب از تکنولوژی که برای پاره‌ای بمنزله خدای جدید ودر نظر برخی دیگر بصورت ونوس جدید درآمده واقعیم .

بنابراین اگر بخواهیم که تلاش و جستجوی ما در راه آینده‌ای امیدبخش قرین توفیق گردد باید بسیاری از این الگوهای فلسفی و تجربیات سیاسی دیگران را بررسی کنیم . ما شاهد ظهور امپراطوریهای بزرگ بروکراتیک بوده‌ایم که در آن قدرت سیاسی تنها محرک و انگیزه دائمی‌بوده وبراثر آن بیگانگی‌انسان ازاجتماع به مقیاسهای بسیار بزرگ بروز کرده است ، همچنین جوامعی

را مطالعه کرده‌ایم که نقطه آغاز آنها توافق و اتفاق آراء دمکراتیک بود ولی اینک با خطرتفرقه و چند دستگی و یکنوع ملوک‌الطوایفی جدید روبرو هستند . جوامعی که بی‌قیدی و کاهلی را مجاز دانسته‌اند و اینک دچار نفاق شده‌اند من معتقدم که ما در تلاش خود برای نوسازی‌زندگی خویش از لحاظ مادی و تکنولوژی ملزم نیستیم که خود را به طوفانها و گرفتاریهای جوامعی‌که بدانها مختصرا اشاره کردم دچار سازیم از همان مراحل که بگذریم و درست همانطور که برای ایجاد صنایع امروزی مجبورنیستیم که دیگربار را ازنو اختراع کنیم ضرورت ندارد که از همان مراحل پرمشقت انقلاب صنعتی ، مبارزه طبقاتی قرن‌نوزدهم و بحران‌های معنوی‌و اخلاقی جوامع صنعتی امروزی عبور کنیم .

همچنانکه مجبور نیستیم از جهنم استعمار که نه تنها استعمارگر را هم سوزانده ، بگذریم . مصائبی که شونیزیم عرضه شده در لفاف فریبنده ناسیونالیزم برای جهان ببارآورد، هنوز در خاطره‌ها زنده است . ما دیده‌ایم که چگونه طومار افسانه جهانی بودن الگوهائی که در قالب «ایسم»های مختلف عرضه گردید ، درنوردیده شد.

در ایامی که انسان ایدئولوژیک و انسان تکنولوژیک هردو بین یاس و بدبینی پایان‌ناپذیر و خوش‌بینی بی‌اندازه ، در نوسان‌اند، ما معتقدیم که نه تنها حق داریم بلکه بحکم وظیفه باید راه خود را بسوی آینده جستجو کنیم .

این راه، از برکت کوششهای مردم و رهبری شاهنشاه ما در ۱۳ سال گذشته طرح‌ریزی شده است، و این راه ما را بسوی سرمنزلی رهنمون خواهد شد که آنرا تمدنی بزرگ میخوانیم و این نه ازسر غروربی‌جا و نه‌برای فریب‌دادن‌خویشتن است که ما از تمدن بزرگ صحبت میکنیم، موفقیت های ملت ما در طول تاریخ کهن آن، زنده‌ماندن فرهنگ ما تحت نامساعدترین‌و سخت‌ترین شرایط و توانائی تقریبا منحصر بفرد ایران در تجدید حیات بما حق میدهد که چنین آرمان و آرزوئی داشته باشیم .

ارشاد اقتصاد

در این راه نقطه عزیمت ما وحدت و هماهنگی ملی است که در جهان معاصر کم‌نظیر است این وحدت که بمعنای‌همسانی مطلق نیست بما امکان آنرا داده است که یک قرارداد اجتماعی تنظیم کنیم که ماده اول آن حفظ حیثیت‌انسان است .

آقای نخست‌وزیر اظهار داشتند : از نظر ما توسعه اقتصادی وسیله‌ایست که نه تنها نیازمندی های انسان را تامین کند بلکه بایستی بتواند این نیازمندیها را پیش‌بینی کند. ما با توسعه اقتصاد خود، با حداکثر استفاده معقول از منابع طبیعی و ایجاد امکانات تازه برای مردم و ایجاد ثروت ملی قصد آن‌نداریم که فقط یک کشور نیرومند چنانکه خیلی‌ها بوجود آورده‌اند ایجاد کنیم . مهمتر ازاین برای ما، تامین رفاه مادی مردم خود ودرعین‌حال پدیدآوردن فرصت‌هائی است که‌مردم ما بتوانند قدرت‌های فکری و خلاقه خود راتوسعه دهند و بکار اندازند . باتوجه به چنین هدفی‌بود که ایران تقریبا از سی سال پیش سیستم برنامه ـ ریزی دولتی را برای سازمان دادن و ارشاد اقتصاد خود ، اختیار کرد. طی ۱۳ سال‌گذشته ما همراه با بدست آوردن تجربه بیشتر ابزار و شیوه‌های برنامه‌ریزی خود را نیز در جهت کمال توسعه داده‌ایم .

سرمایه‌گذاری ایران در برنامه‌های عمرانی‌طی پنج سال گذشته بیشتر ازتمام سرمایه‌گذاریهائی است که در این کشور در دو قرن اخیر شده‌است ولی از اینها مهمتر تعیین جهات سیاستهای‌سرمایه گذاری ایران بوده است . بیش از ۶۰ درصد کل سرمایه‌گذاریهای دولتی به ایجاد زیربناهای اقتصادی ـ اجتماعی اختصاص یافته که قسمت اعظم آن صرف آموزش و پرورش، بهداشت، شبکه‌های ارتباطی ، برنامه‌های هیدرو الکتریک و طرحهای بهره‌برداری و توسعه منابع شده است.

۶۰۵۲ دلار درآمد سرانه

در سال ۱۹۶۳ یعنی سالی که انقلاب شاه‌ومردم آغاز شد، تولید ناخالص ملی‌سرانه (درآمد سرانه) حدود ۱۰۰ دلار در سال بود تا سال ۱۹۷۷ این رقم به ۲۰۶۹ دلار خواهد رسید و طبق برآورد در سال ۲۰۰۰ به۶۰۵۴ دلار به قیمتهای ثابت سال ۱۹۷۴ بالغ‌خواهد شد. تا سال ۲۰۰۰ انتظار میرود که جمعیت ایران به ۶۵ میلیون نفر و تولید ناخالص‌ملی آن‌به ۴۴۱ میلیارد دلار برسد . مهمتر ازاینها ارقامی است که پیشرفتهای اجتماعی ما را نشان میدهد . در سال ۱۹۶۳ فقط ۱۰ مرکز آموزش عالی در این کشور وجود داشت و تعداد کل دانشجویان کمتر از ۲۰،۰۰۰ نفر بود.

اکنون تعداد دانشگاهها‌ومراکز آموزش عالی به۱۸۴ وتعداد دانشجویان به ۱۴۹،۰۰۰ نفر رسیده است. روز اول مهر که زنگهای مدارس آغاز سال تحصیلی جدید را در این کشور اعلام خواهد کرد، بیش از ۷میلیون ایرانی در گروههای سنی مختلف درموسسات مختلف آموزشی از کودکستان گرفته تا پیشرفته‌ترین مراکز تحصیلی مشغول خواهند شد و این‌رقم یک‌پنجم کل‌جمعیت کشوراست.

علاوه براین یکی از اقلام مهم هزینه های‌خارجی ماسرمایه‌گذاری درآموزش وتحصیل جوانان مادر بسیاری از کشور های خارجی بوده است . در حال حاضر بیش از ۴۰ هزار ایرانی‌در دانشگاهها‌وموسسات آموزشی فنی اروپا، آمریکای شمالی و کشور های دیگر مشغول تحصیل هستند. ریشه‌کن‌کردن‌بیسوادی وبالابردن‌کیفیت آموزش درسطوح مختلف از هدفهای اصلی ماست و انتظار داریم که ظرف ۱۲ سال آینده، بیسوادی رابکلی ریشه‌کن کنیم. ما سرمایه گذاری مادی و اجتماعی در آموزش را یکی از مهمترین‌عواملی میدانیم که موفقیت ما را در رسیدن بهدف تمدن‌بزرگ تضمین خواهد کرد.

آقای هویدا سپس گفتند: باید اعتراف‌کنیم که هنوز راه درازی در تامین تغییرات کیفی لازم درنظام آموزشی خود در پیش‌داریم. ولی در عین حال‌اطمینان داریم که نخستین گامهای اساسی‌دراین جهت‌برداشته شده وباتمایل واشتیاقی که‌هرایرانی فطرتا به‌آموختن دارد، ماقادر خواهیم بود که آموزش را بصورت‌تکیه‌گاه اصلی مساعی‌و تلاشهای آینده خود درآوریم. ما در عین حال کوشیده‌ایم تا شکافی را که بین تغییرات واقعیات زندگی و برنامه رسمی تحصیلی وجود دارد از میان برداریم و پرورش شخصیت افراد و فراهم آوردن امکانات تجربیات وسیع اجتماعی‌وتحصیلی‌برای آنهایکی از هدفهای عمده است . زندگی فرهنگی ایران هرگز در انحصار یک گروه خاص و ممتازنبوده است قصد ما این است که این خصوصیت‌را حفظ کنیم.

انتخاب تکنولوژی برای ایران وبطورکلی برای تمام کشور های در حال توسعه یک مسئله بسیارمهم وحیاتی است. مادرتوسعه تکنولوژی‌ملی‌خودنیازمندیهای ویژه وامکانات وتوانائی های خود را در نظرداریم. ما معتقدیم که در پاره‌ای زمینه ها امکانات لازم را چه‌از لحاظ منابع طبیعی وچه از نظر نیروی انسانی برای پدید آوردن پیشرفته‌ترین نوع تکنولوژی در اختیار داریم. در این میان در مرتبه اول آموزش عمومی قراردارد. آموزش همگانی در ایران هنگامی آغازشد که ما نه تنها وسایل جلوگیری از تقسیم جامعه به طبقات مختلف‌راداریم بلکه عمیقا علاقمندیم که‌فرصت های یکسان وبرابر را برای همه تامین کنیم برای ریشه کن ساختن بیسوادی و تامین تحصیل ،ایگان برای همه ایرانیان ما باید از پیشرفته‌ترین شیوه ها ووسایل کمک آموزشی استفاده کنیم. از این روی من معتقدم که در ۲۵ سال آینده ایران میتواند به جهان تجربه‌ای گرانبهاومهراه بایک تکنولوژی بسیار پیشرفته در زمینه آموزش همگانی عرضه کند.احتیاج آنطور که میگفتند نه تنها مادر اختراع است بلکه میتواند اساس‌ایجاد تکنولوژی واقع شود. آقای هویدا اظهار داشتند:

انرژی هسته‌ای

زمینه دیگری که بعقیده من‌مامیتوانیم‌تکنولوژی ملی خود را توسعه دهیم و کامل کنیم زمینه‌انرژی است. ایران علاوه بر منابع نفت از ذخایر گازطبیعی فراوانی برخوردار است که‌شایدبزرگترین ذخائرجهان باشد ما همچنین قصد داریم از امکانات مربوط به استفاده از انرژی خورشیدی استفاده کنیم‌وگذشته از اینها از هم اکنون درصدد استفاده مسالمت آمیز از انرژی هسته‌ای برآمده‌ایم. در زمینه صنایع‌وابسته به نفت مانند پتروشیمی وداروسازی نیز ماتکنولوژی خودراظرف۲۵سال‌آینده‌توسعه‌خواهیم‌داد وتکمیل‌خواهیم کرد. زمینه دیگری که در آن ایران هم امکانات‌وهم نیازمندی توسعه وتکمیل‌و تکنولوژی خودرادارداستفاده از منابع آب است .

توسعه کشاورزی، گسترش صنایع ورشد مراکز شهری ایران، ایجاب میکند شیوه های دیگری در مقیاسهای بسیار بزرگتر بکار گرفته شود. استفاده از دستگاههای تبدیل آب شور به شیرین و بکارگرفتن آنها با توجه بشرایط ایران ،فراهم آوردن امکانات لازم برای توزیع آب شامل سیستم آبیاری قطره‌ای‌و بارور کردن ابر ها برای کشاورزی زمینه های‌دیگری است‌که در آن ایران تکنولوژی خاص خود را خواهد داشت.

در برنامه های ملی‌بموضوع‌تامین مسکن اولویت خاص داده شده است ونمیتوان از مردم ما انتظار داشت‌که مانندکشورهای صنعتی صبرکنند تا پس از طی مراحل مختلف توسعه اقتصادی از شرایط تمدن از لحاظ مسکن‌برخوردار شوند. مصالح‌ساختمانی‌متنوعی که در ایران بدست می آید و تفاوتهای جالبی که از لحاظ آب‌وهوادر نقاط مختلف کشور ما وجود دارد امکانات وسیعی برای نوجوئی و ابداع تکنولوژی های جدید ساختمانی بدست میدهد. از طرف دیگرسرمایه گذاری بیسابقه بخش دولتی در پروژه های ساختمانی انگیزه اقتصادی لازم را در این‌زمینه اجرامیکند .

تجدید حیات کشاورزی

احیای کشاورزی نیز برای آینده ما حائز اهمیت خاص است اصلاحات ارضی‌موانع سیاسی را که در راه تجدیدحیات‌کشاورزی این سرزمین وجود داشت‌ازمیان برداشته‌است و از طرف دیگر توسعه صنایع بازار بزرگی برای تولیدات کشاورزی‌ومواد خام ایجاد کرده است. معذالک درست است که در چند سال اخیرکشاورزی دراقتصادما ازرشد چندانی برخوردار نبوده است سطح زندگی دهقانان آزاد شده بطور چشم‌گیری بالا رفته با اینحال رشد تولید کشاورزی برابر و هماهنگ بارشد

بقیه در صفحه ۲۲

With each Swissair flight to North America you get something thrown in free: Switzerland.

It's no longer news that Swissair is flying to New York, Boston, Chicago and Montreal with the spacious and comfortable wide-body aircrafts Boeing 747 B and DC-10-30. One item of real news, however, is that Swissair is also flying to Toronto since April 2, 1975, which shows that the services we offer on the North Atlantic routes meet a real need.

Among the many passengers we may welcome aboard are those who in any case have something or other to attend to in Switzerland, or who feel attracted by the convenient and well-laid-out intercontinental airports of Zurich and Geneva.

And not a few don't care a hoot for the many excellent connecting flights with our North Atlantic services: the tax-free shop, a short tour of the town, or even an excursion into the romantic environs is a more attractive proposition.

Sometimes we really feel very sorry that we have to fly all these people out of Switzerland again; but after all America also has its charms.

SWISSAIR

SWISSAIR, Avenue Villa No 100, Teheran - Tel: 835081

انسان‌ایده‌لوژیک وانسان تکنولوژیک‌بین یاس‌پایان ناپذیر و خوش بینی بی‌اندازه در نوسان است

حفظ حیثیت انسان ماده اول قرارداد اجتماعی ما است

تمدن بزرگ غرور بی‌جا وخودفریبی نیست

بقیه از صفحه ۲۱

سایر بخشهای اقتصاد نبوده است.

در حالیکه کشاورزی برای آینده ایران نه‌تنها از لحاظ اقتصاد کشور بلکه بطور کلی برای سبک‌و سیاق زندگی ایرانی، اینك مورد تاکید بسیار قرار گرفته است از این روست که‌درپنجمین برنامه‌عمرانی ایران که تا دو سال دیگر تکمیل خواهدشدبه‌سرمایه گذاری در کشاورزی اهمیت خاصی داده شده است ظرف دهسال آینده میلیونها کشاورز ایرانی باید روستاهای‌خود را که‌ازلحاظ اقتصادی‌مطلوب‌نیست ترك کنندولی این انتقال عظیم نه بازور بلکه باترغیب کشاورزان بطور تدریجی صورت خواهد گرفت تا کشاورزان در مناطقی که امکانات بیشتری دارد وبهتر مجهز است مستقر شوند. بنابراین بیست سال آینده شاهد دگرگونی های اساسی در کشاورزی ایران خواهد بود و ما امیدواریم که براثر این تحولات‌امکان آنرا پیدا کنیم که نه تنها احتیاجات داخلی خود را ازلحاظ غذا و مواد خام برطرف نمائیم بلکه بمبارزه با گرسنگی وقحطی در سطح جهانی کمك نمائیم.

پیشرفته‌ترین قانون در جهان

آقای نخست‌وزیر در دنباله بیانات خود درسمپوزیوم آسپن گفتند: پیش از آنکه از موضوع تکنولوژی‌های آینده ایران بگذریم مایلم به محیط حاکم برمناسبات صنعتی ایران در پایان قرن اشاره کنم. ممکن‌است سخنرانان قبل از من به قانون جدید مربوط به‌سهیم کردن کارگران در صنایع بخش خصوصی و دولتی اشاره کرده باشند بنابراین من در این زمینه فقط به نکات اساسی اشاره خواهم کرد.

بموجب این قانون که اینك در منشور انقلاب ما گنجانده شده ۴۹ درصد سهام صنایع ـ خصوصی و ۹۹ درصدسهام صنایع دولتی در درجه اول بکارگران و سپس به کشاورزان و سایر مردم فروخته خواهد شد. علاوه براین دولت برای کمك به کارگران درامر خرید سهام به آنها وامهای دراز مدت با بهره کم خواهد داد.

اجرای این‌برنامه تاسال ۱۹۷۸ تکمیل

خواهد شد. باعتقاد من‌این‌یکی‌از پیشرفته‌ترین قوانین است که تا بحال در دنیا بتصویب رسیده‌است. چه‌هم‌کارگران‌ازلحاظ روانی‌و عملا در رفاه کشور خود سهیم میشوند و هم بتوزیع عادلانه درآمد کمك میکنند. قبلا در تشریح‌راه ایران بسوی‌تمدن‌بزرگ‌باعتقادیکه مابه وحدت بدون همسانی داریم اشاره کردم. با توجه باین اعتقاد است که ما اوایل امسال سازمان سیاسی جدیدی تشکیل دادیم که‌تمام ملت را در برمیگیرد این سازمان جدیدحزب رستاخیز ملت ایران است که نمایانگر احیای سنت دیرینه همبستگی سیاسی و وحدت عمل در کشور ما میباشد. این حزب پس از سالها تجربه در زمینه الگوهای احزاب که از خارج اقتباس شده بود تشکیل گردیده است‌آنهائی که خواسته‌اند سازمان جدید سیاسی ما را براساس تعاریفی بررسی کنند که‌اصولا ارتباطی با خصوصیات ایران در این مرحله از رشد و توسعه ندارد نظام سیاسی ما را درك‌نکرده‌اند.

حزب رستاخیز ملت ایران که بعقیده ما وسیله توسعه سیاسی ملت ایران در راه تمدن بزرگ خواهد بود مظهر وحدت مردم ما در مورد سه اصل اساسی یعنی رژیم‌سلطنتی قانون‌اساسی و انقلاب‌شاه‌و مردم است کمترین شرط برای پیشرفت هر ملت و حتی‌برای بقای آن توافق در مورد یك سلسله اصول اساسی‌و تعاریف است و تقریبا تمام ملتها کوشیده‌اند که‌وحدت نظراساسی خودرا بنحوی بیان وتعریف کنند. در بسیاری از موارد این اصول بوسیله اقلیت هائی که نماینده قبایل طبقات اقتصادی اجتماعی و یا گروه‌های دیگر هستند تحمیل شده است و این غالبا شکل‌یك نظام یك‌حزبی رادارد که‌درآن عضویت در حزب حاکم با امتیازات خاصی همراه است.

اکثریت درسیستم چند حزبی وجودندارد

همه ما از فلسفه و سبك وشیوه سازمانی‌نظامات یك‌حزبی در رژیمهای توتالیتر آگاهی داریم وهمچنین میدانیم که درپاره‌ای از کشور هائی که نظام چند حزبی دارند عملا سیستم یك حزبی است که عمل میکند. علاوه براین در همین اواخر دیدیم که‌چگونه افراطیون سیاسی بااستفاده از شیوه‌های سازمانی که‌به‌توطئه شباهت‌بیشتری‌دارد کوشیده‌اندتاکنترل احزاب مختلف را بدست گیرند و بدین ترتیب قدرتی که بمراتب ازنسبت تعدادافراد ونفوذ سیاسی‌آنها بیشتر است بدست آورند. همچنین اخیرا شنیدیم که رهبران پاره‌ای از کشور ها که سیستم چند حزبی به عنوان یك ایدئولوژی وارداتی بکشور آنها راه یافته پس از سالها تجربه اعلام کردند که این سیستم بقای ملی آنها را بخطر می‌اندازد در واقع‌مشکل‌است کشور های زیادی را باسیستم چند حزبی پیداکرد که در آنها دولت از اکثریت برخوردار باشد. در این کشورها ائتلافها وتشکیل‌دادن اکثریت که نتیجه پی‌تفاوتی میلیونها نفر از رای دهندگان است‌بصورت یك قاعده کلی درآمده است. در عین حال بسیاری از افرادی که میتوانند کمکهای مهمی به پیشرفت‌مادی معنوی کشور خودبکنند از دایره‌تصمیم‌گیری‌براثر راه ورسم باصطلاح «انتخاب دمکراتیك» بیرون‌می‌مانند. مردمی هستند که در نهایت صداقت میپرسند، چگونه ممکن است‌افرادی که‌نظرات‌سیاسی‌متفاوت دارند در یك حزب واحد جمع شوند ولی یك نگاه سریع به آمریکابااین‌سئوال پاسخ‌میدهد. آیاپروفسور گالبریت وآقای والاس هر دو به‌یك حزب وابسته نیستند؟ حزب رستاخیز ملت ایران یك سازمان‌محدود وبسته‌نیست که‌برای قراردادن یك‌قسمت‌جامعه در مقابل قسمت دیگر بوجود آمده باشد این حزب‌غیراز سه اصل اساسی هیچ‌نوع همسانی فکری دیگری از اعضای‌خود نمیخواهد برعکس‌این‌حزب‌با‌ازمیان‌بردن موانع‌مصنوعی حزبی‌راه‌را برای‌شرکت‌کامل‌وفعال تمام ملت در تمام مراحل تصمیم گیری باز میکند. اصل اساسی حزب ما ساخته‌وپرداخته چندایدئولوژیك یاگسانی که خود را پیامبران سیاسی می‌دانند نیست.

۲۵ قرن وحدت ملی

شاهنشاهی ایران طی بیست وپنج قرن کانون اصلی وحدت ملی مردم مابوده واساس زندگی این مردم را تشکیل میدهد وعلیرغم تجربیات دشوار چند قرن همواره موردقبول واحترام مردم ایران‌بوده‌است. قانون اساسی ایران یعنی دومین اصل اساسی منشور حزب رستاخیز ملت ایران براثر مبارزات چند نسل بدست آمده‌است. اجداد ما با فداکردن جان خویش باین قانون اساسی رای داده‌اند در دفاع ازاین قانون اساسی نه‌تنها روشنفکران و گروه های شهری بلکه دهقانان فقیر از دور ـ افتاده‌ترین‌خوشه‌ها وزوایای اجتماع‌قدیمی ما وقبایل صحرانشین که جائی در زندگی سیاسی واقتصادی، در اوایل قرن بیستم نداشتند بپاخاستند، این نخستین قانون اساسی بود که در یک کشور آسیائی بوسیله مردم وبا انقلابی که تمام ملت را دربرگرفت بدست آمد دراین میان فقط دسته های کوچکی که بوسیله نیرو های امپریالیستی آنروز حمایت میشدند مستثنی بودند.

انقلاب شاه ومردم که منشور آن بوسیله اکثریت قریب باتفاق ایرانیان بتصویب رسید این کشور را از یک نیروی زندگی بخش برای پیشرفت و سازندگی برخوردار ساخته است. منشور انقلاب حافظ منافع تمام قسمتهای جامعه است وبدین ترتیب تمامی افراد را در دفاع از منافعی که از محدوده طبقات اجتماعی فراتر رفته وابعاد ملی پیدامیکند متحد ساخته است. فی‌المثل حفظ منافع حقه کشاورزان بهمان اندازه که برای میلیونها زن ومردی که روی زمین کار میکنند اهمیت دارد برای یك روشنفکر شهری‌نیز که ممکن است هرگز به ده نرفته باشد اهمیت پیدا میکند. انقلاب ایران با رد این نظریه که منافع قسمتها وطبقات مختلف اجتماع لزوما باهم اصطکاك وتضاد دارد موفق شده است که این منافع را درچهارچوب مصالح ملی هماهنگ کند گذشته ازاین سه اصل که امیدوارم توانسته باشم نشان دهم که از لحاظ کیفی کاملا بامرامنامه‌هائی که معمولا در بسیاری از کشورها بوسیله اقلیت برتمام ملت تحمیل میشود متفاوت است، حزب رستاخیزملت‌ایران نه‌تنها امکان میدهد بلکه مصرا میخواهد که نظرات مختلف دریک سیستم جامع گفت وشنود ومباحثه مطرح شود. هدف انسان ورفاه وسعادت اوست ولی وسایل میتواند تا هراندازه که انسانها قادر به‌ابداع وسایل مختلف هستند متفاوت باشد. بیش از ۸۰۰ سال پیش فیلسوف معارف بزرگ ایرانی از «نگاه کردن در یک جهت درعین اختلاف نظر» صحبت میکرد و این نوع طرز فکر برای ایرانی کاملا طبیعی‌است. این واقعیت که لغت کلاس (طبقه) معادل فارسی نداشته تایک لغت عربی بجای آن اختیار گردید، خود نشان میدهد که مردم ایران هیچگاه اجازه ندادند که آنهارا درگروههای اجتماعی طبقه‌بندی کنند وباختلافات وکشمکش های اقتصادی و اجتماعی گرفتار سازند. حتی در پرمشقت‌ترین و دشوارترین مراحل تاریخ ایرانیها وحدت ملی خودرا بااجتناب از اختلافات ومنازعات گروهی حفظ کردند. ازاین روی بود که آن الگوهای اقتباس شده که چند لحظه قبل ذکرکردم نتوانست دراین کشور رشد بگیرد واین اساسا بدان جهت بود که این سبک کار دراین الگوها مبتنی بر پرداختی به همسانی بدون درنظر گرفتن وحدت بود. آقای نخست وزیر افزودند: من کوشیدم‌که بطورخلاصه عوامل‌طبیعی، تکنولوژیک، اقتصادی وسیاسی راکه باعتقاد من نقش های مهمی در شکل دادن به‌آینده اجتماع ایفا خواهند کرد تشریح کنم. ما انقلاب خود را براساس سنت‌های خویش و نه برخلاف آنها بدست آورده‌ایم و همین امر همچنان راه‌را بسوی تمدن‌بزرگ تعیین خواهد کرد.

شاهنشاه ما فرموده‌اند بهترین توصیفی که میتوانم از روح وفلسفه‌انقلاب خودمان بکنم این است که تاکید کنم که این انقلاب یک کالای وارد شده از خارج نیست، بلکه یک جنبش منحصرا ایرانی است که کاملا با سنن ما تطبیق میکند. برای‌کشوری که طی هزاران سال اینهمه به تفکر فلسفه و منطق در جهان کمک کرده، شایسته نیست که افکار و عقایدی از دیگران به عاریت بگیرد. ما باایرانی‌ماندن نه‌تنها هویت فرهنگی خودرا که به‌آن حقامباهات میکنیم حفظ میکنیم بلکه به‌اعتقاد من بصلح جهان، تفاهم وهماهنگی بین‌المللی‌نیز کمک‌خواهیم کرد. زیرا هروقت که بر جهان فقط چند راه ورسم‌زندگی‌سلطه یافت ودامنه‌انتخاب ملتها محدود گردید مخاصمه وجنگ اجتناب‌ناپذیر گردید.

آقای نخست‌وزیر در پایان بیانات مشروح خود گفتند: ایران بسبب نقش تاریخی، موقع جغرافیائی، تماسهای گوناگون فرهنگی ونیز این واقعیت که نه‌استعمارگر بوده و نه‌مستعمره‌واقع شده از موقع و منزلت ممتازی در اشاعه فکر، تنوع فرهنگی و سیاسی در چهارچوب کلی وحدت و همبستگی بین‌المللی برخوردار است و قصد ما این است که مسئولیت‌های خود را دراین زمینه با قدرت و دلبستگی بیشتری به عهده‌بگیریم. بدیهی است که ما درصدد آن نیستیم که بدنیا بیاموزیم که چگونه مسایل خود را حل کند و یا از منابع خود برای بهتر ساختن شرایط زندگی انسان استفاده کند ولی آمادگی کامل داریم که نقش خود را در تلاش و جستجوی مشترک در راه صلح ورفاه ایفا نمائیم و اطمینان دارم که در این زمینه همکاری سازمان شما با کشور ما می‌تواند بنفع تمام بشریت باشد. نام سازمان شما یعنی انستیتوی مطالعات انسانی، خود به همه شما یک نقش مهم و حتی حیاتی در تشویق و اشاعه کاوش و کنکاشهائی میدهد که جهان‌معاصر برای تامین پیشرفت همه ملت‌ها در سایه آزادی و صلح بدان نیاز دارد.

آغاز فرخنده‌وباشکوه

سی وپنجمین سال سلطنت شاهنشاه آریامهر رهبر دانشمند ملت ایران را با افتخار به ایرانیان وطن پرست تبریك عرض مینماید

مدیرعامل جمعیت شیر وخورشید شیروان ـ احمد حسنی

باسرافرازی‌وافتخار

آغاز سی وپنجمین سال سلطنت شاهنشاه آریامهر رهبر بزرگ‌ملت ایران را بتمام ایرانیان‌وطن‌پرست تبریك عرض مینماید.

کارگران و کارمندان کارخانه قند شیروان ـ مدیرعامل مهندس مسعود ثامنی

تبریك به هم میهنان،

سالروز حلول سی‌وپنجمین سال سلطنت درخشان و سازنده اعلیحضرت شاهنشاه آریامهر راکه عصر تجلی ارج‌و عزت و غرور ایرانی برصحنه بین‌المللی و عصر رونق ورفاه وجهش فکری مردم کشور است‌به‌هم‌میهنان تبریک میگوئیم.

مدیر عامل شرکت ساختمانی اگرپل

شاهنشاها

سپاس که‌سی وچهارسال ازپرتوعصرشکوهمند آریامهر وازثمرات انقلاب‌سازنده‌شاه وملت برخوردار بوده‌ایم.

۲۵ شهریور روز بزرگ تاریخ ایران

شرکتهای فتومترو ـ کانولا

آغازسی‌وپنجمین

سال سلطنت شهریار دادگستر ایرانزمین شاهنشاه آریامهررا به ایرانیان وطن پرست تبریك عرض مینماید.

رئیس انجمن شهر شیروان ـ حاج حسن هاشمیان ـ شهردار احمد حسنی

آغازفرخنده‌وباشکوه

سی وپنجمین سال سلطنت شاهنشاه آریامهر رهبر دانشمند ملت ایران را باافتخار به ایرانیان وطن پرست تبریك عرض مینماید

از طرف کارمندان، سپاهیان دانش آموزش‌و پرورش شیروان ـ بهروز بهادری رئیس آموزش و پرورش

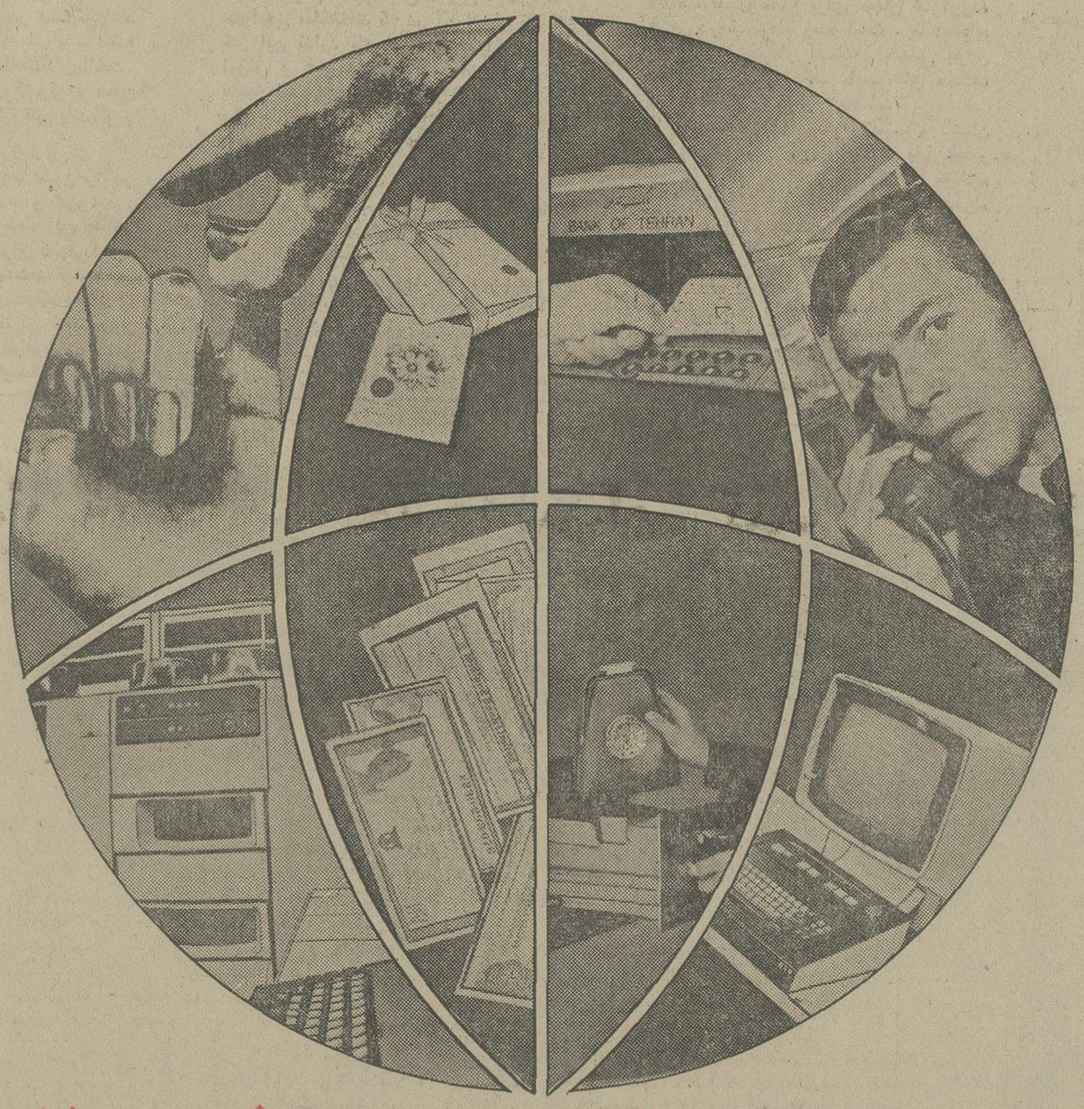

خدمات استثنائی بانك تهران

چك کارت: کارتی برای دریافت‌های نقدی در تمام مدت شبانه روز از ماشین های اتوماتیك.

صندوق شب: ماشین‌های اتوماتیکی است‌که‌سپرده‌های نقدی واوراق بهادار شمارا در تمام مدت شبانه روز دریافت میکند.

مرکز اطلاعات بانکی تلفن ۴۲۳۸۰ خدمات بانکی مارا باطلاع شمامیرساندو به سئوالات‌شما در امور بانکی پاسخ‌میدهد.

مرکز اطلاعات و معاملات بورس: آخرین اخبار و اطلاعات مربوط به‌معاملات بورس رابه آگاهی شما رسانیده بدستور شما سهام خریداری ویا بفروش میرساند.

حساب مشترك خانواده: یك حساب بانکی برای تنظیم بودجه خانواده‌است که به امضای زن وشوهرافتتاح میشود.

دفترچه هدیه پس‌انداز: یك حساب پس‌انداز است بادفترچه مخصوص برای هدیه دادن بهر کس وبه هر مناسبت.

سرویس تجارت بین‌المللی: این مرکز امور بازرگانی بین‌المللی شما را بوسیله کارگزاران خود بفوریت انجام میدهد.

مرکز اطلاعات ارز: تلفن ۶۶۶۳۹۷ نرخ ارز را درهر لحظه از شبانه روز به اطلاع شما میرساند.

مرکز کامپیوتر: تجهیزات الکترونیکی مرکز کامپیوتر محاسبات بانکی و بازرگانی شما را بدقت و سرعت کامل انجام میدهد.

مرکز معاملات ارز: برای خرید و فروش نامحدود ارز، تهیه تراولرز چك معتبر ترین بانکهای دنیا و حواله پول مورد نظر خود بهر میزان و بهر نقطه از جهان، مرکز معاملات ارز بانك تهران در اختیار شماست.

بانك مدرن شما، بانك تهران

بانك تهران امین مردم ایران

انجمن دوشیزگان بانوان

با آغاز پائیز، دوره جدید کلاس دایر میشود

خیاطی ـ آشپزی ـ آرایش وزیبائی

ماشین نویسی ـ کاراته ـ یوگا ـ منشیگری

زبان انگلیسی ـ ماشین نویسی فارسی و...

برای نامنویسی، بدبیرخانه انجمن دوشیزگان و بانوان (خیابان بهارشمالی ـ شماره ۲۵۴ ـ تلفن های ۸۲۴۸۳۱ و ۸۲۳۷۳۹) مراجعه فرمایند.

صدمیلیارد تومان سرقفلی های جدید در بازار

کلیه معاملات روی سرقفلی متوقف است

در چند سال اخیر درگوشه و کنار بازار تهران خاصه در اطراف مسجد سلطانی بازار بین‌الحرمین ، مسجد بزازها ، مسجد حاج‌سیدعزیزاله وبازار بزرگ چند بازار و پاساژجدید باهزارها مغازه کوچک و بزرگ احداث شده که هریک به‌قیمت دهها و صدها هزار تومان بفروش رسید ه‌است و شاید بتوان گفت بابت سرقفلی مغازه‌های جدید تنها در ۱۵ سال اخیر قریب ۱۰۰ میلیارد تومان پرداخت شده است.

تا ۳ ماه قبل‌یعنی قبل ازآغاز پیکار با گرانفروشی به قیمت سرقفلی این مغازه‌ها همه‌ماهه مبالغ قابل توجهی افزوده میشد و در پایان هر سال هریک از صاحبان این‌مغازه‌ها از ۲۰ تا ۱۵۰ هزار تومان‌تنها از طریق افزایش قیمت‌سرقفلی مغازه خود سود میبردند .

در بازار تهران سرقفلی بعضی از مغازه‌ها به ۳ تا ۷ میلیون تومان هم رسید که تا سه ماه قبل روی هریک از آنها با گرمی معامله میشد.

ولی با آغاز مبارزه باگران فروشی کلیه معاملات روی سرقفلی متوقف شده و تا به امروز حتی سرقفلی یک مغازه هم بفروش نرسیده است .

یکی ازاین بازارها که در سال گذشته بوجود آمدبازار کویتیهای فرد است .

سال گذشته قسمتی از زیر زمین بازار سلطانی که اختصاص به یک فروشگاه جوراب و زیرپوش مردانه و زنانه و پوشاک بچه‌گانه‌داشت صاحبان آن که ۳تن بودند در این فروشگاه ۴۵ مغازه به مساحت ۶۰سانت در۱۲۵سانت احداث کردند وبابت هریک ۱۲۰ تا ۱۵۰ هزار تومان سرقفلی از خریداران دریافت داشتند و نام این زیرزمین‌را بازار کویتیهای فرد، گذاشتند.

اما موضوع جالب و قابل توجه که برای اولین بار در بازار تهران رخ میدهد شکایت این‌گروه ۴۵نفری‌ازفروشندگان این مغازه‌ها است، این گروه معتقدند اکنون که روی‌سرقفلی هیچ یک از مغازه‌ها معامله‌ای انجام نمیگیرد و ممکن است در آینده نزدیک نیز قیمت سرقفلی بیش ازحد انتظارتنزل کند، ما که مقداری بابت اقساط آینده این‌مغازه‌ها به‌فروشندگان آن بدهکاریم باید برای هریک از این مغازه‌ها ۵۰ تا ۷۰هزار تومان بماتخفیف بدهند یااینکه مبالغ دریافتی را بما پس‌بدهند و مغازه‌های خود را تحویل بگیرند.

همچنین شایع است صاحب یکی ازپاساژهای بازارآهنگرها که امسال قریب ۱۶۰ مغازه در آن احداث کرده و کلیه آنها را بفروش‌رسانده متواری‌شده چون بسیاری از خریداران مغازه‌های این پاساژ نه تنها حاضر به پرداخت بقیه بدهی خود نیستند بلکه میخواهند قرارداد خود را با صاحب‌این پاساژ فسخ کنند.

۱۷ میلیون تن تولید فولاد ایران در سال ۱۹۸۳

خاورمیانه ، تند رشدترین بازار فولاد در جهان است مقام‌های رسمی بازار مشترک اروپا در بروکسل، اعلام کردند که سفارش زیاد وفزاینده‌ای‌از خاورمیانه بکارخانه‌های فولادریزی متعلق به کشورهای عضو بازار رسیده است و انتظار می‌رود که طی ۵سال آینده، خرید کشورهای‌خاورمیانه از فولاد بازار مشترک اروپا، از سالی ۵ میلیون تن بسالی ۱۵ میلیون تن‌برسد . علاوه‌براین بدنازگی، هشت کارخانه ژاپنی سفارشی برای ۱۷۵۰۰۰ تن‌لوله وورقه فولاد دریافت کرده‌اند که در این میان‌ارزش سفارش ایران بالغ بر ۱۱۰ میلیون دلار برای شرکت گاز ایران است.

رقم خرید ایران از فولاد ژاپن در سال ۱۹۷۴ پنجاه درصد، ۲٫۴ میلیون تن نیاز ایران، در حالی که این درصد در سال ۱۹۷۳، بمیزان ۳۹درصد بود. اما در سال ۱۹۷۵ بطوری که کارشناسان تخمین زده‌اند سهم ایران از فولاد ژاپن، کمتر از سال‌های پیش است، وضع چند کشور دیگر خاورمیانه‌یی هم، مانند ایران است . ایران تولید فولادخود را در داخل کشور، ماه بماه گسترش بیشتری می‌دهد به طوری که قرار است تولید سالانه آن تا سال ۱۹۸۳ به۱۷ میلیون تن بالغ گردد.

فقط ایران، مصر، الجزایر و تونس هستند که در کشورهای منطقه خاورمیانه وافریقای شمالی ، دارای صنایع فولادریزی هستند.

۶۸ میلیون ریال سهام دربورس معامله شد

طی هفته گذشته‌در تالار بورس تهران‌رویهم ۶۸۰۵۱۰۸۳ ریال مورد معامله قرار گرفت که ۳۴۰۱۱۳۱۸ ریال آن مربوط به معامله روی اوراق قرضه دولتی بود . سایر معاملات روی سهام بانک توسعه صنعتی ، بانک توسعه سرمایه‌گذاری ، بانک صادرات، بانک ساختمان ، سیمان تهران ، سیمان شمال، قند شهد ، قند کرمانشاه، نساجی مازندران ، شهرضای جدید، گروه‌مصنعتی خاورو شیشه قزوین صورت گرفت.

کمک به کشاورزان برای فروش فلات

خبرنگار ما از کرمانشاه اطلاع میدهد :کمیته ارزشیابی و نظارت برخرید غله حزب رستاخیز ملت ایران با حضور آقای میرزاد سرپرست غله استان کرمانشاهان تشکیل شد و تصمیمات زیر اتخاذ وبمورد اجرا گذارده شد.

برای اینکه زارعین ناگزیر از فروش گندم تولیدی خود بعلافوغیره نباشند شرکت‌های تعاونی روستائی هر روستا ملزم گردید گندم کلیه روستائیان را جمع‌آورو وبتفکیک بنام مزارع در ورقه‌ای ثبت‌نمایدوتوسط سازمان تعاون‌روستائی شهرستان مربوطه موجبات حمل و تحویل غله را بدایره غله استان فراهم کند وبهای گندم تحویل شده توسط اداره غله به حساب شرکت تعاونی روستائی مربوطه واریزخواهد شدتاوسیله شرکت تعاونی بهصاحبان غلات داده شود.

زارعین روستاهای استان میتوانند گندم تولیدی خود را مستقیما بامعرفی شرکت تعاونی روستائی و گواهی سازمان تعاون روستائی شهرستان مربوطه شخصا حمل و تحویل اداره غله نمایند وبهای آن را ازاداره غله دریافت کنند.

میزان گندم تولیدی توسط خرده مالکین هرقریه پس از گواهی بوسیله مدیر عامل شرکت تعاون روستائی همان محل بهاداره غله استان تحویل گردیده ووجه آن پرداخت خواهد شد.

تامین تخم مرغ شیراز

خبرنگار ما از شیراز گزارش میدهد : به منظور تامین تخم مرغ اهالی شیراز مقدار زیادی تخم مرغ توسط وزارت بازرگانی به شیراز فرستاده شد.

باورود تخم مرغ تازه نرخ آن در شیراز ثابت ماند وکمبود آن محسوس نمیباشد .

درحال حاضر تخم مرغ در شیراز کیلوئی ۷۰ ریال بمصرف کننده عرضه میشود و آنطور که شایع است کمبودتخم مرغ‌این شهرستان‌تدریجا تامین خواهد شد.

نرخهای جدید در بابلسر اعلام شد :

نرخ مصالح ساختمانی، کفش مردانه عکس‌و فتوکپی بوسیله شهرداری بابلسر اعلام شد.

خبرنگار مادر بابلسر نرخ اجناس تعیین‌شده را بشرح زیر گزارش داده است .

آجر فشاری هر هزار قالب یکهزار وپانصد ریال، شن مخلوط جاده سازی هر متر مکعب۲۳۰ ریال شن مخلوط بتنی هرمتر مکعب ۲۵۰ ریال ماسه سرندی هر مترمکعب ۲۶۵ ریال، قلوه سنگ هرمتر مکعب ۱۹۷ ریال، گچ پاکتی زمرد چهل کیلو ۱۲۰ ریال، ضمنا مصالحی که نرخ آنها اعلام شده است باید در محل کار تحویل خریدارشود.

کفش مردانه شبرو یک جفت ۱۵۰۰ ریال، کفش مردانه ورنی یک جفت ۱۲۸۰ ریال.

عکس ۴ × ۶ شش قطعه ۸۰ ریال، عکس ۱۵ × ۱۰ شش قطعه ۳۰۰ ریال،عکس ۱۰ × ۷ شش‌قطعه ۱۵۰ ریال، عکس ۱۸ × ۱۲ شش‌قطعه ۶۰۰ ریال، فتوکپی سندبزرگ ۴۰ × ۳۵ـ ۲۵ریال، فتوکپی سند به‌قطع ۲۵ × ۲۱ـ۱۳ ریال، فتوکپی سند مالکیت‌ه‌ریال، فتوکپی‌قبض عوارض‌شهرداری ۷ ریال.

اقتصاد جهان

۳۰ میلیون وام بایک درصد بهره

بانک عمران آسیا ، برای تامین اعتبار مالی مربوط به قسمتی از هزینه ساختمانی یککارخانه کودشیمیایی در سری‌لانکا ، وامی‌به‌مبلغ ۳۰ میلیون دلار را تصویب کرد.

بازپرداخت این وام از ۱۰ سال دیگر بمدت ۴۰ سال و باسود یک درصد خواهد بود جمع کل هزینه ساختمانی این کارخانه در حدود ۱۵۲ میلیون دلار است که ۱۹ر۹۲ میلیون دلار آنرا خود سری‌لانکا تامین کرده است.

سرمایه گذاری آمریکا درمصر

محمد زکی شافعی وزیر اقتصاد مصر که‌اکنون در لندن بسر میبرد اعلام کرد ایالات متحده آمریکا مبلغ سه‌هزار میلیون دلار در مصرسرمایه‌گذاری خواهد کرد . وی طی مصاحبه‌ای با روزنامه اخبارالیوم چاپ مصر اضافه کردسرمایه‌گذاری آمریکا در زمینه ایجاد صنایع ، بویژه صنعت ماشین‌سازی خواهد بود.

محمد زکی شافعی همچنین گفت وزارت‌عمران مصر اخیرا مبلغ یکصد میلیون دلار از آمریکا بعنوان کمک دربازسازی شهرهای کانال سوئز دریافت کرده است.

سفر هیئت صندوق بین‌المللی پول به قاهره

یک هیئت صندوق بین‌المللی پول ماه آینده برای اعطای وام بدولت مصر به قاهره میرود.روزنامه الاهرام که این گزارش را منتشر کرده نوشته‌است هیئت مذکور برای تامین چهل وسه میلیون‌دلار وام به مصر وامضای قراردادی در این زمینه ظرف دو هفته آینده به قاهره‌خواهد آمد.صندوق بین‌المللی پول در نظر دارد ظرف سه سال آینده در حدود سیصد میلیون دلار وام در اختیارمصر قرار دهد .

حمل گندم ازامریکا به شوروی

اتحاد شوروی با انعقاد قراردادی از قرار تنی ۱۶ دلار ، حمل گندم‌های خریداری خود از امریکا را از دوبندر امریکایی تا دوبندرشوروی در دریای سیاه ، آغاز کرده است .

رابرت بلاکسول ، معاون وزارت بازرگانی در امور دریایی بهخبرنگاران گفته است که این‌کرایه در سال گذشته ۶ر۵۲ دلار بود.این گندم‌هابوسیله ۳۸ کشتی امریکا بشوروی حمل خواهد شد،در همین سال جاری‌تاکنون سه‌کشتی‌امریکایی مقداری از گندم‌های خریداری شوروی را از قرار تنی۹ر۵۰ دلار بشوروی حمل کرده‌اند.

پرداخت ۴ر۵ میلیون دلار وام به بنگلادش

انجمن عمران بین‌المللی وابسته به بانک جهانی با پرداخت یک اعتبار اضافی به مبلغ۴ر۶ میلیون دلار به بنگلادش ، برای کمک به‌اجرای برنامه توسعه شبکه حمل ونقل نفت از بندر چیتاگونگ موافقت کرده است این اعتبار باسود ۴درصد است از ۷ سال دیگر بمدت ۱۵ سال بازپرداخت خواهد شد.

تعداد بیکاران درچندکشور اروپائی و ژاپن

تعداد بیکاران بریتانیا ، در ماه سپتامبر برای نخستین بار، از آوریل گذشته تاکنون کاهش یافت. رقم ماه سپتامبر نشان میدهد که بیکاران این کشور به ۱۲۴۹۰۷۸ تن یعنی۵ر۴ درصدنیروی کار تقلیل یافته است که ۱۲۹۳ تن کمتر از رقم اوت گذشته است.

تعداد بیکاران فرانسه در پایان اوت گذشته ۱۰۴۹۰۰ تن (۵ر۴ درصد نیروی کار)، آلمان غربی ۱۳۳۵۰۰۰ تن هلند ۲۳۰۰۰۰ تن وامریکا ۷۷۹۴۰۰۰ تن (۸ر۴ درصد نیروی کار) بوده‌است تعداد بیکاران کانادا در ماه ژوئیه ۷۲۵۰۰۰ تن ((۷ر۲ درصد نیروی‌کار) و تعداد بیکاران ژاپن در ماه ژوئن ۹۶۲۰۰۰ تن (۱ر۸ درصد نیروی‌کار) بوده است.

پول و ارز و طلا

قیمت هراونس‌طلا ۲۵ر۱۳۹ دلار

بهای دلار امریکا ، نسبت به بیشتر پول‌های اروپایی، بازهم اندکی ترقی کرد ولی نرخ پاوند یک بار دیگر نسبت بدلار به کمترین حد ممکن رسید، ونیز بهای طلا به کمترین حد خود (از تابستان ۱۹۷۴ تاکنون) رسید.

بهای طلا در لندن ۲ر۲۵ دلار کاهش یافت وبههراونس ۲۵ر۱۳۹ دلار رسید. از ژوییه ۱۹۷۴ تاکنون این نخستین باری است که نرخ طلا در بورس لندن از هراونس ۱۴۰ دلار پایین‌تر رفته است و درزوریخ ۵۰ر۱ دلار تنزل کرد،و بههراونس ۵۰ر۱۴۰ دلار رسید.

بهای دلار درفرانکفورت از ۲ر۶۳۲ به۲ر۶۳۱ مارک آلمان تنزل یافت اما در زوریخ از ۲ر۷۱۸۹ به۲ر۷۲۲۷ فرانک سویس در پاریس از ۴ر۴۷۹۵ به ۴ر۴۸۸۷۵ فرانک فرانسه، در بروکسل از ۴۰ر۸۳۵۰ به۴۰ر۹۴۵۰ فرانک‌بلژیک، در آمستردام از ۲ر۶۹۴۰ به ۲ر۷۰۱۵ گیلدر ، در میلان از ۶۷۷ر۵۰ به۶۷۹ر۸۰ لیر ترقی پیدا کرد.

بهای لیره استرلینگ از ۲ر۰۹۰۸ به۲ر۰۷۸۵ دلارتنزل کرد ودر واقع بهای دلار در برابر لیره استرلینگ به همین نسبت ترقی کرد .

تازه‌ترین نمودار میانگین بهای سهام سی موسسه‌صنعتی وابسته بهداوجونز بدین شرح اعلام شده است :

سهام صنعتی ۱۵ر۵۶ واحد بالا رفته و به ۷۷ر۸۰۰ واحد رسیده است.

سهام حمل ونقل ۲ر۷۹ واحد بالا رفته و به ۶۰ر۱۵۰ واحد رسیده است.

تازه‌ترین نمودار میانگین بهای سهام در بورس‌نیویورک بشرح زیر گزارش شده است .

سهام صنعتی ۱ر۰۴ واحد ترقی کرده و به ۶۱ر۴۹ واحد رسیده است.

سهام حمل و نقل ۰ر۶۱ واحد ترقی کرده و به ۲۹ واحد رسیده است.

از جدیدترین تولیدات نساجی مازندران در محل نمایشگاه بین‌المللی تهران سالن شماره ۱۰۵ دیدن فرمائید

سرپرست کل راه آهنهای ایران:

مبادلات ایران و شوروی توسعه پیدا می کند

خط آهن تبریز ـ جلفا ، دو طرفه و برقی می‌شود

آقای دکتر موسویان‌سرپرست کل اداره راه آهنهای ایران که باتفاق وزیر راه‌آهنهای شوروی به آذربایجان و جلفا سفر کرده بود دربازگشت به تبریز داخل قطار ویژه مصاحبه‌ای‌باخبرنگار اطلاعات درتبریز بعمل آورد.

آقای دکتر موسویان در پاسخ سئوال اینکه‌مفادپروتکل‌همکاریهای دو کشور ایران و شوروی‌درزمینه مبادلات بازرگانی برچه اساسی بوده است گفت :

وزیر راه آهنهای شوروی از تاریخ ۲۰ تا ۲۴ شهریور بدعوت آقای مهندس جواد شهرستانی وزیر راه و ترابری میهمان کشور ما بودند که در اینمدت فرصت شد باتبادل‌نظر اصول کلی‌مبادلات دو کشور بین ایران و شوروی مطرح شود ومذاکراتی صورت گیرد در پرتکلی که‌امضاء شدقبلا مبادلات بازرگانی و توسعه‌ایکه در مورد واردات وصادرات‌تاکنون انجام شده است ارزیابیهای لازم وهدایت شود ، این طرح در مدت حدود دوسال بمرحله‌عمل واجراء درخواهدامدطول خط اهن تبریز جلفا قریب ۱۴۰ کیلومتر می‌باشد.

درپاسخ سئوال اینکه ، توسعه پیوند های دیگر ارتباطی بااتحاد جماهیر شوروی درچه‌زمینه‌ای صورت گرفته است آقای دکتر موسویان اظهار داشت : کشور ایران مقدار زیادی کالا از شرق دور و قسمتهای مختلف شوروی خریداری ووارد می‌کند روی‌این اصل مطالعاتی انجام شده‌بهترین پیوندی که می تواند در ایران صورت گیرد پیوندی است که باید درشرق ایران‌یعنی بین مشهد سرخس ـ تجن انجام شود وابته مذاکرات لازم بعمل آمدوقرارداد لازم مبادله شد تا این خط سریعا آماده شود باکالاها از طریق این مرز و سریعا از کشور های شرق دور وقسمتهای اورال شوروی بایران برسد و هدایت شود.

آقای دکتر موسویان‌اضافه‌کرد‌ـ بازدید وزیر راه آهنهای شوروی از مرز جلفای ایران و گمرک برای تاسیسات راه‌آهن و گمرک ایشان بسیار جالب بود . ایشان از پیشرفتهای‌تکنیکی‌ومرزی‌مادین کردند البته دو کشور از نظر تخلیه و حمل وبارگیری کالاها مشکلاتی را دارا بودند از جمله اینکه شوروی تعداد زیادی بوژی درایستگاه راه‌آهن ایران داشت‌که اضافه بود که من دراین بازدید درخواست کردم ترتیب انتقال‌آنها را به شوروی بدهند وامید است بااین بازدید نحوه تفکر دولت شوروی بخصوص مقامات راه‌آهن آندونت نسبت بایران که خیال میکردند تمام مشکلات از ناحیه ایران است عوض شودوازاین‌پس آنان دنبال انجام تعهدات خود بروند تاسطح مبادلاتی دو کشور بالا رود ضمنا چون‌کالاهای‌رسیده اغلب بصورت‌غیر بسته‌بندی‌بایران میرسید واین مسئله وقت بیشتر کارکنان را میگرفت درخواست‌شد دولت شوروی بعنوان حمل‌کننده کالا و دولت ایران بعنوان‌خریدار کالا از تحویل و حمل این قبیل کالاها خودداری کنند و تنهاعمل کالاهای بسته‌بندی شده اقدام‌نماید تا امکانات بیشتری از نظرتحویل بارگیری بوجود اید.

همچنین درخواست شد دولت شوروی در شش ماهه اینده‌بجای یکسال قرارداد منعقده نسبت به تحویل تعداد یکهزار دستگاه بوژی خریداری شده ایران اقدام نماید تا از اینراه نیز امکان مبادله‌مرزی درجلفا بیشتر گردد .

مجموعا بانغبر ۸۳۶۰۰۰ تن از مرز شوروی به مرز جلفای ایران و جمع‌واگنهای تحولی نیز روزانه ۲۲۰ دستگاه بود ودرسال ۱۹۷۵ دریافت واگن در روز به حدود چهارصد واگن رسیده است این رقم فوق‌العاده برای وزیر راه آهنهای شوروی جالب بود با تصور اینکه امکانات راه‌آهن‌ایران در مرز جلفا حتی قادر است روزانه پانصد واگن نیز تحویل و تخلیه وبارگیری نماید .

برقی‌کردن قطارها

پیرامون کار برقی کردن خط تبریز ـ جلفا آقای دکترموسویان گفت : مادر هفته قبل باشرکت تکنواسپورت دولت شوروی قراردادی را امضاء کردیم تاطرح دوبله کردن و همچنین برقی کردن خط اهن تبریز ـ جلفا سریعا انجام گیرد وبدین ترتیب امکانات گشش بیشتری بدست‌آید وکالاها نیز بیش ازحدکنونی‌جذب وهدایت شود ، این طرح در مدت حدود دوسال بمرحله‌عمل واجراء

کمپرسورهای بدون روغن اطلس کوپکو

Z-Pack

کمترمیکند..

صدای کمتر — سری‌کمپرسورهای Z-Pack مجهزبه سیستم‌خفه کننده‌صدا میباشد.

هزینه پرسنل کمتر — مجهز به سیستم کنترل اتوماتیک و نیمه اتوماتیک است که کمتر احتیاج به نظارت عوامل انسانی دارد.

هزینه‌نگهداری کمتر — سری‌کمپرسورهای Z-Pack درسال بیش از یکبار نیاز به کنترل فنی ندارد.

هزینه نصب کمتر — بعلت دارا بودن ساختمان مخصوص برای نصب آسان ، احتیاجی به جا سازی قبلی نداشته و بمحض اتصال به برق شروع بکار میکنند.

اشغال جای کمتر — سری کمپرسورهای Z-Pack بدلیل داشتن حجم‌کم درحداقل‌مکان وبدون‌احتیاج‌به‌پایه‌های بزرگ قابل نصب میباشد.

استهلاک کمتر — با تکنیک چرخشی و حداقل انستهلاک قادر به تامین و تهیه هوای فشرده میباشد.

سری کمپرسورهای Z-Pack اطلس کوپکو، یکی از پدیده‌های پیشرفت سالهای اخیر درصنایع هوای فشرده‌میباشد. کمپرسورهای Z-Pack با طرح و ساختمان پیشرفته بدون‌احتیاج به روغن سالهاقادر به تامین‌وتهیه هوای فشرده بوده و با تکنیکی برتر امتیازات بیسابقه‌ای در اختیار صاحبان صنایع قرار میدهد.

اطلس کوپکو نبض صنایع سنگین جهان

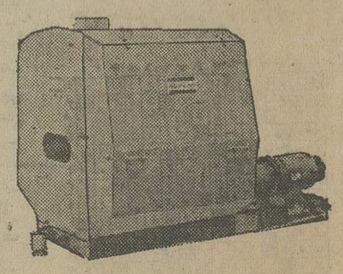

Atlas Copco

اطلس کوپکو ایران ۱۰۱ب
خیابان آیزنهاور شماره ۳۶۸
تهران ایران
تلفن ۱۹ ـ ۹۳۷۷۱۰

خیابان جی مقابل خیابان پروین شماره ۲۵۱
اصفهان ایران
تلفن ۲۲۵۷۱

آگهی استخدام آموزگار پیمانی

اداره کل آموزش و پرورش تهران طبق مقررات قانون استخدام کشوری عده‌ای از دارندگان گواهینامه دوره کامل متوسطه در رشته های ـ ریاضی ، طبیعی، ادبی را با شرایط زیراز طریق امتحان و مسابقه‌انتخاب وپس‌از کارآموزی لازم بعنوان آموزگار پیمانی برای خدمت در مدارس نواحی ۶ـ۷ـ۱۲ـ۱۳ ـ تهران استخدام میکند .

۱ـ تابعیت دولت شاهنشاهی ایران
۲ـ حداقل سن ۱۸ سال تمام‌وحداکثر سی سال‌تمام.
۳ـ داشتن برگ پایان خدمت وظیفه یا معافیت دائم.
۴ـ داشتن توانائی انجام کار خدمت آموزگاری .
۵ـ نداشتن پیشینه کیفری موثر

داوطلبان واجد شرائط میتوانند برگ درخواست ذیل این‌آگهی را تکمیل نموده و بانضمام ۴ قطعه عکس ۴ × ۶ و یکبرگ فتوکپی یا رونوشت شناسنامه‌وفتوکپی یا رونوشت برگ پایان خدمت وظیفه یا برگ‌معافیت‌دائم، حداکثر تا ده‌روز از تاریخ انتشار این آگهی با پست سفارشی بنشانی : تهران خیابان تخت‌جمشید چهارراه کیوان ـ اداره کل آموزش‌وپرورش تهران ارسال‌دارند.

بتقاضاهائیکه‌فاقد مدارک لازم بوده ویابعدازانقضای مدت مذکور تحویل پست گردد ترتیب اثر داده نخواهد شد .

ضمنا باطلاع داوطلبان میرساند چون افرادیکه بعنوان آموزگار انتخاب میشوند تمام وقت‌انجام وظیفه‌خواهند نمود لذا شاغلین خدمت‌درسایر موسسات‌ودانشجویان روزانه پذیرفته نمیشوند . احتیاجات هر ناحیه دردرجه اول از فارغ‌التحصیلان دبیرستان های همان ناحیه‌تامین و مازاد احتیاج بترتیب فضلی از سایر متقاضیان‌انتخاب خواهد شد .

مدیر کل آموزش وپرورش تهران ـ نواب

نام ونام خانوادگی ـ نام پدر ـ تاریخ تولد
شماره شناسنامه ـ محل صدور ـ مدرک تحصیلی در رشته
ناحیه مورد تقاضا ـ (فقط یک‌ناحیه) ـ وضع خدمت وظیفه
نشانی کامل محل سکونت ـ امضاء داوطلب

م‌الف ۱۳۰۹۴

گیتی :

ما به سازمردم می رقصیم

« نه وجود بیتلها به باخ و موشارت لطمه زده نه موسیقی کلاسیک و سنتی ماتوسط خوانندگان امروز به یغما رفته است ونه تنها موسیقی سنتی و علمی ایرانی حالت خاص خود را از دست نداده بلکه بصورت جدی تری راه خود را ادامه میدهد .

درباره موسیقی گفتگو داشتیم باگیتی خواننده ترانه « بازهتو » . او میگوید : حساب موسیقی سنتی را باید از موسیقی ترانه ـ خوانی جدا کرد . موسیقی صباها اقبال آذرها ومعروفیها وحتی پدیده های نوتری مثل موسیقی پاپور محکم وجدا از ترانه خوانی راه خود را می پیماید وماندگار است وموسیقی ترانه‌خوانی راه دیگری دارد که هرگز معترض موسیقی سنتی نیست همانطوریکه غرب هم موسیقی کلاسیک‌اش را دارد وهم موسیقی پرطرفدار روزش که بیتلها والویس پریسلی‌ها آنرا براه انداخته‌اند . این شنونده است که باید موسیقی خود را انتخاب کند وهرنوع موسیقی شنونده خودش را پیدا میکند .

ـ نقش شنونده در موسیقی چیست وقتی که بهرطرف میگردد همین هاست که می شنویم .

گیتی ـ آنچه من میدانم اینستکه ترانه‌خوان و یا خواننده بخاطر شهرت بیشتر و بخاطر ماندگار بودن مجبور است که شعر یا آهنگ اسانتر و مردم‌پسند انتخاب کند واز همین جاست که از ارزشهای موسیقی بمعنی واقعی جدا می افتد . خواننده دوست دارد ترانه‌اش بمیان مردم برود اما این مردم هستند که باید آنرا بپذیرند یانه ، در حقیقت این بستگی به سلیقه مردم دارد .

ـ تکرار میکنم وقتی مردم با آثار خوبی روبرو نباشند ناگزیرند هرآنچه را بدستشان میرسد قبول کنند .

گیتی ـ اصلا چراخواننده را مسئول می شناسید ؟ درموسیقی کلاسیک و سنتی وقتی اثری بعنوان میشود تنها خلاقیت مطرح است یعنی آهنگساز است که مطرح است چرا در ترانه‌خوانی این عوامل مطرح نمی شوند درست است که ابزار موسیقی ترانه‌خوانی فرق میکند ولی عوامل همانها هستند .

من معتقدم موسیقی ترانه‌خوانی باید مردمی باشد شعرش بازمانه‌اش سازگار باشد حرفش خوشایند و زیباباشد وخیلی چیزهای دیگر و آنوقت من خواننده تنها یک واسطه‌ای هستم میان فرهنگ شاعر و آهنگساز بامردم .

بسیاری از این گروه از ترانه‌سرا ، آهنگساز وخواننده زمان خود را شناخته‌اندوحرفشان حرف خودشان است وخیلی‌هاهم بیراهه میروند وهمینها موسیقی ترانه خوانی را بدنام کرده‌اند آنوقت قدیمی‌ها ناله سرداده‌اند که جوانها موسیقی ایرانی را خراب کرده‌اند .

من میگویم اینطور نیست این شکل ترانه است که بازمان تغییر کرده است ، همانطوریکه شعر تغییر کرده نقاشی تحول یافته و هنرهای دیگر نیز در آنوقت شکل ترانه و ابزار بیانی شعر وانتخاب کلمه‌ها و موضوعات فرق میکرد آنوقت باغ گل و بلبل بود وحالا ممکن است درشعرهواپیما وماشین کامپیوتر هم بیاید این را آنها که باشعر قدیم مانوس بوده‌اندنمی پذیرند و نسل تازه درست بعکس فکر میکند .

ـ صادقانه حرف بزنیم، خوب میدانیم که یک اثر خوب میماند اما از همه ترانه هائی که در این چند ساله خوانده شده ، حتی ترانه های خودت کدام یکی ماندگار بوده‌اند ؟

گیتی ـ قبول دارم عمر ترانه

گیتی : خواننده مسئول بدی یکـاثر نیست .

های امروز یکماه دوماه و حداکثر یکسال است وعمر تصنیف ـ خوانی منهم کم است . اما باید قبول کنیم که روزی فرا مرسید که منهم ترانه را همین میدانم که امروز میخوانم مثل قدیمی‌ها که ترانه‌خوانی را همان میدانند که خودشان می خوانند دیگر اینکه مگر درتاریخ ترانه‌خوانی موسیقی پاپ نام چند خواننده جاودان مانده است ؟

ـ اینهم دلیلی دیگر که برسطحی بودن کار .

گیتی ـ کاملا درست است ترانه‌خوانی عمرش هم سطحی است، مگر فرهنگ ترانه‌ساز و آهنگساز ماچقدر است ؟ او سعی دارد ترانه‌اش مردمی باشد مثل آثار مجلات ، مثل عمر کوتاه برنامه‌های رادیو وتلویزیون، مثل فیلمهای فارسی وچه‌خوب همه‌چیز باهم پیش میرود و همه چیز باهم نابود میشود منهم یک خواننده هستم در همین حد توقع وادعا دارم اینکه بعضی ازاین خوانندهها ادعای رسالت هنری دارند همه حرف مفت انها درحد تصنیفهای خودشان میتوانند حرف بزنند مگرنه اینستکه‌مثل من یکواسطه فرهنگی هستند ، اگر فرهنگ ما درست پی‌ریزی نشده واب از جای دیگر گل‌آلود است باید سرمنشا را پیدا کرد .

ـ ماخودمان صاحب یک موسیقی غنی و پربار هستیم ، منتها آدمهای بی صلاحیتی با دزدیدن چند ملودی از موسیقی این و آن که تمی نزدیک به تم موسیقی ایرانی دارد ما را از موسیقی خودمان جدا کرده‌اند .

گیتی ـ شاید دراوایل کارم به این چیزها توجه نداشتم اما کم‌کم دانستم که موسیقی تصنیفی جوان دردنیا تحت تاثیر موسیقی همه ملل است واین مکاشفه‌ای است برای ما .

موسیقی هرملت مثل زبان آن ملت است گوشه ها ودستگاههای موسیقی سنتی ایرن وراگای هند را باید درایران ودر هند شنید ، اما همین ملتها بیک زبان بین‌المللی نیز نیاز دارند و موسیقی نیز از آن نیازدورنیست بنظر من موسیقی زودتر از زبان ملتها را بهم نزدیک کرده است مسلما باید در انتظار چیزی کلی مثل موسیقی الکترونیک باشیم تا این تفاهم کامل شود .

علاوه برآنکه آهنگسازم یک کوهنوردهم هستم واین طبیعی است که تحت تاثیر کوه زیبایی چون البرز قرار بگیرم . پناه بردن به دامن طبیعت به من این امکان را می‌دهد که منبع سرشاری ازالهام گرفتن داشته باشم .

من چگونه می‌توانم بعنوان یک هنرمند از برابرکاشیکاریهای زیبای اصفهان بی تفاوت بگذرم درحالیکه دیدار از اصفهان تمام تصوراتی راکه از شرق کهن داشتم برابر بصورت واقعیتی قابل لمس زنده کرد.

رومن ویلر راجع به زندگیش گفت :

ـ باتمام دوستانی که دارم و لذت دیدار ازآنها برایم سعادت بزرگی‌ست ، بازهم آدم تنهایی هستم پاره‌یی از من می پرسندکه آیا ازدواج خواهم کرد یانه ؟ که همیشه به این عده پاسخ داده‌ام که اگرازدواج کنم کارهای هنری من ناقص خواهد ماند چون آدمی مثل من باید مدت زیادی ازوقتش راصرف کارش کند من کاری دارم که برایم باارزش است و به هیچ صورت ازآن نمی توانم صرفنظر کنم دراین صورت وقتی برای رسیدگی به مشکلات جاری زندگی خانوادگی نظیر سروکله زدن با بچه‌ها وکارهایی از این قبیل نمی‌ماند .

ایران مقدم خبرنگار اطلاعات در تبریز

رومن ویلر ، سازنده آهنگ البرز و سونات اصفهان در تبریز

اصفهان باهزار و یک چشم بمن نگاه کن

۹ سال پیش رومن ویلر آهنگساز و پیانیست آمریکائی الاصل که اکنون مقیم اتریش است به دعوت دانشگاه تهران وانجمن ایران ـ امریکا برای اجرای چند برنامه به ایران آمد . دراین سفر علاوه براجرای برنامه درتهران ویلر ازشهر های تبریز ، مشهد ، اصفهان و شیرازهم دیدن کرد و درچند شهر ـ به اجرای برنامه پرداخت . او پس از بازگشت با خاطراتی که از ایران داشت آهنگی به نام « البرز » و «سونات اصفهان » را ساخت .

« سونات اصفهان » و آهنگ «البرز » بارها به رهبری خود ویار دربزرگترین موزیک هالهای اروپا و شهر کالیفرنیا اجرا شده است .

چند روزقبل ویلر درسیتال پیانودرکاخ جوانان تبریز اجرا کردکه دوستداران او علاوه بر لذت بردن از برنامه موسیقی شاهد دیدار اسلاید های زیبایی هم بودند که ویلر از مناظرکوهستانی اتریش فراهم آورده و بعنوان سوغات همراه خود بهایران آورده است .

در این رسیتالها ویلر آهنگهای زیبای «البرز » و«سونات اصفهان» راهم اجرا کرده .

سونات اصفهان که با کلامی زیبا همراهی می شود چنین آغاز می شود :

« اصفهان به من نگاه کن !
ای شهر هزارویک چشم
ای خفته درنگاهت
رازهای بسیاروشادمانی های فراوان .

درسمت چپ رومن ویلر دیده میشود که با ایران مقدم خبرنگار اطلاعات گفتگو دارد .

پای صحبت ویلر:

رومن ویلر که میهمان دوستی تبریزی است، پس ازاجرای برنامه درکاخ جوانان گفتگوی کوتاهی با خبرنگار روزنامه داشت .

رومن ویلر در پاسخ خبرنگار که انگیزه ساختن آهنگهای زیبای اصفهان والبرز را پرسیده بودگفت : من

بقیه در صفحه ۸

تلویزیون

برنامه دوم کانال ۹

شنبه
بخش دوم
۱۷ـ۰۰ اخبار
۱۷ـ۰۷ برنامه کارگر
۱۷ـ۳۲ ورزش نوجوانان نقالی
۱۷ـ۵۷ میزگرد مسائل دینی
۱۸ـ۲۲ نغمه‌های آسمانی
۱۸ـ۲۷ اذان مغرب
۱۸ـ۳۲ سخنان جاویدان از نهج‌البلاغه
۱۸ـ۳۸ تصویرهای فارسی
۱۹ـ۰۰ اخبار ورزشی
۱۹ـ۳۰ خانواده دیویس
۲۰ـ۰۰ سینمای آزاد
۲۱ـ۳۰ اخبار
۲۱ـ۰۵ موسیقی
۲۱ـ۰۰ روزهای زندگی
۲۲ـ۰۰ آقای مربوطه
۲۲ـ۰۵ عقد جواهر سخن

نیمروز یکشنبه
۱۲ـ۰۰ اخبار
۱۲ـ۰۵ تلاوت قرآن مجید
۱۲ـ۱۵ تدریس قرآن
۱۲ـ۴۰ کارتون
۱۲ـ۵۵ خارج از دنیـــای ناشناخته
۱۳ـ۴۵ موسیقی تکنوازی
۱۴ـ۰۰ اخبار

برنامه اول کانال ۷

شنبه
۱۹ـ۳۰ موسیقی و تصویر
۲۰ـ۰۰ اخبار
۲۰ـ۰۵ شجاعان
۲۰ـ۵۵ ایران زمین
۲۱ـ۳۰ اخبار از برنامه دوم
۲۲ـ۰۰ کوجاک
۲۲ـ۵۰ تصویر و سایه‌ها

تلویزیون امریکا

شنبه
۱۶ـ۰۰ خیابان سسام
۱۶ـ۵۵ اداره برق
۱۷ـ۲۵ افسونگر
۱۷ـ۵۰ کابیتان فاتوم
۱۸ـ۰۰ اخبار
۱۸ـ۱۵ یادداشت برنامه‌ها
۱۸ـ۳۰ حالا آنرا می‌بینید
۱۸ـ۴۵ دختران اوزی
۱۹ـ۱۵ در جستجوی نیل
۲۰ـ۰۰ فیلم سینمائی
۲۱ـ۳۰ ماد
۲۲ـ۰۰ اخبار

رستیتال آموزشی راجر وودوارد ، پیانو

آثاری از : بوید ، باراکه ، بولد ، تاکاهاشی ، میل و تاکه میتسو .
دانشکده هنرهای زیبا ـ دانشگاه تهران
۲۸ شهریورماه ۱۳۵۴ ساعت ۶ر۳۰ بعد از ظهر رستیتال پیانو
راجروود وارد
اجرای آثاری از شوپن
دانشکده هنرهای زیبا، دانشگاه تهران
۲۹ شهریور ماه ۱۳۵۴ ساعت ۸ بعد ازظهر
محل فروش بلیت : گیشه تاتر شهر
روابط عمومی رادیو تلویزیون ملی ایران واقع در خیابان تخت طاووس ، خیابان میرعماد
دانشکده هنرهای زیبا ـ دانشگاه تهران م الف ۱۲۵۳۳

غذای زیاد : خوب ولی ازهمه جا ارزانتر در
سلف سرویس گل
(سوپ جو و آش ۱۵ ریال) ، (چلو خورش ۵۵ریال) (کشک و بادمجان ۴۰ ریال) ، (اسپاگتی ۶۰ ریال) ، (استیک چلوکباب، ششلیک، ماهیچه، ماهی، شنیسل مرغ، انواع پلو، مرغ باربکیو ۶۰ ریال)، (تمچین عالی مخصوص گل ۸۵ ریال) (نوشیدنیها ۸ ریال) سالادالیویه ۲۰ ریال ، بستنی خوشمزه گل و دهها دسر ومیوه ارزان سنان مجانی.
(زولبیا، بامیه ، شله‌زرد : فقط برای افطار مجانی است)
سلف سرویس گل : همیشه عالیتر وارزانتر
خیابان شاه ـ ساختمان آلمینیوم ـ تلفن ۶۶۶۲۹۳

CARLZEISS JENA DDR
کارل زایس
بنیان گذار صنایع اپتیک در جهان
اولین و بزرگترین سازنده وسائل اپتیک در دنیا
با بیش از یک قرن سابقه جهانی
• لوازم کامل چشم پزشکی
• لوازم کامل میکروسکپی
• لوازم کامل اسپکتروسکوپی
• پولاریمتری، ریفراکتومتری
• لوازم کامل مترولورژی
• لیزر و X.RAY FLUORECENCE آنالیزر
باسرویس مطمئن درایران
دیدار در سومین نمایشگاه بین المللی تهران غرفه جمهوری دموکراتیک آلمان
نماینده انحصاری فروش وسرویس درایران
شرکت
ایمکو
بامسئولیت محدود
نمایشگاه مرکزی : تهران ـ خیابان کاخ نبش بزرگمهر شمارهٔ ۱۴۱
تلفن : ۴۲۱۹۱ ـ ۴۴۱۴۸

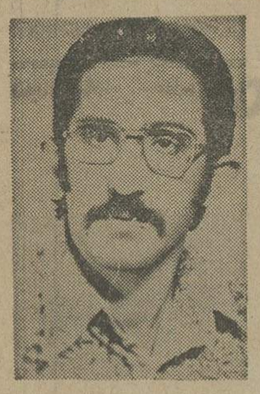

شوهر عزیزم آقای حسین بهادری زن و فرزند یکسال ونیمه‌ات یک سال از تو دور و از سرنوشت تو خبری ندارند خودت میدانی در غیبت تو چه رنجهائی تحمل کرده‌اند به خداوند یکتا قسمت میدهم در هر موقعیتی که هستی ما را با ارسال نامه از سلامتی خودت آگاه ساز موضوع چکها متتفی شده نگران مباش مقدمت را باجان و دل می‌پذیریم .
زرند کرمان خانم منتظرت طاهره اکبری پسرت کیوان آ ـ ۴۷۹۱

کاشی سندی
پیشرو صنعت سرامیک ایران

جدول های اطلاعات

جدول عادی شماره ۹۱۴۵

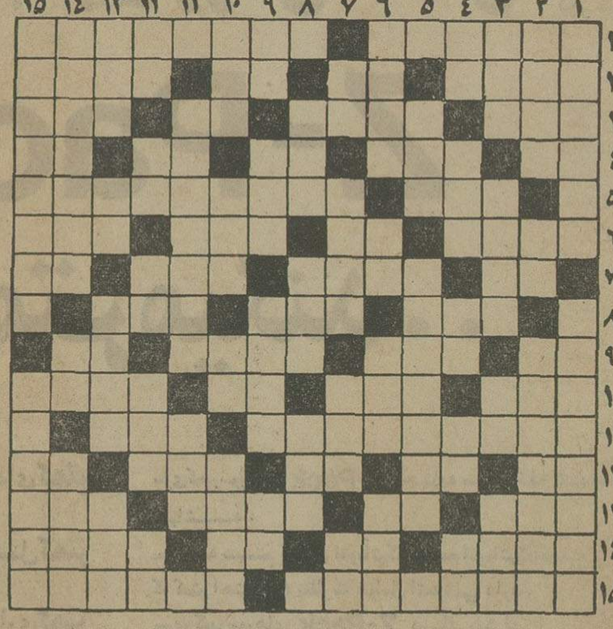

افقی :
۱ـ از اسارت عقل راحت است ـ با همه باریکی فیلتردار هم شده ۲ـ نقشه‌کش ـ تکخال ورق ـ جنس قوی ـ فرع را جمع کنید ۳ـ حرفی در زبان فارسی ـ دختر خانم چشمپراه انست ـ باید غنیمت باشد ـ گاز خفه کننده ۴ـ اگر ـ پسوندیست ـ نور اندک ـ آخرین حرف ـ برابر ۵ـ ملتها ـ از کشور های افریقائی ۶ـ هرجسم که برقرا از خود عبور دهد ـ آب پاک ـ شهری در فرانسه ـ در غربت بیشتر و بهتر توان زد ! ۷ـ علامت‌نداشتن ـ ستون دین است ـ کمک‌و یاری ـ نفی تازی ۸ـ نویسنده کتاب امیل ـ مادربره ـ مصنوعی که باشد به‌کار شستشو می‌آید ۹ـ قبول نشده ـ با اختراع تلگراف نامش جاودان شد ـ کمیاب است ـ حرف دلتنگی ۱۰ـ از گلهای خوشبو ـ یکدست ـ همیشه با جنجال همراه بوده ـ بیابان بی‌آب و علف ۱۱ـ از کشورهای جنگ زده خاورمیانه ـ پشت سرهم ۱۲ـ دست در زبان عربی ـ علامت جمع ـ از ویتامین‌هاست ـ اگر مال دل است که گرفتنی است ـ ریشوی معروف ۱۳ـ مادر است و عزیز ـ بچه بهانه‌گیر بیشتر می‌زند ـ نوعی گاز باشد ـ گاهی خون چنین است ۱۴ـ با هوش ـ بی‌قلاده ـ بر سرش روند و ثواب شهادت برند ـ از گلهای بهاری ۱۵ـ کشیش نیرنگباز روسی که جنایات بسیارکرد ـ چشم براه نوزادی است .

عمودی :
۱ـ بچه یکی یک دانه ـ از مشهورترین الماسه‌ای جهان ۲ـ جناحی در جنگ ـ بر زمین فرو میرود ـ مرده با آن وداع کرده ۳ـ پارچه‌ایست ـ اداره کننده ـ جلوی آب را میگیرد ـ زدن شاخه های زائد درخت ۴ـ عزیز عرب ـ حرف تصدیق ـ ناخن چهارپا ـ کدام عروسی است که گفته باشد ؟ ـ بالا در بود ! ـ جهانگیر هندی به او زبان انگلیسی ـ نوعی کمربند عشق میورزید ۶ـ برای کوبیدن به کار می‌آید ـ اندک ـ جدا شده ـ خدا میدهد ۷ـ عدد بازی ـ خانه های ریز عکس ـ حسد ـ شلوار آقا و خانم شده ۸ـ بلند ـ به پشت اسب می‌نهند ـ از کارخانه های ماشین سازی ۹ـ پول کشور ژاپن ـ ناحیه هتل‌خیز تهران ـ شهری است و پولی و نوعی سبزی ـ گل سرخ ۱۰ـ دلیر و پهلوان ـ قدم ـ ورزشی‌است ـ گاهی دل چنین میشود ۱۱ـ در زورخانه مقامی دارد ـ از دیدنی های در ارتش ۱۲ـ دیگر در ساختمانها نمی‌سازند ـ اشاره به‌دور ـ خرس در لفظ تازی ـ از لوازم آرایش خانم است ـ عدد و شماره ۱۳ـ بانگ جانوران درنده ـ به زور بازویش می‌نازد ـ روایت کننده ـ آقا و سرور ۱۴ـ آمیخته با موسیقی ـ قیمت بازاری اجناس ـ جوان ۱۵ـ اثری از ژان ژاک روسو ـ با او از سردرون سخن توان گفت !

حل جدول شماره ۹۱۴۴

جدول ویژه شماره ۵۰۵

افقی :
۱ـ از شهر های معروف اروپا که برپا کردن مسابقات ورزشی در آنجا مشهورش کرد ـ جزیره‌ای در امریکاکه در آنجا عجایب هنر و صنعت سینما را به معرض تماشا گذاشته‌اند ۲ـ در سخن‌رانی بی‌نظیر است ـ سفید در لفظ ترکی ـ درازگوش ـ برروی فلز که دهند مطلا می‌شود ۳ـ آثار خانه و زندگی مردم برروی زمین ـ کسیکه به ریاست و بزرگی رسیده ـ شیشه شکم کنده ـ حرفی در دسنور ۴ـ شراب انگوری ـ آفتاب عالمتاب ـ تکرارش کنید و بدست بچه بدهید تا بازی کند ـ لنگه‌بار ـ دریا ۵ـ گشاده ـ از کشور های امریکائی ۶ـ آه و ناله ـ آش ـ درختی که چوبی سیاه و خوشبو دارد ـ برنجی که در شوشتر به عمل می‌آید ۷ـ تلخ ـ مرد بی‌زن ـ بستن و دوختن ـ شکوه‌گوی جلودان شد ۸ـ قوم‌وحشی اروپائی ـ از پرندگانی که از تیره مرغابی است و در کنار جویبارها زندگی می‌کند ـ خجستگی ۹ـ در اروپاروان است ـ گوسفند قربانی که به مکه می‌برند ـ ازانواع فرش‌نامرغوب ـ پل‌چوبی ۱۰ـ طایفه و عشیره ـ سخن است و حرف ـ بلی به زبان خارجی ـ یکی از انواع اشعه ۱۱ـ لحنی از سی لحن بارید ـ اولین بشر ۱۲ـ چوقت ـ مقدار معینی ازدارو ـ نوراندک ـ حاجت‌ومقصود ـ گوشش نمی‌شنود ۱۳ـ پرچم ـ نیمته‌زنانه ـ به طمع آنست که به‌دام می‌افتند ـ هر فصل کتاب ۱۴ـ انتظار و چشمداشت ـ صد متر مربع ـ فحش وسخن زشت ـ ظرف غله ۱۵ـ باریک بینی است و کار هرکس نیست ـ پایتخت‌کشور برمه

عمودی :
۱ـ شیمی‌دان‌معروف روسی‌که‌جدولش‌در شیمی سروصدای زیادی‌کرد ـ از موسسات فرهنگی و معروف‌جهانی ۲ـ صدمه‌جان را کاهش میدهد ـ بزرگترین و شلوغ ترین بندرجهان ۳ـ پسوندیست ـ دفعه و مرتبه ـ بیکار و تنبل ـ بازماندگان یک پیامبر ۴ـ نیم صدای حیوانی است ـ شیار درون‌لوله‌تفنگ ـ حرف شگفتی ـ یکی از عناصر شیمیائی ـ قاعده و روش ۵ـ از میوه های گرمسیری ـ کشوری در آسیا ۶ـ یاری کننده ـ خشکی ـ ضایع و باطل ـ بی‌وفائی ۷ـ از کشیدنی ها ـ نویسنده کتاب تابستان ـ از خبرگزاریهای معروف ـ پشت سرهم ۸ـ شهری در امریکا ـ پسوند جاو مکان ـ حکایت از کنده می‌کند ۹ـ همیشه نمی‌گیرد ـ علامت‌گذاشتن و نشان‌کردن ـ خیلی کار دارد تاشهر شود ـ تکخال ورق ۱۰ـ برای فضولی می‌کشند ـ ستاره عطارد ـ چاشنی سرمیز غذا ـ زغال‌گیر ۱۱ـ کار فلز را کساد کرد ـ از کلمات تصدیق ۱۲ـ آخرین حرف ـ علامت صفت تفضیلی ـ شهر ایستاده ـ شاعر وظیفه مردانش دانسته ـ بخیه به جامه ۱۳ـ شیر عرب ـ عددیست ـ هنوز عیاری به این شهرت نرسیده ـ می‌کشند و کله پوک می‌کنند ۱۴ـ خویشان ـ صد هزارهندی ـ پیشکش ۱۵ـ داستان جالب توجه و مهیج ـ از دانشگاه های معروف اروپائی .

حل جدول شماره ۵۰۴

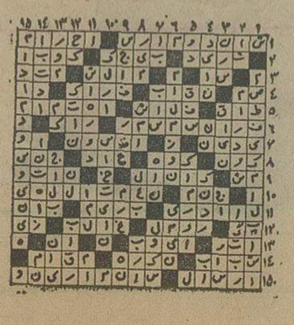

گروه فرهنگی جاویدان
«آموزشگاه شبانه»
برای کلاسهای ششم ریاضی وطبیعی و همچنین کلاس های تقویتی چهارم و پنجم رشته‌های ریاضی وطبیعی تبت نام مینماید .
نشانی : سلسبیل ـ ـ چهارراه وثوق
تلفن ۹۵۵۴۶۳

سینما گستری : اژدها وارد میشود

برنامه سینماها

تماشای فیلمهائی که با علامت (×) مشخص شده برای اشخاص کمتر از ۱۸ سال ممنوع است

★ اژدها وارد میشود ـ رنگی ـ پیرپرایس ـ بروس‌لی کسری (۸۲۶۹۳۹) ۱۰ـ۱۲ـ۲ـ۴ـ۶ـ۸ـ۱۰
★(×) اریکا ـ رنگی ـ پیربرایس ـ کارول‌براون آتلانتیک (۶۲۷۱۷۱) ۳۰ر۱۱ـ۳۰ر۱ـ۳۰ر۳ـ۳۰ر۵ـ۳۰ر۷ـ۳۰ر۹
★ اشکها و لبخندها ـ رنگی ـ جولی‌اندروز تخت‌جمشید (۴۳۵۵۰) ۳۰ر۱۰ـ۳ـ۶ـ۹
★ الیس در سرزمین عجایب ـ رنگی ـ پیترسلرز سینه‌موند (۴۸۳۲۲) ۱۱ـ۳ـ۵ـ۷ـ۹
★ اسکالاواک ـ رنگی ـ کرک‌داگلاس دروازه‌طلائی (۳۵۱۱۶۰) ۹ـ۱۱ـ۱ـ۳ـ۵ـ۷ـ۹
★(×) بیبی ـ رنگی آنجانت‌کامر رادیوسیتی (۴۳۳۲۰) ۳۰ر۱۱ـ۳۰ر۳ـ۳۰ر۵ـ۳۰ر۷ـ۳۰ر۹
★ یادی از گذشته ـ رنگی ـ زینت‌امان همای (۳۱۱۶۶۹) ۳۰ر۱۰ـ۳۰ر۲ـ۳۰ر۴ـ۳۰ر۶ـ۳۰ر۸
★ پیکار سپیددندان ـ رنگی ـ فرانکونرو امپایر (۶۲۳۹۴۲) ۱۵ر۱۱ـ۳۰ر۱ـ۳۰ر۳ـ۳۰ر۵ـ۳۰ر۷ـ۳۰ر۹،۴۵
★ تعطیلات در اتوبوس ـ رنگی ـ رکوارنی دیاموند (۸۲۸۴۰۰) ۱۵ر۱۱ـ۴۵ر۱ـ۳۰ر۳ـ۳۰ر۵ـ۳۰ر۷ـ۳۰ر۹،۴۵
★ تعقیب در استانبول ـ دشنه آسمان‌آبی (۳۴۱۶۶۸) ۹ـ۱۱ـ۱ـ۳ـ۵ـ۷ـ۹
★(×) تمنای جسم ـ سینماسکوپ ـ رنگی پارک (۳۱۹۶۳۷) ۹ـ ۱۱ـ ۱ـ ۳ـ ۵ـ ۷ـ ۹
★ تصویر دوربان‌گری ـ سینماسکوپ ـ رنگی بولوار (۶۵۵۲۹۲) ۱۱ـ۱ـ۳ـ۵ـ۱۵ر۷ـ۱۵ر۹
★ جدال باوجدان ـ شوهر قلابی پردیس (۳۰۴۲۵۹) ۹ـ۱۱ـ۱ـ۳ـ۵ـ۷ـ۹
★ جهنم زیرورو ـ هرکول چینی ستاره (۵۲۹۷۲۱) ۹ـ۱۱ـ۱ـ۳ـ۵ـ۷ـ۹
★ چه‌حرفه پردردسری ـ رنگی ـ میشل‌سورل گلدن‌سیتی (۶۶۳۲۶۹) ۳۰ر۱۱ـ۳۰ر۳ـ۳۰ر۵ـ۳۰ر۷ـ۴۵ر۹
★ خانه خراب ـ رنگی ـ نصرت‌کریمی آسیا (۴۲۹۰۹) ۱۱ـ۱ـ۳ـ۵ـ۱۵ر۷ـ۳۰ر۹
رکس (۳۱۸۳۴۲) ۳۰ر۱۰ـ۳۰ر۲ـ۳۰ر۴ـ۳۰ر۶ـ۸ر۳۰
مولن‌روژ (۷۵۲۹۲۹) ۱۱ـ۱ـ۳ـ۵ـ۷ـ۹
شهوند (۳۵۴۰۴۰) ۳۰ر۱۰ـ۳۰ر۲ـ۳۰ر۴ـ۳۰ر۶ـ۸ر۳۰
لیدو (۳۴۱۲۸۲) ۱۰ـ۱۲ـ۲ـ۴ـ۶ـ۸
نپتون (۷۶۰۱۳۶) ۹ـ۱۱ـ۱ـ۳ـ۵ـ۷ـ۹
ژاله (۳۰۴۱۲۰) ۳۰ر۱۰ـ۳۰ر۲ـ۳۰ر۴ـ۳۰ر۶ـ۸ر۳۰
توسکا (۵۲۹۵۴۴) ۳۰ر۱۰ـ۳۰ر۲ـ۳۰ر۴ـ۳۰ر۶ـ۸ر۳۰
المپیا (۹۲۶۷۹۷) ۴۵ر۱۰ـ۱ـ۳ـ۵ـ۷ـ۹
پاسارگاد (۳۴۲۷۸۲) ۹ـ۱۱ـ۱ـ۳ـ۵ـ۷ـ۹
چرخ‌فلک (۹۵۰۵۵۸) ۱۰ـ۱۲ـ۲ـ۴ـ۶ـ۸ر۳۰
شرق (۵۳۴۰۲۴) ۳۰ر۱۰ـ۳۰ر۲ـ۳۰ر۴ـ۳۰ر۶ـ۸ر۳۰
★ دوستان ـ رنگی ـ سینماسکوپ آریا (۳۱۹۸۲۴) ۱۱ـ۱ـ۳ـ۵ـ۷ـ۹
★ دام مرگ ـ رنگی ـ تلی‌ساوالاس پارامونت (۴۸۳۲۱) ۱۵ر۱۱ـ۳۰ر۳ـ۳۰ر۵ـ۳۰ر۷ـ۳۰ر۹
★ راه اژدها ـ رنگی ـ بروس‌لی کاپری (۹۲۸۴۰۱) ۹ـ۱۱ـ۱ـ۳ـ۵ـ۷ـ۹
★ رولور ـ سینماسکوپ ـ رنگی گلدیس (۶۲۸۷۱۳) ۳۰ر۱ـ۳۰ر۳ـ۳۰ر۵ـ۷ر۳۰
★ ریتگو برای انتقام بازمیگردد ـ جدال یک قهرمان فلور (۵۲۸۰۹۶) ۹ـ۱۱ـ۱ـ۳ـ۵ـ۷ـ۹
★ زیبای حریص ـ رنگی ـ سینماسکوپ تاج (۳۱۳۸۶۴) ۱۰ـ۱۲ـ۲ـ۴ـ۶ـ۸ـ۱۰
★ سرتو بدزد رفیق ـ رنگی ـ جیمزکابرن مارستیک (۶۶۸۴۶۱) ۱۱ـ۳۰ر۱ـ۴۰ر۳ـ۳۰ر۶ـ۹
★ غرق شده ـ رنگی ـ یان‌کادار ونک (۶۸۴۱۱۶) ۱۵ر۱۱ـ۲ـ۴ـ۶ـ۸ـ۱۰
★ عاشق دیوانه ـ رنگی ـ سانجیوکومار حافظ (۳۹۱۰۷۴) ۳۰ر۱۰ـ۳۰ر۲ـ۳۰ر۴ـ۳۰ر۶ـ۸ر۳۰
★ فرانکشتین باید نابود شود ـ شبیخون الزانا البرز (۳۰۴۲۵۸) ۳۰ر۸ـ۱۲ـ۳۰ر۳ـ۷ـ۱۰ر۳۰
★ قرارداد مرگ ـ رنگی ـ برونو پرادال گلدن‌سیتی (۶۶۳۲۶۹) ۳۰ر۱۱ـ۳۰ر۳ـ۳۰ر۵ـ۳۰ر۷ـ۴۵ر۹
★ کاهیل مارشال ایالنی ـ رنگی ـ جان‌وین پولیدور (۴۲۶۳۱) ۳۰ر۱۱ـ۳۰ر۱ـ۳۰ر۳ـ۳۰ر۵ـ ۳۰ر۷ـ۴۵ر۹
★ مترسک ـ رنگی ـ جین‌هاکمن ـ ال‌پاسینو شهرقصه (۶۲۷۲۹۰) ۱۱ـ۲ـ۴ـ۶ـ۸ـ۱۰
★ مبارزه بزرگ ـ سینماسکوپ ـ رنگی سانترال (۹۲۸۶۸۶) ۱۱ـ۱ـ۳ـ۵ـ۷ـ۱۵ر۹
رویال (۸۲۹۷۸۵) ۱۰ـ۱۲ـ۲ـ۴ـ۶ـ۸ـ۱۰
متروپل (۳۱۹۴۱۰) ۹ـ۱۱ـ۱ـ۳ـ۵ـ۷ـ۹
★ مرد استثنائی ـ رنگی ـ لاندوبوزانکا تراس آتلانتیک ۸ ـ ۱۰
★ مردی از شانتون ـ سینماسکوپ ـ رنگی سهیلا (۳۱۶۴۲۴) ۳۰ر۱۰ـ۳۰ر۲ـ۳۰ر۴ـ۳۰ر۶ـ۸ر۳۰
پلازا (۴۴۲۵۵) ۱۵ر۱۱ـ۱۵ر۳ـ۱۵ر۵ـ۱۵ر۷ـ۱۵ر۹
مراد (۷۵۳۳۸۲) ۹ـ۱۱ـ۱ـ۳ـ۵ـ۷ـ۹
ناهید (۳۴۹۵۰۹) ۱۰ـ۱۲ـ۲ـ۴ـ۶ـ۸ـ۱۰
★ مشت‌های ویرانگر از ته استخر نادر (۳۱۴۴۹۵) ۹ـ۱۱ـ۱ـ۳ـ۵ـ۷ـ۹
★ مردی در استانبول ـ رنگی ـ هورست‌بوخهولتز برلیان (۳۹۳۰۳۵) ۹ـ۱۱ـ۱ـ۳ـ۵ـ۷ـ۹
★ نخاله‌ها جنگ نمی‌کنند ـ رنگی ـ گروه شارلو شهرفرنگ (۶۲۷۶۲۸) ۱۵ر۱۱ـ۳ـ۱۵ر۵ـ۳۰ر۷ـ۴۵ر۹
★ ۷ضربه انتقام ـ رنگی ـ فخرالدین اونیورسال (۹۲۶۹۰۳) ۱۱ـ۱ـ۳ـ۵ـ۱۵ر۷ـ۳۰ر۹
پاسیفیک (۷۵۳۳۱۱) ۱۵ر۱۱ـ۳۰ر۱ـ۳۰ر۳ـ۳۰ر۵ـ۳۰ر۷ـ۳۰ر۹
ایران (۳۱۶۳۵۴) ۳۰ر۱۰ـ۳۰ر۲ـ۳۰ر۴ـ۳۰ر۶ـ۸ر۳۰
ساینا (۳۵۲۴۴۲) ۱۰ـ۱۲ـ۲ـ۴ـ۶ـ۸ـ۱۰
تیسفون (۹۵۸۸۸۲) ۹ـ۱۱ـ۱ـ۳ـ۵ـ۷ـ۹
رنگین‌کمان (۷۵۶۷۶۰) ۹ـ۱۱ـ۱ـ۳ـ۵ـ۷ـ۹
موناکو (۷۹۵۵۹۶) ۹ـ۱۱ـ۱ـ۳ـ۵ـ۷ـ۹
پرسپولیس (۵۳۸۰۸۱) ۱۰ـ۱۲ـ۲ـ۴ـ۶ـ۸
کارون (۹۵۵۱۶۵) ۳۰ر۱۰ـ۳۰ر۲ـ۳۰ر۴ـ۳۰ر۶ـ۸ر۳۰
دریا (۳۴۱۷۴۶) ۹ـ۱۱ـ۱ـ۳ـ۵ـ۷ـ۹
آستارا (۸۷۴۰۲۲) ۳۰ر۱۰ـ۳۰ر۲ـ۳۰ر۴ـ۳۰ر۶ـ۸ر۳۰
★ نورالهی ـ رنگی ـ سعیره‌احمد نیاگارا (۶۶۵۳۰۷) ۱۱ـ۱ـ۳ـ۵ـ۷ـ۹ر۴۵
میامی (۷۵۴۳۲۹) ۱۱ـ۱ـ۳ـ۵ـ۷ـ۹
الوند (۳۵۶۵۳۸) ۱۲۱۰ـ۲ـ۴ـ۶ـ۸
کیهان (۵۴۶۳۶۰) ۹ـ۱۱ـ۱ـ۳ـ۵ـ۷ـ۹
مارلیک (۹۶۳۱۱۶) ۹ـ۱۱ـ۱ـ۳ـ۵ـ۷ـ۹
اسکار (۹۲۰۸۸۸) ۱۰ـ۱۲ـ۲ـ۴ـ۶ـ۸
ارانوس (۲۷۹۷۱) ۳۰ر۱۰ـ۳۰ر۲ـ۳۰ر۴ـ۳۰ر۶ـ۸ر۳۰
شهرام (۸۴۴۵۴۹) ۹ـ۱۱ـ۱ـ۳ـ۵ـ۷ـ۹
سیلو انا (۳۶۳۷۳۷) ۳۰ر۱۰ـ۳۰ر۲ـ۳۰ر۴ـ۳۰ر۶ـ۸ر۳۰
سیلورستی (۶۸۶۱۲۰۵) ۱۰ـ۳۰ر۲ـ۳۰ر۴ـ۳۰

عرضه سهام کارخانه‌ها به کارگران ۳ روز دیگر آغاز میشود

اول مهر ماه ـ سه روز دیگر ـ آگهی عروض سهام ۲۲ واحد تولیدی و صنعتی به آندسته از کارگران این واحدها که تا اول مهر ماه سال ۱۳۵٤ سه سال سابقه کار دارند ، منتشر خواهد شد .

عده کارگران این ۲۲ واحد متجاوز از ۱۵ هزار نفر است .

صبح امروز ۲۲ اکیپ از راهنمایان وزارت کار برای توزیع پرسشنامه های مربوط به این ۲۲ واحد تولیدی و صنعتی در تهران و شهرستان ها اعزام شدند .

امیرقاسم معینی وزیر کار در جلسه‌ای با حضور مدیران عامل شرکت های تعاونی مصرف کارگران ۲۲ واحد صنعتی و تولیدی تهران و شهرستان ها، اجرای اصل سیزدهم انقلاب ، گسترش مالکیت واحد های تولیدی و صنعتی ، و همچنین چگونگی عرضه سهام کارخانجات به کارگران را برای نمایندگان وسایل ارتباط جمعی تشریح کرد .

براساس مسائلی که وزیر کار و امور اجتماعی در این جلسه عنوان کرد از این پس عرضه و فروش سهام کارخانجات مشمول برای کارگران ، تنها از طریق شرکت های تعاونی مصرف هرکارخانه انجام خواهد یافت .

شرایط پرداخت وام

اینگونه شرکت ها از نظر عرضه و فروش سهام و بازپرداخت اقساط بدهی کارگران بابت اصل و بهره وامی که از سازمان مالی شورای گسترش مالکیت واحد های تولیدی و صنعتی دریافت داشته‌اند ، با سازمان مالی مزبور ارتباط خواهند داشت .

بهره وامی که از طرف سازمان مالی به کارگران پرداخت می شود ٤ درصد خواهد بود .

قسمت اعظم بازپرداخت بدهی کارگران به سازمان مالی بابت اصل و بهره وامی که دریافت داشته‌اند از سود سهامی که مالک آن شده‌اند دریافت خواهد شد و مابقی از درآمد خود کارگران و یا از درآمدی که طبق اصل چهارم انقلاب (سهیم شدن کارگران در سود ویژه کارخانجات) بدست می آورند، پرداخت می گردد .

۲۲ اکیپ راهنمایان وزارت کار و امور اجتماعی صبح امروز به کارخانجات مربوطه اعزام شدند تا با همکاری کارفرمایان و مدیران عامل شرکت های تعاونی مصرف کارگران و پرسشنامه های توزیع شده را تکمیل و به سازمان مالی تسلیم کنند .

۸۰۰ هزار نفر از نمایشگاه بین‌المللی تهران دیدن کردند

پنجشنبه بعد از ظهر و سراسر روز جمعه، محوطه وسیع نمایشگاه بین‌المللی تهران یکلحظه از جمعیت خالی نشد. دراین دو روز دهها هزار نفر از تهرانی کالاها ، ماشین آلات ، فرآورده های صنعتی و کشاورزی به نمایش گذاشته شده در سومین نمایشگاه بین‌المللی تهران را مورد بازدید قرار دادند .

هجوم غیرمنتظره مردم به نمایشگاه کار مسئولین غرفه ها ، متصدیان نمایشگاه و راهنمایان را سخت دشوار کرده بود . بقول معروف بعد ازظهر پنجشنبه و روز جمعه هیچکس در نمایشگاه فرصت سر خاراندن نداشت ، تنها در میانه روز جمعه که جمعیت تماشاگر اندکی کاهش یافت اینان فرصتی یافتند تادمی استراحت کنند.

خبرنگار ما می نویسد : تنها دیروز بیش از ۳۰۰ هزار نفر از این نمایشگاه بازدید کردند . از روز گشایش تاامروز حدود ۸۰۰ هزار نفر از طبقات مختلف مردم از غرفه های صنایع داخلی و خارجی سومین نمایشگاه بین‌المللی تهران دیدن نموده‌اند.

مشمولان دیپلمه شهریور امسال، سال آینده میتوانند بدانشگاه بروند

به گروهی از مشمولان دیپلمه سراسر کشور که فارغ‌التحصیل شهریور ماه امسال هستند اجازه داده میشود که سال آینده نیز داوطلب ورود به دانشگاهها و موسسات آموزش عالی شوند.

این گروه از مشمولان دیپلمه شهریور کسانی هستند که نوبت اعزامشان از ۱۵ مردادماه سال آینده به بعد خواهد بود.

کامپیوتر ها در نیمه اول آبان ماه امسال روزهای اعزام مشمولان دیپلمه فارغ‌التحصیل خرداد امسال و سنوات قبل را تعیین میکنند.

همچنین تاریخ اعزام مشمولان دیپلمه فارغ‌التحصیل شهریور ماه را کامپیوتر هادر اسفند ماه سال جاری روشن خواهند کرد.

مشمولان دیپلمه که فارغ‌التحصیل خرداد امسال یاسنوات قبل هستند اگر معدل دیپلمشان به تشخیص کامپیوتر برای انجام خدمت وظیفه با درجه گروهی کافی باشد در دو نوبت ـ ۱۵ر۸ر۱۳۵٤ و ۱۵ر۱۱ر۱۳۵٤ ـ به خدمت اعزام خواهند شد ، آن گروه از مشمولان همکه معدل دیپلم آنها برای انجام خدمت وظیفه بادرجه گروهی کافی نیست سرباز عادی میشوند و در روزهای ۱۲ هرماه بترتیب به خدمت اعزام خواهند شد .

مشمولان دیپلمه فارغ‌التحصیل شهریور نیز که معدلشان برای انجام خدمت گروهی کافی باشد در دو نوبت ـ ۱۵ر۲ر۱۳۵۵ و ۱۵ر۵ر۱۳۵۵ـ به خدمت اعزام خواهند شد . گروهی که تاریخ اعزام آنها ۱۵ر۵ر۱۳۵۵ است می توانند در سال آینده نیز داوطلب ورود به دانشگاهها و موسسات آموزش عالی شوند.

اسامی مشمولان دیپلمه فارغ‌التحصیل خرداد امسال و سنوات قبل که در روز های ۱۹ تا ۲۱ مهرماه سال جاری در تهران و شهرستانها ثبت نام می شوند به کامپیوتر داده میشود وکامپیوتر برحسب معدل دیپلم در اوائل آبانماه تاریخ اعزام آنها را تعیین میکند.

وظیفه عمومی تاکید کرده است که تمام مشمولان دیپلمه میتوانند تاقبل از تاریخ اعزام به خدمت وظیفه داوطلب ورود به دانشگاه هاوموسسات آموزش عالی شوند و در صورت موفقیت قبل ازانجام خدمت وظیفه ادامه تحصیل بدهند.

راننده‌یی که ادعا میکرد کامیونش را دزدیده‌اند ، آدم کشته بود !

راننده‌یی که شخصی را کشته بود برای ردگم‌کردن ۵ ماه پیش ادعا کرد که کامیونش را بابارنامه از مقابل منزلش به سرقت برده‌اند .

۵ ماه پیش شخصی بنام «حسینعلی زلینی» با مراجعه به کلانتری ۸ شکایت کرد که کامیونش را از مقابل منزلش سرقت‌کرده‌اند . وی درشکوائیه خود نوشته بود :

«شب‌گذشته‌کامیون کمپرسی خود را که پر از ماسه بود مقابل منزلمان پارک کردم ولی صبح که سراغ کامیون رفتم متوجه شدم کامیون را سارقین بسرقت برده‌اند . »

ماموران کلانتری ۸ براساس شکایت حسینعلی پرونده‌یی تشکیل دادندوآنرا به دادسرای تهران ارسال داشتند . در دادسرا رسیدگی به پرونده سرقت به آقای دکتر حق‌اندیش ـ بازپرس شعبه ٤ ـ محول شد .

بازپرس پس از چند جلسه تحقیق متوجه شد که سرقتی در کار نبوده است و کامیون توسط راننده‌اش در جایی پنهان شده است .

درتحقیقات بازپرس همچنین معلوم شد که حسینعلی ، یک شب پیش ازادعای بسرقت رفتن کامیون ، با کامیون خود ، شخصی را در حوزه استحفاظی کلانتری ۱۱ به قتل رسانده است ولذا برای فرار ازمجازات این سرقت قلابی را صحنه‌سازی کرده است .

آقای دکتر حق اندیش سپس حسینعلی را به اتهام قتل غیر عمد روانه زندان کرد .

۲ نفر کشته شدند

گالیکش ـ خبرنگار اطلاعات:

در یک حادثه رانندگی در ۱۶ کیلومتری گالیکش ۲ نفر کشته شدند و یک نفر بسختی مجروح شد .

اوپل ۸۹۶۹۳ تهران ـ الف براننده‌گی غلامرضا ناصرخانی که با دو سرنشین از مشهد عازم تهران بود در نزدیکی خط « فسجلو » بعلت سرعت زیاد واژگون شد ، راننده و یکی از سرنشینان اوپل دراین حادثه جان باختند وسرنشین دیگر اتومبیل به بیمارستان گنبدکاوس انتقال یافت .

کشف سیگار وویسکی قاچاق

۱۱۵۰۰ نخ سیگار قاچاق و ۲۰ بطری ویسکی خارجی توسط ماموران ژاندارمری نعمت آباد کشف شد .

چندی پیش به ماموران ژاندارمری نعمت آباد اطلاع رسید که در منزل شخصی بنام یوسف فاضلی واقع در کوی شاه آباد رفت و آمد های مشکوک صورت می‌گیرد .

ماموران ژاندارمری با اطلاع از این موضوع خانه او را تحت نظر گرفتند و سرانجام صبح دیروز با انجام تشریفات قانونی پس از تفتیش خانه تعداد ۱۱۵۰۰ نخ سیگار قاچاق و ۲۰ بطری ویسکی خارجی بدست آوردند .

ماموران با تنظیم پرونده یوسف فاضلی راروانه دادسرای تهران کردند .

قربانیان حادثه راه بروجرد ـ خرم‌آباد ۵ نفر شدند

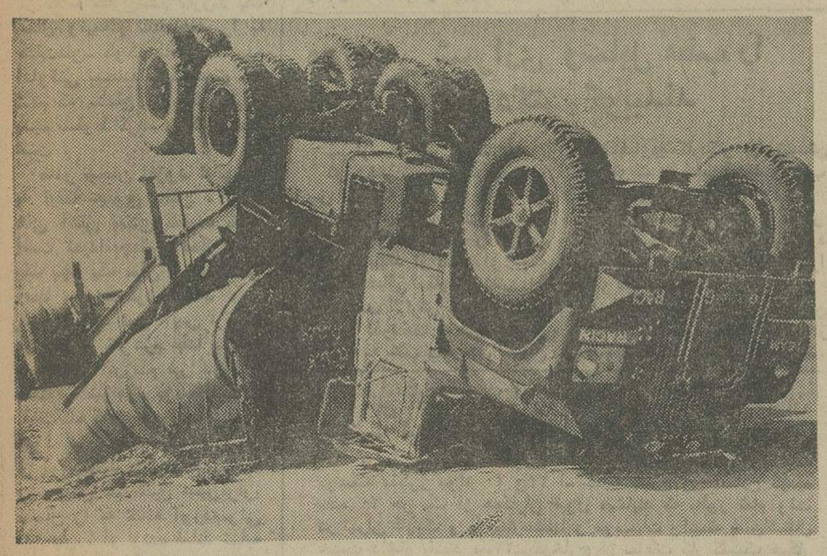

بروجرد ـ خبرنگار اطلاعات:

با مرگ یکی از مجروحین حادثه رانندگی راه بروجرد ـ خرم‌آباد ، در بیمارستان « نهم آذر » بروجرد ، قربانیان این حادثه ، پنج نفر شدند .

پنجمین قربانی فاطمه شاه‌فرید نام داشت و ۱۰ ساله بود . حادثه دیروز در برخورد پیکان ۱۳۵۵۳ تهران ص با یک تانکر نفتکش روی داد و تانکر غول‌پیکر ، بطوری که در عکس دیده میشود ، کاملا واژگون شد .

کشته شدگان سرنشینان اتومبیل بودند . خبر مشروح این حادثه ، درصفحه حوادث امروز چاپ‌شده است .

حریق درمیدان

در یک حریق وسیع وپردامنه که بعد ازظهر دیروز در میدان تهران به وقوع پیوست، انبار بنگاه باسنانی در آتش سوخت و از بین رفت.

آتش درساعت یک بعد ازظهر از داخل انبارپنبه و پارچه زبانه کشید و به فاصله اندکی سایر قسمتها را فراگرفت . همزمان با گسترش حریق ، جریان آتش سوزی به اطلاع آتش نشانی پایتخت رسیدو به جهت موقعیت خاص کانون حریق ، ماموران ایستگاههای ۴،۳ و ۵ به محل حادثه واقع در خیابان « صاحب جم» اعزام شدند ودوساعت بعد آتشی رامهار کردند.

از میزان خسارات و علت وقوع آتش سوزی هنوز اطلاع دقیق در دست نیست وماموران سرگرم تحقیق دراین مورد هستند.

پیشگاه مبارک بندگان اعلیحضرت همایون شاهنشاه آریامهر

مفتخرا با قلبی مملو از مهر شاه، سی و پنجمین سالگرد سلطنت پرافتخار آن شهریار دادگستر ورهبر عالیقدر راصمیمانه تبریک عرض نموده، دوام سلطنت ناجی بزرگرا ازیزدان لایزال مسئلت دارد .

رامهرمز ـ جان‌نثار ـ حیاتقلی عشائی
آ ـ ٤۸۰۹

ساعات کار زمستانی بانک رفاه کارگران

بدینوسیله باطلاع مشتریان گرامی میرساند که از تاریخ اول مهر ماه ۱۳۵٤ ساعات کار جدید واحدهای بانک رفاه کارگران بشرح زیر میباشد :

ساعات کار ادارات مرکزی و شعب

شنبه تا چهارشنبه از ساعت ۷½ صبح تا ۱٤½
پنجشنبه از ساعت ۷½ صبح تا ۱۲½

ساعات مراجعه مشتریان

شنبه تا چهارشنبه از ساعت ۸ صبح تا ۱٤
پنجشنبه از ساعت ۸ صبح تا ۱۲

ساعات کار باجه های کشیک

شنبه تا چهارشنبه از ساعت ۱۵ تا ۱۷
پنجشنبه تعطیل

ضمنا شعب کاخ وزارت کار و امور اجتماعی ، شهباد، ذوب‌آهن اصفهان و بندر شاهپور باجه‌بعدازظهر ندارند . م‌الف ۱۳۰۹۶

آگهی تغییر ساعات کار بانک رهنی ایران

ازروز سه‌شنبه ۱ر۷ر۱۳۵٤ ساعات کاراداارات مرکزی وشعب تهران بانکرهنی ایران جهت مراجعه مشتریان محترم باستثنای روزهای تعطیل تا اطلاع بعدی بقرار زیر میباشد :

از شنبه تا چهارشنبه از ساعت ۸ تا ۱۳
روزهای پنجشنبه از ساعت ۸ تا ۱۲½
ضمنا کلیه واحدها و باجه‌های عصر شعب تهران برای انجام مراجعات مشتریان باستثنای روزهای تعطیل وپنجشنبه ها از ساعت ۱۶ تا ۱۸ دایر خواهد بود .

م الف ۱۳۰۷٤ ا ـ ۲۹۶۷۱

بانک ساختمان
پرداخت سود سهام

بدینوسیله باطلاع آن عده ازصاحبان سهام بانک ساختمانی که مقیم شهرستان ها بوده و نتوانسته‌اند با مراجعه به بانک ساختمان گواهینامه موقت سهام وسود سهام سال ۱۳۵۳ را دریافت نمایند میرساند که با همکاری بانک ملی ایران ترتیبی داده شده است تا ازطریق شعبات آن بانک در شهرستانها گواهینامه های موقت سهام و سود سهام سال ۱۳۵۳ به صاحبان سهام بانک ساختمان تسلیم گردد .

از این عده ازصاحبان سهام درخواست میگردد به شعبه بانک ملی ایران درشهر خود مراجعه نموده و مشخصات ونشانی کامل خود و همچنین مشخصات سهام خود را در اختیار متصدیان شعبه مزبور قرار دهند بانک ساختمان پس از دریافت این مشخصات ازطریق شعبه بانک ملی ایران گواهینامه های موقت سهام و همچنین چک سود سهام مربوط به عملکرد سال ۱۳۵۳ را به صاحبان سهام تسلیم خواهد نمود .

ضمنا به صاحبان سهام بانک ساختمان مقیم تهران که هنوز گواهینامه موقت سهام و سود مربوط به سال ۱۳۵۳ خود را دریافت نکرده‌اند یادآوری مینماید که میتوانند به دفتر مرکزی بانک ساختمان واقع دربلوار الیزابت دوم شماره ۱٦٤ روزهای شنبه الی چهارشنبه از ساعت ۹ الی ٤ بعدازظهر مراجعه فرمایند .

بانک ساختمان

آگهی پذیرفته‌شدگان وذخیره‌های مدرسه عالی پرستاری مهر آئین وابسته به اداره کل بهداری استان اصفهان

پذیرفته شدگان دختر
از یك الی ۲۰
پذیرفته‌شدگان پسر
ازیك الی ۱۰
ذخیره های دختر
از یك الی ۱۲
ذخیره های پسر
ازیك الی ۲۰
قابل‌توجه پذیرفته‌شدگان

لازمست کلیه پذیرفته‌شدگان راس ساعت ۸صبح روز سه‌شنبه اول‌مهرماه ۱۳۵٤ در محل مدرسه عالی پرستاری مهرآئین خودرامعرفی نمایند.

بدیهی است‌درصورتی‌که پذیرفته شدگان بموقع مراجعه ننمایند ازبین داوطلبین‌ذخیره‌بجای آنهاانتخاب خواهدشد.

قابل‌توجه ذخیره‌ها

در صورت احتیاج ازبین افراد ذخیره دختروپسر با درنظرگرفتن حق‌تقدم بتعداد کافی‌انتخاب وکتبا به آنها اطلاع‌داده خواهدشدتابموقع خودرا بمدرسه معرفی نمایند.

صورت اسامی پذیرفته شدگان دختر

شماره ـ نام‌ونام خانوادگی
۱ـ فاطمه فلاح زهری
۲ـ عشرت یوسفی زاده نائینی
۳ـ مهری معتمدیان
٤ـ الهه گلستانی
۵ـ پروانه‌امیداردلی
٦ـ عذرا فولادچی
۷ـ نسرین بیطرف‌فرد
۸ـ مریم همتی بروجنی
۹ـ کیان وجدانی نجف آبادی
۱۰ـ سودابه جعفری
۱۱ـ توران ملاعلی محمدلواسانی
۱۲ـ مهوش عزیزیان
۱۳ـ شعله مقدوری
۱٤ـ فروغ حسین زاده
۱۵ـ لیلا دائمی لنگرودی
۱٦ـ ناهید پازوکی
۱۷ـ غزال سپهریان آذر
۱۸ ـ رباب صائمی
۱۹ـ منیرالسادات الصفی
۲۰ـ زهرا دانه‌کار

صورت اسامی پذیرفته شدگان پسر

شماره ـ نام‌ونام خانوادگی
۱ـ حسن فرهمند حسن‌آبادی
۲ـ قاسم خیری
۳ـ محمدحسن هاشم‌زاده
٤ـ محمدجواد برهانی
۵ـ نادعلی قربانپور لندی
٦ـ محمدحسن صمدی
۷ـ محمدرضا زارع‌زاده ابرقوئی
۸ـ غفار پاشائی مرنی
۹ـ جلال کواهیان‌جهرمی
۱۰ـ عبدالمحمد ریاضی

صورت اسامی رزرو پسران

شماره ـ نام‌ونام خانوادگی
۱ـ علیرضا شفائی نیا
۲ـ محمدرضا آقاسی بروجنی
۳ـ علی نیکوئی
٤ـ ابراهیم رزاقی
۵ـ منصور دارابی
٦ـ حسین تفویضی زواره
۷ـ سیدحیدر میرقادری
۸ـ عبدالرحمان حیدری مدوئیه
۹ـ علی قاسمی وینچه
۱۰ـ محمود نصیری ریزی
۱۱ـ منصور روحانی تزنگی
۱۲ـ اسداله مسقولی زاده
۱۳ـ عبدالمجید کاظم پورفرد
۱٤ـ مسعود منصوری
۱۵ـ حمیدرضا رمضان گرگیری
۱٦ـ حجت‌اله رشنو
۱۷ـ محمد مزارعی
۱۸ـ عباس‌مهدوی شریك آبادی
۱۹ـ عباس کفیتی
۲۰ـ احمد مصلی نژاد

صورت اسامی رزرو دختران

شماره ـ نام‌ونام خانوادگی
۱ـ طلعت بیگم جعفر زادگان
۲ـ فاطمه کازرونی
۳ـ اشرف اشراقی
٤ـ کیان‌دخت فردوسیان نجف‌آبادی
۵ـ نسرین مندنی‌پور
٦ـ زیور خواجه‌علی
۷ـ عفت موفقی
۸ـ رباب محمدزاده برهانی
۹ـ زهرا چراغی
۱۰ـ صدیقه بیگی
۱۱ـ شهدخت صادقی
۱۲ـ عفت عباسیان

آ ـ ۲٤۸۱۱

همکاران گرامی دبیران منتقل از شهرستانها و دانشجویان سالهای چهارم وپنجم دانشسرای شبانه که مایل هستند ساعات اضافی خودرا (صبح یا بعداز ظهر ویاعصر) در کلاسهای ششم طبیعی و ریاضی و کلاسهای نظری سال اول و دوم تدریس نمایند با تلفن ٦٦٦٤٦۱ تماس بگیرند .

تبریکات

جناب آقای مهندس رضا آزمایش

انتخاب بجای جنابعالی رابسمت شهردار اصفهان تبریک‌عرض نموده موفقیت آنجناب رادر خدمت بمودم آرزو می نمایم.

غلامحسین عرفان

دوست ارجمند جناب آقای احمد ناصر مستوفی
مشاور عالی وزارت بازرگانی

باآرزوی موفقیت احراز پست جدید را تبریک میگویم

اصفهان ـ بنائی کاشانی

جناب آقای دکتر حسن بطحائی

ارتقاء آن همدوره‌ای عزیز و دوست دانشمند را به مقام شامخ استادی دانشگاه تهران صمیمانه تبریک میگوئیم.

انجمن پزشکان فارغ‌التحصیل ۳۳ دانشگاه تهران

آ ـ ۱۰۳٦۷

انجمن فرهنگی فرانسه تهران

شعبه مرکزی
خیابان شاهپور علیرضا
(حشمت‌الدوله سابق)
شماره ۵۸
تلفن : ۲ـ٤٤۲۰۱

شعبه ونک
خیابان توانیر (ایوبی سابق)
کوچه آریاپاد
شماره ۱۸
تلفن : ۲۰ـ۶۸۳٦۱۹

نیمسال اول

ـ کلاسهای زبان فرانسه ، مبتدی، سطح متوسطه ، سطح عالی: آمادگی جهت اخذ دیپلم از انجمن فرهنگی فرانسه‌تهران
ـ کلاسهای زبان، ادبیات و تمدن فرانسه : آمادگی جهت امتحانات برای دانشجویان خارجی از دانشگاه پاریس
ـ کلاسهای سمعی و بصری

ثبت نام به شرح زیر انجام میگیرد:
ـ دانشجویان قدیمی : سه شنبه اول، چهارشنبه دوم، پنجشنبه سوم مهر ماه ۱۳۵٤
ـ دانشجویان جدید : شنبه پنجم ، دوشنبه هفتم، سه شنبه هشتم، چهارشنبه نهم مهرماه ۱۳۵٤

ثبت نام دانشجویان درهریک ازدو شعب این موسسه که مایل به تحصیل میباشند انجام میگیرد.

شعبه مرکزی : از شنبه ساعت ۹ر۳۰ الی ۱۱ر۳۰ واز ۱۵ر۳۰ الی ۱۸ر۳۰ شروع کلاسها : شنبه ۱۲ و یکشنبه ۱۳ مهرماه ۱۳۵٤

تحصیل زبان درانگلستان

«دفتر نمایندگی مدارس زبان انگلستان » تعدادی از علاقمندان بالاتراز ۱٦ سال رابرای گذراندن یك‌ترم کامل زبان به‌مدت یکماه ،دوماه ،سه ماه، ویا بیشتر ازسطح ابتدائی تاعالی واخذگواهینامه های «لورکمبریج» «پروفیشنسی» ودیپلم زبان یوروسنمتر بانگلستان خواهد فرستاد .

مدارس در شهر های :لندن ، برایتون ،کمبریج، برتموس، توکی واکستر میباشد وکلیه هزینه شامل زندگی درخانواده انگلیسی باغذا ،اتاق خواب و استفاده از تمام مزایای خانواده باضافه شهریه مدرسه بااستفاده از لابراتوار زبان جمعا درماه ۱۱۰۰ تا ۲۲۰۰ تومان می باشد.

برای کسب اطلاعات و ثبت نام صبحها ۸ر۵ تا ۱۲ر۵ وعصر ها ٤ر۵ تا ۸ به: پهلوی بالاتر ازامیراکرم طبقه فوقانی بانک ملی «دفتر نمایندگی مدارس زبان انگلستان» مراجعه نمایند .

ساعات کار زمستانی بانک سپه نخستین بانک ایرانی

از روز سه شنبه اول مهرماه ۱۳۵٤ تااطلاع ثانوی ، ساعات کار زمستانی ادارات مرکزی، شعب و واحدهای تابعه بانک سپه برای مراجعه مشتریان ارجمند به ترتیب زیر خواهد بود.

ادارات مرکزی

ایام هفته باستثنای روزهای پنجشنبه و تعطیلات — ازساعت ۸ تا ۱۵
روزهای پنجشنبه — از ساعت ۸ تا ۱۳
شعب و واحدهای تابعه

ایام هفته باستثنای تعطیلات
صبحها: — از ساعت ۸ تا ۱۳
بعد از ظهر ها: — از ساعت ۱۵ تا ۱۷
باستثنای روز های پنجشنبه

بانک سپه

صاحب اختراعات بشرح زیر کدرایران بثبت رسیده‌اند بهره‌برداری آنها را بپیشنهاد مینماید اشخاص ذینفع به
E. Merck, Postfach 4119, 61 DARMSTADT 2, West Germany
مراجعه نمایند.

شماره ۷٦٤۰ـ طریقه ساختن سولفور شامل ویتامین ب .
شماره ۷٦٤۱ـ دیمتیل ـ هیدروکسی ـ بوتیل ـ بنزیل ـ امیدازولین ـ واسیدها وطریقه تولید آن .
شماره ۹۰٤۱ ـ ترکیبات جهت دفع نباتات هرزه .

آ ـ ۱۰۲٤۷

اطلاعیه سازمان رادیو تلویزیون ملی ایران

از کلیه داوطلبانیکه برای مشاغل کارشناس آموزش . کارشناس تربیت معلم . کارشناس فرهنگ مردم دستیار کارشناس موسیقی. دستیار کارشناس تئاتر گرافیت دکوراتور. طراح لباس. آرایشگر ـ عکاس .خطاط .نقشه‌کش ـ نقاش دکور .مامور مونتاژ دکور . روی‌کوب. کارگرفنی. رنك‌کار .کارگر پرسکار. کارگر کیلرکار .کارگر نجار ودکورساز ونجار فرنگی‌ساز که در موعد مقرر ثبت نام نموده‌اند درخواست میشود جهت دریافت کارت ورود به‌جلسه امتحان براساس تاریخ‌تعیین شده در زیر بامور اداری سازمان رادیو و تلویزیون ملی‌ایران واقع در خیابان تخت‌طاووس خیابان میرعماد مراجعه نمایند .

۱ـ داوطلبان مشاغل کارگر فنی رویه کوب. مامور مونتاژ دکور. نقاش دکور. کیلرکار .فلز کار. نجار فرنگی ساز . کارگر نجار فرنگی ساز و عکاس .

در روز های شنبه ۲۹ و یکشنبه ۳۰ شهریور ماه ۱۳۵٤ مراجعه نمایند .

۲ـ داوطلبان مشاغل طراح لباس. گرافیت. دکوراتور . آرایشگر . خطاط و نقشه‌کش درروز های یکشنبه ۳۰ و دوشنبه ۳۱شهریور ماه۱۳۵٤ مراجعه نمایند .

۳ـ داوطلبان مشاغل کارشناس آموزش . کارشناس فرهنگ مردم . کارشناس تربیت‌معلم. دستیار کارشناس موسیقی و دستیار کارشناس تئاتر در روزهای سه‌شنبه اول وچهارشنبه ۲ مهرماه۱۳۵٤ مراجعه نمایند.

۱ـ۲

تلفن سروس حوادث ۳۱۱۲۱۲

در ۲ روز گذشته، در جاده‌های قم و بروجرد

۱۰ نفر در ۲ تصادف خونین کشته شدند

قم‌وبروجرد ـ خبرنگاران اطلاعات: دردو حادثه رانندگی که در جاده های تهران‌ـقم وبروجرد ـ خرم‌آباد رخ‌داد ۱۰ نفر کشته شدندو ۷نفر بسختی آسیب‌دیدند.

حادثه اول : شش کشته

اولین حادثه، ازاین دو حادثه خونین در ۱۸ کیلو متری جاده تهران‌ـقم رخ‌دادو طی آن۶ نفر کشته شدندو ٤نفر آسیب‌دیدند.

این حادثه‌بعداز ظهر دیروزرخ داد: پیکان ۱۳۶۳۱ تهران ص‌به رانندگی عباس‌نوری تاجر، که‌با۷ سرنشین ازتهران عازم قم بوددر ۱۸کیلومتری جاده قم بااتومبیل پنج‌سواری ۳۳۳۸۳ تهران ع که بادو سرنشین از قم‌به تهران می رفت، بسختی برخورد کرد.

دراین حادثه خونین ، عباس نوری تاجر (راننده پیکان)وسه‌تن از همراهان او ـبانو سریه مبلغ ۳۲ساله، شیوامبلغ۸ساله وسهیل نوری‌تاجر ۸ساله‌و همچنین دو سرنشین اتومبیل بنز که هنوز هویت آنان معلوم نشده است کشته‌شدند.

سیمین نوری تاجر ۱۷ ساله، سعیدنوری تاجر ۱۵ ساله، حواد مبلغ حسینی ٤۰ ساله و راضیه مبلغ حسینی ۳۷ ساله، چهارتن دیگر ازسرنشینان پیکان بودند که‌در این حادثه‌به سختی آسیب دیدند وبه بیمارستان های‌نکویی وکامکار قم انتقال یافتند.

خبرنگار مادر قم مینویسد : هنوز علت این تصادف روشن نشده‌است واکنون‌ماموران‌پاسگاه مرکزی ژاندارمری قم ، به‌پرونده حادثه‌رسیدگی می‌کنند.

حادثه دوم: چهارکشته

در برخورد یك اتومبیل پیکان بایك‌تانکر نفتکش در ٤۰ کیلو متری جاده بروجرد ـخرم آباد ٤ نفراز سرنشینان پیکان‌به هلاکت رسیدند و۳ تن دیگر به شدت مجروح شدند .

خبرنگار ما در بروجرد می ـ نویسد :پیکان ۱۳۵۵۳ تهران ص به راننده‌گی محمد حسن شاه‌پری با۶ سرنشین از قم‌عازم اهواز بود و تانکر نفتکش ۱۷۷۷۵ تهران‌به راننده‌گی مهدی‌پوراسلامی ازسوی مقابل می‌آمدکه ناگهان دووسیله نقلیه باهم بشدت برخورد کردند.

دراین حادثه دلخراش شهلا شاه‌پری ۱۵ساله، ابوالفضل‌ترابی ۲۰ ساله ،ابراهیم ترابی ۱۰ساله و محمدحسن شاه‌پری ٤۰ ساله (راننده پیکان) کشته شدند.

همچنین مطهر متواری ،محمد رضا ترابی (دانشجوی دانشگاه اصفهان)وفاطمه شاه‌پری‌مجروحان حادثه ،که‌اکنون در بیمارستان نهم‌آبان بروجرد بستری هستند، حال رضایتبخشی ندارند.

کارشناس پلیس راه بروجرد، علت تصادف را خواب‌آلوده بودن راننده پیکان تشخیص داد.

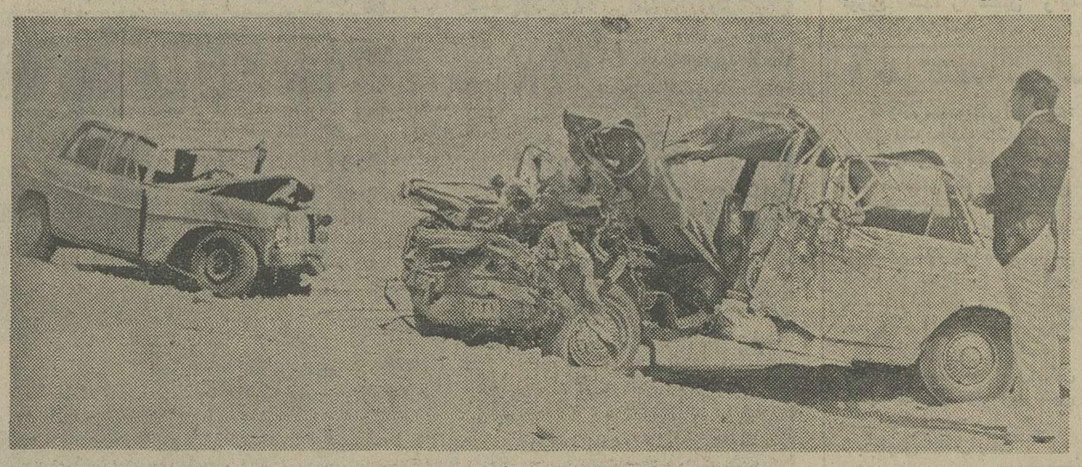

صحنه مرگ: پیکان وبنز سواری، درجاده تهران‌ـقم،رودرروی یکدیگر درآمدند... صدای مهیب برخورد دو وسیله نقلیه ،فریاد دلخراش سرنشینان آنهاوبعد ... شش‌کشته و٤ مجروح ،آغازوپایان این‌حادثه بود...

راننده‌وانت ، عروس‌را درراه حجله ربود!

تبریز ـ خبرنگار اطلاعات: راننده یك‌تاکسی‌بار که مامور رساندن عروس وجهیزیه‌اش به خانه داماد بودناگهان ازکاروان بستگان عروس و داماد جداشد و عروس وجهیزیه‌اش را برداشت و به‌نقطه‌نامعلومی گریخت!

عروس ۱۷ ساله «صدف» نام دارد وازطایفه‌چاخرلو» ایل‌عشایر شهرستان «اهر» است.

خبرنگار مادر تبریزمینویسد : ۱۶ روز پس‌از این ماجرا هنوز داماد و اقوام‌وی موفق‌به پیداکردن عروس نشده‌اندوازاین‌رو ،در پی تلاش بی‌نتیجه خود، جریان رابه اطلاع دادستان تبریز رسانده‌اند.

آقای فروزانی دادیار شعبه یك تحقیق نیز پرونده را به‌آگاهی شهربانی اهر فرستاده است‌تا تحقیقات کافی روی آن صورت گیرد.

جعفر ولی‌زاده ـتازه دامادعروس گم کرده‌ـدر حال‌خاضر برای‌یافتن همسر آینده‌اش « صدف» به‌هر کاری دست میزند و به‌هرشهری سفرمی‌کند . گفته میشود شخص دیگری بنام «پرچم» از طایفه «شاهسون»که عاشق «صدف»بوده راننده وانت را تشویق به فراری دادن عروس کرده‌است .

شکایت یك مادر جوان وداغدار :

کلفت ما ، باعث مرك فرزندیکسال‌ونیمه‌ام شده است

زن جوانی ، علیه کلفت خانه‌اس به کلانتری شکایت کرد و گفت که کلفت اوباعث مرگ فرزند یک سال‌و نیمه‌اش شده است .

این زن که‌دیروزبه کلانتری یوسف آباد مراجعه کرده بود به ماموران انتظامی گفت : هنگامی که برای انجام کاری از خانه خارج‌شدم ،فرزند یک سال ونیمه‌ام «سلمان»ـ را به کلفت‌مان‌ـ کوکب‌طاهری‌ـسپردم اماوقتی به‌خانه بازگشتم‌متوجه شدم که سلمان از بالکن طبقه پنجم سقوط کرده و کشته‌شده است .

مادر سلمان افزود :باتوجه به اینکه جلوی بالکن ، نرده های آهنی بلندی کشیده شده است نمیدانم‌چطور ممکن‌است یک بچه یک سال و نیمه از آنجا سقوط کرده باشد .

وی گفت :من ، پس ازتولد فرزندم از شوهرم جدا شده‌ام ونگهداری فرزندم نیز در این مدت با شوهرم بوده است . فقط گاه گاهی من بچه‌امرابپیش خود می‌آوردم‌و یکی‌دوروزی از او نگهداری میکردم . چند روز پیش هم ،طبق همین‌قرار، سلمان را به خانه آوردم،ولی این بار ، او زنده نماند تابه خانه پدرش برگردد .

ماموران ، کوکب طاهری ـ کلفت خانه‌ـ را به کلانتری احضار کردندوی درکلانتری گفت : وقتی مشغول شستن لباس ها بودم ، سلمان‌توانسته بود از یک صندلی‌که در بالکن قرار داشت بالا برود و پیش از آنکه من متوجه شوم ، خود را از نرده بالا کشیدمو از آنجا سقوط کرده بود.

در حال حاضر ، ماموران مشغول رسیدگی به پرونده‌این حادثه هستندو کوکب‌طاهری، براساس شکایت مادرسلمان ، در بازداشت بسر میبرد .

پس از یکسال فرار وپنهان‌شدن :

مرد ۴۵ ساله‌یی که همکلاس دخترش را اغفال کرده بود بدام‌افتاد

مرد٤۵ ساله‌یی که دراهواز دوست و همکلاس فرزند خود را اغفال کرده بود ، پس از یک سال فرار توسط بردار دختر اغفال شده در تهران به دام افتاد و با ۵ ضربه چاقو روانه بیمارستان شد .

قریب عالی‌پور ـ برادر انتقامجو ـ برای یافتن اغفال کنندمخواهرش بیش از یکسال اغلب نقاط کشور را زیر پا گذاشت و سرانجام پس ازیک سال جست‌وجو توانست مرد اغفالگر راکه جواد سلیمانی‌نام دارد در کارخانه‌یی واقع در جاده مخصوص کرج به دام اندازد .

جواد سلیمانی ٤۵ ساله که پس از عمل خود از اهواز به تهران‌گریخته بود ،درکارخانه‌یی واقع در جاده مخصوص کرج کار میکرد . بدین سبب وی تا ساعت شش بعد از ظهر که کارخانه تعطیل میشد معطل‌ماند تا جواد از کارخانه بیرون‌بیاید. ساعت حادثه هنگامیکه جواد از کارخانه‌خارج شد ، «قریب» به سمت او رفت و پس از بگومگوی سختی مرد ٤۵ ساله را با ۵ ضربه چاقو از پادر درآورد .

ضربات چاقوی«قریب» به نزدیکی قلب جواد اصابت کرد و او را به سختی مجروح ساخت .

مجروح سپس به بیمارستان سینا انتقال یافت و قریب‌توسط ماموران ژاندارمری مهرآباد شمالی بازداشت شد .

قریب در پاسگاه به ماموران گفت : ما و خانواده جواددر اهواز همسایه بودیم ودوستی عمیق بین ما وجود داشت . جواد چند دختر دارد که یکی از آنها دوسال پیش ازدواج کرده‌است و یکی دیگر از آنها با خواهر من ـ «خدیجه» ـ همکلاس بود .

قریب سپس افزود : «خواهر من و دختر جواد معمولا با یکدیگر درس می خواندند و بهمین جهت گاهی اوقات خدیجه به منزل انها میرفت ، تا اینکه آن حادثه شوم به وقوع پیوست»

قریب آنگاه گفت : «یک سال پیش خدیجه به عادت همیشه به خانه جواد رفت تا با دختر او درس بخواند .

آنروز علاوه بر دو دختر جواد و خواهر من ، خود جوادهم که از قبل نقشه‌شومی در سرداشت در منزل بود . جواد سپس به بهانه‌یی‌دخترش را به بیرون از خانه فرستاد و آنگاه خدیجه را با تهدید به زیرزمین خانه برد و او را اغفال کرد.»

برادر انتقامجو در پایان اضافه کرد :

«پس از این حادثه جواداز منزل و شهر خود گریخت و هیچ نشانی از خود بجای نگذاشت و منهم که از ماجرا مطلع شده بودم تصمیم گرفتم بهر ترتیب که شده انتقام‌خواهرم را از او بگیرم . روی همین اصل در خلال این مدت اکثر نقاط کشور را زیر پا گذاشتم تا سرانجام او را در تهران یافتم ...»

ماموران ژاندارمری مهرآباد شمالی هم‌اکنون مشغول‌رسیدگی به پرونده این حادثه هستند .

دو دختر شیرازی وسایل مطب را برسر دکتر کوبیدند

شیراز ـ خبرنگار اطلاعات: دو دختر شیرازی کم حوصله پس از آنکه مطب یک پزشک را به سبک فیلمهای کمدی برهم ریختند ووسایل مطب را بر سر دکتر کوبیدند از دست او به مقامات قضائی شکایت کردند.

بموجب گزارش خبرنگار ما در شیراز: آذردخت و میترا پس از مراجعه به مطب دکتر عبدالحسین ازتقاضای‌پیشکاردکتر برای‌نشستن در نوبت به خشم آمدند و مطب را بهم ریختند .

در دادسرای شیراز دکتر عبدالحسین ازدودختر‌شکایت کرد اما جالب‌اینکه آذردخت و میترا نیز علیه وی شکایت داشتند.

سرانجام پس از اینکه طرفین رضایت دادند مقامات قضائی از تعقیب‌شکایت‌آنهاخودداری کردند.

مرد آلمانی ، زن ایرانی خودرا باضربات مشت‌ولگد ازقیافه انداخت!

یک مرد آلمانی باضربات مشت ، دهان همسر ایرانی خود را خرد کرد و صورت او را از شکل و فرم اصلی خود درآورد .

این حادثه بعد از ظهر پنج شنبه رخ داد .

پروین ـ همسر مردآلمانی ـ درحالیکه از درد به خود می‌ـ پیچید باپرونده‌یی کەدرکلانتری قلهک تنظیم شده بود، به دادسرا آمد . وی به خبرنگار ما گفت :

«من آرشینکت هستم . یک سال پیش با « لوتادائوته» که در یک شرکت‌آلمانی کار می‌ـ کند آشنا شدم . آشنائی مابه عشق و سرانجام ـ حدود ٦ ماه پیش ـ به ازدواج‌انجامید. ما ابتدازندگی خوبی‌داشتیم ولی همینکه یکی دو ماه از ازدواجمان‌گذشت همسرم«لوتا» شروع به بدمستی کرد ... او شب ها دیر به خانه می آمدو مرتب بهانه میگرفت‌که رضایت بدهم ازکشور خارج شود،اما من میدانستم که میخواهد به آلمان برود و مرا تنهابگذاردو بهمین خاطر گذرنامه‌اش را مخفی کرده بودم .»

پروین افزود : «پریشب‌که «لوتا» مست و لایعقل به خانه آمد ، بار دیگر پاسپورتش را خواست و چون من از دادن پاسپورت او امتناع کردم، با مشت و لگد به جانم افتاد و دهان و دندانم را به این وضع درآورد .»

خبرنگار مامینویسد: پرونده این زن و شوهر از جانب دادسرا به پزشکی قانونی فرستاده شد ، تا پس ازتعیین طول درمان ، پروین‌به‌بیمارستان و «لوتا» به اتهام ایراد ضرب منتهی به شکستگی دهان با صدور قرار از طرف دادیار ، روانه زندان شود .

آگهی تغییرمواد ۲۰ر۲۲اساسنامه موسسه تهران کلینیك ثبت شده بشماره ۷۴۸

برابر صورتجلسه مورخ ۲۵ر۱ر۵٤ مجمع عمومی فوق‌العاده موسسه مذکور مواد ۲۰ و ۲۲ اساسنامه بشرح زیر اصلاح گردید ماده ۲۰ هر یک از همکاران قبول مینمایند که بطور تمام وقت در تهران کلینیک و یا بیمارستانها و موسسات وابسته به‌آن‌اشتغال خدمت داشته باشند ماه۲۲ـ درخارج از ساعات کار کلینیک همکار میتواند بیماران کلینیک‌یابیمارانیکه تقاضای عیادت نموده‌اند معاینه ویما مبادرت بعمل جراحی نمایند.

اداره کل ثبت شرکتهاو مالکیت صنعتی

آ ـ ۱۰۳٤۵

جناب‌آقای‌احمدی معاون‌محترم نخست‌وزیر وسرپرست سازمان اوقاف ایران

احتراما این‌جانبان امضاء کنندگان مشروحه زیر که در جریان برگزاری کنکور انتخابات مدیران گروههای حج سال ۵٤ شرکت نموده لیکن متاسفانه بعلت وجود سوء تفاهماتی از پاسخگوئی بسئوالات امتحانی خودداری و در اوراق امتحانی بسوابق چندین ساله خود در امر کاروانداری اشاره کرده‌ایم اینک باعرض معذرت از این اقدام خود ناشی از سوء تفاهم مزبور مراتب را به‌استحضار آن مقام محترم رسانیده و استدعا داریم امر و مقرر فرمایند از اینجانبان مجددا کنکوری بعمل آید تا درصورت قبولی در امتحانات مربوطه در انجام فریضه دینی خویش بخدمت مقدس چندین ساله خود در امر حج کماکان نائل آئیم . با احترامات شایسته

رضاطریقت ـ حسین آتم ـ محمود شربت‌اوغلی ـ حسن عابدین ـ کامل نیلچیان ـ علی اکبر اربابی فرد ـ حسین اویار حسینی ـ علی‌استاد عبداله قمی ـ محمد تقی امینی ـ محمود اصولی ـ حسنعلی آقاجان نسب‌برجی ـ سید مهدی اجاقیان ـ سید رضا امامزاده جعفریه ـ حسن اسعدی ـ سید رضا آقاسید محمد صاحبعلم ـ عباس اکبری سلیمانی ـ محمد اعظم پور افشار ـ براتعلی احد زاده و رنوسفادرانی ـ مهدی امینیان تبریزی ـ علی الهی‌فرد ـ رضا ابراهیمی مقدم ـ محمود استکی ـ محمد علی اکبرنیا ـ صادق برادران ـ مصطفی بیات ـ شامحسین بهاری ـ سید نوراله باقری ـ محمود هروی ـ محمد باقری پرمهر ـ سید ابوالقاسم بجهت‌نیا ـ اسداله بهمنی شمس‌آبادی ـ احدپسران شربت‌اوغلی ـ اصغر پناهی‌نیا ـ غلام حسین پیرمحمدی ـ محمدحسن پوربدخشان ـ احمدترابی‌نیاکی ـ علی‌اکبر جلیلی‌فر ـ سید مرتضی جلیلی ـ رضا جواهری‌محمدی ـ محمد حسین حجتی‌پور لنگرودی ـ سید اسماعیل حمیدی ـ غلام حسین حاج عزیری ـ سید محمد حسینی ـ سید علی حسینی تبار ـ سیداحمدحسینی‌نیشابوری ـ جلال حیدری ـ محمد حسینی کامل ـ عبداله خردمند ـ قربان خباز فدائی ـ امیرخان دلدار فریمانی ـ اسداله دهبزرگی ـ علی اکبر رودبایی ـ عباس‌راستی‌فر ـ سید ابراهیم رضوانی ـ عباس ریجانی گاوافشار ـ رضا علی زنجبیلی‌فرد ـ عبداله سعید عصر ـ محمد آقا سعادتی ـ محمد حسن شربت‌اوغلی ـ رمضانعلی صادقی هسنیچه ـ سید محمد علی صدیقی ـ ابوالفضل صادقی پور ـ نوراله ضرغامیان ـ حسن ضرغامیان ـ حسین طباطبائی یزدی ـ محمد کاظم طایفه یراقبافها ـ سید مصطفی طباطبائی نژاد ـ محمد صادق طباطبائی یزدی ـ حسین عرفانیان امیدوارمسجدنشین ـ اکبرعبدالهی ـ محمود عرفانی ـ رحیم‌عسگر بروجردی ـ منصور علی اکبر اصفهانی ـ عباس عبدالهی ـ محمد خلیل‌عطارباشی ـ حسن‌علوی گنابادی ـ اصغر علامه ـ عبدالحسین عفیفیان ـ یحیی علیخانی فرد ـ عبداله غفوری ـ ذبیح‌اله فقیه حسینی ترشیزی ـ محمد فخار ـ میرآقا فضل آذرشربیانی ـ محمد فیروز ترشیزی ـ اکبر قاسمی موقر ـ بیوک آقا قصاب‌صاحبکار ـ حسن قریشی خوراسکانی ـ سید رضا کلینی ـ سید محمود کورمی ـ خلیل کارگران بافقی ـ محمد معتمدپور ـ جواد مقیمیان کاسب ـ سید حسن نقیبی سیستانی ـ سید ابوالحسن نقیبی سیستانی ـ پرویز نیکو ـ حسن نجات ـ محمد حسن نصراله‌زاده شالچی ـ علی‌اکبر نایبی ـ غلامحسین نزادی ـ مرتضی نجف نومرائی ـ آقا کاظم آقاناظمی ـ حسن نیکزینت ـ علی اکبر نریمانی زمان آبادی ـ عباسعلی وحیدی منفرد ـ محمد علی وطنخواه ـ قاسم همایون‌والا ـ حسن یابنده ـ تیمور بیجندی ـ ابوالقاسم روح‌الهی ـ محمد تقی رجائی خلیل‌آبادی ـ غلامرضا زمانی سقازاده ـ محمد حسین کریمی ـ رضا کبیری ـ ولی‌اله کرمی ـ حسین کارآمد ـ حسن کفعمی لادانی ـ حسن کمال ـ محمد نقی گلی گرمیانکی ـ علی مهاجر ایروانی ـ سید حسین مهان‌پور ـ منصور منوچهری کردستانی ـ غلام حسین ملاحسنی مجدآبادی کهنو ـ ابوالقاسم مغازه‌ای ـ سید جعفر موسوی ـ احمدمتشرعی ـ حسین‌موحدیان ـ اسماعیل‌مقدم ـ علی‌اکبرمیومچیان ـ سیدلطیف‌موسوی ـ اسماعیل‌میرا ـ محمودمشیریخواه ـ کاظم محزون ـ عباس‌مهیاری ـ هوشگ‌ضرغامیان ـ عبدالجوادقهرانی ـ میرصمد کرمانی پوربقائی ـ سید حسن مذنب امامزاده ـ حسین ناظمی ـ عباس انتظام‌السئیبی ـ حسین بابااحمد ـ علی قیصری ـ اصل ـ محمد حسین شربت‌اوغلی ـ عبدالعلی علی عسگری ـ حسن محمد نادرخانی ـ غلامرضا ناهید ـ جواد طریقت منفرد ـ عباس‌علی شیرازیان ـ ابوالفضل صرافها ـ حسین مظاهری ـ اصغر جواهری .

آ ـ ۲۹۷٤۸

دزدان نقاب‌پوش دستگیر شدند

دو تن از اعضای باند هایولی که‌دربیابانهای اوین و فرحزاد سرنشینان اتومبیل ها را لخت میکردند ، توسط ماموران پاسگاه ژاندارمری اوین بدام افتادند .

سید حسین فلاح‌وعشقعلی عباس دوست چهارشنبه گذشته‌درحالیکه نقاب‌برچهره جلواتومبیل رضا فرحزادی را که از طریق اوین عازم فرحزاد بود گرفتندوبا زور وتهدید ازاو خواستندهرچه پول دارد به آنها بدهد .

رضا نیزناچار ۷۵۰تومان موجودی جیبش‌را خالی‌کرد و همسرش هم مقداری‌طلای خود را که همراه داشت‌به دزدان داد .

پس از وقوع این حادثه رضا به پاسگاه‌اوین مراجعه کرد و ماجرا را باماموران پاسگاه در میان گذاشت . بدنبال شکایت‌رضا ماموران جستجوی خودرا برای‌یافتن دو راهزن آغاز کردند و سرانجام بعد از ظهرپنجشنبه آنها را درحالیکه قصد حمله به‌سرنشینان‌یک اتومبیل‌دیگر را داشتند به دام انداختند. سید حسین‌و عشقعلی ـ دو راهزن ـ در پاسگاه طلا و پول‌رضا فرحزادی‌و همسرش را پس دادند و ماموران پاسگاه نیز با پرونده‌یی که تنظیم کردند آنهارا به‌دادسرا فرستادند .

رسول مومنی صاحب عکس بالااهل‌لشت ترطاهر گوراب‌مدتی است مفقود شده و تاکنون بخانه‌اش برنگشته است ازکسانی که از نامبرده اطلاعی دارند بسازمان آب منطقه‌ای رشت به ذبیح‌الله مومنی یا تلفن ۲٤۶۷۱ـ اطلاع دهند و بخانواده‌ایرا خوشحال نمایند.

آ ـ ٤۷۹۲

شرکت ملی ذوب آهن ایران

آگهی استخدام

واحد ساختمانی آریاشهر به تعدادی کارشناس مترور برای مدت معینی با حقوق مکفی نیازدارد متقاضیان می توانند باردرست داشتن اصل‌مدرك تحصیلی ،برگ پایان خدمت یا معافیت از خدمت‌و شناسنامه عکس‌دار و چهارقطعه‌عکس جهت‌انجام مصاحبه و آزمایش بواحد مزبور واقع درکیلومتر ۳۵ اصفهان ـشهرکرد مراجعه نمایند.

م‌الف ۷۶۸۸

سرپرست کل عملیات ذوب‌آهن‌آریامهر

آگهی مناقصه شماره ۱۶

تاریخ ۲۲ر۶ر۵٤

فرماندهی لجستیکی نیروی زمینی شاهنشاهی جهت مصرف یکقلم اجناس مشروحه زیر را :

دستکش تور استار به میزانیکه در برگ مشخصات و شرایط معامله قید گردیده

از طریق مناقصه خریداری می‌نماید.

پیشنهاددهندگان میتوانند با مراجعه به دفتر انتظامات فرماندهی لجستیکی نیروی زمینی شاهنشاهی و ملاحظه نمونه و مشخصات اجناس و دریافت برگ شرایط و مشخصات معامله پیشنهاد خود را طبق مفاد مندرج در شرایط معامله تنظیم و تا ساعت ۱۲ روز ۸ر۷ر۵٤ به‌دفتر انتظامات فرماندهی لجستیکی نیروی زمینی شاهنشاهی واقع در عباس‌آباد تسلیم نمایند. م الف ۱۳۰۵۷

فرماندهی لجستیکی نیروی زمینی‌شاهنشاهی

تجدید آگهی مناقصه

شماره۵ تاریخ۳۱ر۲ر۵٤

فرماندهی لجستیکی نیروی زمینی شاهنشاهی جهت مصرف یک قلم اجناس مشروحه زیر را

۱ـ کرتراپی به تعدادیکه در برگ مشخصات و شرایط معامله قید گردیده .

از طریق مناقصه خریداری مینماید.

پیشنهاد دهندگان میتوانند با مراجعه به‌دفترانتظامات فرماندهی لجستیکی نیروی زمینی شاهنشاهی و ملاحظه مشخصات اجناس و دریافت برگ شرایط و مشخصات‌معامله پیشنهاد خود را طبق مفاد مندرج در شرایط معامله تنظیم‌و تا ساعت ۱۲ روز۱۳ر۷ر۵٤ به‌دفتر انتظامات فرماندهی لجستیکی نیروی زمینی شاهنشاهی واقع در عباس‌آباد تسلیم نمایند.

م‌الف ۱۳۰۸۸

فرماندهی لجستیکی نیروی زمینی شاهنشاهی

نیاز به پزشکیار و بهیار

سازمان پزشکی استخر برای ساعات مختلفه شبانه روز احتیاج به چند نفر پزشکیار دارد . داوطلبین به تلفن ۵٤۸۰۱۱ الی ۱۷ تماس بگیرند .

در پایان هفته گذشته قیمت سهام نساجی مازندران از ۱۳۱۰ ریال به۱۳۲۰ ریال افزایش یافت .

بازار داغ معاملات این سهام در بورس بواسطه پرداخت سود تمام سال به‌خریداران همچنان ادامه دارد و از ابتدای سال تاکنون ، حدود ۲۲۰ هزار سهم از سهام این شرکت در بورس معامله شده‌است که درمقایسه باسهام سایر واحد های تولیدی رقم چشمگیری است .

مجالس ترحیم

هوالباقی

درگذشت اسفناک شادروان آقای محمد علی اعتضادی پدر همسرم را به استحضار اقوام و دوستان میرساند.
همسر و فرزندان آن مرحوم از ساعت ۳ بعد ازظهر روز دوشنبه ۳۱ر۶ر۵۴ در منزل شخصی آماده دیدار میباشند
دکتر ابوالحسن آزموده

هوالحی الذی لایموت

آقای محمد علی اعتضادی، مرد بزرگ فامیل و پدر همسرم مهردخت بدوردحیات گفت. همسر و فرزندان آن مرحوم از ساعت ۱۵ روز دوشنبه ۳۱ر۶ر۵۴ آماده دیدار دوستان و آشنایان هستند.
سرلشگر مهدی خزاعی
نشانی: خیابان بهار جنوبی ـ کوچه‌زرین ـ پلاک ۱۳

هوالباقی

باکمال‌تاسف و تاثر درگذشت فقید سعید آقای‌محمدعلی اعتضادی بزرگ خاندان و همسر و پدر خود را باستحضار اقوام و دوستان میرسانیم.
برابر وصیت آن مرحوم هزینه مراسم ختم بمصرف‌امور مذهبی خواهد رسید.
برای دیدار اقوام و دوستان از ساعت سه بعد ازظهر روز دوشنبه ۳۱ر۶ر۵۴ در منزل آماده هستیم.
عالیه اعتضادی (معصومخانی). مهردخت. منیژه. مهوش و سلطان مجید اعتضادی.
نشانی: خیابان بهار جنوبی ـ کوچه زرین ـ پلاک ۱۳

هوالحی الذی لایموت

خانواده های: اعتضادی، معصومخانی، خانباباخان نائینی‌طباطبائی. دکترعبدالرضانائینی. دکتر عبدالحسین‌طبا. عبدالعلی نائینی طباطبائی. آزموده، متعالیه نائینی طبا. وزیرزاده. بتول فلاح‌بردبار. اردلان و مهدی خزاعی.
بانهایت تاسف و تالم درگذشت شادروان محمد علی اعتضادی را به استحضار دوستان و آشنایان میرسانند.
بنابه وصیت آن مرحوم هزینه کلیه مراسم بمصرف امور مذهبی خواهد رسید.
همسر و فرزندان مرحوم مغفور از ساعت ۳ بعد از ظهر روزدوشنبه ۳۱ر۶ر۵۴ در منزل آماده دیدار دوستان و آشنایان هستند.
نشانی ـ خیابان بهار جنوبی ـ کوچه زرین پلاک ۱۳
آ ـ ۴۸۰۸
روزنامه اطلاعات ـ مصیبت وارده را بعموم افرادخانواده های عزادار بویژه فرزندان و بازماندگان آن مرحوم تسلیت میدهد.

بااندوهی عمیق وتاثری بی پایان درگذشت غم انگیز مرحوم محمد علی سهام لشگری بزرگ خاندان و عضو عالیرتبه سازمان برنامه که سراسر عمر خودرا در نهایت پاکدامنی و صداقت گذرانیده و از راه تعلیم و تربیت اکثر فرزندان خود را بنام معلم بجامعه تحویل و دین‌خود را بوطنش ادا نموده است باطلاع کلیه بستگان و آشنایان میرساند:
مجلس ترحیم مردانه و زنانه فقید سعید در روز یکشنبه ۳۰ شهریور از ساعت ۴ الی ۶ بعد از ظهر در مسجد الجواد میدان ۲۵ شهریور منعقد است. همچنین‌مراسم شب هفت آنمرحوم روز دوشنبه ۳۱ شهریور ماه از ساعت ۳ الی ۵ بعد ازظهردر شهرری در صحن امامزاده حمزه علیه‌السلام در حسینیه رحمتی برگزار میگردد.
سهام لشگری. لشگری سهامی. ستوده. پدرام پور. رحمتی. دانشیار. کریمی. طالشی. استیفا. نواب پور. عظیما. حاج سید جوادی. موحدیان دی. منشور. قنبری. قریب. نور صالحی. گرکانی. عنایت‌پور. سلیمی. آزادمجد. سیاوشی. آقالو. مطلوبی. مکرم افشار. یمینی. سادجی. توکلی. جلالی. احد زاده.

باکمال تاسف درگذشت مادر عزیزمان بانو تاج‌الملوک‌شاهرخی (علی آبادی) راباطلاع اقوام و دوستان میرساند بنابر وصیت‌آن مرحومه مجلس ترحیم برگزار نمیشود وهزینه آن صرف امور خیریه میشود.
دکتر تقی علی آبادی. دکتر احمد علی آبادی. مصطفی علی آبادی.
آ ـ ۱۰۳۴۹

بدینوسیله فوت موحومه علویه بی‌بی عالیه بیگم داعی‌نژاد مادر دوست بسیار عزیزم آقای سید اسداله داعی نژاد را باستحضار میرساند مجلس ختم مردانه و زنانه آن مرحومه از ساعت ۴تا۶ بعد از ظهر روز، یکشنبه ۳۰ر۶ر۵۴ در مسجد مجد منعقد خواهد بود.
سرهنگ دوم مهندس ناصر رحیم زاده

بدینوسیله فوت مرحومه عویه بی‌بی عالیه بیگم داعی نژاد صبیه مرحوم حجةالاسلام آقا سید محمد حسن داعی دزفولی و متعلقه آقا سیدمحمد رضا داعی نژاد را باستحضار میرساندمجلس ختم مردانه و زنانه آن مرحومه از ساعت ۴ تا۶ بعد ازظهرروز یکشنبه ۳۰ر۶ر۵۴ در مسجد مجد منعقد خواهد بود.
خاندان داعی. داعی نژاد و خانواده های وابسته
روزنامه اطلاعات ـ مصیبت وارده را بعموم بازماندگان آن مرحومه تسلیت میگوید.

باکمال تاسف و تاثر درگذشت ناگهانی دوست عزیزمان (حسن لبیب) راکه‌ازصاحب منصبان قدیمی و صدیق بانک‌بازرگانی ایران بودند ضمن تسلیت به بازماندگان آنمرحوم باطلاع آشنایان و دوستان میرساند مجلس ترحیم آن شادروان روز یکشنبه سی‌ام شهریورماه جاری از ساعت۴الی۶ بعد از ظهر در خانقاه حضرت صفی علیشاه قدس‌سره منعقد خواهد بود.
مهندس عبدالحمیدمعینی. هوشنگ شریفها. سید علی قریشی زاده. بیژن متین‌خو. پرویز حاتم صفت. عطاءاله نیکخواه. حسین مقیمی.

بانهایت تاثرو تاسف درگذشت ناگهانی شادروان حسن لبیب سرپرست شعب استان مازندران راکه یکی از صاحب منصبان عالیرتبه این بانک بودند باطلاع عموم میرساند.
مجلس ختم مردانه و زنانه آنمرحوم روز یکشنبه سی ام شهریور ماه جاری از ساعت ۴الی ۶بعداز ظهر در خانقاه صفی علیشاه منعقد خواهد بود.
بانک بازرگانی ایران
آ ـ ۴۸۰۵

بانهایت تاثر و تاسف مرگ ناگهانی دوست بسیار عزیز و همکار گرانمایه خود مرحوم مغفور خلدآشیان حاج حسن لبیب را بخاندان‌محترم‌آنمرحوم صمیمانه‌تسلیت‌عرض کرده و بدینوسیله باستحضار میرساند که مجلس ترحیم مردانه و زنانه آن فقیدسعید از ساعت ۴الی۶ بعد ازظهر روز یکشنبه سی‌ام شهریور ماه در خانقاه صفی علیشاه منعقد خواهد بود.
منصور فرهومند. ناصر امیر جلالی. حسن صالحی. حسن محجوب. مرتضی میرباقری. محمد طاهریان. محمد علی پوشین. منصور شریفی. محسن زرکشیان. حسین یزدانی. علی انصاری. حسین کلباسی.

بانهایت تاثر و تاسف فراوان فوت ناگهانی شادروان حاج حسن لبیب فرزند مرحوم حاج محمد علی لبیب کهیکی از صاحب منصبان عالیرتبه بانک بازرگانی ایران و از دوستداران مولا امیر المومنین (ع) بوده‌است باطلاع فامیل دوستان و آشنایان می رساند. مجلس ترحیم مردانه و زنانه روز یکشنبه ۳۰ر۶ر۵۴ از ساعت ۴ الی ۶ در خانقاه صفی علیشاه برقرار میگردد.
عباس لبیب. حسین لبیب نادر لبیب. ناصر لبیب. فاطمه لبیب. مریم‌لبیب‌وخانواده‌های لبیب. طاهباز. مقدس. مجدتیموری. کازرونی. رودباری. حاج خلیلی زهره خاتمی. بگیان. ضرابی. شهنازی. روشن‌قلب. قاضی. صاحبی. شریفی. علی زاده. حاج محمود فخریه. لقمانی. شیرازی فیکوهی. زندی. طباطبائی. فرزانه‌فر. فرج‌الهی. خلج. قوچانی. معتمد. حقیقت.
آ ـ ۴۸۰۷
روزنامه اطلاعات ـ مصیبت وارده را بعموم خانواده‌های عزادار و دوستان بویژه بازماندگان آنمرحوم تسلیت میدهد.

درگذشت بانوی مهربان و باتقوا وبزرگ خانواده کردانی شادروان بانو هاجر خاتون کردانی را باطلاع می رساند. مجلس ترحیم مردانه آن شادروان از ساعت ۳ تا۵ بعدازظهر روز یکشنبه سی‌ام شهریورماه درمسجدرضوان‌الله واقع در خیابان شهباز جنوبی ایستگاه شهرام منعقد است.
خانواده‌های کردانی. اسمعیل‌زاده. پورشفیعی.
روزنامه اطلاعات ـ مصیبت وارده را بعموم بازماندگان آنمرحومه تسلیت می‌دهد.
آ ـ ۴۸۱۶

نام آلن راویتس ذیل آگهی ترحیم شادروان حاج‌عزیز کوهن در روزنامه مورخ‌پنجشنبه ۲۷ر۶ر۵۴ اشتباه چاپ شده بود که بدینوسیله تصحیح می‌شود.

باکمال تاسف درگذشت جانگداز شادروان حاج علی‌محجوبی راباطلاع خویشان و دوستان میرساند.
مجلس ترحیم مردانه و زنانه آنمرحوم روز دوشنبه ۳۱ر۶ر۵۴ ازساعت ۲ الی ۴ بعد ازظهر در مسجدالجواد میدان ۲۵ شهریور برگزار میشود.
خانواده های: محجوبی. عندلیبیان. آل هاشمی. مخصوص. فریور. مرعشی. ناظمی. شاکرین. بازرگان. برنجیان. خطیب زاده. جباری. انواری. اسلامیان. لواسانی. احدی. تولائی. پیشنماز. متعارفی. سید ابراهیمی معتمد. قاسمیه. توکلیان. حسین‌مقدم. رضاصیرتی. برادران‌صیرتی. مهندس‌محمدی مهدی‌زند. حسن قندهاری. عسکرزاده. اسماعیل غفاری. محمود تمدن. برادران رحیمی. عبدالله کاظمی. غربی. حکاک. افشار. جمشید صدق. شهپر. احمدنیا.
آ ـ ۱۰۴۰۳
روزنامه اطلاعات ـ مصیبت وارده را بعموم خانواده‌های عزادار تسلیت میدهد.

درگذشت تاسف‌انگیز مرحومه مغفوره خانم فاطمه جزایری والده ماجده آقایان دکتر محمد مهدی جزایری ـ محمد علی جزایری ومادر همسر آقایان سرهنگ سید احمد جزایری و محمد بهاءالدین جزایری شوشتری را باطلاع کلیه افراد فامیل، دوستان و آشنایان میرساند.
مجلس ترحیم مردانه وزنانه فقیده سعیده از ساعت۱۴ الی ۱۶ روز دوشنبه ۳۱ شهریور ماه در مسجد مجد منعقد خواهد بود.
حضور ذوات محترم تعظیم شعائر اسلامی و موجب تفقدوتسلیت بازماندگان‌وشادی روح آن مرحومه‌خواهدشد.
حاج سیدصدرالدین جزایری ـ دکتر شمس‌الدین جزایری
آ ـ ۲۹۸۴۲

غم‌درگذشت جانسوز مادر دلبند و عزیزمان بانو فاطمه جزایری ابدیست بادنیائی تاسف وماتم این مصیبت بزرگ‌را باطلاع میرسانیم مجلس یادبود شادروان مادر بزرگوارمان روز دوشنبه ۳۱ر۶ر۵۴ ساعت ۱۴ تا ۱۶ در مسجد مجد برپا است.
خدیجه. مریم. نرجس. محمد مهدی. محمدعلی (امیر). اسفندیار بداغی. محمد رضا جزائری. فرزانه جزائری. فتانه جزائری. شهرزاد جزائری.
آ ـ ۲۹۸۴۳

با نهایت تاسف درگذشت بانو فاطمه جزائری همسر برادر مرحوم خود شادروان سید عبدالکریم جزایری ومادر عزیز آقایان دکتر محمد مهدی جزائری ودکتر محمد علی جزائری را باطلاع اقوام ودوستان میرساند.
مجلس ترحیم فقیده سعیده روز دوشنبه ۳۱ر۶ر۵۴ از ساعت ۱۴ تا ۱۶ درمسجد مجد منعقد میباشد.
مهدی (سید آقا بزرگ). سید احمد. سید جواد. سید محمود و دکتر هادی جزائری.
آ ـ ۲۹۸۴۵

هیئت مدیره و کارکنان بار و کشتی‌رانی با نهایت‌تاسف وتاثر فوت جانکاه و نابهنگام بانو نیکوکار فاطمه جزایری مادر گرامی جناب دکتر محمد علی جزایری مدیرعامل شرکت بار و کشتی‌رانی را باطلاع میرسانند مجلس ترحیم مردانه‌و زنانه فقیده سعیده روز دوشنبه سی‌ویکم (۳۱) شهریور ماه از ساعت ۱۴ تا ۱۶ درمسجد مجد برپاست.
رئیس هیات مدیره ـ هاسک بابائیان
آ ـ ۲۹۸۴۶

خانواده‌های جزایری. وارث. بداغی. آموزگار. طاهری. متین‌رزم. رفیع. یوسفی. قندهاری. خوشکام. اشتری. ظابطیان. حریری. انشاء. فتاحی. بحرینی. متفکر. مشایخ. مولوی. مالک. رشتی. رفیع‌نژاد.
بادریغ وتاسف فراوان درگذشت جانگداز بانو فاطمه جزائری همشیره گرامی جناب آقای حاج آقا رضا وارث و والدین ماجده آقایان دکترمحمد مهدی جزائری و دکترمحمد علی جزائری را باطلاع دوستان وآشنایان میرساند.
مجلس ترحیم فقیده سعیده روز دوشنبه سی ویکم شهریور ماه جاری از ساعت ۱۴ تا۱۶ در مسجد مجد منعقد می‌باشد.
آ ـ ۲۹۸۴۴
روزنامه اطلاعات ـ مصیبت وارده را بخاندان محترم جزایری و سایر خانواده‌های عزادار بویژه بازماندگان آن مرحومه تسلیت می‌دهد.

با نهایت تاسف و تاثر درگذشت ناگهانی جوان ناکام سعید کازرانی فرزند آقای حمید کازرانی را باطلاع‌دوستان وآشنایان میرساند مجلس ختم آن فقید سعید روز یکشنبه ۳۰ر۶ر۵۴ ازساعت۳ الی۵ بعدازظهر درمسجد ارک ومجلس ختم‌زنانه درهمان‌روز ازساعت ۲ الی ۵بعدازظهر در منزل شخصی ایشان منعقد میباشد.
شرکت سهامی خاص جهان (چای جهان)

با نهایت تاسف و تاثر درگذشت ناگهانی جوان ناکام سعید کازرانی فرزند دوست عزیزمان آقای حمید کازرانی را باطلاع دوستان وآشنایان میرساند مجلس ختم آنمرحوم روز یکشنبه ۳۰ر۶ر۵۴ از ساعت ۳ الی۵ بعدازظهر درمسجد ارک ومجلس ختم زنانه همان روز از ساعت ۲ الی ۵ بعداز ظهر درمنزل شخصی ایشان برگزار میگردد.
محمد رضا شیرزادیان. علی دخانچی. محمود قمی‌زاده.

با نهایت تاسف وتاثر باقلبی مملو از اندوه درگذشت جوان ناکام سعید کازرانی فرزند آقای حمید کازرانی که براثر سانحه اتومبیل به‌سرای ابدیت رخت بربسته به اطلاع اقوام ودوستان وآشنایان میرساند. مجلس ترحیم مردانه روز یکشنبه ۳۰ شهریور از ساعت ۱۵ الی ۱۷ در مسجد ارک برگزار می‌گردد وختم زنانه همان روز از ساعت ۱۴ الی ساعت ۱۷ در منزل شخصی واقع‌در میدان ونک‌خیابان ملاصدرا کوچه زاینده رود پلاک ۵۴ منعقد میباشد.
خانواده‌های کازرانی. عطائی. افتخاری. جهرمی. رجب‌زاده. میرحسینی. مقدم‌پور. جواهری. کوهنگ. شمس. فتوت احمدی. دکتر مرتضوی. سپهراد. تهرانچی. صالحی هرندی. مهندس مرتضوی. صابونچی. عزیز معمار. عمرانی. صابری. شامحسینی. کریم‌زاده. اخوت. قمی‌زاده. شیرزادیان. دخانچی. مدرسی. جلالی. اویسی. عبیدی. مدیری. عظیمی. شارعی. ایوبیان. عابدینی. اسمعیل‌نژاد. شیخان.
روزنامه اطلاعات ـ حادثه ناگوار را بخانواده کازرانی و سایر خانواده‌های عزادار بویژه پدر داغدارش تسلیت می‌دهد.

بانهایت تاسف فوت شادروان سرهنگ میرکمال میرکیا شوهر و پدر خود را باطلاع بستگان و دوستان و آشنایان میرساند.
مجلس ترحیم مردانه‌وزنانه روز دوشنبه ۳۱ شهریورماه از ساعت ۲ الی ۴ بعد از ظهر در خانقاه صفی علیشاه برگزار میشود.
زری (کیادخت)، شعله، بهمن، امیر و شهرام میرکیا و خانواده های: میرکیا. کیا. کیهان‌پور. کیاهاشمی، هوشنگ‌سمیعی، دانشوران. جاهدیان، دارابی. تحویلداری. وحید. حسابی، انصاری، محققزاهد. ملتشاهی، صفاری، نصیر سمیعی. فضل سمیعی. باور. کاشانی، رحمت‌سمیعی. ادیب. بهمنیار. میرهاشمی. نعیمی اکبر، عسگری. دکتر بیگدلی. کیانوش. بقراطی. عسگری رانکوهی. فقیری. روحی‌پور.
روزنامه اطلاعات ـ مصیبت وارده را بعموم بازماندگان آن مرحوم و سایر خانواده های عزادار تسلیت میدهد.

خانواده‌های: دماوندی. احمدی. اعتماد مقدم. گرگین. موسوی. زواره‌ای. حبیبان وسایر خانواده‌های وابسته
باکمال تاثر و تاسف درگذشت بانو رقیه دماوندی راباطلاع میرسانند.
مجلس ترحیم مردانه روز یکشنبه ۳۰ شهریور از ساعت ۳ الی۵بعدازظهر در مسجد یوسف واقع در مهرآباد جنوبی‌خیابان نریمانی برقرار است.
مجلس ترحیم زنانه درهمان روز و ساعت در منزل آن مرحومه واقع‌درپایگاه یکم کوی نیروی هوائی خیابان ۲۴شماره ۴۵ برگزار میشود.
روزنامه اطلاعات ـ مصیبت وارده را بعموم خانواده های عزادار تسلیت میدهد.

خانواده های: ایرانشهر شهریار افشار. بیدار. رحیم پور. فاسونکی. آراد. رافکار. مخزنی. هندی زاده. نظمی افشار. جریری. ربیعی. نوین. رضوی. سرلشگر افشار. شهریاری. شیبانی. خیال.
باکمال تاسف درگذشت بانو نجمیه ایرانشهر را باطلاع می رساند مجلس ختم زنانه و مردانه آن مرحومه در تاریخ دوشنبه ۳۱ر۶ر۵۴ از ساعت ۱۲ تا ۱۴ در مسجد الجواد واقع در میدان ۲۵ شهریور برگزار میگردد.
روزنامه اطلاعات ـ بخانواده های عزادار تسلیت می دهد.

بانهایت تاسف وتالم فوت بانو حاجیه روحانی جهانپور بزرگ خاندان را باطلاع عموم بستگان و آشنایان ودوستان میرساند.
مجلس ختم مردانه وزنانه آنمرحومه روز یکشنبه ۳۰ر۶ر۵۴ از ساعت ۴تا۶ بعدازظهر در مسجد حاج حسن واقع در خیابان شاهپور اول ارامنه برقرار میباشد.
روحانی جهانپور. پورجهان. رضائی موید. کمیلیان. رهبری. جعفری روحانی. جهانفر. اسکندریان. رضائی‌نظری. موحد. نواب کاشانی. محمدزاده. حاج شامحسین بهاری. اخباری. پروانه. میرفخرائی. تاجر. تاجری. زهرائی مهرافزا. بدیع‌پور. یوسفخانی. مجتبوی. رضائی. قزوینی نژاد. گلکانی. افشین‌جاه. دهقان. سهرابی. نیکوکاری.
روزنامه اطلاعات ـ مصیبت وارده را بعموم خانواده‌های عزادار تسلیت می‌گوید.

بمناسبت درگذشت بانو قمرسلطان مهدی‌زاده مجلس ترحیمی از ساعت ۱۲ الی ۱۴ روز یکشنبه ۳۰ شهریور ماه در مسجد الجواد برقرار است.
خانواده های: مهدی‌زاده، خاتونی، عرشی‌زاده، رفاهی، منتظر، چایچیان.
روزنامه اطلاعات ـ بعموم بازماندگان آن مرحومه تسلیت میدهد.

یادبود

فرزند دلبندم حسن عزیزم

شد مدتی که گفت و شنید باتو رخ نداد
ای بی‌نصیب گوشم وای بی نوا دلم
دلم بیاد رخت مست آرزوست هنوز
لبت چه غنچه گل پررنگ و بوست هنوز
بروی تربتت ای حسن عزیز دودیده مادر
برای یافتنت گرم جستجوست هنوز

یکشنبه ۳۰ شهریور ماه ۱۳۵۴ مصادف با یکمین سال درگذشت‌جانسوزدلخراش جوان ناکام فرزند عزیزم ابوالحسن سیادت فارغ التحصیل دانشگاه پرو در امریکا در سن ۲۷ سالگی کشته شد.
بواسطه عارضه کسالتی که دارم از برگزاری مجلس یادبود در منزل معذورم برای شادی روح آنمرحوم در مسجد دزاشیب عده‌ای اطعام میشوند.
مادر داغدیده دلسوخته ابتهاج سیادت (اردلان)
آ ـ ۲۹۸۶۳

بمناسبت هفتمین روزدرگذشت جوان ناکام فریدآشتیانی مجلس یادبودی از ساعت ۳ الی ۵ روز یکشنبه ۳۰ر۶ر۵۴در بهشت‌زهرا شبستان شماره یک برگزار می شود بدیهی است برای شادی روح آن مرحوم دوستان‌وآشنایان شرکت‌خواهند فرمود.
خاندان آشتیانی

هوالحی القیوم

بمناسبت چهلمین روز درگذشت مرحوم حجت‌الاسلام آقای حاج سید عبدالحمید فاطمی الموسوی از ساعت ۸ تا ۱۰ شب یکشنبه (امشب) ۱۴ ماه مبارک رمضان در مسجد بقیةالله واقع در خیابان شوش شرقی اول خیابان شهردار (خط آهن سابق) مجلس یادبودی منعقد است حضور آیات عظام و روحانیون و دوستان موجب خشنودی امام زمان خواهد بود.
الاحقر حاج سید جعفر قاضوی ـ الاحقر حاج سید محمد قاضوی.

تسلیت

جناب آقای ایوب سیفی
مصیبت وارده را صمیمانه تسلیت گفته خودمان رادر این غم بزرگ شریک می‌دانیم.
علی عباس‌زادگان و بانو

جناب آقای مهندس جلال‌الدین آشتیانی
بانهایت تاسف و اندوه درگذشت نابهنگام فرزند عزیزتان را صمیمانه تسلیت گفته وخودرا درغم بزرگ شما شریک می‌دانم.
اصغر عبده

هیئت مدیره صندوق ملی با کمال تاثر و تاسف درگذشت شادروان ماهفر را به‌جناب آقای ژاک ماهفروکلیه بازماندگان آن فقید سعید تسلیت عرض نموده وبقای عمر فامیل [illegible] را از خداوند متعال خواستار است.

جناب آقای دکتر خلیل آسایش
دوستان همدوره‌ای درگذشت شادروان دکتر عبدالرحیم قاسمی را به جنابعالی و همسر محترم صمیمانه تسلیت میگویندو در غم شما شریک میباشند.
انجمن پزشکان فارغ‌التحصیل ۳۳ دانشگاه تهران

جناب آقای دکتر علی امیرخاتمی
سانحه جانگداز درگذشت برادر عزیزتان را بحضور سرکار و مادر بزرگوارتان و همشیره معظم سرکار علیه خانم پوران امیرخاتمی (ناصری) و آقای مهندس نصرالدین ناصری و عموم فامیل و وابستگان محترم تسلیت عرض‌نموده طول عمر و عزت آن خاندان معظم را از درگاه ایزد متعال آرزو مینمائیم.
منوچهر سپه‌پور ـ فریدون سپه‌پور

جناب آقای مهندس علی بیگلیک
بااندوه فراوان مصیبت وارده را به جنابعالی وخانواده محترم تسلیت عرض مینمائیم.
داداش‌زاده. حقی. تیمورزاده. نجفی. تابان. مریخ مقدم. آدابی. رضائی. منصف. رحیمی. سپهری. نیازی. گوشه. واعظی. ابوسعیدی. فرجادنیا.

با درگذشت جانسوز ارتشبد محمد خاتمی، دوست جوانمرد و بی‌همتای چهل ساله‌ای را که هرگز از حالم غافل نبود از دست داده‌ام و این غمی است سخت جانگداز.
با عرض تسلیت بحضور اعضای خاندان جلیل سلطنت بخصوص همسر والاتبارش والاحضرت شاهدخت فاطمه پهلوی و گرامی فرزندان آن رادمرد از خداوند بزرگ‌صمیمانه مسئلت دارم روحش را غریق رحمت فرماید.
صدری ـ میرعمادی

حضرت آیت‌الله دکتر سید حسن امامی
درگذشت تیمسار ارتشبد خاتمی رحمت‌اله علیه را تسلیت عرض مینمایم.
گلبرگی ـ مرتضی

جناب آقای ژاک ماهفروبرادران
بانهایت تاسف و تاثر مصیبت وارده را تسلیت میگوئیم.
سرلشگر دکتر فرمهر وبانو

جناب آقای علی ذوالقرنیان
بانهایت تاسف و تاثر درگذشت پدر گرامیتان را به‌جنابعالی وخانواده محترم تسلیت عرض نموده، سلامتی بازماندگان را از خداوند متعال مسئلت داریم.
کارکنان سرجنگلداری مستقل استان زنجان

سرکار سرهنگ منصور ازغندی و جناب آقای‌هوشنگ‌ازغندی
مصیبت وارده را تسلیت عرض نموده و خود رادر غم‌شما شریک میدانم.
ایلام ـ کاشی

جناب آقای دکتر خلیل آسایش مدیر کل بهداری وزارت راه و ترابری
مصیبت وارده را به جنابعالی و خانواده ارجمند به‌ویژه خانم محترمتان تسلیت میگوئیم.
کارکنان بهداری راه و ترابری ایلام

جناب آقای خلیل آسایش و بانو، مدیر کل بهداری وزارت راه وترابری
مارا در غم بزرگتان شریک بدانید
ایلام ـ دکتر کارخیران و بانو

سرکار سرهنگ محمد اتابکی
مرگ جانگداز فرزند دلبندتان را صمیمانه تسلیت گفته‌وخود رادر غم شما شریک میدانم.
مهدی جلالیان

کارکنان شعب بانک بازرگانی ایران در منطقه‌گرگان و دشت درگذشت نابهنگام استاد گرانقدر خود جناب آقای حسن لبیب را به بازماندگان آن مرحوم و عموم همکاران در سراسر کشور و بخصوص دوستان نزدیک تسلیت عرض نموده صبر و شکیبائی همگان را در تحمل این ضایعه‌اسفناک از خداوند متعال آرزومند است.
محمدعلی پوشین
از طرف سرپرست شعب بانک بازرگانی در منطقه گرگان و دشت

جناب آقای سید اسدالله داعی‌نژاد
فوت والده مکرمه آن‌جناب را صمیمانه تسلیت میگوئیم.
از طرف کارکنان بانک صادرات قلهک ـ کاظم ـ اللهی

جناب سرهنگ محمد اتابکی
با نهایت تاسف فوت فرزند گرامیتان را تسلیت گفته بقای عمرشماوخانواده وابسته را از خداوند متعال‌خواستارم.
رضا باستان

با نهایت تاسف و تاثر فوت ناگهانی دوست و همکار عزیزمان دکتر مرتضی دخانی را به بازماندگان آن مرحوم تسلیت میگوئیم.
دکتر یوسف، دکتر بدری، دکتر ضیائی، دکترکریمی، دکتر خرمی.

بانهایت تاسف درگذشت برادر ارجمندتان حسن لبیب دوستان را متالم و متاثر ساخته ضمن عرض تسلیت واظهار همدردی صبر و شکیبائی و بقاء عمر شما و خانواده محترم و سایر بازماندگان را از خداوند متعال خواستاریم.
سرهنگ محمد کیان راد. حاج علی فرج‌الهی. حاج‌محمود کاتب شیروان. علی خلج. حسن سیف عمرانی

باهمدردی عمیق و اندوه فراوان فوت آقای اسدالله افروز مهررابه‌خانواده محترم افروز مهر تسلیت گفته واز درگاه‌خداوند متعال برای آنها صبر و شکیبائی مسئلت مینمائیم.
بندر پهلوی ـ ناصر وهوشنگ عطائی

جناب آقای سنجری
مصیبت وارده فوت پدرتان را بشما وخانواده محترم تسلیت عرض نموده و بقای عمر بازماندگان را از خداوند بزرگ خواهانم.
ولی آقاجانی

سپاسگزاری

از کلیه سرورانیکه درمراسم درگذشت پدرمان آقای یدالله پیله‌رودی شرکت فرموده و یابوسیله درج در جراید، تلگراف، نامه و تلفن تسلی خاطر بازماندگان آنمرحوم را سبب گشته‌اند سپاسگزاری مینمائیم. اگر چنانچه بعلت تالمات روحی توفیق تشکر و سپاس حضوری از کلیه بزرگان دست نداده طلب عفو و پوزش مینمائیم.
خانواده پیله‌رودی

جشنهای میلاد

بسمه تعالی شانه

بمناسبت ولادت با سعادت حضرت مجتبی حسن‌بن علی علیهماالسلام شب دوشنبه پانزدهم ماه مبارک رمضان از ساعت ۸ونیم تا ۱۱ مجلس جشنی در مسجد المصطفی (ص) چهارراه حسن‌آباد منعقد میباشد. امید است عموم مومنین خاصه آقایان علماء اعلام و حجج اسلام با شرکت در مجلس مزبور تعظیم شعائر فرمایند.
مصطفی مسجد جامعی

هیئت انصار ابوالفضل (ع)
امشب: فرح شمالی ـ خیابان پالیزی کوچه شهلا منزل آقای فیصلی.
فردا شب: (جشن میلاد امام مجتبی علیه‌السلام) فرح شمالی خیابان پالیزی کوی بهرام منزل آقای میرآفتابی.
برنامه: از ساعت ۸ الی ۱۱ ـ سخنران جناب آقای دکتر مناقبی.

مکتب‌النبی (صلی‌الله‌علیه‌وآله)
امشب: خیابان امیریه ـ انتظام ـ منزل آقای‌مراغه‌چی
فرداشب: آیزنهاور غربی ـ دانشگاه آریامهر ـ کوچه پندآموز منزل آقای اهرابی.
برنامه: از ساعت ۸ الی ۱۰ ـ سخنران جناب آقای حاج شیخ رضا سراج.

مکتب الرضا (ع)

میلاد مسعود امام دوم حضرت حسن‌بن‌علی (ع) را بعموم مسلمانان تبریک میگوئیم و سعادت جامعه اسلامی را در پرتو تعالیم آن حضرت از خداوند متعال خواستاریم. بهمین مناسبت در جلسه سخنرانی که فرداشب (شب پانزدهم رمضان) از ساعت ۸ونیم تا ۱۰ بعداز ظهر تشکیل خواهد شد دانشمند معظم استاد محمدتقی جعفری تحت عنوان‌تعهد و احساس مسئولیت سخن میگویند.
نشانی ـ خیابان امیریه روبروی انصاری کوچه اهلی شیرازی.

شب دوشنبه ۱۵ ماه مبارک رمضان بمناسبت ولادت باسعادت سبط اکبر وفرزند ارشد علی وزهرا مجلس جشن و توسل از طرف هیئت مکتب الحسین آذربایجانیهای مقیم مرکز در مسجد آذربایجانیها منعقد است انشاءاله همشهری های گرامی و علاقمندان زیارت قبر آن‌حضرت در بقیع در این جشن شرکت خواهند فرمود.
آ ـ ۲۹۸۲۲

آگهی تشکیل مجمع عمومی فوق‌العاده

طبق تصویب هیئت مدیره در جلسه مورخ بیست وهفتم شهریور ماه جاری مجمع عمومی فوق‌العاده صاحبان سهام شرکت سهامی خاص کشت و صنعت دشت کمالان ساعت دوونیم بعد ازظهر روز پنجشنبه دهم مهرماه ۱۳۵۴ در محل دفتر شرکت (فاضل آباد) تشکیل میگردد.
دستور جلسه بشرح زیر است:
افزایش سهام نقدی شرکت و فروش سهام جدید.
از کلیه سهامداران محترم شرکت تقاضا میشود که‌بارعایت بند ۸ و ۹ از ماده ۱۰ اساسنامه مصوبه شرکت تایکساعت قبل از تشکیل مجمع به دفترشرکت مراجعه وورقه ورود به جلسه رادریافت و راس‌ساعت مقرر در جلسه حضور بهمرسانند.
حضور وکیل‌و یانماینده‌و یاقائم‌مقام قانونی صاحب سهم به شرط ارائه وکالت بمنزله حضور خود صاحب سهم میباشد.
طبق بند ۲ از ماده ۱۲ اساسنامه باحضور دو سوم دارندگان سهام‌تصمیمات مجمع‌عمومی فوق‌العاده‌اعتبار قانونی دارد.
رئیس هیئت مدیره شجاع‌الدین طباطبائی

آگهی تشکیل مجمع عمومی عادی

طبق تصویب هیئت مدیره در جلسه مورخ بیست وهفتم‌شهریورماه جاری مجمع عمومی‌عادی صاحبان سهام شرکت سهامی خاص کشت‌وصنعت دشت کمالان ساعت‌سه‌ونیم بعدازظهرروز پنجشنبه دهم مهرماه ۱۳۵۴درمحل دفتر شرکت (فاضل‌آباد) تشکیل می‌گردد.
دستور جلسه بشرح زیر است:
۱ـ استماع گزارش فوق‌العاده هیئت‌مدیره.
۲ـ تغییرات در هیئت‌مدیره شرکت.
از کلیه سهامداران محترم شرکت دعوت می‌شودکه بارعایت بند۸و۹ از ماده ۱۰ اساسنامه مصوبه شرکت تایکساعت قبل از تشکیل مجمع به دفتر شرکت مراجعه و ورقه ورودبجلسه‌رادریافت وراس ساعت مقرر در جلسه حضور بهمرسانند، فقط سهامدارانی حق ورود به‌مجمع رادارند که ورقه ورود دریافت کرده باشند. حضور وکیل ویا نماینده ویا قائم‌مقام قانونی صاحب سهم بمنزله حضور خود صاحب سهم می باشد. طبق بند ۶ از ماده ۱۱ اساسنامه مجمع عمومی عادی‌باحضورنصف‌بعلاوه یک‌ازسهامداران رسمیت قانونی دارد.
رئیس هیئت مدیره شجاع‌الدین طباطبائی

ایران مارگو

در خدمت مدرن کردن
تعمیرگاه‌ها، تراشکاری‌ها و
کارگاههای فنی است

۱ـ میلنگ تراش نیکولا (ایتالیائی) با طرحی مدرن که اشتباه کارگر باعث خراب شدن دستگاه یاقطعه ایکه روی آن کار می کند نمی‌شود. تمام هیدرولیک است و سه نظام بوسیله دستگاه کمپرسور هوا جابجا می‌شود که در وقت شما نیز صرفه‌جوئی میکند. میلنگ تراش نیکولا مخصوص تراش میلنگ‌های سواری ـ کامیون ـ کشتی و ماشین آلات سنگین می‌باشد.
۲ـ انواع جک و وسائل سرویس
۳ـ انواع کمپرسور
۴ـ کارواش
۵ـ دستگاه تنظیم تلویزیونی موتور و شارژ باطری
۶ـ دینامومترآزمایش ترمز
۷ـ میزان فرمان وکلیه وسائل جان بین
۸ـ انواع دستگاه تعویض لاستیک برقی
۹ـ چسبهای مختلف صنعتی
۱۰ـ انواع لیف تراکهای کاونتری ساخت انگلستان
۱۱ـ دستگاه شستشو با بخار
۱۲ـ موتورهای جوشکاری دیزلی و بنزینی لینکلن ساخت آمریکا
۱۳ـ موتور پمپ‌های دیزل مارگو
۱۴ـ آسیاب اروپ بیل

نمایشگاه ایران مارگو ـ ایزنهاور ـ بین نواب و اسکندری ساختمان مارگو شماره ۲۲۲
تلفنهای ۹۲۱۰۸۲ تا ۹۲۱۰۸۴ و ۹۳۹۶۶۳ و ۹۳۸۰۳۳
از شهرستان‌ها نماینده میپذیریم

سال پنجاهم ـ شماره ۱۴۸۱۴

اطلاعات ۱۳۰۴

شنبه ـ بیست و نهم شهریور ماه ۱۳۵۴
سیزدهم رمضان ۱۳۹۵ـبیستم سپتامبر ۱۹۷۵

ساعات شرعی توپ افطار و توپ سحر

استخراج دکتر ریاضی کرمانی

توپ افطار . . . . . ساعت ۶ و ۲۷ دقیقه
توپ سحر (فردا) . . . ساعت ۴ و ۲۰ دقیقه
طلوع آفتاب (فردا). ...ساعت۵ و ۴۹دقیقه
ظهرشرعی (فردا) . . . . ساعت ۱۱ و ۵۹دقیقه
توپ افطار (فردا) . . . .ساعت ۶ و ۲۵ دقیقه

انسان برای ماهدف است نه‌وسیله

شهبانو در آخرین جلسه سمپوزیوم آسپن فرمودند :

پیشرفت تنها یك مسئله اقتصادی نیست بلکه قبل از آن یك امر انسانی است

عصردیروزسمپوزیوم بین‌المللی آسپن باتقدیم جایزه ویژه خود بمپیشگاه‌شهبانو بکار خود پایان داد .

جایزه ویژه انستیتوی‌مطالعاتی اسپن به پاس کوشش های وسیع‌علیاحضرت شهبانو درامر توسعه اجتماعی و فرهنگی و انسانی و سهم شخصی قاطعی که معظم‌لها همواره از راه یک رهبری مداوم و فداکارانه در ساختمان جامعه نوین اعمال فرموده‌اند و بپاس خدمات

جایزه ویژه آسپن به پیشگاه علیاحضرت شهبانو تقدیم شد

علیاحضرت شهبانو در اعتلای جنبه‌کیفیت زندگی و بسیج‌آن دسته از سنتهای فرهنگی که غنای آنها به افراد امکان آن میدهد که اصالت وجودی خویش را دریابند و بظرفیت خود در خلاقیت و سازندگی پی‌برند . تقدیم گردید .

علیاحضرت شهبانو پس از دریافت جایزه فرمودند :

صمیمانه دریافت جایزه مخصوص انستیتوی مطالعات انسانی اسپن را افتخار آمیز دانسته و با کمال میل میپذیرم. مایلم خرسندی خود را از اینکه باردیگر شما را در پایان آنچه که‌امیدوارم یک سمپوزیوم موفق بوده است ابراز دارم . دریافت این جایزه مخصوص را من به عنوان قدردانی از همه مردم ایران میدانم زیرا آنچه این کشورطی سالهای اخیر بدست آورده ثمره تلاشها و فداکاری های‌همه‌ملت ما تحت یکرهبری روشن‌بینانه‌بوده‌است . اجتماع شما در تخت‌جمشید حاکی از توجه‌هرچه بیشتر بیک دیالوگ بین‌المللی که هدف آن برقراری تفاهم عمیقتر نه تنها در زمینه افکار و عقاید بلکه در راه امید ها و تلاشهای مشترک است . امیدوارم‌محتوی‌مقالاتی که باین سمپوزیوم ارائه شده است در مباحثات مربوط بدانها از هر جهت‌برای‌آشنائی بیشتر شما با واقعیات‌ایران امروز و دورنمای آینده آن ثمربخش بوده است . مایلم‌بهترین‌مراتب قدردانی‌خود را از کوششهای انستیتو برای تشکیل مجمعی چنین سازنده ابراز دارم . برای ما و برای‌همه ما ساکنان این کره خاکی که آنرابوک‌منیستر فوکرماهواره‌ای بنام زمین نامیده است مایه خوشوقتی است که می‌بینیم سازمانی وجود دارد که خود را وقف تحقیق در ارزشهای واقعی‌پژوهشها و اندیشه ها و تلاشهائی که هدف نهائی آنها اعتلای کیفیت زندگی انسانی است ساخته است . در بازدید کوتاهی که در ژوئیه امسال از آسپن بعمل آوردم همه محتوای سمینار های آن و هم شیوه برگزاری سمینار ها مرا عمیقا تحت تاثیر قرار داد در این دیدار فرصت آنرا یافتم که در اجلاسیه سالانه هیئت‌امنای این انستیتو شرکت کنم ودرباره بسیاری‌ازمسائلی‌که من آنها را نمایانگر نابسامانی انسان عصر جدیدمیشمارم‌بگفتگو بپردازیم.

★ آشنائی باارزشهای انسانی

در عین حال متوجه شدم که برای افرادی فعال خواه مردان اقتصاد باشند و خواه سیاستمداریادانشمند یا پزشک یاصاحبان هر رشته دیگر چقدر اهمیت دارد که خود را از قید و بند شرایط اجتماعی و اشتغالاتزندگی روزمره برهانند تابمکانی مانند اسپن بیایند و در آنجا از راه این انستیتو با ارزشهای اجتماعی کار خود آشنا شوند . متاسفانه مازیاده از حد از مسئوال در باره ریشه هاومنطق های فکری که‌انگیزه مردان‌اقتصاد در سودجوئی و مردان سیاست در قدرت طلبی است احتراز میکنیم . می‌بینیم که حرفه پزشکی براساس‌سنت بقراط بصورت یک کار عالی انسانی‌آغازمیشود ولی بصورت یک شغل تجارتی پایان می ـ پذیرد حتی علم که در قرن‌بیستم منادی نجات آدمی بشمار رفته است از نزدیک کردن مردمیکه خواستارشناسائی ارزش واقعی کار خود هستند ناتوان مانده است . بسیار شواهد دیگر در این زمینه وجود دارد که از ذکر آنها خودداری میکنم بااین وجود مایلم در این نکته تاکید کنم که هر چند دنیای ما دنیای تخصص‌هاهست و در آن‌نیرو هائی‌توانامیکوشند تا همه مارا صرفا بصورت فرمانبرداران فن و تکنیک درآورند باز بسود آدمی وبسود جامعه انسانی است که درباره ارزش واقعی کاریکه‌انجام میدهد بیاندیشد ما باید اصالت وجودی خویش را بعنوان مردان و زنان دورانی نوین بشیوه‌ای نو مورد تامل قرار دهیم و نه بدان صورت کورکورانه که خاص انسانهای ماشینی است . باید بکوشیم تا از نو فرد را در مرکز ثقل همه چیز قرار دهیم و متوجه این حقیقت باشیم که هدف نهائی تلاش‌های‌آدمی‌میباید دست‌یابی بدنیائی‌سازندهوانسانی و آزاد و از نیاز های مادی باشد . انسان‌دوران‌نوین‌حتماًمیبایدمظهر آن اصالت انسانی باشد کما خواستار آنیم اگر غیر از این باشد چه دلیل داردکه بکوشیم تا مدیران شرکت‌های بازرگانی را در سمینار هائی‌گرد آوریم که موضوع بحث آنها افلاطون و داستایوسکی‌و لادوماکیاول و نظایر آنها است‌آیا مناسب‌تر نیست که اینان یک‌دوره سخنرانی درباره مسائل‌اقتصادی و بازرگانی را استماع کنند؟ اگر از دیدگاه خودمان به‌این مسئله بنگریم باید بگوئیم‌زیرا ما خویش را در علاقه این انستیتو به توسعه افق‌اندیشه مردمی با این امید که وی از این راه عمیقتر از انسان تکنیکی و وابستگی مسائل اجتماعی را درک کند سهیم‌می دانیم .

★ عناصر فرهنگی تمدن‌بزرك

ما در ایران از شکاف‌عمیقی که میان انسان نوساخته‌و انسان ماشینی میان دانش همه‌جانبه‌و تخصصی فزون از حد وجود دارد ، غافل نیستیم ،ما می‌کوشیم تاهرقدر زودترکه ممکن باشد به هدف های آنچه شاهنشاه ایران آنرا تمدن‌بزرگ نامیده‌اند دست یابیم . ولی‌این هدفی است که در عین آنکه مراحل تحول اقتصادی نیل بدان روشن است عناصرفرهنگی و روانی که لازمه وصول‌بدان است هنوز تا حدی در پرده ابهام قرار دارد .

پیشرفت تنها مسئله اقتصادی از نظر کمیت و مقدار نیست بلکه قبل از هر چیز یک امر انسانی است، و هرگونه‌غفلتی را در توجه بدین عامل‌انسانی در کلیه محاسبات مربوط به توسعه و پیشرفت‌در واقع‌باید در حکم دعوتی برای بروز یک فاجعه اجتماعی و بشری دانست . پیشرفت واقعی در عین آنکه مستلزم خلق و ایجاد ارزش ها و شیوه های نوین و برداشت های تازه فرهنگی است مستلزم تائید ارزش های سنتی نیز هست .

در ایران ما در عین آنکه به میراث سرشار و سنت های خویش مغرورانه پابندیم در ایجاد محیطی سازنده که پاسخ گوی‌جنبه های‌انسانی پیشرفته مورد نظر مابه‌سوی هدف‌های آرمانی باشد تردیدنمی کنیم‌این تلاش میتواند ما را به کسب مجموعه‌ای از ارزش‌های‌نوین رهنمون گردد که به برکت‌آن توازن بیشتری میان نیاز های مادی و معنوی انسان حاصل خواهد شد . ما در ایران امیدواریم که نتیجه نهائی آینده نگری مابتواند جدائی‌و بیگانگی انسانی را از انسان و آدمی را از طبیعت و انسان را از اجتماع از میان‌بردارد.

در برنامه های ما برای‌توسعه و تلاش برای برقراری یک‌نظم نوین اقتصادی و اجتماعی و سیاسی « انسان» : هدف‌نهائی و نه وسیله‌ای برای نیل‌بهدف است تحولات فرهنگی‌و اجتماعی وروحی بناچار ملازم باتحول اقتصادی جامعه ماست ترکیب متوازنی از سنت هاو ازنیاز های اجتماعی در راه نوسازی جامعه ایرانی خواهد بود اگر الزامات عصر«تخصص» انسان را از ماهیت اصلی کوشش های بشری دور ساخته‌اند ما این امید را داریم که از راه روشن بینی و رهبری صحیح‌و برنامه ریزی‌شایسته‌بدان دورانی دست یابیم که فرد انسانی مقام واقعی خود را باز یافته‌باشد.

دشواری این‌تلاش‌و توجه به این نکته که موفقیت دراین راه بهیچ نحو قابل تضمین نیست نباید ما را از چنین کوششی باز دارند فراموش نکنیم که آن توازن معنوی که ما طالب آنیم فقط وقتی بدست میتواند آید که تعادل مادی‌که به برکت آن‌همه افراد بتوانند احتیاجات اصلی‌و بشری‌خویش را برآورده کنند تامین شده باشد . دردوران‌انتقال بسوی رفاه مادی‌وجود شاخص‌هائی برای سنجش دقیق ترقیات اقتصادی از دیدگاه آثارروانی و اجتماعی و فرهنگی آنها ضروری است ، در این راه ما نیاز فراوان برگزیدن شاخص هائی داریم که نمایانگر درجه تاثیر هر برنامه اجتماعی‌در ماهیت وجودی انسان ها و حدود این‌تاثیردر جلب‌رضایت یا سر خوردگی آنها باشد ولی این امر مسلمی است که در پیکار شاخص ها میباید خواه ناخواه‌انسان پیروزگردد. بدین جهت امید من این است که همه مردان وزنان نیک‌اندیش سراسر جهان سهمی را که در این تلاش برعهده دارند آن چنانکه باید ایفا کنند.

★ گذشته‌وحال وآینده‌ایران

قبل از بیانات علیاحضرت شهبانو آقای جوزف اسلیتر رئیس موسسه اسپن در موقع تقدیم جایزه مخصوص انسان‌ـ دوستی به پیشگاه علیاحضرت شهبانو طی‌سخنانی چنین گفت: پس از آنکه‌سمپوزیوم در روز دوشنبه گذشته از طرف علیاحضرت افتتاح شد ما همه کوشش خود را بکار بردیم تا این سمپوزیوم پیروز وموفق باشد ما دریافتیم که فرصت منحصر به فردی‌بدست ماآمده است که یک گفتگوی جدی با صاحبنظران برجسته درباره ایران گذشته ، حال و آینده داشته باشیم . وی‌از توجهات علیاحضرت شهبانوو مسئولان امر سپاسگزاری کرد .

در این جلسه آقایان‌نخست وزیر و رئیس مجلس سنا و عده‌ای ازوزراشرکت داشتند.

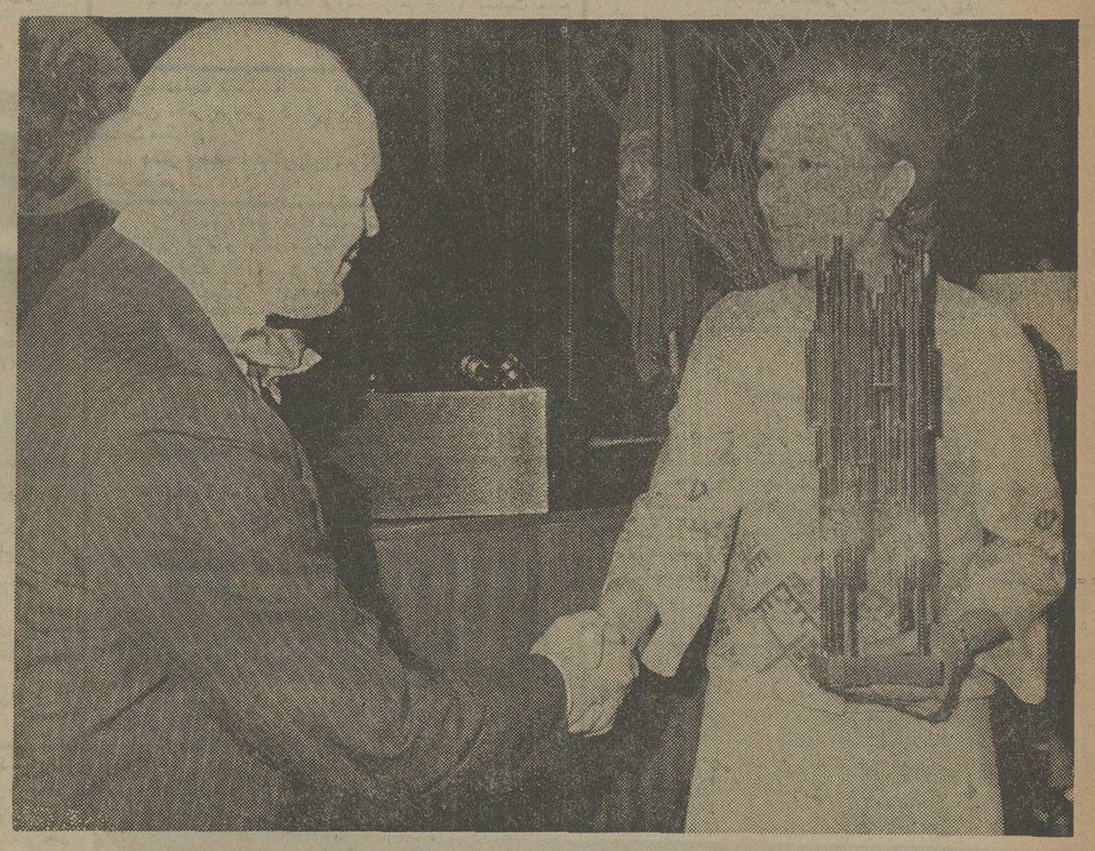

بعد از ظهر دیروز درمحل چادر سلطنتی زیبا و باشکوه تخت جمشید جایزه‌ویژه انستیتوی مطالعات انسانی « اسپن » به پیشگاه‌علیاحضرت شهبانو تقدیم‌شدجایزه مجسمه‌ای بودازآثارهنری « هریرت‌بایر» یکی از اعضای انستیتوی مطالعات‌انسانی‌اسپن که بوسیله‌آقای«رابرت اندرسن » یکی ازمدیران انستیتوی مطالعات انسانی اسپن به پیشگاه‌علیاحضرت شهبانو تقدیم‌شد

شهبانوازاردوی بین‌المللی معلولان دیدن کردند

علیاحضرت شهبانو بعد از ظهر پنجشنبه از سومین‌اردوی بین‌المللی جوانان معلول در باغ پیشاهنگی منظریه بازدید فرمودند . شهبانو در ساعت ۱۶ با اتومبیل بباغ پیشاهنگی منظریه تشریف‌فرما شدند ومورد استقبال دکتر شیخ‌الاسلام زاده وزیر رفاه اجتماعی و آقای دکتر بنائی معاون وزارت آموزش و پرورش و رئیس سازمان ملی پیشاهنگی قرار گرفتند .

ابتدا نمایندگان موسساتی که با همکاری آنان این اردوی بین‌المللی برگزار شده است بحضور شهبانو معرفی شدند سپس شهبانو بمیان معلولین رفتند و یکایک آنان‌را مورد‌تفقد قرار دادند و ازحال فرد فرد آنان جویا شدند .در این اردو ۲۲ نفر معلول از ایران‌و ۲۳۳ نفر از کشورهای خارجی‌شرکت دارند که طی‌دو هفته اقامت خود در ایران در برنامه های مختلف که ازطرف انجمن توان بخشی برای آنان ترتیب داده شده بود شرکت کردند و از دیدنیهای تهران و اصفهان بازدید بعمل آوردند . در این بازدید شهبانو از کار های‌دستی معلولین و کارگاههای آنان دیدن کردند و در هر قسمت توضیحات لازم از طرف مسئولان داده شد علیاحضرت شهبانو آنگاه از وسائل‌کمکهای اولیه داخل آمبولانس مرکز اطلاعات اورژانس تهران که در قسمتی از باغ منظریه بنمایش گذاشته‌شده‌بود بازدید نمودند. دراینجا وزیر رفاه اجتماعی درباره مرکز اورژانس تهران گزارشی بعرض رسانید و گفت در این مرکز بیش ازیکصد آمبولانس مجهز به بی‌سیم در مناطق مختلف تهران مستقر شده‌اند و برای حمل بیماران به بیمارستانها دائما با مرکز این اورژانس‌در تماس هستند.

علیاحضرت شهبانو هنگام ترک این اردو طی بیانات کوتاهی‌به معلولین فرمودندامیدوارم ایران را با خاطرات خوشی بسوی کشورتان ترک کنید علیاحضرت شهبانو همچنین خطاب به پیشاهنگانی که در برگزاری این اردو سهمی داشتند فرمودند از زحمات شما خیلی ممنونم و این کار شما روحیه خوب پیشاهنگی را نشان میدهد .

در پایان صنایع کار های دستی معلولین کرمانشاه‌بحضور شهبانو تقدیم شد .

بازدید علیاحضرت شهبانو از سومین اردوی بین‌المللی‌جوانان معلول‌یک ساعت بطول انجامید و اعضای این اردو از روز گذشته‌به تدریج تهران رابسوی کشور های خود ترک میکنند.

بانك صنایع ایران
BANK SANAYE IRAN

بانك صنایع ایران

اطلاعیه

ساعات کار کلیه واحدهای این بانك در تهران وشهرستانها از تاریخ سه شنبه اول مهر ماه ۱۳۵۴ تا اطلاع ثانوی بشرح زیر اعلام میگردد :

شنبه تا چهار شنبه از ساعت ۸ الی ۱۴
پنجشنبه از ساعت ۸ الی ۱۲

نیاز به‌پزشکیاروبهیار

بقیه در صفحه حوادث

بازارداغ‌سهام نساجی‌مازندران

شرح در صفحه حوادث

دانشگاه ملی ایران

قابل توجه داوطلبان مسابقه ورودی دوره‌های شبانه دانشگاه ملی ایران

در صفحه ۱۹

پیشگاه مبارك والاحضرت شاهدخت فاطمه پهلوی

کلیه کارکنان شرکت سهامی خاص خدمات دریائی تایدواتر خاورمیانه بااندوهی فراوان درگذشت تیمسار ارتشبد خاتمی را تسلیت عرض نموده بقای عمر بازماندگان آن فقید سعید را از درگاه ایزدمتعال خواستارند.

سیروس محوی رئیس هیئت مدیره

دانشگاه ملی ایران

پذیرش بیمار

دانشکده دندان پزشکی دانشگاه ملی ایران (واقع در اوین) از اول مهر ماه ۵۴ همه روزه (بجز پنجشنبه ها و جمعه ها) از ساعت ۸بامداد تا ۱۳ برای بخشهای مختلف بیمار میپذیرد.

دانشگاه ملی ایران

سازمان شاهنشاهی خدمات اجتماعی ۱۳۴۶

آگهی استخدام واعزام به آمریکا

مرکز جدیدالتاسیس آموزش فنی شیراز ، طرح مشترک آموزشی سازمان شاهنشاهی خدمات اجتماعی و دانشگاه (M.I.T.) آمریکا تعدادی مهندس و لیسانسیه دررشته های فیزیک ـ ریاضی ـ برق ـ الکترونیک ـ مقاومت مصالح ـ نقشه کش ماشین سازی ـ هیدرولیک و مکانیک که بزبان انگلیسی (نوشتن و مکالمه) آشنائی کامل داشته باشند از طریق امتحان کتبی و مصاحبه استخدام و بمدت یکسال جهت کارآموزی برای تربیت معلم به انستیتوی‌تونتورث آمریکا اعزام میدارد که پس از مراجعت باسمت دبیر فنی در مرکز آموزش فنی شیراز خدمت نمایند.

حداکثر سن داوطلبان برای کسانی که خدمت وظیفه عمومی را انجام داده‌اند ۲۶ سال میباشد.

خواهشمند است جهت نامنویسی برای امتحان و مصاحبه پادر دست داشتن اصل مدرک تحصیلی و ۶ قطعه عکس ۴ × ۶ و برگ‌انجام خدمت وظیفه عمومی یا معافیت دائمی تاآخر وقت اداری ۱۵ مهرماه بدفتر موقت مرکز آموزش فنی شیراز واقع در شیراز ـ خیابان ارم مرکز آموزش فنی و حرفه‌ای عزیزالله قوامی مراجعه نمائید.

پزشك متخصص بیهوشی مورد احتیاج است

بنگاه حمایت مادران و نوزادان برای تامین کادرمتخصص بیهوشی‌زایشگاه‌نوبنیادشهرستان دشت احتیاج به سه‌نفر پزشك متخصص بیهوشی دارد .

میزان حقوق پرداختی برای‌بیست و هفت ساعت کار در هفته ، هشتادو چهار هزار ریال خواهد بود .

علاقمندان میتوانند برای‌کسب اطلاعات‌بیشتر به اداره کارگزینی بنگاه واقع در خیابان قدیم شمیران بالاتر از چهارراه سیدخندان شماره (۱۰) مراجعه نمایند .

پونتیاك کاتالینا
پونتیاك فایربرد
شرکت ایران جمس

خیابان تخت جمشیدبین‌بهار وجاده قدیم شمیران

شماره ۵۸۳

تلفنهای ۸۵۲۳۸۹-۷۶۴۲۵۸

استخدام باحقوق مکفی

شرکت سهامی فروشگاههای کورش تعدادی‌فروشنده و صندوقدار (زن‌ومرد) استخدام میکند ازعلاقه‌مندان دعوت میشودهمه‌روزه باستثناءایام تعطیل بفروشگاه کورش روبروی سینما اتلانتیك مراجعه کنند .

کورش

درگاردن پارتی پارك خرم امشب هنرمندان محبوب شما عقیلی و گیتی

پارك خرم . ضلع شمالی اتوبان کرج . جنب استادیوم یکصد هزار نفری آریامهر