اطلاعات

۳۲ صفحه

پنجشنبه ۱ خردادماه ۱۳۵٤ ـ شماره ۱٤۷۱۲ تکشماره ۱۰ ریال

جزئیات قتل دو سرهنگ امریکائی بدست تروریست ها فاش شد

شهود حادثه ، لحظه به لحظه ماجرا را برای خبرنگار ما تشریح کردند

فرزندان خردسال سرهنگ شفر با گریه‌های دلخراش خود اطرافیان را غرق در تاثر و اندوه کردند

یکی از ۲ سرهنگ درحالی کشته شد که تا پایان ماموریتش در ایران ، مدت کمی باقی بود

سرهنگ جکسترنر

سرهنگ پل ر . شفر

پرزیدنت فورد : امریکا اطمینان دارد که ایران برای دستگیری تروریست‌های فراری ، از هیچگونه اقدامی فروگذار نخواهد کرد

جنازه های ۲ سرهنگ، امروز به امریکافرستاده میشود

★ زاهدی : تروریست های فراری مثل همان محکومینی هستند که در زندان بسرمیبرند و بعضی ها ، آنان را «زندانی سیاسی» می پندارند

درصفحه ٤

شاهنشاه وشهبانو به‌وطن باز گشتند

شاهنشاه آریامهر و علیاحضرت شهبانو بعدازظهر دیروز از سفر موفقیت‌آمیز امریکا واروپا بتهران مراجعت فرمودند و در فرودگاه مورد استقبال قرار گرفتند. درعکس آقای هویدا نخست‌وزیر گزارشی بعرض ملوکانه میرساند.

درصفحه آخرستون چهارم

اسامی قبولشدگان دوره‌شبانه دانشگاه‌تهران

۹۳٤ نفر در ۱۷ رشته پذیرفته شده‌اند

★ تعداد پذیرفته شدگان امسال دو برابر سال گذشته است

قبولشدگان دوره شبانه در صورت دادن تعهد ، شهریه نخواهند پرداخت

★ داوطلبان جوان ۲۱ تا ۲۵ سال بیشترین رقم را بین شرکت ـ کنندگان کسب کردند

درصفحه۲۹

دبیرکل حزب رستاخیز : با اعزام گروه های مخصوص به شهرستانها ازطرف هیئت‌اجرائی

درباره‌داوطلبان نمایندگی مجلسین

درصورت لزوم‌مجدداتحقیق‌میشود

هویدا برای شرکت در انتخابات کارت شماره۱۷ الکترال را دریافت کرد

درصفحه٤

سوابق کارمندان آماده بخدمت بازخرید می‌شود

★ میزان بازخرید معادل کلیه وجوه بازنشستگی باضافه یکماه آخرین‌حقوق در ازاء هرسال خدمت خواهد بود .

درصفحه آخرستون اول

اعتصاب‌عمومی ، سراسر بیروت را فرا گرفت

★ فدائیان‌به فالانژیست ها اخطار کردند که نمیتوانند فلسطینی ها را از لبنان اخراج کنند

★ نبردباموشك ،خمپاره و بمب در بیروت دیشب ادامه یافت .

★ تعداد تلفات زد و خورد های بیروت هر لحظه افزایش می‌یابد

درصفحه ۲۹

اتوبوسرانی کمربندی ، شمیران ـ بازار شروع به‌کار کرد

خطوط اتوبوسرانی تندروجدید بکارمی‌افتد

درصفحه۲۹ ستون آ

باکمال تاسف‌درگذشت دوست‌عزیزم جناب آقای محمدحسین نواب یزدی نماینده ادوار سابق مجلس شورایملی را در یزد باطلاع میرساند .
مجلس ترحیم از ساعت ٤تا٦ بعدازظهر روز یکشنبه چهارم‌خرداد۱۳۵٤درخانقاه صفی‌علیشاه برگزارخواهدشد.
وزیر دربار شاهنشاهی
امیر اسدالله علم

باکمال تاسف وتاثر درگذشت استاد بزرگوارم شادروان امیر جمشید دولو برادر ارجمند دوست عزیزم جناب‌آقای امیرهوشنگ دولو پیشخدمت مخصوص اعلیحضرت‌همایون شاهنشاه آریامهر راباطلاع میرسانم مجلس فاتحه ازساعت ٥تا۷ بعدازظهر روز یکشنبه ٤ خرداد درخانقاه صفی‌علیشاه برگزار خواهد شد .
اسدالله علم

بدینوسیله از عزیزان ارجمندی که در مراسم سوگواری فوت نابهنگام جوانمرد نیکوکار حاج اصغر مشکین شرکت نمودند سپاسگزاری میکنم.
حسین یزدی

باطلاع کلیه بستگان ، دوستان و آشنایان میرساند مراسم یادبودچهلم دوشیزه ناکام هایده میمبش فلاح درتاریخ شنبه سوم خرداد ماه ۱۳۵٤ ساعت٤ الی٦ بعد از ظهر در شبستان شماره یک بهشت زهرا منعقد خواهد بود
رضا و مهین فلاح

اطلاعیه
شرکت رویال موکت (سهامی‌خاص)
بمحل جدید بنشانی ذیل انتقال یافت
خیابان ویلای‌جنوبی پائین‌تر از چهار راه‌ثریا ـ ساختمان شماره ٦٤
تلفن‌های : ٥ـ ۸۳۱۷۹۱

آدرس جدید
شرکت‌ایریتس
شرکت ایریتس باکمال‌خوشوقتی آدرس جدید خودرا به شرح زیر اعلام میدارد :
خیابان شاهرضا ـ مقابل‌دبیرخانه دانشگاه شماره ۲۷۱ طبقه اول
تلفن ٦٦۲۳۹۲

در حضور والاحضرت منیژه
هتل اینترنشنال داریوش دراصفهان گشایش یافت
شرح در صفحه ۲۷

لباسشوئی بعلاوه‌ظرفشوئی بایک‌دستگاه
(سوفام)

اطلاعیه
سینما امپایر
سانسهای جدید فیلم «این فرار مرگبار از این فرار است»
۱۱صبح ۱۵ر۱ـ ۳۰ر۳ـ ۳۰ر٥ـ ۳۰ر۷ ـ ٤٥ر۹ بعدازظهر

دنیای ورزش شنبه منتشر میشود

جناب آقای دکتر حسین الماسی
انتصاب بجا و شایسته جنابعالی را در بانک شهریار تبریک گفته توفیق روزافزون آنجناب را در راه خدمت به مملکت وملت آرزو مندیم .
شرکت آلسات با مسئولیت محدود

جناب آقای دکتر احمد معمارزاده
معاونت محترم وزارت بازرگانی
با تاثری عمیق درگذشت مادر گرامیتان را تسلیت‌گفته از خداوند متعال سلامتی بازماندگان و شادی روح آن مرحومه را مسئلت مینماید .
هیئت مدیره شرکت سهامی تولید دارو

راهنمائی‌و رانندگی ساختمان اجاره می کند
اداره راهنمائی و رانندگی تهران درنظر دارد برای استقرار یکانهای وابسته ساختمانهائی :
۱ـ در حوالی خیابان پهلوی یا یوسف‌آباد
۲ـ در حوالی خیابان فردوسی و سعدی شمالی و یا شاهرضا (حدفاصل دروازه دولت تا چهارراه وصال شیرازی) .
۳ـ خیابان سیمتری ـ قزوین ـ شیر و خورشید ـ مولوی یا راه‌آهن هریک از ساختمانهای مذکور باید حداقل‌دارای ۲۰ اتاق و یک سالن و پارکینگ مناسب باشد .
٤ـ در غرب یا شرق تهران ساختمانی باحداقل ٦۰ اتاق و پارکینگ با گنجایش ۲۰۰ وسیله نقلیه اجاره‌نماید.
مالکین و دارندگان به دایره پشتیبانی در منطقه یک راهنمائی واقع درعباس‌آباد خیابان مهرشاد مراجعه‌نمایند.
اداره راهنمائی و رانندگی تهران

کارکنان شرکت باتفا
پیوستگی خود را به حزب رستاخیز اعلام میدارند.
هیئت مدیره کارکنان باتفا

جناب آقای مهندس رضا امین
انتصاب شایسته جنابعالی را بریاست اداره صنایع الکترونیک تبریک می‌گوئیم .
شرکت صنعتی و لامپ پارس توشیبا

سرکار خانم نورا راسیس
مصیبت وارده را بشما تسلیت گفته خود را در غم شما شریک میدانم .
ژاله بهنام (خواجه نوری)

بانک ایرانیان
(بامشارکت‌فرست‌ناشنال سیتی بانک ـ نیویورک)
ترازنامه در پایان اسفند ۱۳۵۳
حساب سودوزیان برای سال‌منتهی به۲۹اسفند۱۳۵۳
در صفحه ۲۹

سازمان شاهنشاهی خدمات اجتماعی ۱۳۲٦
اطلاعیه مرکز آموزش فنی شیراز
باطلاع کلیه داوطلبان شرکت در امتحان ورودی ، مرکز آموزش فنی شیراز میرساند .
جهت دریافت کارت ورودی از تاریخ ۱۷ الی ۲۲ خردادماه ۱۳۵٤ به آدرس های‌زیر مراجعه‌نمایند:
تهران : مرکز آموزش فنی و حرفه‌ای‌رضاپهلوی خیابان ری روبروی پارك ششم بهمن
شیراز : مرکز موقت آموزش فنی : خیابان ارم ـ آموزشگاه عزیزاله قوامی . ش

دومین میلیونر در تاریخ بخت آزمائی

آقای علی اکبر فلاح‌زاده راننده کامیون ساکن بهشهر

باخرید یك سری ٥ تائی بلیط بخت آزمائی ، برنده پانصد هزار تومان پول نقد وخانه ۷۰۰ هزار تومانی واقع در خیابان وثوق تهران شد وجمعا یك میلیون ودویست هزار تومان خالص و بدون کسر مالیات جایزه گرفت .

چك تضمین شده پانصدهزار تومانی بانك ملی ایران وسند مالکیت خانه ۷۰۰هزارتومانی تحویل برنده شد .

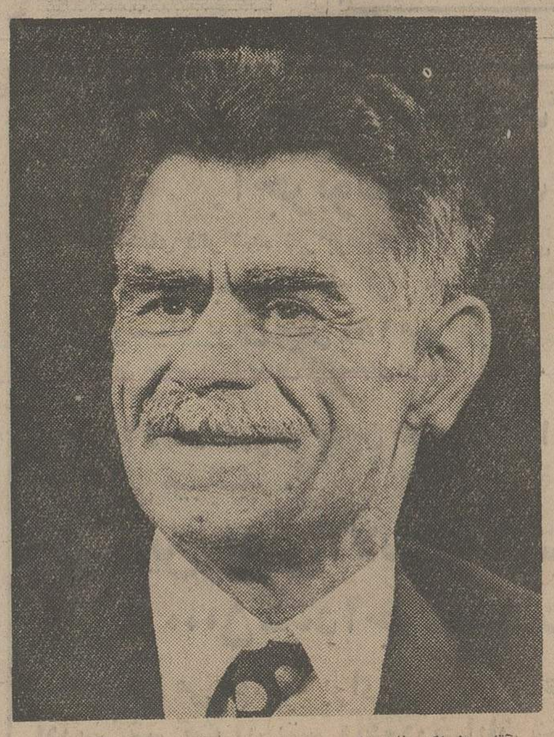

آقای علی‌اکبر فلاح‌زاده دومین میلیونر در تاریخ بخت‌آزمائی

برای دومین بار در تاریخ بخت آزمائی ، یک برنده بیش ازیک میلیون تومان جایزه بردو میلیونر شد. این برنده خوشبخت آقای علی اکبر فلاح‌زاده ، راننده کامیون ساکن‌بهشهر است که با خرید یک سری ٥تائی بلیط بخت‌آزمائی ، پانصد هزارتومان پول و نهمین خانه ۷۰۰ هزار تومانی را یکجا تصاحب کرد و جمعا یک میلیون و دویست هزار تومان خالص و بدون کسر مالیات جایزه گرفت .

آقای فلاح‌زاده، دیروز درمراسم تالار بنگاه بخت‌آزمائی که با حضور هیئت نظارت و مسئولان بنگاه بخت آزمائی و شرکت جمعی کثیر از برندگان جوایز بزرگ و علاقمندان برگزار شد، چك تضمین شده پانصد هزار تومانی بانك ملی ایران را بابت جوایز نقدی خود دریافت کرد وسپس دردفترخانه استادرسمی شماره ۱۱٦ تهران ، سندمالکیت نهمین خانه ۷۰۰ هزار تومانی واقع در خیابان وثوق را تحویل گرفت

بدین ترتیب بدنبال آقای صادق (بهروز) وظیفه‌شناس کارمند دانشکده کشاورزی رضائیه که چند هفته پیش با خریدیک‌سری ٥تائی اولین میلیونر بخت‌آزمائی شد آقای علی اکبر فلاح‌زاده ، دومین نفری است که با خرید سری ٥تائی یک میلیون‌و دویست هزار تومان خالص بدون کسر مالیات برنده میشود .

سوریه و اسرائیل باتمدید مهلت نیروهای سازمان ملل موافقت کردند

سازمان ملل متحد - خبرگزاری فرانسه- یک منبع‌موثق در سازمان ملل متحد اظهار داشت که دولت سوریه با تمدیدماموریت نیروهای‌سازمان ملل در بلندی های جولان به‌مدت شش ماه موافقت کرده است.

اسرائیل نیز تمدید ششماهه ماموریت نیرو های سازمان ملل متحد در این منطقه راازسی‌ام ماه مه جاری پذیرفته است.

شورای دیشب سازمان‌ملل متحد هفته آینده برای تجدید ماموریت نیرو های کلاه‌آبی در ارتفاعات جولان تشکیل خواهد داد.

سوریه قبلا بطور غیررسمی اطلاع داده بود که با تمدید ماموریت نیرو های ملل متحد در بلندی های جولان تا آخر ماه ژوئیه یعنی دوماه‌موافقت خواهد کرد. مدت ماموریت کلاه‌آبی ها در صحرای سینا نیز آخر ماه ژوئیه پایان‌می - یابد.

ناظران سیاسی‌در نیویورک اظهار داشتند که‌تصویق تشکیل کنفرانس ژنو سبب شده است که سوریه با تمدید ماموریت نیروهای سازمان ملل متحدبه مدت ششماه موافقت کند. از مذاکراتی‌که اخیرا بین‌شوروی و کشورهای عربی برای‌تهیه مقدمات کنفرانس انجام شد هیچگونه نتیجه‌ای بدست‌نیامد.

بدنبال موافقت سوریه با تمدید ماموریت نیرو های سازمان ملل متحد درارتفاعات جولان در اورشلیم گفته شد که بطور قطع قبل از تشکیل کنفرانس ژنو هنری کی‌سینجر بار دیگر کوشش خواهد کرد با بکار بستن دیپلماسی «گام های کوچک» موافقت اسرائیل و اعراب را برای امضای‌یک قرارداد جدید جدا سازی نیرو هادر جبهه های شمال‌وجنوب فراهم سازد.

مفسر سیاسی رادیوتل‌آویو دیشب اظهار داشت که ظاهرا مصر قبول کرده است که‌در برابر عقب‌نشینی جدید نیرو های اسرائیل از صحرای‌سینا تاسه سال دیگر از عملیات نظامی علیه اسرائیل خودداری کند.

ناظران سیاسی اظهار عقیده میکنند که در مذاکرات آینده جرالدفورد و برزیدنت سادات مصریها با از سر گرفته شدن ماموریت کی‌سینجر در خاور میانه موافقت خواهد کرد.

دولت های امریکا وشوروی عقیده دارند مقدمات کنفرانس ژنو باید با دقت تمام فراهم شود زیرا در صورت شکست مذاکرات دیگر امیدی برای‌حل اختلافات باقی نخواهدماند.

محافل سیاسی اورشلیم اضافه میکنند که شوروی ها درتلاش برای جلب موافقت یاسرعرفات در مورد نمایندگی سازمان آزادی بخش فلسطین باشکست روبروشدند. شوروی‌پیشنهاد کرده است که بهتر است در مراحل اول مذاکرات یک‌هیئت عربی از اتحادیه عرب و یا یک دولت عربی ثالث نمایندگی فلسطین را بعهده بگیرد.

یک یهودی سلاحهای ارتش اسرائیل رامیدزدیدوبه‌فلسطینی‌هامیفروخت

تل‌آویو - یونایتدپرس - دولت اسرائیل دیروز اعلام کرد که مامورین امنیتی آن یک شبکه زیر زمینی چریکهای عرب راکه در اراضی اشغال شده غرب رود اردن فعالیت میکرد ومقادیری‌زیاد ازاسلحه و جنگ‌افزارهای دزدیده شده ازارتش اسرائیل را مورد استفاده قرار میداد درهم شکسته‌اند. طبق اعلامیه‌ای‌که از طرف مقامات‌نظامی اسرائیل انتشار یافته، مقادیرزیادی اسلحه و مواد و مصالح‌مورد استفاده در عملیات خرابکاری که از ارتش اسرائیل دزدیده شده و بوسیله یک یهودی اسرائیلی به فدائیان فلسطینی فروخته شده بود بوسیله ماموران امنیتی اسرائیل‌کشف و ضبط شده است. در جریان کشف و درهم شکستن این شبکه که شعبه‌ای از جبهه دمکراتیک خلق برای آزادی فلسطین بود ۲۰ نفر دستگیر شده‌اند که همگی از اعراب هستند و یکی‌از آنان‌دندانساز معروفی از بیت‌اللحم است.

قرار است بزودی محاکمه این افراد آغاز شود. شبکه کشف‌شده دستورات خود را از مقر جبهه دموکراتیک خلق برای آزادی فلسطین در اردن دریافت میکرد. مقر مرکزی این گروه که بوسیله ژرژحبش رهبری میشود در بیروت‌قرار دارد و در دمشق نیز شعبه بزرگی ازاعضاء و رهبران‌این گروه فعالیت میکنند.

مقامات نظامی‌اسرائیل‌هویت مرد یهودی اسرائیلی را که اسلحه و وسایل خرابکاری ربوده‌شده از ارتش اسرائیل بوسیله وی به‌چریکهای عرب فروخته میشد «دانی‌زید» معرفی کرده‌اند. وی طبق ادعای مقامات اسرائیلی‌به‌ازای دریافت پول‌های کلان مقادیر بسیار قابل توجهی اسلحه و مهمات و ادوات خرابکاری از ارتش اسرائیل ربوده و به فدائیان داده است.

ترکیه وپاکستان ازقرارداد ایران‌و عراق بگرمی استقبال کردند

آنکارا - خبرگزاری فرانسه- دیشب بدنبال مذاکرات عزیز احمدوزیرامورخارجه‌پاکستان با مقامات ترکیه اعلامیه مشترکی در آنکارا انتشار یافت.

در اعلامیه گفته شده است‌که عزیز احمد و احسان صبری جاکلایانگیل موافقت کرده‌اند که مسئله کشمیر و جامو به پیروی از اصل خودمختاری و مفاد قطعنامه‌های سازمان ملل متحد حل و فصل شود. وزیران‌امورخارجه دو کشور ضمنا ازقرارداد ایران‌وعراق که به‌ثبات و صلح منطقه‌کمک خواهد کرد بگرمی استقبال کرده‌اند.

وزیرامور خارجه ترکیه‌دعوت عزیز احمد را به دیدار از پاکستان پذیرفته و تاریخ این مسافرت بعدا تعیین خواهد شد.

عزیز احمد در آنکارا بافخری کوروتورک رئیس جمهوری ترکیه ملاقات و گفتگو کرد و پس از شرکت در جلسات کنفرانس وزیران امورخارجه کشورهای عضو سنتو روز شنبه آنکارا را بسوی اسلام آباد ترک خواهد کرد.

دیپلماتهای قاچاقچی از اندونزی اخراج میشوند

جاکارتا - رویتر - آدامهالیک وزیر خارجه اندونزی دیروز اعلام کرد که دیپلماتهای خارجی مقیم این کشور در صورتیکه معلوم شود که در وارد کردن قاچاق و غیر قانونی اتومبیل‌های لوکس خارجی و فروش آن به‌اتباع اندونزی‌دست داشته‌اند ممکن است از این سرزمین اخراج شوند.

روز گذشته سورهاتو رئیس جمهوری اندونزی به پلیس راهنمایی کشورش دستورداد که از این پس از شماره - گذاری اتومبیلهای لوکس که گفته میشود دیپلمات های خارجی به اتباع اندونزی می فروشند خودداری کند.

اعلامیه‌ای که از طرف منابع رسمی در جاکارتا منتشر شده حاکی است‌که‌تاکنون دیپلمات های خارجی با استفاده نامشروع ازامتیازات‌دیپلماتیک درحدود ٤۰۰ اتومبیل‌لوکس و گران‌قیمت خارجی را بطور غیرقانونی وارد جاکارتاکرده و به ثروتمندان اندونزی فروخته‌اند.

فدائیان‌راه‌آهن‌غزه را منفجر کردند

بیروت- خبرگزاری‌فرانسه- فدائیان فلسطینی دیروز راه‌آهنی را که از «رفاح» به خان یونس واقع درنوار اشغالی غزه‌میرود با دینامیت منفجر کردند.

طبق گزارش خبرگزاری وفا بین دسته‌ای ازفدائیان فلسطینی‌ونیروهای‌اسرائیلی در نزدیکی خط‌آهن مذکور زد و خوردی درگرفت که به مرگ یکی از فدائیان و زخمی‌شدن یکی دیگر ازآنها منجر گردید ولی فدائی مجروح را یاران وی به پایگاه خود باز گرداندند و نگذاشتندکه‌بدست‌اسرائیلی‌ها اسیر شود. درهمین زد و خورد و براثر انفجاری که در راه‌آهن روی‌دادتلفاتی سنگین براسرائیلی ها وارد آمد.

خبرگزاری وفا در گزارش خود اضافه می‌کند که روز سه‌شنبه در نزدیکی محله «باب عهود» در بیت‌المقدس نیز یک سرباز اسرائیلی بوسیله یکی از فدائیان فلسطینی از پای درآمد. فدائی عرب اسلحه سرباز اسرائیلی را از چنگ وی خارج کرد و توانست با موفقیت فرار کند و به‌پایگاه خود باز گردد.

مردان قورباغه‌ای اسرائیل دوقایق‌لبنانی را منفجر کردند

بیروت - یونایتدپرس - دیروز دو کشتی کوچک در بندرگاه صیدا در جنوب لبنان منفجر شدند. افسران پلیس محلی گزارش دادند که در این خرابکاری احتمالا ازدینامیت و بامب‌های پلاستیکی استفاده شده است. دو کشتی‌کوچکی که منفجر شد در حمل خواربار وتدارکات دیگر برای‌کشتیهای نفتکش که معمولا در بندر اسکله تاسیسات نفتی «ظهرانی» پهلو میگیرند مورد استفاده قرارمیگرفتند. شایع است که انفجار قایق‌های لبنانی بوسیله مردان قورباغه‌ای اسرائیل صورت گرفته است.

کماندوهای اسرائیل سال گذشته ۳۰ قایق لبنانی را در ساحل این کشور منفجر کردند. اهالی صیدا گفتند پس از وقوع انفجار دو ناوچه اسرائیلی را مشاهده کرده‌اند که مشغول فرار بودند.

مامورین لبنانی بقیه قایق‌هارا مورد بازرسی قرارداده‌اند تااگر درآنها مواد منفجره کار گذارده شده باشد آن را خنثی کنند.

***

هروئین در نیویورک فراوان شده است

نیویورک - خبرگزاری فرانسه - در گزارشی که‌امروز در واشنگتن انتشار یافت گفته میشودکه اکنون بدست‌آوردن هروئین در خیابان های نیویورک آسان‌تر از دو ماه قبل است. و جنس این ماده مخدر نسبت به سابق بهتر هم شده است.

در این گزارش که به دادستان آمریکا تسلیم شده‌توضیح داده شده است که علت فراوانی هروئین در نیویورک این است که دارندگان این ماده مخدر بامید رسیدن مقدار زیادی هروئین از ترکیه ذخایر خود را به بازار عرضه میکنند.

دولت ترکیه که بدرخواست آمریکا کشت خشخاش را منع کرده بود از سال گذشته کشت آن را آزاد کرده و نخستین محصول آن تا دو ماه دیگر بدست خواهد آمد.

با اینحال تریاک ترکیه رقیب تازه‌ای پیدا کرده است زیرا پس از آنکه کشت خشخاش در ترکیه قدغن شد مقادیر زیادی تریاک از مکزیک، کانادا و آمریکای جنوبی وارد ایالات متحده میشود.

سناتور کندی درباره صلح خاورمیانه با ملک‌خالد مذاکره میکند

ریاض - یونایتدپرس - ادوارد کندی سناتور دمکرات آمریکائی دیروز در جده توقف کرد تا بعدا برای یک دیدار سه روزه‌از عربستان سعودی به ریاض برود.

خبرگزاری عربستان‌سعودی از قول‌سناتورکندی گزارش داده است که وی در نظر دارد با ملک خالد پادشاه کشور سعودی و سایر رهبران این کشور درباره مسائل صلح خاورمیانه‌گفتگو کند. سناتور کندی ضمن اظهاراتش هنگام واردشدن به جده گفته است که به عقیده وی مردم آمریکا علاقمندند که صلحی پایدار و عادلانه در خاورمیانه برقرار شود و وی در مذاکراتش با رهبران کشور سعودی فرصت خواهد داشت تا از نظرات آنها در مورد چگونگی برقرار کردن چنان صلحی در خاورمیانه آگاهی یابد. سناتور کندی برنامه های توسعه و اقتصادی کشور سعودی را ستود. وی‌ضمنا قرار است بخاطر مرگ ملک فیصل پادشاه سابق عربستان سعودی به ملک‌خالد تسلیت بگوید.

اخبار کوتاه جهان

کنفرانس وزیران دفاع ناتو

● بروکسل - خبرگزاری فرانسه - کنفرانس وزیران دفاع کشورهای عضو اتحادیه آتلانتیک شمالی امروز در بروکسل پایتخت بلژیک تشکیل شد. جیمز شلزینگر وزیر دفاع امریکا که دیشب برای شرکت در اجلاسیه بهاره وزیران‌دفاع ناتو وارد بروکسل شد اظهار داشت، در جلسات این کنفرانس استراتژی جدیدی برای حفظ موقعیت اروپای غربی بعنوان یک نیروی بازدارنده مورد بررسی قرار خواهدگرفت.

افزایش فشاربه‌مخالفان در چکسلواکی

● براگ- خبرگزاری‌فرانسه- خبرنگاران خارجی مقیم پراگ گزارش دادند که ماموران پلیس چکسلواکی عناصر مخالف دولت را همچنان زیر فشار شدید قرار داده‌اند. این گزارشها حاکی است که عده‌ای از روشنفکران چکسلواکی که درحوادث بهارپراگ درسال ۶۹-۱۹۶۸ شرکت داشتند برای بازجویی احضار شده‌اند از سوی دیگر ماموران پلیس در چند روز اخیر عده‌ای را باتهام‌عملیات خرابکارانه دستگیر کردند.

بیماری برژنف تکذیب شد

● مسکو - آسوشیتدپرس - یکمقام‌موثق دولت‌شوروی درمسکو امروز گفت‌وضع مزاجی و جسمانی لئونید برژنف دبیرکل‌حزب‌کمونیست شوروی‌خوب ورضایتبخش است. این مقام گزارش‌های مربوط به مداوای پزشکی برژنف را بی‌اساس خواند. گزارشهای قبلی حاکی بود که رهبر شوروی بیمار و بوسیله پزشکان تحت‌مداوا قرار گرفته است. دیلی‌تلگراف چاپ لندن نیز بنوبه خود نوشته بود برژنف ازبیماری سرطان‌مغز رنج میبرد.

حقوق وزرای زئیر کاهش یافت

● کینشازا - آسوشیتدپرس - پرزیدنت موبوتو رئیس جمهوری زئیر بموازات یک برنامه شدید صرفه‌جوئی که در زئیر اجرا میشود دستورداد حقوق کلیه‌وزرای کابینه ورهبران سیاسی کشور به دو هزار دلار در ماه کاهش پیدا کند. وزراء ورهبران سیاسی زئیر از یک تاچهار هزار دلارحقوق دریافت می‌کنند.

بدستور موبوتو علاوه‌بر کاهش میزان حقوق، وزراء و رهبران سیاسی زئیر از این پس نخواهند توانست چون گذشته از اتومبیل، راننده، کاردنظامی، وخانه رایگان استفاده‌کنند.

اخراج اسرائیل از سازمان بهداشت جهانی

● واشنگتن - رویتر- عده‌ای از سناتور ها و نمایندگان کنگره‌آمریکاخطارکردند که اگر سازمان بهداشت جهانی اسرائیل را از عضویت خود محروم کند این سازمان از کمکهای آمریکا محروم خواهدشد.

حمل سوخت شوروی برای سایگون

● سایگون - آسوشیتدپرس - سه نفت کش شوروی دیروز برای تخلیه سوخت دربندری‌درنزدیکی‌سایگون پهلو گرفتند. در ویتنام جنوبی بعلت جنگ طولانی گذشته سوخت‌بشدت‌گران است‌و بنزین مصرفی مردم با مقداری‌آب‌مخلوط است. یک منبع آگاه درسایگون گفت حمل سوخت‌به‌ویتنام توسط نفتکشهای شوروی امری کاملا بیسابقه بوده است.

انفجار در کنسولگری سوئیس در پاریس

● دیشب در محل‌کنسولگری سوئیس‌درخیابان شانزلیزه پاریس بمبی منفجر شد و آتش سوزی رخ‌داد. پلیس پاریس نوع بمب را معلوم نکرد اما سخنگوی پلیس گفت خسارات وارده به ساختمان کنسولگری سوئیس زیاد است.

نبرد های خونین بیروت دیشب هم ادامه یافت

فدائیان شدیداً به فالانژیستها اخطار کردند

بیروت - یونایتدپرس - سازمان آزادی‌بخش فلسطین دیروز بیانیه شدیداللحنی در بیروت صادر کرد و بعد از انگشت گذاشتن روی این‌نکته که‌فدائیان فلسطین‌را نمی‌توان از لبنان بیرون کرد و تجربه‌ای را که چند سال پیش در اردن آزموده شد در لبنان تکرار نمود، به فالانژیستهای دست‌راستی لبنان اخطار کرد که اگر آنها زدوخوردهای مسلحانه برضد نیروهای مسلح فلسطین را ادامه دهند باتمام سرنوشت کشور و ملت لبنان بازی خواهند کرد و آن را به مخاطره خواهند انداخت. در کشمکش‌های جدیدی که از دو روز قبل میان فالانژیستها وفدائیان فلسطین درگرفته است تا دیروز ۹ نفر کشته و ۷۵ نفر دیگر زخمی شده‌اند.

باوجود اخطار سازمان آزادی‌بخش فلسطین دیشب نیز انفجار خمپاره‌ها و موشکها در یکی از محلات حومه بیروت ادامه یافت. شهود عینی اظهار داشته‌اند که زدوخوردهای دیشب میان یکی از مواضع فالانژیستها در محله «دیکوانه» واردوگاه آوارگان فلسطین در «تل‌زوعیتر» روی داده است و طرفین از خمپاره و موشک استفاده کرده‌اند. دو موضعی که جنگ میان آنها درگرفت در نزدیکی یکدیگر قرار دارند. شب گذشته دومین شب پی‌درپی بودکه جنگ فدائیان‌فلسطینی وفالانژیست‌های دست‌راستی درمرحله جدید آن ادامه‌می‌یافت.

در اعلامیه شدیداللحن سازمان آزادی‌بخش فلسطین که قبل از کشمکش‌های شب گذشته صادر شد اخطار شده است که لبنان بطرف پرتگاه جنگ داخلی بزرگی نظیر آنچه که چند سال پیش در اردن روی داد به پیش میرود و غرض فالانژیست‌ها که آتش جنگ و دشمنی علیه فدائیان فلسطین را دامن میزنند این است که زمینه مساعدی فراهم کنند تا ارتش لبنان به مداخله تحریک شود و مانند دسیسه‌ای که در اردن عملی گردید، در لبنان نیز ملت فلسطین و انقلاب آن در یک توطئه هدف حملات ارتش قرار گیرد ونابودشود.

در جنگهای خونین داخلی اردن در سال‌های ۱۹۷۰ و ۱۹۷۱ نیروهای ارتش اردن هزاران نفر از چریکهای فلسطین را مجبور کردند که به لبنان فرار کنند. از آن تاریخ تاکنون گاه وبیگاه فالانژیست‌ها نیز درصدد بیرون‌کردن آوارگان و چریکهای فلسطین از لبنان برآمده‌اند و در چند مورد ارتش لبنان نیز برضد فدائیان فلسطین وارد جنگ شده است. آخرین زدوخورد بزرگ ارتش لبنان و چریکهای فلسطین در مه ۱۹۷۳ روی داد.

در اعلامیه سازمان آزادی‌بخش فلسطین اعلام‌خطر شده است که فالانژیستها اکنون بارفتار خود و با تلاشی که بخرج میدهند تا انفجاری در لبنان بوجود آورند ونهایتا وسایلی فراهم کنند که بمحضور فلسطینی‌ها در لبنان بکلی پایان داده شود، در حقیقت باتمام سرنوشت لبنان بازی میکنند. سازمان آزادیبخش فلسطین سپس میگوید: امابگذار تمام توده‌های مردم بدانند که انقلاب فلسطین بعد از درسی که از تجارب و مصائب سخت و غم‌انگیز اردن گرفته است، اکنون دیگر میداند که چگونه از خودو از توده‌های مردم فلسطین دفاع کند. انقلاب فلسطین دیگر اجازه نخواهدداد که هیچ دسیسه‌ای علیه آن بپیروز شود. از ماه گذشته که اولین زدوخورد بزرگ فالانژیست‌ها و فدائیان فلسطین درگرفت و در جریان آن ٤۵۰نفر کشته یا زخمی شدند این شدیداللحن‌ترین اعلامیه‌ای است که تاکنون از طرف سازمان آزادی‌بخش فلسطین خطاب به فالانژیست‌ها و بطور ضمنی خطاب به دولت لبنان صادر شده است.

این بحران هنگامی بوقوع پیوسته است که لبنان عملا دولتی ندارد و سلیمان فرنجیه رئیس جمهوری این کشور هنوز کسی را پیدا نکرده است تا مامور تشکیل کابینه شود وجای رشیدصلح نخست‌وزیر مستعفی لبنان را بگیرد. رشیدصلح چندروزقبل براثرنفاقی‌که درکابینه‌ائتلافی وی برسر نحوه مقابله دولت بازدوخوردهای ماه گذشته فالانژیستها و فدائیان پدید آمده بود ناگزیر ازاستعفا شد.

در اعلامیه سازمان آزادی‌بخش فلسطین گفته شده که فالانژیست‌ها ضمن بهانه‌جویی‌های رنگارنگ‌خود اکنون‌اصرار دارند که اردوگاه آوارگان فلسطین در زوعیتر به جای‌دیگری انتقال یابد ولی ماصریحا اعلام می‌کنیم که تا وقتی که‌مسئله‌ای بنام فلسطین وجود داشته باشد اردوگاه آوارگان فلسطین در تل زوعیتر در جای کنونی خود باقی خواهد ماند.

آمریکا بخاطر صلح دوستانش را قربانی نمیکند

برلن-خبرگزاری فرانسه- هنری کی‌سینجر وزیر امور خارجه امریکا ضمن نطقی‌در مجلس نمایندگان برلن غربی گفت در عصر سلاح های هسته‌ای راه دیگری جز راه صلح وجودندارد ولی‌امریکا نمی‌خواهدبرای‌بدست آوردن این صلح دوستانش‌را قربانی کند یا از اصول خودمنحرف شود. کی‌سینجراضافه کرد، امریکا به‌خاطر منافع عمومی، بویژه بخاطر آنان که ممکن است کشورشان به کانون بحران تبدیل شود کوشش خواهد کردبرای کلیه مسائل مورد اختلاف راه‌حل های عادلانه و عاقلانه پیدا کند

هنری‌کیسینجر وزیر خارجه امریکا دیروزدر بن باصدراعظم آلمان‌فدرال و وزیرخارجه این کشور ملاقات کرد. عکس از این‌ملاقات گرفته شده است. وزیر خارجه امریکا پس‌از اطمینان دادن به رهبران آلمان فدرال در اینمورد که ایالات متحده از متحدان خود حمایت خواهد کرد، بن راترک گفت وبرای‌شرکت در اجلاس پیمان سنتو دیشب وارد آنکارا شد. «عکس رادیوئی آسوشیتدپرس»

یکی از رهبران کلیسا گفت

اگر حضرت مسیح زنده بود در آفریقای جنوبی غیر سفید پوست شناخته میشد

ژوهانسبورگ - یونایتدپرس

یکی از روسای پیشین کلیسای هلندی اصلاح شده افریقای جنوبی دیروز ادعای یک روحانی عالیمقام دیگر را دایر بر اینکه اگر حضرت عیسی (ع) امروز زنده بودطبق قوانین آفریقای جنوبی از غیر سفیدپوستان شناخته میشد و از حق برخوردار بودن از ملیت جمهوری آفریقای جنوبی محروم میگردید.

دکتر «کوت‌خورش» رئیس سابق کلیسای هلندی‌اصلاح شده افریقای جنوبی وبرادرجان‌فورستر نخست وزیر این کشور در جواب روحانی دیگری که ادعای مذکور راعنوان کرده است گفت: مسیح چهره‌ای بود که برتر از هر ملیتی قرارداشت و ادعای دکتر «گریت‌سوارت» که گفته‌است اگر مسیح امروز حیات داشت باوی در افریقای جنوبی به‌عنوان یکی از غیر سفید پوستان و مردی از نژاد غیر آریائی رفتار میکردند بی معنی است. دکترفورستر اضافه کرد که چنین ادعائی بخودی خود مستلزم این است که قبلا انکار شود که مسیح فرزند خداوند بوده و از مادری باکره‌بدنیا آمده‌و چهره‌ای مافوق هرنوع ارزشها و قوانین مربوط به ملیت بوده است.

سوسیالیستها اخطارکردند ازکابینه خارج میشوند

دولت پرتغال مسئله انحلال کلیه احزاب را مورد بررسی قرارداد

لیسبون - یونایتد پرس - اختلاف بین احزاب سیاسی پرتغال همچنین باشدت گسترش می یابد. پس از اشغال دفترو ساختمان روزنامه ارگان حزب سوسیالیست وسیله کمونیست ها امروز وزیران کابینه‌پرتغال که به حزب سوسیالیست تعلق دارند شرکت در جلسه کابینه‌را تحریم کردند.

ماریو سوارش وزیر کشورو رهبر حزب سوسیالیست دیشب با رئیس‌جمهوری پرتغال‌ملاقات کرد و از وی درخواست کرد که کمونیست ها را به تخلیه دفتر روزنامه او وادار کند.

وی گفت وزیران هم‌مسلک اوتا این خواسته تامین‌نگردد درجلسات‌کابینه شرکت‌نخواهند کرد.

مقامات برجسته حزب سوسیالیست پرتغال همچنین گفتند که این حزب اخطارکرده است در صورتی که کمونیست ها مداخله خود را در کار مطبوعات، اتحادیه های‌کارگری و ادارات محلی متوقف نکنند از کابینه این کشور استعفا خواهد کرد. این منابع‌گفتند. حزب سوسیالیست پرتغال که بزرگترین حزب این کشوراست دیشب بدنبال جلوگیری از کار روزنامه «لیسبون ریپابلیکا» توسط کمونیست ها به پرزیدنت فرانسیسکوکاستاگومز اولتیماتوم دادند. رهبران حزب‌سوسیالیست پرتغال دیشب بدنبال گفتگوهای پرزیدنت گومزو ماریوسوارس رهبر حزب مذکور و وزیر دادگستری این کشور جلسه فوق‌العاده‌ای تشکیل دادند.

سوسیالیست‌ها با کمونیستها و دست‌چپی‌های میانه‌رو بدنبال کودتای سال گذشته یک کابینه ائتلافی تشکیل دادند.

یک مفسر تلویزیون لیسبون درباره تهدیدحزب سوسیالیست به خروج ازکابینه‌گفت شورای نظامی پرتغال به مرحله‌حساسی رسیده است. از طرف دیگر سوسیالیست ها از تمام مردم دعوت کردند در تظاهراتی که امروز در لیسبون برقرار می کند شرکت کنند و در آن به توسعه نفوذ کمونیست‌اعتراض نمایند. این اقدامات، شورای نظامی پرتغال رابه‌خشم آورده، بطوریکه جلسه فوق‌العاده‌ای‌از فرماندهان نظامی برای بررسی اوضاع تشکیل شده است منابع نزدیک به دولت گفتند که‌دولت مسئله انحلال کلیه احزاب واز جمله حزب کمونیست را مورد مطالعه قرار داده تا از رقابت های آنها راحت شود.

شورای کلیساها: عراق مقررات‌عفو عمومی کردها را کاملابکار بست

ژنو - خبرگزاری فرانسه - هیئت شورای‌کلیساهاکه بدعوت دولت عراق اخیرا از شمال عراق دیدن کرده، دربازگشت به ژنو گزارش داد که‌اوضاع در منطقه کردنشین عراق به سرعت بحال عادی باز میگردد.

نمایندگان شورای کلیساهادر این سفر توانسته‌اند از چند منطقه‌که‌درگذشته‌زیر کنترل‌نیرو های «مصطفی بارزانی» قرار داشته دیدن کنند و برخلاف برخی گزارشها هیچگونه‌اثری از گرسنگی، کشتار یا اردوگاه زندانیان ندیده‌اند.

در اعلامیه‌ای که از طرف‌این هیئت در ژنو انتشار یافته‌اضافه شده است که‌نمایندگان شورای کلیساها با گرد هائی که‌بتازگی به‌عراق بازگشته‌اند و همچنین با سربازان سابق بارزانی و معتمدین محلی ملاقات کرده‌اند و هیچیک از آنها از وضع خود شکایت نداشته و مقامات عراقی پس‌ازپایان جنگ‌مقررات عفو عمومی‌راکاملا بکاربسته‌اند و هیچگونه‌تبعیضی بین‌پیروان مذاهب قائل نیستند.

فدائیان راه‌آهن غزه را منفجر کردند

بیروت- خبرگزاری‌فرانسه- فدائیان فلسطینی دیروز راه‌آهنی را که از «رفاح» به خان یونس واقع درنوار اشغالی غزه‌میرود با دینامیت منفجر کردند.

طبق گزارش خبرگزاری وفا بین دسته‌ای ازفدائیان فلسطینی‌ونیروهای‌اسرائیلی در نزدیکی خط‌آهن مذکور زد و خوردی درگرفت که به مرگ یکی از فدائیان و زخمی‌شدن یکی دیگر ازآنها منجر گردید ولی فدائی مجروح را یاران وی به پایگاه خود باز گرداندند و نگذاشتندکه‌بدست‌اسرائیلی‌ها اسیر شود. درهمین زد و خورد و براثر انفجاری که در راه‌آهن روی‌دادتلفاتی سنگین براسرائیلی ها وارد آمد.

خبرگزاری وفا در گزارش خود اضافه می‌کند که روز سه‌شنبه در نزدیکی محله «باب عهود» در بیت‌المقدس نیز یک سرباز اسرائیلی بوسیله یکی از فدائیان فلسطینی از پای درآمد. فدائی عرب اسلحه سرباز اسرائیلی را از چنگ وی خارج کرد و توانست با موفقیت فرار کند و به‌پایگاه خود باز گردد.

قابل توجه‌دانش‌آموزان کلاس ششم و داوطلبان کنکور

خلاصه دستور زبان انگلیسی با روشی جدید و ابتکاری با تمرینات مربوطه در دو نوع‌تستی و کامل همراه با جواب، نمونه سئوالات‌امتحانات نهائی و کنکور با جواب، قواعد دیکته‌نویسی، لغات و اصطلاحات گریددشش، تهیه آقای محمود میردامادی منتشر شد.

مرکز پخش: خیابان پهلوی - مقابل کاخ‌مرمر. دبیرستان سهند تلفن ٤۳۰۵۹

خیابان شاه‌آباد - مقابل سینما حافظ - کتابفروشی فخررازی تلفن: ۳۱۰۵۵۲

مبانی شناخت ساختمان بلوری

جسم «رادیوکریستالوگرافی»

دکتر مرتضی لاریجانی

ناشر مؤسسهٔ انتشارات و چاپ دانشگاه تهران

مراکزفروش: فروشگاه شماره ۱ خیابان غربی‌دانشگاه (۲۲آذر) فروشگاه شماره۲ خیابان شاهرضا ایستگاه‌لاله‌زار

ایران مینتک
شرکت‌سهامی‌خاص
IRAN MINTECH CO.

کارخانه‌رودآلمان‌غربی
سازنده انواع زنجیرهای زرهی و صنعتی درخدمت معدن داران وجاده سازان

RUD

لاستیک لودرهای خود را به‌زنجیرهای حفاظتی مجهز کنید تا عمر لاستیک دستگاههای شما حداقل تا ۵ برابر تضمین گردد.

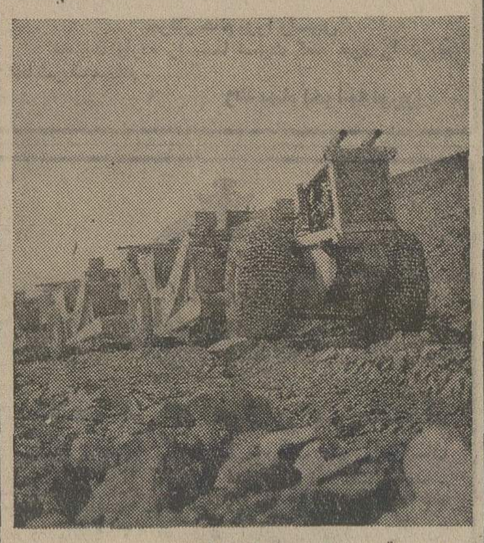

نماینده انحصاری درایران - شرکت‌ایران‌مینتک - خیابان حافظ - کوچه لطیفی شماره ۳٤
تلفن: ٦٦۲٦۹۱ - ٦٦۳٦٦۸

قابل توجه تولید کنندگان آجر بوسیله‌دست

ماشینهای ذکر شده زیر بوسیله کمپانی بونجوانی ایتالیا عرضه میشود

سیلو، آسیاب، مخلوط کن، ماشین خشت‌زنی، ماشین برش وسیله برای حمل (۱۸ متر نوار)

تمام این ماشین‌آلات شامل قسمتهای‌موتور، تسمه، کمربند و شاسی های کنترل می باشد.

تحویل کالا در تهران بدون گمرک برابر ۷٤۰۰۰ دلار آمریکائی میباشد.

این ماشین آلات درهر ساعت ۵۰۰۰ عدد آجر تولیدمیکند

علاقمندان می توانند برای کسب اطلاعات بیشتر به آدرس شرکت ایریتس‌واقع‌درخیابان شاهرضا روبروی دبیرخانه‌دانشگاه ساختمان‌شماره ۲۷۱ طبقه اول و یا تلفن شماره۲ ٦٦۲۳۹۲ تماس‌حاصل فرمائید.

موزائیک ماشینی ناهید
تلفن ٦۲۱۰۵۲ - ٦۲۱۰۵۳

مجله دنیای ورزش هر هفته روزهای شنبه منتشرمیشود

آگهی تشکیل مجمع عمومی

مجمع عمومی عادی صاحبان سهام سیمان همدان شرکت سهامی خاص ساعت ٤ بعداز ظهر روز شنبه ۱۷ر۳ر۵٤ درمحل بانک توسعه صنعتی و معدنی تشکیل میگردد.

دستور جلسه:
۱-استماع گزارش هیئت مدیره و بازرس شرکت.
۲- تصویب ترازنامه و حساب سودو زیان.

سیمان همدان شرکت سهامی خاص
رئیس هیئت مدیره

آ-۳۳٤۳

آگهی مجمع عمومی عادی سالیانه شرکت ایران‌ایزول

مجمع عمومی عادی سالیانه شرکت در ساعت سه بعداز ظهرروز سه‌شنبه ۲۰ر۳ر۵٤ در محل شرکت واقع در خیابان شاهرضا صبای جنوبی شماره ۱۳ تشکیل میگردد از کلیه سهامداران دعوت میشود که شخصا یا بوسیله نمایندگان تام‌الاختیار خود در مجمع عمومی حضور بهمرسانند.

دستور جلسه
۱- استماع گزارش هیئت مدیره و بازرسان شرکت.
۲- تصویب ترازنامه و حساب سود و زیان سال مالی ۱۳۵۳
۳- انتخاب بازرسان
٤- تعیین روزنامه کثیرالانتشار جهت درج آگهی های شرکت

شرکت ایران ایزول (سهامی خاص)
مهندس نصرت‌اله رضائی جعفری
مدیر عامل

آ- ۳۳٦۹

ژیسکاردستن گفت ویت‌نام ازقدرت جهانی امریکانکاسته است

ژیسکاردستن هفته آینده با فورد ملاقات میکند

پاریس ـ آسوشیتدپرس ـ والری ژیسکاردستن رئیس جمهوری فرانسه اظهار داشت روز چهارشنبه آینده درمجلس ضیافتی که از طرف پادشاه بلژیک بمناسبت تشکیل شورای اتحادیه آتلانتیک شمالی در بروکسل ترتیب داده میشود شرکت می‌کند و با استفاده از این فرصت با پرزیدنت جرالد فورد گفتگو و تبادل‌نظر خواهد کرد. ژیسکاردستن تاکید کرد که فرانسه قصد ندارد به سازمان نظامی ناتو بازگردد. ژیسکاردستن اظهار امیدواری کرد که کنفرانس امنیت و همکاری اروپا قبل‌از پایان تابستان یاحداکثر درفصل پائیز به نتیجه برسد.

رئیس جمهوری فرانسه در باره اظهارات تنگ‌هیسائو پینگ معاون‌اول‌نخست‌وزیرجمهوری خلق چین که گفته بود خطر نظامی شوروی اروپارا تهدید می‌کند گفت خیال نمی‌کنم که رهبران شوروی قصد حمله به اروپا را داشته باشند و در غیراینصورت حسن تفاهم بین‌المللی که رهبران کرملین از آن دفاع میکنند چه‌مفهومی میتواند داشته باشد.

ژیسکاردستن که در مهمانی ناهار روزنامه‌نگاران فرانسوی سخن می‌گفت اضافه کرد که در ملاقات اخیر خود با برژنف اطمینان یافته‌است که شوروی خواستار ادامه حسن تفاهم بین‌المللی است.

ژیسکاردستن در مورد ناتو گفت‌درخودکنفرانس سران‌ناتو ـ کشور فرانسه در سطح وزیر خارجه خودشرکت خواهدکرد وخود وی در آن حضور نخواهد یافت.

ژیسکاردستن قبلا نیز یک بار در دسامبر گذشته با رئیس جمهوری آمریکا ملاقات کرده است رئیس جمهوری فرانسه ضمنا گفت که وی نیز عقیده ندارد که شکست امریکا در ویتنام به ضعف عمومی امریکا در سراسر جهان منجر شده باشد.

نتایج شکست و عقب‌نشینی آمریکا در هندوچین بطورعمده در خود منطقه جنوب‌خاوری آسیا و مخصوصا در تایلند و لائوس‌شروع‌به خودنمائی‌کرده است ولی فرانسه و یا کشور های دیگر اروپای باختری از شکست آمریکائیان درهندوچین آسیبی ندیده‌اند.

نگرانی فورد

منابع رسمی دیشب در واشنگتن اظهار نظر کردندکه مهمترین هدف جرالد فورداز این تصمیم که شخصا در کنفرانس سران کشور های عضو پیمان ناتو دربروکسل حضور یابد این است که به متحدان امریکا نشان دهد که شکست دادن ایالات متحده‌در هند و چین تزلزلی دراراده محکم امریکا برای دفاع و حمایت کردن از کشور های همپیمان آن در اروپای غربی پدید نیاورده است.

غیر از ژیسکاردستن رئیس جمهوری فرانسه که او نیز ممکن است بعد از بررسی شرایط و مقتضیات تصمیم‌به شرکت کردن در کنفرانس هفته آینده پیمان ناتو بگیرد ـ سران تمام کشورهای دیگر عضو این پیمان درنظر دارند در کنفرانس شرکت کنند. فورد در نظر دارد بطور جداگانه نیز با سران کشور های عضو ناتو و از جمله با واسکوکنکالوش نخست وزیر پرتغال ملاقات کند و به او بگوید که امریکا از گرایش پرتغال‌به‌طرف چپ‌نگران‌است.

دیپلماتهای امریکائی ازلائوس خارج میشوند

امریکااعلام کرد: کنترل دولت لائوس بدست پاتت لائو افتاده است

واشنگتن ـ خبرگزاری فرانسه ـ درپی بالا گرفتن موج تظاهرات ضد آمریکائی در لائوس‌امریکا تصمیم‌گرفته مناسبات خود را با وین‌تیان محدود تر کند.

رابرت فونست سخنگوی وزارت امور خارجه امریکا دیشب در یک مصاحبه مطبوعاتی‌اظهار داشت‌عده‌ای از دیپلمات های امریکائی بزودی لائوس‌را ترک‌خواهند کرد.

وی گفت کاردار سفارت امریکا در وین‌تیان نسبت‌به حوادث اخیر و کوتاهی ماموران پلیس در حفاظت‌از ساختمان سفارت آمریکا در وین‌تیان بدولت وحدت ملی پرنس سوانا فوما بشدت اعتراض کرده است.

سخنگوی وزارت امورخارجه امریکا تاکید کرد که از چند روز پیش ماموران پلیس اطراف ساختمان های رسمی امریکا را در لائوس ترک گفته‌اند، و دو تفنگدار و یک کارمندوابسته به«آژانس بین‌المللی برای توسعه اقتصادی» هنوز در داخل ساختمان سازمان کمک های بین‌المللی در اسارت تظاهر کنندگان هستند.

درساواناخت دانشجویان طرفدار «جبهه میهنی»دوازده نفر از امریکائیان را تحت نظر قرار داده‌اند.

«رابرت فونست» در پایان گفت اکنون کنترل دولت ائتلافی وین‌تیان بدست پاتت‌لائو هاافتاده و درنتیجه دولت امریکابرنامه کمک‌های خود را به لائوس مورد ارزیابی مجدد قرار داده و تصمیم گرفته است تخلیه لائوس را از دیپلمات های آمریکائی تسریع کند.

این‌عکس در یکی از خیابانهای سایگون از یک سرباز ارتش آزادیبخش‌ملی‌ویتنام‌جنوبی(ویتکنگ) گرفته شده است. سربازویتکنگ درحالیکه‌مسلسل خود را بر دوش گرفته، در خیابان مشغول پاسداری است.

عکس‌از خبرگزاری فرانسه

کیم‌ایل‌سونك: امریکا از کره جنوبی رانده خواهد شد

فورد: امریکا با قدرت تمام از کره‌جنوبی دفاع میکند

نیویورک ـ آسوشیتدپرس ـ جرالدفورد رئیس جمهوری امریکا در مصاحبه‌ای که‌دیروز در روزنامه نیویورک دیلی‌نیوز به چاپ رسید اعلام کرد دولت وی بموجب پیمان های کتبی که درقبال کره جنوبی‌دارد از این کشورکه از متحدان‌وفادار امریکاست در صورتی که در معرض تجاوزی از طرف کره شمالی قرار گیرد باقدرت تمام دفاع خواهد کرد.

فورد گفت بگذار برای هیچ کس تردیدی در این مورد باقی نماند که دولت من مصمم است تعهداتی را که در زمینه دفاع از کره جنوبی در برابر تجاوز خارجی دارد محترم بشمارد.

رئیس جمهوری آمریکا ضمناباد آوری کرد که خود کره‌جنوبی نیزدارای‌نیروی‌نظامی قدرتمندی است که میتواند با موفقیت برای دفاع از امنیت این‌کشور مورد استفاده قرار گیرد.

فورد در این مصاحبه از نحوه عمل دولت خود در ماجرای کشتی مایاگوئز دفاع کرد وگفت‌درفاصله بین توقیف شدن کشتی امریکائی بوسیله ناوچه های جنگی کامبوج و اقدام نظامی امریکا برای‌نجات مایاگوئز شصت ساعت فاصله زمانی وجود داشت‌و بنظر من این مدت کافی بود تا دولت کامبوج تقاضای ما رابرای‌آزاد کردن مایاگوئز و ملوانان آن اجابت کند.

فورد بعد ازتشریح‌دو مرحله عملیات جنگی که برای نجات مایاگوئزانجام‌گرفت خاطرنشان کرد که وزارت دفاع آمریکا چندین رامحل‌برای نجات‌کشتی مذکور به وی پیشنهاد کرد که یکی از آنها بکاربردن بمب‌افکن های غول پیکرب۵۲ برای‌درهم کوبیدن کامبوجی ها بود.

در همین مصاحبه فورد گفت تا یک ماه دیگر نامزدی خود را برای ریاست جمهوری دوره آینده اعلام میکند و انتظاردارد که در انتخابات پیروز شود.

از طرف‌دیگر« کیم‌ایل‌سونگ» رهبر کره شمالی در ضیافتی‌که به افتخار پرنس سیهانوک‌رهبر کامبوج ترتیب داده بودگفت امریکا بزودی از کره جنوبی و سراسر آسیا رانده خواهد شد.

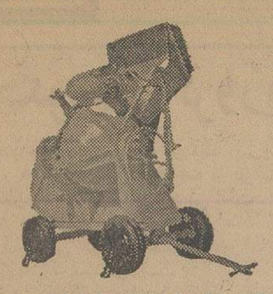

بتونیر مدل DHR300 ماشین ـ رول
ساخت شرکت ماشین رول
آلیژنهاورمقابل دانشگاه آریامهر شماره ۶۲۸
تلفن ۸۸ـ۹۵۰۰۸۵ ـ ۹۵۸۵۵۵

مهندسین محترم
وصاحبان ساختمانهای مدرن
عالیترین وشیکترین
کاشی خارجی واردشد
نماینده‌انحصاری درایران ـ شرکت‌تایل‌سرام
خیابان روزولت ـ مقابل سینما دیاموند
شماره ۲۴۵ ـ تلفن ۸۳۲۲۶۹ و ۸۳۰۲۲۴

قابل‌توجه مزرعه‌داران وشرکتهای ساختمانی ومقاطعه کاران
برای تهیه انواع موتور آب (موتورژمینی)
مارك مرسدس بنز که از نظر تجهیزات (رادیاتور ـ شاسی ـ سیستم کلاچ) متناسب با شرایط اقلیمی ایران ساخته شده‌وهمچنین‌انواع
موتور ژنراتور(مولد برق) از ۱ کیلووات الی ۴۰۰۰ کیلووات ساخت امریکا و آلمان
بشرکت تهران دینام مراجعه نمائید.
آدرس: خیابان پهلوی‌بالاتراز فروشگاه‌کورش ساختمان زندیه پلاك ۲۸۴ طبقه دوم شماره ۱۰
صبحها از ساعت ۸الی ۱۳ و بعد از ظهر هاز ساعت ۱۶ الی۲۰باتلفنهای ۶۲۱۶۹۵ ـ ۶۲۴۷۲۴ ـ ۶۲۷۲۴۰ ـ ۶۲۴۳۹۴ تماس حاصل فرمائید

قابل توجه اعضای انجمن اقتصاد دانان ایران
در دومین جلسه سخنرانی ناهار ماهیانه‌انجمن که ساعت یك بعداز ظهر روز یکشنبه چهارم خرداد ماه در باشگاه بانك سپه برگزارمیشود، آقای پرفسور «دهرندرف» در باره جامعه‌اقتصادی اروپائی و بنیان روابط اقتصادی بین‌المللی به انگلیسی سخنرانی خواهند کرد.
خواهشمند است‌آمادگی خود را برای شرکت در جلسه به تلفن ۸۳۸۳۳۴ اعلام فرمائید.

آگهی‌دعوت مجمع عمومی عادی سالانه
از کلیه صاحبان سهام سیمان شمال «شرکت سهامی عام» دعوت میشود تا در جلسه مجمع عمومی عادی سالانه که در ساعت ۵ بعد از ظهر روز سه شنبه ۲۰ر۳ر۱۳۵۴ در محل شرکت‌واقع در خیابان کوشك ـ انتهای اربابِ جمشیدتشکیل میگردد حضور بهمرسانند.
دستورجلسه:
۱ـ استماع و تصویب گزارش هیئت مدیره و بازرسان.
۲ـ رسیدگی و تصویب ترازنامه و تقسیم‌سود.
۳ـ انتخاب بازرسان اصلی و علی‌البدل‌شرکت و تعیین حق‌الزحمه آنان.
۴ـ تعیین روزنامه کثیر الانتشاری که آگهی های شرکت در آن درج‌خواهد شد.
۵ـ تعیین حق حضور هیئت مدیره‌در جلسات.
هیئت مدیره سیمان‌شمال« شرکت سهامی‌عام»

دانشکده پزشکی رازی
بیمارستان امیراعلم
برنامه کنفرانسهای تکمیلی ترم دوم سال تحصیلی ۵۴ـ ۵۳ را باطلاع همکاران‌و دانشجویان پزشکی میرساند:

سخنران	موضوع	تاریخ سخنرانی
۱ـدکتر محمد حسن کریمی نژاد	پیشرفتهای نوین‌سیتوژنتیك	یکشنبه ۴خرداد
۲ـپروفسورحیدر آخوندزاده	آمیلوئیدوزسیستماتیك اولیه	یکشنبه ۱۱خرداد
۳ـ دکتر عماد وقار	هیپرلیپوپروتئین‌امی	یکشنبه۱۸خرداد
۴ـدکتر نوشین فروزانفر	فاگوسیتوزوبیماریهای وابسته	یکشنبه ۲۵ خرداد

شروع کنفرانسها ساعت۹½ صبح و محل اجرا ، بیمارستان امیر اعلم آمفی تاتر مرکزی می‌باشد
م‌الف ۳۷۵۳

تالاررودکی
شب کانتات
باشرکت
اینگرید رضائی (سوپرانو) ـ لوچیااستاماتوپول (ویلن‌اول) ـ یولانتا یابلونسکا (ویلن‌دوم) ـ مارتاشابو (ویولا) ـ هاجی‌آنگلووا (ویلنسل) ـ نیکولاالکساندرو (فلوت) ـ ایلی‌وستمیان (ابوا) ـلوست مارتیروسیان(چمبالو)
با آثاری از
هندل ـ باخ و .....
بهای بلیت
۵۰ ریال
دوشنبه ۵ خرداد، ۸ بعدازظهر (تالارکوچك)

آگهی دعوت مجمع‌عمومی فوق‌العاده شرکت یونیون کارباید ایران (سهامی خاص)
مجمع عمومی فوق‌العاده شرکت یونیون کارباید ایران (سهامی خاص) در ساعت ۹ صبح روز سه‌شنبه ۲۷ خرداد ماه ۱۳۵۴ (۱۷ ـ۶ـ۱۹۷۵) در محل شرکت واقع درتهران جاده کرج کیلومتر ۱۵ تشکیل میگردد. از صاحبان سهام شرکت دعوت میشود که در روز و ساعت مقرر در جلسه حضور بهمرسانند.
دستور جلسه بقرار زیر است:
۱ـ استماع گزارش مدیر عامل در مورد وضع مالی شرکت.
۲ـ بحث و اتخاذ تصمیم در مورد وضع‌مالی شرکت مربوط به مفاد ماده ۱۴۱ لایحه قانونی اصلاح قسمتی از قانون تجارت.
۳ـ مسائل متفرقه.
شرکت یونیون کارباید ایران (سهامی‌خاص)

شرکت سهامی خاص معادن‌لوت
از دارندگان سهام دعوت مینماید که در مجمع عمومی عادی و فوق‌العاده که در ساعت ده روز شنبه ۳۱خرداد ماه ۱۳۵۴ درمحل شرکت‌واقع در عباس‌آباد خیابان‌بخارست خیابان الوند شماره۵ تشکیل میشود حضور بهمرسانند.
دستور جلسه مجمع عادی:
۱ـ انتخاب هیئت مدیره.
۲ـ انتخاب بازرس
۳ـ رسیدگی به ترازنامه و حساب سودو زیان سال ۱۳۵۳
۴ـ تعیین روزنامه برای انتشار آگهی ها
دستور جلسه مجمع فوق‌العاده:
تغییر موادی از اساسنامه
رئیس هیئت مدیره مهندس فریدون زاهدی

دهمین هفته فیلم رکوردشکن نوروز امسال
فقط در سینماکسری
باموفقیتی بیش از پیش‌ادامه دارد

IRAN ELECTRONIC INDUSTRIES
IEI, a new government-affiliated company has the following vacancies with excellent salary and benefits:
1-PURCHASING MANAGER
B.Sc. degree or higher
Minimum of 5 years related experience
2-SUBCONTRACT ADMINISTRATORS
B.Sc. degree or higher
Minimum of 5 years related experience
Applicants should meet the following requirements:
- Aged up to 40
- Iranian nationality
- Excellent command of English
ONLY qualified applicants please refer to:
20, MIRDAMAD AVE., OLD SHEMIRAN RD.
TEHRAN
TELEPHONE: 777701, 777702.

بی‌سیم دوجانبه بفروش میرسد
دستگاه بی سیم دو جانبه شامل یکدستگاه مرکزی و چهاردستگاه مخصوص اتومبیل که با اجازه وزارت پست و تلگراف و تلفن وارد شده‌و آماده نصب فوری است بفروش میرسد، خریدار بایستی اجازه استفاده از بی سیم را از وزارت پست و تلگراف و تلفن اخذ نماید برای کسب اطلاعات بیشتر به تلفن ۳۱۱۰۷۱ مراجعه‌شود.

برای تماشای زیباترین پدیده عشقی دهه اخیر سینما آماده شوید
از امشب فقط در
سینمارادیوسیتی
دوهنرمند بزرك سینما در لطیف‌ترین فیلم عشقی جهان

برای رزرو بلیط به گیشه رادیوسیتی مراجعه فرمائید

آژانس مسافرتی موندیال تقدیم میدارد:
تور های تابستانی با هواپیمای جت ـ در هتل‌های درجه ۱ ـصبحانه و ناهار ـ ایاب و ذهاب گردش و ورودیه ها ـ عوارض فرودگاهها ـ در معیت مترجم ایرانی و راهنمایان محلی.

تورودور دنیا: ۳۵ روز قیمت ۱۹۸۵۰ تومان
بانکوک، هنگ‌کنگ،توکیو، هاوائی، لوس آنجلس(دیسنی لند ـ هالیوود) سانفرانسیسکو، واشنگتن، بوفالو (آبشار نیاگارا) نیویورک، لندن. ونیز و رم. حرکت ۲۰ خرداد.

توراسکاندیناوی: ۲۴روز قیمت ۹۹۵۰تومان
وین، هامبورک، استکهلم،هلسینکی، اسلو، کپنهاك وشش روز اقامت در لندن تاریخ حرکت اول و ۸ تیر ماه

اروپا ـ ۲۱ روز ـ قیمت ۷۶۵۰ تومان
رم ـ نیس ـ موناکو ـ مونتکارلو ـ بارسلون ـ پاریس ـ لندن، حرکت: ۵، ۱۲، ۱۹، ۲۶ تیر و ۹، ۱۶، ۲۳ و ۳۰ مرداد ۱۳۵۴.

اروپا ـ ۲۳ روز ـ قیمت ۸۶۵۰ تومان
استانبول ـ رم ـ نیس ـ موناکو ـ مونتکارلو ـ بارسلون ـ پاریس ـ لندن. حرکت ۲۴ تیر ـ ۷ و۲۸ مرداد و ۴شهریور ماه ۱۳۵۴

اروپا ـ ۲۸ روز قیمت ۹۲۵۰ تومان
استانبول ـ رم ـ نیس ـ موناکو ـ مونتکارلو ـ بارسلون ـ پاریس ـ لندن ـ هامبورگ ـ ژنو. حرکت ۱۳ تیر ـ ۱۰، ۱۷، ۲۴ مرداد ۱۳۵۴

اروپا ـ ۳۶ روز ـ قیمت ۱۰۹۵۰ تومان
رم ـ نیس ـ موناکو ـ مونتکارلو ـ بارسلون ـ پاریس ـ لندن ـ آمستردام ـ هامبورگ ـ ژنو ـ وین ـ استانبول حرکت ۲ مرداد ماه ۱۳۵۴

آمریکا ـ ۲۱ روز ـ قیمت ۱۱۹۵۰ تومان
نیویورک ـ واشنگتن ـ شیکاگو ـ بوفالو ـ لوس‌آنجلس ـ هالیوود ـ سانفرانسیسکو و ۵روز اقامت در لندن. حرکت ۳۱ خرداد ماه ۱۳۵۴

توجه: قیمت های اعلام شده مخصوص مسافرانی است که تا ۱۵ خرداد رزرو و تسویه نمایند

آژانس مسافرتی موندیال ـ دفترفروش،خیابان‌ویلاشماره۱۵ تلفن‌های ۸۲۱۹۹۰ـ ۸۳۲۹۷۸ـ ۸۲۵۳۶۶

محکومیت تروریزم

آنارشیزم را چنین تعریف کرده‌اند :

« ... هدف آنارشیزم مخالفت با دولت ، وهرنوع قدرت سازمان یافته‌ی اجتماعی و دینی است . »

و آنچه دیروز در تهران اتفاق افتاد ، و به مرگ دو افسر آمریکائی که در خدمت کشور ما بودند منجر شد ، از این تعریف مستثنی نیست :

عناصری کج‌فکر و بداندیش که از عقده های‌روحی رنج میبرند و چون هیچ کار مثبتی برای ابراز وجود از دستشان ساخته نیست ، به آدمکشی و خرابکاری روی برده‌اند تا ازین طریق خودی بنمایانند ، چند روزی رفت و آمد این دو افسر خارجی را زیر نظر گرفتند و بعد ، در بامداد دیروز راه را برایشان گرفتند وبه گلوله‌شان بستند . آدمکشان ظاهرا گریخته‌اند و خود را در امن می‌پندارند ، اما چنانکه سوابق حکایت دارد ، دوران فرار آنها طولانی نخواهد بود وهمچون جنایتکاران دیگر زودتر از آنچه می‌پندارند ، حساب پس خواهند داد . می‌ماند نتیجه‌گیری از این گونه اقدامات جنون‌آمیز :

ـ ریگی را به میان‌یک‌استخر بزرگ وآرام‌بیندازید. چه خواهد شد ؟ چند موج حقیر زودگذر وبعد ، هیچ!

وقایعی چون کشتن دو مستشار امریکائی که در خدمت ایران بودند ، در غایت امر چنین عکس‌العملی را بدنبال دارد . آب از آب تکان نمیخورد ، کوششی متوقف نمیشود ، بنائی فرو نمی‌ریزد ، مردم ما وحشت نمی‌کنند و همچنان‌بکارسازندگی‌خانه خویش می‌پردازند و حتی خارجیان هم که در خدمت کشور ما هستند وحشت به دل راه نمی‌دهند . چرا که از میزان ثبات جامعه ما در قیاس با سایر جوامع آگاهند .

آنچه باقی می‌ماند ، خاطره تلخ مرگ بی‌دلیل دو مرد است که گرچه خارجی ، اما میهمان ما ، و ازآن مهمتر انسان بودند ، زن و فرزندانی داشتند و امید هائی در سینه .

از آن سبک مغز هائی که اینگونه جنایات را مرتکب میشوند باید پرسید :

ـ ارزش آن را دارد که بخاطر اجرای نیات بیگانگان بکشید و کشته شوید ؟

تاثر ما از این است که تروریست ها علیرغم اینکه دریافته‌اند این اقدامات مذبوحانه نمیتواند بریکپارچگی ملت ایران خللی وارد کند ، باز دست بردار نیستند و بدبختانه وقتی هم که این جنایتکاران در حین ارتکاب جرم بدام می‌افتند و به مجازات میرسند ، اشخاصی در خارج از کشور بحال آنها غمخواری میکنند . نیز در این حادثه اخیر ، میهمان بودن کشته شدگان ما را بیشتر متاثر کرده است . ایرانی میهمان‌نواز است. این خصلت یکی از خصوصیات ملی ما است . وبدین لحاظ ، و نیز بخاطر آنکه کشته شدگان علاوه برآنکه میهمان بوده‌اند، بکشور ما و در جهت منافع ما خدمت می‌کرده‌اند ، از مرگشان عمیقا متاسف هستیم .

جزئیات قتل ۲ سرهنگ امریکائی بدست تروریستها

شاهنشاه آریامهر ، از ترور دو افسر ارتش آمریکا درتهران، بشدت ابراز تاثر فرمودند .

دیروز، هنگام ورود شاهنشاه آریامهر به ایران، آقای هویدا نخست‌وزیر فورا در باره قتل دو سرهنگ نیروی هوایی امریکا در حومه تهران ، گزارشی به عرض رساند و شاهنشاه، ضمن ابراز تاثر شدید، دستورفرمودند عاملان این حادثه بشدت تحت تعقیب قرار گیرند .

ترور دو افسر ارتش امریکا، ساعت ۶٫۳۰ صبح دیروز ، در نزدیکی تهران، شمال شرقی‌حومه قیطریه ، در کوچه «امیر»ـ بین کوچه‌های کاوموولیعهدـ صورت گرفت. محل ترور، نزدیک خانه دو افسر بود، وقربانیان ترور، هنگامی که برای رفتن به محل کارشان ، از خانه خود خارج شده بودند، مورد اصابت‌گلوله تروریست‌ها قرار گرفتند .

یک شاهد عینی در این مورد گفت: ساعت ۶٫۳۰ صبح دیروز، هنگامی که اتومبیل دو افسر امریکایی در حال عبور بود ، ناگهان یک اتومبیل‌راه رابرآنها بست و اتومبیل دیگری ازپشت سر به اتومبیل آنها کوبید و بدینگونه، اتومبیل دو افسر آمریکایی، درمحاصره قرارگرفت. آنگاه تروریست‌ها از اتومبیل‌هایشان پیاده شدند و قبل ازآن که فرصت دفاع به کسی‌بدهند دو افسر آمریکایی را به رگبار گلوله بستند .

یکی از دو سرهنگ آمریکایی «ل. آر. شفر» و دیگری «جک. اچ ترنر» نام داشت و هر دو ۴۵ ساله بودند .

خانواده های داغدار

هردو سرهنگ متاهل بودند و با خانواده‌های خود ، درتهران زندگی می‌کردند . شفر دو فرزندـ یک دختر ۹ ساله بنام «سالی» و یک پسر ۶ ساله بنام «ماک» ـ داشت واز «ترنر» سه فرزند ـ یک دوقلوی ۱۶ ساله پسر ودختر بنامهای اسکات و مری ویک پسر دیگر که‌درآلمان زندگی می‌کندـ بجای مانده‌اند.

یک سخنگوی سفارت امریکا در تهران گفت : دوستان ایرانی و آمریکایی دوسرهنگ، ازخانواده عزادار آنها بخوبی مراقبت می کنند .

سرهنگ شفر و سرهنگ ترنر هردو مستشار نظامی درنیروی هوایی ایران بودند . سرهنگ شفر در آستانه پایان یکدوره دو ساله ماموریتش در تهران بود و سرهنگ ترنر از قریب یکسال پیش درتهران بسرمیبرد. سرهنگ شفر اهل « دیتون » ، از شهرهای ایالت «اوهایو» آمریکا و فارغ‌التحصیل دانشگاه ایالتی «اوهایو» بود .

سرهنگ ترنر«اهل‌شهر «کربن‌دیل» ایالت «ایلی‌نوی» آمریکا بود. وی علاوه بر تحصیل در دانشگاه «کربن‌دیل» ، ازدانشگاه «نبراسکا» نیز لیسانس گرفته بود و همچنین یک فوق لیسانس از دانشگاه کالیفرنیا در «سکرامنتو» داشت .

دورتی شفر همسر سرهنگ ترنر

این‌سخنگو افزود : چنین‌عملیات وحشیانه‌یی چه علیه آمریکایی‌ها چه علیه ایرانی ها، عمیقا ازطرف مردم ایران محکوم و منفور است . کسانی که چنین اندیشه های جنایتکارانه‌یی در سر می‌پرورانند، انگیزه های‌ضد ایرانی دارند و برای مخالفان ودشمنان ایران خدمت می‌کنند .

★ اظهارات رئیس جمهوری امریکا

دیروز پرزیدنت جرالد فورد، رئیس جمهوری آمریکا ، تاسف عمیق خودرا از ترور دو سرهنگ امریکایی در تهران اعلام داشت. «ران‌نیسن» سخنگوی کاخ سفید نیز در این مورد گفت : بنابه تحقیقاتی که دولت آمریکا به‌عمل آورده، ما اطمینان داریمکه مقامات ایرانی ، از هیچ کوششی برای دستگیری تروریست ها و سپردن آنها به‌دست عدالت ، فروگذار نمی‌کنند .

وی افزود : ما این عملیات تروریستی ووحشیانه را علیه پرسنل های آمریکایی،که مشغول انجام وظیفه در کشوری‌بودند که ما باآن روابط دوستانه و صمیمانه داریم ، محکوم میکنیم. ما همچنین اطمینان داریم که‌این جنایت بوسیله یک باند جنایتکار و حرفه‌یی انجام گرفته است . وبدون تردید،این‌عمل وحشیانه، ربطی به‌افکار عمومی ایران نسبت به آمریکایی‌هایی که در کشورشان خدمت‌می‌کنند ،ندارد.

★ گفتگوهای زاهدی

اردشیر زاهدی سفیرشاهنشاه آریامهر در واشنگتن نیز ،طی بیانیه‌یی گفت : این اقدام وحشیانه، با معیر های وجدانی هر بشری مغایر است .

زاهدی در بیانیه خود نتیجه گرفت :در میان دوستان ما (اشاره‌یی به بعضی خبرنگاران آمریکایی)، کسانی هستند که چنین اقدامات ناجوانمردانه‌یی را به موضوع‌زندانیان سیاسی‌مربوط میدانند. امیدوارم این دوستان حالا تشخیص‌داده‌باشند که‌طبیعت وماهیت عملیات این‌گونه افرادـ که همین دوستان ، از آنها به عنوان زندانی سیاسی نام‌برده‌اند به موضوع زندانی‌سیاسی‌مربوط نیست‌واین عده، صرفا تروریست وجنایتکار حرفه‌یی هستند و در شمار تروریستهایی که هم‌اکنون در زندان، دوره محکومیت خود را میگذرانند. »

یك سخنگوی‌سفارت‌شاهنشاهی ایران در واشنگتن گفت: منظور اردشیر زاهدی،اشاره‌به‌مصاحبه‌یی است که اخیرا نمایندگان‌وسائل ارتباط جمعی با شاهنشاه آریامهر به‌عمل آوردندوشاهنشاه‌آریامهر، درپاسخ سئوالی‌که دربارمزندانیان سیاسی ایران مطرح شده بود، فرمودند که اینها زندانی‌سیاسی نیستند،اینهامارکسیست‌های‌بدون مسئولیت وبی‌قیدی بیش نیستند که کاری جز کشتار قتل‌زنها وبچه ها ندارند. کسانی که دو سرهنگ آمریکایی را کشتند ـ عطف به فرموده شاهنشاه بـه همان دسته‌یی تعلق دارند که اکنون در ایران‌زندانی هستند . این عده ،از بیرون مرز های ایران الهام می‌گیرند و دست به چنین عملیات‌غیرانسانی ووحشیانه میزنند.

با نگاهی‌به گزارش‌های‌خبرگزاری های خارجی روشن می شود که تمام خبرگزاریهای جهان، ازترور دو سرهنك آمریکایی در ایران متاثر شده‌اند و اکنون، ایـن واقعیت در سطح جهانی انعکاس یافته است که این عده‌تروریست هستندنه زندانی‌سیاسی،وکاری‌جز کشتار وآدمکشی ندارند.

گریه بچه‌ها

بامداد امروز ، خبرنگاران‌ما، با خانواده های دو سرهنگ امریکائی و دوستان و نزدیکان آنها تماس گرفتند .

در تمام مدت، فرزندان‌خردسال سرهنگ شفر ، دختر ۹ ساله و پسر ۶ساله‌اش ـ با گریه هـای دلخراش خود ، باعث تاسف و تاثر اطرافیان میشدند و همسر سرهنگ شفر ، در ۲۴ ساعت گذشته ، چند بار براثر ضربه‌ناشی از این حادثه بیهوش شده بود.

فرزندان دوقلوی سرهنگ ترنر نیز در این مدت ، گیج و مبهوت مانده بودند و فقط هرچند دقیقه یک بار می گفتند: چرا بابا کشته شد ؟

نزدیکان به خانواده سرهنگ ترنر میگویند همسر کلنل ترنر نیز درحالیکه یک لحظه‌ازگریستن باز نمی‌ماند ، می گفت دوقلوهای من ، از حادثه کشته شدن‌پدرشان شوکه شده‌اند و معلوم نیست در آینده ، از لحاظ روانی‌چه‌وضعی پیدا کنند و حالا مشکل بزرگ من این است که فرزند دیگرم که در آلمان بسر میبرد ،با شنیدن‌این خبر چه‌خواهدکرد. اوفوق‌العاده حساس است و به پدرش،دیوانه وار عشق می‌ورزید بیم من ازآن است که اونیز با شنیدن این‌خبر، چنان تعادل خود را ازدست‌بدهد که دست به خودکشی بزند .

همسایگان دو سرهنگ مقتول نیز ، ضمن ابراز نفرت نسبت به عملیات تروریست ها ، گفتند :

سرهنگ شفر و سرهنگ‌ترنر هردو همسایگانی خوب برای‌ما، شوهرانی خوب برای همسرشان‌و پدرانی خوب برای فرزندان‌شان بودند . آنها در مدتی که با ما همسایه بودند ، با تمام‌اطرافیان خود با صمیمیت و محبت رفتار میکردند و برای‌همسایگان خود احترام فوق‌العاده قائل بودند و آشکارا در جلب محبت همه می کوشیدند .

اعظم ۱۰ ساله : دختر بیگناهی که اونیزقربانی تیراندازی خرابکاران شد... او، آن روز ساعت یک بعداز ظهر از مدرسه به خانه آمد و چون ناهار حاضر نبود، از مادرش ۵ریال پول گرفت تا در راه بازگشت به کلاس بعدازظهر مدرسه ، ناهـار بخورد.... اما هنوز بیش از نیم ساعت از رفتن او نگذشته بود که برای مادرش خبر آوردند : دختر بیگناه ، براثر تیراندازی خرابکاران درخیابان خانی‌آبادکشته شده‌است...

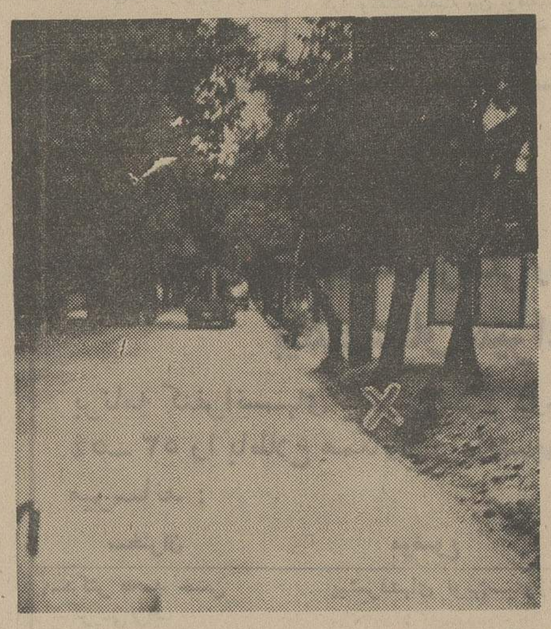

کوچه امیر قیطریه که دو سرهنگ آمریکائی در آنجا مورد حمله قرار گرفتند .

مجلس یادبود سرهنگ شفر ، ساعت ۲٫۵ بعداز ظهر شنبه به احتمال قوی‌در کلیسای آمریکایی ها درتهران ، برگزار میشود ولی برنامه یادبـود سرهنگ ترنـر هنوز تنظیم نشده است .

★ الهام از خارج

یک سخنگوی دولت ایران در این مورد گفت :این تروریست ها،ازخارج مرزهای ایران‌تحریک شده‌اند ودولت ایران ، از هیچ کوششی برای‌دستگیری‌ومجازات آنها فروگذار نخواهد کرد .

اخبارهای کوتاه

پیام شادباش

از جانب شاهنشاه آریامهرپیام شادباشی بمناسبت جشن ملی سری‌لانکا به حضرت رئیس جمهوری آنکشور مخابرمشد.

تعیین گروه خون

براساس یک برنامه‌بهداشتی که از طرف وزارت بهداری تنظیم شده گروه خون افراد برای ثبت درشناسنامه های بهداشتی بوسیله آزمایشگاه های وزارت بهداری مجانا تعیین میشود.

طبق برنامه مزبور قرار است تاشهریور سال جاری ۲میلیون‌نفربوسیله‌آزمایشگاه های بهداری موردآزمایش قرارگیرند وگروه خون‌آنان تعیین شود.

مبارزه با آفت کرم ساقه‌خوار برنج

برای نظارت برکارگروه های مبارزه با آفت ساقه خوار برنج‌وبازدید ازمزارع ومناطق‌آلوده مهندس‌حسین سپهری معاون وزارت کشاورزی ومنابع طبیعی باتفاق‌هیاتی ازمدیران‌وزارت کشاورزی ومنابع طبیعی باستان مازندران عزیمت کرد. دراین مسافرت‌پیشرفت عملیات مبارزه در جلساتی که باحضور مدیران کل کشاورزی استانهای مازندران وگیلان وکارشناسان وزارت کشاورزی ومنابع طبیعی تشکیل میشود،مورد بررسی قرار میگیرد ، و تصمیمات لازم اتخاذ خواهد شد.

سمپوزیوم جراحی میکروسکپی چشم

هفته آینده سمپوزیوم‌جراحی میکروسکپی چشم با شرکت گارشناسان چشم پزشکی‌جهان در بولونیای ایطالیا تشکیل میشود .از ایران دکتر فریدون سمیعی در این سمپوزیوم شرکت می‌کند . وی فردا به ایطالیا عزیمت خواهد کرد .

در بنیاد تسلیح اخلاقی

در اجتماع هفتگی امروز تسلیح اخلاقی که در مرکز بنیاد (دوراهی قلهک ۱۰۰۲) تشکیل میشود ، پس‌از بحث پیرامون قدرت درسایه وحدت و رستاخیز ملت‌ایران ، فیلم هدف زندگی بمعرض نمایش گذاشته میشود .

بازگشت والاحضرت اشرف پهلوی

والاحضرت شاهدخت اشرف پهلوی که بنابدعوت رسمی رئیس جمهوری کشور دموکراتیک خلق کره مدت‌چهار روز از آن کشور دیدن‌کردند صبح امروز باهواپیمای ملی ایران واردتهران شدند .

والاحضرت پس‌از چهار روز اقامت در کشور جمهوری دموکراتیک خلق کره و دو روز توقف در پکن بتهران مراجعت کردند.

۴۲ نفر کارمندان ثبت بازنشسته شدند

سخنگوی ثبت‌اسنادو املاک کشور صبح امروز اعلام کرد: آقای هادی نقشبردارو ارزیاب ثبت دشت‌میشان به موجب‌حکم صادره از دادگاه تجدید نظر اداری ، از خدمت ثبت اخراج شد . وی افزود : ۴۲ نفر ازکارمندان‌ثبت به‌استناد تبصره اصلاحی‌ماده ۷۴قانون‌استخدام کشوری بازنشسته شدنـد و همچنین سردفتر اسناد رسمی دفترخانه شماره ۴۴ تهـران ـ آقای زین‌العابدین انصاری‌ـ بازنشسته شد.

در انجمن قلم

بعدازظهر روزیکشنبه آینده خانم دکترآذرهنما درزمینه نقش وتحول روانی زن ایرانی طی ادوار مختلف تاریخ کهن ایران‌همراه با عرضه اسلاید مربوطه در انجمن بین‌المللی قلم ایران سخنرانی خواهد کرد.

پیش بینی هوا

هوای تهران ونواحی مرکزی‌ایران نیمه‌ابری‌باوزش باددرسطح زمین وگردوغبار واحتمالا بارگبارهای پراکنده هوای‌سواحل‌دریای‌مازندران نیمه ابری دربعضی نقاط ابری‌بابارندگی های‌پراکنده‌ـ گرمترین روز را آبادان با حداکثر ۴۷ و خنکترین شب راشهر کرد با حداقل ۹درجه بالای صفر داشته‌اند حداکثر هوای‌تهران۳۲ و حداقل آن ۲۳ بوده است.

نیم ملی‌زیر ۲۳ساله های لهستان به ایران‌می‌آیند

بعدازظهر دیروز فدراسیون فوتبال لهستان اطلاع داد که برای شرکت در مسابقات بین‌المللی جام ایران ، بعلت حضور تیمهای قدرتمند در این دیدار ، بجای اعزام تیمی از سه باشگاه اول تا سوم ، تیم ملی زیر ۲۳ ساله‌های این‌کشور را به ایران خواهد فرستاد.

تیم زیر ۲۳ ساله‌های لهستان تاکنون چندین‌بار در مسابقات اروپائی به‌عنوان قهرمانی رسیده است ، جام ایران در تیرماه آغاز میگردد.

داور مسابقه پرسپولیس ـ ابومسلم محروم شد

بعدازظهر دیروز طی اطلاعیه‌ای که فدراسیون فوتبال انتشار داد فیلدینگ داور مسابقه پرسپولیس ـ ابومسلم تا پایان مسابقات دور سوم‌جام‌تخت‌جمشیداز داوری محروم‌شد.

دراطلاعیه فدراسیون قید شده که نتیجه مسابقه همان ۰ـ۱ بسود پرسپولیس اعلام میگردد ولی چون فیلدینگ‌داور مسابقه تسلط کافی برجریان مسابقه نداشته ، تا پایان دور سوم مسابقات از قضاوت محروم است.

تاریخ اعزام مشمولان لیسانسیه به‌بالا تغییر کرد

اداره وظیفه عمومی امروز اعلام‌کردکه‌تاریخ اعزام مشمولان لیسانسیه و بالاتر به خدمت‌زیر برچم تغییر یافته است و این مشمولان در تاریخ های ۱۲ ، ۱۳ و ۱۴ خرداد ماه جاری بخدمت اعزام خواهند شد .

قبلا قرار بود که مشمولان لیسانسیه و بالاتر که در روز های‌ششم‌هفتم وهشتم‌اردیبهشت ماه ۱۳۵۴ ثبت نام کرده‌اند به ترتیب در تاریخ های ۵ـ۶ و۷ خرداد ماه ۱۳۵۴ به خدمت اعزام شوند .

تاریخ جدید اعزام به خدمت مشمولان لیسانسیه و بالاتر به شرح زیر تعیین شده است :

۱ـ کلیه مشمولان لیسانسیه وبالاترکه‌درروز ششم اردیبهشت ماه ۵۴ در سالن ورزشی‌شاهپور غلامرضاپهلوی ثبت نام کرده‌اند ساعت ۷ صبح روز دوشنبه ۱۲ خرداد ماه .

۲ـ کلیه‌مشمولان لیسانسیه و بالاتر که درروز هفتم اردیبهشت ماه ۵۴ در سالن مزبور ثبت نام کرده‌اند ساعت ۷ صبح روز سه‌شنبه ۱۳ خرداد ماه .

۳ـ کلیه مشمولان لیسانسیه‌و بالاتر و گروه پزشکی و غیره و همچنین مشمولانی که روز های بعد در سالن مزبور یا در سازمان وظیفه تهران ثبت نام کرده‌اند ساعت ۷ صبح روز چهارشنبه ۱۴ خرداد ماه .

محل‌اعزام کلیه مشمولان‌فوق سالن ورزشی شاهپور غلامرضا پهلوی واقع در خیابان مولوی انتهای خیابان مادر خواهـد بود .

خلعتبری در آنکارا باکیسینجر مذاکره میکند

کنفرانس سالانه وزیران‌خارجه کشور های عضو سازمان پیمان مرکزی(سنتو) در آنکاراگشایش یافت . عباسعلی خلعتبری وزیر خارجه‌ایران‌نیز در این‌کنفرانس حضور دارد .

وزیران خارجه کشور های ترکیه ، پاکستان عضو سنتو ، هنری‌کیسینجروزیر خارجه‌امریکا و یک نماینده از وزارت خارجه انگلیس از بامداد امروز دور اول مذاکرات‌خودرا آغاز کردند.

مسائل مورد بحث وزیـران عضو پیمان سنتو ، پیرامـون تحولات‌وحوادث اخیرخاورمیانه ـ از جمله رفع اختلافات ایران و عراق ـ دور میزند . ناظران سیاسی همچنین پیش‌بینی می ـ کنند که‌احتمالا اختلافات ترکیه و یونان نیز در اجلاس وزیران عضو سنتو مورد بررسی قرار گیرد .

این کنفرانس دو روز بطول می‌انجامد و قرار است وزیر خارجه ایران ، روز شنبه بـه تهران بازگردد .

خلعتبری همزمان با ایـن کنفرانس،در باره صلح‌خاورمیانه باهنری کیسینجر نیز مذاکره خواهد کرد .

شهرداری اماکن دودزارا تعطیل میکند

شهر تهران باندازه اتومبیل هایش، دودکش های آلوده‌کننده هوا دارد . حجم دود خارج شده از دودکش ها کمتر از آلودگی هوا بوسیله اتومبیل‌ها نیست . این منابع دودزاعبارتند از گرمابه ها ـ نانوائی‌ها ـ آبگرمکنها ـ کوره های ریخته گری ـ کارگاه های قنادی ـ آهنگری ها ـ کوره های تراش‌ـ کوچک و بزرگ اسفالت پزی ـ کوره های کاغذسوزی ـادارات‌ـ کبابی‌هاـ چلوکبابی هاـدباغخانه هاـ قهوه‌خانه ها و مراکز سوزاندن زباله در محلات. برای سالم سازی محیط تهران باید حداقل آبگرمکن پانصد هزار واحد مسکونی ، تنور پنج‌هزار نانوائی ، تون هزاران گرمابه ، کوره های قنادی ، ریخته گری و آهنگری گازسوز شود و یا سوخت آنها بسوخت بدون دود تبدیل گردد.

واحد سالم سازی و بهسازی محیط تهران اعلام کرد که به موجب قانون برای کلیه اماکنی که بنحوی موجب آلودگی هوا میشوند اخطار خواهد فرستاد و در صورت لزوم از ادامه‌کار آنها جلوگیری خواهدشد

کارنامه عملیات تروریست‌ها

این بخشی از کارنامه ترورهایی است که در چندسال اخیر، عده‌یی بیگناه را به خاک و خون کشیده و خانواده های بی‌سرپرست و داغداری را بجای گذاشته است.

۶٫۵ بامداد دوشنبه ۱۲ اسفند ۱۳۵۳:
سروان نوروزی ـ سرپرست گاردانتظامی دانشگاه صنعتی آریامهر ـ به ضرب ۱۱ گلوله بقتل رسید.
سروان نوروزی در لحظه وقوع حادثه قصد خروج از منزلش در (خیابان مدائن) راداشت که وسیله ۳ تروریست که بنابه اظهار شهود حادثه، دانشجو بودندـ کشته شد . تروریست ها پس ازاقدام‌بجنایت بایک دستگاه اتومبیل پیکان شیری رنگ از محل حادثه گریختند.

● **هفت و بیست دقیقه بامداد بیست و هفتم اسفند ۱۳۵۳ .**
سرتیپ رضا زندی‌پور که به اتفاق راننده اتومبیل خود عازم محل کارش بود در یکی از خیابانهای فرعی خیابان فرح بوسیله چهار تروریست باشلیک گلوله به قتل رسید.

● **۸٫۵ بامداد شهریور ۱۳۵۲:**
در حمله و تیراندازی‌دو خرابکار در آبادان ، یکراننده تاکسی کشته شد.۳۰ نفر مجروح شدند و یکی ازخرابکاران نیزدر نتیجه انفجار نارنجکی که در دستش بود ، کشته‌شد.

● **۶٫۵ بامداد دوازدهم خرداد ۱۳۵۲:**
سرهنگ هاوکینز ـ افسر مستشار آمریکایی ـ هنگام خروج از خانه بوسیله دو تروریست موتور سوار مورد اصابت گلوله قرار گرفت و کشته شد.

● **یک بعد ازظهر پنجم اسفند ۱۳۵۱:**
اعظم فرامیری ۱۰ ساله ، طی درگیری ماموران انتظامی وخرابکاران در خیابان سیروس به ضرب گلوله خرابکاران به قتل رسید .

● **شش و نیم بعد ازظهر بیست و پنجم مرداد۱۳۵۱:**
یکی از خرابکاران در آب منگل (خیابان ری) هنگام زدو خورد باماموران،رضا شعبانی عابربیگناهی راکه از آن‌حدود می گذشت به ضرب گلوله کشت و چهار نفر را نیز به‌سختی مجروح کرد.

● **بیست ودوم مرداد ۱۳۵۳:**
سرتیپ طاهری به ضرب گلوله خرابکاری که خودرا به لباس نقاش ساختمان درآورده بود ، به قتل‌رسید.

● **بعد ازظهر هفتم مرداد ۱۳۵۱:**
در جریان برخورد میان ماموران انتظامی و شبکـه خرابکاران ۲ غیر نظامی به قتل رسیدند و چهار خرابکار که بایک تاکسی مواد منفجره حمل میکردند کشته شدند . این حادثه در خیابان فردوسی (مقابل سینما همای) روی‌داد.

● **۷٫۵ بامداد یازدهم خرداد۱۳۵۱:**
اتومبیل ژنرال هارولدبرایس ـ مستشار آمریکایی ـتوسط تروریستها در سه راه قیطریه منفجر شد ، که طی آن دوعابر (یک مادر و یک دختر) کشته شدند.

● **غروب سوم خرداد ۱۳۵۱:**
براثر انفجار یک بسته حاوی مواد منفجره که یک تروریست در میدان شاه جاگذاشته بود ، جلیل ایلکا ، مامور پلیس به قتل رسید.

● **صبح شانزدهم اردیبهشت ۱۳۵۱:**
ستوان علاءالدین جاویدمند ، در حین دستگیری ۲ خرابکار در خیابان خورشید،مورد اصابت گلوله تروریست ها قرار گرفت و کشته شد.

● **جمعه دهم اسفند ۱۳۵۰:**
در جریان تظاهرات ملی در میدان سپه تهران، بمبی توسط خرابکاران منفجر شدکه‌طی‌آن علی فیاض به قتل رسید.

● **چهاردهم بهمن ۱۳۵۰:**
ستوان اکبر چاوشی در زد و خورد با خرابکاران که پولهای سرقت‌شده‌ازبانک بازرگانی را حمل میکردند درخیابان عباسی تهران به قتل رسید.

دبیرکل حزب رستاخیز : با اعزام‌هیئت‌هائی به شهرستانها از طرف هیئت اجرائی

درباره داوطلبان نمایندگی مجلسین

درصورت لزوم مجددا تحقیق بعمل می‌آید

امروز هویدا نخست‌وزیر ودبیر کل حزب رستاخیز ملت‌ایران برای دریافت کارت انتخاباتی به حوزه شماره ۱۵ـ که در محل دبستان فیروزکوهی دایر است ـ مراجعه کرد و با ارائه شناسنامه خود کارت‌الکترال دریافت‌داشت. شماره کارت انتخاباتی‌نخست‌وزیر ۱۷ است.

هنگام مراجعه هویدا به محل دبستان فیروزکوهی،سیدضیاء ـ الدین شادمان مسئول دبیرخانه حزب رستاخیزو مهندس دفتریان استاندار استان مرکزی‌نیزحضور داشتند.

تحقیق بیشتر

هویدا در پی دریافت کارت الکترال به خبرنگاران «اطلاعات» گفت:

درصورت‌لزوم‌ازطرف هیئت اجرائی « هفته آینده، هیات هائـی برای مطالعه و تحقیق بیشتر در باره داوطلبان نمایندگی پارلمان، به ولایات‌عزیمت می کنند.»

هویدا افزود: «کلیه اعضاء حزب رستاخیز ملت ایران که اسامی خود را در دفاترعضویت حزب نوشته‌اند از لحاظ وظیفه ملی و حزبی خود ، باید بطور گسترده در انتخابات پارلمانـی شرکت کنندوبه‌کاندیداهای‌مورد علاقه‌شان رای دهند. »

هویدا همچنین گفت: « بـه تصمیم هیات اجرائی دبیرخانه حزب، اسامی اعضاء حزب راکه در انتخابات شرکت خواهندکرد، با اسامی اعضاء حزب، کنترل و مقابله می‌کندتانسبت به‌دیسیپلین حزبی اعضاء سنجش بعمل‌آید.»

نامزد های انتخاباتی

نخست‌وزیر ادامه داد:

« تاریخ دقیق اعلام اسامی نامزد های انتخاباتی هنوزمعلوم نیست،زیراگروههای یازده‌گانه مامور رسیدگی به صلاحیت داوطلبان همچنان سرگرم مطالعه‌اند . ظرف روز هـای آینده نیز مجددا افرادی برای تحقیق بیشتر در باره نامزدهای انتخاباتی به شهرستان ها سفر خواهند کرد.

خبرنگاران مابنقل از هویدامی نویسند.

نخست‌وزیر بزودی برای‌رسیدگی به احتیاجات عمرانی و آبادانی‌و نو سازی شهر ها، به نقاط‌مختلف کشور سفر خواهدکرد.

هویدا یادآور شد : « دراین مسافرت ها ، مردم را به‌شرکت در انتخابات پارلمانی ـ که یك وظیفه ملی وحزبی است ـتشویق می‌کنم. »

معاونان دبیرکل

هویدا در پایان گفت و گوی خود با خبرنگاران‌اطلاعات ،گفت:

« برای تعیین معاون ها و دبیران حزبی هنوزوقت‌باقیست. سعی میکنم این کار بامطالعه کافی انجام شود.»

خبرنگاران ما همچنین گزارش می‌دهند :

نخست‌وزیر پس از دریافت کارت الکترال، با آموزگاران و دانش آموزان مدرسه‌فیروزکوهی به‌گفت‌وگو پرداخت وعکسی بـه‌یادگار باآنها گرفت.

اردشیرزاهدی ، سیاست ایران را برای کارآموزان خدمت‌در کاخ‌سفید تشریح کرد

نیروی نظامی ایران

برای مقابله باهر حادثه‌ای آماده میشود

اردشیر زاهدای سفیر شاهنشاه آریامهر در امریکا، سیاست‌مستقل ملی و تحولات اقتصـادی و اجتماعی ایران را برای پانزده‌نفر کارآموز خدمت در کاخ سفید که بعنوان‌رایزنان‌ویژه اعضاء دولت برگزیده شده‌اند، تشریح کرد.

این پانزده تن که از میـان چهارصدداوطلب انتخاب‌شده‌اند، باگفتار زاهدی از تمدن کهن و پیشرفت‌های‌درخشان ایران امروز آگاهی یافتند . زاهدی کـه در سفارت شاهنشاهی برای این گروه سخن می‌گفت ، پس از پرداختن به موقـع حساس و سوق‌الجیشی ایران ونقش‌سازنده و فعال ایران در عرصه جهانی افزود :

«هر روز بیش از ۲۳ میلیون بشکه‌نفت‌ازتنگه‌هرمزمیگذردو ازجمله نزدیک به ۲۵ درصد از نیازمندی های کلی انرژی امریکا ازین‌آبراه مهم تامین میشود. بنابرین‌طبیعی استکه‌ایران، امنیت فوق‌العاده‌یی را برای این‌منطقه قائل باشد.»

زاهدی سپس به تصمیم ایران برای تقویت‌نظامی‌خود و آمادگی یافتن کامل در مقابله باهرگونه حادثه‌یی اشاره کرد و گفت : «شاهنشاه آریامهررهبردو راندیش ما هدف ایران را بارها اینچنین تکرار فرموده‌اند که حفظ صلح‌و ثبات منطقه خلیج فارس بـا همکاری کشورهای ساحلی ، و بدون دخالت کشورهای بزرگ‌و بیگانه است .»

سفیر شاهنشاه آریامهر از مساله بحرین بعنوان نشانه‌یی از صلحدوستی ایران یادکرد و سپس پیرامون نفت توضیح داد که این ماده‌یی ارزشمند و درعین‌حال پایان‌یافتنی است . زاهدی ادامه داد : «چگونه میتوان بهای نفت را ثـابت نگهداشت در حالی که بهای کالاهای صنعتی‌وارداتی کشور های تولیدکننده نفت افزایش یافته است.»

رئیس سنا از مسافرت ژاپن بازگشت

بنیاد پهلوی به دانشجویان ژاپنی بورس تحصیلی میدهد

هیئت پارلمانی ایران‌که بریاست آقای مهندس جعفر شریف امامی رئیس مجلس سنا به ژاپن رفته بود، بامداد امروز از سفر ۸ روزه خود بتهران بازگشت.

در فرودگاه مهرآباد سفیرژاپن در دربار شاهنشاهی ، جمعی از سناتور ها و نمایندگان مجلس شورایملی‌و مقامات وزارت امور خارجه و بنیاد پهلوی از آقای شریف امامی استقبال کردند .

رئیس مجلس سنا در طول اقامت ۸ روزه خود در ژاپن بحضور اعلیحضرت هیروهیتو امپراطور ژاپن و والاحضرت ولیعهد این کشور باریافت و با نخست وزیر ،وزیر خارجـه ، روسای دو مجلس و رئیس‌اتاق صنایع و بازرگانی ژاپن ملاقات ومذاکـرات سودمندی پیرامون روابط سیاسی ، اقتصادی ، بازرگانی و فرهنگی بین دوکشور انجام داد .

هیئت پارلمانی ایران که در آن سناتور ها ، مهندس حسن زاهدی ، سرلشگر ایرج‌مطبوعی، مهندس ابراهیم پارسا ، محسن خواجه‌نوری‌و دوتن ازنمایندگان مطبوعات عضویت داشتند ، همچنین از کیوتو ـ اوزاکاـتویا نارا و شهرهای مختلف و آثار تاریخی ژاپن دیدن کردند.

آقای مهندس شریف امامی ضمن بازدیداز بخش تدریس‌زبان فارسی دانشگاه اوزاکا و آشنائی با استادان و دانشجویان ایرانی ضمن گفتگوئی اعلام‌کرد که بنیاد پهلوی برای دانشجویان ممتاز ژاپنی که بتحصیل زبان فارسی در دانشگاه های ایران اشتغال ورزند بورس تحصیلی‌اختصاص خواهد داد .

در نقشه جامع تهران تجدید نظر میشود

درنقشه جامع‌تهران‌تشدید نظر میشود ، و هیاتی از کارشناسان زبده،زیر نظـریکی ازمقامات عالیرتبه شهرسازی مسئولیت مطالعات مجدد را بعهده گرفت .

یکمقام آگاه امروز ضمن تائید این خبرگفت: نقشه‌جامع تهران حدود شش سال قبـل تهیه شده است . از آن تاریخ تاکنون دروضع‌تهران تغییرات زیادی صورت گرفته وپایتخت بصورت بیسابقه‌ای توسعه‌یافته است .

ازجمله ،هنگامیکه نقشـه جامع (طرح‌جامع) تهران در دست‌تهیه بود،جمعیت پایتخت کمی‌بیش از دومیلیون بـود، درحالیکه اکنون این جمعیت به حدودچهارمیلیون نفـریعنی دوبرابر رسیده است.

این مقام‌افزود :علی‌الاصول نقشه جامع شهرها، درخارج، هرپنجسال یکبار ،موردتجدید نظر قرار میگیرد وبدیهـی‌بود که‌این تجدیدنظر درنقشه‌جامع تهران نیز ضرورت داشت.

★ تغییرات گذشته

خبرنگار ما اضافه میکندکه درسالهای‌اخیر باموافقت‌انجمن شهر درچندین مورد تغییراتی بنفع مردم درنقشه جامع

اطلاعات
صفحه ۵ پنجشنبه اول خرداد ۱۳۵۴

شاهکارها غایب بودند

تابلوی ۳ میلیون تومانی «وان‌دایک» اگر چه فروش نرفت اما مایه اعتبار نمایشگاه شد. فروش تابلوهای ارزانتر پاداش مادی برای گردانندگان نمایشگاه فراهم آورد. گرچه فقط پاداش مادی منظور نبود. گالریهای لندن که تابلوهای خود را در هتل هیلتون عرضه کرده بودند بجز فروش آثار خود میخواستند نخستین رابطه خود را با علاقمندان هنر در ایران به بهترین وجهی استوار کنند و چنین هم شد. گالریهای لندن مجموعه ۵۰۰ اثر از نقاشان و مجسمه سازان اروپا را که در فاصله قرن ۱۴ تا ۱۹ میلادی بوجود آمده بود به اهتمام موسسه هنری «سادبی» در تهران عرضه کردند. بیشترین تابلوها را گالری الکساندر ارائه کرده بود - که ظاهرا صاحب آن یک ایرانی بنام پرویز امیر پرویز است و مجموعه درخشانی از آثار هنری اروپائی دارد - در این نمایشگاه آثار خوب هنری کم نبود، گیرم هیچ یک از آنها شاهکار نبود و یا امضای هنرمندی نام آور را پای خود نداشت اما از دو نظر برگزاری این نمایشگاه جالب بود.

اول: آنها که فرصت و امکان رفتن به اروپا را نداشتند یا اگر به اروپا میرفتند وقت سرزدن به گالریها را پیدا نمیکردند مجالی یافتند که به دیدن این آثار بروند و با نمونه هائی از نقاشیهای کلاسیک اروپا آشنا شوند.

دیگر آنکه: پاره‌یی از خریداران آثار نقاشی غالبا در انتخاب آثاری که میخواهند بخرند دچار سرگردانی میشوند، گاهی تابلوی مطلوب را پیدا نمیکنند یا اگر می یابند از نظرات کارشناسان در مورد اعتبار تابلو صحت امضاء هنرمند و ارزش یابی اثر محروم میمانند.

در این نمایشگاه از مشورت کار شناسان هنری بی بهره نماندند، و حضور موسسه «سادبی» در نمایشگاه تضمینی برای ارزیابی و شناسائی این آثار بود. بهرحال برپا کردن این نمایشگاه یک کوشش فرهنگی بشمار میرفت بسیاری از تابلوها در این نمایشگاه فروش رفت حدمتوسط فروش تابلوها صدهزارتومان بود که قیمت کمی نیست.

این بدنیست اما بهتر، است که برای نقاشان ایرانی نیز چنین فرصتی برای فروش آثارشان در اروپا فراهم شود.

بادفترچه حساب پس انداز در گردش
کارکنان ۱۵۰۰ شعبه بانک ملی ایران در سراسر کشور آماده استقبال و پرداخت پول شما هستند
سفر بخیر

ژازه: همه فن حریف

ژازه طباطبائی را بیشتر بعنوان نقاش می شناسند البته به اعتبار صدها تابلو نقاشی‌اش - اولیسانسیه هنرهای زیبا هم هست. - اما بهمان اندازه بعنوان یک مجسمه ساز شهرت دارد، اوتندیس های مفرغی و سفالین بسیار دارد.

آوازه‌اش در قلمروی مجسمه سازی کمتر از اعتبارش در زمینه نقاشی نیست.

اما شاید کتابهای شعر ژازه را ندیده باشید.

کتاب «اجق وجق» یا «ابلق» را. چهارپنج کتاب شعر چاپ شده یا نشده دارد آنها که چاپ شده کمیاب است، آنها که زیرچاپ رفته است مستحق اجازه چاپ. کتاب قصه هم دارد مثلاً «شطرنج زندگی». ژازه نمایشنامه نویس هم هست.

- آخر او لیسانسیه دانشکده ادبیات است - و شاگرد خوبی در رشته تئاتر.

نمایشنامه‌اش در مسابقه نمایشنامه نویسی جشن هنر جایزه ای برد.

ژازه تنها نمایشنامه ننوشته که در چندین نمایش بازی داشته است.

گرچه فیلمنامه ننوشته اما در آلمان در چندتائی فیلم شرکت کرده که عکسهایش را به دوستان نشان میدهد ژازه صاحب گالری است: گالری هنرنو پس از چهارپنج سال که در اسپانیا بوده - اینروزها به وطن برگشته - می پرسم ژازه!

کار تازه چه داری؟

حرفی نمی زند دهها ورقه را جلویم روی میز میگذارد در کار نوشتن یک واژه نامه بهتر بگویم دائرة‌المعارف هنر به پنج زبان است.

خدا عاقبت این کارش را بخیر کند که انجام آن از یک تن تنها ساخته نیست.

با او گفت و گوئی داریم که جداگانه در این شماره آمده است.

کولر کریر
Carrier
باقدرت خنک کنندگی ورطوبت گیری زیاد
درمدل وظرفیت های مختلف از ۸۳۰۰ الی ۲۹۰۰۰ بی تی یو
کولر کریر: کم مصرف، بیصدا، بدون ارتعاش باکمپرسورقوی، کابینت ضدزنگ
ترموستات اتوماتیک وفیلترقابل شستشو

Carrier
کریر بنیانگذار صنعت تهویه مطبوع درجهان
نماینده انحصاری: شرکت سهامی شعله خاور - تخت جمشید - چهارراه بهار
تلفن های: ۲۶ - ۸۲۹۰۲۱ - ۱۶ - ۸۳۵۸۱۴

ژاله کریمی: سنت شکنی برای سنت!

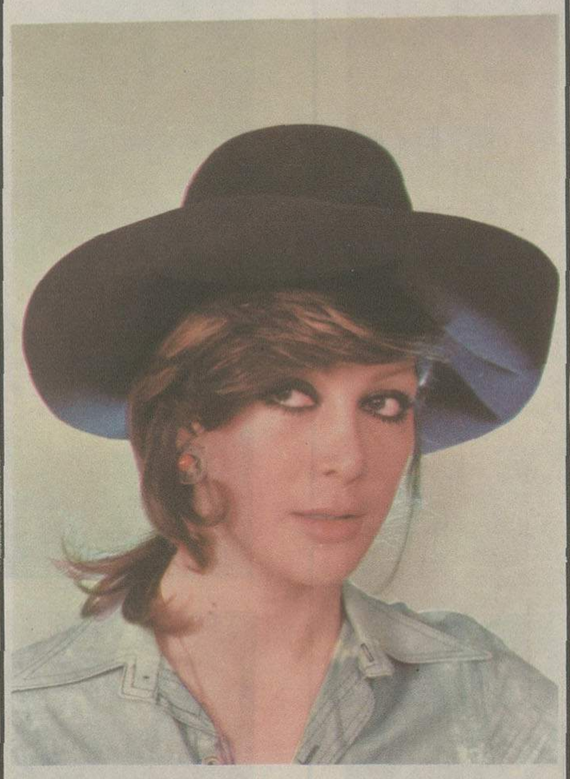

وقتی ژاله کریمی به سینما آمد، مایه‌یی جنجال برانگیز با عنوان کشف یک نوستاره بود! چرا که سینمای فارسی درتب کمبود نوستاره می سوخت اما بزودی نوستاره های بسیاری آمدند. اما فقط چندنفری ازآنها ماندگار شدند - ژاله کریمی هم یکی ازهمین افراد انگشت‌شمار ماندنی بود.

فیلمسازان، به هرکدام ازاین نوستاره ها که ناگهان در سینمای فارسی سربرون می آوردند عنوان رقیبی سرسخت برای یک ستاره برطرفدار و سرشناس میدادند. براساس همین نسخه، ژاله کریمی را هم رقیبی برای فروزان و پوری بنائی و گاه دیگران خواندند بامید آنکه بالاخره یکی ازین تیرها به هدف بخورد و این نوستاره، هواخواهان ستاره دیگری را به سوی خود جذب کند.

اما دیدیم که هرکس کارخودش را کرد و درعمل، هیچیک از نوستاره ها رقیبی برای ستاره های سرشناس نبودند.

ژاله کریمی، بیشتر درفیلمهای ساخته وحدت و درکنار وحدت بازیگری درسینما را آغاز کرد اما بتازگی، کاملاً ناگهانی این سنت را شکسته و با تهیه کنندگان دیگر نیز قرارداد می بندد. و بدینسان از سنت دیگری پیروی کرد: سنت شروع کار با وحدت و ادامه کار بدون وحدت، مثل پوری بنایی و چند ستاره دیگر که کارشان را با هنرپیشه اصفهانی الاصل شروع کردند و بعد، تا کارشان گرفت و باصطلاح گل کرد، راه خود را جدا ساختند.

اولین فیلم ژاله کریمی بعد از این سنت شکنی «عبورازمرززندگی» نام دارد که دران با ناصرملک‌مطیعی همبازیست.

MIRAGE VIDEOPHONE

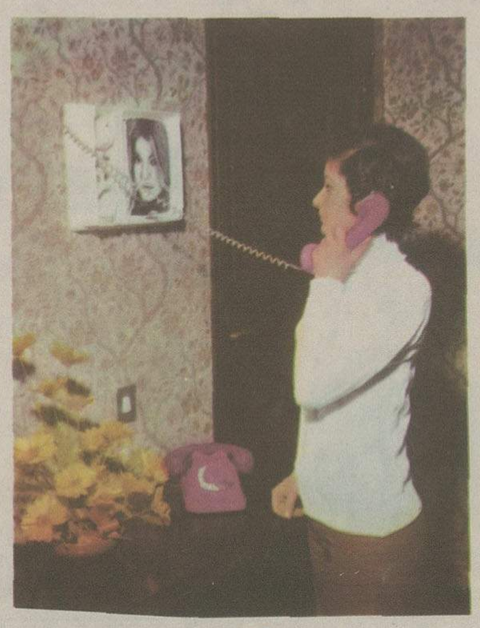

با میراژ ویدئوفون
رفت وآمد منزل ومحل کارخودرا ازطریق
سیستم تصویروصدا کنترل کنید
نصب درمنازل وادارات از ۱ الی ۶۰ دستگاه
پخش انحصاری: شرکت راکاکو باامتیاز ویدوزیماک
درایران وخاورمیانه تلفن ۴۷۰۹۷ - ۶۶۸۱۳۲
خیابان فرانسه چهار راه رازی‌ساختمان ۲۶ شماره ۱۰۱

ما بادست پر وبایك دنیا امید، آمده‌ایم
«افشین» و «بتی» دوباره می آیند

با آن که هم «بتـی» و هم «افشین» دوسال تمام از زیر پرتو نورافکن برصحنـه ترانه خوانی بدور بودند اما ترانه های دلنشین و دریادمـانده پیشـین آنها، این دوخواننده جوان را در سایه روشن های محافل دوستداران ترانه های جوان پسند، باقی نگاه داشت.

ترانهٔ «عـزیزم» بتـی با صدای غمگین او هنوز زمزمـه بسیاری از جوانان عاشق پیشه است درحالیکه خشم بسیاری را برانگیخت و همین خشم که ریشه در تلفظ غریب و عجیب کلمه «عزیزم» داشت نیز سبب شد که «بتی» و «عزیزم» بنوعی دریادها بمانند.

از سوی دیگر، افشین نیز با ترانه دلنشین و گوشنواز «زمستان» حضـور خود را یکبـار دیگر به دوستـدارانش آگاهی داد.

بتی غمگین و دلنشین میخواند این را دوستـدارانش میگوینـد. خود او هرگز نمیتواند ترانه های شاد طرب‌انگیز بخواند. او غم را دوست دارد و آنچه میخـواند نیز انعکاس احساس اوست.

افشـین نیزخواننـده بزمـی و مجلس رقص نیست. او دوست دارد احسـاس شعروموسیقـی را بدون بهره گیری از نمـایش و حرکت، به شنونده‌اش القاء کند. افشین میگوید: خواننده باید چون آینه‌یی دربرابر احساس شاعر و آهنگساز باشد، و صدای او نیز گویای حالات شعـر و آهنـگ. بنابرین خواننده باید بخواند و فقط خواننـده باشـد نه رقصنـده و هنرپیشـه‌یی که فقـط دراندیشـه خودنمـایی است و میکوشـد تا ضعف صدای خودرا با حرکات ـ گاه مسخره ـ جبران کند.

دینامیك برسر دوراهی :
خواننده بودن یاهنرپیشه بودن؟

برای دینامیک: «خواننده بودن یا هنرپیشه بودن؟» سئوال اینست.

تائید دو کارگردان سینمای فارسی از بازیگری دینامیک در فیلمهایشان، این خواننده جنجالی را برسر دوراهی گذاشته است که خواننده باقی بماند یا هنرپیشگی را دنبال کند؟

بهرحال، فعلاً هردوکار را میکنـد. شبها در کاباره‌ها آواز میخواند و روزها سرصحنـه های فیلمبـرداری حاضـر میشود.

دینامیک فیلم اولش را یکماه پیش بپایان رسانید و بعـد باری درفیلـم دوم را برای استـودیو پارس‌فیلم آغاز کرد.

فیلـم تازه دینـامیک، یک فیلـم باصطلاح «زنانه» است یعنی قصه فیلم براساس زندگی یک زن متمرکز است که زندگی عشقها و درگیریهای اورا تصویر میکند. بدینسان، «دوراهی» برای دینامیک درجهان هنر ادامه دارد درحالی که «دوراهی زندگی» او با جدائیش از مسعودامینـی ترانه سرا و «شوهرجنجالـی!» پایان گرفـت. مسعودامینی درعـرض مدت کوتـاهی، شوهر دوزن جنجالی دنیای فیلم و ترانه شد: اول آتوسا، جنجال و بعد جدایی. سپس: دینامیک، جنجال و بعد جدایی. نفر بعدی کیست؟ خود مسعودامینی هم شاید نداند!

بهار رابانسیم بلا آغاز کنید

در آشپزخانه

خوراک ژاپنی

بوی خوش خوراک دستپخت آشپز ما، این هفته از آشپزخانه های سرزمین آفتاب تابان میاید. خوراکی ساده اما سنتی و خوشمزه، و فرصتی برای تنوع بخشیدن به سفره‌تان.

خوراک امروز آمیزه‌یی است از تخم اردک، جوجه و آلبالو.

خوراک ژاپنی برای ۶نفر

آنچه نیاز دارید:

* ۱۲عدد تخم اردک
* ۱۸۰گرم گوشت جوجه بدون استخوان رنده شده
* نمک باندازه دلخواه
* فلفل سیاه باندازه دلخواه
* یک تخم مرغ زده شده
* روغن
* ۳قاشـق چایخـوری «سس» «سویا» که از فروشگاههای بزرگ میتوانید تهیه فرمایید.
* یک قاشق چایخوری آردذرت
* ۱۲عدد دانه آلبالو با هسته
* ۱۲چوب بلند (مخصوص کوکتل ـ شبیه به خلال دندان اما بلندتر)

تخم اردک ها را درآب جوش، بمدت هشت دقیقه بپزید. سپس درون آب سرد فرو ببرید، آنگاه پوست بکنید.

گوشت چرخ کرده جوجه را باندازه دلخواهتان نمک و فلفـل بزنید و درون تخم مرغ زده بریزید و آنها را با یک دیگر بخوبـی بیامیزید. سپس هرکدام را باندازه تخـم اردک، درسـت کنید و در روغـن سرخ کنید آنقـدر که هرچهارطـرف آن قهوه‌یی شود. شکر، آب جوجه، سس «سویا» را باهم بیامیزید، بجـوش بیاورید و درعین حال آن را هم بزنید سپس گلوله‌های تخم مرغی شکل گوشت جوجه را درحالی که حرارت را به حداقـل ممـکن رسـانده‌اید، به مخلوط شکر، آب جوجـه و سس سویا بیفزایید.

ارد ذرت را با اندکی آب سرد خمیرکنید و عمـل بیاورید که بحالت خمیری صاف دراید.

خمیر را با سس بزنید تا سفت شود و بآرامی روی جوجه بریزید. از روی آتش بردارید.

تخـم اردکها را با گوشـت جوجـه تخـم مرغـی یک درمیان بچینید و روی هرکدام یک آلبالو با چوب مخصوص کوکتـل، قرار دهید.

کلکسیون مد بهار و تابستان، در جادوی رنگ‌ها

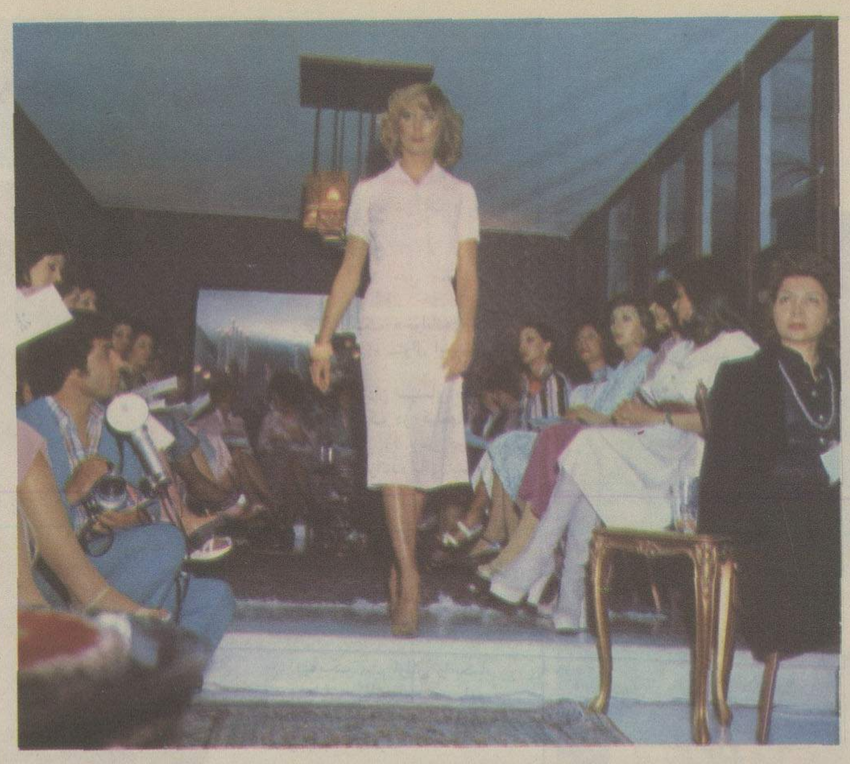

درحضور والاحضرت منیژه پهلوی، در تلالو نور ها و جادوی رنگ ها، خطوط اصلی مد بهار و تابستان امسال خانمهای شیکپوش تهران، در یک نمایش مدخصوصی، مشخص شد.

محل نمایش، خانه مدساز و طراح معروف، خانم فرشته زندی بود و ۴۸ دست لباس روز و شب، که از کلیکسیون وی به نمایش گذاشته شد، همه، حاصل ذوق و سلیقه و مهارت وی بود.

خانم زندی، که تحصیلات خود را در آکادمی مد پاریس تمام کرده است، اکنون ایده های مرکز مد جهان را با پسند و سلیقه ایرانی در هم می آمیزد. و سالی یکبار، حاصل این کار را به شیکپوشان ایرانی ارائه میدهد.

در کلکسیون مد های بهار و تابستان امسال وی، بیشتر رنگ های روشن بکار برده شده بود و مخصوصا، لباس های روز با گل های ریز و درشت و لباس آبی شب با سنگدوزیهای چشم نواز زینت یافته بود.

عکس های رنگی این صفحه، گوشه هایی از این نمایش مد خصوصی را نشان میدهد که طی آن، طرح هایی ارائه شد که بطور قطع، خطوط اصلی مد بهار و تابستان امسال بیشتر خانمهای شیکپوش تهران، از آن سیراب خواهد شد.

استریودیسکو

هیجان ناب
تحرک دیوانه وار
لذات خیال آفرین
در سفری رویائی
با نوارهای پرشده
استریودیسکو
برترین های بزرگ ایران و جهان
در نوارهای ضبط شده استریودیسکو
هیجان انگیزترین آهنگهای دیسکوتکی
خاطره انگیزترین آهنگهای قدیمی خارجی
زیباترین آهنگهای ایتالیائی، فرانسوی و آلمانی
قدیمی ترین و مدرن ترین آثار زیبای کلاسیک جهان
بهترین آهنگهای روز خارجی
و موزیک بزرگترین فیلمهای معروف جهان
در نوارهای ضبط شده استریودیسکو
ایرانی ترین ها
اصیلترین آهنگهای ایرانی
جدیدترین آهنگهای روز جاز ایرانی
قدیمیترین آهنگهای خوانندگان ایرانی
زیباترین آهنگهای متن فیلمهای ایرانی
شادترین رنگهای رقص ایرانی و شرقی
متنوع ترین آهنگهای روحوضی و بامزه ترین جوکها
در نوارهای ضبط شده استریودیسکو
متنوع ترین ها
آهنگهای ارمنی، ترکی آذربایجانی، ترکی باکو
ترکی استانبولی، آهنگهای عربی
رنگهای رقص عربی، آذربایجانی، ارمنی
در نوارهای ضبط شده استریودیسکو
تهران میدان ۲۵ شهریور اول روزولت شمالی تلفن ۸۳۶۱۶۹
M.A.3-54

نمایندگان استریودیسکو در شهرستانها
۱- شیراز موزیکال رکورد خیابان زند ۲- بابل مرینا موزیک جنب سینما شهرفرنگ ۳- بندر پهلوی استریو کورش خیابان سپه ٤- گنبد کاوس فروشگاه ایران کالا خیابان پهلوی ٥- قزوین استریودیسکو Lee 3030 روبروی سینما مهتاب

استفاده از زیبائی های طبیعت آسایش خیال میخوا

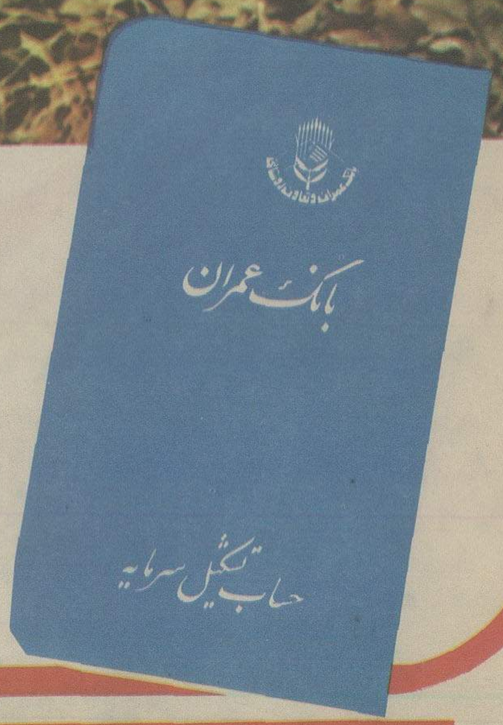

با پس انداز در بانک عُمران
آسوده خاطر زندگی کنید

یادگارهایی برای تاریخ

آلبومی از سفر شاهنشاه آریامهر وعلیاحضرت شهبانو به امریکا

با پایان یافتن سفر شاهنشاه آریامهر وعلیا - حضرت شهبانو به ایالات متحده ، ورق زرینی بتاریخ روابط دو کشور دوست افزوده شد . بازدید رسمی اعلیحضرتین از امریکا ، بویژه مذاکرات مهم شاهنشاه - برزیدنت فورد نه تنها برای ایران و امریکا ، که برای سراسر جهان، نتایج چشمگیری بهمراه آورد .

اینك در پایان این سفر، آلبوم ویژه دیگری را که گوشه‌هایی از این سفرپربار را نشان میدهد ، تهیه دیده‌ایم . این آلبوم- همانند مجموعه عکسهایی که همزمان با پایان گرفتن سفر رسمی اعلیحضرتین به ونزوئلا و مکزیك بطور اختصاصی در روزنامه اطلاعات چاپ شد- در برگیرنده عکسهایی است که در تاریخ بیادگار میماند. هر یك از این عکسها ، نمایشگر گامهایی تازه وبلند بسوی نزدیکی و دوستی بیشتر ایران و امریکاست . آنچه از نتایج درخشان بازدید رسمی اعلیحضرتین ازامریکا میدانیم ، قطره‌یی است از دریایی پهناور. گذشت زمان، بتدریج نشان خواهد داد که این سفر چه نتایج نیکویی برای دوکشور دوست ایران وامریکا ببار آورده است .

یادگاری برای تاریخ — اولین دورمذاکرات شاهنشاه آریامهر وپرزیدنت جرالدفورد بدینسان آغاز شد: بالبخند و خشنودی در فضایی سرشار از حسن تفاهم ودوستی که نشان دهنده نزدیکی روزافزون و دیرینه ایران وامریکا بود. پیش از آغاز مذاکرات ،گروه عکاسان، مشتاقانه ،عکسی بیادگار از دیدار رهبران ایران و ایالات متحده برای ثبت در تاریخ برمیدارند . در پایان همین دیدار ،روند دوستی میان دو سرزمین ،آهنگی تندتر یافت.

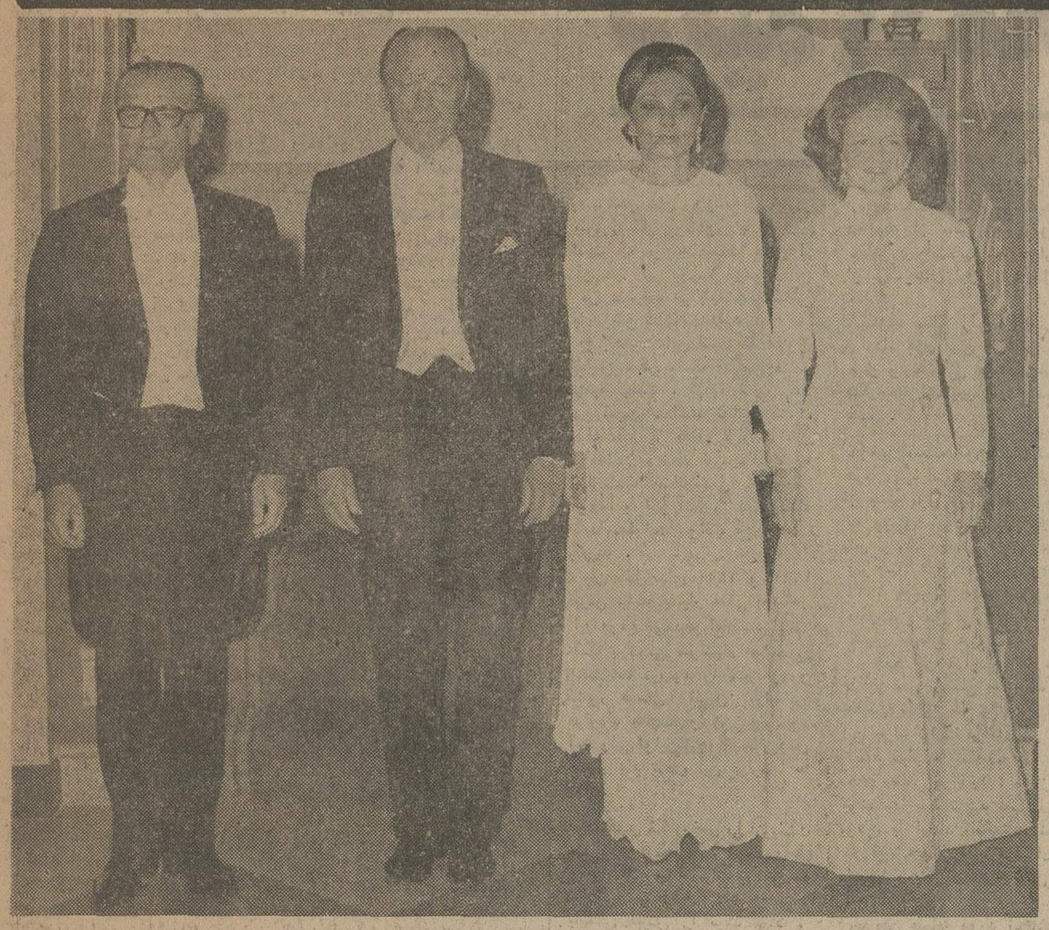

فضای سرشته بادوستی — دیدار های شاهنشاه،شهبانو وپرزیدنت فوردو بانو همواره درفضایی سرشته با دوستی و لبریز ازشورو گرمی استقبال میزبانان ،انجام گرفت اگرچه این اولین دیدار رهبران دو کشور پس از رسیدن جرالد فورد به مقام ریاست جمهوری بود اما نشانه های فراوانی از تاریخ روابط دیرین و استوار ایران و امریکا داشت.

با دانشگاهیان — همزمان باگفت‌وگو های شاهنشاه - فورد پیرامون مسائل مهم و حساس جهانی، علیاحضرت شهبانو نیز در دیدار های فرهنگی واجتماعی پراهمیتی، نمایندگان دانشگاه های مختلف را بحضور پذیرفتند . در همین سفر، سخنان شهبانو در مراسم تقدیم دکترای افتخاری از سوی دانشگاه معتبر «جرج تاون» به پیشگاه معظم لها، طنینی دلنشین و درعین حال گویای نکاتی بسیار مهم در سراسر محافل فرهنگی و دانشگاهی و اجتماعی ایالات متحده داشت. یك مفسر گفت : «فرمایشات شهبانو را باید با طلا نوشت و بیادگار برای همه نسل‌های آینده نگاه داشت. »

تشریح اقتصاد ایران — شاهنشاه در شرفیابی اعضاء شورای مشترك بازرگانی ایران و امریکا به پیشگاه معظم له، سیاست های اقتصادی ایران راتشریح فرمودند. اردشیر زاهدی سفیر شاهنشاه آریامهر در واشنگتن ،افتخار حضوردارد.

ضیافتی در سفارت

سفارت شاهنشاهی در واشنگتن، شب‌پرشوری را با افتخار گذراند : افتخار پذیرایی از رهبری بزرگ در ضیافت باشکوه سفارت شاهنشاهی به افتخار اعلیحضرتین ، گروه بیشماری از بلندپایگان امریکایی از جمله نلسون راکفلر -معاون رئیس جمهوری امریکا - و دیپلماتهای برجسته خارجی مقیم امریکا نیز شرکت جستند .

اوج هنر در امریکا

بالرین‌های هنرمند و کم‌نظیر گروه باله ملی امریکا در «ابراهاوس» مرکز جان ، اف.کندی اوج هنر ظریف باله‌را در پیشگاه اعلیحضرتین بنمایش نهادند .

اطلاعات

بنیانگذار : عباس مسعودی
صاحب امتیاز و مدیر : فرهاد مسعودی
سردبیر : احمد شهیدی
سال چهل و نهم
محل اداره : خیابان خیام . ساختمان اطلاعات. تهران
تلفن : ۳۱۱۰۷۱ تا ۳۱۱۰۷۹
تلکس: ۲۳۳۶ ـ تلگرافی : اطلاعات ـ تهران

دیوار شیشه‌یی

آقای نخست‌وزیر ،دیروز درملاقاتی‌که بامدیران روابط عمومی وزارتخانه هاوسازمان های دولتی داشتند، راجع‌به روابط سازمان های اداری‌بامطبوعات ونقشی‌که مطبوعات درانعکاس رویداد هاوتذکر نقائص برعهده‌دارند، نکات‌مهمی‌را متذکرشد.

هویداگفت: «برنامه‌های‌عمرانی واصلاحی‌کشور باید درپشت‌دیوار های شیشه‌یی انجام‌شودتامردم بخوبی ازین اقدامات آگاه‌شوند».

مطبوعات‌میتوانند ،و میباید ،نقش آن «دیوار شیشه‌یی » را ایفاکنند، یعنی منعکس‌کننده تحولاتی باشندکه‌درگوشه وکنارکشور صورت میگیرد. محیطزندگی آدمی محدودو فرصت اوبرای تجسس‌و تحقیق ناچیزاست. افراد ، هراندازه علاقه‌مندو کنجکاو باشند، از آنچه درفضای کشورشان روی‌میدهد وچهره جامعه‌را بسرعت‌دیگرگون میسازد فقط بخش‌کوچکی رامی‌بینندودرك‌میکنند، بخشی که‌بازندگی روزمره خودشان ارتباط پیدامیکند و فضاوئی‌که براین دید محدود مبتنی باشد هرگز واجد ارزش منطقی نیست. مطبوعات‌وبطور کلی وسایل ارتباط جمعی ـبرای یکایك مردم این فرصت رافراهم‌میسازند تا درحالی‌که زندگانی‌متعارف‌خودرا ادامه میدهندو قسمت اعظم‌وقتشان، خواه‌ناخواه ،صرف اشتغالات شخصی میشود بقدرکفایت درجریان اوضاع واحوال‌کشورشان قرار بگیرند. بدانندجامعه‌یی‌که زندگی هر شخص یاهرخانواده‌یی بالمآل‌جزئی از جریان کلی آن محسوب می شود، باچه مسائلی روبروست ودرکشوری‌که زندگی میکندواقتدارش مایه افتخار آنهاو ضعفش باعث انفعال آنهاست، چه میگذرد.

این‌که مطبوعات رانماینده یانمایاننده افکارعمومی گفته‌اندبخاطر آنست‌که مطبوعات هرچه دربازنمایاندن اخبار و رویداد ها فعالتر و درعین‌حال صادقتر باشند، هرچه جامعتر باشند، هرچه قاطعتر باشند بهمان نسبت قادر خواهند بوددرشکل‌بخشیدن به‌افکارعامه ودرایجاد زمینه‌برای قضاوت صحیح ومنصفانه وواقع بینانه‌مردم موثر واقع شوند.

بعداز نان‌و آب و سایر ضروریات زندگی، یك همچو درك‌وقضاوتی بیش‌از هرچیز برای یك‌جامعه درحال‌تحول اهمیت دارد، چون مشارکت موثر مردم در کاراجتماع وساختن آینده موکول است‌به درك منطقی افراد مردم ازوقایع جاری ، ازبرنامه های بزرك وکوچك، از تحولات سیاسی‌و اجتماعی واقتصادی‌کشور واحساس این‌که آنهانیز درنتایج حاصله ازین تحولات سهیمند وخودشان ،فکرشان ،رایشان،عقایدشان به حساب می‌آیند.

اما مطبوعات هنگامی‌میتوانند چنین وظیفه‌مهمی راتعهد وایفاء کنندکه‌درراه گرفتن خبرهاوپی‌گیری جریانات ،درهابه‌رویشان گشوده باشدوبخصوص ،سازمان های اداری‌خودرا درزمینه همکاری بامطبوعات متعهد و مسئول بدانند.

این‌تصور غلط‌واگر جسارت نباشد ،سخیف‌که برای پاره‌یی از مدیران و مسئولان دولتی‌پیدا شده استو مطبوعات راجارچی دولت یا وسیله‌یی برای‌پخش اخبار و گزارش‌های بخشنامه‌یی می‌انگارند، متناسب شئون‌کشوری با مشخصات ایران امروزنیست . همانطورکه نخست وزیر تذکرداده است مطبوعات رانباید «آئینه صفات ناموجود در دستگاه های‌دولتی»تلقی‌کرد. وقتی نخست‌وزیر که‌در مرکز اخبارو رویداد های‌کشورقرار دارد، بااین اندازه‌خضوع‌و بدون کمترین‌تکبری میگوید: « من‌ازطریق روزنامه هابه بسیاری از مسائل آگاهی پیدا میکنم » جاداردکه‌دیگران ـبخصوص سازمان های روابط عمومی ـدر باره مقام ونقش مطبوعات جدی‌تر بیندیشند.

شکاف در آتلانتیك

آمریکا همیشه به‌یاران‌اروپائی خودفشار آورده‌است‌که مسئله هندوچین نه‌تنها مسئله‌ای آمریکائی‌بلکه مسئله‌ای است مربوط به اروپاوناتو.

اروپا همیشه به‌امریکا فشارآورده‌است‌که جنك خاورمیانه وبن بست‌سیاسی این‌منطقه مسئله‌ای است‌مربوط به‌ناتو ومنافع حیاتی اروپائیان.

با این‌همه کشورهای‌نیرومند دوسوی آتلانتیك اززمان واقعه تاریخی سوئز درسال ۱۹۵۶ تاکنون هرگز درتامین‌وحدت نظرکامل در مورد بحرانهای جهانی توفیق‌نیافته‌اند اروپا هندوچین را اشتباهی آمریکائی وآمریکا بحران خاورمیانه‌را مسئله‌ای کاملا مربوط به آمریکا میدانند.

معارضه طولانی‌وزو درروئی‌کشور های دوسوی آتلانتیك تنها به اختلاف‌نظرهای سیاسی‌ونظامی محدود نمیشود. آمریکا بزرگترین کشور صادرکننده مواد‌کشاورزی است درحالیکه اروپاوبازار مشترك بزرگترین وارد‌کننده مواد غذائی جهان هستند.

این مسئله تناقض‌و تضاد عمیقی‌را بین اروپا و آمریکا بوجود آورده است چراکه اروپائیان خواهان حمایت وتسلط بربازارهای ارزان مواد خام در مستعمرات وسیع‌و بیکران سابق خود هستند. اروپابرای تامین این‌تسلط بایك سلسله قرارداد های ترجیحی‌به‌دفع کشورهای جهان سوم محصولات‌کشاورزی آمریکا راکاملا ازورودبه بازار های اروپائی محروم کرده‌است.

امضای تاریخی بیانیه جدید منشور آتلانتیك در ژوئن سال گذشته فقط اوراقی مبهم‌و واترگیت‌زده‌بود که نیکسون برای ارضای افکار عمومی جامعه آمریکا درتثبیت‌وجهه‌جهانی خودآنرا امضاءکرد. دراین بیانیه مبهم وچند پهلو هیچ‌نشانه‌ای ازتفاهم و اتفاق نظرکشور های آتلانتیك درمورد بحران های‌جهانی وجود ندارد.

اروپاعلیرغم کمك‌های‌وسیع اقتصادی آمریکاو طرح معروف مارشال خاطره خوشی ازتسلط اقتصادی‌آمریکا نداردو سرمایه داران آمریکائی دراروپا خصوصا در صنایع خودروسازی درطول ۱۵سال گذشته باخارج‌کردن منافع خودوعدم سرمایه‌گذاری این منافع‌در توسعه ونوسازی ماشین‌آلات تولیدی امکان حمایت از سرمایه‌گذاری های خارجی را دراروپا برای دولت‌های ضعیف اروپائی ناممکن ساخته‌اند.

عدم محبوبیت اقتصادی آمریکا دراروپا احساسات ضدامریکائی را دراروپا چنان برانگیخته است‌که بعداز تعطیل پایگاه های‌نظامی آمریکا در یونان حتی اسپانیا دوست‌وفادار قدیمی آمریکا به‌آسانی حاضر به‌قبول حضور نظامی آمریکا درآن‌کشور نیست.

آمریکابرای رضایت خاطرافکار عمومی مالیات دهندگان آمریکائی خواهان‌امتیازات اقتصادی دربرابر هزینه ۱۵۰۰ میلیون‌دلاری پایگاه های خود دراروپاست . ازسوی دیگراروپائی ها باکنارآمدن با مسکو حضور پایگاه های نظامی آمریکا را در اروپا فقط مسئله‌ای مربوط به منافع جهانی آمریکا میدانند.

مصاحبه لوموند بانخست‌وزیر ترکیه

دمیرل: یونان میخواهد ترکیه را محاصره کند

سلیمان دمیرل ، نخست وزیر ترکیه در یک مصاحبه اختصاصی به پرسش های روزنامه لوموندر باره مسائل گوناگون پاسخ داده است که ترجمه قسمت هائی از آن در زیر آورده میشود .

س ـ ترکیه در باره چه مسائلی با یونان اختلاف دارد ؟

ج ـ حقیقت این است که اکنون قبرس دیگر مسئله‌ای بین ما و ترکیه نیست ، ترکیه ناچار شد در قبرس مداخله نظامی کند . همه چیز از نقض قرارداد های بین‌المللی توسط قبرس آغازشده قراردادها مسائل‌مهمی بوجودمی آورند و اگر آنها را نقض کنید باید مسئولیت عواقب آن رابعهده بگیرید .

بین سال های ۱۹۵۰ و ۱۹۶۰ قبرس مسئله بسیار داغی بود در آن موقع میشدهر لحظه درانتظار جنگ بودولی سرانجام دیپلماسی اختلافات موجود را حل کرد و کشور مستقل قبرس براساس قرارداد های‌لندن‌و زوریخ‌بوجود آمد ولی اولین‌کاری که‌ماکاریوس انجام داد نقض این قرارداد ها بود .

چه کسی ماکاریوس را ازریاست جمهوری برکنار کرد ؟

گارد ملی و افسران یونانی که پس از امضای قرارداد ها می‌بایستی قبرس را ترک کنند و سرانجام اسقف‌ماکاریوس به‌چاهی که خود کنده بود افتاد . آیا در این شرایط ما میبایستی دست روی‌دست‌میگذاشتیم تا(سامپسون) که بعد از ماکاریوس بریاست جمهوری انتخاب شد هزاران‌نفر از ترک های قبرس را قتل عام کند ؟

پانزده سالی را که ماکاریوس قرارداد های لندن را نقض میکرد صبر و شکیبائی پیشه ساختیم و دیگر نمیتوانستیم‌بیش‌از این‌سکوت کنیم .

دومین مسئله مورداختلاف‌جزایر دریای اژه است . این جزایر قبل از جنگ اول جهانی هرگز متعلق به یونان نبودند ولی بلافاصله پس از جنگ بعضی از این جزایر بموجب قرارداد لوزان مورخ ۱۹۲۴ به یونان داده شد وبرخی دیگر نیز طبق قرارداد ۱۹۴۷ در اختیار یونان قرار گرفت ولی بموجب این قراردادها جزایر مذکور نمی بایستی به پایگاه های نظامی تبدیل شوند ولی یونان این جزایر را که در نزدیکی خاک ترکیه قرار دارند بصورت پایگاه های نظامی درآورد . ما ازجمله یونانیها به ترکیه نمیترسیم و یونان با ایجاد تاسیسات نظامی در این جزایر مفاد قراردادهای پاریس و لوزان را نقض کرده است .

سومین مسئله مورد اختلافبین ترکیه و یونان مسئله قلمرو آبهای

سلیمان دمیرل

ساحلی است. اگر یونانیها آنطور که وانمود میکنند حدود قلمرو آبهای ساحلی خود را به‌دوازده مایل افزایش دهند ما در میان آبهای یونان زندانی و محاصره خواهیم شد این کار نه عادلانه و نه منطقی چهارمین مسئله، آبهای فلات قاره است . اگر یونانیهادریا را از آن خود بدانند معادن نفت زیر دریائی و سایر منابع‌موجود در این دریا نیز به آنها تعلق خواهد گرفت ولی آیا آنها چنین حقی دارند ؟

س ـ حوادث ویتنام درمناسبات ترکیه و امریکاتاثیری داشته‌است؟ خیال میکنید امروزه‌اتحاد باامریکا مثل گذشته قابل اعتماد است یا خیر ؟

ج ـ در حقیقت این یک فاجعه است. هنوز نمیتوان گفت برای چه امریکائیها پس از دادن آن‌همه قربانی ویتنام را ترک گفتند و اگر قرار بود این منطقه را ترک کنند برای چه مداخله کردند .

انتقادازسیاست امریکا بمن‌مربوط نیست ولی بعقیده من این یک فاجعه است .

استدلال امریکائیها در این مورد علیه خود آنها است .

س ـ بنظر شما آنچه که درویتنام روی داد ممکن است در جا های دیگر نیز روی دهد ؟

ج ـ نه ، بنظر من‌ویتنام یک‌مورد استثنائی است . دنباله این‌ماجرا به نقشه های انترناسیونال کمونیست‌هابستگی داردکمونیستها اکنون چین ، نیمی از کره ، ویتنام و کامبوج را در دست دارند نقشه‌های آینده آنها هنوز فاش نشده است .

س ـ روش ضد کمونیستی شما در روابط ترکیه با شوروی اختلالی‌بوجود نمی‌آورد ؟

ج ـ ما باشوروی روابط حسن همجواری بر قرار کرده‌ایم . اگر آنها برای ما ناراحتی بوجود نیاورند ما نیز هیچگونه ناراحتی برای آنهافراهم نخواهیم کردولی ما میخواهیم شیوه زندگی ورژیم حکومتی خود را حفظ کنیم . ما در امور داخلی کشور های همسایه‌مان مداخله نمیکنیم در این صورت برای چه با آنها روابط حسنه‌ای نداشته باشیم ؟

در عکس چندوزیر پاتت‌لائو(افراد سمت راست) درحالیکه به پادشاه لائوس تعظیم میکنند دیده میشوند . نفر اول سمت چپ رهبر پاتت‌لائو است .

دورنمای واقعیت‌ها در لائوس

آن‌ها که قدرت وپیروزی امریکا در خیج سیام را جشن‌گرفته‌اند، بهتر است اندکی چشم به سوی شمال ، به شهرک غبارآلود ساواناخت ، در لائوس بیندازند. در این جا سه امریکائی شاغل در سازمان عمران بین‌المللی ، چند روز پیش توسط گروهی‌از دانشجویان چپگراکه میخواستند از دولت لائوس ، یا از ایالات متحده امریکایا از هرکس‌دیگری، امتیازهای سیاسی خاصی‌بگیرند توقیف شدند . اگرچه این‌موضوع ممکن است برای دولت امریکا عجیب باشد، اما این دانشجویان علیرغم نزدیکی به صحنه عمل ، بنظر نمیرسد که از نمایش‌قدرت امریکا در ارتباط با کشتی ماپاگوئز ، تحت تاثیر قرارگرفته باشند و یا وحشتی کرده باشند.

پس ، دولت فورد ، اکنون چه باید بکند ؟ بنابر گفته وزیرامور خارجه او در کنفرانس‌مطبوعاتی روز جمعه‌اش : امریکا در قضیه ماپاگوئز از این که مجبور به مذاکرات تحقیر کننده‌یی درمورد تعیین سربهای‌برسرنشینان‌بی‌گناه کشتی بازرگانی خود بشود،پرهیز کرد اکنون ، صرفنظر از این سئوال که اگر سرنشینان‌ماپاگوئز بهای آن که صحیح و سالم بازگردانده شدند ، در کامبوج توقیف می‌شدند ، آیا دولت‌فورد از «مذاکرات تحقیر کننده» برای تعیین سربهای آنان اجتناب میکرد ، این سئوال مهم نیزمطرح است که آیا دولت فورد اکنون از ترس این که مبادا به «مذاکرات تحقیر کننده» کشانده شود، از کوشش دیپلماتیک برای آزادسازی سه امریکائی درلائوس خودداری خواهد کرد . ما که چنین امید و عقیده‌یی نداریم اطمینان داریم که دولت فورد دارای چنان احساسی هست که تشخیص بدهد وضع لائوس را باید درک کرد،و براساس‌شرایط خاص ان ، با آن مواجه شد،و نیز بداند که هیچ امکانی برای بازگو کردن یک سیاست کلی که در همجا مورد استفاده باشد ، وجود ندارد .

همچنین باید خاطرنشان‌ساخت که برای تمام اتباع امریکا ، این یک امر معمول و رایج است که در جریان‌های سیاسی حاد در جهان غافلگیر شوند . ما دارای هدف‌های اساسی‌هستیم ، نه‌فقط برای دولت‌ها بلکه برای‌شورشیان و تروریست‌هایی‌که در ورای‌قدرت و تسلط دولت‌ها عمل میکنند . اگر امریکا اکنون ، این سیاست را مورد توجه قرار داده است که هر کوششی برای مذاکره با دستگیر کنندگان ، کوششی‌است عمدی برای تحقیر امریکا ، پس اکنون درگیر حادثه‌های خونین‌و وحشت‌انگیزی شده‌ایم ،به‌راستی که ما فکر نمیکردیم قصد دولت امریکا این باشد که تمام انعطاف پذیری‌های تاکتیکی رادر این اوضاع دشواری که برای گروگان‌های امریکائی پیش آمده کنار بگذارد و خود را متعهداین سیاست بی‌انعطاف کند و هیچ مذاکره و مصالحه‌یی را نپذیرد. اگر دولت فورد ، بدین سیاست سوزان جنگ یازد ، و خود را اسیر آن سازد خطر بزرگی‌دربر دارد .

در واقع ماجرای لائوس از هر لحاظ نشان‌میدهد که مفهوم‌واقعی قضیه ماپاگوئز چه‌قدر خاص و محدود است. در خلیج سیام ، با توجه به‌ضعف‌و انزوا واوضاع جغرافیائی خاص جزیره‌یی‌که در این قضیه درگیر بود ، اعزام تفنگداران دریایی کاملا عملی‌بود خوشبختانه‌تمام سرنشینان‌ماپاگوئز زنده بدست آمدند اما در لائوس جریان قضایا عادی‌تر از بیشتر جریاناتی است که امریکا تاکنون در خارج از کشور درگیر آن شده است . لائوس ، برخلاف کامبوج ، دوستان‌خارجی دیگری دارد امریکائی‌های‌دیگری درآنجا زندگی میکنند ، و همه‌شان آسیب پذیرند . ایالات متحده امریکا در این کشور دارای علایق سیاسی است .

با توجه به پیروزی‌های اخیر کمونیست‌ها در ویتنام جنوبی و کامبوج ، گروه هوادار امریکا در حکومت ائتلافی لائوس چنانکه انتظار میرفت ، بسرعت کشیدند: نخست‌وزیر به امید رسیدن به «توافقی با تاریخ» به مشورت پرداخته است . اما لائوس هنوز در عداد آن گروه بسیار بزرگ از کشورهایی است که امریکا نمیتواند تفنگداران دریایی خود را بدانجا بفرستد . بطورخلاصه، واقعیت در لائوس بسیار بغرنج و پیچیده است ـ همانطور کهدر بسیاری از جاها ، چنین استو بصورتی بغرنج‌است که فقط‌برای چند روز ـ در خلیج سیام چنین بود .

واشنگتن پست

نیوزویك

اروپائیان به‌بیطرفی گرایش یافته‌اند

در هفته گذشته امریکا با برپاکردن عملیات نجات موفقیت‌آمیزکشتی «ماپاگوئز» (که خمرهای سرخ کامبوج آن را توقیف کرده بودند) خواست به دنیا نشان دهد که هنوز غول ناتوانی نیست‌که بطرزی رقت‌انگیز دچار درماندگی شده باشد. با وجود این گرچه ممکن است گفتنش‌تکان دهنده باشد ، بسیاری از طراحان طراز اول استراتژی و سیاست اروپای باختری اکنون یقین دارند که دیگر نمیتوان روی امریکا بعنوان یک متحد قابل اعتماد حساب کرد بعد از عقب‌نشینی آکنده ازهرج ومرج و مذلت‌بار امریکا از هندوچین، اروپائیان بیش ازپیش در این مورد دچار تردید می شوند که آیا امریکا مایل و مصمم است که نقش فعال در جهان ایفا کند؟

در زمانی که‌تندباد نیرومند «بیطرفی» مدتی است که در اروپا به حرکت درآمده است تلقی جدیدی که اروپائیان از نقش امریکا برای خود بوجود آورده‌اند ، می‌تواند مسیر تاریخ اروپا را سراسر دگرگون کند. اروپای باختری به شیوه‌ای ناخودآگاه یانیمه‌آگاهانه ازدیرباز به این نتیجه رسیده که نمیتواند و نمیخواهد مجاهدات عظیم و پرخرجی را که موردنیاز است تا برای دفاع از خود، بر روی‌پاهای خودش بایستد بخرج دهد و تحمل کند و بنابراین نتیجه‌ای که نهایتا این رفتار به ارمغان خواهد آورد از هرلحاظ ممکن است عبارت از کنارآمدن با اتحادشوروی آنهم براساس شرایط مسکو باشد.

درمیان عواملی که اروپائیان باختری را دچار سرشکستگی کرده‌است ، عقب‌نشینی امریکا از هندوچین مهمترین عامل نیست .

بسیاری از اروپائیان عقیده دارند که امریکا میبایست خیلی جلوتر درمی‌یافت‌که خود را در جنگ بی‌امید و بیهوده‌ای در ویتنام درگیر کرده است و بهمین‌دلیل درمیان سیاستمداران اروپای باختری‌کسان بسیاری وجود داشتند که از مدت‌ها قبل خودرا کاملا آماده کرده بودند تا شاهد فرار نهایی امریکائیان از هندوچین باشند. بنابراین آنچه که‌موجب بدگمانی و بی‌اعتمادی روزافزون اروپائیان ازامریکاشده قبل‌از هرچیز چگونگی شکست نهایی امریکا در هندوچین و ازآن گذشته رفتار جاری امریکائیان و مخصوصا روحیه‌ای است که‌اینک برکنگره امریکا حاکم شده است . در کریدورهای قدرت اروپای باختری‌هنوز هم عده‌ای زیاد لزوم باورکردن تعهدات امریکا و جدی‌شمردن و اعتماد پذیربودن آن را وعظ میکنند بسیاری از طراحان سیاست در اروپای غربی هنوز هم علنا اصرار میورزند که وقتی جرالدفورد اعلام میکند که امریکا یکجانبه درصدد رهاکردن اروپا و تنها گذاشتن آن برنخواهد آمد، باید سخنانش را باور کند . معهذا همان سیاستمداران اروپایی درمحافل خصوصی اعتراف میکنند که میترسند فورد، و یا روسای جمهوری‌آینده امریکا،قادر نباشند، که به وعده او جامه عمل بپوشانند.

وزیر خارجه بدبین یکی‌از کشورهای اروپایی عضو پیمان آتلانتیک‌شمالی (ناتو) اخیرا اظهار نظر کرده‌است که «جترحمایت امریکایی بر بالای سرناتو ، بهنگامی که کنگره امریکا حداکثر ضرورت را برای بستنش احساس کند. ممکن است بسته شود .»

درماندگی

بدون سایه چتر امریکایی برسرناتو طراحان اروپایی امور استراتژی تردیدی ندارند که شکستی اجتناب‌ناپذیر در فرجام قماری که با مشارکت یافتن درناتو آغاز کرده‌اند انتظارشان را خواهد کشید . چنانکه همان طراحان می بینند امریکا با رفتار خود به استوار شدن پایه های این اعتقاد کمک کرده است که فی‌المثل هیچ کاری نمیتوان انجام دادتاجلوی‌سقوط کشورهایی نظیر پرتغال ، وشاید حتی‌ایتالیا و یونان به آغوش کمونیستها گرفته شود. حتی بسیاری تا آنجا پیش رفته‌اند که میگویند امریکا دیگر عقیده ندارد که‌امنیت خودش به دوام وزنده‌ماندن دمکراسی سبک باختری در اروپا نیاز ووابستگی داشته باشد ، و میگویند واشنگتن اکنون در ارزیابی اولویتهای خودش قبل ازهرچیزبه حکمت بانفه توافق‌ها ومعاهدات دوجانبه‌ای التفات دارد که از مذاکرات مستقیمش با کرملین نتیجه میشوند .

از طرف دیگر درحالیکه‌قدرت نظامی‌امریکا دچار کاستی شده ، رشد نیروی نظامی شوروی به آهنگی مداوم ادامه یافته است. ظرفیت جنگی نیروهای زمینی و هوائی و موشکی شوروی سالی ۵ درصد وقدرت ناوگان جنگی آن سالی ۱۰ درصدخصوصا در اروپا و برروی دریاها افزوده میشود . ولی دراین حال کارشناسان اموراستراتژی در اروپای باختری درماندگی نظامی کشور هایشان را بیش‌ازهر زمان دیگری احساس میکنند .

اگر احیانا گاهو بیگاه تلاش نومیدانه‌ای دراین جهت صورت گیردکه‌برقدرت دفاعی اروپای باختری افزوده شود ، دوستان روسیه بیدرنگ براین تلاشها داغ بطلان میزنند وآن را بعنوان دنباله سیاستهای جنگ سرد محکوم میکنند .

بیطرفی

از این مهمتر ، تورم ونابسامانی‌اقتصادی در اروپای باختری به آمادگی دفاعی آن لطمه‌ای عظیم واردکردوایجاد نیروی‌دفاعی بازدارنده قابل اعتمادی در برابرکمونیسم را غیر ممکن ساخته است .

بعدازنگاهی به تمام این ملاحظات دیگر جایی برای تعجب کردن باقی نمیماند که چرا رهبران اروپایی هرروز بیشتر ازروز پیش به بیطرفی گرایی میبابند .

سیاستمداران اروپایی این گرایش را با سفرهای دوستانه به ممالک کمونیست نشان میدهند پادشاه بلژیک‌ودانمارک هردو قرار است بطور رسمی از مسکو دیدن کنند . از انقلاب بلشویکی روسیه که در اکتبر ۱۹۱۷ روی داد این نخستین‌بار است که پادشاهان و ملکه های اروپایی درصدد برآمده‌اند به شوروی سفر کنند . سفرهایی از این‌قبیل‌منعکس کننده‌این‌اعتقاد روزافزون است که سیاست عادی کردن روابط شرق و غرب و وسیله‌ای است که تحمل‌مخارج دفاعی سنگین و کمرشکن را دراروپاغیر ضروری خواهد ساخت .

فشاری که دراین جهت از طرف افکار عمومی ممالک اروپای باختری اعمال میشود نیز اندک نیست کما اینکه دولتها و سیاستمداران نیز بنوبه خود گرفتار جاذبه خردکننده چنین گرایشی شده‌اند .رهبرانی که در کشور های متعدد اروپای باختری بطور خصوصی اعتراف میکنند که نادیده انگاشتن و حتی‌دست‌کم گرفتن نیازهای دفاعی کشورهایشان چه مخاطرات بزرگی دربر دارد ، بااینحال پنهان نمیکنند که ناگزیرند در فکر منافع حزبی و مصالح مبارزات انتخاباتی آینده خودشان و احزابشان نیز باشند و از سیاستهای مردم‌پسندی پیروی کنند که به آنان اجازه دهد تا از مخارج دفاعی‌بکاهند و آنچه را که در این زمینه صرفه‌جویی میکنند به زخم ترمیم کسر بودجه‌های‌مزمن درزمینه خدمات اجتماعی بزنند.

یک سیاستمدار دانمارکی چندی‌قبل پیشنهاد کرد که ارتشهای اروپای باختری منحل شوند و به جای آن دسته‌ای‌بوجود آید که تنها وظیفه‌اش به جای پرداختن به وظایف سپاهیگری خواندن‌یک عبارت‌کوتاه مانند ترجیح‌بندیک‌تصنیف، آنهم‌بزبان‌روسی باشد. آن عبارت چنین است : «ما تسلیم هستیم» در روزی که سیاستمداردانمارکی این پیشنهاد را کرد به وی خندیدند اما امروز ممکن است دیگر مفهوم خنده‌آوری دراین فکر بکر نباشد.

روح تسلیم مخصوصا درمیان‌جوانان اروپایی بسرعت رواج می‌یابد . اخیرا در حدود ۳۵ هزار جوان‌بلژیکی برای‌اعتراض به خرید هرنوع هواپیمای جنگی برای نیروی هوائی کشورشان تا ۱۵ سال‌آینده تظاهراتی برپا کردند. «اتین داوینیون» رئیس آژانس بین‌المللی انرژی که خود بلژیکی است با برخی از جوانان معترض صحبت کرد. جوانها استدلال میکردند که اگر قرار باشد جنگی دربگیرد بودونبود نیروی‌هوائی بلژیک ذره‌ای تفاوت درنتیجه جنگ ایجاد نخواهد کرد و بنابراین در شرایط جنگ هم نیروی هوائی و دیگر نیروهای مسلح کشورشان بخودی خود متلاشی و منحل خواهد شد.

داوینیون جواب داد که اگر تمام کشورهای دیگر عضو پیمان ناتو نیز چنین فکر کنند در اروپای غربی خلاء خطرناکی بوجود خواهد آمد که اتحاد شوروی رابشدت برای‌پرکردن‌آن وسوسه خواهد کرد. ولی جوانان بلژیکی برای این سخن خود نیزجواب آماده‌ای‌داشتند: «خوب که چی ؟ اگرروسها بلژیک یاهر کشور دیگر اروپای غربی راتصرف کنند دیر یا زود مجبور خواهند شد ازآن خارج شوند ـ درست به همان شکل که آلمانی‌های نازی مجبور شدند.

مقالات کوچک از روزنامه‌های بزرگ

THE GUARDIAN

مواجهه با واقعیت‌ها

کنفرانس سران «ناتو » که‌در ماه جاری «مسیحی» تشکیل می شود، فرصت مساعدی است برای مواجهه تمامی‌اعضای ناتوباواقعیت ها واز آنجمله باواقعیت های نگران کننده. یکی از اینگونه واقعیت ها، امکان خروج‌پرتغال از ناتو وپس‌از تحقق‌آن، امکان سپردن یك پایگاه دریایی به‌ناوگان اتحادشوروی است. اگرچنین وضعی‌پیش آیدـ که هنوز هیچ‌قرینه‌یی برای آن‌وجودندارد ـ استراتژی ناتو بطور کلی آسیب می‌بیندزیرا یك‌زیردریایی حامل موشك شوروی که‌در ساحل پرتغال یاپایگاه آزور لنگرانداخته باشد، برای امریکا پنج برابر خطرناکتر از همان زیردریایی دربندر مورمانسك است.

باتوجه‌به‌همین واقعیت‌است که‌اگر ناوگان شوروی در پایگاه دریایی آزور یاهربندر دیگری در پرتغال مستقر شود، آرامش‌جهان کمتر قابل اطمینان خواهدبودو تعادل قدرت‌که صلح امروز جهان‌براآن متکی است برهم خواهدخورد.

الحیاة

تهدید های غیر لازم

آنهاکه اظهارات اخیر وزیر دفاع‌امریکا وتهدید اورابه مداخله نظامی امریکا درسرزمین‌های عربی‌نفت‌خیز خوانده‌اندو شنیده‌اند ،به یاد تهدید های هیتلر دراواخر دهه ۳۰علیه مرد مارروپا، افتادند.

به‌هیچ‌وجه منطقی‌نیست‌که درآخرین سال های سده بیستم وزیر دفاع‌امریکا که‌مدافع سیاست رفع‌اختلاف‌های بین‌المللی است، بدین سادگی‌جهان رابه‌مداخله‌نظامی‌امریکا تهدیدکند. همچنین، بهیچ‌وجه منطقی نیست‌که چنین تهدیدی اززبان وزیردفاع کشوری شنیده‌شود که به‌تازگی تلخ‌ترین‌و تاسف‌آورترین تجربه را درهندوچین پشت‌سر گذارده است. اما مهم‌تر از همه این‌است‌که این‌تهدید، بدین‌علت اهمیت فراوانی داردکه نخستین نشانه تجدید نظردر سیاست امریکا، پس‌از چنان تجربه تلخی‌است.

الانوار

اهمیت سفر سادات به دمشق

سفر پرزیدنت سادات به دمشق‌و گفت‌وگوهای وی باپرزیدنت اسد،ویاسر عرفات از اهمیت‌خاص‌وفراوانی برخوردار بود. البته تمام مراحل این‌سفر مهم‌بودندزیراکه بطورکلی درخدمت به‌هدفهای‌عمده اعراب قرار داشتند امابه‌نظر میرسد که‌آخرین مرحله آن‌مهم‌تر از همه بوده‌است.

در دمشق بودکه قهرمانان جنك اکتبر، دوسال پیش ،تصمیم به‌جنگیدن گرفتندو موعدآنرا مقررکردند در دمشق بودکه دورئیس جمهوری مجددا در محیطی عاری از اختلافهایی که‌طی دیدارشان در اوت ۱۹۷۳ حل‌وفصل شد، به‌مذاکره پرداختند.

این دیدار مخصوصا ازاین جهت دارای اهمیت فراوانی بودکه کنفرانس سه‌جانبه‌یی باشرکت یاسرعرفات تشکیل شدو این کنفرانس از لحاظ روشن‌کردن‌وضع‌آینده اعراب درصلح‌و جنك براستی یك کنفرانس طراز اول‌وعالی تلقی میشد.

FINANCIAL TIMES

امریکا و کره

بریتانیا،کمی بیش‌از ۲۰سال پیش، ۷۰۰ سرباز خودرا درجنك کره از دست داد، و ۲۶۶۰ سربازش هم در کنار سربازان امریکایی زخمی و مجروح‌شدند. این مردان، فداکاری وجان‌بازی نکردند که ابرازنارضایی سیاسی‌ـ آنهم به‌صورت مسالمت‌آمیزـ یاحتی گزارش این نارضایی هاتوسط وسایل ارتباط‌جمعی، مجازات زندان درازمدت داشته‌باشد. همچنین ،آنها فداکاری وجان‌بازی نکردند که کره‌جنوبی برای توقیف‌و زندانی‌کردن ویاشکنجه‌مردم نارضایی، جای امنی‌بشود. اگر اتحادی‌که آمریکا هنوز رهبری آن‌رابرعهده دارد،لازم است که برقرار بماند، بدین نارضایی‌هاباید توجه مثبتی مبذول شود.

اما، تازمانی‌که پول هنگفت آمریکابه‌کشورهایی‌مانند کره سرازیر میشود، بذل توجه مثبت نسبت به نارضایی ها، امکان بسیار اندکی دارد.

راه‌بسوی رمضان

نوشته: محمدحسنین هیکل

-۲۲-

انورالسادات حرف او را باور نکرد و گفت که وی نماینده‌نسل‌آینده انقلابیون است و دوران او برای رهبری بعدا فرا میرسد.

البته فرستادگانی که میان دوکشور رفت وآمد میکردند نه فقط نتوانستند از شدت تیرگی میان آنها بکاهند ،بلکه شاید همین فرستادگان به آتش این اختلافات دامن زدند.

باآغاز سال ۱۹۷۳ هرگونه امیدی به تحقق یافتن هرگاری کاهش یافت . تا اینکه اتفاقی رخ داد که ممکن بود بحرانی بوجود آورد و بازتاب آن از چهارچوب روابط مصر ولیبی هم تجاوز کند . یکی از هواپیماهای نظامی لیبی که عازم قاهره بود ، راه خود را گم کرد و برفراز صحرای سینا رفت و جنگنده‌های اسرائیلی آنرا سرنگون کردند که در نتیجه آن تمام سرنشینان هواپیما که عده آنها بالغ‌بر ۱۱۱ نفر بود از جمله صالح بویصیر وزیر خارجه لیبی‌بقتل‌رسیدند .همانگونه که پیش‌بینی‌میشد، قذافی‌سخت عصبانی گشت و این فکر به مغزش خطور کرد که علیه کسانیکه چنین جنایتی مرتکب شده‌اند اقدام انتقامجویانه‌ای صورت دهد ، و تصمیم داشت که لیبی مانند آن دسته از دول عربی نباشد که ضعیف‌واردربرابر تجاوز های اسرائیل سکوت میکنند . پرزیدنت‌انورالسادات سعی کرد اورا آرام سازد و یادآوری نمود که ما خود را برای نبردی با اسرائیل آماده میسازیم و این نبرد بهترین انتقام برای هواپیمای لیبی و سایر تجاوز هائی است که اسرائیل صورت میدهد انورالسادات نظرداد که اگر هواپیما های لیبی‌حیفا رابمباران کنند (یکی از پیشنهاد های قذافی) باحتمال زیاد هواپیماهای اسرائیل ، چاههای نفتی لیبی را مورد حمله قرار میدهند ، و نتایج این کاربه‌سوداعراب نیست .

آنچه باعث شد که بحران اوضاع بیشتر شود ، این بود که شایع شد چنانچه مصر مایل بود ، هواپیماهای مصری میتوانستند به یاری هواپیمای سرنگون شده لیبی بشتابندوآنراهدایت کنند . در روز واقعه ، نیروی هوائی مصر اعلام کرده بود که اوضاع‌جوی بگونه‌ای بود که هواپیماها نمیتوانستند بسرعت برای نجات هواپیمای لیبی بشتابند .

ولی پاسخ قذافی چنین بود: اگر اوضاع جوی به هواپیماهای اسرائیل اجازه پرواز داد ، پس چرا چنین اجازه‌ای به هواپیماهای مصری نداد ؟

روزیکه جنازه قربانیان هواپیما تشییع شد،تظاهرات شدیدی علیه مصرصورت گرفت و فرزند صالح بویصیر ، یکی از قربانیان اعلامیه هائی منتشر و مصریان را متهم به ترس کر

دیدار دوستانه کشتی‌گیران ارتش ایران وشوروی

عسگری-طاهری- نیک نژاد پیروز شدند

★ تیم شوروی با نتیجه ۳-۷ بر تیم ارتش ایران غلبه کرد که در این میان شکست رومان دیمتریوف قهرمان المپیك و جهان برابر عسگری یك حادثه بود

دیداردوستانه برگزیدگان کشتی آزاد ارتشهای ایران و شوروی شب گذشته در حضور بیش از ۱۵۰۰ تماشاگردرسالن محمدرضا شاه پهلوی باپیروزی کشتی‌گیران تیم حریف بپایان رسید.

۷ پیروزی برای شوروی و ۳ پیروزی برای قهرمانان ایران حاصل نبرد قهرمانان برگزیده دو ملت بود.

غلامرضاعسگری- کامل‌نیک‌نژاد و محمدرضا طاهری چهره‌های درخشان و پیروز ارتش ایران بودند که درعین شایستگی‌صاحب گردیدند.

حادثه

حادثه بزرگ را غلامرضاعسگری با غلبه بر قهرمان نامدارشوروی دیمیتریوف قهرمان‌المپیک وجهان خلق‌کرد ودرعین ناباوری‌روسها، آس تیم میهمان را با شکست بدرقه کرد.

پیروزی روسها که از آغاز منتظره بود، نتوانست سرپوشی برموجودیت خوب سه پیروزتیم ایران بگذارد خاصه‌اینکه‌قهرمانان ایرانی در وزنهای ۸۲ و ۹۰ کیلو قادر بودند نتیجه‌ای بهتر از آنچه حاصل شد کسب کنند ولی کمبود نفس و ضعف روحی مانع از خواست تیم ارتش ایران شد

قبل از بررسی مبارزات لازم است یادآوری‌شود که قضاوت مسابقات سوای قاطعیت «خرم» بخاطر ضعف داوران ایرانی و تنهاداور روسی در سطحی‌پائین انجام‌شد وبخصوص بادگرگونی اخیری که در کشتی جهان‌پدیدار شده هنوز داوران ما که همگی صاحب درجه بین‌المللی بودند خود را با شرایط جهانی وفق نداده‌اند واین ضعف چیزی‌نیست که ازآن بی‌تفاوت گذشت چرا که زیان این‌بی‌تفاوتی مستقیما بربیکر کشتی لطمه خواهدزد.

بدنبال معرفی نفرات دو تیم اولین مبارزه بادیدار کشتی‌گیران ۴۸ کیلو آغاز شد.

بائوم‌باخ قهرمان روسی که عنوانش سومی اروپاست قبل‌از ضربه‌فنی کردن امتیازی برتراز احساندار نداشت. قهرمان‌ایرانی که ابتدا مقهور نام حریف بود تا آغاز سه‌دقیقه‌سوم ۲-۲مساوی بود ولی در سه دقیقه سوم در سد هوشیاری بائوم باخ با فن «توحلق» ضربه‌فنی گردید.

جالب‌ترین مبارزه

جالب‌ترین دیدار را در ۵۲ کیلو غلامرضا عسگری و رومان دیمتریوف انجام دادند. این مبارزه که ۱۳-۱۵ بسود عسگری بپایان رسید، یک دیدارطوفانی بود که در سه دقیقه اول ۳-۸ بسود قهرمان المپیک بود. برتری دیمتریوف در پایان سه دقیقه‌دوم به ۵-۱۱ رسید ولی از آغاز سه دقیقه سوم عسگری برحریف تاخت وتاز آغاز کرد، بشکلی که در این زمان صاحب ۱۰ امتیاز شد و ۱۳ - ۱۵صاحب پیروزی گردید.

سومین مبارزه با دیدار قابل انتقاد قاسمی مقابل رمضان نورمانف بپایان رسید. قهرمان ایرانی که بدرستی بایستی درسه دقیقه دوم سه‌اخطاره میشد، بخاطر جانبداری‌بی‌مورد داوران ایرانی تا پایان ایستادگی کرد و سرانجام ۰-۱۶ قهرمان شوروی پیروز شد.

خسرو زمانی در ۶۲ کیلو نیز ثمری جز شکست نداشت و در مقابل قهرمان جام تفلیس‌بوریس بازایف ۲-۱۲ شکست خورد.

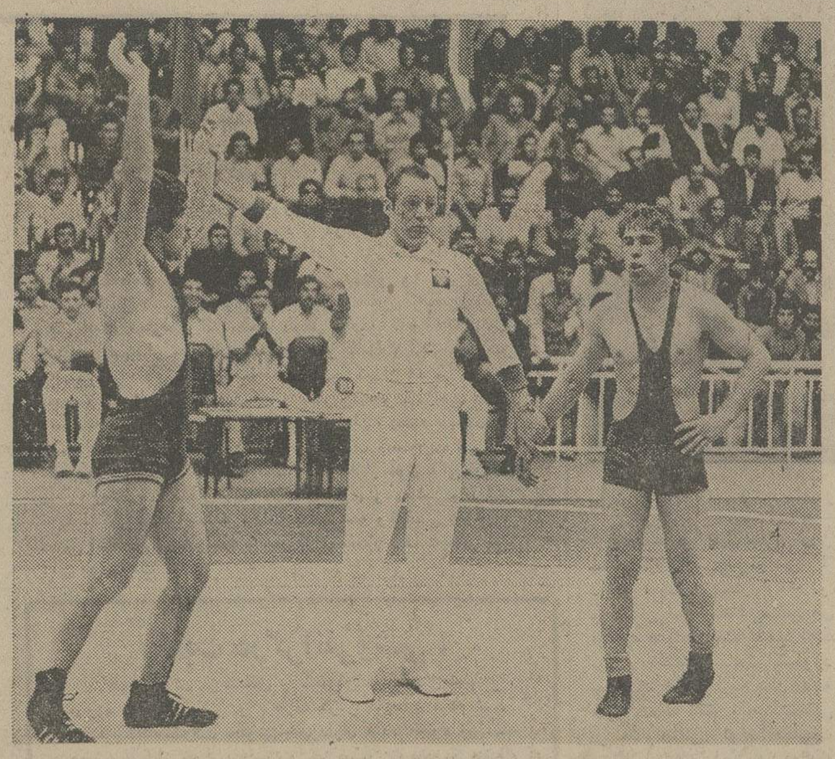

کامل نیکنژاد با پیروزی ضربه فنی مقابل ایوان‌کویشف عضو تیم‌ملی المپیک شوروی ارزشهای‌خود را نشان‌داد. پیروزی نیکنژادتوسط‌داور مقابل حریف روسی اعلام می‌شود.

پیروزی نیك نژاد وطاهری

دومین‌پیروزی‌را کامل‌نیک‌نژاد برابر قهرمان شوروی به ارمغان آورد، کویشف عضو تیم ملی روسها در مونیخ و در ۵۷کیلو، این‌بار در ۶۸ کیلو مبارزه کرد که در وقت سوم در زمانیکه ۱۰ امتیاز عقب بود ضربه‌فنی شد.

پیروز دیگر محمدرضا طاهری بود که با شگرد خود«کنده‌کشی» حریف‌روسی آغاسی‌یف رابستوه آورد و ۳-۱۳ پیروز شد.

در وزنهای ۸۲ ببالا جملگی قهرمانان ایرانی مغلوب شدند، پولاکف که مانند اسمعیل‌زاده از تنگی نفس رنج میبرد، چند بار درمقابل هوشیاری حریف ایرانی در خطر قرارگرفت ولی سرانجام ۱۷-۱۸ پیروز شد.

امتیازات ردوبدل شده حاکی از طوفانی بودن مبارزه است.

درحالیکه‌علی دقت‌پورکشتی‌گیر ۹۰ کیلو ۱-۲ برحریف روسی برتری داشت در دقیقه هفتم دریک غافلگیری با فن توحلق دردام کشتی‌گیر روسی اسیر شد و با ضربه فنی مغلوب گردید.

ایگالف قهرمان ۱۰۰ کیلوی شوروی‌ششمین پیروزی‌را بسود تیم خود بدست آورد. او ۲-۱۸ بر طالقانی غلبه کرد.

درآخرین دیدار موخانف در آغاز وقت‌اول ابراهیم میرجعفری را شکست داد. باین ترتیب شوروی با ۷ پیروزی و سه شکست کشتی‌گیران ارتش ایران را مغلوب ساخت. تیم روسی قرار است امروز ایران را ترک کند.

سازمان وکیان به‌دسته‌اول آمدند

تیم سازمان آب و برق — تیم کیان

تیمهای سازمان آب وکیان با احراز مقامهای اول‌ودوم‌مسابقات قهرمانی گروه دوم‌باشگاههای تهران به دسته اول صعودنمودند در مسابقات فوتبال دسته دوم باشگاههای تهران جمعا ۱۶ تیم شرکت داشتند که بطور دوره‌ای از چند ماه پیش مسابقه دادند.

سازمان آب برای اولین‌بار به جمع تیمهای گروه اول میایداما کیان سابقه‌ای طولانی در فوتبال تهران دارد و بازیکنانی چون پروین قلیچ‌خانی، جانملکی وامیر آصف از این تیم برخاسته‌اند.

تیمهای دسته دوم برای راه‌یابی به گروه بالاتر مبارزاتی فشرده ورقابتهائی نزدیک باهم داشتندو بخصوص دو تیم سازمان آب و کیان که برای احراز قهرمانی تا آخرین روزهای دوش‌به‌دوش یکدیگر بالا آمدند.

تیم سازمان آب باکسب ۲۵امتیاز از ۱۵ مسابقه بمقام قهرمانی‌رسید این تیم با ۴۴ گل‌زده بهترین خط حمله را نیز به نمایش گذارد.

تیم کیان از ۱۵ مسابقه خود۲۳ امتیاز جمع آوری کرد و با ۴گل خورده مستحکم‌ترین خط دفاعی راطول مسابقات نشان داد.

تیم کیان با عنوان دوم، ایستاده از راست،جمال‌خلیلی، محمدعلی نورانی، غلامرضا عباسی،حسن ذاکری، سید علی قناداف، یدالله خاکباز مقدم، شکراله میرزائی، مرتضی ایزدفرکاپیتن، نشسته از راست، هوشنگ داداش‌زاده، یداله‌فتح‌الهی،بهمن تقوی، خلیل‌اصغرپور، علی‌اکبر رشیدی، حسین‌حسینی‌زاده و سیروس خوش‌رزم.

بازیکنان تیم سازمان‌آب‌قهرمان فوتبال گروه دوم‌باشگاههای‌تهران حاضر درعکس عبارتند از چپ براست ایستاده زاون اوهانیان، پریم نظریان، رضاتوحیدی،تورج ایازپور، جلال‌بیوک، چنگیز نجفی‌پور (کاپیتن) نشسته از چپ، مرتضی بازوکار، یوسف افضلی، عبادالله ابراهیمی، محمدرحیم پاکزاد و علی‌باوفا.

دیدارهای بولینك

مسابقات بولینك «تهران کامرشل‌لیك» طبق معمول هر ساله یکبار دیگر بمرحله انجام درآمده که دیدار های آن در باشگاه‌بولینك پرسپولیس آغازگردیده است.

دراین مسابقات جمعا۱۴ تیم شرکت دارندکه دیدارهای خودرا روزهای یکشنبه برگزار مینمایند.

«تهران کامرشل‌لیك» ازسری مسابقاتی است که‌هر ساله برگزار میشودو اندك‌اندك درردیف قابل‌توجه ترین‌دیدار های بولینك درایران درمیاید.

دراولین روز بازیهای انجام‌شده این‌نتایج بدست‌آمد.

سوکان ۴- پی.تی.سی صفر
نورتروپ ۴- کوروش صفر
کوکاکولا ۴- رایس پیزا صفر
بل‌هلی‌کوپتر ۳- فوریوراکسهابیشن ۱
آبگینه ۳- رویال ونك۱
ایران کارپت ۲- ایران ایراسپرت ۲
وستینگهاوس ۲- ایران ایرتج ۲

«یدالله صالح» در ویمبلدون

فدراسیون تنیس کشور اطلاع‌داد، «یدالله صالح بازیگر ۱۴ساله وملی‌پوش جوانان ایران، برای شرکت دردیدار های جوانان مسابقات امسال «۱۹۷۵» «جام ویمبلدون» به لندن فرستاده خواهدشد.

«یدالله صالح» تنها تنیسور ایرانی‌خواهد بودکه‌درمسابقات جوانان جام ویمبلدون شرکت‌میکندو درمورد اعزام تنیسور های دیگر، فدراسیون هنوز تصمیمی نگرفته‌است.

مسابقات «تنیس جام ویمبلدون» معتبر ترین وبزرگترین تورنمنت حرفه‌ای تنیس درجهان بشمار میایدکه هر ساله در لندن پایتخت انگلستان برگزار میگردد.

دیدار های امسال «ویمبلدون» از چهارشنبه ۴ تیرماه آغاز میشود.

استقبال از «تنیس جام دنیای ورزش»

مسابقات تنیس «جام دنیای ورزش» از بعد ازظهرروز شنبه ۱۰ خرداد ماه در زمینهای تنیس استادیوم امجدیه آغاز میگردد.

استقبالی که تاکنون از طرف علاقمندان برای نامنویسی شرکت در بازیها بعمل آمده درحدی سخت قابل توجه‌بوده وانتظار میرود تحت این شرایط تا زمان شروع دیدارها تعداد شرکت کنندگان به رقم فوق‌العاده چشمگیری برسد.

مسابقات در چهار گروه برای‌مردان وزنان‌انجام میگیرد و تمام تنیسورهای علاقمند ملی‌پوش، مبتدی و غیرمیتوانند در آن شرکت نمایند.

شرکت کنندگان در مسابقات باین صورت گروه بندی میشوند.

گروه ۱: بازیکنان تا ۱۴ سال (پسران).
گروه ۲: آزاد (مردان - بازیکنان شرکت کننده این گروه بایستی بین ۱۴ تا ۴۰ ساله باشند).
گروه ۳: بازیکنان از ۴۰ سال به بالا - مردان).
گروه ۴: زنان (دیدارهای خانمها در یک گروه برگزار خواهد شد).

بازیها در تمام گروهها بشکل انفرادی و دوبل انجام میگردد و کسانیکه مایل به شرکت در مسابقات میباشند، همه روزه بعدازظهرها و حداکثر تا پایان روز چهارشنبه ۷ خرداد ماه میتوانند به دفتر فدراسیون تنیس در استادیوم امجدیه مراجعه ونامنویسی نمایند.

این مسابقات از طرف مجله «دنیای ورزش» با همکاری فدراسیون تنیس ایران انجام میشود.

پیروزی ۰-۳ برای اسکاتلند

تیم ملی فوتبال اسکاتلند طی‌دیداری در کادرمسابقات جام قهرمانی بریتانیا، تیم ملی‌ایرلند شمالی رابانتیجه ۰-۳ شکست داد، مسابقه باحضور نزدیك به ۶۵۰۰۰ تماشاگر در استادیوم «هامپدن‌پارك» گلاسکو اسکاتلند برگزار شدووقت اول بابرتری ۰-۲ میزبان پایان گرفته‌بود.

در دقیقه ۱۵بازی «تدمك‌دوگال» باضربه سر اولین گل را برای‌اسکاتلند به‌ثبت رساندو دردقیقه ۲۱ «والکلیش» نتیجه را ۰-۲کرد.

در وقت دوم درفاصله ۱۰ دقیقه بخاتمه وقت بازی «اسکاتلند» باشلیك «پارلین» به سومین گل دست‌یافت.

مسابقه فوتبال نوجوانان

مسابقات فوتبال‌نوجوانان‌بمنظور انتخاب تیم ملی نوجوانان ایران برای شرکت‌درفستیوال بین‌المللی جوانان کان بزودی در سراسر کشور آغاز خواهد شد، این مسابقات که فصل‌تازه‌ای درفوتبال جوانان‌خواهد بود جدا از دیدار های قهرمانی جوانان «جام والاحضرت همایون‌ولیعهد»میباشد و صرفا بخاطر انتخاب بهترین بازیکنان زیر ۱۸ سال برای شرکت درفستیوال بین‌المللی کان است.

این مسابقات که بزودی برنامه کامل و نحوه چگونگی آن‌منتشر میگردد برابر با مقررات ویژه فستیوال بین‌المللی‌کان‌خواهدبود، بدین شکل که مسابقات دردووقت ۴۰ دقیقه‌ای برگزار میشود و در بازیهای یک هشتم، یک چهارم ونیمه نهائی درصورت‌تساوی‌دوتیم ابتدا به وقت قانونی دونیمه ده‌دقیقه‌ای اضافه میشود در این وقت اضافی هر تیمی اولین‌گل‌را وارد دروازه حریف کند برنده شناخته شده و مسابقه در همان لحظه باسوت داور خاتمه خواهد یافت.

چنانچه دریایان بیست دقیقه وقت اضافی نیز نتیجه‌ای گرفته نشود کرنرهای تیمی که بیشتر باشد برنده شناخته میگردد.

امیر کبیر تقدیم می کند:
مروری مستند در بزرگترین آثار مکتوب فکری بشروپژوهشی ژرف درجهان نویسندگان بزرك
مشهورترین کتابهای عالم کدامند؟
چه‌کسانی آنان را نوشته‌اند؟
چرانوشته‌اند؟
چه نوشته‌اند؟
چرا بزرگترین خوانده شدند؟
سیری در بزرگترین کتابهای جهان
جلد نخست
بامعرفی پنجاه کتاب جاودان ادب گیتی
تالیف: حسن شهباز
در سراسر ایران انتشار یافت

شرکت فلتکو
مرکز پخش:
موکت . کاغذدیواری . کفپوش
ساخت ایران . فرانسه . ایتالیا . آلمان
تلفن ۶۲۳۹۴۶-۶۲۷۷۸۲
شرکت فلتکو: تهران، میدان ولیعهد، کوچه اژدنگ، شماره ۷، ساختمان فلتکو
مجهز به پارکینگ اختصاصی

از نمایشگاه ماشین آلات اشکودا بازدید
واز امکانات تحویل ما بهره‌مند شوید
غلطکهای ویبره راه‌سازی
سنگ‌شکنهای مخروطی
pragoinvest
دیزل ژنراتورهای اشکودا
STROJEXPORT
لودروواکسکاواتور
کمپرسورهای هوای فشرده برای معادن وراه‌سازی
STROJEXPORT
غلطکهای چرخ آهنی
سنگ‌شکنهای فکی
انواع مختلف الکتروموتور بقدرتهای مختلف ماشینهای ابزار
انواع پمپهای لجن‌کشی وآبیاری کشاورزی وبرقی موجود در تهران
لطفا برای کسب اطلاعات بیشتر به:
شرکت تجارتی ایران واشکودا خیابان تخت جمشید شماره ۱۶۲ تلفن ۸۲۹۴۲۷ ۸۲۵۳۶۰
انبار خیابان شوش شماره ۱۳ تلفن ۳۵۶۲۴۷

از : حضرت آیت‌الله انصاری اراکی

نامه روز

نیّت خیر خود را تبدیل به احسن کنید

یکی از عوامل سازنده‌که‌در اصلاح زندگی و رفع‌احتیاجات عمومی ،نقش موثری دارد انفاق و معاضدت اجتماعی است .

انفاق تنها به بذل مال اطلاق‌نمیشود ، بلکه هرگونه‌معاضدت که جنبه کمک و مساعدت داشته باشد اعم از اقدامات درمانی ، آموزشی ، حرفه‌ای ، فنی ـ وحتی اینکه کسی که با دادن‌آدرس و نشانی ، دیگری را راهنمائی کند ـ همه و همه انفاق است ولیکن بهترین نوع انفاق ، بذل‌مال و کمک های اقتصادی است ، زیرا این نوع انفاق ، سرچشمه فضایل و بهترین طریق جهاد بانفس و مبارزه بافساد و منشاء بسیاری پیشرفت های اجتماعی است .

قرآن کریم کمک های مالی را در ردیف بهترین ومهمترین عبادات بشمار آورده و در هر کجا مراتب نمازگزاران‌را یاد کرده، بدنبالش ازانفاق کننده‌ها تجلیل به‌عمل آورده است . در اسلام، انفاق و اقدام بکارهای خیر ، از مهمترین فصول عملی مذهب بشمار میرود و در روایات اسلامی ، احادیث بسیار در اهمیت آن وارد است .

خوشبختانه از آغاز اسلام تا بامروز ، همواره مسلمین اهمیت و لزوم انفاق و مساعدت رادرک کرده و در امور خیر اهتمام داشته‌اند، خصوصا ایرانیان که براساس این عقیده ، در تمام ادوار خدمات چشمگیری داشته‌اند و هنوز هم دارند .

یکی از نکات مهم انفاق ، تشخیص مصلحت و انتخاب‌طریق بهتر است که برابر مقتضیات زمان و احتیاجات روز مردم باشد، باین معنی که انفاق کننده بداند کمک های نقدی یا جنسی خود را به چه نحوه و چه طریقی بمصرف برساند و مصلحت را درک کند ؟

ایرانیان از قدیم ، اقدامات سودمند خود را برحسب‌نیازهای اجتماعی بمرحله اجراء در می‌آوردند و کار های‌خیر آنها ، بر مبنای مصلحت انجام میشد و نقش سازندگی داشت :

مثلا آنروزگار که جاده های شوسه و وسائل ماشینی نبود و مردم با اسب و الاغ سفر میکردند ، مردان خیر و بلند همت ، بفکر رفاه مسافرین و آسایش همنوعان خود واستراحت و استراحتگاه می‌افتادند .

در آنزمان که وسائل‌برق و روشنائی نبود مردم‌خیرخواه، شمع و روغن چراغ را بمنظور روشنایی اماکن مقدسه ،مسجدها و سقاخانه‌ها و مسیر راه مردم نذر ووقف میکردند .

آنروز که آب تصفیه شده ولوله‌کشی نبود ، مردم خیراندیش باکوزه و مشک ، آب آشامیدنی بمردم میدادند ، سقاخانه میساختند و بعضی‌ها بعنوان کسب ثواب در روزهای خاصی از سال سقائی میکردند و تشنگان را آب میدادند .

آنروز که وسائلی چون یخچال وآبسردکن‌های امروزی نبود ، افرادی خیر باتاسیس آب انبارهای بزرگ برای تابستان مردم‌یخ و آب سرد و گوارا تدارک میدیدند .

آن‌زمان که اینهمه هتل و مسافرخانه فراهم نبود ،نیکوکاران با تاسیس باغستان و نشاندن درخت‌ها و دعوت مسافرین بمنازل خود ، با مردم معاضدت اجتماعی داشتند وبیشترنیازمندیهای عمومی مردم از قبیل مسجد، حمام، مدرسه، پل، کاروانسرا، آب انبار و دیگر نیازهای اجتماعی بدست و همت عمومی مردم و غالبا از طریق وقف تامین میشد .

از نظر تبدیل به‌احسن ، امروزه بایستی افراد خیرخواه ، نیات خیر و انگیزه های عاطفی‌خود را در راه تامین نیازمندیهای روز مردم بکار برند : تاسیس کتابخانه‌ها ، درمانگاه ها ،مدارس و پرورشگاه ها ، کمک های امدادی دیگر و اموری که جوابگو احتیاجات روز مردم باشد موارد انفاق درعصرماست. بدیهی است همانطور که بیشتر مسائل زندگی ، براساس نظام وقاعده‌یی استوار شده است ، انفاق و خیرات اجتماعی نیز میبایستی بر مبنای نظام وضابطه‌یی باشد که از لحاظ مصرف صحیح و نگهداری و سرایت آن ، دچار وقفه و اشتباهی نشود و سرمایه ها هدر نرود . در این‌مورد سازمان شاهنشاهی خدمات اجتماعی و شیر و خورشید سرخ و خدمات وسیع‌آنها درسطح کشور و جهان قابل ملاحظه است و اینها از موسساتی هستند که تابحال خوب امتحان داده‌اند و همکاری و معاضدت با آنها نه‌تنها اشکال شرعی ندارد ، بلکه برای همه وظیفه‌یی شرعی و انسانی است و در شرایط حاضر برای انجام خدمات بهتر نیز، راهی بهتر است .

یك توضیح

باتوجه بخبر مندرج در اطلاعات مورخ ۲۵ر۲ر۵۴مبنی براینکه‌آقای‌استاندارخوزستان، رئیس ثبت احوال شهرستان آغاجاری را ازآن شهراخراج نموده ، توضیح میدهد :

آغاجاری ، بخش است و آقای صمیمی‌نماینده حوزه‌بوده است نه رئیس‌اداره‌ثبت احوال از طرف دیگر ذکر کلمه اخراج مناسبت نداشته است زیرا اینگونه مقامات‌میتوانند به‌رئیس استان مربوط دستور دهند که کارمندی را از نقطه‌ای به نقطه دیگر منتقل نمایند.

بهرتقدیر کارمندانی که در سطوح مختلف غفلت‌هائی‌کرده بودند عذرشان از ادامه خدمت خواسته شد.

حمید ـ اسعد رزم‌آرا
معاون وزارت کشور و رئیس سازمان ثبت احوال کشور

نامه به سردبیر

روزنامه اطلاعات
خیابان خیام
تهران

من، بیمارستان ۲ میلیون تومانی میسازم

والاحضرت شاهدخت اشرف پهلوی ، نیابت ریاست عالیه سازمان شاهنشاهی خدمات اجتماعی در آستانه بیست‌ونهمین سال تاسیس این سازمان، دعوت عامی از مردم پاکنهاد ایران نموده‌اند که سهم جاودانی خود را در جهاد ملی و انسانی (فی‌سبیل‌الله) با همکاری و همگامی سازمان شاهنشاهی خدمات اجتماعی ایفاء نمایند .

برای من که خدا را بخاطر همه مواهب وبرکت هائی که در پرتو امنیت و سلامت اقتصاد کشور وبهره‌وریهای اجتماعی نصیبم ساخته است سپاس میگویم، این ایهام پیش آمده بود که چگونه‌فریضه ودین خود را در رستاخیز بزرگ ملت ایران‌بدون اینکه امکان خدمت و نقش موثری در این سازمان بزرگ داشته باشم ادا نماید.

حالا ، با دعوت عام والاحضرت شاهدخت اشرف پهلوی ، من با اشتیاق و افتخار، داوطلبی خود را برای ایجاد یک بیمارستان در «گلندواک» لواسان تهران در قطعه زمینی به مساحت ۷۰۰۰ متر اعلام میدارم وبا اتکاء به قسمت سوم دعوت عام والاحضرت ، مبلغ بیست میلیون‌ریال هزینه بنای بیمارستان را متعهد میشوم تا بهر صورت ووضع که امکان تحقق واجرای این برنامه‌باشد بامداخله مستقیم سازمان و نظارت خودم این آرزو وآرمان ملی ودینی باتوان وعنایت بی‌دریغ والاحضرت شاهدخت اشرف پهلوی و بنام‌نامی بزرگمرد تاریخ نیم قرن اخیر ایران شکوفا وتجلی یابد.

مصطفی فرمان‌آرا

رقابت درگرانفروشی !

هدف دولت از تشکیل و گسترش شرکت‌های تعاونی ، مبارزه با گرانفروشی و برطرف کردن نیازهای مردم است. اما فروشگاه شرکت تعاونی شهرداری فسا، علاوه بر آنکه همیشه تهی از خواربار است و جز صابون وپودر و چندقلم کالای دیگر ، چیزی برای فروش ندارد، همین کالاهای‌رانیز بسیارگران‌تر از نرخ بازار میفروشد.

در نتیجه کسبه فسا ، به‌تبعیت از فروشگاه شرکت تعاونی شهرداری ، نرخ‌ها را بالا میبرند و در واقع‌میان شرکت تعاونی و کسبه برسرگران‌فروشی رقابت‌حادی وجود دارد !

علاوه برآن ، سالها است از سود شرکت تعاونی و تقسیم آن میان اعضاء آن خبری نیست . آیا «تعاون»، به معنای مشارکت و هماهنگی و همکاری ، این است؟

فسا ـ سید رضا جهانبخش

مجله خوب وتوزیع بد !

مجله پیک ، از نشریات مفیدی است که هر پانزده روز یکبار ، با سعی و اهتمام وزارت آموزش و پرورش برای کودکان و نوجوانان سراسر کشور منتشر میشود . بنظر من مطالعه این مجله در نوع خود یکی ازبهترین سرگرمی‌ها، و در اوقات بیکاری دانش‌آموزان وسیله آموزشی قابل توجهی است اما یک اشکال مهم و اساسی در توزیع این نشریه ، باعث شده که از ارج واهمیت آن کاسته شود و مشتاقان آن که گروه زیادی از نوجوانان صاحب ذوق‌وبا استعداد هستند ، نسبت به‌مجله مورد علاقه خود کم‌دلسرد شوند واز مطالعه آن صرفنظر کنند : این نشریه ، همیشه دوماه دیرتر از حد معمول در دسترس مشترکان قرار میگیرد. برای مثال، اکنون که نیمه دوم ماه اردیبهشت است ، مجله نیمه دوم بهمن ونیمه اول اسفند را میدهند و به همین‌دلیل، اخبار و رویدادهائی که دانستن آن برای کودکان و نوجوانان ضروری است کهنه میشود و مطالعه آن، رغبت بچه‌ها را برنمی‌انگیزد .

جواد جلالیان

زور ! یك جور پول

درحالیکه مقررات مملکتی و اتاق اصناف حق پیشه را تائید کرده است، معلوم نیست چرا برخی از مالکان هنگام‌انتقال مغازه بوسیله یک مغازه‌دار به مغازه‌دار دیگر باج می‌خواهند و تا چند هزارتومان پول‌مفت نگیرند ، برای انتقال مغازه در محضر حاضر نمی‌شوند . بعبارت دیگر ، مالک هم اجاره را می‌گیرد و هم برای چندمین بار سرقفلی .

خوب است دستگاههای مسئول به این مهم توجه‌کنند و اجازه ندهند که مالک ازیک مغازه بجز بار اول سرقفلی بگیرد.

مالک باید هنگام‌انتقال‌مغازه قانونا مجبور باشد درمحضر حاضر شود و اسناد انتقال مغازه را امضاء کند.

یک‌پیشه‌ور

شدت عمل با مزاحمین خیابانی

گزارش هشدار دهنده‌اطلاعات را در باره خطر مزاحمین خیابانی خواندم.

بنظر من انتشار این‌گزارش ها، هشدار بجا و موثری‌است بمردم و پلیس که باهمکاری یکدیگر، با مزاحمین خیابانی مبارزه کنند و شرعدمیی آدم‌نما راکه از انسانیت، جز زبان‌هرز ویک اتومبیل ـ غالبا قسطی ـ چیزی ندارند ، از سرزنهای جامعه کوتاه کنند.

خطر مزاحمین خیابانی ، کاملا جدی است تا آنجا که حتی به شهرستانهای کوچک نیز سرایت کرده است .

در این شهرها ، خانمها که غالبا افرادی بسیار شریف و متدین و وابسته‌به خانواده‌های مذهبی هستند ، در معرض متلک‌ها ، تعقیب‌ها و مزاحمت های مشتی افراد ولگرد قرار دارند.

مزاحمین خیابانی بخصوص در شهرستانها ، با آبرو و حیثیت زنان بازی میکنند .من بارها بچشم خود خانم‌های محترمی را دیدم که در اثراین مزاحمت‌ها ، به‌گریه افتاده‌اند، زیرا بعضی از این افراد آنقدر سمج ویکدنده هستند و چنان زنها را بستوه می‌آورند که آنها بگریه می‌افتند .

برای حفظ شرف وحیثیت زنان که خواهران و مادران ما هستند ، همه مردم شریف‌و با وجدان باید با شدت و قاطعیت با مزاحمین ولگرد خیابانی‌مبارزه کنندو درصورت دستگیری این افراد مقامات قضایی باید در مورد آنها شدت عمل نشان دهند.

شاهی ـ محمدعلی حاج‌کریم

طلب معلمین چه شد ؟

باوجودیکه‌درتاریخ۲۷ر۱۱ر۵۳ دستور پرداخت طلب یکهزار ریال ماهانه معلمین حکمی استخدامی سال ۱۳۴۳ صادر شده ، اما حسابداریهای‌نواحی تهران‌از پرداخت آن‌خودداری میکنند. باید توجه داشت که همکاران ما در شهرستان‌ها ، یکماه پیش این طلب رادریافت کرده‌اند.

حضرتی

اهواز در گرانی نمونه است !

اهواز گرانترین شهرکشور شده است !

قیمت‌ها در این شهر ، با سرعت برق بالا میرود! در اینجا برنج کیلوئی ۸۰ ریال، حبوبات ۵۰ ریال و گوشت ۳۵۰ ریال است !

دولت با صرف بودجه عظیمی ، آموزش را رایگان کرد و هزینه تغذیه رایگان‌بچه ها را نیز می‌پردازد، اما در عوض مغازه‌داران این شهر مداد یکریالی را ۵ ریال ودفتر ۴۰ برگی ٤ ریالی را ۱۵ ریال کرده‌اند !.

از اتاق اصناف این شهرهم کاری ساخته نیست ، اصولا اتاق اصناف اهواز به هیچ شکایتی در مورد گرانفروشی یاکم‌فروشی رسیدگی نمیکند.

اهواز ـ علی ساکی

هیلاسلاسی بطور غیررسمی در لندن اقامت میکند

چهل سال قبل در همین روز

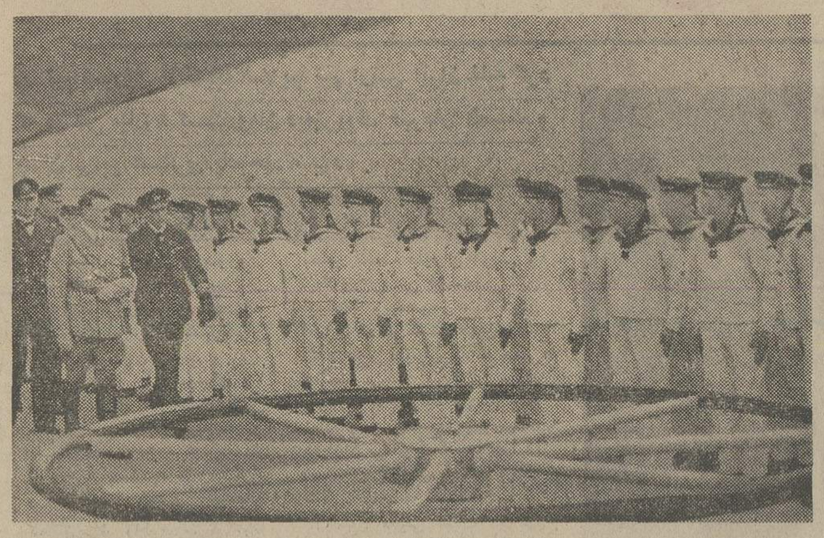

هیتلر در بازدید از نیروی دریائی آلمان

لندن ـ در جبل‌الطارق روز جمعه انتظار ورود نجاشی را دارند . پسر ودختر ارشد او وهمچنین‌راس‌کاسامنشی‌مخصوص اوجزء همراهان مشارالیه‌خواهند بود وبا کشتی مسافرتی‌اکسفورد بمسافرت خود بطرف لندن ادامه خواهندداد. انتظارورود نجاشی در «ساوتهامتن» تولیداحساسات مختلفی نموده است. درحالیکه طرفداران جامعه ملل وسیاسیون دست چپ قصد دارند پذیرائی شایانی برای او تهیه نمایند . محافظه کاران بیم دارند که این اقدام باعث تشدید اختلاف ایطالیا و انگلیس شود و عقیده دارند فعالیت سیاسی نجاشی در لندن بهیچ وجه در روشن شدن وضعیت تاثیری نخواهد داشت. اقامت هیلاسلاسی در لندن جنبه رسمی‌نخواهد داشت وهیچگونه مذاکرات سیاسی بین نجاشی و نمایندگان دولت انگلیس بعمل نخواهد آمد و لیکن به نجاشی اجازه داده خواهد شد که در بین مردم صحبت عمومی کند و درصورتیکه مایل باشد مقالاتی بنویسد .

اغتشاشات فلسطین

اورشلیم ـ اغتشاشات وهرج ومرج فلسطین کم‌کم صورت یک جنگ را بخود میگیرد. دیروز برای اولین دفعه یک دسته از اعراب مجهز به مسلسل های سنگین برضد دستجات انگلیسی داخل مبارزه شدند. اختلاف و کشمکش‌ها بین اعراب ویهودیان در یک مرحله جدیدی داخل می شود وآن عبارت از اینست که امروز نه فقط مسئله زدوخورد بین اعراب ویهودیان در میان است بلکه یک انقلاب عمومی بر علیه اهالی شهرنشین انگلیسی‌در فلسطین تولید گردیده است . مخالفت با انگلیس برای اولین بار در «کازا» یکی از بنادرجنوب فلسطین با چنان شدتی ابراز شد که انگلیسهای مقیم آنجا بطور کلی منازل خود را در تحت حمایت پلیس و یکعده ازنظامیان تخلیه کرده و در تحت تهدید دائمی بمکلان‌تری پناهنده شدند. در اورشلیم یک یهودی کشته شد و مردم بانهایت ترس و بیم منتظرند که در روزهای آتیه چه چیزهائی اتفاق خواهد افتاد .

تجدید حیات دریائی آلمان

کیل ـ آدولف هیتلر مراسم افتتاح برج ویکینگ راکه بافتخار ناوگان جدید در قصبه کوچک لابوئه ساخته شده بعمل آورد. فن‌بلومبرگ وزیر جنگ وگوبلس وزیر تبلیغات در معیت مشارالیه بودند. دریاسالار فن‌تروتا رئیس ستاد ناوگان در جنگ ژوتلاند و دریاسالار ریدر فرمانده کل ناوگان آلمان شمه‌ای از خاطره های‌جنگهای ژوتلاند واسکاپافلو را که باعث تجدید حیات ناوگان آلمان شده‌اند بیان نموده و دریاسالار ریدر اظهار داشت ناوگان جدید ما امنیت ملی مارا از حیث تساوی حقوق و افتخار تامین خواهد کرد. دستجات مراسم سلام واحترام بجاآوردند وموزیکسرود «من یک‌همقطاری داشتم» و «آلمان بالای همه» را نواخت. بعد، هیتلر گاردی راکه مرکب از سربازان قدیم جنگ ژوتلاند و اسکاپافلو بود سان دید .

کابینه جدید فرانسه

پاریس ـ لئون بلوم برای تشکیل کابینه جدید به مذاکرات نیم رسمی ادامه داده و « ایون دلبوس» وزیر عدلیه را پذیرفته است. جراید مینویسند پس از اینکه هریو ازقبول‌وزارت‌خارجه امتناع نمود اسم دلبوس بمیان آمده‌است. بلوم بافرماندیویسون رئیس مجلس ملاقات نموده و موریس تورز وژاکه دوکلوس روسای کمونیستها را پذیرفته و مدت یکساعت ونیم باآنهامذاکره نموده‌است. تورز وژاکه‌دوکلوس لزوم کارهای خطیری برای‌مبارزه علیه بیکاری و حمایت اطفال و ایجادوزارت دفاع ملی وتصویب یک عفو عمومی راتائید نمودند.

محاکمه مدیر روزنامه

پاریس ـ محکمه بدایت شارل موریس مدیر روزنامه اکسیون فرانسز را بعلت چند مقاله که در خصوص بلوم و مجازات‌ها در جراید منتشر نموده و بطور عمومی وعلنی مردم را تحریک به قتل بلوم نموده بود محکوم به ۸ ماه حبس بدون مهلت‌نمود

«نقل از اطلاعات ۱ خرداد ۱۳۱۵ ـ ۲۳ مه ۱۹۳۶»

آگهی مزایده فروش چوب

قسمت جنگل تحقیقاتی و تعلیماتی دانشکده منابع‌طبیعی‌دانشگاه تهران مقدار ۱۹۰۷ر۵۰۳ متر مکعب گرده بینه و تنه صنعتی و۱۳۵۰ر۱۹۹ متر مکعب چوب هیزمی‌مربوط به‌پارسل های ۷،۹،۱۰،۱۱ و مسیر جاده طرح پاتم درخیرود کنار نوشهر را ازطریق مزایده بفروش میرساند .

علاقمندان میتوانند جهت دریافت برك شرایط مزایده بدفتر دانشکده منابع طبیعی واقع درکرج ویا درفتر طرح درخیرودکنار نوشهر مراجعه و پیشنهاد خودرا حداکثر تاساعت ۱۰ صبح روز یکشنبه ۱۸ خردادماه بدفتر دانشکده تسلیم و رسید دریافت‌دارند. م‌الف ۳۷۹۵

دانشکده منابع طبیعی‌دانشگاه تهران

حلقه اول

نوشته : آلکساندر سولژنیتسین
ترجمه : ناصر خلیر

ـ ۱٤۰ ـ

فعالیت خائنانه وی از آغازوازهنگامی شروع شدکه براثر کسوف خورشید که به تحریك روحانیون مرتجع وقوع یافت‌و به اشتباه افتاد و تبلیغات سیاسی توده ها را در میان واحد های زیر فرماندهی خود ، سازمان نداد. این واحد ها در حال حرکت بسوی رودخانه دون بودندتابا کلاهخودهای خوداز آب این رودخانه بیاشامند صرفنظر از اینکه آب رودخانه دون در آن زمان هنوز تصفیه نشده بود. یعنی قبل ازاینکه این آبها دو بار بوسیله کلر تصفیه شوند متهم بجای توجه باین مسایل اساسی‌وقتی به دیدرس دشمن رسید تنها بدادن این فرمان که حکایت از عدم مسئولیت مطلق میکند اکتفا کرد:

« برادران اینك دشمن که درجستجویش بودیم.

پس حمله کنیم.

(متن ادعانامه ـ جلد اول ـ صفحه ۳٦)

مفهوم شوم شکست نیرو های بهم پیوسته مارا از نواحی نووگوردو ـ سیوسکی ـ کورسك ـ پوتیول ـ ریلسك میتوان‌برای کشورمان به بهترین وجه از نص کلامی که سویاتوسلاو پرنس بزرك شهر کییف بزبان آورده است بکمال استنباط کرد:

«خدایا بمن فرصت ده تا کافران را نابود سازم.

افسوس که نتوانستم‌جلو «جوانی» را بگیرم.

(متن ادعانامه ـ جلد اول ـصفحه۸۸)

اشتباه «سویاتوسلاو» زودباور که نتیجه کوردلی طبقاتی او بود، از اینجا ناشی میشد که مسئولیت نابسامانی و نارسائی نقشه‌های جنگی و تشتت فعالیت های نظامی روسیه را متوجه «جوانی» متهم میکرد، درحالیکه میدانیم متهم عالما و عامدامرتکب خیانتی‌شده که نتایجی‌وخیم ببار آورده بود .

متهم جانی خود موفق شد از چنگ بازجوئی و محاکمه فرار کند ولی یکی از شهود : «الکساندرپورفیریویچ بورودین» و یک شاهد دیگر که تقاضا کرده است نامش فاش نگردد و در اینجا ما او رازیر عنوان «نویسنده جزوه» یاد میکنیم ، با ادای شهادت و اظهارات غیرقابل انکار خود نقشی را که این «پرنس» رسوا و روسیاه بعهده داشته ، ثابت کرده‌اند .

نخست‌دراداره مبارزه که‌درشرایط نامطلوب برای فرماندهی ارتش روس آغازگردید:

۱ـ از نظر شرایط جوی

«بادها میوزند و تیرها را بخطا می‌نشانند

« وآنها را برسر افراد ستون‌های «ایگور» فرود می‌آورند»

۲ـ از نظر صف‌آرائی قشون :

«از همه‌سو دشمن نزدیک میشود

«ونیروهای ما را درحلقه محاصره می‌گیرد »

(ادعانامه دادستان ـ جلد اول صفحات ۱۲۳ و۱۲٤ قسمتی از شهادت نویسنده جزوه).

رسواتر از این شکست ، رفتار شخص او و پسرش در دوران اسارت بوده‌است. شرایط زندگی این‌دو در این دوران نشان میدهد که سخت مورد لطف «خان‌کنجاک» بوده‌اند و این در حقیقت پاداش خیانت ایشان و تسلیم بلاشرط نیروهای زیر فرماندهی آنها بوده است .

شهادت احدی از شهود «بورودین» ثابت میکند که «پرنس‌ایگور» در دوران اسارت اسب خود را در اختیار داشته‌و شایداسبهای دیگری نیز در اختیار او گذارده شده بود :

«اگر بخواهی هر اسبی را که‌دوست داری از آن تو خواهد بود!»

(ادعانامه دادستان جلد اول صفحه ۲۳۳)

ازسوی‌دیگر خان‌کنجاک به«شاهزاده ایگور گفته است » :

«تو تصورمیکنی در اینجا زندانی هستی ؟!

(ولی آیا چون یک زندانی با تو رفتار میشود ؟

«یاآنکه چون میهمان‌عزیز من‌هستی؟»

و در جای دیگر :

«راست بگو !... آیا چنین است زندگی یک اسیر ؟»

(ادعانامه دادستان جلد اول صفحه ۳۰۰)

خان‌کنجاک با این اظهارات ماهیت واقعی مناسبات خود را با پرنس‌خائن‌ثابت میکند :

«بخاطر شجاعت وبرای‌گستاخی‌هایت «تو ای شاهزاده من سخت بیش‌من عزیز و ارجمندی !»

بازرگانان محترم ،موسسات صنعتی وعلاقمندان به تجارت

تاسیس موسسه اطلاعاتی و بازاریابی
P&e binary data

دراروپا، شما را از تحمل‌رنج سفرهای خسته‌کننده وطولانی، وپرداخت هزینه‌های سنگین آن بمنظور دستیابی به‌اطلاعاتی دقیق صنعتی وانجام اموربازرگانی در کشورهای اروپائی بی‌نیاز می‌نماید .

موسسه اطلاعات ما ، اطلاعات و آمار مربوط به‌حدود ۳۰۰۰۰ شرکت اروپائی با قریب ٤۰۰۰۰ محصول و خدمات آنها را دراختیارتان گذارده وکارهای تجاری شمارا ازهرقبیل و دراسرع وقت و با کمترین هزینه ممکن انجام میدهد با ما مکاتبه نمائید ، حتی‌بزبان فارسی .

آدرس ما در انگلستان :

P&e binary data
77a, onslow square,
London, S.W.7. england

تاریخ ۲۵ر۲ر۵٤

آگهی مناقصه شماره ۲٦

فرماندهی لجستیکی نیروی زمینی شاهنشاهی یک قلم جنس‌مشروحه زیر را:

چکمه لاستیکی طبق نمونه و مشخصات موجود به تعدادیکه در برگ شرایط معامله مندرج است . از طریق مناقصه خریداری مینماید. پیشنهاد دهندگان میتوانند با مراجعه بدفتر انتظامات فرماندهی لجستیکی نیروی زمینی شاهنشاهی و ملاحظه نمونه اجناس و دریافت برگ شرایط و مشخصات معامله پیشنهاد خود را طبق مفاد مندرج در شرایط معامله تنظیم و تا ساعت۱۲ روز سه‌شنبه ۲۷ر۳ر۵٤ بدفتر انتظامات فرماندهی لجستیکی تسلیم نمایند .

فرماندهی لجستیکی نیروی زمینی شاهنشاهی

م‌الف ۳۷٦۰

آ ـ ۱۵۷٦٦

نتیجه مسابقه تهیه آرم تلویزیون آموزشی

از بین کلیه طرحهای رسیده فقط یک طرح از خانم آلواجاقیان و دو طرح از آقای آرمیک ملکی مقام سوم را بدست آوردند .

طبق نظریه گروه داوران ، هیچیک از آرمهای رسیده بعلت عدم کیفیت مطلوب و شرایط مورد نظر برای احراز مقام های اول و دوم شناخته نشدند . م‌الف ۳۷۹۸

۲۸۵۰ـ۲۰ر۲ر۵٤

آگهی مناقصه

شهرداری کرج‌باستناد تصمیم متخذه دریکصدو هفتمین جلسه انجمن شهر مورخ ۱٦ر۲ر۵٤ عملیات زیر سازی و اسفالت‌و جدولسازی و پلسازی خیابان ششم بهمن را طبق نقشه‌و مشخصات موجود دردفتر مهندسین‌مشاورامکومهندسین مشاور شهرداری کرج که هزینه آن‌بالغ بر۵۸٦۰۲۱۵۰ ریال برآورد گردیده باشرایط زیر بمناقصه واگذار مینماید.

۱ـ مدت انجام کارچهار ماه از تاریخ انعقاد قرارداد می‌باشد.

۲ـ داوطلبان‌شرکت در مناقصه باید بدوا مبلغ ۱۰۰۰۰ ریال بحساب شماره ۱۵۰۱۰۳ شهرداری در نزد بانك ملی شعبه کرج پرداخت نموده وسپس بدفتر مهندسین مشاورامکو واقع در خیابان خردمند شمالی پلاك ۱۲۷ تاپایان وقت‌اداری مورخ ۷ر۳ر۵٤ بجز روزهای پنجشنبه و تعطیل مراجعه‌و فیش مربوطه را ارائه و نقشه و واحد بهاء و مشخصات وشرایط عمومی مورد مناقصه را دریافت نمایند.

۳ـ صلاحیت مالی‌وفنی‌پیشنهاد دهندگان باید از طرف کمیسیون تشخیص صلاحیت سازمان برنامه و دفتر مهندسی استان مرکز تائیدشده باشد.

٤ـ پیشنهاد دهندگان باید معادل ۵درصد مبلغ کل برآورد رابمبلغ ۲۹۳۰۱۰۷ ریال بصورت نقد یا اسنادخزانه یاضمانت‌نامه بانکی یکجا ضمیمه پیشنهاد خود نمایند.

۵ـ شرکت کنندگان نبایستی مشمول مقررات منع مداخله کارمندان در معامله دولتی باشند.

٦ـشهرداری در رد یاقبول یك‌یاکلیه پیشنهادات مختار است.

۷ـ پیشنهاد دهندگان بایستی اسناد مناقصه را پس‌از امضاء ومهر درپاکت الف محتوی صلاحیت فنی واسنادخزانه یاضمانت‌نامه بانکی و مشخصات و واحدبهاء وشرایط عمومی که‌تماما بامضاء پیشنهاد دهنده رسیده باشد وبرك پیشنهاد را درپاکت ب‌قرار داده وپس‌از لاك‌ومهر پاکت ها روی آن جمله مربوط به مناقصه خیابان ششم‌بهمن نوشته شده باشد تاساعت ۹صبح مورخ ۱۷ر۳ر۵٤ بدفتر شهرداری تسلیم و رسید اخذنمایند. پیشنهاداتی‌که پس‌از مهلت مقرر بدفتر شهرداری برسد ترتیب‌اثر داده نخواهدشد.

۸ـ پیشنهادات واصله درساعت ۱۰ روز ۱۷ر۳ر۵٤ در جلسه‌کمیسیون مالی معاملات شهرداری‌و نمایندگان‌مهندسین مشاور شهرداری و دفترمهندسی استان مرکز بازو قرائت خواهد شد.

۹ـبه پیشنهادات فاقد سپرده و مشروط و مبهم ومخدوش ترتیب‌اثر داده نخواهدشد.

۱۰ـ هزینه کار های انجام‌شده برطبق صورت وضعیت که بتائید مهندسین ناظر مربوطه رسیده باشد پرداخت‌خواهد شد.

۱۱ـ هرگاه برنده مناقصه ازانجام معامله خودداری نماید یاپس‌از ابلاغ قانونی حداکثر تاهفت روز حاضر به انعقاد قرارداد نشودسپرده او بنفع‌شهرداری ضبط‌و قرارداد بافردبعدی منعقد خواهدشد. درصورتی که برندگان دوم‌وسوم حاضر به انعقاد قرارداد نشوند سپرده آنان نیز به نفع شهرداری ضبط‌خواهدشد .وحضور پیشنهاد دهندگان درجلسه آزاد است. وهزینه‌های نشر آگهی ومالیات‌و عوارض‌وبیمه وغیره بعهده برنده مناقصه خواهدبود.

۱۲ـ هنگام تنظیم قرارداد معادل ۱۰ درصد موردپیمان به منظور حسن انجام کار ازپیمانکار تضمین‌نامه بانکی یااسناد خزانه به‌عنوان سپرده دریافت خواهد شد. وسایر شرایط هنگام عقد و مبادله قرارداد و یا حین اجرای طرح اعلام خواهد شد.

شهردار کرج ـ دلیر

کتابهای موردنیازخودرا

ازفروشگاه‌های
امیرکبیر
بخواهید.

دانشگاه ملی ایران

اجاره محل برای مهد کودك

دانشگاه ملی ایران در نظر دارد برای ایجاد مهدکودك درنزدیکی واحد های مربوط به شرح زیر :

۱ـمرکز پزشکی لقمان الدوله ادهم (باغشاه ـ خیابان کمالی)
۲ـبیمارستان فرحناز پهلوی (فردوسی ـخیابان سوم‌اسفند)
۳ـبیمارستان جرجانی (جاده تهران‌نو)
٤ـبیمارستان سعادت آباد (سعادت آباد)
۵ـدانشگاه ملی ایران (اوین)

محل‌های مناسبی که هریك‌حداقل کنجایش پذیرش ۵۰ کودك را داشته باشد اجاره کند .

داوطلبان میتوانند پیشنهاد های خودرا ضمن اعلام مشخصات وکروکی محل وتعیین قیمت ، حداکثر تاپایان وقت اداری روزچهار شنبه ۱٤ خردادماه ۱۳۵٤ به‌دانشگاه ملی‌ایران ـ سازمان مرکزی (امور اجتماعی و رفاه‌کارکنان) تسلیم کنند ورسید دریافت نمایند

دانشگاه ملی ایران

شوخی، چاشنی مطبوع زندگی است!

لطیفه‌گوئی و شوخ‌طبعی ، کاری که هرروز قسمتی از وقت مردم دنیا را میگیرد ، چرا یه وجود می‌آید ،چه نفعی دارد و چطور میشود که ازمیان اینهمه حرف و مطلب که در کتاب ها و مجله هاو روزنامه‌ها و برزبان مردم هست، ناگهان یك مطلب کوتاه‌و حرف مختصر انسان را بـه‌خنده میاندازد؟ آنچه ما امروز به نام «جوك» در خانه و اداره و تاکسی و اتوبوس و آستانسور درکوتاهترین فرصت ها و برخوردها، تحویل‌همدیگر میدهیم، از کجا می‌آید و چطور میشود که از ترکیب یك مشت کلمه معمولی ،یك مطلب خنده‌دار در می‌آید ؟

دکتر هوشمنك دولت‌آبادی ـ استاد دانشگاه ـ چندی پیش در جلسه کلوپ روتاری شمال تهران ،در باره «تجزیه و تحلیل شوخی » سخنرانی کردوشوخی ولطیفه را از نظر علمی واجتماعی بمورد بحث قرار داد.

«شوخی»، این چاشنی مطبوع که لحظه به لحظه زندگی ما را شیرین میکند، و این تنها مفری که برای فرار از تلخی ها و خستگی های روزانه باقی مانده است و در اوج ناراحتی‌ها و نگرانی هاومتم ها، ناگهان چون یك معجزه، بوقوع می پیوندد ،بیش از این ها جای صحبت وبررسی وکنکاش دارد.

بهر حال، متن سخنرانی دکتر دولت‌آبادی را ـ به این‌امید که انگیزه‌یی برای بحث بیشتر در این مورد باشد ـ نقل میکنیم.

دکتر دولت آبادی ، اینطور آغاز میکندکه : «کمتر مسئله‌ایست که‌به اندازه شوخی ، جدی باشد»!

شوخی ، کانت و فروید

ـ برای تجزیه و تحلیل شوخی ،باید ابتداآنرا تعریف کنیم هرچند که شوخی باوجود اهمیتی که‌در زندگی روزمره ما دارد کمتر مورد توجه علمای علم الاجتماع و فلسفه قرار گرفته است ،بهمین جهت‌وقتی به کتب مختلف مراجعه کنیم، تعاریف زیادی درباره شوخی نمی‌بینیم !

دکتر دولت‌آبادی، در اینجا، تعریف شوخی را از زبان «کانت» فیلسوف معروف آلمانی نقل میکند که میگوید :

« شوخی عبارتست از یك انتظار بسیار بزرك که تبدیل به هیچ‌میشود!»

وبه زبان ساده‌تر از این تعریف فلسفی ، دکتر دولت‌آبادی میگوید:« شوخی عبارتست از کلامی که شنیدنش موجب احساس لذت میشود و خنده ایجاد میکند.»

«خنده»، جزء جدا نشدنی از برنامه شوخی‌است، نه خود شوخی. خنده، یکی از راه‌های‌احساس‌رضایت وتایید مطلب‌است. بهمین علت، اگر شخصی درتنهائی بخندد، همه فکر میکنند او دیوانه است ، چرا که وقتی شخصی خود به تنهائی از مسئله‌یی ابرازرضایت میکند، باید دیوانه باشد.

دکتر دولت‌آبادی مساله شوخی را از نظر فروید مورد بررسی قرارداد وگفت :

بعقیده فروید، شوخی باید دارای مفهومی باشد که برای شنونده غیر منتظره باشد و در عین حال، موجز و مختصر باشد.

دولت‌آبادی ضمن انتقاد از تعاریف فروید، به‌راه های استفاده از شوخی اشاره کردوگفت: یکی ازراه های استفاده بجا از شوخی، آمیختن آن‌بامبالغه است یعنی مطالب واقعی را بصورت غلو وافراط تعریف کردن، مثل این شوخی عبید زاکانی‌طنزپرداز برجسته قرن هشتم‌که از شاهکار های شوخی ادبی‌بشمارمیرود:

ـ «مردی خانه‌یی را اجاره کرده بود .
تیر های سقف پوسیده بود و صدا میکرد.
صاحبخانه گفت:
دل خوش‌دار که ذکر خدا میکند ، مرد
گفت: ترسم ذکرشان به سجده انجامد!

خدا در اصفهان !

راه دیگر استفاده از شوخی این است که‌بعضی از قسمت های یك مطلب واقعی را حذف میکنند و آنرا بصورت شوخی عرضه میکنند . مثل این شوخی که از عبید است:

«دهقانی دراصفهان، به خانه‌بهاءالدین ، حکمران رفت راهش ندادند ،گفت : به‌حکمران بگو، خدا باصفهان آمده و بر درخانه‌تونشسته است!

حکمران متعجب و ترسان، بدم درآمد و از دهقان پرسید:

میگویند تو خدایی، چه میگویی ؟دهقان گفت:

من دهخدا بودم، عمال تو ،«ده» رابزورو ظلم از من بگرفتند و از من فقط خداماند.

دولت‌دولت‌آبادی، ضمن اشاره‌به اینکه بااستفاده از استعاره نیز میتوان شوخی بوجود آورد، درمورد روش ضد مطلب در شوخی سخن گفت‌وافزود:

کسی میخواهد شوخی را در بیان اصلی آن بگوید ولی بدلایلی ـ از جمله شرم از مستمعین، نمیتواند عین آن مطلب را بگوید ، اینجاست که مطلب را بصورت وارونه بیان میکند واین شوخی، اگر چه ضد مطلب‌اصلی است، اما همان معنی را القا میکند، مثل این شوخی که منسوب به‌فروید است:

«دو مرد یکدیگر را در حمام دیدند .
یکی از آندو، رو بدیگری کردوگفت :
ـ ای دادا!یك سال از عمر ما گذشت!
که منظور این است که این دو، سالی یکبار به حمام میروند!»

قربان ،چه بهتر !

یکی دیگر از طرق ساختن شوخی ،بازی با لغات و استفاده از شباهت هایی است که در بعضی از لغات وجوه دارد ، مثل این‌شوخی که از عبید است :

مولاناقطب‌الدین، زنی بدخو وبدسرشت و زشت داشت. زن، در سفر بود ووقتی به‌خانه آمد، غلام به مولانا گفت: شادی کن که‌خاتون برخانه فرود آمدی! مولانا گفت:
شادی آن بودی که خانه برخاتون فرود آمدی!

دکتر دولت آبادی در این سخنرانی به تاثیری که شوخی بر انسان میگذارد اشاره کرد وگفت:

شوخی دو جور ممکن است بر انسان اثرکند:
جدا از هم وتوام باهم.

باین معنی‌که در نوع‌اول، با کمك شوخی یك موقعیت غیر قابل پیشگیری را پیش‌گیری میکنیم‌ودر نوع دوم، در مقابل یك معما قرار میگیریم و بعدبا کمك مفروضات شوخی و ادامه آن معما را حل میکنیم و از حل آن احساس رضایت میکنیم . نقل این داستان، موضوع را روشن میکند.

«فرمانده یك دسته نظامی، به‌آشپزخانه رفت و از آشپزپرسید : ناهار چیست ؟ آشپز جواب‌داد: آش‌ماش. اما فرمانده وقتی در دیك را باز کرد باعصبانیت گفت:
اینکه عدس پلوست؟ آشپز گفت:
ـ قربان ،چه‌بهتر؟!»

در قسمت اول این شوخی، آشپز که دروغ گفته، به‌بن‌بست غیر قابل پیشگیری رسیده است اماباحاضر جوابی خود وآوردن شوخی در قسمت دوم،عصبانیت فرمانده را به رضایت بدل کرد و مشکل غیرقابل پیشگیری خود را حل نمود.

کانت‌وفروید،درباره جوك و شوخی ، چه نظریه‌یی‌داشتند ؟ یك استاد دانشگاه، لطیفه‌گویی را از دید علمی‌برای‌شماتجزیه و تحلیل میکند

بنك در مسجد !

دکتر دولت‌آبادی افزود:

شوخی، تنها دروغی است‌که مردم‌با میل ورغبت، دهن بدهن آنرا نقل میکنند و می پذیرند! البته‌باید توجه داشت که آنچه در شوخی دروغ است، خود شوخی نیست بلکه صحنه سازی آنست.

در این مورد، یکی از شوخی های زیبای فروید گویا است:

« مردی بهمراه یکی‌ازواسطه های‌ازدواج به‌خانه‌یی رفت ودید زن مورد ادعای واسطه، شل است.

وقتی از خانه بیرون آمد ناراحت شد وبه واسطه گفت :

این زن که گفتی صاحب جمال‌فراوان است، شل‌بود!

واسطه گفت : این که بد نیست ، اگر پای زنت شل نباشد زیادجست‌وخیز میکند و ممکن است براثر جست‌وخیز فراوان، پایش بشکند و تو مجبور شوی او را به پزشك‌ببری و خرج فراوان کنی و تازه آنوقت، پایش شل میشود !

شوخی دیگری در همین مورد از عبید زاکانی نقل کرده‌اند که شنیدنی است:

« مردی‌درمسجد، بنك‌می‌پخت،خادم‌مسجد ممانعت کرد و گفت : حرمت خانه خدا رانگاه نمیداری؟

مرد برخادم نگریست که شل و کورو ناتوان بود، گفت:

ـ خدای متعال درحق تو کمتر لطف‌کرده است که تو آنقدر در حق خانه‌اش تعصب میورزی !

نگاه آمیخته به طنز و شوخی کاریکاتوریست‌ما احمد سخاورز به مساله توریسم وسرازیرشدن‌سیل جهانگردان به ایران در حالی که تهران از مشکل هتل رنج میبرد .

از روز ۸ خرداد

«هما»

۵ پرواز هفتگی به نیویورک

دارد بااین ترتیب :

پس از پکن ـ توکیو پرواز به

نیویورک

نیز برشبکه پروازهای بین المللی ها افزوده میشود. مابهترین تبریکات خود رابدین مناسبت تقدیم هموطنان ونثار هواپیمائی ملی ایران میکنیم.

شرکت مسافرتی وتوریستی توریست اکسپرس

شرکت ملی نفت ایران

آگهی مزایده ۴۰۴

شرکت ملی نفت ایران تعداد ۷۰دستگاه خودرو مختلف مستعمل از قبیل کامیون های بارکش - نفتکش و اتومبیلهای سواری-وانت - جیپ-استیشن وموتور سه چرخ ،متوقف در انبار های قسمت تدارکات و امور کالا- ری به وضع موجود در ۵ گروه مجزا واز طریق مزایده عمومی بفروش میرساند .

۱- علاقمندان به شرکت در مزایده میتوانند از ساعت ۸ تا ۱۱½ صبح روز های ۱- یکشنبه ۴ر۳ر۵۴ -۲- دوشنبه ۵ر۳ر۱۳۵۴ -۳- سه شنبه ۶ر۳ر۱۳۵۴ به صندوق اداره کل حسابداری شرکت در تهران - خیابان تخت جمشید طبقه همکف مراجعه نموده و مبلغ یکهزارریال به صندوق بپردازند . سپس با دردست داشتن رسید وجه فوق به اداره اجناس مازاد طبقه دوم اطاق ۲۰۶ مرکزی دوم شرکت ملی نفت ایران واقع در خیابان سپهبد زاهدی مراجعه نموده و برگ مشخصات و شرایط شرکت در مزایده را دریافت نمایند

۲- پیشنهاد دهندگان میتوانند قبل از تسلیم پیشنهاد خود از ساعت ۸ الی ۱۱½ روز های ۱- شنبه ۱۰ر۳ر۵۴ -۲- یکشنبه ۱۱ر۳ر۵۴ -۳- دو شنبه ۱۲ر۳ر۵۴ در اداره انبار های قسمت تدارکات و امور کالا -ری حضوریافته به اتفاق نماینده شرکت ملی نفت ایران، از خودرو های مورد مزایده بازدید نموده و سپس پیشنهاد خود را برای یك ویا هر چند گروه که مایل باشند با توجه به مفاد برگ مشخصات و شرایط مزایده تنظیم وتسلیم نمایند .

۳- سپرده شرکت در مزایده برای هر گروه دربرگ مشخصات تعیین گردیده و بایستی بصورت پرداخت وجه نقد بـه صندوق شرکت و یا ضمانتنامه بانکی مورد قبول شرکت که ۶۰ روز ازتاریخ آخرین مهلت قبول پیشنهادات معتبر باشد ضمیمه پیشنهاد گردد.

۴- پیشنهادات فقط تا ساعت ۱۲روز دوشنبه ۲۶ر۳ر۵۴ توسط اداره اجناس مازاد پذیرفته میشود و درساعت ۸صبح روز سه شنبه ۲۷ر۳ر۵۴ در کمیسیون معاملات واقع در ساختمان مرکزی دوم باز و قرائت خواهد شد

۵- شرکت در رد یا قبول یك یا کلیه پیشنهادات واصله بدون آنکه محتاج به ذکر دلیل باشد مختار است .

م الف ۳۵۷۸ ۱-۲

۲۰ روز فراموش نشدنی در خاور دور

بازدید از: بانکوك، توکیو، نیکو، کاماکورا، هاکونه ، آتامی، کیوتو، نارا، هنگ کنگ

JAL TOUR

تاریخهای پرواز: ۲۱ تیر، ۲۵ مرداد و ۲۶ مهر
قیمت برای هر نفر: ۱۲۶۵۰۰ ریال
لطفا برای رزرو جا با آژانس مسافرتی خود تماس بگیرید.

انجمن دوشیزگان بانوان

دو کلاس جدید و ابتکاری :

تهیهٔ گلهای تزئینی باخمیر چینی

مدت این کلاس فقط ۸ جلسه استوزیر نظر خانم عادله جورابچی اداره میشود

انگلیسی باکاست!

جدید ترین دوره آموزش زبان انگلیسی که بطور اختصاصی در آمریکا فراهم شده ، زیر نظر خانم «النور» استادآمریکائی

علاوه براین برای دوره جدیداین کلاس ها نامنویسی میشود :

خیاطی - آشپزی- ماشین نویسی - کمکهای اولیه
منشیگری - فارسی

خیابان بهار شمالی . شماره ۲۵۴- تلفن های ۸۲۴۸۳۱ و ۸۲۳۷۳۷ -انجمن دوشیزگان و بانوان

آگهی استخدام کارمند غیر نظامی

اداره لجستیکی هلیکوپتر های نیرو های مسلح شاهنشاهی تعدادی کارمند غیر نظامی بامدارك تحصیلی بشرح زیر باتوجه به بند(ب) ماده (۵) قانون استخدام نیروهای مسلح شاهنشاهی جهت خدمت دراصفهان استخدام مینماید داوطلبان واجد شرایط می توانند بادر دست داشتن مدارك خواسته شده وبرك خاتمه خدمت یا معافیت دائم همه روزه از ساعت ۷ الی ۱۵ر۳۰ به پادگان هوانیروز مراجعه نمایند .

ردیف عنوان شغل	تحصیلات مورد نیاز	سایر شرایط
۱- مترجم	لیسانس زبان انگلیسی	آشنائی کامل به زبان انگلیسی و ترجمه
۲- متخصص امور کتابداری	لیسانس امور اداری	تجربه در امور اداری
۳- کتابدار	لیسانس کتابداری	تجربه در کتابداری
۴- خلبان آزمایش کننده	لیسانس	تجربه در خلبانی هواپیماهای بال ثابت وبال متحرك
۵- مشاغل موردنیاز	لیسانس مدیریت بازرگانی	تجربه در عمل آوردن اطلاعات مربوط به تدارکات
۶- مشاغل مورد نیاز	دیپلم کامل متوسطه	تجربه در تدارکات ،کنترل موجودی انبار، امور مکانیکی امور نگهداری
۷- راننده	حداقل تحصیلات ششم ابتدائی	گواهینامه رانندگی پایه یك
۸- نگهبان	ششم ابتدائی	

توضیح : ۱- کسانیکه به زبان انگلیسی آشنائی کامل داشته باشند در شرائط مساوی ارجحیت دارند .

م الف ۲۶۳۹
آ-۱۴۱۱۲

دنیای ورزش
شنبه‌ها
منتشر میشود

صاحبان صنایع و بازرگانان کشور

الاخاء

تنها مجلهٔ عربی زبان ایران
از گروه نشریات مؤسسهٔ اطلاعات
با داشتن نمایندگی در ۱۲ کشور عربی،
روزهای شنبه منتشر میشود

استخدام محقق و متخصص

آموزش کارمندان

کانون پرورش فکری کودکان ونوجوانان چند نفر محقق با شرایط زیر و باحقوق مکفی استخدام مینماید :

۱- محقق - لیسانس یا فوق لیسانس جامعه شناسی یا سایر رشته‌های مربوط با داشتن مدارك تحقیقی معتبر یا سابقه کار و تحقیق در زمینه‌ی امور اجتماعی،
۲- متخصص برنامه ریزی آموزش کارمندان-لیسانس امور اداری باسابقه‌ی کار در برنامه ریزی آموزش کارمندان.

واجدین شرایط میتوانند حداکثر تا تاریخ پنجم خرداد ماه ۵۴ همه روزه از ساعت ۱۳ الی ۱۴ به‌قسمت پرسنل کانون واقع در خیابان جم شماره ۳۱ مراجعه نمایند .

قابل توجه جویندگان کار دیپلمه

یکی از مؤسسات دولتی با آینده‌ای درخشان برای نیروی انسانی شاغل در آن مؤسسه عده‌ای مرد را باحقوق مکفی باشرایط زیر استخدام مینماید. داوطلبان میتوانند به نزدیکترین مرکز کاریابی واشتغال دریکی ازشهر های مشروحه زیر مراجعه نمایند .

۱- متدین بودن به یکی از ادیان اسلام ، مسیحی ، کلیمی و زرتشتی.
۲- داشتن گواهینامه کامل دوره دبیرستان ریاضی ، طبیعی، ادبی و یادیپلم هنرستان (برق، الکترونیک،ماشینهای ابزار اتومکانیک).
۳- سن حداقل ۱۷ حداکثر ۲۴ سال (برای کسانیکه خدمت زیر پرچم را انجام داده‌اند ۲۵ سال تمام).
۴- داشتن صحت مزاج وتناسب اندام.
۵- داشتن حداقل ۱۶۱ سانتیمتر قد.
۶- نداشتن همسر و اولاد و کسان تحت تکفل.
۷- نداشتن پیشینه بد.

نام مرکز	آدرس مرکز	
مرکز کاریابی و اشتغال شماره ۱ تهران	خیابان امیرآباد جنوبی ، خیابان رهنما ، پلاک ۲۳	تلفن : ۹۲۳۸۶۸ - ۹۳۹۸۳۹
مرکز کاریابی و اشتغال شماره ۲ تهران	خیابان مهران (میدان شهناز) پلاک ۱۸۶	تلفن : ۷۵۴۶۵۷
مرکز کاریابی واشتغال شماره ۳ تهران	خیابان شوش غربی میدان شوش پاساژکوهی پلاک ۴۱۹	تلفن : ۵۳۷۳۲۱
مرکز کاریابی و اشتغال شماره ۴ تهران	خیابان سی‌متری میدان باغشاه جنب بانک ملی پلاک ۵۹۰	تلفن : ۴۳۱۳۷ - ۴۷۲۳۲
مرکز کاریابی و اشتغال شماره ۵ تهران	چهارراه امیراکرم قسمت همکاریهای اجتماعی نخست‌وزیری طبقه اول .	تلفن : ۶۱۶۵۶۹
اداره نیروی انسانی اصفهان	خیابان فردوسی نرسیده بسه‌راه مختاری جنب انجمن ایران و فرانسه .	تلفن : ۲۸۱۸۱ - ۳۲۱۰۳
اداره نیروی انسانی شیراز	خیابان خلیج نرسیده به‌اداره گذرنامه	تلفن : ۳۱۰۹۷ - ۳۱۰۹۶
اداره نیروی انسانی کرمان	خیابان نجم پلاک ۷۱	تلفن : ۳۸۰۹
اداره نیروی انسانی کرمانشاه	خیابان خیام	تلفن : ۴۷۷۹
اداره نیروی انسانی تبریز	خیابان ۲۵ شهریور کوی میرآباد شماره ۲۰۷۰	تلفن : ۴۲۴۷۸ - ۲۴۰۰۵
اداره نیروی انسانی مشهد	خیابان ششم بهمن شماره ۱۰۸و۱۰۶	تلفن : ۴۰۷۹۹
اداره نیروی انسانی رشت	خیابان پهلوی روبروی روزنامه اطلاعات	تلفن : ۲۳۵۹۴
مرکز کاریابی و اشتغال بوشهر	خیابان فرودگاه	تلفن : ۳۲۹۳ - ۲۷۰۹
مرکز کاریابی و اشتغال اهواز	فلکه اول کیان پارس	تلفن : ۳۲۰۳۴ - ۳۰۵۹۸
مرکز کاریابی و اشتغال خرمشهر	ابتدای خیابان پهلوی جنب فلکه ساعت	تلفن : ۴۴۴۰ - ۴۱۰۲
مرکز کاریابی و اشتغال کرج	خیابان رضاشاه کبیر جنب دبیرستان فردوسی	تلفن : ۳۵۰۴ - ۲۸۲۳
مرکز کاریابی واشتغال خرم‌آباد	خیابان خیام غربی جنب کوی افسران	تلفن : ۲۷۶۷
مرکز کاریابی و اشتغال بیرجند	خیابان پهلوی	تلفن : ۲۳۹۸
مرکز کاریابی و اشتغال دزفول	خیابان حافظ خیابان کدیتان شمالی چهارراه ایران پلاک۱۴	تلفن : ۳۷۴۸
مرکز کاریابی واشتغال چهاربهار	مرکز کاریابی واشتغال چاربهار	تلفن -
مرکز کاریابی و اشتغال چالوس	خیابان سعدی روبروی سینما زهره	تلفن : ۲۱۲۷ - ۳۰۶۷
مرکز کاریابی واشتغال رمسنجان	خیابان امیرکبیر	تلفن : ۳۸۵۱
مرکز کاریابی و اشتغال شیروان	خیابان کمربندی	تلفن -
مرکز کاریابی و اشتغال زرین‌شهر	خیابان پهلوی مرکز کاریابی و اشتغال	تلفن -
مرکز کاریابی واشتغال کاشان	خیابان صبا جنب مهمانسرای کاشان	تلفن : ۶۶۴۱
مرکز کاریابی و اشتغال اردبیل	خیابان شاه جنوبی جاده مشکین پلاک ۴۷۷	تلفن : ۴۴۴۶
مرکز کاریابی و اشتغال یاسوج	خیابان دندانپزشکی	تلفن -
مرکز کاریابی و اشتغال مهاباد	نبش خیابان حافظ کوچه شش متری معروف بکوچه‌داروغه	تلفن -
مرکز کاریابی و اشتغال لنگرود	خیابان شاه روبروی دارائی طبقه بالای ثبت احوال	تلفن -
مرکز کاریابی و اشتغال ایرانشهر	خیابان کورش جنب پمپ بنزین ساختمان یزدان‌شناس	تلفن -
مرکز کاریابی واشتغال قم	خیابان محمد رضاشاه جنب هتل آپادانا	تلفن : ۳۱۹۵
مرکز کاریابی و اشتغال سنندج	خیابان شاهپور جنب استانداری	تلفن : ۲۲۶۴
مرکز کاریابی و اشتغال ساری	خیابان فرهنگ روبروی دبیرستان حافظ کوی قربانی	تلفن : ۲۰۷۴
مرکز کاریابی واشتغال سمنان	خیابان نظامی	تلفن : ۴۱۸۱
مرکز کاریابی و اشتغال قزوین	خیابان شاه روبروی بانک رهنی	تلفن : ۳۴۰۷
مرکز کاریابی و اشتغال یزد	خیابان ایرانشهر جنب جنرال سرویس وزیری شماره ۴۴	تلفن : ۵۳۷
مرکز کاریابی و اشتغال شهر کرد	خیابان سعدی کوچه پژمان پلاک ۱۳	تلفن : ۲۶۴۳
مرکز کاریابی و اشتغال همدان	خیابان ششم بهمن روبروی دبیرستان ابن‌سینا	تلفن : ۳۴۷۵
مرکز کاریابی واشتغال اراک	خیابان ملك‌المتکلمین روبروی تک درختی شماره ۱۶۲	تلفن : ۵۶۷
مرکز کاریابی واشتغال ایلام	خیابان ژاندارمری جنب اداره آموزش و پرورش	تلفن : ۴۹۶۱
مرکز کاریابی و اشتغال رضائیه	خیابان فرح شماره ۲۴۸	تلفن : ۲۲۵۵
مرکز کاریابی و اشتغال زنجان	خیابان سعدی	تلفن : ۴۱۲۰
مرکز کاریابی‌و اشتغال زاهدان	خیابان سپه جنوبی پشت باغ استانداری	تلفن ۳۳۵۴
مرکز کاریابی واشتغال بندر عباس	خیابان شاه حسینی	تلفن : ۷۸۹
مرکز کاریابی و اشتغال خوی	خیابان پهلوی روبروی پارك ملی	تلفن -
مرکز کاریابی و اشتغال بندرلنگه	بازار بندر لنگه	تلفن -
مرکز کاریابی و اشتغال گازرون	اداره کارگازرون	تلفن ۳۰۹
مرکز کاریابی و اشتغال گلپایگان	خیابان پهلوی فلکه فردوسی	تلفن -
مرکز کاریابی و اشتغال بندر ماه شهر	مرکز کاریابی و اشتغال	
مرکز کاریابی و اشتغال شاهرود	خیابان فروغی بسطامی	تلفن : ۳۷۰۰ - ۳۲۰۰

م الف ۳۵۶۳

اداره کل اشتغال -وزارت کار و امور اجتماعی

مجموعه سخنرانیهای پهلوی
وزارت علوم و آموزش عالی

برنامه سخنرانیهای آقای پروفسور رالف دارندورف Ralf Dahrendorf رئیس دانشکده علوم اقتصادی دانشگاه لندن (که به‌دعوت وزارت علوم و آموزش عالی به‌ایران خواهند آمد) بقرار زیر اعلام میگردد:

۱- یکشنبه ۴ خرداد ماه ۱۳۵۴ ساعت ۱۵ درباره :
"The European Com- munity and the Structure of International Economic Relations."
محل سخنرانی : باشگاه بانک سپه خیابان تخت طاووس

۲- دوشنبه ۵ خرداد ماه ۱۳۵۴ ساعت ۱۷ درباره :
"Science and Policy A Troubled Relation"
محل سخنرانی : وزارت علوم و آموزش عالی خیابان ویلا - شماره ۱۹۴

۳- سه‌شنبه ۶ خرداد ماه ۱۳۵۴ ساعت ۱۷ درباره :
"Economics of Educati- on: A New Look"
محل سخنرانی : دانشکده اقتصاد دانشگاه تهران - خیابان امیرآباد شمالی

م الف ۳۶۰۵

آ-۱۵۴۲۹

آگهی استخدام

لشگر ۹۲ زرهی اهواز بمنظور تکمیل کادر درجه‌داری خود عده‌ای داوطلب باشرایط زیر استخدام مینماید.

الف - شرایط

۱- تابعیت دولت شاهنشاهی ایران و متدین به یکی از ادیان (اسلام - مسیحی - کلیمی - زرتشتی).
۲- حداقل سن ۱۷ سال و حداکثر ۲۲ سال تمام وقد کمتر از ۱۶۰ سانتیمتر نباشد.
۳- داشتن صحت مزاج بگواهی بهداری ارتش وداشتن گواهینامه سوم متوسطه یا پایان دوره راهنمائی.

ب - حقوق و مزایا

۱- مدت تحصیل در آموزشگاه گروهبانی یکسال‌شبانه روزی بوده و کلیه هزینه تحصیلی خوراک - پوشاك و وسائل زیست بعهده ارتش میباشد و در این مدت ماهیانه ۶۵۰۰ ریال بعنوان کمک تحصیلی به آنان پرداخت وپس از نیل بدرجه گروهبان دومی حقوق و مزایا و ترفیعات بعدی آنان نیز برابر قانون استخدام‌نیروهای مسلح‌شاهنشاهی خواهد بود.
۲- داوطلبین واجد شرایط برای ثبت‌نام و کسب اطلاعات بیشتر میتوانند همه روزه باستثنای روزهای‌تعطیل از ساعت ۸ الی۱۲ به آجودانی لشگر ۹۲ زرهی در اهواز مراجعه نمایند.

آگهی استخدام

نیروی هوائی شاهنشاهی جهت مرکز پاتولژی‌وپژوهشهای‌پزشکی، پزشکان و تکنولژیست های متخصص مشروحه‌زیر را با حقوق و مزایای ویژه‌استخدام می نماید .

داوطلبان‌می‌توانندضمن‌شرح‌تحصیلات‌وتجارب خود مدارك مربوطه‌رابمدیریت بهداری نیروی هوائی شاهنشاهی به‌نشانی‌خیابان فرح‌آبادستادفرماندهی نیروی هوائی مدیریت بهداری ارسال‌دارند .

نیروی هوائی شاهنشاهی

۱- پزشك متخصص پاتولژی با تخصص سیتوژنز	با ۵ سال سابقه کار
۲- پزشك متخصص پاتولژی	با ۶ سال سابقه کار
۳- متخصص علوم آزمایشگاهی	با ۵ سال سابقه کار
۴- تکنولژیست فوق لیسانس در علوم‌آزما یشگاهی یا بیولژی برای قسمت پاتولژی	با ۵ سال سابقه کار
۵- تکنولژیست فوق لیسانس‌یالیسانس‌در علوم آزمایشگاهی یابیولژی‌قسمت‌سیتولژی	با ۵ سال سابقه کار
۶- تکنولژیست فوق‌لیسانس یا لیسانس‌در علوم‌آزمایشگاهی یا بیولژی برای‌قسمت هماتولژی	با ۵ سال سابقه کار
۷- تکنولژیست فوق لیسانس یا لیسانس در علوم آزمایشگاهی یا بیولژی بـرای قسمت ایمونولژی	با ۵ سال سابقه کار
۸-تکنولژیست فوق لیسانس یا لیسانس در علوم آزمایشگاهی یا بیولژی‌برای‌قسمت میکروبیولژی	با ۵ سال سابقه کار
۹- تکنولژیست فوق لیسانس یا لیسانس در علوم آزمایشگاهی یا بیولژی‌برای‌قسمت سیتوژنز	با ۵ سال سابقه کار
۱۰- تکنولژیست فوق لیسانس یالیسانس در علوم آزمایشگاهی یا شیمی برای‌قسمت شیمی بافت وآب شناسی	با ۵ سال سابقه کار
۱۱- تکنولژیست فوق لیسانس یالیسانس در علوم آزمایشگاهی یا بیولژی‌برای‌قسمت قارچ شناسی	با ۵ سال سابقه کار

گفت وشنودی با ژازه طباطبائی
نقاش ومدیر گالری هنر نو

ژازه: مردم به مسائل فرهنگی بی‌اعتنا هستند

گفت و شنودی با ژازه‌طباطبائی داریم . ژازه پنج سالی دراسپانیا بود وتازه بایران آمده است . می‌پرسم تصمیم نداری نمایشگاهی از کارهای تازه‌ات ترتیب دهی، کارهائی که در اسپانیا وسفر های اروپائی‌ات ساختی ؟ می‌گوید :

برای چه و برای کەنمایشگاه بگذارم ؟

اینجا نمایشگاه گذاشتن به قصد ارتباط با مردم نیست‌تازه اگر چنین قصدی داشته باشی ، مردم بدیدن نمایشگاه تو نمی‌آیند. در این ده ، بیست ساله تعداد تماشاگران نمایشگاههای فردی‌از سه چهار نفر کمتر نبوده واز سیصد وچهارصد نفر هم بیشتر نشده است .

نمایشگاه خانوادگی

آن سه چهار نفری که گفتم نقاش و گالری دار و خانواده مشارالیهم بوده‌اند و اگر ازیک نمایشگاه ، سیصد چهارصد نفر هم دیدار کرده باشند همانها بوده‌اند که سابق «عوامانه» به عروسی و عزای‌یکدیگر می‌رفتند، حالا «روشنفکرانه» به نمایشگاه دوستان و همپالکی‌ها و رقبای خود سر می‌زنند که ببینند : کارتازه‌ی فلانی چطور است . می شود چیزی از آن دزدید و اقتباس کرد یانه ؟ میتوان‌بدو بیراهی در باره‌اش گفت ؟ یا چطور او کار میفروشد، یاد بگیرند آنها هم بفروشند بالاتر از همه شب افتتاح نمایشگاه فرصتی است که آدم چندتائی دوست و آشنا را ببیند یا یک دو مقام اداری را که زیارتش‌در اداره میسر نیست پیدا کند.

در صورتیکه اصولا نقاش یا مجسمه‌ساز - فرق نمی‌کند شاعر و آهنگساز - که برای چند مقام اداری و چند تا خانم آلامد و آقای بظاهر روشنفکر که اثری‌را خلق نمی‌کند، او اثرش را آزادانه خلق میکند . میخواهد که آزادانه برای تمام مردم‌مطرح باشد ، اگر چه مردم با آن‌موافق یا مخالف باشند . یک اثر هنری ، مطرح کردن یک رابطه اجتماعی است که‌در یکسو هنرمند و در سوی دیگر یک جامعه قرار دارد، وقتی یکطرف قضیه یعنی مردم در رابطه حضور نداشته باشند طبعا کار هنرمند چیزی پا درهوا ، بی‌مخاطب و بی‌اثر است ، برای همین است که می‌پرسم آقا ، برای چه و برای که نمایشگاه ترتیب بدهم ؟

می‌پرسم : برای چه مردم به نمایشگاهها سر نمی‌زنند ، آیا علتی چون «خلاء فرهنگی» را میتوان در این مساله دخیل دانست یا مردم ضرورتی برای مسائل فرهنگی و هنری قائل نیستند و نیازی در خود برای موضوعات معنوی حس نمی‌کنند؟

ژازه می‌خندد و می‌گوید :گاهی بعضی سئوالها جواب خود را نیز در بردارد، اما بنظر من‌این مردم هستند که به مسائل‌فرهنگی بی‌علاقه‌اند وگرنه ماکه کار خود را می‌کنیم .

میگویم همینجا بایستیم . فکر نمی‌کنید که شماهم در این میانه بی‌نقصیر نیستند ؟

مقصودم از «شما»، جمع روشنفکرانی است که در طول زمان بارفتار ضد اجتماعی خود، ارتباط مردم را با خود عمدا قطع کرده‌اند ، در سالهائی نه چندان دور، روشنفکری یعنی‌که حرفی بزنی و کاری کنی که‌مردم عادی نفهمند و از آن سر در نیاورند . آنها فکر می‌کردند شبیه مردم نبودن‌یعنی: روشنفکر بودن ، ممتاز بودن، تافته جدا بافته شدن . نقاش رنگ روی تابلو می‌پاشید- به‌تقلیدی کور کورانه - شاعرش یکسره درفراق معشوقه خیالی ضجه میزد وموبه میکرد. موسیقیدانش بمدد مخدر چهار مضراب اشگ‌آلود روبراه میکرد، سینماگرش‌زندگی احمقانه روزمره راسفیهانه برپرده‌میاورد. آنها باکارهایشان مایه‌ی تحیر خلق‌الله شده بودند و در عین حال باد دردماغ افکنده که‌حرف های ما را بالاخره صد سال‌دیگر خواهند فهمید . اما ده سال‌بعد همه‌شان درگورزمان مدفون‌شدند ومردم حسابشان را با آنها که برای دل خودشان ، برای جمع خودشان ، هنر پراکنی میکردند تسویه کردند.

حالا چه انتظاری دارید که مردم به نمایشگاهها بیایند ، یا ساخته‌های شما را که ازموسیقی و سینما و معماری غرب ناشیانه تقلید کرده‌اید تحسین کنند ؟

ژازه میگوید : حالا قضیه‌کمی فرق کرده‌است هنرمندان‌میکوشند که بسوی مردم بیایند .

میگویم : بانوعی تظاهر فریبکارانه ...

میگوید : نه ، خیلی‌ها بااعتقاد کار میکنند ، همه را به یکچوب نمیشود راند.

برای مردم قصه میگوئی ؟

صحبت بەکارهای‌ژازه می‌کشد.

میگویم در کارهای تو نوعی زیبائی شرقی هست.

انارها ، آهوها ، پرنده‌ها ، جانوران اهلی ، عشاق گل‌بدهان، دلدادگان اسب سوار، حتی دیو های خجالتی و رقاص .

فکر نمی‌کنی که در نشان‌دادن چهره‌ی دنیا کمی خوشبینی ؟

ژازه میگوید : نه ، من‌فکر می‌کنم که هنر یادستکم هنر من باید زندگی را بهتر و زیباتر کند . میخواهم کسی که از کار زیاد ، از برخوردهای نامطبوع‌روزانه، از هزار دردبیدرمان رنج میبرد بادیدن تابلوی من که درنمایشگاه یا درخانه‌ی خوداوست احساس راحتی خیال و آسودگی کند ، دمی باآن زیبائی‌های افسانه‌ئی سرگرم شود.

شاید زندگی خشن روزمره بوسیله آن آثار تحمل‌پذیر شود.

می‌گویم : در این زیبائی معصوم و در این زیباسازی صحنه‌ها ، نوعی قصه‌گوئی‌هست یا شاید نوعی فریب . ذهن رااز امروز بەگذشته بردن وبافسانه‌یی دیگران را مشغول کردن .

میگوید : نه!من قصه‌نمیگویم، به‌افسانه معتقدم اما نمی‌خواهم تنها افسانه سرای‌دورانی موهوم باشم. درست است که کارهای من زیبائی صوری دارند ،بظاهر قشنگند ، آرامش می‌بخشند اما چه نقاشی‌هایم وچه مجسمه‌هایم از واقعیت‌های‌امروز بری‌نیستند. در قیافه‌ها که بنگری تحیر و افسوس در کار جهان هست، زیبائی درآن زودگذر و آسیب پذیر است . هیچ چیز در کار من به قصد فریب آدمیان یا بخواب بردن آنان نیست من به قصه‌های بیدار کننده بیشتر دلبسته‌ام.

اگر من امروز را نبینم و امروز را تصویر نکنم ، مردامروز نیستم . اما من نمیخواهم واقعیت ها را بەزشتی تصویر کنم هر کسی به شیوه خود زندگیش را تعبیر میکند مگر هنرجزئی از زندگی پا بازتاب زندگی فرد و جامعه درآینه تفکرات وعواطف آدمی نیست ؟

ژازه کم حرف میزند و زیاد کار میکند.

دهها تابلو و مجسمه ساخته - اسلایدهایش نشان میدهد - آنها را فروخته و باآن زندگیش را هنرمندانه در شهرهای غریب در کشورهای گوناگون گذرانده است. مقالات مفصلی را کەبزبان اسپانیائی در باره‌اش نوشته‌اند می‌بینم. گرچه نه من اسپانیائی میدانم ونه او میل دارد از روی فروتنی آن قضایا را به فارسی ترجمه کند .

جواد مجابی

آگهی مناقصه شماره ۱۳۰- ۱۳۱ر۵۴

راه‌آهن دولتی ایران هشت قلم کابل و موفل چدنی مختلف بمقدار (۵۰۵۰۰ متر کابل و ۲۰۰ عددموفل) مورد نیاز را برطبق مشخصات و شرایط مربوطه

سی‌انداف یکی از بنادر ایران (خرمشهر یاشاهپور) یامرز جلفای ایران یاایستگاه راه‌آهن مرز ایران و ترکیه ازطریق‌مناقصه‌خریداری‌مینماید. داوطلبان شرکت درمناقصه میتوانند درساعت اداری جهت دریافت اسناد مناقصه باداره کل کارپردازی مراجعه نمایند .شرکت کنندگان درمناقصه‌باید مبلغ ۶۵۰۰۰ ریال بعنوان‌سپرده‌شرکت درمناقصه بحساب شماره۱۰۹۵راه‌آهن نزد بانك مرکزی ایران پرداخت نموده و فیش‌آن‌یامعادل‌همان‌مبلغ‌ضمانت‌نامه صادره یکی ازبانکهای مجاز ایران که لااقل دوماه اعتبار از تاریخ مناقصه داشته باشد بضمیمه پیشنهاد خود تاساعت ۹ صبح روز ۱۳ر۵ر۵۴ مطابق مطابق با۴آگوست ۷۵ در صندوق پیشنهادها واقع در اداره‌کل‌کارپردازی بیاندازند . پیشنهادهای واصله‌ساعت ۱۰ همان روز باز و قرائت خواهدشد. حضور پیشنهاددهندگان یانمایندگان مجاز آنان در جلسه مناقصه آزاد است وراه‌آهن دررد ویاقبول هریك یاتمام پیشنهادهامادامی که قرار داد مبادله نشده‌است جزا وکلا مختار می‌باشدبه پیشنهاد فاقد سپرده و مشروط و مبهم و پیشنهادی که بعد از موعد مقرر برسد ترتیب اثر داده نخواهد شد سپرده برنده و حائز حداقل درجه دوم مناقصه نگهداری ودر صورت‌استنکاف از انجام معامله بدون‌هیچگونه‌تشریفات بنفع راه‌آهن ضبط خواهد گردید . پرداخت مالیاتی که‌درایران‌نسبت‌بعواید حاصله از این معامله بنابه تشخیص وزارت دارائی تعلق میگیردبعهده برنده یابرندگان مناقصه می‌باشد راه‌آهن می‌تواند صدی بیست و پنج‌از میزان معامله را کسر یااضافه نمایدپیشنهاد های واصله از کشورهائی که بادولت ایران پیمان معاملات تهاتری دارند باشرایط مساوی‌حق‌تقدم‌خواهندداشت ضمنا اسناد مناقصه درمقابل‌فیش‌بانکی بمبلغ ۲۰۰ ریال که بحساب ۱۰۳۹ راآهن نزد بانك مرکزی پرداخت شده تسلیم خواهد شد .

م‌الف ۳۷۶۲

راه‌آهن دولتی ایران

دانشگاه‌تهران
دانشکده‌پزشکی‌رازی
آگهی پذیرش دانشجوی مامائی

آموزشگاه عالی مامائی‌دانشگاه‌تهران برای دوره (۳۱) تعدادی فارغ التحصیل پرستاری (که خدمت تعهدی خودراانجام داده باشند) از طریق مسابقه‌می‌پذیرد. ثبت نام از تاریخ شنبه ۲۸ تیر ماه ۵۴- تا ۲۸،امرداد ماه ۵۴ (تاریخ انجام مسابقه هنگام ثبت‌نام آگاهی خواهدشد) داوطلبان برای کسب هر گونه اطلاع به آموزشگاه واقع در خیابان شاهرضا اول خیابان درختی یا تلفن ۷۶۰۰۰۳ مراجعه فرمایند .

م‌الف ۱ز۲

آموزشگاه عالی مامائی دانشگاه تهران

هر بار که شمادر گراند فریزر آ ا گ را بازکنید
فقط ۱/۴ آن باهوای بیرون تماس دارد

طرح و اجرا بوسیله آرانگارد - تهران ۱۲۵۴ 580

GRAND FREEZE AEG

به نمایشگاه مرکزی
لوازم خانگی آ ا گ خیابان کریمخان زند
نبش روزولت مراجعه فرمایند.

یادداشت‌های بدون تاریخ

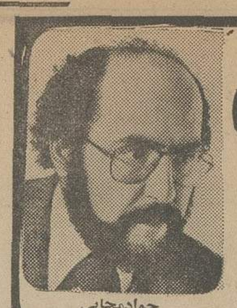

جوادمجابی

● قتل ناشیانه‌ی آقارضا

پریشب در حضور جمعی از هنردوستان، در صحن موزه‌ی نگارستان ، جوانی‌فرنگی بنام «رین» ، «آقارضا» نامی را کشت ، که گفته میشود از نقاشان مشهور دوره‌ی شاه عباس کبیر بوده است .

گرچه کشتن یک مرده چندصد ساله هنر نیست اما مستر «رین» اینکار راهنرمندانه انجام داد . مستر «رین» ضمن یک گفتار خسته کننده ، ثابت کرد : رضای عباسی و آقارضا یکی بوده، درحقیقت «آقارضا»ئی در عرصه گیتی ، مستقلا ، وجود نداشته است درحالیکه نقاربین شاه عباس وهمین آقارضا در تواریخ آمده و او بقهر بسوی پادشاهان مغولی هند گریخته است . و شیوه‌ی کار این دوهنرمند هم باهم‌تفاوتهائی آشکار دارد ...

نکته‌ی جالب سخنرانی این بود که«رین» هر تابلوی «رضا عباسی» را نشان داد یاد کرد که در موزه‌ی نیویورک ، پاریس ، مونیخ ، برن ، لنینگراد ، لندن و جاهای دیگر عالم است بجز تهران .

تنها نشانی یک اثر رضا عباسی را در موزه‌ی «ایران‌باستان» داد که درین‌باره هم فورا اضافه کرد نمونه‌ی اصلی این اثر در لنینگراد است و احتمالا این اثر کپیه‌ی ناشیانه‌یی از کار نقاش است . غریب‌بودن در وطن یعنی همین !

● اختلاف ده‌هزارساله

کتابی از «حسنین هیکل» میخوانم بنام «میعاد با خورشید» که سفرنامه این روزنامه‌نگار برجسته مصری از ژاپن وچین و هند است .

«هیکل» بمناسبتی خاطره‌یی از کاسیگین نقل میکند : (کاسیگین به دیدار مائومیرود میگوید : «آمده‌ام اختلافات شوروی و چین را بهرصورت حل کنیم ، در اینکار درنگ جایز نیست .» مائو پاسخ میدهد : « حل اختلافات دو کشور ده هزار سال طول میکشد.» کاسیگین میگوید : «در این عصر شتابها و قراردادهای سریع؟!»

مائو میگوید : «اگر تمامی مساعی خود را با حسن‌نیت کامل بکار بندیم، هزار سال از این زمان را صرفه‌جوئی خواهیم کرد.»)

● مستر پرینتر

این قصه را یک استاد دانشگاه تعریف میکرد :

ـ یک هفته پیش دستگاه پرینتر (چاپ کننده) کامپیوتر دانشگاه خراب شده بود و کار نمیکرد . کارگر مربوطه میرود پیش «مسیو فلان» ، کارشناس فرنگی کامپیوتر، میگوید : «کارها عقب افتاده چون پرینتر کار نمیکند.» مسیو فلان میگوید : «خوب لابد ناراضی است ! بهش اضافه کاربدهید بهتر کار میکند !»

مسیو فلان فکر میکرده که «پرینتر» یکی از ابوابجمعی فرنگی خودش است ! ظاهرا فرنگی‌هایی که به اینجا می‌آیند ، شعار «پول برتر از همه» را خیلی بهتر از ما شناخته‌اند . گفتم : «خوب است چغلی پرینتر را به یک رئیس ایرانی نکرده‌اند چون فورا میگفت : «میندازیدش بیرون.»

● سکوت مقدس

معجزه‌یی بود : چند خانم سالخورده سی ثانیه کنار هم ایستاده بودند و درتمام مدت این سی‌ثانیه یک کلمه هم بایکدیگر صحبت نکردند . به‌احترام روح دوست از دست رفته‌یی ، سی‌ثانیه سکوت اعلام شده بود .

● تفاهم بین‌المللی

در یکی از نمایشنامه‌های مصری، کنایه‌یی درباب یکی از اتباع شوروی آمده بود . سفارت شوروی در مصر به دولت خود خبر میدهد ، قضیه در شوراهای پنهان و آشکار مطرح میشود ، تصمیم میگیرند که این تکه از نمایش سانسور شود این‌استدعا را با دولت مصر درمیان میگذارند .بخاطر حسن تفاهم بین دو ملت ، آن نمایش را از صحنه برمیچینند . چنین کنند بزرگان چو کرد باید کار .

● غفلت موجب پشیمانی

در خبر بود که دو دانشجوی انگلیسی‌از مدفوع آدمیزاد بیسکویتی ساخته‌اند که پروتئین آن از گوشت بیشتر و مزه‌ی آن تقریبا شیرین‌تر است . دو دانشجوی بشر دوست و آینده‌نگر انگلیسی ، در دفاع از کار خویش گفته‌اند : این قضیه پاک ، بهداشتی و خوشمزه است اما نیازی‌نیست که فعلا آنرا بخورید ، بگذارید برای ایام قحطی ـ که ظاهرا بزودی فرا میرسد .

امیدوارم این بشر دوست‌ها به فکر قحطی زدگان آفریقا نیفتاده باشند چون از این دم بریده‌ها هر کاری برمی‌آید .

حاشیه : مورد توجه‌آن عده از متقلبین مواد غذایی که علیرغم مجازاتهای قانونی از چای و الکل صنعتی:ویسکی میسازند، از صابون قالی،مویی:شامپو، از گرد آجر : سماق ، از گوشت‌خر: کالباس و از هرچه بدستشان میرسد پول میسازند .

● امپریالیسم فرهنگی

یکی از نقاشان مشهور میگفت : «اگرچه امپریالیسم سیاسی در کشورهای خاوری شناخته شده اما دریغا که تهاجم « ضد فرهنگی» غربیان را در اینسوی دنیا نشناخته‌اند .

غربیان همیشه تفاله‌ی تمدن و فرهنگ‌خود را ـ آنچه زیان‌آور بوده و درکشورشان خریداری نداشته ـ به خوردجماعت شرقی داده‌اند و میدهند .

یک کتاب سفیهانه و یا با هدف خاصی چاپ شده ، یک فیلم بدآموز و کثیف ،یک نمایشگاه مد یا نقاشی یا کالاهای ازرواج افتاده ، ممکن است در یک کشور غربی چندان زیان‌آور نباشد چرا که ، برغم‌آن، در برابرش دهها نمونه‌ی مفید و موثر نیز هست . اما ارائه آن قضایا در کشورهای خاوری ـ که متاسفانه هنوز توده مردم هر اثر غربی را بی‌منطق میپذیرد ـ نوعی آشوب روانی و آسیب‌پذیری در مردم‌پدید می‌آورد. دربرابر این تهاجم ـ که ازهرسو بر فرهنگ ملی یورش آورده ـ چه‌تدبیری اندیشیده شده ؟ آن نقاش میگوید : در چنین موقعی باید فرهنگ ملی راشناخت ، آنرا به توده مردم شناساند آثارفرهنگی غرب در اینجا بیشتر از سوی انجمن‌های فرهنگی عرضه میشود . فرهنگ معاصر ایران نیز باید از راه همین انجمن های فرهنگی در غرب معرفی شود که گمان‌نرود در ایران معاصر شعر ، نقاشی و سینما و سایر آفرینه‌های هنری مرده است .

گرچه این گمان در ذهن غربیان به یقین بدل شده است . کی و کجا شنیده‌اید که وقتی در مجامع علمی از فرهنگ ایران سخن بمیان می‌اید ، نامی بجز خیام و سعدی و حافظ برده شود که یعنی:فرهنگ ایرانی بعد از قرن هشتم، فاتحه ! پیداست که آنها سخت در اشتباهند .

● استاسیون معرفت‌الجوی

روزنامه‌های سال ۱۳۱۵ را ورق میزدم ، به «تاسیس استاسیون معرفت‌الجوی» اشاره شده است .

دیدم واژه‌ی«تاسیس» و «معرفت‌الجوی»اش عربی است و «استاسیون»اش فرنگی . فکر کردم که از اول هم این وصله ناجوربوده، اسمش را عوض کرده‌اند ـ ایستگاه هوا شناسی ـ اما رسمش را هرگز .

از این ترکیبات در آن دوره بسیار می‌بینیم مثل «شوفر ائروپلان» که مقصود خلبان بوده است . دیدم اگر فرهنگستان بداد واژه‌های آن روزگار نرسیده بود ، همان بلایی که بر سر زبان اردو آمده بسرزبان فارسی‌هم می‌آمد. درزبان اردو ؟ از این پیوندهای ناهماهنگ بسیار است : «عبدالغنی اند سنز» یعنی‌عبدالغنی وپسران. یا «بایسیکلت تیزتک» که همان دوچرخه تندروست «ماهر دنتیست» یعنی دندانساز چابکدست والخ ....

اگر ده سال پیش می‌نوشتند : «فرهیختگان دانشکده کشاورزی» ، دادهمه درمی‌آمد که این چه زبانی است ، حیف از «فارغ‌التحصیلان اونیورسیته فلاحت» نیست که بگوش همه آشناست . یا مثلا «کالج نسوان» چه عیبی دارد که‌مینویسند «باشگاه زنان» ؟!

البته من از تمام واژه‌های پیشنهادی فرهنگستان دفاع نمیکنم ، اما آنچه راتوان زندگی و کاربرد درستی دارد ، بپذیریم، ـ بویژه آنها که ذوق مردم می‌پذیرد.

واژه‌هائی هست که در کشورهای فارسی‌زبان ـ چون پاکستان، افغانستان و تاجیکستان ـ رواج دارد . مثلا « ترن سریع‌السیر» را در پاکستان میگویند «قطار تیزتک» و «بطئی‌السیر» را میگویند «قطار سبکسار» ، چه ایرادی دارد که این‌واژه های درست را در وطن اصلی زبان فارسی ـ ایران ـ دوباره زندگی بخشیم ؟ فرهنگستان بجای کاوش در کتابهای‌قدیم و واژه‌های مرده، بهتر است نخست از آنچه زنده مانده و بر زبانها است، بهره گیرد .

● به‌زبان بی‌زبانی

در یک میهمانی ، برتن دوشیزه‌یی خوش‌اندام ، پیرهنی دیدم که به انگلیسی برآن نوشته شده بود : «خریدار من کجاست؟ »

گفتم : «چوب حراج برداشته‌ای؟» خندید و گفت : «به زبان بی‌زبانی!»

● ذکرخیر

این لطیفه‌را هم‌از محمد قاضی‌شنیدم: (مردکی، غازی در بغل داشت و میرفت . رفیقش به او رسید و گفت : «این خر را کجا میبری؟» مردک گفت : «این غاز است، خر نیست.» رفیقش گفت : «باتو نبودم با غاز حرف میزدم !»)

● جراحی مناسب

خانمی میگفت : «فلان خواننده ـ که تازه از سفر اروپا برگشته ـ تمام‌صورتش را عمل کرده: بینی، پوست صورت ، زیر گردن‌و دور چشمهایش را.»

گفتم : «کاشکی حنجره‌اش را هم عمل میکرد .»

● بنی آدم اعضای...

تصویری از یک کودک‌گرسنه و بیمار ـ اهل اتیوپی ـ در روزنامه چاپ شده بود که پوستی بود بر استخوان کشیده، تصویری زجر آور از قحطی و فلاکت. گرسنگی، استخوان کودک را آب کرده بود .

دوستمان میگوید : «چرا این عکس های مشمئزکننده را چاپ میکنند؟ میگویم : «برای اینکه تو بیفتک‌های هفتاد تومانی را با اشتهای بیشتری نوش‌جان کنی و در بخار الکل ، از بشریت فلسفه ببافی.»

میگوید : مسئول بدبختی مردم دنیا نیستم .»

میگوید: من‌مسئول بدبختی‌مردم دنیا دنیا بی‌تاثیر نیستی شاید تو همان باشی که‌داروی‌رایگان بیماران‌روستایی‌را میدزدد، آب در شیر و کاه درنان می‌کند. پرونده‌ی مظلوم را با قراری‌پنهانی ، بظالم‌میفروشد- گوشت فاسد را بر قناره می‌آویزد ، به دخترکی سیزده ساله تجاوز می‌کند ، با خیال راحت به وطنش خیانت می‌ورزد ، جز چپاول سرمایه این و آن کاری‌ندارد، و مردم از دست‌وزبان او درامان‌نیستند.»

برافروخته میگوید: «تو که مرا می‌شناسی ـ من اینگونه نیستم .» میگویم: «پس با تو نبودم . تو میتوانی بدون‌عذاب وجدان براین تصویرها بنگری.»

● براحمق اعتمادمکن

در احوالات «سیهانوک» میخواندم که گفته بود : «هیچگاه به کارگزار احمق و چاپلوس اعتماد مکنید . من این‌اشتباه راکردم. لون‌نول راکه‌دوست وخویشاوندم بود، ازآنرو به دستیاری برگزیدم که کودن بود آلت دست من . اما میدانستم آنکه آلت دست‌من است، میتواند بازیچه‌هرکس دیگر نیز باشد ـ چنانکه شد و عاقبتش را دیدم .» گویا«سیهانوک» پندهای نوشیروان و مواعظ سعدی را در این‌باره نشنیده بود .

● اسب بالدار

در این زمانه هیچ‌چیز بهتر از اسب بالدار نیست . ظاهرا آخرین راه حل ترافیک است .

در داستانهای‌مذهبی ، نام اسبهایی چون «براق» و «دلدل» آمده که در هوا می‌پریده‌اند ـ براق در شب معراج ، پیامبر را به آسمان برده . ـ در اساطیریونانی اسبهای بالدار فراوان داریم که هرکدام اسم و رسمی دارند و چارهگشای مشکلی و چاره‌ساز پهلوانی بوده‌اند.

ظاهرا در این‌دوره اسب بالداربیشتر از هر دوره‌یی آرزوهای بشر را جامه‌عمل میپوشاند . مرکبی‌است هوانورد، کم‌خرج، ضایعات موتور و بیم سقوط با آن نیست، نجیب و وفادار است . نمیشود در آن بمب گذاشت یا آنرا به کوبا و کویت‌برد.

یک طراح لهستانی بنام « جولیان ازیموسکی» امکانات اسبهای بالدار را در دوره‌ی ما تصویر کرده است . چه خوب بود که یک نسخه از این تصاویر را برای آنان که در حل مساله ترافیک به معجزه دلخوش کرده‌اند ، میفرستاد.

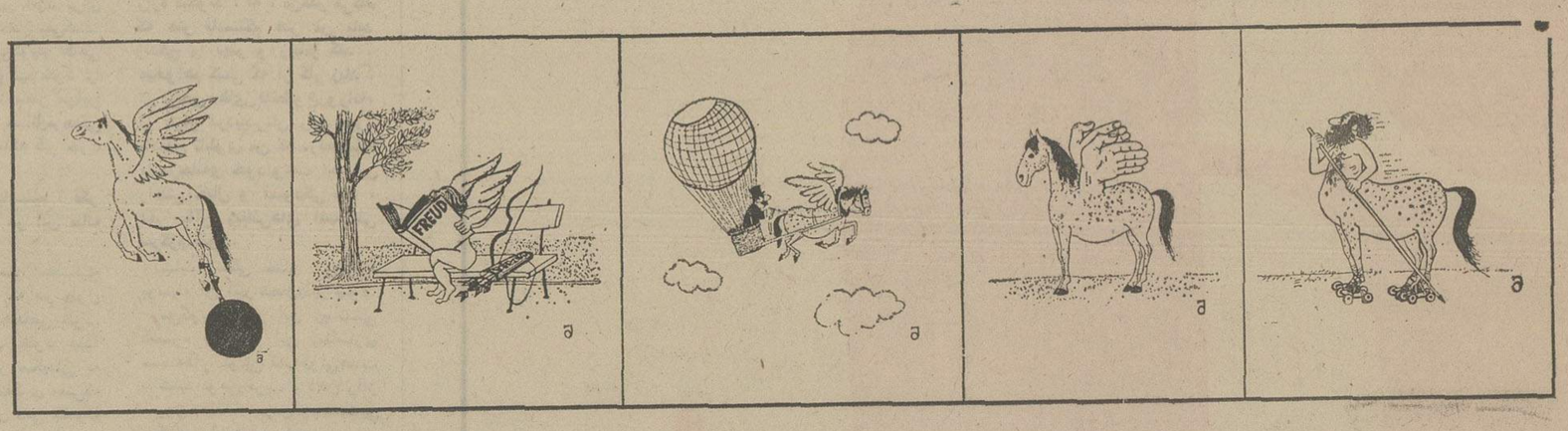

اطلاعیه شرکت واحد اتوبوسرانی

بمنظورتامین رفاه ساکنین محترم شمیران‌و خیابان پهلوی برمبنای‌آمارگیری وهمه‌پرسی سال گذشته خط سراسری ۵۱ ازپل‌تجریش، از طریق خیابان پهلوی ،سپه ،ورزش، خیام بمقصد بازاراز اول خرداد ماه ۵۴ آغاز بکار مینماید.

ـ بمنظور ایجاد سرعت بیشتر اتوبوسهای این خط فقط درایستگاه های محمودیه ، جانسپار، باغ وحش، سه‌راه ونك، رزم‌آراء،پله‌اول، میدان‌ولیعهد، چهار راه‌پهلوی «شاهرضا»، چهارراه شاه، چهار راه پهلوی «سپه» ،میدان‌حسن‌آباد .

جهت سوارو پیاده کردن مسافرین توقف مینمایند.

امیداست مورد استفاده همشهریان عزیزقرار گیرد.

م‌الف ۵۷۹ ۳ — شرکت واحد اتوبوسرانی تهران‌و حومه

باطلاع عموم باغداران و صاحبان زمین ویلادشت ـ کم‌آباد شهریار میرساند که روز جمعه ساعت ۹ صبح برای تعیین هیئت مدیره و مدیرعامل برای بهبود وضع آبیاری باغات در جلوی موتورخانه حضوربهمرسانند.

آگهی استخدام

فرماندهی لجستیکی نیروی‌زمینی شاهنشاهی بمنظور تکمیل کادر غیر نظامی خود درمرکزومسجدسلیمان تعدادی کارمندمردوزن با شرایط عمومی و برابر آئین نامه های‌مربوطه استخدام مینماید .

عنوان شغل	حداقل مدرك تحصیلی	شرایط لازم
مترجم زبان انگلیسی ، روسی ، فرانسه و آلمانی	لیسانس در رشته مربوطه	سه سال‌سابقه‌کار خدمت‌درمرکز
دبیر زبان انگلیسی	〃 〃 〃	〃 〃 〃 〃 درمسجدسلیمان
دبیر ریاضی	〃 〃 〃	〃 〃 〃 〃
دبیر علوم	〃 〃 〃	〃 〃 〃 〃
استاد الکترونیک	〃 〃 〃	〃 〃 〃 〃
استاد رادار	〃 〃 〃	〃 〃 〃 〃
استاد ارتباط از راه دور	〃 〃 〃	〃 〃 〃 〃
مهندس سلاح	فوق لیسانس‌در رشته‌مربوطه	〃 〃 〃 〃

نیازمندیهای اطلاعات تلفنی آگهی قبول میکند

۳۱۱۲۲۵-۳۱۱۲۲۴
۳۱۱۲۳۰-۳۱۱۲۲۹

اثاثیه

فروش دست دوم
ماشین تحریر لاتین I.B.M
ماشین تحریر لاتین رویال
ماشین فتوکپی خشک
ماشین فتوکپی تر.
که مازادبر احتیاج شرکت میباشد بفروش میرسد تلفن ۶۵۲۰۵۳ و ۶۵۸۰۰۷ ۱ـ۴

مبلمان ایتالیائی
بعلت مسافرت بقیمت مناسب بفروش میرسد تلفن ۶۳۷۹۶۶

لباس خارجی نو ودست دوم زنانه دخترانه بچگانه و لباس شبفروشی خیابان وزراء کوچه هشتم شماره ۱۴ طبقه اول تلفن ۶۲۶۵۳۰

فروش جدید ترین طرح های لباس های خارجی نو
میدان ۲۵ شهریور خیابان سینما روبروی مشیع آب پلاک ۲۷ـ ۸۲۴۷۲۲

یك عدد جاز کامل سونور آلمانی کم کار کرده و یك دستگاه ضبط صوت اوهر رویال دو لوکس با میکروفون وگوشی بفروش میرسد تلفن ۷۷۴۳۰۹

اشیاء عتیقه
مبل ، نهارخوری ، تابلو ، مجسمه همگی استیل اصیل ، لوازم خانگی برقی ، لوستر ، کریستال بعلت مسافرت فوری بمدت یک هفته بفروش میرسد. خیابان ظفر خیابان شهریار کوچه سهیلا بعدازظهر پیچ اوین کوچه دست چپ اسفالت (کوچه سروش) مقابل پلاک ۱۷ طبقه دوم. بین ساعت ۹ صبح الی ۸ شب تلفن ۸۶۶۴۹۷

حراج
لباسهای خارجی بفروش میرسد خیابان میرداماد رازانی جنوبی شماره ۶۴ طبقه اول ۷۷۹۷۸۸

بفروش میرسد
یك دستگاه اطاق خواب آمریکائی سالن قدیمی لوئی شانزدهم و آئینه بزرك تلفن ۸۸۱۶۹۱

گلخانه فلزی بقیمت مناسب به فروش میرسد تلفن ۹۲۵۰۳۷

مقداری لباس دست اول ودوم خارجی بمدت ۳ روز بفروش میرسد خیابان فرح جنوبی پالاتر از چهارراه دیباکوچه امین الهی شماره ۱۹

پیانو پطروف رویال بزرگ مدل آلمانی بفروش میرسد محمودیه خیابان ب شماره ۲۳ تلفن ـ ۸۹۳۲۵۲

بعلت مسافرت مقداری لباسهای نو فرنگی و دست دوم نو و همچنین یکپالتوی پوست مینک نوسایز ۳۸ و ۳۶ بفروش می رسد صبح روز ۳۱ر۲ و ۱ر۳ر۵۴ ازساعت ۹ صبح الی ۱۳ تلفن ۸۴۸۰۰۰

اکازیون
حراج واقعی لباسهای نو خارجی بعلت مسافرت ۴ تا هشت ۹۳۰۱۹۴

یکدستگاه پیانو روسی ترخیص شده از گمرك بفروش میرسد.
تلفن ۴ـ۹۳۹۶۰۳

درب و پنجره و نرده سالم بفروش میرسد تلفن ۸۹۱۳۴۹ و ۸۷۸۱۴۹

خرید
بازرگانی فرش کیهان ۸۳۰۹۰۴ و ۸۲۳۷۷۶
خریدار نقدی همه رقم فرش کهنه ونو جهت صادرات روزولت میدان ۲۵ شهریور .

فرش کارلو
تلفن ۴۲۶۴۱
خریدار فرش نو و کهنه

ایران فرش ۷۷۴۹۷۲
فرشهای کهنه وسایر لوازم منزل بهر مبلغ نقدا بیشتر ازسایرین خریداریم تلفن ۷۷۷۰۲۵

فروشگاه آستارا ۹۲۶۴۰۲
خریدار یخچال برقی و نفتی تلویزیون فرش وغیره

گالری فرش
شایان ۶۶۱۰۶۹
بهترین خریدار هر نوع قالی و قالیچه کهنه ونو

جهان کالا ۹۲۵۴۵۸
خریدار یخچال تلویزیون و لوازم منزل شما

فرش کوروش ۹۲۰۴۰۸
خریدارفرش ولوازم منزل

لوازم دست دوم منزل و درب و پنجره خریداریم
۸۶۲۸۶۱

فرشهای شما را باقیمت خوب در منزل خریداریم
۸۳۷۷۲۴ ـ ۸۳۶۸۷۱

فرش زنجانی ۳۴۹۴۳۸

مبل ودکوراسیون

مبل ابتکار سسبیل مقابل سینما خرم همه نوع مبلمان نقد واقساط تلفن ۹۵۳۷۲۶
آـ ۵۳۵۹

شستشوی مبل وفرش

دوراکلین سرویس امریکا خشکشوئی مبلمان موکت فرش تشك اتومبیل در محل مطابق با آخرین تکنیك متداول آمریکا گرانتر مطمئن تر ۸۴۵۶۸۳ و ۸۴۸۳۹۶ و ۸۴۸۳۹۵

آریوانگلیش سرویس
خشکشوئی
مبلمان موکت فرش پرده وتشك اتومبیل درمحل ۸۴۳۸۴۵
آـ ۵۴۷۸

کلین سرویس
خشکشوئی مبل فرش موکت با دستگاه وپرده بانصب مجانی تلفن ۹۵۲۵۴۶

خشکشوئی مبل عدالت
یکدست ۵۰ تومان سریع تلفن ۹۵۸۳۰۹

کورش تلفن ۹۵۸۳۰۹
قالیشوئی رفوگری لکه گیری ۱ـ۱۵

خشکشوئی مبلمان ادیب
یکدست ۵۰ تومان
خشکشوئی پرده پارچه وکرکره بانصب مجانی ۹۵۶۵۶۵

کارخانه قالیشوئی بیوك
تلفن ۵۲۹۹۱۵ و ۹۷۷۱۱۸

کارخانه قالیشوئی ادیب
۹۵۶۵۶۵
۹۵۸۹۵۰ و ۹۵۲۴۵۴

کارخانه قالیشوئی اطلس
تلفن ۹۵۲۵۴۶ و ۹۷۵۴۳۰

کارخانه قالیشوئی
فردممتاز ۶۶۳۸۰۳

آناهیتا سرویس بزرگترین
خشکشوئی مبلمان فرش موکت پرده در محل ۷۹۵۳۰۷

تعمیرات

تلویزیون
تعمیرگاه تلویزیون الکترون با تائیدوزارت کار ۷۶۳۶۸۲
R.C.A-R.T.I تعمیرتلویزیونهای شاوب لورنس فیلیپس سیبرا تلفونکن وسایر مارکها سرویس مجهز سیار درشهروشمیرانات

تعمیرگاه مجاز شماره ۱۱ شاوب لورنس
سرویس سیار
فوری تهران وشمیرانات
۶۶۷۱۷۱
۶۶۹۵۱۴
۴۲۷۳۳
SCHAUB-LORENZ
ایران الکترونیك
تعمیرگاه فیلیپس، تلفنکن آرتی، آی ، شاوب لورنس بلر ، گروندیك و سایر مارکها
آنتن ۱۰۰ تا ۱۸۰ تومان
۷۷۶۹۴۴

SCHAUB-LORENZ
شاوب لورنس
سرویس فوری ۸۸۳۲۶۲

سرویس تلویزیون
گارانتی تلفن ۶۲۸۳۷۱
سرویس سیار R.C.A-R.T.I سیبرا مدیاتور جنرال الکتریک وگراندیك بویژه شمیرانات

تلویزیون شما فوری در منزل تعمیر می شود
۸۷۴۷۷۰

تعمیرگاه مجاز
آر.تی.آی شاوب لورنس
سرویس ۷۵۵۴۵۰ فوری

تعمیر انواع تلویزیون خاچاطوریان ۸۴۲۵۴۲

تعمیرگاه مجاز
آر.تی.آی
آر.سی.آ
۳۱۳۲۷۸ ـ ۳۱۳۲۶۲

تعمیر فوری همه نوع تلویزیون در منزل ویژه شرق تهران ۷۹۰۴۱۸

کولر
نصب و سرویس کولر کانال کشی فوری
تلفن ۷۹۳۸۹۷

سازمان فنی ۱۱۰
سرویس کولر تعویض پوشال نصب کولر کانال کشی ۷۶۰۹۹۳ و ۷۶۳۷۸۵ و ۷۶۵۸۹۴

سرویس و نصب
کولر ، آبگرمکن ،لباس شوئی گاز ۷۵۴۴۹۳ ـ ۷۵۱۷۷۰

موسسه فنی کالج
نصب و سرویس کولر آبگرمکن شوفاژ فوری
۸۴۹۷۵۷

کانال کشی، تهویه، کولر، نصب و سرویس فوری
شرکت ۶۲۱۴۴۸
کارگاه ۷۹۶۱۰۳

نصب و سرویس کولرو کانال کشی ، یخچال ، شوفاژ ،آبگرمکن فوری ۳۱۸۴۱۴

نصب و سرویس کولر
۸۳۵۷۲۴

تعمیرگاه مجاز ۱۳۱ ارج سرویس ونصب، تعمیرات کولر، آبگرمکن رنگ امیزی . پخش قطعات یدکی وکانال کشی ۸۵۲۵۶۸ و ۸۴۱۱۲۵

نصب موتور خانه وکولر با سرویس و گارانتی
۸۵۹۶۴۸

سرویس کولر و یخچال فوری ۳۴۴۱۷۳

سرویس کولر فوری ۴۷۷۹۹

نصب کولر کانال کشی ساختمان فوری ۷۹۶۶۰۵

لوازم یدکی
مرکز پخش لوازم یدکی کولر آبی
تلفن ۹۷۷۴۳۳ و ۹۷۳۲۰۸

یخچال
تعمیرگاه سید حسین
تعمیر همه نوع لباسشوئی یخچال آبگرمکن ۸۸۲۴۳۸

تعمیرات یخچال .سرد ـ خانه ،کولر گازی . آب سردکن شوفاژ و تهویه فوری تلفن ۷۹۳۸۹۷

تعمیر یخچال خیلی فوری ۶۶۰۸۵۷

تعمیر یخچال آبگرمکن فوری تلفن ۷۹۱۶۶۷

تعمیرگاه یخچال فریجیدر اثاث یدکی موجود ۸۴۸۷۰۶

تعمیر یخچال فریژیدر ۸۳۹۲۲۵

شوفاژ
شرکت رام شین
نصب ـ سرویس و نگهداری سالیانه شوفاژ تلفن ۲ـ۹۳۹۷۳۱

طرح و اجرا، تهویه، کولر شوفاژ ، برق ،سرویس و نگهداری شبانه روزی
شرکت ۶۲۱۴۴۸
کارگاه ۷۹۶۱۰۳

شرکت مهندسی وایس هایت
باماهی ۲ هزار تومان شوفاژ وتاسیسات منزل شمارا دراسرع وقت انجام میدهد تلفن ۸۵۰۶۳۷

نصب وسرویس شوفاژ وکولر
۸۵۹۶۴۸

نصب شوفاژ ـ تهویه و تاسیسات آبرسانی وبرق ساختمان ـ اکتیویته ـ تلفن ۶۶۵۰۷۵

شرکت مهندسی
جو
شوفاژ ـ تهویه مطبوع ـ کولر آماده هر نوع سرویس می باشد .
تلفن ۸۳۷۵۰۰

فروش اتومبیل

بی ام و ۵۲ مدل ۷۳
بسیا تمیز رنگ سفید تازه نمره شده بدون واسطه ۹۵ هزار تومان بفروش میرسد طالبین در ساعت اداری بوسیله تلفنهای ۴۳۵۸۳ و ۶۶۷۶۰۳ و ۶۶۵۵۸۷ باآقای جامع تماس بگیرند .
آـ۵۰۰۸

پژو ۵۰۴ مدل ۷۴
بیواسطه فوری بفروش میرسد تلفن ۶۸۱۱۷۴
۱ـ۲ ـ ۵۰۴۶

پژو فامیلی (کاروان) دوردیف صندلی مدل ۷۲ تلفن ۳۰۲۰۴۰
۱ـ۵ ـ ۵۱۶۲

یک دستگاه پژو ۵۰۴ مدل ۷۲ درشرایط خوب بعلت مسافرت بفروش میرسد از ساعت ۹ تا ۴ بعدازظهر ۷۸۴۱۲۳ ـ ۶ تا ۹ بعداز ظهر ۸۷۳۸۴۵

پیکان ۵۲ شیشه رنگی رنك گوجه فرنگی وپخش چهار بانده سپر و رینك جوانان بدون واسطه تلفن ۳۰۰۰۳۹

پیکان دولوکس ۵۲
سربی رنگ خیلی تمیز درکیلو متر ۲۲۰۰۰ بدون واسطه ۳۱ هزار تومان تلفن ۶۳۷۹۰۶
۱ـ۴ آـ ۵۲۱۳

تویوتا مدل ۷۲
رنگ قهوه‌ای روشن گمرک پرداخت شده بدون نمره بفروش میرسد تلفن ۳۰۲۰۷۸
۱ـ۳ آـ ۵۲۳۱

یك دستگاه رامبلر امباسا دور مدل ۶۶ با فرمان هیدرولیکی و کولرخیلی تمیز به علت مسافرت فروشی است قیمت ۲۸ هزارتومان تلفن ۸۲۵۳۱۴

دوج والیانت نوع لانسر مدل ۶۱ خیلی تمیز بدون واسطه بفروش میرسد روزولت ـ اول ثریا شماره ۷ پارکینگ ساختمان رزیدانس رویال بازدید فقط بعدازظهرها ۴ الی ۶ روزهای پنجشنبه ، جمعه و شنبه تلفن ۵۲۴۶۹۴
۱ـ۲ آـ ۳۳۴۹

بنز ۲۲۰ مدل ۶۰
رنگ متالیک گیربکس مدل ۷۴ فوق العاده تمیز تلفن ۹۷۱۶۸۸
۱ـ۳

فیات ۱۲۸ چهار درب سفید ۷۴ که با قطار بتهران رسیده و گمرک شده با شماره ترانزیت ۴۶۰۰۰ تومان تلفن ۷۵۶۵۱۱ـ ۷۵۲۹۷۱
۱ـ۲ آـ ۳۰۷۱

فیات ۱۳۲ مدل ۷۳ رنگ سرمه‌ای متالیک ۶ دنده دانشجوئی فوری بفروش میرسد تلفن ۴۴۴۲۸
۱ـ۳ آـ ۳۷۴

شورولت ایمپالا ۱۹۷۵ با کولر و رادیو رنك مغز پسته‌ای گمرك شده دانشجوئی بفروش میرسد تلفن ۷۷۶۷۷۸

ژیان ۵۱ سبز متالیک مقطوع ۱۳ هزار تومان از ساعت ۱۳ الی ۱۵ باتلفن ۴۵۳۹۰ داخلی ۴۲ تماس بگیرند .
۱ـ۲ آـ ۵۲۵۳

تریومف TR6 مدل ۷۴ سند ۷۳ رنگ زرشکی ۶۸۲۹۷۸
۱ـ۳ آـ ۵۱۰۴

فوردکوگار اتوماتیک ۷۴
شماره نشده بارادیو پخش و ضبط استریو بعلت مسافرت فوری بفروش میرسد تلفن ـ ۹۷۶۴۴۳ ـ ۹۷۴۴۵۳

RANGROVER 72
۴۰ هزار کیلو متر کارکرده کاملانو بفروش میرسد تلفن ـ ۸۸۳۷۵۴
۱ـ۲ آـ ۵۳۰۸

خرید اتومبیل
امتیاز دیپلماتیك
فورا مایل بخرید امتیاز معافیت گمرکی دیپلماتی برای ترخیص اتومبیل شخصی خود که بزودی وارد میشود هستم تلفن ۷۷۹۸۶۰ طبقه دوم

رنو فرانسوی مدل ۷۰ به بالا خریداریم تلفن ۶۵۸۴۴۶

فروشگاههای اتومبیل

پیکان ۵۴
نو آماده نقد و اقساط
شاهرضا ۴راه گرگان پلاک ۱۰۶۸

نمایشگاه و فروشگاه اتومبیل جوانان
نقد واقساط
خرید و فروش همه نوع اتومبیل تلفن ۵۲۲۶۵۶
۱ـ۳ آـ ۵۵۲۳

شورلت ایران مدل ۵۴
آماده تحویل در
اتومبیل امیر
انتهای خیابان شاه میدان محمد رضا شاه
تلفن ۹۳۵۰۵۰
۳ـ ۹۳۵۰۵۱

فروشگاه اتومیلان چهارراه قصر
فروشنده انواع اتومبیلهای آخرین سیستم تلفن ۸۴۵۱۳۲ و ۸۴۵۰۵۰
۱ـ۶ آـ ۳۸۲۶

کرایه

اتولوکس
اتومبیلهای تشریفاتی با راننده برای داخل و خارج از تهران میدان فردوسی تلفن ۸۲۱۲۷۰ و ۸۲۶۶۰۵

کاسپین تاکسی سرویس
کرایه اتومبیلهای تشریفاتی با راننده فرحشمالی پالیزی ۱۴۵
تلفن ۷۷۷۱۱۰ و ۷۷۸۰۹۰

اتوآسیا
اتومبیل کرایه باراننده وبدون راننده در ۲۴ ساعت درخدمت شماست تلفن ۷۵۴۹۸۰ و ۷۵۱۶۲۰

کرایه
اتومبیل های لوکس کرایه با راننده و بدون راننده برای داخل وخارج تهران
۷۵۷۲۹۴ ـ ۷۵۷۵۳۵

قابل توجه
بورس کرایه پیکان ۳۴۰۳۴۰

کمان سرویس تاکسی
درتمام مدت ۲۴ ساعت با مجهزترین اتومبیلهای اخرین سیستم باراننده وبدون راننده در اختیار شماست تلفن ۶۵۴۴۴۶ و ۶۵۶۵۴۴

تهران هراز
اتوبوس ومینی بوس دربست برای داخل و خارج از شهر، تهران نو جنب پمپ بنزین قاسم آباد ۷۹۱۷۴۸

کالج بار
بارکش شهر وحومه
۶۶۱۱۱۱-۴۱۱۱۱

گیتی بار
بارکش شهر وشهرستان
تلفن **۹۵۶۴۰۵**

شوش بار
تلفن های جدید
۳۶۱۱۱۱ الی ۱۳
بارکش شهروشهرستان

جنرال تاکسی
جنرال تاکسی اتومبیلهای کرایه تشریفاتی باراننده و بدون راننده در ۲۴ ساعت درخدمت شماست
تلفن ۷۹۰۰۷۷

آسیا توریست تاکسی
شبانه روز اتومبیلهای مدرن با راننده وبدون راننده ۷۵۰۹۰۱

مورد نیاز
کاسپین تاکسی سرویس
تعدادی اتومبیل آمریکائی برای تمام وقت مورد نیاز است فرح شمالی پالیزی ۱۴۵
تلفن ۷۷۷۱۱۰ و ۷۷۸۰۹۰

مورد نیاز
موسسه تی .تی .اس. تعدادی اتوبوس جهت سرویس اجاره مینماید.

برای اتومبیل شما

کولر اتومبیل فابریك
بی.ام.و ـ مرسدس ـ پژو ـ ولوو ـ فورد ماستانگ ـ پینتووکاپری ـ شورلت و کامارو ـ پیکان .
شرکت سهامی خاص تهران موتور اول خیابان ملت روبروی وزارت فرهنگ تلفن ۸۸۷۴۱۱ و ۸۸۳۶۵۸ ـ ۳۱۷۱۹۸

پژو
تعمیرگاه مجاز شماره ۹ پژو
فروشگاه ، تعمیرگاه و اتوسرویس خیابان نواب چهار راه سالار تلفنهای ۵۴۱۷۱۱ ـ ۵۴۱۴۸۱

ماشین آلات

دستگاه جوش سیار
اجاره داده میشود ۷۵۵۶۴۵

یکدستگاه جرثقیل گردان چهار تنی دارای دکل سوار شده روی کامیون در وضعیت خوب وبدون عیب خریداری میشود تلفن ۷۷۲۲۳۸

۳ دستگاه لیفتراك برقی ۲ تن باطری و شارژ یدك بفروش میرسد تلفن ۷۵۲۹۹۶

یکدستگاه جرثقیل ۴ـ۸ تن تلکسپی با موتور ـ سرخود که بشود در کارگاه و محوطه براحتی حرکت کند خریداری می شود خواهشمند است نمایندگیهای جرثقیل با تلفن ۷۷۲۲۳۸ تماس بگیرند .
۱ـ۳

۱۰ دستگاه پلاستیکسازی دستی ژریقی وبادی تمیز باقالبهای ممتاز بفروش میرسد تلفن ـ ۵۳۵۳۱۱
۱ـ۲ آـ ۵۱۴۶

قابل توجه شرکت های ساختمانی
یکدستگاه بولدوزر کماتسو ۱۵۵ تاحدود ۴۰۰۰ ساعت کار بفروش میرسد تلفن ۶۸۳۵۰۴

کارخانه ضربه
قبول پرسکاری کشش ۷۹۵۴۵۶
۱ـ۳۰ آـ ۵۱۸۷

لودرو بولدوزر
برای فروش
یکدستگاه بلدوزر D65 با پنجهزار ساعت کاردر وضع بسیار عالی و یك دستگاه لودر W-D85 کوماتسو با وضع عالی بفروش میرسد .
تلفن ۶۸۳۵۰۴ و ۶۸۳۷۲۰

قابل توجه کارخانجات دستگاه تصفیه آب در اندازه های مختلف موجود تلفن ۴۳۳۵۴

یکدستگاه ماشین چوب لباس سازی اتوماتیك مستعمل فروشنده ایم تلفن ۹۷۱۳۵۷ ازساعت ۲ الی ۵ بعداز ظهر .

B.K.D بکد
دربازکن برقی
۲۵۰ تومان
بوسیله تلفن سفارش دهید ، شرکت بکد الکتریک تلفن : ۱۵ الی ۶۸۱۰۱۱
فروش درکلیه الکتریکی ها درتهران وشهرستانها

استخدام سرپرست کارگاه
یك کارخانه تولیدی سرپرست کارگاه استخدام مینماید تلفن ۹۵۹۱۵۹

نیاز به پیمانکار حمل ونقل مصالح
جهت اجرای پروژه بزرك ترانسپورت مصالح رودخانه در کارگاه، راهسازی مازندران ،پیمانکار، حمل و نقل مورد نیاز است .
حداقل فاصله حمل ۲۵ کیلومتر میباشد .
طالبین وسیله تلفن ۸۲۸۲۵۲ مذاکره نمایند.

اتومبیل برای فروش
یکدستگاه اتومبیل کادت مدل ۱۹۷۳ فقط ۶۵۰۰ کیلو متر کار کرده با تلویزیون گراندیک و همچنین یک تلویزیون سونی و یکدستگاه سرویس اطاق خوراکخوری ویک اجاق گاز، قیمت مقطوع ۲۲ هزار تومان لطفا باتلفنهای ۸۵۹۶۴۱ و ۶۲۵۷۶۱ تماس حاصل فرمائید.

کامیون
کامیون
کامیون
کامیون
کامیون با کمپرسی ـ کامیون با بنون مخلوط کن کامیون با تریلی (۶ چرخ و ۱۰ چرخ) تحویل تهران یا آلمان فوری موجود .است . تلفن ۶۶۳۶۶۲

BRONZE برنز
بهترین شیرالات ساختمانی و بهداشتی مطابق استاندارد بین المللی محصول کارخانجات
گروه صنعتی برنز
دفتر فروش مرکزی
تهران خیابان فردوسی جنوبی شماره ۵۹۶
تلفن ۳۱۶۲۵۰

برادران گلپایگانی
نمایندگی مجاز فروش محصولات بشرایران تاسپوتال
وانت ۵۰۸ ـ انواع مینی بوس بنز ۳۰۹
آمبولانس ۳۰۹ ـ انواع اتوبوس بنز ۳۰۲
تلفن های نمایشگاه ۵۳۶۳۰۱ ـ ۵۲۷۹۰۰

شرکت سهامی جنرال تایر و رابر ایران
GENERAL
بهکاری افراد زیر نیازمند میباشد
۱ـ منشی مخصوص . با اطلاع کافی وتجربه زیاد درشورت هند وتسلط به ماشین نویسی فارسی ولاتین
۲ـ ماشین نویس فارسی ولاتین
شرایط :
- حداقل ۲ سال تجربه کاری
- تابعیت دولت شاهنشاهی ایران
- تسلط کامل بزبان انگلیسی
- دارابودن دیپلم متوسطه

واجدین شرایط همه روزه باستثنای روزهای ۵ شنبه وجمعه میتوانند با تلفن ۹ـ۹۷۶۰۰۱ داخلی ۲۰۲ اداره کارگزینی تماس حاصل نمایند

شرکت ایران دایو
تقدیم میدارد :
طرح و اجراء پروژه های تصفیه آب (استخر وآشامیدنی) ـ پروژکتورهای زیر آبی ۱۲ ولت، شمیران دزاشیب اول بوعلی تلفن ۸۷۰۹۷۳

اطلاعیه
مطب دکتر چهرازی
متخصص اعصاب و روان
به خیابان خارك شماره ۲۰ انتقال یافت اوقات پذیرائی ۵ تا ۷ بعداز ظهر با تعیین وقت قبلی تلفن ۴۳۷۸۶ مدنی .

اطلاعیه
قابل توجه مصرف کنندگان عمده چمن
انواع بذر چمن افریقائی و هلندی و آلمانی واردشد . دفتر کشاورزی ال ام ـ چهارراه گلوبندك سرای برلیان طبقه دوم تلفن ۵۳۲۶۰۵ ـ ۵۲۳۶۳۴

دستگاههای طرح وغلطك زنی اسفالت بفروش میرسد تلفن
۹۴۱۶۳۶-۹۴۲۰۶۱

قابل توجه شرکتهای ساختمانی
شرکت بازرگانی پارت نر با مسئولیت محدود کلیه مایحتاج شما را با ارزانترین قیمت دراسرع وقت در کلیه نقاط کشور در اختیار شما قرار میدهد
تلفن ۷۶۰۷۰۶

تلفن شرکت ایران لابراتوار الکو
اولین تهیه کننده لوازم آموزشی در ایران
از ۶۲۷۷۱۷ به ۶۵۷۷۱۷ تغییر یافت

زندگی برای چه کسانی شیرین است ؟
درکتاب برگهائی از زمان
میتوانید جواب این سئوال را پیدا کنید
نویسنده شکرالله زندیه یافت آبادی
کتاب مزبور در موارد مختلف مملکتی برشته تحریر درآمده علاقمندان میتوانند از کتابفروشی‌ها مطالبه فرمائید.
مرکز پخش : خیابان شاه جنب سینما نیاگارا پاساژ خاچوئی تولیدی سولانژ تلفن ۶۶۸۹۹۵

سرامیک
مقداری سرامیك خارجی موجود و بقیمت تجارتی بفروش میرسد
تلفن ۸۳۷۷۸۴

تلفنهای جدید شرکت
مهندسین مشاور ابجد
۶۵۵۶۹۹ و ۶۵۶۱۸۷

تخفیف استثنائی
قابل توجه
موسسات مصنوعات فلزی
قالبهای جای نان
باقیمت خیلی ارزان بفروش میرسد
تلفن ۹۵۵۵۱۱

چای صحبت
برترین چای در ۵ نوع مختلف

نیازمندیهای اطلاعات تلفنی آگهی قبول میکند

۳۱۱۲۲۵-۳۱۱۲۲۴
۳۱۱۲۳۰-۳۱۱۲۲۹

آموزشگاهها

کلاس درس فقط با ۴۹ تومان بطور فشرده
دوره ماشین نویسی فارسی و لاتین دفترداری دوبل حسابداری منشیگری، بایگانی را در کمترین مدت با دریافت گواهینامه فرا گرفته آماده استخدام شوید . به کسانیکه امروز یا فردا ثبت نام نمایند ۲۵۰ ریال کتابهای مربوطه رشته های بالا مجانی داده میشود .
ضمنا بمحصلین ، دانشجویان وفرهنگیان ۵۰ درصد تخفیف داده و نصف مبلغ بالا (۲۴۵ ریال) گرفته‌میشودمیدان فردوسی بالای هواپیمائی ملی آموزشگاه ایران تلفن۸۲۸۳۲۶

ماشین نویسی زمانی فلیك مقابل شهرداری

تعلیم خصوصی شنا برای خانمها و نوجوانان تا ۱۴ سال تلفن ۸۶۳۶۴۷

رقص و موزیك ریتا
بین سه راه شاه وامیراکرم ـ ۶۶۳۰۳۴

آموزشگاه رانندگی جم
فن رانندگی تااخذ گواهینامه تلفن ۵۴۰۷۸۹
۱ـ۱۰ ـ ۳۵۶۵

تدریس خصوصی

کنتراتی
انگلیسی فرانسه
۸۳۳۳۱۹ـ۹۳۹۸۶۶

ترسیمی و رقومی توسط دانشجوی آریامهر
تلفن ۵۴۴۳۶۸
شیمی متوسطه بویژه ششم دانشجو ترم آخر فوق‌لیسانس نوری ۴۸۹۷۲

تدریس خصوصی توسط دانشجوی دانشگاه تهران‌دوره راهنمائی تلفن ۵۲۹۹۹۶
آ ـ ۵۳۰۲

MR. SMITH
انگلیسی
۸۴۳۵۴۸

تدریس خصوصی‌توسط دانشجویان فنی تلفن ۵۲۱۶۶۰

انگلیسی توسط‌بانوی انگلیسی ۴۷۱۴۱

فیزیك شیمی ریاضیات دوره راهنمائی ۶۶۳۰۳۴

درس بریج : تلفن ۸۷۲۹۳۳

برای آشنائی و تعیین وقت با
استادان خارجی
با ۸۳۳۳۱۹ تماس بگیرید
۱ـ۳ آ ـ ۵۲۷۳

مرکز مشاور راهنمائی
۹۳۶۱۸۱

معلمین راهنمائی دبستان دبیرستان آماده تدریس در منزل یا موسسه میباشند
۹۳۶۱۸۱

تدریس خصوصی شورت هند
و منشی‌گری باتضمین‌استخدام تلفن۸۳۴۸۹۳ضمنادرشهرستانها توسط مکاتبه پستی تدریس میشود با صندوق پستی ـ ۱۳۹۲ر۱۳ تهران مکاتبه‌شود.
آ ـ ۳۵۵۱

دانشجوی دانشکده فنی تدریس‌فیزیك‌وریاضیات راهنمائی‌ومتوسطه‌زبانهای انگلیسی و فرانسه و آلمانی تلفن ۶۳۰۰۶۳ داخلی ۲۴۹اطاق ۳۹پویا

در فرصت کم‌دبیران ما قبولی شما را تضمین میکنند تلفن ۹۲۹۸۳۲ و ۷۷۲۹۶۴

انگلیسی‌فرانسه
کنتراتی ۸۳۳۳۱۹

انگلیسی کنتراتی
۸۵۰۷۳۶

ریاضی ، فیزیك توسط
لیسانسیه
تماس صبحها تلفن ۷۷۱۱۸۰

انگلیسی
کنتراتی ۹۳۹۸۶۶

دروس دبستان راهنمائی و دبیرستان تدریس میشود ـ ۸۳۷۶۸۲

تدریس فیزیك ـ شیمی ـ ریاضیات ـ ادبیات‌ـزبان‌وسیله دانشجویان دانشگاه تهران . تلفن ۶۱۱۲۶۶۹ ـ ۹۳۴۵۰۰
م‌الف ۳۱۱۰
۱ـ۷ آ ـ ۱۴۸۷۹

انگلیسی
MR. MARSHAL
تلفن ۹۳۶۱۸۱

توجه
تدریس زبان مخصوص
۱ـ سالمندان
۲ـ بانوان و کودکان
۹۳۹۸۶۶ ـ ۸۳۳۳۱۹

تدریس زبان انگلیسی توسط دبیرمجرب تلفن ۹۳۱۰۹۸
۱ـ۳ آ ـ ۵۲۳۹

مکالمه خصوصی‌زبان های انگلیسی عربی ـ فرانسه اسپانیولی تلفن
۸۵۹۹۸۸

پانسیون

یك‌نفرژاپنی که‌دانشجوی دانشگاه تهران میباشد مایل است در خانواده ایرانی زندگی کند از متقاضیان تقاضا میشود با صندوق پستی‌شماره ۱۵۰۴ مکاتبه نمایند یا صبحها با تلفن های ۶۲۴۸۱۳ و۶۲۱۲۴۶ با آقای مسیحی تماس ـ بگیرند .

استخدام

بچند نفر دوشیزه یابانو فروشنده‌نیازمندیم‌آدرس خیابان پهلوی چهار راه شاه نبش پاساژ آزاد کرست شانتن تلفن ۶۶۸۶۶۶
۱ـ۵

افراد زیر جهت کار در کرمانشاه استخدام می شوند
۱ـ مهندس ورزیده با سابقه ۱۰ سال یك نفر.
۲ـ تکنیسین ۱ نفر
۳ـ مترور ۱ نفر
۴ـ متخصص بتون ریزی ۱ نفر
۵ـ مهندس تاسیسات ۱ نفر
متقاضیان با راهنمای ۱۴۶ روزنامه اطلاعات مکاتبه نمایند . ۱ـ۳

بیك‌سرویس‌من‌وتکنیسین شوفاژ نیازمندیم تلفن ۸۳۷۵۰۰
۱ـ۲

کارمند قسمت کارتکس مورد نیاز است شرکت سهامی فیروز
تخت‌جمشید شماره۲۱۹تلفنهای ۴ـ۸۳۹۰۰۱ فرعی ۳۹ به‌آقای زرگرزاده مراجعه شود .
آ ـ ۵۵۲۱

شرکت فرگاه
احتیاج به فروشنده وویزیتور باتجربه دارد . داوطلبینی که آشنایی بازبان انگلیسی دارند مشخصات خود رابه صندوق پستی ۸ ارسال نمایند .
۱ـ۲۶ آ ـ ۱۵۷۱۴

کارمند برای خدمات دفتری ، انبار،فروشگاه
باگواهینامه قبولی سوم‌متوسطه و برگ پایان خدمت‌یامعافدائم و ضامن معتبر بمیزان یکصد هزار ریال باحقوق ماهانه از ۷ر۲۰۰ تا ۸ر۲۸۰ (برحسب شرایط کار) بیمه بهداری ، مرخصی سالیانه و عیدی استخدام میشود ، متقاضیان‌با صندوق پستی ۳۲۸۱ مکاتبه نمایند .

تعدادی کمك آشپز ، کمك گارسن ، نظافتچی و ظرفشوی نیازمندیم . نادری چهار راه قوام ـ السلطنه ساختمان فرقانی طبقه دوم‌شماره ۷ شرکت تکثیر تلفن ۴۶۶۹۹ از ۲ تا ۵ بعداز ظهر مراجعه شود .

عده‌ای دیپلمه
جهت خدمت در انبار بامعدل ۱۲ ببالا دارای برگ پایان خدمت نظام یا معافیت دائم و ضامن معتبر بمیزان‌پانصدهزار ریال باحقوق ومزایا بطور متوسط ماهانه۱۱ر۰۶۰ریال‌بیمه بهداری مرخصی سالیانه و عیدی استخدام میشوند . متقاضیان باصندوق‌پستی۳۲۸۱ مکاتبه نمایند .
آ ـ ۱۵۷۲

تعدادی چرخکار برای سری‌دوز زنانه‌نیازمندیم تلفن ۳۵۰۵۴۶

یك نفر قالب ساز وچند نفر پرسکار نیازمندیم تلفن ۵۲۶۵۳۴

یك شرکت داروئی به تعدادی ویزیتورتمام‌وقت جهت ویزیت استان‌های تهران ـ آذربایجان ـ خراسان ـ مازندران ـ گیلان با شرایط زیر نیازمند است .
سن بین ۲۰ تا۳۰ سال معافیت یاورقه خاتمه خدمت زیریرچم دیپلمه‌طبیعی‌دارندگان گواهینامه رانندگی حق تقدم دارند .
متقاضیان روز شنبه‌سوم‌خرداد ماه به آدرس خیابان وزراء خیابان دوازدهم پلاک ۳۸طبقه سوم مراجعه نمایند .
آ ـ ۵۲۸۱

تعداد چند نفر کارگر سری‌دوز چرخکار و اطوکش و زیگزال دوز فوری نیازمندیم تلفن ۵۲۵۵۹۳

اونیورسال
شرکت سهامی خاص
افراد زیر را به همکاری‌دعوت مینماید :
۱ـ طراح قالب ـ طرح جیکوفیکسچر .
۲ـ یکنفر دیپلمه فنی جهت تصدی کارگاه رنگ ـ لعاب شستشوی و آبکاری .
۳ـ یکنفر جهت‌تصدی‌نمایشگاه محصولات شرکت با سپردن تضمین .
۴ـ چند نفرکارآموز سرویس باداشتن گواهینامه رانندگی و یاسرویس کار باتجربه .
۵ـ چندنفر راننده پایه یکم ودوم همگانی و شخصی .
۶ـ حسابدار .
۷ـ کارگر ساده
داوطلبان به محل کارگزینی شرکت واقع درانتهای‌سیمتری نارمك‌خیابان‌چهل‌جنب‌دانشکده علم و صنعت مراجعه فرمایند.
آ ـ ۵۵۱۲

مزون محدثی
منشی زن نیازمند است تلفن ۷۵۱۴۷۹

استخدام
کارخانجات شرکت شیمیکو تعدادی کارگر ساده زن ومرد را باشرایط جالب استخدام مینماید . متقاضیان همه روزه از۸ صبح الی ۲ بعدازظهر به دفتر مرکزی شرکت واقع در خیابان آریامهر شماره۹۲جنب بانك اعتبارات ایران مراجعه فرمایند .
آ ـ ۵۶۶۵

مهندس آرشیتکت
دانشجوی معماری‌ونقشه کشی با تجربه بطورتمام وقت در تهران استخدام میشود تلفن ۶۶۶۷۱۶

شرکت سرامیك البرز
برای تکمیل کادر فروش خود بتعدادی بازاریاب ورزیده که درعرضه سرامیك ساختمانی تولیدی شرکت) آمادگی‌داشته باشند برای تمام وقت باحقوق ومزایای استثنائی جهت‌تهران وشهرستانها .

نظافت‌چی زن
یکنفر زن برای نظافت شرکت با حقوق خوب استخدام میشود
لطفا به آدرس خیابان شاهرضا پیچ شمیران شماره ۸۴۹ یا تلفنهای ۳۱۵۲۷۹ ـ ۳۱۶۶۷۱ مراجعه نمایند .

استخدام مینماید
واجدین مشخصات و سوابق کامل خود را حداکثر تا روز ۱۰ خرداد ماه به راهنمای شماره ۱۴۸ اطلاعات ارسال نمایند .
صاحبان وسیله شخصی حق تقدم خواهند داشت .
آ ـ ۵۶۶۶

بچند فروشنده زن ـ نیازمندیم‌میدان۲۴اسفند فروشگاه ونوس

شرکت اوتیلاژ
به تعدادی ویزیتور زن و مرد باحقوق‌وبورسانت مکفی‌نیازمند است تلفن ۸۵۴۳۶۰

دکترداروسازجهت‌تهران و شهرستان ۳۱۶۴۵۰

یکنفر کارمند دیپلمه و۶ نفر کارگر با تحصیلات ششم ابتدائی جهت کار د رانبار دارو با تضمین کافی و برك خاتمه‌خدمت موردنیاز میباشد.طالبین به شرکت زرکسزخیابان تخت‌جمشیدنبش‌روزولت شماره ۱۰۹ طبقه‌فوقانی بانك صادرات مراجعه نمایند

بیکنفر دوشیزه یا بانو آشنا به تایپ‌فارسی‌تمام وقت نیازمندیم شرکت فیروزگان تلفن۶۶۶۸۶۵

یك نفر دوشیزه یابانوکه آشنائی به تایپ فارسی داشته باشد نیازمندیم تلفن : ۹۳۹۳۳۸ ۹۳۹۳۳۷

کارگر
یکنفر دوشیزه یابانو که منزلش حدود خیابان ری‌باشد جهت کارهای نقاشی موردنیاز است تلفن ۳۵۹۹۶۳
آ ـ ۵۳۰۰

تعدادی مهندس ـ تکنیسین ـ نقشه‌بردار ـ وناظر فنی با حداقل ۵ سال سابقه کار در نظارت راهسازی جهت‌خدمت درشهرستانها استخدام‌میشوند طالبین بشرکت‌اتکو درخیابان فیشرآباد خیابان نیکو شماره ۴۳ مراجعه فرمایند .
۱ـ۴ آ ـ ۳۳۵۳

یك شرکت خصوصی احتیاج به دوشیزه یا بانوی ماشین نویس‌تمام وقت فارسی و لاتین‌دارد متمنی است با تلفن‌های ۸۲۳۰۷۳ ـ۸۲۱۷۳۲ ـ ۸۲۱۳۴۵ تماس‌بگیرید.

یکنفر پیشخدمت و نظافت‌چی
باسابقه کار وداشتن ضامن نیازمندیم تلفن ۸۸۲۷۳۹
۱ـ۳ آ ـ ۵۳۴۳

خانمی جهت منشیگری داخل وخارج از ایران‌نیازمندیم۸ر۵ الی ۵ بعدازظهر خیابان ناهید (بین ابوریحان و کاخ)شماره ۲۷ کانتاکس .
۱ـ۲ آ ـ ۵۳۳۵

فروشنده‌باتجربه
دو نفر فروشنده‌باتجربه که آشنائی کامل بزبان انگلیسی داشته باشند با حقوق کافی استخدام میشوند ساعات کار :۹ صبح تا یك و ۳ تا ۷ر۵ بعد از ظهر تلفن ۸۲۴۱۰۵ و۸۲۴۱۰۶

بتعدادی چرخکار ورزیده نیازمندیم .
تلفن ۳۰۴۶۲۵

ویزیتور
با حقوق و پورسانت صندوق پستی ۱۷۱۸

بیکنفر منشی دوشیزه‌یا بانو جهت امور دفتری‌و جواب دادن به تلفن‌مورد نیاز است .
خیابان حافظ جنب‌پارك هتل پلاك ۱۹۴ موسسه بازرگانی تعاون .

استخدام
یک شرکت تجارتی بچندنفر فروشنده زن و مرد باسابقه‌و ۲نفر دوشیزه کاردکس نویس که آشنائی بامور دفتری داشته باشند باحقوق مکفی تماموقت استخدام میشود خیابان ویلا مقابل دامغان ساختمان ۴۸ طبقه دوم تلفن۸۲۶۰۹۶ ساعت مراجعه ۳ تا۵ بعدازظهر
۱ـ۲ آ ـ ۵۲۷۵

تعدادی علاقمند از سیکل ببالا برای دوره کامل نقشه‌کشی ساختمان پذیرفته میشوند ـ ۳۱۴۸۰۵
۱ـ۱۵ آ ـ ۵۳۴۶

بتعدادی کارگردست‌دوز زن‌باحقوق‌مکفی‌نیازمندیم تلفن ۳۱۳۹۱۹

آگهی استخدام شرکت باستان
۱ـ یك نفر حسابدار برای چهل کیلو متری تهران
۲ـ یك نفر حسابدار یا کمك حسابدار ورزیده برای زاهدان
۳ـ یك صندوقدار با ـ تضمین برای زاهدان
۴ـ یك نفر صندوقدار برای چهل کیلومتری تهران
متقاضیان میتوانند با تلفن های ۳۱۲۴۸۵ ـ ۳۱۲۴۱۷ تماس حاصل فرمائید .
۱ـ۳

به تعدادی کارگرزن‌ومردکه بتوانند باچرخ‌زگزال‌وچرخهای دیگر خیاطی کار کنندنیازمندیم باتلفن ۴۱۰۳۵ تماس بگیرند .
۱ـ۴ آ ـ ۳۲۱۳

ری . او . واك استخدام میکند
۱ـ چندنفر خانم مسلط به تایپ فارسی و لاتین .
۲ـ چندنفر مکانیك ماشین‌آلات صنعتی .
۳ـ چندنفر قالبساز .
۴ـ چندنفر فرزکار .
متقاضیان‌بکارگزینی‌شرکت‌واقع درکیلومتر ۱۴جاده مخصوص کرج جنب مینو مراجعه نمایند
۱ـ۳ آ ـ ۵۱۱۱

به پزشك متخصص زنان‌وماما جهت کشیك شب نیازمندیم
بیمارستان اقبال
تلفنهای ۹۵۵۰۲۷ و ۹۵۹۲۵۵ ساعت ۸ صبح الی۱۲ ظهر تماس حاصل شود.
آ ـ ۵۲۹۴

به دانه‌گیر با حقوق‌مکفی نیازمندیم تلفن ۳۱۲۳۰۲

دختر خانمی باآشنائی کامل به‌تایپ فارسی جهت کار نیازمندیم .
۱۶ الی ۱۹ تلفن ۶۲۸۳۶۶

IDI
استخدام کارگر
حدود ده نفر کارگر زن و مرد با حقوق مکفی و با حداقل تحصیلات پنجم ابتدائی نیازمندیم واجدین شرایط به کارگزینی شرکت داروئی آی.دی.آی I.D.I واقع در کیلومتر ۱۴ جاده مخصوص کرج مقابل ری.او.واك مراجعه فرمایند
۱ـ۳

کارخانه‌های صنعتی
آزمایش
بافرادزیر نیازمنداست
۱ـ خانم سکرتر وارد به امور ماشین نویسی
۲ـ تعدادی جوان‌دیپلمه وارد به‌امورحسابداری و سابقه کار
۳ـ تعدادی کارگر ساده زن با تحصیلات ششم ابتدائی
داوطلبین به کارگزینی کارخانه های صنعتی آزمایش واقع در کیلومتر ۱۲ جاده آبعلی‌مراجعه نمایند
۱ـ۳

دانشگاه ملی ایران
استخدام کمك داروساز
دانشکده پزشکی دانشگاه ملی ایران برای تکمیل کادر داروخانه های بیمارستان های تابع بویژه بیمارستان نوبنیاد سعادت آباد ۶ نفر کمك داروساز با شرایط زیر :
۱ـ داشتن (فوق دیپلم کمك داروسازی) یا دیپلم‌متوسطه (ریاضی یا طبیعی) .
۲ـ دارندگان دیپلم متوسطه باید حداقل سه سال تجربه در کار داروئی (باگواهی انجام کار از موسسه دولتی ویا موسسات و داروخانه های خصوصی) داشته باشند .
۳ـ حداکثر سن ۳۵ سال .
استخدام میکند . از داوطلبان خواهشمند است ازتاریخ نشر این آگهی لغایت روز چهارشنبه ۷ خرداد ۵۴ با همراه داشتن مدارك مربوط به دبیرخانه دانشکده پزشکی (واقع در اوین) مراجعه کنند .
دانشگاه ملی ایران

آگهی استخدام
بیمارستان سوانح سوختگی یکنفر پزشك داخلی و دونفر پزشك متخصص بی‌هوشی را باحقوق مکفی استخدام مینماید . از متقاضیان خواهشمند است در ساعت اداری‌جهت گرفتن اطلاعات و تکمیل فرم مربوط بکارگزینی‌بیمارستان‌واقع درخیابان ژاندارمری خیابان رشید یاسمی مراجعه نمایند.
بیمارستان سوانح سوختگی

شرکت گاما (سهامی خاص)
برای انجام پروژه های صنعتی که در نواحی بندر ماهشهر ـشاهپور در دست اجرا دارد به گروههای زیر نیازمند است .
۱ـ کارگر ساده ۳۰۰ نفر
۲ـ قالب بند ۴۰ نفر
۳ـ آرماتورچی ۲۰ نفر
۴ـ راننده پایه (۱) ۲۰ نفر
۵ـ بناء ۱۰ نفر
ضمنا برای گروه‌های واجد شرایط محل سکونت و استراحت در کمپ اصلی شرکت واقع در سربندر در نظر گرفته شده است.
متقاضیان در تهران به دفترمرکزی شرکت گاما واقع‌در خیابان مزین‌الدوله شماره (۵) تلفنهای ۲ـ ۷۵۷۱۵۱ و ۳ـ۷۵۰۸۶۲ و در بندر ماهشهر به‌کارگاه نمك شرکت‌گاما واقع در جاده سربندر و ماهشهر مراجعه نمایند.

Atlas Copco
ATLAS COPCO
ATLAS COPCO IRAN AB REQUIRES
1) Cost Accounting Clerks
a) High School Diploma
b) Minimum 3 Years Experience
c) Iranian Nationality
2) Clerk for Invoicing
a) High School Diploma
b) Minimum 2 Years Experience
c) Iranian Nationality
d) Must Know Typing (English)
3) Driver
a) Must Know English
b) Iranian Nationality
c) 2 Years Experience
d) Must possess Valid Driving License
Only qualified applicant are requested to telephone 937710-19 for an appointment.

آگهی استخدام
کارگرساده‌ـتعمیرکار وکارمند
شرکت تولیدی ایران‌رول
بتعدادی کارگر ساده بادستمزد ماهیانه۵۳۰۰ ریال به‌بالا ـ یکنفر تعمیرکار مسلط به تعمیر موتور ووسائل مشابه و ۳نفر دیپلمه خدمت کرده بعنوان کارمندانتظامات (در۳شیفت) احتیاج‌دارد
داوطلبین از ساعت ۱ الی ۵ بعداز ظهر به استثناء پنجشنبه ها و ایام تعطیل به امور اداری شرکت در محل کارخانه واقع در جاده قدیم کرج سرآسیاب مهرآباد نرسیده به کارخانه‌کانادادرای مراجعه نمایند .
شرکت ایران‌رول

استخدام‌دیپلمه‌هنرستان
یك‌موسسه بزرك صنعتی‌درتهران
تعداد ۶ نفر دیپلمه هنرستان را با حقوق‌ومزایای‌مکفی‌جهت‌سرپرستی اداره شیفت خود استخدام مینماید افرادی که متاهل باشند حق تقدم خواهند داشت متقاضیان‌میتوانند باصندوق‌پستی ۲۷۴۱مکاتبه‌نمایند

TOP تاپ SERVICE سرویس
شرکت سهامی خاص
شرکت سهامی تاپ سرویس
استخدام‌مینماید
۱ـ سکرتر زن
۲ـ ماشین نویس زن
۳ـ تلفنچی‌زن
۴ـ مکانیك اتومبیل
۵ـ سرویسکار اتومبیل
۶ـ کارمند تحویل اتومبیل
۷ـ کارمند فروشگاه لوازم یدکی
۸ـکارگر صافکار و در ساز
۹ـ کارگر ساده
از داوطلبانی‌که دارای شرائط عمومی استخدام میباشند متمنی است از ساعت ۸ الی ۴ بعد از ظهر هر روز باستثنای پنجشنبه و جمعه بامور اداری این شرکت واقع در خیابان پهلوی روبروی باشگاه شاهنشاهی شرکت‌سهامی تاپ‌سرویس (الدورادو) سابق مراجعه فرمایند .

چند نفر کارگر نصاب موکت ـکف پوش ـ کاغذ دیواری با حقوق مکفی استخدام میشودبعد از ظهر ها به نشانی خیابان محمد رضا شاه‌جنب سینما گلدیس شرکت سنجاقك مراجعه فرمائید.

استخدام‌مترجم
بیکنفر مترجم که تسلط کامل به‌زبان‌انگلیسی‌داشته‌وتایپ‌لاتین بداند بطور نیمه وقت ویادوساعت در روز احتیاج میباشد .
تلفن ۶۶۳۶۱۴

شرکت ایران‌ژنراتور
Iran Generator Co.,Ltd.
برای کارتمام وقت‌باحقوق‌ومزایای کافی افراد زیر را به همکاری دعوت میکند .
کارمند امور اداری ـ با حداقل تحصیلات‌دیپلم و داشتن حداقل دو سال سابقه کار در اموراداری و پرسنلی .
خانم ماشین نویس فارسی ـ با تحصیلات حدود دیپلم .
تکنیسین تلفن و الکترونیك ـ با تحصیلات بالاتر از سیکل و حداقل یکسال سابقه کار.
کارگر ساده موتورسوار ـ با تحصیلات‌ابتدائی و داشتن برك خاتمه خدمت یا معافیت دائم غیر پزشکی .
افراد واجد شرایط میتوانند بین ساعات ۴الی ۶ بعداز ظهر بکارگزینی شرکت درخیابان‌آریامهر سه‌راه کاج مراجعه و یا بین همان ساعات باتلفن ۶۵۵۷۵۰ تماس حاصل نمایند . ۱ـ۲

مهندسین‌مشاور کوانتا برای‌تکمیل کادرنظارت خودبافرادزیر نیازدارد
۱ـ مهندس ساختمان با سابقه بیش از ۵سال و تجربه در کارهای نظارت آب و فاضل‌آب برای دفتر مرکزی ۱ نفر
۲ـ مهندس ساختمان با سابقه ۳ تاه سال و تجربه در کار های نظارت آب وفاضل آب برای خارج از تهران ۱ نفر
متقاضیان میتوانند بین ساعت۲ تاه بعد از ظهر بدفتر شرکت‌واقع در بلوار الیزابت دوم شماره ۱۶۶ مراجعه فرمایند .

کلاسهای فشرده انگلیسی
MISS-KILVERT
درانگلستان
از تاریخ ۲۰ مرداد تا ۱۵ شهریور اسم‌نویسی تا ۳۰ خرداد ادامه دارد برای کسب اطلاع باتلفن ۸۳۶۱۶۵ از ساعت ۸ صبح تا ۸شب‌تماس‌بگیرند

شرکت‌سیم‌لول
بیکنفر راننده پایه دوم شخصی نیازمند است تلفن ۸۸۰۷۲۹

شرکت دیزل نیرو سهامی خاص
استخدام‌مینماید
چند نفرخانم ماشین‌نویس‌فارسی، انگلیسی وتلفنچی مورد احتیاج است .
متقاضیان می توانند به دایره استخدام این شرکت واقع در کیلومتر ۱۰ جاده مخصوص‌کرج بعداز جنرال طایر مراجعه نمائید.

استخدام کارآموز
گروه صنعتی رنا
برای آموزش فنی در مرکز آموزش حرفه‌ای خود بتعدادی کارآموز در رشته‌های مختلف اتومبیل سازی‌نیازمند است. کارآموزان ضمن دریافت کمک هزینه آموزشی پس از طی دوره آموزش با حقوق مکفی در کارخانجات گروه بکار گمارده خواهند شد .
شرایط داوطلبان :
۱ـ سن بین ۱۸و ۳۰ سال.
۲ـ داشتن معافی وظیفه یابرگ خاتمه خدمت .
۳ـ حداقل تحصیلات ششم ابتدائی .
متقاضیان میتوانند همه روزه باستثناء پنجشنبه و جمعه بین ساعات ۸ الی۱۵ بکارگزینی کارخانه زامیاد واقع در کیلومتر ۱۸ جاده قدیم کرج مراجعه نمایند.

گروه صنعتی بهشهر
تعدادی ماشین نویس فارسی‌ولاتین باشرایط ذیل استخدام مینماید :
۱ـ داشتن دیپلم کامل متوسطه
۲ـ دارا بودن برك خاتمه خدمت یا معافیت‌دائم
۳ـ حداکثر سن ۳۵ سال
واجدین شرایط میتوانند تا تاریخ ۱ر۳ر۵۴به نشانی خیابان سپهبد زاهدی شماره ۷۰ امور کارمندان مراجعه نمایند .

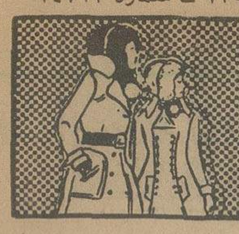

نیازمندیهای اطلاعات تلفنی آگهی قبول میکند

۳۱۱۲۲۴-۳۱۱۲۲۵
۳۱۱۲۲۹-۳۱۱۲۳۰

بچندنفر کارگرزن جهت کار دریک کارخانه تولیدی واقع درتهران نیازمندیم متقاضیان‌با شماره های ۹۵۲۶۶۶ و ۹۶۰۹۹۶ و ۹۵۶۴۰۳ تماس بگیرند .
۱ـ۲ آ ـ ۳۹۲۹

تعدادی کارگر چرخکارو جوشکار و صندلی‌ساز نیازمندیم .
۷۸۳۰۵۱ ـ ۳۵۳۳۵۲

به راننده پایه دوشخصی با سابقه کار نیازمندیم تلفن ۶۶۱۹۶۹ و ۶۶۷۷۸۳

بدونفر بانو یا دوشیزه سکرتر که به ماشین‌نویسی فارسی و لاتین آشنائی کامل‌داشته‌باشند نیازمندیم تلفن های ۸۲۸۴۶۶و ۸۲۵۴۷۶
۱ـ۲ آ ـ ۳۲۵۷

افراد زیر جهت کار در تهران استخدام میشوند
۱ـ مترور ۱ نفر
۲ـ نقشه کش ۲نفر
۳ـ دیپلمه ریاضی ۱نفر
متقاضیان باراهنمای۱۴۷ روزنامه اطلاعات مکاتبه نمایند ۱ـ۳

آگهی استخدام

بیکنفر موتور سوار نیازمندیم تلفن ۶۵۷۱۳۱ـ۳۲

بچندنفر کارگر جوشکار و چندنفر کارگر فنی مورد نیاز است شرکت بوران ۴۶۵۵۰
۱ـ۲ آ ـ ۵۲۸۲

بیکنفر برشکار تریکودوشیزه یابانو نیازمندیم ۳۱۷۶۶۵
آ ـ ۵۲۹۳

بچندنفر کارگر ساده جهت بسته‌بندی نیازمندیم . آدرس: بازار آهنگرها کوچه مسجد جامع مقابل چاپ مصباحی پلاک ۳۰
آ ـ ۵۳۱۴

بچند نفر خانم چرخکارو آقای مردانه‌دوزنیازمندیم تلفن ۳۱۴۵۸۹

سکرتر

یکنفر دوشیزه یا بانوی جوان مسلط بزبان ـ انگلیسی و تایپ فارسی لاتین برای تمام وقت با حقوق مکفی استخدام می شود ، متقاضیان می توانندهمه روزه‌به‌خیابان تخت جمشید ساختمان شهلا شماره ۱۴۶ طبقه پنجم

یك واحد بزرك صنعتی
تعدادی دوشیزه وبانووارد به امور ماشین نویسی فارسی و لاتین باحقوق مکفی نیازمند است . آدرس ـ خیابان‌حافظ (بهجت‌آباد) شماره ۲۴۸ طبقه پنجم .
آ ـ ۳۳۳۱

استخدام حسابدار
بیکتفر سرپرست جهت حسابداری که دارای تجربه کافی در امور شرکتهای ساختمانی باشد نیاز است به تلفنهای : ۸۲۸۲۲۳ و۸۲۸۴۹۲ مهندس عمیدی مراجعه فرمائید
آ ـ ۳۲۰۵

استخدام سکرتر
دوشیزه یا بانو که‌بزبان آلمانی و انگلیسی‌مسلط و آشنا بماشین نویسی فارسی و لاتین باشد با حقوق مکفی استخدام‌می شود . تلفن ۸۵۱۵۲۹ و ۸۵۱۵۷۲

شرکت ماجدی برای تمام‌وقت استخدام‌میکند
دوشیزه یابانو آشنا به‌ماشین نویسی فارسی لطفا باشماره تلفن های ۴۸۰۳۶ و۴۴۲۶۲ تماس بگیرید .
۱ـ۲ آ ـ ۵۰۳۵

موسسه تی .تی .اس تعدادی راننده پایه یکم‌و دوم همگانی استخدام‌می نماید .

تعدادی دوشیزه و بانو جهت کار های خیاطی نیازمندیم تلفن ۳۱۸۰۱۸

استخدام ویزیتور مطبوعاتی
باحقوق ثابت ومزایای مکفی تعدادی بازاریاب باتحصیلات سیکل ببالا علاقمند به کار مطبوعاتی در موسسه معتبری مورد نیاز است کسانیکه بامور بازاریابی آشنائی داشته‌باشند مقدمند
داوطلبان مشخصات کامل با ذکر آدرس و شماره تلفن‌خود را به راهنمای شماره ۱۴۰ روزنامه اطلاعات ارسال‌نمایند.

استخدام

فوری با حقوق مکفی
۱ـ دیپلمه نقشه کش درجه یك که در طراحی قالب مهارت کامل داشته باشد ۲ نفر.
۲ـ تعداد ۲۰ نفر کارگر مونتاژو لوله‌کش بخاری و آبگرمکن
۳ـ ۱۰ نفر جوشکاربرق درجه ۲
۴ـ ۱۵ نفرکارگرورقکار درجه ۲
۵ ـ۵نفرجوشکارکاربیت
۶ـکارگرساده ۲۰۰ نفر
آدرس جاده قدیم کرج خیابان‌بیمارستان‌شماره ۲بیمه های‌اجتماعی‌مقابل آسفالت سازی خلیج ـ کارخانجات تولیدی نفت وگازسوز شرکت‌صنعتی آژور تلفن ۹۵۶۹۷۶

شرکت چوبهای تزئینی استخدام مینماید
کارگر ماشین‌کار نجاری و کارگرساده .
نشانی : بهجت‌آباد روبروی بانك شهریار پلاك ۹۴

مهندس راه و ساختمان

از ۲ تا ۷ سال سابقه‌کار برای‌نظارت درشهرستان مهندس مشاور تلفن ۸۷۱۵۲۳ و۸۷۷۱۱۴

استخدام
سرپرست کارگاه و کارگرساده کارخانه پپسی‌کولاتهران افراد زیر را به همکاری دعوت مینماید :
۱ـ سرپرست کارگاه باحداقل تحصیلات ششم متوسطه ودو سال سابقه‌کار در امور فنی .
۲ـ کارگر ساده مردبازن با حداقل تحصیلات‌چهارم‌ابتدائی سن داوطلبان حداکثر ۳۵سال بیشتر نبوده دارای‌برگ‌خاتمه خدمت یا معافی‌دائم‌غیرپزشکی باشند .
داوطلبان‌واجدشرایط میتوانند همه روزه بجز ایام تعطیل بکارگزینی شرکت‌سهامی زمزم ایران واقع‌درخیابان‌آیزنهاور نبش خیابان جیحون مراجعه نمایند .
آ ـ ۵۶۶۴

مهندس تاسیسات

بدونفرمهندس‌تاسیسات تهویه مطبوع که حداقل ۵سال سابقه کار داشته باشند مورد احتیاج‌است تلفن ۸۴۱۱۹۷

بچند نفر کارگر درب و پنجره ساز و تانکر ساز مجرب و یك نفرتراشکار ورزیده نیازمندیم تلفن ۷۸۲۲۵۸ ـ ۷۸۳۶۷۱

استخدام

بتعدادی دوشیزه یا بانو جهت کار های جواهر سازی نیازمندیم اول لاله‌زار مقابل کوچه‌رفاهی جواهری ماه تلفن ۳۱۹۰۲۵

استخدام

موسسه‌مهندسین‌مشاور
تعدادی مهندس راه وساختمان و تکنیسین جهت کادر نظارت راه‌سازی در استان آذربایجان شرقی استخدام مینماید. آدرس جاده قدیم شمیران روبروی بی‌سیم خیابان امیرابراهیمی شماره ۳۳
۱ـ۲ آ ـ ۵۱۲۱

یک نفر جوان لیسانس‌دررشته بازرگانی برای تمام وقت با ماشین شخصی‌وضمانت‌بعنوان معاونت مدیرعامل‌برای‌بازاریابی و فروش در شرکت دیسک ایران مورد نیاز فوری‌میباشد واجدین شرایط میتوانند از ۸صبح تا۳ عصر در مرکز شرکت خیابان آرامگاه جنب مسجد ملکه مادر بمدیرشرکت دیسک ایران مراجعه‌ومصاحبه فرمایند تلفن شرکت ۵۳۴۸۲۱ میباشد .
۱ـ۲ آ ـ ۳۳۸۷

فروشگاه دالفین

به افراد زیر با حقوق مکفی احتیاج دارد.
۱ـ صندوقدار مرد با ضامن و معافیت سربازی .
۲ـ مهماندار مرد باسواد .
۳ـ ظرفشوی نظافتچی .
متقاضیان بعدازظهرها ازساعت ۷ ببعد به فروشگاه‌دالفین‌واقع در میدان ۲۵ شهریور مراجعه نمایند
۱ـ۳ آ ـ ۵۵۲۳

بیکنفر پرسکار اطوکار برای چند ساعت در روز مورد نیاز است تلفن ۴۶۳۱۳

تحصیلدار

بدونفر تحصیلدار با گواهی موتورسیکلت نیازمندیم ۴۲۲۲۷
آ ـ ۵۰۹۵

خانم ماشین نویس فارسی و انگلیسی تمام وقت و باحقوق خوب و یک پیشخدمت مرد نیازمندیم تلفن ۸۴۵۱۱۶
۱ـ۳ آ ـ ۵۱۰۷

کارخانه صنعتی‌ایران‌برنا استخدام مینماید
تراشکار ـ فرزکار ـ قالبساز درجه‌یک ومونتاژکارماشین‌آلات صنعتی ـ پرداختکار قطعات سرب و خشک جاده قدیم‌کرج تلفن ۹۵۵۱۳۱ و ۹۵۰۵۴۲
۱ـ۲ آ ـ ۵۰۸۵

سکرتر با حقوق مکفی
بیک خانم جهت‌منشیگری‌صبح و عصر نیازمندیم‌باهمراه‌داشتن ۲ قطعه عکس‌ویکبرگ‌رونوشت شناسنامه به‌آدرس‌بلوارالیزابت خیابان هما کوچه هفتم شماره ۹۹تلفن۶۵۴۶۸۷مراجعه‌فرمایند
آ ـ ۵۱۵۱

شرکت فنی تکو

بدو نفر راننده
پایه‌دوشخصی‌با تحصیلات ششم ابتدائی و داشتن برك پایان خدمت نیازمند است است .
متقاضیان به خیابان بخارست خیابان‌دوم‌پلاك ۱۵ مراجعه نمایند تلفن ۶۲۳۴۳۳
۱ـ۲

آگهی استخدام
۱ـ تعدادی کارگر جوشکار .
۲ـ تعدادی کارگر شوفاژکار باشرایط زیر استخدام‌میشوند
۱ـ سابقه کار در حدوددوسال
۲ـ داشتن برگ پایان خدمت
متقاضیان از ساعت ۵ الی ۷ بعدازظهر باتلفن۷۷۰۳۸۵تماس بگیرند .
آ ـ ۵۵۱۷

بتعدادی چرخکار ورزیده نیازمندیم تلفن ۳۰۴۶۲۵

به تعدادی دیپلمه با سه ماه کارآموزی فنی و استخدام دائم نیازمندیم تلفن ۸۲۵۳۱۴

بیك خانم ماشین نویس مسلط به تایپ‌فارسی و لاتین با حداقل مدرك دیپلم برای تمام وقت نیازمندیم (دیپلم دوره های منشیگری حق تقدم خواهند داشت).
تلفن۶۲۷۹۲۳و۶۲۶۵۷۹

بیك نفر فروشنده‌مرد با سابقه کاردر قنادی‌و بسته بندی باسوادششم ابتدائی و ضامن معتبر نیازمندیم تلفن ۸۲۳۳۲۸

به تعدادی خیاط پیراهن مردانه نیازمندیم تلفن ۸۵۸۶۲۶
۱ـ۴

فروشنده لوازم یك بار مصرف بیمارستانی با حقوق مکفی و پورسانتاژ نیازمندیم تلفن ۶۶۵۶۴۰

آموزشگاه رانندگی نوروزی

به چند نفر کارمند بازنشسته جهت دفتر ـ داری‌نیازمنداست‌ساعات مراجعه از ۸ صبح‌الی۱۲ ظهرمیباشدخیابان‌قزوین خیابان سلیمانیه تلفن ۵۴۰۷۸۹

به یك نفر منشی که به تایپ فارسی‌مسلط‌باشد برای تمام وقت‌نیازمندیم تلفن ۹۲۴۸۲۰

بیك راننده با تجربه با ماشینهای اتوماتیك که سابقه‌کار درمنازل‌داشته باشد با حقوق مکفی نیازمندیم تلفن ۸۹۲۱۰۲

سکرتر

دوشیزه یا بانو که‌بزبان انگلیسی کاملا مسلط باشند استخدام میشوند تلفن۸۲۳۹۳۹و۸۲۳۱۵۵

بازاریاب

بچندنفر بازاریاب مرد جهت فروش پیراهن‌نیازمندیم‌ادرس: لاله‌زارنو جنب سینما متروپل پیراهن تهرانی .

افراد زیر جهت کار دریک کارگاه بزرگ ساختمانی‌نزدیک همدان استخدام میشوند .
۱ـ نکنیسین راه و ساختمان‌با سابقه یک نفر .
۲ـ نقشه‌بردار ورزیده یکنفر
۳ـ متصدی ترانسپورت یکنفر
۴ـ مدیراداری کارگاه یکنفر
متقاضیان با راهنمای ۱۳۴ روزنامه اطلاعات مکاتبه نمایند

استخدام نقشه کش

دوشیزه یابانوآشنابه‌نقشه‌کشی باحقوق مکفی نیازمندیم تلفن ۷۶۶۸۲۱
۱ـ۳ آ ـ ۵۵۲۲

چند نفر راننده پایه‌یکم و دوم همگانی جهت کار در اهواز مورد احتیاج است به آدرس خیابان کریمخان‌زندجنب‌خردمند پلاك ۸ طبقه اول مراجعه فرمائید

حسابدار با سابقه کار نیازمندیم تلفن ۹۵۱۸۷۹

بتعدادی کارگر ساده باحقوق مکفی نیازمندیم ۸۳۳۷۲۷

بچند بانوی سری دوزبچه‌گانه باسابقه نیازمندیم‌تلفن۶۶۵۱۹۸
۱ـ۳ آ ـ ۵۲۳۲

استخدام سکرتر

به‌یك دوشیزه‌یابانوجهت ماشین نویسی فارسی نیازمندیم تلفن ۶۶۱۳۳۵

سازمان مسکن پارس مرکز اجاره منازل به خارجیان به افراد زیر نیازمند است .
۱ـ یك‌نفر که‌تسلط‌کامل بزبان انگلیسی داشته باشد برای تمام وقت یا نصف روز با حقوق‌مکفی
۲ـ۲ نفر راهنماکه‌بزبان انگلیسی تسلط کامل و گواهینامه رانندگی داشته‌باشندباحقوق‌مکفی و پورسانت .فرح‌جنوبی نبش اندیشه۲شماره۷۶ طبقه سوم سازمان‌مسکن پارس صبح تا ظهر مراجعه شود

یک شرکت معتبرباشهرت‌جهانی در رشته لوازم مصرفی جهت اداره خود در تهران به‌افراد زیر نیازمند است .
حسابدار با تجربه مسلط بزبانهای انگلیسی فارسی ـ فرانسه ـ فارسی .
کمک حسابدار .
سکرتر مسلط به زبانهای انگلیسی ـ فارسی یا فرانسه ـ فارسی .
ماشین نویس
بانو یادوشیزه برای مدیریت داخلی و یا بازرگانی بادانستن زبانهای انگلیسی ـ فارسی یا فرانسه ـ فارسی بازاریاب بایک یادو سال‌سابقه کار در فروش لوازم خانگی (درصورت آشنائی بزبان انگلیسی ارجحیت خواهند داشت) .
واجدین شرایط از حقوق خوب‌وآتیه‌درخشان برخوردار خواهند بود ـ لطفا مشخصات خود را به زبان انگلیسی یا فرانسه یا فارسی همراه بایک قطعه عکس بصندوق پستی ـ ۱۹۱۸ تهران ارسال فرمائید.

بتعداد چهار نفر طلاساز نیازمندیم مرد یا زن لاله‌زار نو ـ جنب‌سینما متروپل پاساژ گیدفر طبقه ۲ پلاك ۲۴

بانوئی که آشپزی وخانه‌داری بداند برای پذیرائی‌یکنفرشبانه روزی مورد احتیاج است تلفن ۸۷۵۸۷۵
آ ـ ۵۲۱۷

تعدادی دوشیزه یابانوجوشکار دستدوز و برشکار نیازمندیم ـ ۳۱۸۲۷۸
آ ـ ۵۱۷۶

بتعدادی لبه‌زن‌کانال‌وجوشکار درجه۲نیازمندیم تلفن۹۷۱۲۱۸
آ ـ ۵۱۷۷

پرستار ـ مستخدم زن
شبانه روزی نیازمندیم تلفن ـ ۸۹۰۰۶۶

آگهی استخدام
یک موسسه معتبر اقتصادی یکنفر رئیس اداره انتظامات‌با سابقه باحقوق مکفی استخدام مینماید .
داوطلبین مشخصات کامل و آدرس خود را بایک‌قطعه‌عکس تاتاریخ ۱ر۳ر۵۴ به راهنمای شماره ۱۴۱ روزنامه اطلاعات ارسال دارند .

تعدادی کارگر برق ساختمان و لوله‌کش شوفاژ نیازمندیم از ۷ تا ۹ شب مراجعه شود .
تلفن ۸۸۳۱۲۲

به مهندسی که نمونه امضاء نقشه‌کش ساختمان نیازمندیم تلفن ۷۹۵۱۴۴
۱ـ۶ آ ـ ۳۸۹۹

بیک دوشیزه یابانوجهت‌اداره تعمیرگاه نیازمندیم تعمیرگاه فردوس .

بیک خیاط چرخکارراسته‌دوز مردنیازمندیم ۹۷۴۳۷۹

دفتردار ـ اهواز
برای دفتر فروش شرکتی بین‌المللی‌دراهوازنیاز باستخدام کارمند دیپلمه‌ای است که‌امور دفتری مربوطه رازقبیل تنظیم اسناد هزینه و نوشتن دفتر فروش انجام دهد .
حدود یکسال سابقه کار در امور حسابداری ضروری‌است تلفن ۹۶۳۲۸۴ متقاضیان مقیم اهواز میتوانند با ارسال مشخصات کامل‌واحتمالاشماره تلفن به آدرس تهران‌ـ صندوق پستی شماره ۱۴۳۶ـ۱۱ اداره کارگزینی مکاتبه نمایند .

بانك‌ایرانیان

یکنفر اپراتور ورزیده تلکس و یکنفر ماشین ـ نویس لاتین باتحصیلات‌دیپلم متوسطه و آشنائی کافی بزبان انگلیسی استخدام مینماید . متقاضیان می توانند توسط تلفن ۸۳۴۳۳۹ با آقای بهرام دانش تماس‌حاصل نمایند .

شرکت تاسیساتی مرسده

به یك نفر خانم تلفنچی و چند نفر سرویس‌ـ کار شوفاژ لوله‌کش چدنکار و جوشکار کاربیت نیازمند است از ساعت ۱۲ الی ۴ بعداز ظهربا تلفن ۲ـ۶۸۳۴۴۱ تماس بگیرند .

یك شرکت معتبر گازی

برای اداره امور پخش و انبار های شهرستان چند نفر کارمندبامشخصات زیراستخدام مینماید.
۱ـ داشتن معلومات در حدود دیپلم
۲ـ تجربه کافی در امر فروش یا انبار داری
۳ـ داشتن گواهی پایان خدمت نظام وظیفه یا معاف دائم
متقاضیان واجد شرایط میتوانند تقاضای خود را با ذکر مشخصات و حقوق درخواستی‌بصندوق پستی ۱۹۱۸ تهران ارسال نمایند .
۱ـ۳

آگهی استخدام

شرکت مخابرات ایران به تعدادی افراد که دارای مدرک تحصیلی سوم متوسطه و پایان دوره ابتدائی باشند جهت مشاغل مختلف تخصصی بطور دستمزد بگیر بیمه‌ای از طریق امتحان استخدام مینماید.
۱ـ تابعیت ایران .
۲ـ سن متولدین سال ۱۳۲۵ به‌بالا .
۳ـ دارای برگ پایان خدمت سربازی یا معافیت دائم‌قانونی.
۴ـ داشتن صحت مزاج و عدم اعتیاد به افیون و مواد مخدر
داوطلبان واجد شرایط فوق میتوانند با در دست داشتن عین شناسنامه عکسدار وبرگ پایان خدمت سربازی یا معافیت دائم قانونی و اصل مدرک تحصیلی و دوقطعه عکس ۶×۴ غیر فوری جهت ثبت نام در تاریخ روز دوشنبه پنجم خرداد ماه (۱۳۵۴) از اول وقت اداری تا ساعت‌چهار بعدازظهر باداره امور کارکنان بیمه‌ای شرکت واقع در امیرآباد شمالی جنب مرکز تلفن خودکار مراجعه نمایند.
م‌الف ۳۶۴۹

آگهی استخدام

سازمان بیمه‌های اجتماعی برای خدمت در سیرجان بیک نفر پزشک عمومی نیاز دارد. داوطلبان‌میتوانند بمنظورآگاهی از شرایط استخدام به مدیریت منطقه کرمان و بلوچستان در کرمان یابه مدیریت کارگزینی در خیابان آیزنهاور مراجعه نمایند.
م‌الف ۳۷۶۱
سازمان بیمه‌های اجتماعی

کارخانه کفش شورو

استخدام‌مینماید

کارگر تزریقکار پلاستیك	۲۰ نفر
کارگر ساده	۵۰ نفر
کارگر چرخکار	۵۰ نفر
کارگر کفاش ووردست	۵۰ نفر

واجدین شرایط به‌آدرس زیر مراجعه نمایند.
جاده قدیم کرج ۱۴ کیلو متری خیابان انبار های عمومی ۲۰متری اول کفش‌شوروتلفن۹۵۷۱۷۲

استخدام کارمند تدارکات

یك کارخانه تولیدی در کیلومتر اول جاده ساوه چند نفر آشنا به امور تدارکات وماشین نویسی فارسی و لاتین و وارد بزبان انگلیسی با حقوق و مزایای مکفی برای تمام وقت استخدام میکند واجدین شرایط با تلفن ۹۵۵۳۱۶ تماس حاصل فرمایند

شرکت سهامی کارخانجات‌صنعتی ایران‌ناسیونال‌برای‌سازمان‌تولیدی خود بکارگران و متخصصان زیر نیازمند است :
بازرس تولیدی ـ لوله‌کش‌ـجوش کار ـ کارگر نقاش ـ کارگرصافکار نقاش‌پیستله‌کار ـ کارگر ـ راننده ـ کنترل مواد .
داوطلبان می‌توانند همه روزه باستثنای روزهای تعطیل ازساعت ۸تا۱۱و۱۳ تا۱۵به‌اداره‌کارگزینی شرکت کیلومتر۱۸جاده‌کرج‌مراجعه فرمایند .

شرکت نفت پارس حسابرس داخلی

۱ـ لیسانس در رشته حسابداری یا بازرگانی
۲ـ حداقل ۳ سال سابقه کار در امور حسابرسی داخلی .
داوطلبان‌واجدشرایطفوق‌می‌توانند مشخصات کامل خود را بصندوق پستی ۱۲ر۱۲۹۷ ارسال دارند .

استخدام

جهت کار در کارگاه راهسازی مازندران اشخاص زیر مورد نیاز است
۱ـمهندس راه و ساختمان یا مهندس مکانیك با یکسال سابقه کار در راهسازی
۲ـ نقشه بردار با تجربه راهسازی
۳ـ کمك نقشه بردار و کارگر با تجربه نقشه برداری .
۴ـ تابل نویس
داوطلبان با تلفن ۸۲۸۲۵۲ مذاکره فرمایند.

آگهی استخدام

انجمن توانبخشی بمنظور تکمیل کادر مورد نیاز خود در یکی از واحدهای تابعه (بیمارستان معتادان واقع در یافت‌آباد) به افراد مشروحه زیر نیازمند است .
۱ـ مسئول لباسشوئی با مدرک دیپلم فنی و سابقه‌کار در زمینه مربوطه به شغل .
۲ـ کارگر فنی لباسشوئی‌با مدرک ششم ابتدائی و سابقه کار در زمینه مربوط به شغل .
۳ـ استادکار صنایع چوب با مدرک ششم ابتدائی و سابقه‌کار در زمینه مربوط به شغل .
۴ـ رنگ کار برای کارهای چوبی و فلزی با مدرک‌ششم ابتدائی و سابقه‌کار در زمینه مربوط به شغل .
۵ـ کارگر فنی سوهانکار و تعمیر ماشین های نجاری با مدرک ششم ابتدائی و سابقه‌کارد ر زمینه مربوط به شغل .
۶ـاستاد کار صنایع دستی با مدرک ششم ابتدائی و سابقه‌کار در زمینه مربوط به شغل .
۷ـ استادکار مکانیک با مدرک ششم ابتدائی و سابقه‌کار در زمینه مربوط به شغل .
۹ـ هنرآموز نقاشی با مدرک ششم ابتدائی وسابقه‌کار در زمینه مربوط به شغل .
متقاضیان میتوانند از تاریخ نشر آگهی بمدت یکهفته به‌بخش پرسنلی انجمن توانبخشی واقع در خیابان شاهرضا بین کالج و ویلا کوی سرشار پلاک ۳۴ مراجعه نمایند .
م‌الف ۳۷۵۸

آگهی استخدام

شرکت گیلکان جهت اجرای عملیات ساختمان کارخانه کاغذ سازی در نزدیکی بندرپهلوی افراد زیر را استخدام مینماید :
۱ـ مترو با حداقل ۸ سال سابقه کار آشنابه زبان انگلیسی
۲ـ نقشه کش ، مکانیك درجه یك آشنا بزبان انگلیسی
۳ـ نقشه‌کش سیویل‌درجه‌یك‌آشنا بزبان‌انگلیسی
۴ـ کارمند دفتر فنی با سابقه بایگانی و تنظیم نقشه های مختلف مسلط بزبان انگلیسی.
از متقاضیان واجد شرایط خواهشمند است بین ساعت ۲ الی ۴ بعدازظهر به خیابان‌تخت جمشید ـ خیابان کیوان جنوبی شماره ۶۷ طبقه ششم مراجعه فرمایند
۱ـ۲

استخدام

الیاف ـ شرکت سهامی عام‌احتیاج به چند نفر دوشیزه دیپلمه بازرگانی و منشیگری دارد ، که پس از گذراندن‌دوره آموزشی پانج بعنوان پانچیست با حقوق مکفی مشغول کار شوند متقاضیانی که حائز شرایط زیر میباشند ، به آدرس ؛ خیابان فردوسی مقابل صندوق پس انداز ملی ساختمان آفتاب شرق طبقه چهارم ، خانم بابائیان مراجعه نمایند .
شرایط استخدام
معافیت دائم یا برك خاتمه خدمت
حداکثر سن ۳۰ سال
داشتن مدرك دیپلم بازرگانی و منشیگری
آشنائی به ماشین نویسی
۱ـ۳

استخدام سرویس‌کار ماشین‌آلات صنعتی

یك کارخانه تولیدی سرویسکار ماشین‌آلات صنعتی استخدام مینماید تلفن ۹۵۹۱۵۹

استخدام اپراتور ماشین‌لاینوتایپ

شرکت افست «سهامی خاص» چاپخانه ۲۵ شهریور تعدادی کارگر ماهر با حقوق مکفی استخدام می نماید .
جهت کسب اطلاعات بیشتر و نام نویسی به کارگزینی شرکت واقع در خیابان شهباز‌ـخیابان گوته ـپلاك ۴۶ مراجعه نمائید .
۱ـ۲ آ ـ ۵۲۰۴

آگهی استخدام

بیمارستان گروه پزشکی ساری برای‌خدمات پرستاری نرس‌دیپلمه ـ بهیار فارغ‌التحصیل بدون تعهد با شرایط ممتاز استخدام مینماید .
داوطلبان مستقیما به بیمارستان‌گروه پزشکی ساری و یا تلفن های ۳۰۱۴ تا ـ۳۰۱۱ تماس بگیرند

آگهی استخدام

حسابداری شرکت جنرال مکانیك چند نفر کمك حسابدار برای نوشتن دفاتر واسناد که دارای دیپلم و معافیت از نظام وظیفه باشندبرای تمام وقت استخدام مینماید .
آقایان واجدین شرائط به دایره حسابداری شرکت واقع در خیابان تخت‌جمشید خیابان‌کیوان شماره ۶۷ مراجعه فرمایند .
۱ـ۲

شرکت ساختمانی بام‌رود

برای دفتر مرکزی خود در تهران به افراد زیر احتیاج داراد
۱ـ نقشه کش دیپلمه با سابقه کار یکنفر
۲ـ دیپلمه خوش خط ۳ نفر
۳ـ ماشین نویس مرد با مدرك دیپلم یکنفر
آدرس : بلوار الیزابت خیابان کاخ شمالی خیابان ۱۲ پلاك ۱۷ شرکت ساختمانی‌بام‌رود

قابل توجه جویندگان کار

از فارغ‌التحصیلان رشته‌های زیر دعوت میشود کهجهت راهنمائی شغلی به‌اداره اشتغال فارغ‌التحصیلان اداره کل اشتغال واقع در خیابان ویلای شمالی چهارراه ناصر طبقه چهارم مراجعه نمائید.
۱ـ مهندس مکانیک
۲ـ مهندس الکترونیک
۳ـ مهندس صنایع
۴ـ لیسانس بازرگانی
۵ـ لیسانس زبان انگلیسی
۶ـ لیسانس علوم اداری
۷ـ لیسانس (زن) آشنا به تایپ فارسی و لاتین کهزبان انگلیسی بداند
۸ـ مترجم زبان فرانسه آشنا به تایپ فارسی و لاتین.
اداره کل اشتغال . وزارت کار و اموراجتماعی
م‌الف ۳۶۵۰

IDI

استخدام راننده

چند نفر راننده باسابقه باحقوق مکفی‌نیازمندیم واجدین شرایط به کارگزینی شرکت داروئی ـ آی.دی آی I.D.I واقع در کیلو متر ۱۴ جاده مخصوص کرج مقابل ، ری.آو.واك مراجعه فرمایند
۱ـ۳

سکرتر

شرکت نپتون چند نفر سکرتر با تجربه را با حقوق و مزایای عالی بهمکاری دعوت مینماید . لطفا به آدرس خیابان شاهرضاپیچ شمیران‌شماره ۸۴۹ یا تلفنهای ۳۱۵۲۷۹ ـ ۳۱۶۶۷۱ مراجعه فرمایند .

شرکت کفش جم

افرادمشروحه‌زیررا باحقوق‌مکفی‌دعوت به‌همکاری‌مینماید
۱ـ کارمند دیپلمه مرد یا زن
۲ـ حسابدار باتجربه مرد یا زن
۳ـ تلفنچی مرد یا زن
۴ـ کارگر ساده مرد یا زن
داوطلبین میتوانند همه روزه تا ساعت ۴ بعداز ظهر بمحل‌شرکت واقع درکیلومتر ۲۳ جاده تهران کرج مراجعه نمایند .

آگهی استخدام کارمندان حسابداری

شرکت سهامی خاص ایران الکترونیك برای امور حسابداری و منشی گری افراد زیر را به همکاری دعوت مینماید :
۱ـ سه نفر حسابدار با سابقه در حسابداری بازرگانی
۲ـ دو نفر کمك حسابدار دیپلمه
۳ـسه‌نفردوشیزه‌یابانو باتحصیلات حدوددیپلم آشنا به امور حسابداری‌و ماشین نویسی‌فارسی.
به امور حسابداری و ماشین نویسی فارسی.
طالبین میتوانند همه روزه باستثناء روز های پنجشنبه و جمعه از ساعت ۴½ الی ۶½ عصربه شرکت ایران الکترونیك واقع در خیابان‌لاله‌زارنو پلاك ۴۷۸ جنب بانك صادرات مراجعه و با آقای فانیان تماس حاصل نمایند .

نیازمندیهای اطلاعات تلفنی آگهی قبول میکند

۳۱۱۲۲۴-۳۱۱۲۲۵
۳۱۱۲۲۹-۳۱۱۲۳۰

یک نفر سکرتر آشنا بماشین نویسی فارسی برای دفتر وکالت استخدام میشود ۷۷۴۳۵۳ از ساعت ۵ تا ۷ بعدازظهر .
آ ـ ۵۱۷۵

مهندس راه‌وساختمان‌وتکنیسین راه جهت اهواز نیازمندیم تلفن ۶۶۶۲۲۳
آ ـ ۵۱۷۴

بخانمی جهت تزریقات برای مطب از ساعت ۳ تا ۹ بعد از ظهر نیازمندیم سلطنت‌آباد چهار راه دلبخواه دکتر صبوری تلفن ۸۸۴۰۱۶
آ ـ ۵۱۹۸

استخدام
تعدادی خیاط جهت دور دوزی پتو با حقوق مکفی استخدام می شود لطفا بفروشگاه ریتس میدان فردوسی مراجعه‌شود .

خدمتکار زن
جهت کارهای منزل بطور شبانه روزی موردنیاز است از ساعت ۶ تا ۸ بعداز ظهر تلفن ۴۷۷۵۴ مراجعه شود .

آشپز
چندنفر آشپز زن و مرد شبانه‌روزی نیازمندیم تلفن ۶۲۱۱۳۱

کارگر زنانه‌دوز پیراهن‌دوز و یقه‌دوز مادگی بخیه دوز نیازمندیم شمیران دزاشیب جنب آتش‌نشانی کوچه حقیقت اول جنب بانک صادرات‌دست چپ کوچه باقی‌زاده دربینجم تولیدی امید تلفن ۸۷۸۲۷۲
۱ـ۳ آ ـ ۵۱۹۷

بچند نفر سکرتر واردبه ماشین نویسی فرانسه باآشنائی بزبان‌فرانسوی نیازمندیم تلفن های ۶۶۱۵۱۵ و۴۷۱۲۹

چند نفر دوشیزه یابانو جهت آرایش زنانه‌وچند نفر سر شوی نیازمندیم ۶۲۰۱۲۹

شرکت امیرو
واردکننده ماشین‌آلات ابزار و صنعتی جهت تکمیل‌کادرفروش بهمکاری چند نفر بازاریاب با تجربه احتیاج دارد.علاقمندان جهت تعیین وقت مصاحبه با تلفن های ۶۶۹۴۷۴ و۴۳۴۳۹ تماس بگیرند .
آ ـ ۵۲۰۲

استخدام
۱ـ سرکارگر با آشنائی کامل به‌جوشکاری‌آرگون ـکمد سازی وخمکاری
۲ـ کارگر جوشکار استنلس استیل(آرگون)
۳ـ انباردار
۴ـ کارگر ساده
داوطلبان می توانند از ساعت ۸ الی ۱۶ به‌کیلو متر ۱۶ جاده مخصوص کرج مقابل پمپ بنزین شرکت وارکو و یا با تلفن ۹۵۵۷۱۷ تماس بگیرند
۱ـ۳

نگهبان
بدونفر نگهبان‌تماموقت‌نیازمندیم تلفن ۳۰۱۳۷۶

به چهل نفر کارگر آهنگر درب و پنجرساز و جوشکار با حقوق مکفی نیازمندیم از۹تا۹ بعدازظهر تلفن ۸۴۴۶۳۳

بهیار
جهت مطب زنان ۸۲۳۳۱۶
آ ـ ۵۱۹۹

شرکت مهندسین مشاور تل
بیک‌دوشیزه سکرترحدودسیکل اول نیازمند است تلفن ـ ۸۵۱۷۹۸

کارخانه داروسازی استخدام میکند: دکتردراروسازیاشیمیست انبار دار تکنیسین آزمایشگاه. کارگر بسته‌بند.راننده‌وانت‌لطفا تقاضای خود را با آدرس صحیح . شماره تلفن سابقه‌کار بانضمام یک قطعه عکس جدید تادهم خردادماه‌بصندوق‌پستی ۳۳۸۴ تهران ارسال فرمائید.
۱ـ۲ آ ـ ۵۲۰۱

یکنفر سر آشپز که دستیاران مورد نیاز را خودش انتخاب نماید برای تهیه یك وعده غذای نهار برای تعداد۳۰۰ الی۴۰۰نفر کارگران‌کارخانه احتیاج دارد داوطلبین واجد شرایط بین ساعت ۷الی ۱۲ ظهر ازامروزتایك‌هفته بکارخانه‌ساراول واقع در پارك‌وی‌مقابل ونك‌خیابان مدیریت‌خیابان سعادت‌آباد فلکه بولینك مراجعه نمایند.

استخدام تلفنچی وسکرتر
بیکنفر دوشیزه یا بانو تلفنچی و یکنفر سکرتر تایپ فارسی احتیاج است . تلفن :
۶۲۴۳۹۴و۶۲۴۷۲۴و۶۲۱۶۹۵

آگهی استخدام
شرکت مخابرات ایران به تعدادی افراد که دارای شرایط زیر باشند بطور دستمزد بگیربیمه‌ای استخدام‌مینماید.
۱ـ تابعیت ایران .
۲ـ سن متولدین سال ۱۳۲۵ به‌بالا .
۳ـ داشتن صحت مزاج و عدم اعتیاد به افیون و مواد مخدر
۴ـ داشتن مدرک تحصیلی پایان دوره ابتدائی و برگ پایان خدمت سربازی یا معافیت دائم قانونی جهت شغل‌بنائی پذیرش از طریق آزمایش.
۵ـ داشتن مدرک تحصیلی پایان دوره ابتدائی و برگ پایان خدمت سربازی و قد یکصدوهفتاد سانتی متر به‌بالا جهت شغل نگهبانی پذیرش از طریق امتحان .
داوطلبان واجد شرایط فوق میتوانند با در دست داشتن اصل مدرک تحصیلی واصل برگ خاتمه خدمت یا معافیت دائم قانونی واصل شناسنامه عکس‌دار و دو قطعه عکس ۴×۶ غیر فوری جهت ثبت نام در تاریخ روز یکشنبه چهارم خرداد ماه سال جاری (۱۳۵۴) باداره امورکارکنان بیمه‌ای شرکت واقع در امیرآباد شمالی جنب مرکز تلفن خودکار مراجعه نمایند. م‌الف ۳۶۴۶

استخدام منشی
شرکت
نقشه برداری
آرمتر با
مسئولیت‌محدود
دو نفر منشی و ماشین نویس که به کار دفتری آشنا باشد باحقوق‌مکفی بطور تمام وقت‌استخدام می نماید . آدرس‌خیابان یوسف آباد خیابان محمد رضا شاه ایستگاه اول ساختمان درمانگاه ـ بیستون تلفن ۶۲۸۰۴۷

استخدام مهندس
کارخانه تولیدی واقع درتهران افراد زیر استخدام مینماید . مهندس مکانیک باحداقل سه سال سابقه در کارخانجات مهندس تولید وبرنامه ریزی‌با حداقل سه سال سابقه درامور تولید متقاضیان باتلفن۶۶۴۱۷ تماس بگیرند .

سکرتر
دوشیزه یا بانو آشنا به تایپ لاتین و فارسی تلفن ۸۳۶۲۱۹

یک شرکت تولیدی یکی از بازنشستگان وزارت کار یا سازمان بیمه های اجتماعی را که دارای وسیله نقلیه باشند جهت انجام خدمات کارگری خود برای نصف روز استخدام مینماید علاقمندان بعدازظهرها به آدرس میدان‌فردوسی‌ابتدای سپهبد زاهدی ساختمان کاوه شماره ۱۹ طبقه اول مراجعه نمایند .

بیک راننده شخصی و یک کارگر زن شبانه‌روزی برای امیرآباد شمالی مورد نیازاست تلفن ۷۷۵۲۲۴

استخدام
تراشکار باتجربه
یك نفر تراشکار باتجربه و سابقه کافی بطورتمام وقت در محل کارخانه استخدام میشود.داشتن برك انجام خدمت نظام وظیفه یا معافی ضروری است . لطفا به آدرس دوپار جاده مخصوص کرج کیلومتر۲۲روبروی کارخانه ژیان مراجعه ـ نمایند

استخدام منشی
شرکت بازرگانی‌وعمران ایران بیک نفر خانم جهت منشیگری نیازمند است .
داوطلبانی که به تایپ فارسی ولاتین آشنائی داشته باشنداز حقوق بیشتری استفاده‌خواهند کرد.
آدرس : خیابان کاخ ـ ابتهاج سابق ـ ساختمان شماره ۳۲ آپارتمان ۷ لطفاازساعت ۴تا۸ بعدازظهر مراجعه فرمائید .
۱ـ۲ آ ـ ۴۰۰۲

Australian Embassy Commercial Section requires: 1. An Assistant Marketing Officer of Iranian nationality experienced in:
— commercial correspondence
— import/export regulations
— good knowledge of English and Farsi
— good general knowledge about Iranian business and industry.
Salary — approx. Rials 45,000 per month.
2. Efficient female stenographer/typist with fluent English and preferably Farsi. Salary—approx. Rial 30,000 per month. Ring 822711, 825698, Ext, 43 for appointment.

آگهی دعوت مجمع عمومی عادی سالیانه‌ومجمع‌عمومی فوق‌العاده شرکت سیمان کرمان (سهامی‌عام)
مجمع عمومی عادی صاحبان‌سهام شرکت سیمان کرمان (سهامی عام) در ساعت سه و نیم بعد از ظهر روز سه شنبه ۲۷ خرداد ۱۳۵۴ و متعاقب آن درهمانروز مجمع عمومی‌فوق‌العاده این شرکت در بانك توسعه صنعتی‌و معدنی ایران‌واقع‌در خیابان‌بهجت‌آباد (حافظ) پلاك ۱۳۳ تشکیل خواهدشد از صاحبان محترم سهام یانمایندگان آنها دعوت میشود با دردست داشتن برك هویت نیم ساعت قبل ازتشکیل‌مجمع جهت دریافت ورقه ورود به محل تشکیل مجامع تشریف‌بیاورند.

الف ـ دستور جلسه‌مجمع‌عمومی عادی سالیانه
۱ـ استماع گزارش هیئت مدیره‌و بازرس در مورد ترازنامه و حساب سود سال ۱۳۵۳
۲ـ تصویب ترازنامه‌وسود خالص شرکت و نحوه تقسیم و پرداخت‌آن
۳ـ انتخاب اعضاءاصلی‌و علی‌البدل هیئت مدیره .
۴ـ انتخاب بازرس‌اصلی‌وعلی‌البدل‌و تعیین حق‌الزحمه بازرس
۵ـ تعیین روزنامه کثیرالانتشار برای درج آگهی های شرکت
۶ـ مسائل متفرقه

ب ـ دستور جلسه مجمع عمومی فوق‌العاده
۱ـ تصویب‌افزایش سرمایه‌شرکت
۲ـ اصلاح بعضی ازمواداساسنامه
۳ـ مسائل متفرقه

هیئت‌مدیره‌شرکت‌سیمان کرمان(سهامی‌عام)

شریک
بیك نفر شریك زن‌جهت کار های‌خیاطی نیازمندیم تلفن ۳۳۳۷۶۰

جویای کار
راننده دو شخصی متاهل از ساعت۶ صبح تا ۶ بعدازظهر راهنمای ۱۳۸ روزنامه‌اطلاعات آماده کار است.تلفن۳۱۱۰۸۰

مهندس باتجربه ، مسلط به‌دو زبان خارجی ، ۲ بعدآماده هرنوع مسئولیت‌تلفن۷۶۴۴۶۴

فوق لیسانس ریاضیات‌ازامریکا از ۳ ببعد آماده هرنوع مسئولیت تلفن ۸۸۱۶۸۴
۱ـ۳ آ ـ ۴۰۸۹

GEOME TRE
ایتالیائی ۳۶ ساله دیپلمه در ۱۹۶۴ دارای یازده‌سال تجربه که هفت سال‌آن‌درسوئیس‌بوده فرانسه بخوبی حرف میزند میتواند مستقلا کارکند حاضر است درکار های ساختمانی‌و جاده‌سازی انجام وظیفه کند. تجریش، خیابان‌فرشته‌شماره۳۲ مکاتبه شود .
۱ـ۲ آ ـ ۵۱۸۱

مهندس مکانیك با سابقه کار تاسیساتی درکارگاه آماده کار در دفتر و کارگاه تهران یا اهواز تلفن ۷۹۵۴۳۵

آشپز بین‌المللی تکمیل‌بغذاهای دنیاوشیرینیجات منزلها شرکتها وشهرستانها یا خارج کشور حاضرم تلفن ۳۱۱۰۸۰راهنمای ۱۵۵ روزنامه اطلاعات .
۱ـ۳ آ ـ ۳۳۲۵

کاردکس من با ۱۴ سال سابقه و تسلط کامل به شناسائی قطعات یدکی ماشین‌آلات و روشهای مدرن انبار داری و آشنا بزبان انگلیسی آماده‌کار است تلفن۷۹۵۴۳۵

آشپز ایرانی و فرنگی‌پز از ساعت ۴ بعدازظهر تا ۱۲شب جویای کار استتلفن۷۵۳۰۱۵ ۴تا۸ تماس بگیرید .
آ ـ ۳۳۸۵

جوانی بامدرک سوم متوسطه دیپلم ماشین نویسی فارسی و لاتین و سابقه بایگانی ـ کارت پایان خدمت جویای کار است تلفن ۳۱۱۰۸۰ راهنمای ۱۵۰ روزنامه اطلاعات .
آ ـ ۳۱۹۹

املاك ومستغلات
فروش
خانه فروشی
اکازیون واقعی
یکباب خانه‌نوساز۵اطاق با سرویس کامل و۱۵۰ متر مربع خیابان‌خراسان (خاوران) مقطوع ۲۲۵ هزار تومان بدون‌واسطه ۳۵۸۵۰۱ طلائی

ساختمانی ۳ طبقه
شخصی‌ساز و نوساز هرطبقه دارای ۳ اطاق خواب باسالن پذیرائی و ناهارخوری و تمام وسایل مدرن، آشپزخانه‌بزرگ باشوفاژ واقع در روزولت‌مقابل کریم‌خان‌زند کوی مانی شماره ۳۶ بعلت مسافرت یکجا یا بصورت تفکیك بفروش میرسد
۱ـ۳ آ ـ ۵۱۱۸

خانه‌های ویلائی مستغلاتی و اپارتمانهای فروشی تهران‌پارس ۷۸۲۱۲۸

منزل فروشی
۴ طبقه تفکیك شده مستغلاتی باسه اطاق‌خواب پهلوی کوی شناساپلاک۵۲قیمت دومیلیون‌و پانصد هزار ریال .
۱ـ۷ آ ـ ۵۲۲۹

تهران ویلای غربی
خیابان پاك ۸ متری گلاره پلاك ۱۲ خانه دو طبقه شمالی دارای شوفاژ روشن‌دو کولر دوفیش تلفن بمساحت ـ ۲۷۶ متر بمبلغ ۱۲۰۰۰۰۰ تومان تلفن ۳۱۵۷۰۳
۱ـ۳ آ ـ ۵۱۸۲

خانه بدون مشرف
دو طبقه دوسرویس‌حمام گرم، تلفن آب ، برق ۱۴۰ مترزمین و ۱۶۰ متر بنا مقطوع ۲۸۰ هزار تومان خیابان ژاله‌انتهای خیابان حریرچیان تلفن ـ ۳۰۳۶۱۱
۱ـ۳ آ ـ ۳۲۷۹

ری.او.واك استخدام میکند
دو نفر دیپلمه مرد جهت بازرسی امور تولیدی متقاضیان بکارگزینی شرکت واقع در کیلو متر ۱۴ جاده مخصوص کرج جنب مینو مراجعه‌نمایند.

آگهی استخدام
آموزشگاه بهیاری ساری ۴ نفر نرس مربی استخدام مینماید.
داوطلبان لطفا به شماره ۳۰۱۴تا۳۰۱۱تماس بگیرند .
گروه پزشکی ساری

کارخانه‌افشین
افراد زیر را استخدام مینماید
حقوق ماهیانه از ۶۰۰۰ ریال ببالا
۱ـ کارگر ساده ۲۰نفر
۲ـ کارگر تراشکار درجه یك ۱ نفر
۳ـ کارگر تراشکار سری ۵نفر
آدرس خیابان شهباز ایستگاه خرابات‌انتهای کوچه باغ فرید خیابان عارف جنب ۱۰ متری‌البرز کارخانه افشین مراجعه فرمایند .
۱ـ۵

شرکت ملی نفت ایران

آگهی استخدام
شرکت ملی نفت ایران برای خدمت در شرکت سهامی خاص خدمات نفت ایران در جنوب به‌عده‌ای فارغ‌التحصیل در رشته‌های مندرج در زیر نیاز داشته و متقاضیانیکه‌دارای شرایط مشروحه زیر باشند میتوانند همراه با فتوکپی‌مدارک تحصیلی و تجربی خود و چهار قطعه عکس ۴×۶ ویکبرگ رونوشت شناسنامه ظرف مدت دو هفته از تاریخ انتشاراین آگهی در روزهای شنبه تاچهارشنبه از ساعت ۸تا۱۱ صبح به‌اداره کل استخدام وکاریابی شرکت ملی نفت ایران واقع در تهران خیابان کاخ شمالی شماره ۷۶ مراجعه فرمایند.
۱ـ مهندس نفت
۲ـ مهندس شیمی
۳ـ مهندس مکانیک
۴ـ مهندس مخازن زیر زمینی
۵ـ مهندس برق
۶ـ مهندس ابزار دقیق
۷ـ مهندس راه و ساختمان .
۸ـ مهندس حفاری و عملیات .
۹ـ مهندس کمپوتر
۱۰ـ لیسانس زمین شناسی
۱۱ـ ژئوفیزیست
شرایط عمومی
۱ـ ملیت ایرانی.
۲ـ شاغل نبودن در سازمانهای دولتی و یا موسسات وابسته به آن.
۳ـ افراد باتجربه حق تقدم خواهند داشت.
۴ـ دارا بودن برگ خاتمه خدمت نظام وظیفه عمومی یامعافیت دائم.
۵ـ سن بین ۲۵ تا۳۵ سال.
۶ـ آشنائی کامل بزبان انگلیسی .
م‌الف ۳۶۵۱

خانه ویلائی
کوی‌کن ویلاشهر خیابان هفتم پلاک ۱۰ داخل‌محدودمساحت ۲۵۳ متر باکولر و تلفن بقیمت مناسب بدون واسطه تلفن ـ ۹۴۴۶۸۷
آ ـ ۵۳۰۵

عباس آباد
مستقل شخصی‌سازدوطبقه‌ونیم بمساحت ۳۱۶ متر دوبر با شوفاژ و تلفن فروشی
۴۱۴۲۸ و۸۴۹۶۰۴
رجبی
۱ـ۳ آ ـ ۵۵۲۳

خانه شخصی سازویلائی
به مساحت ۶۵۰ متر مربع با ۶ اطاق و ۲ هال‌ـکرکرموکت استخر لوله‌کشی شوفاژ قیمت مقطوع ۴۶۰ هزار تومان‌انتهای اتوبان کرج نرسیده جاده قزوین جنوب ۱۲ متری تلفن ۹۷۲۸۶۴ بهشتی
۱ـ۳ آ ـ ۵۵۳۰

خانه ویلائی‌خواجه‌نصیرطوسی ۱۷۸ متر باکلیه لوازم ۴۵۰ هزار تومان تلفن ۷۵۷۹۰۹ و عصرها ۴تا۷ تلفن ۷۵۶۷۰۲
۱ـ۳ آ ـ ۵۵۳۱

ویلای فروشی
۴ دستگاه ویلای مدرن هر دستگاه شامل۳اطاق‌خواب‌سالن پذیرائی و سرویس کامل باآب وبرق ازنوشهر بطرف‌علمدمین پل خیرود و نظام‌آباد بفروش میرسد تلفن نوشهر ۸۲۲۰و ۸۵۷۰ تلفن تهران ۸۴۹۸۸۴و ۸۵۰۰۴۵
۱ـ۷ آ ـ ۴۰۲۱

دررامسر
ویلا های بسیار مدرن باسند مالکیت و آب و برق شهرقیمت از ۲۰۰ الی ۳۴۵ هزار تومان بفروش میرسد تلفن ۸۳۰۵۸۱
۱ـ۲۷ آ ـ ۵۳۶۰

ویلای مبله و مشجر فروشی در دریا کنار تلفن ۶۲۷۶۴۳

ویلا شخصی‌ساز در سلطنت‌آباد ۳۶۰ متر نوساز ۹۵۰ هزار تومان ۸۴۴۹۷۳
۱ـ۲ آ ـ ۵۰۸۱

خانه های‌ویلائی درتهران پارس ۷۸۱۳۷۳

خانه‌ای مستغلاتی ۳٫۵ طبقه ۱۴ ساله دوبر شخصی ساز هرطبقه ۲ اطاق‌خواب‌برجنوبی خیابان ثریا در ۵۰۰متر زمین بفروش میرسد . بعداز ساعت ۵تلفن ۸۲۶۶۵۳
۱ـ۴ آ ـ ۵۲۴۵

شاهرضا بین پهلوی و کالج خیابان انوشیروان
دادگر کوچه نائینی شماره ۱۸ منزلی شمالی بمساحت۲۸۰ متر ۳ طبقه باسرویس کامل ۹۰۰ هزار تومان ملاقات از ۵ تا ۷ بعدازظهر تلفن ۸۰۴۶۵۴
۱ـ۲ آ ـ ۵۱۵۸

جردن
خانه شمالی ۲ طبقه۵۰۰ متر زمین با شوفاژ و استخر فروشی۸۴۴۰۲۳ و ۸۴۵۷۰۱

ساختمانی مستغلاتی نوساز شخصی باشوفاژ واستخردردروس‌بفروش میرسد تلفن ۳۶۴۲۱۳

اکازیون
خانه‌ای مستغلاتی واقع دراول شیخ‌هادی۳طبقه بفروش‌میرسد تلفن ۸۹۲۹۶۹ ازساعت۳الی۷
۱ـ۵ آ ـ ۳۴۴۷

خانه فروشی در گیشا
ویلائی یک طبقه ۵اطاقه با سرویس کامل تلفن ۶۳۷۵۵۰
۱ـ۳ آ ـ ۴۰۷۶

یک باب خانه مستغلاتی سه طبقه واقع در عباس‌آباد کوی اهر مقابل‌ستادبزرگ‌ارتشداران بدون واسطه بفروش میرسد طالبین بشماره۸۵۵۱۸۸مراجعه فرمایند .
آ ـ ۳۹۷۳

خانه‌ای در داودیه
دوطبقه جنوبی هرطبقه چهار اطاق باشوفاژ و تلفن وکولر و پرده‌مکرکره بقیمت۸۶۰ هزار تومان بفروش میرسد تلفن ـ ۸۴۳۲۳۷
۱ـ۲ آ ـ ۵۲۹۷

خانه های ویلائی تهران پارس با وام بانکی ۱۵ ساله ۷۸۱۹۱۸

واقع‌درسلطنت‌آباد
دو دستگاه منزل‌دوطبقه ۵اطاقه باشوفاژ بفروش میرسد تلفن‌ـ ۸۴۲۳۱۹

ساختمان ۴ طبقه در خیابان آیزنهاور شادمان گلناز دوم باآپارتمانهای ۵ اطاقه تفکیك شده‌با پارکینك مجهز با شوفاژ روشن و لوله کشی گاز بطور یکجا یا جداگانه بفروش میرسد تلفن ۹۷۰۵۷۰ و ۵۳۷۱۳۰

حوالی خیابان شاه خانه شخصی ساز اسکلت ـ فلزی بدون مشرف بر خیابان دونبش دو طبقه مستغلاتی هر طبقه ۳ اطاق هال سرویس کامل تلفن کولر حیاط‌زیرزمین تراس وسیع بیواسطه ۴۴۰ هزار تومان‌تلفن ۹۲۳۵۵۰

خانه فروشی
سه طبقه نوساز با سرویس کامل در تهران ویلا ۸۵۰ هزار تومان بعد از ظهر ها تلفن ۸۴۹۶۶۳ ـ۸۵۰۴۵۰

مستغلات ویلا های مهندسی سازمجهز بامساحتهای۳۰۰الی ۵۰۰۰ متردرخیابانهای عباس‌ـ آباد، وزراء جردن پهلوی ونک و شمیرانات آماده فروش شرکت تهیه مسکن آسیانکو تلفنهای ۶۲۲۰۶۵ و ۶۲۰۱۰۷

خانه‌ای دوطبقه
جنوبی واقع در۱۴متری‌فرزانه نیروی هوائی بمساحت ۱۵۰ متر مربع هرطبقه مستقل با آبگرمکن و حمام و آشپزخانه مجزا دارای کولر ـ اب وبرق و تلفن شماره ۳۴۶۶۵۰ بدون واسطه نقدا ۲۸۰ هزارتومان
آ ـ ۳۳۲۳

خانه‌ای‌در۴۵ متری سیدخندان خیابان پیروزه بربلوار فیروزه بعداز دیوار سازمان اب پلاک ۱۴ بمساحت ۳۰۰ متر، زیربنا ۴۵۵ متر دوطبقه مستغلاتی با پارکینگ ، روکار تمام سنگ کاغذ دیواری ، اب و دورشته برق، تلفن ، شوفاژ روشن قیمت ۹۸۰ هزار تومان باملک داخل‌محدوده نیز معاوضه میشود تلفن ۸۸۲۸۳۸ هاشمی

قلهك یخچال
خانه‌ای بمساحت ۳۶۴ متر دوطبقه جنوبی ۶ اطاقه قابل سکونت تلفن آب برق با اجازه ساختمان‌سه‌طبقه بدون‌اصلاحی واقع در قلهك خیابان یخچال کوی کی‌نژاد جنب مدرسه آلمانیها قیمت بدون واسطه مقطوع ۸۰۰ هزار تومان تلفن ۶۸۶۲۸۵ مهندس تقوی .

منزلی ۲۵۰ متر شخصی‌ساز مشجر با ۲۰۰مترساختمان در خیابان دربند مقطوع۷۲۰۰۰۰ تومان ۸۷۵۷۱۴
۱ـ۲ آ ـ ۵۵۴۷

ویلا دریا کنارقیمت۱۸۰ هزار تومان برای فروش تلفن ۶۳۳۰۷۷

آپارتمان فروشی
آپارتمان فروشی سیدخندان
باحیاط و پارکینگ اختصاصی تلفن مستقل شوفاژ روشن۳۹۵ هزارتومان با ۱۰۰ هزارتومان بدهی بانکی تلفن ۷۷۷۷۵۴
۱ـ۵ آ ـ ۵۰۲۸

عباس آباد
فرح‌شمالی
چند دستگاه آپارتمان فروشی دو اطاق خوابه با شوفاژ و پارکینك و کفها موکت با سرویس کامل بفروش میرسد طالبین به ابتدای فرح شمالی دفتر تهران تلفنهای ۸۴۲۷۵۸ و ۸۴۲۳۶۶ مراجعه‌فرمایند

فروش آپارتمان خیابان‌شاه مقابل سینما نیاگارا ساختمان ۱۱۱
چند دستگاه آپارتمان های ۴ اطاقه وکاملامجزا با آسانسور و پارکینك شوفاژ کولر موکت کاغذ دیواری و سرویس‌کامل بفروش میرسد تلفن ۵۴۶۵۰۶ و۴۱۱۳۶

آپارتمان فروشی
۲ اطاق و۳ و۴ اطاقه
تهران‌نو فلکه‌چایچی‌دست‌راست اول خیابان ۲۰ متری درب ششم تلفن ۷۸۲۲۱۷و۸۳۸۷۰۶
آ ـ ۳۷۵۱

بین خیابان بهار و خیابان‌قدیم شمیران ۹ دستگاه آپارتمان با شوفاژ اجاره ماهیانه ۱۲۵۰۰ تومان قیمت ۱٫۵ میلیون تومان تلفن ۳۱۹۰۶۷ ـ ۳۱۶۸۸۵
۱ـ۳ آ ـ ۵۲۲۴

چند دستگاه
آپارتمان بی نظیر
۳ اطاقه بزرك واقع در آیزنهاورخیابان‌بهبهودی بفروش میرسد تلفنهای
۹۷۷۹۵۹
۹۷۵۱۹۳

فروش آپارتمان امیرآباد شمالی
چند دستگاه آپارتمان مدرن هر دستگاه دارای ۶ اطاق با هال‌وسرویس کامل ایرانی و فرنگی ـ شوفاژ روشن وپارکینك زیر بنا ۳۰۰ متر مربع قیمت هر دستگاه ۶۳۰ هزار تومان نشانی: امیرآباد شمالی خیابان شانزدهم خیابان‌ذوالقدر روبروی پلاك ۸۴ پس‌از بازدید با تلفن ۹۷۴۹۶۹ تماس گرفته شود .

آپارتمانهای
لوکس و مدرن در نقاط شمال شهر تلفن
۹۳۷۰۶۲

یکدستگاه آپارتمان مدرن بادو اطاق‌خواب ، پارکت ، شوفاژ کولر ، تلفن مستقل، آسانسور انباری بزرگ،عباس‌آبادبفروش میرسد تلفنهای ۸۴۰۸۴۳ و ۷۷۸۵۹۰ ـ ۴تا۸
آ ـ ۳۱۸۱

فروش‌آپارتمانهای‌لوکس در گیشا تلفن ۶۳۹۳۱۵

عباس آباد
آپارتمان مهندسی باشوفاژتلفن پارکینگ باوام بانکی
۸۴۹۶۰۴ و۸۴۱۴۲۸
رجبی
۱ـ۳ آ ـ ۵۵۳۴

تخفیف
برای چند روز
آپارتمانهای
شخصی‌ساز و مهندسی ۳ و۴ اطاقی بزرگ باسرویس کامل و بعضی باحیاط وگاراژ و شوفاژ روشن به قیمت های ۱۶۰ و ۱۷۰ و ۲۰۰ و ۲۳۰ و ۲۳۵ و ۲۴۰ و ۲۵۰ هزارتومان . لطفا همه روزه از ساعت ۱۰ صبح الی ۷ بعدازظهر به آدرس : میدان شهرداری نارمك جنب تالار پوشاك داخل کوچه‌دست چپ درب ششم مراجعه‌فرمائید
تلفن ۷۹۱۵۵۴
آ ـ ۵۳۱۵ ۱ـ۷

توجه
یک دستگاه آپارتمان ۵ اطاقه از سری آپارتمان های‌سازمان مسکن واقع دربهجت‌آباد با دکوراسیون عالی‌وکلیه وسائل حمام توالت و پرده ولوستر بدون واسطه به فروش میرسد از ساعت ۷الی۹بعدازظهرتلفن ۶۲۰۰۸۴
آ ـ ۱۵۷۸۱

لاله‌زار نو ۴راه کنت
آپارتمانهای ۳ اطاقه باسرویس کامل فروشی تلفن ۷۷۳۶۲۹
۱ـ۳ آ ـ ۵۲۱۲

فروش آپارتمان
سه آپارتمان‌کوچکنوسازواقع در خیابان‌جردن‌بفروش‌میرسد بتلفن ۸۹۲۲۹۵مراجعه‌فرمایند
۱ـ۷ آ ـ ۱۵۶۱۰

محل کار
جنب پل تاج اتوبان
دو دستگاه اپارتمان سه اطاقه لوکس با محوطه پارکینگ اختصاصی بزرگ مناسب محل کار دفترخانه ـ کلینیک ـ ازانس مسافربری ـ آموزشگاه و غیره طبقه اول و یا دوم به فروش میرسد تلفن ۶۳۸۷۴۸

استخدام
کارخانجات تولیدی پلاستیران
بچند نفر دوشیزه یا بانو وارد بامور دفتری‌و ماشین‌نویسی نیازمند است .
شاهرضا چهارراه کالج شماره ۱۹۲

چون جلسه مجمع عمومی فوق‌العاده شرکت سهامی خاص بیمارستان پارس
در ساعت ۸ بعدازظهر روز ۱۱ خرداد ماه ۱۳۵۴ در محل بیمارستان پارس تشکیل میگردد از کلیه صاحبان سهم‌درخواست میشود که در جلسه مذکور شرکت فرمایند .
دستور جلسه :
۱ـ تغییر ماده ۱۶ اساسنامه
۲ـ طرح آئین نامه داخلی پزشکان بیمارستان پارس
۳ـ اتخاذ تصمیم در باره گسترش بیمارستان پارس
۴ـ اخذ تصمیم در باره بعضی از پیشنهادات هیئت مدیره

فروش زمین
باشرایط‌عالی
یك قطعه زمین به مساحت ۵۷۰ متر مربع‌با جواز و نقشه ساختمان ۴ طبقه واقع در خیابان پهلوی‌شمالی پارك ساعی‌خیابان پورفسورجمشید اعلم بفروش میرسد .
تلفن ۶۵۸۱۴۶

قابل توجه جویندگان کار
از جویندگان کار فارغ‌التحصیل در رشته‌های زیر که دارای درجه فوق‌لیسانس به‌بالاتر باشند دعوت میشودجهت راهنمائی شغلی به‌اداره اشتغال فارغ‌التحصیلان ـ اداره کل اشتغال واقع در خیابان ویلا چهارراه ناصر مراجعه نمایند.
ـ زمین شناسی معدن .
ـ مهندس معدن .
ـ متخصص کارآرائی
ـ متخصص ماکروفیل (ژئومور) .
ـ فولوژیست مناطق خشک
م‌الف ۳۷۹۴
اداره کل اشتغال ـ وزارت کار وامور اجتماعی

آگهی استخدام
باغ گیاه‌شناسی آریامهر

به‌خدمت افراد زیر باحقوق‌ومزایای مکفی فوری نیازمند است

شماره شغل	تعداد	نوع‌استخدام	تحصیلات	سابقه‌کار	سایر شرایط
۱ـ کارشناس گیاهشناسی	۲	رسمی	لیسانس	سه سال	آشنا بزبان انگلیسی
۲ـ کارشناس آبیاری	۱	رسمی	لیسانس	سه سال	آشنا بزبان انگلیسی
۳ـ تکنیسین برق	۲	رسمی	دیپلم فنی	دو سال	آشنا بزبان انگلیسی
۴ـ تکنیسین آبیاری	۱	رسمی	دیپلم یا دیپلم فنی	دو سال	آشنا بزبان انگلیسی
۵ـ نامه‌رسان	۱	رسمی	ششم ابتدائی	ـ	داشتن‌گواهینامه
۶ـ نگهبان	۲	رسمی	ششم ابتدائی	ـ	موتورسیکلت
۷ـ ماشین‌نویس‌فارسی ولاتین	۲	رسمی	حداقل سوم متوسطه	یکسال	ـ

داوطلبان بایستی دارای برك خاتمه خدمت ویا معافی دائم باشند و در مورد ردیف یك افرادیکه سابقه کار در هر بار یوم داشته باشند ارجحند.
از طالبین خواهشمند است فرم زیر را همراه‌با یك قطعه عکس به آدرس صندوق پستی شماره ۶۰۹۶ـ۸ تهران ارسال دارند .

فرم درخواست شغل

نام: نام‌خانوادگی: نام‌پدر: شماره‌شناسنامه:
تاریخ‌تولد: محل صدور داوطلب شغل‌ردیف:
آدرس :
شماره‌تلفن: امضاء

نیازمندیهای اطلاعات تلفنی آگهی قبول میکند ۳۱۱۲۲۵-۳۱۱۲۲۴ ۳۱۱۲۳۰-۳۱۱۲۲۹

انتهای فرح شمالی
۶دستگاه آپارتمان چهاراطاقی یکجا بفروش میرسد
۷۷۶۹۸۹ ـ ۷۷۴۶۲۸
۱ـ۲ آـ ۵۱۰۵

آپارتمانهای لوکس فروشی در شمال شهر ۸۴۵۵۰۴

آپارتمانهای مدرن فروشی در تاج ـ گیشا ـ دریان نو ـ بهبودی ۳و ۴ و ۵ اطاقی تلفن ۹۷۱۳۸۹

بهترین نقطه جردن پهلوی
اپارتمان مهندسی ۱ و ۲و۳ اطاق‌خوابه باتهویه مطبوع فروشی ۸۵۱۵۲۱
۱ـ۲ آـ ۴۰۹۳

آپارتمان های آیزنهاور۳ اطاقه مجهز شخصی‌ساز لوکس با وام بانکی ۴۶۶۸۵

عباس آباد ، داودیه ، دروس و مهران
آپارتمان های ۳ـ۴ و ۵ اطاقه بسیار لوکس با سرویس مجهز فرنگی بفروش میرسد تلفن ۸۴۴۵۰۸

واقع در عباس آباد آپارتمان‌فروشی ۸۲۱۲۳۶

بر آیزنهاور جنب میدان شهیاد آپارتمان های ۴ـ اطاقه با هال و سرویس و شوفاژ روشن و موکت فروشی تلفن ۹۶۰۱۱۱

یکدستگاه آپارتمان با ۴ اطاق خواب هال سالن نهارخوری تلفن مستقل شوفاژ وکولر با مساحت ۳۰۰ متر زیربنا در حدود ۶۹۰ هزار تومان‌بفروش میرسد تلفن ۶۳۵۲۳۰
آـ ۳۹۵۵

آپارتمانهای مهندسی‌ساز با سرویس مجهز و زیربنا های ۱۰۰ الی ۳۰۰متردرخیابانهای عباس‌آباد جردن پهلوی گاندی آماده فروش شرکت تهیه‌مسکن آسیانکو تلفنهای ۶۲۲۰۶۵ و ۶۲۰۱۰۷

آپارتمان‌فروشی ۴۹۷۴۰

آپارتمان های فروشی در شمال شهر ۸۴۵۵۰۴

آپارتمان شخصی ساز
عباس‌آباد و سید خندان و سلطنت‌آباد باشوفاژ کولر و کفپوش ۲ الی ۴ اطاق ۱۹۰ الی ۴۰۰ هزار تومان فروشی ـ ۸۴۱۷۴۷
آـ ۳۶۸۸

فرح‌آباد ژاله
مقابل آپارتمان های نیروی هوائی زمین ۲۰۰ متری ، متری ۱۴۵ تومان ۱۳ هزار تومان‌نقدبقیه ۳۰ ماهه‌بیواسطه ۳۴۱۳۵۶
۱ـ۵ آـ ۴۰۰۳

تهران‌پارس
آپارتمان های ۲ و۳ و ۴ اطاقه نقد و اقساط‌تلفن ۷۸۲۰۳۰

باغ فروشی
بهترین باغهای فروشی بمساحت ۲۳۰۰ و ۴۷۱۰ متری دربهترین نقطه ولد آباد بزرگ۹ کیلومتر فاصله تا اتوبان جاده اسفالته شاهدشت کرج با اشجار ۱۲ساله خیلی خوش آب و هوا دارای آب‌چاههای‌عمیق و برق شبانه روزی با سند مالکیت آماده برای احداث‌ویلا لطفا به‌آدرس خیابان شاه ساختمان آلومینیوم طبقه هم کف شماره ۱۵ مراجعه فرمائید
تلفن ۶۶۶۴۹۲

باغ مشجر ۵ هزارمتری در جاده دیزین بفروش میرسد ـ تلفن بعد از ظهر ها از ساعت ۶٫۳۰ الی ۹٫۳۰ شب ۸۷۵۸۳۷

زمین فروشی
قیطریه بالای شاهراه دوگل دو قطعه زمین با تراکم متوسط با نقشه و جواز متری ۱۲۰۰۰ریال بفروش میرسد تلفن ۸۶۱۸۶۱و ۸۶۲۸۶۲

جوینده یابنده‌است
چنانچه مایلید صاحب خانه شوید ازاراضی
این شرکت که درجنوب شرقی تهران نزدیک محدوده قرار گرفته و بقطعات ۱۳۰ متری تفکیک شده . همه روزه با سرویس مجانی دیدن فرمائید. دیدن زمینهای فوق بنفع شما است . برای اطلاعات بیشتربا تلفن ۶۶۲۶۸۹ مذاکره نمائید.

۱۰۰۰ متری پرسپولیس
کرج متری ۳ تومان زمین های کارون و مشیریه بقطعات ۱۲۰ متری ببالا از ۲۵ الی ۶۰ تومان
۳۵۶۳۸۷

یک قطعه زمین‌مستقلاتی‌جنوبی دونبش ۴۰۲ متر واقع‌درقلهک خیابان دولت‌سه راه نشاط با داشتن پروانه ساختمان بعلت مسافرت باشرایط‌سهل فورا بفروش میرسد از ساعت۹صبح الی ۸ بعدازظهر بتلفنهای ۵۲۱۲۱۳ و ۵۲۳۰۲۷ مراجعه شود .
۱ـ۲ آـ ۵۰۶۵

رامسر
فروش چند قطعه زمین داخل پروژه شهر سازی ۳۱۷۷۴۲

زمین فروشی لاله‌زار
۳۰۰ متر ۳۱۹۷۸۴بنگاه‌مکوشان
۱ـ۳ آـ ۱۵۱۸۲

کنارددریا
۲قطعه زمین متصل‌بهم‌بمساحت ۶۸۰۰ متر و ۶۰ متربردریابین محموداباد و بابلسر بفروش میرسد از ساعت ۵ ببعد تلفن ۴۱۷۷۲

۸ قطعه زمین شمالی از ۲۲۰ متر تا ۲۷۰ متر واقع در فلاح خیابان ولیعهد بدون واسطه بفروش میرسد تلفن ۸۵۳۵۳۲ و ۸۴۵۴۵۰

علی‌سرا
مقداری زمین تفکیک‌شده مقابل سهیلیه کرج با سند مالکیت و آب وبرق هر قطعه۱۲۰۰ متربدون واسطه متری ۴۰۰ ریال
تلفن ۸۹۴۷۳۱

فروش زمین در بندرپهلوی
زمینی بمساحت ۱۲هزار متر بر جاده رشت بندر ـ پهلوی مقابل دهکده ساحل با سند عرصه و اعیان بفروش‌میرسدتلفن ۶۶۰۶۹۶

زمین فروشی
همه باید صاحب‌خانه شوند با خرید زمین در ۷ کیلومتری میدان شهیاد
باآب‌لوله‌کشی‌وبرق‌منطقه‌ای نقد و اقساط طولانی صاحب خانه شوید دفتر جهان سه راه تهران‌ویلا ۹۷۳۲۶۴

در نیاوران
دوقطعه زمین فروشی بعداز ظهرها ۸۲۰۵۳۵
۱ـ۳ آـ ۴۰۲۳

طاوسیه کرج
قطعه زمین شماره ۴۸۰بفروش میرسد تلفن ۷۵۹۹۸۶
آـ ۵۲۹۰

برجاده کرج زمین ۵۶۲۵ متر جواز ۲۴۰۰ مترجهت‌کارخانه بفروش میرسد تلفن ۶۵۸۰۱۰
۱ـ۳ آـ ۶۳۰۶

یک قطعه زمین ۱۲ هزارمتری با۷۰ متربرجاده آسفالته اصلی بین شهسوار و رامسر با فضای بزرگ و موقعیت بسیار عالی بقیمت مناسببدون‌واسطه بفروش میرسد تلفن۶۳۱۴۱۵
آـ ۵۳۲۹

ساختمان مورد نیاز برای اجاره
ساختمانی با حدود ۲۰ اطاق ، حداقل ۲ خط تلفن و سایر وسائل ،درمحدوده خیابانهای‌پهلوی کریمخان زند و جاده قدیم شمیران بطرف‌شمال تهران ، جهت دفتریك شرکت معتبر موردنیاز است . لطفا با تلفن های ۶۲۲۵۱۷ ـ۶۲۲۰۱۴ تماس بگیرید
۱ـ۳

ناسیونال استخدام میکند
شرکت تجارتی کوفرد تعدادی بازاریاب با تجربه را برای تهران و شهرستانها بهمکاری دعوت مینماید
(اشخاصی که‌دارای وسیله شخصی باشندمقدمند)
متقاضیان میتوانند همه روزه بین ساعت ۵تا۷ بعداز ظهر به اداره فروش شرکت کوفرد سه‌راه تخت‌جمشید ، ساختمان ناسیونال طبقه چهارم مراجعه نمایند .

اطلاعیه
دربهای لاکتا

دربهای هلندی لاك زده با دو راهه درب لاکتا دربی است کاملا آماده قسمت عمودی باریك درب البسه درب مجهز بدو راهه از جنس PVC محکم میباشد .

چهار چوب دو طرف لنگه‌های درب‌ازفیبرچوبی درجه یك ساخته شده‌اند قطر فیبر تقریبا ۳ میلیمتر است لنگه درب از شبکه مجهز بشکل تزئین شده و محل قفل در نیم ارتفاع‌درب پیش بینی گردیده است

قبل از اینکه درب را زیرمنگنه پرس قراردهند فیبر چوبی را از یك قشر از اندود چسبنده‌ای اندود میکنند فیبر اندود شده را از دستگاه می گذرانند تا فیبر صیقلی و مات شود آنوقت درب را زیر پرس مخصوص قرار میدهند بالاخره‌با این ترتیب یك پرده از لاك روی فیبر را می پوشانند آنوقت این فیبر سخت شده و مانع خط‌خطی‌شدن فیبر میگردد بالاخره دو راهه هائی که از جنس PVC سخت‌محکم‌ساخته شده‌رادروسط‌شکافی که قبلا برای این کار پیش بینی شده است نصب می نمایند دربهائی که شیشه دارند روی این شیشه ها از تیغه‌های آکاژوجلا داده تزئین شده است کارآمد تلفن ۳۱۸۳۱۵ نمایندگی دربهای لاکتا در تهران سفارش قبول مینماید .

زمین فروشی
آریاشهر کرج
نزدیك مهرشهر با آب لوله کشی وبرق منطقه‌ای متری ۵۰و۶۰ تومان نقدواقساط تلفنهای مراکز فروش ۸۳۷۴۸۴ وکرج‌املاك‌تماشا تلفن ۳۳۸۸

قطعات ۹۰۰ و۵۰۰ متری اقبالیه کرج زمین های‌پرسپولیس کرج متری ۷ تومان
قطعات ۱۰۰۰ متری مقابل مهرشهر با اب برق و اسفالت شده نقد و اقساط موسسه ساختمانی‌زمین و مسکن مقابل درب شمالی کاخ دادگستری طبقه فوقانی بانک‌صادرات‌تلفن
۳۱۶۹۲۱

۹ هکتار زمین
باآب و برق وسند مالکیت نزدیک نوشهر قطعه دوم از جاده اسفالته با ساختمان باغبانی متری سی‌تومان‌بفروش میرسدبه‌تلفن ۹۲۶۶۱۴مراجعه فرمائید .

فروشنده یکقطعه زمین در شمیران ۸۷۱۱۵۳

رامسر
۳۵ قطعه تفکیك شده با سند مالکیت داخل در محدوده شهری بمساحت های ۴۰۰ الی ۸۰۰متری مشتمل به‌درختان‌مرکبات با آب و برق به قطعات مجزا شده یا کلابفروش میرسد تلفن ۸۳۵۳۴۸ صبحها ۹ الی ۱۲ بعداز ظهر ها ۵ الی۷
۱ـ۳

۳۰ هکتار زمین آبی
محصور دارای ۳ هزار درخت زیتون و ۳ هزار درخت بی‌بار جزء مستثنیات قانونی بلازارع اب فراوان واقع در قریه جمال‌آباد گیلان وصل بمجاده شوسه جنب نیروگاه‌برق‌منجیل بفروش میرسد تلفن ۹۷۱۸۸۶
۱ـ۳ آـ ۳۹۶۴

کرج‌از باغچه های‌مصفای کوی بهروز دیدن کنید ۴۶۶۸۵

فروش سرقفلی
اوکازیون
مالکیت یکباب مغازه مدرن در کاخ شمالی باآب و برق وتلفن و شوفاژ بیمه‌شده‌بادکوراسیون و پروانه بوتیک بفروش‌میرسد بعدازظهرها به تلفن ۷۸۴۹۴۴ مراجعه شود .
آـ ۴۰۲۳

سه دستگاه مغازه و یك دستگاه کلینیك مجهز واقع در مجاورت‌مجموعه ۵۰۰ واحد مسکونی در غرب شهرآرا بفروش میرسد طالبین‌برای‌اطلاع از قیمت‌وشرایط‌فروش با تلفن های ۶۲۹۷۹۴ ـ ۶۲۵۶۳۱ تماس حاصل نمایند

فروش سرقفلی
چندباب مغازه و یک زیرزمین وسیع باسرویس کامل واقع درخیابان ویلااول‌خیابان‌اراک پلاک ۶۰ بدون واسطه‌واگذار میشود طالبین از ساعت۴تا۸ بعدازظهر به تلفن ۶۶۰۷۰۰ مراجعه فرمایند .
۱ـ۲ آـ ۵۳۳۹

مغازه چهار دهنه نبش‌رودکی چهارراه هاشمی باآب و برق وکولر و تلفن واگذار میشود تلفن ۹۵۴۲۱۲
آـ ۴۰۷۷

مغازه‌دونبش
۷۰ متر خیابان نظام‌آباد با حیاط جمعا ۲۱۲ متر تخلیه فروشی از ساعت ۷بعدازظهر تلفن ۷۵۷۹۲۲
۱ـ۶ آـ ۲۸۷۱

واگذاری
یکباب مغازه آپادانا نوبخت شماره ۶۷ تلفن۸۵۸۴۳۹مینائی
۱ـ۴ آـ ۴۰۳۳

یک باب مغازه باجواز کسب واگذار میشود تلفن ۷۹۶۸۵۳
۱ـ۲ آـ ۵۱۵۲

۴ باب مغازه ۱۳۰ متر در خیابان وحیدیه ۷۹۵۱۶۸
آـ ۵۳۱۷

یك باب مغازه واقع در آیزنهاور جنب‌وزارت‌کار بمساحت ۱۶۰ مترمربع با تلفن شوفاژ آب وبرق بفروش میرسد تلفن ۹۳۹۳۰۲ دفتر باربد

یکباب مغازه فروشی۴۰ متری نواب ۹۲۸۹۰۳

فروش سرقفلی
سرقفلی مغازه چهار دهنه به عرض ۱۵ متر درطول ۲۰متر واقع در میدان شوش بفروش میرسد صبحها ۳۵۴۵۲۳
آـ ۴۰۸۱

یکدستگاه مغازه
درسه طبقه جمعا۳۷۱مترمربع باآب و شوفاژ و برق سه‌فاز واقع در خیابان کاخ جنوبی بین شاه و شاهرضا شماره ـ ۱۴۱ فروخته میشود تلفن ـ ۴۳۲۳۹
۱ـ۸ آـ ۱۵۲۱۱

کافه رستوران مجهز با جواز ارکستر واتراکسیون باسالنهای وسیع تابستانی وزمستانی مناسب برای باشگاه تالار پذیرائی و غیره جاده قدیم شمیران تلفن ۶۶۰۱۸۸

یکباب زیرزمین شهیاد خیابان ایزنهاور مساحت ۲۲۰مترتلفن ۹۶۲۸۵۵
آـ ۳۵۵۵

بر آیزنهاور جنب میدان شهیاد زیر زمین فروشی باشوفاژروشن‌وسرویس مساحت ۲۰۵ متر تلفن ۹۶۰۱۱۱

قابل‌توجه‌شرکتها ـ محلی مناسب برای پارکینك ماشین‌آلات سنگین تلفن ۴۳۳۵۴

داروخانه فروشی جهت انتقال ۴۵۴۴۳

سوپرمارکت
درنارمك با پروانه‌واگذار میشود ۸ تا ۱۲ و ۴ تا ۹ شب .تلفن ۷۹۵۵۶۸
هفگائیه

سالن فروشی
یک‌سالن چلوکباب‌و جوجه‌کباب
با موقعیت برگزاری جشن‌ها و عروسیها با دکوراسیون‌عالی بفروش میرسد تلفن ۹۵۰۳۹۳ ـ ۹۲۱۷۷۰

جواز نمایشگاه اتومبیل فروشی تلفن ۳۴۰۳۴۰

محلی با جواز لوازم
بهداشتی و یکباب سالن ۲۰۰ متری چند باب مغازه‌واگذاری تلفن ۸۴۵۲۷۴
۱ـ۳ آـ ۲۶۸۴

اجاره‌داده‌میشود
اجاره
اطاقهای مبله‌دانشجویان‌دختر اجاره داده میشود از ۷بعداز ظهر الی۱۰شب تلفن۹۷۱۰۲۲
آـ ۳۳۱۹

قابل توجه شرکت ها و موسسات دولتی
چند دستگاه ساختمان اداری باپارکینگ اجاره داده میشود ۶۲۹۶۵۲
آـ ۵۳۲۶

ویلا و آپارتمان ۲ تا ۵۰اطاقه جهت سکونت ودفترکار آماده برای اجاره تلفن ۸۳۶۹۲۰

رهن
تهران پارس طبقه دوم۵ اطاقه لوکس‌رهن‌تصرف تلفن ۷۸۱۹۱۸

موردنیازاجاره
طالب اجاره یک‌آپارتمان یا خانه در شمیران ۸۷۱۱۵۳

ساختمانی با ۵۰ اطاق و حیاط یا زیر زمین وسیع برای‌یك موسسه فرهنگی در بخش ۲ ـ۳ یا ۱۴ فرهنگی مورد نیاز است .تلفن ۸۳۴۵۳۶و ۸۲۲۱۷۶
۱ـ۲

آگهی استخدام
واحد بزرك تولیدی
واقع در جاده شمالی کرج
۱۰۰ نفر کارگر ساده دوشیزه یا بانو را با شرایط زیر استخدام می نماید
۱ـ حداقل سن ۱۸ وحداکثر ۴۰ سال
۲ـ معلومات در حدود خواندن و نوشتن
داوطلبین می توانند صبحها از ساعت ۸ تا۱۲ و بعد از ظهر ها از ساعت ۴تا ۸ با تلفن۸۳۶۸۸۵ تماس حاصل نمایند .
۱ـ۴

استخدام کارگر
الیاف، شرکت سهامی عام به تعدادی کارگر چله‌پیچ و کارگر ساده نیازمند است
کارگر چله‌پیچ باید حداقل دو سال سابقه‌کار داشته باشد
تحصیلات حدود ششم ابتدائی
دارای برك خاتمه خدمت یا معافیت دائم
حداکثر سن ۳۰ سال
نحوه کار سه شیفت خواهد بود
داوطلبان میتوانند همه روزه به استثنای ایام تعطیل از ساعت ۷ الی ۱۴ همراه با اصل مدارك و بانضمام دو قطعه عکس ۴ × ۶ بمحل کارخانه واقع در جاده قدیم کرج کیلومتر ۱۸ اول جاده شهریار مقابل انبار موتوری آرتش مراجعه‌نمایند.

GEVAERT محصولات عکاسی اگفاگورت Agfa
AGFA-GEVAERT

Die Afga-Gevaert-Vertretung im Iran
HAMAZASB MARTIN & CO.
Avenue Rooseyelt
Koutche Nodjoumi
Teheran-
sucht zum sofortigen Eintritt
1 Offset-Drucker
Der gesuchte Herr sollte
1.) iranische Nationalitaet besitzen
2.) PKW-Fuerhrerschein haben
3.) den Militaerdienst abgeleistet haben bzw. freigestellt sein
Nach gruendlicher. Einarbeitung in unsere Materialien durch unsere Lieferfirmen in Europa soll der Sinsatz als Verkaeufer in Teheran erfolgen.
Bewerber nehmen bitte ersten Kontakt auf mit Frau Moussavi, Tel 828566.

مورد نیاز برای اجاره
بخارجیان
خانه های ویلائی یا آپارتمانی خصوصا طبقه اول مبله و غیر مبله شما را در شمال شهر ونک پهلوی الهیه‌جردن‌داودیه جاده قدیم دروس سلطنت‌آباد با تضمین تخلیه و عدم خرابی بمدت دلخواه شما فقط به خارجیان اجاره میدهم ۷۷۶۶۲۵

سفارت کبرای ژاپن‌جهت امور ورزشی احتیاج‌به اجاره قطعه زمینی بایر به مساحت ۲۰۰۰ الی ۵۰۰۰ متر مربع واقع‌در داودیه حوالی خیابان‌ظفر به مدت دو سال دارد.از صاحبان زمین که مایل‌به اجاره میباشند دعوت می شود به سفارت کبرای ژاپن واقع در خیابان‌صبا شمالی شماره ۵۳مراجعه یا با تلفن ۹ـ۴۹۸۲۸ آقای صادق زاده مکالمه فرمایند .

مورد نیاز اجاره
یکدستگاه‌خانه‌قدیمی‌ساز بین خیابان شاه تا تخت طاووس مورد نیاز است تلفن ۶۶۰۶۹۶

کارگاه برای فلز کاری حدود ۲۰۰ متر اجاره‌یا خریدنیازمندیم ۳۱۴۶۷۲

احتیاج فوری بچندین ویلا و آپارتمان جهت اجاره بخارجیان ۱۳ تا ۸۵۸۰۱۱

موردنیازبرای‌خرید
خانه های ویلائی بزرك
شخصی‌ومهندسی‌ساز درشمال تهران و شمیرانات خریداریم تلفنهای ۶۲۲۰۶۵ و ۶۲۰۱۰۷ شرکت تهیه مسکن اسپانکو .
۱ـ۷ آـ ۳۰۸۶

انباری و کارخانه وزمین های صنعتی اطراف‌جاده کرج‌خریداروفروشنده‌ایم تلفن ۹۵۹۷۵۵

زمینهای ونک ، ولنجک، دره قشلاق ، زعفرانیه راخریداریم ۶۸۰۱۳۶
۱ـ۲ آـ ۳۸۲۹

خریدار یك قطعه زمین یا خانه در شمیران ۸۷۱۱۵۳

زمین مورد نیاز
دوقطعه زمین هرقطعه از ۵۰۰ تا۱۵۰۰ متر منشعب به خیابان های میرداماد و سلطنت‌آباد ، خیابان پاکستان ، شرق‌فرمانیه فوری نیازمندیم تلفن ۸۴۲۳۱۹
۱ـ۲ آـ ۵۵۲۳

یک کارگاه خیاطی که بتواند روزانه پانصد عدد پتو دور ـ دوزی نماید احتیاج‌است. لطفا باتلفن ۸۲۴۰۳۰ تماس بگیرید

زمین
اراضی صنعتی‌جاده‌کرج‌تهران بریم ام.ار.اس .ام. ام. سی کارگاه کارخانه خریدار و فروشنده‌ایم ۹۲۹۳۱۹

خریدار زمین افسریه۳۴۱۳۵۹

زمین تهران‌پارس خریداریم‌تلفن ۷۹۳۰۲۰

اراضی تهران پارس خریداریم ۷۸۰۰۶۱

خریدار زمین تهران‌پارس ـ ۷۹۱۳۶۶

خریدار زمینهای‌مشیریه‌افسریه شهرکاروان دفتر اردستانی ـ ۳۵۴۴۹۶

بنگاههای معاملات‌املاك
زمین های بافت‌آباد ـ و ـ وردآوردراخریداروفروشنده‌ایم ۹۲۳۴۳۲ ـ ۹۳۰۵۸۹

زمینهای مشیریه، مسعودیه‌شهر کاروان خریدار و فروشنده‌ایم **تلفن ۳۵۶۴۳۲**

زمینهای افسریه را خریدار و فروشنده‌ایم ۳۴۶۳۹۴ سیروس

دفتر املاك شمال شهر خریداریم یا معاوضه ۶۶۳۰۷۴

آژانس ۱۱۰
بخریدوفروش زمین،ساختمان، آپارتمان ۳ و ۴ و ۵ اطاقه درنارمك و تهرانپارس .
تلفن ۷۹۰۵۳۶

بورس املاك شمیران
دفتربراتی ۸۷۷۸۷۵ـ۸۷۲۵۷۵

مهرشهر شهرك نمونه گلشهر و گوهردشت خریدار و فروشنده‌ایم ۴۲۶۸۲ و ۴۸۲۵۵

اگرفروشنده املاك‌باشید باتلفن ۳۱۹۷۸۴ یا با پست **به‌مجمع مشاورین املاك** لالەزار به بنگاه‌کوشان‌بفرمائید

دفتر پارس
مرکز معاملات املاك و مستغلات در شهر و عباس آباد و شمیرانات تلفن ۸۴۱۵۵۸ ۱ـ۸

دفتر آتشی
فروشنده زمینهای‌منطقه صنعتی و انبار۷۸۰۳۷۱

دفتر مرکزی جلالی
خریدار اراضی سعادت آبادو عباس‌آباد و دره قشلاق و شمیرانات ومبارك‌آباد تلفن ـ ۶۲۴۱۹۳ ـ ۶۲۴۴۱۱

شرکت ایرمام
اجاره و خرید و فروش ویلاو اپارتمانهای مسکونی تلفن ـ ۶۶۱۶۰۱

معاملات پول
پول موجود
پول
مرکزدادو ستدپول فقط جهت خانه و مستغلات
۸۳۰۸۳۵
۸۳۳۷۷۵
پول شرطی روی خانه و مستغلات فوری موجود ۸۳۹۵۰۰

شرکت سهامی خاص نیتینك ایران
به تعدادی کارگر با سابقه در روی ماشین چسب لامی نیتینك احتیاج دارد. متقاضیان می توانند باستثنای روز های پنجشنبه و جمعه به کارخانجات ، نیتینك ایران واقع در شهر صنعتی البرز ـ قزوین مراجعه فرمایند .

آگهی استخدام
انجمن توانبخشی جهت تکمیل کادر مورد نیاز واحد های تابعه خود چندنفرحسابدار وکتابدار رابا مشخصات زیر استخدام مینماید:
۱ـ حسابدار:: لیسانس حسابداری یا دیپلم وتسلط‌کامل بامورحسابداری، محل خدمت: مشهد، همدان، اصفهان.
۲ـ کتابدار: فوق دیپلم وآشنائی بامور کتابداری،محل خدمت‌رشت .
متقاضیان برای‌کسب اطلاع بیشتر میتوانند همه روزه به استثنای ایام تعطیل بمدت یك‌هفته به‌بخش پرسنلی انجمن توانبخشی واقع درخیابان شاهرضا بین کالجو ویلا کوی‌سرشار شماره ۳۴ مراجعه نمایند.
م‌الف ۳۵۸۵

نیروی دریائی شاهنشاهی

نیروی دریائی شاهنشاهی استخدام مینماید.

نیروی دریائی شاهنشاهی تعدادی‌غیرنظامی بمنظور تامین کادراداری.تدارکاتی‌حسابداری. ماشین‌نویسی . و تعمیراتی کارخانجات پایگاه دریائی بندرعباس از طریق مصاحبه بصورت رسمی با تخصص های مشروحه زیر استخدام مینماید .
۱ـ لیسانس .
۲ـ فوق دیپلم ودیپلم .
۳ـ دیپلم باتخصص ماشین‌نویسی .
۴ـ دیپلم هنرستان رشته های (اتومکانیك. برق. ماشین ابزار) .
۵ـ دارندگان قبولی سوم متوسطه یا آموزشگاههای حرفه‌ای رشته های(اتومکانیك مکانیك.برق. لوله‌کشی. ورق‌کاری.جوشکاری. ریخته‌گری . آهنگری.باطری‌سازی‌رنگکاری).
۶ـ دارندگان قبولی پایان دوره ابتدائی با تجربه کار در امور (برق . مکانیك . اتومکانیك . جوشکاری . لوله‌کشی . ورق‌کاری . ریخته‌گری . باطری‌سازی . موتوریست . دکل‌بند . تعمیرکار و انباردار وسائل الکتریکی ومکانیکی. تعمیرکار وسائل سردکننده . راننده ماشینهای سنگین) ضمنا داوطلبینی که درسال تحصیلی ۵۴ـ۵۳ مدارك مورد نیاز برای مشاغل فوق را دریافت‌میکنند نیز برای استخدام درمصاحبه شرکت نمایند.

شرایط استخدام :
۱ـ تابعیت دولت شاهنشاهی ایران .
۲ـ متدین بیکی از ادیان(اسلام . مسیحی. کلیمی . زرتشتی) .
۳ـ حداقل سن ۱۸ وحداکثر سن ۳۵سال.
۴ـ داشتن صحت مزاج‌بتائیدبهداری‌نیروی دریائی شاهنشاهی .

مزایا
۱ـ داوطلبین پس از قبولی در مصاحبه بصورت رسمی استخدام میشوند و از حقوق ومزایای مکفی بهرمند خواهند شد.
۲ـ کارمندان باسپردن ۴ سال تعهدخدمت وافزارمندان باتعهد ۷ سال خدمت درنیروی دریائی شاهنشاهی از خدمت وظیفه عمومی معاف خواهند شد.
۳ـ پس از استخدام از مزایای بیمه و بهداشت ـ بازنشستگی ـ درمان رایگان خود وافراد خانواده تسهیلات سازمان اتکا وسایر مزایای غیر نظامیان نیروی دریائی شاهنشاهی استفاده خواهند نمود .

مدارك موردنیاز :
۱ـ یکبرگ فتوکپی آخرین مدرك‌تحصیلی.
۲ـ دوبرگ فتوکپی شناسنامه .
۳ـ یک قطعه عکس ۴ × ۶
۴ـ درصورت دارابودن یکبرگ فتوکپی مدرك تخصصی .

ثبت‌نام :
۱ـ داوطلبین میتوانند بادردست داشتن مدارك فوق از تاریخ ۲۰ اردیبهشت ماه ۵۴ همه روزه جزایام تعطیل در ساعات اداری جهت ثبت‌نام و انجام مصاحبه حضوری به ادرس طهران . خیابان سپهبد زاهدی جنب مسجدالرحمن مراجعه نمایند .
۲ـ داوطلبین‌شهرستانهامیتوانندبنمایندگیهای نیروی دریائی شاهنشاهی در شهرستانهای مشهد . شیراز . یزد . اصفهان . کرمان . زاهدان . کرمانشاه. کاشان . رضائیه جهت ثبت‌نام مراجعه نماید .
م‌الف ۳۲۰۸

باغ‌فروشی
یك قطعه باغ عرصه و اعیان بمساحت۵۰هزار متر سه‌بر ـ یك‌بر ،برجاده اصلی و اسفالته‌بطول ۳۰۰ متر ۶ کیلو متری شهرری ـ برق سه‌فاز ـ چاه نیمه‌عمیق آب فراوان اضافه براحتیاج‌باحدود ۳۰۰ هزار نهال مختلف قابل فروش تحت بهره‌برداری قابل پرورش انواع گل ـ زنبور عسل‌و ماهی‌آماده فروش میباشد.
شهرری معاملات املاك توکل تلفن ۵۹۹۹۱ و شبها با تلفن ۵۹۵۰۰ تماس حاصل نمائید .

شرکت مغان استخدام میکند
۱ـ دو نفر مهندس راه و ساختمان برای کارگاه های تهران واهواز
۲ـ دو نفر نقشه کش و مترور برای دفتر مرکزی تهران لطفاباتلفنهای ۸۲۷۵۱۵و۸۳۴۵۲۹ تماس بگیرید .

شرکت صنعتی لیگاتکنیك
بتعدادی جوشکار درجه یك اسکلت فلزی نیاز دارد. متقاضیان روز سوم و چهارم خرداد ماه ۵۴ بین ساعات ۹ تا ۱۴ بکارگاه سروژ خیابان قزوین روبروی خیابان جمشید گاراژ ضیاء ـ مراجعه نمایند .

استخدام
شرکت سهامی خاص ارساگاز یکنفرماشین نویس فارسی و بایگان و چند نفر تلفنچی زن را با حقوق ومزایای خوب به همکاری دعوت مینماید
از علاقمندان خواهشمند است از ساعت ۸تا ۱۲ و ۴ تا ۶ همه روزه به خیابان روزولت کوی نیك شرکت‌ارساگازمراجعه فرمایندتلفن۸۲۶۹۰۱

استخدام
بافراد با مشخصات زیر برای شیفت شب که از ساعت ۵٫۲ بعداز ظهر شروع میشوداحتیاج دارد
۱ـ جوشکار برق با سه سال سابقه تجربه و سواد خواندن و نوشتن ۴ نفر
۲ـ مونتاژکار در و پنجره ساز با سه سال تجربه و سواد خواندن و نوشتن ۶ نفر
۳ـ کارگر ساده با سوادخواندن‌ونوشتن ۶نفر
۴ـ تراشکار با سه سال تجربه و سوادخواندن و نوشتن ۳ نفر
واجدین شرایط با دردست داشتن شناسنامه و برك خاتمه خدمت نظام و یا معافیت قانونی بنشانی خیابان ویلا خیابان دامغان شماره ۶ شرکت صنعتی ساراول مراجعه نمایند .

نیازمندیهای اطلاعات تلفنی آگهی قبول میکند

۳۱۱۲۲۴-۳۱۱۲۲۵
۳۱۱۲۲۹-۳۱۱۲۳۰

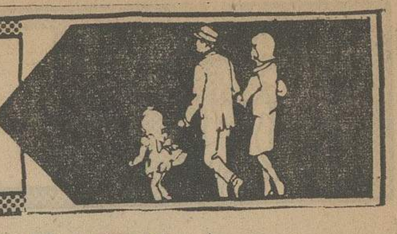

پول
نیازپولی شمارا درمقابل
چک
کارمندی
ودر مقابل هرنوع
اتومبیل
تلفن
و مازاد سند
ملک
چنانچه در رهن یا گرو باشد بدون خرج محضر پرداخت مینمائیم تلفن
۶۶۰۴۰۰
۶۶۹۷۰۰

وام بهر طریقی
۹۳۱۷۳۱
۹۳۱۷۲۱
۹۳۱۸۲۱

بشما
برای خرید
آپارتمان ، اتومبیل ،تلفن
وام با شرایط سهل
بمدت دلخواه‌داده میشود
۴۵۰۵۷
۴۹۰۵۰
خیابان حافظ جنب پارك هتل پلاك ۱۹۴ سی .سی .آی

پول فوری با سود بانکی در مقابل خانه‌مستغلات ۹۲۸۴۶۵

پول
باسود بانکی
در مقابل هر نوع
سنداتومبیل تلفن
ملك و چك
کارمندی‌ازیك‌ماه
تا ۱۵ ماه
۷۶۳۸۴۰

دوست من
به شما در مقابل چك ـ اتومبیل ـ تلفن ـ مازاد ملك در صورتی که در گرو باشد فورابه‌اقساط وام میدهیم .
۴۲۲۲۷

پول
بدون
کمیسیون
هزاری ۱۲ تومان
بسند اتومبیل یا تلفن
سریع از همه‌جا ارزانتر
۴۵۵۳۲
۴۸۲۳۹
آدرس خیابان‌کاخ بین شاه و شاهرضا پلاک۱۴۱شرکت‌جعفر

وام در مقابل چك کارمندی
۶۶۳۳۳۱

پول
باسود بانکی
در مقابل سند
اتومبیل تلفن
بدون خرج‌محضر
ملك
وچك
کارمندی
از همه جاارزانتر
۷۵۶۴۲۴
۷۵۶۴۲۵
۷۵۷۵۳۵
۷۵۷۲۹۴
ادرس جاده قدیم‌شمیران‌مقابل سینما مولن‌روژ جنب شهناز۱ ساختمان ۳۱۲ طبقه‌اول‌پلاک۵ شرکت ویکتوریا

وام
در مقابل ملک . تلفن، فرش و قبض بانک کارگشائی تلفن - ۴۴۹۸۱

بپول راکد شما هزاری ۸۰ تومان بهره میدهیم.
۹۲۵۸۵۴

پول ارزان و فوری
موجود است دفترسام۸۲۲۶۵۹

خانه پول - فرح شمالی مرکز معاملات پول تهران ۸۴۸۳۸۸

فلك وام میدهد
درمقابل مبیع ارزنده فلك فورا وام میدهد تلفن ۷۶۵۷۴۵

پول۵ر۱شاهی۶۲۴۸۷۳

پول فوری
باچك کارمندی
۷۵۴۴۹۲

دادوستدپول از ۲ میلیون‌ریال‌ببالا پاکپور ۶۶۰۲۰۰، ۶۶۶۲۶۳، ۶۶۴۶۱۸

مورد نیاز
پول شرطی درمقابل‌خانه مستغلات‌فوری‌نیازمندیم ۹۲۸۴۶۶

بپول راکد شما باانتقال مبیع هزاری ۵۰ تومان سود میدهیم ۷۵۶۴۲۵

بپول راکد شما هزاری ۵۰ تومان سود میدهیم
۷۶۳۸۴۰

پول شرطی نیازمندیم ۸۲۲۶۵۹

پول درمقابل خانه‌ارزنده نیازمندیم ۷۵۶۴۲۵

قبوض
خریدار قبوض‌سپرداری ۴۵۹۵۷

قبوض‌شهرداری‌وقرضه‌های دولتی‌راخریداریم پاکپور ۶۶۰۲۰۰، ۶۶۶۲۶۳، ۶۶۴۶۱۸

معاملات تلفن
بنفع شماست قبل از خرید و فروش تلفن با ۸۵۳۰۳۱ تماس بگیرید.

خرید و فروش تلفن ۳۱۷۴۳۷ اسلامبول کیانی ۱۷ و ۲

خرید و فروش انواع تلفن با نصب ۶۶۷۸۵۰

فروش تلفن در هر مکان ۶۶۱۸۱۸

خریدوفروش‌هرنوع‌تلفن۸۹۴۰۵۰

فروش
فروش تلفن در هر مکان ۳۰۳۳۳۳

فروش تلفن در هر مکان ۷۷۰۰۵۸

فروش تلفن ۳۰۲۸۴۸

تلفن هر مکان با نصب فروشنده‌ایم ۸۴۸۴۳۱

فروش تلفن ۶۸۵۳۵۲

خرید و فروش تلفن ۸۲۱۸۸۲

تلفن۹۷فروشی۷۹۲۳۴۹

فروش هر نوع تلفن ۸۳۶۹۲۰

فروش تلفن ۵۳۳۰۳۰

خرید
خرید هر نوع تلفن ۶۶۷۱۷۲

خرید تلفن ۶۸۵۳۵۳

تلفن ۳ و ۷ و۶۲ خریداریم ۳۰۳۲۳۷

تلفن شما را فورا در جا خریداریم ۸۴۸۴۵۸

خرید تلفن در هر مکان ۶۶۱۸۱۸

خرید و فروش تلفن ۶۶۵۸۰۸

خرید هر نوع تلفن ۸۲۱۸۸۲

خرید تلفن در هر مکان ۷۷۰۰۵۸

خرید تلفن درهر مکان ۳۰۳۳۳۳

خرید تلفن ۳۰۱۴۰۴

خریدار تلفن ۵۲۳۰۳۰

تزئینات‌ودکوراسیون
قابل توجه
انواع کاغذدیواری‌موکت پرده کرکره بانازلترین‌قیمت وشرایط دلخواه شما سازمان تدارکات‌و تزئینات مسکن تلفنهای ۸۳۶۹۴۳ و۸۲۷۱۴۸
۱-۱۰ آ- ۵۵۰۰۴

کاغذدیواری‌آلمانی موکت‌مخملی‌ونمدی
پلاستر
(باشرایط دلخواه‌شما)
نمایشگاه‌مرکزی: چهارراه‌امیراکرم
۶۶۶۶۶۱۰-۶۶۶۶۶۵
۶۶۸۸۳۳-۶۶۸۸۳۲
شعبه‌گیشا { ۶۳۲۹۱۴ ۶۳۱۹۴۷
شعبه‌باغشاه ۶۶۰۷۷۲
نمایشگاه‌تجریش ۸۷۴۳۰۲

با۳تومان
باروزی سه تومان منزل ومحل کار خود را با بهترین انواع کاغذ دیواری . پرده کرکره موکت و کفپوش تزئین فرمائید تزئینات مارال ۹۷۵۵۱۸

نقدواقساط
پردمکرکره با ۵ سال ضمانت وکاغذ دیواری با ۱۵ درصد تخفیف موکت‌وکفپوش واقساط منزل تزئینات مهران تلفن - ۹۳۷۷۶۱
۱-۳ آ- ۵۳۴۲

کاپیتال
نقد و اقساط
منزل و محل کار خود را با بهترین نوع کاغذ دیواری و موکت و کفپوش وپرده‌مکرکره تزئین فرمائید .
۷۶۰۶۸۳ و۷۶۰۷۶۳
۱-۱۰ آ- ۳۵۵۶

کاغذ دیواری متری ۱۷ ریال موکت نمدی متری ۱۹ تومان‌و انواع تزئینات ساختمان
تلفن ۹۶۰۶۰۵
۱-۳ آ- ۵۲۰۷

نصب فوری
موکت‌کاغذدیواری‌کرکره آکوستیك ۸۲۲۱۵۵

موکت و کاغذ دیواری‌وکفپوش نقاشی ساختمان ۷۹۵۹۷۵

تزئینات‌ساحل ۸۴۳۱۹۶
کلیه بنائی رنگ‌امیزی‌ساختمان

پردمکرکره فوری ۷۷۵۷۷۵
درکشونی فوری ۷۷۵۷۷۵

موکت فوری ۷۷۵۷۷۵
کاغذدیواری فوری ۷۷۵۷۷۵

برای ساختمان شما
پاکتان
انجام کلیه امور نظافتی نقاشی و دکوراسیون ساختمان ۸۳۸۱۷۲ و ۷۵۴۷۵۳

چکه‌سقف
ایزولاسیون پشت‌بام بدون خرابی ، اسفالت‌و قیرگونی ۷۵۰۶۳۴

ترکیدگی لوله آب با دستگاه الکترونیکی ۷۷۹۵۳۷
۱-۲۶ آ- ۷۱۵۹

قابل توجه مهندسین و آرشیتکت‌ها
انواع صراحی‌وستونهای‌سنگی برای نرده جلو بالکن و کنار پلهها تلفن ۵۹۰۲۹۷
۱-۱۰ آ- ۵۲۶۱

شرکت نشت‌جو
تشخیص و تعمیرمحل‌فرسودگی لوله‌های آب تلفن ۸۷۷۹۹۲ و ۸۷۷۹۹۳

سنگ‌روکار
شرکت دی .اس . آ آماده نصب داربست و شستشو و پیچ رول‌پلاك نمودن‌سنگهای‌ساختمانی میباشد تلفن ۴۱۳۴۳

اطلاعیه
اکوستیك‌کشوئی‌تزئیناتی و نا منظم آمریکائی‌رسید کارآمد تلفن ۳۱۸۳۱۵

خانه‌شوی
انجام دهنده خدمات مربوط‌به‌نظافت‌ساختمان شامل فرش ـموکت‌ـ شیشه ـموزائیك‌مکالئوم و غیره تلفن ۴۸۵۵۴

تخریب ساختمان و خرید مصالح کهنه و خاکبرداری - ۵۳۴۱۹۹
۱-۱۰ آ- ۳۹۳۹

آسفالت و عایق
شمیران ـقلهك ـ تلفن
۸۶۱۳۲۷

آکوستیک
رابیتز
سفال
آردواز
ایرانیت
فروش و نصب انواع سقفهای کاذب در سطح کشور صادکو تلفنهای ۸۱-۷۶۱۲۸۰

اسفالت منازل
در اسرع وقت ۹۲۲۰۷۵
آ- ۳۳۸۱

تعمیر - اسفالت‌ونقاشی ۶۲۵۷۳۲

آسفالت
قیرگونی ، آسفالت‌خیابان، جاده های‌محدود محوطه ، بام ،حدول ۵۳۶۲۱۶۹۸۹۱۹۶۵

گروه فنی دلتاکو نصب شوفاژ لوله کشی ساختمان تلفن ۹۵۷۹۷۴

لوله‌بازکنی
لوله‌بازکنی روزولت شبانه‌روزی ۴۷۱۴۳

لوله‌بازکنی‌ولوله‌کشی مقدم ۹۲۵۳۷۴

لوله بازکنی فوری یکساعته
تلفن ۷۶۵۲۴۴

لوله‌بازکنی
سرویس کولروآبگرمکن تلفن۸۲۷۴۰۸
دروازه‌دولت

تخلیه چاه
تخلیه‌چاه
ولوله‌بازکنی ۵۳۷۸۱۷ و ۵۳۸۳۲۷ ـ۵۳۴۴۲۲

موسسه فنی ام .بی تخلیه چاه فاضلاب تلفن ۵۴۸۶۲۴

لوله‌بازکنی ـ لوله‌کشی کولر ـ بنائی و ....
۷۶۰۶۲۷
سازمان فنی جهان

تخلیه‌چاه
ارزان فوری ۹۳۲۸۷۰

تخلیه‌چاه
ولوله بازکنی
تلفن : ۵۳۲۵۵۰

تخلیه‌چاه
ولوله بازکنی
تلفن : ۵۳۱۷۰۵

تخلیه‌چاه
فوری ارزان ۹۲۳۳۵۹

تخلیه‌چاه
ولوله بازکنی ۵۴۸۱۶۸

لوله‌بازکنی فوری سعدی تلفن ۳۵۵۴۷۲

تخلیه‌چاه
و لوله بازکنی مژگان تا ده متر مکعب متری ۵۵۰ ریال از ده متر ببالامتر مکعب ۳۰۰ ریال
۹۵۷۲۷۱

تخلیه ولاروبی
تاکف چاه و لوله بازکنی
تلفن ۵۳۸۷۱۵

تخلیه‌چاه
باموتورهای مکوشناور
۶۶۹۸۶۵
۹۵۰۷۷۷
۱-۵ ۱- ۴۰۱۰

تخلیه‌چاه
لوله بازکنی ولاروبی
تلفن ۵۳۷۸۸۵

تخلیه چاه
ارزانتر از همه جا
۸۵۹۶۴۸

تخلیه‌چاه
ولوله بازکنی
تلفن : ۵۳۷۱۸۳

تخلیه‌چاه
۵۲۳۴۸۴

تخلیه چاه و لوله‌بازکنی
خجسته
۵۴۹۹۶۹

تخلیه‌چاه
فوری ارزان ۹۵۰۷۷۷

تخلیه چاه ، لوله‌بازکنی دروازه‌دولت ۸۲۲۲۸۶

لوله‌بازکنی تلفن۶۸۵۹۳۶

چند نفر کارمند لیسانسیه حسابداری یا بازرگانی و دیپلمه حسابداری باسابقه‌کارمورد احتیاج است ساعت ۸½ الی ۱۲½ تلفن - ۴۴۸۴۱

آگهی استخدام پیمانی
سازمان عمران کهگیلویه و بویر احمد بمنظورتقویت کادر فنی واداری تعداد ۶ نفر بصورت پیمانی با رعایت مقررات مربوطه استخدام مینماید.
۱- دکتر دامپزشک با مدرك تحصیلی‌دکترای‌دامپزشکی یک نفر
۲- کارشناس راه و ساختمان بامدرك تحصیلی مهندسی راه و ساختمان یکنفر
۳- کارشناس دامپروری بامدرك تحصیلی مهندسی دامپروری یک نفر
۴- کارشناس حسابداری بامدرك تحصیلی لیسانس حسابداری یک نفر
۵- تکنیسین نقشه‌برداری بامدرك تحصیلی دیپلم یابالاتر یک نفر
۶- تکنیسین نقشه کشی بامدرك تحصیلی دیپلم یابالاتر یک نفر
داوطلبین جهت انجام مصاحبه با در دست داشتن مدارك تحصیلی و دوره‌های آموزشی در تاریخ ۵۴/۳/۳۱ بسازمان عمران کهگیلویه و بویر احمد واقع در دوگنبدان مراجعه فرمایند.
م‌الف ۳۶۵۹
سازمان عمران کهگیلویه وبویر احمد

آگهی‌استخدام مهندس کشاورزی
بانک تعاون کشاورزی ایران برای خدمت در مناطق مختلف کشور بتعدادی مهندس کشاورزی که بیش از ۲۵ سال سن نداشته باشند احتیاج دارد داوطلبان میتوانند بادر دست داشتن اصل و فتوکپی مدرك تحصیلی برگ معافیت‌و یا خاتمه خدمت زیر پرچم یکبرگ رونوشت شناسنامه ویک قطعه عکس تا آخر وقت اداری روز پنجشنبه ۵۴/۳/۱۵ باداره کارگزینی بانک واقع در خیابان شمالی پارك شهر مراجعه نمایند.
م‌الف ۳۲۲۹
بانک تعاون کشاورزی ایران

آگهی دعوت مجمع عمومی عادی سالیانه‌شرکت جدیدسیمان کرمان (سهامی خاص)
مجمع عمومی عادی صاحبان سهام‌شرکت‌جدید سیمان کرمان (سهامی خاص) در ساعت سه‌بعد از ظهر روز سه شنبه ۲۷ خرداد ۱۳۵۴ در بانك توسعه صنعتی و معدنی ایران واقع در خیابان بهجت آباد (حافظ) پلاك ۱۳۳ تشکیل خواهدشد از صاحبان محترم سهام یا نمایندگان آنها دعوت میشود با دردست داشتن برك هویت نیم ساعت قبل از تشکیل مجمع جهت دریافت ورقه ورودیه به محل تشکیل مجمع تشریف بیاورند .
دستور جلسه مجمع بدینقرار است :
۱- استماع گزارش هیئت مدیره و بازرس در مورد ترازنامه سال ۱۳۵۳ و تصویب آن .
۲- انتخاب بازرس اصلی و علی‌البدل و تعیین حق‌الزحمه بازرس
۳- تعیین‌روزنامه کثیرالانتشاربرای درج‌آگهی های شرکت .
۴- مسائل متفرقه
هیئت مدیره شرکت جدید سیمان کرمان (سهامی خاص)

آگهی استخدام
مهندس راه وساختمان و تکنیسین راه سازی
برای امور راه سازی مجاور تهران احتیاج به عده‌ای مهندس راه‌و ساختمان و تکنیسین راه سازی میباشد . از داوطلبان خواهشمند است‌به آدرس جاده قدیم شمیران روبروی بی سیم قصر خیابان امیر ابراهیمی پلاك ۳۳ مراجعه نمائید.

تخلیه‌چاه‌فاضلاب
تخلیه چاه فاضلاب و توالت و سپتیك تانك وموسپتیك و ساختمان آنها و کانال کشی وحفر چاه با دستگاه موتوری ـ لوله‌بازکنی
شرکت ایران شوشتر تلفن :
۸۲۹۵۵۶-۸۳۰۷۲۲

پارکت
بانصب فوری
تلفن ۸۳۸۹۱۱

آگهی استخدام
بانك‌رهنی ایران تعدادی دیپلمه ریاضی، طبیعی، بازرگانی و بانکداری راکه‌معدل‌کتبی آنان کمتراز ۱۳ نباشدویا دارای معدل کل۱۳ به‌بالاباشند ازطریق امتحان‌کتبی و مصاحبه استخدام مینماید.
داوطلبان میتوانند برای کسب اطلاعات بیشتر وثبت‌نام باداره کارگزینی کل‌این‌بانك واقع درخیابان فردوسی‌مراجعه فرمایند. م‌الف ۳۶۰۴
بانك‌رهنی ایران

فروشنده‌ماشین آلات راهسازی بامشخصات زیر استخدام‌میشود
۱- ۳ تا ۵ سال سابقه کار
۲- تسلط بزبان انگلیسی
۳- حداکثر سن ۳۵ سال
۴- داشتن برك معافیت ازخدمت
واجدین‌شرایط میتوانندباصندوق پستی ۱۴۵۴ مکاتبه نمایند .

محصولات عکاسی آگفاگورت GEVAERT AGFA-GEVAERT
نمایندگی آگفاگورت استخدام مینماید
۱- کارگر ساده ۳ نفر
۲- کارمند دیپلمه مرد ۲ نفر
۳- دفتردار با تجربه زن یکنفر
متقاضیان‌باید دارای برك‌خاتمه خدمت باشند
آدرس ـقلهك پشت ساختمان شهرداری - لابراتوار آگفاگورت آقای آبراهامیان

شرکت ایران ترانسفو
افراد ذیل را با حقوق و مزایای مکفی استخدام میکند
۱- ماشین نویس فارسی و لاتین با مدرك تحصیلی ششم متوسطه
۲- دیپلم فنی رشته درودگری جهت کارگاه
۳- دیپلم فنی رشته های برق و فلز کاری آشنا بزبان آلمانی جهت دفتر برنامه ریزی
۴- دیپلم ریاضی یاطبیعی آشنا بزبان آلمانی جهت دفتر برنامه ریزی
۵- آهنگر، لوله‌کش و کانال‌ساز (با مهارت درجه ۲) و مدرك تحصیلی پایان دوره ابتدائی
۶- کارگر ساده با مدرك تحصیلی پایان دوره ابتدائی
مزایا
۱- ۵روز کاردرهفته
۲- وسیله ایاب و ذهاب
شرایط استخدام
۱- دارا بودن برك پایان خدمت
۲- گواهی تندرستی طبق ضوابط شرکت
۳- حداکثر سن ۳۰ سال
زن‌قابل‌شفاصفه‌لد۴
واجدین شرایط : میتوانند از ساعت ۸ الی ۱۱ صبح با اصل مدرك همه روزه به استثنای‌روز های پنجشنبه و جمعه به کارگزینی شرکت واقع در ابتدای جاده قم سه راه اول پالایشگاه مراجعه و یا با تلفنهای ۲-۵۹۱۵۹۱ تماس حاصل‌نمایند.

شرکت بوتان بخدمت تمام وقت به افراد زیر نیازمند است
۱- لیسانسیه ریاضی ـاقتصاد و یا مدیریت بازرگانی با تجربه کافی در آمار و برنامه ریزی
۲- لیسانسیه حسابداری با تجربه کافی در حسابداری بازرگانی
۳- دیپلمه طبیعی جهت خدمت در تهران و شهرستانها
۴- یکنفر راننده شخصی با حداقل سه سال تجربه رانندگی و آشنائی کامل به شهرتهران.
متقاضیان میتوانند جهت تعیین وقت مراجعه با تلفن ۹۶۲۰۵۷ کارگزینی تماس حاصل‌نمایند.

خانه‌شمارا بخارجیان اجاره‌میدهیم

مؤسسه نیازمندیهای خارجیان خانه بخارجیان اجاره میدهد
۸۳۰۰۸۱ - ۸۳۰۰۸۲
۸۲۱۸۱۱ - ۸۲۱۷۲۳
۳۱۱ تخت جمشید مقابل سفارت آمریکا

سازمان نیازمندیهای خارجیان خانه‌شمارا اجاره میدهد
۸۲۳۱۵۵ ۸۲۳۹۳۹
۸۳۸۱۰۶

شرکت سلحشور
باگروه مجرب‌خودش‌خانه‌سریع‌اجاره‌بخارجیان
۶۲۳۶۷۴ و ۶۲۷۴۵۵

مؤسسه امپایر ۷۷۷۵۰۰
خانه‌بخارجیان اجاره‌میدهد
۷۷۸۹۵۵-۷۷۲۲۲۲

مؤسسه طفو ۷۷۷۷۴۶
خانه‌بخارجیان اجاره‌میدهد
۷۷۸۶۰۰-۷۷۸۵۸۹

مؤسسه امورخارجیان
مرکزاجاره تخت‌جمشید نبش بهار ۵۰۲
۷۵۱۷۸۲-۷۵۲۳۵۸

پیشتاز
پیشتاز اجاره بخارجیان
۳۱۷۷۴۲

سازمان‌مسکن‌پارس
مرکز ۸۵۳۸۵۳
۸۴۸۴۲۴
اجاره ۸۵۷۵۸۵
بخارجیان

آژانس تامروان
No1 AGENCY
مرکزاجاره‌بخارجیان
846163-856174

۸۳۵۱۲۰- ۸۲۹۷۶۶
سازمان‌کورش
اجاره‌منازل‌بخارجیان

۲۴ ساعته
سازمان نیازمندیهای بین‌المللی
اجاره‌بخارجیان
۷۷۸۷۹۹
۷۷۹۱۱۸

آژانس بین‌الملل
به خارجیان هر نوع مستغلات شما را اجاره میدهد ۳-۲-۸۳۰۸۴۱

آژانس سی - اند - ار
اجاره‌بخارجیان۸۴۹۶۲۵

تهیه مسکن کورش
درکوتاهترین مدت منزل شمارا بخارجیان اجاره میدهیم
۸۴۷۹۸۲ و ۸۵۳۷۳۶

مورد نیاز طبقه اول‌یاویلاجهت اجاره بخارجیان ۸۴۹۶۲۵
۱- ۳۷۶۸

مؤسسه پارامونت
در کوتاهترین مدت‌منزل شما را بخارجیان اجاره میدهد تلفنهای۸۵۸۰۱۱ ۸۵۸۰۱۲ ـ۸۵۸۰۱۳

اجاره ویلا و آپارتمان‌به خارجیان ، دفاتر کار به ایرانیان فوری تلفن :
۸۵۹۹۸۸

منزل شما را در اسرع وقت بخارجیان اجاره‌می دهیم تلفن ۶۳۹۸۲۸

آغاز بیداری برای «صد میلیون عرب»

نامه‌یی از پاریس

حسین مهری

برای خوانندگان مطبوعات ایران ، «حسین مهری» نامی آشنادارد . نام حسین‌مهری یادآور نوشته‌های‌خواندنی و سرشته با هوشیاری و ژرف‌نگری ، و شیوه نگارش دلچسب اوست .

شیوه ویژه «مهری» در نوشتن مقاله و ترجمه ، و بهره‌گیری او از واژه‌ها و عبارات بجا و زیبنده ، به‌نوشته‌هایش سبکی کاملا ویژه خود او بخشیده است. از همین‌رو، توده خوانندگان مطبوعات ایران‌نیز میتوانند نوشته «مهری» را بدون آن که با نام او همراه باشد ، تمیز دهند.

گرفتاری های مهری در راه مطالعه وتحقیق در پاریس، قطع رابطه موقت‌اورا با مطبوعات ایران‌در پی‌آورداما دیداری کوتاه بااین همکار گرامی که برای بازدید یاران چند روزی به تهران آمده بود ، گفت‌وگویی برای آغاز همکاری «مهری» را با «اطلاعات» همراه داشت .

حسین‌مهری قول داده است که ازین‌پس ـ هر هفته یك‌بار : روزهای پنجشنبه ـ نوشته‌یی ویژه خوانندگان اطلاعات باعنوان «نامه‌یی‌از پاریس» بفرستد . اولین نامه «مهری» را درین شماره می‌بینید .

«نامه‌یی از پاریس» دربرگیرنده دیده‌ها، شنیده‌هاو خوانده‌های «مهری» در زمینه های گوناگون است . بیگمان این نوشته نیز همچون‌دیگر نوشته‌های «مهری» ،هواخواهان بیشمار خواهد یافت .

حسین مهری

دیدار و گفت و شنود با یک نویسنده فرانسوی، کمتر از مطالعه کتاب های او دلپذیر و جذاب‌نیست. او در گفت و شنود نیز همان است که در اثرش. به کلام دیگر ، همان گونه سخن میگوید که می ـ نویسد ، و این ازانس و یگانگی‌ست که با اندیشه هایش دارد .

«تیری دژاردن» نیز از همین موهبت برخوردار است ـ او نویسنده ـ روزنامه نگاری‌ست که در شناخت‌نقدجهان‌عرب ، جوشش های آن‌درعمق‌ودر سطح ، اگر نه یگانه ، چیره دست است . هرگزشور محبت‌اش را به کشور های عرب پنهان نکرده است و هرگز نیز ، از طرح نظر های انتقادی‌اش از نظام‌هایی که در جهان عرب مصدرومرجع قدرت‌اند ، دریغ نورزیده است . آخرین اثرش ، « صد میلیون عرب » تصویری‌ست عینی از دگرگونی های وصف ناپذیر جهان عرب.

برای طرح چند پرسش در باره چند نکته غامض و دشوار این کتاب که آن را در دست ترجمه دارم به دیدنش رفتم . در این دیدار دستکم ، چهار ساعت درباره دنیای عرب سخن گفتیم .

گفت بیست سال است که خاصه برای«نیگارو» تحول های جهان عرب را گزارش یا تفسیر میکند و از این بیست سال ، تنها هشت سال را در فرانسه گذرانده است .

صد میلیون عرب

بگذارید از همین لحظه رشته کلام را خود او به دست بگیرد و برداشت های احساسی و انتقادی‌اش را برای ارائه یک تصویر سریع از این جهان متلاطم، بگونه‌یی که او شناخته ، باز گوید .

جهان عرب ، جهانی‌ست باصد میلیون موجود انسانی ، جهانی ساخته از صحرا ها ، از چاه های نفت ، از واحه ها ، از شعر هایی غبار آلود و گویی فراموش شده ، از بازار های جوشان و سرشار از رازوافسون ، از گروه های انسانی بیگانه گریز ،از گله هایی پر جمعیت و بی روح ، جهان عرب رایحه‌ی فراموش شده‌ی عطرهای افسانه‌یی ست ، طراوت فواره‌یی ساخته از مرمر در میان حیاطی ساکت است نیمرخ یک باروی عظیم با دو گلدسته است که در آسمانی به غایت روشن سر برافراشته است ، رنگ های دلاویز یک نقاش آبرنگ کار است . این جوانی بی‌ست که از تیره بختی سربر می‌آورد تمدنی گم‌گشته درفقر و فلاکت در پوسیدگی مادی و معنوی، اما به قطع‌یقین ، این‌جائی‌ست بسیارجذاب و گیرا.

اگر بخواهیم از چشم یک سیاستمدار باین جهان شگرف بنگریم، آنچه در برابرما قدمی افرازد سلسله‌ای از ناکامی‌ها « پیروزی های نامترقب ، وعده های عملی نشده،طرح های نیمه‌کارمانده‌کلمات‌عاری‌ازمفهوم و توده‌یی از شیادی ها و طراری های سیاسی ست اگر بخواهیم از دید یک اقتصاددان در آن بنگریم، می‌بینیم که ثروتمندترین کشور های جهان عربند فقیرترینان. همبی‌بهره‌ترین موجودهای انسانی که در واقع هنوز حتی «وجود ندارد » یعنی فلسطینیان عربند ، و ثروتمندترین مرد جهان ، امیر ابوظبی‌نیز بی‌کمو کاست ، عرب است . در بیروت ، اتومبیل های زیبای آمریکایی در یک اتوبان،ازیکی از مفلوک اردوگاه های پناهندگان گذشت آنجا که برای پانصد تن یک شیر آب وجود دارد ، حکومت ازاین امر مضطرب شد ، این درهم‌برهمی ، این تضاد به حسن شهرت لبنان لطمه می‌زد می‌توانست جهانگردانی را که بکازینو می رفتند ، هراسان کند اقلیت گفت دیگر نباید چنین نابرابری را به نمایش گذاشت آنگاه تصمیم گرفتند گرداگرد اردوگاه دیواری بسازند .

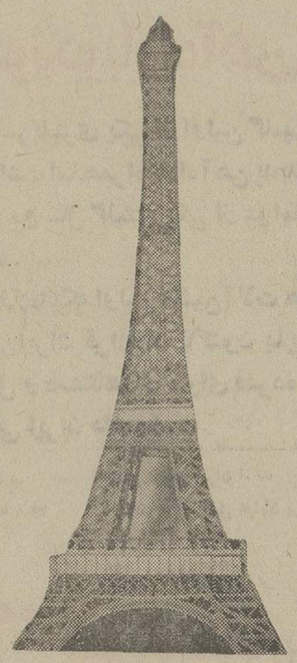

واژه‌های تازه برای جهان سوم

جهان عرب جهانی‌ست که معیار های دیگر و پیمانه های دیگر دارد .

خطای ما ناظران غربی این است که واژگان‌تازه‌یی برای جهان عرب و بطور اعم برای جهان سوم اختراع نکرده‌ایم . دموکراسی ، سوسیالیسم ، استبداد ،حتی آزادی واژه هایی است که در جهان عرب هیچ معناو مداولی ندارد آیا ناصر باین دلیل که مخالفانش را به زندان می‌انداخت یا غالبا در شرایط بسیار ناگوار قرار می‌داد مستبد بود ؟ آیا می‌توانیم‌او رابا«فرانکو» یا با یکی دیگر از جباران غربی مقایسه کنیم ؟ آن روستایی دورترین بخش درمنیل که هزاران سال است کشتزارش را شخم می‌زند نه خواندن می داند نه نوشتن آیا انسان آزادی است ؟ و سوسیالیسم برای عرب بدوی عربستان سعودی که با خیل‌شترانش در بادیه سرگردان است چه‌معنامیدهد غرب واژگانش را معیارهایش را ، خطوط لوله‌اش را ، مجالس قانونگزاریش را ، اتومبیل های آمریکایی‌اش را به سیاره‌یی دیگر برده است که نتوانسته آن ها را به کار برد و شاید به آنها نیاز نداشته است آنوقت اگر بازی‌کردن با این واژه ها وبی‌جابه‌کاربردن آنها ادامه یابد همه چیز بی‌ربط و بی‌قدر میشود .

انتقاد من متوجه ساخت های قدرت و نظام های عرب است . در برخی ازاین کشورها حکومت‌های انقلابی دعوی دارند که بر « نیروهای خلق » تکیه زده‌اند اما سوگواره جهان سوم که جهان عرب نیز بخشی از آن است در این است که در کشور های کم توسعه «نیرو های خلق » وجود ندارد تنها توده‌یی از بیسوادان و کم سوادان وجود دارد . جهان عرب حق دارد اما بی‌قرینه عمل می‌کند ، این جهانی است که سنت فرهنگی نیرومند دارد اما ماهیت سیاسی ندارد . قدرت هایی که در آن عمل میکنند با توده ها چندان پیوندی ندارد . گاه در حساس ترین سمت ناشایست‌ترین ها جای گرفته‌اند همه از رویای وحدت و همبستگی سخن میگویند چیزی که براستی باید دروجود آید،اما به روز حادثه هماهنگ واکنش نمی‌کنند . لیبی قذافی حتی در تابناک ترین لحظه های اتحاد امریکا و اسرائیل روابطش را با آمریکا قطع نکرد و کشور دیگری که خود را پیکان انقلاب میداند پس از جنگ اکتبر به تحریم صدورنفت تصمیم نگرفت .

تشتت رهبری

جهان عرب از تشتت رهبری حتی از فقر رهبری رنج میبرد ، این حالت بی‌گمان مولود عملکرد قرن‌ها استعمار است زاده سیاست هایی است که‌درغرب برای شرق تصمیم می‌گرفتند و اجازه نمی دادند که ساخت ها و شالوده های سیاسی پایدار در جهان عرب پدید آید ، بسودشان نبود . رنجی که اکنون جهان عرب می‌برد رنج موجودی‌ست که یا بیماریش در جنگ است و همین رنج است که نیروی حیاترا دراوزنده خواهد کرد . جنگ‌اکتبر لمحه‌یی از این واقعیت را نشان داد و جدول‌بسیاری از پندارهای پیشین را فرو شکست ، از جمله ثابت کرد که این جهان عرب با صد میلیون موجود انسانی قادر است به صدای‌بلند سخن گوید و به برکت نفت خود تعادل جهان را سربسر بخطر اندازد . جنگ اکتبر همه چیز را عمیقا دگرگون ساخت در ورای رویدادهایی که بسرعت در جهان عرب رخ میدهد سرانجام غرب آغاز میکند که تمدنی باشکوه‌رابازیابد که‌درازرزمانی‌آنرا نادیده‌می‌گرفت . تمدنی که گرچه امروز خود را هنوز نو سازی نکرده است زیبا و سرشاراست‌وآورنده پیامی است که از اسلام راستین سرچشمه دارد .

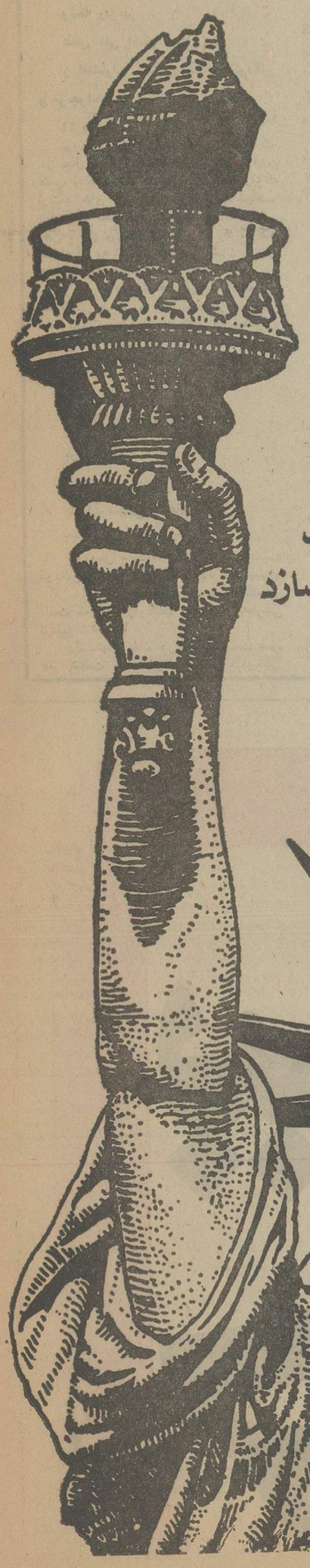

سریعترین پرواز به نیویورک

از روز هشتم خردادماه ۱۳۵٤

جتهای بوئینگ «هما» هفته‌ای ۵ روز در مسیر تهران ـ نیویورک پرواز میکند و با یک توقف کوتاه در لندن این دو شهر را بهم مربوط میسازد

هواپیمائی ملی ایران «هما»

آگهی

قابل توجه بازنشستگان ووظیفه‌بگیران

چون‌امکان دارد نشانی دقیق پستی بازنشستگان ووظیفه بگیران وزارت‌بهداری طی سالهای اخیر تغییر نموده باشد و این امر موجب‌آن شودکه تماس باآنان درمواقع لزوم دچار اشکال گردد خواهشمند است کلیه بازنشستگان ووظیفه‌بگیران نشانی دقیق‌پستی خودرا به‌اداره دبیرخانه وزارت بهداری واقع در خیابان حافظ‌چهارراه یوسف‌آباد ارسال دارند.

م‌الف ۳٦٤۲ وزارت‌بهداری

دانشگاه پهلوی

آگهی ثبت نام

امورپذیرش وثبت‌مدارك تحصیلی

دانشگاه پهلوی در سال تحصیلی ٥٤ـ٥٥ دربخش آموزش پرستاری برای دوره بی . اس پرستاری (دوره تکمیلی) در رشته ، مدیریت در تعلیم و تربیت پرستاری ، از طریق مسابقه و مصاحبه تعدادی دانشجو می پذیرد .

خانمها و آقایانی که دارای گواهی نامه لیسانس یا معادل لیسانس فارغ‌التحصیل از آموزشگاه های سه‌ساله پرستاری می باشند می توانند مدارك زیر را تاتاریخ یکشنبه بیست‌و پنجم خردادماه تکمیل و باداره پذیرش و ثبت مدارك تحصیلی دانشگاه پهلوی ارسال دارند :

۱ـفتوکپی گواهی‌نامه وریزنمرات‌سه‌ساله پرستاری

۲ـفتوکپی گواهی‌نامه ششم متوسطه .

۳ـ عکس ٦ × ٤ (٦قطعه) .

٤ـ دوبرك فتوکپی شناسنامه .

٥ـ فیش بانکی بمبلغ ۸۰۰ ریال که به حساب ۱۰٦۰۰ دانشگاه پهلوی در بانك‌عمران. شعبه دانشکده پزشکی واریز شده باشد .

٦ـ روشن بودن وضع نظام وظیفه.

محل و امتحان ورودی و زمان مصاحبه طی‌نامه باطلاع داوطلبان خواهد رسید .

دانشگاه پهلوی

دانشگاه ملی ایران

آگهی

دانشکده پزشکی دانشگاه ملی ایران به عده‌ای دستیار جهت طی دوره تخصص در رشته های داخلی و جراحی برای خدمت در بیمارستان تابعه خود احتیاج دارد . داوطلبان می‌توانند با در دست داشتن مدارك زیر :

۱ـ فتوکپی دانشنامه دکترای‌پزشکی دو نسخه

۲ـ فتوکپی یا رونوشت شناسنامه دو نسخه

۳ـ فتوکپی برك خاتمه‌خدمت وظیفه یا معاف دائم دو نسخه

٤ـ عکس سه قطعه

٥ـ رسید بانکی به مبلغ یکهزارو پانصد ریال به حساب شماره ۱۲۹۰ بانك ملی ایران (شعبه دانشگاه ملی ایران) .

همه روزه از ساعت ۸ تا ۱۲ وازساعت ۲ تا ٤½ بعدازظهر (پنجشنبه ها ۸ تا ۱۲) لغایت روز پنجشنبه ۸ خردادماه ٥٤ برای ثبت‌نام بدبیرخانه دانشکده پزشکی (واقع در اوین) مراجعه نمایند.

امتحان کتبی ساعت ۹ بامداد روز دوشنبه ۱۲ خردادماه ٥٤ در دانشکده پزشکی‌انجام خواهدشد

دانشگاه ملی ایران

آگهی استخدام

شرکت سهامی سازمان آب منطقه‌ای اصفهان برای‌تکمیل کادر پرسنلی خود در اصفهان بافراد زیر نیازمند است.

۱ـ دو نفر لیسانسیه (رشته های حسابداری، بازرگانی ، اقتصاد یاعلوم بانکی).

۲ـ شش نفر دیپلم ریاضی

از داوطلبان واجد شرایط استخدام خواهشمند است یک برگ فتوکپی مدرك تحصیلی (دیپلم یالیسانس) ، یکبرگ فتوکپی کارت پایان خدمت یا معافیت دائم و دو قطعه‌عکس ٤ × ۳ خود را همراه با درخواست استخدام حداکثر تاتاریخ ۲۰ر۳ر٥٤ به‌آدرس زیر ارسال نمایند.

اصفهان ـ پل خواجو ـ بلوار آئینه خانه کارگزینی سازمان آب ـ منطقه‌ای اصفهان.

سازمان آب منطقه اصفهان

چهرهٔ شاعر در غرقاب سیاست

معرفی اشعار گارسیالورکا

گزیده‌ی اشعار فدریکو گارسیالورکا
به‌نگارش : بیژن‌الهی
از گزارش یدالله رویایی، فرهاد آرام، بهمن فرزانه، ا. اسفندیاری.
باهمکاری :غفار حسینی، اسماعیل نوری‌علاء ،فرانك هشترودی.
موسسه انتشارات امیرکبیر.
گزیده‌ی اشعار فدریکو گارسیالورکا، مجموعه‌یی‌است که صدو پنج شعر از جاودانه شاعر اسپانیا را-که بیش‌وکم برابر با یکچهارم سروده های اوست-دربردارد.
لورکا،نخستین وسزاوارترین شاعری است‌که نامش‌مرز های اسپانیاراپشت سرنهاده‌و شاعری جهانی شده‌است.

لورکا در سیلاب خون

نیمه‌ی اول قرن بیستم دنیابر سیل استوار بودواسپانیا درسیلاب‌غوطه‌میخورد.
در اسپانیا ایـــن گرداب بیشترین چرخش را در ســـال ۱۹۳٦ یافت‌و سرزمین اسپانیا به‌دریائی از خون بدل شد، دراین میان لورکا که‌کارش رانمی‌شدباهیچ معیار حزبی‌ودسته بندیهای معمول سنجید با سروده هاو نوشته‌هایی‌که سیاست راچون مهره های شطرنج به‌بازی میگرفت، درچنبره‌ی بیم‌و امیددستجات سیاسی گرفتارآمد. چپ‌گرایان که‌در جریان درگیری انتخابات ازاوپروا میکردند باپیروزی در انتخابات مایه‌ی بیم شاعر شدند.
چندی قبل ازاین پیروزی، تصادفا«لورکا»به محاکمه کشیده شد.این محاکمه چنانکه درباد مانده بخاطرسروده‌یی تحت عنوان «افسانه پاسبان اسپانیایی » بودو اتهامش توهین به قوای انتظامی‌کشور رقم‌زده‌شد. دربرابر قاضی ناگزیر از دادن‌توضیحاتی‌شدکه این توضیحات درآن‌زمان توانست نظر قاضی رانسبت به‌اوعوض کند. این توضیحات همه‌وهمه‌پیرامون اعتقادات سیاسی‌ونظراتش پیرامون شعروشاعری بود.
لورکابعدازاین محاکمه باوجود برادرش که‌در دستگاه حاکمه بود احساس اطمینان‌میکرد ومیدانست که‌هرگز پای او دوباره به‌محکمه کشیده نمیشود، اما درروز۱۵ اوت۱۹۳٦ دست مرك درخانه‌لورکا راهم‌به‌صدا درآوردو اووسیله قوای انتظامی که‌طبق گفته بستگان نزدیك لورکا گوششان به‌حرف هیچکس بدهکار نبود، دستگیر شد وپس‌ازاین دستگیری جریان مرموز مرك اوپیش‌آمدو قصه زندگی شاعری بزرك پایان پذیرفت.
لورکا آنقدر نماندکه‌بیش‌ازآنچه بعنوان تعالی واوج‌ازاو دیدیم ارائه‌کند. با احاطه‌ای که‌در تسخیر کلمات‌وبه‌زنجیر شعرکشیدن آنها داشت‌این طبیعی است‌که‌قبول کنیم اگرمی ماندوالاتر ازآنچه هست میشد.

گرایش های شاعرانه

نبایدفراموش‌کردکه شعر لورکا قبل ازاین‌که یك‌شعر غنایی باشد سروده هایی است‌با کیفیت‌عالی ودرمجموع‌موادی که بارپیامی‌آنها راازصورت خام‌به صورتی‌کمال‌یافته درمیاورد عناصراساسی درشعر لورکا خلاقیت‌است که برپایه دریافت‌ها وادراکات مستقیم شاعر نهاده شده‌است .ادراکاتی‌که‌به آسانی میتوان مشخصات‌مکانی وزمانی را ازآنها دریافت و مجزا کرد.

دریغا، عشق
که برباد‌شد.
برای بلم های بادی
سه‌ویل‌راراهی‌هست
به آب‌های غرناطه
تنها پارو ،آهی هست

«از ترانه کوچك‌سه‌رودخانه »

اگرچه درباره شعر لورکا سخن‌گفتن کار آسانی نیست، اما ازگرایش لورکا به‌عواطف شرفی باید یادکرد.در بسیاری ازسروده های اوقرابت‌هایی‌راباکهن ترین سروده های شرقی سراغ می‌توان‌گرفتو آنگاه که‌ادراکات رنجو عشق‌به منتها درجه‌میرسد راهی به‌سوی از خودرها شدن می‌یابدو شعرهای عالی اوباآثار شاعران ایرانی وقازی پهلو میزندو حتی مشابهت تاجایی میرسد که‌به‌نوعی خویشاوندی شعری‌بدل میگردد .
در کتاب «گزیده‌ی اشعار لورکا» بجز شعرهایش ، چند نوشته‌از اووچنه یادداشت درباره اوهست‌که آگاهی‌های‌نسبتا کاملی در ذهن خواننده پدید می‌آورد.

عبداللهی

یادداشت‌های کودکی

نوشته ریونیز
نقاش علی اصغر محتاج
از انتشارات سازمان همگام باکودکان و نوجوانان .
۲٤ صفحه
نویسنده یک کودک ایرانی است که در حال حاضر هشت سال دارد و ایـن کتاب حاصل ٥-٦ سالگی او است ریوکه نوشته های یادداشت گونه‌اش شباهت زیادی به قصه های شیرین کودکانه دارد ذهن خلاق و تصویر سازی دارد که گاه احاطه او به تصاویر و حتی کلمات پر بار عاطفی باور کردنی نیست .
راجع به نوشته های ریوکه امیدواریم دگرگونی جسمی و سنی باعث از بین رفتن لطف نوشته‌هایش نشود کاش صاحبنظران واقعی نه بخاطر رفع تکلیف بلکه بعنوان واقعیتی که وجود دارد بنویسند وحرف بزنند .

اتوبوس مدرسه

مری . ک . هریس
ترجمه گلی امامی
شرکت سهامی کتابهای جیبی
۲۹۲ صفحه بها ۲۲۵ ریال .
اتوبوس مدرسه که در سری ادبیات کودکان و نوجوانان منتشرشده از واپسین آثار خانم مری . کهریس نویسنده‌انگلیسی است که قبلا ازاوکتاب «سرافینا» به‌فارسی ترجمه شد .
داستانهای خانم هریس که قسمت عمده عمر شصت ساله خود را صرف نوشتن

کتابهای تازه

کتاب برای کودکان کردهمه ماجرای‌زیروبم زندگی دختران جوان در مدرسه های‌شبانه روزی و دبیرستانهاست .
کتابهای خانم هریس‌هرگز برای دفاع از عقیده بخصوصی‌نوشته نشده ولی‌نویسنده در خود نوعی وظیفه برای تفهیم و نشان دادن زیبایی های عادی زندگی به کسانی که این زیبائی هارا درک نمیکنندحس‌میکند و بدین تعهد عمل میکند .

به کودکان خواندن بیاموزید

نوشته گلن دومن
ترجمه پروین بیگلری
موسسه انتشارات امیر کبیر
۱٦۰ صفحه بها ۱٤۰ ریال .
دومن که‌درحال حاضر رئیس «انستیتوی استعداد های انسانی»فیلادلفیا است امیدوار است که با این کتاب نقطه عطفی در زمینه آموزش کودکان بوجود آورد . کاردومن در زمینه آموزش خواندن بکودکان در سنین بسیار کم بی نهایت جالب توجه‌است و باید از آن استقبال کرد .
او اعتقاد دارد که هرچه سن‌کمترباشد فراگیری آسان‌تر است و فرصت بـــرای یادگیری مناسبتر . میگوید که هیچ دلیلی ندارد که آموزش خواندن را از کودکان کوچک خود دریغ‌کنیم ؟ حالا که امکان‌دارد حیف است که آموزش کودک را به دیدن فیلم های کارتون تلویزیون محدود کنیم در عین حال باکسانی که کودکان خود رامثل موش آزمایشگاه به فراگیری مطالب سنگین وادار میکنند مخالف است .
کتاب با توجه باصول علمی راه‌آموزش خواندن را به کودک در سنین کم نشان میدهد و از ارائه دلایلش چنین پیداست که باصول آزمایشی متکی است که قاعدتا باید درست باشد .

این مشغله

نوشته نادر ابراهیمی
از انتشارات ایران کتاب
۳۰ ۱ صفحه بها ۱۰۰ ریال
نادر ابراهیمی با آن نثر شعرگونه و زیبایش که گاه فصاحت را به حدی میرساند که انسان بدنبال حرف در نوشته‌هایش نمی گردد کتاب زیادنوشته‌وبقول خودش برای نان درآوردن مشغله های زیادی را آزموده که بحمداله تاکنون گرسنه نمانده است ، آخرین کارش را در نوشتن (گفتم غیر از نوشتن مشغله های زیادی را آزموده که معدودی از آنها مثل فیلمسازی به اندازه نویسندگی‌اش مشهور شده) تحت عنوان «این مشغله» منتشر کرده است که شرح‌حال گونه‌ایست برمبنای تجربیات شغلی و اندکی تجربیات عمومی فواصل این تجربیات‌شغلی را پر میکند .
از این مجموعه که نادر ابراهیمی در آن با شهامت میخواهد درس مقاومت و پایداری بدهدبشدت‌غم‌غربتی احساس‌میشود که گویا تاثیر گذشت زمان باشد ،یا راهی بیموده شده و دلایلی برای توجیه ایـن راه بیمائی . اگر کتاب سرشار از جملات زیباست و خواندنش هرگز باعث ملال نمیشود ولی همه و همه تکرار حرفهایی است که در مقدمه بعنوان دلیل قلمی کردن مطالب آمده است .

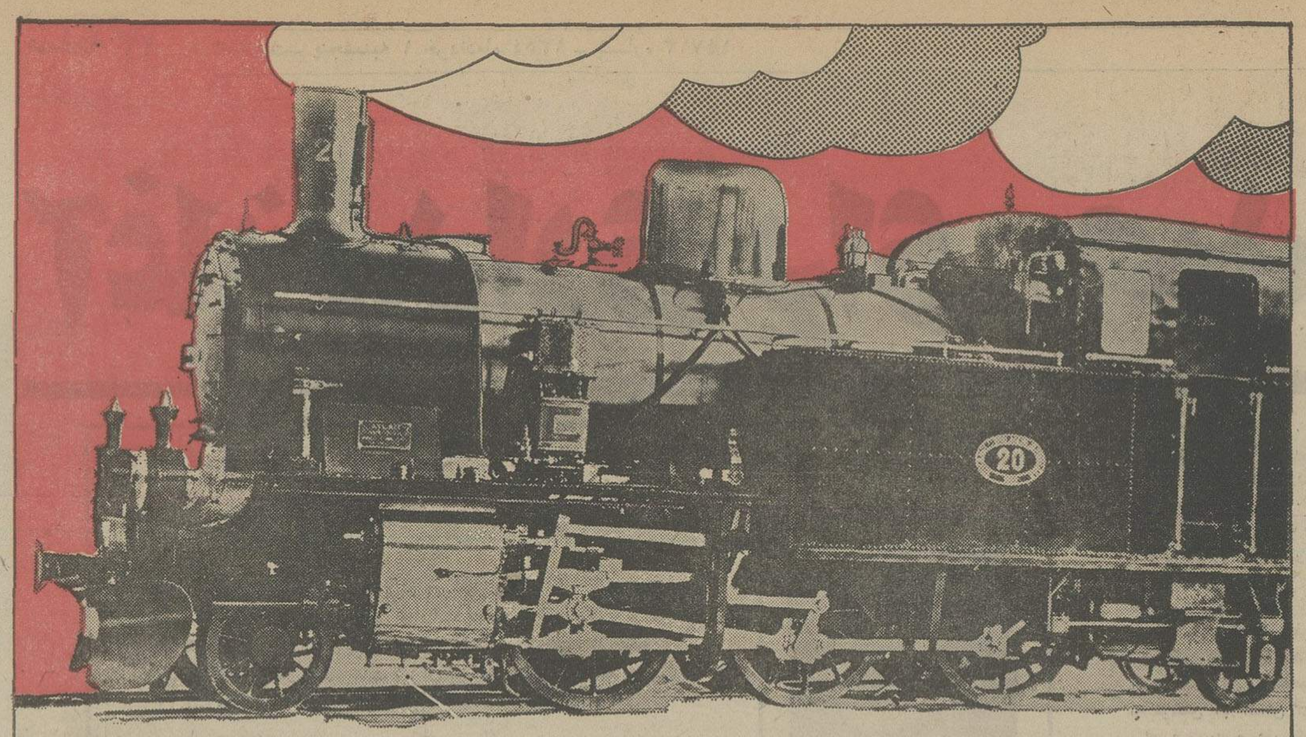

Atlas Copco

اطلس کوپکو باراه آهن به ایران آمد

ایجاد راه‌آهن سرتاسری یکی از اولین گامهائی بوده که ایران درراه صنعتی‌شدن‌برداشت اما همراه باراه‌آهن پدیده دیگری‌نیز واردکشور ما شد که ظرف ۵۰ سال گذشته یکی از عوامل مؤثر رشد صنـایع در ایران بوده است .
اطلس کوپکو اززمانیکه اولین ماشین‌آلات هوای فشرده را دراختیار راه‌آهن دولتی ایران قرارداد تاکنون با پیشرفته ترین تکنولوژی مربوط به وسائل و دستگاههای هوای فشرده نقش حساس وسازنده‌ای در صنایع مترقی ایران داشته است .

اطلس کوپکو ایران ا. ب
خیابان آیزنهاور شماره ۳٦۸
تهران ایران
تلفن ۱۹-۹۳۷۷۱۰

اطلس کوپکو ایران ا. ب
خیابان جی مقابل خیابان پروین شماره ۲۵۱
اصفهان ایران
تلفن ۲۲۵۷۱

اطلس کوپکو نبض صنایع سنگین جهان

شنبه‌ها

دنیای ورزش

مدرسه‌عالی بازرگانی

آگهی تشکیل ششمین دوره کلاس‌های آموزشی تیپ (استاندارد)

مدرسه عالی بازرگانی کلاسهای زیر را جهت آموزش‌ضمن خدمت کارکنان دولتی و آموزش خاص برای کسانیکه باستخدام دستگاههای دولتی در می آیند از دهم خردادماه ۱۳۵٤ دایر میکند

شماره -نام دوره آموزشی	تعدادساعات درس	مدت‌کلاسها به‌هفته	ساعات کلاسها درهفته	میزان شهریه به‌ریال	شرایط داوطلب
۱-حسابداری الف	۱۰۰	۵	۲۰	۷۰۰۰	دارابودن دیپلم کامل متوسطه طبیعی، ریاضی
۲- کارگزینی	۱۰۰	۵	۲۰	۷۰۰۰	دارابودن دیپلم‌کامل متوسطه طبیعی وریاضی‌و ادبی
۳-مدیریت اسنادوشیوه های بایگانی	۱۰۰	۵	۲۰	۷۰۰۰	دارابودن دیپلم‌کامل متوسطه طبیعی وریاضی‌و ادبی
٤- انبارداری	٤۰	۳	۱۲	۳۰۰۰	دارابودن مدرك سوم متوسطه
۵- حسابرسی	٦٤	۵	۱۲	۵۵۰۰	دارابودن درجه لیسانس « داوطلبان این‌رشته باید قبلا دوره‌های حسابداری الفو برادیده باشند و یا عملا بکار حسابرسی اشتغال‌داشته باشند».
٦-بایگانی وامور دفتری	٦۲	۳	۲۰	٤۵۰۰	دارا بودن مدرك سوم متوسطه

دوره‌های مذکور براساس استاندارد تعیین شده‌توسط سازمان‌امور اداری واستخدامی‌کشور برگزار میشود.
شرکت‌کنندگان چنانچه هریك ازدوره‌های مذکور رابا موفقیت‌بگذرانند به‌دریافت گواهی‌نامه‌دوره مربوطه نائل میشوندکه ازنظر احراز مشاغل‌مندرج درطرح طبقه‌بندی مشاغل موسسات دولتی معتبر خواهدبود.
مدارك لازم‌جهت ثبت‌نام:
۱-سه قطعه عکس ٤×۳
۲- فتوکپی شناسنامه
۳- فتوکپی آخرین‌مدرك تحصیلی
٤-فیش‌بانکی پرداخت شهریه بحساب شماره ۱۰۵۵ مدرسه عالی بازرگانی نزدبانك بیمه‌ایران شعبه کریمخان زند.
۵-ثبت‌نام همه‌روزه غیراز ایام تعطیل ازساعت ٤الی ۵ر۸ بعدازظهر از تاریخ۲۰ اردیبهشت‌ماه‌لغایت پنجم خردادماه ۱۳۵٤.
٦-شهریه پرداختی بهیچوجه مسترد نخواهدشد.
۷- نشانی مدرسه عالی بازرگانی-ساختمان شماره ۲ خیابان پهلوی، جنب هتل میامی.

م‌الف ۲٦٦٤ آ-۱٤۱٦۰

بیمه حافظ

حافظ جان ومال شماست

بیمه حافظ (شرکت سهامی عام)
باملاکت:
بیمه‌رویال الاکلسان و
بیمه‌کنتیننتال الدریکا.
تهران- خیابان تخت‌طاوس-دریای‌نور-شماره ۴۴
تلفن: ۸-۶۲۲۳۵۵ و ۶۲۸۴۰۹

کتاب: جامعه سازِ فردا

چرا دانش جوانان ما از فرهنگ‌جهان تا اینحد ناچیز است ؟

چرا کتابهای بزرگ عالم در ایران‌تا این پایه ناشناخته مانده است؟

چرا جوان ایرانی با کتاب و مطالعه اینگونه بیگانه مانده است ؟

چرا در ایران نویسنده و داستانسرا و درام نویس در مقیاس وسیع جهانی نیست ؟

چرا کتاب در جامعه ایرانی کالائی‌بی ارزش و دست دوم است ؟

اینها پاره‌ای از مطالبی بودکه حسن شهبازدر سخنرانی جلسه روز دوشنبه کلوب روتاری تهران در مقابل اعضاءکلوب ومیهمانان آنان مطرح‌کرد.

ناطق گفت:

آمارتولید ومصرف همه‌نوع کالا درایران بمیزان سرسام‌آوری بالا میرود ـنمود اقتصاد تامقیاس‌حیرت انگیزی ترقی کرده و بهبود زندگی فرد فرد ایرانی کـاملا مشهود و انکار ناپـذیر است . **تنها کالائی‌که در جامعه ما ارج وقرب نداردو تولید سالانه آن قوس نزولی می‌پیماید کتاب است .** آنچه که اروپا را اروپاکردو در مسابقه پیشرفت‌بسوی کمال ،طراح‌و رهگشای آنان‌بود درایران ،که‌خودروزی یکی از مشعلداران تمدن بود، امروز متاعی حقیروبی خریدار است.

ایرانی همه‌کار می‌کندجز خواندن یك‌نوشته ارزشمند وهمه‌چیز می‌خرد جز اندیشه و ذوق. ساعات فراغتش راحاضر است بهرشیوه «وقت کشی»بگذراند مگراین‌که یك‌کتاب بخواند. درخانه‌اش همه‌نوع اطاق دارد مگر یك‌کتابخانه وبرای اطفالش همه‌نوع هدایا می‌خرد مگر یك کتاب . ازهمه مطالب سخن میگوید مگر این که درباره یك‌کتاب خواندنی صحبت کند واز همه‌چیز آخرین«مدلش» را می‌خرد مگر یك کتاب که‌تازه انتشار یافته‌باشد.

بطور اختصار این‌که همه چیزدرزندگی او نقش دارد مگردانش مکتوب که‌دنیای امروزما برپایه آن‌بناشده است.

چرا اکثرافراداین‌ملت کتاب‌رانمی‌شناسند وچرا برای یك‌نوشته ارزشمند ارجی قائل نیست؟ برای‌یافتن پاسخ، پژوهشی ژرف‌لازم‌است :

آیا ایرانی کتاب‌نمی‌خواند برای این‌که سوادو معرفت کتاب‌خواندن راندارد؟

آیا ایرانی کتاب نمی‌خواند برای این که کتاب خوب دراختیارش نیست؟

آیا ایرانی کتاب نمی‌خواند برای‌این‌که قیمت فروش‌کتاب به نسبت درآمد اوگران است؟

آیا ایرانی کتاب‌نمی‌خواند برای‌این‌که عادت‌به کتاب خواندن ندارد؟

آیاایرانی کتاب نمی‌خواند برای‌این‌که مشغولیات بهتری‌دارد؟

آیا ایرانی کتاب‌نمی‌خواند برای‌این‌که به‌ارزش «خردمندی»و «روشنگری»و «استقلال‌فکری‌وروحی»واقف نیست؟

شاید همه اینها درست‌باشد. کتاب خوب خواندن مایه لازم‌دارد. باید جزو عادات‌زندگیش باشد. **باید بداندوبفهمد که هیچ سرگرمی و تفریحی جالب‌تر ازسیر دردنیای متفکران‌نیست وبایدبه‌این واقعیت آشناباشدکه مطالعه اورا بصوب «روشن‌بینی» میکشاند و انسان روشن بین، در برابرهزاران مشکل وبحرانهای‌زندگی، درمانده و شکست دیده نیست**

نکته دیگراین‌که بهاء کتاب درایران گران نیست. در مقام مقایسه،کتاب درایران بمراتب ارزانتر از بسیاری دیگرازنقاط جهان است. اگرکتابی درنظر او گران جلوه میکند اینست که‌این متاع در نظر او کالائی حقیراست. برای‌یك‌کراوات حاضراست یکصد تومان‌بدهد یایك شیشه عطر کوچك راپانصد تومان میخرد، امایك کتاب اگرازسی تومان تجاوزکند، «وحشتناك» است!

گریز بجای عشق :

پژوهشگری که‌بخواهد دراین مبحث تحقیق‌کند، بمسائل جالب‌و درعین حال عجیب برخورد میکند. **مانند اینست‌که دراکثرافراد ایرانی ،بخصوص طبقه جوان، احساس گریز از کتاب هست. نه‌تنها کشش وگرایشی بسوی کتاب ومطالعه ندارد بلکه‌ازآن میگریزد.**

آیا این‌وحشت ونفرت بخاطر اینست که‌درتمام سالهای تحصیلی ، ازروی اجبار، کتاب هائی را خوانده کـه از آن ها گریزان بوده است ؟ **آیا محتوای بی‌سروته کتب درسی دراو حالتی شبیه به حالت آن‌طفل بوجود آورده‌که هروقت بیمار بوده به‌اوشیر خورانده‌اند ؟**

شاید عامل‌دیگری درکار بوده است. دوازده سال تحصیل ومطالعه به‌اوجزسواد خواندن‌و نوشتن نیاموخته است‌و حاصل صرف‌این سالهای متمادی برای او چیزی بیش‌از یك‌نان بخور نمیر نیست، دراین صورت‌چرا بار دیگر به‌کتاب روکند؟

وقتی چنین اطفالی باچنین شیوه تفکر داخل اجتماع شدند، ولودانشنامه‌های‌بالاتری بگیرند ومشاغل مهمتری بگیرند، همچنان ازکتاب گریزانندو آنرا وسیله‌«ضایع کردن» عمر میشمارند. دراین‌صورت از چنین جوانانی چگونه میتوان توقع داشت که بازهم بسوی کتاب روآورند؟

همین جوان میبیندکه‌هرکارگر سازنده‌ای‌درآمدش بمراتب بیش ازاومست وبمراتب کمتر ازاو باخواندن سروکار داشته‌است. دراین‌صورت‌کتاب چه‌نوع‌جاذبه‌ای میتواند برای او داشته باشد؟

تقلید نه ابداع

ایرانی بظاهر همه‌مظاهر تمدن غرب‌را تقلیدکرده است امادرمیان‌آنان بندرت‌افرادی هستندکه با افکار این‌سازندگان تمدن‌غرب آشنائی داشته‌باشند. فرهنگ غرب درایران ناآشناست دلیلش اینست‌که کتاب‌نمی خوانند وتازه‌روشنگران ما اگربخواهند این کتب را بزبان فارسی بخوانند ترجمه های موثق‌نادر است. شاید یکی ازعللی که‌ترجمه قابل اعتماد زیاد نیست این‌باشدکه‌وقتی‌کتاب یك‌کالای بی‌خریدار بودوسودی، خواه مادی یامعنوی ،برای مترجم واجدشرائط ببار نیاورد، اوهم بسراغ‌ترجمه نمی‌رودو ترجیح میدهدوقتش رابرای کارپردرآمدتری صرف‌کند.

ایرانی‌بطور کلی ازفرهنگ‌جهان بی‌خبر است . درروزگاری که متعقلان بزرگی مثل ابن‌سیناوفارابی‌و رازی ومولوی وحافظ ظهور میکردند فرهنگ جوامع پیشرفته درایران بیشترشناخته شده‌بود. تجلی‌افکار فلاسفه یونان وهند ومصبرراهمه جامیتوان درنوشته های آنان‌دید اماامروز علیرغم وجودوسائل ارتباط جمعی، نه‌تنها ابن‌سینا وفارابی وسعدی‌ظهور نمی کند بلکه‌بندرت افرادی پیدا میشوندکه سخن تازه بگویند و فکر نوعرضه کنندواین سخن تازه‌وفکر نودرشرق وغرب بازگوشود.

اگرصادق‌هدایت درمیان نویسندگان معاصر ایرانی ارج‌و منزلتی یافت و نامش در کتب مراجعه ازقبیل دائرةالمعارف بریتانیکا آمدبرای این بودکه‌او درفرانسه وبلژیك تربیت یافته بود وعادت بمطالعه داشت. پیش‌از آنکه قلم بدست بگیرد ومطلبی رابنویسد آثار اکثـر نویسندگان بزرگ اروپائی راخوانده بودو باسیر فکری آنان آشنائی داشت‌بهمین سبب‌است‌که درنوشته‌های او میتوان افکار وشیوه سخن ادگارالن‌پو ، چخوف، فرانتس، کافکا یا داستایوسکی رادید چرا ایران نباید ده ها داستانسرانظیر او داشته باشد؟

دنیای پیشرفته امروزی را نویسندگان بوجود آوردند

بی‌اطلاعی اکثر افراد ایرانی ازفرهنك جوامع مترقی وعدم علاقه اوبرای مطالعه‌و خرید کتاب یك واقعیت اسف‌بار دیگری رانیز بثبوت می رساند وآن این‌که ایرانی ازنقش مهم نویسنده درسازندگی اجتماع بیخبراست. **از سوئی نویسندگان جوان‌نیز از رسالتی که برعهده دارندبیخبر وواقف نیستند که مردم روشن‌فکر اروپا وآمریکا ، هر چندسال یکبار، اسیر فکریك داستانسرا یانمایشنامه نویس یایك فیلسوف هستند وبدانسوی می‌گرایندکه او اراده کرده‌است .**

ازعصر هومر تاامروز، کتابهای بزرگی که‌بوسیله متفکران بزرگ‌نوشته شده‌است ، هرچندزمان یکبار جامعه یاجوامعی رابدنبال خودکشانده است. نظیراین متفکران «جامعه‌ساز»زیادند وچون دراین مقال، مجالی نیست‌من بذکر چندتن ازآنها می‌پردازم واشاره به بعضی از آثار آنها میکنم.

حماسه‌ای‌راکه‌هومرزیر عنوان« ایلیاد» سرود ، فقط یك‌داستان رزمی نبود. این اثرقرنها به‌اقوام مختلف نواحی یونان درس‌وطن پرستی و سلحشوری آمـوخت و زبـان فاخر او غروری در آنـان برانگیخت کـه هیچگـاه زدوده نشد. **واین همان کاری بودکه فردوسی بزرك کرد. کاخ پرشکوهی‌راکه اوازنظم وفکر برافراشت، سرهرایرانی را دربرابر خود به‌تعظیم و تکریم واداشت .**

افلاطون و «جمهوریت » او یك جامعه نساخت بلکه بنیان‌فکری بسیاری از جوامع دیگر را ریخت هرودوت برای نخستین‌بار «روایات» خود را ازنبرد ایرانیان با یونانیان «تاریخ » خواندو واژه تاریخ بوجود آمله‌اما هرودوت فقط وقایع‌نگاری نکردبلکه به جهانیان گفت که یونان ، طی چندقرن ، چگونه توانست در برابر پیشرفت جهانگشایان ایرانی مقاومت کند.

عصرروشنگری‌را نویسندگان بنیان نهادند :

دانته، رابله‌و مور از ایتالیا، فرانسه‌وانگلیس ، صرفا شافر یاقصه پردازنبودند . هنروادب و ذوق در ایتالیا ازعصر ویرژیل‌ببعد مرده بود. اینه‌ئید،رزمامه جاویدان و یرژیل برای مرد م‌ایتالیا همان نقشی‌را بازی کردکه هومر برای یونان وفردوسی‌برای‌ایران اما ازقرن‌یکم تاقرن چهاردهم‌اروپا رارخوت بی‌هنری گرفته بود. کمدی الهی، هنرآفرینان رابیدار کردو هم‌اوبود که‌بلافاصله‌بدنبال‌خودپترارك‌وبوکاچورا کشاند. **کمدی الهی منبع ذوق‌و فکربسیاری از شاعران و نویسندگان ومتفکران شد. شایداگرکتاب اونبود، افرادی‌چون جفری‌چاسر وجان میلتن درانگلستان‌ظهور نمی‌کردند که‌دوشاهکارخودرابنام«قصه‌های کانتربوری» و «فردوس از دست‌رفته» عرضه‌کنند.**

حسن شهباز: جامعه‌ی بدون کتاب جامعه‌یی فقیراست

نویسندگانی که چهرهٔ جوامع را عوض کردند :

انقلاب فرانسه راکه‌اساس حکومت بسیار از ملل عالم را دگرگون ساخت درحقیقت‌سه تن‌نویسنده و متفکر سبب‌شدندـ ولتر، مونتسکیو و روسو .

درست‌است که ناپلئون بار ها گفته بودکه **اگر درجامعه فرانسوی مردی‌بنام روسو ظهور نمیکرد این مردم بمراتب خوشبخت‌تر می‌بودند اما مردم آمریکا وقتی میخواستند قانون‌اساسی کشور خودرابنویسند، کتاب قرارداد اجتماعی اورا مبنای کار خویش قرار دادندو این‌جامعه‌ای که‌امروز به‌دموکراسی خویش میبالد از فکر روسوبهره بسیار برده‌است .**

درانگلستان تاکری‌ودیکنز ، نویسندگان عصر ویکتوریائی ، درجامعه سازی‌نقش حساسی بازی کردند. اینان‌زشتی‌های جامعه را درداستان های دلکش خود مانندیاوه‌بازارو نغمه عیدمیلاد مسیح نقاشی کردند. اگر امروز درجامعه انگلیس به‌عید کریسمس اهمیت بسیار گذاشته میشود ودراین شادی، تهیدستان‌سود سرشار می‌برند، اینان مدیون دیکنز هستند.

قانون الغای بردگی درآمریکابااین زودیها امضاء نمیشد اگرداستانسرایانی نظیر هاریت‌بیچراستونبودند که انظار اکثریت جامعه‌امریکا راباکتبی نظیر« کلبه عموتم» بسوی سیاهروزی سیاهان معطوف کنند.درست است‌که جان استاین‌بك ظاهراکتابی زیر عنوان«خوشه های خشم »نوشته‌است که خواننده را برای چندساعت یاچند روز مشغول میکند اما این‌کتاب در حقیقت آئینه‌ایست اززندگی مهاجمان سیاهروز استان های غرب‌وسطی که درچه شرائط سخت وغیرقابل تحمل‌می زیستند و دراین سفر « خروج»به غرب که‌داستان سفرقوم بنی اسرائیل را ازمصر به‌کنعان تجدید می کند چه مرارتها و ناکامیها متحمل شدند.

شیوه «انتقاد ازخود» را درجامعه امریکا نخست ناتانیل‌هاتورن وسپس‌تئودور درایزر معمول‌کرد. داستان «حرف آتشین » اسرار هراسناك پرچمداران‌دین‌رافاش کردوسوگنامه آمریکائی »نوشته درایزر به‌مردم آمریکا گفت که جامعه به‌اصطلاح مترقی آمریکا چه‌جهنمی برای مردم «بی‌نفوذو بی‌قدرت» بوجود آورده است.

جامعه سازان مشعل بدست :

کتابهای جامعه‌ساز بیشمارند واگر تحقیقی دقیق انجام گیرد بخوبی مشهود میشود که‌دنیای امروزما زائیده فکر متفکران و متعقلانی است‌که آثارمکتوب از خویش‌بجای‌گذاشته‌اند. **دراین صورت آیانویسنده مقام والائی‌ندارد وآیاکتاب نقشی حساس در زندگی مردم بازی نمی‌کند ؟**

آیا درشرائط کنونی ایران‌که آوازه پیشرفت آن همه‌جا درجهان طنین انداز است‌واز همه‌سو تلاش پیگیری برای رسیدن‌به تمدن بزرك میشود،نباید فکری برای کتاب کردو با ایجاد موسسات بزرك طبع‌ونشر کتاب و تشویق مردم بمطالعه کتاب، گامی سودمند دراین راه‌برداشت؟

آیابراستی میتوانیم امیدوار باشیم روزی برسدکه‌کتاب هم نقشی درزندگی روزانه مردم ایران بازی‌کند ؟ کتاب خوب‌بمقدار زیاد در دسترس همه باشدو نویسنده ارج‌وقربی بهم زند؟ آیا میتوانیم امیدوار باشیم که درایران هم داستانسرایان و درام نویسان و متفکرانی نظیر غرب ظهور کنندکه کتابهایشان بهمه زبانها ترجمه‌شودو ازخاور تاباختر در باره‌افکار آنها به بحث‌و گفتگو بنشینند ؟

تاگامی درستو مطمئن بر نداریم این آرزو هرگز صورت تحقق بخود نمی گیرد . نشستن و بی تفاوت نگریستن معالج دردنیست.

نیازمندیهای اطلاعات تلفنی آگهی قبول میکند

۳۱۱۲۲۴-۳۱۱۲۲۵
۳۱۱۲۲۹-۳۱۱۲۳۰

آگهی در مورد وصیت نامه رسمی شماره ۲۵۴۵۴ ـ ۱۳ر۸ر۴۲ دفتر ۷۷ لاهیجان

آقای سید محمد میرمویدی شرحی باداره ثبت نوشته و اعلام‌داشته است‌که بموجب وصیت‌نامه رسمی شماره۲۵۴۵۴ـ ۱۳ر۸ر۴۲ دفتر ۷۷ لاهیجان آقـای سید اشرف میرموید ششدانك یکباب عمارت به شماره ۱۴۱ واقع در شهر لاهیجان ثلث موقت بمدت ۲۰ سال نموده است و اعلام داشته چون ورثه حاضر به تمکین نیستند تقاضا نموده است باتوجه به قانون امور حسبی آگهی میشود باتوجه به پرونده‌ثبتی حکایت دارد آقای‌سید محمد میرموید در تاریخ ۲۰ر۲ر۴۸ یکبرك رونوشت وصیت‌نامه رسمی شماره ۲۵۴۵۴ ـ۱۴ر۸ر۴۲ ثبت شده دفتر ۷۷ لاهیجان باداره ثبت‌تسلیم‌و در پرونده بایگانی است‌حاکی است که آقای‌سیداشرف میرموید‌ششدانك یکباب عمارت بشماره ۱۴۱ واقع‌درکوی اردوبازار لاهیجان بخش ۱۳گیلان در مورد ثبت‌سند مالکیت المثنی شماره۴۰۲ صفحه ۸۵ دفتر ۱۳ـ۳ دفتر املاك‌ثبت لاهیجان را جهت‌خود ثلث موقت بمدت بیست سال قرارداده‌که طبق مفاد وصیت عمل شود وپس‌ازانقضای مدت‌ششدانك یکباب عمارت شماره ۴۱در مالکیت ۳نفر ازاولاد ذکور آقایان سید محمد وسید حسین و سیدهاشم «میرموید» مشاعا بالسویه باقی باشد لذا برحسب تقاضای‌آقای سید محمد میرموید باتوجه به‌بند ۸ از ماده۲۹۹ قانون امور حسبی آگهی میشود هرکس نسبت به وصیت‌نامه شماره ۲۵۴۵۴ ثبت شده دفتر ۷۷ لاهیجان واخواهی دارد میتواند از تاریخ انتشار آخرین نوبت این‌آگهی در ظرف‌مدت۳ ماه اعتراض خود راباداره ثبت‌اسناد شهرستان لاهیجان تسلیم‌نماید و درصورت انقضا و نرسیدن اعتراض ملك موردوصیت بنام موصی‌له بامعرفی که‌برای آن‌وصیت شده دردفتر املاك ثبت‌خواهدشد.

تقی‌زاده رئیس ثبت‌اسنادشهرستان لاهیجان

آگهی مناقصه شماره ۱ مورخ ۳۱ر۲ر۵۴ وزارت جنك

اداره آجودانی ستاد بزرگ ارتشتاران (چاپخانه ارتش شاهنشاهی) تعداد ۲۱۸ قلم لوازم مصرفی یکساله چاپخانه ارتش شاهنشاهی را که درچهارسری تفکیک شده از طریق مناقصه خریداری مینماید .

پیشنهاددهندگان میتوانند با مراجعه به چاپخانه ارتش شاهنشاهی (بخش ۲ پشتیبانی و مدیریت) و ملاحظه نمونه مشخصات اجناس و دریافت برگ شرایط و مشخصات‌معامله پیشنهادات خود را برای هرسری جداگانه و یاکلیه آنهاطبق مفاد مندرج در شرایط معامله تنظیم‌وتاساعت۹روز ۲۸ر۳ر۵۴ بدفتر چاپخانه ارتش شاهنشاهی واقع در خیابان حشمتیه شمال دانشگاه پدافند ملی تسلیم نمایند . م‌الف ۳۷۹۲

اداره آجودانی ستاد بزرگ ارتشتاران

آـ۱۰۷۷۱

خلاصه آگهی مزایده

شهرداری میاندآب عواید میادین دوآب را با حداقل اجاره یکساله مبلغ ۲۴۵۰۰۰۰ ریال طبق شرایط آگهی‌مزایده شماره ۱۶۵۳ ـ ۲۹ر۲ر۵۴ باجاره دوساله واگذار مینماید داوطلبان میتوانند با رعایت کامل شرایط مزایده پیشنهادات خود را در پاکات لاک و مهر شده‌تاساعت ۱۲ روز ۱۱ر۳ر۵۴ بدفتر شهرداری تسلیم و رسید دریافت نمایند .

شهردار میاندوآب ـ هاشمی

آگهی مزایده

سازمان آب مشهد باستناد تصویب‌نامه سیصد وهفتاد و سومین جلسه هیئت‌مدیره لوازمی از قبیل (بخاری ، کولر، پرده کرکره ، لوستر ، پنکه .....) از طریق مزایده بفروش میرساند . داوطلبین شرکت در مزایده از تاریخ ۱ر۳ر۵۴لغایت تاریخ ۸ر۳ر۵۴ با مراجعه بدبیرخانه این سازمان واقع در خیابان بهارمحل اداره مرکزی اوراق شرایط مزایده رادریافت و درصورت تمایل پیشنهاد خود را تا ساعت ۱۱ صبح روز شنبه دهم خردادماه پنجاه و چهار تسلیم دبیرخانه سازمان نمایند .

سازمان آب مشهد

گاز

بوتان گاز
BUTANE
قبول سفارشات گاز از ۷ صبح تا ۸ شب
باشماره‌های ۵۹-۹۵۳۰۵۱
صدورکارت اشتراك ۳۱۳۱۶۳
سرویس‌وتعمیرات ۲-۳۱۳۱۶۱
دفترمرکزی‌وفروش ۱۵-۳۰۴۷۱۱
شکایات‌گازرسانی ۹۶۳۰۶۰
بوتان

ایران‌گاز
پخش گاز: ۸۲۷۱۳۱ | ۸۳۰۰۱۱
قبول سفارش همه روزه از ساعت ۷ صبح الی ۹ شب
تلفن شکایات ۸۳۰۰۱۷
سرویس اجاق ۳-۸۲۳۰۵۲
سرویس آبگرمکن ۸۲۳۰۵۱
نمایشگاه محصولات شاهرضا میدان فردوسی
تلفن ۸۲۷۱۶۱

گمشده

یکبرگ چک سفید امضاء بشماره ۵۳۵۲۷۰ حسابجاری ۲۹۷۹۲ عهده بانك ملی‌شعبه دانشگاه متعلق به اینجانب فیروز افصحی مفقود گردیده از درجه اعتبار ساقط است.
آـ ۵۱۶۹

چک شماره ۵۷۶۸۶۰ بدون تاریخ عهده حساب جاری ۲۰۰۹۹بانك صادرات‌لاله‌زارنو بنام اینجانب علی‌اصغر مودی بمبلغ ۸۵۰۰۰ ریال مفقود گردیده که بدینوسیله از درجه اعتبار ساقط است .
آـ ۵۲۳۴

تعداد ۳۶ برگ قبوض رسمی با اجارنامه از این جانب مفقود شده خواهشمند است یابنده به آدرس و تلفن زیر مراجعه و مژدگانی دریافت دارد تهران میدان‌شاه‌انتهای نظام‌وفا مقابل کوی بقائی‌پلاك ۶۹ منزل محمدعلی حاجیها تلفن ۳۰۸۱۴۳
آـ ۳۳۳۷

چکی بمبلغ ۴۰ هزار ریال در وجه حامل بتاریخ ۳۰ر۲ر۵۴ بانك‌پارس شعبه اطلاعات بشماره ۹۸۱۰۴۲ متعلق به اینجانب غلامرضا باغ‌جری جاری شماره ۱۰۵ مفقود یا سرقت گردیده که از درجه اعتبار ساقط است .

گواهی‌نامه رانندگی اینجانب غلامرضا علویان همدان فرزند علی‌اکبر صادره از سنندج مفقود شده یابنده بتلفن ۶۶۳۲۳۸ فروشگاه امیداطلاع دهد .
آـ ۳۳۴۵

پروانه کار آقای خوشرو هوسه‌دارباکستر
به شماره ۰۵۴۹ر۰۳۴ر۱مفقود گردیده‌ازیابنده تقاضا میشودبه شرکت ایران‌پاسا واقـع در خیابان عباس‌آباد شماره۲۴۷ تحویل نموده مژدگانی دریافت دارد .
آـ ۴۰۸۸

پروانه مالکیت موتورسیکلت ـ ۲۵۲۳ تهران ۳۷مفقودگردیده از یابنده خواهشمند است به تلفن ۹۲۹۸۶۸ اطلاع دهد .
آـ ۵۳۴۸

چک شماره ۸۵۴۶۱۰ ـ۱۴ـ۱ بمبلغ ۷۰هزارریال مربوط به شماره‌حساب۴۹۰۳بانك‌صادرات شعبه فردوسی مفقود گردیده واز درجه اعتبار ساقط است
آـ ۵۳۱۹ ۱ـ۲

دوفقره چک بشماره های ـ ۴۰۱۵۰۷ و ۴۰۱۵۱۰ بانك پارس شعبه فرح جنوبی اول خیابان فرحناز شماره حساب ۲۷۴ درتاریخ ۲۷ر۲ر۵۴مفقود شده از درجه اعتبار ساقط است .

یکدسته چک سفید از حساب جاری ۳۰۵۲۰۲۷۰ بانك اعتبارات شعبه کریمخان زنداز شماره ۱۳۹۶۶۲ ـ ۶۶۶ ـ ۶۶۷ ـ ۶۶۸ ـ ۶۷۰ الـی ۱۳۹۶۸۰ مفقود واز اعتبار ساقط است .

مژدگانی ـ یك کیف‌محتوی ۴عدد دسته چك‌ودفترچه حساب‌درگردش‌ومقداری اسناد و مدارك متعلق‌به اینجانب‌حاج علی‌امیدمهر در تاریخ ۳۰ر۲ر۵۴ از داخل پیکان۴۵۴۶۵همدان در خیابان ناصرخسرو مفقود شده است چون کلیه اسناد مـزبور از اعتبار ساقـط است از یابنده خواهشمند است به تلفن ۹۳۴۷۱۲ اطلاع و در صورت تحویـل مژدگانی خود را دریافت دارند .

دسته چک شماره ۷۶۳۵۰ مربوط به بانك ملی شعبه شهناز بنام حسینعلی شوقی مفقود گردیده واز درجه‌اعتبار ساقط است .

چک شماره ۹۴۰۶۵۸ جاری ۱۶۸ بمبلغ دوهزار تومان‌بانك بازرگانی شعبه جوادیه بیست متری سرقت شده واز درجه اعتبار ساقط است .
فرمان همراه

آگهیهای متفرقه

زنبور
۶۰ کندو زنبور نسل‌در وضع‌عالی درگنبدقابوس بفروش میرسد . تلفن ۶۲۰۱۲۰ از ۷ صبح‌الی ۲ بعداز ظهر

فانفار
افتتاح شد
میدان ونك

شرکت ایروف
تلفن های : ۸۲۱۹۱۳ و ۸۳۸۹۹۲مراجعه‌فرمایند.

نئون پلاستیك
یاتوك تلفن ۷۶۳۷۲۵

نوار ۶۰ دقیقه‌ای
۶۵ ریال
میدان سپه رادیو جاوید
تلفن ۳۱۴۸۶۰

تلفن ۷۷۱۰۶۰
مرکز پخش آکوستیک‌سمولی
نسوز
مرکز پخش موکت اکرولیک بصورت رول وقالیچه
۱ـ۳ آـ ۵۵۴۹

دندانپزشکان گرامی
لابراتوار دندانسازی‌وسرامیک اروین با تخفیف سفارش می پذیرد جاده قـدیم شمیران
تلفن ۷۶۰۱۷۷

صاحبان صنایع
تولیدات صنعتی خود را با مارکهای ساخت کارخانه ایران مارک زینت بخشید
بهتر ـ سریعتر ـ زیباتر ـ ارزانتر
خیابان سیروس شماره ۶۲۳ تلفن ۳۵۶۴۱۷

بیمه
موسسه بیمه حمیدی آماده انجام کلیه امـور بیمه‌ائی شما بطور نقدو اقساط با یك تلفن مـی باشد
خیابان شهناز . روبروی خیابان اردیبهشت ـ ساختمان رضائی تلفن ۳۰۱۲۸۷

بطور نقد و اقساط مهندسین و مقاطعه‌کاران عزیز با یك تلفن خود را در این موسسه در مقابل حوادث بیمه فـرمائید
خیابان شهناز . روبروی خیابـان اردیبهشت ـ ساختمان رضائی تلفن ۳۰۱۲۸۷

قابل توجه
صاحبان صنایع ، تجار، موسسات دولتی بـرای تهیه هرنوع محـصول امریکائی ـ ماشین‌آلات صنعتی و طبی ـ مـواد شیمیائی ـ موادغذائی ـ مدرن ترین دستگاه‌های حرارتی و تهویه ـ و هر نوع جنس دیگری‌بیکی از زبان های زنده دنیـا همچنین فارسی با مـا تماس بگیرید تشکیلات ما بهترین ومناسبترین محصول امریکا را در اسرع وقت بشما عرضه خواهد کرد .

WESCOT Middle-East Export
100 California St.,
San Francisco CA
94111 USA.
Tel: (415) 788-4300.
Telex: RCA 278279.

آگهی استخدام

انجمن توانبخشی بمنظور تکمیل کادر مورد نیاز خود در یکی از واحد های تابعه (مرکز توانبخشی روانی بوعلی) واقع در همدان به افراد زیر نیازمند است :

۱ـ مدیر بیمارستان بهداشت فوق لیسانس مدیریت
۲ـ روانپزشک یاپزشک عمومی‌لیسانس پرستاری با سه سال سابقه کار
۳ـ سرپرستار لیسانس پرستاری
۴ـ پرستار دیپلم بهیاری
۵ـ بهیار ششم ابتدائی و آشنائی کامل‌به شغل مربوطه
۶ـ مکانیسین برق
۷ـ دکتر داروساز

متقاضیان میتوانند از تاریخ نشر این آگهی به مدت‌یک هفته به انجمن توانبخشی واقع در شاهرضا بین کالجوویلا کوی سرشار شماره ۳۴ مراجعه نمایند .
م‌الف ۳۰۹۸

شرکت سهامی کارخانجات صنعتی ایران ناسیونال

برای سازمانها و ادارات قسمت فنی ، مالی، اداری ، خدمات کمپیوتری ، کارگزینی ،بهداشتی و ایمنی و کنترل مرغوبیت و خدمات‌سکرتری‌خود نیاز به متخصصانی ایرانی که فورا آماده کار باشند دارد .امکان‌تطبیق‌ذوق داوطلب با شغل مورد نظر موجود است

در قسمت اداری و در بخش خدمات سکرتری داوطلب باید به زبان انگلیسی تسلط کامل‌داشته باشد حقوق براساس ضوابط تجربه و تحصیل‌و لیاقت تعیین خواهد شد .

داوطلبان میتوانند همه روزه به استثنای روز های تعطیل از ساعت ۸ تا ۱۱ و ۱۳ تا ۱۵ به اداره استخدام شرکت واقع در کیلومتر ۱۸جاده مخصوص کرج مراجعه فرمایند و یا با تلفن ۴۵۷۳۷ برای مصاحبه وقت قبلی بگیرند.

سازمان تولید
۱ـ مهندسی صنعتی ، رئیس بخش ، سرپرست و مهندسانی برای قسمتهای مختلف
۲ـ مهندسی مکانیك ، سرپرستی قسمت ابزار و مهندسی ابزار
۳ـ مهندسی تولید ،سرپرست‌خط‌تولید در مراحل مختلف
۴ـ نقشه‌کشی ، نقشه کش بـرای قسمت های ساختمانی ، برقـی و مکانیکی

بخش خدمات کامپیوتری
۱ـ طرح و اجرای سیستم هـا ـ سرپرست فعالیت های تولیدی ، مالی و اداری
۲ـ ترتیب اطلاعات (Data Processing) سرپرست
۳ـ برنامه ریزی برنامه ریز Cobol
۴ـسیستم هاوروش‌هاـ آنالیست‌در قسمت توسعه و اجرا

سازمان اداری
۱ـ اداره کارگزینی درقسمت برنامه‌های‌کارکنان، رئیس برای قسمتهای رستوران ها ورزشگاه و خدمات اجتماعی و خانه سازی و انبار ها
۲ـ سرپرست برای رسیدگی‌و تماس باکارمندان خارجی شرکت.
۳ـ مهندس خدمات ایمنی‌درخطوط‌تولید
۴ـ پرستار مرد برای کارگاهها
۵ـ سرپرست برنامه های حقوق و دستمزد ها
۶ـ سرپرست برنامه های مزایا
۷ـ سرپرست‌انتخاب‌کارکنان‌جدید

بخش کنترل مرغوبیت
۱ـ سرپرست قسمت‌اجراو کنترل

بخش خدمات سکرتری
۱ـ سکرتر فارسی و انگلیسی
۲ـماشین‌نویس‌فارسی‌وانگلیسی

کسانیکه ازطریق مکاتبه‌مجبورندتماس بگیرندنامه و مـدارك خود را به اداره‌کارگزینی ایران ناسیونال‌صندوق‌پستی۲۷۷۷ تهران ارسال‌فرمایند

بانک ایرانیان

(شرکت سهامی عام)

با مشارکت فرست نشنال سیتی بانک - نیویورک

تراز نامه در پایان اسفند ماه ۱۳۵۳ با مقایسه پیکرهای مشابه در پایان سال ۱۳۵۲

دارائیها	۱۳۵۲ ریال	۱۳۵۳ ریال
اسکناس و مسکوک	۶۳٫۹۲۶٫۳۸۹	۱۳۸٫۸۱۵٫۴۶۸
سپرده نزد بانک مرکزی ایران :		
سپرده قانونی	۵۲۰٫۱۴۲٫۰۰۰	۱٫۰۱۷٫۳۹۲٫۰۰۰
سایر سپرده ها	۴۲٫۷۵۶٫۴۳۴	۵۲۶٫۷۸۳٫۵۵۸
		۱٫۵۴۴٫۱۷۵٫۵۵۸
موجودی نزد بانکهای داخلی	۱۸۷٫۸۳۱٫۱۹۸	۱۰۰٫۵۱۲٫۴۰۷
	۸۱۴٫۶۶۶٫۰۲۱	۱٫۷۸۳٫۵۰۳٫۴۳۳
نقود بیگانه و موجودی نزد بانکهای خارجی	۲۵۹٫۵۲۰٫۸۰۵	۱۴۶٫۷۵۸٫۰۶۴
اسناد قرضه دولتی	۴۱۵٫۰۰۰٫۹۹۲	۷۹۱٫۰۲۰٫۰۹۸
	۱٫۴۸۹٫۱۸۷٫۸۱۸	۲٫۷۲۱٫۲۸۱٫۵۹۵
اسناد تنزیلی و خریداری	۵۳۲٫۹۷۱٫۹۲۹	۳۵۷٫۹۸۶٫۰۹۱
وامها و اعتبارات اعطائی و سایر مطالبات	۵٫۱۴۳٫۹۷۳٫۵۴۳	۷٫۸۶۸٫۱۸۵٫۰۶۷
سایر دارائیها	۳۴٫۹۵۲٫۱۲۸	۱۳۱٫۶۲۸٫۵۰۰
وثایق تطبیق شده	۱٫۰۴۳٫۶۱۵	۱٫۰۴۳٫۶۱۵
مشارکت بقیمت تمام شده	۱۴٫۵۰۰٫۰۰۰	۶۷٫۸۶۰٫۰۰۰
دارائیهای ثابت :		
منقول :		
اثاثیه لوازم و وسائط نقلیه پس از کسر استهلاک	۲۵٫۰۲۱٫۹۰۴	۲۵٫۶۹۲٫۱۳۶
غیر منقول :		
زمین و ساختمان پس از کسر استهلاک	۲۷۶٫۸۹۳٫۱۰۱	۲۴۵٫۴۷۹٫۲۴۰
سرقفلی پس از کسر استهلاک	۷٫۰۲۰٫۰۰۰	۵٫۸۵۰٫۰۰۰
تغییرات اساسی به غیر منقول استیجاری پس از کسر استهلاک	۵٫۱۳۷٫۱۵۶	۴٫۲۸۲٫۷۲۸
اقلام در راه	—	۴۰٫۳۹۸
	۷٫۵۳۰٫۷۰۶٫۲۴۴	۱۱٫۴۲۹٫۳۲۹٫۳۷۰
تعهد مشتریان بابت ضمانتنامه های صادره و اعتبارات بازشده	۲٫۸۸۶٫۴۶۸٫۰۴۷	۶٫۰۱۴٫۸۷۳٫۵۳۷
	۱۰٫۴۱۷٫۱۷۴٫۲۹۱	۱۷٫۴۴۴٫۲۰۲٫۹۰۷

بدهیها	۱۳۵۱ ریال	۱۳۵۲ ریال
سرمایه :		
ثبت و تمام پرداخت شده یکمیلیون سهم ۱٫۰۰۰ ریالی	۱٫۰۰۰٫۰۰۰٫۰۰۰	۱٫۰۰۰٫۰۰۰٫۰۰۰
اندوخته ها :		
اندوخته قانونی	۴۹٫۷۶۷٫۰۳۵	۱۰۱٫۶۴۹٫۴۳۲
سایر اندوخته ها	—	۶۵٫۰۰۰٫۰۰۰
		۱۶۶٫۶۴۹٫۴۳۲
مانده حساب سود و زیان	۸۶٫۳۲۴٫۶۳۱	۱۶۵٫۳۲۴٫۹۴۰
	۱٫۱۳۶٫۰۹۹٫۶۵۶	۱٫۳۳۱٫۹۷۴٫۳۷۲
بستانکاران :		
حسابهای جاری اشخاص و سایر سپرده های دیداری	۱٫۳۵۴٫۰۹۷٫۱۸۶	۲٫۱۱۴٫۴۶۷٫۴۴۵
حساب بانکهای داخلی	۱٫۶۵۲٫۷۲۹٫۰۱۷	۱٫۴۴۰٫۶۲۱٫۳۵۲
بدهی به بانک مرکزی ایران	۳۴۵٫۴۴۶٫۸۵۷	۸۸٫۲۴۰٫۰۰۰
مانده حساب بانکهای خارجی	۱٫۲۶۰٫۱۴۸٫۹۶۳	۱٫۰۳۶٫۳۲۱٫۰۴۰
سپرده های مدت دار	۱٫۲۸۱٫۳۶۳٫۶۵۹	۴٫۸۵۰٫۷۵۴٫۸۶۵
حسابهای پس انداز	۲۶۰٫۰۷۴٫۰۶۲	۱۸۸٫۴۴۴٫۱۱۵
	۶٫۱۵۴٫۳۵۹٫۷۴۴	۹٫۷۱۸٫۸۴۸٫۸۱۷
	۷٫۲۹۰٫۴۵۱٫۴۰۰	۱۱٫۰۵۰٫۸۲۳٫۱۸۹
سایر بدهیها :		
مبالغ قابل پرداخت و سایر حسابها	۴۴٫۹۰۲٫۹۹۱	۳۴٫۹۸۷٫۹۵۴
ذخایر	۱۱۸٫۵۵۵٫۸۶۲	۱۹۳٫۵۱۸٫۲۲۷
سود سهام پیشنهادی	۷۰٫۰۰۰٫۰۰۰	۱۵۰٫۰۰۰٫۰۰۰
	۲۳۳٫۴۵۸٫۸۵۳	۳۷۸٫۵۰۶٫۱۸۱
اقلام در راه	۶٫۷۹۵٫۹۹۱	—
	۷٫۵۳۰٫۷۰۶٫۲۴۴	۱۱٫۴۲۹٫۳۲۹٫۳۷۰
ضمانتنامه های صادره و اعتبارات بازشده بنفع مشتریان :		
ضمانتنامه های صادره	۱٫۷۹۵٫۷۷۲٫۷۷۰	۳٫۹۶۷٫۴۲۷٫۸۵۰
اعتبارات اسنادی بازشده	۱٫۰۹۰٫۶۹۵٫۲۷۷	۲٫۰۴۷٫۴۴۵٫۶۸۷
	۲٫۸۸۶٫۴۶۸٫۰۴۷	۶٫۰۱۴٫۸۷۳٫۵۳۷
	۱۰٫۴۱۷٫۱۷۴٫۲۹۱	۱۷٫۴۴۴٫۲۰۲٫۹۰۷

رئیس هیئت مدیره
ابوالحسن ابتهاج

رئیس بانک
نادر اکرمی

حسابرسان خبره
کوپرز اند لیبرانند

بازرسان قانونی
مهندس رضا گنجه ای — هرمز ثابت

حساب سود و زیان برای سال منتهی ۲۹ اسفند ماه ۱۳۵۳

درآمد	۱۳۵۲ ریال	۱۳۵۳ ریال
بهره دریافتی	۴۲۹٫۱۰۸٫۵۹۸	۷۸۰٫۰۶۰٫۶۲۹
کارمزد دریافتی	۱۱۱٫۲۲۹٫۱۷۸	۲۳۵٫۶۰۲٫۱۸۲
نتیجه مبادلات ارزی	۴۴٫۲۰۳٫۳۹۴	۸۱٫۶۱۲٫۹۸۲
سایر درآمدها	۲۷٫۱۱۶٫۱۶۸	۳۴٫۲۷۶٫۵۲۰
	۶۱۱٫۷۰۷٫۳۳۸	۱٫۱۳۱٫۵۵۲٫۳۱۳
هزینه		
بهره پرداختی	۲۱۰٫۲۰۸٫۵۷۰	۴۳۶٫۱۹۴٫۹۶۴
کارمزد پرداختی	۱٫۷۸۸٫۶۴۵	۷۶۹٫۹۱۳
حقوق	۷۶٫۰۴۴٫۹۴۲	۹۶٫۳۵۲٫۹۸۷
اجاره محل	۳٫۹۸۳٫۰۰۰	۴٫۰۹۵٫۰۰۰
استهلاک	۴۲٫۵۶۳٫۱۹۷	۴۴٫۸۹۴٫۹۶۶
ذخیره بابت زیان احتمالی وامها و اعتبارات اعطائی	۴۱٫۶۰۰٫۰۰۰	۵۰٫۰۰۰٫۰۰۰
سایر هزینه ها	۴۳٫۰۲۰٫۳۳۳	۵۱٫۷۶۶٫۹۶۸
	۴۱۹٫۲۰۸٫۶۸۷	۶۸۴٫۰۷۴٫۷۹۸
سود قبل از ذخیره مالیات و ذخایر احتیاطی	۱۹۲٫۴۶۸٫۶۵۱	۴۴۷٫۴۷۷٫۵۱۵
ذخیره مالیات بر درآمد	۳۷٫۰۱۹٫۴۸۳	۷۶٫۶۳۲٫۴۳۴
ذخایر احتیاطی	۱۰٫۰۲۵٫۴۶۵	۲۴٫۹۶۲٫۳۶۵
	۴۷٫۰۴۴٫۹۴۸	۱۰۱٫۵۹۴٫۷۹۹
سود ویژه پس از کسر ذخایر مالیات و احتیاطی	۱۴۵٫۴۵۳٫۷۰۳	۳۴۵٫۸۸۲٫۷۱۶

حساب تقسیم سود برای سال منتهی به ۲۹ اسفند ماه ۱۳۵۳

سود ویژه پس از کسر ذخایر مالیات و احتیاطی	۱۴۵٫۴۵۳٫۷۰۳	۳۴۵٫۸۸۲٫۷۱۶
سود نقل از سال قبل	۳۲٫۶۸۸٫۹۸۳	۸۶٫۳۲۴٫۶۳۱
	۱۷۸٫۱۴۲٫۶۸۶	۴۳۲٫۲۰۷٫۳۴۷
انتقال به اندوخته قانونی	۲۱٫۸۱۸٫۰۵۵	۵۱٫۸۸۲٫۴۰۷
انتقال به سایر اندوخته ها		۶۵٫۰۰۰٫۰۰۰
سود پیشنهادی قابل تقسیم بر مبنای ۱۵٪ ۱۴٪	۷۰٫۰۰۰٫۰۰۰	۱۵۰٫۰۰۰٫۰۰۰
	۶۱٫۸۱۸٫۰۵۵	۲۶۶٫۸۸۲٫۴۰۷
سود تقسیم نشده نقل به سال بعد	۸۶٫۳۲۴٫۶۳۱	۱۶۵٫۳۲۴٫۹۴۰

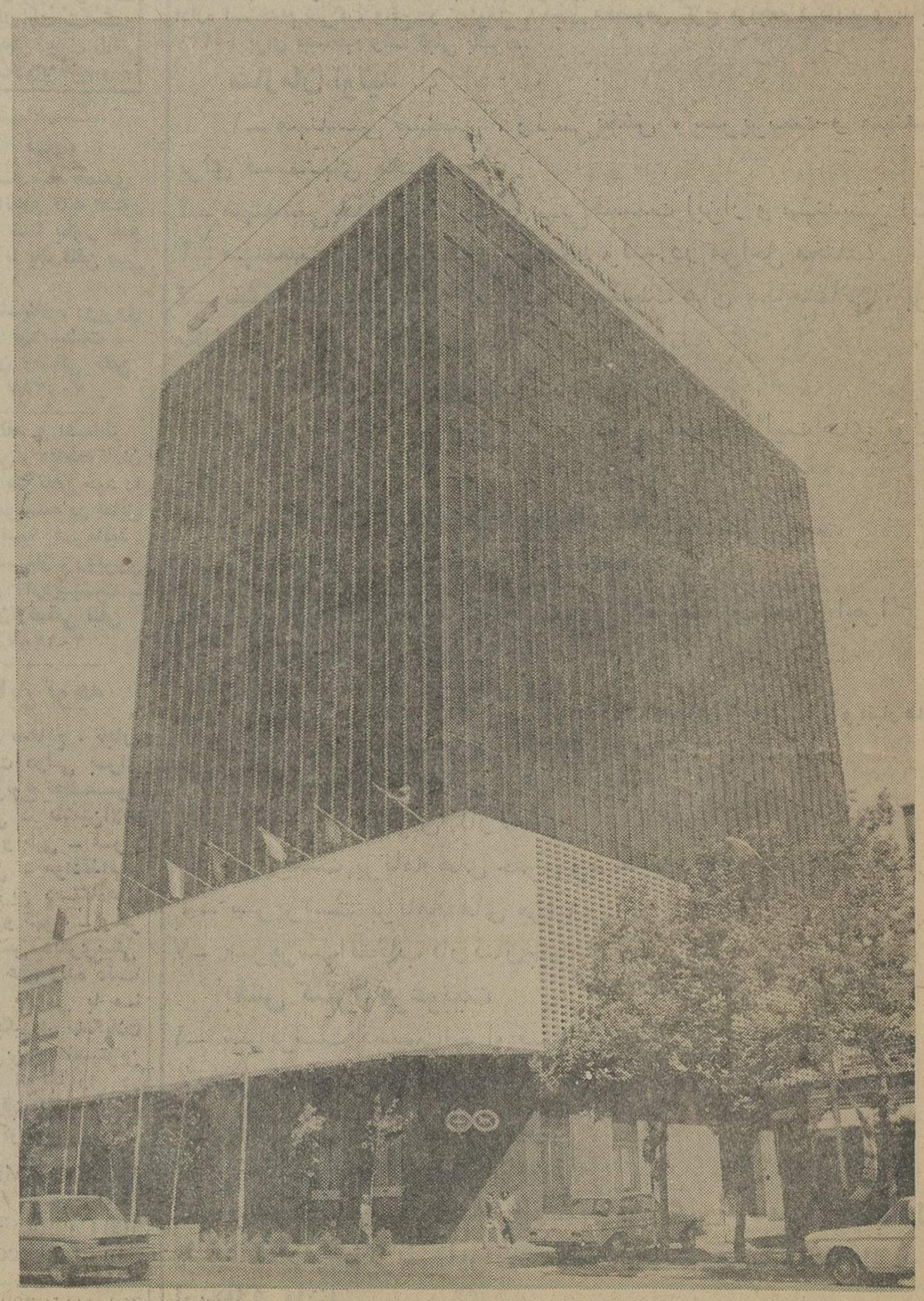

ایران و اتحادیه‌های اروپائی - قسمت آخر

نوشته : دکتر محمدعلی مولوی سفیر اقتصادی سابق ایران در بازار مشترک اروپا

همکاری بیشتر، منهای تبعیض

بدنیست برای روشن شدن آینده روابط ایران با اتحادیه های اروپائی وضع کشورهای عضو بازار مشترک را بررسی کنیم . کشوری که وضع آن بیش از همه جلب توجه میکند آلمان غربی است .

این کشور کارگر ندارد و با ۲٫۳ میلیون کارگر خارجی‌مسائل بزرگی برای خود ایجاد کرده است . مواد اولیه و انرژی ندارد. با آلودگی شدید محیط زیست و تورم مواجه است . ذخیره ارزی سنگینی روی دستش مانده و برای تقلیل سریع این ذخایر تحت فشار بین‌المللی است به توسعه صادرات علاقه ندارد و اخیرا مقرراتی برای تجدید صادرات وضع کرده است . مسائل سیاسی و اجتماعی زیادی هم دارد ، این وضع آلمان است و با یکی دو مورد استثنائی سایر کشورهای عضو بازار مشترک کم‌بدرجات مختلف ، کم و بیش با وضع مشابهی مواجه هستند و دیر یازود از جهات مختلف بسرنوشت آلمان دچار خواهند شد که اثرات جنبشی موفقیت های چشمگیر اقتصادی است و امید دارم طرح آنها موجب سوء تفاهم نشود. بهرحال دراین شرایط ،کشورهای عضو بازار مشترک ناچار هستند در این مرحله قسمتی از برنامه‌های توسعه اقتصادی خود را به خارج منتقل کنند و امکاناتشان را از لحاظ سرمایه و تکنولوژی و دسترسی به بازارهای مختلف ،با امکانات کشورهای واجد شرایطی که‌درگیر با چنین مسائلی نیستند توام کنند و بنفع طرفین مورد بهره‌برداری قرار دهند .

حال این سئوال پیش می‌آید که چند کشور وجود دارد که واقعا بتوانند با امکانات خود شریک واجد شرایط و موثری برای کشورهای بازار مشترک باشند .

کشور ما نه تنها ذخائر هنگفت نفت و گاز دارد ، بلکه اختیار کامل این ذخائر را بدست گرفته است . از کارگر ماهر و تعلیم پذیر - دینامیک - ، مواد اولیه فراوان ، بازار قابل توجه و توسعه سریع و از همه مهمتر ثبات سیاسی کامل برخوردار است. در این شرایط جز ایران کدام کشور دیگری میتواند جوابمسائل و تشکیلات کشور های عضو بازار مشترک را بوجه احسن بدهد.

آیا بهتر نیست که در بعضی از موارد کشورهای عضو بازار مشترک از توسعه کارخانجات خود در محیط اتحادیه خودداری کنند و به تولیدات طرحهای مشترک در ایران متکی شوند ومتعهد شوند که قسمت قابل توجهی از تولیدات را باتحادیه‌ها یا بازارهای دیگر خود در خارج صادر کنند و هرگونه تولیدات طرحهای‌مشترک فیمابین را از لحاظ بازار مشترک مشمول مقرراتی بکنند که نامساعدتر از مقررات محصولات مشابه کشورهای غیر عضو بازار نباشد . روابط ایران با اعضاء بازار مشترک یک روابط تاریخی وقدیمی است . بازار مشترک مهمترین طرف تجاری ایران است . تحکیم و توسعه روابط فیمابین در سرائطی که خالی از تبعیض باشد بنفع طرفین خواهد بود ، مخصوصا که گسترش همه جانبه برنامه های توسعه اقتصادی‌ایران امکانات کم‌نظیری را برای این همکاری فراهم کرده‌است . ما در پنجسال آینده بیش از ۳۵ میلیارد دلار در اجرای برنامه های توسعه اقتصادی و رفاه اجتماعی خود صرف خواهیم کرد ، و در ۱۵ سال آینده این رقم بیش از ۱۵۰ میلیارد دلار بالغ خواهد شد .

مسلما تحکیم و توسعه روابط ایران با اتحادیه های اروپائی در شرایطی که خالی‌از تبعیض باشد بنفع طرفین خواهد بود . برای رسیدن باین هدف تجدید نظر درموافقتنامه بازرگانی با انعقادموافقتنامه جدیدی که در آن همکاری‌کوتاه مدت و دراز مدت اقتصادی - مالی وفنی پیش‌بینی شده باشد ، ضروری است تا بلکه مشکلات مربوط بصادرات کالاهای سنتی و صنعتی ایران در اتحادیه های اروپائی و کشورهای عضو رفع شود . همکاری صنعتی از راه تشویق‌سرمایه گذاریهای مشترک در ایران و بالعکس باید توسعه یابد ، تاتولیدات مشترکی که در ایران بدست می‌آید با تسهیلات زیادی واردبازار های اروپائی بشود . کشورهای عضو بازار مشترک در توسعه معادن و منابع زیر زمینی ایران میتوانند کمک شایانی بکنند و توسعه بعضی از صنایع ایران بمنظور صادرات و رفع مایحتاج اتحادیه برای کالا های مصرفی - مواد اولیه صنعتی و رابطه‌ای باشد . در قلمرو همکاریهای صنعتی در رشته نفت و گاز و وسائل مربوط به کشاورزی طرح های عمده‌ای را میتوان عملی کرد و صنایعی را ایجاد کرد که احتیاجات داخلی ایران و اتحادیه های اروپائی و کشور های ثالث را تامین کند . برای محصولات نفتی ایران‌میتوان همگونه امتیاز در بازار های اتحادیه های اروپائی بدست آورد .

گزارش اقتصادی هفته

یک میلیون تن کالا درخرمشهر وضع فوق العاده بوجود آورده است

ششصدهزار تن‌کالا درمحوطه گمرک بندر خرمشهر رویهم انباشته است و در نتیجه تراکم کالا بحدی رسیده که حتی جا برای عبور و مرور وسائط نقلیه در محوطه بزرگ گمرک خرمشهر نمانده است .

علاوه براین ، چهار صدهزار تن کالای دیگر در گاراژها و انبارهای خصوصی بازرگانان خرمشهر وجود دارد و تراکم بیش از حد کالا سبب شده که علاوه بر افزایش نرخ حمل و نقل ، بازرگانان با کمبودکامیون مواجه شوند .

کشتی‌های غول پیکر یکی‌پس از دیگری کالاهای خود را در اسکله‌های عظیم خرمشهر تخلیه میکنند و عملیات تخلیه وبارگیری بسرعت انجام میشود.

در حال حاضر نه‌اسکله بندر بزرگ خرمشهر مملو از کالاهای بازرگانان و صاحبان صنایع است و در محوطه بندرراهبندان مانع عبور و مرور، جرثقیل‌ها و سایر وسائل حمل‌بار است .

بدستور مدیر عامل سازمان کشتیرانی کشور یک گروه ضربتی متشکل از متخصصین تخلیه وبارگیری و امور بندری‌به خرمشهر عزیمت کرده‌اند تا راه چاره‌ای برای خلوت کردن و یا حداقل کم کردن تراکم کالاهای موجود در محوطه بندر بیابند.

سازمان بنادر طی اطلاعیه‌ای به آگاهی کلیه وارد کنندگان و صاحبان کالا در خرمشهررسانده است که چون فصل گرما فرا رسید کالای آنها هر لحظه در معرض خطر آتش سوزی قرار دارد و بهتر است هرچه زودتر نسبت به حمل کالاهای خوداقدام کنند.

دراین اطلاعیه حتی گفته‌شده است . چنانچه تجار اقدام به حمل کالاهای خود نکنند - مسئولان مربوطه بمنظور آزاد کردن محوطه‌ها - برای تخلیه بارکشتی‌های بعدی راسا اقدام خواهند کرد .

تراکم کالا در بندر خرمشهر هر لحظه‌جریان افزایش‌سورشارژ کشتی‌ها را نیز سبب میشود و چنانچه مجددا سورشارژ برقرار شود هر روز بابت توقف هر کشتی در بندر خرمشهر میلیونها ریال ضرر باید پرداخت شود . اخیرا خط کشتیرانی ژاپن - خلیج فارس ۷٫۵ درصدسورشارژ کشتی‌های خود را تقلیل داد و چنانچه تراکم کالا افزایش یابد احتمال افزایش مجدد سورشارژ میرود ..

مدیر کل‌بندر خرمشهرمی‌گوید: یک تیم مخصوص برای صفافی کالاهای موجود در محوطه گمرک خرمشهر تشکیل شده تا لااقل راهی برای عبور ومرور وسائل نقلیه پیدا شود.

ناگفته نماند که بازرگانان و صاحبان کالا هم محظوراتی از قبیل نبودن کامیون یا کمبودآن وگرانی کرایه حمل ونقل کالا دارند و نرخ حمل ونقل کالا در بندر خرمشهر روزبروز افزایش می‌یابد.

بندر خرمشهر- خبرنگار اطلاعات

کشتی‌های غول پیکر یکی پس از دیگری در اسکله‌های خرمشهر پهلو می‌گیرند وحجم کالاهای موجود در انبارهای این بندر می‌افزایند.

اقتصادجهان

رکود بی سابقه

میزان مرخصی‌های اجباری در صنایع اتومبیل‌سازی امریکا به رقم ۱۸۳٫۸۲۵ تن رسید. زیرا شرکت فورد موتور پنج مجتمع صنعتی و یک کارخانه خود را در هفته قبل‌تعطیل کرد.شرکت جنرال‌موتورز، شرکت کرایسلر و شرکت امریکن موتورز هم که سه تا ازچهار شرکت‌معظم اتومبیل‌سازی امریکا هستند تمام کارگاههای خود را در هفته جاری بسته‌اند.

گزارش‌های مربوط به‌نخستین ده روزه ماه مه نشان میدهدکه میزان‌فروش اتومبیل نسبت به ده روزه مشابه سال گذشته ۲۱ درصد کاهش یافته است و این نسبت از هنگام رکود اقتصادی سال ۱۹۵۸ تاکنون سابقه نداشته است.

معجزه رنك پریده !

معجزه اقتصادی «آلمان شرقی ،ناگهان رنگ پریده شد، ونزدیکترین دوست این کشور ، اتحاد شوروی ، از این بابت مورد ملامت قرار گرفته است .

دلیل این امر آن است که : مسکو بهای نفت و مواد اولیه صادراتی خود را که مورد نیاز آلمان‌شرقی‌است ،افزایش داده است و بهمین علت است که دولت آلمان شرقی از مردم و صنایع خواسته است که کمربندها راتنگ کنند. بدیهی است که در نتیجه کاهش‌مواد اولیه لازم ، تولید فرآورده‌های صنعتی ونیز صدور کالاهای صادراتی نیزکاهش خواهد یافت .

در حال حاضر میانگین دستمزد کارگر آلمان شرقی ، ٤۰۰ دلار در ماه است.

مؤسسه مشترك بیمه

گروه بین‌المللی سهامداران بیمه بنام سدویک فوربز، باتفاق گروه مشاوران عرب که در خدمت صنایع و بازرگانی عرب در این منطقه است موسسه مشترکی تاسیس کرده‌اند.

این شرکت جدید که بنام سدویک‌فوبزمپدل ایست نامیده شده بخدمات بیمه و بازخرید بیمه در این منطقه می‌پردازد.

این شرکت تابحال در ریاض - جده - قاهره - ابوظبی - بحرین و بیروت شعبه هایی افتتاح کرده است.

میانگین دستمزدها

نمودار میانگین دستمزدها در بریتانیا، در پایان آوریل ۱۹۷۵ چه در صنایع وچه در سازمانهای خدماتی رقم ۱٦۷٫٦ واحد رانشان میدهد . رقم مشابه در ۱۲ ماهه اخیر ۳۱٫۷ درصد کمتر از این بوده‌است. نمودار میانگین درآمدهای اتفاقی دستمزد بگیران مورد بحث ۲۱۲٫۸ واحد در ماه مارس است که نسبت به رقم مشابه در مارس گذشته ۲۷٫۹ درصد بیشتر است.

خوش بین هستند

از نتیجه بررسی‌های گروه تحقیقات اقتصادی دانشگاه کیپ‌تاون که درماه‌مارس راجع بوضع مصرف سفید پوستان‌آفریقای جنوبی صورت گرفته ، چنین برمی‌آید که آنها نسبت به‌آینده اقتصادی آفریقای‌جنوبی بسیار خوش‌بین هستند.

در این بررسی گفته شده است که اکثریت مردم سفیدپوست این سرزمین‌وضع مالی خود را «تامین» توصیف کرده‌اند و اعتقاد دارند که قیمت کالاها و اجناس‌طی ۱۲ ماهه اخیر بدان سرعتی که در ۱۲ماه پیش از آن افزایش یافته‌افزوده نشده‌است.

نبض بازار

هفته‌ای گرم درپیش است

بررسی هفتگی

بازار هفته‌ای تقریبا کهرونقی را - جز برای چند قلم کالا - در حالی پشت سر گذاشت که با پرداخت حقوق اردیبهشت کارمندان دولت هفته گرمی را در پیش دارد

قماش از جمله کالا هائی‌بود که معاملات با رونقی داشت و انواع نخی این کالا در سطح وسیعی کشش و مصرف‌داشت. جیت و شلوار و اقلامی‌نظیر آن بعلت خرید های زیاد بیرون‌برها (بازاریان‌شهرستانها) معاملات گرمی داشت و در حالی که در بازار از کمی‌زمینه صحبت میشود ، محافل‌نزدیک به کارخانجات نساجی داخلی بحث‌ازمیلیون ها مترموجودی پیش فروش شده به بنکدار ها را میکنند .

پنبه از محصولات سنتی صادراتی بود که با فروش حدود ۲ هزار تن از محصول گذشته معاملات آن تحرکی تازه یافت . این فروش وبطور کلی معاملات صادراتی راورونق داد .

قیمت برای بعضی اقلام‌پنبه کمی کاهش یافت . ولی پنبه درجه یک گنبد کیلوئی ۷۵ریال قیمت دارد .

معاملات خشکبار راکد بود و مذاکرات برای فروش ۲هزار تن کشمش به روس ها بعلت عدم توافق روی‌قیمت هامتوقف شد . در بازار خشکبار در حال حاضرفعالیت متمرکز روی فروش مقداری از خرما های صادراتی است . از میزان و قیمت های پیشنهاد شده هنوز اطلاع کافی در دست نیست.

مصالح ساختمانی همچنان بازار گرمی دارد و معاملات روی اقلام مختلف آن پر رونق و در بعضی موارد داغ‌است. توزیع و عرضه سیمان ازطرف شرکت معاملات خارجی در تهران و مراکز استان ها به روزی ۹ هزار تن افزایش‌داده شد باین ترتیب که روزانه در تهران ٤ هزار تن و درمراکز استان ۵ هزار تن سیمان با قیمت دولتی در دسترس عموم و بدون هیچگونه محدودیتی قرارداده میشود . اما قیمتها هنوز در نواحی شمال تهران در بازار آزاد هر کیسه ۱۲ تا ۱۲٫۵ تومان است ،درصورتی که قیمت دولتی آن با هزینه حمل هر کیسه ۱۰٫۵ تومان است .

علاوه بر شرکت معاملات خارجی‌که‌توزیع‌و عرضه‌سیمان کارخانه آبیک را بعهده دارد، وزارت صنایع و معادن نیز بقیه سیمان کارخانجات‌داخلی‌را با قیمت های دولتی عرضه‌می کند .

آجر فشاری معاملات داغی داشت و قیمت هزار عدد آن بین ۲۳۰ تا ۲۵۰ تومان در نوسان بود . قیمتی که برای این نوع مصالح ساختمانی از جانب اتاق اصناف اعلام شده است در تهران هزاری ۱٤۵٫۵ تومان‌ودر شمیران ۱۵٤تومان است .

اتحادیه صنف‌فخار ازآخرین روز هفته جاری افزایش عرضه آجر را که بوسیله این‌اتحادیه توزیع میشود بتدریج از ۳ میلیون عدد به ۵ میلیون عدد آغاز کرد ، قیمت آجرتوزیعی از جانب اتحادیه بهمان نرخ اتاق اصناف است .

سود پول در بازار همچنان کند است و این کندی در نتیجه کاهش حجم پول بعلت پائین بودن میزان داد و ستد است . در نرخ بهره هیچگونه تغییری پیش نیامد .

در هفته جاری معاملات در بازار ارز و طلا جریان عادی داشت . نرخ طلا ومسکوکات نوسان کاهشی پیدا کرد و مسکوکات طلا در بانک ملی برای هر پنج پهلوی تا ۵۰ تومان تنزل یافت .

قیمت یک پهلوی در بانک ملی طی هفته‌ای که گذشت۳۰۰ تومان و در بازار آزاد ۲۸۸ تومان بود .قیمت این فلز در بازار آزاد هر مثقال ۱۷٤تومان بود . در بازار ارز نوسانات لیره انگلیس از سایر ارزها بیشتر بود و هر لیره تا۱۵٤٫۵ ریال سقوط کرد .

هتل داریوش چون نگینی بر تارک اصفهان میدرخشد

والاحضرت منیژه در دیدار هتل اینترنشنال داریوش در اصفهان ، آقای لوافان را مورد لطف ومحبت خودقرار دادند وپرسشهائی‌فرمودند که پاسخ لازم بعرض رسید.

والاحضرت منیژه طی مراسم باشکوهی در شهر اصفهان هتل اینترنشنال داریوش را با قطع نوار سه رنگ افتتاح‌کردند و هتل اینترنشنال داریوش رسما کار خود را آغاز کرد .

باین ترتیب باتوجه باینکه‌اصفهان هر روز گام تازه‌ای‌در راه پیشرفت صنعت برمیدارد و سالانه ده ها سمپوزیوم و کنفرانس‌بزرگ علمی در سطح بین‌المللی در این شهر برگزار میشود ، هتل اینترنشنال داریوش میعادگاه دانشمندان برجسته جهان‌خواهدبود،چون‌در این‌هتل دوتالار بزرگ کنفرانس‌و دوتالار کوچک بهمین منظور در نظر گرفته شده ، علاوه بر آن بنای ساختمان خود یک جاذبه توریستی از هنر مدرن و تلفیق آن با معماری کهن ایران است که توجه توریست های داخلی و خارجی را بخود جلب خواهد کرد .

آئین گشایش

بعد از ظهر ۵شنبه گذشته در حالی که گروهی از مقام های محلی و همچنین حدود یکصدنفر کارکنان هتل اینترنشنال داریوش، در سرسرای این هتل گرد آمده بودند ، والاحضرت منیژه‌همسر گرامی والاحضرت شاهپور غلامرضا پهلوی‌پیاعده‌ای ازروسای سازمان های انتظامی و اداری که در معیت ایشان بودند وارد هتل داریوش شدند و مورد استقبال آقای حمید عطائی مدیر و سایر مسئولان هتل قرارگرفتند و لحظه‌ای بعد آئین گشایش هتل آغاز شد .

ابتدا آقای عطائی مدیر هتل اینترنشتال داریوش گزارشی‌بدین شرح معروض داشت :

والاحضرتا :

چاکر حمید عطائی مدیر این هتل مقدم والاحضرت گرانقدر و همراهان ارجمندتان را گرامی داشته و از اینکه با بذل عنایت مخصوص ، در مسافرت کوتاه خود به شهر اصفهان استدعای مسئولان این هتل را مورد قبول قرار داده و با تشریف فرمائی خود کارمندان هتل داریوش را قرین افتخارومباهات قرارداده‌اید ازطرف‌خودو همکاران‌سپاسگزاری مینماید .

والاحضرتا :

این هتل با هزینه پانصدمیلیون ریال در مدت ۵ سال با زحمات زیاد ساخته شده و دارای ۱۱۱ اتاق دوبل سه دستگاه سوئیت و چهار دستگاه استودیو فروشگاه های مخصوص هتل و بعلاوه دارای ٦ سالن و همچنین صنایع دستی است .

این هتل دارای آسایشگاه زنانه و مردانه و بطور کلی کلیه تجهیزات برای آسایش مسافران میباشد .

از جمله سالن دیسکوتک و بار، که دکوراسیون آن قریبا خاتمه میپذیرد .

در خاتمه‌ضمن‌عرض تشکرمجددا از حضور مبارک آن والاحضرت گرامی استدعا دارد از چند قسمت این هتل بازدید فرموده و بیش از پیش کارکنان این هتل را قرین افتخار فرمایند .

گشایش وبازدید

پس‌ازگزارش مدیرهتل‌والاحضرت منیژه با قطع نوار سه رنگ‌ایران هتل اینترنشنال داریوش را به نام نامی شاهنشاه آریامهر افتتاح نمودند و آنگاه چند قسمت و تجهیزات هتل مورد بازدید والاحضرت‌وهمراهان قرارگرفت، والاحضرت منیژه ضمن بازدید از هتل اعلام داشتند که ایجاد این هتل اقدام بسیار خوبی بوده و بجا بود که با توجه‌به نیاز شهر توریستی اصفهان این هتل نیز ساخته شود .

درحین بازدید والاحضرت و همراهان از هتل ،کیک مخصوص نیز در سالن پذیرائی بریده شد و از دعوت شدگان و بازدیدکنندگان بگرمی پذیرائی به عمل آمد .

هتل اینترنشنال‌داریوش اصفهان از یک مدیریت صحیح سود میبرد که خود امتیازی است والا برای میهمانان شهر اصفهان و آن‌دسته کسانی که با این هتل مجهز و مدرن سروکار دارند .

آقای حمید عطائی مدیر هتل اینترنشنال داریوش اصفهان در سال ۱۳۲۵ در شهر همدان‌متولد شده و تحصیلات‌عالی خود رادر رشته مدیریت‌اداری و هتلداری در اروپا به پایان رسانیده و با طی دوازده سال مدیریت مداوم در هتل های معروف وابسته به دولت و متعلق به بخش های خصوصی ثابت کرده است که رعایت اصول نوین و مطمئن مدیریت‌دراداره تاسیسات‌توریستی میتواند امیدبخش برای سرمایه گزاران داخلی در امر صنعت توریست باشد .

آقای حمید عطائی
مدیر هتل اینترنشنال داریوش

برای نمونه میتوان از خدمات ارزشمند این جوان تحصیلکرده چنین یاد کرد که ظرف مدت دو ماه هتل اینترنشنال داریوش راکه بحق میتوان گفت اگر زحمات شبانه روزی این مدیر لایق و شایسته نبود چندین ماه دیگر آماده بهره برداری نمیشد آماده کرد .

آقای‌عطائی‌درگفتگوئی باخبرنگار ما گفت : من با اعتماد کار میکنم و همین اعتقاد در کاری که‌انجام میدهم موجبی است برای موفقیت و درخشش کارم .

هدفم خدمت است

آقای محمدلوافان‌که‌از بازرگانان مشهور و صاحب نام اصفهان است و با سرمایه گذاری پانصد میالیون ریال خودگامی تازه در حل مشکل جا برای میهمانان‌شهر اصفهان برداشته در گفتگوئی اظهار داشت :

سال های سال است تجارت میکنم و هربار که در جرایدمطالعه میکردم اصفهان از نظر تامین‌محل اقامت برای توریست های‌خارجی و داخلی در مضیقه است نگران میشدم و بالاخره تصمیم گرفتم با سرمایه گذاری در این راه بسهم خود ایفاگر نقشی در تامین نیاز شهر اصفهان از نظر تاسیسات توریستی باشم‌واکنون خوشحالم که با توجه به همکاریهای وزارت اطلاعات وجهانگردی وبخصوص آقای دکتر کیانپور وزیراطلاعات و جهانگردی که حتی در زمان استانداری خویش در استان اصفهان از ارشاد و راهنمائی من در ایجاد یک هتل آبرومند دریغ نکردند و همچنین آقای نواب صفا مدیر کل اطلاعات و جهانگردی در استان اصفهان توانستم بهدفی که میخواستم‌برسم که هدف من جز خدمت بمردم‌چیز دیگری نبود .

والاحضرت منیژه از قسمت‌های مختلف هتل اینترنشنال داریوش دیدن فرمودند و در هرقسمت آقای حمید عطائی مدیر هتل توضیحات لازم بعرض والاحضرت میرسانید.

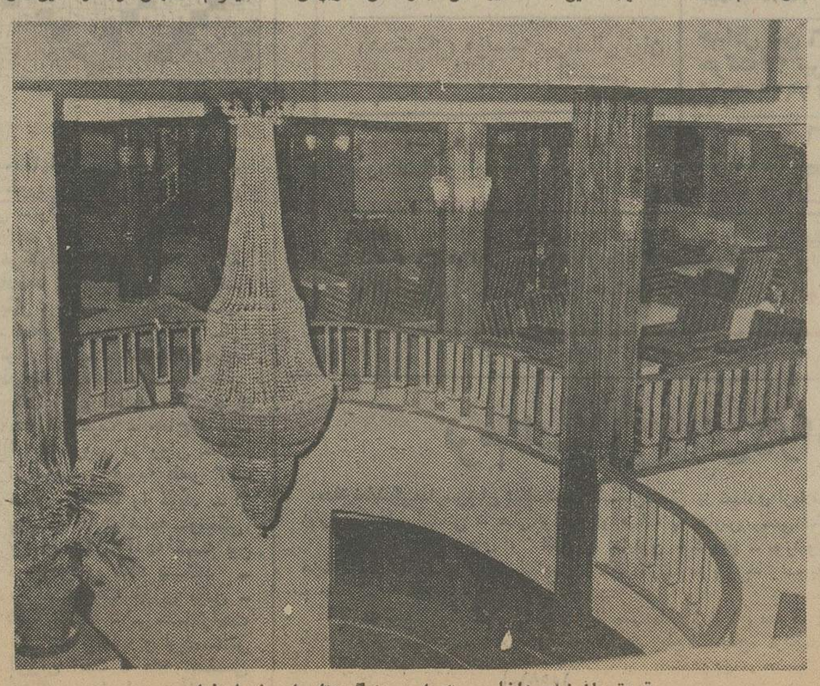

قسمتی از نمای داخلی رستوران بزرگ هتل داریوش اصفهان

شناسنامه هتل اینترنشنال داریوش «اصفهان»

مدیر : آقای حمید عطائی فارغ‌التحصیل هتلداری و مدیریت اداری از اروپا

سرمایه‌گذار : آقای‌محمد لوافان‌بازرگان مشهوروصاحب‌نام اصفهان

تعداد خوابگاه : یکصد و یازده اتاق

تعداد طبقات : سه طبقه

سایر تاسیسات و اماکن : بانک اختصاصی ، فروشگاه جواهرات، فروشگاه صنایع دستی، آرایشگاه زنانه ومردانه، سالن تلویزیون ، لعابی بزرگ ، نایتکلاب میخک نقره‌ای ، کافه شانسلسان ، رستوران داریوش ، پارکینگ زیرزمینی، سه دستگاه آسانسور ، آشپزخانه مدرن و مجهز و...

زمان برای ساختمان : پنج سال

هزینه ایجاد : پانصد میلیون ریال

افتتاح رسمی : ۱۳۵٤٫۲٫۲۵

کدام خدمتگزار، سر مرا خواهد برید؟

دادگاه عالی جنائی تهران ، دو جوان را به‌اعدام محکوم کرده چون ، سردوست خودشان را بریده‌اند . به‌این ترتیب ،پس وای به‌حال دشمن . وقتی سردوست را می‌برند ، خدا میداند با دشمن چه‌معامله‌ای می‌کنند.

مرتضی و محمدعلی ـدوستان
صمیمی محسن ـ یک روز اورا
خوش خوشک به بیابان‌های‌شهر
ری کشانده‌اند ، و در عالم
دوستی ، سر او را گوش تا
گوش بریده‌اند.

من از وقتی این خبر را خوانده‌ام، چهار چشمی مواظب دوستان و رفقای خودم هستم. اولا تصمیم گرفته‌ام ازین به‌بعد باهیچکدامشان، ازشهرخارج نشوم، اگر هم خارج شدم، طرف بیابان‌های شهرری نروم ، اگر هم رفتم ، اقلا ازآنها خواهش کنم لطفا سرم را نبرند.

حالا ، هرقدر هم در قیافه دوستان و اطرافیانم دقیق می‌شوم و توی چشمشان نگاه می‌کنم ، هیچ‌نشانه‌ای‌از اینکه‌میخواهند مرا ببرند سرم را ببرند ، نمی‌بینم .برای همین است که بیشتر به آنها مشکوک شده‌ام . گمان کنم که همه‌شان می‌خواهند سر مرا ببرند . اما الحمدالله یک کسی خاطرم از جانب دشمنان راحت شده .فقط از طرف دوستان دلواپس هستم ، عیبم هم اینستکه نمیدانم‌کدامشان واقعا دوست هستندوکدامشان‌و اقعامیخواهندسرمرابببرند. همین عیب را ، بندم در مواقع رای دادن هم دارم . هر وقت انتخابات می‌شود ، من نمی‌توانم بفهمم چه کسانی خدمتگذارند وچه کسانی خدمتگزار نیستند . چه‌کسانی خدمتگزار واقعی هستند وچه کسانی ، خدمتگزار غیر واقعی هستند . من عقلم نمی‌رسد. از عکسشان هم نمی‌فهمم .هرچه دقت می‌کنم و چشم وابرو و گوش وحلق و بینی طرف را توی عکس بررسی می‌کنم، راه به جائی نمی‌برم.

علاوه بر آقای «هویک» که آگهی میکند : **بعد از بیست‌سال دوری از وطن،** سرش را از ته تراشیده و برای خدمت به‌وطن آمده که مجانی برای فقرا آواز بخواند(که‌شنبه گذشته مقاله‌اش رانوشتم)، این روزها ، خدمتگزاران دیگری هم پیدا شده‌اند که دارند برای انتخابات مجلس ، فعالیت می‌کنند و آنقدر هم زیاد هستند که آدم گیج می‌شود کدامشان را انتخاب کند. چند تا از دوستان خود بنده هم‌این میان هستند که من نمی‌دانم به آنها رای بدهم یاندهم . اگر رای بدهم ، آنها همقول می‌دهند که در بیابان‌های شهرری ، سر بنده را نبرند ، یاخیر ؟ اگر قول بدهند وپایش بایستند و سرم را نبرند ، پس‌از کجا معلوم که ماباهم دوست هستیم. اگر هم قرار است بنده ، هم رای‌بدهم ،همسرم را بدهم ، که صرف نمی‌کند هیچ ،ازمایه هم ضرر می‌کنم.

در حال حاضر ، ما بیش از هرچیز به یکجور کامپیوتر احتیاج داریم که هرکس دوست خودش را بگذاردتوی کامپیوتر، تا دستگاه مغز الکترونیک ،تعیین کند که این دوست ، چه‌جور دوستی است . بعد ، دوست را در بیاوریم ، منتظرالوکاله را

هادی خرسندی

بگذاریم جایش توی کامپیوتر که ببینیم اگر خدمتگزار است ، خدمتگزار مردم استیا خدمتگزار خودش . اگر هم خدمتگزار نیست ، از کامپیوتر معذرت بخواهیم و یک علامت ضربدرهم روی پیشانی طرف بزنیم که دوره‌های بعدهم ، در انتخابات شرکت نکند.

البته ربطی به این موضوع ندارد، ولی بهتر است شما هم باآقای «امیرخاص» آشنا شوید.

من بااینکه اهل تعریف و تمجید نیستم، مجبورم بگویم که ایشان به‌گردن ادبیات‌این سرزمین ، و جوانان وطن ما حق‌بزرگی دارند. (لطفا به‌ایشان رای ندهید تا عرضم تمام شود).

آقای (س . امیرخاص) یک مجله جیبی جزوه مانندی منتشر می‌کردند که ترجمه آهنگ‌های خارجی در آن چاپ می‌شدو طرفدارانی هم داشت . (لطفا به‌ایشان رای ندهید تا عرضم تمام‌شود).

یکی از این جزوه‌ها ، الان پیش‌روی من است . عکس خودآقای س .امیرخاص هم درآن چاپ شده ایشان نوشته‌اند :

«دوستان عزیز
«پس از بیست سال دوری‌از
«وطن به‌ایران عزیز بازگشته‌ام‌تا
«بتوانم خدمتی به‌هم‌میهنان‌گرامی
«تقدیم کنم.
«هدف از این جزوه‌هااینست
«که جوانان پرشور ایرانی را
«تشویق به‌فرا گرفتن زبان‌های
«خارجی می‌نماید و عشق به
«ادبیات وهنر را در آنها
«برمی‌انگیزد ...
«تنها امیدم اینست که دراجتماع
«خود مفید باشم و در نهضت
«بزرگ وترقیات‌ایران عزیزشرکت
«کنم.»

(لطفا دست نگهدارید به‌ایشان رای ندهید تا عرض کنم) .

بنده مدت‌ها منتظر بودم که ببینم این خدمتگزار واقعی ، چطوری می‌خواهددر نهضت بزرگ و ترقیات ایران عزیز ،شرکت کند. به‌هرکس هم که می‌رسیدم ،می‌پرسیدم که آیا اطلاعی از خدمتگزاری آقای «امیرخاص» دارد یانه و آیا ایشان ، برای جوانان پرشور وطن ، چه اقداماتی‌انجام داده است ؟

از شما چه پنهان که بالاخره خیال‌کردم قضیه به کلی دروغ است و طرف ، «بلوف» زده و هرچه می‌گفته، کلکبوده، (خدا از گناهان من بگذرد) .

اما سه‌شنبه شب گذشته ، در صفحه حوادث همین روزنامه خودمان ، خبر خدمتگزاری ایشان و اقداماتی را که برای رفاه حال جوانان پرشور وطن به‌عمل آورده‌اند مطالعه کردم و از اشتباه‌درآمدم. (عرض کردم عجله نفرمایید و لطفا به‌ایشان رای ندهید تا عرض‌کنم) .

خبر این بود که آقای امیرخاص ـ ناشر خدمتگزار جزوه آهنگ ـ به‌بهانه یاددادن شعر آهنگ‌های خارجی،یک دختر جوان محصل را به محل کار خودکشانده و شب تا صبح پیش خودش نگهداشته تابه او آهنگ‌های جالب و تازه ! یادبدهد.

فردا صبح ، پدر دخترک به دادسرا شکایت می‌کند و دخترش را به‌پزشکی قانونی میبرد وگند قضیه درمی‌اید و ماموران همیقه خدمتگزار ترقیات‌ایران رامیگیرند و می‌اندازند توی هلفدونی .

این بود نتیجه خدمتگزاری آقای امیر خاص ، به یکی از جوانان پرشور وطن . حسنش اینست که پلیس ما هشیار است واینجور خدمتگزاران را . قبل‌از اینکه خدمت عده‌ای دیگر از جوانان پرشور وطن برسند ، دستگیر می‌کند . حالا آقای امیرخاص در زندان است و نهضت بزرگ وترقیات ایران‌هم، بدون شرکت ایشان ، به راه خود ادامه می‌دهد.

بهرحال ، تاوقتی که این آزادی برای هرکس باشد که بایک آگهی خود را به ترقیات مملکت بچسباند و بخیال خودش حسابش را از بقیه مردم جدا کند و با چند خط آگهی ، منت سر مردم بگذارد و تافته جدا بافته بشود و پیشرفت‌های مملکت را به حساب خودش بگذارد ، از اینجور شارلاتان‌ها هم زیاد پیدامی‌شوند.

اینجوری می‌شود که بنده‌گیج می‌شوم . آن وقت نه‌دوستم‌را می‌شناسم، نه دشمنم را . نه خدمتگزار واقعی را می‌شناسم، نه خدمتگزار غیر واقعی را.نه درویش رامی‌شناسم، نه‌درویش را .

درویش معروف شهر ما ـ بهلول ـ هم قصدخدمتگزاری به این آب و خاک را دارد و در روزنامه هم عکسش را زده‌اند و خداحافظی هم کرده و می‌نویسد:

«بدینوسیله خداحافظی‌می‌کنم چون‌میروم
«ماهان زیارت شاه نعمت‌الله ولی تا
«گوسفندی قربانی کنم و نهاری به‌درویش
«بدهم ... ».

خودمانیم این رسم درویشی است؟ که آدم بابت یک ناهاری که می‌خواهد به‌چند تادرویش دیگر بدهد ، توی روزنامه‌آگهی بدهد و عکس خودش را چاپ کند و موضوع را به‌اطلاع عموم برساند ؟ شاید بهلول هم می‌خواهد وکیل بشود.

تلویزیون

برنامه‌های دیدنی

برنامه شبکه

- ساعت ۸٫۳۵ بعدازظهر پنجشنبه فیلم هفته : توهرگز مرا نخواهی دید با شرکت دیویدهارتمن
- ساعت ۱۰٫۰۰ بعدازظهر پنجشنبه موسیقی ایرانی : با شرکت سیمین غانم و شجریان
- ساعت ۳٫۱۰ بعدازظهر جمعه فیلم سینمائی : آوازسربازان با شرکت الویس‌پریسلی
- ساعت ۸٫۴۰ بعدازظهر جمعه کنسرت یک خواننده : با شرکت الهه

برنامه دوم

- ساعت ۸٫۰۰ بعدازظهر پنجشنبه : یادداشتهای نقاشان در مورد سبک کوبیسم
- ساعت ۹٫۳۰ بعدازظهر پنجشنبه : آتش بدون دود : سریال ایرانی
- ساعت ۱٫۰۰ بعدازظهر پنجشنبه برنامه اپرا
- ساعت ۵٫۵۰ بعدازظهر جمعه فیلم سینمائی : قلعه‌سیاه
- ساعت ۱۰٫۲۰ بعدازظهر جمعه : لحظات اضطراب

برنامه اول — کانال ۷

پنجشنبه

۱۶ـ۳۰ مسابقات ورزشی
۱۷ـ۳۰ مستند
۱۸ـ۰۰ کارتون
۱۸ـ۳۰ مجله جوانه
۱۸ـ۱۵ یکی‌بود یکی‌نبود
۱۹ـ۳۰ موسیقی کلاسیک
۲۰ـ۰۰ اخبار
۲۰ـ۳۵ فیلم هفته
۲۱ـ۴۵ در راه
۲۲ـ۰۰ موسیقی ایرانی
۲۲ـ۳۰ آقای مربوطه
۲۲ـ۳۵ کانن
۲۳ـ۲۵ واریته

جمعه

۱۲ـ۰۰ ماشین پرنده اف.ام
۱۲ـ۳۰ فوتبال
۱۴ـ۰۰ اخبار
۱۴ـ۲۰ هفت روز هفته
۱۴ـ۴۵ موسیقی ایرانی
۱۵ـ۱۰ فیلم سینمائی
۱۶ـ۴۰ موسیقی محلی
۱۷ـ۱۵ دلاوران
۱۸ـ۰۵ سینمای آزاد
۱۸ـ۴۰ یک، دو، سه
۱۹ـ۰۰ یکی‌بود یکی‌نبود
۱۹ـ۱۵ بیمارستان عمومی
۱۹ـ۴۰ فرستاده ویژه
۲۰ـ۰۰ اخبار
۲۰ـ۴۰ کنسرت یک خواننده : الهه
۲۲ـ۰۰ در راه
۲۲ـ۱۵ آقای مربوطه
۲۲ـ۲۰ ویرجینیائی

نیمروز شنبه (شبکه)

۱۲ـ۰۰ اخبار
۱۲ـ۰۵ حفاظت وایمنی
۱۲ـ۳۰ پزشک محله
۱۳ـ۳۰ موسیقی محلی
۱۴ـ۰۰ اخبار

برنامه دوم — کانال ۹

پنجشنبه

۱۹ـ۰۰ موسیقی و تصویر
۱۹ـ۳۰ اتاق اخبار
۱۹ـ۳۵ دکتر مسئول ـ اف.ام «شیطان آشنا» با شرکت : رابین‌ندول ـ جفری دیویس
۲۰ـ۰۰ یادداشتهای نقاشان
۲۰ـ۵۰ واریته
۲۱ـ۰۰ اخبار از برنامه دوم
۲۱ـ۳۰ آتش بدون دود
۲۲ـ۱۵ تسخیرناپذیران اف.ام «دام مکزیکی»
۲۳ـ۰۰ اپرا: لولیزدارمور

جمعه

۱۶ـ۳۰ موسیقی و تصویر
۱۷ـ۰۰ والت‌دیسنی ـ اف.ام
۱۷ـ۵۰ فیلم سینمائی‌ـاف.ام
۱۹ـ۱۰ کمدی کلاسیک
۱۹ـ۳۰ واریته جمعه
۲۰ـ۱۰ کوچاک ـ اف.ام
۲۱ـ۰۰ اخبار از برنامه دوم
۲۱ـ۳۰ درباره جشن هنر
۲۲ـ۲۰ لحظات‌اضطراب‌ـ اف.ام

تلویزیون آموزشی

برنامه روزشنبه

۸ـ۱۵ ریاضی ۱
۸ـ۴۰ ریاضی ۲
۹ـ۰۵ انگلیسی ۱
۹ـ۳۰ انگلیسی ۲
۹ـ۵۵ زنگ تفریح
۱۰ـ۱۵ علوم ۱
۱۰ـ۴۰ علوم ۲
۱۱ـ۰۵ تاریخ ۱
۱۱ـ۳۰ تاریخ ۲

بخش دوم

۱۴ـ۳۰ حرفه‌وفن ۱
۱۴ـ۵۵ حرفه و فن ۲
۱۵ـ۳۰ جغرافیا ۱
۱۵ـ۴۵ جغرافیا ۲

توضیح :

عددهای ۱ مربوط به دوره‌اول راهنمائی
عددهای ۲ مربوط به دوره‌دوم راهنمائی

تلویزیون امریکا

پنجشنبه

۱۶ـ۴۰ فرار بزرگ
۱۷ـ۰۵ سفر به آینده
۱۷ـ۳۰ رئیس فرانسوی
۱۸ـ۰۰ اخبار
۱۸ـ۱۵ یادداشت برنامه‌ها
۱۸ـ۲۵ قرارداد ببندیم
۱۸ـ۴۵ سانفوردوپسر
۱۹ـ۱۰ فیلم سینمائی
۲۰ـ۴۵ بیان حقیقت
۲۱ـ۰۵ نژاد میمونها
۲۲ـ۰۰ آخرین اخبار
۲۲ـ۱۵ فیلم سینمائی
۲۳ـ۲۵ خانه شماره ۹۰

جمعه

۱۰ـ۱۰ قلب مقدس
۱۰ـ۲۰ موسیقی و حرفهای گفته‌شده
۱۰ـ۵۰ جان‌گاسیل
۱۱ـ۱۵ برنامه ورزشی
۱۵ـ۳۰ فیلم سینمائی
۱۶ـ۴۰ بهشت دروغی
۱۷ـ۳۰ خانواده پارتریج
۱۸ـ۰۰ اخبار
۱۸ـ۱۵ یادداشت برنامه‌ها
۱۸ـ۳۰ جکپات
۱۸ـ۵۵ همه فامیل
۱۹ـ۱۵ فیلم سینمائی
۲۰ـ۴۰ شو کمدی سالن
۲۱ـ۳۰ مش
۲۲ـ۰۰ اخبار
۲۲ـ۱۵ شوامشب
۲۳ـ۲۰ کشتی

ستاره بخت شما

فروردین ـ زنی میانسال در انتظار خبری ازشماست.
اردیبهشت ـ مشکلات موجود را از میان برمیدارید.
خرداد ـ خبر از یک رویداد جالب می‌شنوید.
تیر ـ نامه یا سند مهمی‌بدست می‌آورید.
مرداد ـ قبل از اتخاذ تصمیم بابزرگتر فامیل مشورت کنید.
شهریور ـ مقدمات یک سفر دلپذیر فراهم میشود.
مهر ـ شایعاتی درباره شما شنیده میشود.
آبان ـ تجارب گذشته‌را تکرار نکنید.
آذر ـ در مقابل پیشنهادمخالف ایستادگی میکنید.
دی ـ یک آشنائی جدیدزندگی شما را عوض میکند.
بهمن ـ بعدازظهر خوب و خاطره انگیزی درپیش است .
اسفند ـ از مجادله و مباحثه با دیگران بپرهیزید .

سینما کسری : اژدها وارد میشود

برنامه سینماها

تماشای فیلمهائی که با علامت (×) مشخص شده برای اشخاص کمتر از ۱۸ سال ممنوع است

★ (×) آنی آشوبگر ـ رنگی ـ کریستین‌شاماره
پولیدور(۴۲۶۳۱) ۳۰ر۱۱ـ۳۰ر۱ـ۳۰ر۳ـ۳۰ر۵ـ۳۰ر۷ـ۴۵ر۹
★ اژدها وارد میشود ـ رنگی ـ بروس‌لی
کسری (۸۲۶۹۳۹) ۱۰ـ ۱۲ـ ۲ـ ۴ـ ۶ـ ۸ـ ۱۰
★ اژدها میپرد ـ سامسون
نادر (۳۱۴۴۹۵) ۹ـ۱۱ـ۱ـ۳ـ۵ـ۷ـ۹
★ پاپیون ـ رنگی ـ استیومکوئین
شهرتماشا (۹۲۸۶۸۶) ۱۵ر۱۱ـ ۲ـ ۴۵ر۴ـ ۳۰ر۷ـ ۱۵ر۱۰
★ پسر سندباد ـ سینماسکوپ ـ رنگی
سینه‌موند (۴۸۳۲۲) ۱۱ـ۳ـ۵ـ۷ـ۹
★ جایزه ۲۵ میلیون دلاری ـ رنگی
شهرقصه (۶۲۷۲۹۰) ۱۱ـ۲ـ۴ـ۶ـ۸ـ۱۰
★ زیباترازونوس ـ رنگی ـ زعودی‌آرایا
آتلانتیک (۶۲۷۱۷۱) ۱۵ر۱۱ـ ۳۰ر۱ـ ۳۰ر۳ـ۳۰ر۵ـ۳۰ر۷ـ ۳۰ر۹
★ زنهای ضدمرد ـ سینماسکوپ ـ رنگی
آریا (۳۱۹۸۸۴) ۹ـ۱۱ـ۱ـ۳ـ۵ـ۷ـ۹
★ رابعه ـ محصول ترکیه ـ فاطمه گریک
آسیا (۴۲۹۰۹) ۱۱ـ۱ـ۳ـ۵ـ۱۵ر۷ـ۳۰ر۹
اروپا (۳۰۳۱۷۹) ۳۰ر۱۰ـ۳۰ر۲ـ۳۰ر۴ـ۳۰ر۶ـ۳۰ر۸
مولن‌روژ (۷۵۲۹۲۹) ۱۱ـ۱ـ۳ـ۵ـ۷ـ۹
شهوند (۳۵۴۰۴۰) ۳۰ر۱۰ـ۳۰ر۲ـ۳۰ر۴ـ۳۰ر۶ـ۳۰ر۸
لیدو (۹۵۱۲۸۲) ۱۰ـ۱۲ـ۲ـ۴ـ۶ـ۸
نپتون (۷۶۰۱۳۶) ۹ـ۱۱ـ۱ـ۳ـ۵ـ۷ـ۹
ژاله (۳۰۴۱۲۰) ۳۰ر۱۰ـ۳۰ر۲ـ۳۰ر۴ـ۳۰ر۶ـ۳۰ر۸
توسکا (۵۳۹۰۴۴) ۳۰ر۱۰ـ۳۰ر۲ـ۳۰ر۴ـ۳۰ر۶ـ۳۰ر۸
المپیا (۹۲۶۷۹۷) ۴۵ر۱۰ـ۱ـ۳ـ۵ـ۷ـ۹
پاسارگاد (۳۴۲۷۸۲) ۹ـ۱۱ـ۱ـ۳ـ۵ـ۷ـ۹
چرخ‌فلک (۹۵۰۰۵۸) ۱۰ـ۱۲ـ۲ـ۴ـ۶ـ۸
شرق (۵۳۴۰۲۴) ۳۰ر۱۰ـ۳۰ر۲ـ۳۰ر۴ـ۳۰ر۶ـ۳۰ر۸
★ سفر بی‌پایان ـ رنگی ـ سوفیالورن ـ ریچاردبرتن
رادیوسیتی (۴۳۳۲۰) ۳۰ر۱۱ـ۳۰ر۳ـ۳۰ر۵ـ۳۰ر۷ـ۳۰ر۹
★ سپیددندان ـ رنگی ـ فرانکونرو
گلدن‌سینی (۶۶۳۲۶۹) ۳۰ر۱۱ـ۳۰ر۱ـ۳۰ر۳ـ۳۰ر۵ـ۳۰ر۷ـ ۴۵ر۹
★ سنگها و زنگوله‌ها ـ رنگی ـ درمندرا ـ هماماليني
حافظ (۳۹۱۰۷۴) ۳۰ر۱۰ـ۳۰ر۲ـ۳۰ر۴ـ۳۰ر۶ـ۳۰ر۸
★ سربلند ـ رنگی ـ جودون‌بیکر
برلیان (۳۹۳۰۳۵) ۹ـ۱۱ـ۱ـ۳ـ۵ـ۷ـ۹
★ فرار بزرگ ـ رنگی ـ استیومکوئین
مارشتیک (۶۶۸۴۶۱) ۱۱ـ۴۵ر۱ـ۳۰ر۴ـ۱۵ر۷ـ۱۰
★ شبیخون ـ رنگی ـ الیوت‌گولد
پارامونت (۴۸۳۲۱) ۱۵ر۱۱ـ۳۰ر۳ـ۳۰ر۵ـ۳۰ر۷ـ۳۰ر۹
★ عقرب ـ آلن‌دلون ـ برت‌لنکستر
شهر فرنگ (۶۲۷۶۲۸) ۳۰ر۱۱ـ۳ـ۱۵ر۵ـ۳۰ر۷ـ۴۵ر۹
★ غریبه و مه ـ پروانه معصومی ـ منوچهر فرید
کاپری (۹۲۸۴۰۱) ۱۱ـ۳ـ۶ـ۹
★ قطار مرگ ـ رنگی ـ کریستوفرلی
سانترال (۹۲۸۶۸۶) ۱۱ـ۱ـ۳ـ۵ـ۷ـ۱۵ر۹
متروپل (۳۱۹۴۱۰) ۹ـ۱۱ـ۱ـ۳ـ۵ـ۷ـ۹
رویال (۸۲۹۷۸۵) ۱۰ـ۱۲ـ۲ـ۴ـ۶ـ۸ـ۱۰
★ گروگان‌بزرگ ـ سینماسکوپ ـ رنگی
پارک (۳۱۹۶۳۷) ۹ـ۱۱ـ۱ـ۳ـ۵ـ۷ـ۹
★ کارآگاه مک‌کیو ـ رنگی ـ سینماسکوپ
گلدیس (۶۲۸۷۱۳) ۳۰ر۱ـ۳۰ر۳ـ۳۰ر۵ـ۳۰ر۷
★ مستخدم ـ رنگی ـ لاندوبوزانکا
ونک (۶۸۴۱۱۶) ۱۱ـ۲ـ۴ـ۶ـ۸ـ۱۰
★ مردی در دام هوس ـ رنگی ـ جودی‌گیسون
ب.ب (۸۲۹۶۴۱) ۱۱ـ۲ـ۴ـ۶ـ۸ـ۱۰
★ من بدکاره نیستم ـ رنگی ـ آشوکومار
همای (۳۱۱۶۶۹) ۳۰ر۱۰ـ ۳۰ر۲ـ ۳۰ر۴ـ ۳۰ر۶ـ ۳۰ر۸
★ مردان حادثه‌جو ـ رنگی ـ پل‌نیومن
تخت‌جمشید (۶۵۲۵۵۰) ۱۱ـ۲ـ۴ـ۶ـ۸ـ۱۰
★ جزیره گناهکاران ـ رنگی ـ بام‌گریز
فلور (۵۲۸۰۹۶) ۹ـ ۱۱ـ ۱ـ ۳ـ ۵ـ ۷ـ ۹
★ اواخواهر چه جنگی ـ رنگی ـ اسکوپ
دروازه‌طلائی (۳۵۲۱۶۰) ۹ـ ۱۱ـ ۱ـ ۳ـ ۵ـ ۷ـ ۹
★ دلاور و مشت‌ها ـ سینماسکوپ ـ رنگی
سهیلا (۳۱۶۴۲۴) ۳۰ر۱۰ـ ۳۰ر۲ـ ۳۰ر۴ـ۳۰ر۶ـ ۳۰ر۸
مراد (۷۵۳۳۸۲) ۱۱ـ ۱ـ ۳ـ ۵ـ ۷ـ ۹
پلازا (۴۴۲۵۵) ۱۵ر۱۱ـ ۱۵ر۳ـ ۱۵ر۵ـ ۱۵ر۷ـ ۱۵ر۹
ناهید (۳۴۹۵۰۹) ۱۰ـ ۱۲ـ ۲ـ ۴ـ ۶ـ ۸
ری (۵۲۲۵۷۸) ۹ـ ۱۱ـ ۱ـ ۳ـ ۵ـ ۷ـ ۹
داریوش (۵۲۶۲۶۵) ۳۰ر۱۰ـ ۳۰ر۲ـ ۳۰ر۴ـ ۳۰ر۶ـ ۳۰ر۸
★ تعقیب در استانبول ـ رنگی ـ فخرالدین
شاهین (۵۲۶۹۰۸) ۳۰ر۱۰ـ ۳۰ر۲ـ ۳۰ر۴ـ ۳۰ر۶ـ ۳۰ر۸
زرین (۳۵۳۶۶۷) ۹ـ ۱۱ـ ۱ـ ۳ـ ۵ـ ۷ـ ۹
خورشید (۳۹۳۵۷۸) ۹ـ ۱۱ـ ۱ـ ۳ـ ۵ـ ۷ـ ۹
مهین (۶۶۶۵۴۷) ۹ـ ۱۱ـ ۱ـ ۳ـ ۵ـ ۷ـ ۹
آپادانا (۷۶۰۱۵۴) ۹ـ ۱۱ـ ۱ـ ۳ـ ۵ـ ۷ـ ۹
★ جوانمرد ـ فردین ـ مرجان
نیاگارا (۶۶۵۳۰۷) ۱۱ـ ۳ـ ۵ـ ۷ـ ۳۰ر۹ ۴۵
رکس (۳۱۵۲۹۳) ۳۰ر۱۰ـ ۳۰ر۲ـ ۳۰ر۴ـ ۳۰ر۶ـ ۳۰ر۸
میامی (۷۵۴۳۲۹) ۱۱ـ ۱ـ ۳ـ ۵ـ ۷ـ ۹
الوند (۳۵۶۵۳۸) ۱۰ـ ۱۲ـ ۲ـ ۴ـ ۶ـ ۸
کیهان (۵۴۶۳۶۰) ۹ـ ۱۱ـ ۱ـ ۳ـ ۵ـ ۷ـ ۹
مارلیک (۹۶۳۶۱۶) ۹ـ ۱۱ـ ۱ـ ۳ـ ۵ـ ۷ـ ۹
اسکار (۹۲۰۸۸۸) ۱۰ـ۱۲ـ۲ـ۴ـ۶ـ۸
ارانوس (۲۷۹۷۱) ۳۰ر۱۰ـ۳۰ر۲ـ۳۰ر۴ـ۳۰ر۶ـ۳۰ر۸
شهرام (۸۴۴۵۴۹) ۹ـ ۱۱ـ ۱ـ ۳ـ ۵ـ ۷ـ ۹
سیلوانا (۳۶۳۷۳۷) ۳۰ر۱۰ـ ۳۰ر۲ـ ۳۰ر۴ـ ۳۰ر۶ـ ۳۰ر۸
سیلورسیتی (۸۶۱۲۰۵) ۱۰ـ ۳۰ر۲ـ ۳۰ر۴ـ ۳۰ر۶ـ ۳۰ر۸
★ این‌فرارمرگبار ـ رنگی ـ استیومکوئین
امپایر (۶۳۹۴۲) ۱۱ـ۱۵ر۱ـ۳۰ر۳ـ۳۰ر۵ـ۳۰ر۷ـ۴۵ر۹
★ قصه‌عشق ـ داستان بزرگ غرب
ستاره (۵۳۹۷۲۱) ۹ـ ۱۱ـ ۱ـ ۳ـ ۵ـ ۷ـ ۹
★ پلنگ قهوه‌ای ـ رنگی ـ بام‌گریز
ریولی (۷۵۷۷۷۷) ۱۱ـ ۳۰ر۳ـ ۳۰ر۵ـ ۳۰ر۷ـ ۳۰ر۹
★ (×) روسینای پیشخدمت ـ رنگی ـ اوائولین
بولوار (۶۵۵۲۹۲) ۱۱ـ ۱ـ ۳ـ ۵ـ ۱۵ر۷ـ ۱۵ر۹
★ سارق ـ منوچهروثوق ـ هاله
اونیورسال (۹۲۶۹۵۳) ۱۱ـ ۱ـ ۳ـ ۵ـ ۱۵ر۷ـ ۳۰ر۹
پاسیفیک (۷۵۳۳۱۱) ۱۵ر۱۱ـ ۱۵ر۳ـ ۱۵ر۵ـ ۳۰ر۷ـ ۳۰ر۹
ایران (۳۱۶۳۵۴) ۳۰ر۱۰ـ ۳۰ر۲ـ ۳۰ر۴ـ ۳۰ر۶ـ ۳۰ر۸
سابینا (۳۵۲۴۴۲) ۱۰ـ ۱۲ـ ۲ـ ۴ـ ۶ـ ۸
تیسفون (۹۵۸۸۸۲) ۹ـ ۱۱ـ ۱ـ ۳ـ ۵ـ ۷ـ ۹
رنگین‌کمان (۷۵۶۷۶۰) ۹ـ ۱۱ـ ۱ـ ۳ـ ۵ـ ۷ـ ۹
موناکو (۷۹۵۵۹۶) ۹ـ۱۱ـ۱ـ۳ـ۵ـ۷ـ۹
پرسپولیس (۵۳۸۰۸۱) ۱۰ـ ۱۲ـ ۲ـ ۴ـ ۶ـ ۸
کارون (۹۵۵۱۶۵) ۳۰ر۱۰ـ ۳۰ر۲ـ ۳۰ر۴ـ ۳۰ر۶ـ ۳۰ر۸
دریا (۳۴۱۷۴۶) ۹ـ ۱۱ـ ۱ـ ۳ـ ۵ـ ۷ـ ۹
آستارا (۸۷۴۰۲۲) ۳۰ر۱۰ـ ۳۰ر۲ـ ۳۰ر۴ـ ۳۰ر۶ـ ۳۰ر۸
★ آوای دریا ـ رنگی ـ جرج سی‌اسکات
دیاموند (۸۲۸۴۰۰) ۱۵ر۱۱ـ ۳۰ر۱ـ ۳۰ر۳ـ ۳۰ر۵ـ۳۰ر۷ـ ۴۵ر۹
★ نسل خشن ـ کوچه مردها
البرز (۳۰۴۲۵۸) ۳۰ر۸ـ۳۰ر۱۱ـ۳۰ر۲ـ۳۰ر۵ـ۳۰ر۸
★ همسر فراری ـ کج‌کلاخان
آسمان‌آبی (۳۴۱۶۶۸) ۹ـ۱۱ـ۱ـ۳ـ۵ـ۷ـ۹

پاونه
Pavone
انواع حوله‌های خارجی را دررنگها و طرحها
و اندازه های مختلف عرضه مینماید
خیابان تخت‌طاوس ـنبش شاه‌عباس‌ـساختمان بانک تهران ـتلفن ۶۲۴۴۰۲

IRTUC — British airways
تورهای تابستانی ایرتوک
نماینده‌کل هواپیمائی بریتانیا
اقامت در هتلهای درجه‌یك در معیت‌راهنمایان فارسی‌زبان و برنامه‌های گردشی مفصل

تور ۱۳ روزه لندن و پاریس جهت خرید و گردش با صبحانه
حرکت ازتهران ـ ۲۲ خرداد ، ۵ تیر ۱۹ تیر و ۲۳ مرداد
قیمت ۵۵۳۵ تومان

تور ۲۵ روزه اروپا: لندن ، پاریس، نیس، بارسلون، آتن وبیروت
حرکت از تهران ـ ۱۲ و ۲۶ تیرماه
قیمت ۸۹۸۵ تومان با صبحانه و ناهار

تورهای آموزشی زبان انگلیسی در انگلستان

(نوریج) موسسه بین‌المللی زبان اقامت در خانواده‌های انگلیسی
برای سنین ۱۲ تا ۱۶
حرکت ۱۴ تیرماه ، مراجعت ۲۵ مرداد
قیمت ۶۹۰۰ تومان

(ایسویچ) موسسه بین‌المللی زبان اقامت در خانواده‌های انگلیسی
برای سنین ۱۲ تا ۱۶
حرکت ۱۶ تیرماه، مراجعت ۲۷مردادماه
قیمت ۷۲۷۵ تومان

(لینکلن) موسسه بین‌المللی زبان اقامت در خانواده‌های انگلیسی
برای سنین ۱۲ تا ۱۶
حرکت از تهران ۲۱ تیرماه، مراجعت اول شهریور ـ قیمت ۷۲۵۰ تومان

(سوانج) موسسه پول‌اینترنشنال شبانه روزی
برای سنین ۱۲ تا ۱۶
حرکت از تهران ۲۸ تیرماه، مراجعت ۸ شهریور قیمت ۸۶۹۵ تومان

(لندن) موسسه انگلواسکول اقامت در خانواده‌های انگلیسی
حداقل سن ۱۶
حرکت۱۷ تیرماه، مراجعت ۲۸مردادماه
قیمت ۷۵۹۵ تومان

(هستینگز) موسسه بین‌المللی زبان اقامت در خانواده‌های انگلیسی
حداقل سن ۱۶
حرکت ۲۳ تیرماه ، مراجعت ۳ شهریور
قیمت ۷۹۹۶ تومان

(بورموت) موسسه پول اینترنشنال رزیدنشال
برای سنین ۱۶ تا ۳۰
حرکت ۲۸ تیرماه ، مراجعت ۸شهریور
قیمت ۹۴۶۵ تومان

جهت هرگونه اطلاع ورزرواسیون‌بشرکت ایرتوك خیابان شاهرضا بین میدان فردوسی‌و خیابان‌ویلا شماره ۳۲۳ تلفنهای ۹ ـ ۳۱۲۳۲۵ و یا آژانس‌مسافرتی خود مراجعه فرمائید
۲۰ خرداد آخرین فرصت جهت ثبت‌نام تورهای آموزشی میباشد

ترم تابستانی زبان درانگلستان

«دفترنمایندگی‌مدارس‌زبان انگلستان » تابستان‌امسال نیز تعدادی ازعلاقمندان را برای گذراندن یک ترم‌کامل زبان از سطح ابتدائی تا عالی واخذ گواهینامه به مدارس رسمی انگلستان خواهد فرستاد.
مدارس در شهرهای : لندن ـ برایتون ـ کمبریج ـ بورنموس ـ توکی‌واکستر میباشند و کلیه هزینه شامل زندگی درخانواده‌انگلیسی بااستفاده‌ازتمام مزایای خانواده باضافه‌شهریه مدرسه با لابراتوارزبان جمعا در ماه ۱۵۴۰ تا ۲۰۹۸ تومان میباشد.
برای کسب اطلاعات و ثبت‌نام لطفا صبحها : ۹ تا ۱ وعصرها : ۴تا۸ به پهلوی، بالاتر ازامیراکرم، طبقه فوقانی بانک ملی «دفتر نمایندگی مدارس زبان انگلستان» مراجعه فرمائید . تلفن ۴۰۷۳۶
آ ـ ۱۵۵۸۱

جدول های اطلاعات

جدول عادی — شماره ۹۰۴۳

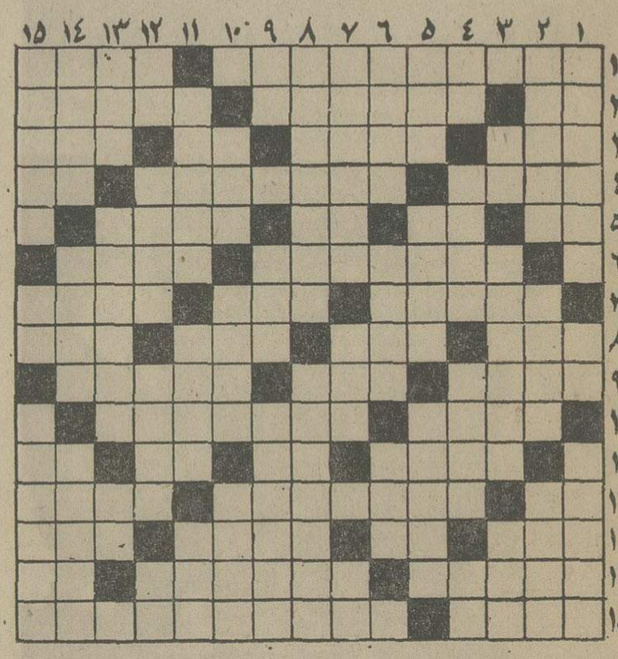

افقی :

۱ـ از نویسندگان معروف انگلیسی که تصویر دوریان‌گری از اوست ـ نان‌نازک ۲ـ حرف‌تصدیق‌ایتالیائی ـ یک طرف پول خرد! ـ یال داردو میپرد !۳ـ تیز ـ به معنی شاید آمده ـ ویتامینی است ـ شهر سینمایی فرانسه ۴ـ وسیله انداختن تیر ـ قند خون را تنظیم میکند ـ حرف همراهی ۵ـ یازده ـ برآمدن آب دریا ـ مادر همه ورزشها ـ راست نباشد ۶ـ صفت سر است برروی دوش وقتی کمبرای عزیزان نیست ـ پرچم ۷ـ تن پروری پیشه کرده ـ حسدو غیرت ـ عاقبت خاکستر نشین می‌کند ۸ـمال

خطوط اتوبوسرانی تندرو جدید بکار می افتد

خط اتوبوسرانی کمربندی شمیرانات ـ بازار از بامداد امروز شروع بکار کرد . این خط که بین میدان تجریش جاده پهلوی و سپه وسبزمیدان دایر شده ، نخستین سرویس تندرو بین شمیرانات و بازار تهران است . بهای بلیط این اتوبوس‌راه ریال تعیین‌کرده‌اند

در مراسم گشایش این‌خط آقای غلامرضا نیکپی شهردار تهران مدیر عامل شرکت‌واحد، نمایندگان انجمن شهر تهران و معتمدان شمیرانات شرکت کرده بودند .

مدیرعامل‌شرکت واحد امروز گفت : با دایر شدن اتوبوسرانی تندرو تهران ـ شمیرانات پیشه‌وران و بازرگانان بازار تهران میتوانند بجای آوردن اتومبیل ، از سرویس منظم شرکت واحد در مسیر تجریش و بازار استفاده کنند .

طبق آمار موجود حداقل پنجاه‌هزارنفر از بازرگانان‌بازار طی سالهای اخیر محل سکونت خود را از محلات اطراف بازار به شمال تهران و شمیرانات منتقل‌کرده‌اند ، وبرتراکم‌ترافیک تهران ـ شمیرانات افزوده‌اند.

خط دوم

خط دوم سراسری و تندرو شمیران ـ تهران در مسیرجاده قدیم شمیران نیز در هفته آینده آغاز بکار خواهد کرد .

مدیر عامل شرکت واحد امروز همچنین اعلام کرد که سرعت‌حرکت‌اتوبوسهای شرکت واحد در خیابان های مرکزی تهران بعلت ازدحامی که‌اتومبیل های سواری بوجود آورده‌اند ، حدود شش کیلومتر در ساعت است .

مدیر عامل اتوبوسرانی در پایان اعلام کرد که مطالعه و آمارگیری برای افزایش تعداد خطوط کمربندی وتندرو در تهران ادامه دارد و برای‌رهائی از دردسر ترافیک در مسیر بزرگراه ها خطوط اتوبوسرانی سراسری و تندرو دایر خواهد شد .

درمراسم بهره‌برداری ازخط جدیدتندرو تجریش ـ گلوبندک، شهردار همراه با مسافران‌سوار اتوبوس شرکت واحد شد و با اتوبوس به تهران آمد .

آقای نیکپی اعلام کرد که بزودی دو خط تندرو دیگر یکی از نارمک به میدان ۲۴ اسفند و دومی از مهرآباد تا میدان شهناز آغاز بکار میکند و بمنظور سرعت دادن به حرکت اتوبوس ها از تعداد ایستگاه های بین راه کاسته میشود .

اعتصاب عمومی در بیروت

بیروت ـ خبرگزاری فرانسه ـ امروز در بیروت‌اعتصاب عمومی بود .

فرمان اعتصاب‌از جانب‌اتحادیه بازرگانان به عنوان اعتراض‌نسبت به ناامنی و بی‌ثباتی اوضاع‌و از طرف احزاب ترقیخواه بمناسبت چهلمین روز مرگ قربانیان‌حادثه «عین رمانه» صادر شده بود .

امروز درمنطقه «تل‌زعتر»آتش بس برقرار شده است . دیشب بدرخواست یاسر عرفات اعضای کمیته از اردوگاه فلسطینی ها در «تل‌زعتر» و پس از آن‌از «خانه کتائیب» در«دکوانه» دیدن‌کردند. آنها توانستند موافقت طرفین را به برقراری آتش بس جلب کنند وکمیسیونی برای کنترل دائمی اوضاع تشکیل دادند . بدنبال‌این توافق رهبران اردوگاه «تل‌زعتر» فدائیان رابه‌آرامش دعوت‌کردند. و اندکی بعد فلسطینی‌هاساختمان هائی را که در «دکوانه» اشغال کرده بودند تخلیه نمودند .

احزاب ترقی‌خواه برنامه‌تظاهرات عمومی را که قرار بود امروز در محله های‌مسلمان نشین‌پایتخت انجام شود لغو کردند .

۹۳۴ نفر در کنکور دوره شبانه‌دانشگاه قبول شدند

اسامی پذیرفته شدگان کنکور دوره شبانه دانشگاه تهران در سال تحصیلی ۱۳۵۴ که ۱۶۵۹۴ نفر مردو ۶۳۲۶نفر زن‌درآن‌شرکت کرده بودند انتشار یافت .

دوره شبانه دانشگاه تهران امسال ۹۳۴ نفر رابرای ۱۷ رشته مختلف می‌پذیردو ازقبول شدگان در هفته‌دوم‌تیرماه ثبت نام‌خواهد شد .

از آمار مرکزکامپیوتر دانشگاه تهران که از گروه سنی‌داوطلبان در اختیار خبرنگاران گذاردچنین برمی‌آید که شرکت کنندگان ۲۱تا ۲۵ سال بیشترین رقم را کسب کرده‌اند .

افزایش تعداد داوطلبان در امتحان امسال‌دوره شبانه‌دانشگاه تهران در مقایسه‌با شرکت‌کنندگان سال قبل توجه محافل‌دانشگاهی را جلب کردزیرا در کنکورگذشته ۶هزار نفر دیپلم ریاضی و طبیعی شرکت کردند که از این‌عده۱۸۰۱ نفر دختر و زن بودندو جوان‌ترین شرکت کننده این‌کنکور یک دختر هفده ساله و یکپسرهیجده ساله بودند و مسن ترین آنان‌یک زن و مرد ۵۶ ساله بود .

ظرفیت کل پذیرفته شدگان در سال گذشته ۴۰۰نفربود که‌امسال به بیش‌از دوبرابر فزونی یافته است .

یک مقام دانشگاهی‌در این‌زمینه گفت : با توسعه امکانات‌آموزشی که در سطح دانشگاه ها مورد توجه قرار گرفته سعی خواهد شد هر رشته حتی‌المقدور عده زیادتری از داوطلبان را بپذیرد وبه این ترتیب امکان وسیع‌تری را برای تحصیل علاقمندان فراهم سازد .

همین مقام افزود :قبول‌شدگان دوره شبانه نیز در صورت‌تعهد خدمت‌ازتحصیلات رایگان‌برخوردار خواهند شد .

شهردار ابقاء شد

شاه آباد غرب ـ پرویز آزادی شهردار شاه آباد غرب، درسمت خود ، ابقاء شد . با تصویب انجمن شهر شاه‌آباد پرویز آزادی ، برای دو سال دیگر، شهردار این شهرخواهد بود .

خبرهای تلفنی شهرستانها

اهوازه ۴درجه بالای‌صفر

اهواز ـ گرمای ۴۵ درجه در اهواز ، ۳۶نفر را دچار ناراحتی شدید کرد و این عده که بعلت گرما زدگی‌بحال اغماءافتاده‌بودند دربیمارستان ها و درمانگاههای شهر بستری شدند .

دیروز ، رودخانه کارون، جولانگاه صدها نفر ازمردان و جوانان اهوازی بود که از گرما بستوه آمده بودند، در مسجد سلیمان و شوشتر نیز گرمای هوا بین ۴۰ تا ۴۵ درجه درنوسان است .

۳ نفر کشته شدند

نیشابور ـ در برخوردیک اتوبوس با تانکر در جاده مشهد ـ نیشابور ۳ نفر کشته و ۱۵ نفر مجروح شدند .

اتوبوس ۷۴۴۸۹ ـتهران رانندگی علی‌اکبر افکاری از مشهد عازم نیشابور بود که در ۳۷ کیلو متری نیشابور با تانکر ۲۳۹۶۷ ـ تهران به رانندگی غلامعلی حبیبی بشدت برخورد .

مقتولین ومجروحین‌حادثه از سرنشینان اتوبوس بودند حال ۴ نفر از مجروحین که در بیمارستان امدادی نیشابور بستری می باشند وخیم گزارش شده است .

علت‌حادثه سرعت غیرمجاز تانکر اعلام شد .

حریق در سینما

قم ـ نیمه شب گذشته سینمای «گلدن‌گیت» قم بعلت اتصال‌سیم برق آتش گرفت و تا ساعت ۴بامداد ادامه داشت .

دراین حریق به‌کسی آسیبی وارد نشد .

خودکشی آلمانی

آبادان ـ تکنیسین۲۸ساله کشتی تجارتی «پاولاهوالد ـ راس» در بندر شاهپور با شلیک یک گلوله خود را کشت .

جسد «برانوبال» تبعه‌آلمان غربی پس‌از اطلاع ماجرا به بستگان وی در کشورش در گورستان مسیحیان آبادان واقع در «بریم» دفن شد .

علت‌خودکشی جوان‌آلمانی هنوز معلوم نیست .

پذیرش‌دانشجوی بیشتر

اهواز ـ به ادارات آموزش وپرورش خوزستان دستور داده شده تا حداکثر ظرفیت خود در سال جاری برای دانشسراهای راهنمائی مقدماتی ومربی‌کودک دانشجو بپذیرند.

معاون وزارت آموزش و پرورش در منطقه ۲ کشور گفت در هر شهری از شهر های‌خوزستان نیز که آمادگی خود را با برخورداری ازمعلم اعلام کند دانشسرا تاسیس خواهد شد .

تلفن سرویس حوادث ۳۱۱۲۱۲

متهمان قتل دانش آموز ۸ ساله به‌اعدام وزندان محکوم شدند

متهمین به قتل دانش آموز ۷ ساله بیجاری‌به اعدام وهشت سال زندان محکوم شدند .

خبرنگار ما در بیجار می نویسد : اوسط ترابی ۲۴ساله و محمدرضا معماری ۱۶ ساله در اسفند ماه سال گذشته ـ مسعود غفوری دانش‌آموز سال اول دبستان «خاقانی» بیجاررا به بهانه گرفتن بلبل به باغ «چشمه بهرامعلی»بردند وپس‌از تجاوز به او ، بدن نیمه‌جانش را به چاه انداختند .

«مسعود» توسط دو متهم ، از راه مدرسه به باغ «چشمه بهرامعلی» کشانده شد و غیبت بیسابقه وی والدینش را که در خانه دچار تشویش واضطراب شده بودند به جستجوواداشت.

جستجوی همگانی مردم با تلاش ماموران ، سبب شد که چندین ساعت‌پس‌از وقوع‌جنایت جسد مسعود ، در چاه آب باغ «چشمه بهرامعلی» پیدا شود .

همزمان با کشف جسد«مسعود» اوسط‌ترابی‌و محمدرضامعماری باتهام قتل مسعود دستگیرشدند ودراولین بازجوئی های‌بازپرس بجرم خود اعتراف کردند .

چند روز قبل دادگاه جنائی بیجار ـ اوسط ترابی را به اعدام محکوم و دیروز نیز «محمدرضا معماری» ۱۶ ساله را بواسطه صغر سن به ۸سال زندان محکوم کرد . پرونده محکومیت اوسط ترابی به سنندج فرستاده‌شده‌تا دردادگاه عالی جنائی استان آخرین‌رای درباره حکم‌اعدام «اوسط‌ترابی» صادر شود .

پای مرد «پاپیوندی» اهواز قطع شد !

«رضا اسماعیلی» مردپاپیوندی اهواز پس از ۳ روز پای پیوندی‌اش را از دست داد و تلاش پزشکان برای جلوگیری از عفونت ناشی از عمل جراحی بی نتیجه ماند .

بموجب گزارش‌خبرنگار ما در اهواز رضا اسماعیلی سرکارگر شهرداری اهواز که ۵۰ سال دارد سه روز پیش در یکی از خیابان های بخش ۵ اهواز سوار بر موتوربایک وانت تصادف کرد .

رضا به بیمارستان انتقال یافت و حدود ۱۵ دقیقه بعد رهگذری پای چپ قطع شده او را به بیمارستان آورد. پزشکان بیمارستان جندیشاپور بلافاصله در یک عمل جراحی ۶ ساعته پای قطع شده‌مجروح را پیوند زدنداما دیروزپزشکان ناچار برای جلوگیری ازعفونت پای پیوندی رضا را قطع‌کردند.

اسامی قبولشدگان کنکور دوره‌شبانه دانشگاه تهران

نام خانوادگی	نام کدرشته
ابراهیمی خسرو	۲۰۲
ابراهیمی سوسن	۲۰۲
ابراهیمی عباسی آبادی‌عباس	۳۰۵
ابراهیمی ورکیانی فرشته	۱۰۶
ابروزنی محسن	۲۰۴
ابطحی فرد سید محمد	۲۰۱
ابن‌الدین حمیدی حسین	۳۰۱
ابو المعالی الحسینی سید محمد‌تقی	۳۰۵
ابهری پوراندخت	۳۰۲
اتفاق احمد	۱۰۴
احراری فروغ	۱۰۲
احمدخانی بزچلوهی مجید	۱۰۵
احمدی اسماعیل	۱۰۵
احمدی‌رحمت‌الله	۲۰۱
احمدی ژیلا	۲۰۲
احمدی نسرین	۳۰۴
احمدی نصر	۲۰۱
احمدی‌زاده جعفرقلی	۲۰۱
احمدیه خانسر حسین	۲۰۵
اخلاقی علی	۲۰۳
اخوان فرد قاسم	۱۰۲
آخوند سامانی هوشنگ	۳۰۱
ادهمی صدیقه	۳۰۳
ادهمی‌جهانی طاهره	۳۰۳
آذر آهین فیانی	۱۰۱
ارامی سکینه	۳۰۴
ارجمندنیا بهجت	۱۰۶
ارستاکس پزشکیان وارطان	۲۰۵
ارمیون مرتضی	۳۰۲
اریابرزین شهرزاد	۲۰۲
آزاده پرویز	۱۰۴
ازدری حسن	۲۰۲
استادرحیم کاشی رحمت‌الله	۲۰۲
اسحاق نیا سید محمد	۲۰۱
اسد امرجی بانو	۳۰۳
اسدی فریده	۳۰۴
اسدی کریم	۱۰۵
اشتری ماهینی‌حسن‌رضا	۲۰۴
اشرف پور افشار حسن	۳۰۴
اشرف سمنانی کبری	۳۰۳
اشرفی محسن	۱۰۶
اشکیانی ربابه	۱۰۶
اصغر نژاد لسکوکلایه اکبر	۲۰۴
اصغرنیا کورایجیری محمد حسن	۱۰۵
اصفاکمال	۱۰۲
اطمینان ناهید	۱۰۱
اطمینان تقوا حسین	۱۰۲
اعتماد منوچهر	۱۰۵
افتخار محمد	۲۰۵
افجاری اسماعیل	۲۰۳
افسری ولایتی علیرضا	۲۰۱
افشار حسن	۲۰۱
افشاری پریوش	۲۰۵
افشاری طهرانی مولود	۳۰۴
افظلی جواد	۱۰۶
آقابزرگی شمسی	۱۰۶
آقاجان پور چهارده رحیم	۳۰۲
آقاجانی یوسف	۱۰۱
آقاحسین اقدس	۱۰۱
آقارخ میرآبادی ناهید	۳۰۳
آقازاده مسرور صابر	۲۰۱
آقائی شهلا	۱۰۵
اکبری اکبر	۳۰۱
اکبری کجانی مصطفی	۲۰۱
الفتی نمین بتول	۱۰۱
آل‌محمد سید نورالدین	۳۰۳
الیار غلامحسن	۳۰۱
امامقلی تبار ملکشاه حسن	۲۰۱
امامی زهرا	۳۰۱
امامی محمدجواد	۱۰۲
امانیان یزدی علی محمد	۳۰۲
آموزگار محمود	۲۰۲
امیدویدا	۳۰۳
امیدخواه محسن	۱۰۵
امیرشاکرمی سید ابراهیم	۱۰۵
امیر مالک ناصر	۳۰۱
امیر مختاری طاهره	۲۰۱
امیرنان عابدینی علی‌اصغر	۲۰۱
امیری محمد حسین	۱۰۵
امیری طیبی حسین	۲۰۲
امین‌زاده تبریزی سید مجید	۲۰۴
امینی سابق زین‌العابدین	۱۰۶
انتخابی محمدعلی	۳۰۳
انتظاری ابو الفضل	۲۰۲
انتظاری شهین	۱۰۱
اندوه‌کش مرضیه	۲۰۲
انعمی منیره‌السادات	۱۰۶
انوری عبدالجواد	۲۰۱
انوری فاطمه	۳۰۳
اوصیا بیژن	۱۰۵
اوصیا زهرا بیگم	۱۰۱
اویسی نسرین	۳۰۲
اهنجان عبدالرسول	۳۰۴
آهنگر محله‌ای علیرضا	۳۰۴
ایازی بتول	۳۰۳
ایزدی هوشنگ	۳۰۵
ایوبی اول عثمان	۱۰۵
اهین حبیب	۲۰۱
با اوج احمدی حسین	۲۰۲
بابائی روچی غلامرضا	۲۰۱
بابائی گل‌افشانی مهری	۳۰۳
بادان فیروز روزبه	۱۰۶
بازقلعه زهرا	۱۰۱
بازقلعه فاطمه	۱۰۵
باستار افخم	۳۰۲
باغداسریان شیرفروش انوش	۳۰۱
باوفای سندی محمدتقی	۱۰۲
باهی عبدالحمید	۳۰۵
بت‌کش ابراهیم	۱۰۵
بختیاری توفیق	۱۰۲
بختیاری اصل فریبرز	۲۰۲
بخست منوچهر	۱۰۲
بخشعلی زاده‌گورابسری‌گل‌محمد	۱۰۶
بخشی منجیلی خسرو	۳۰۲
بدل گلپاشین رایا	۱۰۳
برقعی شهاب‌الدین	۲۰۳
برهانی علمداری نوروز	۳۰۲
بشیرزاده پیله‌سوار حسن	۳۰۱
بصیری خیاوی غلامحسین	۱۰۵
بلالی کوچصفهانی حسین	۲۰۳
بنداریان جمشید	۳۰۲
بندگان محمدجعفر	۳۰۴
بنی‌اردلان مریم	۱۰۱
بنی‌اسدی علی‌اکبر	۱۰۵
بنیامینی یوسف هاشم	۱۰۳
بنی‌واهب قدرت	۲۰۱
بوستان فردرفعت‌الملوک	۲۰۱
بوستانی اسرافیل	۱۰۶
بهارشانجانی جواد	۲۰۲
بهتاجی سیاهکل محله‌جهانگیر	۳۰۴
بهرامیان پرچکوهی محمود	۲۰۳
بهروزنیا محمد	۳۰۳
بهزاد زاده شیرین	۲۰۲
بهزادی شهروز	۲۰۳
بهکام سید عبدالحسین	۲۰۴
بهکام محمدرضا	۱۰۱
بهلول خیبری شهلا	۱۰۲
بهنام ماکوئی قنبر	۱۰۵
بیات محمدتقی	۲۰۳
بیاتی زهرا	۳۰۴
بیگلری کناریک	۱۰۶
پاداری مهدی	۳۰۵
پارچی محمدحسین	۲۰۱
پارسا حسین	۲۰۱
پاکنیت عباس	۲۰۴
پدوهیم هلن	۱۰۶
پذیرش مهین	۱۰۱
پرنوری ابو الحسن	۲۰۲
پروین‌نیا حسین	۱۰۵
پلاسید رویا	۲۰۳
پناهی حبیب	۲۰۲
پناهی غلامحسین	۳۰۴
پنیریان سونیا	۱۰۳
پورآقائی سباب	۱۰۵
پورجلوه جواد	۲۰۵
پوررضا تمیجانی‌فاطمه	۱۰۶
پورستار روح‌انگیز	۱۰۲
پورسرخ خلیل	۲۰۳
پورمجیدیان مرضیه	۲۰۳
پورمنصوری مرضیه	۳۰۵
پوریداله زهرا	۲۰۲
پیرحسین‌لو حجت‌اله	۲۰۲
پیروش زهره	۳۰۱
پیرهادی‌تونده‌شتی‌غلامرضا	۳۰۵
تاجدینی علی‌اکبر	۳۰۲
تاج‌زاده نمینی سکینه	۱۰۶
تاجیک محسن	۲۰۴
تدین شهلا	۱۰۶
تربت حیدری محمدسعید	۲۰۱
ترحمی غلام فاروق	۳۰۳
تقوی سید مهدی	۳۰۲
تقوی نژاد دینان حسین	۱۰۲
تقی زاده‌طبری محمدعلی	۳۰۲
تقی‌زاده چیمه مهناز	۲۰۱
تقی‌زاده کتم‌جانی علی	۲۰۱
تقی زاده منظری مهناز	۲۰۲
تنها علی‌اصغر	۱۰۱
تورینی مسلم	۳۰۱
تیما رضا	۳۰۴
تیموری ملک حسین	۲۰۳
ثریا توانا مینو	۱۰۶
جاری سلمان	۲۰۴
جانب الهی فیروز محمدسعید	۱۰۱
جاویدیار مجتبی	۲۰۱
حسینی محمدنقی	۲۰۱
جدیدی مجتبی	۳۰۲
جرایدی محمدابراهیم	۱۰۲
جعفرزاده ناهید	۲۰۵
جعفری ژینوس	۲۰۱
جعفری فاطمه	۱۰۶
جعفری محمود	۲۰۴
جعفری هرندی موسی	۲۰۳
جلالی ناصرعلی	۲۰۲
جم‌اسم قاسم	۲۰۱
جمالزهی مقدم عبدالغفور	۱۰۳
جمالی ابراهیم	۳۰۴
جمشیدیان مسعود	۲۰۱
جمشیدی ثابت نوویر عیسی	۲۰۱
جمشیدیها کجو مثقالی غلامرضا	۲۰۱
جوادنژاد عدیل	۱۰۱
جوادی ابراهیم	۳۰۳
جوادیان وندمیاندواب بهمن	۲۰۲
جواهری علی	۱۰۱
جهرمی عباس	۱۰۵
چادرباف شهناز	۳۰۳
چاه تلخی اسد	۲۰۳
چترزرین حسین	۱۰۶
چکینی ناهید	۲۰۱
چیت‌فروش احمد	۳۰۵
حاتانیان صیونیت	۱۰۳
حاج‌حسینی قمی فاطمه	۳۰۳
حاجی ابراهیمی اکبر	۱۰۲
حاجی زین‌الدین بهروز	۳۰۲
حاجی ملاحسینی محمد کاظم	۲۰۱
حاخام مارسل	۲۰۴
حبل‌الورید عصمت	۱۰۲
حبیب‌زاده غلامرضا	۲۰۲
حبیب‌الهی صفرا	۱۰۳
حبیب‌زاده بیژنی ابوالحسن	۱۰۱
جبیبیان فرد مریم	۱۰۵
حجتی‌الهه	۱۰۶
حجتی سعیدی محمد جواد	۱۰۵
حدیدی ایرج	۲۰۲
حریری محمدحسن	۱۰۶
حسن‌زاده لیله کوهی علی‌اکبر	۲۰۱
حسنی ابراهیم	۱۰۱
حسین‌پور رضا	۲۰۱
حسین‌زاده سردار آبادی ناهید	۳۰۴
حسین‌زاده مهابادی داود	۱۰۱
حسین‌زاده نیکوهی محترم	۳۰۱
حسینی سیدفخرالدین احمد	۲۰۲
حسینی فاضل	۳۰۲
حسینی محمد	۲۰۱
حسینیان معصومه	۲۰۱
حسینی خلیلی سید حسین	۳۰۱
حسینی دهکردی فرشته	۳۰۱
حسینی‌زاده سید مجید	۲۰۱
حسینی یکانی میریداله	۳۰۴
حشمت‌مینو	۱۰۱
حشیره امرالله	۱۰۵
حق‌پرست فروحی ثریا	۳۰۳
حق‌شناس علی	۳۰۲
حکمت‌خالد	۱۰۵
حکمت علی‌اصغر	۱۰۲
حکمی نادره	۲۰۳
حکیم‌زاده فرشته	۱۰۳
حکیم زاده ابیانه‌کبری	۱۰۲
حمزه‌ای علیرضا	۱۰۲
حمیده مسلم	۳۰۱
حوریان محمد تقی	۲۰۳
حیات‌داود اسماعیل برزو	۲۰۴
حیدرپور غلامرضا	۳۰۱
حیدری شیرین	۱۰۶
حیدریان قاسم	۱۰۵
حیدری طاری پروین	۳۰۳
حیدری نژادمحمدرضا	۳۰۱
خاجی علی‌اکبر	۳۰۲
خادم حسین بتول	۲۰۴
خادم شرع سهیلا	۲۰۴
خاشع شهرزاد	۲۰۱
خاکپور محمود	۲۰۵
خامه سیفی‌سرور	۱۰۲
خان محمدی علیرضا	۳۰۱
خاوندکار بهناز	۳۰۳
خداپرستی دهنه حسین	۲۰۳
خدامی حسن	۲۰۲
خرسندی پریوش	۳۰۲
خرمی مریم	۲۰۵
خزامی اردشیر	۱۰۵
خزاهی مسعود	۲۰۳
خسروی دانش علیرضا	۱۰۶
خسروی ناشی مهیندخت	۳۰۴
خطیبی شهناز	۲۰۱
خلفی‌خسرو	۱۰۶
خلفی ناصر	۳۰۲
خلوصی حسین	۲۰۳
خلیقی علی‌اصغر	۳۰۱
خلیلی‌پور غلام‌محمد	۱۰۲
خمامی حسین	۲۰۳
خواجوی حسین	۲۰۵
خواجوی حمیدرضا	۲۰۳
خواجه‌ئی ناهینی علی	۳۰۲
خیر خواه شالی اشرف	۲۰۲
دادار سوسن	۳۰۴
دادوعبداله	۲۰۲
داروغه حسینی ملك	۲۰۳
داناعلمی منیژه	۲۰۲
دانشگر گل افشان	۲۰۱
داودی مهدی	۱۰۵
داوری قمی ناهید	۳۰۳
داهمی محمود	۳۰۱
داهی محمدحسن	۱۰۵
درخشنده حسن	۱۰۶
درویشی خسرو	۱۰۱
دریغ گفتار خمسه منیژه	۲۰۱
دلاورنژاد محمدرضا	۳۰۱
دلخوش ابوالقاسم	۱۰۶
دلسیم هاشمی رحیم	۱۰۶
دلگرم دوشنبه‌بازاری تقی	۲۰۳
دماوندی محمد	۲۰۱
دوازده امامی محمد خلیل	۲۰۲
دوستدار حقیقی خامنه یوسف	۲۰۴
دوستکانی پروین	۱۰۶
دولت‌آبادی محترم	۱۰۱
دهقان نیری سعید	۳۰۲
دیان شهلا	۱۰۳
دیزندان احمد	۲۰۱
دینی طیبه	۳۰۳
ذبیحی دیگه سرا عنایت‌اله	۳۰۱
ذوالقدریها جهانگیر	۲۰۳
رازقندی مسعود	۲۰۱
راستگو علی اکبر	۱۰۴
راستی مهدی	۱۰۶
رافتی جوانبخت محمد تقی	۳۰۲
رامین حسن	۱۰۵
ربوبی احمد	۲۰۱
رجبی اسلامی زهرا	۳۰۱
رحمانی منشادی غلامحسین	۱۰۱
رحیم زادگان خسرو	۲۰۵
رحیمی محمد تقی	۱۰۵
رزاقی حسنعلی	۳۰۱
رزمیان فر ناصر	۲۰۳
رستگار سیاوش	۱۰۳
رستمی بهرام	۱۰۵
رستمی منیر	۱۰۲
رشیدی‌حسین	۲۰۲
رضازاده رضا	۱۰۳
رضانژاد علوی سید طوبی	۱۰۳
رضائی رجبعلی	۲۰۲
رضائی شهین	۱۰۲
رضایی محمد رضا	۲۰۴
رضائی گشتی حسن	۲۰۱
رضی محمد رضا	۳۰۲
رفسنجانی رضا	۳۰۱
رفیعی سهیلا	۳۰۱
رفیعی محمود	۲۰۴
رفیعی زاده نوبرانی زهرا	۱۰۲
رمضان تور محمود	۲۰۱
رمضان پورنرگسی قاسم	۳۰۲
رنجبر تربتی محمد	۲۰۳
رنجبر مالیدره حسین	۳۰۵
رواسی کاشانی آذر	۲۰۴
روان‌خواه خلیل	۱۰۱
روحی پروانه	۱۰۵
روحی روح‌اله	۲۰۴
روشندلی علیرضا	۱۰۶
رومزی رستم	۲۰۵
رهبری اکرم	۲۰۳
رهسپار پروین	۱۰۵
رهیس‌پور محمد جواد	۱۰۲
زارع ایندانسری نوروزعلی	۲۰۳
زارعی محمد اسماعیل	۳۰۲
زارعی نژاد پاهینی عبداله	۲۰۵
زالی مهدی	۳۰۱
زاهد شکرابی‌سیدجلال	۱۰۲
زاهدی‌ایراندخت	۲۰۱
زاهد زهرا	۱۰۶
زاهدی مقدم سید شفیع	۳۰۳
زراعتی محمد	۲۰۱
زرشناس رحیم	۳۰۲
زرینی عبدالحسن	۳۰۲
زمان رمضانعلی	۳۰۴
زمانی صغرا	۲۰۲
زنجانیان مهدی	۲۰۵
زیادلو قدرت‌اله	۱۰۵
زین‌العابدین زاده مشهدی علی	۲۰۲
اصغر	۲۰۳
سادات طباطبائی نطنز بتول	۳۰۴
ساده علیرضا	۳۰۱
ساسانیان پوران	۳۰۴
ساکی علی‌محمد	۱۰۱
سالاری محمد حسین	۳۰۴
سالک خوشی عباسقلی	۲۰۲
ساوه فاطمه	۱۰۲
سبزه‌ای علی اصغر	۲۰۱
سپرغمی محمد رضا	۳۰۱
ستایش محمود	۳۰۱
ستوده نژاد نعمت‌الهی‌محمد	۲۰۳
سجادیه خواجوئی عفت	۳۰۵
سحرخیز عیسی	۲۰۳
سرباز زنوزی رویا	۳۰۵
سرپیشه‌ئی علی	۲۰۳
سرداربکیانس الیس	۱۰۶
سرداری سیاری شهناز	۱۰۶
سروش پور پروین	۱۰۲
سطوتی اسداله	۲۰۴
سعادی صانعی صدیقه	۳۰۳
سعادتیان فرد محمد	۱۰۴
سعیدی محمد کاظم	۲۰۴
سلطان محمدی پروانه	۳۰۴
سلطانی جهانگیر	۳۰۲
سلمانی نیاسر احمد	۲۰۱
سلیمانها محمود	۲۰۳
سلیمی دافساری کبری	۲۰۵
سلیمی نژاد دهکا احمد	۲۰۱
سماک مقدم قربانعلی	۱۰۶
سماورچی تهرانی مصطفی	۳۰۲
سمیعی زفرقندی نصرت‌اله	۲۰۱
سوزنچی ابو القاسم	۱۰۵
سوهانی حسین	۲۰۲
سیارمیاندهی شهین	۲۰۱
سیاه‌پوش سیدمصطفی	۲۰۲
سیدرضازاده افسرالسادات	۲۰۵
سیدعلی سیدرضا	۱۰۲
شادالوئی علی‌اکبر	۳۰۵
شافعی‌سونج جلال	۲۰۲
شاکری روح‌اله	۱۰۵
شاه‌حسینی‌نوری سیدحسین	۱۰۶
شاهدوست‌ابو القاسم	۳۰۲
شاهقلی زهرامنیژه	۱۰۴
شاه‌محمدی فاطمه	۱۰۱
شاه‌محمدی‌درمنی نصرت	۲۰۱
شاه‌منصوریان حبیب‌اله	۲۰۲
شرفی حسین	۱۰۱
شریعتی عبدالحمید	۳۰۲
شریف مهدی	۱۰۱
شریفیان علی‌اکبر	۱۰۲
شریفی همدانی صفیه	۲۰۳
شعاع نظام‌الدین	۱۰۵
شعاعی مجتبی	۱۰۲
شعبان‌زاده‌کتمجانی‌شعبان	۱۰۲
شعبانی زهره	۲۰۱
شعبانی سودابه	۳۰۲
شعبانی محمد	۳۰۱
شفیعی مهری	۲۰۳
شفیعی‌بهنمیری سیدعسکری	۳۰۲
شفیعی‌خرم‌مکانی حمزه	۲۰۵
شکاری روشن‌علی	۲۰۲
شکروی صفیه	۱۰۵
شکری فرخ	۲۰۳
شکوریان محمدجعفر	۱۰۱
شکوری‌دیوانی فتحیه	۱۰۴
شکوهی محمد	۱۰۵
شمس‌الدینی ابراهیم	۱۰۵
شمسی محمد	۲۰۳
شهاب‌فر علی	۲۰۲
شهابیان سیاوش	۲۰۳
شهرتاش عفت‌السادات	۱۰۶
شهروهی خدیجه	۲۰۲
شهسوار شیرین	۱۰۳
شهلائی شهباز	۱۰۲
شیخ‌الاسلامی سیدموسی	۳۰۲
شیخان محمدرضا	۱۰۲
شیخ‌زاده رضا	۱۰۱
شیخ‌کاظوی میلان‌شهناز	۱۰۱
شیرازی مهدی	۱۰۵
شیرازی خرازی‌ربابه	۱۰۶
شیرگیر دهشیر	۱۰۲
شیروانی‌قمی پروین	۲۰۲
شیشه‌گر عبدالرحیم	۳۰۱
صابر سیروس	۱۰۳
صابری اسکوئی‌نسرین	۲۰۱
صابریان محمدباقر	۱۰۲
صابریان رنجبر اسمعیل	۳۰۲
صادریون زهرا	۲۰۲
صادقی مرتضی	۳۰۳
صادقی نصیرآبادی علی	۱۰۱
صارمی مرجانه	۲۰۲
صالح‌آهنگر مسیب	۲۰۱
صالحی حسن	۲۰۲
صالحی خیراله

تلفن سرویس حوادث ۳۱۱۲۱۲

برای کشف راز جنایات شبیه بهم ، یك کارآگاه از تهران به گرگان رفت

عده قربانیان جنایات گرگان به ۱۰ نفر رسید

★ ۹ نفر به اتهام این قتل های مرموز دستگیر شده‌اند ...

عده قربانیان جنایات بی‌دربی و مرموز گرگان و گنبدکاوس‌به ده نفر رسید و کارآگاهی که‌از تهران، برای پیگیری این جنایات به گرگان رفته بود، ۹ نفر رابه اتهام این قتل‌ها ، دستگیر کرد.

این ۹ نفر ،پس از بازجویی های مقدماتی، از طرف بازپرس دادسرای گرگان بازداشت شدند واکنون موضوع اتهام آنها ، بسرعت‌ودقت تحت‌رسیدگی‌است.

★ جنایات شبیه بهم ...

از سال‌گذشته تاکنون ، دهنفر بطور مرموزی در اطرافگرگان و گنبدکاوس به قتل رسیدند که درمیان‌همه‌آنها، وجوه مشابهی دیده میشد، بطوری که پزشک قانونی گرگان گفت بی‌شک این جنایات یک شکل را یک بیمار خطرناک روانی مرتکب میشود.

تمام‌مقتولین این‌جنایات، وقتی جسدشان کشف شد، در بدن‌شان شیارهای متعددی که با چاقو بوجود آمده بود دیده شد . غیراز این ، پزشکان قانونی تشخیص دادند که آنها، براثر ضربه‌های کشندهیی که به‌ناحیه راست صورت وجمجمه‌شان‌وارد آمده کشته شده‌اند.

در مورد تمام مقتولین، قاتل مرموز پس از قتل ، کلیه اسناد و مدارک آنها را سرقت کرده و با خود برده بود.

و نکته مهم اینکه تمام مقتولین این جنایات ، از میان جوانان زابلی که برای کار به این‌نواحی آمده‌بودند، انتخاب می‌شدند.

★ کارگران زابلی . .

تابحال‌جنازه ۸ نفر ازقربانیان این جنایات در حومه گرگان و جنازه ۲ نفر دیگر در حومه گنبدکاوس بدست آمده‌است.

از آنجا که‌تحقیقات ماموران، در گرگان و گنبدکاوس به‌جایی نرسیده ، یکی از کارآگاهان شعبه یک اداره آگاهی تهران مامور شد تابرای بررسی انگیزه این جنایات و دستگیری قاتل یا قاتلین به گرگان برود.

درتحقیقاتی که‌کارآگاه تهرانی به‌عمل آورد، روشن‌شد که‌عده‌یی از کارگران زابلی و کارگران گرگانی معتقدند که‌کارگران‌زابلی، بادستمزد کمتر ، ساعات بیشتری کار می‌کنند و به‌این ترتیب‌باعث میشوند که کارفرمایان گرگان‌و گنبدکاوس ، به کارگران گرگانی کار ندهند و همه کارها را به کارگران پرکارزابلی واگذارکنند.

مامور آگاهی باچند نفر از کسانی که با مقتولین رفت وآمد داشته‌اند تماس گرفت و در تحقیقات خود ،متوجه شد که روی لباس بعضی ازآنها لکه‌های خون دیده میشود.

★ ته سیگار در کنار جسد

از آنجا که آخرین جنایت مرموز گرگان ، چند روز پیش صورت گرفته بود، کارآگاه لباس‌های آنان را ضبط کرد وبه اداره تشخیص هویت تهران فرستاد . ازطرف دیگر چون‌در کنار جسدآخرین‌قربانی ، تعدادی تهسیگار جامانده بود ، کارآگاه تهرانی، ته سیگارها را نیز به تهران فرستاد تا روشن شودکه خون‌های‌روی لباس‌ها مربوط به مقتول است یا خیر واز طرفی آیاته سیگارها متعلق به ۹ نفری که دستگیر شده‌اند هست یانه.

به این ترتیب انتظار می‌رود بزودی رازجنایات‌فجیع ومرموز گرگان کشف شود وقاتل یاقاتلین شناخته و دستگیر شوند.

پرونده شکایت از «هایده» به دادگاه‌جنحه میرود

★ هایده : شکایتی که علیه او صورت گرفته برای رسیدگی دادگاه جنحه میرود ...

پرونده شکایت از « هایده » خواننده‌معروف‌رادیو تلویزیون وکاباره های تهران ، درشعبه ٤دادیار تحقیق ، آخرین‌مراحل رسیدگی را می‌گذراند .

موضوع پرونده ، شکایت «شیرین افشار» ، علیه «هایده» است و شیرین مدعی است که هایده ، شوهر وی ـ منوچهر خانلری ـ را تصاحب کرده است .

همزمان ، منوچهر خانلری شوهر شیرین ، با سرویس حوادث اطلاعات تماس گرفت و در این زمینه توضیح‌داد : جریان ازدواج من با شیرین افشار قاسملو ، صرفا اجباری بود و به اصرار مادر شیرین صورت گرفت .

وی گفت : من چون قبلا همسر و اولادداشتم‌نمیخواستم با شیرین ازدواج کنم ، ولی مادر شیرین با اصرار از من خواست که شیرین را عقد کنم و فقط سه ماه با او زندگی کنم و پس از آن‌طلاقش دهم . حتی در عقدنامه نیز تصریح شده است که اگر اختلافی بین من و شیرین‌رخ داد ، قضیه از طریق داوری مظفر امیری یا اسماعیل‌زاهد ـ وکیل دادگستری ـ حل‌شود.

منوچهر خانلری افزود : وجود این‌شرایط در عقدنامه ، نشان دهنده غیرعادی بودن ازدواج ما و عدم تمایل من به این ازدواج است . ولی حالا ، شیرین بدون توجه به موقعیت شغلی من و لزوم‌سفر های من به خارج از کشور و اینکه باید برای دیدار فرزندانم به انگلستان بروم ، در اسفند ماه ۵۳ علیه من شکایت کرد تا از سفرم به خارج‌جلوگیری کند .

منوچهر افزود : شکایت‌های شیرین از من ، پی در پی وبه شکل های گوناگون بود . او از من یکبار به عنوان کشیدن چک بلامحل شکایت کرد ، یکبار به عنوان سرقت ، بار دیگر به عنوان نپرداختن نفقه وحالا هم که‌همه این‌شکایت‌ها را با دلایل کافی رد کرده‌ام ، موضوع روابط نامشروع را پیش کشیده است تا نگذارد

★ شیرین افشار : ماجری ، با شکایت او علیه هایده شروع شد ...

★ منوچهر خانلری ، شوهر شیرین : من فقط برای سه ماه با شیرین ازدواج کرده بودم...

من از ایران خارج شوم و به دیدار فرزندانم بروم .

وی اضافه کرد : کارهای غیرعادی و آزار دهنده شیرین باعث شد که دیگر طاقتم تمام شود و علیه او دادخواست طلاقی تسلیم شعبه ٤۹ دادگاه حمایت خانواده کنم و امیدوارم هرچه زودتر قانون و عدالت، تکلیف مرا روشن کند و از وضع فلاکت‌بار کنونی نجاتم دهد .

خبرنگار ما می‌نویسد: پرونده این شکایت ، پس از تکمیل ، برای رسیدگی به دادگاه جنحه فرستاده می‌شود .

بخاطر ۱۵۰ تومان پیرزنی را در خواب خفه کردند

۵ روستائی که بخاطرتصاحب پول‌های یک زن ثروتمند ٦۰ ساله شبانه وارد خانه وی شده و خفه‌اش کرده بودند ۱۵ روز پس از ارتکاب جنایت دستگیر شدند .

۱۵روزپیش جسد «خانم‌جانی» پیرزن ساکن روستای امین‌آباد شهسوار در اتاق خانه‌اش پیدا شد .

اهالی به گمان اینکه پیرزن‌به علت مرگ‌طبیعی جان سپرده‌است جسد وی رادر گورستان روستا دفن کردند .

بموجب گزارش خبرنگار ما در شهسوار دو هفته پس از مرگ «خانم‌جانی» شایع شد که وی قربانی یک جنایت شده و به مرگ طبیعی نمرده است.

ضمن پیگیری ماموران ژاندارمری محل در اطرافماجرا یکی از روستائیان بنام رضا صبوری توسط آقای اخوان ملایری بازپرس شعبه یکدادسرای شهسوار که به محل روستا عزیمت کرده بود مورد بازجویی قرار گرفت .

رضا در همان مراحل نخست بازجویی به شرکت در قتل «خانم‌جانی» اعتراف کرد وگفت:

ـ شب حادثه به اتفاق ٤تن از دوستانم به اسامی ابراهیم، کریم واسماعیل صبوری وحسین آرادپور به خانه پیرزن رفتیم.

ابتدا ابراهیم و اسماعیل که مورد اعتماد «خانم‌جانی» بودند وارد اتاق او شدند .

در روستا شایع بود که این پیرزن اندوخته قابل توجهی‌دارد اما پس از اینکه وی توسط ابراهیم و اسماعیل خفشد خانه را برای پیداکردن پول زیرورو کردیم اما در جیبهای پیرزن تنها ۱۵۰ تومان پول نقد بدست آوردیم و نتوانستیم بقیه پولهای او را پیدا کنیم.

جسد «خانم‌جانی» پس از نبش قبربرای کالبدشکافی به پزشکی قانونی تهران حمل شد.

رضا وهمدستانش تیزباصدور قرار قانونی بازداشت و روانه زندان شدند .

علی‌آقا

در سالن آرایش پیکاسو آماده پذیرائی خیابان ایرانشهر شمالی ۸۲۸۱۸٤

جدید از آمریکا

ماست سالم بقیمت شیر

تهیه ماست صد در صد بهداشتی
با دستگاه برقی هامیلتون
ماست ودسر ماست با
ماست درست کن برقی

هامیلتون

ساخت آمریکا

تلفن مرکز پخش: ۵۲۱۴۲۹-۴۴۸۲۵-۵۳۵۸۳۱

تیمچه حاجب‌الدوله و سایر فروشگاههای معتبر

پول‌شرطی بابهره‌بانکی اصل‌وفرع موجود
پاکپور ٦٦٦٣٦٣ و ٦٦٤٦١٨ و ٦٦٠٢٠٠

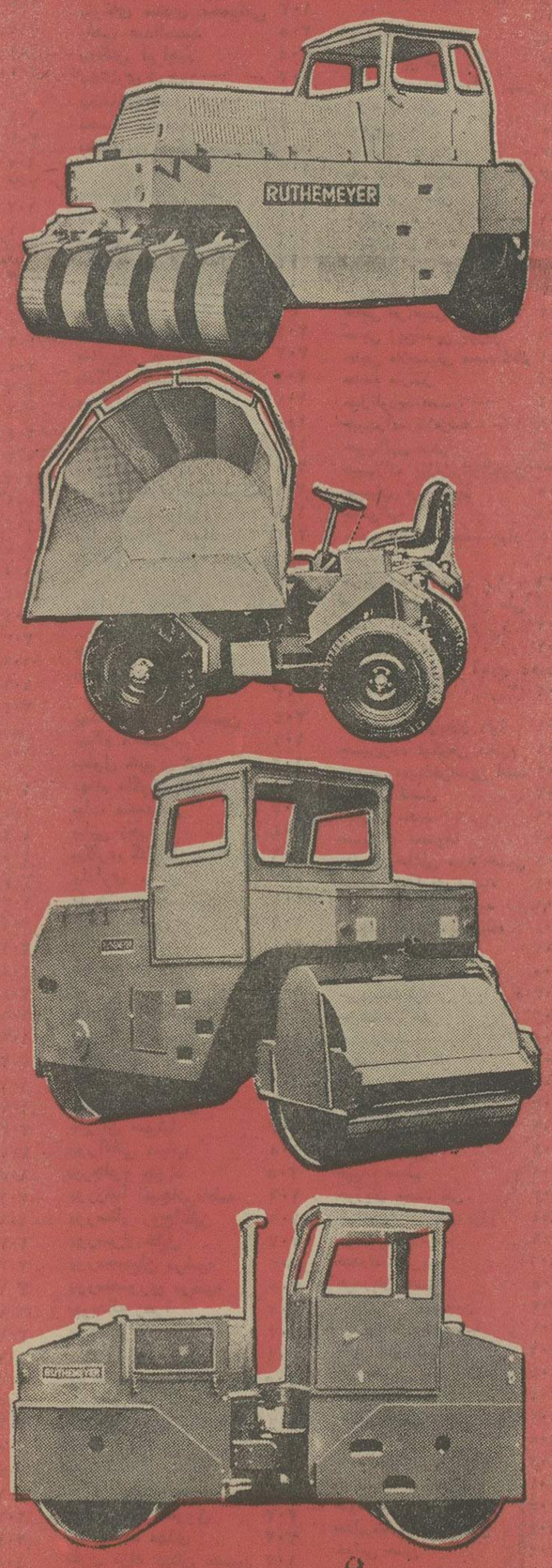

کارخانجات روته‌مایر آلمان

RUTHEMEYER

با ۱۰۷ سال تجربه

بزرگترین سازنده ماشین آلات راه سازی ، ساختمانی وکشاورزی

همه نوع ماشین آلات راه وساختمانی وکشاورزی رادرایران عرضه میکند

نماینده انحصاری درایران:

شرکت نبی محمد محمدزاده وشرکاء

خیابان تخت جمشید چهارراه ویلا شماره ۱۴۶

تلفن ۸۲۰۸۰۲-۸۳۲۱۹۲ تلفن مستقیم قسمت فروش : ۸۲۴۱۱۸ تلگرافی محمدزاده تهران

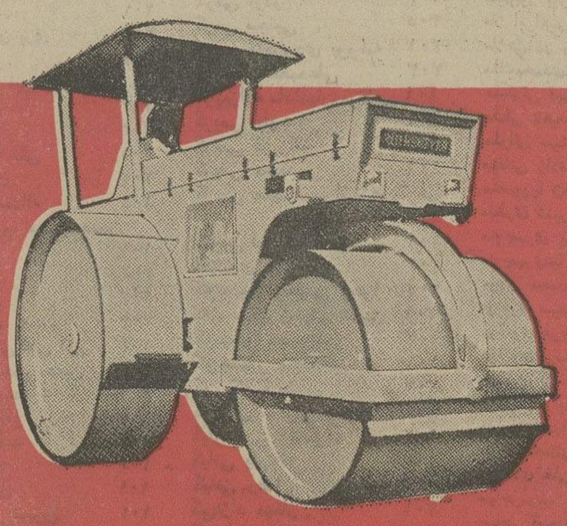

کومپیت های آلمانی در تهران موجود وآماده تحویل فوری است . تلفن : ۸۲۴۱۱۸

مجالس ترحیم

بانهایت تاسف درگذشت همسر، پدر و برادر عزیزمان شادروان یداله نصیری را باطلاع عموم خویشاوندان ، دوستان وهمشهریان محترم سمنانی میرساند مجلس ختم فقید سعید در روز شنبه سوم خرداد ماه از ساعت ٤ تا٦ بعدازظهر در خانقاه صفی علیشاه برگزار میشود.
هدهد فامیلی. دکتر سیفاله نصیری. دکتر مهدی نصیری. ایرج نصیری. شکراله نصیری . یوسف نصیری . اقدس‌نصیری.
آ ـ ۱۵۷۸۸

بانهایت تاسف درگذشت شادروان یداله نصیری را باطلاع خویشاوندان ، دوستان و همشهریان محترم سمنانی میرساند مجلس ختم فقید سعید در روز شنبه سوم خرداد ماه از ساعت ٤تا٦ بعد از ظهر در خانقاه صفی علیشاه منعقد میشود.
خانواده های: نصیری. فامیلی. طلوعی.غیاثی. یزدی. تدین . اباصلتی. واعظیان. کوهزاد. کیانی. صفایی . پیوندی. سجادی. صندوقدار . فریور. مقدم و سایر خانواده های وابسته.
آ ـ ۱۵۷۸۹

بانهایت تاسف درگذشت شادروان یداله نصیری فرزند مرحوم میرزا عبدالجواد نصیری پدر آقایان دکتر سیفاله نصیری ـ دکتر مهدی نصیری ـ وایرج نصیری که عمری را به نیک نامی وخدمت بهمنوع گذراند باطلاع دوستان و همشهریان محترم سمنانی میرساند مجلس ختم فقیدسعیدروز شنبه سوم خرداد ماه از ساعت ٤تا٦ بعد ازظهر در خانقاه صفی علیشاه برگزار میشود.
جمعیت سمنانی های مقیم تهران
آ ـ ۱۵۷۹۰
روزنامه اطلاعات ـ مصیبت وارده را بعموم خانواده‌های عزادار بویژه بازماندگان آنمرحوم تسلیت میدهیم.

با نهایت تاسف وتاثر درگذشت پدر عزیزمان شادروان حاج حبیب‌الله زاویه را باطلاع عموم همکاران و دوستان میرساند .
مجلس تذکر مردانه روز شنبهٔ سوم خردادماه از ساعت ۹تا۱۱ صبح در مسجد حاج شیخ عبدالحسین(آذربایجانیها) برگزار میشود .
محمد جواد زاویه . جلال زاویه
اتحادیه صنف فرش‌فروشان

در نهایت تاسف وتالم بدینوسیله درگذشت آقای حاج حبیب‌الله زاویه که یکی از تجار بنام و با سابقه بودندباطلاع عموم همکاران و آشنایان میرساند .
مجلس تذکر مردانه آنمرحوم روز شنبه سوم خردادماه از ساعت ۹ تا۱۱ صبح در مسجد حاج شیخ عبدالحسین (آذربایجانیها) منعقد میگردد .
حسن صحرائی
آ ـ ۳۳۹۱

باکمال تاثر وتاسف درگذشت شادروان حاج حبیب‌الله زاویه بزرگ خاندان زاویه را که از تجار صدیق ونیکنام و خیر بودند باطلاع عموم دوستان میرساند .
مجلس تذکر مردانه روز شنبه سوم خردادماه از ساعت ۹تا۱۱ صبح در مسجد حاج شیخ عبدالحسین(آذربایجانیها) منعقد میگردد .
خانواده‌های : زاویه. خطیبی. زریو. امیر حمزه. اعتماد. فردانش. زمانی. کاشانی. توفیقی. شالفروش. ابوذر.نادری. جعفری. دولو. وکیلی. میرزاده. مولوی. وداد . شیبانی . پاکزادیان. جهانشاهی. بهادری. فلاحی. مختاری . طبرسی . بهرامی و خانواده‌های وابسته .
آ ـ ۳۳۹۱

بدینوسیله فوت مرحومه صبیه آقای حاج سید علی اصغر سید بلوری راکه‌ازبیشکسوتان این اتحادیه می‌باشد به اطلاع اعضای اتحادیه و همکاران‌می‌رساند مجلس ترحیم آن مرحومه از ساعت ۹ تا۱۱ صبح جمعه‌دوم‌خرداد ماه جاری در مسجد الجواد برقرار می‌باشد .
اتحادیه بلور و چینی
آ ـ ۱۵۷۷٦

بدینوسیله درگذشت فرزند،عروس، همسر وخواهر عزیزمان را به اطلاع دوستان می رساند مجلس ترحیم جمعه دوم خردادماه جاری در مسجد الجواد از ساعت۹تا۱۱ صبح منعقد می‌باشد.
بدری‌الزمان سید بلوری . سید علی اصغر سید بلوری . محسن نقرچی. گیتی سیدبلوری.حسین‌سید بلوری نجلاهاشمی. علی سید بلوری. فاطمه (افسانه) سید بلوری.منوچهر نقرچی . حسین نقرچی.
آ ـ ۱۵۷۷۷

بدینوسیله فوت جانگداز جوان ناکام بانو احترام السادات (افتخار) سید بلوری همسر آقای محسن نقرچی را به اطلاع اقوام و دوستان می رساند.
مجلس ترحیم زنانه و مردانه از ساعت ۹ تا۱۱ بامداد جمعه دوم خرداد ماه جاری در مسجد الجواد (میدان ۲۵ شهریور) منعقد می باشد .
سید بلوری. نقرچی. هاشمی. کریمنیا. نیلی . بزرگزادگان. پور کاظمی . نوروزی. شاهرودی . آزادی. مثقالی . اباسهل نقرچی. مظفریان نقرچی. بدری.واقفی . صادق تهرانی.احدی. اشتری. جابرانصاری. آدابی. محلوجی. قاسمی . شکوهی . رحمانی. سینا. روان پارسا. جورابچی.
آ ـ ۱۵۷۷۸
روزنامه اطلاعات ـ مصیبت وارده را بعموم خانواده های عزادار بویژه بازماندگان آنمرحومه تسلیت میدهیم.

باکمال تاسف و تاثر درگذشت شادروان محمود عقابی بزرگ خاندان عقابی را باطلاع اقوام وآشنایان میرساند.
مجلس ترحیم زنانه ومردانه آنمرحوم از ساعت ۵تا۷ بعدازظهر روز شنبه ۳ر۳ر۵٤درمسجد الجواد برگزارمیگردد.
خانواده‌های : عقابی. اکبری. سرلشگر احمدزاده. پرنیان. سرهنگ فاضل. سرهنگ افشار. نادری. فرحمندی. فرنژاد . برادران اکبری. علی.پروینیان. طاهرخانچی. کاوسی.پزشک. انواریان. نیک‌پور. جوانمهر. جعفری. نوربخش . کاظمی . بیات. تشرفی. عبدالله مومنی. قاسمی کیان. مافی . امینی. افخمی جاوید. موثقی. فهامی. گلوانی. علیزاده . حسینیان. جوان. داودی. نادری‌پور. نوری حواجوی . شاهقلی . حبیب سرداری. محمدزاده. طلوعی. دولو .
آ ـ ۳۳۸۹
روزنامه اطلاعات ـ مصیبت وارده را بخانواده‌های عزادار تسلیت میدهیم

با نهایت تاسف وتاثر درگذشت شادروان بانو رخشنده میرمحسنی نمین همسر مرحوم میرجوادخان میرمحسنی نمین را باطلاع دوستان و خویشان میرساند برای شادی روح‌آن مرحومه مجلس ترحیم مردانه وزنانه ازساعت ۵ الی ۷ بعداز ظهر روز جمعه در مسجد حاجی حسن واقع در خیابان شاهپور اول خیابان ارامنه منعقد خواهد بود .
خانواده‌های : میرابراهیمی. حسین خانلی . خانقاهی. افخمی. عزیزی. اقبالی . شهلائی. شکاری. ساعدی. میرزاده. عبدالهی . نخستین. محمدزاده . شریعتمداری . مجیدزاده . نصیری. پورفرد. اسمعیلی . ناصری. آزادی. ستوده. منصور موید. یرومند . بالانژاد. کاظمی. عمیدی. شکارچی. فرهمند. شفیعی. قاضی. شاهرستمی. اسبقی. میرمحسنی نمین .
آ ـ ۳۳۷۹
روزنامه اطلاعات ـ بعموم بازماندگان آن مرحومه تسلیت می‌دهیم .

بانهایت تاسف وتاثر درگذشت ناگهانی حاج سید محمد سادات میره‌ای را باطلاع عموم‌اعضاء صنف کشباف وجوراب تهران و آشنایان میرساند .
مجلس ترحیم آنمرحوم روز شنبه سوم خرداد ماه از ساعت ٤الی ٦ بعدازظهر در مسجد آذربایجانیها واقع‌دربازار کفاشها منعقد است .
اتحادیه صنف تولید کنندگان و فروشندگان کالای کشباف و جوراب تهران
آ ـ ۳٤۰۵

پرسه
باکمال تاسف درگذشت شادروان شهریار آبانی را به آگاهی دوستان و آشنایان میرساند ضمن عرض تسلیت به بازماندگان بویژه دوست‌وهمکار گرام آقای ایرج آبانی‌مجلس پرسه آن شادروان روز شنبه سوم خرداد ساعت ٤ پس از نیمروز در تالار ایرج خیابان استالین برگزار میگردد .
سازمان فروهر جوانان زرتشتی
آ ـ ۱۵۸۲۳

باکمال تاسف درگذشت جناب آقای محمد حسین نواب یزدی بزرگ خاندان نواب رادریزد باطلاع آشنایان‌ودوستان می‌رساند .
مجلس ترحیم فقید سعید از ساعت ٤تا٦ بعدازظهر روز یکشنبه چهارم خردادرخانقاه صفی علیشاه برگزارخواهدشد.
خاندان نواب و خانواده‌های وابسته
آ ـ ۳۳٦۳
روزنامه اطلاعات ـ درگذشت آقای محمد حسین نواب‌یزدی نماینده ادوار گذشته مجلس شورای ملی موجب تاسف است مصیبت وارده را بخاندان آنمرحوم تسلیت میدهیم .

بدین وسیله فوت ناگهانی حاج اسماعیل لطیفی را به‌اطلاع دوستان و آشنایان میرساند ختم مردانه آنمرحوم ساعت ٤ الی ٦ بعد از ظهر روز جمعه ۲ر۳ر۵٤ در مسجد مهدیخان واقع در میدان‌شاهپور خیابان مهدیخان منعقد میباشد.
ضمنا ختم زنانه در همانروز سه راه تخت جمشید خیابان‌خواجه نصیر منزل مرحوم حاج حسن عتیقه‌چی منعقد است.
خانواده های : عتیقه‌چی. لطیفی. جلالت. عزیزی. جلوه . مرادی . نصیری. درکیان وصمیمی‌فرد.

فخرالسادات احمدیه و خانمها عفیفه. نیره‌الزمان. ژاله. بدرالزمان و سیما احمدیه .
فوت جانگداز همسر وپدر خود شادروان احمد احمدیه بزرگ خاندان احمدیه را به اطلاع اقوام، دوستان وآشنایان می‌رسانند .
مجلس ختم زنانه ومردانه آنمرحوم روز شنبه سوم خرداد ماه از ساعت ۳ الی ۵ بعد از ظهر در مسجد الجواد برگزار خواهد شد .
خانواده‌های : احمدیه . حبیبی. تجویدی . ناظم. عالی‌وند. میشر.ابتهاج. خاوریان. دهنادی. دریابیگی. صبوریان. سراج. کی‌سان . اسراری . خزعل . فرهود . وکیلی . نیکجو . آدرنگی. ایران‌نژاد و شجاعی .
آ ـ ۱۵٤۸۹
روزنامه اطلاعات ـ مصیبت وارده را بموم بازماندگان آنمرحوم بویژه خانم ژاله احمدیه تسلیت میدهیم .

اناللهو اناالیه‌راجعون
بانهایت تاسف و تاثر درگذشت شادروان مرحومه رعنا عرفانیان مادرآقای‌عباسعلی کامیار عرفانی وکیل پایه یک‌دادگستری را باطلاع آقایان قضات ـ همکاران دوستان و بستگان آنمرحوم میرساند .
مجلس ترحیم فقیده سعیده‌روزشنبه سوم خرداد ماه ازساعت ٤ونیم الی ٦ ونیم در مسجد سجاد واقع در خیابان شاه چهار راه گیتی منعقد خواهد بود.
رئیس کانون وکلای دادگستری
جلالی نائینی

با نهایت تاسف درگذشت شادروان حسن طهماسبی‌مقدم را باستحضار اقوام ودوستان و آشنایان می‌رساند مجلس ترحیم مردانه وزنانه فقید سعیدروزشنبه سوم خرداد ازساعت ٤تا٦ بعد از ظهر در مسجد حاج حسن خیابان شاهپور ـ خیابان بوعلی منعقد میباشد .
خانواده‌های: طهماسبی. ثابتی. انصاری. نجاری. مرتضوی. صادقی. سیفیان. صفاوردی. ستوده .
آ ـ ۱۳۳۰
روزنامه اطلاعات ـ بخانواده‌های عزادار تسلیت میدهیم

بانهایت تاسف درگذشت آقای اسمعیل فروهی پدرگرامی آقای منوچهر فروهی رئیس شعبه مرکزی بانک رفاه کارگران را باطلاع همکاران و آشنایان میرساند مجلس ترحیم مردانه و زنانه آنمرحوم روز شنبه سوم خرداد از ساعت ۲ تا٤ بعد ازظهر درخانقاه صفی علیشاه برگزار میشود.
کارکنان بانک رفاه کارگران
آ ـ ۱۵۸۵۳

بانهایت تاسف درگذشت آقای اسمعیل فروهی پدر عزیزمرا باطلاع عموم آشنایان و دوستان میرساند مجلس ترحیم مردانه و زنانه آن شادروان روز شنبه سوم خرداد از ساعت ۲تا٤ بعد ازظهر در خانقاه صفی علیشاه برگزار میگردد.
منوچهر فروهی
آ ـ ۱۵۸۵٤
روزنامه اطلاعات ـ مصیبت وارده را به آقای منوچهر فروهی و سایر بازماندگان آنمرحوم تسلیت میدهیم

یادبود

سال پیش اول خرداد جوان ناکام ماسینا دانشور چهره درخاک گذاشت و برای ما سالی پراز غم واندوه ببار آورد امروز سالروز یکمین سال‌درگذشت عزیز از دست رفته‌ماست خاطرش را گرامی میداریم باشد که روحش قرین رحمت‌شود و چون بعلت تالمات شدید روحی و کسالت مادر داغدارش مراسمی برگزار نمیشود مخارج آن صرف امورخیریه‌میگرد.
محمد دانشور و بانو

باکمال تاسف درگذشت برادر عزیزمان مهندس محمدکسکین تبریزی را باطلاع میرسانیم.
مراسم شب هفت آنمرحوم در شبستان بهشت زهرا روزجمعه از ساعت ٤ تا٦ بعد ازظهر منعقد میباشد.
برادران داغدیده علی ـ بیوک ـ بهمن

تسلیت

جناب آقای فرج‌الله احمدی
درگذشت پدر بزرگوارتان را تسلیت عرض مینمائیم.
جزیره کیش ـ حبیب‌الله بهرامی و بانو
آ ـ ۳٤۱۳

جناب آقای مهندس حسن رضویان
درگذشت برادر ارجمندتان را از صمیم قلب تسلیت عرض نموده دوام و بقاء سایر بازماندگان را از خداوند بزرگ آرزو مینمائیم .
مهدی هرندی ، کاظم عبادیان ، سیروس اکبرزاده ، پرویز نوروزیان ، شریف ماهری ، پرویز کاظمی ، محمدناصر ابیکچی ، حسین رضوانی ، اسدالله صمیمی .

جناب آقای عباس فردی
با نهایت تاسف درگذشت پدر ارجمندتان را از صمیم قلب تسلیت عرض نموده امید است تسلیت ما را بپذیرید .
ناصر افراسیابی و بانو

آقای عباس فردی
با کمال تاسف و اندوه مصیبت وارده را تسلیت عرض نموده برای بازماندگان بخصوص جنابعالی صبر و شکیبائی آرزو داریم .
فریدون افراسیابی ، کاظم حائری ، مسعود افراسیابی

خانواده محترم ساغری
با نهایت تاسف و تاثر مصیبت وارده را به آن‌خانواده ارجمند تسلیت عرض نموده برای فرزندان آن مرحوم صبرو شکیبائی آرزومندیم .
رضا ایرانی‌پور ، کریم سعادتی ، حسین طهماسبی ، نوروز وحیدپور ، مرتضی اکبری ، رحیم سلطانپور ، حسین باقریان، اکبر زمردی‌پور ، حسین اسفندیاری .

آقای داریوش فرشید
با کمال تاسف و تاثر درگذشت پدر گرامیتان را ازصمیم قلب تسلیت عرض نموده بقاء و دوام عمر بازماندگان را از خداوند متعال آرزو مینمائیم .
محمدجواد نوروزخانی ، پرویز محمدی‌پور ، شهروز باقری ، حسین منافی ، محمد اسکندریان ، طالب حسین‌زاده، مرتضی رحیمی ، حسین امامی ، کریم شهروزی .

آقای منصور حقیقی
درگذشت غم‌انگیز پدر ارجمندتان بی نهایت ما را متاثر و متالم ساخت امید است تسلیت مارا پذیرفته و ما را در غم خود شریک و سهیم بدانید .
صادق مهماندوست ، حسین رضائیان ، محمد رضا طوفانی ، محمد صادقی‌زاده ، حسین عزت‌الهی ، فرخ بلور فروشان . سادات وحیدی. ابراهیم رحمنی. پرویزرحیمیان.

آقای خلیل نژاد
مصیبت وارده را از صمیم قلب تسلیت عرض نموده برای بازماندگان صبر و شکیبائی آرزومندیم .
مرتضی قربانی ، حسین عباسیان ، رعنا زهتاب‌زاده ، رضا ماهروئی ، ناصر قربان‌پور ، علیرضا محمودی ، مجید کیگانی ، حسین اسکندری ، رضا مهدویان .

تسلیت

جناب آقای عباس فردی
باکمال تاسف وتاثر درگذشت ابوی گرامیتان را ازصمیم قلب تسلیت‌عرض نموده‌ازخداوند یکتابرای جنابعالی بخصوص برادران ارجمندتان صبر وشکیبائی آرزو مینمائیم .
اسماعیل عبادت وبانو ـ یوسف عبادت و بانو
آ ـ ۱۵۸۳٤

استاد عزیز خانم شهرو خردمند
با نهایت تاسف فوت پدر بزرگوارتان را بشما تسلیت عرض مینمایم .
راضیه برومند

همکار گرامی آقای دکتر فرخ رحیمزاده خوئی
بااندوه فراوان مصیبت وارده را تسلیت عرض نموده از ایزد متعال برای جنابعالی و عموم بازماندگان محترم صبرو شکیبائی مسئلت می‌نمائیم .
تبریز ـ دکتر اردبیلی. مهندس قاضی طباطبائی . دکتر کلانتری . دکتر آلیاری. دکتر بابائی. مهندس انگجی . دکتر باروقی. دکتر یوسفی. دکتر نیرومند. دکتر معصومی. دکتر میرعین عارفین. دکتر فرهت. دکتر هاشمی قوچانی . دکتر نظام کریمی. دکتر دانشور. دکتر زهسازیان. دکتر خرمشاهی. دکتر جوانشیر. دکتر معروفی. دکتر کسرائی. مهندس یاسان. دکتر مهدی. دکتر اشیدری. دکتر اسدی. مهندس نحریر.دکتر ناظر عدل. مهندس پوراصغر. دکتر ملکی. دکتر دماوندی . دکتر شماعی. مهندس امینی. دکتر تدین. دکتر موحد دانش . دکتر رزاقی. دکتر مهپیکر. دکتر شرکت. مهندس ملیحه قاسم اردبیلی. دکتر اربی . دکتر شاکرنژاد . دکتر موسیقیچی . داورمهر. سامان آذری .
آ ـ ۱۳۳۲

جناب آقای مهندس داداشی
در سوک عزیزان از دست رفته باتمام وجود شریک‌میباشیم.
کرمان ـ فزونی و بانو

آقای سیدعلی یاسینی کارمند محترم فرمانداری بویراحمد
فوت والده ارجمند شما را به خانواده یاسینی تسلیت عرض مینمائیم .
اعضای انجمن شهرستان بویراحمد ـ یاسوج

جناب آقای دکتر عباس مهدی دندانپزشک
جامعه دندانپزشکی کرمان با کمال تاسف مصیبت وارده درگذشت پدر بزرگوارتان را صمیمانه تسلیت عرض نموده از خداوند متعال مسئلت دارد به جنابعالی ودیگر بازماندگان آن مرحوم صبر و شکیبائی وسلامت کامل عطا فرماید .
جامعه دندانپزشکی کرمان

سرکار خانم شکوه شریفپور قزوینی
کارشناس فرهنگ وهنر استان بوشهر
از غم مرگ پدر گر در غمی
زین مصیبت گرکه غرق ماتمی
نیستی تنها درین سوک بزرگ
باتو همدردند زین غم عالمی
بندر بوشهر ـ خانواده‌های همتیار. فرخی . فرهنگ. خرسند صفا. لقمانی .
آ ـ ۱۳۲۰

جناب ناخدا سرهنگ انصاری
فرماندهی معظم منطقه دریائی خرمشهر
مصیبت وارده را به‌آن جناب و خانواده محترم تسلیت عرض نموده خود را دراین‌غم جانگداز سهیم و شریک‌میدانیم.
مشهد ـ طلاکار و بانو

جناب آقای عباس فردی
با نهایت تاسف و تاثر مصیبت وارده را به جنابعالی از صمیم قلب تسلیت عرض نموده برای کلیه بازماندگان دوام و بقاء عمر از خداوند خواهانیم .
اسماعیل نصیرزاده ، کریم محمدی ، زین‌العابدین‌کجوری ، حسین شیرازپور ، مرتضی وحیدنیا ، اسدالله گودرزی ، ناصر شمشیرزاده ، بهمن مفیدی ، اسدالله رخوتی

خانواده های محترم عالیقدر
با کمال تاسف و تاثر مصیبت وارده را به آن خاندان جلیل از صمیم قلب تسلیت عرض نموده صبر و شکیبائی‌برای سایر بازماندگان آرزو داریم .
صادق ایرانی ، محمدناصر پرویززاده ، حسین‌عمادی ، نصرالله وحیدپور ، رضا مرتضائی‌فرد ، محمد کتیرائی ،اکبر هاشمی ، صمد رضوان‌زاده ، پرویز اسکوئی .

آقای غلامرضا ساغری
با نهایت تاسف مصیبت وارده را تسلیت عرض نموده دوام و بقاء آن خانواده را از خداوند یکتا آرزو مینمائیم .
حسین ناصرخانی ، باقر احمدیان ، بهمن مرآتی ، مرتضی وکیلی ، پرویز عمادپور ، رجب خاشعی ، نصرالله سروستانی ، سیروس نجمی ، رضا کامبیزی .

جناب آقای محمد اسکندانی
بدین وسیله مصیبت وارده را تسلیت عرض نموده‌برای سایر فامیل و بستگان صبر و شکیبائی آرزومندیم .
اسدالله رهبران ، خسرو گودرزنیا ، نصرالله ایجادی، باقر شرقی ، ناصر تربتی ، پرویز رضاپور ، اسدالله خسروی، محمد اکبری‌نژاد ، حسین پریچهر ، صمد محمدپور ، عیسی رستم‌خانی ، ناصر خاوری .

خانواده محترم معروفی
با اندوه و تاسف بسیار مصیبت وارده را از صمیم قلب تسلیت عرض نموده دوام و بقاء آن خاندان را از خداوند آرزو مینمائیم .
ناصر مرادی ، کاظم سهی‌پور ، ناصر مهنوری ،سیروس رضائی ، عادل ناصرخانی ، مرتضی کبیری ، محمد شفقی ، اسدالله بدیعی ، فرخ چاپچیان .

آقای هوشنگ زاویه
با کمال تاسف و تاثر مصیبت وارده را تسلیت عرض نموده از خداوند بزرگ صبر و شکیبایی آرزو داریم .
باقر سرشاری ، رضا شفیعی ، کاظم غفاریان ، حسین یاوری ، کاظم جعفری ، حجت‌الله پیمانی ، احمد شیخی‌نژاد، بهروز شاپورخانی ، محمد تبریزی .

جناب آقای جلال ستودهنیا
باکمال تاسف وتاثر درگذشت همشیره مکرمه را از صمیم قلب‌تسلیت‌گفته برای بازماندگان صبر و بردباری‌آرزومینمائیم.
سیروس محمدی ـ رضا کاظمی ـ حسن اولیائی ـ شهروز محمدی ـ اسماعیل بریمانی ـ کاظم عسکری ـ رضا محمودیان ـ محمدجواد نوروزی ـ خلیل ابیکچی

جناب آقای عباس فردی
باکمال تاسف وتاثر درگذشت پدر گرامیتان را از صمیم قلب تسلیت عرض نموده دوام و بقاء آن خانواده را آرزو مینمائیم.
رضاکوروسی ـ هرمز بختیاری ـ حسین ایمانوردی ـ صمد هرمزیان ـ سیروس افخمی ـ کریم اوحدی ـ رضا مصطفوی ـ رضا افراسیابی ـ حسین گلشنی

جناب آقای اکبر قیصر
مصیبت وارده را بجنابعالی تسلیت عرض نموده بدینوسیله از خداوند بزرگ صبر و شکیبائی شمارا آرزو داریم.
احمدبیانی ـ منصور حکیمی ـ اسعد بخشی‌پور ـ بهروز رستمی‌زاده ـ اسماعیل ریاحی ـ باقراسودی ـ رضا حکیمزاده ـ الیاس زمردی ـ پرویز ناصحی

جناب آقای هوشنگ زاویه
بدینوسیله مصیبت وارده را از صمیم قلب تسلیت عرض نموده باکمال تاسف در این غم بزرگ جنابعالی شریک و سهیم می‌باشیم .
محمد رضا کیانی ـ فرهاد صلاحی ـ رحمت‌داودپور، حجت اقلیمی ـ جعفر صادقی ـ شهریار شفیعی‌زاده ، حمید رضا رعنائی ـ سید رسول شیرانی ، مهدی ثمرقندی .
آ ـ ۱۵۷۲٦

آقای مجتبی طباطبائی
بانهایت تاسف و تاثر عمیق مصیبت وارده را ازصمیم قلب تسلیت عرض نموده برای بازماندگان صبر و بردباری آرزومندیم .
محمد علی کرمی ـ شهرام دارابی ـ محمودمیرزاده، کرمعلی باقری ، علیرضا شیرازپور ، تیمور سلیمانی ، مرتضی رازیانی ، مرتضی نظریان ـ کاظم عبداللهی

جناب آقای حاج سید علی‌اصغر بلوری
با اندوه فراوان مصیبت وارده را بجنابعالی و خاندان محترم بلوری تسلیت عرض مینمائیم .
گروه محبان. ناصر اخوان. ناصر حسینی. اکبر صدوقی . هوشنگ تنباکوزاده. احمد رضائی. قاسم صفار. احمدماجدی. اصغر ماجدی . حسین زرین‌کیا . اصغر سمیع. عادل . اصغر محمدی . بهرام توانائیان . پرویز ثابت . احمد طاهریان . علی صیرفیان .
آ ـ ۳۳۸۳

با کمال تاسف مصیبت وارده را به خانواده‌های‌محترم کسکین و خاکپور تسلیت عرض نموده بقای عمر بازماندگان آن مرحوم را از خداوند متعال مسئلت مینماید .
شرکت بن‌ایر با مسئولیت محدود
آ ـ ۳٤۰۷

دوستان ارجمند آقایان ناصر وپرویز فخری مقدم
ما در غم واندوه فوت برادر جوان ناکامتان شریک و مصیبت وارده‌را بشما وفامیل محترم تسلیت عرض‌مینمائیم .
ریوازفر. فرخ‌پور. طباطبائی. اورنگ. هنرفر. آقابیگلو. افشاری. مازی. درودیان. عبدی. معتمدی. بقائی . کیوان . صائمیان. صفرنیا. امامی. حقیقت. محبی .

جناب آقایان محمد وداریوش فرشید
با نهایت تاسف فوت مرحوم پدر گرامیتان را تسلیت عرض نموده بقاء عمر بازماندگان را ازخداوند یگانه مسئلت داریم .
جهانشاه مظفری. ایرج سلیمانی. عطا مظفری. عباس راشدی. سروان کاظم علوی. جعفر رضائی .
آ ـ ۱۵۷۹۵

جناب آقای جمشید صالحی
درگذشت نابهنگام پدر ارجمندتان را تسلیت می‌گوئیم در این اندوه بزرگ ما را شریک بدانید .
جلیل‌فردانش ـ محمد حسن سادات
شرکت آی ـ بی ـ ام
شعبه ایران
آ ـ ۱۵۸۰۲

جناب آقای دکتر نصیری رئیس بیمارستان شیر و خورشید سرخ شاهرود
با اندوه فراوان درگذشت پدر گرامیتان‌را تسلیت عرض نموده بقاء عمر وسلامتی آن خانواده محترم را از درگاه ایزد یکتا خواهانیم .
شاهرود ـ دکتر مشیری. سروش معتمدی. حسین‌معلمی. رحمت شیشه‌گران. عباس مصری. ولی‌اله قروسی .
آ ـ ۱۳۰۷

جناب آقای دکتر نصیری رئیس بیمارستان شیر و خورشید سرخ شاهرود
کادر پزشکی و پرستاری و فنی واداری بیمارستان امداد در نهایت تاثر مصیبت وارده را بجنابعالی و فامیل محترم تسلیت گفته‌خودرا درمصیبت شماوفامیل محترم شریک‌میدانند.

جناب آقای دکتر نصیری رئیس بیمارستان شیر و خورشید سرخ شاهرود
مدیر ومربیان و محصلین و کادر اداری آموزشگاه بهیاری جمعیت شیر و خورشید سرخ شاهرود از درگذشت پدر گرامیتان متاثر مصیبت وارده را بجنابعالی وفامیل محترم تسلیت میگویند .

جناب آقای غلامحسین فهید
کارکنان شرکت سیتروئن درگذشت مادر گرامیتان را تسلیت عرض نموده بقاء عمر و سلامت جنابعالی و خانواده محترمتان را از خداوند متعال خواهان است.
کارکنان شرکت سیتروئن
آ ـ ۱۵۷۹۱

دوست گرامی جناب آقای قیصر
باکمال تاسف مصیبت وارده را تسلیت میگویم.
سرلشگر محمد علی میر غفوری
آ ـ ۳۳۹۷

خانواده های محترم ساغری
درگذشت مرحوم یداله ساغری‌مارابنهایت متاثرساخت مصیبت وارده را به عموم خانواده ساغری خصوصا فرزندان آن مرحوم تسلیت میگوئیم و خود را دراین سوک شریک میدانیم.
خانواده های عسگری و یغمائی

دوست گرامی جناب آقای قیصر
باکمال تاسف مصیبت وارده را تسلیت میگویم.
سرلشگر محمد علی میرغفوری
آ ـ ۳۳۹۷

جناب آقای دکتر نصیری رئیس بیمارستان شیر و خورشید سرخ شاهرود
با یکدنیا تاثر مصیبت وارده را از طرف خود وکلیه مربیان و کارکنان خانه جوانان شیروخورشید سرخ‌شاهرود بجنابعالی و فامیل محترم تسلیت میگوئیم .
شاهرود ـ ترحمی مدیر خانه جوانان

جناب آقای دکتر نصیری رئیس بیمارستان شیر و خورشید سرخ شاهرود
کارکنان سازمان مرکزی امور اداری شیر و خورشید سرخ شاهرودباظلبی آکنده از تاثر مصیبت وارده رابجنابعالی وفامیل گرامی تسلیت میگویند .
آ ـ ۱۳۱۱

جناب آقای دکتر نصیری رئیس بیمارستان شیر و خورشید سرخ شاهرود
هیئت مدیره نظام پزشکی شاهرود ازدرگذشت پدرگرامی بی‌نهایت متاثر مصیبت وارده را به‌آن همکار ارجمند تسلیت می‌گویند .
رئیس نظام پزشکی شاهرود ـ دکتر جنابی
آ ـ ۱۳۱۲

جناب آقای دکتر نصیری رئیس بیمارستان شیر و خورشید سرخ شاهرود
پزشکان اداره بهداری و بهداشت همچنین زایشگاه و بیمارستان عظیما شاهرود مصیبت وارده را بجنابعالی وفامیل گرامی تسلیت میگویند وخودرا دراین غم شریک میدانند.
شاهرود ـ دکتر علی ملکی
آ ـ ۱۳۱۳

جناب آقای دکتر نصیری رئیس بیمارستان شیر و خورشید سرخ شاهرود
فاجعه مولمه درگذشت پدر گرامتان موجب کمال تاسف است مصیبت وارده‌رابجنابعالی وفامیل محترم تسلیت‌میگوئیم.
هیئت مدیره شیر و خورشید سرخ شاهرود . محمد حسن جعفری. حسن عبداللهیان . احمد صمدی . محمد علی نیکدل . مهدی داودی .
آ ـ ۱۳۱٤

منیژه عزیز
ما را در غم فوت ناگهانی پدرت شریک بدان .
نوشین. ژاله. ماهرخ. زهره. الهه. نزهت .
آ ـ ۱۵۸۱۷

استاد محترم جناب آقای دکتر مهدی پیرزاده وبانو
باکمال تاسف مصیبت وارده را تسلیت عرض مینمائیم .
دانشجویان سال اول شبانه گروه جغرافیا
آ ـ ۱۵۸۱۹

خانواده‌های محترم لقمانی و ذوالفقاری
مصیبت وارده را تسلیت عرض مینمائیم .
منیژه و حسین ملکی
آ ـ ۱۵۸۲۸

جناب آقای محمد مهدی طوطی و آقای مهندس پویان
مصیبت وارده را به شما و خانواده محترم تسلیت می گوئیم ودر غم شما شریکیم.
اسماعیل و مصطفی فرزانه
آ ـ ۱۵۷۹٤

جناب آقای اکبر قیصر
فوت ناگهانی پدر گرامیتان را بشما و خانوادهٔ محترم‌تسلیت میگوئیم .
رضوان متوسل. مهرانگیز کاظم عابدی . علی اصغر مقدم‌نیا. مرتضی محسنی
آ ـ ۱۵۹۳

مجالس وعظ وسوگواری

درس عقاید اسلامی
در حسینیه بنی‌فاطمه
جلسات ارزنده درس عقاید اسلامی در حسینیه بزرگ بنی‌فاطمه «در محل تابستانی» برقرار است موضوع بحث این هفته «انتظار ظهور مهدی مکتبی برای بسیج نیرو ها و خودسازی فرد و اجتماع » است ضمنا به سئوالات‌مختلف مذهبی پاسخ گفته می‌شود .
شروع نماز جماعت ساعت ۵ر۷ (شب جمعه)
شروع بحث ساعت ۸ (شب جمعه)
سرچشمه اول امیرکبیر حسینیه بنی فاطمه
آ ـ ۱۵۸۱٤

مکتب‌النبی (صلی‌الله‌علیه وآله)
بمناسبت ایام فاطمیه صبح فردا از ساعت ۵ و نیم الی یک بعد از ظهر در خیابان سلطنت آباد بالاتر از پمپ‌بنزین کوچه شروین منزل آقای حاج محمد باقر مرجوی تشکیل جلسه میدهد . وسیله رفت و برگشت از ساعت ۵ و نیم الی ٦ از چهار راه گلوبندک .
سخنرانان : دانشمندان‌محترم‌جنابان ، حاج شیخ حسین انصاریان و حاج شیخ رضا سراج .
آ ـ ۱۵۸۱٤

هیئت حسینی دلریش
صبح فردا در خیابان سپه مقابل مجلس سنا کوچه شعاع السلطنه منزل آقای حاج میرصادقی میباشد .
برنامه : ساعت ٦ و نیم دعای توسل به ائمه اطهار(ع) ساعت ۸ الی ۹ سخنرانی دانشمند محترم جناب آقای امامی کاشانی ـ ۹ الی ۱۰ سوگواری .
آ ـ ۱۵۸۱٤

هیئت انصار ابوالفضل علیه‌السلام
صبح جمعه فردا جاده پهلوی ـ خیابان پسیان ـ کوی اسد منزل آقای حسین کاشانی تشکیل جلسه میدهد .
پس از دعای ندبه ، از ساعت ۸ الی ۹ حضرت‌آیت‌الله آقای علوی تهرانی پیرامون ولایت سخنرانی و بکلیه سئوالات پاسخ میدهند .
ضمنا ورود بانوان در جلسه آزاد است . آغاز برنامه ٦ صبح پایان ۹ صبح
آ ـ ۱۵۸۱٤

مکتب‌الرضا (ع)
صبح جمعه فردا ساعت ۸ تا ۱۰
سخنران ـ دانشمند گرامی آقای جعفر سبحانی
برنامه ۱ ـ تدریس حدیث ۲ـ پاسخ به سئوالات دینی ۳ـ سخنرانی تحت عنوان نشانهای بندگان خدا از دیدگاه قرآن .
شانی ـ خیابان امیریه خیابان انتظام شماره ۱۷۰
آ ـ ۱۵۸۱٤

بمناسبت ایام وفات و شهادت حضرت صدیقه کبری فاطمه زهرا سلام الله علیها مجلس سوگواری در منزل‌حضرت آیت‌الله العظمی مرحوم بهبهانی قدس سره از روز شنبه ۳ خرداد مطابق ۱۲ جمادی الاول از ساعت ۸ الی ۱۰ بعد از ظهر منعقد است (مدت سه شب) انشاء الله عموم علاقمندان خاصه حضرت آیات عظام و حجج اسلام و مبلغین والامقام شرکت خواهند فرمود .
الحاج سید ابراهیم ابطحی نژاد
آ ـ ۱۵۸۱٤ ۱ـ۲

الاسل

سال چهل و نهم ـ شماره ۱۴۷۱۳

اطلاعات ۱۳۰۴

پنجشنبه ـ اول خردادماه ۱۳۵۴
دهم جمادی‌الاول ۱۳۹۵ ـ بیست و دوهمه ۱۹۷۵

استخراج دکتر ریاضی کرمانی

ساعات شرعی	اذان‌مغرب . . . . . ساعت ۷ و ۲۵ دقیقه اذان صبح (فردا) . . . .ساعت ۳ و۷ دقیقه طلوع آفتاب (فردا) . . . ساعت ٤ و ٥۳ دقیقه ظهر شرعی (فردا).. . . . ساعت ۱۲ و ۲ دقیقه اذان مغرب (فردا).. . . ساعت ۷ و ۲٦ دقیقه

وزیر راه :

راه‌آهن تهران ـ بندر پهلوی ساخته میشود

دربندر خرمشهر یك‌طرح‌ضربتی برای ایجاد چهار اسکله‌جدیددر این بندر در دست اجراء است.

طبق این‌طرح که تا پایان امسال خاتمه می‌یابد تعداداسکله های این بندر از ۹ اسکله به ۱۳ اسکله افزایش خواهدیافت. وبدین ترتیب ظرفیت بارگیری‌در این بندر بمیزان قابل ملاحظه‌ای افزایش می‌یابد.

جواد شهرستانی وزیر راه‌و ترابری در سخنرانی که درجلسه ناهار ماهانه انجمن مدیریت‌ایران در باره برنامه های آینده‌وزارت راه بیانات مشروحی ایراد کردو افزود:

برای رفع مشکلات بارگیری‌و تخلیه در بنادر کشور و افزایش ظرفیت این بنادر طرحهائی تهیه شده است که با اجرای این‌طرح ها دیگر با مشکلی بنام کمبود ظرفیت بنادر مواجه نخواهیم‌بود.

طبق این طرحهاعلاوه‌برافزایش ظرفیت بارگیری بندر خرمشهردر بندر شاهپور نیز ٤ اسکله‌جدید در دست ساختمان است و بدین ترتیب تعداد اسکله های این بندر جمعا به ۲۸ اسکله بالغ خواهدشد.

در بندر عباس نیز یك مجتمع بندری بطور کامل ساخته‌خواهد شد و در این مجتمع ۲۷ اسکله ایجاد میشود، کار ایجاد این مجتمع بندری در بندر عباس از خرداد ماه شروع خواهد شد و کار های اجرائی آن در عرض٤۸ ماه تمام شده و این مجتمع‌آماده بهره برداری خواهدشد .

با اجرای این برنامه ها دیگر ما با مشکلی بنام‌کمبود ظرفیت‌بنادر مواجه نخواهیم بود.

راههای تازه

شهرستانی آنگاه به برنامه ـ های این وزارت‌خانه درموردایجاد راه اشاره کرد وگفت:

در حال حاضر فقط ۱۲ هزار کیلو متر راه اسفالته داریم.برای رفع این کمبود ها در حال‌حاضر برنامه هائی در دست اجراداریم که طبق این برنامه ها ٦ هزار کیلو متر راه اصلی ـ۷۵۰۰کیلو متر راه فرعی و ۳۵۵۵ کیلومتر شاهراه‌اسفالته‌ایجادمیشودهمچنین ۲۵۰۰ کیلومتراز جاده‌های‌قدیمی نیز اسفالت تقویتی و ۵۵۰۰کیلو متر جاده شنی اسفالت سردمی‌ـ شود و به این ترتیب با اجرای این برنامه میزان راههای‌اسفالت کشور سه برابر خواهد شد.

شهرستانی‌دردنباله‌سخنان خود به‌برنامه‌های دیگر وزارت راه و ترابری در زمینه ایجاد راه‌اشاره کرد و گفت:

در حال حاضر در مورد ایجاد یك شاهراه بین قم تا اهواز و بندر شاهپور مذاکرات انجام می شود و کار های آن امسال‌شروع خواهد شد.

شاهراه تهران‌ـ کرج تاقزوین نیز بصورت شش خطی ساخته خواهد شد.

هم‌چنین طرح ایجاد شاهراه میان اصفهان ـ آریاشهروشاهراه اصفهان تا فرودگاه و شاهراه اصفهان تا شاهین شهر نیزتهیه شده و به مناقصه گذاشته‌خواهد شد.

کار ساختن یك شاهراه نیز میان مشهد و چناران نیزامسال شروع خواهد شد و همچنین امسال کار اجرای شاهراه‌تهران به چالوس شروع میشود و در مرحله اول شاهراه میان تهران تا لشکرك کشیده خواهدشد.

برنامه ایجاد شاهراه تهران تا چالوس قرار بودکه در سال‌آینده شروع شود ولیکن چون مسیر این شاهراه طوری بودکه بـه بیست دیزین لطمه میزد مجبور شدیم مسیر آنرا عوض کنیم‌و کار اجرایی این شاهراه راامسال شروع خواهیم کرد.

همچنین یك شاهراه شمالی از بندر پهلوی تا گرگان و شاه ـ بسند که به مشهد ختم میشود ساخته خواهد شد.

شاهراه کمربندی تهران

شهرستانی سپس به دوشاهراه کمربندی که دور تهران ساخته خواهد شد اشاره کردوگفت :

در حال حاضر طرحهای این‌دو شاهراه در دست‌مهندسین مشاور است و پس از اجرای آن دیگر به کامیونها اجازه نخواهیم داد که به تهران وارد شوند.

روی همین اصل باید بخش خصوصی بفکر ایجاد ترمینال ر انبار برای تخلیه بار کامیونها در کنار شاهراه کمربندی باشد و وزارت راه نیز حاضر است زمینهای مورد نیاز برای ایجاد این ترمینال را در اختیار بخش خصوصی قراردهد .

شهرستانی سپس به برنامه گسترش راه آهن اشاره کرد و گفت:

در حال حاضر حدود ۱۳٤دستگاه لکوموتیو که قدرت آنها سه‌هزار و سیصد اسب است خریداری شده‌وبدین ترتیب تعدادلکوموتیو های راه‌آهن از ۱۲۰ دستگاه به ۲٥٤ دستگاه‌افزایش خواهدیافت.

شهرستانی افزود : طرح ایجاد راه آهن از بندر پهلوی به‌تهران و اصفهان وزرند کرمان و ازآنجا به بافق تا بندر عباس را اجرا خواهیم کرد و تمام ایـن مسیر برقی خواهد بود.

خطوط راه آهن دیگری کـه ساخته میشود، خط راه آهن‌تهران ـ تبریز ـ جلفا است‌که در حال حاضر مهندسین شوروی برنامه ایجاد راه آهن بین تبریز وجلفا راه مطالعه کرده‌اند .

علاوه بر آن در حال حاضر مشغول مذاکره باکشور شوروی هستیم که راه آهن میان سرخس وتجن بصورت یك خطی‌و برقی ایجاد کنیم.

در صورتیکه این برنامه عملی شود دیگر لازم نیست کالاهائیکه از شرق به ایران می آیند به بندر جلفا برده شود وازآنجابه داخل ایران حمل‌گردد.

قطارهای باری بـه تهران نمی‌آیند ؛

وزیر راه وترابری در پایان سخنان خود به سایر برنامه‌های این وزارتخانه اشاره کردوگفت:

در حال حاضر در آپرین که در ۱۸کیلومتری تهران در راه ساوه قرار دارد یك ایستگاه مانوری ایجاد خواهیم‌کرد که‌در این ایستگاه مسیر قطار ها بطور اتوماتیك تنظیم میشود و روزانه ششصد قطار در این ایستگاه‌به مسیر های مختلف هدایت‌خواهند شد.

همچنین طبق این طرح دیگر قطار های باری به تهران‌نخواهند رفت و بار خود را در این‌ایستگاه تخلیه میکنند برای اینکارحدود پانصد هزار متر مربع انبارمسقف در این محل ایجاد خواهدشد.

شاهنشاه وشهبانو به وطن بازگشتند

علیاحضرت شهبانو در فرودگاه مهرآباد مورد استقبال والاحضرت ولیعهد،شاهدخت‌فرحناز، والاحضرت علیرضا وشاهدخت‌ایلا قرارگرفته‌اند.

سفر شاهنشاه آریامهر و علیاحضرت شهبانو به کشور های ونزوئلا،مکزیک ،ایالات متحده امریکا دیروز پایان‌یافت واعلیحضرتین ساعت ۱۸و۲۵ دقیقه با هواپیما بـه وطـن بازگشتند ودرفرودگاه مهرآباد ازطرف والاحضرت همایـون ولایتعهد، والاحضرت‌شاهدخت فرحنـاز والاحضرت شاهپور علیرضا ، والاحضرت‌شاهدخت لیلا ، والاحضـرت شاهدخت فاطمه ، والاحضرت شاهپور محمود درضاپهلوی‌مورداستقبال قرارگرفتند.

درمراسم‌استقبال آقایان‌هویدا نخست وزیر، مهندس ریاضی رئیس مجلس شورایملی ، علم وزیر دربار شاهنشاهـی ، تیمسارارتشبد ازهاری رئیس ستـاد بـزرگ ارتشتاران ، تیمسار سپهبدهاشمی نژادژنرال آجودان شاهنشاه ،معاونـان وزارت دربار شاهنشاهی،آقای تاج‌بخش معاون سیاسی‌وزارت امورخارجه ، آقای معینیان رئیس‌دفترمخصوص‌شاهنشاهی فرمانده گارد شاهنشاهی ، رئیس کل تشریفات وزارت خارجه ، سفیرفرانسه دردربار شاهنشاهی ، قائم‌مقام و معاون وروسای‌تشریفات شاهنشاهی وکاردارسفارت‌امریکاو ونزوئلا درتهران حضور داشتند. در پایان آئین استقبال در فرودگاه مهرآباد اعلیحضرتین باتـفاق والاحضرت هابکاخ سلطنتـی عزیمت‌فرمودند.

سوابق کارمندان آماده بخدمت بازخرید میشود

★ میزان بازخرید عبارتست از کلیه وجوه بازنشستگی باضافه یکماه آخرین‌حقوق در ازاء هرسال خدمت

کارمندان‌دولت‌میتوانند‌درصورت آماده بخدمت شدن، تقاضای بازخرید سابقه خدمت خـود رابکنند ، مبلغی که درازاء بازخرید خدمت کارمند، باو پرداخت خواهدشد ، عبارتست ازکلیه وجوهی که‌به صندوق بازنشستگی کشوری پرداخته، باضافه یکماه آخرین حقـوق پایه‌کارمنددرازاء هرسال‌خدمت، چنانچه آخرین سال خـدمت کارمند کمتر ازیکسال باشد ، به‌نفع کارمند برابر بایکسال محسوب خواهد شد.

درلایحه‌نهائی‌قانون‌استخدام کشوری ،مقررات سابق زمان آماده بخدمت شدن کارمندان همچنان بقوت خود باقیمانده ودرآن تغییری‌داده‌نشده است.

بدین ترتیب پس‌از تصویب لایحه نهائـی نیـز کارمنـدان مـی تـوانند در صـورت حذف پست سازمانی خود و آماده بخدمت‌شدن ،درصورت تمایل تقاضای بازخریدسوابق خدمت خود رابکنند.

چنانچه کارمند ازمرخصی استحقاقی خود نیز استفاده نکرده باشد،حقوق ایام‌مرخصی نیزبه‌وجوهی‌که‌درازاء باخرید خدمت باو پرداخت میشود اضافه خواهدشد.

استخدام مجددکارمندانی که بازخرید خدمت شده‌اند در ادارات دولتی ممنوع است . همچنین مدت خدمت زیر پرچم وخدمات اجتماعی زنان‌بشرط پرداخت کسور بازنشستگـی براساس اولین حقوق بعداز خدمت ،ازلحاظ اضافه حقوق وتعیین حقوق بازنشستگی و وظیفه جـز سابقـه خـدمت محسوب میشود.

دکتر ملکی

جراح متخصص بیماریهای چشم و عینك نامرئی

از پاریس مراجعت واز بیماران محترم پذیرائی مینماید . بلوار الیزابت ساختمان پزشکان.

تلفن جدید ٦٥٥٦٦٥

ادامه تحصیل در انگلستان

کلاسهای زبان انگلیسی باشهریه مناسب در شهر لندن کالج تحصیلات G.C.E. دوره های کوتاه مدت‌سکرتری، مدیریت ، بازاریابی، کشاورزی وصنایع چاپ‌ـ مدارس‌شبانه روزی‌ـ مدارس مخصوص اطفال‌عقب‌مانده که نیازمند مراقبت پزشکی هستند ـ تحصیل مجانی برای دوشیزگان و بانوان جوان. بکلیه نامه‌ها بزبان فارسی پاسخ داده میشود.

Iranian Students' Guidance Bureau
18 Rupert Street, London, WIV 7FN

جناب آقای دکتر معمارزاده

اعضای اتحادیه صادر کنندگان فرش ایران ضایعه اسف انگیز را بجنابعالی و خانواده محترم تسلیت میگویند و بقاء عمر و سلامت بازماندگان را از خداوند متعال آرزو دارند .

جعفر امینیان

انجمن سینماداران ایران وابسته بشورای‌عالی‌فرهنگ‌وهنر

آگهی برای اطلاع سینماداران ایران

چون اجازه تاسیس و فعالیت انجمن سینماداران ایران در تاریخ ۲۰ر۲ر۱۳٥٤ به شماره یک در دفتر ثبت انجمن‌های فرهنگی و هنری دبیرخانه شورای عالی فرهنگ و هنر بثبت رسیده است اینک به شرح زیر خلاصه تصمیمات نخستین جلسه مجمع عمومی‌مورخه ۲۲ر۱۲ر۱۳٥۳ انجمن‌را در مورد انتخاب اعضای هیئت مرکزی‌وبازرسان انجمن همچنین‌اسامی رئیس ونایب رئیس هیئت مرکزی و اعضای هیئت مدیره را که در نخستین جلسه هیئت مرکزی انتخاب شده‌اند آگهی میکند .

اعضای هیئت مرکزی

۱ـ عطاالله روحانی ۲ـ اسحق قزلباش زنجانی
۳ـ مهندس ضیاءالله مسعودی ٤ـ علی مزین‌فر
٥ـ باغدان یگانیان ٦ـ حسین کیانی
۷ـ جمال مجتهدی ۸ـ سید مهدی حقگو
۹ـ شمس‌الدین زاینده‌رودی ۱۰ـ خلیل جلیل زاده
۱۱ـ دکتر شاپور احمدی ۱۲ـ هارطون نظربگیان
۱۳ـ سیداحمدکبیر ۱٤ـ مرتضی آقا محمدقلی صادقپور
۱٥ـ لطف‌اله لاعد ۱٦ـ ناصر مجدبیگدلی
۱۷ـ هراند مانگاساریان ۱۸ـ محمد مهدی صادقی

بازرسان انجمن

۱ـ مهدی رقابی ۲ـ مهندس غلامحسین همایون

رئیس ونایب‌رئیس هیئت مرکزی

۱ـ اسحق قزلباش زنجانی ۲ـ سید مهدی حقگو

اعضای هیئت مدیره انجمن

۱ـ عطاالله روحانی ـ رئیس هیئت مدیره
۲ـ جمال مجتهدی ـ نایب‌رئیس
۳ـ حسین کیائی ـ دبیر هیئت مدیره
٤ـ علی مزین‌فر ـ خزانه‌دار
٥ـ باغدان یگانیان ـ عضو هیئت مدیره

ضمنا از کلیه دارندگان سالن های سینمای کشور کـه تاکنون در انجمن نامنویسی نکرده‌اند دعوت میشود که‌هرچه زودتر درخواست‌عضویت خودراطبق‌مقررات آگهی شده قبلی به نشانی مرکزی انجمن در پایتخت خیابان کـوروش کبیر خیابان مزین‌الدوله شماره ۲ بفرستند تاکارت عضویت آنان صادر شود .

بدیهی است چنانچه حداکثر تایکماه از تاریخ انتشار این آگهی نسبت به ثبت نام واخذکارت عضویت اقدام نکنند صورت این قبیل افراد به دبیرخانه شورای عالی فرهنگ و هنر فرستاده خواهد شد و باین ترتیب از مزایای عضویت در انجمن و برخورداری از حمایت های آن محروم خواهند شد .

رئیس هیئت مدیره انجمن سینماداران ایران
عطاالله روحانی

بنا باستقبال شما

تخفیف بی سابقه مینی رولز

ادامه‌دارد

فروشگاه‌مینی‌رولز

آدرس:خیابان‌آریامهرجنوب میدان‌ایران‌نوین ساختمان ٤٦فروشگاه‌مینی‌رولزتلفن ٦٥۹٦٤۲

آگهی دعـوت مجمع عمومی سالانه صاحبان سهام بانك بازرگانی ایران (شرکت سهامی عام)

مجمع عمومی عادی سالانه صاحبان سهام شرکت سهامی عام بانك‌بازرگانی ایران ساعت ٥ بعدازظهر روز پنج‌شنبه بیست‌و دوم خرداد ماه ۱۳٥٤ در اداره مرکزی بانك واقع در میدان سپه‌تشکیل خواهد شد از کلیه صاحبان سهام‌بانك دعوت میشود با رعایت مقررات ماده ۱٤ اساسنامه بانك قبل از تشکیل جلسه برای اخذ ورقه ورودیه اقدام نموده و در جلسه‌عمومی‌فوق حضور بهمرسانند.

دستور جلسه :

۱ـ استماع گزارش مدیر عامل و بازرس بانك راجع بعملیات‌ومحاسبات سال مالی گذشته و تصویب ترازنامه‌و نحوه تقسیم سود .
۲ـ انتخاب هیئت‌مدیره
۳ـ انتخاب بازرس اصلی‌و علی‌البدل
٤ـ تعیین روزنامه کثیرالانتشار کـه هرگونه دعوت‌و اطلاعیه‌های بعدی‌شرکت در آن منتشر خواهد شد .

بانك بازرگانی ایران‌ـ مدیرعامل

از خانمها و آقایان بازنشسته و وظیفه‌بگیر دعوت میشود بمنظور مذاکره و مشاوره برای شرکت در انتخابات مجلسین روز های یکشنبه ـ سه شنبه‌ـ پنجشنبه ـ یکماهه خرداد ماه از ۳٫٥ بعداز ظهر بکانون تشریف‌فرما شوند .

کانون بازنشستگان کشوری

تورهای تابستانی

ایرانین اکسپرس

شایسته شخصیت شماست

نام تور	مسیر	تاریخهای حرکت	قیمت بریال
تور پارسلون ۱۸ روزه	رم ـ پارسلون ـ پاریس ـ لندن ـ هامبورگ	۱۲ و ۲٦ تیر ۹ و ۲۳ مرداد ٦ و ۲۰ شهریور	۹۲۰۰۰
تور ریویرا ۲۳ روزه	هامبورگ ـ لندن ـ پارسلون ـ نیس ـ پاریس ـ رم	٥ و ۱۹ تیر ۲ و ۱٦ و ۳۰ مرداد ۱۳ شهریور	۹٥٥۰۰
چهارهفته چهارشهر ۲۹ روزه	رم ـ هامبورگ ـ لندن ـ پاریس	۲ و ۹ و ۱٦ و ۲۳ و ۳۰ تیر ٦ و ۱۳ و ۲۰ و ۲۷ مرداد ۲ و ۹ شهریور	۹۹٥۰۰
گردش تابستانی ۳۰ روزه	هامبورگ ـ آمستردام ـ لندن ـ پاریس ـ نیس ـ ژنو پارسلون ـ رم	۲ و ۱٦ و ۳۰ تیر ۱۳ و ۲۷ مرداد ۱۰ شهریور	۱۰۹۰۰۰
قصر طلائی ۳۰ روزه	آتن ـ آمستردام ـ هامبورگ ـ لندن ـ مادرید پاریس ـ نیس ـ رم ـ بیروت	۷ و ۲۱ تیر ٤ و ۱۸ مرداد ۱ شهریور	۱۰۹۰۰۰
رنگین کمان ۳٤ روزه	آتن ـ رم ـ ژنو ـ پاریس ـ لندن ـ آمستردام هامبورگ ـ کپنهاگ ـ وین ـ استانبول	۱۹ تیر ۹ مرداد	۱۲٤٥۰۰
سانفرانسیسکو ۲۱ روزه	نیویورك ـ واشنگتن ـ بوفالو ـ لاس‌وگاس لوس‌آنجلس ـ سانفرانسیسکو ـ لندن	۹ تیر ٦ و ۲۷ مرداد	۱۳۷۸۰۰
شمال و جنوب ٤٥ روزه	رم ـ نیس ـ پارسلون ـ پاریس ـ لندن ـ آمستردام ـ اسلو استکهلم ـ کپنهاگ ـ هامبورگ ـ وین ـ آتن ـ بیروت	۲۳ تیر ٦ مرداد	۱٤۹۰۰۰

قیمتهای بالاشامل موارد زیر میباشد:

* بلیط رفت وبرگشت باهواپیمای جت‌دردرجه‌توریستی
* اقامت دراطاقهای دونفره همراه باصبحانه وناهار درتمام‌مدت مسافرت
* انتقالات از فرودگاهها به‌هتلهاو بالعکس وگردشها طبق برنامه همراه با راهنمای فارسی‌زبان
* عوارض فرودگاههای مسیر مسافرت

برای دریافت برنامه تورهاونام هتلهابه: **ایرانین اکسپرس**

خیابان ویلا ـ شماره٦٥ ـ تلفنهای ۸۳٤۰٤٦ ـ ۸۳٤۰٤۷ ـ ۸۳٤۰٤۸ ـ ۸۳٤۰٤۹ مراجعه فرمائید

54-E-1

هوای سالم ومطبوع باهواکش ناسیونال

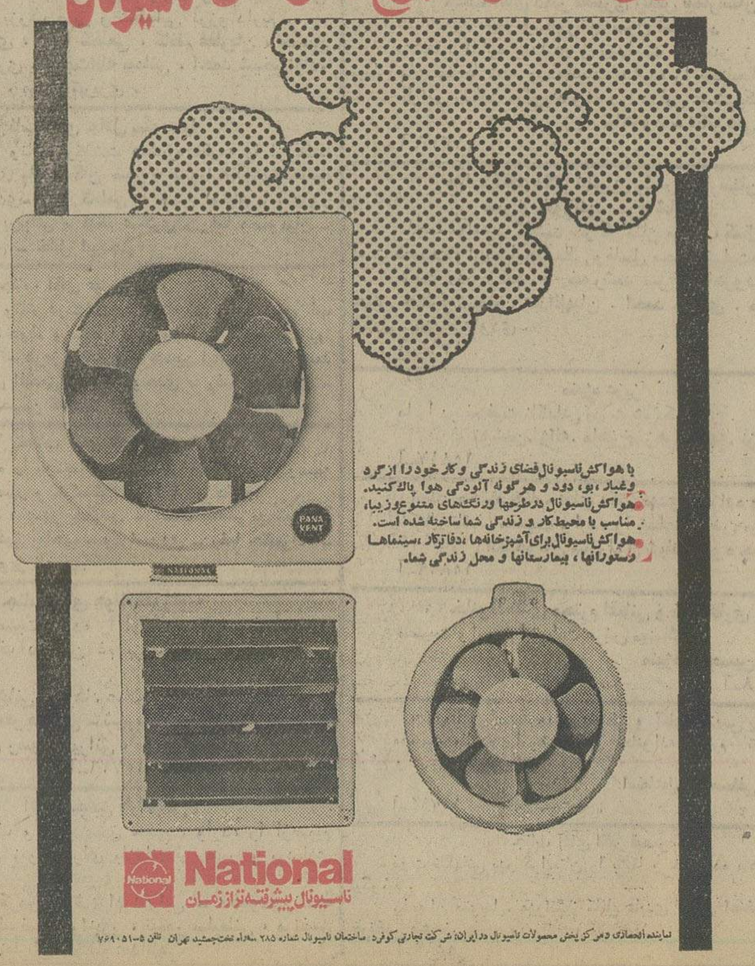

با هواکش ناسیونال فضای زندگی و کار خود را از گرد وغبار ، بو، دود و هرگونه آلودگی هوا پاك کنید.
هواکش ناسیونال درطرحها ورنگ‌های متنوع‌و زیبا، مناسب با محیط کار و زندگی شما ساخته شده است.
هواکش ناسیونال برای آشپزخانه‌ها ،دفاترکار ،سینماها رستورانها ، بیمارستانها و محل زندگی شما.

National
ناسیونال پیشرفته‌تر از زمان

نماینده انحصاری و مرکز پخش محصولات ناسیونال در ایران: شرکت تجارتی کوفرد ساختمان ناسیونال شماره ۲۸۵ ،جاده نخست‌جمشید تهران تلفن ۵ـ۷۶۹۰۵۱

نتیجه‌قرعه‌کشی بلیطهای بخت‌آزمائی ملی

سری ۱۲۷۴ چهارشنبه ۵۴/۲/۳۱

۵	برندگان ۸	تومانی
٦۳	برندگان ۱٥	تومانی
۰۰۲	برندگان ٥۰	تومانی
۹۲٤۷	برندگان ٥۰۰	تومانی
۷۸۸۲۳	برندگان ۱۰۰۰	تومانی
۹٥٦۹۹	برندگان ۲۰۰۰	تومانی
۸۲۸٦۱	برندگان ۳۰۰۰	تومانی
٤۸۲۱۱	برندگان ٤۰۰۰	تومانی
٦۲۰۷٥	برندگان ٥۰۰۰	تومانی
٦۷٤۸۱	برندگان ٦۰۰۰	تومانی

برندگان جوایز بزرگ ۱۰٫۰۰۰ تومانی

۰۲۰۳٥٥۰

برندگان جوایز ممتاز ۱۰۰٫۰۰۰ تومانی

۰۱۰۳٥٥۰

برندگان جوایز ممتاز ۱۰۰ هزار تومانی باید تا ساعت ۱۰ صبح روز چهارشنبه ۷ خـرداد ماه ۱۳٥٤ برای تعیین برنده وتحویل خانه ۷۰۰ هزار تومانی به‌بنگاه بخت آزمائی ملی مراجعه نمایند

برندگان جوایز ۳ هزار تومانی تا ۱۰ هزار تومانی نیز، برای تعیین دومین قهرمان شانس که برنده ۳۰ هزار تومان پول نقد میشود ،باید همان روز و ساعت به بنگاه بخت آزمـائی ملی مراجعه نمایند .