اطلاعات

چهارشنبه ۶ مردادماه ۱۳۵۰ ـ شماره ۱۳۵۵۶ سال چهل‌وششم ـ تکشماره ۵ ریال

۱۳۵۰ سال جشنهای دوهزار وپانصد ساله شاهنشاهی ایران

حداکثر درسه ماهه آخر امسال

احکام مرحله دوم استخدامی کارمندان صادر میشود

● با اجرای مرحله دوم قانون استخدام مزایای جدیدی به کارمندان دولت تعلق میگیرد

سیاوش سیروس

در صفحه ٤

ضوابط انتقال معلمان بتهران

انتقال آموزگار به نواحی ۲ ـ ۱٤ ـ ۱۵ ممنوع است

امتیازات آموزگارانی که‌در نواحی جنوب تهران خدمت میکنند ضریب ۳ دارد

به تقاضای انتقال معلمانی که وضع استثنائی دارند در کمیسیون خاصی رسیدگی می‌شود

در صفحه ٤

برای دانشجویان عازم خارج

کلاسهای مخصوص تشکیل شد

با گذراندن این کلاس ، داوطلبان‌میتوانندپذیرش بگیرند و بدون گذراندن‌دوره مخصوص ، در دانشگاه های خارج‌تحصیل کنند صفحه آخر

بزرگترین سازمان کمونیستی دنیای عرب متلاشی شد

علیرغم اعتراضات شدید شوروی وکشورهای کمونیست بطور ناگهانی

دبیر کل حزب کمونیست سودان صبح امروز اعدام شد

● قرار بود محجوب امشب اعدام‌شود لکن اعدام او را جلو انداختند

● بااعدام محجوب روابط سودان و کشور های کمونیستی بشدت تیره شد

در صفحات ۲و٤

آخرین لحظات حیات یک انسان

این عکس هنگامی گرفته شده که دو تن از گارد های ژنرال نومیری محجوب رهبر حزب کمونیست سودان‌رابسوی چوبه‌دار میبرند .

قرار بود محجوب امشب اعدام شود ، ولی نومیری حکم دادگاه را جلو انداخت.در دادگاه‌محجوب گفته بود از توطئه کودتای‌نافرجام سرگرد عطا اطلاع نداشته است .

بدنبال اعطای اختیارات تام به «سادات» رئیس جمهوری مصر

در دوطرف کانال سوئز حالت جنگی اعلام شد

تروریستهای طناز- دو خواهر فرانسوی - مراکشی و یک آلمانی عضو شعبه‌سازمان جبهه آزادیبخش خلق فلسطین‌درفرانسه در یک دادگاه‌اسرائیلی باتهام‌واردکردن موادمنفجره‌محاکمه میشوند. نادیاومارلین باردالی واولین‌بارج (ازراست به‌چپ) اعتراف کرده‌اند که‌میخواستند در اورشلیم وتل‌آویو خرابکاری کنند.

مجازات فوری برای بچه‌دزد

در صفحه ٤

● سیسکو برای دادن پیشنهادات جدید امریکا باسرائیل رفت

در صفحه ۲

اظهارات سفیر ایران درامریکا

در صفحه ٤

مدهای زمستانی در پاریس اعلام شد

خانم‌ها امسال چکمه‌و تونیک‌شلوار میپوشند

● کت خانم ها در کمرتنگ و از پارچه های ضخیم‌و درشت دوخته میشود

● در طرحهای پیر گاردن مدهای قدیم با تغییراتی عرضه شده

● جوراب سیاه و قهوه‌ای درطرح های‌شانل منظور شده است در صفحه سیزدهم

کلی: فریزر را هم‌مانند الیس خرد میکنم

من مرد موفقی هستم وکسی را یارای مقابله بامن نیست

درصفحه ۳

آپولو ۱۵

امشب وارد حوزه جاذبه ماه میشود

خطر ازسرنشینان سفینه فضائی رفع شد

در صفحه ۳

شرکتهای تعاونی بازرسی میشوند

* وزیر تعاون اخطار کرد شرکتهای‌تعاونی نبایدبیش از ٦ درصد سود ببرند
* کار بازرسی شرکت ها در مرحله اول از شهرها آغاز میشود در صفحه ٤

اگرمیخواهیدروزها کارکنید...
وجمعه‌ها تفریح ...
منتظرسال ۲۰۰۰ نباشید!

از امروزدر بیست وپنج سینمای ایران

بیک‌ایمانوردی

قلاب کمر

این فیلم در سینما های فردوسی و ستاره نیز نمایش داده میشود

شرح در صفحه ـ ٥

نخستین کلنك ساختمان هنرستان صنعتی آرشام درشهرستان جیرفت بزمین زده شد

طی مراسمی اولین کلنك ساختمان هنرستان صنعتی‌آرشام با حضور آقای معتمدی استاندار استان کرمان در جیرفت بزمین زده شد . در این مراسم عده کثیری از مقامات محلی‌شهرستان و استان و نمایندگان طبقات مختلف مردم شرکت داشتند . این هنرستان از مهر ماه سال کوروش کبیر بیادبود جشن دوهزارو پانصدمین سال بنیادگذاری شاهنشاهی ایران آغاز بکارخواهد کرد .

در مراسم مذکور چند تن از سخنرانان از خدمات آقای آرشام در امور خیریه که سابقه طولانی دارد تجلیل کردند .

کلاس آمادگی زبانهای انگلیسی‌و فرانسه برای پذیرفته شدگان کنکور دانشگاه تهران

درصفحه آخرچاپ‌شده‌است

بزودی

معرکه

در بزرگترین سینماهای پایتخت معرکه‌خواهدکرد

اطلاعیه کاباره باکارا

انتظار بپایان رسید

گوگوش

از روز پنجشنبه ۷ مرداد

در کاباره باکارا

آموزشگاه عالی خدمات اجتماعی برای دوره فوق لیسانس دانشجو میپذیرد

درصفحه ۱۲

دانشگاه جندی شاپور

آموزشگاه عالی پرستاری

آگهی قبول دانشجو

آ ـ ۲۹۰۷۰ ۱ـ۳ شرح در صفحه ۱۲

آگهی ثبت نام امتحانات زبان اعزام دانشجو بخارج

الف ـ شرایط نام نویسی :

۱ـ داوطلبان میتوانند بارعایت مقررات‌زیر برای شرکت در امتحان اعزام دانشجو بخارج که درروز جمعه ساعت ۹ صبح ۲٦ شهریور ماه۱۳۵۰انجام خواهد یافت از طریق مکاتبه ثبت‌نام‌نمایند

بقیه در صفحه ۸

سپاس واعتذار

از ذوات معظم و سروران مکرم و خویشاوندان ارجمند و دوستان گرامی و همکاران محترم که در عزای مرك نابهنگام و دردناك همسر عزیزم سرافراز فرموده و یا بوسیله تلگرام و نامه ابراز دلجوئی و غمخواری نموده و در تشییع و تدفین و ترحیم آن عزیز از دست رفته‌چه‌در اصفهان و چه در تهران شرکت جسته و تسلی بخش خاطر غمدیده مصیبت دیدگان گشته و روان آزرده و رنجدیده فرزندانش را مرهم التیام بخشوده‌اند سپاس فراوان و امتنانی بیکران دارم و چنانچه بعلت تالمات در عرض شکر گذاری و حقشناسی تاخیری و یا قصوری رخ دهد به منش والا و خوی کریم آن عزیزان مستظهرم و بدین وسیله تشکر صمیمانه بی‌نهایت خودراتقدیم میدارم و از درگاه قادر متعال بقای عمر دوستان صمیم را با عزت و سلامت خواستارم .

آقاخان بختیار

۱ـ۲ آ ـ ۲۹۸۰۲

آگهی ثبت‌نام

دانشسرای عالی برای مسابقه ورودی دوره لیسانس تربیت‌بدنی تا سیزدهم مرداد ۱۳۵۰ نام نویسی میکند شرایط قبلا در روزنامه‌ها آگهی شده است . برای اطلاع بیشتر دیپلمه های ریاضی وطبیعی میتوانند به دانشسرای عالی مراجعه کنند. م‌الف ۵۹۵۸

آ ـ ۲۹۹۲۸

قابل توجه دانشجویان علاقمند بشرکت در اردوی جوانان برای اجرای طرحهای حفاظت آب وخاك کشور

وزارت منابع طبیعی ضمن سپاسگزاری از حسن توجه و استقبال فوق‌العاده دانشجویان عزیز برای شرکت داوطلبانه در اجرای طرحهای حفاظت بنام آب وخاك کشور بدین وسیله باطلاع میرساند بسبب ثبت نام بیش از حد انتظار داوطلبان از پذیرش تعداد بیشتر معذور است .م‌الف ۵۹۹۰

وزیر منابع طبیعی

آ ـ ۲۹۸۵۲

آغاسی درسینما فری وجوع به نیازمندیها

آ ـ ۲۹۳۷٤ ۱ـ۲

حراج بوتیك چشمك

از امروز بمدت ده روز شروع شد

میدان سنائی . جنب بانك پارس بوتیك چشمك

آگهی استخدام

شرکت‌دخانیات ایران به منظور تکمیل کادر فنی و ترویجی وکشاورزی خود و تربیت مروجین کشت وبرداشت ونگهداری محصولات دخانیاتی ۴۰نفرداوطلب دیپلمه (کشاورزی یا طبیعی یاریاضی) واجد شرایط از طریق مسابقه و مصاحبه انتخاب و برای یك‌دوره دوساله‌به آموزشگاه اختصاصی توتون درتیرتاش مازندران اعزام‌میدارد شرایط پذیرش داوطلبین دراداره دفتر شرکت دخانیات ایران‌در تهران خیابان ایرانشهر شمالی و شهرستانهای گرگان ،ساری ،رشت ، آستارا ، تبریز،خوی ، رضائیه ،مهاباد ، سقز ، سنندج ، اصفهان ، شیراز ، مشهد ، کرمانشاه موجود وداوطلبین می توانند از تاریخ‌انتشار این‌آگهی بمراکزمذکور مراجعه‌وبادریافت یکبرك‌ازشرایط مزبور وامضاء ذیل آن همراه بابرك درخواست خود و مدارك مربوطه طوری‌با پست سفارشی به تهران‌ارسال دارید که حداکثر تا آخر وقت اداری روز بیستم مرداد ماه ۱۳۵۰ باداره دفتر شرکت مرکزی رسیده‌باشد وداوطلبان ساکن تهران هم‌می‌توانند تقاضای خود را تاآخر وقت اداری روز بیستم مرداد ماه جاری بدفتر شرکت دخانیات ایران تسلیم ورسید دریافت دارند .

تاریخ برگزاری مسابقه‌و مصاحبه بعدا وبموقع خود با انتشار آگهی‌به اطلاع داوطلبین خواهد رسید . م‌الف ۵۹۱۰

آ ـ ۲۹۳٤٦ ۱ـ۲ شرکت‌دخانیات ایران

اطلاعیه

شعبه جدید بانك تهران در شهرستان قزوین واقع در خیابان پهلوی از روز چهارشنبه ششم امرداد ماه افتتاح و آماده انجام همه گونه امور و خدمات بانکی است .

بانك تهران

سرمقاله

اوضاعی که ورق خورده است

شرکت ملی نفت ایران سه قرارداد تازه باسه کمپانی نفتی منعقد کرد که براساس آن شرکتهای مختلطی بامشارکت ایران برای بهره‌برداری از منابع نفتی حوزه لرستان و دونقطه‌در خلیج فارس تشکیل میشود .

آقای دکتر اقبال رئیس هیات مدیره ومدیر عامل شرکت ملی نفت در مصاحبه دیروز خود- بشرحی که ملاحظه فرمودید . امتیازات این قراردادهای تازه را تشریح کرد وگفت «درقرارداد های جدید مزایای‌خاصی وجود دارد که در قراردادهای قبلی نبود ویا اگرهم وجود داشته باشد بعداز انعقاد قرارداد تحصیل شده است » .

قراردادهای نفتی که بعداز قرارداد کنسرسیوم و تجدید فعالیت صنایع نفت ایران با کمپانیهای امریکائی و اروپائی و ژاپنی امضاء کرده هرکدام منشاء یک تحول تازه در روابط کشورهای صادر کننده نفت و کمپانیهای نفتی بوده است و با تدوین هرقرارداد، ایران در راه تحصیل حقوق و امتیازات تازه‌یی بنفع صاحبان اصلی نفت قدمی به‌جلو برداشته و سدی را شکسته است .

اتفاقا این آخرین قراردادهایی که شرکت ملی نفت‌باکمپانیهای ژاپن و امریکائی امضاء کرد، مصادف شده است با ایامی که چهل سال پیش برای اولین‌بار در ایران بحث استیفای حقوق مملکت ازدرآمد نفت بمیان آمدوکشیده شد بجریان لغوامتیازنامه «دارسی» و انعقاد قرارداد ۱۹۳۳ بین دولت ایران و شرکت سابق نفت. تفصیل این ماجری در ستون اخبار چهل سال قبل منعکس است ودر شماره دیروز و شماره امروز شما میخوانید که دشتی در سئوال خود و تقی‌زاده در توضیح سیاست دولت، راجع به‌رویه شرکای انگلیسی در مقام حساب پس دادن ومعامله با ایران چه گفته‌اند .

در آن ایام باوجود آنکه دولت ایران ساعی بود از طریق مذاکره و اثبات حقانیت ایران در ادعای حق‌السهم و درآمد عادلانه در قرارداد دارسی تجدیدنظر شود شرکت سابق نفت آنقدر بی‌اعتنایی نشان داد که سرانجام حوصله اعلیحضرت‌فقید تمام شد و پرونده نفت را در بخاری انداخت وروی قرارداد «دارسی» بکلی قلم نسخ وفسخ کشید. شرکت سابق نفت ، چه در مدت اجرای قرارداد دارسی، چه بعد از آن در دورهیی که براساس قرارداد ۱۹۳۳ عمل میکرد نفت ایران‌رابچشمیکنوع غنیمت نگاه میکرد وحتی آن جزئی درآمد راهم وانمود میکرد که بعنوان صدقه به‌ایران میدهدوآخرش هم چوب این گرانجانی را خورد وکار را بجائی رسانید که برای ایران راهی جز ملی کردن صنایع نفت وکوتاه ساختن دست شرکت باقی نماند .

البته دولت انگلیس و شرکت سابق نفت نبودند که‌درموضوع نفت اینطور باایران معامله میکردند و نفت ایران را ارثیه خود میشمردند، رژیم استالین هم در روسیه مدتها به منابع‌نفت‌شمال ایران‌چشم‌طمع دوخته‌بودوازهرفرصتی استفاده‌میکرد تابلکه‌دست روی‌نفت‌شمال‌بیندازندوهمین‌مساله علت‌العلل‌قسمتی‌ازمشکلات‌ایران درزمان‌جنگ ودوران اشغال این کشور بود. بعدهم جریان ملی شدن نفت ایران پیش آمد وهرچند ملت ایران کاری برخلاف عرف و شرع ومقررات بین‌المللی انجام نداده بود و مراجع‌جهان مثل سازمان ملل و شورای امنیت ودیوان دادگستری بین‌المللی حقانیت ایران را تایید میکردند، معهذا ما متحمل آنهمه صدمات شدیم که مسبوقید و ذکرش موجب اطاله کلام و تکدر خاطر خوانندگان عزیز خواهد شد .

آن وضعیت قریب به‌نیم‌قرن ادامه داشت و چنان بنظرمیرسید که اصلا ملت ایران حقی برنفت خود ندارد و سرنوشت این نفتی‌که دردل سرزمین ما میجوشد و ثروت بزرگ ملی محسوب میشود، بوسیله دیگران باید معین شود. حتی درجریان‌مذاکراتی که بعد ازملی شدن نفت برای حل وفصل مسئله صورت‌میگرفت و بالاخره در مذاکره با کنسرسیوم این روحیه بچشم میرسید و همیشه اسباب رنج وملال ملت ایران بود .

وقتی آدم آن وضعیت را بخاطر می‌آورد وبعد به قراردادهای جدید نفتی نظر می‌افکند آشکارا حس میکند در تمامی تماس‌ها و گفت‌وگوها و درجریان تنظیم قراردادها ابتکار عمل را شرکت ملی نفت و نمایندگان ایران بدست دارند و نظریات خود را دیکته میکنند، غرق غرور میشود. همانطور که آقای دکتر اقبال اشاره میکند شرکت ملی نفت ایران میرود تا طبق خواست و تاکید شاهنشاه مقام خود را در ردیف بزرگترین شرکتهای نفتی جهان احراز کند و این موفقیت‌ها هرکدام قدمی است درجهت آن مقصود .

سفر سیسکو با سرائیل

تل‌آویو ـ آسوشیتدپرس ـ «جوزف سیسکو»معاون وزارت امور خارجه آمریکا قراراست امروز برای انجام گفتگو های مهم با رهبران اسرائیل وارد تل‌آویو شود .

یک سخنگوی وزارتخارجه اسرائیل گفت: سیسکو فردابا گلدامایر نخست وزیر وآباابان وزیرخارجه‌اسرائیل دراورشلیم ملاقات خواهد کرد .

دیپلمات‌های آمریکائی اظهار عقیده می‌کنند که سیسکوبرای شکست دادن بن‌بست کنونی گفتگوهای‌غیرمستقیم میان‌اعراب و اسرائیل پیشنهادات جدیدی به‌رهبران اسرائیل خواهدداد. پیشنهاداتی نیز در زمینه باز گشوده شدن کانال سوئز از طرف سیسکو به رهبران اسرائیل تسلیم خواهد شد .

منابع اسرائیلی میگویند : سیسکو همچنین حامل پاسخ مثبت به درخواست اسرائیل نسبت به دریافت وسایل‌نظامی منجمله بمب‌افکن‌های فانتوم افد ٤ میباشد .

معاون وزیر خارجه آمریکا در ماه مه گذشته همراه ویلیام راجرز وزیرامور خارجه‌امریکا به اسرائیل وچند کشور عربی سفر کرد. وی آنگاه مجددا به قاهره بازگشت تا با رهبران مصر درباره گشودن بن‌بست خاورمیانه مذاکرات بیشتری انجام دهد .

تفسیر قاهره

رادیو قاهره ضمن تفسیری درباره سفر جوزف سیسکو گفت: دشوار است بشود قبول کرد که اعزام نماینده جدید آمریکا به اسرائیل یک ژست بی‌غل‌وغش برای صلح خاور- میانه باشد .

رادیو قاهره گفت پذیرفتن برای مصر دشوار است که آمریکا بافرستادن نماینده خود قصد دارد یک صلح واقعی در خاورمیانه بوجود آورد . بلکه آمریکا می‌خواهدبه‌دنیا بفهماند که از هیچ کوششی در این‌راه خودداری نمی‌کند و نیز اینکه نشان دهد بحران خاورمیانه چنانکه تصور می‌رود وخیم و مخاطره‌آمیز نیست .

اخذ پذیرش در اسرع وقت تلفن ۳۱۵۹۶۳

خانم محترم : دقت فرمائید....

شما که به سلامت فرزندان خود علاقمندید !

شما که بایستی در بهداشت تغذیه آنها دقت کافی مبذول دارید .

در نظر داشته باشید

فقط دیگ زودپز وسوی

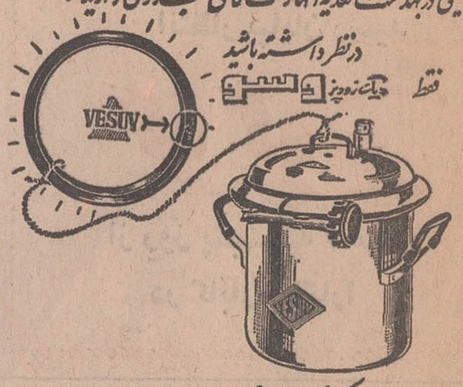

ساخت کشور اطریش

است که لاستیک آن با غذا تماس ندارد و در نتیجه ذرات غذا

در اطراف لاستیک جمع نشده و آلودگی ایجاد نمیکند .

با اعدام محجوب پرونده کمونیست ها در سودان بسته میشود

خرطوم ـ خبرگزاری فرانسه

درحالیکه رهبران سودان همچنان باخشونتی‌تمام به اعدام وتیرباران وقلع وقمع عوامل کودتای نافرجام هفته گذشته و «شکار انسان» درسراسر کشور ادامه میدهند، موج اعتراض نسبت به‌این «کشتارهای وحشیانه» سراسر جهان‌کمونیست را فرا گرفته و درعین‌حال خشم تمام احزاب کمونیست و دست چپی‌وترقیخواه‌کشورهای‌غربی وجهان عرب را برانگیخته است.

دیروز یکی‌دیگر ازاعضای دولت درخرطوم بدار آویخته شد . این شخص ژوزف کارانك وزیرامور جنوب سودان بود . اندکی بعد، دادگاه نظامی سودان اعلام کردکه عبدالخالق محجوب رهبر حزب کمونیست سودان‌که بعقیده نومیری «مغز» کودتای ۱۹ ژوئیه بوده‌است به‌اعدام‌محکوم‌شده‌و قراراست نیمه شب امشب به دار آویخته شود.

دادگاه نظامی سودان سرهنك مبارك حسن الزین را باتهام همکاری باکودتاچیان به هفت‌سال‌زندان وخلع درجه محکوم کرد . به این ترتیب شماره توطئه‌گرانی‌که تاکنون اعدام شده‌اند به‌سیزده‌نفر میرسند .

بلند شده است ، روزنامه های شوروی حوادث خونین سودان را باتیتر های‌درشت چاپ میکنند .

خبرگزاری تاس گزارش دادکه دیروز یک میتینگ بزرگ بعنوان اعتراض به کشتار کمونیست ها در کارخانه«داس وچکش» مسکو برگزار شد . کارگران با تصویب قطعنامه هائی درخواست کردند که هر چه زودتر کلیه میهن پرستان سودانی آزاد شوند . در قطع نامه دیگر گفته شده است که اعدام دبیرکل سندیکا های سودان یك بی عدالتی کامل بوده است . شرکت کنندگان در میتینگ باتفاق آراء اعلام داشته‌اندکه‌کشتار میهن‌پرستان سودان تنها به نفع ارتجاع و استعمار جدید تمام خواهدشد.

از طرف دیگر کمیته جوائز بین‌المللی لنین بشدت نسبت به اعدام‌دبیرکل سندیکاهای‌سودان اعتراض کرد .

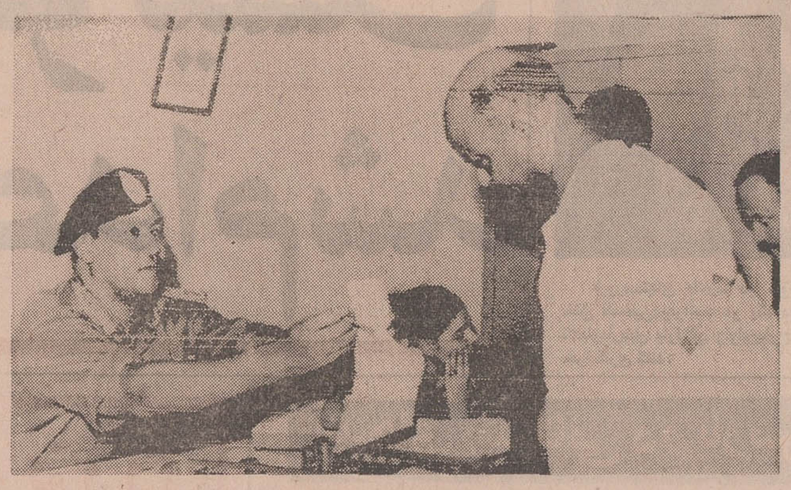

غالب و مغلوب ـ در این عکس ژنرال‌نومیری(نشسته) رهبرسودان مدرکی را که حاکی از شرکت داشتن محجوب در کودتای‌نافرجام هفته گذشته سرگرد اعدام شده هاشم‌العطا میباشد به رهبر حزب کمونیست سودان (نفر ایستاده) نشان میدهد . بموجب رای‌دادگاه که به‌تصویب نومیری رسیده ، محجوب امشب اعدام خواهد شد . (عکس رادیوئی اطلاعات)

روزنامه الایام چاپ خرطوم گزارش داده است که دیشب هیئت دولت سودان‌در جلسه فوق‌العاده خود به مسئله احتمال شرکت داشتن‌یك دولت خارجی‌درجریان کودتای اخیر رسیدگی کرد . ظاهرا ژنرال نومیری در این جلسه گفته است که رژیم انقلابی‌او هرگونه مدارکی را که درباره شرکت یك دولت خارجی در کودتابدست‌آورد انتشارخواهد داد . در این جلسه ژنرال نومیری آخرین تحولات اوضاع را به اطلاع همکاران خود رسانید .

رحمی درکارنیست

یك نفرکه شاهد حوادث‌اخیر سودان بوده پس از بازگشت از آن کشور گفته است که «رحم و مروت» از قاموس سودان حذف شده است .

ظاهرا نومیری برای‌آنکه بتواند مبارزه علیه کمونیست ها و طرفدارانش‌را بخوبی ادامه دهد بیشتر روی مسلمانهای متعصب‌النصار تکیه میکند ، از هنگامیکه ژنرال نومیری از پنج روز قبل فرمان «شکارکمونیست های لعنتی» را صادر کرده جوخه های اعدام یازده بار به میدان های تیر اعزام شده‌اند . آخرین نفری که اعدام شدیك وزیر سودانی بود .

درعین‌حال حلقه محاصره به دورکمونیست هاورهبران آنها پیوسته تنگتر میشود. طرفداران نومیری از عبدالخالق محجوب بعنوان «افعی» نام میبرند که باید بدون رحم و شفقت سرش‌را کوبید .»

دیروز چهار کانون مقاومت کمونیستها درهم کوبیده شد . نیروهای‌انتظامی وارددانشکده پزشکی دانشگاه خرطوم و ساختمان های اطراف وزارت کشور شده و کمونیستهائی را که درآنجا پنهان شده بودند دستگیر ساختند. ضمناماموران سودانی از داخل یك اتومبیل که‌راننده‌آن‌یك جوان‌کمونیست بود مقادیری اسلحه و مهمات کشف کردند .

گفته میشود که کودتاچیان تعداد زیادی اسلحه و مهمات بین طرفداران خود بویژه کمونیست ها پخش کرده‌اند . این سلاحها که هنوز دردست مردم است برای دولت نومیری تهدید بزرگی به شمار میرود .

فریاد اعتراض

روزنامه‌هابنوبه خودباانتشار گزارشهای‌هیجان انگیزمردم را وادار میکنند که در شکار کمونیست ها شرکت کنند .

در این شرایط است که فریاد اعتراض «جهانیان»به ویژه‌کشور های‌سوسیالیستی کمیته جوائز لنین اعلام داشته است که این عمل بیرحمانه‌رهبران‌سودان‌خشم و نفرت افکار عمومی رادر جهان برانگیخته است .

کمیته درپایان درخواست‌کرده است که هرچه روزنتر بکشتار ترفیخواهان و میهن پرستان سودانی پایان داده شود .

مطبوعات چکسلواکی نیز به شدت اقدام رهبران سودان را در اعدام کمونیست های آن کشور مورد حمله قرارداده‌اند. روزنامه ارگان حزب کمونیست چکسلواکی نوشته است که‌در شکنجه و فشاری که‌به کمونیست هاوارد میشود دست‌امپریالیست های خارجی دخالت دارد.

از طرف شورای‌مرکزی‌سندیکا های چکسلواکی‌و کمیته‌مرکزی اتحادیه سوسیالیستی جوانان چکسلواکی تلگرامی بعنوال ژنرال نومیری مخابره کرده و بشدت نسبت به اعدام کمونیست هاومیهن‌پرستان سودان‌اعتراض کردند.

در لهستان و دیگر کشور های سوسیالیستی اروپای‌شرقی نیز خشم‌و نفرت شدیدی نسبت به‌حوادث سودان بوجود آمده است .

راهزنی هوائی

در خاورمیانه احزاب کمونیست اردن ، سوریه و عراق‌و لبنان با صدور اعلامیه مشترکی نسبت به «قصابی وحشتناك » که در «سودان برادر » حکمفرما است اعتراض کردند.

در اعلامیه گفته شده است که جنبش ۱۹ ژوئیه نتیجه سیاست مستقیم سیاستی بود که ژنرال نومیری از آن پیروی میکرد.

در پایان اعلامیه اضافه شده است که اوضاعی که ضد کودتا در سودان بوجود آورده خشم و نفرت توده های عرب را بشدت برانگیخته است .

احزاب کمونیست اردن ، سوریه ، عراق و لبنان‌ضمن اعلامیه دیگری اقدام‌سرهنك قذافی را درراهزنی‌بین‌المللی و تبانی او را باهیکل‌سردبیر روزنامه الاهرام موردنکوهش قرار داده و از نیرو های ترقیخواه در سراسر جهان خواسته‌اند که با کمونیست های عرب برای جلوگیری‌از این کشتار بیرحمانه‌همکاری کنند.

در هلسینکی شورای جهانی صلح ـ پیامی خطاب به ژنرال نومیری ارسال داشته و نسبت به اعدام و شکنجه مردم‌بی‌گناه سودان بشدت اعتراض کرده است . دراین‌پیام‌درخواست‌شده است‌که به حمام خون‌درسودان پایان داده شود.

همچنین موج اعتراض در دنیای غرب و بویژه در میان احزاب کمونیست ایتالیاوفرانسه و بسیاری دیگر از کشور های اروپای غربی بالا گرفته‌وروزنامه های دست چپی چاپ پاریس ، «کشتار های دسته‌جمعی»سودان رابشدت محکوم میکنند.

نمایندگی امریکا در خرطوم بازشد

واشنگتن ـ وزارت امور خارجه امریکا اعلام داشت که نمایندگی دیپلماتیك امریکا در سودان که‌بدنبال شورش و بی نظمی‌اخیر بسته شده بود بار دیگر افتتاح شده‌است .

نمایندگی امریکادر خرطوم که حافظ منافع ایالات‌متحده در سودان میباشد ودرسفارت هلند فعالیت می‌کند از روز دوشنبه بدنبال حوادث‌خونین خرطوم که در جریان‌آن یکی از تفنگداران دریائی مامور حفاظت از نمایندگی امریکا زخمی گردید، بسته شده بود.

HOBART

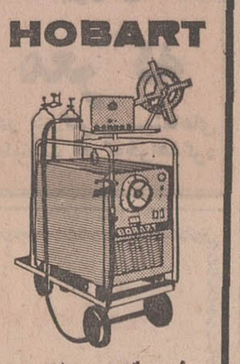

انواع دستگاههای جوشکاری

هوبارت موجود در تهران

شرکت شره : آبگینه‌بهادر چهارراه اسکندری شماره ۱۸۸

تلفن: ۹۵۰۳۷۶ - ۹۵۰۳۸۹ - ۹۵۹۱۲۰

شمع بوش

باشهرت جهانی

سرآمد شمعهای دنیا است

نماینده انحصاری در ایران

شرکت سهامی دیزل الکتریک

BOSCH

فروشگاه و اداره مرکزی: تهران - خیابان امیرکبیر - شماره ۱۸۰ تلفن : ۳۰۸۲۰ الی ۳۰۸۱۰

گارد جدید واتیکان فقط به سلاح «گل» مسلح است ! ...

واتیکان سیتی ـ رویتر ـ واتیکان گارد جدیدی را مامور کرده تا روز ها جلو دروازه های «سنت پیتر» کشیك دهند و از ورود دختران مینی‌ژوپ‌پوش ، شلوار کوتاه پوش و ژولیده مویان هیپی به محوطه مکان مقدس جلوگیری کند و حتی اگر لازم باشد با آنها دست به گریبان شود اما اشتباه نشود گارد جدید واتیکان سرباز یامامور زمخت کلاه خود بسر و سرنیزه بدست نیست بلکه یك راهبه باریك اندام است که «گل خواهر» نامیده میشود .

«گل‌خواهر» از طرف واتیکان ماموریت دارد ، جلو دروازه های بزرك سنت پیترقدم بزند و شاخه گلی را که در دست دارد جلو اشخاص «ممنوع‌الورود» بگیرد و باعلم اشاره از آنها بخواهد که‌وارد نشوند .

اتفاقا این سیاست واتیکان بسیار هم موثر افتاده و مینی‌ژوپ‌پوش‌ها و هیپی‌ها دیروز نتوانستند این سد رودربایستی‌را بشکنند بلکه آنهابه‌هتل‌های خود بازگشتند و پس از تعویض لباسها و مرتب کردن سرو روی دوباره به «سنت پیترز» برگشتند و «گل‌خواهر» این بار به‌آنها اجازه داد وارد محوطه شوند .

آثار تجدید تروریسم درترکیه

اتومبیل حامل ۳۰۰ هزار دلار درترکیه بسرقت رفت

آنکارا ـ خبرگزاری فرانسه ـ یك اتومبیل حامل ٤ میلیون و نیم لیره ترك (۳۰۰ هزار دلار) که متعلق به یکی از بانکهای ترکیه بود مورد حمله چهار نفر مسلح ناشناس قرار گرفت و حمله کنندگان موفق شدند پس از بدست آوردن پولها فرار کنند .

طبق اظهار مطلعین امور این نخستین آثار تجدید تروریسم در ترکیه بشمار میرود . گفته میشود یکی از کارکنان بانك با مهاجمین همدست بوده و بدنبال وقوع سرقت ناپدید شده است . در حادثه سرقت لیره‌ها راننده اتومبیل بانك مجروح شد و دو مامور محافظ که مهاجمین با تهدید به آنها داروی خواب‌آور تزریق کرده بودند پس از بهوش آمدن چگونگی واقعه را تعریف کردند .

باوجود آنکه مقامات رسمی پیرامون این واقعه‌هنوز اظهار نظر نکرده‌اندولی در انکارا گفته میشود که عاملین این سرقت از همان گروهی هستند که تاکنون باقدامات مختلفی دست زده‌اند و چندی قبل فرماندار نظامی (ازمیر) از آنها خواسته بود که خود را معرفی کنند ، ولی فقط یك نفر از آنها خود راتسلیم مقامات انتظامی کرده است .

برای اولین‌بار در تاریخ‌کشتیرانی های انفرادی ، یك زن موفق‌شد تنها با قایق کوچك خود اقیانوس اطلس را طی کند .

در این عکس خانم نیکولت مایلنز واکر پس‌ازرسیدن به‌بندر نیویورت درانگلستان‌برای‌استقبال‌کنندگانش دست تکان میدهد . (عکس رادیوئی اطلاعات)

ازدواج محرمانه دختر اوناسیس

لاس‌وگاس ـ رویتر-کریستینا اوناسیس دختر بیست ساله اوناسیس‌میلیاردر معروف‌یونانی امروز بطور محرمانه با جوزف بوکلر ٤۷ساله اهل‌لوس‌آنجلس ازدواج کرد .

تشریفات عروسی محرمانه دختر اوناسیس فقط سه دقیقه بطول انجامید و در آن عده بسیار کمی شرکت جستند .این اولین ازدواج دختر میلیاردر یونانی است که در دفتر ثبت ازدواج‌آدرس‌خود رامونت‌کارلو موناکو ارائه داده است .

در لاس‌وگاس نسبت به محرمانه بودن عروسی دختر اوناسیس شایعات مختلفی بر سر زبانهاست عده‌ای میگویند کریستینا اوناسیس بدون‌اجازه پدرش با مردی که بیش از دو برابر سن او را دارد ازدواج کرده و ازترس ، پدرش را در مقابل یك عمل انجام شده قرار داده است .

شایعه دیگری حاکیست که دختر اوناسیس از مدتها پیش طی یك ماجرای عشقی شدید به آمریکائی ٤۷ ساله دل بسته وحتی حاضر شده است بخاطر وی از میراث کلان پدری نیز چشم بپوشد . چون ممکن است اوناسیس براثر خشم شدید دختر را از ارث محروم کند.

برای از بین‌بردن تهدید اعتصاب

اوتانت بکارمندان سازمان ملل اضافه حقوق داد

سازمان ملل ـ رویتر ـ اوتانت دبیر کل‌سازمان‌ملل متحدامروز با ۸ درصد اضافه حقوق بیش از ۵ هزارتن کارمندان سازمان ملل متحد موافقت کرد تاتهدید اعتصابی راکه‌از طرف کارکنان سازمان بعمل آمده از بین ببرد .

اوتانت علاوه بر موافقت با ۸ درصداضافه حقوق بکارکنان سازمان ملل قول داده که شکایات آنها را درباره تنگی معیشت دراجلاس آینده مجمع عمومی سازمان مطرح کند و بکوشد تا درآینده ترتیبی داده شودکه حقوق کارکنان‌براساس بالا رفتن هزینه زندگی بطور خودکار افزایش یابد .

باوجود این، کارکنان غیر حرفه‌ای سازمان ملل امروز برای بررسی‌امکان یك اعتصاب رای‌گیری کردند و یك مقام وابسته به این قبیل کارمندان سازمان ملل گفت امکان زیادی هست که کارمندان غیرحرفه‌ای برای اعتراض به پائین بودن سطح حقوق این اعتصاب را بعمل آورند .

۸درصد اضافه حقوق مورد تصویب اوتانت برای‌کارکنان حرفه‌ای سازمان ملل است و تکلیف بقیه کارمندان که آنها نیز تقاضای اضافه‌حقوق دارند هنوز معلوم نیست .

اخبار کوتاه جهان

حمله به (لای‌خه)

● سایگون ـ یکی‌ازسخنگویان نظامی امریکا در سایگون اعلام کرد که گروهی ازنیرو های ویت‌کنگ دوشنبه شب موفق شدند بداخل یکی از پایگاه‌های نظامی امریکا بنام (لای‌خه) واقع در ٤۵کیلو- متری شمال سایگون نفوذ کنند و پس از منهدم کردن چهار فروند هلیکوپتر ووارد نمودن خساراتی بدون انکه تلفاتی به آنها وارد شود عقب‌نشینی کرده‌اند .

باران‌های سیل‌آسا

● سئول- کره جنوبی ـ به دنبال ریزش باران های سیل‌اسا درکره جنوبی بیش از ۵۷ نفر کشته شدند . براثر طغیان آب نهرها و رودخانه‌ها و جاری شدن سیل‌نیز صدها هکتار از برنجزارهای‌روستائیان بکلی منهدم شد .

دستگاه جدید

● واشنگتن ـبمنظورجلوگیری از هواپیمادزدی‌و پیدا کردن افرادی که قصد ربودن هواپیما را دارند ، دستگاه جدیدی در فرودگاه‌بین‌المللی «دالس» نزدیك واشنگتن نصب خواهدشد.

این دستگاه قادر است در هر دقیقه بیش از ۲۰تصویر از مسافران را هنگام عبور از یك‌گذرگاه‌الکترومغناطیسی روی پرده‌ای شبیه تلویزیون منعکس کند ، وجود هر شیئی فلزی موجب ایجاد ارتعاشاتی خواهد شد ، که دستگاه قادر است تشخیص دهد شیئی مورد نظر کلید، قلم ، سنجاق کراوات و یا اسلحه می‌باشد .

بسوی کره«ناشناخته»

● مسکو ـ تاس خبرگزاری رسمی شوروی اعلام کرد که سفینه‌های‌خودکار (مارس۲) و (مارس ۳) شوروی که در روزهای ۱۹و ۲۸ماه مه گذشته بسوی کره مریخ پرتاب شدند ، همچنان براه خود، بسوی‌این کره‌ناشناخته ادامه میدهند .

این دو سفینه تا ساعت ٦و نیم بعد از ظهر سه‌شنبه به وقت تهران به ترتیب بیش از ۱۷ میلیون و ۵۸۰ هزار کیلومتر و ۱٦ میلیون‌و ٤۰۰ هزار کیلومتر طی کرده‌اند. این دو سفینه هریك ٤ ونیم تن وزن دارند و پس از ٦ ماه ازتاریخ پرتاب به کره مریخ خواهند رسید .

غرق کشتی

● کلکته ـ در سیصد و پنجاه کیلومتری شمال کلکته ، یك کشتی هندی در رودخانه «خاریا» گرفتار طغیان آب شد .

از ۵۵ نفر مسافرین این کشتی تاکنون ۱۵ نفر آنها نجات داده‌شده‌اند وماموریں نجات بسرعت مشغول‌عملیات نجات هستند . گفته میشود حداقل ٤ تن از مسافران و سرنشینان کشتی غرق شده‌اند .

ملاقات با گلدامایر

● اورشلیم- «پیرهارمل» وزیر امور خارجه بلژیك که‌اکنون در اورشلیم بسرمیبرد دیشب با گلدامایر نخست‌وزیر اسرائیل ملاقات و مذاکره کرد .

در این ملاقات که دو ساعت طول کشید وزیر امورخارجه بلژیك سیاست دولت متبوع خود را درباره مسائل خاورمیانه برای نخست وزیر اسرائیل تشریح‌کرد. ونتایج مذاکرات خود را بارهبران کشورهای عربی به اطلاع وی رسانید .

نیروهای مصر و اسرائیل بحال آماده باش درآمدند

درحالیکه بحران در جهان عرب‌همچنان بشدت‌خودباقیست و درین حال تلاش‌هائی برای خروج کشورهای عرب از بن‌بست آغاز شده ، توجه فرماندهان نظامی‌مصرواسرائیل بیش از پیش به‌جبهه کانال سوئز معطوف گشته ، زیرا بگفته ژنرال بارلوفرمانده نیرو های اسرائیل هر لحظه امکان دارد جنك شروع شود.

قاهره ـ رویتر ـ کلیه نیرو های جمهوری متحده عرب به حالت آماده‌باش درآمده‌اند .

روزنامه نیمه رسمی و مطلع الاهرام در شماره دیروز خود بدنبال اعلام این خبر توضیح داده است که این تصمیم‌برای مقابله با «هرگونه رویداد احتمالی » در منطقه کانال‌سوئز گرفته شده است .

آمادگی واحدهای هوائی

روزنامه نوشته است که این آمادگی‌درمیان واحدهای‌هوائی مصر بیش از هرقسمت دیگر نیروهای مسلح کشور وجود دارد ، زیرا در صورت‌بروزیك جنك تازه ، چه وسیع و چه حوزه‌ای ، نیروهای صحرائی اولین آماج‌هواپیماهای‌اسرائیل خواهند بود .

دستور آماده‌باش به نیرو- های مسلح جمهوری متحده عرب ساعتی پس از اظهارات ژنرال حئیم‌بارلو فرمانده کل نیروهای اسرائیل مبنی‌براینکه «هرلحظه ممکن است عملیات نظامی در منطقه کانال سوئز تجدید شود» از طرف مقامات مصری گرفته شده‌است .

روزنامه الاهرام‌یادآوری کرده است که اظهارات ژنرال اسرائیلی از آن جهت ازطرف فرماندهان مصری بااهمیت‌تلقی شده است که طی ماه های گذشته نیروهای دوطرف مانور های وسیعی برای‌عبورازشاهراه آبی انجام داده‌اند .

منابع نظامی مصری نیزبسهم خود اطلاع دادند که برای کنترل میزان کارآمدی و مقابله سیستم دفاع غیرنظامی ایالت های کشورتصمیم گرفته شده بوسیله نیروهای صحرائی مصر حملات «تمرینی» بعمل آید .

درگیری جدید

درتل آویو نیز روزنامه های معروف اسرائیلی درباره‌احتمال درگیری جدی تازه بین نیرو های مصر و اسرائیل اخبار گوناگونی نوشته‌اند .

این روزنامه‌ها اظهارات‌اخیر پرزیدنت انورالسادات رامورد تجزیه و تحلیل قرارداده و مینویسند که باتوجه به‌بحران شدیدی که این روزهابرجهان عرب حکومت میکند ، احتمال اینکه مصریها دست‌به‌اقدامات جدی تازه‌ای درجبهه کانال سوئز بزنند شدت یافته‌است.

جراید اسرائیل نیز مانند روزنامه‌های مصری،خبرمیدهند که طی روزهای گذشته‌مانور- از طرف نیروهای مصری و اسرائیلی در دوطرف خط‌کانال انجام شده است و بهمین‌دلیل به واحدهای اسرائیلی درطول این جبهه دستور «آماده‌بودن» برای مقابله باهرنوع حمله «غافلگیر کننده» داده‌شده است .

درفرودگاه اسرائیل

سه‌تروریست طناز بازداشت‌شدند

لیدا ـ (اسرائیل) رویتر ـ دو خواهر مراکشی ویك دختر آلمانی به اتهام وارد کردن مواد منفجره قاچاق به اسرائیل بازداشت شدند و در محاکمات اولیه جرم آنها محرز شد دو خواهر مراکشی و دختر آلمانی قصد داشتند بااین مواد منفجره چند ساختمان مهم دولتی و غیر دولتی را در حیفا و تل آویو منهدم سازند .

محاکمه این عده هم‌اکنون در اسرائیل ادامه دارد و قرار است فردا نیز جلسه دادگاه برای رسیدگی بیشتر به این واقعه تشکیل شود . دو فرانسوی سالمند که همراه این سه تن بازداشت شده‌اند اتهامات وارده را رد کردند .

دو دختر عربی نادیا بشیر بردلی ۲٦ ساله و خواهر او مارلین۲۱ ساله است این دو خواهر در کازابلانکای مراکش تولد یافته‌اند لیکن در پاریس زندگی میکنند . دو خواهر مراکشی اتهامات دادگاه را پذیرفتند وگفتند که میخواستند یك رشته انفجار های مهیب در دو شهر اسرائیلی بوجود آورند .

«اولین بارج» دختر آلمانی۲٦ سال دارد و از زیبائی بقدر کافی بهره‌مند است نخست اتهامات دادستان را رد کرد لیکن بعدا پذیرفت که چنین توطئه‌ای در بین بوده و آنها در آستانه‌اجرای نقشه خود بودند که قبلا بطور دقیق طراحی شده بود .

مقامات اسرائیلی در باره انگیزه این سه دختر‌هنوز اظهار نظر نمیکنند .. لیکن انتشار اخبار مربوط به این ماجرا واکنش شدیدی را از جانب مردم اسرائیل بدنبال داشته و اظهار نظر های مختلفی در باره انگیزه های این سه دختر در توطئه علیه امنیت اسرائیل بر سر زبانهاست.

ویتنام

ازمقاومت تا پیروزی

نگارش : غلامرضا نجاتی

مطبوعاتی عطائی ۳۱۲٤۲٤

وهمکاران این موسسه در تهران و شهرستانها

۱ـ۳ آ ـ۲۹٤۹۲

احزاب سیاسی

نگارش : ولی‌اله یوسفیه

مطبوعاتی‌عطائی و همکاران‌این موسسه در تهران‌وشهرستانها

۱ـ۲ آ ـ۲۹٤۹۸

بزرگترین مانع فرود آمدن فضانوردان در ماه برطرف شد

هوستون ـ خبرگزاری فرانسه ـ کارشناسان آمریکائی در مرکز کنترل هوستون سرانجام توانستند نقصی را که درکار دستگاه‌های سفینه آپولو بوجود آمده بود برطرف کنند . و دیشب به مسافران ماه برای ادامه ماموریت و پیاده شدن درمنطقه کوهستانی «آپنن» چراغ سبز دادند .

بیست‌وچهار ساعت تلاش

روشن شدن یك لامپ کوچك درداخل کابین دردسر بزرگی برای کارشناسان مرکز کنترل هوستون و سرنشینان قطارفضائی بوجود آورده و ماموریت آپولو ۱۵ رابخطر انداخته‌بود. ماموران کنترل درهوستون بیست وچهار ساعت تمام بااستفاده از مغز های الکترونیکی و کلیه وسائل موجود کوشیدندکه علت روشن شدن بیموقع این لامپ کوچك راکه قاعدتا می بایستی خاموش باشد پیدا کنند . اما تلاش‌آنها بنتیجه نمیرسید و لامپ کوچك باسماجت چشمك میزد . اگر این وضع ادامه پیدا می کرد کارشناسان فضائی مجبور می شدند برنامه پیاده شدن اسکات وایروین را درماه لغو کنند .

روشن بودن این لامپ کوچك نشان میداد که درنقطه‌ای از شبکه سیم‌کشی اتصال پیدا شده وبنظرمیرسید که شیر مخصوص سوخت موتور کابین بین مدول سرویس‌باز است ولی علائمی‌که به زمین مخابره می شد نشان میداد که شیر بسته است .

پس‌ازآنکه تمام دستگاه های سفینه بدقت مورد آزمایش‌قرار گرفت کارشناسان به این نتیجه رسیدند که روشن شدن این لامپ‌بهیچ‌وجه علامت‌خطر نیست چون تمام دستگاه ها بدقت‌کار می کردند . اکنون دیگر تصمیم نهائی اتخاذ شده است . بااین ترتیب که اسکات‌وایروین در ساعت یك‌و چهل وپنج دقیقه‌روز سی‌ام ژوئیه آینده درکره ماه فرود خواهند آمد مگر آنکه تا آنوقت سفینه بار دیگر دچار نقص فنی شود .

بکارانداختن موتوراصلی

سرنشینان سفینه طبق برنامه دیشب‌باروشن‌کردن موتور اصلی سفینه آپولو ۱۵ مسیر خودرا تصحیح کردند . موتور سفینه بطور عادی روشن شد و مرکز هوستون بیدرنك موفقیت این مانور راتائید کردوبه‌سرنشینان سفینه تبریك گفت :

مامور کنترل خطاب به فضانوردان گفت: «دوستان همه چیز عالی است .»

اسکات فرمانده کابین بیدرنك‌پاسخ داد : ما بسوی «هادلی» (منطقه‌ای که سر نشینان پیاده می‌شوند)ـ پیش میرویم.

مرکز کنترل پاسخ داد : روشن شدن‌موتور درست‌طبق دلخواه ما بود .

سفینه دیشب از نیمه راه فاصله بین زمین و ماه گذشت و اکنون باسرعت بیش‌ازه هزار کیلومتر درساعت بسوی کره ماه درحرکت است .

داویداسکات وایروین در ساعت دوو پنجاه و چهار دقیقه بامداد امروز از تونلی که دو سفینه فرماندهی و ماه نشین لم را به یکدیگر اتصال می دهد گذشته و وارد سفینه ماه‌نشین «لم ـ شاهین» شدند تا دستگاه های آن را بدقت مورد بازرسی قرار دهند .

اینك پس‌از بیست‌وچهار ساعت تشویش و نگرانی شدیدی که درمرکز کنترل هوستون بوجود آمده بود همه چیز بحال عادی درآمده است .

در کابین فرماندهی

از نیمه شب دیشب اثر قوه جاذبه‌به زمین روی قطارفضائی پیوسته روبه کاهش میرود و سفینه پس از گذشتن از نیمه راه بتدریج تحت‌اثر قوه جاذبه ماه‌قرار گرفته و پیوسته بسرعت آن میافزاید .

درساعت چهارو سی وچهار دقیقه بعداز نیمه شب دیوید اسکات وایروین پس‌از بازرسی دستگاه های سفینه لم باردیگراز تونل بین دوسفینه گذشته وارد کابین فرماندهی شدند . پس‌از آن مدتی سه فضانورد بورزش پرداخته‌و درساعت‌هشت بامداد بخواب‌رفتند. آنها حق نه‌ساعت خواب‌راحت را خواهندداشت.

پس‌از بیدار شدن صبحانه خود را صرف کرده و بازمدتی ورزش میکنند .

یکساعت وچهل وچهار دقیقه بعدازنیمه‌شب‌دیشب‌برای‌دومین‌بار دستگاه های مدول ماه‌نشین مورد بازرسی قرار میگیرد .

سخنگوی مرکز کنترل هوستون اظهار داشت که آپولو ۱۵ چند لحظه قبل از آزمایش موتور اصلی‌کابین سرویس و تصحیح مدار قطار فضائی از نیمه راه گذشت . دراین موقع فاصله سفینه از زمین و ماه به ۲۰۹ هزار و ۳۵۴ کیلومتر بود .

طوفان‌های خورشیدی ارتباط آپولو را بازمین مختل می کند

سان‌دیگو ـ یکی از دانشمندان ازمایشگاه ژئوفیزیك امریکا اعلام داشت که ممکن است طی چند روز آینده طوفانهای شدید خورشیدی موجب‌شود که درارتباط سفینه آپولو ۱۵ با مرکز کنترل زمین اختلالاتی روی دهد .

طبق اظهار این دانشمند دو روز دیگر فعالیت‌خورشید باوج شدت خود خواهد رسید البته جان خود فضانوردان بخطر نخواهد افتاد مگر انکه در خارج سفینه باشند یا لباس فضائی دربر نداشته باشند ولی ارتباط سفینه بازمین ممکن است دوچار اشکال شود .

آزمایشگاه ژئوفیزیك که پیوسته با وسائل علمی خورشید را تحت نظر دارد پیش‌بینی کرده است که‌طوفان های خورشید در دو روز آینده باوج شدت خواهد رسید .

تیراندازی شدیددر مرزهای هندوپاکستان

کلکته ـ آسوشیتدپرس ـ تاکنون اقلا شانزده تن درتیرـ اندازی های مرزی که بین نیرو های‌هند و پاکستان از دو روز پیش آغاز شده کشته شده‌اند.

این زد و خوردها درطول خطوط مرزی پاکستان شرقی باهند آغاز گشته و هنوز ادامه دارند . روزنامه های هندی گزارش دادند که چند دهکده واقع دراین منطقه تخلیه شده‌اند .

این روزنامه‌ها پاکستان رابه شروع تیراندازی متهم‌کرده‌اند. گزارشات رسیده نشان میدهد که در زد وخورد های مرزی نیرو های دو طرف از خمپاره‌ـ اندازوحتی توپخانه سنگین‌نیز استفاده کرده‌اند.این زدوخورد هابیشتردر اطراف دهات مرزی سوتارخاندی و کریم گانگ ، در ایالت آسام روی داده‌اند.

فشار مخالفان

کارشناسان مسائل هندی پیش‌بینی کرده‌اندکه‌این حوادث تازه‌مرزی‌شدت فشار مخالفان‌به سیاست ایندیراگاندی‌را تشدید خواهد ساخت .

رادیو پاکستان‌نیز بسهم خود دهلی نورا متهم کرده است‌که دهکده کومیلا واقع در بیست کیلومتری مرز میان پاکستان شرقی و هند مورد تجاوز نیرو های‌هندی قرار گرفته .

این رادیو افزود که پس از شروع آتش‌توپخانه هند ، نیرو های مرزی پاکستان اقدام به پاسخگوئی کرده‌اند.ولی مقامات هندی این اتهامات پاکستان را رد کرده‌اند.

مقاله تایم

در این میان ، مجله معروف تایم طی مقاله‌ای شیوه های پرزیدنت یحیی خان را برای سرکوب کردن شورش پاکستان شرقی مورد انتقاد قرار داده و اظهار عقیده کرده است خشونتی که برای برقرار کردن کنترل درضلع‌شرقی‌کشور بکار رفته کار وحدت مجدد دو قسمت پاکستان‌را دشوارساخته است .

ازطرف‌دیگر ، دولت پرزیدنت نیکسون با پیشنهاد چند تن‌از کارشناسان دانشگاه معروف هاروارد برای قطع تمام کمک های آمریکابه پاکستان مخالفت کرده است .

سه استاد آمریکائی در گزارشی که به کنگره داده‌اند اظهار عقیده کرده‌اند که استقلال‌پاکستان شرقی«اجتناب ناپذیر است »

سرانجام ، در واشنگتن ، یک سخنگوی کاخ سفید گفت قراراست‌امروز پرزیدنت‌نیکسون برای مطالعه اوضاع پاکستان باسفیرایالات متحده‌در کراچی آقای جوزف خارلاند مذاکراتی بعمل آورد.

کلی: میتوانستم جیمی الیس رابکشم !..

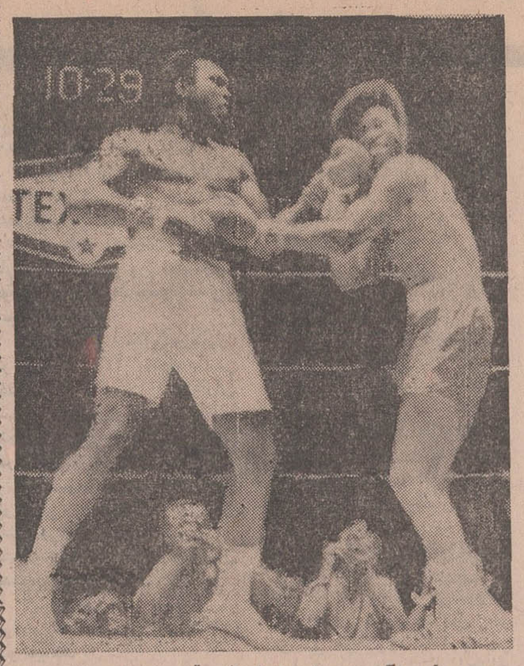

این عکس درست چند لحظه قبل ازپایان‌مسابقه کلی‌والیس گرفته شده . کلی‌یك چپ» سنگین به چانه رقیب خود وارد آورده و لحظه‌ای بعد «راست» معروف کلی ، الیس را از پای درخواهد آورد . عکس رادیوئی اطلاعات

هوستون ـ آسوشیتدپرس ـ محمد علی (کاسیوس) کلی قهرمان سابق بوکس سنگین وزن جهان که دیروز در روند دوازدهم به «جیمی‌الیس» چیره شد امروز در یك مصاحبه مطبوعاتی گفت که در نظردارد در سپتامبر آینده با «جزی ـ کواری» روبرو شود .

علی دراین مصاحبه‌مطبوعاتی بسیار با نشاط بنظر میرسید و گهگاه با خبرنگاران شوخی می نمود. مثلا اواسط مصاحبه وی از خود پرسید : من کجابا فریزر روبرو خواهم شد و بلافاصله جواب داد : خوب معلوم است در اتردوم واقع در ایالات متحده ، آتردوم اکنون ساکت و آرام است اما بگذار روز نبرد من با فریزر فرا برسد آنوقت خواهم گفت‌که چگونه خرد و کلان برای خریدن بلیط و تماشای مسابقه سر و دست خواهند شکست .

درباره وقت برگزاری مسابقه کلی گفت من مایلم در سومین ماه سال آینده این‌دیدار بزرگ صورت گیرد .

علی گفت پس از مسابقه باـ جری‌کواری ممکن‌است پیشنهاد مسابقه‌ای را در لندن دریافت کنم لیکن نمیتوانم بگویم که‌این همرزم آمریکائی خواهد بود یا انگلیسی . بهر حال هر که باشد مزه مشتهای مرا خواهد چشید و بعید نیست با همان ضربه جانانه‌ای که دیروز تعریفش راازجیمی‌الیس شنیدید به دیار عدم هم رهسپار شود.

کلی در مصاحبه تقریبا دور راز دست‌خبرنگاران‌گرفته‌بود، گاهی خود سئوال میکرد وخود نیز پاسخ میگفت رویهمرفته مقررات و تشریفات مصاحبه را مد نظر نمیگرفت .

وی ضمن پرداختن به مسائل مسابقه آینده خود با فریزر از آرزو های‌دوران نوجوانی خود نیز به تفصیل سخن گفت و اشاره نمود :

دراوان جوانی‌فقط به‌رقصیدن و مشت زدن این و آن می اندیشیدم ، شب مسابقه باالیس قدری به فکر فرو رفتم که آیا به این آرزوی خود رسیده‌ام‌یا نه ؟ الیس را در نظر آوردم . بنظرم بزرگ و با ابهت جلوه کرد و وقتی در پایان روند دوازدهم او را شکست دادم نتیجه گرفتم که به دو آرزوی خود دست یافته‌ام و اینك مرد موفقی هستم . کلی گفت در مسابقه اخیرم الیس چون موم توی دست من بود و من می توانستم با چند مشت او را بکشم ، لیکن افکار فعلی‌من با سابق بسیار فرق کرده است .

سرعت و مهارت

کارشناسان امور بوکس سنگین وزن که مسابقه کلی و الیس را از نزدیك وبا دیدفنی تماشا کردند اظهار نظرنمودند که کلی هنوز سرعت و مهارت لازم‌برای احرازمقام بلامنازع قهرمانی جهان در اختیار دارد و اگر با این استیل در مسابقه آینده با فریزر روبرو شود به احتمال زیاد ، این بار بر او چیره شده و عنوان از دست رفته را باز پس خواهدگرفت .

در پایان مسابقه دیروز با الیس ، کلی نشان داد که‌حتی در روی رینگ بوکس و در حین جدال با حریف هم یك انسان بود و انسانی فکر می کرد .

بسیاری گفتند علی در پایان مسابقه دیروز چون «ماتادوری» بود که برای ایجاد شهامت در رقیب‌خودحتی‌بوی چندبار سلام داد زمانیکه الیس درمانده و خسته بر روی طناب رینگ می‌غلطید از وارد کردن‌ضربات بیشتر بر وی خودداری ورزید.

درجریان‌مسابقه دیروزگزارش داده شده بود که علی پس‌از سوت توقف داورنیز میخواست به الیس حمله کند لیکن بعدا گفته شد که رقص پای کلی‌این اشتباه را بوجود آورده قهرمان طبق معمول به رقص‌پا پرداخته بود و قصد نداشت مجددا به الیس حمله‌ور شود .

افزایش کمکهای فرانسه

ژنو ـ آسوشیتدپرس ـ دولت‌فرانسه دیروزبه کمیسر عالی سازمان‌ملل‌متحد پرنس‌صدرالدین‌آقاخان اطلاع داد که سهم کمکهای مالی‌خودرا به آوارگان پاکستانی از دو میلیون و پانصد هزار فرانک به ده‌میلیون فرانک افزایش داده است.

آگهی احضار

به سربازاحتیاط سهراب‌رحیمی در سال ۴۲ جمعی مرزبانی خرمشهر که‌فعلا مجهول‌المکان است ابلاغ می گردد که به اتهام مسامحه در نگهداری‌متهم در دادگاه تجدید نظر نیروی دریائی شاهنشاهی واقع‌درتهران اول خیابان منصور تحت پیگرد می باشد لازم است ظرف مدت دو ماه از تاریخ انتشار اخرین آگهی خود را بدادگاه معرفی نماید ، در صورت عدم حضور و انقضای مهلت مقرر دادگاه غیابا به پرونده امر رسیدگی‌و حکم مقتضی‌صادر خواهد نمود.

این اگهی سه نوبت متوالی در روزنامه رسمی کشور ویکی از جرائد کثیر الانتشار کشور درج می گردد .

رئیس‌دادگاه‌تجدید نظرنیروی دریائی شاهنشاهی ـ سرهنگ دکتر جلال حمیدی

تلویزیون
بهر
جام جهان نما
مجهز به ماسك مخصوص
که چشم‌ها را خسته نمیکند

نوارکاست نوارکارتریج
باضبط بهترین آهنگهای انتخابی روزجهان بقیمت تجارتی
کالای صوتی
شادی‌بخش ایام تعطیل ، پیک نیک های شاد ، محفل های گرم
خیابان قدیم شمیران ایستگاه داودیه تلفن ۷۷۷۳۲۹

ما کلاه سرتان میگذاریم
ما کلاه مخصوصی سرتان میگذاریم که شما را زیبای روز میکند .
درباره گیسوهای ویک شاپ
لازم نیست بگوئیم ، ارزان هستند ! به پیچیدن حیاج ندارند ! قابل‌شستشو هستند ! چون ! گفتیم
ویک شاپ : ایزنهاور دوبوردی متجد صاحب الزمان شماره ۴۵ تلفن ۹۵۰۴۳۳
فروشگاه فردوسی دریاکنار فروشگاه فردوسی تهران
فروشگاه مرکزی ـ خیابان سپه فروشگاه کورش کبیر
The Wig Shop
ویک شاپ

«چیچو وفرانکو» که در هر نقطه عالم افتضاحی بپا کرده‌ومیلیونها نفر را خنداندەاند، تو این‌گرمای‌تابستان رفته‌اند افریقا وباتارزان و میمون و شیر وببر و پلنگ وسوسمار وفیل‌وکرگدن‌ودخترهای سکسی‌سیاهپوست قاطی شده والم شنگه‌ای بپا کرده‌اند که باید دید و لذت برد !!

از امروز در سینماهای
نیاگارا
رادیو سیتی
متروپل
سانترال
ب ب
درایوین ونک

چیچو وفرانکو در آفریقا
رنگی

بعداز موفقیت خارق‌العاده وچشمگیر فیلم «تربنیتی»
اینك یك فیلم‌کمدی وسترن دیگر که‌شمارامجذوب‌خواهدکرد
از امروز در سینما های
میامی
سهیلا ـ پانوراما و سیلوانا

تونی کندال
درفیلم سینماسکوپ ورنگی
مدافعین

باشرکت
پیترتوری
هلن پارکر
آلبرت فارلی

بزودی درسینما
آتلانتیک
بزرگترین اجتماع جوانان نسل جدید ـ اجتماعی‌ازهیپی ها و پیروان عقایدتازه که‌قصد دارند دنیای نوینی بسازند ـ در این فیلم برای اولین باردر مقابل چشمان حیرت زده‌شما گسترده میشود .

وودآستاک

woodstock
برنده جایزه اسکار
بهترین فیلم دکومانتر
محصول برادران وارنر
پخش از متروگلدوین‌مایر

آغاز هشتمین هفته نمایش در
تراس اونیورسال
وحدت و ارحام صدر
دوگلوله نمک

در
فیلم
شوهر پاستوریزه
هر شب در تراس خنك سینما اونیورسال
باخنده وقهقهه ازشما پذیرائی میکنند

امروزه درمعماری نوین تمام‌مغازه وساختمانهای مدرن بادرهای شیشه‌ایمنی نشکن مجهز میباشد

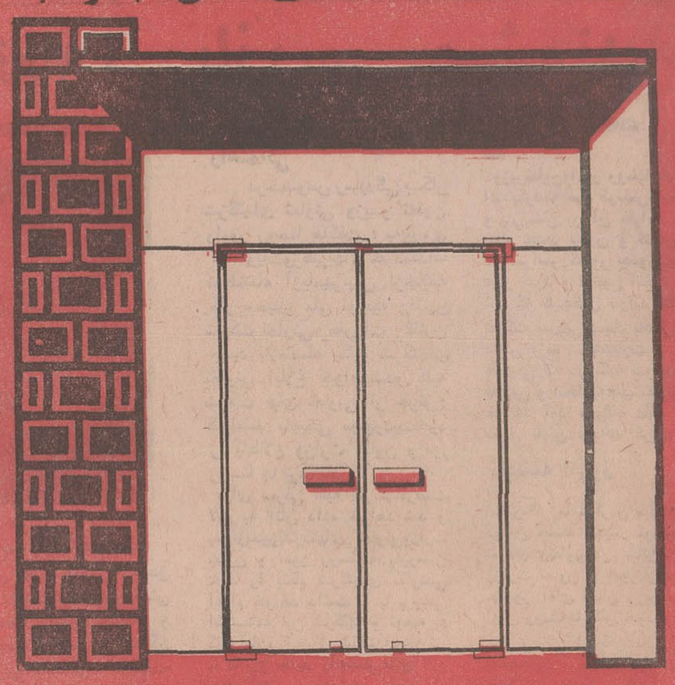

شرکت سهامی شیشه‌های ایمنی ایران مرکز پخش
درهای شیشه‌ای وانواع شیشه ایمنی اتومبیل
فروشگاه مرکزی ، خیابان مخصوص شماره ۴۹ ـ ۵۱ تلفن ۹۵۵۱۱۴ ـ ۹۵۳۶۴۲
فروشگاه شماره ۲ خیابان تهران‌نو شماره ۵۶۷ ـ ۵۶۵ تلفن ۷۹۰۱۳۷ ـ ۷۹۶۱۷۶

ضوابط انتقال معلمان تهران اعلام شد

ضوابط انتقال معلمان تهران ازیك ناحیه به ناحیه‌ای درسال ۵۰ـ۵۱ امروز انتشار یافت .

بموجب این ضوابط نقل و انتقال آموزگاران ودبیران نواحی هفدهگانه تهران درسال تحصیلی ۵۰ـ۵۱ طبق تصمیمات متخذه بارعایت حق تقدم و احتیاجات نواحی و شرایط وضوابط زیر انجام میشود :

۱ـ تقاضای انتقال آموزگاران نواحی ۷ـ۱۲ـ۱۳ بشرط داشتن حداقل سه سال و آموزگاران سایر نواحی درصورت داشتن پنجسال سابقه خدمت درنواحی مربوط پذیرفته میشود .

۲ـ ضریب مدت خدمت در نواحی (۱۲ـ۱۳) سه می باشد. هرسال سابقه خدمت در ناحنه ۱۲ و ناحیه ۱۳ سه سال حساب میشود .

۳ـ ضریب مدت خدمت در نواحی (۵ـ۶ـ۷ـ۹ـ۱۰ـ۱۱ـ۱۶) دو میباشد .

٤ـ ضریب مدت خدمت در نواحی (۱ـ۲ـ۳ـ٤ـ۸ـ۱٤ـ۱۵ـ۱۷) و شهرستان ها و سایر قسمت ها یك است

۵ـ ضریب تاهل و ضریب اولاد هریك دو می باشد .

۶ـ انتقال آموزگاران بین‌دو ناحیه باتوجه کامل بحق تقدم متقاضیان انتقال و رعایت ضوابط خواهد بود .

۷ـ انتقال دبیران با موافقت ناحیه مبدا و ناحیه مقصد (درصورت بودن احتیاج) انجام می شود .

۸ـ نواحی ۲ـ۱٤ـ۱۵ بعلت داشتن آموزگار بحد کافی در سال تحصیلی ۵۰ـ۵۱ نواحی ممنوعه تشخیص داده شده لذا از پذیرفتن تقاضا و ارسال سیاهه بنواحی مذکور خودداری شود.

۹ـ نقل وانتقال آموزگاران و دبیران نواحی تابعه حداکثر تا بیست و پنجم شهریورماه ۱۳۵۰ انجام خواهد شد .

۱۰ـ ازنقل وانتقال آموزگارانی که دردوره راهنمائی تحصیلی مشغول تحصیل میباشند بعنوان آموزگار یادبیر خودداری شده و این قبیل آموزگاران بایددرسال تحصیلی ۵۰ـ۵۱ درهمان ناحیه که برای گذراندن کلاس معرفی شده‌اند مشغول خدمت باشند .

۱۱ـ درمواردیکه آموزگار یا دبیری وضع استثنائی داشته و انتقالش اضطراری باشد نواحی مربوط مدارك لازم را تهیه و جهت رسیدگی و اخذ تصمیم بکمیسیونی که دراداره کل آموزش و پرورش تهران برای این منظور تشکیل می‌شود ارسال خواهد داشت.

۱۲ـ انتقال آموزگاران از نواحی ۲ـ۱٤ـ۱۵ بسایر نواحی (درصورت بودن احتیاج درنواحی مقصد) باتوافق دوناحیه و بدون رعایت ضوابط بالامانع است.

۱۳ـ انتقال آموزگاران از نواحی ۱ـ۳ـ٤ـ۸ـ۱۷ بنواحی ۵ـ۶ـ۷ـ۹ـ۱۰ـ۱۱ـ۱۲ـ۱۳ـ۱۶ بشرط موافقت دوناحیه مبدا و مقصد انجام میشود .

۱٤ـ مسئولان نواحی سیاهه آموزگاران متقاضی انتقال را بترتیب امتیاز تهیه و باین اداره کل ارسال دارند تادرکمیسیونی که باین منظور تشکیل میشود مورد بررسی قرار گیرد و نظر نهائی برای صدور ابلاغ بناحیه مقصد ابلاغ گردد بدیهی است صدور هرگونه ابلاغ انتقال قبل ازتحصیل مجوز کان لم‌یکن تلقی میشود و نسبت بلغو اینگونه ابلاغها اقدام خواهد شد .

تبصره ـ ابلاغ انتقال آموزگاران و دبیران با رعایت شرایط و ضوابط مندرج بالا و موافقت ناحیه مبداء و مقصد از طرف ناحیه مقصد صادر خواهدشد.

معلمان شهرستانها

معلمان شهرستانی که ۷ سال سابقه خدمت دارند می توانند به‌تهران منتقل شوند .

مقامات وزارت آموزش و پرورش از چندی قبل تصمیم گرفتند که با تقاضای انتقال معلمانی که ۸ سال سابقه‌خدمت دارندبرای آمدن‌به تهران‌موافقت نماید ولی این مدت به ۷ سال تقلیل داده شد به این ترتیب‌به جای یکهزار آموزگار ۱۲۰۰ آموزگار شهرستانی به تهران منتقل می‌شوند. احکام این‌عده بوسیله اداره کل آموزش و پرورش تهران‌صادر می‌شوداین آموزگاران در درجه اول در نواحی ۵و۶ و۱۲ و۱۳ و در مراحل بعد درصورت احتیاج درسایر نواحی خدمت خواهند کرد. نقل وانتقال معلمان شهرستانها به ٤ ناحیه ۲ و۳ و ۱٤ و۱۵ ممنوع اعلام‌شده است.

زیبارویان خرابکار

این‌عکس‌پنج تن‌ازاعضای اروپائی‌شعبه‌جبهه آزادیبخش خلق فلسطین را که‌باتهام‌داشتن‌قصد خرابکاری‌دراسرائیل بازداشت شده و تحت محاکمه قرارگرفته‌اند نشان میدهد.
از چپ براست آقا و خانم بورهاستر(فرانسوی) خواهران مراکشی ـفرانسوی نادیا و ماریلین باردامی و اولین‌بارکه آلمانی دیده میشوند.
یکسربازرن اسرائیلی (دست‌راست)دستمالش را به ماریلین گریان میدهد.

هوابازهم خنك شد

هوای ایران‌وتهران امروز هم خنك شد و گرمای هوا نیم تا یك درجه کاهش یافت ، علت کاهش حرارت هوا آنست که از معابر شمالی هوای سرد به فلات ایران ریزش‌میکند وهوای سردی که‌چندروز پیش از خط ساحلی عبورکرد اکنون دوباره بداخل ایران نفوذ کرده ودر گیلان ، آذربایجان ، کردستان و امتداد جبال البرز هوا رعدو برقی همراه بارگبار خواهدبود. هوای‌شمال ابری‌ونیمه‌ابری‌است و هوای سواحل دریا نه بخوبی هفته های پیش و نه طوفانی است‌دریا موج‌دارد ولی میتوان از آن استفاده کرد و درجه حرارت آب دریا نسبت به هفته های گذشته افت کرده است.

هواشناسی اعلام کرد که‌درجه حرارت‌هوای ایران تا هفته‌آتی تغییر محسوسی نخواهد کرد.

مجازات فوری برای بچه‌دزد

ماجرای ربودن یک پسربچه در تهران و خفه شدن او در چمدان هنگامی که به بهشهر انتقال می‌یافت، موجب‌تاسف وناراحتی همه مردم شدزیرا واقعه‌ای نظیر مرگ «مهدی فیاض» را که نمونه‌ای از سنگدلی،محو انسانیت،عاطفه و اخلاق است در جامعه ما نمیتوان به‌آسانی پذیرفت .

مردم ما نمیتوانند، جنایاتی بمانند جنایت علی رحیمی را ندیده و آسان بگیرند ووقتی خبر آنرا خواندند از آن بگذرند و به همین دلیل‌است که در آغاز انتشار این خبر، صدها مادر،پدر، پیر وجوان باتلفن‌های متعددازماخواستند که نهایت انزجار وتاسفشان را از وقوع چنین جنایتی ، منعکس سازیم وبنام آنهااشد مجازات و تسریع رسیدگی خارج از نوبت این پرونده‌را از مقامات قانونی خواستار شویم. غم این جنایت بردل مادر ایرانی ، پدر ایرانی ، خانواده ایرانی که هنوز پای‌بند عاطفه‌هاست ، هنوز محبت و انسانیت در دلش ، در رگهایش میجوشد و با خونش‌عجین‌شده‌است‌سنگینی میکند .

بطوریکه از چگونگی ماجرا معلوم است،علی رحیمی،طبق نقشه وطرح قبلی وبا بررسی تمام‌جوانب امر، مهدی فیاض را ربوده و بعد به‌قتل‌رسانده است. انگیزه قتل هرآنچه‌می خواهد باشد، مهم نیست واز قبح این جنایت نمی کاهد، چه‌مهدی فیاض یک‌پسرشش ساله بود، باکسی دشمنی نداشت و محقق اعمالش‌نمی توانسته است که دشمنانی علیه او برانگیزد .

از اینروست که مردم می خواهندبخاطر سلامت‌اجتماع و تامین ، آسودگی خیال آن علی رحیمی و دستیاران او، دراسرع وقت ممکن به‌شدت مجازات شوند، و بجاست‌که مقامات قضائی‌پرونده این‌عده را خارج از نوبت رسیدگی نمایند تا دیگر علی رحیمی‌ها اگر در اجتماع ما هستند ، حد خودرا شناخته دستهای آلوده‌شانرا ازمهدی فیاضهای دیگری دور دارند .

ما یقین داریم که عکس‌العمل فوری ومجازات مرتکبین این عمل‌غیرانسانی، درس عبرتی خواهد بود برای‌کسانی که دست‌بچنین عملیات‌وحشیانه‌ای میزنند.بنظرما تنهاراه‌تسکین مردم و اطمینان دادن به‌آنها که فرزندانشان در معرض خطر و تهدید چنین افراد نابکاری قرار نخواهندگرفت، رسیدگی‌فوری‌و مجازات‌شدید متهمین‌است.واثراین مجازات در صورتی موثر و آموزنده خواهد بود که فوری انجام شود زیرا چنانچه رسیدگی باین پرونده باطی مراحل تشریفاتی و قانونی انجام گیرد. هرمجازاتی‌هم که برای متهم تعیین گردد، چون‌مسئله فراموش شده ،اثری را که باید داشته باشد نخواهد داشت .

احکام مرحله دوم استخدامی کارمندان دولت صادر میشود

طبقه‌بندی‌و ارزیابی مشاغل‌وزارت بهداری وارد مرحله تازه‌ای شدو با ادغام شرح وظایف کار اجرای مرحله دوم قانون استخدام تسریع خواهد شد .

سازمان امور اداری و استخدامی کشور آماده خواهد بود که در ماه های آذر و دیماه‌احکام جدید کارمندان دولت را براساس طبقه‌بندی‌مشاغل صادر نماید .

مهمترین و بزرگترین اشکال ارزیابی و طبقه‌بندی‌مشاغل مربوط به دو واحد وزارت آموزش و پرورش و وزارت بهداری میباشد که کار تهیه رشته‌ها و رسته‌ها و ارزیابی مشاغل این وزارتخانه‌ها و شرح وظایف‌آن دلا باتمام‌رسیده و کمیسیونهای مقدماتی و عالی برای طبقه‌بندی و صدور احکام‌در این دو وزارتخانه تشکیل گردیده است .

با ارزیابی مشاغل وزارت‌بهداری و طبقه‌بندی مشاغل‌بیش از دوسوم کارکنان این دو وزارتخانه که‌از بزرگترین‌وپرکارمندترین وزارتخانه ها هستند خاتمه یافت‌ومشاغل‌نظیر این دو وزارتخانه که در سایر وزارتخانه‌ها باشد ، نیز مشمول همان طبقه‌بندی خواهد بود .

حقوق واحد

ضوابط طبقه‌بندی مشاغل طوری تهیه شده است که تمام کارمندانی که دارای شغل مشابه‌و کاریکسان باشند از حقوق و مزایای واحد برخوردار گردند .

کار ارزشیابی‌و طبقه‌بندی‌مشاغل در سایر وزارتخانه‌ها نیز شروع شده است و صدور احکام درتمام وزارتخانه‌ها در یك زمان آغاز میگردد .

باصدور احکام استخدامی‌مرحله دوم قانون استخدام ، مزایای جدیدی به گروه‌کثیری ازکارمندان دولت تعلق میگیرد این مزایا از تاریخ صدور احکام‌که حداکثر در اوائل سه ماهه آخر سال خواهد بود، بکارمند پرداخت خواهد شد وپرداخت این هزینه نیز در متمم بودجه سال جاری گنجانیده خواهد شد بطوریکه‌از تاریخ‌صدور حکم کارمند بتواند مزایای جدید مرحله دوم قانون استخدام را دریافت کند .

براساس طبقه بندی مشاغلی که تهیه شده است به حقوق ومزایای کارمندان افزوده خواهد شد و بطورکلی حداقل و حداکثردریافتی یك کارمند طبق جداولی‌که تهیه شده است از حقوق فعلی کارمند بیشتر خواهد شد .

تغییرات درشماره‌های تلفن

فردا مرکز اطلاعات «۰۸» تهران برچیده میشود ومردم تهران برای کسب اطلاعات تلفن بجای «۰۸» باید ۱۱۸ را بگیرند . همزمان با این تغییرات صفر از مدار تلفنی تهران خارج شده و بجای‌آن ۱۱جایگزین میگرددباین‌ترتیب شماره تلفن های ۰۸ ـ ۰۶ـ ۰۵ـ۰٤ـ۰۳ـ ۰۲ـ۰۱ـ۰۰به ۱۱۸ ـ ۱۱۶ ـ ۱۱۵ ـ۱۱٤ـ ۱۱۳ـ ۱۱۲ـ ۱۱۱ تبدیل می شود .

این اقدامات برای آزاد شدن رقم صفر از مدار تلفن خودکار شهری انجام شده و رقم صفربرای‌استفاده ارتباط خودکار بین شهر ها مورد استفاده قرار گرفته است .

از چندی پیش مراکز اطلاعات ۰۸ شهر های اصفهان ، شیراز نیز تغییر کرده است به ۱۱۸ واکنون شبکه تلفنی این‌سه‌شهر بطور خودکار آماده کار هستند .

محجوب بجای امشب ، امروز صبح اعدام شد

خرطوم ـ رویتر ـ عبدالخالق محجوب رهبر ٤۸ ساله حزب کمونیست سودان بامداد امروز بطور ناگهانی در زندان کبری واقع در خرطوم بدار آویخته شد قبلا اعلام شده بود اعدام محجوب امشب صورت‌می‌گیرد لیکن اجرای حکم چندین‌ساعت جلو کشیده شد و امروز صبح بمورد اجرا گذارده شد .

گزارشهای رسیده ازخرطوم حاکیست‌که محجوب درسراسر مدت محاکمه کوتاه مدت به عبث کوشید تا زندگی خود را نجات دهد . وی همچنین در جریان دادرسی این اتهام راکه او مغز متفکر کودتای نافرجام بوده است تکذیب کرد .

محجوب یک‌کمونیست‌مشهور بودکه نه‌تنها دردنیای عرب، بلکه در سراسر جهان شهرت داشت ووی‌حدود ربع قرن‌پیش حزب کمونیست سودان‌را بنیاد نهاد و از آن ببعد همواره معروفترین چهره کمونیست دنیای عرب بود که در بسیاری از کنگره‌ها و اجلاس های کمونیستی در اطراف جهان از جمله شوروی شرکت‌جسته‌بود.

محاکمه محجوب نیز چون دیگر رهبران طراز اول‌کودتای نافرجام سودان بطور ناگهانی و باشتاب تمام انجام شد . محجوب در یک کلاس درس گردآلود نظامی فقط بمدت‌چند ساعت‌محاکمه‌میشد . دراواسط محاکمه ناگهان رئیس جلسه دادگاه تنفس اعلام کرد و در اثنای‌همین‌تنفس‌بودکه محجوب به شهر خرطوم وبه زندان‌کبری برده شد وساعتی‌بعد خبر اعدام او انتشار یافت .

استانداران و فرمانداران درتهران

تصادف درجاده‌ها

در کنفرانس استانداران مورد بررسی قرار میگیرد

بدعوت وزارت‌کشور استانداران و فرمانداران کل سراسر ایران به تهران آمدند .

استانداران و فرمانداران‌کل روز شنبه در کنفرانسی‌که بدین منظور در وزارت کشور تشکیل میشود شرکت خواهند کرد .

در این کنفرانس امور جاری استانها و پیشرفت برنامه های آبادانی و جشنهای دو هزار و پانصدمین سال شاهنشاهی ایران مورد بررسی قرارخواهد گرفت .

خبرنگار اطلاعات امروزخبر داد که استانداران کلیه استان های تهران و فرمانداران کل از دیروزبسوی‌تهران‌پروازکرده‌اند.

دراین کنفرانس استانداران در مورد تقسیمات کشوری ، نوسازی ، راهسازی ، تهیه و تامین ارزاق وخواربار و احشام ومحصولات‌کشاورزی وخوراکی و صنعتی با همدیگر و وزارت کشور تبادل نظر خواهندکرد. یکی از مسائل مهم دیگری که دراین کنفرانس مورد بررسی قرار میگیرد موضوع ایمنی حرکت در راههای کشور است که در دوماه‌گذشته بعلت‌افزایش تصادفات موجب تلفات زیادی شده است . وزارت کشور این مسئله را در کنفرانس مطرح میکند و پس از کسب نظر استانداران تصمیمات شدیدی در این زمینه اتخاذ خواهدشد.

گزارشی از سیل بجنورد

سیل هرچه‌سر راهش بود برد

*** میزان‌خسارت‌را ۳۰۰میلیون ریال برآورد کرده‌اند**

قبل‌از ظهر دیروز ، یك اکیپ امدادی بسرپرستی‌رئیس‌سازمان جوانان شیرو خورشید سرخ بجنورد ،عازم نقاط سیل‌زده‌شد .

ازبامداد امروز واکسیناسیون اطفال مناطق سیلزده به منظور جلوگیری از بیماری‌های عفونی توسط اکیپهای اعزامی بهداری بجنورد شروع شد .

همچنین قراراست آب قنوات‌و منابع لوله کشی وسیله‌مهندسین بهداشت ضد عفونی شود .

گزارش خبرنگاران اعزامی اطلاعات از مشهد و بجنورد به مناطق سیلزده حاکی است: قرائی‌که دستخوش‌سیل گردیده مجموعا متجاوز از سی هزارنفر جمعیت دارند .

یك‌مقام مطلع به خبرنگار ما گفت :

میزان خسارات وارده درقراء آسیب‌دیده‌از سیصد میلیون ریال تجاوز می کند . سیل ابتداء از ارتفاعات آلاداغ و قره‌چشمه بطرف‌مناطق قلعه‌جان، لنگر ، عزیزآباد ، قره مصلی قلعه‌نجف ، آش‌خانه ، کریك ، دربند،برج ،پیش‌قلعه ،شاه‌آباد ، بیارسفلی‌و علیا،نادر آباد،تازیاب واشعارون سرازیر شد و در سرراه خود هرچه‌بود شست و اثری از آبادی باقی نگذاشت این قراء اکثرادرحاشیه‌رودخانه عظیم‌اترك قرار گرفته‌اند .

طول‌این‌رودخانه بیش‌از یکصد وپنجاه کیلومتر است که از قسمت شمال شرقی بجنورد به طرف غرب خراسان جریان دارد.

درجریان سیل ششصدخانوار بکلی از هستی‌ساقط شدند . و مزارع پنبه و گندم زیادی در جریان سیل از بین رفت .

جریان‌سیل بقدری شدید بود که صدها قالی و قالیچه و اثاثه منزل‌را کیلومتر ها باخود برده است .

منطقه پیش‌قلعه که در بدوامر مورد حمله سیل قرار گرفت . بیش از سایر قراء آسیب دیده است . جریان سیل بحدی‌شدید بود که‌پانزده موتور چاه عمیق‌و چهارتراکتور را از جا کنده‌و باخود برده‌است ،که تاکنون هیچگونه آثاری‌ازآنها بدست نیامده است .

در قراء آسیب‌دیده هکتار ها باغ انگور بکلی ویران شد و حدود یکهزاروپانصد راس گاو وگوسفند طعمه سیل گردید .

همزمان با جریان سیل ، تگرك شدید وبی‌سابقه‌ای از آسمان فروریخت .

خبرنگاران مادرپایان گزارش خود افزودند : تاکنون باوجودی که اکثر نواحی آسیب‌دیده ، کوهستانی می باشد ، کمکهای زیادی از جانب شیروخورشید سرخ‌مرکز به آسیب‌زدگان‌شده است .

بازرسان شاهنشاهی :

نواقص کار در همدان ولرستان ازبین رفته است

هیئت بازرسان شاهنشاهی اعزامی به فرمانداری های کل همدان ولرستان‌امروز اطلاعاتی پیرامون اقدامات‌خود دراختیار خبرنگاران گذارد .

اعضای این هیئت بسرپرستی تیمسار سرلشکر فرجادی از الیگودرز ، بروجرد و خرم‌آباد در فرمانداری کل لرستان و از ملایر ، تویسرکان ، نهاوند و همدان و بخش های تابعه در فرمانداری کل همدان دیدن کرده‌اند .

این هیئت ضمن اعلام‌اجرای کامل اصول انقلاب در شهر ها و روستا های این دو ناحیه ، در تمام موارد اقدامات‌مسئولان امور را تائید کرده است .

گزارش بازرسان شاهنشاهی همچنین حاکیست نواقصی که در سفر های قبلی به وسیله بازرسان در این دو فرمانداری کل مشاهده شده بود ، از بین رفته است .

بازرسان شاهنشاهی ضمن تحقیق در شهرداری های واقع فرمانداری کل لرستان متوجه شدند که کارمندان شهرداری ها اغلب فاقد تخصص لازم هستند و در این مورد توصیه کردند که برای تبدیل وضع شهرداری ها لازم اقدامات اساسی صورت گیرد .

بازرسان شاهنشاهی همچنین درتوصیه دیگری‌یادآور شده‌اند که‌تاسیس‌شهربانی درکوهدشت ونورآباد لرستان ضروری‌است.

خبرهای روز

دکتر اقبال بشوروی میرود

آقای دکتر اقبال بدعوت دولت شوروی ، باتفاق‌چندتن از مدیران برای یك بازدید سه هفته‌ای روز شنبه به شوروی مسافرت خواهدکرد. آقای دکتر اقبال درشوروی از تاسیسات نفتی بازدید خواهد کرد وپیرامون مسائل مربوط به گاز نیز مذاکراتی انجام خواهد داد .

نمایشگاه دانشجویان رشته دکوراسیون

بعد از ظهر دیروز با حضور خانم دکتر پارسای وزیر آموزش وپرورش‌نمایشگاهی ازآثارهنری دانشجویان رشته دکوراسیون موسسه امور ساختمانی جدید وابسته به سازمان بتون‌آرمه در مثل اوین گشایش یافت در این نمایشگاه ۳۰۰ طرح از ۶۰ دانشجوی این موسسه‌به معرض نمایش گذاشته شده است.

این نمایشگاه تا روز یکشنبه بعد از ظهر برای بازدید عموم باز است.

برنامه هنر برای مردم

یکصد پنجاه و هفتمین برنامه از سلسله برنامه‌های هنر برای مردم از ساعت۶ بعد از ظهر فردا باشرکت الهه ـ گوگوش ـ رویا ـ روانبخش ـ وفائی وآغاسی در دانشکده افسری واقع‌در خیابان سپه برای سپاهیان دانش دختر اجرا میشودو جریان آن بوسیله فرستنده سیار رادیو ایران پخش خواهد شد .

سفیر اتیوپی به تهران آمد

محمد عثمان سفیر جدید اکرادیته اتیوپی (حبشه) در دربار شاهنشاهی دیشب به تهران آمد ودر مهرآبادمورد استقبال دکتر شاپور بهرامی رئیس کل تشریفات وزارت خارجه قرار گرفت .

حفاری در میدان شهیاد ممنوع است

شهرداری اعلام کرد که حفاری خیابان ها درسراسر محلات و بر حسب احتیای سازمان ها انجام میشودو بجز میدان شهیادکه در آن جا بتون ریزی شده برای مناطق دیگر دستور منع حفاری داده شده است .

بازرسان قضائی درتویسرکان

هیئت بازرسی قضائی اعزامی به استان‌کرمانشاهان پس از بازرسی ادارات دادگستری و ثبت شهرستان ملایر برای بازرسی دادگاه و اداره ثبت به تویسرکان وارد شد .

انتصاب در وزارت اقتصاد

آقای منصور عسگری به سمت مدیر کل صنایع سرمایه‌ای وزارت اقتصاد منصوب شد .

انتصاب درپلیس‌تهران

سرکارسرهنك‌سمیعی‌بریاست کلانتری ۵ و سرکار سرهنك مصطفوی بریاست بازرسی پلیس تهران منصوب‌شدند.

اظهارات سفیر ایران درآمریکا

در یك ضیافت شام که بافتخار آقای امیراصلان افشار سفیر ایران‌درامریکادر سرکنسولگری ایران در سانفرانسیسکو ترتیب داده شده بود ، شهردار این شهر از محبوبیت شاهنشاه ـ آریامهر در جامعه امریکا سخن گفت .

در این ضیافت (جوزف‌آلیوتو) شهردار سانفرانسیسکو و بانو و معاون شهردار و عده‌ای از شخصیت‌های‌مهم ایالت‌کالیفرنیا حضور داشتند . در سر میز شام آقای امیراصلان افشار سخنرانی‌جالبی پیرامون‌دوستی ملتین ایران و آمریکا واقدامات و افکار بشر دوستانه شاهنشاه آریامهر ایراد نمود .

آقای جوزف آلیوتو شهردار سانفرانسیسکو ضمن اشاره به روابط بسیار حسنه دو ملت و محبوبیتی‌که شاهنشاه‌آریامهر در جامعه امریکائی حائزند ، کلید قدیمی‌شهر سانفرانسیسکو را که متعلق به سال ۱۷۷۶است به‌آقای امیراصلان‌افشار اهداء کرد و سلامت شاهنشاه راآرزو کرد .

سفیرشاهنشاه آریامهرپس‌از دریافت کلید شهر ضمن اظهار سپاسگزاری از همکاری‌شهردار و مقامات شهرداری و مقامات محلی با نمایندگی شاهنشاهی سلامت پرزیدنت نیکسون را از خداوند مسئلت کرد . در پایان ضیافت فیلم تاجگذاری بمعرض نمایش گذاشته شد که بسیار مورد توجه مدعوین خاصه شهردار سانفرانسیسکو قرار گرفت .

نرخ هتل‌ها مشخص میشود

وزارت‌کشور آئین‌نامه هتل‌ها را تدوین کرد این آئین‌نامه در سی و سه ماده شرائط عمومی هتل‌ها را مشخص میکند . بموجب مقررات این آئین‌نامه ، سطح زیر بنا و سطح آزاد و حریم هتل‌ها و پخش موزیک اجباری و فروش کالاهای مورد نیاز عمومی در هتل ، وضع توالت وحمام،اطاقها،آشپزخانه، پارکینگ ، وسایل ایمنی ، لباس کارکنان و صلاحیت آنها مورد بررسی قرار گرفته است .

هتل‌ها بموجب این آئین‌نامه بسه ستاره ، چهار ستاره ، و دو ستاره و یکستاره‌گروه‌بندی شده و شرائط عمومی و اختصاصی‌ساختمان وکارکنان و واحدهای مختلف هتل مشخص گردیده است .

وزارت کشور اعلام کرد نرخ و مقررات دیگر هتل‌ها بموجب آئین‌نامه دیگری‌مشخص‌خواهد شد . جالب‌ترین قسمت از مواد آئین‌نامه به پخش موزیک اجباری در هتل‌ها ، نصب دو پنجره روبرو در اطاقها وآشنا بودن کارکنان هتل به زبانهای خارجی و پوشیدن لباس یک شکل بوسیله کارکنان هتل میباشد .

گرمای ۵۲ درجه در خرمشهر و آبادان

گرمای شدید هوا دوباره‌شهر های خوزستان را فرا گرفت و دیروز میزان‌الحراره ها در شهر های خرمشهر و آبادان بین ۵۲ تا ۵۳ درجه درنوسان بود !

همزمان با افزایش میزان‌گرما در شهر های خوزستان دوباره شرجی شدیدی نیز در اهواز آغاز شد .

دیشب هوای اهواز دم کرده بود بعلت افزایش رطوبت‌هوا رختخواب ها در پشت بامها خیس شد .

شوشتر نیز از جمله شهر هائی بود که دیروز بعلت‌گرمای شدید هوا وضع فوق‌العاده داشت و وزش باد های گرم باعث ناراحتی ساکنان‌این‌منطقه گردید .

درمسجد سلیمان

دیروز درجه حرارت هوا درمسجد سلیمان‌بین ۵۰ـ۵۱متغیربود .عصر دیروز بدنبال کاهش میزان گرما و رویدادو متعاقب آن مدتی باران رعد وبرق شدیدی‌درمسجد سلیمان بارید.

خبرنگار ما در مسجد سلیمان گزارش داد : همچنین در حومه مسجد سلیمان‌و«قلعه ذرات»و «سد رضا شاه‌کبیر» مسجد سلیمان مدت یکساعت و نیم باران بارید.

راننده آلمانی باعث مرك عابری شد

اتومبیل فولکس‌واگن شماره ٤۱۹۹۱ آلمان‌برانندگی «مالتوپ برینگ»اهل‌آلمان درراه‌ترانزیتی تهران ـ تبریز با عابری به نام «پنجعلی رنجبری» تصادف‌کرد و باعث مرگ وی شد .

خبرنگار ما در تبریز گزارش داد: این حادثه دیشب بین بستان‌آباد و قره‌چمن رویداد و راننده آلمانی بازداشت شد

پیش‌بینی هوا

هوای کرانه های دریای مازندران کمی تاقسمتی ابری که در استان گیلان گاهی نیمه ابری ـ هوای استان های آذربایجان ـ خوزستان ـ شهرستان های غربی ایران‌و دامنه‌های البرزکمی‌تا قسمتی ابری همراه با رگبار خفیف پراکنده بویژه در ارتفاعات. هوای تهران کمی ابری در بعضی ساعات نیمه‌ابری‌همراه با رگبار خفیف در ارتفاعات شمالی و باد نسبتا شدید در سطح زمین و گردو غبار ـ هوای بقیه نقاط صاف که در بعضی از این نقاط همراه با مقداری ابر و یا گردوغبار محلی پیش‌بینی میشود .

درجه حرارت امروز تهران نسبت بروز گذشته تغییر محسوسی نخواهد داشت گرمترین نقطه در ۲٤ ساعت گذشته اهواز با حداکثر ٤۸ وحداقل ۳۰ درجه . خنك ترین نقطه کرمان با حداکثر ۳۳ و حداقل ۱۲ درجه .

حداکثر هوای تهران ۳۳و حداقل آن ۲۳ درجه بوده است .

در رودخانه های خوزستان

۵ نفر غرق شدند

دوجوان باسامی غریبعلی شیخ قلاوند ۲۰ ساله‌و «نظام‌دروای» هنگام‌شنادررودخانه دزفول‌غرق شدند .

خبرنگارما دراهواز گزارشس داد : این دوجوان از کارکنان فنی ساختمان پل دزفول بودند و چند روز قبل عروسی کرده بودند .

همچنین جوان دیپلمه‌ای که‌از بیجار به دزفول آمده بود ، هنگام آب‌تنی دررودخانه این شهر جان خود را از دست داد.

خبرنگار ما اضافه میکند : دررودخانه «کارون» اهواز نیز دوجوان غرق شدند . ماموران کلانتری٤اهواز بعدازظهر دیروز و صبح امروز اجساد این دو از آب گرفتند .

آخرین اخبار از شهرستانها

سمینار دبیران ریاضی

● **تبریز :** بامداد امروزبا حضور چند تن از مقامات وزارت آموزش و پرورش ، سمینار دبیران ریاضی دبیرستان های سراسرکشور در سالن آمفی تاتر دانشکده کشاورزی دانشگاه تبریز گشایش یافت .

در این سمینار سیصد تن از دبیران ریاضی کشور شرکت دارند .

۱۰ خانه سوخت !

● **شاه آباد غرب:** در یك آتش سوزی درروستای «شیان» از توابع شاه آباد غرب ، ۱۰ خانه روستائی آتش گرفت .

در این آتش سوزی یك دختر بچه ۱۰ ساله دچار سوختگی شدید شد و جان خود را از دست داد ، آتش سوزی بعلت عدم توجه یکی اززنان روستائی‌بوقوع‌پیوست و براثر سرایت آتش به اصطبل ها ، چندین راس گاو و گوساله نیز زنده زنده کباب شدند !

کشف ۶۷ سکه طلا

* **رشت :** هنگام تسطیح جاده درقریه «امیرکنده»رشت یك خمره سکه طلا کشفشد. بدنبال کشف خمره، کارگران و روستائیان سکه ها را بین خود تقسیم‌کردندولی بااطلاع جریان به ژاندارمری رشت سرکار سروان‌فروغی فرمانده گروهان ژاندارمری رشت باتفاق نماینده‌اداره کل‌فرهنك و هنر گیلان بمحل عزیمت نمودند و از دو نفر باسامی قدرت و سید علی تعداد ۶۷ سکه طلا بدست آمد .

یك طرف سکه‌های‌مکشوفه نام «شاه‌صفی» نقش بسته و طرف دیگر سکه جمله «لااله‌الاالله» نوشته‌شده‌است.

وزن هریك از این سکه های طلا ۱۵ گرم میباشد و ماموران با بازداشت کردن عده‌ای سرگرم تحقیقات‌بیشتر پیرامون ماجرا هستند .

زلزله وباران درسنندج

سنندج: ساعت چهار و پانزده دقیقه بامداد امروز در حالیکه مردم سنندج‌پشت بام و حیاط به استراحت پرداخته بودند، زلزله خفیفی در سنندج رویداد . بدنبال وقوع‌زلزله ریزش باران‌شدید آغاز شده و اهالی از خواب جستند و بخانه‌هایشان پناه بردند .

قربانی سفید رود

لولمان : جوانی که‌برای شنا به سفید رود رفته بود، دچار امواج خروشان رودخانه شد و غرق‌گردید.

وی کریم محمودی نام داشت و بیست ساله بود.

سارقین ، زندانی شدند

● **شهرضا :** دو زن‌سارق که باتهام سرقت در شهرضا دستگیر شده بودند ، باقرار بازپرس دادسرای این شهرستان،روانه زندان‌شدند.

متهمین فاطمه و خدیجه سیدی نام دارند واهل«شوش دانیال» خوزستان میباشند .

این دو زن چند روزپیش از منزل عبدالحسین شفیعی مقداری جواهرات و لباس زنانه سرقت کرده بودند .

مجروح، درگذشت

بوکان : «ایشلایفر» رئیس حسابداری شرکت‌ساختمانی که در یك حادثه رانندگی در نزدیکی سد « کوروش کبیر» آذربایجان مجروح‌شده بود،در بیمارستان درگذشت. وی اهل اتریش بود .

شرکتهای تعاونی بازرسی میشوند

دکتر عبدالعظیم‌ولیان وزیر تعاون و امور روستا ها امروز رسما اعلام کرد که بازرسان ، حسابرسان‌و کارشناسان وزارت تعاون و امور روستا ها بزودی وضع کلیه شرکت های تعاونی رادرسراسر کشوراعم ازشرکت های تعاونی موجود درشهر ها و یا روستا ها مورد بازرسی دقیق قرار خواهند داد .

وزیر تعاون و امور روستا ها گفت : سمینار ملی توجیه قانون شرکت های تعاونی که‌از دیروز بوسیله آقای‌نخست وزیر دروزارت تعاون‌وامور روستا ها کار خود را آغاز کرد تا هفتم مرداد ماه ادامه خواهد داشت وشرکت کنندگان دراین سمینار بطور کلی باکلیه ضوابط و اصول قانون شرکت های‌تعاونی آشنا خواهند شد تا درمحل ماموریت خود بتوانند وظایف محوله را بانهایت دقت و جدیت بمورد اجرا بگذارند.

درمورد اقدامات آینده وزارت تعاون و امور روستا ها آقای دکتر ولیان گفت : درنظام‌جدید تعاون کشور فعالیت های‌تعاونی طبق ضوابطی خواهد بود که‌در قانون مقرر گردیده‌ولذا هیچیك از تعاونی های کشور حق نخواهند داشت‌که سودی بیش از ٦ درصد داشته باشند و اگردرمرحله بازرسی کارشرکت های تعاونی باتخلفی مواجه شویم ، جلوی‌کار اینگونه‌شرکت های تعاونی گرفته خواهد شد و همانطورکه‌آقای نخست وزیر دربیانات دیروزخود بدان‌اشاره کرد ، کار شرکت های تعاونی بایدبراساس سودعادلانه‌ای باشد که بتواند منافع مصرف کننده را تامین نماید .

دکتر ولیان

راهنمائی

درخصوص رسیدگی بکار شرکتهای تعاونی وزیر تعاون وامور روستا هاگفت : به‌پیروی از منویات‌ورهبریهای خردمندانه شاهنشاه آریامهر،پس ازخاتمه کار سمینار ملی توجیه قانون شرکت تعاونی، مقررات قانون جدید بلافاصله بکلیه شرکتهای تعاونی ابلاغ خواهدشدو کلیه شرکت های تعاونی از هرنوع که‌باشند بایستی موجودیت‌خود را باطلاع وزارت تعاون وامور روستا ها برسانند .

برای معرفی کلیه شرکتهافرصت لازم به آنان داده خواهد شد و پس‌ازتعیین‌شرکتهای تعاونی‌وزارت تعاون و امور روستاها بازرسان خود را بتمام شرکتهای تعاونی اعزام خواهد داشت تا با بررسی اساسنامه این شرکتها و توجه به کار آنان‌و انطباق شرکتهای‌تعاونی با قانون جدید راهنمائی‌های لازم بعمل آید .

تامین رفاه

**آقای ولیان گفت: برای رسیدگی بکار شرک

نوشته محمد پورداد

مجیب در دوراهی تصمیم

پاکستان در انتظار بازگشت به دموکراسی

«۲»

این دومین قسمت از گزارشی است که محمد پورداد خبرنگار سیاسی اطلاعات در بازگشت از سفر پاکستان و ملاقات و گفتگو با رهبران نظامی و سیاسی پاکستان از بحرانی که اخیرا دامنگیر آن کشور گردیده تهیه دیده است.

براساس برنامه شش ماده‌ای شیخ مجیب‌الرحمن که بر پایه تقسیم عادلانه ثروت و فلسفه برادری و تساوی حقوق و تقسیم قدرت در استانهای مختلف استوار بود حزب عوامی لیگ در انتخابات مجلس موسسان پاکستان شرکت جست. برای نخستین بار در تاریخ حیات سیاسی پاکستان برزیدنت یحیی خان تقسیم نمایندگان مجلس موسسان را به نسبت جمعیت هر ایالت تعیین نمود و با این تصمیم ۷۵ میلیون نفوس پاکستان شرقی متجاوز از یکصد و هفتادکرسی برای اعزام نماینده به مجلس موسسان که ماموریت تدوین قانون اساسی جدید پاکستان را داشت کسب نمود.

در حالیکه حزب عوامی لیگ و شیخ مجیب یکصد و شصت و نه کرسی و یا در حقیقت پیروزی صد درصد در انتخابات نمایندگان پاکستان شرقی را برای مجلس موسسان کسب کردند، در پاکستان غربی حزب خلق به رهبری ذوالفقار علی بوتو از یکصد و پنجاه کرسی ۸۵ درصد کرسی‌ها را حائز شد و بدین سان تعیین سرنوشت سیاسی پاکستان بدست دو رهبر دو حزب قدرتمند یعنی بوتو و مجیب افتاد.

انتخابات نمایندگان مجلس موسسان چه در پاکستان خاوری و در پاکستان باختری درکمال آزادی صورت گرفت و آزادی حزب عوامی لیگ در نشر افکار و فلسفه شش ماده‌ای و تصمیم به تقسیم کرسی های نمایندگان براساس جمعیت به حسن‌نیت واقعی یحیی خان به انتقال قدرت به غیر نظامیان و قرار دادن پاکستان در جاده بازگشت به دمکراسی نسبت داده شد.

پس از پایان انتخابات، یحیی خان به رهبران دو حزب پیروزمند در پاکستان غربی و شرقی یکصد و بیست روز فرصت بحث و تصمیم و تدوین قانون اساسی پاکستان داد.

شخص رئیس جمهوری برای نزدیک ساختن افکار دو حزب یکی دو بار به پاکستان شرقی رفت و از مجیب و یاران او برای سفر به پاکستان غربی و مذاکره وبحث در تعیین آینده سیاسی دعوت نمود. اما مجیب هیچگاه حاضر به انجام چنین سفری نشد.

سرانجام در بهمن ماه گذشته «بوتو» رهبر حزب خلق پیروزمند پاکستان غربی به پاکستان شرقی رفت و مذاکرات با هدف نزدیک ساختن افکار و برنامه‌های دو حزب میان بوتو و مجیب سرگرفت.

لحظات تاریخی

اتفاقا در همین ایام بود که برای نگارنده و دو همکار دیگر مطبوعاتی فرصت سفر به پاکستان شرقی دست داد و ما در این فرصت توانستیم با بوتو و مجیب صحبت کنیم و از نزدیک بحران سیاسی پاکستان را در نقطه قبل از انفجار لمس نمائیم. این لحظات، حقیقتا لحظاتی تاریخی در تاریخ حیات سیاسی پاکستان بشمار میرفت.

یکصد و پنجاه میلیون مردم پاکستان سرنوشت خود را بدست این دو رهبر محبوب سیاسی سپرده بودند که یا در جهت ایجاد یک دولت فدرال وتقسیم مساوی قدرت با هدف وحدت پاکستان با یکدیگر توافق کنند و یا پاکستان را در برابر بزرگترین فاجعه حیات سیاسی خود یعنی تجزیه به دو بال شرق و غرب با سرنوشت جداگانه‌ای قرار دهند.

در بازگشت از سفر بهمن ماه گذشته به پاکستان شرقی و مشاهده آنمسفر مذاکرات بوتو و مجیب بود که طی مقاله‌ای نوشتم که برمذاکرات رهبران دو جناح حقیقتا بایستی عنوان «مذاکرات حیاتی» نهاد، بدان معنی که کلید سازندگی آینده منحصرا در تفاهم این دوقطب سیاسی و در ترکیب عقاید و نظریات آنان به ترتیبی که جوابگوی نیازمندیهای سیاسی و اقتصادی دو پاکستان باشد نهفته است. مذاکرات بوتو و مجیب همانطور که انتظار میرفت به نتیجه‌ای منجر نگردید.

هیچکدام از رهبران سیاسی ظاهرا حاضر به تعدیل در نظریات خود نگردیدند. ومجیب در خشم و در اندیشه ونگرانی از آینده و با احتساب نامعقول برقدرت و پایداری طرفداران خود در میان قشرهای فقیر بنگال شرقی روش خصمانه و شدیدی اتخاذ کرد با این امید که پایداری مردم وطرفداران او که به خون رهبران نظامی و غیر نظامی پاکستان غربی تشنه بودند سرانجام حرف او را باصطلاح به کرسی خواهد نشاند.

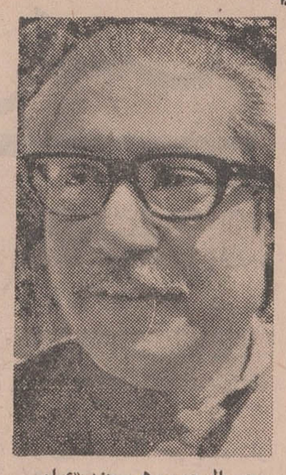

مجیب‌الرحمن رهبر حزب «عوامی لیگ» پاکستان شرقی بدنبال شکست مذاکرات با رهبران پاکستان و عدم توافق، روز ۲۵ مارس دستگیر واینک در زندان کویته در پاکستان غربی در انتظار محاکمه‌اش روزگار می گذراند.

مجیب و تجزیه بنگال

در حقیقت این تحولات وتا این جای قضیه که اینکه مجیب طرز تلقی دشوار و نامعقولی اتخاذ کرده بود جای هیچگونه شک و تردید نیست. اما در اینکه او واقعا هدف تجزیه پاکستان و تشکیل حکومت خود مختار «بنگالادش» را با کمک عوامل هندی داشته نمیتوان باین آسانی اظهار عقیده کرد. در اینکه مجیب پایه‌های وحدت پاکستان را با اقداماتی که در تجهیز احساسات خصمانه مردم پاکستان شرقی نسبت به مردم پاکستان غربی و رهبران آن صورت داد، لرزانیده شاید بتوان تفاهم به خرج داد اما در اینکه مجیب بطور آگاه در راه تجزیه پاکستان قدم برمیداشته است، باید در انتظار فاش شدن بیشتر حقایق مربوط به چگونگی شکست مذاکرات اسفند ماه «داکا» میان رهبران نظامی پاکستان و مجیب بود.

رهبران نظامی پاکستان که اینک مجیب و یاران او را به زندان فرستاده‌اند میگویند طی سه هفته آخر قبل از انفجار بحران کلیه اقدامات حزب عوامی لیگ حکایت از هدف تجزیه پاکستان شرقی را داشت و اینکه عوامی لیگ خواستار رواج دو نوع پول و انتخاب پرچم متفاوتی از پرچم اصلی پاکستان برای پاکستان شرقی و سرانجام آزادی بازرگانی خارجی برای پاکستان شرقی بود بقدر کافی دلیل دنبال کردن هدف تشکیل دولت بنگالادش را به همراه داشت.

رهبران فعلی پاکستان در ادامه بحث و تشریح شرایطی که به بحران فعلی گرائیده میگویند مجیب در این اواخر حتی دیگر از تشکیل حکومت فدرال هم سخن نمی گفت و به‌جای واژه «فدراسیون» مرتبا از واژه «کنفدراسیون» سخن می‌راند، در حالی که به خوبی میدانست که کنفدراسیون به اتحاد دو کشور اطلاق میشود نه اتحاد یك کشور واحد.

روزهای بحرانی

اقدامات بعدی مجیب و حزب عوامی در طول سه هفته قبل از انفجار بحران «۲۴ مارس ۱۹۷۱ ـ چهارم فروردین ۵۰» یحیی خان و دیگر رهبران نظامی وغیر نظامی پاکستان را درمقابل موقعیتی سخت و خطر تجزیه بنگال شرقی و نقطه انفجار هاو تجزیه های دیگری در شبه‌قاره هند قرار داد.

مجیب هم در جای خود به‌خوبی به حقیقت این نکته که ۷۵ میلیون مردم پاکستان شرقی به فرمان و اشاره اودم برمی آوردند وفرو میدادند واقف بود. اورهبری بود که بهر سوقدم می گذاشت به راست، به چپ و به جلو عقب میلیون ها جمعیت استعمار زده و محرومیت کشیده را بدنبال خود داشت.

او این محبوبیت خود را در روز های قبل از ۲۴ مارس به محك کشید و از آن پیروز و مغرور سربلند کرد. او در میتینك های روز های قبل از ۲۴ مارس «داکا» پایتخت پاکستان شرقی را با احساسات مردم بنگال به‌لرزه درآورد. آوای جای بنگالا «پیروز باد بنگال» را که از حلقوم میلیون ها مردم پاکستان شرقی بیرون می آمد بدست نسیم سپرد تا ارمغان زمامداران نظامی پاکستان غربی کند.

از همهمه و انعکاس آوای «جای بنگالا» تنها زمامداران اسلام آباد نبودند که به‌وحشت افتادند. این آواخواهی نخواهی زمامداران دهلی نو را نیز به ترس و هیجان وامیداشت. چه استقلال بنگال شرقی را اگر حقیقتی دربر بود جدائی ایالت بنگال هندو پیوستن آن به «بنگالادش» مجیب‌الرحمن را بدنبال می کشید.

«ذوالفقار علی بهوتو»
وزیر اسبق خارجه پاکستان
و رهبر حزب خلق پاکستان

اما مجیب در ادامه راهی که دنبال می کرد خواه هدفش تجزیه پاکستان و تشکیل «بنگالادش» می‌بود و یادگرگون ساختن سیستم های گذشته اقتصادی، سیاسی و اجتماعی حاکم بر پاکستان شرقی حساب خیلی از مسائل را از دست‌داده بود. در اینکه او در زندگی سیاسی و بخصوص در این اواخر دچار استباهات متعددی شد که منجر به درهم پاشیدن غیرقابل جبران حزب عوامی لیگ گردید نباید شك کرد. و اگر حزب او به حیات خود ادامه میداد جای تردید نبود که ریش‌سفیدان عوامی لیگ و جناحهای محافظه کار آن مجیب و اطرافیان افراطی او را به خاطر اعمال افراط آمیزشان که به درهم پاشیدن صفوف متشکل عوامی منجر گردید به پای میز محاکمه حزبی می کشاندند. در این جاست که این سئوال پیش می آید عواملی که به رفتار افراط آمیز مجیب منجر شد واقعا چه بود؟ شاید بتوان کلید معما را با این اندیشه که مجیب اصولا به معنای عرفی یك سیاستمدار نبود و از سیاستمداری چیزی در توشه نداشت یافت. شاید بتوان تصور نمود که تحت فشار اطرافیان افراطی عوامی لیك قدرت تصمیم از مجیب سلب شده بود و دیگر مجیب را قدرت بازگشت و مصالحه نبود. وشاید هم بتوان چنین استنباط نمود که رهبر عوامی لیك چنین می پنداشت که فرماندهان نظامی را در پاکستان غربی دیگر قدرت سرکوبی شورش ۷۵ میلیون مردم بنگال شرقی نیست.

آخرین حرف مجیب

اما بررسی های سطحی از این ماجرا حکایت از این دارد در حالی که کلیه این عوامل هریك در جای خود خلق بحران را یاری کرد، هیچ عاملی بیش از فشار اطرائیان افراطی مجیب و فشار دانشجویان به ادامه مبارزه و شورش بر علیه حکومت نظامی فرماندهان غرب در انفجار بحران موثر نبود.

براین تصور «ژنرال فرمان‌علی» مرد شماره‌دو در پاکستان شرقی صحه گذاشت.

او در گفتگوئی یکساعته در تشریح حوادث و رویداد های ماه مارس در پاکستان شرقی برای نخستین بار آخرین جمله‌ای را که مجیب به او گفته بود برای ما فاش کرد.

رهبر عوامی لیك در حالی که کلیه درهای امید را به روی خود بسته دید به ژنرال فرمان علی گفته بود: «اگر یك قدم به‌جلو گذارم بدست شما کشته خواهم شد و چنانچه یك قدم به عقب برگردم دانشجویان بنگالی وجود مرا قطعه قطعه خواهند کرد.»

در ملاقات و گفتگوهایمان با پرزیدنت یحیی خان من این پرسش را مطرح کردم که آیا این حقیقت که رهبر عوامی لیك تحت فشار عوامل افراطی وادار به اقدامات افراط آمیز شده بود می تواند در تخفیف مجازات او موثر واقع گردد؟ رئیس جمهوری پاکستان بالحن خونسردی پاسخ داد مجیب هر که بود رهبری عوامی لیك برعهده گرفته بود و رهبر سیاسی کسی است که بتواند در چنان شرایط حساسی در جهت منافع اکثریت تصمیم اتخاذ کند نه آنکه هوی‌وهوس قدرت تصمیم را از او سلب کند.

ناتمام

B.F.Goodrich
بی. اف. گودریچ
پیشرو صنعت لاستیك سازی در ایران

شمع بوش
باشهرت جهانی
سرآمد شمعهای دنیاست
نماینده انحصاری در ایران
شرکت سهامی دیزل الکتریك
BOSCH
فروشگاه و اداره مرکزی: تهران ـ خیابان امیرکبیر ـ شماره ۱۸۰ تلفن: ۳۰۸۲۰ الی ۳۰۸۱۱

مژده به اهالی محترم استانهای گیلان و مازندران
سرویس سیار کارخانه قپان‌سازی فردایران
جهت سرویس و تعمیر هرگونه قپان به‌مدت دوماه از تاریخ اول خردادماه در استان های مزبور آماده است.
برای اطلاع بیشتر به نمایندگی های این کارخانه در شهرهای گیلان ومازندران مراجعه شود.
تلفن مرکز ـ تهران ۲۸۰۴۴ حدادزاده

آگهی مناقصه شماره ۷۷۹ر۵۰

شهربانی کل کشور دستمزد شستشو و گندزدائی واطوکشی البسه کثیف اداره بهداری وواحد های تابعه رابرای مدت یکسال برابر صورت مشخصات و برك جداگانه با ذکر مقادیر تقریبی انواع ملبوس و ملحفه وغیره که بطور مستمر (روزانه ـ هفتگی) مورد شستشو و گندزدائی قرارخواهد گرفت به مناقصه میگذارد.

داوطلبان مایل بشرکت در این مناقصه می توانند برای دریافت برك شرایط مناقصه بدائره قرارداد های اداره کارپردازی مراجعه و پیشنهادات خود را تنظیم و درپاکت لاك ومهر شده تاآخر وقت اداری روز ۲۵ر۵۰ بدائره دبیرخانه اداره مذکور تسلیم و رسید دریافت نمایند. پیشنهادات رسیده ساعت ده صبح روز ۲۶ر۵۰ در کمیسیون مناقصه باز و قرائت خواهد شد. حضور پیشنهاددهندگان در جلسه کمیسیون مناقصه آزاد و کمیسیون مزبور در رد یا قبول یك یا کلیه پیشنهادات مختار میباشد.

م الف ۵۸۲۸ شهربانی کل کشور ۱ـ۲ آ ـ ۲۹۳۳۲

آگهی استخدام

موسسه‌ای دولتی برای استخدام در یك طرح عمرانی تعدادی راننده با شرایط زیر استخدام می نماید.

۱ـ دارا بودن گواهینامه رانندگی پایه دوم همگانی با چندسال سابقه کار
۲ـ دارا بودن حداقل گواهینامه سوم متوسطه
۳ـ سن بین ۲۰ الی ۳۰ سال

داوطلبان میتوانند مشخصات زیر را تکمیل و همراه با فتوکپی آخرین مدرك تحصیلی و یك قطعه عکس خود تا پایان روز ۱۵ر۵۰ به‌صندوق پستی شماره ۱۹۵۹ر۱۱ ارسال دارند.

نام
سن
آدرس
نام‌خانوادگی
مدرك تحصیلی
شماره تلفن

م الف ۵۸۳۶ ۱ـ۲ آ ـ ۲۹۳۳۶

مؤسسه انتشارات امیرکبیر
در انتظار خودو آخر بازی
از: ساموئل بکت
ترجمه: سیروس طاهباز

از امروز در سینماهای
پلازا ـ الوند ـ موناکو ـ کیهان ـ ری ـ حافظ
مراد ـ ارانوس ـ ماندانا ـ آسمان آبی ـ دریا

اولین محصول استودیو آر ـ بی
قلاب (کمر)
کارگردان: عباس دستمالچی
فیلمبردار: کمال مطیعی

با هنرمندی
مرجان ـ دفتری ـ کهنموئی ـ اردشیر پهلوان و شیر اندامی

همزمان باتهران درشهرستانهای زیرنیز نمایش داده میشود
مشهد (سینما های سانترال ـ آسیا ● آبادان (سینماهای سهیلا ـ کیهان ● اهواز (سینمادنیا) ● قم (سینما گلدن گیت ● کرمانشاه (سینما مهتاب) ● قزوین (سینما آریا) ساری (سینما های مولن روژ ـ ایران) ● گرگان (سینما امپایر) ● بروجرد (سینما آریا) ● کاشان (سینما بیتا)

«دراکولا» خونخوار شب، دراکولا مشئوم ترین مرده جاندار در اکولا وحشت‌بارترین پرنس ظلمت وتاریکی بار دیگر از دنیای مردگان باز گشته است...

آغاز دومین هفته نمایش در
گلدن سیتی ـ ادئون

بتروگلدوین مایر تقدیم میکند کریستوفرلی در فیلم
خون دراکولا رنگی

باشرکت
جفری کین
لیندا هیدن
پیتر سالیس

تماشای این فیلم برای اشخاص کمتر از ۱۸ سال ممنوع است

تجدید آگهی دعوت مجمع عمومی عادی صاحبان سهام

چون بعلت عدم حصول اکثریت قانون مجمع عمومی عادی صاحبان سهام مورخ ۲۶ر۴ر۱۳۵۰ تشکیل نگردید بدین وسیله ازکلیه آقایان سهامداران شرکت تعاونی تهیه و توزیع گوشت گاو تهران و حومه دعوت میشود که ساعت ۷ونیم بعد از ظهر روز سه‌شنبه دوازدهم مرداد ماه ۵۰ در محل شرکت (دروازه‌شمیران‌خیابان هدایت) بادردست داشتن کارت‌عضویت حضور بهمرسانند.

دستور جلسه:
۱ ـ طرح گزارش رئیس هیئت مدیره و بازرسان قانونی
۲ ـ تصویب تراز کل و حساب سود وزیان سال ۱۳۴۹ شرکت
۳ ـ تصویب بودجه سال ۱۳۵۰ شرکت

رئیس هیئت‌مدیره شرکت‌تعاونی تهیه‌وتوزیع گوشت گاو تهران
مرتضی طوسی

۱ـ۲ آ ـ ۲۸۰۵۴

آگهی احضار

بمتهناوی دوم اخراجی محمد حسین حاج علی اکبری، فرزند عباس، دارنده شناسنامه شماره ۳۹۵، صادره از آبادان که محل اقامت وی در پرونده (ساکن آبادان احمد آباد خیابان ده کاشی ۱۶۱) بوده و فعلا مجهول‌المکان است ابلاغ می گردد که به‌اتهام فرار از خدمت در دادگاه تجدید نظر نیروی دریائی شاهنشاهی واقع در تهران اول خیابان منصور تحت تعقیب می‌باشد، لازم است ظرف دو ماه از تاریخ انتشار آخرین آگهی خود را بدادگاه معرفی نماید در صورت عدم حضور وانقضای مهلت مقرره دادگاه غیابا به پرونده مر رسیدگی، حکم مقتضی صادر خواهد نمود این آگهی سه نوبت متوالی در روزنامه رسمی و یکی ازجرائد کثیرالانتشار کشور درج میگردد.

رئیس دادگاه تجدید نظر نیروی دریائی شاهنشاهی، سرهنگ دکتر جلال حمیدی

آغاز هفته چهارم نمایش در
سینما ونک

اولین سینمای مبله و ممتاز ایران

اثری درخشان و پرشکوه و بی‌رقیب... فیلمی که مطبوعات جهان از آن بعنوان یك شاهکار مسلم سینما در زمینه عشق و جوانی یاد کرده‌اند

کاترین دونوو ـ میشل پیکولی
پیرکلمانتی ـ میشل مورگان در فیلم رنگی ـ ایستمن‌کالر
بنجامین
"Benjamin"
پخش از کمپانی پارامونت

دیدار ازسالن مجلل سینما ونك با راحت‌ترین مبل که در دنیا بیسابقه است و با بهترین دکوراسیون ونور وصدا، با پارکینك بزرك و اختصاصی برای اولین بار شمارا با مفهوم واقعی سینما آشنا می‌سازد.

سانسها ۱۵ر۱۱ـ صبح ۱۵ر۳ ـ ۳۰ر۵ ـ ۴۵ر۷ـ ۱۰ بعد از ظهر

روزهای سه‌شنبه ـ ۵ شنبه و جمعه هرهفته از ساعت ۵ تا ۸ بعد از ظهر ته‌دانسان در دانسینك در ایوین ونك

هرهفته روز های جمعه ظهر چلو کباب در رستوران سینما ونك

هیکل:

حسنین هیکل سیمای امروز دنیای عرب را ترسیم می کند

جنگ، تنها راه حل اختلافات اعراب و اسرائیل است

بحث امروز من عبارت ازیك رشته پرسش است . چرا در این دوره از دوران زندگی ملل‌عرب منطقه عربی بصورت گردن‌بندی در آمده که نخ‌آن پاره شده و دانه های آن‌بروی زمین ریخته و هرکدام بسوئی میغلطند ؟ چرا در بیش‌از یك نقطه از سرزمین های عربی اینهمه شدت عمل و انفجار و خونریزی بچشم میخورد وزمام امور بکلی رها شده و هیچ قدرتی این زمام را بدست نمی گیرد ، و رهبری را به مسیر اصلی باز نمیگرداند ؟ چرا اینهمه دروغ و فریب به چشم میخورد ، چرا خود را فریب میدهیم ، این فریب‌ها ودروغ ها که اینك سراسر منطقه را فرا گرفته است از برای‌چیست که از جمله اینکه دولت عراق اعلام کند که مرز های خودرا با کشور اردن هاشمی بسته است و هدفش از این اقدام مجازات دولت اردن است در صورتی‌که دروغ میگوید و هدفش ازاین کار آن است که از ورود چریکهای‌فلسطین به خاك عراق جلوگیری نماید و یااینکه گفته شود چریکهای فلسطینی که از اردن‌باسرائیل فرار کردند،جاسوس آن کشور بودند .

بازهم می‌پرسم که چرا باید چنین زدوخورد های خونینی در اردن صورت گیرد آیا هدفش تصفیه چریکها از خاك اردن است ؟ پس‌چرا دولت اردن اعلام کرد که قرارداد قاهره را که روز ۲۷ سپتامبر ۱۹۷۰ به امضاء رسیده قبول ندارد . در صورتی که این قرارداد را ده نفر از پادشاهان و روسای جمهور کشور های عربی امضاء کرده بودند که از جمله آنها میتوان از جمال عبدالناصر نام برد که امضایش‌در این‌قرارداد آخرین امضای او بودو آخرین باری بود که در عمر خودقلم بدست میگرفت و نام خود را در پای یك سند رسمی ثبت میکرد .

این وقایع و این اقدام را چگونه میتوان تفسیر کرد ؟ شکی نیست که هر اقدامی انگیزه و تفسیری دارد، گرچه بعضی مواقع این تفسیر هانزد دیگران غیر منطقی جلوه کند ولی درهرحال کسانی که دست به‌اقدام میزنند انگیزه وتفسیر آنرا منطقی میدانند . در هر صورت در هر کاری اختلاف سلیقه‌ای وجود دارد .

حالا باید ببینیم تفسیر حوادث و وقایعی که روی داد ازنظر ملك‌حسین و یا دیگران چیست ؟

افکار عمومی عرب

من همیشه در ملاقات‌هایم‌با کسانی‌که دوستی دارم مانند یاسرعرفات و ابواياد وخالد‌الحسن وابوالطف یادآور میشوم: زدوخورد هائی که میان شما و نیرو های دولت اردن صورت میگیرد دارای خطر واقعی نیست زیرا هرطرف سعی دارد موجودیت خود را حفظ نماید، بلکه خطر موقعی است که‌برای حل این مشکل «معامله»ای صورت گیرد .

به آنها میگفتم : در وقت حاضر حتی اگر اطراف‌متخاصم هم بخواهند ، احتمال رسیدن به مقصود یعنی معامله وجود ندارد اسرائیل حاضر نیست چیزی را بدهد و ملك‌حسین هم حاضر نیست از حقی صرفنظر کند و فشار افکار عمومی‌عرب هم دارای وزن و ارزش واثری محسوس می‌باشد .

بدین‌ترتیب ملك‌حسین‌قصد تصفیه شما را ندارد زیرا به نفع او نیست که دست‌به‌چنین کاری بزند زیرا شما هستید که برای رها ساختن سرزمین های ازدست رفته باوی همکاری و تلاش مینمائید . هیچکس‌در کشور اردن حاضر نیست‌دست به تصفیه شما بزند ومسئولیت آنرا در برابر ملل عرب وتاریخ بعهده بگیرد .

آیا میتوان گفت که بمنظور بازگرداندن بیت‌المقدس‌چریك ها تصفیه میشوند ؟ آیامیتوان گفت که برای استرداد ساحل غربی رودخانه اردن دست به تصفیه چریکها زده شد ؟ ممکن است این موضوع راعده اندکی بپذیرند ولی بازهم با تلخی آنرا پذیرا خواهند شد . همه میدانیم که اسرائیل بدون یك نبرد سخت و دور از یك جنك‌خونین بیت‌المقدس‌وساحل غربی رودخانه اردن را پس نخواهد داد .

پس‌حالا که اسرائیل‌چیزی را بدون جنك پس‌نمیدهد چرا باید انسان دوستان نبرد خود را هرقدر هم با آنان اختلاف داشته باشد از دست‌بدهد من این مسائل را برای دوستانم تاکید میکردم و کسانی که‌نام بردم براین‌حقیقت گواه‌هستند.

اجتماع قاهره

در سپتامبر ۱۹۷۰ هنگامی که نبرد میان دولت اردن‌هاشمی و چریکها باوج خود رسیدبه دعوت جمال‌عبدالناصر رئیس جمهور سابق مصر ده‌تن از پادشاهان و روسای جمهوری کشورهای عربی درقاهره‌اجتماع کردند .

پادشاهان و روسای کشور های عرب هیئتی را بریاست ژنرال جعفرالنومیری تشکیل دادند که ژنرال محمداحمدصادق‌وزیرجنك فعلی مصر جزو آنان بود . این هیئت عازم اردن شد و پس از مذاکراتی با چهار تن از رهبران چریکها که نزد دولت اردن بازداشت بودند بقاهره بازگشت هیئت مزبور مجددا به اردن رفت وهمراه باسر عرفات مراجعت نمود و سپس قرار داد قاهره امضاء شد.

بدین مناسبت بد نیست‌قسمتی از یک مکالمه تلفنی را که‌میان ملک حسین و عبدالناصرصورت گرفت بیان کنم. مکالمات‌تلفنی ناصر بویژه اگر از خارج‌بود ضبط میگردید وهم اکنون رونوشت این سند در اختیار من میباشد . مکالمه مزبور در تاریخ ۲٦ر۹ر۱۹۷۰ بشماره ۲۰٦ با تلفن ۸٦۱۹۱۵ قاهره با طبقه بندی سری صورت گرفت .

ملک حسین ـ حال برادرم خوب است .

ناصر ـ الحمداله

ملک حسین ـ خواستم بگویم که اوضاع اینک آرام‌تراست.

ناصر ـ بسیار خوب

ملک حسین ـ ولی گفتارها و تحریکاتی که از قاهره‌میشود ما را ناراحت میسازد .

ناصر ـ ولی در هر صورت آتش بس باید انجام شود.

ملک حسین ـ هیچگونه تیر‌اندازی وجود ندارد .

ناصر ـ ولی گزارشهای‌رسیده بقاهره عکس این مطلب را نشان میدهد.

ملک حسین ـ بهتر است‌یک هیئت نظامی برای نظارت بر آتش بس اعزام شود زیرا گزارش نومیری سرتاپا تحریک آمیز بوده و عامل اساسی بحرانی‌تر شدن اوضاع است.

ناصر ـ درهرحال ما درقاهره ناراحت هستیم و انتظار داریم که آتش بس فورا صورت‌گیرد و شما برآن نظارت نمائید.

ملک‌حسین ـ من تاسرحد امکان تلاش میکنم وواحدهای نظامی اردن هم اکنون به مراکز خود باز میگردند.

عبدالناصر ـ متشکرم ... ما اینک جلسه نهائی داریم اززبان شما بانها خواهم گفت که شماتلاش زیادی برای اجرای آتش بس میکنید.

و پس از گفتگوهای دیگری‌در مورد لزوم اجرای آتش بس‌و مسافرت ملک‌حسین بقاهره‌که صبح روز بعد انجام میگرفت این مکالمه تلفنی تمام شد.

طوفان فرو نشست و صلح برقرار شد وقرارداد۲۷سپتامبر ۱۹۷۰ قاهره بامضاء رسید ... و روز بعدعبدالناصر چشم از جهان فروبست .

هفته‌ها گذشت و جهان عرب هنوز در بهت وحیرت‌درگذشت ناصر بود .

ناگهان مجله تایم چاپ‌آمریکا در شماره مورخه ۲۳ نوامبر ۱۹۷۰ خود داستان شگفت‌انگیزی منتشر کرد که صحت و سقم آن روشن نیست ولی درهر حال عکس‌العمل بزرگی داشت داستان شگفت انگیز بشرح زیر است .

ملاقات سری

« هنگامیکه تاریکی غروب بردشت وسیعی که‌دردره عربه واقع در شمال ایلات دامن میگستراند، دو قافله اتومبیل بطرف‌همدیگربه‌یک‌نقطه‌واقع در مرز اسرائیل و اردن نزدیک میشدند چراغ اتومبیلها اشاره‌هائی را که قبلا مورد توافق قرار گرفته رد و بدل میکنند و قافله اتومبیلهائی‌که‌از خاک اردن میاید داخل خاک اسرائیل میشود و همگی‌بطرف نقطه‌ای معین حرکت میکنند در داخل اتومبیلی که مجهز به دستگاه تهویه است ملک حسین و ایگال آلون معاون نخست وزیر اسرائیل بدون مزاحمت دیگران مدت نوددقیقه گفتگو کردند.درحالیکه‌مامورین امنیت اسرائیل مراقب اوضاع بوده و واحدهای ارتشی هم بدون اعلام علت بحال آماده باش درآمده‌بودند . این‌ملاقات آخرین‌دهملاقاتی‌بودکه ازتاریخ سپتامبر۱۹٦۸ میان ملک‌حسین و آلون‌روی داده بود. اولین ملاقات باحضور آباابان وزیر خارجه اسرائیل در لندن صورت گرفت و ظرف این‌مدت حداقل‌یک‌ملاقات‌میان‌ملک‌حسین وخانم‌مایر نخست وزیراسرائیل روی داده بود .

در ملاقات مزبور ملک حسین و آلون بزبانهای‌عربی‌وانگلیسی صحبت میکردند و صحبت‌آنها در باره برقراری صلح دور میزد. البته چند هفته‌ای بود که اسرائیل گفتگوهای خود را باگونارياربنگ فرستاده ویژه دبیر کل سازمان ملل متحد دنبال میکرد . آلون از ملک حسین پرسید که آیا اردن‌مایل است مذاکرات‌صلح‌رابااسرائیل چه از طریق گونارياربنگ وچه بطور مستقیم دنبال نماید .ملک حسین پاسخ داد که هنوز آن زمان نرسیده است که چنین گفتگوهای دو جانبه‌ای شود .

ملک‌حسین در همین گفتگوها تاکید کرد که حاضر است به فلسطینیها نوعی‌خودمختاری بدهد ولی بشرط آنکه تابع حکومت او باشند نه اینکه‌این خود مختاری هسته تشکیل دولت فلسطین باشد .

بدین ترتیب این ملاقات پایان یافت و هر دو طرف اسرارآنرا حفظ کردند . اسرائیل دراین باره حساسیت ویژه‌ای داشت . نخست وزیر آن بار ها اعلام کردکه با یارینك وارد گفتگو نخواهد شد مگر اینکه مصر موشك های ساخت شوروی را از منطقه کانال سوئز دور سازد و در همین‌هنگام بود که دولت اسرائیل با پرسش یکی از نمایندگان پارلمان مواجه گشت که چرا دولت ، پارلمان را در جریان گفتگو های ملك‌حسین و آلون قرار نداد ولی این پرسش از صورت جلسه های مجلس حذف شد و به مطبوعات اجازه داده نشد که آنرامنتشر سازند .»

این بود داستانی که مجله‌تایم منتشر ساخت و صحت‌وسقم‌آن مورد بحث محافل قاهره قرار گرفت .

در آن موقع ملك حسین خود را آماده میساخت که مسافرت طولانی خودرا به چندین‌پایتخت جهان آغاز نماید و قصد داشت این مسافرت را از قاهره آغاز کندوباانورالسادات رئیس‌جمهور متحده عربی گفتگوئی نماید . انورالسادات نمی‌دانست چگونه ملاقات با ملك حسین را انجام دهد زیرا از طرفی‌نمی توانست از این ملاقات با پادشاه اردن شانه حالی کند و از طرف‌دیگر خبر مجله تایم در موردملاقات ملك حسین با آلون کماکان مورد بحث محافل سیاسی بود وامکان داشته گفته شود که انورالسادات هم به این ملاقات واقف بود . لذا راه حل مناسبی بنظرسادات رسید .

به ژنرال محمد احمدصادق ماموریت داد به عمان برود . ژنرال صادق صبح‌روز ۲۳نوامبر وارد عمان شدو پس از ملاقات با ملك حسین عصر همانروز به قاهره بازگشت .

ژنرال صادق در ملاقات خود با ملك حسین گفت :

ـخبری که مجله تایم درمورد ملاقات آن اعلیحضرت باالون منتشر ساخته تولید نگرانی ساخته و پرزیدنت انورالسادات مایل است قبل از مسافرت اعلیحضرت به قاهره بداند که آیا این ملاقات صورت گرفته است یاخیر ؟

ملك حسین چنین ملاقاتی را تکذیب‌کردو یادآورشد که خبر مجله تایم صحیح نیست ژنرال صادق هم به قاهره باز گشت و گزارش خود را به انور السادات داد و ملك حسین‌سفر خود راآغاز وپس از قاهره‌به سوی‌واشنگتن ولندن وپاریس رفت .

لذا باز هم به مطلب نخستین باز می گردیم که به سران چریك‌ها می‌گفتم که«معامله»ای در بین نیست زیرا آیا ممکن است ملك حسین «معامله»ای را بااسرائیل‌انجام دهدتابیت‌المقدس بار دیگر به اردن هاشمی باز گردد ؟ آیا پادشاه اردن مایل است که معامله‌ای هرقدر هم هزینه‌آن‌سنگین باشدباسرائیل انجام دهد تاساحل غربی‌رودخانه اردن مجددا به کشور هاشمی اردن ملحق شود ؟

وقایع وشواهدعکس این‌مطلب را نشان می دهد .

چون اسرائیل هیچگاه بیت‌المقدس وساحل غربی رودخانه اردن را بدون یك نبرد خونین و پیکار شدید به صاحب اصلی آن باز نخواهد داد .

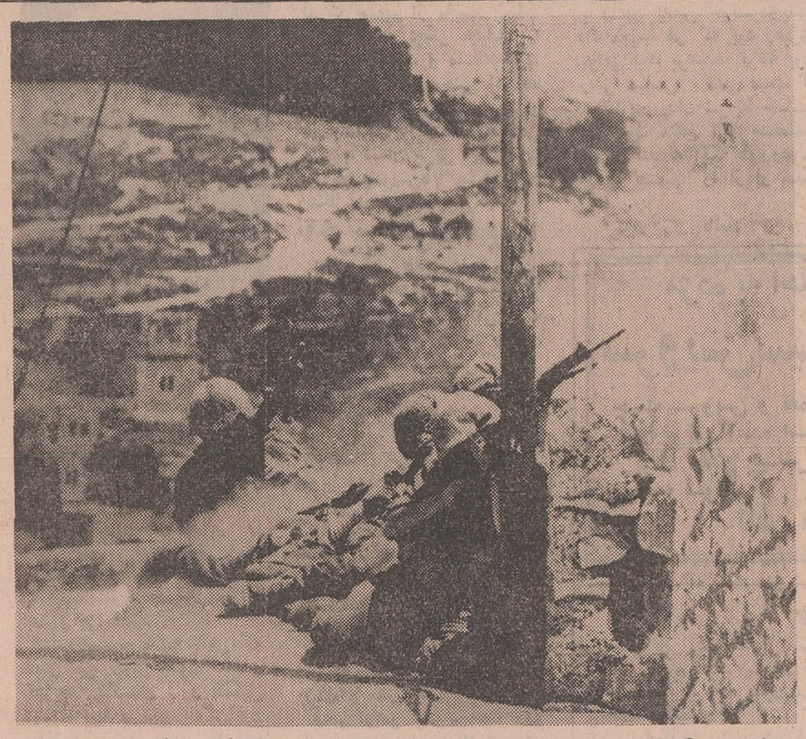

هیکل می گوید این صحنه‌ها باید بارها تکرار شود تا اسرائیل اراضی اشغالی را پس بدهد .

مؤسسهٔ انتشارات امیرکبیر
در انتظار خودو آخر بازی
از : مایوکل یکت
ترجمهٔ : میروس طاهباز

دریوگسلاوی، رهبری جمعی جانشین تیتو می‌شود

تیتو

فردا ، پنجشنبه ،یوگوسلاوی پس از دو ماه مذاکرات طولانی و پیچیده و تدارکات فراوان از نظر سیاسی وارد دوران تازه‌ای خواهد شد که اثرات عمیقی در آینده کشور خواهد داشت : در این روز پارلمان فدرال تشکیل جلسه می دهد و رسمیت یافتن «ریاست‌دسته جمعی»فدراسیون شش جمهوری یوگوسلاوی را بمدت پنج سال اعلام‌میدارد.

در همین جلسه مارشال تیتو بار دیگر بریاست جمهوری برگزیده میشود و او ، با این عنوان، در راس ریاست دسته‌جمعی نوین یوگوسلاوی قرار خواهدگرفت. «دستگاه جدید» طوری سازمان یافته که بتواند رهبری کشوررا پس از گذشت پرزیدنت تیتو دنبال کند بدون آنکه یوگوسلاوی با بحران رهبری مواجه شود .

مهمترین وظیفه بیست ودوشخصیتی که در «سیاست دسته جمعی »شرکت دارند پدید آوردن هم آهنگی در مورد تمام مسائل مهم وگرایش های قابل‌توجه‌بفدراسیون که اینك از چند «دولت» تشکیل شده می باشد .

تابستان گرم

پس از انتخاب شدن مارشال تیتو به ریاست‌جمهوری رئیس جدید شورای اجرائی (دولت) فدرال آقای «جمال بیدریچ» لیست وزیران کابینه جدید را تقدیم پارلمان‌می کند و نخست وزیر قبلی ، آقای «میتاپیچیچ» هنگام واگذاری صندلی نخست وزیری ضمن آرزوی موفقیت برای رقیب خود «تابستان بسیار گرمی» را نیز برای‌او پیش بینی کرده بود . منظور او ازاین جمله اشاره به وضع اقتصادی کشور بود که بنا به نوشته روزنامه«بوربا» در «آستانه انفجار» است .

ولی تورم و کسری زیاد بازرگانی‌خارجی که‌علیرغم کاهش ارزش دینار در ژانویه گذشته به میزان‌بیست درصد هم چنان رو به افزایش است تنها مسائل نگران کننده‌ای نیستند که آقای بیدریچ با آنها روبرومیباشد. همین امر انتخاب یکدسته دولتی در این کشورکه‌مسئله تقسیم لیست ها به‌نسبت جمهوری ها و پیدا کردن نامزد های واجد شرایط کاردان موضوع بغرنجی را تشکیل‌می دهد وظیفه‌ایست بس دشوار .

به مانندریاست فدراسیون ، دولت جدید فدرال‌نیز باید سه نماینده از هر یك از جمهوری هاو چهار نماینده برای دو منطقه مستقل صربستان داشته باشد . مثلاآقای بیدریچ که خود مسلمان‌واهل «بوسنی ـهرزگووین»است برای پست وزارت بازرگانی خارجی باید یك شخصیت صرب یاکروات را برگزیند که مانند خودش ساکن و اهل همین ناحیه باشد و صلاحیت و کفایت و کارآموزی لازم را نیز داراباشد و سرانجام به گفته باز هم روزنامه «بوربا» تمایلی برای قبول کردن چنین مسئولیتی داشته باشد .

ولی ریاست دسته جمعی یوگوسلاوی و دولت فدرال دوپنجره‌یك«خانه» سیاسی را تشکیل می‌دهند که یك «در» هم دارد : به موجب قوانین جدید، سازمان رهبری حزب کمونیست یوگوسلاوی نیز باید خود را باشرایط نوین کشور تطبیق دهدو این شاید دشوارترین کارها بشمار آید .

تشکیل دبیرخانه

قرار است امشب پرزیدیوم جامعه کمونیست ها (حزب‌کمونیست یوگوسلاوی) تشکیل جلسه دهد.احتمال میرود در این جلسه تغییراتی در کار دفتر اجرائی حزب که دارای چهارده عضو از شش جمهوری و دو منطقه مستقل می باشد داده شود بویژه که چهارتن از اعضای این دفتر به ریاست فدراسیون و یا پارلمان خواهندرفت.

در بلگراد ، چنین شایع است که رهبران حزب در نظر دارند دبیرخانه‌ای تشکیل داده و یك دبیرکل انتخاب نمایند و باید به خاطر داشت که ریاست جامعه کمونیست سری یوگوسلاوی را مارشال تیتو بدست‌دارد.

احتمال دارد ، باتوجه به سیاست عدم تمرکز و بوجود آوردن یك‌رهبری دسته‌جمعی برای حزب کمونیست یوگوسلاوی یك دبیر کل جدید انتخاب شود ، ولی‌این اقدام خود نیز خالی از اشکال نیست .

جلسه فردای پارلمان فدرال و پیش آمد های روز های آینده خواهند گفت قانون اساسی تازه یوگوسلاوی تاچه حدشانس پیروز شدن دارد . تفسیر خبرگزاری فرانسه

اگر مأموریت آپولو ـ ۱۵ موفق شود

بشر در اولین فرصت در مریخ پیاده می‌شود

در این هنگام که سفینه آپولو ۱۵ برای انجام خطرناك ترین و هیجان‌انگیز ترین ماموریت های فضائی بسوی کره ماه در حرکت‌است‌افکارعمومی باردیگر متوجه مسائل فضائی شده‌ومحافل علمی‌امیدوارند که چهارمین دسته مسافران ماه بتوانند با تحقیقات جامعی که در این کره‌اسرار‌آمیز بعمل می‌آورندبه‌بسیاری ازسئوالات که تاکنون کسی نتوانسته است به‌آنها پاسخ بدهد جواب قطعی پیدا کنند .

در هر حال اکنون دیگر کره‌ماه‌بدست بشر تسخیر شده و گواینکه «ناسا»پس از پایان برنامه آپولو برنامه جدیدی‌برای فرستادن سفائن سرنشین‌دار تهیه نکرده است معذلك عملیات اکتشافی بوسیله دستگاههای خودکار ادامه خواهد یافت.

تحقیقات وسیع

اکنون بیشتر توجه دانشمندان بسوی کرات منظومه شمسی بویژه دو کره همسایه زمین مریخ و زهره متوجه است اکنون سه سفینه خودکار امریکا بسوی کره مریخ در حرکت هستند و بزودی در حومه «ستاره سرخ » تحقیقات علمی وسیعی را آغاز خواهند کرد .

در مورد مریخ نیز باید گفت باوجود تحقیقاتی که سفینه های شوروی و امریکائی در اطراف آن انجام داده‌اند هنوزمریخ یك‌کره‌ناشناخته واسرارآمیز است اما قدر مسلم اینست که برخلاف تصور نویسندگانی چون «ولز» مریخی‌ها با «اشعه سوزان » تانکهای مخصوص خود بزمین حمله‌ور نخواهند شد بلکه این زمینی ها هستند که مریخ را مورد حمله قرار خواهند داد . نقشه پیاده شدن انسان در مریخ هم‌اکنون آماده شده است .

تاکنون سه‌سفینه‌خودکار امریکابرفراز مریخ پرواز کرده‌اند ولی‌این‌باارامریکائی ها تنها نیستند و حتی نسبت به شوروی ها عقب تر هستند زیرا از سه سفینه یا آزمایشگاه خودکار که اکنون بسوی مریخ در حرکت هستند دوتای آنها به شورویها تعلق دارند . از این گذشته آزمایشگاههای خودکار شورویها مجهز تر از سفینه خودکار امریکا میباشد و همین امر نشان میدهد که شورویها میخواهند آزمایشگاه های خودکار خود را به آرامی در کره مریخ فرود آورند.

بعقیده برخی از کارشناسان فضائی می گویند شورویها با این سفینه هادستگاه های نظیر «لونوخود۱ » که اکنون‌ماهها است در کره ماه فعالیت می کند در «ستاره سرخ»فرودخواهند آورد .بهرحال پیروزی یکی از دو طرف‌مهم‌نیست چیزی که اهمیت دارد این است که اسرار این کره همسایه زمین که یونانیهای قدیم به‌آن نام خدای جنك داده بودند فاش شود .

تا دویست سال قبل ستاره شناسان در منظومه شمسی تنها بوجود پنج ستاره عطارد،زهره،مریخ ،مشتری‌و زحل‌پی‌برده بودند . از این پنج ستاره مریخ از لحاظ زنك سرخ که خون و آتش را بیاد می آورد بیش از سایرین توجه دانشمندان را بخود جلب می کرد .

آپولو ۱۵

دوربین گالیله

از هزاران سال‌قبل‌مریخ‌حس کنجکاوی بشر را تحریك می کرد ولی از سال ۱٦۰۸پس از آنکه گالیله‌نخستین‌دوربین نجومی را اختراع کرد ستاره سرخ بطور جدی مورد بررسی قرار گرفت ونخستین نقشه مریخ در سال ۱٦۳٦ توسط «فونتانا» ترسیم شد . مریخ در گردش خود بدور کره خورشید تا ٦۵ میلیون کیلومتری زمین نزدیك میشود زمانی میرسد که چهارصد میلیون کیلومتر از آن فاصله می گیرد .

مسئله‌ای که در کره مریخ از مدتها قبل توجه دانشمندان را بخود جلب‌کرده وجود شیار ها و باریکه های طولانی‌است که شباهت زیادی به رودخانه و کانال دارند . مدتها تصور میرفت که این باریکه ها کانالهائی هستند که بدست «ساکنان مریخ» حفر شده است این کانال ها با دوربین های نجومی قوی از زمین بخوبی دیده میشود ولی در عکس هائی که سفینه های خودکار امریکا از کره مریخ مخابره کرده‌اند اثری از آنها دیده نمی شود . با اینحال هنوز بین دانشمندان در باره وجود این کانال ها اختلاف نظر شدید وجود دارد .

بررسیهائی که توسط رصدخانه های بزرك و سفینه های مرینر ٤، ٦، ۷ در کره مریخ بعمل آمده وجود سه منطقه مختلف در ستاره سرخ مشخص شده است :

مناطقی که مثل کره ماه پوشیده از مغاك و دهانه های آتش فشانی است . قطر این دهانه های آتش فشانی‌از پنجاه کیلومتر تا ٦۰۰ کیلو متر میرسد منطقه مسطح که در آن هیچگونه پست وبلندی دیده نمی شود و بالاخره مناطق قطبی مریخ که ظاهرا از یك نوع یخ گاز ـ کربنیك پوشیده شده است .

باید دانست که کوههای مریخ بمراتب از کوههای زمین بلند تر هستند بلندی یکی از قله های سلسله جبال مریخ دوبرابر قله کوه هیمالیا است .

و از اینجاست که سئوالات زیادی‌پیش می‌آید که تاکنون کسی نتوانسته است به آنها پاسخ بدهد .

سال ۱۹۷۱ از نظر ستاره شناسان‌سال مریخ است و از این رو دانشمندان می خواهند از این وضع که هر ٤۷ سال یك بار پیش می آید برای بیرون کشیدن اسرار مریخ حداکثر استفاده را بکنند .

همانطور که گفتیم فاصله بین زمین و مریخ پیوسته کم و زیاد میشود وامسال از آن سالهائی است که فاصله زمین و ستاره سرخ بحداقل تقلیل می یابد. اینك در سراسر جهان ستاره شناسان پشت‌تلسکوپ های قوی پیوسته ستاره اسرارآمیز سرخ را زیر نظر دارند و اطلاعاتی که آزمایشگاه های خودکار شوروی و امریکا به زمین مخابره‌خواهند کرد بدون شك به‌دانشمندان در کشف اسرار این کره کمك بزرگی خواهد کرد نتیجه این تحقیقات راه را برای پیاده شدن سفینه های سرنشین‌دارهموار خواهد کرد.

فن براون دانشمند آلمانی الاصل‌امریکا از مدتها قبل طرح دقیقی برای‌پیاده کردن نخستین انسان در مریخ تهیه کرده‌است که در نخستین‌فرصت‌بمورد اجرا گذاشته خواهد شد.

این مسافرت که یك سال طول میکشد با دو سفینه سرنشین‌دار انجام خواهد شد .

یکی از این سفینه ها در کره مریخ فرود می‌آید و دیگری در مدار گردش خواهد کرد و هر دو سفینه با هم بزمین باز می گردند البته این طرح پس ازفرود آوردن سفینه های بی سرنشین بمورد اجرا گذاشته خواهد شد .یکی دیگراز شرایط اجرای آن این است که برنامه «آپولو »بدون پیش‌آمد حادثه ناگواری پایان یابد و اقدامات موثری برای حفظ جان فضانوردان بعمل آید .

ازمجله فرانسوی «علم و زندگی »

آگهی ثبت نام امتحانات

زبان اعزام دانشجو بخارج

بقیه ازصفحه اول

۲ـ داوطلبان باید مدارک زیرا را تهیه نموده وبه پیوست درخواست‌نامه که نمونه آن ذیلادرج گردیده است باخط خود وبا پست سفارشی بدفتر امور دانشجویان واقع درخیابان مدیری شماره۲٦ (روی‌پاکت نوشته‌شود قسمت‌ثبت‌نام) ارسال‌دارند.

۳ـ درخواست نامنویسی بایستی تاآخر وقت‌اداری روز دهم شهریور ماه ۱۳۵۰ به‌پست تحویل داده شود

٤ـ به درخواستهائی که مدارك آنها ناقص باشد یا بعد از تاریخ مذکور به‌پست داده شود ترتیب اثر داده نشده وکارت شرکت در امتحان صادر نخواهد شد .

۵ـ داشتن برگ پایان خدمت زیرپرچم ر یا معافیت دائم برای آقایان لیسانسیه وبالاتر .

٦ـ داوطلبان دیپلمه کامل متوسطه سالهای قبل درصورتی ازآنها نامنویسی خواهد شد که تاریخ تولد آنها از ۱۳۳۰ ببالا باشد (متولدین سال ۱۳۳۰ نیز میتوانند نامنویسی کنند) .

۷ ـ دیپلمه های خرداد ماه ۱۳۵۰ و دانش آموزانی که در شهریور ماه ۱۳۵۰ موفق باخذ دیپلم کامل متوسطه خواهند بود چون در صورت‌مشمول بودن معافیت تحصیلی دارند از این جهت بدون درنظر گرفتن تاریخ تولد میتوانند نامنویسی کنند

۸ـ داوطلبان دیپلمه که دارای برگ پایان‌خدمت زیر پرچم ویا معافیت دائم باشند میتوانند نامنویسی نمایند

ب ـ مدارك لازم برای نامنویسی :

۱ـ دو قطعه عکس جدید ٦ × ٤ که مشخصات داوطلب در پشت آنها نوشته شده باشد .

۲ـ یک برگ فتوکپی صفحه اول شناسنامه یا یک برگ رونوشت شناسنامه

۳ـ نسخه اول فیش بانکی به مبلغ پانصد ریال بابت حق نامنویسی که بایستی بحساب شماره۸۸۸ بانک مرکزی حواله شده باشد پرداخت گردد .

٤ ـدیپلمه‌های سالهای قبل یک برگ‌فتوکپی‌دیپلم خود را ضمیمه نمایند .

۵ـ دیپلمه‌های خرداد ۱۳۵۰ یک برگ‌فتوکپی‌جواز قبولی ضمیمه نمایند . (مبلغی که‌برای‌شرکت درامتحان زبان‌دریافت میشود مسترد نخواهدشد)

تقاضانامه

اینجانب (نام) نام‌خانوادگی) فرزند
دارنده شماره شناسنامه متولد سال صادره از
(دانش‌آموز کلاس ششم شهرستان (دارنده دیپلم
سال) (دارنده لیسانس) باارسال
مدارک زیر :
۱ـ عکس دوقطعه ۲ـ فیش بانکی شماره به‌مبلغ
۵۰۰ ریال
۳ـ فتوکپی‌لیسانس ـدیپلم‌ـ جوازقبولی یک برگ .
٤ـ فتوکپی صفحه اول‌شناسنامه یکبرگ‌یا یک برگ رونوشت شناسنامه .
تقاضا دارم نام اینجانب راجهت شرکت‌در امتحان زبان برای عزیمت
بکشور ثبت‌نام فرمائید . نشانی : شهر خیابان
کوچه پلاك شماره‌تلفن محل امضاء داوطلب

تبصره : داوطلبان بایستی تعیین کنند چه‌زبانی‌امتحان میدهند وبکدام کشور خواهند رفت.

ج ـ یادآوری :

۱ـ قبولی دانش آموزان کلاس ششم متوسطه در امتحان زبان اعزام بخارج شهریور ماه ۱۳۵۰ شرطی معتبر است که در امتحانات نهائی ششم دبیرستانی شهریور ماه ۱۳۵۰ قبول و دیپلمه‌شده باشند .

۲ـ داوطلبان دیپلم که دارای برگ معافیت‌موقت پزشکی ویا معافیت موقت کفالت میباشند بشرطی میتوانند نامنویسی کنند که اعتبار اوراق‌معافیت آنان منقضی نشده باشد (این نوع داوطلبان بایستی یک برگ فتوکپی معافی خودراضمیمه درخواست نامه ارسال دارند .)

۳ـ داوطلبانیکه مدارک خودرا بپست‌تحویل‌داده‌اند بایستی با دردست داشتن عین شناسنامه خود شخصا روز پنجشنبه ۲۵ شهریور ماه۱۳۵۰از ساعت ۳تا۸ بعدازظهر برای دریافت کارت‌ورود بجلسه امتحان به‌مدرسه عالی بازرگانی واقع درخیابان عباس‌آباد مراجعه نمایند .

٤ـ محل امتحان روی کارت ورود به‌جلسه امتحان تعیین خواهد شد .

۵ـ نتیجه امتحانات از طرف مرکز آزمون‌شناسی اعلام خواهد گردید .

٦ـ امتحان در زبانهای فرانسه و آلمانی وانگلیسی بعمل خواهد آمد .مالف ۵۷٦۱

۱ـ۳ آـ۲۸٤٦۰ دفتر رامور دانشجویان

اطلاعات ... جشن دو هزار و پانصدمین سال شاهنشاهی ایران

جشن‌های شاهنشاهی، جشن اندیشه و فرهنگ بشری است

خوانندگان عزیز در همین صفحه نامه آقای سعیدپورگرگانی را درباره جشنهای شاهنشاهی ایران و پاسخی که بدان داده شده مطالعه کردند.

آقای سعید پورگرگانی نوشته بود، درست است که هرایرانی علاقمند به شاهنشاهی ایران است ولی ماهنوز بسیاری از مشکلات زندگی شهری داریم که باید آنرا حل کنیم. دراین مورد جواب مستدل و قاطع به ایشان داده شده وتوضیح دادیم که برگزاری یك جشن ملی که مورد تائید یك ملت قرار گرفته بهیچوجه مربوط به مسائل و مشکلات زندگی شهری نمیشود.

یکی از خوانندگان روزنامه اطلاعات نیز در پاسخ انتقاد آقای سعید پور مطلب جالبی نوشته و فرستاده که در آن از زاویه مسائل ملی این انتقاد شکافته و پاسخ گفته شده است.

متن نامه یك خواننده

روزنامه اطلاعات ـ اجازه می خواهم بنام یك ایرانی وبدون هیچگونه تظاهری حتی بدون ذکر نام پاسخی که برای برادر هم‌میهنم آقای سعیدپورگرگانی نوشته‌ام برای درج بفرستم و خطاب به آقای سعیدپور بگویم نه برادر، این حرفها که تو میزنی مربوط به زندگی ملتی که میخواهد اصالت خود را نشان بدهد نیست، ما در دنیای خیال زندگی نمی‌کنیم، دنیای ما دنیای واقعیت است، امروز ماسنگینی تاریخ راروی شانه های خود حس میکنیم و باجشن های دوهزاروپانصد ساله‌میرویم تا چهره ملتی را نمایان سازیم که بربنیاد آزادگی جهان منشور نوشته است.

از شما میپرسیم، آیا پس از دوهزارو پانصد سال زیستن در سایه درفش شاهنشاهی و قرار گرفتن بر قله افتخار، نه‌افتخار جنگی، نه افتخار کشورگشائی، نه افتخار خونریزی و بلکه پای گذاشتن بر قله افتخارو دانش واندیشه‌بشری‌نباید دست‌افشان و پای کوبان باشیم؟ ... چرا؟ درجهانی که هستند بسی از دولتها و ملت‌هایی که از یك قهرمان ورزشی، از یك تیم فوتبال پیروز خود، از «سلطان گل» خود برای اندوختن افتخار استفاده میکنند، ما که ازپشت قرنها طوفان که با فرهنگ و تمدن عظیمی در آمیخته است یك نفس تاخته‌ایم، چگونه می‌توانیم خاموش بنشینیم؟

این جشن بنیاد دو هزار و پانصد سال شاهنشاهی ایران یك جشن نیست، اختصاص‌بیك فرد ندارد، حتی اختصاص به یك ایرانی هم ندارد، بلکه‌ویژه همه بشریت است و جشن‌برتری اندیشه و اثبات بشریت است.

ما به گذشته افتخار نمیکنیم تا در گذشته و افتخارش مدفون شویم، ما در تابناکی گذشته‌راه آینده را میجوئیم.

ما جشن میگیریم تا به جهان بگوئیم، به مابه چشم صاحب سرزمینهای نفت و قالی وگربه نگاه نکنند ما صاحب تاریخ‌ـ نامه‌ایم و چون دیگران افتخارات خود را در موزه های جهان مدفون نکرده‌ایم، ما هنوز هستیم زنده‌ایم و هنوز سرزمین ما سرزمین اندیشه و هنر است.

دریای مواج پرگوهر

ما جشن میگیریم تا جهانیان بدانند که دوهزار و پانصد سال نه، سه هزار سال و یا بیشتر استقلال شوخی نیست، رازی‌در آن نهفته است، این رازجز شاهنشاهی ایران چه میتواند باشد؟

هنوز زبان شیرین پارسی، این بقول هانری ماسه «دریای‌مواج پرگوهر» و بقول حکیم فردوسی پی افکندم از نظم کاخی بلند ـ که از باد وباران نیابد گزند تاج راستین خود را برسر دارد. و نیز درخشش علوم اسلامی، علوم قرآنی، مذهب پاك وروشن تشیع امامیه، شناخت درخشندگی خاندان پیامبر (ص) و عظمت علی‌ابن‌ابیطالب(ع) واندیشه‌پرفروغ این رادمردان، همه رادراصالت شاهنشاهی ایران میجوئیم.

اصالت قوم ایرانی

ما جشن نمیگیریم تا به نسل‌نو، به فرزندان امروز ایران‌زمینی که در تلاشی دیگر برای پی‌افکندن ایرانی درخور جهان‌پیشرفته‌امروز بپا خاسته‌اند بگوئیم که ماایرانیان با این جشنهای دوهزار و پانصد ساله شاهنشاهی نه مغروریم و نه سرافکنده، سرافکنده نیستیم زیرا که جهانگیری و کشور گشایی و خونریزی بپا نمی کنیم و مغرور نیستیم زیرا که میدانیم گذشته با همه‌تابناکیش وقتی رسالت آینده‌را نداشته‌باشد. نقشی است‌بردیوار وگنجی است نهان در زیر خاك.

ما این جشن را برپا میداریم تا درعصر تسخیر فضا که انسان‌بر فراز ماه پرچم قدرت و نیروی اندیشه خلاقه خودرامیکوبدمتوجه شود که قوم‌ایرانی اصالتی کهن دارد وهمواره با ابتکاروآراستگی به فضایل پسندیده و خصائل عالی اخلاقی در طول تاریخ سربلند و پرافتخار زیسته است.

سخنان شاهانه

ما این جشن را برپا میداریم تا یکبار دیگر همراه با هزاران آثار کهن و عظیم علمی و هنری و ادبی که در موزه‌ها و کتابخانه های جهان انباشته است اعلام بداریم که سرزمین کهنسال ما از دیرزمان مهد فرهنگ و تمدن عالی وگسترده و جایگاهی بس‌مناسب برای نشو و نمای نهال علم وهنر بشری بوده است.

تا بگوئیم این قوم از دوهزار و پانصد سال پیشتر به آن درجه از شایستگی و فرهنگ پروری رسیده که منشور حقوق‌بشررا پی ریزی کرده است.

ریشه های عمیق و انسانی این چنین تمدن واندیشه های انسانی قوم ایرانی باعث تقویت‌احساسات انسانی و عاطفی و ملکات فاضله جامعه بشری گردیده است و ما سخنان شاهنشاه آریامهر راگواه میگیریم.

(برای کمتر ملت‌ومملکتی ممکن است در جهان پیش بیاید که بتواند خاطره‌ای بدین عظمت را در تاریخ خود جشن بگیرد و یادبودی نظیر بنیاد دوهزاروپانصد سال تاسیس شاهنشاهی خویش را مورد تجلیل‌قرار دهد.

کافی نیست که بگوئیم مرزهای امپراطوری ما کجا بوده‌است و ما چه قدرتی داشته‌ایم، بلکه باید ببینیم ریشه این قدرت و عظمت کجا بود و چطور فعالیت، ایمان، اخلاق و شهامت بنایی چنین استوار پدید آورده است که بیش از بیست و پنج قرن دوام‌کرده است.

من یقین دارم که این فضایل و محاسن هنوز هم در نهاد ملت ما نهفته است و فقط باید چنانکه لازم است به معرض بروزدرآید.

فراموش نکنیم که این جشن فقط یک جشن شاهنشاهی و شاه دوستی نیست، بلکه چنین‌جشنی متعلق به تمام مردم ایران و مربوط به تاریخ ایران است).

چنین است و ما میرویم تابه دنیا اعلام کنیم که در آثار و تمدن ملل دیگر ازذوق و ستعداد دانشمندان و هنرمندان‌ایرانی نوعی استفاده شده است ودر امر کشورداری، تدوین قوانین موازین علمی و ادبی و بازرگانی‌و معماری‌وصنعتگری هنوز هم ذوق و ابتکار شرق خاصه ایران مورد استفاده است.

نه برادر، هر کشوری‌مقداری مسائل اجتماعی دارد که درکار حل آنهاست و در ایران نیز گوشت و نان و اتوبوس‌رانی و اسفالت یک مسئله اجتماعی است که باید در حل و فصل آن دستگاههای دولتی‌بکوشند. جشنهای‌دوهزار و پانصدساله شاهنشاهی را دریغ است اگر بخواهیم با مسائل عادی‌روزمره و اسفالت کوچه‌و خیابان درهم آمیزیم، باید از پیش پای فراتر نگریست و باید به بقاو آبروی ملت ایران اندیشه‌کرد.

پیشنهادهای مردم به کمیته جشن های شاهنشاهی موسسه اطلاعات

هر ایرانی در روزهای جشن باید بر سر در خانه خود پرچم ایران را برافرازد.

* آقای عباس نظیری تهران ـ من نیز مانند هر ایرانی از برگزاری جشن های شاهنشاهی ایران سرافراز و خوشحالم زیرا وقتی ملتی جشن می‌گیرد افراد آن ملت، یك‌یك‌احساس غرور و سربلندی میکنند.

چون شما نوشته بودید که هرکس پیشنهادی دارد مطرح نماید من‌شخصا تصمیم دارم در روز های جشن خانه‌ام را باپرچم ایران تزیین نمایم وپیشنهاد میکنم هر ایرانی روی بام خانه‌اش یك پرچم ایران برافرازد وباین‌ترتیب غرور و سربلندی تاریخی خود را نمایش دهد.

قابل توجه شهرداری

* خانم فرخ ملکی ـ خانه‌دار ازتهران‌ـ ضمن تایید و تحسین این جشن بزرك ملی، میخواستم پیشنهاد کنم‌شهرداری ها در هر شهری، هر نقطه‌ای که مخروبه مانده و صاحبش بامید این که روزی زمین آنرا گرانتربفروشدودست نخورده باقی گذاشته، بلافاصله صاحبش را ملزم کند که لااقل‌نمای زمین یا عمارت مخروبه را رنك بزند. یاترتیبی بدهد که فردا این منتقدین که از همه چیز بهانه میگیرند چنین چیزهائی را وسیله و بهانه قرار ندهند.

مراسم در آرامگاه کوروش

* آقائی که خودرا معرفی نکردپیشنهاد کرد که در یکی از روز های جشن شاهنشاهی در آرامگاه کوروش کبیر نیز مراسم باشکوهی که درخورشان آن شاهنشاه عالیمقام و انساندوست است برگزار کنند.

پیشنهاد یك مهندس

* آقای قاطع مهندس ساختمان ازتهران پیشنهاد میکند برای برگزاری جشن باید سراسر ایران آراسته بشود و مناظر زننده‌ای که در خیابان هاهست از بین برود مثلا کنارساختمان‌پلاسکو ساختمان خرابه‌ای است که توذوق میزند. در خیابان کریمخان زنداز ویلا به‌آنطرف چمن کاری وسط خیلی عریض است و راه عبور ماشین کم است. اول خیابان پارك‌وی بطرف شهرآرا ۶ متر اسفالت است ولی ترافیك این منطقه بسیار زیاد است و از آن گذشته دراین جاده تصادفات زیادی روی میدهد.

در جشن‌های شاهنشاهی ایران

آنچه‌دراین‌موزه بنمایش گذاشته میشود گوشه‌ای از اجتماع وآداب ورسوم فرهنگی مردم است

حمام گنجعلیخان کرمان تبدیل به‌موزه‌میشود!

سردرورودی‌حمام گنجعلیخان

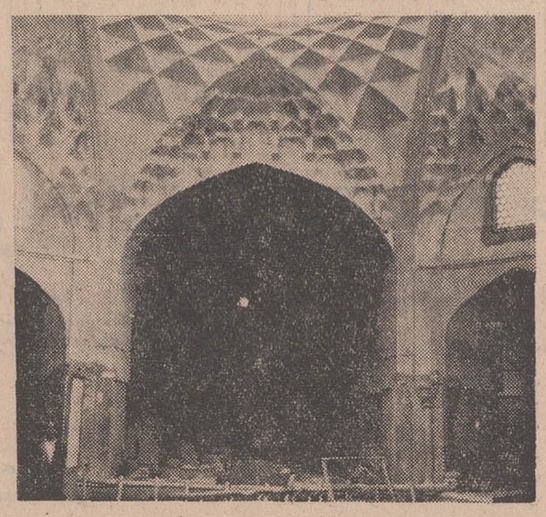

رخت‌کن حمام گنجعلیخان

حمام‌معروف گنجعلیخان در کرمان همزمان با جشن های شاهنشاهی به صورت موزه‌ی حمام درمی‌آید که باین‌وسیله خود بنا که دارای‌ارزش‌معماری فراوانی است حفظ شود و هم باگردآوری وسایل مربوط به حمام های قدیمی برای نخستین بارموزه‌ای ترتیب یابد که‌حالات وکیفیات وشکل های رسوم گذشته‌ی حمام را حفظ کند. این‌اقدام که به دو شاخه‌ی‌مردم شناسی‌ومعماری فرهنك بر می‌گردد، بی‌تردیددرآستانه‌ی‌جشن ها نویدی است برای‌دوستداران آثار باستانی ونیز گامی پر اهمیت درراه حفظ مجموعه گنجعلیخان درکرمان.

حمام گنجعلیخان یکی از نفیس‌ترین بنا های‌تاریخی‌ایران ومتعلق به دوره صفوی است که‌از چندی پیش سازمان‌حفاظت آثار باستانی اقدام به دوباره سازی وتعمیرآن کرده‌است.

مجموعهٔ گنجعلیخان بطور کلی تشکیل میشود ازیك‌حمام، آب‌انبار، ضرابخانه، میدان سه‌بازار، چهارسوق بزرك و چهارسوق کوچك. سه بازار مجموعه را با دقیقترین شیوه‌ی ارتباطی دور میزند که از نظر معماری نشان دهنده‌ی آگاهی کامل معماران زمان صفویه به سیستم فضای ارتباطی است.

اهمیت کاروانسرا

گنجعلیخان در زمان شاه ـ عباس به سال ۱۰۰۶ حاکم کرمان بود. سال۱۰۰۷ساختمان این مجموعه را آغاز کرد و تا سال ۱۰۳۱ که‌از کرمان رفت، مجموعه تکمیل شد.

کاروانسرای گنجعلیخان که هنوز هم حجره هایش دراجاره‌ی مردم است و از آن به عنوان انبار استفاده می کنند، دراصل مدرسه‌ی گنجعلیخان بود.

مسجد کوچك‌وزیبای گنجعلیخان که کنار این کاروانسراو پیوسته به آن قرار دارد، بهترین‌دلیل مدرسه بودن آنست. دراطراف سردر کاروانسراخط ثلث‌علیرضا عباسی که به تاریخ۱۰۰۷نوشته است به چشم میخورد.

اهمیت‌این کاروانسرا بیشتر از لحاظ‌دارابودن کاشی های زیبای دوران صفوی‌است که درصحن‌و سر در حجره ها نمونه‌های‌نفیسی ازآن باقی مانده‌است.

باستانشناسان معتقدند که این بنا یکی ازشاهکار های معماری عهدصفوی است که از کاربندی هاومقرنس کاری های بسیار زیبابرخوردار بوده‌است.

این آثار، متاسفانه در جنك هائی که‌بعد از دوران صفویه‌در کرمان اتفاق افتاده، صدمه های فراوان دیده است. تاجائی که‌ازآن بنای باشکوه، فعلا پایه هاوقسمتی از طاق باقی مانده‌است.

حمام گنجعلیخان

حمام که از بخش های پر ارزش مجموعه گنجعلیخان است یك سر در ورود، دالان، محل تراشیدن سر، بینه بزرك با رخت کن های بسیار، یك دهلیز، گرمخانه‌ی حمام باشاه نشین های متعددو متنوع، حوضخانه وچاله‌حوض و بالاخره خزینه های آب سرد وگرم را شامل‌است.

قسمت های جالب‌این حمام کار بندی هاویزدی بندی گنبدهای کوچك ونیز سنگهای آنست که باطرحهای بسیارجالب‌واستثنائی حجاری‌شده‌است. از آن جمله است‌دری باسنك یك پارچه که طرحهای برجسته بسیار زیبائی از پرنده های کوچك راباحالات مختلف در آن حجاری کرده‌اند وهنوزسالم باقی مانده است. از این گذشته، کاشی های‌نفیس این‌حمام که متناسب باآرایش حمام ساخته‌شده‌است، درنخستین وهله، نظر هر بیننده را به‌خود جلب میکند.

موزه

حمام گنجعلیخان، دو بخش مشخص دارد که: رخت کن و صحن‌است. وسعت حمام‌به آن حداست که‌امکان عرضه داشتن حالات‌و مراحل مختلف حمام کردن را بوسیله مجسمه ها داشته‌باشد. آنچه‌در موزه‌حمام هااهمیت بیشتری دارد، فقط نشان دادن مراحل حمام‌نیست، بل، حمام موقعیتی است برای باز نمودن گوشه‌ای از اجتماع وآداب‌ورسوم وبالاخره مردم ـ شناسی‌یك قوم که از محکم ترین شاخه های‌فرهنك‌است.

نمایش جالب

برنامه‌چنین است که درموزه حمام گنجعلیخان که درحقیقت یك موزه مردم شناسی خواهد بود، ویژگی هاوسنت های مربوط به «کیسه کشی»صابون زدن ـسرتراشیدن ـدر داخل صحن به کمك مجسمه نشان داده شود.

بطور کلی بایدگفت در قدیم حمام یك مرکزخبری و محل بحث ورتق‌و فتق امورنبوده (در ادبیات اشاره های فراوانی در این‌باره هست) که بوسیله مجسمه ها و زمست ها، این محاوره ها نشان داده میشود و همچنین حمام مرکز خدمات و اعمال گوناگونی بوده که با از بین رفتن تجمع در حمام ها، تمرکز این فعالیت ها از میان رفته‌است. مجموعه این اعمال نیز در موزه حمام گنجعلیخان نشان داده می شود، که چنین است:

۱ـ مشت‌ومال

۲ـ معالجات طبی (حجامت‌ـ رك شکستن ـرك زدن و در بعضی مواردزالوانداختن وشاید هم ختنه کردن).

۳ـ ازاله‌مو ـسرتراشیدن.

۴ـ آرایش ـ حنابستن ـوسمه کشیدن ـرنك کردن ـخضاب ریش.

۵ـ ادای فرایض‌دینی، محل مخصوصی برای نمازخواندن‌بعد از غسل ـتهیه وسایل‌حمام‌برای قشرهای متفاوت اجتماع (قطیفه‌ـ طاس ـلنك ـ حنابندوغیره) ورعایت طبقاتی اشیاء. مثلارعیت هاحق نداشته‌اند لنك ابریشمی ببندند.

چون حمام های تاریخی دیگری در شهر های مختلف ایران‌وجود دارد، مثلا حمام فین کاشان و حمام شیخ بهائی اصفهان، عکس هائی بامعرفی تاریخچه حمام های مشهور و تاریخی جمع‌آوری میشود که دراین موزه خواهدماند.

چون نشان دادن بعضی‌حالات ومراحل استحمام بامجسمه مشکل‌است، از اسلاید ها و فیلم های اتوماتیك و عکس‌های سریال‌و همچنین نورو‌صدابرای رفع این مشکل استفاده‌خواهد شد.

ازامروز درگروه سینماهای

آسیا ـ رکس ـ رویال

شهوند ـ لیدو ـ نپتون ـ رنگین کمان ـ همای ـ ژاله

پاسارگاد ـ توسکا ـ المپیا ـ چرخ‌وفلك ـ شرق ـ فیروزه

وسیلورسیتی (قلهك)

فیلمی مجلل و پرخرج، بزرگتر از بزرگترین و عظیم‌تر از عظیم‌ترین آثار سینمای هند

تلاش

راجندرا کمار

شارمیلا تاگور درفیلم رنگی

باشرکت: بالراج ساهنی ـ هلن ـ نادره

بکارگردانی: او. پی. رالهان ـ موزیك از: اس. دی. بورمان

تبریکات

جناب آقای امیرحسین شیخ‌بهاء

موفقیت و پیروزی جنابعالی در انتخابات دوره ۲۳ مجلس شورایملی موجب نهایت خرسندی مردم شریف پایتخت بالاخص قاطبه اصناف گردید از خداوند متعال توفیق روزافزون آنجناب را در راه خدمت به شاهنشاه آریامهر و ملت عزیز ایران‌صمیمانه مسئلت داریم

رئیس اتحادیه صنف میوه‌فروشان تهران و توابع‌حاجی‌ابوالقاسم رازقی

آ ـ ۱۳۲۵۱

جناب آقای ناصر اولیاء شیرازی

صنف میوه‌فروشان تهران و حومه پیروزی جنابعالی را در انتخابات دوره ۲۳ مجلس شورایملی تبریك عرض نموده توفیق روز افزون شما را در خدمت به شاهنشاه آریامهر و ملت‌شریف ایران صمیمانه مسئلت داریم

رئیس اتحادیه صنف‌میوه‌فروشان تهران و توابع حاجی‌ابوالقاسم رازقی آ ـ ۱۳۲۵۱

جناب آقای ناصر اولیائی شیرازی

امضاء کنندگان زیر بازار لباسفروشها، شایستگی و انتخاب آنجناب را به نمایندگی مجلس شورای ملی از صمیم قلب‌تبریك گفته، موفقیت جنابعالی را در خدمت به شاهنشاه عظیم‌الشان‌و میهن عزیز از پیشگاه حضرت احدیت خواهانند.

علی‌سعیدی. سید اسماعیل وفابخش. سیدمصطفی‌بنوعزیزی عباس هاشمی‌پور. قاسم مستوفی. رضاخبازی. ماشاءاله‌مجیدی. اخوان بنکدار. اخوان تدبیر. علی‌اصغر نیکوکلام. عبدالحسین جوادی. شهرابی. عسگری. حسین‌اقبالی. باقر پرسا. ناصر شفازند کرمانی

آ ـ ۱۳۲۳۳

جناب آقای محمد ابراهیم نیك‌پور

مقام محترم مدیریت بانك پارس

انتخاب آن‌جناب را به نمایندگی مجلس شورای‌ملی تبریك عرض و موفقیت‌های بیشتری را از خداوند بزرك مسئلت مینمایم

محمدعلی حمیدین

آ ـ ۱۳۲۷۱

جناب آقای مهندس بلوری

انتخاب آن‌جناب رابه نمایندگی مجلس سنا تبریك عرض و موفقیت‌های بیشتری را از خداوند بزرك مسئلت مینمایم

محمدعلی حمیدین

آ ـ ۱۳۲۷۱

سرکار خانم دکتر ملکه طالقانی

انتخاب شایسته جنابعالی را بنمایندگی مجلس شورای‌ملی صمیمانه تبریك میگویم.

مهین نویدی

آ ـ ۲۹۵۰۲

جناب آقای محمدرضا سعادت‌فرد

انتخاب جنابعالی را به نمایندگی مجلس شورای ملی‌صمیمانه تبریك عرض میکنیم

حسین قندی و بانو

آ ـ ۲۹۴۸۰

دانشمند محترم جناب آقای عبدالله جوانشیر

انتخاب شایسته و مجدد آنجناب را به نمایندگی مجلس شورای ملی تبریك عرض میکنم

خرم‌آباد لرستان: سیدشکراله عرب‌زاده

آ ـ ۲۹۴۷۲

جناب آقای دکتر بهبهانی

انتخاب‌مجدد آنجناب را به نمایندگی مجلس شورایملی تبریك عرض نموده و موفقیت شما را درراه خدمتگزاری به‌میهن آرزو داریم

دکتر سیادت ـ دکتر منطقی ـ دکترصدیق اسفندیاری‌ـ دکتر تابش ـ دکتر حاج‌حریری ـ دکتر ذکاء ـ دکتر امامی ـ دکتر فراهی

آ ـ ۱۳۲۱۷

جناب آقای محمدرضا سعادت‌فرد

انتخاب شایسته جنابعالی را به نمایندگی دوره ۲۳ مجلس شورای ملی تبریك عرض نموده و موفقیت شما را از خدای‌بزرك خواستاریم.

حاج‌کاظم تاراج. حاج‌علی‌اصغر تاراج. امیرتاراج

آ ـ ۱۳۱۳۷

جناب آقای محمدرضا سعادت‌فرد

انتخاب شایسته جنابعالی را به نمایندگی دوره ۲۳ مجلس شورای ملی تبریك عرض نموده و موفقیت شما را از خدای‌بزرك خواستاریم.

دکتر محمد خسروی فرد و بانو

آ ـ ۱۳۱۳۹

آقای فرخشاد تقی‌پور شرقی

باقلبی سرشار از سرور و شادمانی موفقیت شما را در مسابقه ورودی دانشگاه تهران تبریك گفته موفقیت‌های بازهم بیشتری را برای شما آرزومندیم

مریم میرباقری. بدری زاهدی. شمسی زاهدی. شکوه زاهدی. حسین زاهدی

آ ـ ۱۳۱۶۳

جناب آقای مهندس حجت‌الله اردلان

انتخاب مجدد جنابعالی را به نمایندگی مجلس شورای ملی صمیمانه تبریك عرض نموده و امیدوارم مصدر خدمات‌بیشتری به مرز وبوم وطن باشید

مهندس بازرگان ـ مهندس ننبریانس ـ مهندس پدرام ـ مهندس تفرشی ـ مهندس خلیلی ـ مهندس خسروی ـ مهندس درویش ـ مهندس سیر ـ مهندس سلطانپور ـ مهندس هوشنك شهیدی ـ مهندس محمد شهیدی ـ مهندس شریف ـ مهندس صادقی ـ مهندس صفاری ـ مهندس فروزش ـ مهندس‌مشحون‌ـ مهندس موحد ـ مهندس مختاری ـ مهندس معاونی نژاد ـ مهندس‌هندی زاده ـ مهندس اردلان ـ مهندس یادگار جم.

آ ـ ۲۹۵۸۰

جناب آقای محمدرضا سعادت‌فرد ریاست شورایعالی اصناف

اتحادیه صنف‌نانوایان فرپزی تهران و حومه و کلیه اعضاء آن انتخاب جنابعالی را به نمایندگی دوره ۲۳ مجلس شورای‌ملی تبریك و تهنیت عرض مینمایند.

رئیس اتحادیه صنف نانوایان فرپزی ـ حاج‌رحیم آهنی

آ ـ ۲۹۵۸۸

جناب آقای محمدرضا سعادت‌فرد ریاست شورایعالی اصناف

اتحادیه‌صنف‌آموزشگاههای‌رانندگی تهران‌وحومه‌و کلیه‌اعضاء‌آن انتخاب جنابعالی را به نمایندگی دوره ۲۳ مجلس شورای‌ملی تبریك و تهنیت عرض مینمایند.

رئیس اتحادیه صنف

آ ـ ۲۹۵۹۶

جناب آقای محمدرضا سعادت‌فرد ریاست شورایعالی اصناف

اتحادیه صنف مکانیسین ها و کلیه اعضای آن انتخاب جنابعالی را بنمایندگی دوره ۲۳ مجلس شورای ملی تبریك و تهنیت عرض مینمایند.

رئیس اتحادیه صنف مکانیسینها احمدعلی‌مشکاتی

آ ـ ۲۹۵۹۴

جناب آقای محمدرضا سعادت‌فرد ریاست شورایعالی اصناف

اتحادیه صنف کافه‌رستورانها و پانسیون و کلیه اعضاء آن انتخاب جنابعالی را به نمایندگی دوره ۲۳ مجلس شورای‌ملی تبریك و تهنیت عرض مینمایند.

رئیس اتحادیه صنف کافه‌رستورانها و پانسیون‌ریحان‌الله ضرابیان فرد

آ ـ ۲۹۵۹۲

جناب آقای محمدرضا سعادت‌فرد ریاست شورایعالی اصناف

اتحادیه صنف تعمیرکاران لوازم برقی و کلیه اعضاء آن انتخاب جنابعالی را به نمایندگی دوره ۲۳ مجلس شورای ملی تبریك و تهنیت عرض مینمایند.

اتحادیه صنف تعمیرکاران لوازم برقی

آ ـ ۲۹۵۹۰

جناب آقای دکتر وحیدی وزیرمحترم و محبوب کشاورزی

تصویب سازمان دامپزشکی که با مساعی جمیله آنجناب در تامین بهداشت دام‌کشور و مبارزه با بیماریهای مشترك انسان و دام تاثیر به‌سزائی دارد موجب امتنان‌و تشکر قاطبه‌دامپزشکان و دامپروران استان اصفهان است.

ضمن تقدیم‌مراتب سپاس از زحمات و عنایت مقام وزارت توفیق بیشتر آنجناب را در خدمت به میهن و شاهنشاه آریامهر خواستاریم.

آ ـ ۲۹۴۷۶ دامپزشکان و دامپروران اصفهان

در اتاق بازرگانی و صنایع و معادن تبریز گفته شد :

برگه زردآلو در ایران، باروش صحیح تهیه نمیشود!

قیمت برگه زردآلو برای صدور به خارج یك سوم قیمت‌های بین‌المللی است ...

بنا بدعوت اتاق بازرگانی و صنایع و معادن تبریز جلسه‌ای درحضور کارشناسان و بازرگانان بین‌المللی استرالیائی تشکیل گردید.

هدف از تشکیل این جلسه بررسی وضع محصول برگه زردآلو و کشمش ایران از نظر نحوه برداشت، درجه بندی ،بسته‌بندی و مقایسه آن با محصولات مشابه در دنیا ، و بازاریابی خشکبار ایران در بازارهای خارجی بود .

در این جلسه گفته شد: اگر به نحوه تهیه و نوع جنس برگه زردآلو درایران توجه بیشتری شود ، خریداران بیشتری دربازار-های جهانی خواهد یافت . اما در حال حاضر برگه زردالو در ایران مطابق اصول واقعی تهیه نمیشود. و حقوق کارگرانی که به‌این کاراشتغال دارندبطورعادلانه پرداخت نمیگردد. همین‌سبب میشود که کارگران درانجام وظیفه خود قصور می‌کنند نتیجه محصول بدی به بازار عرضه میشود . در بررسی جهت برگه زردالو ایران و مقایسه آن با کشور های دیگر معلوم شد که قیمت برگه زردالو برای صدور بخارج از کشور یک سوم قیمت‌های بین‌المللی است.

یکی از کارشناسان استرالیائی گفت : برگه زردالوی استرالیا دارای رطوبت استاندارد ۲۲٫۵ درجه است که اگر بیشتر ار این رطوبت داشته‌باشد اجازه صدور به آن داده نمیشود . در صورتیکه این اصل مهم در ایران رعایت نمیشود . وی در دنباله‌سخن خود افزود : در کشور شما برگه زردالو در دست‌صادر-کنندگان همیشه نوسان‌داشته و رقابت نامشروعی در بین آنان بوجود می‌آید . در حالیکه ما در استرالیاهفت شرکت تعاونی و یک شرکت خصوصی داریم که کار تهیه و صدور برگه زردالو را بعهده دارند .

بنا بگزارش خبرنگار ما در تبریز: در پایان این جلسه برای بازاریابی برگه ایران‌ورعایت حقوق‌کارگرانی که به این کار اشتغال دارند تصمیماتی گرفته شد.

اخبار شهرستانها

دوره‌های مقدماتی آموزش بازاریابی صنایع کوچك در مشهد گشایش یافت

۷۰ نفر از صاحبان صنایع دستی مشهد گواهینامه میگیرند..

دیروزدوره‌های مقدماتی‌آموزش بازاریابی و مهندسی صنایع‌توسط قائم مقام استاندار خراسان در اتاق بازرگانی و صنایع و معادن مشهد گشایش یافت .

در این مراسم گروهی‌ازمدیران کل مسئولان سازمانهای اداری روزنامه نگاران ، سرپرست کارگران کارخانه‌ها و کارگاههای صنعتی و اعضاء هیات رئیسه‌اتاق صنایع و معادن خراسان حضور داشتند . ابتدا مدیر کل اقتصاد استان در مورد نقش مدیریت در صنایع مطالبی ایراد کرد و گفت : میزان علاقمندی صاحبان صنایع به فرا گرفتن اصول مختلف مدیریت و اهمیت این‌اصل موجب گردید که از طرف وزارت اقتصاد دوره‌های مختلف آموزش مقدماتی در رشته‌های بازاریابی، مهندسی و صنایع حسابداری صنعتی در این شهرستان تشکیل گردد. سپس آقای انصاری مدیر عامل سازمان صنایع کوچک و نواحی صنعتی ایران در امور ترویج‌وتوسعه‌صنایع کوچک کشور مطالبی بیان داشت وگفت:درحال حاضر بالغ بریکصد وسی هزار واحد صنعتی کوچک در سطح کشور مشغول فعالیت هستند که بطور کلی سی‌درصد ازمحصولات کشور را تولید میکنند و این‌کمک بزرگی در مورد صنایع بحساب می‌آید آنگاه قائم مقام‌استانداری خراسان سخنانی در زمینه‌صنایع کشور ایراد کرد و بنام شاهنشاه آریامهردوره‌های مقدماتی آموزش بازاریابی را گشود . این دوره‌های آموزشی مدت یکهفته ادامه دارد هفتاد نفرازصاحبان صنایع کوچک مشهد در آن‌شرکت دارند و پس از طی دوره به‌آنها گواهینامه اعطا میشود .

وفردا چه خواهد شد؟!

و « سیگار » .... اولین‌بار که شناخته شد اسباب تفنن بود و امروز وسیله‌ای برای تمدد اعصاب !

گاهی‌که دانش پژوهان‌اعلام خطر میکنند ، بین سیگار و سرطان ارتباطی است ، سیگار بصورت دژخیم مرگ تظاهر میکند و در دلها اضطراب می‌افکند ولی این وضع دوام نمی‌آورد و دوباره لب‌ها بر سیگار بوسه میزنند ! جمعی هم برای تفاخر سیگار بر لب می‌نهند واین تقلید کور کورانه تا میان کودکان رسوخ‌کرده... و در تصویر فوق ، کودکی ، سیگار ، دژخیم مرگ و وسیله تفنن بر لب گذارده و محض اینکه ژستی در برابر دوربین عکاسی بگیرد ، به ناچار پکی زده و اشک درچشمانش جمع شده و تلخی نیکوتین خاطرش را آزرده ساخته ..... و در جوارش عده‌ای به افتخارش کف میزنند و خونسردانه به این صحنه نگاه میکنند ..... دیروز کودکی. پشت حریف را بخاک میسائید برایش کف میزدند و امروزبچه‌ای به‌سیگار پک میزند و به افتخارش کف میزنند ، و فردا چه خواهد شد ....؟!!

شهرداری کرمانشاه به شاگردان ممتاز دبیرستانهای این شهر جایزه‌نقدی‌میدهد

به پیشنهاد شهرداری‌کرمانشاه انجمن شهر این شهرستان اعطای جایزه نقدی به فارغ التحصیلان رتبه‌های اول دبیرستانهای این شهر را تصویب کرد.

بدانش آموزان رتبه‌های اول رشته‌های ریاضی . طبیعی وادبی دبیرستانهای کرمانشاه ، بترتیب بیست ، پانزده و ده هزار ریال جایزه نقدی اعطاء میگردد.

دیروز جلسه فوق‌العاده انجمن شهر کرمانشاه تشکیل شد. در این جلسه پیشنهادات شهرداری در مورد اضافه‌حقوق برای‌شهردار کرمانشاه و اعطای جایزه به‌دانش آموزان رتبه‌های اول دبیرستان-های این شهر مورد بررسی قرار گرفت و لوایح مزبور باتفاق آراء تصویب شد.

برجسته ترین اساتید دانشگاههای دنیا به اصفهان می آیند...

برای تبادل نظر در مورد اشعه‌لایزر

چهار نفر از اساتید دانشگاه ها جایزه نوبل گرفته‌اند

در نیمه دوم شهریورماه امسال کنفرانسی با شرکت اساتید دانشگاههای اصفهان ،آریامهر ، «ام.آی.تی» امریکا و هفتاد نفراز برجسته‌ترین اساتید دانشگاههای دنیا در تالار دانشگاه اصفهان تشکیل میشود که تا یکهفته ادامه خواهد یافت .

اساتید مذکور که چهار نفر از آنها موفق بدریافت جایزه نوبل شده‌اند در مورد خصوصیات اشعه لایزر بحث و تبال نظر خواهند کرد .

خبرنگار ما در اصفهان‌گزارش داد : احتمال میرود«پروفسور جوان » که کاشف اشعه لایزراست در این جلسات حضور پیدا کند.

رئیس انجمن شهرستان :

تصمیمات انجمن‌شهرستان‌واستان خرم آباد ، ضمانت اجرائی ندارد!

رئیس انجمن شهرستان خرم-آباد در جلسه‌ای باحضورفرماندار این شهر و اعضاء انجمن های شهر و استان گفت :

تصمیمات انجمن شهرستان و استان ضمانت اجرائی ندارد ، اگر چه وظیفه ما اظهارنظراست، نه دخالت ، اما مسئولین برای اظهار نظرهای ما که صد درصد بنفع اجتماع است ارزش قائل نمیشوند . بنا براین بایددستگاهی از تصمیمات متخذه انجمن شهرستان حمایت کند. همچنین در این جلسه گفته شد : مرزبین وظائف انجمن شهرو شهرستان تعیین نشده و بهمین جهت گاهی تضادهائی بین این دو انجمن بوجود می‌آید در این جلسه فرماندار خرم‌آباد ضمن ایراد سخنانی اظهار داشت : این تضادها میبایست از طریق‌مسالمت آمیزی حل شود زیرا منظورخدمت به اجتماع است ، چه در لباس عضو انجمن شهر و چه در لباس اعضاء انجمن‌های شهرستان .

بنابگزارش خبرنگار ما درخرم آباد : در پایان این جلسه اعضاء انجمن‌ها در باره مسائل عمرانی و فرهنگی سئوالاتی مطرح‌کردند که وسیله رئیس کل آبادانی و مسکن و معاون آموزش و پرورش این شهر به آنان پاسخ داده شد.

«مؤذن»وقت‌نشناس بکلانتری جلب‌شد!

آنها که از تفریح روز جمعه باز گشته بودند رختخوابهایشان را پهن کردند و قصد خوابیدن داشتند که‌ناگهان صدای تنها موذن‌مسجد امامزاده کنگاور در شهر طنین انداخت .

آنها که خواب بودند از جای پریدند و آنها که هنوز بخواب نرفته بودند باحیرت بطرف درها و پنجره ها رفتند و دیری نپائید که گروه‌زیادی در کوچه های شهر اجتماع کردند و راه مسجد امامزاده را پیش گرفتند . پیش‌از رسیدن‌بمسجد و موذن ، بعضی ها گفتند که حتما زنی به درد زایمان دچار شده و مطابق اعتقادات مردم ، برای سهولت وضع حمل اذان گفته میشود . عده‌ای نیز میگفتند : حتما ماه گرفته است ... اما وقتی چشم به آسمان دوختند ، ماه با درخشندگی تمام در وسط آسمان میدرخشید . چندین عقیده دیگر نیز ابراز شد که پاسبان کشیك هم به جمع‌مردم پیوست و چندقیقه بعد دست موذن را گرفت و بی‌اعتناء به دلائل وی ، بجرم مزاحمت‌به‌شهربانی کنگاور جلبش کرد موذن در حالیکه با بهت و ناباوری به اطراف مینگریست به افسر نگهبان گفت : باور کنید من فکر میکردم که صبح شده و حتی از موقع اذان هم گذشته است. من قبل‌از اذان گفتن بخودم نفرین کردم که ای‌دادو بیداد، خواب ماندم و نماز مردم قضا شد . غافل از اینکه تازه حالا چند دقیقه‌ای از نیمه‌شب گذشته‌است.

خبرنگار اطلاعات در کنگاور

ماهیهای آلوده بسم، ۲۰ نفر رامسموم کرد

چند نفر ناشناس با ریختن مقداری‌سم دررودخانه‌های‌اطراف رشت ، تعدادی ماهی کولی صید کرده و به مردم روستاهای سیاه استخرو«خنفجه» رشت فروختند.

بعلت خوردن ماهی‌های مسموم ۱۳ نفر از مردم این روستاها ، در بیمارستان بستری و پس از معالجه دوروزه، مرخص‌گردیدند.

بنا بگزارش خبرنگار ما در رشت : مامورین در جستجوی صیادان ناشناس هستند .

نمایندگان اطلاعات در خدمت مردم

برق بندرعباس نامرتب ست !

چند روزی است که برق بندر عباس در بین ساعات دوودوازده بعداز ظهرپیوسته خاموش و روشن میشود . و روزی نیست که چندوسیله برقی مانند کولر ، یخچال و تلویزیون دچار نقص فنی نشود . و بالطبع اینروزها دور دور تعمیر کنندگان وسائل برقی است .

گروه زیادی از مردم‌بندر عباس‌بامراجعه‌بدفترنمایندگی اطلاعات تقاضا کردند که مسئولین به وضع نابسامان برق در این شهر خاتمه دهند.

سپاسگزاری

از کلیه مسئولین بخش‌زایمان بیمارستان‌وزایشگاه بابك‌تهران بخصوص آقای‌دکتر عبدالحسین کاشانی و خانم دکتر پریوش کاشی و خانم دکتر منیژه دولتشاهی و خانم منیژه کاوی که براثر حذاقت و زحمات‌آنان امر زایمان‌براحتی‌وسلامت انجام شده‌سپاسگزاریم وتوفیق بیشتر آنان و سایر کارکنان دلسوز و صدیق بیمارستان‌را آرزومندیم.

پروین ورضا دانشی

آ_۲۹۴۷۰

مدرسه حشمت نامور

آقای سرهنگ حسن نامور با خرید ۱۵۰۰ برگ از اوراق مدارس یادبود ، نام مادرخود، خانم حشمت نامور را برکتیبه یک مدرسه از ۲۵۰۰ مدرسه یادبود ثبت کرد.

آقای سرهنگ حسن نامور هنگام تامین هزینه ایجادمدرسه «حشمت نامور» گفت :

- این‌برنامه نیز مانند سایر برنامه هائیکه‌در دوران‌پرافتخار سلطنت شاهنشاه آریامهر به مرحله‌اجرادرآمده است،منشاء تحولات عظیم و چشمگیری بخصوص در زندگی روستائیان کشور خواهد بود .

مؤسسه انتشارات امیرکبیر

در انتظار خودو آخر بازی

از: سامول بکت

ترجمهٔ: سیروس طاهباز

از امروز در سینما

ایفل

شرکت ملی ذوب‌آهن‌ایران

آگهی استخدام

شرکت ملی ذوب‌آهن ایران تعدادی مهندس متالورژی را جهت خدمت در واحد ساختمانی کارخانه آریامهر باشرایط مندرج درذیل استخدام‌مینماید:

۱ـ تابعیت دولت شاهنشاهی ایران

۲ـ دارابودن دفترچه پایان خدمت یا معافیت دائم

۳ـ شاغل نبودن در ادارات دولتی و یا وابسته به دولت

واجدین شرایط می‌توانند همه روزه با در دست داشتن مدارك لازم به قسمت کارگزینی واحدساختمانی کارخانه‌آریامهر اصفهان و یا به اداره کاریابی شرکت ملی ذوب آهن ایران (تهران چهارراه تخت‌جمشید ، پهلوی) مراجعه فرمایند .

م‌الف ۵۵۷۰

Onan® portaweld

ماشین جوشکاری اونان

ساخت آمریکا

نماینده انحصاری

شرکت تهرانشهر محدود - خیابان سعدی تلفنهای ۳۰۲۱۱۵-۳۳۴۳۵۳

برای پخش وتوزیع‌در اهواز ـشیرازـاصفهان ـ مشهد نماینده فعال می‌پذیریم.

موغات ولایات

هادی خرسندی

بعد از یکسال

اجازه فوت کارمند صادرشد

سوغات رضائیه

خدا رحمتش کند ۱۲ ماه قبل ، کارمند یکی از ادارات دولتی ولایت رضائیه ، بدون اطلاع قبلی فوت میکند . وچون قبلا در مورد فوت خود ، اطلاعاتی در اختیار مقامات اداری نگذاشته بوده ، فوتش رابرسمیت نمیشناسند و هر روز برایش غایب رد میکنند ! (آنطور که سوغاتچی تحقیق کرده ، طبق قانون امور استخدام. هر کارمندی موظف است دو روز قبل از فوت ، یا دوروز بعد از فوت ، مراتب فوت‌خود را به مقامات اداری ،یا اولین پست ژاندارمری اطلاع دهد).

بالاخره همکاران اداری که میبینند قنبری نیامده میفهمند که حتما فوت کرده ، چون قنبری آنقدر وظیفه شناس بود که غیر از فوت کردن ، هیچ عذر دیگری اورا از اداره آمدن باز نمیداشت .

همکاران آنمرحوم ، نامه نوشتند بمقامات بالا و گزارش دادند که آنمرحوم فوت کرده !

مقامات بالا در جواب نوشتند فعلا بافوت ایشان موافقت نمیشود . چون قرار است بزودی بازرسانی برای بازدید بیایند و کار اداره زیاد است !

دوستان آنمرحوم در پاسخ گفتند دیگر کار از کار گذشته و چاره‌ای نداریم جزاینکه‌ختم آنمرحوم را بر چینیم . چون آن خدا بیامرز که یکی از کارمندان‌بسیار صدیق و درستکار بود، در این ولایت کس و کاری‌ندارد و ما باید بدادش برسیم .

بدنبال این جریان ، آقای معاون اداره که‌میبیند هیچکس حاضر نیست خرج کفن و دفن و مجلس ختم‌آن خدا بیامرز را پرداخت کند. بلافاصله ، یک تلگراف‌فوری بمرکز میزند و از وزارتخانه متبوعه میخواهد که مقداری پول برای انجام تشریفات قانونی و برگزاری‌مجلس‌ترحیم، بفرستند!.

جنازه آن‌خدابیامرز، چند روز یک لنگ پا ، توی سردخانه ، در انتظار جواب تلگراف ایستاده بود وبیتابی میکرد . یکروز گذشت . ـ دو روز گذشت‌ـیکهفته‌گذشته دو هفته گذشته ! همکاران اداری دیدند جواب تلگراف نیامده ، و از طرفی نکیرومنکر هم آن دنیا چشم‌انتظارند. بالاخره همکاران همت کردند و بدون دخالت وزارتخانه مرکزی ، آن خدا بیامرز را رسما و قانونا روانه آن‌دنیا کردند ..

و اما بشنوید از آن دنیا که یکسال آزگار ، آنمرحوم ، دوندگی کرد و از اینطرف به‌آنطرف رفت و استخوان‌هایش پوسید ، واز این طرف ، بمبارکی‌و میمنت ، پس از یکسال ، یعنی دوازده ماه یعنی سیصدو شصت و پنج روز ، جواب تلگراف فوری از مرکز آمد. که بعله هرچه زودتر آنمرحوم را کفن و دفن کنید ، وما مبلغی هم برای این منظور در نظر گرفته‌ایم ؟

سوغاتچی ، ضمن اظهار تعجب از اینهمه سرعت و شتاب خوشوقت است که بالاخره مقامات مرکز ، بعد از یکسال اجازه فوت را صادر فرمودند ! و امیدواراست آن خدابیامرز ، حداقل در آن دنیا روانه بهشت شود، چون آنچه مربوط به جهنم بود ، در این دنیا نصیبش شده!.

بفاصله کمتر از یکساعت

۲ برادردر ۲ گوشه‌شهر طی ۲ حادثه‌مجروح شدند!

مردی بنام محمود فردی اهل خرم‌آباد براثر تصادف با اتومبیلی زخمی شدوچون حالش خوب نبود ، با کمک برادرش حسین برای‌معالجه و پانسمان زخم‌ها ، به بیمارستان منتقل شد.

در بیمارستان پزشک نسخه‌ای نوشت و از حسین خواست که فورا به‌داروخانه مراجعه و داروهای لازم را تهیه نماید. حسین با عجله بداروخانه رفت و پس از تهیه دارو به بالین برادرش حاضر شد ، اما هنوز چند دقیقه‌ای نگذشته بود که پزشک داروی دیگری تجویز کرد و از حسین خواست‌که فورا آنرا تهیه کند.

جسین بازهم دوان دوان خود را به داروخانه‌رسانید با عجله دارو را گرفت و بطرف بیمارستان برگشت‌که ناگهان از شدت عجله در حین عبور از خیابان با اتومبیل تصادف کرد و نقش برزمین شد . چند نفر که ناظر حادثه بودند بلافاصله اورا به بیمارستان پورسینای رشت منتقل کردند . آقای محمودی فردی که مجروح روی تخت بیمارستان‌افتاده بود، باشنیدن خبر تصادف برادرش به پزشک معالج اعتراض کرد که چرا در بیمارستان دارو موجودنیست که سبب چنین تصادفی شود . و بالاخره کار این اعتراض به دعوای شدیدی منجر شد که سرانجام در کلانتری یک رشت فیصله یافت.

کودك ۵ ساله با تفنك پدرش برادر دوساله‌خود را کشت !

محمود علوی ۵ ساله‌در یکی از باغ‌های نقده با تفنك‌شکاری پدرش که فشنك داشت برادر دو ساله‌اش جعفر را هدف‌قرار داد و مغز او را متلاشی کرد.

پدر این کودك که میرطالب علوی نام دارد به‌اتهام نگهداری تفنك بدون پروانه تحت تعقیب قرار گرفته است .

۹ خرمن در آتش سوخت

بر اثر سهل انگاری ، در خاموش‌کردن آتش ، ۹ خرمن گندم وجو،در دهستان «قورچی-باشی» واقع در هیجده کیلومتری خمین آتش‌گرفت وبکلی سوخت.

خبرهای کوتاه از:

حوادث شهرستانها

کشف اسلحه قاچاق

مامورین پاسگاه ژاندارمری «کرات» (هنگ تایباد) درروستای «هرتنه» تایباد از منزل یک قاچاقچی بنام عبدالرئوف ، یک قبضه تفنگ برنو و یک‌قبضه‌اسلحه کمری کشف کردند.

گزارش خبرنگار ما در تایباد حاکی است : قاچاقچی پس از دستگیری تحویل‌مقامات‌ذیصلاحیت شد .

یك کشته‌و۲ مجروح

ملایر ـ کامیون شماره ۱۷۵۳۳ تهران الف برانندگی محمود سیف‌هنگام حرکت در ۶ کیلومتری ملایر واژگون شد. در این حادثه راننده و دونفر دیگر باسامی سید مرتضی شهبازی و قربان مجروح شدند وسید مرتضی کمک راننده پس از انتقال‌به بیمارستان درگذشت .

واترلو: دروازه‌سرنوشت

نوشتهٔ جرجت‌هایر

ترجمهٔ علیرضاطاهری

۳۱

در پی این جمله کلنل «آدلی» اضافه کرد :

- من در این حوالی یک کلبه متروک ودورافتاده‌سراغ کرده‌ام، بیا باهم به‌آنجا برویم.

لیدی «باربارا» خندید:

- من تمام کلبه‌های متروک اینجا را مثل کف دستم می‌شناسم، توکدام یک را نشان کرده‌ای ؟

- کلبه‌یی در میان جنگل، خاموش و آرام !

آنها به‌سوی‌جنگل راندند ولحظه‌یی بعد از رسیدن به‌جنگل، کلنل «آدلی» گفت :

- بانوی من به‌آن کلبه که میگفتم، رسیدیم .

لیدی «باربارا» گفت :

- مرا «بانوی من» صدا نکن. بمن بگو «باربارا» .

- بسیار خوب «باربارا» !

وقتی آنها داخل کلبه شدند ، «باربارا» بشوخی پرسید :

- چه نقشه‌یی برای من کشیده‌ای و درین کلبه متروك و دور افتاده با من چه کار میخواهی بکنی ؟ میخواهی‌با من هماغوش بشوی ، پس باید بگویم که این والاترین آرزوی من است . شاید هم بخواهی مرا ببوسی که باز هم باید بگویم ، دل‌من بشوق بوسه های تو می تپد !

کلنل «آدلی»بالحنی کاملا جدی گفت :

- میخواهم با تو ازدواج کنم .

- آه ! حالا این تو هستی که چرند میگویی و مزخرف سر هم میکنی و آیا تاحال کسی بتو اعلام خطرنکرده است که من چه زن شومی هستم و اصولا در رك افراد خانواده ما خونی جریان دارد که زندگی همه را سیاه میکند و از هم میپاشد .

کلنل «آدلی» با انگشت خود برلبان صاف و گوشتالود لیدی «باربارا» مهر سکوت زد و گفت :

- من جدا به‌تو پیشنهاد ازدواج‌می دهم .

لیدی «باربارا» نگاهش را از پنجره کلبه به بیرون دوخت :

- آیا نشنیده‌ای که من با کنت دولاویس میخواستم ازدواج کنم ؟

کلنل «آدلی » پاسخ داد:

- چرا شنیده‌ام ولی اطمینان دارم‌که تو مایل به ازدواج با او نیستی .

لیدی«باربارا» با لحنی سرد گفت :

- شاید حق با تو باشد . چون کنت «دولاویس » فوق‌العاده ثروتمند استو امکان دارد که پولهای او مرا برای همیشه آلوده خود کند . اما مساله دیگر را هم بیاد داشته باش ،من‌زیر بار فرضهای سنگینی هستم که تنها شوهری چون کنت « دولاویس »می تواند مرا از زیر این بارسنگین‌نجات دهد. مسلم بدان که اگر ماازدواج کنیم ، تو در عرض یك سال خرد خواهی‌شدوبروزسیاه خواهی نشست. آیا درین باره تابحال هیچ فکر کرده بودی چارلز؟ آیا هیچ‌میدانستی که‌من معتاد به قمار هستم و همیشه هم میبازم ؟

کلنل «آدلی» ابروانش را درهم کشید :

-فکر میکنی اینها که گفتی درمن اثری خواهد کرد ؟ «باربارا» توباید پیشنهاد ازدواج مرا پذیری . من اطمینان میدهم که‌بتوانم با هرمشکلی روبرو بشوم. بهرحال تو که‌نمیخواهی به زندان بدهکار ها بیفتی ؟!

- البته که نه ولی حتما چنین‌خواهد شد . اگر چه مدتی را در زندان بدهکاران بسربردن‌نیزسرگرم کننده و پرهیجان است .

لیدی «باربارا » در حالی که باتازیانه خود بازی میکرد افزود :

- خیلی صریح بگویم چارلز ، تو دیوانه‌ای ! آیا من اولین عشق تو هستم که این طور شتابناك و عجول شده‌ای .

- نه عزیز من ! تو اولین عشق من نیستی !

- چه بیشرمانه اعتراف میکنی ! در هر صورت آیا تو نمیتوانی بفهمی که ما برای یك‌دیگر ساخته نشده‌ایم ؟

کلنل « آدلی » پاسخداد :

- حق باتست ما برای یك‌دیگر ساخته نشده‌ایم ولی میتوانیم خودرا با هم جور کنیم .

لیدی «باربارا» با خشم گفت :

- تو در باره من هیچ نمیدانی !تو عاشق صورت من شده‌ای و میخواهی با زیبایی ظاهری من ازدواج کنی ،تو حتی یك لحظه هم به این مساله فکر نکرده‌ای که با ازدواج ما چه خواهد شد ؟

کلنل «آدلی » نیز در مقابل‌باخشم گفت :

- بله من هیچ چیز از تو نمیدانم اما من یك افسر ، یك سربازم ، یك سرباز جوان و جنگنده . من برای مقابله با هر مشکلی آماده‌ام .

لیدی «باربارا» بی اختیار به گریه افتاد ، سردر سینه ستبر و مردانه کلنل «آدلی» گذاشت :

- آه چارلز ، خواهش میکنم دیگر چیزی نگو ، چیزی نگو !

سپس افزود :

- این اولین باری است که‌من گریه میکنم چارلز بخدا اگر رنك‌مژه‌هایم پاك‌شده‌باشد ،ترا بیچاره‌خواهم کرد. آیا صورت مرا لکه های سیاه پوشانده است .

کلنل «آدلی » لبخند زنان با گوشه یك دستمال تمیز ، دانه های اشك را از صورت لیدی « باربارا» زدود و پرسید :

- جواب مرا بالاخره ندادی . آیا حاضری با من ازدواج کنی ؟

لیدی « باربارا» با حالتی عصبی‌جواب داد .

جواب تقی‌زاده به سئوال دشتی درخصوص کمپانی نفت جنوب

چهل سال قبل درهمین روز

تقی‌زاده

آقای تقی‌زاده وزیر مالیه در جواب آقای دشتی چنین گفت :در این باب جلسه گذشته هم صحبت شد اگرچه از یك جنبه دیگری بوده و بطور اختصاراز آقای وزیر امورخارجه سئوال شده بود ،بنده در آن جلسه حضور نداشتم ولی اطلاع یافتم و خواندم که ایشان راجع بهمان قسمتی که سئوال شده بود توضیحات مختصری دادند و در آخر توضیحاتشان سئوال نماینده محترم را رجوع داده بودندبه وزارت مالیه زیرا این کار بخصوص کار مالی و عایدات دولت است و اینطور تصور شده بود ، در همان حین هم سئوالی از آقای دشتی بنده دریافت کردم و ملاحظه کردم ولی بدبختانه بواسطه بعضی گرفتاریها در جلسه گذشته نتوانستم جواب سئوال ایشان را عرض کنم‌و حالاعرض‌می کنم .

غفلت گذشتگان یاعدم بصیرت

ابتدا باید خاطرسئوال‌کننده محترم را خصوصاً و خاطر مجلس شورایملی را عموماً اطمینان بدهم که‌درمسئله‌ای که‌موجب نگرانی خاطرآقایان گردیده است از طرف دولت غفلتی نشده است و موضوع کاملا مورد توجه‌وعلاقمندی اولیای دولت بوده است ، اشکالات مربوط بکار منافع دولت‌درنفت جنوب غالبا ناشی‌از عدم دقت درامورمملکتی از جانب گذشتگان یا غفلت و فقدان بصیرت لازم و بطور کلی اوضاع سیاسی و جهل موجود در آن دوره بوده است (صحیح است) آقایان‌خوب میدانند که روابط ما با کمپانی نفت مبنی بر یك سندی است که معروف بامتیازنامه دارسی است و درسی و دو سال قبل‌تحریر شده‌است ،گذشته از نواقص یا معایبی که در اصول‌مواد آن حالا ممکن است دیده شود طرز حساب حق‌الامتیازدولت ساده‌واطمینان بخش نیست و هیچ‌نوع ضمانتی را نسبت به منافع ایران متضمن‌نمیباشد و با ترتیب فعلی حساب هر سالی از سال ها ممکن است نکث فاحش عایدات دولت از این ممر پیدا شود .

دولت ایران پیوسته معترض بوده

از وقتیکه اینجانب در وزارت مالیه بوده‌ام این موضوع همیشه موردتأمل و بحث و نگرانی بوده است وچنانکه اطلاع دارم سال ها قبل از آن نیز بهمین حال موجود بوده است ،طرز حساب فعلی نسبت به حق‌الامتیازی که کمپانی معمول‌میدارد‌مبنی برقراریست که «آرمیتاج اسمیت » انگلیسی با کمپانی گذاشته‌ودولت‌ایران هیچوقت این قرار را تصدیق نکرده است (صحیح است) و اگر چه همه ساله مبلغی حق‌الامتیاز از روی همان طرز حساب بدولت داده شده است،معذلك قبول این مبلغ ها خللی به اعتراض دولت نسبت‌به طرزمحاسبه واردنیاورده و در واقع میتوان گفت آن مبلغ ها علی‌الحساب دریافت شده (صحیح است) و حق دولت‌نسبت‌به بقیه‌مطالبات معوقه با اختلاف حساب محفوظ بوده است . (صحیح است)

تغییر امتیازنامه به نتیجه نرسید

تقی زاده افزود : از دو سه سال باینطرف مذاکراتی برای تغییر اصول امتیازنامه بعمل آمده که به نتیجه نرسید و در سال گذشته و امسال مخصوصاً مذاکرات مفصل‌برای‌تغییر طرز محاسبه و اصلاح آن در جریان بود. نگرانی و عدم رضایت دولت از ترتیب محاسبه و مبتنی نبودن منافع دولت بر مبنای ثابت و مطمئن تری بواسطه رقم حق‌الامتیاز پارسال که اخیراً بدولت ابلاغ گردید تأیید و تشدید یافت .

ترقی و تنزل منافع از سالی بسالی طبیعی و مفهوم است و حتی امسال نظر به مسموعات تا حدی انتظارتنزل محدودی در عایدات دولت از بابت حق‌الامتیاز پارسال میرفت ولی‌هرگز چنین تنزل فاحشی تصور نمیشد و حدوث چنین تنزل غیر مترقب اندیشه و نگرانی دولت را در سست‌بودن‌بنای محاسبات و تقسیم منافع و بی ثباتی عایدات خود از این راه تأیید نموده (صحیح است) و بیم آن میرود که‌با ترتیب معمول فعلی یکرشته عایدات مهم دولت بطور نامحدود عرضه نکث فاحش و تغییرات غیر منتظره بشود.

باید ترتیب رضایت بخش داده شود

بنابراین دولت از قبول این مبلغ که بعنوان حق‌امتیاز باو عرضه شده‌امتناع نموده‌وسعی خواهد کردکه خودرا از مضرات‌این نوع تقسیم‌منافع‌محفوظ دارد (صحیح است) چون دولت از هرگونه مساعدتی نسبت به پیشرفت کارامتیاز نفت در جنوب مضایقه ننموده و همه نوع تسهیلات گمرکی‌وارضی‌وسیاسی واداری و مخصوصاً تامینات نظام که چنانکه ناطق محترم اشاره کردند متضمن مخارج هنگفتی برای دولت میباشد ، بکمپانی اعطاء نموده لهذا انتظار دارد که با مذاکره با خود کمپانی بطور دوستانه ترتیبی‌رضایت‌بخش برای اصلاحات منظوره داده شود و مجلس شورایملی‌میتواندمطمئن باشد که دولت در حفظ منافع‌مملکت در این زمینه فروگذاری نخواهدنمود.

بدیهی است که هرگاه مذاکرات با کمپانی به نتیجه مطلوب نرسد دولت ناچار خواهد بود برای حل اشکالات بطرق دیگر برای احقاق‌حق‌خودتوسل جوید (صحیح است) این‌اطمینان اجمالی را که دولت مشغول مطالعه و مذاکره و دقت‌وپیداکردن یك ترتیبی برای حل آن است بطور خلاصه‌عرض کردم ولی جزئیات کار و ترتیبات حساب و بعضی چیز هائی که ناطق محترم اشاره کردند و همه‌اش مهم است و باید مورد توجه واقع شودبه تفصیل الان نمیتوانم عرض کنم ،البته دولت سعی خود را خواهد کرد و باز نتیجه بعرض مجلس شورایملی‌خواهد رسید (نمایندگان : صحیح است ـ احسنت).

(نقل‌از اطلاعات ۶ مرداد ماه ۱۳۱۱)

انتقاد

قسمت دوم از قصه تلفن آقای «جیم» !

احمد احرار

آقای «جیم» کم‌کم پی میبرد که شرکای تلفن پنج رقمی‌نازنین مردمانی‌بوده‌اند. هر عیبی داشتند فحش و فضاحت نداشتند . صد رحمت‌به‌کلاهدوز،صدرحمت به لوکس فروش . درحالیکه این شریک تازه اصلا با حرف حساب بیگانه است . خیلی خوش پروپا بود، حالا رفته لب خزینه نشسته و اولتیماتوم یکماهه صادرکرده است. چه کنیم چه چاره جوئیم‌به که درد دل‌بگوئیم؟ باز رفقا متفق الرای‌میشوند که بهتر است «علی اکبر خان» از شرکت‌تلفن‌استمداد کند و محض محکم کاری یکی دو نفر که اسم‌ورسمی دارند قبلا با روسای شرکت تلفن تماس میگیرند،سفارش «علی‌اکبر خان» را میکنند و ایندفعه وقتی رفیق ما دست توسل در دامان شرکت می‌آویزد بوی میگویند ده ـ دوازده روز حوصله کن ، نمره‌های آن حدود بکلی عوض خواهد شد و ترا از شر این شریک بد عنق‌راحت میکنیم .

چند روز بعد تلفن بنده منزل زنگ زد . گوشی را برداشتم و صدای «علی اکبر خان» را شناختم که از همان کلمه اولش ، طنین یک مسرت عمیق بگوش میرسید. فی‌الواقع همینطور هم بودو دوست نازنین ما با صدائی لرزان از هیجان مژده داد که آن شماره لعنتی را از روی تلفن منزل‌ایشان‌برداشته و شماره تازه‌ی‌داده‌اندکه البته موقتی است و بعد از چند روز نمره جدیدشان را خواهند داد .

سه روزازین مقدمه‌گذشته بود که کار لازمی ایجاب کرد تلفنی با «علی اکبرخان» صحبت‌کنم.نمره جدیدایشانرا گرفتم. مدتی بوق آزادکشید و کسی گوشی را برنداشت. نیمساعت بعد نمره گرفتم ، بازکسی جواب نداد .یک ساعت بعد بهمینطور وباآنکه اطمینان داشتم در منزل دوستمان خواه ناخواه‌یکی هست که تلفن را جواب‌بدهد منصرف شدم و گذاشتم برای روز بعد، اما دیگر روز هم تلفن زنگ‌میزد و کسی‌جواب نمیداد. تلفن کردم به«صفر ـ هشت» دختر خانمی گوشی را برداشت . گفتم اطلاع دارید شماره‌های فلان‌ناحیه چه تغییری پیدا کرده‌است؟ دختر خانم پرسید : شما تلفن چه کسی را میخواهید؟ گفتم علی‌اکبر «جیم» خیابان فلان... چند لحظه گذشت‌تا دو باره صدای ملیح دختر خانم در گوشی تلفن طنین انداخت :

ـ آقا ، ما علی اصغر جیم داریم در شمیران ...

گفتم :

ـ بنده هم میدانم . آقای علی‌اصغر ـ جیم‌در شمیران برادر علی اکبر ـ جیم است و من تلفن علی اکبر ـ جیم را میخواستم در تهران .

دختر خانم گفت :

ـ به این اسم تلفن نداریم !

گفتم :

ـ داریم . عوض یکی دو تا هم داریم که یکی تلفن دفتر ایشان است در خیابان فلان و دومی تلفن منزلشان در خیابان بهمان .... اگر زحمت بکشید و همان‌دفتر راهنمای تلفن را که چند سال قبل منتشر فرموده‌اید نگاه کنید هر دو شماره‌بنام علی‌اکبر ـ جیم ثبت شده ولی مثل اکثر تلفن‌ها از تاریخ انتشار آخرین‌راهنما تا به امروز هر دو شماره چند بار عوض شده است..

دختر خانم عصبی شد که :

ـ شما که ماشاءاله اینقدر اطلاعات دارید چرااز«صفر ـ هشت» سئوال میکنید؟ اگر از ما میپرسید همانست که گفتم . به این اسم فعلاتلفنی نداریم . شاید هردو تلفن را واگذار کرده‌باشند.

گفتم :

ـ آنرا هم اطلاع دارم‌که تا دو روز پیش آقای علی اکبر ـ جیم نه تلفنی‌واگذار کرده و نه خیال واگذارکردن تلفن داشته است.

دخترخانم‌پرخاش کردکه: حالا چکار کنیم ؟

گفتم : هیچ ،خدا حافظی میکنیم ... ما را بخیر،شما رابسلامت !

بعد از خدا حافظی با دختر خانم راهنما ، تلفن کردم به یکی دو نفر از رفقا که از آنها اطلاع بگیرم ، معلوم شد آنها هم به درد بنده گرفتارند و دو روز است نتوانسته‌اند با علی اکبر خان صحبت کنند. عجبتر آنکه علی اکبر خان هم سر و سراغی از هیچکدام‌نگرفته است با اینهمه مخلص بجز احوالپرسی کار لازمی هم داشتم که لازم می‌آمد هرطور هست علی‌اکبر خان را پیدا کنم . بنظرم رسید که چاره‌یی نیست جز سر زدن به منزل علی‌اکبر خان معهذا قبل از اینکه کفش و کلاه کنم ، گفتم بگذار یکمرتبه دیگر هم بخنمان را بیازمائیم و مجددا از «صفر ـ هشت» سئوالی بکنیم . اتفاقا نیت ما بخیر بود و بجای آن دوشیزه خانم آقایی جواب داد و من بی‌آنکه از گفت و گو با دختر خانم حرفی‌بزنم توضیح مختصری‌عرض کردم که چون شماره تلفن آقای علی‌اکبر ـ جیم ظرف همین چند روز تغییر کرده است اگر امکان داردلطفی‌بفرمائید و نمره جدید ایشانرا بدهید. آن آقا هم تصدیق کردکه «بله، آن ناحیه بکلی زیر ورو شده است . گوشی را نگهدارید تا عرض کنم » در حالیکه بارمنت آن‌آقای خلیق حسابی روی شانه ـ هایم سنگینی میکرد چند دقیقه‌یی گوشی تلفن را چسباندم به گوشم تا بالاخره آقا برگشت و گفت :

ـ پیدا کردم . یادداشت کنید ...

از شماره‌یی که میدادبوی نازگی به مشام میرسید و یقین کردم بالطف آن آقای مهربان معمای پیچیده تلفن آقای «جیم» حل شده است بلافاصله نمره را گرفتم و بلافاصله یکی جواب داد :

ـ بله ؟

ـ منزل آقای جیم ؟

ـ نه آقاجان ، اینجادکتر «صاد»...

صدای خشک مقطعی بود. معهذا مرا نومید نکرد. چطور ممکن بود آقای مودب وظیفه شناس «مرکز صفر ـ هشت » بعد از آنهمه‌زحمت و دقت‌نمره‌عوضی‌داده‌باشد؟ خیر، یا من عوضی نمره گرفته‌ام یا اینکه تلفن نمره اشتباه انداخته است. باید دو باره گرفت. ششصد و بیست و هشت ... اماصدا همان صدا بود. خشک و مقطع :

ـ بفرمائید !

چیزی نداشتم که عرض کنم . گوشی را گذاشتم روی تلفن و راه افتادم بطرف منزل «علی‌اکبرخان».درخانه بود و بخاطر اینکه تلفن ندارد سخت‌دلخور.میگفت :

ـ نمره موقت را دو روز پیش قطع کردند وشماره‌یی دادند که ظاهرا همان‌شماره جدیدمنزل‌ماست.منتهی‌پریروز قرار شد دیروز وصل کنند. دیروز گفتند امروز وصل میکنیم . امروز هم بطوریکه می‌بینی تا اینساعت تلفن‌لال است و کر.

چادرهای توریستی در شمال نصب میشود

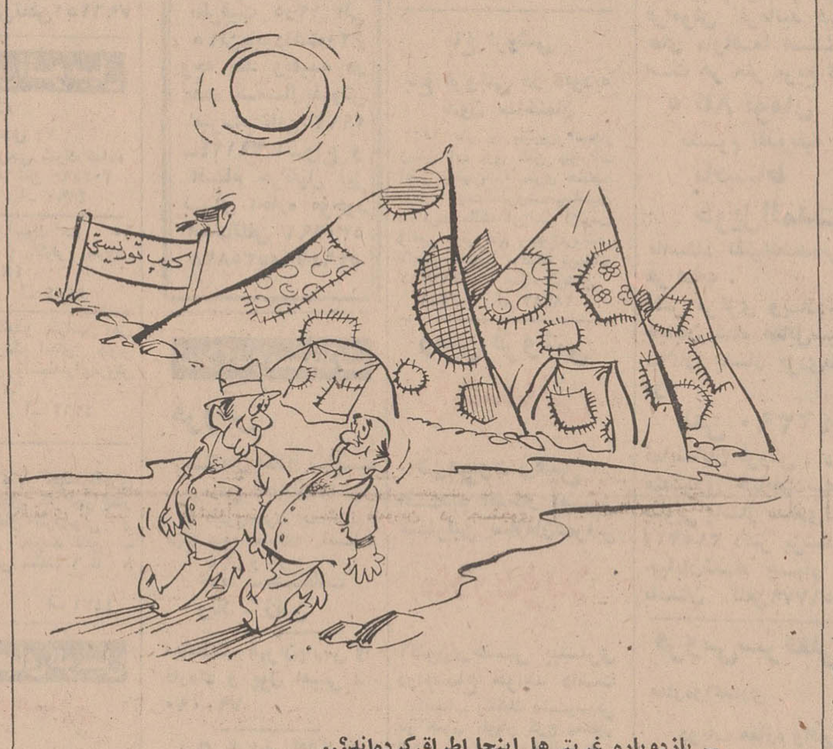

ـ بازدوباره غربتی‌ها اینجا اطراق کرده‌اند؟..
ـ نه بابا چادرهای توریستی است !..

اطلاعات مردم

۳۱۱۰۸۰

همه روزه ازساعت ۶ تا ۷ بعداز ظهر نظریات شما را منعکس میکند

دعاگویان

روزگاری بود که آباء واجداد من و شما برای رفاه وآسایش مردم و مستمندان بدون اینکه کسی و یا مرجعی به آنها یادآور شود فقط بخاطرآسایش مردم و خشنودی خداوند متعال با درآمدناچیز خودراه‌میساختند، پل میساختند ، آب‌انبار بنا و احداث میکردند ـ درخت می کاشتند و انتظاری هم نداشتند که کسی‌یامرجعی ازآنهاتعریف و تمجید نماید .

حال شهرداری شمیران بنابه‌ـ دستور مسئولین امر و یا بمیل خود از اول خیابان دولت قلهك تا دوراهی زیر شعبه فروشگاه فردوسی جوی آب هر دو طرف را با عرض ۲ متر و عمق یك متر کنده در نتیجه درخت‌هائی که جدیدا کاشته شده بود ، خشك شده و عابرین‌رادرمضیقه گذارده تا جائی که بیرونی‌برای گذشتن از جوی به زمین‌میخورد و شهرداری را دعا میکند . پیر مرد میخواهد عبور کندبزمین‌می افتد باز شهرداری را دعامیکند‌ـ بچه ها و اطفال کوچك و بزرك چند مدرسه و دبیرستان ازآنجا میخواهند عبور کنند نقش زمین میشوند شهرداری رادعامیکنند! مخصوصا نزدیك برزن قلهك که محل عبور قریب پنجهزار نفر اطفال دبیرستانی‌و دبستانی‌است. از طرفی باندازه‌ای گل و لای‌و خس و خاشاك و کثافت در آنها جمع شده که مامورین بواسطه رسیدگی به کارهای ساختمانی! مجال تنظیف آنها را نداشته و ندارند.

طباطبائی

چراغ راهنمائی میخواهد

۳۱۱۰۸۰

چهارراه پاشا منشعب از خیابان عباس‌آباداحتیاج‌شدید به چراغ راهنمائی دارد ،زیرا مرتب در این چهارراه‌تصادف میشود .لذا از مقامات ادارهٔ راهنمائی و رانندگی تقاضا میشود برای جلوگیری از خسارات مالی و جانی دراین چهارراه چراغ راهنمائی نصب کنند .

ساکن محل

صدای تلویزیون همسایه!

ازسال گذشته که تابحال تعدادی از شهرستان های‌شمالی کشورازنعمت‌تلویزیون‌برخوردار شده مردمان شهر ما هم به خریداری این وسیله سرگرمی مبادرت ورزیده و تاکنون عده نسبتا زیادی‌درشهر ماتلویزیون دارند ، هرچند که بیشتراوقات تلویزیونها بعلت نامساعدبودن هوا مردم « تلویزیوندار» را پکر میکنند و برنامه‌ای پخش نمیشود ولی همان گهگاهی که برنامه پخش میشود برایشان کافی است و دیدنی است که چه بلائی سراین و آن درمی‌ـ آورند و بعضی اوقات که برای تفریح در خیابان قدم می‌زنیم صدای تلویزیونی که از خانه ها بلنداست گوش راکرمیکند.

صدای تلویزیون خانه همسایه ما تا هفت خانه دیگر میرود و در شبهای جمعه که برنامه‌های بیشتری مخصوصا «ساز واواز و رقص» پخش میشود ، خدابابد بداد ما برسد وقتی پیش خود فکر میکنم این سئوال برایم پیش می‌آید که چرا جماعت «تلویزیوندار» اقلا رحمی به گوش و اعصاب‌خودشان نمی کنند، چرا آرامش راحتی از خود سلب میکنند و بعدفکر می‌کنم که اگر این فکر را باآنان درمیان گذارم‌مسلما خواهند گفت : ما نمیخواهیم کسی برایمان دلش بسوزد و یا اینکه «جهار دیواری اختیاری است »! لذا فکر میکنم اگر مسئولان تلویزیون بندرگز در فواصل برنامه ها به اطلاع دارندگان تلویزیون برسانند که صدای تلویزیون خود راکوتاه کنید.مزاحم استراحت‌دیگران نشوید و در اینکار مداومت به خرج دهند کم‌کم مردم متوجه قبح عمل خود خواهند شد و گوش دیگران‌هم‌از سروصدای ناهنجار راحت میشود .

ع‌ـ م‌ـ بندرگز

یامحصورویا ممنوع‌شود

۳۱۱۰۸۰

در خیابان اسفندیاری (بهجت‌آباد) چهار راه‌آبان‌یك قطعه زمین وجود دارد که از طرف‌فروشنده‌مصالح‌ساختمانی اشتغال شده و هر نیمه شب کامیون های حامل تیرآهن باین قطعه زمین می‌آیند که با تخلیه تیرآهن تمام اهالی را رحشت‌زده از خواب بیدار میکنند . تقاضای اهالی اینستکه یا شهرداری اطراف زمین‌رادیوار بکشدتاازتخلیه تیرآهن جلوگیری شود و یا اینکه شهربانی از تخلیه‌تیر آهن‌در نیمه‌های‌شب‌جلوگیری نماید .

مهندس علیرضا بهرامی

خدایا ، مردم اززورخوشی !

قماش فروش وقتی از بقال گران فروشی می بیند، از فردا برنرخ پارچه های خود می افزاید ، کفاش و قصاب و اغذیه فروش و سایر اصناف هریك به تبعیت‌از دیگری بدون هیچگونه رودربایستی اجناس خودرا گران و گرانترمی کنند . شیرینی فروش که دیگر جای خود دارد ، زیرا شیرینی سازی یك کار فنی است و اگر بگوئید مایه‌اش آرد و شکر و روغن است و بهای‌هرکدام معلوم استو بایك محاسبه ساده مایه‌کاری یك کیلو شیرینی مشخص ومعلوم میشود در جواب بشما خواهد گفت : آقای عزیز هرگردی گردو نیست. آرد شیرینی پزی آرد حاجی طرخان است (منظورش آنست که از حاجی طرخان وارد می کند !)شکرش مال کوبا‌است که فیدل کاسترو مدتها است‌آنرا گران‌کرده روغنش مال کرمانشاه است که از خارجه اوارد می‌کنیم بعلاوه فلان مقدار زعفران و بهمان مقدار اسانس معطر فرد اعلای درجه یك فرنگی در ان بکار رفته و در نتیجه مجبوریم با کلی‌ضرر کیلوئی۲۴۰ ریال بفروشیم زیراخیال داریم تغییر شغل بدهیم !

اما در سنوات اخیر شیرینی فروشی های لوکس فانتزی و پرزرق و برق در مناطق شمالی تهران‌دایرشده وشیرینی های ناب و چشم‌گیر وپاگیرخود را دربسته‌بندی های مخصوص به مشتریان پربول و کم حوصله خود بقرار کیلوئی ۵۰۰ ریال قالب می کنند . شنیدم که یکی از همین شیرینی فروشها گذرنامه دائمی گرفته‌و ماهی‌یکبار برای سیر آفاق و انفس از کشور خارج میشود و وقتی بازمی گردد سر به آسمان کرده می گوید خدا مردم اززور خوشی ! صاحبدلی سربه گوش او نهاده می‌گوید مگر مجبوری! مگر نشنیده‌ای که گفته‌اند : نه چندان بخور کزدهانت برآید ـ نه چندانکه از ضعف جانت برآیت ! جواب این بود که مگر پولها تمام شدنی است؟ آری : هر که شیرینی فروشد ـمشتری بروی بجوشد .

انواع روغن های نباتی و کره های حیوانی و نباتی و فرآورده های دیگری که دارای سازمان های عریض‌و طویل می باشند . هرچه بربهای کالاهای‌خود می افزایند باز هم باولع فراوان به انتظار روزی نشسته‌اند که ناگهان وبدون سروصدابتوانند بر بهای محصول خود بیفزایند و عجیب‌آنکه باز هم از ضرر و زیان می نالند : اهل‌بازار هرچه بفروشند ـ باز گویند ضرر کرده‌ایم‌ضرر.

خلاصه آنکه : کسبه هرگز از گرانی اجناس ناله ندارند و نخواهند داشت ، زیرا وقتی گران بخرند‌گران بفروشند و درازی شاه خانم را به پهنائی ماه خانم درمی کنند. اما تمام این مصیبت‌هاوگران خریها و گرانخوری ها و جریمه پردازی هابدوش‌کارمند و کارگر و گنجشك روزیهای دیگر سنگینی می کند . چه بار سنگینی که وافعامرد افکن است .

یحیی مساح

قانون‌ماوشهرداری

مسلما قانون و مقررات زمانی واجد ارزش و اهمیت است که مفاد ان خوب ویکسان اجرا شود، والا نوشته‌ی عادی وبی‌فایده‌ای بیش نیست و فقطوقتی‌برای تدوین ان هدر رفته است و بجای‌آنکه رفاه مردم را تامین کند بالعکس باعث بدبینی میگردد . برای صدق این گفته توجه مختصری به نرخهای شهرداری در مورد نان و گوشت طبق اگهی هائی که در مغازه های نانوائی و قصابی‌نصب شده است موضوع را کامل روشن می کند .

هم اکنون‌طبق‌اگهی‌منصوبه در دکاکین قیمت‌یك کیلونان‌خشك‌دواتشه۷و نیم‌ریال نوشته شده ، درحالیکه نانرا باین مشخصات هرکیلو ۱۱ ریال می فروشند ونان غیر خشك کشیدنی را هر کیلو ۶ ریال تعیین کرده‌اند ، در حالی که نان کشیدنی هرکیلو ده ریال بدست مشتری می رسد .و همین طور است‌در مورد‌گوشت،طبق اگهی قیمت گوشت گوسفند هر کیلو۹۶ ریال معین شده. در حالیکه گوشت گوسفند بی‌استخوان کمتر از کیلوئی ۱۲۰ ریال فروخته نمی‌شود و همچنین گوشت گوسفند با استخوان که یك چهارم‌ان استخوان باشدهرکیلو ۴۶ ریال معین گردیده که باز هم‌هرکیلو ۱۰۰ریال بدست ابگوشت خورمی رسد! زیرا دکان های نانوائی و قصابی‌توجهی به نرخ مقرر در اگهی ندارند وبدلخواه خود نان را دانه‌ای می فروشند و هرروز هم از عرض و طول ان می کاهند! و نانی را که در حدود چهارسیرونیم وزن دارد چهار ریال و نیم می دهند وبعضا که مسلمان‌تر باشند نان را کشیده و کیلوئی یازده ریال‌و گوشت‌بی‌استخوان را کیلوئی ۱۰ تا ۱۲ تومان و گوشت‌با استخوان را که دو پنجم ان استخوان است کیلوئی ۹ تا ۹و نیم تومان می‌ـ فروشند و اگر خریدار فضولتا اشاره‌ای به نرخ اگهی شده شهرداری بنماید ، مورد تمسخر قرار می گیرد و به او می گویند : بابا، جون ، همانطوری که شهرداری و انجمن شهر به نرخ‌ماکاری ندارند ماهم به نرخ شهرداری کاری نداریم و بهتر است مردم هم کاری به نرخ ماو نرخ شهرداری نداشته باشند! و منظور و هدف شهرداری اینست که نرخ نان و گوشت فقط در اگهی بالا نرود ، والا به فروش ان و قیمت ان کاری ندارند ، چون می دانند گندم و گوسفند گران است و اینرا مردم نمی دانند .

سئوال اینست که آیا شهرداری می‌ـ خواهد ، به آنان مساعدتی بنماید، یا این کسبه برای‌سرپوش عمل خلاف‌خود شهرداری و انجمن‌شهر را «مساعد» کار خود جلوه می دهند ؟

بهر حال این واقعیتی است که ازطرف هر مسئول می تواند قابل لمس باشد و باهربار مراجعه صدق این گفته ثابت می گرددلذاتقاضا میشود شهرداری‌اگر قیمتی را آگهی می کند خود نیز در کنترل قیمت نظارت کامل و کافی‌داشته باشد، و گرنه تنها الصاق اگهی در مغازه ها نمی تواند ثمره‌ای‌داشته باشد. جز اینکه خون مشتریان را به جوش آورد و احتمالا باعث ناراحتی خریدار و فروشنده گردد !بنابراین بهتر است شهرداری و انجمن شهر درباره کنترل قیمت ها نظارتی داشته باشندو نیزمطمئن باشند نصب اگهی بدون کنترل در مغازه ها برای شهرداری محبوبیتی کسب نخواهد کرد ، مگر این که قیمت ها کنترل شود .

بامضای یکصد نفر از اهالی شهرستان اراك

اطلاعات مردم

استخری بدون‌حفاظ!

یکماه قبل بشهرداری تهران یادآور شدیم که استخرعمیق باغ کودك قلهك ممکن است اطفال بیگنام را بکام کشدو چون دارای در و دیواروحافظ و نگهبان نیست مخصوصا در تاریکی شب و بعد از ظهر مزاحم خواب همسایگان می باشد و این مطلب در همین ستون روزنامه درج شد و بالاخره شهرداری استخر مذکور را تخلیه و جوابی هم در این باب برای اینجانب ارسال داشت . ولی متاسفانه طولی نکشید که‌بدستورهمان مسئول که ذیل نامه را امضاء کرده بود استخرمذکورپرآب شد ولی از مامورین و چراغو حفاظ خبری نیست و گویااز متن ماده یك قانون مسئولیت مدنی و سایر قوانین جاری اطلاعی ندارند و یا جواب‌آنرا مهیا کرده‌اند که چنانچه مغروق یا مصدومی پیدا شد خود جواب آنرا خواهند داد ، ولی اینرا باید بدانند که وسیله مزاحمت برای‌دیگران هم جرم است .

همسایه مجاور ـسیدمحمد طباطبائی

حکم اصلاح‌شود

۳۱۱۰۸۰

من دبیرناحیه هشت‌آموزش و پرورش هستم و مدت چهار سال‌است که باستخدام‌وزارت آموزش و پرورش درآمده‌ام. دراین مدت فوق لیسانس خود را گرفته‌ام ، ولی هنوز حکم استخدامی جدیدمرا که‌مربوط باجرای‌اصلاحیه‌قانون‌استخدام کشوری میباشد، کارگزینی صادر نکرده است و هر موقع هم که مراجعه میکنم، می گویند صبر کنید تا مرحله دوم پیاده شود در حالیکه‌اگر مدرك تحصیلی قبل از اجرای ماده ۳۰ قانون استخدام یعنی همان طبقه بندی مشاغل به کارگزینی ها ارسال شود ، براساس اصلاحیه قانون استخدام کارگزینی موظف است ، حکم جدیدرابراساس مدرك ارائه شده صادروگروه کارمند را تعیین کند و اگر مرحله‌دوم آغاز گردید،دیگر این مدارك قابل قبول برای کارگزینی نخواهد بودوبااین ترتیب نمیدانم چراحکم‌جدیدم را نمی‌دهند . معصومه نوری

جدول کلمات متقاطع

شماره ۵۰۹۵

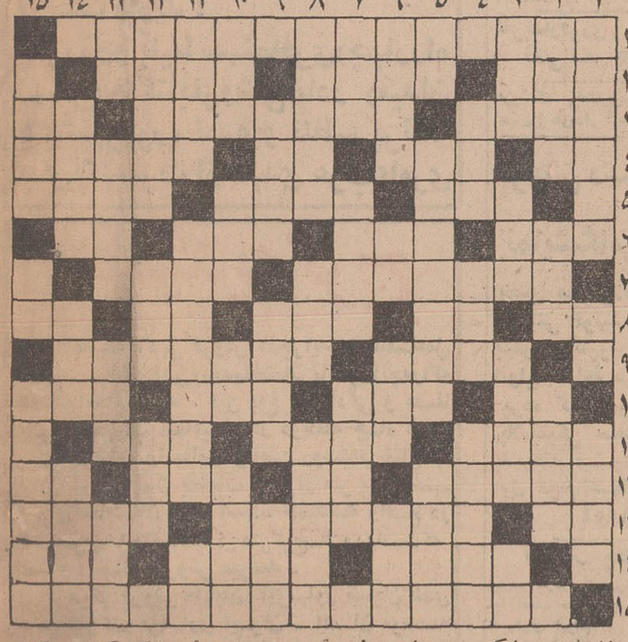

افقی :

۱ـ از معروفترین سرداران ایرانی که به حیله مامون هلاك شد ۲ـ رنك وگونه‌ـ پدر پیران ، پهلوان تورانی ـ در قدیم ، طبابت می کرد ۳ـ شهر ساحلی ـ چاپلوس و متملق ـ حرف همراهی ۴ـ کوشش است و رنج و سختی ـ عطا وکرم ـسایه‌تردید ـ کسیکه هوش و استعدادفوق العاده داشته باشده‌ـ دشمن است و گاهی سبب خیر !ـ حسن صورت و زیبائی ـ واحدی در پول ۶ ـ مکروحیله ـ کوهی در استان فارس ـ پیش‌درآمد تشر ـ صدای مگس ۷ـنامه اعمال دانش آموز!ـ داغدار که باشد ، در صحرا می روید ۸ـ زیر پامانده ـ یکی ازورزشهاـ از سنگهای زیبای خوش رنك‌ـ کوئی نزدیك تهران ـ بستنی است و برای تولید برق نیز به کار آید ۹ ـ براثر حساسیت، برپوست می‌زند ـجائیکه‌درخت انگور بسیار باشد ۱۰ـ آب پاك ـ مشکل و دشوار ـ میوه‌ایست ـخالص و بی‌غش ۱۱ـ زهراست و گاه به کام زندگی ریزد ـ آب که باشد ، آنرا باطل دانند ـ بیسواداست واز کودکی درس نخوانده۱۲ـ بازار برقیش چندان نگرفت ـ گرفتن از راه هوا ـ گاهی دست وموبدان رنك کنند ـ حالتی بردریا ۱۳ـ اشاره به دور ـطلب رحم و بخشایش کردن ـ نرده چوبی ۱۴ـ تخت پادشاهی ـ دوستی و محبت‌ـ رفیق و مصاحب ۱۵ـ وزیر با تدبیر ملکشاه سلجوقی که سیاست نامه‌یادگاری ازاوست.

عمودی :

۱ ـاگر پاشنه درخانه‌بدهکار رابکند عجبی نیست ! ـ قدم یکپا ـ دلیرو بی‌باك ۲ـ درگیاه است و شیره در آن جریان دارد ! ـ تنها ـ ساحل ۳ ـ سرزمین جوکیان‌ـ لباس‌بردوش افکندنی ـ از اصطلاحات بازی فوتبال ـ طرف وجهت ۴ـ واحد پیشاهنگی ـ صنف و رسته ـ خوراکی لذیذ و خوشمزه را گویند ۵ـ صاحب و دارنده ـ وسیله‌یی‌برای‌تحریر ـآمادگی نیروی نظامی ۶ـ رواديداست‌و عملی بر گذرنامه‌ـ بوی‌ماندگی‌ـ لباس ـ یکی از سبزیها ۷ـ مهره‌یی درشطرنج ـاز شاعران معروف ایران که «سلامان وابسال» از آثار اوست‌ـ رودی در ایتالیا ۸ـ پست و زبون ـ عددیست ـدیده و ملاحظه‌شده ۹ـ نکته ها ـدر مرك عزیزان گیرند ـ پیش درآمد اصول ۱۰ ـ دوستدار ـ مست و خراب ـ کجاست ؟ـ در آن دیگر لنك هم نتوان یافت ۱۱ـ دسته‌یی از اعداد ـ کشور وبازده ـ بلی بزبان‌روسی ۱۲ـ جای روئیدن‌شکوه گوی جدائیها ـمی‌کوبندو برای ترمزاتومبیل به کار می برند ـ حیران و فرومانده دربازی شطرنج ۱۳ـ دریاـ سایه شوهر از سرش برفته ـ زودگذر ـهنوز به صلح خدمت می کند ۱۴ـ تنگه‌است و کانال ـمجلسی شیوخ ـ آهو ۱۵ـ تنبل و بیکاره ـوحشی و درنده خوـ از درختانی که عرقش را در طب بکار می برند .

حل‌جدول شماره ۵۰۹۴

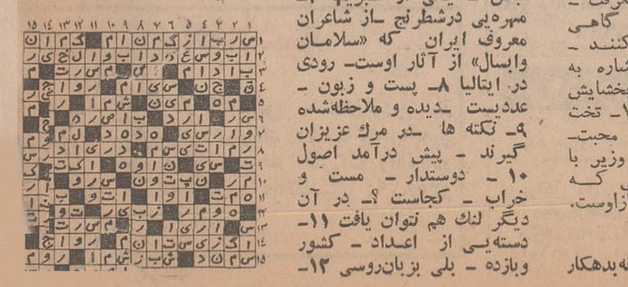

نیازمندیها

تلفنهای ۳۱۱۲۲۰ـ۳۱۱۲۲۴

حراج یعنی حراج

فروشگاه سه طبقه

قصر پوشاک

حراج تابستانی قصر پوشاك

مانند بمب

در تهران صدا کردارزان‌فروشی در قصر پوشاك

همچنان ادامه دارد

بلوز زنانه	۹تومان
پیراهن زنانه	۳۰ تومان
بلوز پسرانه	۷ تومان
پیراهن مردانه خارجی	۲۰ تومان
پیراهن مردانه	۱۰تومان
مایو دخترانه	۶ تومان
مایو زنانه درجه ۱	۲۵ تومان
سارافون زنانه	۲۵ تومان
شلوارزنانه درجه ۱	۲۸ تومان
لباس شب زنانه	۶۰ تومان
دامن زنانه	۲۰ تومان
شلوار مردانه	۴۹تومان
شلوار کوتاه پسرانه	۴تومان
کت‌وشلوار مردانه درجه ۱	۱۹۵ تومان
شورت وزیر پوش زنانه	۹ تومان

وهزاران‌قلم دیگرازاجناس‌پوشاکی دراین‌حراج‌بزرك‌تابستانی گذاشته شده است.مدت حراج خیلی‌محدود میباشد.

ضمنا کمیته حراج قصر پوشاك باطلاع مشتریان گرام میرساندکه بعلت ازدحام زیاد از آوردن اطفال‌و ساکهای دستی به محل حراج خودداری فرمایند.

(قصر پوشاك)

خیابان فردوسی جنب فروشگاه فردوسی

«نعمت‌الله آغاسی»

علی نظری ـ شهپر ـ پروا ـ دوشیزه کلنار

خواننده نسل جوان محمد صبا هنرمند و خواننده تلویزیون فرجی ـ شجاعی ـ سوزان ـ دوشیزه آزیتاودو رقاصه معروف فیلم های‌فارسی سلیمه و آذر و برنامه فکاهی ناصر خسروی و برادران رسولی ـ یك نمایشنامه کمدی داغ،داغ با شرکت هنرمندان تلویزیون ملی پونه ، افشار فیما آکروبات باند رضائی به همکاری رشید کوتاهترین مرد دنیاوبالاخره قهرمان‌خنده‌امیری.

برای رزرو بلیط فقط امروز فرصت دارید :

محل‌رزرو بلیط سینمافری(چهارراه لشگر) و کتابفروشی نادر (میدان ۲۵شهریور) تهیه و تنظیم برنامه های کنسرت از مهدی عرب‌عامری

حمیدیه کرج

جائیکه آگهی فروش درجراید باحقیقت‌عمل توام‌است‌مالکین‌این‌واحدساختمانی تاکنون‌آنچه‌راکه گفتند انجام دادند . این باغ خانوادگی و مصفا بالوله‌کشی آب آشامیدنی از دوحلقه چاه عمیق برای هرقطعه واسفالت وتامین روشنائی‌خیابانها باارزانترین قیمت بقطعات ۲ هزار متر ببالاتقسیم وبرای ساختمان آماده است. حمیدیه واقع در کیلومتری۱۹جلوجاده۴۵ مترکرج‌ـقزوین‌است‌که نقد و اقساط بفروش میرسد .

مرکز فروش خیابان آیزنهاور خیابان‌کندی جنب شرکت مرغداری ایران ـ آلمان موسسه ساختمانی وعمران غرب تلفن : ۹۶۰۸۸۶

شعبه فروش خیابان تاج خیابان آلستوم‌املاك پیروزتلفن ۹۷۷۸۶۰

دبیرستان ابتکار

برای کلاسهای دوره اول‌ودوم‌دبیرستان (طبیعی و ریاضی) و دوره راهنمائی ثبت‌نام میکند. خیابان حافظ چهار راه یوسف‌آباد تلفن ۴۹۲۵۷

اطلاعیه

تعطیلات سالیانه کارخانه کفش شادان‌پور از تاریخ‌هشتم‌الی‌شانزدهم‌مرداد ۵۰میباشدمراجعین در این مدت میتوانند بدفتر شرکت واقع در ازارسرای قدسیه شماره ۵۵تلفنهای :۲۵۸۱۹و ۲۴۴۵ مراجعه فرمایند

اثاثیه

خرید

بازرگانی فرش کیهان ۸۳۰۹۰۴و۸۲۳۷۷۶

خریدار نقدی همه رقم فرش کهنه و نو جهت صادرات‌ا روزولت میدان ۲۵ شهریور

فرش طوسی ۷۵۹۰۲۹ فرشهای کهنه‌و نوسنگین قیمت شما را جهت صادرات‌از سایرین‌بهتر خریداری مینماید .

فروشگاه فرش صمد تلفن ۴۹۹۸۵ خریدار همه‌نوع فرش‌های نو و کهنه‌وسایر لوازم منزل و اشیاء قدیمی چلچراغ ظروف‌بلوروچینی ورشو

فروشگاه‌استار۶۶۶۴۰۲۱ خریدار یخچال برقی و نفتی‌تلویزیون کولرفرش وکلیه لوازم منزل بقیمت عادلانه شاه ۴ راه‌پیروز

فروشگاه مشرق۴۹۳۲۷ بهترین خریدار یخچال های نفتی برقی قالی قالیچه نو و کهنه اثاث منزل و عتیقه

نمایشگاه گلشن ۶۲۱۴۲۱ همه نوع فرش های کهنه خریداریم و همه رقم فرش نو موجود میباشد فرش های‌کهنه با نو معاوضه می‌شود خیابان پهلوی بالای ایستگاه پیمه جنب بانك ملی یوسف‌اباد .

فرشهای کهنه از متری ۳۰۰ تومان به‌بالا خریداریم‌فرش اعتماد مقابل سینماملن‌روژ تلفن ۷۵۸۲۷۰

فروشگاه‌آسیا ۶۶۲۸۳۲ خریدار یخچال‌تلویزیون فرش‌و سایر لوازم منزل بقیمت‌عادلانه خیابان‌شاه

فروشگاه‌فرش تهران‌کالا خریدار انواع قالیهای نو و کهنه و لوازم منزل ۶۶۹۲۲۶

فروشگاه ایران فرش تلفن ۷۷۴۹۷۲ کلیه لوازم شما بهر مبلغ باشد بیشتر از سایرین نقد خریداریم

فروشگاه فرش فروردین خریدار فرش کهنه و نو تلفن ۶۶۱۶۵۵ و۴۳۰۸۵

فروشگاه فرش شایان تلفن ۶۶۳۳۸۱ بهترین خریدار فرش‌ولوازم‌منزل

فروشگاه ارمان تلفن ۱۶۹۶۲۳ خریدار یخچال برقی و نفتی و تلویزیون و قالی و قالیچه

خریدارفوری یخچال‌های نفتی تلفن ۴۹۳۹۳

فروشگاه بختیاری‌تلفن۷۵۹۳۲۹ بهترین خریدار کلیه لوازم منزل

فروش دست اول

نمایشگاه پاریس

پخش محصولات مدرن تزئینی تولید کننده بهترین کفپوش بورس انواع کاغذ دیواری و پرده کرکره‌وپوشش پلاستیکی سفارش‌تلفنی پذیرفته میشود نادری اول قوام‌السلطنه تلفن ۶۶۹۵۰۴

تزئینات چالاك

پرده کرکره و پرده پارچه‌ای با نصب مجانی و انواع کاغذ دیواری ایرانی و خارجی و کفپوش ارزانتر از همه جا ۶۳۵۳۵۹

فروش‌دست‌دوم

یکدستگاه کالسکه بچه ساخت آلمان بفروش میرسد خیابان عباس‌آباد (خیابان آپادانا) خیابان نیلوفر خیابان سیزدهم شماره ۶۶ نیک‌فرجام آ ـ ۱۳۲۸۱

تعدادی میز فلزی و یك عدد صندلی چرخدارنو بفروش، میرسد تلفن : ۹۵۶۶۹۶

مبل‌ودکوراسیون

پرده دوزی ارجمند۳۱۷۳۷۰

پیراهن مبل : ۳۱۹۵۰۵
تعویض‌پارچه‌مبل: ۳۱۹۵۰۵
پرده‌دوزی‌شهرزاد: ۳۱۹۵۰۵
۱ـ۲۶ آـ۴۰۳۱

شستشوی‌مبل‌وفرش

شستشوی مبل و فرش کلین سرویس مهرمبتکروبیشرو نظافت مبل وفرش پادستگاه منحصر بفرد تلفن ۹۵۲۵۴۶

کارخانه قالیشوئی ادیب بانضمام‌شستشوی مبلمان درجای‌خودتلفن۹۵۲۴۵۴

دوراگلین‌سرویس‌آمریکا خشکشوئی مبل و فرش در محل وابسته بتاول‌ماسنر ایران تلفن ۷۵۸۳۹۵ ـ ۷۵۸۳۹۶ و ۷۵۳۶۸۲

کارخانه قالیشوئی‌اطلس با سابقه و مجهز ۹۶۰۲۸۹

آناهیتا سرویس مبلمان فرش موکت تشک و سقف اتومبیل شما را خشکشوئی مینماید ۷۹۵۳۰۷
۱ـ۲۵ آـ ۴۳۵۵

گاز

اساگاز ۸۲۴۰۲۱

BUTANE بوتان ۸
تلفن پخش گاز
شرکت بوتان
از ۷ صبح تا ۹ شب
۹۵۳۰۵۱

شرکت پخش بوتاگاز شرکت بوتاگاز از۷وبیم صبح تا ۸ شب تلفنهای ۳۹۲۳۸۹ و ۳۹۳۲۲۳

پرسی گاز
گازوسرویس
غرب خیابان پهلوی
۹۶۳۰۲۱ الی ۹۶۳۰۲۵
از ۷ صبح تا ۷ شب
شرق خیابان پهلوی
۸۲۲۰۲۵ الی ۸۲۲۰۲۱
۸۲۷۹۹۰-۸۲۷۲۴۷
از ۷ صبح تا ۱۰ شب
تلفن مخصوص تعمیرات ۸۲۶۲۴۰

ایران‌گاز
پخش گاز
۸۲۷۱۳۱
تعمیرات
۸۲۳۰۵۱ـ۵۳
همه روزه از ساعت ۷ صبح الی ۱۱ شب
نمایشگاه مرکزی خیابان شاهرضا شماره ۳۳۰

تعمیرات

تلویزیون

تعمیرگاه‌تلویزیون الکترون تلفون ۷۶۳۳۸۲

تعمیر تلویزیونهای R.C.A شاوب ورنس. فیلیپس. سیرا تلفونکن وسایرمارکها باسرویس مجهز سیار در شهرشمیرانات.

تعمیرگاه شمیرانات

تعمیرگاه مجاز شماره ۶

شاوب لورنس

شمیرانات ۲ راهی قلهك

تلفن: ۸۶۳۸۵۵ ۸۶۶۷۸۶

SCHAUB-LORENZ

تلویزیون فوری در منزل تعمیر میشود ۹۶۰۵۴۶

تعمیر فوری‌تلویزیون و نصب آنتن۳۰۲۱۰۳

تعمیرگاه‌مجهز تلویزیون شاوب‌لورنس K.I.I نوشیبا سرویس فوری۹۵۷۷۶۰

یخچال

تعمیرگاه سید حسین۸۸۲۴۳۸ تعمیر هرنوع یخچال ، کولر ، اجاق گاز رختشوئی، آبگرمکن

جنرال سرویس
آبگرمکن ـ کولر یخچال ـ اجاق گاز
تلفن ـ ۸۲۱۰۶۱

تعمیرگاه یخچال‌فریجیدر اساس یدکی موجود است‌تلفن ۷۵۲۳۳۶

تعمیرات یخچال فوری ۷۹۱۳۷۷ و۷۹۳۸۹۷گاما
۱ـ۲۳ آـ ۴۴۳۰

کولر

موسسه گاما نصب و تعمیرات کولر تهویه شوفاژ کانال کشی ساختمان فوری۷۹۱۳۷۷ و ۷۹۳۸۹۷
آـ۴۴۳۱

موسسه مونت کارلو نصب کولر سازنده کانال دریچه‌تنظیم‌هوا۷۹۶۱۰۳۱

جنرال سرویس نصب و سرویس کولر وآبگرمکن‌تلفن۷۹۶۱۵۱

فروش‌اتومبیل

شورلت

مدل ۷۰ نوتمره خارجی گمرك نداده بدون واسطه تلفن ۳۰۲۰۹۰
۱ـ۳ آـ ۴۲۹۰

یکدستگاه بیوك مدل ۶۵ (لوستابر) باکولر بفروش میرسد ۴۸۰۱۱
۱ـ۳ آـ ۴۴۰۴

فوردموستانگ گراند مدل ۱۹۷۱ زردرنگ اجاق چوبی مشکی بدون واسطه‌برای‌فروش تلفن ۶۲۳۲۵۵
۱ـ۲ آـ ۴۳۹۲

کاروان اطاقک سیار چهارنفری مجهز به اجاق گاز چراغ‌گاز شوفاژ یخچال ظرفشوئی و کمد بفروش میرسد تلفن ـ ۷۸۲۱۹۱ بین ساعت ۶ تا ۸ بعدازظهر .
۱ـ۲ آـ ۴۴۳۱

فروشگاههای اتومبیل

ژیان‌ومهاری

نماینده رسمی تلفن ـ ۶۲۹۱۲۵

ژیان ۵۰
نقد و اقساط
آماده برای تحویل
نمایشگاه اتومبیل امیر
میدان محمدرضاشاه
تلفنهای ۹۵۰۰۹۰ و ۹۵۹۶۶۶

کرایه

اتو لوکس

اتومبیلهای تشریفاتی با راننده برای داخل و خارج‌از تهران میدان فردوسی تلفن ۸۲۱۲۷۰ و ۸۲۶۶۰۵

ام ـ آـاس

اتوبوس و مینی‌بوس دربست برای کارخانجات و مسافرت های‌دستجمعی تلفن ۹۷۰۸۱۴

کاج بار
بارکش شهر وحومه وبیمه اثاثیه منزل
تلفنهای ۶۶۱۱۱۱ ۴۱۱۱۱

توکل بار
بارکش شهر وحومه
تلفن ۲۲۲۲۲

جرثقیل و تریلی

جاسب تلفن های۲۵۷۶۳ ۲۵۷۶۵ و ۵۹۹۷۴ و ۲۷۸۱۸

جرثقیل پارس

تلفن ۷۸۶۶۲و ۷۸۱۱۱۲

جرثقیل بابك‌آیزنهاور تلفن۹۵۹۵۸۸،۹۷۸۰۸۰

ماشین آلات

یکدستگاه مرکزبتن‌سازی برقی مارك اریومدل‌پ۲۵۰ر۳۷۵ـ زدبه ظرفیت ۱۵ ـ ۲۰ متر مکعب در ساعت تمام‌اتوماتیک، کامل ، کارنکرده بفروش‌میرسد طالبین به تلفن۸۲۳۰۵۷مراجعه فرمایند .

فروش جرثقیل باقساط۳ساله

تعداد ۲۰ دستگاه جرثقیل تمام گردان بظرفیت ۱۲ر۵ الی ۴۵تن‌باپرداخت۲۰٪ وجه نقد وبقیه در مدت سه‌سال‌بفروش میرسد: تلفن۲۹۱۲۵ ـ۲۹۱۲۴ انواع و اقسام جرثقیل نیز برای اجاره موجود است‌تلفن ۵۳۰۶۹۱ ۵۳۹۴۷۹و۵۳۵۸۲۸

املاك‌ومستغلات

فروش

سازمان املاك شایسته تلفن ۶۲۷۲۵۷

با کادری‌مجرب وصلاحیتدار مرکز عمده معاملات املاك تهران و حومه
خانه ـ مستغلات
ویلا ـ زمین

معاملات تهران‌پارس و نارمك و پول امینی ـ ۷۹۰۰۹۰

برای فروش املاك خود با تلفن ۳۱۹۷۸۴ به‌بنگاه کوشان توضیحات و قیمت را بفرمائید .

خانه فروشی

رودکی۵۰متری آیزنهاور

خانه تمیز ومحکم‌دوطبقه‌ونیم بمساحت ۱۱۴ متر پنج اطاق با تلفن و کولر ۹۷۰۰۰ تومان تلفن ۹۵۹۶۸۱
۱ـ۳ آـ ۱۲۵۸۳

منزلی در خیابان آشیخ هادی

نزدیک سه‌راه شاه کوچه سیاح دونبش‌یک‌درب درکوچه هاتف ودرب دیگر در کوچه سیاح بمساحت ۳۸۰ متر با آب‌و برق و قبض پیش‌پرداخت‌تلفن بدون واسطه۲۵۰ هزار تومان‌بفروش میرسد تلفن ۸۷۲۵۶۸
۱ـ۲ آـ ۴۴۱۳

خانه‌کلنگی در نارمك پشت بازار چهل دستگاه با عرض ۱۳ر۲۳ متر و طول ۲۳ر۱۴ بمساحت ۳۰۸ر۵۰متر جنوبی دارای ساختمان بانکی دو اطاقه‌با آب و برق و دیعه ده هزار ریالی تلفن بفروش میرسد طالبین به اداره کاریردازی بانك اصناف‌ایران واقع در میدان بهارستان یا با تلفن های ۳۹۳۰۴۲ـ۷۹۴۶۵۴ مذاکره فرمایند .
۱ـ۱۰ آـ ۳۹۳۴

اطلاعیه

زیبادشت

باطلاع خریداران محترم زیبادشت

میرساند که زیرسازی اسفالت خاتمه یافته و اسفالت آن در دست اقدام است باقتضای‌فصل با استفاده از نقشه های ساختمانی موجود میتوانید به ساختمان ویلای مسکونی خود اقدام نمائید .

زیبادشت

باغات محصور سه ساله را ارزانتر از قیمت زمین در بهترین منطقه کرج جاده چهل وپنج متری شاهدشت نقد و اقساط در اختیار ساکنین پایتخت که قصد سکونت در کرج و استفاده از قضای بیشتر وهوای بهتر وساختن ویلا داشته‌باشند میگذارد .

ما شما را به دیدن زیبا دشت دعوت مینمائیم برای اطلاعات‌بیشتر به .

تلفن ۵۳۹۹۸۹ مراجعه فرمائید

نشانی : اتوبان پس‌از خروجی‌کرج‌وکرج‌ملاردخروجی شاهدشت بسمت جنوب ۹ کیلومتر .

زیبادشت

آپارتمان فروشی

آپارتمانهای ۴و۵ اطاقه نقد و اقساط با تمام وسایل شمال شهر فروشی ۶۲۰۲۵۲
آـ ۴۴۵۲

پارکوی از میدان کندی

خیابان هفتم کوی مسعود خانه دوم مستقل‌شخصی‌ساز۳ طبقه‌و نیم‌بمساحت ۳۶۰ مترباسرویس کامل وشوفاژ تلفن ۹۷۱۲۰۸
۱ـ۵ آـ ۴۴۵۰

یک ساختمان نوساز یک طبقه مهندسی ۷۵۴ متر زمین دوبر با ۵۰۰ متربنا و آب و برق شوفاژ وکانال‌کشی کولر و استخر واقع درونك نقد و اقساط بفروش میرسد ۸ تا ۱۲ بتلفن ۳۱۱۳۳۷ مراجعه شود .

حدود خیابان‌تخت‌طاوس تعداد محدودی آپارتمان لوکس مبله ۲ اطاقه با کلیه‌وسایل زندگی شامل تلفن آسانسورو تهویه مطبوع جهت فروش‌آماده است تلفن ۸۲۱۱۳۴ و ۸۲۱۱۳۵

خانه شخصی ساز

مقابل مهرآباد بفروش میرسد تلفن ۶۲۰۳۷۲

واقع در باغ صبا

یک منزل دارای ۶ اطاق با آب و برق و تلفن ، ۱۲۷ متر زمین ۱۱۵ هزار تومان بفروش میرسد تلفن ۷۶۲۳۱۹
۱ـ۳ آـ ۴۴۱۴

دوباب خانه شخصی ساز یکی بمساحت ۱۷۰ متر ۵اطاق آب و برق و تلفن و یکی بمساحت ۱۴۰ متر ۶ اطاق از کوچه های فرعی بهار شمالی بعلت مسافرت آنی بفروش میرسد تلفن ۸۲۵۹۵۷ مراجعه فرمائید .

ویلای فروشی

چند دستگاه‌ویلا مدرن شخصی ساز بفروش میرسد . ۷۶۴۹۷۲

باغ فروشی

باغ فروشی در داودیه بدون ساختمان

۱۸۰۰ متر با بهترین اشجار زینتی اب برق تلفن چاه اب اطاق باغبان که متری هفتصد تومان قیمت‌گذاری‌شده‌بمناسبت مسافرت مالک ارزانتر ازقیمت واقعی میفروشیم رجوع‌فرمائید. لاله‌زار جنوبی نزدیک توپخانه ۳۱۹۷۸۴ به :بنگاه کوشان
۱ـ۲ آـ ۲۸۹۸۲

زمین فروشی

راهنمائی

درمورد زمین

اقدام افتخار آمیز مسئولین سازمان‌عمرانی

ملاردویلا

اکنون‌درخشش بیشتری دراجتماع خواهد داشت

انتخاب وتفکیك دشت‌وسیعی در جنوب اتوبان کرج بمنظور ایجاد شهری مدرن‌با تاسیساتی جامع نظیر خیابانهای وسیع اسفالته ـ بلوارهای زیبا ـ جدول‌بندی ـ درختکاری و لوله‌کشی آب سرتاسری منطقه با پیش‌بینی و ایجاد مراکز عام‌المنفعه نظیر اماکن فرهنگی، بهداشتی و غیره

بالاخره تغییر دشت وسیعی بصورت شهری مدرن مطابق با آخرین اسلوب‌شهرسازی باسند مالکیت اختصاصی برای هر قطعه ومعرفی ان به قیمتی بسیار نازل نقد و اقساط(تقریبامعادل‌مبلغی که‌برای تاسیسات‌آن‌خرج شده) درهمه حال مورد استقبال طبقات مختلف بوده ومیباشد ـاحداث و ایجاد ویلاهای متعدد و سرعت عملیات‌ساختمانی ازطرف‌مردم بهترین‌شاهد موفقیت منطقه ملاردویلا است .

سرویس برای دیدن زمین آماده است .

نماینده فروش زمینهای ملاردویلا و گلستان سازمان املاك شایسته تلفن ۶۲۷۲۵۷

آدرس : از خیابان پهلوی اول آریامهر میدان آریامهر سازمان املاك شایسته

دریابیشه

بین محمودآباد ونوشهر قطعات مشجر با سند مالکیت وتامین آب و برق واسفالت‌وپلاژ اختصاصی نهران خیابان روزولت چهار راه تخت جمشید مشاور املاك شریف .
۸۲۵۱۵۱

ویلادشت

سهیل

شما با هر بودجه‌ای می توانید یکی ازسهامداران ویلادشت بشوید موقعیت استثنائی فضای سبز با آب فراوان از محسنات اراضی

ویلادشت

میباشدوجود سه‌شاهراه مهم‌اتوبان،جاده‌مخصوص وجاده قدیم کرج این امکان رابشما میدهد که در کمترین مدت از نظر زمانی در بهترین نقطه ییلاقی کرج

ملارد

صاحب زمین با بهترین خاك حاصلخیز و آب فراوان شوید ویلادشت باقیمتهای استثنائی و مزایای‌بیشمارزمین‌ایده‌آل هرخانواده از شما دعوت میکنیم باسرویس های مجانی ما از

ویلادشت

بازدید فرموده و ضمن مقایسه از نظر قیمت و مزایا با اراضی دیگر تصمیم بخرید بگیرید فراموش نفرمائید قیمت های ماواقعا استثنائی است هر متر مربع فقط ۵ تا ۸ تومان یکسوم نقدوبقیه باقساط طویل‌المدت

بااسناد تفکیك‌شده‌برای هر قطعه .

دفتر مرکزی ویلادشت خیابان شاه مقابل‌سینما نیاگارا پاساژ یزدی‌طبقه دوم

تلفن ۴۲۳۹۰

نمایندگان فروش . دفتر منصوری خیابان سعدی جنوبی پاساژ سعدی‌تلفن ۳۱۵۲۱۲ دفتر پزشکیان خیابان‌شاه چهار راه باستان تلفن۹۵۱۷۷۹

فروش‌سرقفلی

مغازه‌واگذاری

دوباب مغازه واقع در تقاطع خیابان ایرانشهر وثریا هر دستگاه تلفن مستقل واگذار میشود تلفن ۸۲۱۱۹۰و۸۲۳۲۲۱

حدود خیابان‌تخت‌طاوس دوباب مغازه و یك زیر زمین‌مناسب‌برای احداث کافه تریا، سوپرمارکت دراك استور و یا فروشگاه بدون واسطه‌با شرایط سهل واگذار میشود تلفن ۸۲۱۱۳۵ و ۸۲۱۱۳۴

دو دهنه مغازه با بالکن آب و برق و تلفن‌واگذار میشود طالبین بخیابان قزوین دوراهی امامزاده حسن روبروی باربری خادم پخش مرغ میهن مراجعه نمایند

اکازیون واگذاری

یك‌باب‌مغازه‌درعباس‌آباد اول ۲۰ متری میترا با جواز کسب تعمیر رادیو تلویزیون وبا مجهزترین وسایل‌الکتریکی واگذار میشود تلفن ۷۶۵۱۲۴

موقعیت استثنائی

قطعه زمینی بمساحت ۶۰ هزار متر دارای ۴۰۰ متربرجاده۴۵ متری آرامگاه بفروش میرسد تلفن ۵۳۲۸۰۴

فروشگاهی با پروانه خرازی واقع در چهارراه استانبول با شوفاژ و تهویه گالری گلشن بفروش میرسد ۳۱۰۵۱۶

یک سالن بمساحت حداقل۲۰۰ مترمربع با برق سه‌فاز آب امکانا تلفن‌جهت‌کارگاه‌نیازمندیم تلفن ۶۶۴۹۸۰صبح‌هابین۹تا۱۱

توجه

شرکت ساختمانی روهه با کادر مجهزی‌آماده است‌که‌در اراضی شما در تهران یاشهرستانهای درجه‌یك باجدیدترین اسلوب معماری ساختمان ایده‌آل شما را به اقساط طویل‌المدت ساخته و پرداخته نماید .

برای اطلاع بیشتر به مرکز شرکت‌شاهرضا خیابان‌رامسر پلاك ۸۲ طبقه همکف یا تلفن ۸۲۵۶۲۸ مراجعه شود .
آـ ۴۰۲۷

اجاره‌داده‌میشود

آپارتمان اجاره

چهارراه کالج چند دستگاه آپارتمان مجهز با تمام وسایل جهت اجاره تلفن ۴۰۹۸۰
۱ـ۲ آـ ۴۳۴۶

قابل توجه شرکتها و موسسات خصوصی

آپارتمان بسیار لوکس با تلفن اصلی و ۵ اطاق کولر موکت پرده لوستر کاغذ دیواری در خیابان بهار درصورت‌پرداخت مخارج دکوراسیون اجاره داده میشود تلفن ۷۵۰۳۰۶

آپارتمان طبقه دوم چهار اطاق بزرگ هال و سرویس کامل با تلفن و کولر وافاف خیابان سی‌متری عباس‌آباد ـ خیابان اندیشه ـ اندیشه ۱۰ پلاك ۱۰ بدون واسطه اجارده‌میشود تلفن ۳۱۰۵۱۶
۱ـ۳ آـ ۴۳۶۰

غرب تهران شادمان

طبقه دوم و سوم از آپارتمان نوساز ۶ اطاق هال ، سرویس کامل ، شوفاژ کولر،آسانسور تلفن ، جهت اجاره واگذار میشود تلفن ۹۷۳۵۳۸
۱ـ۱۳ آـ ۴۳۳۲

آخر روزولت بر میدان

تعدادی آپارتمانهای۷ و۸اطاقه با تهویه گرم و سرد وآسانسور جهت ادارات و شرکتها آماده اجاره میباشد به تلفنهای ۶۲۱۴۴۹ و ۷۵۶۷۷۴ یا بمحل ساختمان مراجعه شود .

قابل توجه پزشکان مهندسین و شرکتها

تعدادی آپارتمان ۳ اطاقه با تهویه مطبوع و آسانسور تلفن مستقل برای هر دستگاه واقع در نبش خیابان ایرانشهر وثریا جنب بانك‌اعتبارات‌ایران‌اجاره داده میشود . طالبین بدفتر ساختمان مراجعه فرمایند تلفن ۸۲۱۱۹۰ و ۸۲۳۲۲۱
آـ ۴۲۸۳

آپارتمان اجاره ۴و۵ اطاقی موجود است ۸۲۸۲۶۴
آـ ۴۴۵۱

آپارتمان اجاره

یکدستگاه اپارتمان بسیارلوکس طبقه دهم ساختمان سامان با تمام وسایل و سرویس ومبلمان کامل دو اطاق خواب و دو تلفن ، مستقیم و داخلی اجاره داده میشود برای اطلاع بیشتر با تلفن ۷۷۲۰۶۵ تماس گرفته شود طالبین از ساعت ۸ تا ۱۲ و۴تا ۷ بعدازظهر بدفتر سامان بولوار الیزابت مراجعه کنند .
۱ـ۳ آـ ۴۴۲۸

ساختمان اجاره

یکدستگاه ساختمان واقع‌در خیابان فردوسی‌کوچه فروشگاه فردوسی دارای۲۵ اطاق‌بزرگ و یك سالن ۷۰۰ مترمربعی با زیرزمین برای آموزشگاهها بیمارستانها و ادارات دولتی تلفن ۸۷۰۷۱۶ و ۳۱۲۶۶۱
۱ـ۱۰ آـ ۴۱۰۳

خانه اجاره

منزلی واقع‌درجاده‌قدیم‌شمیران خیابان زمرد در دوطبقه‌مشتمل برسالن هنرایی و نهارخوری دوهال و ۵ اطاق خواب با کلیه وسایل و آب و برق و تلفن وکولر اجاره داده‌میشود. تلفن ۶۳۱۱۷۱
۱ـ۳ آـ ۱۲۸۶۷

اکازیون ـ متناسب برای محل کار ۷ اطاق بزرگ و هال بزرگ طبقه دوم خیابان‌آریامهر مقابل مهندسی ارتش اجاره ـ ۱۶۰۰ ، تومان تلفن۴۹۴۶۹

روزولت‌شمالی‌ابتدای‌کوی‌دلفان خانه‌ای شمالی دو طبقه با زیر زمین وسیع ده اطاق ـدو هال بزرگ سرویس کامل کولر وتلفن مناسب برای شرکتها و سکونت دربست به اجاره واگذار میشود تلفن ۸۲۶۲۳۳
۱ـ۲ آـ ۴۳۰۱

برای محل کار

دو اطاق بسیار لوکس در یک آپارتمان ۵ اطاق باکولر تلفن موکت پرده کاغذدیواری‌خیابان بهار اجاره داده میشود تلفن ۷۵۰۳۰۶
۱ـ۳ آـ ۴۳۷۰

نیازمندیهای اجاره

سازمان نیازمندیهای خارجیان
خانه‌ها را اجاره میدهد
۸۲۳۹۳۹

جهت یک خانواده ژاپنی بیک‌منزل مدرن یا طبقه اول‌با استخر شوفاژ و شش اطاق نیازفوری داریم تلفن۸۲۹۷۱۳و ۸۲۳۹۶۴
۱ـ۵ آـ ۴۳۱۰

خریداری‌میشود

زمینهای‌اقسریه‌خریداریم ۷۹۱۳۵۹

خریدار زمین تهران‌پارس ـ ۷۹۳۰۲۰

خریدار زمین اقسریه ۷۹۳۷۰۵ آـ ۱۷۸۴

خریدار زمین تهران‌پارس ـ ۷۸۱۹۲۶

خرید عباس آبادکوهك جنت‌آباد سرحد اباد علارد کرج ۶۶۶۲۰۳

زمینهای زعفرانیه دره قشلاق مکانیر و سعادت‌اباد فرحزاد خریداریم بازرگانی جلالی خیابان پهلوی تلفنهای۶۲۶۴۱۱ و۶۲۴۱۹۳

دفتر پارس اراضی داخل طرح عباس ابادر، خریدار است تلفن . ۷۶۱۵۵۸

خرید ساختمان

پنج دستگاه ساختمان‌در شمال شهربدون واسطه خریداریم لطفا با تلفن ۷۵۹۴۸۳ تماس بگیرید

زمین خریداریم

از میدان شهناز تابل نارمك فقط بر خیابان تهران‌نوباشد توضیحات را با ۳۱۹۷۸۴ بفرمایند .
۱ـ۳ آـ ۲۸۹۷۸

اراضی عباس‌آباد وحومه تهران‌خریداریم۷۶۵۱۹۹
آـ۴۲۱۶

بنگاههای معاملات املاك

بورس املاك شمیران دهر براتی باغ فردوس ۸۷۲۵۷۵

آپارتمان وخانه‌های دربستی جهت اجاره و فروش موجود است دفتر کندی چالهرز تلفن ۷۷۶۴۳۵
آـ ۴۳۷۷

زمینهای خزانه و اتابکی ووسمنار بقیمت عادلانه خریداری میشود . تلفن ۹۵۱۵۷۸ خزانه قلعه مرغی میدان فلاح

اراضی کیشا فرحزادسازمان برنامه و قلقلی علیا و کوهك خریداریم تلفن ۹۷۱۳۴۸

تلفن ۷۶۵۱۹۹ جهت نیازمندی ملکی شماآماده خدمت است .
۱ـ۳۰آـ۳۴۰۵

برای ساختمان شما

تلفن ۷۸۱۹۷۷

کاغذ دیواری	باقساط
پرده کرکره	باقساط
کفپوش	باقساط
نقاشی ساختمان	باقساط

۷۸۱۹۷۷

تزئینات‌ساختمان‌باقساط

پرده پارچه کاغذ دیواری پرده کرکره به اقساط‌تلفن۳۱۵۶۸۰
آـ ۴۲۳۸

حراج‌در ایران تزئین

کاغذ دیواری هانزا ساخت المان و انگلستان متر مربع ۱۰ و ۲۰و ۵۰ ریال صددرصد قابل شستشو ۷۷۲ ۹۱۳

تعمیرات ساختمان ۹۵۳۵۰۴
۱ـ۶ آـ ۴۴۴۲

لوله بازکنی

لوله بازکن فاضل‌آب بادستگاه تراکم هوا سازمان‌رفاه ۸۲۲۲۸۶

لوله بازکنی فاضل آب
سرویس منظم مسعود
بلوار تلفن ۶۶۴۴۸۵

رفع گرفتگی لوله ساختمان در ۲۴ دقیقه سازمان تراکم تلفن ۸۸۱۶۸۱

B.K.D
بکد
دربازکن برقی
قیمت یکدستگاه کامل ۲۵۰ تومان
بدون پیش قسط به اقساط ماهیانه ۵۰ تومان بپردازید
بوسیله تلفن سفارش دهید دستگاه در مدت ۳ ساعت نصب وتحویل میشود
شرکت بکد الکتریک تلفنهای ۷۷۲۰۰۸-۶۲۴۴۱۴

کواکو

لوله‌کشی گاز دقیقترین کار در ساختمانها وکارخانجات توسط باسابقه‌ترین مهندسین وتخصصین طبق استانداردهای شرکت ملی گاز ایران
تلفنهای: ۸۲۷۲۲۲ و ۸۲۷۳۲۳ داخلی ۲۳ یا ۸۲۳۲۸۸

نیازمندیها

تلفنهای ۳۱۱۲۲۹ـ۳۱۱۲۲۷

لوله بازکنی فاضل آب
مقدم: ۶۶۵۳۷۴

لوله بازکنی فاضل آب
۸۲۷۴۰۸

رفع گرفتگی هر نوع لوله ساختمانی
پاه ستگاه، تراکم هوا ـ تلفن ۷۸۷۲۷

لوله بازکنی فاضل آب
قدیمی تلفن ۹۵۵۱۱۶

معاملات پول

پول موجود
وام ارزان
در مقابل تلفن و ماشین وخانه باشرایط سهل و مدت دلخواه شما فورا داده میشود ۴۵۰۵۷
چهارراه یوسف‌اباد اول نادری پلاك ۳۰۰ جنب عکاسی هلن موسسه تعاون

قلك وام میدهد
درمقابل سیخ ارزنده قلك فورا وام میدهد تلفن ۷۶۵۷۴۵
۱ـ۱۶ آـ۳۶۳۴

پول تومانی دوشاهی همیشه موجود ۸۲۸۰۹۰

پول ۵ر۱ شاهی ۶۲۴۸۷۳

پول باسود بانکی ۴۸۴۶۳

خانه پول فرح شمالی مرکز معاملات پول تهران ۷۷۱۳۸۸

پول با سود منصفانه ۴۸۵۸۳
آـ ۴۲۱۲۸

پول شرطی موجود ۸۲۲۶۵۹
آـ ۴۲۳۸

ازیك میلیون ریال ببالا موجود پاکپور ۶۶۴۶۱۸

تا یکصد میلیون ریال موجود پاکپور ۶۶۴۶۱۸
۱ـ۵ آـ۴۴۳۵

مورد نیاز

پول بیواسطه نیازمندیم موسسه تعاون ۴۵۰۵۷

پول شرطی ۱۵٪ نیازمندیم ۴۰۸۲۹

پول شرطی نیازمندیم تلفن ۴۸۵۸۳
۱ـ۲۶ ۱ـ۳۱۴۰

پول بی واسطه نیازمندیم ۶۶۴۶۱۸

پول نیازمندیم ۷۵۰۳۰۶

پول نیازمندیم ۸۲۶۲۳۰

قبوض

ازاس ۱۱۱
فرش کهنه رنو صادراتی و قبوض بانک کارگشائی را خریداری مینماید بهارستان جنب نادی باس تلفن ۳۹۱۵۰۰

معاملات تلفن

خرید فروش هرنوع تلفن ـ ۸۲۰۸۴۱
۱ـ۲۶ ۱ـ۴۲۲۹

استخدام

بتعدادی هنرپیشه زن و مرد نیازمندیم . داوطلبان به‌نشانی: خیابان آریامهر روبروی پارك فرح طبقه فوقانی نمایشگاه اتومبیل کنتیانتال طبقه سوم مراجعه نمایند .

مدیر با تجربه جهت مسافرخانه مورد نیاز است. تلفن ۳۱۳۰۱۱
۱ـ۱۲ آـ ۱۲۹۸۵

شرکت سهامی جیب‌بافراد زیر نیازمند است :
۱ـ کارمند مرد واردبامور بانکی ارز واعتبارات .
۲ـ منشی مرد وارد بامور مکاتبات تجاری وماشین‌نویسی با آشنائی کافی بزبان‌انگلیسی.
۳ـ کار مند روابط عمومی مرد با اطلاعات کافی در امور تبلیغات .
حداکثر سن برای داوطلبان چهل و حداقل مدرك تحصیلی دیپلم کامل متوسطه وداشتن حداقل دو سال سابقه‌کار در رشته های فوق میباشد .
از داوطلبین واجد شرایط درخواست میشود با در دست داشتن مدارك پرسنلی خود بکارگزینی شرکت سهامی‌جیب واقع در خیابان‌اکباتان‌مراجعه فرمائید .
۱ـ۳ ۱ـ۲۸۷۷۴

کارخانه ریسندگی وبافندگی تبد واقع در شهر صنعتی البرز شهرستان قزوین احتیاج‌به‌چند نفر سرپرست‌محصول‌ریسندگی و رنگرزی و برق باشرایط زیر دارد .
۱ـ پایان نامه دوره انستیتو نساجی ورنگرزی .
۲ـ سه سال سابقه‌کاردر کارخانجات پشمبافی .
۳ـ معافیت یا دفترچه‌خاتمه خدمت وظیفه عمومی .
۴ـ نداشتن پیشینه‌کیفری و جزائی .
داوطلبان میتوانند همراه مدارك فوق با دو قطعه عکس ورونوشت شناسنامه بدفتر شرکت در تهران خیابان بوذرجمهری غربی کوی نوری شماره ۲۴ برای انجام‌مصاحبه بین ساعت ۱۲ تا ۴ بعدازظهر مراجعه نمایند .
۱ـ۳ آـ ۴۳۶۶

استخدام
بشرط ۲۵ روز کار آموزی ماشین نویسی و یا دفترداری دوبل و حسابداری
را بطورکامل و در کلاسهای نشرده با تضمین بیاموزید و بلافاصله با حقوق‌مکفی‌استخدام شوید میدان مخبرالدوله اول خیابان شاه‌آباد ساختمان ده طبقه شماره ۲۳۳ کانون‌بهروزنو
۱ـ۱۵ آـ ۳۳۶۸

یکنفر خانم باسابقه‌برای اداره کودکستان نیازمندیم جاده پهلوی اول کوچه تلویزیون کانال ۳ کودکستان نارون تلفن : ۶۲۰۰۳۰

۱۵نفر دیپلمه
پس‌از دیدن یکدوره یکماهه کارآموزی‌حسابداری‌دفترداری دوبل مشغول بکار خواهندشد تلفن ۳۱۵۰۴۰
۱ـ۵ ۱ـ۴۳۱۱

به تعدادی کارگر جوش کار اسکلت فلزی‌ودرب و پنجره ساز نیازمندیم. تلفن ۷۹۳۶۱۷

کارخانه اتومبیل‌سازی لندرور :
واقع‌در کیلو متر ۲۷ جاده مخصوص کرج حدود ۴۰۰متر بعد از پمپ بنزین (کاروانسرا سنگی) کارگران مرد جوان را که دارای‌نیروی‌بدنی‌ورزیده وماهر باشند استخدام مینماید، کسانیکه خدمت زیر پرچم را انجام داده اند مقدم میباشند، کسانیکه محل سکونت انها در حوالی کاروانسرا سنگی و ده وردآورد و یاکرج باشد حق تقدم دارند ، برای جلوگیری از اتلاف وقت در موقع مراجعه همه‌روزه صبحها از ساعت ۷½ صبح الی یك بعد ازظهرـبجز تعطیلات مدارك زیررا همراه داشته‌باشند : دو قطعه عکس ـ رونوشت شناسنامه ـ گواهی عدم سوء پیشینه که بیش از ۱۰ روز قبل صادر نشده باشد ـ رونوشت مدارك تحصیلی ودر صورت داشتن گواهی‌یارضایت نامه محل های کار قبلی و گواهی انجام خدمت زیرپرچم ، ضمنا بچندنفراستاد کار یا فورمن ویا سرکارگریا حداقل ۴ الی ۵ سال سابقه‌کار نیازمند است و گروههانهای سابق ارتش که تحصیلات فنی ویا سابقه کار در امور فنی داشته‌باشند مقدم می باشند
۱ـ۴ ۱ـ۲۹۰۴۲

سرویس همکاریهای اجتماعی

با شرایط زیر بازاریاب میپذیرد :
۱ـ حداقل سن ۲۰ سال
۲ـ خوش لباس ـ خوش برخورد و تحصیل‌کرده
۳ـ فعال‌وخواستار درامدی برابر بیست هزار ریال
نشانی : شرکت شادزا خیابان سپهبد زاهدی نرسیده به کریمخان زند ساختمان‌پارکر شماره ۲۴۵ طبقه سوم
آـ ۴۰۷۱ ۱ـ۱۰

بچند نفر ویزیتور فعال نیازمندیم تلفن ۹۶۰۷۷۴

دوشیزه کارگر جهت مونتاژ پلاستیك و خدمتکارزن‌باضامن مورد نیاز تلفن ۶تا۲ـ ۴۸۶۵۶
۱ـ۳ آـ ۴۳۳۴

استخدام سرپرست شبانه‌روزی آموزشگاه حرفه‌ای ازمایش برای مدیریت پخش‌شبانه‌روزی خود نیاز به همکاری یک سرپرست مرد با تجربه درامور شبانه‌روزی با شرایط‌زیردارد.
۱ـ حداقل تحصیلات دیپلم کامل متوسطه .
۲ـ برخورداری از سلامت کامل جسمی
۳ـ اقامت در شبانه روزی اموزشگاه .
داوطلبان برای اطلاع از مزایای استخدامی و نحوه‌کار میتوانند همه روزه (باستثنای ۱۳ تا ۲۱مرداد) از ساعت ۸ صبح تا ۵ بعدازظهر به دفتر اموزشگاه واقع در محوطه کارخانه های صنعتی ازمایش‌ـ کیلومتر ۱۲ جاده ابعلی‌مراجعه نمایند .
۱ـ۴ ۱ـ۲۹۱۸۴

SITUATION VACANT
ENGLISH - FARSI -self-correspondent with experience in foreign trade, required by large industrial company. Call 305445-49, ext. 211, for interview.

کارموقت وپردرآمد
برای مدتی کوتاه جهت گرفتن آگهی در کتابی پرتیراژاحتیاج به چندویزیتور فعال وارد و کارکرده داریم مزایا بسیارعالی فقط فعالیت و تحرك بسیار لازم است واجدین میتوانند برای تعیین وقت قبلابا تلفنهای ۳۱۳۷۳۷ و ۳۱۳۷۳۸ مذاکره فرمایند .
۱ـ۲ ۱ـ۲۹۲۴۰

SITUATION VACANT
ELECTRICAL ENGINEER
IKO CABLE WORKS (IRAN) LTD. has a vacancy for an electrical engineer in the Sales Dept. Fluent English and Farsi essential. Maximum age 35 years. Applicants are requested to contact Mr. M.T. Nader (sales director) at Tel. Nos. 301274, 310824, 30901 (0800-1300) and on 312043, 310464 (1300-1600) every day, Saturday to Wednesday.

یکنفر مستخدم‌برای‌تمام وقت شرکت مورد نیاز است تلفن ۶۶۹۷۸۶

تعدادی جوان‌دیپلمه مورد‌نیاز است
۱ـ داشتن دیپلم طبیعی.
۲ـ داشتن معافی دائم غیر پزشکی .
۳ـ سن کمتر از ۲۰ سال و بیشتر از سی نباشدداوطلبین میتوانند فتوکپی و مدارك لازم را بصندوق پستی شماره۲۶۵۷ ارسال نمایند .
۱ـ۲ ۱ـ ۳۹۶ ۶

SITUATION VACANT
SALESMAN
CABLE DISTRIBUTION CO. of Iran has a vacancy for an English- and Farsi speaking salesman with good experience in Export Business, maximum age 35 years, minimum education high school, university graduate preferred. Applicants are requested to contact Mr. M.T. Nader (managing director) at Tel Nos. 301274, 310824, 30901 (0800-1300) and at 312043, 310464 (1300-1600) every day,Saturday to Wednesday.

سکرتر
دوشیزه‌ای دارای تحصیلات سکرتری از کشورهای‌انگلیسی زبان استخدام میشودباصندوق پستی ۳۲۸۱ مکاتبه شود .
۱ـ۳ آـ۲۹۵۰۰

شرکت سهامی وجدان به چند نفر ویزیتور با سابقه احتیاج دارد اول فرح‌آباد ژاله مقابل برق پلاك ۶۵
۱ـ۲ آـ ۱۳۲۴۹

یک خانم تلفنچی که دارای تحصیلات سیکل متوسطه باشد مورد احتیاج است .
داوطلبان به تلفن شماره ۴۴۹۵۰ یا ۶۶۴۴۹۱ مراجعه نمائید .
آـ ۲۹۵۰۸

استخدام شوید و در فعالیت های اجتماعی شرکت کنید .
بازاریاب خانم و آقا خوش بیان ـ آراسته‌ـ حداقل تحصیلات سوم متوسطه دارای معافیت سربازی .
علاقمندان به شماره ۲۵۵ـ خیابان سعدی شمالی ساختمان زیبا بین ۸ تا ۱۲ صبح طبقه چهارم مراجعه فرمایند .
آـ ۲۹۵۰۶

دفتر بیمه بحری
به تعدادی ویزیتور کارازموده وخوش‌برخورد احتیاج دارد .
از خانمها و آقایان که مایل بهمکاری با این دفتر می‌باشند با حقوق ومزایای بسیار خوب بکار گماشته میشوند .
نشانی : شاهرضا مقابل سینما رویال ساختمان الوند طبقه سوم پلاك ۳۶
آـ ۴۴۳

مترور وتکنیسین
باتجربه در امورراهسازی‌مورد نیاز است تلفن ۶۲۳۲۸۴ ـ ۶۲۹۶۴۳
۱ـ۶ آـ ۲۹۳۷۲

بنگاه سخن پراکنی بریتانیا احتیاج بچندنفر معاون تنظیم برنامه برای پخش فارسی را دارد که در لندن اقامت‌نمایند.
شرایط اصلی شامل‌دانستن زبان مادری فارسی استعداد ترجمه نمودن از انگلیسی و خواندن از میکروفون میباشد . کسانیکه مایل باشند میتوانند برای توضیحات بیشتر به‌اداره اطلاعات سفارت انگلیس‌مکاتبه نمایند .
آـ ۱۳۲۶۱

استخدام میشود
تکنسین مجرب وورزیده در ساختمان سیلوهای سیمان مورد نیاز است آدرس ـ خیابان سعدی جنوبی ساختمان تقی‌نیا طبقه چهارم شماره ۴۰۵ ـ ۴۰۷
آـ۱۳۲۳۵

REQUIRED an experienced full time female secretary, excellent knowledge of English is essential.
High salary.
Contact 663913.

بچند نفر کارگر مونتاژوحرف‌ساز نئون‌وپلاستیك نیازمندیم نئون فاز خیابان جامی خیابان پاریس پلاك ۱۸

یك آرایشگر باتجربه
باکادر درجه یك فوراًاستخدام میشود تلفن ۷۵۱۰۵۵
۱ـ۲ آـ ۴۴۳۴

بچندنفر دوشیزه و بانو
برای خوانندگی جاز و ایرانی نیازمندیم . شاه‌اباد آموزشگاه وحدانی صبحها تلفن۳۹۳۱۳۳
۱ـ۲ ۱۳۲۴۷

موسسه‌ساختمانی‌شسگو
بتعدادی ویزیتور مجرب مرد احتیاج دارد تلفن ۴ـ۳۱۴۱۵۲ ۴ تا ۷ بعدازظهر .
آـ ۴۴۵۴

آگهی استخدام ماشین نویس
کتابخانه دانشکده حقوق و علوم سیاسی دانشگاه تهران دونفر ماشین‌نویس لاتین درجه یک که حداقل دارای دیپلم متوسطه باشند ازطریق‌مصاحبه وامتحان عملی بصورت پیمانی استخدام میکند . داوطلبان واجد شرایط میتوانند از این تاریخ تا پانزدهم مرداد ماه جاری از ساعت هفت صبح تا یک بعدازظهر روز های شنبه تاچهارشنبه به کتابخانه مزبور مراجعه نمایند .
رئیس کتابخانه دانشکده حقوق و علوم سیاسی
آـ ۱۳۲۲۹

استخدام متخصص‌مرغداری ودامداری
باتحصیلات دامپروری داخل یا خارج آشنا بزبان انگلیسی جهت ویزیتوری علاقمندان میتوانند با تلفنهای ۶۶۷۰۷۱ و ۴۳۱۵۸
آـ ۴۴۱۷

استخدام منشی
بانو یا دوشیزه مسلط به مکاتبات وماشین‌نویسی‌انگلیسی وفارسی تمام وقت با حقوق مکفی جهت اداره امور یک شرکت تجارتی مورد نیاز است علاقمندان میتوانند باتلفنهای ۶۶۷۰۷۱ و ۴۳۱۵۸
آـ ۴۴۱۷

بتعدادی دوشیزه یا بانو که آشنائی کامل به ماشین‌نویسی فارسی و لاتین داشته باشند مورد نیاز است نشانی: خیابان آریامهر روبروی پارك‌فرح‌طبقه فوقانی نمایشگاه اتومبیل کنتیانتال طبقه سوم .
آـ ۴۴۱۹

کارخانه‌ای بعده‌ای کارگر مرد قدبلند ودارای‌نیروی بدنی باشند احتیاج دارد تلفن ـ ۷۷۱۵۶۷
آـ ۴۴۲ ۱ـ۲

یک خدمتکار زن با ضامن معتبر برای نظافت و امورمنزل تمام وقت موردنیازاست‌عصرها خیابان فردوسی شمالی شماره ۱۳۶ مراجعه شود .

شرکت پس‌انداز ووام‌مسکن تهران (کورش‌بزرگ) یکنفر سکرتر که دارای حداقل۵سال تجربه باشد با حقوق مکفی استخدام مینماید متقاضیان صبحها ببانگ رهنی ایران خیابان فردوسی طبقه پنجم مراجعه نمایند .

استخدام سکرتر
انجمن ملی حمایت کودکان یکنفر سکرتر مسلط بزبان فرانسه و تایپ لاتین باداشتن سابقه کار استخدام می‌نماید خواستاران میتوانند از ساعت ۸ الی ۱۳ به کارگزینی انجمن واقع در خیابان پهلوی بالاتراز میدان ولیعهد خیابان خسرو خاور شماره ۲۷ مراجعه‌نمایند.
۱ـ۴ آـ۴۴۲۴

زن‌وشوهر بدون بچه
جهت اشپزی ، نظافت منزل و پرستاری برای تمام وقت مورد نیاز است بتلفن۷۷۳۹۵۲ مراجعه شود .
۱ـ۲ آـ ۴۴۴

آگهی استخدام
دونفر نقاش و یک نفرتراشکار مورد نیاز است‌واجدین‌شرائط میتوانند به شرکت سهامی کارخانجات اجاق‌گاز جاده قدیم کرج بالاتر از شیر پاستوریزه مراجعه فرمایند .
۱ـ۲ آـ ۱۳۲۸۳

جویای کار

کمک‌حسابدار
دانشجوی مدرسه‌عالی‌بازرگانی اماده کار است تلفن۶۳۴۲۴۹

اشپزی با سابقه برای کار در منازل آماده کار است تلفن ـ ۳۱۱۲۳۱ راهنمای۷۴۷روزنامه اطلاعات
۱ـ۳ ۱ـ ۱۴۱۴۳

راننده پایه یکم با سواد آماده کار است تلفن ۳۵۱۱۰۹
۱ـ۲ آـ ۱ ۳۲۴۵

جوانی با معلومات سوم‌متوسطه کارت‌پایان‌خدمت‌وماشین‌نویسی فارسی ولاتین‌وسابقه‌کاردرامور بایگانی جویای کارم تلفن ـ ۷۹۱۱۴۹ دبیرستان امیری.
۱ـ۲ آـ ۱۳۱۵۵

جوانی ۲۵ ساله دارای‌دیپلم فنی آشنا به زبان‌آلمانی‌خدمت کرده‌جویای کارمیباشدراهنمای ۷۵۰ روزنامه اطلاعات تلفن ـ ۳۱۱۲۳۱
آـ ۴۴۴۶

جوانی با فولکس استیشن‌خود و سوابق بازاریابی جویای‌کار است براهنمای ۷۴۸ اطلاعات تلفن ۳۱۱۲۳۱
آـ ۱۳۲۱۵

دیپلم طبیعی با داشتن وانت‌بار جویای کار است راهنمای۷۴۹ روزنامه اطلاعات تلفن۳۱۱۲۳۱
آـ ۴۴۳۷

قابل توجه کارخانجات تولیدی جوانی با داشتن ۱۰ سال سابقه کار در امور مدیریت اداری و مدیریت میباشد .
تلفن : ۵۳۴۴۸۱

گمشده

گواهینامه رانندگی شماره‌ـ ۲۲۳۷۱۷ اینجانب مرتضی دهقان نژاد مفقود شده یابنده بتلفن ۷۹۳۵۵۳ اطلاع داده مژدگانی دریافت دارد .

چک شماره ۶۲۴۱۰۶ بنام غیب‌علی شهسوار بمبلغ ۴۵۰۰ تومان شماره حساب ۸۶۳بانک بازرگانان شعبه کشتارگاه مفقود گشته از درجه اعتبار ساقط است .
آـ ۱۳۲۹۵

کارت بازرگانی اینجانب محمود رفیع زاده به شماره ـ ۲۲۷۷۳ مفقود شده‌کارت‌مزبور در دست هرکس باشد ازدرجه اعتبار ساقط است .
آـ ۱۳۲۹۱

در تصادفی‌که در سه راهی کارخانه سیمان هشتگرداب‌یک در تاریخ ۲۸ر۳ر۵۰ رخ داده کیف دستی محتوی اسناد مرحوم داریوش وکیلی که در اتومبیل پیکان بوده مفقود گردیده چون اوراق محتوی کیف مربوط بمانرک چند طفل صغیر است از یابندگان تقاضا میشود بخاطر خداوند متعال اوراق محتوی کیف را وسیله پست به آدرس‌تهران‌عباس‌آباد خیابان پالیزی خیابان گلشن کوی فارابی پلاك ۲۵ و یا بوسیله تلفن ۷۷۱۹۴۲ اطلاع فرمایند .

ازراننده تاکسی که اینجانب طهماسب والی‌نژاد را در روز جمعه اول مرداد در خیابان تاج خیابان همایونفر ۶۰ دستگاه یزدیها پیاده نموده و یا مسافرین محترم همان‌تاکسی خواهشمند است اوراق‌واسناد و مدارك مالکیت ۲۱سفته هزار تومانی اینجانب را که‌درتاکسی جامانده به آدرس‌خیابان‌آریانا چهارراه هزارخوانی ۶ متری فرد شماره ۲۲ مراجعه و مژدگانی خود را دریافت‌دارد. تلفن ۴۱۰۰۳

یکبرگ چک بانک بازرگانی‌بی سیم نجف‌آباد شعبه ۴۵ جاری ۲۰۱ شماره ۳۲۸۶۳ـ۷ر۵۰ر۵۰ مبلغ ۴۰۰۰ ریال مفقود شده بدینوسیله یادآور میشود چک نامبرده از درجه اعتبار ساقط است .

نظر باینکه دو دسته چک از شماره ۸۱۰۵۱ الی ۸۱۱۵۰ مربوط به حساب‌جاری ۸۹۵۲ بانک پارس شعبه فردوسی بنام اینجانب فضل‌الهازلی در تاریخ دوشبه ۴ر۵ر۱۳۵۰ مفقود گردیده است بدینوسیله باطلاع میرساند که چکهای مزبور از درجه اعتبار ساقط است.
آـ ۱۳۱۹۷

دسته چک بانک ملی عهده خزانه عهده‌حساب‌جاری‌شماره ۷۰۰۴۴ متعلق باینجانب رضا کوه زادی که دارای ۱۶ برك چک سفید از شماره ۶۷۸۳۱۰ بوده در تاریخ ۲۰ر۴ر۱۳۵۰ مفقود گردیده بدینوسیله‌باطلاع عموم میرساند که چکهای‌مذکور از درجه اعتبار ساقط میباشد.

گذرنامه اینجانب
باقر فرزند محمدعلی شهرت پارسی در حدود تاریخهای ۲۸ـ۲۹ـ۳۰ تیرماه سال پنجاه مفقودگردیده یابنده به‌تلفن ـ ۸۲۳۳۶۱ اطلاع و مژدگانی دریافت دارد .
باقر پارسی

میتسوبیشی
هواکش هیتاچی

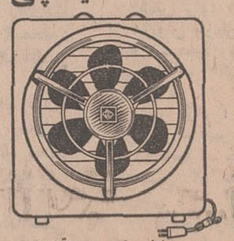

بورس هواکش ـ مالکی ـ دروازه دولت تلفن ۸۲۵۹۸۷
هواکش هیتاچی و میتسوبیشی
۶ ساعت پس از اطلاع تلفنی شما نصب میشود

قابل توجه کارخانجات ریسندگی و بافندگی و مصرف کنندگان تسمه‌های چرمی
انواع مرغوبترین تسمه های چرمی ساخت کارخانجات MOTOKOV چکسلواکی .
نماینده انحصاری شرکت فلزآور تهران‌خیابان سپه تلفن ۳۰۴۸۳۵

بافتخار جشنهای ۲۵۰۰ ساله شاهنشاهی‌ایران

کلیه‌شهریه‌مجانی

بزرگترین ومدرنترین اموزشگاه بازرگانی در ایران به ۲۵نفر خانم و آقای داوطلب اول هرروز دوره کامل
ماشین نویسی ، حسابداری و منشیگری
را با اعطاء گواهینامه مجانا تعلیم میدهد ضمنا به کلیه‌مراجعین کادوی نفیسی به همین مناسبت بطور رایگان تقدیم مینمائیم . هرچه‌زودتر برای رزرو جا به اموزشگاه بازرگانی اقتصاد میدان فردوسی تلفنهای ۸۲۸۳۲۶ و ۸۲۸۳۸۷ مراجعه نمائید .

کلاس فیلمبرداری

کاخ دانش به تشکیل دوره دوم‌کلاس فیلمبرداری مبادرت مینماید . این کلاس زیر نظر استادان فارغ‌التحصیل ازدانشگاه های اروپا و آمریکا با همکاری‌مجهزترین‌استودیوی فیلمبرداری ایران تشکیل میشود . از آماتورها و علاقمندان به استخدام دعوت میشود با شرکت دراین کلاس از موقعیت استفاده‌نمایند.

کلاس‌ماشین‌نویسی‌فارسی‌ولاتین

کاخ دانش بزرگترین سازمان آموزشی ماشین نویسی فارسی و لاتین در ایران است .

کلاس خیاطی

دوره جدید کلاسهای خیاطی تابستانی کاخ دانش ازهفته آینده تشکیل میشود . کاخ دانش نماینده رسمی مدرسه‌گرلاوین پاریس در ایران است و به فارغ‌التحصیلان پس از گذراندن امتحانات از پاریس دیپلم گرولاین داده خواهد شد . قبلا نامنویسی کنید .

کلاس حسابداری ودفترداری‌دوبل

دوره جدید کلاس حسابداری کاخ دانش زیر نظر
استادمحترم‌آقای‌محمدحمیدی
تشکیل میشود . در این کلاس فن دفترداری و حسابداری را فراخواهید گرفت .

کاخ دانش

خیابان نادری . پاساژ معتمد . خیابان فرانسه. کوچه‌مرجان

وسایل آزمایشگاه

دوره راهنمائی بطور سری آماده تحویل میباشد.
شرکت شهلا خیابان تخت‌جمشید شماره ۱۴۶
تلفن ۸۲۵۱۲۴ و ۸۲۵۱۲۵

TRADE MARK

استخدام مدیر فروشگاه

باگذراندن دوره مدیریت

شرکت سهامی نگارستان (کفش ملی) برای مدیریت فروشگاههای جدید خود تعدادی کارمند واجد شرایط زیر با حقوق و مزایای مناسب استخدام مینماید :
★ حداکثر سن ۳۵سال .
★ حداقل مدرك تحصیلی دیپلم کامل متوسطه .
★ دارای ورقه خاتمه یا برگ معافیت غیر پزشکی .
★ آماده برای خدمت در تمام نقاط کشور .
★ گذراندن دوره های کارآموزی بشرح‌زیر :
الف : سه‌ماه دوره کارآموزی و کسب اطلاعات لازم در اداره آموزش .
ب : شش ماه کارآموزی عملی در فروشگاه .
ج: یکماه کارآموزی مدیریت برای افرادیکه برای این پست انتخاب شوند .

مزایا

کارآموزان در تمام مدت کارآموزی حقوق و مزایای مناسب دریافت خواهند کرد . مدیران فروشگاه پس از انتصاب از حقوق ثابت و پورسانتاژ به نسبت فروش که قطعا از ده هزار ریال کمتر نخواهد بود بهرممند خواهند گردید .
از داوطلبان خواهشمندیم تقاضای خود را با ذکر سوابق کار با مشخصات کامل و آدرس دقیق همراه یک قطعه عکس به آدرس :
تهران ـ صندوق پستی ۳۴۶۷ ارسال‌نمایندوروی پاکت جمله (مربوط به استخدام مدیر فروشگاه) را قید فرمایند .

شرکت سهامی نگارستان
کفش ملی

کورش
KOUROSH

آگهی استخدام

(کورش)
برای قسمت فروش تعدادی‌دوشیزه یابانو راکه بین ۱۸ تا ۲۵ سال داشته باشند بطورنیمه وقت (بعد از ظهر ها ازساعت ۵ تا ۹)استخدام مینماید .دانشجویان وکارمندان ازنظر استخدام حق تقدم خواهند داشت .
داوطلبان باداره امورکارمندان کورش واقع‌در خیابان پهلوی‌مقابل‌خیابان زرتشت‌مراجعه نمایند مزایای استخدام:حقوق مکفی‌ـحقوق‌بازنشستگی بیمه کامل بهداشتی بدون فرانشیز ـ بیمه عمر قابل خرید ـ پورسانت فروش

آگهی فروش
چهار دستگاه وانت با مشخصات‌زیربه مزایده گذاشته‌میشود .
۱ـ وانت شورلت مدل ۶۳ ۲دستگاه
۲ـ وانت بدفورد مدل۶۲ ۱ دستگاه
۳ـ اونیماك (مرسدس‌بنز) ۱ دستگاه
داوطلبان برای دادن پیشنهاد حداکثر تا ۱۳ر۵ر۵۰ به آدرس زیر مراجعه فرمایند .
تهران ـ خیابان روزولت شماره ۱۵۴ر۱ ـ شرکت سهامی احداث تلفن ۸۲۷۲۹۵ ـ ۸۲۹۸۰۴

برنامه‌سینماها

★ **ماجراجویان رنگی ـ کندیس‌برگن رنست بورگناین**
دیامونت (۸۲۸۴۰۰) ۱۱ ـ۲ر۴۵ ـ ۶ر۱۵ـ ۹ر۴۵

★ **ایزی رایدر ـ رنگی ـ پیترفاندا**
شهر قصه (۶۲۷۲۹۰) ۱۱ ـ ۲ ـ ۴ ـ ۶ ـ ۸ ـ ۱۰

★ **درانتظار غروب ـ رنگی ـ مایکل‌کین ـ جین فاندا**
امپایر (۶۲۳۹۴۲) ۱۱ـ ۲ر۳۰ ـ۵ـ ۷ر۳۰ـ۱۰

★ **رومئو و ژولیت ـ رنگی‌ـاولیویاهوسی**
تراس امپایر ۷ر۴۵ ـ ۹ر۴۵

★ **و... بزودی تاریکی‌ـ ریحی ـ پاملافرانکلین**
شهر فرنگ (۶۲۷۶۲۸) ۱۱ر۱۵ـ ۳ر۳۰ ـ ۵ر۳۰ـ ۷ر۳۰ـ ۹ر۴۵

★ **زیبای خفته**
سینه موند (۴۸۳۲۲) ۱۱ ـ ۳ ـ ۵ ـ ۷ ـ ۹

★ **چیچو و فرانکو در آفریقا ـ رنگی**
نیاکارا (۶۶۵۳۰۷) ۱۱ر۳۰ـ۱۱ر۳۰ـ۱ر۳۰ـ ۳ر۳۰ـ ۵ر۳۰ ـ ۷ر۳۰ ـ۹ر۴۵

رادیوسیتی (۴۳۳۲۰) ۱۱ر۱۵ ـ ۳ر۳۰ـ ۵ر۳۰ ـ ۷ر۳۰ ـ ۹ر۳۰

سانترال (۴۸۶۸۶) ۱۱ـ ۳ـ۷ر۱۵ ـ ۹ر۱۵

متروپل (۳۱۹۴۱۰) ۱۱ر۳۰ـ ۲ر۳۰ ـ ۴ر۳۰ ـ ۶ر۳۰ ـ ۸ر۳۰

ب‌ب (۸۲۹۶۴۱) ۱۱ر۳۰ ـ ۲ ـ ۴ ـ ۶ـ ۸ـ ۱۰ر۱۵

درایوین ونک (۶۲۲۵۵۷) ۸ـ۱۰ر۱۵

★ **ببرهای هنگ‌کنگ ـ رنگی ـ وودز**
تاج (۳۱۲۸۶۴) ۱۰ ـ ۱۲ ـ ۲ـ۴ـ۸ـ ۱۰ر۱۵

پولیدور (۴۲۶۳۱) ۱۱ر۳۰ـ۳ر۳۰ ـ۵ر۳۰ـ ۷ر۳۰ ـ ۹ر۴۵

کاپری (۴۸۴۰۱) ۱۱ـ ۳ ـ ۵ـ۷ـ ۹

★ **مزدوران ـ رودتیلور**
ایفل (۳۱۱۴۷۷) ۱۱ـ۱۲ـ ۲ـ ۴ـ ۶ـ ۸ـ۱۰

× **خون دراکولا ـ رنگی ـ کریستوفرلی**
گلدن‌سیتی (۶۳۲۶۹) ۱۱ر۱۵ ـ ۳ر۳۰ ـ ۵ر۳۰ـ ۷ر۳۰ـ ۹ر۳۰

ادئون (۳۱۸۱۱۸) ۱۱ر۳۰ ـ ۱ر۳۰ـ۳ر۳۰ـ ۵ر۳۰ ـ ۷ر۳۰ ـ ۹ر۳۰

★ **مدافعین ـ رنگی ـ تونی‌کندال**
میامی (۷۵۴۳۲۹) ۱۱ـ۱ـ۳ـ۵ـ۷ـ ۹

سیلوانا (۳۹۳۷۷۷) ۱۱ر۳۰ ـ ۱ر۳۰ ـ ۳ر۱۲ ـ ۳ر۳۰ ـ ۴ر۳۰ ـ ۶ر۳۰ ـ ۸ر۳۰

پانوراما (۷۹۴۵۷۰) ۹ر۴۵ ـ ۱۱ر۴۵ ـ ۱ر۴۵ ـ ۳ر۴۵ ـ ۵ر۴۵ـ۷ر۴۵ـ۹ر۴۵

سهیلا (۳۱۶۴۲۴) ۱۱ر۳۰ ـ ۲ر۳۰ـ ۴ر۳۰ـ ۶ر۳۰ـ ۸ر۳۰

★ **قهرمان جنگل ـ رنگی‌ـ مایک هنری**
کارون (۹۵۰۱۶۵) ۱۱ـ۱ـ۳ـ۵ـ ۷ـ ۹

★ **شوهر پاستوریزه ـ وحدت ـ ارحام‌صدر**
تراس اونیورسال ۷ر۳۰ ـ ۹ر۴۵

★ **یاقوت ۳ چشم ـ فردین‌ـ آذرشیوا**
فری ۱ـ ۳ر۳۰ ـ ۶ـ ۸ر۳۰

★ **انسانهای وحشی ماقبل تاریخ**
آریا (۳۱۹۸۸۴) ۹ـ ۱۱ـ ۱ـ ۳ـ ۵ـ ۷ـ ۹

★ **گذرگاه خونین ـ پیترلارنس**
برلیان (۳۹۳۵۳۵) ۹ـ۱۱ـ۱ـ۳ـ۵ـ۷ـ۹

★ **شیادان ـ سپهرنیا ـ گرشا ـ متوسلانی**
شهرام (۷۷۴۵۴۹) ۹ـ۱۱ـ۳ـ۵ـ۷ـ۹

★ **کلبه‌ای آن سوی رودخانه ـ ملک مطیعی‌ـ**
ماژستیک (۶۶۸۴۶۱) ۱۰ر۳۰ . ۲ـ۴ـ۶ـ ۸ـ۱۰

★ **جهنم‌قهرمانان‌ـ رنگی‌ـ اسکوب‌ـ رودتایلور**
پارك (۳۱۹۶۳۷) ۹ـ ۱۱ـ ۱ـ ۳ـ ۵ـ۷ـ ۹

★ **فرمان گمشده ـ آنتونی‌کوئین‌ـ آلن‌دلون**
گلدیس (۶۲۸۷۱۳) ۳ر۳۰ ـ ۵ر۳۰ ـ ۷ر۳۰

سانس انگلیسی ۹ر۳۰

★ **فستیوال فیلمهای چیچووفرانکو**
دنیا (۳۹۳۸۱۲) ۹ ـ ۱۱ ـ ۱ ـ ۳ ـ ۵ ـ ۷ ـ ۹

★ **نمک و فلفل ـ رنگی ـ سامی دیویس**
پردیس (۳۰۴۲۵۹) ۹ـ ۱۱ـ ۱ـ ۳ـ۵ـ ۷ـ۹

★ **آخرین سکه ـ بوژست**
البرز (۳۰۴۲۵۸) ۸ر۳۰ ـ ۱۲ ـ ۳ر۳۰ ـ ۷ـ۸ر۳۰ ـ ۱۰ر۳۰

★ **شیش تا شیطون ـ رنگی . دیوید جانسون**
سینما فروشگاه فردوسی (۳۰۱۶۴۱) ۱۰ر۳۰ـ ۵ر۳۰ـ ۷

★ **تصادف ـ رنگی‌ـ ژاکلین ساسار**
تخت جمشید (۴۳۵۵۰) ۳ـ۵ـ۷ـ۹

سانس انگلیسی
در ایوین‌ونک ـ ۸ـ۱۰ر۱۵ فیلم شب‌بخیر کمپبل ـ رنگی ـ جینالولوبریجیدا

★ **تاترها**
نمایشنامه کمدی باقر وبی

ورزش

مسابقات شنای قهرمانی استخرهای تهران در گروه دختران و پسران

باشگاههای نفت و امریکائیها عنوانهای قهرمانی را بخود اختصاص دادند

افسر جعفری از فرح پهلوی و بهمن فضل‌الهی از شاهمیر در قسمت شیرجه درخشانتر از سایرین بودند

باشگاه نفت در قسمت پسران ۷۹ امتیاز و باشگاه آمریکائی ها در قسمت دختران ۷۳ امتیاز کسب کردند

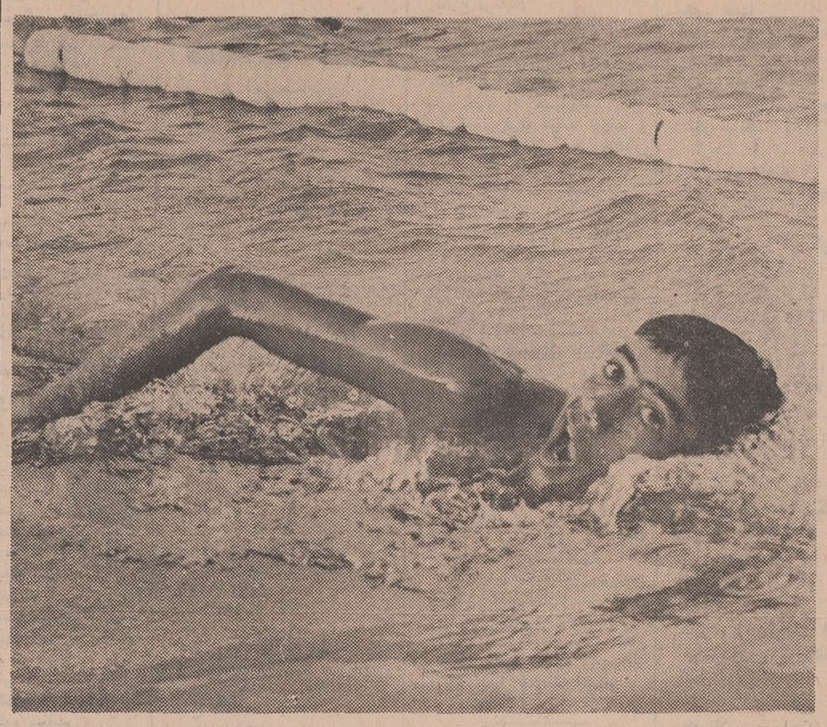

منوچهر غفاری ازتیم شاهمیر در مسابقه ۸۰۰ متر آزادبارکورد ۱۱ دقیقه و ۱ر۴۶ ثانیه بمقام اول رسید .

مسابقات قهرمانی‌شنا، و شیرجه استخر های تهران در دوقسمت پسران و دختران طی سه روز با شرکت شناگران استخر های آریا ـ شهرری ـ پهلوی ـ آمریکائی ها ـ انجمن دوشیزگان وبانوان ـ رضا پهلوی ـ شهربانی شبانه روزی فرح پهلوی ـ آتش‌نشانی ـ نفت ـ خامنه پور ـ باشگاه شاهنشاهی‌وامجدیه (۳تیم‌باناممای عمواوغلی ، شاهمیر وابرپوش) در استخر استادیوم امجدیه برگزار شد و این نتایج‌بدست آمد :

نتایج کلی دختران

صد متر آزاد : ۱ـ شیرین فیروزآبادی از آمریکائی ها با زمان یك دقیقه و ۲ر۲۴ ثانیه ۲ـ اولین‌دلال‌از باشگاه‌شاهنشاهی ۳ـ ویکی بارنر از آمریکائیها:

۵۰×۴ متر مختلط انفرادی : ۱ـ سوزان کوانسی‌از آمریکائی ها بازمان ۳دقیقه و ۲ر۴۱ ثانیه ۲ـ شیرین فیروز آبادی از آمریکائی ها ۳ـ مهلا یغمائی از فرح پهلوی .

صد متر پروانه : ۱ـ سوزان کوانسی از آمریکائی هابازمان یك دقیقه و ۱ر۴۲ ثانیه ۲ـ سوزان استان از آمریکائی ها ۳ ـ ثروت شکوفه تابش ازفرح پهلوی

دویست مترقورباغه: ۱ـ گلرخ معزی ازابرپوش‌بازمان ۳دقیقه و۲۳ ثانیه ۲ـ شیرین فیروز ـ آبادی ازآمریکائی‌ها ۳ـ سوزان استان از آمریکائی ها

صد متر قورباغه : ۱ـ گلرخ معزی از ابرپوش بازمان یك دقیقه و۴ر۳۶ ثانیه ۲ـ شیرین فیروز آبادی از آمریکائی ها ۳ـ فهیمه‌خلیلی‌فرد ازآمریکائی ها .

صد متر کرال پشت : ۱ـ کی‌ردماندازآمریکائی هابازمان یك دقیقه و ۲ر۴۲ ثانیه ۲ـ سوزان هیوارد از آمریکائیها ۳ـ مینا کامیابی حقیقت‌ازشبانه روزی فرح پهلوی .

۱۰۰×۴ متر آزاد تیمی: ۱ـ آمریکائی ها با زمان ۵ دقیقه و ۷ر۳۶ ثانیه ۲ـ خیریه فرح پهلوی ۳ـ انجمن دوشیزگان و بانوان

نتایج کلی دختران

۱ـ امریکائی ها با ۷۳ امتیاز ۲ـ شبانه‌روزی فرح‌پهلوی با۳۴ امتیاز ۳ـ انجمن دوشیزگان و بانوان ۴ـ پهلوی با ۱۰ امتیاز ۵ـ باشگاه‌شاهنشاهی با۸امتیاز ۶ـ آریا با ۷ امتیاز .

پسران

۱۰۰متر پروانه: ۱ـ جواد متقی از ابرپوش بازمان یك دقیقه‌و ۱۸ر۳ ثانیه ۲ـ جمیل خاتم از نفت ۳ـ کاوه فروزنده از نفت

۱۰۰ متر قورباغه : ۱ـ فربود عسگری‌از ابرپوش با زمان‌یك دقیقه و ۳ر۴۲ ثانیه ۲ـ محمود سلیمی‌از شهرری ۳ـ افشین حضرتی از عمو اوغلی .

دویست متر پشت :۱ـ بهداد اطلسی از ابرپوش با زمان ۳ دقیقه و ۱ر۵۴ ثانیه ۲ـ محمد سروری از ابرپوش ۳ـ منوچهر غفاری .

صد متر پشت :۱ـ بهداداطلسی از ابرپوش بازمان یك دقیقه و ۷ر۱۶ ثانیه ۲ـ محمد سروری از ابرپوش ۳ـ منصور دل شکیب از نفت .

۲۰۰ متر آزاد : عبدالرضا مجدپور از ابرپوش با زمان ۴ دقیقه و۷ر۳۴ ثانیه ۲ـ منوچهر پرچمی از شاهمیر ۳ـ محمددل شکیب از نفت .

۲۰۰متر قورباغه : ۱ـ فربود عسگری از ابرپوش بازمان ۳ دقیقه و ۱ر۵ ثانیه ۲ـ افشین حضرتی از شاهمیر ۳ـ محمود سلیمی .

۱۰۰متر پروانه : ۱ـ جواد متقی از ابرپوش بازمان ۳ دقیقه و ۴ر۷ ثانیه ۲ـ جمیل خاتم از نفت ۳ـ عبدالله غنچه‌ای از شاهمیر .

۱۰۰ متر آزاد : ۱ـ رضاکامرانی از ابرپوش‌بازمان‌یک دقیقه و ۷ر۲ ثانیه ۲ـ عبدالرضا مجدپور از ابرپوش ۳ـ شهرام سلطانی .

۴۰۰متر آزاد: ۱ـ رضا کامرانی از ابرپوش بازمان ۵ دقیقه و ۴ ثانیه ۲ـ حمید رضا اسدی از شهربانی ۳ـ اکبر تاجیکی از شهرری .

۸۰۰متر آزاد : ۱ـ منوچهر غفاری از شاهمیر بازمان۱۱ دقیقه و۱ر۴۶ ثانیه ۲ـ خشایار توکلی از شاهمیر ۳ـ حمید اسدی از شهربانی .

۱۰۰ × ۴متر آزاد تیمی: ۱ـ ابرپوش با زمان ۴ دقیقه و ۲۸ ثانیه ۲ـ نفت ۳ـ شهرری

۱۰۰ × ۴ متر مختلط تیمی : ۱ـ ابرپوش بازمان ۵ دقیقه‌و ۳ر۳ثانیه ۲ـ نفت ۳ـ شهرری

۱۰۰ × ۴ متر مختلط‌انفرادی: ۱ـ شهروز خسرویار ازابرپوش بازمان ۶ دقیقه و ۵ر۳۱ ثانیه ۲ـ جواد گرامی از ابرپوش ۳ـ محمد علی‌آبادی از شهر

نتایج کلی پسران

۱ـ نفت با ۷۹ امتیاز ۲ ـ شهرری با ۶۴ امتیاز ۳ ـ ری .

آتش‌نشانی با ۴۹ امتیاز ۴ ـ پهلوی با ۲۳ امتیاز ۵ـ آریا با ۱۳ امتیاز ۶ـ آمریکائیها با ۱۰ امتیاز .

امتیاز نیمهای‌ابرپوش،شاهمیر و عمواوغلی بحساب نیامد .

شیرجه از تخته

دختران : ۱ـ افسر جعفری‌از فرح پهلوی ۲ـ عذرا روحانی از فرح پهلوی ۳ ـ الهام‌ایرانپاه از شهربانی .

پسران : ۱ـ بهمن فضل‌الهی از شاهمیر ۲ـ محمد آذری‌از شاهمیر ۳ـ فرشید جهانبانی از پهلوی

شیرجه از سکو

پسران : ۱ـ بهمن‌فضل‌الهی از شاهمیر ۲ـ فرشید جهانبانی از پهلوی ۳ـ حسین کلامسفید از عمواوغلی

اخبار کوتاه ورزشی

پیتروسیان ۵ـ کورچنوی ۴

سرانجام پتروسیان استاد بزرگ شوری طلسم‌مساوی را شکست و موفق شد کورچنوی رقیب خود را شکست دهد . بدین‌ترتیب اینك پس از ۹دوره مسابقه، پتروسیان ۴ـ۵ از حریف‌نیرومند خود جلوتر است و در بازی نیمه تمام دهمین دوره نیز بر حریف برتری دارد .

این بازی که می بایست دیشب خاتمه یابد ،بعلت بیماری پتروسیان نیمه تمام ماند تا پس از بهبود او،ازسر گرفته شود .

برنده مسابقه پتروسیان و کورچنوی با بابی فیشر قهرمان امریکائی که ۶ـ۰ لارسن را شکست داد روبرو خواهد شد تا شطرنجبازی که برسر عنوان قهرمانی با اسپاسکی خواهدجنگید ، معلوم شود .

بکس

«روبن اولیوارس»قهرمان بکس دسته خروس وزن جهان‌اهل‌مکزیك در چهارمین روند مبارزه خود برابر «تورس» که او هم مکزیکی می باشد بانك اوت فنی‌اعلام گردید .

این مبارزه قرار بود در ده روند انجام شود «تورس» قهرمان سابق دسته مگس وزن جهان میباشد.

مساوی با بهترین رکورد اروپا

در شهر روستوك آلمان شرقی ، رولاند ماتیس‌شناگر مشهور این کشور در یکدوره مسابقات داخلی آلمان شرقی موفق شد بهترین رکورد شنای صد متر پروانه مردان اروپا را تجدید کند ، این‌رکورد ۱ر۵۶ ثانیه‌است و خودوی رکورددار این رشته در اروپا است .

بلغارستان و یونان در فینال مسابقات فوتبال بالکان

در مسابقات فوتبال تیم های امید ملی کشور های بالکان که از هفته گذشته در شهر آتن پایتخت یونان آغاز شده است ، تیم های فوتبال یونان و بلغارستان‌به دیدار فینال راه یافتند .

مسابقه فوتبال امشب انجام خواهد شد .

روزجمعه در دیدار های مرحله نیمه نهائی یونان ۱ـ۲ برومانی و بلغارستان ۴ـ۷ بریوگوسلاوی پیروز شدند .

تجدید آگهی دعوت مجمع عمومی فوق‌العاده صاحبان سهام

چون بعلت عدم حصول اکثریت قانون مجمع عمومی فوق‌العاده صاحبان سهام مورخ ۲۶ر۴ر۵۰ تشکیل نگردید در اجرای مصوبه مجمع عمومی مورخ ۳۱ر۳ر۴۹ صاحبان سهام شرکت تعاونی تهیه و توزیع گوشت گاو وگوساله تهران ازکلیه آقایان صاحبان سهام‌دعوت میشود که در ساعت پنج بعداز ظهر روز سه‌شنبه دوازدهم مرداد ماه ۱۳۵۰ بادر دست داشتن‌کارت عضویت درمحل شرکت (دروازه شمیران خیابان هدایت)حضور بهمرسانند .

دستور جلسه :

تغییر ماده ۵ اساسنامه وازدیاد سرمایه شرکت

رئیس‌هیئت‌مدیره شرکت‌تعاونی تهیه‌وتوزیع گوشت گاو تهران
مرتضی طوسی

آ ـ ۲۸۰۵۰ ۱ـ۲

گروه فرهنگی دکتر اقبال

برای کودکستان ـ دبستان راهنمائی تحصیلی‌دوره کامل متوسطه (ریاضی ـ طبیعی)در محلهای زیرصبح وعصر ثبت نام میکند

۱ـ دبیرستان شماره‌یك (آرین) میدان ۲۵شهریور خیابان بختیار تلفن ۸۲۰۸۲۶

۲ـ دبستان دختران و پسران ـ میدان ۲۵شهریور کوچه جار تلفن ۸۲۶۷۳۷

وزارت جنك

آگهی مناقصه شماره ۴ مورخه ۲۹ر۴ر۵۰ فاسد شدنی

آماد اقلام همگانی پایگاه دریائی خرمشهر تعداد ۵ قلم‌فاسد شدنی موردنیاز سال ۵۰ـ۵۱ پایگاه دریائی خرمشهر و یکانهای تابعه را از طریق مناقصه کتبی خریداری مینماید . پیشنهاد دهندگان میتوانند همه روزه (باستثنای روزهای تعطیل)بامراجعه به آماداقلام همگانی پایگاه (واقع در خرمشهر) و دریافت‌صورت ریز اقلام مورد معامله و برك‌شرایط و مشخصات مناقصه‌پیشنهاد خود را طبق مفاد مندرجه دربرك شرایط معامله تنظیم وحداکثر تاساعت ۹ صبح‌روز ۸ر۶ر۵۰ بدفتر آماداقلام همگانی تسلیم و رسید اخذ نمایند . پیشنهادات رسیده در ساعت ۱۰ صبح‌همان روز جهت اتخاذ تصمیم درحضور کمیسیون مربوطه باز و قرائت خواهد شد .

پایگاه دریائی خرمشهر .

آ ـ ۲۹۱۹۲ ۱ـ۲

آموزشگاه عالی خدمات اجتماعی برای دوره فوق لیسانس دانشجو می‌پذیرد

آموزشگاه عالی خدمات اجتماعی از داوطلبان واجد شرایط جهت دوره فوق لیسانس مدیریت خدمات اجتماعی برای سال تحصیلی ۵۱ـ۱۳۵۰ نام‌نویسی مینماید :

شرایط نام نویسی برای امتحان ورودی :

۱ـ داشتن دانشنامه لیسانس در رشته های خدمات اجتماعی و سایر رشته های وابسته به علوم انسانی نظیر : تعلیم و تربیت ـ علوم اداری ـ علوم سیاسی ـ جامعه شناسی ـ اقتصاد ـ روانشناسی و علوم اجتماعی با داشتن حداقل میانگین کل (۳) .

۲ـ ارائه گواهی‌نامه مبنی برداشتن ۳ ساله تجربه درموسسات رفاهی و خدمات اجتماعی بعد از اخذ درجه لیسانس .

۳ـ دو قطعه عکس ۴×۶

۴ـ فتوکپی صفحه اول شناسنامه .

۵ـ فتوکپی دانشنامه لیسانس وریز نمرات .

۶ـ فیش بانکی رداختی ۱۰۰۰ ریال به حساب شماره ۴۷۵ آموزشگاه عالی خدمات اجتماعی‌دربانك عمران شعبه مرکز(خیابان استامبول) بابت نام نویسی‌امتحان ورودی‌ازداوطلبان امتحان‌زبان انگلیسی بعمل خواهد آمد و در صورت موفقیت در امتحان زبان داوطلب میتواند در مسابقه بعدی شرکت نماید و پس از قبولی پذیرفته گردد .

ضمنا داوطلبانی که دانشنامه لیسانس آنها غیر از رشته‌خدمات اجتماعی است ۱۲ واحد دروس مربوط به خدمات اجتماعی راباید علاوه بر واحد های فوق لیسانس فرا گیرند .

داوطلبان میتوانند در روز های دوشنبه و پنجشنبه از ساعت ۸ الی ۱۲ جهت نام‌نویسی به دفتر آموزشگاه مراجعه نمایند .

مهلت نام‌نویسی تا اول شهریور ماه ۱۳۵۰ میباشد .

دفتر آموزشگاه عالی خدمات اجتماعی

نشانی : جاده پهلوی ایستگاه کاوسیه ـ آموزشگاه عالی خدمات اجتماعی ـ تلفن ۸۹۲۰۸۷ ـ ۸۹۱۸۸۰

آ ـ ۲۹۵۹۸

آگهی استخدام

سازمان مسکن یکنفر متصدی روابط عمومی را با شرایط‌زیر از طریق مصاحبه استخدام مینماید :

۱ـ دارای دانشنامه لیسانس و بالاتر در رشته روابط عمومی از یکی از دانشکده های ایران یاکشور های خارجی.

۲ـ آشنائی کامل‌بیکی از زبان های خارجی (انگلیسی ، فرانسه).

۳ـ انجام خدمت‌وظیفه یامعافیت دائم (غیر از معافیت‌پزشکی).

۴ـ نداشتن پیشینه کیفری ومحکومیتی که مانع‌از استخدام در دستگاه های دولتی گردد.

۵ـ عدم اشتغال دروزارتخانه ها و موسسات دولتی .

۶ـ داشتن صحت‌مزاج طبق‌تایید پزشك معتمدسازمان مسکن.

۷ـ حداکثرسن ۳۵سال.

داوطلبان واجدشرایط می‌توانند از تاریخ‌نشراین آگهی ظرف یکهفته درساعات‌اداری همه‌روزه از ساعت ۸ـ۱۴بااداره کل امور اداری این‌سازمان واقع‌در خیابان شاهرضا ، اول خیابان لاله‌زارنو، کوچه مفخم‌مراجعه نمایند. م‌الف ۵۷۸۴

آ ـ ۲۹۰۶۴ ۱ـ۳

آگهی دعوت

بدینوسیله از صاحبان سهام شرکت سهامی مرغداران تهران دعوت میگردد که در جلسه مجمع‌عمومی فوق‌العاده شرکت که در ساعت ۸ صبح یکشنبه ۱۷ر۵ر۵۰ در محل شرکت تشکیل میگردد حضور بهمرسانند .

دستور جلسه :

۱ـ تبدیل شرکت از شرکت سهامی به سهامی خاص .

۲ـ تدوین اساسنامه جدید .

۳ـ انتخاب هیئت مدیره و تعیین سمتها و حق امضاء .

۴ـ انتخاب بازرس .

آ ـ ۱۳۲۲۷

سازمان بیمه آگهی

آگهی استخدام

سازمان بیمه‌های اجتماعی‌به‌تعدادی تکنیسین‌های‌رادیولوژی و آزمایشگاه برای خدمت در واحدهای درمانی تهران و شهرستانها نیازمند است .

داوطلبان میتوانند بمنظور آگاهی از شرایط استخدامی حداکثر تا تاریخ سیزدهم مرداد ماه سال جاری باداره امور استخدامی سازمان بیمه‌های اجتماعی واقع در طبقه چهارم خیابان آیزنهاور مراجعه فرمایند .

سازمان بیمه‌های اجتماعی ۱ـ۳

آگهی مزایده

شهرداری پایتخت بهره‌برداری از گرمابه شوش واقع درغرب میدان‌شوش‌رابرای مدت سه سال از تاریخ تنظیم سندباشرایط زیر از طریق مزایده باجاره واگذار مینماید .

۱ـ شرکت کنندگان در مزایده‌بایدپنج درصد مبلغ پیشنهادی را به حساب شماره۱۵۱۱۳ شهرداری بانك مرکزی پرداخت‌نموده و فیش آنرا ضمیمه پیشنهاد خود نمایند .

۲ـ پیشنهاد دهندگان باید پیشنهادات خود را در پاکت لاك و مهر شده که عبارت (مربوط باجاره حمام شوش) روی آن قید شده باشد تا ساعت ۹ صبح روز شنبه ۲۶ر۵ر۵۰ در صندوق پشنهادات‌واقع در اداره کل بازرسی بیندازند پیشنهادات واصله در ساعت ده صبح همان روز باز و رسیدگی خواهد شد حضور پیشنهاد دهندگان در جلسه مزایده آزاد است و شهرداری در رد و قبول هریك یا کلیه پیشنهادات مختار خواهد بود .

۳ـ به پیشنهادات مبهم‌ومشروط وهمچنین‌پیشنهاداتی که خارج از موعد برسدویااینکه فاقد سپرده باشد بهیچوجه ترتیب اثر داده نخواهد شد . شرکت کنندگان در مزایده‌باید مشمول منع مداخله کارمندان دولت در معاملات دولتی نباشد .

۴ـ سپرده برندگان اول تا سوم در صورتی که ظرف ده روز جهت تنظیم سند حاضر نشوند بنفع شهرداری ضبط خواهد شد.

۵ـ برنده مزایده موظف است برابر اجاره بهای سه سال وثیقه ملکی یا ضمانت نامه بانکی قابل تمدید بشهرداری بسپارد تاچنانچه از پرداخت اجاره بهاء خودداری نماید شهرداری حق داشته باشد از محل وثیقه تا میزان اجاره خسارات وارده بنفع خود برداشت نماید .

۶ـ هزینه تنظیم سند و هزینه آگهی و همچنین هزینه که برای حاضر نمودن گرمابه مزبور برای بهره‌برداری تعلق گیرد بعهده برنده مزایده است .

شهردار پایتخت

آ ـ ۲۹۵۴۴ ۱ـ۲

دانشگاه جندی‌شاپور

آموزشگاه عالی پرستاری

آگهی قبول دانشجو

آموزشگاه عالی پرستاری تعدادی دانشجوی دختر که‌واجد شرایط زیر باشند برای سال تحصیلی ۵۰ـ۵۱ از طریق مسابقه و مصاحبه میپذیرد .

۱ـ دارا بودن دیپلم کامل متوسطه

۲ـ حداکثر سن ۲۵ سال

۳ـ مجرد بودن

داوطلبین میتوانند حداکثر تاروز سی‌ویکم مردادماه مدارك لازم ذیل رابه آدرس اهواز باغ‌معین خیابان کیکاوس آموزشگاه عالی پرستاری ارسال و ثبت نام نمایند .

۱ـ دو برك فتوکپی شناسنامه .

۲ـ ۶ قطعه عکس ۶×۴

۳ـ فتوکپی مدرك تحصیلی

۴ـ رسید پانصد ریال بابت ثبت‌نام که بحساب شماره۲۰۲۳۳ بانك ملی اهواز پرداخت شده باشد .

کارت ورودی امتحان روز شنبه ۲۰ شهریور ماه درمحل آموزشگاه توزیع میگردد دو روز بعد امتحان مسابقه انجام خواهد گرفت ، تاریخ مصاحبه بعدا باطلاع قبول‌شدگان خواهد رسید .

متقاضیان میتوانند برای کسب اطلاع بیشتر بدفتر آموزشگاه مراجعه نمایند .

آموزشگاه عالی‌پرستاری

آ ـ ۲۹۰۷۰ ۱ـ۳

آغاز دومین هفته نمایش

شاهکارزیبای والت‌دیسنی که‌درسراسر جهان قلوب میلیونها کودك ونوجوان‌رابه طپش آورده است‌از امروزدر

سینه‌موند

والت‌دیسنی تقدیم میکند

پخش از متروگلدوین‌مایر

امتیازارزنده برای دانش‌آموزان موفق

دبیرستان آزادگان

درکنکور دانشگاه

اولیاء دبیرستان آزادگان بمنظور بزرگداشت جشنهای دوهزار وپانصدمین سال شاهنشاهی ایران و بمناسبت احراز مقام اول دانش آموزان ششم ریاضی این دبیرستان بین دبیرستانهای ناحیه ۱۶ و دانش آموزان ششم طبیعی بین دبیرستانهای پسرانه ناحیه ۱۶ تهران

شهریه ثبت‌نام دانش آموزانی را که در خردادماه «سال کورش» درکنکور دانشگاه تهران موفقیت حاصل نمایند پرداخت خواهند نمود .

آگهی ثبت‌نام

دبیرستان دخترانه فنی‌وحرفه‌ای

کاخ دانش

برای دوره سه ساله در رشته های منشیگری . بانکداری . مدیریت وحساب داری صنعتی باوسائل‌ولوازم‌کامل‌واستفاده‌از استادان مجرد نامنویسی مینماید .

دوشیزگان فارغ‌التحصیل سوم دبیرستان که سنشان از۱۹سال تمام تجاوز نکرده باشد میتوانند دراین کلاسها نامنویسی کنند. به‌فارغ‌التحصیلان‌دیپلم کامل متوسطه اعطا خواهد شد .

محل ثبت نام خیابان فرانسه کاخ دانش کوچه مرجان تلفن ۶۶۸۹۰۸

بشقاب توفیقیان طبیعی

اولین دبیرستان تضمینی و مبتکر کلاسهای تضمینی در ایران

کلاسهای خود را از محل قدیم منحصراً به دبیرستان

گام نو منتقل نموده است

آخرین فرصت

در دوره فوق العاده چهار هفته‌ای مخصوص تجدیدیهای

ششم طبیعی که از روز دوشنبه یازدهم مرداد

تشکیل میگردد تعداد محدودی دانش آموز دختر و پسر برحسب حق تقدم ثبت نام میپذیرد

کلاسها تا شب برامتحان دائر و دروس دائماً تکرار خواهد شد.

توجه کنید: چنانچه دانش آموزی نمره کمتر از ۱۲ بیاورد وجه دریافتی کلاً باو مسترد خواهد گردید.

نشانی جدید: اول خیابان روزولت بعد از تخت جمشید دبیرستان گام نو تلفن ۸۲۴۸۹۴

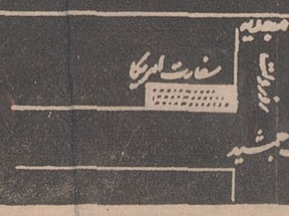

تلفن ۸۲۴۸۹۴

دانش آموزان شهرستانها میتوانند جهت رزرو جا حداکثر تا روز شنبه نهم مرداد تلفناً تماس حاصل نمایند

آئیننامه حمل بار و مسافر

توسط مؤسسات حمل و نقل و مسافربری

موسسات مسافربری در صورت تخلف از یك ماه تا یکسال تعطیل میشوند

برای وسائط نقلیه بیابانی مقررات خاصی تهیه شده است

به موجب آئین‌نامه‌ای که در دست تهیه است ضوابط و مقررات حمل بار و مسافر به‌وسیله موسسات حمل و نقل و مسافربری زمینی تعیین میشود .

این آئین‌نامه به کمك قانون موجود نحوه رسیدگی به تخلفات واخذ جرائم رانندگی مورد تخلف موسسات بار و مسافربری را روشن می کند و به ماموران انتظامی اجازه میدهد که تامدت معدودی این گونه موسسات را در صورت تخلف تعطیل کنند و حتی برای مدت طولانی ، پس از جلب موافقت دادستان محل از کار موسسات بار و مسافربری جلوگیری نمایند.

اقدام ماموران انتظامی در ممانعت از کار موسسات حمل و نقل متخلف از چهار روز دیگر که قانون نحوه رسیدگی به تخلفات و اخذ جرائم رانندگی به اجرا درمی آید صورت می گیرد .

ماده قانونی که به ماموران چنین اختیاری میدهد ، چنین است :

«شهربانی و ژاندارمری کل کشور در حوزه ماموریت خود مجاز هستند موسسات حمل و نقل مسافربری زمینی را که خلاف مقررات و آئین‌نامه های حمل بار و مسافر رفتار نمایند حداکثر تا یك ماه تعطیل کنند. تعطیل زائد بر یك ماه تا یك سال باجلب موافقت دادستان شهرستان محل موسسات مذکور خواهد بود.

رسیدگی به اعتراض در مورد اول بادادگاه بخش و در مورد تعطیل زائد بر یك ماه بادادگاه شهرستان است و در هر دو مورد خارج از نوبت رسیدگی می شود وحکم دادگاهها قطعی است .»

جرائم سنگین

از طرفی مقرراتی خاص جاده‌های خارج از شهر و وسائط نقلیه بیابانی وضع شده که عدم رعایت آنها براساس آئین‌نامه دیگری که تهیه شده برای رانندگان وسائط نقلیه متخلف جرائم سنگین پیش‌بینی می کند .

به موجب آئین‌نامه اجرائی هرگونه دخالت و دستکاری در دستگاه سرعت‌نگار (تاخوگراف) در وسائط نقلیه عمومی یکهزار ریال جریمه دارد .

دستگاه سرعت‌نگار به وسیله پلیس ژاندارمری کل کشور در جاده های خارج از شهر کنترل می‌شود و ماموران پلیس راه از روی درجه آن متوجه می شوند که راننده در طول جاده چقدر سرعت داشته است واز چندی پیش برای جلوگیری از سرعت خارج از اندازه اتومبیلهای کرایه که اکثرا منجر به تصادفات خونین رانندگی می‌شد بر روی این اتومبیلها نصب شده است .

مورد دیگر توقف وسائط نقلیه بار بری و مسافربری را در سطح اسفالت جاده‌ها مشمول یك هزار ریال جریمه ساخته است.

این تصمیم به دنبال تصادفات مرگ‌آوری که توقف وسائط نقلیه در جاده ها به وجود آورده بود گرفته شده است .

رانندگان اتومبیلهای باری اگر اقدام به سوار کردن مسافر کنند به جریمه سنگینی محکوم می‌شوند و همچنین اگر مقررات توزین در راهها رعایت نشود و اتومبیل از لحاظ عرض ، طول ارتفاع ووزن استاندارد نباشد ماموران انتظامی می توانند راننده آن را یك هزار ریال جریمه کنند.

حمل مسافر روی بار و نشاندن مسافر بغل دست راننده در اتوبوس واستفاده از چراغهای اضافی و نورافکن و داشتن نورسفید در عقب وسیله نقلیه از جمله مواردی است که اگر رانندگان وسائط نقلیه بیابانی مسئول آن باشند، جریمه می شوند .

موفقیت درخشان موسسه

زبانهای خارجی

بطوریکه از موسسه زبانهای خارجی (واقع در خیابان شاه ساختمان آلومینیوم) نماینده رسمی ترینیتی کالج TRINITY COLLEGE دانشگاه لندن اطلاع میرسد .

درامتحانات دوره اول زبان انگلیسی ترینیتی کالج TRINITY COLLEGE که برای اولین بار درهفته گذشته درتهران زیر نظر ممتحنین کالج انجام شد متجاوز از ۸۱ درصد دانشجویان موسسه قبول شده‌اند ما این موفقیت بزرك را بدانشجویان و کارکنان موسسه زبان های خارجی تبریك میگوئیم .

دبستان غنچه

و کودکستان ـ باماشین و ناهار ـ تلفن ۹۵۴۷۹۵

متولدین ۱۳۴۴ (دختر و پسر) را برای کلاس اول ثبت‌نام می کند .

میدان رشدیه ـ خیابان اسکندری ـ مقابل فروشگاه ارتش

خانم‌ها امسال چکمه و تونیك شلوار میپوشند

پارچه‌ضخیم، کمر تنك ، یقه پوشانده ،شلوار، تونیك، پوتین های بلند و کوتاه ، اینست مدهائی که خانمها امسال زمستان از آن پیروی خواهند کرد

عکس یکی از لباس های زمستان امسال را که بوسیله ژاك استرل طراحی شده نشان میدهد .

پاریس ـ یونایتدپرس ـ سه تن از بزرگترین مد سازان فرانسوی مد های زمستانی خود را درخیاطخانه شانل به معرض قضاوت مد خواهان گذاردند. وارثان شانل طراح معروف لباس فرانسوی (که چندی قبل درگذشت) امسال نیز از مد های طرح شده بوسیله شانل پیروی کردند لیکن ایده‌های خود را به آن افزودند .

اگر شانل زنده می‌بود از مشاهده مد هائی‌که وارثانش برای مزون امسال طراحی کرده‌اند غرق در شگفتی می شد ، زیرا وراث هنری او با بکار بستن سمبل های کلاسیك این اعجوبه جهان مد ، خود نیز تغییرات مهمی در آنها داده‌اند که ببازار آمدن و اقبال مدخواهان ، بار دیگر نام شانل و روش های ابداعی او را در زمینه های‌مختلف لباس بر سرزبان ها خواهد انداخت .

لباس های مزون زمستانی امسال که توسط خیاطخانه شانل پاریس ارائه شده ، آشکارا از تکاملی عجیب حکایت دارد . کارشناسان و منتقدان امور مد پس از دیدن طرح های‌جالب امسال گفتند که گوئی شانل خود این طرح ها را ابداع کرده، زیرا استیل کار همان است با مقداری تغییرات وارثان میراث هنری او .

مانکن‌های خیاطخانه‌شانل با همان آرایش زمان‌حیات شانل طرح های جدید را به معرض نمایش درآوردند .

بیشتر آنها باچکمه‌های‌بلند وجوراب‌های سیاه‌وقهوه‌ای بر روی صحنه ظاهرشدند و لباس های جدید را در معرض تماشا گذاردند .

کمر تنك وپارچه ضخیم

در مد های زمستانی امسال از کت هائی که‌در قسمت کمر تنگ تر شده و بیشتر از پارچه های ضخیم و زبر که بیشتر به قالیچه های‌هندی‌قدیم شباهت‌دارند، استفاده‌شده است ، پوشیدن طرح های جالب و متنوع پوتین های سفید نیز انتظار میرود در مدهای زمستانی امسال مورد استقبال قرار گیرد . زیرا طراحان در این زمینه نیز ابتکارات بسیار جالبی بخرج داده‌اند .

بر روی این پوتین ها بیشتر شلوار هائی که در مزون امسال بمعرض نمایش گذارده شده پوشیده خواهد شد .

تونیك شلوار

کلکسیون زمستانی سالن طراحی پیر گاردن درپاریس دیروز افتتاح یافت و منتقدان جهان مد گفتند که این طرح ها بیشتر بازگشت به مد های قدیم است منتها با تغییرات مهمی که در آنها داده شده است .

طرح های زمستانی‌امسال لوئی فرونیز بیشتر روی کت و شلوار دور میزند و در مد های عرضه شده از طرف این طراح بیشتر از تونیك شلوار استفاده شده منتها برش های متعددی در بعضی جاهای تونیك شلوار داده شده است .

در محافل سیاسی تهران

خط‌هوائی تهران ـ بیروت بزودی برقرارمیشود

قرارداد هوائی ایران و انگلیس

براساس حقوق متساوی تجدیدشد

مقدمات‌تجدید قرارداد هوائی میان ایران و هشت کشور غربی و هند به سرعت به پیش میرود. بموجب اطلاعی، کلیه کشور هائی راکه ایران سال گذشته برای تجدید نظر در قرارداد های هوائی دو جانبه با آنان اولتیماتوم داده است آمادگی خود را برای مذاکره و اعزام هیات هائی به تهران اعلام داشته اند.

مذاکرات برای تجدیدنظر در قراردادهای هوائی ایران و کشور های غربی و هند از ماه گذشته با مذاکرات با مقامات هوائی انگلیس آغاز شد ، در پایان این مذاکرات که‌جمعا ده‌روز بطول انجامید قراردادی موقتی میان دو کشور بامضاء رسید که بر اساس آن شرکت هواپیمائی ملی ایران از امتیازات مشابه‌ای از آنچه شرکت هوائی مسافربری انگلیس در خطوط ایران و ماورای آن بهره‌مند است برخوردار گردید .

امضای قرارداد نهائی میان ایران و انگلیس از آنجائی که نیازمند فرصت یکماهه‌ای برای تحریر دارد ، به بعد از جشن های دوهزارو پانصد ساله موکول شد .

نخستین دور مذاکرات در همین زمینه با مقامات هوائی ایالات‌متحده‌نیز صورت‌گرفت و مذاکرات نهائی با هدف عقد قرارداد نهائی به ۲۰ روز دیگر موکول شد .

مذاکرات بادولت آلمان‌نیز در سطح مقدماتی در اوائل این هفته آغاز گردیده وهیئت نمایندگی ایران از دیروز در برن مذاکرات بامقامات دولت سویس را آغاز کردند .

خط هوائی تهران بیروت

بدنبال برقراری مناسبات کامل سیاسی میان تهران و بیروت‌فعالیت های مقامات دو دولت برای عادی ساختن مناسبات دوکشور ادامه‌دارد. برای تعیین سفیرآینده ایران دربیروت‌مطالعات وزیرخارجه همچنان ادامه دارد و آنچه محقق است آنست که نام او قبل ازمعرفی بحضورهمایونی اعلام نخواهد شد . از سوی دیگر مقدمات برقراری مجدد خط‌هوائی میان‌تهران‌وبیروت فراهم میگردد و «هما» در تابستان جاری‌پرواز های‌خود را به مقاصد اروپا از طریق بیروت ازسر خواهد گرفت.

بحرین ـ استقلال وعضویت ملل‌متحد

گزارش های واصله از بحرین باردیگر شواهدی از تصمیم این امارت دویست‌و چهل هزار نفری به اعلام استقلال دربر دارد . این گزارش ها حاکیست که‌باید ظرف هفته آینده درانتظار اخبار جدیدی در این باره‌از طرف مقامات بحرین بود .

در محافل سیاسی امارت خلیج فارس سفر اخیر شیخ خلیفه‌بن‌سلمان آل‌خلیفه‌رئیس شورای دولتی و شیخ محمد مبارك‌مسئول‌روابط خارجی بحرین به عربستان به عنوان مقدمه اعلام استقلال بحرین تلقی شد .

گزارش هائی‌که دراطراف این سفر به تهران رسیده حکایت دارد که در مذاکرات مقامات بحرینی بااعلیحضرت ملك‌فیصل‌بحرین رسماًمقامات سعودی را در جریان تصمیم خود به‌اعلام استقلال باهدف کسب‌پشتیبانی عربستان‌ازاین تصمیم قرار داده‌اند .

راه بحرین را در اعلام استقلال و عضویت سازمان‌ملل امارت قطر نیز دنبال میکند . مذاکراتی که هم‌اکنون شیخ خلیفه‌بن‌حامد نایب حاکم و نخست وزیر قطر در لندن با مقامات انگلیسی‌دارد دراطراف همین مسئله دور میزند .

از سوی دیگر شیخ احمدبن علی آل‌ثانی حکمران قطر نیز دیروز از طریق‌دریا عازم دوبی شد . شیخ قطر داماد حکمران دوبی است و روابط میان این دو امارت روابطی صمیمانه است.

بازگشت‌آوارگان پاکستانی

پاکستان باکمك دولت های جهان اقدامات وسیع و همه جانبه‌ای را برای بازجست‌دادن چند میلیون آواره پاکستان شرقی که در جریان بحران سیاسی پاکستان به ایالت بنگال عربی هند گریخته بودند آغازکرده است .

دولت هند رقم آوارگان را هشت میلیون ذکر میکند در حالیکه این رقم مورد تائید مقامات پاکستان نیست .بموجب بولتن مطبوعاتی سفارت‌پاکستان تا اواخر هفته گذشته جمعا نود هزار تن از آوارگان از طریق مختلف به پاکستان باز گشته‌اند .

دولت پاکستان با اعلام عفو عمومی،ازآوارگان برای‌بازگشت به‌وطن دعوت کرده اما ادعامی کند که دولت هند به عناوین مختلف از رسیدن خبر عفو عمومی و دعوت به بازگشت آوارگان در خاك هندجلوگیری میکند .

دراین میان تنکوعبدالرحمن دبیرکل اسلامی و نخست وزیر سابق مالزی که هفته گذشته از پاکستان و داکا مرکز بحران سیاسی اخیر پاکستان دیدن کرد به دولت پاکستان وعده داده است که باسفر به هند و دیدار آوارگان پاکستان در نواحی مرزی هند در جهت نزدیك ساختن نظریات دولتهای هندو پاکستان‌نسبت به‌بازگشت آوارگان و همچنین ابلاغ عفو عمومی دولت‌پاکستان‌به‌آوارگان بکوشد .

تنکو قرار است امشب به دهلی‌نو برود . در این سفر نمایندگانی‌از ایران، افغانستان، اردن و کویت دبیر کل‌اسلامی را همراهی میکنند .

ماموریت مهم

روزنامه لبنانی الحیات در شماره امروز خود نوشته‌است که در چهل و هشت ساعت آینده یك شخصیت برجسته آمریکائی برای انجام ماموریتی «بسیار مهم» وارد عمان خواهد شد .

الحیات‌نام شخصیت‌آمریکائی را فاش نکرد و همین قدر نوشته است که ماموریت او به اوضاع ایالت ظفار و جمهوری دمکراتیك یمن (عدن) بستگی دارد .

الحیات نوشته است که فرستاده ویژه آمریکا در این مسافرت با سلطان قابوس بن سعید ملاقات و مذاکره‌خواهد کرد .

سالی دویست میلیون دلار گاز مایع به‌ژاپن صادر میشود

بقیه از صفحه آخر

و شبکه مربوطه مبلغی در حدود ۵۰ میلیون دلارسرمایه گذاری شده است .

در برنامه بعدی قراراست یك خط سراسری دوم گاز احداث شود که گاز را از جنوب به شهرهای صنعتی اصفهان‌برای ذوب آهن و صنایع تابعه و وابسته آن واراك و قزوین و تبریز ببرد . واز همان خط و خط سراسری فعلی گاز شهر های مسیر تامین گردد .برای تهران و شبکه توزیع خانگی که سرمایه بزرگی لازم است بابخش خصوصی براساس ۵۱ و ۴۹ درصد مشارکت بعمل خواهد آمد علاوه براین طرح قرار است سالی ده میلیون تن گاز مایع طبق طرحی که در بالا شرح دادیم ، بخارج‌صادر گردد . از این خط به کارخانه ده میلیون دلاری تولید دوده و دو واحد عظیم‌پتروشیمی ۳۵۰ میلیون دلاری که بامشارکت ژاپن دربندر شاهپور احداث میشود گاز خواهد رسید . با ایجادصنایع‌وتاسیسات‌مربوطه گاز ایران یکی از بزرگترین منابع درآمد بعد ازنفت‌خواهد شد .

پالایشگاه ها

آقای دکتر اقبال دیروز در پایان مصاحبه خود پیرامون برنامه‌های شرکت ملی نفت‌در مورد پالایشگاهها اطلاعاتی در اختیار مطبوعات گذارد .

رئیس هیات مدیره شرکت ملی نفت گفت : پالایشگاه کرمانشاه که کهنه و فرسوده شده بود نوسازی شده و در آذرماه امسال در پیشگاه شاهنشاه افتتاح خواهد شد .

این پالایشگاه سابقا روزانه ۱۰ هزار بشکه نفت‌خام‌تصفیه میکرد ، اما درنوسازی اخیر این رقم به ۱۵تا۲۰هزاربشکه افزایش یافت و نوع فرآورده های آنهم مرغوب‌تر خواهد بود . محصولات این‌پالایشگاه احتیاجات استان کرمانشاه و منطقه شمال غربی را تامین میسازد .

پالایشگاه جدیدی به ظرفیت ۲٫۵ میلیون تن در شیراز در دست تاسیس است. محصولات این پالایشگاه هم منطقه‌فارس وبنادر جنوب را تامین خواهد ساخت . پالایشگاه‌مدرن‌تهران بعلت بازار وسیع و افزایش مصرف ،توسعه خواهد یافت. ظرفیت این پالایشگاه ۸۰هزار بشکه درروز است ، اما عملا تاصد هزار بشکه مورداستفاده قرار میگیرد . دربرنامه‌توسعه ظرفیت این پالایشگاه تا ۱۹۰ هزار بشکه در روز افزایش خواهد یافت .

خط سوم لوله نفت

آقای دکتر اقبال در مورد توسعه تصفیه‌خانه‌ها وافزایش مصرف گفت : بموازات‌توسعه تصفیه خانه ها ماکوشش‌داریم که‌مصرف کارخانه‌ها وبخصوص قطب‌های صنعتی رابا گازتامین سازیم تابه تصفیه‌خانه‌ها و فرآورده‌های آن فشار نیاید . در ضمن برای اینکه نفت‌مورد احتیاج پالایشگاه را بعد از توسعه تامین کنند ، احداث خط سوم لوله‌نفت‌اهواز ـ تهران مورد بررسی نهائی است و بزودی احداث این خط نیز آغاز خواهد شد .

در خراسان برنامه‌ای‌دردست اجرااست که گاز منبع بزرك سرخس در وهله اول به‌مشهد آورده شود . با انتقال گاز سرخس به مشهد ، مصرف سوخت کارخانه های قند و برق وانواع کارخانه های‌دیگر این منطقه تامین خواهد شد و کمك به سوخت در حال رشد این منطقه خواهد کرد .

توسعه پلاژ

آقای دکتر اقبال در پایان در زمینه رفاه کارمندان گفت : شرکت ملی نفت از سالهای قبل در محمودآباد اقدام به احداث پلاژواستراحتگاه‌خاصی نمود که با همه وسعت و تجهیزاتش معهذا کفاف احتیاجات کارکنان صنعت‌نفت را نمیداد و شاهنشاه تاکید داشتند که این استراحتگاه طوری مجهز شود که‌کارکنان هرسال از یك مرخصی معقول استفاده کنند .

با تاسیسات فعلی‌مدت‌استفاده هرکارمند وکارگر ۸ روزبود طبق برنامه جدیدی که‌به‌عرض شاهنشاه رسیده این‌مدت تا ۱۵ روز افزایش پیدا خواهد کرد .

بهمین جهت دراین محل استراحتگاه های جدید و ساختمانهای ۸ تا۹ طبقه بنا خواهد شد و برای اطفال کارمندان صنعت نفت نیز تسهیلات ورفاه بیشتر فراهم خواهیم آورد .

چون آب محمودآباد کافی‌و مفید برای تاسیسات شرکت ملی نفت نبود ،لذابالوله‌آب‌از آمل به‌محمودآبادآورده‌خواهد شد وپلاژ و تاسیسات رابمقدار زیادی توسعه خواهیم داد.

برای دانشجویان عازم خارج کلاسهای مخصوص تشکیل میشود

بقیه از صفحه آخر

مشکلاتی‌روبروهستندکه دراکثر موارد همین مشکلات موجب عدم موفقیت آنها در پایان رساندن‌تحصیلات میگردد. اکثر جوانانی که برای تحصیل به خارج میروند بعلت عدم‌تسلط به زبانهای خارجی کشورمقیم، درمیمانند واین‌موجب میشودکه پول وارزمملکت ووقت جوانان ما بیهوده تلف شود .

شهردار گفت با این ترتیب دیگر بی جهت پول مملکت در خارج بهدرنخواهد رفت‌وجوانان ناچار نخواهند بود که برای قانع کردن خانواده مدارك بی ارزش را برای آنها پست کنند و یا اینکه در بازگشت هیپی ـ گری و لباس عجیب و غریب و قیافه های جور واجور را بعنوان مظهری از زندگی خارجی بدون دانش و علم یارمغان آورند .

دراین کلاسهازبان بطورفشرده و صبح و بعد از ظهر تدریس میشود و از دانشجویان سه هزار ریال شهریه‌دریافت میشود و تعداد دانشجو در هر کلاس پانزده نفر است . درسال جاری تنها نودنفربااین کلاسهاپذیرفته میشوند ولی درسال اتی این تعداد به پانصد و بیشتر خواهد رسید .

شهردار همچنین اظهار داشت که این اقدام‌فرصتی است برای جوانان و امتیازی است برای خانواده ها که فرزندان در کنار انها و با صرف یك سوم هزینه مورد نیاز خارج همان دانش را که در اروپا کسب میشود در کشور خود بیاموزند و وقت‌آنها نیز تلف‌نمیشود .

هزینه کلاسها

آقای نیك‌پی افزود در آینده استادان فرانسوی ، ایتالیائی و آلمانی و دیگرزبانهانیز در کاخ جوانان تدریس خواهند کرد . دوره کلاسها ده ماه و هزینه پرداخت‌شده‌بوسیله دانشجویان در برابر هرساعت درس دوازده ریال است .

شهردار گفت:این اشتباه‌است که تصور میشود در اروپا و آمریکا هرکس میتواند درس بخواند و یا درآنجا کارفراوان است ،ومیتوان در کشور های خارجی پول در اورد من باید برای‌روشن شدن ذهن‌خانواده‌ها بگویم که حتی برای ظرفشوئی نیز باید ماه‌ها انتظار کشید و نوبت گرفت .

در نظراست که امکاناتی‌فراهم آورده شود تا شرایط سنی در نام نویسی در این کلاس ها از بین برود و هرکسی بهر سنی که علاقمند به آموختن زبان باشد ، بتواند در این کلاسها شرکت نماید .

آگهیهای متفرقه

کنسرت

حسین موفق

درباغ گلستان ضمیمه فیلم سینمائی و برنامه های هنری

اسناد لاوصول خریداریم ۳۵۱۶۱۷

موتور مولد برق تلمبه آب برای اجاره موجود است تلفن ۸۶۴۸۴۷ و ۷۷۲۳۸۱ ۱ـ۸ آ ـ ۴۳۳۵

غلطك ۲۰ تنی

اجاره‌ای تلفن ۳۹۳۸۱۷ ۱ـ۳ آ ـ ۱۳۲۶۵

موسسه‌ای باکادر بازار یابی قوی برای پخش اجناس شما آماده است تلفن : ۳۹۱۱۳۹

داروخانه‌ها

داروخانه مهران

خیابان شیروخورشید چهارراه استخر تلفن ۹۵۴۰۰۷

موتور پمپ دیزل مارگو

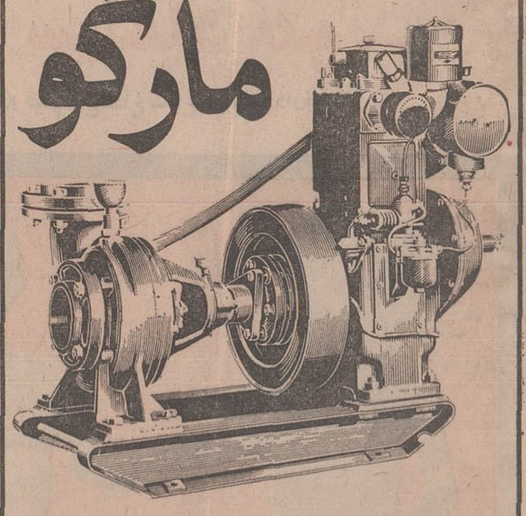

قوی ـ ساده ـ ارزان

موتورپمپ دیزلی «مارگو» باصرفه‌ترین ومحکمترین پمپ برای آبیاری است. موتورپمپ دیزلی «مارگو» به صورت ثابت و سیار ، دراندازه وقدرت های مختلف وبالوازم یدکی فراوان وارزان وسرویس سیار ، درتمام نقاط ایران دردسترس شماست .

با داشتن موتورپمپ «مارگو» هرگز نگران کم آبی نخواهید بود .

انواع مختلف موتورپمپهای دیزلی «مارگو»

ساخت کارخانجات معظم :

کرلوسکار اویل انجینز ـ لیمیتد ـ پونا ـ ایندیا

برای استفاده مقاطعه کاران نیزموجود است

نماینده انحصاری :

Kirloskar

شرکت ایران مارگو محدود

خیابان آیزنهاور ـ شماره ۲۲۲ بین چهارراه اسکندری وکندی

ایران مارگو ساختمان مارگو ـ تلفن ۹۵۵۷۷۸ ـ ۹۶۰۳۶۳

(Issued in conjunction with the Engineering Export Promotion Council, Calcutta (INDIA)

● اگر به سرمایه خود علاقمند هستید ● اگر صرفه جو هستید

● اگر به حفظ ثروت اقتصادی مملکت علاقه دارید

● وسیله نقلیه ای را انتخاب کنید که دوام زیاد داشته وسالیان دراز برای شما کار کند

انواع ماشینهای لندرور

LAND ROVER

(همه مدل های شهری و بیابانی)

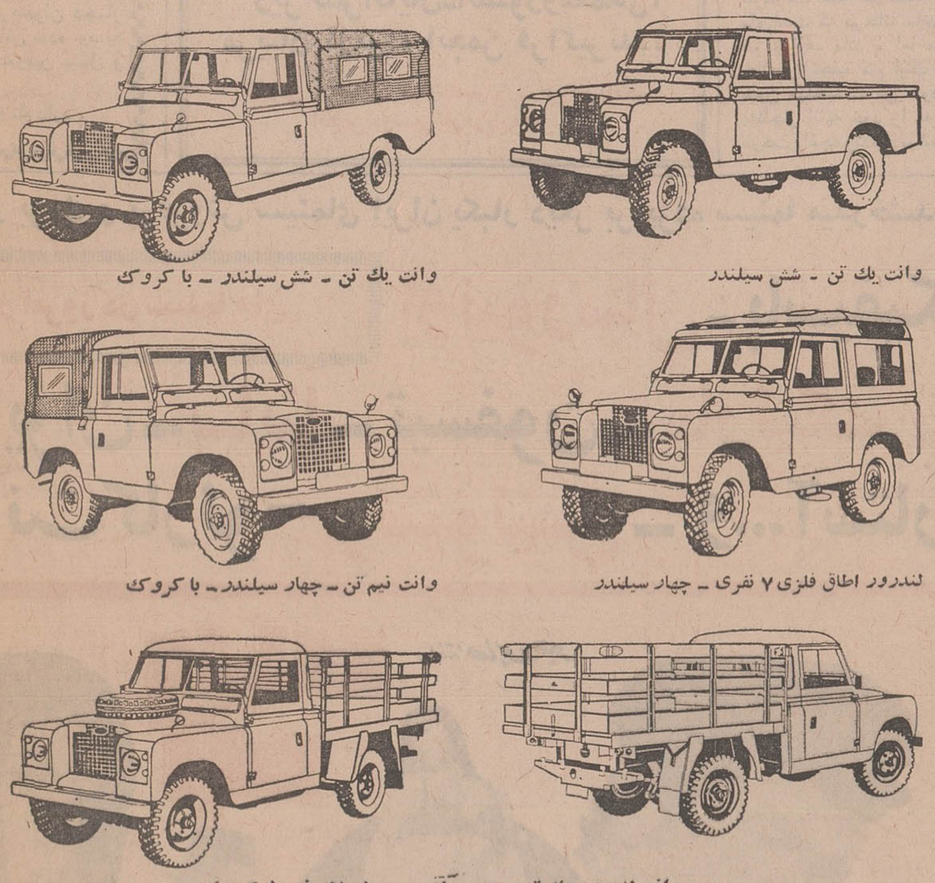

وانت یك تن ـ شش سیلندر

وانت یك تن ـ شش سیلندر ـ با کروك

لندرور اطاق فلزی ۷ نفری ـ چهار سیلندر

وانت نیم تن ـ چهار سیلندر ـ با کروك

وانت لندرور یك تن ـ شش سیلندر ـ مدل پلات فرم (سکوب)

● دو دیفرنسیال ـ پر قدرت

● مستحکم ـ با دوام ـ مطمئن ـ رقابت ناپذیر

● موتورهای ۴ و ۶ سیلندر ، پر قدرت و کم مصرف

شرکت سهامی صنعتی تولیدی مرتب

خیابان شاه ، چهار راه شیخ هادی ، شماره ۲۹

تلفن مستقیم دایره فروش ۶۶۰۰۷۳ (شماره های تلفنخانه شرکت ۶۶۵۶۸۴ ـ ۴۸۱۴۹ ـ ۶۶۴۲۰۳)

اکثریت نمایندگان فروش لندرور درتهران وشهرستانها درصورت لزوم تسهیلات نقد و اقساط را نیز در اختیار مشتریان خود میگذارند.

آگهی دعوت

مجمع عمومی عادی صاحبان سهام شرکت سهامی صنایع بم و خرما درساعت ۹ صبح روز شنبه ۳۰ر۵ر۱۳۵۰ درمحل شرکت واقع درشهرستان‌بم‌باغدشت تشکیل خواهد شد از صاحبان سهام یانماینده قانونی آنها دعوت میشود دروقت مقرر درجلسه حضور بهمرسانند .

دستور جلسه به شرح زیر :

۱ـ استماع گزارش هیئت مدیره و بازرسان .

۲ـ تصویب ترازنامه و حساب سودوزیان .

۳ـ انتخاب بازرسان قانونی .

۴ـ تعیین خط مشی آینده شرکت .

هیئت مدیره

آ ـ ۲۹۸۹۴

شماره ۳۲ مرداد ماه ۵۰

مجله روشندل

باآثاری زبده از: ابراهیم صهبا، کاظم رجوی، خسرو شاهانی، دکتر مظاهرمصفا، محمدباقرصدرا، محسن‌آبرن، مسعود فشخامی، نجفی‌زاده سعید، ابوتراب جلی، سعید یغمائی، سعیده فراسیون، دکترخزائلی، حسین‌شاه‌زیدی، منتشر شد .

لطفا آنهاکه مشترك هستند ومجله‌آنان نرسیده‌است، بهرنحو که مقتضی بدانند اطلاع دهند .

اختلافات زن وشوهری

دوسوم پرونده‌های محله‌های شرق تهران راتشکیل می‌دهد

در محله های شرقی تهران اختلاف های خانوادگی دو سوم پرونده هائی را که به دادسرا ارسال میشود تشکیل میدهد.

این مطلب از پرونده هائی که ظرف۶روز اخیر به‌دادسرای نارمك ارسال‌شده است استنباط میشود.

دادسرای‌نارمك (ناحیه ٥) که‌از روز سی‌ام تیر ماه اغاز به کار کرده است تا اخر وقت دیروز به ۱٤۳ پرونده رسیدگی کرده است که‌دو سوم انها را اختلاف های خانوادگی تشکیل میدهد.

۱۰۵ فقره از این پرونده‌هابه سازش ختم شد و بایگانی گردید.

مطلب دیگری را که میتوان مورد توجه قرار داد اینست که عده زندانیان این دادسرا از ۳ نفر تجاوز نمیکند.

مهمترین پرونده‌هائی که‌تاکنون رسیدگی شده است مربوط به حوادث رانندگی است. تقریبا همه اختلافهای خانوادگی که در این دادسرا مطرح شده‌است به سازش منتهی گردیده است.

دراین دادسرا که ریاست‌آنرا آقای نصراله نصیری معاون دادستان بر عهده دارد پرونده های نارمك،تهران‌نو، وحیدیه، مجیدیه، کوی نیروی هوائی، کوی‌سلیمانیه، تهران پارس و مناطقی که میان تهران پارس تا بومهن واقعشده‌اند رسیدگی میشود.

مردی از همسرش پول توجیبی می‌خواهد

زنی که شوهرش باتهدید و ایراد ضرب «پول جیبی» از او میخواهد علیه وی به دادسرای تهران شکایت‌کرد!

این زن گفت: پس از ازدواج همین که شوهرم متوجه شد «درآمد» من‌برای تامین مخارج‌خانه کافی‌است خانه‌نشین‌شد و دست ازکار کردن کشیدچون اعتراض‌من به جائی نرسید باوضعی که پدید آمده‌بودخود را تطبیق دادم، ولی‌شوهرم توقع خود را بیشتر کرده و از من پول سینما و گردش می خواهد و چون زیر بار نمیروم مرا کتك میزند

طبق قانون، مخارج زن برعهده شوهر استو معاون دادسرای تهران شکایت این زن را جهت رسیدگی به بازپرس ارجاع کرد.

۲دختر از کرمانشاه

پریوش وخاور

دیروزمامورانکلانتری نارمك دو دختر را که از کرمانشاه به تهران‌فرارکرده بودندپیداکردند.

یکی از این دودختر ۱۵ساله ودیگری تقریبا ۱۸ ساله است، اولی پریوش ابراهیمی و دومی خاور مکاریان نام دارد.

پریوش در باره‌علت آمدن به تهران گفت:

پدرم کارمند شهرداری است وتا کلاس اول متوسطه درس خوانده‌ام اخیرادرکارخانه چیت بافی کشمیر کرمانشاه مشغول کار شده بودمو در آنجا بود که باخاور همکار ودوست شدم. دارای ٤ خواهر و یک برادر هستم. چند روز پیش خواهر بزرگم بامن مرافعه‌کرد واین امر سبب شد که‌تصمیم بگیرم مستقلا زندگی کنم. در کرمانشاه این کار میسر نبود، چون خانواده‌ام مانع میشدند، لذا تصمیم گرفتم به تهران بیایم، اما به تنهائی امکان نداشت.

من تصمیم خود را با «خاور» در میان گذاردم قبول کرد. مقداری پول برداشتیمو ۱۰ روز پیش باتوبوس عازم تهران شدیم. چون‌شناسنامه های خود را همراه نیاورده بودیم مسافرخانه ها مارا رانمیدادند به‌ناچار شبها در سالن فرودگاه مهرآباد روی کاناپه ها می خوابیدیم. امروز برای‌خرید پوستیژ به مغازه‌ای رفتیم، اما پولمان برای خرید کافی نبود صاحب مغازه تاحدی‌به قضیه‌پی برد وکلانتری را خبر کرد.

پریوش گفت بااینکه او نیزموافق بازندگی مستقل است، ولی‌صرفا به خاطر پریوش حاضر شدشهر ودیار خودرا ترک کند و هدفش این‌بود که پریوش در این سفر تنها نباشد.

این‌دو دختردرنخستین بازجوئی خود را روباوشهلا معرفی کرده بودند و گفته بودند که اهل اهواز هستند، ولی بعدا حاضر به بیان حقیقت شدند.

جریان به خانواده های آنها که یکی در خیابان جوانشیر کرمانشاه، کوچه سید آقا بابا بن‌بست‌شجاعی خانه شماره ۲۱ و دیگری در خیابان سعدی کرمانشاه زمین‌های توکلی خانه شماره ۱۱ زندگی میکنند اطلاع داده شد که برای تحویل گرفتن دختران خود اقدام کنند.

خاور ضمن تائید اظهارات پریوش گفت

تلفات حادثه راه دریاچه رضائیه به۸ نفر رسید

اتومبیل کرایه‌ای که تصادف کرد ۱۱ سرنشین داشت

راننده کرایه سال گذشته ۱۰ بار تصادف کرده بود

اتوبوس و کرایه پس‌از تصادف به این صورت در آمدند

عده کشته شدگان تصادف دیروز جاده رضائیه به هشت‌نفر رسید. در این حادثه سه تن نیز مجروح شده‌اند که حالشان چندان مساعد نیست!

دیروز اتومبیل سواری کرایه شماره ۳٤٦۸۲برانندگی «شیرـ محمد معصومی» هنگامی که با یازده سرنشین از رضائیه عازم «دریاچه»این شهر بودبااتوبوس شماره ۳٦٦۱٤برانندگی «رسول آژیر» تصادف کرد.

در لحظات اول حادثه هفت‌تن ازسرنشینان‌سواری کشته‌شدند و یکتن ازآنها در راه‌بیمارستان جانسپرد!

اسامی کشته‌شدگان عبارتست از «شیرمحمد معصومی»راننده اتومبیل، طاهره خوش گوهر فرزند جبار بیست و دوساله، ابراهیم فرزند جعفر ده ساله، عادل فرزند قربانعلی یکسال و نیمه «پرویز»فرزند قربانعلی‌شش ساله، کبری مسائلی هیجده ساله و دوتن‌دیگر که مجهول‌الهویه میباشند.سه تن‌سرنشینان دیگر سواری باسامی رقیه مسائلی ده‌ماهه، «صفیه»هیجده ساله وفاطمه خوش گوهرفرزند «جبار» هیجده‌ساله میباشند که در بیمارستان‌های‌شیر وخورشید و شفای رضائیه بستری‌میباشند و حال آنها وخیم است!

مجروحین حادثه

کشته شدگان و مجروحین از بستگان یکدیگر بودند که‌برای گردش و آب تنی عازم دریاچه رضائیه بودند. یکی‌از ماموران در مورد این حادثه به خبرنگار اطلاعات گفت: «شیر محمد ـ معصومی» راننده اتومبیل سواری که موجب این حادثه دلخراش گردید. جنون سرعت داشت! اغلب‌مسافران درحین حرکت به سریع راندن او اعتراض میکردند، وی سال گذشته ده فقره تصادف کرده بود!

۱۱ حادثه با۱۱ کشته

★ عین اله چراغی کارمند ٦٥ ساله شرکت واحد اتوبوسرانی‌در خیابان سمنگان نارمك براثر تصادف با وانت شماره ۸٥٤۸۲ جان سپرد.

★ اتومبیل شماره ۹۷۱۲٥ در خیابان سیاوش با محمود علمداری ٤ ساله تصادف کرد او را کشت.

★ اتوبوس‌شماره ۸۸۹۸۳در جاده ساوه با مرد ناشناسی تصادف کرد و او را کشت.

★ بیژن ناجی فرزند خلیل ۲٤ساله براثر برق گرفتگی‌جان سپرد.

★ احمد عباسیان ۱۳ ساله وحسین رضائی ۳٥ ساله براثر شکستگی جمجمه درگذشتند.

★ اعظم نکشور ٤ ساله در حوض خفه شد.

★ ابراهیم محمدی در اثر ریزش دیوار کوره آجر پزی کشته شد. این حادثه در شرق تهران روی داد.

★محمود بالائی‌نائینی دیروزدر خیابان ولیعهدبایکسمونور سه‌چرخه تصادف کرد و کشته شد. وی هنگام عبور از عرض‌خیابان تصادف کرد.

★ اسداله رضائی بر اثر یک حادثه رانندگی کشته شد. وی ٤٥ ساله بود.

★ ضمنا محمدفردائی ۲٥ ساله که در بندر عباس براثرخفگی در آب مرده بود جهت تعیین علت مرگ به پزشکی‌قانونی تهران‌منتقل شد.

تحقیقات از متهمان بچه دزدی ادمه دارد

متهم اصلی در دادگاه جنائی تهران محاکمه خواهدشد

تحقیقات درباره‌جریان ربوده شدن و دفن مهدی فیاض‌بخش ٦ساله درتهران و بهشهرادامه دارد. هنوز چند تن از متهمان در بهشهر هستند.

رباینده کودک رضا (علی رحیمی) است و بقیه متهم به اخفاء جرم هستند. رضا پس‌از پایان تحقیقات دردادگاه‌جنائی تهران محاکمه خواهد شدطبق قانون‌مجازات‌چنین جرمی‌اعدام است.

پزشکی قانونی امروز به بازپرس دادسرای‌بهشهر اعلام کرد که‌علت مرگ مهدی را پس از دریافت نتیجه آزمایشهای آسیب‌شناسی و سم‌شناسی از امعاء و احشاء این کودک ارسال خواهد داشت.

مشکل بزرك مستاجری که می‌خواست موجر شود

مردی که برای نجات از مستاجری با هزار مکافات خانه‌ای خریداری کرده است بامشکل‌بزرگی‌روبروشده‌است.

این مرد که اسمعیل کشائی نام دارد و دارای ۸ فرزند است گفت: وقتی خانه را خریداری کردم درآن مستاجر بود فروشنده منزل به من گفت که مستاجر ٤۸ ساعت دیگر خانه را تخلیه میکند، چون میخواهد به‌اروپا برود و «مستاجر» این موضوع را تائید کرد و حتی بمن گفت که حاضر است همین الان اثاثه‌کشی کند گفتم اگر ظرف یك هفته هم تخلیه کند حرفی ندارم، ولی اینك ۲ ماه است که درخانه مانده است و میگوید تا ٤ ماه دیگر هم خواهد ماند، اما من که به موجر خود قول‌داده‌ام خانه را تخلیه کنم اینك ناچارم درحیاط منزل زندگی‌کنم چون صاحبخانه من خود به منزل اثاثه‌کشی کرده و من به‌ناچار اثاثه خود را به حیاط منزل برده‌ام روز هازیر درخت باغچه زندگی میکنم و زندگی‌بدی دارم

دختر برزیلی در تهران مسموم شد

دیشب یک دختر ۲۰ ساله برزیلی که در تهران دچار مسمومیت غذائی شده بود به بیمارستان مسمومین منتقل و بستری شد.

اوزیلابلاخ نام دارد.

این یك آگهی است برای همه !!

آغاز جادو...

جادو میشوید با رقص «سهیر زکی»

جادو میشوید با صوت «عبدالعزیز محمود»

جادو میشوید باصدای دوست‌داشتنی «آغاسی» خواننده برگزیده مردم

امشب آغاز جادوی هنر است
امشب در کاباره دانسینك‌شکوفه‌نو

آغاسی ـ سهیر زکی و عبد العزیز محمود

هنرمندان جاودانی ایران ومصرشما را جادو می کنند
تلفن های رزرو ۹٥۳۰۳۳ ـ ۹٥٤۰٤٤

شکوفه نو

ازامروزدرسینماهای

پولیدور — کاپری — تاج

داستانی پرتحرك و مهیج‌از مبارزه‌پلیس با قاچاقچیانی‌که هنك‌کنك را در حیطه‌نفوذ خودداشتندوازهیچ‌جنایتی روگردان‌نبودند

ازامروز درگروه سینماهای سینما دیاموند

یك کمدی داغ وسکسی برای همه کسانیکه فیلم داغ‌ـداغ ـداغ دوست دارند !!

برای رزرو بلیط همه روزه به گیشه سینما دیاموند مراجعه‌فرمائید.

گمشدگان

منوچهر کبریائی ۲٥ ساله بعلت‌اختلال حواس‌گم‌شده متمنی است هرکس ویرا دید بتلفن ۷٦٤۱۰۰ اطلاع‌دهد و مژدگانی دریافت دارد.

آـ۱۳۳۱۷

عکس بالا علی‌آقا اهل مینانا رود مدت ۸ سال است محل اقامت خود را ترك نموده و از او خبری نیست‌هرکسی اطلاعی ازوی‌دارد بتلفن ۲٥۸۷۰ آقای حاج‌کاظم محمدپوری اطلاع‌داده و خانواده‌ای را از نگرانی بدرآورد.

آـ۱۳۲۹۳

انجمن دوشیزگان و بانوان

برای دوستداران‌شناومحیط سالم‌خانوادگی

استخرانجمن

مخصوص خانمهاوکودکان

(ایام هفته و جمعه)
صبح و عصر دایراست
علاقمندان میتوانند ورزش شنا را
زیر نظرآقایان‌دانشورومحمدی،
مربیان آزموده انجمن فراگیرند..

نشانی: خیابان بهار شمالی ـ خیابان‌نامجو ـ انجمن دوشیزگان وبانوان

شاهکار بزرك و پرفروش سینمای ایران یکبار دیگر بر پرده سینما میدرخشد

از امروز در سینما های اونیورسال ـ پاسیفیك

ایران ـ ساینا ـ تیسفون ـ مارلیك

مونت کارلو ـ پرسپولیس ـ و... آستارا

مجالس ترحیم

کانون بازنشستگان کشوری

باکمال تاثر فوت مرحوم جناب آقای محمد علی گلشائیان را که از کارمندان عالیرتبه و صدیق وزارت دارائی بوده‌اند باطلاع دوستان و همکاران گرامی میرساند مجلس ختم آن مرحوم روز جمعه هشتم مرداد ماه از ساعت نه صبح تا یازده در خانقاه صفی علیشاه برگزار میشود.

آ ـ ۱۳۲۷۷ رئیس کانون بازنشستگان کشوری ـ دها

باکمال تاسف و تاثر درگذشت شادروان **محمدعلی‌گلشائیان** را باطلاع دوستان و همکاران میرساند. مجلس ختم مردانه وزنانه جمعه هشتم مردادماه از ساعت ۹ تا ۱۱ در خانقاه صفی‌علیشاه منعقد است.

آ ـ ۳۰۵۶ **کمیته‌ملی‌پیکارجهانی‌با بیسوادی**

باکمال تاسف فوت برادر عزیزمان **محمد علی گلشائیان** را باطلاع دوستان و آشنایان میرساند. ختم مردانه و زنانه روز جمعه هشتم مرداد از ساعت ۹ تا ۱۱ در خانقاه صفی علیشاه منعقد است.

سرلشگر اسداله گلشائیان . عباسقلی گلشائیان. زهرا فکری. حشمت ملک افضلی.

خانواده های : گلشائیان ، معزی . جهانبانی (یزدانمهر)، فکری ، ملک افضلی ، شاهرخی ، محمودی ، نصرت . ملک‌نصری. زاوش، فیاض، حاکمی.

فوت مرحوم **محمد علی گلشائیان** کارمندبازنشسته‌وزارت‌دارائی را باطلاع دوستان و آشنایان میرسانند.

ختم مردانه و زنانه در خانقاه روز جمعه هشتم مرداد ماه‌از ساعت ۹تا۱۱ منعقد میباشد.

آ ـ ۱۳۲۳۹

با نهایت تاثر و تاسف‌فوت ناگهانی عزیز از دست رفته جوان ناکام **سعید هروآبادی** که درسن۱۸ سالگی دارفانی را وداع گفته باطلاع عموم فامیل و آشنایان محترم می رساند .مجلس ترحیم مردانه و زنانه آن شادروان روز پنجشنبه هفتم امرداد ماه از ساعت ۳ الی ۵ر۳۰ بعداز ظهر در خانقاه خیابان صفی علیشاه منعقد میگردد .

ضمنا مراسم شب هفت روز یکشنبه دهم امرداد ماه در سالن شماره ۳ بهشت‌زهرا از ساعت ۵ تا ۷ بعداز ظهر برقرار است .

غلامحسین هروآبادی ، نادر هروآبادی ، غلامعلی فشخامی ، خسرو فلاحت‌زاده ، مسعود فشخامی ، سرهنك حسین روستا ، سرهنك حسین بابائی‌پیروز ، یوسف‌ایرانفر، شاهپور هروآبادی ، منوچهر هروآبادی ، محمد جواد هروآبادی ، اسفندیار حاج‌کاظمی ، بهمن حاج‌کاظمی ، محمد حاج‌کاظمی ، ستوان‌یکم احمد مجدتیموری ، حاج احمد جهانشاد ، حیدر وحید و خانواده های کوچصفهانی ، روستا، رضوی تبریزی ، فرازیان ،مهد سلطانی ، ریونی ، حاج‌معینی غیوری، زیبا ، شیرخان ، محامد ، مجد تیموری ، فولادی ، جولانی ، شیرنیا ، اربابی ، نوروزی ، روغنی .

آ ـ ۱۳۳۱۵

بعموم بازماندگان آن مرحوم مصیبت وارده را تسلیت میدهیم .

هوالباقی

فوت نابهنگام دوشیزه **معصومه امینی** را در رضائیه باطلاع فامیل ودوستان میرسانیم. مجلس ختم زنانه ومردانه روز جمعه هشتم مردادماه ۵۰ از ساعت ۹ونیم تا ۱۱ونیم صبح‌در مسجد الجواد منعقد است .

بانو گلرا امینی . حسن امینی. ملوك امینی. حبیب‌اله امین‌افشار. سرهنگ غلامرضا امینی. زبیده امینی. سرتیپ یداله امینی. سرهنگ علی امینی. حمید امینی. بتول امینی. ارژنگ افشار. فریده امینی. و خانواده‌های تنها. انصاری. صفوی. صدری افشار. شریفی. دادگستر. اعتمادی. صدر. مهدوی. صدرزاده. رضائی. صابری. امیرعلائی . گرجی . قرمباغی. مقرب.

آ ـ ۱۳۲۱۹

بعموم بازماندگان آنمرحومه مصیبت وارده‌را تسلیت میدهیم

بانهایت تاسف درگذشت ناگهانی **آقای مجتبی یزدانی اردکانی** فرزند آقای محمد یزدانی اردکانی مدیر عامل‌شرکت تعاونی مصرف کارمندان وزارت بهداری را باطلاع میرساند مجلس ختم آنمرحوم ازساعت ۱۷ تا۱۹روز پنجشنبه ۷ر۵۰ در مسجد حاج حسن واقع در خیابان ارامنه منعقد میباشد.

هیئت مدیره شرکت تعاونی مصرف

آ ـ ۱۳۳۶۱ **کارمندان وزارت‌بهداری**

بانهایت تاسف درگذشت مادر عزیزمان **بانو خانم‌پرمیان** را باطلاع اقوام، دوستان و آشنایان گرامی میرسانیم .

مجلس ترحیم آن فقیده سعیده از امروز تا روز جمعه صبح و عصر در خیابان بیات شماره ۱۳۷ مقابل درب شمالی بیمارستان پهلوی (هزار تختخوابی) برقرار است .

خانواده‌های: مطلوب. چاپچیان. سلیح و امیر، ابراهیم و نصرت‌اله پرمیان.

آ ـ ۱۳۳۶۹

بعموم بازماندگان آنمرحومه مصیبت وارده‌را تسلیت‌میدهیم

خانواده های : پیشوا ، مشیر ، فروتن ، حمیدی ، فداکار ،بامداد ، فرجام ، محمدی .

با کمال تاسف درگذشت ناگهانی آقای **سید یوسف‌پیشوا** را باستحضار میرسانند . مجلس ختم مردانه فقید سعید در مسجد صدر اراکی واقع در خیابان گرگان ایستگاه‌روشنائی روز پنجشنبه ۷ر۵۰ از ساعت ٤ونیم تا ٦ونیم بعداز ظهر برگزار میگردد .

دکتر محمدحسن پیشوا ،ناصر پیشوا ، احمد پیشوا ، منصور پیشوا ، جلال پیشوا ، حسام پیشوا ، نورالدین‌پیشوا، مرتضی مشیر ، علی فروتن ، سروان محمد فروتن ، ستوان حسین فروتن ، حمید فروتن ، علی‌اکبر حمیدی ، سرهنك‌باقر حمیدی ،سرهنك جواد حمیدی ، علیرضا فداکار ،سرگرد هوشنك فداکار ، دکتر کریم بامداد ، محمد محمدی ،مرتضی فرجام .

آ ـ ۱۳۳٤۵

بعموم بازماندگان آن مرحوم مصیبت وارده را تسلیت میدهیم .

با نهایت تاسف درگذشت شادروان سرهنك دوم **دکتر موسی محی** افسر بازنشسته ارتش شاهنشاهی را باطلاع میرساند .

مجلس ترحیم فقید سعید روز پنجشنبه‌هفتم امردادماه۵۰ از ساعت پنج تا هفت بعداز ظهر در مسجد نوریان واقع در باغ صبا نرسیده به سرای زندان منعقد میباشد بدین وسیله از عموم بازنشستگان نیرو های مسلح شاهنشاهی دعوت می شود که در مراسم مذکور شرکت فرمایند .

کانون افسران و درجه‌داران بازنشسته نیرو های‌مسلح شاهنشاهی

آ ـ ۱۳۳۳۱

با اندوه فراوان فوت همسر و مادر عزیزمان **عفت‌زمان ناصح** را باطلاع کلیه اقوام و دوستان میرسانیم . مجلس ختم مردانه وزنانه آن مرحومه روز جمعه هشتم مرداد ماه جاری از ساعت ۵ الی ۷ بعداز ظهر در خانقاه صفی‌علیشاه برگزار خواهد شد.

علی‌اکبر ناصح ـ آسایش ناصح ـ آرایش ناصح

با نهایت تاسف و تاثر فوت شادروان **بانو عفت‌زمان ناصح دولتشاهی** را باستحضار کلیه منسوبین و اقوام و دوستان میرسانیم . مجلس ختم مردانه و زنانه آن فقیده سعیده روز جمعه هشتم مرداد ماه جاری از ساعت ۵ الی ۷ بعداز ظهر در خانقاه صفیعلیشاه برگزار خواهد شد.

خانواده های : ناصح ـ دولتشاهی ـ مجتبائی ـ احمدی .دکتر احمد علی احمدی ـ بیات ـ امیر حسینی. صارمی ـ بهرامی ـ نمازی ـ اعلامی ـ افشار ـ سپاهی گرانمایه ـ چایکار

آ ـ ۱۳۲۸۷ ۱ـ۲

بعموم بازماندگان آنمرحومه مصیبت وارده راتسلیت میگوئیم .

شرکتهای عامل نفت ایران بانهایت تاثر و تالم درگذشت شادروان **رحمت‌اله قوامی** کارمند ارشد و عالیرتبه خود و عضو سابق هیئت مدیره شرکت سهامی اکتشاف و تولید نفت ایران را که در تاریخ اول مرداد ۱۳۵۰ در لندن واقع‌گردیده باطلاع عموم میرساند . مجلس ترحیم زنانه ومردانه از ساعت ٦ تا ۸ بعداز ظهر روز شنبه نهم مرداد ماه ۱۳۵۰ در خانقاه صفی‌علیشاه برقرار خواهد بود.

۱ـ۲ آ ـ ۲۹۳۹٤

فوت **رحمت‌اله قوامی** دوست عزیزمان که از مردان شریف و خدمتگزار بود باعث کمال تالم‌وتاسف همه دوستان گردید . خداوند او را قرین رحمت نماید.

مجلس ختم آن مرحوم روز شنبه ۹ مرداد ساعت ٦ تا هشت بعداز ظهر در خانقاه صفی‌علیشاه برگذار میگردد.

دکتر سید حسن امامی امام جمعه تهران ـ محمد ساعد ـ عباسقلی گلشائیان ـ دکتر سعید مالک ـ مصطفی تجدد ـ جواد صدر ـ مسعود فروغی ـ جواد منصور ـ دکتر ایرج وحیدی ـ محمود قوام صدری ـ ناصر یگانه ـ رشیدی حائری ـ جعفر کفائی ـ دکتر عباسعلی‌خلعت‌بری ـ اسداله صوفی ـ محسن فروغی ـ فرهنگ مهر ـ رضا فلاح ـ علی صادق ـ علی مرندی ـ منوچهر صانعی ـ هوشنگ اربابی ـ عبداله سعیدی ـ محمود هومن ـ امیرحسین امیر رضوانی ـ اصغر سلسبیلی

آ ـ ۲۹٦۰۰

دوستان و همکاران مرحوم **رحمت‌اله قوامی** با اظهار تاثر فراوان فوت ایشانرا باطلاع همگان میرسانند مجلس ختم آن فقید سعید ساعت ٦تا ۸ بعدازظهر روز شنبه نهم مرداد ماه ۱۳۵۰ در خانقاه صفی‌علیشاه برقرار است.

هوشنگ امید ـ آقاخان بختیار ـ منوچهر بزرگمهر ـ محمدعلی جاوید ـ مجید دیبا ـ لطیف رمضان‌نیا ـ امیرحسام سپهرغفاری ـ ابراهیم سلجوقی ـ علی اشرف‌شیبانی ـ حشمت فربود ـ حسن‌فرشی ـ سید خلیل کازرونی ـ علی مرندی ـ مهدی مشایخ ـ حسن مشیری ـ تقی مصدقی ـ جمشید ورزنده هوشنگ ورزنده

۱ـ۲ آ ـ ۲۹۳۹٤

با کمال تاسف و تاثر درگذشت شادروان **رحمت‌اله‌قوامی** را باطلاع فامیل ودوستان میرساند مراسم تشییع جنازه فقید سعید روز جمعه هشتم مرداد ۱۳۵۰ ساعت شش صبح از فرودگاه مهرآباد به بهشت‌زهرا انجام خواهد یافت مجلس ختم زنانه و مردانه ساعت ۸ـ٦ بعداز ظهر روز شنبه نهم مرداد ماه ۱۳۵۰ در خانقاه صفی‌علیشاه برقرار خواهدبود.

سلی قوامی وبانو ـ علی‌اصغر قوامی وبانو ـ ابوالفتح وعزیز فانی ـ آلبریک خاچاطوریان وبانو ـ آلک‌آبراهیمیان و بانو

۱ـ۲ آ ـ ۲۹۳۹٤

بعموم افراد خانواده های عزادار بویژه بازماندگان آنمرحوم مصیبت وارده را تسلیت میدهیم

هوالباقی

به‌ملاحظه ارتحال خلدمقام **آقای زین‌العابدین فروهری** مازندرانی طاب‌ثراه که از رجال دانشمند خدمتگذار به‌جامعه بودند عصر روز پنجشنبه ششم جمادی‌الاخری مجلس‌ترحیمی در مسجد مجد منعقد است انشاءالله عموم طبقات محترمین بالاخص آقایان مازندرانیهای مقیم تهران شرکت‌خواهندفرمود

آ ـ ۱۳۰۹۳ ۱ـ۲ **الاحقر بهاءالدین نوری**

بانهایت تاسف درگذشت مرحوم **زین‌العابدین فروهری** رئیس آموزش وپرورش اسبق شهرستان بابل را بـه اطلاع میرساند .

مجلس ترحیم آنمرحوم از ساعت ۵ر۳۰ تا ۷ر۳۰ بعداز ظهر روز پنجشنبه هفتم تیرماه ۵۰ درمسجد مجد منعقد می‌گردد .

۱ـ۲ آ ـ ۱۳۰۹۳ **وزارت آموزش وپرورش**

بمناسبت درگذشت شادروان **زین‌العابدین فروهری** که‌از صاحب‌منصبان بازنشسته اوقاف‌بودندمجلس ختمی‌روزپنجشنبه هفتم امرداد ماه سال جاری از ساعت ۵ الی ۷ بعد از ظهر در مسجد مجد منعقد است شرکت دوستان و آشنایان در مجلس مذکور موجب شادی روان آن‌مرحوم خواهد بود .

آ ـ ۱۳۰۵۳ ۱ـ۲ **سازمان اوقاف**

بانهایت تاثر وتاسف درگذشت **آقای زین‌العابدین‌فروهری (هادی‌زاده)** بزرگ خاندان فروهری را باستحضار عـمـوم بستگان و آشنایان میرساند .

مجلس ترحیم زنانه ومردانه فقید سعید روز پنجشنبه هفتم مرداد از ساعت ۵ونیم تا ۷ونیم بعدازظهر درمسجد مجد برگزار میشود .

خانواده‌های : فروهری. طبری. پهلوان. حائری‌زاده مازندرانی . صفائی حائری . جمشیدی مازندرانی . علامه صالحی. حبیبی. حائری. نعیمی. علوی‌نیا .

آ ـ ۱۳۰۹۳ ۱ـ۲

با کمال تاسف درگذشت شادروان مرحوم **فتح‌اله‌هوشمند** پدر همسر آقای غلامرضا زندی کرمانی رئیس اداره‌دبیرخانه و کارگزینی ناحیه راه‌آهن شمال شرق را باطلاع دوستان و آشنایان و همکاران میرساند . مجلس ترحیم فقید سعید از ساعت ٤ تا ٦ بعداز ظهر روز پنجشنبه ۷ر۵۰ در مسجد فخرالدوله منعقد خواهد بود .

آ ـ ۱۳۳٤۹ **راه‌آهن دولتی ایران**

خانواده های : رسول زاده ، جهانشاهی ، بدر، حسابی . دیانت (گیلزچی) ، کرباسی ، میرمطهری ، بنی‌هاشمی ،جوهری، میرفتاح ، تهرانچی ، دیهیمی ، تفرشی ، علی آبـادی ، صدوقی ، مینوئی ، حریری ، دانش ، شریفی ، موسوی ، رسولی ، سیلی ، انصاری ، خطیبی.

بانهایت تاسف و تالم درگذشت شادروان بانو **ایران رسول‌زاده** را باستحضار میرسانند.مجلس ترحیم زنانه و مردانه از ساعت۵ونیم الی ۷ونیم بعد از ظهر روز شنبه ۹ مرداد ماه در مسجد مجد برگزار خواهد شد.

بانهایت تاسف درگذشت **بانو ایران رسول زاده** مادر جناب آقای محمود رسول‌زاده مدیر این شرکت را باستحضار میرساند . مجلس ترحیم زنانه و مردانه از ساعت ۵ ونیم الی ۷ونیم بعدازظهر روز شنبه ۹ مرداد درمسجد مجد برگزار خواهد شد.

شرکت ایران بهداشت

باکمال‌تاسف و تاثر درگذشت شادروان **بانو ایران رسول‌زاده** مادر گرامی آقایان قاسم و محمود رسول زاده مدیران و موسسین این شرکت هارا باطلاع میرساند . مجلس ترحیم زنانه و مردانه از ساعت ۵ونیم الی ۷ونیم بعد از ظهر روز شنبه ۹ مرداد ماه در مسجد مجد برگزار میشود .

شرکت تجارتی محمود
شرکت صنعتی علم افزا

آ ـ ۲۹۹٦٤

بانهایت تاسف درگذشت **بانو ایران رسول زاده** مادر گرامی آقای محمود رسول زاده و مادر بزرگ آقای اکبر کرباسی‌مدیران این شرکت باطلاع میرساند . مجلس ترحیم زنانه و مردانه آن فقیده از ساعت ۵ ونیم الی ۷ونیم بعداز ظهر روز شنبه ۹ مردادماه جاری در مسجد مجدبرگزار خواهد شد.

شرکت تولیدی کمیران

بانهایت تاثر و تاسف درگذشت **بانو ایران رسول زاده** مـادر آقایان محمود و قاسم رسول زاده و خاله گرامی آقایان مرتضی ـ مصطفی و مجتبی تهرانچی مدیران این شرکت را باطلاع میرساند. مجلس ترحیم زنانه و مردانه از ساعت ۵ونیم الی ۷ونیم بعد ازظهر روز شنبه ۹ مرداد ماه در مسجد مجد برگزار میباشد .

شرکت تولیدی تهران پیچ

بانهایت تاثر و تاسف درگذشت مادر عزیزمان شادروان بانو ایران رسول زاده را باطلاع خویشاوندان و دوستان میرساند . مجلس ترحیم زنانه و مردانه از ساعت ۵ ونیم الی ۷ونیم بعد ازظهر روز شنبه ۹ مرداد در مسجد مجد برگزار خواهد شد .

توران بدر، نصرت رسول زاده (جهانشاهی) ، حشمت رسول زاده (کرباسی) . عشرت رسول زاده (بدر) . عزت رسول زاده (حسابی)، قاسم و محمود رسول زاده (توتونچی)

آ ـ ۲۹۹٦۲ ۱ـ۲

مصیبت وارده را بخانواده های رسول زاده ـ جهانشاهی ـ کرباسی تسلیت میگوئیم.

بااندوه فراوان درگذشت مادر عزیزمان **پریمهر سیروس** را باطلاع کلیه اقوام و بستگان میرساند . مجلس ختم از ساعت ٦ تا۸ بعداز ظهر فردا هفتم مرداد درخانقاه صفی‌علیشاه منعقد است .

بهمن شیروس . پرویز سیروس . گوهرتاج سیروس . ایران سیروس . توران سیروس . پوران سیروس . مهری سیروس . سیروس‌دخت سیروس و بانوسیروس .

آ ـ ۲۸۳۹۸

مردی شریف و با ایمان‌چشم از جهان فروبست و دوستان وعلاقمندان و بازماندگان‌خود را داغدار کرد اتحـــادیه فروشندگان مصنوعات نفت و گازوالکتریک وشرکت‌سهامی کارخانجات تولیدی فیلور با تاسف فـراوان درگذشت شـادروان **اسداله طبیبی** (حکیمزاده) را به‌همکاران و دوستان و آشنایان بخصوص به خانواده حکیمزاده. ملکی فلاح. امام. مهدوی. فرزین. هدائی. امجد. اربابی. لسانی تسلیت میگویند و برای بستگان ماتم‌زده آن فقید سعید صبر وتحمل وسلامت وطول عمر آرزو میکنند .

مجلس ترحیم شادروان طبیبی در ساعت ۳ تا۵ بعداز ظهر روز شنبه نهم مردادماه در مسجد الجواد واقع‌درخیابان روزولت ـ میدان ۲۵ شهریور برگزار میشود . شرکت‌همکاران دوستان و علاقمندان آنمرحوم در این مراسم موجب تسلی خاطر بازماندگان داغدار فقید سعید خواهد بود .

اتحادیه فروشندگان مصنوعات نفت و گازوالکتریك
شرکت سهامی کارخانجات تولیدی فیلور

آ ـ ۲۹۵۱۰ ۱ـ۲

یادبود

بدینوسیله باطلاع بستگان ، دوستان و آشنایان میرساند که مراسم هفته درگذشت شادروان **تیمسار سرلشگر مهدی احترامی** بعدازظهرپنجشنبه هفتم مرداد ماه از ساعت ۵ تا ۷ بعداز ظهر در امامزاده عبداله مقبره نظام‌السلطنه مافی برگزار میگردد.

خانواده احترامی

آ ـ ۲۹۵۸٦

تسلیت

دوست و همکار عزیز آقای کیان علاءالدینی

با کمال تاسف درگذشت ابوی گرام را تسلیت میگوئیم .

کارمندان لابراتوار وزارت فرهنك و هنر

آ ـ ۲۹۹۸۸

استاد ارجمند جناب آقای دکتر جهانشاه صالح

درگذشت شادروان عباسعلی صالح را به جنابعالی و خانواده محترم تسلیت میگویم .

دکترحشمت‌الله اسکندری

آ ـ ۱۳۲۹۷

همکار عزیزمان آقای حمید ملیحی

مصیبت وارده‌رابجنابعالی و فامیل محترم تسلیت‌میگوئیم.

کارکنان بانك تعاون کشاورزی ـ شعبه مرکزی

آ ـ ۱۳۳۲

استادمعظم جناب‌آقای دکتر جهانشاه صالح

مصیبت وارده را به آن جناب و خانواده محترم صالح تسلیت عرض مینماید .

آ ـ ۲۹۹۰٦ **رشت ـ دکتر فامیلی**

بااندوه فراوان درگذشت شادروان عباسعلی‌خان صالح‌را بخانواده محترم صالح‌بویژه سرکار خانم پریوش معظمی و تیمسار سرلشگر کیومرث صالح تسلیت عرض‌میکنم .

آ ـ ۲۹۹۰۸ **سقز ـ مرتضی احمدی**

باید یقین داشت

پدر ومادری که اولاد صالح تحویل جامعه میدهند بعداز لبیک حق در بهشت میهمان اهل بیت خواهند بود .

مصیبت بزرگ فوت مادر عزیز حاجی قاسم همدانی را تسلیت عرض میکنم و بقای سلامتی سایر بازماندگان را از خداوند مسئلت می‌نمایم .

آ ـ ۱۳۳۷۱ **کرج ـ حاجی‌علی احدی**

جناب آقای عبدالله خلیل‌ناجی

مصیبت وارده را به آنجناب از صمیم قلب تسلیت گفته وخود را شریک غمتان میدانیم واز خداوند بزرگ برای شما صبر و شکیبائی آرزومندیم.

منجیل ـ سفید رود : عبدالله رضائی، پرویز رضائی

آ ـ ۲۹۵۲۸

دبیران و کارمندان گروه فرهنگی خوارزمی

مرگ ناگهانی شادروان جمشید اسماعیلی دبیر گروه را به بازماندگان آنمرحوم تسلیت گفته و همگی خودرا دراین سوك‌بزرگ شریک غم آن خانواده محترم میدانند.

آ ـ ۲۹۵۸۲

تیمسار سرلشگر کیومرث صالح

از سوی خود و همکارانم درگذشت پدر بزرگوارتان راتسلیت عرض نموده بقاء عمر آن خاندان جلیل را از ایزد متعال خواهانم.

سرهنگ ۲ دکتر رایگان

آ ـ ۱۳۲۷۹

بااندوه فراوان ضایعه درگذشت نابهنگام جوان ناکام مجتبی‌یزدانی اردکانی را بخانواده محترم یزدانی صمیمانه تسلیت عرض نموده دراین مصیبت جانگداز خود را سهیم می دانیم .

آ ـ ۱۳۳۳۷ **خانواده مصاحبی**

خانواده معظم‌حدائق

بانهایت تاسف مصیبت وارده را تسلیت عرض نموده ، خود را دراندوه آن فامیل ارجمند شریك میدانم .

آ ـ ۱۳۳٤۳ **ابوالقاسم بختیاری**

همکار محترم جناب آقای دکتر اکبر طواف

مصیبت وارده را تسلیت گفته ما را درغم خودشریك بدانید .

مرکز بهداشتی و درمانی کارمندان شرکت واحد

آ ـ ۱۳۳۳۳

جناب آقای پاوند

بانهایت تاثر درگذشت آقای رضوانی را تسلیت عرض مینمایم .

آ ـ ۲۹۹۳٤ **روانبخش**

جناب‌آقای مهندس بدرو کامبیزبدر

کلیه کارمندان این شرکت باکمال تاسف مصیبت وارده را به آن جنابان و سرکار خانم عشرت بدر و همچنین به‌جناب‌آقای محمود رسول‌زاده مدیر محترم شرکت تجارتی محمود تسلیت میگویند.

کارخانجات صنعتی نیتون

آ ـ ۲۹۹٦۸

آقای محمودرسول‌زاده

باکمال تاسف درگذشت مادر عزیزتان را بشما وخانواده های محترم رسول‌زاده و جهانشاهی تسلیت گفته بقاء عمر و سلامت خانواده محترم را از خداوند متعال مسئلت دارم .

آ ـ ۲۹۹۷۰ **مهندس‌فروغی**

جناب‌آقای محمود رسول‌زاده

بانهایت تاسف فوت مادر گرامیتان را تسلیت میگویم

آ ـ ۲۹۹۷٤ **امیر طباطبائی**

تیمسار سرلشگر کیومرث صالح

بااندوه فراوان از سوی خود و همکارانم مصیبت وارده را تسلیت عرض میکنم .

آ ـ ۲۹۹٤۲ **نورزاده**

فقدان شادروان اسدالله حکیم‌زاده درقم که ازمردان صدیق و خیرخواه کشور بودند باعث نهایت تاسف گردید . مصیبت وارده را به بازماندگان آنمرحوم صمیمانه تسلیت می گوئیم .

شرکت سهامی کارخانجات پارس ماشین

آ ـ ۲۹۹٤۸

هیئت مدیره و کلیه اعضاء اتحادیه صنایع فیلم‌ملی‌ایران در مرگ هنرمند ارزنده تاتروسینمای ایران شادروان‌علیمحمد رجائی سوگوارند و بخانواده‌های این هنرمند از دست رفته بخصوص به‌جناب آقای نصرت‌اله وحدت دبیر محترم‌اتحادیه باقلبی مملو از اندوه تسلیت میگویند .

آ ـ ۲۹۹۳۸ **اتحادیه صنایع فیلم‌ملی‌ایران**

هیئت‌مدیره، بازرسان، مشاوران عالی، هیئت رئیسه کمیته‌ها وکلیه اعضاء سندیکای هنرمندان فیلم ایرانی‌درگذشت شادروان علیمحمد رجائی هنرمند شایسته تاتر و سینمای‌ایران را بعموم هنرمندان و خانواده‌های وابسته بخصوص به‌جناب آقای نصرت‌اله وحدت دبیر محترم اتحادیه صنایع فیلم ملی ایران از صمیم قلب تسلیت میگویند .

آ ـ ۲۹۹۳۸ **دبیر سندیکا ـ حمید قنبری**

بازماندگان محترم تیمسار سرلشگر مهدی احترامی

باکمال تاسف و تاثر فراوان درگذشت نابهنگام دوست عزیزم تیمسار سرلشگر احترامی را باقلبی آکنده از اندوه به بازماندگان آن‌فقید سعیدتسلیت عرض‌نموده‌بقای‌عمر وشادکامی برای خانواده آنمرحوم آرزومندم و خواهشمند است اینجانب را نیز در غم خود شریک بدانند .

آ ـ ۲۹۹۳٦ **گچساران: ملک‌منصورباشتی**

جناب آقای نصرت‌الله وحدت

با اندوه فراوان درگذشت هنرمند ارزنده تئاتر و سینما شادروان علیمحمد رجائی را تسلیت‌گفته بقاءعمر آن خانواده محترم را از خداوند متعال خواستارم .

رحیم حسامیان

همکار محترم آقای جعفر موسوی

مصیبت وارده را بشما و خانواده محترم صمیمانه تسلیت میگوئیم.

خانم آهنی ،دیبائی ، عطار ، واحدی

آ ـ ۳۰۰۰۰

جناب آقای حاج قاسم همدانی

با نهایت تاثر و تاسف درگذشت مادر گرامیتان راتسلیت عرض مینمایم .

آ ـ ۱۳۳٦۵ **حاج عباس مهد سلطانی**

تیمسار سرلشکر کیومرث صالح

فوت رادمرد بزرك پدر ارجمندتان را به آن جناب و فامیل محترم صالح تسلیت عرض نموده بقاء عمر و دوام شما و خانواده گرام را از درگاه احدیت مسئلت دارم .

آ ـ ۱۳۳٦۳ **مهندس امیرنصرت منقح**

استاد بزرگوار جناب آقای دکتر جهانشاه صالح

بانهایت تاسف درگذشت جناب آقای عباسعلی صالح بزرك خاندان صالح راتسلیت عرض نمودەبقای‌عمر بازماندگان را از درگاه خدای بزرك مسئلت داریم .

آ ـ ۱۳۳۷۳ **بیمارستان عیوض‌زاده**

جناب‌آقای سناتور دکترجهانشاه صالح

باکمال تاسف مصیبت وارده را تسلیت عرض میکنم.

شهسوار ـ دکتر محمدحسین آخوندزاده

آ ـ ۲۹۹۹۸

همکاران مرحوم گلشائیان درمرکز پژوهش و آموزش کمیته ملی پیکارجهانی بابیسوادی که از سجایای نیك و همصحبتی مغتنم ایشان برخوردار بوده‌اند این فقدان اسفناك را به همسر و فرزندان آن همکار از دست رفته تسلیت‌می گویند وبقای‌عمربازماندگان آن مرحوم‌را از خداوندخواستارند.

آ ـ ۱۳۳۵۹

هیئت مدیره و کارکنان شرکت سهامی صنعتی جهان موتور بدینوسیله مصیبت واردەفوت‌جوان ناکام بیژن‌خلیل‌ناجی را به فامیل های محترم خلیل‌ناجی و شمیرانی مخصوصا پدرومادر داغدیده‌اش صمیمانه تسلیت عرض نموده بردباری بازماندگان را از درگاه ایزد متعال خواهانند.

شرکت سهامی صنعتی جهان‌موتور

آ ـ ۱۳۳۵۵

جناب آقای میلانیان

کارکنان بنگاه اصلاح و تهیه بذر چغندر قند درگذشت مادر گرامیتان را صمیمانه تسلیت گفته و بقای عمر بازماندگان آن‌خاندان محترم را از خداوند متعال مسئلت دارند.

آ ـ ۱۳۳۸۷

مدیران و کارکنان شرکت سهامی صنعتی نیتوالکتریک

مصیبت وارده را به خاندان گرامی رسول زاده و بدربخصوص به جنابان آقایان محمود رسول زاده و مهندس حسن بدر و بانو عشرت رسول زاده و آقای کامبیز بدر و دوشیزه مهناز بدر تسلیت گفته و بقای بازماندگان آن خانواده های گرام را از درگاه احدیت مسئلت داریم.

آ ـ ۳۰۷۲

جناب آقای مهندس فریبرز شاهرخی

ضایعه اسف انگیز درگذشت مادر گرامیتان را بجنابعالی تسلیت عرض نموده سلامتی و شکیبائی شما و فامیل محترم را از درگاه ایزد توانا آرزومندیم .

کاشان : بختیار ـ محمدی ـ جعفریان ـ شامرادی ـ راسخ ـ کمندلوئی ـ طبیعی‌نژاد ـ واعظی ـ حافظی ـ عبدلی ـ ابراهیمی ـ نعمت الهی ـ فرحیدری ـ مهدی‌زاده .

آ ـ ۲۹٤۵٤

سرکار علیه خانم بدرالدوله موثقی
سرکار علیه خانم حمیده شمیرانی

مصیبت وارده را از صمیم قلب تسلیت گفته و خود را شریک غمتان میدانیم و از قادر یکتا برایتان درخواست صبر و شکیبائی داریم.

منجیل ـ سفیدرود : عبداله رضائی و پرویز رضائی

آ ـ ۲۹۵۳۰

با نهایت تاسف و تاثر درگذشت آقای حاج‌محمدصادق معتمدی خوانساری را بخانواده آن مرحوم خصوصا دوست و همکار عزیزمان آقای مهدیقلی معتمدی تسلیت عرض نموده دوام عمر بازماندگانرا از قادر منان مسئلت داریم .

کارکنان اداره کل تعاون و امور روستاهای لرستان

آ ـ ۲۹٤٤۰

انالله و اناالیه راجعون

بانهایت تاثر و تاسف درگذشت جوان ناکام **محمدجعفر افری** را که روز پنجشنبه ۳۱ر٤ر۱۳۵۰ در کویت در اثـر تصادف ماشین جهان فانی را بدرود گفت بخانواده و بستگان و دوستان او تسلیت عرض نموده بقاء عمر بازماندگان را از خداوند متعال خواهانیم .

از طرف کارکنان صرافیهای کویت
نصرالله قنواتی بهبهانی

آ ـ ۲۹۹۳۲

مجالس وعظ وسوگواری

طبق معمول سنواتی مجلس سوگواری حضرت صدیقه طاهره سلام‌اله‌علیها از فردا روز پنجشنبه ۷ر۵۰ تا ده روز عصر هادر منزل‌مرحوم مغفورله آقای حاج محمد حسین کوشان پور واقع در خیابان سعدی شمالی کوچه بخارا کاشی ۳ منعقد است.

آ ـ ۱۳۲٤۱

خانواده های محترم توسلی و همدانیان

بانهایت تاسف و تاثر مصیبت وارده را به آن خاندان محترم تسلیت عرض مینماید .

نایب‌رئیس انجمن شهرستان ری : حاج‌مهدی‌طائب‌پور

آ ـ ۲۹٤٦۰

تیمسار سرلشگر کیومرث صالح

مصیبت وارده را تسلیت میگوید .

سرتیپ احمد بازرگان

آ ـ ۱۳۱٦۷

دوست عزیز جناب آقای محمود رسول زاده

بانهایت اندوه و تاسف فراوان مصیبت وارده را تسلیت گفته خود را در غم بزرگ شما شریک میدانیم .

اختر و نادر مهرمفخم

آ ـ ۲۹٤۵٦

بانهایت تاسف فوت آقای حسینقلی فیض صفاری رابه آن خانواده محترم مخصوصا بفرزندان آن مرحوم تسلیت عرض مینماید.

غلامرضا صفاری

آ ـ ۱۳۲۲۳

بانهایت‌تاسف و تاثردرگذشت شادروان تیمسار سرلشگر مهدی احترامی را بخانواده آن مرحوم تسلیت عرض نموده بقای عمر و سعادت بازماندگان را از ایزد متعال مسئلت‌دارد.

سرلشگر یوسفی

آ ـ ۲۹٤۵۲

جناب آقای روحی‌زاد دوست عزیز

ما را در غم مرگ پدرتان شریک بدانید

مهدی . پرویز دانائی مقدم و بانو

آ ـ ۲۹٤۵۰

تیمسار سرلشکر خلیل ناجی

بااندوه فراوان مصیبت جانگداز وارده را تسلیت عرض نموده، شادی روان‌آن‌فقید سعید و شکیبائی و طول عمر و بقاء سلامتی خاندان محترم را از خداوند بزرگ آرزو مینمایم.

سرتیپ ناصرقلی برومند

آ ـ ۱۳۲۷۳

همکار ارجمند آقای فریبرز شاهرخی

به‌نمایندگی از طرف کارکنان مرکزی اداره کل تعاون وامور روستائی استان تهران و شهرستانهای تابعه مصیبت وارده را به سرکار و خانواده محترم شاهرخی و سایر خانواده هائی که دراین مصیبت عزادارند عمیقا تسلیت عرض مینمائیم.

بنی‌صدر ـ محرابی ـ کوثری ـ علافی ـ ساسان ـ ابراهیمی دانش‌پژوه ـ خسروی ـ اورشلیمی ـ منصوره حقیقی ـ خیرخواه ـ محصصی ـ محمدی ـ مومنی ـ سیروس ـ وفائی شاکری ـ رخشانی‌نیا ـ غفوری ـ مصطفی دوست.

آ ـ ۱۳۲۵۹

**جناب آقای

اطلاعات ۱۳۰۴

چهارشنبه ـ ششم مرداد ماه ۱۳۵۰
پنجم جمادی‌الاخر ۱۳۹۱ ـ ۲۸ ژوئیه ۱۹۷۱
شماره ۱۳۵۵۶ ـ سال چهل و ششم
استخراج دکتر ریاضی کرمانی

ساعات شرعی

اذان صبح	ساعت ۳ و ۲۱ دقیقه
طلوع آفتاب	ساعت ۵ و ۷ دقیقه
ظهر شرعی	ساعت ۱۲ و ۱۲دقیقه
اذان مغرب	ساعت ۷ و ۳۱دقیقه

برای دانشجویان عازم خارج
کلاسهای مخصوص تشکیل میشود

کاخ جوانان در طریق رفع‌و حل‌مسئله‌فراگیری زبان‌انگلیسی برای تحصیل در خارج‌ازایران قدمی برداشت و جزئیات این برنامه دیروزبوسیله دکترنیک‌پی شهردار تهران درکاخ جوانان تشریح گردید .

با افتتاح کلاسهای جدید زبان‌درکاخ جوانان دانشجویان وجوانان علاقمند به فراگیری زبان ازاین پس میتوانند ضمن ثبت‌نام در این کلاسهای زبان‌و راهنمائی،باپذیرش دانشگاههای خارج و بدون گذراندن دوره مخصوص در خاج از ایران‌در کشورهای‌انگلیسی زبان‌وممالك دیگر به تحصیل پردازند .

شهردار عصردیروز بمنظور تشریح برنامه این کلاسها در کاخ جوانان‌با خبرنگاران‌گفتگو کرد و اقدامات کاخ را برای آنها شرح داد . دکتر نیک‌پی نخست وضع کاخ مرکزی و کاخهای جوانان محلات دیگر تهران و شهرها را برای خبرنگاران تشریح کردودرمورد نحوه فعالیت و تعلیمات و اداره امور کاخ مطالبی گفت .

سپس اظهار داشت که کاخ جوانان باهمکاری موسسه‌البرز برای ایجاد یک مرکز آموزش زبان و راهنمائی دانشجویان ایرانی در خارج از کشوراقدام کرده است . شهردار گفت : بدینمنظور برجسته‌ترین‌استادان خارجی بدعوت کاخ جوانان و موسسه البرز به تهران‌آمده‌اند و این استادان در کلاسهائی تدریس خواهندکرد که‌دانشگاه های خارجی ارزش مدارک تحصیلی این کلاسهارابرسمیت شناخته و کسانیکه دوره این کلاسها را طی کنند وبدون‌آنکه نیازی به تحصیل مقدماتی‌زبان درخارج از کشورداشته باشند میتوانند پذیرش دانشگاه های خارجی را دریافت کنند ..

در کنار این کلاسها استادان راهنمای تحصیلی نیز با کاخ جوانان تشریک‌مساعی میکنندو وضع‌ومقررات‌تحصیل ورشته‌ها ومدت لازم را برای پایان هر رشته و همه مسائل مربوط به این امر را به دانشجویان خواهند آموخت و هریک از جوانان که‌این دوره کلاس‌کاخ را طی کنند درست‌بمانندآنست که سالهای سال در خارج بسر برده وراز کار دانشگاه های خارجی رادریافته‌اند و دیگربه مقدمات‌فراگیری زبان‌وراهنمائی ثبت‌نام نیازی نخواهند داشت.

در این موقع آقایان فرانکلین بروز، رابرت‌پانک ، خانمها گلداشتاین،هنکلر،هیل پومبروك را که استادان دعوت شده خارجی برای تدریس درکلاس کاخ هستندبه خبرنگاران‌معرفی کرد وگفت: این خانمهاوآقایان همان کسانی هستند که در خارج از ایران جوانان‌خارجی را برای ورود به دانشگاهها آماده میکنند .

مشکلات دانشجویان درخارج

شهردار گفت: در حال حاضر وظیفه کاخ جوانان آنست که دانشجویان را برای تحصیل آماده کندوکسانیکه‌قصدتحصیل در خارج از ایران را دارند با

بقیه‌در صفحه ۱۳

جوان آلمانی برای روزنامه نگار شدن گردش به‌دوردنیا را انتخاب کرد

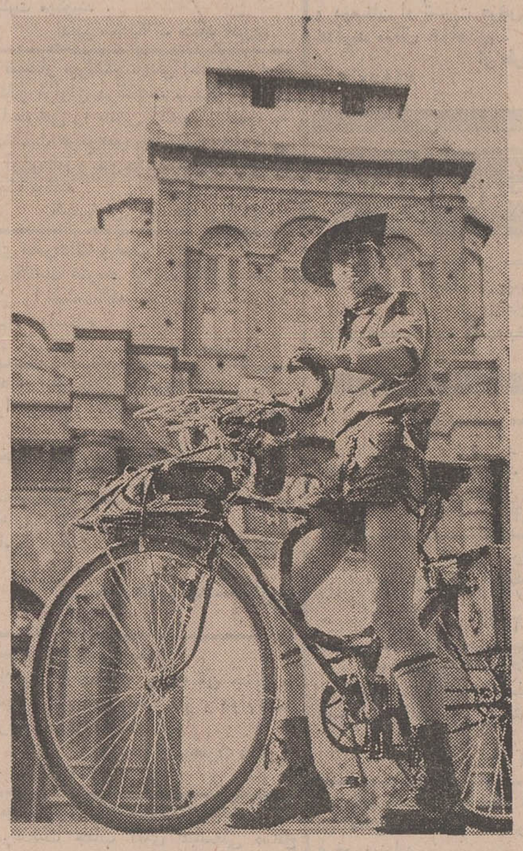

در میان صدها توریست خارجی که همه روزه از چهارگوشه جهان بایران می‌آیند ، اغلب قیافه های جالبی به چشم میخورد و «هورست لیچتنفلد» جوان ۲۹ ساله آلمانی‌که در جریان سفر بدور دنیا با دوچرخه دراین‌هفته وارد تهران شد ازاین‌امر مستثنی‌نیست . جهانگرد جسور با پنج هزار مارک «ده هزار تومان» پول توجیبی مسافرت بدور دنیا را در مرداد سال گذشته آغاز کرد وتا بامروز از ۲۹ کشور جهان دیدن کرده است . هورست دیروز به اطلاعات آمد .

او گفت دوعامل مهم سبب شدکه وی این‌راه‌را برای گردش بدور دنیا انتخاب کند . او علاقه داشت رشته روزنامه نگاری را در دانشگاه دنبال کند ، اما برای این رشته تجربه‌کافی‌نداشت. مقامات دانشگاه باو دو راه برای روزنامه‌نگار شدن پیشنهاد کردند . یا آنکه مدت چهارسال در یک روزنامه کارآموزی کند یا اینکه دست به عمل فوق‌العاده‌ای بزند !

«هورست» راه دوم را انتخاب کرد و تصمیم گرفت به گردش دور دنیا برود ، تجربیاتی که هورست از سفر بدور دنیا تاکنون کسب کرده بعقیده او تجربیاتی گرانبها و شیرین است . او به همه کشورهائی که تاکنون از آنان دیدن کرده به یک نسبت علاقمندی نشان میدهد واحساس میکند در دنیای امروز هنوز انسان های واقعی و دوست داشتنی فراوان‌اند .

هورست ازتهران قصد سفر به افغانستان، پاکستان، هند ، نپال ، برمه ، تایلند ، کامبوج ، چین ، کره، و ژاپن را دارد و از آنجا با کشتی رهسپار ایالات متحده خواهد شد . در بازگشت به وطن ، هورست میخواهد کتابی از خاطرات سفرهایش برشته تحریر درآورد .

آقای دکتر اقبال اعلام داشت :

سالی دویست میلیون دلار گازمایع بژاپن صادرمیشود

- **پالایشگاه نوسازی شده کرمانشاه آذر ماه افتتاح میشود**
- **درجزیره قشم شبکه وسیع گاز جمع‌کنی وتصفیه خانه های عظیم گاز مایع احداث خواهد شد .**
- **ساختمان خط سوم لوله نفت اهواز ـ تهران بزودی آغاز میشود .**
- **پلاژکارمندان نفت‌درمحمود آباد وسعت خواهد یافت**

ایران به‌ژاپن‌سالی‌ده میلیون تن گاز مایع میفروشد . چهل درصد از این گاز ، از گاز تازه کشف شده جزیره قشم تامین‌می گرددو بقیه‌ازگازهای‌استخراجی حوزه‌کنسرسیوم‌استفاده خواهد شد .

این موضوع را دیروز آقای دکتراقبال رئیس‌هیئت‌مدیره‌و مدیرعامل شرکت ملی نفت در مصاحبه خود اعلام کرد . وی یادآور شد : برای این منظور شبکه وسیع گاز جمع‌کنی و تصفیه خانه های عظیم گازمایع در جزیره قشم و حوزه قرارداد کنسرسیوم احداث‌خواهد شد . قیمت گاز صادراتی به ژاپن سالانه در حدود ۲۰۰ میلیون دلار میشود ، زیرا گاز مایع تحویل بنادر خلیج فارس در حدود تنی ۲۰دلارارزش دارد. برای تولید این مقدار گاز ده میلیون دلار سرمایه گذاری‌لازم است که از طرف شرکت ملی نفت تامین خواهد شد .

منبع عظیم درآمد

گاز که تا چند سال قبل در جنوب دیناری ارزش نداشت و هر سال ده ها میلیون دلار آن میسوخت و بهوا میرفت ، امروز یکی ازمنابع‌عظیم درآمد و منبع تولید کارخانه های پتروشیمی و گاز شده است که ارزش آنها به صد ها میلیون دلار بالغ میشود . در حال حاضر ازگازجنوب‌برای مجتمع پتروشیمی شاهپور ، آبادان ، شیراز ، خارك و پالایشگاه آبادان استفاده میشود . در بیدبلند بزرك ترین تصفیه‌خانه گاز جهان احداث شده وبزرك ترین لوله گاز چه از نظر حجم و چه از نظر طول ، گاز خشك این تصفیه‌خانه را به شوروی می برد . مقدار زیادی از گازتر این تصفیه‌خانه‌بایك شبکه لوله با ماهشهر می رودو درتصفیه‌خانه مخصوص کنسرسیوم‌مبدل به گاز مایع میشود و روزانه در حدود ۳۰هزاربشکه بخارج از کشورصادر میشود. ظرفیت این تصفیه خانه در سال قریب ۱٫۵ میلیون تن میشود . برای این تصفیه‌خانه

بقیه‌در صفحه ۱۳

انجمن معاونت زنان شهر تهران

انتخاب شایسته بانوی دانشمند هاجر تربیت را به سناتوری تهران تبریک گفته سلامتی و موفقیت بیشتر آن بانوی انجمن را در راه خدمت به شاهنشاه ومیهن از خداوند خواهان است.

نایب رئیس انجمن معاونت ایران شیخ

بمناسبت جشن های فرخنده دو هزار و پانصدمین سال بنیانگذاری شاهنشاهی ایران

شرکت سهامی چای ایران

وابسته به وزارت تولیدات کشاورزی و مواد مصرفی

افتخار دارد

در بسته‌های جدید دویست گرمی به رنك زرد و بنام

مهرگیا

چای بهاره بسیار مرغوب(زرین ممتاز) تقدیم هم‌میهنان عزیز کند

نماینده انحصاری پخش چایهای‌بسته بندی شرکت سهامی چای ایران شرکت سهامی تولیدی شبر ـ تهران ـ بوذرجمهری غربی م‌الف ۵۹۳۹

دانشکده دندانپزشکی دانشگاه تهران

جهت بخش‌های پروتزخود(کامل ، پارسیل ، ثابت)درترم‌تابستانی جاری‌تعدادی‌بیمار می‌پذیرد بیماران می‌توانند همه‌روزه به‌بخش تشخیص این‌دانشکده مراجعه نمایند .م‌الف ۵۹۲۵

دانشکده دندانپزشکی دانشگاه تهران

آ ـ ۲۹۸۶۰

روزنامه ناهید

باردیگر درآسمان مطبوعات میدرخشد

صبح هر پنجشنبه ناهید

آگهی کلاس آمادگی زبانهای انگلیسی وفرانسه برای پذیرفته شدگان کنکور دانشگاه تهران

۱ـ مرکز زبانهای خارجی دانشگاه تهران برای آن دسته از داوطلبانی که از طریق‌مسابقات سراسری در دانشگاه تهران پذیرفته شده‌اند و نمره زبان انگلیسی یا فرانسه آنان‌کمتر ازمیزان معین بوده و اسامی آنان در صورت قبول‌شدگان مشخص شده است به مدت چهار هفته کلاسهای آمادگی زبان دائر خواهد کرد .

۲ـ شرکت در این کلاسها برای کلیه قبول شدگان مذکور در بالا اجباری است .

۳ـ کلاسهای‌زبان خارجی همه روزه‌در دو بخش صبح و عصر هر روز چهار ساعت (هفته‌ای ۲۴ ساعت) دائر خواهد بود . به شرکت‌کنندگان‌در این کلاسها مدرك یا امتیازی از نظر واحد های درسی داده نخواهد شد .

۴ـ برطبق تبصره ۱ ماده ۱ ، اساسنامه مرکززبان‌های‌خارجی‌دانشگاه تهران. دانشجویانی که پس از حداکثر چهار سال نتوانند از عهده‌گذراندن امتحانات لازم برای دریافت گواهینامه مخصوص زبان برآیند اجازه نخواهند یافت درهر نیمسال بیش از ۱۲ واحد از سایر دروس دانشکده مربوط را انتخاب کنند بنابراین عدم‌توفیق در کلاسهای آمادگی زبان دوران تحصیلی دانشگاهی آنان را طولانی خواهد کرد .

۵ـ ثبت نام کلاسهای فوق از ساعت۸صبح‌روز یکشنبه دهم مرداد ماه ۱۳۵۰ تا ساعت ۱ بعد از ظهر روز چهارشنبه ۱۳ مرداد در محل‌سالن سرپوشیده ورزش دانشگاه‌انجام خواهدشد

۶ـ کلاسهای درس از صبح روزشنبه ۱۶ مرداد ماه شروع خواهد شد .

۷ـ مدارك لازم برای ثبت نام

۱ـ دو قطعه عکس .

۲ ارائه اصل شناسنامه

۳ـ قبض رسید پرداخت ۲۲۵۰ ریال بابت شهریه کلاسهای آمادگی بحساب شماره ۲۴۷۱ مرکز زبانهای خارجی دانشگاه تهران در بانك مرکزی ایران .

آ ـ ۲۹۹۲۰

سرکار خانم دکتر نازلی روئین‌تن

موفقیتت را از اینکه بسلك پزشکان کشور پیوستی تبریك گفته کامیابی همیشگی برایت خواهانم .

مهندس خواجه طوریانس

آگهی استخدام

اداره مهندسی نیروی زمینی شاهنشاهی تعدادی استادکار تاسیسات حرارتی وتهویه مطبوع بطور افزارمندموقت‌برای‌خدمت در تهران استخدام مینماید .

شرایط لازم :

۱ـ دارابودن برك خاتمه خدمت و یامعافی دائم

۲ـ نداشتن پیشینه کیفری برابر گواهی دادگستری محل اقامت .

۳ـ داشتن صحت مزاج وتناسب‌اندام برابر گواهی بهداری نیروی زمینی شاهنشاهی

۴ـ دارا بودن گواهینامه سوم متوسطه

۵ـ داشتن حداقل شش سال سابقه کار در تخصص‌مربوطه.

۶ـ سن کمتر از ۱۸ سال تمام وبیش از ۳۵ سال نباشد .

۷ـ متدین بیکی از ادیان رسمی کشور .

داوطلبین میتوانند برای کسب اطلاع بیشتر وثبت نام‌همه‌روزه باستثنای روزهای پنجشنبه و تعطیلات رسمی‌ازتاریخ نشرآگهی الی تامین نیازمندی از ساعت ۸الی۹ بادردست‌داشتن مدارك تحصیلی و تخصصی و شناسنامه عکس‌دار دفترچه خاتمه خدمت ویابرك معافی و یك قطعه عکس ۴×۶ به شعبه استخدام اداره مهندسی نیروی زمینی شاهنشاهی واقع در امیرآباد ـ چهارراه آریامهر ـ مراجعه‌نمایند . م‌الف ۵۹۲۴

آ ـ ۲۹۸۶۲ اداره مهندسی نیروی زمینی شاهنشاهی

تاریخ۲۹ر۴ر۵۰ شماره ۳۶۱۱

آگهی مناقصه

شهرداری صومعه سرا باستناد بند دو از پنجاه و هفتمین جلسه مورخ ۲۸ر۴ر۵۰ انجمن شهر که طی شماره ۲۱۵۰ ـ ۲۹ر۴ر۵۰ به تایید فرمانداری صومعه‌سرا رسیده اگوسازی و جدولبندی و کانیو خیابان ورودی شهر (خیابان رضاشاه کبیر) راطبق نقشه و مشخصات مربوطه باشرایط زیر از طریق مناقصه برگزار مینماید.

۱ـ مبلغ کل کار در حدود ۲۴۰۰۰۰۰ ریال و مقدار کار ۲۲۰۰ متر طولی اگوسازی و کانیو و جدولبندی و سایر کار های جزئی میباشد که ممکن است در صورت لزوم و با ابلاغ کتبی شهرداری تا۲۵ درصد اضافه و یاکسر گردد.

۲ـ مدت انجام کار از تاریخ عقد قرارداد بمدت ۳ ماه میباشد و برای هر روز تاخیر جز ایام فرس ماژور مبلغ ۱۰۰۰ ریال از مطالبات پیمانکار کسر خواهدشد.

۳ـ شرکت کنندگان در مناقصه باید دارای گواهی صلاحیت فنی و مالی از دفتر مهندسی استان گیلان باشند.

۴ـ داوطلبان بایدپس از بازدید از محل کار در صورت‌تمایل شرکت در مناقصه مشخصات و سایر اوراق مربوطه را در مقابل پرداخت ۵۰۰ ریال از دفتر شهرداری خریداری و بمعادل۵درصد کل بهاء کار اسناد خزانه یا وجه نقد بحساب شماره ۹۰۰۲ سپرده شهرداری در بانکملی ایران ـ شعبه صومعه‌سرا تودیع و رسید بانکی را ضمیمه پیشنهاد خود نمایند که در صورت‌اصابت مناقصه و عدول از آن سپرده بسود شهرداری ضبط‌ولدی‌الاقتضا بانفر دوم قرارداد منعقد و در صورتی که برندگان دوم‌و سوم نیز ظرف مدت۷ روز پس از ابلاغ قانونی حاضر بعقد قرارداد نشوند سپرده آنان بنفع شهرداری ضبط خواهدشد.

۵ـ پیشنهاد دهندگان باید مدارك مربوط بصلاحیت فنی و مالی وفیش بانکی و اسناد خزانه و سایر اوراق و سوابق این کار ها را در پاکت «الف » لاك‌ومهر شده باعبارت « مربوط به اگوسازی و کانیو و جدولبندی خیابان ورودی شهر » و در پاکت «ب» نامه قبولی و مقدار آخرین تخفیف پیشنهادی لاك‌ومهر شده باعبارت مذکور در فوق تاساعت ده صبح روز یکشنبه مورخ ۱۰ر۵ر۵۰ بدفتر شهرداری در مقابل اخذ رسید تحویل و به پیشنهاد های مشروط ومبهم و مخدوش و خارج از موعد مقرر ترتیب اثر داده نخواهد شد .

۶ـ پیشنهادات‌رسیده در ساعت۱۱صبح‌همانروز باحضور اعضاء کمیسیون مناقصه بازو قرائت خواهدشد. حضور پیشنهاددهندگان و یانمایندگان قانونی آنها در جلسه مناقصه آزاد است .

۷ـ پیشنهاد دهندگان باید رعایت قانون منع‌مداخله کارمندان را در معاملات دولتی بنمایند.

۸ـ کلیه هزینه عملیات از قبیل مالیات و عوارض و هزینه انتشار آگهی و سایر عوارضی که قانونا باین پیمان تعلق می گیرد بعهده برنده مناقصه میباشد .

۹ـ قرارداد بارعایت آئین نامه معاملات شهرداری تنظیم و مبادله خواهدشد. و شهرداری در ردو قبول یك یاکلیه پیشنهادات مختار است. م الف۵۹۳۵ آ ـ ۲۹۸۷۰

شهردار صومعه سرا ـ محمد جواد رفعتی

DISTRIBUTORS COOP. CREDIT BANK

حساب مشارکت تعاون

باسود تضمین شده بمیزان حداقل ۸¼ درصد در

بانك اعتبارات تعاونی توزیع

ابتکاری جالب ومفید

هموطن‌عزیز! شما اگرپولی دارید وبهرعلتی نمیخواهید یا نمیتوانید آنرا شخصاً درجریان معاملات بازرگانی بگذارید وازاینراه سودی ببرید ویا نمیخواهید درحساب پس انداز بگذارید وازبهره وجوایزآن بهره‌مند شوید ، میتوانید آن رابه :

حساب مشارکت تعاون بانك اعتبارات تعاونی توزیع

بسپارید

تمام سرمایهٔ شما دراین حساب باضافه حداقل ۸¼ درصد سود سالیانه ازطرف بانك تضمین میشود. شمامیتوانید هروقت برای احتیاجات اتفاقی پول لازم داشته باشید تا ۷۰ درصد موجودی خودرا ازبانك وام بگیرید .

حداقل ۸¼ درصد سود

که ازطرف بانك تضمین شده است

نزول پول نیست و

فقط سود معامله میباشد

تاج

اینهمه احساس را تقدیس میکنیم

پس از پیروزی تیم فوتبال تاج در مسابقات قهرمانی باشگاههای تهران، هزاران نفراز دوستداران تاج‌باسبدهای گل که ترجمان احساسات پاك و بی‌شائبهٔ هواداران مامیباشد در کاخ مرکزی تاج حضور یافتند و پیروزی درخشان تیم فوتبال تاج را تبریك گفتند.

صرفنظر از ابراز احساسات حضوری ، سیل تلگراف از شهرستانهای دور و نزدیك‌به‌کاخ مرکزی تاج سرازیر شده که واقعا ایندرجه‌شور واحساس ازطرف هم میهنان عزیزنسبت بسازمان آزموده‌تاج و فوتبالیستهای فداکار وارزنده‌ما غرور آمیز میباشد .

ونیز روز دوشنبه که طبق برنامهٔ قبلی بازیکنان تیم تاج در باشگاه‌حضور داشتند ، صدها نفر ازعلاقمندان ومشتاقان فوتبالیستها که‌در تمام دوران انجام مسابقات صادقانه بازیکنان تاج‌را یاری و تشویق نمودند ، در کاخ مرکزی تاج حضور یافتندو ضمن عرض تبریك و اظهار خوشوقتی نسبت‌به پیروزی تیم‌تاج،یکایك بازیکنان راغرق دربوسه نمودند .

اینهمه احساس وشوری که‌از طرف‌طبقات مختلف‌پایتخت‌وجوانان‌شهرستانها نسبت به سازمان تاج ابراز گردید، باردیگر موجی از امید به ادامهٔ خدمت و فداکاری بیشتر در قلب همهٔ اولیای این‌سازمان و قهرمانان برومند ماپدیدآورد که امیدواریم در سایه تلاش بیشتر ، سعادت جبران محبتهای بی‌شائبهٔ یاران عزیز تاج را بنمائیم .

اینهمه احساس را تقدیس میکنیم و دست همه‌دوستان‌ویاران‌تاج راصمیمانه میفشاریم .