اطلاعات

پنجشنبه ۲۹ مهرماه ۱۳۵۰ ـ شماره ۱۳۶۲۸
سال چهل و ششم ـ تکشماره ۵ ریال

۳۶ صفحه

درمورد غیر اتمی کردن خاورمیانه

مسکو از پیشنهاد ایران پشتیبانی کرد

رادیومسکو: نظریات اتحاد شوروی و ایران راجع به اوضاع خاورمیانه بهم نزدیک است

* مردم ایران مانند ملل دیگر این منطقه جدا علاقمندند که امور داخلی خلیج فارس بدون مداخله استعمارگران آن سوی اقیانوس حل و فصل شود

در صفحه ٤

اعتراض روحانیون باخراج ایرانیان از عراق

مقامات بعثی با تهدید و ارعاب شیعیان و ایرانیان مقیم عراق را دستگیر و وادار به ترک زن و فرزند وخروج ازعراق مینمایند

آقای خمینی حاضر به امضای تلگراف اعتراضیه روحانیون به دولت عراق نشد

آیت‌الله خوئی تهدید کرد که از عراق خارج میشود.

در صفحه ۳۳

بنابگزارشی که از مشهد وسنندج رسید

هلال ماه رویت شد

* مسلمانان امروز به نیت آخر شعبان به پیشواز ماه رمضان رفتند

در صفحه ٤

شوروی قمر مصنوعی را بصورت یک سلاح مخوف درآورد

سلاح مخوف شوروی موشکهای امریکا را در فضا متلاشی میکند

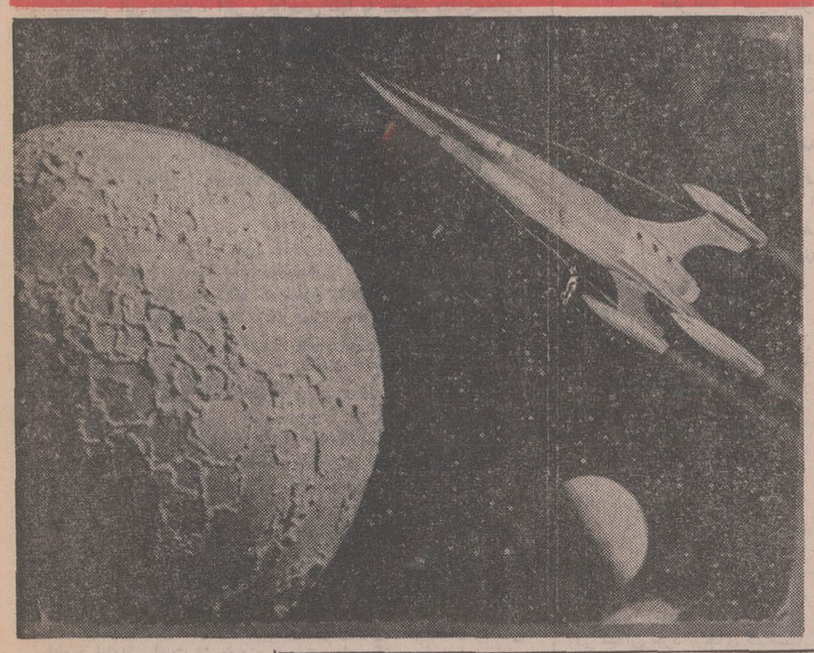

سلاح تازه شوروی که یک قمر مصنوعی مسلح است در مدار زمین موشکهای اتمی یا اقمار جاسوسی دشمن را کشف و نابود میکند.

- شوروی با سلاح جدید خود یک قمر مصنوعی را در مدار زمین نابود کرد
- امریکا برای کنترل کلیه فعالیت‌های فضائی شوروی و چین، اقمار مصنوعی تازه‌ای در آسمان اقیانوس آرام قرار داد

در صفحه ۲

حضور رهبران افریقا در جشن شاهنشاهی

خاورمیانه و افریقای سیاه را بهم نزدیک‌تر کرده‌است

- اهمیت ملاقات های سران در جشن شاهنشاهی به تدریج آشکار میگردد

در صفحه چهار

۴ کشور بزرگ برای جلوگیری از جنگ عمومی هند و پاکستان مداخله کردند

نبردهای خونین در مرزهای هند و پاکستان ادامه دارد

* ۱۰۸ هندی دیگر در زدو خوردهای دیروز کشته شدند
* پاکستان بار دیگر شدیدا بدولت هند اخطار کرد
* خطر یک جنگ تمام عیار شبه قاره هند را بشدت تهدید میکند
* یک روزنامه انگلیسی نوشت عربستان سعودی ۷۵ هواپیمای جنگنده بپاکستان میدهد
* دولت پاکستان، تیتو را بخاطر حمایت ازسیاست هند مورد حمله شدید قرار داد

در صفحه ۲

ویلی برانت جایزه صلح نوبل گرفت

* اعطای جایزه نوبل، پیروزی بزرگی برای سیاست ویلی برانت در نزدیکی بشوروی بشمار میرود

در صفحه ۳

درمورد مهاجرت یهودیان شوروی به اسرائیل:

کاسیگین گفت شوروی به همه یهودیان اجازه مهاجرت نمیدهد

* دولت شوروی پولهای هنگفتی صرف تحصیل یهودیان کرده وعلاوه براین حاضر نیست بااجازه دادن به مهاجرت یهودیان، ارتش اسرائیل را تقویت کند

در صفحه ۲

مدیران گروه دانشگاه تهران انتخاب شدند

در صفحه چهار

اعلامیه الفتح درباره ایران!

درحالیکه اغلب رهبران عرب سیاست ایران را درباره حقوق اعراب تائید میکنند الفتح ترهات و اباطیل سرهم میکند

در صفحه ۳۳

درحضور والاحضرت شاهپور غلامرضا پهلوی

مسابقات کشتی آزاد تیم ارتش شاهنشاهی و ارتش شوروی از ساعت ۷ بعداز ظهر روز های جمعه ۳۰ مهر و یکشنبه ۲ آبان ماه در استادیوم محمدرضا شاه پهلوی انجام خواهد شد.

محل فروش بلیط ـ استادیوم محمدرضاشاه پهلوی
آ_۵۳۳۹۲

آقای مهندس حسنعلی عریضی مدیر کارخانجات مخمل و ابریشم کاشان در مراسمی که بمناسبت بزرگداشت جشنهای دو هزار و پانصدمین سال بنیانگذاری شاهنشاهی ایران در مهمانسرای کارخانجات برگزار شد اظهار داشت:

«... اجتماع سران و رهبران جهان که هر کدام نماینده نظامهای سیاسی و اجتماعی مختلف بودند باعث شد که هر یک بدون هیچ تکلفی در محیطی بسیار آرام درمورد مسائل بین‌المللی مشورت نمایند و درواقع کشور ما میزبان صلح و دوستی ملل بشود ...

مشروح برگزاری مراسم در صفحه ۲٤

آقای حسن تفضلی مدیر عامل شرکت سهامی ریسندگی و بافندگی ناشان در مراسمی که بمناسبت بزرگداشت جشن های دو هزار و پانصدمین سال شاهنشاهی ایران در مهمانسرای شرکت برگزار شد اظهار داشت.

«... آئین جشنهای فرخنده شاهنشاهی ایران که بعنوان یکی از رویداد های زرین عصر مشعشع سلطنت پرافتخار اعلیحضرت همایون محمد رضا شاه پهلوی شاهنشاه آریامهر در تاریخ ثبت گردید موهبتی بود که درشناخت تمدن کهنسال وفرهنگ جهانی و پادشاهان والاتبار مانقش حساسی ایفا کردوبار دیگر همبستگی شاه وملت راکه ازافتخارات ماونیاکان ماست بجهانیان ثابت نمود و تحسین سران وبزرگان ملل عالم را درتجلیل ازمقام والای ایران و ایرانی برانگیخت.

شرح در صفحه ۱٤

برای اولین بار همه در بانک اعتبارات ایران برنده شدند

گلیه شرکت کنندگان در قرعه کشی حسابهای پس ـ انداز زندگی و پس‌انداز اعتبار بدون استثناء از ۵۰ تانیم میلیون ریال برنده شدند

شرح در صفحه ۲۱

گزارش جالب وخواندنی از:

عروسی پرشکوه ۲۵ کارگر ایران ناسیونال

درصفحات ۲٦ و ۲۷

اطلاعیه موسسات مرغداری تهران

بدینوسیله به آگاهی عموم مردم تهران و مصرف کنندگان و فروشندگان و خریداران تخم‌مرغ درتهران و حومه میرساند که از تاریخ امروز به احترام و براساس تصمیم کمیته شورایعالی اصناف، کلیه تخم‌مرغ های تولید شده درموسسات مرغداری خود را برای فروش به قیمت تعیین شده و کمک به هدف های دولت درزمینه مبارزه باگرانفروشی دراختیار این کمیته قرار میدهیم.

قیمت فروش تخم مرغ این موسسات عمده فروشی کیلوئی ۵۸ ریال و خرده فروشی کیلوئی ٦۲ ریال تعیین گردیده است. ضمنا یادآور میگردد که تخم مرغ های این موسسات واسطه نداشته و در همان روز تولید در منطقه خیابان روزولت و محلات اطراف جهت مصرف عرضه میگردد. کلیه فروشندگان موظف هستند تخم‌مرغ را کیلوئی ٦۲ ریال بمردم بفروشند. از عموم تقاضا میشود در صورت مشاهده تخلف مراتب را اطلاع فرمایند.

موسسه مرغداری صفاجو ـ فروشگاه دیانت
«بخشنده یار» تلفن ۸۲۲۵۲۹
فروشگاه قدیانی ـ میدان خیام تلفن ۵۳٦۳۳٤

بانهایت تاثر و تاسف فوت دوست عزیز خود جناب آقای دکتر احمد فرهاد رئیس اسبق دانشگاه و دانشکده پزشکی تهران و عضو شورای انتظامی نظام پزشکی را بعموم همکاران ارجمند و بجامعه پزشکی کشور تسلیت عرض میکند.

مراسم تشییع جنازه آن مرحوم روز جمعه ۳۰ر۷ر۱۳۵۰ ساعت ۱۰ صبح از مسجد دانشگاه تهران برگزار میشود.

رئیس هیئت مدیره مرکزی نظام پزشکی ـ دکتر اقبال
۲ـ۲ آ_۵۳۰۷٤

دانشگاه تهران باکمال تاثر وتاسف درگذشت شادروان دکتر احمد فرهاد استاد ممتاز و رئیس پیشین دانشگاه را باستحضار میرساند.

بپاس خدمات ارزنده و استثنائی آن شادروان در پیشرفت وتوسعه دانشگاه تهران و به نشانه تکریم و تجلیل جامعه فرهنگی ایران ازاین خدمتگزار صدیق، به‌تصمیم شورای روسای دانشکده های دانشگاه مراسم تشییع جنازه رسمی از ساعت ۱۰ صبح روز جمعه سی‌ام مهرماه ۱۳۵۰ از محل مسجد دانشگاه برگزار میشود.

رئیس دانشگاه تهران ـ دکتر هوشنگ نهاوندی
۲ـ۲ ۵۲۷٤٤

پزشکان بیمارستان مهر درگذشت دوست عزیز خود شادروان جناب آقای دکتر احمد فرهاد را که یکی از بنیانگذاران بیمارستان مهر بوده‌اند به کلیه همکاران و دوستان وخاندان محترم فرهاد معتمد تسلیت عرض مینمایند تشییع جنازه آن فقید ارجمند در ساعت ده صبح روز جمعه ۳۰ مهرماه فردا از مسجد دانشگاه بعمل خواهد آمد.

پزشکان بیمارستان مهر
آ_۵۳۳۹۰

باکمال تاسف درگذشت ناگهانی شادروان دکتر احمد فرهاد را باطلاع خویشاوندان و دوستان می رساند. مراسم تشییع جنازه آنمرحوم درساعت ۱۰ بامداد روز جمعه سی‌ام مهرماه از دانشگاه تهران بعمل خواهدآمد و طبق وصیت آن مرحوم مراسم ترحیم برگزار نخواهد شد و هزینه آن به مناسبت تصادف باماه مبارک رمضان بمصرف خیریه خواهد رسید.

خاندان فرهاد معتمد و خانواده های وابسته
۲ـ۲ آ_۲۱۳۷۱

خانم دکتر فرهاد برای زیارت دوستان وسروران محترمی که بخواهند نسبت به مصیبت درگذشت شادروان دکتر فرهاد ابراز تعقد و همدردی فرمایند روز یکشنبه ۲ آبان از ساعت ٤ بعد ازظهر در منزل شخصی آماده دیدار خواهد بود.

نشانی: نیاوران ـ باغچال
۲ـ۲ آ_۲۱۲۹۵

درگذشت تاثرانگیز تیمسار سرلشگر سعیدمعتمدی کردستانی امیرشاهدوست را به بازماندگان آن مرحوم تسلیت عرض مینماید.

اهواز ـ فرهاد گیلانی

چاپ فیلم رنگی ۹×٦ پانزده ریال فیلمرا با پست برشت سرویس رنگی جمشید بفرستید.

کاشی کاری تاریز ستف با کاشی ایران

جشن فرهنگ و هنر

برنامه‌های چهارمین جشن فرهنگ وهنر

درصفحه ۲۱

قابل توجه شرکت کنندگان درمصاحبه داوطلبان شرکت درآموزشگاه توتون تیرتاش مازندران

شرح در صفحه ۱۲

مسافرین محترم تهران اصفهان، شیراز، یزد، کرمان

مهمانسرای آپادانا در دلیجان با تجهیزات کافی و مدرن با استراحتگاه متعدد مجهز به حمام و غیره در تمام ساعات شبانه روز باکارگران مجرب ورزیده آماده پذیرائی شما می باشد شروع کار مهمانسرای آپادانا از روز ۱٤ر۷ر۵۰ خواهد بود.

نشانی دلیجان خیابان شاه مقابل باشگاه ژاندارمری ـ مدیر مهمانسرای آپادانا ـ سیدمحمود هاشمی.

آ_٤۷٤۹٦

آقای سناتور دکتر طاهر ضیائی

ریاست محترم اطاق بازرگانی و صنایع و معادن ایران با کمال تاسف درگذشت همسر گرامی آن جناب فقیده سعیده هایده ضیائی را تسلیت گفته بقاء عمر و سلامت بازماندگان را از درگاه خداوند متعال مسئلت داریم.

احمد خیامی ـ محمود خیامی
آ_۵۳۷۳۰

جناب آقای سناتور دکتر طاهر ضیائی

بانهایت تاسف وتاثر درگذشت همسر گرامی آنجناب را تسلیت گفته سلامتی وبقاء عمر جنابعالی وفامیل ارجمند را از خداوند بزرگ مسئلت داریم.

گروه صنعتی: یزدباف ـ فیلور ـ رنگین ـ پلاستی‌ران
آ_۲۱٤۸۷

جناب آقای دکتر طاهر ضیائی

رئیس اطاق بازرگانی و صنایع و معادن ایران

با کمال تاسف مصیبت وارده را بحضور سرکار تسلیت عرض نموده بقاءعمرو سلامتی بازماندگان را از خداوند متعال مسئلت داریم.

شرکت سهامی کارخانجات شیشه میرال
ابولفضل آل‌طه ـ میرحسن حسینیون ـ مهدی فارسیان ـ میر محسن حسینیون

اطلاعیه بانک بین‌المللی ایران و ژاپن

شعبه جدید این بانک با موافقتنامه شماره ۳۱۷ نب مورخ ۲۳ر٤ر۱۳۵۰ شورای پول و اعتبار در خیابان شاه عباس کبیر بنام

شعبه شاه‌عباس کبیر

از تاریخ ۱ر۸ر۱۳۵۰ افتتاح و شروع بکار خواهد نمود

شعبه مذکور برای افتتاح حسابجاری، پس‌انداز، قبول سپرده ثابت، نقل و انتقالات وجوه به‌داخل و خارج کشور و انجام کلیه امور بانکی اعم ازریالی و ارزی باکلیه کشور های جهان آماده میباشد.

تالار رودکی

اپرای توراندخت

زیباترین و آخرین اپرای «پوچینی» با همکاری ارکستر جدید اپرا با رهبری: ماتریکودتورا

دوشنبه سوم آبان‌ماه ۱۳۵۰

۲ـ۱ آ_۵۳۳۲۰

سرمقاله

۳ـ مروری درمصاحبه مهم‌شاهنشاه

جنبه اقتصادی جشن‌ها

جشن شاهنشاهی ، صرفنظر از هدف اساسی آن یعنی بزرگداشت تمدن و فرهنگ دوهزار وپانصد ساله ایران و سپاسگویی نسبت به بنیانگذار این مدنیت ، آثار و فوایدش تنها به مقاصد معنوی‌محدود نمیشود و آثار دیگری را ـ از جمله در زمینه اقتصادی ـ برای ملت ایران متضمن است .

مادر مقالات گذشته اشاره کردیم که بسیاری از هزینه‌های‌جشن شاهنشاهی در حکم سرمایه‌گذاری ملی است . یعنی نه فقط درجریان جشنهای شاهنشاهی ، بلکه پس از آن نیز مورد استفاده و استحصال قرار خواهد گرفت . شاهنشاه در مصاحبه با نمایندگان مطبوعات و خبرگزاریها میفرمایند : «بموجب آنچه ما شنیده‌ایم میلیون‌ها نفر در سراسر جهان از طریق تلویزیون ناظر برگزاری مراسم با شکوه بودند. ما یقین داریم که این سازمان و تجهیزات آن، تاثیرات بسیار مساعدی برتوریسم خواهد داشت . چون کشورهای متعدد دیگری هستند که بدون انجام چنین مراسم‌تاریخی نوانسته‌اند صنایع توریستی خودرا باندازه‌یی رشد و توسعه دهند که سطح زندگی آنها در ظرف مدت کوتاهی بحد فوق‌العاده‌یی بالا رفته است . من میتوانم نام بسیاری از کشورها رابیرم ولی این کشورها بیشتر اروپائی وبویژه کشورهای ساحل مدیترانه هستند که در جریان سالهای اخیر موفقیت‌های بزرگی بدست آورده‌اند . جهانگردی بین‌المللی در کشور ما فرصت‌های‌بزرگی دارد».

کشورهایی که شاهنشاه اشاره میفرمایند گاه درآمدی در حدودعواید نفت‌ما از رهگذر «توریسم» حاصل کرده‌اند و این عایدات محکمترین پایه اقتصاد آنها را تشکیل میدهد . اگر سیاحت و جهانگردی رادنیای قرن ما بنام «صنعت» میشناسد سببش همین است که توریسم درست مثل معدن طلاستو کشوری که استعداد جلب توریست داشته باشد اگر بتواند وسایل بهره‌برداری ازین موهبت مهم طبیعی را فراهم‌سازد مثل آنست که برمعدنی از طلا دست یافته آنرا استخراج کندو مورد بهره‌برداری قرار دهد.

گردش اقتصاد و سرمایه در شهرهای زیارتی ، یک نمونه خیلی ساده و ابتدائی است از معجزه توریسم .مادر کشور خودمان نقاطی را میشناسیم که از لحاظ شرایط طبیعی وضع نا مطبوعی دارند وبدون شک هرگاه سایه یکی از مقدسین یا مقدسات برسرشان نمیبود ،یعنی از موقعیت جلب زوار برخوردار نمیبودند بسیار بعید بود که روی توسعه وعمران بخود ببینند . اما از برکت مراجعه زوار ،نه‌فقط‌متروک نشده ومعمور مانده‌اند بلکه اقتصادی شکوفان و فعال دارند.

این موقعیت وقتی در سطح‌وسیعتری برای یک مملکت فراهم شود وبعبارت دیگر ، وقتی کشوری از استعدادها و شرایط جلب توریست برخوردار باشد ، آنوقت همان معجزه‌یی ظاهر میشود که بنابفرمایش شاهنشاه نمونه آنرا در کشورهای اروپائی ساحل مدیترانه میتوان سراغ کرد.

اتفاقا مادر زمانی زندگی میکنیم که رغبت اقامت در شهرهای بزرگ و استفاده از وسایل لوکس وزندگی مجلل از دنیای توریست‌ها رخت بربسته و تمایل به سادگی و شوق تماشای مشرق زمین وآشنائی باتمدن وتاریخ شرق جای آنرا گرفته است.

کشورهای شرقی که‌اکنون نقطه توجه‌وگذرگاه خیل‌خیل توریست‌های باصطلاح «خوش نشین» سبکبار است ، هرگاه وسایل کار را فراهم کنند ، به‌آسانی میتوانند طبقات دیگری از توریست‌ها را جلب‌کنند که با کیسه پرسفر میکنند و البته خواستار وسایل وتجهیزات بیشتری برای اقامت و استراحتند. توریست‌هایی که آمد و رفت آنها میتواند اقتصاد هرکشوری را تکان بدهد ولی نمیتوان از آنها توقع داشت که شب را در گوشه مسافرخانه‌یی بسر آورند یا اینکه باغذای معمولی رستورانها بسازند !

شرایطی که برای پذیرائی از گروه قابل توجه میهمانان جشن شاهنشاهی در شیراز وتخت جمشید فراهم آمده ودر همان بدو امر بوسیله شبکه‌های تلویزیونی به میلیونها تن از مردم جهان شناسانده شده است ، بیگمان موقعیت کاملا تازه و ممتازی از لحاظ توریستی نصیب کشور ما خواهد ساخت و این بنوبه خود، یکی از مهمترین آثار مترتب برجشنهای دوهزار وپانصد ساله شاهنشاهی ایران محسوب میشود.

دیدارهای مهم

تفسیر سیاسی

کاسیگین در نطق خود «هدف خاص» مسافرتهای رهبران سه گانه شوروی را به ممالک مختلف ، آنطورکه مطبوعات غرب نوشته‌اند ، منکر شد ـ اما این‌مسافرتها تاثیر زیادی درسیاست‌ممالک مورد بازدید خواهد داشت .

مسافرتهای رهبران شوروی، بادیدار برژنف ازیوگوسلاوی آغاز شد . بعـدا او بـه مجارستان و بلغارستان رفت و هفته آینده نیز به فرانسه میرود و میگویندکه بافرانسه یک قرارداد دوستی ، شبیه قرارداد باهند ومصر، امضا خواهد کرد .

پادگورنی‌نیز به‌هند وبرمه وویتنام‌شمالی رفت وکاسیگین پس‌ازدیدارازالجزایر ومغرب اینک به کانادا رفته است و سه‌شنبه آینده به‌کوبا خواهد رفت .

کاسیگین برای مسافرت به کانادا موقع مناسبی را انتخاب کرده است او درست هنگامی وارد کانادا شده است کـه بازرگانان کانادا از افزایش عوارض گمرکی واردات آمریکا ناراحتند و کاسیگین امیدواری زیادی به‌آنان داده است .

مسافرت کاسیگین به کوبا نیز موقعی آغاز می‌شود که‌دسته‌ای از کشتی‌های جنگی شوروی به آن کشور می‌رسند.

دیدار اروپائی برژنف ، مسافرت افریقائی وامریکائـی کاسیگین وبازدید آسیائـی پادگورنی در اوضاع سیاسی جهان سخت موثر است ، اما این تاثیر به اندازه ملاقات رهبران امریکا و شوروی ـ و رهبران امریکا و چین نخواهد بود، زیرا تصمیمات این سه قدرت است که می‌تواند مسیر وقایع را تغییر دهد به عبارت دیگر ملاقات نیکسون و رهبران چین در وقایع آسیای جنوب شرقی و حتی آسیای جنوبی ، ومذاکرات نیکسون و رهبران شوروی در تغییر شکل حوادث و بحرانهای حوزه مدیترانه(از جمله مسئله اعراب و اسرائیل) واروپا موثر است ، ممکن است این تاثیر فوری نباشد ، ولـی به هرحال این ملاقاتها اقدام مهمی است که بعدا ممکن است تعقیب شود. در مورد اروپادر هرحال مذاکرات‌و سازش‌سران در جهت صلح است در آستانه این مسافرتها به ویلی برانت جایزه صلح نوبل داده شدو این یادآوری بموقعی برای نیکسون و رهبران شوروی بود که مردم اروپا خواهان رفع تشنج هستند.

«دیـدار نیکسون از پکن و مسکو ممکن است مسیر وقایع‌جهانی را تغییر دهد .»

این مطلب پرمعنی‌را دیشب اوتـانت دبیرکـل سازمان ملل‌متحد بیان داشت .

مسافرت نیکسون به ۲ کشور بزرك دیگر ، قبل از پایان ماه مه آینده صورت خواهـد گرفت. اعلام تاریخ دقیق‌این مسافـرت هـا موکـول بـه بازگشت‌هنری‌کیسینگرمشاور امور خارجی و امنیت ملی نیکسون از پکـن اسـت و کیسینگر دیروزوارد پکن‌شدو انـدکی بعد ، مـذاکـرات محرمانه او بامقامات چین از جمله چوئن‌لای آغاز شد.

کیسینگر ظاهرا برای فراهم ساختن مقدمات مسافـرت نیکسون به چین راهی پکن شده است .

پس‌از تعیین تاریخ‌مسافرت نیکسون به پکن دیدار او از مسکو نیزروشن خواهدشد .

دراین بین‌یك روزنامـه اسرائیلی نوشت که ممکن است نیکسون بعدا به‌عربستان سعودی ، مصرو اسرائیل نیز مسافرت کند .

کاسیگین نخست وزیر شوروی که اینك درکـانادا بسرمیبرددیشب‌درمصاحبه‌ای به مسافرت نیکسون به پکن و مسکو اشاره کردو گفت: نیسکون درپکن درباره‌مسائل مورد علاقه امریکا و چین و درمسکو درمورد امور مورد علاقه امریکاو شوروی‌مذاکره می کند و امیدواریم ایـن مذاکرات به نتیجه برسد .

درمسافرت نیکسون ، یك نکته مشترک است و آن اینستکه وی بدعوت رهبران چین و شوروی به ایـن دو کشور میرود .

کاسیگین درباره روابط امریکا و شوروی گفت کـه مذاکرات «سالت» روابط ما را درمسیرخوبی‌قرار داده و اگر به‌نتیجه مطلوب بـرسد نه‌تنها روابط امریکـا و شوروی به بهتریـن صورت درخواهدآمد ، بلکه محدود شدن تولیدسلاحهای ضربتی دو کشور ازهدررفتن‌سرمایه بزرگی جلوگیری‌خواهدکرد.

جنگهای مرزی هندوپاکستان‌شدت‌یافت:

پاکستان شدیداً بدولت هند اخطار کرد

راولپندی ـ خبرگزاریها

برخوردهای مسلحانه در مرز های هندو پاکستان همچنان ادامه دارد ودو طرف یکدیگررا به‌عملیات تحریك آمیز بـرای تیره‌تر کردن اوضاع متهم می‌کنند .

رادیـو کراچی اعلام داشت کـه ارتش هند روز چهارشنبه۲۵ دهکده پاکستان شرقی رادر منطقه «جسور رنك‌پور» بشدت گلوله باران کـرد . در اعلامیه اضافه شده است که هندیها در گلوله‌باران ایـن مناطق از تـوپخانه سنگین استفاده کردند ودرنتیجه این بمباران ۳۷نفر کشته شدند و چهل وچهار نفر دیـگر از جمله ۱۲ زن و ۱۰ کودك زخمی شدند .

در اعلامیه همچنین گفتـه میشود ۱۲سرباز هندی کـه جزو یک گروهان امنیتی هند بودند بوسیله نیروهای‌پاکستان درنزدیکی « دیناپور»درپاکستان شرقی در جریان یک نبـرد مسلحانه کشته شدند .

رادیو کراچی اضافه کرد که نیروهای پاکستان باسلاحهای خودکار نیروهای هندی راکه عده آنها ۷۷ نفر بود هنگامی که داخل خاک پاکستان‌میشوند زیر آتش گرفتند . گروهـان هندی بسرعت عقب نشینی کرد و مقادیر زیادی اسلحه‌ومهمات در میدان نبرد برجای گذاشت. اعلامیه دیگری که در کراچی انتشار یافت حاکی است کـه روز چهارشنبه سه نقطـه مرزی « کومیله « رنگ بـور» « وسیلت» در پاکستان شرقی به صحنه نبرد بین نیروهـای هندی و پاکستانی تبدیل شد و رویهم در این پیکارها صدو هشت هندی کشته شدند . این نبردها هنگامی روی داد کـه « جاسوسان دشمن» میکوشیدند از مرز گذشته و داخل خاك پاکستان بشوند . خبرگـزاری پاکستان نیز بنوبه خـود گزارش داد که دیروزدو بمب در جلو دو مدرسه داکـا منفجر شد ولی تلـفات و خساراتی ببار نیاورد .

در دهلی نو سخنگوی دولت هند اعلام داشت که دولـت آسام تصمیم گرفته است‌ساکنان دهکده « آشار» را بخاطرپناه دادن عناصر خرابکـار و جاسوسان پاکستانی مجازات کند.

طبق تصمیم دولت آسام‌دهکده های « لاماجور» و «شارالی‌پور» باید بدنبال انفجار دو قطار حامل دارو و خواربارو‌همچنین بخاطر عملیات خرابکارانه‌دیگر دو هزار روپیه جریمه نقدی بپردازند.

از طرف دولت آسام ۷۲ نفر که مظنون‌بانجام‌عملیات خراب‌کارانه بودند بازداشت شدند. یک سخنگوی رسمی اظهار داشت که صدها نفر دیگـر در آسام باتهام همکاری بـا خرابکاران دستگیر شدند .

از طرف دیگر روزنامه هـای راولپندی نوشته‌اند که چهـار دولت بزرگ عضو شورای‌امنیت (امریکا، شوروی ، فرانسه و انگلیس) ضمن نامه‌هائی کـه برای دولت های هند وپاکستان فرستاده‌اند درخواست کرده‌اند که دو دولت مذکور تمام‌کوشش خود را برای حفظ صلـح در این قسمت جهان بکاربرند. دولتهای بزرگ طی چند روز اخیر با دولتهای هندوپاکستان در تماس بوده و میکوشند ، از وخیم تر شدن روابط هند و پاکستان جلوگیری کنند .

ناظران بیطرف اظهارمیدارند که اوضاع اکنون در مرزهای دو کشور بسرحد انفجـار نزدیک شده و اگر اقدامات سریع و قاطعی برای‌جلوگیری از گسترش بحران بعمل نیاید بروز جنگ در این منطقـه حتمی خواهد بود.

اخطار پاکستان

دولت پاکستان به هند اخطار کرد که مسئولیت تمام عواقب تحریکات مسلحانه نیرو های هندی و از جمله گلوله باران های‌مکرر اراضی‌پاکستان شرقی از داخل قلمروهند متوجه کشور اخیر خواهد بود .

در یادداشتی که از طرف‌دولت پاکستان به کمیسر عالی هند در اسلام‌آبادتسلیم شده‌است، خاطرنشان میشود که۲۵سپتامبر تا ۵ اکتبر جاری ۲۰ بارازداخل خاك هند بطرف آبادیهاومواضع مرزی پاکستان تیراندازی شده‌و در این ملات ۲۰ غیر نظامی به قتل رسیده‌اند .

امروز در قلب داکا انفجاری روی داد که منجر به مرك ٦ نفر شد .ازروز یکشنبه گذشته تاکنون این چهارمین باری‌است که چنین انفجاری در شهر داکا روی داده است .

مداخله مستقیم

سخنگوی وزارت امورخارجه پاکستان مفاد اعلامیه مشترکی را که در پایان دیدار مارشال تیتو رئیس جمهوری یوگسلاوی از هند در دهلی نو انتشاریافته است ، یك دخالت مستقیم در امور داخلی‌پاکستان‌تلقی کرد.

سخنگوی مذکور گفت : مقاصد اعلام شده دولت هند که علنا درصددتجاوز‌به‌پاکستان و از میان بردن استقلال و تمامیت ارضی این کشوراست قابل درك است اما حمایت از این سیاست آنهم از طرف‌رهبر یك کشوردوست‌مانندیوگسلاوی نمیتواند شگفتی دولت‌پاکستان را بر نیانگیزد .

در اعلامیه مشترك رهبران هند و یوگسلاوی که مورد انتقاد وزارت خارجه پاکستان قرار گرفته از نظر دولت هند درباره بحران پاکستان شرقی پشتیبانی شده‌است .

سخنگوی وزارت خارجه پاکستان اظهار تاسف کرد که چرا رئیس جمهور یوگسلاوی بجای عنوان کردن پیشنهادهای سازنده و مثبت برای کمك به رفع بحران در شبه قاره هند از سیاست مداخله جویانه این کشور بر علیه‌پاکستان‌طرفداری کرده‌است .

تحویل هواپیما

دهلی‌نوـ دولت هند به سفیر خود در عربستان سعـودی دستورداد تابامقامات‌عربستان سعودی تماس بگیرد ودرباره خبری که روزنامه تایمزمـالی چاپ لندن منتشر کرده‌است تحقیقاتی بعمل اورد. روزنامه تایمزمالی نوشته است کـه عربستان سعودی قصد دارد ۷۵ هواپیمای جنگی ساخت امریکا به‌پاکستان تحویل‌دهد.

سفر مهم یاسر عرفات به شوروی آغاز شد

مسکو ـ خبرگزاری تاس گزارش داد که یاسر عرفات رئیس کمیته اجرائیه سازمان آزادی‌بخش‌فلسطین بدعوت کمیته همکاری شوروی با کشورهای آسیائـی و افریقائی وارد مسکو شد.

خبرگزاری تاس اضافه کرد که در این سفرعده‌ای از شخصیت های فلسطین از جمله « خالدالفخوم» رئیس شورای ملی فلسطین همراه یاسر عرفات هستند .

روزنامه الفتح در شماره امروز خود نوشته است که هدف مسافرت یاسر عرفات به مسکو برای مسائل مورد علاقه فلسطین و روابط سازمانهای فلسطین بـا دولت شوروی است .

این روزنامه اضافه کرده است که با وجـود اختلافاتی که بین طرفین وجود دارد بین شوروی و سازمانهای فلسطین روابط دوستانه‌ای برقرار است .

شوروی و سازمانهای فلسطین برای رسیدن بیک هدف مشترک مبارزه می‌کنند . الفتح نوشته است کـه شوروی مانند چین کمونیست یک دوست صمیمی‌فلسطین است . سفر یاسر عرفات به مسکو که بدنبال سفـر انورسادات صورت میگیرد با اهمیت خاصی تلقی شده است .

درمورد مهاجرت یهودیان شوروی :

کاسیگین گفت: شوروی نمیتواند بارتش اسرائیل سرباز بدهد

کاسیگین نخست وزیر شوروی‌در آخرین جلسه مذاکرات خود بـا «پیرالیوت ترودو»نخست‌وزیر کانادا. «ترودو» نخست‌وزیر کانادا چند بار از اینکه کاسیگین مـورد حمله یک مهاجر مجارستانی قـرار گرفته از او معذرت‌خواهی کـرده‌است . نکته جالب اینکه «پیرترودو»خودش در اولین سفر خودبشوروی که حدود ۱۰ سـال قبل صورت‌گرفت در مقابل کاخ کرملین در تظاهرات ضد شوروی شرکت کرده بود. در آن هنگام نخست وزیـرکنونی کانادا بعنوان یک سیاح معمولی از مسکو دیدن میکرد ودر جریان تظاهرات چند گلوله برفی بسوی کاخ کرملین پرتاب کرد.

اتاوا ـ یونایتدپرس ـ آلکسی کاسیگین نخست وزیر شوروی از تصمیم رئیس جمهورامریکا برای مسافرت به مسکوو پکن استقبال کردو گفت :امیدوارم این صفرها به‌تخفیف تشنجات بین‌المللی کمك کند.

کاسیگین که دریك کنفرانس مطبوعاتی در اتاوا حضوریافته بود تاکید کردکه در شوروی مشکلی بنام مسئله یهود وجود ندارد و تمام مشکلات مربوط به اقلیت ها را در شوروی معدودی افراد ناراضی بوجود آورده‌اند.

درباره سفر آینده رئیس ـ جمهوری‌امریکابه‌چین کمونیست، کاسیگین گوشزد کرد کـه نیکسون ممکن است هنگام روبرو شدن باچوئن‌لای خود را در وضع دشواری احساس کند و گفتگو با او رابسیار پیچیده و مشکل بیابد.

دراین مورد نخست وزیر شوروی یادآوری کرد که شخص وی تجارب امیدوار ـ کننده‌ای ازتماسهایش‌بارهبران چین کمونیست‌ندارد کمااینکه کمیسیون‌مختلط چین کمونیست و شوروی هم طی چند سالی که از فعالیتش میگذرد کار بزرگی در جهت بهبود روابط‌دو کشور از پیش نبرده‌است .

کاسیگین تاکید کرد که تنها تمایل نیکسون عامل‌تعیین کننده در تصمیم وی برای‌سفر کردن به مسکو نبوده ،بلکه علاقه رهبران شوروی به این ملاقات نیز در تصمیم رئیس جمهوری امریکا دخالت داشته است.

نخست وزیر شوروی‌درباره اعتراض های یهودیان گفت : بسیاری از یهودیان روسیه فعالانه در ساختمان کمونیسم شرکت دارند . با اینحال یهودیانی هم وجود دارند که مایلند به اسرائیل مهاجرت کنند . در این‌مورد بایدبگویم که دولت شوروی برای تکمیل تحصیلات بعضی از یهودیان متحمل مخارج سنگینی شده است . ما نمیتوانیم بااین‌افراد، یااقل به عده زیادی از آنها اجازه دهیم به اسرائیل یا هر کشور دیگری مهاجرت کنند. از طرف دیگر دولت شوروی نمیتواند سربازان مورد نیاز ارتش اسرائیل را تامین کند.

کاسیگین اهمیت مذاکرات امریکا و شوروی را در باره محدود کردن تسلیحات اتمی‌و موشکی یادآوری کردو اظهار داشت که پیشرفت‌این‌مذاکرات تاکنون امیدبخش بوده‌است .

کاسیگین بـرای متقاعدکردن‌فیدل کاسترو به کوبا میرود

مسکو ـ رویتر ـ سفـری که قرار است ظرف۱۰ روز آینده آلکسی کاسیگین‌نخست وزیر شوروی به کوبا انجام شود ، به دولت شوروی فرصت خواهد داد تا برای اولین بار نظر رهبران کوبـا را بعنوان نمایندگان تنهـا متحد شوروی در آمریکای لاتین در باره سفری کـه رئیس جمهوری آمریکا بـه مسکو انجام خواهـد داد ارزیابی کند .

چنین بنظر میرسد کـه دستگاه رهـبری شوروی کاسیگین را که اکـنون سیاستمدار کار کشتـه‌ای بشمار میرود بهترین نامـزد ماموریت دشوار متقاعـد کردن رهبران کوبا تشخیص داده است .

کاسیگین باید به رهبران کوبا‌که سوء ظن‌فوق‌العاده‌ای نسبت به آمریکا دارند یـاد آوری کند که سفر آینـده نیکسون به مسکو بـرای تخفیف بحرانهای بین‌المللی ضرورت دارد .

کاسیگین باحتمال زیـاد به فیدل کاسترو نخست‌وزیر کوبا اطمینان خواهد داد که توافق های آینده آمریکا و شوروی به روابط نزدیک و بسیار دوستانه شوروی‌و کوبا لطمه‌ای نخواهد زد.

چنانکه روزنـامـه پراودا ارگان حزب‌کمونیست‌شوروی در شماره خود نوشته است آمریکا و شوروی بایـد جستجوی مشترک صلح و تفاهم بین‌المللی را بـدون آنکه زیانی برای کشور های ثالث داشته باشد ادامـه شود .

ناوگان

یک اسکادران از ناوهای جنگی شوروی در پایان ماه جاری برای انجام یک‌دیدار دوستانه به کوباخواهند رفت و تا ۱۰ روز در آبهای این کشور باقی خواهند ماند.

بنا براعلامیه کوتاهی که خبرگزاری تاس انتشار داده است اسکادران مذکورمرکب از ۲ ناو ضد زیر دریائی ، دو زیر دریائی و یک فروند کشتی نفتکش نظامی خواهد بود .

خبرگزاری تاس تنها ۲٤ ساعت پیش اعلام کرده بود که آلکسی کاسیگین نخست وزیر شوروی قرار است‌روز سه شنبه آینده برای انجام یک دیدار رسمی وارد کوبا شود .

سلاح مخوف تازه شوروی اقمار مصنوعی را نابود میکند

لندن ـ مجله ورلدایرکرافت چاپ لندن درشماره امروز خود نوشته است که شوروی در سال جـاری به آزمایش های متعددی در زمینه متلاشی کردن ماههای مصنوعی در حین پرواز دست زده است .

بموجب نوشته این روزنامه شوروی‌ها روز سـوم آوریل کاسموس ٤٠٤ را بفضا پرتاب کردند تاکاسموس ۳۹٤ را که شانزده روز قبل بمدار زمین فرستـاده بودند هدف قرار دهد .

و این آزمایش با موفقیت کامل روبرو شد. اکنون شورویها پیشرفت زیادی در این راه بدست آورده‌اند مجله انگلیسی می‌نویسد : که امریکا نیز بنوبه خود ماهواره هائی برفراز اقیانوس آرام قرار داده اسـت که میتواند جزئیات فعالیت های فضائی شوروی وچین را کنترل کند . به محض آنکه شوروی یا چیـن یـک موشک دور پرواز به فضا پرتاب کند امریکائیها بوسیله این ماههای مصنوعی به خط سیر آنها پی‌می‌برند .

مجله انگلیسی در پایان اضافه می‌کند که ایـن اقدامات و آزمایش های دو دولت فوق بزرگ وضعـی در جهان بوجود آورده است که میتوان آنرا ، صلح از طریق ایجاد وحشت» نام نهاد .

اقمار مصنوعی شوروی که‌برای متلاشی کردن ماههای مصنوعی در حال پرواز در مدار زمین ساختـه شده‌اند بوسایل جدیدی مجهز هستند که آن را بصورت یک سلاح مخوف و کاملا تازه در آورده است با این اقمار میتوان اقمار مصنوعی جاسوسی و یا موشکهای اتمی را که دشمن در مدار قرار داده ازبین برد .

سفر نیکسون بخاورمیانه

روزنامه «ژروزالیسم پست» که بزبان انگلیسی در اسرائیل منتشر میشود امروز نوشت که ریچـارد نیکسون رئیس جمهوری امریکا در پایان دیدار خوداز پکن و مسکو به خاورمیانه سفر خواهد کرد .

این روزنامه اضافه کرده است در این سفر که اینک امکان آن‌در وزارت امور خارجه وکاخ سفید تحت‌بررسی‌است‌نیکسون‌ازعربستان سعودی، اسرائیل و مصر دیدن خواهد کرد .

اخبار کوتاه جهان

هیات شوروی درلبنان

● بیروت ـ یك هیئت نظامـی شوروی به سرپرستی ژنرال گئورگی سیدرووپچ معاون وزارت امور خارجه مامور مسائل‌دفاعی وارد بیروت‌شد ودر فرودگاه از طرف رئیس ستاد ارتش لبنان مـورد استقبال قرار گرفت .

در مذاکرات این هیئت بـا مقامات نظامی لبنان مسئله فروش سلاحهای شوروی به ارتش لبنان مورد بررسی قرار خواهد گرفت .

دولت لبنان در نظر دارد به ارزش دو میلیون لیره لبنانی از شوروی اسلحه خریداری کند.

جنك در مدیترانه

● استانبول ـ دریابان جرالد میلر فرمانده ناوگان ششم آمریکا اعلام کرد که وضع حقیقی موازنه قدرتها در مدیترانه‌تاوقتی که جنگی در این دریا درگیر نشده است معلوم نمیشود.

دریابان میلر اضافه کرد که بهرحال آمریکا مایل نیست برای نشان دادن برتری قدرت ناوگان جنگی خـود نسبت به ناوگان شوروی شاهد درگیر شدن جنگ در مدیترانه باشد.

اخراج وزیر سابق

● تونس‌ـ پرزیدنت بـورقیبه رئیس جمهوری تونس امروز دستوراخراج«احمدمستیری» وزیر سابق کشور را ازحزب دولتی نئو دستورصادر کرد. منابع مطلع گفتند«مستیری» بزودی‌درمقابل‌کمیته‌انضباطی حزب حاضر میشود تا به اتهامات وارده بخود جواب دهد . این شخص متهم‌است که میخواسته بزور قدرت را از دست بورقیبه خارج کند .

گشایش کانال

● پاریس ـ محافل سیاسی پاریس اظهار داشتند کـه مذاکرات برای‌گشایش کانال سوئز همچنان ادامه دارد و پرزیدنت نیکسون میخواهد قبل از آنکه بدرخواست‌های جدید اسرائیل در مـورد تحویل‌مواد جنگی وهواپیمای فانتوم پاسخ دهـد طرفین درباره گشایش این راه‌آبی توافق کنند.

ناظران سیاسی در پاریس اظهار داشتند که ممکن‌است این مسئله در مذاکرات‌آینده لئونید برژنف با رهبران فرانسه مورد بررسی قـرار گیرد. برژنف قرار است روز دوشنبه آینده‌برای یك دیدار رسمی‌از فرانسه واردپاریس شود.

قرارداد دوستی

● پاریس ـ لئونید برژنف‌دبیر کل حزب کمونیست شوروی ممکن است هفته آینده ـ هنگام اقامت در پاریس عقد یك پیمان دوستی بین‌شوروی و فرانسه را به رهبران این کشور پیشنهاد کند .

ظاهرا مقامات فرانسه‌ترجیح میدهنددراین‌باره سروصدائی براه نیافتد.

عمل جراحی ملکه‌دانمارك

● کپنهاك ـ ملکه شصت و یکساله دانمارك «اینگرید» دیروز در یکی از بیمارستان های کپنهاك تحت عمـل جراحی زخم معده قـرار گرفت.

اعلامیه‌ای که از طرف بیمارستان صادر شده حاکی است که عمل‌با موفقیت‌انجام شده و حال ملکه خـوب است.

دنیای ورزش

روزهای شنبه منتشر میشود

بیان حقیقت (بیانات ولی عصر عج)

«شرح افتتاح»

نگارش : احمد زمردیان شیرازی، منتشر شد

درآن کتاب اسرار ورموزی که قرنها مکتوم بوده است آشکار گردیده وخواننده رابنکات برجسته اصول عقائد آشنا میسازد

درآن کتاب اوضاع جهان درآخرالزمان ازنظر قرآن مجید بررسی شده است

آنهائیکه تاکنون ندانسته‌اند بیانات ولی‌عصر امام زمان چیست آن کتاب را مطالعه نمایند تا برای مناظره با هرگروه ازمخالفان اسلام آماده باشند

ناشر : کتابفروشی اسلامیه خیابان بوذرجمهری تلفن ۲۱۹٦٦

محل فروش درشهرستانها کتابفروشیهای معتبر و نمایندگیهای امیرکبیر

باغ بهشت

طراحی فضای سبز منزل مسکونی و ییلاقی شما را گروه مهندسین کشتمان که بهترین مهندسین ازموده را در اختیار دارد بعهده‌می‌گیرد و باغ شما را بصورت بهشت در می‌آورد.

تلفن ۸۲٤۹٦۰

ساعت ۱۰ صبح جمعه۳۰ مهرماه «همین هفته» درانجمن نمایش فیلم استثنائی وجالب :

پنجره

باشرکت : بهروز وثوقی ، گوگوش و باهنرنمائی فرخ ساجدی همراه برنامه های هنری باهمکاری

داریوش ونیلوفر

وباحضور هنرمندان فیلم :

بهروز وثوقی وفرخ ساجدی

ورود برای عموم خانواده ها آزاد است و از امروز صبح و عصر و همچنین صبح جمعه ، میتوانید برای‌تهیه کارت ورودی به انجمن (خیابان بهار شمالی نبش‌خیابان نامجو) مراجعه فرمائید تلفن : ۸۲٤۸۳۱ ـ ۸۲٤۹۸٤

آگهی دعوت مجمع همگانی

مجمع همگانی عادی سالیانه شرکت تعاونی مصرف گفتار از ساعت ۹ صبح روز جمعه چهاردهم آبان ماه ۱۳۵۰ در سالن باشگاه ورزشی کیان تشکیل میگردد.

دستور جلسه

۱ـ گزارش هیئت مدیره و بازرسان .

۲ـ تصویب ترازنامه سال ٤۹ .

۳ـ تصویب بودجه سال ۵۰

٤ـ تعیین خط مشی آینده و بهبود وضع شرکت.

۵ـ انتخاب دو نفر بازرس.

٦ـ تطبیق وضع شرکت تعاونی مصرف گفتار باقانون جدیدشرکتهای تعاونی وزارت تعاون و امور روستاها مصوب ٤ـ۱۵۰ مورخ۲٤ر۳ر۵۰ وتصویب اساسنامه جدید .

از صاحبان محترم سهام تقاضا میشود برای حضور در جلسه لطفا دفترچه خرید جنس خود را همراه داشته باشند.

رئیس هیئت مدیره شرکت تعاونی مصرف گفتار ـکریم‌خوانساری

آـ۲۱۵۳۹

جایزه صلح نوبل به ویلی برانت داده شد

بسیاری از رهبران و شخصیت‌های جهانی امروز موفقیت ویلی‌برانت صدراعظم آلمان غربی را در دریافت جایزه نوبل صلح سال ۱۹۷۱ بوی تبریک گفتند. این عکس ویلی‌برانت را پس از شنیدن خبر موفقیت خود نشان میدهد.
عکس رادیوئی اطلاعات

اسلو — خبرگزاری فرانسه — کمیته نوبل صلح پارلمان نروژ ویلی برانت صدراعظم فدرال را برنده جایزه نوبل صلح ۱۹۷۱ اعلام کرد.

این جایزه روز دهم دسامبر در سالروز مرگ آلفرد نوبل به ویلی برانت اعطاء خواهد شد. در اعلامیه رسمی که از طرف کمیته ویژه دولت نروژ انتشار یافته گفته شده است که ویلی برانت بخاطر سیاست آشتی که بین ملت هائی که در سابق دشمن آلمان بودند در پیش گرفته برای دریافت جایزه صلح ۱۹۷۱ انتخاب شده است.

صدر اعظم آلمان همچنین تلاش عظیمی برای ایجاد مقدمات یك صلح پایدار در اروپا نشان داده است. مسئله آلمان که یك خطر دائمی برای صلح بشمار میرفت حل شده است و کمیته ویژه پارلمان نروژ با اعطای جایزه صلح هدف و آرمان آلفرد نوبل بنیانگذار جایزه نوبل را برآورده است.

کمیته هنگام اتخاذ تصمیم در انتخاب برنده جایزه ابتکارات ویلی برانت را از سال ۱۹۶۶ هنگامی که وی در پست وزارت امور خارجه آلمان فدرال انجام وظیفه میکرد در نظر گرفته است در اعلامیه رسمی همچنین به کوشش های ویلی برانت برای تامین حقوق اصلی بشر وبویژه امنیت اشخاص آزادی نقل — مکان برای مردم برلن غربی اشاره گردیده و گفته شده است که ویلی برانت با ابتکارات مهمی در زمینه تامین وحدت اقتصادی و سیاسی در اروپای غربی دست زده است.

کمیته نوبل صلح پارلمان نروژ بطور کلی معتقد است که تلاش ها و مساعی ویلی برانت در تقویت امکانات توسعه وپیشرفت مسالمت آمیز نه تنها در اروپا بلکه در سراسر جهان تاثیر بسزا داشته است اعطای جایزه نوبل صلح به ویلی برانت در سراسر آلمان با خوشحالی تلقی شد.

صدراعظم اعلام داشت که روز ۱۰ دسامبر برای دریافت جایزه خود به اسلو خواهد رفت. صدراعظم آلمان اضافه کرد که هنوز درباره چگونگی خرج این جایزه تصمیم نگرفته است. جایزه امسال نوبل ۸۵ هزار دولار است. از سال ۱۹۰۱ که جایزه نوبل بوجود آمد این نخستین بار است که جایزه صلح به یك رئیس دولت داده میشود. از سال ۱۹۶۰ جوایز نوبل صلح به البرت لوتولی از اهالی افریقای جنوبی، داك هالرشولد از سوئد و چند شخصیت دیگر از جمله «رنه کاش» داده شده است.

صدراعظم آلمان ۵۷ سال دارد ونام اصلی او «کارل فراهکس» است و از سال ۱۹۶۹ در مقام صدراعظمی آلمان کار می‌کند.

برانت مرد صلح

ویلی برانت صدراعظم آلمان غربی که روز گذشته برنده جایزه صلح نوبل معرفی شده است ظرف ۲ سالی که از آغاز زمامداری وی میگذرد چهره سیاسی اروپا را دگرگون کرده است.

برانت از سپتامبر ۱۹۶۹ که به عنوان صدراعظم آلمان غربی زمام امور این کشور را بدست گرفت با ابداع و اجرای سیاست نزدیکی به شرق — راه تهور آمیز و جاه طلبانه اما در عین حال واقع بینانه‌ای را در جهت عادی کردن روابط خود با کشور های اروپای شرقی در پیش گرفت.

علیرغم مخالفت محافل دست راستی آلمان غربی که سیاست نزدیکی به شرق را خطرناك و به معنای فروختن منافع آلمان به کمونیسم بین‌المللی می دانند سیاست اروپائی ویلی برانت نقش سازنده‌ای در عوض کردن چهره اروپا و آب کردن یخ جنگ سرد ایفاء کرد.

بدون شك کسانیکه نظر آنها در اعطاء جایزه صلح نوبل به ویلی برانت دخالت داشته است به این حقیقت توجه داشتند که پیشرفت سیاست اروپائی ویلی برانت برای نخستین بار شکافهائی بزرگ، اگرچه نامرئی در دیوار برلن بوجود آورده است.

قراردادی که چندی قبل بین چهار دولت بزرگ آمریکا و شوروی و انگلستان و فرانسه برای حل مسئله برلن امضا شده است آزادی رفت و آمد مردم برلن غربی را بین این شهر و آلمان غربی تامین خواهد کرد.

امضاء پیمان های دو جانبه عدم تعرض بین آلمان غربی و شوروی و لهستان در دسامبر گذشته بدون تردید از بزرگترین ثمرات سیاست خارجه ویلی — برانت بوده است.

جا دارد یادآوری شود که در آغاز زمامداری ویلی برانت شاید حتی عده انگشت شماری از ناظران بسیار خوشبین تصور نمی کردند که سیاست نزدیکی به شرق او نتایج عظیمی مانند پیمان های دو جانبه آلمان غربی باشوروی و یا بالهستان ببار آورد.

ویلی برانت که در عین حال رهبری حزب سوسیال دمکرات آلمان غربی را برعهده دارد مذاکرات خود را با رژیم کمونیست آلمان شرقی نیز آغاز کرده و مذاکره و تماس دائمی با آلمان شرقی اکنون یکی از معتبر ترین عناصر سیاست اروپائی آلمان فدرال بشمار می رود وی تاکنون دوبار بارهبران آلمان شرقی ملاقات کرده و آخرین ملاقات که البته نتیجه سودمندی نداشته در مه ۱۹۷۰ صورت گرفته است.

ویلی برانت در ۱۸ دسامبر ۱۹۱۳ بدنیا آمد پدر خود را هرگز ندید و تا سالهای دراز در فقر زندگی کرد.

در اوایل دهه ۱۹۳۰ به جنبش های جوانان آلمان پیوست و در ۱۹۳۳ هنگامیکه هیتلر بقدرت رسید ویلی برانت یك روزنامه‌نگار جوان بود.

ویلی برانت نام مستعاری است که صدر اعظم کنونی آلمان غربی در سالهای جوانی خود برای پنهان ماندن از نظر گشتاپوی هیتلری برای خود انتخاب کرده بود. نام اصلی وی هربرت کارل فرام است.

برانت سرانجام از ترس بازداشت شدن به نروژ گریخت و سالها بحال تبعید در این کشور بسر برد.

اعطاء جایزه نوبل به ویلی — برانت صرف‌نظر از تاثیر خوشایندی که به وضع بین — المللی صدر اعظم آلمان غربی و سیاست اروپائی وی خواهد داشت شانس پیروزی او را در انتخابات ۱۹۷۳ نیز افزایش داد.

سیاوش برباد
نویسنده: حسن زندی
کارگردان: علی نصیریان
طراح صحنه: مرتضی ممیز
بازی: فخری خوروش
عزت‌الله انتظامی
محمدعلی کشاورز
ایرج راد
علی نصیریان
از سوم آبان ماه
تالار ۲۵ شهریور
خیابان جنوبی پارک شهر
تلفن رزرو ۲۵۴۴۴

روزنامه الثور — چاپ بغداد نوشت:

سرهنگ عبدالرزاق قصد داشت در عراق کودتا کند

سرهنگ فهیم جلال عبدالرزاق افسر سابق نیروی هوائی عراق به گناهان خود در دادگاه انقلاب این کشور اعتراف کرده است.

رادیو بغداد دیروز برای اولین بار اعلام کرد که سرهنگ عبدالرزاق باتهام جاسوسی و همکاری با اجنبی محکوم به مرگ شده است.

در گزارش الثوره گفته نشده که حکم اعدام درباره سرهنگ عبدالرزاق چه وقت به مرحله اجراء درخواهد آمد.

عبدالرزاق ماه گذشته روی پرده تلویزیون بغداد ظاهر شد واعتراف کرد که اسرار نیروی هوائی عراق وکارشناسان نظامی شوروی در ارتش عراق را به عده‌ای از دیپلماتهای اخراج شده انگلیس تسلیم کرده است.

دولت بعثی عراق در ماه ژوئیه گذشته عده‌ای کارکنان سفارت انگلیس در بغداد را به جاسوسی متهم کرد و این افراد بعداً اخراج شدند.

سرهنگ عبدالرزاق در مصاحبه تلویزیونی تایید کرده بود که در ماه فوریه گذشته پس از پیوستن به جاسوسان انگلیس نقشه‌ای را که از طرف آنها برای برپا کردن یک کودتا در عراق طرح شده بود پشتیبانی کرده است. بموجب این نقشه که برای سرنگون کردن رژیم احمد حسن البکر رئیس جمهوری عراق طرح شده بود سرهنگ عبدالرزاق وظیفه داشت فعالیت نیروی هوائی عراق را هنگام دخالت آن برای سرکوب کردن کودتا فلج کند.

چند واحد از نیروهای عراق نیز قرار بود در اجرای نقشه کودتا با عبدالرزاق همکاری کنند.

رئیس دولت کامبوج اعلام کرد:

در کامبوج دیکتاتوری نظامی بوجود آمد

لون نول

پنومپن — خبرگزاری فرانسه — «مارشال لون‌نول» رئیس دولت کامبوج ضمن نطقی تشکیل یك دولت جدید را در پنومپن اعلام داشت و درباره عللی که قوه اجرائیه را وادار کرد دو مجلس کامبوج را به مجلس موسسان تبدیل کند شرح داد.

لون‌نول گفت: سیستم جدیدی که او برای حکومت کامبوج انتخاب کرده درعین حال که اصول دموکراسی را حفظ خواهد کرد از وسائل قاطعی برخوردار خواهد شد تا بتواند باخطری که کشور را تهدید میکند مقابله کند.

لون‌نول گفت: ما برای روبرو شدن بامشکلاتی که درپیش داشتیم ناچار بودیم سیستم حکومتی جدید را بپذیریم.

نخست وزیر کامبوج گفت: دولت نمیتوانست برای انجام وظیفه دشواری که بعهده دارد بوسائل عادی متوسل شود و ناچار بود تغییراتی درسیستم حکومتی بوجود بیاورد.

«لون‌نول» گفت که او یك سیستم دیکتاتوری نظامی بوجود آورده تا جلوی هرج‌و مرج را بگیرد.

بزودی
اثری شاد و فرحبخش — فیلمی کمیك پرازخنده وسکس و جوانی و عشق و ...
لسلی فیلیپ ، رابرت مورلی ، انجلا اسکولر در فیلم رنگی
دردسر فرار
باشرکت: جیمز رابرتسون جاستیس

از صبح دوشنبه
برنامه مخصوص چهارم آبان مولن‌روژها

عهد دایناسورها
رنگی محصول: برادران وارنر

حراج بزرگ پتوی
پرنیان
با ۵۰ درصد تخفیف
از روز جمعه
فروشگاه مرکزی پرنیان: بین سه‌راه شاه و چهارراه شیخ هادی
فروشگاه مهجور: امیریه چهارراه مختاری
فروشگاه ایرلون: چهارراه گلوبندك
نمایشگاه کندی: خیابان نواب نرسید به‌میدان کندی
فروشگاه ثریا: خیابان سعدی
فروشگاه محبی: فرح‌آباد سه‌راه سلیمانیه

مذاکرات کی سینگر وچوئن‌لای آغاز شد

هنك کنك — رویتر — هنری کیسینگر مشاور طراز اول ریچارد نیکسون رئیس جمهوری آمریکا دیروز وارد پکن شده است اما حملات نخست مطبوعات رسمی چین کمونیست علیه آمریکا همچنان ادامه دارد.

خبرگزاری چین جدید در گفتار مفصلی بمناسبت دومین سالروز انقلاب کشور آفریقائی سومالی نوشته است امپریالیسم آمریکا در تمام ۲ سال گذشته برای سرنگون کردن رژیم جمهوری خلق سومالی تلاش کرده است.

افراد سپاه صلح آمریکا در سومالی جاسوسی کرده‌اند و رهبر کودتای ناکامی که سال گذشته برای سرنگون کردن دولت کنونی سومالی روی داد تربیت شده آمریکائیان بوده است.

چوئن‌لای نخست وزیر چین کمونیست که روز گذشته با کیسینگر ملاقات کرده پیامی برای «محمدصیادبار» رئیس جمهوری سومالی فرستاده و بخاطر پیروزی او در خنثی کردن نقشه های مداخله‌گرانه امپریالیسم آمریکا در سومالی تبریك گفته است.

خبرگزاری رسمی چین کمونیست خبر ورود کیسینگر رابه پکن در یك خبر کوتاه ذکر کرده است.

رادیو پکن گزارش داد که هنری کی‌سینگر مشاور ریچارد نیکسون برای مذاکره با رهبران چین وارد فرودگاه پکن شد و از طرف گروهی از شخصیت‌های چین از جمله «یه‌چی‌وینگ» معاون شورای ملی دفاع و «چی‌پنگ‌فی» وزیرامور خارجه مورد استقبال قرار گرفت.

رادیو پکن افزود که گروهی از کارمندان عالی رتبه دولت چین‌نیز در استقبال از مشاور نیکسون شرکت داشتند «کی‌سینگر» اندکی پس از ورود به پکن مذاکرات خود رادر کاخ مجمع ملی خلق چین آغاز کرد.

در باره مذاکرات کی‌سینگر با مقامات چین اختصای کامل رسمی میشود.

مشاور نیکسون با اتومبیلی که پرده‌های ضخیمی شیشه‌های آن‌را پوشانیده بود از میان خیابانهائی که دیوارهای آن را عکس‌های بزرگ مائو و شعارهای ضد امپریالیستی پوشانیده بود گذشت وبه اقامتگاه خود رفت.

نماینده فرانسه در سازمان ملل گفت:

ملت چین را نباید درخارج از سازمان ملل نگهداشت

سازمان‌ملل‌متحد — خبرگزاری فرانسه — مجمع عمومی‌سازمان ملل‌متحد امروز نیز مذاکرات خودرا درباره عضویت جمهوری خلق‌چین دنبال کرد. ازصدوسی‌و یك‌کشور عضو سازمان نمایندگان هفتاد و هفت کشور برای سخنرانی درباره این مسئله نام‌نویسی کرده‌اند بااین ترتیب مذاکرات تاروز ۲۵ اکتبر (چهار روز دیگر) ادامه خواهدداشت و درآن روز قطعنامه پیشنهادی آلبانی و الجزایر از یکطرف و قطعنامه پیشنهادی امریکا از طرف دیگر به‌رای گذاشته خواهد شد.

درجلسه امروز نماینده فرانسه بجانبداری از عضویت چین کمونیست سخنرانی کرد وگفت: جمهوری خلق چین باید از کلیه حقوق یك دولت بزرك در سازمان ملل‌متحد استفاده کند.

نماینده فرانسه گفت که‌اکنون عضویت‌چین‌درسازمان ملل‌متحد بیش از هروقت دیگر ضروری است و بیش‌از این ملت بزرك چین نمی تواند درخارج این سازمان بین‌المللی باقی بماند.

نماینده فرانسه در پایان‌گفت: که جمهوری خلق چین باید برخلاف‌پیشنهاد امریکا با اکثریت ساده‌بعضویت‌سازمان ملل‌پذیرفته شود. بعقیده دولت فرانسه جمهوری چین تنها کشوری است‌که صلاحیت‌اشغال کرسی چین را درشورای امنیت دارا می باشد.

مجمع عمومی امشب نیز به بحث خود درباره عضویت چین ادامه خواهد داد.

تلویزیون بلر
جام جهان نما
مجهز به ماسك مخصوص که چشم‌ها را خسته نمیکند

پیمکو
PIEMCO
مشکل بزرگ کشاورزی در ایران آب است
پمپ‌های توربینی پیمکو در خدمت صنایع وکشاورزی ایران
۳۱۷۶۰٤
۳۱۵٦۱٦
درشهرستانها نماینده فعال میپذیرد. شرکت سهامی کارخانجات پمپ و لوازم آبیاری در ایران بلمن

هیس
حراج چینی‌های هیس
حراج چینی‌های هیس درفروشگاه‌های
کایزر
لاله‌زارنو
وفروشگاه گوهرشب
روزولت شمالی مقابل پمپ بنزین

کانون پرورش فکری کودکان و نوجوانان
ششمین فستیوال بین‌المللی فیلم‌های کودکان و نوجوانان، تهران — ۲٤ آبان ٤ آذر ۱۳۵۰
قابل توجه مسئولین کودکستانها، دبستانها، و دبیرستان‌های ملی پایتخت
نظر به محدودیت امکانات فروش بلیط های مربوط به ششمین فستیوال بین‌المللی فیلم های کودکان و نوجوانان جهت استفاده‌ی موسسات ملی آموزش و پرورش بدینوسیله از کلیه‌ی مسئولین کودکستانها، دبستانها و دبیرستان های ملی پایتخت که مایل به استفاده از برنامه های مخصوص ششمین فستیوال بین‌المللی فیلم های کودکان و نوجوانان در سانس های نمایش کودکان و نوجوانان باشند دعوت مینماید تا جهت پیش خرید بلیط های مربوطه حداکثر تا تاریخ دهم آبان ماه سال جاری بین ساعات ۹ تا ۱۱ بامداد هر روز بمحل کانون مراجعه نمایند.
وسیله ایاب و ذهاب کودکان و نوجوانان بعهده موسسه‌ی مربوطه می‌باشد.
نشانی: فیشرآباد شمالی — خیابان ناصر — شماره ۳ تلفن: ۸۲۱۱۲۱

DISTRIBUTORS COOP. CREDIT BANK
حساب مشارکت تعاون
باسود تضمین شده بمیزان حداقل ۸¼ درصد در
بانك اعتبارات تعاونی توزیع
ابتکاری جالب و مفید
هموطن عزیز! شما اگر پولی دارید و بهرعلتی نمیخواهید یا نمیتوانید آنرا شخصاً درجریان معاملات بازرگانی بگذارید واز اینراه سودی ببرید ویا نمیخواهید در حساب پس انداز بگذارید واز بهره وجوایز آن بهره‌مند شوید، میتوانید آن را به:
حساب مشارکت تعاون بانك اعتبارات تعاونی توزیع
بسپارید
تمام سرمایه شما در این حساب با اضافه حداقل ۸¼ درصد سود سالیانه ازطرف بانك تضمین میشود. شما میتوانید هروقت برای احتیاجات اتفاقی پول لازم داشته باشید تا ۷۰ درصد موجودی خود را از بانك وام بگیرید.
حداقل ۸¼ درصد سود
که از طرف بانك تضمین شده است
نزول پول نیست و
فقط سود معامله میباشد

رانندگان و کمک رانندگان کامیون بیمه میشوند

نرخ حمل ونقل در سراسر کشور یکسان میگردد

وزیران راه و کار دیشب در اجتماع کامیونداران سیاست دولت را درموردنظام جدیدبارگیری‌وباربری در سراسرکشور اعلام و تاکید نمودند که باید به بهره‌گیری دیگر افراد از کار کامیونداران پایان داده شود .

در مراسم‌دیشب‌وزیرراه‌بعنوان اولین سخنران شرکت کرد و گفت برنامه های جدید بهنگام اجرا با مشکلاتی روبرومیشوند ولی این مشکلات‌باید باهمکاری خود افراد صنفوف حل و فصل شود . وزیر راه به حل‌مسئله نظام نوبت بارگیری کامیونها و یکسان شدن نرخ حمل و نقل در سراسر کشور اشاره کرد و گفت : بر طبق اوامر صادر شده از طرف شاهنشاه آریامهر کامیوندارباید‌ازکارخود استفاده ببرد و هیچکس دیگر نتواند از حاصل کار آنها بهره گیرد .

کمك به افراد صنف

سپس آقای مجیدی وزیر کار سخن گفت و اظهار داشت که صنف کامیوندار مورد توجه مخصوص شاهنشاه آریامهر است و افزود : دولت نیزباین صنف نهایت علاقه را دارد .

وزیر کار سپس اتحادیه کامیونداران و هدفهای این صنف را مورد ستایش قرار داد و ضمن اشاره به مسئله بیمه گفت : **این موجب‌مسرت است که مراحل نهائی طرح‌ریزی بیمه کارمندان بزودی اعلام خواهد شد و من رسما میگویم که کلیه رانندگان در سراسر کشور بیمه خواهند شد .**

در پایان آقای آذرفر رئیس اتحادیه کامیونداران صحبت کرد و ضمن اشاره به علت تشکیل کنفرانس گفت:تصمیمات این کنفرانس جهت اطلاع بدولت تسلیم میگردد تا راههای اجرائی این مصوبات با حمایت وارشاد دولت بررسی گردد .

رئیس اتحادیه گفت : با اجرای طرح بیمه پانصدهزار نفر رانندگان و کمك رانندگان و اعضای خانواده آنها که رقمی بالغ بر یک میلیون نفر را تشکیل میدهند ازمزایای بیمه‌های اجتماعی برخوردار خواهند شد .

ناطق در این مراسم اعلام‌کرد که در روز نهم آبانماه سال جاری نخستین‌بیمه‌نامه‌رانندگان و کمك رانندگان صادر خواهد شد .

در کنفرانس کامیونداران‌آقای نیک‌پور مدیر عامل سازمان‌بیمه های اجتماعی در مورد بیمه کامیونداران توضیحاتی داد و گفت : بیمه شدگان این‌صنف از مزایای بازنشستگی ، ازکار افتادگی ، معالجه و حوادث ناشی از کار برخوردار شده و تعرفه بیمه آنان دوازدونیم درصد است .

پرزیدنت تیتو رئیس جمهوری یوگسلاوی امروز برای یك بازدید دوستانه از هند وارد قاهره شد و مورد استقبال انورسادات رئیس‌جمهوری عربی مصر قرار گرفت. در عکس‌دورهبر هنگامیکه یکدیگر را در فرودگاه قاهره در آغوش گرفته‌اند دیده میشوند . عکس رادیوئی اطلاعات

مصاحبه هویدا باخبرنگار خبرگزاری فرانسه

ساختمان یکصد کیلومتر مترو تهران بمناقصه گذاشته میشود

★ **امضای یك‌قرارداد‌بازرگانی را با جمهوری خلق چین مورد نظر قرار میدهیم**

* **ادعای عراقی‌ها درباره شط‌العرب پوچ و بی‌معنی است**

● نخست‌وزیر به انتقادات جرائد غرب درباره مخارج جشن شاهنشاهی پاسخ‌داد

● وقتی درنظر بگیریم دیروز در کانادا چه گذشت، هیچ کس مارا بخاطر اقدامات امنیتی برای‌جشن‌ها نکوهش نخواهد کرد

تهران ـ خبرگزاری‌فرانسه‌ـ **آقای امیرعباس هویدا نخست وزیر ایران در یک مصاحبه اختصاصی‌به‌خبرنگارخبرگزاری فرانسه اظهار داشت که ایران طرح های توسعه و آبادانی قابل توجهی دارد و وسائل اجرای‌آنهارا نیز دارا میباشد و برکشورهای صنعتی است‌که دراین راه تلاش و تشریک مساعی‌کنند و راه‌برای‌همکاری آنها باز است .**

در مورد سیاست خارجی نخست وزیر ایران گفت که سیاست خارجی ایران روی همین‌روحیه ودرهای‌بازاستوار است .

متن مصاحبه خبرنگار خبرگزاری فرانسه با نخست وزیر در اینجا عینا نقل‌میشود:

سئوال ـ ایران تمام جنبه های یک کشور در حال‌توسعه اقتصادی سریع‌را دارامی‌باشد طرحهای‌شمادرین‌موردچیست؟

پاسخ ـ میزان توسعه اقتصادی ما در برنامه چهارم ده درصد پیش‌بینی شده ولی به‌یازده تادوازده‌درصدهم‌رسیده است درحالیکه قیمت بیش از دو تا سه درصد افزایش پیدا نکرد این سند زمینه توسعه قابل توجهی را برای ما فراهم می‌کند . ما بتازگی قراردادی با یک گروه‌ژاپنی برای‌ساختن یک مجتمع پتروشیمی ۳۵۸ میلیون دلاری در مدت پنج سال امضاء کرده‌ایم که یکی از بزرگترین کارخانه های پتروشیمی جهان خواهد بود . ما ظرفیت لوله گاز ایران و شوروی‌را تاسال ۱۹۷۴روزانه از ششصد میلیون پای مکعب به‌یک‌میلیارد پای‌مکعب افزایش خواهیم‌داد وتولیدفولاداصفهان به چهار میلیون تن خواهد رسید .

این‌ها مهمترین طرحهای‌ما را تشکیل‌میدهند. ما طرحهای دیگر برای توسعه شبکه برق کشور نیز داریم .

ساختمان مترو

ـ یک‌هیئت‌اقتصادی‌خصوصی فرانسه بریاست آنتوان پینه بزودی وارد تهران‌خواهد شد.

درحال حاضر صحبت از ساختمان یک مترو است **ما یک پروژه شبکه راه‌آهن شهری یکصد کیلومتری داریم ووقتی جوانب مسئله را بررسی کردیم شرایط مناقصه آنها را اعلام خواهیم کرد و بدیهی است که فرانسه میتواند دراین مناقصه شرکت کند .**

ایران وچین

ـ ایران ازدوماه قبل‌با جمهوری خلق‌چین روابط سیاسی‌برقرار کرده است وشما دیروز نماینده پرزیدنت مائو را درمراسم‌تخت جمشیدپذیرفتید دورنمای روابط چین و ایران را چگونه‌می‌بینید؟

ـ چین یک کشور هشتصد میلیون نفری‌است. چین وایران کشورهای آسیائی هستندروابط ما با چین از راه ابریشم به بیست قرن قبل می‌رسد . یک هیئت اقتصادی خصوصی ایرانی ماه آینده برای بررسی بازار چین عازم آن‌کشورخواهد شد. ما امیدواریم یک‌هیئت‌چینی نیز متقابلا از ایران بازدیدکند پس از آن ما امضای‌یک‌قرارداد بازرگانی را مورد نظر قرار خواهیم داد.

شط العرب

ـ در سیاست خارجی بین شما و عراق درباره شط‌العرب اختلافات جدی وجود دارد.

ـ درباره عراقی‌ها، ماحاضریم هروقت آنها بخواهند برای‌حل و فصل این مسئله از روی‌موازین حقوق بین‌المللی وارد مذاکره شویم. شط‌العرب یک رودخانه مشترک است .

ادعای آنها برای اینکه‌بتنهائی این رودخانه را کنترل کنندپوچ و بی‌معنی است. آیا باید برای آنکه ایرانی میخواهد پای‌خود را در این رودخانه فرو برد درخواست گذرنامه کرد ؟

بعضی‌ها شما را متهم میکنند که از یک سیاست امپریالیستی در خلیج فارس‌پیروی می‌کنید و میخواهید درین منطقه‌جای انگلیس را بگیرید .

ـ خلیج فارس بکشور های ساحلی آن‌تعلق دارد و آنچه را که ما میخواهیم این است که هیچ قدرت خارجی نباید جای‌انگلیس‌ها را بگیرد.بدیهی است برخلاف آنچه که‌بعضی‌ها میگویند براثر خارج شدن انگلیسی‌ها از خلیج فارس خلائی درین منطقه بوجود نخواهد آمد خلیج فارس بمنزله رگ‌گردن کشورهای ساحلی آن‌است. ازاین‌راه ۱۶ میلیون بشکه نفت صادرمیشود که پنجاه‌درصد آن بسوی اروپا سرازیر میشود . نفع‌مشترک، ما و شما در این است که آزادی کشتی‌رانی در این راه دریائی مورد تهدید قرار نگیرد.

روح اجتماع تخت جمشید

روسای جمهوری پاکستان و هند هردو در مراسم تخت جمشید شرکت داشتند باتوجه به مناسباتی که شما با این دو کشور دارید در مورد اختلافاتی که بین آنها وجود دارد پیشنهاد بذل مساعی جمیله کرده‌اید .

ـ میدانید این پیشنهادهنگامی امکان پذیر است که چنین درخواستی از هر دو طرف عنوان شود . مابه پاکستان خیلی نزدیک هستیم و درعین حال دوست هند هم میباشیم‌ما امیدواریم که روح اجتماع تخت جمشید کاری انجام دهد

انتقاد از مخارج

نخست وزیر ایران همچنین در بیانات خود به حوادث و انتقادهائی که درروزنامه‌های خارجی از مخارج مراسم‌جشن میشود و اهمیت اقدامات‌امنیتی در جریان مراسم اشاره کرد و کلیه این ادعا را رد کرد و گفت من عمیقا از این بابت دوچار شگفتی شده‌ام صحبت از اتلاف و تبذیر بمیان آمده است در حالیکه من اخیرا در روزنامه خواندم که براثر اعتصاب کارکنان مترودرفرانسه هفت میلیون ساعت کار ازبین رفته است . آیا این اتلاف و تبذیر نیست ما با استفاده از جشن‌ها زیر سازی محکمی برای جهانگردی که تاکنون فاقد آن بودیم بوجود آورده‌ایم و در مناطق وسیعی شبکه برق احداث کرده‌ایم آیا اینها را اتلاف و تبذیر میگوئید : اگر چنین است ما اتلاف و تبذیر خودمان را قبول داریم نه‌مال‌شما را. در مورداقدامات احتیاطی نیز وقتی که در نظر بگیریم همین دیروز در کانادا چه گذشت کسی نمی‌تواند ما را نکوهش کند .

ما مسئولیت حفظ پنجاه رئیس کشور را بعهده داشتیم. و باید برای حفظ جان آنها نهایت دقت و کوشش را بعمل می‌آوردیم و خوشبختانه موفق شدیم .

پشتیبانی مسکو از پیشنهاد ایران

درمورد غیر اتمی کردن خاورمیانه

رادیومسکو- محافل اجتماعی شوروی پیشنهاد ایران را دراین مورد که خاور نزدیک منطقه غیر هسته‌ای اعلام شود با رضایت استقبال کردند.

نزدیکی نظریات اتحاد شوروی وایران‌راجع به اوضاع‌خاورنزدیک نیزجلب‌توجه میکند روسای هیئت های نمایندگی هر دو کشور در اظهارات خود تاکید کرده‌اند که علت عمده فقدان پیشرفت در حل مناقشه اعراب و اسرائیل سیاست ماجراجویانه‌واستیلاگرانه اسرائیل است‌که حاضر نیست از تصمیمات سازمان ملل‌متحد تبعیت کند.

دو کشور توافق دارند که مسئله خاورنزدیک باید براساس قطعنامه نوامبر سال ۱۹۶۷شورای امنیت حل شود:

دو کشور در محکوم ساختن استعمار همبستگی دارند.

برای ایران این مسئله دارای اهمیت زیادی است حقیقت اینست که در مجاورت ایران در منطقه خلیج فارس هنوز پایگاههای خطرناك استعمار قرار دارد و علاوه براین حقایق نشان میدهد امپریالیست های انگلیسی مایلند در آینده تسلط استعماری خود را از این منطقه بوسیله باصطلاح قرارداد های دوستی و همکاری‌که به شیخ‌نشین های خلیج فارس‌تحمیل شده برای همیشه حفظ و نگاهداری کنند و ارتش و سایر تاسیسات آنها را تحت نظارت داشته باشند. ایران که مردم آن مانند ملل دیگر این منطقه جدا علاقمندند که امور داخلی خلیج فارس بدون مداخله استعمارگران آن‌سوی اقیانوس حل‌وفصل‌شودبی‌اختیار نسبت باین وضع ابراز نگرانی مینمایند .

نکته دیگر از نطق رئیس هیئت نمایندگی ایران در اجلاسیه مجمع عمومی آنجا که گفت باید استعمار باتمام‌اشکال‌وپدیده‌هایش برروی زمین محو گردد با تایید محافل اجتماعی شوروی روبرو گردید.

نزدیکی نظریات شوروی وایران درمسائل مهم‌بین‌المللی نشان‌دهنده این مطلب است که امکانات خوبی برای همکاری سیاسی بین کشورهایمان درمقیاس بین‌المللی وجود دارد . هیچ شك نیست که این‌همکاری کمك بزرگی در راه تحکیم صلح‌در خاورمیانه‌و سراسر جهان خواهد کرد.

اتحاد شوروی‌آماده‌چنین‌همکاری‌است

برکنار شدند

بدستور آقای و'لیان وزیر تعاون و امور روستاها و سرپرست وزارت تولیدات کشاورزی و مواد مصرفی رئیس اداره کل تعاون‌وامور روستاها و رئیس سازمان تعاون روستائی فرماندار کل لرستان بعلت سهل انگاری در انجام وظایف محوله در زمینه برنامه کشت خشخاش از سمت های خود برکنار و به مرکز احضار شدند و پرونده آنان جهت رسیدگی و تعقیب قانونی بدادگاه اداری وزارت تعاون وامور روستاها ارجاع گردید.

دنباله اخبار خارجه

هواپیمای حامل یك رئیس جمهوری سابق را به کوبا بردند

کویتو- رویتر - امروز یک هواپیمای‌وابسته به خطوط‌هوائی کشور اروگوئه با ۲۷ مسافر و۶ نفر سرنشین حین پرواز داخلی ربوده و به کوبا برده شد.

چند ساعت پس ازربوده شدن هواپیماازهاوانا گزارش رسید که هواپیمای ربوده شده اورگوئه‌ای پس از توقف کوتاهی در پاناما وارد فرودگاه هاوانا شده است . به پنج تن از ۳۶ تن مسافر و سرنشینان‌هواپیما شامل سه‌کودك اجازه داده شده بود در پاناما از هواپیما پیاده شوند.

ظاهرا یکرئیس جمهوری‌سابق از مسافران‌این‌هواپیمابوده است.

تیراندازی بسوی اعضای هیات‌نمایندگی شوروی درسازمان ملل

نیویورك- یونایتدپرس- دیشب چهار تیر بطرف اعضای هیئت نمایندگی شوروی در سازمان ملل شلیك شد. گزارشهای رسیده حاکیست که در این‌حادثه هیچیك از اعضای مورد هدف هیئت نمایندگی شوروی زخمی نشده‌اند

نیکسون وهیث ازاعطای جایزه صلح به برانت اظهار خوشوقتی کردند

واشنگتن -خبرگزاریها- کاخ سفید واشنگتن امروز خرسندی عمیق پرزیدنت نیکسون را از اصابت جایزه صلح نوبل به ویلی‌برانت صدر اعظم آلمان باختری اعلام داشت .

سخنگوی کاخ سفید گفت پرزیدنت نیکسون باین مناسبت پیام تبریك بسیار گرمی برای ویلی برانت فرستاده است .

در لندن‌ادوارد‌هیث نخست‌وزیر بریتانیا ضمن یك پیام تهنیت جایزه صلح نوبل سال ۱۹۷۲ را به ویلی برانت تبریك گفت. هیث در پیام خود گفت : اهدای جایزه صلح به شما موردتجلیل فراوان قرار خواهد گرفت لطفا تهنیت‌های گرم مرا باین‌مناسبت بپذیرید .

اوتانت دبیر کل سازمان ملل نیز از اعطای جایزه نوبل صلح به ویلی برانت اظهار خوشوقتی کرد و گفت این جایزه به فرد شایسته‌ای داده شده است .

بیمارستانهای شیروخورشید سرخ درشیخ نشینهای خلیج فارس

احکام هیئت امنای بیمارستان‌های دوبی ، عجمان وفجیره

ازطرف هیئت عالی شیروخورشیدطی‌مراسمی‌توزیع‌میشود

بامداد امروز هیئتی‌بنمایندگی از طرف والاحضرت شاهدخت شمس پهلوی ریاست عالیه جمعیت شیرو خورشید سرخ مرکب از سناتور عباس‌مسعودی عضو هیئت مدیره جمعیت،آقای محمد خسرو شاهی خزانه‌دار کل و آقای دکتر خطیبی مدیر عامل جمعیت عازم دوبی شد.

این هیئت ماموریت دارد بیمارستان های دوبی ، عجمان و فجیره را که از طرف‌جمعیت شیرو خورشید سرخ ساختمان، و تجهیز آن تکمیل گردیده بازدید کنند و ضمنا دستخط والاحضرت ریاست عالیه جمعیت را که بنام ۹ نفر هیئت امنای این سه بیمارستان صادر شده است ضمن تشریفاتی که در حضور حضرت شیخ راشدحاکم دوبی و جمعی از رجال‌وشخصیت های این سه شیخ‌نشین انجام میگردد تسلیم امنای بیمارستان ها کنند .

ترکیب هیئت امناء

سه نفر از ۹ تن هیئت‌امناء راحاکم دوبی انتخاب خواهدکرد که حضرت شیخ حمدان راشد المکتوم فرزند ایشان سمت ریاست هیئت امنا را خواهند داشت .

حاکم عجمان یکنفر وحاکم فجیره یکنفر عضو در هیئت‌امنا خواهند داشت ، از طرف مدیر عامل جمعیت شیرو خورشید سرخ یکنفر ایرانی مقیم دوبی تعیین گردیده و رئیس شعبه بانکملی و رئیس شعبه بانك صادرات در دوبی سمت‌مدیریت عامل و خزانه‌دار را خواهند داشت .

همچنین سرپرست خدمات درمانی جمعیت دراین سه‌شیخ‌نشین نیز عضویت هیئت امنا را دارا میباشد.

بیمارستان دوبی با۱۵۰ تختخواب در روز نهم آبانماه که مصادف با میلاد مسعود والاحضرت همایون ولایتعهد است شروع بکار خواهدکرد. بیمارستان عجمان در اوایل امسال افتتاح شده است . بیمارستان فجیره نیز بفاصله دوماه و قبل از پایان سال‌جاری افتتاح خواهدشد.

ساختمان جدید آموزشگاه بهیاری شیروخورشید افتتاح میشود

هیئت اعزامی شیروخورشید سرخ‌ایران به دوبی ، بامداد امروز در سر راه خود وارد شیراز شد و مورد استقبال آقایان پیروز استاندار فارس ، امیر ابراهیمی شهردار شیراز، دکتر فریور مدیر عامل جمعیت شیرو خورشید سرخ و جمعی از روسای ادارات و شخصیت های محلی این شهرستان قرار گرفت .

این‌هیئت ساعت ۱۱ صبح امروز در مراسم افتتاح‌ساختمان جدید آموزشگاه بهیاری‌شیرو خورشیدسرخ‌شیراز که‌بمناسبت جشنهای بنیانگذاری شاهنشاهی ایران بنا شده است شرکت جست .

مراسم باحضور آقای‌پیروز استاندار فارس و جمعی از شخصیت ها وروسای ادارات استان و اعضای هیئت مدیره جمعیت شیرو خورشید سرخ شیراز انجام پذیرفت. در این مراسم آقای دکتر فریور مدیر عامل شیرو خورشید سرخ شیراز گزارشی درباره‌ساختمان نوبنیاد آموزشگاه بهیاری و سایر تاسیسات شیرو خورشید شیراز بیان داشت و سپس ساختمان بوسیله استاندارفارس افتتاح شد.

پس از آن اعضای این‌هیئت باتفاق آقای پیروز استاندار فارس از نمایشگاه آثار هنری دکتر نورانی وصال که‌از طرف اداره کل فرهنك و هنر استان بمناسبت جشن شاهنشاهی‌ایران در کتابخانه ملی شیرازترتیب یافته بازدید کردند و آنگاه از آرامگاه کریمخان زند در موزه پارس دیدن نمودند.

در نمایشگاه مذکور آثار گرانبهائی از خطاطان‌و نقاشان معروف ایران بنمایش گذاشته شده است .

هلال ماه رویت شد

امروز اول ماه مبارك رمضان اعلام شد و براساس این فتوی از طرف حضرت آیت‌اله‌میلانی مردم مشهد عموما روزه دارند. در مشهد ، هلال ماه بعدازاذان شب رویت شد و عده‌ئی از اشخاص مورد اطمینان رویت ماه را در محضر آیت اله میلانی اعلام داشته‌اند.

به نیت آخر شعبان

طبق گزارش خبرنگاراطلاعات در قم تا ساعت ۱۱ بامدادامروز رویت‌هلال‌شب اول‌ماه رمضان بر حضرت آیت‌اله گلپایگانی‌و حضرت آیت‌اله نجفی و سایر روحانیون حوزه علمیه قم ثابت نگشته است .

طبق فتوای حضرت آیت‌اله گلپایگانی امروز به نیت روز آخر شعبان روزه گرفته‌می - شود چنانچه هلال رویت شد ، نیت مبدل به روز اول رمضان گردیده و اگر رویت نشود ، ماه مبارك رمضان از فردا آغاز میشود ...

گزارش خبرنگاران اطلاعات در شهرستانها حاکی از این مطلب است که دربرخی‌ازشهر ها منجمله سنندج هلال ماه مبارك رمضان رویت شده‌ولی در برخی نیز همانند اصفهان و همدان و غالب شهر های کشور هنوز ماه دیده نشده است .

تردید نیست

امروز از رواق آقای آیت‌اله نوری ، اطلاع رسید که هلال ماه مبارك رمضان طبق شهادت چند شاهد مطمئن دیشب دیده شده و به حضرت آیت‌اله گزارش شده است .

باین ترتیب امروز اول ماه مبارك رمضان‌است و مسلمانان که امروز روزه گرفته‌اند دیگر تردیدی نباید داشته باشند .

هتل آریا شراتون ازده هزار میهمان درآن واحد پذیرائی میکند

به میمنت و فرخندگی جشن دوهزارو پانصدمین سال بنیان‌گذاری شاهنشاهی ایران هتل مجلل آریاشراتون‌تهران‌دربهترین نقطه شمال شهر از اول اکتبر ۱۹۷۱ برابر ۹ مهر ماه ۵۰آغاز به کار کرده است.

آریاشراتون‌تهران که‌بازیباترین ومجهزترین‌هتلهای جهان‌برابری میکندو درشرق نزدیک وخاورمیانه بی‌نظیر است با همکاری هواپیمائی ملی ایران (هما) و موسسه شراتون بین‌المللی‌اداره میشود و بی‌شک در پیشرفت‌و توسعه صنعت توریسم در ایران اثر وسیع خواهد داشت.

آریاشراتون تهران مجهز به بهترین و زیباترین رستوران و کافه‌تریاو سالنهای‌وسیع ومجلل است . رستوران طاووس که‌در طبقه ۱۶ هتل آریا شراتون قراردارد‌و مرتفع‌ترین رستوران تهران‌است و به گاه پذیرائی از میهمانان مناظر شوق‌انگیزی را به بهترین وجه عرضه میدارد.

کافه تریای گلستان ، سالن زمرد ، بار و رستوران ساقی هریک‌درموقع خودبهترین محل پذیرائی برای مردم تهران و میهمانان خارجی آنان خواهد بود.

در سالنهای پذیرائی آریا شراتون میتوان در آن واحداز ۳هزار میهمان ایستاده(کوکتل) و۲هزار میهمان نشسته پذیرائی کرد بعلاوه در تراس آزاد آن امکان پذیرائی۵هزار نفرمیهمان خواهد بود.

سالن وسیعو مجلل کنفرانس آریا شراتون مجهز به مدرنترین وسائل است‌به ویژه دستگاه‌های ترجمه فوری که بطور ثابت در آن‌تعبیه شده‌است بهترین امکان برگزاری کنفرانسهای بزرگ بین‌المللی را میدهد.

آریاشراتون تهران در ایام برگزاری‌فرخنده‌جشن‌شاهنشاهی ایران افتخارپذیرائی حدود ۶۰ نفر از شخصیت های برجسته بین‌المللی که برای شرکت در جشن به‌ایران‌آمده‌بودند داشته است.

مدیران گروه‌دانشگاه‌تهران انتخاب‌شدند

چند نفر از اعضاء آموزشی دانشگاه تهران بشرح زیر بسمت مدیر گروه انتخاب و منصوب شدند:

اقایان‌دکتر علینقی اخوان‌نیاکی استادتمام‌وقت مرکز اتمی‌دانشگاه. بسمت مدیر گروه علوم هسته‌ای مرکز اتمی

فیروز تربیت استاد تمام وقت دانشکده فنی بسمت مدیر گروه آموزش مهندسی راه وساختمان.

عباس زریاب خوئی استاد تمام وقت دانشکده ادبیات‌وعلوم‌انسانی. بسمت مدیر گروه آموزش‌تاریخ.

غلامحسین‌جلالی‌استاد تمام‌وقت دانشکده بهداشت . بسمت مدیر گروه آموزشی اکولژی انسانی .

سیروس‌زرعیان استاد تمام‌وقت دانشکده علوم بسمت مدیر گروه آموزش زمین شناسی.

فریدون سرابی استاد تمام وقت دانشکده فنی بسمت مدیر گروه آموزشی مهندسی معدن.

دکترفرج‌اله شفااستاد تمام‌وقت دانشکده پزشکی‌بسمت مدیر گروه ایمونولژی .

غلامحسین صدیقی استاد تمام وقت‌دانشکده‌ادبیات و علوم‌انسانی بسمت مدیر گروه آموزشی علوم اجتماعی.

عبدالمحمود ضیا شمسا استاد تمام وقت دانشکده پزشکی بسمت مدیرگروه آموزشی آسیب شناسی

دکتر محمد قریب استاد تمام وقت دانشکده پزشکی بسمت‌مدیر گروه آموزشی بیماریهای کودکان.

دکتر اکبر قیامی دانشیار تمام وقت دانشکده بهداشت بسمت‌مدیر گروه آموزشی بهداشت حرفه‌ای.

محمد حسن گنجی استاد تمام وقت‌دانشکده‌ادبیات و علوم‌انسانی بسمت‌مدیر گروه آموزشی جغرافیا

صادق مبین استاد تمام وقت دانشکده علوم بسمت مدیر گروه آموزشی زیستی.

دکتر احمد مثقالی استاد تمام وقت دانشکده بهداشت بسمت‌مدیر گروه آموزشی بهداشت محیط.

دکتر حمید محسنین استاد تمام وقت دانشکده بهداشت بسمت‌مدیر گروه آموزشی اپیدمیولژی و پاتوبیولژی.

مهدی محقق استاد تمام وقت دانشکده ادبیات و علوم انسانی بسمت مدیر گروه آموزشی زبان‌و ادبیات فارسی.

محمد باقر محمودیان استاد تمام وقت دانشکده علوم بسمت مدیر گروه آموزشی فیزیك

شمس مصباح استاد تمام وقت دانشکده فنی بسمت مدیر گروه آموزشی مهندسی شیمی

محمد رضا مصطفوی رجالی استاد تمام وقت دانشکده علوم بسمت مدیر گروه آموزش شیمی

یحیی مهدوی استاد تمام وقت دانشکده ادبیات و علوم انسانی بسمت مدیر گروه آموزشی فلسفه

سعید شاملو فرهمند دانشیار تمام وقت دانشکده‌ادبیات و علوم‌انسانی بسمت مدیر گروه آموزشی روان‌شناسی .

جمشید مقیمی دانشیار تمام وقت و سرپرست‌امورآموزشی وپژوهشی مرکز اتمی دانشگاه بسمت مدیر گروه تکنولوژی هسته‌ای مرکز اتمی .

فیروز مخترع دانشیار تمام وقت دانشکده کشاورزی بسمت مدیر گروه آموزشی زراعت و باغبانی

امیر منصور میری دانشیار تمام وقت دانشکده فنی بسمت مدیر گروه آموزشی مهندسی برق

دکتر وارتکس نهاپطیان استاد تمام وقت دانشکده بهداشت بسمت‌مدیر گروه آموزشی آمارزیستی و بهداشتی .

علینقی وحدتی استاد تمام وقت دانشکده علوم بسمت مدیر گروه آموزشی ریاضی

محمود اجلالی دانشیار تمام وقت دانشکده کشاورزی بسمت مدیر گروه آموزشی صنایع کشاورزی

علیرضا بشارت دانشیار تمام وقت دانشکده علوم اداری و مدیریت بازرگانی بسمت‌مدیر گروه‌آموزشی اداره امور دولتی .

قدرت‌اله تمدنی استاد تمام وقت دانشکده کشاورزی بسمت مدیر گروه آموزشی آبیاری و عمران روستائی .

اصغر حسنین استاد تمام وقت دانشکده‌کشاورزی‌بسمت مدیرگروه آموزشی دامپروری

منوچهر زرین‌کفش دانشیار تمام وقت دانشکده کشاورزی بسمت مدیر گروه آموزشی خاك شناسی

محمود شجاعی استاد تمام وقت دانشکده کشاورزی بسمت مدیر گروه آموزشی گیاه‌شناسی

مهریار صدرالاشرافی استادیار تمام وقت دانشکده کشاورزی‌بسمت سرپرست گروه آموزشی اقتصاد کشاورزی .

عباس صدقی استاد تمام وقت دانشکده علوم اداری و مدیریت بازرگانی بسمت‌مدیر گروه‌آموزشی مدیریت بازرگانی

خبرهای روز

پیامهای شادباش سران کشورها

بمناسبت جشن شاهنشاهی جمعی از سران و رهبران کشورهای جهان پیامهای شادباشی بحضور شاهنشاه آریامهر فرستاده‌اند که از طرف معظمله بهریک از این پیامها پاسخ داده شد .

والتر اولبریشت رئیس شورای جمهوری دمکراتیک آلمان ، شیخ زاید بن‌سلطان آل‌نهیان ، امیرکویت ، کارل گوستاوولیعهدسوئد، مارشال تیتو رئیس جمهوری یوگسلاوی ، جودت سونای رئیس جمهوری ترکیه ، آقا محمد ژنرال یحیی‌خان‌رئیس جمهوری پاکستان ، اعلیحضرت‌ملک‌حسین‌پادشاه اردن‌هاشمی، ماهندراپادشاه نپال ، قابوس سلطان عمان ، دکتر فاضل کوچوک معاون رئیس جمهوری ورهبرجامعه ترکهای قبرس طی چند روز گذشته پیامهای شادباش و سپاسگزاری ازمیهمان‌نوازی های اعلیحضرتین بمناسبت جشن شاهنشاهی بتهران ارسال داشته‌اند .

افتتاح درمانگاه

امروز آقای منوچهر نیکپور رئیس هیئت مدیره و مدیر عامل سازمان بیمه های اجتماعی ضمن دیدار از بیمارستان‌یکصدتختخوابی و آموزشگاه بهیاری سازمان بیمه‌های اجتماعی در اهواز که بزودی افتتاح خواهد شد درمانگاه شماره ۳ این سازمان را در منطقه‌کارگر نشین آسیاباد گشود وانبار داروئی بیمه های اجتماعی منطقه خوزستان را افتتاح کرد .

با افتتاح این دو مرکز گام سودمندی در راه تامین رفاه و آسایش بیمه شدگان برداشته شده است .ایجاد درمانگاه درمراکزکارگرنشین کشور یکی از برنامه‌ های سودمندی است که بیمه‌های اجتماعی آنرا دنبال میتماید.

تسهیلات تازه برای جهانگردان

از طرف کانون‌جهانگردی و اتومبیل کلوب شاهنشاهی ترتیبی داده شده است که کلیه جهانگردانیکه بااتومبیل درداخل‌ایران مسافرت‌میکنند بابت تعمیرات عمده اتومبیل خود در تعمیرگاههای کشور شخصا وجهی نپردازند و پول صورت حسابهارا کانون جهانگردی و اتومبیل کلوب شاهنشاهی ایران خواهد پرداخت وآنهافقط باامضاء کردن صورت‌حساب و اوراق مخصوص پس از مراجعت بکشور خود ، هزینه تعمیر را باتومبیل کلوب مربوطه پرداخت خواهند کرد .

این تسهیلات که باعث شده است توریستها مدت بیشتری در ایران‌اقامت‌کرده و کشور ما را بیشتر و بهتر بشناسند ، توجه محافل بین‌المللی جهانگردی‌را جلب کرده است .

گشایش هتل یازده میلیون دلاری

هتل یازده میلیون دلاری (هشتادوهشت میلیون تومان) «اینتر کنتیننتال» تهران‌عصر امروز رسما گشایش‌مییابد. این هتل معظم در قسمت شمالی پارك فرح واقع در خیابان‌ایران‌نوین بنا گردیده است.

۴۸ درصد سهام«اینتر-کنتیننتال» متعلق‌به سازمان جلب سیاحان ، دو در صد متعلق به بانك توسعه‌صنعتی و معدنی ، ۲۵ در صد متعلق به پرنس صدرالدین آقاخان و ۲۵ درصد دیگر متعلق به کمپانی « اینترکنتیننتال» است .

سرپرست روابط عمومی واطلاعات وزارت منابع طبیعی

از طرف آقای غلامحسین معصومی قائم مقام وزیر کشاورزی در وزارت منابع طبیعی آقای دکتر جمشید وحیدی بسمت سرپرست اداره کل روابط عمومی و اطلاعات وزارت منابع طبیعی تعیین و منصوب شد .

آقای دکتر وحیدی از نویسندگان پرسابقه‌مطبوعات میباشد .

پیش بینی هوا

هوای سواحل نیمه ابری : گاهی تمام‌ابری‌همراه باپارندگی است، هوای آذربایجان وشمال خراسان و دامنه البرز کمی تا قسمتی ابری است .

هوای تهران صاف گاهی همراه با کمی ابر و هوای‌دیگر نقاط صاف است.

گرمترین نقطه اهواز حداکثر ۳۵ درجه ، خنکترین نقطه همدان حداقل یک درجه زیر صفر.

حداکثر درجه حرارت تهران ۲۲و حداقل ۱۱ درجه بوده است.

دومین گروه میهمانان جشن شاهنشاهی وارد شدند

سخنگوی‌جشن‌شاهنشاهی ایران اعلام کرد که قسمتی از دومین گروه میهمانان جشن‌شاهنشاهی ایران که توسط آقای علم وزیر دربار شاهنشاهی دعوت شده‌اند دیشب و امروز از کشورهای مختلف جهان وارد تهران شده‌اند . آقای شفا افزود: این گروه عبارتند از پنجاه نفر از دبیران کمیته های جشن شاهنشاهی در پنجاه کشور جهان ، و بیست ودو نفر روسای دانشگاههای بزرگ جهان که تاکنون از طرف آنها به شاهنشاه و شهبانوی ایران دکترای افتخاری اهداء شده است، و شش نفر نمایندگان‌اتحادیه بین‌المللی معلمان و مسئولان آموزشی که بنمایندگی از طرف پانزده میلیون عضو این اتحادیه بایران دعوت شده‌اند . این هیئت درطول اقامت خود از تهران ، شیراز، تخت جمشید ، پاسارگاد و اصفهان دیدن خواهند کرد و در سلام روز چهارم آبان بحضور شاهنشاه آریامهر بارخواهند یافت . بقیه میهمانان ظرف امروز و فردا بتدریج وارد میشوند .

نمایشگاه پیشرفت های ایران در رومانی

بمناسبت جشن دوهزار و پانصدمین سال بنیانگذاری شاهنشاهی‌ایران یك‌نمایشگاه عکس از پیشرفتهای ایران در ایالت « براشوی» رومانی ترتیب‌یافت درمراسم گشایش این نمایشگاه آقای اژدری کنسول ایران در رومانی ، پروفسور ایوان‌گیران رئیس کمیته فرهنك و آموزش و پرورش ایالت‌براشو ،پروفسور رادوونیه‌دبیر کل فرهنگستان رومانی و رئیس کمیته جشن های‌شاهنشاهی ایران، مهندس رومول رادونایب رئیس‌شورای خلق ایالت براشو و عده‌ای دیگر ازشخصیت‌های‌فرهنگی وطبقات مختلف مردم‌شرکت داشتند .

این نمایشگاه مورد توجه بازدید کنندگان قرار گرفته وهر روز گروه کثیری‌ازمردم براشو از آن بازدید میکنند.

سخنرانی وزیر تعاون و امور روستا ها

امروزدر جلسه کنگره تاریخ که به بحث پیرامون‌نظام شاهنشاهی و جنبه های انسانی‌آن بسرپرستی‌انجمن ایران‌علوم اجتماعی باشرکت ۴۰۰ نفر از دبیران تاریخ سراسر کشور تشکیل شده، آقای‌دکتر ولیان وزیر تعاون و امور روستا ها سخنرانی کرد . وی ضمن اشاره به پیام شاهنشاه آریامهر در سالروز تعاون ایران یادآور شد که کلیه وسائل ارتباط جمعی ازقبیل‌رادیو‌تلویزیون ومطبوعات‌در زمینه گسترش نهضت‌تعاون همکاری‌خواهند کرد .

عزیمت هیئت بازرسی به خوزستان

امروز سخنگوی وزارت دادگستری اعلام کرد : به دستور آقای صادق احمدی وزیر دادگستری هیئتی به ریاست‌آقای محمودصمصامی مهاجر معاون اداره کل بازرسی وزارت دادگستری وعضویت آقایان : هوشنگ خوش خوو تقی ایزدی بازرسان‌قضائی وعلی‌دانشور بازرس ویژه اداره ثبت کل برای بازرسی از ادارات دادگستری و ثبت و شورا های داوری به استان خوزستان رفتند .

سنا شنبه جلسه دارد

مجلس سنا ساعت ده‌بامداد روز شنبه جلسه علنی دارد. در این جلسه لوایح اصلاح قانون ثبت اسناد، منع کشت خشخاش ، اصلاح قانون مجازات کیفر گرانفروشان و نه لایحه دیگر مطرح و مورد بررسی قرار خواهد گرفت.

پنجاهمین سالگرد در تخت جمشید

جمعیت خیریه (تخت‌های کوچك سفید) که یکی از مهمترین موسسات خیریه فرانسوی است پنجاهمین سالگرد فعالیتهای انسانی خودرادرشیراز(تخت‌جمشید) برگزارخواهدکرد . موسسه تختهای کوچك سفید پنجاه سال پیش بیاری گروهی از شخصیتهای نیکوکار در فرانسه تاسیس شد و در دوران حیات خود خدمات مهمی بکودکان جهان چه در دوران جنگ وچه در زمان صلح کرده است .

پنجاهمین سالگرد تاسیس این جمعیت نیکوکار که با سال کوروش بزرگ همزمان است بنا به‌اراده علیاحضرت شهبانودرتخت‌جمشیدبرگزار میشود

پیشرو صنعت لاستیک سازی در ایران

پیکهای هخامنشی سرمشق پست مدرن

اولین سازمان متشکل پستی را ایرانیان بوجود آوردند
دود و آتش : وسیله‌یی برای ارتباط های تلگرافی بود

در جریان مراسم جشنهای دو هزار و پانصدساله‌شاهنشاهی دوسوارکار پیک‌که بسبک دوران هخامنشی لباس پوشیده بودند پیام ملت ایران‌را که روی‌پوست آهو باخط‌خوش‌نوشته شده‌بود و در محفظه‌ای قرار داشت به‌تخت‌جمشید بحضور شاهنشاه آریامهر تقدیم کردند و باردیگر خاطره‌پیکهای ایرانی زنده‌شد .

پیکهای حامل پیام ملت بـه حضور شاهنشاه آریامهر، باردیگر خاطره پیکهای دوران هخامنشیان را زنده کردند .

بنیاد پست و نامه‌رسانی روزی نهاده شد که بشر نیاز به همکاری و تعاون همنوعان خود را حس کرد و لازم دید که با دورترین نقاط نیز برای مطرح ساختن حوایج خود ارتباط برقرار کند .

طبق آنچه از نوشته مورخین برمی‌آید مصریان قدیمیترین ملت روی زمین بودند که کار نامه‌رسانی را رواج دادند و این امر شاید بواسطه متداول بودن خط مقدس هیروگلیف در بین پیشوایان وکهنه مصری بود ولی باز به استناد به شواهد تاریخی و نوشته‌هـای مورخین ، بیگمان ایرانیان دوره هخامنشی اولین ملتی بودند که برای خبررسانی ، سازمان و تشکیلات پستی را دایر کردند .

« نه سرما ، نه‌گرما ، نه‌برف
و باران و نه ظلمت ، هیچکدام
پیک پست را از حرکت بـاز
نمی‌دارد »

و این شعار ایرانیان هخامنشی درباره پست است که اینک بر سردر اداره پست نیویورک نقش بسته است .

شاهنشاهان هخامنشی شیوه دیرین پیام و نامه‌رسانی را برهم زدند و روش جدیدی پیش‌گرفتند که سالها سرمشق دیگران بود .

نامه‌بران روزها با ایجاد دود و شب‌ها با افروختن آتش برفراز تپه‌های بلند و کوهها مطالب‌فوری و ضروری را باطلاع شاه یـا فرماندهان میرساندند ودستورهای لازم را نیز بهمین کیفیت دریافت میکردند .

هرودت مورخ‌معروف مینویسد:
«در سال ۱۱۲۲ قبل از میلاد مسیح هنگامیکه کورش کبیـر ـ شاهنشاه ایران ـ قصد شرکت‌در یکی از نبردهای بزرگ و رهایی‌بخش را داشت ، بـرای اینکـه رابطه او با پایتخت برقرار بماند فرمان داد یکصد و یازده ایستگاه پستی دایر شود »

شاهنشاهی بزرگ و گسترده هخامنشی‌احتیاج‌داشت برای امور پستی خود از سواحل بسفر و دشت‌های خوارزم تاپایتخت‌شوش از پیک استفاده کند و از صد و یازده ایستگاه پستی آن زمان‌یکی «انکاریه» بوده که بعدها آنکارا خوانده شده. برای‌تکمیل‌تشکیلات نامه‌رسانی جاده شوسه‌ای بنام « جاده شاهی » از پایتخت‌تاکناره دریای «اژه» ایجـاد گردید و نامه‌بران بطور تقریب ۲۲۰۰ کیلومتر راه را در مدت صد روز طـی میکردند، مرسولات‌که روی پوست یا پاپیروس بود بصورت لـوله پیچیده میشد و این لـوله در استوانه‌یی فلزی یا سنگی گذارده میشد و اطراف آن مهروموم‌میشد و آن را به پیک می‌سپردند .

بیک‌های حامل نامه یا پیام از مرکز بنقاط مختلف ، برا ی‌نظم و سرعت بیشتر ارسال پیـام در ایستگاههای بین راه جهت‌تعویض اسب و رفع خستگی مدتی کوتاه توقف میکردند و بلافاصله بـراه خود ادامه میدادند .

ساسانیان نیز تشکیلات پستی خاصی داشتند با این تفاوت که این تشکیلات تنهـا مخصوص درباریان و حکومت بود و مردم بدان دسترسی نداشتند . در آن عهد پست « پادگستان » نامیـده میشد

پست خارجی در این زمان به وسیله شتر حمل میشد .

پست در عهد ایلخانان که‌توجه زیادی به‌رونق آن داشتند «ایام» خوانده شد . عباسیان نیز در این کار از ساسانیان تقلید می ـ کردند و «صاحب البرید» ـ رئیس پست ـ که نامه‌ها را میرسانید گزارش محرمانه هم تهیه میکرد .

وزارتخانه «برید» اززمان سلطان محمود غزنوی تا عهد امیرکبیر ادامه داشت و در زمان شاه‌عباس به بهترین طریق اداره می‌شد.

کسانی را پیک میگفتند که‌حامل پیام کتبی بودند و حاملان پیام شفاهی را پیام‌رسان میگفتند.

خبررسانان در حکومت تاتار لقب «چاپاره» گرفتند که این نام تا زمان قاجاریه باقی ماند و به پستخانه ، «چاپارخانه» میگفتند.

پست در زمان ناصرالدینشاه جنبه دولتی یافت و از آن برای فرستادن اخبار حکومت به نقاط مختلف استفاده میشد ولی گاهی ـ دوستی و رفاقت ـ نیز درحمل نامه‌ها موثر واقع میشد ونامه‌های دوستانه‌را نیز بمقصد میرساندند!

دوران‌صدارت میرزاتقی‌خان امیرکبیر را میتوان سرآغـاز تاسیس پست جدید در ایران دانست . شیوه حمل نامه بدین ترتیب بود که در بدو امـر ساختمانهائی بنام چاپارخانه‌در چند نقطه و شهر ایجاد شدکه تصدی این چاپارخانه‌ها مدتی هم بعهده « امین‌الدوله » بود . فاصله این چاپارخانه‌ها بوسیله نامه‌رسانان اسب سوار پیموده میشد و حمل و نقل نامه‌هـای پستی در هرگونه شرایط جوی ادامه داشت .

حمل نامه از شهری به شهر دیگر در وظیفه نامه‌رسان چاپار بود ولی برای پخش‌آن درشهر مقصد کاری انجام نمیشد .

بدینصورت که مردم خود به چاپارخانه مراجعه میکردند تا اگر نامه‌ای‌برایشان رسیده‌باشد دریافت کنند .

تعرفه پستی (اجرت بردن نامه) را در این زمان ه‌شاهی تعیین کرده بودند .

در سال ۱۲۹۰ هجری قمری مستشارانـی از اطـریش بایران آمدند بوسیله همین مستشاران برای تعلیم نـامه رسانان‌کلاسی تشکیل شدکه در این کلاس ۱۲ نفرتعلیمات لازم را در مورد امور کلـی پستی فـرا گـرفتند . نظامنامه‌ای‌نیزبرای‌پست‌ایران تدوین شدکه ترجمه‌نظامنامه های پست اروپا بود و متـد اروپائی‌جای‌گزین روش‌سابق شد .

لباس‌فراش های پست متحد‌الشکل شد و اندازه پاکت و قیمت تمبررا نیز معین کردند .

در سال ۱۲۹۴ هجرح قمری با ترتیب برقراری یك پست بین‌المللی ، ایران به اتحادیه پستی جهان پیوست. تمبررایج ایران باعلامت شیر وخورشید رایج شد و اولین خط پستی‌را بین تهران و تبریز و جلفا دایر کردند. ناصرالدین‌شاه باصدور فرمان مخصوص ، پست رادر انحصاردولت در آورد ، ضمنا قبل از رواج تمبر پستی بانقش شیر و خورشید ارتباط پستـی در ایران بدون پشتوانه مالی انجام میشد .

تلگراف نیز درزمان ناصرالدین شاه در ایران مورد استفاده قرار گرفت و سیم کشی‌تلگراف بین تبریز ـ تهران ـ تبریز ـ ماکو ـ بوشهر و بدنبال آن درسایر شهر های ایران‌صورت گرفت .

اولین رئیس پست ایران شفیع‌خان چاپارچی باشی بود . در آن زمان حـدود معلومات رئیس چاپارخانه‌در حدود خواندن ونوشتن بود.

پس از گذشت سال ها در دوره سلطنت اعلیحضرت رضا شاه کبیر سازمان اداره پست ایران به سیستم کنونی ایجاد شد و همه ساله برای پیشرفت و بهبود امور پستی اقداماتـی صورت‌گرفت، دولت‌متخصصین بسیاری در این رشته تربیت کرد و تحولات سریع و جالب توجهی در این زمینه بوجـود آمد .

سنگ اول بنای کنونی اداره پست و تلگراف تهران در زمان سلطنت رضاشاه کبیر گذارده شد که در آن زمان مرحوم صور اسرافیل وزیر پست و تلگراف بود .

مر کز پست قبلا در سرای امیر بود و بعد ها به یکی از ساختمان‌های‌لاله‌زارمنتقل‌گردید و بـالاخره در سال ۱۳۱۳ به محل فعلی خود در خیابان سپه منتقل شد .

یکی از جالبترین وقایع‌مربوط به‌ارتباطات در ایران، ماجرای زیراست که بسیاری هنوزآن را بیاد دارند :

در زمان برگزاری مسابقات فوتبال‌جام‌جهانی‌مکزیک‌که‌چندین مسابقه آن از طریق ایستگاه فضائی گرداننده قمر مصنوعی اتلانتیك بر روی کانال(اف ـ ۷) برای ایران و چند کشور دیگر رله میشد تماشاچیان تلویزیون ایران ، با اینکه قبلا اعلام‌شده بود ، نتوانستند مسابقه بیـن شوروی و مکزیك را تماشا کنند .

وزارت پست و تلگراف وتلفن که برای پخش این برنامه از تلویزیون ایران ۷ هزار دلار پرداخته بود تقاضای‌ضرروزیان کرد .

رئیس موسسه پس از دریافت تقاضای خسارت و ضرروزیان از طرف ایران گفت‌که به علت پخش مراسم مسابقه شوروی و مکزیك با کانال (اف ـ ٦) کشور هائی که دارای ایـن سیستم نبودند نتوانستند از آن استفاده کنند و افزود که این ضرر راجبران خواهدکرد.

با این که از عمر پستخانه ایران سال ها میگذرد ولی‌هنوز بسیاری از مشکلات ، لاینحل مانده و از آن جمله است :

ـ نوشتن‌القابی ازقبیل جناب‌ـ مستطاب ـ حضرت ـ اجل ـ اکرم روی پاکت که باعث‌کندی کار نامه رسانان است .

ـ وجودآپارتمان های چندین طبقه و نبودن صندوق پست‌در جلوی این آپارتمان ها، نامه ـ رسانان را مجبور میکند کـه گاهی تاطبقه آخراین آپارتمان ها پیاده بروند .

ـ اسامی خیابان های همنام هم مشکلی برای نامه‌رساندن است که اداره پست سعـی کرده است این مشکل را بـا منطقه‌ای کردن‌محلات و شماره گذاری برطرف کند ولی ایـن امرکمتر از طرف فرستنده نامه مراعات میشود .

ـ ناخوانانوشتن اسامی شهر هائی که شکلی شبیه هم دارند نیز مشکل مهمتری محسوب میشود مانند تبریز و نیریز که گاه سبب میشود ، نامه های شمال ـ مثلا ـ به جنوب‌برده شود !

قابل‌توجه آقایان آرشیتکتها ـ مهندسین مشاور ـ شرکتهای تاسیساتی و ساختمانی.

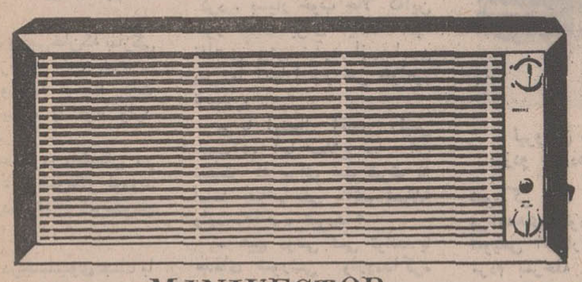

مینی وکتور
ساخت انگلستان
بجای رادیاتور
باخرج کمتر وحرارت بیشتر
بامزایای زیر:
- جای کمتری اشغال میکند
- سریع‌تر گرم میکند
- دیوارهای مجاوررا سیاه نمیکند
- زیبا ومتناسب‌است
- دوام بیشتری دارد
- بطور خودکار تنظیم میشود
- بسهولت نصب میشود.
- قدرت حرارتی هردستگاه ۳۰۰۰ تا ۴۰۰۰ کیلوگالری

MINIVECTOR

RADCO رادکو

فروشگاه شرکت رادکو
جاده قدیم شمیران شماره ۵۹۳ تلفن ۷۵۳۵۱۵ • ۳ـ۲ـ ۷۵۲۱۴۱

ماشینهای حساب الکترونیکی
توشیبا
ماشینهای حساب الکترونیك توشیبا پُرفروش‌ترین ماشین های حساب الکترونیك بوده و دارای مجهّزترین سرویس وتعمیرات درایران میباشد
تهران ـ خیابان شاه ـ ساختمان آلومینیوم طبقه ششم تلفنهای: ٦٦١٥٨٤ ـ ٦٦١١٥٥ ـ ٣ ـ ٦٦١٥٣١

BC1002
چهارعمل اصلی ده رقم با لامپ سبز

BC1414
یک حافظه ۱۴ رقم با لامپ سبز

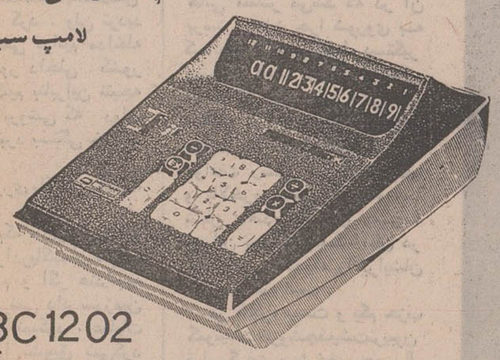
BC1202
چهارعمل اصلی ۱۲ رقم
باعدد ثابت

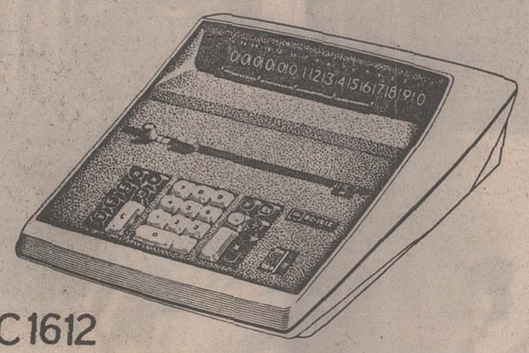
BC1612
یک حافظه ۱٦ رقم

BC1212
یک حافظه ۱۲ رقم

BC1624
۱٦ رقم دوحافظه

BC1213
یک حافظه ۱۲ رقم و دکمه راندآپ

BC1623G
۱٦ رقم دوحافظه باجذر اتوماتیک، دارای شمارنده وپرگرامر
جواب عملیات تا ۳۲ رقم

BC1415P
۱۴ رقم یك حافظه با نوار وبدون صدا

Toshiba
توشیبا سازنده بیش از ٦۰۰۰ نوع لوازم الکتریکی والکترونیکی

گفتگو با یحیی خان
پیرامون بحران روابط هند و پاکستان

بحران روابط هند و پاکستان باردیگربطور محسوس افزایش یافته‌ودو کشور یکدیگر رابایجاد حوادث مرزی متهم میکنند.

ظاهرا پادگورنی درمذاکراتی که‌بمناسبت‌جشنهای شاهنشاهی ایران‌درتخت جمشید باپرزیدنت یحیی‌خان انجام داده پیشنهاد کرده‌است‌که نیرو های دوکشور از مناطق مرزی عقب نشینی کنند.

معذلك وزیر دفاع هند این پیشنهاد را رد کرده و وزیر امور خارجه آن کشور گفته است که بعید نیست‌زدو خورد هائی بین دو کشور درگیرد.

بانو گاندی نیزدرملاقات‌اخیر خود بامارشال تیتو گفته است که هند خیال جنگ باپاکستان راندارد‌ولی بعلت نقل وانتقالات نظامی درمرزهای‌هند وپاکستان به نیروهای این کشور دستور داده است که مراقب مرزهای هند باشند.

پرزیدنت یحیی‌خان‌که بتازگی از ایران بازگشته بنوبه خود به خبرنگار روزنامه لوموند گفت که مایل نیست با هند وارد جنگ شود.

رئیس جمهوری پاکستان در پاسخ سئوالات خبرنگار لوموند نظرات خودرابشرح زیرتشریح کرد:

«ما درجستجوی جنك با هند نیستیم ولی اگر هند بما حمله کند به آن پاسخ خواهیم داد حقیقت این است که هند پاکستان را تهدید میکند من درباره‌این‌مسئله درتخت جمشید باپرزیدنت پادگونی‌صحبت کردم رئیس جمهوری شوروی در این ملاقات تاکیدکردکه‌اتحادجماهیر شوروی درشبه قاره هند در جستجوی صلح‌است‌و قراردادی که اخیرا بین‌دوکشورشوروی و هند امضاء شده بهیچ وجه علیه پاکستان نیست. من نیز درپاسخ پرزیدنت پادگورنی‌گفتم: «ما چگونه میخواهیم‌یکشوری که پنج برابر کشور ما است و ازجنبه نظامی نیز بهمین‌اندازه از ما نیرومندتر است حمله کنیم؟

س ـ بااینحال اگر «رخنه» چریك های بنگالی از هند به پاکستان ادامه یابد شما از حق خود استفاده نخواهید کرد؟

ج ـ من این کار را نمی کنم زیرا مایل بجنك با هند نیستم ما صبر و شکیبائی‌زیاد از خود نشان میدهیم.

بروزجنك جزاینکه برمصائب ودردو رنج ملت های دوکشور اضافه کند نتیجه‌ای نخواهد داشت‌وبدون‌شك‌مسئله‌پناهندگان راحل‌نخواهد کرد. ولی تردید نیست که‌ما نمی توانیم مداخله هند را درامور داخلی کشور خود تحمل کنیم بنابراین نتیجه بحران فعلی بروشی که دولت درپیش می گیرد بستگی خواهد داشت.

رئیس‌جمهوری پاکستان اضافه کرد:

باید بگویم‌که مادرحال‌حاضر کنترل‌اوضاع‌رادرپاکستان شرقی دردست داریم و اگر هند به مزدوران پناه نمی داد سرزمین ما را بمباران نمیکرد، عملیات خرابکارانه را تشویق نمی‌کرد اوضاع درپاکستان شرقی از مدت ها قبل بحال عادی درمی آمد علاوه براین درحال حاضر صرف نظر از نیرو هائی که‌در مرزهای‌چین‌مستقر هستند‌هشت لشکر هندی پاکستان شرقی را محاصره‌کرده است درحالی که هندبایدما را بحال خودواگذارد کند تامسائل داخلی کشور را خودمان حل‌و فصل کنیم.

ـ باین‌ترتیب امیدی بمذاکره بین هند و پاکستان نیست؟

ـ هنداز‌مذاکره‌باماخودداری میکند. مسئله این است که هندیها هرگز موجودیت‌پاکستان را قبول نکرده‌اند و از انجام رفراندوم درکشمیر همانطور که سازمان ملل‌متحد پیشنهاد کرده است‌خودداری میکنند. مذاکره بین هند و پاکستان باید شامل کلیه مسائل مورد اختلاف دو کشورشود. من‌بنوبه خودحاضرم درهر ساعت و درهر کجا شوم و میانجی‌گری هرکشور را بپذیرم. ولی هندیها می‌خواهند تنها در باره مسائل درجه دوم مذاکره کنند زیرا آنها پرونده بدی نزد ما دارند اگر به آنها بگویم برای‌چه‌به سرزمین من تیراندازی می‌کنید؟ چه جواب می توانند بدهند.

بسیاری از دولتها از جمله ایران، امریکاوشوروی برای‌حل اختلافات‌هندو پاکستان‌پیشنهاد میانجی‌گری کرده‌اند ولی‌یانو گاندی این پیشنهاد ها را رد کرده است هند میخواهد راه حل خود را در مورد بنگال که مذاکره‌باناسیونالیستهای‌تبعیدی است بما تحمیل کند.

ـ برای نجات پاکستان راه حل دیگری وجود دارد؟

ـ هفتاد میلیون بنگالی‌برای نجات پاکستان آماده هستند بنگالی ها که توسط انگلیس ها و هندیها استثمار میشدند نخستین کسانی بودند که درخواست تشکیل پاکستان را عنوان کردند. آنها اکنون‌نیز پاکستانیهای خوب هستند ولی یك رهبر آنها را فریب داده بود ـ بنگالی ها در مسلمان بودن نیز کمتر از پاکستانیها نیستند.

ـ پس‌برای چه بعضی سربازان پاکستانی از آنها بعنوان‌دشمن پاکستان‌و «مزدور» نام می‌برند در حالیکه این کلمات به کسانی که بمذهب اعتقاد ندارند اطلاق میشود.

ـ این کلمه را نباید از جنبه مذهبی تعبیر و تفسیر کرد. بسیار خوب حالا که‌این طور است برای اینکه سوء تفاهمی پیش نیآید از این پس ما آنهارا شورشی خواهیم نامید.

ـ با اینحال آقای رئیس جمهوری آیا صلاح در آن نیست که برای جلوگیری از ادامه جنك‌داخلی با«شورشیان» وارد مذاکره شوید؟

ـ هیچ دولتی نمی تواند با عده‌ای شورشی واردمذاکره شود‌اگر هند مارا‌راحت‌بگذارد برنامه‌های خود را در مورد تعویض اختیارات‌به گزیدگان مردم بمرحله اجرادر میآوریم

نیروهای هند و پاکستان بار دیگر در مرزهای کشور های یکدیگر متمرکز شده‌اند و درزدو خوردهای پراکنده روز های اخیر بین آنها دهها نفر کشته شده و مجروح شده‌اند.

رئیس جمهوری پاکستان در پاسخ یك سئوال دیگر گفت محاکمه مجیب‌الرحمن جریان عادی خود را طی می کند. من موافقت کرده‌ام که بهترین وکیل مدافع پاکستان از وی دفاع کندمحاکمه سری‌هنگامی که تمامیت ارضی کشور مورد تهدید قرار گیرد یك چیز غیر عادی نیست ولی وقتی که جریان دادرسی پایان یافت‌اگر اوضاع‌واحوال‌ایجاب کنددستور خواهم داد جزئیات محاکمه انتشار یابد اما این کار در آینده خیلی نزدیك عملی نخواهد شد.

ـ شایع است که برای‌حفظ وحدت پاکستان مذاکراتی‌بین شما و مجیب‌الرحمن آغازشده است. آیا این شایعات‌صحت دارد؟

ـ بار دیگر تاکید می کنم که نمی‌توانم با یك شورشی بمذاکره بپردازم مگر آنکه دادگاه برائت متهم را اعلام کند. ولی قبل از هر چیز مجیب‌الرحمن باید ثابت کند که بزیان منافع ملی اقدام نکرده است وتصور می کنم که اگر او آزاد شود نتواند محبوبیت سابق خود را بدست آورد زیرا مردم بنگال او را مسبب بدبختی و سرگردانی خود میدانند.

ـ اگرمجیب‌الرحمن محکوم باعدام شود از اختیارات خود برای عفو او استفاده خواهید کرد؟

ـ در این صورت بایدتصمیمی برخلاف احساسات مردم کشور اتخاذ کنم ولی اگر ملت با عفو او موافقت کنداز اختیارات خود استفاده خواهم کرد.

سفر کاسیگین و روابط امریکا و کانادا

در میان گشت وگذار سیاستمداران، سفر کاسیگین به کانادا ممکن بود در شرایطی خاص، یکی از برجسته ترین‌سفر های دیپلماتیك باشدکه تاکنون کشور کانادا بخوددیده است. لیکن باید درنظر آورد که مسیر حوادث ورویدادهابه کوشش های «ترودو» نخست‌وزیر در بوجود آوردن «کانادائی منفرد وبدون وابستگی»غالب‌آمده است.

شناسائی چین کمونیست توسطاو با اعلام سفررسمی پرزیدنت نیکسون به‌پکن تقریبا همزمان و مقارن شد و اندکی پس‌از سفر «ترودو» به مسکو، نقشه های رئیس جمهوری آمریکا برای سفر به مسکو افشا گردید وبدینگونه از اهمیت دو ابتکار سیاسی نخست‌وزیر کانادا به میزان زیاد کاسته شد و حال باید منتظر آینده بود که مشکلات داخلی تاچه حد برروی امتیازات سفر کاسیگین به کانادا تاثیرخواهد گذارد.

اوکرائینی ها که اقلیت قابل توجهی‌را درکانادا تشکیل میدهندممکن است‌چون فرانسه زبانهای کانادائی، در صدد بدست آوردن حقوق متساوی بخصوص در زمینه زبان رسمی برآیند. بااینکه باید توجه داشت کانادائی های اوکرائینی‌الاصل نسبت به روسیه امروز تمایلی ندارند. پس از بازگشت ترودواز سفر مسکو شدیدا بوی اعتراض کردند که‌درباره اوکرائینی های زندانی در شوروی هیچگونه‌اقدام‌ومداخله‌ای به عمل نیاورده است. درطول‌سفر کاسیگین به کانادا، دراتاوا تظاهراتی نیز از طرف اوکرائینی ها علیه کاسیگین بعمل آمد.

کانادائی ها حتی درزمان صلح وآرامش نسبی جهانی، همیشه با نگرانی مراقب وابستگی های استراتژیك، اقتصادی و فرهنگی خود با جنوب هستند. طعنه‌«ترودو» در باره دشواری همسایه بودن با «فیل»اشاره‌به‌مناسبات کانادا باآمریکائی هاست.

استقلال کانادا از بریتانیا به بهای پیوستگی‌پیدا کردن این کشور باامریکا تمام شده وباآینکه این پیوستگی ازنقطه‌نظر مردم کانادا خوشایند نیست، طبعا دست‌کم گرفته شدن کانادا از طرف امریکا نیز این ناخوشایندی را شدت می بخشد. فقط هنگامی که کانادا بوسیله یك قدرت‌خارجی (مانند تهدید هیتلر نسبت‌به تمام قاره اروپا) موردتهدیدقرارگیرد‌امریکا خودراملزم می‌دارد که در صدد یاری و همدردی نسبت‌به همسایه شمالی خودبرآید. کانادائی هامی‌توانند هنگام بروز تهدید ووخامت اوضاع بین‌المللی، روی‌کمك آمریکا حساب‌کنند. لیکن‌در زمان صلح وآرامش، آمریکاتوجه چندانی نسبت به نیازهای‌اقتصادی‌واحساسات ملی کانادائی ها بعمل نمی آورد.

شاید سفر کاسیگین واشنگتن را برانگیزاند که در آینده توجه‌بیشتری‌نسبت به «اتاوا» مبذول‌دارد و نگذارد کانادا به قدرت‌های دیگربخصوص‌قدرت‌های‌کمونیستی متوجه گردد. دراین صورت است که آمریکا از کم‌توجهی خود نسبت به کانادا خواهد کاست‌واین از نقطه نظر های بسیار بسود هردو کشور است چون‌ایالات متحده و کانادا هردو تقریبا بیك نسبت بیکدیگر نیازمندند.

از: هرالدتریبون

خاطرات محمد حسنین هیکل
از سالهای حکومت جمال عبدالناصر

-۲۸-

ناصر و خروشچف یکدیگر را بشدت مورد حمله قرار دادند

در همان هنگام که خروشچف وناصر یکدیگر را میبوسیدند روشن بودکه اختلافات‌آنها سرانجام‌علنی خواهد شد.

قرارداد ساختمان سد اسوان هم خالی از کدورت نبود زیرا در روزنامه های «پراودا» و «ایزوستیا» چاپ شوروی نامه هائی منتشر می‌شد که در آن پرسش میشد چرا شوروی به کسانیکه کمونیستهارا دستگیر میسازند کمك میفرماید، وشکی نیست که چنین نامه هائی حق انتشار در مطبوعات شوروی‌را ندارند مگر اینکه قبلا مورد موافقت رسمی قرارگرفته‌باشد. و بالاخره انتشار آن نامه‌ها نشان دهنده ناامیدی روسها از این بود که ریسك آنان در عراق بهره دلخواه را برایشان دربر نداشته است.

در کنگره بیست و یکم حزب کمونیست‌خروشچف‌پشت‌تریبون قرار گرفت و شخص جمال عبدالناصر را مورد حمله قرار دادوافزودکه‌مانیکه به‌کمونیستها حمله مینمایند و آنها را تحت فشار قرار میدهند نمیتوانند ادعا کنند که وطن پرست وملی هستند.

وی درباره ناصر گفت او جوانی‌است‌عجول واحساساتی که نمیتواند نظر و اراده خود را برجهان عرب تحمیل نماید و افزود که مصریان درباره سوسیالیسم صحبت میکنند ودر حالیکه سوسیالیسم نخستین‌گام بسوی کمونیسم بشمار میرود و عبدالناصر نتوانسته واقعیت تاریخی اوضاع را درك و یا تجزیه و تحلیل نماید.

جمال عبدالناصر از شنیدن این سخنان سخت برآشفت. وی در آنموقع در شهر دمشق بسر میبرد روزبعد ناصر روی بالکن کاخ جمهوری ظاهرگشت وبا نطقی سرشار از غضب وبا کلماتی تند به خروشچف حمله کرد وسخنان‌او ازطرف‌هزاران نفری که در مقابل کاخ اجتماع کرده بودند با استقبال مواجه شد.

این دو نطق پایان دوره شیفتگی بودکه میان خروشچف و عبدالناصر مبادله میشد و بدنبال آن دوران تازه‌ای از اختلافات میان‌آندو آغازگشت.

جنگ وحملات «زبانی»مدت دو هفته میان این دونفر بشدت ادامه یافت. خروشچف از هرفرصتی برای حمله به ناصر استفاده میکرد و برای انجام این هدف جلسات کنگره حزب کمونیست شوروی ومیهمانیهای رسمی کوکتل و سایر ضیافتها فرصت خوبی برای‌او بود. عبدالناصر نیز مسافرتی را در قسمتها و شهر های گوناگون سوریه آغاز کرد ودرهرشهری که میرسید لبه تیز حملات‌خود را متوجه‌خروشچف میساخت

★★★

پایان کار خروشچف وناصر به آنجا کشید که دو نامه میان آنها رد و بدل شد و در این نامه‌ها هریک ازآنها روش‌خود را روشن وبه فلسفه سیاست و علل ناراحتی خود اشاره کردند این دونامه از آنجهت که گویای احساسات وتمایلات این دو رهبر بشمار میرود قابل توجه میباشد

خروشچف نامه خود را که در آوریل ۱۹۵۹ توسط «کیسیلوف» فرستاده بود با درود و احترام آغاز و سپس تاسف خود را باین امر نشان داده بود که: «مدتی است‌ابر تیره‌ای برروابط دو کشور ما سایه انداخته درصورتیکه هیچگونه اقدامی از جانب ما در جهت پیدایش این ابر تیره صورت نگرفته است».

ولی هنوز این جمله در نامه مزبور بپایان نرسیده که خروشچف‌حمله‌خودرا بلافاصله آغاز میکند و میگوید:

ـ «حضرت پرزیدنت بیاد دارید هنگامیکه انقلاب عراق بوقوع‌پیوست ودرموردااقداماتی که ممکن است بدنبال آن علیه ملل عربی صورت دهند با هددیگر در مسکو گفتگو کردیم. درآنروزگفتم چنانچه‌منجاوزین حمله‌ای علیه جمهوری عراق صورت‌دهند ما ازجانب‌خودمان اقدامات لازم را اتخاذ خواهیم کرد. البته در همانموقع نظر خود را ابراز داشتم و یادآور شدم که برای حل بحرانی که بوجود آمده ازراه‌مسالمت‌آمیز و بدون جنگ از هرکوششی فروگذار ننمائیم. ما از این وحشت داشتیم که حمایت نامحدود ما باعث شود که تصمیمات نظامی نامطلوبی‌اتخاذ کنید ویا اینکه حمایت ما را بد تفسیر نمائید و آنرا یکنوع موافقت برای‌اقدام نظامی‌تصور کنید.

شاید حضرت پرزیدنت بیاد داشته باشید که در گفتگوهای مسکو پیشنهادنمودیدکه‌شوروی بمب‌افکن و موشک های برد متوسط در اختیار مصر قرار دهد و من یادآور شدم که مساحت کشورتان آنقدرکوچك است که در بکار بردن اینگونه اسلحه با مشکل مواجه‌خواهید شد.

سپس ازآن حضرت‌پرسیدم که موشکهای برد متوسط‌بنظر شما کدام است. و شما پاسخ دادید به موشکهائی نیاز دارید که برد آن میان ۵۰ تا ۷۰ کیلومتر باشد و من در پاسخ یادآور شدم موشکهای برد متوسط ما طوری ساخته شده است که مسافت بین‌دوهزار تا چهار هزار کیلومتر را قطع مینماید وبطور قطع این‌موشکها بدرد شما نمیخورد وچنانچه نیاز به آنها به آن درجه برسد میبایستی حتما روی سکو هائی نصب‌شود پس بهتراست در خاك خودمان نصب شود بهمین جهت معلوم میشود که شما نیازی به‌نصب این‌موشکها در خاك خود ندارید و می توانید اطمینان یابید که چنانچه دشمنان سرزمینهای شما را مورد تجاوز قراردادند ما این موشکها را از داخل خاك شوروی پرتاب میکنیم.

من نمیخواهم در اینجا این مطلب را پنهان کنم که انگیزه مخالفت ما در دادن بمب‌افکن و موشکهای برد متوسط به مصر باین‌علت‌بوده‌است‌که‌تصور میکردیم شما بسبب بروز آن اوضاع بطور کلی درحالت هیجان‌هستید وممکن‌است‌دست باقدام نامطلوبی بزنید و این اقدام منجر به جنگ شود».

این بود قسمتی از پاسخ خروشچف به اتهامهای ناصر که اورا در مقابل تجاوز پیاده شدن نیروهای‌آمریکا وانگلستان در خاك لبنان و اردن تنها گذاشتند.

خروشچف در جای دیگری از نامه خود مجددا به نغمه کمکهای شوروی علیه متجاوز اشاره کرده و می‌گوید:

«پنهان نمیدارم از نطق آن حضرت‌که روز ۲۲ مارس‌ایراد گردید شدیدا شگفت‌زده شدم. زیرا در آن نطق یادآورشدید که هنگام حمله سه جانبه انگلستان و فرانسه و اسرائیل در سال ۱۹۵۶ علیه مصر فقط به خداوند و خودتان تکیه‌می کردید و تا روز ششم نوامبر سال ۱۹۵۶ یعنی تاپایان‌جنك به تنهائی‌در آن نبردایستادگی ومقاومت ورزیدند و هیچگونه اشاره‌ای به کمکهای اتحاد شوروی نکردید.

دراینجا است حضرت پرزیدنت که بطور کلی راه دوری جستن را از حقایق برگزیدند.

کاملا روشن است که از نخستین روز حمله سه جانبه به مصر در آن سال اتحاد شوروی بحرارت در راه کمك به مصر گام پیش نهاد و این حمایت و کمك را بطور مداوم تقدیم میداشت و حمایت نا محدود معنوی شوروی همیشه در اختیار مصر بود و حتی‌پس از حمله مسلحانه‌ای که انگلستان و فرانسه واسرائیل مشترکا بخاك مصر کردند شوروی از هراقدامی که متجاوزین را وادار به ترك سرزمینهای اشغالی نماید فرو گذار ننمود.

آیا کسی شك میکند که چنانچه نیرو های مهاجم که حمله مسلحانه خود را علیه مصر آغاز کرده‌بودند التیماتوم قاطع اتحاد شوروی را نادیده میگرفتند و عملیات عدوانی‌خود را علیه مصر متوقف نمی‌ساختند اتحاد شوروی تصمیم داشت باقدامات موثر دیگری در راه متوقف ساختن‌متجاوزین از ادامه تجاوز دست بزند؟

حضرت پرزیدنت‌بما گفته‌می شود در تمام جلسات و اجتماعاتی که در سراسر

بقیه در صفحه ۲۲

نویسنده: آرت بوخوالد
مترجم: پرویز ایرانزاد

«تلویزیون و تماشائیان»!..

همیشه پلیس چهار پنج دقیقه بعد از کارآگاهان خصوصی وارد صحنه می‌شود؟ سخنگو درحالیکه پوزخند میزد پاسخ گفت: به تجربه بما ثابت شده است که اگر پلیس چند دقیقه دیرتر به محل‌حادثه جنایت‌برسدکارآگاه‌خصوصی بدون دستپاچگی فرصت پیدا می‌کند که «برگه» لازم رابرای «ردگیری» و پیدا کردن قاتل یا جانی بدست آورد. اگر پلیس چلوتر یا همزمان با کارآگاه خصوصی وارد صحنه‌شود زودتر به برگه و مدرك مورد نظر دسترسی پیدا می‌کند و تماشائی برنامه، بی برنامه می‌ماند چون معما خود بخود حل شده است.

خبرنگاری از سخنگو پرسید: آیا مقامات‌تلویزیون از بالا رفتن میزان جنایت و خشونت نگران و ناراحت هم هستند؟

سخنگو گفت: ما همیشه نگران این مسئله بوده و هستیم که میزان خشونت در برنامه ها بالاتر نرود. اما در مورد کشف قتل و جنایت مسئله قدری فرق میکند. دربرنامه های‌جنائی تلویزیونی همیشه ما دنبال راههائی از قتل و جنایت هستیم که در عین ساده بودن برای بیننده غیر قابل پیش بینی هم بوده باشد. باز به تجربه ثابت‌شده است که مثلا در یک برنامه یک ساعته هرچه تعداد کشته‌ها بیشتر باشد، بهمان نسبت تماشائیان را بیشتر مسحور و مجذوب می‌کند برنامه با یکی دو کشته و قربانی این روزها دیگر طرفدار ندارد.

خبرنگار دیگری پرسید: میتوانیم منتظر موج جدید جنایت در ۱۹۷۲ باشیم؟ سخنگو پس از قدری تفکر پاسخ گفت: هنوز زود است در این باره اظهار نظر قاطع بکنم. اما نظرشخصی من اینست که در ۷۲، ماقربانی‌سوژه‌هاوموضوعهای فامیلی کمتر خواهیم داشت و در عوض قتل های دسته جمعی و «هیستریك»افزایش خواهند داشت.

خبرنگاری پرسید: چرا قتل های دیوانه وار؟

سخنگوپاسخ داد: سوژه های توطئه آمیز نویسندگان برنامه های جنائی‌تلویزیون دیگر«نه‌کشیده» وبه آفریدن پرسوناژهای دیوانه روی آورده‌اند چرا که قاتل‌دیوانه و هیستریك دیگر انگیزه‌ای برای قتل ندارد و دیوانه بودنش انگیزه کلیه اعمالی است که از وی سرمیزند.

خبرنگار یکی از مجلات پرسید: اگر روزی مردم از قتل‌های‌دیوانه‌وارو‌هیستریك خسته شدند. چه میکنید؟

سخنگو نگاه غیظ آلودی بوی کرد و در حالیکه‌قیافه قاتلین تلویزیونی را بخود گرفته بود فریاد زد: در آنصورت خود نویسنده های برنامه هارا میکشیم بخورد تماشائیان می‌دهیم. چون می‌دانیم تماشائی کشته و قربانی می‌خواهد و برایش فرق نمی‌کند که قربانی خود نویسنده برنامه باشد یا کس دیگر

«کشت و کشتار» معمول در برنامه‌ها و فیلم های جنائی تلویزیونی، اینک در دسترس است. ارقام موجود نشان میدهد که در ماههای اخیر میزان تجاوز و آدمکشی بطور سرسام آوری بالا رفته است. بطور مثال میزان کشت و کشتار وقتل و قتال آدمیزادی‌بدست آدمیزاد دیگر برنامه های تلویزیونی در سپتامبرگذشته نسبت به سپتامبر های قبلی دو برابر شده است.

میزان حمله و ضرب و شتم و ایراد جرح نیز البته به نسبت هائی بمراتب بالاتر فوس صعودی پیموده‌است.

یکی از سخنگو های برنامه جنائی بنگاه تلویزیون واشنگتن طی یک مصاحبه مطبوعاتی در این بارهگفت: درست است که میزان کشت و کشتار دو برابر شده‌اما حسن کار اینجاست که معمای هر جنایتی پس از حداکثر ۹۰ دقیقه حل شده و قاتل غالبا به کیفر جنایت خود رسیده و این‌تماشائیان را بسیار خوش آمده‌است!..

از سخنگو سئوال شد چرا بیشتر معمارهای جنائی در فصل گذشته تلویزیونی بوسیله کارآگاه خصوصی حل و فصل شده و پلیس‌در پیدا کردن قاتل یا قاتلین دخالتی نداشته است.

سخنگو گفت: دلیل‌واضح اینست که کارآگاه خصوصی با دریافت حق الزحمه کمتر قاتل یا جانی را یافته واورا تحویل «مقامات مسئول» می دهند در صورتیکه پلیس‌برای کار مشابه اجرت بیشتری طلب می‌کند که هیچ گاه دست به اعتصاب نیزمیزند.

از طرفی دیوانعالی اخیرا ما را از بکار گرفتن افراد پلیس در یافتن جانیان و آدمکشان منع کرده‌است.

از سخنگوی تلویزیون سئوال شد علت چیست‌که‌در صحنه های جنائی‌تلویزیونی، هستیم که در عین ساده

صنعت و کشاورزی در روستاهای چین

نوشته:
منصور تاراجی
فرستاده مخصوص
روزنامه اطلاعات
به جمهوری
خلق چین

از یک راه باریک وخاکی گذر میکنیم به گاوداری کمون میرسیم . نامش تون‌فاهمن (خاور سرخ) است ومحل نگهداری ۳۰۰گاو . « لیوفان‌چین » مسئول آنست . او قسمتهای مختلف گاوداری رانشانم میدهد .

در گوشه‌ای دختران جوان وزیبا با چکمه های لاستیکی و لباس کار مشغول بردن علوفه برای گاوها هستند.

«لیوفان‌چین» میگویدمابابکاربردن اسلوب جدید ، شیر گاوها رازیاد کرده‌ایم .

گاو عظیم‌الجثه‌ای را با دست نشان میدهد . سالانه ۶ هزارکیلو شیر میدهد وروزانه بیست کیلو غذا دارد . با شیردوش ، شیر گاوها را میدوشند و در ظرفهای بزرگی نظیر آنچه شیرفروشهای ما دارند ریخته به پکن‌حمل‌میکنند.

گاو ، گاوداری و شیر آن متعلق به کمون است و حتی کارگران گاوداری برای خوردن شیر باید پول بپردازند .

« لیوفان‌چین » محوطه وسیعی را نشانم میدهد که ۱۸۰ اسب در آن نگهداری میشود . اسبها را به گاری می‌بندندوگاریهامخصوص حمل محصولات کمون به شهر پکن است .

از دامپروری به باغ میوه‌کمون و تاکستانهای آن میرویم .

درختهای‌سیب منظم پشت‌سرهم قرار گرفته‌اند . هزاران درخت سیب قرمز دیده میشود ودر قطعه زمین وسیعی مقابل آن تاکستان دیده میشود . موها را به سیمهائی که بفاصله دو متر ازهم کشیده‌اند اویزان کرده‌اند . هیچ درخت موئی روی زمین نیفتاده است تا بهنگام آبیاری ، انگورها فاسد شود .

درخت های سیب و موها را مرتبا سم‌پاشی میکنند . درختهای سیب پرشاخ وبرگ و بزرگ است وهریک حداقل سی سال‌عمرمیکند. زنبیلی پراز میوه برای‌ما می‌آورند. انگورها از نوع چشم گاوی و قرمز است و سیب‌ها درشت اما نه به خوشمزگی سیب های قرمز وگلاب خودمان .

کارگاه‌های کوچک

همه به کمون تعلق دارد وهرکس به نسبت اهمیت کاری که انجام میدهد حقوق میگیرد . باغات میوه را پشت‌سر گذاشته‌به کارگاه‌فنی میرویم . محوطه‌ای بمساحت دو هزارمتر مربع که دور آن اطاقهای متعددی که هرکدام یک کارگاه کوچک است دیده میشود.

« لئوان‌جا » سرپرست کارگران کار قسمتهای مختلف کارگاه را تشریح میکند . دریک کارگاه تکنیسین های جوان‌تلاش‌میکنند تا با وسائل ابتدائی خود یک دینام بسازند . یکی المیچر راسیم پیچی میکندویکی‌روبوش دینام را می سازد . یکی‌موتور کوچک برق راتعمیر می کند . در قسمت‌دیگر کارگران ازروی یك‌مدل برنج‌کوبی که‌از دولت خریده‌اند تلاش می کنند خود برنج کوب‌بسازند وتاکنون پنج عددساخته‌اند . در قسمت‌دیگر تراکتور های کوچك میسازند. در هر کارگاهی ، یك روزنامه دیواری دیده می شود که در آن کارگران «رویزیونیت » و شیوه‌فکری‌لیوشائوچی رامحکوم کرده‌اند . در بعضی از آنها نوشته شده همه‌چیز باید در کمون ساخته‌وتهیه شود تا یك کمون مستقلا بتواند به حیات خود ادامه دهد . بعضی کمون‌ها برای اعضایش رادیو میسازد ، کارگاه های کوچك پارچه‌بافی، خیاطی‌وغیره دارد . ضمنا هر کمون یك تیم ساختمانی‌دارد که برای اهالی خانه بسازد . در ساختن‌خانه‌اهالی‌بیکدیگر کمك متقابل می کنند.

کاهش‌بار مسئولیت دولت

باتفاق «لئوان‌جا» ازتعمیرگاه کامیون هاوسایر وسائل حمل‌و نقل کمون دیدن می کنم .

دراین کارگاه‌حتی‌موتور کامیون راتعمیر می کنند ولوازم‌یدکی کامیون ها را تاآنجا که‌بتوانند خودشان میسازند . این کارگاه ریخته گری ،جوشکاری نیزدارد ویك‌سالن بزرك برای ایراد سخنرانی ، نمایش و نشان‌دادن فیلم.

باکم رنك شدن آفتاب ، راه‌شهر پکن را در پیش می‌گیریم . هیچ کتابی‌نمی‌توانست آنچه راکه بایدباچشم درکمون دیدم‌بمن بدهد وباتوضیحاتی‌که بمن داده شد احساس می کنم کمون ها باربزرگی را از روی دوش دولت جمهوری خلق چین برداشته‌اند .

ایجادکمون هابامسائل خاصی که‌چین با آنها روبروبوده راه حل مناسبی‌برای‌آن کشوراست. زیرا چین مساحتی‌برابرقاره‌اروپا وجمعیتی‌چهاربرابرقاره‌افریقادارد و اگر کمون ها خود مسائل‌شان‌را حل‌نمیکردندهرگز تنهایك دولت‌مرکزی قادربه اداره‌چنین سرزمین پهناوری نبود .

وزارت آموزش‌وپرورش ، کشاورزی ، صنایع ،راه ،حمل‌و نقل ، و دهها وزارتخانه‌دیگردر پکن درامورکشور یك نظارت کلی دارند . مشکلات‌ومسائل یك‌دهکده دور افتاده را مرکز نمی‌تواند حل کند . مردم باید خود چاره‌اندیشی کنندودر بن‌بست از مرکز راهنمائی بخواهند . بدین‌ترتیب دولت جمهوری خلق‌چین قادراست‌بهتر به‌مسائل اساسی خارجی‌وداخلی که به‌حیات کشور بستگی‌دارد رسیدگی کند . هزاران کمون درسراسر چین‌واحد های‌مستقلی هستند که‌تمام امور مربوط به کمون را خود انجام میدهندو هیچگونه ماموری از طرف‌دولت وجودندارد .

درکمون ها ادارات گوناگون دولتی‌وجودندارد واین‌صرفه‌جوئی بزرگی است در هزینه‌اداری دولت.

بانوسعه‌وتکامل وایجاد ارتباطات نزدیکتربین واحد های‌روستائی در یك‌کمون ، کم کم شهرهای تازه‌بوجود می‌آید.

هرکمون حسابداری کوچکی دارد که‌کار افرادو اهمیت آنرا یادداشت می کندوحقوقشان را تعیین میکند.

از سوی دیگری در کمون ها بین کشاورزی‌و صنعت پیوندی بوجود آمده دیگراهالی یك دهکده تنها‌کشاورز نیستندبلکه کارگران فنی ، تکنیسین‌هاکه فرزندان روستائیان هستند امور صنعتی‌دهکده ها راازتامین‌برق، آب، ساختن وتعمیرتراکتور و برنج‌کوب عهده‌دارند .

کشاورزی وصنعت در کنارهم زیست‌ورشد می کندو دولت فقط مسئول خرید محصول‌شان و حل مسائلی‌است‌که کمون‌توانا به‌حل آنهانباشد.

دنباله‌دارد

خانه پیران در یك کمون

کارگاه کمون «دوستی خلق های چین‌و کره» نزدیك پکن

اطلس تاریخی

در راه بزرگداشت جشنهای دو هزار و پانصد ساله شاهنشاهی ایران ، دانشگاه تهران برنامه خاصی ترتیب داده و کتب مخصوصی را منتشر کرده است .

یکی از این کتب اطلس تاریخی است که حاصل قریب ۱۲ سال تحقیق وکوشش مستمر استادان گروه تاریخ و جغرافیاست .

در این اطلس تاریخی و بی‌نظیر علاوه بر شرح و بسط کامل حدود جغرافیائی و تغییرات آن ۲۷ نقشه کامل سرزمین ایران از دوران ماقبل تاریخ تا دوران جدید ، با ملاحظه تمام سوابق تاریخی چاپ شده است که‌نه تنها عظمت گذشته این کشور را ثابت خواهد کرد بلکه مبین همه نوسانها ونشیب و فرازهای تاریخ ایران خواهد بود و در حقیقت برگزیده‌ترین اطلس تاریخی جهان خواهد بود . بهمین سبب و بخاطر آنکه این اثر نفیس جهانی برای عموم محققان و پژوهشگران و مردم علاقه‌مند بیشتر قابل‌استفاده باشد ، به سه‌زبان : فارسی، انگلیسی و فرانسه در یک مجموعه نشر می‌یابد .

هیاتی مرکب از :

۱ـ آقای دکتر سید حسین نصر استاد و رئیس دانشکده ادبیات و علوم انسانی

۲ـ آقای دکتر احمد مستوفی استاد و رئیس موسسه جغرافیا

۳ـ آقای دکتر عباس زریاب خوئی استاد دانشکده‌ادبیات و علوم انسانی .

با همکاری استادان گروه تاریخ دانشکده ادبیات و علوم انسانی در تهیه و تنظیم این اثر نظارت مستمر دارند .

کتاب

کفتگوازاین دو عروسك نیست
بحث از «عروس» آسانهاست
همه جاصحبت از «هُما» ست
«هُما» باشاهبال بلند پروازخود، پلی مطمئن میان آسیا واروپاست.
با «هُما» پروازکنید
هامبورگ ـ فرانکفورت ـ پاریس ـ لندن ـ ژنو ـ رم ـ استانبول
دهران ـ دوها ـ دوبی ـ کراچی ـ بمبئی ـ کابل ـ بغداد ـ ابوظبی ـ کویت
هواپیمائی ملی ایران «هما»

در حالیکه دود «اسپند و گلپر» فضا را پر کرده و ده‌ها صیاد شمالی یکی از زیباترین ترانه های مذهبی را زمزمه میکنند..

صید بزرگ ماهی در شمال، شروع میشود

از اول آبانماه جاری طی مراسم خاصی هزاران صیاد در سراسر شمال کشور ، صید سالیانه ماهی را آغاز میکنند .

مراسم آغاز صید ماهی در بابلسر بطرز جالبی برگزار میگردد .

خبرنگار ما در بابلسر گزارشی از چگونگی برگزاری این مراسم ارسال داشته است که در زیر درج می‌گردد .

هنگام انداختن اولین تور ماهی‌گیری بدریای مازندران هزاران صیاد محلی گردهم جمع می‌شوند و با «یانگ» «الله، محمدو علی» یک تور ماهی‌گیری عظیم را بدریا حمل میکنند .در این هنگام «سر صیاد» آنها معروف به «ریسمان» برای همکاران خود در یک منقل برنزی «گلپر واسپند» دود می‌کند ! صید ماهی فلس‌دار معمولا از اول آبانماه در سراسر دریای مازندران آغاز میشود . بهمین جهت از هم اکنون صیادان در گروه های مختلف شرکت های تعاونی سرگرم فعالیت و آماده ساختن تور های مخصوص هستند .

دکتر نظیری مدیر کل شیلات مازندران و گرگان در یک گفتگو به خبرنگار مادر بابلسر گفت : در سال جاری مجموعا سیزده واحد شرکت تعاونی صیادی در سراسر دریای مازندران و گرگان برای صید ماهی در دریا فعالیت دارند، علاوه برآن رودخانه های استان مازندران و گرگان نیز به چند نفر بمدت چهار سال اجاره داده شده است .

روش‌ماهی در بازار ممنوع!

مدیرکل شیلات گرگان و مازندران همچنین اظهار داشت ،فروش ماهی های صید شده در بازار آزاد وسیله صیادان ممنوع است و صیادان و شرکت های تعاونی موظفند ماهی‌های صید شده را بابهائی که‌هیئت‌مدیره شیلات تعیین خواهند کرددر اختیار شیلات قرار دهند تا نسبت به توزیع آن اقدام گردد .

صید خاویار !

همزمان با آغاز صید ماهی‌های فلس‌دار در دریا صید ماهی خاویار ممنوع میشود و صیادان موظفند چنانچه ضمن صید ماهی فلس‌دار ، ماهی خاویاردر تور آنها افتاد ، بلادرنگ این نوع ماهی را دردریا رها کنند ، بدین ترتیب استفاده و فروش ماهی خاویار بطور کلی‌غدغن است .

مراسم آغاز صید ماهی

روز اول آبانماه که مصادف با آغاز صید ماهی در شمال است ، عده‌ای از روسا و معاریف شهر . دعوت می‌شوند تا هنگام انداختن اولین «تور»بدریاحضور داشته‌باشند. قبل‌از انداختن اولین «تور» ماهی - گیری بدریا چندین راس گاو و گوسفند توسط صیادان قربانی می‌گردد .

آنگاه زمان صید بزرگ فرا می‌رسد و ده‌ها صیاد در حالیکه با «یانگ» بلند . الله . محمد و علی» را یاد می‌کنند ،اولین تورعظیم ماهی‌گیری را بدریا حمل میکنند در این هنگام «ریسمن»یا«سرصیاد» صیادان برای همکاران خود در یک منقل برنزی «اسپند و گلپر» دود می‌کند! لحظه‌ای بعد «تور» از آب دریا خارج میشود و در اولین صید بزرگ سال ، هزاران ماهی مختلف درتور صیادان افتاده است ! خبرنگار ما می‌افزاید ،در سال گذشته بوسیله اولین تور ماهیگیری آغاز صید ، بالغ برسی و پنج هزار ماهی صید شد ! و صید یکصد هزار ماهی گوناگون در یک تور نیز سابقه داشته است ! عکس سال گذشته هنگام صید سی و پنج هزار ماهی در بابلسر گرفته شده است .

در یک مراسم شکوهمند

قدرت نیروی دریائی ایران، مورد اعجاب و تحسین قرار گرفت

نمایندگان اطلاعات در خدمت مردم

در مراسمی که توسط واحد های نیروی دریائی شاهنشاهی و یکانهای آورنده‌در ژاندارمری ناحیه خوزستان و لرستان و واحد های شهربانی آبادان به مناسبت جشنهای شاهنشاهی ایران با حضور دریادار عطائی فرمانده‌ناوگان شاهنشاهی‌ایران در خلیج‌فارس و دریای عمان و فرمانداران خرمشهر و آبادان برگزار گردید قدرت موشکی نیروی دریائی ایران بنمایش گذاشته شد . در این مراسم شکوهمند سلاح های جدید نیروی دریائی‌از جمله‌موشکهای دریا بدریا ، دریابهوا و دریابه زمین ناوگان ایران که برای نخستین بار بمعرض نمایش گذاشته میشد مورد اعجاب و تحسین قرار گرفت .

این موشکها از نوع بهترین موشکهای هدایت شونده جهان میباشد .

همچنین به‌مناسبت جشن‌های شاهنشاهی و شرکت در این مراسم ، ناوجنگی‌سرفرماندهی نیروی دریائی سلطنتی کشور اتیوپی که بنام «اتیوپیا» نامیده میشود وارد آبادان شد و پس‌از توقف کوتاهی رهسپار خرمشهر گردید و در مقابل مجسمه شاهنشاه فقید ادای احترام کرد و مجددا به آبادان برگشت و مورد استقبال ستاد ناوگان شاهنشاهی خلیج فارس قرار گرفت ارکستر مخصوص اعلیحضرت هیلاسلاسی که با این ناو وارد آبادان شده بود برنامه های مخصوصی درخیابان های شهر اجراء کرد .

در مراسم گشایش خیابان کوروش کبیر تبریز توسط استاندار آذربایجان شرقی

به بورس بازان اراضی طرفین خیابان اخطار شد

در مراسمی که به مناسبت پرده‌برداری از تابلوی خیابان کوروش کبیرتبریز برگزارشد استاندار آذربایجان شرقی صاحبان اراضی دو سمت‌خیابان را که با بورس بازی مانع‌ایجاد ساختمانهای نوسازدر این‌خیابان جدیدالاحداث می‌شوند بشدت مورد حمله قرار داد و گفت : تاکنون ، همه‌روزه جمعی از سارقین این منطقه مراجعه می کردند پس‌از ۳۰ سال انتظار گشایش این خیابان را می - خواستند .

اکنون این خیابان گشایش یافته و بصورت یکی از بلوار های زیبا درآمده و آماده عبور و مرور است و از نظر کشش ترافیک بحد قابل توجهی بار خیابان پهلوی رابدوش کشیده و به آرامش خیابان‌اصلی شهر کمک موثری کرده است .

اما موقعیت خاص خیابان کوروش کبیر از نظر ترافیک سبب سواستفاده عده‌ای‌سودجو گردیده و قیمت زمین های‌این خیابان بالا رفته است .

شهرداری‌تبریز بموجب‌وظیفه قانونی خود و مبارزه بااشخاص سوءاستفاده کننده و بموجب قانون خاتمه دادن به وضع ناهنجار زمین های بایر و بد منظره و ساختمانهای گلی‌باید با شدت تمام با خاکبازان و زمین خواران این ناحیه مبارزه نماید و با تصویب انجمن‌شهر زمین های این‌ناحیه راخریداری به ساختمان‌های‌عام‌المنفعه مبدل سازد و نگذارد بهره ۱۲ میلیون ریال هزینه‌ای که صرف ایجاد این خیابان گردیده به جیب گروهی سوءاستفاده‌چی برود .

خیابان کوروش کبیر به عرض ۵۰ متر و طول ۹۰۰ متر و دارای دوباندسواره وپارکینگ بتون به مساحت ۲۰۰۰۰ متر مربع و فضای سبز احداث‌شده به مساحت ۴۰۰۰ متر مربع می باشد .

پس‌از این مراسم خیابان کورش کبیر بنام شاهنشاه آریامهر گشایش یافت .

خیابان راه‌آهن خاکی است !

ایستگاه راه‌آهن هر شهر نخستین نقطه ورود یک‌مسافر به آن شهر است و خیابان مقابل ایستگاه نیز اولین خیابانی است که مسافر باآن روبرو میشود ، بنابراین اولین خیابان شهر که در نظر یک مسافر قرار میگیرد باید معرف شهر باشد .

این مطلب را عده‌ای از اهالی ساکن اطراف ایستگاه راه‌آهن بهشهر ضمن‌مراجعه به دفتر نمایندگی روزنامه اطلاعات در این شهر عنوان کردند و افزودند : معمولا خیابانهای مقابل ایستگاه‌های راه‌آهن در اغلب شهر هااز جمله زیباترین و تمیزترین خیابانها هستند ولی‌متاسفانه خیابان مقابل ایستگاه راه‌آهن بهشهر خاکی است.

گردو غبار این خیابان در تابستان و گل‌ولای آن در زمستان همواره مستقبلین مسافرینی هستند که بوسیله قطار وارد بهشهر میشوند .

ساکنین این منطقه بارها از مقامات مسئول تقاضا کرده‌اند خیابان راه‌آهن بهشهر اسفالت گردد ولی متاسفانه تاکنون دراین مورد اقدامی به عمل نیامده است .

مأمور و نماینده قلابی در شیراز دستگیر شد

این شخص در قبال دریافت پول بابت تمبر و کارهای اداری ، اراضی شیراز را در طول و عرض مشخص بین عده‌ای چادر نشینان اطراف شهر تقسیم میکرد !

جوان بیست و پنج ساله‌ای بنام «مهدی جلالی» که در شیراز اقدام‌به کلاهبرداری میکرد دستگیر شد !

این شخص خود را بچادرنشینان اطراف شیراز نماینده یکی ازدستگاه های دولتی معرفی کرده بود و با کارتهای چاپی تقلبی در مقابل پول زمینها و اراضی شیراز را به آنها مجانا اهدا میکرد !

این مامور قلابی که خود رابمردم مهندس «احمداحمدی» معرفی میکرد درمقابل دریافت پول از چادرنشینان اطراف شیراز به آنها کارتی میداد که حاکی از اهداء زمین به آنها در طول و عرض مشخص بود !

وی در مقابل دریافت پول به‌متقاضی میگفت : این مبلغ جزئی بابت تمبرو کلاهبرداری میکرد دستگیر شد !

سایر کار های اداری است ! پولهای دریافتی «مهندس تقلبی» از دوازده تومان به‌بالا می‌باشد !

روی کارت ممهوری که این شخص درمقابل دریافت پول بافراد میداد عکس هر نفر الصاق میشد ، زیرا این کارت جمله «رئیس اداره مستغلات‌و اراضی استان» بچشم می‌خورد که پس از مهر امضاء بصاحبان زمین داده میشد !

نماینده قلابی دیروز توسط نماینده آبادانی و مسکن شیراز دستگیر شد و تحویل مقامات ژاندارمری گردید ، برای این شخص پرونده‌ای در ژاندارمری تشکیل شد که بدادسرای شیراز ارجاع گردید .

همسر برادر پادشاه مراکش در مشهد

همسر پرنس مولای عبدالله برادر اعلیحضرت سلطان حسن دوم پادشاه مراکش با هواپیما وارد مشهد شد .

در فرودگاه مشهد استاندار، مدیران کل، روسای ادارات و شخصیت های محلی خراسان از ایشان استقبال کردند .

همسر برادر پادشاه مراکش پس از ورود به مشهد از حرم مطهرحضرت رضا «ع» موزه ، کتابخانه و گنجینه نفائس قران آستان قدس رضوی و همچنین پارک اریامهر این شهر نیز بازدید کرد .

وباین بار هم یک مرد عشایری خالق حماسه‌ای شگفت انگیز شد...

پیرمردی از عشایر فارس هنگام پایکوبی در مراسم جشن دو هزارو پانصدمین سال شاهنشاهی در «ممسنی» شیراز از شدت هیجان و خوشحالی سکته کرد و درگذشت !

درگذشت «احمد مسعودیان» فرزند «امیر» از عشایر پاکدل «ممسنی» فارس موجی ازتاثر و در عین‌حال شگفتی در میان مردم فارس ایجاد کرد پیرمرد میهن پرست و شاهدوست عشایر ساعتها در پایکوبی و شادمانی مردم شرکت کرده بود .

این مراسم در «بابامیدان» «ممسنی» فارس برگزار شده‌بود و ده ها تن روستائی و معتمدین محلی در آن حضور داشتند .

این واقعه شگفت‌انگیز که نشانه‌ای از یک حماسه‌ملی‌است نشان میدهد که‌عرق شاهدوستی و وطن‌پرستی در میان مردم‌تا چه‌حد ریشه دار و عمیق است.

ناظرانی که در این مجلس شادی و سرور حضور داشتند ، بدون اینکه مجلس جشن و پایکوبی را بهم بزنند ، آنرا ادامه دادند و جسد پیرمرد عشایری را بااحترام خاص‌بامداد روز بعد بخاک سپردند .

یکی از حضار و معتمدین محلی در این‌مورد به خبرنگار ما گفت : «احمد» از آغاز جشن برهیجان و شادمان بود و هنگامیکه در میدان«ممسنی» مجلس پایکوبی برگزار شد ، همراه با جوانان به میدان آمد و آنقدربرقص و پایکوبی‌پرداخت که همه را حیرت زده‌ساخت ! خنده یک لحظه از لبان «احمد» قطع نمی‌شد و وی در هر دور رقص‌چندتن از اطرافیان را بوسط میدان می کشید تا با او همگام باشند .

این معتمد محلی افزود ،این پیرمردعشایری‌از فرط‌خوشحالی جان سپرد ولی چه جانها که در راه خدمت بشاه و ملت ازمردان عشایر برکف دست است .

اسب رم کرد و گلوله جوانی را کشت!

بعلت رم کردن یک اسب جوانی بضرب گلوله به قتل رسید !

حادثه در روستای «گواور» از توابع شاه آباد غرب رخ داد . مقتول فرامرز فرزند رستم بود که هنگام عبور از کوچه‌ای هدف گلوله قرار گرفت .

طبق گزارش خبرنگار اطلاعات در شاه آباد غرب حادثه‌بدینترتیب اتفاق افتاد که‌شخصی‌بنام «رضائی» که‌سوار براسب بود ، به علت رم کردن اسب ،لجام از دستش رها شد و از پشت اسب به زمین سرنگون گردید. در همین اثناء، گلوله‌ای از تفنگ اسب سوار شلیک شدو به«فرامرز» اصابت کرد .

اسب سوار به اتهام قتل تحت تعقیب قرار گرفت‌و ماموران ژاندارمری «گواور» پرونده‌ئی را که درباره این حادثه تشکیل داده بودند ، به مقامات صلاحیتدار قصر شیرین فرستادند .

فعلا ماموران انتظامی و قضائی سرگرم تحقیقات بیشتری پیرامون قتل «فرامرز» هستند .

در تصادف راه قم ۳ نفر کشته ومجروح شدند

اتومبیل سواری شماره ۲۸۱۹۱ تهران به رانندگی حیدر یاوری «۴۹ساله» درکیلومتر ۶۰جاده‌قم-تهران واژگون گردید.دراین حادثه «حیدر» کشته شد و دو نفر از سرنشینان اتومبیل بسختی صدمه دیدند .

طبق گزارش خبرنگار ما در شهرری : حادثه هنگامی رخ داد که اتومبیل مذکور از قم به تهران می امد .

مجروحین در بیمارستان فیروزآبادی شهرری بستری هستند.

دو زن دراهواز کشته شدند

زنی بنام سارا هارونی دریک حادثه رانندگی در جاده اهواز- اندیمشک کشته شد . حادثه براثر برخورد اتومبیل شماره موقت ۱۸۹۵ رضائیه باسارا وشوهرش یهودا کهنسال رخ داد که منجربه مرگ سارا و مجروح شدن شوهرش گردید .

گزارش خبرنگار اطلاعات در اهواز حاکی است : همچنین زنی در اهواز که برای خوابیدن به پشت‌بام میرفت، به علت سقوط از پله های پشت بام کشته شد . مقتوله فاطمه سلطانی نام داشت.

پارسیان مقیم هند در پاسارگاد آتش افروختند

یکصد نفر از پارسیان مقیم هنددر پاسارگاد حضور یافتند و در کنار آرامگاه کوروش کبیر آتش‌افروخته و بانثار گل به آرامگاه او ، به‌بنیان- گذار شاهنشاهی ایران ادای احترام کردند .

پارسیان مقیم هند در حالیکه به خواندن اوستا مشغول بودند ، به پادشاهان گذشته‌ایران‌درود فرستادند وبرای سلامت شاهنشاه آریامهر دعا کردند .

در پایان این مراسم مذهبی ویژه زرتشتیان ضمن تجلیل از مقام کوروش با آتش افروزی و نثار تاج گل برآرامگاه بنیانگذار شاهنشاهی ایران . پارسیان مقیم‌هند نیز به سهم خود در جشن های شاهنشاهی ایران شرکت کردند .

این مراسم دیروز پس از ورود پارسیان مقیم هند به شیراز انجام شد و آثار تاریخی تخت جمشید نیز مورد بازدید آنان قرار گرفت .

سوغات ولایات

دوستان ، شرح بدهکاری من گوش کنید

سوغات بافق :

یکی از همشهریان افتخاری ،مرحوم «وحشی بافقی» ، شکایتی از ولایت بافق فرستاده ، که سوغاتچی ، بی‌مناسبت ندید، دردل های این همولایتی «وحشی» را بسبک معروفترین شعر وحشی بافقی ، بگوش مسئولین امور برساند :

گوش کنید !

دوستان ، شرح بدهکاری من ، گوش‌کنید
ماجرای من و بیماری من ، گوش کنید
قصه رفتن بهداری من گوش کنید
داستان غم بیکاری من ، گوش کنید
شرح این آتش جانسوز نگفتن تاکی ؟
سوختم، سوختم، این سوز نهفتن تاکی ؟
از همان روز ، که ساکن بولایت شده‌ام
از غم و غصه اینجا بشکایت شده‌ام
عصبانی زولایت ، به نهایت شده‌ام
حالیا ، در صدد نقل حکایت شده‌ام
گر حکایت نکنم ، درد دلم را چکنم ؟
سردرد دل خود ، گر نکنم واچکنم ؟
چونکه بیمار شدم ، بهرمداوا رفتم
پنج شش روز بپائین و ببالا رفتم
بس معطل شدم آنجا ، بخدا وا رفتم
باخوشی آمدم ، افسوس بدعوا رفتم
ای خدا ، این چه مداوا چه درمانگاهست
عمر مابین که در این خطه ، عجب کوتاهست
رفته بودم دوسه روز پیش ، سه‌تا نان بخرم
نان برای خودم و خانم و مهمان بخرم
دوسه کیلو نخود خوب زدکان بخرم
بروم داخل قصابی و یک ران‌بخرم
لیک هر جنس که دیدم . بگرانی زده بود
دردل خون‌شده من ، نگرانی زده بود
آب این شهر چه املاح زیادی دارد .
کوزه آب خوری ، وضع کسادی دارد.
صاحب آب ، چه فیسی و چه بدی دارد
آبیاران در گیوه گشادی دارد
تشنه لب ، در پی‌یک آب‌روانیم‌همه
توی این دشت ، چرا تشنه لبانیم همه ؟
پسر کوچک من ، خواست دبستان برود
باکتابو قلم و دفترو لیوان برود
کیف بردارد وهمرتبه یاران برود
نیز ، با شهریه فت وفراوان برود
یک پس گردنی ، او را زدم از روی‌غضب !
دادمش درس خودم !خانه‌ما ، شد مکتب !
الغرض ، اینهمه ، یک گوشه زغمهای منست
شمه‌ای تلخ ، زاوضاع غم‌افزای‌منست
اینهمه درد ، زارثیه بابای منست
نیست تقصیر کسی ، این همگی پای‌منست
من ، در اندیشه که با این دل رسوا چکنم
اگر امروز ، چنین بوده ، بفردا چکنم

در جلسه اخیر انجمن شهر اصفهان معلوم شد : تعدادی از ساختمانهای اصفهان سند مالکیت ندارد!

در جلسه اخیر انجمن شهر اصفهان که با حضور شهردار این‌شهرستان‌تشکیل گردیداین موضوع که با یک پروانه‌چندین ساختمان‌ایجادشده‌مطرح گردید و در باره آن مذاکره شد .

ضمن مذاکرات معلوم شد که در اصفهان ساختمان های متعددی در یک قطعه زمین‌ایجاد گردیده که هنوز تفکیک نشده و بهمین جهت صاحبان این ساختمان ها نتوانسته‌اند سند مالکیت دریافت دارند و درحال حاضر تعدادی از ساختمانهای اصفهان بهمین علت‌سندمالکیت ندارد .

پس‌از مذاکرات لازم در این مورد قرار شد کمیسیون مخصوصی تشکیل گردد وباین موضوع رسیدگی کند .دراین جلسه آقای امامی‌یکی ازاعضای انجمن شهر اظهار داشت : با این کیفیت معلوم نیست اگر در مجاورت این ساختمان های بدون‌سندمالکیت خیابانی‌احداث شود تکلیف مردم بااین خیابان و شهرداری اصفهان چه‌خواهد شد ؟چون‌از یکطرف‌شهرداری بایستی غرامت ساختمان‌هائی را که برای احداث خیابان‌تخریب میکند بپردازد و از طرف دیگر اینگونه ساختمان ها مجوز ساختمانی‌وسند مالکیت‌ندارند..

بالاخره قرار شد اعضای کمیسیون مامور رسیدگی باین موضوع ، خود به محلات‌مختلف شهر رفته و راه حلی برای تکلیف اینگونه ساختمانها پیدا کنند و به شهرداری پیشنهاد نمایند ..

عده زندانیان ازاد شده اصفهان به یکصد و پنج نفر رسید

همانطور که قبلا به اطلاع خوانندگان عزیز رسید ، هفتادویک نفر از زندانیان شهربانی اصفهان به مناسبت جشن های دو هزارو پانصد ساله شاهنشاهی و عفو شاهانه ازاد شدند .

بدنبال بررسی های لازم سی‌و چهار تن دیگر از زندانیان‌شهربانو اصفهان که مشمول بخشودگی اخیر بودند ، بدستور آقای دوانی دادستان دادسرای شهرستان بخشیده شدندبدین‌ترتیب عده‌زندانیان آزاد شده اصفهان‌به یکصدو پنج تن رسید.

تراکتور حامل چغندر حادثه آفرید !

مینی بوس شماره ۷۳۶۵۹ به رانندگی محمد علی خسروی‌در دوازده کیلومتری شیروان بایک تراکتور که تریلی حامل چغندررا بدنبال می‌کشید تصادف کرد و در این تصادف ده نفر از سرنشینان مینی‌بوس بشدت مجروح شدند .

سرنشینان مینی بوس اهل روستای «بستی قلعه» از توابع زنجان بودند که از مشهد به روستای خودبازمی گشتند .

دو نفر از مجروحین که جراحات شدیدتری برداشته بودند و حالشان وخیم بود به بیمارستان قوچان انتقال یافتند . بقیه پس از انجام معالجات اولیه در پست امدادی بهداری شیروان به بیمارستان امدادی جمعیت شیرو خورشید سرخ این شهر منتقل گردیدند.

اسامی مجروحین عبارتست از : گوهر سلطانی قرائی، ذوالفقار جهانی ، صیاد قدرت‌الله فلاح ، گلدسته جهانی ، محمدعلی‌خسروی، زعلی خسروی ، خدالیت النهوردی ، محمد شعبازی، محمد عباسی ویک نفر دیگر که هویت وی معلوم نیست .

رانندگی تراکتور حامل چغندر را نیز شخصی بنام علی قویدل عهده دار بود .

● اگر به سرمایه خود علاقمند هستید ● اگر صرفه جو هستید
● اگر به حفظ ثروت اقتصادی مملکت علاقه دارید
● وسیله نقلیه ای را انتخاب کنید که دوام زیاد داشته وسالیان دراز برای شما کار کند

انواع ماشینهای لندرور

LAND ROVER

(همه مدل های شهری و بیابانی)

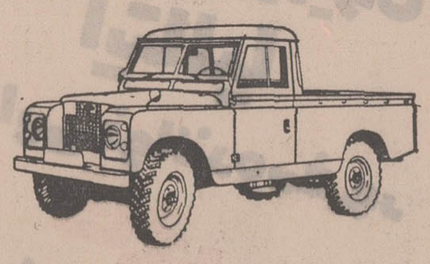

وانت یک تن - شش سیلندر

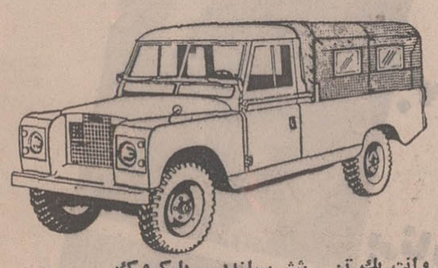

وانت یک تن - شش سیلندر - با کروک

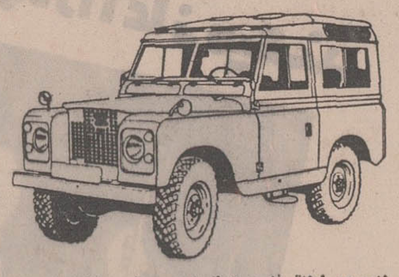

لندرور اطاق فلزی ۷ نفری - چهار سیلندر

وانت نیم تن - چهار سیلندر - با کروک

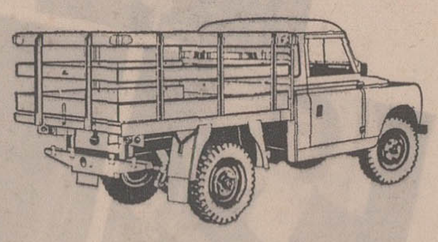

وانت لندرور یک تن - شش سیلندر - مدل پلات فرم (سکوب).

● دو دیفرنسیال - پر قدرت
● مستحکم - با دوام - مطمئن - رقابت ناپذیر
● موتورهای ۴ و ۶ سیلندر ، پر قدرت و کم مصرف

شرکت سهامی صنعتی تولیدی مرتب
خیابان شاه ، چهار راه شیخ هادی ، شماره ۲۹

تلفن مستقیم دایره فروش ۶۶۰۰۷۳ (شماره های تلفنخانه شرکت ۶۶۵۶۸۴ - ۴۸۱۴۹ - ۶۶۴۲۰۳)

اکثریت نمایندگان فروش لندرور در تهران و شهرستانها در صورت لزوم تسهیلات نقد و اقساط را نیز در اختیار مشتریان خود میگذارند.

فیلمهای فارسی در تلویزیون ملی

از این هفته تلویزیون ملی ایران بنا به تقاضای گروهی از علاقمندان که تقاضای پخش فیلم های ایرانی داشتند دوفیلم در نظر گرفته شده‌است .

روسپی
محصول استودیومیثاقیه .
کارگردان : عباس شباویز
بازیکنان : آذرشیوا ـ رضا بیک‌ایمانوردی و فرانک میرقهاری .

فیلم روسپی از جمله فیلمهای داستانی ایرانی این هفته تلویزیون ملی ایران است که روز پنجشنبه ساعت ۲۳ر۴۵ از شبکه سراسری پخش میشود .

« فیلم‌روسپی » را عباس شباویز در استودیو میثاقیه کارگردانی کرده است و داستان زندگی زنی کولی است که سرراه یک صاحبکاباره قرار میگیرد و توسط او بجمع خوانندگان کافه‌ای می پیوندد و بعد از مدتی عشقی بین او و صاحب کاباره بوجود می آید که حوادث آن در فیلم می آید .

سلطان قلبها .
محصول استودیو میثاقیه .
کارگردان : محمد علی فردین .
بازیکنان : فردین ـ آذرشیوا ـ ویکتوریا .

فیلم ایرانی دیگری که برای نمایش از شبکه سراسری تلویزیون ملی ایران برای روز جمعه در نظر گرفته شده است فیلم سلطان قلبها است‌که‌فردین‌در استودیومیثاقیه‌آنراکارگردانی کرده است و فردین ـ آذرشیوا وویکتوریا نقش‌آفرینان آن هستند .

درفیلم سلطان قلبها داستان زندگی دختر و پسر جوانی مطرح است که دخترخاله و پسرخاله هستند و بیکدیگر علاقه فراوانی دارند ومیخواهند باهم ازدواج کنند مادر پسر و پدر دختر با این وصلت مخالفند ولی بالاخره این دوجوان باهم ازدواج میکنند و صاحب فرزندی میشوند ولی حادثه‌ای آنهارا از یکدیگر جدا میکند وبعدازاین جدائی حوادث وماجراهائی اتفاق میافتد که باید در فیلم دید .

تغییرات برنامه اول

از روز شنبه برنامه اول شبکه سراسری تلویزیون ملی ایران تغییر میابد و برنامه از ساعت ۱۷ر۳۰ آغاز و تا پاسی از نیمه شب ادامه دارد .

برنامه مذهبی

بمناسبت آغاز ماه مبارك رمضان تلویزیون ملی ایران همه روزه از ساعت ۱۷ر۳۰ تا ۱۸ برنامه های خاص مذهبی پخش خواهد کرد .

سال کوروش

بمناسبت سال کوروش و شکوه شاهنشاهی ایران تلویزیون ملی ایران برنامه های خاصی تهیه و روزهای شنبه ساعت ۲۳ و چهار شنبه ساعت ۱۹ر۳۰ پخش می شود .

اخبار

برنامه اول تلویزیون ملی ایران دارای یك بخش خبر هست که طبق معمول ساعت ۲۰ر۳۰ تا ۲۱ر۱۵ از شبکه سراسری پخش میشود .

مجموعه‌های پی درپی

روز های شنبه کارآگاهان ـ مردی در سایه ـ روز های زندگی و روکامبول
روز های یکشنبه کیسی جونز ـ اطاق ۲۲۲ـ مردی در سایه و پیگرد
روز های دوشنبه ماجرا ـ افسونگر ـ مردی در سایه ـ تفنگدار و روکامبول
روز های سه‌شنبه دور دنیا ـ مردی در سایه
روز های چهارشنبه توسن ـ مردی در سایه ـ دنیای براکن و روکامبول
روز های پنجشنبه جادوی علم ـ دختر شاه پریان ـ راهبه پرنده ـ بل فگور ـ مردی در سایه
روز های جمعه ـ بالا تراز خطر
فیلم سینمائی

فیلم سینمائی روز های پنجشنبه ساعت ۲۲ر۱۵ پخش میشود و بعضی از هفته ها نیز فیلم هفته پخش خواهد شد .

ورزش

ساعتی از برنامه روز های جمعه به ورزش و بخصوص مسابقات فوتبال اختصاص دارد که از ساعت ۱۸ر۳۰ پخش میشود .

کودکان

همه روزه از ساعت ۱۸ بمدت یکساعت برنامه های خاصی برای کودکان و نوجوانان شامل فیلم (کارتون ـ باگزبانی ـ جادوی علم و .....) پخش می شود .

موسیقی

شش و هشت ساعت ۱۹ر۳۰ تا ۲۰ روز های شنبه

موسیقی ایرانی روز های یکشنبه ساعت ۲۱ر۴۵ تا ۲۲ر۱۵ ـ سه‌شنبه ساعت ۱۹ر۳۰ تا ۲۰ چهارشنبه ساعت ۲۳ تا ۲۳ر۳۰

پنجشنبه ساعت ۲۱ر۲۵ تا ۲۲ر۱۵

همه شب ترانه هائی ازساعت ۲۱ر۱۵ برای علاقمندان پخش میشود .

برنامه های فرهنگی و اجتماعی

مجله نگاه روز های شنبه ـ روز ها و روزنامه ها ساعت ۱۹ روز های یکشنبه و نقالی روز های یکشنبه ـ دانش ـ آدم و حوا ـ ایران زمین و هفت شهر عشق ـ روز های دوشنبه کانون روستائی و آموزش روستائی ـ چهره ایران و روز های سه شنبه زنان روستائی ـ مسابقه هما روز های چهارشنبه

سرگرمی

از جمله برنامه های سرگرمی تلویزیون سرکار استوار روز های سه شنبه و اختاپوس نیز جمعه ها پخش میشود .

پخش برنامه‌های رنگی از تلویزیون

تلویزیون ملی ایران در روز بیستم مهر ماه ۱۳۵۰ با پخش آئین جشن‌دوهزار و پانصدمین سال‌شاهنشاهی ایران بطریقه رنگی فعالیت جدیدی را آغاز کرد و از آن تاریخ تا کنون همه روزه قسمتی از این آئین بزرگ بطریقه رنگی برای‌علاقمندان و آن گروه از افرادی که دارای گیرنده های رنگی هستند پخش میکند .

تلویزیون ملی ایران روز های پنجشنبه و جمعه این هفته نیز علاوه بر پخش آئین‌جشن‌دوهزار وپانصدمین سال بنیانگذاری شاهنشاهی ایران قسمت دیگری‌ازبرنامه های خود را نیز بطریقه رنگی‌پخش‌میکند از آنجمله: روزپنجشنبه طبیعت ساعت ۲۱ر۳۰ /

ـ ضیافت تخت جمشید ، از برنامه های ویژه جشن دو هزار و پانصدمین سال شاهنشاهی ایران ، ساعت ۲۲ر۱۵ موسیقی محلی‌ساعت ۲۳ر۱۵

روز جمعه: سیرك ساعت ۱۹ر۳۰

آواز مادگاسگار ساعت ۲۱ر۳۰

موسیقی محلی ساعت ۲۳ر۱۵

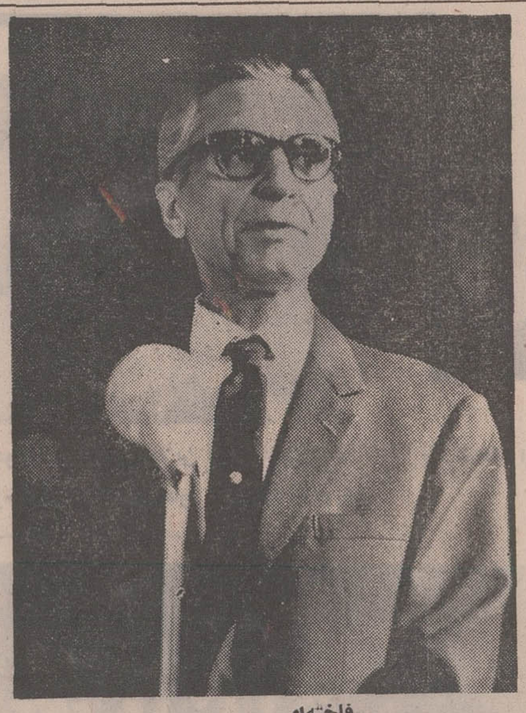

فاخته‌ای

تغییر برنامه های رادیو

با فرارسیدن ماه مبارک رمضان در برنامه های مختلف رادیو تغییراتی حاصل شده است که اولین تغییراین برنامه‌ها را (روز جمعه) ملاحظه‌خواهید کرد در برنامه جمعه این هفته دو نمایشنامه که براساس اصول‌اخلاقی و مسائل انسانی تنظیم گردیده است از رادیو ایران میشنوید در فواصل این نمایشنامه‌ها اشعاری که بمناسبت ماه مبارک رمضان سروده شده است وسیله خانم پژوهش و آقای مانی خوانده میشود .

تهیه کننده برنامه های موسیقی و ترانه ها سعی کرده است قطعه آوازها وترانه هائی که بی مناسبت نباشد انتخاب نموده ودر لابلای نمایشنامه‌ها گفتار و اشعار بگنجاند .

فاخته‌ای ، گلپایگانی ووفائی هریک قطعه آوازی خواهند خواند مهستی ـ ترانه راز خلقت (آهنگ از انوشیروان روحانی ـ اشعار از معینی‌کرمانشاهی) . عهدیه‌ـترانه نورخدا (آهنگ از انوشیروان روحانی ـ اشعار از معینی کرمانشاهی) . الهه ـ کعبه دلها (آهنگ از بدیعی) و دلکش ترانه باصفاشو (آهنگ از تجویدی) را اجرا خواهندنمود .

معرفی برنامه

بالهٔ مدرن «افسانه‌آفرینش»

از میان نخستین برنامه‌های فصل هنری جدید تالار رودکی میتوان‌ازبالهٔ « افسانه‌آفرینش» نام برد که برای اولین باربروی صحنه آورده میشود .

داستان این باله برداشتی است از افسانه های کهن ایرانی با گیرائی و لطافت ویژه آن .

متن این باله به وسیله لعبت والا نوشته شده است وموسیقی آنرا « امانوئل ملیک اصلانیان» آهنگساز ایرانی نوشته است.

داستان از آنجا آغاز میشود که «زروان» خدای زمان دو فرزند می‌آفریند، خدای‌تیرگی و خدای روشنائی . از همان آغاز بر سرپادشاهی جهان بین ایندو پیکاری سخت در میگیرد و هر یک مظاهر جهان خود را به کمک می‌طلبند تادر جنگ او را یاری دهد.سرانجام زروان به میان می‌آید وجهان را به دو نیم میکند، نیمی‌قلمرو تاریکی و نیمی قلمروروشنائی.

« آناهیتا» فرستاده خدای روشنائی ، نور و زیبائی به ارمغان می‌آورد و گیاهان میرویند و نخستین قوس و قزح ظاهر میشود و درجهانی شاد و زیبا انسان پای به عرصه وجود میگذارد.دربخش دیگر هرچه هست پلیدی است و عیش و عشرت . خدای‌تیرگی که موجودی بد سرشت و بد اندیش است،همراه با مارجهی و دیگر مظاهر بدی در عیش و نوشند . مار جهنمی که موجودی بدسرشت و پلیداست و سعی دارد به دنیای ساده و خوب انسان نفوذ کند، بسراغ زن و مردی می‌رود و باکمک مظاهر بدی بر علیه آندو قیام میکند و از فرمانبرداری او سرپیچی میکند.

جانوران می‌گریزند و زن و مرد تنها برجای می‌مانند در این هنگام ، سیمرغ از البرز کوه به پرواز در می‌آید وآتش آسمانی را به انسان‌میسپارد و او با این نیروی تازه مظاهر بدی را پراکنده میسازد . این بار به جنگ سیمرغ می‌آید و او را زخمی میسازد ، ولی در آخر سیمرغ در این مبارزه پیروز میشود و انسان های روی کره زمین شادی میکنند ومیترامظهرآفتاب ظاهر میشود و همه با آوازی دسته جمعی سپاسگزاری میکنند .

« لعبت والا» تنظیم کننده متن این باله ، کار شاعری و نویسندگی را ۲۴ سال پیش‌آغاز کرده و در این مدت با غالب مجلات و روزنامه ها همکاری داشته است. تاکنون مجموعه های: «رقص یادها» و«گسسته» (شعر) و «تا وقتیکه خروس میخواند» (نثر) از لعبت والا منتشر شده است .

در حقیقت این اولین بالهٔ مدرنی است که توسط‌سازمان باله ملی ایران بروی صحنه می‌اید .

آشنائی با آهنگساز

« ملیک اصلانیان» آهنگساز ایرانی که موسیقی این باله را نوشته است . درسال۱۲۹۴ درتبریز تولد یافته تحصیلات موسیقی خود را از ۱۸سالگی در هامبورگ آغاز کرده‌است و پس از به پایان رسانیدن رشته نوازندگی پیانو در کنسرواتوار هامبورك،به برلن سفرکرده‌وکر خود را در سه رشته مختلف ادامه داده است. آهنگسازی ،رهبری و نوازندگی پیانو .

ملیک اصلانیان پس از پایان تحصیلات به ایران باز گشت و مطالعه در اطراف موسیقی ایرانی را آغاز کرده است. او تاکنون قطعات بسیاری نوشته است که از میان آنها میتوان ، باله پروانه، گلبانگ‌ـ رقص ترانه ، چندین قطعه‌برای پیانو و نیز باله«افسانه‌آفرینش» را نام برد .« افسانه آفرینش»، بوسیله سازمان باله ملی‌ایران و به کارگردانی نژاد احمدزاده به اجرا درخواهد آمد .

در این اجرا ارکسترسنفونیک تهران به رهبری « هاینس‌ـ سوسنیتسا» و کرتالار رودکی به رهبری«کارل ارنست‌آکرمان» با سازمان باله‌ملی‌ایران‌همکاری خواهند نمود. علاوه بر چند سولیست خارجی ، هایده‌احمد زاده ـ سرور کابلی ـ امین طاعتی ـ اوانك آبراهامیان ـ مارگرت سقاباشی ـ جمشید سقاباشی ـ اویسا امیر شاهی‌ـ فرشته فکور و نیز سایر اعضای سازمان باله ملی ایران در اجرای این باله شرکت‌دارند.

افسانه آفرینش در روز های بیست ونهم مهرماه و هشتم و دوازدهم آبانماه اجرا خواهد شد.

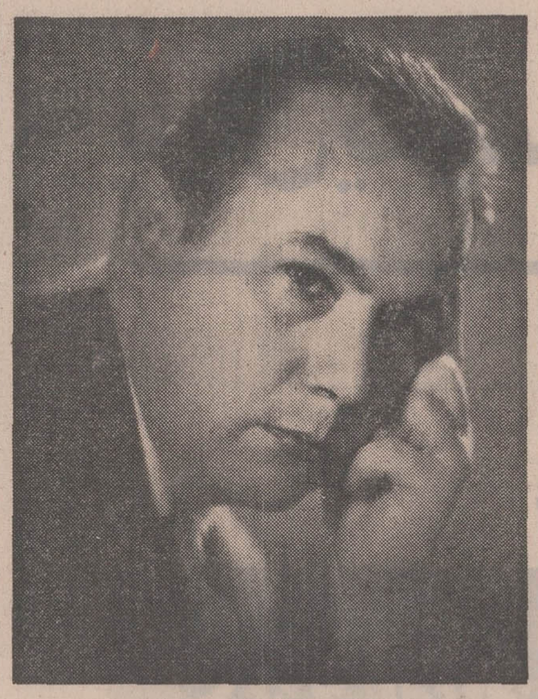

ملیک اصلانیان ، آهنگساز

کتاب

تاریخ تحول دانشگاه تهران و موسسات عالی آموزش ایران در عمر خجسته پهلوی

تاریخ تحول دانشگاه تهران و موسسات عالی آموزش ایران در عصر خجسته پهلوی نشریه دیگری است که دانشگاه تهران بمناسبت بزرگداشت دوهزار وپانصدمین سال بنیانگذاری شاهنشاهی ایران نشر میدهد .

در این نشریه ابتدا مقدمه‌ای از رئیس دانشگاه و سپس نوشته‌ای از آقای دکتر سید حسین نصر رئیس دانشکده‌ادبیات و علوم انسانی که ضمنا سرپرستی کمیته برگزاری جشنها را برعهده دارد میخوانیم و آنگاه بحثی راجع به‌آغاز معارف جدید در ایران به‌رشته تحریر کشیده شده است .

در این قسمت پس از شرح مختصری در موضوع‌روابط فرهنگی که بین ایران و کشورهای اروپائی از زمان صفویه‌ببعد پیدا شده اشاره‌ای نیز به خدمات امیرکبیر و تاسیس دارالفنون شده و شرح حال معلمین آن مدرسه ، مواد برنامه‌هائی که تدریس میشده و حتی اسامی شاگردان ادوار اولیه آن بتفصیل آمده است .

اسامی روسای دانشگاه بترتیب زمانی و معاونان دانشگاه تهران قسمت دیگری از مطالب این نشریه است و آنگاه‌درباره سازمان مرکزی دانشگاه ، هیات امنا و انتشارات دانشگاه مطالبی درج شده است .

موضوع عطایای ملوکانه به دانشگاه تهران و هدایا و کمکهای‌دیگران وموقوفات دانشگاه موردبحث دیگری‌است که‌بعد از آن‌سخن‌ازبازدیدهای شاهانه واعضای خاندان‌جلیل سلطنتی از دانشگاه تهران و موسسات وابسته که افتخاری بزرگ‌برای این مرکز آموزشی است ، بمیان آمده است و در دنبال آن از بازدیدهای پادشاهان و روسای جمهور و بزرگان کشورهای مختلف آگاهی خواهیم یافت .

پخش دوباره «برنامه‌دوم»

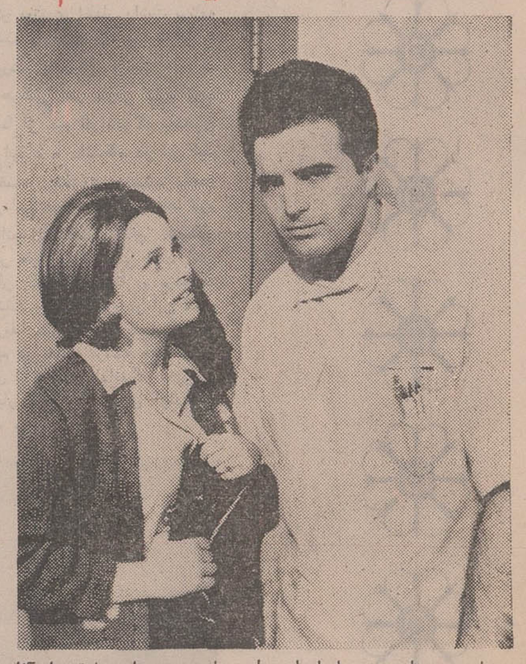

برنامه دوم تلویزیون ملی‌ایران که چندی برنامه اول شبکه سراسری را رله میکرد ازفردا (شنبه) مجددا برنامه خاصی‌را برای علاقمندان پخش میکند. این برنامه از ساعت ۱۹ر۳۰ با پخش خلاصه اخبار آغاز بکار میکند و تاپاسی از نیمه شب برنامه ویژه‌ای پخش میکند .

اخبار

در این برنامه دو بخش‌اخبار درنظرگرفته شده است ، بخش اول ساعت ۱۹ر۳۰ و بخش دوم ساعت ۲۰ر۳۰ تا ۲۱ر۱۵

فیلم

فیلمهائی که از برنامه دوم پخش میشود عبارت است از:
ـ کشتی پیکاردی روز های شنبه
ـ گنجینه هلندی ـ فیلم‌مستند و دنیای کنونی ما روز های یکشنبه
ـ دژفو روز های دوشنبه
ـ جولیا روز های سه شنبه
ـ هیلاریوس ۱۰۰ روز های چهار شنبه
ـ دکتر بن‌کیسی روز های پنجشنبه
آیوانهو روز های جمعه

فیلم سینمائی

همه هفته دو فیلم سینمائی برای برنامه دوم درنظر گرفته شده است که روز های شنبه و چهارشنبه ساعت ۲۲ر۱۵ از برنامه دوم برای علاقمندان‌آثار سینمائی نمایش داده میشود.

مسابقات

مسابقات تلاش وجایزه بزرگ برای پخش از برنامه دوم در نظر گرفته شده است ، که تلاش‌روز های سه شنبه ساعت ۲۲ر۱۵ و جایزه بزرگ در دو بخش روز های دوشنبه و پنجشنبه ساعت ۲۱ر۱۵ پخش میشود .

برنامه های اجتماعی و فرهنگی

دیگر از برنامه های دوم تلویزیون ملی‌ایران برنامه‌هائی است چون:خانواده درسرزمین دیگر ، شهرآفتاب ، کانون خانواده ، شما و تلویزیون ، ادبیات جهان ، ایران زمین، دانش در باره سینما، رویداد های هفته ، ادب معاصر ، داوری با شماست و دنیای کنونی ما .

موسیقی

واریته روز های دو شنبه ساعت ۲۲ر۱۵وسه‌شنبه ساعت ۲۰ و پنجشنبه ساعت ۲۰ ـ موسیقی اصیل روز های سه ـ شنبه ساعت ۲۲ر۱۵ وپنجشنبه ساعت۲۱ر۴۵ـ موسیقی‌کلاسیك روز های چهارشنبه ساعت ۲۱ر۱۵ وبالاخره شبهای‌تهران ساعت ۲۲ر۴۵.

پرسهای پولاک برای فشار موادمذاب آلومینیوم ـ مس ـ روی ـ برنج
مخصوص تولید: قطعات مختلف یدکی
ماشین آلات
ابزارهای صنعتی
POLÁK

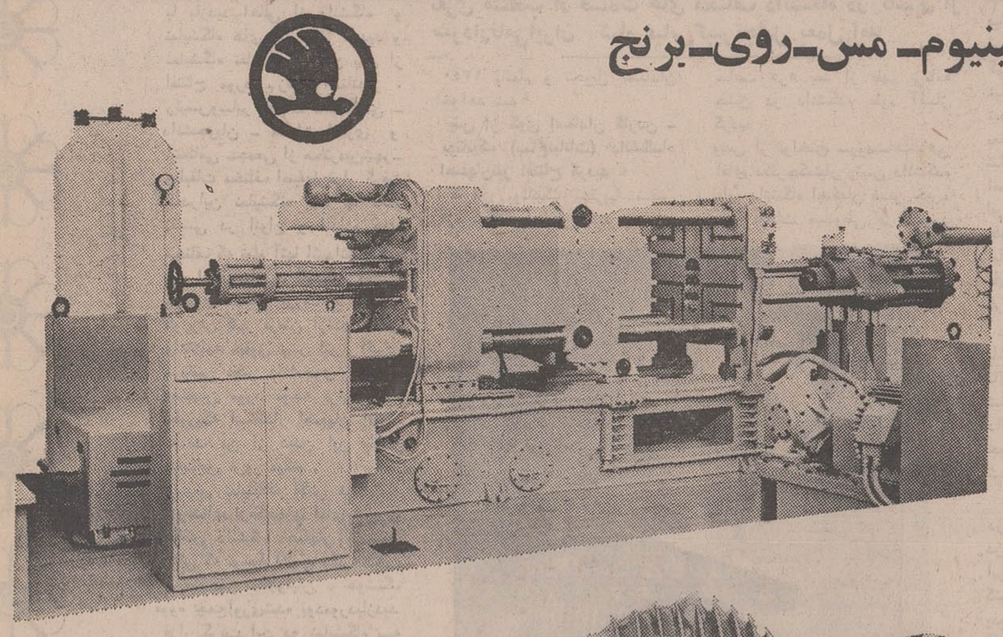

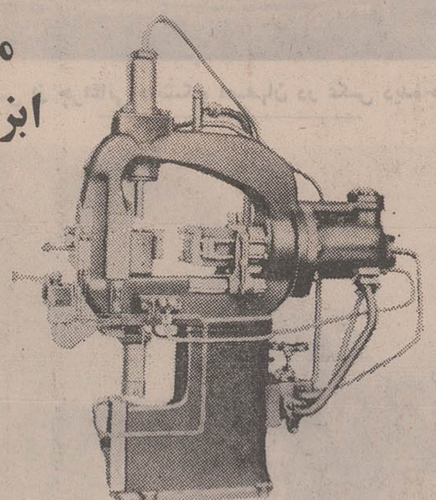

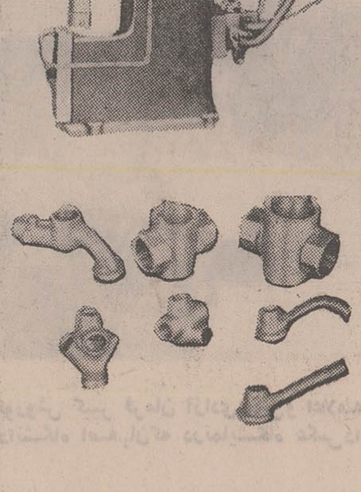

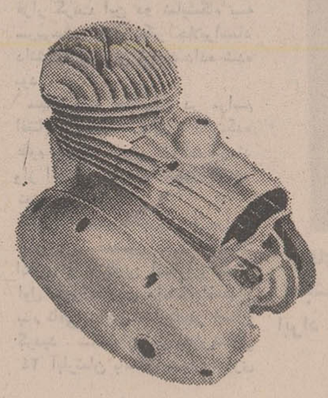

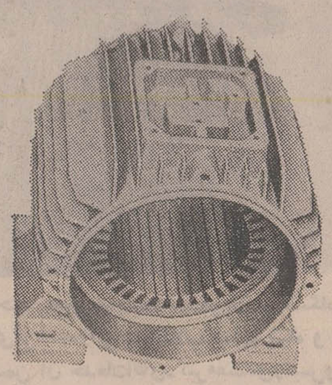

TOS
کارخانجات توز مبتکر دستگاههای پولاک در جهان میباشد
نماینده انحصاری
شرکت تجارتی ایران واشکودا تخت جمشید شماره ۱۶۲ تلفن: ۸۲۹۴۲۷ ـ ۸۲۵۳۶۰ تلگرافی اسکوداورکس

پایان یکهفته جشنهای شاهنشاهی در

دانشگاه اصفهان

آقای دکتر معتمدی بنام شاهنشاه آریامهر گاردن بوتانیك (باغ نباتات) دانشگاه اصفهان را افتتاح نمود

در مراسم توزیع جوائز دانشگاه (آخرین شب جشن‌ها) آتش فروزانی برافروخته شد که همه بدور آن حلقه زدند

یك صحنه از نمایشنامه در سایه اولرزیدم در این عکس دیده میشود .

همانطوریکه قبلاباطلاع خوانندگان عزیز رسید هفته گذشته دانشگاه اصفهان غرقدر سرور و شادمانی بودو گذشته از برنامه های جالبی که دانشگاه ارائه کرد . دانشکده های مختلف و معاونین دانشگاهنیز بخاطر بزرگداشت بیست و پنجمین سده شاهنشاهی ایران برنامه‌های جالبو ارزنده‌ای داشتند کهتمام آنها درخور تحسین بود .

کلیه دانشجویان دختر و پسرهر کدام با فعالیت های خود دربهتر جلوه دادن این جشنهایباشکوه سعی مینمودند . آنها از دل وجان سعی داشتند چون این جشن ، جشن سربلندی و عظمت ایرانی وایران بود که بـه‌این صورت متجلی شد .

پنجمین روز جشنها (شنبه) را دانشگاه اصفهان چگونه برگزار نمود ؟

روز شنبه پنجمین‌روز آغازجشن های شاهنشاهی از ساعت ۹صبح با بازدید اهالی از دانشگاه و نمایشگاه های آن آغاز گردید و نمایشگاه نقاشی و عکس پس از افتتاح مورد بازدید استاندار ، رئیس‌وسایر مقامات دانشگاهی ـ دانشجویان ـ مقامات اداری و انتظامی ـجمعی از محترمین‌شهر‌ـ وطبقات مختلف اصفهان‌قرار گرفت کهدراین نمایشگاه صد ها تابلو نقاشی در انواع و اندازه های مختلف که تمام آنها اثردانشجویان بود ازنظر بازدید کنندگان گذشت وتابلوی بسیار بزرگ و جالب کوروش کبیر فرمان آزادی بخش واعلامیه حقوق بشر اثر آقای مرتضی نصر دانشجوی دانشگاه اصفهان مورد توجه قرار گرفت بطوریکه استاندار اصفهان اظهار داشت من از دیدن این تابلو احساس غرور میکنم .

سپس نمایشگاه عکس شامل‌آثار ارزنده‌ای ازعکسهای آقای سپهری عکاس دانشگاه اصفهان و عکس هائی که توسط آقایان دکتر جلایر و منوچهر سلجوقیان ـ هوشنگ فووه جمع‌آوری‌شده بودموردبازدید قرار گرفت این دو نمایشگاه بـه سرپرستی آقای دکتر جلایراستاد دانشگاه اصفهان ترتیب داده شده بود .

سپس کلیه حاضرین در مراسم افتتاح کتابخانه های دانشکده علوم و علوم تربیتی شرکت کردند واز این دو کتابخانه مجهز بازدید نمودند .

بعد از ظهر همانروز طی‌مراسم خاصی با حضور کلیه مقامات اداری و انتظامی اصفهان بخش اول کوی‌استادان دانشگاه‌اصفهان بنام نامی شاهنشاه آریامهر افتتاح گردید . ساختمان این بخش‌شاملی ۲۴ آپارتمان باسالن ناهار خوری و سرویس های لازم که ٦ واحد و۱۲ اطاق خواب است ویکبلوک دوطبقه باکلیه تجهیزات وساختمان ۵ بلوک دیگر که مجموع ۱۰ آپارتمان راتشکیل میدهد که‌عده‌ای ازاستادان دانشگاه اصفهان در آنها ساکن گردیدند کلیه این ساختمانها ۷۰۰۰ متر زیر بنادارد ضمنا هفت بلوک دیگر با زیربنای ٦۰۰۰ متر مربع تا اواخر سال ۱۳۵۰ باتمام و تحویل استادان خواهد شد .

پس از کوی استادان گاردن ـ بوتانیک (بـاغ‌نباتات) دانشگاه اصفهان‌نیز افتتاح گردید .

گاردن بوتانیک تقریبا نقش آزمایشگاه را ایفا میکند و برای دانشجویان‌دانشکده علوم‌مخصوصا رشته بیولوژی بوجود آمده تا آنها بهتر بتوانند گیاهان‌و درختان‌مورد بحث را در محل دانشگاه دیده و بـه‌تجزیه و تحلیل آنها بپردازند باغ نباتات ۱۴۰۰۰ متر مربع مساحت داردو دارای‌یک آب‌نمای بسیار زیبا و یک پیست بمساحت ۹۰ متر مربع برای برنامه هـای تفریحی دانشجویان میباشد در ساعت ۵ره بعد از ظهر برنامه جشن در دانشکده علوم آغاز گردید .

بوسیله تاج گل زیبای دانشگاه اصفهان وسیله گروه ده نفری منتخب از قسمت های مختلف دانشگاه در کاشان از سردارنامی‌ایران شاه عباس‌کبیر‌تجلیل بعمل آمد

آقای احمد مدنی‌نماینده‌دانشجویان دانشگاه‌اصفهان‌راجع به‌جشنهای‌فرخنده‌واثرات انقلاب سفید شاه و مردم مطالبی ایراد و ضمن آن خدمات‌آقای‌دکتر‌معتمدی‌رئیس‌وسایر کارکنان دانشگاه اصفهان را ستود

پس از نواختن سرودشاهنشاهی آقای دکترحکمتیار رئیس دانشکده علوم دانشگاه اصفهان ضمن خیر‌مقدم بیانات مبسوطی در اهمیت جشنهای شاهنشاهی ایراد نمود سپس سرود جشن وسرود دانشگاه توسط دسته کر دانشگاه اصفهان اجرا گردید و آقایمهدی فاطمی باتفاق دوشیزه منیرمشکاتی دانشجویان دانشگاه اصفهان شعر کوروش کبیر را بصورت بسیار زیبائی دکلمه نمودند .

در این هنگام آقای دکتر زاهدی سخنرانی مبسوطی همراهبا نمایش فیلم درباره استمرار هنر سرامیک ایراد نمود که مورد توجه واقع گردید و تاریخچه دانشگاه جندی شاپور برای حضار نمایش داده شد . در خاتمه از حضار پذیرائی بعمل آمد ششمین روز جشنهای شاهنشاهی (یکشنبه) را دانشگاه اصفهان بـنمایش‌اسلاید اززندگانی ابن‌مقفع ونادرشاه‌در محل‌دانشکده علوم تربیتی آغاز نمود . مراسم نیایش نیز در ساعت ٤ بعد از ظهر توسط دانشگاهیان انـجام گردید

در ساعت ٦ بعد از ظهر جشن باشکوه دانشکده علوم تربیتی در تالار دانشکده آغاز گردید کهسلام شاهنشاهی و سرود های جشن‌و دانشگاه توسط دسته کر دانش‌جویان دانشگاه اصفهان نواخته شد .

سپس آقای دکتر شریعتمداری درباره نهضت آموزش و پرورش در زمان پهلوی سخنرانی مفصلی ایراد کرد . در پایان پس از کنسرت ارکستر بزرگ دانشجویان پذیرائی شایانی از مدعوین بعمل آمد .

آخرین روز جشنهای شاهنشاهی در دانشگاه اصفهان

ساعت ۱۰ صبح روز دوشنبه (هفتمین و آخرین روز جشنهای شاهنشاهی) بـانمایش اسلایـد زندگی بابک خرم دین و مرداویج در تالاراقبال برنامه های دانشگاه اصفهان آغاز گردید .

سپس‌جشن‌مخصوص دانشگاهیان برای توزیع جوائزافرادیکه بخاطر برگزاری جشن فعالیت نموده‌اند‌در محل پیست گاردن بوتانیک در ساعت ٤ بعداز ظهر آغاز گردید و در میان پیست بخاطربزرگداشت جشنهای شاهنشاهی باهیزم آتش فروزانی برافراشته گردید که کلیه مدعوین و دانشجویان بدور آن حلقه زدندو آقای دکترمعتمدی ریاست دانشگاه‌اصفهان طی‌بیانات مفصلی اظهار داشت :

با فرا رسیدن پایان هفته جشن های ۲۵۰۰ ساله شاهنشاهی از کلیه کارکنان‌ـاساتید ـدانشجویان دوستان و کلیه کسانی که دراین جشنها با همکاری های خود ما را سرافراز نمودند سپاسگزارم و فکر میکنم تشکر بزرگترین‌هدیه‌ای است‌که‌فعلا میتوانم تقدیم‌حضورتان نمایم. وی‌در ادامه مطلبشان‌اظهار داشت. همانطوریکه در این هفته از طرف دانشگاه و دانشکده های مختلف اصفهان جشنهای متعددی برپا شد امشب نیز این جشن از طرف معاونین دانشگاه بـرگزار گردیده است .

سپس اسامی کسانی که درجشن هاهمکاری داشتندو نحوه فعالیت های آنها توسط آقای بیریای ـ گیلانی رئیس تشریفات دانشگاه قرائت شد وآنها هرکدام تقدیرنامه و جوائز خود را از آقای دکتر معتمدی رئیس دانشگاه اصفهان دریافت داشتند و آقای دکتر معتمدی اظهار داشت برنامه امشب را آقای پرفسور مهران به صورت اینفورمال ترتیب داده‌اند تا هرکسی هر حرفی دارد بزند ضمنا از بقیه افرادی که بهنحوی از انحاء با دانشگاه در این ایام فرخنده همکاری داشتند بـعدا قدردانی خواهد شد در اینجا لازم میدانم از زحمات آقای شیبانی مدیر عامل شرکت ملی ذوب آهن ایران که باما همکاری نزدیک داشتند و هم اکنون در این محل تشریف دارند واقعا سپاسگزاری نمایم در خاتمه برنامه هفته جشن های شاهنشاهی دانشگاه پذیرائی بسیار گرمی در هوای آزادبعمل آمد .

آقای‌دکترحکمتیار رئیس دانشکده علوم درحال‌سخنرانی درمورد‌جشنهای‌شاهنشاهی

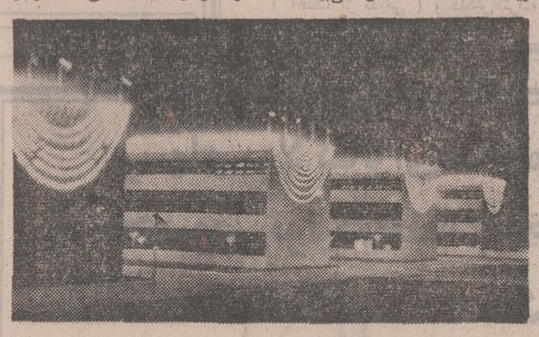

قسمتی از چراغانی دانشگاه اصفهان در عکس دیده میشود

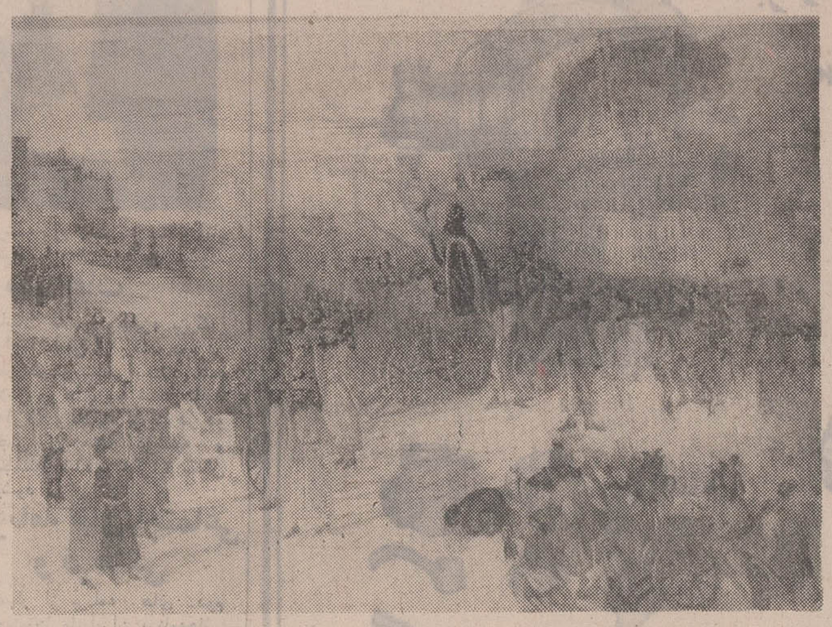

تابلوی کوروش کبیر فرمان آزادی‌بخش‌و اعلامیه حقوق بشر اثر آقای مرتضی نصر دانشجوی دانشگاه اصفهان‌که درنمایشگاه عکس‌دانشگاه بسیار موردتوجه واقع شد

سال برگزاری جشن دو هزار و پانصدمین سال بنیانگذاری شاهنشاهی ایران

اعانه ملی

بنی آدم اعضای یکدیگرند — که در آفرینش ز یک گوهرند
چو عضوی بدرد آورد روزگار — دگر عضوها را نماند قرار

سخن هفته

هر انسان یك خورشید فیاض وثمر بخش است

خورشید ، سرچشمه روشنائی و گرماست هیچ اندیشیده‌اید اگر خورشید نبود ، چه پیش میامد ؟ زندگی بی‌تابش خورشید ، مقدور نیست . خورشید ، سرچشمه فیاض زندگی است .روشنائی ونورآن ، دردمیدن وروییدن گیاه و ترکیب ذراتو باروردشدن درختان وپرورش‌جانداران و ساختن شرایط زیست ، سهم بزرگ‌دارد وجاذبه خورشید منظومه‌یی را که به روشنائی و گرمای آن بسته شده باخود بگردش در می‌اورد و رهایی از این جاذبه ، برای ستارگان منظومه شمسی بمنزله سقوط و نابودی و فرو افتادن در تاریکی و سرماست .

هرانسان ، در جامعه ، یک خورشید است ، تابع جاذبه‌یی بزرگ و گسترده‌که‌اورا بجانب آینده پیش‌میراند . اینکه اهل عرفان ، انسان راجزئی از یک کل‌وتابع آن شناخته‌اند در همین سنجش مصداق پیدا میکند . آدمی ازحدخود ، دارای همان خصیصه‌هاست که خورشید دارد . او بـه تنهایی در خانواده منشاء تمام اثرها ومواهب است. وبیرون از فضای خانواده ، در محیط‌کار، آشنایی ودوستی ومحیط زندگی از خود آثار مشابه بجا میگذارد و اگر چنین نباشد وجودش ضایع وعاطل میماند ، در درون خویش گرفتار تاریکی و سردی میشود و خود را ، عبث وبی ثمر وبی حاصل‌می‌بیند وازبیهودگی رنج میکشد .

هرجا انسان در درون خود سقوط میکند یعنی خصیصه های انسانی دراوگم‌میشود ، هرجا انسان، به روشن‌کردن و گرم‌کردن محیط خانواده،محیط کار ، محیط زندگی و اجتماعی که با آن وابسته است بی اعتنا میشود و با جاذبه‌یی که در اوهست، احساس بیگانگی میکند واین جاذبه را بکارنمیگیرد یادرجهت منفی و زیانبخش بکار میبرد ، پریشانی . نومیدی ، وپراکندگی و سرانجام سقوط آغاز میگردد . فساد و نادرستی و سرانجام تباهی در جامعه اینگونه پیدا میشود . تمدن‌های بزرگ طی چند قرن اینگونه به افول کشانده شده‌اند. زیرا فرد ، سرچشمه وقایعی است که در هرجامعه میگذرد . هرفرد پاره‌ای از سرنوشت جامعه است.

ماهمه ، انسان هائی را می شناسیم که براستی هرکدامیک خورشید پرفروغ بوده‌اند . آنها نـه تنها زمان خود را روشن ساخته‌اند بلکه پرتو روشنایی اندیشه و کوشش آنها تا روزگارماهم رسیده است و از این حدنیز قرنهای دراز تجاوز خواهد کرد

خوشبختانه ، در روزگارما ، پیشرفت تمدن و تکنیک ، این امکان‌رابوجودآورده است که هرفرد، درهر مقام و موقعیتی و درهرجا که هست ،علاوه بر روشن کردن کانون خانواده ، بتواند بـرای اجتماع خود نیز منشاء آثار خیر باشد و چون خورشید ، محیط خود را گرم و روشن سازد .

شرکت در کارهای عام‌المنفعه ، با توجه به وجود پایگاههائی که‌وظیفه‌مقدس تمرکزکمک‌های پراکنده را بعهده دارند و این کمکها را در راه بزرگترین خدمات انسانی بمصرف میرسانند ، مستقیم‌ترین و عالی‌ترین وسیله برای ثمربخش‌بودن در محیط و اجتماع است . راهی که به استوار کردن بنـای دوستی ومحبت درهر اجتماع منتهی میشود ، مفاهیم معنوی را بسط و گسترش میدهد ، مایه اعتلای مقام انسانیت میشود وسرانجام ، موجبات سعادت فـردی و اجتماعی را فراهم میسازد .

لژیون خدمتگزاران بشر

سپاه صلح وسعادت انسانها

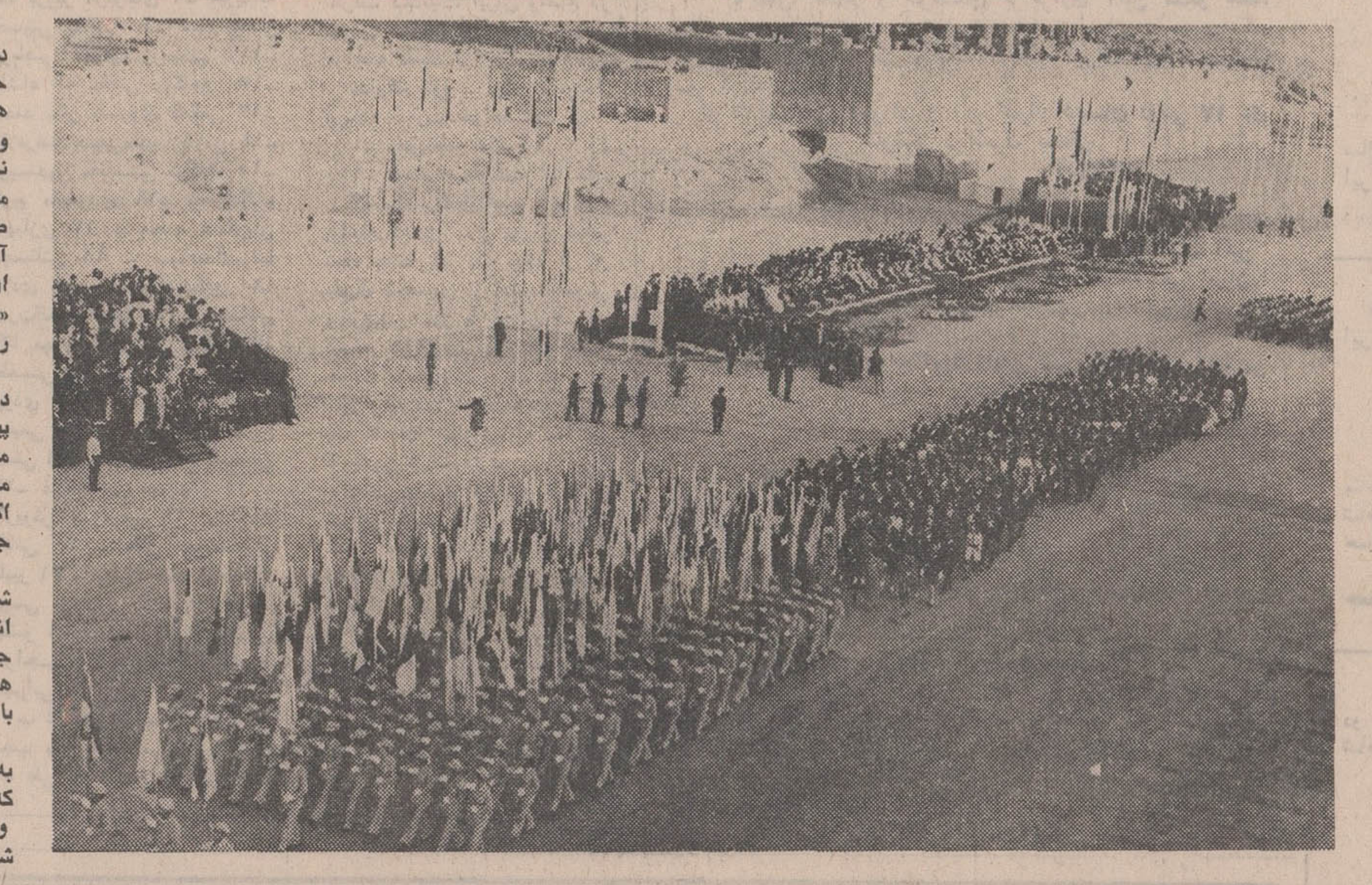

در آخرین قسمت رژه بـا عظمت و تاریخـی تخت جمشید ، لژیون خدمتگزاران بشر ، در حالیکه پرچم های ممالک مختلف جهان پیشاپیش آنان در حرکت و اهتزاز بود ، از پیشگاه شاهنشاه آریامهر و سرانو نمایندگان عالیقدر کشور ها گذشتند و در همان لحظه، میلیون ها انسان در چهار گـوشه گیتـی ، از طریق تلویزیون با اعجاب و تحسین شاهدبرگزاری این آئین پرشکوه بودند ، در طول ادوار تاریخ ، این‌برای اولین بار در جهان بود که سپاهی باآرمان مقدس «پیکار با رنجهای بشریت و کوشش بخاطر صلح‌پایدار» رژه میرفت .

لژیون خدمتگزاران بشر ، که شاهنشاه آریامهر در نطق تاریخی سه‌سال پیش خود در دانشگاه‌هاروارد پیشنهاد تشکیل آنرا فرمودند و آنگاه طرح ابتکاری معظمله با حسن قبول خانواده ملل جهان ، بدون رای مخالف در سازمان ملل متحد تصویب گردید ، هم اکنون بیش از ۶۰ هزار عضو دارد که در سراسر جهان آماده خدمتگزاری بجامعه بشریت هستند .

لژیون خدمتگزاران بشر تحت‌سرپرستی عالیه شاهنشاه ، در راه تامین رفاه و آسایش مادی ومعنوی انسانها گام برمیدارد و باتجهیز نیروی همه پاکدلان جهان ، که مشتاق پیوستن به‌سپاه صلح و سعادت هستند ، وسائل وروشهای پیشرفته امروز را در پیکار با رنجهای بشریت بکار میگیرد .

لژیون‌خدمتگذاران‌بشر تجلی ایمان ملت‌ایران به‌انسان دوستی و بسط مفاهیم معنوی است ، چراغی که در طول ۲۵۰۰ سال در این سرزمین فروزان بوده وامروزاز برکت‌افکار بلندواندیشه های بشردوستانه شاهنشاه آریامهر ، بسراسر گیتی پرتوافشانی میکند.

بمیمنت جشن دو هزار و پانصدمین سال بنیانگذاری شاهنشاهی ایران ، از طرف سازمان شاهنشاهی خدمات اجتماعی

درمانگاهها وبیمارستانهای نوبنیاد گشایش یافت

همانطورکه قبلا اطلاع داده شدبمیمنت جشن فرخنده شاهنشاهی ایران از طرف‌سازمان شاهنشاهی خدمات اجتماعی بیمارستانها ودرمانگاههای تازه‌ای در سراسر کشور برای افتتاح آماده شد که در این هفته تعدادی از آنها باین شرح در خدمت مردم قـرار گرفت .

● در استان گیلان‌بیمارستان‌احمدقوام دربازکیا گوراب لاهیجان روز چهارشنبه بیست و هشتم مهر ماه بنام نامی شاهنشاه آریامهرتوسط آقای‌طاهری استاندار گیلان در خدمت‌مردم قـرار گـرفت . در همین استان ساختمان‌نوبنیاد درمانگاه رضوانده روز یکشنبه بیست و پنجم‌ودرمانگاه جدید شاندرمن‌روز دوشنبه بیست و ششم مهرباحضور استاندار افتتاح شد.

● در استان کردستان‌روز چهارشنبه‌بیست‌و هشتم مهردرمانگاه نوبنیاد بیجـار بوسیله‌آقای‌رئوفی استاندار طی‌مراسمی‌گشایش یافت.

بیمارستان آشتیان در استان مـرکزی و درمانگاه های : کیاسرو کله بست در مازندران_ لنجان و نـائین واردستان‌در اصفهان ـسقز وبانه‌و مریوان در کردستان از جمله موسسات درمانـی‌جدید دیگری هستند کـه بمیمنت جشن شاهنشاهـی‌ایران از طرف سازمان شاهنشاهی‌خدمات اجتماعی‌آماده گشایش میباشند.

دیدار و گفتگو با احمد بیرشك

این هفته پای صحبت آقای احمد بیرشک یکی‌از برجسته ترین چهره های فرهنگی ایران ومدیر عامل گروه فرهنگی هدف می‌نشینیم و بانظرات ایشان در باره خدمات سازمـان شاهنشاهی و خدمـات اجتماعی آشنا میشویم .

آقای احمد بیرشک در آغاز گفتگوی خود بـا نویسنده ما ، گفت :

ـ بی‌شک ، وقتی یک فرهنگی میخواهد درباره فعالیت هـای سازمـان شاهنشاهی‌خدمات‌اجتماعی بحث کند ، نگرش او از دیدگاه فرهنگی است مـن صمیمانه میخواهم این نکته را یادآور شوم که سازمان شاهنشاهی‌خدمات‌اجتماعی طی سالهای اخیر بطـور مستقیم و غیر مستقیم در اعتلای سطح فرهنگ بـه مفهوم واقعی آن گام های برجسته‌ای برداشته است که‌ازآن جمله چاپ‌وانتشار رایگان میلیونها جلد کتاب درسی ابتدائی است .

مدیر عامل‌گروه فرهنگی هدف در دنباله سخنان خود افزود :

ـ طی سالهای اخیر ، بمناسبت سفر هائی‌که به نقاط مختلف‌مملکت داشته‌ام ناظرو شاهد خدمات‌انسانی این سازمان در سطـوح مختلف کشور بوده‌ام ووقتی می‌اندیشم که‌اینهمه خدمات بی شائبه و معجزه آسای اجتماعی با مشارکت همه جانبه مردم و از راه عوائد بلیط های اعانه ملی‌صورت گرفته است نمیتوانم از اعجابو تحسین خودداری کنم .

نویسنده ماأز مدیر عامل گروه فرهنگی هدف پرسید: استقبال روزافزون مردم از خرید بلیط های اعانه ملی که درواقع سرمنشاء این خدمات سودمند اجتماعـی است چگونه توجیه میکنید؟ درپاسخ این سئوال آقای احمد بیرشک‌اظهار داشت:

ـ بنظر من بلیط های اعانه ملی وسیله‌ای است که به مدد آن کمکهای پراکنده در یکجا متمرکز میشود واین امکان بوجود میاید که بزرگترین وموثرترین گامها در راه خدمت‌به مردم برداشته شود .بعقیده من حتی برای عده‌ای از خریداران‌این بلیطهاموضوع جوایز مطرح نیست . نفس امر ، خدمت اجتماعی است و چه بهتر که این خدمت باچنین‌برنامه‌ای بمرحله‌عمل درآید. ما هم در مدارس مسابقاتی ترتیب میدهیم و جوایزی به برندگان میدهیم دراین مورد هم ، هدف شرکت در مسابقه است و جایزه یک عامل تـرغیب کننده ...

آقای احمد بیرشک در پایان‌گفتگوی خودبانویسنده ما، گفت:

ـ اشاره‌ای گذرا ، به آموزشگاه حرفه‌ای رضا پهلوی میکنم:این آموزشگاه بروزگاری که‌صنعت بسرعت دامن میگستراند مـرکزی است که‌باآموزش وپرورش عده زیادی از سازندگـان دنیای صنعتی‌امروز وفردای مارا بعهده دارد آیا میتوان نسبت به‌چنین آموزشگاهی که از نو جوانان امـروز مردانی کارآمد خلاق و صنعتگر میسازد . بدیده اعجاب‌وتحسین ننگریست.. این آموزشگاه نمونه‌ای‌است از صدها خدمت اجتماعی دیگر که‌سازمان شاهنشاهی خدمات اجتماعی انجام‌داده است خدماتی که از راه عوائد بلیط های اعانه ملی انجام میگیرد .

چرا بلیط اعانه ملی میخرم؟

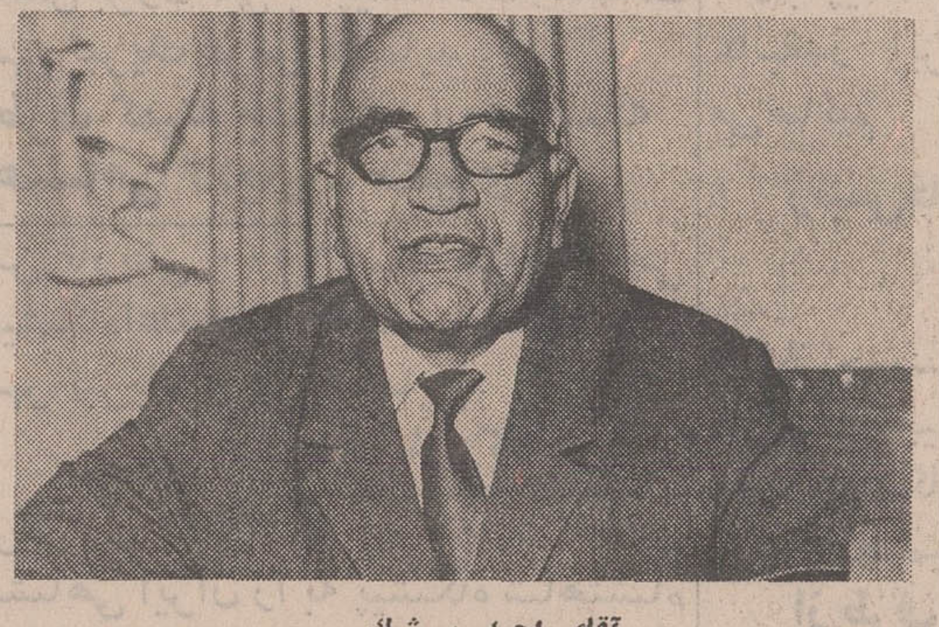

آقای احمد بیرشك

ازسخنان مولای متقیان حضرت علی (ع)

* خداوند مهربان آن بنده راازهمه بیشتر دوست میدارد که از همه مهربانتر ویارو یاور دیگران باشدوآن بنده‌را نیکومیپسندد که‌پرتو هدایت‌درقلبش درخشیده وضمیرش پیوسته از فروغ مهرومحبت روشن‌باشد.

* حس تعاون‌وشوق دستگیری‌ازدرماندگان چراغی است که سینه ظلمت رامی‌شکافد وکلیدی است‌که درهای‌بسته رامیگشاید.

داستان کوتاه

نیش و نوش

« سکینه خانم » دوگوشه چارقد مشکی خود راگرفت و کشید وروی سر صاف واستوارکرد . دیدگانش لبریز از اشک بود وقتی به نوه های کوچک خود مینگریست آه میکشید . بچه‌هابی‌خیال و فارغ از همه چیز و همجا دراطاق بازی میکردند و پس از گذشت هجده ماه تقریباپدر خویش را از یاد برده‌بودند ودیگر سراغش رانمیگرفتند ودیگر نمی پرسیدند «بابا کی از سفر برمیگردد ؟ » «سکینه‌خانم »کار های خانه را انجام میداد.بچه‌ها را سرپرستی میکرد . غذا می‌پخت لباس ها رامـی شست و حتی پیراهنی را که فردا (پروانه)میخواست بپوشد اطومیکردوخوشحال بود که باینوسیله میتواند اندکی‌از مهربانیهای عروس خویش را جبران کند «پروانه » هم کار میکردیک کار کشنده و خسته کننده وطاقت‌فرسا .. .وبا حقوقی که از این رهگذر میگرفت خانواده شوهر متوفـای خویش را اداره میکرد . او اجازه ندادمادرشوهرش دربدر وسرگردان شود وبا کلفتی در خانه های مردم چرخ‌زندگی را بچرخاند.او راضی نشد بچه‌ها را به پرورشگاه ایتام بسپارد و باتکاء زیبائی وجوانـی شوهر دیگری اختیار کند و بجای نصرالله مرد دیگری را بشوهری بپذیرد . اوزن مهربان و خوبی بود و با اینکه طی هفت سال‌زندگی با نصرالله بزرگترین‌رنجها را تحمل کرده وسخت‌ترین مراحل را سپری کرده بود بازهم باسعه صدر در همان خانه ماند.

آه . راستی که این سکینه خانم چه بود و چه شد ؟ . تازمانی کـه « نصرالله » زنده‌بوددماراز روزگار« پروانه» درمی‌آورد و بـا سخنـان نیشدار وافترا وتهمت های گوناگون زن جوان رابگریه‌میانداخت وخود از تماشای اشکهای او لذت میبرد . او تنهانبود « عذرا » پیر دخترترشیده وخانه‌مانده (سکینه خانم) وخواهر بزرگتر (نصرالله) نیز در این بیدادگری یارو معین مادر محسوب‌میگردید واو نیز بنوبه خود زن برادرش را میچزانیدوآزار میداد .

خدا میداند در طول این هفت سال « سکینه » خانم و «عذرا» با پروانه چـه کردند .

یکدفعه درچله زمستان ، دریک نیمه شب برفـی پروانه را با پیراهنـی نازك بیـرون کـردند که اگر همسایگان بـدادش نـرسیده بودند سینه پهلو کرده ومرده بود . چندین مرتبه دوتائی او را کتک زدند ویکبار هم عذرا سینی زیر استکان نعلبکی را بطرف او پرتاب کـرد که گوشه ابرویش را درید وخون جاری شد وپروانه بیهوش و غرق بخون کف حیاط غلتید . خلاصه‌هفت سال او را رنج دادند . و بوجود آمدن دو بچه هم نیز تغییری ایجاد نکرد وموجب بهبوداوضاع آن‌خانه‌جهنمی نشد تا اینکه ...

ازآنجائی‌که مقدوربودزد زدو«نصرالله»تصادف‌کردو مرد. کاری نداریم که او چگونه مرد و چه شد . همینقدر بدانیم که او مردو خانواده پنج نفری خویش را بی‌سرپرست گذاشت.

سوم و هفته وچله کـه برگزار شد همگی نشستندو فکر کردند «پروانه» دوراه داشت یکی اینکه بچه‌ها را به پرورشگاه بسپارد و پی سرنوشت خـویش برود دیگر آنکه کنار آنها بماند و عمر و جوانی خویش را در راه تربیت آنها فداکند. پروانه راه دوم را برگزید مضافا اینکه مادر پیرشوهر متوفای خویش را نیز تحت تکفل گرفت ودر خانه خود پناه داد . «پروانه» که تـا کلاس پنجم دبیرستان‌درس خوانده بود خیلی زودکاری پیدا کرد و مشغول شد و آخر برج حقوق گرفت .او با همه رنجی که از عذرا و سکینه خانم کشیده بود حاضر بود حتی «عذرا»ی ستمکار و بد دهن را نیز نگهدارد اما او خـودش راضی نشد آنجا بماند . (پروانه) ماند و بچه‌هاو سکینه خانم. که حالا چون فرشته‌ای مهربان و دوست داشتنی‌شده‌بود ومیخواست جان خود را فدای عروس خویش بکند. بارها حرف که پیش میامد میگفت :

ـخدا الهی منو بکشه . من شرمنده تو هستم . به خدا اون دنیا لقد به گـور میزنم مده اینکه تو منو ببخشی . ای خدا . یعنی میشه یه قدرتی پیدا کنم و ندارم این جونه‌زن خوشگل بره توی مردهای غریبه کار بئنه من و نوه‌های منونون بده.

وهربار «پـروانه» بـا بزرگمنشی خاص خودش میگفت:

ـ سکینه خانـم ایـن حرفهارو نزنین . بعد از نصرالله وظیفه منه کـه چراغ خونه‌اونو روشن‌نیگر دارم. انشاءالله اگر شما یه روز صاحب گنج قارون هم کـه بشین من دیناری چشمداشت ندارم . راست بگم شما هم اون گذشتنو ندارین.ازصنار نمیگذرین..

و سکینه خانم آه‌میکشید و سر بطرف آسمان‌میگرفت و میگفت:

ـ ای‌خدا.توقادر متعالی یه‌کاری بکن دست من بـه عرب‌وعجم بندبشه تا باین زن بفهمونم گذشتشو دارم‌یا ندارم ..

خدای قادر متعال این اعجاز را نشان داد دست سکینه خانم به عربو عجم بند شد. حالا قصه را بشنوید. خیلی شیرین و جالب است :

صبح آنروز (پروانه) صبحانه بچه‌ها را داد . سفارش آنها را به «سکینه خانم» کرد و بطرف در راه افتاد که سر کارش برود و غروب‌بازگردد اما همین که لای در را باز کرد با اقائی روبرو شد که‌کیفی زیر بغل داشت.. او سراغ بانـو «سکینه آزادی‌خواه» فرزند «جواد» را میگرفت . او نماینده دادگستری بود و خبرمرگ خواهرزاده‌سکینه خـانم را اورده بـود خواهرزاده‌ای‌که خودسکینه خانم هم از وجود او خبر درستی نداشت اما شنیده بود که‌میلیونر است و در اروپا زندگی میکند و زن و فرزند هم ندارد . گه‌گاه‌نیز که از «عرب‌وعجم» و «دم گاو» حرف میزد دلش بـه ثروت همین خواهرزاده ندیده نشنـاخته گـرم بود.

بیك چشم برهـم‌زدن سکینه خانم میلیونر شد . دری به تخته‌خورد ونامه‌ای بدست سکینه خانم دادندکه چه نشستی ، بیا و چنـد میلیون‌ثروت خواهرزاده‌ات را تصاحب کن. (پروانه) حتی نایستاد که شاهـد شادی مادرشوهرش باشد. امادراواسط‌روزناگهان‌دلش شور افتاد و پیش خـود گفت:

ـ ای دل غافل . نکند سکینه خانم پول مست‌شده و بچه‌های منو گذاشته و رفته باشد.

این فکر دراوقوت‌گرفت. خیالش را ناراحت کرد . بالاخره دو سه ساعت مرخصی خواست‌و بسرعت خودش را به خانه‌رسانیدو همانطور که حدس زده بود سکینه خانم را رفته، خانه را خالی و بچه‌ها را کنار حوض تنها یافت که اگر کمی دیرتر رسیده‌بود هردو در آب خفه میشدند .

اوا! سکینه خانم کو ؟ کجا رفته ؟ جواب ایـن سئوال را همسایه‌ها دادند آنها گفتند که او دو کرور فحش و بدوبیراه نثار تو کرد و رفت.

بله . همسایه‌هاخیلی حرفها زدند اما تلخترین حقیقت این بود که سکینه خانـم سرشت خودش رانشان‌داد و رفت.

«پروانه» پوزخندی زد و درحالیکه دستی به سربچه های خود میکشید بهمان زنان همسایه گفت:

ـ نه،خواهرزاده «سکینه خانم» مرده و نه ثروتی به اون رسیده . این من بودم که این صحنه‌روترتیب‌دادم. اون آقاهه هم یکی از کارمندان شرکت خودمـون بود. اون‌کاغذم‌خودم ماشین کرده بودم . میخواستم به این زن بدجنس حقه‌باز بفهمونم که دروغ میگی که الحمدالله موفق شدم . اما. اما اگه شماهاسکینه خانمو دیدین بهش بگین که بازم من درخونه‌رو واز میذارم . میتونه باینجا برگرده .لازم نیست ابراز شرمندگی‌بکند و خجالت بکشد فقط یادش باشد که اگر حرف شددیگه سرشو به آسمون نگیره و آه نکشه و نگه اگه دستم به عرب وعجم بندشد ازطلا زرد واز نقره سفیدت‌میکنم. و «پروانه» چون سه ساعت بیشتر مـرخصی نداشت بچه‌ها را به خانم همسایه سپرد و خودش به شرکت برگشت...

(پایان)

تار و پود عالم هستی بهم پیوسته است
عالمی‌راشادکرد آنکس که‌یکدل شاد کرد

●

راه بسیاراست مردم‌رابسوی حق ولیك
راه‌نزدیکش دل‌مردم‌ر بدست‌آوردن‌است

شهریار

بانك بازرگانی ایران

برای پیشبرد هدفهای انسانی و مقدس سازمان شاهنشاهی خدمات اجتماعی

شما چه‌میکنید؟

بانک بازرگانی ایران ، بسائقه اعتقاد عمیق به‌آثار سودمند اقدامات عام‌المنفعه سازمان شاهنشاهی خدمات اجتماعی، همکاری‌ارزنده‌ای در جهت آشنا ساختن طبقات مختلف مردم بااین اقدامات و مآلا بالا بردن میزان فروش بلیط هـای اعانه ملی دارد و هم اکنون در ۲۳شعبه بانک بازرگانی ایران درنقاط‌مختلف پایتخت پانل هائی مستقر گردیده که پسترهای اعانه ملی و تصاویر مربوط به اقداماتی که از محل عواید بلیط های اعانه ملی در چهار گوشه کشور انجام می‌پذیرد ،در آنها نصب میشود و بنظر عموم میرسد .

دراین ستون، شما با نام موسسات و سازمان‌هائـی شنا میشوید که در راه پشبرد هدف‌های مقدس و انسانی سازمان شاهنشاهی خدمات اجتماعی ، با بنگاه عانه ملی همکاری دارند .

این همکاری ارزنده که هم‌اکنون از طرف بسیاری از موسسات و سازمان‌ها اعمال میشود، مویداقدامات عام‌المنفعه‌سازمان‌شاهنشاهی خدمات اجتماعی است که درزمینه‌های‌مختلف‌بهداشتی، درمانی، اجتماعی وفرهنگی در سراسر کشور انجـام میگیرد .

برندگان ۱۰ تومانی

۰

نتیجه قرعه‌کشی بلیطهای هفتگی اعانه ملی سری ۱۰۸۷

چهارشنبه ۵۰/۷/۲۸

برنده جایزه یک میلیون و پانصدهزار ریالی: ۰۲۸۵۳۶۳

برنده جایزه دویست وپنجاه هزار ریالی: ۰۶۵۵۲۰۴

برندگان ۱۰ هزار تومانی	برندگان ۷ هزار تومانی	برندگان ۶ هزار تومانی	برندگان ۵ هزار تومانی	برندگان ۲ هزار تومانی	برندگان ۱ هزار تومانی
۰۱۳۱۸۰۹	۰۱۹۳۵۱۶	۰۱۴۸۶۲۰	۰۱۷۹۳۹۷	۰۱۴۱۱۲۹	۰۱۱۰۶۲۵
۰۲۳۱۸۰۹	۰۲۹۳۵۱۶	۰۲۴۸۶۲۰	۰۲۷۹۳۹۷	۰۲۴۱۱۲۹	۰۲۱۰۶۲۵
۰۳۳۱۸۰۹	۰۳۹۳۵۱۶	۰۳۴۸۶۲۰	۰۳۷۹۳۹۷	۰۳۴۱۱۲۹	۰۳۱۰۶۲۵
۰۴۳۱۸۰۹	۰۴۹۳۵۱۶	۰۴۴۸۶۲۰	۰۴۷۹۳۹۷	۰۴۴۱۱۲۹	۰۴۱۰۶۲۵
۰۵۳۱۸۰۹	۰۵۹۳۵۱۶	۰۵۴۸۶۲۰	۰۵۷۹۳۹۷	۰۵۴۱۱۲۹	۰۵۱۰۶۲۵
۰۶۳۱۸۰۹	۰۶۹۳۵۱۶	۰۶۴۸۶۲۰	۰۶۷۹۳۹۷	۰۶۴۱۱۲۹	۰۶۱۰۶۲۵
۰۷۳۱۸۰۹	۰۷۹۳۵۱۶	۰۷۴۸۶۲۰	۰۷۷۹۳۹۷	۰۷۴۱۱۲۹	۰۷۱۰۶۲۵
۰۸۳۱۸۰۹	۰۸۹۳۵۱۶	۰۸۴۸۶۲۰	۰۸۷۹۳۹۷	۰۸۴۱۱۲۹	۰۸۱۰۶۲۵
۰۹۳۱۸۰۹	۰۹۹۳۵۱۶	۰۹۴۸۶۲۰	۰۹۷۹۳۹۷	۰۹۴۱۱۲۹	۰۹۱۰۶۲۵
۱۰۳۱۸۰۹	۱۰۹۳۵۱۶	۱۰۴۸۶۲۰	۱۰۷۹۳۹۷	۱۰۴۱۱۲۹	۱۰۱۰۶۲۵
۱۱۳۱۸۰۹	۱۱۹۳۵۱۶	۱۱۴۸۶۲۰	۱۱۷۹۳۹۷	۱۱۴۱۱۲۹	۱۱۱۰۶۲۵
۱۲۳۱۸۰۹		۱۲۴۸۶۲۰		۱۲۴۱۱۲۹	۱۲۱۰۶۲۵

برندگان جوایز ۵ هزار تومانی به بالا که حداکثر تا روز چهارشنبه هفته آینده برای دریافت جایزه خود به بنگاه اعانه ملی مراجعه کنند، میتوانند در قرعه‌کشی قهرمان‌شانس شرکت نمایند.

جدول کلمات متقاطع

افقی :

۱ـ بنیادآن ازجمله اقدامات مفیدسازمان شاهنشاهی برای خدمت بمردم است وتعداد آن در سراسر کشور۱۲۰ میباشد ـ دردیار بیمار ۲ـ پر ، مالامال ـ حرف همراهی ـ گلی که محافظ دندان‌هم هست ۳ـ تکرارش چاهی است نزدیک کعبه ـ تازی به هزار گوید ـ هفتمین پادشاه ساسانی ـ طناب ٤ـ همه فرزندان او هستیم ـ در جنوب شبه قاره هندقراردارد ـ ماه پیروزی ملت ٥ـ راهی‌که کسی درآن‌گم نشود ـ سرما‌ـ بخشی از شهرستان سقز ٦ـ فضولباشی، برای ارضاء حس کنجکاویش کشد ـ پرداختن وام و دین ـ شبی که گذشت ۷ـ رودی در آذربایجان که نام دیگرش تلخرود است ـ درخت خوش قد و قامت ـ واحدوزن ۸ـ اسم دیگر تیهو است ـ با فضایل نسبت نزدیک دارد و موجب ستایش همگان چنانچه ما نیز از آن بهره‌ای داشته‌باشیم ۹ـدر تابستان بیشتر مصرف دارد ـ درزبان بیگانه حالت نفی به فعل دهد ـ از لوازم تطهیر و نظافت که درهرخانه‌ای‌توان‌یافت ۱۰ـ حرف تعجب ـ برابری در هم ریخته ـ سلامتی را به بیمار بازگرداند ۱۱ـ ظرف سفالی‌خاص غله ـ برای‌پیشرفت و ترقی باید از آن دوری گزید ـ یکی از دوفرشته بازپرس ۱۲ـ بمعنای‌پرستار کودک آمده‌است ـ حلق ـ بذله‌گو و خوش‌برخورد ۱۳ـ لازمه کمربند است ـ مطلعو هوشیار‌ـ حیا و آزرم ـ تازه و جدید ١٤ـ از درجات نظامی‌قدیم‌ـ لغزش‌ونگاه‌خیر‌ـ ازخصوصیات گوسفند خوب تغذیه شده ۱۵ـ جشنی از جشنهای باستانی ـ بیمارستانش از مراکز مهم درمانی سازمان شاهنشاهی در شمال است .

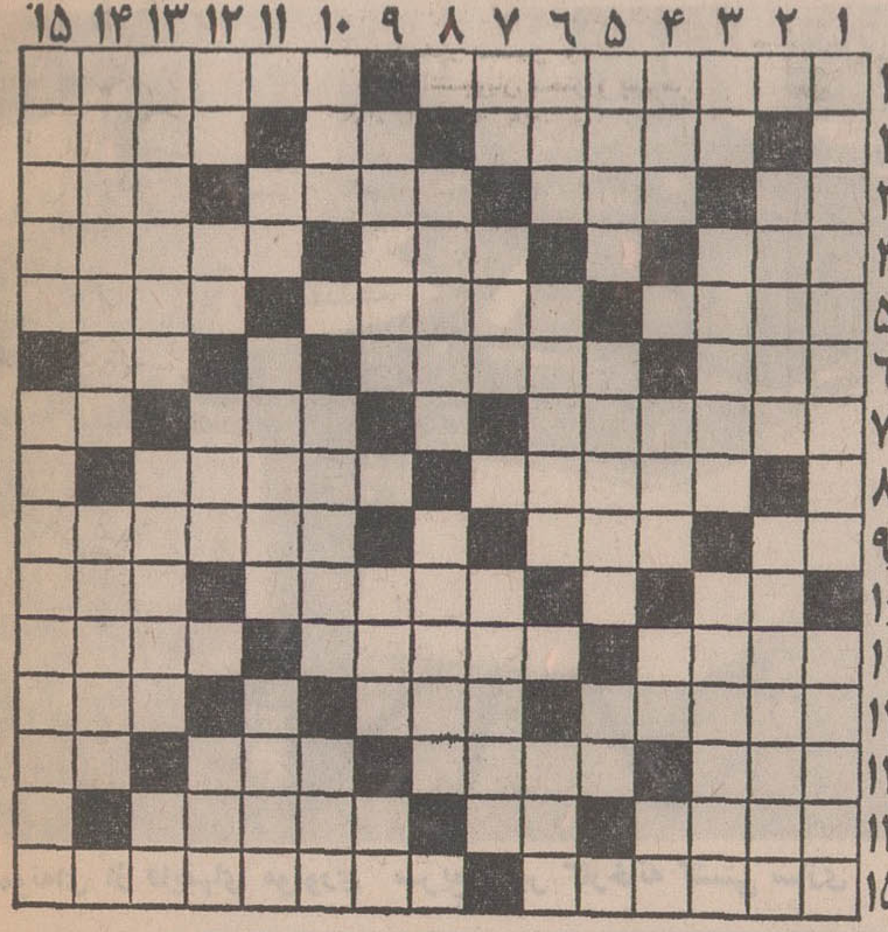

عمودی :

۱ـ یکی از رشته‌های آموزشگاه‌حرفه‌ای رضا پهلوی که بهمت سازمان شاهنشاهی در تهران و اصفهان تاسیس شده ـ نقشه‌کشیدن و رسم‌کردن ۲ـ می‌پیمایند و ترقی میکنند ـ در کوی دانشگاه وسیله سازمان شاهنشاهی برای دانشجویان شهرستانی ایجاد شده ۳ـ جایگاه مهر و کین ـ ندار و بی‌چیز ـ فیلسوف یونانی واضع مکتب لذت ٤ـ برعکس میبارد ـ زمین‌سبز ـ از پائین شامه‌نواز ـ سرخو سیاهش راهمگان دارند ٥ـ کرمی‌است سیاه ودارای سه‌فک ارمه‌مانند ـ غرامت ـ علامت‌جمع ٦ـورزشی است مفرح ـ ضروری و مورد احتیاج ـ از وسایل کار کفاش ۷ـ نوشیدنی گوارا ـ آنچه بیمار را بستوه آورد ـ کشوری است درافریقا ۸ـ بیمارستانش درقم از تاسیسات سازمان شاهنشاهی‌است ـ تحصیل‌کرده‌اش نجات‌بخش مادر و کودک است ۹ـ آدم خوش شانس اکثرا چنین است ـ اینجا و آنجا پخش شده ـ کتابی لطیف از ماتیسن ۱۰ـ فوتبالیستها بهم دهند ـ از شعرای صوفی‌مشرب قرن پنجم هجری ـ بیان و توضیح حال با واقعه ۱۱ـ دریای عرب ـ بزرگواری و بلندقدری ـ دسته و گروه ۱۲ـ خوردنش خطر مرگ دارد ـ چاشنی‌غذا ـ طلائی که نباید از دست داد ـ روشنگر شب ۱۳ـ از پادشاهـان اشکانی ـ وسیله‌ای بـرای تخفیف‌دردومعالجه ـ سکان اتومبیل ١٤ـ خوی مردمی است وازوجوه‌متمایز آدمی وحیوان ـ پیش‌غذای‌مغذی‌ـ ۱۵ـ طرد شده ـ با«بنگاه شماره ۲ اشرف پهلوی» که آید سازمان شاهنشاهی خدمات‌اجتماعی‌درسرآسیاب دولاب تاسیس‌کرده است.

حل جدول شماره پیش

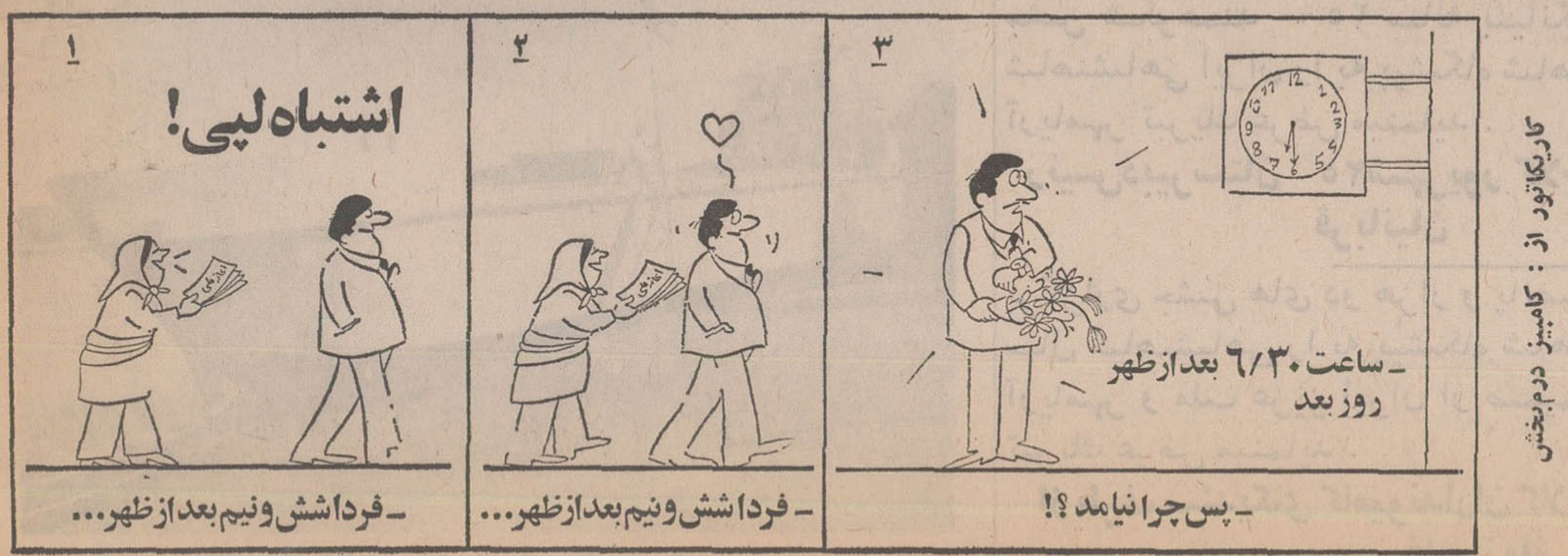

بمناسبت بزرگداشت بیست و پنجمین سده شاهنشاهی ایران از اداره خاکشناسی و حاصلخیزی خاک اصفهان بازدید بعمل آمد

روز شنبه مراسم بازدید از اداره خاك شناسی و حاصلخیزی با حضور استاندار ـ شهردار ـ رئیس دانشگاه ـ و گروه کثیری از مقامات اداری و انتظامی اصفهان برگزار گردید .

در این مراسم کلیه نمودار های آزمایشات خاکشناسی و حاصلخیزی خاك ازنظربازدید کنندگان گذشت و در قسمت های مختلف آقای مهندس موسوی رئیس اداره خاك ـ شناسی و حاصلخیزی خاك و کارشناسان مربوطه توضیحات لازم را بعرض حضار میرسانید و تحقیقاتی که این اداره در مورد مقایسه کشت و برداشت خیار در هوای آزاد و در زیر پوشش پلاستیك و سایر محصولات کشاورزی که بعمل آورده و به صورت نمودارهای جالبی تهیه شده بود بسیار مورد توجه واقع شد .

سپس آزمایشگاه و کتابخانه مورد بازدید قرار گرفت و در آزمایشگاه استاندار اصفهان اظهار داشت چون بزودی تلویزیون اصفهان شروع بکار خواهد کرد این اداره می ـ بایستی در هفته طی برنامه‌ای کشاورزان را در امور مربوطه راهنمائی نماید زیرا این امر در رشد کشاورزی و اقتصادی استان اصفهان بسیار موثر خواهد بود . وی در ادامه مطالبشان به آقای مشایخی مدیرکل کشاورزی استان اصفهان دستور داد . هنگامی که هیئت سازمان برنامه جهت تنظیم برنامه پنجم باصفهان می‌آیند بایستی به مشکلات اداره خاکشناسی و حاصلخیزی خاك رسیدگی کنند چون در امور کشاورزی این اداره پایه گذار اصلی می باشد و اساس کشاورزی شناسائی صحیح آب و خاك است در پایان پذیرائی گرمی از مدعوین بعمل آمد .

آقای مهندس موسوی رئیس اداره خاك شناسی و حاصلخیزی خاك توضیحات لازم را بعرض استانداروسایر حضار میرساند

درایام فرخنده جشن های دوهزارو پانصدمین سال شاهنشاهی بهره برداری ازواحدهای کارخانجات صنایع کشتی سازی ایران آغازشد

بهمین مناسبت مراسمی در دفتر مرکزی شرکت صنایع کشتی سازی ایران با حضور آقای حریری فرماندار ـ دریادار عطائی فرمانده ناوگان شاهنشاهی خلیج فارس ـ سرهنگ رضا میردامادی رئیس کل بندر و کشتیرانی ـ مهندس پرویزدانش نماینده تام‌الاختیار مدیرعامل کشتیرانی ملی آریا ـ اعضای انجمنهای شهر وشهرستان و طبقات مختلف مردم برگزارشد و بنام نامی شاهنشاه آریامهر اتوبوس دریائی و کشتی ۳۰۰ تنی یاسامی یاسمن وخشایاروسیله تیمسار دریا دار عطائی افتتاح و بهره برداری از آنها آغاز گردید . کارخانجات صنایع کشتی سازی ایران که در خرمشهر احداث شده و ۶۰ درصد عملیات ساختمانی آن باتمام رسیده بهره برداری از آن بطور آزمایشی آغازگردیده است . این کارخانجات در زمینی بمساحت ۲۰ هزار متر مربع در کنار اروند رود است و قایقهای موتوری سریع‌السیر ۲ نفر تا ۱۲ نفره با موتور هائی بقدرت ۴ تا ۱۱۵ اسب ازجنس سختی بنام فایبرگلاس ساخته که سرعت آن ۶۰ میل دریائی است کشتی تجارتی ۳۰۰ تنی خشایار نیز که وسیله این کارخانه ساخته شده از نظر استحکام و قدرت مانور بی نظیر بوده و برای حمل و نقل کالا بین بنادر ایران و شیخ‌نشینها ارزش زیادی دارد . سومین محصول این کارخانجات اتوبوس دریائی است که مجهز به تمام وسایل آسایش وراحتی برای ۵۶ مسافر است و برای رفت و آمد بین بنادر ایران وشیخ‌نشینها بکار برده خواهد شد . راحتی و آسایشی که این اتوبوس دریائی دارد از اتوبوسهای زمینی بمراتب بیشتر و لذت بخش‌تراست . آقای مسعود ساعیان مدیرعامل شرکت صنایع کشتی سازی ایران به خبرنگار ما در خرمشهر گفت برنامه توسعه کارخانه بپیروی ازمنویات ملوکانه تاحد ساختن کشتی های اقیانوس پیماادامه خواهد یافت و فعلا در جوار کارخانه تعمیرگاه مجهزبزرگی برای تعمیر کشتیهائی که وارد خلیج فارس میشوند و احتیاج به تعمیر دارند احداث تاآنها تعمیر و سرویس شوند .

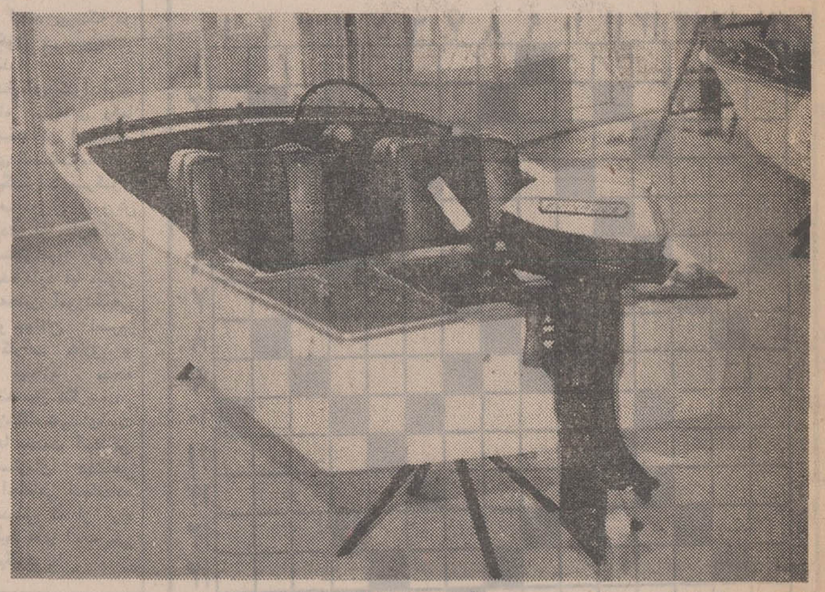

نمونه‌ای از قایقهای موتوری سریع‌السیر کارخانه کشتی سازی

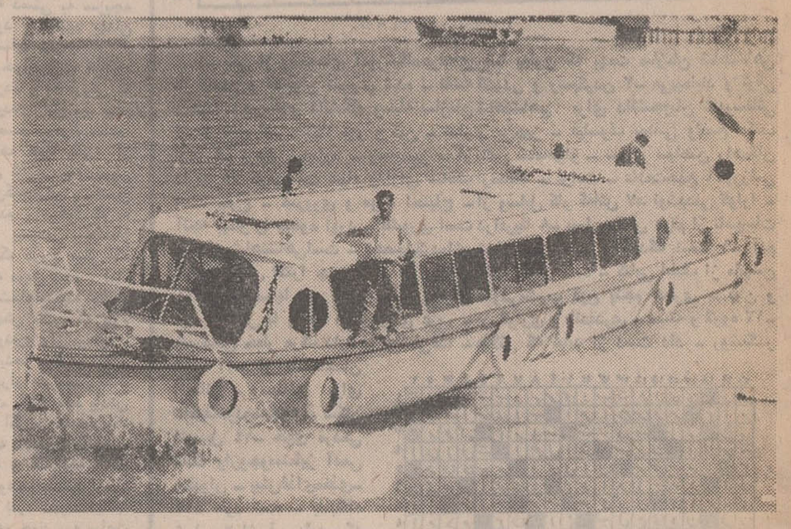

اتوبوس دریائی با ظرفیت ۵۶ ـ مسافرتی مسافرتی لذت بخش توام با آرامش برای مسافرین در بردارد

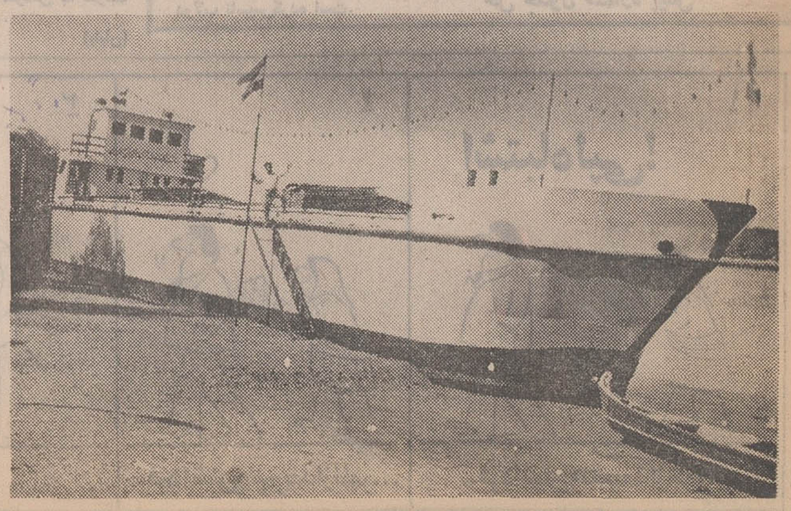

کشتی خشایارساخت کارخانجات صنایع کشتی سازی ایران

آگهی قابل توجه شرکت کنندگان درمصاحبه داوطلبان شرکت در آموزشگاه توتون تیرتاش مازندران

صورت اسامی ۳۵ نفر قبول شدگان در امتحانات کتبی و مصاحبه حضوری و ۸ نفر افراد ذخیره بشرح زیر اعلام میگردد.

الف ـ قبول‌شدگان

۱ـ مرتضی قلی کریمی ۲ـ چنگیز طاهری ۳ـ علی براخاص بوکانی ۴ـ محمدرضا وطن‌دوست ۵ـ یزدان اکرم ۶ـ علی اکبر فرازان ۷ـ محمدرضا معظمی ۸ـ پرویز کرم‌وندی ۹ـ میرید‌اله حسینی یکانی ۱۰ـ سید حسن زربافی گوراب زرمیخی ۱۱ـ ماشاء اله حقانی دوگاهه ۱۲ـ محمد باقر پاسروی کاظمی ۱۳ـ غلامرضا حبیبی‌مقدم‌بازگیائی ۱۴ـ فریدون حقانی دوگاهه ۱۵ـ کریم مقصودی ۱۶ـ نصرت‌اله شهبازی ۱۷ ـ محمد عسکریان بجستانی ۱۸ ـ سیدعبدالرضا بلادی ۱۹ ـ محمدآزادگان ۲۰ـ قدرت‌اله اذانچیلر ۲۱ ـ هادی یکتا مهویزانی ۲۲ ـ قدرت‌اله لطفی ثیرتاشی ۲۳ ـ جعفر ایزدی رقیچه ۲۴ ـ ابوالقاسم شفیعی ۲۵ ـ محمدابراهیم طاری دشتی ۲۶ـ غلامحسین خدابخشی ۲۷ـ غلامحسین مهربان ۲۸ ـ داریوش مزارعی ۲۹ ـ احمد بابائی ۳۰ ـ خلیل پورنصیر کلیبر ۳۱ ـ محمود قناد ۳۲ـ علی موسی مروجی ۳۳ ـ غلامرضا نیکو ۳۴ ـ حسینعلی اکبری سراجی ۳۵ ـ منوچهر عامری شهرابی .

ب : ذخیره‌ها ـ ۱ـ شاه‌گلدی رجب پور ۲ ـ مرتضی سلامت ۳ـ علی موصلچی ۴ـ میرمحمود معینی‌دریاسری ۵ ـ کمال فاطمی زاده ۶ـ محمد رضا جمشیدیان گلپایگانی ۷ـ کریم عسایر ۸ـ محمدرضا پاشاپور . از ۳۵ نفر افراد قبول‌شدگان خواهشمند است که از تاریخ شنبه اول‌آبان تا تاریخ یکشنبه نهم برای تکمیل نواقص پرونده خود و انجام معاینات پزشکی توسط بهداری شرکت دخانیات و سپردن تعهدنامه ثبتی به اداره کارگزینی شرکت دخانیات ایران واقع در تهران خیابان ایرانشهر شمالی مراجعه نمایند .

مدارک لازم ـ برای تکمیل پرونده عبارت خواهد بود از :

۱ـ شش‌قطعه عکس ۶ × ۴

۲ـ دونسخه‌رونوشت شناسنامه

۳ـ یک برگ‌گواهی عدم سوء پیشینه که در سال جاری صادر شده باشد ۴ـ یک برگ ارزش مدرک تحصیلی از اداره آموزش و پرورش محل یا طهران ۵ـ دو نسخه فتوکپی دفترچه پایان خدمت یا معافیت دائم که در صورتی‌که قبلا تسالیم‌نکرده باشند باید با خود بیاورند و به‌اداره کارگزینی تسلیم دارند .

بدیهی است چنانچه قبول شدگان در تاریخ مقرر مراجعه ننمایند بجای آنان به ترتیب حق تقدم از بین افراد ذخیره انتخاب و مراتب کتبا به آدرس ایشان از طرف شرکت اعلام و برای مراجعه وتکمیل پرونده استخدامی دعوت خواهند شد .

م الف ۹۵۳۳

شرکت دخانیات ایران

آ ـ ۵۲۹۷۴ ۲ـ۲

ابراز احساسات فرهنگیان

کارکنان و دانش آموزان دبستان پروین شوشتر

آغاز جشن های دو هزاروپانصدساله بنیان گزاری شاهنشاهی ایران را به پیشگاه پدر تاجدار شاهنشاه آریامهرو ملت ایران تبریك و تهنیت عرض می نمایند .

از طرف کارکنان و دانش آموزان دبستان پروین ـ زهرامرعشی

آ ـ ۵۳۱۷۰

کارکنان و کودکان دبستان و کودکستان ملی جهان کودك شوشتر

آغاز جشن های دو هزاروپانصدساله بنیان گزاری شاهنشاهی ایران را به پیشگاه پدر تاجدار شاهنشاه آریامهر و ملت عزیز ایران تبریك و تهنیت عرض می نمایند .

مدیر دبستان و کودکستان صدیق زاده

آ ـ ۵۳۱۷۲

باکمال افتخار و خرسندی برگزاری آئین شکو همند

جشن دو هزاروپانصدمین سال شاهنشاهی ایران را به پیشگاه مبارك شاهنشاه آریامهر و ملت ارجمند ایران تبریك وتهنیت می گوید .

از طرف دانش آموزان و آموزگاران دبستان دولتی ۱۷ دی شوشتر ـ اشرف صفائی

آ ـ ۵۳۷۴

باکمال افتخار و خرسندی برگزاری آئین

شکوهمند جشن دو هزارو پانصدمین سال شاهنشاهی ایران‌را به پیشگاه مبارك شاهنشاه آریامهر وملت‌ارجمند ایران تبریك وتهنیت می گوید .

رئیس کمیته حزب ایران نوین شهرستان شوشتر.هاشمی

آ ـ ۵۳۱۷۶

برگزاری جشن دو هزارو پانصدمین سال شاهنشاهی

ایران را به بنیان گذار ایران‌نوین‌و رهبر خردمند انقلاب‌بزرك اجتماعی ایران اعلیحضرت شاهنشاه آریامهر صمیمانه تبریك عرض نموده سرافرازی بیشتر ملت ایران را ارزومندیم .

رئیس انجمن شهرستان شوشتر ـ اسداله هاشمی

آ ـ ۵۳۱۷۸

هیئت مدیره جمعیت شیرو خورشید سرخ

شهرستان شوشتر با کمال افتخار و خوشوقتی برگزاری آئین شکوهمند جشن دو هزار و پانصدمین سال شاهنشاهی ایران را به پیشگاه اعلیحضرت همایون شاهنشاه آریامهر تبریك و تهنیت عرض مینمایند .

جان‌نثار سیدعبداله صدیق زاده مدیر عامل جمعیت

آ ـ ۵۳۴۲۰

ابراز احساسات طبقات مختلف مردم شوشتر

باکمال افتخار آئین شکوهمندجشن دو هزاروپانصدمین سال شاهنشاهی ایران را به پیشگاه شاهنشاه آریامهر و ملت ایران تبریك می گوید .

از طرف کارکنان اداره کشاورزی شوشتر ـ نیکروان

آ ـ ۵۳۱۸۰

جشن باشکوه دو هزارو پانصدمین ساله

شاهنشاهی رابه ملت ایران‌که تحت رهبری خردمندانه پدر تاجدار خود به پیشرفت های شگرف اجتماعی نائل امده‌اند تبریك می گوئیم .

از طرف کارکنان دبستان مهستی شوشتر ـ فاطمه مرعشی

آ ـ ۵۳۱۸۳

باکمال افتخار و خرسندی برگزاری

جشن های فرخنده دو هزارو پانصدمین سال شاهنشاهی ایران‌را از صمیم قلب به پدر تاجدارو عموم ملت ایران تبریك و تهنیت می گوئیم .

از طرف کارکنان دبستان شادروان شوشتر ـ مولی

آ ـ ۵۳۱۸۴

کارکنان و دانش آموزان دبستان

ششم بهمن شوشتر برگزاری جشن دو هزارو پانصدمین سال شاهنشاهی ایران را به پیشگاه شاهنشاه آریامهر و ملت ایران تبریك عرض می نمایند .

مدیر دبستان ششم بهمن ـ سید عبدالغفور امام

آ ـ ۵۳۱۸۶

کارکنان و دانش آموزان دبستان سعدی

شوشتر برگزاری جشن دو هزارو پانصدمین سال‌شاهنشاهی ایران را به پیشگاه شاهنشاه آریامهر تبریك می‌گوئیم .

مدیر دبستان سعدی ـ بتول اخوان

آ ـ ۵۳۱۸۸

مفتخر و خرسندیم صمیمانه ترین تبریکات خود را به مناسبت برگزاری آئین بزرگداشت میراث کوروش کبیر شاهنشاهی کهن ایران زمین به پیشگاه مبارك اعلیحضرت همایونی شاهنشاه آریامهر تقدیم داشته .

جان نثاران اکبر روحانی و محمد علی سقایان و مهدی جعفرنیا . از طرف صنف نانوای شوشتر

آ ـ ۵۳۱۹۰

بانهایت‌افتخار و کمال خرسندی جشن های

دو هزار و پانصدمین سال شاهنشاهی ایران را به پیشگاه‌مبارك شاهنشاه آریامهر و ملت غیور ایران تبریك و تهنیت میکوئیم .

از طرف کارکنان چلوکبابی اسلامی شوشتر

کاظم برشه ، مختار یزدی

آ ـ ۵۳۱۹۲

باکمال افتخار و خرسندی برگزاری جشن های

فرخنده دو هزارو پانصدمین سال شاهنشاهی ایران را به‌پیشگاه مبارك شاهنشاه آریامهر و ملت غیور ایران تبریك و تهنیت می گوییم .

از طرف صنف تره‌بار فروش های شوشتر .باقراحمدنیا

آ ـ ۵۳۱۹۴

برگزاری آئین بزرگداشت میراث کورش کبیر

را به پیشگاه مبارك اعلیحضرت همایونی شاهنشاه آریامهرتبریك میکوییم .

جان‌نثار ـ لطف‌اله روستا شوشتر عکاسی فرهنك

آ ـ ۵۳۱۹۶

باکمال افتخار و خرسندی برگزاری جشن‌های

با شکوه و فرخنده دوهزارو پانصدمین سال شاهنشاهی ایران را از صمیم قلب به شاهنشاه آریامهر تبریك میکوییم ـ

از طرف کارکنان عکاسی فرهنك هادی گنج‌زاده

آ ـ ۵۳۱۹۸

باکمال افتخار و خرسندی برگزاری آئین

شکوهمند جشن دوهزار وپانصدمین سال شاهنشاهی ایران رابه پیشگاه مبارك شاهنشاه آریامهر و ملت ارجمند ایران تبریك و تهنیت میکوئیم.

مدیر دبستان فرح صدیق زاده

آ ـ ۵۳۳۰۰

کارکنان و آموزگاران و دانش آموزان

دبستان دولتی هرمزان شوشتر مفتخریم صمیمانه‌ترین تبریکات خود را بمناسبت برگزاری آئین بزرگداشت میراث کورش کبیر شاهنشاهی کهن ایران زمین به‌پیشگاه مبارك اعلیحضرت همایون شاهنشاه آریامهر تقدیم داشته سعادت و توفیق بیش از پیش ملت ایران را در پرتو عنایات شهریاری از خداوند یدانه خواستاریم .

سید اسماعیل کلانتر

آ ـ ۵۳۰۴۰۲

برگزاری جشن دوهزار و پانصدمین سال شاهنشاهی

ایران را به بنیان گذار ایران نوین و رهبر خردمند انقلاب بزرك اجتماعی ایران اعلیحضرت شاهنشاه آریامهر صمیمانه تبریك و تهنیت عرض نموده سرفرازی بیشتر ملت ایران را آرزومندیم .

شهردار و کارکنان شهرداری شوشتر ـ سید حسین شمس

آ ـ ۵۳۴۰۴

باکمال افتخار و خرسندی برگزاری آئین

شکوهمند جشن دو هزار و پانصدمین سال شاهنشاهی ایران را به پیشگاه مبارك شاهنشاه آریامهر و ملت ارجمند ایران تبریك و تهنیت معروض میدارد .

کمیته حزب مردم شهرستان شوشتر ـ مرعشی پور

آ ـ ۵۳۴۰۶

کارمندان ، معلمان ، سپهیان دانش

آموزش و پرورش شهرستان شوشتر افتخار دارند برگزاری جشنهای فرخنده و میمنت اثر دو هزار و پانصدمین سال بنیانگذاری شاهنشاهی ایران را به پیشگاه رهبرعالیقدر خود اعلیحضرت همایون شاهنشاه آریامهر تبریك و تهنیت عرض نمایند .

جان‌نثار ـ احمد پازوکی ـ رئیس اداره آموزش و پرورش شهرستان شوشتر

آ ـ ۵۳۴۰۸

کارکنان مدرسه راهنمائی کوروش شهرستان

شوشتر آغاز جشنهای دوهزار و پانصد ساله بنیان گذاری شاهنشاهی ایران را به پیشگاه پدر تاجدار شاهنشاه آریامهرو ملت عزیز ایران تبریك و تهنیت عرض مینمایند .

از طرف کارکنان مدرسه راهنمایی دوروش ـ هادی‌خسروی

آ ـ ۵۳۴۱۰

باکمال افتخار و خرسندی برگزاری

آئین شکوهمند جشن دو هزار و پانصدمین سال شاهنشاهی ایران را به پیشگاه مبارك شاهنشاه آریامهر و ملت ارجمند ایران تبریك و تهنیت میکوید .

از طرف دانش آموزان و آموزگاران دبستان دولتی امیرکبیر ـ خانم صفاری

آ ـ ۵۳۴۱۲

کارکنان و دانش آموزان دبستان دولتی پهلوی

شوشتر جشن دو هزار و پانصدمین سال شاهنشاهی ایران‌رابه رهبر عالیقدر خود شاهنشاه آریامهر و ملت‌ایران تبریك وتهنیت عرض مینمایند .

مدیر دبستان دولتی پهلوی شوشتر ـ یحیی‌جورابیان

آ ـ ۵۳۴۱۴

باکمال افتخار و خرسندی برگزاری آئین شکوهمند

جشن دو هزار و پانصدمین سال شاهنشاهی ایران را به پیشگاه مبارك شاهنشاه آریامهر و ملت ارجمند ایران تبریك و تهنیت میکوید .

مسئول دامپزشکی شوشتر ـ زاهدیارزی

آ ـ ۵۳۴۱۶

باکمال افتخار و خرسندی برگزاری آئین شکوهمند

جشن دو هزار و پانصدمین سال شاهنشاهی ایران را به پیشگاه مبارك شاهنشاه آریامهر و ملت ارجمند ایران تبریك و تهنیت میکوید .

از طرف کارکنان شرکت نفت شوشتر حضافی

آ ـ ۵۳۴۱۸

ابراز احساسات طبقات مختلف مردم کلاچای

فرخنده جشن ۲۵۰۰ ساله شاهنشاهی ایران‌رابه پیشگاه شاهنشاه‌آریامهروملت ایران صمیمانه تبریك عرض می نماید .

مدیر عامل شرکت تعاونی وروستائی گلدشت مهدی رمضان‌نژاد

فرخنده جشن ۲۵۰۰ ساله بنیانگذاری شاهنشاهی ایران به پیشگاه شاهنشاه‌ـ آریامهر تبریك عرض مینماید .

از طرف مسافربری شرکت ایران پیما و حمل نقل کلاچای ـ سلیمان شکوری

پیروزیهای درخشان عصر اریامهر رادر این جشن بزرك ملی به پیشگاه‌شاهنشاه‌ـ آریامهر تبریك عرض مینماید .

از طرف کمیته جشنهای ۲۵۰۰ ساله شاهنشاهی کلاچای ـ مشیری

جشن تاریخی ۲۵۰۰ ساله شاهنشاهی رابه‌پیشگاه‌اعلیحضرت‌همایون‌شاهنشاه‌ـ آریامهر تبریك عرض مینماید .

صنف قصاب کلاچای

برگزاری جشن شکوهمند بنیان گذاری شاهنشاهی ایران را به پیشگاه شاهنشاه آریامهر تبریك عرض مینماید.

از طرف انجمن همکاری خانه و مدرسه دبیرستان دختران کلاچای حسن‌همراز

فرخنده جشن دو هزار و پانصدمین‌سال بنیان‌گزاری شاهنشاهی‌ایران‌رابه‌پیشگاه شاهنشاه آریامهر تبریك عرض نموده سعادت و سلامت خاندان جلیل سلطنت پهلوی‌راازدرگاه‌خداوند متعال‌خواستاریم.

شرکت سهامی مبارزه با آفات‌نباتی کلاچای

فرخنده جشن ۲۵۰۰ ساله شاهنشاهی ایران رابه‌پیشگاه رهبر عالیقدر شاهنشاه آریامهر و ملت ایران صمیمانه تبریك و تهنیت می‌گوئیم .

از طرف فروشندگان مواد نفتی کلاچای موسی شکری

جشن شکوهمند ۲۵۰۰ ساله بنیانگذاری شاهنشاهی ایران را به پیشگاه شاهنشاه آریامهر تبریك عرض مینماید .

رئیس‌دبیرستان ۲۵شهریور کلاچای قربانیان

برگزاری جشن های دو هزار و پانصدمین سال شاهنشاهی را به پیشگاه شاهنشاه آریامهر تبریك عرض مینمایند .

از طرف سندیکای کامیونداران کلاچای ـ خلیل زمانی

جشن شکوهمند ۲۵۰۰ سال شاهنشاهی ایران را به پیشگاه شاهنشاه آریامهر و ملت ایران از صمیم قلب تبریك عرض مینمائیم .

رئیس‌انجمن کتابخانه‌عمومی‌شهر کلاچای ـ پور محمدی

جشن های شکوهمند ۲۵۰۰ ساله شاهنشاهی ایران را به پیشگاه شاهنشاه آریامهر تبریك عرض مینماید .

صنف کافه‌داران کلاچای

آغاز جشنهای ۲۵۰۰ ساله شاهنشاهی رابه‌پیشگاه شاهنشاه آریامهررهبر عالیقدر ایران و ملت‌ایران تبریك عرض می‌نمائیم .

رئیس‌خانه انصاف‌خاناپشتان ـ حسینعلی شعبانی

آغاز جشنهای ۲۵۰۰ ساله شاهنشاهی ایران رابه‌پیشگاه شاهنشاه اریامهررهبر را به پیشگاه شاهنشاه آریامهر و ملت ایران ازصمیم قلب تبریك عرض مینمائیم.

از طرف اعضاء خانه انصاف نوده ـ صفرعلی دلگشا

اغازجشنهای ۲۵۰۰ ساله شاهنشاهی را به‌رهبرعالیقدرملت‌ایران‌شاهنشاه‌آریامهر تبریك عرض مینماید .

از طرف کارمندان بهداری کلاچای ـ دکتر عزیزی

آغاز جشنهای ۲۵۰۰ ساله شاهنشاهی برهبرعالیقدرملت‌ایران‌شاهنشاه آریامهر تبریك عرض مینمائیم .

رئیس دبیرستان دختران کلاچای ـ ناهید امانی

برگزاری جشن های دو هزار و پانصدمین سال شاهنشاهی را به پیشگاه شاهنشاه آریامهر تبریك عرض مینماید .

فروشگاه تیلرمیتسوبیشی کشاورزی کلاچای ـ برادران صادری

برگزاری جشن های دو هزار و پانصدمین سال‌شاهنشاهی‌را به‌پیشگاه‌مبارك‌شاهنشاه آریامهر و ملت عزیز ایران از صمیم قلب تبریك عرض مینماید .

شرکت سهامی بارکلاچای

فرخنده جشن ۲۵۰۰ ساله شاهنشاهی را به‌پیشگاه شاهنشاه آریامهر تبریك عرض مینمائیم .

صنف علاف کلاچای

زنان

مهریه: سدی برای ازدواج یا، مانعی برای طلاق

یك سئوال و جوابی برای آن

یکی از انگیزه های ناسازگاری زن و مرد ، چه پیش ازازدواج و چه پس از آن مساله «مهریه» است. در مورد اینکه پس از تساوی حقوق زن و مرد آیاهنوز هم مهریه لازم یا مهم است خبرنگار ما ازآقای نصرت‌الله فتحی که مطالعات ذیقیمتی در این زمینه دارند ، سئوال کرده است ، مقاله حاضر جوابی است و جواب های دیگری در این زمینه بتدریج درج خواهد شد .

وجود مهریه نه‌تنها در ازمنه گذشته که زن را ضعیفه می ـ دانستند و آفریده از دنده چپ مرد تلقی میکردند و او را مثل کالا مورد خرید و فروش قرار میدادند ضرورت داشته و مایه دلگرمی و تکیه‌گاه برای زنان بوده در این زمان نیز که قرن بیستم عمر خود رابپایان می ـ رساند و دوران تساوی حقوق مردان و زنان است لازم است ونمیتوان آنرا سرسری‌انگاشت مگرآنکه‌ضمانت اجرای دیگری بجای آن بوجود آید یاتربیت اجتماعی ما روی آنچنان قاعده صحیحی قرار گیرد که در مسئله زناشوئی‌یك‌نوع‌شناسائی معقول مقدماتی و درك کامل طرفین صورت پذیرد و هر دو جانب عاقلان باشد و خود را دارای حقوق مساوی بدانند تا احتیاجی بوجود کابین نباشد و در غیراینصورت بودن مهریه در بایست است نهایت به میزان مطلوب و مطابق شان طرفین نه آنکه توام با هرج و مرج باشد یکی یك مثقال نبات قائل گردد و آن دیگری یك میلیون تومان پول .. حتی در سایر هزینه ها از قبیل شیربها و غیره نیز تجدید نظری لازم بنظر میرسد تا تسهیلاتی‌معمول گردد . اینکه در ایران به برقراری مهریه اهمیت میدهند بمنظور چهار میخه کردن تعهد مرد و ادامه معقول زندگی است وقتی خانواده ها زحمت میکشند و دختر بزرگ میکنند نمیتوانند بی سنجیدن اطراف قضیه و مفت ومسلم او را در اختیار مرد غریبه‌ای بگذارند که این قرار داد اجتماعی بی ضمانت اجراباشدوپس‌ازچندی به هیچ‌وپوچ منتهی شود بویژه دراین زمان که ازدواج اکثر جوانان ناشی از هوا و هوس بوده و انتخاب بزرگتر ها بی اعتبار گشته و یا عمل ازدواج براساس تبلیغات دروغ طرفین قبل از ازدواج قرار میگیرد و بیشتر این دروغ ها از ناحیه پسر ها است‌که‌پس از ازدواج معلوم میشود نه از سرلشگر عموجان خبری هست و نه از باغ و بوستان‌اثری و بلکه باید وجودش بعنوان داماد سرخانه تحمل گردد . گذشته از ایـن مطلب طبیعت مرد طوری است که زود پشیمان میشود یعنی‌بعد از آنکه مدت قلیلی از ماه‌عسل گذشت و شهوت و شعف مرد فرو نشست عشق رومانتیك دوران نامزدی جای خود را به بیزاری‌ونفرت میدهد یا عوامل دیگری موجبات بیزاری و فرار او را فراهم میسازد که یکی از آنها روشدن ماهیت طرفین وعدم تطابق خلق و خوی و برآورده نشدن انتظارات است باردار شدن زن و حصول تغییرات شگرف در قیافه‌واندام اوبحرانیترین ایام‌دوره زناشوئی میباشد و میل جدا شدن مرد بیشتر از هر زمان است کـه میبیند زن‌بموجود دیگری تبدیل شده است، بطورکلی شوهران بعد از خوانده شدن عقد یك نوع سنگینی‌که همان مسئولیت باشد بر دوش خود احساس میکنند که جای فراغت بـال گذشته را گرفته است و از این رو درآرزو هستند و بلکه تلاش میکنند که از زیر آن‌بار سنگین شانه خالی کنند و این طوق آهنین را بشکنند در این موقع بحرانی است که علاوه‌بر نصیحت و ملامت و دلـداری بزرگتر ها تنها چیزی که مانع فرار از مسئولیت است همـان وجود مهریه‌میباشدکه‌درصورت فقدان مرد ها چندان اشکالی نمیبینند که غزل خداحافظی را بخوانند که نی ز ما و نی ز تو رودم مـزن ... علی‌الخصوص که فشار مالی و سختی معیشت بدان اضافه گرددکه‌خود پنجاه درصد دلیل جدائی مرد است. بیشتر مردان حتی‌بعداز بچه‌دارشدن هم در آرزوی‌گریختن از زیربار مسئولیت زناشوئی می‌افتند .

و همواره در اطراف این امر فکر می کنند و آن را یك نوع اشتباه مهم در زندگی خودتلقی مینمایند و آرزوی یك ساعت از دوران تجردرا در سرمی‌پرورانند که در تمام این احوال باز تنها چیزی که آنان را مهار میکند همان مهریه است... ممکن‌است بگوئید کسی که میل به طلاق داشته باشد میتواند مهریه را ولو دویست هزار تومان هم‌باشد چك صادر کند ، این درست است اما کسی که‌وضع‌مالیش طوریست که به چنین کاری دست میزند بخیال زن طلاق دادن نمی افتد که‌راههای‌دیگری در پیش روی دارند .

بعلاوه آنها ده در صد اجتماع را تشکیل میدهند صحبت مادر باره نود درصد ودرباره اکثریت است که نمیتوانند نه برای دویست بلکه برای پنجاه هزار تومان هم آنا چك صادر نمایند در میان مردان این طبقه (۹۰٪) کثیری معتقدات دینی دارند ودرزندگی متوسل‌به‌خدا هستند و ادامه زندگی زناشوئی را یك نوع وظیفه حتمی و دینی مـی شمارند عده دیگر در طبقات پائین هستند که شعور اجتماعی ندارند و ازدواج را امر طبیعی و ناگزیری میدانند و طرفین سازگار هم میباشند ، میماند عده دیگری که فاقد آنگونـه احساسات هستند در امر ازدواج به چشم تجارت و یا بازی نگاه میکنند .

در میان این ردیف مردان مادام که شغل معتبری‌ندارند و در آمد حسابی را واجد نیستند حتی در کار خانه‌داری نیز کمك میکنندولی

وای از آنکه ناگهان‌شکمشان سیر شود و دری‌به‌تخته‌بخورد و پستی ومقامی‌وپولی‌گیرشان بیاید آنوقت است که بفکر تغییر ذائقه افتاده و فیلشان یاد هندوستان میکند و بنای ناسازگاری را با زنانشان می گذارند و عاشق میشوند خانم کهنسالی میگفت . اگرمردی در روزگارخوشبختی وسعادت بزنش‌وفادارماند ونگاهداریش نمود آن مرد حسابی است وگرنه در روزگار بدبختی‌و نداری روباه بازی در آوردن مردان از ناگزیری است و قربان‌صدقه رفتن از ناچاری است .

بطور کلی باید گفت همواره خطر جدائی از ناحیه‌مردان‌است نه زنان ، بسیاری از اینان از زن حلال خود بیزارند و چشم به دیگران دارند و در باطن دل وسودای قلبشان آرزوی رستن ازطناب زن‌عقدی‌شان‌می‌پرورانند ولی هیهات هیهات ، برای یك چنین مردان که دارای روحیه گریز از تعهد دارند مهریه و تعدد اولاد مانع بزرگی است و برای زنان وسیله انتقام کشی‌از یك چنین مردان و سرمایه برای دوران بعد از طلاق ،گفتم مهریه مانع است مهریه درحق زنانی که جز کار منزل چیزی بلد نیستند و اگر دست شوهر بالای سرشان نباشد در زندگی بزحمت می افتند از امورحتمی‌و مسلم است خصوصا درباره آن قبیل زنان که سنشان از چهل گذشته و از زیبائی بی بهره شده‌اند یا بوده‌اند . نگارنده‌در این مباحثه با نظر مثبت شرکت کردم و نظرم به وجوب مهریه است و عقیده دارم اگر ما می خواهیم همه رسوم‌ویادبودهایمان رابه‌طفیلی وتبعیت فرنگیان از دست‌بدهیم‌به‌این‌یکی‌دست‌نزنیم‌و بگذاریم این رسم نیاکان باقی بماند .

نصرت‌اله فتحی

فال فردا

فروردین ـ زندگی خانوادگی شما فردا جلوه تازه‌ای می‌یابد و روز شادی را میگذرانید .

اردیبهشت ـ آرامش دلخواهی وجود شما را پر میکند سعی کنید کار های عقب مانده را با علاقه انجام دهید .

خرداد ـ از طبیعت زنده بودن و شاد زیستن را یاد بگیرید برای سلامتی و زندگی خود ارزش قائل شوید .

تیر ـ خبر دست اول و هیجان انگیزی بشما میدهند . سعی‌کنید فرداخونسردی خود را حفظ کنید .

مرداد ـ از ورزش و پیاده‌روی غفلت نورزید . فردا روز دلخواه شما است .

شهریور ـ امیدواری وخوش‌بینی شما فردا با موفقیتی که کسب میکنید بیشتر میشود .

مهر ـ عشاق روز امیدبخشی‌را پشت سر گذاشته و خبر های نشاط‌انگیزی دریافت میکنند .

آبان ـ کسانیکه به‌تحصیل‌اشتغال دارند فردا نمرات درخشانی‌ازدروس‌مربوطه میگیرند .

آذر ـ تبلیغ صحیح کارشمارا پیش میبرد . اما فردا سعی کنید در محفلی که دعوت میشویدکمتر درباره کار خود حرف بزنید .

دی ـ به کودکان خود توجه بیشتری نشان‌دهید .فردا ممکن است‌ازنظر سلامتی اشکالی برای شما بوجود آورند .

بهمن ـ والدین خود را بادیدار خود خوشنود خواهید کرد .

اسفند ـ در کار جدیدی که شروع کرده‌ایدبا موفقیت روبرو میشوید .

تو هرگز نخواهی کشت

نوشته : آنتون ربول
ترجمه : جواد ورزنده
از انتشارات امیرکبیر

غروب‌تبدار صحرای «العجمه» در موجی از بخار برخاسته از ریگهای سوزان ، تبخیر می‌شود ، و سرخی خونین خورشید ، گرمای آتشین صحرا را به دامن می کشد .

سلیمان پسرك چهارده ساله مصری ، به وسعت بیسامانی صحرا ، خودش را سرگردان می‌یابد . صدای شلیك تفنگی به گوشش می رسد ، گلوله رابا گلوله پاسخ می‌دهد و دشمن را که دختر کی‌یهودی است‌مجروح می کند ، اما اینبار ضرورت چیز دیگریست و نه ستیزو کشتار گرسنگی و تنهائی و تشنگی ، دشمن نیرومندیست که سخت چنك و دندان می‌نمایاند پس باید به رودررونی و مبارزه با این عامل تازه برخاست . کتاب تصویریست گویا و پرتحرك از تلاشهای دودشمن دیرین ، درمبارزه با دشمنی تازه ، و محبتی که در این میان ریشه می‌دواند و همانند تاری نایافته گرداگرد این دو جوان می ـ تند .

انتوان ربول ، نویسندهٔ فرانسوی ،در «تو هرگز نخواهی کشت » بر آن سر است که در نمائی از کینه توزی و درنده خوئی ، رویه دیگری‌را بنمایاند واحساسات و تمایلات درونی انسانهائی را نمودار کند که در بند ستیزی ناخواسته‌اند ، اما دوست دارند بیرون ازخاستگاه های سیاسی و ملاحظات مرزی و ایده ئولوژی ، با همو در کنار هم به صفا و آرامش زندگی کنند .

این اثر لطیف و انسانی افزون بر ربودن جایزه بزرك انجمن کودك فرانسه در سال ۱۹۶۸، توانست نظر منتقدین « ادبیات کودکان فرانسه » رانیز به خودبخواند وبرنده جایزه بهترین کتاب کودك شود .

خودکار و مداد
کروس
قلم شخصیت‌ها

نام کروس نماینده مرغوبترین قلمهای دنیاست چون منتخب شخصیت‌های بزرگ دنیاست

کافیست بگوئیم ۱۵۰ نوع کار روی قلمهای کروس انجام میشود تا هرچه کامل‌تر و مرغوب‌تر ساخته میشود .

سوزن تافیل
دریم هاوس
فروشگاه داریوش
خیابان قدیم شمیران
مقابل شماره‌گذاری

ابراز احساسات و تبریکات طبقات مختلف مردم شهرستان گلپایگان

پیشگاه مبارك شاهنشاه محبوب و شهبانوی گرامی و ولیعهد عزیز ایران

افتخار دارم که تبریکات صمیمانه‌ام را بمناسبت جشن ۲۵۰۰ ساله شاهنشاهی ایران به‌پیشگاه مبارکتان عرضه گردد .

جان‌نثار مرتضی اعظمی نماینده اطلاعات در شهرستان گلپایگان
آ ـ ۵۳۱۰۲

افتخار دارد برگزاری آئین

بزرگداشت میراث کورش کبیر شاهنشاهی کهن ایران زمین را به پیشگاه مبارك اعلیحضرت همایون شاهنشاه آریامهر وملت کهنسال ایران صمیمانه تبریك میگوید .

فرماندار ورئیس سازمان تربیت بدنی شهرستان گلپایگان بنی‌طبائی
آ ـ ۵۳۱۰۴

باکمال افتخار و خرسندی برگزاری

آئین شکوهمند جشن دوهزار و پانصدمین سال شاهنشاهی ایران را به پیشگاه مبارك شاهنشاه آریامهر و ملت ارجمندایران تبریك و تهنیت عرض مینماید .

شهردار و اعضاء انجمن شهر گلپایگان
آ ـ ۵۳۱۱۰

انجمن شهرستان که‌مکمل دموکراسی

و مشروطیت ایران و نمونه بارز عدالت شاهنشاه دادگستر است بمناسبت جشن دوهزاروپانصدمین سال‌بنیانگذاری شاهنشاهی ایران تبریکات صادقانه خود رابه پیشگاه مبتکر و مجری انقلاب سفید شاهنشاه آریامهر تقدیم و به ملت شریف ایران تهنیت عرض میدارد .

انجمن شهرستان گلپایگان
آ ـ ۵۳۱۰۶

مفتخر و خرسندم صمیمانه‌ترین

تبریکات خود را بمناسبت برگزاری آئین بزرگداشت میراث کورش کبیر شاهنشاهی کهن ایران زمین به پیشگاه مبارك اعلیحضرت همایون شاهنشاه آریامهر تقدیم داشته سعادت‌وتوفیق بیش‌از پیش ملت ایران را در پرتو عنایات شهریاری از خداوند یگانه خواستارم

رئیس دارائی شهرستان گلپایگان سید مهدی میرسپاسی
آ ـ ۵۳۱۰۸

برگزاری جشنهای غرورانگیز

۲۵۰۰ سال شاهنشاهی ایران نشانه عزم راسخ نژاد آریا برای تجلیل از کورش بزرگ بنیانگذار تمدن درخشان و کهن ایران زمین و تقدیم سپاس به پیشگاه شاهنشاه آریامهر پایه‌گزارتمدن بزرك ونوین ایران امروز است . این آئین پرشکوه را بملت ایران تهنیت میگوید .

رئیس اداره ثبت احوال گلپایگان الله‌یار تاج بخش
آ ـ ۵۳۱۱۲

افتخار دارد برگزاری جشن دوهزاروپانصدمین

سال شاهنشاهی ایران را به رهبر خردمند انقلاب بزرك‌اجتماعی ایران اعلیحضرت شاهنشاه آریامهر صمیمانه تبریك عرض نموده سرافرازی بیشتر ملت ایران را آرزو مینماید .

بخشدار ورئیس سازمان‌تربیت بدنی گوگدگلپایگان مباشری‌زاده

مفتخر و خرسندیم صمیمانه ترین تبریکات

خود را بمناسبت برگزاری آئین بزرگداشت میراث کورش کبیر شاهنشاهی کهن ایران زمین را بپیشگاه مبارك همایـون شاهنشاه آریامهر و شهبانوی گرامی تقدیم داشته سعادت وتوفیق بیش از پیش ملت ایران را دربرتو عنایات شهریاری از خداوند یگانه خواستاریم .

اعضاو دبیر سازمان زنان شهرستان گلپایگان پروین فتائی
آ ـ ۵۳۱۱۶

مفتخر و خرسندیم صمیمانه ترین تبریکات

خود را بمناسبت برگزاری آئین بزرگداشت میراث کورش کبیر شاهنشاهی کهن ایران زمین به پیشگاه مبارك اعلیحضرت همایون شاهنشاه آریامهر تقدیم داشته سعادت و توفیق بیش‌از پیش ملت ایران را از در پرتو عنایات شهریاری از خداوند یگانه خواستاریم .

شورای آموزش و پرورش منطقه گلپایگان
آ ـ ۵۳۱۱۸

افتخار دارد آئین پرشکوه برگزاری جشن

دوهزار وپانصدمین سال بنیانگذاری شاهنشاهی ایران را که نشانه عزم‌راسخ نژاد آریا برای تجلیل از کورش کبیر بنیانگزار تمدن درخشان و کهن ایران زمین است به‌پیشگاه ملت ارجمند ایران تبریك گفته جاودانگی سلسله جلیله پهلوی را از خداوند آرزو مینماید .

فرماندار و رئیس شورای جشن شاهنشاهی شهرستان گلپایگان بنی‌طبائی
آ ـ ۵۳۱۲۰

برگزاری جشن دوهزارو پانصدمین

سال شاهنشاهی ایران نشانه‌ایست از وحدت ملی و جاودانی ملتی بزرك و کهنسال که بمیراث های کهن و ارجمند خویش صمیمانه دلبنداست و بارزش تلاش خود در ایجاد تمدن جهان‌و ساختن ایران بزرك و آباد و متمدن سخت واقف میباشد فرخنده جشن شاهنشاهی ایران را به پیشگاه شاهنشاه آریامهر و ملت کهنسال ایران تهنیت میگوید

از طرف کارکنان برق ناحیه گلپایگان ارسلان‌مقدس

با کمال افتخار و خرسندی برگزاری آئین شکوهمند جشن دوهزار و پانصدمین سال شاهنشاهی ایران رابه پیشگاه مبارك شاهنشاه آریامهر و ملت ارجمند ایران تبریك و تهنیت‌میگوئیم.

اعضاء انجمن ، پزشکان و کارکنان بهداری شهرستان‌گلپایگان
آ ـ ۵۳۵۰۰

جشن در کارخانه قند کرج

بمناسبت بزرگداشت جشن های دو هزار و پانصد ساله شاهنشاهی ایران ساعت ۱۰٫۵ صبح روز سه شنبه مورخ ۵۰٫۷٫۲۰ جشن باشکوهی در شرکت سهامی تولیدی قند کرج برپابود که کلیه کارکنان شرکت‌وعده‌متخصصین خارجی در این جشن شرکت داشتند. ابتداء آقای مهندس خسرو شیرزاد مدیرکل صنایع‌وزارت اقتصاد و عضو هیئت مدیره و مدیر عامل شرکت سهامی تولیدی قند کرج برنامه جشن را بنام نامی اعلیحضرت‌همایون شاهنشاه آریامهر اعلام نمود. بعد خلاصه‌ای از تاریخچه شاهنشاهی ایران‌را برای‌حضار بیان داشت و برای روشن‌شدن ذهن متخصصین خارجی با این جشن بزرگ‌بیانات آقای‌مهندس شیرزاد که بزبانهای انگلیسی و آلمانی ترجمه شده بود بین آنها توزیع گردید وبشکرانه این روز بزرك و تاریخی نیایش بعمل آمد و حضار مجلس را با هلهله و شادی و فریادهای جاوید شاه رونق خاصی‌دادند. آنگاه حضار برای صرف میوه و شیرینی به سالن پذیرائی دعوت شدند .

در برنامه جشن شرکت‌سهامی تولیدی قند کرج عده ارکستر دم در کارخانه با نواختن‌آهنك های محلی مردم را برقص و پایکوبی تشویق میکردند و جشن بهمین ترتیب ادامه‌داشت وروز پنجشنبه ۵۰٫۷٫۲۲ کارناوال با شکوهی که از طرف کارکنان کارخانه ترتیب یافته بود و بازیکنان آن به لباسهای‌قدیمی هخامنشی‌ملبس بودند در خیابانهای شهر کرج براه افتاد و مورد استقبال و تماشای مردم شهر قرار گرفت کارکنان شرکت‌سهامی تولید قند کرج با این دعاها به‌برنامه های جشنهای دوهزارو پانصد ساله شاهنشاهی خود ادامه می دهند :

خداوندا که جهان‌وجهانیان را آفریدی به آدمیان هوش و خرد و اندیشه بخشیدی میهن خجسته مارا به نیکیهای‌فراوان زینت دادی شاهنشاه آریامهر و دادگستر را به نگاهبانی‌این سرزمین گماشتی‌این سرزمین مقدس ما را که سراسر آن‌با خون جانبازان و دلیران‌سیراب گردیده همواره آزاد وسربلند نگاهدار .

پرچم شاهنشاهی کهن آئین و پرافتخارمارا همچنان‌افراشته ودر اهتزاز بدار .

شاهنشاه بزرك ما را که فرکیانی از آن اوست پیروزی و توانائی‌روزافزون بخش(آمین آمین یارب‌العالمین)

مراسم گل‌افشانی برپای تمثال مبارك شاهنشاه آریامهر و رضا شاه کبیر

گلپایگان روز ۵۰٫۷٫۲۰ بمناسبت جشن ۲۵۰۰ ساله شاهنشاهی ایران وسیله پیشاهنگان ورزشکاران جوانان عضو جمعیت شیر و خورشید سرخ . کلیه دوائر دولتی باتاجهای‌گل و دسته‌های گل تمثال‌بزرك شاهنشاه‌آریامهر و رضا شاه کبیر غرق در گل شد دراین‌مراسم صدهانفر از طبقات مختلف مردم‌روسا ادارات‌وپیشاهنگان وورزش ـ کاران و دانش آموزان و سپاهیان انقلاب‌واعضاء سازمان های تعاون روستائی و شرکت زراعی شرکت داشتند .

آغاز دومین هفته نمایش‌در
سینما دیاموند

بعد از فیلمهای «پلنك صورتی» و «گلوله‌ای در تاریکی» این سومین فیلمی است که «کارآگاه کلوزو» در آن باردیگر طبق فرمول خودش بادزدان و جنایتکاران روبرو میشود و شما را از خنده روده برمیکند

آلن آرکین در فیلم پاناویژن و رنگی

"INSPECTOR CLOUSEAU"

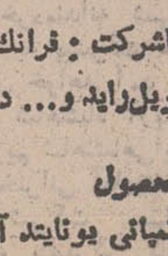

کارآگاه کلوزو

باشرکت : فرانك فینلی ـ باری فاستر ـ پاتریك کارگیل
بریل‌راید و... دلیابو کاردو

محصول
کمپانی یونایتد آرتیست

از امشب فقط در
سینما کسری

یك وسترن داغ ، پرهیجان و پرحادثه از هفت دلاور سینمای آمریکا

برنامه آینده سینما
آتلانتیك

اثری دلنشین پرتحرك‌وجالب‌ازانحرافات مردی‌که

مارچلو ماسترویانی، ویرنا لیزی درفیلم
THE VOYEUR
تماشاگر

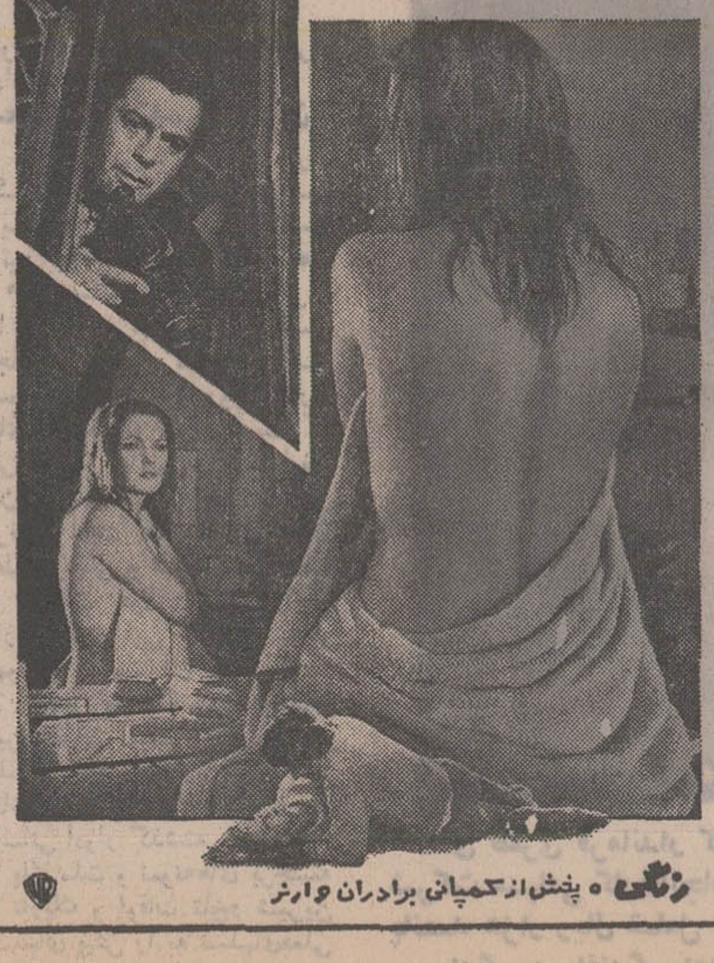

رنگی ● پخش‌ازکمپانی برادران وارنر

در مراسم باشکوهی که بمناسبت بزرگداشت جشنهای دوهزار و پانصدمین سال بنیانگذاری شاهنشاهی ایران از طرف

شرکت سهامی ریسندگی و بافندگی کاشان برگزار شد

معادل دو میلیون و پانصد هزار ریال خوار بار بین سه هزار و دویست و پنجاه خانوار کارگر تقسیم گردید

حسن تفضلی مدیر عامل کارخانجات :
شاهنشاه آریامهر با تلاش شبانه روزی و با ابتکارات خردمندانه خود طرح انقلاب سفید ایران را برای تجدید مجد و عظمت و سربلندی ملک و ملت کورش بزرگ مستحکم گردانید تا در سایه آن حیثیت و افتخارات میهن مادر بزرگداشت چنین آئینی که در خور این ملت است در جامعه محفوظ باشد...

نماینده کارگران شرکت سهامی ریسندگی و بافندگی کاشان :

ازویژگیهای تاریخ وطن ما، احترام گذاشتن بحقوق و مذاهب دیگران است و تاریخی را که امروز ما بدان اشاره میکنیم بدینجهت باعث مباهات هر ایرانی است که کوروش بزرگ اولین بنیانگذار شاهنشاهی ایران پیوسته مبشر صلح و آزادی بمعنای واقعی بوده و حقوق و حاکمیت ملتها و مذاهب دیگران مورد احترام خاص ایرانیان در گذشته تا بحال بوده است

بمناسبت بزرگداشت جشن های دوهزارو پانصدمین سال بنیانگذاری شاهنشاهی ایران مجلس جشن باشکوهی از طرف شرکت سهامی کارخانجات ریسندگی و بافندگی کاشان در مهمانسرای شرکت برگزار گردید ، در این مراسم آقایان ظفری فرماندار ، بهروز گیتی رئیس دادگستری ـ سرهنگ سازگاری رئیس شهربانی، رؤسای شهردار ، روسای ادارات دولتی، اعضای انجمن شهرستان وانجمن شهر و جمع کثیری از معاریف و محترمین و نمایندگان طبقات مختلف شهر ، مهندسین و کارگران کارخانجات حضور داشتند قبل از آغاز برنامه ، تمثالهای نفیسی از شاهنشاه آریامهر که به مناسبت برگزاری جشنهای دو هزارو پانصد ساله شاهنشاهی ایران از طرف شرکت سهامی کارخانجات ریسندگی و بافندگی کاشان منتشر شده بود بین مدعوین توزیع گردید آنگاه سلام شاهنشاهی نواخته شد ، سپس آقای حسن تفضلی مدیرعامل شرکت سهامی کارخانجات ریسندگی و بافندگی کاشان در میان ابراز احساسات شدید حضار نسبت به شاهنشاه آریامهر پشت تریبون قرار گرفت وسخنانی بدین شرح ایراد داشت :

سخنان مدیر عامل کارخانجات

جناب آقای فرماندار ـ روسای محترم و حضار گرامی ضمن عرض خیرمقدم با اغتنام فرصت و قلبی آکنده از مهر شاه و میهن آئین فرخنده و غرورآمیز جشنهای شکوهمند دو هزار و پانصدمین سال بنیانگذاری شاهنشاهی ایران را از طرف خود و هیئت مدیره و عموم کارکنان شرکت سهامی ریسندگی و بافندگی کاشان به پیشگاه با عظمت شاهنشاه آریامهر و فرد فرد هموطنان عزیز تبریک و تهنیت عرض نموده از خداوند متعال عمر جاودانی شاهنشاهی و دوام سلطنت پیشرو و مترقی دودمان پهلوی را از صمیم قلب آرزو مینماید .

آری کوروش شاه شاهان بنیانگذار ایران ، و بزرگترین شاه هخامنشی، کسی که ۲۵۰۰ سال قبل اولین اعلامیه حقوق بشر را در راه سعادت انسان و انسانیت تدوین کرد بر همه انسانها حقی بزرگ دارد و این ملت نیز موجودیت و راز بقاء و موفقیت خود را به آن قائداعظم و پادشاهان و سردارانی که در تندباد حوادث در حفظ و حراست این میراث مردانه کوشیده‌اند تا ودیعه گرانقدر کوروش را دست بدست برسانند مدیون است آئین جشنهای فرخنده شاهنشاهی ایران که از جمله رویداد های زرین عصر مشعشع سلطنت پرافتخار اعلیحضرت همایون محمدرضا شاه پهلوی شاهنشاه آریامهر ثبت تاریخ گردید موهبتی بود که درشناخت تمدن کهنسال و فرهنگ جهانی و پادشاهان والاتبار ما نقش حساسی ایفا و باردیگر همبستگی شاه و ملت را که از افتخارات ما و نیاکان ما است به جهانیان ثابت کرد و تحسین سران و بزرگان ملل عالم را در تجلیل از مقام والای ایران و ایرانی برانگیخت.

درود فراوان به شاهنشاه آریامهر که با تلاش شبانه روزی و با ابتکارات خردمندانه خود طرح انقلاب سفید ایران را برای تجدید مجد و عظمت و سربلندی ملک و ملت کوروش بزرگ مستحکم گردانید تا در سایه آن حیثیت و افتخارات ما در بزرگداشت چنین آئینی که بحق در خور این ملت است در جامعه محفوظ و مصون باشد حضار محترم، شرکت سهامی ریسندگی و بافندگی کاشان که در مجتمع کارخانجات خود با همکاری بیش از سه هزار کارگر ، کارمند تکنیسین ـ مهندس و متخصص ایرانی در نیل بمقاصد عالیه پدر تاجدار خود در راه صنعتی شدن میهن عزیز افتخار خدمت دارد در عصر طلائی شاه فقید رضا ـ شاه کبیر بنیان گردید و در این مدت از مواهب امنیت و پیشرفت های اجتماعی و اقتصادی به نوبه خود بهره‌مندی زیادی داشته و بحق شکرگزار موجد و بانی استقلال و موجودیت این آب و خاک بوده است . در جشن‌های شکوهمند شاهنشاهی ایران با افتخاری که با خرید اوراق سه باب مدارس یادبود نصیب این شرکت شد با سعی و کوشش هرچه تمامتر به بزرگداشت این آئین فرخنده شتافته و اکنون نیز هیئت مدیره این شرکت تحت توجهات اعلیحضرت همایون شاهنشاه آریامهر و به میمنت و مبارکی جشنهای شاهنشاهی اهداء هدایائی را برای تمام کارگران خود تصویب نموده که بدینوسیله حواله تسلیم آنها حضور جناب آقای فرماندار محترم تقدیم و استدعا دارد اهداء و توزیع آنرا بنمایندگان کارگران که شرف حضور دارند بدست مبارک انجام داده شادمانی و حقشناسی عمیق کارکنان این واحد صنعتی را به خاکپای پدر تاجدار معروض دارند درپایان طول عمر و دوام سلطنت شاهنشاه آریامهر مبتکر برنامه های انقلابی و ضامن سعادت این ملت را از قادر توانا مسئلت نموده امید است میهن ما در پرتو رهبریهای خردمندانه شهریار بزرگ بازهم به پیشرفت های بیشتری نائل خواهد آمد .

زنده باد شاهنشاه آریامهر پاینده باد رژیم شاهنشاهی ایران

پس از سخنرانی آقای تفضلی مدیرعامل شرکت سهامی ریسندگی و بافندگی کاشان آقای پیشه‌ور رئیس اداره کار و امور اجتماعی کاشان ضمن سخنان خود به تشریح اهمیت جشنهای دو هزارو پانصدمین سال بنیانگذاری شاهنشاهی ایران پرداخت و آخرین سخنران این مراسم آقای ولی الله سالم نماینده کارگران شرکت سهامی ریسندگی و بافندگی کاشان بود که گفت :

این مرز و بوم باشد نتیجه آنستکه امروز اکثر سران ممالک نه تنها در جشنهای ۲۵۰۰ ساله شاهنشاهی ایران شرکت جسته‌اند و مردم آنها نیز خود را در این جشنها شریک و سهیم ملت ایران میدانند بلکه در ممالک خود جشنهای شکوهمندی را ترتیب داده‌اند ـ بعبارت دیگر از پنج قاره زمین سران برجسته کلیه مذاهب از هر رنگ و نژاد برای ادای احترام بکوروش بزرگ که منشور آزادی را برای جامعه بشریت بارمغان آورده روانه کشور ما شده‌اند ـ تاریخ سلسله شاهنشاهان گذشته را که ورق بزنیم بدوران با عظمت دودمان پهلوی میرسیم و می بینیم که رضا شاه فقید این فاجی بزرگ ملت ایران کشور نابسامان و وضعیت آن روز را با اقدامات مجدانه‌ای دگرگون و شالوده ایران نوین را پی‌ریزی فرمودند و راه آن رادمرد بزرگ را امروز فرزند برومندشان اعلیحضرت همایون شاهنشاه آریامهر در پیش گرفته و کشور را بسوی ترقی و تعالی رهنمون میفرمایند از آن جمله که با فرمان انقلاب سفید ایران که کلیه شئون مردم ما را دربر میگیرد وشامل

بقیه در صفحه ۲۳

گوشه‌ای از مراسم جشن بزرگداشت ایام فرخنده جشن‌های شکوهمند ۲۵۰۰ ساله شاهنشاهی ایران در کارخانجات ریسندگی و بافندگی کاشان

آقای ظفری فرماندار کاشان حواله هدایای کارگران شرکت سهامی ریسندگی و بافندگی شماره ۲ را به آقای اکبرپرورش نماینده کارگران کارخانجات فوق اهداء مینماید

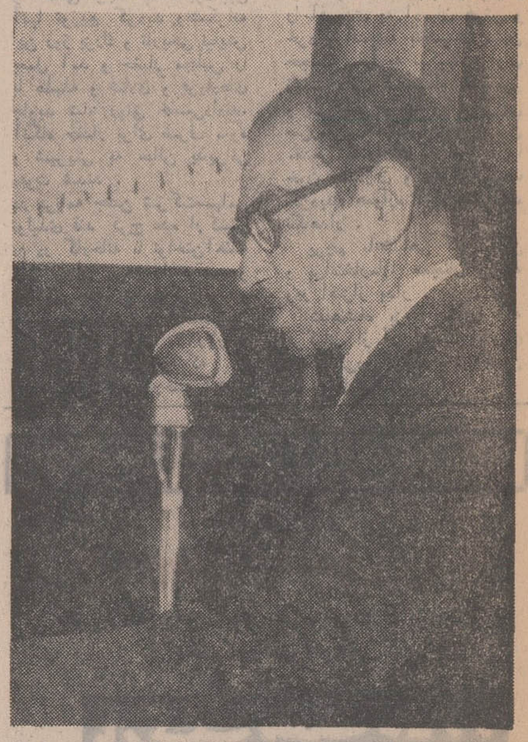

آقای ولی‌اله سالم نماینده کارگران کارخانجات ریسندگی و بافندگی کاشان

آقای تفضلی مدیرعامل کارخانجات کاشان

آقای ظفری فرماندار کاشان در مراسم بزرگداشت جشن های دوهزارو پانصد ساله شاهنشاهی ایران که از طرف شرکت سهامی کارخانجات ریسندگی و بافندگی کاشان برپا شده بود حواله هدایای کارخانجات را بارزش دو میلیون و پانصد هزار ریال شامل برنج و روغن و قندوچای وحبوبات به آقای حاج ابراهیم سیاح نماینده کارگران کارخانجات ریسندگی و بافندگی اهدا مینماید تا هدایای فوق بین سه هزار تن از کارگران توزیع گردد .

آقای پیشه‌ور رئیس اداره کار کاشان در حال سخنرانی

دکتر سید محمد علی عسکری نماینده گرگان در مجلس شورای ملی گفت :

جشن شاهنشاهی ایران بزرگترین جشن در جهان بود

یادآوری عظمت شاهنشاهی ایران و نیرومندی کوروش

مهمانان و مردم را تحت تأثیر قرار داد

اهالی گرگان تقاضا دارند ، گرگان به استان یافرماندار یکل تبدیل گردد

در جلسه روز سه‌شنبه مجلس شورای ملی، آقای دکتر سید محمدعلی‌عسکری نماینده گرگان به عنوان پیش از دستور ضمن نطقی پس از سخنانی درباره‌اهمیت و نتایج جشن های‌شاهنشاهی به احتیاجات حوزه انتخابیه خود اشاره کردو از دولت خواست شهرستان گرگان به فرمانداری کل تبدیل گردد .

دکتر سیدمحمد علی‌عسکری در آغاز سخنان خود به روان کورش بزرگ بنیان گذار شاهنشاهی ایران و به روان پاك رضاشاه کبیر بنیان گذار دروان طلائی ایران وشاهنشاه آریامهر رهبر خردمند انقلاب سفید شاه‌و مردم و شخصیت بزرگ و تاریخی جهان درود فرستاد و انگاه گفت :

جناب آقای رئیس ـ نمایندگان محترم حضار گرامی برای اینجانب موجب بسی افتخار و سرفرازی است که نخستین‌بار از این مکان مقدس برای بیان احساسات صادقانه و غرورانگیز خود درباره عظمت شاهنشاهی ایران و مراسم شکوهمندجشن های دوهزارو پانصدمین سال بنیان گذاری شاهنشاهی‌ایران صحبت میکنم و اطمینان دارم که‌در بیان‌این احساسات نه‌فقط ازجانب‌و کلین‌خود بلکه‌ازجانب تمامی ملت‌ایران سخن‌میگویم.

مراسم جشن بی‌نظیر دوهزار و پانصدمین سال شاهنشاهی ایران که بحق باید آنرابزرگ ترین جشن‌تاریخ‌بنامیم فام‌ایران و ایرانی را در جهان بلندآوازه ساخت و نه‌فقط برای هرایرانی خاطره‌ای افتخار آفرین و فراموش نشدنی بوجود آورد بلکه برای صدها میلیون نفر مردم جهان که در روی صفحه تلویزیون های خود این‌مراسم پرشکوه را تماشا میکردند ، اعجاب انگیز و تحسین آمیز بود .

تاکاندهنده و الهام بخش

نطق گفت برای ملت ایران جشن دوهزارو پانصدمین سال بنیان گذاری شاهنشاهی ایران یادآورد عظمت دیرین گذشته و بیدار کننده احساسات عمیق وطن‌پرستی و شاهدوستی بود خطابه تاریخی شاهنشاه آریامهر در برابر آرامگاه ابدی کوروش کبیر قلب‌هر ایرانی‌وطن‌پرستی را بلرزه درآورد و شکوه و عظمت خیره کننده مراسمی که در تخت‌جمشید برپا شد نه‌فقط برای کسانیکه افتخار حضوردر این آئین تاریخی و بی‌نظیر را داشتند و یا جریان برگزاری مجلل آن را در روی صفحه تله‌ویزیون تعقیب‌میکردندتکان دهنده و خاطره‌آفرین بودبلکه برای نسلهای آینده نیز به عنوان یك واقعه فراموش‌نشدنی و الهام بخش برجای خواهد ماند .

جشن‌های دوهزارو پانصدمین سال شاهنشاهی ایران نه‌تنها از نظر یادآوری ۲۵ قرن عظمت‌و افتخار و سرافرازی و نمایش تمدن کهن این ملت باستانی بملل دیگر جهان حائز اهمیت وارزش فراوانی‌بود بلکه‌از جهت‌سیاست بین‌المللی و تحکیم موقعیت هرچه بیش ایران در خانواده ملل جهان‌نیز شایان توجه و اهمیت بود . از نظر ایران و موقعیت بین‌المللی آن بزرگترین نتیجه‌ای که از بزرگداشت جشن های‌دو هزارو پانصدمین سال بنیان‌گذاری شاهنشاهی ایران نصیب کشور ما گردیده انعکاس وسیع و بی سابقه این آئین پر شکوه در سراسرجهان‌وشناسائی‌افتخارات گذشته و پیشرفت های کنونی کشور ما بود که در شرایط عادی حصول چنین نتیجه درخشانی بپیچوجه امکان‌پذیر نبود .

نهضت آبادی

دکترعسکری‌درسخنان‌خودافزود از روز سه‌شنبه گذشته که مراسم جشن شاهنشاهی ایران آغاز شد تا امروز که هفته جشن را در پشت‌سر میگذاریم انظار صدها میلیون انسان در چهار گوشه جهان متوجه‌ایران بود و روز جمعه گذشته که با انجام مراسم رژه‌در تخت‌جمشید ۲۵ قرن عظمت و افتخار در برابر دیدگان سران و نمایندگان کشور های پنج قاره جهان مجسم شد بیش از یکهزار میلیون انسان در سراسر جهان این مراسم شکوهمند و افتخار آفرین‌رادر روی صفحه تلویزیون های‌خود تماشا کردند و اخبار و گزارش های مربوط به این جشن‌بزرگ کلیه وقایع مهم دیگر بین ـ المللی را تحت‌الشعاع خودقرار داد .

برای هیچیك از جشن ها و مراسمی که تاکنون در نقاط مختلف جهان برپا گردیده چنین تدارك عظیمی دیده نشده بودو در هیچ عصری یك جشن بزرگ ملی تا این اندازه علاقه‌و توجه جهانیان را به خودجلب نکرده بود . تعداد مهمانان ، و خبرنگاران و عکاسان و فیلمبرداران که برای شرکت در مراسم یك جشن ملی به کشور دیگری سفر می کنند هرگز تا این اندازه نبوده و بدیهی است که حضور چنین جمع کثیری از شخصیت های بین‌المللی و سازندگان افکار عمومی در کشور ما امکانات بسیار وسیعی برای شناسائی هرچه والاتر ایران در سراسر جهان فراهم ساخته و آثارآن به جشن شاهنشاهی وگزارش جریان ان‌محدود نخواهدشد.

حضور چنین جمع کثیری از شخصیت های بین المللی‌در ایران با بارور شدن درخت انقلاب سفید و بهره‌وری‌ثمرات آن‌همزمان‌شده‌و نتایج‌چشمگیر نهضت بزرگ ابادانی کشور و برنامه های عظیم‌عمرانی که به مناسبت برگزاری جشن های شاهنشاهی‌به‌موقع اجرادرامده شخصیت های‌عالی مقام خارجی و همه کسانی را که برای

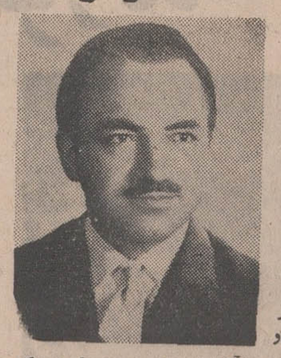

دکتر سید محمدعلی‌عسکری نماینده گرگان در مجلس شورای ملی

شرکت در مراسم این جشن‌با عظمت‌وارد ایران شده بودند عمیقا تحت تأثیر قرار داده واز نظر شناخت‌هرچه بهتر کشور ما در خارج نتایج مطلوبی ببار خواهد اورد .

پیش‌ازبیست‌وپنج قرن

دکتر سید محمد علی عسکری نماینده گرگان‌افزود یك‌جنبه فوق‌العاده مهم و جالب توجه دیگر برگزاری جشن های شاهنشاهی ایران که چه از نظر بین المللی و چه از لحاظ روابط خارجی ایران آثار و نتایج چشم گیری به بارخواهد آورد، حضورسلاطین‌و روسای جمهوری‌و نمایندگان‌برگزیده سراسر جهان در این آئین پرشکوه‌تاریخی بود. شاهنشاه آریامهر که در سال های‌اخیر باطرح و اجرای پیشنهادات پرارزش وبشردوستانه‌ای چون پیکار جهانی با بیسوادی و تشکیل لژیون خدمتگزاران بشر افتخاری جاویدان برای خودو ملت‌ایران کسب کرده‌اند با ابتکاربرگزاری‌جشن دوهزار وپانصدمین سال بنیان گذاری شاهنشاهی ایران‌فرصتی بینظیر وگرانبها برای‌انجام یك‌رسالت تاریخی در طریق تحکیم مبانی صلح وبرادری جهانی فراهم آوردند که آثار وثمرات ان سالیان دراز برجای خواهدماند ونام ایران و ایرانی را پس از بیست‌و پنج‌قرن که‌از فرمانروائی کورش بزرگ می گذرد بلند اوازه خواهد ساخت .

تقاضای مردم گرگان

نماینده گرگان انگاه گفت اجازه می خواهم از دولت خدمتگزار حزبی ما که‌صادقانه در راه اجرای منویات مبارك شاهنشاه آریامهر که همواره متضمن خیر و برکات است کوشش می کنند صمیمانه‌تشکر نمایم و نیز از شورای جشن‌های شاهنشاهی‌ایران‌و شورای جشن حزب ایران‌نوین و مسئولین شورای این جشن باعظمت در گرگان و دشت که صادقانه‌و مجدانه انجام وظیفه نمودند قدردانی و تشکر نمایم . در شهرستان گرگان جشن شاهنشاهی از طرف قاطبه اهالی مانند سایرنقاط‌مملکت دردهات وروستاها و خانواده ها برپاشد. در این ایام که مراسم جشن‌و سرور و نیایش بدرگاه الهی از این همه افتخاراتی که به ابتکار و رهبری اعلیحضرت همایون محمد رضاشاه پهلوی آریامهر شاهنشاه ایران نصیب ملت ایران گردیده برگزار شده و هنوز ادامه دارد، برنامه های عمرانی یکی‌پس‌از دیگری مورد بهره‌برداری‌قرارمی گیرد شهرستان گرگان با موقعیت کشاورزی و صنعتی وپیشرفت اقتصادی خاصی که دارد مورد عنایت شاهنشاه می‌باشد شهری است زیبا و توریستی ادارات اکثرا با کادروسیع مانندیك مرکز استان با توجه به وسعت واهمیت منطقه انجام وظیفه‌می کنند . مثلا اداره کل ابیاری واداره کل تعاون و روستاها و بسیاری ازادارات‌دیگر گرگان بصورت استان یا فرمانداری کل‌اداره‌میشوند بنابراین‌مسئله تبدیل این شهرستان براستان یا فرمانداری کل سالهای سال مورد بحث است و انشاءاله در تقسیمات کشوری با امعان‌نظر وبا توجه به امکانات تبدیل شهر گرگان به مرکزاستان که تقاضای‌حقه‌اهالی‌شاهدوست و وطن پرست ان سامان است این امر تحقق خواهد پذیرفت.

بمناسبت جشنهای دوهزارو پانصدمین سال شاهنشاهی

دخانیات منطقه اصفهان برنامه‌های متعدد و باشکوهی برگزار کرد

دخانیات منطقه اصفهان به ـ مناسبت جشنهای فرخنده شاهنشاهی همگام با سایرطبقات مختلف مردم‌جشنهای شاهنشاهی را با عظمت هرچه بیشتر برگزار نمود .

در ساعت ۸ صبح روز سه‌شنبه (اولین روز آغاز جشنها) پیکره شاهنشاه‌آریامهر درمیدان‌محمد رضا شاه وسیله آقای مهدوی مدیر کل ، نمایندگان منتخب کارکنان دخانیات گل افشانی شد . سپس در ساعت ده صبح همانروز آقای مهدوی مدیر کل دخانیات منطقه اصفهان تاج گل زیبائی به پای پیکره رضا شاه کبیر در میدان ۲۴ اسفند نثار نمود .

جشن‌و ضیافت‌درباغ مصفای دخانیات منطقه اصفهان

بعداز ظهر روز بعد (چهارشنبه) مجلس جشن و ضیافت مجللی باحضور آقای کیانپور استاندار اصفهان و روسای دستگاههای اداری و انتظامی ـ فرهنگیان و جمعی از محترمین شهر ازطرف دخانیات منطقه اصفهان برگزار شد و در پایان برنامه های‌هنری جشن توسط گروه هنرمندان دخانیات اجراء گردید و بسیار مورد توجه قرار گرفت سپس ضمن ضیافت شام‌پذیرائی‌مفصل و مجللی از مدعوین به عمل آمد . در روز شنبه نیز جشن باشکوهی در دخانیات برای کارکنان و اعضای خانواده آنها برپا گردید که مدعوین پس از دیدن برنامه های هنری جالب و متنوع‌به‌گرمی پذیرائی‌شدند.

آگهی مناقصه خرید لفاف عدلبندی از جنس پلی‌پروپلین

شرکت دخانیات ایران یکصد و شصت هزار تخته لفاف عدلبندی از جنس پلی‌پروپلین مورد نیاز خود رابمناقصه میگذارد داوطلبان باید قبلا برای دریافت برگ مشخصات و شرایط مناقصه به اداره کارپردازی این شرکت واقع در خیابان ایرانشهر شمالی‌مراجعه نموده پس‌از مطالعه کامل‌و امضای کلیه صفحات آن بانضمام پیشنهاد خود تا ساعت ۹ صبح اداری‌روز ۵۰ر۸ر۱۲ باداره دفتر شرکت دخانیات ایران‌تسلیم نمایندپیشنهاد های رسیده در ساعت ده‌صبح همان روز ۵۰ر۸ر۱۲ در شرکت دخانیات ایران باز و قرائت خواهد شد .م‌الف ۹۵۳۴

شرکت دخانیات ایران

۱ـ۲ آـ۵۲۹۵۴

آگهی احضار

بناوبان‌دوم ناوبری اسماعیل اهرپور ، فرزندعزیز ، شغل‌افسر نیروی دریائی شاهنشاهی ، که محل اقامت خود را قبلا تهران، خیابان‌سلطنت‌آباد،جنب‌داروخانه سلطنت مغازه پ‌آ تعیین و فعلا مجهول‌المکان میباشد ابلاغ‌می گردد که باتهام فرار از خدمت در ایندادگاه واقع در خیابان فرح جنوبی ، خیابان منصور تحت‌پیگرد میباشد . لازم‌است ظرف دوماه‌ازتاریخ‌انتشارآخرین آگهی خود را بدادگاه معرفی نماید ، در صورت عدم حضور و انقضای مهلت مقرر دادگاه‌غیابا به پرونده امر رسیدگی و حکم مقتضی صادر خواهد نمود .

رئیس دادگاه عادی نیروی دریائی شاهنشاهی

۱ـ۳ آـ۵۲۷۵۸

جمعیت شیروخورشید سرخ ایران

آگهی استخدام

جمعیت‌شیرو خورشید سرخ ایران‌برای‌خدمت در بیمارستان دوبی احتیاج به استخدام افراد زیر دارد :

از داوطلبان خواهشمند است با در دست داشتن مدارك لازم برای مصاحبه حضوری در تهران به اداره امور بیمارستان های جمعیت واقع در خیابان سیمتری روبروی ستاد ژاندارمری کل کشور ،خیابان ده متری ساسان پلاك ۱۲ مراجعه نمائید .

۱ـ سرآشپز یکنفر
۲ـ آشپز چهارنفر
۳ـ کمك آشپز سه نفر

شرایط استخدام بشرح زیر است :

۱ـ داشتن تجزیه پخت و پز باوسایل مکانیکی
۲ـ سابقه خدمت در یکی از هتلها یابیمارستان های‌معتبر
۳ـ معافیت از خدمت زیر پرچم یا در دست داشتن برك پایان خدمت
۴ـ صحت کامل مزاج
۵ـ نداشتن سن بیش از چهل سال
۶ـ داشتن دو نفر معرف معتبر
۷ ـ داشتن حداقل کارنامه ششم ابتدائی

آـ۵۱۸۱۴

از هفته آینده

باهلهله وولوله مثل زلزله میاد توسینماها

رضا چلچله

باهنرمندی : رضا بیك‌ایمانوردی

نیلوفر ـ فرخ ساجدی ـ سارا

و . . . آرمان

کارگردان : میر صمدزاده

فیلمبردار : قاسمی وند

پخش از استودیو آر ـ بی

قابل توجه مدیران‌و صاحبان سینما های پایتخت و شهرستان ها

پخش فیلم «استودیو آر ـ بی» بدینوسیله فیلم های آماده نمایش خود را معرفی مینماید .

۱ ـ قلاب کمر ۲ ـ رضا چلچله
۳ ـ مبارزه با شیطان ۴ ـ ضعیفه

لطفا جهت مذاکره و عقد قرارداد به نشانی خیابان شاه جنب سینما نیاگارا کوچه جم کوچه عطارد پلاك ۱۴ فقط به‌آقای ناصر رفعت مراجعه ویا بوسیله تلفن ۶۶۰۲۸۹با ایشان تماس‌حاصل نمائید .

استودیو «آر ـ بی» رضا بیك ایمانوردی

شرکت ملی نفت ایران

شرکت ملی نفت ایران جهت خدمت درشرکتهای عامل نفت ایران در جنوب بافرادی باشرایط زیر نیازمندمیباشد

۱ ـ ملیت‌ایرانی
۲ ـ متدین بیکی از ادیان رسمی کشور
۳ ـ شاغل نبودن در سازمان های دولتی و موسسات وابسته بدولت
۴ ـ ارائه گواهی پایان خدمت وظیفه عمومی و یا گواهی معافیت دائم غیر پزشکی
۵ ـ تحصیلات و تجربیات

عنوان سمت	تحصیلات	تجربیات	زبان خارجی
SECTION HEAD PROCESS ENGINEERING	درجه مهندسی در رشته	۸ تا ۱۰ سال سابقه کاردر پالایشگاه که ۶ سال از سابقه مزبوردر طراحی بهره‌برداری مهندسی نفت باشد	تسلط کامل بزبان انگلیسی
DRILLING SUPERINTENDENT	درجه مهندسی در رشته نفت و یا مکانیك	حداقل ۸ سال سابقه کار در عملیات حفاری (سرپرستی عملیات فنی و اداری)	تسلط کامل بزبان انگلیسی
HEAD RESERVOIR GEOLOGY	درجه‌مهندسی و شیمی زمین شناسی	حداقل ۱۰ ـ ۱۲ سال تجربه درزمینه تغییرات لایه های تحت‌الارضی با داشتن تجربیات لازم‌در پتروفیزیك و مهندسی مخازن ـ طرز استفاده از آمار و کامپیوتر در رشته های فوق	تسلط کامل بزبان انگلیسی
SENIOR RESERVOIR GEOLOGIST	درجه‌مهندسی و شیمی زمین شناسی	حداقل ۸ تا ۱۰ سال تجربه در زمینه تغییرات لایه های تحت‌الارضی با داشتن تجربیات لازم در پتروفیزیك و مهندسی مخازن ـ طرز استفاده از آمار و کامپیوتر در رشته های فوق	تسلط کامل بزبان انگلیسی

متقاضیان واجد شرایط میتوانند همراه با مدارك مربوطه‌و یك قطعه عکس ۴×۶ همه روزه باستثنای روزهای جمعه‌و تعطیل حداکثر تا تاریخ ۶ آبانماه ۱۳۵۰ از ساعت ۸ الی ۱۱ صبح به اداره‌کل‌استخدام‌وکاریابی شرکت‌ملی‌نفت‌ایران ـ خیابان کاخ شمالی ـ بالاتر از بلوار الیزابت شماره ۷۶ تهران مراجعه فرمایند .

صفحه ۱۶

اطلاعات

پنجشنبه

۲۹ مهرماه ۱۳۵۰ -

شماره ۱۳۶۲۸۰

مهندس حبیب نفیسی هنگام افتتاح دوره عالی تکنیکوم نفیسی گفت :

کادر آموزشی تکنیکوم نفیسی را بیش از ۵۰ استاد ورزیده ومهندسین کارخانجات تشکیل میدهند که اکثر آنها در ردیف بهترین اساتید و مهندسان کشورند

ایران در مسیر بزرك ترین تحول صنعتی گام برمیدارد و این امر باید ما را برآن دارد که نیروی انسانی‌خود را برای پیشبرد هرچه سریع تر چرخ های پیشرفت ، بسیج کنیم .

ما نیروی انسانی کافی و باصطلاح «ماده خام» لازم را داریم ،فقط باید از این نیروی انسانی و این ماده خام ، به بهترین صورت استفاده کنیم و این بهترین صورت این‌نیست‌که جوانان خود را پشت‌میز نشین تربیت کنیم و مشتی محفوظات در مغز آنان فروکنیم‌و ازحافظه بعنوان اولین وسیله یادگیری بهره برداری نمائیم‌ولی‌در عمل آیشان را عاطل و باطل سازیم .

تاسیس و توسعه مدارس حرفه‌ای بوسیله متخصصان فن و افرادی که سال های سال در این راه گام برداشته‌اند ومنشاء اثرات نیکوئی بوده‌اند ، این فرصت را بدست میدهد که استعداد های جوان را پرورش دهیم و جوانان خود را مردان وزنانی بسازیم کارآمد ومناسب با شرایط و مقتضیات روز و احتیاجات مملکتی که، برق‌آسا در راه صنعتی شدن گام‌برمی دارد .

ما به‌تکنیسین احتیاج داریم، به‌مهندسان‌ومدیران‌فنی‌نیازمندیم، اما جوانان ما پشت میز نشین تربیت میشوند ،چرا چنین‌شده؟ از کجا باید شروع کرد و بالاخره چاره چیست .

آقای مهندس نفیسی مبتکر، تاسیس تکنیکوم نفیسی درتهران براساس تکنیکوم های کشور آلمان خلائی را که در تعلیمات فنی و حرفه‌ای ایران وجود داشته پرکرده است و با ایجاد موسسه‌ای نمونه در تعلیمات‌فنی و حرفه‌ای گامی بلند وارزشمند در راه تامین نیاز صنعت جوان میهن ما برداشته است .

باتکنیکوم نفسی آشنا شویم

تکنیکوم نفیسی به منظورایجاد محیط مناسب و فراهم آوردن موجبات‌ووسایل شایسته‌آموزش در رشته های برق و مکانیك و راه و ساختمان در چهارم آبان سال گذشته تاسیس‌شد وبعنوان یك موسسه عالی غیرانتفاعی‌که درآمد های آن منحصرا برای پرداخت و هزینه ها و پیشرفت و توسعه فعالیت های آن به مصرف خواهدرسید فعالیت‌خود را آغاز کرد و در مدت کمتر از یکسال توانست دهها جوان مشتاق تحصیل فنی را در خود جای دهد وبه‌موازات آن‌بتواند دوره عالی موسسه‌رانیز تاسیس نماید .

برنامه تحصیلی

برنامه تحصیلی تکنیکوم نفیسی براساس برنامه های تحصیلی تکنیکوم های آلمان و دانشگاه کار بلژیك تنظیم شده است و هنرجویان این‌موسسه‌با موافقت هائی که با این موسسات شده به راحتی میتوانند تحصیلات عالی تر خود را در کشور های اروپائی ادامه دهند .

کارآموزی در کارخانجات

براساس مقررات تکنیکوم نفیسی هنرجویان این موسسه باید نصف روز را در کارخانه های صنعتی کار کنند و نصف روز دیگر رادرکلاس‌های درس تئوری های لازم را بیاموزند و در کارگاه های موسسه‌به تمرین بپردازند ، این شیوه تحصیل یعنی آموزش همراه با کارهای عملی در حقیقت برای اولین‌بار در ایران به مرحله عمل درآمده است وهنرجویان تکنیکوم‌نفیسی از همان‌روزهای نخست‌تحصیل با کار های عملی آشنا خواهند شد .

در کلاس‌های‌درس از استادان دانشکده های فنی و مهندسین کارخانجات که سال ها تجربه و مهارت اندوخته‌اند استفاده می شود و به موازات آن براساس قراردادی که با دانشگاه کار بلژیك منعقد شده هرچندبار از استادان این دانشگاه و معلمان تکنیکوم های نفسی تدریس کنند و در کنفرانس آلمان‌تدریس‌کنند و درکنفرانس های جمعی شرکت‌نمایند وروش های تحصیلی و برنامه های‌این موسسه ایرانی را با موسساتی که الگوی آن‌بوده منطبق‌نمایند.

(هم‌اکنون کادر آموزشی تکنیکوم نفیسی را بیش‌از ۵۰ استاد ورزیده تشکیل میدهد که هرکدام از آنان‌درردیف بهترین استادان و مهندسان کشورقرار دارند .)

کارگاه‌های مجهز

تکنیکوم نفیسی با کارگاه های الکترونیك، الکروتکنیك ، تراشکاری ، جوشکاری، برق کاری ، اتومکانیك ، نجاری ، ساختمان و لابراتوار شیمی مجهزمیباشدو هنرجویان دائما در کارگاه‌هافعالیت دارند و با کلیه مسائل مربوط به صنعت آشنا میشوند .

استقبال جوانان

استقبال جوانان برای تحصیل در تکنیکوم نفیسی بحدی بودکه در سال اول تعداد داوطلبان شش برابر تعداد افراد مورد نیاز موسسه بوده است وبهمین دلیل با برگزاری امتحانات ورودی تعداد مورد نیازانتخاب شده‌اند .

هم‌اکنون در حدود ۷۰۰ نفر در دوره های روزانه ،شبانه و دوره عالی در تکنیکوم نفیسی‌به تحصیلات خود ادامه میدهند .

مسئولان موسسه با توجه به روی‌آوری جوانان‌به تحصیل در تکنیکوم نفیسی مجبودندند اقدامات لازم را در تامین‌محلی وسیع تر بعمل آورند ، بهمین دلیل محل‌جدیدموسسه درزمینی به مساحت ۸ هزار متر مربع بزودی آماده خواهد شد .

هیئت امناء

هیئت امناء تکنیکوم نفیسی را عده‌ای از اساتیدو شخصیت های برجسته مملکتی تشکیل‌می دهند که آقای دکتراقبال رئیس هیئت مدیره‌ومدیر عامل شرکت ملی نفت در مقام رئیس هیئت امناء قرار دارند .

اعضای هیئت امناء تکنیکوم نفیسی عبارتند از :

جناب آقای دکتر اقبال .

جناب‌آقای‌خدادادفرمانفرمائیان رئیس سازمان برنامه

جناب آقای‌دکتر رضارستگار استاد سابق دانشگاه .

جناب آقای دکتر محمود مهران وزیر اسبق فرهنك .

جناب آقای مهندس حبیب نفیسی عضو شورای عالی آموزش و پرورش .

جناب آقای دکتر یحیی عدل استاد دانشگاه .

سرکار خانم‌فرنگیس شادمان دانشمند و نیکوکار .

سرکار خانم مهرانگیز دولتشاهی‌نماینده مجلس‌شورای ملی .

سرکار خانم‌معصومه قره‌گزلو نیکوکار .

جناب‌آقای اسماعیل‌فیلسوفی استاد سابق‌دانشگاه .

جناب آقای محمدعلی مسعودی نیکوکار .

جناب‌آقای‌مهدی امیرسرداری استاد حقوق .

جناب آقای علی‌اصغر پناهی صاحب صنایع

جناب آقای‌دکتر جمال‌حداد معاون بانك مرکزی .

جناب آقای مهندس فتح‌الله نفیسی عضو سابق هیئت‌مدیره شرکت نفت و استاد دانشکده اقتصاد .

جناب آقای‌حسن محتشم‌نوری استاد دانشگاه .

جناب آقای‌منوچهر نظام‌مافی محقق .

سنان مهندس نفیسی

در مراسم گشایش دوره‌عالی تکنیکوم نفیسی که مصادف با برگزاری مراسم‌نیایش‌ملت‌ایران در استادیوم صد هزار نفری آریامهر تشکیل شده بود ، هنرجویان ، استادان ، اولیای هنرجویان‌وشخصیت‌های‌کشوری ضمن شرکت در مراسم نیایش، احساسات کم‌نظیری نسبت به شاهنشاه آریامهرو خاندان‌جلیل سلطنت ابراز داشتندو از توجه رهبر اندیشمندملت‌ایران درامر توسعه تعلیمات فنی و حرفه‌ای سپاس گفتند .

مهندس نفیسی در این‌مراسم ضمن سخنانی ، ایران نیم‌قرن گذشته را باایران‌امروز مقایسه کرد و گفت :

ترقیات و پیشرفت های ملت ما و دگرگونی هائی که درکلیه ارکان اجتماع ما در ۵۰ سال اخیر بوجود آمده باور نکردنی است .

حتی برای خودما که دوران پرآشوب گذشته و چگونگی تحصیل را درایران نیم‌قرن‌پیش شاهد بودیم و در متن مشکلات تربیت شدیم‌و به تحصیلات‌ادامه دادیم باور نکردنی است .

درحالی که در آن دوران مصرف برق در تهران ۳۰۰ کیلووات بود ما امروز شاهدیم که این میزان به یك میلیون کیلووات رسیده است .

رقم‌فارغ‌التحصیلان متوسطه از ۷۰ نفردرسال به دهها‌هزار نفر وتعداد مدارس‌که‌از انگشت های دست تجاوز نمیکرد تنها در تهران از مرز دوهزارگذشته است .

راه‌آهنی که فقط تهران را به شهرری وصل میکرد امروز شمال میهن ما را به جنوب و شرق‌مملکت رابه غرب‌آن‌متصل کرده است .

در روزگاری که حتی چند کیلو متر راه اسفالته نداشتیم امروز هزاران کیلو متر جاده اسفالته دراختیار مردم قرار گرفته است .

مهندس نفیسی به تفصیل در زمینه پیشرفت های‌ایران‌در ۵۰ سال اخیر یعنی دوران پرمجدو افتخار پهلوی سخن گفت و تاسیس دوره عالی تکنیکوم را رسما اعلام کرد .

مهندس نفیسی ادامه داد که تعیین رشته تحصیلی درتکنیکوم برعهده استادان و کارگاه هائی است که دراختیار جوانان قرار میگیرد و بهمین دلیل تکنیکوم نفیسی پس‌ازیك دوره آزمایشی با همفکری و همکاری پدران و مادران و مشاوره با استادان‌و دبیران با ارائه مدارك لازم ، نظر قطعی خود را در انتخاب رشته تحصیلی و اینکه هنرجو در کدام رشته فنی تحصیل‌نماید اعلام خواهد داشت .

مهندس نفیسی در این موقع از همکاری‌و مساعدت صمیمانه اولیای هنرجویان سپاسگزاری کردوگفت‌تاسیس تکنیکوم‌نفیسی فرمول تازه‌ای‌است که امیدوارم سرمشقی برای سایرین باشد .

مهندس نفیسی افزود :

ما جوانان‌رابرای آینده‌بهتر تربیت میکنیم که از پشت میز نشستن بیزار و فراری باشند . جوانانی تربیت میکنیم که چرخ های سنگین صنعت جوان‌میهن عزیز ما را بخوبی بچرخانند و از سرگردانی رهائی یابند .

جوانانی تربیت میکنیم که از همان نخستین‌روزهای تحصیل هزینه خود را تامین کنند و برپای خود بایستند . و برای انقلاب شاه و مردم سربازانی پرارزش و توانا باشند .

سخنان مهندس نفیسی با استقبال گرم‌هنرجویان واولیای آنان روبرو شد و پس از آن هنرمندان تکنیکوم برنامه های هنری جالبی اجرا کردند و در پایان مدعوین از کارهای‌ساخت هنرجویان دیدن نمودند .

آقای مهندس حبیب نفیسی هنگام سخنرانی درمراسم افتتاح دوره عالی تکنیکوم نفیسی

به‌میمنت جشن دو هزار و پانصد ساله شاهنشاهی ایران جشن باشکوهی‌ازطرف سندیکای موسسات حمل و نقل و باربری آذربایجان شرقی ترتیب یافت

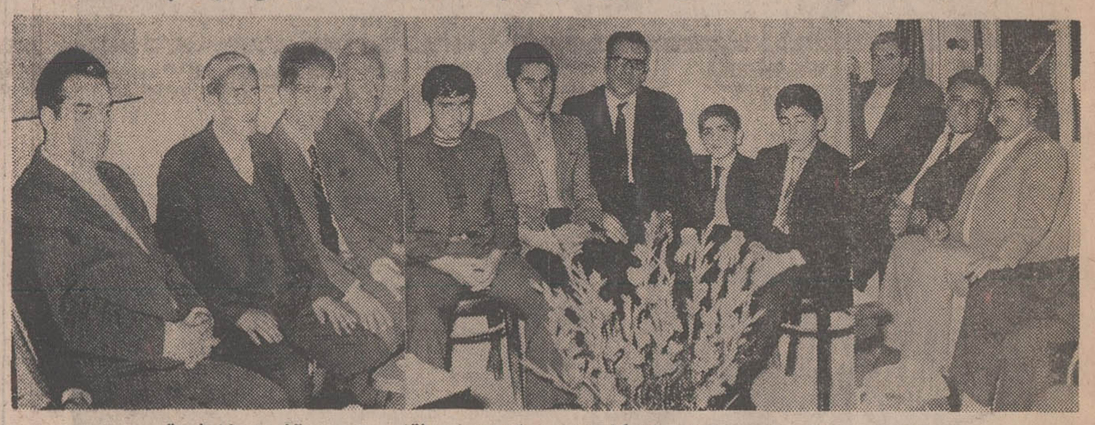

گوشه‌ای از مراسم جشن سندیکای موسسات حمل ونقل‌و باربری آذربایجان شرقی

بمناسبت ایام خجسته جشن دو هزار و پانصدمین سال‌بنیان‌گذاری شاهنشاهی ایران جشن باشکوهی در محل سندیکای موسسات حمل و نقل و باربری آذربایجان شرقی ترتیب یافت و احساسات پر شوری نسبت به شاهنشاه آریامهر رهبرخردمند ملت ایران‌وخاندان جلیل‌پهلوی ابراز شد .

در مراسم جشن که شخصیت های محلی ، معتمدین شهر و کلیه اعضاءهیئت‌مدیره سندیکا حضور داشتند آقای صمد باقر زادگان رئیس هیئت مدیره سندیکاطی بیاناتی اظهارداشت:

هم‌اکنون در همه نقاط کشور جشن های متعدد و با شکوهی برای تجلیل از کورش کبیر بنیانگذار تمدن ایران بر پا گردیده و در هر ساعت صدها طرح آبادانی در کشور مابمهین مناسبت گشایش می یابد .

هدف از این جشن‌ها که‌مراسم امروز ما نیز بدین منظور بر پا گردیده تنها نشان دادن مفاخر گذشته ایران نیست ، ما می خواهیم به جهانیان ثابت کنیم که در مدت کمتر از ۱۰ سال پیشرفت ها و ترقیات شگرفی تحت‌رهبریهای مدبرانه‌شاهنشاه آریامهر نصیب ملت ایران‌شده است .

آقای باقرزادگان اضافه کرد : تشکیل سندیکا های صنفی‌از جمله‌تحولات بزرگ‌شئون‌اجتماعی ما می باشد که باراده شاهنشاه آریامهر بوجودآمد و ثمره‌یکی از آن‌تحولات‌تشکیل سندیکای موسسات حمل و نقل و باربری می باشد . اخیرا با توجهات و عنایات عالیه دولت جناب‌آقای هویدا نخست وزیر محبوب اتحادیه سندیکا های کامیون داران و موسسات حمل و نقل کالای ایران در مرکز جهت بهبود وضع امور حمل و نقل ایجاد شده و تصمیماتی در این مورد اتخاذ گردیده است که امید است با توجه مسئولین‌امر به بعضی از محرومیت های این صنف توجه گردیده و به مشکلات ما رسیدگی گردد .

این مراسم در میان پذیرائی گرمی که از مدعوین بعمل آمد پس از ۳ساعت در ساعت ۸ بعداز ظهر خاتمه پذیرفت .

شرکت ملی ذوب آهن ایران

آگهی مناقصه

شرکت ملی ذوب آهن ایران هفت قلم الکترود برای جوشکاری فولاد ساختمانی و چهار نوع سیم جوشکاری گاز - استیلن به قطر های مختلف را از طریق مناقصه خریداری می نماید . داوطلبان مایل به شرکت‌در این‌مناقصه می توانند‌اسناد مناقصه وبرك مشخصات را در مقابل پرداخت مبلغ پنجاه ریال از دبیرخانه قسمت کارپردازی شرکت واقع در خیابان پهلوی نبش خیابان تخت جمشید دریافت نمایند . پیشنهادات باید در پاکت لاکو مهر شده با ذکر جمله مربوط به مناقصه هفت‌قلم الکترود جوشکاری و چهارنوع سیم جوشکاری‌تاساعت ۹ صبح روز ۱۳ر۸ر۵۰ در مقابل اخذرسیدبه‌دبیرخانه قسمت کارپردازی شرکت تحویل شود .

پشنهادات واصله در ساعت نه‌و نیم صبح همانروز باز و قرائت میشود . حضور پیشنهاد دهنده در جلسه مناقصه آزاد است . شرکت ملی ذوب اهن‌دررد‌وقبول یك یا کلیه‌پیشنهادات مختار است . در صورتی که برنده اول حاضر به عقد قرارداد نشود سپرده او ضبط و از نفر دوم دعوت میشود در صورتی که نفر دوم حاضر به عقد قرارداد نشود سپرده وی نیز ضبط خواهد شد . شرکت کننده در مناقصه باید معادل مبلغ هفتاد هزار ریال برای هفت قلم الکترود و مبلغ بیست هزار ریال برای چهارنوع سیم جوشکاری بصورت ضمانتنامه بانکی بعنوان سپرده شرکت در مناقصه در پاکت جداگانه‌به پیوست پاکت پیشنهاد ارسال نماید .

مدت تحویل حداقل زمان ممکنه است که بایستی در فرم پیشنهاد قید گردد . و محل‌تحویل تهران انبار فروشنده‌است. پیشنهاد دهندگان می بایستی برای الکترود های جوشکاری و سیم های جوشکاری به تفکیك پیشنهاد دهند وشرکت ملی ذوب اهن می تواند هر قسمت راجداگانه ازفروشندگان‌مختلف یا کلیه اقلام را از یك فروشنده خریداری نماید .

سایر شرایط در اسناد مناقصه مندرج است .

شرکت ملی ذوب اهن ایران

م‌الف ۹۱۲۴ آ-۵۲۲۱۲

آگهی استخدام

نیروی هوائی شاهنشاهی تعدادی داوطلب جهت‌طی‌دوره‌دانشکده افسری (خلبانی) باشرایط زیراستخدام می نماید .

الف - شرایط نام نویسی

۱ -تابعیت‌دولت شاهنشاهی و متدین بیکی از ادیان رسمی کشور (اسلام - مسیحی - کلیمی - زرتشتی) .

۲- دارا بودن حداقل دیپلم کامل متوسطه رشته های (ریاضی یا طبیعی)

۳- قبول شدن از معاینه جسمی وآزمایش استعداد خلبانی و زبان‌انگلیسی درحدود معلومات دبیرستان وداشتن حداقل قد ۱۶۳ سانتیمتر .

۴- حداقل سن ۱۸سال تمام و حداکثر ۲۴سال تمام‌و برای کسانیکه خدمت زیر پرچم را انجام‌داده‌اند ۲۵ سال میباشد .

۵- نداشتن عیال واولاد و کسان تحت تکفل .

ب- مدت تحصیل - حقوق‌و مزایا .

۱- مدت‌تحصیل دردانشکده افسری خلبانی حداقل دو سال‌در داخل یاخارج بوده‌و هزینه زیست‌و لباس بعهده نیروی هوائی شاهنشاهی است .

۲- دانشجویان سالهای یکم ودوم قبل از پروازماهانه ۴۳۶۰ ریال‌و پس‌از شروع پرواز۸۱۱۰ریال ودانشجویان سال‌سوم۱۰۲۰۰ ریال حقوق دریافت میدارند ضمنا چنانچه دانشجویان برای‌ادامه تحصیل بخارج اعزام شوند علاوه‌بر حقوق مذکور از فوق‌العاده تحصیل‌درخارج ازکشور نیز استفاده خواهند کرد .

۳- دانشجویانیکه دوره تحصیلی را با موفقیت طی نمایندبدرجه ستواندومی مفتخرواولین حقوق آنان معاد ۲۲۶۵۰ ریال می باشد.

داوطلبان می توانند برای کسب اطلاع بیشتروثبت‌نام بادردست داشتن فتوکپی گواهینامه تحصیلی عین شناسنامه (بفرم جدید عکس‌دار)و۲۲قطعه عکس ۴-۳ تاتامین احتیاج همه‌روزه باستثنای روز های پنجشنبه و تعطیل صبحها ازساعت ۸ الی ۱۳ به‌مرکز آموزشهای‌هوائی واقع‌درخیابان تهران‌نو ایستگاه فرودگاه‌مراجعه نمایند م الف ۹۳۸۱

آ- ۵۱۷۳۶ نیروی هوائی شاهنشاهی

AEG

آ.ا.گ نتیجه ۷۷ سال تجربه

ماشین لباسشویی تمام اتوماتیک آ.ا.گ

ساخت آلمان

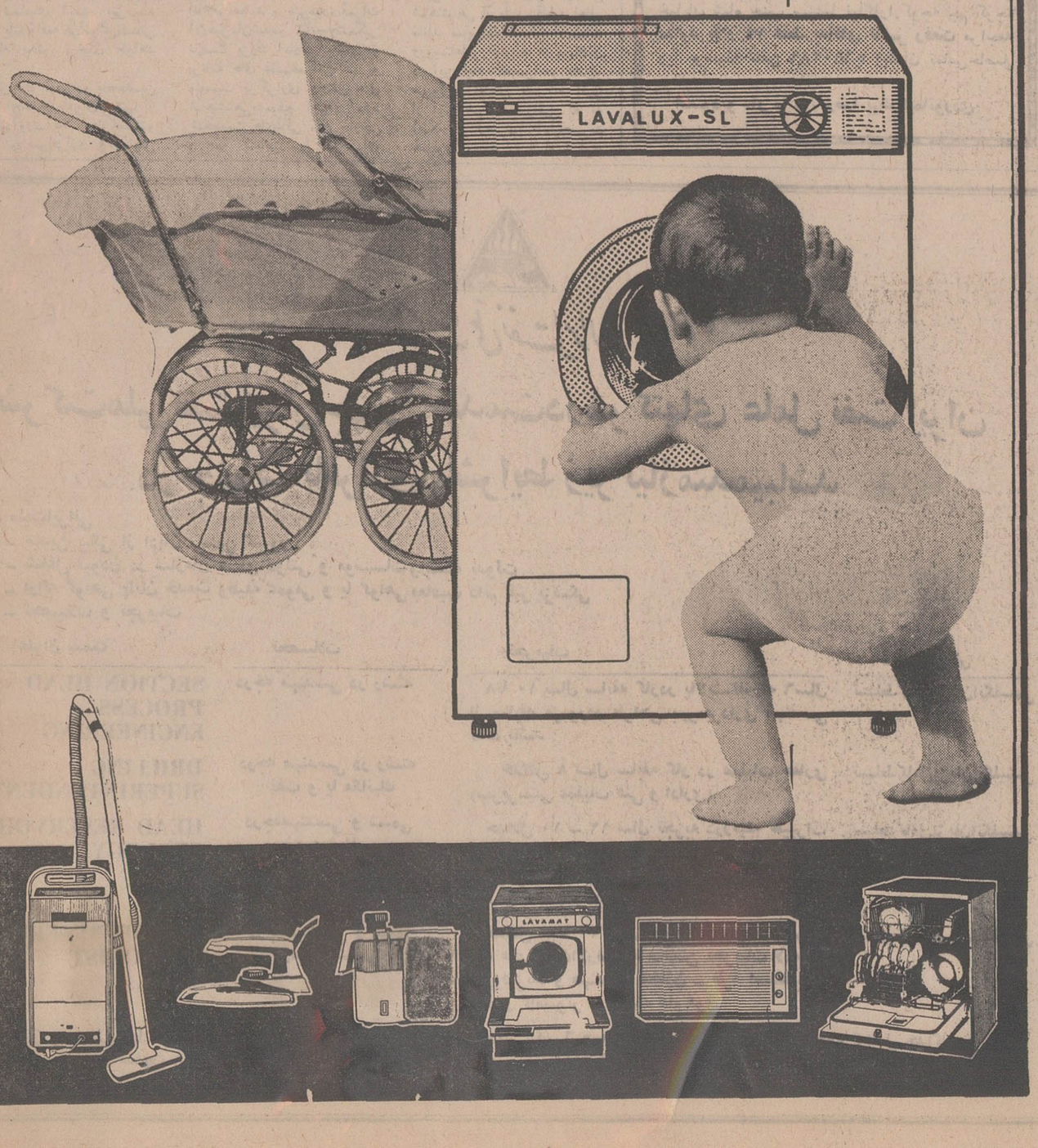

جشن در مدرسه عالی امور قضائی قم

مدرسه عالی امور قضائی و اداری در طول هفته برگزاری جشنهای شکوهمند دوهزار و پانصد ساله شاهنشاهی ایران جشنهای ویژه‌ای در محل مدرسه برگزار نمود که از جمله میتوان جشن بعداز ظهر روز شنبه بیست و چهارم مهر ماه ۱۳۵۰ را که بروسای ادارات و سازمانهای ملی وبخش خصوصی اختصاص داشت نام برد.

در این جشن پس از پخش سرود شاهنشاهی و سرود ویژه جشنهای شاهنشاهی و اعلام برنامه آقای دکتر ضیائی بیگدلی رئیس مدرسه سخنان مبسوطی در پیرامون فلسفه برگزاری جشنهای پرشکوه دوهزار و پانصد ساله شاهنشاهی ایران بیان نمود و اظهار داشت: برگزاری این جشن منضمن فواید بسیاری است که از جمله مهمترین آنها میتوان دو موضوع را خاطرنشان ساخت یکی شناسانیدن تمدن کهن ایران و آشنا ساختن مردم جهان بفرهنگ و هنر ایران باستان و اینکه این کشور در طول تاریخ دوهزارو پانصد ساله شاهنشاهی همواره فروغ بخش آزادی و دانش و فضیلت و هنر و مردمی بوده است و فایده دیگر این که مردم حق شناس ایران با این اقدام وفاداری خویش را نسبت برژیم پرافتخار شاهنشاهی ایران بمنصه ثبوت رسانیده و بیوستگی قلبی خود را برهبر عالیقدر ایران که وارث برومند این میراث گرانبها میباشند نمایان میسازند.

پس از سخنان آقای دکتر ضیائی بیگدلی، آقای دکتر نبوی یکی از آقایان استادان مدرسه عالی شرحی در باره اثرات انقلاب آموزشی در سطح کشور بیان داشت و سپس اسلاید بسیار ارزنده و قابل توجهی از زندگی پر افتخار شاهنشاه آریامهر بنمایش گذارده شد که با کفزدنهای ممتد و تحسین حضار مواجه گردید. ضمنا در آنتراکت برنامه تعداد دویست نسخه از نشریه جالب مدرسه عالی امور قضائی و اداری که بطرزبسیار زیبائی بمناسبت جشنهای شکوهمند دوهزارو پانصد ساله شاهنشاهی ایران بچاپ رسیده بین مدعوین توزیع گردید.

این جشن پرشکوه در ساعت ۹ونیم بعداز ظهر پایان پذیرفت.

آقای دکتر نبوی یکی از اساتید مدرسه عالی امورقضائی و اداری قم هنگام سخنرانی

آقای دکتر ضیائی بیگدلی رئیس مدرسه هنگام سخنرانی

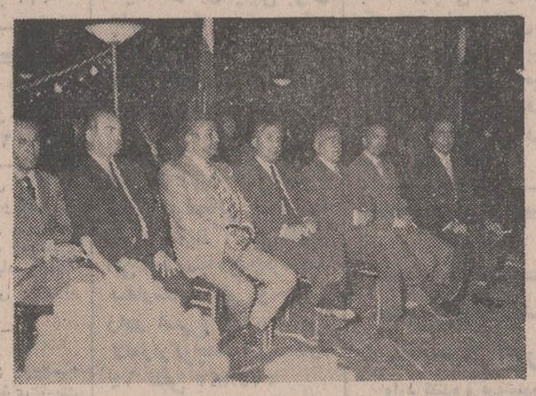

گوشه‌ای از مجلس پرشکوه مدرسه عالی قم بمناسبت جشنهای ۲۵۰۰ ساله شاهنشاهی

سی نفر افراد دسته دوم کارکنان شرکت برق منطقه‌ای تهران بانگلستان عزیمت نمودند

سی نفر دسته دوم کارکنان شرکت برق منطقه‌ای تهران مرکب از ۳ نفر مدیران امور، ۷ نفر مهندس، ۱۰ نفر تکنیسین و ۱۰ نفر استادکار برای کسب مهارتهای بیشتر در کار های اجرائی صنعت برق دیروز بانگلستان عزیمت نمودند.

این عده در اجرای برنامه های آموزشی شرکت برق منطقه‌ای تهران و براساس قرارداد منعقده با سازمان برق لندن و در اجرای مواد مربوط به مبادله کارشناس و کارآموز به لندن اعزام شده‌اند.

افراد دومین دسته ماموران اعزامی شرکت برق منطقه‌ای تهران برای طی دوره آموزشی و اجرای طرح توسعه شبکه توزیع برق تهران به انگلستان اعزام شده و پس از طی یکدوره سه ماهه در زمینه روشهای نوین صنعت برق و کسب آموزش های لازم بتهران بازخواهند گشت.

ارمغان

شماره مهرماه منتشر گردید

نویسندگان و گویندگان: عباس خلیلی، دکتر حمیدی، دکتر حریری، جواهر کلام، صراف، وحیددستگردی، رفیع، اورنگ، یکتا، جناب زاده، خواجوی، رجوی، وفائی، اوژن، شاهد، مدرسی، همت، دکتر جعفری، دکتر وحید.

آ ـ ۲۱۴۷۱

شاگرد ممتاز

افسانه فاتح نژاد رتبه اول سال سوم دبستان ملی پارسیای رامسر با معدل ۱۹٫۹۲

تقدیم به مسلمانان جهان
به مناسبت ماه مبارک رمضان

درود بر محمد و آل محمد

عالم به نور آل محمد منور است / دنیا به دست حجت قائم مسخر است
شاد آن دلیکه تابع دین محمدی است / خوش رهرویکه راه نبی را مصدر است
تنظیم اگر کنند شجرنامه انبیا / تنها بزرگ ذات محمد مشجر است
گر نیست قلب کافری آکنده‌اش ز مهر / کس را گناه چیست دلی گر مکدر است
هر کس نوشت و گفت بدو نیک روزگار / این گفته‌ها خود از پس قرآن مکرر است
بحث و جدل کنند چه کس ختم انبیاست / ما را خدا گواه محمد موخر است
کم گفته‌ایم هرچه بگوئیم شکر آن / پیغمبریکه خلق خدا را مبشر است
گر خواهم آنکه سوی وجودی کنم خیال / غیراز خیال ذات توام نا میسر است
جانها فدای روح تو ای فخر کائنات / کت خود وجود بر همه عالم مبصر است
حمد خدای کرده و بر خاک سر نهیم / زان رو که راه و دین تو ما را مقدر است

اکبر تبریزچی کرمان ۱۷ر۷ر۱۳۵۰

آ ـ ۵۲۳۱۶

تصحیح

درشادباش مدیر بستنی فروشی ویلا سرپل تجریش امضاء آقای واهرام آنتونیان حذف شده بود که بدینوسیله تصحیح میشود

آگهی استخدام

سازمان آب و برق آذربایجان برای خدمت در بهداری سد ارس (قزلقشلاق) بخدمات یکنفر پزشک عمومی نیازمند است داوطلبان میتوانند برای کسب اطلاع بیشتر در تهران و یا تبریز باین سازمان مراجعه نمایند. ۹۶۰۱ م الف

سازمان آب و برق آذربایجان

۳ـ۱ آ ـ ۵۲۹۶۲

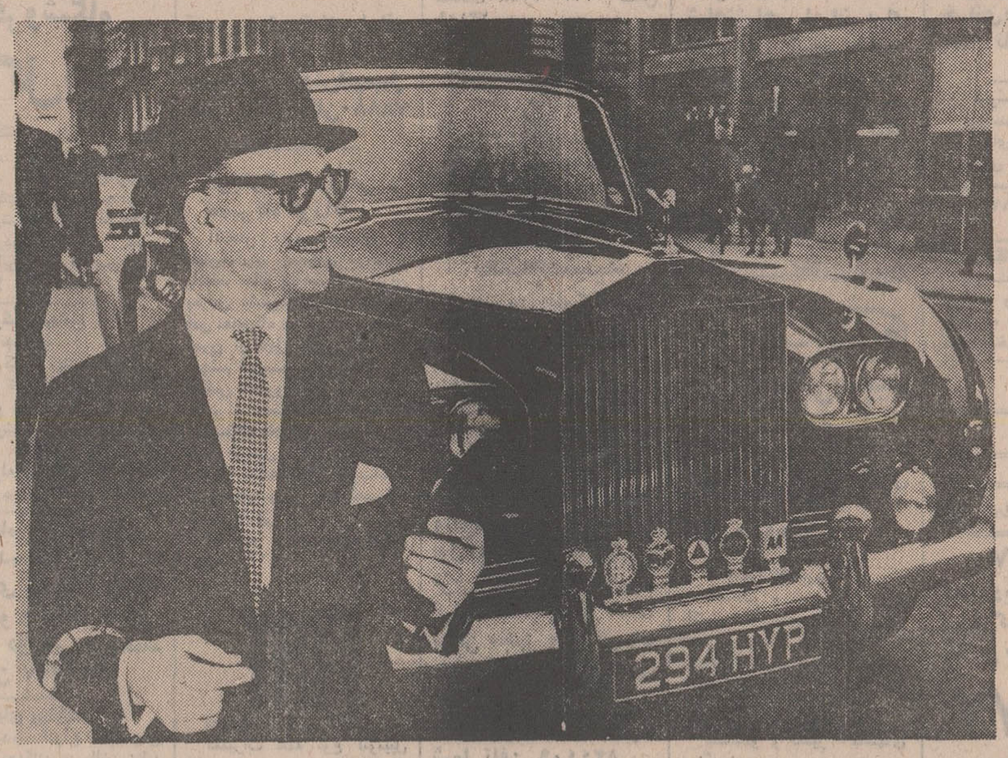

مانند کسانیکه همیشه بهترین را انتخاب میکنند شما هم از راحتی اصلاح با براون لذت ببرید.

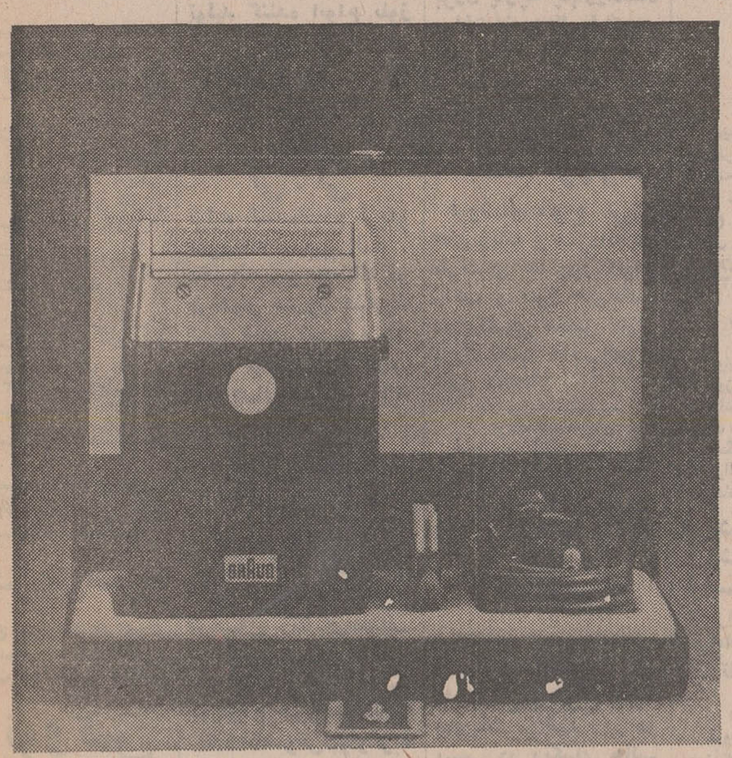

ریش تراش جدید براون سیکستانت (اس) صاف‌تر و راحت‌تر میتراشد زیرا دارای شبکه‌های خیلی ظریف با روکش پلاتین است.

یکسال ضمانت

بله آنها با براون اصلاح میکنند

BRAUN

کی چی کجا

هرچه لازم دارید از روی حروف الفبا پیدا کنید

ا

آرایش و زیبائی

فروشگاه ب.ب
مرکز پخش و نمایندگی سشوار و موصافکن A.B.C و فروش لوازم آرایش مخصوص آموزشگاه ها و آرایشگاه ها تهران بازار سرای مشیرخلوت تلفن۵۳۷۱۵۸

آموزشگاه آرایش نوشاد وآرایشگاه سی ـ سی ـ مقابل مسجد لولاگر پلاك ۱ر۶۱۲ تلفن ۹۵۸۳۷۱

آموزشگاه آرایش
مهری
دارای امتیاز رسمی از وزارت آموزش وپرورش ودیپلم تخصصی. نشانی جاده تهران نو خیابان بهرامی نرسیده به بیمارستان بهرامی تلفن: ۷۹۲۶۸۱

سالن آرایش کنتس
کرم زیبائی کسیون‌ایپلاسیون صورت فال قهوه ورق ـ تهران پارس خیابان ۱۲۴ شماره ۱۳۷ تلفن ۷۸۱۲۹۱

علامه
هنر آرایش و زیبائی را بامتد جدید بنحو عالی فراگیرید . جهت هنر جویان عزیز ـ لوازم کار ـ کلاسهای گل‌سازی ـ موسازی ـ گل آرائی ـ بطور رایگان میباشد میدان کندی‌اول تاج‌جنب تریای چهل کلاغ .
تلفن ۹۶۰۸۷۱

آموزش رانندگی

تعلیم رانندگی کالج آموزش رانندگی و آئین نامه کالج‌با اتومبیل‌های پیکان آریاو شاهین‌تحت نظر مربیان تحصیل‌کرده و مجرب در کمترین‌زمان آئین نامه و رانندگی را طبق آخرین‌روش تکنیك به شما آموخته و قبولی شما را تضمین مینماید نشانی خیابان ری بالاتر از کوچه آبشار نرسیده به سه راه امین حضور
تلفن ۳۵۰۱۷۰

آموزشگاه رانندگی پرنس
مجهز به اتومبیلهای آریا . شاهین پیکان وکلاس آئین‌نامه قلهک خیابان دولت سه راه نشاط تلفن۸۶۱۴۸۰ـ۸۶۰۹۲۷

آموزشگاه‌رانندگی نوین
بامربیان کارآزموده امیریه چهارراه مختاری تلفن۵۲۴۳۲۲

انتشارات کتاب

انتشارات سعید
مرکز پخش‌و فروش کتابهای درسی علمی ادبی . تاریخی. سیاسی قدیمی ، رمان خارجی
اول مخبرالدوله تلفن ۳۹۱۴۱۳

انتشارات بامداد
مرکز پخش وانتشار انواع کتب دفتر مرکزی شاه‌آباد کوچه مهندس‌الممالك تلفن ـ ۳۱۷۷۴۶ فروشگاه‌چهارراه‌شاه مقابل سینما آسیا

انرژی و لوازم برقی

الکتریکی‌اسرام
انواع لوازم الکتریکی‌تجریش پاغ فردوس تلفن۸۷۲۸۲۱
شرکت تولیدی‌و صنعتی
نووکس
با مسئولیت محدود
سازنده انواع و اقسام آویز برای لوستر و چلچراغ بازار سرای مشیرخلوت‌تلفن۵۳۵۲۴۸
تلگرافی ۲۸۲ تهران

الکتروکار جلالی
پیمانکار تاسیسات برق و تلفن ناصرخسروبمقابل‌دارالفنون روبروی‌چاپ‌تابان تلفن۳۱۶۴۸۷
۵۳۸۴۱۸

الکتریکی
نورجهان
متخصصین‌جشن‌و تزئینات و سیم کشی ساختمان‌در اسرع‌وقت شهباز بالاتر از آتش نشانی تلفن :
۳۵۵۱۲۱

مجتبی
پیشنمازی
نماینده فروش انواع لوسترهای کریستال و چراغهای‌رومیزی‌ودیواری ساخت کارخانه بوهم چك‌اسلواکی در ایران حاجب‌الدوله‌تلفن۲۲۹۶۰

ب

بارکش شهری و بابری

اتوبار جنوب
قبول حمل‌باربه اصفهان شیراز . بوشهر .آبادان خیابان سپهبد رزم‌آرا
تلفن۵۳۵۶۶۰ـ۵۳۹۹۳۱

پ

پرنده

فروشگاه مرغ
رشدیه
کلی و جزئی‌فروشی‌و توزیع مرغ کشته .زنده . ایرانی . امریکائی . آذربایجان میدان رشدیه جنب سینما اسکار تلفن ۹۵۹۹۶۵

فروشگاه
زیبا
فروشنده مرغ کشته وپرکنده تخم مرغ‌روزانواع فرآورده‌های لبنیات .
تهران‌نو بازار پارس شماره ۳ و ۴
تلفن ۷۶۱۳۱۸

مرغ
یاهوئی
فروشنده مرغ کشته به قیمت مناسب‌امیریه‌کوچه جابرچیان
تلفن ۲۶۷۵۶

پوشاك
کشباف
عادلی
تولید کننده انواع بلوز های تریکوی بچه‌گانه در طرحهای مدروز شاه‌آباد پاساژاقبال‌تلفن۳۰۴۷۰۶

پوشاك
تی . تی
تولید کننده‌انواع تریکو های‌زنانه . مردانه . دخترانه . و بچه‌گانه در طرحهای مدروز.چهارراه شیخ هادی شماره ۹۸ طبقه فوقانی بانك‌پارس طبقه‌چهارم‌تلفن۶۶۴۰۸۷

تریکو آپولو
تقدیم می کند
بورس بلوز و ژاکت کشباف کرك صددرصد خالص مردانه با بهترین طرحها و رنگهای‌مختلف باناز‌لترین قیمت درتمام فروشگاه های معتبر تهران و شهرستانها با مارك‌مخصوص‌آپولوگربه نشان با تضمین که در شستشو هیچگونه‌تغییر نمی‌دهد و در دسترس آقایان شیك‌پوش‌گذارده میشود .
تلفن ۳۰۳۲۷۲

کارخانه تریکو دانشور
تولید کننده انواع تریکو با تضمین بازار مقابل میدان‌ارك سرای دلگشا طبقه فوقانی تلفن ۵۳۸۴۱۸

مجموعه جدید
پارچه های
برادران عظیمی
وارد شد
۲۸۵ـ خیابان لاله‌زار
۹۴ـ ۹۲ ـ خیابان شاه عباس‌کبیر

تریکومد
واردکننده مواد اولیه نخ و فروشنده انواع تریکوجات مد روز از کارخانجات داخلی‌ایران مخصوص تهران و شهرستانها بازار دالان امین‌الملك جنب حوض پلاك ۴۵ تلفن ۵۳۶۴۷۴

تریکو کاشیان
بمدیریت محسن کاشیان
تولید کننده جالبترین ومرغوب‌ترین بلوزهای مردانه ـ زنانه و بچه‌گانه در طرحها و مدلهای مختلف‌بطور کلی وجزئی تریکو دیبا کلیه تولیدی خود را در مناسبترین‌قیمت به بازارهای ایرانی عرضه مینماید ساختمان پلاسکو شماره ۱۱۹ تلفن های ۳۰۲۵۸۶ ـ ۳۰۳۰۵۹

پارچه فروشی
ستاره شرق
عرضه کننده جدید ترین پارچه های فصلی‌ـزنانه ـمردانه در طرحهای مد روز ـ تهران نو شماره ۳۹ تلفن ۷۵۷۲۲۰

تریکو
همایون
کلی فروش و جزئی فروش بهترین تریکوهای زنانه‌وبچه‌گانه انواع بلوز ـ تونیك ـ ژاکت‌در طرحهای مد روز شاه‌آباد مقابل سینما حافظ تلفن۳۹۱۶۱۵

کشباف ایرانا
تولیدکننده و فروشنده بهترین کشباف زنانه در مدلهای مختلف با بازل ترین قیمت بمناسبت جشنهای دوهزاروپانصد ساله شاهنشاهی ایران
لاله‌زار پاساژ سینا تلفن
۳۱۷۶۷۲

کشباف حقیقت
بافنده تریکوی مردانه ـزنانه و بچه‌گانه آخرین مد روز
سفارش پذیرفته میشود خیابان بوذرجمهری نو ساختمان‌فولادی طبقه دوم تلفن ۳۵۱۶۳۵ (دباغیان)

عسگری زاده
تولید کننده عالی ترین نوع تریکودرایران‌لاله‌زار نوکوی یاسمی ساختمان میخك
تلفن ۳۱۷۶۲۲

جوراب
کاشفی
جوراب مارك
ال ب او
بغل گلدار آخرین پدیده مد مخصوص شب برای خانم ها و دختر خانم ها بارنگهای متنوع

اطلاعیه تالاربزرك پارچه بانوان شیك پوش توجه فرمائید طالار بزرك‌پارچه تازه‌ترین پارچه های فصل رادر طرحها ورنك های بدیع و جالب فراهم آورده و با قیمت بسیار ارزان بمعرض فروش گذاشته است. طالار بزرك پارچه چهارراه‌شاه ساختمان رویال طبقه‌دوم
تلفن ۶۶۰۴۵۹

تریکو
زرگرپور
فروشنده انواع تریکو های زنانه و مردانه در طرحهای مد روز انواع ژاکت و بلوز های‌جالب در رنگهای شکیل بازار بزرك جنب حاجب‌الدوله
تلفن ۲۶۷۸۱

فروشگاه مساسانیان
فروشنده انواع کرستهای آلمانی . آمریکائی . خیابان نادری تلفن ۴۴۳۸۹

منسوجات
دانائی
فروشنده کلیه پارچه‌های زنانه از کارخانجات داخلی ایران انواع پارچه های‌پالتوئی مد روز دو پیسی در رنگهای جالب بازار کیلوئی ها سرای صدوقیانی تلفن ۲۰۳۸۷

بوتیك
LAPOMME
افتتاح شد
طرح‌وتهیه لباس بهترین ولی نه گرانترین خیابان کریم‌خان‌زند کنارحردمند
۱۶ر۱ تلفن ۸۲۳۳۴۱

بافندگی جوراب بهشتی
تولید کننده انواع جوراب مردانه زنانه و بچگانه تکیه منوچهرخانی پاساژ بهرامی‌تلفن ۵۲۷۳۳۵

ت

تعمیر اتومبیل

اتوسرویس کرملو
تعمیرگاه مجاز شماره ۱
آریا . شاهین.چیپ‌شمیران مقابل سینما پاسیفیك اول خیابان شیراز تلفن۷۵۹۰۰۰ و۷۵۴۶۴۲ گارانتی‌اتومبیل‌های‌نوتا ۵۰۰۰ کیلومتر

اتوسرویس تریا
تعمیر همه نوع اتومبیل
میدان تریاول شاه‌صفی
تلفن ۷۵۴۳۴۱

تعمیرگاه پارس
نمایندگی‌مجاز شماره۱۸
فولکس‌واگن و تعمیرگاه مخصوص اتومبیلهای‌بنز دیزلی و بنزینی خیابان مخصوص‌مقابل‌بیمارستان لقمان‌الدوله ادهم تلفن‌ـ
۹۵۹۶۹۲ ـ ۹۵۳۷۰۳

تعمیرگاه شاهین
تعمیرات انواع اتومبیل‌سواری‌ـ پیکان ـ آریا ـ شاهین و غیره خیابان‌خواجه‌نظام‌الملك پائین‌تر از سینما فیروزه تلفن ۷۵۳۸۹۲

تعمیرگاه آتیلا
سرویس‌و تعمیرات‌انواع اتومبیل در همه وقت آماده است . خیابان رودکی چهارراه هاشمی
تلفن ۹۵۴۸۲۴

تعمیرگاه صبا
تعمیرکننده همه نوع ماشینهای‌اسپورت‌خیابان بیروی هوائی مقابل ساختمانهای بانك رهنی
تلفن ۷۹۲۶۲۰

تعمیرگاه مجهز و مدرن آلپ
تعمیر انواع اتومبیل مرسدس بنز ۳۰۲ تعمیر پمپ وانونگیتو میدان خراسان خیابان مشهد مقدس تلفن :
۳۵۴۰۱۰

کمك فنرسازی فیروز
تعمیر جلوبندی پیکان رفع لاستیك‌سائی با تضمین خیابان آذربایجان بین رشدیو نواب مقابل بانك سپه تلفن ۹۶۲۳۶۴

تعمیرگاه‌شماره ۱۶ آریا وشاهین
مجهز به دستگاههای‌الکترونیك تنظیم موتور فرمان بالانس‌چرخ و ترمز منیریه تلفن ۵۳۲۴۶۲

تعمیرگاه شماره ۱۰ پیکان
تعمیر و فروش لوازم یدکی پیکان جاده قدیم شمیران‌مقابل وزارت بهداری‌تلفن ۷۶۵۰۱۴ـ ۷۵۱۹۶۴

تعمیرگاه شماره۲۵ پیکان

تعمیر و فروشنده لوازم یدکی اصلی پیکان و نمایندگی فروش‌اتومبیل های پیکان تلفن۷۸۸۸۰

اتوجنرال سرویس و تعمیرگاه فرزانه
افتخار دارد همزمان با بنیان‌گذاری جشنهای دوهزارو پانصد ساله شاهنشاهی ایران بعرض مشتریان محترم برساند این تعمیرگاه مجهزبه‌تمام وسائل مدرن از قبیل میزان فرمان باچشم تلویزیونی دستگاه بالانس الکترونیکی ـ میزان بوتور ـ دستگاه مجهزقیرپاشی با دستگاه فندیکس ـ صداگیری کامل اتومبیل ـ تعمیرات‌موتوری بوسیله متخصصین مجرب‌آماده است مدیر وسرپرست تعمیرگاه مجتبی فتحی .
تهران‌نو نرسیده به‌پمپ‌بنزین
تلفن ۷۹۱۷۷۲

FIAT
تعمیرگاه مرکزی فیات
تعمیرات همه نوع اتومبیل فیات باسرویس مجهز شهناز چهارراه صفا شماره ۱۲۹ تلفن ۷۵۹۶۷۴

میل‌لنك تراشی
فدرال
قسمت‌تراش کاری‌موتور هرنوع اتومبیل. شهباز ایستگاه ناصری جنب تعمیرگاه مجاز شماره۱۴
فولکس تلفن ۳۵۳۸۱۱

کابی گلستان
بمدیریت محمد علی کاخ‌عبداله
لذیذترین و خوشمزه‌ترین کباب که با اصول صحیح بهداشتی تهیه میگردد درکبابی گلستان طبخ و در دسترس مشتریان خود میگذارد هرتعداد کباب خواسته باشید میتوانید بوسیله تلفن سفارش دهیدجاده قدیم شمیران‌ایستگاه سیدخندان پلاك ۱۲۷۴ تلفن ۷۷۶۷۴۴

چلوکباب آشنا
چلوکباب بسیار مطبوع و در محیطی‌دلپذیر باپذیرائی بسیار عالی نشانی خیابان شاه چهارراه شیخ هادی پشت فروشگاه بزرگ ایران
تلفن ۴۰۵۰۰

چاپ و گراورسازی

چاپخانه
افق
انجام دهنده سفارشات رنگی افست فیلم برداری کلیشه لاله زارنو کوچه فاخته تلفن ۳۹۲۶۴۴

چاپخانه مظاهری
کلیه کارهای چاپی برای چاپ مسطح رنگی‌وساده آدرس خیابان اکباتان مقابل اداره آموزش و پرورش تلفن ۳۱۸۹۵۶

سازمان چاپ خواجه
قبل از تهیه هر نوع تقویم تبلیغاتی بنفع‌شما است که از انواع تقویم این موسسه دیدن‌فرمائید سفارشات کلی و جزئی رادر اسرع وقت‌میپذیرد لاله‌زارکوچه‌خندان‌شماره ۱۴ تلفن ۳۱۴۸۸۷

چای

چای سمندر

چای فقط چای سمندر .
بازار سرای گلشن‌تلفن ۵۳۸۵۴۷

موسسه چای زمانی
چای زمانی با عطر و طعم عالی . چای زمانی خستگی‌را برطرف میکند، چای زمانی‌تهیه شده از بهترین و مرغوبترین چای‌های داخلی و خارجی در بسته‌بندی‌های مختلف . چای زمانی را اززندیکترین مغازه ابتیاع فرمائید. بازار سرای صلحی تلفن ۲۷۴۱۴

چای فقط چای هدف مرغوبترین و خوش طعم و نشاط آور بمناسبت جشنهای با شکوه دو هزار و پانصد ساله شاهنشاهی ایران برای خریداران خود تخفیف قابل توجهی منظورکرده است خیابان صاحب‌جمع مقابل بنگاه البرز تلفن ۵۳۱۸۵۴

فروشگاه ارزان‌نو
فروشنده انواع و اقسام جورابهای استارلایت ولیتا و جنسهای کادوئی لوکس خیابان قدیم شمیران خیابان شادمان تلفن ۷۶۳۱۲۸

فروشگاه صداقت دریانی
فروشنده انواع بلوزجات و خرازی وخواربار سی متری چهارراه شاه مقابل نشاد جنب کوچه فخری تلفن ۶۶۸۸۷۹

خشکشوئی

خشکشوئی سپید
خشکشوئی کلیه البسه در اسرع وقت
نشانی : اول‌تخت‌طاوس از پهلوی شماره ۵
تلفن ۶۲۵۹۷۵

برلین اکسپرس
شستشو و تعمیر انواع و اقسام لباسهای سنگ دوزی جیر و پوست و سایر لباسها خیابان هدایت چهارراه صفی‌ـ علیشاه تلفن ۷۵۷۰۳۴

خشکشوئی کندی
شستشو و تعمیر لباسهای سنگدوزی جیر ـ پوست ـ انواع لباسها خیابان کندی نرسیده به میدان کندی تلفن ۹۵۰۸۱۹

خشت

آجیل فرد سانترال
بهترین نوع آجیل و پسته کادوئی را تهیه و با ده درصد تخفیف‌بمناسبت جشنهای۲۵۰۰ ساله‌شاهنشاهی ایران‌دراختیار شما قرار میدهد میدان ۲۴ اسفند جنب سینما سانترال‌تلفن ۶۶۳۲۱۶

چ

چلوکباب

چلو ببابی
تخت‌جمشید
مطبوعترین چلوکباب در محیطی آرام‌ومدرن سید خندان مقابل هتل انترناسیونال جنب‌بانك عمران تلفن ۷۷۱۱۱۰

توجه توجه
تالار پذیرائی تهرانی واقع‌در ایرانشهرشمالی اول‌کوی مهاجربا مطبوع ترین چلوکباب ـ جوجه کباب آماده‌پذیرائی است سالن مجهز و مجلل وبا شکوه‌تالارتهرانی‌مناسب برگزاری جشن ها و میهمانیها باغذای دلخواه شما تلفن ۸۲۴۴۰۹

سالن چلوکباب صداقت
بمدیریت ناصر ایراندوست
دارای سالن خانوادگی مطبوع‌ـ ترین غذاهای ایرانی. چلوکباب برگ کوبیده ـ چلو خورشت ـ جوجه‌کباب ـ سوپ و غیره مدیریت چلوکبابی صداقت به مناسبت جشن‌های خجسته و با شکوه دوهزار و پانصد ساله شاهنشاهی ایران و برای رفاه بیشتر مشتریانش اقداماتی‌قابل تحسین بعمل‌آورده‌است خیابان قزوین دوراهی قپان طبقه‌زیرین بانك ملی تلفن ۹۰۱۱۳۵

خ

خشکشوئی

د

دوزندگی

خیاط خسروی
سفارش دوخت لباسهای مردانه را مطابق مد روز می‌پذیرد شاهرضامقابل سینمادیانا
تلفن ۶۶۶۸۱۹

طرح و خیاط ظریف
محل جدید کارش را به اطلاع میرساند . عباس آباد خیابان بخارست‌بعد از اتوبان جردن سالن‌مد ظریف تلفن ۶۲۵۹۰۶

خیاط شهروز
سفارش دوخت لباسهای جوانان‌را مطابق جدیدترین مد روز می‌پذیرد میدان۲۵شهریور خیابان نوزاد تلفن ۸۲۸۴۹۳

دوزندگی مطهری
دوزنده انواع کت شلوار مردانه خیابان امیریه چهارراه معزالسطان پلاك ۱۱۸۶ تلفن ۲۱۵۹۶

خیاطی امانی
دوزنده‌انواع کت‌وشلوار وانواع‌دامن‌مانتو وشلوار زنانه لاله‌زار کوچه‌ممتاز
تلفن ۳۰۴۸۷۱

خیمه

خیمه آسیا

اطاقك برزنتی
مخصوص
ادارات صحرائی
دفاتر شرکت ها
پارکینك اتومبیل
غرفه نمایشگاه
و فروشگاه موقتی
ودر مواقع‌غیرلازم‌بصورت
بسته کوچکی‌درخواهد آمد
که بسهولت قابل حمل است برای اطلاع‌بیشتر به(خیمه آسیا) خیابان امیر کبیرمقابل‌مسافربری پی.ام.تی مراجعه فرمائید
تلفن ۳۱۴۱۰۸

خ

خرازی

اکبرزاده
فروشنده و وارد کننده‌انواع مدرنترین دکمه‌های سردست . فندك گازی . بند ساعت ـ گاز فندك انواع ناخن‌گیر ـ بازار بزرگ جنب سرای حاجی سید محسن شماره۱۵۳ تلفن۲۲۵۱۵

کادولوکس
فروشنده انواع‌مدرنترین اجناس لوکس کادوئی . خیابان کمالی سه‌راه اکبرآباد
تلفن ۹۵۱۲۹۸

فروشگاه
گیوه‌چیان
وارد کننده باطری برك و فروش انواع اجناس خرازی‌بازارطوسی‌شماره ۳ـ۲ تلفن ۵۳۶۴۲۶

فروشگاه ارزان‌نو
فروشنده انواع و اقسام جورابهای استارلایت ولیتا و جنسهای کادوئی لوکس خیابان قدیم شمیران خیابان شادمان تلفن ۷۶۳۱۲۸

فروشگاه صداقت دریانی
فروشنده انواع بلوزجات و خرازی وخواربار سی متری چهارراه شاه مقابل نشاد جنب کوچه فخری تلفن ۶۶۸۸۷۹

د

دکوراسیون و تزئینات

۷۸۱۹۷۷
کاغذ دیواری باقساط
پرده کرکره باقساط
نقاشی ساختمان باقساط
۷۸۱۹۷۷
کرکره آریا
سازنده‌انواع کرکره‌های خارجی . نماینده فعال میپذیریم. خیابان‌آلستوم
تلفن ۹۷۶۷۶۴

سایه روز
عالیترین کاغذ دیواری . کف‌پوش . پرده کرکره و فرش ماشینی جاده تهران نو چهار راه سی متری تلفن ۷۹۱۸۱۷

پیمانکاری‌ویژه
تلفن ۷۹۰۴۵۱
هرکس هر کجا و هر مقدار زمین داشته باشد ما بطور نقد واقساط با مصالح مرغوب‌وبا قیمت نازل دیوار کشی‌خواهیم نمود نشانی اول سی متری نارمك

بلتون ایران
موسسه مهندس ایران‌ـ پور و همکاران فارغ التحصیلان . اتریش و آلمان طرح . محاسبات‌و نظارت ساختمان ۵۴ ـ شاهرضا چهار راه کاخ

شرکت ساختمانی و تاسیساتی
ترموکو
در صنعت نوسازی ساختمانها وویلاهای کهنه و قدیمی
مفتخر است‌که‌باکمترین‌هزینه و سهل‌ترین شرایط ساختمانها وویلاهای کهنه و قدیمی شما را با نصب دستگاههای تهویه مطبوع و یاحرارت مرکزی (شوفاژ) به یک ساختمان نوو مدرن تبدیل نماید .
تلفن ۶۶۵۲۹۶

ساعت ـ طلا ـ جواهر

فروشگاه
M.R.S'
فروشنده دست‌اول‌انواع ساعت .طلا.و جواهرات خارجی و کارهای دستی ایرانی‌این فروشگاه‌نفیس ترین‌وبا دوامترین اشیاء تزئینی‌رابا شرایط‌آسان وقیمت تجارتی دراختیار شما میگذارد شماره۱۳۳ خیابان اسلامبول تلفن
۳۹۱۹۰۳

س

ساختمان

دفتر مشاور فنی و ساختمانی جاوید
طرح و تهیه نقشه های ساختمانی محاسبات ، نظارت ، مقاطعه کاری نقشه برداری ، و دکوراسیون میدان ژاله اول شهباز روبروی‌پمپ بنزین طبقه‌فوقانی بانك پارس تلفن ۳۱۹۰۴۹ شماره ثبت ۱۲۱۸

دفتر فنی ساختمانی وتزئینات
طرح و نظارت محاسبات فنی نقشه‌برداری وتفکیك اراضی مقاطعه کاری ـ تعمیرات کلی وجزئی را دراسرع وقت می‌پذیرد. نشانی خیابان پهلوی ساختمان کیان طبقه‌اول شماره ۶ تلفن ۶۶۶۵۸۹

دفتر فنی سعادتمند
تاسیسات اب وبرق تاسیسات شبکه فشارقوی وضعیف نشانی فرح‌اباد ژاله ایستگاه سه راه سلیمانیه تلفن ۷۹۵۳۱۱

دفتر مشاورو مهندسین
فرازنو
طرح و تهیه نقشه های ساختمانی ـ محاسبات‌ـ نظارت ـ مقاطعه کاری نقشه برداری و دکوراسیون خیابان منوچهری روبروی سفارت انگلیس پاساژ ساعتچی طبقه اول تلفن
۳۰۲۶۰۱

گدار
باغبانی ـ گلکاری وچمن کاری منازل وموسسات را قبول و در اسرع‌وقت انجام میدهد تلفن
۶۶۱۴۳۳ ـ ۴۵۹۵۸

ر

رادیو

رادیوشادی
نصب وتعمیر و فروش‌انواع رادیوگرام اتومبیل بوذرجمهری نو نرسیده به خیابان ری تلفن
۳۵۰۰۴۶

ر

رنك

فروشگاه رنگ برادران کمال
فروشنده کلیه رنگهای‌صنعتی اتومبیل . هواپیما .لوازم فلزی منیریه نبش کوچه لرجمند تلفن ۲۸۰۰۹

ع

عکاسی

فتو تك
فروشنده‌همه‌نوع‌دوربین و فیلم عباس‌آباد خیابان مهناز تلفن ۷۶۱۳۸۲

عکاسی مهتاب
پرتره . عکسبرداری‌فیلم برداری از مجالس با دوربین های مدرن . میدان‌بهارستان اول‌شاه آباد تلفن ۳۱۸۸۷۶

عکاسی‌هلند
مجهزبه مدرنترین دستگاههای فیلم‌برداری میدان شهناز اول شاهرضا تلفن ۷۵۳۷۲۷

تلفنهای جدید
فتوآلن
ظریفیان
۸۲۷۳۰۲ ـ ۸۳۷۳۰۲

عکاسی سانترال
مجهز به‌مدرنترین‌دستگاه عکسبرداری‌وفیلمبرداری آماده مجالس جشن‌میدان نارمك تلفن ۷۹۵۴۳۵

استودیو روحانی
مبتکر شیوه تازه درهنر عکاسی وفیلم برداری مجسمه اول خیابان شاهرضا تلفن ۴۱۶۱۸

ع

عینك

عینك گالیله
نمایندگی . سافیلو . اسفروفلکس . سل‌آمور و سازنده مدرن‌ترین عینکهای طبی و آفتابی. بالاتر از چهارراه امیر اکرم تلفن ۶۶۲۹۱۳

ف

فرش

فرش فروشی نحوی
فروشنده همه نوع فرش های قم بازار انتهای کفاشها جنب‌رحیمیه‌سوم تلفن ۲۰۵۹۲

فرش
اجدادی
فروشنده همه نوع‌فرش بلوچ و اصفهانی‌انتهای بازار کفاشها شماره ۲۱۴ تلفن ۵۳۲۶۶۸

ایران‌فرش
گلابی
فروشنده همه نوع فرشهای کرمان کاشان یزد ، تبریزبوذرجمهری غربی پاساژ شاد
تلفن ۲۰۱۴۲

فرش کاشان سلیمانی
فروشنده انواع‌فرشهای دست اول و معاوضه فرش های کهنه با نو بازارسرای بوعلی‌شماره ۶۵ تلفن ۲۴۱۸۸

فرش
میرجعفری
فروشنده انواع و اقسام فرشهای کاشان. تبریز. مرند . مشهد . کرمان نشانی میدان شاهپور بازارچه قوام‌الدوله تلفن ۵۳۷۳۹۷

فرش رجانی
فروشنده انواع و اقسام فرشهای کاشان. یزد . مرند . وتبریز .و غیره . نشانی : بازار بزرك سرای حاجی‌حسن دالان سوم شماره ۲ تلفن ۵۳۴۳۰۵

فرش نفیسی
فروشنده‌انواع و اقسام فرشهای کاشان ، مرند تبریز ، مشهد و کرمان نشانی : بازار تیمچه مهدیه تلفن ۲۹۷۹۶ – ۲۳۴۹۵

فرش عسگری
فروشنده همه نوع فرشهای کرمان ، تبریز کاشان ، مرند،چهارراه گمرك مقابل بانك ملی تلفن ۵۳۴۵۴۳

فرش قم
فروشنده همه نوع فرشهای قمی ، بازار کفاشها پلاك ۶۴ تلفن ۵۳۳۹۶۷

داود پارس مند

فرش هاشمی
فروشنده همه نوع فرشهای مشهد . بازار سرای روحانی نو پلاك ۷ و ۶
تلفن ۲۹۳۷۲

مرکز فرش
کرمان
فروشنده انواع واقسام فرشهای مرغوب کرمان سرای روحانی نوحجره ۳۶ تلفن ۵۳۹۵۶۵
یداله پوررحیمی

فرش معینی
فروشنده همه نوع فرش های کاشان با نازلترین قیمت دراختیار مشتریان عزیز میگذارد بازارسرای بوعلی روبروی بانك‌سپه شماره ۳۷ تلفن ۲۸۹۶۴

فرش کاشان
فروشنده همه نوع‌فرش های کاشان سرای بوعلی حجره ۴۸ تلفن ۵۳۲۵۵۳

فتوکپی ـ پلی کپی

ماشینهای پلی کپی به قیمت
۵۰۰۰ ریال
مخصوص مدارس و موسسات
تلفن ۵۳۰۶۳۲

فروشگاه اتومبیل

اتومبیل جهان
فروش انواع اتومبیل های نو برای تاکسی و انواع اتومبیلهای دست دوم شهباز نرسیده به غیائی تلفن ۳۵۵۳۷۹

اتومبیل‌کیهان
خرید و فروش انواع اتومبیلهای آمریکائی . اروپائی . ونماینده اتومبیلهای پیکان . شاه بین بهروز و جمشیدآباد شماره ۵۰۰ تلفن ۶۶۸۶۸۰

فروشگاه گل

مزرعه
طلائی
گل‌فروشی دلخواه‌شمالی جاده شمیران ایستگاه داودیه تلفن ۷۷۱۹۹۹

ق

قنادی

کافه قنادی مهر
سازنده بهترین شیرینی های خانگی و کیکهای سفارشی چند طبقه‌ای شاه غربی‌چهارراه‌پیروز تلفن ۶۶۶۵۱۸

بستنی
ویلا
سازنده بهترین بستنی ایتالیائی و میوه‌ئی . سفارشات جهت مجالس قبول میشود . سرپل تجریش اول‌پهلوی تلفن ۸۷۳۲۴۱

کافه قنادی مرزین یزدی
فروشنده انواع شیرینی های یزدی. آلمانی. هلندی و انواع‌کیك‌های مخصوص‌جشنها شماره يك شمیران دو راهی قلهك تلفن ۸۶۶۰۱۳
شماره ۲ – کاخ‌شمالی۶۲۱۹۹۲
شماره۳ – نگین چهارراه پهلوی تخت‌جمشید تلفن ۶۶۴۳۲۵

قنادی میهن
انواع شیرینی‌جات‌تروخشك وکیك عروسی و تولد را از قنادی میهن ابتیاع‌فرمائیدامیریه اول منیریه تلفن ۴۰۰۴۷

قنادی امین
بمدیریت محمد امین
در قنادی امین انواع واقسام شیرینیجات ایرانی و خارجی‌و کیك جشن و عروسی درانداز‌ه های مختلف که ازبهترین و مرغوبترین روغن خوراکی وبا اصول صحیح بهداشتی تهیه شده موجود میباشد و شما میتوانید با نازلترین قیمت خریداری فرمائید اجیل گرم و بسته‌ائی کادوئی نیز موجود است. سفارشات کیك برای عروسی پذیرفته میشود. خیابان اختیاریه جنب مسجد صاحب‌الزمان شماره ۵۴ تلفن۸۸۱۵۶۱

کارخانه
قنادی و راحت‌الحلقوم زمان
تولیدکننده‌انواع راحت‌الحلقوم و باسلق‌خیابان آذربایجان چهارراه‌گلشن تلفن ۴۳۰۹۷

کافه قنادی
یاس
تهیه کننده بهترین شیرینی ایرانی واروپائی نشانی میدان بهارستان تلفن ۳۰۲۰۱۷

قالیشوئی

قالیشوئی بیوك
باسرویس مجهز تعمیرات و شستشوئی هرگونه فرش در اسرع وفت آرامگاه ایستگاه پل تلفن ۲۹۹۱۵

قالب سازی

MASUD
سازنده کلیه قالب های پلاستیك برش و کشش تهران خیابان آرامگاه ایستگاه بانك شماره۱۷۹ تلفن ۵۳۴۱۷۲

قپان

قپان سازی
بی‌نظیر
با سابقه‌ترین سازنده انواع قپان. باسکول و ترازو و متخصص‌تعمیرات انواع وسایل توزین اتوماتیك‌خیابان ری‌جنب پمپ بنزین تلفن ۳۵۳۲۸۸

ك

کیف و کفش

فروشگاه کفش پلازا
فروشنده انواع کفش های مرغوب و خوش فرم زنانه – مردانه - پسرانه و دخترانه در طرحها و فرمهای آخرین مدروز کفش پلازا در قیمت‌های نازل بطوریکه رضایت بیشتر خریداران جلب گردد به معرض فروش گذاشته است بازار سرای سید محسن تلفن۲۶۳۰۳

کیف و کفش
افسانه
تولید کننده کفشهای زنانه با چرمهای ایتالیائی سفارشات پذیرفته‌میشود بهارستان سه‌راه ژاله مقابل کاخ سازمان برنامه تلفن ۳۰۳۹۲۷

فروشگاه چرمك
فروشنده همه نوع چرم‌چیر طبیعی جهت لباس کیف کفش بازار کفاشهاپاساژ شکروی‌تلفن ۲۹۶۵۱

واکس
وطن
کفش شمارا بیمه میکند
مرکز پخش تهران بازار سرای حاج حسن‌فروشگاه واکس‌وطن تلفن‌های کارخانه ۷۵۸۷۴۸ مرکز پخش ۵۳۱۲۰۰
(حاج صادق یزدی‌زاده)

کفش پروین
فروشنده‌همه‌نوع کفشهای مرانه‌خیابان‌امیریه‌سرپل امیر بهادر تلفن۵۳۳۱۳۳

کرایه اتومبیل

اتومبیل کرایه صدیق
اتومبیلهای آخرین‌سیستم سواری بارانده وبدون راننده برای داخل‌وخارج از شهر و جشنها در ۲۴ ساعت آماده خدمت بشما است جاده قدیم شمیران ایستگاه درب دوم تلفن ۸۶۴۶۶۶

کارتن سازی

شرکت سهامی کارتن سازی میهن
سازنده همه نوع کارتن های فشنگی برای محصولات صنعتی صادراتی - کشاورزی - خیابان بوذرجمهری غربی نرسیده به سه‌راه شاهپور شماره ۱۲۰ تلفنها ۲۶۰۴۵ – ۲۶۷۵۷

ل

لوازم اتومبیل

فروشگاه لوازم یدکی
گلابدری
فروشنده کلیه لوازم یدکی‌اصلی پیکان، [illegible] مقابل شرکت چیپ‌پلاك ۲ تلفن ۳۱۶۳۹۱

فروشگاه جیپس
فروشنده انواع لوازمات‌یدکی یخچال تهویه سردخانه‌ومروش کولر برای انواع اتومبیل کریمخان‌زند خردمند جنوبی شماره ۱۱۵ تلفن ۸۲۹۵۸۲

کارگاه فنی حندان
بمدیریت حسین کیانی
سازنده و تعمیر کننده انواع کلید و قفل - تعمیرقفل‌اتومبیل- تعمیر همه نوع قفل درب حیاط و سازنده سویچ سفارشات پذیرفته ودر اسرع وقت‌تحویل داده میشود خیابان جاده قدیم شمیران مقابل چهل وپنج متری تلفن ۷۷۶۴۵۰

تراشکاری نپتون
تراش انواع واقسام سوپاپ وسرسیلندر وکارهای نوسازی سه راه‌اکبرآباد جنب کارخانه آبجوسازی‌شمس تلفن۹۵۳۴۳۱

فروشگاه لرد
فروشنده لوازم یدکی اتومبیل آریا – شاهین- اویل – تهران میدان قزوین جنب سینما فرح تلفن ۵۳۶۶۵۷ ازتخفیف این فروشگاه استفاده فرمائید .

فروشگاه افتی
فروشنده لوازم دیزل ماك و موتورهای اب‌خیابان قزوین جنب غفاری تلفن ۹۵۳۵۸۱

فروشگاه شاه‌محمدی
فروشنده انواع بلبیرینگ و کاسه‌نمد میدان مهام تلفن ۹۵۴۴۳۹

الکتریکی و باطری‌سازی‌اتوکار
تعمیرات برق همه نوع اتومبیل با دستگاههای الکترونیکی با تضمین تهران‌نوجنب پمپ‌بنزین قاسم‌آباد تلفن ۷۹۱۷۱۰

فروشگاه ایران
ماك
فروشنده‌قطعات یدکی‌ماك خیابان قزوین چهار راه عباسی تلفن ۹۵۵۶۱۳

تراشکار خدایار رضائی
کلیه کارهای میل لنك جرثقیل و تعمیر کننده راشی و دکل سازی پمپهای چاههای عمیق‌و کارهای تعمیری ماشین آلات صنعتی خیابان‌غفاری جنب گاراژ فولادی تلفن ۹۵۱۴۸۰

آبکاری برادران
بصیری
آب گالوانیزه برنگهای مختلف شاهپور پائین‌تر از میدان شاهپور تلفن ۲۴۹۰۰

آبکاری کرم نیکل
و سپرسازی کنینگ
جاده کرج مقابل پاسگاه ژاندارمری مهرآباد خیابان بیست میری ریاحی تلفن ۹۵۹۴۹۹

فروشگاه سرباز
آریا – شاهین – جیپ
اگر میخواهیدماشین شماهمیشه سالم و مطمئن باشد لوازم‌اصلی مصرف کنید . نماینده رسمی شرکت جیپ‌نبش خیابان‌آکباتان و ملت ساختمان سرباز تلفن ۳۱۰۶۱۶ و ۳۱۲۵۰۲

لوازم خانگی

دیگ زودپز سب
شرکت ایران سب
ساختمان آلومینیوم طبقه هشتم
تلفنها: ۶۶۰۵۴۰ – ۶۶۱۰۴۰
پنج سال تضمین تعمیر مجانی
تنها دیگ زودپز استاندارد شده
صندوق پستی ۱۴۰۵

تهران
ناسیونال
فروشنده‌کلیه لوازم‌مدرن خانگی وپخش گازرویال خیابان محمد رضاشاه ایستگاه سوم تلفن ۶۲۹۵۵۱

گرام استریو
بدون پیش قسط
خیابان نادری. شب نما
تلفن: ۳۱۳۶۷۱

فروشگاه صالحی
فروشنده بورس اب‌میوه گیری و لوازمات یدکی ماشین ریش تراشی فیلیپس بازار حاجب – الدوله تلفن ۲۶۹۱۵

فروشگاه
دهقان
فروشنده مصنوعات‌نفت گاز و الکتریك خیابان قزوین خیابان تیموری مقابل گرمابه محمدآبادی تلفن ۹۵۹۲۱۹

فروشگاه‌برادر
فروشنده لوازم منزل‌تلویزیون بخاری اجاق‌گاز چرخ‌خیاطی وغیره خیابان قزوین مقابل کبریت‌سازی تلفن ۹۵۷۶۴۲

فروشگاه اخوان گمینی
فروشنده چینی،بلوار سماور و کلیه لوازمات شهرستان و سماور تعاون و شاهین . بازار چهارسوق بزرك
تلفن ۲۲۲۹۸۷

فروشگاه ایران وامریکا
فروشنده لوازمات اتومبیل از قبیل چراغ، کاسه نمد ، پیچ ومهره و غیره نشانی خیابان سعدی شماره ۸۵۵ تلفن۳۰۴۴۹۷

فروشگاه توفیق
فروشنده انواع‌یخچال‌وتلویزیون واجاق‌گاز و بخاری وکلیه مصنوعات نفت‌گاز و الکتریکی خیابان بابائیان چهارراه اناری تلفن ۹۶۲۶۳۰

فروشگاه
خرم
فروشنده انواع لوازم مدرن خانگی انواع لوازم خرازی انواع پوشاك زنانه در مدلهای مد روزسلسبیل‌چهارراه مرتضوی جنب سینما خرم‌تلفن های ۹۵۶۸۷۸ – ۹۵۶۵۴۰

فروشگاه نور
جدید ترین وسایل منزل از قبیل یخچال‌تلویزیون اجاق گاز و غیره را با سهل ترین شرایط در اختیار مشتریان قرار میدهد . ژاله چهار راه کوکاکولا تلفن ۷۹۶۴۶۵

فروشگاه صالحی
فروشنده انواع لوازم منزل مجیدیه ایستگاه حمام تلفن ۷۷۴۴۵۰

فروشگاه رستگار
فروشنده لوازمات خانگی از قبیل یخچال تلویزیون بخاری. نفت‌گاز–الکتریك نشانی خیابان سلسبیل رودکی جنب بانك‌اصناف شماره۸۶۹تلفن۹۵۴۴۹۵

فروشگاه
شهناز
فروشنده‌کلیه مایحتاج‌زندگی لوازم خرازی . لوازم آرایش. خواربار و فرآورده‌های لبنیات خیابان قدیم شمیران جنب سینما مولن‌روژ تلفن ۷۵۳۱۰۰

کارخانه تختخواب سازی‌نظری
تولید کننده انواع تختخواب فلزی. میدان خراسان خیابان خاوران مقابل گلستان جاوید تلفن ۳۵۶۱۶۰

فروشگاه شیرخدائی
فروشنده همه نوع‌لوازم‌منزل یخچال تلویزیون اجاق گاز آبگرمکن و قماش خیابان‌مولوی ایستگاه سعادت تلفن۲۷۷۴۳

محصولات اجاق گاز
و پلوپز در هفت رقم و ماشینهای مینی کارشیر نشان برای فروش آماده است ۷۹۷۱۵

فروشگاه فرجی
فروشنده انواع یخچال- تلویزیون – ولوازمات خانگی خیابان امامزاده حسن‌جنب‌بانك صادرات دوم تلفن ۹۵۲۳۳۸

محصولات کارخانجات
(الکتروکار)
تولید کننده‌نبشی‌مشبك بفرم دیکسیون انگلیسی در اندازه‌های مختلف‌با رنك پخته کوزه‌ای جهت بایگانی ادارجات ولوازم اداری و سرویس خانگی خیابان‌قصرالدشت‌مقابل بوستان سعدی تلفن ۹۵۱۵۷۲

لوازم کشاورزی

شرکت خزان
فروشنده انواع‌لوازم کشاورزی و باغبانی . نشانی : خیابان پهلوی مقابل فروشگاه بزرك کوروش شماره ۷۲۰ تلفن ۶۲۸۳۱۹

لوازم ساختمان

چوب‌بری اطمینان
(هوشنگ ظهیری)
عرضه کننده وسائل چوبی برای منازل دروازه شمیران خیابان مهران تلفن ۷۵۸۷۴۱

موزائیك سازی ریاضی
سازنده انواع موزائیك در طرحهای جالب و ابعاد مختلف نظام‌آباد جنب خیابان ارباب مهدی تلفن ۷۹۰۰۴۷

فروشگاه آهن
خدائی
فروشنده کلیه اهن‌آلات ساختمانی و صنعتی . جاده تهران نو ایستگاه فرودگاه تلفن ۷۵۸۰۷۰ – ۷۶۳۳۰۳

فروشنده آهن امین
نماینده‌شماره۱۲ایرانیت ومرکز پخش آهن الات‌و کلیه لوازمات ساختمانی میدان تجریش دزاشیب مقابل‌کلانتری‌یك‌تجریش تلفنهای ۸۷۰۳۰۲ – ۸۷۳۹۹۷

تهران کالا
فروشنده کلیه لوازم ساختمانی و بهداشتی‌و انواع کاغذدیواری‌مانیس صددرصد قابل‌شستشو خیام‌نرسیده به‌چهار راه گلوبندك مقابل بانك صادرات تلفن ۲۷۷۰۶

آهن فروشی عرفانیان
فروشنده همه نوع لوازمات ساختمانی از قبیل پروفیل – لوله ساختمانی و تیر آهن نشانی خیابان آیزنهاور مقابل بانك ملی شعبه آیزنهاور تلفن های ۹۶۲۱۰۱ – ۹۵۴۲۴۶

موزائیك سازی پیمان
فروشنده بهترین نوع‌موزائیك در اندازه‌های مختلف و رنگهای گوناگون خیابان قزوین‌چهارراه عسگری تلفن ۹۵۶۹۵۷

فیبر رویال
ایران
شرکت
سهامی
تولیدی
فیبرایران
تهران
خیابان
فردوسی
جنوبی
کوچه
بلژیک
ساختمان
مسعودتلفن
۳۰۳۴۲۲
۳۱۳۲۹۳

فروشگاه نظری
بمدیریت حشمت‌اله نظری
تلفن ۸۸۱۴۱۲
فروشنده مصالح ساختمانی از قبیل آهك – سیمان – گچ و کلیه لوازم و مصالح ساختمانی خیابان سلطنت اباد میدان اختیاریه شماره ۲۲۸

بازرگانی شیشه توکلی
انواع شیشه ساختمان شیشه دوبل عایق صداگلوبندك مقابل سرای فردوس تلفن ۲۳۶۱۶

مصالح ساختمانی یزدی
فروشنده انواع مصالح ساختمانی‌و انواع کاشی‌سعدی شهباز جنوبی‌مقابل ده متری‌وفا تلفن ۳۵۶۲۱۹

شرکت صنعتی
پروفیل ولوله لاستیکی سازنده انواع نوار و لوله لاستیکی سخت واسفنجی برنگهای مختلف برای اتومبیل ساختمان راه آهن- مواد غذائی وکارهای فنی - مقاوم در مقابل عوامل جوی‌موادشیمیائی‌حرارت ومواد نفتی وبخارخیابان فرح‌آباد دوشان تپه) شماره۷۱۰تلفن۷۹۱۹۲۰

شرکت سهامی آبگینه
تولیدکننده انواع‌شیشه های ساختمانی .نشکن لعابی . مشجر . تزئینی رنگی و اتومبیل – طبق آخرین روش صنعت – شیشه سازی بلژیك . پخش فنی‌شرکت‌سهامی آبگینه ومهندسین‌مجرب آن همیشه برای‌هرگونه توضیح فنی مربوط به نصب وکارگذاری‌شیشه در خدمت شما میباشند شرکت سهامی آبگینه خیابان سپهبد زاهدی- کوچه شریف شماره ۸ تلگرافی – آبشینکو – تلکس : ۲۶۶۷ تلفنهای ۸۳۴۰۶۱–۳ – ۸۲۸۹۰۳ ۸۲۷۵۰۱

لوازم عکاسی

کارگاه می درمانی
تعمیرکننده دوربینهای‌عکاسی چشمی و فلاشهای دستگاه های سینما شاه‌آباد مقابل سینما حافظ تلفن ۳۰۵۳۷۷

لوازم التحریر

فروشگاه
تهرانی
واردکننده اجناس لوازم‌التحریر . خیابان سیروس ابتدای بازار حضرتی پلاك ۱۳ تلفن ۵۳۵۳۱۲

فروشگاه نصیر طوسی
فروشنده لوازم تحریر سازنده کارهای پلاستیکی خیابان‌پهلوی نرسیده به سه راه شاه تلفن – ۴۶۲۰۲

لوازم موسیقی

استریوملودی
ضبط استریوفونیك آهنك های روز کاست –کارتریج –نوار فرح جنوبی اول خیابان دیبا تلفن ۷۶۳۵۵۴

توجه توجه
ایران صنعت
رادیوگرام‌مبله بکارمندان دولت بدون پیش قسط داده میشود استانبول ساختمان پلاسکو تلفن ۳۰۳۶۰۲

م

موسسات مسافربری

مسافرین
محترم
مشهد مقدس
موسسه مسافربری
پی. ام. تی
همه روزه و همه ساعت‌با اتوبوسهای مجهز و اخرین مدل شمارا از راه کناره بامبلغ (۲۵۰) ریال بمشهدمیرساندنشانی تهران خیابان امیر کبیر تلفن های ۳۱۳۱۵۴ – ۳۱۳۶۷۸

مسافربری میهن نورد
همه روزه با سرویس مجهز اصفهان – شیراز – ابادان اهواز –یزد – کرمان – مشهد- اراك – بوذرجمهری مقابل‌بازار آهنگرها تلفنهای ۵۳۲۶۵۵ ۲۱۹۳۷۰

مواد شیمیائی

بنگاه داروئی
یوسفی
وارد کننده انواع مواد شیمیائی‌داروهای‌عکاسی و دارو های صنعتی داروهای آبکاری خیابان ناصرخسرو روبروی‌درب اندرون جنب سرای‌حکیم بنگاه داروئی یوسفی‌تلفن های ۳۱۶۵۵۲–۳۱۸۲۶۲

مبلمان منزل

فروشگاه مبل
سلکا
فروشنده همه نوع مبلمان و سرویس‌خواب سلسبیل شمالی نبش رضائیه تلفن ۹۵۴۹۸۳

نمایشگاه مبل
محمودی
فروشنده همه نوع مبل وتزئینات و دکوراسیون اطاق‌خواب خیابان‌شهناز چهارراه صفا تلفن ۷۵۸۵۹۷

مبل فردوس
تولیدکننده انواع‌مبلمان استیل و سرویس های اطاق خواب‌و ناهارخوری جمشید آباد جنوبی سه راه‌ساسان تلفن ۴۰۵۵۱

توجه توجه
نمایشگاه‌مبل‌استیل
کیومرثی
بهترین مبلمان وسرویس اطاق خواب بدون پیش قسط بااقساط طویل‌المدت – تهران دروازه‌شمیران
هدایت . تلفن: ۷۵۸۶۸۵

نمایشگاه مبل حبیبی
قبل از خرید سرویس های مبلمان منزل خودواز سالن های‌مبل حبیبی‌که بدست هنرآفرینان صنایع تهیه شده دیدن فرمائید . شاهپور تلفن ۵۳۸۶۹۹

مبل افشار
سازنده بهترین مبلمان استیل با شرایط دلخواه نشانی خیابان شاه چهار راه باستان مقابل بانك ملی تلفن ۹۵۰۰۶۳

ماشین سازی و مصنوعات صنعتی

ایران فرز
IRAN FREZE
سازنده دنده های گیربکس وغیره
تلفن: ۹۵۶۹۴۰

جنرال پیچ
جنرال‌پیچ عرضه‌کننده بهترین ابزارآلات صنعتی وانواع پیچ ومهره واقسام تسمه‌های لاستیکی ونقاله تهران سپه مقابل پستخانه اوّل خیام – طبقه دوّم
تلفن : ۳۰۲۲۳۷

شرکت توپ

سازنده انواع چرخ گوشت برقی تهران حسن‌آباد سپه کوچه خادم
تلفن ۴۴۹۴۸

شرکت ستایش
تلفن ۳۰۲۸۴۷ نماینده‌انحصاری
الکترو
موتورهای
گیربوکسی – ترمزدار و دور متغیر کارخانه‌آدام بامولر(آلمان غربی)

تراشکاری دلنوا
تولید کننده ماشین های پیراهن‌بافی وجوراب‌بافی انتهای بازار عباس آباد کوچه باغ‌الچی شماره۸۳ تلفن ۵۳۹۰۴۸

خمکاری و برش
هرنوع ضخامت
تهران‌نو قاسم‌آباد کوچه خسروی خمکاری لئون‌تلفن ۷۹۱۵۸۱

مصنوعات فلزی

مصنوعات فلزی
لوکس
سازنده انواع کمد وآشپزخانه فلزی ودریچه کولر ونصب‌کانال خیابان سلسبیل پائین‌تر از چهارراه وثوق جنب کوچه تکبیری تلفن ۹۵۴۹۶۴

صنایع فلزی لطفی
سازنده‌و فروشنده‌انواع و اقسام کابینت های آشپزخانه‌و لوازم دفتری و اداری و غیره خیابان سلطنت آباد بالاتر از تلفنخانه ضرابخانه تلفن ۷۷۲۹۲۵

صنایع فلزی توسکا
سازنده مدرن ترین سرویس آشپزخانه کابینت های توسکا دو جداره وبی‌صدا است و از ورق گالوانیزه استفاده میشود که‌هر ز زنك نمی زند کارخانه اول مجیدیه چهارراه سوسن آب مقابل درمانگاه بیمه های اجتماعی تلفن ۷۹۰۶۱۰

صنایع فلزی پارس فلز
تولید کننده بهترین مصنوعات فلزی‌در ایران از قبیل لوازمات آشپز خانه و لوازمات ادارات نشانی خیابان تهران نو ایستگاه منصور آباد مقابل کوی بانك تلفن ۷۹۱۸۱۶ امیری

کارخانه صنعتی تابش
سازنده و فروشنده انواع لوازم دفتری و لوازم اشپزخانه‌نشانی فروشگاه خیابان پهلوی بالاتراز تخت‌طاوس نبش کوچه شعاعی تلفن ۶۲۰۴۴۵کارخانه آیزنهاور نرسیده به میدان شهیادروبروی بانك ملی تلفن ۹۷۰۱۹۸

صنایع فلزی کادو
سازنده و فروشنده‌انواع لوازم‌آشپزخانه و دفتری ولوازمات اداری–نشانی خیابان شیر و خورشید ایستگاه انبار پلاك ۲۵۴ تلفن ۹۵۶۳۲۱

مصنوعات فلزی
طبری
سازنده‌بهترین‌مصنوعات فلزی‌در اسرع وقت‌کلیه سفارشات پذیرفته می شود خیابان تهران نو سی متری جنب پارس لوستر تلفن ۷۹۴۸۰۲

مواد غذائی

ارد میرنامی
فروشنده انواع آرد های مختلف . اول شوش شرقی ایستگاه ۵ زیالی فوزیه تلفن ۵۳۹۲۳۵

فروشگاه محبی
فروشنده کلیه لوازمات‌خرازی. خواربار . لبنیات . به قیمت تجارتی . چهارراه باستان شاه نبش کوچه نوری تلفن۶۶۴۲۹۵

فروشگاه بزرك برنج
(بنکدار)
انواع برنج گیلان و مازندران را با نازلترین قیمت‌دردسترس‌مشتریان محترم قرار میدهد سر- چشمه‌جنب بانك‌صادرات تلفن ۳۱۶۹۵۹

فروشگاه حقیقت
فروشنده‌همه نوع‌خوار- بار و اجناس لوکس خیابان پهلوی‌اول خیابان دمشق تلفن ۴۵۲۰۱

گوشت سلیمی
فروشنده انواع گوشت نیله . راسته . بیفتکی . امیرآباد چهارراه نصرت تلفن ۴۱۰۵۶

قلندری
نان خانگی تبریزی خیابان دامپزشکی بین خیابان خوش و سلسبیل تلفن ۹۵۳۴۲۷

لبنیات میرزائی
تولیدکننده پنیر بی‌نمك ماست‌کره خامه‌انحصاری وفرآورده های لبنیات شمیران دزاشیب‌فرمانیه ایستگاه باغ‌نظر بازارچه باغ نظر تلفن ۸۷۴۸۹۲

فروشگاه حقیقت
فروشنده‌همه‌نوع‌خواربار و اجناس لوکس خیابان پهلوی اول‌خیابان‌دمشق تلفن ۴۵۲۰۱

لبنیات
امید
کلی‌فروش کلیه‌فرآورده های‌لبنیات وبهترین‌پنیر لیقوان‌وتبریز منوچهری چهارراه کنت شماره۶۹ تلفن ۳۱۷۷۲۷

فروشگاه ممتاز
فروشنده همه نوع خواربار زرین لعل‌مقابل مسجد امام حسین تلفن ۳۰۳۷۴۷

لبنیات‌اسلامبول
کلی‌فروش‌و جزئی‌فروش فرآورده های لبنیات بهترین پنیر لیقوان – تبریز و تخم مرغ روز هدایت‌سه‌راه سپهسالار شماره۱۶۴تلفن۳۹۳۸۲۸

فروشگاه رضایان
بمدیریت علی‌زاده فروشنده خواربار و برنج انواع روغن مرغوب خوراکی خشکبار مدیر فروشگاه رضایان به منظور بزرگداشت جشنهای دو هزارو پانصدمین سال شاهنشاهی ایران در نرخ کلیه اجناس مغازه خود تخفیف منظور نموده است میدان گمرك تلفن۲۶۴۹۶

خواربار انوری
بمدیریت انوری
فروشنده حبوبات – خشکبار و خرما بطور کلی و جزئی‌مدیریت فروشگاه انوری بمناسبت جشن های دوهزار و پانصدمین سال شاهنشاهی ایران در نرخ‌کلیه اجناس خودتخفیف‌قابل توجهی منظور نموده است بازار سه‌راه آهنگران سرای سلیمانخان‌تلفن ۲۰۷۱۶

لبنیات
جمالی
فروشنده کلیه فرآورده های لبنیات‌و مایحتاج‌زندگی‌تخم‌مرغ روز – جمشیدآباد جنوبی‌شماره ۲۲۲ تلفن ۶۶۲۵۹۳

فروشگاه خواربار ۱۱۰ دریانی
فروشنده انواع برنج – شکر روغن‌های خوب – چای ایرانی و خارجی – انواع کمپوت – مربا– کنسرو– لبنیات–حبوبات– لوازم‌تحریر–آرایشی –بهداشتی خیابان‌جاده‌قدیم شمیران داودیه خیابان ظفر چهارراه نوائی شماره ۷۸ تلفن ۷۷۱۱۴۹
(برادران عالی دریانی)

فروشگاه
نصرت
فروشنده کلیه فراورده‌های لبنیات . پنیر تبریز لیقوان . انواع کره‌های ایرانی خارجی. امیرآباد جنوبی جنب کوچه صالحی شماره ۲۲۲ تلفن ۶۶۹۸۸۰

لبنیات
شایسته
تهیه‌کننده‌بهترین‌ماست، کره . پنیر انحصاری ، انواع پنیرهای لیقوان – بلغار وتخم مرغ روز میدان شاهپور تلفن ۲۵۴۲۹

فروشگاه گوشت حسن‌زاده
فروشنده گوشت گوسفند و مرغ پرکنده جاده قدیم شمیران مقابل تلفنخانه تلفن ۸۷۲۳۳۴

کارخانه حلوا سازی‌عقاب
تهیه کننده عالیترین محصولات حلوا شکری در اندازه های صد گرمی تا چهار کیلوئی تهران خیابان خیام پاچنار تلفن های ۲۷۳۷۳ – ۲۵۱۸۹

فروشگاه گوشت
نمونه
فروشنده مرغ کشته – گوشت بره – گوسفند – راسته – فیله- بیفتکی- نارمك انتهای سی متری تلفن ۷۹۲۰۹۴

لبنیات پاك
فروشنده انواع فرآورده های‌لبنیات ازکارخانجات پاستوریزه تهران . ماست . پنیرکره . تخم مرغ روز . شیر. سه راه سمنگان .
تلفن ۷۹۱۴۳۶

فروشگاه لبنیات
ایران
تولیدکننده‌پنیر مخصوص لیقوان و انواع و اقسام کره‌و عسل سبلان وهمه نوع مایحتاج خانوادگی خیابان اسلامبول تلفن ۳۱۶۱۴۲

فروشگاه گوشت
ایران
فروشنده گوشت بیفتکی – راسته . چهارراه قصر روبروی ستاد بزرگ ارتش‌داران تلفن- ۷۵۶۵۲۶

کارخانه تهران‌مبل – مبلمان خوب را از کارخانه‌دار باید خرید محصولات این کارخانه آخرین مدل ارزان باده سال ضمانت برای مشتریان محترم نشانی خیابان شهباز اول جهان‌پناه تلفن ۳۵۴۶۹۶

دکتر محمدرضا تنکابنی نماینده قزوین درمجلس طی سخنانی گفت:

جشن‌های شاهنشاهی ایران یک رویداد فراموش نشدنی است

امتداد اتوبان کرج به قزوین موجب ایمن شدن راه تهران ـ قزوین و رشد سریع صنعتی و اقتصادی این شهر خواهد شد

اجرای مرحله دوم لوله‌کشی قزوین یک اقدام ضروری است و سازمان برنامه در صدد اجرای آنست

برقراری شبکه تلویزیون در قزوین بمردم این شهر امکان میدهد که از برنامه‌های دولتی بیشتر آگاهی یابند

درجلسه علنی مجلس شورای ملی که ساعت ۹ بامداد روز سه‌شنبه تشکیل گردید آقای **دکتر سید محمد رضا تنکابنی** وکیل دادگستری ونماینده‌قزوین در مجلس شورای ملی که بسمت‌مخبرکمیسیون دادگستری مجلس نیز انتخاب گردیده ، بعنوان‌بعداز دستور نطقی‌ایراد کرد .

افتخار جاویدان

دکتر تنکابنی در آغاز سخنان خود گفت :

جناب آقای رئیس ، نمایندگان محترم مجلس .

ملت ایران با افتخار هر چه تمامتر و غرور و سربلندی هر جه‌بیشتر باتمام وجودش‌همراه رهبر خردمند عالیقدر خود شاهنشاه آریامهر آئین دو هزارو پانصد ساله شاهنشاهی خود را با میمنت و مبارکی و با جلال و عظمت خاصی که قابل‌توصیف نیست جشن‌گرفت، و باردیگر بنام ملل جهان نشان داد که ایران همان‌ایران مهد تمدن و فرهنگ و هنر و صنعت ۲۵۰۰ سال پیش است که آن روز کوروش بزرگ با افروختن مشعل آزادی و صدور فرمان‌آزادی بشربرای ملت ایران سربلندی و افتخار بجا گذارد و امروز شاهنشاه خردمند ما که بزرگترین روی‌داد شکوهمند تاریخ معاصر یعنی انقلاب سفید را بوجود آورده‌اند دگرگونی در تمام شئون اجتماعی جامعه ایرانی بوجودآمده و مابدروازه های تمدن جهان نزدیک‌شده‌ایم، و ملت‌ماپیکار جهانی‌بایسوادی و تشکیل لژیون خدمتگذاران‌بشر را بجهان تمدن امروزی عرضه داشته است .

این افتخارات جاویدان را برای ملت ایران ، شاهنشاه آریامهر ایران‌که در واقع‌نقطه عطفی در تاریخ معاصر جهان بشمار میایند ایجاد کرده‌اند.

ناطق گفت :

یکی از ثمرات برگزاری این جشنهارامیتوان پیوندافتخارات درخشان گذشته ما با عصر آریامهر و دوران بیشرفتهای شگرف وعظیم ناشی از انقلاب سفید نامید . بهمین دلیل عظمت‌وشکوهمندی رژه تاریخی تخت جمشید هم‌فرهنگ وتمدن و هنر و صنعت گذشته ما را تجدید میکرد و هم بجهانیان نشان میداد که از نیروی فعاله جوانان ایرانی در راه گسترش علم و فرهنگ و دانش درسطح روستا ها و شهر استفاده می

دکتر سید محمدرضا تنکابنی

شود . در حالیکه در اکثر کشور های جهان در ساخت وسایل‌جنگی مقاصدجنگی خود دقیقه‌ای فروگذار نیستند و بدست افراد بی سلاح سلاح میدهند تا برادران خود را بکشند در کشور عزیز ماایران برهبری شاهنشاه آریامهر از یك امنیت مطلق چشم‌گیر برخورداریم و بعوض تفنگ و مسلسل بدست جوانان خودکه سپاهیان انقلاب هستند در یك رژه باشکوه کتاب میدهیم .

صدها طرح عمرانی

دکتر تنکابنی افزود نتایج و ثمرات حاصله از برگزاری‌این آئین خجسته آنقدر زیاداست که نه قابل وصف و نه قابل شمارش دراین وقت کوتاه‌است ولی آنچه که تمام ما این روز های گذشته شاهد و ناظر آن بودیم و بوسیله جراید و رادیو وتلویزیون مطلع‌گردیدیم اجرای هزاران طرح های عمرانی کوچك‌وبزرگ بمناسبت بزرگداشت این جشن فرخنده در زمینه های مختلف فرهنگی بهداشتی و درمانی و ورزشی‌و صنعتی و کشاورزی در سطح روستا ها و شهر های کوچك و دور افتاده بوده که صدها مدرسه ، درمانگاه ، کتابخانه، استودیوم ورزشی ، واحد های صنعتی وکشاورزی و موسسات علمی‌وفرهنگی وهنری ارتباطی و آبیاری افتتاح و شروع به بهره برداری گردید .

وبالاخره با اتصال راه آهن‌ایران به ترکیه بدست شاهنشاه آریامهر یکی دیگر از آرزو های دیرین‌ملت ایران برآورده و فوائد آن عالم‌گیر شد .

اهمیت جانی

مخبرکمیسیون دادگستری گفت : آنچه که‌بعقیده اینجانب بیشتراز همه‌در برگزاری جشن بنیانگذاری شاهنشاهی ایران‌حائز اهمیت‌است جنبه بین‌المللی آن است که با ملاقات سران ممالک جهان در تخت جمشید فصل جدیدی در مناسبات بین‌المللی ایران با جهان آزاد پیدا شده و باثبات رسید که تمدن و فرهنگ و علم و هنر و صنعت ما از ۲۵۰۰ سال پیش وجود داشته ووجود دارد ووجود خواهد داشت و هیچ عاملی قادر به محو و تضعیف آن‌نخواهد بود و ایران خود را به دروازه تمدن جهان نزدیک کرده و هم‌گام با ممالک مترقی و صنعتی جهان به رهبری و پشتیبانی شاهنشاه خود پیش خواهد رفت .

در این جشن شکوهمند ،تخت جمشید میعادگاه همه رهبران و برگزیدگان‌کشور های‌بزرگ‌وکوچک دورو نزدیک جهان و گروه کثیری مفسران و خبرنگاران بزرگترین رادیو و تلویزیون و روزنامه و مجلات دنیا با عقاید و مذاهب و رنگهای مختلف جهان بوده که‌در زیر یک چادر گرد آمده‌و باحترام هرچه تمامتر و خاصی از رهبر خردمند ما شاهنشاه آریامهر تجلیل بعمل آورده و انقلاب سفید و ثمرات مثبت آن را ستودند و به ملت ایران بنمایندگی از طرف ملت خود احترام گذاشتند وتکریم کردند ـ تاریخ‌ایران و حتی تاریخ جهان این اجتماع ازسران ممالک جهان با رژیم های مختلف را که تجلیل از ملتی و رهبر عالیقدر آن مینماید بخاطر ندارد .

سیاست مسالمت آمیز

نماینده قزوین یادآورشد میهمانان عالیقدرشاهنشاه آریامهروشهبانوی گرامی درفاصله کوتاه‌از نزدیک با ارادمراسخ شاهنشاهی‌که‌خواستار زندگی بهتر برای تمام ملت خود و صلح و دوستی و صفا جهت‌ملل جهان است احساس و بادگرگونی هائی که‌در نتیجه انقلاب مقدس شاه ومردم‌در تمام شئون اجتماعی واقتصادی و سیاسی و صنعتی در فاصله کوتاه حاصل گردیده‌آشنا شدند آنها برای اولین‌بار (تز) سیاست مسالمت‌آمیز که‌پیاده شده وسیله شاهنشاه آریامهر در جلو چشم خود دیدند و معتقد به‌آن شدند و بسخنان تاریخی شاهنشاه که فرموده‌اند : (رسالت ابدی و تغییر ناپذیر بشریت سیر دائم به سوی کمال است و هر یک از ما برای آنکه در مسیر صحیح‌انجام این رسالت قدم برداریم میباید بکوشیم تادر حدود امکانات و شرایط خود دنیا را برای جامعه بشری بصورت یک دنیای محبت و صلح و دوستی درآوریم . دنیائی که در آن هرفرد آدمی در محیطی امن و فارغ از ترس و نگرانی از حداکثر مواهب دانش و تمدن برخوردار شود) سرتعظیم فرود آوردند و سخنان حکیمانه و مدبرانه و خردمندانه و قلب‌نشین شاهنشاه را که فرموده‌اند :

«آرزو دارم که آن عوامل بزرگ تفاهم دوستی‌که نمایندگان‌برجسته این همه کشور ها و ملت های جهان را در یک جا گردآورده است الهام بخش همه مردم روی زمین در ادامه آنان بسوی نیکبختی واقعی جامعه بشری باشد».

به‌امرغان برای ملت شریف خود بردند و بار دیگر در مصاحبه مطبوعاتی و رادیو تلویزیون خود در زمینه ترقیات روز افزون ملت ایران و تثبیت موقعیت سیاسی و اجتماعی واقتصادی ایران برهبری شاهنشاه آریامهر سخن گفتند که برای جامعه ایرانی‌درسطح جهانی بسیار ارزنده و گرانمایه است‌و باصرف میلیونها ریال کسب این شهرت و امکن این تبلیغات در شناخت تمدن و فرهنگ گذشته و کنونی ایران مقدور نبود .

اثر اقتصادی و اجتماعی

ناطق افزود : یکی‌دیگر از ثمرات رضایت بخش برگذاری‌جشن های شاهنشاهی این بود که حیثیت‌ملی و بین‌المللی ما را در جهان امروز بمرتبه نهائی خود رسانید بهمین دلیل مجمع عمومی سازمان ملل از جشن شاهنشاهی ایران‌تجلیل سرشار بعمل‌آوردکه خودافتخاری است بزرگ و ثبت شده برای‌ملت ایران . بیست‌و ششمین اجلاسیه مجمع عمومی سازمان ملل متحد که در آن آقای «مالیک» رئیس و نیز نمایندگان کشور های آفریقا و آسیا و اروپای غربی و شرقی واقیانوسیه و امریکای لاتین‌بیانات مبسوطی که در باره شاهنشاه آریامهر وتاریخ پرافتخارایران ایراد نمودند نمودار بزرگداشت واهمیت جشن های‌شاهنشاهی‌در دنیا وتاثیر اقتصادی واجتماعی این جشن است من بدین‌وسیله بعنوان یك نماینده مجلس از توجه خاص آن ها تشکرو سپاسگزاری می نمایم .

رویداد فراموش نشدنی

دکترتنکابنی گفت بمن اجازه بفرمائیدفقط قسمتی‌ازسخنان‌آقای مالك استناد نمایم که‌جلوه‌گر واقعیت‌وحقیقت‌ازجشن‌شاهنشاهی ایران‌است.

آقای مالك در سخنرانی خود اظهارمیدارد :« جشن شاهنشاهی ایران تنهایك رویداد فراموش نشدنی در تاریخ ایران نیست بلکه‌بدین سبب که این جشن ها یادآورفرمان روائی یك شاهنشاه بزرك وبشر دوست‌در ۲۵قرن پیش‌است ناگزیر تمام جامعه‌بشری نیز در جشن های بنیانگذاری شاهنشاهی ایران و در احساس شعف‌وسروری که‌از این رهگذر ایجاد میشود سهیم وشریك هستند».

واقعا و حقیقتا این بزرگداشت جشن شاهنشاهی متعلق به‌تمام ملل‌است و بهمین‌دلیل‌شاهنشاه آریامهر در نطق تاریخی خود خطاب باجتماع‌سران در تخت‌جمشید فرمودند «این جشن قبل از هر چیز بزرگداشت فرهنگ کهنی است که به تمام عالم بشریت تعلق دارد درواقع‌امتب پیش‌از آنکه میهمان ماباشید مهمان میزبانی هستید که تاریخ نام‌دارد ».

احساسات مردم قزوین

آقای دکترتنکابنی نماینده قزوین آنگاه گفت چون در چندین مراسم شکوهمند برگذاری جشن فرخنده دوهزار وپانصدمین سال بنیانگذاری شاهنشاهی ایران در حوزه انتخابیه خود شهر عزیزم‌قزوین شرکت داشته و ناظر ابراز احساسات بی‌شائبه مردم‌شهرستان قزوین بشاهنشاه آریامهر بودم لذا وظیفه خود میدانم بدوا به نمایندگی از طرف مردم‌شریف شاه دوست‌ووطن خواه‌شهرستان قزوین برگذاری جشن فرخنده واین آئین خجسته را که‌باشکوه وجلال وفروغ هر چه تمامتر برگذار شده به‌پیشگاه باعظمت شاهنشاه آریامهر که بارهبری خردمندانه خودایران را بسرحد نهائی ترقی رسانده و از نظر حیثیت ملی‌وبین‌المللی ما را در جهان امروز سربلند نگهداشته تبریك‌وتهنیت عرض نمایم .

خواسته های مردم

ناطق آنگاه مستدعیات اهالی قزوین را که همیشه ازالطاف شاهانه برخوردار بوده‌اندبشرح زیریادآور شد .

۱ـ امتداد اتوبان کرج به قزوین که جنبه حیاتی برای این شهرستان داشته وبااحداث شهر صنعتی البرز در چند کیلو متری قزوین‌موضوع اولویت‌آن نیز قابل تردید نبوده‌ومسئولین تصدیق‌خواهند کرد که‌تشویق سرمایه‌گذاری وتمرکز واحد صنعتی در یك شهر بدون‌وجود یك جاده‌ایمنی از نظر ترافیك امری‌است محال و مسلما اگر اتوبان تاقزوین امتداد پیدامی‌کرد امروزماشاهدتمرکز بیشتر صنایع در شهر صنعتی البرز بودیم که منافع سرشاری‌برای مملکت ماداشت امتداد این اتوبان صرفنظرازجنبه اقتصادی آن بمنظورتامین‌جان‌مسافرین‌بی پناه‌این جاده که‌ازچندین استان وارداین‌جاده میشوند ضروری است .

۲ـ اجرای مرحله دوم لوله کشی آب قزوین که مقدمات آن وسیله سازمان‌محترم‌برنامه‌فراهم شده که‌احتیاج‌به‌تسریع‌در انعقاد قرارداد وانجام تشریفات قانونی داردتا با اجرای آن عده از ساکنین شهر قزوین که‌بجهت محدود بودن مرحله اول از آب لوله کشی استفاده ننموده‌اند در این‌مرحله از این حق برخوردار شوند.

۳ـ برقراری شبکه تلویزیون در قزوین که آنهم خوشبختانه تمام تشریفات اداری‌وفنی راطی نموده‌وباامیدك‌توجه‌ازطرف‌مسئولین محترم مردم شاه دوست ووطن‌خواه‌شهر قزوین در این روز های فرخنده‌وپرفروغ از نزدیك مراسم پرشکوه وجلال مند جشن‌های‌تاریخی را درپاسارگاد وتخت‌جمشید ومیدان شهیاد و استودیوم ورزشی آریامهر که مجددا از تلویزیون ملی ایران پخش میشود خواهندديد و به‌فیض عظمی خواهند رسید.

۴ـ بذل توجه‌بیشتر از طرف سازمان تربیت‌بدنی ایران به سازمان تربیت‌بدنی‌قزوین ازنظر تقویت‌بنیه مالی آن ومخصوصا مرمت‌وتکمیل سالن تربیت‌بدنی واستادیوم ۲۵ شهریوروهمچنین روشن‌نمودن موقعیت‌زمین فوتبال چمن دبیرستان محمدرضا شاه از جهت تملیك وتصرف .

مهندس جواد ازبابی نماینده شیراز درمجلس شورایملی گفت :

برگزاری جشن های شاهنشاهی ایران موجب سرافرازی مردم ایران در جهان گردید

مردم فارس برای جلوه گر شدن جشن از هیچ فعالیتی فروگذار نکردند

آقای مهندس‌جواد اربابی‌نماینده شیراز در جلسه اخیر مجلس شورای ملی نطق مهمی درمورد برگزاری جشن های شاهنشاهی ایراد کرد که در زیر چاپ می شود .

بی‌سابقه بود

مهندس جواد اربابی نماینده شیراز گفت امروز افتخاری‌بس عظیم و سعادتی فوق‌العاده دست داد که در ساحت مقدس‌مجلس شورای ملی بیاناتی راجع به جشن شکوهمند ۲۵۰۰ ساله شاهنشاهی بعرض برسانم .

ملت ایران که باهیجان‌وشوری بی سابقه از مدتها قبل خود را برای این‌بخش آماده میکرد و باستقبال آن رفته بودسرانجام آن لحظه تاریخی فرا رسید و پادشاهان و روسای جمهوری و شخصیت های برجسته بدعوت شاهنشاه آریامهر بکشور عزیز ما وارد شدند و بحق میتوان گفت که چنین اجتماعی درتاریخ جهان بی سابقه بوده است و از اجتماع این سران عالیقدر و مصاحبت آنان با یکدیگردرراه تحکیم صلح جهانی و سعادت بشری بهره فراوان حاصل گردیده است .

موفقیت ایران

نماینده‌شیراز گفت هفته‌ای‌که گذشت روز هائی بس پر افتخار برای ملت ایران بود که در صفحات تاریخ این روز های درخشان با خطوط زرین به ثبت خواهد رسید و مردم ایران با قلبهای آکنده از غرور ومباهات از رهبر عالیقدر و خردمند خود شاهنشاه آریامهر بنیانگذار

مهندس جواد اربابی‌نماینده شیراز درمجلس شورایملی

ایران نوین‌که با پی‌ریزی‌اصول دوازده‌گانه موجبات سعادت و عظمت کشور را فراهم کرده‌اند صمیمانه تجلیل و تقدیر کرده وکلیه ملل جهان‌وسران‌عالیقدر آن‌بخاطرانسانیت و بشردوستی رهبر بزرك ایران برای معظله ارزش و احترام خاصی قائل هستند .

احساسات مردم‌استان فارس

آقای مهندس جواد اربابی اضافه کرد مردم استان فارس مانند سایر هموطنان عزیز بخصوص در شهر شیراز وتخت جمشید برای بر پا داشتن این جشن فرخنده و تاریخی شور و هیجان بی مانندی از خودنشان دادند و شهر شیراز و تخت جمشید چنان منظره زیبائی‌یافته بود که میتوان گفت در هیچ کجا چنین وضع باشکوهی تاکنون دیده نشده است .

قدمت منشور کورش

ناطق افزود تشریف فرمائی شاهنشاه آریامهر و علیاحضرت شهبانوی گرامی و والاحضرت ولیعهد و خاندان جلیل سلطنت و ورود پی درپی پادشاهان و روسای کشور های جهان به فارس عظمت و جلال خاصی باین جشن پر شکوه بخشید و این سرافرازی و خاطره گرامی آن هرگز از قلوب مردم محو نخواهد شد و این افتخار عظیم نصیب ملت ایران شده است که مقبره سردار بزرك کورش کبیر که‌منشور اوقدمت تاریخی بر منشور سازمان ملل متحد دارد بصورت میعادگاه بزرك سران جهان درآمد .

خاطره بیستم مهردر تاریخ

مهندس جواد اربابی افزوددر تاریخ ایران روزبیستم‌مهرروزی بسیار پر ارزش و ارزنده است چه۲۵۰۰ سال تاریخ پر افتخارو مشحون از عظمت‌وفداکاری‌ملت ایران بچنین روزی پیوند می خورد .

پیام‌مهمی که‌شاهنشاه‌آریامهر در پاسارگاد ایراد فرمودند نه تنها هر ایرانی را تحت تاثیر خاص و غرور آمیزی قرار داد بلکه در قلوب میلیونها افراد بشری نفوذ و رسوخ کرد و برای جلوه‌گر ساختن عظمت و جلال آن روز تاریخی کلمات و واژه ها قادر بیان نیستند .

رژه عظیم در تخت جمشید که در نوع خود بی نظیر و در تهیه و تنظیم آن از لحاظ تاریخی دقت لازم بعمل آمده بود نمونه بارزی از جانبازیهای دلیران و سربازان ایرانی از ایستادگی در برابر دشواریها برای حفظ استقلال و تمامیت خاك ایران بود بخصوص رژه ارتش دوران پرشکوه عصر پهلوی و واحد های سپاه دانش و بهداشت تحسین و تجلیل همگان را برانگیخت .

در تحکیم صلح جهانی

ناطق افزودتاریخ باستانی‌ایران مشحون از صلح و دوستی و عدالت و تعمیم علم و دانش‌است که از این تمدن باستانی ،تمام مردم جهان برخوردار بوده‌اندو رسالت تاریخی‌شاهنشاه گرانقدر ما امروز در این جشن عظیم‌ملی در تحکیم مبانی صلح و توسعه مودت و دوستی بین ملل‌مختلف جهان اثری عظیم و نتایجی‌بس شگرف ببار خواهد آورد .

با گذشت ۲۵۰۰ سال امروز شاهنشاهی‌برقلوب‌ملت‌ایران‌حکومت میکند که با داشتن عواطف بشری و انسان دوستی بیاری خداوند متعال توانسته است مشعل تمدن و فرهنگ ایران را روز بروز درخشان تروفروزان‌تر نگاهدارد و موفقیتی برای ملت ایران فراهم آورده که موجب سربلندی و افتخار در جهان امروزی میباشد .

آری کورش شاه بزرك شاه شاهان آزاد مرد ، آزاد مردان و قهرمان تاریخ ایران و جهان آسوده بخواب زیرا شاهنشاه آریامهر شاهنشاه دلیر وبیدار دل و ملت غیورایران بیداراست و بیدار خواهند ماند .

شهاب هیتاچی

تلویزیونهای ۲۴ اینچ تمام‌ترانزیستوری شهاب هیتاچی
بامشخصات منحصربفرد
تصویر وصدا فوری وفوق‌العاده روشن .
۵۷ عدد ترانزیستور ودیود ومدارچاپی باشاسی یکپارچه وپیشرفته‌ترین تکنیك .
دارای مدارهای ضدپارازیت وتنظیم خودکار .
مصرف برق فقط ۴۸ وات درمقابل ۲۰۰ وات تلویزیونهای معمولی .
بابرق ضعیف بخوبی کارمیکند .
بعلت استفاده ازترانزیستورهای جدیدالاختراع سیلیکون گرم نمیشود وخراب نمیشود وچوب وپلاستیك کابینت آنها همیشه زیبا باقی میماند .
شاسی برق ندارد وخطر برق گرفتگی ازشاسی درمیان نیست
عرض طول عکس با نوسان برق شهری تغییر کرده وباتنظیم خودکار الکترونیکی داخل دستگاه همیشه ثابت میماند .

Shahab HITACHI

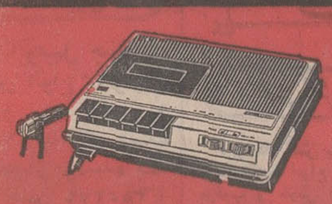

ضبط صوت برق وباطری، کاست باصدای مخصوص کیف مخصوص طرح قیمت جدید ودسته کنترلی
مدل TRQ-2818

ضبط صوت برق وباطری کاست توام باراديو سه موج دارای موج (FM) اف ام .
مدل TRQ-1250 S

HITACHI

مرغوبیت کالا اولین هدف هیتاچی است

نماینده انحصاری شرکت کارخانجات رادیو شهاب ساختمان آلومینیوم

در راه پروازی دلپذیر بآمریکا یك روز فراموش نشدنی مهمان شهرآمستردام باشید

قهوه صبح ، ناهار ، عصرانه ، توشابه ، شام ، باز هم توشابه ، دیدار از کلوبهای شبانه ، کنسرت ، وموزه‌ها ، گردشهای نشاط انگیز با دوچرخه ، کالسکه ، قایق و اتومبیل . درصورتیکه اقامتتان تا سه روز طول بکشد تخفیف مخصوصی‌هم برای شما منظورشده .

سازمان جهانگردی آمستردام یك روز پذیرائی مخصوص را بشما تقدیم خواهدکرد .

در صورتیکه شهر زیبای آمستردام را در سر راه سفر زمستانی خود به‌آمریکا یا اروپا قراردهید .

آمستردام شهری است که ك. ال. ام همیشه در آن توقف می‌کند .

وبعد شمارا با جت‌های ۷۴۷ به نیویورك می‌رساند .

بعد ازپرواز با ك. ال. ام ودریافت این هدیه با ارزش قبول خواهیدکرد :

که این پرواز با پروازهای دیگر فرق دارد .

چون اعتماد وخدمتی که ك. ال. ام ازخود نشان میدهد درزمین ودرآسمان برای شما آسایش واطمینان بارمغان می‌آورد .

نمایندگی های ك.ال.ام در ایران

خیابان تخت جمشید تلفن ۸۲۸۰۶۱-۶ دویال اکسپرس؛ تلفن ۴۱۵۹۷ و ۸۲۸۰۶۱-۶ آبادان ؛ ساختمان سان شاین تلفن ۲۴۷۸ اهواز؛ هتل اهواز، تلفن ۵۲۷۵ - ۵۳۷۵ - ۵۷۶

KLM

ك. ال. ام هواپیمائی برگزیده هوانوردان

آگهی تجدید مناقصه ۴۹٫۵

شهربانی کل کشور خرید ۱۲قلم وسایل و ماشین آلات مخصوص تعمیر و نوسازی و لوازم متعلق به آنرا بشرح ذیل :

۱ـ دستگاه فرزاونیورسال
۲ـ دستگاه دریل گیری بوکس
۳ـ دستگاه تراش ساخت رومانی
۴ـ دستگاه جوش کاربیت
۵ـ دستگاه زوبورت‌جهت‌فرزکاری
۶ـ دستگاه صفحه تراش
۷ـ دستگاه پرداخت و گیلانس‌زنی
۸ـ دستگاه فرزخرطومی بافرز های مختلف
۹ـ دستگاه بوش اتوماتیک پلاستیک (هیدرولیك)
۱۰ـ دستگاه سنگ زنی فیبری
۱۱ـ دستگاه برس دستی بوش
۱۲ـ جعبه تعمیرات سیار

را برابر مشخصات و شرایط جداگانه تجدید مناقصه مینماید داوطلبان شرکت در مناقصه می‌توانند برای دریافت شرایط و مشخصات و لوازم متعلق به کالای فوق‌به‌دائره‌تدارکات اداره‌اردنانس واقع درخیابان‌قدیم شمیران‌خیابان معلم (کلانتری سوار سابق)مراجعه و پس‌از اطلاع پیشنهادات خود را در پاکت های لاك و مهر شده تا آخر وقت‌اداری روز ۱۲٫۸٫۵۰ درصندوق مخصوص پیشنهادات جایگزین و رسید دریافت نمایند پیشنهادات در ساعت ۱۰ صبح روز ۱۳٫۸٫۵۰ در کمیسیون مناقصه باز و رسیدگی خواهدشد حضور بیشنهاد دهندگان در کمیسیون مجاز میباشد . مالف ۹۵۲۹

رئیس اداره اردنانس شهربانی.
سرتیپ نقدی
۶ـ۲ آ ـ ۵۲۹۸۸

برای اولین بارهمه در بانک‌اعتبارات ایران برنده‌شدند

کلیه‌شرکت‌کنندگان درقرعه‌کشی حسابهای پس‌اندازززندگی و پس‌اندازاعتبار بدون‌استثناءاز۵۰ تانیم‌میلیون ریال برنده‌شدند

مراسم پرشور قرعه‌کشی بانک بمناسبت بزرگداشت دوهزار وپانصدمین سال بنیانگذاری شاهنشاهی ایران و سال کورش بزرک

آقای دکترامینی نایب رئیس بانك درحال سخنرانی در سمت چپ آقای عزت‌الله متوجه‌اجراءکننده‌مراسم‌قرعه‌کشی

طبق اطلاعیه قبلی که بوسیله جراید اعلام گردیده بود و دعوت نامه‌هائیکه صاحبان پس‌انداز از اداره روابط‌عمومی بانك دریافت داشته‌اند در ساعت چهار و نیم بعد ازظهر روز پنجشنبه ۲۲مهر ماه۱۳۵۰ در سالن اداره مرکزی بانك با حضور بیش از ۵۰۰ نفر پس‌انداز کننده علاقمند و نمایندگان محترم وزارت‌دارائی و دادگستری و مدیران و کارکنان بانك انجام گردید.

قبل از شروع مراسم قرعه‌کشی آقای عزت‌الله متوجه اجراء کننده برنامه جشن‌ضمن بیان‌خدمات بانك‌اعتبارات‌ایران و ابتکار کم نظیر و ارزنده‌ای که در جهت جوائز « همه‌برنده میشوند » از طرف مقامات‌بانك بعمل آمده شرح کاملی در مورد نحوه قرعه‌کشی و توزیع این‌جوائز باطلاع ناظرین‌رسانید آنگاه آقای دکتر محمد علی امینی نائب رئیس بانك پشت میکروفون قرار گرفت‌ودرابتدا به حاضرین و مدعوینی که به گرمی دعوت بانك را پذیرفته و در جشن شرکت نموده‌اند خوش‌آمد گفت‌سپس‌ضمن‌ایراد بیانات جامعی از جمله چنین اظهار داشت.

در این ایام که ملت‌ایران عظیم‌ترین خاطره تاریخ خود را جشن میگیرد بانك اعتبارات ایران مفتخر است موقع را مغتنم‌شمرده‌وبمنظوربزرگداشت بیست‌و پنجمین‌سده‌بنیانگزاری شاهنشاهی ایران‌و سال‌کورش بزرك با برگذاری مراسم‌قرعه کشی امروز جوایز ارزنده‌ای را بین کلیه دارندگان حساب های پس‌اندازززندگی وپس‌انداز اعتبار توزیع نماید. این‌طلیعه خوبیست که در چنین روز - های فرخنده و تاریخی برای تشویق شماپس‌انداز کنندگان عزیز نصیب همه میشود.

آقای دکتر امینی به بیانات خود چنین ادامه داد:همانطوری که میدانید یکی از بنیانهای اقتصادی کشور های پیشرفته همین پس‌انداز های مردم است از اینرو تشویق و ترغیب مردم به امر پس‌اندازاز وظایف‌مهمه دولت و بانکهامحسوب میشود. از نقطه نظر علمای اقتصاد پس‌انداز نه تنها عامل اصلی توسعه اقتصادی و گسترش امور عمرانی‌وصنعتی‌هراجتماعی است بلکه ارزیابی رشد و شعور اقتصادی جوامع بشری‌به حجم پس‌انداز ها و ذخیره در آمد ها بستگی دارد. با توجه باین امر جای بسی خوشوقتی است که در کشور ما نیزنقش مهم پس‌انداز مخصوصا در سالهای اخیر تا حد وسیعی میان اکثریت افراد مورد استقبال قرار گرفته است.

نائب رئیس بانك طی‌سخنان خود ثمرات انقلاب سفید را برهبری شاهنشاه آریامهر تشریح و اضافه کرد: همگی به رای‌العین شاهدو ناظرهستیم چه اقدامات شگرفی‌در سالهای اخیر در کلیه شئون مملکتی در زمینه عمران و آبادانی و توسعه صنایع و بالاخره رشد اقتصادی صورت گرفته است. ترقیات و پیشرفت‌های عظیم ایران امروز ما بی شك‌مدیون ثبات سیاسی و امنیت کاملی است‌که تحت‌رهبری‌خردمندانه شاهنشاه آریامهر و اجرای منشور انقلاب سفید برخوردار میباشد. در این گذرگاه بانکهای کشور ما با بکار بردن پس‌اندازهای کوچك‌مردم در راه رونق و توسعه اقتصاد کشور و رفاه جامعه ایرانی سهم شایسته‌ای‌ایفاء نموده‌اند. به پیروی از این امر حیاتی شیوه کار بانك اعتبارات‌ایران هم بر همین منوال است که سپرده‌های عمومی و پس‌انداز - های شما مردم را در قسمت توسعه و عمران و نو سازی کشور هدایت و توزیع نماید. از اینروشما پس‌اندازکنندگان عزیز علاوه بر مزایائی که از نظر بهره و جایزه و غیره دریافت مینمائید میتوانیدبخود ببالید که خدمت اجتماعی و اخلاقی خود رانسبت به‌هدفهای عالیه اقتصاد کشور ایفاء نموده‌اید ...

سخنران‌بانك‌در زمینه‌ابتکارات تازه بانك و تشویق و ترغیب پس‌انداز کنندگان چنین‌اظهار داشت: تشکیل حساب‌پس‌انداز اعتبار یك پدیده مهم و موثر بانك است که از سال گذشته با مزایای بیشماری در اختیار مشتریان و پس‌انداز کنندگان قرار گرفته است تا بتدریج بتوانند برای یك زندگی‌مرفه خانوادگی درتامین‌مسکن‌وخانه سازی پس‌انداز نمایند. طبق مقررات وآئین‌نامه مربوط به دارنده‌حساب که‌بابانك‌قرارداد امضاء مینمایند به تناسب مدت قرار داد تا یکمیلیون ریال با تسهیلات فراوان فقط بابهره ۹ در صد وام داده میشود، بعلاوه صاحبان اینگونه حساب ها حداکثر بهره بانکی را دریافت داشته و در قرعه کشی جوائز نیز شرکت مینمایند.

جوایزامسال‌حسابهای پس‌انداز بانك جنبه ابتکاری دارد در واقع بانك اعتبارات ایران تنها بانکی است در ایران که شانس برنده شدن از ۵۰تا نیم میلیون‌رابین همه‌دارندگان حسابهای پس‌انداز تقسیم می- نماید یعنی « همه برنده می - شوند. »

آقای دکترامینی نائب‌رئیس بانك سخنان خودرا چنین به پایان رسانید: برای جلب سپرده‌های پس‌انداز مردم تنها جایزه کافی نیست و جای خوشوقتی است که خدمات و ابتکارات بانك ما در زمینه - های مختلف بانکی با استقبال کم نظر مشتریان وعلاقمندان روبرو شده است همیشه هدف ما اینست که باشعار «دوست و مشاور شما» خدمات بانکی را با شرایط مناسب درجهت رضایت کامل مشتریان انجام دهیم.

بالنتیجه توسعه شبکه‌بانکی و افزایش سرمایه بانك به ۴۰۰،۰۰۰،۰۰۰ر میلیون ریال و بطور کلی افزایش سپرده های مشتریان مخصوصا در چند سال اخیر باعث شده که بانك اعتبارات ایران‌فعالیت‌خود را گسترش داده و ضمن‌جلب مشتریان‌بیشتر‌برای‌پیشرو‌هدف های عالیه اقتصادی صنعتی و اجتماعی کشور که در واقع سلامت جامعه ایرانی را بیمه مینماید بیش از پیش موثر و مفید واقع شود.

پس از بیانات آقای دکتر امینی ضمن پذیرائی گرمی که از مدعوین‌و شرکت کنندگان در جشن بعمل آمد:

مراسم قرعه کشی باهمکاری آقای عزت‌الله متوجه انجام گردیدو ۳۹۰۶۹ دارنده حساب پس‌انداز در شعب‌مختلف بانك در تهران و شهرستانها برنده جوائز از پنجاه تا نیم میلیون ریالی بانك گردیدند. این جوائز بیشمار که بدون‌استثناء به کلیه دارندگان حسابهای پس‌اندازی که‌در پایان‌شهریور ماه حداقل۲۰۰۰ ریال‌موجودی داشته تعلق‌گرفته است بترتیب عبارت از:

۵۰ریالی -۵۰۰ریالی -۵۰۰۰ ریالی۵۰۰۰ریالی و ۵۰۰،۰۰۰ ریالی اسامی برندگان جوائز «همه برنده میشوند» که توسط مرکز محاسبات الکترونیکی بانك استخراج شده و بعلت کثرت تعدادانها نامشان چاپ نگردیده است از طریق اداره مرکزی و شعبات این بانك اعلام شده و دراختیار مراجعین قرار خواهد گرفت.

مراسم جشن و قرعه کشی تا ساعت ۶ بعد از ظهر بطول انجامید و در پایان در میان شورو هیجان حاظرین از طرف سازمان پس‌انداز بانك هدایای جالب و ارزنده‌ای بقید قرعه - کشی از شماره کارتهای‌ورودی ما بین شرکت کنندگان در جشن توزیع شد.

نمایندگان دولت ومدیران بانك اعتبارات ایران وگروه‌زیادی از دارندگان حسابهای پس‌انداز زندگی واعتبار در ضمن نظارت برقرعه‌کشی

تبریکات

جناب آقای حیدرقلی عمرانی مدیرعامل سازمان‌بیمه‌های اجتماعی روستائیان
انتخاب شایسته جنابعالی را تبریك میگویم و آرزوی موفقیت بیشتری را برایتان دارم.
غلامرضا نوری خواجوی
۱_۵۳۰۶۲

جناب آقای محسن فخارپور
انتصاب شایسته جنابعالی را بسمت معاونت سازمان ممیزی و درآمد نوسازی تبریك عرض کرده و موفقیت روزافزون شما را خواستارم.
سیدحسن هاشمی
۱_۵۳۰۵۰

سرکار سروان حسین مرادی واجاری
ارتقاء درجه جنابعالی را صمیمانه تبریك عرض نموده توفیق روزافزون شما را در راه خدمت به شاهنشاه آریامهر و میهن عزیز از یزدان پاك آرزومندیم.
واجارگاه گیلان ـ غلامرضابینا ـ علی‌اکبر پدرپور
آ_۵۲۴۳۰

سرکار سروان شیخان مدیرباشگاه تاج تهران
باکمال خوشوقتی و مسرت ارتقاء درجه جنابعالی را تبریك عرض نموده موفقیت‌های بیشتری رابرای سرکارآرزو داریم.
سیاوش امیرسلیمانی . رفعتی . قمری . انصاری .مقدم. کاظمی
آ_۲۱۴۶۳

سرکار سرگرد لاهوتی
باکمال مسرت ارتقاء شما را صمیمانه تبریك عرض‌نموده موفقیت جنابعالی را از خداوند متعال خواستارم
ابهر ـ کاظم طیبی
آ_۵۲۴۵۸

جناب آقای دکتر پرویز فرشچی
ارتقاء انجناب را بدرجه سرهنگی تبریك عرض‌مینماید
دکتر اخلاقی . اویسی
آ_۲۱۵۱۱

تیمسار سرلشکر جعفریان
ارتقاء آن تیمسار محبوب را صمیمانه تبریك عرض مینماید
دفتر ۳۳۱ تهران ـ محمد ناصری
۱_۲۱۴۲۳

سرکار سرگرد محمدعلی مهدوی
ارتقاء جنابعالی را بدرجه سرگردی تبریك موفقیت شما را در راه خدمت به میهن و شاهنشاه آریامهرخواستارم
حاج‌مقصود انوشفر
آ_۲۱۴۰۵

سرکار سرگرد عبدالعلی خسروانی
ارتقاء جنابعالی را تبریك عرض و موفقیت بیشتر شمارا به میهن و شاهنشاه آریامهر آرزو دارم.
حاج‌مقصودانوشفر
آ_۲۱۴۰۵

سرکار سروان علی فروتن
ارتقاء بدرجه سروانی را تبریك گفته و موفقیت شما را آرزومندم.
سرهنك ۲ ستاد رضا نظری زاده

جشن فرهنگ وهنر

برنامه های چهارمین جشن فرهنگ‌وهنر

دوشنبه سوم آبانماه
برنامه هنری و مراسم گشایش جشن در تالار رودکی

سه‌شنبه ٤ آبانماه
* گشایش نمایشگاه کارهای دستی و هنری خانه های پیش‌آهنگی در ناحیه ۱۷ آموزش و پرورش.

چهار شنبه ۵ آبانماه
* گشایش کتابخانه مرکزی در پارك شهر
* گشایش نمایشراه خط‌در کتابخانه مرکزی‌پارك شهر
* گشایش جلسات سخنرانی‌وبحث پیرامون زبان فارسی در موزه ایران باستان

پنجشنبه ٦ آبانماه
* گشایش موزه مردم شناسی در کاخ ابیض
گشایش نمایشگاه قسمتی از کتابهای‌ایران شناسی در کتابخانه ملی
* گشایش نمایشگاه نشریات خاص جشن شاهنشاهی ایران در کتابخانه ملی
* گشایش نمایشگاه کار های دستی و هنری جمعیت جوانان شیر و خورشید سرخ ایران، در سالن جنب تالار فرهنك.

جمعه ۷ آبانماه
گشایش نمایشگاه نقاشی و کارهای دستی موسسه مربیان کودك در محل موسسه خیابان کوروش.

شنبه ۸ آبانماه
* گشایش نمایشگاه عکس از آثار تاریخی و پیشرفت های ایران در مورد ایران باستان
* گشایش غرفه های فروش کتاب‌در پارك‌پهلوی.

یکشنبه ۹ آبانماه
* گشایش جلسات سخنرانی و بحث پیرامون شاهنامه فردوسی در موزه ایران باستان.
* گشایش نمایشگاه‌نقاشی‌کودکان‌درپارك یوسف آباد.
* گشایش نمایشگاه سولیوان.

سه شنبه ۱۱ آبانماه
* گشایش نمایشگاه کارهای‌هنری جوانان‌درکاخ غربی جوانان

پنجشنبه ۱۳ آبانماه
* گشایش‌نمایشگاه کارهای هنری‌جوانان کاخ جنوبی جوانان

شنبه ۱۵ آبانماه
* گشایش نمایشگاه موسسه مربیان هنری در باشگاه معلمان
* دو برنامه موسیقی همراه با سخنرانی در کاخ مرکزی جوانان
* دوبرنامه موسیقی همراه با سخنرانی در کاخ غربی جوانان
* دوبرنامه موسیقی همراه با سخنرانی در کاخ جنوبی جوانان

دبیرستان دولتی شبانه محتشم کاشانی
برای دوره اول ودوم رشته‌های
(طبیعی- ریاضی- ادبی)
همه روزه صبح وعصر ثبت‌نام مینماید.
شاهرضا اول نظام‌آباد دبیرستان محتشم کاشانی
تلفن ۷۵۵۶۰۹

دبیرستان‌شبانه‌امین‌الدوله
با کادر دبیران ورزیده در کلاسهای شبانه‌دوره اول و دوره دوم (طبیعی) همه روزه عصرها ثبت نام مینماید.
نشانی: خیابان گرگان ـ چهار راه‌معینیه ـ دبیرستان امین‌الدوله تلفن ۷۵٤۱۸۹

آکادمی زبانهای دنیا
درامتحانات اعزام دانشجوقبولی شما را تضمین مینماید
اداره‌کل آموزش‌بزرگسالان
شماره ۹۸۰۶
وزارت آموزش‌وپرورش
آقای محمد رنیق احمد موسی‌صاحب امتیازآکادمی زبانهای دنیا
عطف بنامه مورخ ۱۲/ ٦/ ٤٦ چون درامرتعلیم زبان‌خارجه جدیت نموده وبهمت نفراوطلبان کلاسهای زبان تحت تصدی شما در امتحانات اخیراعزام دانشجوبخارجه ۱۰۰٪قبول شده‌اند لذا از مساعی شماوکارکنان آن موسسه صمیمانه قدردانی مینماید وتوفیق بیشترشمارا آرزودارد مخ
رئیس‌کل آموزش‌وپرورش‌بزرگسالان ـ معینی
در صورت عدم قبولی شهریه مسترد میگردد
کلاسهای مخصوص کنکور
کلاسهای تضمینی مخصوص دانش آموزان ششم دبیرستانها کلاسهای قراردادی هشت ماهه انگلیسی ـ فرانسه ـ آلمانی شروع کلاسها بیستم مهر ـ اول‌آبان
آدرس ـدروازه دولت ـ اول روزولت ـ ساختمان جم
تلفن ۸۲۸۲۱۳

منقور و مفتخر هستیم صمیمانه‌ترین تبریکات خود را بمناسبت
برگزاری آئین بزرگداشت میراث کورش کبیر
شاهنشاهی کهن ایران زمین
به پیشگاه مبارك اعلیحضرت همایون
شاهنشاه آریامهر
تقدیم داشته
سعادت وتوفیق بیش‌ازپیش ملت ایران رادرپرتوعنایات شهریاری
ازخداوندیگانه خواستاریم
مدیران کارخانه صفا چای رامسر

ششم‌ادبی‌دبیرستان امیرمعزی
با ۸۵ درصد قبولی درسال گذشته از ۱۲ مهر شروع میشود میدان شهناز تلفن ۷۵٤٦۱٤

کشتی میشو مارو سفر ٦٤
به‌بندر خرمشهر وارد و در ضمن تخلیه برای بنادرذیل کالای صادراتی بارگیری خواهد نمود.
کراچی ـ هنك‌کنك ـ سنگاپور ـ ژاپن
کشتی ملبورن مارو سفر ۵
کشتی فوق‌نیز به بندر خرمشهروارددو در ضمن تخلیه برای بنادر ذیل کالای صادراتی بارگیری خواهد نمود.
سنگاتور ـ بمبئی ـ ژاپن
کشتی کیبی مارو سفر ۲۳
این‌کشتی در حدود ۱۷آبان ماه به بندر خرمشهر وارد خواهد شد.
برای کسب اطلاع بیشتر و تامین جا به نمایندگی کل در ایران
شرکت‌سهامی لوانت‌اکسپرس‌ترانسپورت(ایران)
تهران: خیابان سعدی شماره ٤٤۷ ـ تلفن ۳۰۵۳۱۳ و ۵ ـ ۳۰٤۹۳۱
ویا به شعبات این شرکت در:
خرمشهر ـ خیابان شاهرخ تلفن ۲۸۱٤ ـ ۲۸۱۵ ـ ۳۹۳۵
تبریز: خیابان فردوسی تلفن ۳۳۷۰ ـ ٤٦۹۰
آبادان: شماره ۱٦ سان شاین بریم تلفن ۲۱۵۱

آگهی مجمع عمومی فوق‌العاده
مجمع عمومی شرکت تعاونی تهیه و توزیع صنف‌عطاروسقط فروش تهران و حومه بطور فوق‌العاده تاریخ ۱۲ر۸ر۵۰ ساعت ۷ بعد از ظهر در محل شرکت تشکیل است از کلیه‌سهامداران محترم دعوت میشود شخصا یا وکیل آنان در ساعت مقرر حضور بهمرسانند.
دستور جلسه: شور و اتخاذ تصمیم دربقا یا انحلال شرکت خواهد بود.
شرکت تعاونی تهیه و توزیع صنف‌عطار و سقط فروش‌تهران وحومه
آ_۲۱۵۰۷

آگهی تحریر ترکه
آقای چنگیز فیروزیان وکیل پایه یك دادگستری مقیم‌بابل بوکالت از بانو ملیحه سعیدی فرزند مرحوم حاجی ابراهیم سعیدی بطرفیت بانو ربابه شهرت آقامیری ساکن بابل محله میانکت دادخواستی بخواسته تحریر ترکه‌و تقسیم ماترك‌مرحوم حاجی محمدابراهیم‌سعیدی‌باین‌دادگاه‌تقدیم که‌بکلاسه‌۵ر۲۳۰ـ٤۵ ثبت اینك با انجام تشریفات مراتب در روزنامه اطلاعات آگهی میشود که برابر ماده ۲۱۰ قانون امور حسبی بستانکاران و مدیونین و سایر ورثه و نماینده قانونی آنها و کسان دیگر که حقی بر ترکه دارند برای روز شنبه ٦ر۹ر۱۳۵۰ ساعت ده صبح در دادگاه بخش بابل حضور بهمرسانند.
رئیس دادگاه بخش بابل ـ روحانی
۱_۵۳۳۲٤

گروه‌فرهنگی‌مرجان
دبیرستان شبانه دختران
با امتیاز رسمی وزارت آموزش وپرورش
برای دوره اول ودوره دوم (رشته‌های ریاضی وطبیعی).
همه روزه ازساعت ۵ الی ۸ (حتی درایام‌تعطیلات) ثبت‌نام میکند.
محل ثبت‌نام: میدان کاخ ـ خیابان ابتهاج ـ دبیرستان دختران مرجان.
تلفن ٦٦۹۲۸۵ ـ ٦٦۹۲۸٦

برنامه منابر آقایان وعاظ و گویندگان مذهبی د ریکماه مبارك رمضان

● آقای **فلسفی** روزها از ساعت ۱ تا ۲ بعد از ظهر در مسجد حاج سید عزیزاله واقع در بازار بزرگ
● آقای **شیخ جعفر خندق‌آبادی** روزها در مسجد خندق‌آبادخیابان مولوی . شبها در مسجد آیت‌اله گلپایگانی خیابان خیام گذر قلی
● آقای **دکتر مهاجرانی** روزها در مسجد شاه تهران
● آقای **سید عبدالرضا حجازی** روزها در مسجد ارک بعد در مسجد آقای‌لاله‌زاری شهرری شبها در مسجد رسول‌اکرم (ص) خیابان نواب چهارراه اناری
× آقای **دکتر مناقبی** روزها در مسجد توتونچی خیابان قزوین و شبها در مسجد امام حسین (ع) میدان شهناز
● آقای **سید محمود سدهی** روزها در مسجد رسول اکرم (ص) چهارراه اناری و سپس در مسجد لالەزار ، شبها در مسجدخندق‌آباد و بعد مسجد آیت‌اله ابهری و مسجد حاجی‌اسماعیل حوری
● آقای **شیخ‌عباسعلی اسلامی** روزها درمسجد اثنا عشری شهرری شبها در مسجد صاحب‌الزمان اختیاریه
● آقای **شیخ احمد کافی** روزها در مسجد فیلسوف خیابان‌سیروس شبها در مسجد نوریان باغ صبا و سپس در حسینیه اصفهانیها خیابان آب‌منگل
● آقای **امامی کاشانی** روزها در مسجد امام‌حسین میدان شهناز و شبها در مسجد آذربایجان واقع در بازار پاچنار
● آقای **حسین انصاریان** روزها در مسجد سراج‌الملک خیابان امیرکبیر ، شبها درمسجد انبار گندم خیابان ری
● آقای **ولوی** روزها در مسجد سپهسالار مروی ، شبها در مسجد مشیرالسلطنه خیابان مولوی و سپس در مسجد زابلی کرج
● آقای **شیخ‌قاسم‌اسلامی** روزها درمسجد شیشه خیابان‌شیخ‌هادی
● آقای **حاجی‌اعتماد** روزها در مسجد باب‌همایون شبها در مسجد قائم خیابان سعدی شمالی
● آقای **سید عبدالرسول حجازی** روزها در مسجد مهدیه میدان شاهپور ، شبها در مسجد یزدیها مختاری شاهپور و سپس در مسجد امام حسن بریانک
● آقای **کبیری** روزها در مسجد فروتن خیابان شهباز ، شبها در مسجد حاجی اسماعیل حوری میدانشاه و مسجد سنگی ادیب‌الملک
● آقای **سید جواد هشترودی** روزها در مسجد سادات اخوی خیابان ایران ، شبها در مسجد خادم‌الاوصیاء تهران نو
● آقای **محلاتی** روزها در مسجد چهلتن بازار ، شبها در مسجد ایروانی خیابان شاهپور
● آقای **حاجی اشرف** روزها در مسجد مجد خیابان سپه و سپس در مسجد مروی، شبها در مسجد لولاگر و بعد مسجد قاجاریه خیابان ری کوچه آبشار
● آقای **انصاری خراسانی** روزها در مسجد مشیرالسلطنه خیابان مولوی ، شبها در مسجد الرسول نازی‌آباد
● آقای **شمس گیلانی** روزها در مسجد ولی‌عصر(ع) حشمت‌الدوله سپس در مسجد مهدیه میدان شوش ، شبها در مسجد حاجی امجد آریانا
● آقای **معتمد خراسانی** روزها در مسجد المصطفی چهار راه حسن‌آباد
● آقای **سید قاسم شجاعی** روزها در مسجد حاجی‌ابوالفتح میدان شاه ، شبها در مسجد امامزاده یحیی
● آقای **هسته‌ئی** روزها در مسجد حاجی سیدعزیزاله ، شبها در مسجد کبیر خیابان خواجه‌نظام‌الملک
● آقای **علی مهاجرانی** روزها در مسجد محمودیه پامنار ، شبها در مسجد فاطمیه شمیران
● آقای **نجم اعتمادزاده** روزها درمسجد الرحمان فیشرآباد، شبها در مسجد کمیل خیابان قزوین و مسجد آقای کاشانی خواجه‌نظام
● آقای **محمد خندق‌آبادی** روزها در مسجد کمیل خیابان قزوین شبها در مسجد فاطمیه خزانه
● آقای **محی‌الدین تهرانی** روزها در مسجد ایاذ خیابان خورشید و شبها در مسجد مقداد خیابان گرگان
● آقای **لاهوتی** روزها در مسجدمحلاتیها دولاب وشبها درمسجد بروجردی جوادیه
● آقای **رحمانی همدانی** روزها در مسجد محمدیه باستیون و شبها در هیات بنی‌فاطمیه
● آقای **مجتهدزاده** روزها در مسجد فخریه امیریه و شبها در مسجد آذربایجانیها در بازار
● آقای **مقدسی لنگرودی** روزها در مسجد حضرت ابوالفضل خیابان ارج و شبها در هیات کاشانیها خیابان شهباز
● آقای **مصطفوی** روزها در مسجد درخونگاه بوذرجمهری ، شبها در مسجد رضویه چهارراه قصرالدشت
● آقای **سید عبدالعظیم نجفی** روزها در مسجد امام حسن‌عسگری خیابان قزوین و شبها در مسجد اعتماد بریانک
● آقای **محلوجی** روزها در مسجد درب‌اندرون ناصرخسرو
● آقای **شیخ حسن کافی** روزها در مسجد اعتماد هفت چنار و شبها در مسجد سجاد مجیدیه و سپس در مسجد دامغانیها خیابان شیروخورشید
● آقای **مجدشیرازی** روزها درمسجدآقای جزایری بازارعباس‌آباد شبها در مسجد سادات میدان قصر
● آقای **محمدحسین‌طاهری** روزهادرمسجد جامع‌کرج وشبها مسجد صاحب‌الزمان خیابان‌ری بعد در مسجد حمام‌گلشن سیروس
● آقای **محمدمقدسیان** روزها در مسجد اراکیها خیابان گرگان شبها در مسجد مالک اشتر تهران‌نو قاسم‌آباد
● آقای **دکتر مقصودی** شبها در مسجد الجواد میدان ۲۵شهریور

تهیه و تنظیم : **محمد حسن توسلی**

شرکت استادان و دانشجویان مدرسه عالی حسابداری شرکت نفت در جشن بنیانگزاری شاهنشاهی ایران

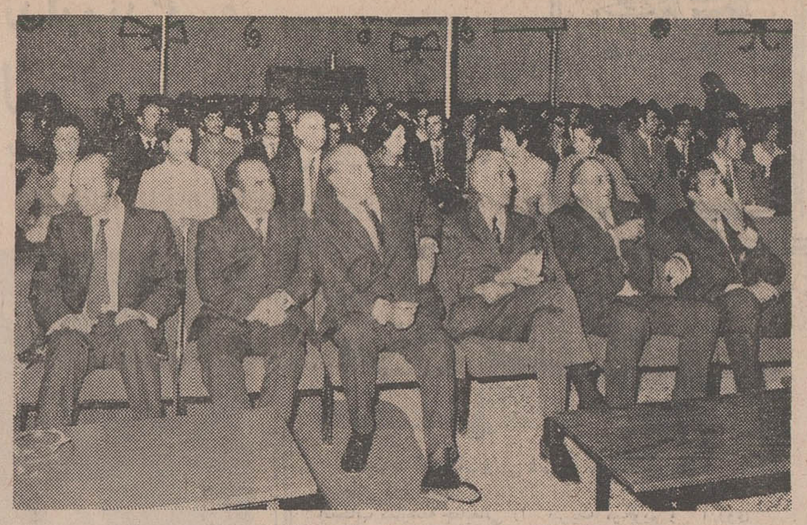

مدرسه عالی حسابداری و علوم مالی شرکت ملی نفت ایران به مناسبت جشن شاهنشاهی مجلس جشنی با شرکت استادان و کارکنان و دانشجویان مدرسه ترتیب داد. دانشجویان این مدرسه نمایشگاهی نیز از نیم قرن سلطنت پهلوی وپیشرفت های ایران ترتیب داده‌اند که مورد بازدیدو تحسین‌شرکت کنندگان قرار گرفت . این نمایشگاه مدت ده روزدائراست . دراین عکس عده‌ای از استادان و دانشجویان موسسه که درجشن شرکت کرده‌اند دیده‌میشوند.

ناصروخروشچف یکدیگر رابشدت

بقیه از صفحه ٦

جمهوری متحده عربی تشکیل میگردد فریاد زده میشود (نه روبل .... و نه دلار .....) و این فریاد هادر حقیقت بدون‌تشویق از جانب مسئولین زده نمی ـ شود و حتی بعضی ازسیاست‌ـ مداران بدون پرده پوشی از شك خود در مورد اینکه کمك شوروی بدون هدف و غرض و خودخواهی نیست سخن می ـ گویند .

این حقیقت شناخته شده‌است که شوروی کمکهای خود را برکسی تحمیل‌ویا قصدتحمیل آنرا ندارد و فقط در صورتیکه از آن تقاضای کمك‌شودچنین کمکهائی‌میدهد . . . پس اگر تصور میکنید کمکهائی را که طبق درخواست خودتان به جمهوری متحده عربی تقدیم داشتیم برای شما سنگینی‌می کندواگر مایلید از روبل هائی که طبق قرارداد های موجود بشما دادیم رهائی یابیددرلغو قرار داد و رد آن آزادید و میتوانید مطمئن باشید که این عمل هیچگونه لطمه‌ای بما وارد نخواهد ساخت . در حقیقت میتوانم بگویم که ماسرمایه‌های خودرادرنقاط مختلفی میتوانیم بکار اندازیم‌وبیش از همه‌برنامه های وسیع رشد اقتصادی در اتحادشوروی‌درنظرجلوه میکند. مامایل‌نیستیم که در دادن کمکها بکشور هائیکه نیازی به آن ندارند و بجای تشکر و سپاسگزاری ما را مورد حمله و طعن قرار میدهند و ملت خود را علیه کشور شوروی که کمك بدون نظر و طمع میدهد تحریك میکند شور و هیجان بخرج دهیم . البته وضع‌موجود و حملاتی که بشدت در سراسر جمهوری متحده‌عربی علیه‌کشور اتحاد شوروی و بدنبال آن‌ملت شوروی صورت میگیرد ممکن است در راه انجام تعهداتمان که بموجب قرارداد احداث سد اسوان‌را بگردن‌گرفتیم مشکلات‌و موانعی بوجود آورد.

من‌مایلم‌که‌این نامه‌را «بعنوان» التیماتومی از جانب ما قلمداد نکنید زیرا ما فقط از حملات شدیدی که علیه شوروی در جمهوری متحده عربی صورت میگیرد نگران هستیم و ما را از انجام‌تعهداتمان‌بموجب‌قراردادی که با شما امضاء کردیم باز میدارد .

نکته غیرقابل‌انکار این‌است که هموطنان روسی ما باید در کشور شما بمانند و در آنجا فعالیت نمایند و ابتکارات خلاقه خودرانشان دهند تا بتوان راه تاکتیکی صحیحی‌دراحداث سد اسوان بدست‌آورد.ولی اوضاع واحوال‌کنونی و آنچه در مصر روی میدهد مردم را علیه این هموطنان ما تحریک میسازد . حقیقت دیگری‌که‌بایدبه آن‌اشاره شود این است که نامه های گوناگونی از هموطنان‌مان در سراسر شوروی دریافت میداریم که فرستندگان آن ازسلامتی و وضع‌اتباع شوروی‌که‌بجمهوری متحده‌عربی مسافرت‌میکنند‌اظهار نگرانی‌مینمایند . ملت ماپرسش می کند که چگونه هموطنان آنها را به جمهوری عربی اعزام‌میداریم تا سداسوان رابسازندو در مقابل درمعرض آزار اخلاقی و چه بسا بدنی قرار گیرند .

در هر حال ممکن است از جانب اشخاص متعصب‌اقدامات و تجاوزاتی‌صورت‌گیردکه مورد قبول نباشد.ماازآن حضرت جدا خواهانیم که بدقت علل ناراحتی ما را درك کنید و چنانچه در وقت فعلی نیازی به کمکهای ماندارید میتوانید آنرا رد کنید . و ما هم بدون اینکه آسیبو ضرری از جانب ما بوجود آید نیرو های خود را فرا میخوانیم و همچنانکه با سایرکشورهارفتارمیکنیم روابط حسنه خود را با شما حفظ خواهیم نمود.

خروشچف نامه خود را به همان شیوه معمولی خاتمه‌دادو گفت :

«شاید در آینده کشور شما نه‌فقط‌برای یکبار نیاز به کمکها و همکاریهای شوروی بسان همکاری‌یکدوست پیدا نماید ..

ناتمام

سینمای هند باکمال سربلندی بعدازدوسال تلاش وکوشش اولین و بزرگترین اثر مشترك خود را باسینمای‌پیش رفته انگلستان به شیفتگان‌فیلمهای عمیق‌وپراحساس تقدیم‌میکند

بزودی در بزرگترین‌سینماهای پایتخت
فیلمی که عمق و عظمت داستان آن هر قلب حساسی را بلرزه در آورده و یاد آن سالها در خاطره ها باقی خواهد ماند

اطلاعات هوائی
نشریه‌ای که برای دانشجویان ایرانی منتشر میشود و هر روز بخارج از کشور ارسال میکردد قیمت آبونمان اطلاعات هوائی برای آمریکایکسال ۲۲۰۰ ریال‌وبرای‌اروپا یکسال ۱۸۰۰ریال تعیین شده است .
بدانشجویان ۲۵ درصد تخفیف داده خواهد شد

برگزاری در هزار و پانصد مین سال شاهنشاهی ایران
نشانه ای است از وحدت ملت دهها دولت متمدن بزرگ و فرهنگ
و بیمار شهای کهن دارای تمدن و خوشبختی همیشه دلبند است
و بازرش تلاش خود در ایجاد تمدن جهان و سهم عظیمی که ایران بزرگ در آبادی و تمدن بشریت داشته است واقف میباشد
فرخنده جشن شاهنشاهی ایران را به پیشگاه
شاهنشاه آریامهر
و ملت ارجمند ایران تبریک و تهنیت میگوئیم .
سرپرست شهرداری کومله ـ حسین حسینی

برگزاری آئین جشن دوهزار و پانصد مین سال
شاهنشاهی ایران را به پیشگاه مبارک
شاهنشاه آریامهر
و ملت ارجمند ایران تبریک و تهنیت میگوید
حاج ابراهیم منوچهری مدیر مسافربری خوزستان
ـ اهواز

یخچال یعنی فیلکو

گروه فرهنگی هدف
برای کلاسهای جدید کنکور (پزشکی ـ فنی ـ کشاورزی ـ علوم ـ ششم ریاضی ـ وطبیعی شبانه) دردبیرستان شماره ۱۵
هدف ثبت نام مینماید
از ساعت ۵ تا ۹ بعدازظهر
خیابان پهلوی ـ جنب کلانتری مرکز تلفن ۶۶۶۸۲۳ و ۶۶۱۶۷۹

امشب و هر شب فقط در
سینما ماژستیک
فیلمی تحسین شده از سینمای ایران

برنده جایزه سلطنتی ـ برنده ٦ جایزه سپاس برنده پلاك طلائی فستیوال مسکو

دنیای پرراز و رمز «پینتر»

اتاق و مستخدم ماشینی‌دو نمایشنامه از «هارولدپینتر» برگردان م . ف . آستیم انتشارات : دنیای کتاب ۷۳ صفحه ۳۰ ریال

دوبرووسکی در مقاله‌ای تحت عنوان «یونسکو و مضحکه پوچی» می نویسد.«سه نوع‌مضحکه داریم . مضحکه‌ی دور وتسلسل (که « سرنوشت ها مثل اشخاص تکرار می شوند») و مضحکه‌ی تکثیر (سلطه اشیاء) و مضحکه‌ی زبان (« که در اساس چیزی نبوده است جز هذیانی منظم ») این هر سه نوع مضحکه ناشی از خودکاری است. چون این خودکاری توجه مارا از عوامل‌درونی و عمیق انسان باز می دارد. و این نوعی کاهش زندگی است به‌نفع ماشین که مارا در هر سه حوزه‌ی اصلی نمایش (طرح- اشخاص- زبان) در نهایت بیهودگی به رخ خودمان می کشد.»

بااین شناخت از « تئاترپوچی» است که بدیدار دو نمایشنامه از « هارولد پینتر» می نشینم در یک کتاب کم برگ (۷۳ صفحه) باترجمه‌ای خوب از « م.ف.آستیم»

اولین نمایشنامه کتاب « اتاق» نام‌دارد که «پینتر» با مهارت واستادی بیم وامیدی دردناك در یک ساختمان چند طبقه تصویر می‌کندواجزاء شکل‌گرفته‌ی آنرا می‌شناساند.
قهرمانان «پینتر» در این نمایشنامه هریک ازطریق و جهتی خاص زندگی را بررسی می کنند . هیچکدامشان حرف دیگری را نمی فهمد اما در مجموع همه‌شان بسوئی واحد و شناخته شده کشیده می شوند؛
خانم ساندز:چرا شما نمی‌نشینین، خانم

رز: هاد،نه متشکرم.

آقای ساندز: چی گفتین؟

رز:کی؟

آقای ساندز : گفتین که اسمتون چی بود؟

بخوبی پیداست‌که‌این محاورات هیچگونه وابستگی وتسلسل ندارند بااینهمه اشخاص نمایش جملگی اسیر اتاق سیاه و تاریکی هستند که این اتاق در هیات تعمیم یافته‌اش می‌تواند دنیای سیاه ماشین باشد با فریاد های گوشخراش و حرکت سریع و دورانی. اتاق سیاهی که درآن‌انسان ، انسان را نمی بیند ونوری از هیچ روزنی نمی‌تابد.

«پینتر» کلامی شعرگونه دارد واین خود جذبه سحرانگیز تئاترش را بیشتر می کند ، بااینهمه در نوشته‌هایش از تاثیر مستقیم اندیشه های « اوژن یونسکو» تئاتر نویس رومانی الاصل بدور نیست . البته این‌تاثیر پذیری با تلفیق اندیشه‌ای تازه در زمینه انتخاب « سوژه» و «اشخاص» و « کلام » درکار «پینتر» نقش می گیرد اما اگر بدانیم «اتاق» اولین نوشته « پینتر» است براحتی قبول می کنیم که نویسنده خواه ناخواه نمی توانسته از سلطه افکار و عقاید « یونسکو» نویسنده نامدار تئاتر پوچی بدور بماند.

«پینتر» اوج عملیات نمایشی و طرح‌های عقیدتی خودرا در لحظات آخر نمایشنامه پیاده می کند و طول نمایش خواننده‌یابیننده را با صحنه سازیهای مقدماتی تا آخرین لحظه ها در انتظار و بیم نگاه میدارد.

برت: اگبیری! (سیاه را می زند. بالگد می اندازدش ، بعد چند بار سرش را جلوی خوراکپز لگد می زند . سیاه هنوز دراز بدراز افتاده است . برت می رود بیرون . سکوت. «رز» در حالیکه چشمهایش راگرفته است، ایستاده است.

رز: نمی تونم ببینم . من نمی تونم ببینم. من نمی تونم ببینم (صحنه سیاه می شود) پرده می افتد.

ص ۳۵ـاتاق ـ

واین لحظه‌ای‌ست که «رز» زن خانه‌دارو مهربان آقای «کید» در تاریکی اتاق ـ ماشینزم- حل می‌شود و دیگر هیچ کجا را نمی بیند جز تاریکی همان « اتاق »را.

(در طرف راست به تندی باز می شود. بن بر می‌خرد . طپانچه‌اش را به سمت در نشانه رفته است . گاس می لغزد تو. کت، جلیقه ، کراوات، جلد طپانچه و اسلحه‌اش را از تنش در آورده‌اند . می ایستد. بابدن از کار افتاده واز حال رفته ، بازوهایش در طرفین آویخته است. سرش رابالامی‌کند و«بن»را می نگرد.) سکوت طولانی .بیکدیگر خیره می شوند . پرده می‌افتد.

ص۷۳ ـمستخدم ماشینی ـ

در این‌جا همه چیز تمام می شود وپوچی وبیهودگی با سایه سیاه و سنگین‌اش بر انسان امروز می تازد.

واما ... کتاب از ترجمه‌ی روان مترجم برخوردار است،«آستیم» سعی کرده تا آنجا که ممکن است از کلمات و لغات اضافی که وقت خواننده را می گیرد واورا بی‌حوصله می کند ، پرهیز نماید.

عنوان اصلی دومین نمایشنامه کتاب است . این ترکیب اسمی است برای نوعی آسانسور یا بالابر که کار انتقال غذارا از آشپزخانه به طبقات بالاتر انجام می‌دهد.

مترجم در این کتاب توضیح می دهد : لازم بودکه‌عنوان فارسی نمایشنامه«آسانسور مطبخ» یاچیزی در این ردیف باشد . اما به ملاحظه آنکه‌بعلت عدم توجه مترجم دیگری، این نمایشنامه به اسم « مستخدم گیج وگنگ» (معنای تحت اللفظی‌عنوان‌انگلیسی) سر زبان فارسی زبانان افتاده بود ناگزیر و برای جلوگیری از اشتباه و گمراهی خواننده ، عنوان«مستخدم ماشینی» برای این‌نمایشنامه انتخاب شده تاهم دلالت برمعنی داشته باشد وهم شباهتی با اسم شایع شده‌ی‌نمایشنامه در ایران.

بازبینی ترجمه توسط « احمد میرعلایی» کتاب را زیباتر و محتوایش را خواندنی تر کرده است.

احمد رضا- دریائی

★ ★

بافندگی کاشان

بقیه در صفحه ۱۴
سعادت قشرهای عظیم اجتماع میگردد ایرانی‌از زندگی مرفهی برخوردار خواهدگشت‌وبفرموده پیشوای بزرك ایران در دهه آینده بتمدن بزرك دست یافته و در جرگه کشورهای مقتدرو متمدن جهان راه خود را باز خواهد یافت و بزرگی و سعادت خویش را بار دیگر در عرصه بین‌المللی حفظ خواهد نمود - تشکیل لژیون‌خدمتگذاران‌بشر که رهبر خردمند ایران مبتکر آن بودندخوشبختی‌را بجهانیان عرضه کرده‌وراه رسیدن‌بمقصود را برای ملل عقب افتاده‌هموار خواهد ساخت و بار دیگر اقدامات شاهنشاه‌آریامهر خاطر کوروش بزرك را در اذهان جهانیان در هر وقت و زمان‌زنده خواهد ساخت .

با عرض مراتب بالاما کارگران کارخانجات شرکت سهامی ریسندگی و بافندگی کاشان که همیشه از مواهب توجهات والطاف خاص پدر تاجدار خود برخوردار بوده‌ایم به‌این پدیده بزرك و آئین بزرگداشت‌جشن های ۲۵۰۰ ساله بنیان گذاری شاهنشاهی ایران مباهی بوده ضمن تشکر از جناب آقای تفضلی مدیر عامل محبوب و سایر اعضاءهیئت‌مدیره شرکت سهامی ریسندگی و بافندگی کاشان بجهت هدایائی که به مناسبت جشن برای کارگران این شرکت منظور داشته‌اند درودهای قلبی خود را برای‌بقاء سلطنت میمنت اثر شاهنشاه آریامهر حامی کارگران و سلامت ولایتعهد والاگهر و عظمت دودمان پهلوی تجدید و نثار مینمائیم .

جاوید شاهنشاه آریامهر - پاینده ایران

پس از سخنرانی نماینده کارگران حواله هدایائی که بمنظور بزرگداشت جشنهای دوهزارو پانصدمین سال‌بنیان - گذاری شاهنشاهی ایران از طرف شرکت سهامی ریسندگی و بافندگی کاشان تهیه وشامل برنج و روغن و قندو چای و حبوبات بود بارزش متجاوز از ۲ میلیون ریال توسط آقای ظفری فرماندار کاشان به نمایندگان کارگران‌تسلیم‌شد.
این مراسم در میان ابراز احساسات شدید و غریوجاوید شاه - جاوید شاه سه هزار کارگر و حضار و نیز اجرای مراسم نیایش و دعانسبت به شاهنشاه‌آریامهر وخاندان‌جلیل و پر عظمت پهلوی خاتمه یافت .

تامیخواهید اشتباه کنید IBM درخدمت شماست

ماشین‌هائی که بسیاری از اشتباهات منشی شما را غیرممکن می‌سازند . مثلا منشی شما نمی‌تواند اهرمهای ماشین تحریررا رویهم بیاندازد .چون ماشین تحریر ۷۲ اصلا کلید اهرمی نداردکه رویهم بی افتد . در ضمن منشی نمی‌تواند آنقدر سریع ماشین کند که فاصله‌ای را جا بیاندازد چون ماشین تحریر مدل ۷۲ از هرانگشتی سریعترحرکت میکند .
برای اشتباهات شخص شماهم ماانواع ماشین‌های دیکته را طرح کرده‌ایم . شما میتوانید نظرخود را در موقع دیکته کردن عوض کنید بدون آنکه منشی خود را بعداً سرگردان کرده باشید . فقط روی هر جمله یا کلمه مطلب خود را تکرار کنید و آن تصحیح میشود .
ما حتی پس از آنکه منشی شما مطالب را ماشین کرده است امکان تغییر و تصحیح اشتباهات را برای شما آسانتر کرده‌ایم. با ماشین تحریر مغناطیسی ۷۲ منشی شما با سرعت پیش نویس نامه‌ای را ماشین میکند . آنگاه به جای آنکه همه‌نامه را برای گنجانیدن تغییرات شما از نو ماشین کند فقط آنچه را که می‌خواهید تغییر دهید ماشین می‌کند . شما میتوانید یك بند اضافه کنید یا جملات آن را تغییر دهید و یا آنرا به کلی حذف کنید و ماشین تحریر مغناطیسی ۷۲ متن نهائی و تصحیح شده را به طور اتوماتیك و با سرعت هر صفحه در دو دقیقه ماشین میکند .
ماشین تحریرمغناطیس ۷۲ دردو نوع مختلف تهیه شده است .نوع کارتی که‌کار شما را روی کارتهای کوچك مغناطیسی ثبت می کند . نوع نواری که روی نوارثبت میکند و برای کسانی است که گزارشهای ۲۰ صفحه‌ای متعددی می نویسند .
ما همچنین ماشین کامپوزر مدل ۷۲ را معرفی میکنیم که به کار ماشین شده شما‌شکل چاپی می‌دهد . این دارای تمام وسائل ماشین‌تحریرمغناطیسی ۷۲ است که از اتلاف وقت جلوگیری میکنند . چنانچه مایلید اطلاعات بیشتری درباره ماشینهای دفتری ما پیداکنید با نماینده خود در IBM بوسیله تلفن ۸۳۶۰۴۱-۸۳۰۹۰۹ تماس بگیرید . او باکمال خوشوقتی ماشینهای ما را به شما نشان خواهد داد و همه اشتباهاتی راکه دیگرنمی توانید بکنید خاطرنشان خواهد کرد .

IBM نشانی : ویلای شمالی شماره ۲۹۰ - تلفن ۸۳۰۹۰۹

مدیا

تسلیت

سرکار سرگرد اسدالله فرید
فوت برادر شریفتان را از صمیم قلب بشما و خانواده‌محترم تسلیت میگوئیم
سروان مهدی‌زاده و بانو
آـ۲۱۳۹۷

باکمال تاسف درگذشت نابهنگام **سرگردمحسن فرید** رابجناب آقای فصیحی رئیس اداره آمارو مطالعات وزارت آموزش وپرورش و خانواده‌های وابسته تسلیت میگویند.
مسئولان کارگزینی آموزش و پرورش شهرستان‌های استان مرکز روشن ضمیر . مشاق . حسن‌زاده . اقتصادی .سلیمانی . کاشانی . گلمیرزائی . افضلی . ابراهیمی . جعفری .پیوندی .
آـ۲۱۳۵۳

جناب آقای ایرج فرید
ریاست محترم اداره آموزش و پرورش ناحیه ۱۵
درغم بزرگ شما شریک هستیم و مصیبت جانگداز راصمیمانه تسلیت گفته بقای عمر بازماندگان را خواهانیم.
مدیر و کارکنان دبستان ره‌آورد
آـ۵۳۰۱۸

جناب آقای ایرج فرید
ریاست محترم آموزش و پرورش ناحیه ۱۵
کارکنان ودبیران و دانش آموزان دبیرستان سپاس شهادت جانگداز جناب سرگرد فرید را به‌آنجناب تسلیت گفته‌بقاء عمر آن خانواده محترم را از خدای متعال خواهانند .
دبیرستان سپاس وابسته بگروه فرهنگی دارالفنون
آـ۵۳۰۶۰

جناب آقای ایرج فرید
ریاست محترم آموزش و پرورش ناحیه ۱۵
کارکنان و دبیران و دانش آموزان دبیرستان گهرپرور شهادت جانگداز جناب سرگرد فرید را به‌آنجناب تسلیت گفته‌بقاء عمر آن خانواده محترم را از خدای متعال خواهانند .
دبیرستان گهرپرور وابسته بگروه فرهنگی دارالفنون
آـ۵۳۰۳۰

جناب آقای سناتور دکتر طاهر ضیائی
مدیران و کارمندان و کارگران شرکت سهامی کولاك‌ایرمك بانهایت تاسف و تاثر مصیبت وارده را تسلیت عرض نموده دوام وسعدت آن جناب و خاندان محترم را از درگاه ایزد متعال مسئلت مینمایند.
آـ۵۳۰۴۴

باندوه فراوان درگذشت شادروان تیمسار سرلشکر سعید معتمدی کردستانی را از سوی خود و همکارانم به بازماندگان بویژه سرکار سرهنگ سلطانپور تسلیت گفته شادی روح آن روانشاد و شکیبائی خانواده محترمشان را از درگاه آفریدگار یکتا خواستارم.
آـ۲۱۳۹۹ **سپهبد سهرابپور**

خانواده‌های محترم هنرور و تیمسار سرلشگر شفائی
درگذشت نابهنگام وجانگداز سرکار سرهنگ هاشم‌هنرور را باقلبی آکنده از تاثر و اندوه صمیمانه تسلیت عرض نموده ، بقاء عمر بازماندگان محترم را از درگاه احدیت مسئلت دارم.
سرلشگر ایرج مقدم
آـ۲۱۳۷۵

دوست عزیز هدایت‌اله نیکخواه
مصیبت وارده را از صمیم قلب تسلیت گفته بقاء عمر آن خانواده محترم را از درگاه ایزد متعال خواهانم
آـ۲۱۳۷۷ **پرویز انصاری**

سرکار سرگرد اسداله فرید
مصیبت وارده را صمیمانه تسلیت عرض نموده سعادت و سلامت جنابعلی وخاندان محترم را از درگاه خداوندخواستاریم
دانشجویان گروهان یکم دانشکده افسری شهربانی
آـ۲۱۳۵۵

مصیبت وارده را بخانواده‌های درانی و تهرانی تسلیت‌عرض مینمائیم .
عبدالرحیم کریمیان - حسین کریمیان - غلامعلی کریمیان
آـ۲۱۳۷۹

سرکار بانو ناهید اعظم راجی
متمنی است تسلیت‌های قلبی مارا بمناسبت فوت عموی گرامتان پذیرفته و مارا در غم خود شریک بدانید.
دبیران و کارکنان آموزشگاه تخت جمشید
آـ۵۳۲۴۴

جناب آقای دکتر مسیح‌راجی (مسیح‌الملک)
باقلبی پراز اندوه فوت برادر گرامتان را از طرف‌آذربایجانیهای مقیم مرکز به‌جنابعالی وخانواده محترم تسلیت عرض نموده برای جنابعالی عمری طویل وصبری جزیل آرزومندیم
دکتر جمال‌الدین اصفهانی‌زاده استاد دانشگاه تبریز
آـ۵۳۲۴۲

جناب آقای رضا معتمدی رئیس اداره کل گمرکات‌خوزستان
مصیبت وارده را به آنجناب تسلیت عرض نموده بقاء و سلامت شمارا از خداوند خواستاریم
آـ۲۱۴۲۵ **سبکتکین- علائی**

جناب آقای رضا معتمدی
مصیبت وارده را به آن جناب وخانواده محترم معتمدی کردستانی تسلیت عرض مینمایم
آـ۲۱۴۲۷ **سرهنگ شجاعی**

همکار گرامی جناب آقای مهدی فرزانه
دبیران و دانش آموزان وکارمندان دبیرستان ایرانشهر مصیبت وارده را بجنابعالی و خانواده محترم تسلیت میگویند.
آـ ۲۱۴۲۱ **رئیس دبیرستان ایرانشهر- فرزان**

جناب آقای ایرج فرید
ریاست اداره آموزش و پرورش ناحیه ۱۵
مصیبت اندوهبار را به آنجناب تسلیت عرض کرده امیدواریم خداوند بزرگ صبر جمیل بجنابعالی و بازماندگان عطافرماید
انجمن همکاری خانه و مدرسه دبیرستان اخگر
آـ۵۳۰۷۸

جناب آقای رضا معتمدی
بانهایت تاسف درگذشت نابهنگام شادروان تیمسار سرلشکر معتمدی کردستانی اخوی، گرام رابه جنابعالی و فامیل محترم‌تسلیت عرض نموده سلامت آنجناب و خانواده محترم را از درگاه ایزد مسئلت داریم.
هیئت مدیره شرکت ساختمانی فاخ
آـ۲۱۴۸۵

جناب آقای رضا معتمدی
باندوه فراوان درگذشت ناگهانی تیمسار سرلشکر معتمدی کردستانی اخوی بزرگوار را به جنابعالی‌و عموم بازماندگان محترم تسلیت عرض نموده واز خداوند صبر و بردباری را برای‌همگان مسئلت دارم.
آـ۲۱۴۸۳ **مهندس مظفر فهم**

آقای هدایت‌الله نیکخواه
باابراز مراتب تسلیت در ضایعه فوت پدر بزرگوارت خودرا در اندوه شما شریک وسهیم میدانیم .
یدالله فخریزدی - هدایت‌الله آفاقی - لطف‌الله فخریزدی - روح‌الله ودود - عزت‌الله فخریزدی - اوژن فخریزدی .
آـ۲۱۴۷۵

مصیبت وارده چندان عظیم است که از ذکر آن عاجزیم بخانواده تیمسار فقید سرلشگر معتمدی کردستانی باندوهی فراوان تسلیت میگوئیم.
سرهنگ شریرلی وبانو - سرهنگ ۲ نبی‌پور وبانو
آـ۲۱۴۷۷

جناب آقای ایرج فرید
ریاست اداره آموزش و پرورش ناحیه ۱۵
در اندوه رسیده به آنجناب همه کارمندان و دبیران و دانش آموزان دبیرستان اخگر همدرد و سوگوارند روانشادی آن شهید و شکیبائی و سلامت بازماندگان را از خداوندخواهانند
دبیرستان اخگر لیدای یکانی
آـ۵۳۰۸۰

جناب آقای دیوسالار
مصیبت وارده را از صمیم قلب تسلیت میگوئیم.
دانش آموزان پنجم ۳ دبیرستان ابوریحان
آـ۵۳۰۸۲

سرکار علیه خانم دکتر مظاهر و جناب آقای دکتر مظاهر
مصیبت وارده‌راصمیمانه بحضورتان تسلیت‌عرض میکنیم
بانو کلائی . دکترمحمدرازقی . سرهنك بهزادافشار وبانو
آـ۲۱۴۴۱

درگذشت نابهنگام شادروان تیمسار سرلشکر سعیدمعتمدی کردستانی را باتاسف فراوان به بازماندگان آن شادروان تسلیت عرض نموده و از خداوند متعال برای همه مخصوصا همسر و فرزندانش صبر و شکیبائی طلب میکنم .
آـ۲۱۴۳۹ **حسن صانعی**

جناب آقای سناتور دکتر طاهر ضیائی
ریاست محترم اطاق بازرگانی و صنایع و معادن‌ایران
بانهایت تاسف مصیبت وارده را به آن جناب وخانواده محترم تسلیت عرض نموده از درگاه پروردگار توانا بقاء عمر و سلامتی برای جنابعالی آرزو دارد .
اتحادیه صنف میخ . قفل . لوله و دستگیره
آـ۲۱۴۴۵

دوست و همکار محترم آقای ابراهیم عارفی
درگذشت ابوی بزرگوارتان را بجنابعالی وبازماندگان آن شادروان از صمیم قلب تسلیت میگوئیم.
مهندس ساری اصلانی . سالاری . فرحناك . مصطفوی راشدی . پرسیا . تیمور زاده . مهدویفر . مریخ . شهریارالملکی رضائی . مقدم . نشاطی‌زاده. نیازی .محمد مهدی شاهین .آدابی. فرزین . نصیری اعظم . عزت‌اله دادور.
آـ۵۲۴۳۸

دوستان و همکاران اداری تیمسار سرلشگر سعید معتمدی کردستانی در شرکت ملی نفت ایران با قلبی آکنده از اندوه‌وماتم درگذشت ناگهانی وغیر منتظره آن مرحوم را به حضور خانواده محترم معتمدی کردستانی‌و فامیل‌های‌وابسته مخصوصا همسرارجمند وفرزندان برومند فقید سعید تسلیت عرض نموده از درگاه ایزد متعال برای بازماندگان صبر و شکیبائی و برای روح پرفتوحش‌طلب آمرزش و مغفرت مینمایند :

سپهبد ایرج محوی . سید نصرالله میرهادی . سرتیپ علی‌اکبر برخوردار . سرتیپ مرتضی اخوی . سرتیپ هوشنگ امجدی . سرتیپ عمیدالدین قهرمانی . سرتیپ والی امیرابراهیمی. سرتیپ عزالدین سیف . سرتیپ جعفر گوهری . سرتیپ ناصر امیر انصاری . سرتیپ مهدی نواب صفوی . اسمعیل نخشب . غلامحسین اسفندیاری . سرهنگ نجم‌الدین مرعشی . سرهنگ عباس انوری .سرهنگ خلیل سرپری . سرهنگ نصرت‌اللهبخرد. سرهنگ احمد نفیسی . سرهنگ علی اکبر صفاریان . سرهنگ عبدالحسین کشاورز . سرهنگ علی نراقی.سرهنگ اسدالله بدریی. سرهنگ ابراهیم بوذرجمهری . سرهنگ احمدعون جزائری . سرهنگ علی سعادت . سرهنگ عزیزالله مخاطب رفیعی . شهباز پارسا .پرویز طیبی . مرتضی سوری رادپور . شیرعلی عسکری. علی اکبر شیرازی . پرویز احتشامی . مرتضی حساس . سرهنگ ۲ لطف‌الله سرتیبی . سرگرد حسن عقدائی . سرگرد یدالله‌شفیعی. سرگرد منصور میر جهانگیری . سرگرد حسن پیماندار . سروان مهدی خمسه‌ای . ستوان ۱ اصغر بهرامی . ایران رشیدی .سوسن پنجه‌علی . مهرزاد پوروالی . شهلا زمانی . استوار سیفی‌ایناتلو. گروهبان علی لولو . غلامعلی کاظمی منش . صغرا آوریان .
آـ۲۱۴۱۰

بانهایت تاسف فوت مرحوم محمد معمار را در آبادان‌بخاندان محترم معمار ونجفی تسلیت گفته سلامت و بقای عمر بازماندگان را خواستاریم.
مهندس جهادی - نظام حکیم‌شوشتری
آـ۲۱۳۵۲

جناب آقای سناتور دکتر طاهر ضیائی رئیس اتاق بازرگانی وصنایع و معادن ایران
سندیکای صاحبان صنایع شیشه و بلور تهران وحومه‌مصیبت وارده را بجنابعالی تسلیت عرض مینماید .
آـ۲۱۳۶۹ **یونس نیراحمدی**

جناب آقای مهندس سیروس معتمدی
ضایعه مولمه درگذشت تیمسار سرلشگر معتمدی کردستانی موجب تاثر و تالم عمیق همه آشنایان گردید مصیبت وارده را به جنابعالی و کلیه خانواده‌های وابسته بخصوص بازماندگان‌فقید سعید تسلیت عرض و صبر و شکیبائی مسئلت دارد .
آـ۲۱۳۶۷ **احمد مهدوی وبانو**

آقای محمد طایفی
باکمال تاسف و تاثر مصیبت وارده را تسلیت میگویم
آـ۵۳۱۰۰ **محمد جعفر بلورچی**

سرکار سرگرد فرید ریاست راهنمائی و رانندگی شهرستان اراك
باتاثر و اندوه فراوان درگذشت ناگهانی برادر گرامیتان‌را تسلیت میگوئیم
اراك - مهندس ساری ، قوام رضائی ، صدیق ، نهاوندیان، ولدخانی ، دکتر دانشمند ، سروان رهنما ،ستوانیکم هاشمی‌پور، رفیع‌زاده ، علمی .

خانواده محترم معتمدی
درگذشت مرحوم سرلشگر سعید معتمدی را تسلیت میگویم
دکتر حسین مصلحی
آـ۵۳۰۲۶

همکار محترم آقای دکتر منصور ملکزاده
مصیبت وارده را از صمیم قلب بشما تسلیت میگوئیم .
دکتر آمیغی ، دکتر اخوان ، دکتر بقائی ، دکتر سلامیان ، دکتر شریعتمداری ، دکتر شقاقی ، دکترصبا، دکترعرب . دکتر فلاح ، دکتر موهبتی .
آـ۲۱۵۰۳

جناب آقای سناتور دکتر طاهر ضیائی
ریاست محترم اتاق بازرگانی و صنایع و معادن ایران
بانهایت تاسف و تاثر مصیبت وارده را تسلیت عرض نموده و بقاء و سلامت آنجناب را از خدای بزرگ مسئلت‌دارد.
آـ۵۲۴۵۲ **شاهی - محمدرضا ظلی**

جناب آقای مهندس راجی
بانهایت تاسف و تاثر درگذشت شادروان دکتر عبدالحسین راجی برادر بزرگوار آن جناب را تسلیت عرض نموده و سلامت آن شرور گرامی را از خدای بزرگ مسئلت دارم .
آـ۵۲۴۵۰ **شاهی - محمدرضاظلی**

درگذشت ناگهانی تیمسار سرلشگر معتمدی کردستانی را بعموم بازماندگان آن مرحوم خصوصا خانواده های‌محترم فتاحی وبدره صمیمانه تسلیت عرض مینمایم .
آـ۵۲۴۴۸ **سرگرد جمشید نوائی**

بانهایت تاسف و تاثر درگذشت دوست عزیز سرکار سرهنگ هاشم هنرور را بخانواده های هنرور - کتیرائی - شفائی تسلیت عرض مینماید .
آـ۵۲۴۴۶ **شاهی - کریمی و بانو**

جناب آقای دکتر طاهر ضیائی
ضمن اظهار همدردی با نهایت تاسف مصیبت وارده را تسلیت گفته سلامتی و سعادت‌جنابعالی و سایر بازماندگان را از خدای بزرگ خواهانم .
آـ۵۲۴۴۲ **اصفهان - غلامرضا غفاری**

آقای محمد درانی سرپرست ورزشی دانشکده هنر های‌زیبا
بانهایت تاسف درگذشت مادر عزیزتان را تسلیت گفته و خود را در این مصیبت شریک میدانیم .
کارمندان دانشکده هنر های زیبا
آـ۲۱۴۸۷

آقای خلیل آدمی رئیس اداره دبیرخانه اداره کل امتحانات
درگذشت شادروان تیمسار سرلشگر سعید معتمدی‌کردستانی را از طرف خود و کلیه کارکنان به آن همکار گرامی تسلیت عرض مینماید .
مدیر کل امتحانات - پدرام رازی
آـ۲۱۴۷۹

سرکار علیه خانم‌سرهنگ‌ابراهیم‌مظاهری
استدعا دارد سرکار و پدر و مادر داغدیده‌اش و تیمسار فرماندهی لشکر مشهد من و همسر و فامیلم را در غم خود شریک بدانید .
آـ۵۲۴۳۲ **بیرجند سرتیپ خاکساری‌وبانو**

سناتور محترم جناب آقای دکتر ضیائی رئیس اطاق‌بازرگانی و صنایع و معادن ایران
مصیبت وارده را به جنابعالی و خانواده محترمتان تسلیت عرض مینماید
غلامرضا معماری مدیر عامل شرکت چای سه میوه
آـ۲۱۵۱۰

درمراسم باشکوهی که بمناسبت بزرگداشت جشن های دو هزار و پانصدمین سال بنیان گذاری شاهنشاهی ایران از طرف

شرکت سهامی کارخانجات مخمل وابریشم کاشان

برگزارشد

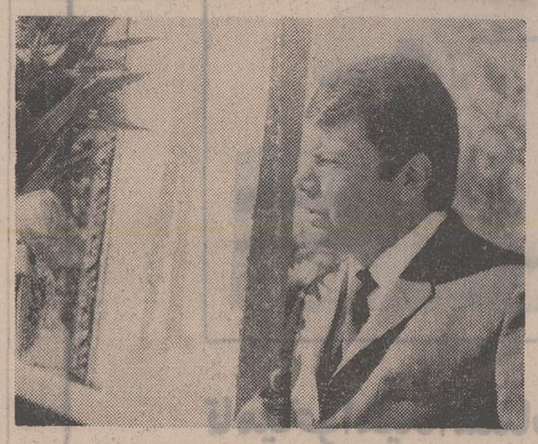

مهندس حسنعلی عریضی مدیرکارخانجات مخمل‌وابریشم کاشان هنگام سخنرانی

آقای مهندس حسنعلی عریضی مدیرکارخانجات مخمل و ابریشم کاشان گفت :

امروز از کوروش تجلیل میکنیم زیرا هم‌او بود که فرمان آزادی انسانها را صادر کرد و قلم بطلان برظلم وستم کشید شاهنشاهی ایران از ابتدای بنیانگذاری اصول بسیاری را که‌امروزدنیا بداشتن آنها می‌بالد پایه گذاری نمود . . .

اکنون که ایران آئین دوهزارو پانصد ساله شاهنشاهی را جشن میگیرد بمنزله آنست که‌یك مرحله تکامل جهان را جشن میگیرددودر این‌جشن دنیا نیز شریك است و درحقیقت تاریخ‌ملت‌ایران برتارك همه ملل جهان میدرخشد .

نماینده کارگران شرکت سهامی کارخانجات مخمل و ابریشم کاشان :

امروز کشور ما تجلی‌گاه‌جهان و جهانیان است و در سایه سیاست مستقل ملی ایران که ویژه نژاد آریائی شاهنشاه ما وهر فرد ایرانی است بسرعت اعجاب‌انگیز بسوی تکامل و پیشرفت‌گام مینهد . . .

بعنوان بزرگداشت جشنهای دوهزارو پانصد ساله شاهنشاهی ایران به دوهزار نفراز کارگران شرکت سهامی کارخانجات مخمل وابریشم‌کاشان هدایائی بارزش یکمیلیون ریال اهدا شد .

سلام شاهنشاهی نواخته شد و آقای مهندس‌حسنعلی‌عریضی مدیر کارخانجات مخمل‌وابریشم کاشان درمیان ابراز احساسات شدید کارگران نسبت‌بشاهنشاه آریامهر پشت میکروفون قرار گرفت و سخنانی باین شرح ایراد داشت :

سخنان‌مدیر کارخانجات مخمل وابریشم کاشان

حضار محترم . برادران‌عزیز کارگر .

دوهزار و پانصد سال پیش کوروش از میان تاریکیهای‌زمان برخاست و با اراده‌ای پولادین مقتدرترین شاهنشاهی جهان را بنا نهاد امروز از کوروش تجلیل میکنیم زیرا هم‌او بودکه فرمان آزادی انسانها راصادر کرد و قلم بطلان برظلم و ستم کشید شاهنشاهی ایران از ابتدای بنیان گذاری اصول بسیاری را که امروز دنیا بداشتن آنها می‌بالد پایه‌گذاری نمود تجارت و داد و ستدرابین کشورها و تمدنهای مختلف رواج داد مدیریت و اصول صحیح مملکت داری و تشکیل دولتها بمعنی و مفهوم کنونی شالوده ریزی نمود و مبادله فرهنگ و هنر بین‌ملل‌راتشویق کرد و اکنون که ایران آئین دوهزاروپانصد ساله‌شاهنشاهی را جشن میگیرد بمنزله آن است که یک مرحله تکامل جهان را جشن میگیرد و در این جشن دنیا نیز شریک است و در حقیقت تاریخ ملت ایران برتارك همه ملل جهان میدرخشد . سربلندی امروزما ثمره کارنامه های درخشان کوروشها داریوش‌ها و همه نیاکان پاک نهادی است که‌هر یک‌بسهم خود در راه سربلندی ایران و دفاع از این سرزمین مقدس فداکاری وجانبازی‌کردند ملت ایران بخاطر قدر شناسی از این انسانها در مراسم پاسارگاد درخشید و بحق جهان تاکنون مراسمی باین عظمت و جلال ندیده بود و شاید قرنهابگذردوچنین‌مراسمی برپا نشود اجتماع سران و رهبران‌جهان که هرکدام‌نماینده نظامهای سیاسی و اجتماعی مختلف بودند باعث شد که هرکدام بدون هیچ تکلفی در محیطی بسیار آرام در مورد مسائل بین‌المللی مشورت‌نمایند و در واقع کشور ما میزبان صلح و دوستی ملل بشود.

جشنهای شاهنشاهی بمردم کشور ما فرصتی میدهد که علاوه بر آشنائی با گذشته پرعظمت خویش با عصرتحرك کنونی نیز بهتر آشنا شده و دگرگون شدن جامعه امروزی و نیل سریع آن بسوی دوران تمدن بزرگ را بهتر دریابد .

شاهنشاهان ایران با روح آزاد منشی خود ضمن تامین آزادی عقاید همیشه در دفاع از دین و ایمان کوشیده‌اند و سالیان دراز است که بر پیکر درخت تنومند شاهنشاهی‌ایران آئین ورجاوند و بی زوال‌اسلام پیوند خورده است و از ثمره آن تمدن پرشکوهی بوجودآمده است که مظهر آن انقلاب سپید ایران است و جلوه‌های پرشکوه آن در نیات و اراده شاهنشاه آریامهر چون‌خورشید می‌تابد . هیئت مدیره شرکت سهامی کارخانجات مخمل و ابریشم‌کاشان بعنوان‌بزرگداشت این ایام فرخنده برای اینکه سهم بسیار ناچیزی درشادکامی هموطنان عزیز داشته باشد هدایائی بارزش حدود یک میلیون ریال که شامل برنج- روغن - قند- چای میشودتقدیم دوهزار نفر کارگران شریف شرکت مینماید ، باشد که از دعای قلب پاك آنان تا ابد فروغ تابناك شاهنشاهی ایران جاویدان بماند جاوید ایران - پایندشاهنشاه آریامهر.سخنان آقای مهندس عریضی مدیر کارخانجات مخمل و ابریشم کاشان درمیان ابرازاحساسات و فریاد های زنده باد شاهنشاه آریامهر بپایان رسید و آقای حسین مجدالاشرافی نماینده کارگران شرکت چنین گفت:

سخنان نماینده کارگران

جناب آقای فرماندار، حضار محترم و سروان گرامی و همکاران عزیز و زحمتکش .

بنمایندگی از طرف کارگران شرکت سهامی کارخانجات مخمل و ابریشم کاشان خیر مقدم گفته این جشن بزرگ وتاریخی را به پیشگاه‌شاهنشاه آریامهر و هم میهنان‌عزیزتبریک و تهنیت عرض مینمایم .

به تو ای کوروش بزرگ‌وبتو ای بنیانگذار سلطنت با اقتدار شاهنشاهی ایران و به تو ای ناشر و تدوین کننده اعلامیه حقوق بشر و آنهم در دنیای تاریک بیست و پنج قرن قبل و بتو ای‌مرد ابدیت‌که‌رهنمون ملتی بودی که افتخار ابدی را برای خود حفظ کرده و میکند،بتووشاهنشاهی‌جاودانه‌ات درود و ستایش ما و همه ما امروز جشنی برپا داشته‌ایم که نمایشگر و مظهر فرهنگو تمدن و سنت کهن ما میباشد. ما خواسته‌ایم بجهانیان ثابت کنیم که ما ملتی هستیم زنده‌و استوار ما آن پرچمی را که در دوهزار و پانصدسال قبل‌بدست توبرافراشته شده است باوجود همه بادهای حوادث و سهمگین همچنان‌دراهتزازداریم‌گرچه در طول این زمان ملتها وقومهائی بزرگ‌ومتمدن‌چون آشور،کلدان رم، در برابرتند باد زمان محو و نابود شده‌اند ولی ایران عزیز و نام پرافتخارش چون لوحه زرین همچنان برتارك جهان میدرخشد و فروغ جاودانه‌اش چشمها را خیره دارد ملت ایران بااتکاء و بعقیده اهور مزدائی دیرین خود و کوشش مردان بزرگ تاریخش و شاهان بزرگ‌چون کوروش ، داریوش ، خشارياشاه ، نوشیروان،کریم خان زند، شاه عباس صفوی - رضا شاه کبیر ، همیشه پس از یک طوفان سهمگین باز بپا خاسته و پرچم پرافتخارش باز برافراشته و امروز که‌این پرچم غرور انگیز بدست توانای مردی‌بزرگ از تاریخ درخشان ما و وارث شایسته کوروش و داریوش یعنی شاهنشاه‌آریامهر قرار گرفته و بارهبری خردمندانه‌اش عظمت‌گذشته‌خود را باز یافته است و صفحه زرین دیگر برتاریخ ماافزوده است امروز کشور ما تجلی گاه جهان و جهانیان است و در سایه سیاست مستقل ملی ایران که خواست و ویژه آریائی شاهنشاه ما و هرفرد ایرانی است بسرعت اعجاب انگیز بسوی تکامل و پیشرفت گام مینهیم . ایران مانمونه‌ای از کشوری آباد و پیشرفته است شرکت جهانیان وسران و رهبران کشورها اعم از بلوك شرق و غرب در جشن شکوهمند دوهزار و پانصد سال از شاهنشاهی ایران که خود یکی از رویدادهای تاریخ میباشد دلیل بر حقانیت‌منطق و ایده‌ئو لوژی ما است‌جلوه‌گاه این جشن بزرگ چنان است که دنیائی‌را دربرابرش‌به تکریم و تعظیم داشته و یکبار دیگر تاریخ کهن ما بازگو می‌شود چه این ایران است که روزی مشعل دار فروزان دانش و هنر و آزادی درجهان دیروز بوده است و بار دیگر تاریخ تکرار میشود تشکیل سپاه دانش و طرح و ارائه لژیون خدمتگاران بشر که‌به‌ابتکارات شاهنشاه آریامهر بوجود آمده می‌بینیم چگونه مورد توجه و تائید سازمانها و دولتهای‌بزرگ جهان قرار میگیرد و مردم ایران در آرزوی تمدن ایران بزرگ هر یک تلاشی خستگی ناپذیر آغاز کرده‌اند و در گوشه و کار کشور هر یک در اجرای منویات شاهنشاه آریامهر کوشش بی امان دارندکه خوشبختانه در کاشان این چهره‌های درخشان و فعال بیش از پیش وجوددارند مردان افتخار آفرین کاشان چون جناب آقای تفضلی مدیر عامل محترم‌وموسس‌کارخانجات صنعتی کاشان و جناب آقای آقای اکبر لاجوردیان وجناب آقای‌حاج سید محمودلاجوردی موسس بنیاد خیریه لاجوردی می‌باشند که در بثمر رسانیدن انقلاب‌شاه و مردم سهمی‌بزرگ بعهده گرفته‌اند که در نتیجه همیشه مورد امتنان و رضایت ما کارگران بوده است و مانیز کوشش میکنیم ضمن اظهار تشکر و قدردانی با تولید بهتر چه از نظر کیفیت و چه از نظر کمیت در زیر بنای‌اقتصاد سالم کشور که یکی دیگر از منویات ملوکانه است سهیم باشیم .

در خاتمه عرایضم اظهارتشکر و قدردانی از طرف کارگران از مدیریت محترم کارخانجات جناب آقای مهندس عریضی که همیشه در فکر رفاه‌کارگران میباشندسلامتی‌شاهنشاه‌آریامهر و خاندان جلیل سلطنت‌را از خدای بزرگ مسئلت دارم‌**جاوید شاهنشاه آریامهر پایندهایران برقرار باد همبستگی و حسن تفاهم بین کارگر و کار فرما**

در پایان‌درمیان‌ابراز‌احساسات شدید حضار و کارگران نسبت به‌شاهنشاه آریامهروعلیاحضرت شهبانوی ایران و والاحضرت ولیعهد ، هدایائی که بارزش یک میلیون ریال از طرف شرکت سهامی‌کارخانجات‌مخمل و ابریشم کاشان تهیه شده بود توسط آقای ظفری فرماندار به نماینده کارگران اهداء گردید. مراسم باشکوه شرکت سهامی کارخانجات مخمل و ابریشم کاشان در میان غریو (جاوید شاه - جاوید شاه) کارگران خاتمه یافت .

بمنظور بزرگداشت جشنهای دوهزارو پانصد ساله شاهنشاهی ایران به متجاوز ازدوهزار نفرازکارگران‌شرکت‌سهامی کارخانجات مخمل و ابریشم کاشان هدایائی‌بارزش یك میلیون ریال اهدا شد در این عکس آقای ظفری فرماندار کاشان حواله هدایای کارگران را به آقای مجدالاشرافی نماینده کارگران کارخانجات مخمل و ابریشم کاشان اهدا مینماید و آقایان‌تفضلی‌مدیر عامل‌کارخانجات کاشان‌سرهنك سازگاری رئیس‌شهربانی- پیشه‌ور رئیس اداره کار کاشان‌در عکس دیده میشوند .

گوشه‌ای‌ازمراسم‌جشن‌کارخانجات‌مخمل‌وابریشم‌کاشان‌بمناسبت‌بزرگداشت‌جشنهای دوهزارو پانصدمین‌ساله شاهنشاهی ایران

به مناسبت بزرگداشت جشن های شکوهمند دو هزار و پانصدمین سال بنیان گذاری شاهنشاهی ایران مجلس جشن باشکوهی از طرف شرکت سهامی کارخانجات مخمل و ابریشم کاشان در مهمانسرای مجلل شرکت برگزار گردید. در این مراسم آقایان ظفری فرماندار . بهروز گیتی رئیس دادگستری سرهنگ سازگاری رئیس شهربانی ، سرهنگ‌راسخ شهردار روسای ادارات دولتی اعضاء انجمن شهرستان و انجمن شهر معاریف‌و محترمین شهر مهندسین و قریب دوهزار نفر از کارگران کارخانجات مخمل و ابریشم کاشان حضور داشتند قبل از آغاز برنامه تمثالهای نفیسی از شاهنشاه آریامهر که بمناسبت جشن های بیست و پنجمین سده‌بنیان گذاری شاهنشاهی ایران از طرف کارخانجات مخمل و ابریشم کاشان تهیه شده بود بین حاضرین توزیع گردید آنگاه

آگهی مزایده

بانك ملی ایران ششدانك دوقطعه زمین محصور متصل بهم - بپلاکهای شماره ۵۹و ۵۸ـ۳۵۹۲ر بمساحت ۳۱۲ر۲۵ متر مربع واقع در خیابان دلگشا خیابان مجاوری شماره ۳۱ را از طریق مزایده بفروش میرساند .طالبین میتوانند برای دریافت برگ شرایط مزایده بدفتر اداره ساختمان این بانك واقع در خیابان سعدی جنوبی نبش کوچه ممتاز مراجعه و پس ازبازدید از زمین مزبور و در صورت تمایل سپرده‌ای معادل ۵درصدبهای پیشنهادی خودرا قبلا بحساب شماره ۸۴۰۸ اداره ساختمان نزد شعبه سعدی منظور و رسیدآنرا پیوست پیشنهاد بدون قیدو شرط خودنموده و تاآخر وقت اداری روز ۱۷ر۸ـ۵۰ بدفتر اداره ساختمان این‌بانك تسلیم‌نمایند.

پیشنهادات واصله در ساعت ۱۰ صبح روز ۱۸ر۸ـ۵۰ بازو قرائت خواهدشد. م‌الف ۹۴۹۲

بانك ملی ایران

۲ـ۳ آ ـ ۵۲۹۴۸

آگهی مناقصه شماره ۱

نیروی دریائی شاهنشاهی قطعات موردنیاز خودروهای مختلف خودرا برابر بر سیاهه های موجود از طریق مناقصه خریداری مینماید پیشنهاد دهندگان میتوانند بامراجعه بترابری نیروی دریائی شاهنشاهی و دریافت برگ شرائط و مشخصات معامله پیشنهادات خودرابرابر مفاد مندرج در شرائط معامله تنظیم و تا ساعت ۹ صبح ۱۵ر۸ـ۱۳۵۰ بترابری نیرو تسلیم نمایند.

اداره مناقصه گذار - ترابری نیروی دریائی شاهنشاهی

چهارراه قصر - ستاد نیروی دریائی شاهنشاهی

آگهی مناقصه

شرکت دخانیات ایران حمل در حدود ششصد و پنجاه تن کالای حاضر بمصرف و متفرقه از تهران باستان چهارم را بمناقصه می‌گذارد . داوطلبان میتوانند همه روزه باستثناء ایام تعطیل رسمی باداره باربری این شرکت مراجعه و بادریافت یک نسخه از شرایط مشخصات و اطلاع کامل از مفاد آن پیشنهاد خود را تنظیم و پیوست شرایط مشخصات امضاء شده تا ساعت نه صبح مورخه ۱۵ر۸ـ۵۰ باداره‌دفتر شرکت دخانیات تسلیم و رسید اخذ نمایند تادر جلسه‌ایکه ساعت ده صبح همانروز در شرکت تشکیل خواهد شد باز و مورد رسیدگی قرار گیرد حضور شرکت کنندگان و یا نماینده آنها در جلسه آزاد و شرکت در رد و قبول یک یا کلیه پیشنهادات‌مختار است ضمنا به پیشنهادات مبهم و مشروط و یا اینکه بعد از وقت تعیین شده برسد ترتیب اثر داده نخواهدشد . م‌الف ۹۵۳۲

شرکت دخانیات ایران

۱ـ۲ آ ـ ۵۲۹۸۴

آگهی استخدام رسمی

نخست وزیری طبق مفاد قانون استخدام کشوری تعدادی تلفنچی ، راننده ،نامه‌رسان ، خدمتگزار وفرمان نویس را که دارای گواهینامه خوش‌نویسی باشد از بین دارندگان مدرك‌تحصیلی ششم ابتدائی در گروه موقت شغلی یك از طریق امتحان و مسابقه استخدام میکند .

کسانیکه دارای مدارك تحصیلی بالاتر و حداقل شش ماه سابقه کار در نخست‌وزیری‌باشند برسایرین حق تقدم دارد داوطلبان‌میتوانندفرم ذیل را تکمیل نموده همراه بادو قطعه عکس ۳×۴ و گواهی سابقه کار در شغل مورد تقاضا حداکثر تا تاریخ ۱۵ر۸ـ۵۰ به نشانی تهران صندوق پستی شماره۱۴ر۱۳۸۷ ارسال دارند. داوطلبان میتوانند برای دریافت پروانه ورود بجلسه امتحان و مسابقه در تاریخ ۶ر۹ـ۵۰ به نشانی اداره کارگزینی نخست‌وزیری تهران خیابان پاستور کاخ نخست - وزیری مراجعه کنند .

تاریخ و محل امتحان در پروانه ورودبجلسه‌امتحان و مسابقه قید شده است .

فرم درخواست

نام نام خانوادگی

شماره شناسنامه ومحل صدور نام پدر

تاریخ تولد مدرك تحصیلی داوطلب شغل(فقط یك‌شغل)

مدت سابقه کاردر شغل‌مورد تقاضا

وضع خدمت وظیفه عمومی

نشانی کامل پستی

نخست‌وزیری

قابل‌توجه قبولشدگان امتحانات‌ادواری‌سال۴۹

آگهی استخدام رسمی

یکی از سازمان های دولتی طبق مفاد قانون استخدام کشوری دو نفر را بشرح ذیل استخدام می کند :

ردیف	عنوان شغل	حداقل شرط تحصیلی لازم	گروه موقت شغلی
۱ـ	متصدی بی سیم	گواهینامه سال سوم متوسطه‌و طی دوره مربوطه	۲
۲ـ	کارمند دفتری	گواهینامه سال سوم متوسطه	۲

شرایط داوطلبان

۱ـ دارابودن گواهینامه قبولی در امتحانات ادواری سال ۴۹

۲ـ دارا بودن یکسال سابقه کار برای شغل متصدی بی سیم ردیف یك

۳ـ حداکثر سن ۳۰ سال

داوطلبان واجدشرط می توانند فرم ذیل‌را تکمیل کرده همراه با اصل گواهینامه قبولی‌در امتحانات ادواری سال ۴۹و ۳ قطعه عکس‌شش‌در چهار وگواهی سابقه‌کار در شغل مورد تقاضا حداکثر تاتاریخ ۲۵ر۸ـ۵۰ بنشانی صندوق پستی شماره ۱۴ر۱۳۸۷ ارسال دارند از واجدین شرائط برحسب ترتیب‌تقدم نمره قبولی‌درامتحانات ادواری برای اقدامات بعدی دعوت بعمل خواهد آمد و گواهینامه های زائدبر احتیاج عودت داده خواهد شد .

فرم درخواست

نام نام خانوادگی

شماره شناسنامه محل‌صدور نام پدر

تاریخ تولد مدرك تحصیلی

داوطلب شغل (فقط‌یك‌شغل) وضع خدمت وظیفه

نشانی کامل پستی

امضاء داوطلب

از امشب در سینماهای

سانترال رویال متروپل گلدن سیتی

هفت مرد شجاع ، هفت دلاور ازجان گذشته ، هفت‌مزدور ششلول‌بند بار دیگر بازگشته‌اند تا طوفانی از هیجان وحادثه برپرده سینما بپا کنند .

جرج کندی . جیمزوایتمور . فرانك سیلورا . رنی‌سانتونی درفیلم پاناویژن ورنگی

تفنگهای ۷ دلاور

Guns of the Magnificent Seven

محصول کمپانی یونایتدآرتیست

جشن سالیانه مدارس نظام و بیانات اعلیحضرت همایونی

چهل سال قبل دیروز

دیروز جشن سالیانه مدارس کل نظام با شکوه خاص معمول گردید. یک طرف میدان چادرهائی برای حضور مدعوین برپا شده بود که در بالای آن پوش سلطنتی قرار گرفته بود. وسط میدان دستجات منظم محصلین مدرسه صف بسته بودند که نشان‌ها و سردوشی‌های آنها از دور میدرخشید. در سمت دیگر صاحب ـ منصبان سابق مدرسه نظام ایستاده بودند.

تشریف‌فرمائی و اجرای برنامه

سه ساعت بعد ازظهر بود، موزیك مارش سلام را نواخت و اعلیحضرت همایونی در حالی که آقای امیرلشگر امیر موثق نخجوان رئیس ارکان حرب کل قشون و ریاست مدارس کل نظام در معیت ایشان بودند به میدان مدرسه، محلی که چهار سمت آنرا محصلین مدرسه نظام اعم از فارغ‌التحصیل‌ها، مدرسه نیابت، مدرسه متوسطه و مدرسه ابتدائی احاطه کرده بودند تشریف‌فرماشدند.

سنگهائی برای استحکام بنیان مملکت

پس از خاتمه دفیله که بطرز جالب توجهی انجام گردید، اعلیحضرت با وزیر دربار و بعضی از وزراء به صحبت پرداختند و بعد بسمت صف نمایندگان مجلس توجه فرموده و در اینجا حاج محتشم‌السلطنه اسفندیاری را طرف خطاب قرارداده فرمودند: محصلین پیشرفتهای خوبی حاصل کرده‌اند، ضمنا از ورود چند فروند جهاز جنگی ایران ابراز مسرت فرموده و افزودند این قبیل مخارج مانند سنگهائی است که برای استحکام بنا بکار میرود و من ازاین مخارج خوشوقتم ودر عین حال اصولا بایستی مراقبت تام در مخارج بعمل آید که دیناری پول مملکت تفریط نشود. حاج محتشم‌السلطنه معروض داشت از بدوطلوع سلطنت پهلوی سنگهای محکمی برای استحکام بنای متزلزل وپوسیده سابق مملکت ریخته شده و همین مدرسه عالی صاحب‌منصبی نیز یکی از همان سنگهای بنای مملکت میباشد.

فارغ‌التحصیلان حلقه‌وار شاه را احاطه کردند

ساعت پنج ونیم بعدازظهر بود که بیش از یکصد و شصت نفر فارغ ـ التحصیل های مدرسه صاحب‌منصبی که بدرجه نیابت نائل شده بودند وارد میدان شدند و درگوشه‌ای صف بسته و اعلیحضرت همایونی مانند پدر مهربان برای تبریک و تهنیت ازجلوی آنها عبور فرموده و با یکی یکی آنها دست دادند، بعدبااشاره همه‌را اطراف خود خواستند.

صاحب‌منصبان جدید حلقه‌وارشاه را درآغوش گرفتند و اعلیحضرت همایونی مدت یکربع در وسط آنها مشغول صحبت و نصایح ملوکانه بودند: بیانات همایونی دایر بتشویق خدمتگزاری ووطن‌پرستی و علاقمندی به‌ملت ومملکت بوده است، اعلیحضرت در طی بیانات مهیج و موثر خود چنین فرموده‌اند:

«من در عین‌حالیکه شما را مثل فرزند خود دوست میدارم از اندک تخلف شما چشم نخواهم پوشید همانطور که‌درباره‌فرزند خودصرفنظر نخواهم کرد. شماها باید صداقت، امانت، راستی ودرستی را پیشه‌خود سازید. پاکدامن باشید. وطن خودرا دوست داشته باشید. نوع پرستی‌را وجهه خویش قرار دهید تا در قلب من مثل فرزند جا داشته باشید، در غیراینصورت از هیچکس ولو فرزندم در مقابل خطا چشم نمی‌پوشم».

پس از ختم بیانات همایونی صاحب‌منصبان سه مرتبه هورا کشیدند و از حضور همایونی مرخص شدند و جشن سالیانه مدارس نظام خاتمه پذیرفت.

لیندن بلات در بانك ملی

قبل ازظهر امروز دکتر لیندن‌بلات رئیس سابق بانك ملی دربانك‌حضور یافت و با حضور آقای حسینقلی‌خان نواب ومسیو کلاویه مشغول رسیدگی به‌محاسبه سابق بانک ملی بوده و توضیحات لازمه از طرف ایشان در اطراف جریان سابق بانك ملی داده میشد. این جلسه تاآخر وقت‌اداری بانك ادامه داشت.

ضیاء همایون و مسیوگدار

آقای میرزا احمدخان ضیاء همایون ماموریت یافت که به‌اصفهان عزیمت نموده درآنجا بامسیوگدارمدیر موزه تحقیقات در قسمت تعمیرات آثار تاریخی مراقبت کرده و سپس ازآنجا برای بازدید و رسیدگی به تعمیرات لازمه که در تخت جمشید جریان دارد عزیمت کنند. حکم‌آقای ضیاء همایون صادر وابلاغ گردید.

تبلیغ دیانت اسلام

آقای مولای لقاعلی صاحب حیدری که از مبلغین عالی مدرسه تبلیغی اسلامی شیعی لکناهور هندوستان میباشد پس از چند روز اقامت در مشهد ودو جلسه نطقی که در آنجا با حضور جمعیت کثیری ایراد نمود وارد تهران شدوروز جمعه دوساعت بغروب مانده در محل انجمن ادبی منزل آقای افسر متبر خواهد رفت آقای لقاعلی صاحب در بلاد مختلفه اسلامی به تبلیغ دیانت ومذهب‌جعفری اثناعشری اشتغال داشته ودراینمدت خدماتی انجام داده است.

نمایند اقتصادی ایران در خارجه

آقای میرزا یوسف‌خان رئیس سابق مالیه ایالتی طهران از طرف وزارت مالیه بسمت نمایندگی آن وزارتخانه در خارجه تعیین گردیده و گسیل ماموریت ایشان برای فروش اجناس انحصاری است که در انحصاردولت میباشد.

اعطای گواهینامه فارغ التحصیلان مدرسه نظام از طرف اعلیحضرت رضا شاه ـ امیر لشگرنخجوان «امیرموثق» در کنار میز دیده میشود.

سان محصلین بیش از یکربع‌بطول انجامید، سپس اعلیحضرت همایونی بعمارت فوقانی مدرسه تشریف‌فرما شده‌سوابق تحصیلات فارغ‌التحصیل‌ها در آنجا از لحاظ همایونی گذشت ودرجلوی چادر پشت میز قرارگرفتند آقای امیرلشگر نخجوان شروع به خواندن اسامی فارغ‌التحصیل‌ها نمودند، هریك از محصلین پیش می آمدند ورقه تصدیق خود را که‌ازطرف اعلیحضرت همایونی اعطاء می شد میگرفتند، سپس دفیله شروع شد. ریاست کل مدارس نظام با شمشیر برهنه بحال سلام پیشاپیش عبورکرد.

دنیای نقش‌ها

از : هادی خرسندی

از پنجشنبه ۲۲ مهر تا پنجشنبه ۲۹ مهر

انتقاد

نقش کلاه‌درآگهی!

وقتی گفتند از این پس تبلیغات‌جایزه‌ای ور می‌افتدو سازمان رادیو و تلویزیون، از پخش اینگونه‌آگهی های بانکها و سایر موسسات خودداری خواهد کرد، بعرض رساندم که این تصمیم‌پایدار نخواهد بود، و بالاخره موسسات نورچشمی، کلاه شرعی سر این‌قانون خواهند گذارد.

گویا، کلاه شرعی، بافته شده و چندروز دیگر که‌هوا سرد شد، مورد استفاده‌قرار می گیرد.

نقش زمان، در تبلیغات!

لطفا بدون استفاده از تونل زمان به عقب برگردید ویك آگهی را در اطلاعات چهل سال قبل، ملاحظه بفرمائید، تا در این‌دوران وانفسا، رایحه‌ای از صداقت وپاکی، انهم‌در کارتبلیغات به مشامتان برسد:

«تشویق نمی کنیم شمارا «به کشیدن سیگار، ولی «چنانچه به استعمال آن «معتادید و این عادات مضر «را ترك‌نمی‌توانید، سیگارت «شرق را که با مراعات‌حفظ‌ «الصحه تهیه‌شده و مطمئنا «نسبت به سایر سیگار ها، «برتری دارد. بشما معرفی «می کنیم ...»!

اگر فرارمیشد تبلیغاتچی های امروز، برای سیگارت شرق آگهی تهیه کنند، چنین می نوشتند:

«سیگار، هوش را زیاد «می کند. بشما انرژی می «بخشد و علاقه خانمها را به «شما جلب می کند.

«اگر شما خانم هستید، توجه «آقایان را بشما جلب می ـ «کند!

«مقایسه کنید، حتما «سیگارت شرق را انتخاب «خواهید کرد. چون سیگارت «شرق بشما زندگی دوباره «می دهد!»

نقش سرطان در تشویق!

ظاهرا، آزمایشگاه سلاح های میکروبی آمریکا، در ایالت مریلند، تبدیل به آزمایشگاه های تحقیقاتی، برای مبارزه باسرطان، شده است.

اگراین موضوع، سرپوشی روی «آن موضوع» نباشد، کاری بس پسندیده صورت گرفته. شایدهم، آمریکائی ها خواسته‌اند با یك تیر، دو نشان بزنند، یعنی هم به آزمایش سلاح‌های میکروبی ادامه دهند و هم، مرد را به‌گرفتن سرطان تشویق فرمایند!

نقش روزه‌در خودشناسی!

چه شورو حالی دارد، ماه مبارك رمضان. و چه جالب است که روزه گیر وروزه‌خور، هردو، از آن استفاده می کنند!

آنان که روزه‌می گیرند، از اثرات جسمانی و لذائذ روحانی آن، بهره‌ور میشوند، وآنان‌که نمیگیرند، هرقدر هم خود را گول‌بزنند، گاهی احساس حقارت می کنند که گویا فقط برای خوردن و خوابیدن به‌این دنیاآمده‌اند.

اینست که می گوییم‌ماه مبارك رمضان، برای روزه گیر و روزه‌خور هردو، مفید است.

نقش ملاقات درسیاست

آقای نیکسون تا ۶ هفته دیگر، بچین میروند. لابد برای اینکه با آقای مائو، پینك‌پنك بازی کنند.

آقای نیکسون، از چین هم یك سری به‌مسکو میزنند، شاید برای اینکه با آقای کاسیگین، تخته نرد بزنند. وگرنه، تصور نمی کنم، این سه‌تا آدم. حرف‌جالب‌ومهمی دیگری برای‌هم‌داشته باشند!

نقش‌شهردرورزش!

در صفحه شهرستانها، عکسی بود، از «سهراب یل» پهلوان اصفهانی، که مشغول پاره کردن یك سینی مسی، جلو چشم یك خبرنگار فرانسوی است!

سهراب‌یل، خودش را برای مبارزه با کلی‌و فریزیر، آماده می کند! و خبرنگار وجهانگرد فرانسوی که‌وصف او را شنیده بوده، بسراغش رفته بود، تا در حضور او و خبرنگار اطلاعات، مراسم‌پاره کردن سینی انجام پذیرد.

در عکس که دقت کردم، بنظرم آمد که خبرنگار فرانسوی، با «سهراب‌یل»می گوید: «مرد حسابی! آخر حیف نیست، این سینی‌مسی، خوش نقش و نگار را، که حاصل کار چند هنرمند همشهری توست، بیخود و بیجهت، از وسط پاره می کنی؟»

نقش رمال، در راهنمائی‌ورانندگی!

یك رمال را دستگیر کرده‌اند که برای قبول شدن مردم، در امتحان رانندگی، دعای گشایش می نوشته!

جالب اینکه مشتری اول جناب رمال، برحسب‌تصادف، در امتحان رانندگی قبول‌می شود و رمال خان شهرتی در این زمینه بدست می آورد. وبعد از آن، عده‌ای از متقاضیان گواهینامه، بجای پیدا کردن افسر آشنا، بسراغ او میروند!

من، انتقادی برکار این رمال ندارم، چون در اقلیت است و حالش معلوم، حرفم اینست که مگر نه اینکه اینگونه خرافات مردم، زائیده حوائج آنان است؟ بنابراین، چرا باید فکر کنند گرفتن گواهینامه‌رانندگی‌هم، مشکلی است مثل دیگرمشکلات بزرك زندگیشان، که باید، برای حلش، به رمال و دعا نویس مراجعه کنند؟

در حال حاضر، قبول شدن در امتحانات رانندگی، مثل شیر یا خط است. قبولی داوطلب اغلب به سعد ونحس بودن «ساعت» بستگی دارد. (مثل اینکه بنده هم، دارم خرافاتی میشوم.) بعضی ها، در یك لحظه، قبول میشوندو بعضی‌ها، در یك لحظه، متوجه میشوند که‌باید بروند سه ماه بعد بیایند. طبیعی است که این سه ماه، فرصت خوبی برای مراجعه به رمال‌است!

نقش آب دهان، در ترقی!

از پاریس آمده بود و از ایرانی ها دفاع میکرد. می گفت این تابلو معروف‌ایرانی که «از انداختن ته‌سیگار و آب دهان خودداری فرمائید در عروس شهرهای دنیا هم هست. آنهم در متروهایش، که قشنگ‌ترین و شیك‌ترین متروهای دنیاست.

گفتم ـ ما که از نظرآب دهان انداختن، اینقدر با پاریسی‌ها نزدیکیم، چرا، از بقیهٔ نظر ها، با آنها فاصله داریم؟

گفت: برای آنکه آنها، سربالا نمی‌اندازند!

نقش اتومبیل در شکار!

جدیدترین نوع آگهی در روزنامه:

«چون با وسیله شخصی (اتومبیل شکاری) عازم آلمان می‌باشم، مایلم همسفری مجانا همراه خود ببرم. علاقمندان به خیابان فلان بوتیك فلان‌مراجعه فرمایند»!

اینهم آخرین پدیده، در آئین دوست‌یابی، قابل‌توجه آقای دیل کارنگی! ملاحظه میفرمائید که طرف چقدر مهربان است و حاضر شده مجانا، یکنفر را همراه‌خود به آلمان ببرد و از تنهائی درآید.

تنها چیزی که مرا، بشك انداخت، ذکر نوع اتومبیل است، آنهم چه اتومبیل بامسمائی: «شکاری»!

افسوس که مسئله به کانون شکاربانی‌مربوط نمی شود، وگرنه، تقاضامیکردم تحقیقی، در این زمینه‌بعمل بیاورند.

روزنامه تلفنی بوجود می‌آید

ـ آ... خ، بازهم روزنامه عوضی!

جدول کلمات متقاطع

شماره ۵۱۶۷

افقی:

۱ـ روز استراحت ـ جعل کننده ـ به مراد دل نرسیده ۲ ـ در پشتش نشینند و فخر فروشند! ـ جای علیق‌حیوانات ـ ماده‌پی که از درخت بلوط می گیرند و برای رنگرزی‌ودباغی پوست بکار می‌برند ۳ـ به زیر ماشین زنند ـ جائی از بدن ـ ازعقل رهیده ٤ـ دانه بارانی پرورش یافته در دل صدفی ـ خرمن ماه ـ سرسبزنگاه باید گرفت ۵ـ نوعی کارت باشد ـ جای ستاره‌شناس ـ ورق کاغذ ـ بی عیب و پسندیده ٦ـ فقیر ـ جائی برای گرفتن کار از کسی ـ پرده‌پی در گوش ۷ـ هم‌اکنون ـ ضمیریست ـ ساز فرنگی ۸ـ خسیس‌پس ندهد ـ فشنك بی چاشنی ـ خوشگل و بانمك ـ نیم‌آواز حیوانیست ۹ـ رونق دهنده به کفش ـ رودی درارروپا ـ پایتخت کشوری در آسیا ۱۰ـ از میوه های تابستانی ـ طرف اعتماد ـ باطن انسان ۱۱ـ روز عربی ـ عقب ـ دانه‌یی از تسبیح ـ در فلسفه و منطق ۱۲ـ لخت و برهنه ـ شهری در آذربایجان ـ راست و درست پنداشتن ۱۳ـ یکی از سبزیهای خوردنی ـ مکر و حیله ـ حیوان وحشی و درنده‌خو ۱٤ـ یکی‌از شاخه‌های نژاد سفید ـ از پرندگان تیز چنگال ـ سرازیری ۱۵ـ نام گلیست و بر خانمها نیز نهند ـ مارکی بر سیگاری ـ غلام‌حلقه بگوش.

عمودی:

۱ـ استخوان کله ـ شاه دادگستر سلسله ساسانی ۲ـ از مقیاس های بسیار کوچك ـ نوعی‌پارچه باشد ـ گل چسبنده ۳ـ بزرگی ـ کم و اندك ـ از لوازم آرایش خانمها ـ ماهی در سال ٤ـ از انواع خواب مغناطیسی ـ خانه و منزل ۵ـ اکنون روشن دلش خواندن ـ حکایت کننده ـ بندرگاه به لسان خارجی ٦ـ جای کشت خیار و خربزه ـ دهان پرندگان ـ اگرمربوط به دوجهان است، شاعر درتفسیردو حرفش‌دانسته! ۷ـ نفس بلند ـ در آن غذاتوان پخت ـ از احجام هندسی ـ پارچه فروش ۸ـ شماره ـ سنگینی ـ زنبور هم میزند ـ رنگی‌برای اسبی ۹ـ میان آستر و رویه نشیند ـ حیوان اهلی ـ پدر بزرك ـ علامت نداشتن ۱۰ـ خوراك اشتران ـ اثر چرکی ـ زیان بردن ۱۱ـ وسیله کار ـ سفیدی ـ صفت فلفل ریز ۱۲ـ نام مادر گرامی پیامبر آخرین ـ لقبی برای افسران ارتش ۱۳ـ گاهی از آن کوه می‌سازند ـ چاقی و فربهی ـ یکی ازمرکبات ـ بدی و فساد ۱٤ـ حرص و طمع ـ محل های بازگشت ـ ویزا ۱۵ـ محلی در نزدیکی اصفهان ـ سرو صدای موکب بزرگان.

حل جدول شماره ۵۱۶۶

همه روزه ازساعت ٦ تا ۷ بعداز ظهر نظریات شما را منعکس میکند

اطلاعات مردم

یك کلام بگویند: چرا؟

۳۱۱۰۸۰

من صاحب فیش شماره ۱۱۳٦۵۱ تلفن هستم و درتاریخ ٤۹/۱۲/۱۱ شرکت تلفن‌به‌شبکه تلفن دانشگاه ابلاغ کرده است که تلفن مرا وصل کنند، ولی پس از گذشت ۸ ماه‌هنوز مرکز شبکه دانشگاه اقدام به نصب تلفن اینجانب نکرده است. لطفا دو کلمه جواب دهند: چرا؟

بهنام شکوری

معلم‌راهنمائی ندارند

طفل من در مدرسه عرفان کلاس‌راهنمائی میباشد وبااینکه یکماه از سال تحصیلی میگذرد هنوز در این مدرسه معلم دوره راهنمائی نیامده است و از آمدنش هم خبری نیست. تنها کاری که مدرسه انجام میدهد اینستکه مدت ٦ ساعت درروز بچه‌ها را بکلاس راهنمائی، راهنمائی کند و تمام قدرت‌خود را بخرج دهد تابچه‌ها «ساکت» باشند.

آیا وزارت‌آموزش و پرورش با این کلاسها چه خواهد کرد و دروس آنها در موقع امتحان چگونه خواهد بود.

خانم ریاضی

اقدام میشود

بازگشت بشرح مندرج درشماره ۱۳٦۰۷ مورخ ۵۰/۷/٤ تحت‌عنوان «تلفن عمومی اتوبوس نداریم» به استحضار میرساند: در صورت فراهم شدن امکانات نسبت به برقراری خط در آن کوچه نیز اداره روابط عمومی شرکت واحد اقدام خواهد شد.

اطلاعات مردم

شب و روز کار خود را در بیمارستان شروع کنند و به همین دلیل‌عده‌ای ازپرستاران بیمارستانها در ساعات آخر شب حدود ۱۰ و یا ۱۱ مجبور هستند بخانه خود باز گردند و نداشتن وسیله و فاراحتی شبانه مانع از آن است که با خیال راحت به منزل خود بروند، لذا ازوزارت بهداری و سایر مسئولان تمنی میشود دستور دهند که در ساعات معینی هریك از بیمارستان‌ها با دایر کردن سرویس خصوصی آنان را به منزل برسانند تا از این فاراحتی و خیال خود و خانواده‌اشان خلاص شوند.

پرستار فوق‌العاده پزشکان راه‌آهن چه‌شد؟

وضع استخدامی اطبای بهداری راه‌آهن ایران، از روی الگوی وزارت بهداری‌در مورد اطباء برداشته شده است و سالهاست که براین روال با پزشکان بهداری راه‌آهن رفتارمیشود. فی‌المثل اگر مقرراتی در مورد ساعات کار در وزارت بهداری بموقع اجراء گذاشته‌میشود بلافاصله همان مقررات عینا در بهداری راه‌آهن پیاده‌میشد وهمینطور اگر فوق‌العاده‌ای به‌پزشکان وزارت بهداری تعلق میگرفت همان فوق‌العاده در مورد این پزشکان نیز اجراء میشد. اخیر بهریك از پزشکان وزارت بهداری ماهانه ۷۰۰ تومان فوق‌العاده مخصوص می دهند و مدتهاست که این پرداخت انجام میشود، ولی هرچقدر که پزشکان‌بهداری راه‌آهن به مقامات بنگاه راه‌آهن دولتی مراجعه و از مقام مسئول میخواهند که با آنان مانند گذشته، پرداخت ها تطابق با وزارت‌بهداری در مورد پزشکان داده شود توجهی نشده است، لذا از مقام وزارت راه درخواست‌می شود که در این‌مورد دستوری صادر فرمایند که تا اطبائی که صاحب پست‌و مقام‌نیستند و در درمانگاه خدمت میکنند و هیچگونه مزایائی دریافت نمیدارند، مانند پزشکان وزارت بهداری از این‌فوق‌العاده مخصوص استفاده کنند.

طبیب بهداری راه‌آهن

عجب نقشی بافت وغریب کاری ساخت!

آورده‌اند که در شهر (حلب) مالی بسیار در کاروانسرائی بود و چاه عمیقی در وسط آن قرار داشت. دردل شب کهکاروانسرا را بسته بودند یکی از عیاران کهنه‌کار و چند تن از همدستانش از (گلخن) حمامی که نزدیک آن کاروانسرا بود، نقبی زدند واز چاه بالا آمدند و آنچه مال از نقد و جنس که در یکی از حجره‌های آن نهاده بودند، خود و همدستانش در کیسه ها انباشتند واز همان راهی که‌آمده بودند، بدربردند. سحرگاه که صاحب کالا و سایر مسافرین از خواب برخاستند از این رویداد متحیر گردیدند، زیرا کاروانسر را ازدرون با قفلی گران بسته بودند! لحظاتی بعد داروغه و«عسسان» بمحل واقعه آمدند و به‌تحقیق پرداختندوازبخت‌بد به‌کاروانسرادار وفرزندانش ظنین گردیدند و چون آنها از فقدان مال‌ها اظهار بی‌اطلاعی کردند، جلو کاروانسرا پدر پیر و فرزندانش را تحت شکنجه قرار دادند تا آنها را وادار به اعتراف نمایند. عیار که در آن جمع‌حاضر بود با خود گفت از جوانمردی دور باشد که اینها، ناکرده گناه چنین عذاب کشند. پس قدم پیش نهاد و خود را مسبب این کارمعرفی کرد. «عسسان» دست‌ازشکنجه پیرمرد و فرزندانش برداشتند و به‌سوی عیار روی آوردند و گفتند، حال که خود اقرار نمودی بگو این مال راچه کردی و به‌کجا بردی؟ عیارگفت در قعرچاه این کاروانسرا پنهان است. طنابی بیاورید که وارد چاه شوم ومال هارابالا آورم و پس از آن هر حکم که قاضی در حق من کند قبول دارم. چون این بگفت مجتمعین غریو برآوردند وبه جوانمردی و ازخود گذشتگی او آفرین گفتند.

عسسان فی‌الحال طنابی آوردند واو را درون چاه کردند. عیار به‌آن چاه فرو رفت واز راه نقبی که در ته چاه بود، به‌همدستانش در شهر پیوست! داروغه و عسسان چون‌مدتی برسرچاه منتظرماندند و هیچ صدائی از درون آن نشنیدند، کسی را به‌چاه فرستادند ولی او بانگ برآورد که نقبی درته چاه است و به‌خارج راه دارد. گفتند دنبال کن تا ازکجا سربدر میکند. آنشخص چون باز پیش رفت به«گلخن» حمام رسید که عیار مالها را شبانه از آنجا خارج کرده بود. ازاین واقعه همه انگشت تحیر به دندان گرفتند و گفتند که: «این عیار عجب نقشی باخت و غریب کاری ساخت، که هم خود رفت و هم مال رابرد وهم بیگناهان را خلاص نمود».

چندی پیش دوستی حکایت میکرد که اتومبیل همسایه‌مارا از جلو خانه‌اش میبرند و شب بعد بدون اینکه حتی یکپیچ آنرا باز کنند در همان نقطه (پارك) میکنند! و ضمن نامه‌ای یادآور میشوند که چون به این ماشین از نظر انجام کار خیری احتیاج داشتیم به‌این عمل زشت دست زدیم واینک ضمن عذرخواهی ۷ عدد بلیطسینما حضورتان تقدیم میداریم. امیدواریم این هدیه ناقابل بتواند اندکی خطای مارا کاهش دهد.

صاحب اتومبیل ازجوانمردی سارقین تعجب میکند و شب بعد باخوشحالی، افراد خانواده خود را که جمعا ۷ نفر بودند به سینما میبرد و چون بازمیگردد از فرش و چیزهای قیمتی خانه‌اش اثری نمی‌بیند و تازه متوجه میشود که سارقین با چه نقشه ماهرانه‌ای او را اغفال کرده‌اند! واقعا اگر این افراد به‌راه راست گام مینهادند و از هوش‌و ابتکار خود بنحو شرافتمندانه‌ای تحصیل درآمد میکردند، اجتماع بهتری نداشتیم؟

علی معصومی

مشکلات زمستان

دو سال است که کوچه فاریاب منشعب از خیابان سعدی جنوبی چند ماه است که برای عملیات کابل‌کشی برق زیرورو شده و بدین ترتیب اسفالتش ازبین رفته است. تاکنون هرچه‌ساکنان به سازمان برق برای مرمت مراجعه کرده‌اند، حواله شهرداریشان داده است که اینکار بعهده شهرداری تهران می‌باشد و هر چه به شهرداری مراجعه‌میشود وعده امروز و فردا میدهند. زمستان نزدیك‌است و بیم‌آن میرود که با نزول اولین‌باران ساکنان تا مچ‌پا در گل‌ولای فرو روند.لطفاشهرداری تهران اگروظیفه‌ای دراین مورددارد اقدام به ترمیم اسفالت کنده شده این خیابان بنماید که دچار مشکلات زمستان‌آینده نباشیم.

ساکن کوچه فاریاب

سرویس برای پرستاران

پرستار ها، کمك پرستار ها و سایر کارکنان زن در بیمارستان های مختلف‌مجبور هستند که در ساعات مختلف

بمیمنت جشن شاهنشاهی ایران، بیسابقه ترین مراسم عروسی، درسالن دریای نورهتل هیلتون برگزارشد

عروسی پرشکوه ۲۵ کارگر ایران ناسیونال

در مراسم عروسی ۲۵ کارگر کارخانجات صنعتی ایران ناسیونال، جمعی از شخصیت های مملکتی و قریب به ۲۰۰۰ میهمان شرکت داشتند.

آقای مجیدی وزیر کار و امور اجتماعی، به یکایك عروس و داماد ها، سکه جشن شاهنشاهی ایران هدیه کرد.

عروس وداماد ها، با ۲۵ پیکان سفید مدل ۱۳۵۰، که توسط بزرگترین گلفروشی تهران گل‌آذین شده بود، به هتل هیلتون آمدند و پس از پایان مراسم عروسی در خیابان های تهران گردش کردند.

قسمتی از این مراسم جالب واستثنائی، مستقیما از تلویزیون ملی ایران پخش شد.

هنرمندان مشهور ایران، در این مراسم پرشکوه، هنرنمائی کردند و خوانندگان روز، تازه‌ترین ترانه‌های خود را اجرا نمودند.

خانم‌ها: سیاره‌آران ـ سوسن ابراهیمی ـ سریه ابوالفتح‌زاده ـ شهناز اختری ـ آذراحمدی ـ سلیمه اسفندیاری ـ منصوره آشورلو ـ میناندخت اصفهانی ـ ایجدبابائی ـ رقیه باقری ـ اعظم خشکه اری ـ اعظم ربانی ـ زینب سرمدی ـ زری شعبانی ـ زری شیبرام ـ اعظم ضرغامی ـ مرضیه قارونی ـ شکوفه قاصدنژاد ـ نرگس کشوران ـ هما مجیدیان ـ پروین محمدحسن‌خاکی ـ ملیحه مهدیانی ـ سرور نظری ـ فرح نگهبان ـ عالیه نوری.

و آقایان: نوروز خدائی ـ حسین ابراهیمی ـ حسین مومنی ـ ابوالقاسم حاجی اسمعیل غنی ـ علی اکبر رئوفی ـ خسروبله ـ محمدنگهداری ـ رضا میری ـ سید محمود میرمعینی ـ احمدباقری ـ رضاصالحی ـ علی برجی ـ مجتبی یوسفی ـ کاظم لاهوتی ـ سیدحسن هاشمی ـ بهمن ابری‌مقدم ـ جواد پرندین ـ ناصر غفاری ـ حسن ذاکریان ـ علی‌تقی ـ غلامحسین پور دهقان ـ ایوب کریم‌اف ـ رمضانعلی عرفانیان ـ محمدعلی گریز ـ مجید احتشامی. ۲۵ زوج جوان در عکس بالا، کنارهم دیده میشوند.

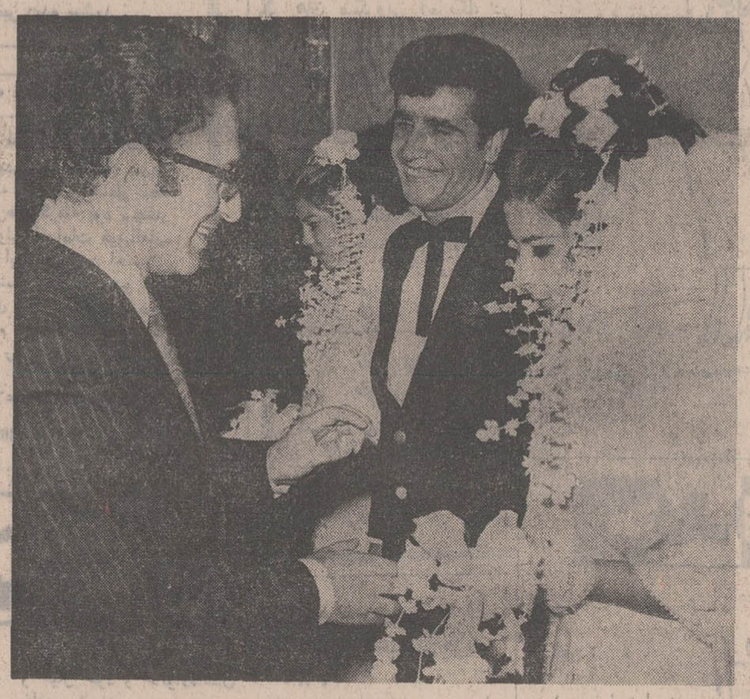

آقای عبدالمجید مجیدی وزیر کار وامور اجتماعی، عروسی کارگران ایران ناسیونال را به آنان شادباش گفت و به یکایك عروس و دامادها، یك سکه بزرگ جشن شاهنشاهی ایران هدیه کرد.

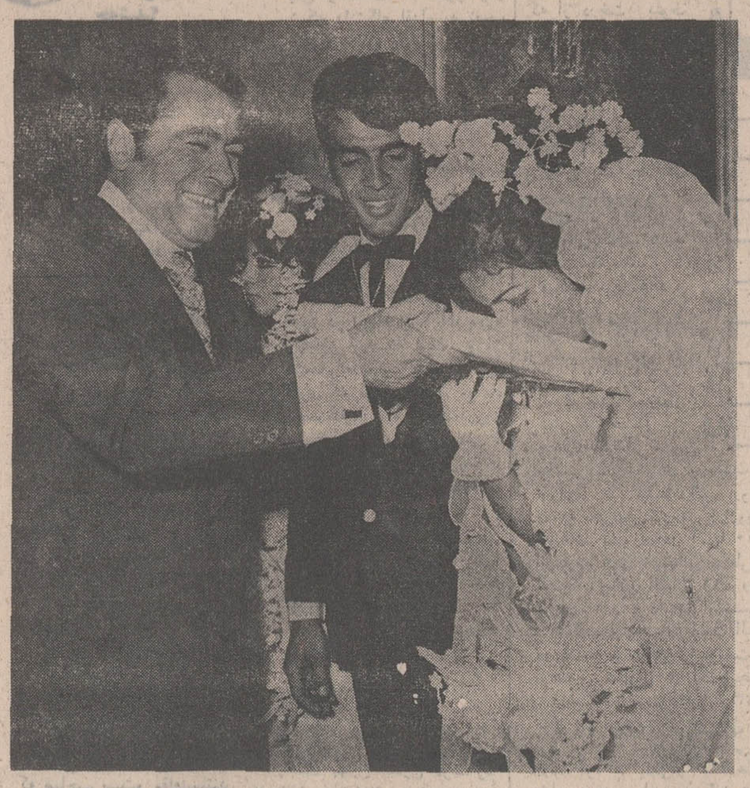

از جمله هدایای آقای احمد خیامی رئیس هیئت مدیره کارخانجات صنعتی ایران ناسیونال به عروس وداماد‌ها، یك جلد کلام‌الله مجیدبود.
۲۵ عروس و داماد، هدیه مقدس آقای احمد خیامی را، بااحترام وایمان بوسیدند

همانطوریکه در شماره دیروز نوشتیم، سه‌شنبه شب این هفته استثنائی ترین وبی‌سابقه ترین و با شکوهترین جشن عروسی تاریخ کارگری، با حضور عده‌ای از شخصیت های برجسته مملکتی وبیش از دوهزارمیهمان از بستگان وخانواده‌های عروس و داماد در سالن دریای نور هتل هیلتون برگزار شد و ۲۵ نفر از کارگران و جوانان کارخانجات صنعتی ایران ناسیونال ۲۵ عروس نوجوان را بخانه بخت بردند.

ازاین مراسم گزارشی تهیه گردیده است که شما رادر جریان لحظه به لحظه این عروسی شکوهمند میگذارد.

۲۵ + ۲۵ ای یار مبارك بادا

به میمنت برگزاری جشن دو هزاروپانصدمین سال بنیانگذاری شاهنشاهی ایران، از چند روز پیش مقدمات عروسی ۲۵ کارگر جوان کارخانجات صنعتی ایران ناسیونال، باشوق وشوری کم نظیر ازجانب مسئولان کارخانجات ایران ناسیونال تدارك دیده می شد. تدارك این مقدمات هفته گذشته به پایان رسید و همزمان باجشن وسرور کم نظیری که در سراسر ایران به خاطر برگزاری آئین دو هزار وپانصدمین سال بنیانگذاری شاهنشاهی ایران برپا شده بود اعلام گردید که به خجستگی این ایام ازدواج ۲۵ کارگر جوان ایران ناسیونال طی مراسمی در هتل هیلتون جشن گرفته خواهد شد.

در طول هفته گذشته نامه رسانان، بمنازل، محل کار مدعوین مراجعه می کردند تا کارت شرکت در این عروسی جالب واستثنائی را به آنها ارائه دهند.

کارت دعوت که ابعاد ۳۵×۶۰

باطراحی بسیار چشمگیر تهیه شده بود در نوع خود یکی از بزرگ ترین و زیباترین کارت های دعوت عروسی محسوب میشود.

در اولین صفحه کارت، آرم جشن شاهنشاهی ایران بچشم میخورد و در صفحه دوم متن دعوت باین شرح نوشته شده بود.

«بسمه تعالی

بفرخندگی جشن دوهزار و پانصدمین سال بنیانگذاری شاهنشاهی ایران آغاز زندگی نوین خود را جشن میگیریم حضور شما موجب مسرت و امتنان ما خواهد بود.»

در صفحه بعد اسامی ۲۵ عروس و ۲۵ داماد کارخانجات صنعتی ایران ناسیونال دیده می شد.

مراسم عقد

مراسم عقد ۲۵ عروس و ۲۵ داماد ایران ناسیونال از ساعت ۳ بعد ازظهر در منازل عروس

طرف آقای محمود خیامی مدیر عامل کارخانجات صنعتی ایران ناسیونال، هدایائی به عروس و دامادها داده شد.
عکس بالا، آقای محمود خیامی را، هنگام اهدای نقل وسکه، به چند عروس وداماد نشان میدهد.

وزیر کار و امور اجتماعی درمراسم عروسی ۲۵ کارگر ایران ناسیونال ، طی سخنانی اظهار داشت :

اینکه کارگران زحمتکش ایران، توانسته‌اند، پرشکوه‌ترین عروسی تاریخ کارگری جهان را باچنین شور و شوق برپا کنند، نشان دهندهٔ این واقعیت است که انقلاب سفید ایران، از کارگر ایرانی، یک موجود توانا و بسیار پرارزشی ساخته است. این جشن فرخنده، همچنین نمودار تفاهم صمیمانه‌ای است که در پرتو انقلاب اجتماعی ایران، میان کارگر و کارفرما برقرار شده است.

خانم هابرگزار شد . درمراسم عقدکنان بجز خانواده های نزدیك عروس و داماد میهمان دیگری شرکت نداشت . ۴۵ پیکان سفید مدل ۱۳۵۰ گل آذین شده بودو مردم تهران با دیدن هر یك از این اتومبیل ها با توجه به خبری که قبلا در همین روزنامه به‌چاپ‌رسیده بود ، متوجه برگزاری جشن عروسی ۲۵ کارگر ایران ناسیونال می‌شدند .

دریای نور وموج جمعیت

ازساعت ۷ر۵ بعدازظهر مدعوین به‌تدریج وارد سالن مجلل دریای نور هتل هیلتون گردیدند در مدخل ورودی سالن مدیران کارخانجات ایران ناسیونال ایستاده‌بودند و به مدعوین خوشامد میگفتند . ده هاسبد گل بسیار زیبا از طرف مقامات وشخصیت های مملکتی وواحد های صنعتی ارسال شده بود و در کنار در ورودی وسرسرا سالن قرارگرفته بود که عروسی ۲۵ کارگرایران ناسیونال را شادباش گفته بودند .

همچنین، در گوشه‌ای از سالن هدایائی که از جانب مدیران کارخانجات ایران ناسیونال و بستگان عروس و داماد ها و یا سایرواحد های صنعتی کشور فرستاده‌شده‌بود قرار داشت . باعلام ساعت ۸ بعدازظهر ، ۶ نوازنده بالباس محلی در کنار درورودی با آهنك های نشاط انگیز به‌پیشواز کاروان عروس و داماد هارفتند و در میان ابراز احساسات بسیار شورانگیز مدعوین، در حالی که عروس و داماد هاتوسط گروهی ازخدمت‌گزاران اونیفورم پوش و مشعل بدست هتل هیلتون همراهی می‌شدند ، آنها را بسالن دریای نور آوردند.

سالن دریای نور غرق در گل، نور وجمعیت بود .باورود عروس و داماد هابسالن ، ارکستر نوای مبارکباد شرداد و مدعوین بشدت کف‌زدند . آنگاه علی تابش اجرا کننده برنامه هنری روی سن رفت وشروع جشن را اعلام کرد.

*** وزیر کار سکه میداد .**

تیمسار ارتشبد نصیری معاون نخست‌وزیر وآقایان هوشنك انصاری وزیر اقتصاد ،عبدالمجید مجیدی وزیر کار و امور اجتماعی سیروس فرزانه‌سرپرست سازمان جلب سیاحان وعده‌ای ازمعاونان وزارتخانه‌هاهمراه بابانوانشان در این مراسم شرکت کرده بودند .

تیمسار نصیری و آقایان انصاری ومجیدی به‌یکایك عروس و داماد ها تبریك گفتند و وزیر کار بهریك از آنها یك سکه بزرك جشنهای شاهنشاهی هدیه کرد .در این مراسم عبدالمجید مجیدی وزیر کار وامور اجتماعی بیاناتی ایراد کرد و ضمن آن گفت :: بسیار خوشحال هستم که شاه و مردم امشب،شاهد باشکوهترین عروسی تاریخ کارگری میشوم. جشن فرخنده امشب علاوه بر آنکه آئین فرخنده‌ای برازدواج ۲۵ کارگرزحمتکش کارخانجات ایران ناسیونال است نمودار تفاهمی است که میان کارگر وکارفرما به‌مدد روح انقلاب اجتماعی ایران برقرار شده است .

چنین جشن باشکوهی نشان دهنده این واقعیت است که انقلاب از کارگر ایرانی یك موجود توانا و بسیار پرارزش ساخته است . من این تفاهمی‌راکه میان کارگران ومدیران کارخانجات ایران ناسیونال برقرار است صمیمانه تبریك میگویم و امیدوارم عروس و دامادهای خوشبختی که امشب زندگی نوین خود را آغاز کرده‌اند عمری باسعادت قرین باشند.

مجلس پرشکوه ولی صمیمانه

در مراسم مجلل وباشکوه جشن عروسی کارگران ایران ـ ناسیونال از همه طبقات شرکت داشتند اماآنچه که به گرمی وشور مجلس می‌افزودند تفاهم و صمیمیتی بودکه میان مدعوین این مراسم در همان مدت کوتاه برقرار شده‌بود ...خانم های چادری و مسن همانقدر شادوسر حال بودند که دختران مینی ـ ژوپ‌پوش و یا خانم هائی که بخاطر آنشب لباس های گران قیمتی تهیه کرده بودند .

آقای مجد معاون پارلمانی وزارت کاروامور اجتماعی دراین مراسم به‌خبرنگارما گفت :« من درباره صمیمیت خانواده ایران ناسیونال حرفهای زیادی شنیده بودم ولی امشب به‌چشم خود دیدم که راز ترقی وپیشرفت این واحد بزرك صنعتی کشور را باید در همین صمیمیتی که خانواده ایران ـ ناسیونال نسبت به‌یکدیگر دارند جستجو کرد . «مدیران ایران ـ ناسیونال» را نگاه کنید ببینید باچه‌شوق وشوری جزئیات مراسم رازیر نظر دارند چه فعالیتی ابراز میدارند .

تلویزیون مراسم دریای نور را پخش کرد

بیش از ۴۵ عکاس ، ۸ فیلم‌بردارو ۱۳ خبرنگار در تمام‌مدت جشن مشغول فعالیت بودند تا گزارش های دست اولی ازاین مراسم پرشکوه تهیه کنند . تلویزیون ملی‌ایران قسمتی از مراسم رابطورمستقیم پخش کرد و خبرگزار رادیوایران نیز از تمام مراسم جشن به ضبط‌برنامه پرداخت.

آغازگر برنامه هنری پرویز باقری خواننده‌ترانه‌معروف«یوم ـ یوم » بود . پرویز باقری برروی آهنك معروف «تولدت مبارك » ساخته‌انوشیروان روحانی،شعر «عروسیت مبارك »راگذاشته‌بود که‌جابجا باتحسین و آفرین‌پیش از ۴۰۰۰ نفراز شرکت کنندگان در مراسم روبروشد .

« آزیتا» خواننده نوخاسته و برادران رسولی کمدین های معروف‌شوروگرمی بیشتری به مجلس دادند . پس‌از هنرنمائی برادران رسولی علی‌تابش آغاز برنامه خواننده برگزیده مردم «نعمت‌الله آغاسی » رااعلام‌کرد. باورود آغاسی پرتاب گل به‌روی سن آغاز شد واستقبال تاآن حدبودکه بیش‌از ۵دقیقه سالن از فریاد های شوق و شادی دوستداران آغاسی به‌لرزه در آمده‌بود . آغاسی ابتدا به خانواده های عروس و داماد ایران‌ناسیونال مبارکباد گفت‌و سپس باجرای برنامه پرداخت پس از اجرای برنامه آغاسی مدعوین برای صرف شام بسالن جنب دریای نور رفتند. انواع غذا های ایرانی برروی صف طویلی از میز های مستطیل شکل‌قرار داشت‌و مدعوین از غذا هائی که‌دوست‌داشتند‌صرف می‌کردند.

پس از صرف شام نوبت به اجرای برنامه رقص و آواز آذربایجانی رسید و بدنبال آن وفائی ، روحپرور ، سوسن ، گوگوش به‌اجرای برنامه پرداختند . هنرمندان در آغاز برنامه به‌عروس و داماد های ایران‌ناسیونال‌تبریك می گفتند وسپس بنابخواست مردم ترانه های جدید خود را اجرا می ـ کردند.

آخرین قسمت برنامه هنری را «نوا» رقاصه معروف‌مصری بخود اختصاص داده بود برنامه «نوآ» باتحسین فوق‌العاده‌عروس و داماد هاروبروشد .

۲۵ کیك عروسی

ساعت ۱ر۵ بامداد علی‌تابش پایان برنامه‌های هنری را اعلام داشت، در این موقع عروس و داماد های ایران ناسیونال در میان هلهله شادی مدعوین وبستگان خود به‌کنار میز دایره‌ای شکلی که ۲۵ کیك بزرك روی آن قرارداشت آمدند وسپس در حالی که فریاد های شادمانی لحظه‌ای قطع نمی‌شد درحالی که هرزوج کاردوچنگالی بدست گرفته بودند کیك‌عروسی خود را بریدند . شدت ابراز احساسات بستگان عروس و دامادها بحدی بودکه یکی از خبرنگاران عکاس از بالای نردبامی که‌برای عکس برداری گذاشته بودند ، به‌پائین سقوط کرد! خوشبختانه تعداد جمعیت آنقدر زیادبود که‌خبرنگارعکاس تقریبا روی‌دست مدعوین قرار گرفت وجالب‌آنکه درهمان‌حال نیز لحظه‌ای از گرفتن‌عکس غافل نمیشد !

بسوی خانه بخت

مدیران ایران‌ناسیونال درپایان مراسم یکباردیگرزندگی جدید کارگران ایران‌ناسیونال رابه ۲۵ عروس و داماد تبریك گفتند وآنگاه ۲۵ زوج‌خوشبخت‌ایران ناسیونال سوار بر ۲۵ پیکان سفید در حالی که ۲۵ دستگاه اتوبوس ساخت کارخانجات ایران‌ناسیونال و صد هااتومبیل دیگر آنها را بدرقه می کرد ، بگردش در خیابان های تهران پرداختند.

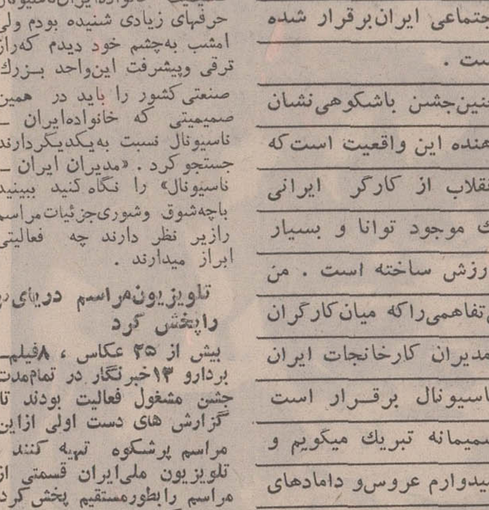

مراسم عقد ۲۵ عروس و داماد ایران ناسیونال ، ۳ بعداز ظهر سه‌شنبه در منازل عروس خانم‌ها و با مراعات کامل تشریفات شرعی و سنتی ایران انجام گرفت . در عکس بالا ، یکی از ۲۵ عروس،هنگام امضای دفتر ثبت‌ازدواج دیده میشود .

گفتگوی جالب وزیر و مادر یکی از داماد ها

در مراسم جشن‌ازدواج کارگران‌ایران ناسیونال بستگان عروس وداماد‌ومدعوین آنقدر شاخه‌های گل بطرف عروس‌وداماد‌ها‌پرتاب کردند که کف سالن پوشیده از گل شده بود .

مادر یکی ازداماد ها که بااینهمه ابراز احساسات نسبت‌به‌پسر وعروسش روبرو شده بود . ، از خوشحالی بشدت می ـ گریست و به وزیر کار میگفت : راست راستی اینها همه بخاطر پسرمن است ووقتی وزیر کاربا خنده باو گفت : آری جوابداد : میگویند شماوزیر هستید ، پس چرا آنقدر جوانید ؟

دورادور روی میز مدور بزرگی که در وسط سالن دریای نور، بطرز زیبائی آراسته‌شده‌بود، ۲۵ کیك قرارداشت که‌عروس و داماد ها، در پایان مراسم، درمیان هلهله‌شادمانی میهمانان ونزدیکان خود، کیك‌ها را بریدند

آقای هوشنك انصاری وزیر اقتصاد و آقای عبدالمجید مجیدی وزیر کارو اموراجتماعی باشوق و علاقه، تاپایان مراسم در این محفل پر شکوه و صمیمانه بودند و چند بار با عروس و دامادهاعکس گرفتند

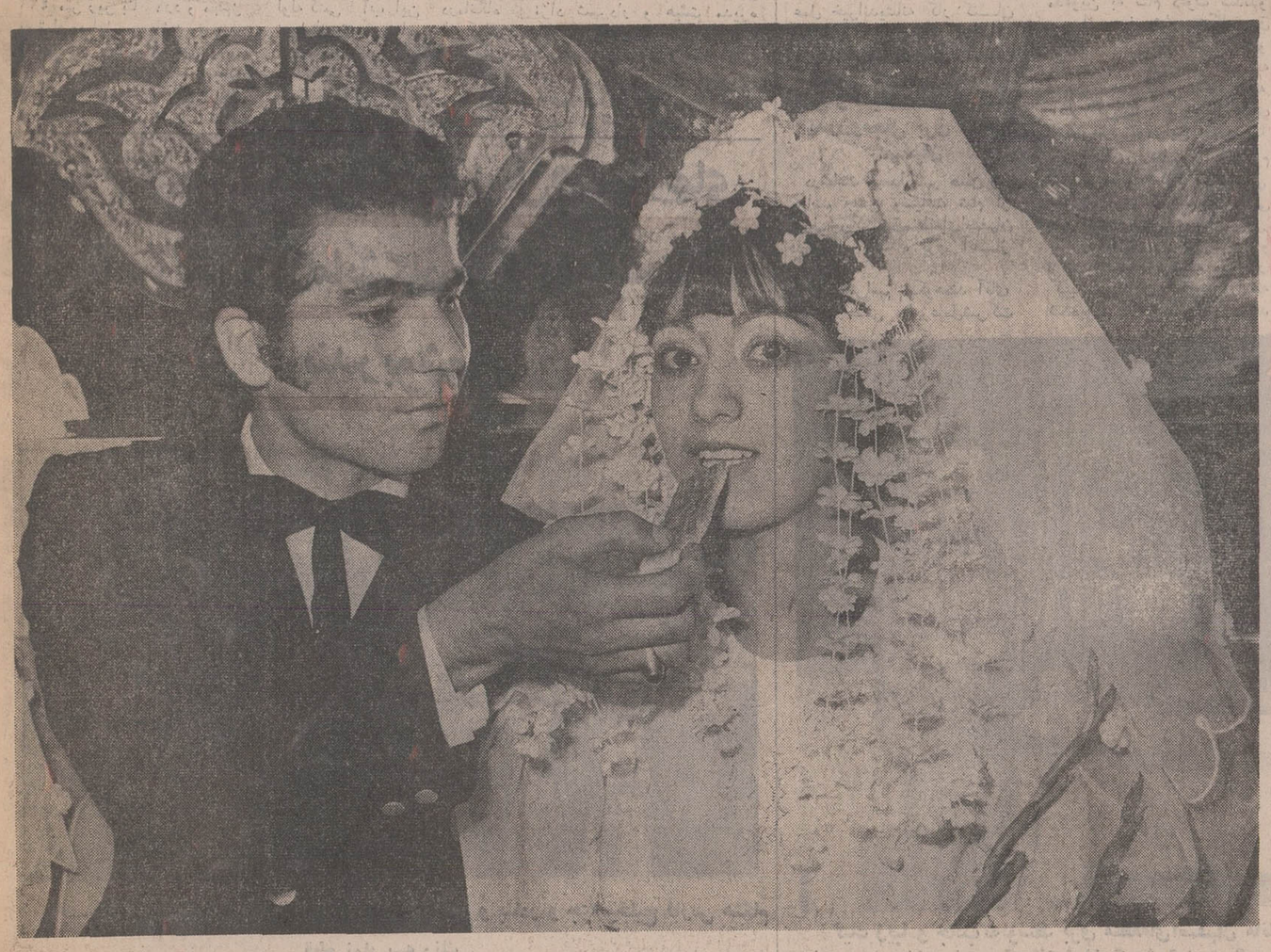

یکی از داماد ها ، مطابق سنتی که در مراسم ازدواج جاری است، شیرینی بدهان عروس میگذارد ... باشدکه‌این‌شیرین کامی، برای‌اوودیگرزوجهای جوان سالهای سال،ادامه‌یابد....

در شب عروسی ۲۵ کارگر ایران‌ناسیونال ، جمعیت در سالن دریای نورموج میزد و جالب اینکه همه‌مدعو ،ین،اعم‌از خانم های چادری ودخترانی‌که مطابق تازه‌ترین‌مدهای روز لباس پوشیده بودند ، خیلی خودمانی و صمیمی بودند ...

درمانگاه عبدالهی گشایش یافت

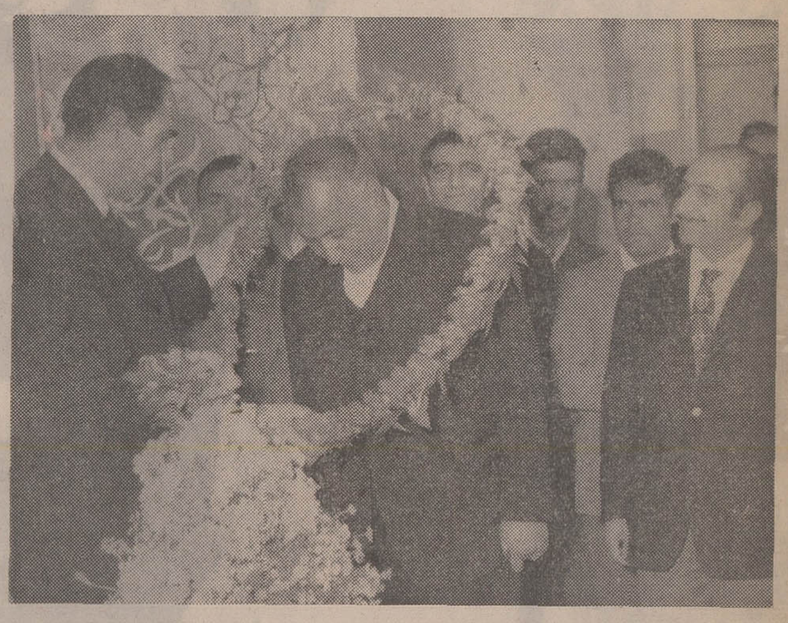

آقای محمد ادهمی فرماندارقم پاس قدرشناسی از آقای حاج محمد عبداللهی بانی نیکوکار درمانگاه دسته گلی تهیه شده بوسیله بهداری را بگردن ایشان آویخت و در سمت راست آقای دکتر عباس روحانی رئیس اداره بهداری و بهداشت و مدیرعامل انجمن دیده میشود .

صبح روز سه شنبه ۲۷ر۷ر۵۰ بمناسبت ایام فرخنده جشنهای ۲۵۰۰ ساله بنیانگزاری شاهنشاهی ایران درمانگاه عبدالهی قم در خیابان نیروگاه گشایش ومورد بهره برداری قرار گرفت درمراسم گشایش این درمانگاه که با شرکت آقایان ادهمی فرماندار ـ دکترفاطمی شریعتپناهی رئیس دادگستری . دکتر امیر رفیعی رئیس بیمارستان نکوئی ـ قاسمی نژاد شهردار روسای ادارات نمایندگان انجمن های شهر و شهرستان وجوه طبقات برگزار گردید ابتدا سلام شاهنشاهی نواخته شد و آقای دکتر روحانی مدیر عامل انجمن و رئیس بهداری قم چنین گفت: درمانگاهی که بمیمنت جشن های شکوهمند ۲۵۰۰ ساله شاهنشاهی آیران افتتاح میشود در زمینی بمساحت ۵۱۲ متر مربع بناء گردیده و ۴۲۲ متر زیر بنا ـ دارد و مجهز به تمام وسایل می باشد وتوسط آقای حاج محمد عبدالهی یکی از نیکوکاران این شهرستان ساختمان گردیده و بالغ بریك میلیون و پانصد هزار ریال مخارج آنرا این مرد نوعدوست شخصا پرداخته و زمین آنرا مجانا در اختیار گذارده و به اداره بهداری واگذار نمودند و جادارد بگویم بیمارستان و درمانگاهها در این شهرستان توسط افراد خیر و نیکوکارقم چون مرحوم آسید محمد فاطمی حاج حسین کامکار . نکوئی و مرحوم حاج ابوالقاسم ایزدی و آقایان حاج حسین هدایتی و زاهدی ساختمان گردیده است و بایستی اضافه کنم آغاز و اتمام ساختمان این درمانگاه با فعالیت های همکارارزنده‌ام آقای دکتر وفائی معاون بهداری و مدیرعامل جمعیت شیروخورشید سرخ انجام گرفته و جا دارد از همکاریهای صمیمانه سرکار سرهنگ سرلك مدیرعامل سازمان آب و اعضاء محترم انجمن های شهر و شهرستان که نسبت به لوله کشی آب این درمانگاه نموده‌اند تشکر نمایم و از کمك های شایان تقدیر برادران شریفی که نسبت به تجهیز این درمانگاه همت نموده‌اند سپاسگزاری نمایم سپس آقای محمد ادهمی فرماندار طی سخنانی گفت: بسیار خوشبختم هر روز که میگذرد در شهرستان مذهبی قم شاهد افتتاح دبستانها ـ درمانگاهها و سایر موسسات عام المنفعه می باشم وضمن تقدیر از همت والای آقای عبدالهی در میان شور و هیجان حضار نسبت به رهبر عالیقدر ملت ایران شاهنشاه آریامهر با قطع نوار سه رنك درمانگاه عبدالهی را بنام شاهنشاه اسلام پناه گشودند و پاس قدردانی از زحمات آقای حاج محمد عبدالهی یك حلقه گل بگردن وی آویخته و یك جلد کلام اله آریامهر تهیه شده بوسیله بهداری قم را بایشان اهداء نمودند و آقای عبدالهی از توجهات اولیاء امور مخصوصا آقایان ادهمی فرماندار . دکتر روحانی رئیس اداره بهداری ، دکتر وفائی مدیر عامل جمعیت شیرو خورشید سرخ .قاسمی نژاد شهردار و هیئت مدیره سازمان آب و اعضای انجمن های شهر و شهرستان و تمام اهالی قدرشناس این شهرستان ـ بخصوص جامعه خدمتگزار پزشکان تشکر کرد .

افتتاح کلینیك های مبارزه با سل و بیماریهای آمیزشی و آزمایشگاه مرکز بهداشت بندر بوشهر

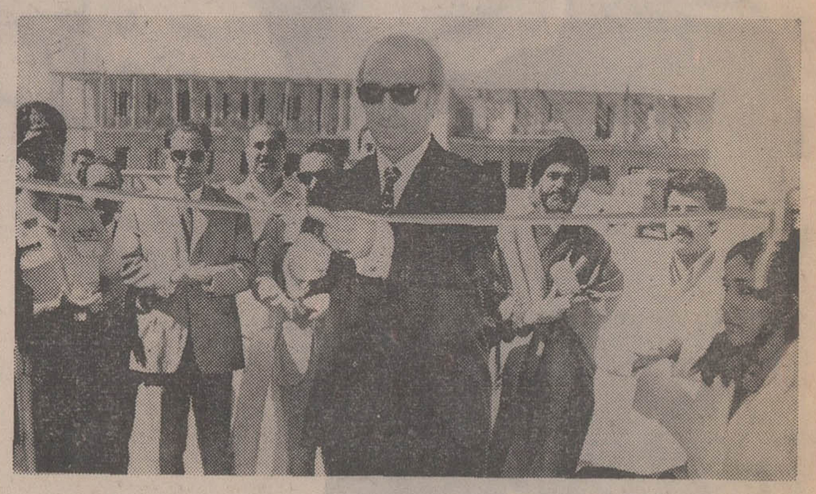

آقای نظام‌شهیدی فرماندارکل بندر بوشهر و بنادر و جزایرخلیج فارس هنگام قطع نوار سه رنك

بدعوت آقای دکتر موسوی رئیس کل بهداری بندر بوشهر و بنادر و جزایر خلیج فارس با حضور آقای نظام شهیدفرماندار کل بندر بوشهر و بنادر و جزایر خلیج‌فارس ، روسای ادارات ، روحانیون ، بازرگانان و طبقات مختلف مردم بندر بوشهر کلینیك های مبارزه با سل و بیماریهای آمیزشی و آزمایشگاه مرکزبهداشت بوشهر افتتاح گردید در این مراسم ابتداء سلام شاهنشاهی نواخته شد وآقای دکتر موسوی ضمن عرض خیرمقدم و تبریك به مناسبت جشن های ۲۵۰۰ ساله شاهنشاهی بیاناتی ایراد نمود. آنگاه آقای عدنانی امام‌جمعه بندر بوشهر و رئیس انجمن بهداری چنین اظهار داشت : جناب آقای فرماندار کل ،حضار محترم ، درتائید مطالب‌وسخنان ریاست بهداریکل اینجانب‌لازم میدانم از طرف انجمن بهداری بوشهر این روز پرشکوه را که نمایشگر جلال و عظمت ۲۵۰۰ سال شاهنشاهی ایران می‌باشد شادباش و تبریك عرض نمایم و حال که به آستانه روز پر شکوه ۲۱ مهرماه رسیده‌ایم وظیفه داریم رهبر نیروآفرین انقلاب سفید را ستوده و به نیروهائی که در اجرای نیات رهبر انقلاب سفید ایران یعنی شاهنشاه آریامهرچنین شکوهمند آفریده و ایجاد شده است درود بفرستم کوششهای پی ـ گیری که در چند سال اخیردر امر تامین سلامت و بهداشت منطقه معمول گردیده است خود نمایانگر ترقیات شگرف در این منطقه می‌باشدساختمان های مبارزه با بیماریهای‌واگیر و آزمایشگاه مرکز بهداشت بوشهر را که امروز به همین مناسبت افتتاح میشود ازمحل اعتبارات انجمن بهداری با هزینه‌ای در حدود ۱۶۴۷۶۷۸ ریال و در محوطه‌ای بالغ‌بر ۱۰۰۰۰ مترمربع ایجادگردیده است ساختمان مرکزبهداشت بوشهر که قرار بود در یك طبقه و در همین محوطه احداث گردد پس‌از ورود هیئت اعزامی وزارت بهداری در سال ۱۳۴۹ تغییرات وسیعی در آن داده‌شد و ضمن تامین اعتبارات مکفی‌در دوطبقه شروع‌بساختمان گردیده و در زمین مزبور و ۴۰۰۰۰ متر مربع زمین دیگری نسبت به احداث ده باب‌خانه های‌سازمانی کارمندان یکباب ساختمان‌جهت اداره بهداریکل و ساختمان آموزشگاه‌بهیار مامائی‌روستائی و مرکز بهداشت بوشهر اقدام لازم بعمل خواهد آمد اینك فهرست عملیات ساختمانی که از سال ۴۳ تاکنون وسیله‌انجمن بهداری بوشهرانجام یافته‌چنین بوده است : ساختمان یکباب درمانگاه ۴ اطاقه با تجهیزات فنی بنام ۲۵ شهریور ـ احداث ۴باب خانه های سازمانی پزشکان ایجاد یك باب ساختمان‌جهت درمانگاه‌بندردیلم تکمیل‌وتجهیز ساختمان‌نیمه‌تمام مرکزپیشگیری‌بندر گناوه‌وتعمیرات اساسی درمانگاه گناوه .

اقدامات دیگری که بهداری کل انجام داده عبارتند از ساختمان مراکز بهداشتی و درمانی‌سعدآباد آب‌پخش‌مزارعی والکی. طاهری. کنگان.عسلویه بندرریك و ساختمان‌های گروه بهداشت‌محمدصالحی.«دهکهنه» لاور ، چاه کوتاه، کاکی محمد عامری . کلمه ، محمدی . بنه‌گز .

از خبرنگار اداره در اصفهان

به مناسبت جشن های شاهنشاهی

شرکت برق منطقه‌ای، باجشن ها و برنامه‌های متعدد خود در اصفهان غوغا کرد

خانم الهه در حال اجرای کنسرت در باشگاه برق اصفهان و عده‌ای از حضار برای بزرگداشت جشنهای شاهنشاهی بارقصهای اصیل ایرانی ایشان را همراهی میکنند

همانطوری که در شماره یك‌ـ شنبه باستحضار خوانندگان گرامی رسید شرکت برق منطقه‌ای اصفهان با شکوه و جلال خاصی بخاطر بزرگداشت جشن های ۲۵۰۰ ساله‌شاهنشاهی ایران جشن هاوبرنامه‌های متعدد ومتنوعی اجرانمود که قسمتی‌از آنهادرشماره مذکور(یکشنبه) باطلاع خوانندگان رسید.

توزیع بسته های میوه وشیرینی

بعدازظهر روزشنبه به مناسبت بزرگداشت‌بیست‌و پنجمین‌سده بنیانگذاری شاهنشاهی درایران از طرف نمایندگان منتخب شرکت برق‌منطقه‌ای‌اصفهان‌در زندان اصفهان حضوریافتند و بسته های شیرینی‌و میوه بین زندانیان توزیع نمودند . این عمل خیراندیشانه کار کنان شرکت‌برق منطقه‌ای اصفهان موجب خرسندی خاطر زندانیان گردید.

جشن و ضیافت در باشگاه مدرن‌ومجلل برق منطقه‌ای اصفهان

درساعت ۸بعدازظهر همان روز مراسم جشن وضیافت شام از طرف‌شرکت‌برق‌منطقه‌ای‌اصفهان در محل باشگاه برق آغاز گردید.

دراین مراسم شکوهمند آقای مهندس‌رحمانی مدیرعامل‌شرکت برق‌منطقه‌ای اصفهان با اتفاق خانمشان هنگام ورود میهمانان بگرمی ضمن خوش آمد این جشن فرخنده را تبریك می ـ گفتند.

دراین‌ضیافت آقای‌دکتر کیانپور استاندارا‌صفهان ـ تیمسار‌رضائیا شهردار ـ مدیران کل ـ روسای سازمان های اداری‌وانتظامی باتفاق‌بانوانشان شرکت‌داشتند. ابتدا پذیرائی گرم‌وبسیار مفصلی از مدعوین بعمل آمد سپس هنرمند محبوب رادیوتلویزیون ایران‌خانم‌الهه باتفاق‌عطاءاله‌خرم واعضاء ارکسترشان که بنا به دعوت شرکت برق منطقه‌ای به اصفهان‌آمده‌بودند کنسرت‌جالبی اجراء نمودند که بسیار مورد توجه‌قرار گرفت.

پس از کنسرت خانم الهه مدعوین به شام دعوت شدندو پس از صرف شام باشگاه برق که‌از بهترین غذا های‌ایرانی‌و خارجی باسلیقه خاصی تهیه شده‌بودمجدداً کنسرت خانم الهه آغاز گردید . و حضار برای باشکوهتر نمودن‌این جشن با رقص‌وشادی مجلس را گرم نمودند سپس کیك مخصوص باشگاه برق که‌باسلیقه خاصی بصورت آرم‌جشن‌های شاهنشاهی باندازه بسیار بزرگی تهیه و تزئین شده‌بود بوسیله دوماموری که‌بالباس زمان کوروش‌آراسته شده‌بودندبداخل‌سالن آورده‌شد وتوسط‌استانداراصفهان وسرکار خانم رحمانی بریده شدوبعدابین حضار تقسیم گردید . بیست‌و پنج شمع که به مناسبت بیست وپنجمین سده شاهنشاهی‌ایران روی کیك روشن شده‌بود واقعا کیك راجلل‌کرده‌بود این جشن شکوهمند تا پاسی ازشب ادامه‌داشت‌و کلیه‌حضار ازشکوه و زیبائی .پذیرائی گرم وزحماتی که کارکنان برق منطقه‌ای اصفهان در ایام جشن‌ها متحمل شده‌بودندتعریف مینمودند . خبرنگار مادرگزارش خود می‌افزاید :باشگاه برق ـ باشگاهی که‌توسط برق‌منطقه‌ای اصفهان در محل برق منطقه‌ای واقع در خیابان‌درواز ه‌شیراز برای کار ـ کنان‌برق منطقه‌ای اصفهان تاسیس گردیده واقعا از نظر تاکتیك ساختمانی تزئیناتی و وسعت‌و غیره‌بسیارجالب ودرخور تحسین می‌باشدوتاسیس چنین باشگاه مجلل‌وآبرومندی که به جرئت می‌توان گفت درسرتاسر خاورمیانه همتاندارد واقعا برای اصفهان افتخاربزرگی می‌باشد. ضمنا برق منطقه‌ای‌اصفهان‌درایام جشن‌ها ،برق قوی‌و کافی‌در اختیار کلیه مکان هائی که چراغانی نمودند گذاشت‌و همه مردم از وضع این‌شرکت‌راضی بودند ،زیرا برای‌یك لحظه هم هیچ نقطه‌ای‌ازشهردچارخاموشی نشد.

استاندار اصفهان باتفاق حضار در کنارکیك مخصوص‌جشنهای شاهنشاهی که۲۵ شمع روشن به یادبود بیست‌وپنجمین‌سده‌شاهنشاهی ایران روی آن قرار دارد دیده میشوند

عده‌ای از مدعوین هنگام صرف شام درضیافت باشگاه برق اصفهان دیده میشوند

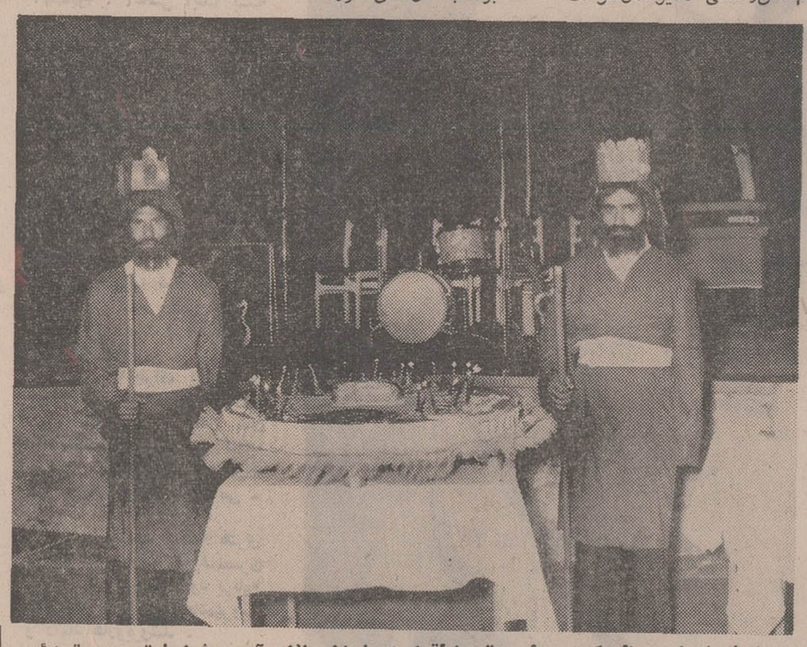

کیك زیبا و جالب که‌توسط برق منطقه‌ای‌اصفهان مانند آرم جشنها تهیه و تزئین شده در میان‌دوماموری که‌مانندزمان کورش‌آراسته گردیده‌اند دیده میشود .

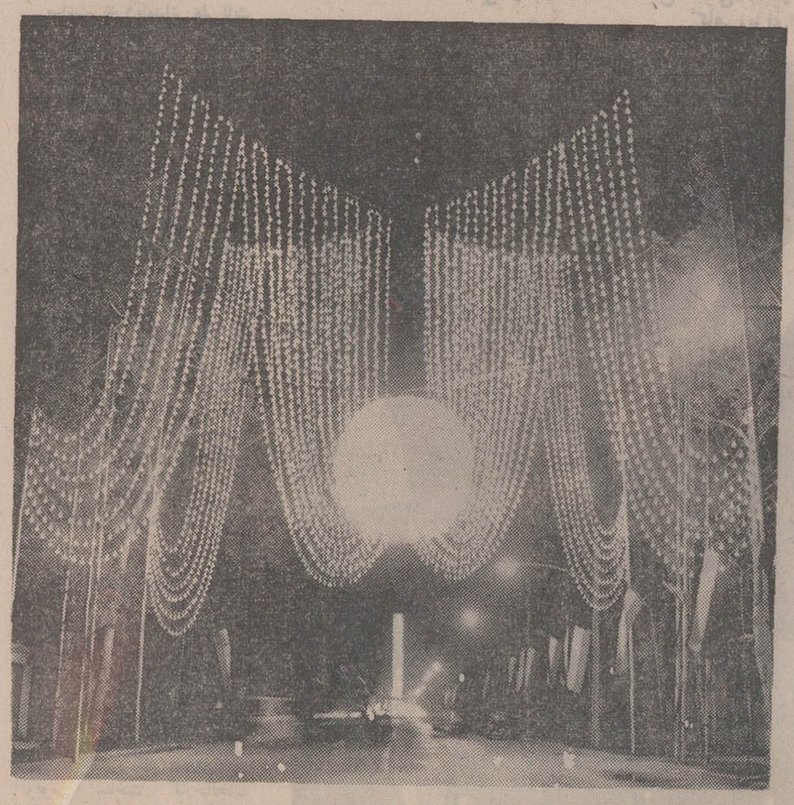

نمونه‌ای ازچراغانی اصفهان‌که باکوشش کارکنان برق منطقه‌ای اصفهان بدون هیچ خاموشی‌ونقصی‌ازادامه جشنها تا کنون اصفهان را بطور غیر قابل‌وصفی نورانی کرده است .

سنگ‌شکن

۴۰ تن ۶۰ تن

شرکت‌تهروب ـ ۳۱۲۴۸۳

سید حسین نبی‌زاده ۱۶ ساله اهل گیلان که کمی اختلال حواس دارد و دارای چشمانی لرزان میباشد که سه روز بود از گیلان بتهران آمده بود در حوالی میدان غار از منزل خارج و تاکنون مراجعت ننموده کسانیکه نامبرده را مشاهده نمایند در میدان غار خیابان ادب کوچه توتونچیان پلاك ۵۸ منزل آقای حاج عین‌الله به سید حسن نبی‌زاده خبر دهند .

آ ـ ۲۱۵۲۷

جنگهای شیر خدا

مجله‌جوانان که همیشه بکمك بهترین نویسندگان ایران جامع‌ترین رپرتاژهای تاریخی را تقدیم جوانان و ملت‌ایران کرده است‌ازشماره دوشنبه سوم آبان ماه چهاررپرتاژ از چهار جنك مشهور شیر خدا علی علیه‌السلام تقدیم‌مینماید که در نوع خود بهترین و هیجان انگیزترین تصویری است که از جنگهای علی علیه‌السلام سپهرسالار اسلام تهیه شده است

ما عموم شیعیان و عموم علاقمندان را بخواندن این چهار رپرتاژ استثنائی دعوت میکنیم .

دوشنبه ـ جنگهای شیر خدا ـ

درمجله‌جوانان

دنیای ورزش شنبه‌ها منتشر میشود

نیازمندیهای شما

آگهی تلفنی در صفحه نیازمندیها

با تلفن‌های:

۳۱۱۲۲۰
۳۱۱۲۲۴
۳۱۱۲۲۷
۳۱۱۲۲۹
۳۱۱۲۳۰
۳۱۱۲۳۱

قبول میشود

اثاثیه

خرید

بازرگانی فرش کیهان ۸۳۰۹۰۴ و ۸۳۳۷۷۶ خریدار نقدی همه رقم فرش کهنه و نو جهت صادرات روزولت میدان ۲۵ شهریور

فرش طوسی ۷۵۹۰۲۹ فرشهای کهنه و نو سنگین قیمت شما را جهت صادرات ازسایرین بهتر خریداری مینماید .

فروشگاه نادر ۲۵۲۳۶۶ فرشهای کهنه و نو یخچال، تلویزیون، اجاق گاز و کلیه لوازم برقی و مبلمان شما را تلفنی در منزل خریدار است .

فروشگاه فرش صمد تلفن ۴۹۹۸۵ خریدار همه نوع فرش های نو و کهنه و سایر لوازم منزل و اشیاء قدیمی چلچراغ ظروف بلور وچینی ورشو

فروشگاه اسار ۶۶۶۴۰۲۱ خریدار یخچال برقی و نفتی تلویزیون کولر فرش و کلیه لوازم منزل بقیمت عادلانه شاه ٤ راه پیروز

فروشگاه مشرق ۴۹۳۲۷ بهترین خریدار قالی، قالیچه، لوازم منزل، یخچال نفتی

نمایشگاه گلشن ۶۲۱۴۲۱ همه نوع فرش های کهنه خریداریم وهمه رقم فرش نو موجود میباشد فرش های کهنه با نو معوضه می شود خیابان پهلوی بالای ایستگاه بیمه جنب بانک ملی یوسف آباد

فرشهای کهنه را متری ۳۰۰ تومان به بالا خریداریم فرش اعتماد مقابل سینما مولن روژ تلفن ۷۵۸۲۸۰

فروشگاه اسیا ۶۶۲۸۳۲ خریدار یخچال تلویزیون فرش و سایر لوازم منزل بقیمت عادلانه خیابان شاه

فرش خواجه نصیر بهترین خریدار فرش کهنه و نو و معوضه جهت صادرات تلفن ۷۵۲۶۹۰

فروشگاه بحیری تلفن ۷۵۹۳۲۹ بهترین خریدار کلیه لوازم منزل

فروشگاه فرش تهران کالا خریدار انواع قالیهای نو و کهنه و لوازم منزل ۶۶۹۲۲۶

فروشگاه فرش شایان تلفن ۶۶۳۳۸۱ بهترین خریدار فرش و لوازم منزل

فروشگاه فرش فروردین خریدار فرش کهنه و نو تلفن ۶۶۱۶۵۵ و ۴۳۰۸۵

فروشگاه ارمان تلفن ۶۶۹۶۲۳ خریدار یخچال برقی و نفتی و تلویزیون قالی، قالیچه

فروشگاه ایران فرش تلفن ۷۷۴۹۷۲ کلیه لوازم شما بهر مبلغ باشد بیشتر از سایرین نقد خریداریم
آ ـ ۶۶۷۲

خریدار فوری یخچال های نفتی تلفن ۴۹۳۹۳

فرش رضوی ۸۲۵۸۰۰

فرش ایران کالا ۷۹۳۳۶۷

فروش دست دوم

مزون شهرام
پالتو پوست لباسهای شب و روز تریکو ، دامن خارجی بقیمت مناسب بفروش میرسد خیابان آریامهر بعداز بانک ملی کاشی ۲۵۰
۱ـ۲ آ ـ ۷۵۷۹

البسه خارجی وایرانی زنانه بعلت مسافرت بفروش میرسد. خیابان شاه فروردین جنوبی کوچه تیموری پلاک ۵۰ طبقه سوم تلفن ۴۱۵۷۴
۱ـ۲ آ ـ ۵۳۰۱۶

تعدادی صندلی دسته‌دار و میز و تخته سیاه فروشی تلفن ۹۷۵۷۹۱
۱ـ۲ آ ـ ۲۱۳۶۱

وسائل آرایشگاه زنانه بفروش میرسد ۵۳۲۴۵۲

فروش دست اول

بواسطه تغییر منزل
مقداری لوازم منزل سرویس اتاق خواب امریکائی تلویزیون لوازم پوشاک نو ومستعمل خارجی از روز ۲۸ ر۷ ر۵۰ تا یکشنبه دوم آبانماه بفروش میرسد آدرس عباس آباد مقابل سینما شهر فرنگ شماره ۶۱

روکش کولر
کالی
بهترین محافظ برای کولر شماست
نمایشگاه رحمتیان
فردوسی جنب کوچه برلن
تلفن ۳۰۴۲۵۰

فروشگاه پیمان
فرش و تلویزیون ماهیانه ۸۰ تومان با آنتن مجانی نازی آباد خیابان چمن تلفن ۵۳۱۳۵۹
۱ـ۱۰ آ ـ ۷۴۲۸

کرایه

کرایه هرنوع ماشین تحریر بنگاه فنی ناصر ۸۲۶۲۰۵ دروازه دولت مقابل سعدی .
آ ـ ۶۴۸۴

مبل و دکوراسیون

پرده‌دوزی ارجمند ۳۱۷۳۷۰

پیراهن مبل : ۳۱۹۵۰۵
تعویض پارچه مبل: ۳۱۹۵۰۵
پرده‌دوزی شهرزاد: ۳۱۹۵۰۵

نمایشگاه مبل ابتکار ۹۵۳۷۲۶۶ همه نوع مبلمان مدرن نقد و اقساط بفروش میرسد از این نمایشگاه دیدن فرمائید سلسبیل مقابل سینما خرم .

قابل توجه
مبل فروشان
تشک فنری
عروس خواب
بازارهای بشیر و نگینک صبح ترور کهای مختلف
زینت بخش اطاق خواب های شماست .
تلفن ۲۱۴۰۳

نمایشگاه مبلمان و دکوراسیون اکبر صبوری

۳۱۵۴۴۵

استحکام فوق‌العاده ، تنوع در کار و سابقه زیاد با طرح های جدید زیبائی بی حد ، وابتکار متخصصات استثنائی است که در سرویس های پذیرائی نمایشگاه مبلمان

اکبر صبوری واقع در سه راه ژاله روبروی تلویزیون آموزشی مشاهده خواهید کرد

شستشوی مبل و فرش

شستشوی مبل فرش
کلین سرویس مهر بیتکر وبیتبرو نظافت مبل و فرش با دستگاه منحصر بفرد تلفن ۹۵۲۵۴۶

قالیشوئی فرخ
با سرویس منظم
۹۷۷۵۰۶

کارخانه قالیشوئی اطلس
باسابقه و مجهز ۹۶۰۲۹۸

کارخانه قالیشوئی برف
سریع و منظم ۳۱۰۷۸۲

کارخانه قالیشوئی زرین
بامتری ۲۰ ریال وسرویس مجانی ۵۰ ۹۶۳۹

کارخانه قالیشوئی آناهیتا و خشکشوئی مبلمان موکت و تشک و سقف اتومبیل در جای خود ۷۹۵۳۰۷

کارخانه قالیشوئی ادیب بانضمام شستشوی مبلمان درجای خودتلفن ۹۵۶۵۶۵

یخچال

تعمیرگاه سید حسین ۸۸۲۴۳۸ تعمیر هرنوع یخچال ،کولر ، رختشوئی ، آبگرمکن ، بخاری و رنگ

تعمیرات یخچال فوری سردخانه‌شوفاژ ۷۹۳۸۹۷

تعمیرگاه یخچال فریجیدر
اساس یدکی موجوداست تلفن ۷۵۲۳۳۶

کولر

تعمیرات شوفاژ ـ بخاری . آبگرمکن ـ روکش کولر و کانال کشی فوری .
۷۹۳۸۹۷

جنرال سرویس
آبگرمکن ـ کولر ـ یخچال ـ بخاری ـ اجاق گاز
تلفن ۸۲۱۰۶۱

سرویس مجاز شماره ۱۲۶
ارج
قطعات یدکی محصولات ارج روکش برزنتی کولر رنگ و سرویس بخاری .
موسسه فنی ایران
۷۹۲۶۴۸ ـ ۷۹۳۹۱۹
۱ـ۳ آ ـ ۷۵۳۳

تعمیرگاه فنی حقیقت
سرویس بخاری آبگرمکن وکولر باروکش تلفن ۹۵۸۲۲۲

روکش کولر
کارچر
عالیترین روکش برای محافظت هرنوع کولر
میدان فردوسی اول ایرانشهر
تلفن ۸۲۰۳۵۲

تعمیرگاه مجاز ۱۲۴
ارج
عامل نصب و سرویس کولر آبگرمکن ، بخاری روکش برزنتی کولر موجود است
تلفن ۳۵۰۱۸۴
آ ـ ۷۳۴۸

بخاری

تکنیسین آریا ۷۶۴۶۰۸
رنگ پخته بخاری و سرویس بخاری آبگرمکن

موسسه فنی کالج
نصب و سرویس سوفاژ آبگرمکن بخاری ۷۵۹۷۵۷

جنرال سرویس
مقدم
رنگ و سرویس بخاری با تضمین ۵۰ تومان سرویس آبگرمکن بخاری ۷۹۶۱۵۱

سازمان رفاه پژواک
تعمیرات و رنگ آبگرمکن ـ لباسشوئی ـ بخاری ـ اجاق‌گاز تلفن ۹۵۱۲۵۴

تعمیرگاه آسیا
سرویس ورنگ‌آمیزی بخاری‌تلفن ۹۷۰۸۵۵
۱ـ٤ آ ـ ۷۵۳۰

نصب آنتن تمام کانال ۸۰۰ ریال تلفن ۹۵۸۳۲۲

تعمیرات

تلویزیون

تعمیرگاه تلویزیون الکترون تلفن ۷۶۳۶۸۲
تعمیر تلویزیونهای RCA شاوبلورنس فیلیپس سیرا تلفونکن وسایرمارکها باسرویس جهز سیار در شهروشمیرانات

موسسه ایران تلویزیون
تعمیرگاه مجهز تلویزیون های اروپائی و امریکائی
R.C.A.-R.T.I.
شاوبلورنس ، دموت، کروندیک ، تلفونکن ، زیمنس فیلیپس وسینیگهاوس باسرویس سیار وضمانت نامه کتبی تلفن ۷۶۰۷۶۴

سرویس تلویزیون گارانتی تلفن ۶۲۸۳۷۱

سرویس سیار R.C.A-R.T.I شاوبلورنس مدیاتور ـ جنرال در تهران بویژه شمیرانات الکتریک سیرا وسینیگهاوس صبا و دیگر مارکها در منازل

تعمیرگاه تلویزیون
شاوبلورنس
تحت نظر امام حسینی متخصص سرپرست فنی سابق تعمیرگاه مرکزی شاوبلورنس ادارد می‌شود نارمك بالای علکه هفت حوض جنب بانك اصناف تلفن ۷۹۵۵۶۵

شرکت مهندسین تلویزیون ایران
تعمیر تلویزیونها و تقویت لامپ تصویر ۶۶۱۲۳۴

تعمیرگاه مجاز
تلویزیون آر.تی.آی

نارمك فلکه پست وتلگراف تلفن : ۷۹۰۶۵۱

تلویزیون فوری درمنزل تعمیر میشود ۹۶۰۵۴۶

دادار
تعمیرگاه مجازشماره ۱۵
شاوب لورنس
عباس اباد سی متری نظامی بین مهناز و پاشا شماره ۱۷۹
تلفن : ۷۶۴۲۵۱
SCHAUB-LORENZ

تعمیرگاه مجهز تلویزیونهای R.C.A R.T.I شاوبلورنس ، گراندیک ، تلفونکن فیلیپس وبلر سرویس فوری تلفن ۹۵۷۷۶۰
۱ـ۱۰ ا ـ ۷۱۵۸

تعمیرگاه مجاز شماره ۲ تلویزیون
آر . تی . آی
تلفن ۹۶۲۳۸۸

تعمیرگاه مجاز شماره ۱۰
شاوب لورنس
خیابان فردوسی روبروی فروشگاه فردوسی اول کوچه سپرك تکنیکال سرویس
تلفن: ۳۱۴۲۶۷
SCHAUB-LORENZ

تعمیرگاه مجاز شماره ۳
شاوب لورنس
میدان ۲۵ شهریور اول خیابان آذری پلاك ۸
تلفن: ۸۲۳۵۶۰ ۴۳۹۹۱
SCHAUB-LORENZ

تعمیرگاه مجاز شماره ۴
شاوب لورنس
خیابان شاه بین چهارراه جمشید و پیروز پلاك ۵۰۰
تلفن: ۶۶۱۵۸۶
SCHAUB-LORENZ

تعمیرگاه مجاز شماره ۵
شاوب لورنس
خیابان آریامهر جنب بانك ملی پلاك ۲۲۴ ـ ۲۲۳
تلفن: ۶۲۲۷۲۰
SCHAUB-LORENZ

تعمیرگاه مجاز شماره ۱۶
شاوب لورنس
چهارراه شاهپور وگمرك تلفن ۳۱۳۲۶۲ ۲۶۹۶۷
SCHAUB-LORENZ

تعمیرگاه مجاز شماره ۲
شاوب لورنس
خیابان سیمتری نادمك بالاتر امیدالله هفت حوض جنب بانك اصناف
تلفن: ۷۹۵۵۶۵
SCHAUB-LORENZ

تعمیرگاه مجاز شماره ۱۵
شاوب لورنس
عباس آباد سی متری نظامی پلاك ۱۷۹
تلفن: ۷۶۴۲۵۱
SCHAUB-LORENZ

تعمیرگاه مجاز شماره ۶
شاوب لورنس
شمیرانات ۲ راهی قلهك
تلفن: ۸۶۳۸۵۵ ۸۶۶۷۸۶
SCHAUB-LORENZ

تعمیرگاه مجاز شماره ۷
شاوب لورنس
خیابان شمیران قدیم وعباس آباد نبش چهارراه قصر
تلفن: ۷۶۰۵۳۶
SCHAUB-LORENZ

تعمیرگاه مجاز شماره ۸
شاوب لورنس
خیابان نادری کوی گوهرشاد پلاك ۱۵
تلفن: ۳۱۱۹۹۱
SCHAUB-LORENZ

تعمیرگاه مجاز شماره ۱۳
شاوب لورنس
خیابان ارامگاه نرسیده بایستگاه ورزشگاه پلاك ۸۷ و ۸۹
۲۲۱۵۳ و ۵۳۶۶۶۳
SCHAUB-LORENZ

تعمیرگاه مجاز شماره ۱٤
شاوب لورنس
خیابان سینائی پلاك ۵۲ ر ۵٤
۸۲۸۲۴۷
۸۳۸۶۲۳
SCHAUB-LORENZ

تعمیرگاه مجاز شماره ۱۲
شاوب لورنس
خیابان امیریه مقابل فرهنگ
تلفن ۵۳۱۵۶۰
SCHAUB-LORENZ

تعمیرگاه مجاز شماره ۹
شاوب لورنس
خیابان شهناز شماره ۴۶۸
تلفن: ۷۵۶۵۰۴
SCHAUB-LORENZ

تعمیرگاه مجاز شماره ۱۱
شاوب لورنس
خیابان پهلوی پائین تر از امیر کرم
تلفن: ۶۶۷۱۷۱ ۴۲۷۳۳
SCHAUB-LORENZ

تعمیرگاه مرکزی :
شاوب لورنس
خیابان آیزنهاور ایستگاه سینالکو پلاك ۵۵۸
تلفن: ۲۰ـ۹۶۳۰۱۶
SCHAUB-LORENZ

تعمیرگاه مجاز شماره ۱۷
شارب لورنس
تهران ویلا . شرق پارك
تلفن ۹۷۸۲۳۵
SCHAUB-LORENZ

فروش اتومبیل

بنز
مدل ٦٤
بنز ۱۹۰ تمیز بفروش میرسد تلفن ۹۷۱۹۸۷ از ۸ صبح تا ۵ بعدازظهر .
آ ـ ۷۵٤۷

پیکان
مدل ٤۹
پیکان ٤۹ دنده اتوماتیک قیمت ۲۱ هزارتومان تلفن ـ ۶۲۵۳۷۱
۱ـ۳ آ ـ ۷۵۰۲

اپل
مدل ۶۱
اپل کاروان ۶۱ تمیز۵۳۲۳٤۱
آ ـ ۷۵۸۱

اپل ۶۳ کاپیتان ال
بفروش میرسد تلفن ۸۲٤۳٤۷
۱ـ۲ آ ـ ۷۵۳۹

یکدستگاه موتورسیکلت‌هوندا بدون عیب بیمه شده بفروش میرسد طالبین بفروشگاه سیماب خیابان امیرآباد جنوبی خیابان جلالی جنب موسسه جغرافیائی دانشگاه تلفن ٤۸۹۵۰ مراجعه نمایند .
آ ـ ۷۶۰۷

فروش اتومبیل

ژیان ۵۰
نقد و اقساط
باشرایط سهل تلفن ۹۵۹۷۱۵

اتومبیل
(مولن روژ)
معاوضه همه‌نوع اتومبیل نقد و اقساط ۷۶۳۰۱۱٤

برای اتومبیل شما

نقاشی اتومبیل بمدیریت غلامرضا جلالی
جاده کن اول کوی شاهین

FIAT
تعمیرگاه مرکزی فیات

تعمیرات همه نوع اتومبیل فیات با سرویس مجهز شهناز چهارراه صفا شماره ۱۲۹ تلفن ۷۵۹۶۷٤

نیو کارواش

اتوسرویس تمام اتوماتیك سریع روشوئی با شامپو و پلیش مخصوص با کارت آبونمان ۵۰ ریال، سرویس کامل در نیم ساعت ۱٤۰ ریال شستشوی تشك های پارچه‌ای با مواد مخصوص پذیرفته میشود . تنظیم موتور با دستگاه الکترونیك ساعت کار از ۵ر۷ صبح الی ۵ر۶ بعداز ظهر جمعه‌ها از ۸ صبح الی یك بعداز ظهر . آدرس خیابان شاه‌عباس شمالی بین تخت‌طاوس و عباس‌آباد تلفن ۶۲۰۳۸۵

اپل اپل اپل
برای خرید لوازم یدکی اپل باتخفیف کلی باما تماس بگیرید .
تلفن ۷۶۰۹۱٤ مقابل دانشکده پلیس تعمیرگاه و فروشگاه خوبیان
۱ـ٤ آ ـ ۶۹۰۶

کرایه

ام ـ آ ـ اس
اتوبوس و مینی‌بوس دربست برای کارخانجات و مسافرت های دستجمعی تلفن های ۹۷۰۸۱٤ و ۹۷۸۸۱۵

اتولوکس
اتومبیلهای تشریفاتی با راننده برای داخل و خارج از تهران میدان فردوسی تلفن ۸۲۱۲۷۰و ۸۲۶۶۰۵

اتومبیل کرایه اتودلیجان
مرکز اتومبیلهای کرایه شبانه ـ روزی آریاساعتی ۱۵۰ ریال ، پیکان ۱۲۰ ریال ، جوانان ۱۵۰ ریال ، باراننده و بدون‌راننده اول امیرآباد تلفن ۶۶۲۵۹۲
۱ـ۳ آ ـ ۷۵۲۹

توکل بار
بارکش شهر وحومه
تلفن ۲۲۲۲۲

تلفنهای جدید شرکت
امپریال سرویس
کرایه اتومبیلهای بزرك تشریفاتی
۸۳۹۸۳۷
۸۳۹۸۳۸

اتومبیل کرایه صدیق
اتومبیلهای مدرن با راننده و بدون راننده تلفن ۸۶٤۶۶۶
۱ـ۵ آ ـ ۷۶۲۵

اتوبار فرح شمالی
شهر و حومه و شهرستانها
۷۶۵۲۳۵
۷۵۱۲۷۸

جهان بنز
اتوبوس و مینی‌بوس بطور دربست جهت موسسات و کارخانجات و گردشهای دسته‌جمعی تلفنهای ۹۵۸۲٤۲ـ ۹۵۶۶۲۹

ارزانتر
اتوبوس و مینی‌بوس نو برای کارخانه‌ها موسسات دولتی‌وملی وبرنامه‌های دسته جمعی‌ارزانتر از همه‌جا تلفن ۶۶۰۸۵۲
۱ـ۲۰ آ ـ ۷۵۸۸

کالج بار
بارکش شهر وحومه
۶۶۱۱۱۱
٤۱۱۱۱

جر ثقیل بابك آیزنهاور تلفن ۹۷۸۰۸۰ و ۹۵۹۵۸۸

املاک و مستغلات

فروش

معاملات تهران پارس نارمك و پول امینی ۷۹۰۰۹۰

خانه فروشی
خانه‌ای دارای سه اطاق بزرگ با کلیه وسایل درفرح‌آباد نیروی هوائی‌ایستگاه‌صددستگاه فروش میرسد ۷۹۹۹۲
۱ـ۳ آ ـ ۵۲۲۹۰

خانه فروشی فیشرآباد
٤٤۸متر بابنای سه طبقه‌قدیمی پازده اطاق لوازم رجوع‌فرمائید ۳۱۹۷۸٤ به : بنگاه کوشان .
آ ـ ۲۷۹۲ ۵

مژده‌مژده
باقساط ۷ ساله
صاحب خانه شوید خیابان وثوق ۳۰ دستگاه ساختمان ویلائی و مستقلاتی ۱۲۰تا۱۶۰ هزارتومان نقد واقساط دفتر اندیشه ۷۶۱۷٤۷و ۷۹۳۶۲۹
۱ـ۱۰ آ ـ ۷٤٤۹

بدون واسطه و کمیسیون خانه بمسط ماهی ۵۰۰ تا هزار تومان
چند دستگاه خانه‌یکطبقه ویلائی ٤و۵ اطاقه نوساز در نیروهوائی ونارمك ۱۱۰ و۱۳۰ هزار تومان ٤۰ تا ۶۰ هزار تومان نقد بقیه باقساط ۲٤ماهه ۳۹۳۰۵۸
آ ـ ۷۵۹۸

برای فروش املاك خود
با تلفن۳۱۹۷۸٤ به بنگاه‌کوشان لاله‌زار نزدیك میدان سپه توضیحات و قیمت را بفرمائید
۱ـ۱۲ آ ـ ٤۲٤۸۸

منزلی بمساحت ۱۲۰ متر شمالی دارای ۶ اطاق حمام ، کولر و تلفن در خیابان تهران‌نو خیابان امیررضوانی بمبلغ۱۱۰ هزار تومان بفروش میرسد بین ساعت ۸ شب الی ۱۰ شب‌تلفن ۷۹۶۶٤۶ مراجعه‌شود .
۱ـ۳ آ ـ ۷۵۷٤

تهران‌پارس فلکه دوم ایستگاه زرین خانه های فروشی مدرن ویلائی ۳۶۰ تا ٤۲۰ متری تلفن ۷۸۶٤۳ضیائی .
آ ـ ۷۵۸٤

خانه قدیمی‌ساز با ۹ اطاق وآب و برق وتلفن در خیابان روزولت شمالی سفارت آمریکا کوچه‌اردلان شماره ۳۳ بقیمت مناسبت بفروش میرسد .

یك باب خانه در خیابان نخت جمشید نزدیك شرکت‌ملی نفت بمساحت ۷۵۲ متر مربع با ۷۵ر۲۱ متر بر تخت‌جمشید نقدا به فروش میرسد به تلفن ۳۱۹۵۸۱ مراجعه شود .
۱ـ۲۰ ا ـ ٤۹۷۹٤

مستقل ۳ طبقه شخصی‌ساز ۱۵۰متر با سرویس کامل‌خیابان خردمند فوری بفروش میرسد ۸۲۶۰۶۳

خانه نوساز فروشی
۶دستگاه ساختمان‌بین‌جردن و پهلوی بمساحت ۶۰۰مترمربع ۲ طبقه هر طبقه ۷ اطاق باآب وبرق و شوفاژ بدون واسطه بفروش میرسد با تلفن۶۲۹۱۹۲ سازمان پایه تماس بگیرید .
۱ـ۳ آ ـ ۷٤۷۲

خانه های ویلائی
بمساحت ۳۱۵متر واقع در نیروی هوائی بدون واسطه نقدا بفروش میرسد تلفن ۷۹۳۳۲۸

منزل شمالی و جنوبی
۷ اطاق وهال واطاق مستخدم تلفن ، کاغذ دیواری کولر آبگرمکن گازی ۱٤۰ هزارتومان تلفن ۹۵۹۳۸۳
۱ـ۲ آ ـ ۷۵۵٤

آپارتمانهای فروشی
چند دستگاه آپارتمان ۵اطاقی مجهز به شوفاژ پارکینگ تلفن‌ـ اسانسور ـ تهویه در عباس‌اباد فرح جنوبی شمالی پمپ‌بنزین بفروش میرسد تلفن ۷۵٤۱٤۵
۱ـ۱۰ آ ـ ۷٤۹۱

طبقه همکف از یك‌اپارتمان ٤ طبقه در خیابان پهلوی‌٤۶۰ متر زمین ۳۷۰ متر زیر بنا۲۱۰ متر فضای چمن و استخر و پیست . کولر و تلفن مستقل کرکره و کاغذ دیواری‌وسرویس اشپزخانه فلزی شخصی‌ساز ۲۶۰ هزار تومان‌تلفن ۶۲۳٤۱۲
آ ـ ۷۳۵۶

شمیران نزدیك دانشگاه ملی بعلت مسافرت ممستغلی با ۱۰ هزار تومان اجاره‌چند آپارتمان باغچه زمین و ۲ مغازه بزرگ‌ارزان‌فروخته‌میشود ۸۹۲۸۵۲

ویلا فروشی
چند دستگاه ویلا مدرن شخصی‌ساز بفروش میرسد ـ ۷٦٤۹۷۳
۱ـ۲۵ ا ـ ٦٦۰۷

ویلای فروشی‌در قیطریه
مساحت ۶۵۰ متر شمالی ۶ اطاق خواب سالن ناهارخوری وپذیرائی اطاق مستخدم استخر شوفاژ تافن نوساز ۳۶۵ هزار تومان دفتر سلطنت‌آباد تلفن ـ ۷۷۱۸۳۵
۱ـ۳ آ ـ ۷۵۵۷

ویلای دوطبقه‌شخصی‌ساز
مجهز به شوفاژ کولر استخر پارکینگ شمال پارك ساعی بمساحت ۵۷۰ متر به ۱۲۰۰۰۰۰ تومان‌بفروش‌میرسد ۸۲۶۰۶٤
۱ـ۶ آ ـ ۷۵۰۵

باغ فروشی
خیابان نیاوران
۳۱۵۰ متر باساختمان۸۸۰۹۶۱
۱ـ۲ آ ـ ۲۰۸۷۳

زمین فروشی

یك قطعه زمین بمساحت حدود ۱۰۰۰۰۰ متر مربع در نزدیکی نوشهر با ابوبرق‌بعلت مسافرت بفروش میرسد باتلفن ۶۳۰۶۹۰ تماس بگیرید .
۱ـ۲ آ ـ ۷۵۶۳

مژده مژده
زمین بقطعات بزرگ و کوچك برای گاراژ . انبار . کارخانه ومسکن از متری ۵ تومان‌تا ۳۵ تومان .
ازژاندارمری‌اول جاده‌خراسان گذشته دست‌چپ‌دفترداودخانی یا تلفن ۷۵۷۷۱۶
آ ـ ۷٤۵٤

خیابان پهلوی شمال پارك ساعی زمین بمساحت ۵۶۰متر شمالی دونبش بفروش میرسد ۸۲۶۰۶٤
۱ـ۱۰ آ ـ ۷۵۰۷

نبش خیابان ویلا وسوسن ۱۳۷۰ متر زمین بابعاد٤۳ × ۳۲ نقدا بفروش میرسد ۸۲۶۰۶۳
۱ـ۱۰ آ ـ ۷۵۰۶

مسکن برای همه

فردا خیلی دیر است
همین امروز با خرید یکقطعه زمین بمساحت ۳۰۰ یا ٤۰۰متر مربع در اطراف میدان شهیاد از اراضی طرشت بطور نقدو اقساط آتیه خود و فرزندانتان را تامین فرمائید . نشانی چهار راه سیمتری و شاه طبقه‌فوقانی فرش وطن دفتر مهندسین‌مشاور وبازرگانی معادن‌حقیقت
تلفن ۶۶۱۱۶۹

یکقطعه زمین در کرج و یکقطعه در مشهد با اتومبیل در حدود ۲۰ هزار تومان معاوضه میشود ۹۵۷۹۶۸

زمین فروشی در پسیان
۳۶ × ۱۸ متر جنوبی با اجاره ساختمان و نقشه هرمتر مربع ۳۳۰ تومان بدون‌واسطه بفروش میرسد تلفن ۹۵۲۵۲۱
۱ـ۳ آ ـ ۲۰۹۷۵

۶۰۰متر زمین ۹۰۰ متربنا شخصی نوساز سه طبقه با سرویس کامل شمال میدان‌ونك خیابان دریانی شماره ۷ بفروش میرسد تلفن ۸۲۷۲۰۱
آ ـ ۲۱۵۰۵

زمینهای ارزان‌قیمت
بقطعات ۲۰۰ و ۳۰۰ متری، متری ۲۵۰ ریال باقساط۲ساله تلفن ٤۸۸۳٤

فروش سرقفلی

مغازه واگذاری

مغازه‌ای بمساحت ۶۰ متر برخیابان روزولت شمالی با تلفن و تاسیسات واگذارمیشود تلفن ۸۲۷۷۵۶ شرکت الهام .
۱ـ۳ آ ـ ۷٤۰۷

توجه توجه
از مغازه های ما به‌ابعاد مختلف جهت مشاغل کسبی دیدن‌فرمائیدتلفن ۸۲٤٤۸۶

مغازه واگذاری
یك باب مغازه دو دهنه واقع درخیابان‌ثریا چهار راه‌ایرانشهر باتلفن یکجا ویا بصور جداگانه واگذار میشود .
۸۲۱۱۹۰ و ۸۲۳۲۲۱

مغازه واگذاری فوری
یکباب مغازه دونبش مساحت۶۵ متر در خیابان قدیم شمیران بالاتر از چهارراه قصر نبش ارفعیا تلفن‌ودکورتلفن۷۵۸۸۲۹

مغازه‌ای دونبش
واقع در سه راه تهران‌ویلا بر ٤۵ متری تاج بابرق و اب و تلفن بطور جداگانه ویا دودهنه باهم واگذار میشود . تلفن ـ ۹۷۳۲۵۳
۱ـ۵ آ ـ ۷٤۷٤

یکباب مغازه بزرگ با تلفن و برق وبا موقعیت خوب بفروش میرسد طالبین با تلفن ۳۱۶۹٤۲ تماس بگیرند .
۱ـ٤ آ ـ ۷٤۶۹

آیزنهاور اسکندری شمالی
یکباب مغازه بمساحت ۶۰متر باتلفن و شوفاژ وآب و برق و توالت واگذار میشود تلفن ـ ٤۸۹٤۶
۱ـ۲ آ ـ ۷۵۲۵

کارخانه
کارخانه رنگ واقع در جاده مشهد بالغ بر یکهزاروپانصدمتر بفروش میرسد ۷۹۵۱۶۳
۱ـ۲ آ ـ ۲۱٤۸۹

خیابان تهران نو
ایستگاه دفتر جنب اداره راه یکباب نمایشگاه‌اتومبیل‌بمساحت ٤۰۰ متر واگذار میشود بتلفن ۷۹۲۷۲۹ مراجعه شود .
۱ـ۵ آ ـ ۷۶۳۹

قابل توجه آقایان مهندسین
دفترفنی با ماهیانه ۳۰۰هزار ریال ودرآمد بعلت مسافرت واگذار میشود تلفن ۷۵۷۶۷٤
۱ـ۳ آ ـ ۷۵۳۲

توجه توجه
مکانی مخصوص سوپر مارکت‌درساختمانی‌مجلل برای علاقمندان تلفن ۸۲٤٤۸۶

خشکشوئی‌مجهز ومدرن
در شمالغرب تهران فروشی تلفن ۹۵۹۱٤۳
۱ـ۲ آ ـ ۷۵۶۱

یك موسسه زیبائی
که دارای سالنهای ماساژ و ورزش سونا آرایش وزیبائی میباشد با جواز واگذار میشود تلفن ۷۵۱۰۵۵
۱ـ۲ آ ـ ۷۵۵۶

اجاره‌داده‌میشود

آپارتمان اجاره

قابل توجه
خانواده های عزیز آپارتمان دو ـ سه ـ چهار ـ و پنج اطاقی جهت اجاره آماده است تلفن ۶۳۵۵۶۱

۲۵۰ دستگاه آپارتمان مبله و غیر مبله جهت مسکن ودفتر کار موجود است. ادرس : خیابان آریامهر روبروی وصال شیرازی ساختمان دکتر عمید طبقه‌چهارم شرکت رضا تلفن ۶۳۵۵۶۱

مخصوص خارجیان
اپارتمانی در جاده پهلوی دارای ۶ اطاق با اب و برق‌و تلفن وسائل کامل اجاره داده میشود تلفن ۸۹۲۲۵٤

۳ دستگاه آپارتمان ۵ اطاقه باسرویس کامل خیابان ارباب جمشید اجاره داده میشود ـ ۸۲۶۰۶٤
۱ـ۱۰ آ ـ ۷۷۰٤

قابل توجه شرکتها ودفاتر تجارتی واطباء
چند دستگاه اپارتمان ۵ اطاقی و۳اطاقی باهال سرویس مجهز شوفاژ کولر اسانسور و تلفن مستقل واقع در نبش روزلت ثریا از یک ساختمان‌اجاره‌داده میشود تلفن ۸۲۷۲۱۳
۱ـ۳ آ ـ ۷٤٤٤

یکدستگاه آپارتمان طبقه دوم خیابان بهار کوچه صارم کاشی ۲۰ چهار اطاق وهال با تمام لوازم و سرویس کولر تلفن دیوترم ماهیانه هزار و دویست تومان تلفن ۸۲۱٤۷۵
۱ـ۲ آ ـ ۵۳۰۵۸

یکباب آپارتمان۲۸ اطاقه با شوفاژ و آسانسور خیابان کاخ یکجا اجاره داده میشودتلفن ٤۳۷۷۵

آپارتمان ٤ و ۵ اتاقه بزرگ باشوفاژ کولر و تلفن‌ونك‌خیابان بیژن نزدیك هتل‌اریا ۶۲۲۹۶۲
۱ـ۲ آ ـ ۲۱۱۸۱

۶ دستگاه آپارتمان مجهز هرکدام ۶ اطاق باهال در۳طبقه جمعا ۳۷ اطاق بازیرزمین‌وسیع با آسانسور ۶ خط تلفن خارج ودستگاه ۲۵ شماره‌ای داخلی اتوماتیك تمام ساختمان مجهزبه شوفاژ مبله کولر چراغهای فلورسنت و دستگاههای‌تلفن و پرده کرکره‌دربهترین‌نقطه شمال شهر یکجا باجاره واگذارمیشود تلفن ۶۲۲٤۸۹
آ ـ ۷۶۳٤

مورد توجه موسسات دولتی‌و شرکتهای‌محترم
سه دستگاه آپارتمان نوساز مدرن که هرکدام دارای۸ اطاق با تجهیزات کامل (کولرشوفاژ تلفن) یکجا ویا جداگانه‌باجاره داده میشود آدرس‌خیابان‌نادری خیابان همایون پلاك ۶٤طالبین به تلفن ۳۱۱۷۸٤ ـ ۳۱٤۹۸۹ تماس بفرمایند .
آ ـ ۷۶۳۵

همه خانمها طالب بهترین هستند وخانمهای خوش سلیقه
پرخواب را انتخاب میکنند
محصولات پرخواب‌تهیه شده از بهترین پردرجه ۱ استرلیزه شده در مدرن‌ترین کارخانجات کیسه خواب کوهنوردی پرخواب .
بالش پرخواب و لحاف‌پرخواب .
از پارچه های زیبا و بادوام آلمانی با عالیترین دوخت .
مرکز پخش در ایران‌خیابان شاه‌بازار شانزلیزه تلفن : ۶۶۲۱۱۶

فرش متر مربع فقط ۳۰ تومان ـ فرش ماشینی قلی نیا درانواع رنگهای ثابت تهیه شده ازمحکمترین‌الیاف برای هرنوع شرایط جوی بهرفرم واندازه‌جلوه‌گر زیبائی دکوراسیون اطاقهای ساختمان‌شماست ـ نمایشگاه مرکزی انتهای جمشیدآبادشمالی نرسیده بپادگان تلفن ۶۶۴۸۸۷

نیازمندیهای شما

آگهی تلفنی در صفحه نیازمندیها
باتلفن‌های: ۳۱۱۲۲۰ ۳۱۱۲۲۴ ۳۱۱۲۲۷ ۳۱۱۲۳۰ ۳۱۱۲۳۱
قبول میشود

ویلادشت

اطلاعیه ویلادشت

بدینوسیله بخریداران محترم اراضی ویلادشت اعلام مینماید که چون فصل درختکاری نزدیک است و تامین درختهای مورد نیاز برای احداث باغ از طرف این سازمان **بطور رایگان** تعهد گردیده تقاضادارد هرچه زودتر مقدار ونوع درختهای مورد احتیاج خود را بدفتر مرکزی **ویلادشت** اطلاع فرمایند . نشانی خیابان آیزنهاور مقابل خیابان کاوه پلاک ۱۶۳ تلفن ۶۶۲۵۶۷

ساختمان اجاره

ساختمان ۶ طبقه دو نبش ۷۰ اطاق مجهز به شوفاژ و کولر و آسانسور چهار شماره تلفن یکجا اجاره داده میشود خیابان‌شمیران نبش‌شهناز پنجم تلفن ۷۵۳۹۵۸
آ ـ ۵۶۸۶

خیابان‌پهلوی مقابل سینماامپایر کوچه کاریابی پلاک ۱۵ طبقه سوم ساختمانی شامل ۵ اطاق‌و سرویس تلفن ۶۲۸۳۱۶ و ۶۳۲۱۷۳
۱ـ۳ آ ـ ۷۵۲۴

لاله‌زار نو ساختمان‌شماره۳ بنیاد فرهنگی البرز

تعدادی آپارتمان ۲ـ۳ـ۴ تا ۱۷ اطاقه مجهز به حرارت مرکزی ـ کولر ـ آسانسور ـ سرویس کامل و تلفن‌های‌شرکت ومستقیم برای مطب ودفترکار اجاره داده می شود . تلفن ـ ۳۰۱۳۲۱ ـ ۳۰۳۴۸۳
۱ـ۲ آ ـ ۷۴۹۷

طبقه اول ساختمان پنج‌اطاق ولوازم وشوافاژ ۱۵۰۰ مترباغ اختصاصی چالهرز روبروی کلوپ امریکائیها اجاره داده میشود تلفن ۷۷۲۴۲۶
آ ـ ۲۱۵۲۳

خیابان‌تخت جمشید یکطبقه ساختمان دارای۳اطاق فوری اجاره داده میشود تلفن‌ـ ۸۲۱۸۹۹ و ۸۲۰۹۳۱
آ ـ ۷۴۰۶

خیابان قدیم شمیران خواجه عبداله انصاری طبقه اول۱۸۰۰ تومان طبقه دوم ۱۶۰۰ تومان باتلفن شوفاژ کولر اجاره داده میشود تلفن ۷۶۲۳۱۹
آ ـ ۷۶۲۳

فرح شمالی انتهای شاه‌عباس کبیر طبقه اول دارای ۵ اطاق باگاراژ و سرویس کامل ۱۲۰۰ تومان اجاره داده میشود تلفن‌ـ ۷۶۲۳۱۹
آ ـ ۷۶۲۲

ویلا اجاره

تهران‌نو حوالی‌میدان‌چایچی یکباب خانه ویلائی بمساحت ۲۴۰ متردارای۳اطاق آشپزخانه حمام دارای آب و برق۵۰هزار ریال ودیعه و۴۰۰۰ریال‌ماهیانه اجاره داده میشود خواستاران فقط عصرها به تلفن ۷۵۲۱۸۰ مراجعه شود .
۱ـ۷۴۹۳۲

ویلا اجاره در قیطریه مساحت ۶۰۰ متر شمالی چهاراطاق خواب سالن پذیرائی وناهارخوری اطاق مستخدم استخر شوفاژتلفن‌ماهی ۳ هزار تومان دفتر سلطنت‌آباد تلفن ـ ۷۷۱۸۳۵
۱ـ۳ آ ـ ۷۶۰۱۰

مغازه اجاره

لاله زارنو ساختمان‌شماره۳ بنیاد فرهنگی البرز .

تعداد کمی از مغازه های بدون سرقفلی باقیست برای کسب اطلاع واجاره با تلفن‌ـ ۳۰۱۳۲۱ ـ ۳۰۳۴۸۳ مذاکره فرمائید .
۲۱ـ آ ـ ۷۴۹۶

نیازمندیهای اجاره

سازمان نیازمندیهای خارجیان
خانه‌شمارا اجاره میدهد ۸۳۳۹۳۹

جهت اجاره بخارجیان

به ۳ منزل مدرن بین ۳ تا ۴۵۰۰ تومان مورد نیاز است . با تلفنهای ۸۳۰۸۴۱ ـ ۸۳۰۸۴۲ و۸۳۰۸۴۳ تماس بگیرید .
۱ـ۱۲ آ ـ ۷۵۳۵

موسسه نیازمندیهای هیلتون
اجاره بخارجیان ۶۶۰۸۸۹
آ ـ ۶۴۸۳

تهیه مسکن تلفن ۷۷۳۲۸۵
مرکزاجاره ویلاوآپارتمان

آپارتمان ۲و۳ اطاقه‌نیازمندیم ۷۵۹۶۱۳
۱ـ۵ آ ـ ۷۴۴۶

ویلا و آپارتمان‌های ۲ اطاقه و ۳اطاقه درشمال شهر موجود است تلفن ۸۲۰۱۴۱

چندین دستگاه

آپارتمان مبله و غیر مبله برای مسکن و دفترکار برای‌خارجیان وایرانیان نیازمندیم تلفن ۶۳۵۵۶۱

ویلاو آپارتمان در شمال شهر فوری نیازمندیم تلفن ۸۲۰۱۴۱

یکدستگاه آپارتمان ۳ اطاقه فوری نیازمندیم تلفن ۸۲۰۱۴۱

بنگاههای معاملات املاک

مشاورین املاک اوپك تهیه مسکن ۷۶۲۶۴۱
جهت خرید ، فروش ،اجاره درخدمت شماست اول فرح شمالی شماره ۱۱ر۱
۱ـ۶ آ ـ ۷۴۴۷

بورس املاک شمیران دفتر براتی باغ فردوس ۸۷۲۵۷۵

خریدوفروش زمین،خانه
مستغلات شهر و شمیرانات ـ ۸۳۳۳۰۲ ۸۳۳۳۰۱

کارخانه و انبار خریدار و فروشنده‌ایم ۹۵۲۵۴۵

زمینهای یافت‌آباد را خریداریم و فروشنده‌ایم ۹۶۳۴۳۲

دفترجلالی بورس‌اراضی جنت‌آبادو سازمان‌برنامه جاده کن‌اول‌کوی شاهین

دفتر پارس مرکز معاملات املاك و مستغلات در شهر و عباس‌آباد و شمیرانات تلفن ۷۶۱۵۵۸

مشاورین املاك ۷۷۷
در زمین شما خانه مدرن میسازند نصف نقد بقیه باقساط طویل‌المدت برای مذاکره تلفن ۷۶۴۸۸۰
۱ـ۱۰ آ ـ ۷۶۰۰

املاك نیك ۶۲۱۶۰۶
مرکز خرید و فروش اراضی ونك و یوسف‌آباد و اجاره مستغلات .
۱ـ۳ آ ـ ۶۵۹۰

خریداری میشود

خریدار زمین تهران پارس ۷۸۱۹۲۶

زمینهای زعفرانیه درمقشلاق مکانیر سعادت‌اباد فرحزاد خریداریم‌بازرگانی جلالی‌خیابان پهلوی تلفنهای ۶۲۶۴۱۱ یا ۶۲۴۱۹۳

زمینهای اقسریه خریداریم ۷۹۱۳۵۹

زمینهای تهران پارس وسازمان‌چای خریداریم تلفن ۳۱۰۱۹۵

خرید فوری

یک ویلای مدرن بمساحت ۷۰۰ الی ۱۰۰۰ متر مربع که دارای ۴ اطاق‌خواب دو حمام کامل واطاق دفتر سالن ونهار خوری استخر ،شوفاژ یاتهویه باشد مورد نیاز فوری است خصوصا در محل های فرمانیه، الهیه ، پل رومی، زعفرانیه محمودیه ، بلوار جردن ، گلستان‌ها باغ فردوس، داودیه، قیمت تا حدود ۸ میلیون ریال باتلفنهای ۸۳۰۸۴۱ و۸۳۰۸۴۲ و ۸۳۰۸۴۳ تماس حاصل فرمائید .
۱ـ۴ آ ـ ۷۴۳۲

اراضی تهران‌پارس و سازمان چای خریداریم موسسه ایران زمین ۷۸۴۸۵

خرید افسریه ۷۹۳۳۴۶

برای ساختمان شما
تلفن ۷۸۱۹۷۷
کاغذ دیواری باقساط
پرده کرکره باقساط
کفپوش باقساط
نقاشی ساختمان باقساط
۷۷۵۷۷۱
تعمیرات ساختمان ۹۵۳۵۰۴

کاشی
سرامیک تهران نقش

سازنده مرغوبترین سرامیك با فرم و رنگهای مختلف خیابان حضرت عبدالعظیم خیابان فرح‌آباد سرای حاج حسنعلی تلفن ۲۷۱۶۴

تزئینات کورش
پرده پارچه کاغذ دیواری پرده کرکره به اقساط تلفن ۷۵۸۵۵۰

زمینهای اطراف تهران‌را تسطیح ودیوارکشی‌می‌نمائیم تلفن ۷۵۸۵۶۶
۱ـ۱۰ آ ـ ۷۴۶۷

تعمیر همه نوع اف افو سیم کشی ساختمان میپذیریم ۸۲۹۳۵۰ ـ ۸۲۲۱۲۸

MISCHLER میشلر
سرماگرما ونور ازکرکره چوبی میشلر عبور نمیکند پرده چوبی میشلر در عین زیبائی درمقابل سرقت‌مقاوم بوده وبصورت حفاظ نقل خواهدشد

BW **پارکت**
فرش چوبی‌ایران‌بساختمان شما جلوه خاصی‌می‌بخشد رویپاکت BW آتش‌سیگار جوهر اسید وسایر مواد شیمیائی اثر ندارد‌نمایشگاه پارکت BW کرکره میشلر خیابان شاهرضا کوچه منوچی تلفنهای ۸۲۹۳۹۰و ۸۲۹۵۹۶ و ۸۲۴۳۰۷

دفتر تزئینات ساختمانی مدرن
پرده کرکره ، کاغذ دیواری‌ـ کفپوش نقد واقساط تلفن ـ ۷۵۳۹۳۲ و ۷۶۲۶۰۳ ساداتی‌و قاسمی .
آ ـ ۷۶۰۲

لوله بازکنی

لوله بازکنی فاضل آب میدان‌ولیعهد تلفن: **۸۲۷۴۰۸**

لوله‌بازکنی فاضل‌آب
سازمان رفاه تلفن ۸۲۲۲۸۶

لوله بازکنی فاضل آب سرویس منظم مسعود
بلوار تلفن ۶۶۴۴۸۵

رفع گرفتگی هرنوع لوله ساختمانی
باده‌دستگاه تراکم‌هوا ـ تلفن ۷۸۷۲۷

لوله بازکنی فاضل آب
مقدم: ۶۶۵۲۷۴

لوله بازکنی فاضل آب بادستگاه تراکم هوا
جنرال سرویس
سرویس و تعمیر شوفاژ و آبگرمکن رنگ‌و سرویس بخاری
تلفن ۷۹۳۰۵۷

لوله بازکنی

لوله بازکنی فاضل‌آب‌و تعمیرات ۳۰۰۰۳

معاملات پول

پول موجود

فلك وام میدهد
درمقابل مبیع ارزنده فوری وام میدهد تلفن ۷۶۵۷۴۵

وام ارزان

در مقابل تلفن و ماشین و خانه باشرایط سهل‌و مدت دلخواه شما فورا داده میشود ۴۵۰۵۷
چهارراه یوسف‌اباد اول نادری پلاک ۳۰۰ جنب عکاسی هلن موسسه تعاون .

وام درمقابل
مازاد قبوض فرش بانکگار‌ـ کشائی و ماشین تلفن۴۵۱۶۸

پول شرطی موجود۸۲۲۶۵۹

پول درمقابل مبیع شمال شهر و شمیرانات موجود است‌تلفن ۳۱۹۰۶۷ و ۳۱۶۸۸۵ مراجعه شود .

از یکمیلیون ریال ببالا موجود باکپور ۶۶۴۶۱۸

پول۵ر۱ شاهی۶۲۴۸۷۳

پول‌باسود بانکی ۴۸۴۶۳

وام فوری در مقابل اتومبیل‌و تلفن ۶۶۶۶۶۵

خانه پول ـ فرح‌شمالی
مرکزمعاملات‌پول‌تهران۷۷۱۳۸۸

پول تومانی دوشاهی همیشه موجود۸۲۸۰۹۰

وام در مقابل تلفن
۳۰۳۲۳۶

پول دو شاهی موجود است تلفن ۸۲۰۱۴۱

در مقابل اتومبیل

در مقابل نصف ارزش اتومبیل شما وام فوری میدهیم ۴۵۰۵۷

۴۵۰۵۷

درمقابل تلفن و اتومبیل بدون واسطه باشرایط سهل بمدت دلخواه شما وام فورا داده میشود
آدرس چهارراه یوسف‌آباد اول خیابان نادری پلاک ۳۰۰طبقه دوم موسسه تعاون جنب‌عکاسی هلن .

۴۵۰۵۷
آ ـ ۷۶۱۸

مورد نیاز

پول نیازمندیم ۸۲۶۲۳۰

پول بیواسطه نیازمندیم موسسه تعاون ۴۵۰۵۷

پول بیواسطه نیازمندیم ۶۶۶۲۶۳

پول‌شرطی۱۵٪ نیازمندیم ۴۰۸۲۹

پول درمقابل مبیع‌ارزنده نیازمندیم تلفن ۸۲۰۱۴۱

پول شرطی نیازمندیم ۶۶۷۳۴۳

معاملات تلفن

خرید وفروش هر نوع شماره تلفن ۸۲۰۸۴۱

تلفن های ۴ و ۶ را خریداریم تلفن ۸۲۰۱۴۱

تلفنهای ۴ و ۶ موجود است تلفن ۸۲۰۱۴۱

قبوض

اژاس ۱۱۱
فرش کهنه و نو صادراتی قبوض بانك کارگشائی را خریداری مینماید . بهارستان جنب قنادی باس‌تلفن ۳۹۱۵۰۰

موسسه تك
قبوض فرش ـ طلا وجواهر بانك کارگشائی را فورا بقیمت عالي خریدار است خیابان شاه بالاتر از سینما نیاگاراطبقه دوم تلفن ۴۵۱۶۸

فرش پارسا
خریدار قبوض بانك کارگشائی بقیمت عادله
چهارراه گمرك شاهپور نبش کوچه باغ وزیردفتر
تلفن۵۳۷۰۶۰و۵۳۰۱۸۰

فرش گران شده
اردهالی خریدارقبض فرش های بانك کارگشائی ۲۳۴۸۲

فروش قرضه

۶۰ هزار تومان قرضه ۷ ساله
که بهره آن ۴۵۰ تومان‌درهرماه میباشد بفروش میرسد . تلفن‌ـ ۶۳۵۵۶۸
۱ـ۴ آ ـ ۲۱۵۲۵

گاز

اساگاز
۸۲۴۰۲۱

BUTANE
تلفن پخش گاز شرکت بوتان
از ۷ صبح تا ۹ شب
۹۵۳۰۵۱

ایران‌گاز
پخش گاز
۸۳۷۱۳۱
تعمیرات
۸۲۳۰۵۱ـ۵۳
همه روزه ازساعت ۷ صبح الی ۱۱ شب
نمایشگاه مرکزی خیابان شاهرضا شماره ۳۳۰

پرسی کان
گاز و سرویس غرب خیابان پهلوی
۹۶۳۰۲۱ الی ۹۶۳۰۲۵
از ۷ صبح تا ۷ شب
شرق خیابان پهلوی
۸۲۲۰۲۵ الی ۸۲۲۰۲۱
۸۳۰۰۳۳ الی ۸۳۰۰۳۱
از ۷ صبح تا ۱۰ شب
تلفن مخصوص تعمیرات ۸۲۶۹۴۰

فروشگاه صدری
کلیه لوازم یدکی اصلی فولکس واگون
خیابان ژاله چهارراه ابـ سردار تلفن ۳۰۳۷۹۱ جمعه‌ها تا ظهر باز است .
آ ـ ۲۳۴۲

استخدام

دبستان دنیای دانش دونفر ناظم (دوشیزه یابانو) برای ساعت ۵ر۷ تا ۵ بعدازظهر استخدام میکند مدرک‌دیپلم‌مورد توجه نیست منیریه نزدیک چهارراه لشگر دبستان دنیای دانش .
۱ـ۲ آ ـ ۷۵۵۲

موسسه اطلاعات
جهت کادر ماشین نویسی‌خود احتیاج بدونفر خانم ماشین‌ـ نویس فارسی و لاتین‌دارد . متقاضیان میتوانند همه‌روزه به اداره کارگزینی موسسه اطلاعات واقع در خیابان خیام ساختمان روزنامه اطلاعات‌طبقه اول ـ اطاق ۱۲۱ مراجعه‌نمایند.

عده‌ای خواننده ، نوازنده ، گوینده اماتور پذیرفته میشوند بین سعراه شاه و چهارراه‌کاخ ساختمان بانك سپه طبقه اول کانون هنرمندان
۱ـ۶ آ ـ ۷۳۹۷

سازمان ایده‌نو
تعدادی ویزیتور باحقوق ثابت‌وپورسانتاژ‌استخدام می نماید. خیابان‌آریامهر مقابل ساختمان جدید ایران نوین پلاك ۹۸ طبقه اول تلفن ۶۲۴۷۵۷

تعدادی متخصص‌وتعمیر کار رادیو و تلویزیون نیازمندیم تلفن ۹۶۱۴۸۹ ۹۶۱۴۹۰

تعدادی دوشیزه یا بانو برای امور مونتاژ رادیو وتلویزیون‌در کارخانجات رادیو سهاب استخدام میشوند تلفن ۹۹۶۱۴۸۹و ۹۶۱۴۹۰

پزشکی با پروانه دائم برای صبح‌ها نیازمندیم ۷۹۵۵۶۰
۱ـ۳ آ ـ ۷۵۲۱

قابل توجه داوطلبان
استخدام

رادیو ، تلویزیون نقشه کشی برق و فشارقوی را در دوره های فشرده و عملی فراگیرید و با معرفی ما کار کنید کارو آموزش تلفن ۴۹۴۹۴

استخدام
مهندس راه و ساختمان‌ورزیده وبا تجربه که در کارگاه های راهسازی و ساختمانی سوابق کار داشته باشداستخدام‌میشود لطفابا صندوق ۱۴۰۶ر۱۴تهران مکاتبه نمایندمیزان‌حقوق‌وسوابق کاردکرشود .
۱ـ۵ آ ـ ۵۱۹۲۰

بچند نفر ویزیتور فنی نیازمندیم‌شرکت‌مهندسی فراستیت ۶۲۱۹۹۳

"A leading manufacturing Co. offers an excellent salary with many fringe benefits for an experienced high caliber EXECUTIVE SECRETARY with the following qualifications: English Shorthand and typing, excellent command of English and Farsi languages.
For appointment please call 973001-10-Ext. 65" Between 7.30 to 9.00 a.m.

تعدادی خیاط که ساکن شمیران باشند مورد نیاز است بخیابان روزولت شمالی شماره ۳۷۸ طبقه چهارم مراجعه‌نمائید
۱ـ۴ آ ـ ۲۰۸۱۳

جهت کافه رستوران
بیک اشپزایرانی و فرنگی مورد احتیاج‌است‌تلفن۹۷۵۳۵۴
۱ـ۲ آ ـ ۷۲۷۱

پرستار بچه برای تمام وقت مورد نیاز است طالبین باتلفن ۶۲۹۷۲۴ تماس بگیرند

به چندنفر دوشیزه یا آقای فروشنده با سابقه لوکس‌فروشی نیازمندیم .
سوربریز خیابان پهلوی‌مقابل فروشگاه کوروش .
۱ـ۲ آ ـ ۲۱۱۵۳

SITUATION VACANT ENGINEERING MANAGER

PRODUCTION engineering manager to head process and facilities engineering sections. Industrial/mechanical engineer with 10 years experience in related fields and good knowledge of English is required. Resume and salary requirement must be sent to production director, Gen. Ind. Co., P.O. BOX 14-1586. Tehran, Iran.

برای دوشیزه یا بانوئی جهت عرضه کالائی در فروشگاه‌های تهران با حقوق و پورسانتاژ محل خالی داریم داوطلبین‌باید دارای‌معلومات‌آرایش گیسو باشندخیابان‌شاه‌ساختمان آلومینیم طبقه‌دوم‌شرکت پاپیتال

دوشیزه‌ای مابین ۱۷ تا ۲۲ سال که تحصیلاتش در حدود پنجم ریاضی باشد مورداحتیاج است تلفن ۴۵۱۰۹ و ۴۷۸۷۱
۱ـ۲ آ ـ ۷۵۵۸

شرکت سهامی کارخانه های صنعتی آزمایش استخدام مینماید
۱ـ دونفر مهندس طراح یا فوق دیپلم (تکنیسین طراحی) باحداقل ۱۰ سال سابقه کار
۲ـ تعدادی نقشه‌کش دیپلم‌فنی
۳ـ تعدادی دیپلمه طبیعی یا ریاضی (دختر و پسر) .
۴ـ یکنفر ماشین‌نویس‌دیپلمه فارسی با گواهی ماشین‌نویسی درجه یک .
طالبین به کارگزینی کارخانه های صنعتی آزمایش واقع در کیلومتر ۱۲ جاده آبعلی سه راه آزمایش مراجعه نمایند .
۱ـ۲ آ ـ ۵۲۶۷۸

آگهی استخدام
بخش داروئی جمعیت‌شیرو‌خورشید سرخ‌ایران‌برای تکمیل کادرفنی‌خوددرقسمت نصب و سرویس دستگاههای رادیولوژی ولوازم طبی‌درشهرستانها احتیاج به انتخاب واستخدام‌دوازده‌نفر افراد واجد شرایط زیر دارد :
۱ـ دارا بودن دیپلم فنی ریاضی و یا طبیعی
۲ـ برگ‌خاتمه‌خدمت‌زیر پرچم
۳ـ صحت مزاج
۴ـ حداکثر سن ۲۵ سال
۵ـ سپردن ضمانت معتبر برای حداقل چهار سال خدمت دراین بخش :
انتخاب این افراد از طریق امتحان کتبی (فیزیك‌ـریاضی ـ زبان خارجه) و مصاحبه‌انجام خواهدگرفت. متقاضیان‌میتوانند برگ تقاضای خود را همراه با دو قطعه عکس برقی ۴×۶ حداکثر تاپایان ابان ماه ۵۰ شخصا به آدرس زیر تسلیم‌ویا ارسال فرمایند .
به پذیرفته شدگان‌از امتحان و مصاحبه در مدت کارآموزی که‌حداقل یك سال خواهد بود ماهانه مبلغ پنج هزار ریال به عنوان کمك هزینه پرداخت میشود و پس از طی دوره کارآموزی با حقوق ماهانه ده هزار ریال استخدام میشوندو در صورت لزوم برای تکمیل معلومات بمدت ۳ تا ۶ماه‌بخارج ازکشور اعزام میشوند .
ادرس : تهران ـ میدان۲۴ اسفند‌ـ کوچه‌ساسان شماره۱۲
۱ـ۶ آ ـ ۵۰۳۵۴

موسسه تزئینی

برای فروش‌تزئینات‌ساختمان تعدادی ویزیتور خانم و آقا استخدام می نماید . لاله‌زارنو ساختمان شماره ۳ بنیاد فرهنگی البرز شماره ۳۱ تلفن ۳۱۱۱۸۳
۱ـ۲ آ ـ ۷۴۹۸

مشاور

کسانیکه واجد شرایط زیر بوده و طالب شغلی جالب و درآمد سرشار با حداقل یکصد هزار ریال درماه‌میباشند بمامراجعه فرمایند .
۱ـ سن سی‌سال وبالاتر .
۲ـ خوش‌پوش ـ خوش برخورد ـ اجتماعی .
۳ـ تحصیلات عالی حداقل دیپلم .
نشانی:چهارراه تخت‌جمشید روزولت ـ جنب هتل‌سمیرامیس انتهای کوچه هدایت شماره ـ ۸۳ ـ امین .
۱ـ۲ آ ـ ۷۴۲۵

آگهی استخدام
جمعیت شیروخورشید سرخ ایران‌برای‌خدمت‌دردرمانگاه‌ها و بیمارستان های شیروخورشید سرخ احتیاج باستخدام تعدادی متخصص جراحی عمومی‌زنان‌ـ رادیولوژی ـ علوم‌ازمایشگاهی‌ـ پزشك‌عمومی‌دندانپزشك‌سرپرستار ماما تکنیسین‌های رادیولوژی ـ داروخانه و ازمایشگاه برای بیمارستانهای‌شهرستانها دارداز داوطلبان محترم خواهشمند است جهت کسب اطلاع از شرایط و مزایای استخدامی باداره امور بیمارستانها واقع‌در میدان ۲۴ اسفند ـ روبروی ستاد ژاندارمری کل‌ـ کوچه ساسان پلاك ۱۲مراجعه‌فرمایند
۱ـ۹ آ ـ ۴۶۰۶۶

یکنفر طراح تبلیغاتی فوری نیازمندیم تلفن ۸۳۰۵۴۹

بدونفرکارمند باشرایط‌زیر نیازمندیم
۱ـ داشتن معافی نظام‌وظیفه
۲ـ عدم اشتغال به تحصیل
۳ـ آشنا بودن به زبان انگلیسی
۴ـ سپردن دویست‌هزارریال تضمین بخاطر حسن انجام وظیفه و تعهد خدمت بمدت شش سال .
واجدین شرایط با صندوق پستی ۱۱۲۲ مکاتبه نمایند د.
۱ـ۳ آ ـ ۵۲۲۸۴

قابل توجه داوطلبان
استخدام

به میمنت جشن‌های فرخنده ۲۵۰۰ ساله
با ۵۰٪ تخفیف
دوره کامل مهندسی
رادیو ، تلویزیون
نقشه کشی
نقشه برداری
در لابراتوار مجهز با کلیه‌لوازم
مجانی
منشیگری حسابداری و ماشین نویسی را
تا اخذ گواهینامه رسمی فرا گرفته با معرفی ما یا حقوق مکفی استخدام‌شوید . شاهرضا اول ایرانشهر (نزدیك میدان فردوسی)
آموزشگاه آفرین تلفن ۸۲۴۲۷۲
آ ـ ۷۵۳۴

بافرادزیر برای تمام‌وقت نیازمندیم
۱ـ راننده سایدبوم با سابقه کار یکنفر .
۲ـ کمك حسابدار با ضامن معتبر یکنفر .
به تلفن ۴ـ ۸۳۸۷۵۳مراجعه شود .
۱ـ۲ آ ـ ۷۵۰۳

بیکنفر مترجم که بزبان فرانسه وانگلیسی‌وماشین‌نویسی آن آشنائی کامل داشته باشد در هفته برای چهار ساعت کار نیازمندیم طالبین با شماره ۴۱۹۳۸ مکالمه نمایند.
۱ـ۲ آ ـ ۷۵۱۸

پرستار نوزاد
بیک پرستار با تجربه برای نوزاد سن ۴۰ ببالا دریکی از شهرستانها نیازمندیم تلفن ـ ۶۹۹۷۴۷
۱ـ۲ آ ـ ۲۰۸۹۹

بیکنفر دوشیزه
ماشین‌نویس فارسی‌نیازمندیم ساختمان آلومینیوم طبقه ششم شماره ۶۱۲ـ۶۱۱
آ ـ ۷۵۶۲

« سکرتر با تجربه»
یک شرکت تولیدی به چند نفر دوشیزه یاسکرتر به زبان انگلیسی آشنائی داشته‌و به ماشین نویسی فارسی و انگلیسی کاملا تسلط داشته باشد برای تمام وقت نیازمند است . لطفا تقاضا های‌خود را به ضمیمه یک قطعه عکس به صندوق پستی ۱۴۸تهران‌ارسال دارید .
۱ـ۲ آ ـ ۵۱۹۸۶

بچندنفر بانو یا دوشیزه تحصیل کرده خوش بیان جهت امور اداری ، ویزیتوری با حقوق مکفی نیازمندیم داوطلبان به آدرس تخت جمشید غربی روبروی دبستان فردوسی کوچه توانا پلاک ۷ طبقه سوم (بیتا) مراجعه فرمایند .
۱ـ۲ آ ـ ۷۴۶۶

جهت پخش وتهیه فارسی به شریکی نیازمندیم شاهرضا خیابان پارس شماره ۲۰ طبقه اول تلفن ۳۱۲۷۲۲
۱ـ۳ آ ـ ۷۴۹۲

آگهی استخدام
گروه صنعتی شهریار برای‌خدمت‌در کارخانجات وابسته‌به گروه‌در اهواز چند نفرمهندس مکانیک وبرای تهران یکنفر بایگان که دارای دیپلم بوده و حداقل یکسال سابقه‌خدمت داشته‌باشد وواجد شرایط زیر نیز باشنداستخدام مینماید.
۱ـ تابعیت ایران
۲ـانجام خدمت وظیفه عمومی یا در دست داشتن برك معافیت
۳ـحداکثر سن ۳۰سال
واجدین‌شرایط میتوانند برای مصاحبه و کسب اطلاعات بیشتر‌درساعات اداری صبح‌و بعداز ظهر باداره‌کل کارگزینی گروه واقع در خیابان شیراز (بهجت آباد) ساختمان شماره ۲۴۸ مراجعه فرمایند

مربی کودکستان مورد نیاز است امیرآباد شمالی خیابان هیراد دبستان فخرایران تلفن‌ـ ۶۳۰۳۹۸
آ ـ ۷۵۴۹

لطفا درموقع خرید به مارک بکد روی کلیه دستگاه توجه فرمائید .
B.K.D
بکد
دربازکن برقی
قیمت یکدستگاه کامل **۲۵۰** تومان
بدون پیش قسط به اقساط ماهیانه **۵۰** تومان بپردازید
بوسیله تلفن سفارش دهید دستگاه و در مدت ۴ ساعت نصب و تحویل میشود .
شرکت بکد الکتریك تلفنهای ۷۷۲۰۰۸ـ ۶۲۴۴۱۴
فروش درکلیه فروشگاههای لوازم برق والکتریکی‌ها
برای اخذ نمایندگی فروش باتلفن شرکت تماس بگیرید

باحقوق مکفی استخدام میشوید
دو نفر دیپلمه ریاضی با حداقل دوسال سابقه کار در حسابداری حداکثر سن ۳۰سال داشتن برك خاتمه خدمت و یا معافی دائم غیر پزشکی ضروریست کیلومتر ۹ جاده قدیم کرج شرکت سهامی کارتن ایران

آگهی استخدام
تعدادی دوشیزه دیپلمه ششم ریاضی از طریق مسابقه برای کار در موسسه مهندسین مشاور استخدام میگردد . تلفن ۸۲۲۹۹۷

روزه شماقبول

افطاری خودرا فقط درسلف سرویس
چهارراه شاه
فروشگاه بزرگ ایران
میل فرمائید
پیش خوراك رامیهمان فروشگاه هستید
پیش خوراك‌ها : (حلوا ، ترحلوا ، شله زرد ، شیربرنج دستقطی)
افطاری : آش رشته قلمکار ، ماست ، رشته و حلیم) ـ باقلاپلو باگوشت بره ـ کباب دیگی ـ جوجه کباب
(وزیری وملی) کشك بادمجان ـ حلیم بادمجان وانواع غذاهای دیگر
ساعات کار رستوران سلف سرویس از ۹ صبح الی ۸ر۱ بعدازظهر

قابل توجه

باکمال خوشوقتی باطلاع مصرف کنندگان محترم نفت گاز برای دستگاههای حرارتی مرکزی‌وغیره میرساند که دفتر جدید پیمانکاری خلیل‌پور در خیابان کریمخان‌زند پلاك ۴۵ تاسیس و مشغول بکار میباشد .
دفتر کریمخان‌زند تلفن : ۸۳۳۷۳۸ و دفتر انبار نفت ، تلفن : ۹۵۶۸۹۴ و ۹۵۹۲۰۴
فروشندگی رسمی سیار نفت‌گاز پیمانکاری خلیل‌پور

کف‌پوش پلاستیکی

۵ر۱ میلیمتری تایل ۲۵ × ۲۵
مترمربع ۱۷ تومان
دبورا تلفن ۸۲۰۱۴۱
شاهرضا اول ویلا کوی مراغه پلاك ۲

برای تجهیز بایگانی به متد
میکروفیلم
باکارشناسان مجرب کداک مشورت کنید
شرکت الکتروکامرا خیابان شاه شماره ۲۱۰
تلفنهای ۴ـ ۴۲۰۹۳

YUMBO
ماکارونی یومبو
تلفن ۷۹۱۸۶۸
BEST MACARONI and SPAGHETTI

نیازمندیهای شما

اگهی تلفنی درصفحه نیازمندیها
باتلفن های: ۳۱۱۲۲۴ ۳۱۱۲۲۹ ۳۱۱۲۳۰ ۳۱۱۲۳۱ ۳۱۱۲۲۷ ۳۱۱۲۲۰ قبول میشود

آگهی استخدام
شرکت تولیدی مواد غذائی به • نفر ویزیتور وبازاریاب مواد غذائی (زن یا مرد) نیازمند است . متقاضیان مشخصات خود را بایک قطعه عکس به صندوق پستی ۱۴۹۴ر۱۳ ارسال نمایند.
۱ـ۳ آ ـ ۲۱۲۱۳

کارگر میکانیک
تمام وقت معاف دائم کارخانه لباسشوئی برف تلفن ۷۹۱۲۲۲
آ ـ ۷۶۳۱

موسسه نئون تابش
به چندنفر ویزیتور نیازمندیم نشانی خیابان گرگان چهارراه عظیم‌پور شماره ۶۰۲ تلفن ـ ۷۵۴۳۹۷
آ ـ ۲۱۵۳۳

فروشنده حسابدار
تمام وقت کارخانه لباسشوئی برف ۷۹۱۲۲۲
آ ـ ۷۶۳۲

بدونفر مستخدم مجرد ۳۰ساله ببالا که بامور آشپزی واردباشد باضامن معتبر نیازمندیم تلفن ـ ۶۶۹۷۸۶
آ ـ ۳۶۳۶

استخدام
موسسه توزیع کننده محصولات شیمیائی مورد احتیاج صنایع و سازمان های دولتی شخصی را با لااقل ده سال تجربه کاری وتماسها و تحرك لازم برای اداره روابط و بازرسی فروش استخدام مینماید . کسانیکه بیکی از زبان های خارجی تسلط داشته و دارای وسیله نقلیه شخصی باشند مقدمند . سپردن تضمین کافی جزو شرایط استخدام است . چون سن شرط استخدام نمی باشد . بازنشستگان و سایرواجدین شرایط میتوانند مشخصات خودرا باضافه میزان حقوق درخواستی به صندوق پستی ۲۸۹۱ تهران بنویسند . انتخاب شدگان برای مصاحبه دعوت خواهند شد .

استخدام مهندس راه و ساختمان
دونفر مهندس راه‌وساختمان یکی با حداقل پنجسال ودیگری بادوسال سابقه‌کاردرکارگاههای راهسازی برای نظارت درفارس مورد نیاز است .
واجدین شرایط با صندوق پستی شماره ۳۳۹۴ مکاتبه نمایند .
۱ـ۲ آ ـ ۲۱۴۹۹

بیکنفر پرستار زن جوان برای نگهداری دختر ۸ ساله نیازمندیم به تلفن ۶۶۱۹۶۸ مراجعه نمائید .
آ ـ ۲۱۵۲۱

به دونفر فروشنده مرد جوان که سابقه فروشندگی در قسمت پارچه داشته باشند وهمچنین ۲ نفر کمک فروشنده نیازمندیم با تافن ۶۶۱۹۶۸ بین ساعت ۹ تا ۱۲ صبح تماس بگیرید .
آ ـ ۲۱۵۲

تکنیسین رادیو لوژی
یکنفر که کمی آشنایی بـه امور عکس‌برداری رادیـولوژی باشد برای تمام وقت موردنیاز است تلفن ۴۹۷۳۰
۱ـ۲ آ ـ ۵۳۲۷۰

استخدام نجار
شرکت سهامی صنایع فلزی ایران احتیاج باستخدام چندنفر نجاردرجه یک دارد متقاضیان میتوانند بمحل کارخانه‌واقع در جاده جنوبی کرج کیلومتر ۱۰ خیابان ریالکومراجعه‌نمایند.
۱ـ۲ آ ـ ۲۱۵۰۹

یك حسابدار ورزیده و تحصیل
کرده با تضمین‌کافی‌مورداحتیاج تمام وقت است . داوطلبان با تلفن ۳۱۳۶۹۷ تماس حـاصل نمایند .
۱ـ۲ آ ـ ۵۳۲۷۲

یکنفر ماشین‌نویس با تجربه استخدام میشود .
داوطلبان با تلفن ۳۱۳۶۹۷ تماس حاصل نمایند .
۱ـ۲ آ ـ ۵۳۲۷۴

به دوشیزه یابانو جهت نگهداری بچه‌باحداقل‌تحصیلات سیکل اول نیازمندیم تلفن ـ ۶۳۵۲۷۳ از ۶ تا ۸ شب .
آ ـ ۲۱۳۸۱

دونفر حسابدار با ضامن
یکنفر تابلونویس فارسی باحقوق مکفی استخدام‌میشوند داوطلبان بعداز ظهرها بـه
شرکت تولیما
خیابان آیزنهاورمقابل‌وزارت کار مراجعه نمایند .
آ ـ ۵۳۰۸۴

بیك نفر فرم‌بند
وحروفچین با سابقه نیازمندیم به چاپ گرافیکا خیابان هدایت شماره ۳۳۶ یا تلفن ۳۱۵۸۴۷ مراجعه فرمایند .
آ ـ ۷۶۰۳

بیك دوشیزه یاخانم برای ماشین‌نویسی و امور اداری در یک گالری هنری با حقوق مکفی نیازمندیم ساعت کار ۹ تا ۱۲ و ۴تا۷ بعدازظهر طالبین با ذکر نشانی و شماره تلفن بـه راهنمای ۸۹۷ روزنامه اطلاعات مکاتبه نمایند .
آ ـ ۷۶۰۵

بازاریاب
باتسلط کامل بزبان انگلیسی ومکاتبات تجاری و آشنا بـه کاتولوک های فنی با حقوق مکفی برای تمام وقت استخدام میشود . داوطلبین مشخصات خود را با ذکر شماره تلفن و آدرس به انگلیسی مرقوم‌فرموده به صندوق پستی ۱۳۱۲ ـ ۱۲ ارسال فرمایند .
۱ـ۳ آ ـ ۷۶۰۹

به ۲ نفر دیپلم ریاضی کـه حاضر باشند شهرستانها نیز بروند نیازمندیم تلفن ۶۶۵۵۹۸ و ۶۶۳۱۴۰
آ ـ ۷۶۱۱

سازمان کت
جهت قسمت فروش وروابط عمومی بتعدادی خانم و اقا با حقوق و مزایای مکفی نیازمند است آدرس میدان ۲۵شهریور طبقه فوقانی بانک عمران .
۱ـ۳ آ ـ ۷۵۷۲

آگهی استخدام
به یکنفر مستخدم که دارای تحصیلات درحدودششم‌ابتدائی و معافیت سربازی بوده باشد احتیاج است سن بین ۲۰ تا ۳۰ سال داوطلبین جهت کسب اطلاع بیشتر به خیابان شاه چهارراه فروردین ساختمان‌مبل شاهین محل جامعه‌داروسازان بین ساعت ۸ تا ۱۲ صبح مراجعه فرمایند .
۱ـ۲ آ ـ ۵۲۷۰۰

آگهی استخدام
هواپیمائی ملی ایران «هما» بمنظور تکمیل کادر پرسنلی‌خود چندنفر ماشین‌نویس فارسی و لاتین را که دارای شرایط‌زیر باشند استخدام میکند :
۱ـ شرایط :
الف ـ تابعیت‌دولت‌شاهنشاهی ایران .
ب ـ داشتن‌دیپلم‌کامل‌متوسطه
پ ـ داشتن گواهی انجام خدمت زیرپرچم یا معافیت‌دائم.
ت ـ داشتن حداقل یکسال سابقه‌کار .
ث ـ قبول شدن در معاینات پزشکی .
ج ـ حداکثر سن ۳۰ سال .
چ ـ قبول شدن‌درآزمایشهای ماشین‌نویسی فارسی و لاتین طبق استاندارد « هما » .
۲ـ داوطلبان میتوانند برای کسب اطلاع بیشتر و ثبت نام‌یا دردست داشتن فتوکپی مدارك تحصیلی و عین شناسنامه(بفرم جدید و عکس‌دار) ومدارك سوابق خدمت و برگ گواهی انجام خدمت زیرپرچم ودوقطعه عکس ۴×۶ از تاریخ نشر این آگهی تا ۱۰ر۸ر۵۰ همه روزه باستثنای ایام تعطیل از ساعت ۱۰ الی ۱۲ صبح بقسمت استخدام هواپیمائی ملی ایران « هما » واقع در « خیابان فرصت چهارراه ثریا » مراجعه نمایند .
هواپیمائی ملی ایران «هما»
۱ـ۳ آ ـ ۵۲۰۴۶

آگهی استخدام
هواپیمـائی ملی ایران «هما» برای تکمیل کادر پرسنلی خود به چندنفر سراشپز که دارای شرایط زیر باشندنیازمنداست:
۱ـ شرایط :
الف ـ تابعیت‌دولت‌شاهنشاهی ایران .
ب ـ داشتن مدارك تحصیلی در حدود ششم ابتدائی (کسانی که دارای تحصیلات بیشتر باشند حق تقدم‌خواهندداشت).
پ ـ داشتن گواهی انجام خدمت زیرپرچم یا معافیت‌دائم
ت ـ داشتن حداقل ۱۰سال سابقه‌کار اشپزی در هتلهـا ورستوران‌ها .
ث ـ قبول شدن در معاینات پزشکی .
ج ـ حداکثر سن ۴۵ سال.
۲ـ داوطلبان میتوانند برای کسب اطلاع بیشتر و ثبت‌نام با دردست داشتن‌فتوکپی‌مدارك تحصیلی و عین شناسنامه(بفرم جدید عکس‌دار) ومدارکسوابق خدمت وبرگ‌گواهی‌انجام‌خدمت زیرپرچم و دوقطعه‌عکس ۴×۶ از تاریخ نشر این اگهی تا۱۰ر۸ر۵۰ همه روزمباستثنای ایام تعطیل از ساعت ۱۰ الی ۱۲ صبح بقسمت استخدام هواپیمائی ملی ایران « هما » واقع درخیابان‌فرصت چهارراه ثریا ، مراجعه نمایند
هواپیمائی ملی ایران «هما»
۱ـ۳ آ ـ ۵۲۸۴۸

برای قبل ازظهرهامستخدم مطب (مرد) باسوادترجیحا بازنشسته از ساعت ۵ تا۸بعداز ظهر بمطب مراجعه نمایند کاخ جنوبی‌پائین‌تر از شاه‌پلاک۲۲۰ تلفن ۴۶۴۳۶
آ ـ ۷۵۱۴

استخدام وابسته علمی
احتیاج به چند وابسته علمی نیمه وقت و یا تمام‌وقت بـرای ویزیت اطباء تهران میباشد . تجربه ووسیله نقلیه ضروری است مشخصات کامل باتلفن به صندوق پستی ۱۸۷۹ارسال‌دارید
۱ـ۲ آ ـ ۵۲۷۹۶

شریک
شرکتی درحال بهره‌برداری بشریکی معادل ۷۰ هزار تومان برای کار پردرامدی نیازمندیم بتلفن ۳۱۱۱۸۴
۱ـ۳ آ ـ ۷۷۱۳

جویای کار
بانوئی ۳۰ ساله جهت‌پرستاری یا اشپزی جویای کاراست تلفن ۳۱۱۲۳۱ راهنمای ۸۹۰روزنامه اطلاعات .
۱ـ۲ آ ـ ۲۱۲۴۵

راننده با گواهی‌نامه دوشخصی باسواد جویای کار است تلفن ـ ۳۱۱۲۳۱ راهنمای ۸۹۱روزنامه اطلاعات .
آ ـ ۲۱۲۶۵

منشی دیپلمه با سابقه‌جویای کار است تلفن ۳۱۵۰۴۰
۱ـ۳ ا ـ ۷۴۸۲

دوشیزه‌ای با دیپلم ارایش اماده در است درآموزشگاهها ویا سالن های مجهز تلفن ـ ۳۱۱۲۳۱ راهنمای ۸۸۶روزنامه اطلاعات
۱ـ۲ ا ـ ۲۰۵۹۱

جوانی با گواهینامه۲همگانی باسواد با سابقه ٤ سال جویای کار است راهنمای۸۹۲اطلاعات تلفن ۳۱۱۲۳۱
آ ـ ۲۱۰۷۵

مترجم زبان انگلیسی باسابقه ترجمه متون فنی وبازرگانی و تسلط بماشین‌نویسی فارسی و لاتین آماده کار راهنمای۸۹۳ اطلاعات .
آ ـ ۲۱۳۳۳

حسابدار و دفترداردوبل باه سال سابقه جویای کارلطفاً از ۸ صبح تا ۱۲ از ٤ تا ۸ تلفن ۳۹۲۷۲۴ تماس بگیرید .
۱ـ۲ آ ـ ۲۱۰۰۵

جوانی با آشنائی به امور هتل و تسلط کامل بمحاوره ومکاتبه زبان انگلیسی‌بعدازظهر یا شب آماده کـار راهنمـای ۸۹۳ روزنامه اطلاعات
آ ـ ۲۱۰۴۹

جوانی باگواهینامه رانندگی دوم شخصی تمام وقت جویای کار است تلفن ۷۹۶۰۷۵
آ ـ ۲۱۰۱۵

پزشك عمومی بطور موقت برای بعدازظهر اماده کاراست تلفن ۶۶۸۱۶۹
۱ـ۲ آ ـ ۷۴۳۳

راننده با آشنائی بشهربعداز ظهرها جویای کار تلفن۷۸۸۸۲ مروی .
آ ـ ۲۱۵۱۷

گمشده
چک شماره ۸۳۷۹۷٤ و ۳۰ تاریخ ۲۱ر۷ر۵۰ بمبلغ سه هزار ریال بانك صادرات سه راه شوش از حساب۲۰۶۶۲در وجه عبدالمحمدی مفقود شده و از درجه اعتبار ساقط است
عمران سلطانی
۱ـ۲ آ ـ ٤۲۹

ازیوسف ترکاشون از ٦ تیرماه سال جاری تاکنون‌خبری نیست هرکس اطلاعی ازنامبرده دارد خواهشمند است بتلفن ـ ۷۹۶۰۹۸ شعبه نفت خواجه میرکی بپدرش کاظم ترکاشون اطلاع دهد .
آ ـ ۲۱۱۸۵

چکهای زیر مفقود شده و ازدرجه اعتبار ساقط است ۵۸٦۳۰۳ ـ ۱۸ر۹ر۵۰ بمبلغ ٦۱۵۰ ریال بانك صادرات عباسی و ۸۷۲٦٦۹ـ۱۵ر۸ر۵۰ بمبلغ ۵۵۰۰ ریال از حساب ۱۸۳ صادرات عباسی و ٦۵۰۰ ریال ـ ۲۰ر۱۱ر۵۰ از حساب شماره۲۲ بانکصادرات شهرستان سراب و بمبلغ ـ ۳۰۰۰ ریال ۳۰ر۱۰ر۵۰شهری اول بازار اصناف ایران از حساب ۱۹۹ و چك شماره ـ ۵۷۰٤۸ از حساب شماره ۵۵ـ بمبلغ ٦۲۰۰ ریال۲۰ر۸ر۵۰سبه بوذرجمهری‌شرقی و چکشماره ٤۷۵۹۲۸ بمبلغ٤٤۰۰ ریال سررسید ۲۸ر۸ر۵۰ بازارچه سعادت بیمه بازرگانان حساب ۱۰۱۹۵ یابنده بتلفن ۳۵٤۷۱۱ مراجعه فرماید
علی بنی فاطمی
آ ـ ۲۱۵۰۱

چك شماره (ع) ۲۳۱۱۵۰ بانك اعتبارات تعاونی و توزیع شعبه امیرآباد شمالی ازحساب جاری شماره ۵۷بمبلغ۶۰۰۰۰ ریال که در وجه خسروافراشته بوده است مفقود گردیده و از درجه اعتبار ساقط است
محمد ابراهیم افغانی
آ ـ ۷۵۶۹

چك از شماره ۷٦۱٤٤۰ تا ۷٦۱٤۵۰ بانك صادرات شعبه شوش خیام شماره ٦۰۰ از حساب جاری ۱۹٤ بنام علی اکبری بسرقت رفته و از درجه اعتبار ساقط است .
آ ـ ۲۱۰٤۷

یکبرگ چك سفید اینجانب محمد حسین کیا بشماره ـ ۹۹۱۵۷۲ جاری ۸٦٦ بانکسپه رودکی مفقود شده واز درجه اعتبار ساقط است .
آ ـ ۲۱۳۲۹

یك پاستورت بنام سیمین رسنگار در محوطه فرودگـاه مهراباد ماه قبل مفقود شده جوینده بتلفن ۹۷۵۹۵۰ مراجعه فرماید
آ ـ ۷۵٦۰

گمشده
قباله خانه اینجانب تقی رزمجو مفقود شده است خواهشمند است به نشانی نیروی‌هوائی۱۰ متری غربی کوکاکولا بعداز ۱٤ متری فرزانه پلاك ۲٤۵ منزل تقی رزمجو مراجعه شود .
آ ـ ۷۵۵۵۱

آموزشگاهها

کلاس درس
فقط با ٤۰ تومان
ماشین نویسی فارسی و انگلیسی کار و اموزس تلفن ٤۹٤۹٤

دوزندگی
اموزشگاه‌خیاطی والیا عباس‌اباد فرح‌شمالی تلفن ۷٦۰۰۹٤

هنرکده نوین
بمناسبت جشنهای شاهنشاهی ایران بدانش‌اموزانیکه تا دهم آبانماه در کلاسهای حسابداری دفترداری‌منشیگری‌درآموزشگاه بزرگ بازرگانی‌نوین وکلاسهای ابتدائی متوسطه (طبیعی و ریاضی) تقوینی و متفرقه ثبت نام نمایند ٤۰٪ تخفیف داده خواهد شد ـ میدان‌محمدرضا‌شاه اول چهل‌متری نوین شماره ۳ تلفن ۹٦۱۸۸٤
آ ـ ۷۵۷۰

رقص
هنرستان رقص تاربین‌یان
پنج رقص ۱۵۰ تومان
تعلیم مدرنترین رقصها توسط آقای تاربین‌یان و دوشیزه مارگریت برای دانشجویان و دانش‌آموزان و خانمها‌تخفیف بیشتری‌قائل‌میشویم‌حافظ چهار راه کالج پلاك۱۵تلفن۶۶۲۳۵۸
آ ـ ۷٦۰٤

تعلیم رانندگی
آموزشگاه رانندگی تشکری خیابان خیام ـ تلفن ۲۳۵۵۵
۱ـ٦ آ ـ ۵۰٦۷۰

هنرستان فنی پرستو
مرکز آموزش صحیح رانندگی میکانیکی ترافیك‌مجهز به‌بهرین و مدرنترین وسایل اموزش بـا مربیان ورزیده و بدون اتلاف وقت باهزینه‌کم نشانی چهارراه گمرك شاهپور تلفن ۲۳۹۱٦
آ ـ ٦۹۵۹

تدریس خصوصی

ریاضی ، طبیعی ، ادبی زبان ، امور دانشجوئی دانشگاه تهران ٤۷۰٦۷

باهفته‌ای یکساعت تدریس قبولی شما را در امتحانات ۳ ماهه اول تضمین میکنیم دانشجویان دانشکده‌پلی تکنیك تلفن ۳۵٤٦۹۲

ریاضیات‌فیزیك و شیمی
وسیله دانشجوی با تجربه بـه ۹۷۹٤٦۷
۱ـ۲ ا ـ ۷۵۱۵

پانسیون
پاسیون میدیریم
۸۲۵٤۰۵

آگهیهای متفرقه
اسناد لاوصول حریداریـه ۳۵۱٦۱۷

درختهای زینتی و رزگلدانی تلفن ۹۷٦۰۸۸

اگهی فروش
شرکت بین‌المللی‌توسعه‌منابع آب مقداری لوازم مستعمل‌کارگاه سد داریوش کبیرازقبیل تشك‌ پتو ـ تختخواب ـ وسائل آشپزخانه ـ لوازم لوله‌کشی و همچنین اهن‌الات‌وطایرمرسوده را بفروش میرساند داوطلبان میتوانند برای کسب اطلاعات بیشتر در تهران به شرکت بین‌المللی توسعه منابع خیابان وصال شیرازی شماره ۲۷ تلفن ٦٦۳٦۵۲ یا در شیراز به تلفن ۵۳۲۹ ویا به انبار سد داریوش کبیر بین مرودشت و شیراز مراجعه و پیشنهادات خود را نیز حداکثر تاتاریخ ۱۵ر۸ر۵۰ به یکی از مراکز ذکر شده تحویل نمایند .
شرکت بین‌المللی‌توسعه‌منابع‌آب
۱ـ۲ آ ـ ۵۲۸٤۰

جنرال تل
دربازکن برقی تلفنی
تضمین واقعی وارو
۲۲۰ تومان
لاله‌زار ۱۱۲
جنرال تلفن ۳۱٤۷۹۱ ۲۱٤۸٤۰

متخصص کوك‌و تنظیم پیانو های یاماها YAMAHA PIANO (ویگن آوانسیان) جهت تعیین وقت با تلفن های ۳۱۵۲٦٦ و ۳۱۵۲۷٦ تماس بگیرید

فیلمهای‌خانوادگی‌شما
ناطق میشود خیابان پهلـوی مقابل پارك ساعی مازیار تلفن ٦۲۵۵۲۱
آ ـ ٦۹۲۳

دفتر ترجمه فنی
ترجمه مشخصات فنی ماشین‌الات کارخانه‌های نسدسیمن‌ پارچه‌بافی و سایر تاسیسات صنعتی .
انواع موتورهای محرکـه توربین‌ها وغیره .
ترجمه دستورات و نظرات سازندگان کارخانه‌ها وماشین‌ها نسبت به نحوه بهره‌برداری ـ
نگهداری ومراجعت ـ راه‌اندازی رفع عیوب ـ بازبانی ساده و اصطلاحات متداول و قابل‌فهم برای مدیران صنایع و کارکنان فنی تلفن ٦۳۵۷۳۱
آ ـ ۷٤۱۷

فقط
بایك نامه یا تلفن... ما با شرایط سهل و قیمت باورنکردنی در زمین‌شما آپارتمان ـ ویلا ـ خانه و شهر سازی مینمائیم
تهران ـ لاله‌زارنو چهارراه مهنا ساختمان البرز شماره ۸ سازمان شهاب تلفن ۳۰۵۱٦۷

BOZORG CLINIC FOR EMERGENCY
درمانگاه و اورژانس بزرك تهران
شبانه‌روزی بدون تعطیل در خدمت‌مردم برای مداوای بیماران و امور اورژانس باز است .
تخت‌جمشیدبین کاخ و دانشگاه تلفن : ٤۲۰۳۳

داروخانه‌ها
داروخانه مهران
خیابان شیروخورشیدچهارراه استخر تلفن ۹۵٤۰۰۷

برنامه‌سینماها

★ جین‌ایر ـ رنگی ـ جرج‌سی اسکات ـ سوزانایورك
آتلانتیك (٦۲۷۱۷۱) ۱۱ـ ۳۰ر۳ـ ۳۰ر۵ ـ ۳۰ر۷ ـ ٤۵ر۹
★ کارآگاه کلوزو ـ رنگی ـ الن‌آرکین
دیاموند (۸۲۸٤۰۰) ۱۵ر۱۱ـ ۳۰ر۲ ـ۳۰ر۳ـ ۳۰ر۵ ـ ۳۰ر۷ ـ ۳۰ر۹
★ سانیریکون‌ـ رنگی ـ مارتین‌پاتر ـ کاپوسین
شهر قصه (٦۲۷۲۹۰) ۱۱ ۳۰ر۲ . ۵ . ۳۰ر۷ ۱۰
★ سوارکاران ـ رنگی ـ عمرشریف‌جك‌پالانس
امپایر (٦۲۳۹٤۲) ۱۵ر۱۱ـ۳ـ۳۰ر۵ ـ ۳۰ر۷ـ ٤۵ر۹
★ دکترها و همسران ـ رنگی ـ دایان کانون
شهر فرنگ (٦۲۷٦۲۸) ۱۵ر۱۱ ـ ۳۰ر۲ . ۳۰ر۵ـ ۳۰ر۷ـ ۹٤
★ ماشین‌حساب‌عوضی ـ رنگی ـ کورت‌راسل
سینه‌موند (٤۸۳۲۲) ۱۱ـ۲ـ۵ـ۷ـ۹
★ تفنگهای ۷ دلاور ـ رنگی ـ جرج‌کندی
سانترال (٤۸٦۸٦) ۱۱ـ ۱ـ ۳ـ ۵ـ ۷ـ ۱۵ر۹
گلدن‌سیتی (٦٦۳۲٦۹) ۱۵ر۱۱ـ ۳۰ر۳ـ ۳۰ر۵ ـ ۳۰ر۷ ـ ٤۵ر۹
متروپل (۳۱۹٤۱۰) ۳۰ر۱۰ ـ٤۵ر۲ـ ٤۵ر٤ـ ٤۵ر٦ـ ٤۵ر۸
رویال (۸۲۹۷۸۵) ۱۰ـ ۱۲ـ ۲ـ٤ـ٦ـ۸ـ۱۰
★ شیش‌تا مضولباشی ـ رنگی ـ لونی‌دوهونس
پولیدور (٤۲٦۳۱) ۳۰ر۱۱ـ ۳۰ر۳ ـ۳۰ر۵ـ ۳۰ر۷ـ ٤۵ر۹
★ ماجراجویان ـ رنگی ـ کندیس برگن
ب ب (۸۲۹٦٤۱) ۱۱ـ ٤۵ر۲ـ ۱۵ر٦ـ ٤۵ر۹
★ حمله شجاعان ـ فخرالدین ـ نوش آفرین
آسیا (٤۲۹۰۹) ۱۱ـ ۳ـ ۵ـ ۱۵ر۷ ـ ۳۰ر۹
ژاله (۳۰٤۱۲۰) نپتون
(۷٦۰۱۳٦) لیدو (۹۵۱۲۸۲) ۱۱ـ ۲ـ ۵ـ ۷ـ۹
نهوند (۳۵٤۰٤۰) سیلورسیتی (۸٦۱۲۰۵)
میروزه (۷۵۷٦٦۹) ۳۰ر۱۰ ـ ۳۰ر۲ـ ۳۰ر٤ ـ ۳۰ر٦ـ ۳۰ر۸
رکس (۳۱۵۲۹۳) ۳۰ر۱۰ ـ ۳۰ر۲ـ ۳۰ر٤ـ ۳۰ر٦ـ ٤۵ر۸
رنگین کمن (۷۵٦۷٦۰) پاسارگاد (۷۹۲۷۸۲)
۱۰ـ ۱۲ـ ۲ـ ٤ـ ۱۵ر٦ ـ ۳۰ر۸
همای (۳۱۱٦٦۹) ۱۰ ـ ۱۲ـ ۲ـ ٤ـ ٦ـ۱۵ر۸
المپیا (۹۵٦۷۹٦) شرق (۵٤۰۲٤) ۱۰ ـ۱۲ـ ۲۵ر۲ـ ۳۰ر٤ ـ ٤۵ر٦ـ۹
توسکا (۵۸۵٤٤) چرخ وفلك (۹۵۰۵۵۸) ۹ـ ۱۱ـ ۱۵ر۱ـ ۳۰ر۳ـ ٤۵ر۵ ـ۸
★ گاو ـ انتظامی ـ مشایخی
کاپری (٤۸٤٤۱) ۹ـ ۱۱ـ ۱ـ ۳ـ۵ـ ۷ـ ۱۵ر۹
★ پهلوان وایکینگ ـ رنگی ـ گوردون میچل
سهیلا (۳۱٦٤۲٤) ۳۰ر۱۰ ـ ۳۰ر۲ ـ ۳۰ر٤ـ ۳۰ر٦ ـ ۳۰ر۸
حافظ (۳۱٤۰۷٤) ۹ـ ۱۱ـ ۱ـ ـ ۵ـ ۷ـ۹
★ پسرخاله‌های زورو ـ رنگی ـچیچووفرانکو
تاج (۳۱۳۸٦٤) ۱۵ر۱۰ ـ ۱۵ر۲ ـ۱۵ر٤ ـ ۱۵ر٦ـ ۱۵ر۸ ـ ۱۵ر۱۰
بولوار (٦٦۰۲۹۲) ۱۱ـ ۲ـ ٤ـ ٦ـ ۸ـ ۱۰
★ بازگشت ۷ دلاور ـ رنگی ـ یول‌براینر
کسری (۸۲٦۹۳۹) ۳۰ر۱۰ ـ۲ـ ٤ـ ٦ـ ۸ـ ۱۰
★ تندربال ـ رنگی ـ شون کانری
ایفل (۳۱۱٤۷۷) ۱۰ ـ ۱۲ـ ۲ـ ٤ـ ٦ـ ۸ـ ۱۰
★ فرشتگان ـ جینالولو بریجیدا ـ الکه‌زومر
ادئون (۳۱۸۱۱۸) ۳۰ر۱۰ ـ ۳۰ر۲ـ ۳۰ر٤ـ ۳۰ر٦ـ ۳۰ر۸
★ آخرین‌دره ـ رنگی ـ عمرشریف‌ـ مایکل‌کین
مولن روژ (۷۵۲۹۲۹) دیانا (٤۷۳٦۵) ۱۱ ۳۰ر۲ ـ ۳۰ر۵ ـ۳۰ر۷ـ ۳۰ر۹
مهتاب (٤۷۷۷۷) ۳۰ر۱۰ ـ ۳ـ ۵ـ ۷ـ ۹
کریستال(۳۱۷٦۷۵)اسکار (۹۵۰۸۹۸) ۳۰ر۱۰ـ ۳۰ر۱۲ـ ۳۰ر۲ـ ۳۰ر٤ـ ۳۰ر٦ ـ ۳۰ر۸
★ لحظه به‌لحظه ـ رنگی ـ جین سیبرگ
دراپوین ونك (٦۲۲۵۵۷) ٦ ـ ۸ـ ۱۰
★ خداحافظ رفیق ـ سعیدراد ـ وجستا
نیاگارا (٦٦۵۳۰۷) ۱ـ ۳ـ ۵ـ ۱۵ر۷ـ ۳۰ر۹
اروپا (۳۰۳۱۷۹) ۳۰ر۱۰ ـ ۳۰ر۲ ـ ۳۰ر٤ـ
٤۵ر٦ـ ۹
میامی (۷۵٤۳۲۹) ۱۱ـ ۱ـ ۳ـ ۵ـ ۷ـ ۹
الوند (۳۵٦۵۳۸) ۱۰ـ ۱۲ـ ۲ـ ٤ـ ۱۵ر٦ـ ۳۰ر۸
کیهن (۹۵۷۳٦۰) ۱۵ر۱۰ ـ ۱۵ر۲ـ ۱۵ر٤ ـ ۱۵ر٦ـ ۱۵ر۸
مارلیك (۹٦۳٦۱٦) ۱۵ر۱۱ ـ ۱۵ر۳ ـ۱۵ر۵ـ ۱۵ر۷ـ ۱۵ر۹
قصر طلائی (۷۵۹٦۲٤) سیلوانا (۳۹۳۷۷۷) ۳۰ر۱۰ ـ۳۰ر۱۲ ـ ۳۰ر۲ ـ ۳۰ر٤ ـ۳۰ر٦ـ ۳۰ر۸
ارانوس (۲۷۹۷۱) ۱۰ـ۱۲ـ ۲ـ ٤ـ ٦ـ۸
★ مایای برهنه ـ رنگی ـ اواگاردنر
تخت جمشید (٤۳۵۵۰) ۳ـ۵ـ۷ـ۹
★ گربه ۹ دم ـ رنگی ـ کاترین اسپاك ـ کارل مالدن
ریولی (۷۵۷۷۷۷)۱۱ ـ ۳۰ر۳ ـ ۳۰ر۵ ـ۳۰ر۷ ۳۰ر۹
★ خشونت یك عشق ـ رنگی ـ گریگوری‌پك
پارامونت (٤۸۳۲۱) ۱۵ر۱۱ـ ۳۰ر۲ـ ۳۰ر٥ـ ۳۰ر۷ ـ ٤۵ر۹
★ چشمان طوفان زده ـ رنگی ـ ژان‌سورل
سینما ونك (٦۲۹۰۱٦) ۱۵ر۱۱ ـ ۱۵ر۳ ـ ۳۰ر٥ ـ ٤۵ر۷ ـ ۱۰
★ مردان‌خشن‌ـ فردین‌ـ ارحام‌صدر ـ مشایخی
اونیورسال (٦٦٦۹۵۳) ۱۱ـ ۱ـ۳ـ ۱۵ر۵ ـ ۳۰ر۷ـ ۳۰ر۹ تراس ۳۰ر٦ـ ٤۵ر۸
پاسیفیك (۷۵۳۳۱۱) پرسپولیس (۵۸۱۰۸۳) ۱۱ـ ۱ـ ۳ـ ۵ـ ۷ـ ۹
موناکو (۷۹۵۵۷٦) ایران (۳۱٦۳۵٤) ساینا (۳۵۲٤٤۲) تیسفون(۹۵۸۸۸۲) ۳۰ر۱ ـ۳۰ر۲ـ ۳۰ر٤ـ ۳۰ر٦ـ ۳۰ر۸
مونت‌کارلو (۷۹۷٤۱) ۳۰ر۱۰ ـ۳۰ر۲ـ ۳۰ر٤ـ ٤۵ر٦ ـ ۹
پانوراما (۷۹٤۵۷۰) ۳۰ر۹ ـ ۳۰ر۱۱ـ ۳۰ر۱ـ ۳۰ر۳ـ ۳۰ر۵ـ ۳۰ر۷ـ ۳۰ر۹
کارون (۹۵۵۱٦۵) ۳۰ر۱۰ ـ ۳۰ر۱۲ـ۳۰ر۲ ـ ۳۰ر٤ ـ ۳۰ر٦ـ ۳۰ر۸
آستارا (۸٤۰۲۲) ۳۰ر۱۰ ـ۳۰ر۲ ـ ۳۰ر٤ـ ٤۵ر٦ـ ۹
★ توقف ممنوع رنگی ـ چیچو و فرانکو
پردیس (۳۰٤۲۵۹) ۹ـ ۱۱ـ ۱ـ ۳ـ ۵ـ ۷ـ۹
★ راز جنگل ـ کوگان (ت رنگی)
دنیا (۳۹۳۸۱۲) ۹ـ ۱۱ـ ۱ـ ۳ـ ۵ـ ۷ـ۹
★ فراراز تله ـبهروز وثوقی ـ نیلوفر
خورشیدنو (۳۹۳۵۷۸) ۹ـ ۱۱ـ۱ـ ۳ـ ۵ـ۷ـ۹
★ الهه جنگل ـ رنگی ـ گلن ساکسون
آریا (۳۱۹۸۸٤) ۹ـ ۱۱ـ ۱ـ ۳ـ ۵ـ ۷ـ۹
★ افعی طلائی ـ رنگی ـ گلن ساکسون
ستاره (۵۳۹۷۲۱) ۹ـ ۱۱ـ ۱ـ ۳ـ ۵ـ ۷ـ ۹
★ چکمول ـ رنگی ـ وودی استراد
برلیان (۳۹۳۵۳۵) ۹ـ ۱۱ـ ۱ـ ۳ـ ۵ـ ۷ـ۹
★ هالوـ نصریان ـ انتظامی ـ خوروش
ماژستیك (٦٦۸٤٦۱) ۱۱ـ ۳ـ ۵ـ۷ـ۹
★ دختری در سوپ‌من ـ رنگی ـ پیتر سلزر
گلدیس (٦۲۸۷۱۳) ۳۰ر۳ ـ ۳۰ر۵ ـ ۳۰ر۷
★ چشم گربه ـ رنگی ـ مایکل‌سارازدین
پارك (۳۱۹٦۳۷) ۹ـ۱۱ـ۱ـ۳ـ۵ـ۷ـ۹
★ژنرال پاتون ـ رنگی ـ جرج سی اسکات
ماندانا (۷۹۹۸۲) ۱ـ ۳۰ر۳ـ ٦ـ ۳۰ر۸
★ مردی بنام اسلج ـ دختری از جنگل
البرز (۳۰٤۲۵۸) ۳۰ر۸ ـ ۱۲ ـ ۳۰ر۳ ـ ۷ ۳۰ر۸
★ آخرین دلیجان ـ ریچارد ویك مارك
سینما فروشگاه فردوسی (۳۰۱٦٤۱) ۳۰ر۱۰ـ ۵ـ ۳۰ر٦

سانس انگلیسی
درایوین ونك ٦ـ ۸ـ ۱۰ فیلم (لحظه بلحظه)
گلدیس ۳۰ر۹ فیلم (دختری در سوپ‌من)

★ نمایشنامه کمدی قنبر بی‌غم بانضمام کنسرت آغاسی
تئاتر پارس (۳۱۸۸۱۱) ۵ـ ۸ـ بعدازظهر

برنامه‌تلویزیون
کانال ۷ و۳ و۹
قسمت دوم برنامه روز پنجشنبه
۰۰ـ۱۷ جشن آغاز سال تحصیلی‌وفعالیتهای سپاه‌دانش از استادیوم محمدرضا شاه پهلوی‌در پیشگاه‌اعلیحضرتین
۱۰ـ۱۸ جادوی علم
۳۹ـ۱۸ مسابقه جایزه‌بزرك
۰٤ـ۱۹ افسونگر
۲۹ـ۱۹ سرداران استقلال
۳۰ـ۲۰ اخبار
٤۰ـ۲۱ طبیعت سیستم رنگی
۱٦ـ۲۲ ضیافت تخت‌جمشید (رنگی)
۱٦ـ۲۳ موسیقی‌محلی رشت (سیستم رنگی)
٤۱ـ۲۳فیلم سینمائی(روسپی)
برنامه جمعه
٤۵ـ۱۰ اسلاید و موزیك
۵۵ـ۱۰ اعلام برنامه
۰۰ـ۱۱ کارتون و کارگاه موسیقی
۳۰ـ۱۱ فیلم مستند
۱۰ـ۱۲ مسابقه فوتبال
۰۰ـ۱۳ رویدادها
۳۰ـ۱۳ راه‌آهن
۲۰ـ۱٤ فیلم سینمائی‌سلطان قلبها
٤۰ـ۱٦ رنگارنك
۱۵ـ۱۷ برنامه مذهبی
٤۱ـ۱۷ اذان افطار وبرنامه مذهبی
۱۰ـ۱۸ بل‌فکور
۳۵ـ۱۸ موسیقی اصیل
۰۰ـ۱۹ شما و تلویزیون
۳۰ـ۱۹ سیرك (بطریقه‌رنگی)
۳۰ـ۲۰ اخبار
۳۰ـ۲۱ برنامه ازمادا کاسکار (بطریقه رنگی)
۰۰ـ۲۲ قاطعه‌شو
۳۰ـ۲۳ موسیقی محلی (بـه طریقه رنگی

برنامه اموزشی
برنامه امشب
۲۵ـ٤ اعلام برنامه
۳۰ـ٤ سیری در تاریخ ۲۵۰۰ ساله
۵۵ـ٤ گرامر انگلیسی
۱۰ـ۵ کاردستی
۳۰ـ۵ کوناگون
۵۰ـ۵ طبیعی ششم
۱۵ـ٦ زنك تفریح
۲۵ـ٦ شیمی ششم
۵۵ـ٦ فیزیك ششم
۲۰ـ۷ ریاضی ششم
٤۵ـ۷ فیلم داستانی
برنامه جمعه
۳۰ـ۸ اهنگ و چشم‌اندازها
۰۰ـ۹ اعلام برنامه
۰۵ـ۹ کودکان و نوجوانان
۳۰ـ۹ برنامه هنری
۳۰ـ۱۰ مسابقه اطلاعات‌عمومی
۰۰ـ۱۱ برنامه هنری
۳۰ـ۱۲ فیلم سینمائی
برنامه شنبه
۳۰ـ۱ ترانه ها وچشم‌اندازها
۰۰ـ۲ اعلام برنامه
۰۵ـ۲ گریدد‌انگلیش
۲۰ـ۲ فیزیولوژی گیاهی‌ششم
٤۵ـ۲ بخوانیم و بنویسیم
۰۰ـ۳ شیمی ششم
۲۵ـ۳ علوم تجربی دوره راهنمائی
٤۵ـ۳ گریدد‌انگلیش
۰۰ـ٤ جبر ششم

برنامه امریکا
برنامه امشب
۳۰ـ۵ بیلی‌واکر
۵۵ـ۵ برنامه آگهی
۰۰ـ٦ رویدادهای هفته
۱۵ـ٦ اطلاعات مخصوص
۳۰ـ٦ دون‌نوتز
۳۰ـ۷ دین‌مارتین
۳۰ـ۸ افراد شجاع
۳۰ـ۹ دام
۵۵ـ۹ برنامه ا گهی
۰۰ـ۱۰ فیلم سینمائی
برنامه جمعه
۳۰ـ۱ زندگی همین است
۰۰ـ۲ کریستوفرها
۱۵ـ۲ قلب مقدس
۳۰ـ۲ بازی بولینك
٤۰ـ۳ انجمن شهر
۰۰ـ٤ برنامه هوائی
۳۰ـ٤ بیل اندرسون
۰۰ـ۵ برنامه مخصوص
۵۵ـ۵ برنامه‌آگهی
۰۰ـ٦ رویدادهای هفته
۱۵ـ٦ اطلاعات مخصوص
۳۰ـ٦ کارول برنت
۳۰ـ۷ ادسلیوان
۳۰ـ۸ بونانزا
۳۰ـ۹ کارآگاهان
۵۵ـ۹ برنامه ا گهی
۰۰ـ۱۰ برنامه مخصوص
هرگونه تغییری دربرنامه ها بعدا بوسیله تلویزیون‌اعلام میشود .

دکتر رضائیان
متخصص‌شکستگی و بیماریهای استخوان‌ومفصل
از مسافرت انگلستان مراجعت و در مطب شخصی از بیماران محترم با تعیین وقت قبلی پذیرائی مینماید تلفن ٦۲٤۷۰۵

آنتن آموزشی باتنظیم
داخلی ٦۵ تومان وتمام کانال تلفن ۹۵٦٦۵٦

شرکت سهامی اونیورسال
تعدادی قالب‌ساز ـ صفحه تراش‌ومامور کنترل و مرغوبیت باشرایط زیر استخدام مینماید .
۱ـ حداقل ۳ سال سابقه کار
۲ـ داشتن برك خاتمه خدمت یا معافی دائم غیر پزشکی داوطلبان بکارگزینی‌شرکت‌واقع درنارمك خیابان ٤۰ جنب هنرسرا مراجعه فرمایند .

دبیرستان‌دولتی شبانه‌انوری
با مجربترین دبیران برای دوره اول و دوم
(ادبی ـ طبیعی ـ ریاضی)
همه روزه از ساعت ۸ صبح الی ۹ بعد از ظهر اماده ثبت نام میباشد
نشانی : خیابان بریانك خیابان محمدی تلفن ۹٦۰۹۰۹

دبیرستان‌دولتی‌شبانه بزرگمهر
درسال تحصیلی ۵۱ـ۵۰ همه‌روزه ثبت‌نام‌مینماید
نشانی: انتهای عباسی تلفن ۹۵٤۹۱۰

MELLI SHOE
استخدام فروشنده
شرکت سهامی نگارستان (کفش ملی) بـرای شغل فروشندگی در فروشگاههای جـدید خـود تعدادی فروشنده‌باشرایط زیر با حقوق ومزایای مناسب استخدام مینماید :
★ حداکثر سن ۳۵ سال
★ تحصیلات در حدود دیپلم
★ دارای ورقه خاتمه خدمت یابرگ معافیت غیرپزشکی
★ آماده برای خدمت در تمام نقاط کشور .
★ گذراند ن‌دوره سه‌ماه کارآموزی
حقوق کارآموزان در دورمکارآموزی ماهیانه چهار هزار ریال وپس‌از اتمام دوره کارآموزی‌واشتغال‌بکار درفروشگاهها علاوه بر حقوق ثابت از پورسانتاژ فروش‌هم استفاده مینمایند که درهرحال از ۸ هزار ریال درماه کمتر نخواهد بود
از داوطلبان خواهشمندیم تقاضای خود را با ذکر سوابق کار با مشخصات کامل و آدرس دقیق‌همراه یک قطعه عکس به‌آدرس :
تهران ـ صندوق پستی ۳٤٦۷ ارسال نمایندو روی پاکت جمله (مربوط‌به استخدام فروشنده) را قید فرمائید .
شرکت‌سهامی نگارستان
کفش ملی

اطلاعیه
کارخوب بدرآمدعالی بتعدادی افراد کـه توانائی فروشندگی داشته باشند بـرای عرضه تمثالهائی از خاندان پهلوی‌نیاز ـ مندیم تلفن ۹۵٦۳٦۲ بهلـر محمدی

شرکت‌سهامی‌هادکو
افراد زیر را با حقوق مکفی استخدام مینماید .
۱ـ یك نفرمنشی((زن‌یامرد) میزان تحصیلات دیپلم به بالای لیسانس زبـان انگلیسـی تسلط کامل به ماشین‌نویسی فارسی لاتین مکالمه وترجمه انگلیسی بفارسی و برعکس
۲ـ دونفر کارمند ـتحصیلات دیپلم به بالادارای سابقه کار درکارگزینی و آشنا به تایپ فارسی و لاتین .
۳ـ یك نفر تحصیلدار تحصیلات دیپلم با دوسال‌سابقه کار در این رشته و یك میلیون ریال تضمین ملکی وبانکی
علاقمندان به کارگزینـی شرکت سهامی‌هادکوواقع در جاده تهران‌نو ا ستگاه ۱ دفتر آزمایش شماره ۱۰۱۵ مراجعه فرمایند .
۱ـ۲ آ ـ ۵۲۲۳۰

آگهی استخدام
تعداد ٤۰ نفر دیپلمه مرد که دارای معافی نظام‌وظیفه بوده و بتوانند بطور تمام وقت در تهران یا برای ماموریت در تمام نقاط ایران کارنمایند با حقوق مکفی استخدام میشوند .
واجدین شرائط لازم است مشخصات خود آدرس ، شماره تلفن منزل یا محلی که بتوان برای ایشان پیغام گذاشت.
چهار قطعه عکس . فتوکپی مدرك تحصیلی و فتوکپی صفحه اول شناسنامه و معافی خدمت نظام‌وظیفه خود را به راهنمای ۸۹۸ روزنامه اطلاعات ارسال دارند به کسانی که تجربه مالی داشته باشند ارجحیت داده خواهد شد . .

شرکت معظم بین‌المللی داروئی ۸ نفر دیپلمه را برای ویزیت داروهای خود در تهران و شهرستانها بطور تمام‌وقت استخدام مینماید لطفا تقاضا وشرح حال کامل خود را به آدرس تهران ـ صندوق پستی ۲۱۸٤ ارسال فرمائید .

EFBOX
دربازکن برقی
اف باکس
باگوشی نشکن مدل ۱۹۷۱ باقساط ماهانه
نماینده انحصاری در ایران شرکت کارور
میدان ۲۵ شهریور ساختمان منوچهری تلفن : ۸۳۲۳۸٤ ـ ۸۳۳٦۹۸

ورزش

مسابقات انتخابی تیمهای ملی ژیمناستیک ایران

زویا دولو قاجار باز هم قهرمان شد

شش تن از اعضای، تیم دختران و دو نفر ذخیره این تیم انتخاب شدند

در قسمت آقایان، مسابقات سه رشته انجام شده

برای انتخاب تیم های ملی ژیمناستیک زنان و مردان ایران که باید در مقابل تیم ارمنستان شوروی قرار گیرند، یک دوره مسابقه در سالن فرحناز پهلوی انجام و در نخستین شب تیم ملی بانوان ایران انتخاب شد.
اعضاء این تیم عبارتند از زویا دولو قاجار، فرزانه مفید، مهری صحرا نورد، ثریا فلاح، سدا گاراگاشیان و سهیلا تقوی، ذخیره های تیم آذردولو قاجار و معیده زمانی خواهند بود.
نتایج مسابقات بانوان بشرح زیر اعلام شده است:

چوب موازنه
۱ـ فرزانه مفید ۸٫۳ امتیاز
۲ـ زویادولو قاجار ۸ امتیاز
۳ـ ثریا فلاح ۷٫۹ امتیاز

حرکات زمینی
۱ـ زویادولوقاجار ۹٫۲ امتیاز
۲ـ مهری‌صحرانورد ۸٫۳ امتیاز
۳ـ فرزانه مفید ۸٫۲۵ امتیاز

پارالل
۱ـ زویادولو قاجار ۹٫۲ امتیاز
۲ـ سداگاراگاشیان ۷٫۲امتیاز
۳ـ مهری صحرانورد ۷ امتیاز

پرش خرک
۱ـ زویادولوقاجار ۷٫۳ امتیاز
۲ـ فرزانه مفید ۷٫۳ امتیاز
۳ـ مهری صحرا نورد ۷امتیاز

در جمع چهاراسباب زویادولو قاجار ژیمناست برتر دختران باوجود اینکه بعلت سقوط از چوب موازنه در رده بندی این اسباب جای دوم را گرفت، موفق شد باردیگر مقام نخست را بدست آورد. رده بندی کلی بشرح زیر اعلام شد:

۱ـ زویادولوقاجار ۳۳٫۳ امتیاز
۲ـ فرزانه مفید ۳۰٫۷۵ امتیاز
۳ـ مهری‌صحرانورد ۲۹٫۴ امتیاز
۴ـ ثریا فلاح ۲۸٫۰۵ امتیاز
۵ـ سداگاراگاشیان ۲۶٫۱ امتیاز
۶ـ سهیلا تقوی ۲۶٫۴ امتیاز

آقایان

طی این شب، درقسمت آقایان نیز مسابقه مربوط به سه‌وسیله انجام گرفت و در پایان آن عبداله رسولی با ۲۵٫۵۵ امتیاز در صدر جای گرفت در حالیکه ایرج یوسفی چهره نامداردیگر این مسابقات با اختلاف ناچیزی پشت سر او قرار گرفت.
یوسفی در جمع سه اسباب ۲۵٫۲۵ امتیاز آورد که ۳۰٪ امتیاز کمتر از رسولی بود.
پس از این دو، فریبرز مفید با ۲۳٫۸۵، محمد آذری با ۲۳٫۲۵، جلیل نیسی با ۲۲٫۷۰ و بهرام افشار زاده با ۲۲٫۶۰ امتیاز قرار دارند. نتایج نخستین شب مسابقات انتخابی مردان بشرح زیر بوده است:

خرک حلقه
۱ـ ایرج یوسفی ۸٫۴۵ امتیاز
۲ـ عبدالله رسولی ۷٫۹ امتیاز
۳ـ محمد آذری ۷٫۲۵ امتیاز

دارحلقه
۱ـ فریبرز مفید ۸٫۵۵ امتیاز
۲ـ بهرام افشار زاده ۸٫۴ امتیاز
۳ـ ایرج‌یوسفی ۸٫۳ امتیاز

حرکات زمینی
۱ـ رسولی ۲ـ افشار زاده ۳ـ یوسفی

تیمهای ملی آقایان و بانوان ایران در هفته آینده با تیمهای ارمنستان که به تهران خواهند آمد مسابقه میدهند.

زویادولوقاجار با ۳۳٫۳ امتیاز درصدر رده بندی قرار گرفت.

تنیس حرفه‌ای اسپانیا

در مسابقات تنیس حرفه‌ای اسپانیا، که هیجدهمین مسابقه از سری مسابقات تنیس قهرمانی جهان محسوب میشود، جان‌نیوکامب قهرمان ارزنده استرالیائی پس از مدتی غیبت به علت ناراحتی زانو، بار دیگر شرکت کرده و در نخستین مسابقه دور سوم با نتایج ۶ـ۴، ۶ـ۴ و ۶ـ۰ بر روی‌رافلز غلبه کرده و به یک‌چهارم نهائی‌راه یافته است، سایر نتایج بدست آمده در این مسابقات به قرار زیر است:
دور اول: باب‌ماد ۳ـ۶و۲ـ۶ اون‌دیویدسن را شکست‌داد. باب‌لوتز ۴ـ۶ و ۲ـ۶تام‌لئونارد را مغلوب کرد، تام‌اوکر۶ـ۷ و ۰ـ۶ خوزه ماریا ژیسبر را حذف کرد، خوآن ژیسبر ۶ـ۷ و ۱ـ۶ برنیکی پیلیک پیروزشد، برایان میزلی۲ـ۶ و ۱ـ۶برجف باوئریک فائق آمد و کلیف درایسدل ۲ ست با نتیجه ۳ـ۶ ادیسون ماندارینو را درهم شکست.
دور دوم: رادلیور ۵ـ۷ و ۴ـ۶ پینتوبراوو از شیلی راشکست داد. باب‌ماد ۴ـ۶ و ۲ـ۶مغلوب روی‌امرسن شد.
آلن‌استون ۲ـ۶و ۵ـ۷لوئیس بوگورا را حذف کرد، زلجکو فرانولویک به خلق‌یک‌شگفتی نائل آمد و ۱ـ۶، ۴ـ۶ و۱ـ۶ جان الکساندر جوان را شکست داد.
کن‌رزوال استرالیائی ۲ست با نتیجه ۱ـ۶ برتری‌رایان‌بیروز شد. کلیف‌درایسدل ۰ـ۶ و ۳ـ۶ برمارک کاکس فائق آمد و آندره گیمنو ۲ ست بانتیجه ۱ـ۶ باب کارمایکل را مغلوب کرد، مارتی‌ریسن فاتح جام آریامهر با پیروزی ۰ـ۶، ۴ـ۶ و ۱ـ۶ مقابل راجر تیلور به دور سوم راه یافت.

«واذامرضت فهو یشفی»
بدینوسیله مراتب سپاسگزاری وتشکرات عمیق خود را محضر آقایان: جناب سرهنگ دکتر آذرهوش وجناب سرهنگ دکتر آذری وجناب سرگرد دکتر توکلی وسایر کارکنان بیمارستان ۵۰۲ ارتشکه درموقع بیماری اینجانب را با معالجات حاذقانه ومراقبتهای دلسوزانه رهین منت والطاف فراموش نشدنی خود قرار داده‌اند تقدیم وازدرگاه خداوند متعال برای آنان سلامت و توفیق خدمت مسئلت مینماید.
سرهنگ علی‌اکبر مهندسی

جشن دوهزارو پانصدمین سال بنیانگذاری
شاهنشاهی ایران را که یادآور تاریخ پرافتخار ایران کهن و نشانی از پیروزیهای ملت آریانژاد میباشد از طرف خود و کلیه کارکنان ودانش‌آموزان دبیرستان‌بایندرلاهیجان بفردفرد هموطنان خصوصا به پیشگاه شاهنشاه آریامهر وشهبانوی محبوب وولیعهد تهنیت عرض مینماید.
از طرف کارکنان دبیرستان بایندر ـ مجیدی صابری
آ ـ ۵۲۴۷۶

مردم ایران بابرگزاری جشنهای ۲۵۰۰ ساله
شاهنشاهی ایران باردیگر به جهانیان ثابت نمودند که پیوند شاه و ملت ناگسستنی است.
انجمن شهر نطنز. محمد کیهانیان. رضا کشمیری. محمد قصاعی. اکبر عظیمی
آ ـ ۵۲۴۷۸

کوروش کبیر پایه گزار شاهنشاهی ایران باستان
و بنیانگذار منشور ملل میباشد به مظهر تمام نمای منشور آزادی و فرهنگ و اخلاق و عظمت بخش ایران نوین شاهنشاه آریامهر جشن خجسته ۲۵۰۰ ساله شاهنشاهی را تبریک می گوئیم.
ازطرف کارکنان شهرداری نطنز ـ آریاپور
آ ـ ۵۲۴۸۰

احساسات شاهدوستی و وطنپرستی مردم در برگزاری
جشنهای ۲۵۰۰ ساله شاهنشاهی ایران باردیگر به جهانیان ثابت کردکه ملت ایران تا پای جان به رهبر عالیقدر خویش شاهنشاه آریامهر وفادارند.
خبرنگار اطلاعات در نطنز ـ رضا کشمیری
آ ـ ۵۲۴۸۲

خاندان میرفطرس لنگرودی
که همواره در صف مقدم فدائیان شاهنشاه مفخم قرار داشته افتخار دارد جشن تاریخی دوهزارو پانصدمین سال بنیان‌گذاری شاهنشاهی ایران را به خاکپای مبارک شهریار عظیم‌الشان و خاندان جلیل سلطنت تهنیت عرض نموده دوام عمر و شوکت رهبر عالیمقام و سرور تاجدار خود را ازدرگاه قادر متعال مسئلت دارد.
لنگرود ـ مطبوعاتی سید محمد رضا میرفطرس و پسران
آ ـ ۵۲۴۸۴

آئین پرشکوه جشنهای
۲۵۰۰ ساله شاهنشاهی ایران را به پیشگاه شاهنشاه آریامهر بنیان‌گذار ایران‌نوین و رهبر خردمند انقلاب بزرگ اجتماعی تبریک عرض مینماید.
از طرف اعضاء واحد کشاورزی وابسته به حزب ایران‌نوین شهرستان ساوه ـ صیادیان
آ ـ ۵۲۴۹۶

آئین پرشکوه برگزاری جشن دوهزاروپانصدمین
سال بنیانگذاری شاهنشاهی را به پیشگاه رهبر خردمند ملت ایران شاهنشاه آریامهر تهنیت گفته جاودانگی خاندان جلیل سلطنت را از خداوند آرزو مینمایم.
اصفهان ـ کاروان حج تجویدی سید حسین تجویدی
آ ـ ۵۳۱۶۸

پیشگاه مبارک شاهنشاه آریامهر
با کمال افتخار و خرسندی برگزاری آئین شکوهمند جشن دوهزار و پانصدمین سال شاهنشاهی ایران را به پیشگاه شاهنشاه آریامهر تبریک میگوید.
از طرف کارکنان و دبیران و دانش آموزان دبیرستان ششم‌بهمن و شبانه لار جان نثار فتح‌اله نیا کوثری
آ ـ ۵۳۱۶۶

پیشگاه مبارک شاهنشاه آریامهر
افتخار دارد که صمیمانه ترین تبریکات قلبی خود، فرهنگیان، سپاهیان دانش و ورزشکاران پیش آهنگان و اعضاء سازمان جوانان لارستان را بمناسبت جشن های شکوهمند و غرورانگیز دوهزار وپانصدمین سال شاهنشاهی جاویدان ایران که نشانه وحدت ملی جاودان ملتی بزرگ و کهنسال است بخاکپای آن‌رهبر خردمند و عدالت‌گستر و فرهنگ‌دوست معروض میدارد دوام عمر و بقاء سلطنت افتخارآفرین خاندان جلیل پهلوی را ازدرگاه‌خداوند متعال مسئلت مینماید.
جان‌نثار ناصرپایدار رئیس اداره آموزش وپرورش منطقه‌لارستان

برگزاری جشن دو هزار و پانصدمین
سال شاهنشاهی ایران رابرهبر خردمند انقلاب بزرگ اجتماعی ایران اعلیحضرت شاهنشاه آریامهر صمیمانه تبریک عرض نموده سرافرازی بیشتر ملت ایران را آرزومندم.
شهردار گیوی ـ منوچهر محبوبی

پیشگاه بندگان شاهنشاه آریامهر
جان‌نثار افتخار دارد از طرف خود و دبیران و کارمندان و دانش آموزان دبیرستان صحبت لاری شهرستان لار بمناسبت دوهزار و پانصدمین سال بنیانگذاری شاهنشاهی ایران خالصانه ترین تبریکات صمیمانه را تقدیم نموده از خداوند بزرگ بقاء ذات‌اقدس شهریاری و خاندان جلیل سلطنت راخواستارم.
رئیس دبیرستان صحبت لاری محمود کمیلی
آ ـ ۵۳۱۶۴

پیشگاه مبارک اعلیحضرت همایون شاهنشاه آریامهر
با کمال افتخار برگزاری آئین شکوهمند جشن دوهزار و پانصدمین سال شاهنشاهی ایران را به پیشگاه اقدس شهریاری تبریک عرض مینماید.
از طرف کارکنان و دانش آموزان دانشسرای مقدماتی‌پسران لار جان‌نثار خلیل مسعودی
آ ـ ۵۳۱۶۰

اخبار کوتاه ورزشی

سلتیک دو بازیکن خود را به کریستال پالاس فروخت

جان‌هیوجز و ویلی‌والاك دو فوتبالیست نیرومند و مشهور سلتیک که این تیم را در مسابقات قهرمانی باشگاه های اروپا به سال ۱۹۶۷ به قهرمانی رساندند با قراردادی که مبلغ آن هنوز فاش نشده به کریستال‌پالاس انتقال یافتند، کارشناسان بهای این دورا بیش‌از یك میلیون‌و ۸۰۰ هزار تومان برآورد کرده‌اند.

مسابقات جام یوفا

در دومین دور مسابقات جام‌یوفا تیم اف. ث. کلن درکلن ۱ـ۲ دوندی از اسکاتلند را شکست داد.
نیمه اول این مسابقه بدون گل مساوی خاتمه یافته بود.
گلهای این مسابقه توسط شرمن (دقیقه ۵۰) و لوهر (دقیقه‌۸۵) برای کلن و کینینمونت در دقیقه ۷۵ برای دوندی، بثمر رسید.

فیشر درهفتمین مسابقه پیروزشد

بابی‌فیشر استاد بزرگ امریکائی در هفتمین مسابقه خود با تیگران پطروسیان موفق شد در حرکت سی‌وچهارم حریف را وادار به تسلیم کند.
فیشر که در این مسابقه با مهره سفید بازی‌میکرد در مقابل دفاع سیسیلی حریف بخوبی بازی کرد و با استفاده از ضعف آرایش پیاده‌های حریف، او را شکست داد و اینك ۵٫۲ـ۵٫۴ از پطروسیان پیشی گرفته است.
اگر فیشر بتواند چهار مسابقه آینده را مساوی باتمام رساند و یا دو مسابقه را ببرد بعنوان حریف اسپاسکی تعیین خواهد شد زیرا برای پیروزی در این مسابقات ۱۲راندی ۵٫۶ امتیاز لازم است.

دیدار دوستانه تاج ـ راه‌آهن

تیم فوتبال باشگاه تاج، قهرمان باشگاههای تهران، فردا در یك دیدار دوستانه باتیم فوتبال باشگاه راه‌آهن در زمین ورزش راه‌آهن روبرو خواهد شد.
این مسابقات، ساعت ۴ بعدازظهر آغاز خواهدشد.

مسابقه فوتبال تاج وراه‌آهن
فردا ساعت ۳٫۳۰ بعد از ظهر در زمین راه‌آهن

دنیای ورزش
روزهای شنبه منتشر میشود

صفحات آموزشی
گرید د انگلیش
برای دانش‌آموزان دبیرستانها و دوره راهنمائی تحصیلی
مطابق کتابهای درسی وزارت آموزش و پرورش
Graded ENGLISH
آموزش مکالمه و تلفظ صحیح زبان انگلیسی با
گرید د انگلیش
قیمت ۵۵ ریال
فروش در کتابفروشیها و دکه روزنامه فروشیها
انتشار طرحها و برنامه‌های آموزشی

موتور پمپ دیزل
مارگو
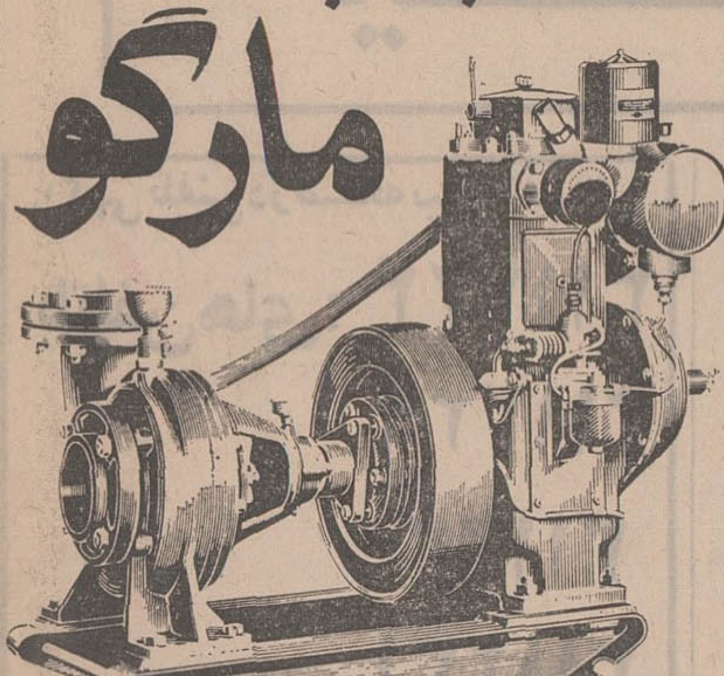
قوی ـ ساده ـ ارزان
موتور پمپ دیزلی «مارگو» باصرفه‌ترین ومحکمترین پمپ برای آبیاری است. موتور پمپ دیزلی «مارگو» به صورت ثابت و سیار، دراندازه و قدرت های مختلف وبالوازم یدکی فراوان وارزان و سرویس سیار، درتمام نقاط ایران در دسترس شماست.
با داشتن موتور پمپ «مارگو» هرگز نگران کم‌آبی نخواهید بود.
انواع مختلف موتورپمپهای دیزلی «مارگو»
ساخت کارخانجات معظم:
کرلوسکر اویل انجینز ـ لیمیتد ـ پونا ـ ایندیا
برای استفاده مقاطعه‌کاران نیز موجود است
نماینده انحصاری:
Kirloskar
شرکت ایران مارگو محدود
خیابان آیزنهاور ـ شماره ۲۲۲
بین چهارراه اسکندری وکندی
ایران مارگو ساختمان مارگو ـ تلفن ۹۵۵۷۷۸ ـ ۹۶۰۳۶۳
(Issued in conjunction with the Engineering Export Promotion Council, Calcutta INDIA)

همزمان باتحولات وپیشرفتهای صنعتی واقتصادی کشور
فروشگاه بزرگ پارس افتتاح گردید
فروشگاه بزرگ پارس
فروشگاه بزرگ پارس
باگردآوردن همه وسایل خانگی، تزئیناتی، مبلمان، فرش ودکوراسیون، دفاتر کار و منازل یک موقعیت استثنائی برای انتخاب و خرید وسایل منزل ایجاد کرده‌است
فروشگاه بزرگ پارس
باایده‌های نو، تولیدکننده وپیشرو صنعت لوسترسازی درخاورمیانه
فروشگاه بزرگ پارس
برای شما که بهترین خرید را انجام میدهید
فروشگاه بزرگ پارس
عرضه‌کننده انواع:
- لوستر و تزئینات برقی
- مبلمان کامل برای منازل ودفاتر کار
- اجناس کادوئی
- آئینه وشمعدان
- فرش
- لوازم آشپزخانه
- مصنوعات نفت وگازسوز والکتریکی
- ساعت
- فرآورده های صنایع دستی ایران

نشانی: خیابان آیزنهاور ـ بین چهارراه اسکندری ـ کندی
۵۰٫۰۲۵

ایران ودر وازه‌های گشاده افریقا

یادداشت‌های سیاسی روز

از سرویس سیاسی و دیپلماتیک اطلاعات

تاریخی‌ترین وبی‌سابقه‌ترین مامفعالیت های دیپلماتیک در سطح بین‌المللی با پایان این هفته به انتها میرسد . شور و حرارتی که طی چهار هفته گذشته در محافل دیپلماتیک و سیاسی تهران و بخصوص طی دوهفته اخیر همه ما شاهد آن بودیم در تاریخ فعالیت های دیپلماتیک ایران و هیچ کشوری‌ازجهان سابقه نداشته است . هرروزکه‌از تاریخ برگزاری جشن های دوهزار و پانصد ساله وحضور بزرگترین اجتماع‌رهبران و شخصیت‌های جهان درایران میگذرد، بیش ازپیش‌اهمیت این اجتماع‌مشخص میگردد . حرارتی‌که برجریان برگزاری این جشن مسئولی بود به کمتر کسی فرصت‌دادکه عمیقا اهمیت اجتماع‌سران کشورها و مسائل مورد گفتگوی آنان را مورد ارزیابی و نتیجه‌گیری قرار دهد . بطورکلی آنچه مسلم است اینستکه از اجتماع تخت جمشید بسیاری‌ازرهبران و شخصیت های‌جهان به منظور تبادل نظر پیرامون مسائل مشترکشان استفاده جستند و چنانچه آماری ازملاقات های انجام شده سران وشخصیت‌هاتهیه‌شده باشد انتشار آن اهمیت ملاقات‌ها را بازگو خواهد بود .

نکته مسلم دیگر ازاجتماع‌پرسپولیس اینست که برای بسیاری از رهبران از چهارگوشه جهان ملاقات‌های‌پرسپولیس مقدمه‌ای برملاقات های آینده آنان بود و اینان دردید وبازدید های آینده به‌یاد میاورند که نزدیکی‌و تفاهم آنان نتیجه مستقیم ملاقات اولیه‌شان درایران بوده است .

ایران وآفریقای سیاه

از جمله رهبران کشور های‌افریقائی که در جریان جشن به ایران آمدند روسای جمهوری سنگال افریقای‌جنوبی، پادشاه « له‌سوتو» و روسای جمهوری موریتانی و داهومی و نخست وزیر سوازی لند را میتوان نام برد .

سفر بایران برای کلیه شخصیت های مذکور نخستین سفر به ایران و در حقیقت نخستین سفر به پایتخت یک کشور خاورمیانه بود و بدین ترتیب جشنهای ایران‌بطور مستقیم نزدیکی‌میان دو منطقه مهم خاورمیانه و افریقای سیاه را یاری کرد .

در میان کشور های خاورمیانه ایران نخستین کشوری است که به گسترش مناسبات با کشور های افریقای سیاه همت گماشت . شبکه دیپلماسی ایران که در گذشته فعالیتش منحصر به‌کشور های شمال افریقا بود امروز بابرقراری مناسبات‌با بیش از پانزده‌کشورافریقائی، این قاره را از چهار سو محاصره کرده و در توسعه این شبکه که از سال گذشته آغاز گردید ایران دروازه های افریقا را بروی خود بازو گشاده یافت .

کشورهای افریقای سیاه به نوبه خود خواستار توسعه روابط و همکاری باایران و کلیه کشور های خاورمیانه‌اند و براین عقیده‌اند که در میان‌ملل‌جهان هیچ کشورهائی چون کشور های خاورمیانه نمیتوانند هدف های افریقای سیاه را درک کنند.

تماس های اخیر ایران با کشورهای افریقای سیاه که تعدادشان از هفتاد کشور متجاوز است تماس های اولیه نیست . ایران علاوه بر تماس های تاریخی با مردم این قاره در سالهای اخیر در مجامع مختلف بین‌المللی و بخصوص سازمان ملل با این کشورها از نزدیک در تماس بوده نزد اغلب‌این کشورها بخاطر دفاع از هدف های استقلال طلبانه شان از احترام خاص برخوردار است .

مناسبات باسنگال

لئوپولد سدارسنگور رئیس جمهوری کشور آفریقای باختری سنگال که برای شرکت در جشن های شاهنشاهی بایران آمده ، همچنان بدیدار خود از تهران ادامه میدهد . برای سنگور که در عین سیاستمداری از شعرا و دانشمندان برجسته فرهنگ فرانسه بشمار میرود سفر بایران‌زیارت موطن سعدی و حافظ را نیز به همراه داشت . سنگور که به شعر و ادبیات ایران عشق میورزدقسمتی ازاوقات اقامت خود در ایران بخصوص در شیراز و پرسپولیس را مصروف به خواندن ترجمه فرانسه اشعار حافظ و سعدی و همچنین تاریخ ادبیات ایران کردوارمغان سفر او از ایران گنجینه‌ای از کتاب های شعر و آثار و ادبیات‌ایران خواهد بود .

سنگور دیروز میهمان ناهار هویدا بود و در کنار مسائل سیاسی موردبحث او با نخست وزیر ایران گفتو های‌آندو به‌فرهنگ و ادبیات جهان و آثار شعرای نامی ایران کشید . سنگور در عین حال در فرصت سفر به ایران به اصفهان نیز سفرکرد و با خاطراتی شیرین ازمشاهده آثار تاریخی و معماری باشکوه دوران صفویه به تهران بازگشت نمود . سنگال از جمله کشور هائی است که در غرب آفریقای‌سیاه،ایران امسال با آن‌مناسبات سیاسی برقرار کرد . برقراری این مناسبات در جای خود یک اتفاق و منتج از ملاقاتی است که در جریان کنفرانس وزرای خارجه اسلامی جده در اوائل سال‌گذشته‌میان وزیران خارجه دوکشور صورت گرفت .

در کنفرانس بعدی وزرای خارجه اسلامی با ملاقات مجددی میان وزیران خارجه ایران و سنگال تصمیم نهائی‌به برقراری مناسبات سیاسی میان دوکشور اتخاذ شد و برای نخستین بار در تاریخ مناسبات ایران با آفریقای سیاه اردشیر زاهدی وزیر خارجه سابق از سنگال دیدن نمود. اینک ایران در دآکار پایتخت سنگال دارای سفارت و سفیر است و مذاکرات سنگور با شاهنشاه و نخست وزیر و وزیر خارجه فصل جدیدی در گسترش این مناسبات بشمار خواهد رفت .

عزیمت پادشاه یونان

اعلیحضرت کنستانتین دوم پادشاه یونان و علیاحضرت ملکه یونان قبل از ظهر امروز تهران را در پایان یک‌اقامت ۹ روزه ترک گفتند. پادشاه یونان که‌اینک متجاوز از دوسال خارج از کشور بسر میبرند در اجتماع پرسپولیس فرصت‌یافتند که با بسیاری از رهبران و شخصیت های سیاسی جهان از نزدیک ملاقات و گفتگو و تجدید دیدار کنند. مهمترین ملاقات‌ایشان بااسپیروآگنیو معاون‌رئیس جمهوری امریکا بود واهمیت این‌ملاقات بیشتر در این نکته بود که معاون رئیس جمهوری آمریکا بعد ازسفر بایران در آستانه سفری سه روزه به‌یونان‌ومذاکرات بارژیم نظامی این کشور قرار داشت.

رئیس جمهوری سنگال، پرنس مولای ولیعهد مغرب، پرنس‌میکاسا برادرامپراطور ژاپن و فرماندار کل کانادا از جمله شخصیت‌هائی هستند که هنوز در تهران بسر میبرند و روز شنبه تهران را ترک خواهند گفت .

اعتراض روحانیون به‌اخراج ایرانیان

اطلاع رسیده وسیله برخی خبرگزاریها حکایت از آن داردکه در روزهای اخیر بار دیگر حکومت بعثی‌عراق بابهانه‌جوئیهای‌بی‌اساس ومسخره دست به‌آزار و اذیت شیعیان وایرانیان مقیم عراق زده ومامورین عراقی بدستور مقامات بعثی آنکشور بابیرحمی وخشونت فوق‌العاده کسبه‌وطلاب وروحانیون ایرانی رابی‌جهت دستگیر و با ارعاب و تهدید و شکنجه وادار به ترک زن و فرزند و خانواده وخروج از عراق مینمایند و بهمین جهت چندتن از روحانیون ایرانی مقیم نجف اشرف تلگرافی تهیه و از دولت عراق خواستار شده‌اند که از دستگیری و توقیف وبیرون راندن ایرانیان خودداری نمایند لیکن آقای خمینی این تلگراف را امضاء نکرده و بعنوان بهانه چند روزی مهلت خواسته است ضمنا بموجب همین تصمیم تازه ازطرف مقامات عراقی بداماد آیت‌الله‌خوئی ابلاغ شده که از عراق خارج شود وبه آقای سیدعلی شاهرودی نیز یکماه مهلت داده شده تا عراق را ترک نماید . آیت‌الله‌خوئی که‌برای ادای نماز بکربلا رفته بود با استاندار ودیگر مقامات عراقی ملاقات واز آنها خواسته بود که از آزار و اخراج ایرانیان ازعراق خودداری کنند ولی بایشان گفته شده این دستور مقامات بالای حزب بعث است وازآنان کاری ساخته‌نیست. آیت‌اله خوئی ناراحت شده وگفته اگر وضع اینطور است اوهم از عراق خواهد رفت پاسخ داده‌اند هر طوریکه ایشان مایل باشند . مقامات عراقی برای توجیه این اقدام غیر انسانی خود در زمینه اذیت و اخراج ایرانیان بدروغ شهرت داده‌اند چون دولت ایران در سوء قصد علیه ملامصطفی بارزانی دخالت داشته از این‌جهت ایرانیان را از عراق اخراج‌میکنند در حالیکه کیست که نداند خود حکومت عراق که بااکراد شجاع دشمنی دیرین و آشتی‌ناپذیر دارد عامل اصلی تهیه طرح و نقشه‌ترور ملا مصطفی بارزانی بوده است وبطوریکه‌خبر رسیده پسر دجیلی نام عراقی که پدرش در سوء قصد بملامصطفی بارزانی شرکت وبعلت نافرجامی توطئه خود بقتل رسیده از این افتراء بزرگ دولت بعثی عراق که بایران نسبت داده دچار تعجب شده و گفته عراق خودش به پدر او پول داده و ویرا مامور قتل ملامصطفی نموده و حال روی منظور نظرهائی ایران را مسبب چنین عملی میداند و از آن بهره برداری میکنند.این شیوه همیشگی دولت بعثی عراق است که هرچند گاه یکبار چهره کریه و ضداسلامی خود را نمایان و برای معطوف ساختن توجه مردم عراق‌از رنجها ونابسامانیهای موجود در آن کشور با مستمسکی پوچ و تبلیغات‌عریض وطویل نغمه‌ای ساز میکند و دراین میان عموما مسلمین ایرانی مقیم عراق که گناهی جز دینداری و ارادت بخانواده‌نبوت ندارند آماج حمله و خشونت حکومت بعثی عراق قرار میگیرند . جا دارد که همه روحانیون و افراد بادیانت و انسان دوست در هرکجا که‌هستند باین مظالم واعمال خلاف انسانی اعتراض کنند و نگذارند حقوق انسانی افراد مسلمان ملعبه دست مشتی ملحد که بااسلام واسلامیت دشمنی دارند قرار گیرد.

اعلامیه‌الفتح درباره‌ایران

سازمان نهضت ملی آزادی بخش فلسطین (الفتح) اخیرا اعلامیه‌ای درمورد ایران صادر کرده که‌متن کامل آن‌رامیخوانید

★

اعلامیه نهضت ملی آزادی‌بخش فلسطین (الفتح)

رژیم ارتجاعی ایران تحت عنوان آنکه یکی از اطراف و عوامل اصلی نهضت مخالف و خصومت‌آمیز علیه جنبش توده های مردم بشمار میرود دست باقدامات دامنه‌داری از قبیل بازداشت و اجرای حکم اعدام در مورد آزادیخواهان ملت‌برادر ایران زده است. شدیدترین قسمت این‌اقدامات بازداشت‌سی نفر از آزادیخواهان ومبارزان درروز ۲۳ اوت گذشته‌درتهران بوده است. بازداشت شدگا به بدترین و وحشیانه‌ترین‌نحوی تحت شکنجه قرار گرفته‌اند بطوریکه زندگی عده زیادی از آنها در خطر است.

در این ضمن مقامات دولتی هرکسی‌راکه مظنون به همکاری بانهضت فلسطین و دشمنی با امپریالیزم جهانی دانسته‌اندمورد تعقیب قرار داده‌اند.

بین ۳۰ نفر بازداشت شدگان اخیر عده‌ای ازجنگجویان ملت ایران که در صفوف انقلاب فلسطین مشغول بجنگ بوده و بعنوان مرخصی نزد خانواده‌های خود رفته بودند قرار داشته‌اند که‌مقامات مزدور در تهران‌آنان را بعلت الحاق به نهضت‌فلسطین که هدف آن ایجاد وحدت در صفوف مبارزه ملل ستمدیده و تلاش در راه تحقق آزادی ملی است، باتهام توطئه وخیانت بازداشت کرده‌اند .

این اعلامیه سازمان چریکی الفتح هنگامی صادر شده است که بسیاری از رهبران عرب سیاست ایران را در حمایت از حقوق اعراب مورد ستایش‌قرار میدهند و روی حمایت ایران از مبارزه اعراب‌بطور جدی‌حساب میکنند نیازی بگفتن ندارد که ایران همواره و در لحظات حساس پشتیبان اعراب بوده و از هیچ کمک و مساعدتی‌به‌انان خودداری نکرده‌است. درچنین شرایطی جای تاسف است که سازمان چریکی الفتح بجای سپاس و قدردانی، چنین‌ترهات و اباطیلی سرهم میکند بهرحال باید دانسته شود که دوستی یکطرفه وجود ندارد. اعراب که انتظار هزاران کمک مادی و معنوی را از ایران دارند نباید تصور کنند که میتوانند درازای دریافت آن کمکها از اینگونه یاداش ها بدهند .

دیدار تیمهای کشتی‌ارتش شاهنشاهی ایران وارتش شوروی

تیم کشتی ارتش شوروی روز گذشته با هواپیما وارد تهران‌شد،عکس افراد تیم را هنگام ورود به سالن فرودگاه نشان میدهد .

ساعت ۱۲٫۵۵ دقیقه بعداز ظهر دیروز تیم کشتی ارتش شوروی برای انجام دو دیدار با برگزیدگان کشتی ارتش ایران با هواپیما وارد تهران شد .

درتیم کشتی‌شوروی‌دوقهرمان جهان بنامهای گنادی‌استراخف وبوریس گورویچ عضویت‌دارند که آخرین بار در سالهای ۱۹۷۰ ادمونتون و بازیهای المپیک مکزیکو صاحب مدال طلا شده‌اند . در حالیکه کشتی گیر ۴۸ کیلوئی شوروی دیمتریوف نیزدارنده دو مدال نقره و برنز از مسابقات جهانی ۱۹۶۹ و ۱۹۷۰ می باشد .

کشتی گیران شوروی به ترتیب وزن از این قرارند .

۴۸ کیلو : رومان دیمتریف و کولیف ناگی ۵۲ کیلو : گاوریل دیمتریوف ۵۷ کیلو : ایوان کولیشف ۶۲ کیلو : ویکتور مارکیلف ۶۸ کیلو : چنگیز کولیف ۷۴ کیلو : والری اونوپیکو ۸۲ کیلو : لئونکی گادایجوک ۹۰ کیلو : گنادی استراخف ۱۰۰ کیلو: بوریس گورویچ ۱۰۰ کیلو ببالا : یوگنی نادژدینی .

این تیم فردا شب در اولین دیدار با تیم ارتش ایران در سالن محمد رضا شاه روبرو خواهد شد .

کشتی گیران برگزیده‌ایران که برای دو مسابقه با شوروی نامزد هستند از اینقرارند :

۴۸ کیلو : داود بکوبک ۵۲ کیلو : ناصر تصیری ، جواد صارم بافنده ۵۷ کیلو : محمد قاسمی ، محسن طباطبائی‌۶۲ کیلو : ابوطالب طالبی، اسدالله رضائی ۶۸ کیلو : محمد خرمی ، محمد طباطبائی ۷۴ کیلو : حسن مخدور ، محمد رضا طاهری ۸۲ کیلو : علی دقت‌پور ۹۰ کیلو :مصرزینلی‌زاده ۱۰۰ کیلو : سهیل‌سهیل، سیف‌اله جواهری ۱۰۰ کیلو ببالا : اسکندر فیلابی .

کامبیز کیانی قهرمان بولینگ ایران

مسابقه بولینگ قهرمانی‌ایران با شرکت شانزده‌نفر ازبهترین قهرمانان برای تعیین و اعزام قهرمان ایران‌به مسابقات‌جهانی بولینگ که از دهم مهرماه در محل باشگاه پرسپولیس آغاز شده بود شب گذشته درحالی به پایان رسید که هوشنگ‌ادیب علیرغم برتری تاچهارمین گیم دیدار نهائی در گیمهای پنجم و ششم تسلیم کامبیز کیانی شد و با اختلاف ۱۱۴امتیاز مقام‌اول را از دست داد ، در این دیدار ها بهترین گیم با ۲۸۰ امتیاز از آن محمد شهریاری بودودر رده بندی کلی این نتایج بدست آمد .

۱ـ کامبیز کیانی با ۱۱۱۷۲ امتیاز .

۲ـ هوشنگ ادیب با ۱۱۰۵۸ امتیاز .

۳ـ تورج جهانشاهی‌با ۱۱۰۰۴ امتیاز .

۴ـ محمد شهریاری با۱۰۵۸۱ امتیاز .

۵ـ باقر معتمد با ۱۰۳۷۲ امتیاز .

۶ـ سیامك زند با ۱۰۳۱۸ امتیاز.

آموزش‌وپرورش‌از ناشران

کتابهای راهنما و اطلاعات

عمومی شکایت کرد

★ آموزش و پرورش اعلام کرد این‌کتابها برای‌دانش آموزان مضر است

اخیرا وزارت‌آموزش وپرورش متوجه شد کتاب هائی به نام های اطلاعات عمومی ،معلومات عمومی ، راهنما و نظایر آنها منتشر میشود که مانع‌اجرای درست برنامه های آموزشی میشوند لذا طی بخشنامه‌ای به کلیه ادارات‌آموزش و پرورش و مدارس کشور دستور داد که مانع استفاده دانش آموزان از این کتابها شوند و راهنمایان تعلیماتی را موظف ساخت که دقیقا باین امر رسیدگی کرده و معلمان را بخطرات ناشی از استفاده از این کتابها آگاه نمایند . آموزش و پرورش از سوی دیگر علیه ناشران این قبیل کتابها به دادگستری شکایت کرده است .

امروز خبرنگار ما با یك‌مقام مطلع آموزشی تماس گرفت و در مورد ضررها و زیان هائی که اینگونه کتاب‌های معلومات عمومی یا راهنما ممکن است برای دانش‌آموزان داشته‌باشد، سئوال کرد . وی گفت :

از جمله هدف های مهم‌برنامه های جدید نظام نوین آموزش و پرورش‌یکی‌آنست که‌آموزش دانش آموزان بطوری صورت گیرد که خود دنبال کشف مجهولات برآیند و جواب مجهولات‌را با تفکر و تامل‌پیدا کنند یعنی حس کنجکاوی‌آنان برانگیخته شود و دارای‌فکری خلاق و انتقادی شوند بطوری که از کشف‌حقایق لذت برند .

براساس این فکر کتاب های درسی که طی سال های اخیر تالیف شده شیوه های تدریس خاصی داردو بروش مکاشفه‌ای تنظیم‌گردیده است . بنابراین روش دانش آموز بطور فعال در امر یادگیری شرکت می‌جوید و خود بکشف حقایق می‌پردازد و بواقعیات پی میبرد.

ضرر کتابهای راهنمائی

اما متاسفانه کتاب هائی به عنوان راهنما یا اطلاعات عمومی بوسیله ناشران مختلف منتشر شده که مانع اجرای درست برنامه‌آموزشی‌است بدین‌ترتیب که‌مطالب کتاب‌های‌درسی عینا اقتباس‌گردیده و پاسخ‌ها بطور صحیح یاناصحیح بلافاصله‌چاپ شده است . بدیهی است دانش آموز با مراجعه باین گونه کتاب ها احتیاجی به تفکر و تامل برای کشف مجهول وپیدا کردن جواب ندارد و مغز و اندیشه‌خود را بکار نمیاندازد . لذا بدون تفکرواستدلال وبدون توجه بشرح و توضیح ونتیجه‌گیریهائی که لازمه یادگیری درست یك‌مطلب آموزشی‌است بحفظ کردن پاسخها و یاد‌گیری‌طوطی‌وار می‌پردازد .

این مقام آموزشی گفت اولیاء دانش‌آموزان‌بایدجدا ازخریدن این کتابها خودداری نمایند و اجازه ندهند که اینگونه‌نشریات مورد استفاده فرزندان انهاقرار گیرد .

خبرنگارما‌گزارش میدهد که وزارت آموزش و پرورش چون انتشار اینگونه کتابها را مخل آموزش صحیح میداند طبق قانون حمایت حقوق مولفان و مصنفان مصوب دیماه ۱۳۴۸ ناشران کتاب های مزبور را از طریق دادگستری‌مورد‌تعقیب قرار میدهد .

ضایعه اسفناك

باکمال تاسف اطلاع یافتیم که روز دوشنبه ۲۶ مهرماه تیمسار سرلشکر سعید معتمدی کردستانی که ازافسران‌شریف و خدمتگذار ارتش شاهنشاهی بود براثر عارضه سکته قلبی بدرود حیات گفته است .تیمسار فقید که ۵۹ سال از عمرش میگذشت در سال ۱۲۹۱ دریکی از خانواده های‌معروف کردستان بدنیا آمد و تحصیلات‌ابتدائی و متوسطه را در دبستان و دبیرستان ثروت و نظام‌به‌پایان رساند و از سال ۱۳۱۵ پس‌از طی دانشکده افسری وارد خدمت ارتش شاهنشاهی شدو باطی مراحل عالی تحصیلی نظامی و احراز درجات افسری و تصدی مقامات مختلف نظامی مانند فرماندهی تیپ ۳رضاپور ـ تیپ مستقل اصفهان ـ تیپ مستقل قزوین ـ لشکر پیاده شیراز ـ و لشکر خراسان در سال ۱۳۴۰ به درجه‌سرلشکری مفتخر و پس از نیل به‌افتخار بازنشستگی در شرکت ملی‌نفت ایران به خدمات خود ادامه‌داد.

فقید سعید به پاس خدمات صادقانه علاوه‌برنشانهای مختلف بدریافت نشان همایون وفرمان آجودانی اعلیحضرت شاهنشاه آریامهر مفتخر گردید و در سلك خدام افتخاری‌آستان‌قدس رضوی نیز قرار داشت . ماباین ضایعه اسفانگیز رابه ارتش شاهنشاهی ایران ـ شرکت‌ملی نفت ایران و بهمه دوستان و کلیه بازماندگان آن شادروان تسلیت میگوئیم .

اردوی پیشاهنگی

از صبح امروز اردوی ۵ هزار نفری دختران و پسران پیشاهنگ پایتخت بمناسبت جشنهای شاهنشاهی درمنظریه تشکیل شد در این اردوی دو روزه پیشاهنگان دختر وپسر تهران ضمن اجرای مراسم نیایش تعلیماتی در زمینه شناسائی تاریخ شاهنشاهی ایران فرامیگیرند .

تسلیت

جناب آقای صادق نیکوپور

با کمال تاسف مصیبت وارده را تسلیت عرض نموده سلامت جنابعالی و خانواده گرامیتان را از درگاه خداوند متعال مسئلت مینمایند .

کارکنان موسسه مهمانخانه های بنیاد پهلوی

سروران عزیز مجتبی تهرانی ، فرخ ، فریده ،فرشید ، فریبا ، مرتضی ، محمدعلی و شکوه اقدس تهرانی

فوت بانوی نیکوکار هما تهرانی را با کمال تاثر و اندوه بعموم بستگان تسلیت عرض مینمائیم .

عزت‌الله منجمی و بانو ، زنجان راه‌آهن اداره حسابداری

آ ـ ۵۳۴۲۴

جناب آقای مهندس زنگنه ریاست محترم انجمن

انجمن همکاری خانه‌ومدرسه دبیرستان دکتر‌ولی‌الله‌نصر بانهایت تاسف مصیبت وارده را حضور سرکار عالی وخانواده محترم تسلیت عرض مینماید .

آ ـ ۲۱۵۷۹ **منیر مومن**

سرکار خانم اعظم‌گلکار ریاست‌محترم دبیرستان کورش‌دختران

با نهایت تاسف مصیبت وارده را تسلیت عرض نموده بقاء عمر و سلامت سرکار و سایر بازماندگان را از خداوند متعال مسئلت مینماید .

انجمن فرهنگی مدارس کورش

آ ـ ۲۱۵۷۵

جنابان آقایان حاج‌آقا جواد درائی ـ مهدی‌آقا درائی، محمد آقا درائی و علی‌آقا تهرانی

خبر درگذشت گرامی‌مادرتان ما را متاثر و غمگین‌نمود صبر و شکیبائی بازماندگان محترم را آرزومندیم .

آ ـ ۵۳۴۳۰ **یزد ـ نیك‌سیرت**

خانواده محترم طایفی و عطار نصرآبادی

مصیبت وارده را به آن خانواده محترم تسلیت عرض نموده بقاء عمر و سلامتی آن خانواده را از درگاه ایزد متعال مسئلت مینماید .

رشت ـ دوستان ، مهدیفر ، خوش‌طینت ، حقیقی

آ ـ ۵۳۴۳۴

سرکاران سرگرد اسدالله و مهدی فرید

با اندوه فراوان درگذشت ناگهانی برادر ارجمندتان را تسلیت عرض نموده بقاء عمر و سلامتی بازماندگان را از خداوند متعال خواهانیم .

سروان هوشنك دادرس ، سروان محمدرضا ربیعی ، سروان جلیل صمیمی ، سروان اکبر کاویانی ، سروان باقر مهندس ، سروان ایرج همتی .

آ ـ ۵۳۴۳۶

همکار محترم خانم پروانه یگانه

کارکنان سرممیزی مالیاتی ۱۸ تهران در اندوه فوت عموی گرامیتان خود را سهیم میدانند و از خداوند متعال صبر جمیل برای بازماندگان آن مرحوم مسئلت دارند .

کارکنان سرممیزی مالیاتی ۱۸ تهران

سرکار سرهنك آجودانی محمدباقر حریریان

افسران ـ درجه‌داران و افراد نیروی زمینی شاهنشاهی مصیبت وارده را به سرکار تسلیت گفته سلامتی و دوام عمر بازماندگان را از خداوند متعال مسئلت مینمایند .

نیروی زمینی شاهنشاهی

جناب آقای مهندس سیروس معتمدی

هیئت مدیره شرکت ساختمانی پی‌ریز بانهایت تاسف و تاثر درگذشت تیمسار سرلشگر معتمدی را به جنابعالی و خاندان محترمتان تسلیت می‌گویند .

آ ـ ۲۱۵۴۳ **شرکت ساختمانی پی‌ریز**

جناب آقای مهندس عباس عمادی

با نهایت تاسف و تاثر عموم کارکنان سازمان پنبه استان فارس درگذشت نابهنگام برادرتان آقای تقی عمادی را به فامیل محترم بویژه جنابعالی تسلیت عرض نموده و از خداوند متعال صبر جمیل برای عموم بازماندگان محترم آن مرحوم مسئلت و نیز خودمان را در این غم بزرك شریك میدانیم .

شیراز ـ علی‌آبادی ، نصرتی ، مهرابی ، نکوئی ، صالحی ، دیهیمی . آ ـ ۵۳۴۳۸

جناب آقای حسن کلاهی

با کمال تاسف و تاثر درگذشت شادروان سرگردمحسن فرید را صمیمانه تسلیت عرض نموده بقاء عمر و بردباری همسر آن مرحوم و خانواده محترم را از درگاه خداوند متعال مسئلت مینمائیم .

احمد اسکونژاد ، علی‌اکبر اربابی‌فرد

آ ـ ۲۱۵۸۷

جناب آقای سناتور دکتر ضیائی ریاست محترم اطاق بازرگانی و صنایع و معادن ایران

درگذشت بانو هایده ضیائی همسر آن جناب را تسلیت عرض نموده طول عمر سرکار و بازماندگان را از درگاه احدیت خواهانیم

آ ـ ۵۳۴۴۶ **اهواز ـ محمدحسن کمیلی و اخوان**

سرور گرامی جناب آقای نژاداحمدزاده

مصیبت وارده را به آن جناب و خانواده محترمتان تسلیت عرض نموده امیدوارم ما را در غم خود شریك‌بدارید.

آ ـ ۵۳۴۴۴ **بهمن گنجوی و بانو**

سرور گرامی جناب آقای مهندس وداداحمدزاده

مصیبت وارده را به آن جناب و خانواده محترمتان تسلیت عرض نموده امیدواریم ما را در غم خود شریك بدانید.

آ ـ ۵۳۴۴۲ **بهمن گنجوی و بانو**

جناب آقای پرویز راجی و خاندان محترم راجی

مصیبت وارده را صمیمانه تسلیت گفته بقای خاندان محترم را از خداوند مسئلت دارد .

آ ـ ۲۱۵۹۵ **امیرحسین زنگنه**

جناب آقای سناتور دکتر طاهر ضیائی ریاست محترم اتاق بازرگانی و صنایع و معادن ایران

با نهایت تاسف و تاثر مصیبت وارده را تسلیت عرض نموده دوام و سعادت آن جناب و خاندان بزرك را ازخداوند متعال مسئلت مینماید .

آ ـ ۵۳۷۱۴ **بازرگانان هندی مقیم تهران**

آنتروپوز رابه:

• صحت محاسبات فنی
• دقت در ساخت
• سرعت درتحویل
• ارزانی قیمت

همه‌میشناسند

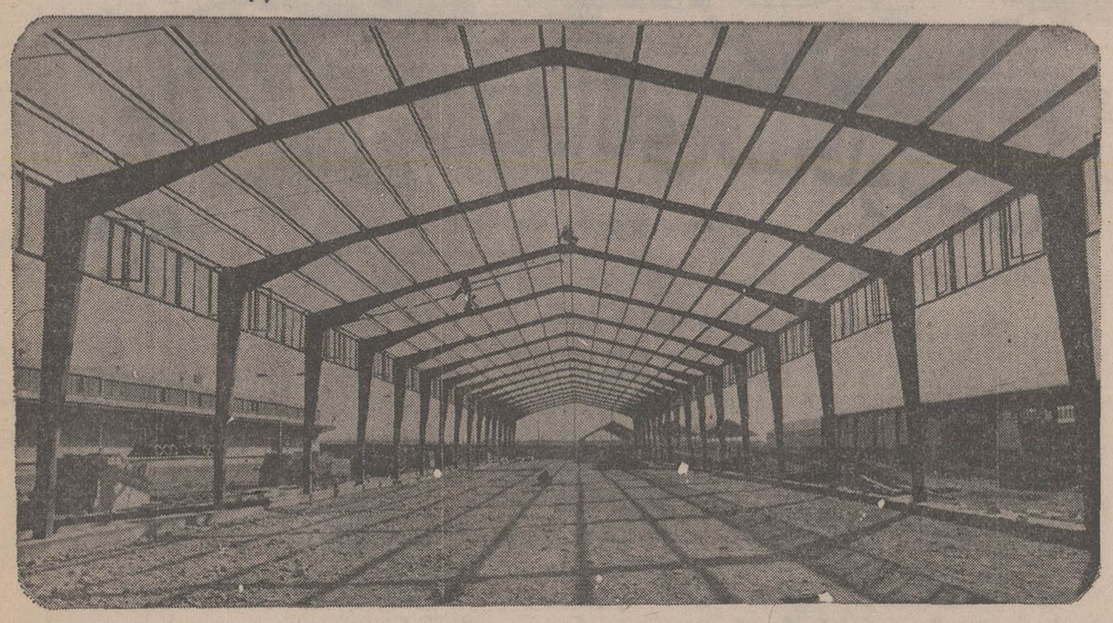

ساختمانهای فلزی آنتروپوز درخدمت توسعه اقتصادی ایران

تهران ـ خیابان آناتول فرانس شماره ۹۹ تلفنهای ۶۶۷۷۲۸۰ ـ ۶۶۵۷۷۳ ـ ۴۴۷۲۳

در تابستان امسال، تهران هر ماه یکهزار طلاق داشت

دادگاههای حمایت خانواده تهران با ۲ زنه شدن ۱۸ مرد موافقت کردند

سخنگوی وزارت دادگستری اعلام کرد :

در سه ماهه تیر و مرداد و شهریور سال جاری جمعا ۴۸۹۵ فقره دادخواست از طرف زنان و شوهران که در زندگی زناشوئی دچار اختلافات و مشکلاتی شده بودند به شعب سیزده گانه دادگاههای حمایت خانواده تهران تقدیم شده است این دادگاهها پس از رسیدگیهای کامل باتوجه به پرونده های موجود گذشته نسبت به ۳۶۳۸ فقره پرونده ها مبادرت باتخاذتصمیم شایسته و صدور رای نموده‌اند :

خواهان ۲۱۰۶ فقره از این دادخواستها راشوهران ور۱۴۸۰ فقره رازنان‌تشکیل میداده و در مورد ۵۲ فقره هم زنان و شوهران باتوافق قبلی بدادگاههای مذکور مراجعه کرده‌اند .

موضوع بیشتر اختلافات طبق معمول عبارت است‌از: عدم‌هماهنگی، عدم‌تناسب‌ـ سوء خلق و سوء معاشرت طرفین ـ جنون و اعتیاد شوهر ـ تعیین تکلیف فرزندان‌و حضانت‌ونگاهداری آنها ـ مطالبه نفقه و کسوه‌ـ عدم تمکین زن ـ غیبت‌طولانی شوهرـ و بالاخره‌درخواست ازدواج مجدد از طرف‌شوهر بوده است .

دادگاهها تا آنجا که میتوانسته‌اند با بررسی های قضائی از تزلزل بنیان و اساس خانواده‌ها جلوگیری نموده‌اند . و آنجا که‌ادامه زندگی مشترک را بصلاح طرفین ندانسته بارعایت تمام جهات و جوانب و تعیین تکلیف فرزندان گواهی عدم امکان سازش صادر کرده‌اند. بعبارت دیگر دادگاهها در این سه ماه نسبت به۴۴۸ فقره دادخواست نفقه وتمکین و ۱۵۷ فقره حضانت وتعیین تکلیف فرزندان و۳۹ فقره دادخواست ازدواج مجدد رسیدگی و بالاخره با صدور ۲۹۹۴فقره‌گواهی عدم امکان سازش باختلافات زنان و شوهران پایان داده‌اند .ودر مورد متقاضیان ازدواج با۱۸ نفر از آنها که واجدشرایط مندرج در قانون حمایت خانواده بوده و تمکین کافی نیز داشته‌اند موافقت کرده

جوان عاشق بکلانتری احضار شد

مدتی‌بودیك جوان۲۵ساله دل درگرو عشق دختری که در محله آنها سکونت داردبسته بود .

جوان سعی میکرد به‌دختر مورد علاقه‌اش طوری وانمود کند که خانواده‌اش متجدد و متمول هستند و از هرلحاظ شایسته ازدواج با او است .

از سه روز پیش دختر همسایه به دلیل نامعلومی با جوان مورد بحث قهر کرد و به اوبی‌اعتنا شد .

دیروز وقتی مرد جوان از سر کار به خانه بازگشت متوجه شد که مادرش چند شیشه محتوی «ترشی» روی بام خانه در معرض آفتاب گذاشته‌است.

جوان به خیال اینکه دختر هنگام عبور از کوچه‌بامشاهده شیشه های ترشی پی‌برده که آنها ازیك خانواده قدیمی‌هستند ناراحت شده و با او قهر کرده است و به این ترتیب شیشه‌ها را از روی بام به حیاط خانه انداخت و مشاجره مفصلی هم بامادرش کرد و مادر این جوان عاشق به ناچار به کلانتری ۱۷ شکایت کرد و ماموران این جوان را به کلانتری احضار کردند .

۳ حادثه در تهران

دیروز ۳ نفر در تهران و حومه براثر حوادث مختلف کشته شدند.

★ اولین قربانی حوادث دیروز تهران جوان ۱۸ ساله‌ای بود بنام احمد معنوی که در حمام خانه‌اش دچار گاز گرفتگی شدو جان‌سپرد.

★ علی اصغر صالح‌آبادی عصر دیروز با اتومبیل شماره ۹۵۳۱۹ تهران ـ ج به رانندگی عباس ملاباقر تصادف کرد و کشته‌شد.

★ علی میرزائی ۵۰ ساله نیز دیروز در شهرری به علت برق گرفتگی درگذشت.

چاه ۵ کارگر را بلعید

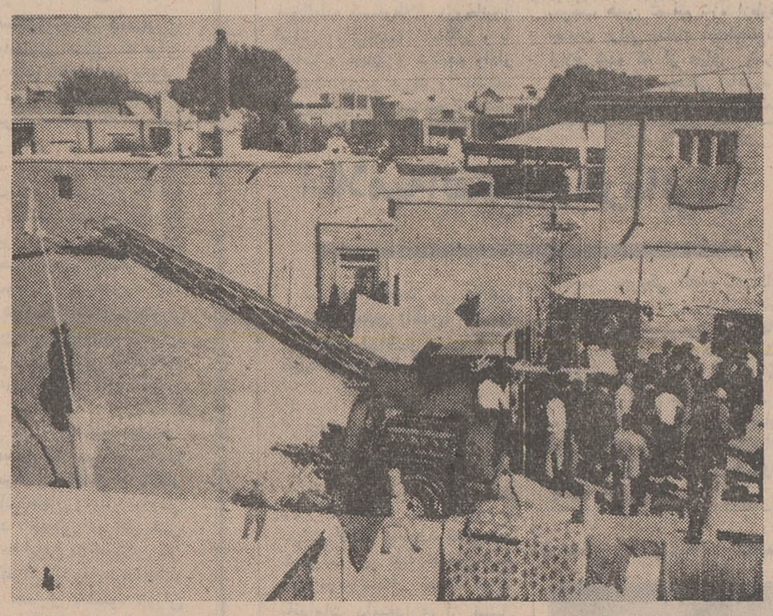

دیروز درخیابان‌ری(خیابان فرعی صفاری) هنگامی که ۵ کارگر مشغول حفر یک‌کانال بودند در چاه فاضل آب سقوط کردند .

جریان به‌اطلاع آتش‌نشانی تهران رسید و اندکی بعد فعالیت ماموران آتش نشانی آغاز شد .

یکی از کارگران به نام حسینعلی جعفری‌براثرسقوط در چاه کشته شده بود و ۴ نفر دیگر که مجروح شده بودند پس از خارج شدن از چاه به بیمارستان منتقل شدند . یکی از مجروحین گفت چاه موقع کار ما را بلعید .

عکس ماموران‌آتش‌نشانی را هنگام فعالیت جهت خارج کردن کارگران از چاه‌فاضل آب نشان میدهد .

فرار از تصادف

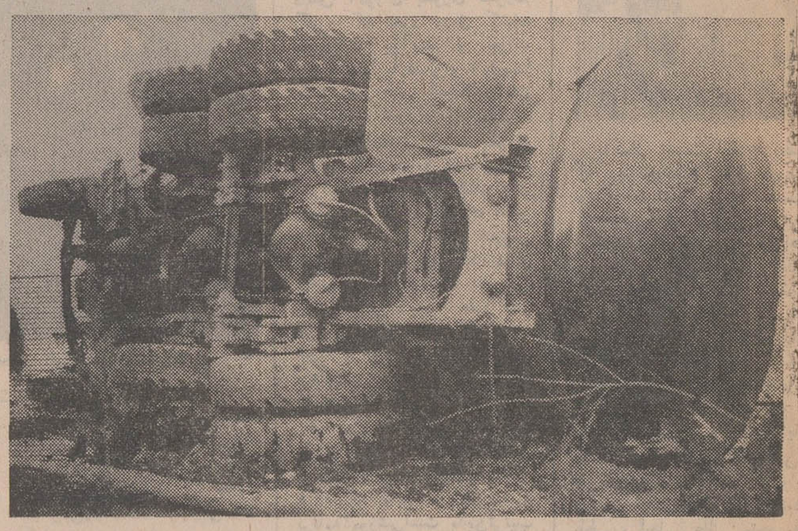

راننده این نفتکش (شماره ۱۳۱۵۸) دیروز هنگامی که از شهرری عازم تهران بود متوجه شد که یک اتومبیل سواری جلوی او پیچید .
او برای اجتناب ازتصادف بااتومبیل سواری ، فرمان‌نفتکش را به‌سمت چپ‌جاده برگرداند، ولی‌این امرموجب واژگون شدن نفتکش گردید. این حادثه تلفاتی‌نداشت.

سارق قرآنهای آستانقدس رضوی دستگیر شد

امروز اداره روابط عمومی شهربانی کل کشور اعلام کرد :

«مدتی قبل اقای پیرنیانیابت تولیت عظمی و استاندارسابق خراسان به شهربانی کل کشور اعلام کرد که یك جلدازقرآن‌های نفیس‌استان قدس رضوی سرقت شده و به کتابخانه مجلس شورای ملی بفروش رسیده است .

ماموران اداره اگاهی با راهنمائی‌ایشان بلافاصله‌برای شناسائی و دستگیری سارق مشغول انجام وظیفه شدند و پس از تحقیقات لازم معلوم شد که رویهمرفته ۱۴ قرآن نفیس و قیمتی بمرور دریك‌ـ سال و نیم قبل از استان قدس رضوی بسرقت رفته و یك جلد ان بوسیله شخصی بنام ابراهیم اسدی چراغچی حرم مطهر به یکنفر صحاف بمبلغ ۶۰هزار ریال بفروش رسیده و صحاف مذکور ان را بمبلغ ۳۰۰۰۰۰ ریال به کتابخانه مجلس شورای فروخته است .

ماموران اگاهی به‌تحقیق خود ادامه دادند و درنتیجه معلوم شد که ابراهیم اسدی بعضی از نسخه های قران ها ی‌مسروقه را بوسیله‌برادر همسرش بنام محمد ضابط که در کشور آمریکا به تحصیل اشتغال دارد ،بفروش رسانیده و ضمنا یك جلد از انها را نیز یك عتیقه‌فروشی خریداری و برای فروش به انگلستان «لندن»ارسال‌داشته است .

با اقداماتی که بوسیله پلیس بین‌المللو وزارت امور خارجه بعمل‌آمده کلیه‌قرآن هائی که چه در داخل و چه در خارج از کشور بفروش رفته بود ، بوسیله اداره آگاهی شهربانی کل کشور جمع‌اوری‌و به استان قدس رضوی تحویل داده شد و افراد خاطی به مقامات قضائی تحویل داده شدند .

گمشده

رضاعلی مردان‌روز ۲۴ مهرماه جاری از منزل خارج و تاکنون مراجعت ننموده هر کس از وی اطلاعی دارد بآدرس خزانه فرح‌آباد فلکه دوم ده متری خاکی ولیعهد کوچه سید داود طباطبائی شماره ۸۲ اطلاع دهد
۱ـ۲۱۲۱۵

تقاضای مجازات اعدام برای مردی که زنش را کشت وجسداورا آتش زد

دادستان اصفهان برای مردی که همسرش را بقتل رسانده و جسد او راسوزانده بود،تقاضای مجازات اعدام کرد .

متهم عباس معتمدی نام دارد و اهل «سده لنجان » اصفهان و ۳۶ ساله است . وی در بهمن ماه گذشته زنش را کشته و برای اینکه آثار جنایت را محو سازد ،جسد مقتوله را به آتش کشید .

متهم بدنبال ارتکاب جرم چنین وانمود کرد که همسرش بانو نصرت «دری »خودسوزی کرده است .

آشپزخانه محل جنایت

مهری دختر ۱۲ ساله متهم در مراحله اولیه تحقیق به بازپرس گفت پدرم شبها در اتاق مادرم را قفل میکرد و مرتبا با مادرم جنك و جدال داشت ! ..و او را کتك میزد ...

طبق اظهار مهری ، شب وقوع حادثه ،پدرش او را از خواب بیدار کرده و گفته بود مادرت اقدام به خودسوزی کرده است و سپس دست مهری را گرفته‌و به محل جنایت که آشپزخانه منزل بود برده و مقداری آب سرد روی جسد نیمسوخته ریخته بود .

عباس بدنبال این ماجرا ، پدر و مادر مقتوله را نیز از این موضوع با خبر کرده بود .

تقاضای اعدام

گزارش خبرنگار اطلاعات در اصفهان حاکی است : پرونده‌از دادگاه «سده‌لنجان»به دادسرای اصفهان ارجاع شد وتحقیقات بازپرس پایان یافت و عباس را مجرم شناخت.دادستان اصفهان براساس ماده۱۷۰قانون‌مجازات عمومی برای عباس معتمدی تقاضای مجازات اعدام‌کرد .

پرونده با صدورکیفر خواست به دادگاه جنائی فرستاده شدو متهم هم‌اکنون در زندان بسر میبرد .

ششم ابتدائی در۵۰روز باتضمین‌قبلی آموزشگاه لوح‌زرین تلفن ۶۳۰۸۲۰

NOBEL
نوبل

نوبل

ازامشب فقط در
سینماونک
اولین‌سینمای مبله و ممتاز ایران
فیلمی عشقی ، جنائی ، سکسی ، پرانتریك برای همه‌آنهائیکه فیلمهای استثنائی را دوست دارند
ژان‌سورل ـ آنالیاگاد درفیلم رنگی ـ ایستمن کالر
** چشمان طوفانزده **

باشرکت : تونی کندال ـ روسانایانی
IN THE EYE OF THE HURRICANE
سئانسها ۱۱٫۱۵ ، صبح ـ ۳٫۱۵ ـ ۷٫۳۰ ـ ۷٫۴۵ ـ ۱۰ بعد ازظهر ـ بلیطرزرومیشود

سویس درکیف شما!
(میپرسید یعنی چه؟)

یعنی سویس + هدایای سخاوتمندانه
آری ، سویس در زمستان بسیار هیجان انگیزتر است
ادارات جلب سیاحان شهرهای زوریخ ، ژنو ، باسل ، برن ، لوزان و سنت گالن
زمستان امسال بازهم سخاوت زیادی ازخود نشان خواهند داد .
کلیه کسانیکه با بلیط کامل هواپیما مستقیماً وارد این شهرها شوند از مزایای زیر استفاده خواهند نمود :
● اتومبیل سواری رایگان برای ۲۴ ساعت یا ۷۰ کیلومتر
● دیدار از یك نایت کلاب
● دیدار رایگان از موزه‌ها
● یك سفر تفریحی
● و بسیاری مزایای دیگر
و به همهٔ این مزایا ، لذت فراموش نشدنی اسکی در سویس را اضافه کنید
شما باید از این فرصت در زمستان امسال استفاده کنید زیرا هیچ چیز دیگر را نمیتوانید نظیر آن بیابید .
باسویس ایر سفر کنید ، زیرا سویس ایر است که سویس را بهتر از هرکس دیگر میشناسد .
برای کسب اطلاع بیشتر با آژانس مسافرتی خود یا سویس ایر مراجعه فرمائید .
تهران خیابان شاهرضا ـ شماره ۱۵۲ ـ ۱۵۴ تلفن ۳۷-۶۶۰۳۳۶-۶۶۶۴۸۳-۴۰۰۶۴-۴۰۶۸۱
SWISSAIR سویس ایر

مجالس ترحیم

بانهایت تاسف درگذشت شادروان سرگرد شهربانی محسن‌فرید را که درحین انجام وظیفه شهید شده است باطلاع میرساند .
مجلس ترحیم فقید سعید از ساعت ۱۰ تا ۱۲ صبح روز جمعه ۳۰ مهرماه در مسجد مجد برگزار خواهد شد.
شهربانی کل کشور
آ_۲۱۳۴۳ ۲_۲

بانهایت تاسف درگذشت شادروان سرکار سرگرد محسن‌فرید عموزاده آقای منوچهر فرید مدیر کل خانه‌های انصاف وشورای داوری را باطلاع میرساند :
مجلس ترحیم آن شادروان روز جمعه ۳۰ر۷ر۵۰ از ساعت ۱۰ الی ۱۲ صبح در مسجد مجد برگزار میشود.
وزارت دادگستری
آ_۲۱۳۴۵ ۲_۲

با تاسف و تاثر عمیق درگذشت ناگهانی روانشاد سرگرد محسن فرید داماد دوست و همکار گرامی آقای‌حاج حسن کلاهی را که در حین انجام وظیفه برحمت ایزدی‌پیوسته است ، باطلاع همکاران و دوستان صدیق خویش میرسانیم . مجلس تذکر آن شادروان ، روز جمعه ۳۰ر۷ر۵۰ از ساعت ۱۰ الی ۱۲ صبح در مسجد مجد منعقد میباشد .
حاج سیدآقا کیائی ، حاج احمد کاشانی ، ناصر اتفاق ، حاج سید حسین اسحاقی ، حاج سید محمود حریری ، حاج حسن دستمالچیان ، عباس تقی‌زاده ، محمود رفیع‌زاده ، محمود جورابچی ، محسن پرنیان‌پور ، حسن جورابچی ، حاج حسینقلی ایبکچی ، یعقوب ایبکچی ، جمال امامی ، مهدی طاهباز ، ناصر اولیاء شیرازی .
آ_۵۳۷۰۲

بانهایت تاسف درگذشت ناگهانی شادروان سرکار سرگرد محسن فرید افسر شهربانی را که در حین انجام وظیفه برحمت ایزدی پیوسته باطلاع اقوام و دوستان میرسانند.
مجلس ختم مردانه و زنانه آن‌فقید سعید روز جمعه۳۰ر۷ر۵۰ از ساعت ۱۰ الی۱۲ در مسجد مجد منعقد خواهد بود.
خانواده‌های : فرید . کلاهی . همایونی . زندی . فصیحی. مایل افشار . پورسعادت . بهزادی . فاسونکی. ماهوت فروش . معیری . اورنقی . امیر جلالی . ابوالقاسمی . میردادیان .حکمت. فیروزی . بزرگنیا . منصور . بواسحقی . تیمور کلالی .اسلامی. شاهمیر . طباطبائی شهاب . سرعت‌پور . ماجدی . کلاهی‌صمدی. کریمی . سلماسی . دستمالچیان . خادم حسینی . نیک نفس . کاظمی . لباف . ایبکچی . رضائی . حریری . نجارپور . سیفی. بدرود. عطاری . توحیدی . نوربهشت . صدر هاشمی . امیر سلیمانی . کاشانی . زنگنه. غروی.
آ_۲۱۳۴۷ ۲_۲

با نهایت تاسف و تاثر درگذشت ناگهانی برادر و خواهرزاده عزیزمان‌شادروان ولی‌الله ابی‌پور راباطلاع‌دوستان آشنایان میرساند . مجلس ترحیم فقید سعید از ساعت ٦ونیم تا ۹ونیم بعداز ظهر روز جمعه ۳۰ مهر ماه در خانقاه صفی‌علیشاه برگزار خواهد بود .
حاج‌فره‌ان ایمانی‌نژاد ، حاج حسن ابی‌پور ، علی ابی‌پور
آ_۲۱۳۸۹ ۲_۲

اتحادیه عتیقه‌فروشان
با کمال تاسف مرك نابهنگام شادروان ولی‌الله ابی‌پور را باطلاع همکاران و دوستان میرساند . مجلس ترحیم آن فقید سعید روز جمعه از ساعت ٦ونیم الی ۹ونیم بعداز ظهر در خانقاه صفی علیشاه برگزار میگردد .
آ_۲۱٤۵۱ ۲_۲

با کمال تاسف فوت بزرك خاندان ابریشمی آقای‌عبدالله ابریشمی را باطلاع دوستان و آشنایان میرسانیم . مجلس تذکر ایشان بعداز ظهر پنجشنبه ۲۹ر۷ر۵۰وجمعه ۳۰ر۷ر۵۰ در منزل آن مرحوم واقع در خیابان جمشیدآباد شمالی خیابان زند پلاك ۳۲ طبقه اول منعقد است .
خانواده های : گوهری ، گرانفر ، فرهمند ، گلستانه، اقراری ، قاطان ، منصوری ، الداد ، اوریان .
آ_۵۳۰۵٤ ۲_۲

فوت تاسف‌انگیزپدرهمسر عزیزم سید حاجی‌آقا نیکخواه قاهانی را بدین وسیله باستحضار دوستان و اقوام میرساند . مجلس ختم زنانه و مردانه از ساعت ۷ الی ۹ روز جمعه ۳۰ مهر در مسجد سجاد واقع در خیابان شاه (جنب فخررازی) برگزار خواهد شد .
آ_۲۱٤۵۷ کیومرث رحیمی و بانو

خانواده های : سیف نوریان ، سیف ، سیف‌نوری ، سیفی ، لسان‌خوش‌نیك ، حمیدی ، کرداسلامی ، قربانی ، عاطف ، بهنام ، ریاحی ،ریاحی‌نژاد ، حیدری ، خداپرست ، الموتی ، سیف‌فراهی، سیف زرگر،سیف‌نیك ، سیف‌مازندرانی، شیفته‌فر ، مشگو ، فرنام ، پناهپور ، هنردوست ، نوری .
بانهایت تاثر و تاسف درگذشت ناگهانی جوان ناکام حسن سیف نوریان فرزند حاجی‌مرتضی‌سیف نوریان‌را باطلاع دوستان و آشنایان م‌ی‌رسانند . مجلس ختم آن مرحوم روز جمعه ۳۰ر۷ر۵۰ از ساعت ۲ونیم الی ٤ونیم بعداز ظهر در مسجد باب‌الحوائج واقع در سه‌راه سلسبیل (رودکی) منعقد و مجلس ختم زنانه در همان روز و ساعت در منزل آن‌مرحوم برقرار است . ضمنا مراسم شب هفت روز دوشنبه ۳ر۸ر۵۰ از ساعت ۲ونیم الی ٤ونیم بعداز ظهر در ابن‌بابویه آرامگاه شکروی برقرارمیباشد.
آ_۲۱۵٤۵
بعموم بازماندگان آن مرحوم مصیبت وارده را تسلیت میدهیم .

با نهایت تاسف و تاثر درگذشت خواهر گرامی آقای علی‌اکبر یمین سرپرست ورزشگاه یکصد هزار نفری آریامهر را باطلاع عموم میرساند . مجلس ترحیم آن مرحوم از ساعت ۲ تا ٤ بعد از ظهر روز شنبه اول آبان در مسجد الجواد منعقد خواهد بود .
سازمان تربیت بدنی ایران
آ_۵۳۲۹۰

خانواده های : یمین ، انواری ، ازمن ، صمیمی ، باقری ، رحیمی ، چراغچی ، محیط لاریجانی ، خاکزاد ، شمشیری ، آهوئی ، احدی‌کرگانی ، پیش‌نماز ، صنعتگر مقدم ، خسرونیا ، رضوانی ، صفوی . پژمان ، عطوفی ، انوشیروانی ، رادگان ، تنها ، سادات لاریجانی ، قریب ، سرکانی ، رکنیان ، عیسائی ، میرصادقی ، افتحی ، حسامی ، لواف ، قائم‌مقامی ، هاشمی احمدی و بانو انسیه گرکانی .
با کمال تاثر درگذشت بانو ملکه یمین مادرآقای عبدالعلی انواری و خواهر آقایان مصطفی ، غلامرضا ، مرتضی ، علی‌اکبر و علی‌اصغر یمین را باطلاع اقوام و آشنایان و همکاران فرهنگی فقید سعید میرساند .
مجلس ختم زنانه و مردانه از ساعت ۲ الی ٤ بعدازظهر روز شنبه اول آبان ماه در مسجد الجواد منعقد میباشد .
آ_۲۱۵٦۵
به آقای انواری و سایر بازماندگان تسلیت میگوئیم .

با کمال تاسف درگذشت مرحوم سیداحمد رضائی بهی را باطلاع بستگان و آشنایان میرساند . مجلس ختم مردانه و زنانه آن مرحوم از ساعت ٤ تا ٦ بعداز ظهر روز جمعه ۳۰ر۷ر۵۰ در خانقاه صفی‌علیشاه برگزار میگردد .
خانواده های : رضائی ، دکتر عبادی ، سرهنك ۲ عبادی ، سرهنك ناصحی ، مالکی ، دکتر ابوترابی ، احمدی.
آ_۲۱۵۵۷
بعموم بازماندگان آن مرحوم مصیبت وارده را تسلیت میدهیم .

کانون پزشکان زرتشتی
با نهایت تاسف درگذشت‌همکار گرامی آقای دکتر بهرام فریبرز را باطلاع همکاران میرساند .
مراسم پرسه در روز خوردادامشاسپند برابر آدینه ۳۰ مهر در تالار ایرج از ساعت ۳ الی ۵ بعداز ظهر برگزار میباشد . آ_۲۱۵٦۱

با کمال تاسف درگذشت شادروان شاه‌بهرام فریبرز (کاوسی) کارمند بازنشسته شرکت ملی نفت ایران را باطلاع میرساند . مجلس پرسه آن مرحوم روز جمعه ۳۰ر۷ر۵۰ از ساعت ۳ الی ۵ بعداز ظهر در تالار ایرج خیابان‌استالین کوچه زردشتیان برگزار خواهد شد .
رئیس امور بازنشستگی شرکت ملی نفت ایران
آ_۵۳۷۲٤

با نهایت تاسف و تاثر درگذشت ابوی اینجانبان سروان عیسی بیوکپور افسر شهربانی و رضا بیوکپور حاجی قهرمان بیوك‌پور رئیس طایفه دورسنخواجه‌لو را باطلاع عموم می رساند .
مجلس ترحیم آن مرحوم از ساعت ۲ تا ٤ونیم بعداز ظهر روز جمعه ۳۰ مهرماه در مسجد اردبیلیها واقع در گلوبندك برگزار میشود .
الاحقر سید عبدالکریم انواری ، خانواده شهبندی ، حاج حمید خسروی ، دکتر کریم خسروی ، حاج عزیزالله رستگار ، حاج قدرت رضائی ، وثوق ، سهرابی ، منافزاده، سید حبیب مصطفوی ، حاج بابامحمدی ، منوچهر مظاهری، علی‌اکبر ارباب ، رضائی ، حاج قهرمانیان ، رحیمی ، محمد قهرمانی ، شفائی ، اسدیاری ، خانواده آقازاده ، خانواده بیوك‌پور ، رضا بیوك‌پور ، حسن آقازاده ، حاج ماشاءالله آقازاده .
آ_۲۱٦۱۱
بعموم بازماندگان آن مرحوم مصیبت وارده را تسلیت میدهیم .

درگذشت نابهنگام شادروان جناب دکتر احمد فرهاد استاد ممتاز و رئیس اسبق دانشکده پزشکی و دانشگاه تهران باعث تاسف عمیق همه آشنایان آن فقید سعیدگردیده است و از این فاجعه مخصوصا دوستان نزدیك آن مرحوم که بیشتر به صفای نفس و حسن خلق و صمیمیت و دیگر فضائل اخلاقی آن مرد شریف آگاهی داشتند بیش‌از اندازه متاثر و اندوهناکند .
مراسم تشییع جنازه آن شادروان در ساعت ۱۰ صبح روز جمعه سی‌ام مهر ماه از مسجد دانشگاه تهران برگزار می شود .
دکتر علی‌اکبر سیاسی ، عبدالله انتظام ، مجتبی مینوی، نصرالله فلسفی ، دکتررعدی آذرخشی ،محمود فرخ‌خراسانی، دکتر یحیی مهدوی ، موید ثابتی ،مهندس ناصح ناطق ، دکتر زریاب‌خوئی ، ایرج افشار ، دکتر اصغر مهدوی .
آ_۲۱۵۷۳

با نهایت تاسف و تاثر فوت مرحوم علینقی سیف امیرحسینی (سیف‌الممالك) ، بزرك خاندان امیرحسینی ـ همسر بانو عذراالهی امیرحسینی و پدر آقای کامران سیف‌امیرحسینی را باطلاع اقوام و دوستان میرساند . مجلس ترحیم زنانه و مردانه آن مرحوم روز جمعه سی‌ام مهر ماه از ساعت ۲ تا٤ بعداز ظهر در خانقاه حضرت صفی‌علیشاه برگزار خواهد شد .
خانواده های : سیف‌امیرحسینی ، الهی ، امیرحسینی ، افشار ، امیراصلانی ، اصلانی ، صارم اصلانی ، فروتن ، نورخلج ، گرانمایه ، پرویزی ، فتح‌پور ، امیرفضلی ، خانمی ، پیشوازاده ، شادلو ، لباف ، خورسندروان ، صفائی ،پورزند، خلج‌هدایتی ، نواب صفوی ، فیوضی ، فردوست ، اژدری ، معینی ، وکیلیان ، صمدی ، چراغچی ، سلیمی .
آ_۲۱۰۰۳

بدین وسیله‌فوت‌ناگهانی آقای حیدر یاوری دبیردبیرستان های پایتخت را باطلاع میرساند .مجلس ختم مردانه وزنانه فقید سعید روز جمعه ۳۰ مهر ماه ۱۳۵۰ ازساعت ۱۱ الی ۱۳ در خانقاه صفی‌علیشاه منعقد میباشد .
وزارت آموزش و پرورش
آ_۲۱۵۱۳

بدین وسیله فوت ناگهانی آقای حیدر یاوری ، دبیر میرسانم . مجلس ختم عزیز از دست رفته صبح روز جمعه میرسانیم . مجلس ختم عزیز ازدست رفته صبح روز جمعه از ساعت ۱۱ تا ۱۳ در خانقاه صفی‌علیشاه منعقد میباشد .
سرهنك قربانعلی گلکار
آ_۲۱۵۱۳

خانواده های : یاوری ، گلکار ، حیدری ، عبدالعلی همایون ، رفعتی ، بدره‌ای ، باوفا ، نیك‌زاده ، رزاقی ، رضازاده .
بدین وسیله درگذشت نابهنگام آقای حیدر یاوری دبیر دبیرستان های پایتخت‌رااباطلاع‌دوستان‌وآشنایان‌وخویشاوندان میرسانند . مجلس ختم مردانه و زنانه فقید سعید روز جمعه ۳۰ مهر ماه از ساعت ۱۱ تا ۱۳ در خانقاه صفی‌علیشاه‌منعقد میباشد .
آ_۲۱۵۱۳
بعموم بازماندگان آن مرحوم مصیبت وارده را تسلیت میدهیم .

با نهایت تاسف درگذشت شادروان سید نورالدین آتش‌نفس را باطلاع بستگان و دوستان میرساند .
مجلس ترحیم مردانه و زنانه فقید سعید از ساعت ۳تا۵ بعداز ظهر روز شنبه اول آبان ماه در خانقاه صفی‌علیشاه منعقد خواهد بود
خانواده های : آتش‌نفس ، کاظمیان ، مقدسی ، دکتر اخوان ، دکتر شریعتمداری ، مازندرانی ، دادگستر ، نقدنیا ، تاجور ، محمدتقی ، ظهیری ، حشمتی ، عفتیان ، نصیری ، امینی ، خواجوی .
آ_۲۱۵۷۱
مصیبت وارده را بعموم بازماندگان آن مرحوم تسلیت میدهیم

خانواده‌های : حاجنبی . اسماعیلی . اعتماد سلطانی .میلانی. خیامی . نیك انجام تهرانی . نبی‌زاده . نوروز حداد . حجارپور. سرهنگ هاشمی و سایر خانواده‌های وابسته
فوت مرحوم حاج محمد نبی حاجنبی راباطلاع میرسانند مجلس ترحیم زنانه و مردانه آن مرحوم از ساعت ۲ونیم تا ٤ونیم بعد ازظهر روز جمعه ۳۰ مهرماه در مسجد حاج حسن واقع در خیابان شاهپور اول ارامنه برگزار میگردد.
عذرا حاج نبی . بهجت حاجنبی (اسماعیلی). اعظم حاجنبی (اعتماد سلطانی) . میناحاج نبی .(میلانی). ناصر حاج نبی منصور حاج نبی . مسعود حاج نبی . باقر اسماعیلی . مصطفی اعتماد سلطانی .سرگرد ستاد حبیب‌اله میلانی.
آ_۲۱۵٦۱
بعموم بازماندگان آنمرحوم مصیبت وارده را تسلیت‌میدهیم

با اندوه فراوان درگذشت (بانو سکینه سمیعی آشتیانی) مادر آقایان سمیعی آشتیانی را باطلاع خویشان و آشنایان محترم میرسانیم . مجلس ختم روز جمعه سی‌ام مهرماه برابر با دوم ماه مبارك رمضان از ساعت ۳ تا ۵ بعداز ظهر در مسجد آشتیانی‌ها واقع در خیابان شهباز ـ ایستگاه ناصری برگزار خواهد شد مجلس زنانه نیز در همان روز وساعت در خیابان جابری کوچه بوستان جنب نانوائی سنگکی پلاك ۳٤ منعقد است .
خانواده های : سمیعی آشتیانی ، صالحی ،خداوردی، سپاسی آشتیانی ، مه‌آبادی ، حاج‌گرامی ، سروان عمرانی ، شیرخانی ، حاج‌پروین ، حسینی ، جمالی آشتیانی .
آ_۲۱٤۹۳
بعموم بازماندگان آن مرحومه مصیبت وارده را تسلیت میدهیم .

با کمال تاسف‌درگذشت استوار احمد درگاهی راباطلاع میرساند . مجلس ختم زنانه و مردانه ان مرحوم روز جمعه (فردا) از ساعت ٤ تا ٦ بعداز ظهر در مسجد سلیمانی خیابان فرح‌آباد ژاله مقابل کوی فرح برگزار خواهد شد
خانواده های : درگاهی ، لاجوردی ، قمیصی
آ_۵۳۷۱۸
بعموم بازماندگان آن مرحوم مصیبت وارده را تسلیت میدهیم .

خانواده های : فتحی خلج ، شکوه امیری ، صمدزاده، حسنی ، لطیفی ، امیری ،دفتری، مهرابی، ترابی ، طباطبائی، خلج هدایتی ،اعتمادزاده ، موسوی .
با نهایت تاسف درگذشت آقای حاج زین‌العابدین‌فتحی خلج را باطلاع فامیل و آشنایان میرسانند.مجلس ختم مردانه از ساعت ۹ الی ۱۱ صبح روز جمعه ۳۰ مهر ماه در مسجد محمد واقع در چهارصد دستگاه ژاله و مجلس زنانه همان ساعت در منزل آن مرحوم واقع در چهارصد دستگاه پلاك٤۳ برگزار خواهد شد .
آ_۲۱٦۱۷ سروان سعید فتحی
بعموم بازماندگان آن مرحوم مصیبت وارده را تسلیت میدهیم .

در آگهی مجلس ترحیم مرحوم سید تقی عمید نام تیمسار سرتیپ ناصر نعمانی اشتباها با عنوان «سرلشکر» چاپ شده که ضمن تسلیت به تیمسار نعمانی از اشتباه پوزش می طلبیم

امضای معصومه قاضی زیر آگهی ۵۲۷۳۰ معصومی چاپ شده که بدین وسیله تصحیح میشود

با نهایت تاسف درگذشت شادروان عنایت‌الله روشن را باطلاع کلیه دوستان و آشنایان میرساند .مجلس تذکر آن مرحوم روز جمعه ۳۰ر۷ر۵۰ (فردا) ساعت ٦ بعداز ظهر در منزل شخصی آن مرحوم منعقد است .
همسر و فرزندان روشن ، خانواده های : روشن ، نوری ،موفق، حبیبی، رضوانی، افخم‌پور، صابری،پرآورپیشه.
آ_۲۱٦۲۷
بعموم بازماندگان آن مرحوم مصیبت وارده را تسلیت میدهیم .

یادبود

بازماندگان مرحوم مغفور دکتر عبدالحسین راجی بنابوصیت آن مرحوم مراسم هفته درگذشت را منعقد نخواهند داشت و برطبق وصیت نامه هزینه آنرا بمصرف امور خیریه خواهندرسانید
خانواده راجی
آ_۲۱٤۵۵ ۲_۲

همراه‌باغمی جانگدازیکمین سالروز فروخفتن‌شمع زندگی شادروان ناصر عمادی فرا میرسد .
مراسم یادبودی از ساعت ۳ تا ٤ونیم بعداز ظهر روز یکشنبه دوم آبان برمزار آن فقید سعید واقع درامامزاده عبدالله برگزار میباشد .
خانواده عمادی
آ_۲۱۰٤۵

بمناسبت هفتمین شب درگذشت شادروان عبدالحسین نیکوپور بزرك خاندان نیکوپور ،مجلس یادبودی برمزار آن مرحوم واقع در حضرت عبدالعظیم باغچه علیجان از ساعت ۲ الی ٤ بعداز ظهر روز جمعه ۳۰ مهر ماه برگزار میگردد
خانواده های : نیکوپور ، دانشور ، بهرامی ، نواب ، حکیمی ، خرم ، خلیقی ، توکل ، خجسته ، خلیل‌پور ، دبیر، مقدم ، ضرابی ، اشرف جهانی ، دبیری ، خوشابی ، سرتیپ نعمتی ، سعادت امیرانی ، برازجانی ،ریاضی ، محسنی‌زاده، احمدی ، ستایش ، پیروان ، مولاپناه ، نصوری ، کلاهی ، گوران ، بدیعی ، دانش ، سعادت ، کازرونی ، مهربان ، فضلی ، تات ، فرهند ، بوشهری ، فدائیان .
آ_۲۱٦۰۷

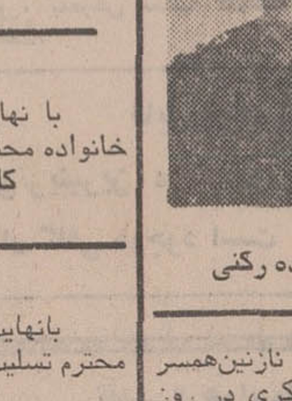

بیادشادروان سرهنك محمود رکنی افسر ژاندارمری
یکسال از مرك ناگهانی و جانگداز تو گذشت ولی ای آزاده‌مرد ، داغ جگر سوزت تاابد بردل‌های ما باقی‌است
روز شنبه اول آبان ماه از ساعت ۲ونیم تا ٤ونیم بعداز ظهر بهمین مناسبت در بهشت‌زهرا جمع و مزارت‌را اشکباران میکنیم . برای شادی روح تو مخارج مراسم صرف امور خیریه خواهد شد .
خانواده رکنی
آ_۲۱٤۹۱

بمناسبت چهلمین روز درگذشت جانگداز نازنین‌همسر فداکار و بیمانندم بانو ماری ترزنوائی مجلس تذکری در روز جمعه سی‌ام مهر ماه از ساعت ۹ الی ۱۰ صبح در کلیسای ژاندارك واقع در خیابان منوچهری برگزار خواهد شد
مهندس محمود نوائی
آ_۲۱۰۳۳

روز جمعه سی‌ام مهرماه مصادف با چهلمین روزدرگذشت جانگداز خانم ماری ترزنوائی همسر عزیزوارجمندمان جناب آقای مهندس محمود نوائی میباشد بهمین مناسبت مجلس یادبودی از ساعت ۹ الی ۱۰ صبح روز جمعه سی‌ام مهرماه در کلیسای ژاندارك واقع در خیابان منوچهری‌برگزار خواهد شد
دکتر شفیعیان‌راد ، عبدالولی‌نور ، دکتر محمدعلی‌امینی، دکتر سهراب فیروزیان ، دکتر منصور داورپناه ، دکترثمری، دکتر روستائی، دکتر شادان،دکترفاطمی ، دکتر جمشیدپرتوی.
آ_۲۱۰۳۱

بمناسبت چهلمین روز درگذشت عزیز از دست رفته‌خود خانم ماری ترزنوائی همسر آقای مهندس محمود نوائی مجلس یادبودی از ساعت ۹ تا ۱۰ صبح روز جمعه ۳۰ مهر ماه در کلیسای ژاندارك واقع‌درخیابان منوچهری برگزار خواهدشد
خانواده های : نوائی ، قدیمی نوائی ، امیرشاهی ، عمیدی ، اشتری ، زیبائی ، فروبار ، سعید انصاری ،فتوحی، بختیاری ، اشرفی و خانواده های وابسته .
آ_۲۱۵۱۹

بدین وسیله ازذوات محترمی که در مراسم تشییع و تدفین و مجالس ختم و شب هفت شادروان مهندس سید مهدی مرندی کارمند عالی‌رتبه‌اداره ثبت شرکت مرموده وبا‌رسال تلگراف و نامه‌و درج آگهی در جرایدموجبات تسلی‌خاطر بازماندگان رافراهم نموده‌اند صمیمانه سپاسگزاری‌و تشکر مینماید و ضمنا باطلاع میرساند
مراسم شب چهلم آن مرحوم روز دوشنبه سوم آبان ماه ۱۳۵۰ مصادف با پنجم ماه رمضان‌المبارك از ساعت ۲ونیم تا ٤ بعداز ظهر در مسجد رکن‌الملك تخت‌فولاد اصفهان برگزار میگردد شرکت دوستان و آشنایان در مراسم مزبور موجب شادی روح آن مرحوم و تسلی بیشتر خاطر بازماندگانش خواهد بود
همسر داغدیده‌اش رضوان عریضی ، خانواده های : مرندی ، مدرس صادقی ، عریضی ، لاهیجانی .
آ_۲۱۰۲۷

چهل روز از مرك جانگداز عزیزمان مصطفی دشت‌آرا میگذرد ولی هنوز تصور مرگش برای کسانی که او را می شناختند به افسانه بیشتر میماند .
عصر جمعه ۳۰ مهر ماه (فردا) ساعت ۳ تا ۵ بعدازظهر در سالن شماره ۱ بهشت‌زهرا در چند قدمی آرامگاه وی جمع میشویم تا این حقیقت تلخ را بپذیریم .
گردآمدن دوستان و بستگان در این‌مراسم تسلی‌خاطری است در پذیرفتن یك واقعیت دردناك ، تسلی در غم مرك‌عزیز.
خاندان دشت‌آرا و دیگر بستگان
آ_۵۳۳۸۸

همسرم علی‌اکبر مهدین (صوراسرافیل)
بافرارسیدن‌اول ماه‌رمضان خاطره غم‌انگیز تو تازه مـی شود و اندوه دهساله مـرا گرانبارتر میساد .
درود برتو ـ
فاطمه‌محمودی ایران(مهدین)
آ_۲۱۰٦۳

بقیه آگهیهای تسلیت
در صفحات ۲۳ و ۳۳ چاپ شده است

سپاسگزاری

از کلیه برادران و ذوات محترمی که در مراسم تشییع و مجالس ختم و هفته مرحوم سید محمد نوربخش سرسلسله خاندان نوربخش قدم‌رنجه فرمودند این ارادتمند قدیمی بنوبه خود صمیمانه سپاسگزاری مینمایم .
آ_۲۱۵٤۷ امیرشرفی (بدر)

بدین وسیله از عموم سروران بزرگوار ـ دوستان و بستگان عزیزی که در مراسم تشییع و مجالس ختم و هفته پدر و مادر گرامی ازدست رفته ما شرکت فرموده و یا بوسیله تلگراف و نامه موجبات تسلی ما را فراهم فرمودند صمیمانه سپاسگزاری میکنیم و اگر بعلت تاثرات روحی در عرض تشکر حضوری تاخیری رخ دهد امید عفو داریم .
خاندان نوربخش و خانواده های وابسته
آ_۲۱۵٤۹

بدین وسیله از کلیه سروران عظام که در مراسم تشییع‌ـ مجالس ختم و شب هفت مرحومه بانو عفت و مرحوم ابراهیم ارباب شیرانی شرکت و یا با ارسال تلگراف و نامه و درج آگهی در جرائد اظهار همدردی فرموده‌اند صمیمانه تشکر و سپاسگزاری نموده چنانچه بعلت تالمات روحی توفیق عرض تشکر بموقع نشده باشد امید پوزش داریم .
خانواده های ارباب شیرانی ـ ریاحی‌زاده
آ_۵۲٤٤٤

تسلیت

درگذشت تاثرآور آقای سید جعفر جمارانی را بعموم بازماندگان آن مرحوم بویژه آقای عباس طاهری و خانم‌تسلیت میگوید .
محمدرادطاهری

مصیبت وارده را بخاندان محترم معتمدی بخصوص دوستان عزیزم گلاویژ معتمدی و مهرانگیز وفی تسلیت عرض می‌نمایم .
ریحانه احتشام زاده

دوست و همکار ارجمند جناب آقای خسروپرویزدیوسالار
همه خود را در اندوه بزرك تو شریك میدانیم و بقای عمر شما و خاندان ارجمندت را از درگاه خداوند متعال خواستاریم .
محمدی ، نوعی ، ایزدپناه ، حجتی ، برزی ، اشعری ، آذرهوش ، احسانی ، ارکانی ، اکبری ، امامی ،امیرجوادی، پزشکیان ، توکلی ، جبل‌عاملی ، جعفری ، جعفرزاده ، چنگیزی ، خاوریان ، حسنی‌برزی ، دژنابادی ، داودی ، درمیانی ، رحیمدل ، رحمانی ، رادمنش ، رفیعی ، رودپیما ، زرگرنژاد ، سالاریان ، سلیمی ، شکوهی ، شیرازیان ، صفوی‌زاده ،صحاوی ، صنوبری،طوفانی ، عالمزاده ، عظیمی، عالیداعی ، قاسمیه ، گلخو،میرفخرائی ، موذنی ، میرزازاده، گنجاهی ، نثارحسینی ، نیکرو ، وطن‌شناس ، ذوالفقاری ، داودی ، سجادی ، غفوری .
آ_۲۱۵۳۷

آقای علی‌اکبر کاظمی‌نسب
با نهایت تاسف درگذشت مادر بزرگوارتان را بشما و خانواده محترمتان تسلیت میگوئیم .
کارمندان شرکت سهامی کارخانجات تولیدی فیلور
آ_۲۱۵۲۹

دوست گرامی آقای رحیم آقازاده
بانهایت تاسف درگذشت برادر ناکامترابشما و خانواده محترم تسلیت گفته خود را در غم شما شریك میدانیم .
دانشجویان سال ششم پزشکی
آ_۲۱۵٤۱

جناب آقای یعقوب اوریان
مصیبت وارده را به جنابعالی و بازماندگان تسلیت‌گفته خود را در غم شما شریك میدانیم .
آ_۵۳۳۷۰ ایوب یوسف‌زاده

جناب آقای دکتر فرید مدیرکل شورا های داوری و خانه های انصاف
با کمال تاسف و تاثر مصیبت وارده را تسلیت عرض مینماید
آ_۵۳۳۷٤ دکتر پوران عاملی

جناب آقای مهندس سیاوش ارجمند
مصیبت وارده را به جنابعالی و خانواده محترم ارجمند تسلیت گفت سعادت و سلامتی همگی را از درگاه خداوند توانا مسئلت دارم .
شرکت پارس ماشین ـ سعید حکیم
آ_۵۳۳٦٦

جناب آقای سناتور دکتر طاهر ضیائی
با نهایت تاسف و تاثر مصیبت وارده را از صمیم قلب تسلیت عرض می نماید
شرکت پارس ماشین ـ سعید حکیم
آ_۵۳۳٦٦

جناب آقای فرنژاد
فقدان شادروان نقی عمید را بشما و خاندان عمید صمیمانه تسلیت گفته برای بازماندگان آن مرحوم از درگاه ایزد یکتا صبر و شکیبائی مسئلت دارد .
شرکت سهامی کارخانه های صنعتی آزمایش
آ_۵۳۳٦۰

جناب آقای فرنژاد
با نهایت تاثر فوت شادروان تقی عمید را تسلیت گفته مصیبت وارده را بشما و خانواده عمید صمیمانه تسلیت‌میگویم
آ_۵۳۳٦۲ رضا مفضلی

برادر گرامی جناب آقای ابراهیم منتظمی
خبر درگذشت پدر بزرگوارتان باعث تاثر خـاطر گردید خواهشمند است ما را شریك غم خود دانسته و تسلیت ما را بپذیرید .
کلیسای انجیلی تهران
آ_۲۱۵۵۹

جناب آقای ناصر عجم و خانواده محترم شاملو
درگذشت همشیره آن جناب موجب نهایت تاسف و تالم شد . خود را در این مصیبت شریك میدانیم .
اهواز ـ سید محمدرضا منصوری ـ حسام منصوری
آ ـ۵۳٤۲۲

جناب آقای‌فرید ریاست‌محترم اداره‌آموزش‌وپرورش‌ناحیه ۱۵
با کمال تاسف و تاثر مصیبت وارده را به نمایندگی همکاران جنابعالی در دبستان عصردانش تسلیت عرض مینماید .
«مریم مظهری ـ سرور آذرنیا»
آ_۵۳٤۰۰

جناب آقای مهندس منوچهر سپنتا
مصیبت وارده را تسلیت میگوئیم .
مدیر و کارکنان شرکت مهندسی و ساختمانی تکنیران
آ_۵۳۳۹٤

جناب آقای فرید
ریاست محترم اداره آموزش و پرورش ناحیه ۱۵ همدردی صمیمانه کارکنان و دبیران دبیرستان های گروه فرهنگی آریا را بپذیرید .
آ_۵۳۷۳٦

جناب آقای درانی همکار محترم
با کمال تاسف مصیبت وارده را به جنابعالی وخانواده محترم تسلیت عرض مینماید .
آ_۵۳۷۳۸ گروه فرهنگی بابکان

جناب آقای سناتور دکتر طاهر ضیائی
رئیس محترم اتاق بازرگانی و صنایع و معادن ایران
با نهایت تاسف و تاثر مصیبت وارده را تسلیت عرض نموده دوام عمر و سعادت جنابعالی را از خداوند مسئلت مینمائیم .
سندیکای صنایع نساجی نخی ایران
آ_۵۳۷٤۰

مجالس وعظ و سوگواری

در مسجد معیر
طبق معمول سنواتی در ماه مبارك رمضان یکساعت بعدازظهر دانشمند معظم‌آقای‌حاج‌سیدعلی‌اکبر فاطمی‌مازندرانی مستفیض میفرمایند از برادران دینی دعوت میشود .
امام و مدرس مسجدو مدرسه معیر ـ حاج‌میرزا خلیل زنجانی

بسمه تعالی
ان الدین عندالله الاسلام
مسجد حضرت رسول اکرم (ص)
«موسسه اسلامی»
تهران خیابان نواب چهارراه فارابی

دراین ماه پرفیض که عموم‌مسلمانان موردرحمت حضرت پروردگار میباشند ، کسب فضیلت و معنویت را موقع بسیار مناسب است، این پایگاه مقدس اسلامی که یکسال ازگشایش آن میگذرد ، تاکنون بابهترین طرزی در پیشبرد هدفهای‌دینی موفق بوده ، اینك نیز برنامه های جامع ومفید خود را برای استفاده عموم بشرح زیر اعلام میدارد :
ساعت ۷ر۵ بعدازظهر نماز مغرب و عشاء با جماعت
ساعت ۸ بعداز ظهر مدائح منظوم
ساعت ۸ر۵ بعدازظهر تفسیر قرآن کریم بطور مشروح
ساعت ۹ر۱۵ بعدازظهر سخنرانی دانشمند محترم جناب آقای حاج سید عبدالرضا حجازی
اول اذان صبح نماز صبح با جماعت
ساعت ۱۲ نماز ظهر و عصر با جماعت
ساعت ۱۲ر۵ سخنرانی دانشمند گرامی جناب آقای حاج سید محمود سدهی
بکلیه مسلمانان بخصوص جوانان با ایمان توصیه می شود ، فرصت را مغتنم شمرده از برنامه های مجامع دینی و محافل مذهبی که بطور متنوع مطرح است ، در تکمیل‌کمبود معنوی خود استفاده کامل ببرند ، و همانطور که درقسمت‌های مادی تلاش فراوان دارند،درفکر تامین نیازمندی های‌روحی خود نیز باشند ، امید اینکه سعادت و خوشبختی بمعنی حقیقی برای همگان فراهم شود، نیکبختی و سلامت کلیه اهل‌ایمان مورد مسئلت‌است.والسلام علی‌جمیع‌المومنین ورحمةاللهوبرکاته
الاحقر شمس‌الدین مجتهدی نجفی

بسمه تعالی
خلقت انسان ها برای رسیدن به معرفت و کمالات معنوی و الطاف خاصه خداوند متعال است که جز با عبادت و بندگی خالص برای حضرتش که والاترین مقام های‌انسانی است تحقق نپذیرد و از آنجائی که رحمت واسعه و الطاف بی‌پایانش نسبت به بندگان درهر حال مسببات سعادتشان را موجب می شود ماه مبارك رمضان را ایام ضیافت و مهمانی خویش قرارداد که با نزول برکات و نعمات خاصه خودبرآنها آنان را بسرعت باوج کمال صعود دهد و لذا در این ماه مبارك قرآن را که شفای تمام درد ها و هادی تمام قلوب مستعده است برقلب مقدس رسول اکرم (ص) نازل فرمود و با قرار دادن شب قدر که هرساعت آن برابر با هزار ساعت عبادت است میزان تعیین الطاف خاصه خود را در قالب استجابت دعا بعنوان یکی از نعمت های بسیار عظیم خود به برکت وجود مبارك نبی مکرم (ص) براین امت ارزانی فرمود امید است خداوند متعال در این اوقات مقدسه مسلمین را باتمسك به قرآن و عترت پیغمبر (ص) موفق فرماید . عظمت روزافزون اسلام و مسلمین عالم را از درگاه قادر متعال خواهانیم‌بهمین مناسبت در مسجد خاتم‌الانبیاء (ص) مسجد سنگی‌واقع در خیابان ری ادیب‌الممالك روز های ماه مبارك رمضان بعد از فریضه ظهر و عصر حضرت حجت‌الاسلام والمسلمین جناب آقای آیةاللهزاده تقوی شیرازی افاضه فرموده و بترتیب‌خاص بسئوالات راجع به قرآن و تفسیر آن جواب میدهند .شبها از ساعت ۹ الی ۱۰ بعداز ظهر خطیب شهیر جناب آقـای حاج شیخ عباس کبیری افاضه میفرمایند .
هیئت دینیه مسجد خاتم‌الانبیاء (ص) مسجد سنگی
آ_۲۱٦۲۵

برنامه شب های ماه مبارك رمضان درحسینیه‌اصفهانیها از این قرار است :
از ساعت ۷ الی ۸ بعداز ظهر تلاوت کلام‌الله مجید
از ساعت ۸الی۹جناب آقای حاجسید منصور میراحمدی
از ساعت ۹ الی ۱۰جناب‌آقای حاج‌شیخ‌حسین‌انصاریان
از ساعت ۱۰ الی ۱۱ جناب‌آقای حاج شیخ احمد کافی افاضه فیض میفرمایند . خیابان ری اول آب‌منگل
آ_۲۱٦۱۹

ان الدین عندالله الاسلام ★ ومن یبتغ غیر الاسلام دینا فلن یقبل منه
الاسلام یعلو ولا یعلی علیه
موسسه اسلامی نارمک
مسجد جامع

بااستظهار بفضل و عنایت پروردگار در ظل مراحم خاصه حضرت ولی عصر امام زمان عجل‌الله تعالی فرجه برنامه خدمات دینی و تبلیغاتی مسجد جامع نارمك را در ایام ولیالی ماه مبارك رمضان باستحضار علاقمندان میرساند :
روزها پس از اقامه نماز از ساعت ۱۳ جناب آقای حاج انصاری نجف آبادی افاضه میفرمایند.
در روزهای جمعه پس از اقامه نماز جمعه دانشمند معظم جناب آقای حاج واحدی مستفیض خواهند فرمود.
از ساعت ۱٤ تشکیل مجلس تعلیم قرآن و قرائت آن
شبها
از ساعت ۷½ اقامه نماز جماعت و از ساعت ۸¼ شروع برنامه باتلاوت کلام‌الله مجید .
از ساعت ۸½ سخنرانی دانشمند گرامی جناب آقای دکتر جواد باهنر (بمدت ده‌شب) از شب یازدهم تا آخر ماه از همین ساعت سخنرانی دانشمند گرامی جناب آقای دکتر حشمت‌الله مقصودی .
از ساعت ۹¾ تشکیل مجلس تعلیم قرآن و قرائت دعای افتتاح .
برنامه فوق‌العاده ایام ولیالی احیاء بعدا اعلام خواهد شد.
موسسه اسلامی نارمك

سرکار سرگرد فرید
سوك وارده را تسلیت عرض نموده و از خداوند متعال آرزو میکنیم که آخرین غم جنابعالی باشد .
افسران و دانشجویان گروهان دوم دانشکده افسری‌شهربانی
آ_۲۱٦۲۳

آقای علی‌اکبر یمین
مصیبت وارده را از صمیم قلب تسلیت گفته و در این غم بزرك خود را شریك میدانیم .
کارمندان ورزشگاه آریامهر
آ_۲۱٦۰۹

همکار گرامی خانم شهلا نواده
مصیبت وارده را بشما و خانواده محترمتان تسلیت عرض نموده خود را در غم شما شریك میدانیم .
آ_۲۱٦۱۵ کارکنان مرکز آزمون شناسی

جناب آقای رضا معتمدی رئیس‌کل گمرکات خوزستان
مصیبت وارده را از جانب خود و همکارانم به ان جناب تسلیت عرض مینمایم .
آ_۵۳٤٦٤ سروان محمد یاوری

برای شرکت در قرعه کشی

یکصد نفر از تو من

وام دهساله بدون بهره

حساب تشکیل سرمایه

بانک عمران

فقط ۵ روز

فرصت دارید

اطلاعات ۱۳۰۱

ساعات شرعی توپ سحر وتوپ افطار

پنجشنبه - بیست ونهم مهرماه ۱۳۵۰
اول رمضان‌المبارک ۱۳۹۱ - ۲۱ اکتبر ۱۹۷۱
شماره ۱۳۶۲۸ - سال چهل و ششم
استخراج دکتر ریاضی کرمانی
توپ افطار ..... ساعت ۵ و ۴۰ دقیقه
توپ‌سحر(پس‌فردا) .... ساعت٤ و٤٥ دقیقه
ظهرشرعی(پس‌فردا) ساعت۱۱و۵۰دقیقه
طلوع‌آفتاب (پس‌فردا) ساعت۶و۱٤دقیقه

لوایح مهمی برای مسکن تهیه شده است

★ یك‌لایحه مربوط به‌اصلاح قانون‌روابط مالك‌ومستاجر خواهد بود

★ سرمایه گزاری در مسکن مورد تشویق قرار میگیرد

احمد مرادی

برای ایجاد نظام قانونی در تمام شئون مربوط به مسکن و برای تسهیل‌دراجرای سیاست تازه دولت‌درپیاده کردن برنامه های بزرك خانه سازی و مبارزه بابورس‌زمین‌و افزایش‌نامتناسب قیمت آن ، لوایح مهمی‌تدوین وتنظیم‌شده است که درهفته‌های آینده تقدیم مجلسین خواهد شد .

لوایح تنظیمی براساس‌توصیه سمینار هائی‌میباشد که‌پیرامون سیاست مسکن و برای زمین و مسکن تشکیل شده بود .

در اجرای این سیاست فعلا ۱۲لایحه‌مهم‌ازجمله‌لایحه ازدیاد سرمایه بانك رهنی‌ایران ،لایحه اصلاح قانون روابط مالك و مستاجر لایحه اصلاح قانون تملك آپارتمانها ، لایحه اصلاح قوانین تملك اراضی ولوایح دیگری برای‌موارد دیگرتدوین شده است .

یکی از این لوایح ، لایحه مربوط به تشکیل سه شرکت جنبی در کنار سازمان مسکن میباشد . در حقیقت وظایف‌این سازمان در آینده براساس لایحه‌ای که تنظیم شده بشکل یك شرکت مادر خواهد شد که کارش نظارت بر کار این شرکت های فرعی خواهد بود .

براساس این لایحه : فعالیت های سازمان مسکن که بعد از تغییر تشکیلات‌از اوایل‌شهریور در سه واحد زمین ،مسکن و خانه سازی ، مهندسین مشاور تقسیم شده است که هر یك بشکل‌یك شرکت سهامی که شخصیت حقوقی جداگانه دارد مستقل خواهند شد .

هدف همه لوایح‌مزبور اینست که اولاسرمایه گزاری در رشته مسکن موردتشویق‌وحمایت قرار گیرد ،ثانیا مشکلات‌سازندگان مسکن با خریداران و همچنین صاحبان مستغلات و اجاره - کنندگان آن و بطور کلی تمام مسائل مربوط به مسکن‌چه‌در بخش دولتی و چه در بخش خصوصی، ازبین برود .وامکان اجرای سریع سیاست مسکن دولت قبل از پایان سال جاری فراهم گردد .

نمایشگاه پیشرفت استانها هفته آینده افتتاح میشود

نخست وزیر امروز دربازدید از نمایشگاه پیشرفت استانها که در تهران تشکیل شده ، باواگن مخصوص سواره ، بسیاری از غرفه ها را دیدن کرد . در این عکس آقای هوشنك انصاری وزیر اقتصاد درکنار آقای نخست‌وزیرو آقای مهندس محسن شیدفرمدیر عامل نمایشگاه پشت‌سر وزیر اقتصاد دیده میشوند .

نمایشگاه «پیشرفت استانها» در اوایل هفته آینده رسما افتتاح خواهد شد.

دستوراتی که دیروز نخست‌وزیر درمورد تکمیل بعضی غرفه‌ها داد بسرعت انجام گرفت و نمایشگاه از امروز آماده افتتاح میباشد.

نمایشگاه «پیشرفت استانها» همانطوریکه از اسمش معلوم است «پیشرفت» را در تمام زمینه‌ها و رشته‌هاو تمام بخش‌های کشاورزی و صنعتی، معدنی، سراسر کشور بروشنی نشان میدهد.

نمایشگاه با سبك بسیار جالب آراسته شده‌است . ذوق و ابتکار مهندسین طراحی نمایشگاه و مسئولین محلی و شهرستانها باهم نمایشگاه بسیار زیبائی بوجود آورده است.

تماشا کنندگان بوضوح میتوانند نه‌تنها «پیشرفت» را در استانها احساس‌کنند، بلکه‌بتمام‌خصوصیات زندگی مردم شهرستانها، ایلات و عشایر و روستاها از صیاد دریای خزر تا زارع یزدی، وازصنعت پیش‌افتاده یزد تا زراعت مدرن خوزستان ازآثار قنات در زراعت قدیم تا نتایج سدهای‌عظیم درواحد های کشت وصنعت‌جدید رابیینند وقیاس تفاوت آنها را تمیز دهند.

تمام سالنهای‌سرپوشیده نمایشگاه بوسعت ٤ هزار متر مربع بوسیله استانها و فرمانداریهای کل کشور اشغال شده‌است.

دراین سالن‌ها حدود ٥٤٤ غرفه با همکاری و کوشش مشترك نمایندگان استانها و فرمانداریها و دفتر معماری‌و هنر نمایشگاه‌ساخته شده‌است ودر هریك از آنها فعالیت‌هاو تولیدات بخش‌خصوصی و دولتی در رشته صنایع، معادن کشاورزی، فرهنگی نشان داده می شود. دراین غرفه‌ها همچنین مجموعه کامل از نمونه صنایع دستی کشور و کالاهای سنتی ، فعالیت‌های هنری، آثار و ابنیه تاریخی بمعرض نمایش گذاشته شده‌است . علاوه براین در غرفه استانها و فرمانداریهای کل نمونه‌هائی از آثار رشد سریع اقتصادی کشور و پیشرفت های عمرانی دهساله اخیر در زمینه جاده سازی، سد سازی، ساختمان مدارس و دانشگاهها و بیمارستان ها، تاسیسات تازه مراکز فرستنده و توسعه‌ایستگاههای ارتباط جمعی و نمونه‌های دیگری از دهها‌پروژه و طرح‌های عمرانی انجام شده ، بوسیله ماکت، عکس، اسلاید ، بروشور، بمعرض تماشا گذاشته شده‌است.

گاو

برنده‌جایزه‌مجمع‌منتقدین بین‌المللی از فستیوال ونیز ۱۹۷۱

فقط ٦ شب دیگر درسینما

کاپری

نظر به محدود بودن نمایش فیلم گاو و ازدحام بی‌نظیر تماشاچیان دو سئانس اضافی‌در نظر گرفته‌شده که شروع سئانسها بطریق زیر است :

۹-۱۱ صبح ۱-۳-۵-

۷-۱۵ر۹ بعد از ظهر

قابل توجه آقایان پزشکان محترم

قرص‌ترینیرین دوتاردروژبلون (ROGER BELLON)

به‌مقدار کافی موجود است

نشانی جدید مطب دکتر فریدون فرزین (دندانپزشك)

چهار راه روزولت - ثریا (ضلع جنوب غربی) تلفن ۸۳۱۰۶۳

ساعات پذیرائی : ۵ تا ۸ بعداز ظهر یا‌با تعیین وقت قبلی

آ-٤٩٩٦٠

تقدیر ازهواپیمائی ملی ایران «هما»

حسن انضباط وانجام برنامه‌های پرواز مدعوین عالیمقامی که برای شرکت در جشن‌های ۲۵۰۰ ساله بکشور آمده و مراجعت نمودند نه‌تنها مورد مسرت هم‌میهنان عزیز است بلکه خود مدعوین از اجرای مرتب و منظم برنامه‌ها خوشوقت‌و مسرور بودند .

این موفقیت بزرگ افتخار آمیز رابکارکنان هواپیمائی ملی ایران بالاخص بمدیران محترم آن تبریک عرض‌مینماید.

آژانس مسافرتی پرس توریست -فرزانه

آ-۲۱٤۳۷

قابل توجه مهندسین مشاور وشرکتهای ساختمانی وموسسات بازرگانی

آپارتمانهای چهار وپنج اطاقه تفکیك شده باسند مالکیت ، مجزا از ساختمان ده طبقه در تلاقی خیابان ایرانشهر و خیابان کامیار با پارکینگ اختصاصی که جهت دفتر کار یا زندگی مدرن مناسب میباشد بفروش میرسد .

طالبین به محل ساختمان یاتلفن شماره ۸۲۰۲۲۸ مراجعه فرمایند.

آ-۲۱۰٦۱

آگهی استخدام مربی

بنگاه حمایت مادران‌ونوزادان برای تدریس در آموزشگاه بهیاری فرح‌وابسته بخوداحتیاج بیك‌نفرمربی(لیسانس درپرستاری) دارد.

داوطلبان می‌توانند برای‌اخذ توضیحات بیشترباتوجه باینکه تمام‌وقت دراختیار آموزشگاه‌خواهندبود ، همه‌روزه درساعات‌اداری به‌محل آموزشگاه مزبور واقع‌در خیابان‌امیرآبادشمالی ، خیابان جمشیدیه مراجعه نمایند.

بنگاه حمایت مادران‌ونوزادان

۱-۳ آ-٥۲٥۹٤

آگهی فروش اراضی

دراراضی غرب جاده کازینو رامسر با صرف مبالغ گزاف جهت تسطیح - احداث‌خیابانها - اسفالت - لوله کشی آب و برق وسایر عملیات مورد احتیاج یك شهر نمونه احداث خواهد شد .

کسانی که طالب‌خرید قطعات‌اراضی یکهزار متر مربعی شهر مذکور هستند می توانند همه روزه به قسمت املاك وباغات بنیاد پهلوی (شماره ۱۷۸ خیابان پهلوی جنب میدان ولیعهد) مراجعه نموده باملاحظه نقشه وبا اطلاع ازشرایط معامله پیشنهاد خودرا تسلیم دارند .

آ-٥۱۱٤٦

CONTINENTAL CIRCUS

برنامه‌های جالب ودیدنی

سیرك کنتینانتال هندوستان

همچنان ادامه دارد

ازامروز روزانه ۲ سئانس

ساعت ٤٥ر٥ و ۸ر۳۰ بعدازظهر

جمعه‌ها چهار سئانس ساعت ۱۰ صبح - ۳- ٤٥ر٥ و ۸ر۳۰ بعدازظهر

خیابان آیزنهاور ایستگاه سینالکو

تلفن رزرو ۹٦۱۸۱۹

فرماندار محترم کل همدان

فرماندار محترم شهرستان ملایر

ریاست محترم شهربانی ملایر

سرکار سروان‌جعفری - سرکارستوان‌یکم‌فرمانی

سرکارستوان‌یکم‌شکری- سرکارستوانیکم‌فرخ‌زاد

سرکار ستوان دوم قهرمانیان وشهردار محترم شهرستان ملایر

ازهمکاری‌ها ومحبت‌های بی‌شائبه شما درامر تهیه فیلم

«سورچی»

تشکر مینمائیم

محمدعلی بندانی - رضا صفائی

فقط

برای یك هفته

جوایزفوق العاده پنجمین سری

بلیطهای مخصوص

اعانه ملی

جایزه ممتاز

۶۰۰ هزار تومان

جایزه ۵ قهرمان شانس

۵ پیکان پرازاسکناس

پنجمین سری بلیطهای مخصوص اعانه ملی با۶۰۰ هزار تومان جایزه ممتاز

در سراسر کشور منتشر شد

«آگهی»

بدینوسیله باطلاع اشخاص مشروحه ذیل میرساند .

۱- آقای‌یوسف الهی . کرمان. بنگاه معاملاتی — سال ٤٥ - ر۲۳۰٤ ریال — روز چهارشنبه ۱۰ر۹ر۵۰ ساعت ٤½ عصر
« ٤٦ - ر۲۳۰٤ « « « « « «
۲- آقای مجید عبدالرحمانی . کرمان . فخار « ٤۳ - ر۸۱۹ « « « « « «
« ٤٤ - ر۲۸۱۹ «
« ٤٥ - ر۲۹٦۰ «
« ٦٦ - ر۲۹٦۰ «
۳- آقای علی اطهری . تهران. سرقفلی « ٤٥ - ر٤٥۲۷۰ « « « « « «
٤- آقای دکتر غلامرضا خیراندیش . تهران « ٤٤ و ٤٥ «
۵- ورثه مرحوم رحیم رستگار تهران « ٤٠ - ر۵۸۱٤۰ « « « « « «
« ٤۱ - ر۵۸۱٤۰ « « « « « «
٦- آقای جوانمرد خضری یزد . املاك مزروعی واقع در راور روز چهارشنبه ۱۰ر۹ر۵۰ ساعت ۹صبح
۷- آقای مهربان خضری . املاك مزروعی « « « « « «
۸- آقای رشید خضری . املاك مزروعی « « « « « «

که پرونده مالیات مربوطه در تاریخ های ذکر شده در کمیسیونهای حل اختلاف و کشاورزی در اداره پیشکاری دارائی کرمان واقع در خیابان کاظمی مطرح و مورد رسیدگی قرار خواهد گرفت خواهشمند است در روز مقرر در کمیسیون مربوطه حضور بهمرسانند درصورت عدم حضورکمیسیون رای‌غیابی صادر خواهد کرد و بموجب ماده۳۰۱قانون‌مالیات‌های مستقیم مصوب اسفند ماه ٤۵ آگهی شده .

رئیس اداره دارائی - کرمان . هروی

مجله هنر ومردم

شماره ۱۰٦

با مطالب آموزنده‌ای درباره هنر و فرهنك انتشاریافت .

آ- ۵۳۳۸۰ ۱-۲

برنامه آینده گروه ممتاز سینماهای پایتخت

منوچهر وثوق - کتایون درفیلم

رسوای عشق

محصول استودیو میثاقیه

اطلاعیه شرکت ایران وسوئد

قابل توجه مدیران کارخانجات-شرکتها- ادارات و مؤسسات ملی و دولتی

متخصصین و مشاورین فنی کارخانجات لیتون آمریکا سازنده کمپیوترهای ABS از تاریخ۲۸ مهر تاسوم آبانماه ۱۳۵۰ در ایران اقامت‌داشته‌و برای مشاوره در مورد ایجاد یك سیستم مدرن و صحیح حسابداری برایگان‌در اختیارشما خواهند بود .

نشانی : نمایشگاه ماشین‌های اداری ایران و سوئد - شرکت ارقام خیابان کریمخان‌زند بین خردمند و روزولت - شماره ۸ر۵

ساعات کار : ۸ صبح تایك بعد از ظهرو۳۰ر٤ تا ۳۰ر۸- برای کسب اطلاع بیشتر با تلفن های ۹-۳۱٤۱٦۰ و ۱-۸۲۳۸۸۰ تماس حاصل‌فرمائید

لانکوم فرانسه استخدام می‌کند

لانکوم فرانسه چندنفر دوشیزه یابانورابرای تمام وقت باشرایط ذیل استخدام می کند:

۱-حداقل تحصیلات دیپلم‌متوسطه

۲-حداقل سن ۲۰سال

۳-نداشتن موانع‌قانونی استخدام

٤-خوش‌بیان وخوش‌پوش

اشخاصی که‌دارای دیپلم تخصص زیبائی از یکی ازکشور های اروپا می باشند حق تقدم خواهندداشت داشتن سابقه‌کار در انستیتو های زیبائی خارجی یاداخلی و همچنین تجربه درکارفروش امتیاز محسوب می گردد. بافرادی که استخدام می شوند حقوق مکفی پرداخت و از مزایای آئین‌نامه‌های‌بازنشستگی‌وبهداشت‌و وام‌برخوردار خواهند گردید.

داوطلبان می‌توانند روزشنبه ۱ر۸ر۵۰ از ساعت ۸ الی ۱بعدازظهر وازساعت ٤الی ۷ بعد از ظهر به‌فردوسی شمالی - کوشك - ارباب جمشیدشمالی- کوچه خسروشاهی- شرکت سهامی خوراك مراجعه‌نمایند.