ششصدهزار مشمول
از معافیت استفاده میکنند
جوانان مشمول بلاتکلیف و غایب از توجه شاهنشاه‌واقدام دولت اظهار سپاسگزاری‌مینمایند

- روزنامه اطلاعات چندماه پیش برای اولین‌بارمسئله بلاتکلیفی گروه‌کثیرجوانان را مطرح ساخت
- از این پس احتیاجات‌هر سال از جوانان مشمول، همان سال تامین خواهد گردید

انتشارخبر مربوط به‌بخشودگی‌غیبت و معافیت یازده‌دوره مشمولین‌غائب‌بسیاری
بقیه در صفحه هفدهم

سفرشاهنشاه وشهبانو بمسکو
از بامداد روز دوشنبه آغاز میشود
در صفحه هفدهم

اطلاعات
۲۰ صفحه
شنبه ۲۹ خرداد ماه ۱۳٤٤ . . . . . شماره ۱۱۷۰۹
. . . . . سال سی و نهم . . . . . تکشماره ٤ ریال

درعکس بالا شاهنشاه ، شهبانو ووالاحضرت ولیعهد ودرردیف عقب (از راست بچپ) بانوعلم ندیمه‌علیاحضرت فرح ـ آقای هویدانخست وزیر ـ تیمسار ارتشبد حجازی رئیس ستاد بزرگ ارتشتاران وتیمسار ارتشبد دکتر آریانا ژنرال آجودان شاهنشاه در مراسم بازدید اعلیحضرتین از باشگاه ورزشی شاهنشاهی دیده میشوند.
در صفحه آخر

ظهر امروز خبرگزاری فرانسه از پاریس گزارش داد :

حکومت «بن بلا» باکودتای نظامی سقوط کرد

بومدین فرمانده ارتش

بن بلا رئیس حکومت

- کودتاچیان نیمه شب باطاق بن بلا ریختند و بین طرفین مشاجره سختی در گرفت

آخرین خبر ـ سه بعدازظهر

سه ساعت بعد از ظهر امروز رادیو الجزایر اعلامیه ای بامضاء سرهنگ «بومدین» انتشار داد. دراین اعلامیه پس‌از حمله به بن‌بلا گفته شده که یك شورای انقلابی مسئولیت کلیه امور کشوررا بدست گرفته است . بموجب این اعلامیه الجزایر وفاداری خودرا به تمام تعهدات بین المللی خویش تاکید کرده است از لحن اعلامیه پیدا است که بن‌بلا اعدام خواهد شد .
شرح درصفحه‌آخر

اربعین شهیدان

فردا یکشنبه بیستم صفر مصادف با اربعین شهدای کربلا است ، در چنین روزی بود که حضرت‌امام‌زین‌العابدین وحضرت زینب (ع) و سایر داغدیدگان کربلا در بازگشت خود از شام برمزار عزیزان خود آزادانه اشك ریختند .

خاطره این سوگواری هر سال با شکوه‌تر در میان‌شیعیان جهان تجلی میکند .

بدین مناسبت‌ما بهمه‌هموطنان عزیز و شیعیان جهان تسلیت می‌گوئیم و توجه خوانندگان را به مقاله‌ایکه بهمین مناسبت در صفحه ششم این شماره تحت عنوان «مزار عزیزان» چاپ‌شده است جلب مینمائیم .

والاحضرت شاهدخت اشرف پهلوی درمسافرتی که‌هفته‌پیش بشیراز بمنظور تشکیل کنفرانس شورای عالی زنان‌شیراز نمودند انتخابات اعضای هیئت مدیره شورای زنان شیراز در حضورایشان نیز انجام گردید ودر خلال اقامت کوتاه خود در دانشگاه پهلوی‌شیراز حضور یافتند واین موسسه فرهنگی رابازدید نمودند و در تالار بزرگ سخنرانی صحبت کردند و با دانشجویان بگفتگو پرداختند ،عکس بالاوالاحضرت اشرف پهلوی را درمیان دانشجویان دانشگاه پهلوی شیراز نشان میدهد .

وحشتناك‌ترین حادثه سال
در راه بندرعباس ـ یزد
۲۱ نفر کشته شدند

- اتوبوس حامل یزدیهای مقیم بندرعباس‌بدره‌عمیقی سقوط کرد و حال عده‌ای هم که مجروح شده‌اند ، سخت وخیم است

وحشتناك‌ترین حادثه شوم امسال، عصر پریروز در راه بندر عباس ـ یزد اتفاق افتاد ودر این حادثه ۲۱ نفراز سرنشینان اتوبوسی که در این‌جاده بدره سرنگون گردید کشته شدند و بقیه نیز آنچنان مجروح گردیدندکه امیدی بزندگی آنها نمیرود ...

مشروح‌این واقعه‌فجیع‌طبق‌گزارش خبرنگار ما در بندرعباس از اینقرار است: بعدازظهرپریروز(۲۷خردادماه) یکدستگاه اتوبوس‌متعلق‌به‌سیدمهدی یکی از اهالی یزد که خود رانندگی آنرا بعهده داشت از بندر عباس‌بطرف
بقیه در صفحه ٤

رادیوموسکو گفت :
زنان ایران
درراه پیشرفت و ترقی گام برمیدارند
در صفحه ۱۹

بعد از دولت
حالا نوبت اصناف ومردم است

- با اصلاح نحوه توزیع سهمیه گندم نانواها ،نان ارزان میشود

امروز نیز خوانندگان اطلاعات بااستفاده از تلفن ۳۰۰۱۰،پیرامون راههای مبارزه باگرانی باخبرنگاران اجتماعی روزنامه صحبت کردند.
بقیه در صفحه‌هفدهم

تلفن ۳۰۰۱۰
دراختیارشماست

- نوشابه های غیر لکلی باید با ارزان شدن شکر ارزان شود

دومین دسته دانشجویان ایرانی بوطن بازگشتند

- دانشجوی ایرانی هرجاکه باشد کشور خود راترجیح میدهد
- عده‌ای ازدانشجویان‌دختر که در آمریکا باجوانان ایرانی ازدواج کرده‌بودند باشوهران خود بازگشتند
بقیه در صفحه ٤

رئیس شورایعالی اصناف
شخصاً بنرخ‌میوه و تره‌بار در بازارهای‌روز رسیدگی کرد

آقای قبادیان رئیس شورایعالی اصناف هنگام‌گفتگو بایکی از فروشندگان میوه وتره‌بار در یك بازار روز

اصناف پایتخت در اجرای طرح تقلیل‌قیمت ها بمنظور تامین رفاه عمومی که با همکاری موثر بانك اعتبارات تعاونی توزیع آغازگردیده برای مبارزه با گرانفروشی طی‌چند روز اخیر آمادگی کافی‌از خودنشان داده‌اند .
بقیه در صفحه هفدهم

دومین قهرمان‌شانس بلیطهای‌اعانه‌ملی
ویلای عروس دریا را تحویل گرفت

آقای حبیب‌الله نقیبی هنگام مصاحبه رادیوئی با آقای کمال‌الدین مستجاب‌الدعوه .

دیروز ویلای عروس دریا درشهر زیبای دریاکنارطی مراسمی به‌آقای حبیب‌اله نقیبی دومین قهرمان‌شانس سری جدید بلیط های اعانه ملی تحویل داده شد .

آقای نقیبی‌بعداز ظهر روزچهارشنبه گذشته ازمیان برندگان جوائز ۲۰ هزار تومانی و ۲۰۰ هزار تومانی بلیط های اعانه ملی بحکم قرعه قهرمان شانس شد و ویلای عروس دریا را تصاحب نمود .

قهرمان شانس این هفته دارای ٥ فرزند است و در خیابان سینا کوچه‌هزارخانی‌شماره ۳۰زندگی‌میکند

آقای نقیبی اظهارداشت :تابستان را باتفاق خانواده خود در ویلای عروس دریا خواهد گذراند .

کارپل کشنده حشرات
تلفنیه وامشی کارپل
شرکت سهامی کیمیا کار تلفن ٦۲۱٤٤۹

لیسانس در پرستاری

آموزشگاه عالی پرستاری رضاشاه کبیر وابسته به‌جمعیت شیرو خورشید سرخ ایران برای دوره تحصیلی جدید خود که در مهرماه‌آغاز میشود تعدادی دانشجو می‌پذیرد . داوطلبانی که‌سن آنان بین ۱۸تا۳۰ سال باشدمی توانند از اول تیرتا اول شهریور ماه ٤٤ بادردست داشتن گواهینامه ششم متوسطه ـ ٦ قطعه عکس ٤×۳ ـ ٤برگ رونوشت شناسنامه و سیصد ریال هزینه امتحان ورودی در تهران به محل آموزشگاه واقع در شهرری جنب آرامگاه رضاشاه کبیر و در شهرستانها بشعب جمعیت شیروخورشید سرخ مراجعه‌نمایند آزمایش ورودی صبح روز ۱۵ شهریورماه در تهران انجام خواهد شد و محل آن بعداباطلاع میرسد . ۱ـ٤ آ ـ ۹۸۰۰

نان روغنی سیتا
به بازارآمد

آگهی

باطلاع عموم میرساند که در حال حاضر شرکت ملی نفت احتیاجی بکارمند یا کارگر جدید ندارد . از لحاظ مهندسین ، پزشکان و سایر متخصصین چنانچه نیازی باشد از طریق نشر آگهی در جراید باطلاع‌عموم خواهدرسیدتاافرادواجدشرایط مراجعه و نام‌نویسی نمایند . از متقاضیان کار درخواست میشود از مراجعه باداره استخدام و کاریابی وسایر مراجع شرکت خودداری نمایند . شرکت ملی نفت ایران

جناب آقای مهندس سرلك شهردار محبوب‌تهران

انتصاب آقای حاج‌سیدعلی مترجم‌مدنی رابسمت‌شهردار ناحیه ٦ که موجب خشنودی فراوان ساکنین گردیده تبریك گفته و باسوابق خدمت درخشان مشارالیه امید است در آینده منشاء خدمات ارزنده‌ای در این‌ناحیه نیزبشود . مردم حق‌شناس جنوب شهر برخود لازم میداند بمناسبت این انتصاب بجا از جنابعالی صمیمانه سپاسگزاری نماید .

حاج احمد هرگاهی ـ مودب‌پور ـ حسن پورکیانی ـ محمد خیاط تهرانچی ـ یدالله طالقانی ـ حسین صالح‌نیا ـ سید محمود ادبی ـ حاج‌محمود هرگاهی ـ حسین حدادی

آگهی

شرکت ملی نفت ایران برای خدمت در جنوب ـ خطوط لوله و شرکتهای وابسته به چندنفر پزشکیار واجد شرایط نیازمند میباشد .

داوطلبان میتوانند تا ۱۰ تیرماه ۱۳٤٤ همه روزه بین ساعت ۹ تا ۱۱ صبح باداره استخدام وکاریابی شرکت ملی نفت واقع درخیابان روزولت چهارراه‌تخت جمشید کوچه هدایت شماره ۹ مراجعه نمایند .

۱ـ۳ آ ـ ۹۰٥٦

مشتریان گرامی لبنیات پاستوریزه پاك

فرآورده‌های پاستوریزه لبنیات پاك همه‌روزه‌درسراسر تهران‌وشمیرانات توزیع میشود . محصولات مورداحتیاج خود را از مغازه‌داران مطالبه فرمائید

کارخانه لبنیات پاستوریزه پاك ۱ـ۳ آ ـ ۹۷٥۰

جریان روز

سفر شاهنشاه بشوروی

پس فردا ، سفر رسمی شاهنشاه در کشورپهناور اتحاد شوروی آغاز میشود .

این سفر در شرایطی صورت می‌گیرد که خوشبختانه افق صاف و روشن روابط دو کشور عاری ازهرنقطه کدورتی است و روزگاری میگذردکه ایران وشوروی توفیق یافته‌اند زمینه‌ای مساعد جهت حسن همجواری فراهم سازند .

درین دوران جدید، اختلافات مرزی دو کشور حل وفصل شده ، قراردادهای موثر فرهنگی،اقتصادی، بازرگانی مابین دو مملکت منعقد گشته ، دادوستد توسعه پیداکرده ، مناسبات سیاسی بر مبانی سالم و ثابتی استقرار یافته، خاطرات ملال آور مربوط بگذشته ازخاطر رفته و جای آنرا تفاهم توام باحسن نیت اشغال کرده است بطوریکه امروز دولت و ملت شوروی از شاهنشاه ما بعنوان رهبر عالیقدر یك کشور دوست استقبال میکنند و شاه ما بخانه یك همسایه صمیمی قدم میگذارند .

روابط ایران و شوروی ،همچنانکه خوانندگان عزیز مامسبوقند از قدیمترین روابط بین‌المللی است ودرتاریخچه قطور مناسبات این دو کشور هم خاطرات خوش و هم خاطرات ناخوش زیاد دیده میشود. اما درتمام این مدت درازکه از آغاز روابط دیپلماسی‌میان دولتین ایران و روس میگذرد هیچگاه این صفاووضوح وتفاهم که امروز برمناسبات دوهمسایه سایه افکنده سابقه نداشته است .

این روابط صمیمانه معلول کدام علت است؟

وقتی به پشت سرنگاه میکنیم می‌بینیم تفاهم اخیر ایران و شوروی از زمانی پایه گذاری شده که ایران درسیاست خارجی وداخلی خود تجدید نظر کرده و باهتمام و رهبری شاهنشاه از صورت یك کشورضعیف وبی‌ثبات به کشوری باسیاست روشن‌خارجی و سیاست محکم داخلی مبدل گشته است از آن تاریخ همانطور که‌وضع کشور مادر جامعه بین‌الملل عوض شد،همسایه بزرگ شما اتحاد شوروی نیز طبعا توانست روی همسایه جنوبی‌خود بعنوان مملکتی که‌دارای آرمانهای بزرگ وعزم ثابت و سیاست استوار و روشن است حساب کند ونوبتی دیگر این تجربه تاریخی تکرار شد که‌هرملتی شایسته همانقدر احترام و اعتماد است که لیاقت آن دارد .

ازان زمان ، هرچه ایران در طریق تحقق‌هدفهای سازنده و تثبیت سیاست ملی خود توفیق بیشتری بدست آورده مالا وجهه‌یی بیشتر نزد عامه جهانیان منجمله اتحاد جماهیر شوروی کسب کرده است .

روابط ایران و شوروی ، درزمان حاضر نمونه جامعی است از همزیستی مسالمت آمیز و حفظوحراست احترامات متقابل برای آنکه دو کشور توانسته‌اند صرفنظرازاختلافات مسلکی،درزمینه‌های مختلف سیاسی وفرهنگی و اقتصادی و اجتماعی بتوافق و همکاری نائل شوند .

هم‌اکنون چند پروژه مهم عمرانی در نواحی شمالی ایران باهمکاری متخصصین شوروی وباعتباری که اختصاص داده شده در دست اجرا و انجام است وازجهت سیاسی، ضمن آنکه دولت ایران از عدم مداخله کشور بزرگ همسایه درامور داخلی خود اطمینان حاصل کرده و احترام متقابل کاملا مراعات میشود، به‌آنکشور اطمینان داده است که کشور ایران هرگز بصورت پایگاهی برای تجاوز علیه شوروی مورداستفاده قرار نخواهد گرفت .

اینست که مسافرت شاهنشاه ایران بکشور شوراها ، علاوه براینکه فرصتی است جهت تحکیم مناسبات دوستانه میان ایران و شوروی ، به‌علاقمندان صلح فرصت میدهد مناسبات صمیمانه کشور ایران‌و کشور شوروی رابعنوان الگوی همزیستی مسالمت‌آمیز مورد مطالعه قرار دهند .

مایقین داریم که این سفر ملوکانه نیز برای ملت ایران متضمن فواید خیر خواهد بود و بنام ملت ایران، به رهبر عالیقدر کشور عزیزمان «سفر بخیر» میگوئیم .

خانواده های برادری.بشارت‌زاده . بشارت‌پور اتفاق اسکوئی . ترابی‌نژاد.امین‌پور فوت مرحومه مغفوره **جمیله برادری** را به اطلاع فامیل و دوستان و آشنایان می‌رساند مجلس ختم مردانه ساعت ٤ بعد از ظهر یکشنبه سی‌ام خرداد (اربعین) در مسجدامام حسن مجتبی (ع) واقع‌در خیابان قصرالدشت چهارراه مرتضوی و مجلس زنانه در همان روز و همان ساعت در خیابان قصرالدشت کوچه پورشکوری پلاك ۳۸ منزل برادری منعقد است .

بعموم بازماندگان آن مرحومه‌مصیبت وارده‌را تسلیت میدهیم .

چهل روز تلخ . . . .

ناصر عزیز . . . .بدردتومیسوزم. بسوز تو میمیرم ،به‌آشیانه ات‌پروا زمی کنم،درآغوش سرد ت‌جای میگیرم .

آری اینست آرزوی همسردلسوخته‌ووفادار تو حالا بخوبی درد رنجهارا‌احساس میکنم وسوز غمهارا بدل‌می‌سپارم « امروز بیشتر از دیروز و کمتر از فردا »

بقاء ودوام‌زندگی ما توام‌باآن همه‌خوشبختی قلبم را می لرزاند ولی افسوس . . . . .بخدا سوگند همواره ترا درتمام ذرات‌وجودم‌احساس می کنم وبسوگند پرستشی که میان من و توبود پای‌بندووفادار باقی‌میمانم‌و تاآخرین‌لحظه‌جان‌خود میکوشم‌تا اردوان تنها پسرمان‌راکه ثمره‌هشت سال زندگی شیرین من و تو بود سعادتمند و سرافراز نمایم .

آ‌ـ۶۶۰۹ **ملکه‌تو**

مجالس ترحیم و یاد بود

درگذشت‌شادروان **حسن مجد تیموری** صاحب‌منصب بازنشسته اداره کل ثبت اسنادرا باستحضار می‌رساند مجلس ختم منزل آنمرحوم واقع درجاده تهران نو ده متری شارق ۱۴۷ فرعی‌ساعت ۱۷ تا ۱۹روزیکشنبه اربعین منعقد است .

مجد تیموری.تفضلی.ساسان.کیانپور.سعیدیان برادری

به عموم بازماندگان آنمرحوم بویژه آقای تیموری مصیبت وارده‌را تسلیت میدهیم .

شرکت ملی نفت ایران بانهایت تاثردرگذشت نابهنگام **آقای حسن منزوی** عضو ارشد و خدمتگزار صدیق خودرا باطلاع عموم‌میرساند. مجلس تذکر وختم آن شادروان روز دوشنبه۳۱ خرداد از ساعت ۹ تا ساعت ۱۱ قبل‌از ظهردر مسجدمجد برگزار خواهد بود .

شرکت ملی نفت ایران

بامنتهای‌تاثر درگذشت **آقای حسن‌منزوی** دوست وفادار خودرا باطلاع دوستان ارجمند میرساند مجلس ختم آن شادروان روز دوشنبه ۳۱ خرداد از ساعت ۹ تا ساعت ۱۱ صبح در مسجدمجد برگزار خواهد بود

دکتر مظفر بقائی‌کرمانی

نمایندگان کرمانی درمجلس شورای ملی

درگذشت **آقای حسن منزوی** کارمند ارشد شرکت ملی نفت ایران را باستحضار عموم دوستان وعلاقمندان آنمرحوم میرسانند.مجلس ترحیم روز دوشنبه ۳۱ خرداد از ساعت ۹ تا ساعت ۱۱ صبح درمسجدمجد منعقد میگردد

دکتر اسفندیاری ـ اولیاء ـ تقی‌زند ـ شفیعی‌پورکرمانی ـ محدث‌زاده ـ نوربخش

جمعیت‌کرمانیان مقیم‌مرکز بانهایت‌تاسف درگذشت‌غم‌انگیز **آقای حسن منزوی**را به اطلاع عموم همشهریان گرامی میرساند . مجلس تذکر وترحیم روز دوشنبه ۳۱خرداد از ساعت۹ تاساعت ۱۱ قبل‌ازظهر درمسجدمجد برگزار خواهدگردید .

بانهایت تاسف فوت نابهنگام **آقای‌حسن منزوی** عضو شرکت ملی‌نفت ایران را باطلاع بستگان و دوستان میرسانند مجلس‌ختم مردانه روزدوشنبه ۳۱ خرداد از ساعت ۹ تاساعت ۱۱ صبح درمسجدمجد و مجلس ختم زنانه عصر همین روز از ساعت ۵ بعدازظهر در منزل آن شادروان واقع درکوی یوسف‌آباد ـ خیابان محمد رضا شاه ـ ایستگاه چهارم ـ کوچه مهرافزون ـ شماره ۱۱ برگزار خواهد شد.

خانواده‌های : منزوی ـ یاسائی ـ ارمند ـ نعمت ـ شفیعی ـ احمدی‌پور ـ شمشیری ـ اسعدزاده ـ فروزان ـ صداقت ـ کتابدار ـ صباحی ـ ناهیدی ـ اکبرماکوئی ـ نجف‌پور ـ گرانمایه ـ متقی

بسمه تعالی

مجلس‌ترحیم زنانه مرحوم **آیت‌الله‌العظمی سیدحسن‌تهامی** قدس سره الشریف عصر روز دوشنبه ۳۱ خرداد ماه جاری ازساعت ۵ تا ۷ بعد از ظهر در منزل آقای‌سیدغلامرضاتهامی تشکیل می‌گردد . شرکت دوستان و همشهریان محترم موجب تسلی و مزید امتنان‌خاطر بازماندگان‌فقید سعید طاب ثراه‌خواهد بود .

نشانی . انتهای خیابان شاه . میدان محمد رضاشاه . دست‌راست کوچه بهمن

خانواده های :درخشان‌پور.پرنیان.دانشور. کروندی . تکه . امام . حبیبی

بانهایت تاثر فوت نابهنگام وجانگدازشادروان مرحوم **ابراهیم درخشان پور** را به اطلاع‌دوستان وخویشاوندان می‌رسانند بنا بحرمت اربعین سرور شهیدان مجلس ختم مردانه برگذارنمی شود و هزینه آن‌به مصرف امور خیریه میرسد مجلس ختم‌زنانه روزدوشنبه ۳۱ خرداد ماه از ساعت ۵ تا ۷ بعد از ظهر در منزل‌آن مرحوم‌واقع در شهناز خیابان‌صفاری غربی برگزارمی گردد بعموم بازماندگان آنمرحوم مصیبت وارده را تسلیت‌میدهیم .

خانواده های : بختیاری زاده .رئیس دانا زامیاد.دربیان . دانائی .قربانیان.کهرمیان.صفا

باکمال تاسف‌درگذشت **بانو زیوررئیس دانا** مادر گرامی آقای محمود بختیاری‌زاده‌را به‌اطلاع فامیل و آشنایان میرساند مجلس ترحیم آن مرحومه ازساعت۵ الی۷بعد از ظهر روزدوشنبه ۳۱خرداد در مسجد سجادخیابان‌شاه‌منعقداست

بعموم بازماندگان آنمرحوم مصیبت وارده را تسلیت میدهیم .

فوت جانگداز یکی از افراد با ایمان و پرهیزکارخاندان آل علی(ع) مرحوم **حاج‌محمود وفائی پور** را به بازماندگان آن مرحوم تسلیت عرض نموده روز هفت آنمرحوم از ساعت ۱۸الی ۱۰بعداز ظهر روز دوشنبه ۳۱ر۳ر۴۴درخیابان ارامنه (بوعلی) منزل‌حاج حبیب‌عادل‌منش‌برقرار است از کلیه اعضای مجمع و دوستان دعوت‌می شود در مجلس مزبور حضور بهمرسانند .

آ‌ـ۶۶۵۹ **مجمع هفتگی جوانان**

اعضاء هیئت مدیره مسجد فاطمیه و انجمن محلی شمال شرق امامیه رحلت جناب آیت‌الله **آقای شیخ رحمت‌الله انصاری** را به حضرت حجت‌الاسلام‌آقای‌حاج‌شیخ‌محمدعلی‌انصاری‌اراکی تسلیت گفته و از عموم طبقات بالاخص علمای اعلام دعوت می‌شوددر مجلس ترحیمی که‌ازطرف ساکنین امامیه روزیکشنبه ۳۰ر۳ر۴۴از ساعت ۵ تا ۷ بعد از ظهر در مسجد فاطمیه واقع در امامیه دایراست شرکت‌و تعظیم شعائرفرمایند

رئیس انجمن محلی‌شمال شرق امامیه ـ سرتیپ قریب ـ هیئت مدیره مسجد فاطمیه

باکمال تاثر وتاسف فوت مرحومه مغفوره متعلقه حاجی‌احمد آقا طسوجی را به اطلاع‌علماء عظام ودوستان‌وآشنایان‌گرامی‌می‌رساند. مجلس ترحیم روز سه شنبه اول تیرماه از ساعت ۹تا ۱۱در مسجد مرحوم حاجی شیخ عبدالحسین معروف به آذربایجانیها منعقد می گردد امید است با تشریف‌فرمائی خود بازماندگان آن مرحومه را سرافراز فرمایند .

حاجی سید علی اصغر خوئی . حاجی سید ابراهیم علوی خوئی . سید علی انگجی .

خانواده های : طسوجی . وهاب‌زاده .هدایتی دیلمقانی . شاکرین.نویدی‌کسمائی.شریف‌زاده مقدم . بنکداریان . رحیم‌زاده خوئی . خویلو . خوئیلر . دکترنادرنامی.دکتر باسقی . امیرلك عنایتی .دکتراحمدی . دکتر رادمان. حریری . نصیرپور. مدقالچی .عزیزیان. فروتن .پارسا. ابراهیم زنجانی . عربشاهی . آگاه .فربودی

باکمال تاثر و تاسف درگذشت مرحومه‌مغفوره **بانو حاجیه عزیزه وهاب زاده** متعلقه حاجی‌احمد آقا طسوجی‌را باطلاع عموم خویشاوندان و دوستان می رساند . مجلس‌ترحیم‌آنمرحومه‌روز سه شنبه اول تیرماه ازساعت ۹تا ۱۱ درمسجد مرحوم حاجی شیخ عبدالحسین معروف به آذربایجانیها و مجلس‌ترحیم زنانه‌روزیکشنبه سی‌ام خرداد ماه‌ازساعت۵الی ۷ بعد از ظهردر منزل شخصی واقع‌درخیابان سوادکوه (خیابان بیمارستان هزار تختخوابی‌درجنوبی) کوی‌خازنی کاشی۲۷ برگزارخواهدشد .

احمد طسوجی.محمد رضاوهاب‌زاده

۱ـ۲ آ‌ـ۶۶۲۱

بعموم‌بازماندگان **آن** مرحومه‌مصیبت وارده‌را تسلیت‌میدهیم .

خانواده های : نوربخش . شیدائی.مقومی قراچورلو . پرتوی . شیروانی.

درگذشت‌شادروان **بانو زهرا توتورناسان** همسرسرکار سرهنگ ناصر قلی نوربخش زابه اطلاع خویشان و دوستان می‌رسانند .

هزینه مجلس‌ختم مردانه بنا بوصیت آن مرحومه به مصرف امور خیریه میرسد مجلس یادبود زنانه‌ازساعت ۵ تا ۷ بعدازظهردوشنبه۳۱ خرداد در منزل‌سرهنگ‌ناصرقلی نوربخش‌میدان عشرت‌آباد کوی نوربخش شماره (۱۵) برگزار خواهد شد . آ‌ـ۶۶۵۳

بعموم‌بازماندگان آن مرحومه‌مصیبت وارده‌را تسلیت‌میدهیم .

بانهایت تاسف و تاثرفوت مرحومه مغفوره جنت‌مکان **بانو زهرا شهاب (پروین‌السلطنه)** مادر تیمسار شهید فقیدسرتیپ‌سیف‌الله‌شهاب را به اطلاع بستگان و آشنایان‌می‌رساند.مجلس ختم مردانه وزنانه روزدوشنبه ۳۱خرداد ٤٤ از ساعت ۹تا ۱۱ صبح منعقد است .

نصرت‌الملوك شهاب . عزت‌الملوك ادیب . فتح‌الله شهاب . سرهنك فضل‌الله شهاب . دکترمحمد حسین ادیب . دکترعلی‌ادیب . عنایت‌السلطنه نصیری . دکترمصطفی ادیب . سپهبدمحمدفاضلی.دکتر محمدنبی‌ادیب. حیدر قوانلو . مظفرنادری . همایون ادیب . یوسف‌و سیف‌الله‌شهاب.وخانواده‌های‌طباطبائی. جلائی بنی‌صدر . معزی . احسانی . وثوق‌زاده. هدایت باخدا . شفائی

باکمال تاسف‌بعموم بازماندگان مخصوصا خانواده هائیکه در این مصیبت‌عزادارند تسلیت می گوئیم .

تسلیت

خبر رحلت حضرت آیت‌الله آقای آقا سید حسن تهامی موجب‌تاسف وتاثرعمیق عموم مسلمانان خاصه دوستان آنمرحوم گردید .

مردم متدین وجامعه روحانیت لرستان در این ماتم بزرك سهیم بوده ومراتب تسلیت خود را به مراجع عالیقدر و عظام و سلسله جلیله علما و بازماندگان آن فقید سعید ابراز میدارند.

خرم‌آبادلرستان .الاحقر سیدعیسی‌جزایری

آقای حاجی احمد آقا طسوجی

مصیبت وارده‌را به پسرخاله عزیزم‌تسلیت عرض در غم و اندوه خاندان طسوجی شریك هستم .

سرهنك نبوی

مصیبت وارده را به خانواده لاهوتی‌تسلیت عرض‌نموده

تهران پامناری

آ‌ـ۶۶۳۷

سپاسگزاری

از کلیه سروران گرام بخصوص تیمسار سپهبد امیراحمدی و کلیه امراء و افسران و درجه داران بازنشسته ودوستان گرام که در مراسم تشییع جنازه و ختم وشب‌هفت‌شادروان **محمد حسین طیفوری** بزرك خاندان طیفوری شرکت و بوسیله نامه و تلگراف و مطبوعات ابراز همدردی و بازماندگان را مورد عنایت‌قرار داده‌اند صمیمانه سپاسگزار و اگر بعلت تالم روحی موفق بشرفیابی و تشکر حضوری نشدم معذورم خواهند فرمود .

آ‌ـ۶۶۷۱ **سرهنك علی‌اکبر طیفوری**

از همکاران محترم وسروران معظم و دوستان وهمشهری های گرام که درمراسم‌تشییع جنازه ومجلس ختم وسوم مرحوم ابوی **شیخ حسین فقیری** از یزد قدم رنجه فرموده و باعث شادی روح آنمرحوم و تسلی‌خاطربازماندگان شده‌اند صمیمانه تشکرنموده و اگر بعلت‌کمی‌وقت‌موفق بتشکر حضوری نشده ام معذرت میخواهم .

آ‌ـ۹۶۳٤ **بندر عباس ـ دکتر مصباح**

از جناب آقای صادق نواب فرماندار کل‌و ریاست محترم بهداری و روسای سایر دوائر دولتی و همکاران ارجمند و اهالی محترم‌بندر عباس‌که دربرگذاری مجلس ختم مرحوم ابوی **شیخ حسین فقیری** دربندر عباس قدم رنجه فرموده و یا بوسیله نامه و تلگراف تسلیت‌گفته باعث‌شادی روح‌آنمرحوم‌وتسلی‌خاطربازماندگان شده اند صمیمانه تشکر نموده و اگر در عرض تشکرو سپاسگزاری حضوری بعلت کمی وقت‌و تالمات روحی تاخیری روی دهد معذرت‌میخواهم

آ‌ـ۹۶۳۶ **دکتر مصباح**

بدینوسیله از کلیه دوستان و خویشاوندان ارجمند که در مراسم تشییع و مجالس ختم سرگرد مغفور **رجبعلی امیر معافی** شرکت کرده‌اند همچنین از بانوان و آقایانیکه وسیله تلگرا ف‌ونامه و درج در جراید ابراز همدردی نموده‌اند نهایت سپاسگزاری حاصل است .

خانواده امیر معافی.ببری . شورابی.نیازمند فوزی . آسیائی

آ‌ـ۹۷۹۲

سرکار سرهنك نصیری

مصیبت وارده‌را تسلیت عرض نموده بقای عمر جنابعالی را از خداوند متعال خواستارم .

تدارکات ارتش ستوان یکم اسدالله یمین

باکمال تاسف فوت مرحوم حسین امیدرا که از قضات عالیرتبه‌وشریف‌وزارت‌دادگستری بودند به خانواده محترم امید بخصوص آقای فریدون امید مدیر داخلی مهمانخانه های‌رامسر تسلیت گفته صبرو شکیبائی بازماندگان آن مرحوم‌راازخداوند متعال خواستاراست .

موسسه مهمانخانه‌ها

درگذشت مرد خدا آیت‌الله تهامی را به بازماندگان ارجمند آن فقید سعید و به عموم مردم شریف شهر بیرجند از طر ف‌خود و کلیه کارکنان ساختمان‌سیل برگردان بیرجند تسلیت عرض می کنیم .

مهندس ابوالفضل ناصحی . امیر هوشنك داراب‌زند

آ‌ـ۶۶۰۵

جناب آقای سخاوت

بانهایت تاسف مصیبت وارده‌را تسلیت می گوئیم .

آ‌ـ۶۶۰۷ **محمود مجزونی ـ محمد علی‌حمیری**

سرکار ستوان کاظم چایچیان

با نهایت تاسف درگذشت نابهنگام برادر عزیز آن همکار ارجمند را تسلیت عرض سعادت و بقاء بازماندگان را آرزومندیم .

سرهنك هاشمی جود.سرهنك‌مظاهری.سرهنك ظفرمحتشمی . سرهنك ارفع مشرفی. سروان پرتو . سروان اسدی

آ‌ـ۶۶۳۱

مجالس وعظ وسوگواری

هیئت انصار اتفاقیون

بمناسبت فرارسیدن اربعین مولی‌الکونین اباعبدالله‌الحسین علیه‌السلام از شب دوشنبه تا آخر ماه صفر المظفر مجلس سوگواری منعقد نموده و از علاقه‌مندان بشعائراسلامی دعوت می شود که از اول مغرب شرکت فرموده از حقایق دین به بهترین روش گفتار مستفید و مستفیض شوید .

نشانی خیابان‌زری ـ میدان‌شاه کوی‌مشاورمنزل آقای حاج علی‌آقا محمدی

مجلس عزاداری

بدینوسیله به استحضار علاقمندان شعائر دینی میرساند که مجلس تعزیه‌داری وسوگواری خامس‌آل‌عبا طبق وقفنامه های‌مرحوم‌محمودخان کلانتر ثقفی ازساعت ۷ الی ۹ ونیم‌بعد از ظهر شب دوشنبه بیستم صفر (برای مدت ده شب) درمسجد سادات‌اخوی‌واقع‌درخیابان‌ایران‌برقرار است . ضمنا حضرت آقای نهاوندی خطیب دانشمند مستمعین‌را ازساعت۸ونیم تا۹ و نیم شب‌مستفیض‌می‌فرمایند . آ‌ـ۶۶۱۵

در مسجد مرحوم آقای حاج شیخ‌هادی از امشب تاآخرماه مجلس‌سوگواری‌و تبلیغ منعقد است .

ان‌الحسین مصباح الهدی وسفینة النجاة

باطلاع اهالی محترم میرساند که از شب بیستم صفر درمسجدحضرت‌آیت‌الله‌صدرااراکی واقع در خیابان گرگان ایستگاه روشنائی‌واعظ محترم آقای اشراقی اراکی مستفیض می‌فرمایند

به‌مناسبت ایام‌عزاداری حضرت خامس‌آل‌عبا علیه‌السلام مجلس تذکر و توسل از روزبیستم ماه صفر الی یازده شب ازساعت ۵ الی ۱۰شب در خیابان عباس‌آباد شمیران چهارراه فرح شماره ۲۲۲ برقرار می باشد .

طبق معمول سنواتی مجلس سوگواری‌خامس آل‌عبا ازروز نوزدهم ماه صفر(شب اربعین) به مدت ده روز ازساعت ۷ الی ۱۰بعد از ظهر در بنده‌منزل‌واقع‌در قلهك خیابان دولت‌خیابان‌بهار منعقدمی‌باشدازکلیه ساکنین محترم تهران و قلهك مخصوصا اراکیهای مقیم تهران دعوت‌می شود در این مجلس شرکت فرمایند .

۱ـ۲ آ‌ـ۹۶۳۲ **مهندس‌علی‌سلیمیان**

طبق معمول سنواتی از روز اربعین الی آخر ماه ازساعت ٤ تا ۸ بعد از ظهر در منزل مرحوم حجت‌الاسلام حاج سید هادی افجه‌پامنار مجلس ذکر مصیبت برقرار می باشد .

سید جمال‌الدین افجة

مجلس سوگواری حضرت سیدالشهداء علیه السلام از طرف شاهرودی های مقیم مرکز از نوزدهم صفرتا ده روز از ساعت هشت الی ده بعد از ظهر در منزل‌آقای حاجی طبسی‌منعقد باطلاع‌عموم شاهرودیهای مقیم تهران همچنین علاقمندان بدین مجلس می‌رساند .

آدرس ـ خیابان امیریه کوچه سقفی پلاك ۳۷منزل طبسی

طبق معمول سنواتی از روز اربعین‌الی رور سی‌ام ماه صفر از ساعت ٦ ونیم‌صبح الی ۹ونیم صبح مجلس عزاداری خامس آل عبا علیه‌السلام در منزل آقای حاج محمدحسین کوشان پورواقع درخیابان شاه‌آباد کوچه مختار منعقد است .

طبق معمول سنواتی مجلس سوگواری حضرت‌ابامحمد حسن‌بن‌علی ع از روز اربعین لغایت بیست‌و هشتم صفر صبحها از ساعت ۸ الی ۱۲ از طرف جمعیت مبلغین علوی مقیم‌مرکز در منزل ثقة‌المحدثین‌حاج امیرالواعظین اشرفی واقع در خیابان ایرانمهر چهارراه حسینی غرب مسلسل سازی کوچه اشرفی برقرار میباشد .

دبیر جمعیت مبلغین علوی مقیم مرکز

از سری چه میدانم ؟

جامعه شناسی

اثر : ك بوتول

توسط بنگاه مطبوعاتی صفی‌علیشاه (میدان بهارستان) منتشر شد بها: ۲۵ ریال .

اهالی محترم تهران و شهرستانها

کودکستان ، دبستان ، دبیرستان **وشبانه روزی‌جام‌جم** همه روزه صبحها ثبت‌نام میکند . وسایل رفت و آمدآماده، پانسیون ناهار و شبانه روزی آن در مدت سال تحصیلی وکلاسهای تقویتی درتابستان دایر است .

تلفن ۷۸۳۶۳ ـ نشانی مقابل حمام تهران پارس

عشق و یك دروغ

اثر مارگریت‌وست ترجمه‌میمنت‌دانا

خانم‌میمنت‌دانا پس‌ازکتاب«پر»اثری‌تقدیم‌دوستداران آثار نغز و لطیف نمود که اثر کتاب قبلی را جاویدان‌تر کرد . کتاب «عشق ویك دروغ» داستانی‌شگرف وشیوا از یك عشق پاك وبی‌شائبه‌است. چاپ اول این کتاب در ظرف یکماه نایاب گردید و اینك چاپ دوم آن با کاغذ سفیدوجلد لوکس‌درسراسرکشورمنتشر گردید.

بنگاه مطبوعاتی صفی‌علیشاه

میدان بهارستان تلفن ۳۲۰۴۱

طبق اظهارات شب گذشته دین راسك وزیر امور خارجه دولت ایالات متحده :

امریکا حاضر شد با چریکهای ویت کنگ مذاکره کند

سایگون ۱۸ ـ ژوئن

ژنرال تیو» که رئیس کشور ویتنام جنوبی شده است امروز تصمیم گرفت علیرغم نارضائی آمریکا ، ژنرال «کائوکی» فرمانده نیروی هوائی ویتنام جنوبی را به نخست وزیری انتخاب کند . «کائوکی» ۳۵ ساله است و آمریکائیها بدو دلیل باانتصاب او موافق نیستند. اول اینکه خیلی جوان است ودوم اینکه بااحراز همزمان مقامات نخست وزیری وفرماندهی نیروی هوائی قدرتی که در دست اوست زیاد میشود.

بودائیهای ویتنام نیز بانخست وزیرشدن یکنفر نظامی مخالفند گفته میشود کائوکی چندتن ازوزیران غیرنظامی کابینه سابق را در دولت خودوارد خواهد کرد.

● هواپیما های غول پیکر

امروز برای اولین بار هواپیما های بمب افکن غول پیکر ب ـ ۵۲ امریکائی در ویتنام وارد عملیات شدند . ۲۹ فروند از این هواپیما هادر منطقه‌ای واقع در ۵۰ کیلومتری شمال سایگون وارد عملیات شده ۳۰۰ تن بمب فروریختند .

پس از حمله عده‌ای ازروزنامه‌نگاران را بایك هواپیما به این منطقه بردند و آثار خرابیها و آتش سوزیها را به آنها نشان دادند .

گزارش هائی که پس ازبمباران رسیده حاکی است که این بمباران با شکست کامل مواجه گردیده است زیرا یك هلیکوپتر دولتی که پس از بمباران در این منطقه سربازان را پیاده کرده متوجه شده است که اثری از ویت کنك‌ها در دست نیست .

یك هلیکوپتر دیگر نیز که بهمین منطقه اعزام شده بود فقط یك جسد ویت کنك را پیدا کرد .

● متلاشی شدند

این هواپیما ها از پایگاه گوام در ۳۵۰۰ کیلومتری هدف خود پرواز کرده بودند وهنگام پرواز دو هواپیما با یکدیگر تصادم کردند و هردو بمب افکن غول پیکر متلاشی شدند . امریکائیها معتقدند که این بمباران در روحیه ویت کنك‌ها وهمچنین رژیم هانوی تاثیر نامطلوبی بجای گذاشته و آنها را تضعیف خواهد کرد .

● تلفات آمریکا

در نتیجه تشدید مبارزه چریك های ویت کنك امروز دو نفر امریکائی کشته و هفت نفر زخمی شدند .

سه نفر امریکائی نیزدرنبردی که در ۴۵۰ کیلومتری شمال سایگون درگرفت بدست چریکها زخمی شدند و در نبردی درجنوب سایگون نیز دو امریکائی دیگر مجروح گردیدند . دراین آخرین نبرد چریکها ۱۰ کشته و نیرو های دولتی دو کشته و شش زخمی دادند .

● ۱۵ هزار سپاهی

گزارش های دیپلماتیك حاکی است که کره جنوبی در ماه اوت ۱۵ هزار نفر سپاهی به ویتنام جنوبی خواهد فرستاد . این عده بیش از یك لشکر کره جنوبی را تشکیل میدهد .

● اعلامیه چین

وزیر امور خارجه چین امروزطی اطلاعیه‌ای اعلام داشت که چین آماده است بمحض دریافت تقاضائی از جانب ویتنام داوطلبان خود را به آن سامان اعزام دارد . وزارت خارجه چین تائید کرده است که در مقابل مداخله رسمی امریکائی ها در جنك ویتنام تقاضای مردم ویتنام جنوبی از کشور های دوست بسیار منطقی است .

اعلامیه میگوید که ۶۵۰ میلیون مردم چین آماده‌اند تا آخرین نفس در مبارزه مردم ویتنام شرکت کرده و متجاوزین امریکائی را اخراج کنند . وزارت خارجه چین دراین اعلامیه همچنین با هرگونه مذاکره مخالفت کرده و آنرا مانور امپریالیست ها نامیده است .

● روش گلدواتر

کوسیگین نخست وزیر شوروی گفت دولت جانسون سیاست پیشنهادی گلدواتر را که توسط رای دهندگان آمریکا رد شد، اجرا میکند . وی آمریکا را متهم به اعمال تجاوزکارانه علیه کشورهای سوسیالیستی وجنبشهای انقلابی نمود کوسیگین که در ضیافتی بافتخار تیتو رئیس جمهور یوگسلاوی نطق میکرد افزود : مردم شوروی ازهیچ کمك مادی و معنوی به مردم ویتنام خودداری نخواهند کرد و اطمینان دارند مبارزه مردم ویتنام به پیروزی کامل منجر خواهد شد .

طبق معمول روشن نشد مقصود کوسیگین کمك شوروی به ویتنام است یا چریکهای ویتنام جنوبی

● وضع وخیم

آیزنهاور رئیس جمهوری سابق آمریکا امروز گفت : وضع درویتنام وخیم است واز مردم آمریکا خواست ازسیاست جانسون در ویتنام حمایت کنند.

وی گفت اگر ما از سیاست آمریکا انتقاد کنیم بمعنای آن است که ازرئیس جمهوری که مسئول اجرای این سیاست است انتقاد کرده‌ایم و من در چنین کاری شرکت نمیکنم.

● کمك شوروی

«کامران حسین‌اف» دبیر اتحادیه های کارگری شوروی گفت هزاران داوطلب شوروی برای جنگیدن بر ضد آمریکائی‌ها درویتنام نام‌نویسی کرده‌اند واتحادیه مزبور ۸۸۸۸۹۰ دلار به مردم ویتنام کمك کرده است

وی در جلسه کنفرانس صلح و استقلال ملی و خلع سلاح سخنرانی میکرد . قبل ازاو «نیکلای تیخونوف» نویسنده معروف شوروی سخنرانی کرد و گفت : کنفرانس نمیتواند فقط از اعتراض کتبی یا شفاهی به عملیات آمریکا درویتنام راضی باشد .

● مذاکره با چریکها

دین راسك وزیر خارجه امریکا در پایان جلسه کابینه این کشور گفت که چندین راه برای پایان بخشیدن مسالمت آمیز بمناقشات ویتنام هنوز مفتوح است .

وی افزود که هنوز هیچ نشانه‌ای دایر باینکه پکن و هانوی بواستار حل مسالمت امیز مناقشه باشند وجود ندارد .

راسك گفت که امریکا مخالف شرکت نمایندگان جبهه آزادی ملی ویتنام ، در کنفرانسی که روزی در این زمینه تشکیل خواهد شد نیست بشرطی که این نمایندگان جزو هیئت نمایندگی ویتنام شمالی باشند.

وزیر خارجه امریکا گفت که درحال حاضر هیچ فعالیت مثبتی از طرف مسکو برای حل مسالمت آمیز مسئله ویتنام دیده نمیشود .

راسك در پاسخ یك روزنامه‌نگار گفت که سازمان ملل متحد آماده است که در حل مشکل ویتنام شرکت کند ولی پکن و هانوی با شرکت این سازمان در حل بحران مخالفت میکنند .

راسك گفت که حضور نیروی امریکادراین کشور برای جلوگیری از ورود نیرو های خارجی درصفوف ویت کنك ها میباشد .

(آسوشیتد پرس ـ رویتر ـ یونایتد پرس ـ خبرگزاری فرانسه)

هیئت صلح

تشکیل هیئت صلح از طرف کنفرانس روسای دولت های کامنولث (مشترك المنافع) گام مهمی است که در راه رفع بحران ویتنام برداشته میشود. گرچه هنوز این هیئت بامخالفت هائی در داخل کنفرانس مواجه است ، اما بنظر میرسد اگر بتواند باترکیب کنونی خود برای انجام ماموریتی که دارد به پایتخت های مورد نظر سفر کند، موفقیت هائی از لحاظ آغاز مذاکرات صلح نصیبش گردد .

پیشنهاد تشکیل دولت موقتی برای دومینیکن

سازمان ملل ـ ۱۸ ژوئن ـ رویتر

سازمان کشور های آمریکائی پیشنهاد کرد یك حکومت جمهوری موقتی در دومینیکن بوجود آید و در عرض شش تا ۹ ماه انتخابات راانجام دهد .

این پیشنهاد به کنفرانس وزیران خارجه کشور های آمریکائی که برای رسیدگی به مسئله دومینیکن در واشنگتن تشکیل شده تقدیم گردید . طبق این پیشنهاد بمحض تشکیل دولت موقتی مزبور همه کشور های آمریکائی آنرا برسمیت خواهند شناخت .

وزارت خارجه آمریکا امروز گزارش هائی را که حاکی بود آمریکا قصد دارد شورشیان دومینیکن را ازبخش اشغالی آنها بیرون براند یانیرو های ضد انقلابی ژنرال «ایمبرت» را خلع سلاح کند تکذیب کرد و گفت نیرو های آمریکائی چنین قصد هائی ندارند و فقط زیر فرماندهی ژنرال «آلویم» فرمانده قوای کشور های آمریکائی عمل میکنند .

«تیتو» در مسکو

مسکو ـ خبرگزاری فرانسه ـ ۱۸ ژوئن ـ مارشال تیتو رئیس جمهوری یوگسلاوی امروز برای یك دیدار رسمی وارد مسکو شد.

در فرودگاه مسکو برژنف وسایر رهبران شوروی از تیتو استقبال کردند. از سال ۱۹۵۶ تاکنون این پنجمین سفر تیتو به شوروی است.

«میکویان» طی نطقی که ایراد کرد به مراحل مختلف دوستی دو کشور ومخصوصا به روابط دو کشور که برپایه حقوق متساوی است تکیه کرد .

تیتو نیز گفت که ملاقات سران دو کشور به توسعه روابط آنها کمك موثری خواهد کرد .

صیادان نمکزار

از صبح دوشنبه در سینماهای
متروپل ـ سالن نیاگارا

ادموند اوبراین
هلن وستکات
درفیلم
جدال در سرزمین احشام
Cow Country

از صبح دوشنبه در سینماهای از صبح دوشنبه
آسیا ـ رکس ـ رویال ـ همای

جك هاکینز
ریچارد اتن بارو
میافارو
فلورا رابسون
Guns at Batasi
شورش در باتاسی
سینماسکوپ دوبله بفارسی
پخش از کمپانی فوکس قرن بیستم
20th CENTURY-FOX

در چهار گوشه جهان

تقاضای هنرمندان

لاهور ـ هنرمندان ونویسندگان پاکستانی امروز ازژان پل سارتر وبرتراندراسل دعوت کردند که افکار عمومی مردم جهان غرب را درباره شرایط زندگی مردم کشمیر روشن کنند.

هنرمندان پاکستانی اعلام کردند که مردم این سامان در شرایط بسیار سختی بسرمیبرند ووضع آنها که زیر فشار هندیها میباشند صلح و آرامش را تهدید میکند.

به مجلس کشید

لندن ـ جنجالی که مسئله اعطای نشان امپراطوری به بیتل‌ها درسراسر انگلستان وکشورهای مشترك المنافع بریتانیا برپاکرده بمجلس عوام و مجلس لردهای این کشور نیز کشانیده شد .

درهردو مجلس نمایندگان از دولت دراین باره سئوالاتی بعمل آورده‌اند. قرار است هارولد ویلسون روزهای ۲۹ ژوئن و ۳۰ ژوئیه به پرسش نمایندگان پاسخ دهد.

سومین ازدواج

پاریس ـ پیر سالینجر سخنگوی کاخ سفید واشنگتن درزمان ریاست جمهوری جان کندی امروز بایك دختر ۲۶ ساله فرانسوی بنام «نیکول ژیلمن» ازدواج کرد . این سومین ازدواج سالینجر است.

گردش کردند

رم ـ خواهران دوقلوی ایتالیا که چندی پیش بوسیله عمل جراحی از یکدیگر جداشدند امروز برای اولین بار مدتی در هوای آزاد گردش کردند. مادرد وقلوها و یك پرستار مخصوص درتمام این مدت ازآنها مراقبت میکردند.

پرتاب «تیتان»

کیپ کندی ـ دانشمندان امریکائی دیروز نیرومند ترین موشك «تیتان» را باموفقیت در پایگاه کیپ کندی آزمایش کردند . این موشك که ارتفاع آن باندازه یك ساختمان ۱۲ طبقه است جسمی را بوزن ۱۴ هزار و ۵۱۵ کیلو در مدار زمین قرار داد . این جسم طبقه آخر موشك تیتان بود که درآن ۹ هزار و پانصد کیلو سرب گذاشته شده بود .

فضانوردان در پاریس

پاریس ـ مك دیویت وادوارد وایت سرنشینان سفینه فضائی جمینی ۴ همراه هوبرت همفری معاون رئیس جمهوری آمریکا برای تماشای نمایشگاه بین المللی پاریس با هواپیمای مخصوص پرزیدنت جانسون وارد پایتخت فرانسه شدند. یوری گاگارین نخستین فضانورد جهانی نیزاکنون در پاریس بسر می‌برد.

در فرودگاه موریس کوودو مورویل وزیر خارجه فرانسه از همفری وهمراهان وی استقبال کرد.

معاون رئیس جمهوری آمریکا در مدت اقامت خود در پاریس با ژنرال دوگل رئیس جمهوری و سایر مقامات دولتی فرانسه ملاقات ومذاکره خواهد کرد.

دولت جدید

بروکسل ـ بودوئن پادشاه بلژیك از «پیرهارمل» رهبر ۵۴ ساله حزب سوسیال مسیحی درخواست کرد که دولت جدید بلژیك را تشکیل دهد .

هارمل امروز پس از گفتگو با رهبران احزاب سیاسی بلژیك نظرخود رادر مورد تشکیل کابینه جدید بپادشاه بلژیك اطلاع خواهد داد. کابینه بلژیك چهار هفته قبل پس از پایان انتخابات این کشور استعفای خودرا به بودوئن تسلیم کرد.

تابستان راحتی داشته باشید
بوی عرق پا و زیر بغل با پودر دِ اُ ـ ایرن . براحتی برطرف میشود
فروش کلیه داروخانه ها

از صبح دوشنبه در سینماهای آتلانتیک
پلازا ـ ایفل ـ ادئون

بنوغ مرلین جونز
رنگی
دوبله بفارسی
تازه ترین اثر والت دیسنی
با شرکت تامی کرک ..... آنت لئون ایمز

پیک نیک کجا برویم
استخر شنای کاپ
جاده کرج مقابل کارخانه جیپ

ویلسون رئیس هیئت صلح ویتنام شد

ازطرف کنفرانس نخست‌وزیران کشور های مشترک‌المنافع

لندن ـ ۱۸ ژوئن ـ یونایتدپرس امروز افشا شد که هارولد ویلسون نخست‌وزیر انگلیس ریاست یك هیئت ۵ نفری را که برای اعاده صلح در ویتنام اقدام خواهند کرد عهده‌دار شده است. تصمیم به‌تشکیل این هیئت در اولین جلسه نخست‌وزیران ۳۱ کشور مشترک‌المنافع گرفته شد.

رادیو مسکو اعلام کرد که به «صمیمیت» ویلسون در کوشش برای حل مسئله ویتنام اعتماددارد نخست‌وزیران کشور های مشترک‌المنافع خواسته‌اند راه حل‌سازشی در ویتنام بیابند و به‌این جهت نخست‌وزیران غنا، نیجریه، تری‌نیداد وسیلان بعنوان هیئت صلح انتخاب شدند. حال آنکه قبلا در کنفرانس نمایندگان تانزانیا و کنیا خواسته بودند سیاست امریکا در ویتنام محکوم شود و شستری نخست‌وزیر هند خواستار شد که بمباران هوائی ویتنام شمالی قطع گردد.

● **شکست وتردید**

هنوزازتشکیل‌این هیئت چندساعتی نگذشته که‌موفقیت‌آن دچار شك و تردیدگردیده است چه‌از یکطرف تانزانیا و کنیا با شرکت‌انگلستان دراین هیئت مخالفت کرده‌اندزیرا بنظر آنها انگلستان کاملا‌سیاست آمریکا در ویتنام وابسته است‌و بهمین جهت نخواهد توانست نقش یك میانجی را در این بحران‌بازی کند. از طرف دیگرپاکستان‌عقیده دارد تازمانیکه امریکا به‌بمباران ویتنام شمالی پایان‌ندهد، موفقیت این هیئت دچار شك و تردیداست.

هند معتقد است‌که هیئت صلح باید در گفتگوهائیکه با طرفین بعمل می‌آورد با نمایندگان ویت‌کنك نیز مذاکره کند.

● **تشتت آراء**

سخنگوی کنفرانس گفت که البته نمیتوان انتظار داشت ۲۱ کشور کنفرانس کشورهای‌مشترک‌المنافع عضو درباره این مسئله دارای دراین باره دچار تشتت آراء است وحدت نظر باشند.

در راه بندرعباس

بقیه از صفحه اول

یزد حرکت کرد. این اتوبوس را خانواده‌های یزدی‌مقیم‌بندر عباس‌بطور درست کرایه کرده‌بودند و میخواستند برای تغییر آب وهوا وفرار ازگرمای شدید بندر عباس به‌یزد بروند.

عده‌مسافرین‌بیش ازظرفیت‌اتوبوس بود وساعت سه‌ونیم بعد ازظهر پیروز این اتوبوس بندر عباس رابطرف یزد ترك کرد و هنوز ساعتی نگذشته‌بود که خبر آوردند. اتوبوس حامل یزدیهای‌بندرعباس درنزدیکی «گهره» واقع در فاصله چندکیلومتری شهر بدره سقوط کرده وهمه سرنشینان و مسافرین آن کشته شده‌اند!

بلافاصله عده زیادی از اهالی‌بندر عباس و حاجی‌آباد باتفاق مامورین ژاندارمری عازم محل حادثه شدند.

خبرنگار ما که این گزارش را تلگرافی اطلاع‌داده‌است اضافه‌میکند: برای اطلاع‌از کیفیت وقوع این‌حادثه هولناك وکمك بسرنشینان اتوبوس که‌احتمال میرفت چند نفری از آنها زنده مانده باشند عازم «گهره» شدم اتوبوس مزبور درهم‌شکسته ومتلاشی شده در قعر دره‌ای ژرف افتاده بودو سیلاب خون از گوشه وکنار لاشه درهم شکسته اتوبوس جریان‌داشت.

اثاثیهٔ‌مسافرین که‌برسقف‌اتوبوس بسته شده بود در اعماق دره پراکنده گردیده بود واز داخل اتوبوس هیچ صدائی شنیده نمیشد.

ازظواهر وقرائنی که در جاده‌بجای مانده بود معلوم میشد که اتوبوس مزبور سرعت زیاد داشته و هنگام سبقت از ماشین دیگری بیك تپه‌شنی درکنار جاده تصادف کرده و سپس‌از جاده منحرف شده و معلق زنان‌بقعر دره‌ای عمیقی که درکنار جاده واقع است سرنگون گردیده است.

۲۱ کشته

پس از انجام فعالیتها و کمکهای لازم متاسفانه ۱۵ نفر از سرنشینان اتوبوس در همان محل حادثه کشته شده بودند وبقیه را که بشدت‌مجروح وقادر بتکلم نبودند بهر ترتیب بود از داخل وزیربدنهٔ‌اتوبوس بیرون‌کشیده وبازحمت زیاد از قعر دره بالاآوردیم وبرای معالجه به‌بیمارستان ثریابندر عباس وچندین نفر از مجروحین رانیز به‌حاجی‌آباد منتقل کردیم تاشاید معالجه شوند.

اما شش نفر دیگر از مجروحین نیزازشدت‌جراحات‌وارده دربیمارستان جان سپردند و تعداد قربانیان این حادثه فجیع به ۲۱ نفر رسید.

تمام پزشکان لشکری و کشوری برای معالجه مجروحین مشغول کار شدند و حتی آقای دکتر مصباح‌رئیس بیمارستان ثریا که‌در این حادثه‌فرزند وخاله‌اش رااز دست‌داده وخواهرانش نیز بشدت مجروح شده‌اند با قلب شکسته و چشم گریان به جراحی مجروحین پرداخت.

باوقوع این فاجعه هولناك در بندر عباس عزای‌عمومی اعلام شدوهم‌اکنون مجروحین این حادثه بستری میباشند ولی امیدی بزندگی‌اغلب آنهانمیرود.

اخبار خاورمیانه

نقشه پیاده‌کردن قوا در لبنان

« حسین عویدنی» نخست‌وزیر لبنان امروز گفت یادداشتی در باره «نقشه مشترك آمریکا و انگلیس برای پیاده کردن قوا در لبنان در موقع لزوم» به سفارت انگلیس فرستاده است، زیرا سفیر انگلیس درمذاکراتی که در این باره با او داشته نتوانسته توضیح رضایت بخشی بدهد اسنادی که در روزنامه الاهرام مصر بچاپ رسید این نقشه انگلیس را افشا کرده است. همچنین گفته میشود وزیر کشور لبنان به فرمانداران شهر ها دستور داده‌بود نگذارند پس از نماز جمعه تظاهراتی بر ضد دولت انگلیس برپا شود.

اسرائیل سفیر آلمان را نپذیرفت

ارهارد صدراعظم آلمان غربی گفت: « حق نبود که اسرائیل با پذیرش اولین سفیر کبیر آلمان غربی د راسرائیل باین عنوان که در ارتش هیتلری خدمت‌میکرد وبشان صلیب آهن دارد مخالفت میکرد.» وی‌حاضرنشد نام این‌سفیر راکه پذیرشش از طرف اسرائیل داده نشده فاش کند ولی گزارش‌های‌دیگر حاکی‌است که این شخص « رودلف پاول »، از کارمندان عالیرتبه وزارت خارجه آلمان است که‌سابقه کار در ارتش هیتلری دارد. فعلا ارهارد تصمیم گرفته مبادله سفیر با اسرائیل را بتعویق بیندازد.

انقلاب بدون خونریزی افغانستان

محمد یوسف‌خان نخست‌وزیر افغانستان امروز گفت افغانستان از پیشنهاد چین کمونیست‌دایر بر تشکیل سران برای خلع ـ سلاح اتمی حمایت میکند واز هرگونه اقدامی برای خلع‌سلاح از جمله پیشنهاد خلع سلاح کامل و همگانی تحت نظارت موثر بین المللی پشتیبانی مینماید.

وی در یك مصاحبه اختصاصی گفت در عین حال ما انتظار افزایش کمك آمریکا را به افغانستان داریم و کمك های فعلی آمریکا را کافی ندانست وی‌اقدامات‌اخیر پادشاه‌افغانستان را در اعطای دمکراسی بیشتر پارلمانی، دادن حق رای به زنان و آزادی مطبوعات را «انقلاب بدون خونریزی افغانستان» نامید.

محمد یوسف خان در باره کمکهای خارجی که بافغانستان میرسد گفت ما هرگز تهدید و شانتاژ برای گرفتن کمك نمیکنیم دوستی خود را باهیچ کشوری‌برای دریافت کمك‌خارجی قرار نمیدهیم.

دومین دسته دانشجویان

بقیه از صفحه اول

دومین دسته ۱۳۰ نفری‌دانشجویان ایرانی مقیم آمریکا ساعت ۱۰ وبیم بعد از ظهر دیروز در میان استقبال پر شور اولیاء و اقوام خود که از سلهاعتها قبل در فرودگاه مهرآباد اجتماع کرده بودند بتهران آمدند.

در فرودگاه مهرآباد

چند ساعت قبل از ورود هواپیمای حامل دانشجویان ایرانی مقیم آمریکا پدران و مادران و اقوام دانشجویان در فرودگاه مهرآباد حضور یافته و بابی صبری انتظار ورود اقوام دانشجوی خود را داشتند. هر چه بورود هواپیما نزدیك تر میشد بر تعداد جمعیتی که بفرودگاه مهرآباد آمده بودند نیز افزوده میشد.

● **تاخیر هواپیما**

هواپیمای حامل دانشجویان ایرانی مقیم آمریکا که قبلا قراربود درساعت ۱۰ بعد از ظهر وارد تهران شود با نیم ساعت تاخیر وارد تهران شد.

خبرنگار ما مینویسد این بارهنگام ورود دانشجویان در جلوی گمرك مامورین پلیس، پیشگیریهای لازم بعمل آورده و با تشکیل دو صف منظم مانع از هجوم مستقبلین بطرف گمرك میشدند اینکار باعث شد تا دانشجویان بعد از انجام امورگمرکی بلافاصله ازداخل گمرك خارج‌شده و ازدحامی نیز در جلوی در خروجی گمرك ایجاد نشود.

بعداز خروج دانشجویان از در سالن گمرك پدران و مادران و اقوام آنها مسافر خود را در آغوش کشیده و غرق در بوسه میساختند.

● **ازدواج دانشجویان دختر**

عده‌ای از دانشجویان دختر ایرانی که برای تحصیل بخارج رفته بودند با جوانان ایرانی مقیم خارج درهمانجا ازدواج کرده و بعضی از آنهاشوهران ایرانی خود را نیز بتهران آورده‌بودند

در حدود ساعت ۱۲ مراسم استقبال از دانشجویان پایان یافت ومسافرین و مستقبلین بسوی شهر حرکت‌کردند خبرنگار ما هنگام ورود دانشجویان باچندتن از آنان درباره مسافرت خود بایران صحبت کردونظر آنان را درباره نحوه مسافرتشان جویا شد.

دانشجویان اظهار میداشتندکه در میان راه به‌آنان فوق‌العاده‌خوش گذشته است یکی از دانشجویان بنام آقای پرویزپارسا که شاگرد اول رشته اقتصاد دردانشگاه‌تهران شده وبعدا بخارج‌رفته‌است‌میگفت: دانشجویان ایرانی از فرط‌علاقه بکشور در داخل هواپیما ودر طول راه چندین‌بار سرود مهرایران را یك‌صدا باهم خواندند.

● **نظر یك دانشجوی‌دیگر**

خانم ناهیدفیاضی یکی‌ازدانشجویان ایرانی مقیم آمریکا که دیشب‌به تهران آمده بود اظهار میداشت: من در هرکجای دنیا که‌باشم کشور خودرا برتر از آن کشورمیدانم. این دانشجو که‌ریاست امورفرهنگی کلوپ‌خارجیهارا نیز در خارج‌بعهده دارد میگفت متاسفانه در خارج‌هنوز عده‌ای از مردم بی‌اطلاع و عامی خیال میکنند که مادر مراحل اولیه زندگی بسر میبریم و بهمین‌جهت من تصمیم دارم باتهیه چندین‌حلقه فیلم از پیشرفتهای ایران و آثار باستانی ونمایش آنها در آمریکا باین عده پیشرفتهای چند ساله‌اخیر مملکت خودمان رانشان بدهیم.

چك شماره ۵۸۵۳۹۸

عهده بانك صادرات شعبه بلوار تاریخ ۴۴ر۳ر۳۰ آقای علی عبدی مفقود شده چك مذکور از درجه اعتبارساقط است.

کلاسهای انگلیسی

انجمن روابط فرهنگی ایران و پاکستان

بدینوسیله شروع ثبت نام در کلاسهای خود را تحت‌نظر دبیران ایرانی و استادان خارجی برای ترم تابستان‌باطلاع کلیه علاقمندان میرساند. آدرس ـ بین چهارراه امیراکرم و کافه شهرداری تلفن ۴۸۳۰۰ ۱ـ۲

سازمان فرهنگی توانا

کلاسهای تقویتی ـ تجدیدی ـ متفرقه ـ ماشین نویسی

قلهك

جنب خیابان دولت تلفن ۸۶۲۷۶

دبستان وکودکستان آریو

ARIO SCHOOL & KINDERGARTEN

مؤسسه نمونه درایران

باهعلمین ایرانی و آمریکائی

خیابان پهلوی بین شاهرضا وتخت‌جمشید، اول خیابان رشت

پلاك ۴ ـ تلفن ۴۷۹۵۲ ثبت نام همه روزه

کارخانجات کفش فردوس

بمنظور همکاری با برنامه دولت و تقلیل هزینه زندگی

۱۰ درصد تخفیف

در قیمت کلیه کفشها بمشتریان محترم میدهد

کفش فردوس: خیابان شاه ـ اسلامبول ـ فردوسی

گروه فرهنگی سخن

افتتاح کلاسهای تابستانی و تقویتی وتك‌درسی‌خودرا از اول تیر ماه اعلام میدارد.

دفتر دبیرستانهای سخن همه‌روزه جهت‌ثبت‌نام‌داوطلبان کلاسهای تابستانی مفتوح و همچنین آماده نام‌نویسی دانش‌آموزان برای سال تحصیلی آینده می‌باشد.

دبیرستان سخن پسران خیابان شمیران ایستگاه عوارضی تلفن ۷۱۹۹۳

دبیرستان سخن دختران خیابان حقوقی‌سه‌راه‌آبتین تلفن ۷۲۶۱۲

۱ـ۲ آ ـ ۶۳۴۷

کلاسهای انگلیسی دبستان فیروزه

دبستان فیروزه باطلاع اولیاء محترم میرساند که کلاسهای انگلیسی و تقویتی این دبستان کمافی‌السابق صبحها از ساعت ۸ر۵ الی ۱۱ر۵ دائراست. نشانی خیابان شاه مقابل سینما نیاگارا تلفن ٤٦٦٩١

دبیرستان شاهین

باکادر قویتر، همه روزه ثبت نام مینماید

بطرز دانش آموزان جدیدالورود کلاسهای متداول و تقویتی

در آیام تابستان بطور رایگان دایر است

شاهرضا ـ روبروی دانشگاه ـ تلفن: ۴۱۲۷۷

چهارشنبه سال قبل

واقعه‌شگفت‌در پارلمان‌فرانسه

پاریس ـ در موقعی که در پارلمان فرانسه مشاوره جدی بعمل می‌آمد یك دختر جوان قمنك ازسرسرای عمومی بامهارت طنابی پائین انداخته وآرام روی آن سرخورد وجای یکی ازوکلا نشست ومجلس‌بهم خورد وداد وفریاد واعتراض نمایندگان بلند شد ولی دختر بجای خود نشسته وتکان نمیخورد تابالاخره اورا بزور بیرون بردند و جلسه پارلمان تعطیل شد.

نقل از اطلاعات ۲۹ خرداد ۱۳۱٤

قابل‌توجه: ساکنین محترم‌خیابانهای ـ شمیران ـ باغ‌صبا ـ سلیم ـ گرگان‌ـ‌خواجه نظام‌الملك‌ـ‌عشرت‌آباد‌ـ بهار ـ عباس‌آباد ـ شاهرضا ـ تخت‌جمشید و ...

گروه فرهنگی راه‌نو

تحت نظر عده‌ای‌از دانشمندان وفرهنگیان‌باسابقه‌مانند:

آقایان: سید حسن مبرهن ـ ابوالقاسم قربانی ـ سیدمصطفی‌صفوی‌راد ـ معزالدین مهدوی ـ احمدمزینی ـ باباصفری مقدم ـ خلیلی‌فر.

مفتخر است ضمن اعلام‌نسبت قبولی‌کلاسهای دبیرستان پسرانه راه‌نو بشرح‌زیر باولیاء محترم دانش‌آموزان مژده بدهد که در سال تحصیلی ٤٤ـ٤٥ علاوه بر تاسیس یك آزمایشگاه مجهز ویك کتابخانه تصمیمات بسیار مهمی‌جهت ارشاد صحیح وبالابردن سطح معلومات دانش‌آموزان عزیز اتخاذ گردیده است.

قبولی کلاسهای دوره اول متوسطه ۵ر۸۷ درصد.

قبولی کلاسهای دوره دوم متوسطه ۷۰ درصد.

ضمنا از اول تیرماه ٤٤ صبح و عصر دفتر دبیرستان برای ثبت نام کلیه کلاسهای دبیرستان (طبیعی ـ ریاضی) دایر است. بدانش‌آموزانیکه معدلشان از ۱٤ ببالا باشد تخفیف‌قابل ملاحظه‌ای داده میشود.

نشانی: خیابان شمیران ـ جنب سینما مولن‌روژ ـ خیابان بوشهر.

آگهی

دعوت مجمع عمومی عادی شرکت سهامی تولید دارو

جلسه مجمع‌عمومی عادی‌شرکت سهامی تولیددارو در ساعت پنجو نیم بعدازظهر روزسه‌شنبه چهاردهم تیرماه ۱۳٤٤ درمحل شرکت واقع در خیابان نادری چهارراه‌یوسف آباد شماره ۲٤۷ تشکیل خواهد شد.

اینك از همه سهامداران‌دعوت میشود که تایك روز قبل‌ازتشکیل جلسه با در دست داشتن عین سهام‌یا رسید بانکی آنها، برك ورودیه از شرکت دریافت داشته شخصا یا وسیله نماینده تام ـ الاختیار خود درجلسه مجمع عمومی شرکت فرمایند.

دستور جلسه‌عبارت است:

۱) استماع گزارش هیئت مدیره وبازرسان

۲) رسیدگی وتصویب ترازنامه سال مالی ۱۳٤۳ و دادن ترتیب تقسیم سودویژه

۳) انتخاب دونفربازرس

شرکت سهامی تولیددارو

آ ـ ۹۷۳۶

از صبح دوشنبه ۳۱ خرداد در سینماهای

تراس سالن

سهیلا ـ حافظ

ادی کنتاتین

همه جا هیلرزد

پرت پرادیه ـ سوفی هاردی

صفحه ۵
شنبه
۲۹ خرداد ماه ۱۳۴۴
شماره ۱۱۷۰۹
سال سی و نهم

اطلاعات ۱۳۰۵

مقالات و گزارشهای خارجی

۲۴ـ سالهای استالین

در نبرد «کورسک» ۷۰ هزار آلمانی کشته شدند

از خر سال قبل شورویها دهها اعلامیه درباره حملات وپیروزی‌های ارتش‌سرخ‌خوانده‌بودند ولی‌اعلامیه‌ای که روز ۱۲ ژانویه در مسکو انتشار یافت‌دارای اهمیت تاریخی بخصوصی بود. این اعلامیه در حقیقت سرآغاز «جهش نهائی» که در عرض چهارماه شورویها رابدروازه‌های برلن‌رسانید بشمار میرود . این بار هدف حمله نها جنبه نظامی نداشت بلکه‌منظور اصلی آن این بود که ارتش شوروی قبل‌از نیروهای‌دول‌غربی واردپایتخت آلمان شود . ارتش سرخ در تمام جبهه ها بسرعت‌پیش میرفت واکنون از لحاظ شمارهٔ افراد ومهمات جنگی بردشمن خود تفوق کامل داشت .

کتاب «تاریخ جنك» که در سال ۱۹۶۱ توسط شورویها انتشار یافت آمار نیرو های شوروی را باین شرح ذکر کرده است :

«جبهه اول بیلوروسی» وجبهه‌اول «اوکرائین» شامل ۱۶۰ لشگر، ۳۲ هزار و ۱۴۳ توپ و خمپاره انداز ۶۴۶۰ تانك و توپ متحرك و چهار هزاروهفتادودوهواپیما بود. مجموع نفرات این لشگرها بالغ بردو میلیون و ۲۰۰ هزار نفر میشد باین ترتیب در محور ورشو ـ برلن شماره نفرات ما پنج برابر ونیم نفرات‌دشمن بود .

هواپیما های ما ۱۷۰۷ برابر هوا‌پیمای آلمان و توپ و تانکهای ما نیز بترتیب ۷،۸ و ۵،۲ برابر توپها و نفنگهای آلمان بود .

باوجود این برتری فوا پیشروی شورویها بآسانی امکان‌پذیر نبود زیرا تقریبا در تمام جبهه ها آلمانیها با سرسختی هرچه‌تمام‌تردر برابرحملات ارتش سرخ مقاومت میکردند .

بطور کلی پس‌از نبرد استالین‌گراد (سپتامبر ۱۹۴۲ ـ فوریه ۱۹۴۳) و مخصوصا پس از نبرد «کورسك» (ژوئیه ۱۹۴۳) که آلمانیها شروع به عقب نشینی کردند در همه جا در برابر فشار شوروی ها ایستادگی می کردند در جنك «کورسك» هیتلر نیروی عظیمی رابحمله علیه مواضع شوروی وا داشت ولی ارتش سرخ با وارد کردن تلفات سنگین این حمله را در عرض چند روز متوقف‌ساخت

تلفات آلمانیها در نبرد «کورسك» به هفتاد هزار کشته تخمین زده شده است .

در همین جنك نیرو های آلمان ۲۹۰۰ تانك ، هزار عراده توپ، ۱۳۹۲ هواپیما و بیش از پانصد وسیله‌نقلیه از دست دادند .

وقتی چند هفته بعد از میدان نبرد دیدن‌کردم‌مزارع‌زیبای اوکرائین بدشت‌شوم وبد منظره‌ای تبدیل‌شده بود .

شلیك گلوله ها کلیه درختان و بوته های خودرو را درهم شکسته و صد ها اسکلت تانك وهواپیما روی زمین را پوشانیده بود. در یك‌شعاع ده‌کیلومتری بوی تهوع‌آور اجساد نیمه سوخته سربازان آلمانی‌وروسی هوارا پر کرده بودمعذلك این‌پیروزی دارای چنان اهمیتی بود که برای نخستین بار بدستور استالین ۱۲۰ توپ هر یك ۱۲ گلوله بافتخار این پیروزی شلیك کردند .

در جریان سال ۱۹۴۴ نبرد های وحشت‌آور دیگری روی‌داد که هریك از آنها پیروزی تازه‌ای برای ارتش سرخ بشمار میرفت . مهمترین این نبرد ها پیکاری بود که در ماه‌فوریه در جنوب کیف روی داد و ده لشگر آلمانی در آنجا به محاصره افتادند.

من نخستین خبرنگار غربی بودم‌که پس از پایان نبرد ازاین منطقه‌دیدن کردم .

از : ساندی‌تایمز

اشتباه شوروی در ویتنام

حالا دیگر کاملا روشن شده‌است که امریکائیها وروسها تا چه‌اندازه در مورد نظریات یکدیگر در ویتنام دچار اشتباه شده بودند .

در نتیجه این‌اشتباه‌اکنون این‌خطر وجود دارد که روابط دو کشوربیش از پیش بوخامت گراید .

علیرغم تعارفات مودبانه‌ای که‌دین‌راسك وزیر خارجه امریکا وسفیر شوروی گاهگاه‌مبادله میکنندروابط مسکو و واشنگتن هم اکنون قطع شده است ، اشتباه و محاسبه غلط شورویها از دو چیز ناشی شده بود اول سقوط خروشچف و دوم‌اظهارات جانسون هنگام‌مبارزات انتخاباتی‌در امریکا .مخالفت جانسون با جنك طلبی گلدواتر و حمایت او از همزیستی مسالمت آمیز سبب‌شده بود که روسها خیال کنندجانسون در ویتنام زیاد جلو نخواهد رفت.

واز طرف‌دیگر امریکائیهاتاهمین ۶ هفته قبل تصور میکردند حمایت شوروی از ویتنام شمالی جنبه ـ سمبولیك و تشریفاتی‌خواهدداشت. اما تجزیه و تحلیل های رهبران کرملین ازمسائل جهانی سبب شد که در سیاست خارجی شوروی همزیستی مسالمت آمیز دست کم در حال حاضر اهمیت‌درجه دوم‌یافته وتحت‌الشعاع‌تصمیم این کشور به مبارزه با نفوذ چین در نهضت های آزادی بخش قرار گیرد .یکی از نتایج این سیاست تازه دادن قول کمك نظامی به ویتنام شمالی بوده است .

● چین و هند

شوروی‌برای فرستادن سلاحهای خودبه ویتنام شمالی به‌چین مراجعه کرد اما دولت چین تقاضای‌شوروی رادرد کرد وباعبور کمکهای تسلیحاتی از خاك‌خود مخالفت کرد .

مسکو که درجستجوی راه دیگری بود به هند مراجعه کرد و اجازه خواست که هواپیماهای روسی در سرراه خودبه ویتنام در دهلی نو فرود آیند اما هند نیز تقاضای شوروی را رد کرد . شوروبهانمی خواستند برای ارسال سلاح های خوداز راههای دریائی استفاده کنند زیرا ناوگان هفتم امریکادرنزدیکی آبهای ویتنام مستقر شده‌استو احتمال برخورد مستقیم بین کشتی های شوروی و امریکائی زیاداست امریکائیها مسکو را متهم‌به‌عمیق‌تر کردن‌جنك ویتنام می کنند.استدلال امریکائیان چنین است که دولت شوروی بادادن قول کمك‌های‌نظامی بدولت ویتنام شمالی و بدون آنکه بااین عمل خودویتنام‌شمالی را یك قدم به‌میز مذاکره نزدیك کرده باشد کمونیست های ویتنامی رابه ادامه جنك تشویق کرده است.

روسها یکبار کوشیدند ازطریق فرانسه طرفین را بسر میز مذاکره بکشانند اما آنها این حقیقت رادر نظر نگرفتند که پاریس از لحاظ دیپلماتیك در چنان موقعیتی نیست که بتواند بعنوان یك میانجی‌وارد عمل شود . ازاین گذشته روسها حتی نتوانستند ویتنام شمالی راوادار سازند شرایطی راکه آنها برای مذاکره به فرانسه پیشنهاد کرده بودند بپذیرد.

در آن هنگام دولت جانسون‌هیچ علاقه‌ای بشروع مذاکرات نداشتو احساس میکرد که حتی صحبت‌کردن دراین مورد نتایج وخیمی‌در سایگون ببار خواهد آورد . درآن هنگام در واشنگتن اعتقاد براین بودکه امریکا قبل از ورود به مذاکرات باید بابمباران ویتنام شمالی دست خودرا قویتر سازد.و باین ترتیب روسها وامریکائیها بی‌آنکه خودشان بخواهند بیش از بیش وارد مناقشه ویتنام‌شده‌اند.

روسها در اوایل ماه‌مارس‌شروع بگفتن این مطلب کردندکه آنها درمورد نظریات پرزیدنت جانسون اشتباه میکرده‌اند . روسها میگفتند ماخیال می کردیم باروزولت تازه‌ای روبرو هستیم در حالیکه بعدا دیدیم یك «هاری‌ترومن» تکزاسی درمقابل ماایستاده است . روسها انتظار داشتند جانسون همه‌اش به طرح «جامعه‌بزرك» خود یعنی باموردا‌خلی مشغول باشد و وقتی توجه فراوان اورا به سیاست خارجی‌دیدندحیرت زده شدند . اماآنها تاقبل ازبمباران خلیج تونکن نسبت‌به‌دعوت جانسون از برژنف وکوسیگین نظر مثبت داشتند .

● اشتباه آمریکائی

امریکائیهانیز هنگامی که‌جدی بودن دخالت شوروی را در ویتنام دیدند بحیرت افتادند آنها بی علاقگی خروشچف رابه‌ویتنام ولائوس و آمادگی اورا برای نادیده گرفتن چینی‌ها بخاطر داشتند و تا همین اواخر گمان میکردند که تاخیر کمك شوروی به ویتنام شمالی‌برای آنست که میخواهد در مقابل آن امتیازی بگیرد اما حقیقت آن بود که نرسیدن کمکهای شوروی‌به ویتنام بر اثر ممانعت‌چینی‌ها بود که راه این کمکهارا سد کرده بودند.

اگر در فصل باران امریکا ثابت کند که امکان پیروزی برای‌ویتنام شمالی وجود ندارد ممکن است روسها یکبار دیگر برای مذاکره دست‌بکار شوند . کوسیگین‌اخیرا در مذاکره باخارجی‌ها امریکا را بصورت یك موجود شریر مجسم کرده و در عین حال از نبودن‌رابطه بین واشنگتن و مسکو اظهار تاسف کرده است .

خروشچف سیاست همزیستی مسالمت‌آمیز و بی‌اعتنائی به چین‌را اساس سیاست خودقرارداده بود، اما جانشینان او چنین نکردند.

خروشچف میگفت‌واردجنك‌شدن کار آسانی است اما شجاعت‌واقعی لازم دارد . ظاهرا در حال حاضر هیچکس چنین شجاعتی ندارد. با آنکه ظاهرا بین مسکو و واشنگتن «خط‌سرخ» برقراراست،ارتباط آنها قطع‌شده‌است .آنها امروزسخنان یکدیگررانمی‌شنوند. اکنون تنها گلوله‌ها وتوپها هستند که سخن میگویند.

سکوت ! از : اکسپرس

ساعت مورد پسند شما
با تلفن به شماره های
۳۲۰۲۱ - ۳۱۶۹۵
در محل کار و یا منزل با شرائطی بسیار سهل در اختیار شما قرار خواهد گرفت

ماجراهای دون ژوئن
رنگی ـ تکنی کالر

ازصبح دوشنبه درسینماهای مولن روژ ـ مهتاب
دیانا ـ کریستال ـ اسکار ـ برلیان ـ زهره

مدلهای جدید فلاسك گوزن نشان
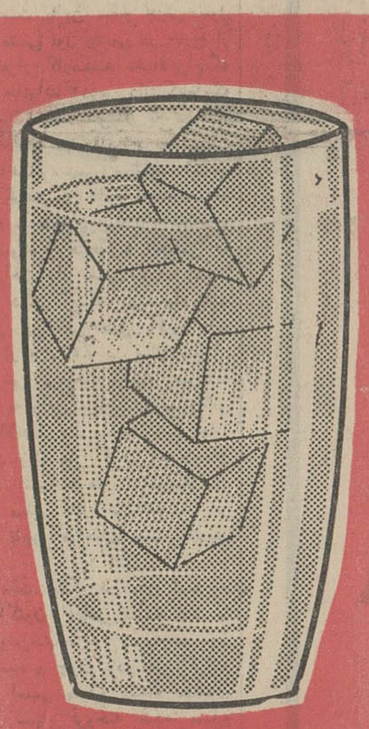
با جلد صدفی بسیار زیبا
در چهار رنگ جالب و ع اندازه مختلف
ظرفیت از ۴ تا ۱۵ پنت

فلاسك گوزن نشان

مزایای مخصوص مدلهای جدید :
- جلد صدفی براثر اصطکاك خراش پیدا نمیکند
- ظرف آلومینیومی داخل فلاسك مانع ورود ضربه و شکست شیشه است
- ۴۸ ساعت یخ را نگاه میدارد
- علاوه بردسته ، تسمه پلاستیکی مخصوص مسافرت دارد

نماینده انحصاری : تجارتخانه محمد عاصمی ـ سرای چیت ساز تلفن ۲۰۵۴۷
مرکز پخش : حاجب‌الدوله ـ تمیدی ـ تلفن ۲۳۲۸۷

واحدهای تهویه مطبوع وستینگهاوس
قویترین عامل مولد هوای سرد
در ساختمانها و سالنهای بزرگ :
ادارات ـ هتلها ـ رستورانها ـ بیمارستانها ـ باشگاهها
فروشگاهها ـ سوپرمارکتها

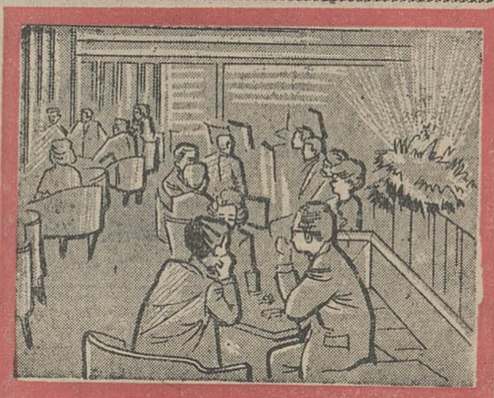
بقدرت سه تا پنجاه تن برودت
Westinghouse
نماینده انحصاری : شرکت سهامی ایران تکنو خیابان تخت جمشید شماره ۲۹۲-۲۹۰ تلفن ۶-۷۵۶۸۶۴

اشتباه

پروفسور منوچهر وارسته

سیمای تهران !

طی دوره اقامت در خارج ، مکرر در روزنامه های فارسی که بدستم می رسید از مزایا و محسنات تهران نسبت بشهرستانها مطالبی میخواندم و تذکراتی بچشمم میخورد از این قبیل که «ایران فدای تهران شده » یا « دولت نباید تصور کند که ایران فقط تهران است». درست مثل اینکه مردم تهران ازهمه مزایا و مراتب تمدن شهری و مواهب خداداد و وسایل راحت و آسایش برخوردارند و دولت همه چیز برای ایشان فراهم ساخته است .

اگر فراغتی نصیب شود تصمیم دارم تصویری از چهره این تهران دلستان طی چند مقاله ترسیم کنم تا معلوم شود که آواز دهل شنیدن از دور خوش است و فعلا در اینجا می پردازم بشرح یکی از مسائلی که مردم پایتخت با آن مواجهند یعنی مشکل بغرنج عبورو مرور !

سی و پنجسال قبل ، بایکی از رجال پاکدل ایران که زمانی نخست وزیر این کشور بود در پایتخت یکی از کشور های اروپائی گردش میکردیم وبحث ما در اطراف تشکیلاتی بود که پای یك درخت برپا داشته بودند جهت حفظ تنه درخت از تعرض مردم جاهل و آبیاری آن و شستن شاخ و برگ و نرو تازه نگهداشتن درخت .

آن مرد مجرب سالخورده آه سردی از دل بر آورده گفت : « ارزش این درخت برای اولیای امور و مردم این شهر بمراتب بیشتر است از ارزش من در کشورم !» و این موضوع متاسفانه عین حقیقت است ، البته نه براثر سوء نیت بلکه در نتیجه حساب غلط ونقشه غلط .

قطعا خوانندگان گرامی میدانند هوای تهران مخصوصا در این موسم بواسطه عبورو مرور هزاران اتوبوس وتاکسی گازوئیلی آلوده و غیرقابل استنشاق میباشد . چرا ؟ برای اینکه وقتی سفارش آن تعداد سرسام آور اتوبوس های گازوئیلی راداده باستناد اینکه سوخت گازوئیل بیشتر مقرون به اقتصاد است ، جان آن مردم و اطفالی راکه در نتیجه استنشاق این ابخره سمی در خطر واقع میشود بحساب نیاوردند .

چراکشور سویس اجازه نمیدهد حتی یك ماشین گازوئیل‌سوز وارد کشورش شود ؟ زیرا از روی حساب درست اقتصادی‌جان مردم‌قدرو قیمتی دارد . چرا در بسیاری از کشور های دیگر اجازه نمیدهند این قبیل‌وسائط نقلیه وارد شهر ها شوند و در خارج شهر هاهم لوله خروج گاز های سمی وصل به لوله‌های دیگریست که دود را بطرف آسمان میفرستند . حال آنکه در تهران سیل اتوبوسهای گازوئیلی لااقل بدو برابر ظرفیت پر از مسافر است.البته خوانندگان گرامی میدانند سنگینی فوق‌العاده چه‌تاثیری در افزایش میزان دود های سمی دارد . در آغاز کار چند نفر ازرجال خیر خواه بصیر مامثل آقایان دکتر صالح رئیس فعلی دانشگاه و دکتر صدیق آن سناتور فرهنگی روشن‌فکر اعلام خطر کردند و عواقب اینکار را گفتند و گویا آقای دکتر صالح در پست وزارت بهداری هم تذکرات‌لازم را بدولت دادند ولی آنچه البته بجائی نرسید تذکرو توصیه بود ، حالا هم این کلمات نه فایده‌ای دارد ، نه در حال حاضر میتواند دردی دواکند . آیا میتوان این تعداد سرسام آور وسائط نقلیه گازوئیلی راتعویض کرد؟ خوبست خوانندگان گرامی خودتحقیق فرمایند که رقم اول سفارش بنزهای گازوئیلی چقدر بوده و آیا چنین سفارشی در تمام دنیا سابقه داشته است . سفارش دهندگان اولیه کجا هستند و تابستانها کجا بسر میبرند و این دود های سمی به سینه چه افرادی میرود ؟ یقین دارم شما خوانندگان گرامی هم‌یکرات‌دروسائط نقلیه‌ای بوده‌اید که جلوی آنهایکی ازاین اتوبوسهای آدمکش(که‌سفارش دهندگان آن ارقام سفارشی خود را بعنوان ارائه حسن خدمت خود برخ مردم میکشیدند !) در حرکت بوده است و طعم دود های سمی آنرا که براستی مثل گلوله ایست که از دهانه سلاح گرمی خارج شود درك کرده‌اید .

اینست یك حساب اقتصادی غلط که بخاطر مختصری تفاوت قیمت‌جان میلیونها مردم بیگناه را در معرض مخاطره قرار میدهد . این بود یك وجه‌از مزایا و امتیازات ساکنین تهران که دلشان خوش است در پایتخت زندگانی میکنند . اگر مجالی دست داد وجه های دیگر زندگانی ساکنین پایتخت رادر مقالات بعد و البته صرفا جهت سرگرمی خوانندگان گلریز خواهم کرد !

گفتگوی تلفنی با ۳۰۰۱۰

اهالی محترم تهران هرروز بعد از ظهرها از ساعت ٦ تا ۷٫۳۰ میتوانند تلفنی دردلها و گرفتاریهاوشکایتهای خود را با مادر میان بگذارند .

● بی‌آبی

۷۰ روز است که در وحیدیه آب بمردم نرسیده است ، فکرش را بکنید مگر میشود هفتاد روز بی آبی کشید ؟

پ ـ لاجوردی

● بلاتکلیف

میخواستند درانتهای هاشمی کوی ری را عریض کنند ، ولی تاکنون اینکار را نکرده‌اند بنابراین وضع اینجا و خانه‌های آن بلاتکلیف است .

جلالی

● جز پزشکان

اینروز ها دسته دسته ازطبقات مختلف مردم ،کاسب کار وغیره به پیروی از اوامر شاهنشاه در نرخ اجناس خود تقلیل می دهند جز آقایان پزشکان این آقایان حتی حاضر نیستند ویزیت خودرا یکتومان هم که شده ارزان کنند درحالیکه مردم کوچه و بازاربیش از همه گرفتار دوا ودکترهستند، از همه اینها گذشته دکتر ها مرفه‌ترین، پر درآمدترین طبقه اجتماع هستند و بیش‌از همه از ارزانی های اخیر استفاده‌میکنند جا دارد که این طبقه هم در راه مبارزه باگرانی گامی بردارد .

فرخنده نکوزاد

● دستور نرسیده

فروشگاههای فردوسی هنوز شکررا ارزان نکرده‌اند میگویند بما دستور نرسیده است عجیب است که همه از ارزانی تازه‌پیروی میکنند جز فروشگاه فردوسی .

معزالملوك ایزدپناه

● مستاجر و مالك

استدعا دارم چند سطری راجع به مستاجرین بنویسید چون ۸۰ درصد مستاجرین گرفتار مالکینی هستند ازخدا بیخبر ، این مالکین بجان ومال مستاجرین تسلط دارند بخلاف گفته وزارت آبادانی و مسکن با اینکه هرروز بتعداد خانه‌های شهر اضافه میشود باز هم اجاره‌خانه‌ها نه تنها پائین نمی آید بلکه بالا هم میرود .

مستاجر ب ـ ا

● فلان مارك

قیمت برق میگویند ارزان‌شده، ما برق جوراب داشتیم ۱۵۰۰ تومان این برق را خریده بودیم حالابرق جوراب را دولتی کرده‌اند میگویند ۳۵۰ تومان هم باید بدولت بدهید تازه کنتر های قدیمی ما را قبول ندارند میگویند بایدکنتور جدید از فلان مارك نصب‌کنید ، این خرج تراشیها پدر مردم را درمی‌آورد .

حسین‌زاده

● حق پارکینك

بنده یکی‌از همشهریهای شما هستم ، اسمم را نمیخواهم در روزنامه بنویسید ولی خواستم دو کلام راجع به حق پارکینك ها مطلب بنویسید ، چندی قبل شهرداری و پلیس جلسه کردند و از صاحبان پارکینك‌ها قول‌گرفتند که بابت پارك یکساعت‌اول ۵ریال بگیرند ، نشان به آن نشانی‌که یکنفرهم این قول را عمل نکرد وهمه میدانیم و می‌بینیم که نرخ پارکینك یك تومان‌است .

همشهری !

● شکر ندارد

فروشگاه ارتش درامیریه شکر ارزان شده ندارد ، فروشگاه فردوسی هم میگوید دوکیلو قند باید بخرید تا یك کیلو شکر بشما بدهیم !

اهل امیریه

● ۲ تومان !

خواربار فروشی چهارراه اناری وخاکباز کره پاستوریزه را ۲ تومان میفروشد !

هدایت قاسمی

● فوری است !

در خیابان صفی‌علیشاه شمالی مقابل دیوار زایشگاه اول کوچه بن‌بست شایان قطعه زمینی قرار دارد که از دو طرف خیابان و کوچه دور آنرا دیوار موقتی کشیده‌اند ، این دیوار شکاف برداشته و درشرف سقوط است ! از قدیم و ندیم گفته‌اند که از سه‌چیز باید حذرکرد که یکی‌از آنها دیوار شکسته است ولی اغلب عابرین متوجه این شکست نشده از کنار دیوار عبور میکنند باتوجه باینکه برای جان آنان خطری وجود دارد از شهرداری مربوطه تقاضای بذل توجه فوری داریم .

احمد صدیق

● خاموش است

اول کوچه حکیم فردوسی واقع در جوادیه خاموش است وبرق تهران تابحال آنراروشن نکرده‌است.

صفا

نامه‌های مردم

باد و برق

اینجانب درحوالی تجریش منزل‌دارم تاباد می‌آید چراغها را مخصوصا خاموش میکردند پرسیدم چرا؟ گفتند سیمهای برق خراب است بیم خطر میرود. سیمهارا عوض کردند وپایه‌ها رانیز بتونی نمودند خیلی خوشحال شدیم ولی باز تا مختصر بادی برك درختان راتکان میدهد دوباره چراغها راخاموش میکنندباور کنید این‌برقهای خصوصی جان مارا بلب رسانده .برق بامداد سیم کشی با اصول فنی ندارد، سیمهای آن اگر براثر طوفان روی سیمهای دیگر بیفتد دنیا را به‌آتش میکشد در صورتیکه پارسال این برق خصوصی را شهرداری خریده بازهم تاباد‌برمیخیزدچراغهارا خاموش‌میکنند من نمیدانم آمدن باد فقط درایران است وجاهای دیگر دنیاباد نمیوزد لابد خواهند گفت در کشورهای دیگر هم تاباد بیاید چراغها را خاموش میکنند. اگر این مطلب اخیر را قائید کردند خیالمان راحت میشود که اینجا هم مانند همه دنیا است حسین صدری

تقاضای رسیدگی دارم

اینجانب بیت‌الله‌حمدی اهل‌وساکن قریه دوزکند از توابع میانه میباشم که بدستور مالك ده مزبور مدت سه‌سال است ازلانه وکاشانه خود رانده‌شده‌ام وباعائله‌ام بسختی زندگی مینمایم . تاکنون بمقامات انتظامی محل چندین فقره شکایت نموده‌ام‌ولی هنوزنتیجه‌ای نداده است. استدعا دارم ترتیبی داده شود که بعرایضم رسیدگی گردد .

۱٤ سال خدمت هیچ شد

اینجانب که دارای ۱٤ سال‌خدمت پیمانی دروزارت آموزش و پرورش می‌باشم مدت دوسال است که‌بدون جهت از کار بیکارم نموده و دراین مدت‌هرچه مراجعه نموده‌ام ملاطفتی نیزننموده‌اند و در نتیجه باداشتن هفت‌سرعائله مدت‌دوسال‌است‌نمیدانم بکدام مقام بایستی متوسل شوم که حیات خانواده‌ام را نجات دهم .

صدیق‌مقدم

دانشگاه روشن کند

دربرك تقاضانامه شرکت درامتحان ورودی دانشگاه ذکرشده‌است‌دو گروهی که‌مایلید امتحان دهید ». بادرنظر گرفتن اینکه‌هرگروه‌شامل چند رشته می‌باشد وهرداوطلبی نیز مایل بشرکت در یك رشته از یك گروه یاچند رشته است بنابراین دانشگاه روشن کند که آیا دربرك تقاضانامه رشته مورد نظر را نیز باید ذکر کرد ؟ و درغیر اینصورت دانشگاه چگونه متوجه رشته مورد نظر داوطلبان خواهد شد و علاوه براین منظور ا زمعدل کل ، معدل سالیانه سال ششم است یامعدل امتحانات خردادماه .

پاسخ نامه‌های مردم

وجهی موجود نیست

مدیر محترم روزنامه اطلاعات‌شرحی در ستون گفتگوی تلفنی آن روزنامه بشماره ۱۱٦۹٦ مورخ ۱۳ خرداد ۱۳٤٤ از طرف آقایان سرهنك‌داداش‌علیزاده و احمدی در باره وضع سهام صندوق تعاون جوانان ایران مرقوم داشته‌اند.

بطوریکه استحضار دارند ومخبرین آن روزنامه از بدو تاسیس صندوق‌تا کنون مرتبا با متصدیان مربوطه‌تماس داشته‌اند صندوق تعاون جوانان‌ایران باسرمایه اسمی پنجاه میلیون ریال تاسیس و متاسفانه با تمام کوششی که بعمل آمد بیش از ۲۵ میلیون ریال از سهام مزبور بفروش نرفت .

صندوق از محل این‌مختصرسرمایه تنها با ۷۲۵ نفر دانشجو جمعا مبلغ ۳۰۰۲۰۵۰۰ ریال‌قرارداد وام تحصیلی منعقد نموده که از مبلغ مزبورتاکنون ۲٦٤۳۳۵۰۰ ریال پرداخت و بقیه‌تعهد است که میبایستی بتدریج تاپایان دوره تحصیلی تادیه گردد . نکته قابل ملاحظه اینکه پرداخت وام های تحصیلی باقساط ماهیانه‌حداکثر ۱۰۰۰ ریال است و بااین ترتیب چگونه ممکن است بااین مبلغ جزئی بقول آقایان مشتی نور چشمی در خارج از کشور هزار کاریکنند مضافابراینکه نام‌و نام خانواده آدرس دانشکده‌ایکه دانشجویان مزبور در آن به تحصیل اشتغال دارند در دفاتر مربوطه ثبت و هرصاحب سهمی میتواند آدرس آنان راگرفته واز خارج تحقیق نماید تا معلوم شود هیچ یك از آنان نور چشمی نبوده و هیچگونه تبعیضی در باره پرداخت وام بعمل نیامده است.

نکته دیگر اینکه بهره وام های تحصیلی پرداختی طبق آئین نامه مربوطه از قرار ٤٪ در سال میباشد که بفرض پرداخت کلیه سرمایه صندوق به وام گیرندگان مبلغ کلی بهره سالانه از یك میلیون ریال‌تجاوز نمی‌نماید وبادرنظر گرفتن هزینه‌های مربوطه اندوخته ها و استهلاکات مالیات مبلغ قابل ملاحظه‌ای باقی نمیماند تابین صاحبان سهام تقسیم گردد .

اما علت اینکه در باره استرداد سهام تاکنون اقدامی نشده اولا از محل فروش‌سهام‌مزبور سرمایه‌صندوق تامین شده و چون بادر نظر گرفتن سرمایه اسمی بمبلغ پنجاه میلیون ریال و سهام فروخته شده بمبلغ بیستو پنج میلیون ریال این حداقل سرمایه ایستکه میتواند به صندوق که یك شرکت سهامی است‌موجودیت دهد مضافا براینکه همانطور که‌فوقا عرض شد این مختصر سرمایه هم بمصرف پرداخت وام بدانشجویان رسیده و فعلا وجهی موجود نیست که بمصرف بازخرید سهام برسد .

در خاتمه امید است ابراز لطف فرموده دستور فرمایند طبق قانون مطبوعات شرح فوق در آن‌روزنامه‌درج گردد .

صندوق تعاون جوانان‌ایران

اول تیر

اداره محترم روزنامه اطلاعات عطف به شرح مندرج در ستون گفتگوی تلفنی شماره ۱۱۷۰۱ مورخ۱۹ر۳ر٤٤ آن روزنامه محترم بامضای آقای اردشیر تحت عنوان « جواب صریح میخواهیم » در مورد لوله کشی‌منطقه غرب جیحون اشعار میدارند .

طبق اولین آگهی قبول انشعاب منطقه مزبور که بشماره ٤۲ منتشر شده است برك اعلام تمایل و تقاضای انشعاب ساکنین محترم قسمت جنوبی آن منطقه از تاریخ ۲ر٦ر٤۲ لغایت ۳۱ر٦ر٤۲ دریافت گردیده است و طبق تعهد سازمان انجام لوله کشی ۱۸تا۲٤ماه پس ازآن تاریخ خواهد بودو متاسفانه اظهار آقای ارشیر که مدعی هستند مدت سه سال منتظرموعد مقرر میباشند دور از حقیقت وانصاف است ضمنا باطلاع ساکنین محترم غرب جیحون میرساند که لوله کشی آن منطقه از اول تیر ماه سال جاری آغاز خواهد شد .

سازمان آب منطقه‌ای تهران

مزار عزیزان

دکتر محمدرضا صالحی کرمانی

آنجا سر دو راهی بود ، یك راه بسوی مدینه و دیگر راه به کربلا منتهی میشد .

کاروانی پر نالك غم وباچهره‌ای مصیبت بار لحظه بلحظه باین دوراهی نزدیك و نزدیك تر می شد .

اینها بازماندگان حسین بودند که بسوی مدینه مراجعت می کردند .

یزید دستور داده بود که بازماندگان حسین بن علی را در کمال عزت و احترام بزادگاه اصلیشان مدینه برگردانند .

این کاروان چندی‌پیش‌بسوی شام میرفت و یا بهتر گفته‌باشم آنها را از کربلا بسوی شام می بردند ، در آنوقت اسیر بودند ، اهانت می دیدند ،شلاق میخوردند ، بزیر غل وزنجیر کشیده شده بودند .

در آنموقع دستگاه حکومت اصرار داشت تا هر چه بیشتر اهانت کند ، و خاندان حسین‌بن‌علی رابصورت هائی زشت و زننده از برابر مردم بگذراند .

به آنها لباس اسارت‌پوشاند و تحت این عنوان شوم و غیر انسانی هرگونه اهانت و ذلتی رابر آنها روا داشت .

هدف این‌بود که‌از این راه عظمت و حرمت آنها را در هم بکوبد ، میخواستند تا با این ترتیب افکار عمومی را اغفال کنند و در نتیجه از عکس‌العمل اجتناب ناپذیر عاشوراجلوگیری نمایند .

نظر آنها این بود که‌حقایق رابپوشانند و جنایت عظیم خود رادر زیر پرده های تاریك‌تزویر و دروغ پنهان نمایند ، برای وصول باین‌هدف ازتمام‌امکانات موجود استفاده کردند .

اولا با تبلیغاتی قوی‌وپردامنه، حسین‌بن علی را یك مرد یاغی واخلالگر بجامعه معرفی‌نمودند، و ثانیا کوشش کردند تا از راه اهانت بیازماندگانش موقعیت عظیم‌شان را در دلهای مردم متزلزل سازند و ابهت و جلال معنوی آنها را درهم شکنند .

نمی دانستند که مقامهای معنوی ، با اهانتهای صوری و ظاهری زائل شدنی نیست .

دستگاه اموی برای‌پوشاندن حقیقت و قانونی جلوه دادن عملیات ننگین خود ، تمام تلاش و کوششی راکه می توانست انجام داد .

ولی بزودی متوجه شد ، که برخلاف انتظار ، حقیقت‌باسرعتی وصف ناشدنی روبروشنی است. و این بدیهی است که همیشه گذشت زمان ، پرده های‌دروغین را بکنار میزند و سر انجام حقیقت را روشن میسازد .

ولی این جریان در مورد حادثه کربلا، خیلی بسرعت انجام گرفت .

جهت این بودکه اولاحقیقت خیلی داغ‌و پر عظمت بود و ثانیا زینب و زین‌العابدین دو مبلغی بودند که خیلی خوب روی آن عمل کردند .

این دو شخصیت‌بزرك‌اسلامی از هر موقعیت مناسبی‌بنفع‌روشن ساختن حقیقت و بیداری افکار مردم استفاده کردند ، تا آنجا که دستگاه اموی مجبور شددر برنامه خود تجدید نظر کند و روش سخت‌و خشن خود رانسبت ببازماندگان حسین تعدیل‌نماید

لذا یزید دستور دادتاکاروانی مجلل آماده شود و نعمان بن‌بشیر انصاری راکه مردی‌ملایم و معتدل بود بسر پرستی‌کاروان برگزید و باو ماموریت داد تا در نهایت عزت و احترام خاندان حسین‌بن‌علی را از شام بمدینه برد ، باو دستور داد که اوامر زین‌العابدین‌و زینب را بدون چون و چرا اطاعت کندو ازهر حیث راحتی و آسایش آنها را تامین نماید .

یزید تازه دریافته بود که این خاندان رابا کشتن وبزنجیر کشیدن نمی توان نابود ساخت. می‌دید که هرچه بیشتر فشار می آورد و هرقدم تازه‌ای که‌در راه کوباندن آنهابر می‌دارد ، ماشه تازه‌ای است که خود بدست زینب هوشمند می دهد ، و او با استفاده از آن ، آتش بخرمن افکار مردم میزند و ارکان حکومتش را متزلزل می سازد ، لذا تصمیم گرفت‌برنامه راعوض کند و بمنظور حفظ موقعیت خود که در پرتو تبلیغات بازماندگان حسین‌سخت‌بمخاطره افتاده بود ، اشتباهات گذشته راجبران نماید گرچه این‌تصمیم خیلی دیر گرفته شده بود ، ولی باز این خاصیت را داشت که بازماندگان حسین بن علی علیه‌السلام از راحتی و آسایش بیشتری برخوردار می شدند . با این ترتیب دوران اسارت‌آن ها خاتمه پذیرفت ، دیگر از شکنجه ها و تازیانه ها خبری نبود .

از شام حرکت‌کردندو نعمان‌بن‌بشیر اوامرو دستور های‌زینب و زین‌العابدین را بدون کم و کاست انجام می داد .

زینب سلام‌الله علیها خواست تااز این موقعیت‌استفاده کند و سری بکربلا بزند ، به آنجا که عزیزانش در خاك و خون در‌غلطیده بودند ، میخواست تا بکربلا رود و در کنار قبر عزیزانش اشك بریزد .

کم کم کاروان بدو راهی نزدیك میشد ، برنامه این بود که کاروان راه مدینه را در پیش گیرد ، ولی زینب مایل بود بسوی کربلا رود و مزار عزیزانش را در آغوش گیرد ، لذا نعمان را احضار فرموده وباو دستور داد تا قافله را بسوی کربلا برد ، نعمان هم اطاعت کرد ، واینك برای نخستین‌بار است که بازماندگان حسین رو‌بسوی کربلا میروند ، میروند تا اربعینی بزرك و ابدی راپایه گذاری کنند ، اربعینی که‌باید در طول قرنهای آینده ،خاطره قیام حسین بن علی را درافکار بشریت زنده و جاوید نگهدارد .

برای مسافرت بهر نقطه از
اروپا و خاور میانه
بوئینگ ۷۲۷
هواپیمائی ملی ایران
در خدمت شماست

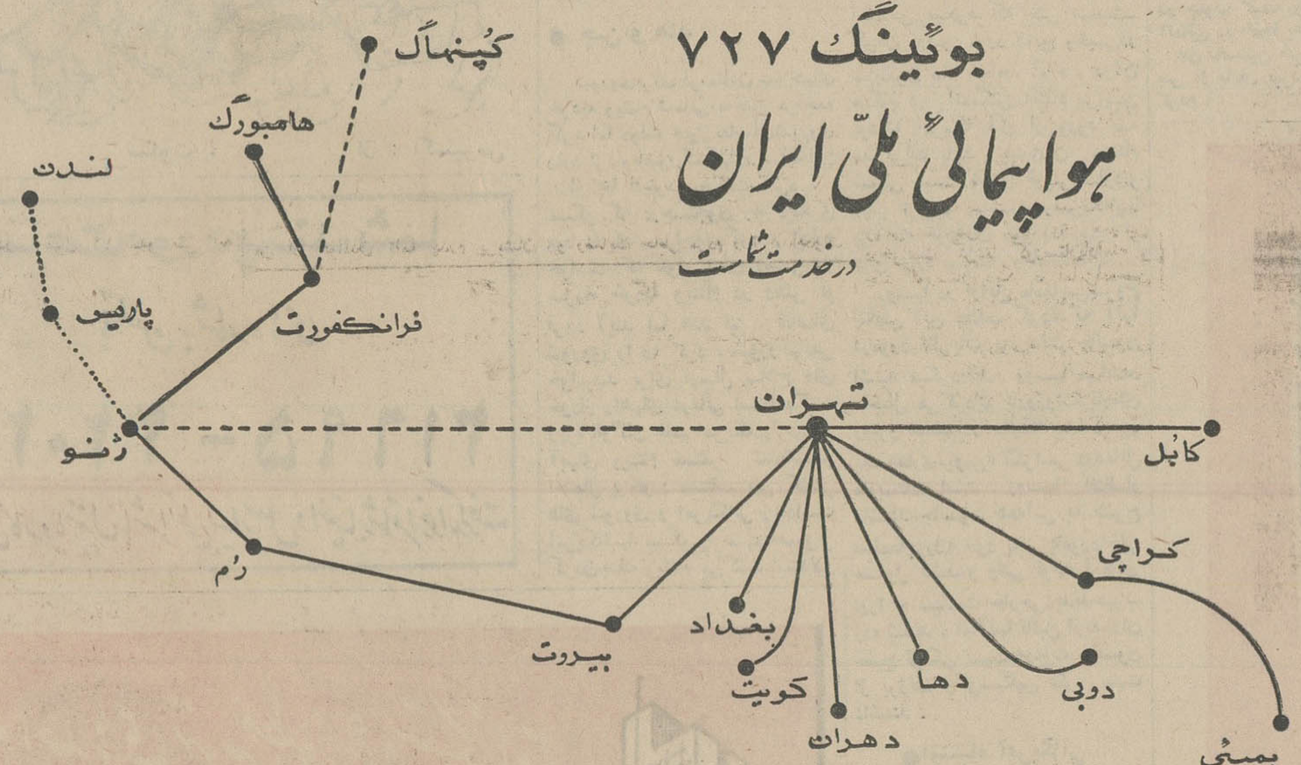

خره

خواهشمند است برای کسب اطلاعات بیشتر به دفتر فروش شرکت هواپیمائی ملی ایران
ابتدای خیابان ویلا شماره ٤٤ تلفن های ٤٤۳۳۳ ـ ٦٤۳۱۹ مراجعه فرمائید

امسال بوسیله وزارت راه

در پنجهزار کیلومتر، راهسازی و پل سازی میشود

● سی و هفت پل بزرگ در سراسر ایران ساخته میشود
● قسمتی از برنامه امسال صد در صد اجرا میشود و قسمت های دیگری نیز از بیست تا هشتاد درصد اجرا خواهد شد

وزارت راه امسال در پنجهزار کیلومتر راههای ایران عملیات راهسازی ، اسفالت تعریض ، نوسازی ، دیوارسازی و پل ـ سازی میکند و سی و هفت پل بزرگ در طول راههای ایران میسازد .

قسمتی از این راهها صد در صد امسال پایان می یابد و در قسمتی دیگر نیز عملیات ساختمانی از هشتاد تا بیست در صد ، تا پایان سال جاری خاتمه می پذیرد .

● صرفه‌جوئی

وزارت راه اعلام کرد که برای اجرای این برنامه پنج در صد از بودجه سالانه وزارت راه را صرفه جوئی کرده و برنامه منتشر شده تا روز آخر اسفند ماه امسال اجراء خواهد شد .

وزارت راه از مردم سراسر ایران، رانندگان، کامیونداران و همه افراد درخواست کرد که برنامه وزارت راه را یادداشت نموده و درست در پایان سال اجرای کامل آنرا از ماموران وزارت راه بخواهند .

● راهسازی و نوسازی

در دو شماره گذشته اطلاعات قسمت هائی از برنامه وزارت راه چاپ شد و در این شماره قسمت دیگر این برنامه به استحضار خوانندگان عزیز میرسد :

نوسازی و اسفالت راه سرتاسری اصلی قم ـ اراك ـ توره ـ بروجرد بطول ۲۵۰ کیلومتر ۷۰ درصد... نوسازی و اسفالت راه سر تا سری اصلی تاکستان ـ تبریز ـ بازرگان بطول ۷۱۰ کیلو متر ۵۶ درصد... نوسازی و اسفالت راه سر تا سری اصلی شیراز ـ بوشهر بطول ۲۸۰ کیلو متر ۱۵ در صد ...

اسفالت و نوسازی راه کمال آباد حلقه دره بطول ۱۲ کیلو متر ۸۰ در صد ...

اسفالت و نوسازی راه محمود آباد ـ آمل بطول ۱۹ کیلو متر ۸۰ در صد ...

راه رودبار الموت بطول ۱۶ کیلو متر ۷۵ در صد ... اسفالت و نو سازی راه سازی ـ فرح آباد بطول ۲۸ کیلو متر ۷۵ در صد ... راه سر تا سری اصلی اصفهان نائین بطول ۱۳۰ کیلو متر ۷۵ درصد . راه نمین بطول ۱٦ کیلو متر ۵۰ درصد ... نوسازی و اسفالت راه ـ سرتاسری اصلی جدید کرمان ـ سیرجان بندرعباس ـ رودان بطول ٦۱۳ کیلو متر ۵۰ در صد ... راه ـ سازی در محور سوباشی ـ کبوتر آهنك از همدان بطول ٤٤ کیلومتر ۸۰ در صد ... اصلاح وشن ریزی راه فیروز آباد میانه ۵۰ در صد... نقشه برداری وشروع ساختمان راه مشهد کلات بطول ۱٤۰ کیلو متر ۳۰ در صد ... پل نهراب باسه دهانه ٤۲ متری در محور زاهدان ـ زابل ۵۰ در صد ...

● ساختمان پلها

پل رودشور در جیرفت سه دهانه ۳٦ متری ۵۰ در صد... پل کالشور در سبزوار ٤ دهانه ٤۳ متری ۵۰ در صد ... پل مرغاب ۲ دهانه ۸ متری ۵۰ در صد.. عملیات حفاظتی پلهای راه کنار بحر خزر ٤۰ درصد... پل جیرده دو دهانه ۳٦ متری در استان گیلان ٤۰ درصد.. پل گزافرود (دهانه ۳٦ متر) و پل گازرودبار (۳۰ متر) در گیلان ۵۰ در صد ... پلهای سراسکند ـ کنگرلو ـ آرسین چای در آذربایجان شرقی ۳۰ در صد ... پل هاشم آباد در محور رضائیه ـ زیونه ۵۰ درصد ... پل طرق در راه اصلی سرخس (۷ دهانه ۸ متری) ۵۰ در صد ...

پلهای بختیاری شامل پلهای «سبز آب ـ دون پلان... دشتك کاج رستمی ـ اصلاح پل بابامحمود ۳۰ در صد... دیوار سازی ساحلی بابلسر ۳۰ در صد ... ساختمان پل چغلوندی ۳۰ در صد ... تعریض راه کوهدشت در لرستان ۳۰ در صد ..

● اصلاحات راهها

اصلاحات لازم در راه ایلام ـ مهران دهلران ۲۰ در صد ... تکمیل و اسفالت فرودگاه بیرجند و اسفالت خیابانهای سرتاسری فردوس ـ طبس و گناباد ۵۰ در صد ...نقشه برداری و تهیه اسناد مناقصه و اسفالت راه نهاوند ۳۰ در صد ... اصلاحات راه های دهستانی منطقه گرگان ۲۰ درصد ... نوسازی اسفالت راه زیت ـ گهرباران در مازندران بطول ۲۰ کیلو متر ۵۰ در صد...راه در ازین جیرفت بطول ۱۵۰ کیلو متر ۵۰ در صد...راهسازی کرمان راور ـ دیهوك (اتصال کرمان به خراسان) ۲۵ در صد... راهسازی سنندج ـ مریوان بطول ۱۵۵ کیلو متر ٤۰ در صد... راهسازی کرمانشاه ـ رامسر ـ پاوه ـ نوسود بطول ۱٦۵ کیلو متر ٤۰ در صد ... نوسازی و اسفالت راه سر تا سری اصلی قوچان مشهد بطول ۱۳۱ کیلو متر ۳۰ درصد... اسفالت و نوسازی راه دلیجان محلات بطول ۲۷ کیلو متر ۲۵ در صد ...راهسازی چادگان ـ الور بطول ۳٤ کیلو. متر ۱۵ درصد ...اصلاح و پلسازی راه آهن ـ کلیبر ۲۰ در صد...

راه جدید تربت حیدریه بمشهد از طریق فریمان ٤۰ در صد ...راه سنقر کرمانشاه از طریق گردنه ملماس ۳۰ در صد ... راه گنجانه ۵۰ در صد ... ناتمام

اطلاعات اجتماعی

جدول کلمات متقاطع شماره ۲۹۸٦

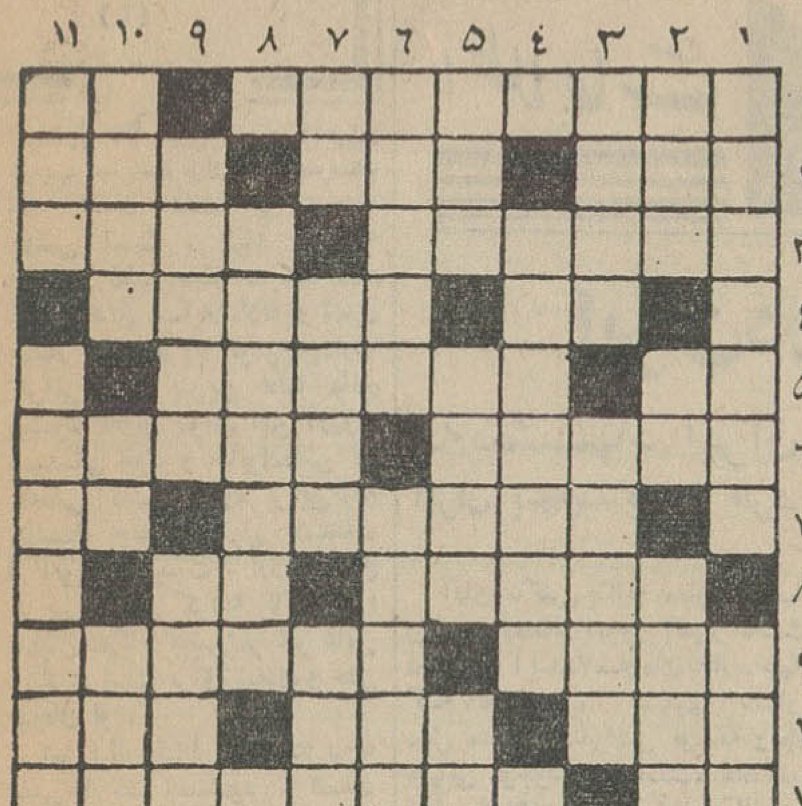

افقی: ۱ـ فیلسوف معروف و بدبین اروپائی که بخصوص در مورد زنها عقاید جالبی دارد ـ از فلزاتی که پیش از روی کار آمدن پلاستیك قدر و منزلتی بیش داشت ۲ـ حریص شدن و میل فراوان به چیزی داشتن ـ جامه دامن بلند ـ از دنبال صبر می آید ۳ـ از نقشه های قدیمی و اصیل ایرانی برای قالی و کاشیکاری ـ دوستان مرد رند میزنند ٤ـ ضمیر فرنگی ـ عیب جوئی ۵ـ از عضلات معروف بدن ـ از حیث آب و هوا نقطه مقابل جهنم است ٦ـ کلاسشان شبها تشکیل میشود ـ فراوان ۷ـ عهد قدیم ـ جوی خون ۸ـ شنل ـ بلی بزبان خارجی ۹ـ سرگردان جاویدان ـ نیستی و نابودی ۱۰ـ سوراخ گیری ناپیدا ـ انیشتاین چهارمین آن را به جهان عرضه داشت ـ دستی ۱۱ـ پایان ـ شیپور نخستین در سپیده دم سربازخانه .

عمودی : ۱ـ غذائی باتخم‌مرغ و پیاز داغ ـ جزیره‌ای در مدیترانه ۲ـ ریسمان ـ اثر چربی و چرکی ـ از نقاشان معاصر و معروف فرانسوی ۳ـ آب گاه ! ـ برای رفع گرمی و مضرات بدن مفید فایدتی است ٤ـ فراشباشی که امور مربوط به صد فراش را به‌کف باکفایتش سپرده‌اند ۵ـ علاوه بر شکل هندسی به معنی پیری وفرتوتی هم آمده است ـ فرستنده ـ علامت نداشتن ونبودن ٦ـ روز استراحت و تفریح و تفرج ـ از مراحلی که کارمندان به افتخار آن نایل میشوند ۷ـ حرف تعجب ـ کرباس پاره ـ حرف خواندن ۸ـ اگر خالق اثری نباشد فی‌الواقع محرر است ۹ـ آنچه بصورت ظاهر پیداست ـ اهل ادبیات ۱۰ـ در سفر های قدیم رختخواب را در آن می پیچیدند ـ اگر باشد ـ پرداختن ۱۱ـ اگر شاخ نباشد درخت است ـ از حالات مختصه هوا !

حل جدول شب جمعه

افقی :۱ـ زیگموندفروید ـ رم ۲ـ باسمه ـ القاب ـ ۳ ار ـ لاکمه ـ آهن ربا ٤ـ نیم ـ بایروت ـ تانن ۵ـ تهی ـ ناس ـ شهداد ٦ـ ارجل ـ فوتینا ـ ریا ۷ـ نادانی ـ یل ـ من ـ مر ۸ـ یدك ـ لا ـ هش ـ شرح ۹ـ شش ـ وش ـ شا ـ مراقبت ۱۰ ـ همت ـ کمربند ـ ناتو ۱۱ـ رادار ـ ادا ـ ایب ۱۲ـ اران ـ خروشان ـ تنك ۱۳ـ شکرشکن ـ غنودن ـ هن ۱٤ـ کاسکو ـ افسای ۱۵ـ بز ـ دایرة‌المعارف

عمودی : ۱ـ زبان دان ـ شهر آشوب ۲ـ یاری ـ رایش مارك ۳ـ گس ـ متجدد ـ تدارك ٤ـ ممل ـ هلاکو ـ انشاد ۵ـ وهابی ـ شکر ـ کسا ٦ـ کا ـ فیل ـ خنکی ۷ ـ دومینو ـ اشرار ـ ور ۸ـ هراتی ـ آبدوغ ۹ـ را ـ وسیله ـ ناشنوا ۱۰ـ ولات ـ شمد ـ او ۱۱ـ یقه ـ شام ـ اندام ۱۲ـ دانته ـ نشانی ـ نفع ۱۳ـ برادر ـ رقابت ـ سا ۱٤ـ بنای محبت ـ نهار ۱۵ـ میاندار ـ تورگنیف

آگهی تشکیل شرکت تعاونی توزیع سموم دفع آفات نباتی و نیازمندیهای کشاورزان

برای تشکیل شرکت تعاونی توزیع سموم دفع آفات نباتی و نیازمندیهای کشاورزان از طرف هیئت موسس برای جمع آوری وجوه خریداران سهم حسابی بشماره ۲٤۳۵ در شعبه مرکزی بانك اعتبارات تعاونی توزیع مفتوح گردیده است مراتب را به اطلاع همکاران صنفی داوطلب عضویت در شرکت نامبرده میرساند تا با در دست داشتن معرفی نامه هیئت موسس وجه سهامی را که مایل بخرید آن میباشند بحساب مزبور ریخته رسید آنرا که بمنزله رسید موقت سهم محسوب میگردد جهت تنظیم صورت شرکاء و انجام تشریفات قانونی در دفتر موقت شرکت خیابان شاهرضا مقابل صفی علیشاه ایستگاه درختی راهنمای کشاورزی به هیئت موسس ارائه نمایند بهای هر سهم ده هزار ریال در نظر گرفته شده

هیئت موسس شرکت در شرف تشکیل تعاونی توزیع

آب و اسفالت وحیدیه

در جلسه انجمن محلی این منطقه مورد بحث قرار گرفت

در وحیدیه آب بدرستی تقسیم نمی شود و بر اثر فرا رسیدن گرما و بی آبی مردم سخت در مضیقه می باشند این مطالب را آقای حیدر ـ آبادیان در جلسه انجمن محلی وحیدیه بیان داشت .

در باره اسفالت خیابان نیز مردم میگویند معلوم نیست کی ماموران برای اسفالت خیابان تیرگان اقدام خواهند کرد . آقای حسن زاده گفت وضع آب در وحیدیه بسیار ناراحت کننده شده و درخواست کرد که شهرداری تقسیم آب را بخود انجمن واگذار نماید .

آقایان اسلامپور، مروان تفتاران و انصاری نیز در باره اب و شرکت واحد مطالبی گفتند و درخواست کردند که در بهبود وضع اتوبوسرانی وحیدیه اقدام شود . آقای جاوید نیا درباره قیمت کالاها صحبت کرد و گفت از معتمدان اصناف دعوت میکنم که جهت کنترل نرخها به وحیدیه بیایند .

آقای سیروس شفیقی دانشجوی ایرانی مقیم سوئیس میپرسد:

پست ، چابکسر را نمیشناسد ؟

پیك پست چابکسر کجاست ؟ آیا اداره پست ایران اصلا بخشی را بنام چابکسر می شناسد یانه ؟ بچه کسی باید شکایت کرد ، پستچی چابکسر چه شده ، کجا رفته ، بیماراست!و یا خدای نکرده ...

اینها سئوالاتی است که آقای سیروس شفیقی دانشجوی ایرانی مقیم شهر «برن» سوئیس ازروزنامه اطلاعات کرده‌است .

آقای شفیقی مینویسد در مدت یکماه و ده روز نه نامه از سوئیس برای پدرم به‌آدرس چابکسر ، رامسر فرستاده‌ام ، شماازاداره پست سئوال کنید که این نامه های من چه شده و به‌کجا فرستاده‌اند ؟

چابکسر از توابع شهر رامسر است، آنجا کارخانه چائی دارد ، راه پر رفت و آمد کناره از همانجامیگذرد، شهر است ، آدم هادر انجا زندگی میکنند ، پس چطورشده که‌دراین مدت حتی یك پیك پست هم ازآنجا نگذشته است !؟

امروز با اطلاعات هوائی کاغذی بمن رسید ، پدرم از من نگران شده‌بود و تصور کرده‌بود که من‌نامه‌ای برایش نفرستاده‌ام ، محل کار و خدمت‌خود را رها کرده و بتهران آمده واین نامه‌رابرایم نوشته است .

من از خواندن نامه پدرم پریشان شدم ، حالت تاثر بمن دست داد و می پرسم که چرابایداداره پست‌وطن من اینطور وضع‌درهمی داشته باشد

در جلسه انجمن محلی ناحیه چهار گفته شد :

غرب تهران دبیرستان و دبستان میخواهد

در محلات شهر

جلسه شورای همکاری مردم با شهرداری ناحیه چهار بریاست آقای افضلی شهردار ناحیه چهار تشکیل شد و ساکنان محلات در باره اقدامات دولت و فرمان شاهنشاه دایر بر ارزانی نرخ کالاهای انحصاری دولت و مبارزه با گرانفروشی بحث کردند رضایت مردم

آقای مرزدشتی گفت :تقلیل قیمت کالاهای انحصاری موجب تنزل سطح قیمت ها شده و اقدامات دولت رضایت عمومی مردم را جلب کرده‌است . شورای همکاری بنمایندگی از طرف مردم ناحیه چهارنامه‌ای بدولت نوشته و رضایت خاطر مردم رااز اقدام دولت اعلام داشته است

در این جلسه ازفعالیت های بانو ثقفی دبیر انجمن معاونت زنان ناحیه چهار و آقای اخلاقی عضو شورا که درامر مبارزه با بیسوادی فعالیت کرده‌اند قدر دانی شد .

تاسیس دبیرستان

آقای خوشه چین درخواست کرد که در غرب تهران دبیرستان دخترانه وپسرانه تاسیس گردد وی همچنین درخواست کرد تا گورستان ارامنه و چند گورستان دیگر در امامزاده حسن وسایر نقاط به پارك تبدیل گردد

آقای مظاهری گفت : بر اثر مراقبت آقای دائمی ماموران ناحیه چهارشهرداری و نظارت مستقیم آقای افضلی وضع نظافت ناحیه چهار رضایتبخش است. آقای بهار دوست در باره انتقال قلعه و آقای بیگدلی نیز راجع به‌اسفالت صحبت کردند .

آگهی ثبت کل

تعقیب آگهی شماره ٤۳۰۲۰٤۳٤ـ۳ر۲۵ر۱۲ر٤۳ باطلاع عموم میرساند. آگهی های ثبتی و اجرائی بخش ۲۲ جرقویه اصفهان در سال جاری در روزنامه ستاره اصفهان چاپ اصفهان درج و منتشر خواهد شد علاقمندان به‌آگهی های مذکور بروزنامه نامبرده مراجعه و کسب اطلاع فرمایند . الف ۲۱۱٤

ازطرف مدیرکل ثبت. سلحشور

آگهی انتخاب استادیار

دانشکده ادبیات مشهد بچند تن استادیار برای تدریس مواد ذیل احتیاج دارد :

استادیار زبان و ادبیات فارسی ۱ تن
استادیار تاریخ ۱ تن
استادیار جغرافیا ۱تن
استادیار زبان انگلیسی ۱ تن
استادیار روانشناسی و تعلیم و تربیت ۱تن
استادیار فلسفه ۱ تن

داوطلبانی که دررشته های مورد نیاز دارای مدرك دکترا یا معادل آن باشند می توانند از تاریخ اول تیرماه ۱۳٤٤ لغایت دوماه باتسلیم مدارك لازم برای ثبت‌نام درتهران باداره کل تعلیمات عالیه وزارت آموزش‌و پرورش یادر مشهد باداره کل دبیرخانه دانشگاه مراجعه کنند .

کسانی که درامتحان استادیاری توفیق حاصل کنند بطورتمام وقت خدمت خواهند کرد و حقوق و فوق‌العاده ماهیانه ایشان در صورت تامین محل‌حقوقی معادل۲۵۰۰۰ ریال خواهد بود.الف۲۱٦۲

رئیس دانشکده ادبیات مشهد ـ دکتر رجائی

آ ـ ۹۵٦۲ ۱ـ۲

نمایشگاه

«رپردوکسیون» طراحی های «لئوناردوداوینچی»

باهتمام

کمیسیون ملی یونسکو

باهمکاری

وزارت فرهنك و هنر

از ۲٤ الی ۳۱ خرداد

خیابان حقوقی شماره ۱۸۲

تالار نمایشگاه اداره کل روابط فرهنگی

ورود آزاد

آ ـ ۹۳۰٤ ۱ـ۳

هواکش

ایندولا

ساخت هلند

شرکت مقصود خیابان سعدی پائین تلفن ۳۱۰۲٤ ۳۵۱۱۷

یخچال

جنرال وستینگهاوس

محصول مشترک کمپانی وستینگهاوس و شرکت سهامی صنعتی جنرال

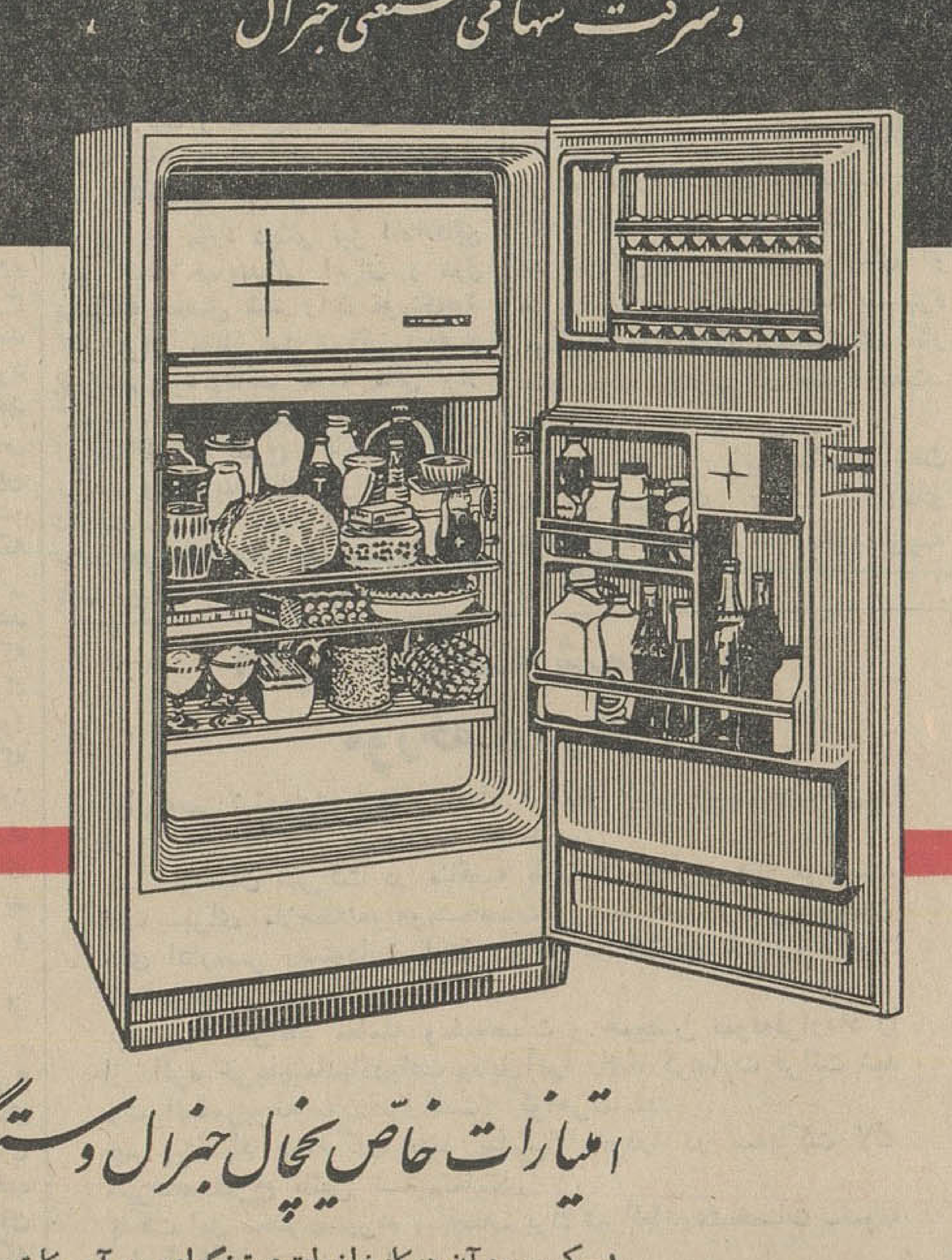

امتیازات خاص یخچال جنرال وستینگهاوس

۱ـ کمپرسور آن در کارخانجات وستینگهاوس درآمریکا تهیه میشود و بهمین دلیل دقت آن بیشتر و عمر آن زیادتر است .
یك نظر اجمالی به حجم آن برتریت آنرا ثابت میکند .

۲ ـ بطور کلی گاز یخچال در آمریکا بوسیله دستگاههای دقیق و مطمئن تهیه و در کارخانجات وستینگهاوس پرشده است.

۳ـ عایق بندی این یخچال بوسیله پشم شیشه‌ای انجام شده که مطمئن‌ترین وبهترین نوع ایزوله یخچال میباشد .

٤ـ محفظه داخلی آن از ورق فولادی با دوپوشش لعاب تهیه شده است .

۵ـ باتمام امتیازات فوق یخچال جنرال وستینگهاوس باضمانت نامه کتبی بفروش میرسد.

بزرگترین امتیاز یخچال کمی مصرف برق آن میباشد
یخچال جنرال وستینگهاوس با مصرف کم

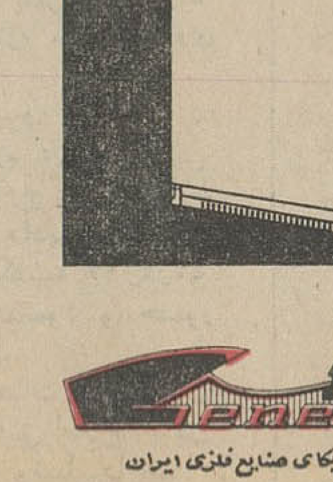

General

عضو سندیکای صنایع فلزی ایران

شرکت سهامی صنعتی جنرال خیابان تخت جمشید ـ خیابان کیوان ـ شماره ٦۷ ساختمان جنرال

آوازه

اتومبیل سواری ایران ناسیونال :

عالیترین جایزه‌ای است که به ٤۰ عروس و داماد خوشبخت داده خواهد شد. این اتومبیل در ایران بدست مهندسان و کارگران ایرانی ساخته میشود که واقعا با شکوه و زیبا است ....

●●●

محصولات ارزنده فیلیپس ایران :

بقدری جالب ومتنوع می‌باشد که می‌توان گفت فیلیپس ایران به ٤۰ عروس و داماد خوشبخت همه چیز میدهد . دهها لوازم طبی ، آرایش ، آسایش و نشاط و آشپزخانه از جوایز فیلیپس ایران است ...

●●●

منسوجات بی‌رقیب کشباف نیلی :

در فرمها و رنگهای جالب و مدرن برای ٤۰ عروس و داماد آماده میشود. هفته هااست که کشباف نیلی در تدارك منسوجات باارزش خود برای سرنشینان اتوبوس ماه عسل است ...

●●●

۵ دستگاه یخچال آزمایش :

از طرف کارخانه‌های صنعتی آزمایش در اختیار ما گذاشته شده است تا بحکم قرعه به عروس و داماد ها داده شود . یخچال آزمایش بی نیاز از تعریف است و بهمین‌دلیل هرخانواده ایرانی می تواند صاحب یکدستگاه یخچال آزمایش شود .

●●●

جنرال مد و عروس سال :

عروس سال که‌ازبین نوعروسان اتوبوس ماه‌عسل انتخاب خواهد شد به فروشگاه‌بزرگ جنرال مد خواهد رفت و بهترین پوشاك چهار فصل رابرای خود انتخاب خواهد کرد .

●●●

چرخ خیاطی و لوازم خانگی :

نیز جزو صد ها جایزه‌ای است که بعروس و داماد های خوش اقبال داده خواهد شد . کمپانی سینگر دو دستگاه چرخ خیاطی وفروشگاه های سینا و برلیان نیز مقدار زیادی لوازم خانگی برای سرنشینان اتوبوس ماه عسل اختصاص داده‌اند ....

●●●

اتوبوس ماه‌عسل بزودی بهمکاری مجله اطلاعات هفتگی و شرکت مسافربری تی. بی. تی گردش نشاط‌انگیز خود را آغاز میکند.

اطلاعات اقتصادی

مسائل روز

تنزل نرخها
(۴)

تنزل ۲۵ درصدد نرخ بنزین موجب مسرت فراوان طبقه متوسط شده است .علت این مسرت روشن است . طبقه متوسط ایرانی، نظیر طبقه متوسط همه کشور های مشابه علاقه و شوق بسیار برای خرید اتومبیل دارد. گرانی نرخ بنزین قطعا مانع میشود که وی بتواند این آرزوی همیشگی خود و خانواده‌اش را اعملی کند . علاوه براین طبقه متوسط چندان مایل باستفاده از اتوبوس نیست . ارزانی نرخ بنزین ارزانی کرایه تاکسی را بدنبال دارد و همین امر نیز عامل دیگری است برای شادی و حتی هیجان او .

اما آثار تنزل نرخ بنزین به همین جا ختم نمیشود . قسمت عمدهٔ کالاهای مصرفی تهران از جمله کالا هائی است که با کامیون های سبک حمل میشود و این کامیون ها فقط بنزین مصرف میکنند و طبعا تنزل ۲۵ درصد در نرخ بنزین منطقا حداقل بیست درصد تنزل در نرخ حمل ونقل قسمتی از کالاها رابهمراه خواهد داشت .

ازاین گذشته تنزل نرخ بنزین کاروکسب گروه های دیگری را هم رونق خواهد بخشید که از آن جمله‌اند صنف فروشندگان اتوموبیل های دست دوم که پس از ترقی نرخ بنزین گرفتار مشگلاتی شده بودند . یك گروه دیگر نیز از تنزل نرخ بنزین مسرور شده‌اندو ایشان صاحبان اتومبیل های بزرگ هستند که بعض ایشان در چند ماهه اخیر اتوموبیل های خودرا متوقف کرده بودند وبعلت پائین آمدن ناگهانی قیمت اتومبیل ها قادر ویامایل بفروش آن نبودند .

شرکت های وارد کننده اتوموبیل های بزرك نیز گروه دیگری هستند که از تنزل نرخ بنزین منتفع میشوند طبعا وارد کنندگان اتوموبیل های کوچك نیز باتوجه باینکه کمی مخارج نگهداری اتوموبیل های وارداتی ایشان با تقلیل نرخ بنزین ، موجب افزایش فروش خواهد شد، از تنزل نرخ ها منتفع میگردند .

معذلك تعداد گروه هائی که از تصمیم مربوط به بنزین به هیجان آمده‌اند و یاخواهند آمد فقط به طبقات متوسط و یاوارد کنندگان اتوموبیل محدود نمی‌شود. ارزانی نرخ بنزین قطعا بسیاری از کسانی را که بعلت بالابودن مخارج از حرکت‌دادن اتوموبیل های خود بخارج شهر ویا کنار دریا و شهرستانهای دیگر خودداری میکردند بحرکت واخواهد داشت واین امر ضمن آنکه مصرف بنزین‌را بالاخواهد برد موجب خواهد شد که در شهرستانهای دورونزدیك فعالیت تازه جریان پیداکند و پول تازه نصیب ساکنین شهرهای شمالی وسایر شهرهای قابل سیاحت گردد. بالاخره شرکت ملی نفت نیز ازجمله موسساتی است که از تنزل نرخ بنزین قطعا سود خواهد برد زیرا از افزایش نرخ سهمی نصیب شرکت ملی نمیشد وتنها نصیبی که شرکت میبرد تقلیل مصرف و تقلیل درآمد بود وباین جهت از این پس شرکت ملی از محل فروش بنزین سود قابل توجه خواهد داشت.

بطور خلاصه میتوان گفت که تنزل نرخ بنزین فعالیت تازه‌ئی نصیب بازار معاملات خواهد ساخت و این فعالیت آنطور که گفته میشود فقط ناشی از آزاد شدن قدرت خرید نخواهد بود بلکه بدان لحاظ است که تنزل قیمت بنزین موجب میشود که مصرف کنندگان قسمت دیگری از پس‌انداز های خودرا برای افزایش بیشتر مصرف و خرید اتومبیل و مخارج مسافرت و غیره آزاد نمایند

درچنین شرائطی طبعا بازار از جریان تازه سود خواهد برد . منظور از بازار در این جامفهوم اعم آنست .وگرنه بازار بمعنای اخص بعلت آنکه بتدریج ازجریان عمومی اقتصادی مملکت بعقب افتاده آن چنانکه بایداز جریان تازه سود نخواهد برد چنانکه افزایش فعالیت های عمرانی و تولیدی مملکت و افزایش فعالیت های بانکی و بطور کلی فعالیت های اقتصادی نیز آنطور که انتظار میرفته نتوانسته است بازار را بحرکت درآورد . بحث‌دراین باره‌موکول بفرصت دیگری‌است. دراین جابطور اجمال باید بگوئیم که تنزل نرخ بنزین معاملات را چه‌در تهران وچه در شهرستانها تسریع کرده وسود تازه نصیب گروه های مختلف ساخته ویا خواهد ساخت واگر هدف ونظر دولت جلب توجه طبقه متوسط و تسریع معاملات وبحرکت درآوردن پول وآزاد ساختن سپرده هاو حرکت آن ببازار بوده تاحدی که مربوط به‌تنزل بنزین است موفقیت نصیب شده است .اما این فقط یك‌روی سکه است در باره روی دیگر سکه فرداصحبت خواهیم کرد .

ایران درشورای بازرگانی جهانی نقش رهبری داشت

به پیشنهاد ایران مسئله تنزل نرخ بیمه بازرگانی در دستور جلسات گنجانده شد

ایران بنمایندگی از طرف کشور های در حال پیشرفت و انگلیس بنمایندگی ازطرف کشورهای پیشرفته برای حل یکی از مسائل مورد بحث انتخاب شدند

آقای دکتر یگانه معاون اقتصادی وزارت اقتصاد امروز اظهار داشت که در ماه آینده «سازمان تجارت جهانی» که به موجب تصمیم سازمان ملل متحدو کنفرانس توسعه وتجارت جهانی بوجود آمده است، عملا مشغول بکار خواهد شد . آغاز کار این سازمان بصورت تشکیل دو کمیته از چهار کمیته سازمان جدید است که بنام کمیته مواد خام و کمیته مواد ساخته شده نامیده میشوند .

تشکیلات وارکان «سازمان جدید تجارت جهانی» در جلسات شورای بازرگانی که بشرکت ۵۵ کشورواز آن جمله ایران در نیویورك تشکیل شده بود ریخته شد . در جریان جلسات این شورا تعداد کمیته ها محل تشکیل آن ـ وظائف کمیته ها ونحوه تشکیل شورای بازرگانی ومحل تشکیل شورا تعیین شد. بموجب آئین نامه‌ئی که تهیه شده است شورا حداقل سالی یك‌بار تشکیل جلسه میدهد وکمیته ها هر شش ماه یکبار جلسه خواهند داشت و محل تشکیل جلسات ژنو خواهد بود وبعضی تشکیلات نیز بعلت ارتباطی که کار ایشان باسازمان ملل پیدا میکند در نیویورك مستقر می‌شوند .

● وظایف کمیته ها

مسئله عمده ئی که در جلسات شورای بازرگانی نیویورك مطرح بود تعیین وظائف کمیته ها بود . اولا کشور های پیشرفته مایل نبودند که کمیته خاص کشتیرانی تشکیل شود واین مطلب مورد مخالفت هیئت نمایندگی ایران قرار گرفت .هیئت نمایندگی ایران عقیده داشت که مسئله کشتیرانی از مسائل مهم بازرگانی کشور های در حال رشد است ونقش عظیمی در تجارت خارجی ایشان و تنظیم قیمتها بازی می کند ومی بایست این مسئله در کمیته خاص بررسی شود . اما کشور های پیشرفته معتقد بودند که این مسئله در کمیته مالی بررسی شود و بهر حال بر اثر کوشش ایران و همکاری دولت های «غنا» و «اوروگوئه» بالاخره کشور های در حال رشد یکپارچه ازنظر ایران حمایت کردند و تصمیم به تشکیل کمیته کشتیرانی گرفته شد. معذلك درمورد اینکه، این کمیته فرعی و یا اصلی باشد اختلافاتی وجود داشت وشرح وظائف کمیته نیز اختلافاتی ایجاد کرده بود ولی این مسائل نیز در دو کمیته که اولی بشرکت ایران وانگلیس ودومی بشرکت ایران و سیلان و هلند تشکیل یافته بود بررسی شد و تصمیم گرفته شد که کمیته یك کمیته اصلی باشد .

● اختلاف دیگر

در یك مورد دیگر نیز اختلافاتی بین هیئت نمایندگی ایران و دول پیشرفته حاصل شد وآن موردی بود که ایران مایل بود مسائل بیمه و توریسم جزء وظائف کمیته مالی قرار گیرد . کشورهای پیشرفته مایل بذکر این مسائل در شرح وظائف کمیته نبودند ولی نمایندگان ایران عقیده داشتند که در کشور های در حال رشد هرساله صد ها میلیون دلار بابت بیمه کالا های خود به شرکت های بزرك بیمه که منعلق بکشور های بزرك است میپردازند و این مسئله باید جزوظائف کمیته ذکر شود تا آنکه بتوان تصمیماتی برای تعدیل نرخ بعمل آورد و احتمالا یکسازمان بیمه جهانی بشرکت همه ممالك ذینفع بوجود آورد . مذاکراتی که در این باره صورت گرفت طولانی شد وکلیه کشور های در حال رشدجانب ایران را گرفتند معذالك در آخرین روز جلسات ، نمایندگان کشورهای پیشرفته بانماینده ایران تماس گرفتند که این نظربرای گذاشته نشودزیرا عقیده داشتند که در صورتی که چنین شود تصمیم ایران تصویب خواهد شد و آنگاه اختلاف بین کشور های در حال رشد و پیشرفته توسعه خواهد یافت و از اینرو نمایندگان ایران نیز بخاطر آنکه حسن تفاهم بوجود آید موافقت کردند که بررسی این مسئله بجلسات بعد شورا موکول شود .

● روحیه کنفرانس

آقای دکتر یگانه ضمنا اظهار داشت این نکته را بایدیادآوری کنم که در جلسات شورا ابتدا روح کنفرانس ژنو که روح عدم تفاهم بود بر مذاکرات مسلط بود ولی بعدابه تدریج روح همکاری جانشین مخالفت شد و آقای « امجد علی » نماینده پاکستان نقش مهمی در ایجاد این روحیه بازی کرد و بهمین جهت هم بود که هیئت نمایندگی ایران با تعویق مذاکرات موافقت نمود ولی بهر حال باید بگویم که کاملا مطمئنم که در این مورد موفقیت حاصل خواهیم کرد .

مسئله دیگری که مطرح شد امتیازاتی بود که گفته می شد از جانب امریکا برای بعضی کشور های آمریکای جنوبی در نظر گرفته شده . این تبعیض سخت مورد مخالفت هیئت نمایندگی ایران قرار گرفت و آنرا مخالف روح کنفرانس ژنو دانستند و اعلام شد که در صورتیکه امریکا چنین امتیازاتی برای ممالك افریقای جنوبی د رنظر بگیرد ، دول بازار مشترك نیز ممکن است امتیازاتی برای افریقا در نظربگیرند و کامنولث نیز توسعه یابد و اروپای شرقی نیز بصورت بلوك جداگانه ئی خودنمائی کند و این تحولات مخالف آن چیزی است که همه کشور های در حال رشد وبسیاری از کشور های پیشرفته طالب آن می‌باشند و بالاخره اعلام شد که چنین امتیازاتی برای امریکای لاتین در نظر گرفته نخواهد شد .

● تبعیضات ورود کالا

مسئله دیگر این بود که هیئت نمایندگی ایران اظهارعقیده نمود که تبعیضات مربوط بواردات کالا هانیز از میان برود . دراین مورد آقای دکتر یگانه توضیح داد که مثلا ورود نفت ایران به بعض بازار ها ممنوع است واین امر بضرر ایران تمام می شود وسعی ما آن است که ورود همه کالا ها بهمه بازار ها آزاد باشد .

آقای دکتر یگانه در پایان اظهار داشت که هیئت نمایندگی ایران کوچکترین هیئت بود بطوری که از تهران فقط خود من به نیویورك رفته بودم و در امریکا از اعضای هیئت های نمایندگی ایران چندتن باین جانب ملحق شدند معذلك موفقیت قابل توجهی نصیب شد و دربسیاری موارد ما نقش رهبری داشتیم .

در پانزده روز اول خردادماه

صادرات ۴۲ درصد افزایش یافت

امروز آمار صادرات نیمه اول خرداد ماه جاری از طرف وزارت اقتصاد انتشار یافت . بموجب این آمار در ۱۵ روزه اول این ماه ۳۵۹۴۷ تن کالا به‌ارزش ۴۸۷ میلیون ریال صادر شده است . باین ترتیب صادرات کشور در ۱۵ روز اول خرداد ماه امسال ۴۲ درصد بیش از صادرات مدت مشابه سال قبل بوده است درمیان کالاهای صادراتی ۱۵ روزه پنبه در درجه اول اهمیت قرار داشته است . صادرات این کالا به‌وزن ۲۷۹۴ تن و به‌ارزش ۱۰۶ میلیون ریال بوده و این مبلغ ۲۵۳ درصد بیشتر از صادرات پنبه در مدت مشابه سال قبل میباشد.

رقم بعدی متعلق به‌فرش می‌باشد که ارزش صادرات آن ۱۲۰ میلیون ریال بوده است .

میوه های تازه‌وخشك باافزایشی معادل ۳۷ درصد نسبت به مدت مشابه سال قبل سومین مقام رادر میان کالاهای صادراتی کشور کسب کرده وارزش صادرات آن به ۱۵ میلیون ریال رسیده ، انواع پوست وچرم، کتیرا، پشم و کرك و موانواع روده را در صادرات ۱۵ روزه خردادماه وانواع زیره به‌ترتیب مقامهای بعدی داشته‌اند

بین ایران و آرژانتین
روابط بازرگانی برقرار خواهد شد

مذاکرات ایران و آرژانتین برای ایجاد ارتباط بازرگانی بین دو ـ کشور آغاز گردید. درحال حاضر مذاکرات مربوطه راسفرای دوکشور درایران و آرژانتین ادامه میدهند. مذاکرات بازرگانی دوکشور بدنبال سفر شاهنشاه به کشور آرژانتین آغاز شده است مقامات وزارت اقتصاد معتقدند با امکاناتی که در دوکشور وجود دارد ایران میتواند کالاهائی به آرژانتین صادر نموده و مصنوعاتی نیز از آنکشور وارد نماید .

بهره بانکی باید تقلیل یابد

باید باکارخانه‌ها هم‌آهنگی بیشتری داشته باشند

دستگاههای دولتی

اظهارات آقای دکتر باقر پیرنیا رئیس موسسه تحقیقات اقتصادی دانشگاه تهران پیرامون اقدامات اخیر دولت برای مبارزه با گرانی که دراین روزنامه درج گردیددر محافل اقتصادی مورد بحث قرار گرفت و بسیاری از بازرگانان و صاحبان صنایع و مقامات مسئول اقتصادی درباره آن اظهار نظر کردند .

آقای مهندس ابونصر عضدنایب رئیس اطاق صنایع و معادن دراین خصوص اظهار داشت «همانطور که آقای دکتر پیرنیا اظهار داشتند، یکی از دلایل گرانی ، زیادبودن نرخ بهره بانکهاست و تا زمانیکه این مسئله حل نشود نباید انتظار داشت که هزینه زندگی بصورت قطعی پائین بیاید .

● بهره در بازار

آقای مهندس عضد افزود :در کشور های خارج نرخ بهره بانکها برای امور تولیدی و فعالیت های اقتصادی بسیار کم است . مثلا سویس برای وام های تولیدی و صادراتی یك چهارم درصد بهره میگیرد ولی درایران مابرای کار های خود ناچاریم در حدود هفت ـ هشت در صد بهره بپردازیم.

پرداخت سود زیاد بیانکها باعث خواهد شد که قیمت کالاهای تولیدی بالا برود و خودبخود هزینه زندگی افزایش یابد .

بالابردن سود بانکها این امکان را ایجاد کرده است که بهره در بازار آزاد نیز بالا باشد و در نتیجه تجار و صاحبان صنایعی که از وام‌های آزاد استفاده میکنند تولیدات ویا کالاهایشان گران‌تر تمام شود .

● عدم هماهنگی

نایب رئیس اطاق صنایع ومعادن ضمن اظهارات خود گفت : اغلب در محافل مختلف صحبت از این است که تولیدات کارخانه های داخلی نسبت بخارج گران‌تر تمام میشود . گرفتاری کارخانجات علاوه بر پرداخت بهره‌های سنگین کمبودیش عدم هماهنگی دستگاه‌های دولتی با صنایع کشور است .آقای مهندس عضد گفت « بااینکه در دوسه‌سال اخیر دراین راه اقداماتی شده است معهذا هنوز دستگاهها نمیتوانند احتیاجات صاحبان صنایع را در اسرع وقت تامین نمایند. نحوه کارهای اداری طوریست که اغلب وقت زیادی از مسئولان و مدیران کارخانجات تلف میشود چه بسا که برای ترخیص مواد اولیه کارخانه‌ها گرفتاریهائی برای کارخانجات ایجاد میگردد که مجموعا آنها باعث افزایش نرخ تمام‌شده تولیدات میشود .

آقای مهندس عضد در پایان گفت: گزارش بانك ملی ایران حاکیست که درسال گذشته سرمایه‌گذاری لازم در کشور نشده است . دولت ودستگاههای مسئول باید گرفتاری هائی راکه باعث عدم علاقه مردم در سرمایه گذاری میشود بررسی کنند وآنها را مرتفع نمایند و مقررات را برای صنایع کشور حداقل پنجسال تثبیت کنند.

به‌پیروی از نیات خیرخواهانه شاهنشاه برای رفاه ملت ایران وبدنبال تصمیمات دولت برای تقلیل هزینه زندگی کارخانجات لبنیات پاك مفتخر است که از قیمت بستنی خود میکاهد .

بستنی پاك ارزان شد

شیشه میخوای یا بستنی؟!

مسلما شما هم مانند اکثر مردم بستنی را برای طعم ومزه وسایر خصوصیات دیگر آن میخورید نه بخاطر ظرف آن .

بستنی لیوانی پاك

هموژنیزه در انواع وانیلی، شکلاتی توت فرنگی وطعم های دیگر

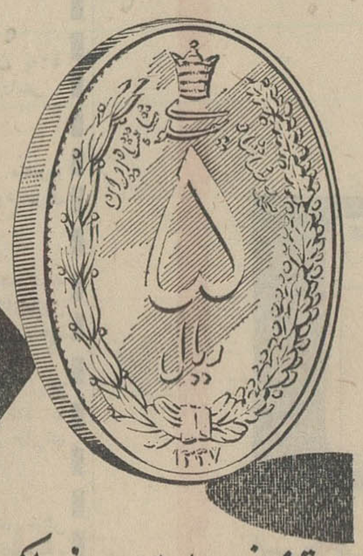

فقط ۵ ریال

بستنی خورها بستنی لیوانی پاك را بخاطر خوشمزگی آن میخورند

شرکت سهامی لبنیات پاك تلفن: ۹۰۴۸۱

آگهی مناقصه شماره ۱۸ مورخه ۱۸ر۳ر۴۴

ادار ه‌سررشته‌داری ارتش مقدار ۶۷۲۸ کیلو چسب چنگالی را از طریق مناقصه خریداری مینماید.

۱ـ داوطلبان شرکت در مناقصه باید بشرح زیر رفتار فرمایند.

الف ـ برای ملاحظه نمونه ومشخصات مورد معامله بدائره خرید وپیمان های اداره‌سر رشته‌داری ارتش واقع در انتهای خیابان فرصت (شاهرضا) مراجعه نمایند.

ب ـ برك شرائط معامله ومشخصات و همچنین نمونه قرارداد را از دائره خرید پیمانها دریافت وذیل آنها را (باذکر عبارت قرائت شد وشرائط مربوطه مورد قبول است) گواهی نمایند.

ج ـ پیشنهاد دهندگان باید پیشنهاد خودرا در سه‌پاکت لاك مهرشده بشرح پائین تسلیم نمایند.

پاکت اول محتوی سپرده مناقصه ـ برك شرائط ـ ومشخصات ـ نمونه قرارداد باشد .

پاکت دوم محتوی قیمت پیشنهادی باشد

پاکت سوم محتوی رونوشت قیمت پیشنهادی باشد که باید قبل از مناقصه بعنوان اداره بازرسی کل ستاد بزرك ارتشتاران واقع درجاده شمیران ارسال ورسید دریافت ورسید دریافتی راضمیمه پاکت اول که باید باداره‌سررشته‌داری ارتش تسلیم شود بنمایند.

د ـ پیشنهاد دهندگان باید پاکات اول و دوم بشرح بالا راتا ساعت ۹ صبح روز یکشنبه ۲۷ر۴۴ر۴۴ بدفتر اداره سررشته‌داری ارتش تسلیم ورسید دریافت دارند.

۲ ـ سپرده بمبلغ ۲۰۰۰۰ ریال اسناد خزانه خواهد بود.

۳ ـ به‌پیشنهادات تسلیمی که پس از ساعت مقرره دراین آگهی واصل گردد ویااینکه فاقد سپرده مناقصه بوده ویاخارج ازبرك شرائط معامله مشروط ومبهم باشد بهیچوجه ترتیب اثر داده نخواهد شد .

۴ ـ کمیسیون مناقصه درساعت ۱۰ صبح روز یکشنبه ۲۷ر۴۴ر۴۴ تشکیل وپیشنهادات واصله را باز وقرائت خواهد نمود و حضور پیشنهاد دهندگان در جلسه مناقصه اختیاری است.

۵ ـ سایر شرایط معامله دربرك شرائط و مشخصات و نمونه قرارداد قید گردیده و پیشنهاد دهندگان باید با مطالعه دقیق واطلاع کامل از کلیه شرائط مربوطه پیشنهاد خودرا تنظیم وتسلیم دارند.

۶ ـ پیشنهاد دهندگان باید دارای صلاحیت معامله (بنابه تشخیص اداره‌سررشته‌داری ارتش باشند)

اداره‌سررشته‌داری ارتش

نیازمندیها

استخدام

نقشه‌کش فنی با تجربه
در طرح و ترسیم سیستم لوله کشی و کانال کشی استخدام می شود
تلفن ۶۱۲۲۲۹ـ۴۳۹۵۲
۵ـ۱ ۹۰۳۶ـ۱

آگهی استخدام
چند نفر متخصص در امور ویزیتوری و فروش که‌فعلا شاغل کار بوده با تحصیلات از دیپلم به‌بالاوسن بین ۲۵ الی ۴۰ سال برای اداره کردن امور تبلیغات و ویزیتوری درشهرستان‌ها نیازمندیم . با حقوق مکفی استخدام خواهند شد
آدرس صندوق پستی شماره ۲۰۱

آگهی استخدام
سازمان شاهنشاهی خدمات اجتماعی برای خدمت در درمانگاه های خارج از مرکز چند تن پزشك استخدام میکند . داوطلبان می توانند همه‌روزه بکارگزینی سازمان خیابان قوام ـ السلطنه ـ روبروی موزه ایران‌باستان مراجعه فرمایند .

آگهی استخدام
شهربانی کل کشور برای تکمیل کادر افراد اداره پلیس تهران عده‌ای پاسبان طبق شرایط زیر استخدام مینماید.
۱ـ تابعیت دولت ایران
۲ـ داشتن صلاحیت اخلاقی ونداشتن پیشینه بد بگواهی مقامات صالحه
۳ـ داشتن بنیه قوی و سلامتی کامل طبق گواهی اداره بهداری شهربانی
۴ـ نداشتن اعتیادات مضره
۵ـ دارابودن حداقل گواهینامه سوم متوسطه
۶ـ دارابودن برك خاتمه خدمت‌سربازی
۷ـ سپرده ضامن معتبر
۸ـ تعهد ۵ سال خدمت درشهربانی
۹ـ حداکثر سن ۲۶ سال
۱۰ـ قد داوطلبین نباید از ۱۶۴ سانتیمتر کمتر باشد.
۱۱ـ داوطلبان واجد شرایط پس از طی دوره آموزشگاه پاسبانی بسمت پاسبان درجه ۳ استخدام وترفیعات بعدی آنان طبق قوانین ومقررات شهربانی کل خواهد بود.
۱۲ـ داوطلبانی که دارای مدارك تحصیلی بالاتر باشند نسبت بسایرین حق تقدم خواهند داشت.
۱۳ـ داوطلبان برای ثبت‌نام و کسب اطلاعات بیشتر میتوانند همه روزه در ساعات اداری باستثناء ایام تعطیل بکارگزینی پلیس کهران واقع در خیابان شاهرضا چهارراه کالج مراجعه نمایند. الف ۲۱۱۹ شهربانی کل کشور

بیمارستان روانی رازی
(امین آباد) به‌همکاری تعدادی پزشك که‌ازساعت ۱۴ الی ۱۸ بتوانند انجام وظیفه نمایند نیازمند است.
علاقمندان میتوانند در ساعات اداری به‌بیمارستان مراجعه نموده ویاازتلفنهای شماره ۵۹۰۸۰ و ۵۹۷۰۹ کسب اطلاع نمایند. بیمارستان روانی رازی

یکنفر پرستار زن
باسواد برای نگهداری بچه ۹ ماهه که سابقه پرستاری در بیمارستان داشته باشد مورد نیاز است داوطلبان بتلفن ۴۱۷۴۷ مراجعه نمایند .

مهندس مکانیك
باتسلط بزبان انگلیسی برای تمام وقت استخدام میشود داوطلبان باارسال مشخصات وذکر حداقل حقوق توسط صندوق پستی ۳۱۱۴ مکاتبه فرمایند.

آگهی استخدام
یك فروشگاه لباس و یا رچه احتیاج بیك نفر فروشنده مرد باتحصیلاتی معادل سیکل اول و تجربه کامل در فروشندگی یارچه دارد .
داوطلبین می توانند همه روزه از ساعت ۱۶ الی ۱۸ به تلفن ۶۱۱۷۸۵ مراجعه نمایند .

آگهی استخدام
یك کارخانه دوزندگی واقع درتهران بیکنفر حسابدار مبرز که حداقل پنج سال تجربه در امور حسابداری داشته باشد احتیاج دارد .
داوطلبین می توانند همه روزه از ساعت ۱۶ الی ۱۸ بتلفن ۶۱۱۷۸۵ مراجعه نمایند .

بیمارستان خصوصی
احتیاج به پرستار دیپلمه با تجربه برای اطاق عمل دارد لطفا هر روز صبح با تلفن ۶۷۵۶۴ تماس بگیرید .
۳ ـ ۲ آ ـ ۵۸۱۹

بیکنفر جوان دیپلمه
که دارای سابقه ماشین نویسی فارسی و لاتین باشد نیازمندیم متمنی است از ساعت ۹ الی ۱۰ صبح با تلفن ۱۴۱۹ ۲ تماس حاصل شود
آ ـ ۶۴۹۵

استخدام
بچند نفر کارمند زن پامرد که در رشته نقاشی‌وطراحی تبلیغاتی تخصص داشته باشند نیازمندیم
به آدرس شوش شرقی شرکت ارج مراجعه نمائید .
۲ ـ ۱ آ ـ ۹۴۷

یکنفر ماشین‌نویس فارسی
درجه یك که در هر دقیقه بتواند به راحتی ۱۵۰ حروف بدون غلط ماشین نماید مورد احتیاج است داوطلبین می توانند تاتاریخ ۳ تیر ماه جاری به شرکت کاوش ساختمان فیات دروازه دولت مراجعه نمایند .
۲ ـ ۱ آ ـ ۹۶۰۰

استخدام
دایره روابط عمومی یکی از بانکها به عده‌ای کارمند خانم و آقا که سنشان کمتر از ۱۸ و بیش از ۳۵ نباشد احتیاج دارد متقاضیان می توانند تا روز شنبه ۲۹ خرداد ۴۴ درخواست خودرا با ذکر مشخصات و آدرس کامل و شماره تلفن خودرا به‌صندوق پستی شماره ۲۸۸۵ ارسال دارند . در پشت پاکت قید شود مربوط به استخدام
۲ ـ ۱ آ ـ ۹۳۵۲

دایره روابط عمومی یکی از بانکها تعدادی کارمند خانم و آقا استخدام میکند متقاضیان روز دوشنبه ۳۱ر۳ر۴۴ از ساعت ۸ الی ۱۲ ظهر به خیابان اسلامبول ساختمان پلاسکو طبقه دوم شماره ۲۰۳ مراجعه نمایند.
آ ـ ۹۷۳۸

درآمد عالی برای جوانانیکه از تعطیلات تابستانی استفاده می‌کنند
سازمان بیمه بهداشتی راه سلامت جهت فعالیت های تابستانی خودعده‌ای خانم و آقای تحصیلکرده رابامزایای عالی استخدام مینماید طالبین همه روزه بعداز ظهر ها از ساعت ۵ الی ۷ بعداز ظهر مستقیما بکارگزینی سازمان واقع در خیابان شاهرضا چهار راه کالج کوچه اقبالی شماره ۱۵ مراجعه فرمایند .
۲ ـ ۱ آ ـ ۸۶۵

بیکنفر که در امور فروش
و سفارش ماشین آلات و ابزاردارای تجربه باشد برای همکاری یابطریق کمیسیونری احتیاج داریم متمنی است از ساعت ۹ الی ۱۰ صبح باتلفن ۲۱۴۱۹ تماس حاصل شود .

جویای کار

جوانی ۲۱ ساله که معلومات
انگلیسی و فرانسه خودرا در کشور های انگلستان و فرانسه کسب نموده و آشنا بزبان آلمانی است جویای کار میباشد از ۴ تا ۶ بعداز ظهر تلفن ۶۹۴۱۱

یك راننده جوان ورزیده
باداشتن یکدستگاه ماشین سواری بنز ۲۲۰ اس مدل ۶۲ شخصی جویای کار است طالبین بشماره ۱۷۸ راهنمای روزنامه اطلاعات مراجعه فرمایند.
۲ ـ ۱ آ ـ ۶۴۲۷

دیپلمه کشاورزی
دارای تخصص از امریکا. با سابقه آماده سر پرستی موسسات کشاورزی و مزارع خصوصی به راهنمای شماره ۱۸۱ روزنامه اطلاعات مراجعه شود.
آ ـ ۶۵۱۷

کلاسهای تابستانی خیاطی

یکدوره کلاس خیاطی تابستانی مخصوص محصلین مدارس از اول تیر ماه در کاخ دانش تشکیل می شود . شاگردان این کلاس می توانند یکماه از هر کلاس موجود کاخ دانش مجانا استفاده نمایند

کلاس حسابداری
دوره جدید کلاس حسابداری و دفتر داری دوبل زیر نظر استاد فنی با سابقه تدریس در دانشگاه تهران با استفاده از ماشینهای حساب برقی فاسیت از اول تیرماه تشکیل می شود استخدام شما پس از پایان کلاس قطعی است

کلاس منشیگری
دوره جدید کلاس منشیگری از ۱۲ تیر ماه در کاخ دانش تشکیل می شود . ماشین نویسی فارسی ولاتین نامه نگاری اداری و تجارتی آداب معاشرت . حسابداری و دفتر داری ساده و بایگانی از دروس این کلاس است . موسسات و ادارات مهم منشیان خودرا از فارغ‌التحصیلان کاخ دانش استخدام میکنند . استخدام فارغ ـ التحصیلان این کلاس حتمی است . قبلا نامه نسی کنند .

کاخ دانش
خیابان نادری پاساژ معتمد
خیابان فرانسه . کوچه مرجان

نوشته : ایلیاارنبورك

استالین طرفدار «ایوان مخوف» بود!

(مانده از شماره پیش)

من بموقع به ماهیت حقیقی «رهبر عالیقدر طبقه کارگر» پی نبردم ولی میتوانم بگویم که در سال ۱۹۳۷ بود که از قسمتی از جنایات او مطلع شده بودم .

در آنزمان هم من هنوز مثل‌عده زیادی ازهموطنانم‌سعی میکردم‌استالین را تبرئه کنم و تصور میکردم که این جنایات نتیجه مبارزه داخلی حزب ، سادیسم ژوکف و جهل یعنی خصوصیت قدیمی ملت روس است. استالین مردی بود با قدرت درکی زیاد و موذیگری زیادتر . اومیدانست چطور مخاطب خود را تحت تسلط درآورد . «باربوسی» عقیده داشت : «هیچکس مثل استالین نمیتواند ایده های لنین را جامه عمل بپوشاند » حتی «رومن رولان» درباره او گفته بود «انسان قابل ستایشی است» روزی استالین برای «فویشت وانکر» تعریف کرده بود از اینکه عکسهای اوسر هر کوچه و برزنی آویزان است‌سخت ناراحت است و «فویشت وانکر» هم باور کرده بود . یك روز «انیشتن» برای من از ملاقات خود با استالین تعریف میکرد .

او میگفت که استالین درگفتگو های با او قدرت واقتدار ایوان مخوف را ستوده وبطر کبیررا تزاری بی‌عرضه نامیده بود .

در اینجا باید خطاب به‌خوانندگان جوان این طور بگویم که نمیتوان یك ربع قرن از تاریخ ملت روس را نادیده گرفت در زمان‌استالین‌روسیه از یك کشور عقب مانده بصورت یك کشور مقتدر و مدرن درآمد . این استالین بودکه «ماگنیتو» کورسك وگونسك‌را ساخت، کانالهای عظیم حفر کرد ، جاده شاخت وبرآرتش هیتلر پیروز شد . آری استالین با بهای زمان جلو رفت ، چیز های تازه یاد گرفت و از نظر معنوی رشدکرد.

ولی هر چقدر ما از پیروزیهای‌خود خوشحال شویم بهمان اندازه هم باید عذاب وجدان بکشیم . ما میدانستیم که در کنار کار های عظیمی که انجام میشود و روزنامه ها با آب وتاب‌آنرا گزارش میدادند ، جنایات و ظلم و بیدادگری هم میشود . منظور من از «ما»نویسندگان، هنرمندان‌و بلشویك های قدیمی وعده‌ای از فرماندهان نظامی که بصد ها نفر بالغ میشدند، هستند .

من تصور میکنم‌که اکثر مردم شوروی هم همینطور فکر میکردند . هرکس بالاخره دوستی ، آشنائی ، خویشی همسایه‌ای داشته که ناگهان بازداشت شده و برای همیشه سر بنیست گردیده است . در حالیکه برای او مسلم بود که رفیق ، همکار و همسایه سر بنیست شده‌اش‌بیگناه بوده است .

در چنین وضعی مردم چکارمیکردند؟ آنها آهسته و آرام با هم پچ‌پچ می‌کردند و به حال دوست یا همسایه خود افسوس میخوردند .

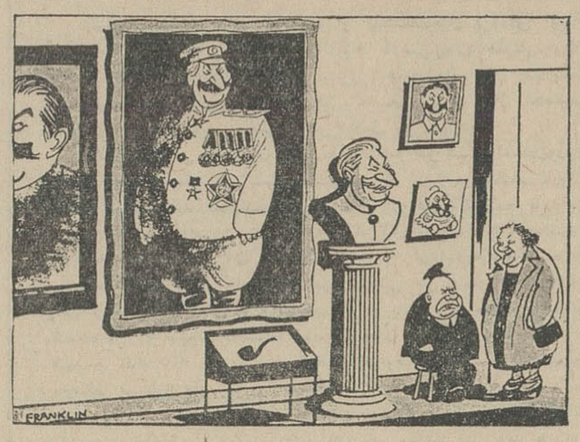

بمناسبت افتتاح مجدد موزه استالین
نیناخطاب‌به خروشچف : نترس عزیزم . از او خواهش میکنیم دوباره شغل کوچکی بتو بدهد !

اولین بازی که مردم جرئت‌کردند بلند حرف بزنند بعد از مرك استالین بود . آنها جرئت یافتند حرف بزنند بدون آنکه ابدا باطراف خود نگاه کنند و یا از این وحشت داشته باشند که گفتگو های تلفنی آنها کنترل میشود و این معجزه‌ای بود که روی داده بود .

در جلوی چشم من روابط انسانها با یکدیگر در حال دگرگونی سریع بود . مسئله بحال عادی در آوردن ساعات کار اداری یك امر سیاسی نبود ولی با عملی شدن آن حق زندگی کردن به میلیونها نفر مسترد گردید . همه میدانند که استالین عادت داشت‌که شبها خیلی دیربخوابد و صبحها هم خیلی دیر از خواب بلند شود . این کار عجیب استالین بودکه ترجیح میداد شب کار کند و روز بخوابد .

خوب هر آدمی یك نوع عادتی‌دارد میتواند مطابق سلیقه خود زندگی کند ولی از آنجائی که استالین‌بجای یك آدم معمولی خدا بود خوابیدن و بلند شدن او یك امر خصوصی نبود ، بلکه قانون لازم الاجرا بود . یعنی تمام دستگاههای دولتی میبایستی ساعات کار خود را با عادت اوهم‌آهنك سازند .

در تمام دوره‌اقتدار استالین وزیری نبود که جرئت کند حتی یك شب زود تر از ساعت ۳ بعد از نیمه شب اداره را ترك کند چه میترسید که ناگهان استالین از دفتر کار خود باو تلفن کند . از اینجهت وزراء معاونین خود را تا همان ساعت در اداره نگهمیداشتند و معاونین هم کارمندان زیر دست خودرا . بدین ترتیب عملا کارمندان ادارات تا ساعت ۳ بعد از نیمه شب کار میکردند .

عده زیادی از کارمندان در آن زمان زن و بچه خود را فقط روزهای یکشنبه میدیدند چون وقتی بعد از نیمه شب بر میگشتند زن وبچه های آنها خوابیده بودند و هنگامی بیدار میشدند که آنها بسر کار رفته بودند بدین ترتیب مفهوم روز وشب کم‌کم از بین رفته بود تا آنکه ناگهان در سال ۱۹۵۳ با مرك استالین همه اینها دگرگون شد .

(پایان)

آگهی حراج

سازمان چای لوارم مشروحه‌زیر.
۱ـ لاستیك‌روئی فرسوده‌اتومبیل ۳٤۵ حلقه
۲ـ لاستیك توئی فرسوده‌اتومبیل ۱۲۰ حلقه
۳ـ باطری اتومبیل ٦ ولت و ۱۲ ولت ۸۵ عدد
٤ـ نوار دور لاستیك ۲۲ عدد
۵ـ فنر و کمك فنر شکسته و لوازم اسقاط ۳۵۰ کیلو
موجود در انبار بسته بندی‌واقع ۵ رخیابان تهران‌نو را در ساعت ۹ صبح‌روزسه‌شنبه ۲۲تیرماه ٤٤ از طریق حراج بفروش میرساند . طالبین میتوانند درروزوساعت‌مقرر در حراج مذکور شرکت نمایند . ضمنا اشیاء مذکور یکجا فروخته شده و بهای آن نقدا فی‌المجلس دریافت خواهد گردید . هزینه‌های متعلقه و حق‌الدرج آگهی بعهده خریدار است . الف ۲۱۱٦
سازمان چای
آ_۹۵٦۸

آقای محمدحسین‌رفیعی خامنهٔ
فرزند حاج عباس رفیعی خامنهٔدرسال تحصیلی۴۳ـ٤٤ در کلاس چهارم طبیعی دبیرستان کارون بین ۳۵نفر رتبه اول را حائز شده است.

آگهی مناقصه شماره ۵ر٤٤ شرکت سهامی تلفن ایران

شرکت سهامی تلفن ایران تعداد دومیلیون عدد آجر چهارگوش تحویل در مسیر کانال سازی و کابلکشی تهران و شمیرانات و تهران‌پارس ومهرآباد و شهرری را از طریق مناقصه خریداری مینماید داوطلبان شرکت درمناقصه باید باداره تدارکات شرکت سهامی تلفن ایران واقع‌درخیابان شاه‌کوچه لاله مراجعه و اوراق شرایط معامله و نمونه قرارداد و مشخصات را دریافت وامضاء نموده همراه پیشنهادهای خود ماتوجه کامل بمندرجات اوراق‌مزبور برابر مقررات تاآخروقت اداری روز دوشنبه چهاردهم تیرماه ۱۳٤٤ به‌اداره دفتر کل شرکت سهامی تلفن بنشانی بالاتسلیم و رسید دریافت نماید .

پیشنهادهای واصله درساعت ده صبح روزسه‌شنبه پانزدهم تیرماه ۱۳٤٤ باز وقرائت خواهد شد حضور پیشنهاددهندگان ویانماینده مجاز آنها در کمیسیون مناقصه آزاد است . الف ۲۰۹۰

آ_۹۳۸۰ ۱ـ۲ شرکت سهامی تلفن ایران

ترازنامه بانك ملی ایران در پایان اسفند ماه ۱۳٤۳

دارائی	پایان سال ۱۳٤۳ ریال		پایان سال ۱۳٤۲ ریال	
طلا		۲۱٬٦٤۵٬۷۸۰٫۳۰		٦۵٬۷۱۲٬۹٤۰٫۹۰
اسکناس و مسکوك		۲٬٦۲٤٬۹٤۰٬۳۱٦٫۹۵		۱٬۹۸۷٬٤٦۵٬۰٦۳٫۹۰
سپرده نزد بانك مرکزی‌ایران :				
سپرده قانونی		۲٬۹٦۲٬٦۹۱٬۸۹۰٫۷۰		۲٬۵۷۷٬۰۷۵٬۲۸۷٫۱۰
سایر سپرده ها		–		۵٬۸۹۱٬۵۸۲٬٤۸۲٫۱۰
موجودی نزد بانکهای داخلی		۲٦٦٬۱٤۱٬٤۰٤٫۵۰		۲۳۷٬۱۰۰٬۰۰۰
نقود بیگانه و موجودی نزد بانکهای خارجی	۵٬۸۷۵٬٤۱۹٬۳۹۲٫٤۵		۱۰۷۵۸٬۹۳۵٬۷۷٤	
برگهای بهادار :	۱٬۱۸۲٬۱۸۰٬۰۲۲٫۷۵		۱٬۳۳۱٬٤٦۵٬۲۸۰٫۸۵	
اسناد خزانه		۱۰۰٬۰۰۰٬۰۰۰		٤۵۰٬۰۰۰٬۰۰۰
سایر برگهای بهادار		۱۳٬۷۱٦٬۵۸٤٫۷۵		۸۸٬۱۰۸٬٦٦۵٫۳۰
بروات و اسناد دریافتی	۱۰٬۱۳٬۷۱٦٬۵۸٤٫۷۵		۵۳۸٬۱۰۸٬٦٦۵٫۳۰	
وام و سایر مطالبات	۸٬۵۹۵٬۷۲۰٬۲۳۵٫٦۰		۷٬۳۰۷٬٤۳۷٬۱٤۹٫۹۵	
سایر دارائیها	۲۳٬۷۸٤٬۳٤٦٬۹۷۳٫۵۵		۱۹٬۸۷۷٬۷٤٦٬۵٤۱٫۳۵	
وثائق تملیك شده	۲٬۲۳٦٬۷٤۹٬۰٦۷٫٤۵		۸۳٦٬۰۰۰٬۱٦۲٫۵۰	
مشارکت	۹۹٬۲٤۳٬۷۸۸٫٦۵		٤۷٬۹٤۸٬۷۷۹٫۲۵	
منقول پس از کسر استهلاك	۱۰٬۱۵٤٬۰۰٤٬۰۰۰		۱۰٬۱۵٤٬۰۰٤٬۰۰۰	
غیرمنقول پس از کسر استهلاك	۷۰٬۰۹۷٬۳۰۲٫۲۰		۳۵٬۰۱۷٬۳۰۹٫٦۵	
	۷۷۹٬۸۵۹٬۹۱۰٫۷۵		۷۷٦٬۳۵٦٬۰۵۲٫۷۵	
	٤٤٬٦۵۲٬۲٤۸٬۷٦۳٫۱۵		٤۲٬۵۲٤٬٤۱۵٬۷۱۵٫٦۰	
تعهد مشتریان بابت ضمانت نامه‌ها و اعتبارات باز شده	۸٬۰۹۲٬۱۱۵٬۷۲۳٫۵۵		٤۰۰٬۱٬۸٤۲٬٤۳۱٫۱۰	
	۵۲٬۷٤٤٬۳٦٤٬٤۸٦٫۷۰		٤٦٬۵۲٦٬۲۵۸٬۱٤٦٫۷۰	

بدهی	پایان سال ۱۳٤۳ ریال		پایان سال ۱۳٤۲ ریال	
سرمایه ثبت شده و تماما پرداخت شده		۲٬۰۰۰٬۰۰۰٬۰۰۰		۲٬۰۰۰٬۰۰۰٬۰۰۰
اندوخته‌ها :				
اندوخته قانونی		۱٬۲۸۲٬۱۱٤٬۱٦۳٫۵۵		۱٬۰۱۰٬۰۰۰٬۰۰۰
سایر اندوخته ها		٦۲٦٬۵٤٤٫۳۵		۲۷۲٬۱۱٤٬۱٦۳٫۵۵
مانده حساب سود و زیان				
بانك مرکزی ایران :				
حساب شماره ۱		۳٬۰۰۹٬۸۵۳٬۱۷٦٫۸۵		۸۵۳٬۱۷٦٫۸۵
حساب شماره ۲		–		۲٬۱۰٦٬۰۸۰٬٤٦۳٫٤۰
بانك مرکزی ایران بابت حسابهای دولتی و بنگاه های دولتی		۵٬۱۱۵٬۹۳۳٬٦٤۰٫۲۵		–
بستانکاران :				
حسابجاری اشخاص و سایر		۱٤٬۳٦۰٬۸۲۹٬۷۲۰٫٤۵		۳۳٬۵٤٤٬۹۰۰٬۰٤٫٦۵
سپرده های دیداری		۲٬٤٦۸٬۹٤٦٬۲۵۳٫٦۰		۹۰۵٬٤٦۵٬۹۵۱٫۷۰
حساب بانکها		۵٬٤۳٦٬٦٤۰٬۷۸٤٫۱۵		۱٦۸۰۳٬۲۰۸٬٤۵۸٫٦۵
سپرده های مدت‌دار از هرقبیل		۱۱٬۲۷۸٬٤۸۳٬۲٤٦٫٤۵		٤٤٬٦۵۲٬۲٤۸٬۷٦۳٫۱۵
حسابهای پس‌انداز				۸٬۰۹۲٬۱۱۵٬۷۲۳٫۵۵
سایربدهیها				۵۲٬۷٤٤٬۳٦٤٬٤۸٦٫۷۰
متفرقه و اقلام در راه				
ضمانت نامه های صادره و اعتبارات باز شده				

هیئت نظار بانك ملی ایران پس‌ازرسیدگی بدفتر ها و موجودیهای‌صندوق و اسناد و بروات مرکز درپایان سال ۱۳٤۳ و رسیدگی به ترازنامه‌سال ۱۳٤۳ که مشتمل برترازنامه‌اداره‌مرکزی‌و شعبه های بانك‌میباشدوکسب‌اطلاعات‌لازم‌وشنیدن‌توضیحات بانك گواهی میدهد که موجودیهای مزبوروکلیه ارقام مندرج درترازنامه و حساب سود و زیان با مانده های دفاتر بانك مطابقت مینماید.

صادق وثیقی — معاون
محمود رئیس — معاون
محمود ملك نیا — معاون
ابوالقاسم مودب — معاون
ابوالقاسم گلشن بزرك — قائم مقام
یوسف خوش کیش — مدیر کل

دکتر احمد مقبل — نظام الدین امامی — محمود مشاد — دکتر صادق شریفی پرند

هیئت‌عامل

سود وزیان سال ۱۳٤۳ و سنجش آن باسال ۱۳٤۲

بدهکار	سال ۱۳٤۳ ریال		سال ۱۳٤۲ ریال	
هزینه کل ـ باداش کارمندان‌ومتفرقه		۱٦٬۶۳۱٬۸۱٦٬۹۳۱٫٤۰		۱٦٬٤۲۰٬٤۲٦٬٤٦۵٫۰۵
بهره‌و کارمزد پرداختی		٦٦۰٬۰۹۷٬٤۵۵٫٦۰		۵٤۲٬٤۱۳٬۰٦۲٫۱۵
استهلاك :				
غیرمنقول	۱٤۰٬۲۵۵٬۵٤۳٫۹۰			
اثاثیه	٤٦٬۷۰۹٬٤۰۰٫۱۰		۱۳۹٬۲۱۵٬۸٦۱٫٤۰	
سود ویژه قابل تقسیم		۱۸٦٬۹٦٤٬۹٤٤	۲۵٬٦۵۱٬۵۳۲٫۱۰	
		٤۹۲٬۰۸٤٬٤۷٤٫٦۵		۱٦٤٬۸٦۷٬۳۹۳٫۵۰
		۲٬۹۷۰٬۹٦۳٬۸۰۵٫٦۵		۳۱٤٬۹٤٤٬۱۰۵٫۵۰
				۲٬٤٤۲٬٦۵۱٬۰۲٦٫۲۰

بستانکار	سال ۱۳٤۳ ریال		سال ۱۳٤۲ ریال	
بهره و کارمزد و سود حاصل از معاملات ارزی		۲٬۷۰۲٬۹۲۸٬۹۹٤٫٦۰		۲٬۱۹۳٬۷٦۵٬۰۲۱٫٦۵
سود معاملات فلزات		۲٤٬۷۹۲٬۲۷۸٫۵۵		۳۰٬۲٤۲٬۳۲۸٫۵۰
سود سهام و متفرقه		۲٤۳٬۲٤۲٬۵۳۲٫۵۰		۲۱۸٬٦٤۳٬٦۷٦٫۰۵
		۲٬۹۷۰٬۹٦۳٬۸۰۵٫٦۵		۲٬٤٤۲٬٦۵۱٬۰۲٦٫۲۰

پیشنهاد تقسیم سود

بدهکار	ریال		ریال	
مالیات بردرآمد		۱۷۳٬۳۷٦٬۰۲٦٫۹۰		۱۲۳٬٦۳۱٬۵۷۲٫۵۵
۱۵٪سودویژه بحساب اندوخته‌قانونی‌طبق ماده ٦٤ قانون بانکی و پولی کشور		۷٤٬۰۰۰٬٦۰۰٫۰		٤۸٬۰۰۰٬٦۰۰٫۰
اندوخته مخصوص		٤۰٬۱۲۰٬٤۳۰٫۱۰		۳۲٬۰۰۰٬٦۰۰٫۰
انتقال بحساب موقت بابت خا کارمزد وامهای تولیدی		–		۱۱٦٬٦۰۱٬۱٦٤٫۲۰
سود صاحبان سهام		۲۰٤٬۰۰۰٬٦۰۰٫۰		۱۰۰٬۰۰۰٬٦۰۰٫۰
مانده سود ویژه نقل بسال بعد		٦۲٦٬۵٤٤٫۳۵		۳۸٬۵۳۹٫۷۰
		٤۹۲٬۱۲۳٬۰۱٤٫۳۵		۳۱۵٬۲۷۱٬۲۷٦٫٤۵

بستانکار	ریال		ریال	
مانده سودویژه نقل از سال پیش		۳۸٬۵۳۹٫۷۰		۳۲۷٬۱۷۰٫۹۵
نقل از حساب سود و زیان		٤۹۲٬۰۸٤٬٤۷٤٫٦۵		۳۱٤٬۹٤٤٬۱۰۵٫۵۰
		٤۹۲٬۱۲۳٬۰۱٤٫۳۵		۳۱۵٬۲۷۱٬۲۷٦٫٤۵

آیا شما برای خودتان
در بانک ایران و خاورمیانه
حساب پس انداز باز کرده اید ؟

برای اینکه بتوانید در قرعه کشی ۱،۲۰۰،۰۰۰ ریال شرکت نمائید حساب شما
بایستی قبل از اول تیرماه در بانک باز شده باشد .

برای اطلاع بیشتر به نزدیکترین شعبه این بانک مراجعه فرمائید

شعبه مرکزی	خیابان فردوسی ـ کوچه برلن ـ تلفن ۳۰۴۱۵۵ تا ۵۹
شعبه بازار	خیابان بوذرجمهری ـ مقابل بازار بزرگ ـ تلفن ۵۲۲۷۳
شعبه تخت جمشید	خیابان تخت جمشید ـ چهارراه فرصت ـ تلفن ۶۶۰۶۸
شعبه حافظ	خیابان حافظ چهارراه کالج ـ جنب پمپ بنزین تلفن ۴۳۲۰۸

بانک ایران و خاورمیانه

آگهی مناقصه شماره ۱۴ـ مورخه ۲۵ر۳ر۴۴

اداره سررشته داری ارتش حبوبات سرت شده (صددرصد خالص) مورد نیاز سال ۴۴ـ ۴۵

واحد های نیروی مسلح شاهنشاهی

راجشرح زیر ازطریق مناقصه خریداری مینماید.

۱ـ نخود	۵۰۷ تن	۲ـ لوبیا سفید	۷۴۸ تن
۳ـ لوبیا چشم بلبلی مشهدی	۲۰۵ تن	۴ـ لوبیا چشم بلبلی اردبیلی	۳۱۱ تن
۵ـ لوبیا قرمز	۱۲۶ تن	۶ـ عدس سبز	۶۱۴ تن
۷ـ لپه نخود سیاه	۹۲ تن	۸ـ لپه نخود سفید	۱۸۹ تن

۱ـ مقدار ومحل تحویل حبوبات مورد نیازوسهرده‌های مناقصه به تفکیک بشرح زیر اعلام میگردد .

محل تحویل	نخود تن	لوبیا سفید تن	لوبیا چشم بلبلی مشهدی تن	لوبیاچشم بلبلی اردبیلی تن	لوبیا قرمز تن	عدس‌سبز قزوینی واردبیلی تن	لپه نخود سفید تن	لپه نخود سیاه تن	میزان سپرده به‌ریال
امادگاه تهران	۲۵۸	۴۰۲	۹۵	۱۵۰	ـ	۲۵۹	۷۷	۳۹	۱۰۰۰۰۰۰
امادگاه اصفهان	۱۲۰	۱۵۰	۵۰	۷۰	ـ	۱۶۰	۳۴	۱۶	۶۰۰۰۰۰
امادگاه مشهد	۷۰	۵۵	۲۲	۳۳	۱۰۰	۱۱۰	۴۰	۲۰	۵۰۰۰۰۰
لشگر اهواز	۵۵	۵۰	۱۶	۲۴	۲۰	۲۰	۱۰	۵	۲۵۰۰۰۰
دزفول	۵	۹	۲	۵	ـ	۹	۳	۱	۴۰۰۰۰
خرمشهر	۱۴	۲۲	۶	۹	۶	۱۴	۶	۲	۱۰۰۰۰۰
لشکر گرگان	۳۵	۶۰	۱۴	۲۰	ـ	۴۲	۱۹	۹	۲۵۰۰۰۰
جمع کل حبوبات وسپرده مناقصه معینه	۵۰۷	۷۴۸	۲۰۵	۳۱۱	۱۲۶	۶۱۴	۱۸۹	۹۲	۲۵۰۰۰۰۰

پیشنهاد دهندگان میتوانند برای فروش تمام حبوبات واحدهای‌هفت‌گانه بالاباتوجه بمحل‌های تعیین شده ویابرای هریك از واحدهای ۷ گانه تحویل‌در محل پیشنهاد تسلیم نمایند و همچنین داوطلبان میتوانند برای کلیه حبوبات مورد آگهی تحویل درآمادگاه تهران پیشنهاد بدهند.

۲ـ مدت تحویل ـ حبوبات موردمعا مله(در مورد هریك از اقلام تحویل در امادگاه تهران‌ویاهرواحد) باید در پنج قسط تحویل گردد (یك‌پنجم‌هریك‌از اقلام درماه اول پس از ابلاغ ببرنده مناقصه و ۴پنجم دیگر در چهار قسط مساوی وهرقسط بفاصله دوماه

۳ـ داوطلبان شرکت در مناقصه باید بشرح زیر رفتار نمایند.

الف ـ برای ملاحظه ونمونه و مشخصات مورد معامله بدائره خریداداره سررشته‌داری ارتش در تهران واقع در انتهای خیابان فرصت(شاهرضا) مراجعه نمایند (داوطلبان شرکت در مناقصه مقیم شهرستانها میتوانند پیشنهادات خودرا باتوجه بقسمت ۱۰این آگهی بادرنظر گرفتن سایر شرائط مندرجه درآگهی مناقصه تنظیم وتسلیم دارند).

ب ـ برك شرائط معامله و مشخصا ت وهمچنین نمونه قرار دادرا درتهران ازدائره خرید وپیمانها ویا در شهرستانها ازسررشته‌داری یادگانهای مربوطه ودر اصفهان ـ مشهد ازآمادگاه مربوطه دریافت وذیل آنها را (باذکرعبارت قرائت شد و شرائط مربوطه مورد قبول است گواهی وامضاء نماید)

ج ـ پیشنهاد دهندگان باید پیشنهاد خودرا درسه‌پاکت لاك ومهرشده بشرح پائین تسلیم دارند .

پاکت یکم ـ محتوی سپرده مناقصه (تضمین بانکی یارسید وجه صندوق دارائی یادگان) برك شرائط معامله ومشخصات ـ نمونه قرا رداد (که‌روی‌پاکت باید نوشته شود پاکت الف).

پاکت‌دوم ـ محتوی قیمتهای پیشنهاد (که‌روی پاکت باید نوشته شود پاکت ب)

پاکت‌سوم ـ محتوی رونوشت قیمت پیشنهاد که باید قبلا بعنوان اداره بازرسی کل ستاد بزرك ارتشتاران واقع‌در تهران جاده شمیران ارسال ورسید دریافتی را(قبض سفارشی پست خانه برای پیشنهاد دهندگان شهرستانها ـ ورسید از دفتر بازرسی برای پیشنهاد دهندگان مرکز) ضمیمه پاکت یکم که‌باداره سررشته داری ارتش تسلیم میشود بنمایند،

د ـ پیشنهاد دهندگان باید پاکت‌های اول ودوم را تاساعت ۹صبح‌روز سه‌شنبه ۲۹ر۴۴ر۴ بدفتر اداره سر شته‌داری ارتش تسلیم و رسید دریافت دارند (یاپاکت سفارشی طوری ارسال دارند که درساعت مقرره بالا باداره سررشته داری رسیده باشد)

۴ـ سپرده مناقصه جهت حبوبات مورد آگهی بشرح جدول بالاخواهدبود پیشنهاد دهندگان میتوانند تضمین بانکی از یکی ازبانکهای مجاز دریافتو یامبلغ سپرده مناقصه معینه بحساب ۱۹۵۹ دارائی و حسابداری‌لجستیکی در بانك مرکزی ایران ویابصندوق دارائی سازمانی یادگان مربوطه در محل پرداخت نموده ورسید آنرا دریافت وضمیمه پیشنهاد خود ارسال دارند.

۵ـ به پیشنهادات تسلیمی که پس ازساعت مقرر درآگهی واصل گردد ویافاقد سپرده بوده ویاخارج ازشرائط مندرجه دربرك مشخصات باشد ویا مبهم ومشروط باشد بهیچوجه ترتیب اثر داده نمیشود .

۶ـ کمیسیون مناقصه درساعت ۱۰ صبح روزسه‌شنبه ۲۹ر۴۴ر۴ دراداره سررشته‌داری ارتش تشکیل و پیشنهادات واصله‌راباز وقرائت خواهدنمود حضور پیشنهاد دهندگان ویانمایندگان تام‌الاختیار آنان درج لسه‌مناقصه اختیاری است.

۷ـ سایر شرائط معامله دربرك شرائط ومشخصات ونمونه قرار دادقید گردیده است و پیشنهاد دهندگان باید بامطالعه دقیق واطلاع کامل ازکلیه شرائط مربوطه پیشنهادات خودرا تنظیم و تسلیم دارند.

۸ـ چنانچه شرکت کنندگان‌در جلسه مناقصه‌در مورد حبوبات واحدهای خارج ازمرکز برنده مناقصه شناخته شوند و پیمان منعقد نمایند ارزش‌حبوبات تحویلی بوسیله واحدهای مربوطه در محل پرداخت خواهد گردید .

۹ـ پیشنهاد دهندگان باید دارای صلاحیت شرکت درمعامله به‌تشخیص اداره سررشته داری ارتش باشند .

۱۰ـ داوطلبان شرکت در مناقصه مقیم در شهرستانها میتوانند بامراجعه بسررشته‌داری واحددر محل برك شرائط معامله و مشخصات ونمونه پیمان‌را دریافت ونمونه جنس حبوبات مورد مناقصه رارویت نموده و باتوجه به‌آنها پیشنهادات خودرا بادرنظر گرفتن کلیه شرائط بالا تسلیم نمایند.

۱ـ۲ آ ـ ۹۶۲۰ اداره سررشته‌داری ارتش

آگهی مناقصه شماره ۱۴ر۱۳۴۴

سازمان برق تهران پانزده قلم اجناس ساختمانی از قبیل (تیر آهن وآهن‌ورق وآهن نبشی و آهن تسمه وسپری و دستگیره روکار و کشوی تخت) مورد نیاز خودراازطریق مناقصه سی‌اند .اف خرمشهر یا جلفا و یابندر شاهپور خریداری مینماید . داوطلبان شرکت در مناقصه میتوانند باپرداخت مبلغ دویست ریال بصندوق سازمان و ارائه رسید آن باداره مناقصه هابرك شرایط ومشخصات مناقصه را اخذ و پیشنهاد خود را تاآخر وقت اداری روز ۸ر۶ر۴۴ بصندوق پیشنهادات سازمان بیندازند . الف ۲۱۵۹ .

۱ـ۲ آ ـ ۹۵۷۴ سازمان برق تهران

آگهی مناقصه شماره ۱۱ر۱۳۴۴

سازمان برق تهران پانزده قلم اجناس ساختمانی از قبیل (آهن نبشی ـ آهن ورق ـ میله گرد ـ دستگیره روکار ـ آهن تسمه ـ آهن سپری) مورد نیاز خود را از طریق مناقصه داخلی تحویل‌انبار نیروگاه ژاله خریداری مینماید.داوطلبان شرکت در مناقصه‌میتوانند با پرداخت دویست ریال بصندوق سازمان و ارائه رسید آن باداره مناقصه ها برك شرایط و مشخصات مناقصه را اخذ و پیشنهاد خود را تا آخر وقت اداری روز ۲۳ر۴۴ر۴ بصندوق پیشنهادات سازمان بیندازند .

الف ۲۱۵۷ ۱ـ۲ آ ـ ۹۵۷۲ سازمان برق تهران

آگهی مناقصه

شهرداری گنبد کاوس ساختمان فروشگاه تعاونی شهرداری واقع در روبروی شهرداری را باشرایط زیر بمناقصه واگذار مینماید .

۱ـ پیشنهاد دهندگان در مناقصه باید بامراجعه بشهرداری سیاهه مشخصات و نقشه وفهرست بهای کارراپا پرداخت ۲۰۰ ریال از دفتر شهرداری دریافت و باحصول اطلاع و اطمینان ازمفاد آن‌و قبول شرایط امضاء نموده پیوست پیشنهاد خود نمایند .

۲ـ پیشنهاد دهندگان باید مقطوعا مبلغ بیست هزار ریال‌اسناد خزانه بابت سپرده پیوست پیشنهاد خود نمایند .

۳ـ پیشنهاد دهندگان بایستی پیشنهادات لاك‌و مهر شده خود راتا آخر ساعت ۱۰ صبح روز ۸ر۴۴ر۴ درقبال اخذ رسید بدفتر شهرداری تسلیم نمایند پیشنهادات واصله در ساعت ۱۱ صبح همانروز باحضور اعضاء کمیسیون بازو رسیدگی میشود .

۴ـ پیشنهاد دهندگان باید میزان تخفیف از واحد بهارا بطور روشن وخوانا وباحروف وعدد وبدون قلم خوردگی قید نمایند .

۵ـ به پیشنهادات فاقد سپرده‌و مبهم و مشروط ویا دیرتر از موعد مقرر برسد ترتیب اثر داده نمیشود .

۶ـ شهرداری میتواند ۲۵٪ از کار مورد پیمان را اضافه یا کسر نماید .

۷ـ در صورت اقتضاء مبلغی برسم پیش‌قسط در قبال تضمین‌نامه بانکی معتبر ببرنده مناقصه پرداخت و از پرداخت های بعدی کسر می شود .

۸ـ تحویل کار حداکثر سه‌ماه از تاریخ مبادله قرارداد است وبهای کار درسه‌قسط متساوی و باتنظیم ستواسیون‌و صورتمجلس تحویل موقت که بامضاء مهندس ناظرو ناظرامور مالی رسیده باشد پرداخت می شود .

۹ـ سپرده نفردوم تا عقد قرارداد با برنده مناقصه در صندوق شهرداری باقی خواهدماندو سپرده‌سایرین بلافاصله مسترد میشود.

۱۰ـ رعایت منع مداخله کارکنان دولت و شهرداری ها الزامی است .

۱۱ـ حضور پیشنهاددهندگان درجلسه مناقصه آزاد وشهرداری دررد یا قبول یك یاکلیه پیشنهادات واصله مختار است .

۱۲ـ مناقصه حضوری بعمل نخواهد آمد .

۱۳ـ هزینه چاپ آگهی ومالیات و عوارض و غیره بعهده برنده مناقصه است .

۱۴ـ برنده مناقصه موظف است پس‌از اخطار کتبی شهرداری حداکثر در ظرف سه روز جهت عقد قرارداد حاضر شود در غیر این صورت سپرده او بنفع شهرداری ضبط میشود .

شهردار گنبد کاوس ـ سعیدی

آ ـ ۹۴۲۶

آگهی مناقصه

شهرداری گنبدکاوس ساختن پایه ونصب مجسمه اعلیحضرت همایون شاهنشاه محبوب را در میدان (روبروی شرکت ملی‌نفت) باشرایط زیر و طبق نقشه‌ومشخصات وواحدبها موجود درشهرداری بمناقصه برگذار می نماید .

۱ـ شرکت کنندگان در مناقصه باید مدارك کافی کار را دارا باشند .

۲ـ پیشنهاد دهندگان قبلا بشهرداری مراجعه و شرایط و مشخصات و نقشه وواحد بها را باپرداخت مبلغ ۲۰۰ ریال ازدفتر شهرداری دریافت‌وبا حصول اطلاع واطمینان از مفاد آن‌پیشنهادات لاك‌ومهر شده خودرا تاساعت ۱۰ صبح روز ۶ر۴۴ر۴ در قبال اخذ رسید بدفتر شهرداری تسلیم نمایند . پیشنهادات واصله درساعت ۱۱ صبح همانروز باحضور اعضاء کمیسیون بازو رسیدگی میشود.

۳ـ پیشنهاد دهندگان باید میزان تخفیف از واحد بها راطور روشن‌و خوانا و باحروف وعدد بدون قلم خوردگی قیدنمایند.

۴ـ به پیشنهادات فاقد سپرده و یا مشروط و مبهم ترتیب‌اثر داده نمی شود .

۵ـ پیشنهاد دهندگان باید مقطوعا مبلغ بیست هزار ریال اسناد خزانه بابت سپرده پیوست پیشنهاد خود نمایند .

۶ـ پرداخت بهای کار. بهای کار در دو قسط متساوی (د: اواسط و پایان کار) در مقابل تنظیم ستواسیون وصورتمجلس تحویل موقت ببرنده مناقصه پرداخت میشود .

۷ـ در صورت اقتضاء وازنظر پیشرفت کار مبلغی برسم‌پیش‌قسط در قبال تضمین نامه بانکی معتبر به پیمانکار پرداخت و ازپرداخت های بعدی کسر می شود .

۸ـ کار ساختمانی پایه‌و نصب مجسمه حداکثر در ظرف‌یکماه از تاریخ مبادله قرارداد باید خاتمه یافته و تحویل شهرداری گردد.

۹ـ حضور پیشنهاد دهندگان در جلسه مناقصه آزاد وشهرداری دررد یاقبول یك یاکلیه پیشنهادات واصله مختار است .

۱۰ـ شهرداری می تواند ۲۵٪ از میزان کار مورد پیمان را اضافه یا کسر نماید .

۱۱ـ کلیه هزینه مربوط به آگهی و مالیات و عوارض و غیره بعهده برنده مناقصه است .

۱۲ـ سپرده نفر دوم تا انعقاد قرارداد با برنده مناقصه‌نگهداری می شود .

۱۳ـ رعایت منع مداخله کارکنان دولت و شهرداری ها الزامی است .

۱۴ـ برنده مناقصه موظف است پس‌از اخطار کتبی شهرداری منتهی در مدت سه روز برای عقد قرارداد حاضر شودو در غیر این صورت سپرده او بسود شهرداری ضبط می شود .

شهردار گنبد کاوس ـ سعیدی

آ ـ ۹۴۲۸

تجدید آگهی مناقصه شماره ۱ر۱۳۴۴

سازمان برق تهران سیصد دستگاه قفل زایس وسی عدد کلید مادر مورد نیازخودرا از طریق مناقصه سی‌اند‌اف خرمشهر یا جلفا و یا بندر شاهپور خریداری می نماید . داوطلبان شرکت در مناقصه میتوانند باپرداخت مبلغ ۲۰۰ ریال بصندوق سازمان و ارائه رسید آن باداره مناقصه ها برك‌شرایط و مشخصات مناقصه را اخذ و پیشنهاد خودرا تاآخر وقت اداری روز ۷ر۶ر۴۴ بصندوق پیشنهادات سازمان بیندازند . الف ۲۱۵۸

سازمان برق تهران

۱ـ۲ آ ـ ۹۵۷۶

فروشگاه پارچه ابریشمی

کارخانه گازر اصفهان سرای گلشن تلفن ۵۰۴۴

۱ـ۳۰ آ ـ ۵۸۰۹

این هفته

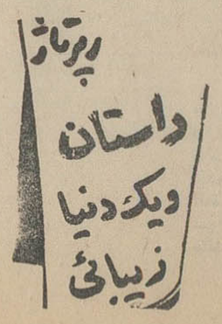

آگهی مسابقه ورودی دانشگاه مشهد

سال تحصیلی ۱۳۴۴ ـ ۱۳۴۵

دانشگاه مشهد برای هر یك از دانشکده‌های پزشکی ادبیات (دوره‌های چهار ساله رشته زبان و ادبیات فارسی.زبان‌انگلیسی. زبان فرانسه .تاریخ .جغرافیا) معقول و منقول . علوم (دوره های چهارساله رشته‌های‌مشترك ریاضی فیزیك. فیزیك‌شیمی) برای سال تحصیلی ۴۴ـ۱۳۴۵ تعداد معینی دانشجو بشرح ذیل می پذیرد :

اطلاعات عمومی داوطلبان باید تقاضا نامه شرکت درامتحان‌ورودی رابخط‌خودبنویسندو در پشت عکسهائی که ارسال میدارند نام‌ونام خانوادگی‌خودرا‌قید نمایند ـ حق‌ثبت نام در هر دانشکده بایدبطور جداگانه به‌بانك‌ملی‌به‌حساب شماره (۵۳۰۸) سپرده دانشگاه‌مشهد ریخته شود ورسید ان ضمیمه تقاضانامه گردد وبدانشکده مربوط فرستاده شودداوطلبان خارج از مشهد بایستی حق ثبت نام رابوسیله یکی از شعبات‌بانك‌ملی‌حواله نمایند که در بانك ملی مشهد به‌حساب شماره ۵۳۰۸ سپرده دانشگاه مشهد منظور گردد و رسید حواله را ضمیمه تقاضانامه نموده وبدانشکده مربوط ارسال دارند چنانچه داوطلبی بر طبق مقررات‌زیر حق‌نام نویسی در یك دانشکده را داشته باشدمی‌تواندردورشته از ان دانشکده بارسال حق ثبت نام‌جدا گانه برای هر رشته شرکت نماید.داوطلبان شهرستانها نیز باید طوری مدارك‌خودرابه‌پست بدهند که کلیه مدارك ایشان تا آخرین روزمقرر دراین آگهی‌بدانشکده مربوط رسیده باشد. به تقاضا هائی که پس‌از موعدمقرر بدانشکده ها واصل شود و به تقاضای داوطلبانی که‌مدارك ایشان ناقص‌باشدبهیچوجه‌ترتیب اثر داده نخواهد شد . پذیرفته شدگان در مسابقه‌ورودی‌هر دانشکده باید در موقع ثبت نام عین‌دیپلم یا جواز قبولی‌سال‌تحصیلی‌جاری و کارنامه‌خودرا تسلیم نموده وشهریه مقرر را نیز بپردازندودرمعاینه‌پزشکی‌دانشگاه نیز پذیرفته‌شده‌باشند.

دانشکده پزشکی مدت ثبت نام :از ۲۵ خرداد ماه تا آخرروز۲۲ تیر ماه.مدارك ثبت‌نام : رونوشت دیپلم کامل متوسطه طبیعی یاریاضی باضافه یکبرك‌رونوشت شناسنامه و دو قطعه عکس . توزیع کارت: جمعه۲۵ وشنبه ۲۶ تیرماه .تاریخ امتحان : یکشنبه ۲۷ تیرماه .تعداد مورداحتیاج‌دانشکده‌پزشکی(۸۰)تن

در صورت فراهم شدن وسایل تاسیس دانشکده دندانپزشکی تعداد (۳۰)نفردانشجو از میان شرکت کنندگان در مسابقه دانشکده پزشکی بر حسب اولویت درسال اول دانشکده دندانپزشکی پذیرفته خواهند شد .

حق ثبت‌نام ۳۰۰ ریال (رسیدبانك ملی)ـمحل ثبت‌نام دبیر خانه دانشکده‌پزشکی

مواد امتحانی : زبان فارسی (ضریب ۱) زبان خارجه (ضریب ۱) شیمی (ضریب۲) فیزیك (ضریب۲)طبیعیات (جانور شناسی . گیاه شناسی) (ضریب ۲)

دانشکده ادبیات مدت‌ثبت‌نام: از۲۵خرداد تا آخر روز ۲۱ تیر ماه .مدارك ثبت نام : رونوشت دیپلم کامل متوسطه ادبی یا طبیعی یا ریاضی باضافه یکبرك رونوشت شناسنامه و دو قطعه عکس۴در ۶ توزیع کارت :روزهای ۲۱ و ۲۲تیر ماه . تاریخ امتحان :روزهای ۲۳و ۲۴ تیرماه . تعداد مورد احتیاج‌برای هر یك از رشته ها۵۰ تن، حق‌ثبت نام برای هر یك ازرشته ها۳۰۰ ریال (رسید بانك ملی) هیچیك از داوطلبان نمی تواند در بیشتر از دو رشته این دانشکده ثبت نام کنند . محل ثبت نام دفتر دانشکده ادبیات. مواد امتحانی: ۱ـرشته‌زبان و ادبیات فارسی :زبان فارسی (ضریب ۲) زبان خارجه (ضریب ۱) اطلاعات عمومی ادبی (ضریب ۳) عربی (ضریب ۲)۲ـ رشته زبان انگلیسی : زبان فارسی (ضریب ۲)زبان خارجه(ضریب۱) اطلاعات عمومی در زبان انگلیسی (ضریب ۳) ۳ـ رشته زبان فرانسه زبان فارسی(ضریب ۲) .زبان خارجه (ضریب ۱)اطلاعات‌عمومی‌در زبان فرانسه (ضریب۳) ۴ـ رشته تاریخ زبان فارسی (ضریب ۲) زبان خارجه(ضریب ۱) تاریخ‌ایران و تاریخ عمومی (ضریب ۳) عربی (ضریب ۱)۵ـ رشته جغرافیا : زبان فارسی (ضریب ۲) زبان‌خارجه (ضریب ۱)جغرافیای ایران‌و جغرافیای‌عمومی(ضریب۳)عربی(ضریب۱)

دانشکده علوم مدت ثبت نام : از ۲۵ خرداد تا آخر روز ۲۱ تیر ماه مدارك ثبت نام :رونوشت دیپلم کامل متوسطه ریاضی یادیپلم‌علمی سابق‌برای رشته مشترك (ریاضی .فیزیك)و دیپلم کامل متوسطه ریاضی یا طبیعی یا دیپلم علمی سابق برای‌رشته مشترك(فیزیك.شیمی) باضافه یکبرك‌رونوشت شناسنامه ودو قطعه عکس۴×۶ مواد امتحانی ۱ـ رشته مشترك (ریاضی.فیزیك :فارسی . زبان خارجه. جبر. مثلثات. هندسه‌ومخروطات. هندسه ترسیمی هر یك با (ضریب ۱) فیزیك و مکانیك (ضریب۲)۲ـ رشته مشترك (فیزیك شیمی): فارسی . زبان خارجه .جبر.مثلثات.طبیعیات (هر یك باضریب۱) فیزیك و مکانیك(ضریب۲)شیمی (ضریب ۲). توزیع کارت : روز های۲۰و۲۱تیرماه تاریخ امتحان :رشته مشترك (فیزیك و شیمی) و رشته مشترك (ریاضی. فیزیك)۲۲ تیر ماه . تعداد مورد احتیاج:برای هر یك از رشته‌ها«۵۰»تن.حق‌ثبت‌نام در هریك از رشته ها ۳۰۰ ریال (رسید بانك ملی) . محل ثبت نام دفتر دانشکده علوم .

دانشکده معقول و منقول مدت ثبت نام : از ۲۵ شهریور تا آخر روز ۲۹ شهریور. مدارك ثبت‌نام :رونوشت کامل متوسطه ادبی یا طبیعی یا ریاضی باضافه یکبرك رونوشت شناسنامه و دو قطعه عکس ۴در۶ مواد امتحانی :زبان فارسی (ضریب ۲) زبان خارجی (ضریب ۱)عربی (ضریب۳) معلومات عمومی (تاریخ ادبیات . تاریخ.جغرافیا. فلسفه) یا (ضریب۱)

توزیع کارت : روز ۳۰ شهریور ماه .تاریخ‌امتحان : روز ۳۱ شهریور ماه . تعداد مورداحتیاج (۵۰) تن ـحق ثبت نام ۳۰۰ ریال (رسیدبانك ملی). محل ثبت نام دفتر دانشکده‌معقول‌ومنقول (شماره ۱۴۵۵ـ۳۰ر۳ر۴۴) الف ۲۱۱۷

۱ـ۲ آ ـ ۹۵۶۶ رئیس دانشگاه مشهد .دکتر اسمعیل بیگی

آگهی مناقصه شماره ۱۳ر۱۳۴۴

سازمان برق تهران شانزده قلم اجناس ازقبیل (آهن ناودانی و واشر فلزی ومیله گردو آهن نبشی و پیچ‌و مهره وورق ایرانیت وتیر آهن) مورد نیاز خودرا از طریق مناقصه داخلی خریداری می نماید . داوطلبان شرکت‌در مناقصه‌می‌توانندباپرداخت مبلغ دویست ریال‌بصندوق‌سازمان وارائه‌رسید آن باداره مناقصه ها برك‌شرایط و مشخصات مناقصه را اخذو پیشنهاد خود را تا آخر وقت اداری روز ۲۷ر۴۴ر۴ بصندوق پیشنهادات سازمان بیندازند. الف ۲۱۵۶

سازمان برق تهران

۱ـ۲ آ ـ ۹۵۷۸

دعوت مجمع عمومی فوق‌العاده و مجمع عمومی عادی بطور فوق‌العاده صاحبان سهام شرکت سهامی بی.اف. گودریچ ایران

مجمع عمومی‌فوق‌العاده ومجمع عمومی‌عادی بطورفوق‌العاده شرکت سهامی‌بی.اف. گودریچ ایران روزشنبه ۱۹تیرماه ۱۳۴۴ (۱۰ جولای۱۹۶۵)ساعت ۴ بعدازظهر درمحل شرکت تهران خیابان آیزنهاور تشکیل میشود . از.صاحبان سهام تقاضامیشود درروز وساعت‌مزبور درمجمع حضور بهمرسانند.

دستورجلسه مجمع عمومی‌فوق‌العاده بقرارزیراست :

تغییربعضی از مواد اساسنامه :

دستورمجمع عمومی‌عادی بطورفوق‌العاده بشرح‌زیراست.

۱ـمذاکره در باره‌امور جاری‌شرکت وارقام ترازنامه وحساب‌سود و زیان .

۲ـمسائل‌متفرقه.

هیئت مدیره شرکت‌سهامی بی.اف.گودریچ ایران

آ ـ ۶۶۱۳

آگهی مناقصه شماره ۱۱ مورخه ۸ر۳ر۱۳٤٤

اداره سررشته داری ارتش تعداد ٤٤۱۸۰۰ زوج بند پوطین مشکی بطول ۱۰۵ سانتی متر و ۱۵۰۰۰ زوج بند پوطین مشکی بطول ۱۵۵ سانتی متر بمناقصه میگذارد .

۱ـ داوطلبان شرکت در مناقصه باید بشرح زیررفتار فرمایند .

الف ـ برای ملاحظه نمونه و مشخصات مورد معامله بدائره خرید و پیمانهای اداره سررشته‌داری ارتش واقع در انتهای خیابان فرصت (شاهرضا) مراجعه نمایند .

ب ـ برگ شرائط معامله و مشخصات و همچنین نمونه قرارداد را از دائره خرید پیمانها دریافت وذیل آنهارا(بان کر عبارت قرائت‌شد و شرائط مربوطه مورد قبول است) گواهی نمایند .

ج ـ پیشنهاد دهندگان باید پیشنهاد خود را در سه پاکت لاك مهر شده بشرح پائین تسلیم نمایند :

پاکت اول محتوی سپرده مناقصه ـ برگ شرائط و مشخصات ـ نمونه قرار داد باشد .

پاکت دوم محتوی قیمت پیشنهادی باشد .

پاکت سوم محتوی رونوشت قیمت پیشنهادی باشدکه باید قبل از مناقصه بعنوان اداره بازرسی کل‌ستاد بزرك ارتشتاران واقع در جاده شمیران ارسال و رسید دریافت و رسید دریافتی را ضمیمه پاکت اول که باید باداره‌سررشته‌داری ارتش تسلیم شود بنمایند .

د ـ پیشنهاد دهندگان‌باید پاکات اول‌ودوم‌بشرح بالارا تاساعت۹ صبح‌روز چهارشنبه ۲۳ر٤٤ر٤٤ بدفتر اداره سررشته‌داری ارتش تسلیم و رسید دریافت دارند .

۲ـ سپرده‌مناقصه بمبلغ ٦۰۰۰۰ ریال اسنادخزانه خواهد بود.

۳ـ به پیشنهادات تسلیمی که پس از ساعت معرفه در این آگهی واصل گردد و یا اینکه فاقد سپرده مناقصه بوده و یا خارج از برك شرائط معامله مشروط و مبهم باشد بهیچوجه ترتیب اثر داده نخواهد شد .

٤ـ کمیسیون مناقصه در ساعت۱۰صبح روزچهار شنبه۲۳ر٤٤ر تشکیل و پیشنهادات واصله را باز و قرائت خواهد نمود و حضور پیشنهاد دهندگان در جلسه مناقصه اختیاری است .

۵ـ سایر شرائط معامله در برك شرائط و مشخصات و نمونه قرار داد قید گردیده و پیشنهاد دهندگان‌بایدبامطالعه دقیق واطلاع کامل از کلیه شرائط مربوطه پیشنهاد خود را تنظیم و تسلیم دارند.

٦ـ پیشنهاددهندگان بایددارای صلاحیت معامله (بنابه تشخیص اداره سررشته‌داری ارتش باشند .)

آ ـ ۹۵۰۲ اداره سررشته داری ارتش

آگهی انتخاب استادیار روانشناسی

بخش روان شناسی دانشکده علوم‌و ادبیات دانشگاه پهلوی احتیاج بیك تن استادیار علوم روانشناسی بطور تمام وقت دارد که دارای شرائط زیر باشد :

الف ـ دارا بودن درجه دکترا در روانشناسی از یکی ازدانشگاه های امریکائی یا اروپائی .

ب ـ علاقمند بودن بکار تدریس در دانشگاه

ج ـ آشنا بودن بروش های تحقیقات علمی روان شناسی

تبصره ـ داوطلبی که دارای تالیفات منتشر شده باشد حق‌تقدم خواهد داشت .

حقوق تمام وقت استادیاری ماهانه در حدود چهل هزار ریال خواهد بود . داوطلبان میتوانند مدارك خود را منتهی تاآخر تیرماه ٤٤ به آدرس دانشکده علوم و ادبیات دانشگاه پهلوی شیراز ارسال نمایند .

رئیس دانشکده علوم و ادبیات دانشگاه پهلوی ـ دکتر بصیری

آ ـ ۹۵۵۲ ۱ـ٤

آگهی مزایده

دانشکده کشاورزی تعداد ٤۰ راس دام های زائد خودرا بشرح زیر :

۱ـ گوساله نر هلشتاین ۱۵ سر
۲ـ گوساله نر آمیخته ٤ سر
۳ـ بره مرینوس نر ۱۹ سر.
٤ـ بره مرینوس ماده ۲ سر

موجود دارد که ساعت ۹ صبح روز شنبه ۱۲ر٤ر٤٤ سال جاری‌از طریق مزایده حضوری در محل دامپروری دانشکده بفروش خواهد رسانید داوطلبان میتوانند قبلا دام های مزبور را در محل دامپروری ملاحظه و در موعد مقرر برای شرکت در امر مزایده حضور بهمرسانند . الف ۲۱۷۹

رئیس‌دانشکده کشاورزی‌دانشگاه تهران

آ ـ ۹۷۱۲ ۱ـ۲

آگهی مناقصه

شرکت‌سهامی آبیاری آذربایجان خریدونصب یکدستگاه موتورپمپ دوربینی رابمناقصه میگذاردداوطلبین شرکت درمناقصه میتوانند برگ مشخصات و شرائط عمومی راراز دفتر شرکت در تبریز ویااز دفتر گروه مهندسین مشاورهنردرتهران خیابان رشت‌شماره٤٤ مجانادریافت وپیشنهادات خودرا تا ساعت ۹صبح روزسه‌شنبه ۸ تیر بااخذ رسیدبه دفترشرکت درتبریز تسلیم‌دارند.

مدیرعامل ـ مهندس شامبیاتی

۱ـ۲ ۲ـ۹۲۹۸

پمپ قیر ـ صابون

وانواع پمپهای مخصوص تهروپ میدان فردوسی

۱ـ۵ آ ـ ۸۸۸۲

باکانون بهبود و پرورش معلولین کـه به خاطر رفاه معلولین‌ایران بوجود آمده است‌همکاری کنید .

شماره حساب‌جاری در شعبه مرکزی بانکملی‌ایران۷۲۳۵۹ شماره حساب جاری صندوق تعاون معلولین شعبه بهار بانك بازرگانی ۱۸۰۷ نشانی کانون ـ خیابان ژاله‌شماره ۱۰٤ (٤٦۹)

باغ میوه و مسکونی

درشش کیلومتری کرج ودو کیلومتری اتوبان کرج‌در جاده شاهدشت مساحت یك‌هکتار ـ جاده اسفالته ـ ۱۵۰ مترزیر ساختمان یك‌طبقه شامل کلیه وسایل ـ چاه نیمه‌عمیق ـ موتور ومولد برق‌ده کیلواتی ـ استخر ـ گلخانه ـ مرغوب‌ترین درختهای میوه که چند سال است از آنها بهره برداری میشود ـ ساختمان مجزا برای باغبان وانبار ـ برای معامله لطفا درتهران بشماره (۷۵۹۸۵۰) تلفن فرمائید. باباغ وخانه در تهران و حومه نیز معاوضه میشود.

آ ـ ٦٤٦۷ ۱ـ۳

شرکت سهامی گل

محترما باطلاع آقایان مدیران داروخانه‌ها و بیمارستانها میرساند

روغن بادام شیرین خالص ـ روغن کرچك خوراکی
روغن زیتون خالص تصفیه شده

در ظرفهای مختلف‌باحداقل بها عرضه میدارد تلفن۲۳۸۳۳

۱ـ۵ آ ـ ۸٤۷۲

آگهی مناقصه

ژاندارمری کل‌کشور برای برقراری روشنائی منازل سازمانی هنك ژاندارمری در شهرستان لنگه و کابل کشی اطاق‌فرستنده‌ها در پادگان ونك‌و لوازم برق مورد لزوم واحد های مرکزی احتیاج به وسائل برق طبق لیست موجود در دایره مهندسی دارد و با شرایط مندرجه درزیر از طریق مناقصه خریداری مینماید .

۱ـ داوطلبین شرکت در مناقصه میتوانند قبلا بشعبه املاك دایره مهندسی ژاندارمری واقع در میدان ۲٤ اسفند مراجعه و پس از آگهی به جزئیات وسائل و اخذ لیست مشخصات لوازم برق مورد لزوم و کسب اطلاعات بیشتر در مناقصه شرکت نمایند .

۲ـ داوطلبین شرکت در مناقصه بایستی مبلغ چهل هزار ریال اسناد خزانه ضمیمه پیشنهاد خود نمایند .

۳ـ پیشنهاد دهندگان در مناقصه پیشنهاد های خود را بایستی در پاکت ممهور که محتوی پیشنهاد و اسناد خزانه باشد لاك و مهر شده تا ساعت ۹صبح روز ۱۹ـ٤ـ٤٤ بدفتر ژاندارمری کل کشور تسلیم و رسید اخذ نمایند .

٤ـ پیشنهادات درساعت ۱۰ صبح همانروز در حضور کمیسیون مناقصه باز و قرائت خواهد شد .

۵ـ به‌پیشنهاداتیکه بعدازموعد مقرربرسد مشروطو یافاقد سپرده و مبهم باشد بهیچوجه ترتیب اثر داده نخواهد شد .

٦ـ حضور پیشنهاد دهندگان در جلسه مناقصه آزادو ژاندارمری کل‌کشور در رد یا قبول یك‌یا کلیه پیشنهادات مختار است .

۷ـ در صورتیکه برنده مناقصه بنحوی از انحاء از انجام معامله خود داری نماید سپرده او بسود صندوق دولت ضبط و با برنده دوم بشرط اینکه میزان اختلاف زائد برسپرده نباشد قرار داد منعقد خواهد شد .

۸ـ برنده مناقصه اقلام فوق را بسته بندی شده در انبار دایره مهندسی واقع در پادگان ونك تحویل خواهد داد .

۹ـ پرداخت هرگونه مالیات بردرآمد و عوارض قانونی و هزینه نشر آگهی و سایر هزینه ها بعهده برنده مناقصه خواهد بود .

الف ۲۱٦۰ ۱ـ۲ ۹۵۷۰ ژاندارمری کل کشور

آگهی مناقصه

شهرداری گنبد کاوس ساختمان موتور خانه جدید برق را با شرایط زیر وطبق نقشه‌ومشخصات وواحد بهای‌موجود در شهرداری بمناقصه واگذار مینماید .

۱ـ داوطلبان‌میتوانند با مراجعه بشهرداری و ملاحظه نقشه‌مربوطه و مشخصات و واحد بهای کار مورد مناقصه را با پرداخت سیصد ریال از دفتر شهرداری دریافت و با حصول اطلاع و اطمینان از مفاد آن و قبول شرایط ذیل اوراق مربوطه را امضاء نموده پیوست پیشنهاد خود نمایند .

۲ـ پیشنهاد دهندگان بایدمقطوعا مبلغ ٤۰۰۰۰ریال اسناد خزانه بابت سپرده پیوست پیشنهاد خود نمایند .

۳ـ پیشنهاد دهندگان باید میزان تخفیف از واحد بهارا بطور روشن و خوانا و با حروف و عدد بدون قلم خوردگی قید نمایند .

۵ـ به پیشنهادات فاقد سپرده و مبهم و مشروط و یا دیرتر از موعدمقرر برسد ترتیب اثر داده نمیشود .

٦ـ پیشنهاد دهندگان باید پیشنهادا تلائو مهر شده خود را تا آخر ساعت ۱۰ صبح روز ۹ر٤ر٤٤ در قبال اخذ رسید بدفتر شهرداری تسلیم نمایند پیشنهادات‌واصله درساعت ۱۱صبح‌همانروز با حضور اعضاء کمیسیون بازورسیدگی میشود .

۷ـ شهرداری میتواند ۲۵٪ از کار مورد پیمان را اضافه یا کسر نماید .

۸ـ در صورت اقتضا مبلغی برسم پیش قسط در قبال تضمین نامه بانکی معتبر ببرنده مناقصه پرداخت و از پرداخت های بعدی کسر میشود .

۹ـ حداکثر تحویل کار ساختمانی موتورخانه دو ماه از تاریخ مبادله قرارداد است وبهای کار درسه قسط متساوی با تنظیم ستواسیون و صورتمجلس تحویل موقت که بامضاء مهندس ناظر و ناظر امور مالی شهرداری رسیده باشد پرداخت میشود .

۱۰ـ سپرده نقردوم تا عقد قرارداد با برنده مناقصه در صندوق شهرداری باقی‌خواهد ماندوسپرده سایرین بلافاصله مسترد میگردد.

۱۱ـ رعایت منع مداخله کارکنان دولت و شهرداریها الزامی است .

۱۲ـ حضور پیشنهاد دهندگان در جلسه مناقصه آزادو شهرداری در رد یا قبول یك یا کلیه پیشنهادات واصله مختار است .

۱۳ـ هزینه چاپ آگهی و مالیات و عوارض و غیره بعهده برنده مناقصه است .

۱٤ـ برنده مناقصه‌موظف است پس‌ازاخطار کتبی‌شهرداری‌حداکثر درظرف‌سه روزجهت عقدقرار داد حاضر شوددرغیر اینصورت سپرده او بنفع شهرداری برداشت میشود .

آ ـ ۹٤۳٤ شهردار گنبد کاوس ـ سعیدی

شرکت‌سهامی‌رادیوتلویزیون ایران

سرویس تعمیرگیرنده‌های تلویزیونی‌آر.سی‌آ
تحت نظر متخصصین کارآزموده
مجهزترین تعمیرگاه تلویزیون ایران
تلفن ٦۱۳٤٦٦ـ٦۱۳٤٦۵
خیابان آیزنهاور ـ خیابان جیحون جنب پیسی کولا

آگهی شماره ٦۲ قبول‌درخواست‌انشعاب آب تصفیه شده در شمیرانات

سازمان آب تهران ازساکنین ومالکین واقع در محدوده زیر :

۱ـ شمالا: از قسمتهای زیر

الف: برجنوبی انتهای‌خیابان زعفرانیه (ابتدای‌اسدآباد) بین‌خیابانهای زعفرانیه و گیلانشاه

ب: برجنوبی کوچه صحت بین خیابانهای گیلانشاه و جنوبی سعدآباد

ج: برغربی خیابان‌جنوبی کاخ‌سعدآباد بین کوچه‌صحت وخیابان‌پناهی

د: برجنوبی کاخ‌سعدآباد بین خیابان پناهی و کوچه ثریا

۲ـ شرقا : برغربی خیابان جعفرآباد بین کوچه ثریا وپل تجریش

۳ـ جنوبا: برشمالی جاده پهلوی بین خیابانهای جعفرآباد و زعفرانیه

٤ـ غربا: برشرقی خیابان زعفرانیه بین جاده پهلوی وانتهای خیابان زعفرانیه (ابتدای اسدآباد)

طبق نقشه‌های موجود دردایره مرکزی سازمان آب منطقه‌ای تهران دعوت مینماید چنانچه مایل باستفاده از آب تصفیه شده بالوله‌کشی میباشند باتوجه بشرایط زیر اقدام فرمایند.

۱ـ درخواست‌هائی مورد توجه قرار میگیرد که‌بضمیمه فرم درخواست انشعاب مبلغی بصورت وام بدون بهره برابر ۷۵ریال برای هرمترمربع برای تمام مساحت زمین مستغلولی حداکثرتاهزار مترمربع بعلاوه‌هزینه تهیه لوازم انشعاب ونصب آن بصورت نقد واقساط تعهد شود.

۲ـ سفارش لوله‌های مورد نیازشبکه‌این ناحیه‌و آغاز ساختمان تلمبه خانه‌ها و مخازن منوط به آنستکه از ٤۵۰ مستغل واقع در مساحت ۱۸ هکتار محدوده فوق حداقل نصف تعداد مستغلات که مساحت مجموعشان از۹هکتار کمتر نباشد درخواست اشتراك توام باپرداخت وام و هزینه انشعاب بشرح‌بند ۱راکرده باشند واقساطشان را منظما پرداخت نمایند.

۳ـ باتوجه به‌حد نصاب مندرج دربند ۲مدت انجام کارهای ساختمانی ولوله‌گذاری درمعابر بین ۱۸الی۲۲ ماه‌از تاریخ‌تصفیه حساب‌وام وهزینه انشعاب پیش بینی میشود.

٤ـ اگر در ظرف یکسال ازتاریخ آگهی تعداد مشترکین ومساحتی که‌برای آن‌درخواست آب شده است بحد نصاب مندرج دربند ۲نرسد چون اجرای طرح از لحاظ مالی متعسر و غیر قابل اجراء خواهد شد بنابر این سازمان مراتب‌رابه مشترکین‌اطلاع خواهد دادتادر صورت‌تمایل وجوه پرداختی رامسترد دارند.

مدت قبول درخواست انشعاب‌ازاول تیرماه ۱۳٤٤ تاآخر وقت اداری‌روز ۳۱ر۳ر ۱۳٤٤ به ترتیبی که اوراق توزیع میگردد تعیین میشود خواهشمند است مشترکین محترم برای تسلیم برگ اعلام تمایل وانجام تشریفات‌و پرداختهای لازم بباجه‌مرکزی سازمان آب منطقه‌ای‌تهران واقع‌در خیابان جنوبی پارك شهر مراجعه فرمایند.

سازمان آب منطقه‌ای تهران

۱ـ۲ آ ـ ۹٦٦۲

آگهی انتخاب استادیار تاریخ

بخش تاریخ دانشکده علوم‌و ادبیات دانشگاه پهلوی احتیاج بیك تن استادیار تاریخ بطور تمام وقت دارد که دارای شرائط زیر باشد :

الف ـ دارا بودن درجه دکترادر تاریخ از یکی از دانشگاه‌های امریکائی یا اروپائی .

ب ـ علاقمند بودن بکار تدریس در دانشگاه

تبصره : داوطلبی که دارای تالیفات منتشرشده باشد حق‌تقدم خواهد داشت .

حقوق تمام وقت استادیاری ماهانه درحدود چهل هزار ریال خواهد بود. داوطلبان میتوانند مدارك خود را منتهی تا آخرتیرماه ٤٤ به آدرس دانشکده علوم و ادبیات دانشگاه پهلوی شیراز ارسال نمایند .

رئیس دانشکده علوم وادبیات دانشگاه پهلوی ـ دکتر بصیری

۱ـ٤ آ ـ ۹۵۵٤

ترازنامه بانك‌عمران و تعاون‌روستائی در پایان اسفندماه ۱۳٤۳

دارائی	پایان سال ۱۳٤۳		پایان سال ۱٤۳۲		بدهیها	پایان سال ۱۳٤۳		پایان سال ۱٤۳۲	
اسکناس و مسکوك		٤۲٤٦۲۲۵۹ر۸۰		۲۵۱۹٦۷۲٦ر٤۰	سرمایه ثبت شده		۱۰۰۰۰۰۰۰ر		۱۰۰۰۰۰۰۰ر
سپرده نزد بانك مرکزی ایران					پرداخت شده		۵۰۰۰۰۰۰ر		۵۰۰۰۰۰۰ر
سپرده قانونی		۵٦٤۵۳٦۹۲ر		۳۸۸۱٤٤۷٦ر۷۵					
سایر سپرده ها		۳۷۱۷۲۲۹ر۵۰			اندوخته ها				
موجود نزد بانکهای داخلی		۱۹۱٦۱۷۰۷۳ر۳۰	۲۹٤۲۵۰۲۵٤ر٦۰	۹۸۳۳۹٤۲۲ر۷۵	اندوخته قانونی		٦۳٦٦۱۰۷ر		۱٦۲۳۵۰٦۲۵ر۹۰
					سایر اندوخته‌ها		۳۷۷۵٦۲۲۱ر		
نقودبیگانه و موجودی نزدبانکهای خارجی		۳۵۱۸۲۲ر۵۵		۲۱۸٦۸٤۸ر۸۰	مانده حساب سود وزیان		۵۰۰۰۰۰۰۰ر		۷۵۹٦٦٦٤ر۲۵
برگهای بهادار					بستانکاران				
اسناد خزانه		۹۵۵۰۰۰۰ر			حساب جاری اشخاص وسایر		۱۹۷٤۸۳۲٦۷ر۰۵		
سایر اسناد		٦۹۷۳۸۲۹۷ر٤۰	۷۹۲۸۸۲۹۷ر٤۰	۸٤٦۳٦۷۷۳ر۷۵	سپرده های دیداری		٦٤۳۹٤۵۹٤ر۹۵		
					حساب بانکها				
بروات واسناد دریافتنی		۲۱۱۵۵۰۹۵٤ر۵۰		۱۲٤٤۰۹۸٦۳ر۸۰	سپرده‌های مدت‌دار		۲۲۲۳۷۳۲۸۲ر۱۰		
وام وسایر مطالبات		۱۵۹۳۱۱۳۵۷۰ر٤۰		۱۵۲۷۹٦۷۱۰۵ر۰۵	حسابهای تشکیل سرمایه (بس‌انداز)		۵٤۸۱٤۷۷٦۷ر		
سایر دارائیها		۱٤۸۱۱۰٦۰۳۰ر۲۵		۸۹۷۳۳٤٦۲۸ر۵۵					
وثائق تملیك شده		۵۰۰۰۰۰ر			سایر بدهیها				
مشارکت		۱۰۸۲۰۰۰۰ر		۸۰۸۲۰۰۰۰ر	اقلام در راه		۱۰۳۲۳۹۸۹۱۱ر۱۰		۲٦۸۰۵۷۱۳۸۳ر٦۵
منقول پس از کسر استهلاك		۸٦۷٦۵۰۲ر٤۵		٤۲٦۵٦۸۷ر۵۰					
غیرمنقول پس از کسر استهلاك		۱۳۰٦۲۷۵٦٤ر۵۰		۱۲۷۵٤٦۰۷۹ر۹۵					
اقلام در راه		۲۲۲۱۷۵۰ر۳۵							
هزینه تاسیساتی		۲۱۸۲۵٤۰ر		۸۱۰۱۹۲ر					
جمع		۳۸۱٤٦۸۹۲۸۷ر		۳۰۱۲۳۲۷۸۰۵ر۳۰	ضمانتنامه های صادره و پذیرشها		۳۸۱٤٦۸۹۲۸۷ر		۳۰۱۲۳۲۷۸۰۵ر۳۰
تعهد مشتریان بابت ضمانتنامه ها و پذیرشها		۱٤۳۹۲٦۰۳۵ر		۱۲٦۲٤۹٦۰٤ر			۱٤۳۹۲٦۰۳۵ر		۱۲٦۲٤۹٦۰٤ر
جمع کل		۳۹۵۸٦۱۵۳۲۲ر		۳۱۳۸۵۷۷٤۰۹ر۳۰			۳۹۵۸٦۱۵۳۲۲ر		۳۱۳۸۵۷۷٤۰۹ر۳۰

هیئت مدیره — بازرسی بانك — حسابداریکل — بازرسی کل

بانك‌عمران و تعاون روستائی

حساب سود وزیان پایان سال ۱۳٤۳

بدهکار				بستانکار			
هزینه کل			۵٦۳٤٤٦۲۹ر۵۰	بهره و کارمزد دریافتی			
ذخیره های متفرقه				بهره دریافتی		۱۱۳۱۲۰۰٤۸ر۹۰	
بهره و کارمزد پرداختی	بهره	۵۸۸۷٦۲۹۹ر۱۰		کارمزد دریافتی		۳۷۸۷۷٦٦ر۷۰	
	کارمزد	۷۱۸٦۳۳٦ر۵۰	٦٦۰٦۲٦۳۵ر٦۰	درآمد متفرقه			۱۱٦۹۰۷۸۱۵ر٦۰
استهلاکات				سود حاصله از مشارکت‌درشرکتها			۱۷۳٤۲۰۸۳ر۵۵
منقول		۳۹۷۷۸۸۹ر۷۵					۱۱۹۷۱٤۷ر٤۰
غیر منقول		۱٤٦۵۲۲۷ر٤۵	۵٤٤۳۱۱۷ر۲۰				
مانده نقل بحساب تقسیم سود واندوخته			۷۵۹٦٦٦٤ر۲۵				
			۱۳۵٤٤۷۰٤٦ر۵۵				۱۳۵٤٤۷۰٤٦ر۵۵

پیشنهاد تقسیم سودویژه سال ۱۳٤۳

اندوخته قانونی معادل صدی ۱۵ (سود ویژه طبق ماده٦٤ قانون پولی‌وبانکی کشور)	۱۱۳۹۵۰۰ر	سودویژه ۷۵۹٦٦٦٤ر۲۵
اندوخته مخصوص مطالبات مشکوك‌الوصول	۳٤۵۷۱٦٤ر۲۵	
تقسیم سودبین سهامداران (سودقابل‌تقسیم)	۳۰۰۰۰۰۰ر	
	۷۵۹٦٦٦٤ر۲۵	۷۵۹٦٦٦٤ر۲۵

هیئت مدیره — بازرس بانك — بازرسی کل — حسابداریکل

جشن در باشگاه ورزشی جعفری

عصر روز سه‌شنبه جشنی بافتخار آقای سناتور مصطفی تجدد موسس ومدیرعامل بانك‌بازرگانی ایران در محل باشگاه ورزشی جعفری برپا گردید دراین جشن عده کثیری از علاقمندان حضورداشتند مراسم ورزش باستانی بعمل آمد . در خاتمه قاب عکس مولای متقیان (ع) بوسیله آقای جعفری‌بعنوان یادبود به‌آقای تجدد اهداء گردید این جشن در ساعت ۸ بافریاد جاوید شاه حاضرین پایان یافت .

کولر
گریر

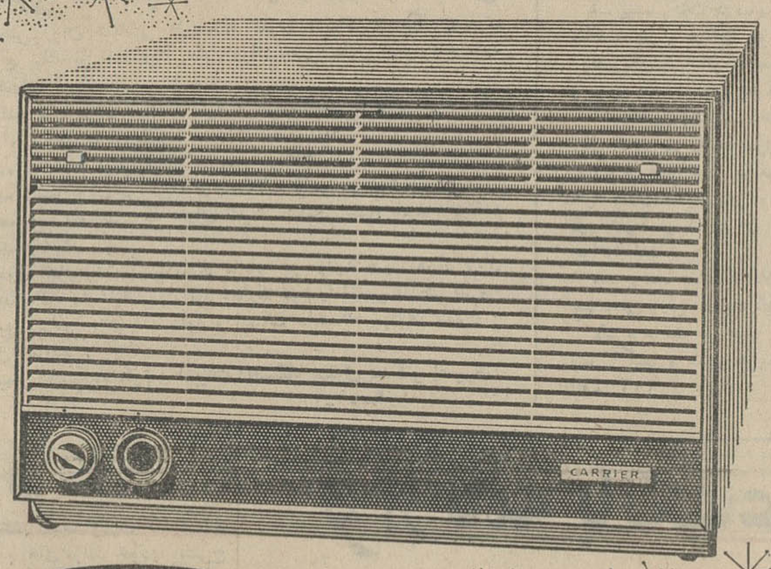

Carrier

کولرگریر بدست کسانی ساخته شده که صنعت تهویه مطبوع را بوجود آورده و بیش ازنیم قرن رهبری کرده‌اند

نماینده انحصاری: شرکت شعله خاور ـ خیابان تخت جمشید ـ چهارراه بهار ـ تلفن: ۵-۷۵۶۱۴۱

نمایندگان شرکت شعله خاور درشهرستانها :

محمدحسن قمشی وبرادران ـ اهواز ـ فروشگاه افتخاری ـ شیراز
تجارتخانه حاج‌جمعه‌کوکبزاده ـ خرمشهر تجارتخانه احمدچینی ـ بندربوشهر
فروشگاه مهندس‌فیروزی ـ اصفهان فروشگاه ارمغان ـ بندر عباس
شعبه شرکت شعله خاور دراهواز باسرویس مجهز ووسایل کافی همیشه دراختیار مشتریان محترم میباشد.

چهارمین فستیوال بین‌المللی‌سینما در ۱۴ تیر ماه ۴۴ در مسکوافتتاح میشود ریاست کنگره از علاقمندان برای شرکت در این جشن دعوت میکند هزینه هتل و رفتو آمد از دوسال پیش خیلی‌مناسب تر وارزان تر است .
برای کسب‌اطلاعات بیشتر وتهیه جا به جهانگردی پرس توریست‌از ساعت ۸ تا ۱۲ مراجعه فرمائیدتلفن ۶۹۷۸۹ خیابان پهلوی بالای‌سینما مهتاب

دبیرستان نظام

دبیرستا ن‌نظام‌برای‌سال‌تحصیلی ۴۴ـ۱۳۴۵ جهت کلاس های چهارم وپنجم وششم‌متوسطه(شعبه‌ریاضی) باشرائط زیردانش‌آموز می‌پذیرد.
۱ـتابعیت‌ایران
۲ـ متدین‌بیکی از ادیان رسمی (اسلام ـمسیحی‌ـ کلیمی‌ـزردشتی)
۳ـ تناسب‌اندام وصحت مزاج برابر گواهی اداره‌بهداری‌ارتش
۴ـسن‌داوطلبان برای‌سال‌چهارم کمتراز ۱۶وبیشتراز ۲۰سال‌نباشد
سن‌داوطلبان برای سال پنجم کمتراز ۱۷وبیشتراز ۲۱سال‌نباشد
سن داوطلبان برای سال ششم کمتراز ۱۸وبیشتراز ۲۲سال‌نباشد
۵ـبرای‌ورود بکلاس چهارم‌ریاضی داشتن معدل کل قبولی خرداد ماه ۴۴ وبیش‌از ۱۴ ونمره بیش‌از ۱۲درهریك از دروس ریاضی با گواهی دبیرستان‌مربوطه
۶ـ برای‌ورودبکلاس‌پنجم‌ریاضی داشتن معدل کل قبولی‌شعبه‌ریاضی خرداد ماه ۴۴بیش‌از ۱۴باگواهی دبیرستان مربوطه
۷ـبرای‌ورودبکلاس‌ششم‌ریاضی داشتن معدل کل قبولی‌شعبه‌ریاضی خرداد ماه ۴۴ بیش‌از ۱۳باگواهی دبیرستان
۸ـ رونوشت‌شناسنامه چهاربرك
۹ـ گواهی عدم سوء پیشینه یك‌برك
۱۰ـ عکس پرسنلی بدون کلاه ۴×۶ شش‌قطعه
۱۱ـگواهی حسن‌اخلاق‌ازدبیرستان مربوطه
۱۲ـ تقاضای ولی و تقاضای دانش‌آموز
۱۳ـنام‌نویسی ازاول تیرماه ۱۳۴۴ تا۲۰ تیرماه‌از ساعت ۸ صبح‌الی ۱۲(باستثنای‌روزهای تعطیل)خواهد بود.
۱۴ـ تعداد داوطلب مورد نیاز از طریق مسابقه ورودی انتخاب خواهدشد.
۱۵ـ مواد امتحانی برای سال های چهارم وپنجم (ریاضیات . فیزیك ـشیمی ـفارسی) و برای سال ششم (ریاضیات ـ فیزیك ـ شیمی ـفارسی ـ انگلیسی)خواهد بود.
۱۶ـدانش‌آموزان‌درمدت‌تحصیل شبانه روزی بوده واز پوشاك . خوراك ـ حقوق و هزینه تحصیلی استفاده خواهندنمود دانش‌آموزان منتخب از اول شهریور ماه ۱۳۴۴ شبانه‌روزی بوده و یك‌ماهه‌مزبور را برای فرا گرفتن تعلیمات نظامی خواهندپرداخت. دبیرستان نظام

کارخانه اسفالت‌میلارز

یکدستگاه قریبا میرسد
شرکت‌تهروپ ـمیدان فردوسی
۱ـ۵ آ ـ۷۵۹۶

انتخاب هیئت مدیره انجمن مرکزی عباس آباد

انجمن مرکزی عباس‌آباد وخیابان شاه‌عباس‌کبیر درساعت ۱۸روز چهارشنبه ۲۶ خردادماه تشکیل‌واعضای هیئت مدیره باین شرح تعیین‌شدند : تیمسار سرلشگر علی‌زند رئیس ـ آقایان دکتر عیسی سپهبدی وسرتیپ غلامرضا الوندپور نایب‌رئیس ـآقایان سرهنك‌غلامحسین پورحسن‌وسرهنك ابوالقاسم ایزدی مقدم‌دبیر آقای محمد مهرآئین‌خزانه‌دار ـخانم‌زرین‌تاج‌گرانمایه حسابدار ـ آقایان‌سرهنك مرتضی نقشینه‌ومهندس هایکازاستپانیان ودکتر نصرت‌الله فیض‌پوربازرس وآقایان عباسعلی ملك‌زاده ومهندس محمدباقر شیخ وبانومریم مقیمی عضواصلی وآقای جوادپرویزی عضوعلی‌البدل.

ر کمترین‌مدت‌زبان انگلیسی رابیاموزید

در مدت ۲ یا سه هفته تعلیم انگلیسی توسط فارغ‌التحصیلان اکسفورد با دستگاههای الکترونیکی آخرین سیستم در کلاس‌های کوچك استفاده سرشاری خواهید برد . شرایط سهل وآسان بدون محدودیت سن ـشبانه روزی با تمام وسایل آسایش‌در مدرسه زبان رجنسی REGENCY SCHOOL OF ENGLISH رامزگیت، کنت، انگلستان Ramsgate. kent England صلاحیت‌این مدرسه‌ازطرف‌وزارت‌فرهنك‌برسمیت‌شناخته‌شده‌است‌و بهترین تضمین برای فراگرفتن زبان‌انگلیسی‌دراسرع‌وقت میباشد نماینده رسمی درایران: رحیم حکیم . تهران خیابان لاله‌زار ـ پاساژایران شماره ۸ تلفن ۳۵۰۶۹ ۱ـ۷۹۰۴

آگهی مناقصه شماره ۵۶۱

شهربانی کل‌کشور خریدو نصب‌چهاردستگاه اطاق‌آلومینیومی را مطابق نقشه ومشخصات مربوطه بمناقصه میگذارد . داوطلبان شرکت در مناقصه میتوانند برای دریافت نقشه و مشخصات باین اداره مراجعه‌و پیشنهادات خود را تنظیم ودر پاکت لاك‌ مهر شده منتهی تاآخر وقت اداری روز ۱۵ر۴۴ر بدائره دفتر تسلیم و رسید دریافت نمایند پیشنهادات رسیده در ساعت ۱۸ همانروز د رجلسه کمیسیون خرید باز و قرائت خواهد شد ـ حضور پیشنهاد دهندگان در جلسه کمیسیون الزامی است و کمیسیون مزبور درردد یاقبول یك یا کلیه‌پیشنهادات مختاراست .الف۲۱۱۸
رئیس اداره کارپردازی . سرهنك افتخار زاده
۲ـ۱ آ ـ۹۵۵۶

اطلاعات هوائی

نشریه مخصوص دانشجویان ایرانی مقیم کشور در خارج

هر هفته شش شماره منتشر میشود و با هرپست بخارج ارسال میشود حق آبونمان اطلاعات هوائی‌برای آمریکا یکساله ۱۶۰۰ ریال و برای اروپا یکساله ۱۰۰۰ ریال میباشد .
بدانشجویان پنجاه درصد تخفیف داده میشود

آگهی مناقصه ساختمان مرکز تلفن خودکار اکباتان

شرکت‌سهامی تلفن ایران ساختمان مرکز تلفن خودکار اکباتان را بمناقصه میگذارد .موسسات و شرکت های‌ساختمانی که‌صلاحیت مالی وفنی آنها مورد تایید این شرکت قرار گرفته و برای آنها دعوتنامه صادر شده‌است میتوانند از تاریخ سی‌ویکم خردادماه۴۴ لغایت نهم تیرماه ۴۴ بدفتر اداره ساختمان شرکت واقع در خیابان شاه کوچه لاله ساختمان مرکزی شرکت سهامی‌تلفن ایران مراجعه نموده اسناد ومدارك و شرایط مناقصه را درمقابل پرداخت مبلغ پنجهزار ریال دریافت و حداکثرتاآخروقت اداری روز نوزدهم تیرماه ۴۴ پیشنهادهای خودرا باتوجه کامل بشرایط عمومی و خصوصی مندرجه در دفترچه مشخصات وهمچنین شرایط مناقصه که بامضای پیشنهاددهنده درمناقصه رسیده باشد در دوپاکت طبق ماده‌سوم‌شرایط پیشنهاد لاك ومهرشده تسلیم اداره دفتر کل شرکت بنمایند .
پیشنهادهای‌واصله روز بیستم تیرماه ۴۴ ساعت ۱۰ صبح‌بارو‌قرائت خواهدشد .حضور پیشنهاددهندگان و یانماینده مجاز آنها در کمیسیون مناقصه آزاد است الف ۲۰۸۹
شرکت‌سهامی تلفن‌ایران

تصحیح وتذکر لازم

درترازنامه بانك‌اعتبارات ایران که‌درشماره ۱۱۶۹۶ چاپ شده بودذیل‌جدول اول جمله(برای‌یادآوری‌ـبروات‌وصولی) در برابر ارقام ازقلم افتاده‌است که بدینوسیله تصحیح میشو ددر جدول دوم ستون آخرسال صحیح ۱۳۴۳ میباشدکه دو عدد ازاعداد مزبور در چاپ نگرفته‌بود .

آگهی مناقصه ساختمان مرکز تلفن خودکار یزد

شرکت سهامی تلفن ایران ساختمان مرکز تلفن خودکار یزد را بمناقصه میگذارد .
موسسات و شرکت های ساختمانی که صلاحیت مالی و فنی آنها مورد تائید این شرکت قرار گرفته و برای آنها دعوتنامه صادر شده است میتوانند از تاریخ بیست‌و نهم خردادماه لغایت پنجشنبه دهم تیرماه ۴۴ بدفتر اداره ساختمان شرکت واقع در خیابان شاه کوچه لاله ساختمان مرکزی شرکت سهامی تلفن ایران مراجعه نموده اسنادو مدارك و شرایط مناقصه را درمقابل پرداخت مبلغ چهار هزار ریال دریافت و حداکثر تا آخر وقت اداری روز یکشنبه بیستم تیرماه ۴۴ پیشنهاد های خود را باتوجه کامل بشرایط عمومی و خصوصی مندرجه در دفترچه مشخصات وهمچنین شرایط مناقصه که‌بامضای پیشنهاد دهنده در مناقصه رسیده باشد دردو پاکت طبق ماده سوم شرایط پیشنهاد لاك‌ومهر شده تسلیم اداره دفتر کل شرکت بنمایند .
پیشنهاد های واصله روز دوشنبه بیست‌و یکم تیرماه ۴۴ ساعت ۱۰ صبح بارو قرائت خواهد شد . حضور پیشنهاد دهندگان و یا نماینده مجاز آنها درکمیسیون مناقصه آزاد است . الف ۲۰۸۸
شرکت سهامی تلفن‌ایران
۲ـ۱ آ ـ۹۳۷۸

آگهی اتحادیه آهنگاران درب وپنجره ساز و لوله‌کش قابل توجه صاحبان ساختمان

چون تاکنون‌شکایتهای‌مکرری‌ازصاحبان‌ساختمانها مبنی بر عدم اجرای‌صحیح نقشه ویاعدم‌مراعات‌اصول‌فنی‌ازطرف‌آهنگار مربوطه باین اتحادیه رسیده‌است‌بدینوسیله برای‌رفع هرگونه اختلاف بعدی اتحادیه آهنگاران توسط این‌آگهی‌نظر صاحبان‌ساختمان‌را بمراتب زیر جلب مینماید.
۱ـ تنظیم قرارداد بین‌صاحب ساختمان‌وآهنگار مربوطه ضروری است.
۲ـ در موقع تنظیم قراردادبرای اجرای اسکلت فلزی دروپنجره سازی‌ویالوله‌کشی آب‌از آهنگار مربوطه کارت‌صلاحیت‌فنی‌مخصوص اتحادیه آهنگاران‌را مطالبه‌نمایند.
رئیس‌اتحادیه .عنایت‌الله عقیلی
۱ـ۳ ـ۵۴۵۷

آگهی تجدید مزایده

سازمان مسکن چهارباب ساختمان نمونه ساخته شده درقطعات شماره ۸۶۶۹ و۸۶۶۸و۸۶۶۶و۸۶۶۷، اراضی نارمك را باشرایط مندرج دربرك مشخصات بطور یکجا و هریك جداگانه از طریق مزایده کتبی بفروش میرساند
داوطلبان خرید میتوانند برای دریافت برگ شرایط و مشخصات به‌اداره کل ... بازدید عین ملك به‌محل مراجعه فرمایندپیشنهادات باتوجه‌بمندرجات برگ مشخصات تابپستی تاساعت ۱۰ صبح روز دوشنبه بیست و یکم تیرماه ۱۳۴۴ دریاکات لاك ومهر شده‌بدفتر سازمان مسکن واقع درخیابان شمالی پارك شهر تسلیم گردد ـ پیشنهادات رسیده درساعات ۱۱ صبح‌همان‌روز باز وقرائت خواهد شد و سازمان مسکن دررد یاقبول هریك از پیشنهادات مختار است . الف ۲۰۷۵
سازمان مسکن ۲ـ۱ آ ـ۹۳۶۶

خرید اثاثیه

نمایشگاه و فروشگاه ایران کالا اولین موسسه خرید و فروش لوازم منزل در ایران
هرنوع قالی و لوازم دیگر منزل شما رابهر اندازه و قیمتی که باشد نقدا درمنزل خریداری مینماید .
تهران خیابان شاه چهارراه گلشن تلفن ۴۵۶۸۹ـ۴۵۶۸۶

فروشگاه گلشن تلفن ۶۸۷۱۴
منصف‌ترین خریدار کالای دوست دوم در هر موقع آماده است که بایك اطلاع تلفنی در خدمت شما حاضر شده وهر نوع قالی و قالیچه ، یخچال ضبط صوت ، ماشین رختشوئی ، مبل، چراغ گاز کلیه لوازم منزل شمارا نقدا خریداری مینماید شاه چهارراه گلشن

فروشگاه تهران کالا ۷۵۷۲۱۶
فرشهای کهنه و نو مخصوصا سنگین قیمت جهت صادرات بخارجه باعالیترین قیمت از منازل خریدار است
ضمنا یخچال ـ تلویزیون ـ گرام
هرنوع اشیاء قدیمی را بهترین خریدار است تعیین وقت باشماست.

فروشگاه فروردین ۶۱۱۶۵۵
قالی ، یخچال ، تلویزیون ، رادیو گرام و سایر اثاثیه منزل شمارا خریداریم خیابان شاه چهار راه اردیبهشت نرسیده به چهار راه سی متری شماره ۳۵۱

فروشگاه ماه تلفن ۳۳۶۷۵
کلیه لوازم منزل شما را بانضمام فرشهای کهنه و نو بهتر وبیشتر ازدیگران خریداریم سه‌راه امین حضور

فروشگاه نیك ۷۵۷۵۴۶
منصف‌ترین خریدار کالای دست‌دوم قالی وقالیچه ، یخچال ، تلویزیون ، رادیو گرام ، اجاق گاز ، ضبط صوت کولر
۱ـ۳۰ آ ـ ۸۴۲

کالای مرکزی تلفن ۶۵۰۵۷
بهترین خریدار اجناس دست دوم یخچال ، تلویزیون، گرام، فرش ، اجاق‌گاز خیابان شاه چهارراه گلشن
۱ـ۳۶ آ ـ ۸۴۳

ثلاث باد
بارکش شهر و حومه تلفن ۵۵۵۵۵

فروشگاه سعید ـ سرچشمه
تلفنهای ۸۱۶۱۸ـ۳۸۶۶۷
کلیه اثاث خانگی شمارا عادلانه خریداریم مخصوصا فرشهای سنگین قیمت .

فروشگاه و نمایشگاه آسیا
تلفن ۶۱۳۸۳۳
یخچال . تلویزیون . اجاق‌گاز وفرش عادلانه خریداریم شاه‌چهارراه پیروز

فروشگاه کالای پارس
تلفنهای ۴۰۱۲۲ـ۲۵۹۱۳
فرشهای کهنه‌و نو و سایر لوازم منزل را در محل‌نقدا خریداریم
۱ـ۲۶ آ ـ ۷۷۴

(فرش) ـ (فرش)
شرکت صادرات فرش عالی تهران فرشهای شما را بقیمت صادرات آلمان خریدار است تلفن ۲۲۴۱۸ و ۶۸۰۱۴

فروشگاه جهاندوست ۳۱۱۲۶
خریدار فرش نو وکهنه واجناس منزل بقیمت عادلانه ـ سرچشمه

فروشگاه یاس تلفن ۳۰۲۷۷۵
خریدار فرش و کالای دست دوم دروازه شمیران اول خیابان هدایت

فروشگاه حسان تلفن ۵۸۱۵۵۸
همه‌نوع فرش نوو کهنه وسایر لوازم‌شما رابقیمت‌عادلانه خریداریم .

فرش صادرات تلفن ۴۳۰۸۵
قالی های نو و کهنه شمارا باعالی ترین قیمت خریدار است .

فروشگاه فردوست ۷۵۷۶۸۵
منصف‌ترین خریدار کالای دست‌دوم

فرش ۸۸۸ تلفن ۹۱۶۲۵
فرش کهنه و نو نقدا خریداریم

فروشگاه دادگستر تلفن ۴۴۱۶۱
بهترین خریدار فرشهای نو و کهنه

لوازمات فلزی

نمایشگاه داطا

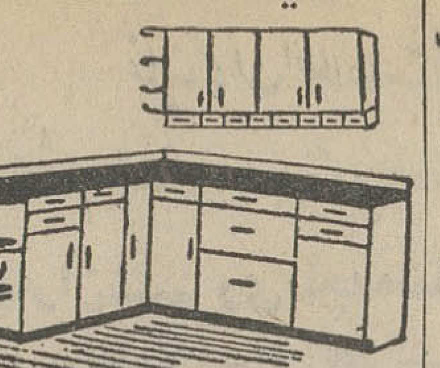

زیباترین و مدرنترین
کابینت‌های فلزی آشپزخانه و مبلمان را تهیه نموده و در دسترس‌هم میهنان گرامی‌قرار داده‌است بامراجعه به نمایشگاه داطا تصدیق خواهیدنمود فقط کابینت‌های این موسسه است که میتواند رضایت شما راجلب نماید.
آدرس. عباس‌آباد چهارراه فرح نمایشگاه داطا
تلفن ۶۲۷۲۷۹

مانیستار نمایشگاه آشپزخانه
ولوازم منزل آدرس ـ جاده پهلوی روبروی میامی ۵۴۶ تلفن ۶۳۵۸۱۷

تعمیرات

تعمیرگاه تلویزیون فیلیپس
متخصصین تلویزیون های R.C.A شاوب لورنس ، بلاپونکت ، تلفونکن، سیرا ، زیمنس ، وستینگهاوس سایر مارکهای تلویزیون را جهت تعمیر قبول مینمایند تلفن ۶۱۲۸۳۹

شرکت سهامی صنعتی جنرال
سرویس جنرال
خواهشمند است برای نصب یا بازدید آبگرمکن و بخاری جنرال با تلفن ۶۹۷۲۰ ، ۴۷۴۸۹ تماس بگیرید

الکتروکاخ تلفن ۶۴۰۳۸
زیر نظر مهندس خانی سازنده بزرگترین دستگاه های یخ سازی و سردخانه تعمیر انواع کولر و یخچال نشانی خیابان کاخ چهار راه تیر
۱ـ۲۶ آ ـ ۵۶۸

تعمیرگاه یخچال کلویناتور
تکنیسین های مجرب یخچالهای وستینگهاوس ، فیلکو ،فریجیدر ، بوش ، A.E.G انواع کولر ، سرد خانه آب سردکن راقبول مینمایدتلفن ۶۱۲۸۳۹

سانترال سرویس تلفن ۷۴۷۴۳
تعمیر انواع مارکهای یخچال تلویزیون و کولر تعمیرگاه‌مجاز یخچال های کنتینانتال Continental باسرویس مجهز شاهرضا چهارراه گرگان

تلویزیون گارانتی
تعمیرانواع مارکهای تلویزیون درمنازل باسرویس سیار. نادری پاساژ نوبهار تلفن ۶۱۲۱۷۹
۱ـ۳۰ ۱ـ۶۵۹

تعمیرگاه یخچال نوریك
متخصص هر نوع یخچال ۶۲۳۶۷۴

شرکت مهندسین تلویزیون
باکارمزد کم و سرویس سیار تعمیر همه‌نوع تلویزیون تلفن ۶۱۱۲۳۴ـ ۳۲۴۶۳

جرثقیل البرز
در ۲۴ ساعت آماده میباشد
تهران نو
تلفن ۷۹۵۷۵

تعمیرگاه یخچال مشعل ۳۳۲۹۴
گاز یخچال ۱۵۰ تومان ونصب هرنوع قفل یخچال

تعمیرگاه رویال تلفن ۷۵۸۷۴۲
تعمیر یخچال وسردخانه چهارراه درختی

سرویس اطلس
تعمیرات تلویزیون . یخچال . کولر رادیو گرام پهلوی اول تخت طاوس ۶۲۱۰۶۸

تعمیرگاه آرث‌آ
سرویس انواع مارکهای تلویزیون امریکائی و اروپائی عمادی نادری پلاك ۴۴۲ تلفن ۴۸۵۳۳

تعمیرگاه تلویزیون R.C.A.
وستینگهاوس ، فیلیپس ، شاوب لورنس، بلاپونکت،زیمنس تلفن ۴۲۷۳۳

تلفنهای اطلاعات

تلفنخانه	۳۰۰۱۰ تا ۳۰۰۱۹
سردبیر روزنامه	۳۰۴۷۹۱
سرویس حوادث	۳۰۳۵۶۹
سرویس اقتصادی	۳۰۴۵۹۱
سازمان شهرستانها	۳۱۵۳۲
شعبه آگهیها	۳۰۲۶۳۳
نیازمندیها	۳۱۵۳۳
آگهی مجلات	۳۴۹۴۲
حسابداری روزنامه	۳۱۰۷۹
تهران ژورنال	۳۰۴۷۹۲
چاپخانه اطلاعات	۳۰۳۹۶۵
کانون طوطی	۳۰۴۵۹۳
اطلاعات هفتگی	۳۰۴۸۷۸
اطلاعات دختران وپسران	۳۰۳۳۱۳
اطلاعات بانوان	۴۰۲۱۱

فروش اتومبیل

دارندگان فولکس ۱۵۰۰
کارهای فنی اتومبیل خودرابدست تعمیرگاه نمونه ومجازشماره ۹فولکس واگن لجمن خیابان پهلوی بین تخت جمشیدو شاهرضا بسپارید تلفن ۴۴۹۰۶

اولین بازار اتومبیل درایران
در بازار اتومبیل ۹۴۰ خرید وفروش یا معاوضه اتومبیل بقیمت روزوعادلانه انجام میشود سر چشمه توقفگاه کاروان تلفن ۳۱۳۲۷

کالج بار اثاثیه منزل
شمارا دسته‌بندی، وبیمه مینماید
تلفن : ۶۱۱۱۱۱

نماینده فولکس واگنهای مدل ۶۵ شرکت عباد
امیرکبیر ملت ۳۰۴۱۸۱ و ۳۰۴۴۷۲

کرایه

اتوبار فردوسی
اثاثیه منزل شمارا بسته‌بندی مینماید
تلفن ۷۹۱۱۱۱

جرثقیل و تریلی توکل
جرثقیلهای ۳۶۰ درجه دکل ۲۵ متری‌تلفنهای ۷۹۲۲۲۲ و ۵۰۶۹۱ و ۵۵۸۲۸

شرکت گیتی‌نورد
اصفهان همه روزه صبح‌و عصر
کرمان وزاهدان و بندر عباس همه
آبادان همه‌روزه از اصفهان صبح‌وعصر
شیراز همه روزه صبح‌و عصر
مشهد همه روزه صبح‌و عصر
بروجرد،خرم‌آباد، تویسرکان همه‌روزه صبح‌و عصر
تهران بوذرجمهری دروازه دولت‌تلفن های ۲۳۶۵ ۲و ۲۱۷۰۶

مستغلات

برای‌اجاره منازلتان بخارجیان
باتلفن ۶۰۰۰۰ تماس بگیرید .
۱ـ۲۶ آ ـ ۶۸۱

نارمك ـ بازرگانی امینی ۷۹۰۰۹۰
معاملات زمین وخانه نقد واقساط وپول

زمینهای عباس آباد را نقدا خریداریم
خیابان پهلوی بالای پمپ بنزین بازرگانی جلالی تلفنهای ۶۲۶۴۱۱ ـ ۶۲۴۱۹۳ مراجعه فرمائید

بورس املاك شمیران
دفتر براتی باغ فردوس ۸۵۲۵۷۵
۱ـ۲۶ آ ـ ۷۴۹

اراضی نارمك خریداریم ۷۹۰۰۳۱
۱ـ۲۶ ا ـ ۸۲۱

معاوضه

زمینی ده هزار متر
کیلومتر ۸جاده کرج از حریم راه‌آهن منطقه کارخانجات مشروب از چاه عمیق بازمینی در عباس آباد یا یوسف‌آباد تعویض میشود بعدازظهرها از ۱۱الی۳ واز۶به‌بعد تلفن ۷۶۰۷۰

اجاره داده میشود

مغازه در سعدی شمالی
چهارباب مغازه بزرگ دو طبقه‌نوساز واقع‌در سعدی شمالی خیابان مطبوعی باجاره داده میشود . لطفا به تلفن ۳۵۴۲۹ مراجعه شود

یکدستگاه ساختمان
۴اشکوب دارای ۶۰ اطاق با آب و برق وشوفاژ محل‌سابق بیمه‌های‌اجتماعی کارگران واقع در خیابان ششم‌بهمن (سیمتری سابق) نزدیك میدان ۲۴ اسفند روبروی ستاد ژاندارمری کل کشور باجاره واگذار میشود ـ طالبین ازساعت یك بعد از ظهر تاساعت ۵ با تلفن ۴۶۴۵۵ مکالمه فرمایند.

یکدستگاه آپارتمان
چهار اطاقه اجاره داده میشود بتلفن ۲۸۲۵۵ مراجعه نمائید.

در بهترین نقاط جمال‌آباد نیاوران
باغ مصفائی بمساحت ۲۵۰۰ متر دارای ویلای مدرن گلکاری استخر برق آب تلفن برای اجاره سالیانه یافصل آماده استبتلفن ۷۵۶۹۶۷ مراجعه فرمایید .
۱ـ ۳ آ ـ ۶۵۹۵

بهترین نقطه خیابان روزولت
برای ادارات‌دولتی و شرکت ها و بیمارستانهای خصوصی خانه‌ای‌دوطبقه مستغلاتی دارای ۱۲ اطاق دو دستگاه حمام و سرویس کامل وگاراژبرق وآب لوله کشی‌ودوشماره تلفن‌اجاره داده می شود دفتر براتی تجریش تلفن ۸۵۲۵۷۵
۱ـ۴ آ ـ ۸۷۳

شاهرضا ـ اطاق جهت
مطب ، دوزندگی زنانه . سالن آرایش اجاره داده میشود عصر ها تلفن ۳۰۲۵۷۸
۱ـ۲ آ ـ ۸۷۸

صاحب امتیاز و مدیر مسئول : عباس مسعودی
جای اداره خیابان خیام چاپخانه اطلاعات

بفروش میرسد

دو قطعه زمین مرغوب
هزار متری در فرمانیه بفروش میرسد تلفن ۸۸۱۸۵۵

زمینی بمساحت ششصدمتر
شمال تخت طاوس بفروش میرسد به‌تلفن ۶۲۲۳۱۰ مراجعه فرمایند .
۱ـ۲ آ ـ ۶۵۰۷

جنوب چهل متری ایرانشهر
منزل مستغلاتی ۳طبقه ۱۳ اطاق ۳ سرویس کامل وزیر زمین بزرك به فروش میرسد ۶۲۴۴۶۰
۱ـ۳ آ ـ ۸۲۷

زمین در نیاوران
یکقطعه زمین بمساحت ۱۰۰۰ متر مربع در ضلع شمالی کاخ صاحبقرانیه بانازلترین قیمت بفروش میرسدمشاور املاك شرق شمیران لاجوردی‌تلفنهای ۸۸۱۶۰۰و ۸۸۰۳۲۵
۱ـ۲ آ ـ ۸۴۴

روزولت میدان ولیعهد
منزل نوساز سه طبقه ۹ اطاق سه سرویس کامل با آب و برق‌بفروش میرسد ۶۲۴۴۶۰ ۶
۱ـ۳ آ ـ ۸۲۶

نزدیك خیابان روزولت
خانه‌ای نوساز دو نبش دو طبقه ۸ اطاق دو سرویس کامل زیر زمین بزرك گاراژ و آب و برق‌بفروش می رسد ۶۲۴۴۶۰
۱ـ۳ آ ـ ۸۲۴

روزولت بالاتر از امجدیه
منزل شخصی ساز دو طبقه ده اطاق دو سرویس و حمام کامل دو شماره تلفن با زیر زمین و گاراژ بفروش میرسد ۶۲۴۴۶۰
۱ـ۳ آ ـ ۸۲۵

در خیابان آیزنهاور
کارخانه آهنگری مجهز به ماشین آلات و برقسه فاز ۳۰ آمپر و۲۵۰ متر مربع‌سالن بفروش میرسد تلفن ۶۷۴۸۱ کاشانی
۱ـ ۳ آ ـ ۸۶۷

بعلت مسافرت بخارج
خانه‌یك طبقه بمساحت ۳۲۶ متر زیر بنا ۱۹۰ متر چهار اطاق‌سرویس کامل تلفن با مبلمان فوق‌العاده لوکس‌به سبك اروپائی شامل قالیهای درجه‌یك کاشان و اصفهان دستگاه های الکتریکی و گازی رادیو گرام مبله المانی صفحات کلاسیك و مدرن بار و بوفه تشك های‌دنلپ‌خارجی وسرویس های‌مجهز انتخاب‌شده برای کلیه اتاقها . آدرس جنب‌پمپ بنزین دوراهی یخچال کوی صفاسر‌بالائی دست چپ دومین کوچه کوچه دست راست پلاك ۴تلفن ۷۷۱۹۸۶

باغچه فروشی با ۳ اطاق
وتلفن برق‌ساعتی چاه آب اشجارمیوه قدیمی در دروس قلهك بقیمت ۱۲۰ هزار تومان ۳۹۷۸۴ بنگاه کوشان

ویلای فروشی ـ مدرن
در دروس شمیران ۱۲۰۰ متر بابنای لوکس دو طبقه دارای سالن نهارخوری دفتر پائین چهار اطاق خواب و دو حمام بالا گاراژ و اطاق‌خدمه‌علیحده بالوله کشی شوفاژ چاه آب چمن کاری و گلکاری ۳۹۷۸۴ بنگاه کوشان

خانه‌فروشی خیابان نادری بقیمت ۷۵ هزار تومان
با تلفن حمام باوان و پنج اطاق ۳ انبار کوچه یغما ۳۹۷۸۴ بنگاه کوشان

فروشی ارزان قیمت
سه طبقه مستغلاتی هر طبقه سه اتاق حال و حمام وان آشپزخانه مدرن خیابان روزولت ۳۹۷۸۴ بنگاه کوشان
آ ـ ۹۶۶۶

واگذار میشود

یکباب مغازه بمساحت
۴۲متر واقع در خیابان شاه نزدیك بانك‌صادرات مرکزوساختمان آلومینیوم واگذار میشود طالبین بتلفن ۸۵۱۰۵۹ مراجعه نمایند.

یکدستگاه آپارتمان
طبقه دوم با موقعیت بسیار عالی‌برای مشاغل آزاد واگذار میشود تلفن ۵۱۱۷۲
۱ـ۲ آ ـ ۶۵۲۹

مطب واگذاری
مطب باسابقه در بهترین‌نقطه‌تهران با تلفن وسایرلوازم بعلت مسافرت واگذار می شود بتلفن ۲۹۰۴۵ مراجعه فرمایید
۱ـ۳ آ ـ ۸۶۸

یك مغازه دو نبش با آب و برق و قفسه فلزی نو جهت داروخانه‌و یاغیره روبروی نارمك .خیابان وثوق‌چهارراه عباسی مغازه دو نبش واگذار می شود تلفن ۷۹۸۳۳
۱ـ۲ آ ـ ۸۷۵

بورس اصلاحات ارضی

قبوض اصلاحات ارضی را
بدون‌واسطه‌خریداریم تلفن ۴۳۹۳۴

قبوض اصلاحات ارضی
بیواسطه خریداریم تلچی ۶۹۶۹۰

بورس تهران
خریدو فروش‌قبوض اصلاحات‌ارضی واوراق بهادار تلفن ۴۸۲۰۰

قبوض اصلاحات‌ارضی بیواسطه
خریداریم‌پاکپور ۲۲۷۲۹ـ۶۲۷۶۹۷
۱ـ۳۰ آ ـ ۴۶۹

ساختمان

نقاشی ساختمان جانفدا
فوری ارزان باقساط تلفن ۷۸۱۹۷۷

ساختمان باقساط طویل المدت‌ساخته میشود تلفن ۷۵۶۴۰۸
۱ـ۱۵ آ ـ ۸۳۱

نقاشی و شیشه ساختمان
بااسلوب جدید تهران ،شهرستان اخوان تلفن ۸۳۶۴۰

ساختمان باقساط پنجاه الی یکصد ماه ساخته میشود تلفن ۶۹۰۲۵

معاملات پول

پول‌شرطی املاك مرغوب موجود ۴۱۸۵۴
۱ـ۳۰ آ ـ ۵۷۳

پول بیواسطه‌موجود ۴۲۷۲۹ و ۶۲۷۶۹۷
۱ـ۳۰ ا ـ ۵۰۰

پول‌تومانی دوشاهی ۷۳۲۴۲
۱ـ۲۴ آ ـ ۶۰۵

پول دوشاهی موجود ۳۱۹۵۸
۱ـ۲۶ آ ـ ۶۷۹

معاملات تلفن

بورس تلفن البرز ۳۹۳۲۰
خرید و فروش تلفن وفیش تلفن

خرید و فروش فیش و تلفن ۳۰۲۲۲۲
۱ـ۳۰ ا ـ ۶۹۴

معاملات تلفن وفیش ۴۴۲۲۰
۱ـ۲۶ آ ـ ۸۰۱

وام درمقابل تلفن ۶۰۰۲۰
۱ـ۲۶ آ ـ ۸۰۲

تلفن حضرتعالی را نقدا
خریداری نموده و باقساط ماهی ۱۵۰ تومان بخودتان میفروشیم تلفن ۱۹۶۱ ۵

تلفن ۵۰۰۰۰ خریدار تلفنهای ۵ـ۲ـ۳ـ۶ـ۷ شبیری

بورس تلفن در شمیرانات
خریدو فروش هر نوع شماره و فیش تلفن ۸۵۷۳۱

سازمان بورس تلفن شهر
خرید و فروش همه نوع تلفن ۲۷۷۷۰
۱ـ۳۰ آ ـ ۸۴۵

تلفن ۶ نقد بیواسطه
موجود است تلفن ۳۶۰۳۷

خرید

تلفن‌و فیش تلفن خریداریم ۵۵۴۹۶
۱ـ۲۶ آ ـ ۵۰۷

هرنوع فیش تلفن خریداریم ۵۰۰۰۰
۱ـ۳ آ ـ ۸۳۵

خریدانواع شماره تلفن ۵۳۰۳۰
۱ـ۳۰ آ ـ ۷۵۸

خرید تلفن ۳و۴و۶و۷ـ ۳۰۳۰۵۹
۱ـ۲۶ آ ـ ۸۵۴

تلفن ۳و۵و۶و۷ خریداریم ۲۴۳۴۱
۱ـ۱۵ آ ـ ۷۵۹

فروش

تلفن نقدو اقساط فروشنده‌ایم ۵۵۴۹۶
۱ـ۲۶ آ ـ ۵۰۸

فروش انواع شماره تلفن ۲۳۰۳۰
۱ـ۳۰ آ ـ ۳۲۶

تلفن نقدو اقساط فروشی ۳۰۲۲۲۲
۱ـ۳۰ آ ـ ۶۹۳

تلفن نقدواقساط فروشی ۴۵۰۰۸
۱ـ۲۶ آ ـ ۶۲۵

فروش انواع شماره تلفن ۲۳۰۳۰
۱ـ۳۰ آ ـ ۷۵۷

فروش تلفن نقد و اقساط ۳۰۳۰۵۹
۱ـ۲۶ آ ـ ۸۵۵

تلفن ۳ و۵و ۶و۷ فروشنده‌ایم
۲۶۶۸۸

سالن مد و آرایش

آموزشگاه آرایش هنگامه با امتیاز رسمی وزارت‌فرهنگ
باسابقه چندین‌ساله ـ دیپلمه پاریس‌ورم برای دوره جدید کلیه متد آرایش سروصورت وآرایش گیسوی مصنوعی مانیکور پدیکور ماساژبابرق انواع‌فرها راعملی وعلمی بانازلترین قیمت تااخذ گواهینامه‌رسمی باهزینه تضمین مینماید به‌بهترین هنرجویان یك گیسوی‌مصنوعی تقدیم‌میشود. انتهای‌خیابان شاه‌خیابان دقیقی جنب ایران کالا پلاك ۱۵۵
۱ـ۱۵ آ ـ ۸۶۱

آموزشگاه آرایش بانو (روزالی)
باامتیاز رسمی وزارت‌فرهنگ زیر نظر مادام (روزا) هنرجو میپذیرد حشمت الدوله چهارراه فروردین ۶۸۴۴۶
۱ـ۲۶ آ ـ ۸۶۲

آموزشگاه آرایش موج
با امتیاز رسمی وزارت فرهنگ
خانمهای محترم دوره کامل آرایش سرو صورت ـ ماساژ ـ مانیکور ـ پدیکور ـ گیسوی مصنوعی رنك ـ شناسی رابیاموزید و باخذدیپلم‌رسمی وزارت فرهنگ نائل شوید به‌بهترین هنر جویك گیسوی موج داده میشود جهت همکاری با فرهنك کلاسهای مبارزه بابیسوادی در این آموزشگاه دائر است . شاهرضا مقابل‌دانشگاه فخررازی چهار راه سزاوار شماره ۱۸۴
۱ـ۱۰ آ ـ ۸۳۹

آموزشگاههای فنی و فرهنگی

آموزشگاه خیاطی طلوع جهان برای دوره تابستانی هنرجو میپذیرد . سلسبیل چهارراه بوستان سعدی ۹۲۷۸۴

ماشین‌نویسی ربانی شاه‌آباد ۳۷۱۴۵
آموزشگاه باسابقه معروف مطمئن

مکتب انگلیسی نژاد
زیر نظر مربیان انگلیسی دانشجومی پذیرد مکالمه انگلیسی مخصوص خانمهای خانه دار . دوره سه ماهه مکالمه انگلیسی . برای خردسالان ۳تا ۱۰ ساله ـ کلاسهای تقویتی‌و تجدیدی سال اول تا ششم دبیرستان ها ماشین نویسی فارسی ولاتین‌شورت هند. تحصیل با مکاتبه به وسیله دانشگاههای خارج با تضمین قبولی‌و استخدام ضمنا اوقات تدریس‌متناسب با معلومات صبحها از ۸ تا ۹ شب میباشد خیابان پهلوی جنب کلانتری مرکز تلفن ۴۲۰۸۶
۱ـ۱۰ آ ـ ۸۶۴

مژده باهالی محترم شمیران آموزشگاه عالی‌خیاطی بهارنو
با متدگرلاوین هنرجو میپذیرد بدوشیزگان دانش‌آموز تخفیف داده میشود سه‌راه نیاوران

قابل توجه . ساکنین محترم‌خیابان های شمیران . باغ‌صبا . سلیم . گرگان . خواجه نظام الملك .عشرت آباد. بهار . عباس آباد .شاهرضا و تخت جمشید و ...
گروه فرهنگی راه نو

گروه فرهنگی راه نو
تحت نظر عده‌ای از دانشمندان و فرهنگیان باسابقه مانند آقایان‌سید حسن مبرهن . ابوالقاسم قربانی . سید مصطفی صفوی راد .معزالدین مهدوی . احمد مزینی . بابا صفری مقدم . خلیلی فر.مفتخر است ضمن اعلام نسبت قبولی کلیه کلاسهای دبیرستان پسرانه راه نو بشرح‌زیر باولیاء محترم دانش آموزان مژده بدهد که در سال تحصیلی ۴۴ـ۴۵ علاوه بر تاسیس یك آزمایشگاه مجهز و یك کتابخانه تصمیمات‌بسیار مهمی جهت ارشاد صحیح و بالابردن سطح معلومات دانش آموزان عزیز اتخاذ گردیده است .
قبولی کلاسهای دوره اول متوسطه ۷۸٫۵ در صد و قبولی کلاسهای‌دوره دوم متوسطه ۷۰ در صد
ضمنا از اول تیر ماه ۴۴ صبح‌و عصر دفتر دبیرستان برای ثبت نام کلیه کلاسهای دبیرستان(طبیعی وریاضی) دایر است بدانش آموزانیکه معدلشان
از۱۴ به‌بالا باشد تخفیف
قابل ملاحظه داده مشود
نشانی . خیابان‌شمیران جنب‌مولن‌روژ خیابان بوشهر
۱ـ۳ آ ـ ۸۹۷

مکتب انگلیسی نژاد
زیر نظر مربیان انگلیسی و ایرانی تا ۲۵ خرداد برای کلاسهای انگلیسی مبتدی و عالی و ماشین نویسی‌دروس تجدیدی و تقویتی دبیرستانها ثبت نام مینماید خیابان پهلوی جنب کلانتری مرکز تلفن ۴۲۰۸۶

تدریس خصوصی
انگلیسی وآلمانی
باسهلترین شرایط تلفن ۳۵۹۹۳
۱ـ۵ آ ـ ۸۱۱

انگلیسی توسط بانوی انگلیسی ۴۲۰۸۶
۱ـ ۲۶ آ ـ ۸۷۷

برای خرید کتب مورد نیازتان بفروشگاههای مؤسسه **انتشارات امیرکبیر** مراجعه فرمائید
خیابان نادری ـ چهارراه اسلامبول ـ خیابان شاه‌آباد
روبروی باغ سپهسالار خیابان ناصرخسرو ـ شمس العماره
خیابان فردوسی ـ روبروی شهرداری خیابان اسلامبول
ساختمان پلاسکو

آموزشگاههای رانندگی

هنرستان فنی پرستو
مرکز آموزش صحیح رانندگی میکانیکی و تئوری ترافیك شاهپور چهار راه گمرك تلفن ۲۳۹۱۶

تعلیم رانندگی شهاب ۲۶۵۷۵ ۶
۱ـ۳۰ ا ـ ۷۵۴

هنرستان رانندگی ایفل
رانندگی را بافولکس‌واگن اپل شورلت با حداقل قیمت بیاموزید میدان فردوسی تلفن ۶۸۱۸۸
تعلیم رانندگی شهاب ۶۲۶۵۷۵
۱ـ۳۰ آ ـ ۷۵۴

تعلیم رانندگی و فنی فرهنك
پیچ شمیران تلفن ۳۴۰۵۲
۱ـ۲۶ آ ـ ۸۷۰

برنامه سینماها

بعلت تصادف با ایام سوگواری سینماها تعطیل است

راهنمای پزشکی اطلاعات

دکتر رحمت‌الله سمیعی
متخصص بیماری های پوست‌و آمیزشی از دانشگاه پاریس‌نشانی تخت‌جمشید چهار راه سهار پذیرائی از ۴ الی ۸ بعداز ظهر

دکتر محمدرضا مسدد
دارای گواهینامه ازبروك‌مدیکال‌امریکا درمان قطعی بیماریهای مقاربتی . مجاری ادرار ـ زنان تلفن ۳۰۲۵۴۸ پذیرائی‌عصرها ـ دروازه دولت‌روبروی ساختمان فیات

درمان کامل‌سوزاك‌تازه‌وکهنه
بیماری های‌آمیزشی ـ سستی‌وناتوانی مردان خیابان صفی علیشاه
دکتر یحیی صدری

بیماریهای رماتیسمی‌ـ داخلی
دکتر ناصر برجیس
دارای گواهینامه از دانشگاه پاریس ، چهار راه باستان خیابان حشمت الدوله صبح و عصر ـ تلفن ۶۰۴۴۹

بیماریهای‌معده ـ کبد ـ روده
بواسیر بدون عمل جراحی دکتررفیعی متخصص از دانشگاه پاریس خیابان جامی اول کوچه پاریس تلفن ۴۸۱۸۹

درمان قطعی سوزاك تازه و کهنه و تقویت‌قوای‌تناسلی
دکترعباس جنابزاده دارای‌گواهی‌نامه از دانشکده طب فرانسه ـ خیابان منوچهری مقابل کوچه ژاندارك اول کوچه مهر پذیرائی صبح و عصرها

ترك تریاك دکتر رحمانی
متخصص‌امراض اعصاب و روح‌از دانشگاه لندن خیابان پهلوی‌بالاتراز چهار راه امیر اکرم تلفن ۴۵۱۱۴

دکتر فرهودی چهارراه پل چوبی شاهرضا بعد ازظهر وشب ۷۵۶۳۸۳

دکتر عباس نیك‌نژاد
متخصص ازدانشگاه پاریس‌بیماری های معده ، روده ، کبد ، لوزالمعده درمان بواسیر بدون عمل ، فیستول فیستور ، متد موثر دروازه شمیران خیابان گرامی پذیرائی ۳تا۷بعدازظهر

ترك‌تریاك و هروئین
دکتر اسلامدوست‌خیابان حشمت‌الدوله چهارراه گلشن تلفن ۶۱۳۰۶۷

ترك تریاك و هروئین
دکتر صفائی با ۲۵ سال سابقه ومتد جدید بستری و سرپائی سعدی کوچه جنب بانك بیمه تلفن ۳۰۴۱۵۳

دکتر دانشگر
امراض مقاربتی وجلدی و سوزاك تازه‌وکهنه ورم پروستات ضیق‌مجراء سستی وبواسیرامراض زنانه‌ونازائی، خیابان سپه مقابل پستخانه ۳۰۲۴۱۶

دکتر آسایش
بیماریهای آمیزشی مجاری ادرار خیابان‌منوچهری کوچه ارباب‌جمشید شماره ۱۱پذیرائی ۶ تا۸ونیم بعدازظهر

درمان قطعی سوزاك
خیابان شاهپور جنب سینما جهان نرسیده‌به سه راه برزجمهری ـ دکتر جلال بهی‌زاد .

دکتر فرنوش تلفن ۴۸۵۵۵
داخلی ،مقاربتی ،سفلیس وسوزاك، گواهینامه‌ازدانشگاه پاریس‌پذیرائی صبح و عصر امیریه اول منیریه

دکتر در طب پولوسا
متخصص بیماری های مقاربتی (سوزاك‌تازه و کهنه سفلیس) امراض مجاری ادرار و تناسلی ـ خیابان فردوسی شمالی کوچه صادق‌پذیرائی ۹ تا ۱۲ و ۵ تا ۸ تلفن ۴۶۵۸۹

فلج‌اعصاب.سکته .فشارخون
قند. مسمومیت‌های غذائی‌بامتدجدید هموپاتیك علاج‌قطعی‌و مدارك‌موجود دکترحسن‌بهره‌مند شاه‌آباد ۳۶۶۳۸

دندانپزشکان

دکتر فرهنك ـ دندانساز
باسابقه ۲۵ سال تجربه و بهترین متد پیوره ، خونریزی لثه ، رفع‌بوی بد دهان کشیدن و پرکردن دندان بدون درد پذیرائی ۴ الی ۸ بعد از ظهر میدان ۲۴اسفند تلفن ۴۳۹۹۸

درمانگاه های خصوصی

درمانگاه شبانه روزی نارمك درتمام ساعات ومواقع‌ضروری سوانح‌واتفاقات وامور دندانپزشکی در خدمت شماست تلفن ۷۹۵۵۵

داروخانه
داروخانه شبانه روزی تخت جمشید درتمام ساعات شبانه روزی درخدمت شما است تلفن ۶۸۱۰۱ و۶۷۸۲۳

آگهیهای متفرقه

شستشوی مبل
سرجای‌خود بدون شکافتن وسیله موسسه مهر تلفن ۹۵۲۵۴۶
۱ـ۲۶ ا ـ ۷۱۵

یك ابتكار جدید
باطلاع بتلفن ۹۵۱۹۹۱ مبلهای کثیف سر جای خود شسته میشود .

سیم ظرفشوئی عقاب نشان

بوذرجمهری سرای‌سینا تلفن ۵۷۸۸۴
۱ـ۱۵ ا ـ ۷۳۴

شین آب
آب تصفیه شده ایستگاه صددستگاه تلفن ۶۲۲۹۹۷ و ۷۹۱۷۴۴
۱ـ۳۰ آ ـ ۸۱۸

کارول دشمن شماره یک
حشرات. تلفن ۶۲۱۴۹۹

شماره تلفن بنده منزل از ۲۸۰۸۵ به ۹۵۴۰۴۵ تغییر یافته است عباس ضیائی
آ ـ ۶۵۴۷

یکدستگاه ماشین بسته‌بندی
جعبه مقوائی و روکش تلفن‌اتوماتیك خریداریم تلفن ۲۷۷۵۴
۱ـ۲ آ ـ ۸۷۲

تانکر آب
تلفنهای جدید ۷۷۱۹۹۹ ۷۷۱۴۰۰

برنامه حرکت
اتوبوسهای شرکت تی.بی.تی

شیراز ۵ونیم صبح و۴ونیم بعد ازظهر
اصفهان ۵ونیم و۸و ۹و۱۰ صبح ۲ونیم و۴ونیم و۹ بعد ازظهر
آبادان ۱۰ صبح و۲ونیم بعد ازظهر
یزد ۸صبح و۲ونیم بعد ازظهر
کرمان ۲ونیم بعدازظهر
تبریز ۵ونیم صبح و۵بعدازظهر
رضائیه ۵ونیم صبح و۵بعدازظهر
رشت‌و پهلوی ۵ونیم و۷و۸و۹و۱۰صبح ۲و۳و۴و۵ بعدازظهر
کرمانشاه ۵ونیم و۹ونیم صبح و۲ونیم بعدازظهر
همدان ۵ونیم و۹ونیم صبح و ۲ونیم بعدازظهر .
اردبیل ۵ونیم صبح
لاهیجان ۸صبح و۳بعدازظهر
رودسر ۸صبح و۳ بعدازظهر
لنگرود ۸صبح و۳بعدازظهر
گرگان ۵ونیم و۷ونیم صبح و یك بعدازظهر
گنبد ۵ونیم‌و۷ونیم‌صبح ویك‌بعدازظهر
آمل ۵ونیم‌و۷ونیم صبح ویك‌بعدازظهر
بابل ۵ونیم‌و۷ونیم صبح‌و یك بعدازظهر
بهشهر ۵ونیم‌و۷ونیم‌صبح‌ویك‌بعدازظهر
کاظمین ۵ونیم صبح
ارض روم یکشنبه وپنجشنبه ۷ صبح
آلمان‌ومونیخ یکشنبه‌و پنجشنبه۷صبح
تلفنهای ۳۰۴۰۲۸ ۳۰۳۰۲۹ و۶۹۹۹۹

گمشده

گواهینامه داروسازی بنام داود ربیع‌آبا
فرزند عبداله دارای شناسنامه شماره ۲۷۷۷۳ صادره از بخش ۹ تهران که در سنه ۱۳۱۸ موفق باخذ آن شده است گمشده از یابنده تقاضا میشود به آدرس تهران صندوق پست ۷۲۹ مراجعه ضمنا یاد آور میشود گواهی نامه فوق بشماره دانشنامه ۷۰۴ـ ۱۳۱۸٫۸٫۸ دانشکده طب دانشگاه تهران صادر شده‌است
۱ـ۳ آ ـ ۱۴۷۷

نیازمندیهای روزنامه اطلاعات
تلفن : ۳۱۵۳۳

نمایندگان اطلاعات در خدمت مردم

مردم شهرستانها بوسیله نمایندگان اطلاعات خواسته های خود را شرح میدهند

بیماران شهرری باچه مشکلی مواجه هستند؟

« در بیمارستان فیروز آبادی شهر ری اخیرا ترتیبی اتخاذ شده است که موجب ناراحتی مراجعین میشود و برای بیماران ایجاداشکال میکند . »

عده‌ای از معتمدین شهر ری بدفتر نمایندگی اطلاعات مراجعه کردند و اظهار داشتند :

چند روز است که در بخش جراحی بیمارستان فیروزآبادی تابلوئی جلب نظر مینماید که مضمون آن اینست :

بیماران از ساعت ۸ بعداز ظهر مراجعه نمایند . بدین ترتیب بیمارانی که احتیاج بمعاینه ،احیانا عمل جراحی دارند باید ساعتها منتظر بمانند واین امر با حیاتشان بستگی دارد . خوبست برای رفع این مشکل اقدام موثری صورت گیرد .

تقاضای آموزگاران جدیدالاستخدام

« اداره آموزش و پرورش شمیرانات هنوز مزایای خارج ازمرکز چند ماه آموزگاران جدیدالاستخدام کن ، لواسانات و رودبار قصران را نداده است » .

آموزگاران ،زبور ضمن مراجعه بدفتر نمایندگی اطلاعات در میگون گفتند :

ما درسال ۱۳۴۲ باستخدام وزارت آموزش و پرورش در آمده‌ایم . حقوق ما از محل اعتبارات سازمان برنامه پرداخت میشود و با آنکه مزایای خارج از مرکز مربوط به شش ماه دوم استخدام خودرا دریافت داشته‌ایم معهذا موفق بدریافت مزایای شش ماهه‌اول نشده‌ایم .

از مقامات مسئول تقاضا داریم برای پرداخت مطالبات ما هرچه زودتر اقدام شود .

سناتورها در مشهد

از تاسیسات لشکر ۶ بازدید کردند

خبرنگار ما در مشهد گزارش داد ساعت ۹ صبح پریروز عده‌ای از آقایان سناتور ها که از طرف لشکر ۶ خراسان برای بازدید تاسیسات لشکر بمشهد دعوت شده بودند با هواپیما باین شهرستان وارد شدند . در فرودگاه تیمسارامیر عزیزی استاندار خراسان‌ونایب تولیه استانقدس رضوی ، تیمسار سرلشکر فرخ‌نیا فرمانده لشکر ۶ ، روسای ادارات دولتی و چند تن از سناتور هاکه روز قبل وارد مشهد شده بودند از سناتور ها استقبال کردند . ابتداء استاندار و فرمانده لشکر خوش آمد گفتند و سپس سناتورها بزیارت حرم مطهر حضرت رضا علیه‌السلام رفتند از موزه و کتابخانه بازدید نمودند.از طرف فرمانده لشکرضیافتی به ناهار بافتخار سناتور ها در باشگاه افسران ترتیب یافت وآقایان سناتور ها بعد از ظهر ازتاسیسات نظامی دیدن کردند .

بعنوان اعتراض نسبت به‌گرانی برق

مردم یزد از مصرف برق‌خودداری کردند

خبرنگار ما در یزد گزارش‌داد: باتقلیل نرخ اجناس انحصاری‌دولت وکاهش بهای نیروی برق چون نرخ‌برق‌در شهرستان‌یزد کیلوواتی شش‌ریال است‌ومردم این‌شهرستان نسبت بگرانی نرخ برق اعتراض داشتند از دیشب بعنوان اعتراض‌از مصرف برق خود داری کردند .

دیشب در مغازه ها و خانه های‌شهر یزد مردم بجای‌استفاده از نیروی برق، در پرتو شمع و چراغ‌زنبوری بسر بردند . اهالی این شهرستان میگویند تا ازطرف مقامات مسئول نسبت‌به تقلیل نرخ‌برق اقدام نشود همچنان از مصرف برق خود داری خواهند کرد .

خبرنگارما اضافه کرد که‌شهردار یزد درمورد این اقدام مردم‌اظهار داشت :

شهرداری در اینمورد با مردم هماهنگی دارد و گرانی نرخ برق را در حال حاضر تائید میکند .

شهردار تبریز گفت :

برق تبریز ارزان میشود

خبرنگار مادرتبریز گزارش‌داد: بزودی بهای برق‌مصرفی مردم‌تبریز کیلوواتی یکریال ارزان میشود. این‌موضوع‌را تیمسارو کیلی‌شهردار تبریز اظهار داشت و افزود باتوجه باین که از پنج ریال بهای هر یك کیلووات برق مصرفی مردم تبریز سه ریال و پانزده شاهی در آمد شرکت برق و یکریال وپنج‌ـ شاهی عوارض شهرداری است مسئولان شرکت برق تاکنون‌حاضر شده‌اند در نرخ‌برق‌پنجشاهی‌تخفیف قائل شوند ولی شهرداری‌پافشاری میکند که شرکت‌برق دهشاهی‌نرخ برق را ارزان کند تا با دهشاهی تقلیل عوارض برق‌از طرف‌شهرداری بهای هر یك کیلووات برق برای مصرف کننده ٤ ریال تمام شود .

حریق در شمیران

بنا بگزارش خبرنگار ما در شمیران طی حریقی که در منزل آقای مهردادهدایت واقع‌در کوچه کاشف شمیران روی داد در حدود دویست هزار ریال خسارت وارد شد. با اطلاع جریان به‌آتش‌نشانی شمیران و تهران، مامورین درمحل حریق حضور یافتند و شعله های آتش را خاموش ساختند . علت وقوع آتش سوزی انفجار کپسول گاز بوده است .

وزیر کشور هنگام سخنرانی در سمینار فرمانداران و بخشداران

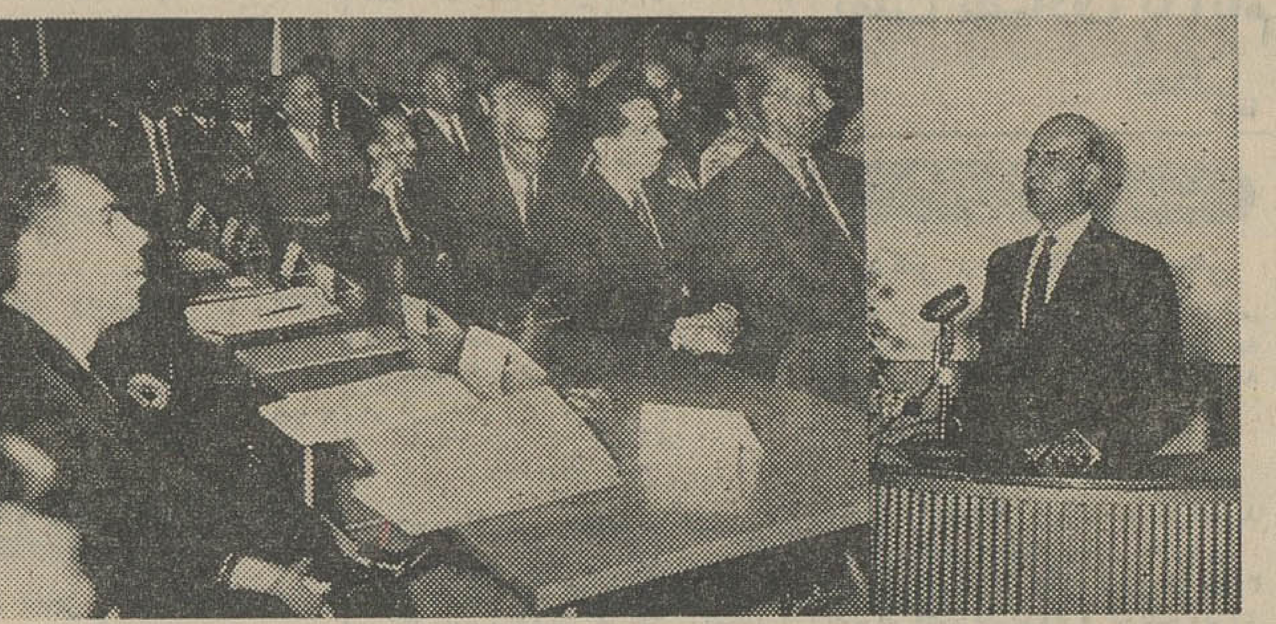

قبلا باستحضارخوانندگان‌ارجمند رسید که سمینار فرمانداران و بخشداران کردستان طی مراسمی بوسیله آقای دکترصدر وزیرکشور گشایش یافت وکارخود را آغاز کرد. در عکس بالا سمت راست آقای دکتر صدر هنگام سخنرانی در اولین جلسه سمینار وسمت چپ فرمانداران وبخشداران و روسای ادارات دولتی استان دیده‌میشوند.

در مغویه یکی از نقاط کوهستانی رفسنجان

سکه‌هائی بخط میخی کشف شد

در یکی از قراء رضائیه نیز ظروف مربوط به ۷۰۰ سال پیش بدست آمد

چند ظرف سفالی مربوط به ۷۰۰ سال پیش که در «بلو» رضائیه بدست آمده است

خبرنگار مادر رفسنجان اطلاع میدهد چندروزپیش آقای‌سیدجواد هجری‌یکی ازخرده‌مالکین‌رفسنجان ضمن حفاری درمغویه یکی‌ازنقاط کوهستانی این شهرستان آثاری از دوران گذشته کشف‌کرد . در این حفاری‌تعدادی مجسمه‌سنگی و کاردوقمه بدست آمدو چند گور پیداشد که‌در کنارهریك تعدادی کاردسنگی وکاسه‌های‌سفالین‌وجود داشت. آقای هجری ضمن‌حفاری های دیگر تعدادی سکه که ظاهرا متعلق بدوران‌قبل‌ازاسلام میباشد وروی‌آن مطالبی بخط‌میخی حك شده‌کشف کرد . مغویه درشصت کیلومتری رفسنجان‌واقع میباشد ودرایام تعطیل عده زیادی ازاهالی جهت استفاده ازآب‌و هوای لطیف آن بدانجا روی‌می‌آورند.

● در رضائیه

خبرنگار ماد ررضائیه‌مینویسد: عده‌ای از کشاورزان دهکده بلو واقع‌در بیست کیلومتری رضائیه هنگام خاك‌برداری از دامنه کوه مجاور دهکده تعدادی ظروف‌سفالی قدیمی بدست آوردند وبمنازل‌خود بردند . گفته میشودظروف‌مکشوفه متعلق به هفتصدسال پیش میباشد ودراین‌محل شهری‌بوده که‌بر اثر وقوع زلزله یاعوامل دیگر ازبین رفته‌است. چندی پیش نیزظروف سفالینی در محل مزبور کشف گردیده‌است . در حال حاضرخاك برداری‌وکاوش د ردهکده بلو و قراء مجاور بدون ممانعت انجام میشود.

● توضیح

آقای دکتر باستانی پاریزی به دنبال چاپ مطالب مربوط به‌قلعه سنك‌وشاه‌فیروز سیرجان توضیح مفصلی دراین‌باره بسازمان‌شهرستان های روزنامه اطلاعات ارسال‌داشته وضمن‌شرح اوضاع‌تاریخی‌سیرجان وزمان و علل خرابی آن نتیجه گرفته است‌که آبادی شهر فعلی سیرجان از سال ۷۹۶ ببعد‌یعنی قریب‌ششصدسال میباشدو‌پیش‌از آن آبادی در محل قلعه‌سنك بچه که فعلا جزخرابه هائی ازآن‌باقی‌نمانده است‌بقعه‌شاه‌فیروز نیز ممکن است منسوب به‌فیروزبن‌عضدالدوله پدر بهاءالدوله‌باشد که‌چندسال حکومت فارس‌و کرمان خصوصا سیرجان رابعهده‌داشت چنانکه باید آبادی فیروزآباد واقع در کنار همین‌قلعه سنك راهم منسوب باودانست....

عکس یك سکه مکشوفه‌در مغویه‌رفسنجان که‌مطالبی بخط میخی روی‌آن نوشته شده است

حادثه منجر بمرك

بنا بگزارش خبرنگار ما دراصفهان چندروز پیش کامیون شماره ۱۱۹۱ به رانندگی کیورك میرزاخانیان هنگامی که از الیگودرز بسوی‌ازنا می رفت با مرد ۶۰ ساله‌ای بنام صفرعلی فرامرز دیاری تصادف کرد واورا بشدت مجروح ساخت . صفرعلی بیکی از بیمارستان های اصفهان انتقال یافت ولی براثر شکستگی استخوان، معالجات‌موثر واقع نشد و درگذشت . آقای‌دکتر هائی پزشك قانونی از جنازه‌دیدن کردو اجازه دفن صادر نمود .

پارسیان مقیم بمبئی در یزد

از پیشرفتهای اخیر موطن اصلی خودابراز شگفتی کردند

۴۵ نفر از پارسیان مقیم بمبئی هندوستان وارد یزد شدند و یك روز دراین شهرستان توقف کردند.

بنا بگزارش خبرنگار ما دریزد این کاروان‌بدعوت انجمن‌زرتشتیان ایران (مقیم‌تهران) بکشور ما آمده است. آقای «سردار کلایپ سنگرـ ناروده» سرپرست کاروان گفت که برای دیدن موطن اصلی خود و ایجاد روابط‌صمیمانه ترباهمکیشان باین مسافرت دست زده‌اند و از آثار تاریخی اصفهان و آتشکده های شیراز و یزد بازدید کرده‌اند.

خانم نرگس دمانیا مشاورحقوقی یکی از افراد کاروان ضمن مصاحبه‌ای اظهار داشت :

ما از ایران حرفهای زیادی شنیده بودیم ولی هیچگاه فکرنمی کردیم کشور ایران تا این اندازه پیشرفت و ترقی کرده باشد ، مخصوصا تهران که بنظرمابصورت یك شهر بین‌المللی درآمده‌است. بعداز ظهرروزورود زرتشتیان‌ایرانی مقیم‌بمبئی درضیافت عصرانه‌انجمن زرتشتیان یزدشرکت کردند ومورد پذیرائی قرار گرفتند . این عده پس‌از یکروزتوقف‌دراین شهرستان بتهران بازگشتند تا بشهر های رامسر ،رشت، همدان‌و کرمانشاهان مسافرت نمایند . عکس بالا افراد کاروان را نشان میدهد .سرپرست کاروان با علامت × مشخص‌شده است .

زیر آوار کشته شد

خبرنگار ما در هرند اصفهان گزارش داد: چند شب پیش سقف ایوا ن‌منزل‌محمدعلی آژیدامی‌یکی ازاهالی‌قریه«مسیریان» هرند برسر ساکنین خانه خراب گردید. در این حادثه محمدعلی کشته شد و همسروسه‌فرزندش‌مجروح گردیدند مجروحین برای معالجه باصفهان انتقال یافتند و جنازه محمدعلی با انجام تشریفات قانونی دفن شد .

طی ۲۴ ساعت در اهواز

۵ نفر در حوادث مختلف‌جان‌سپردند

خبرنگار ما در اهواز گزارش داد : طی روز و شب چهار شنبه گذشته در نقاط مختلف اهواز پنجنفر در نتیجه حوادث گوناگون جان سپردند .

کودك پنجساله‌ای بنام زهرا عباسی در حوض آب افتاد و غرق شد .

ماموریـن ژاندارمری جنازه متلاشی شده شخص مجهول‌الهویه‌ای‌را در محل «ویس» کشف کردند که هویت و علت مرك وی معلوم نیست.

حمزه علی موسیان یکی از اهالی رامهرمز که براثر ضربه سنك بشد ت‌مجروح و برای معالجه باهواز منتقل شده بود زیر عمل جراحی جانسپرد .

ماهیگیران در رودخانه کارون جنازه مرد ۳۰ ساله مجهول‌الهویه‌ای را از میان امواج گرفتند . . .

و بالاخره شخصی بنام عباس رحیمی۳۰ساله در راه اهوازخرمشهر بضرب گلوله توسط یك‌یاچند‌ناشناس کشته شد .قاتل‌یا قاتلین متواری هستند و برای شناختن و دستگیری آنان فعالیت میشود .

ماهی شور مسموم دو نفر را کشت

.خبرنگارمادررشت مینویسد روز چهارشنبه گذشته‌یك‌خانواده ۵نفری براثرخوردن‌ماهی‌شور مسموم شدند که‌دونفرشان‌ازشدت مسمومیت‌جان سپردند افراداین‌خانواده بنام‌سیدعلی، سیدکبری ، بلقیس ، سیده و مرضیه جلالی بودند‌که سیدکبری وبلقیس جلالی از شدت مسمومیت درگذشتند وبقیه در بیمارستان پورسینای‌رشت بستری گردیدند .

گدا میگیرند !

طبق گزارش خبرنگارما درتجریش چند روز است‌که مامورین کلانتری تجریش‌سر گرم‌جمع آوری‌متکدیان و اعزام آنان باردوی کار میباشند. گدایان بعلت آغازفصل‌ییلاق باین منطقه سرازیر شده‌اند .

سرقت شبانه

خبرنگار ما در دزفول مینویسد چندشب قبل منزل آقای جوادشمسی پور بختیاری سرایدار بیمارستان دزفول مورد دستبرد چند تن سارق ناشناس قرار گرفت‌و حاصل یکعمر زحمت وی را که عبارت از۲عددپتو، لحاف ،تشك بود به‌سرقت بردند . هم‌اکنون مامورین شهربانی دزفول برای دستگیری سارقین فعالیت مینمایند .

کمپوری پیشاهنگی روستائی گیلان، اصفهان وفارس

(با پیام وزیر آموزش و پرورش افتتاح‌شد)

روز چهارشنبه گذشته اردوی پیشاهنگی‌روستائی گیلان(کمپوری) طی مراسمی با پیام آقای دکتر هدایتی وزیر آموزش و پرورش گشایش یافت .

طبق گزارش خبرنگار ما دررشت درمراسم افتتاح کمپوری آقای‌قریب مدیر کل آموزش و پرورش‌استان درباره امور پیشاهنگی سخنرانی کرد. اردوی مزبور چهار روزبطول میانجامد و سرپرستی آن بعهده آقای هوشنگی رئیس سازمان پیشاهنگی استان است .

*** در شیراز**

باحضور روسای ادارات دولتی و گروهی از سرپرستان ومربیان پیشاهنگی فارس ،اردوی‌پیشاهنگی روستائی کمپوری این استان در باشگاه شیراز افتتاح شد . دراین اردودویست‌پیشاهنك‌و مربی‌شرکت دارند و برنامه هائی اجراء میکنند.

*** در اصفهان**

نخستین اردوی پیشاهنگی‌روستائی استان اصفهان با شرکت ۲۳۸ نفر دردهکده امیرآبادازتوابع اصفهان افتتاح گردید. در مراسم افتتاح ابتدا پیام آقای مهندس پارسا استاندار خوانده شد وبعد پیام آقای وزیر آموزش و پرورش قرائت گردید ، آنگاه آقای دکتر افقه مدیر کل آموزش‌و پرورش استان اصفهان پیرامون اهمیت وارزش مکتب پیشاهنگی‌مطالبی بیان‌داشت و پس از رژه پیشاهنگان از برابر تمثال شاهنشاه، مدعوین از قسمت های مختلف اردو دیدن کردند .

در قراء تابعه شهرری

۲ خانه انصاف افتتاح شد

چندروزپیش خانه‌های‌انصاف قراءقلعه‌نووحسن آبادفشافویه از توابع شهرری بوسیله آقایان دکترشادمان‌استاندارتهران‌وفرماندار شهرری گشایش‌یافت در مراسم افتتاح آقای فرهی رئیس‌دادگاه‌شهر ری‌وجمعی ازمعتمدین وساکنین روستاها حضورداشتند وعکس‌بالا آقای‌استاندار راهنگام اهداء ابلاغ امام‌جمعه ورئیس خانه‌انصاف دهکده قلعه‌نونشان میدهد.آقای فرماندار نیزدرعکس‌دیده میشود.

زنی خودرا آتش زد

خبرنگار ما در اهواز گزارش داد: روز چهارشنبه گذشته زن جوان ۲۵ ساله‌ای بنام مریم‌یزدانی از ساکنین کوت عبداله آبادان بعلت اختلافات خانوادگی در حمام منزلش خودرا آتش زد . ویرابرای معالجه به بیمارستان جندی‌شاپور منتقل کردند ولی معالجات موثر واقع نشدو جان سپرد .

منصوب شد

بنا بگزارش خبرنگار ما درقم چند روز پیش آقای حسین ناظری راهنمای تعلیماتی‌آموزش وپرورش قم با حفظ سمت بریاست دایره امور تربیتی آن اداره منصوب و سرگرم کار شد .

برای کار در خطوط اتوبوسرانی

۵ دستگاه اتوبوس بمشهد وارد شد

بدنبال امضای قرار داد مربوط بخرید بیست دستگاه اتوبوس بین شهرداری مشهدو شرکت فروشنده،چندروز پیش‌پنج‌دستگاه ازاتوبوسهای خریداری شده وارد مشهد گردیدوبشهرداری تحویل داده شد .

خبرنگار ما در مشهد گزارش میدهد بقیه اتوبوسها بزودی وارد مشهد میشود وبکارمیافتدباآغاز کاراین اتوبوسها ، وضع اتوبوسرانی این شهرستان کاملا دگرگون میگردد و موجبات خشنودی مردم فراهم میشود . در حال حاضر اتوبوسهای خطوط مشهد از کار افتاده و اسقاط است و مردم ساعتها درایستگاه‌ها معطل میگردند .

مرك قهرمان ژیمناستیك خراسان

آقای جواد کلاهی قهرمان ژیمناستیك خراسان که هنگام اجرای عملیات پرش سقوط کرد . و جهت معالجه به بیمارستان سوانح مشهد انتقال یافته بود براثر شدت جراحات جان سپرد .

خبرنگار ما در مشهد مینویسد : با مرك این جوان ورزشکار که در فن عکاسی نیز مهارت داشت و دارای یك مغازه عکاسی بود کلیه باشگاه های ورزشی وعکاسیها تعطیل گردید و از جنازه وی تشییع باشکوهی بعمل آمد . جنازه در مقبره‌ای که از طرف رئیس‌شهربانی خراسان بپاس همکاریهای‌آن‌مرحوم‌با باشگاه پاس شهربانی در باغ رضوان ترتیب یافته بود دفن شد و بهمین مناسبت مجالس ترحیمی نیز برگزار گردید .

برنامه تلویزیون ایران
فرستنده آبادان

یکشنبه ـ ۳۰ر۳ر۱۳۴۴

ساعت ۶ موسیقی باتصویر
ساعت ۶٫۳۰ سلام‌شاهنشاهی واعلام برنامه
ساعت ۶٫۳۲ فیلم کارتون
ساعت ۶٫۴۰ درس انگلیسی
ساعت ۷ بانوان
ساعت ۷٫۳۰ وایکینگها
ساعت ۸ موسیقی ملی
ساعت ۸٫۳۰ اخبار
ساعت ۸٫۴۵ بهداشت کودکان
ساعت ۹ فیلم سینمائی
ساعت ۱۰٫۳۰ پایان برنامه

زمین «چاق» میشود و ماه «لاغر»

عبور از پنج قاره

بروزن کره زمین روزی پنج تن افزوده میشود و کره ماه هر روز ۶۰۰ تن سبک‌تر میگردد

اخیرا دانشمندان آزمایشگاه مرکز تحقیقاتی نیروی هوائی امریکا در شهر «دیدفورد» ایالت ماساچوستس اعلام داشتند که کره زمین هرروز تقریبا ۵ تن بر وزنش افزوده میشود درحالیکه کره ماه روزانه بمقدار ۶۰۰ تن وزن خود را از دست میدهد.

نتیجه پژوهش‌هائی که اخیرا در این زمینه انجام گردیده مبتنی بر جزئیات مطالعاتی‌است که دانشمندان بعمل آورده‌اندو شالوده آن‌آخرین اطلاعات مکتسبه از طریق سفائن فضائی و برخی فرضیات علمی است که توسط فیزیکدانها وفضاشناسان امریکا اقامه شده است.

دانشمندان اظهار میدارند که ظاهرا این تغییر وزنها با موازین و مقیاس های عادی بزرگ بنظر میرسد ولی خطری در بر ندارد و در مدت‌عمر یکنفر محسوس نیست. مثلا با این میزانی که ماه وزنش کم میشود برای اینکه این کره درست یکدهم وزن خود را از دست بدهد ۴۰ میلیون سال‌وقت لازم است.

دانشمندان امریکائی تحت‌راهنمائی سرگردهورن اسمالی‌موفق شده‌اند مطالعاتی در موردتصادم خرده‌شهابها بر روی ماه بعمل آورند و این تغییرات را اندازه گیری کنند. خرده شهابهاقطعات و اجسام کوچکی هستند که اندازه و شکل آنها در فضابایکدیگر فرق دارد.

زمین و ماه همانطور که در مدار خود گردش میکنند غالبا با این خرده‌شهابها تصادم میکنند.

هنگامیکه یکی از این خرده شهابها به جو زمین نزدیک میشود معمولا دراثر تماس باآتمسفر کره زمین مشتعل شده و میسوزد وسپس زمین دراثر آنکه در بحار حاصله موجود است جذب میکند و گاهی نیز قسمتی از خرده شهابها بصورت جامد بازمین برخورد می‌کند. در هر صورت به حجم زمین افزوده میشود. در حالیکه وقتی خرده شهابها بماه برخورد کنند همانطور جامد باقی میمانند زیرا کره ماه دارای اتمسفری نیست که درمقابل آن مقاومت‌ورزد و نتیجه این میشود که هنگام تصادم خرده شهابهابماه طبقات سطحی کره ماه متلاشی‌شود و از آنجائیکه‌قوه‌جاذبه کره ماه یك ششم کره زمین است مقداری از خاکستری که از این برخوردحاصل میشود بهوابرخاسته و درفضای ماه پراکنده میشود.

آخرین اطلاعات واصله نشان میدهد که در مقابل هر تن خرده شهابی که‌درماه گرد می‌آید چهار تن از مواداین کره در فضا پراکنده میگردد.

مسافرت بماه ومریخ بشر را بمرك تهدید می‌کند

پروفسور آلن براون استاد دانشگاه پنسیلوانیا ضمن گزارشی اعلام‌داشت اولین فضانوردانی که‌از ماه و مریخ باز می گردند برای تمام موجودات زنده روی زمین خطر مرك سوقات می آورند. چون موجودات‌ذره بینی که در این دو کره زندگی میکنندو بوسیله فضانوردان‌بزمین آورده می شوند بخصوص برای نسل بشرعامل ایجاد بیماریهای مرك آور خواهند بود و چون این موجودات برای ما ناشناخته‌هستند هیچ راهی‌برای مبارزه با آنها نمی شناسیم.

سازمان ملی فضا نوردی امریکا گزارش پروفسور براون را بدقت‌مورد مطالعه قرار داده است.

پروفسور مزبور و همکارانش عقیده دارند که باحتمال زیاد در مریخ و حتی‌در ماه نمونه هائی از موجودات زنده وجود دارند.

این موجودات ذره بینی در کره‌زمین یاموجب بروز بیماری میشوند و یا جنس و نوع خاك را تغییر می دهندو انسان را گرفتار قحطی میسازند بهمین جهت دانشمندان عقیده‌دارند که باید نمونه هائی که ازماه ومریخ تهیه میشوند در جعبه های در بسته بزمین آورده شوند و بانهایت‌دقت و احتیاط مورد مطالعه قرار گیرند.

تایم

توصیه بمبتلایان نقرس

یك هیئت تحقیقاتی وابسته به دانشگاه پیتسبورك اعلام کرد که‌علت اساسی ابتلاء ببیماری نقرس خوردن مشروب قبل از صرف صبحانه میباشد

این هیئت پس ازاینکه درتحقیقات خود به این نتیجه رسید به بیماران نقرسی توصیه کرد که اگر میل به مشروب الکلی دارید یا اگر تشنه هستید ومیخواهید عطش خودرا باالکل تسکین دهید هرگز اینکار را نکنید بلکه آب بخورید یا قبلا غذابخورید و سپس مشروب الکلی میل کنید.

کوتاه .. فوری

*آلمانیها یك توپ ضد هوائی جدید ساخته‌اند که می تواند در هر دقیقه۵۵۶ گلوله رهاکند واین‌گلوله ها بوسیله رادار به سمت هدف هدایت میشوند.

*فرانسویها یك‌رادیوترانزیستوری «ضدآب» ساخته‌اند که میتوانند هنگام شنا نیز آنرا همراه‌خود داشته باشند.

*عطرهای جدیدی در امریکا به بازار آمده که بوی بدن اسب کفش کهنه یا اصطبل می دهند.

*ژاك لوین که چندی پیش سرگذشت دوك‌ویندسور رابه صورت کتابی در آورد بنام «سرگذشت یك پادشاه» بزودی سر گرم نوشتن شرح حال جان گندی فقید خواهدشد.

وین پایتخت تمبر

۲۰میلیون نفر تمبرباز جهان بپایتخت اتریش نظر دوخته‌اند

کارشناسان تعداد تمبربازان جهان رابه ۲۰ میلیون نفر تخمین میزنند. و اکنون‌توجه همه این عده بسوی وین‌پایتخت اتریش جلب شده است که می توان آنرا «پایتخت تمبر جهان» لقب داد.

چون بزرگترین نمایشگاه تمبرکه از حیث عظمت بیسابقه میباشد دراین شهر ترتیب‌داده شده است.

بدین مناسبت مامورین پلیس اکثر کشور های جهان‌باضافه سازمان پلیس بین‌المللی بفعالیت پرداخته‌اند تا صدها تمبر قیمتی را از گزند سارقین مصون نگاهدارند.

۱۴۵۰ نفر از مشهور ترین تمبر بازان جهان کلکسیونهای خودرا بوین فرستاده‌اند. آنچه بیش از همه مورد توجه قرار دارد مجموعه تمبر های واتیکان کاردینال «اسپلمان» کلکسیون پرنس راینر و تمبر منحصربفرد «موریس قرمز» متعلق ببیك ثروتمند ژاپنیست.

«سرجان ویلسون» مشاور تمبر شناسی ملکه الیزابت هم همراه چندین تمبر مشهور از کلکسیون ملکه انگلستان رهسپار وین شده است.

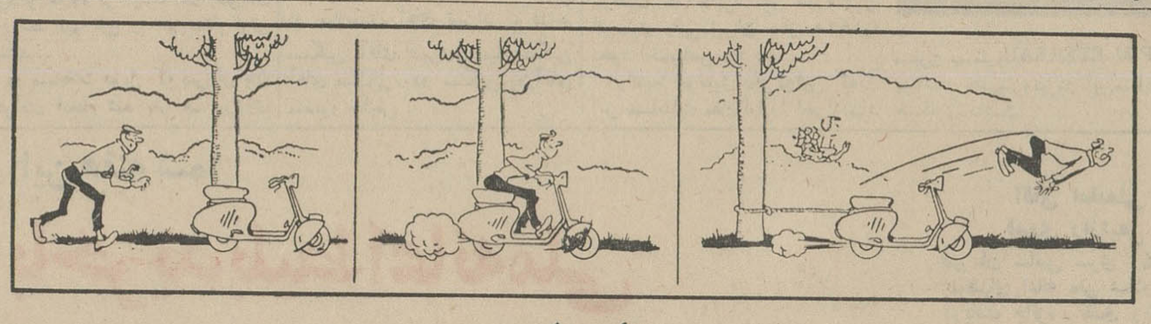

سزای دزد

تازه‌های علم و دانش

● موش در جبهه جنك

* درمیان سلاحهای جدید جنگی میتوان از گازهای کاملا بی‌بو نام‌برد. دانشمندان امریکائی برای شناختن این نوع گازها از موش خانگی استفاده میکنند که‌شامه بسیار حساسی‌دارد هنگامیکه‌شامه‌موش بوسیله این گازهای بی‌بو متاثر میگردد یك دستگاه الکترونیك دانشمندان را درجریان امر میگذارد بدین ترتیب موشها از این پس نقش مهمی در جبهه جنك دارند.

● مسائل شهری

* مسئولین امور شهرها همیشه بامشکلات بزرگی روبرو هستند هنگامیکه هزار نفر بجمعیت یك شهر اضافه میشود باید ۸٫۴ اطاق کلاس درس یك تختخواب بیمارستان، یك سلول زندان و۱٫۸ نفر پلیس و ۱٫۵ نفر مامور آتشنشانی برآنچه هست افزود.

بزرگترین بالن تحقیقاتی بفضافرستاده‌شد

اخیرا دانشمندان‌امریکائی‌بزرك ترین بالن تحقیقاتی‌راکه تا حال بدست بشر ساخته‌شده‌است با موفقیت بهوا فرستادند. این‌بالن ۲۰۲ کیلوگرم لوازم واسبابهای مختلف علمی جهت پژوهش با خودحمل کردو تا ارتفاع ۴۲۶۰۰ متری زمین‌بالارفت.

بالن مزبور ضمن پرواز ۲۶ ساعته خود توانست درجه حرارت تکاثف هوا ـ فشار جوی‌و غیره‌را ثبت‌و سپس بزمین‌مخابره کند.

این بالن که ا زدوپوشش‌پولی اتیلن ساخته‌شده و۱۳۵ متر طول دارد در شهر «چیکو» از ایالت کالیفرنیا بهوا فرستاده شده و اسباب ولوازم علمی پژوهش آن بیك چترنجات ۳۰متری متصل‌شده بودضمنا ۴٫۵ ساعت طول کشیده است تابالن‌به‌اوج ارتفاع خودیعنی ۴۲٫۶ کیلومتری زمین‌برسد.

شرمساری جایزه «امروز» را ربود

*هیئت داوران جایزه «امروز» که‌از روزنامه نگاران برجسته فرانسوی هستند، جایزه سال ۱۹۶۵را به«لوسین بودار» نویسنده و روزنامه نگار فرانسوی بخاطر کتابش بنام «شرمساری» دادند.

این کتاب تاریخچه‌ئیست از جنك هندوچین.

بودار که‌خبرنگارجنگی است دوازده سال در خاوردور کار میکرد.

«بانك بازرگانی ایران ترازنامه در پایان‌سال ۱۳۴۳»

دارائی

	ریال	ریال
اسکناس و مسکوك		۳۷۱٫۹۱۷٫۶۹۰٫۳۰
سپرده نزد بانك مرکزی ایران :		
سپرده قانونی	۴۱۹٫۹۰۴٫۴۸۷٫۵۰	
سایر سپرده ها	۱۸۹٫۷۷۴٫۰۲۲٫۷۰	
موجودی نزد بانکهای داخلی		۶۰۹٫۶۷۸٫۵۱۰٫۲۰
نقود بیگانه و موجودی نزد بانکهای خارجی		۲۴۰٫۷۲۴٫۰۲۰٫۲۵
برگهای بهادار (اوراق خزانه)		۱۹۶٫۶۴۷٫۷۵۱٫۱۵
اسناد نزولی‌و بروات خریداری		۵۰۰٫۰۰۰٫۰۰۰ـ
وامها و سایر مطالبات		۱٫۵۸۳٫۹۷۵٫۸۸۷٫۸۰
سایر دارائیها		۲٫۱۷۴٫۷۷۷٫۷۱۶ـ
وثائق تملك شده		۷۲۵٫۳۶۲٫۷۳۷٫۲۵
مشارکت		۳۵٫۵۴۱٫۴۸۸٫۶۰
منقول پس از کسر استهلاك		۳۷٫۱۴۷٫۲۰۰ـ
غیر منقول پس از کسر استهلاك		۸٫۴۰۵٫۳۲۳٫۰۵
اقلام در راه		۹۲٫۲۱۳٫۱۹۳٫۳۵
هزینه های تاسیساتی		۵۸٫۸۰۸٫۱۹۳ـ
تعهد مشتریان بابت ضمانتنامه هاو اعتبارات باز شده		۱۱٫۷۳۶٫۴۳۶٫۶۰
		۵٫۳۲۵٫۴۶۹٫۰۵۴٫۴۰
جمع		۱۱٫۲۲۹٫۹۰۵٫۲۰۱٫۹۵

بدهی

	ریال	ریال
سرمایه :		
ثبت شده	۵۰۰٫۰۰۰٫۰۰۰	
پرداخت نشده	۲۵۰٫۰۰۰٫۰۰۰ـ	
اندوخته قانونی		۲۵۰٫۰۰۰٫۰۰۰
مانده حساب سود و زیان		۲۱٫۶۶۰٫۰۰۰ـ
بستانکاران :		۱۴٫۲۹۶٫۹۶۵٫۹۵
جاری اشخاص وسپرده های دیداری	۲٫۰۷۷٫۷۱۳٫۷۵۸٫۰۵	
حساب بانکها	۱۰۴٫۸۰۹٫۶۶۶ـ	
سپرده های مدت دار	۲٫۶۷۶٫۰۳۴٫۳۶۵٫۸۵	
حسابهای پسانداز وسپرده‌های‌مشابه	۳۲۳٫۲۴۱٫۷۹۳٫۰۵	
سایر بدهی‌ها	۷۳۰٫۶۷۹٫۵۹۸٫۶۵	
		۵٫۹۱۱٫۴۷۹٫۱۸۱٫۶۰
ضمانت نامه های صادره‌و اعتبارات‌باز شده		۵٫۳۲۵٫۴۶۹٫۰۵۴٫۴۰
جمع		۱۱٫۲۲۹٫۹۰۵٫۲۰۱٫۹۵

«حساب سود و زیان درپایان سال۱۳۴۳»

بدهکار

	ریال	ریال
هزینه کل		۲۷۳٫۱۹۸٫۷۱۱٫۹۵
استهلاکات :		
منقول	۹٫۸۶۸٫۵۷۸٫۱۵	
غیر منقول	۵٫۲۱۹٫۸۶۹٫۲۵	
هزینه های تاسیساتی	۶٫۱۴۰٫۵۶۹٫۳۰	
		۲۱٫۲۲۹٫۰۱۶٫۷۰
سود خالص		۱۴٫۲۹۶٫۹۶۵٫۹۵
جمع		۳۰۸٫۷۲۴٫۶۹۴٫۶۰

بستانکار

	ریال
بهره‌وکارمزد ودرآمدمتفرقه	۳۰۸٫۷۲۴٫۶۹۴٫۶۰
جمع	۳۰۸٫۷۲۴٫۶۹۴٫۶۰

«حساب تقسیم‌سودبرای‌سال منتهی به ۴۳٫۱۲٫۲۹»

بدهکار

	ریال	ریال
اندوخته قانونی	۲٫۴۷۵٫۰۰۰ـ	
سود قابل تقسیم	۱۰٫۰۰۰٫۰۰۰ـ	
۱۰درصد سود ویژه‌کارکنان	۱٫۴۲۸٫۵۹۳٫۲۵	
مالیات سنوات گذشته	۳۵۰٫۰۰۰ـ	
نقل بسال بعد	۴۳٫۳۷۲٫۷۰	
جمع		۱۴٫۲۹۶٫۹۶۵٫۹۵

بستانکار

	ریال	ریال
مانده ازسال قبل	۱۰٫۹۸۳٫۹۵	
سود سال ۱۳۴۳	۱۴٫۲۸۵٫۹۸۲ـ	
جمع		۱۴٫۲۹۶٫۹۶۵٫۹۵

رطیل

نوشته : احمد احرار

-۵۹-

آنچه تاکنون خوانده‌اید

داریزش دوم ، علیرغم اصرار همسرش پاریزاتیس،در بستر مرك فرزندارشد خود آرزیکاس‌را جانشین خویش ساخت. کوروش صغیر برادر آرزیکاس ، که‌بنام اردشیر دوم تاجگذاری کرد،ابتدا قصد جان شاه راداشت که نقشه‌اش عقیم ماند و سپس باصرار پاریزاتیس فرماندار آسیای صغیر گشت ودر آنجا سپاهی گرد آورد و برارد‌شیر شورید.

در این میان تنها شهبانو استاتیرا و تیسافرن وزیراردشیر بودند که‌از وی حمایت میکردندودیگر بزرگان پارسی بجهات مختلف و بالاخره ازترس پاریزاتیس بیطرفی و سکوت اختیار کرده‌بودند. سرانجام ،هنگامیکه کوروش به پشت دروازه بابل رسید اردشیر با نهصد هزار مرد جنگی مقابل او صف آراست،درین نبرد ،اردشیر بطرز معجزه آسا فاتح شد و کوروش بقتل رسید ،اما پاریزاتیس تصمیم گرفت انتقام‌خون فرزندش کوروش‌راازتمام کسانی که‌مستقیما درمرگ‌وی‌دست داشته‌اند بازستاند ...

***

بامداد روز بعد، وقتی مردم پایتخت سراز خواب برداشتند چشمشان بصدها صلیب افتاد که یکشبه درشهر نصب‌گشته وصدها اسیر یونانی بدان صلیب‌ها مصلوب شده بودند.

تیسافرن ،برای آنکه آشکارا برقدرت پاریزاتیس ضربه بزند و بیشتر اورا رنج دهد، دستور داده بود نخستین صلیب را از جایگاهی آغاز کنند که گوشت وپوست مزایات بامرپاریزاتیس مصلوب شده‌بود. اما میان صلیب‌هائی که‌برای اسرای یونانی برپاگشته بود دوصلیبی‌که باقیمانده گوشت وپوست مزایات هنوزروی آن‌بچشم میخورد یك صلیب خالی دیده میشد. صلیبی که تیسافرن برای مصلوب ساختن «کلئارك» نگهداشته بود، صلیبی که هرگز جسدی برآن آویخته نشد.

تیسافرن برای انتقال دادن‌سردار یونانی به قتلگاه شخصا بسراغ اورفت. در آنهنگام شب ازنیمه گذشته وپایتخت بخواب رفته بود. تنها سربازان تیسافرن درخیابانها دیده میشدند که باشتاب اسرای‌یونانی رااز زندانها بیرون آورده ، زنده‌زنده بصلیب میاویختند. زیرا قرار بود تابامداد، کار مصلوب ساختن اسرا به‌آخر رسیده ویکتن اسیر یونانی‌در زندان باقی نمانده باشد.

زندانبان سیه چرده ، در زندان کلئارك رابروی مخدوم خود گشود. تیسافرن کلید زندان کلئارك را ازو خواست و شخصا قفل زندان را گشود و بدرون سیاه چال سردوتاریکی که کلئارك در آن محبوس بود قدم نهاد.

امانه تیسافرن ونه کلئارك هیچیك بپای خود از آن سلول سرد بیرون نیامدند ، زیرا خنجری که‌پاریزاتیس به‌کلئارك هدیه کرده بود سخت قلب تیسافرن را شکافت و سپس بحیات کلئارك پایان داد.

بامرگ کلئارك وقتل‌عام اسرای یونانی ،هرچندضربتی سخت برقدرت وروحیه پاریزاتیس وارد آمده بود، اما داستان شگفت آور قتل‌تیسافرن بدست سردار یونانی وخودکشی قهرمانانه معشوق، مرهمی بود که جراحات قلب وروح اورا تسکین می‌بخشید.

استاتیرا نیز، اگر چه از قتل تیسافرن متاثر بود ومیدانست از آن پس ناگزیر است یك تنه‌دربرابر دسائس ونیرنگ‌های پاریزاتیس مقاومت کند، معهذا باینکه میدید شاه قدمی از مادرش دور وبوی نزدیك شده وتوصیه اورا در مورد قتل عام‌یونانیان بکاربسته است دل خوش کرده بود. اما در میان بازیگران این ماجراهای خونین ومردمی که باچشمان حیرت زده تماشاگرآن شمرده میشدند ، تنها اردشیر بود که رنج میبرد و غمخواری درکنار خودنمی‌یافت. اردشیر که فطرتی ملایم وطبعی معتدل داشت، از ابتدا مصمم بود درراهی‌قدم بگذارد که پیش‌از وی اردشیر اول‌بدان راه رفته و ازخود نامی‌نیك برجای نهاده بود.اما مقدر چنان نبود ودست بازیگر تقدیر اورا در دامی کشید که تاروپود آنرا از خیانت ، نیرنگ ،دسیسه ،مرگ‌وخون سرشته بود.

او در قصر خود قدم میزد وبوی خون که فضای‌شهررا انباشته بود بمشامش میرسید. حوادثی که بدنبال قتل «مزایات» روی داده‌بود خصوصا خارج از حدتحمل وی‌بود و بهمین جهت ، هنوز اجساد مصلوب شدگان در سرتاسر شهر روی صلیب‌ها باقی بود وخون از درودیوار شهر میچکید که اردشیر بیمار وبستری گشت وپزشکان هرگونه‌حرکت وفعالیت وملاقات رابرای او ممنوع ساختند. درهای بزرك قصر بسته‌شد وجزپزشکان و خدمتکاران و همسر ومادر شاه که پاورچین از راهروهای قصر میگذشتند و آهسته بالای بستروی میخرامیدند ، به هیچکس حتی برادران اردشیر اجازه دیدن و سخن گفتن بااو داده نمیشد.

بیماری شاه سبب‌شدکه موقتاسرپوشی روی حوادث گذارده و خاطره‌آن وقایع خونین موقتا بفراموشی سپرده شود. زیرا هرروز خبری‌نو، از وخامت حال اردشیر در شهر منتشر وگوش بگوش ودهان بدهان میگشت.

انجمن دوستداران و بانوان

نامنویسی برای دورهٔ جدید :

کلاس منشیگری

در این کلاس ، در مدت سه ماه زیر نظر برجسته‌ترین دبیران با اصول منشیگری ، نامه‌نگاری اداری، بایگانی، حسابداری، آداب مردم داری آشنا میشوید و بعد از کارآموزی در موسسات بکار می‌پردازید.

علاوه بر این ، درانجمن این کلاس‌ها در اختیار شماست :

کمك های اولیه ـ خیاطی (۴ماهه و ۹ ماهه) ـ آرایش و زیبائی ـ گلسازی ـ گل‌آرائی ـ شمع‌سازی ـ انگلیسی (فوری ، عادی ، عالی‌ومکالمه با دبیران آمریکائی) ، آشپزی ، ماشین‌نویسی (یك ماهه وسه‌ماهه) و موسیقی ـ کاردستی ـ سنگدوزی .

برای نامنویسی بدبیرخانه انجمن (خیابان فرصت شاهرضا ـ شماره ۷۳ ـ تلفن ۶۹۷۱۵ «۴۰۲۱۱ و ۶۴۴۹۶) مراجعه فرمائید.

فرهنگی ورزشی

نتایج پینگ پنگ انفرادی ودوبل باشگاهها

مسابقات انفرادی و دوبل باشگاه های تهران‌هفته گذشته دراستادیوم امجدیه‌ریر نظرفدراسیون پینگ‌پنگ ایران انجام شد .

دراین مسابقات بهترین‌بازیکنان تهران و کلیه قهرمانان تیم ملی شرکت داشتند .

پس از یك دوره مسابقات حذفی آقایان احتشام زاده ،بیت خدا ، لواسانی از تاج - تهرانی ، جلیل زاده‌از عقاب-اسلامی ازتهران‌جوان- حمزه پور از فردوسی ، خاقانی از دانشگاه - سنجری از کیان به بازی نهائی رسیدند .

سپس مسابقه دوره‌ای بین این ۹ نفر انجام شد .

بیت خدا،احتشام زاده از باشگاه تاج مقام اول و دوم‌جلیل زاده - تهرانی از عقاب سوم و چهارم ، لواسانی از تاج پنجم ، خاقانی از دانشگاه ششم سنجری از کیان هفتم ،حمزه‌پور از فردوسی هشتم و اسلامی ازتهران جوان نهم‌شدند.

در این مسابقات امیر احتشام زاده قهرمان اول کشور با وجود کسالت شدید و نداشتن تمرین بخاطرامتیاز باشگاهی برای باشگاه تاج بازی کرد و علاوه بر اینکه در انفرادی دوم شد تیم تاج را هم بمقام اولی رساند .

در مسابقات دوبل که پس ازپایان انفرادی انجام شد باز هم پیروزی برای تاج بود .

احتشام زاده - بیت‌خدا اول و تهرانی ووهاب زاده‌ازعقاب‌دوم‌شدند.

قبلا اعلام شده بود که این مسابقات‌انتخابی‌تهران برای‌قهرمانی کشور هم میباشد و چهار نفر اول این مسابقات بنام تیم تهران در قهرمانی کشور بازی خواهند کرد .

تیم تهران عبارت‌از: امیراحتشام‌زاده (کاپیتان تیم) ادموند بیت خدا - جلیل زاده - رضا تهرانی .

مسابقات قهرمانی کشور در نیمه دوم مرداد ماه انجام خواهد شد .

مسابقات وزنه‌برداری باشگاه مرکزی جوانان

مسابقات وزنه‌برداری‌باشگاه‌مرکزی جوانان انجام شد و نفرات اول هر وزن بشرح زیر انتخاب شدند :

در مگس‌وزن آقای حیدر تنهائی‌در پروزن آقای حسن معتمدالهی ،در سبك‌وزن آقای نعمت‌اله نعمت‌پورو در میان‌وزن آقای تهرانی . درنیم سنگین آقای قنبری،درمیان‌سنگین آقای سالکی ودر سنگین‌وزن‌آقای منصور خلیلی .

درمسابقه‌اتومبیلرانی بیمه‌ملی رنودوفین ۱۹۵۸ در جمع امتیازات اول شد

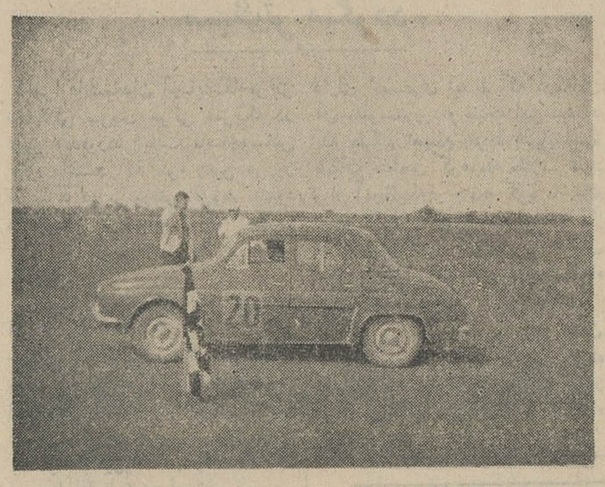

در مسابقه اتومبیل رانی‌مهیجی که چندی‌پیش‌در مسافت ۱۰۰ کیلو متر تهران انجام گردید همچنین د رمسابقات (ساوه - مازندران - شبانه- پاکو کوهستانی) که قبلا انجام شده بود اتومبیل رنو دوفین مدل ۱۹۵۸ در جمع امتیازات اول شد .

رنو ۱۹۵۸ در این مسابقات‌نشان داد که هنوز هم قهرمان جاده ها است . بوسیله قدرت‌و استقامت بی نظیر همراه با سرعت‌در پیچ‌وحه جاده های کوهستانی مسیرمسابقات بدون نقص‌و عیب فنی همواره‌برتری خود را بر رقبای‌شرکت کننده‌حفظ نمود .

اتومبیل رنو دوفین نظر باین موفقیت ها جایزه اول فدراسیون اتومبیل رانی ایران سال ۱۹۶۵را بخود اختصاص داد .

راننده اتومبیل رنو دوفین که‌در این مسابقات مقام اول‌را احرازنمود مسترج.پ.مترو J.P.M. ETEREAU میباشد خانم‌مترونیزدر این‌مسابقات همکاری داشت.

مستر مترو مهندس فرانسوی مقیم ایران بوده و در شرکت‌سامسر بکار اشتغال دارد .

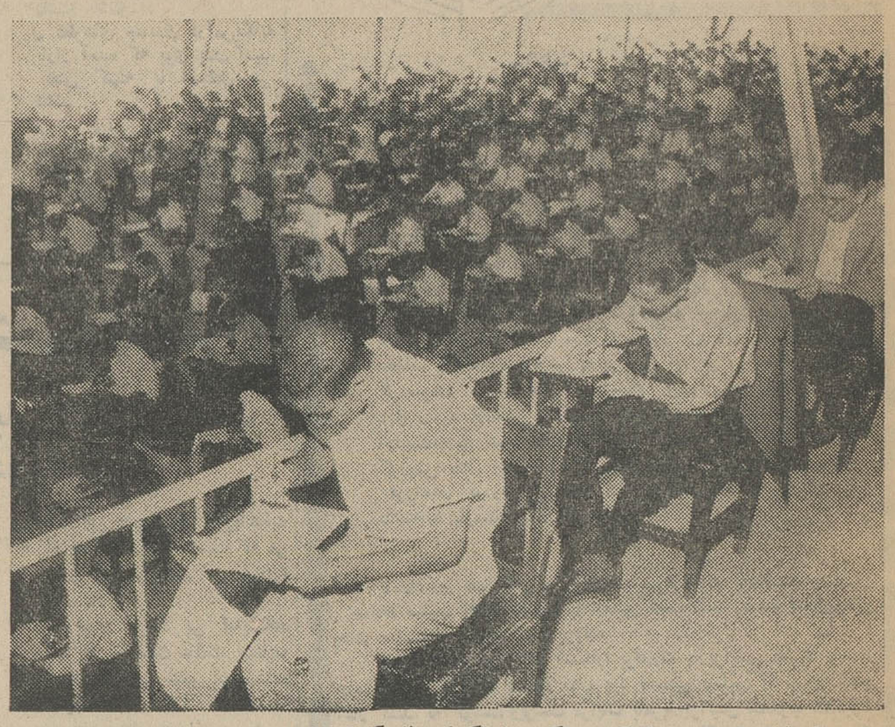

همانطوریکه قبلا اطلاع‌داده شدکنکور دانشکده پلی‌تکنیك باشرکت ۱۷۵۴ داوطلب انجام شد صحنه بالا شرکت کنندگان در امتحان ورودی دانشکده مزبور را نشان میدهد .

تجلیل از مقام یك معلم

ساعت ۶ بعدازظهرچهارشنبه گذشته مراسمی برای‌تجلیل‌ازخدمات فرهنگی آقای جلالی‌زاده که بعداز ۳۰ سال خدمت دبیری اخیرابافتخار بازنشستگی نائل‌آمده است برپا گردید .در این مراسم که بدعوت آقای‌جمالی آشتیانی رئیس دبیرستان شاه عباس کبیر در محل آن مدرسه برگزار شد وزیر آموزش‌و پرورش وعده‌ای ازنمایندگان مجلسین‌وگروهی ازشخصیتهای‌فرهنگی حضور داشتند .

آقای جمالی آشتیانی درباره‌خدمات آقای جلالی‌زاده مطالبی ایراد داشت‌و سپس وزیر آموزش وپرورش ازخدمات آقای جلالی زاده اظهار قدردانی کرد.

ودر پایان هدایائی که از طرف‌دوسای نواحی آموزش و پرورش دهگانه‌تهران ومدیران مدارس تهیه شده‌بود بعنوان یادبود به‌آقای جلالی زاده داده شد این مراسم در ساعت ۸ بعد ازظهر پایان یافت.

مصاحبه‌یك‌روزنامه ایتالیائی درباره :

ورزش ایران

روزنامه‌پرتیراژ «مساژرو» چاپ رم که ازکثیرالانتشارترین روزنامه های ایتالیاست روز شنبه ۲۲ خرداد مصاحبه‌ای باآقای کاظمینی‌رئیس باشگاه‌بانك ملی ایران بعمل‌آورده است.دراین‌مصاحبه‌مساژرو از قول کاظمینی چنین‌مینویسد :

ورزش‌درزورخانه که درایران بورزش باستانی معروف است از ورزشهای قدیمی وکهن این کشور میباشدورزش باستانی قبل ازهر چیز یك پدیده ملی‌است .مضافا براین مردم ایران‌یك‌صورت‌مذهبی هم‌به آن‌داده‌اند.

دراین مصاحبه سپس آقای کاظمینی به‌تفصیل از اشکال و ترتیبات ورزش باستانی درزورخانه صحبت کرده‌وکلیات‌دوره‌این‌ورزش را از ابتدا که‌چطور مرشد ضرب میگیرد و ورزشکاران ورزش می‌کنند‌مفصلاشرح میدهدو بعد از پیشرفتهای ورزش ایران وموفقیت های کشتی گیران در مسابقات جهانی‌انگلیس سخن میگوید و سپس آماری از باشگاههای‌ورزش ایران وانواع ورزشهای جدید و موسسات وسازمانهای ورزش‌ایران میدهد.

قسمت مهم این مصاحبه درباره اهمیت بازی‌فوتبال درایران است وآقای کاظمینی ازرونق‌بازی‌فوتبال درمیان جوانان ایران صحبت‌می‌کند.

سردبیر روزنامه« مساژرو » در پایان از موفقیت موفقیت آمیز ورزش کنونی ایران در عرصه مسابقات جهانی بحث کرده‌است .

موفقیت دبیرستان نظام

داوطلبان دبیرستان نظام در بخش یك فرهنگی بانسبت صدی هشتاد قبول شده‌اند و ضمنا شاگردان‌اول تادوازدهم بخش فرهنگی نیز ازاین دبیرستان بودند .

آقای مهرداد معینی

فرزند آقای صفر معینی دانش‌آموز کلاس اول‌دبستان دولتی صدربین ۳۶ نفر با معدل ۱۸٫۲۷ رتبه اول را حائز گردیده است .

اخبار ورزشی جهان

درمسابقات‌دوچرخه‌سواری دور بریتانیا

قهرمانان‌دوچرخه‌سواری موادمخدره‌مصرف کردند

قبل‌ازآغاز آخرین مرحله مسابقه های دوچرخه سواری دور بریتانیای کبیر جنجال بیسابقه‌یی برپا شد برگزار کنندگان مسابقه ها اعلام داشتند که چهار قهرمان از جمله سانتاماورینا اسپانیولی که لیدر مسابقه ها بود از مواد محرك برای افزایش نیرو استفاده کرده است .

دو قهرمان دیگری که از مواد محرك استفاده کرده‌اند اسپانیولی و آخرین آنها هیل‌انگلیسی میباشند .

برگزار کنندگان مسابقه ها در یك اطلاعیه اعلام‌داشتندکه برحسب آزمایشهای مکرر پزشك انستیتوی ورزش بریتانیابااین مسئله پی برده است هر چهار قهرمان از ادامه مسابقه ممنوع شدند .

قبل از چهارمین و آخرین مرحله مسابقه‌هاسانتاماورینا درامتیازات کلی مقام اول را داشت .

مربی تیم دوچرخه سواری اسپانیا پس‌ازشنیدن‌این‌موضوع گفت بسیار متاسفم.

ردیف بندی مسابقه‌هاپس‌از آخرین مرحله بدین قرار است :

۱- وست انگلیسی
۲- جانیاك لهستانی
۳- بیتنون انگلیسی
۴- کوتلووسکی لهستانی .

در مسابقه ربع نهائی کاپ‌دیویس تنیس منطقه اروپا تیم افریقای‌جنوبی یوگسلاوی سه پیروزی بر هیچ برنده شد و در مسابقه های نیمه نهائی شرکت میکند .

در مسابقه ربع نهائی کاپ دیویس تنیس منطقه اروپاتیم‌افریقای‌جنوبی سه پیروزی بر یك از تیم‌انگلستان برنده شد و در مسابقه های نیمه نهائی شرکت میکند .

تیم پرتقال در مسابقه های رینك هوکی اروپا مقام اول را حائزشد این مسابقه ها که در ۵ ژوئن در لیسبون آغاز شده بود دیروز پایان یافت تیم اسپانیا دوم و تیم ایتالیا سوم شدند .

مجموعا ۹ کشور دراین مسابقه‌ها شرکت‌داشتند .

این هفته شما

باخرید بلیط اعانه‌ملی

آقای امامعلی قدری رازلیفی

قهرمان شانس سری ۷۵۴ بلیطهای اعانه ملی علاوه‌بر دریافت جائزه نقدی ویلای زورق‌طلائی‌را تصاحب کرد.

آقای حبیب‌الله نقیبی

قهرمان شانس سری ۷۵۵ بلیطهای اعانه ملی علاوه بر دریافت جایزه نقدی ویلای عروس دریا ر اتصاحب کرد.

ویلای گل سرخ را

باضافه ۲۰۰ هزار تومان پول نقد تصاحب کنید

چهارشنبه این هفته از میان برندگان ۲۰ هزارتومانی و ۲۰۰ هزار تومانی بلیطهای اعانه ملی یکنفر قهرمان شانس میشود و علاوه بر دریافت جایزه نقدی ویلای گل‌سرخ را در شهر زیبای دریاکنار تصاحب میکند .

جایزه جالبی است : پول ویك ویلای مجهز در شهر زیبای دریاکنار

عصر دیروز در حضور والاحضرت شاهپور غلامرضا پهلوی

مسابقات قهرمانی آموزشگاهها پایان یافت

یك ورزشکار از اهالی شاهی قهرمان قهرمانان شناخته شد

خبرنگار ما در گرگان گزارش داد: ساعت پنج بعد از ظهر دیروز مراسم اختتام یازدهمین دوره مسابقات قهرمانی آموزشگاههای کشور با حضور والاحضرت شاهپور غلامرضا ریاست عالیه کمیته المپیك ایران در استادیوم بزرگ ورزشی گرگان برگزار شد در این مراسم پس از فرود آوردن پرچم مسابقات قهرمانی آموزشگاهها مسابقه نهائی فوتبال بین تیمهای فوتبال لاهیجان و گرگان که برای فینال رسیده بودند برای کسب مقام قهرمانی برگزار گردید و نتیجه هیچ بر هیچ مساوی بنفع طرفین اعلام شد (این مسابقه بار دیگر در ساعت ۶ صبح امروز برای کسب عنوان قهرمانی انجام گردید و نتیجه سه بر هیچ بنفع تیم فوتبال لاهیجان اعلام شد) پس از آن مسابقات نهائی دوی ۲۰۰ متر و ۱۵۰۰ متر و ۴×۱۰۰ متر انجام شد و نفرات اول تا ششم این مسابقات تعیین شدند.

● اعطای کاپهای قهرمانی

در اینهنگام والاحضرت شاهپور غلامرضا کاپهای قهرمانی را بسر پرستان تیمهای برنده و روسای تربیت بدنی استانهای کشور اعطاء کردند.

و سپس رژه مربیان، داوران ودانش آموزان و قهرمانان شرکت کننده در یازدهمین دوره مسابقات قهرمانی آموزشگاهها شروع شد.

● قهرمان قهرمانان

خبرنگار ما اضافه کرد که در یازدهمین دوره مسابقات قهرمانی آموزشگاههای کشور آقای رحمت‌اله محمودی قهرمان ژیمناستیك از شهرستان شاهی با کسب ۶ مدال طلا در رشته ژیمناستیك قهرمان قهرمانان شناخته شد.

از ساعت ۷ صبح امروز کلیه دانش آموزان ورزشکار، مربیان، داوران و روسای تربیت بدنی استانهای کشور با قطار فوق‌العاده و اتوبوسهای مسافر بری، گرگان را با خاطرات خوشی بسوی شهر های خود ترك گفتند.

ششصدهزار مشمول

بقیه از صفحه اول

از خانواده‌ها وجوانان راکه تاکنون دربلاتکلیفی بسر میبردند خوشحال کرد، وظرف دوروز گذشته تلفنهای متعددی مبنی برسپاسگزاری ازعنایات شاهنشاه وتوجه دولت به‌هیئت تحریریه روزنامه شد.

این خوشحالی و تشکر مربوط به جوانانی بود که در گذشته بعللی خود رامعرفی نکرده وهمین امر سبب گردیده بود که درسنوات بعدنیز در احتقابسر برند وغیبت کننده مطابق قوانین نظام وظیفه کسانیکه غیبت داشتند حتی اگر کفیل بودند نمیتوانستند تقاضای کفالت کنند و بهمین جهت گروه کثیری از جوانان سالها بلاتکلیف و گرفتار باقی ماندند.

● اولین پیشنهاد

سال گذشته در جلسه فوق‌العاده مجلس سنا که برای رسیدگی به بودجه درتاریخ سوم مردادماه ۴۳ تشکیل شده بود، سناتور عباس مسعودی مدیر روزنامه اطلاعات ضمن اشاره به مشکلات تراکم جمعیت در تهران، برای اولین باردر مورد بلاتکلیفی مشمولین غائب تذکراتی بوزارت کشور داد وباد آور گردید که طرف دهسال اخیر گروه کثیری از جوانان چه در داخل وچه درخارج از کشور ازنظر نظام وظیفه بلاتکلیف مانده‌اند که نه به آنها معافیت داده میشود ونه بخدمت میروند.

سناتور مسعودی در این جلسه گفت: احتیاجات سپاههای دانش و بهداشت و ارتش از مشمولین سنواتی تامین میگردد و برای رفع بلاتکلیفی این جوانان باید چاره‌ای اندیشید و هزاران خانواده را از نگرانی فرزندان خود رهائی بخشید.

● مقالات اطلاعات

بدنبال نطق سناتور مسعودی و انتشار آن در روزنامه اطلاعات سیل نامه و تلگراف و تلفن به روزنامه اطلاعات سرازیر شد ونظر به اهمیت موضوع درسر مقالات روزنامه، بمدت پنج روز به موضوع تعیین تکلیف هزاران جوان مشمول انعکاس یافت.

درسرمقاله روز سه‌شنبه ششم مرداد نوشته شد: که جوانها از سربازی نمیگریزند ودرهمان مقاله به علل اهمال جوانان ازمراجعه به‌نظام وظیفه اشاره شد.

درسرمقاله شماره هفتم مرداد ماه به استقبال جوانان کشور از خدمت درسپاههای دانش وبهداشت اشاره شدویادآوری گردید که تعداد داوطلبان براحتیاجات ارتش وسپاهها میچربد.

سرانجام در سرمقاله روز هشتم مرداد نوشته شد که چشم امید جوانان وخانواده مشمولین بلاتکلیف به‌عنایات شاهنشاه دوخته شده است.

بدنبال این سلسله مقالات بسیاری از جوانان بلاتکلیف و مشمول درد دلهای خود و گرفتاریهای ناشی از غیبت‌های متوالی خود رابا خبرنگاران اجتماعی روزنامه در میان گذاشتند و درهمان زمان مسئولان نظام وظیفه قائید کردند که متجاوز از ششصد هزار مشمول غایب بلاتکلیف مانده‌اند که این بلاتکلیفی آنان ناشی ازعدم مراجعه بموقع به حوزه‌های نظام‌وظیفه بوده است.

لایحه تازه دولت

اکنون جای بسی خوشوقتی ومسرت است که باین در خواست توجه مخصوص مبذول گردیده و از طرف دولت لایحه بخشودگی غیبت کلیه مشمولین متولد ۱۳۱۲ تا ۱۳۲۳ و معافیت مشمولین متولد ۱۳۱۲ تاپایان ۱۳۲۲ تقدیم مجلس شورای ملی گردید.

بموجب ماده اول این لایحه غیبت کلیه مشمولین غائب متولد ۱۳۱۲ تاپایان ۱۳۲۳ بخشوده میشود.

مشمولین غایب کسانی هستند که بموقع ودرتاریخ احضار خودرامعرفی نکرده‌اند.

● مشمولین عادی

بموجب ماده ۳ این لایحه مشمولین عادی متولد سالهای ۱۳۱۳ تاپایان ۱۳۲۲ (۱۱ دوره) که خدمت زیر پرچم را انجام نداده ویا معافیت دائم قانونی تحصیل نکرده‌اند باپرداخت دویست تومان ازخدمت زیر پرچم معاف میشوند. این نوع معافیت مخصوص مشمولین عادی (غیر دیپلمه) میباشد، آنعده از مشمولین که کفالت سنواتی یاخارج از صف گرفته اند و هنوز برگ معافیت دائم دریافت نداشته‌اند نیز میتوانند ازاین ماده استفاده کنند.

● شرکت در قرعه‌کشی

مشمولین غایب متولد سال های ۱۳۲۳ و ۱۳۲۴ نیز چنانچه تا موعد اولین قرعه کشی خودرا معرفی و در آن شرکت نمایند از غیبت آنان صرفنظر میگردد.

● مشمولین دیپلمه ببالا

بموجب ماده ۳ این لایحه مشمولین دیپلمه به‌بالا متولد سنوات ۱۳۱۲ تا پایان ۱۳۲۳ در صورت مازاد بودن براحتیاج سپاههای دانش و بهداشت وترویج و آبادانی و ارتش معاف می شوند

تعداد مورد احتیاج سپاهها ازمیان جوانترین مشمولین انتخاب میشود به این ترتیب که مشمولین روی سهمیه سپاهها از متولدین سنوات ۲۳ به‌پائین انتخاب میشوند و مابقی که مازاد براحتیاج خواهند بود. معاف میگردند.

برای پرداخت وجه مشمولین دیپلمه به‌بالا بشرح زیر طبقه بندی شده‌اند.

مشمولین دیپلمه که خود را قبل از تصویب قانون معرفی کنند باپرداخت پنجهزار ریال و مشمولین لیسانسیه به‌بالا ده‌هزار ریال مشمولینی که تا تاریخ تصویب این قانون خود را معرفی نکنند، دیپلمه ها ده‌هزار ریال و لیسانسیه ها بیست هزار ریال باید بپردازند.

● ادامه خدمت

چون بخشودگی و معافیت کسانی که هم اکنون مشمول خدمت هستند مواجه با اشکال بزرگی میشود طبق ماده ۵ این لایحه اندسته از مشمولین متولد ۱۳۱۲ تا پایان ۱۳۲۳ که در حال حاضر خدمت زیر پرچم هستند کماکان بخدمت خود ادامه خواهند داد بااین تفاوت که اضافه خدمت غیبت آنها بخشوده میشود.

● تعداد مشمولین

خبرنگار ما میافزاید آمار دقیقی از تعداد مشمولین غائب در دست نیست ولی باتوجه به‌تعداد موالید سنواتی و تائید مقامات نظام وظیفه پیش‌بینی میشود که در حدود ششصد هزار و با احتساب مشمولین دیپلمه و لیسانسیه تعداد بیشتری از مشمولین در دوره گذشته ازاین قانون استفاده نمایند.

پس از تصویب لایحه که یك فوریت آن تصویب گردید تکلیف قطعی مشمولین مزبور روشن میگردد واز دوره آینده ازمشمولین سنواتی استفاده خواهدشد

احتیاجات افراد عادی (غیردیپلمه) هرسال بقید قرعه تامین میگردد و مشمولین دیپلمه و لیسانسیه یکجا به خدمت اعزام میشوند.

رئیس شورایعالی اصناف

بقیه از صفحه اول

صبح روز چهارشنبه هفته گذشته آقای قبادیان رئیس شورایعالی اصناف باین منظور شخصا پس از مذاکرات لازم باشهردار تهران از بازار های روز بازدید نمود. وی دربازدیدچند ساعته خود نرخ‌فروش میوه و تره‌بار را در بازار های روز مهم پایتخت مورد رسیدگی قرار داده و در هر بازار مدتی توقف نمود.

آقای قبادیان درپایان این بازدید درمورد نتیجه فعالیت اصناف و وضع فروش تره‌بار و میوه در بازار های روز اظهار داشت: رویهمرفته وضع فروش میوه و تره‌بار با همکاری صمیمانه‌ای که ازطرف اصناف تهران برای تقلیل بهای خواربار میشود تاحدود زیادی رضایت بخش بود لیکن پاره‌ای تخلفات نیز درمعدودی از دکه‌های فروش میوه و تره‌بار دیده شده که در مورد تنبیه فروشندگان آنها یا لغو پروانه کسبشان اقدام لازم و فوری بعمل خواهد آمد.

آقای قبادیان سپس افزود: در فعالیت دامنه داری که اصناف تهران در اجرای اوامر اعلیحضرت همایون شاهنشاه با همکاری موثر بانك ـ اعتبارات تعاونی توزیع برای کاهش هرچه بیشتر قیمت ها و تامین رفاه عمومی آغاز کرده‌اند خود نیز برای اخذ نتایج عالیتر از این فداکاری واز خود گذشتگی با کسانی که در اجرای این هدف بمنظور نفع شخصی رخنه وارد نمایند بشدت مبارزه خواهند کرد و البته همکاری مردم نیز در این مورد شرطی اساسی است.

دبستان نمونه بامداد

دخترانه ـ پسرانه ـ کودکستان

دفتر دبستان بامداد جهت نام‌نویسی صبحهای دوشنبه وچهارشنبه بازاست. خیابان هدایت.

اداره صنعت نفت لیبی

● فروشگاه های نفت

در مورد پخش نفت در روستاها آقای دکتر اقبال گفت: ما با کمك شرکت مرکزی تعاونی روستائی این کار را آغاز کرده‌ایم و در سال قبل ۲۸ فروشگاه درروستاها وجود داشت که هم‌اکنون به ۱۲۰ فروشگاه رسیده است.

آقای دکتر اقبال در پایان مصاحبه خود پس از تشریح فعالیتهای اکتشافی داخلی و همچنین کمکهائی که به دانشگاه وسازمانهای بهداشتی و درمانی شده، در مورد مذاکرات نفتی با کشور های امریکائی گفت: این مذاکرات برای خرید نفت از ایران در مقابل تحویل گندم از آنها ادامه دارد وروز سه‌شنبه هیاتی بامریکای جنوبی خواهد رفت تا مذاکرات را تعقیب کند.

امروز آقای دکتر اقبال رئیس هیات مدیره و مدیر عامل شرکت ملی نفت ایران دریك مصاحبه مطبوعاتی گزارشی از اقدامات شرکت ملی نفت را درزمان تصدی خود و همچنین گزارشی از مسافرت ۴۵ روزه خویش بامریکا و اروپا در اختیار نمایندگان مطبوعات گذارد.

آقای دکتر اقبال گفت: مسافرت من بامریکا بنا بدعوت شرکت ملی نفت پان‌امریکن بود و در فرانسه نیز دعوت کننده کمپانی نفت فرانسوی و بد نروز شرکت پتروشیمی و دولت نروژ بودند. در این مسافرت ها تاسیسات نفت و پتروشیمی آمریکا، فرانسه و نروژ مورد بازدید قرارگرفت

● سال پتروشیمی

سپس آقای دکتر اقبال در زمینه صنعت پتروشیمی مطالبی بیان داشت و گفت: امسال سال پتروشیمی است. تا شش ماه دیگر قرار داد های رشته های مختلف پتروشیمی آماده امضاء میشود و حد اکثر دو تا سه سال دیگر بهره برداری از آن آغاز خواهد شد.

در حال حاضر روزی ۳۲ میلیون متر مکعب گاز ایران بهدر میرود. در صنایع پتروشیمی تولید لاستیك مصنوعی ـ پلاستیك ـ کودشیمیائی ـ آمونیاك ـ کوگرد مورد نظر است. کار خانه های مزبور در آبادان و خارك و بندر معشور و مناطق جنوب نصب خواهد شد.

همچنین طرحهائی مورد مطالعه است که گاز مایع تهیه شود و به خارج صادر گردد. طرح دیگری در دست مطالعه است که گاز گچساران از طریق اصفهان ـ کاشان و قم بتهران آورده شود. این طرح قریب صد میلیون دلار هزینه خواهد داشت در مورد قرارداد نفت که اخیرا باهفت کمپانی آلمانی بسته شد آقای دکتر اقبال گفت: با این قرار داد بخش یك نفتی تماما به مزایده گذارده شد و دیگر در بخش یك جائی برای واگذاری نیست از قرار داد های اولی، شرکت ایطالیائی و هندی و کمپانی فیلیپس که یك گروه را تشکیل میدهند، اولین چاه خود را تا عمق ۱۳۶۴ متر حفر کرده‌اند بقیه شرکتها هم تا دو ماه دیگر چاه های لازم را حفر خواهند کرد.

● پالایشگاه تهران

آقای دکتر اقبال در مورد پالایشگاه تهران گفت: این پالایشگاه در موعد مقرر آماده کار خواهد شد و لوله دوم که باید نفت جنوب را برای پالایشگاه بشهر ری بیاورد در دست اتمام است.

● افتخار شرکت

مطلب مهم دیگر که امروز در مصاحبه آقای دکتر اقبال اعلام شد این بود که بنابتقاضای دولت لیبی هیاتی از متخصصین ایرانی مدیریت نفت لیبی را در دست خواهند گرفت و تا چند روز دیگر یك هیات شش نفری ایرانی برای بدست گرفتن کار تجارت و صنعت نفت به لیبی خواهند رفت.

این موضوع یکی از افتخارات شرکت ملی نفت ایران است که مورد اطمینان و اعتقاد کشور های خارجی قرار گرفته است.

● رفاه کارگران

سپس آقای دکتر اقبال درمورد اقداماتی که برای رفاه حال کارگران صنعت نفت انجام گرفت مطالبی بیان داشت و گفت حداقل دستمزد کارگران درسال قبل افزایش یافت و ۳ روز بر مرخصی آنها افزوده شد و ۲۱ روز دستمزد بعنوان عیدی داده شد و همین مسائل سالی ۲۹۲ میلیون ریال بر بودجه ما افزوده است.

در این موقع آقای دکتر اقبال فهرستی از پرداختنهای صنعت نفت را بدولت اعلام کرد.

بعد از دولت

بقیه از صفحه اول

دولتن از خوانندگان اطلاعات اظهار عقیده نمودند که در راه جهاد همگانی باگرانی وگرانفروشی، دولت قدم بزرگ اول را برداشته و اینك بایستی از اصناف متوقع بود که این راه راتاوصول بهدف نهائی ادامه دهند.

● وظیفه اصناف

آقای حسن کریمخانی فرد در گفتگوی تلفنی خود دراین باره اظهار عقیده کرد: اینك که بفرمان شاهنشاه دولت در حد مقدورات خود قیمت قند وشکر، بنزین و برق راارزان کرد وظیفه طبقات مختلف پیشه‌وران واصناف است که در ارزان کردن نرخهای محصولات خود بکوشند.

آقای کریمخانی افزود: برخلاف نظریات بعضی از خوانندگان اطلاعات که در این ستون منعکس شده است من عقیده‌دارم که نمیتوان از دولت خواست نرخ همه محصولات موسسات بازرگانی و غیربازرگانی خودرا پائین بیاورد، زیرامیدانیم که تنها از محل ارزان کردن بنزین قند وشکر و برق دویست میلیون تومان از درآمد عمومی دولت کاسته شده، دراین صورت معلوم است که اگر بخواهند بچنین پیشنهاداتی عمل کنند نه‌تنها بازهم کسربودجه زیادتر میشود، بلکه موجودیت موسسات خصوصی و بازرگانی دولت نیز که بعضی از افراد متوقع ارزان کردن محصولات آنها هستند، بخطر میافتد.

در چنین شرایطی این اصناف هستند که بایستی باتوجه باینکه خودبیش از همه ازارزانی سود میبرند وخودنیز بیشتر جمعیت تهران را تشکیل میدهند وطبعا بزرگترین مصرف کننده هستند در تعدیل نرخ هابکوشند واقدام دولت را کامل کنند.

● قبل از گرانی بنزین

آقای اسدالله بیات «برمور» پس از اظهارخوشوقتی ازانعکاس نظریات وپیشنهادات مربوط به مبارزه با گرانی دراطلاعات گفت: بایدتوجه داشت که پیش از گران کردن بنزین قیمت بسیاری از مایحتاج عمومی تصنعی وگرانتر از قیمت حقیقی آنها بود، درآن موقع نیز شهرداری و دولت هرچندوقت یکبار درصدد مبارزه باگرانی برمی‌آمدند اما چون خودباعث ایجادعلل گرانی میشوند طبعا مبارزه‌شان بی‌نتیجه بود و حتی نتیجه معکوس میداد، اما حالا که دولت خود پیشقدم تعدیل نرخها شده و قیمت کالا های انحصاری دولتی را پائین آورده، اصناف وپیشه‌وران باید نرخهارااز پیش‌از گران شدن بنزین نیز، ارزانتر کنند.

● تابلوی گرانفروشی

آقای عزت شکوه عبدی پیشنهاد می‌کنند گرانفروشها در هر نقطه که باشند معرفی شوند و تابلوی «گرانفروش» به مغازه‌های آنها نصب شود و حتی نتیجه معکوس میداد، اما

سفر شاهنشاه و شهبانو بمسکو

بقیه از صفحه اول

امروز برنامه سفر شاهنشاه وشهبانوی ایران به اتحاد شوروی توسط سخنگوی دربار شاهنشاهی انتشار یافت طبق این برنامه شاهنشاه وشهبانو در ساعت هشت ونیم بامداد روز دوشنبه ۳۱ خرداد ماه بامراسم رسمی از فرودگاه مهرآباد عزیمت فرموده و ساعت ۱۲ همان روز بوقت محلی وارد مسکو خواهند شد و مورد استقبال رسمی قرار خواهند گرفت.

● میهمانی کاخ کرملین

همانشب اعلیحضرتین در ضیافتی که ازطرف صدرهیات رئیسه شورایعالی اتحاد جماهیر شوروی سوسیالیستی در کاخ کرملین بافتخار شاهنشاه و شهبانوی ایران برپا میشود شرکت خواهند فرمود.

روز اول تیرماه شاهنشاه ازنمایشگاه کشاورزی جمهوریهای شوروی وعلیا حضرت شهبانو از گالری هنری «تری‌تیاکف» در مسکو بازدیدخواهند فرمود.

● میهمانی شاهنشاه

روز دوم تیرماه اعلیحضرتین از تاسیسات صنعتی ولگاگراد (استالینگراد سابق) و روز سوم تیر ماه از تاسیسات مختلف اسوردلفسك، در ناحیه اورال بازدید فرموده وروز چهارم تیرماه بمسکو بازگشت خواهند فرمود وهمانشب از طرف شاهنشاه ضیافت شام رسمی بافتخار صدرهیات رئیسه شورایعالی اتحاد جماهیر شوروی داده خواهد شد.

● در لنین‌گراد و کریمه

روز پنجم تیر ماه اعلیحضرتین در میهمانی ناهار کاخ کرملین با حضور کوردیپلماتیك شرکت خواهند فرمود و روز های ششم و هفتم تیر ماه از تاسیسات صنعتی و مراکز مختلف تاریخی و هنری لنینگراد و روزهای هشتم و نهم تیر ماه از مراکز مختلف صنعتی و تاریخی کریمه بازدید فرموده و روز دهم تیر ماه مستقیما از کریمه به ایران بازگشت خواهند فرمود.

● ملتزمین رکاب

ملتزمین رکاب شاهنشاه وشهبانوی ایران در این مسافرت بقرار ذیل میباشند.

آقای عباس آرام وزیر امورخارجه آقای امیر اسدالله علم رئیس دانشگاه پهلوی و آجودان کشوری شاهنشاه، آقای مهندس منصور روحانی وزیر آب و برق، بانو لوئیز قطبی ندیمه علیاحضرت شهبانوی ایران، آقای دکتر حسینعلی لقمان ادهم رئیس کل تشریفات شاهنشاهی، تیمسار سپهبد عبدالکریم ایادی، پزشك مخصوص شاهنشاه، تیمسار سپهبد جعفرشفقت آجودان لشکری شاهنشاه تیمسار سرلشکر حسن طوفانیان آجودان لشکری شاهنشاه آقای رستم امیر بختیاری، رئیس تشریفات دربار شاهنشاهی، آقای سیروس فرزانه آجودان کشوری شاهنشاه، آقای غلامعلی سیف ناصری آجودان کشوری شاهنشاه، آقای حیدرقلی امیر سلیمانی آجودان کشوری شاهنشاه سرگار سرهنگ ۲ احمد نوشداد مطلق افسر ارتباط آقای فرهاد سپهبدی منشی مخصوص وزیر امور خارجه.

● روزنامه‌نگاران

خبرنگار ما مینویسد یك هیات از روزنامه‌نگاران ایرانی بامداد فردا با یك هواپیمای «اثرفلوت» عازم مسکو میشوند.

این عده عبارتند از آقایان مهندس عبدالله والا نماینده مجلس شورایملی و مدیر مجله تهران مصور، دکتر محمد علی رشتی نماینده مجلس شورایملی و مدیر روزنامه ایران نوین، احمد هاشمی مدیر روزنامه اتحاد ملی، دکتر عظیمی مدیر روزنامه پیغام امروز، ضمنا ازطرف وزارت اطلاعات نیز آقای طباطبائی مدیر کل خبرگزاری پارس و دو نفر عکاس عازم مسکو می شوند.

● مراسم بدرقه

هنگام عزیمت اعلیحضرتین بمسکو در فرودگاه مهرآباد مراسم بدرقه رسمی بعمل خواهد آمد و اعضای خاندان جلیل سلطنت، هیات دولت، هیات رئیسه مجلس سنا وشورا امرای ارتش شاهنشاهی اعلیحضرتین رابدرقه می کنند بدرقه کنندگان قبل از ساعت هفت بامداد در انتظار قدوم ملوکانه خواهند بود.

در بای پله هواپیما آقای امام جمعه تهران دعای سفر خواهند خواند.

● هواپیمای حامل شاهنشاه

هواپیمائی که اعلیحضرتین باآن بمسکو عزیمت خواهند نمود هواپیمای مخصوصی است که قبل از ظهر فردا از مسکو وارد تهران میشود. این هواپیما همان است که حضرت برژنف در مسافرت به ایران از آن استفاده نموده بود و از نوع جت است که بنام «ای ـ ال ۱۸» نامیده میشود.

آگهی دعوت مجمع عمومی عادی شرکت سهامی تولا

جلسه مجمع عمومی عادی شرکت سهامی تولادر ساعت ۶ بعداز ظهر روز چهارشنبه ۱۶ تیرماه ۱۳۴۴ در محل شرکت واقع درخیابان شاهرضا کوچه فتوحی شماره ۱۸ تشکیل میگردد از کلیه صاحبان سهام دعوت میشود که در روز و ساعت مقرر در جلسه شرکت فرمایند.

دستور جلسه:

۱ـ استماع گزارش هیئت مدیره و بازرسان
۲ـ تصویب بیلان سال ۱۳۴۳
۳ـ انتخاب بازرسان
۴ـ تعیین خط مشی آتی شرکت

هیئت‌مدیره شرکت تولا

برای اطلاع عموم افراد محترم اتحادیه صنف لاستیك فروشان

هیئت مدیره شرکت تعاونی تهیه و توزیع لاستیك در جلسه مورخ ۲۵ر۳ر۱۳۴۴ تصویب نموده‌اند بمنظور افزایش سرمایه شرکت وبموجب ماده ۶ اساسنامه که به ثبت رسیده است افرادی که مایل به مشارکت دراین امر بوده میتوانند تاآخر تیرماه ۱۳۴۴ همه روزه از ساعت ۴ الی ۸ بعدازظهر به محل دفتر شرکت تعاونی تهیه وتوزیع لاستیك واقع در خیابان امیرکبیر (برق سابق) جنب توقفگاه اوزار پلاك ۲۴۵ مراجعه سهام مورد نیاز خود را بقیمت هرسهم یکهزار ریال خریداری فرمایند.

رئیس هیئت مدیره شرکت تعاونی تهیه و توزیع لاستیك ـ عزت‌اله اوزار

ضمنا از عموم اعضای محترم اتحادیه صنف لاستیك فروشان دعوت می‌نماید که درجلسه همگانی روز چهارشنبه دوم تیرماه ۱۳۴۴ که ساعت ۷ بعداز ظهر در محل اتحادیه صنف لاستیك فروشان خیابان امیرکبیر پلاك ۲۴۵ تشکیل می‌گردد شرکت فرمایند.

رئیس هیئت مدیره اتحادیه صنف لاستیك فروشان ـ عزت‌اله اوزار

آگهی اطلاعیه راجع به بورس های تحصیلی دانشگاه آمریکائی بیروت

اداره همکاریهای بین‌المللی امریکا درایران تعداد ده بورس تحصیلی در دانشگاه امریکائی بیروت برای فارغ‌التحصیلات ممتاز سال تحصیلی ۱۳۴۴ـ ۱۳۴۳ دبیرستانها اختصاص داده‌است. دانش‌آموزان رتبه اول استانها ودانش‌آموزانی که معدل امتحان نهائی ششم متوسطه آنها در سال تحصیلی ۴۴ـ۱۳۴۳ (درزشته ریاضی وباطبیعی) هفده ویابیشتر باشد وبزبان انگلیسی تسلط کافی دارند میتوانند باردست‌داشتن معرفی‌نامه از اداره کل آموزش و پرورش مربوطه تاآخر وقت‌اداری ۱۹ تیرماه ۱۳۴۴ به اداره کل روابط فرهنگی وهمکاریهای بین‌المللی وزارت آموزش وپرورش جهت ثبت‌نام مراجعه نمایند.

امتحان مقدماتی زبان انگلیسی روز یکشنبه ۲۰ تیرماه درساعت ۸ صبح در محل دبیرستان دخترانه رضاشاه کبیر خیابان حافظ طهران برگذار خواهد شد.

از داوطلبینی که در این امتحان موفق شدند دعوت خواهدشد که در امتحان نهائی دانشگاه بیروت که قرار است روز سه‌شنبه ۲۲ تیرماه انجام شود شرکت نمایند. فقط اشخاصیکه بزبان انگلیسی مسلط هستند میتوانند تقاضای شرکت نمایند.

آندره موروا معلم بزرگ عصر حاضر در کتاب

هنر زندگی کردن

یاد میدهد که

چگونه فکر کنیم؟
چگونه عشق بورزیم؟
چگونه کار کنیم؟
چگونه فرمان برانیم؟
چگونه پیر شویم؟

این کتاب دنباله کتابهای «هنر سخن گفتن» و «هنر کتاب خواندن» است که بقلم آقای اسمعیل اسعدی ترجمه شده و خواندش لذت‌بخش و آموزنده است.

مرکز انتشار: شرکت نسبی اقبال. شاه‌آباد (بها ۱۵۰ ریال)

بدینوسیله درگذشت مرحومه **بانو سکینه مجید** مادر آقای غلامرضا مجید عضو شورای عالی حزب مردم را باطلاع هم‌مسلکان میرساند. مجلس ترحیم آنمرحومه ازساعت ۹ الی ۱۱ صبح روز سه شنبه اول تیرماه ۴۴ در مسجد مجد برگزار می شود.

دبیر کل حزب مردم ـ پروفسور یحیی عدل

بدینوسیلهٔ درگذشت مرحومه بانو سکینه مجید مادر آقای غلامرضا مجید و عضو شورای عالی سازمان تربیت بدنی ایران را به اطلاع می‌رساند. مجلس ترحیم آنمرحومه از ساعت ۹ الی ۱۱ صبح روزسه شنبه اول تیر ماه ۴۴ درمسجد مجد برگزار می شود.

رئیس سازمان و معاون وزارت آموزش و پرورش ـ سرلشگر دکتر ایزدپناه
آ ـ ۶۶۸۹

بدینوسیله درگذشت مرحومه **بانو سکینه مجید** مادر آقای غلامرضا مجید رئیس کانون باشگاههای ورزشی ایران را باطلاع ورزشکاران می رساند. مجلس ترحیم آنمرحومه از ساعت ۹ تا ۱۱ صبح روزسه شنبه اول تیر ماه ۴۴ در مسجد مجد برگزار می‌شود.

دبیر کانون باشگاههای ورزشی ایران ـ حسین فکری
آ ـ ۶۶۸۹

آقای دکتر محمد حسین صالح‌پور

کارمندان اداره ریشه‌کنی مالاریای استان اصفهان فوت ابوی آنجناب را تسلیت عرض نموده و با ابراز مراتب همدردی وتاثر خودبقاء عمر آن همکار عزیزرا آرزو دارند.

دکتر حسن فاطمی
آ ـ ۹۷۸۰

بانهایت تاسف درگذشت مرحومه **بانو سکینه مجید** را به اطلاع می‌رساند مجلس ترحیم‌مردانه روزسه شنبه اول تیرماه از ساعت ۹ الی ۱۱ صبح در مسجد مجد و ختم زنانه روز یکشنبه سی ام خرداد ازساعت ۴ الی ۶ بعد از ظهر در منزل شخصی آنمرحومه واقع در قلهك ایستگاه یخچال جنب کارخانه ارج کوچه امیری فردبرگزار خواهد شد.

خانواده های. مجید. معالی‌پور. فاضلی. سهرابی. آقامیری. حاج محمدحسینی. مواسات داودیان. اسکوئی. جهانبخش. خسروی. نوائی. اکبرزاده. کامکار

به‌آقای غلامرضا مجید رئیس کانون باشگاه های ورزشی ایران و عموم بازماندگان آنمرحومه مصیبت وارده‌را تسلیت میدهیم.

تسلیت

باکمال تاسف فوت ناگهانی علیرضا توسلی رابه خانواده محترم توسلی و فوتبالیستهای باشگاه ورزشی داریوش تسلیت عرض می‌نمایم

رئیس باشگاههای ورزشی سعدیان و داریوش ـ حسن سعدیان
آ ـ ۶۶۳۹

باکمال تاسف درگذشت مرحوم بهروز برومند تهرانی را به خانواده محترم برومند بخصوص آقای بهمن برومند تسلیت عرض می‌نمائیم.

علیجانی. جبلی. محمد نژاد. آسایش. کتابچی. آنت. دانائی. فاضل. حسین زاده. خلج‌آبادی. صادقی. حدادی. حسنی. شاه‌باغی. غنی‌نژاد. کرمیار. حاجی نصرالله‌ی. عابدینی. سمیعی نسب
آ ـ ۶۶۹۳

جناب آقای محمد رضا وهاب‌زاده

باکمال تاسف مصیبت وارده‌را به سرکار و خانواده محترم تسلیت می گوئیم.

مهندس بادامیان. مهندس افشاری

سرکار خانم پوراندخت یاسائی

دبیران ـ کارمندان و دانش آموزان دبیرستان اخگر بدینوسیله مراتب تسلیت و همدردی خود راتقدیم می دارند.

لیدا یکانی

جناب آقای صدرالدین خندق آبادی و بانو

باکمال تاسف مصیبت وارده‌را تسلیت عرض می نمائیم.

پسیان ـ دکتر آریاپور و بانو

پیشاهنگان دبیرستان اخگر

مصیبت وارده‌را حضور سرپرست محترم سرکار خانم یاسائی تسلیت عرض می نمایند.

درگذشت ناگهانی شادروان حاجی آقا دیبائی را بهمشیره گرام خاصه بجناب آقای هادی دیبائی وبازماندگان محترم تسلیت عرض مینمائیم.

آ ـ ۶۶۸۷ **تهران دفتر رسمی ۲۴ ـ محمد بشری**

جناب آقای دکتر فرساد

با گذشت یکسال وتجدید خاطره غم‌انگیز فقدان جوان ناکام بهمن فرساد یکبار دیگر باشما ومادر داغدارش ابراز همدردی می کنیم.

آ ـ ۹۸۳۶ **دکتر علیمحمد هاشم‌زاده وبانو**

دوست ارجمند من آقای دکتر فرساد

غم بزرگی که از مرگ فرزند جوان وناکامت ناشی‌شده در یکسال گذشته مارا نیز چون شما فرسوده‌کرد بمناسبت یکمین سال در گذشت بهمن ناکام همدردی می کنیم.

آ ـ ۹۸۳۶ **سرهنگ سلطانی و بانو**

۶ نفر در حوادث کشته شدند

چاه منزل ریزش کرد و دختر ۱۸ ساله‌ایرا بداخل خود کشید

ظرف ۴۸ ساعت گذشته ۶ نفر در اثر حوادث مختلف کشته شدند ، دختری در چاه خانه‌اش افتاد ، فوتبالیستی هنگام شستشوی پس از پایان بازی دچار برق گرفتگی شد. معدنی فرو ریخت، دختر یتیمی در استخر پرورشگاه خفه شد، تیرآهن برکمر مردی اصابت کرد و اورا کشت و بالاخره در تصادفی پسر ۱۲ ساله‌ای کشته شد.

● چاه فرورفت

پریشب حیاط خانه شماره ۸ کوچه بهبهانی خیابان مرتضوی فرورفت و معصومه قدیانی دختر ۱۸ ساله صاحبخانه را بکام خود کشید . این حادثه هنگامی رخ داد که رجب قدیانی مشغول آب انداختن بخانه بود ودر کنار جوی آب در کوچه ایستاده بود و دختر جوان او در کنار حوض درطشت بزرگی لباس می‌شست .

حیاط خانه در قسمتی که‌حوض قرار دارد فرو رفت در این محل چاه عمیقی که سرپوش سنگی روی آن بود ، وجود داشت . این چاه در هنگامی که دختر جوان کنار آن نشسته بود ریزش کرد و در اثر ریزش آن حیاط خانه‌فرونشست و معصومه بدرون چاه فرورفت .

پدر معصومه و همسایگان‌برای نجات او با نردبان اقدام کردند و همین عمل آنها موجب شد که چاه بار دیگر ریزش کند وبکلی دختر جوان را در زیر خروارها خاك و آجر زنده بگور سازد .

پدر معصومه که با چنین‌وضعی روبرو شد به آتش نشانی تهران متوسل گردید کارکنان آتش‌نشانی پس از ۱۴ ساعت در ساعت ۴ بعد از ظهر دیروز جسد معصومه را از چاه خارج ساختند . در تمام مدتی که کارکنان آتش نشانی فعالیت میکردند صدای گریه از خانه شماره ۸ بگوش میرسید .

● فوتبالیست را برق گرفت

عصر پریروز هنگامی که‌علیرضا توسلی ۱۸ ساله پس از پایان‌بازی فوتبال در زمین فوتبال راه آهن برای شستشو زیردوش‌میدان رفته بود برق او را کشت .

این حادثه ساعت هفت بعد از ظهر روی داد و گفته میشود که سیم برق به دوش اتصال پیدا کرده بود وهمین‌امر باعث مرگ‌فوتبالیست شد .جریان واقعه بدادسرای‌تهران علام گردید و اکنون پیرامون این نکته که آیا این حادثه در نتیجه سهل انگاری ایجاد شده و چه کسی در این امر دخالت‌داشته تحقیقات ادامه دارد .

● معدن ریزش کرد

دیروز معدن سنك کچ مسگرآباد ریزش کرد و کارگر ۴۵ ساله‌ای بنام نبی‌اله منافی فرزند حسن درگذشت .

مامورین ژاندارمری هم اکنون در محل مشغول بررسی این‌حادثه هستند .

● دختر یتیم غرق شد

دیروز عصمت ثنائی‌فاضلی ۱۰ ساله یکی از دختران پرورشگاه یتیمان اردکانی واقع در قلهك ، در استخر پرورشگاه خفه شد .

جسداین دختربرای‌معاینه به اداره پزشکی قانونی‌منتقل شد و تحقیق درباره این موضوع که او چرا و چگونه بدون مراقبت وارد استخر شده هنوز ادامه دارد .

● مرگ «بامزه»

دیروز تیر آهنی روی کمر علی اکبر بامزه ۲۵ ساله اهل‌نیشابور که در ساختمانی در تهران پارس عملگی میکرد افتاد واوراکشت.

این تیرآهن بوسیله وانتی‌برای پوشیدن سقف عمارت حمل شده بود و علی اکبر مامور شده بود تیرآهن را از وانت پائین آورد که تیر روی کمراو افتاد .

● تصادف در چاه کرج

ساعت شش بعد از ظهر دیروز اتومبیل شماره ۱۱۷۷ همدان در راه کرج با شخصی بنام داود تصادف کرد .

داود که مجروح شده است، بوسیله مامورین‌ژاندارمری مرکز به بیمارستان منتقل گردیده و دکتر حسن بدری راننده اتومبیل تحت تعقیب قرار گرفته است .

● تصادف در کن

ساعت هشت و نیم دیشب کامیون «بامزه» فرودآمد

شماره ۲۱۸۶ که در کن در حرکت بود ، در محله میان ده با محمدلطفی و پسر ۱۲ ساله‌اش محمود لطفی و شخص دیگری بنام حسن کدخدائی ۳۲ تصادف کرد و آنها را مجروح ساخت .

مجروحین‌بوسیله‌مامورین‌ژاندارمری مرکز به بیمارستان سینا منتقل شدند اما محمود لطفی درمیان راه‌درگذشت و دو نفر دیگر بستری شدند .

یک‌جعبه‌پرازجواهر پیدا شده است

یك جعبه مملو از جواهر بارزش چندین میلیون ریال پیدا شده و جویندگان این جعبه از صاحب‌جواهرات تقاضا دارند که بیایند وبا ارائه‌مدارك لازم جواهرات خود را دریافت دارند .

خبرنگار ما در رضائیه گزارش داد: پریروز هنگامیکه آقای خسرو آستا کارمند دادگستری آذربایجان غربی از اداره بمنزل بازگشت ، همسر و فرزندانش جعبه‌ای تحویل‌وی دادندو گفتند : موقعی که‌برای خرید از منزل بیرون رفته‌بودیم این جعبه‌را پیدا کردیم‌و نمی‌دانیم محتویاتش چیست .

آقای خسرو آستا جعبه را باز کرد و از برق جواهراتی‌که داخل آن بود چشمانش خیره شد. این کارمند درستکار دیروز بدفتر نمایندگی اطلاعات مراجعه کرد و تقاضا نمودا‌ین جریان اعلام شود تا صاحب جواهرات بیاید و باارائه مدارك لازم جواهرات خود را دریافت دارد. ارزش جواهرات مکشوفه چندین میلیون ریال تخمین‌زده میشود .

این کودک مادرش را میخواهد

پریروز محمود بهادران یکی از کارکنان مسجد ارك در حالیکه‌دختر بچه۳ ساله‌ای دربغل داشت‌برای‌تعیین تکلیف کودك بدادسرای تهران آمده بود.

محمود میگفت: چندشب پیش‌موقعی که‌کارم در مسجد پایان یافت وعازم خانه بودم ، در کنار در مسجد بدوطفل که‌یکی این دختر بچه و دیگری پسر بچه چند ماهه‌ای بود برخورد کردم. اطفال را در کنارمسجد گذاشته ورفته بودند . هرچه‌معطل شدم کسی بسراغ آنها نیامد لذا بچه‌ها را بکلانتری‌بازار بردم وروزبعد همراه آنها بدادسرارفتم. در دادسرا پسرشیر خوارراپرورشگاه فرستادند ودختر راهم‌بمن دادند وبخانه بردم.

چون هنوز ازدواج نکرده‌ام موقعی که سرکار هستم طفل را بزن برادرم می سپردم ولی او دیگر حاضر نیست بچه را نگهداری کند. باین جهت به دادسرا آمدم تا اورا تحویل دهم بخواهم بچه را بهرکجا که‌میخواهند بسپارند.

محمود میگفت این بچه فقط اسم خودش را که زهرا است میداند وتمام شب وروز را گریه‌میکندو مادرش را میخواهد.

راننده کامیون فرزندش را زیر گرفت و کشت

بعد از ظهر دیروز در راه گلمانخانه رضائیه راننده کامیونی فرزند ۱۴ ساله خود را زیر گرفت و کشت و باتهام قتل فرزندش دستگیر شد .

جهیزیه زنش را هم باخت !

دیروز زن جوانی از دست شوهر قمارباز خود بدادسرای تهران‌شکایت کرد که شوهرش یك سال است تمام شب را قمار میکند و تمام روز را میخوابد و در این مدت جهیزیه و ارثیه او را که بیش از نیم میلیون تومان ارزش داشت باخته است !

این زن گفت شوهرش نه‌تنها دارائی او را بر سر این اعتیاد از میان برده است ، بلکه حاضر نیست مخارج یومیه او را هم بپردازد .

زن جوان برای‌نمونه تعریف‌میکرد: دیشب از شوهرم خواستم تا یك‌دست لباس تابستانی برایم بخرد جواب‌داد چون پول ندارد حاضر است با من سر خرید لباس قمار کند . اگر من بردم لباس را خواهد خرید و اگر باختم باید امسال از پوشیدن لباس تابستانی صرفنظر کنم !

زن جوان شکایت خود را با آقای زند معاون دادسرا تسلیم کرد معاون دادسرا دستور داد که شوهر وی به اتهام ترك انفاق و عدم تهیه لوازم ضروری زن‌خودتحت‌تعقیب قرارگیرد.

دختری خود را آتش زد

عصر پریروز دختر ۱۸ ساله‌ای از اهالی (شهانق) خوی بنام جمیله با استفاده از خلوت بودن منزل بعلت نامعلومی خود را آتش زد همسایگان با شنیدن فریاد های جمیله بکمکش شتافتند و او را به بیمارستان پهلوی خوی منتقل کردند ولی‌شدت سوختگی این دختر جوان بحدی بود که‌معالجات موثر واقع نشد ودرگذشت .

خوی خبرنگار اطلاعات

دزدان بااتومبیل کرایه فرار میکردند

مامورین ژاندارمری‌مرکز صفررحیمی وعلی رنجبر را ، که پریشب از منزل آقای نعمت‌اله کریمی چند تخته فرش دزدیده بودند ، در نزدیکی کرج دستگیر کردند .

این‌دونفر پس از سرقت، اتومبیلی کرایه کردند و بسمت کرج براه افتادند .

دزدان کلفت خانه را کتك زدند !

یدالله که باتهام سرقت دستگیر شده ـ مرضیه کلفت‌خانه

دو دزد وارد خانه ای در خیابان بلوار شدند و کلفت خانه را سخت مضروب کردند ولی هنگامیکه اثاثیه منزل را بخیابان میبردند باغبان بلوار، پاسبان را خبر کرد و سارقین دستگیر شدند .

صبح دوز پنجشنبه زن ۴۵ ساله‌ای بنام مرضیه میرشاهی کلفت خانه شماره ۲۷۰ خیابان بلوار کرج‌برای تعیین طول درمان به‌پزشکی قانونی آمده‌بود . او میگفت در خانه مشغول تمیز کردن اطاق بدیرائی بودم و غیر از من کسی در خانه نبود که ناگهان زنك در خانه بصدا در آمد. هنگامیکه در را باز کردم ناگهان مردی خودرا بداخل خانه انداخت با دست خود دهان مرا گرفت و مرد دیگری که پشت سر او بود در خانه را بست **این دو نفر مرا بباد کتك گرفتند و بعد بزیر تختخواب انداختندو تهدید کردند که از زیر تختخواب بیرون نیایم. آنها قسمتی از اثاثیه خانه را جمع کردند و از خانه بیرون رفتند. من با هر زحمتی بود خود را به پنجره رسانیدم جریان را به باغبان بلوار که مشغول آب دادن چمنها بود گفتم . باغبان از مردم استمداد کرد پاسبان خیابان نیزسر رسید و همه دستجمعی بدنبال دو دزد دویدند .**

من‌که در اثر ضربات وارده ببدنم ناراحت بودم باطاقم رفتم و خوابیدم و امروز بپزشکی قانونی آمدم .

خبرنگار ما پس‌از گفتگو بامرضیه به کلانتری ۷ رفت یکی از مامورین کلانتری گفت شخصی بنام یدالله ۳۵ ساله دستگیر شده است و مادر جستجوی همدست او هستیم .

از صبح دوشنبه درسینماهای
اونیورسال ـ سعدی
جون واین در
اثر بزرگ : جون هوستون
مردخشن و دخترگیشا
«یک امریکائی در ژاپن»
سینماسکوپ رنگی و دوبرتاری
The Barbarian and the Geisha
با شرکت : ایکوآندو ـ سام جاف ـ سویاماموارا
محصول آی‌بی‌سی فوکس قرن بیستم
اقتباس از کتاب پرفروش ۱۰ میلیون نسخه‌ای ژوزف ـ نیلبرداری شده در کیوتو ژاپن

نمك میوه کوپال
عالیترین نمك میوه انگلیسی تهیه شده از :
میوه گریپ فروت رسید
محل فروش : داروئی الوند ـ خیابان ناصرخسرو و کلیه داروخانه ها

نان روغنی سیتا
به بازار آمد
روز خوش خود را با نان روغنی سیتا آغاز کنید
نان روغنی محصول کارخانجات سیتا
Crisp Bread
قلهك ـ خیابان دولت ـ شرکت نان سیتا ـ تلفن ۲۰ ـ ۸۸۱۵۸۱

از صبح دوشنبه درسینماهای
سانترال ـ تاج ـ
تراس نیاگارا
پاریس ، عشق من
سیلواکوشینا
میلن دومونژو
رناته اورت
سامی فری

از صبح دوشنبه درسینماهای
ب.ب
آستارا ـ ماژستیک ـ رادیوسیتی
طوفان عشق
سینماسکوپ دوبله بفارسی
پل نیومن ـ جین سیمونز
ساندرا دی ـ جون فونتین
پایپر لوری

ادیو مسکو گفت :

زنان ایران در راه پیشرفت و ترقی گام برمیدارند

● انجمن دوشیزگان و بانوان بهترین محل کار های اجتماعی و آموزشی زنان ایران است

رادیو مسکو در بخش فارسی برنامه دیشب خود از ترقیات زنان ایران یاد کرد واز قول خبرنگار خود برنامه های انجمن دوشیزگان و بانوان وابسته بموسسه اطلاعات و فعالیت‌های اجتماعی زنان ایران را تشریح نمود.

رادیو مسکو دربرنامه مذکور گفت نکته جامع در زندگی معاصر این است که زنان روزبروز بیشتر درفعالیت های اجتماعی وسیاسی شرکت میکنند، زنان ایرانی حق شرکت در انتخابات رابدست آوردند وبرای اولین بار در تاریخ ایران چندنفرزن ایرانی نماینده پارلمان ایران شدند.

● باشگاه زنان ایران

زنان هر کشور نیروی بزرگی هستند و هر قدر باجدیت بیشتر در زندگی اجتماعی شرکت کنند، بهمان اندازه پیشرفت کشور تسریع میگردد بهمین جهت خبرنگار رادیو مسکو با علاقه زیاد بباشگاه اطلاعات بانوان ، انجمن دوشیزگان وبانوان رفت وبا کارآن آشنا گردید ، بانو اباصلتی یکی از رهبران باشگاه که در سال ۱۹۶۲ جزو هیئت زنان ایرانی بمسکو آمده بود ودر کنگره بین‌المللی زنان شرکت کرده بود بطیب خاطر حاضر شد توضیحاتی درباره کار آن باشگاه بدهد .

اطلاعات بانوان که مجله مخصوص زنان و دوشیزگان ایرانی است ۹ سال پیش منتشر شد ، بانو اباصلتی گفت: ابتدا زنان درادار ه مجله جمع میشدند ومسائل مختلف مورد علاقه خود را بررسی میکردند ، سپس ما تصمیم گرفتیم برای زنان باشگاه مخصوصی بوجود آوریم ، این باشگاه از چهار سال قبل شروع بکار کرد و حالاهفت هزار نفر عضو دارد واز قسمت های مختلف تشکیل شده ، آنعده ازاعضای باشگاه که وضع مالی بهتری دارند رانندگی اتومبیل را یاد میگیرند و در قسمت مخصوص زیبائی درس میخوانند عدهٔ دیگر مستقیما بفرا گرفتن حرفه تخصصی علاقمند هستند، تقریباچهار هزار زن دوره‌های آموزشی این باشگاه راتمام میکنند و دیپلم میگیرند .

همانطور که بانو اباصلتی اطلاع داد باشگاه اطلاعات بانوان فعلا تنها محل درایران است که زنان درراه پرداختن بورزش مورد علاقه خود و آموختن کارهای مخصوص خانه‌داری وتربیت فرزند به آنجامی آیند ،باوجود ذوق و علاقه مختلف اعضای این باشگاه باید بگوئیم که همه آنها به برقراری روابط دوستی باخواهران شوروی خود علاقمندند و میل دارند اطلاعات بیشتری درباره همسایه شمالی خود داشته باشند .

● دوستی ایران و شوروی

در خاتمه ازبانو اباصلتی سخنگوی باشگاه اطلاعات بانوان خواهش کردیم چند کلمه‌ای صحبت کند واو گفت : برقراری مناسبات دوستانه وروابط حسنه بین دو کشور همسایه که از قدیم باهم دوست بوده‌اند وما در سفری که بمسکو کردیم شاهد آن بودیم باعث خوشحالی همه مردم ایران است وما خوشحال شدیم که ازترقیات و پیشرفت هائی که نصیب زنان شوروی شده ازنزدیک آگاه شویم مخصوصا موفقیت « والنتینا ترشکوا » برای ما خیلی جالب بود و این فرصتی بود که والنتینا را از نزدیک به‌بینیم .

در مراجعت از کشور شوروی ما مقالات متعددی درباره پیشرفت فرهنگ وبهداشت و ورزش در کشور همسایه نوشتیم و خیلی خوشحال میشویم مهمانان شوروی که بکشور ما میایند از انجمن مادیدن نمایند و این روابط حسنه هرچه بیشتر بین دو کشور ما برقرار بشود .

ماموقعی که از اطلاعات بانوان خارج میشدیم ازطرف کلیه زنان شوروی بخواهران ایرانی درود فرستادیم .

بعلت تعطیلات آخر هفته

هزاران نفر بطرف دریا رفتند !

گزارش خبرنگاران ما از شهر های ساحلی شمال حاکی است که ظرف ۴۸ ساعت گذشته عده زیادی از مسافرین و فراریان گرما برای استفاده از آب دریا بشهر های ساحلی شمال روی آورده‌اند . این اولین تعطیل تابستانی امسال است که شهر های ساحلی شمال میزبان فراریان گرما ومسافرین تهرانی می باشد .

● بسوی دریا

طبق گزارش خبرنگاران ما در آمل، بابلسرو محمودآباد ازبعداز ظهر روز پنجشنبه سیل مسافران تهرانی و فراریان گرما بطرف دریای مازندران سرازیر شد . این عده که با اتومبیل‌های شخصی و کرایه و اتوبوس ازجاده هراز وارد آمل میشدند بدون توقف دراین شهرستان برای استفاده ازآب دریا ببابلسر ومحمودآباد و نقاط دیگر ساحلی حرکت میکردند .

عزیمت مسافران تهرانی بساحل دریای مازندران ازبعداز ظهر پنجشنبه تاظهر دیروز ادامه داشت و در این مدت بیش از دوهزار دستگاه اتومبیل شخصی و سواری کرایه‌ای از آمل گذشت و مسافران را بنقاط ساحلی برد .

● سه روز تعطیل

عده زیادی ازاین مسافرین باتوجه به تعطیل فردا ، امروز را نیز تعطیل کرده و برای گذراندن سه روز تعطیلی خود را بسواحل دریای مازندران رسانیده‌اند. در حال حاضر ساحل دریای محمودآباد و پلاژهای بابلسر ازکثرت جمعیت موج میزند وتا امروز که دریا آرام و هوا کاملا معتدل بوده و مسافرین و فراریان گرما از آب دریا کاملا استفاده کرده‌اند .

● یك حادثه

خبرنگار ما در آمل گزارش داد: ظرف ۴۸ ساعت گذشته فقط یك حادثه منجر بمرگ آنهم در جاده هراز رخ داد و پسر بچه‌ای کشته شد دو ساعت بعداز ظهر دیروز اتومبیل سواری شخصی شماره ۵۱۷۲ به رانندگی اکبر سرشار که ازتهران بطرف آمل حرکت میکرد در فاصله ۴۲ کیلو متری آمل با پسربچه شش ساله‌ای بنام طاهر فرزند سیار شهرت پشنگی تصادف کرد و باعث مرگ وی گردید . همچنین اتومبیل سواری شماره ۸۹۵۶ برانندگی حاج محمود طیبیان که عازم تهران بود مقابل بنگاه برق آمل با تاکسی شماره ۱۶۶۴۲۹ برانندگی حسین شرمخواه تصادف کرد و با اینکه خوشبختانه بسرنشینان هیچیك از اتومبیل ها آسیبی نرسید ولی تاکسی خسارات فراوانی دید .

اطلاعیه پلیس تهران درباره :

مقررات عبورومرور در روز اربعین

بمناسبت تصادف روز یکشنبه ۳۰ خردادماه باروز چهلم شهادت حضرت امام حسین (ع) ، چون عبور ومرور وسائط نقلیه موتوری ورفت‌وآمد مردم درجاده‌های شهرری واما مزاده حسن بیشتر ازروزهای عادی میباشد لذا بمنظور حفظ انتظامات و جلوگیری از تصادفات وسائط نقلیه موتوری ، اداره پلیس و راهنمائی نکات زیررا باستحضار اهالی محترم ورانندگان رسانیده وانتظار دارد که دراجرای آن باماموربن پلیس تشریك مساعی فرمایند :

۱ـ جاده‌های شهرری وآرامگاه ازساعت ۶ صبح روز یکشنبه تا ساعت ۲۰ یکطرفه اعلام میشوند و وسائط نقلیه موتوری در روز مزبور از میدان شوش بشهرری حرکت واز طریق جاده آرامگاه بتهران مراجعت خواهند کرد .

۲ـ عبور ومرور کامیونهای سنگین (غیراز تانکرهای نفتکش) دوچرخه پائی ، موتوسیکلت‌ها ووسائط نقلیه کندرو و چهارپایان بطور کلی در روز فوق درجاده های شهرری ، آرامگاه مطلقا ممنوع است .

۳ـ حداکثر سرعت وسائط نقلیه دراین دوجاده چهل کیلومتر در ساعت تعیین میشود و سبقت گرفتن مطلقا ممنوع خواهد بود .

۴ـ توقف وسائط نقلیه درطرفین جاده شهرری وآرامگاه مطلقا ممنوع اعلام میگردد .

۵ـ عابرین پیاده حق عبور از وسط جاده را نخواهند داشت .

۶ـ شش پاسگاه انتظامی درسه راه فرح‌آباد ، پل سیمان ، چهارراه آرامگاه ، چهارراه چیت‌سازی و امامزاده‌حسن مستقر میگردد که در صورت لزوم بعابرین ورانندگان مساعدت و کمك نمایند،

اداره پلیس تهران

سناتور ها از سفر مشهد بازگشتند

خبرنگار ما در مشهد گزارش داد : آقایان سناتور ها که بدعوت لشکر ۶ خراسان برای بازدید تاسیسات لشکر ۶ با هواپیما بمشهد آمده بودند پس از بازدید تاسیسات لشکر و شرکت در مراسم شروع بنای کارخانه قندشیرین خراسان واقع در ۶۰ کیلو متری جاده مشهد ـ طرقبه ، ساعت پنج بعد از ظهر دیروز مشهد را بصوب تهران ترك گفتند .

در مراسم شروع بنای کارخانه قند شیرین خراسان تیمسار امیرعزیزی استاندار خراسان و نایب التولیه آستانقدس رضوی ، سفیر لهستان در ایران ، نمایندگان سیاسی خارجی مقیم مشهد و عده‌ای از روسای ادارات دولتی ، بازرگانان و نمایندگان طبقات مختلف مردم مشهد نیز حضور داشتند.

مسافرت باروپا

سناتور پروفسور جمشید اعلم استاد کرسی گوش و گلو وبینی دانشگاه تهران ، دیروز برای مطالعه و شرکت در چند کنفرانس علمی ، تهران را بمدت دو ماه بقصد اروپا ترك گفت .

تعطیل برنامه های موسیقی رادیو وتلویزیون ایران و آمریکا

بمناسبت اربعین حضرت سید الشهداء (ع) از ساعت ۲۴ دیشب برنامه های موسیقی رادیو ایران و شبکه رادیوئی سراسر کشور تعطیل شد . قطع برنامه های موسیقی رادیو تا نیمه شب دوشنبه ۳۱ خرداد ماه ادامه خواهد داشت بهمین مناسبت تلویزیون‌های ایران و آمریکا ازامشب تا سه روز برنامه نخواهند داشت.

تقویم اطلاعات

شنبه ـ بیست ونهم خرداد ماه ۱۳۴۴ ـ نوزدهم صفرالمظفر ۱۳۸۵ ـ نوزدهم ژوئن ۱۹۶۵

اذان صبح ساعت ۳ و ۵۴ دقیقه
طلوع آفتاب ساعت ۴ و ۴۶ دقیقه
غروب آفتاب ساعت ۷ و ۱۴ دقیقه

پیش بینی هوا

پیش‌بینی هوای ایران تا ظهر فردا

هوای آذربایجان و شهرستان های غربی ، سواحل دریای مازندران کمی ابری و احتمالا در بعد از ظهر امروز نیمه‌ابری، گاهی همراه با رگبار های پراکنده در ارتفاعات پیش بینی میشود .

هوای خوزستان غبار آلود و هوای تهران و شهرستان های غربی صاف ، در بعد از ظهر امروز کمی ابری و احتمالا همراه با باد نسبتا شدید در سطح زمین خواهد بود .

درجه حرارت تهران امشب یك تا دو درجه خنك‌تر از شب پیش خواهد شد .

گرمترین نقاطی که ایستگاه هواشناسی دارد ایرانشهر باحد اکثر ۴۷ درجه و حد اقل ۲۷ درجه و خنك ترین نقطه همدان با حد اکثر ۲۹ درجه و حداقل ۵ درجه و حد اکثر درجه حرارت تهران ۳۵ درجه و حد اقل ۲۲ درجه بوده است .

مؤسسهٔ ملی زبان

THE NATIONAL INSTITUTE OF ENGLISH LANGUAGE

ثبت‌نام برای کلاس های انگلیسی دوره تابستانی ۱۹۶۵ باطلاع علاقمندان میرسد . ثبت‌نام تا پایان روز ۳ تیر ادامه دارد و کلاس ها از روز ۵ تیر شروع بکار میکند . خصوصیات دوره تابستانی امسال بشرح زیر است :

۱ـ دوره مقدماتی، میانه ، عالی

در این دوره علاقمندان ازتمام طبقات اجتماع اعم از دانش‌آموز ،دانشجو ، کارمند و غیر کارمند شرکت میکنند . تعیین کلاس با امتحان قوه خواهد بود .

۲ـ دوره تقویتی برای دانشجویان دانشگاه

دانشجویان دانشگاه که کتاب درسی آنها Present Day English بوده‌است میتوانند در کلاس های مخصوص تدریس این کتاب ها شرکت کنند . دانشجویان رشته زبان انگلیسی اختصاصی دانشگاه ها میتوانند در دوره عالی که فوقا ذکر شد شرکت کنند .

۳ـ نامه نگاری و مکالمه

از تابستان سال جاری کلاس نامه نگاری و مکالمه در دومرحله مقدماتی و میانه تشکیل میشود.

۴ـ دوره مخصوص بانوان و دوشیزگان

علاوه بر کلاس های خانم ها و آقایان که در ساعات عصر دایر است کلاس‌هائی مخصوص خانم‌ها درساعات صبح تشکیل میشود این کلاس ها مخصوص بانوان و دوشیزگانی است که نمیتوانند در ساعات عصر به تحصیل زبان بپردازند .

۵ـ کلاس دانش آموزان ششم دبیرستانها

دانش آموزان کلاس های ششم دبیرستان ها که در زبان احتیاج به تقویت دارند و همچنین تجدیدی هائی که باید در شهریور امتحان بدهند میتوانند از این برنامه استفاده کنند. در این کلاس ها گرامر ، ترجمه ، دیکته و انشاء تدریس میشود.

۶ـ کلاس دانش آموزان دبستانی

در این کلاس ها علاوه بر مکالمه کتاب Modern English نیز تدریس میشود.

اوقات ثبت‌نام : صبح از ۸٫۵ تا ۱۲ عصر از ۴٫۵ تا ۸٫۵

رئیس موسسه ملی زبان ـ حری

فارغ‌التحصیل انستیتو تعلیم و تربیت دانشگاه لندن

نشانی: خیابان شاهرضا ، چهارراه پهلوی، جنب بانك تهران تلفن ۴۴۶۸۴

کلاسهای تابستانی و شبانه

گروه فرهنگی علامه دهخدا

همه روزه آماده ثبت نام است ـ شروع کلاسها ازاول تیرماه

نشانی: میدان فوزیه ـ اول شهناز ـ دبیرستان علامه دهخدا تلفن ۷۴۷۹۹

گروه فرهنگی کارون

۱ـ کلاسهای تابستانی : تجدیدی ـ تقویتی (ریاضی ـ طبیعی) شروع ازاول تیرماه

۲ـ دوره سه‌ماهه کلاسهای زبان ـ مبتدی ـ متوسطه ـ عالی شروع ازاول تیرماه

ضمنا جهت سال تحصیلی ۴۴ـ۴۵ همه روزه صبح وعصر ثبت نام مینماید

نشانی ـ امیریه ـ مقابل منیریه ـ دبیرستان شماره ۱ پسران ـ تلفن ۴۶۳۲۵

آ ـ ۹۴۹۴ ۱ـ۳

کلاسهای جدید کنکور فنی ـ پزشکی و ششم‌های تقویتی

گروه فرهنگی آذر

از صبح روز سه‌شنبه اول تیر ماه ۴۴ در محل دبیرستان شماره یك آذر واقع در خیابان شاه ـ چهارراه شاه افتتاح میگردد از هم‌اکنون برای کلاسهای فوق ثبت نام میگردد تلفن ۴۳۵۰۲

دبیرستان خرداد

کلاسهای تجدیدی و تقویتی شبانه را با همکاری آقایان :

شیخ رضائی ـ خواجه‌نصیری ـ شهمیری ـ زرین‌قلم ـ ظهوری ـ تجلی‌پور ـ صنیعی ـ منصور بیگی ـ بزازی ـ تهوری ـ پورنقیبی ـ میرفتاحی ـ حاج قاسمعلی ـ مهندس پارکی

دائر وهمه روزه ثبت‌نام مینماید

نشانی ـ سعدی شمالی چهارراه سید علی کوچه حریر

فروش تلفن ۳۰۰۴۵۸ ۱ـ۵ آ ـ ۹۶۹۲

دبیرستان ایران ـ دبستان ایران جهانبانی کودکستان ایران

بدینوسیله باطلاع اولیاء دانش‌آموزان میرساند ازروز شنبه ۲۲ خردادماه همه روزه صبحها از ساعت ۸ تا ۱۲ **دفتر موسسه ایران** برای نامنویسی باز است

نشانی: مولوی روبروی خانی‌آباد تلفن ۲۶۲۱۵

کلاسهای متفرقه

گروه فرهنگی آذر

مخصوص بانوان

از روز سه‌شنبه اول تیر ماه در محل زیر دایر است :

شاه آباد مقابل دبیرستان شاهدخت آموزشگاه شماره ۴ آذر تلفن ۳۶۷۵۵

دبیرستان دخترانهٔ ترانهٔ نو

درسال تحصیلی ۴۵ـ۴۴ در محل خیابان ارفع کاشی ۲۹ تلفن ۴۳۰۱۸ افتتاح میشود . برنامه فارسی دبیرستان مطابق برنامه وزارت آموزش و پرورش وزبان انگلیسی بطور کامل تدریس میشود .

برای ثبت‌نام بدبستان ترانه نو خیابان ارفع کاشی ۱۰

تلفن ۴۴۳۲۶ مراجعه فرمائید

آموزشگاه نواب

فلکه چهل متری نواب تلفن ۶۸۰۲۱ (ابتدائی و متوسطه)

آ ـ ۸۳۹۸ ۱ـ۳

سازمان فرهنگی آرتا

دبستان آرتا برای کلاسهای اول تاششم (پسرودختر) وکودکستان همه روزه صبحها ثبت نام می‌کند .

نشانی : امیرآباد شمالی ـ کوی شیبانی

تلفن ۶۲۲۹۸۴

باشگاه بچه‌ها و کلاس‌های تابستانی روش نو

مانند هرسال از اول تیر ماه هر روز صبح برای بچه‌های کودکستانی ودبستانی افتتاح خواهد شد .

شنا. ورزش. تفریحات سالم و کلاسهای حساب و هندسه دیکته و کارهای هنری وزبان انگلیسی برای آنانکه بخواهند در اختیارشان خواهد بود .

علاوه بر کلاسهای انگلیسی معمول هر سال یك کلاس توسط مستر استیونسن آمریکائی متخصص تعلیم زبان انگلیسی تدریس خواهد شد .

برای نام نویسی هرروز صبح تا ظهر بمحل باشگاه بچه ها ودبستان روش نو اول خیابان ایرانشهر شمال تخت‌جمشید مراجعه فرمائید .

رئیس موسسات روش نو ـ عباس یمینی شریف

پانسیون کودکان

اولین پانسیون کودکان در ایران که کودکان شما را از سن ۳ ماهگی تا ۶ سالگی از یکساعت الی چند شبانه روز نگاهداری میکند .

آدرس ـ چهارراه امیراکرم خیابان صبا کوچه شکوه تلفن ۴۸۱۴۳

۱ـ۵ آ ـ ۹۱۹۸

۲۲ روز گردش بیسابقه

از ۱۱ مردادتا اول شهریورماه ۴۴ از شهرهای استانبول ـ آتن ـ رم ـ وین ـ فرانکفورت ـ پاریس ـ بروکسل ـ لندن ـ ژنو ـ تل‌آویو بازدید فرمائید . (۵۷۵۰۰ ریال) شامل هزینه رفت و بازگشت با بهترین هواپیمای جت هتل درجه یك غذای کامل و بازدید از نقاط دیدنی باراهنمای ایرانی آشنابه امور توریستی و زبانهای خارجه

شرکت توریستی خاورمیانه

خیابان ایرانشهر شماره ۴۳ تلفن ۶۰۰۸۱ـ۶۱۱۷۹۳

دبیرستان دخترانه

کودکستان ـ دبستان

زیر نظر بانو دکتر اذر احمدیه (دکتر تعلیم وتربیت)

برای سال تحصیلی آینده ثبت نام مینماید

نامنویسی خردادماه صبحها ازساعت ۹ الی ۱۲

وسیله رفت‌وآمد برای شهر وشمیرانات فراهم است

آدرس ـ خیابان شمیران بین آمل‌وحقوقی کوی مشایخی

تلفن ۷۱۰۴۸

سازمان فرهنگی نمونه یکتا

زیر نظر دکتر حشمت بیگدلی

برای کلاسهای تقویتی و تجدیدی و باشگاه تابستانی دبستان و دبیرستان از هیجدهم خرداد ماه همه روزه از ساعت ۸ الی ۵ر۱۱ نامنویسی مینماید .

نشانی خیابان شمیران باغ صبا ـ انتهای خیابان ملك خیابان میرهادی تلفن ۷۰۲۶۸ با انتهای خیابان فرح کوچه دکتر شفیعی کوچه سوگند

PAKLIFT

جرثقیل حمال دستی

ازنوع هیدرولیك

بوزن ۴۸ کیلوگرم وبقدرت ۲۰۰ کیلوگرم

موردنیاز کارخانجات ـ کارگاه‌های فنی مؤسسات حمل ونقل وانبارها

نماینده وانحصاری فروش درایران **شرکت سهامی نوکار** تخت جمشید شماره ۵۹۳ تلفن ۷۰۳۹۹ ,۷۲۰۹۲

اطلاعات

شنبه
● ۱۹ صفر ۱۳۸۵
● ۱۹ ژوئن ۱۹۶۵
● شماره ۱۱۷۰۹
● سال سی و نهم

رئیس و کارمندان اصلاحات ارضی آباده از کار برکنار شدند

● **تا امروز در ۱۴۳۳۸ ده اجرای مرحله دوم قانون اصلاحات ارضی انجام شده است**

صبح امروز آقای دکتر ولیان رئیس سازمان اصلاحات ارضی کل کشور بخبرنگار ما اظهار داشت: کنفرانس روساو مسئولین اصلاحات ارضی شهرستان های مختلف استان فارس که از ۲۶ خرداد ماه باشرکت اینجانب در شیراز تشکیل شده بود بعد از ظهر دیروز بکار خود خاتمه داد. در این کنفرانس که مدت سه روز بطول انجامید نحوه اجرای مرحله دوم قانون اصلاحات ارضی در شهرستان های شیراز و آباده و کازرون مورد بررسی قرار گرفت و برای اجرای صحیح و سریع قانون در سایر شهرستان های این استان تصمیمات لازم اتخاذ و طرح مناسب تهیه شد.

● **برکناری از کار**

آقای دکتر ولیان افزود: چون پس از بازرسی و انجام تحقیقات لازم مسلم شد «رئیس و کارمندان اصلاحات ارضی شهرستان آباده در انجام وظایف قانونی محوله بخود دقت و کوشش لازم را بکار نبرده اند رئیس و کلیه کارمندان اداره اصلاحات ارضی شهرستان آباده از کار برکنار شدند و برای اعزام جانشینان آنان اقدام لازم از پذیرفت

آقای دکتر ولیان در پایان اعلام داشت که تا امروز اجرای مرحله دوم قانون اصلاحات ارضی در ۱۴۳۳۸ ده از دهات سراسر مملکت خاتمه پذیرفته است.

شرفیابی سفرای جدید

یکساعت بعدازظهر امروز آقای آرام وزیر امور خارجه درکاخ سعدآباد بحضور شاهنشاه شرفیاب شد و آقای فریدون دیبا را بعنوان سفیر کبیر شاهنشاهی در بلژیك و آقای محمود ملایری‌را بعنوان سفیرکبیرشاهنشاهی در سوریه به‌حضور شاهنشاه معرفی نمود.

نخست‌وزیر به آبادان میرود

بامداد روز چهارشنبه آینده آقای امیر عباس‌هویدا نخست‌وزیر باهواپیما به آبادان عزیمت مینماید تا لوله کشی آب آبادان را افتتاح نماید و پس‌از بازدید از چند برنامهٔ آبادانی دیگر بعدازظهر به‌تهران‌مراجعت خواهدنمود دراین مسافرت چندتن از آقایان‌وزرا همراه آقای نخست وزیر خواهندبود.

شورای گروه پارلمانی

قبل ازظهر امروز سناتورهای عضو گروه‌پارلمانی‌بین المجالس‌برای‌انتخاب چهارنفر اعضای شورای پارلمانی بین‌المجالس در عمارت سنا تشکیل‌جلسه دادند وبارای مخفی آقایان: بوذری، کاظمی، سلمان اسدی ومحمدسعدی برای کمیته مزبور انتخاب شدند که باچهار نفر منتخبین کمیسیون امور خارجه سنا و ۸نفر اعضای منتخبه مجلس شورا تشریك مساعی نموده و جمعا شورای پارلمانی گروه بین‌المجالس را تشکیل دهند.

منتخبین کمیسیون امور خارجه آقایان: دکتر متین دفتری، نوری اسفندیاری، دکتر امیر حکمت و عباس مسعودی میباشند.

بازدید نمایندگان مجلس شورایملی از پادگان منجیل

بنا بدعوت نیرو های مسلح شاهنشاهی بامداد امروز گروهی از نمایندگان مجلس شورایملی بهمراهی تیمسار سرلشکر اویسی فرمانده‌لشکر ۱ گارد و تیمسار مرتیب گلبادی رئیس اداره روابط عمومی و اموررواني ستاد بزرك ارتشتاران بمنظور بازدید قسمتی از واحد های تابعه لشکر ۱ گارد بطرف پادگان منجیل عزیمت نمودند.

برابر برنامه تنظیمی، نمایندگان در ضمن بازدید از تاسیسات نظامی منجیل، سد سفید رود را نیز مورد بازدید قرار داده و بعد از ظهر امروز بتهران مراجعت مینمایند.

تعطیل فردا

فردا بمناسبت اربعین حضرت سیدالشهداء (ع) کلیه ادارات دولتی وموسسات‌خصوصی تعطیل‌است بهمین مناسبت روزنامه اطلاعات فردا منتشر نمیشود.

قهرمانان تیم ملی کشتی ایران بحضور شاهنشاه رسیدند

ظهر امروز اعضای تیم ملی‌کشتی ایران که در مسابقه های جهانی ۱۹۶۵ منچستر مقام قهرمانی جهان را کسب نموده‌اند در معیت تیمسار سرلشکر دکتر ایزد پناه رئیس سازمان تربیت‌بدنی وتفریحات‌سالم ایران‌و آقای‌فراگزلورئیس‌فدراسیون کشتی کشور بحضور شاهنشاه رسیدندومورد تفقد مخصوص‌شاهانه قرار گرفتند.

بازدید اعلیحضرتین‌ازباشگاه ورزشی شاهنشاهی

عصر دیروز شاهنشاه وعلیاحضرت شهبانو و والاحضرت همایون ولیعهد برای تماشای مسابقات اسب دوانی به باشگاه ورزشی شاهنشاهی واقع در اراضی اوین تشریف فرما شدند.

آقای هویدا نخست وزیر وچندتن از آقایان وزیران با بانوانشان - تیمسار ارتشبد حجازی رئیس ستاد بزرك ارتشتاران و جمعی از شخصیت های مملکتی در این مراسم حضور داشتند.

شاهنشاه و علیا حضرت شهبانو در ساعت پنج و بیست دقیقه به«مانژ» باشگاه تشریف‌فرما شدند و در آنجا هیئت عامله باشگاه به اعلیحضرتین معرفی شدند. پس از آن مسابقات پرش با اسب انجام شد وبعد شاهنشاه و شهبانو بدفتر مرکزی باشگاه شاهنشاهی و سپس به «اسپریس» باشگاه تشریف فرما شدند.

در اینجا پس از گزارش تیمسار سرلشکر دکتر ایزد پناه مسابقه های اسب دوانی و سوار خوبی در حضور اعلیحضرتین انجام شد و شاهنشاه جوایز برندگان مسابقات را مرحمت فرمودند. این مراسم در ساعت هفت و پانزده دقیقه بعد از ظهر پایان یافت.

اخطار بفروشندگان بازارهای روز!

شورایعالی اصناف بفعالیت خود در زمینه تعدیل نرخ کالا های مصرفی مردم همچنان ادامه میدهد. شورایعالی اصناف در بارهٔ مبارزه باگرانفروشی اقدامات شدیدی بعمل میآورد و بازار های روز را شدیدا کنترل مینماید.

شورایعالی اصناف از طریق هیئت داوران صنفی بشکایات مردم‌رسیدگی میکند و در راه تعدیل نرخ گرمابه‌ها و لباسشوئی ها نیز اقدام کرده است.

● **تشدید اقدامات**

آقای قبادیان رئیس شورایعالی اصناف امروز اعلام کرد که‌اقدامات شورا در باره مبارزه با گرانفروشی تشدید میشود و شورا برای مجازات گرانفروشان مشغول تهیه طرحی می باشد. هیئت داوران صنفی عصر روز پنجشنبه برای رسیدگی به شکایت ساکنان باغ صبا بنیاراد روز آن منطقه رفتند و چون شکایت‌مردم وارد بود هیئت داوران رای به تعطیل کار و کاسبی گرانفروش داده و او را از کار در بازار روز محروم کردند.

● **اخطار**

رئیس‌اصناف به فروشندگان بازار های روز شدیدا اخطار کرد و گفت: این افراد که نه کرایه محل میدهند ونه‌عوارض باید قیمت سطح کالاهای آنها خیلی پائین تر از دکانها باشد و اصولا فلسفه وجودی بازار روز نیز همین است.

شورایعالی اصناف اعلام کرد که میزان دخل تاکسی‌های دیزل برطبق تصمیم کمیسیونی پائزده درصدتقلیل یافته‌وجهت‌اطلاع عموم‌رانندگان‌آگهی شده است. شورا رسما اعلام داشت که در صورت شکایت رانندگان از مالك، در صورت‌قطعیت تخلف ازطرف شورا برای ضبط پلاك تاکسی اقدام خواهد شد.

شورا اعلام کرد که برای تعدیل نرخ گرمابه‌ها و لباسشوئی‌ها نیزاقدام شده است.

اجتماع هنرمندان برای حفظ حقوق صنفی

صبح امروز جمعی از هنرمندان کشور در محل مجله تهران مصور برای بحث پیرامون لایحه تازه‌ایکه در مورد حفظ حقوق هنرمندان در دست تهیه است، جلسه‌ای تشکیل دادند. در این جلسه پیرامون لایحه مذکور مذاکره شد و مقرر گردید که متن لایحه طبع و بین همه هنرمندان کشور توزیع گردد و سپس در یك جلسه همگانی لایحه مذکور مورد شور و تصویب قرار گرفته و برای تقدیم بمراجع صلاحیتدار آماده گردد.

آقایان مجید محسنی و دکتر رهنوردی نمایندگان مجلس شورایملی نیز در جلسه مذکور شرکت داشتند.

سفیرکبیر انگلستان بمرخصی میرود

بطوریکه کسب اطلاع شده است سردنیس رایت سفیرانگلیس درایران برای استفاده از مرخصی مدتی تهران را ترك خواهد گفت.

سفیر انگلیس از ترکیه و آلمان غربی دیدن خواهد کرد و پس از آن مدتی‌از مرخصی خود را درلندن خواهد گذرانید.

سفر فرمانده نیروی هوائی ایران بانگلستان

لندن - ۱۸ ژوئن - رویتر - امروز اعلام شد که سپهبد محمد امیرخاتمی فرمانده نیروی هوائی ایران مدت یك هفته از انگلستان دیدن میکند، این سفر از دوشنبه آغاز میشود، قرار است سپهبد خاتمی با«لرد شاکلتون» وزیرنیروی هوائی و«سرجارلزالوردی» رئیس‌ستادنیروی هوائی‌ولرد«مونتباتن» رئیس ستاد ارتش ملاقات کند.

تصویب رساله دکتری در موضوع اصول‌اقتصادی‌اسلام

در جلسه هیئت رسیدگی مرکب از استادان فقه وتفسیر وعلم الحدیث واصول که روز۲۷ خرداد در دانشکده الهیات ومعارف‌اسلامی دانشگاه‌تهران تشکیل یافت رساله‌دکتری آقای‌حسین فرهودی در موضوع اصول اقتصادی اسلام مورد بحث و تحقیق قرار گرفت وپس از دفاع نویسنده رساله و پاسخ بسئوالات استادان‌و دانشجویان‌بادرجه خوب باتفاق آراء تصویب گردید.

ده نفر از دانشیاران دانشگاههای تهران و تبریز بمقام استادی رسیدند

دکتر ضرابی دانشیاران دانشگاه‌تهران وآقایان قاسم هاشمی و دکتر بیوك شادکان دانشیاران دانشگاه تبریز بمقام استادی دانشگاه رسیدند.

از این عده ۸ نفر دانشیار دانشگاه تهران و۲نفردانشیار دانشگاه تبریز بودند.

آقایان دکتر احسان نراقی، دکتر غلامحسین‌علیم مروستی، احمد آژیر، دکتر موسی برال، دکتر نجاهی، دکتر محمد معتضد باهری، دکتر بینش و

پیروزی تیم‌وزنه برداری ارمنستان برایران

رادیو مسکو دربخش فارسی‌دیشب خودگفت: اخبار رسیده از ایروان حاکی است که مسابقه وزنه برداری بین تیم ایران و ارمنستان با پنج‌برد بنفع تیم هالتر ارمنستان تمام شد،دو وزنه بردار ایرانی که در این‌مسابقه موفقیت بدست آوردند عبارتند از جلیل جلایر و تهرانی که به ترتیب درسه حرکت سیصدوشصت‌و دوکیلو ونیم وسیصدو هفتاد و هفت کیلووونیم وزنه را دروزن چهاروپنجم‌بلند کردند

حکومت «بن بلا»

بقیه از صفحه اول

پاریس - ۱۹ ژوئن - مقارن ظهر امروز خبرگزاری فرانسه گزارش‌داد که حکومت احمد بن‌بلا رئیس‌جمهوری ونخست وزیر الجزایر بایك کودتای نظامی ساقط شده است خبرگزاری مذکور خبر خود را باستناد منابع کاملا مطلع ولی غیر رسمی پخش کرده است. خبر سقوط بن‌بلا بدنبال انتشار گزارشهای آژانس های مختلف که از یکساعت قبل آغاز شده بود توسط خبرگزاری‌فرانسه اعلام‌گردید خبرگزاری فرانسه‌سپس در خبر دیگری باذکر این عبارت: «مردی که تادیشب برالجزایر حکومت داشت..» شروع‌به مخابره بیوگرافی بن‌بلاکرد.

● **اشغال نظامی**

ارتش‌الجزایرامروز فرودگاه‌وایستگاه رادیو ومراکز حساس پایتخت این کشور را اشغال‌کرد. وبلافاصله‌کلیه ارتباطات باخارج‌قطع گردید. ازبامداد امروز تانکهای ارتش در اداره پست وتلگراف و کلیه ساختمانهای دولتی مستقر شدند ورادیوبه پخش‌مارش‌های نظامی پرداخت.

محل اقامت پرزیدنت احمدبن‌بلا از جمله نقاطی‌است که‌سربازان وتانکها درآنجا مستقر شده‌اند. شهر آرام است و هنوز هیچگونه توضیحی در این باره داده نشده است. سرویس مطبوعاتی رسمی الجزایر اعلام کرد که‌بزودی‌اعلامیه مهمی‌انتشارخواهدداد قرار است کنفرانس کشورهای آسیائی وافریقائی بزودی در الجزایر تشکیل شود.

گزارش خبرگزاری فرانسه.

سحرگاه امروز واحدهای ارتش الجزایر ناگهان فرودگاه الجزایر وکاخ ریاست جمهوری این‌کشور را اشغال کردند. حوادث الجزایر که هنوزازچگونگی آن‌اطلاعی‌بدست نیامده است در ساعت ۲و سی‌دقیقه صبح آغاز شد. دراین ساعت سربازان ارتش الجزایر با کلاه وتجهیزات جنگی با عجله وارد کاخ «ژولی» محل اقامت‌بن‌بلاشدەو بجای افراد پلیس در مدخل کاخ ومحوطه آن مستقر شدند.

دراین هنگام از داخل کاخ‌همهمه‌ای برخاست و متعاقب آن صدای شکستن شیشه بگوش رسید. پس از آن ناگهان چراغهای طبقه‌آخر کاخ واطاق خواب بن‌بلا روشن‌شد وصدای مشاجره ونزاع شدید بگوش رسید.

بامداد امروز پنجره های اتاق بن‌بلا همچنین بسته بود وظاهرا آرامش کامل در کاخ حکمفرما است.

مردم الجزایر اکنون دسته‌دسته در خیابان ها و در اطراف دکه‌های روزنامه‌فروشان گردآمده‌اند.

به‌توافق رسیدند

چهارروز قبل اعلام شد که‌بزرك ترین جمعیت مخالف بن‌بلا یعنی جبهه نیروهای سوسیالیست‌بادولت بتوافق رسیده است. در اعلامیه‌ای که از طرف جبهه مخالف دریاریس منتشر شد گفته میشد دولت‌تصمیم گرفته به مبارزه مسلحانه‌پایان‌دهد

جبهه نیروهای سوسیالیست توسط حسین آیت‌احمد که‌اکنون درزندان است تاسیس شده است. حسین آیت‌احمددرآوریل گذشته‌محاکمه ومحکوم باعدام شدامابن‌بلامجازات اورابه‌زندان تبدیل نمود طرفداران حسین آیت‌احمد دربائیز ۱۹۶۳ در کوههای قابیلی علیه دولت بن‌بلا شورش کردند وپس از آن جنك شدیدی بین طرفین درگرفت.

ساعت ده‌ونیم بعداز ظهر دیروز دومین دسته دانشجویان ایرانی مقیم امریکا وارد تهران شدند دومین دسته دانشجویان ۱۳۶ نفر بودند که‌در میان‌استقبال پرشور اقوام‌و بستگان خود به‌وطن آمدند. هفته گذشته نیز ۱۳۵ نفر از دانشجویان ایرانی‌مقیم امریکا بتهران آمده بودند.
ریرتاژ ورود دانشجویان در صفحه اول و ۱۹ چاپ شده است.

اعلامیه‌شورایعالی اصناف

در تعقیب تقلیل‌نرخ تاکسی که‌ازطرف صنف دارندگان تاکسی در امتثال اوامرمطاع شاهنشاه واجرای برنامه دولت صورت گرفت‌بمنظور تامین هرچه بیشتر حقوق رانندگان تاکسی که این طبقه نیز بتواند دراجرای فرمان همایونی از رفاه‌کافی‌تر برخوردار گردند شورایعالی اصناف بدینوسیله باطلاع هموطنان عزیز میرساند که صنف مربوط ضمن مذاکرات صمیمانه‌ای باسندیکای رانندگان در میزان دخل نیز تجدید نظر وبطور کلی ۱۵درصد از تاریخ پائین آمدن نرخ روزانه برای هردستگاه اتومبیل دیزلی بنفع رانندگان تقلیل میدهند.

اتحادیه دارندگان تاکسی وشورایعالی اصناف ضامن اجرای این تصمیم هستند. ضمنا شورایعالی اصناف بااستقبال از بیانات جناب آقای شهردار تهران مذاکرات لازم را بخاطر تقلیل عوارض اتومبیلهای دیزلی بعمل خواهد آورد.

رئیس شورایعالی اصناف - حسینقلی قبادیان

جامعه دندانپزشکان ایران

سخنرانی علمی ماهیانه‌جامعه درساعت ۲۰ر۳۰ روز شنبه ۲۹ر۳ر۴۴ تحت عنوان«رمز موفقیت درمطب‌داری» توسط آقای دکتر آلفرد آوانسیان‌در محل دفتر جامعه برگزار خواهد شد.

دکتر داروساز برای مسئولیت شب داروخانه تلفن ۲۱۳۳۳

مسابقه سلطنتی بهترین کتاب سال

بدینوسیله باطلاع میرساند که مدت‌قبول کتاب برای شرکت‌در مسابقه سلطنتی بهترین کتاب‌سال‌ازتاریخ نشراین آگهی تاپایان‌شهریور ماه ۱۳۴۴ میباشدو کتابهایی که‌درسال ۱۳۴۳ طبع‌ونشر شده‌است برای‌شرکت در مسابقه پذیرفته‌میشود.

برای‌مزید اطلاع‌علاقمندان اضافه‌میشود که‌از سال ۱۳۴۳ کتابهای مخصوص اطفال‌ونوجوانان نیزدرمسابقه شرکت‌داده‌میشود.

داوطلبان‌شرکت در مسابقه سلطنتی بهترین کتاب‌سال لازم‌است پنج نسخه ازکتاب‌خود رابانشانی کامل درظرف این مدت‌بقسمت فرهنگی‌بنیادپهلوی بفرستند ورسید دریافت‌دارند.

رئیس قسمت فرهنگی‌بنیاد پهلوی‌سناتورد کترشمس‌الملوك‌مصاحب

۱_۵ ۱_۹۰۲۰

متل میموزا
با ارکستر جاز اعجوبه ها
آماده پذیرائی است. در تیر ماه برای خانواده ها تخفیف کلی در نظر گرفته شده
دفتر رزرو ساختمان آلومینیوم تلفن ۶۱۱۳۴۸

دکتر داریوش سامی
متخصص بیماریهای کودکان وغدد متر شحه داخلی دارای بورد تخصصی کودکان از آمریکا
خیابان شاهرضا - غرب میدان فردوسی شماره ۳۳۲ پذیرائی ۴ تا ۸ بعدازظهر
تلفن مطب ۶۱۲۲۴۱ - منزل ۴۵۷۲۱

نمایشگاه ماشینهای بافندگی صنعتی
ازروزسه‌شنبه اول‌تیرماه افتتاح‌میشود دراین نمایشگاه باجدید ترین ماشینهای بافندگی وطرزکارآنها که‌زیرنظر متخصصین خارجی ارائه‌میشودآشنامیشوید.
نشانی: خیابان نادری چهارراه یوسف‌آباد محل‌سابق تریکوبل
۱_۹۶۹۰

مرغوب ترین و باصرفه ترین سیمانها
سیمان تهران
سیمان شمال
خیابان شاهرضا - کوچه فتوحی تلفن ۶۴۸۶۹
آوازه

ازروزدوشنبه ادامه نمایش فیلم بزرك
تعطیلات در پالم اسپرینگ
در سالن و تراس
سینما امپایر
همچنان باقیست

جناب آقای دکتر فضل‌الله صفا
انتصاب شایسته جنابعالی را به ریاست اداره کل نگارش صمیمانه تبریك‌می‌گویم. **علی‌نقی فرسار**
آ_۹۸۳۸

ازروزدوشنبه در
درایوین سینما
ادری هیپبورن - کاری گرانت
در فیلم
معما
رنگی - دوبله بفارسی

NED-PAN
ایران چوب
IRAN CHOUB
تخته نئوپان
چون فروش‌کلیه محصول این شرکت انحصارا به
شرکت سهامی پخش فیبر
واگذارگردیده است بنابراین ازخریداران محترم تقاضا میشود برای خرید بشرکت فوق‌الذکر واقع در خیابان فردوسی کوچه بلژیك ساختمان مسعود تلفن ۳۰۲۰۹۴ و۳۷۲۴۲ مراجعه فرمایند.
شرکت سهامی کارخانجات تولیدی‌وصنعتی ایران‌چوب
محسن جورابچی

روز دوم مردادماه ۱۳۴۴

روزخوشبختی کسانی‌است که‌دریکی‌از شعب بانك بازرگانی ایران حساب پس انداز ثابت داشته باشند.

دارندگان دفترچه حساب پس‌انداز ثابت‌علاوه بر استفاده از بهره قابل ملاحظه چنانچه موجودی دفترچه حساب‌آنها تاپایان سی‌و یکم خرداد ۴۴ از پانصد ریال کمتر نباشد در قرعه‌کشی دوم مردادماه ۱۳۴۴ شرکت نموده و ممکن است از میلیونها ریال جوائز بهره‌مند شوند.

تافرصت باقی است برای افتتاح‌حساب‌جهت خود و فرزندانتان صبح‌یاعصر بیکی از شعب بانك بازرگانی ایران مراجعه فرمائید.

جایزه ممتاز این قرعه‌کشی یک میلیون ریال است