سال سی‌وپنجم ـ شماره ۱۰۳۴۴ — پنجشنبه پنجم آبان‌ماه ۱۳۳۹ — تکشماره ۳ ریال

اطلاعات

شاهنشاه درمراسم سلام کاخ‌گلستان فرمودند:

از جمله کارهای فوری پائین آوردن قیمتها و تنزل هزینه زندگی است

اعلیحضرت تاکید کردند که قیمتها بطور غیرطبیعی بالا رفته است

* **ما دارای مذهبی بسیار مترقی هستیم که از هر جهت بااصل تکامل‌وتحول‌سازگار است**
* دانشگاه باید مکتب واقعی درس‌اخلاق باشد تادیگر نظایر جنایت سنگینی که اخیرا اتفاق افتاد وقلب مرا جریحه دار ساخت روی ندهد
* **من از وضع مطبوعات خودمان بطور کلی راضی هستم، نمایندگان‌مطبوعات‌خارجی که بکشورمان می‌آیند باید در جریان حقایق مملکت گذاشته شوند تاآلت‌دست مغرضین قرار نگیرند**
* باید باتمام قدرت از خرج زائدجلوگیری کرد
* **وزیردارائی باخبرهای اطمینان بخشی از آمریکا برگشته است**
* موسسات اعتباراتی بین‌المللی‌که سابقا در دادن وام بما تعلل میکردند حالا خودشان پیشنهاد وام میدهند
* **ما ازممالك خوشبختی هستیم‌که سالانه شش تاهفت درصد ازدرآمدملی خودمان را در داخله مملکت در امور تولیدی و غیره سرمایه گذاری میکنیم**
* در برنامه پنجساله سوم هشت درصداز درآمد ملی ایران در امور تولیدی سرمایه گذاری میشود و قسمت بیشتر آن‌صرف امور تولیدی کشاورزی خواهدشد

شرح در صفحه هفدهم

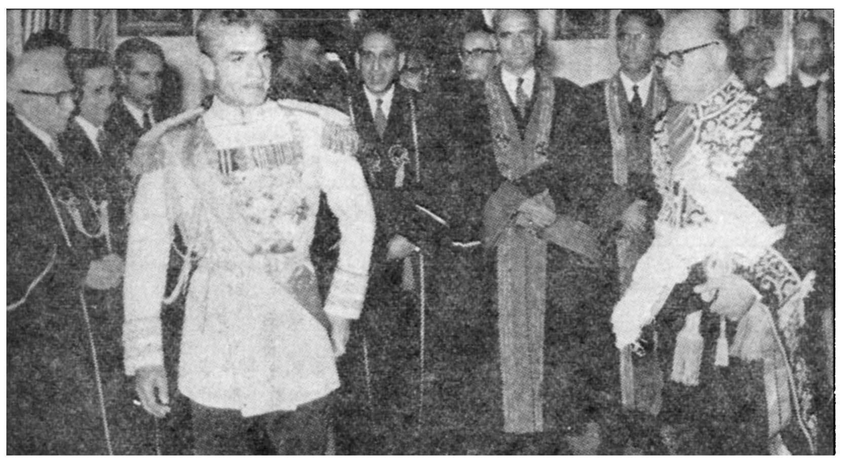

شاهنشاه دربرابر صف استادان دانشگاه، آقای مهندس شریف امامی نخست‌وزیر نیز افتخار حضور دارند

جریان روز

بازدید ازیك دهکدهٔ نمونه

سرمقاله درصفحه دوم چاپ شده‌است

دنباله خاطرات شاهنشاه: **ماموریت برای‌وطنم**

نزدیک بود پیشنهاد استالین را قبول کنم

* **استالین هنگام ملاقات با من مؤدب وقاعده دان بود و میخواست خاطره‌خوشی در ذهن من باقی گذارد.**
* **روزولت در تهران بمن اظهار کرد که پس‌ازپایان ریاست جمهوری میخواهد بعنوان متخصص احیاء جنگلها بایران بازگردد**
* **هنگام مذاکرات تهران، به چرچیل پیشنهاد کردم که متفقین اول به ایتالیا حمله کنند وبعدحمله‌بزرك خود را از طریق بالکان‌آغاز نمایند**

بقیه فصل چهارم

تعلیم وتربیت شاه

حمل مهمات جنگی با دشواری و سختی بسیار صورت‌میگرفت. کشتی های باری در حالیکه حرارت هوای انبار های‌آن به ۱۴۰ درجه‌فارنهایت میرسید در بنادر جنوب بارهای خود را تخلیه میکردند. گاهی شدت گرما در تونلهای راه آهن بدرجه‌ای بود که کارکنان‌لکوموتیو مجبور بودند پیاده شده و در خارج از محوطه خفقان آور آن نفس تازه کنند. در کوهها قطار ها وکامیون ها مجبور بودند در سرمای شدید زمستان و کولاك و برف طی طریق کنند ولی مردم سه کشور و گاهی چهار کشور دراین مورد با یکدیگر چنان همکاری میکردند که نوید آینده خوشی را میداد. در ضمن این عملیات انگلیسها و امریکائی ها کمك‌هائی باقتصاد متزلزل کشور ما میکردند. چنانکه در سال اول انگلیسها هفتاد هزار تن غله برای ما فرستادند که تا حدی ازکمیابی خواربار کاست و خطر قحطی را مرتفع ساخت. مراکز و تاسیسات تعاونی خاور میانه که انگلیسها تاسیس کرده و سپس آمریکائیها

بقیه در صفحه نوزدهم

دیروز امجدیه غرق درسرور و شادمانی بود

ناگهان چراغهای امجدیه خاموش شد وعده‌ای مشعل بدست وارد میدان شدند

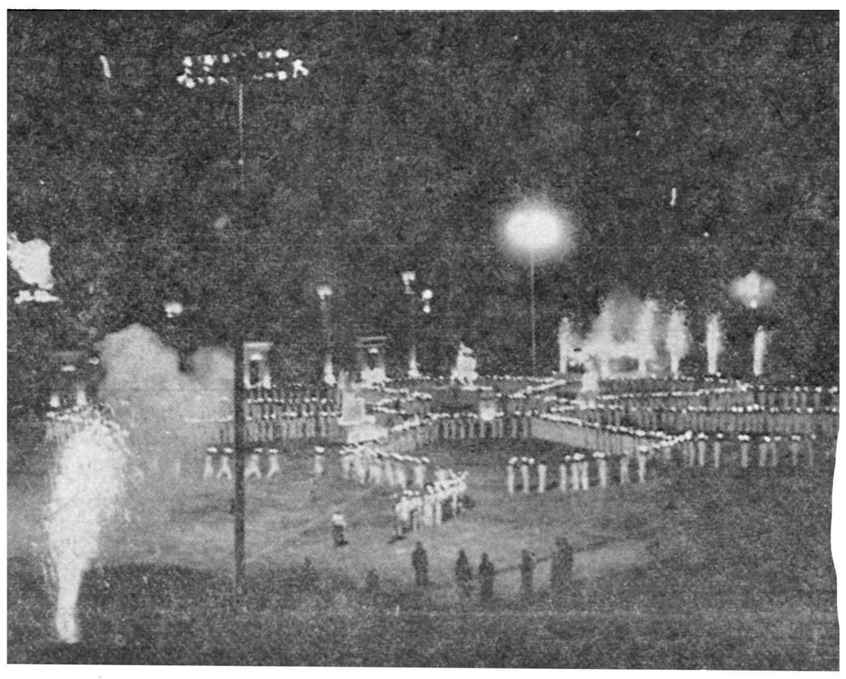

صحنه‌ای ازحرکات نرمش دسته جمعی افراد گارد شاهنشاهی‌که بامشعل‌های فروزان در میدان امجدیه انجام شد

* **چند مسابقه دوبین‌دختران و پسران در جشن دیروز انجام شد**
* **دیروز برای اولین بارنور-افکن‌های قوی استادیوم امجدیه بکار افتاد**
* **آتشبازی اداره تسلیحات خیلی پر سروصدا بود و تازگی داشت**

شرح در صفحه هفدهم

چون مردم انتظار میکشند، خبرنگاران ما اطلاع میدهند:

امشب ملکه بمناسبت تولد والاحضرت شهناز یك‌مهمانی خانوادگی ترتیب داده‌اند

نه ماه بارداری ملکه فرح بپایان رسید - ازامروز هرلحظه انتظار فراغت میرود

دیشب ملکه فرح مهمان علیاحضرت ملکه پهلوی بودند

از آنجا که عموم مردم انتظار و میل دارند از آخرین حالات علیاحضرت ملکه فرح مطلع شوند و بخصوص خانواده ها در سراسر کشور باعلاقهٔ زایدالوصفی مترصدگزارشهای مربوط بفراغت ملکه می‌باشند خبرنگاران ما باستحضار میرسانند که امشب علیاحضرت ملکه در جشن خانوادگی و خصوصی تولدوالاحضرت شهنازشرکت میفرمایند.

همانطور که در شماره دیروز از قول منابع موثق خبر دادیم هنوز در حال علیاحضرت ملکه فرح هیچگونه تغییری داده نشده و کوچکترین درد و یاناراحتی پیدا نشده است. همچنین باستحضار خوانندگان‌ارجمند رساندیم که در تعیین تاریخ ولادت نوزاد ملکه یك هفته اشتباه روی داده‌است.

امروز خبرنگار ما کسب‌اطلاع کرد که‌طبق‌اظهارنظرنزدیکان‌خاندان‌سلطنتی دوره نه ماه بار داری علیاحضرت تازه بپایان رسیده و بنابراین از این پس باید انتظار پیدایش آثار فراغت را داشت.

بقیه در صفحه آخر

فردا ششم آبان‌ومصادف‌با روز تولد والاحضرت شاهدخت شمس پهلوی خواهر نیکوکار و نوعدوست شاهنشاه است و بهمین مناسبت، والاحضرت از ساعت چهار بعد از ظهر فردا در کاخ اختصاصی خود پذیرائی خواهند داشت.

والاحضرت شاهدخت شمس که اینك چهل و سومین مرحله زندگی خویش را آغاز می نمایند همیشه در امور خیر و دستگیری از مستمندان و بینوایان و احسان و یاری به‌آسیب‌دیدگان پیشقدم بوده‌اند.

والاحضرت شاهدخت شمس پهلوی تحت توجهات‌برادرتاجدار خودریاست عالیه جمعیت شیرو خورشید سرخ ایران را عهده دار هستند واین‌جمعیت نقش بزرگی در کارهای خیریه مملکت انجام میدهد.

ما جشن تولد والاحضرت‌شاهدخت شمس پهلوی را بحضورشان شادباش میگوئیم و برایشان‌سلامت وخوشبختی آرزو میکنیم.

دولت «سالوادور» بایك کودتای نظامی سقوط کرد

رئیس‌جمهوری«سالوادور» که‌توسط کودتا کنندگان دستگیرشد ازمخالفین سوگند خورده فیدل کاسترو بود

شرح در صفحه سوم

درجشن چهارم آبان رئیس سازمان تندرستی گفت:

عده‌ای ازبانوان‌برای تعلیم ورزش بخارج میروند

متن گزارش تیمسارسرلشگر دفتری درصفحه ۱۹ چاپ شده است

ایران وخلع‌سلاح‌عمومی

نماینده ایران دیشب درکمیته سیاسی مجمع عمومی اظهارداشت:

اوضاع بین‌المللی برای اجرای طرح شوروی آماده نیست

دیشب نماینده ایران در کمیته سیاسی مجمع عمومی سازمان ملل‌متحد اظهار داشت که‌اوضاع بین المللی اکنون آماده برای‌اجرای‌طرح پیشنهادی شوروی درمورد مسئله خلع سلاح نیست.

نماینده ایران یادآور شد که‌برای نزدیك شدن به حل مسائل‌مربوط‌بخلع سلاح اقدامات ساده‌ای برای کنترل آن‌باید آغاز گردد.

ایران ومسئله خلع سلاح

کمیته سیاسی مجمع‌عمومی سازمان ملل متحد درساعت شش و بیست و پنج دقیقه بعدازظهر دیروز بوقت تهران برای‌ادامه‌گفتگوهای‌خودپیرامون مسئله خلع سلاح تشکیل جلسه داد.

بقیه در صفحه آخر

آقای منوچهر قره‌گزلوآجودان‌کشوری اعلیحضرت همایونی و رئیس‌فدراسیون دوومیدانی کشور در روز چهارم آبان بدریافت یك قطعه نشان درجه چهار تاج از دست مبارك شاهنشاه مفتخر شدند. وشاهنشاه از خدمات ورزشی و اجتماعی ایشان اظهار رضایت فرمودند.

در پایتختهای بزرك دنیا

جشنهای پرشکوهی بمناسبت تولد شاهنشاه برپا شد

* **پرزیدنت‌آیزنهاور،رؤسای جمهوری هند، پاکستان، ایتالیا و سران‌دیگرکشورها پیامهای تبریك‌بحضور شاهنشاه فرستادند**

صبح روز ۲۶ اکتبر (۴ آبان) پیام زیر از طرف رئیس جمهوری هند دکتر راجند راپراساد مستقیما از دهلی نو به‌تهران مخابره شده‌است:

«بمناسبت میلاد فرخنده‌اعلیحضرت شاهنشاه حکومت و مردم هند بامن همراه هستند که صمیمانه ترین تبریکات خود را همراه با بهترین ادعیه برای‌سلامت‌شخص اعلیحضرت شاهنشاه و رفاه و پیشرفت مردم کشورتان تقدیم داریم.»

راجند راپراساد

در واشنگتن

دیشب بمناسبت میلاد مسعود شاهنشاه میهمانی باشکوهی در سفارت کبرای شاهنشاهی ایران‌در واشنگتن ترتیب داده شده بود در این میهمانی گروهی از شخصیت های برجسته آمریکا و ایرانیان مقیم واشنگتن حضور داشتند.

بقیه در صفحه چهارم

پیام آیزنهاور بشاهنشاه

واشنگتن ـ ۵ آبان ـ پرزیدنت آیزنهاور پیامی بمناسبت‌میلاد مسعود اعلیحضرت محمد رضا شاه پهلوی برای شاهنشاه ایران فرستاده و ضمن آن‌به معظم له وملت ایران تبریك گفته است.

رئیس جمهوری امریکا در پیام خود میگوید:

«در این روز سالگرد تولد آن اعلیحضرت اینجانب‌تبریکات صمیمانه خود و ملت امریکا را بحضور شاهنشاه و ملت ایران تقدیم میدارم و عزت شما را از خداوند متعال خواستارم»

پیام تبریك رئیس جمهوری‌هند

دهلی نو ـ بمناسبت روز تولد اعلیحضرت همایون شاهنشاه ایران

سیزدهمین ستاره

سیزدهمین ستاده داستان زندگی زن آشوبگریست که هیجان انگیز ترین وقایع تاریخی، عشقی و پرحادثه را در طول جنگهای استقلال آمریکا بدنبال دارد.

این اثر برجسته از روز شنبه در ستون پاورقی روزنامه اطلاعات درج خواهد شد.

فردا بازهم «اطلاعات هفتگی»

نایاب میشود...

وبدینجهت بشما خواننده عزیز توصیه‌میکنیم که امشب بروزنامه فروش سر کوچه خود بسپارید که مجله شمارا بکس دیگری نفروشد وفردا صبح زود بدرخانه بیاورد...

تنزل قیمت سیمان عراقی

سیمان پرتلند عراقی هرکیسه ۶۰ ریال

کارخانجات سیمان عراق قیمت هر کیسه سیمان عراقی را به ۶۰ ریال تقلیل داده وپس از هفت روز تحویل خرمشهر میدهد. خریداران برای کسب اطلاعات بیشتر به تجارتخانه الیاس بخانه فردوسی پاساژ ۲۶ تلفن ۳۶۴۶۶ و ۶۵۷۹۴ مراجعه فرمائید. آ ـ ۲۸۵۵۰

ساعت ۶ بعدازظهر دیروز:

دستگاه پخش اخبار وآگهی متحرك روزنامه اطلاعات

درمیان استقبال هیجان‌انگیز مردم افتتاح شد

شرح درصفحه ۹

دکتر جواد هدایتی

جراح بیماریهای گوش و حلق وبینی از امریکا مراجعت نمود. مطب چهارراه بهرامی تلفن ۴۶۶۷۶ پذیرائی‌عصرها

NELSON

محصولات بین‌المللی نلسون

آ ـ ۲۸۰۴۲ ۱ـ۳

BIALEO بیالئو

علامت اطمینان، علامت سازنده بهترین نوازم فلزی ازقبیل میزها وصندلیهاوقفسه‌ها

آ ـ ۲۸۳۷۶ ۱ـ۲

مراسم قرعه‌کشی جوائزحساب سودبخش بانك سپه

ساعت چهار بعد از ظهر روز شنبه هفتم آبان در سالن معاملات شعبه مرکزی (اول خیابان سپه) بر گزار خواهد شد.

حضور در مراسم مذکور برای عموم علاقمندان آزاد است ۱ـ۳ آ ـ ۲۷۷۷۴

درکلبه مهمانخانه دربند

ازتاریخ سه‌شنبه سوم آبانماه ارکستر جدید معروف ایتالیائی

آرماند

باشرکت دونفر خواننده مشهور دوشیزه ریتا آرنولد وآقای والترموسو

تلفن ۸۳۴۲۲ و۸۳۴۲۳ و۸۵۱۴۳۹ آ ـ ۲۸۳۹۲

مجله مرد مبارز آدینه

تارفع توقیف مدتی کوتاه منتشر نمیشود.

جریان روز

بازدید ازیك دهکدهٔ نمونه

در کناروبرانه های دهکده‌مصیبت دیدهٔ فارسینج ، دهکده‌ای از طرف جمعیت شیر و خورشیدسرخ‌برای مردم بی‌خانمان آن دهکده ساخته شده که دارای خانه های سه اطاقه خوب سنگی و آجری ، مجهز با گیرآهن وبا سلوب ساختمانهائی است که در برابر زلزله مقاومت میکند خیابان بندیها ، آب پاك لوله که از سه کیلومتری شرق این دهکدهٔ مدرن از قنات در لوله های قطور آهن داخل دهکده و خانه ها میشود ، دبستان و درمانگاه و مسجد و حمام بزرك مجهز به دوش ها و خلاصه تمام وسایل زندگی مرفه این دهکده‌رااز سایر دهات ایران ممتاز ساخته وبعداز ظهر فردا اسناد مالکیت یکصدخانه که بهمت‌جمعیت‌شیروخورشید سرخ ایران و از محل وجوه جمع آوری شده اعانهٔ موسسه اطلاعات در موقع بروز زلزله دهشتناك غرب ساخته شده بوسیله جناب آقای صدر رئیس مجلس سنا که‌سمت ریاست کمیسیون رسیدگی به‌آسیب دیدگان را در جمعیت شیرو خورشید سرخ دارامی‌باشند میان خانواده هائی که‌در این‌خانه‌ها سکونت گزیده‌اند توزیع میگردد .

بدین‌ترتیب یکصد خانواده مصیبت دیدهٔ زلزله که از هر جهت استحقاق چنین مساعدتی دارند و کسان خود را در آن واقعهٔ تاثرانگیز از دست داده‌اند مالك خانه هائی در دهکده‌ای خواهند شد که دارای‌تمام مزایای شهری می‌باشد .

عصر امروز چند تن از هیئت مرکزی جمعیت شیرو خورشید سرخ تحت ریاست آقای صدر همچنین جمعی از شخصیت های دیگر کشورباهواپیما عازم کرمانشاه‌میشوند تادراین مراسم شرکت‌جویندواین دهکده نمونه را بازدید نمایند .

طبق گزارشی که از کرمانشاه میرسد جمعیت شیرو خورشید سرخ کرمانشاه که در ساختمان دهکده فارسینج مساعی بسیاری مبذول داشته باشور و مسرت بسیاری پذیرائی از مهمانان پایتخت را بر عهده گرفته‌اند و فردا صبح کاروانی از کرمانشاه مرکب از رجال وشخصیت ها و محترمین کرمانشاه باتفاق هیئتی که از تهران عازم شده‌اندبسوی فارسینج عزیمت خواهند کردتادراین تشریفات مسرت‌انگیزشرکت‌جویند.

جمعیت شیرو خورشید سرخ ، زلزله مهیب غرب را که سه سال پیش وقوع یافت با کمك های فوری و سهس ساختمان خانه و ایجاد دهات نوین و سکونت دادن مردم آسیب دیده جبران کرد و هم‌اکنون چندین‌صد دستگاه خانه در کلیه نواحی غرب بخصوص منطقهٔ نهاوند ساخته شده و در اختیار مردمی که از هستی ساقط شده بودند گذارده شده ، هزارها خانواده مصیبت دیده اگر چه کسان‌ازدست رفته‌خویش‌را دیگر نیافتند ولی‌زندگی خود را با کمك جمعیت شیرو خورشید سرخ باز یافتند .

طبق گزارشی که سازمان مهندسی شیرو خورشید به هیئت مرکزی تقدیم داشته هیچیك از دهکده های نوین در مناطق زلزله دیدهٔ غرب بزیبائی و خوبی و استحکام و تجهیزات دهکدهٔ فارسینج نیست و در واقع این دهکده بصورت نمونه ساخته شده که در آینده دهات ما تدریجا بر این اساس بوجود آید واز وضع تاثر انگیز امروزی بیرون بیاید .

خوانندگان محترم بخاطر دارند که فارسینج ویرانه ترین‌نقطهٔ زلزله غرب بود ، از همه جا بیشتر تلفات داد ، مردمش از همه‌جابدبخت‌تر شدند ،در همان موقع توجه جمعیت شیر و خورشید سرخ بیشتر از همه جا باین نقطه معطوف گردید و بر همین اساس بود که روزنامه اطلاعات هم باتکای‌همت و مساعدت مردم نوع پرور بجمع‌آوری اعانه و تشکیل مجلس شب نشینی پرداخت و کمك به مصیبت دیدگان فارسینج راوجههٔ همت خود قرار داد و اینك بهمهٔ آن نیکوکاران مژده میدهیم که باهمت و مساعدت مخصوص جمعیت شیرو خورشید سرخ آن دهکدهٔ ویرانه بصورت شهر کوچك مجهز بتمام وسایل‌زندگی درآمده‌ودراختیار خانواده هائی گذارده‌شده که آفت زلزله همه چیز آنهارا روبوده بود.

چه مسرت و خوشوقتی برای‌ما وهم میهنان عزیز ومردم خیرخواه بالاتراز این که‌به‌بینیم وجوهی که‌برای مساعدت درماندگان جمع‌آوری میشود وهرکس باخلوص نیت وعلوهمت ودرخور توانائی‌خود کمك‌میکند، آن کمك بهمان مصرفی میرسد که‌اعانه دهنده بدان‌منظور پرداخت‌کرده است ومانه فقط برخود لازم‌میدانیم ازمساعی ومجاهدات جمعیت شیرو-خورشید سرخ که تحت سرپرستی والاحضرت شاهدخت شمس پهلوی وطبق‌نیات ورهبری اعلیحضرت همایون شاهنشاهی که‌رفاه و آسایش عموم افرادمملکت‌رازیرنظرمستقیم خوددارند سپاسگزاری نمائیم بلکه از آن مردمی هم که‌دراین کارخیر از مساعدت های ذیقیمت خودبخاطر تسکین‌آلام مصیبت دیدگان دریغ نداشته‌اند کمال امتنان رادارایم و چه خوب بود که‌همه‌کس میتوانست از نزدیك این دهکده رادیدن کند واز مشاهده قیافه‌های بشاش و خندان مردمی که‌دراین‌خانه‌ها سکونت دارند لذت برد .

مااین خاطرات خوش راتادوروز دیگر برای‌خوانندگان عزیز خود بسوقات خواهیم آورد .

انتظار پرهیجان ...

رپرتاژ بسیار جالبی باعکسهای تازه ازعلیاحضرت ملکه فرح پهلوی

قصه‌ای ازهزارویکشب درهمین تهران شما

هفتادنفررا سر بریده بودند ... واینمردهفتادسربریده را ازنزدیك دیده است

بزودی انسان برفی شکار میشود ..

چند رپورتاژ ایرانی- مطالب جالب‌ومتنوع - عکسهای تماشائی - داستانهای بسیار هیجان‌انگیز وخواندنی وبالاخره ماجرای «فرزندان شیطان» که درهمین تهران ما اسیرگرد سفید (هروئین) شده‌اند فرداهمه در مجله محبوب خانواده‌ها

اطلاعات هفتگی...

زیباتر وخواندنی‌تر ازهمیشه ... بها همان ده ریال...

نشانی جدید :

شرکت سهامی ساختمانی پیدا

خیابان سی متری کوچه آیرم پلاك شماره٤ تلفن٤١٩٨٢

تلگرافی پیدا آ-٢٥٣٣٥

بانوان ودوشیزگان

برای ثبت نام از **آموزشگاه آبام** که تخفیف‌قابل ملاحظه‌در شهریه داده است استفاده کنید مادام آذری متخصص تعلیم برش و دوخت هنر نمائی می کند تا عید نو روز کاملا شما میتوانید از دادن مزد دوخت به خیاطخانه ها بی نیاز گردید و لباس های خود و فرزندانتان را بامیل و سلیقه خود بدوزید **آموزشگاه آبام** خیابان سعدی جنب بیمه .

تلفن ۳۰۲۹۰۰ و شعبه آن اول شاهپور سه‌راه بوذر جمهری

آ-٢٥٣٤٥

قابل‌توجه تیمسار سرلشگر امیرانصاری ریاست محترم شهربانی کل‌کشور

بانهایت احترام بدین وسیله از خدمات و زحمات جناب سروان خطیبی ریاست محترم کلانتری دربند در باب جلوگیری از فحشاء و استعمال علنی مسکرات در کافه ها وتظاهرات مستانه و تامین مصونیت اخلاقی ورسیدگی فوری و بی طرفانه بدرخواست های مراجعین و حفظ حیثیت ملی و مذهبی ساکنین قلمرو کلانتری فوق صمیمانه تشکر نمود وآرزومندیم در سایه تقدیر از معظم له وسیله تشویق این گونه افسران شرافتمند و پاکدامن را بیش از پیش فراهم ساخته کلیه هموطنان عزیز را بامتنان و اعتماد هرچه تمامتر که مبنای اساسی وحدت دولت وملت است مفتخر فرمائید .

از طرف اهالی دربند . سید علی اکبر میری - سید اسمعیل خالقی

سوگواری

طبق معمول سنواتی از شب جمعه ششم آبانماه تا شب جمعه سیزدهم در مسجد علی سرآسیای فرمانفرمابنام‌حضرت صدیقه سلام‌الله‌علیها مجلس سوگواری منعقد و دانشمند معظم جناب آقای فلسفی نیز مستفیض میفرمایند با حضور خود شعایر اسلام را تعظیم و اینجانب را مفتخر خواهید فرمود .

سید عبدالرحیم سخائی

آ-٢٥٣١٧ ١-٢

دکتر ایرج شیبانی

متخصص وجراح بیماریهای کلیوی- مجاری‌ادراری‌وتناسلی

ازدانشگاه نیویورك

خیابان پاستور- سرآب فرمانفرما - تلفن ٦٣٢٩٩

آ-٢٨٤٢٨ ١-٣

کلاسهای شبانه بانوان دبیرستان‌همایون

دایر وبرای کلاس های کنکور پزشکی و کشاورزی و علوم و ادبیات ثبت نام می نماید و همچنین در رشته های ادبی - طبیعی و خانه داری و سیکل اول داوطلب می پذیرد .

نشانی - خیابان شاهرضا روبروی دانشگاه تلفن ٤٤٥٣٢

آ-٢٥٢٨٥

خانواده‌های **حواجوی طاهری -روستا - متقی -علیپور- صفائی- اخوان زنجانی.**

با کمال تاسف فوت جانگداز مرحومه **ملکتاج خواجوی طاهری** آموزگار ورزش را باطلاع اقوام و دوستان و آشنایان میرساند مجلس ختم مردانه از ساعت ۹تا ۱۱ صبح روز جمعه ششم آبانماه در مسجد سادات اخوی واقع در خیابان ایران و ختم زنانه بعلت تالمات روحی بر گذار نخواهد گردید و هزینه آن بمصرف مستمندان خواهد رسید .

آ-٢٥٣٥٥

بعموم‌بازماندگان آنمرحومه‌مصیبت‌وارده را تسلیت میدهیم

خانواده های **حمیدیان -بابائی همدانی-اکبری -احدی- غفار زاده همدانی**

فوت **بانو صاحب بابائی همدانی** مادر آقای عباس همدانی کارمند شهرداری تهران را باطلاع میرساند مجلس ختم‌مردانه روز جمعه ششم آبانماه جاری از ساعت ۹ الی ۱۱ و نیم صبح در مسجد لشگری واقع در خیابان سلسبیل بین چهار راه هاشمی و چهار راه وثوق کوچه لشگری و مجلس ختم زنانه بعد از ظهر همانروز در منزل شخصی واقع در خیابان نواب- هاشمی -انتهای کوچه شش متری پریچهر بر قرار میباشد

آ-٢٥٣٣٧

بعموم‌بازماندگان آنمرحومه‌مصیبت‌وارده را تسلیت میدهیم

بمناسبت فوت مرحوم **محمود بامداد** کارمند راه آهن دولتی ایران مجلس ختمی از ساعت ۹ الی ۱۱ روز شنبه ۳۹٫۸٫۷ در مسجد حاج حسبن واقع در اول خیابان بوعلی (ارامنه) بر گزار میگردد از دوستان و همکاران آنمرحوم انتظار دارد در این ختم شرکت فرمایند .

آ-٢٥٣٧٣ **راه آهن دولتی ایران**

با نهایت تاسف در گذشت‌شادروان **محمود بامداد**پدر عزیزمان را باطلاع رسانیده مجلس ختم آنمرحوم از ساعت ۹ الی ۱۱ صبح روز شنبه ۳۹٫۸٫۷ در مسجد حاج حسن‌واقع در خیابان ارامنه بر گزار خواهد شد ختم زنانه در منزل‌آن مرحوم واقع در خیابان نایب‌السلطنه برپاست .

مهدیقلی بامداد - امیر هوشنك بامداد - احمد علی بامداد -و خانواده های بامداد - صفری -میرزائی - دفتری- قوامی - بهادری - بیات

آ-٢٥٣٧٥

مصیبت وارده را بعموم‌بازماندگان آنمرحوم تسلیت میدهیم

با نهایت تاثرو تاسف در گذشت همسر گرامی‌ومهربان خود **بانو عزت خطیبی** را باطلاع خویشان و دوستان میرساند مجلس تذکر زنانه عصر جمعه ششم آبانماه جاری خیابان گلشن مقابل دانشگاه جنك کوی جعفری پلاك ۱۹ منعقد خواهد بود و هزینه ختم مردانه بنا بوصیت آنمرحومه بمصرف امور خیریه خواهد رسید .

نصیر خطیبی

آ-٢٨٥٩٠

در گذشت بانو عزت خطیبی را بعموم بازماندگان آن مرحومه تسلیت میدهیم .

بمناسبت تصادف روز جمعه ششم آبان ماه ۱۳۳۹ باروز چهلم مرحومه مهین‌بانو **شاهرخی** مجلس تذکری از ساعت سه‌تاپنج‌بعدازظهر درمزار آن مرحومه واقع درامامزاده صالح‌تجریش‌منعقد است.ازدوستان وآشنایان تمنا میشود باتشریف‌فرمائی خود روح آن مرحومه را شاد فرمایند.

امیر گیلانشاه (اعتماد همایون) -عباس شاهرخی -سپهبدهدایت گیلانشاه

بمناسبت در گذشت **بانو خورشید سعیدی اسفندیاری** در آمل اینك مجلس ختم از ساعت ۳تا۵ بعد از ظهر روز جمعه ششم آبانماه در مسجد آیت‌اله نوری واقع در سرچشمه منعقد میباشد .

سرهنك احمد نوری اسفندیاری-اسداله نوری‌اسفندیاری- سرهنك فرج اله نوری اسفندیاری - نصراله اسفندیاری - سرگرد یوسف اسفندیاری -عبدالحمید شاهسون شهبازی- ابوالقاسم اسفندیاری -سرهنك ستاد علی پاشا نوری اسفندیاری

آ-٢٥٣٢٩

بعموم‌بازماندگان آنمرحومه‌مصیبت‌وارده را تسلیت میدهیم

بمناسبت یکمین سال در گذشت **آقای اسکندر پاسدار** که یکی از صاحبمنصبان عالیرتبه و مدیر کل وزارت دارائی بودند مجلس تذکری در روز جمعه ششم آبان از ساعت ۱۷ الی ۱۹ در منزل شخصی آنمرحوم واقع در خیابان امیریه- انتظام‌السلطنه (بن بست پاسدار) برقرار است . ازدوستان وآشنایان تقاضا میشود با شرکت خود در این مجلس تذکر روح آنمرحوم را شاد فرمایند **خانواده پاسدار**

آ-٢٨٥٣٠

از عموم ذوات محترم حضرات آیات‌اله وحجج اسلام‌و آقایان‌امراء کشوری و لشکری و دوستان و آشنایان که‌در مجالس ترحیم مرحوم سید محسن موسوی در شهرستان های تهران و زنجان و قم شرکت فرموده قلوب مجروح فامیل را با تشریف فرمائی خود تسلی داده‌اند صمیمانه تشکرات خود را تقدیم داشته و چنانچه بعلت تالمات روحی در عرض تشکر حضوری تاخیری روی دهد معذورمان دارند و توفیق وسلامتی عموم را از خداوند متعال خواستاریم .

آ-٢٥٣٧٦ **از طرف خانواده موسوی سید ابراهیم موسوی**

زایمان بی درد

بامتد پسیکوپروفیلاکتیك (بدون استعمال دارو)

تحت‌نظر دکتر هشترودیان

تلفن ٤٤١٢٩-٦٣٩١٧- ٦٣٩١٨- ٦٠٩٢٦

آ-٢٦١٧٤ ١-١٠

راهنمای سنك شناسی عملی

برای عموم دانشجویان دانشگاه رشته علوم

ازانتشارات موسسه مطبوعاتی پیروز شاه‌آباد

آ-٢٨٢٠٢ ٢-٢

دکتر نعمت‌اللهی

از اروپا مراجعت واز بیماران مبتلابه گواتر و بیماریهای غدد داخلی صبح‌ها ازساعت ۹ونیم تا۱۲ پذیرائی میکند.

نشانی - خیابان منوچهری روبروی کوچه ارباب جمشیدتلفن۳۰۳۱۲۳

آ-٢٥٣٢٥

ازکاروان رفته

اثرباشکوه استاد بلندپایهٔ‌سخن‌خراسانی **مهرداد اوستا** که‌از شاهکارهای شعرپارسی است، توسط‌**کتابفروشی زوار** چاپ‌ومنتشر شده‌است .

دوستداران شعر وادب‌را بامطالعهٔ این‌اثر بدیع‌که گویای حقیقت احساسات شاعر از روزگار ماست، خاطره سخن استادان نامدار گذشته دردلها زنده میدارد.

آ-٢٨٣٦٤ ١-٢

روزنامه فردا فردا منتشرمیشود

خدنك

شنبه‌ها خواندنی است

دکتر معانی

امراض مقاربتی- مجاری ادرار- معالجه سوزاك تازه وکهنه - ورم پروستات وسستی وناتوانی -ضیق مجرا ،امراض‌زنانه -خیابان‌فردوسی مقابل بانك ملی مرکز

آ-٢٥٢٤٧ ١-١٠

بیماریهای امیزشی - مجاری ادرار- سستی وناتوانی‌مردان

خیابان صفی علیشاه

دکتر یحیی صدری

پایان یك کار بزرك

جلد سوم کتاب

نگاهی بتاریخ جهان

برنده جایزهٔ بهترین کتاب سال ۱۳۳۸

اثر جواهر لعل‌نهرو- ترجمه محمود تفضلی منتشرگردید

جلداول: ازآغاز تااواخر قرن هجدهم وشروع انقلابات بزرك

جلد دوم : ازاواخر قرن هجدهم تاپایان جنك جهانی اول

جلد سوم: دنیای پس ازجنك جهانی‌اول (بهای دوره ۷۵۰ ریال)

انتشارات امیرکبیر- شاه‌آباد وناصرخسرو

آ-٢٨٥٨٠ ١-٢

بمناسبت فوت مرحوم **علی اصغر فرخوی** کارمندبازنشسته اداره کل ثبت مجلس ختمی از ساعت نه تا یازده صبح جمعه ۳۹٫۸٫٦ در مسجد چهار صد دستگاه منعقد است

اداره کل ثبت

با کمال تاسف در کذشت **آقای علی اصغر فرخوی** پدر بزرگوارمان را باطلاع دوستان و آشنایان میرساند مجلس ختم مردانه آنمرحوم از ساعت ۹ صبح الی ۱۱ روز جمعه ٦ آبان در مسجد چهار صد دستگاه و ختم زنانه همان روز و ساعت در منزل شخصی چهار صد دستگاه کاشی ۹۳ منعقد خواهد بود

سیمین فرخوی - محمد رضا فرخوی -هوشنك‌فرخوی

با کمال تاسف در کذشت ناگهانی **آقای علی اصغرفرخوی** کارمند باز نشسته اداره کل ثبت اسناد را باطلاع عموم دوستان و آشنایان میرساند مجلس ختم آنمرحوم روز جمعه ٦ آبان در مسجد چهار صد دستگاه از ساعت ۹الی ۱۱ منعقد خواهد بود .

جواد جودت - سرگرد جوانشیر - غلامحسین‌مظهری- علی اشرف کاشانی

آ-٢٨٥٧٢

مصیبت وارده را بعموم‌بازماندگان آنمرحوم تسلیت میدهیم

با نهایت تاسف فوت مرحومه **بانو بزرك میزانی** در مشهد را باطلاع عموم فامیل و آشنایان میرساند مجلس‌ختم آنمرحومه در مشهد برقرار بود لذا بواسطه شادی روح آن مرحومه مجلس ختم مردانه در تهران از ساعت ۳تا ۵ بعد از ظهر روز یکشنبه ۳۹٫۸٫۸ در مسجد میثم واقع در چهار راه باستان خیابان شاه منعقد خواهد بود و مجلس ختم زنانه در همان روز و همان ساعت در منزل شخصی واقع در خیابان شاه چهار راه گلشن جنب دبیرستان دکتر فاطمه سیاح‌برقرار خواهد بود .

شمس‌الدین میزانی - منوچهر میزانی - عباس‌میزانی- حسنعلی میزانی - ناصر مجیدیه - ستوان یکم نادر مجیدیه قاسمی -ستوان یکم شاهپور مجیدیه قاسمی - حسین یگانه دوست

آ-٢٥٣٤١

بعموم‌بازماندگان آنمرحومه‌مصیبت‌وارده را تسلیت میدهیم

اداره بهداری ارتش شاهنشاهی با نهایت تاسف‌باطلاع میرساند که سرهنك باز نشسته **دکتر ابوالقاسم دانشور** که از پزشکان صدیق و با سابقه ارتش بودند اخیرا درانگلستان برحمت ایزدی پیوسته مجلس ترحیم فقید سعید از ساعت ۳ تا ۵ بعد ازظهر روز یکشنبه ۸آبان ۳۹ در مسجد مجد منعقد خواهد بود .

رئیس اداره بهداری ارتش . سرلشگر دکترشمس

خانواده های دانشور - تاج‌بخش - حافظی -نوربخش کرمانی- نیك بخت-ریاحی - آل احمد - فرجام - درخشانپور

با نهایت تاسف در گذشت سرهنك باز نشسته **دکتر ابوالقاسم دانشور** بزرك خانواده دانشور شیرازی راکه در لندن اتفاق افتاده باستحضار بستگان و دوستان میرساند مجلس ترحیم آن شادروان از ساعت سه الی پنج بعد از ظهر یکشنبه هشتم آبان ۱۳۳۹ در مسجد مجد و مجلس ترحیم زنانه در همانروز و ساعت در منزل خانم ایشان واقع در خیابان اردیبهشت کوچه فخر شماره ۷ بر قرار خواهد شد

آ-٢٥٢١٩ ١-٢

مصیبت وارده را بعموم‌بازماندگان آنمرحوم تسلیت میدهیم

سالروز مرك چنگیز مشیری

روز شنبه پس فردا مصادف با سالروز مرك چنگیز مشیری است هزینه مراسم بمصرف امور خیریه خواهدرسید

آ-٢٥٣٥١ **مشیری**

بدینوسیله باطلاع کلیه بستگان و دوستان و آشنایان میرساند که مراسم چهلمین شب در گذشت مرحوم **حاج آقا عظیم برادران عظیمی** روز سه شنبه دهم آبانماه از ساعت ٦ بعد از ظهر در منزل آنمرحوم بر گذار خواهد شدضمناوسیله ایاب وذهاب برای امامزاده عبداله از ساعت ۳ در منزل آن مرحوم آماده است .

برادران عظیمی

آ-٢٥٣٩١ ١-٣

با نهایت تاثر و تاسف فوت خواهر و مادر عزیزمان را در اشکور باطلاع کلیه دوستان و آشنایان و فامیل میرساند مجلس ترحیم آن مرحومه روز یکشنبه هشتم ماه جاری از ساعت ۹ الی ۱۱ صبح در مسجد ارك منعقد میباشد .

الحاج عبداله طاهر زاده - باقر فرزانه - علی کیائی- حسن کیائی وسکوئی مستشار دادگاههای استان مرکز - نصراله کیائی- رحیم اشکوری دبیر فرهنك

آ-٢٨٥٨٠ ١-٢

بعموم‌بازماندگان آنمرحومه‌مصیبت‌وارده را تسلیت میدهیم

با کمال تاسف فوت ناگهانی **مرحوم‌عبدالعلی صفا** کارمند عالیرتبه باز نشسته وزارت کشاورزی را در روز ٤ آبانماه ۳۹ باطلاع عموم میرساند مجلس ختم آنمرحوم در روز یکشنبه ۸ آبانماه جاری از ساعت ٤الی ٦ بعد از ظهر از طرف وزارت کشاورزی در مسجد مجد منعقد میباشدازآقایان‌محترم خواهشمند است برای شادی روح آنمرحوم در مجلس ختم شرکت فرمایند . **وزارت کشاورزی**

با کمال تاسف مصیبت وارده فوت ناگهانی آقای‌عبدالعلی صفا را بخانواده های آنمرحوم مخصوصا خانواده های دکتر بقائی - افراسیاب آزاد - علی صدیق - تقی محلاتی - احمد عطری - دکتر پارسا فر-همایون بدیع -بیژن بدیع- شاهپور هدایت - وفائی - محمدی - بانوان زیور صفا - شمس‌الملوك محلاتی - عصمت عطری - بهجت پارسا فر - زینت صادقی- امینه هدایت تسلیت عرض مینمائیم .

آگهی‌های تسلیت

مصیبت وارده را بخانواده محترم کاظمی مخصوصا به آقای حاج **محمد** کاظمی و بانو ضرابی تسلیت عرض‌مینماید

آ-٢٥٣٣٩ **فرح‌مظهری**

فوت مرحوم آقای میرزا حسین کهکشان را به خاندان معظم آنمرحوم خصوصا بجناب آقای **مهندس کهکشان** تسلیت عرض مینمایم . **ناصر ذیفهم**

با کمال تاسف مصیبت وارده را به دبیر محترم جناب آقای ابوالقاسم میرزائی تسلیت عرض می نمائیم .

دانش آموزان سال ششم ریاضی دبیرستان جعفری

جناب آقای غلامرضا ژند

با کمال‌تالم و تاسف فوت نابهنگام والده محترمه رااز طرف کلیه فامیل تسلیت گفته استدعا دارد ما را در غم خود شریك بدانید .

امیر -سرهنك منصور -ناصر-جالینوس- دکترابوعلی شفازند -رضا -سرهنك قاسم‌و علی زندی پور - محمد -علی آقا- غلامرضا -محمد جواد شهیدی - امان‌اله و عطاءاله‌زندی- عطاءاله-مصطفی -دکتر محمود میر حسینی -ابوالفتح ژند- نصراله و یداله نیکطبع

آ-٢٥٣٣٣

با نهایت تاسف مصیبت وارده را بخانواده محترم درمیشان مخصوصا آقای محمد جواد درمیشان تسلیت عرض مینمائیم . **مهندس مدنی -مهندس ناظمی**

با کمال تاسف مصیبت وارده را بخانواده محترم میزانی بخصوص جناب آقای ابوالحسن میزانی تسلیت عرض نموده بقاء و سلامتی بازماندگان را از درگاه ایزد متعال خواهانیم

آ-٢٨٥٧٤ **کارمندان شرکت سهامی سیمین اصفهان**

در گذشت شادروان حاج آقا خسرو مودب مردبزرگواری که عمری را در راه تعلیم و تربیت نسل جوان صرف نمود، بخانواده محترم مودب مخصوصا آقای منوچهر مودب‌تسلیت گفته و از خداوند متعال بقای عمر بازماندگان آنمرحوم را آرزومندیم .

دکتر علیرضا طیاری - سید مصطفی آل محمد - ناصر پاسدار - مصطفی کریمی - رضا اخوان - سلطان و منصور ابدالی - هادی هوشمند - ناصر قناد پور - علی افشار - محمد رضا نعمتیان - ناصر ضیاءالابصار -نعمت‌اله واسمعیل مطلوب -عزت‌اله منصور خانی - احمد محجوب - عوضعلی صالحی - ابوالقاسم مختار زاده -محمد دیمی

دولت سالوادور بایك کودتای نظامی سقوط کرد

السالوادور – ۲۶ اکتبر – خوزه ماریالموس رئیس جمهوری «سالوادور» روز چهارشنبه در اثر یك کودتای نظامی که گروهی از افراد غیرنظامی نیز از آن حمایت میکردند سقوط کرد.

رئیس جمهوری با دبیر کل دفتر خود سرگرد « آدولفوربیو ملها دو » به گواتمالا گریخت.

در راس کودتای نظامی سرهنك میگوئل آنجل کاستیو وزیر سابق تلگراف سالوادور و سرهنك «خوزوسی یانزا » و « ریاس »و « سرگرد آلونزو روسالز » قرار دارند . در راس جناح غیر نظامی کودتا « فابیه کاستیلو فیگوئروآ » ، « رنه‌فورتین ماگنیا »و « ریکاردو فالاکوسرس » می باشند . این هیئت یك کابینه تشکیل داده ریاست کشور را به‌یك هیئت سه نفری سپرده‌اند.

گفته میشود که کنگره‌ودادگاه عالی کشور از طرف هیئت سه نفری منحل شده آنها طی یك اعلامیه دلایل کودتای خود را علیه لموس که تا ۱۹۶۲ ریاست جمهوری او ادامه می یافت به اطلاع مردم رسانیده‌اند.

افراد گارد ملی

واشنگتن – گزارشهای مختلفی از کودتای سالوادور به امریکارسیده است .

افراد گارد ملی سالوادور در این کودتا شرکت داشتند و این افراد به کاخ رئیس جمهوری حمله‌ور شدند.

در واشنگتن میگویند ممکن است رئیس جمهوری سالوادور دستگیر شده باشد .

چند هفته قبل « لموس » رئیس جمهوری سالوادور و رئیس جمهوری گواتمالا بنام «مانوئل یدی گوراس » ملاقات کرده اعلامیه مشترکی صادر کردند که برای مقابله با نفوذ کمونیسم در امریکای مرکزی از هیچ کوششی فرو گذار ننمایند.

رژیم پلیسی

هر دو رئیس جمهوری گفته‌بودند که کمونیستها وعمال فیدل کاسترو علیه کشور های آنها به توطئه مشغولند.

باید دانست که روابط سالوادور وگواتمالا معمولا دوستانه بوده‌است.

اخیرا در دانشگاه سالوادور علیه رژیم پلیسی لموس تظاهرات‌وسیعی صورت گرفته بود.

پرزیدنت دوایت ایزنهاور رئیس جمهوری امریکا پس از ورود به «پالم اسپرنیك» خود را برای بازی گلف آماده می سازد . وی دراین عکس هنگامی که از کیسه خود یك چوب گلف را انتخاب کرده دیده می شود . ایزنهاور در سفری که به نقاط مختلف امریکا کرد چندین سخنرانی به نفع ریچارد نیکسون معاون خود که کاندیدای ریاست جمهوری امریکا است بعمل آورد .

سالوادور

کشور سالوادور کوچکترین جمهوری امریکائی مرکزی است مساحت این کشور بالغ بر ۳۴ هزار و ۱۲۶ کیلومتر مربع و جمعیت آنها درحدود دومیلیون نفر است.

سالوادور یکی ازمستعمرات سابق اسپانیا است که درسال ۱۸۲۱ مستقل گردید وتاسال ۱۹۳۹ عضو فدراسیون کشور های امریکای مرکزی بود.

سالوادوریك کشور کوهستانی ودرعین حال حاصلخیز است مهمترین محصول آن قهوه و شکر است.

کارشناسان شوروی در دمشق

قاهره – ۲۶ اکتبر – خبرگزاری فرانسه – خبر گزاری خاور میانه خبر داد که پس‌از امضای موافقت نامه‌فنی بین‌اتحاد شوروی وجمهوری متحده عرب در مسکو ، امروز چهار کارشناس شوروی وارد دمشق شد. از مسئولین محلی جمیل معلی مدیر کل‌وزارت کشاورزی جمهوری متحده عرب با کارشناسان شوروی مراسم معارفه را بعمل آورد • خبر گزاری تاس پنوبه خود خبر داد که‌تجهیزات بسیار عظیم‌الکتریکی متعلق بشوروی که جزو موافقتنامه فنی در اختیار جمهوری عربی گذاشته شده در سد آسوان کار گذاشته شد •

رمان پلیسی قاچاق هروئین!

مارسی – ۲۶ اکتبر – خبرگزاری فرانسه–بدنبال کشف‌یك شبکه بزرگ بین المللی قاچاقچی مواد مخدره که خبر آن در شماره دیروز بچاپ رسید • پلیس مارسی امروز گزارش داد که رهبران باند که سه تن از دریانوردان باز نشسته امریکائی بنام های ماریوس –ژوژ –و ژوزف‌آرانسی وهرسه برادر بودند عموما بازداشت شده‌اند •

امروز اطلاع حاصل شد که بدنبال آرانسی دو برادر دیگراو نیز که تاکنون موفق بفرار شده بودند دستگیر شده اند •

پلیس مارسی در گزارشی که بدین مناسبت تهیه کرده عملیات این‌باند را که مدتی طولانی بین مارسی و نیویورك وبنادر مهم‌مدیترانه مشغول حمل ونقل مواد مخدره بودند بیك رمان پلیسی تشبیه کرد که درآن‌زنی بنام «ژورژت» یکی از همکاران موثر باند رل یك فاحشه را بازی میکرده است •

الجزایر اسپانیای دوم میشود؟

لندن – ۲۶ اکتبر – خبر گزاری فرانسه– مولای‌حسن ولیعهد مراکش طی ضیافتی که در سفارت مراکش در لندن ترتیب داده شده بود به مخبرین جراید گفت : ظرف سه هفته یا حد اکثر یك ماه یك عامل جدید وبسیار مهم در جنگ الجزایر ظاهر خواهد شد و این عامل جدید ماهیت جنگ الجزایر را تغییر میدهد •

پرنس حاضر نشد بگویدکه مقصود اوازاین عامل مداخله چین و شوروی است یانه، فقط خاطر نشان ساخت که در این مورد بالرد هیوم وزیر امور خارجه بریتانیا مذاکره کرده است • ولیعهد مراکش افزود که الجزایر کانون جنگ سرد خواهد شد و چنانچه جنگ هر چه زودتر پایان نیابد این کشور بصورت اسپانیای دیگر درخواهد آمد که قدرتهای بزرگ از این سرزمین برای آزمایش سلاحهای خود استفاده خواهند کرد •

یك کشتی مصری دردریای سرخ غرق‌شد

لندن – ۲۶ اکتبر – خبر گزاری فرانسه –در اثر غرق شدن یك‌کشتی مصری بنام «الجمیل» در دریای سرخ ۲۳ تن از سرنشینان آن غرق وفقط یکتن سروان‌که معاون فرمانده کشتی بوده‌بوسیله‌یك کشتی‌انگلیسی از مرگ نجات یافته است •

وی که سروان حافظ نام دارد پس از نجات یافتن اظهار داشت که من بعد از غرق شدن کشتی ۲۴ساعت تمام شنا کردم تا خودرا به کشتی انگلیسی رسانیده ام •

کشتی مصری «الجمیل» حامل سیمان و از سوئز عازم عدن بوده است •

ارتش آلمان وارد فرانسه شد

پاریس – ۲۶ اکتبر – آسوشیتد پرس – پیش قراولان ارتش آلمان شامل واحد های زرهی و گردان های چتر باز چهار شنبه شب وارد فرانسه شدند وازشهر های مورملن ورمس که میدان های تاریخی جنگهای فرانسه و آلمان بوده است گذشتند

ولی این واحد ها که پیش قراولان ۲۴۰۰ تن از نیرو های مسلح آلمان می با شند این بار به عنوان متفق وارد فرانسه شده‌اند تا در اردوگاه هائی که دراختیارشان قرار گرفته به مانور پردازند و تعلیمات بگیرند .

طبق توافق روز سه شنبه‌گذشته فرانسه و آلمان این نیرو ها وارد فرانسه می شوند و از این پس ارتش آلمان از خاك فرانسه برای مانور و تمرین استفاده می کند . «اشغال کنندگان» آلمانی اردوگاه های تعلیماتی در سار از مرزفرانسه گذشتند . افسران رابط فرانسوی نیز همراه آنها بودند .

این واحد ها از گردان های ۵۱ و ۵۳ پیاده زرهی و گردان های ۲۶ و ۲۵ چتر باز «بوندس وهر» (ارتش آلمان غربی)میباشند.

فرودگاه امریکائی

وسایل سنگین این نیرو ها با قطار آهن حمل می شد وقسمت های دیگر آنها با جیپ و کامیون وزره پوش در جاده های ناحیه «متز» و «شالون – سور – مارن» حرکت می کردند . **این واحدها از وردن که در جنك اول جهانی یك میلیون فرانسوی با اجساد خونین خود راه ارتش آلمان را بداخل فرانسه در آنجا بستند و گفتند «عبور شما ممکن نیست» گذشتند .**

ضمنا یك فرودگاه سابق‌امریکائی ها در فرانسه به نیروی هوائی آلمان (لوفت وافه) تحویل شده‌است وبانزده خلبان آلمانی با هواپیما های خود هم اکنون در آنجامستقر شده اند .

امشب درسینماهای

رکس – نیاگارا

یك فیلم فوق‌العاده بمناسبت برنامه فوق‌العاده جشن ده روزه آبان

آخرین شوالیه

(مون ری کر)

دوبله بفارسی– رنگی

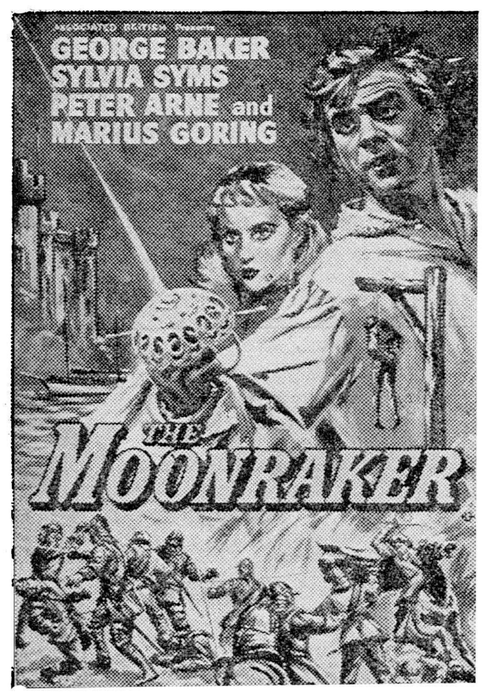

شاهکار پرحادثه‌ای ازآخرین شوالیه اروپاکه گردنکشان ودلاوران را از هیبت شمشیر خود بلرزه در آورده و قلب هزاران زیباروی رادلباخته شجاعتهای خود نموده بود

باشرکت: جرج بیکر- سیلویاسیمز پیتر آرن- ماریوس گورینک

آ–۲۸۵۳۴

برای جلوگیری از هدر رفتن ارز کشور و وقت گرانبهای شمادفتر مهندسی رستگار د رشهر کلن (آلمان) با سابقه بیست سال کار فنی در کارخانجات کشور و آلمان حاضر است راهنمای مفیدی برای شما باشد این تسهیلات در امور گرفتن نمایندگی و خرید کارخانجات و خرید معمولی با تخفیف کلی خواهد بود.

Ing.I. Rastegar
Koln.
Innere Kanal Str. 218
Tel. No. 732167

آ–۲۴۹۸۹

یک شاعر کهنسال فرانسوی جایزه ادبی نوبل را ربود

استکهلم –۲۶اکتبر –آسوشیتد پرس –«سن ژان پرس»سیاستمدار، نویسنده و شاعر۷۳ ساله فرانسوی جایزه ادبی نوبل را دریافت داشت. نام‌اصلی وی«آلکسیس لژر» میباشد و«سن ژان پرس» نام ادبی اوست.

مبلغ جایزه مذکور ۴۳۶۲۷دلار امریکائی (۲۲۵۹۸۷ کورن‌سوئدی) است و به شاهکار های شعری او تعلق گرفته است که بقول‌آکادمی ادبی استکهلم پر از نبوغ خلاقه و شاعرانه است .

وی‌در ۱۸۸۷در جزیره «گوادالوپ» واقع در مجمع الجزایر «آنتیل» فرانسه بدنیا آمده است .

این مجمع الجزایر ۲۰۰ سال است به‌فرانسه تعلق‌دارند وساکنین سیاه و سفید و دورگه آنها از فرهنك کاملا فرانسوی برخوردارند

خدمت سیاسی

وی در ۱۱ سالگی برای‌تحصیل به فرانسه آمد و بعد ها واردوزارت خارجه فرانسه شدو با سمت‌منشی‌گری تا سفارت کبری خدمت کرد ودر سال ۱۹۴۰ به اتهام همکاری با «نهضت فرانسه آزاد» که ژنرال دوگل در انگلستان‌برای ادامه‌جنك با آلمان ایجاد کرده بود بدستور «حکومت ویشی» از تابعیت فرانسه محروم گشت ولی پس از آمدن دوگل بفرانسه دو باره تابعیت‌اورا اعطاء کردند .

وی را منقدین ادبی در ردیف «والری» و «یل کلودل» ادبا وشعرای معروف فرانسه قرار میدهند .

وسعت تمجید شاعرانه

«سن ژان پرس» در زبان لاتین و روانشناسی و ادبیات فرانسه‌تسلط دارد و مدتی نیز در گیاه‌شناسی و طب تحصیل کرده است .

در اعلامیه آکادمی‌ادبی استکهلم گفته شده جایزه ادبی نوبل بخاطر «بلند پروازی و تحریك احساس و وسعت تخیل شاعرانه که در حد اعلای زمان ماست» به سن ژان پرس تعلق میگیرد .

وی از پیشقدمان بزرك شعرمدرن قرن بیستم است . از آثار معروف شاعرانه او یکی «آنا باس» است که تحت تاثیر سفرچین نوشته‌شده و صحاری و کوهسار های آسیارا وصف میکند و «ونتا» و «آمرز» که در مدح انسان وتحولات دنیاتدوین شده‌اندو زادگاه های مدنیت را تجلیل میکنند .

نمایشگاه وفروشگاه مرکزی: خیابان بوذرجمهری غربی– ساختمان جهان– تلفن ۲۵–۵۴۹۲۱

آ–۲۸۴۸۰ (طوطی نو)

کارخانه کانادادرای اصفهان مجهز بکاملترین دستگاه تصفیه آب افتتاح شد

موبوتو ، پایتخت را تخلیه میکند

لئوپولدویل ـ۲٦ اکتبر ـ آسوشیتد پرس ـ داك هامر شولد دبیر کل سازمان ملل متحد کمیته مخصوصی برای حل مسائل‌سیاسی کنگو تشکیل داده است . هدف این کمیته آشتی دادن عناصر مختلف سیاسی کنگو و پایان دادن به آشوب این کشور است .

فعلا مقدمتا سرهنك موبوتو و کمیته روشنفکران او را با بکار بردن نیرو های مسلح سازمان واداشته‌اند تا سر بازان یاغی کنگو را از پایتخت اخراج کنند .

طرفداران لومومبا

موبوتودر یك کنفرانس‌مطبوعاتی اعلام کرده‌است که مقامات‌سازمان بی‌جهت‌سربازان او را متهم میکنند و عناصر آشوبگر از طرفداران لومومبا هستند که به لباس‌سربازان کنگو در آمده‌اند .

موبوتو گفت او وبومبو کو رئیس شورای‌روشنفکران به‌مقامات‌سازمان ملل متحد قول داده‌اند در برقراری نظم با قوای ملل متحد همکاری کنند .

یك سخنگوی سازمان اظهار داشت این همکاری در زمینه‌مسائل نظامی و کشوری خواهد بود ولی دلیل شناسائی رژیم‌موبوتو به‌عنوان حکومت کنگو نیست .

تخلیه پایتخت

این سخنگو اظهار داشت‌موبوتو و بومبوکو باتفاق کارل فون‌هیورن فرمانده قوای ملل متحد و راجشوار دایال کنفرانسی تشکیل‌داده توافق کرده‌اندکه ازصبح پنجشنبه‌پایتخت کنگو را تخلیه نمایند .

در این کنفرانس موبوتو وبومبوکو گفته‌اند که آنها به سربازان خود دستور داده بودند خانه های شهر را برای خلع سلاح اهالی غیرنظامی تفتیش کنند ولی‌نگفته بودند کسی را مضروب یا بازداشت نمایند .

خط آتش بس

الیزابت ویل‌ـ۲٦اکتبر ـرویتر‌ـ قوای کنگو خط آتش بس سازمان ملل متحد را در جنوب کاسائی و چند نقطه در مرز کاتانگا شکسته به این ناحیه تجاوز کرده‌اند .

این نیرو ها که تعدادشان به هزار تن میرسد ظاهراز لولوآبورك که مرکز سربازان طرفدارلومومبا بوده بسوی کاتانگا و ایالت معدنی آلبرت کالونجی تجاوز کرده‌اند .

لئوپولدویل‌ـ۲٦ـاکتبر ـاسوشیتد پرس ـراجشوار دایال نماینده هامر شولد رسما به سرهنك موبوتواخطار کرد که قوای خودرا ازپایتخت‌پرآشوب ووحشت زده کنگو خارج سازد .

سربازان موبوتوچندروز است در شهر به‌بدمستی ،سرقت ،تجاوز بزنان ضرب‌وشتم ودستگیری بدون مجوز اهالی مشغول شده‌اند .

قول همکاری

دراعلامیه سازمان گفته شده‌است‌که موبوتو و زوستین بومبوکو رئیس شورای روشنفکران قول داده‌اند که‌با سازمان ملل همکاری کنند وموانع لشگری وکشوری کار سازمان ملل متحد راازمیان بردارند .

سخنگوی سازمان نگفت که‌توافق مقامات کنگو ومامورین سازمان ملل به‌چه نحو حاصل شده‌است .

نگرانی سازمان ملل

باید دانست که‌مقامات سازمان ملل متحد به نحو روز افزونی نسبت به تحریکات عناصر بلژیکی دستیارشورای روشنفکران‌علیه سازمان ملل متحد نگرانند .

وجود قوای سازمان هم مخالف‌منافع بلژیکیها وهم مخالف نظر شورای روشنفکران است قوای سازمان طبق روح منشور ملل متحد باید بارژیمهای پارلمانی ودمکراتیك همکاری کنند و تنها اشخاصی که‌در کنگو مظهرحکومت پارلمانی هستندپاتریس‌لومومباوژوزف کازاووبو بشمار میروند .

بلژیکیها سعی‌دارند با تقویت‌قوای موبوتو یك رژیم طرفدار بلژیك رادر کنگو مستقر سازند .

برسمیت‌نمی‌شناسند

قوای ملل متحد مانع‌ورود واحدهای زرهی موبوتو به‌پایتخت کنگو شده‌اند ویك افسر سازمان ملل متحد گفت از طرف قوای زرهی سرهنك موبوتو که‌ازشهر تیزویل‌حرکت‌کرده‌اندکوششی برای گذشتن از صفوف ملل‌متحد بعمل نیامده است .

قوای مراکشی سازمان مانع ورود این واحد ها به پایتخت شده‌اند و نظم پایتخت نیز توسط قوای غنا که درخدمت سازمان هستند حفظ‌میشود.

ضمنا راجشواردایال به‌کازاووبو اطلاع داده‌است که‌نمیتواندمنشورقانون اساسی او را که حکومت موبوتو و شورای روشنفکران راقانونی‌میسازد برسمیت بشناسد .

گرچه قوای ملل متحد باشورای روشنفکران تماس دارد ولی آن را برسمیت نمی‌شناسند .

محاکمات یاسی‌آدا

مندرس متهم به توطئه قتل اینونو شد

یاسی‌آدا ـ۲٦ اکتبر ـخبرگزاری فرانسه ـبموجب گزارشی که‌شورای عالی تحقیق برای دادگاه عالی صلاحیتدار ترکیه فرستاده است، جلال‌بایاررئیس جمهوری‌سابق‌ترکیه وعدنان مندرس نخست‌وزیر سابق آنکشور وژنرال نامیك ارگوك و همچنین‌شهردار وفرماندار سابق استانبول و۵۰نفرپلیس وسیاستمدار متهم شده‌اند که‌در اواخرماه‌آوریل ۱۹۵۹ قصد داشتند عصمت‌اینونو رئیس مخالف حزب رژیم بایار و مندرس وقهرمان جنك های‌استقلال ترکیه رابه‌قتل برسانند.

بموجب ادعانامه کمیته تحقیق هدف متهمین این بوده است که هنگامیکه عصمت اینونو در یکی‌از میتینك‌ها شرکت میکرده است توسط بعضی عناصر بقتل برسد.

جریان توطئه

جریان قتل عصمت اینونو چنین ترتیب داده شده بود . هنگامیکه اتومبیل رهبر حزب جمهوری خواه از فرودگاه بشهر آمده‌وبه حوالی بندری که «کانون» نام دارد و در آنجا خیابان برای عبور از دیوار‌ـ های بیزانس باستانی تنك میگردد رسید راه اتومبیل او توسط‌اتومبیل وموتوسیکلت های پلیس مسدود گردیده ودر همین لحظه اورا بقتل برسانند . ولی یك افسر جوان برخلاف دستور فرمانده خود در حالیکه طپانچه‌ای در دست داشت‌تا قلب شهر عصمت اینونو رااسکورت کرد وعلی‌رغم تاکید افسر فرمانده خودرهبر حزب جمهوریخواه را از راهی که قاتلین درکمین بودندنبرد ادعانامه کمیته تحقیق بر اساس اقرار صریح متهمین و بیانات شهود وعکسهای جراید در لحظه حادثه قرار دارد.

گیت‌اسکل پیروز شد

فراکسیون پارلمانی حزب کارگروکمیته اجرائیه‌حزب‌نظریات گیت‌اسکل را درمورد اتحاد باامریکا و مسئله سلاحهای اتمی تصویب‌کرد

لندن ـ ۲٦ اکتبر ـ آسوشیتدپرس هیوگیت اسکل روز چهار شنبه درنبرد با مخالفین خود پیروزی بدست آورد و نظر او در مورد اتفاق با امریکا در دفاع از غرب مورد پشتیبانی اکثریت نمایندگان حزب کارگر در پارلمان قرار گرفت .

اعلامیه‌ای که پس از جلسه نمایندگان حزب کارگر در پارلمان منتشرگردید حاکی است که کمیته پارلمان حزب کارگر از حقوق غرب در مورد حفظ و نگاهداری سلاح‌های اتمی ، مادام که شوروی نیز از این قبیل سلاحها در اختیار دارد، دفاع میکند

این جلسه برای بررسی و بحث‌در مورد نامزدهای رهبری حزب برپا شده بود. در حال حاضر تنها رقیب گیت اسکل در کمیته پارلمانی و یلسون هارولد است . اگر چه از مذاکرات کمیته پارلمانی حزب کارگر اطلاعات کاملی در دست نیست اما ناظران احساس میکنند که گیت اسکل و سیاست اعتدالی او امتیازاتی به دست آورده است .

رقیب خطرناك

لندن ـ کمیته اجرائیه حزب‌کارگر انگلیس قطعنامه کنگره سالیانه حزب راکه مورد پشتیبانی جناح چپ حزب است واز صرفنظر کردن از بمب اتمی وکنار گذاشتن سیاست دفاعی گیت‌ـ اسکل ر هبر حزب دفاع میکند ردکرد و در عوض به طرح دیگری که از سیاست دفاعی گیت اسکل جانبداری میکند باتفاق آراء رای داد .

باید دانست که درداخله حزب‌رقیب بزرگی بنام هارولد ویلسون در برابر گیت‌اسکل قد علم کرده است و ممکن است وی برهبری حزب برسد در این جلسه پیشنهاد «مارك گاردی نماینده جامعه سازندگان دیك بخار رد شد. وی برای تحریم بمب اتمی و هیدرژنی پیشنهاد داده بود .

بدیعترین محصول عشقی ۱۹۵۹ کشور شوروی

بقیمت جان

رنگی‌ـ دوبله بفارسی

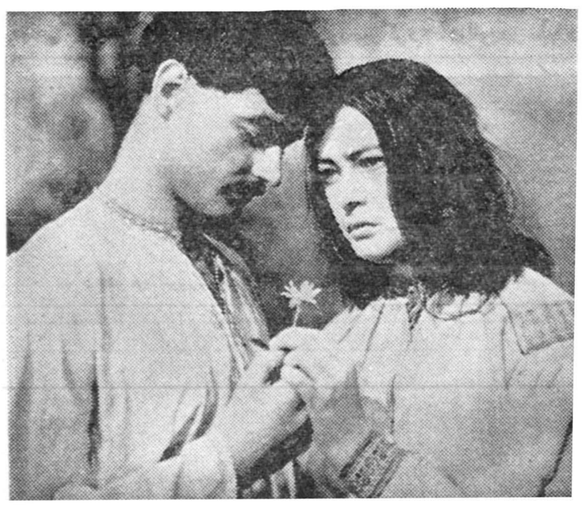

برنامه آینده سینماهای

سهیلا ـ ایفل‌ـ دیانا

آ‌ـ۲۸٦۰۲ **پخش ازشرکت ویلافیلم**

سازمان ملل در کاتانگاقدرت نمائی کرد

الیزابت ویل ـ ۲٦ اکتبر ـآسوـ شیتد پرس ـ چون چومبه و مقامات دیگر کاتانگا تهدید کرده بودند که برای اخراج برندسن نماینده سازمان ملل متحد به قوای قهریه متوسل خواهند شدنیرو های مراکشی‌سازمان با تجهیزات کامل در الیزابت ویل رژه رفتند تا آنهارا سر جای خود بنشانند .

این سربازان پس از عبور در خیابانهای این شهربا جیپ ومسلسل های سنگین و خمپاره انداز وسلاح های ضد تانك در برابر ستاد سازمان در مرکز کاتانگا مستقر شدند .

مامورین چومبه با عجله از نقاط مختلف به دفتر وی آمدند تاجریان را به او گزارش دهند .

بعدا یك سخنگوی حکومت کاتانگا ازاین قدرت نمائی سازمان ملل‌متحد انتقاد کرد .

چون شایع شده است که مامورین سازمان ملل متحد در کنگو ازلومومبا حمایت میکنند مامورین ، بازرگانان و کارشناسان بلژیکی که مجددا به کاتانگا باز گشته اند نگران شده آماده خروج ازاین ناحیه میباشند.

سلاح ضد موشك، هواپیما وناو جنگی

واشنگتن ـ۲۷ اکتبر ـآسوشیتد پرس ـ نیروی دریائی امریکا اعلام کرد که در تحقیقات وسیع خود برای تهیه سلاحی که هم بتوان‌آن را علیه موشکها و هواپیما های دشمن و علیه ناو های جنگی بکار برد به موفقیت رسیده است .

فعلا یك سفارش ۸ر۲٦ میلیون دلاری به لابراتوار فیزیك دانشگاه هاپکینز داده شده است تانمونه‌این سلاح را بسازند .

این سلاح نوعی موشك است که از موشك های معمولی سریعتر حرکت میکند و نشانه گیری آن دقیقتر است .

روسها نیز روی سلاح مشابهی بنام «کومت» کار میکنند که باید توسط هوا پیما ها بسوی ناو های جنگی رها شود .

اکنون رزمناو هاو ناوشکن های امریکائی با موشك «تریر» سه‌گانه مجهزند که میتواند علیه هوا پیماها و موشکهای هدایت شوند شوروی با موفقیت عمل کند ولی برای‌زدن موشکهای پرتابی مفید نیست .

تنزل بهای طلا دربورس لندن ادامه دارد

لندن ـ۲٦ اکتبر ـرویتر ـبهای‌طلا در بورس لندن روبه سقوط‌است ولی هنوز به‌بهای رسمی خزانه داری‌امریکا که ۳۵ دلار دربرابر هراونس طلا می‌باشد نرسیده است .

آخرین بهای طلا دربورس لندن ۲۵ر۳٦ دلار برای هراونس بوده‌است. در ۲٤ ساعت گذشته بهای طلا سه‌چهارم دلار هراونس تنزل کرده است .

گفته‌میشود که مقاومت خزانه‌داری امریکاوپافشاری‌آنهادرتثبیت‌بهای‌دولار دربرابر طلا سبب سقوط فوری قیمت طلاشده‌است .

محافل مالی معتقدند که‌اگر خزانه‌داری امریکادرکار خود موفق شود به نحو موثری ازدامنه بحران معمولی امریکا که‌سه‌سال یکبار روی‌میدهدوپیش‌بینی کرده‌اند که‌در نیمه سال ۱۹٦۱ بروز کند خواهد کاست .

اخیرا شایع شد که یکی از بانکهای‌معتبر سنگاپور «چونك کیاو بانك» که در تمام مالزی و هونك کونك دارای شعبات متعددی است مبالغ هنگفتی ضرر کرده ودر شرف ورشکستگی است . به مجرد انتشار این خبر هزاران نفر زن و مرد که‌در بانك مزبور حساب جاری داشتند برای گرفتن پول خود به موسسه بانك هجوم بردند و در عرض‌چند روز پانزده میلیون لیره از وجوه خودرا پس گرفتند .

خلاصهٔ اخبار

پاریس ـ گزارش میرسد که پرزیدنت دوگل در نظر دارد در فرماندهی عالی‌ارتش فرانسه‌تغییرات بزرگی بدهد .

این خبر پس از ملاقات و مذاکره دوگل باژنرال «کرپن» فرمانده‌فرانسه در الجزایر ودو فرمانده دیگرفرانسه در شمال الجزایر فاش گردید.

***

واشنگتن ـ جیمز هاگرتی‌سخنگوی مطبوعاتی کاخ سفید گفت وی از تصمیم دولت در مورد تقلیل سهمیه های وارداتی نفت خام و فرآورده های نفتی دیگر اطلاعی‌ندارد.

***

راولپندی ـ مارشال محمد ایوب خان رئیس جمهوری پاکستان درنطق رادیوئی خود خطاب بملت پاکستان اظهار داشت که مسئله کشمیر به مثابه یك بمب ساعتی است که هرگز نمیتوان از انفجار آن غافل ماند .

یعقوب خان بمناسبت سالروز انقلاب پاکستان سخن میگفت : وی اظهارداشت که‌این بمب‌اگر با«احتیاط ودقت‌وسیاست» ازمیان راه‌برداشته نشود خواهد ترکید .

***

راوال ـ پاکستان‌ـ کابینه پاکستان که درشب دومین سالروز انقلاب نظامی پاکستان تشکیل جلسه داد نقشه های مربوط به ساختمان یك پایتخت جدید را در هشت میلی راوال پندی تصویب کرد .

برای ساختن کاخ ریاست‌جمهوری پارلمان و عمارت دادگاه عالی و اقامتگاه های رسمی نه هزار کارمند دولت در این پایتخت جدید باید۲٤۷ میلیون روپل صرف شود .

ریودوژانیرو ـ چهار تن از دانشمندان بر جسته اتمی جهان در یك حادثه هوائی کشته شدند. این دانشمندان در اجرای یك‌طرح اتمی برزیل شرکت داشتند و هلی کوپتر آنها در سی میلی ریودوژانیرو پایتخت برزیل سقوط کرد .

* * *

کراچی ـ پرنس کریم آقاخان رهبر فرقه اسمعیلیه که مدت شش روز از قسمت های غربی‌پاکستان دیدن می‌کرد امروز رهسپار کراچی شد آقاخان در نظر دارد فردا از کراچی به «گوا» برود .

* * *

مسکو ـ خروشچف نخست وزیر شوروی به مناسبت حادثه کشته شدن مارشال «ندلین» فرمانده‌نیرو های موشکی آن‌کشور سفر خودرا بسواحل دریای سیاه به تعویق انداخت .

قرار بود خروشچف امروز برای بازدید از این منطقه مسکو راترك گوید .

مذاکرات اتمی ژنو:

برسرایستگاههای کنترل چانه میزنند!

آنکارا ـ ۲٦ ماه اکتبر ـ خبرگزاری فرانسه ـدیروز کمیته وحدت ملی ترکیه تصمیم گرفت که در ۲۸ اکتبر که مصادف با سالروز اعلام جمهوری در ترکیه است نه هزار نفر زندانی از مجموع ۵۰هزارنفر زندانیان این کشور را آزاد کند.

کسانیکه عفو شامل حال آنها نخواهد شد عبارتند از اشخاصی که مرتکب اعمال ضد دولت‌شده‌اند ـ متجاوزین بقانون اساسی ـتحریك کنندگان ارتش به شورش ـکسانی که به‌آمال و هدفهای آتاتورك‌تخطی کرده‌اند ـ کارمندان برجسته که محکوم بفساد ورشوه خواری‌هستند‌ـ کسانیکه در اعمال منافی عفت دست داشته‌اند و همچنین اشخاصی که بعلت قاچاق مواد مخدره محکوم شده‌اند.

عملیات ضدانقلابی در کوبا

ضد انقلابیون افراد نیروهای دولتی را مخفیانه ربوده واعدام میکنند

هاوانا ـ ۲٦ اکتبر ـ رویتر ـ گزارشهائی که در هاوانا شایع شده حاکی است که اجساد دو تن از افراد قوای چریك مردم را در هفته گذشته در حالیکه در پای دو درخت اعدام شده‌اند یافته‌اند و یکی دیگراز این افراد نیز هدف شلیك اشخاص ناشناس قرار گرفته است.

یکی از این اجساد در نزدیکی اقامتگاه سفیر انگلیس در« ودادو» واقع در حومه شهر در پای درختی بدست آمد و دومی را نیز همسر کاردار سفارت اروگوئه در حیاط وسیع یك کلوب ییلاقی در زیر درخت پیدا کرد.

بر روی سینه شخص اخیر نوشته‌اند :« لطفا این جسد را هرچه زودتر ببرید .ما باین درخت برای اعدام دیگران احتیاج داریم .»

نیروی امدادی

دولت فید ل کاسترو روزچهارشنبه نیرو های امدادی به مواضع دفاعی خود در مرز ها بخصوص بایالت شرقی کوباگسیل‌داشت .خبرنگاران از سانتیاگو گزارش دادند که با آنکه هنوزنیرو های شورشی‌بساحل کوبا قدم نگذاشته‌اند ، اما نیرو های جدید دولتی قوای چریك مردم در ساحل کوبا مستقر شده‌اند.

ضمنا گزارش میرسد که نیرو های دولت و قوای چریك بنادرسابق شکر را خلوت میکنند تا بتوانند بدون ناراحتی واردا تاسکله را که از شوروی ارسال شده است‌تحویل بگیرند.

گزارش میرسد که هواپیما های حامل سلاح های رسیده‌از شوروی یا چکسلواکی در فرودگاه « سان جولین » فرود آمده است.

امروز دولت کوبا از مدیران مدارس کاتولیك دعوت کرد که در جلسه‌ای درباره قانون جدید تعلیم و تربیت با مقامات مسئول مذاکره‌و موافقت کنند.

بر طبق این قانون جدید کشیش ها فقط بعنوان کارمندان دولت می توانند بتدریس در این کشور ادامه دهند.

ناظرین میگویندقانون جدیدتعلیم و تربیت در کوبا دنباله رو قانون تعلیم‌و تربیت در شوروی است .بر طبق این قانون وزارت فرهنك کوبا قادر است تصمیم بگیرد که هر کودك در کجا و توسط چه شخصی تعلیم ببیند بدون آنکه مقام دیگری در مورد سرنوشت او بتواند دخالت کند.

محدودیت مذهبی

مقامات کلیسای کاتولیك اظهار میدارند که اجرای قانون مزبور آزادی مذهبی را محدود میسازد بخصوص که والدین کودك حق ندارند کودك خود را برای آشنائی‌با تعالیم مسیح بمدارس بفرستند.

دولت اعلام کرده است که اگر تعلیم‌وتربیت بطوردربست دراختیار کشیشان گذاشته شود با این حربه د روجدان ملی مردم کوبا تفرقه و آشفتگی ایجاد کرده و مردم را بطرف سیستم های ارتجاعی سوق میدهند.

جنك داخلی درلائوس توسعه مییابد

وینتیان ـ۲٦ اکتبرـاسوشیتدپرس نهضت پاتت لائو طرفدار کمونیسم، تهدید کرد که‌اگر نیروهای پرنس‌فوما نخست‌وزیرلائوس درنقاط مختلف کماکان واحدهای پاتت لائورامورد‌حمله قرار دهد،پاتت‌لائوسکوت‌کنونی‌لائوس راخواهد شکست‌ومسئولیت‌جنك‌داخلی نیز بادولت خواهد بود.

رادیو پاتت لائو نیروهای دولتی‌را متهم کرد که‌واحدهای پاتت لائورا در استان پونگسالی درمواقع مختلف‌در ماه گذشته مورد حمله قرارداده‌اند .

رادیو پاتت‌لائو گفت که‌هفت تن‌از سربازان دشمن کشته و ۱۵ تن مجروح شده‌اند .

دولت مسئول است

این رادیو اخطار کرد که‌اگردولت این حملات رامتوقف نکند پاتت لائو برای دفاع از خود دست باقدامات مقتضی خواهد زد و دولت پادشاهی لائوس‌مسئول‌نتایج‌وخیم‌آن‌خواهد بود

از هنگامیکه دولت پرنس فوما با امریکا کنار آمده‌است نهضت‌پاتت‌لائو با آن‌مخالفت راآغاز کرده‌است .

حملات پاتت لائودر چندروزگذشته به‌فوما شدیدترین حملاتی بوده که تاکنون به‌فوما شده‌است .

بایددانست دولت ژنرال فومی نوساوان طرفدار سلطنت و غرب نیز نه‌حاضر است باپاتت لائو کنار آیدو نه‌بابرنس فوما .قوای فومی نیز در چند موردباپاتت لائو زدوخورد کرده است .

۹ هزار زندانی در ترکیه عفو میشوند

ژنو ـ ۲٦اکتبر ـ آسوشیتد ـ پرس ـ سیمون تساراپکین رئیس هیئت نمایندگی شوروی به دولتهای غربی اطلاع داد که دولت متبوع او از قبول ایجاد بیش از ۱۵ ایستگاه کنترل آزمایش های اتمی در خاك شوروی خودداری میکند.

غرب پیشنهاد کرده است که باید ۲۱ ایستگاه در خاك شوروی بکنترل آزمایش‌های‌اتمی اختصاص داده شود و تساراپکین با لحن شکایت آمیزی اظهار داشته است که غرب میخواهد بزور ایستگاه‌های کنترل در خاك شوروی بخصوص‌در آسیا ی‌شوروی ایجاد کند .

باید دانست که جلسه اخیر مذاکرات درباره منع آزمایش های اتمی دویست و پنجاه و نهمین‌جلسه بوده است.

در همه پایتختهای بزرك دنیا

بقیه از صفحه اول

در ایتالیا

رم ـ ۲٦ اکتبر ـ خبر گزاری فرانسه ـ دیشب ضیافت بسیار باشکوهی بمناسبت سالروز تولد شاهنشاه ایران از طرف جمال‌امامی سفیر کبیر ایران دررم ترتیب داده شد .

(کارلو روسو) معاون وزارت امور خارجه ایتالیا و همچنین مشاور دیپلماسی رئیس جمهوری ایتالیا و اکثر اعضای کور دیپلماتیك در این ضیافت شرکت داشتند .

رئیس جمهوری ایتالیا تلگراف تبریکی‌بدین مناسبت بحضورشاهنشاه مخابره کرده است .

در اسرائیل

تل آویو ـ ۲٦ اکتبر ـخبر گزاری فرانسه ـ بمناسبت سالروز تولد شاهنشاه ایران یهودیان ایرانی مقیم اسرائیل ضیافتی در تل آویو برپا کردند .

تقریبا یکصد نفر نماینده هشتاد هزار یهودیان ایرانی در اسرائیل اعلامیه ای انتشار دادند که در آن مولود شاهنشاه را تبریك گفته اند. سالن ضیافت مزین به پرچم های اسرائیل و ایران بود .

درپاریس

پاریس ـ ۲٦ اکتبر ـ خبر گزاری فرانسه‌ـ بمناسبت‌روز میلادشاهنشاه ایران آقای نصرالله انتظام سفیر کبیر ایران در پاریس ضیافت باشکوهی ترتیب داد که در آن عده زیادی از شخصیت های سیاسی وهمچنین دیپلماتهای خارجی شرکت داشتند

در دهلی

طبق گزارش دیشب رادیو دهلی آقای کاظمی سفیرکبیر شاهنشاهی ایران در هند عصر دیروز مهمانی باشکوهی بمناسبت میلاد مسعود اعلیحضرت همایون‌شاهنشاه‌دردهلی جدید بر پا کرد .

در این مهمانی معاون ریاست جمهوری هند و نمایندگان سیاسی دولت های خارجی و گروه زیادی از شخصیت های برجسته سیاسی و اجتماعی هند شرکت داشتند ودو حلقه فیلم از زندگی اعلیحضرت همایون شاهنشاهی و علیا حضرت ملکه فرح وسفر نهرو نخست‌وزیر هند بایران نمایش داده شد .

مقاله سفیر ایران

دکتر جواد صدر سفیر کبیر شاهنشاهی ایران در توکیوبمناسبت عید میلاد شاهنشاه مقاله‌ای دریکی از روز نامه های مهم توکیوانتشار داده است . آقای صدر ضمن‌اشاره به روابط ایران و ژاپن نوشته‌است که سفر ولیعهد ژاپن و همسرش به ایران سبب تحکیم مناسبات‌بین دو کشور می شود .

سفیر ایران خاطر نشان ساخته است که برای گسترش مناسبات دو کشور ایران و ژاپن اقدامات زیادی شده است ولی این اقدامات هنوز کافی نیست و در راه گسترش روابط ایران و ژاپن بایستی فعالیت زیادی آغاز شود .

سفیر کبیر شاهنشاهی ایران سپس افزوده است که من‌مطمئن هستم که ایجاد ارتباط نزدیك‌بین ملت ژاپن و ایران وهمکاری وسیع هر دو کشور در زمینه فرهنگی و اقتصادی در راه مقاصد مشترك ما که بالا بردن سطح زندگی مردم وکمك به برقراری صلح است‌تاثیر شایانی خواهد کرد .

برنامه رادیو ژاپن

ساعت هشت و سی و پنج‌دقیقه بعد از ظهر پریروز بوقت تهران بمناسبت روز تولد شاهنشاه رادیو توکیو برنامه‌مخصوص‌بزبان فارسی بخش کرد .

در آغاز برنامه‌سرود شاهنشاهی توسط‌ارکستر سمفونیك رادیوژاپن نواخته شدسپس آقای هوریه‌رئیس بانك توکیو پیامی باین شرح به ملت ایران فرستاد :

برای من موجب‌نهایت خوشوقتی است این روز بزرك یعنی چهارم آبان که مصادف با چهل و دومین سال‌تولد اعلیحضرت همایون‌محمد‌ـ رضا شاه پهلوی شاهنشاه بسیار محبوب‌شماست شادباش های‌قلبی و صمیمانه خود را تقدیم دارم .

شاهنشاه دوسال پیش به ژاپن مسافرت فرمودند و مدت دو هفته مهمان رسمی ما بودند از آن پس مردم ژاپن اعلیحضرت را با احترام خاصی مینگرند و احساسات قلبی بخصوص نسبت‌به رئیس کشورشما دارند و باین جهت نیز ما مردم‌ژاپن بمناسبت روز میلاد مسعود شاهنشاه بزرك شماشادباش های صمیمانه‌خود را بشما عرضه میداریم .

نمونه پادشاه مترقی

ما میدانیم که شاهنشاه شما به پیروی از نیات پدر بزرگوار خود موفق‌شده‌اند بسیاری از دشواری های کشور ایران را با شجاعت و خردمندی حل کنند .

اعلیحضرت در همه شئون‌کشور اعم از سیاسی ـاقتصادی ـاجتماعی و فرهنگی حس پیش بینی قابل تحسینی نشان داده‌اند نظر بتوجه مخصوص و عمیقی که اعلیحضرت برفاه ملت خود دارند بدور ترین نقاط کشور مسافرت مینمایند واز هر فرصتی برای تماس با ملت خود استفاده میکنند .

در سیاست خارجی اعلیحضرت به مسافرت های متعددی اقدام‌کرده وبا تماس شخصی ومستقیم باروسای کشور های دیگر روابط دوستانه و حسن تفاهم ایران را با کشورهای دیگر بطور روز افزون توسعه داده ومی دهد .

ماهم مانند ملت ایران شاهنشاه را که به عنوان نمونه یك پادشاه مترقی عصر جدید صمیمانه در راه بهبود روابط بین المللی و تحکیم دوستی با ملل جهان اقدام می فرمایند با نظر احترام و تحسین‌می نگریم من ایمان راسخ دارم که ترقیات درخشان امروز کشورشما فقط مدیون شاهنشاه است که با رهبری خردمندانه و مجاهدات خستگی ناپذیر خود در کار های کشور مراقبت دائمی دارند .ایران و ژاپن روابط خودرا در همه شئون سیاسی ـ اقتصادی و فرهنگی‌سال به سال توسعه میدهد ومن مصمم هستم که سهم خودرا دراین راه انجام دهم تا دو کشور روز بروز روابط دوستانه وحسن تفاهم خود را عمیق تر واستوار تر سازند تا جائی که روابط برادرانه بین دو ملت بر قرار گردد .

اثر سفر ولیعهد

این که قرار است والاحضرت ولیعهد ژاپن‌و شاهزاده‌خانم میشیکو همسر شان در بیست و سوم آبان ماه بطور رسمی به ایران مسافرت نمایند موجب نهایت خوشوقتی است واین مسافرت قطعا موجب تحکیم بیشتر روابط دوستانه بین دو ملت ایران و ژاپن خواهد شد. بنا بر اطلاعات من امسال مصادف دو هزار و پانصدمین‌سال بنیان گذاری شاهنشاهی ایران است بنا براین امسال مراسم جشن‌میلاد شاهنشاه جلوه خاصی خواهدداشت وباشکوه بیشتری بر گزار می گردد . خداوند نگهدار شاهنشاه ایران باشد تمنای من آنست که دعای من برای سعادت و رفاه ملت وکشور ایران مورد قبول افتد . زنده باد شاه ایران .

مخالفت با تاسیس پایگاه زیر دریائی موشک انداز در انگلیس

لندن ـ۲۶ اکتبر ـرویتر ـ۱۴تن اذنمایندگان حزب کارگر درپارلمان انگلیس طرحی تهیه کرده‌اند تا به مجلس عوام انگلستان تسلیم کنند .

به‌موجب این طرح انگلستان‌نباید به‌امریکائیها اجازه دهد در کرانه‌های این کشور برای زیر دریائی های‌اتمی حامل موشك پولاریس خود پایگاه ایجاد کنند .

ظاهرا قرار است حکومت مکمیلان بزودی طی بیانیه‌ای خبر استفاده زیر دریائی های اتمی موشك اندازامریکا رااز کرانه‌ها و بندر های انگلیس منتشر سازد .

درطرحی که‌بوسیلهٔ‌نمایندگان کارگر تهیه شده نوشته‌اند برقراری این پایگاهها انگلستان رادچار خطرعظیمی میسازد . بخصوص که‌انگلستان‌هیچ تسلطی برعملیات این زیردریائی ها ندارد .

طرح به‌امضاءجان‌رانکین وامریزهو ! است .

دوتن از سران حزب کارگر نیزرسیده

احتمال بهبود روابط آلمان وشوروی

مسکو ـ ۲۶ اکتبر ـ رویتر ـ گزارشهای رسیده حاکی است که خروشچف در مذاکرات خودبا سفیر آلمان اظهار داشته است که همچنان به‌طرح های خود درموردبرلن ادامه خواهد داد. لکن‌وی بنابر پیشنهادسفیر آلمان موافقت کرد که دودولت حملات تبلیغاتی خودرا بیکدیگر پایان دهند. خروشچف همچنین پیام‌گرمی برای آدنائر فرستاده است. ناظران امور اظهار میدارند که احتمال دارد روابط آلمان و شوروی تغییر کند. خروشچف در سخنرانی دوساعت و ۲۰دقیقه‌ای خود که چند روز پیش ایراد کرد ، به‌آدنائر حمله نکرد.

پادشاه افغانستان در دمشق

دمشق‌ـ۲۶ اکتبر ـ خبرگزاری فرانسه ـ محمد ظاهر شاه پادشاه افغانستان که برای یك بازدید ۲۴ ساعته امروز از قاهره وارد دمشق شد ، در فرودگاه بوسیله عبدالحمید سراج وزیر شورای اجرائیه ، وزراء، فرمانده ارتش اول جمهوری متحده عرب و جمعی از رجال عالیرتبه و گروه کثیری از مردم اقلیم سوریه مورد استقبال قرار گرفت .

محمد ظاهر شاه بعد از بازدیدنقاط دیدنی سوریه درضیافتی‌که عبدالحمید سراج‌بافتخاروی‌ترتیب‌خواهدداد‌شرکت کرده و سپس عازم اسکندریه خواهد شد .

حمله حزب اسلامی

جاکارتا ـ۲۶ اکتبر ـ رویتر ـ در حمله روز یکشنبه گذشته از طرف شورشیان حزب اسلامی به دهکده های ناحیه جاوه غربی ۱۴تن از کمونیست ها و چینیها کشته و صد تن زخمی شدند .

مقامات دولتی اندونزی این خبر را بعد از سه روز منتشر ساخته‌اند.

امپراطور حبشه میان اعراب واسرائیل میانجی‌میشود

تل اویو ـ۲۶اکتبر ـ آسوشیتد پرس ـامپراطور حبشه«هیلاسلاسی» طبق خبر روزنامه آزادیخواه«هائرز» چاپ تل‌اویو پایتخت اسرائیل آمادگی خود را برای میانجی‌گری در رفع اختلاف اعراب و اسرائیل اعلام داشته است .

روزنامه مذکور مینویسد مقامات رسمی حبشه این خبر را در اختیار خبرنگاران گذاشته‌اند .

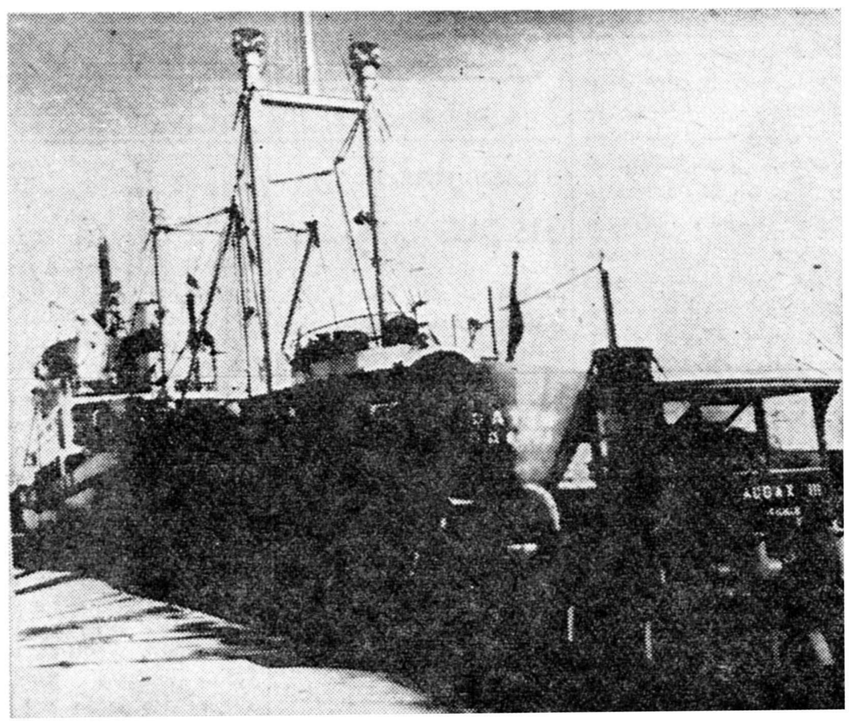

کشتی شوروی بنام «فاتیز»که حامل هدایای سندیکاهای کارگری شوروی برای کارگران پناهنده الجزایری بود محمولات خودرا طی مراسمی درتونس‌تخلیه میکند

ملکه انگلیس نباید سوار هواپیما شود

یك منجم انگلیسی خطر حادثه هوائی اخیر را پیش‌بینی کرده ومعتقد است جان ملکه کماکان درخطر میباشد

لندن ـ۲۶ اکتبر ـآسوشیتدپرس‌ـ یك منجم که سال گذشته پیشگوئی کرده بود زندگانی ملکهٔ الیزابت‌دوم ممکن است در دو ماههٔ آخر سال ۱۹۶۰ به خطر افتد اخطار خود را به ملکه تجدید کرده می گوید بخصوص روز اول نوامبر باید نگران جان خود باشد .

دکتر توکر در ماه اوت سال ۱۹۵۹ در مجلهٔ غیبگوئی و نجوم‌هندوستان نوشته بود که جان ملکه انگلستان طی حادثه ای بخطر می افتد .

وی توصیه کرده بود که ملکه در سالهای ۱۹۶۰ و ۱۹۶۱ با هواپیما پرواز نکند .

حال در اخطار جدید خود با اشاره به حادثه هوائی که برای‌ملکه پیش‌آمده ونزدیك‌بودطی‌آن هواپیمای ملکه اشتباها بوسیله دو هواپیمای جنگی آلمانی سرنگون شود توصیه خود را تکرار می کند .

وی می نویسد روز یکم نوامبر که قراراست ملکه پارلمان را افتتاح‌کند نباید سوار هلی‌کوپتر یا هواپیما شود .

مارگارت خانه بزرگتری میخواهد

آیا خواهر ملکه انگلستان جای اضافی را میخواهد به‌نوزاد آینده خود تخصیص دهد ؟

لندن ـ ۲۶ اکتبر ـآسوشیتد‌ـ پرس ـ شاهزاده خانم مارگارت خواهر ملکه انگلستان درجستجوی « خانه » جدیدی است .

بعضی میگویند چون‌بارداراست و اقامتگاه فعلی او کوچك میباشد میخواهد خانه بزرگتری تهیه کند . ولی نزدیکان شاهزاده‌خانم‌بارداری او را تکذیب میکنند .

نزدیکان او میگویند مارگارت و همسرش آنتونی‌آرمسترانك‌جونز مایلند پیش‌از تشکیل خانواده وسیعتری خانه مناسبی داشته باشند .

اقامتگاه فعلی آنها در کاخ کنزینگون فقط شامل یك رخت کن ، یك اطاق نشیمن ، یك اطاق غذاخوری ، دو اطاق خواب ، یك قسمت خدمتگاران و یك حمام میباشد .

ولی یکی از مامورین کاخ کنزینگون اظهار میدارد شاهزاده خانم به آپارتمان بزرگتری در این کاخ چشم دوخته است همین‌مامور میگوید مسلما شاهزاده خانم آپارتمان مورد نظر رابدست‌خواهد آورد .

وضع ونزوئلا بحرانی است

کاراکاس ـ ونزوئلا ـ ۲۶ اکتبر ـ یونایتدپرس ـ بیش ازسه هزار تن از سربازان و قوای پلیس ونزوئلا از شب گذشته درخیابان های پایتخت این کشور با عناصر دست چپ که به تظاهرات علیه دولت دست زده‌اند مبارزه میکنند.

در این مبارزات تاکنون ۳۰تن زخمی و ۱۰۰ تن بازداشت‌شده‌اند.

صدای تیر اندازی در تمام شب بگوش میرسید .

دبیر مخصوص رئیس جمهوری ونزوئلا بنام آلجاندرو یابرودی کمونیستها را متهم کرده‌است که بااین اقدامات میخواهند زمینه را برای بقول خودشان انقلاب مردم آماده سازند .

وی کمونیستها را موردملامت قرار داد که برای اجرای اغراض خود جوانان و پسران را فریفته به میدان فرستاده اند و خودشان‌پشت پرده منتظر نتیجه شده‌اند تادر صورت بروز شرایط مساعد ظاهر شوند .

اما فقط دو هزارتن از ۱۲۳هزار دانشجو و دانش آموز کاراکاس فریب آنها را خورده‌اند .

فعلا ازطرف حکومت ونزوئلا مقررات ممنوعیت‌عبور و مرورشبانه برقرار شده‌است .

هدف کمونیستها از ایجاداین اغتشاش واداشتن رئیس جمهوری ونزوئلا بتانکورت به شرکت دادن وزرای کمونیست در کابینه خود میباشد .

کمونیستها بتانکورت را متهم میکنند که با امریکائیها روابط نزدیك دارد .

روزنامه‌نگاران نیویورك اعتصاب‌میکنند

نیویورك ـ۲۶ اکتبر ـ رویتر ـ اعضای اتحادیه روزنامه نگاران نیویورك که در هفت روزنامه‌یومیه بزرك این شهر خدمت میکنند تصویب کردند که روز سه شنبه آینده دست به اعتصاب زنند مگر آنکه جراید نیویورك تایمزنیویورك پست ، نیویورك‌دیلی نیوز ،نیویورك دیلی میرور و نیویورك ورلد تلگرام با تقاضا های آنها موافقت کنند و مزد های آنها را بالا برند .

کارکنان این جراید ازحکومت فدرال تقاضا کرده‌اند در قضیه دخالت کند و روزنامه ها را به‌قبول تقاضای آنها وادارد .

آثار قدیمی

اخیرا در منطقه ساردیس درترکیه آثار باستانی مربوط به سه هزار و دویست سال قبل کشف گردیده‌است بقایای ساختمانهانشان میدهدکه‌قسمتی از آنها بوسیله فرزندان هرکول در ۱۳۰۰ سال قبل از میلاد مسیح خراب شده و قسمت دیگر در دو هزار وپانصد و شصت سال پیش در جنك‌سپاهیان ایران منهدم گردیده است .درفاصله نزدیکی از ساردیس بقایای عمارات عظیمی کشف شد که مربوط به ۵۴۷ سال قبل از میلاد یعنی هنگامی که داریوش کبیر شاه ایران ساردیس‌را فتح کرد و کراسوس رابقتل‌رسانید میباشد .

خنك چون نسیم بهاری

Springlike Freshness

No 4711 Genuine

EAU DE COLOGNE

4711

ادوکلن اصل

بزندگی شما لذت وصفا می بخشد

و در مهمانی ها به پذیرائی شما شکوه وجلال میدهد

ادوکلن جهانی ۴۷۱۱ شمارا چون نسیم بهاری دریای‌خزر که جانبخش و پر از عطر شکوفه‌های بهار نارنج میباشد خنك و سرمست میکند

چه آنرا از دستمال ببوئید و چه به گردن ومچ دستها بزنید خنکی جان پرورش درك لذت زندگی را بیشتر میسازد

محل‌فروش: ۱ـفروشگاه‌فردوسی۲ـ جنرال‌مدکوچه‌برلن۳ـ همالاله‌زار نو ۴ـگالری تهران‌لاله‌زارنو۵ـ دکترقاسمی لاله‌زارنو۶ـ نیك لاله‌زارنو۷ـ قانع شاه‌آباد۸ـ کارلو بهار چهارراه تخت جمشید ۹ـ دریا خیابان فردوسی ۱۰ـ شهرزاد نادری ۱۱ـگیلدا پاساژ استاندارد شیراز ۱۲ـ لوکس خیابان زند شیراز ۱۳ـ مغازه اطلس خیابان شنهناز تبریز

هنوز بریژیت باردو در مولن روژ ها با من میرقصد

برنامه آینده

مولن روژ کریستال برلیان

سوفیالورن

تاب هنتر

دریك درام عشقی بی نظیر

زن اونجوری

ویستاویژن دوبله فارسی

دراستودیو مولن روژ

تو هوجود پستی هستی که خودتو بخاطر پول به مردی که اصلا دوستش نداری فروختی

توهیچ چیزنداری . هیچ چیز !

تمام زندگی وثروتمو بپات میریزم .

رسما باتو ازدواج میکنم و هرچه‌بگی قبول میکنم فقط قول بده ازپیش من نروی

عاشق شدی؟ واقعا آدم خنده‌اش میگیرد . اگرجورج راول کنی خودت میدونی آخر عاقبتت چی میشه .

دامس خروس نشان

مورد اطمینان همه

آ ـ ۲۵۳۱۶ ۱ـ۴

Tokalon

توکالن متخصص در تهیه عالیترین نوع کرمهای زیبائی برای لطافت دست و صورت

توکالن نامی است معروف در سراسر جهان

شکست دلار در پرتوریکو

«ژان‌فاران» خبرنگار پاری ماچ درمسافرتی که به قاره آمریکای لاتین کرده مقاله بسیار جالبی درباره‌وضع کشور های ساحل دریای کارائیب نوشته که ترجمه آن در دو شماره بنظر خوانندگان میرسد .

کسانی که هوای ملایم وآسمان آبی پورتوریکو واقع در کناردریای «کارائیب» را همراه باسیل اتومبیل های امریکائی که دائم در رفت و آمد هستند به بینند ، اگر بگویند بهترین لذات حیات را می توان در سواحل لاجوردی آن احساس کرد ، حرف بخطائی نزده‌اند . برای سیاحان پولداری که بعد از سیرو سیاحت ساحل به هتلهای خود مراجعت می کنند واقعا هم همینطور است ولی برای دهقانان هندی و زنگی و دارای رنگهای مختلف که در سواحل آن زندگی می کنند . موضوع بطور دیگری مطرح است و «کارائیب» برای آن ها، سر چشمه رنجها و بدبختی های مداوم است .

غذای اصلی مردم آمریکای مرکزی ذرت و غذای اصلی‌ساکنین جزایر برنج وزردآلود وموزاست تحقیقات دانشمندان نشان میدهد که ٤٥ میلیون زن و مردی که در کشور های اطراف «کارائیب» زندگی می کنند زندگی سخت و فلاکت باری دارند . آنها بهیچوجه به شیر و گوشت وسبزی دسترسی نداشته ودر این میان نقاطی هم یافته می شوند که لکه سیاهی از افلاس و بدبختی بشمار می روند. ارقام و آمار از آنچه که تحقیقات وبر رسی ها نشان داده باز هم ، وحشتناکتر است . ارقامی که از درآمد شخصی این دست‌نشاندگان آمریکای شمالی یعنی پورتوریکو، ونزوئلا ،کوبا ، پاناما گرفته شده نشان میدهد که فقر مردم این مناطق چندین بار از فقر مردم امریکای مرکزی و جزیره‌سنت دومینیك بیشتر است .و درانتهای این لیست سیاه جمهوری «هائیتی» قرار دارد که سطح زندگی مردم آن از زندگی مردم اتازونی ۲۵ مرتبه پائین تر است و این ارقام است که ما را در قلب مسائل امریکای جنوبی قرار می دهد .

فقر «کارائیبها» (اصطلاحامقصود کشور های اطراف دریای کارائیب است) نه ناشی از موقعیت‌جغرافیائی آنهاونه دراثر کثرت‌جمعیت‌است بر عکس زمین ها خیلی حاصلخیز هم هستند تا جائی که دراین‌مورد گفته شده : ! «اگر یك راکت تنیس را در زمین آن بکارند . به زودی گل خواهد داد» بر عکس بدبختی آنجا یك امر تاریخی و قابل از پی بردن است .

اسلام رقیب اسپانیا

درپائیز سال ۱٤۹۲ موقعی که «سانتاماریا» وارد این دریا شد ، کریستف هنگام فرود آمدن جز هندی ها کسی را ندید تعداد آنها بسیار زیاد بود یك میلیون درکوبا، ۳میلیون درسنت‌دومینیك و تعداد کثیر دیگری در مکزیك وگواتمالا زندگی می کردند . این هندی ها موسس تمدن هائی بودند که گاهی با آنچه که آتن دریونان بوجود آورده بود در مقام مقایسه می آمد . اسپانیائی ها در طول دو نسل در همه جا مستقر گردیدند **درابتداء آنهادو هدف داشتند .یکی پیدا کردن طلا ودیگری راه‌یافتن به هند از راه دریا . در رسیدن به این دو هدف آنها یك رقیب بزرك داشتند و آن اسلام بود .** آنها به زودی متوجه شدند که اسلام برای آنجا دور وخرمنهای طلا که آنها ممکن بود مثلا در «پرو» بدست آورند . خیلی کم سود تر از زمین هائی است که‌آنها زیر پای خود داشتند . قبل از «لافونتن» اسپانیائی ها در افسانه زارع و فرزندان او بسر می بردند. وسائل فراهم بود و آنها هم ازهیچ چیز خود داری نکردند کشتی های «گالیس» و «آنتالوزی» یکی بعد ازدیگری‌ازحیوانات‌وگیاهان‌آنچه که کم داشتند از قبیل گندم و جو دو سر و خوك و گاو و بز و مرغ وقاطر وگاو نر گرفته تاحیوانات عجیب و وحشی هندیان، حمل کردند .

گذشته از همه چیز در ۱۵۳۹ آنها حتی ۱۲ زن نجیب و جوان برای تاسیس یك اشرافیت محلی با خود بردند کشتیهای بزرك و عظیم مانند کشتی نوح که جفتهائی از انواع حیوانات و گیاهان را با خود حمل میکرد، مانند حلقه‌های زنجیر قاره قدیم را بآنچه اسپانیا بنام قاره‌جدید در حال ساختن ، بود وصل میکرد . اسپانیائیها که در تمام سرزمینها پراکنده شده بودند حتی حاضرنبودند لحظه‌ای بزندگی و سرنوشت مردم بت پرستی که در شرایط بردگی‌برای آنها کار میکردند ، بیاندیشند .آنها فقط به شکر آنجاکه آنهمه موردتوجه اروپا و کشورهای مصرف کننده آن بود ، فکر میکردند . گرچه هندیهای ساحل به نحوی مقاومت کردند ،بقیه در طول یك قرن و در اثر جنك و امراض و خودکشی و آبله و سرخك کشته شده و از بین رفتند آیا میشد از زمینهای بزرك و بی پایان که منابع ثروت بود ، چشم پوشی کرد ؟ اسپانیائیها هرگز این کار را نکرده وباشور « یك زنگی بهتر از ٤هندی» بدنبال بدست آوردن زنگیها روی به آفریقا آوردند . خیانت و استعماررا به نقطه اوج خود رسانیدند براستی براساس یك قاعده روانی میتوان‌گفت که اروپا بنحو خجالت آور و عجیبی اصول بشری را زیر پا نهاد .

انگلیسها و پرتقالیها و فرانسویها و هلندیها که یکقرن بعد از رسیدن اسپانیائیها به کارائیب به آنها ملحق شده بودند، به محض رسیدن باین مناطق در این تجارت انسانی با آنها شریك شدند.

تعداد سیاهانیرا که در طی سه‌قرن به جزایر آنتیل حمل شدند به ۳۲ میلیون تخمین میزنند . تنها در سال ۱۷٦۸ کارشناسان انگلیسی رقم۱۰۰ هزار را در مورد این سیاهان بدست آوردند که قریب ٤۲ هزار نفر آنهارا کشتیهای امپراطوری بریتانیا حمل کرده بود .

در وصول بمقصد قریب دو ثلث‌این محمولات بدبخت در اثر امراض‌مختلف ومداواهای مضر و علل دیگر از بین رفته بودند . من خود در نزدیکیهای «فورد وفرانس» جائیرا که ژوزفین‌ملکه فرانسوی متولد شد بچشم دیدم ونیز زنجیرهائیرا که بگردن بردگان سیاه آویخته میشد با دست لمس کردم و لیست و فهرست تعداد آنهاراکمی‌بعد از درگذشت مادر ژوزفین خواندم . ارزش آنها (سیاهان) بمراتب کمتر از یك قاطر بوده واصولا شرایط‌حیات یك انسان بطور کلی از آنها سلب شده بود. چنانکه در قرارداد کمپانی پرتقالی که سیاهان را از گینه حمل میکرد نوشته شده بود : «ما متعهد میشویم که هر ساله ۱۰۰ هزار تن زنگی تهیه کنیم » راستی کار کرد سودمندی بود یعنی کمپانی تهیه‌کننده هرسال صد برابر سرمایه اصلی‌خود سود بدست می‌آورد. موضوع بهمین جا خاتمه نمییافت .

مؤلفی باینمناسبت مینویسد :«تجارت بردگان آفریقائی سودهائی بیشتر از آنچه شکر ستمعرانی برای پرتقالیها وادوایه مشرق برای فرانسه و طلای پرو برای اسپانیا و انگلیس داشت ، بدست میآورد »با همه این مباشرین این تجارت مقصودی جز اینکه‌سیاهان را مانند ماشینهای مولد ثروت تلقی کنند درباره آنها نداشتند . آنها کار برای تولید محصولاتی را که ممکن بود مورد استفاده غذائی سیاهان قرار گیرد ، به آنها ممنوع میکردند .برده داران فقط نیشکر وباز هم نیشکر میخواستند . تا جائیکه مرك و میر وحشتناکی سراسر جزایر را فرا گرفت و بالاخره برده داران در صدد بهبود شرایط زندگی بردگان‌برآمدند و در دسامبر سال ۱۷۸۷ یك کشتی انگلیسی حامل نهال درخت نان ـ غذای ملکوتی که بوسیله کاپیتن کوك کشف شده بود ـ تا هیئتی را بمقصد جامایکا ترك کرد . در این کشتی شورشی برپا خاست. کاپیتن کشتی که با خشونت خود این ماجرا رابه وجود آورده بود ، همراه ۱۸ نفر دیگر بوسیله یك قایق بدریا پرتاب شد . این قایق بوسیله ساکنین «تاهیتی» در یکی از جزایر دریاهای جنوب نجات یافت . کاپیتان وهمراهان او در طی ۳٦۱۸ میل مسافت جان‌سالم بدر بردند . سال بعد وی بار دیگر کار خود را از سر گرفت و موفقیت هم بدست آورد این کاپیتان «بلایك» نام داشته و کشتی شورش دیده او بنام «بونتن» یکی از افسانه‌های معروف دریائی است .

ناتمام

شطرنج جاندار !

(نیویورك تایمز)

انفجار بمب دمشق را تکان داد

دمشق ـ ۲٦ اکتبر ـ آسوشیتد پرس ـ دیروزسه انفجار بزرك‌دمشق را به تکان در آورد .

یکی از این انفجار ها در مرکز تلفن دمشق و دیگری درایستگاه مرکزی راه آهن شهر و سومی در یك اداره روزنامه روی داد .

مقامات دولتی درباب این حوادث سکوت کرده‌اند ولی خبر گزاری رسمی سوریه اعلام میکند که «عمال پادشاه اردن» این حوادث را بوجود آورده‌اند .

انفجار ها چون در خارج و مدخل مراکز مذکور روی داده خسارت قابل توجهی به بار نیاورده است ولی ازروی قدرت موادمنفجره میتوان قضاوت کرد که اگربمبها را در خود ساختمانها گذاشته‌بودند هر سه مرکز را نابود میکرد .

فعلا مقامات انتظامی شهر درپی عاملین این حوادث میگردند ولی هنوز کسی را دستگیر نکرده‌اند .

THE OBSERVER
مشکلات دوگل

درپائیز سال۱۹۵۸پس‌ازآنکه دوگل قدرت را دردست گرفت‌تنها مسئله‌ای را که دنبال میکرد و برای فرانسه یك مسئله حیاتی‌بشمارمیرفت‌وحدت ملی فرانسه بود و این موضوع هم اکنون باشکست کامل روبروشده است تاجائی که صحبت از جنك داخلی درمیان است پاره‌ای ازمردم از خود سئوال میکنند‌که آیادوگل خواهد توانست وضع خطرناکی‌را که هم‌اکنون در فرانسه ایجادشده بهبود بخشت ؟

(اگر چه هنوز هم عده‌ای‌زیاد» از مردم فرانسه تحت‌تاثیرشخصیت جهانی او میباشند) در حال حاضر دوگل هدفی جز استقرار وحدت ملی فرانسه ندارد . درصورت‌تامین وحدت ملی فرانسه میتوان ادعاکرد که او تااندازه‌ای بر مشکلات فائق خواهد آمد . نظریات دوگل راجع به پیمان ناتو و تعقیب‌سیاست‌وحدت ملی متحدین اروپائی او را در یك وضع بدگمانی عجیبی قرار داده است . مذاکرات ادنائر و دوگل که در آن ادنائر بطور صراحت اظهار داشت دوستی محور بن و پاریس را تحت رهبری امریکاقبول میکند مشکلات دوگل را روزبروز افزوده است . هفته گذشته نیکیتا خروشچف یادآور شد که حکومت موقت الجزایر را بطور دوفاکتو شناخته است و بنمایندگان حکومت الجزیره کمکهای فراوانی وعده داد .

طرح مسئله الجزیره درسازمان ملل متحد درماه آینده بطور قطع اصطکاك زیاد تری را بین‌متحدین فرانسه ایجاد خواهد کرد که‌منجر به تسریع جدائی فرانسه ازسازمان ملل متحد خواهد گردید .

در داخله فرانسه هم وضع‌بهتر از این نیست دست راستی های افراطی فرانسه در صدد واژگون کردن حکومت دوگل میباشند . ژاك سوستل برعلیه رئیس و پیشوای خود سرنافرمانی دارد و برضد او تدارکاتی می‌چیند ،حتی افرادی را برای دفاع از الجزیره فرانسه تربیت میکند .

روشنفکران ومعلمین‌ودانشجویان علیه دوگل‌دست به اقدامات‌شدیدی زده و طی میتینگهای عظیم‌خواستار آن هستند که هرچه زودتر صلح در الجزایر برقرار گردد .

ملیون الجزیره با تز الجزیره فرانسه بشدت مبارزه میکنندوشش نفر ازسناتورهای مسلمان‌الجزیره‌ای مردم را برای مبارزه شدیدتر آماده می‌نمایند و خواستار آتش بس و انتخابات آزاد در سرتاسر الجزیره میباشند بدتر از همه‌جنك‌درالجزیره تاثیر خود را برزندگی نسل جوان فرانسه بخشیده و نامه ای که از طرف کاردینالهای مذهبی برای دوگل فرستاده شده موید این‌نظر میباشد .

بعداز تشکیل جلسات سازمان ملل متحد تصور میرودژنرال‌دوگل تصمیماتی در مورد الجزیره بگیرد ناظران سیاسی معتقدند که این تصمیم نه تنها به تخفیف‌بحران کمك نمیکند بلکه ملیون الجزیره را بیش از پیش ناراضی خواهدکرد.

از طرفی لغو کردن مصونیت قانونی معاون اتحادیه دانشجویان که از طرف حکومت دوگل انجام گرفته آتش اختلافات وناراحتی‌را در بین دست چپی های فرانسه برانگیخته است .

بهر جهت ژنرال دوگل برخلاف نظریات اکثر مردم فرانسه نظامیان زیادی را برای سرکوبی ملیون الجزیره گسیل داشته است که تصور نمیرود بتوانند کاری ازپیش ببرند و اگر هم موفقیتی در این مورد نصب فرانسه گردد موقتی خواهد بود باذکر این مشکلات عدیده بعید بنظر میرسد که پیر مرد فرانسه بتواند به آرزو های خود جامعه عمل بپوشاند .

(ابزرور)

سوئد ـ خبرنگار اطلاعات

سوئد از سیاحان خارجی پذیرائی میکند

چندین سال است که در سوئد نهضتی برای آشناکردن ملت‌سوئد باسایر ملت‌ها ومستحکمتر کردن رشته‌های دوستی بین ملل بوجود آمده است. مرکز توریستی شهر استکهلم واقع درپارك یونگستر ادگارن پرونده های بیشماری از خانواده‌های سوئدی دارد که‌مایلند جهانگردان خارجی راکه با آنها علائق وشغل مشترکی دارند برای مدتی میهمان خودکنند .

جهانگردان خارجی **میتوانند باین** دفتر دراستکهلم مراجعه کنند و مرکز جهانگردی استکهلم اسم و آدرس این خانواده هارا مجانا در اختیار آنان میگذارد و ترتیب آشنائی آنهارا میدهد.

بموجب گزارش روزنامه معروف داگنس‌نی هنرچاپ استکهلم در عرض چندسال گذشته‌این‌تماس‌ها

نتیجه بسیار خوبی داده است

راهنمای سیاحان

چاپ جدید راهنمای مسافرت به سوئد تحت عنوان «مسافرت‌تحصیل وتحقیقات درسوئد» اخیرا توسط موسسه سوئد وآمریکا به زبان انگلیسی‌دراستکهلم از طبع خارج شده چاپ سابق آن در عرض سه سال ۲۵٫۰۰۰ جلدبفروش رفته‌است دراین کتاب که راهنمای بسیار خوبی برای خارجیان درسوئد است وهمه‌نوع اطلاعات در اختیار آنها میگذارند حتی طرز دستور غذادادن دررستورانها واجازه و مبله کردن منزل برای خارجیان رانیز شرح داده است. این کتاب‌دویست وچهل صفحه‌ای رامستقیما میتوان بقیمت ۱۰کورون (۱۵تومان) از انجمن سوئد وآمریکا ـ استکهلم ـسوئد ویا از سفارت سوئد در کلیه‌کشور ها خریداری نمود.

نماینده انحصاری: شرکت سهامی بازرگانی آرین تهران خیابان بوذرجمهری سرای حافظ تلفن ۵۰۰۹۱ تا ۵۰۰۹٤
محل فروش: نمایشگاه ایران باستان چهارراه‌فردوسی اسلامبول تجارتخانه حاج اسمعیل افشار بازار امین‌الملك
تلفن ۲۱۳۰۱ آ ـ ۸۵۱۸

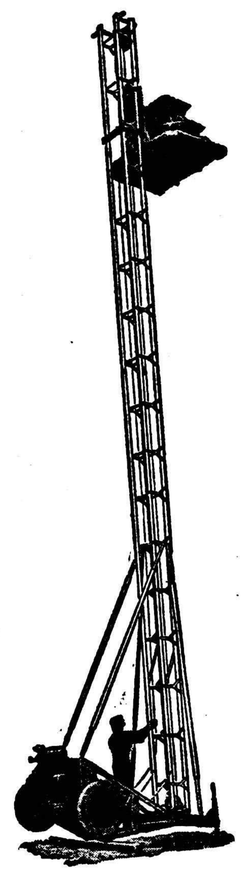

الواتور انگلیسی
از نیم‌تن تا سه تن
برای ارتفاع تا صدمتر
ش س ـ **تهروپ**
میدان فردوسی
تلفن ٤۲۲۸۲
۱ـ۱۰ آ ـ ۲۸۱٦٤

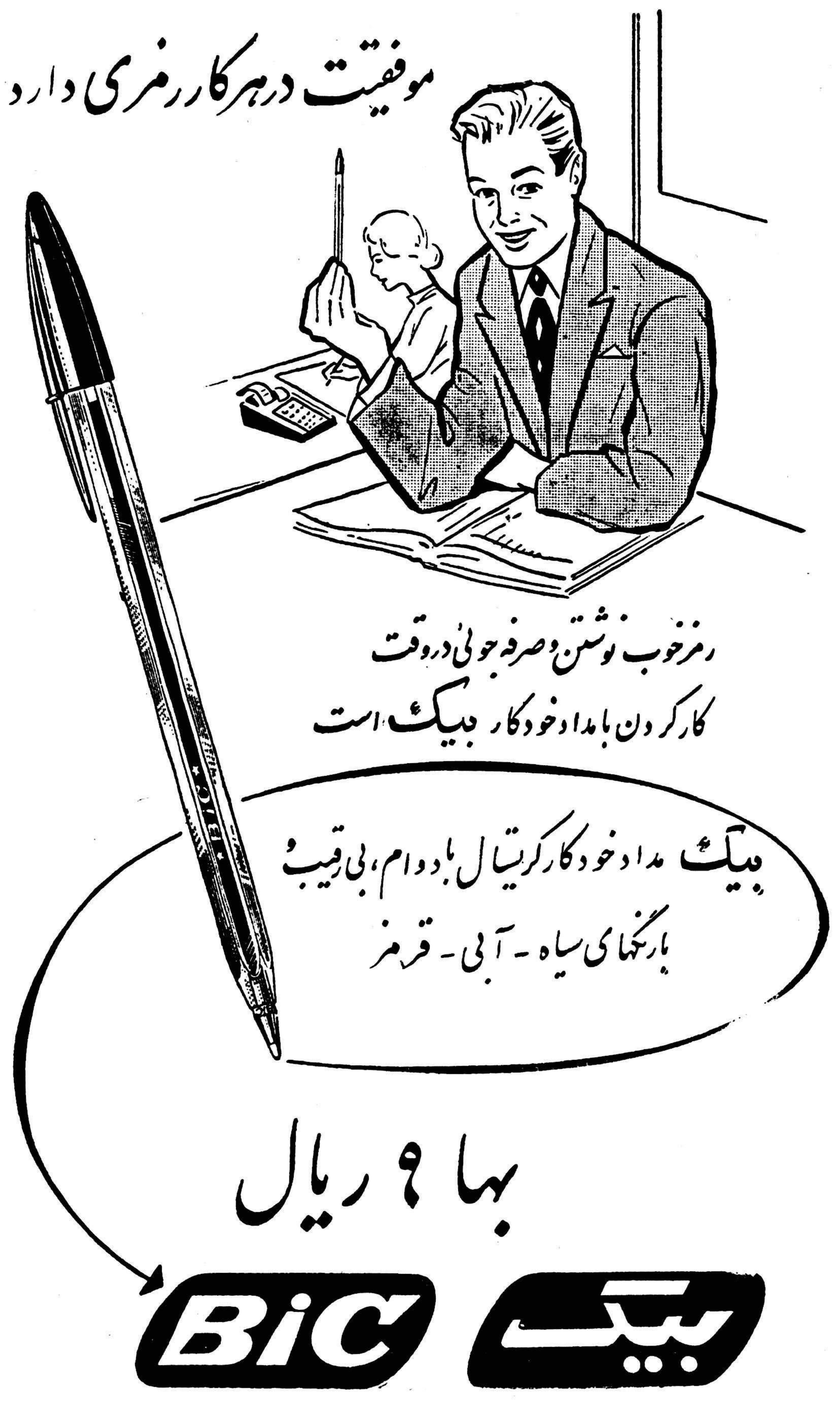

آ ـ ۲۸٤٤۲

انتقاد

از : احمد احرار

چرخ پنچر !

نماینده ایران در کنفرانس بین‌المللی فروشگاههای بزرگ که از میلان باز گشته است ضمن خاطرات خودمیگوید در کشورهای اروپائی نرخ آزاد است و همین موجب میشود که مابین فروشندگان رقابت‌برقرار شود.ونرخها ثابت بماند. اما در ایران اجرای چنین سیاستی میسر نیست ، چون احتمال سوء استفاده بیشتر از حسن استفاده است .

اگر ما بادیگران فرقی داشته‌باشیم فرقمان همین است واگر پیشرفت‌آنها و انحطاط ما هم علتی و رازی داشته باشد آن راز و آن علت غیر از این نیست . یادم هست چند سال پیش‌یکی از دولتها برای حل مشکل نرخ فکری کرد. آنروز ها نرخ تره بار ترقی سرسام آورکرده‌بودو هرچه‌میخواستند نرخ را پائین بیاورند موفق‌نمیشدند عاقبت دولت اعلام کرد که نرخ را واگذارمیکند بانصاف کسبه .یعنی هرچه انصاف تره‌بار فروش اقتضاکرد همانقدر بفروشد . این فکر البته تازگی داشت و چون تا آنروز آزمایش‌نشده بود عده‌ای تصور میکردند برای مبارزه با اجحاف حربه مؤثری باشد .

یکروز بین یکی از این آدمهای خوشبین بایکی دیگر که نظر موافق نداشت بحث در گرفته بود و این‌ناچیز مستمع بود .

آنکه خوشبین بود جوش زیادمیزد و میگفت آقا جان هرکسی کم یازیاد انصافی دارد .

آن یکی گفت یقین داشته باش‌که این متاع چه کم چه زیاد در دکان سبزی فروش پیدا نمیشود !

این شوخی بحث را میان آندو پایان داد اما بحثی که همیشه درمیان ما مطرح است روح جدی همین شوخی است واینکه راستی در بساط مااخلاق که انصاف هم جزئی از آنست جوهر نادرالوجودی است .

غرض از تصدیع تکرار یك مبحث اخلاقی و شمردن فوائد اخلاق نیست میخواهیم انگشت روی چرخی بگذاریم که پنچر است و میترسیم ما را درراه بگذارد، چنانکه گذاشته است .

در یکی از شماره های اطلاعات با چند صفحه فاصله دو خبر خواندم که هر دو را برای شما نقل میکنم . خبر اولی شرح یك عکس بود و عکس خانم بائدرانائیك نخست وزیر سیلان را نشان میداد در حالیکه کارخانه تصفیه شکر را در سیلان افتتاح میکرد .

خبر دوم حکایت از این داشت که وزارت پستو تلگراف دختران را از پشت گیشه های پست و تلگراف برمیدارد زیرا مردم نسبت به آنها مراعات آدب نمیکنند و بعضی‌مراجعین کار را بجائی رسانده‌اند که باعث شکایت دختران شده است .

رابطه این دو خبر را خودتان پیدا کنید. سیلان یك کشور آسیائی‌است که با ما فاصله زیادی ندارد در آنجا خانمی از طریق ابراز لیاقت بعالیترین مقامات میرسد و زمام اداره کشوری را بعهده میگیرد و طرف احترام دنیا واقع میشود . در اینجا دو تا دوشیزه بیگناه که یکی خواهر من و یکی دختر توست پشت گیشه یك اداره کارساده خودشانرا نمیتوانند انجام دهند . چرا که آنجا اخلاق باین درجه از انحطاط نرسیده است .

شما خیال میکنید تمدن اینستکه یك‌مملکتی‌خیابان اسفالت‌شده‌واتوبوس دو طبقه و ایستگاه تلویزیون داشته باشد و مردم آن مطابق آخرین مدل لباس بپوشند و با قاشق و چنگال غذا بخورند ؟ اینرا که درسیرك‌بوزینه هم تعلیم میدهند و کپیه بهتر از اصل میشود . پس تمدن یك چیز دیگریست آدمیت چیز دیگری است . چه چیزی به‌آدم قوت قلب میدهد که دریك خیابان خلوت تنها راه برود واز آدم دیگری که پشت سرش حرکت‌میکند نترسد ؟ این همان مفهوم تمدن است که ضامن وجود آن قوه‌ای نیست‌مگر قدرت اخلاق راست است که قانون حاکم بر روابط دونفر است اما در تاریکی ، در خلوت ، در پس کوچه در جائیکه سایه پاسبان دیده نمیشود قانون اگر تنها بود چکار میتوانست بکند !

با بودن قانون بروی معلم و استاد خود چاقو میکشند .

اگر اخلاق بود و قانون هم نبود هرگز این حادثه رخ نمیداد و اصلا شاید موجب پیدا نمیکرد. «مونتسکیو» یك عمر کار کرده ویك کتاب نوشته بقطر مثنوی که چکیده‌اش اینست : «روح قانون اخلاق افرادیست که آنرا اجرا میکنند ، بهترین قوانین وقتی ملتی نباشد که آنرا اجرا کند هیچ و پوچ است ،

گفتگوی مردم

چاره گران‌فروشی

آقای عبدالله توفیقی مینویسدبرای مبارزه با گران فروشی تنها راه چاره آنست که‌عرضه‌کالا زیاد شودهمانطور که فعلا بواسطه عرضه شدن شکرنرخ آن در همه جا کیلوئی بیست ریال است اگر کالاهای دیگر هم زاید بر مصرف آماده باشد بالطبع ارزان‌خواهد شد .

تقاضای انتقال

آقای محمد علی مهرکش آموزگار دبستانهای مبارکه از اصفهان‌مینویسند امسال در دانشکده شبانه اصفهان‌موفق شده‌ام چون همه روزه باید ۶۰ کیلو متر مسافت طی نموده بمحل ماموریت خود بروم و شبها وقت تحصیل‌مراجعت نمایم تقاضا دارم با انتقالم بحوزه فرهنگی همایونشهر یافلاورجان‌موافقت شود .

قوس صعودی اجناس

آقای عبدالصمد نیك نژاد مینویسد از موقعی که نرخ اجناس اعلان شده بجای آنکه نرخها پائین بیاید بالا میرود مثلا در سوپر مارکت نرخ شیرینی راکه قبلا ۴۲ریال بود به ۴۴ ریال ترقی داده‌اند یا نرخ خوراك در قطار ۵۰ و ۷۰ ریال بود به ۶۰ و ۸۰ ریال بالا رفته همینطور سایر اجناس قوس صعودی طی میکند

انجمن خانه ومدرسه

آقای مهدوی مینویسد مدتی است دبیرستان دارالفنون از تشکیل‌جلسات انجمن خانه و مدرسه خود داری‌نموده اولیای دانش آموزان مایلند باهمکاری نزدیك بوضع تحصیلی نوباوگان‌خود و مشکلات امور مدرسه واقف باشند شایسته است ترتیب دعوت اعضاء انجمن خانه و مدرسه داده شود .

از اینجا و آنجا

دور دنیا در روز !

جومولین یکی‌از ثروتمندان بزرك که‌دارای کارخانه اسباب بازی سازی درایالت ویسکونسین آمریکاست از ثروتمندانی است که بسیاحت و جهانگردی علاقه وافری دارد ودراین مورد کارهای عجیب‌و غریبی میکند . از جمله اخیرا تصمیم گرفته‌است‌که بمسافرت دوردنیا بپردازد ، منتها میخواهد این مسافرت طوری انجام شود که‌همه آن در روز باشد . برنامه مسافرت اورایکی از کارشناسان شرکت‌های هواپیمائی تنظیم کرده‌است از اول ژانویه ۱۹۶۱باین مسافرت‌دست خواهد زد .

لاستیک‌های نرم

کمپانی گودیر یك نوع لاستیك ساخته است که برای ماشینهای گلف بکار میرود . این لاستیك ها نرم و استوانه‌ای بوده و خاصیت آن‌اینست که فشار آن از فشار پای انسان‌کمتر است وبهمین جهت با اطمینان خاطر میتوان ماشین را در زمین گلف و روی چمن پارك کرد بدون اینکه به چمن صدمه‌ای بزنند .

تصمیم عادلانه دو برادر

دوبرادر - زیکونیان - که پاپ تقریبا دوسال پیش آنها را در یك روز برتبه کاردینال ترفیع داداتاکنون خیلی بایکدیگر علاوه بر برادری ، دوستی صمیمانه‌ای داشتند ولی چون بعضی اشخاص غیر رسمی خواسته‌بودند میان آنها را بهم بزنند دو برادر ، تصمیم عاقلانه‌ای گرفتند که هرکس راجع بیکی بادیگری حرفی زد آن را نشنیده بگیرد . این اولین دفعه پس از چهل و سه سال بود که دو برادر از طرف پاپ بمقام کاردینالی‌رسیدند ولی پاپ یك برادر را بسفیر کبیری واتیکان در امریکا منصوب نمودوبرادر دیگر را بریاست تشریفات مذهبی‌دربار خودش منصوب نمود که‌از یکدیگر فاصله داشته باشند .

بچه دزدی بجای اعتراض

یك دختر شش ساله انگلیسی بنام- ژولی‌کامر- کودك شیرخواری را که در کالسکه کودکانه‌ای بوسیله مربی و در یك پارك گردش داده میشدنزدید بخانه بردو تحویل‌مادرش داد وگفت: این کودك را آوردم تا شما یك‌دوجین کامل بچه داشته باشید .علت این کار ژولی آن بود که مادرش یازده فرزند داشت و ژولی با آنکه کودك بود چون خانواده‌شان وضع‌مالی مساعدی‌نداشتند خواسته بود باینوسیله بمادر وپدرش اعتراض کرده باشد کودك شیرخوار سرقت شده را بمادرش رساندند ولی اعتراض‌خردمندانه طفل‌شش‌ساله‌بطوری زبانزد مردم شد که با ارسال‌هدایای مختلف اشخاص، وضع مادی آنها هم سرو صورتی بخود گرفت .

شنا روی سنگفرش

جوان هیجده ساله‌ای در مشرق هندوستان ، نصف شب از رختخواب برخاست و لب بام رفت‌وحالت‌شناوری بخود گرفت مثل اینکه میخواهد در استخر ،شنا کند. پدرش که ازراه رفتن فرزند خود بیدار شده بودنگران شد وبرخاست اورابگیرد ولی قبل از آنکه بلب بام برسد پسرش خودرا بکوچه سنك فرش پرتاب کرده‌بود . معلوم شد آن جوان از جمله کسانی بود که‌درخواب راه‌میرفته‌اند و آنروز قصد داشته شنا کند ولی مجال نکرده است .

کارخانه لوله‌سازی‌سیار

درویسکانتین یك کارگاه لوله سازی سیار ساخته شده و مورد استفاده‌قرار گرفته است .

در این کارگاه قطعات فولاد از یکطرف داخل شده و ذوب میشود و از طرف دیگر لوله ساخته شده بقطع واندازه مورد احتیاج خارج میگردد . طول لوله‌هائی که بوسیله کارگاه سیار ساخته میشود بین ۴تا۴۰اینچ میباشد .

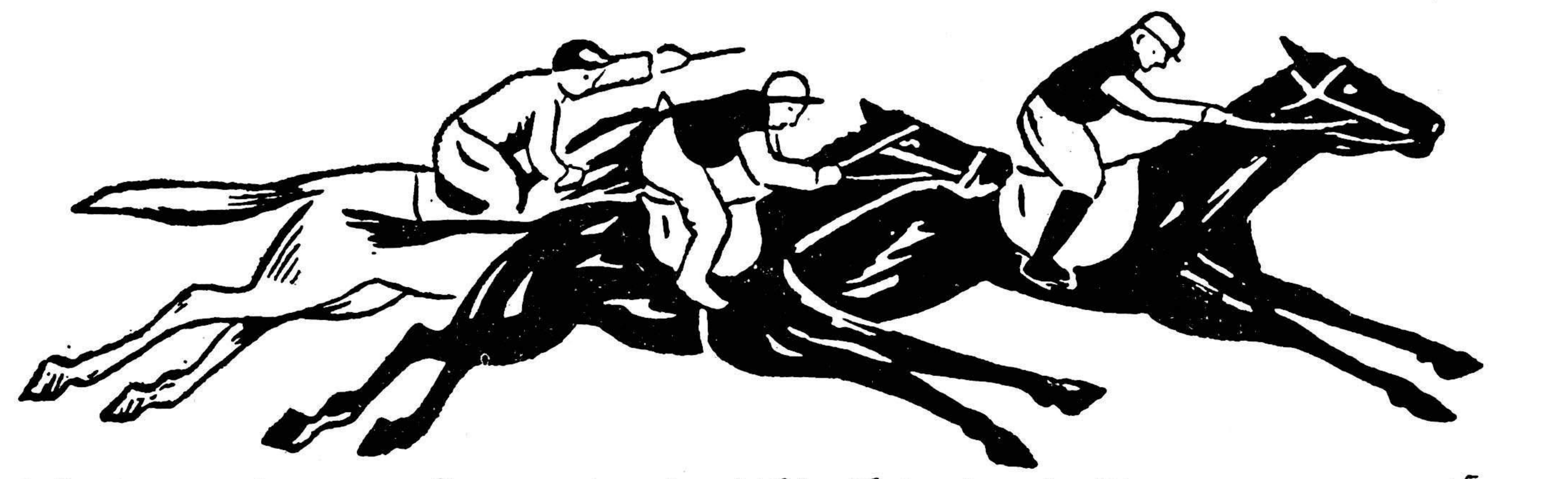

چهارمین وآخرین ومهیج‌ترین هفته مسابقات اسب‌دوانی باشگاه‌سوارکاران درفصل پائیز جمعه ۶آبان‌در۵دوره دراسبریس‌جلالیه‌برگزار میشود.
جلالیه محل تماشای بهترین وزیباترین اسبها . جلالیه محل‌تجمع‌و ملاقات شخصیت‌های برجسته درایام‌مسابقات‌سب دوانی .
جلالیه محل شرط بندی واستفاده مشروع
آ_۲۸۵۰۶

آ_۲۸۵۱۶

جدول کلمات متقاطع

شماره ۱۶۵۱

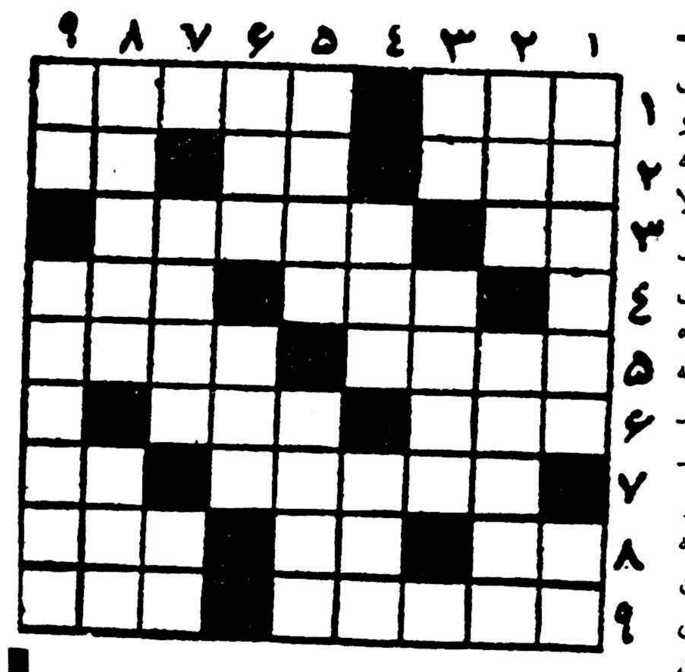

افقی : ۱- علم پیشگوئی حوادث آینده‌و اتفاقات گذشته - میاره هولا هوپ‌باز!۲-شهر عشق وموسیقی -از این راه نروید که به آخر نمیرسد- عددی است۳- صاحب یال و کوپال- آمیخته درهم ٤-اجرت شاعرمدیحه‌سرای گزافه‌گو-علت ۵- بسیارنجوئید اندك است -وقتی قالی‌نباشد جز ساختن با آن چه‌چاره است ؟٦- تزویر ونیرنك -یك مرحله بعداز جویدن ۷- بهر ترتیب بوده شهرتی بهم‌زده است -ضمیر انگلیسی ۸- اگرمر بزنگاه بگیرند جای انکارباقی نمی‌ماند -مال شورچشم سیاه‌است- فرش‌مخملی وزمینه‌سبز طبیعت ۹- آشکارانیست - به‌گفته شاعر چون‌باشب زنده‌داری‌خون‌مردم میخورد بایداز مردم‌شب‌زنده‌دار اندیشه کرد.

عمودی :۱-درطرف آن‌نشسته ومی‌زده‌اند - ضمیری است۲- غالبا درجنگل است وگاهی کنار فنجان !-خروس‌نابالغ ۳-رودی دراروپا -دردسر ٤- سلطان وفرمانروا -اگر هم طناب است باین صورت کمتر استعمال میشود ۵-از رودخانه‌های ایران - کلاهی که بیشتر برای تمسخر است تاتشخص ٦- موی اسب -این هم موئی است امااین‌کجا وآن کجا ۷- گشاد- افتادن همان است ومخالفت آغاز کردن همان ۸- منطقه فرمانروائی مهتر -واحدی برای زر ۹- ضد- لابد درکلیله‌ودمنه خوانده‌اید که چرانجاری کاراونیست

حل جدول شماره ۱۶۵۰

افقی: ۱- دم - کمر چین۲-ماهرو - وان ۳ فتنه - زه ٤- اخت - ساقی ۵ -زنگی - لندن ٦- دیده -بنا۷- ده-کرال۸- هرس - ابهام ۹- نوکیسه - لك .

عمودی : ۱- دمساز - دهن ۲- ما - خنده رو ۳ - هفتکی - سك ٤- کرت - یدك ۵- مونس - هراس ٦ - هال - ابه ۷- چو - قنبله ۸ - یازیدن - ال ۹-ننه - نارمك .

باچسب آکوستیك آرمسترانك
خودتان قادر به نصب آکوستیك بوده واز خرج‌بیهوده کارگر جلوگیری خواهدشد.
آ_۲۸٤۲۶

مطب دکتر امیر مرادی
متخصص بیماریهای زنان از محل سابق به خیابا نشاه -چهارراه شیخ هادی ابتدای خیابان رازی انتقال یافت . تلفن مطب ۶۸۸۷۰ منزل ۵۷۵۰۳
۱_۲ آ_۲۵۱۵۳

تغییر ساعات مطب دکتر محمد لقمان ادهم
دیپلمه ژنو و متخصص بیماریهای کودکان از سویس و فرانسه از هفتم آبان فقط عصر ها از ٤ تا۷ بعد از ظهر می‌باشد و مطب‌صبح تعطیل است .
نشانی -میدان بهارستان تلفن ۳٤۹۱۶
آ_۲٤۵٤۱ ۱_۱۰

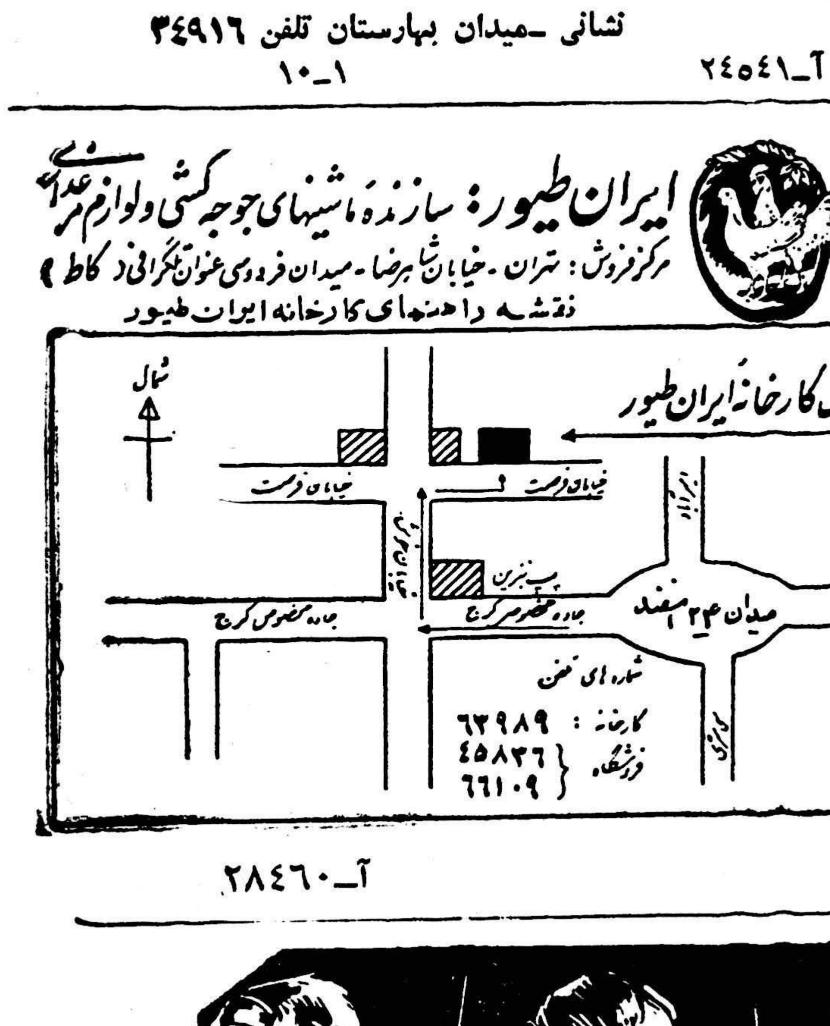

آ_۲۸٤۶۰

اطلاعات اقتصادی

مشکل صادرات ایران

نمایشگاه صنعتی آلمان چندروز پیش پایان یافت نیم‌میلیون‌نفر به‌نمایشگاه رفتند ومحصولات صنعتی آلمان را تماشاکردند ودیدند که‌یك کشور پیش افتاده چه‌میسازد . ولی درطی دوره نمایشگاه نطقها ومصاحبه‌ها و مذاکراتی صورت گرفت که اهمیت آن کمتراز خود نمایشگاه نبود و در اغلب موارد برای مابسیار آموزنده بود .

مثلا دکتر مسراشمیت رئیس اطاق بازرگانی ایران وآلمان در هامبورك هم‌خودرابیشتر صرف آن‌نمودکه صادرات ایران بآلمان‌افزایش یابدو شاید بیش ازبسیاری از مقامات دولتی مابرای صادرات ایران دلسوزی میکرد . وی‌در نطقی که‌درنمایشگاه راجع بصادرات ایران بآلمان وامکانات توسعه آن نمود ازبازرگانان ومقامات ایرانی گله بسیار کردواظهار تعجب نمود که چطور مابفکر صادرات خود نیستیم وباوجود اینکه واردات مابطور روزافزونی بالامیرود واحتیاج بیشتری بارز داریم صادرات مارو بکاهش است .

صادرات خشکبار مابآلمان که‌درسال ۱۹۵۸ بیش‌از ۴۳ میلیون مارك بود درسال ۱۹۵۹به ۳۷ میلیون مارك تقلیل یافته وبا اینکه صادرات فرش تااندازه‌ای بالا رفته بازجمع کل‌صادرات ما بآلمان از پنجسال پیش هم کمتراست .

مسراشمیت در گفتار خودباین نتیجه رسیدکه هیچ کوشش مثبتی تاکنون برای بهبود وافزایش صادرات ایران نشده واز طرف ایران هیچگونه اقدامی درمورد استاندارد کردن کالاهای صادراتی بخصوص خشکبار بعمل نیامده بانکها کمك موثری بصادر کنندگان نکرده‌اند وبرای آنکه مخارج حمل‌و نقل گزاف نشود تدابیری اتخاذ نگردیده . بانك ملی بهره اعتبارات صادراتی خودرا بجای آنکه تنزل دهد ترقی داده. سنگهای معدنی ایران باآنکه مرغوب است ودرآلمان خریدار داردبعلت بدی جاده هاو گرانی هزینه حمل‌و نقل وانتظار طولانی کشتی‌هادر خرمشهر گران‌تمام میشود. ازطرف بازرگانان ایرانی نیزاقدامات وتبلیغات کافی برای کالاهای ایران نشده است .

واقعا بسیار جای تعجب است که‌یکنفر آلمانی بیاید و بما بگوید چرا بفکر خودمان نیستیم اصولا معلوم نیست‌که‌چه میخواهیم بکنیم وچه نقشه‌ای برای توسعه وبهبود صادرات خودداریم حقیقت قضیه اینستکه نقشه‌ای ابدا نداریم . البته هرچند ماه‌یکبار مطلبی در روزنامه ها میخوانیم که دولت مشغول مطالعه استو بعدا موضوع فراموش میشود تا اینکه باز بعلت فشار صادر کنندگان دولت مجددا مطالعه‌را از سر میگیردولی این‌بررسیها تاکنون تمام نشده‌و بصورت نقشه وبرنامه‌ای درنیامده است .

خلاصه کلام آنکه درهنگامیکه سایر کشورها مشغول فعالیت هستند که‌کالاهای صادراتی خود رابهتر وارزانتر تهیه کنند ماهنوز کوچکترین اقدام موثری برای بهبود صادرات خود ننموده‌ایم .

وزیر جدید بازرگانی اظهار علاقه کرده است‌که جدا موضوع صادرات رامورد توجه‌قرار دهد امید است که علاقه وی منتج بنقشه مثبتی گرددوصادرات ماازوضع کنونی نجات‌یابد. ولی شرط موفقیت وزیر بازرگانی اینستکه سایروزارتخانه هانیز باو کمك کنند .

دکترمصطفی‌علم

لوله‌گاز شیراز آماده شد

کارخانه سیمان فارس اولین کارخانه‌ایست که برای سوخت از گاز استفاده خواهدکرد

آقای مهندس‌رزم‌آراء معاون‌صنعتی وپارلمانی‌وزارت‌صنایع‌ومعادن امروزبه خبرنگار ما گفت کار لوله کشی گاز نفت از گچساران به شیراز خاتمه یافته و هم اکنون مشغول آزمایش لوله ها هستند تا بهره برداری از آن آغاز گردد . بدین ترتیب کارلوله کشی در موقعی که پیش بینی میشد خاتمه یافته است . اولین کارخانه‌ای که علاوه بر کارخانه کود شیمیائی از گاز نفت برای سوخت استفاده خواهد کرد کارخانه‌سیمان فارس‌است که هم اکنون مشغول ترتیب اینکار است و دستگاههای سوخت کارخانه را برای استفاده از گاز نفت آماده میسازد

مدیرعامل سازمان‌کودشیمیائی‌گفت که کارخانه کود شیمیائی در پائیز سال آینده آماده خواهد شد و بتدریج تکمیل خواهد گردید .

بهره برداری ازاین‌کارخانه وتهیه کودبرای کشاورزان کمك شایان‌توجهی به افزایش تولیدات کشاورزی کشور خواهد نمود .

برای کمك باقدامات ضد تورمی دولت

ساختمان راههاطی برنامه دوم صورت میگیرد

راههائی‌که در درجه اول احتیاج قرار دارند اول ساخته می‌شوند

سازمان برنامه تاکنون از محل وام ۷۲ میلیون دلاری بانك‌بین‌المللی ترمیم و توسعه که برای هزینه های ارزی راهسازی است معادل ۱۷۶۸ میلیون ریال و از محل وام ۲۵ میلیون دلاری‌صندوق‌وامهای‌عمرانی امریکا که برای مخارج ریالی راه سازی است معادل۵۰۳٫۴۳۵میلیون ریال دریافت داشته است .

اعتباراتی که بمنظور راه ـ سازی در برنامه عمرانی دوم گرفته میشود صرف ساختمان راه های اصلی کشور میگردد و این راهها اغلب در نواحی غربی کشور که تراکم جمعیت بیشتر استوهمچنین منطقه شمالی و مرکزی کشور قرار دارد .

باآنکه سازمان برنامه قرار داد دریافت اعتبار هزینه های ارزی‌راه سازی را امضاء کرده ولی هنوز موفق به تامین همه اعتبار مخارج ریالی آن نشده است و تنها ۲۵ میلیون دلار آن تامین گردیده است و برای بقیه آن هم اکنون مذاکراتی جریان دارد .

مقامات مطلع مربوطه اظهار میدارند از آنجائیکه عملیات راه سازی مستقیما یك کار تولیدی نیست و سرمایه گذاری در آن گو اینکه مآلا موجب‌افزایش‌تولید میتواند باشد ولی قبل از اتمام کار یك اثر تورمی دارد بنا براین در شرایط کنونی که دولت اقدامات ضد تورمی را آغاز کرده برنامه های راه سازی بدقت و بتدریج صورت میگیرد تا اعتباراتی که در این راه مصرف میشود اقدامات دولت را خنثی نکرده در تخفیف فشار تورمی موثرباشد .

باین جهت ساختمان راههائی‌که در درجه اول اهمیت واحتیاج قرار دارند مقدم برسایر راههاقرارگرفته است ولی بهر حال تاپایان برنامه هفت ساله دوم راههائی که‌ساختمان آنها جزو برنامه است ساخته خواهد شد .

نظارت برمصرف وامهای صنعتی افزایش یافته

سعی میشود حجم پولی‌که بعنوان وام صنعتی بمردم پرداخت میشود افزایش نیابد

برای تخفیف فشار تورمی علاوه بر اقدامات مختلفی که‌انجام‌میگیرد تصمیم گرفته شده که بن مصرف وامهای صنعتی پرداختی بانك‌ملی از محل اعتبارتفاوت‌ارزیابی‌پشتوانه اسکناس نظارت و دقت بیشتری مبذول شود .

در حال حاضر بانك ملی توصیه های پرداخت وام صنعتی‌راکه‌وزارت صنایع و معادن بعد از تمام شدن اعتبار ببانك ارسال داشته تا از محل برگشت اقساط وامهای قبلی پرداخت شود مسکوت گذاشته است و چندی است قرار داد وام صنعتی جدید امضاء نکرده است وامهائی که از محل تفاوت ارزیابی پشتوانه‌اسکناس داده‌شده‌مصرف‌ماشین آلات و مخارج ریالی نصب آن و ایجاد تاسیسات میگرددوهنگامیکه وجوه مزبور در اختیار مردم قرار گرفت بنوبه خود موجب افزایش قوه خرید میشود بدون آنکه نتیجه مصرف آن که تولیدمحصول‌تازه‌ای است هنوز ببازار آمده باشد .

بطوریکه بخبرنگار ما اظهارشد سعی خواهد گردید حجم پولی که بعنوان وام صنعتی به مردم‌پرداخت میشود افزایش پیدا نکند

صادرات انگور بشیخ‌نشینهای خلیج

امسال محصول انگور زیاد بوده است

بازار کشمش که چندی قبل راکد بود دوباره بجریان رضایت بخشی افتاد . قیمت در داخل‌وخارج کمی ترقی کرد . چندی قبل در خارج بعلت ورود کشمش ترکیه ببازارهای اروپا تنزل قیمتی در هامبورك دیده شد اما این تنزل در چند روز اخیر برطرف گردید یکی از صادر کنندگان در مورد ترقی قیمت و استحکام‌بازارکشمش گفت امسال محصول انگور خوب بود بهمین علت ماپیش بینی‌میکردیم بهمان نسبت هم میتوان کشمش اضافی تهیه کرد اما در عمل وضع چنین نشد زیرا مصرف‌انگورامسال بسیار زیاد شد این مصرف‌اضافی قسمتی مربوط بداخل کشور بود و قسمت دیگر صادرات انگور بشیخ نشینهای خلیج بود بطوریکه از ملایر ده‌هزار خروار و ازاراك ۱۵ هزار خروار انگور به‌شیخ نشینهای خلیج صادر شد . از قزوین هم انگور زیادی خارج شد تاجرمزبور گفت ما تصور میکردیم اضافه محصول معادل یك ثلث محصول کشمش را افزایش خواهد داد اکنون میزان کشمش چندان زیاد نیست و قیمت هم تنزل نمیکند و از سال قبل هم زیادتر است .

مظنه کشمش سبز شسته‌جعبه‌ای ۲۲۰ریال ناشور آن ۲۰۰ ریال بیدانه شسته ۲۰۰ ریال ناشور آن ۱۸۰ ریال می‌باشد .

تعلیم صحیح رانندگی هنر کده فنی بزرگترین آموزشگاه رانندگی و مکانیکی در خاور میانه

رانندگی را با آخرین متد علمی به شما می آموزد وتاگرفتن گواهی‌نامه رسمی بشما تعلیم میدهد .

هنر کده فنی بهارستان روبروی چایخانه مجلس تلفن ۳۸۰۴۶ .

۱ـ۲۰ آـ۲۱۷۳۷

نماینده انحصاری: شرکت سهامی بازرگانی فضل‌تلفن ۵۱۸۱۲

مرکز پخش: فروشگاه کلمن چهارراه لاله‌زار تلفن : ۳۹۱۰۸

آـ۲۸۳۴۲

آگهی تجدید دعوت مجمع عمومی فوق‌العاده صاحبان سهام شرکت سهامی شهرسازی شمال

چون حدنصاب قانونی برای تشکیل مجمع عمومی فوق‌العاده در تاریخ ۱۹مهر ۱۳۳۹ حاصل نشد اینك برای باردوم ازآقایان و بانوان دارنده سهام دعوت میشود بادر نظر گرفتن مواد اساسنامه شخصا یابوسیله نماینده تام‌الاختیار خودروز شنبه پنجم آذرماه ساعت پنج‌بعداز ظهر در جلسه مجمع عمومی که‌در محل شرکت واقع در خیابان فردوسی‌ساختمان امینی منعقد خواهد شد شرکت فرمایند.

دستور جلسه ـ که تغییر نکرده عبارتست از :

دستور جلسه ـ که تغییر نکرده عبارتست از :

۱ـافزایش سرمایه شرکت و تغییر بعضی ازمواد اساسنامه

۲ـ مذاکره و تصمیم راجع‌به خط‌مشی شرکت در آینده

از طرف هیئت مدیره شرکت سهامی شهر سازی شمال

۱ـ۲ آـ۲۴۳۹۷

مژده بصاحبان صنایع

اخیرا

شرکت رنگسازی ایران

موفق شده رنگهای مشروحه زیر را نیزعلاوه بر محصولات‌قبلی‌تهیه وببازار عرضه نمایدخواهشمند است برای هرگونه اطلاع از مشخصات آنها به تلفن‌های‌شماره ۳۰۲۳۱۸ و۳۰۱۱۷مراجعه‌فرمایند.

رنك چکشی — رنك موجی

رنك ترافیك — رنك ضدزنك

رنك ضد خزه — رنك آلمینوم‌نسوز

رنگهای بخاری

دفتر شرکت : خیابان ناصرخسرو

شرکت رنگسازی ایران

آـ۲۸۴۹۲

طلا

بهای طلا هنوزهم ناپایدار است

بهای مسکوکات طلا در بازار آزاد تهران امروز هم در حال‌تغییر بود و نمیتوان قیمت معلومی ابراز کرد . ترقی بهای طلاهنوزهم‌برقرار است آخرین نرخ‌مسکوك‌طلاتاآخر وقت روز چهار شنبه در بازار آزاد بقرار ذیل است .

پهلوی ۷۱۵ریال ـ نیم پهلوی ۳۶۵ریال ـ ربع پهلوی ۱۸۳ریال‌ـ ژرژ قدیم ۷۷۰ریال ـ ژرژ جدید ۷۰۵ریال ـ لیره عثمانی قدیم۶۵۰ ریال ـ لیره عثمانی جدید ۴۹۰ ریال ـ پانزده‌مناتی ۱۴۰۰ ریال‌ده مناتی ۱۰۳۰ریال ـ پنج مناتی ۱۴۵ریال ـبیست‌دلاری۳۳۰۰ریال‌ـ شمش طلا مثقالی ۴۶۵ریال ـنقره قدیم ۱۰۳ریال ـ نقره جدید ۳۲ ریال .

بازار خواربار

بازار خواربار جریان عادی خود را طی میکند و نرخهای انواع خوارو بار نیز از هفته گذشته چندان تغییری نکرده است و معاملات آنهم در حدود مصرف انجام میشود بازار برنج از هفته گذشته ثابت مانده است نرخ انواع برنج نیز با نرخی که‌شهرداری تعیین نموده است مطابقت دارد و در همین حدود معامله میشود برنج نو هم در بازار معامله میشود بهای همه فروشی انواع برنج در تهران بشرح زیر میباشد .

برنج صدری دنگی رشتی کیلوئی ۲۱ تا ۲۴ ریال ـ برنج صدری دنگی درجه یك هر کیلو ۲۳ تا ۲۵ ریال درجه ۲ کیلوئی ۲۱ تا۲۳ ریال درجه ۳ هر کیلو ۱۶ تا ۱۸ ریال برنج‌چمپا هر کیلو ۱۰ تا ۱۲ ریال ـ بهای برنج صدری دمسیاه که زمینه آن کم است کیلوئی ۲۶ تا ۳۰ ریال

معاملات غلات بخوبی جریان دارد و قیمت ها نیز با هفته گذشته‌چندان فرقی نکرده است بهای انواع گندم وجو بشرح زیر است .

گندم نهاوند و بروجرد و خرم‌آباد ازقرار هرخروار ۱۹۰۰ تا ۲۰۰۰ریال گندم همدان و بیجار خرواری ۲۰۰۰ تا ۲۱۰۰ ریال ـ گندم اردبیل‌ومغان خرواری ۱۸۰۰ تا ۱۹۰۰ ریال

جو گرگان خرواری ۱۲۵۰ ریال

جو همدان و کرمانشاه خرواری ۱۳۰۰ تا ۱۳۵۰ ریال .

ارز

بازار ارز بواسطه تعطیلی دیروز جریانی نداشت و کمتر معامله ای صورت گرفت . نرخها نیز مطابق‌روز گذشته میباشد .

آخرین نرخ انواع ارز در بازار آزاد تاآخر وقت چهار شنبه بقرار ذیل بود .

دلار نقد ۸۱٫۵۰ ریال حواله۸۱٫۲۵ ریال پستی ۸۰٫۵۰ ریال ـ پوند نقد ۲۳۳ ریال حواله تلگرافی ۲۲۸ ریال پستی ۲۲۷ ریال ـ مارك نقد ۱۹٫۲۵ ریال‌ـ حواله ۱۹٫۲۰ریال فرانك فرانسه نقد ۱۷۲ ریال حواله ۱۶۸ ریال ـ هزار لیر ایتالیا نقد ۱۳۰ ریال حواله ۱۲۹ ریال ـ فرانك سویس نقد ۱۹٫۲۵ ریال حواله ۱۹ ریال ـ لیره ترك اسکناس بزرگ ۶٫۵۰ ریال حواله ۷ ریال ـ روپیه پاکستان ۱۱٫۵۰ ریال ـ روپیه هندوستان ۱۳ ریال .

بازار

مصالح ساختمانی

معاملات مصالح ساختمانی نظیر آجر و گچ و آهك عادی است و رفته رفته بواسطه تغییر فصل روبه نقصان میرود . بهای مصالح ساختمانی نیز بواسطه‌صدور نرخهای شهرداری و اقدام برای تثبیت آنها تقریبا ثابت مانده است ولی البته با در نظر گرفتن مرغوبیت جنس قیمتها مختلف است .

آجر فشاری هزاری ۶۰۰ تا ۶۳۰ ریال ـ آجر بهمنی درجه یك‌هزاری ۱۴۰۰ تا ۱۵۵۰ ریال ـ آجر پرس هزاری ۱۵۰۰ تا ۱۶۰۰ ریال آجر بهناز هزاری ۱۴۰۰ تا ۱۵۵۰ ریال‌ـ آجر قزاقی هزاری ۱۳۵۰ تا ۱۵۵۰ ریال ـ آجر چهار گوش بیست در بیست هزاری ۱۰۰۰ تا ۱۱۵۰ ریال‌ـ آجر سه سانتی ساده هزاری ۱۴۰۰ تا ۱۶۰۰ ریال ـ آهك خرواری۱۲۵ ریال تا ۱۳۵ ریال گچ خرواری ۱۴۰ تا ۱۵۰ ریال .

۹۳ تن کود شیمیائی ظرف۱۵روز مصرف‌شد

در جلسه اخیر شورای کود شیمیائی استان تهران مذاکرات مفصلی در باره گزارشهای مامورین اعزامی بنقاط مختلف استان تهران درخصوص مصرف کود شیمیائی صورت گرفته است.

مامورین گزارش داده اندکه کشاورزان از کود شیمیائی فوق العاده استقبال میکنند . و اضافه میکنند که در حوزه استان تهران در نیمه اول مهر ماه ۹۳ تن کود بمصرف رسیده واین رقم با ارقام قبلی غیر قابل مقایسه و بی سابقه‌است

سالن زیبائی و آرایشگاه مینو

طبق اخریز مدهای باربر

ایرانشهر شمالی

کوچه ایرانشهر

تلفن ۶۱۴۸۴

جهان اقتصاد

تجارت چین و ژاپن

تاکاساکی وزیر اسبق بازرگانی خارجی ژاپن در پکن اظهارداشت که مذاکرات هیات بازرگانی ژاپن‌بامقامات پکن رضایت بخش بوده است . وی افزود معذالك نباید منتظر نتایج درخشانی در مناسبات بازرگانی چین وژاپن در آینده نزدیکی بود .

وی پکن را برای بازدید ازمراکز صنعتی چین کمونیست ترك کرد .

تولید کائوچو

بموجب آمارمقدماتی گروه بین‌المللی مامور بررسی وضع کائوچو تولید جهانی کائوچوی طبیعی درماه ژوئیه گذشته ۱۵۵ هزارتن بوده است ودر حالیکه تولید کائوچو درماه ژوئن‌برابر ۱۶۰ هزار تن بوده است در طی‌ماه ژوئیه بریتانیا وامریکا جمعا ۸۵۰۰تن کائوچو وارد بازارهای جهان کرده‌اند.

شوروی در طی ماه ژوئیه ۱۳هزار تن‌و چین‌کمونیست۱۲ هزار تن کائوچو وارد کرده‌اند .

وام لهستان بسیلان

در کلمبو اعلام شد که دولت لهستان وامی بمبلغ ۸۰میلیون روپیه (تقریبا ۲۴ میلیون‌دلار) بابهره دونیم درصد دراختیار دولت سیلان قرارداد.

وام مزبور بایددر مدت ۱۸ سال مستهلك گردد . اخیرا ژوزف ـ سیرانکیوسکی در راس هیاتی جهت توسعه مناسبات بازرگانی بین دو کشور سیلان و لهستان عازم کلمبو گردید و پس ازچند روز اقامت در کلمبو سرانجام موافقتنامه‌ای بین‌دو دولت درزمینه‌توسعه‌مناسبات بازرگانی بامضاء رسید .

موافقتنامه مزبور راخانم باندرانائیك نخست وزیر سیلان و ژوزف سیرانکیوسکی امضاء کرده‌اند .این اولین وامی است‌که دولت جدیدسیلان ازیك دولت کمونیستی دریافت میدارد.

ناظران امور باتوجه برقم قابل ملاحظه وام اعطائی لهستان معتقدندکه مناسبات بازرگانی سیلان و دول‌شرقی توسعه خواهد یافت .

وام صندوق جهانی بسوریه

امروز صندوق جهانی توسعه اقتصادی امضای قرارداد وامی بمبلغ ۵میلیون دلار رابه بانك صنعتی ایالت سوریه جمهوری متحد عربی اعلام‌نمود.

سخنگوی صندوق جهانی توسعه تائید نمودکه وام مزبور برای‌پیشرفت برنامه های پنجساله صنعتی ایالت سوریه پرداخت خواهد شد .

مزایده و مناقصه

*شرکت سهامی مواد غذائی و شیمیائی ایران خرید یکدستگاه‌پرکن خودکار وبسمزن روغن تا۱۵ر۹ر۳۹

*موسسه انحصار دخانیات ایران خرید یکصدو بیست تن مقوا بوبینی تا ۲۰ر۹ر۳۹

* شرکت سهامی مواد غذائی شیمیائی ایران خرید ۵۰ کیلو گرم نیکاکارتن تا ۲۲ر۹ر۳۹

*راه آهن دولتی ایران خرید سی سری باطری تا ۱۲ ر۹ر۳۹

آگهی مزایده ابنیه واراضی وکارخانجات یخسازی

شرکت سهامی ریسندگی وبافندگی‌خوزستان‌اهواز دوفقره اراضی وابنیه وسه دستگاه ماشین یخسازی ده تنی کامل ساخت اشکودا ویکدستگاه دیزل ژنراتور ۵۲۰ اسبی کامل ساخت اشکودا و یکدستگاه انجین ۷۸ اسب ساخت انگلستان را با مشخصات ذیل.

۱ـزمین و ساختمان بطول ۶۰ متر و عرض۳۰ متر مربوط بدودستگاه ماشین آلات‌یخسازی ساخت کمپانی اشکودا هر یك بظرفیت ۱۰ تن‌که فعلا مشغول به کار است در قسمت جنوب غربی کارخانه.

۲ـ زمین وساختمان بطول ۴۲ متر وعرض ۲۱ متر مربوط بیکدستگاه ماشین آلات یخسازی‌ساخت کمپانی اشکودا بظرفیت ۱۰تن که فعلا مشغول بکاراست درقسمت شمال کارخانه.

۳ـ یکدستگاه دیزل ژنراتور ۵۲۰ اسبی‌ساخت کمپانی اشکودا که مشغول بکار میباشد باتابلو مربوطه.

۴ـ یکدستگاه انجین ۷۸اسب ساخت کمپانی‌رستن که مشغول بکار میباشد.

۵ـ لوازم یدکی مربوط به یخسازی‌ها ازقبیل‌قالب ولوازمات دیگر.

۶ـ الکتروموتورهای مربوط به یخسازی هابانضمام پنکه‌های منصوبه .

از طریق مزایده کتبی درروز سه‌شنبه ۱۵آذرماه ۳۹ ساعت پنج‌بعدازظهردردفتر شرکت‌ریسندگی بفروش میرساند خریداران میتوانند برای تمام‌ماشین آلات بالا باساختمان مربوطه و دویست هزارریال‌و برای یکدستگاه یخسازی بازمین یکصدوپنجاه‌هزارریال وبرای هردستگاه یخسازی بدون زمین یکصد هزارریال نقدیاچك تضمین شده پیوست پیشنهادخودنموده وپیشنهادات رادرپاکت سربسته و ممهور تاآخر وقت‌یکشنبه ۱۳آذر۳۹بدفترشرکت تسلیم و رسیددریافت دارند.

تبصره ۱ـ پیشنهاددهندگان میتوانند قبلا به‌شرکت مراجعه وکارخانجات مشروحه دربالا را با زمین وساختمان مربوطه ملاحظه وبااطلاع کامل پیشنهاد تسلیم نمایند.

تبصره ۲ـ به‌پیشنهادات فاقدسپرده نقدی‌یاچك‌تضمین‌شده یامبهم ترتیب‌اثر داده نخواهد شد.

تبصره ۳ـ پیشنهادات درساعت مقرره باحضورهیئت مدیره باز وقرائت خواهد شد وحضورپیشنهاد دهندگان آزاد خواهدبود وچنانچه پیشنهاد دهنده که‌برنده مزایده گردید از انجام معامله تا۱۵ روز خودداری نماید سپرده وی بنفع‌شرکت‌ضبط‌خواهدشدوشرکت‌دررد‌وقبول‌پیشنهادات مختار بوده وکلیه هزینه‌های مربوط بمعامله فوق بعهده خریدار خواهدبود.

آـ۱ـ۲ آـ۲۸۴۷۶ شرکت سهامی ریسندگی وبافندگی‌خوزستان

موتور ژنراتور بلاکستون

از ۸۰ تا ۲۴۰ کیلوات

شرکت پارت موتور ـ خیابان سعدی ـ تلفن : ۳۸۴۲۱ / ۳۰۳۲۰۷ تلگرافی پارت موتور

آـ۲۸۳۵۸

آگهی مناقصه خرید موتور

شهرداری میانه برحسب وصول دستور شماره۷۹۰۶ر۲ـ ۷ر۲ر۳۹ اداره کل امور شهرداری‌ها و تصویب کمیسیون ۳نفری واجازه شماره ۲۸۵۲ ـ۲۴ر۷ر۳۹ آقای فرماندار میانه بقائم‌مقامی انجمن شهر یکدستگاه موتورمولد برق ۳۰۰الی ۳۵۰کیلوواتی موجود درتهران که‌مشخصات‌وخصوصیات آن ذیلا درج میگردد بادودستگاه ترانسفور موتور۵۰کیلوواتی ویکدستگاه تبدیل که باسیم هوائی‌از آنها استفاده شود بارعایت موادزیرین از طریق‌مناقصه خریداری مینماید.

نوع و مشخصات موتور

۱ـنوع موتور آلمانی باژنراتور کوبله‌شده‌بقدرت ۴۳۰ الی ۴۸۰ اسب و ۳۰۰الی ۳۵۰کیلووات

۲ـ دور موتور ۵۰۰

۳ـ فریکانس ۵۰ ، ۲۳۰ مساوی با ۴۰۰ ولت‌وکنتور سه‌فاز برای اندازه‌گیری فازها

۴ـ سه‌فاز آنتیرنایتور بانضمام کلیه ادوات‌ومشخصات آن که عبارتنداز الکتروپمپ آب روغن سردکن ـدستگاه .

۵ـ ریگو لاتوراتوماتیك ـدستگاه آلام سمعی‌وبصری ـدستگاه پارالیل ـدستگاه‌آزمایش انژیکتور ـنرده‌های دورژنراتور ـ دودستگاه کلید که یکی‌یك کلید بادستگاه خودکارمقناطیسی‌وکلیه لوازمات آن ـدیگری تابلوی ۴کلیدی برای تقسیم‌برق‌میباشد

شرایط آگهی مناقصه

۱ـ هزینه حمل موتور وترانسفور وسایر ادوات آنها تامیانه بعهده فروشنده است.

۲ـ هزینه نصب موتور وترانسفور موتور درمیانه اعم از مصالح وکارگر وغیره بطور کلی‌بعهده فروشنده میباشد.

۳ـ فروشنده باید یك نفرمتخصص برای‌نصب‌وروشن کردن موتور مزبور بمیانه اعزام پس‌از اتمام کار ونصب‌موتور وآماده‌بهره‌برداری‌آن رابکمیسیونی که‌مرکب از آقایان فرماندار ـدادستان ـ رئیس دارائی ـشهردار و مامور فنی شهرداری باشدتحویل‌دهد تاتحویل قطعی موتور هرگونه عیب ونقصی در کار روی دهد بعهده فروشنده خواهد بود وشهرداری‌وجهی بابت حقوق یافوق‌العاده متخصص پرداخت نخواهد کرد.

۴ـشهرداری ¾از جمع هزینه حمل ونصب وبهای موتور وترانسفورد موتور وادوات آن‌را بطور پیش‌قسط پرداخت وبقیه را باقساط ماهیانه یکصدالی یکصدوپنجاه هزارریال پرداخت خواهد کرد.

۵ـکلیه مالیات وعوارضات قانونی نسبت‌بموتورومعامله و هزینه چاپ آگهی وبهای سفته اقساط یا هزینه ثبت سند به عهده فروشنده میباشد.

۶ـ مدت تحویل موتور وترانسفور موتور وادوات آن ازروز عقد قرارداد یکماه الی ۴۵ روز خواهد بود.

۷ـ پیشنهاددهنده بایدصدی‌پنج مبلغ‌پیشنهادی‌خودرا بنام سپرده‌بصندوق‌اداره کل‌امور شهرداریها تحویل وقبض رسمی آن راضمیمه پیشنهاد خودنمایند در صورت اصابت‌و عدول از انجام‌معامله‌مبلغ نامبرده بسود شهرداری برداشته خواهد شدسپرده‌نفر دوم تاعقد قرارداد بابرنده مناقصه مسترد نخواهد شد.

۸ـ تاریخ قبول پیشنهادات تاآخر وقت اداری روز شنبه ۲۱آبان‌ماه ۳۹خواهد بودپیشنهادات‌واصله ساعت ۱۱صبح روز دوشنبه ۲۳ دردایره فنی اداره کل امور شهرداریها باحضور نماینده فنی وناظر مالی اداره کل امور شهرداریها باز وقرائت خواهدشد .حضور پیشنهاد دهنده درجلسه آزادوشهرداری دررد یاقبول یك یاکلیه آنها مختار است.

۹ـ پیشنهاد دهندگان باید پیشنهادات خودرابا‌ذکر جمله‌اینکه مربوط بمناقصه موتور مولد برق میانه است درقبال اخذ رسید بدفتر اداره کل‌امورشهرداریها تحویل دهند.

شهردار میانه ـ لاهوربور

نخستین جمله برروی دستگاه اختراع شگفت‌انگیز

بنام‌خدای مهربان وشاهنشاه محبوب دستگاه‌پخش‌اخبارو آگهی‌متحرک‌روزنامه‌اطلاعات افتتاح میشود

هزاران نفر شاهد حرکت خیال‌انگیز کلمات روی تابلو متحرك بودند

مردم فریاد شوق‌آمیز میکشیدند ، رانندگان توقف میکردند ، و مغازه‌داران کسب خودرا رها مینمودند

اسامی قطعی مذهبی و رسمی نوزاد اعلیحضرتین برای اولین‌بار از دستگاه پخش‌شد سینمای درایوین نخستین سینمای تهران بودکه از این وسیله تبلیغاتی استفاده‌کرد

از ده‌هزار نفر شرکت‌کننده درمسابقه

هزار نفر جواب صحیح داده‌اند

براثر مساعی مهندس شاه‌آبادی آگهی هفت رنك از دستگاه پخش میشود

مهندس جلال شاه‌آبادی که درساختن و نصب دستگاه بموفقیتهای قابل ملاحظه‌ای نائل شده است

ساعت ٦ بعداز ظهر امروز در میان انتظار هزاران نفر از مردم تهران که از چهار راه‌مخبرالدوله تاچهار راه‌لاله‌زاردرهیجان‌واضطراب قدم میزدند دستگاه اختراع شگفت انگیز، یعنی تابلو اخبار آگهی متحرك موسسه اطلاعات بااین جمله افتتاح گردید بنام خدای مهربان‌و شاهنشاه محبوب دستگاه‌پخش‌اخبار و آگهی متحرك روزنامه اطلاعات افتتاح میگردد موسسه اطلاعات نخستین موسسه مطبوعاتی در خاورمیانه است که از دستگاه‌پخش اخبار و آگهی متحرك که بامساعی آقای مهندس جلال شاه آبادی نصب شده‌است استفاده می‌کند .

فریادهای شوق‌انگیز

بمحض ظاهر شدن کلمات روی تابلو فریادهای شوق‌انگیز ازلب های بهم فشرده و منتظر مردم‌خارج شد وهمه باچشمان متعجب ناظر و شاهد حرکت آرام و خیال انگیز کلمات روی تابلو متحرك شدند . بتدریج و هرلحظه‌برتعدادتماشاچیان افزوده میشد صاحبان مغازه‌ها از درون مغازه بیرون آمده بودند تا ختراع شگفت‌انگیزراکه‌تااین‌درجه توجه مردم را جلب کرده بود ببینند رانندگان بی‌اختیار پاراروی پدال ترمز میفشردندتاحرکت‌حروف و اخبار جالبی که از دستگاه پخش می‌شد تماشا کنند . موجی از بهت و حیرت و تعجب تماشاچیان را فرا گرفته بود چند صدمتر پائین‌تر زه واردین باچشمان متعجب از عابرین می‌پرسیدند چه خبر است قبل‌ازآنکه‌جوابی‌بشنوندرخشندگی سرخ فام تابلو توجه آنهارا بخود جلب میکرد .

کمك پلیس

قبلا از طرف موسسه اطلاعات به‌کلانتری محل و اداره راهنمائی اطلاع‌داده شده بود که‌چون‌احتمال میرود هنگام افتتاح دستگاه ازدحام جمعیت عبور و مرور را در خیابان لاله زار و اسلامبول متوقف‌کندبر تعداد مامورین‌بیفزایند و خوشبختانه براثر مساعی مامورین عبور و مرور کاملا جریان عادی خود را طی میکرد و مامورین به رانندگانی که‌میخواستند سواره تابلورا بخوانند تذکر میدادند که بهتر است پس از خاتمه کار و بقول معروف سر فرصت بتماشای دستگاه بیایند . در اینجا لازمست ضمن تشکر ازمساعی مامورین ازعموم رانندگان عزیز اتومبیلهاتقاضا کنیم که هنگام عبور از خیابان اسلامبول با مامورین انتظامی همکاری کرده و از توقف خود داری کنند .

طرزکار

طرز کار تابلو اخبار و آگهی متحرك از این قرار است که هر بیست دقیقه یکبار مطالب خود را از سر میگیرد و اخبار و آگهی های روی تابلو ظاهر میشود و مدت چند دقیقه نیز توقف میکند تا جمعیت متفرق شده و دیگران وتازه واردین هم مطالب اورا در نوبت بعدبخوانند ساعت شروع کار تابلو ٦ بعد از ظهر و خاتمه کار تابلو ساعت ۹ بعد از ظهر است و هر بیست دقیقه یکبار تابلو پس از یك مکث کوتاه مجددا شروع بکار میکند .

اخبار و آگهی دیشب

شب گذشته تابلو اخبار و آگهی متحرك سه خبر تازه پخش کرد: نخستین خبر تابلو مربوط بنوزاد اعلیحضرتین و بشرح زیر بود :

نام مذهبی «فرزند اعلیحضرتین رضا ـ معصومه و نام رسمی کورش فرجناز خواهدبود.» این خبر برای اولین بار در تهران بوسیله دستگاه پخش اخبار و آگهی متحرك پخش گردید و جالب توجه اینجا بود که یکی از خبرنگاران‌موسسه اطلاعات پس از خواندن این خبر روی دستگاه سخت ناراحت شده بود و مرتبا میگفت . معلوم میشود دستگاه پخش اخبارو آگهی‌متحرك خیال رقابت با «اطلاعات»را دارد !

البته در حال حاضر دستگاه پخش اخبار و آگهی متحرك درهر شب بیش از سه‌الی چهار خبرپخش نمیکند ولی بزودی و در فاصله‌دو ماه دیگر به تعداد اخبار دستگاه افزوده میشود و کلیه اخبار منتشره نیز از میان اخباریست که ازساعت پنج بعد از ظهر به بعد مخابره شده بوسیله دستگاه های خبر گیری موسسه اطلاعات و خبرنگاران از اطراف و اکناف جهان و کشور اخذ میشو د.

آگهیها

شب گذشته برای اولین بار آگهی ده شرکت تجارتی واقتصادی از دستگاه پخش اخبار و آگهی متحرك پخش شد که یکی ازآگیها نیز متعلق به سینمای «درایوین»بود وباین ترتیب سینمای درایوین نخستین سینمای تهران‌بود که‌برنامه خود را از دستگاه پخش اخبار اعلام کرد و بریژیت باردو نیز نخستین هنر پیشه ای‌بودکه نامش‌از دستگاه پخش اخبار پخش گردید .

موسسه اطلاعات همیشه برای پخش آگهی موسسات و سینما ها و هتلها آمادگی دارد .

ده هزار تلفن

از آغاز انتشار خبر نصب دستگاه اختراع شگفت انگیزبیش از ده هزار تلفن بموسسه اطلاعات شد ومردم باکمال علاقه برای‌شناسائی وشرکت در مسابقه دستگاه کنجکاوی میکردند ، ازده هزار تلفن که به شماره ۳۰٤۵۹۱ شد حدس هزار نفر صحیح تشخیص داده شدو بزودی‌بین اینعده قرعه‌کشی خواهد شدو پنج سکه طلا به پنج‌نفراز باهوشترین‌مردم تهران تعلق‌خواهد گرفت .

تجلیل از مهندس ایرانی

درپایان این مطلب جادارداز آقای مهندس جلال‌شاه آبادی‌که درساختن ونصب دستگاه پخش اخبار و آگهی متحرك نهایت تلاش‌و کوشش رابخرج داده و بموفقیت عظیمی نائل شده‌است تجلیل شود .

مهندس جلال شاه آبادی از ۱۲ سال پیش بفکر ساختن این‌تابلو افتاده وطی اینمدت شب‌وروز برای ساختن دستگاه تلاش میکرده است .

براثر تلاشهای فوق‌العاده آقای شاه‌آبادی این‌دستگاه بمراتب‌عظیمتر وقویتر ومجهزتر از دستگاههای‌مشابه درامریکاواروپاست‌وازدوماه دیگرعلاوه بربخش فوری وبلاانقطاع اخبار از این دستگاه برای‌اولین بار درجهان آگهی های تابلو پخش اخبار هفت رنك‌خواهد شد . مابرای همکار عزیز ومحبوب خود موفقیتهای بیشتری در کارهای علمی خواهانیم .

آلپاین میادبیازار!

تلویزیون آتهی

آ-۰۸۳۷۸

مستغلات فلزی‌ساز

لاله زار نو ۱۱۰ متر سه طبقه ۹اطاق با وسائل ۱۵۰ هزار تومان بفروش میرسد

شاهرضا روبروی سینما رویال

آژانس رایت ۳۲۹۷۱ - ۳۱۸۵۳

۱-۳ آ-۲٤۵۰۹

مرغداری ـ گاوداری

متخصصین شمارا راهنمائی‌میکنند بعداز ظهر ها بشماره ٦۸۳۵۸ تلفن فرمائید .

آ-۲۵۱۵۵ ۱-۲

اداره کل بهداری آموزشگاه ها

بتعدادی پزشك جهت خدمت‌دربهداری آموزشگاه های شهرستانها احتیاج دارد پزشکان داوطلب واجد شرایط می توانند تا آخر وقت اداری روز سی ام آبانماه ۱۳۳۹ همه روز از ساعت ۸تا۱۲ صبح برای کسب‌اطلاع بکار گزینی این اداره مراجعه و برای خدمت در شهرستانهائیکه نیازمند به پزشك هستند استخدام شوند .

رئیس بهداری آموزشگاه های کل کشور **دکتر آگاه**

۱-۲ آ-۲۷۷۳۲

HAWKINS

نفت از ذغال ارزانتر

«مصرف نفت - یک گالن در ۱۸ ساعت»

بخاری نفتی هاوکینس - قابل حمل - کم مصرف و پرحرارت ترین بخاری در دنیاست .

از روشنائی بخاری نفتی هاوکینس میتوان مانند چراغ استفاده کرد .

با دستگاه جدید آب گرم کن مانند اجاق نفتی مورد استفاده میتواند قرار بگیرد .

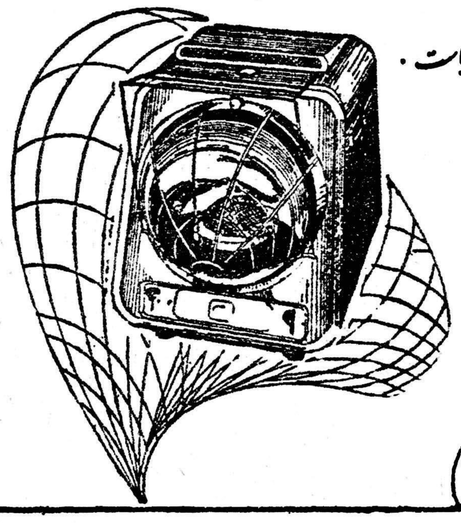

مراکز فروش:

۱- شرکت نوری جهت خدمت کوچه بانک توسعه صادرات ۲- فروشگاه شرکت نوری خیابان سعدی

۳- فروشگاه فیلیپس تلویزیون - خیابان سپهبد - تلفن ۳۴۴۴۳-۳۰۳۰۵۱-۳۸۲۴۵

آ-۲۸٤۸۸

Optalidon

پطالیدن ساندوز محصول سویس

اپطالیدون ساندوز را فقط درکاغذهای زرورقی که دارای علامت مخصوص ساندوز است خریداری فرمائید

فرهنگی ورزشی

رئیس انتشارات هنرهای زیبا گفت:

هنرجویان ایرانی درخارج فستیوال هنری ترتیب میدهند

آقای دکتر هاکوپیان رئیس‌اداره انتشارات و روابط عمومی هنر های زیبای کشور که برای رسیدگی بوضع دانشجویان هنر های زیبا و تماس با آکادمی های هنر های زیبای کشور های خارج‌جهت ایجاد تسهیلات و اختصاص بورس های هنری جهت اعزام دانشجویان کشور ها مسافرت کرده چند روز قبل از سفر ۸۰ روزه خود بازگشت.

آقای دکتر هاکوپیان در مورد مسافرت خود گفت : هنر های زیبا برای تشکیلات خود احتیاج بمحصلین و معلمینی دارد که از خارج استخدام میکند من در ضمن سرکشی بدانشجویان مقیم خارج هنر های زیبا در مورد استخدام عده مورد لزوم اقداماتی کردم.

هنرجویان ایرانی

در ممالک‌اروپائی کلیه سفارتخانه ها و سرپرستی ها از طرز درس خواندن و اخلاق و رفتارهنرجویان هنر های زیبا راضی بودند.

در آکادمی رم و اطریش پنج نفر دانشجوی ایرانی تحصیل می کنند که وضع تحصیلی آنان مورد رضایت کامل و قابل توجه است . علاوه بر این دانشجویان عده‌ای هم هستند که تحصیل خود را تمام کرده و در رشته های عالیتری به تحصیل ادامه میدهند این عده « بورسیه » نیستند ولی هنر های زیبا به آنها کمك میکند.

یکی از کار هائی که انجام داده شد تشویق آنها برای بازگشت بایران بود گرچه هنرمندان‌ـ دانشجویان میتوانند در خارج کار کنند ولی حاضرند بکشورباز گردند در پاریس چند تن از نقاشان‌ایرانی بحد کافی شهرت پیدا کرده‌اند.

در حال حاضر ما در اغلب‌رشته ها مثل فرهنك عامه ـ موزه ـهنر های تزئینی ـوزیکولژی و سینما در ممالك خارج هنرجو داریم . در بین ممالك اروپائی در ایتالیا اطریش دانشجویان بیشتری داریم. اکنون در کلیه ممالك اروپا دارای هفتاد نفر هنرجو هستیم که از بورس هنر های زیبا استفاده می ـ کنند .

هنرجویانی که در رشته های نقاشی ـ مجسمه سازی ـ هنر های تزئینی تحصیل میکنند بیشتر در فرانسه و ایتالیا هستند از عده‌هفتاد نفری دانشجویان سی و پنج نفر دختر و سی و پنج نفر پسرهستند. اقداماتی برای مبادله هنرجو باژاپن بعمل آمده‌ولی‌از نظر زبان‌باشکالاتی بر خورد کرده است .

فستیوال هنری

ضمنا در اواخر سال بوسیله هنرمندان و هنرجویان ایرانی مقیم خارج از کشور که در قسمت آواز تحصیل میکنند یك فستیوال‌هنری ترتیب خواهیم داد.

در مدت مسافرت من عده‌ای از متخصصین خارجی که در کار خود تبحر دارند اظهار علاقه کردند بایران بیایندودراینجا بفعالیت‌هنری خود ادامه دهند در میان این عده یك دکوراتور ـیك متورانسن اپراـ دو نفر استاد رقص و چند نفر معلم موسیقی و تئاتر وجود دارند .ازمیان این عده حداقل دو نفر رااستخدام خواهیم کرد.

در آنکارا یك متورانسن و دکوراتور اپرا که حقوق خیلی خوبی میگرفت میل داشت بایران بیاید و با حقوق کمتری کارکند. چون ایران را برای فعالیت های هنری مناسب تر میدانست.

آقای دکتر هاکوپیان در خاتمه اظهار داشت : ترتیبی داده شده است که بعد از این ما مستقیما از طرز کار و فعالیت های دانشجویان اطلاع پیدا کنیم.

کار هنرمندان ایرانی در خارج

بی‌اندازه مورد توجه است دربی ینال ایتالیا غرفه های متعددی بکار های هنرمندان ایرانی اختصاص داده‌شده است در صورتیکه در همین بی ینال بتقاضای شرکت چند کشور جواب منفی داده شد.

ضمنا در نظر است هنر جویانی را که در ایران مراحل تحصیلی‌خود را بپایان رسانیده‌اند برای فرا گرفتن سبك های جدید هنری‌بمدت های سه ماه الی دو سال بخارج فرستاده شوند.

درجلسه هفتگی باشگاه مهرگان

نواقص تحصیلی دانش آموزان و مشکلات معلمین مورد بحث قرارگرفت

از ساعت ۵ و نیم بعد از ظهر دیروز جلسه هفتگی با حضورعده‌ای از روسای مدارس و معلمین در محل باشگاه مهرگان تشکیل شد

دراین جلسه عده‌ای از روسای مدارس ، و دبیران در باره کادر مدارس بحث کردند و گفتند فرهنك تمام هم خود را مصروف مدارس شمال شهر نموده وکادر معلمین این مدارس را تکمیل می نماید در حالی که اغلب مدارس جنوب شهر فاقد دبیر و آموزگار است جا دارد در محله های جنوب شهر که‌اغلب اولیای دانش آموزان بی سواد هستند کادر مدارس از جهت دبیر وآموزگار تکمیل‌شود زیرا دانش آموزان درمحوطه‌مدرسه به بازی مشغولند و عده‌ای از آنها نیز از دبستان خارج شده ودر کوچه وخیابان گردش می کنند .

سپس در باره غیبت های‌متوالی دانش آموزان بحث شدو گفته‌شد فرهنك باید تصمیم بگیرد چنانچه دانش آموزی ۵ ساعت غیبت بدون عذر موجه در ماه داشت ا زمدرسه اخراج شود .

عده‌ای از مدارس فاقد معلم کار های دستی می باشند و بطور کلی به علت نداشتن معلم چیزی نمانده کار های دستی از مواد درسی‌حذف شود

محوطه اغلب مدارس به اندازه‌ای کوچك است که دانش آموزان نمی توانند برنامه ورزش را انجام دهند تا چه رسد بورزش دسته جمعی .

بعد موضوع کوپن های خوار بار مطرح شد . یکی از آموزگاران گفت چون عده زیادی ازکارمندان متاهل نیستند کوپن های ۲۰۰ تومانی را به مبلغ ۱۵۰ تومان به فروش می رسانند جا دارد به این معلمین که متاهل نیستند بجای کوپن پول‌داده شود. ازطرفی وسائل مورد احتیاج در فروشگاه نیست و فقط برنج و روغن موجود است وسپس در مورد کمبود حقوق‌معلمین بطور مشروح صحبت شد وچندتن از حاضرین در این زمینه بیاناتی ایراد کردند .

نمایشگاه نقاشی خانم زهرا مجیدی

بعد از ظهر روز پنجشنبه پنجم آبان نمایشگاهی از آثار نقاشی بانو زهرا مجیدی در محل تالار عباسی افتتاح خواهد شد .

این نمایشگاه باهتمام‌اداره روابط بین المللی و انتشارات هنر های زیبا تشکیل میشود و تا ۱۵ آبان دایر خواهد بود .

خانم مجیدی سالها در کشور تونس اقامت داشته و اغلب آثارخود را در همین سر زمین پدید آورده است .

تابلو های او اغلب از روی مدل های زنده طرح ریزی شده اماحاوی اندیشه ها و عواطف خاص نقاشی هم بوده است .

خانم مجیدی یکبار در تونس جایزه نمایشگاه نقاشی را بدست آورد این جایزه بك بلیط دو سره رفت و آمد از فرانسه بتونس بود

این اولین نمایشگاهی است که از آثار نقاشی وی در تهران تشکیل می دهد .

سال تحصیلی

وزیر جدید فرهنك موفق‌شده است مقررات سودمندی را به تصویب شورایعالی‌فرهنك برساند اهم این مقررات عبارتست از: لغو تعطیلات زمستانی ، برقرار ساختن امتحانات‌در کلاسهای‌اول تا چهارم ابتدائی و افزایش‌سال تحصیلی که هرکدام در جای‌خود به پیشرفت دانش‌آموزان‌وبالا بردن سطح معلومات و سواد آنها کمك خواهد کرد ما با صراحت و جرات این اقدامات وزیر فرهنك را تائید میکنیم واگر عمل قابل انتقادی نیز انجام شد آنرا مورد انتقاد قرار خواهیم داد .

ممکن است عده قلیلی از محصلین نادانسته از اقدامات اخیر که منجر باضافه شدن‌مدت تحصیل گردیده ناراضی باشند واز ما نیز بعلت تائید اقدامات مزبور آزرده خاطر شوند ولی باید گفت محصلین واقعی‌همیشه نسبت به تحصیل علم و دانش اشتیاق و رغبت بخرج میدهند

اگر محصلی واقعا مشتاق تحصیل علم ودانش باشد ازاین تصمیم ها ناراحت نخواهد شد .

زیرا هیچ چیز نمی‌تواند به اندازه وقت وعمر عزیز برای ما و جوانان ما ارزش داشته باشد تنها در دبستان و دبیرستان است که میتوان با فراغ بال‌و آسودگی خاطر مطالب مفید و لازم را فرا گرفت و موجبات تامین یك آینده سعادتمند را فراهم ساخت .

سه ماه تعطیلات تابستانی برای فرزندان ما کافی است و نباید بعناوین مختلف عمرگران‌ـ بهای جوانان عزیز را تلف ساخت . آنها ممکن است امروز از تعطیل زیاد خوشوقت شوند ولی بدون شك فردا نگران خواهند گردید تصمیمات‌ومقررات اخیر اگر بمذاق آن عده از محصلین‌که نام دانش‌آموز را بخود گذارده‌اند و عمری را به بطالت میگذارده‌انندسازگارنیست میدان را برای آن عده محصلین با ذوق و با استعداد که منظوری جز تحصیل علم و طی مدارج عالیه وخدمت به میهن وهموطنان خود ندارند باز خواهد ساخت .

افتتاح‌شرکت تعاون‌فرهنگیان

بعد از ظهر روز پنجشنبه پنجم آبان فروشگاه مرکزی شرکت تعاونی فرهنگیان افتتاح خواهدشد بهمین مناسبت مجلس ضیافتی در پارك‌شهر ترتیب داده شده و برای شرکت در آن از کلیه دبیران و روسای‌مرکز دعوت شده است .

در دانشکده ادبیات

روز سه شنبه جلسه سخنرانی هفتگی راجع به تاریخ ایران در دانشکده ادبیات تشکیل شد . در این جلسه آقایان دکتر سیاسی رئیس و دکتر بینا معاون دانشکده ادبیات و عده‌ای از اساتید دانشگاه ونمایندگان‌مجلس سنا ودانشجویان حضور داشتند .ابتدا آقای دکتر سیاسی رئیس دانشکده ادبیات آقای دکتر لاکهارت را بمدعوین معرفی کرد و در اطراف تالیفات وی‌راجع بتاریخ ایران و مطالعات عمیقی که در این باره دارد سخن گفت وافزود آقای‌دکترلاکهارت دانشنامه‌دکترای خود را در رشته تاریخ و فلسفه از دانشگاه کمبریج لندن دریافت‌نموده و مدت مدیدی درباره ایران تحقیق کرده و چند کتاب از جمله شهر های ایران ، شرح حال نادر شاه تالیف نموده که علاقه وی‌رانسبت بایران ثابت میکند . سپس آقای دکتر لاکهارت راجع بتاریخ ایران بزبان انگلیسی سخنرانی جالبی ایراد کرد که وسیله آقای دکتر نگهبان استاد دانشگاه بزبان فارسی ترجمه شد.

آ ـ ۲۸۳۳۶

جناب آقای وزیر محترم‌کشور

ما ساکنین خیابان شاهپور اهواز از گردو خاك و صدای چوب‌بری (صبور) عاجز شده بطوری که بهداشت ساکنین این محل به خطر افتاده و هیچکس هم به فریاد ما نمی رسد .

استدعای عاجزانه داریم بر اساس نوع پروری امر به فرمائید مسئولین امر از این گردو خاك و کثافت وسرو صدا جلوگیری نمایند.

۱ـ۴ آ ـ ۲۷۴۸۶ از طرف ساکنین خیابان شاهپور اهواز . قصدیان

در کف فراوان شامپو گلمو

هزاران زیبائی ولطافت نهفته است

شامپو گلمو موها را تمیز و درخشان میکند. زرده تخم مرغ ، گلسترین‌سیستین ولسیتین وسایر مواد مقوی که در گلمو بکار رفته رشد موی شما را بیشتر وآنرا لطیف وخوشبو میسازد .

شامپو گلمو حاوی زرده تخم مرغ تازه

مطمئن ترین وسیله شستشوی موی سر

ثمره تخصص وتجربه شصت وچهار ساله کمپانی معظم شوارتسکف آلمان

آ ـ ۲۸۴۶۸

آ ـ ۲۸۴۶۴

در آموزش نو آموزان باید مقتضیات محلی رعایت شود

عبور از پنج قاره

تعلیمات ابتدائی

نقائص ، مشکلات وراه اصلاح آن عنوان بحث تازه ستون کرسی آزاد است . شماهم میتوانید باارسال نظرات خود دربحث جدیدما شرکت کنید .

نوشته : احمدشاه‌حسینی
دبیر دبیرستانهای قلهك

کرسی آزاد

من معتقدم فرهنك مادرشرائط کنونی بامشکلات زیرروبرو است:

۱ـ کتاب

مشکل کتاب از جمله مشکلاتی است که اولیای وزارت فرهنك‌آنرا بخوبی درك کرده منتهی بـرای برطرف کردن نقایص آن وضعی پیش آورده‌اند که بمراتب از همان کتب قدیمی بدتر شده است و این عیوب و نواقص درچند مورد است

۱ـ کتاب هـای موجودمطابق خواسته هـای دانش آمـوزان نیست . ۲ـ مـراعات مقتضیات محلـی نشده و بازندگـی‌روزمره شاگرد تطبیق نمیکند فاقد تنوع مطالب وتلقین وارتباط آن باوضع فعلی معیشت مملکت ما می‌باشد ۳ـ مطالب کتابهای اول و دوم‌بسیار ساده و پیش پاافتاده وتصنعی‌میباشد واگر حقیقتا دانش‌آموزی مـدت دوسال بدون هیچگونه کمك‌خارجی فقط این‌دو کتاب رابخواند تصور میکنید چه میداند ؟هیچ‌در صورتی که سابقا دانش‌آموز با تحصیل‌دو سال روزنامه وکتابهای بالاتر را خوب‌میخواندند ٤ـ کتاب‌ها ازنظر سبك نگارش دریك سطح نمیباشد کافیست کتاب حساب دوم‌ابتدائی را باکتاب فارسی آن و یاکتاب شرعیات راباعلم‌الاشیاء کلاس‌مربوط مقایسه کنیم تنها کتب تاریخ و جغرافیا است که تااندازه‌ای‌مراعات روانی ورساندن مطلب شده است ٥ـدربعضی از کتب ابتدائی‌مراعات دوام وزیبائی وحسن چاپ ومرغوبی کاغذ نشده است مسلم است وقتی کتابی را شاگرد زیبا تصور کرد علاقه وی نسبت به‌آن بیشترخواهد شد.

معلم: مساله‌معلم‌از جمله مسائلی است که بفوری اصلاح نخواهد شد ومدتها وقت لازم است تامربی دلسوز ودانا بار آورد نواقصی که در مساله دوم موجود است از این قرار است ۱ـ عدم‌اطلاع عده زیادی از معلمین کشور بامر تعلیم وتربیت ومتاسفانه باید این نکته رایادآور شد که روش آموزش و پرورش امریکائی بدون در نظر گرفتن خصوصیات اجتماعی‌وملی‌وتطبیق‌آن بامحیط و مقتضیات محلی‌اشاعه‌پیدا میکند. مسلما در این صورت‌نتیجه مثبت بدست‌نخواهد آمدتنها بعضی از مولفین ونویسندگان مراعات‌این نکات راکرده‌اند ازجمله کتاب آموزش و پرورش جناب آقای‌دکتر صدیق‌راباید دراین ردیف نام‌برد.

۲ـ نداشتن معلمین کافی و با سواد برای سراسر کشورچه کلاس هاکه درسال جاری فاقد آموزگار است وچه آموزگارانیکه صلاحیت علمی واخلاقی آنان قابل مطالعه است.

۳ـ عدم استقلال مسئولین امور فرهنگی از مدیر مدرسه تاروسای فرهنگی درمورد امور مالی واداری وآموزشی و متاسفانه رواج کامـل سیستم کاغذ بازی در دستگاه فرهنك باوجود توسعه و استقلال واحدهای بزرك فرهنگی و زیادی کارمندان اداری فرهنك که باعث کندی امور اداریست.

٤ـواما علت اصلی و نقص‌عمده فرهنك علاقه‌نداشتن معلمین بشغل شریف معلمی میباشد واین‌موضوع علت‌العلل نقص فرهنك است تـا جائیکه هرساله عده زیادی دست از کار فرهنگی‌برداشته بمشاغل آزاد ویا ادارات دیگر روی می‌آورند و وزارت فرهنك درمقابل این امر از قبول استعفای معلمین خودداری می کند بقول یکی از معلمین باسابقه فرهنك که میگفت «ماازوزارت فرهنك هیچ‌نمیخواهیم‌فقط باتقاضای انتقال مابادارات دیگر موافقت‌کند» بنابراین معلم محکوم بمعلمی‌تاآخر عمر میباشد قلت حقوق معلم زیادی کار وی باهفته‌ای ۲۸ساعت کار اجرانکردن قانون تعلیمات اجباری که دولت ملزم باجرای کامل‌آنست عقب افتادن رتبه‌های آنان تاجائی که بعضی‌ازمعلمین تا۳رتبه‌طلبکارند این مطالب از جمله مسائلی است که‌دولت های گذشته بدون توجه بمسئولیت خود درمقابل‌ملت‌این‌طبقه زحمتکش راموردظلم وبی‌لطفی‌قرار داده‌اند ودر حقیقت آنان توجه به کمیت داشته‌اند نه‌کیفیت.

دو کودك که مدتها در خواب بودند بیدار شدند

راز بزرگی که تمام آمریکا را ناراحت کرده بود کشف شد

دراین عکس کودکان بی‌نواکه در کنار هم روی تخت بیمارستان بخواب رفته‌اند دیده میشوند .

دیروز امروز

خواب برای همه آرامش واستراحت است لکن برای خانواده«فارتانتونیو» ازاهالی او هیوی امریکا سبب‌ترس و ناراحتی شده بود . زیرا از ۱۱ ماه پیش دخترسه‌ساله آنهابرناردت شروع بخوابیدن بیش از اندازه کرد برناردت هنگامیکه بیدارمیشددختر باهوش و شیطانی بود ولی پس از اندك مدتی دوباره بحال بیهوشی عمیق فرو میرفت گاهی چند دقیقه بیدار میشد ولی گاهی چندین روز پیاپی درخواب بود و یکبار برای مـدت دو هفتـه در خواب ما ند و بسختـی تنفس می‌کرد .

برناردت را در بیمارستان بستری ساختند و تحت مراقبت شدید گروهی از پزشکان متخصص و درجه اول قرار گرفت و باسرم باو غذا میرساندند پزشکان نمیتوانستند علت خواب برناردت را دریابند .

پزشکان پنج‌ماه پیش باوضع حیرت‌آور تازه روبرو گشتند زیرا خواهر پنج ساله برناردت نیز بـه همان بیماری مرموز و بی‌نام دچار گشت و بخواب فرورفت بدین‌طریق دو کودك‌زیباروی‌دوتخت‌بیمارستان‌ودر کنار یکدیگر بخواب فرورفتند

آزمایشهای پزشکان نشان میداد که بیماری کودکان در روی آنان تاثیر سوئی ندارد . زیرا هر دو بروزن خود میافزودند و درلحظات کوتاهی که بیدار بودند سرحال‌و باهوش بنظرمیرسیدندلکن‌پزشکان معالج میترسیدند که دستگاه مغز و سیستم عصبی کودکان بتدریج دچار آسیب گردد و از این رو از تمام پزشکان امریکائی استمداد کردند ووضع این دوکودك در سراسر امریکا مورد توجه ونگرانی عمومی شد .

درخلال این‌احوال‌خانم«فارتانتونیو » سومین‌دختر خودرا زائید و بدین ترتیب صاحب پنج کودك شد که دوتای اولی پسر بودند در عین حال راز خواب دودختر او نیز فاش گردید زیرا معلوم شد که خانـم «فارتانتونیو » به کودکان مزبور داروهای خواب‌آور میخورانده‌است.

راز مزبور بوسیله یکی‌ازپزشکان بیمارستان کشف گردید . پزشك مزبور ملاحظه میکرد که کودکان صبح سرحال هستند ولی پس از آنکه مادرشان از آنها ملاقـات میکند . چرت میزنند و بخواب‌فرو میروند ظن این پزشك سبب شد که خون کودکان دوباره آزمایش شد و در آنها مواد خواب‌آوریافتند دراین هنگام خانم فارتانتو نیـو برای زایمان بستری گردید ودیگر نتوانست کودکان خودرا به‌بیندبچه هانیز بخواب نرفتند آثارموادخواب آور از خونشان زائل شد سرانجام کیف دستی خانم مورد بازرسی قرار گرفت و در آن مقادیر زیادی داروی خواب آور کشف شد وخانم فارتانتونیو اعتراف کرد که به‌بچه هاداروی خواب آور میداده است و هنگامیکه در خواب بودند باآب میوه مخلوط میکرد و باقطره‌چکان به‌آنها میخوراند و کسی نیز باوظن نمیبرد تحقیقات درباره عمل این‌مادر آغاز گشت و خانم فارنتانتونیواظهار داشت برناردت خیلی شیطان بودو من برای آرام کردن او ابتدا هرروز مقدار کمی داروی خواب‌آور بـاو میخوراندم ولی برناردت کم‌کم شروع به‌چرت زدن کرد و سرانجام باافزایش مقدار داروی خواب‌ساعات طولانی بخواب میرفت دراین‌هنگام من بعنوان مادری که کودك اودچار یك بیماری اسرار آمیزشده‌است در مرکز توجه افکار عمومی قرار گرفتم همه بمن بدیده ترحم‌وشفقت مینگریستند و من لذت میبردم‌بدین جهت بکار خود ادامه دادم و به کودك سه‌ساله‌ام نیز داروی خواب‌آور خوراندم تاهمچنان در مرکز توجه عمومی باشم .

اکنون متخصصین طب روحی روانشناسان و کارمندان‌پلیس‌مشغول تحقیق درباره این مادر هستند و میخواهند بدانند چرا او به دو پسر خود داروی خواب آور نداد و در روح این زن چه عقده و آشوبی وجو وجود دارد که بابچه‌ها بدینسان رفتار کرد .

زندگی درروی کره مریخ آسان‌تر اززندگی درقطب شمال‌است

دیروز دکتر ورنرفون بران طی‌یك کنفرانس مطبوعاتی اظهار داشت انسان روی زمین بمراتب آسان تر روی کره مریخ زندگی میکند تایك انسان منطقه استوائی در قطب شمال.

دکتر فون بران تاکید نمود که‌باید هرچه زودتر وسائل مسافرت‌انسان به کره مریخ آماده شود وضروری ولازم است انسان به نوع زندگی در روی کره مریخ خو گرفته و آشنا شود. وی بدنبال بیانات خود افزودتا پانصد سال دیگر جمعیت جهان‌آنقدر زیاد خواهد شد که‌افراد بشر حتی جابرای خواب روی کره زمین پیدا نخواهند کرد. تمام ساکنین کره ارض باید ایستاده زندگی کنند و حتی نخوابند .

اما آنچه که مربوط به فرستادن انسان به کره ماه است دکتر فون بران خاطرنشان نمودکه آمریکائیها مشغول مطالعه سوخت موشك وتغذیه انسانی هستند که باید سفر به‌کره ماه‌را انجام دهد وی تاکید نمود که موشك ساتورن باوجود آنکه دومیلیون لیور قدرت دارد معذالك آنقدر قدرت نداردکه به کره ماه رفته و بازگردد

درجهان سینما

راهبه زیبا

این راهبه زیبا پاسکال پتی ستاره‌جوان سینما ی فرانسه است پاسگال موهای گندم گون خود را در زیرچارقد پنهان کرده‌است تابدین ترتیب بهتر بتواند نقش یك‌راهبه معصوم رادر فیلم آینده‌اش بازی کند. درفیلم «صلیب زندگان» دیگرپاسکال پتی با آشوبگری تماشاچیان رامسحور خود نمیکند بلکه‌چهره معصوم وزیبای اودراین مورد نقش اساسی رابازی‌میکند.

درجهان ورزش

تیم والیبال شوروی تیم فرانسه را شکست داد

چندشب قبل طی مسابقه پرهیجانی‌که درپاریس بین تیم‌والیبال شوروی وتیم والیبال فرانسه بعمل آمد تیم والیبال شوروی سه برهیچ‌تیم والیبال فرانسه را شکست داد .
این عکس یکی‌از لحظات پرهیجان این مسابقه را نشان‌میدهد .

دعوت به عصیان

از : لیونل‌وایت

ولی حالا میدید که قضیه درست بعکس شده و این مرد عجیب ، او را که کار کشته ترین و با تجربه ترین مامور پلیس بزرگترین شهر دنیا است طوری در بن بست گذارده که نمیداند چه تصمیمی بگیرد و حتی کار بجائی رسیده که ناچار است باین موضوع تن در بدهد که بسیاری از نکات این معمای ظاهرا کشف شده برای او یعنی برای پلیس مجهول بماند .

چند لحظه فکر کرد و دید در مقابل جنبه های مختلف این قضیه ووجود افکار عمومی‌و روزنامه ها هیچ‌چاره‌ای ندارد جز آنکه تسلیم نظریات جرالد شود و حتی برای اجرای دنباله این نظریات باو کمك کند .

در حالیکه لحن کاملا ملایمی بخود گرفته بود گفت :

ـبسیار خوب . بسیار خوب هانا ، تصور میکنم جایزه متعلق بتو است و با تصدیق و تائید پلیس مبنی بر اینکه تو جواهرات را پیدا کرده وتحویل داده‌ای این جایزه را بتو خواهند داد . شاید هم همانطور که خودت میگوئی واقعا یك قهرمان باشی اما بهر حال باید اعتراف کنم که من از این موضوع سر در نمی آورم .

اینرا هم میدانم‌که قادر نخواهم بود ترا وادار کنم که بیشتر از این حرف بزنی و حقایق موضوع و آنچه را که میدانی و در دل نگهداشته‌ای برای من بگوئی . باوجود این بطور کلی خوشحالم که این معما لااقل تا اینجا حل شد و اصل موضوع منتفی گردید یعنی هم جواهرات پیدا شد و هم طرح نقشه سرقت و قاتل مامورین پلیس . حالا اگر برای خود من بعضی نکات مبهم مانده چندان اهمیتی ندارد چون این موضوع چندان بیسابقه هم نیست و در تمام حوادثی که اتفاق میافتد کلیه نکات برای پلیس روشن نمیشود و برخی چیز ها را نا چارند از روی قرائن و امارات بغلط یادرست حدس بزنند اما همینقدر که اصل قضیه معلوم و حل میشود کافی است .

البته ما خورده شیشه‌ها و اسلحه‌ای را که از دست اسلاترافتادبدقت آزمایش خواهیم کرد اما من از حالا و تقریبا با چشم بسته اطمینان دارم که حرف تو درست است و نتیجه این آزمایشها مثبت خواهد بود .

اما باوجود آنکه میخواهم خودم را در این باره به آنچه که خودم فهمیده‌ام و تو گفته‌ای قانع کنم از فکر یك مسئله عجیب بیرون نمیروم وعلت آنرا نمیفهمم و آن اینستکه اگر واقعا این خرده شیشه ها متعلق به اتومبیل اسلاتر و نزد او بوده چرا آنرا همراه خود حمل میکرده و حتی باین هتل هم که آمده آنرا بدست گرفته و با خود آورده است ؟ اینکار بهیچوجه با عقل و منطق درست در نمی آید .

جرالد در حالیکه از قیافه‌اش پیدا بود از نتیجه‌ایکه از حرفهای خود گرفته راضی است و از اینکه ستوان هاپر مصمم شده با او راه بیاید و تن به نظریاتش بدهد بسیار خوشحال است گفت :

ـبله درست میگوئید آقای هاپر ، و حق کاملا با شما است . این موضوع اصلا با عقل و منطق جور در نمی آید ولی خیلی چیز ها هست‌که همین حال رادارد و منطبق با عقل و منطق نیست . اصلا اگر تمام کار هائیکه تبهکاران میکنند از روی عقل و دلیل است ؟ اگر اینطور بود آنها در قدم‌اول دست به تبهکاری و جنایت نمیزدند چون خود همین کار مخالف عقل است و نتیجه آن همیشه بر خلاف انتظار مرتکبین جرم بوده و بهر نحوی شده به مجازات عمل خود رسیده‌اند .

بنا براین چرا شما در اینمورد هم مانند موارد دیگر خود را قانع نمیکنید و به همین دلیل مشهود اکتفا نمینمائید که بهر حال او این خرده شیشه ها را با خود داشته :

گذشته از همه اینها کاراو آنقدر هاهم که شما تصور میکنیدبی‌دلیل نبوده زیرا میدانستند که این خرده شیشه ها مدرك جرم است و اگر پیدا شود و باعث کشف‌بقیه جرائم او گردد ویرا روی صندلی الکتریکی خواهد نشاند همانطور که اگر جواهرات هم نزد او پیدا میشد و چنین سرنوشتی برایش ایجاد مینمود چنانکه همینطور هم شد .

آیا شما اطمینان دارید که جواهرات همراه او بوده یانه ؟ بسیارخوب، در اینصورت چرا خرده شیشه ها نباشد؟چون اینها هم از نظر اثبات جرم همان ارزش و اهمیت جواهرات را داشته . محققا او آنقدر ها احمق نبوده که این خرده شیشه ها را در جائی بگذارد که یا پلیس آنرا پیدا کند و یا یکنفر دیگر که از آن برای سر کیسه کردن او و گرفتن حق‌السکوت استفاده نماید.

خرده شیشه هم چیزی نیست که آنرا بشود مثل کاغذ و پارچه آتش زد و از بین برد و اگر هم آنرا دور میریخت بدون تردید با این سرو صدائی که در اطراف شکسته شدن شیشه جلوی اتومبیل سارقین در همه جاپیچیده موضوع جلب توجه میکرد و باعث گرفتاریش میشد .

بنا براین از نظر او امن ترین و مطمئن ترین راه برای آنکه خرده شیشه ها پیدا نشود این بوده که همیشه آنراهمراه خود داشته باشد تا بتواند یك فکر اساسی برایش بکند . کسی هم که باو سوء ظن نداشت‌تا بیاید و کیف دستی‌اش را بازرسی کند و به بیند محتویات آن چیست.

اما بهر حال‌اگر من جای شما بودم اصلا فکر این دلایل را هم‌نمیکردم چون در هر صورت جرم او محرزاست و باشواهد زیادی که در دست است تردیدی نیست که او عامل اصلی سرقت جواهرات و قتل مامورین پلیس بوده چنانکه جواهرات را در همین اطاقی که بنام خود درهتل‌رزرو کرده همراه داشته و همان اسلحه‌ای را هم که باآن مامورین شما کشته شده‌بودند داشت بروی شما می‌کشید که شما مهلت ارتکاب قتل دیگری ر اباو نداده و او را زدید .

لذا همینقدر که او خرده شیشه ها را نیزهمراه خود داشته کافی‌است و دلیل و مدرك دیگری برای اثبات جرم اواست و نباید برجهت فکر خودرا خسته کرد که چرا او خرده شیشه ها را همراه خود به هتل آورده .

هاپر کلاه خود را عقب زد و سر خود را با نوك انگشتها خاراند و گفت :

ـعجیب است هانا ، مثل اینکه تو جواب هر سئوالی را در آستین خود حاضر داری ، پس حالا که اینطور است شاید بتوان جواب یك مسئله دیگر را هم که برای من مبهم مانده بدهی و در اینمورد هم مرا قانع کنی. همانطورکه میدانی این خرده شیشه ها متعلق به اتومبیلی است که درلحظات آخر حادثه از راه رسید و بعد هم موفق به فرار شد .

خوب ، حالا که خرده شیشه ها پید اشده این سئوال باقی میماند که خود اتومبیل کجا است ؟

جرالد بدون آنکه به سئوال هاپر جوابی بدهد گفت :

ـ ستوان‌هاپر ، میس‌دیون خیلی خسته است و مذاکرات طولانی ماهم او را خسته تر کرده .

ممکن است از شما خواهش کنم مارابااتومبیل خودتان به «لانك‌آیلند» برسانید که دیگر اینوقت شب دنبال تاکسی نگردیم؟البته اگر مقدور باشد والا بالاخره وسیله‌ای پیدا خواهیم کرد .

هاپر در حالیکه از عدم توجه جرالد به آخرین سئوالش ناراضی بود سرخودرا تکان داد و گفت :

ـ اشکالی ندارد ، با کمال میل شما را خواهم رساند .... اما این مسئله اتومبیل خیلی بغرنج است .

گمان میکنم برای این سئوال دیگر واقعا جوابی نداری و خستگی «میس‌دیون» را بهانه میکنی .

جرالد که از جا برخاسته و عازم خروج از اطاق شده بود روی خود را برگرداند و یك قدم بطرف هاپر بر داشت برای اولین بار با لحنی خودمانی گفت :

ـ گوش کن سرکار ستوان ، آیا نمیخواهی که من لااقل یك مسئله را هم برای پلیس بگذارم که آنرا حل کند ؟

من جواهرات را برای شما پیدا کرده‌ام و قاتل مامورین پلیس را بدست شما داده‌ام . شما حتی دیگر این زحمت را هم ندارید که اورامحاکمه و مجازات کنید چون خود بخود به سزای عملش رسید .

حالا از من میخواهی که آن اتومبیل را هم برایت پیدا کنم و بگویم کجا است ؟ واقعا که خیلی بی‌انصافی ! تو برای حل این معمای بزرك‌قطعا اضافه حقوق و پاداش و تقدیر نامه خواهی گرفت وشاید رتبه ودرجه‌ات هم بالا رود ولو آنکه آن اتومبیل را هم پیداکنی . دیگر چه میخواهی ؟ لااقل اگر این سئوال رازودتر از من کرده بودی قبل از اینکه اسلاترنفس آخری را بکشد از اومیپرسیدم‌که اتومبیل را کجا مخفی کرده است .

آخر من چه میدانم اتومبیل کجاست ، بروید بگردید شاید آنرا از وسط بیابان یا درمیان درخت های جنگل یا در زیر آبهای رودخانه و دریا پیدا کنید . بالاخره ....

ستوان هاپر حرف جرالد را قطع کرد و گفت :

ـ خیلی خوب ، خیلی خوب ، حالا چقدر میگیری رضایت بدهی ؟ اصلا حرف خود را پس گرفتم و دیگر از تو سئوالی ندارم و اگر راستش را بخواهی باندازه کافی هم خوشحالم . راه بیفتید برویم ، میس‌دیون خسته است ، فاین خسته است ، خودم خسته‌ام وتوهم خسته‌هستی .

همه بطرف در اطاق براه افتادند و در این لحظه جرالد متوجه شد که‌ا سیو دست خود را زیر دست او انداخته است در حالیکه با دست دیگرش مچ‌دست‌سیورانوازش میکرد گفت :

ـ خسته ؟ من هر گز در عمرم از این لحظه سرحال‌ترنبوده‌ام .

پایان

ابزار آلات مارك توز و ماس

دستگاههای تراشکاری- انواع واقسام مختلف پرسهای‌هیدرولیك - فرزهای یونیورسال - صفحه تراش -
انواع مته‌های سوراخ‌گیری موجود درتهران

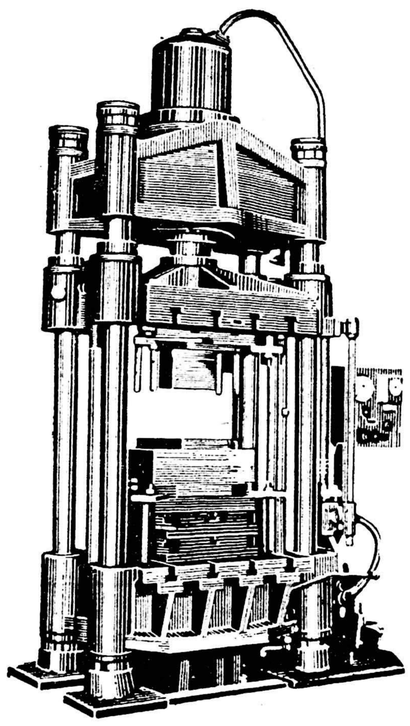
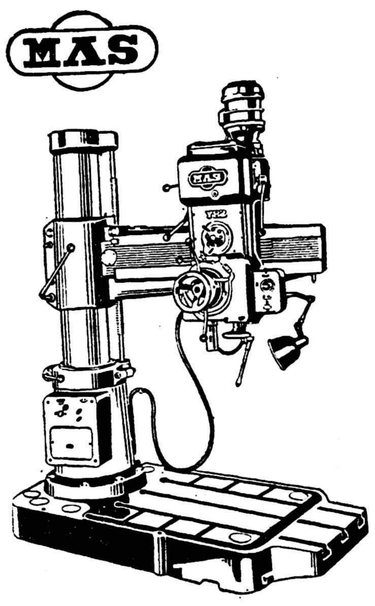
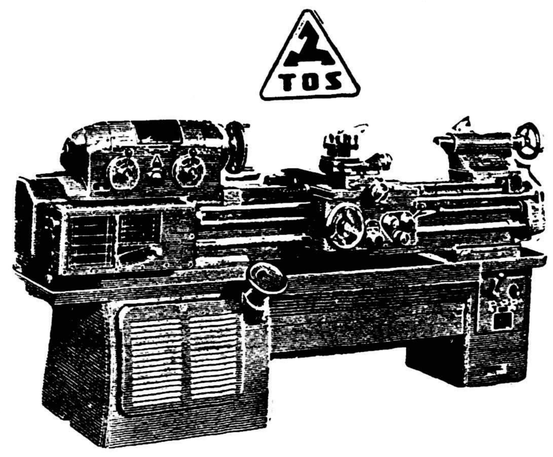
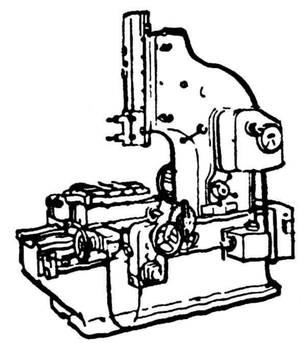
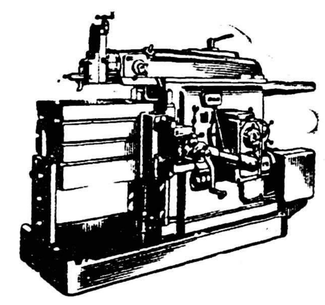

شرکت تجارتی ایران واشکودا
چهارراه یوسف‌آباد- شماره ۲۰۳ تلفن ۴۹۸۱۴-۴۲۰۵۹
تلگرافی: اشکودا ورکس

آ-۲۸۴۹۶

هنرستان بالت مادام سینه‌کوئه

تعلیم آخرین رقصهای مدرن وبالت تحت‌نظر معلمین اروپائی که جدیدا از پاریس و هالیوود وارد شده‌اند .شاهرضا بین فرصت‌وایرانشهر کوچه رفعت‌جا کاشی ۲ آ-۲۸۴۶۲

BOUYER
ELECTRO-ACOUSTIQUE

ECLATEC

L'ECLAIRAGE TECHNIQUE

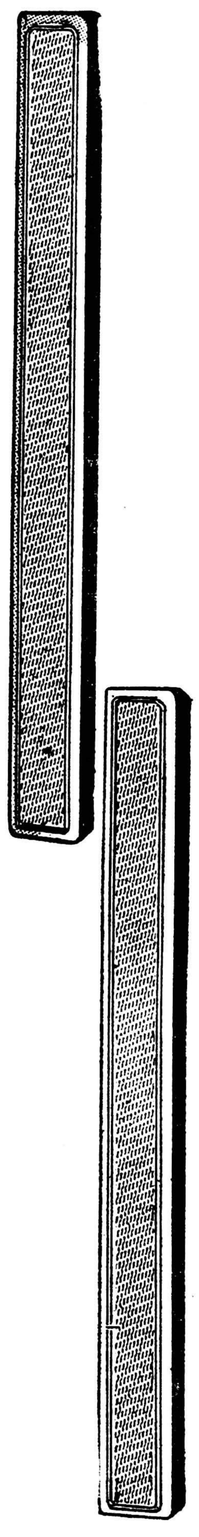

تمام وسائل پخش صو ت

بویه

اماکن عمومی- استادیوم- میدان وغیره
صنعتی- کارخانه- کارگاه - فرودگاه - غیره
مساجد -
سینما- تماشاخانه‌ها -
هتل‌ها - بیمارستان -

پخش و تنظیم صو ت
دراستادیوم امجدیه باوسائل

بویه

صورت گرفته بطوریکه
صدا درکلیه نقاط استادیوم
یکنواخت پخش میگردد

انواع وسائل روشنائی

اکلراژ تکنیک

اماکن عمومی- جاده - خیابان- میدان- بلوار- استادیوم- استخر وغیره
صنعتی- کارخانه- ایستگاه راه‌آهن- فرودگاه وغیره
روشنائی داخلی- مغازه - منازل وغیره

روشنائی جایگاه سلطنتی
وخیابان ورودی
استادیوم امجدیه
باوسائل ولوازم

اکلراژ تکنیک

تنظیم وتامین گردیده

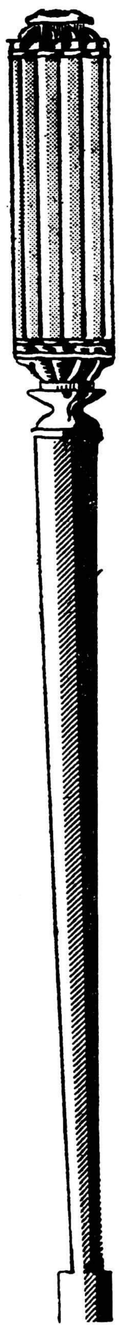

نماینده انحصاری درایران

شرکت سهامی تکنیساز

خیابان شاهرضا نبش بهار شماره ۱۰-تلفن ۶۱۵۳۱ ۴۲۵۱۸ ۴۰۷۹۳

خمیر دندان کلگیت باگاردل
دندانهای شمارا تمیز و زیبا
ونفس شمارا معطر میکند
وبجلوگیری ازفساددندان کمك مینماید

خمیر دندان کلگیت دارای گاردول است وگاردول ماده مخصوصی است که بجلوگیری از فساد دندان کمك میکند .
کلگیت بوی‌بد دهان اغلب افرادرا درتمام‌روز از بین‌میبرد - دندانهای شمارا تمیز میکند وزیبائی آنها را آشکار میدارد .
اطفال نیز از کف کردن و طعم خوشمزه آن‌خوششان می‌آید .

گاردول روی دندان شما قشرهای نامرئی مخصوص ایجاد میکند که بجلوگیری از فساد دندان کمك مینماید.

کلگیت نفس شمارا خوشبو میکند و در عین حال دندان شمارا تمیز مینماید

خمیر دندان کلگیت پرفروش ترین خمیر دندان دنیاست
CDC-58-1-PH

آ-۲۸۴۴۰

اجتماعی

در انجمن های محلی شهر

ساکنین شمالغرب

از نخست‌وزیر تشکر میکنند

بوزیر پست‌وتلگراف نامه نوشتند

جلسه انجمن محلی شمالغرب تهران بریاست آقای هنرمند و با حضور آقایان حاج علی محمد نور محمدیان . سرهنك گلکارافشار پور . حاج خضرائی . حاج‌آزادان . شمسی بروجردی . دکتر سپاه منصور . سرهنك ملك مرزبان . عطائی . کریمی . مدبرنیا . نیك اختر . علی اکبر آزادان . غفاری. افزار . موثقی در منزل آقای رشیدی تشکیل شد ابتدا در باره اهمیت روز فرخنده چهارم آبان و میلاد مسعود شاهنشاه صحبت کردند و قرار شد بوسیله کلیه کسبه جشن و چراغانی بعمل‌آید و هیئت مدیره انجمن نیز در مسجد میثم مجلس جشن و نیایشی بعمل آورند تصمیم گرفته شد ازآقای نخست وزیر که با افزایش آب بهاء مخالفت کرده کتبا تشکر و قدردانی شود و همچنین در قسمت اسفالت خیابانهای آذربایجان ۲۹ اسفند و کارون تصمیماتی گرفته شد درباره کارخانه های برق شهاب و فروزان صحبت شد که چندنفر تعیین شدند تا شخصا با سرتیپ آجودانی ملاقات کرده و وضع‌تاسف آور برقهای محل را مطرح نمایند در قسمت خرابی خیابانهای‌اسفالت شده که سنك های دال روی نهرها رو بخرابی میرود مفصلا صحبت کردند و قرار شد از طریق برزن موضوع تعقیب شود سپس درباره کیوسك های پست و تلگراف که‌در شمالغرب نصب شده ولی افتتاح نگردیده مطالبی بیان شد ونامه‌ای به آقای وزیر پست و تلگراف نوشتند .

انجمن کوی کارمندان دولت

برای تبدیل باغشاه بپارك اقدام میکند

جلسه هفتگی‌انجمن‌محلی‌باحضور آقایان نورالدینی ـ خاتمی ـدکتر کاشانچی ـ سرهنك نظمی ـ رضا قزوینی پور ـ مهندس سعیدی ـ دکتر فریور ـ جدلی ـ سروان عرب ـ میرشکرائی در منزل آقای دکتر فریور بریاست‌آقای‌نورالدینی تشکیل شد .

نخست درموردعمران و آبادانی محل مذاکره بعمل آمد و از کمکهای بیدریغ روزنامه اطلاعات سپاسگزاری شد . اقدامات انجمن راجع باحداث باغ ملی در محل پادگان باغشاه که اعلیحضرت همایونی کرارا لزوم این امر را تایید فرموده‌اند و هنگام افتتاح پارك شهر به آقای ذوالفقاری‌تاکید مجدد فرمودند مورد مذاکره قرار گرفت و مقرر گردید در اجرای منویات ملوکانه که جهت رفاه ساکنین تهران عموما و مردم‌غرب و جنوب غربی تهران خصوصاشرف صدور یافته تا حصول مقصود با اولیای امور و مقامات موثر کشور ملاقات و برای انتقال باغشاه به شهرداری از روزنامه های ملی‌که زبان حال مردم می‌باشند استمداد گردد .

گزارش ملاقات بامدیر کل‌بنگاه مستقل برق باطلاع هیئت‌عامله‌رسید قرار است در خیابانهای این کوی چراغهای فلورسنت نصب گردد اعضاء انجمن تصمیم گرفتند‌که بمحض اطلاع از ولادت فرزند شاهنشاه مجلس جشن و سروری‌در کوی کارمندان برپا نمایند وبرنامه جشن و کیفیت برگزاری آن‌مورد تصویب واقع شد .

شورای یوسف‌آباد

برای عمران این منطقه اقدام میکند

اساسنامه شورای همکاری انجمن های محلی منطقه ۱شهرداری یوسف آباد برای بررسی و اظهار نظر و تصویب بین‌اعضاء توزیع‌گردید.

جلسه باحضور اکثریت اعضاء بریاست انتخابی آقای معقول تشکیل شدو مذاکرات و تصمیماتی بشرح زیر اتخاذ گردید.

آقایان‌پور معزی ـکیان ـ دفتری ـ وزیری ـطباطبائی ـ نجم آبادی در مورد وضع شورا و عمران‌قسمت‌های مختلف یوسف آباد مطالبی بیان داشتند .

آقای معقول در مورد اساسنامه وتسریع در تصویب آن مطالبی‌گفت واساسنامه بوسیله دبیر شورا قرائت ومقرر گردید چندین نسخه ماشین شده بین انجمنهاومعتمدین محل‌توزیع شود که پس از مطالعه نظریات خودرا در جلسه آینده درشورا ابراز دارند تاپس از شور لازم موردتصویب‌قرار گیرد .

آقای مهندس تیزهوش در موردکار های‌عمرانی وسایر امور منطقه‌اظهاراتی نمود و علاقمندی خودرا به‌پیشرفت امربا همکاری شورابیان داشت .

آقای جبل عاملی اقدامات انجام شده‌و تحویل بولدزراز طرف‌شهرداری تهران به این منطقه و استخدام راننده برای رانندگی بولدزررا باطلاع اعضا رسانید و در مورد عمران قسمت های زیر منبع و اطراف آن قرار شد کمیسیونی با حضورآقای معقول در محل تشکیل و پس ازبازدید محل نظریه دهند .

عباس آباد واندیشه اسفالت شد

ساکنین شمال عباس آباد و خیابان اندیشه و باغ صبا از اسفالت خیابان جاده نظامی در جلسه انجمن اظهار خوشوقتی‌کردند یکی از آنان گفت اقدامات‌معتمدین محل موجب توجه بیشترشهرداری باین منطقه گردید و سپس عموم مردم از شهرداری تشکر کردند .

برای بهبود وضع نان

شاطرآقا را بجلسه انجمن دعوت‌کردند

جلسه هفتگی شورای عمران و آبادی خیابان ناجی درمنزل‌آقای درویش باحضور آقایان محمد محمدی (دبیر شورا) شایسته ـ سالاروند ـ وندادیان ـ وطن‌پرست‌ـ رحمتی ـ رجائی ـ راغبی ـوسایر نمایندگان تشکیل گردید دراین جلسه پیرامون لوله کشی آب و چاه عمیق نظام آباد و وضع‌نامطلوب نان محل گفتگو شد و یکی از شاطرهای نانوائی را برای پیدا کردن راه حل بجلسه‌شورا آوردند

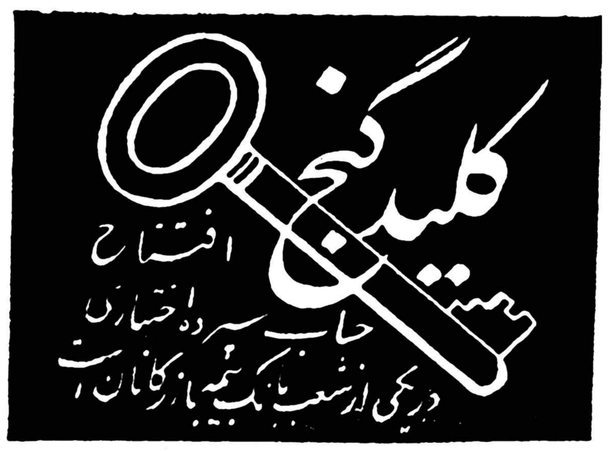

آ ـ ۲۸۴۰۶ ۱ـ۴

بلندگوی کافه مزاحم مردم است

جلسه انجمن غرب دانشکده با حضور آقای علائی رئیس انجمن و آقایان سرهنك مومن زاده ـمهندس دری ـخیابانی ـگوشه ـاردلان ـ تجلی ـفیضی ـصیرفی ـ موقر ـ شهیدی ـغفاری درمنزل آقای‌خیابانی تشکیل شد دراین جلسه آقای‌سرهنك آریائی رئیس کلانتری ۲۵ طبق دعوت قبلی انجمن حضور داشت .

مذاکرات در مورد عمران و آبادی محل شروع گردید آقای علائی اظهار نمود که چون فصل سرما نزدیك است و در محل اشخاص بی‌بضاعتی هستند لذا برای تهیه و تقسیم‌پوشاك بین اطفال این اشخاص ضروری‌است که‌انجمن اقدام نماید این پیشنهاد بتصویب انجمن رسید قرارشد مقدمات امر فراهم و بموقع اجرا گذارده شود .

آقای صیرفی در مورد سرو صدای بلند گوی کافه باستانی شکایتی‌تسلیم کرد و اظهار نمود که صدای گوش خراش بلندگوی کافه مزبور شبها مزاحم ساکنین محل بوده و بکلی آسایش و استراحت را از آنهاسلب نموده‌است

نازی‌آباد لوله‌کشی میشود

جلسه شورای معتمدین محلی نازی آباد به ریاست مهندس آذرهوش باحضور اکثریت‌اعضاء تشکیل گردید رئیس شورا گفت شهردار منطقه مبلغ پانصد وهفتاد هزار ریال اعتبار برای تهیه دو منبع آب جهت لوله کشی موقت از شهرداری تهران تقاضا کرده است و قریبا موافقت آن جلب خواهد شد پس‌از موافقت شهرداری با تهیه منبع از آب چاههای‌عمیق فعلی استفاده خواهد شد قراراست برای همکاری مردم باشهرداری محل از طرف معتمدین‌محلی‌حسابی در بانك ملی باز شود و اهالی‌ازروی متراژ خانه های خود برای هرمتر مربع ده ریال ببانك ملی‌بپردازند که در موقع شروع بکار با اشکال مالی روبرو نشوند

لطفا یادداشت فرمائید

امشب

برنامه تلویزیون

ساعت ۵٫۳۰ ـآهنگهای غربی رادیوئی
ساعت ۶٫۰۰ـآغازبرنامه
ساعت ۶٫۰۳ ـ برنامه خردسالان
ساعت ۶٫۳۰ ـ ارکستر پارك هتل
ساعت ۷٫۰۰ـ فیلم
ساعت ۷٫۳۰ـباستانشناسی
ساعت ۸٫۰۰ـ ارکستر هنرهای زیبا
ساعت ۸٫۳۰ـاخبار
ساعت ۸٫۴۵ـ برنامه‌هنری
ساعت ۹٫۰۰ـ مسابقه هوش تصویری
ساعت ۹٫۳۰ـ برنامه کاخ دانش
ساعت۱۰٫۰۰ـ فیلم‌مستند
ساعت ۱۰٫۳۰ـ فیلم‌موزیکال
ساعت ۱۱٫۰۰ـپایان‌برنامه

برنامه فردا

شب تلویزیون

ساعت ۵٫۳۰ ـآهنگهای غربی رادیوئی
ساعت ۶٫۰۰ـآغازبرنامه
ساعت ۶٫۰۳ـ فیلم های خبری
ساعت ۶٫۱۵ـ برنامه خردسالان
ساعت ۷٫۰۰ ـ نام‌آهنك
ساعت ۷٫۳۰ ـ فیلم بودابت لوکاستلو
ساعت ۸٫۰۰ـ هنر های زیبا برنامه محلی
ساعت ۸٫۳۰ـ مسابقه ۲۰ سئوالی
ساعت ۹٫۰۰ـ
ساعت ۹٫۳۰ـ فیلم‌سینمائی
ساعت ۱۱٫۰۰ـپایان‌برنامه

در محافل ومجالس

در انجمن ایران وآمریکا کلوپ بریج وشطرنج ازساعت ۶ بعد ازظهر درباشگاه نفت تهدانسان

از ساعت ۸ بعد از ظهر در انجمن ایرانوپاکستان تدانسان

ازساعت ۷بعد از ظهر درکانون دانشجویان کلوپ مطالعه ازساعت ۵بعد از ظهر

خانواده‌ها مواظب باشند:

گریپ در تهران عمومی شده

بسیاری ازمردم سرما خورده‌اند!

- مطب پزشکان پرشده‌است
- تجویز پنی‌سیلین زیان‌آور است
- گریپ کوچك و بزرك نمی شناسد
- نگذارید گریپ به آنژین مبدل شود
- یکی از پزشکان کپیهٔ نسخه‌ها را قبلاآماده‌کرده!

امروز خبرنگاران ما اطلاع دادند که‌گریپ وسرماخوردگی‌درسراسرشهر شایع شده و بعلت تغییر ناگهانی هواعده‌زیادی‌باین‌بیماری‌مبتلی‌شده‌اندو باین مناسبت مطب پزشگان بیماریهای داخلی شلوغ شده‌است .

از آنجا که عواقب‌سرماخوردگی خطرناك است پزشگان توصیه میکنند که‌خانواده‌ها مواظب باشند و بخصوص از اطفال خوب مراقبت نمایند .

یکی‌از پزشگان گفت : تجویز دارو های آنتی بیوتیك و پنی‌سیلین ازطرف پزشگان به بیماران مبتلی بگریپ و سرماخوردگی صحیح نیست و با آنکه اثر آنی و فوری دارد ولی بعدها عواقب سوئی بارمی‌آورد .

تغییرات اخیر هوا درتهران مردم را دچار گریپ وسرماخوردگی کرده است . امروز مقامات پزشکی گفتند دراکثر خانواده ها یك ویاچند نفر بیمار مبتلا بعارضه سرماخوردگی وجود دارد. علت شیوع سریع این بیماری بی احتیاطی مردم و مبتلایان است .عارضه درابتدا بصورت ساده وسرماخوردگی ظاهر میشود وسپس بعلت عدم توجه آنژین‌را بدنبال می آورد . بیماری آنژین هم اکنون در سراسر تهران شیوع دارد.

مطب پزشگان

اینروزها مطب پزشکان وبخصوص پزشکانی که در محلات جنوبی شهر مطب دارندبسیار شلوغ است .اطفال سرماخورده رادسته دسته بمطب می آورند .

در محلات جنوبی شهریکی از پزشکان ابتکار بخرج داده و ازنظر اینکه اکثر بیماران مبتلا بیك نوع عارضه میباشند واز طرفی کثرت‌تعداد آنان فرصت معاینه دقیق ونوشتن نسخه جداگانه رانمیدهد بدین لحاظ قبلا باگذاشتن اوراق کپیه نسخه‌های لازم رابرای بیماران مزبور نوشته و حاضر کرده و پس از معاینه ازنسخه های‌آماده به آنان تسلیم مینماید !

یکی ازپزشگان بخبرنگار ما گفت مختصر دقتی در هنگام تغییرات‌هوا میتواند اطفال و عموم افراد خانه را از عارضه سرماخوردگی که‌مشکلات فراوانی برای خانواده هابارمی‌آورد برهاند

خبرنگارما درمیدان غار از خانه‌ای دیدن‌کرد . دراین خانه شش نفردر یك اطاق زندگی میکنند عموم افراد ساکن اطاق مزبور بآنژین مبتلابودند.

تائید پزشك

یکی از پزشکان گفت تعداد بیماران مبتلابعارضه سرما خوردگی و آنژین این روزها زیاد شده است وی گفت میکربها بحالت خاموشی همیشه منتظر فرصت مناسبی برای رشد و تکثیر هستند و این‌فرصت مناسب رابرای آنان‌سرما خوردگی فراهم میکند .

زودتر بیاورید

پزشك دیگری میگفت توصیه کنید مادران جنوب شهری اطفال بیمار را زودتر بدکتر برسانند اکثر خانواده ها آنقدر تعلل میورزند تا طفل بحالت مرك میافتد و آنوقت مرده را بدکتر می آورند و از وی میخواهند که علاجی برای درد او بکند.

همیشه هست

یك پزشك دیگر امروزبخبرنگار ماگفت اصولا شایع کردن مطالبی در مورد اپیدمی ها مردم رامتوحش میکند وی گفت بیماری گریپ و آنفلوآنزا همیشه در تهران وجود دارد منتهی سرما خوردگی آنرا در میان مردم شایع میکند و باید در نظر داشت که این بیماری‌بهیچوجه وسیله پیش گیری ندارد . گریپ اکثرا در میان مردمانی که نقص غذائی دارندديده‌میشود ومساعدترین شرایط را نیز برای آن سرمابوجود می آورد.

گودیر

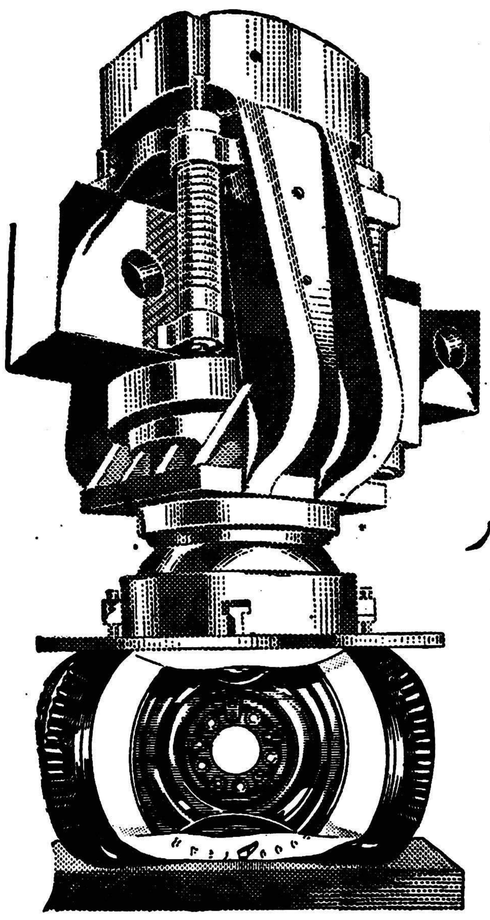

لاستیکهای نایلن
3T
با ۱۳ تن فشار
آزمایش میشود

۲-۳۷

GOODYEAR

آ ـ ۲۸۴۴۴

دکتر حکیم اعلم

از خارج شهر مراجعت واز مرضای محترم پذیرائی می نماید سوم اسفند تلفن ۴۴۵۰۹

آ ـ ۲۴۵۲۷ ۱ـ۶

سازمان تشویق مردم بشرکت درانتخابات

از شما جوانان فعال وپرشور ومیهن پرست تقاضا میشود که برای تشویق وترغیب مردم جهت رای‌دادن وانتخاب نمودن نماینده حقیقی‌باما همکاری کنید نشانی خیابان منوچهری مقابل کوچه‌ژاندارك جنب مطب دکترجناب‌زاده اداره روزنامه نغمه‌دنیا

آ ـ ۲۸۱۸۰ ۱ـ۵

آ ـ ۲۸۳۵۴

روز تولد فرزند شاهنشاه

۵ میلیون متر زمین بین کارمندان شیراز تقسیم میشود

یکی از میادین زیبای شهر بنام نوزاد اعلیحضرتین نامگزاری خواهدشد

خبرنگار مادر شیراز گزارش میدهد طبق اظهار آقای دکتر پیراسته استاندار فارس روز تولدفرزندآینده‌شاهنشاه‌درحدودپنج میلیون‌متر مربع زمین واقع در محل «قصرالدشت» شیراز که بنام‌شورای‌عالی خیریه‌این شهرستان ثبت گردیده‌است‌بین کارمندان ادارات دولتی این شهرستان تقسیم‌خواهد شد. ضمنا همان روز یکی ازمیادین بزرك وزیبای شیراز بنام فرزند شاهنشاه نامگذاری‌میگردد آقای استاندار افزود ظرف چندروز اخیر عده‌ای ازاهالی شاهدوست و نیکوکار شیراز باستانداری‌مراجعه کرده و اظهار تمایل نموده‌اند که بشکرانهٔ‌سلامتی‌علیاحضرت‌ملکه‌فرح‌وفرزندآینده‌اعلیحضرتین‌بموسسات خیریه این شهرستان کمك کنند این‌عده از طرف استانداری راهنمائی شدند که کمك‌های نقدی خودرا بحساب مخصوص بانك ملی که‌زیر نظرتیمسار سرلشکر همت وکیلی وآقای حاج‌رجائی اداره‌میشودبریزند تابرای تامین احتیاجات مستمندان و زایشگاه مادران شیراز برسد.

چند خبر کوتاه

● رود سر ـ چند روز قبل طی مراسمی اولین کلنك ساختمان یك بیمارستان بیست تختخوابی دررودسر بزمین زده شد هزینه ساختمان این بیمارستان بوسیله آقای حاج میر صادق جوادی یکی از نیکوکاران این شهرستان‌تامین گردیده‌است.

● مشهد ـ پنجنفر از روحانیون شیعه لبنان برای زیارت آستان قدس رضوی بمشهد وارد شدند اینعده آقایان‌سید حسین حسینی ـ حرعاملی ـ شیخ‌خلیل الزین ـ قبلان‌واحمدالوفان‌می‌باشند

● بندر پهلوی ـ چندروز قبل دومین جلسه کنفرانس قضائی ماهیانه بندر پهلوی دردادگستری این شهرستان تشکیل گردید دراین جلسه وضع جنگلهای این حوزه مطرح شد و در خصوص اختلافات سازمان جنگلبانی و مردم مذاکراتی بعمل آمد.

رفسنجان ـ مدت چهارماه است که کمك جنسی فرهنگیان‌رفسنجان‌پرداخت نشده‌است وباینجهت فرهنگیان این شهرستان از مسئولین امور تقاضای بذل توجه دارند.

● ایلام ـ چند روز قبل بانك صادرات ومعادن شعبه ایلام طی‌مراسمی بوسیله آقای سرهنك گیهان فرماندار این شهرستان افتتاح شد دراین مراسم روسای ادارات دولتی و جمعی از محترمین شهر حضور داشتند.

● شاه آباد غرب ـ چندروز قبل‌بهره برداری فصلی ازکارخانه قندشاه‌آباد غرب شروع شد واولین کامیون حامل چغندر قند طی‌مراسمی وارد محوطه کارخانه گردید.

وزیر کشور درمسجدشاه اصفهان

بطوریکه خوانندگان عزیز اطلاع دارند تیمسار سپهبد علوی مقدم وزیر کشور در مسافرت اخیرخود باصفهان از آثارباستانی‌وتاریخی این شهرستان بازدید کرد. درعکس بالاآقای وزیر کشور هنگام بازدید قسمت کاشی‌سازی مسجد شاه اصفهان دیده میشود.

استاندار درسربازخانه

خبرنگار ما در کرمانشاه گزارش میدهد: بعد از ظهرپریروز تیمسار محوی استاندار کرمانشاه و روسای ادارت دولتی و بیش از یکهزار نفر از اهالی این شهرستان از سربازخانه لشکر۷ وبیمار ستان یکصدتختخوابی که اخیرا از طرف لشکر ایجاد گردیده است بازدید کردند در این بازدید سلاحهای سبك‌وسنگین واستراحتگاه افراد مورد توجه قرار گرفت از طرف تیمسار سرکشکر جوانشیر فرمانده لشکر و افسران ارشد راهنمائی های لازم بعمل میآمد و توضیحات کافی داه میشد.

عزیمت اکیپ بهداشتی

خبرنگار مادر مرو دشت اطلاع میدهد دو روز قبل یك اکیپ‌مجهز بهداشتی مرکب از سه نفر پزشك و ده نفر کارمند اداره بهداشت فارس از طریق مرودشت بمشهد عزیمت کردند تا درفعالیتهای‌مبارزه با وبا شرکت کنند و با افرادسایر اکیپهای اعزامی همکاری‌نمایند.

اهداء نشان

خبرنگار مادرقزوین‌طی‌گزارشی مینویسد اخیرا از طرف آقای‌دکتر حسین شهیدی یکی از نیکوکاران قزوین ساختمان دوباب دبستان‌و دبیرستان بطور رایگان‌باداره‌فرهنك این شهرستان واگذار شده است این اقدام نیکوکارانه آقای دکتر شهیدی موجب‌امیدواری فرهنگیان قزوین است.

مرغ عجیب

خبرنگار ما در رشت مینویسد چند روز قبل اطلاع یافتم که مردی بنام «عابس» در یکی از قراء نزدیك رشت بساطی پهن کرده و بانشان دادن مرغ عجیب الخلقه‌ای از مردم پول میگیرد. پس از اطلاع بر این امربلافاصله باتفاق عکاس‌مخصوص روزنامه بسراغ «عابس» رفتیم تا از مرغ عجیب الخلقه او اطلاعاتی بدست بیاوریم. بازار «عابس» گرم و مردم‌برای دیدن مرغ عجیب‌الخلقه او سرو دست می شکستند و مایس از مطلبی زیاد موفق شدیم که با او صحبت کنیم. «عابس» پس از دریافت مبلغی دربارهٔ مرغ عجیب ـ الخلقهٔ خود گفت: مرغ من چهار دست و پا و دو مخرج دارد!؟ویك روزدرمیان دوتخم‌میگذارد و البته از هر مخرج او یك بیضه خارج میشود من این مرغ را مانند یك فرزند دوست دارم و اگر بمن نخندید اسم‌اورا«پروین» گذاشته‌ام!؟ غذای این مرغ روزی دو عدد تخم مرغ و مقداری برنج و گندم است. و اغلب در فصول زمستان روزی‌یك یا دو قاشق روغن ماهی باو میدهم «عابس» افزود: مدتی پیش نیز مرغ دیگری داشتم که اسم او «شهین» بود و مانند «پروین» چهار دست و پا و دو مقعد داشت!! و یك روز در میان دو بیضه می ـ گذاشت. ولی متاسفانه «شهین» بعلت بیماری تلف شد و اینك لاشهٔ او را در الکل نگهداری میکنم. ضمنا بـره‌ای هم داشتم که دارای ۸ دست و پا و یك سر و چهارگوش و دنبه داشت ولی او ساعتی پس از تولد سقط شد «عابس» اضافه‌کرد من اهل نیشابور هستم و تازگی با دختر زیبائی ازدواج کرده‌ام همسرم در نیشابور نزد خاله‌اش بسر میبرد و من تصمیم دارم بعد از جمع‌آوری مبلغی پول به نیشابور بروم.

این‌مرغ چهار دست‌وپا ودومخرج دارد ویکروز در میان دوتخم میگذارد!؟

صاحب این مرغ اسم اورا «پروین» گذاشته‌است

خوراك «پروین» تخم‌مرغ و روغن ماهی‌است!؟

«عابس» صاحب «پروین»!؟

«پروین» خانم !؟

پس‌از تولد نوزاد اعلیحضرتین

بین دانش‌آموزان آمل لباس‌توزیع‌میشود

خبرنگار ما در آمل گزارش می دهد دو روز قبل آقای محمد علی نیاکی یکی از نیکوکاران آمل مبلغ‌پنجاه هزار ریال به جمعیت شیرو خورشید این شهرستان اهداء کرد تا پس از تولد فرزند آینده شاهنشاه به مصرف امور خیریه برسد ضمنا اعضای‌هیئت‌مدیره جمعیت شیرو خورشید سرخ‌آمل بهزینه خود بمقدار ۱۲۰ دست لباس دخترانه وپسرانه تهیه کرده اند وقرار است لباسهای مزبور بعد از تولد فرزندآینده اعلیحضرتین بین دانش آموزان مدارس تقسیم گردد.

انتصابات در شهرستانها

قوچان: آقای جواد دهشیدی، فرماندار
خمین: آقای میاندوآبی، رئیس اداره شوسه
گرگان: آقای نظام خواجه نوری، فرماندار
شاه‌آباد غرب: آقای سرگرد گزمی، رئیس حوزهٔ نظام وظیفه

در «تل ضحاك» ومنطقهٔ «جلیان» از زیر خاك سر برآورد این اشیاءتاریخی شاهکارهائی از صنعت وهنر ایران باستان است

آثاری از دوران هخامنشی

خبرنگار ما در شیراز مینویسد طبق اظهار آقای فریدون توللی سرپرست حفاریهای علمی منطقه جلیان و تل‌ضحاك واقع در نزدیکی شهرستان فسا اخیرا دراین منطقه آثار باستانی مهمی که متعلق به دوران هخامنشی میباشد اززیرخاك بیرون آمده است اشیاء مکشوفه که اکثرا ظروف‌سفالین‌منقوش‌است پس‌از انجام تشریفات لازمه باداره کل باستانشناسی کشور فرستاده شده‌است ضمنا چند ته ستون سنگی سیاه که گفته میشودمتعلق بدوران هخامنشی میباشد وتراشهای بسیار ظریفی دارددر چندکیلومتری جنوب فسا از زیر خاك بیرون آمده که دارای ارزش تاریخی است آقای توللی افزود احتمال میرود که در کاوشهای‌علمی‌امسال دراین منطقه نمونه های دیگری از شاهکار های‌صنعت و هنرباستانی ایران از زیر خاك سربرآورد تابر صفحات تاریخ ایران باستان بدرخشد.

چندنمونه از ظروف سفالین منقوش که درمنطقه «جلیان» کشف شده است

ضیافت بافتخار فرمانده نیروی زمینی آرتش

تیمسار سپهبد حجازی فرمانده نیروی زمینی ارتش شاهنشاهی در مسافرت اخیر خود به تبریز در ضیافتی که از طرف تیمسار بهاروند فرمانده لشکر تبریز در باشگاه افسران ترتیب داده شده بود شرکت کرد و دراین ضیافت مراسم معارفه افسران ارشد لشکر تبریز بافرمانده نیروهای زمینی بعمل آمد درعکس‌بالافرمانده نیروهای‌زمینی ارتش شاهنشاهی در این ضیافت دیده می‌شود.

در نزدیکی قوچان ۱۲۵ کیلوتریاك کشف گردید

قاچاقچیان که ۱۴ نفر بودند بازداشت شدند

چندروزقبل ژاندارمری قوچان اطلاع داده‌شد که چهارده نفر قاچاقچی قصد دارند مقداری تریاك‌از محلی‌واقع دربیست‌کیلومتری‌اینشهرستان‌حمل نمایند.

مامورین ژاندارمری پس‌از اطلاع‌بر این‌امر بلافاصله برای‌دستگیری‌قاچاقچیان حرکت کردند ودر محل مزبور با آنها مواجه شدند قاچاقچیان که مسلح وسوار براسب‌بودندبامشاهده مامورین‌ژاندارمری بقصد ارعاب مامورین شروع‌به‌تیراندازی کردند ولی در نتیجه زبردستی وفعالیت مامورین ژاندارمری طی زدوخورد کوتاهی تسلیم گردیدند واز خورجین اسبهای آنان درحدود ۱۲۵ کیلوتریاك کشف شد.تریاك های مکشوفه ضبط گردید و سواران‌قاچاقچی پس‌از انتقال بقوچان‌وتشکیل پرونده تحت تعقیب قرار گرفتند. این جریان را خبرنگار ما درمشهد گزارش داده است.

قهرمانان‌ژیمناستیك

چند روز قبل مسابقات ژیمناستیك مشهد زیر نظر هیئت ژیمناستیك خراسان انجام شد و در این مسابقات آقایان ناصر حافظی ـ جواد کلاهی ابراهیم بنائی ـ داراب ـ اشرفیان و پیشقدم بمقام قهرمانی رسیدند و جوائزی دریافت داشتند.

نمایندگان مردم درآموزشگاه حرفه‌ای

خبرنگارمادر مشهد مینویسند چند روز قبل عده‌ای از نمایندگان طبقات مختلف اهالی مشهد از آموزشگاههای حرفه‌ای این شهرستان بازدید کردند و پیشرفتهای فنی دانش آموزان را مشاهده نمودند در عکس بالا نمایندگان مردم در قسمت تراشکاری آموزشگاه حرفه‌ای دیده میشوند.

پارك زیبائی ساخته میشود

درانتهای خیابان زند شیراز

خبرنگار ما در شیراز می نویسد بدستور آقای دکتر پیراسته استاندار فارس بزودی پارك بزرگی در انتهای خیابان زند شیراز ایجاد می گردد این پارك بطرز جالبی گلکاری می شود و در محوطه آن مجسمه اعلیحضرت فقید رضا شاه کبیر و کریم خان‌زند نصب خواهدشد با اقدامات موثری که در این باره بعمل آمده است تصور میرود که ساختمان پارك مزبور تا اواخر سال جاری خاتمه یابد و برای استفاده‌عموم اهالی شهراز آماده گردد.

انتخابات انجمن شهر کرمانشاه

خبرنگار ما در کرمانشاه گزارش میدهد: دیروز پس از انجام مراسم سلام رسمی بمناسبت چهارم آبان در کرمانشاه تیمسار محوی استاندار مژده داد که دستور شروع انتخابات انجمن شهر این شهرستان از طرف وزارت کشور صادر وارسال شده و بـه کرمانشاه رسیده است بزودی انتخابات انجمن شهر کرمانشاه شروع میگردد و این وظیفه مردم استکه افراد لایقی جهت خدمت بکرمانشاه انتخاب کنند.

دست بریده‌ای را روی میز دادگاه گذاشت

یکنفر بدادگاه ابهر مراجعه‌کرد و:

وی گفت: عده‌ای باشمشیر دست‌یکنفررا قطع کردندوفرزندش رانیز بقتل‌رسانیدند

چندروز قبل یکی از اهالی قریه «قره‌قاچ» ازتوابع ابهر درحالیکه یك پنجه دست‌بریده‌ای رادر دستمالی پیچیده بود بدادگاه ابهر مراجعه کرد واظهار داشت: درقریهٔ «قره‌قاچ» نزاع شدیدی روی داده وعده‌ای از اهالی دستهای شخصی بنام علیشاه‌راباشمشیر قطع کرده‌اند وقدرت پسر۲۵سالهٔ اورا بقتل رسانیده‌اند واین پنجهٔ دست علیشاه است که‌در دستمال پیچید و باینجا آورده‌ام....!

رئیس دادگاه پس‌از اطلاع براین‌امر باتفاق‌فرمانده ژاندارمری وعده‌ای مامور بقریه مزبور عزیمت کردند وپس‌از تحقیق کامل معلوم شد که‌عده‌ای از اهالی قریه «قره‌قاچ» طی اختلافاتی باعلیشاه از اهالی قریه وبستگان وی بزدوخورد پرداخته ودستهای اورا باشمشیر قطع‌کرده‌اند و فرزند ۲۵ ساله‌اش قدرت رانیز بضرت شمشیر بقتل‌رسانیده‌اند بدستور رئیس دادگاه کلیه مسببین این‌واقعه بازداشت شدند.

علیشاه جهت معالجه بطهران انتقال یافت ودربیمارستان سینا بستری گردید ولی گفته میشوداو نیز بعلت شدت جراحات‌وارده‌دربیمارستان جانسپرده‌است این جریان را خبرنگار مادر ابهر گزارش داده است.

نمایش فیلم

خبرنگار ما در خمام اطلاع میدهدچند روز قبل ازطرف‌اداره بهداشت‌گیلان یکدستگاه سینمای سیار به سرپرستی آقای علی اکبر مهدیزاده‌به خمام وارد شد و اینك چند روزاست که بوسیله‌این دستگاه فیلمهای مفید بهداشتی برای استفاده عمومی‌نمایش داده میشود.

میگوئید چکار کنیم ...؟

از: صراف‌پور — خبرنگار جهرم

میگوئید: مردم شهرستانها برای انجام احتیاجات خود نباید فقط بانتظار اقدامات اولیای امور بنشینند و دست روی دست گذاشته‌آه‌وناله سردهند. بلکه باید کمر همت به‌بندد و آستین بالا زنند و خود برای رفع احتیاجات شهر خود اقدام کنند.

این گفته متین را مااهالی شهرستان جهرم قبول داریم و بجان می‌پذیریم. دراین شهرستان دور افتاده از مرکز بانتظار اقدامات اولیای امور برای رفع‌احتیاجات‌خودننشسته‌ایم بلکه خودمان در صدد هستیم تاآنجا که از دستمان برمی‌آید احتیاجات خود و شهرخودرامرتفع کنیم ولی گاهی وضع آنچنان پیش می‌آید که از دست مردم به‌تنهائی کاری ساخته نیست.

در شهرستان جهرم روزانه پنجاه یاشصت لاشهٔ گوسفند برای تامین گوشت مصرفی اهالی از کشتارگاه شهر صادر می‌شود ولی‌باور میکنید اگر بگوئیم که از این تعداد، فقط یکی از لاشه‌های گوسفندان لاشه گوسفند واقعی است و بقیه لاشه بز می‌باشد؟ گوشت آن یك لاشهٔ گوسفند واقعی هم بمصرف تامین احتیاجات خانه‌های روسای‌ادارات دولتی و اعیان شهر میرسد و بقیه اهالی مجبورند از گوشت بز استفاده نمایند.

در حالیکه عده‌ای دلال همه روزه تعداد زیادی گوسفند از دامداران‌جهرم خریداری میکنند و بشهرهای دیگر صادر می‌نمایند. آیا مردم این شهرستان دراین باره چه‌کاری میتوانند انجام دهند؟ خودشان‌دردروازه های شهر پاسداری کنند و از خارج کردن گوسفندان جلوگیری نمایند؟ خودشان کشتار کنندگان را مجبور سازند که بجای بز، گوسفند کشتارکنند. آیا میتوانند مردم ازخرید گوشت‌بکلی‌خودداری کنند؟ چکار کنند؟

نیازمندیها و آگهی های کوچک

استخدام میشود

آگهی استخدام
نمایندگی شرینك آلمان در ایران بیکنفر دکتر طب یا داروساز که آشنائی بزبان انگلیسی داشته وخدمت نظام‌وظیفه را انجام داده باشد برای تمام وقت جهت مسافرت به شهرستان ها و تبلیغات داروئی نیازمند است. داوطلبان بین ساعت ۱۲تا یك بعداز ظهر به شرکت فارابی با مسئولیت محدود واقع در خیابان امیر کبیر ساختمان صیرفی مراجعه نمایند .
آ_۲۵۱۰۵ ۱_۳

انتخاب دستیار
دانشکده دندانپزشکی احتیاج بیك تن دستیار جهت بخش دندانپزشکی بیمارستان امیر اعلم دارد داوطلبان میتوانند از تاریخ اول آبان ماه الی بیست روز با دردست داشتن مدارك تحصیلی خود بدبیرخانه دانشکده دندانپزشکی مراجعه و ثبت نام‌نمایند رئیس دانشکده دندان پزشکی‌دکتر محسن سیاح
آ_۱۸۳۰۲ ۱_۲

آگهی استخدام
شرکت سهامی بیمه ایران دو تن کارمند از طریق مسابقه باشرایطزیر انتخاب و استخدام مینماید .
۱_تبعه ایران باشد
۲_سن کمتر از بیست سال و بیش از ۳۵ سال نباشد .
۳_دارای دیپلم‌شش ساله‌دبیرستان باشد .
۴_برگ خاتمه خدمت تحت السلاح یامعافیت دائم در دست داشته‌باشد.
داوطلبان میتوانند تا روزپانزدهم آبان ماه جاری با ارائه مدارك نام خودرا در دفتر اداره کارگزینی‌شرکت ثبت‌نموده تاترتیب امتحان آنان داده شود .
شرکت سهامی بیمه‌ایران
آ_۲۸۳۳۲ ۱_۲

بیك نفر دکتر دارو ساز دیپلمه
که زبان انگلیسی را بداند نیازمند است واجدین شرایط تقاضانامه خود را با ذکر مدارك و سوابق و تعیین آدرس کامل بشماره ۱۵۷۷ روزنامه اطلاعات ارسال فرمایند .
آ_۲۸۰۶۲ ۱_۳

آگهی استخدام
به چند نفر مترجم که‌بزبان‌انگلیسی بفارسی وبالعکس تجربه کامل داشته وبامور دبیرخانه مدرن نیز وارد باشند برای یکی از شرکت‌های‌تولیدی خارج ازمرکز مورد نیازاست طالبین به‌تلفن ۲۴۶۹۵ مراجعه فرمایند .
آ_۲۴۷۱۱ ۱_۱۰

به‌یك نفربانو ماشین نویس و
یك‌نفربانو جهت‌دفترداری نیازمندیم داوطلبین به‌کالج_ کوچه اقبالی شماره ۱۵ مراجعه نمایند تلفن ۴۴۰۲۷
آ_۲۸۵۱۰

استخدام میشود
چندنفر دوشیزه یازن جوان برای فروشندگی مواد غذائی بدفتر معاملات پول شاهرضا مقابل کافه شهرداری مراجعه نمائید .
آ_۲۵۲۹۹

مدیربازرگانی ومالی
کارخانه منحصر بفرد و کاملا ابتکاری جهت توزیع وفروش‌محصولات خود احتیاج‌بیکنفر‌مدیر‌مالی وبازرگانی دارد . حقوق ومزایای عالی بشخص پرکار و موردا‌طمینان داده خواهدشد. اشخاص‌واجد شرائط که بتوانندتضمین بانکی یاملکی تامین نمایند با دفتر راهنمای روزنامه‌اطلاعات شماره ۱۵۸۰ مکاتبه نمایند .
آ_۲۵۲۸۱ ۱_۲

Wanted by American firm ELECTRONICS ENGINEER OR TECHNICIAN
Must know English. Write stating qualifications and past experience to P.O. Box 1812 Tehran.
آ_۲۰۶۶۸ ۱_۲

چند نفر دوشیزه یا بانو برای کارهای عکاسی‌موردنیازاست.داوطلبان به آدرس امیریه گمرك عکاسی شهلا مراجعه نمایند .
آ_۲۵۳۲۷

کارخانه ریسندگی بافندگی
اطلس بافت تهران به دو نفر میکانسین درقسمت‌ماشین‌های بافندگی (پارچه‌بافی) که کاملاسابقه دار باشند با حقوق مکفی استخدام می نماید واجدین شرایط بدفتر کارخانه واقع در سه دالان‌ملك تلفن ۲۲۲۹۳مراجعه نمایند .
آ_۲۵۰۹۶
آ_۲۵۰۹۶ ۲_۳

صاحب‌امتیاز و مدیر مسئول : عباس مسعود
اداره و چاپخانه : خیابان خیام چاپخانه اطلاعات

بفروش میرسد

یك قطعه زمین با آب لوله‌کشی
در شرق سربازخانه عشرت آباد به فروش میرسد بازرگانی آذری چهار راه حقوقی تلفن ۳۰۵۱۱۸
آ_۲۴۷۹۱ ۹_۲

فروش لوازم خانه
نظر بلزوم مسافرت از علاقمندانی که احتیاج باثاثه منزل برای سالن _ نهار خوری _ اطاق خواب وآشپز خانه دارند دعوت میشود که برای کسب اطلاع با تلفون شماره ۸۴۲۳۳ تماس حاصل فرمایند و یا مستقیما بآدرس ذیل مراجعه کنند .
خیابان پهلوی شمیران _ نرسیده بباغ‌فردوس بین ایستگاههای همایونی و پسیان شماره ۳۳۹ معروف بباغ امینی قزوینی
آ_۲۵۱۶۷ ۱_۳

یك خانه بمساحت ۱۳۰ متر
دارای پنج اطاق و یك مغازه‌بالوازم برق‌در خیابان شهناز صفا کوچه ده متری فرخنده پلاك ۶۵ بدون‌واسطه بعلت مسافرت بمبلغ ۳۷ هزار تومان بفروش میرسد طالبین به محل‌یاتلفن ۳۰۲۲۵۷ مراجعه فرمایند .
آ_۲۴۷۳۵ ۱_۳

جویای کار

دانشجوی سال دوم دانشکده‌فنی
حاضر بتدریس ریاضیات و فیزیك‌و شیمی ویا کاردر شرکتها ازساعت ۵ بعداز ظهر ببعد آماده میباشد لطفا بشماره ۱۵۸۱ دفترراهنمای روزنامه اطلاعات مراجعه فرمائید .
آ_۲۵۳۲۳

مهندس راه و ساختمان با تجربه
کار در شرکت های بزرگ در آلمان جویای کار است تلفن ۶۴۴۷۱
آ_۲۵۱۸۷ ۱_۲

جوانی نقاش و طراح و نقاش
تبلیغاتی برای عصرها کار میپذیرد . براهنمای ۱۵۸۲ مراجعه شود .
آ_۲۵۳۱۹

واگذار میشود

واگذار می شود
۸ باب مغازه و دو دستگاه آپارتمان با برق و لوله کشی و تمام وسایل بر خیابان نواب در جلوی بانك رهنی واگذار میشود طالبین به تلفن۲۴۹۱۹ مراجعه فرمایند
آ_۲۷۳۵۲ ۱_۱۰

اول‌لاله‌زارنو روبروی‌سینما متروپل
طبقه دوم ۳ اطاق با برق و تلفن واگذار می شود مراجعه به تلفن ۳۱۶۰۳

واگذار میشود
محل فروشگاه و نمایشگاه‌بزرگ
دو باب و نیم‌مغازه بطول ۱۵ متر با انبار وسیع و سرویس کامل‌واقع در خیابان تخت جمشید تقریباروبروی فروشگاه تلویزیون ایران نزدیك‌چهار راه ویلا که جهت‌آژانسهای هواپیمائی و بانکها و شرکتهای بزرك مناسب‌می باشد با هم و یا جدا جدا واگذار می شود طالبین بمحل نامبرده نمره ۱۴۰ و یا تلفن ۴۶۲۹۷ مراجعه فرمایند
آ_۲۴۵۹۵ ۱_۷

واگذار میشود
یك‌باب مغازه بزرك دوطبقه متناسب برای مراکز تجارتی و شرکتهاواقع در چهارراه تخت‌جمشید روزولت‌واگذار میشود تلفن ۶۴۸۵۰
آ_۲۵۲۸۷ ۱_۲

گم شده

قابل توجه بازرگانان‌محترم و بانکها
تعداد ۱۱طغری سفته که‌ده قطعه آن هرکدام بمبلغ چهارصد هزارریال سررسید های سی‌ام مرداد _شهریور_ مهر _آبان _آذر_ دی _بهمن _اسفند ۱۳۴۰ وفروردین و اردیبهشت ۱۳۴۱ ویکقطعه بمبلغ سی‌هزارریال سررسید ۱۵ اردیبهشت ۱۳۴۱ بحواله کرد شرکت کالك و متعهد حاج‌مرتضی لطیفی که‌از طرف شرکت‌مزبور ظهر_ نویسی گردیده ودرضمن بامضای‌متعهد نرسیده است وفاقد ارزش میباشد مفقود شده ازجوینده خواهشمنداست آنهارا به‌دالان‌امین‌الملك حاجی‌مرتضی لطیفی تحویل دهند .
شرکت کالك بامسئولیت محدود

خریداریم
انواع مختلف مواد غذائی محصول خارجه خریداریم
از واردکنندگان مواد غذائی تقاضا میشود پیشنهادات خودرا بصندوق‌پستی شماره ۲۳۸۶ تهران ارسال دارند .
آ_۲۵۱۲۵

مستغلات

بنگاه کوشان ۳۹۷۸۴
دلالی معاملات املاك _ پول

برای خریدو فروش اراضی‌عباس‌آباد بخیابان روزولت ایستگاه شریف _ بازرگانی محمدی و اخوان تلفن _ ۸۲۱۳۵۱مراجعه فرمائید .
آ_۲۳۸۵۷ ۱_۲۶

برای اجاره منازلتان بخارجیان با بهترین شرایط با مؤسسه خانه‌سیاح تماس بگیرید تلفن ۴۱۷۴۷
آ_۲۴۲۱۱ ۱_۱۵

تهران‌پارس_نارمك_تهران‌نو نیروی‌هوائی _ وحیدیه
برای خرید و فروش نقد و اقساط زمین و خانه وهرگونه معاوضه بـه بازرگانی امینی
اول سی‌متری نارمك
تلفن ۹۱۰۰۹۰ مراجعه‌فرمائید

۱۰۰۰ منزل‌وآپارتمان
خالی موجود داریم و ازشما کمیسیون دریافت‌نمیکنیم به آژانس تهیه‌مسکن تلفن ۳۹۹۵۳ مراجعه فرمائید .
جمشیدی
آ_۲۴۰۴۹ ۳_۱۰

شرکتهای ساختمانی
مؤسسات دولتی وملی
جهت تهیه پرژه واجرای تاسیسات الکتریکی و تلفنی و نصب موتور ها و ژنراتورهای کارگاه های خود با مهندس مشاور دفتر فنی تلکو مشاوره فرمائید تلفن ۶۲۱۰۰
آ_۲۴۸۰۸ ۲_۱۵

آموزشگاههای فنی

کلاس دفترداری دوبل
دوره جدید کلاس حسابداری و دفتر داری دوبل زیر نظر آقای اعتمادیه متخصص معروف حسابداری از روز ۱۲ آبانماه تشکیل می شود. شرکت ها وموسسات‌بزرك‌حسابداران‌متخصص کاخ دانش‌را استخدام می کنند
کاخ دانش
نادری‌نرسیده‌بچهارراه اسلامبول
آ_۲۸۰۴۶ ۲_۴

نقشه‌برداری
دوره جدید کلاس نقشه برداری‌با استفاده از کاملترین وسائل وجدید ترین دوربینهای لازمه زیرنظراستادان دانشمند تشکیل میشود . شرکتها و موسسات بزرك فقط فارغ‌التحصیلان کاخ دانش را استخدام میکنند .
کاخ دانش
نادری _نرسیده‌بچهارراه اسلامبول

کلاس نقشه‌کشی
دوره جدید کلاس نقشه کشی از روز دهم آبانماه‌زیر نظر مهندسین دانشمند تشکیل میشود استخدام‌شما پس‌از پایان کلاس قطعی‌است .
کاخ دانش
نادری _نرسیده‌بچهارراه اسلامبول

آآگهی ابلاغ دادخواست
بانو سیاره بلوری فرزنداسماعیل ساکن زنجان دادخواست دائر به ۱۲ سال مفقود الاثربودن فرزند خودآقای اسماعیل بلوری فرزندعلی اکبراهل و ساکن زنجان بدادگاه شهرستان‌زنجان تقدیم و بشماره ۱۲۳ _ ۳۹ ثبت و تقاضای تعیین امین درباره نامبرده نموده است اینك بدستور ماده ۱۰۲۳ قانون آئین دادرسی مدنی مدلول دادخواست سه مرتبه درسه نوبت ماهی یکمرتبه در روزنامه اطلاعات منتشر میشود که پس‌از نشر آخرین آگهی ظرف سه‌ماه درداد‌گاه شهرستان زنجان حاضر شود واز اشخاصی که ممکن است ازغایب خبری داشته‌باشند دعوت میشود که ظرف یکسال ازتاریخ اولین آگهی‌اطلاعات‌خودرا کتبابدادگاه ارسال‌دارند ونیز از شخص خوانده دعوت میشود برای دفاع حضور بهم‌ رساند بدیهی است باگذشتن مدت یکسال ونرسیدن خبراز مطلعین یا شخص خوانده باتحقیق حضوری از گواهان لدالانقضاء رسیدگی و رای مقتضی صادر خواهد شد چنانچه‌بعدا ابلاغی لازم شود طبق ماده۱۰۰ ازقانون آئین‌دادرسی مدنی‌فقط‌یك‌نوبت آگهی خواهد شد ومدت آنده روز خواهد بود .....
مدیردفتردادگستری زنجان_جاوید
آ_۲۰۶۶۸ ۱_۳

احتیاجات زندگی

برای‌رنك‌آمیزی وتزئینات
ساختمان شما سازمان دکوراسیون بنفش همیشه آماده است اول‌منوچهری پاساژ ساعتچی تلفن ۳۷۹۰۰

رستوران ژاله مخصوص خانواده ها است دارای چلوکباب مطبوع وسایر اغذیه متنوع و لذیذ ایرانی و فرنگی اول لاله‌زار نو جنب سینما متروپل تلفن ۳۳۳۳۱ ناهار کامل ۵۵ ریال

سرویس سیار
تلویزیون امرسون
تحت نظر مهندسین‌مجرب وتحصیلکرده آمریکا آماده خدمت بشما است تلفن: ۴۳۵۱۸
نماینده انحصاری
تلویزیون و تهویه امرسون
شرکت سهامی پـارس ماشین تلفن ۲۲۲۹۱
آ_۲۵۸۳۸ ۱_۱۰

اجاره داده میشود

قابل توجه بازرگانان شرکتها _ بانکها
در سه راه بوذرجمهری غربی عمارت نوساز پنج طبقه دارای ده دستگاه آپارتمان جمعا دارای ۴۰ اطاق با برق سه فاز ولوله کشی‌و مجهز بتمام وسائل باجاره واگذار میشود طالبین بتلفن : ۲۴۹۱۹ _ ۳۵۶۱۹ مراجعه فرمایند
آ_۲۷۳۵۰ ۱_۱۰

خانه مدرن و نوساز در شمال‌شهر
شامل سه طبقه ۱۳ اطاق با تمام لوازم و فضای کافی دارای تلفن آب لوله‌کشی برق جهت اجاره‌یافروش بدون واسطه معامله می شود به‌تلفن ۶۷۹۰۰ مراجعه شود .
آ_۲۷۰۷۱ ۱_۵

بلوار کرج
دو دستگاه آپارتمان مدرن هر یك دارای پنج اطاق با کلیه لوازم و هال بزرگ و یك بالکن سرتاسری بطول ۱۳ متر مشرف به بلوار طبقـه چهارم و پنجم واقع در خیابان بلوار جنب فروشگاه ۴۴۴ شماره ۲۱۸ برای دفتر شرکتها و یا منازل اجاره داده میشود
صبحها تلفن ۵۲۴۱۸ بعد از ظهر ها تلفن ۴۵۳۴۰ و ۶۸۲۱۱
آ_۲۵۰۷۳ ۱_۲

اجاره داده میشود
بولدوزر کاتربیلارد ۶ هیدرولیك‌نو ولودر تلفن ۴۱۵۵۴
آ_۲۵۲۶۱ ۱_۳

اجاره داده میشود
یکدستگاه آپارتمان درخیابان‌تخت جمشیدروبروی سفارت امریکا دادای ۴ اطاق وهال‌باتلفن وسایرلوازم برای دفاتر شرکت هایا سکونت به تلفن ۶۵۴۰۸ مراجعه فرمایند .

سه دستگاه آپارتمان مدرن
ومجهز سه وچهار و پنج اطاقه واقع در نبش چهارراه تخت جمشید وبهار ضلع جنوب شرقی دو دستگاه آنرا بمنظور دفتر کار یا تجارتخانه و يك دستگاه برای سکونت اجاره داده میشود طالبین بتلفن ۳۸۱۴۴ فتحی‌و در محل مزبور بمغازه کارلو مراجعه نمایند .
آ_۲۵۱۱۵ ۱_۳

آپارتمان اجاره‌ای
چهار طبقه در تخت جمشید خیابان بندر پهلوی پلاك ۲۱ هر طبقه ۳ اطاق _هال سرویس کامل لوکس‌با تلفن _بر ق_ آب لوله کشی هرطبقه مشتهزار ریال بتلفن ۴۴۷۲۷ یا ۸۶۹۰۳ مراجعه فرمائید

فروش اتومبیل

سواری، فورد، فیرلین ۵۷
شماره امریکائی چهار درب در وضع عالی ۱۸۰۰۰ میل کار کرده قیمت ۱۲۱۶۰۰ ریال بتلفن ۸۶۵۶۸ رجوع فرمائید .
آ_۲۵۱۱۱ ۱_۳

تقویم و اطلاعات

پنجشنبه پنجم آبان ۱۳۳۹
پنجشنبه ششم جمادی‌الاول ۱۳۸۰
پنجشنبه بیست وهفتم اکتبر ۱۹۶۰
اذان صبح ساعت ۵و ۷ دقیقه
طلوع آفتاب ساعت ۶ و ۲۶ دقیقه
غروب‌آفتاب ساعت ۱۷و ۱۲ دقیقه

آگهی های کوچک

تشویق ازصنایع ایران
برای ساختن اطاق های آهنی و کمپرسی همه نوع کامیون به کارخانه صنعتی رزاقی خیابان ری تلفن ۲۰۹۸۴ مراجعه فرمائید.

برای ساختن خانه های مدرن سرگردان نباشید
محاسبه صحیح و طراحی بی نظیر و دکوراسیون جالب و نظارت وسیله مهندسین مجرب اروپادیده انجام می گردد ساختمان طراحی های دفترفنی مساش نیز بوسیله شرکت ساختمانی پلوار مجهز بوسائل کامل بعمل می آید برای مشاوره و باز دید نقشه ها و ساختمان های بزرك به نشانی _ انتهای خیابان بهار _ کوی عمرانی_ تلفن ۶۴۹۴۹ مراجعه فرمائید
آ_۲۴۴۳۵ ۱_۱۵

کلاس تعلیم آرایش مو
سالن آرایش و زیبائی آفرودیت تحت‌نظر متخصصین دیپلمه اروپادایر است داوطلبان ازاین فرصت بی‌نظیر استفاده فرمایند اسم نویسی همه‌روزه آدرس بهارستان اول مدرس کاشی ۲۴۶ تلفن ۳۵۹۱۰
آ_۲۳۷۳۳ ۱_۱۰

چنددستگاه تراکتور بولدوزر
کاترپیلاردد ۶مدل ۶۰ نو آماده هر گونه تسطیح و خاکبرداری اراضی است بتلفن ۴۱۱۸۹
آ_۲۵۰۰۳ ۲_۲

نقشه ساختمان
نقشه های ساختمانی شرکت ساختمانی فرازنو خیابان منوچهری پاساژ ساعتچی تلفن ۳۰۲۶۰۱
آ_۲۵۱۲۷ ۱_۱۲

آگهی مزایده
هنرستان تهران خراب نمودن دو ساختمان قدیمی رابه مزایده مـی گذارد داوطلبین میتوانند همه روزه برای کسب اطلاعات‌بیشتری‌بهنرستان تهران (واقع درخیابان قوام السلطنه روبروی اداره نظام وظیفه)مراجعه و ضمنا پیشنهاد خودرا منتهی تا ۱۲ آبان ۱۳۳۹ بدفتر هنرستان تهران تحویل نمایند .
رئیس اداره آموزش فنی و حرفه‌ مهندس عباس شیخ
آ_۲۸۳۸۴ ۱_۳

ماشین‌نویسی
اگر میخواهید پیروزی شما در مسابقات حتمی گرددماشین نویسی‌را در آموزشگاه بیژن یاد بگیرید . میدان ژاله جنب پمپ بنزین
آ_۲۳۷۸۱ ۷_۱۰

صورت کشیك دائم آقایان پزشکان دریکماه آبان ۱۳۳۹
آقایان دکتر حسن فامیلی خیابان شاه بیست متری اول _ دکتر اسلام دوست خیابان حشمت الدوله چهار راه گلشن تلفن (۲۳۰۶۷) _دکتر محمود انگجی خیابان دروازه دولت مقابل پمپ بنزین تلفن (۳۵۹۴۴) _ دکتر خلیل رسولی خیابان امیرآباد خیابان نصرت کاشی ۹۵ _ دکتر کرامت اللـه فرهودی خیابان‌شاهرضا چهار راه پل چوبی تلفن (۳۸۵۱۰)_ دکتر مهرداد پاك نیا خیابان‌آذربایجان چهار راه خوش تلفن (۶۵۰۷۳) _ دکتر محمد تقی اسفندیاری خیابان پاستور چهار راه مختاری تلفن : (۲۰۹۱۸) _ دکتر حسین منشی زاده خیابان مولوی بازارچه قنات آباد دکتر غلامحسین مهر علی خیابان سلسبیل (چهار) تلفن (۶۶۶۶۰) _دکتر سید علی میر احمدی خیابان هاشمی بین چهار راه قصر الدشت وچهار راه‌جیحون‌تلفن (۶۳۶۸۵)_دکتر کاظم نجم آبادی خیابان شاهرضا چهار راه بیمارستان پهلوی تلفن (۴۷۳۲۳) دکتر عطاءالله نیری خیابان شاهپور چهار راه مختاری مقابل سینماکشور تلفن (۳۲۸۱۰) _ دکتر سید جعفر امیر حمزه خیابان ژاله ایستگاه بهنام پلاك ۱۶۳ تلفن (۳۲۸۱۰) _دکتر محمود عالم خیابان شمیران مقابل سینما مولن روژ تلفن (۳۴۸۳۵) _ دکتر حسین فرهمندی سه راه امین حضور اول خیابان ری _ دکترمسعود لاهیجانی خیابان امیر آباد کوچه مهر تلفن (۶۲۴۳۶) _ دکتر شاهپور سیاهپوش خیابان امیریه ایستگاه البرز جنب مسجد فخریه _ دکتر علی نصری خیابان شاهرضا جنب سینما دیانا کوچه انوار _ دکتر علی اصغر سعادت شمیران نیاوران روبروی بهداری شمیرانات _ دکتر نادر یاسمن خیابان نواب شمالی چهار راه لولاگر _ دکتر حسین گلستانیان خیابان خواجه نظام الملك ایستگاه مدرسه _ دکتر علیرضا طیاری خیابان امیریه چهار راه مختاری _ادوارد دندانپزشك :خیابان ری اول صدر الاشراف

راهنمای پزشکی اطلاعات

دکتر محمدرضا مسدد
رزیدنت سابق بیمارستانهای امریکا درمان قطعی بیماریهای مقاربتی دروازه دولت روبروی ساختمان فیات تلفن ۳۰۲۵۴۸ _ پذیرائی عصر هااز ساعت ۵الی ۸بعد از ظهر .

مطب دکتر سید محمد ابراهیم فتاحی
متخصص درجراحی و بیماریهای زنان و زایمان همه روزه از ساعت ۴ الی ۷بعداز ظهر . آدرس میدان ۲۴ اسفند اول خیابان سی متری نبش خیابان مشتاق/ تلفن مطب ۴۹۱۰۸ منزل ۸۲۲۲۹۵

دکتر دانشگر
امراض مقاربتی و جلدی و سوزاك تازه و کهنه ورم پرستات ضیق مجرا سستی و بواسیر امراض زنانه و نازائی خیابان سپه مقابل پستخانه تلفن ۳۰۲۴۱۶

دکتر عباس نیك‌نژاد
متخصص از دانشگاه پاریس در بیماریهای معده _ روده _کبد _ لوزالمعده . درمان بواسیر بدون عمل فیستول _فیسوربامتد موثر دروازه شمیران خیابان گرامی

دکتر رفیعی
متخصص بیماری های جهاز هاضمه از دانشگاه پاریس معده ، کبد ، روده _ پذیرائی ۴ تا ۸ بعد از ظهر خیابان جامی اول کوچه پاریس تلفن ۶۳۰۶۰

درمان قطعی سوزاك تازه و کهنه وضعف قوای تناسلی
دکتر جناب زاده دارای گواهی‌نامه از دانشکده طب‌فرانسه صبح وعصر خیابان منوچهری مقابل کوچه دبیرستان ژاندارك

دکتر_ پولوسا
متخصص بیماریهای‌مقاربتی مجاری ادرار و تناسلی خیابان‌فردوسی‌بالا کوچه صادق تلفن ۴۶۵۸۹ پذیرائی صبح وعصر

دکتر رحمانی
متخصص امراض اعصاب و روح از دانشگاه لندن خیابان پهلوی بالاتر از چهار راه امیر اکرم تلفن ۴۵۱۱۴ پذیرائی صبح وعصر

دکتر مرتضی شریفی
متخصص امراض قلب و عروق از دانشگاه پاریس خیابان جامی _خیابان استخر _اول کوی خواجو پذیرائی عصر ها _تلفن ۴۹۷۴۸

پلی کلنیك
دکترمجاهدی دکترصدیقی
رزیدنت سابق بیمارستان های امریکا بیماریهای داخلی اطفال _ مقاربتی ترك‌كردن يك وسایرموادمخدره ترك‌الكل مجهز به‌دستگاه های رادیوسکپی‌و ائروسل ترابی (بخور پنی سیلین و غیره) دیاترمی .
پذیرائی بعد از ظهر ها وایام تعطیل و شبها تا صبح خیابان شاه رو بروی مسجد سجاد شماره تلفن ۴۹۵۲۶

دکتر معانی
امراض مقاربتی _ مجاری ادرار _ معالجه سوزاك تازه و کهنه _ ورم پروستات و سستی و ناتوانی _ضیق مجرا امراض زنانه _خیابان فردوسی مقابل بانك ملی مرکز

دکتر فرخ جمشیدی
متخصص در جراحی _ زنان زایمان _ مقاربتی خیابان نادری مقابل کافه نادری _ پاساژ کیو

مولد برق دوستن
ده کیلو ولت آمپر
۱۷ کیلوولت آمپر
تمام دیزل سه فاز کامل
وسید
تهروپ _ میدان فردوسی
تلفن _۴۲۲۸۳
آ_۲۶۱۶۲ ۱_۱۰

واکسن ضد فلج
داروخانه دکتر ایمانی ناصر خسرو تلفن ۵۲۸۸۶
آ_۲۴۵۴۹ ۴_۱۰

(**دودستگاه سنگ شکن** کلبله‌آلمانی ۱۵ تنی متحرك يك دستگاه سنگ شکن آلپین آلمانی متحرك ده تنی و یك دستگاه سنگ شکن غیر متحرك ۲۰ تنی روسی آماده بکار کاملا مرتب را حاضر بفروش یا معاوضه آنها با چند دستگاه غلطك حاضر بکار نو و یا مستعمل میباشیم طالبین در ساعت ۵ بعد از ظهر بخیابان اراك کاشی ۴۲شرکت سهامی‌آرمه قسمت‌تدارکات و یا بتلفن های ۶۳۰۱۶ الی ۱۹ مراجعه فرمائید) .
آ_۲۵۱۷۷ ۱_۳

سینماهای درجه یک

سینماآسیا (تلفن : ۴۲۹۰۹)
قایقرانان ولگا (سینما سکوپ _ رنگی_دوبله‌بفارسی) باشرکت:جان‌درك الزامارتینلی شروع:۳۰ر۱۰ صبح_۳_۵_۷_۹ بعداز ظهر

سینما امپایر (تلفن :۶۷۲۵۷)
قایقرانان ولگا(سینما سکوپ _ رنگی‌دوبله‌بفارسی) باشرکت جان‌درك، الزامارتینلی شروع ،۳۰ر۱۰ _صبح _ ۳_۵_۷_۹ بعداز ظهر تراس:۳۰ر۷ _ ۳۰ر۹ بعدازظهر .

سینما ایران (تلفن:۳۶۳۵۴)
دختری از اصفهان با شرکت : شهین _ممیزان _سمارنك. شروع : ۳۰ر۱۰ صبح_ ۳۰ر۲_۳۰ر۴_۳۰ر۶_ ۳۰ر۸ بعداز ظهر

سینما پلازا (تلفن : ۴۴۲۵۵)
قزاقها (سینما سکوپ _ رنگی _ دوبله بفارسی) با شرکت : جورجیا_ مول _ ادموند پردام شروع : ۳۰ر۱۰ صبح _ ۳ _ ۵ _ ۷_ ۹ بعد از ظهر

سینما تخت جمشید(تلفن :۴۳۵۵۰)
شیرهای جوان (سینما سکوپ _ دوبلـه بفارسی) با شرکت : مارلون براندو _ می بریت ۰ شروع : ۳ _ ۵ _ ۷ _ ۹ بعد از ظهر

سینما حافظ (تلفن : ۳۴۰۷۴)
جنگهای نقابدار (سینما سکوپ _ رنگی دوبلـه بفارسی) با شرکت : لکس بارکر _ چلو آلونزو شروع : ۳۰ر۱۰ صبح _ ۳۰ر۲ _ ۳۰ر۴ _ ۳۰ر۶ _ ۳۰ر۸ بعد از ظهر

سینمادرایوین (تهران پارس)
میخوای با من برقصی (رنگی _ دوبله بفارسی) با شرکت بریژیت باردو ۰ شروع : ۳۰ر۶ _ ۳۰ر۸ بعد از ظهر تلفن ۹۱۱۵۴۳

سینما دنیا (تلفن : ۳۳۸۱۲)
بابوسه شروع شد (سینما سکوپ رنگی _ دوبله بفارسی) با شرکت : دبی رینو لدز _ گلن فورد شروع ۳۰ر۱۰ صبح _ ۳۰ر۲ _ ۳۰ر۴ _ ۳۰ر۶ _ ۴۵ر۸ بعد از ظهر

سینما رادیو سیتی تلفن:۴۳۳۲۰
بابوسه شروع شد (سینما سکوپ رنگی _ دوبله بفارسی) با شرکت : دبی رینو لدز _ گلن فورد شروع ۱۱ صبح _ ۳ _ ۵ _ ۷ _ ۹ وربع بعد از ظهر

سینما رکس (تلفن: ۴۲۱۶۹)
آخرین شوالیه رنگی دوبله‌بفارسی باشرکت ،جرج‌بیکر _سیلویاسیمز . شروع ،۳۰ر۱۰ صبح _۳۰ر۲_۳۰ر۴_ ۳۰ر۶_۸۳۰ بعدازظهر

سینما سعدی (تلفن: ۳۶۴۹۸)
قایقرانان ولگا (سینما سکوپ _ رنگی _دوبله بفارسی) باشرکت_جان درك الزامارتینلی شروع ،۳۰ر۱۰ صبح _۳۰ر۱۲_۳۰ر۲_۳۰ر۴_۳۰ر۶_ ۳۰ر۸ بعدازظهر .

سینما سهیلا (تلفن : ۳۶۴۲۶)
قزاقها (سینما سکوپ _رنگی _ دوبله بفارسی)با شرکت : ادموند پردام _ جورجیامول شروع : ۳۰ر۱۰ صبح _۳۰ر۲ _۳۰ر۴ _۳۰ر۶ _۳۰ر۸ بعد از ظهر (تراس : ۶ _۸ بعد ازظهر)

سینما مولن روژ (تلفن : ۳۰۳۰۳۰)
میخوای با من برقصی (رنگی _ دوبلـه بفارسی) با شرکت : بریژیت باردو ۰ شروع ۳۰ر۱۰ صبح _ ۳ _ ۵ _ ۷ _ ۹ بعد از ظهر

سینما نیاگارا(تلفن ۶۵۳۰۷)
آخرین شوالیه (رنگی_دوبله‌بفارسی) باشرکت :جرج‌بیکر _سیلویاسیمز_ شروع،۳۰ر۱۰_صبح ۳۰ر۲_۳۰ر۴ _ ۳۰ر۶_۳۰ر۸ بعداز ظهر

سینما آریا (تلفن : ۳۷۹۵۶)
سرکش (سینما سکوپ _رنگی _ دوبله بفارسی)باشرکت:سوزان‌هیوارد تیرون‌پاور شروع : ۳۰ر۱۰ صبح _۳۰ر۲_۳۰ر۴_ ۳۰ر۶_ ۳۰ر۸بعدازظهر

سینما ایفل (تلفن : ۴۰۱۱۶)
اتللو (رنگی _ دوبله بفارسی) با شرکت : سرگئی باندار چوك شروع ۳۰ر۱۰ صبح ۳_۵_۷_۹ بعد از ظهر

سینما برلیان (تلفن : ۳۳۵۳۵)
میخوای با من برقصی (رنگی _ دوبلـه بفارسی) با شرکت بریژیت باردو ۰ شروع : ۱۰ _ ۱۲ صبح _ ۲ _ ۴ _ ۶ _ ۸ بعد از ظهر

امشب بکدام سینما میروید؟

سینما اسکار (تلفن ۴۵۷۹۷)
میخوای با من برقصی (رنگی _ دوبله بفارسی) بـا شرکت : بریژیت باردو ۰ شروع : ۳۰ر۹ صبح _ ۲ _ ۴_۶_۸ بعداز ظهر

سینما تهران (تلفن:۳۸۱۶۵)
دختری از اصفهان باشرکت : شهین _ ممیزان _سمارنك .شروع : ۳۰ر۱۰ صبح ۳۰ر۲_۳۰ر۴_ ۳۰ر۶_ ۳۰ر۸ بعداز ظهر

سینما چارلی (تلفن: ۶۸۴۶۱)
ببخشید عوضی گرفتید(رنگی دوبله بفارسی)باشرکت ماریکا روك شروع ۳۰ر۱۰ صبح ۳۰ر۲_۳۰ر۴_۳۰ر۶، _ ۳۰ر۸ بعدازظهر .

سینما دیانا (تلفن : ۴۲۰۱۰)
جنگهای نقابدار (سینما سکوپ _ رنگی دوبلـه بفارسی) با شرکت : لکس بارکر _ چلو آلونزو شروع : ۳۰ر۱۰ صبح _ ۳۰ر۲ _ ۳۰ر۴ _ ۳۰ر۶ و ۳۰ر۸ بعد از ظهر

سینما رویال (تلفن : ۴۹۷۸۵)
قزاقها (سینما سکوپ _ رنگی _ دوبله بفارسی) با شرکت : ادموند پردام _ جورجیامول_ شروع: ۳۰ر۱۰ صبح ۳۰ر۲ _ ۳۰ر۴ _ ۳۰ر۶ _ ۳۰ر۸ بعد از ظهر

سینما زهره (تلفن : ۳۰۴۸۰۸)
سامسون و دلیله (رنگی _ دوبـله بفارسی) با شرکت : ویکتور ماتیور_ هدی لامار _ شروع: ۳۰ر۱۰ صبح ۳۰ر۲ _ ۳۰ر۴ _ ۳۰ر۶ _ ۳۰ر۸

سینما کریستال (تلفن : ۳۷۶۷۵)
میخوای با من برقصی (رنگی _ دوبلـه بفارسی) با شرکت بریژیت_ باردو ۰ شروع : ۳۰ر۱۰ صبح _۳۰ر۲ ۳۰ر۴_ ۳۰ر۶ _ ۳۰ر۸ بعد از ظهر (تراس : ۷ _ ۹بعد از ظهر)

سینما کارون(تلفن : [illegible])
اول هیکل باشرکت ،مصدق_پوران ملك مطیعی _ شروع ، ۳۰ر۲_۳۰ر۴_ ۳۰ر۶_۳۰ر۸ بعدازظهر .

سینما متروپل (تلفن:۳۹۴۱۰)
ضربه پیروزی دوبله بفارسی باشرکت ، پدروانفانته . شروع : ۳۰ر۱۰ صبح ۳۰ر۲ _۳۰ر۴ _۳۰ر۶ _۳۰ر۸ بعدازظهر .

سینما همای (تلفن : ۴۲۱۶۹)
جنگهای نقابدار (سینما سکوپ _ رنگی دوبلـه بفارسی) با شرکت : لکس بارکر _ چلو آلونزو شروع : ۳۰ر۱۰ صبح _ ۳۰ر۲ _ ۳۰ر۴ _ ۳۰ر۶ _ ۳۰ر۸ بعد از ظهر

سینماهای درجه دو

سینما پردیس
الهه عشق (سینما سکوپ _ رنگی) باشرکت : ادموند پردام _ لانانورنر_ شروع : ۳۰ر۱۰ _ ۳۰ر۲ _۳۰ر۴ _ ۳۰ر۶ _ ۳۰ر۸ به داز ظهر

سینما تاج : تلفن۳۳۰۶۴
انتقامجو تمام رنگی باشرکت : اوین‌دوکارلو _ کرنل وایلد. شروع: ۳۰ر۱۰ صبح_۳۰ر۲_۳۰ر۴_۳۰ر۶ و ۴۵ر۸ بعداز ظهر

سینما سیلوانا (تلفن : ۳۳۷۷۷)
عشق من (دوبله بفارسی) با شرکت راج کاپور _ شروع : ۳۰ر۲ _ ۳۰ر۴ ۳۰ر۶ _ ۳۰ر۸ بعد از ظهر

سینما فردوسی (تلفن ۰ ۳۵۷۸۴)
سفر جهنم (ویستاویژن _ رنگی_ دوبله بفارسی) با شرکت : جرج ساندرز _ دورتی مالون شروع : ۳۰ر۹ صبح _ ۳۰ر۱۲ _ ۳۰ر۲ _ ۳۰ر۴ _ ۳۰ر۶ _ ۳۰ر۸ بعد از ظهر

سینما فری (تلفن :۲۷۸۹۳)
دلاوران دوران (سینما سکوپ . رنگی _ دوبلـه بفارسی) شروع ۳۰ر۴ _ ۳۰ر۶ _ ۳۰ر۸ بعد از ظهر

سینما مراد (تلفن:۲۷۸۹۳)
اول هیکل باشرکت ، پوران _ملك مطیعی _مصدق _شروع ، ۲_۴_۶_۸ بعدازظهر .

سینما مشعل (تلفن : ۲۳۸۲۶)
چشم براه باشرکت ایرن _ تهمینه _ مهدوی ۰ شروع ۰ ۳۰ر۲ ۳۰ر۴ _ ۳۰ر۶ _ ۳۰ر۸ بعد از ظهر

تآترها

جامعه باربد (تلفن : ۳۲۲۶۵)
امشب بقتل میرسد با شرکت : جعفری _ شهلا _علیمحمدی _ آزاده شروع : در۸ بعد از ظهر

تاتر پارس (تلفن : ۳۸۸۱۱)
بخاطر دخترم با شرکت : شفیع _ مسعود زادگان _ پور انداخت(کنسرت آفت) شروع : ۳۰ر۸ بعد از ظهر

کاشان تقدیم می کند

پتوی مخملی کاشان

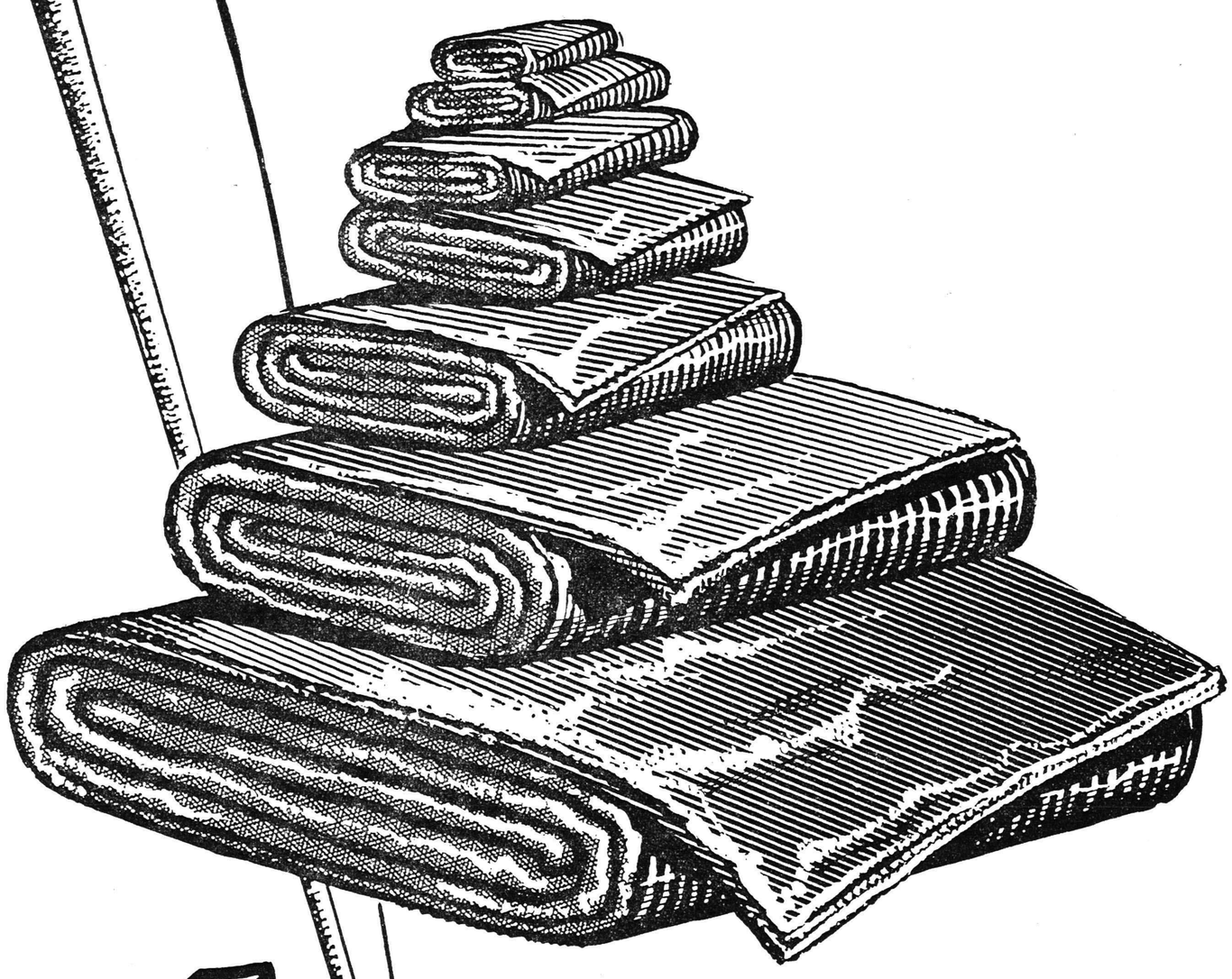

ارمغان کاشان

خطه کاشان از دیرباز کانون ذوق وهنر وصنعت و استعداد بوده است . دیوان شاعران سیاحتنامه سیاحان خاطرات جهانگردان که در روزگاران‌گذشته از این شهر هنرپرور گذر کرده‌اند . شاهد ذوق وابتکار مردم این سامان است .

قالی‌کاشان ـ زری‌کاشان ـ قلاب‌دوزی کاشان و مخمل‌کاشان درموزه‌ها ونمایشگاههای اقصی نقاط جهان بعنوان عالیترین پدیده ذوق وهنر نسل‌های بشر همه روزه دیده‌هزاران بیننده با ذوق را خیره میکند .

اکنون‌که عصر تجدید عظمت‌های گذشته ما ملت فرا رسیده است ذوق واستعداد هنرمندان کاشانی با کمك مدرن‌ترین و مجهزترین ماشین‌آلات . بهترین و عالیترین مخملها و زیباترین پتوهاراکه بمراتب از پتوها ومخملهای مشابه خارجی درظرافت و زیبائی بالاتر است بهوطنان عزیز عرضه میدارد .

کارخانجات مخمل‌بافی کاشان

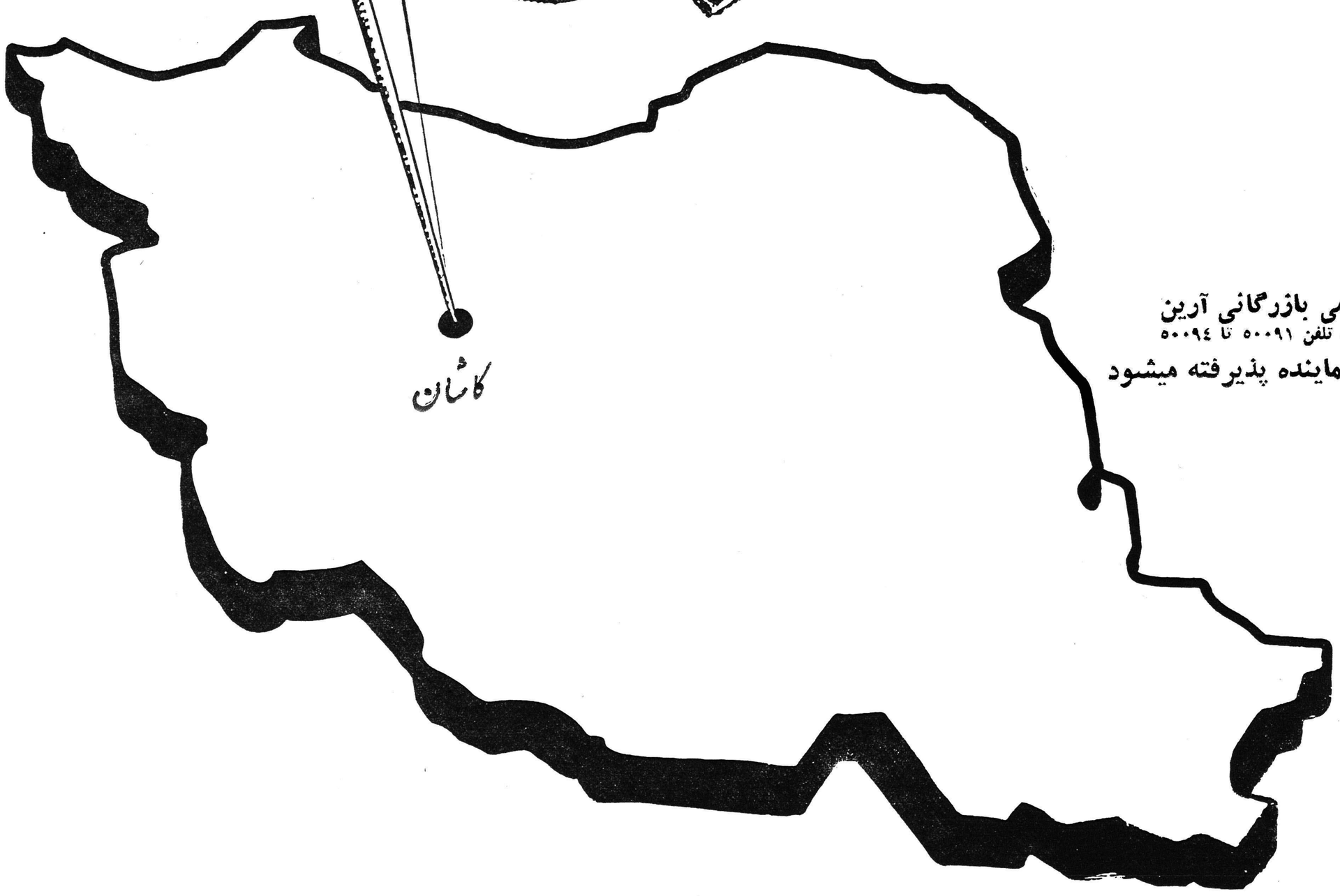

مرکز پخش :

شرکت سهامی بازرگانی آرین

تهران ـ سرای حافظ تلفن ۵۰۰۹۱ تا ۵۰۰۹۴

از شهرستانها نماینده پذیرفته میشود

مراسم سلام دیروز در کاخ گلستان

بمناسبت عید مسعود میلادشاهنشاه از ساعت ۸ بامداد دیروز مراسم سلام رسمی در پیشگاه شاهنشاه در کاخ گلستان آغاز شد و این مراسم تا یک ساعت بعد از ظهر بطول انجامید

تبریک علماء

ساعت هشت بامداد آقایان علما و روحانیون به پیشگاه شاهنشاه شرفیاب شدند و عید مولود همایونی را تبریک گفتند و دوام عمر و عظمت و سعادت شاهنشاه را مسئلت کردند شاهنشاه‌از تبریکات آقایان روحانیون اظهارامتنان فرمودند و اظهار داشتند :

در دنیای امروز پیشرفتهای بسیار درخشانی از لحاظ مادی وصنعتی‌حاصل شده ولی متاسفانه بموازات این پیشرفت مادی دنیا روباصل ماده‌پرستی رفته است در حالیکه توجه باصول معنویت از لحاظ جامعه بشری دردرجه اول اهمیت قرار دارد خوشبختانه ملت ایران همواره ملتی با ایمان بوده و نسبت باصول معنوی در تمام تاریخ خود اعتقاد و علاقه بسیار ابراز داشته است وهمین ایمان معنوی است که ملت ما را از مشکلات و حوادث پیاپی بسلامت بیرون آورده است ولی نباید فراموش کنیم که‌دنیا روزبروز بترقیات علمی و صنعتی و مادی بیشتری نائل میشود و ما نیز برای حفظ موجودیت و مصالح ملی خود می‌باید با این پیشرفتها هماهنگ و همگام شویم . سعادت ما در این است که‌دارای‌مذهبی بسیار مترقی هستیم که‌از هر جهت با اصل تکامل و تحول سازگار است و اصول اسلامی بهیچوجه منافات با ترقیات مادی ندارد اصولا اسلام دین تکامل است و پیروان خود را در حال جمود و رکود نگاه نمیدارد بلکه بالعکس آنها را به‌هماهنگی بامقتضیات زمان و پیشرفت های علمی و اجتماعی تشویق میکند .

اعطای نشان

درساعت هشت وربع بامداد‌کسانیکه میبایست بدریافت نشان از دست شاهنشاه مفتخر گردند به پیشگاه شاهنشاه بار یافتند و یکایک‌نشان های خود را از شاهنشاه دریافت داشتند .

تبریک وزیر دربار

در ساعت هشت و نیم بامداد کارکنان و خدمتگزاران در بار شاهنشاهی به پیشگاه همایونی شرفیاب شدند و آقای علاء وزیر دربار شاهنشاهی‌چنین اظهارداشتند.

شاهنشاها

چهل و دوسال پیش در چنین روزی خداوند بالطف کامله خود نوزاد فرخنده ای را که میبایست نگاهبان‌پر افتخار کهنسالترین تخت و تاج جهان باشد بدنیا آورد و چه تصادف مسرت بخش و پر معنائی است که امسال‌نیز درست درچنین روزهائی ملت ایران‌در انتظارآنست که دیده بدیدار نوزاد فرخنده دیگری که امید است با تائیدات الهی به نوبه خود نگهبان این تاج و تخت کهن باشد روشن کند .

اعلیحضرتا : در ایران باستان ماه آبان ماه برکت و رحمت‌بشمار آمده است . وبرای ما جای‌شگفتی نیست که شاهنشاه‌و همچنین دختر ارجمند و خواهران والاتبارشان در این ماه دیده بجهان گشوده باشند و مشیت الهی تولد نوزاد فرخنده قدم دودمان پهلوی را نیز در همین ماه مقدر فرموده‌است‌زیرا که‌برای کشور ایران اعلیحضرت واقعامظهر رحمت الهی هستند و این همه‌آثار تازه که در همه رشته های مادی و معنوی حیات ملی ما بوجود آمده است و هر روزبیشتر بوجود می‌آید برکتی است که شاهنشاه برای ما همراه آورده‌اند .

همه اینها حاصل رنجها وتلاش های شبانه روزی و خستگی ناپذیر پادشاهی است که تجدید حیات و عظمت کشور و ملت خویش را تنها هدف زندگی خودقرار داده‌اند زیرا خوب می دانند که این‌کشور و ملت شرافتمند و و طن پرست وزحمت‌کش آن باگذشته پرافتخار خویش از هرجهت شایسته آن هستند که پادشاه وظیفه شناسی‌در راه تامین آینده سعادتمندی‌متناسب بااین گذشته جوانی و آسایش و همه‌چیز خودرا وقف خدمت بدانها کند.

ماخدمتگزاران دربار شاهنشاهی این روز فرخنده را از صمیم قلب تبریک عرض‌میکنیم و آرزومندیم‌در این سال نوسرور تاجدار ماروزبروز پیروز تروشادکامتر ودر نیل بهدف مقدسشان که سعادت و عظمت‌روز افزون ایران است موفق‌تر باشند.

بیانات شاهانه

شاهنشاه درپاسخ عرض تبریک آقای علاء فرمودند:

ازتبریکاتی که گفتید متشکرم وامیدوارم تمام کارکنان دربار و کسانیکه وابسته بدستگاه‌سلطنت هستند بتوانند هرروز بیشتر بانجام وظایف خویش وحفظ عظمت این دستگاه ودرعین حال خدمت‌صادقانه بمملکت موفق باشند گمان نمیکنم اساس سلطنت در خیلی ازممالک منجمله ایران اساسی باشد که نتواند وظایف خودرا به‌نحو کامل انجام دهد بلکه میبینم هرقدر دنیا روبترقی وآزادی ورفاهیت بیشتری میرود برای پر کردن خلائی که پیشرفتهای مادی از لحاظ معنوی‌و روحی بوجود می‌آورد احتیاج بوجود دستگاههائی درکشور که نیازمندی معنوی مملکت راتامین کند بیشتر محسوس میشود این احتیاج‌معنوی اول ایمان بخداوند است وبعد هم اساس استواریکه باحفظ سنن‌ملی وتاریخی وضمنا بابیغرضی وبیطرفی وقضاوت عادلانه وبیطرفانه بتوانددر امیدرابرروی همه یکسان بگشاید امیدوارم اساس سلطنت ایران همانطور که‌طی دوهزارو پانصد سال متوالی توانسته است مملکت مارا به‌اوج عظمت وافتخار برساند دراین‌دنیای‌مادی‌مانیز بتواند وظایف خود را به نحو احسن انجام دهد.

تبریک هیئت دولت

در ساعت هشت و سه ربع بامداد هیئت وزیران به پیشگاه همایونی شرفیاب شدند و آقای نخست وزیر از جانب خود و اعضای هیئت دولت عیدمسعود میلادهمایونی را تبریک گفتند و اظهار داشتند :

ما از خداوند متعال مسئلت‌داریم که تحت توجهات عالیه شاهنشاه بتوانیم طوری کار کنیم که موجبات رضایت خاطر ملوکانه و بهبودوضع زندگانی مردم که مورد توجه خاص شاهنشاه است از هر حیث فراهم گردد.

تنزل هزینه زندگی

شاهنشاه پس از اظهار امتنان از این عرض تبریک فرمودند امیدوارم دولت درانجام وظایفی‌که بعهده دارد از هر حیث توفیق یابد یعنی هم کار های فوری و لازم را سریعاانجام دهد و هم در عملی کردن کار ها و نقشه های اساسی موفقیت داشته باشد از جمله کار های فوری پائین آوردن قیمتها و تنزل هزینه زندگی است و نه تثبیت قیمتها زیرا قیمتها بطور غیر طبیعی بالا رفته است.

پس از توضیحات مفصل‌در این باره شاهنشاه فرمودند : در مورد سیاست عمومی اقتصادی و ارزی دولت با اشکالاتی مواجه بود که ناچار میبایست اقداماتی از لحاظ صرفه جوئی در ارز بعمل آید در این مورد ممکن است سلیقه ها در نحوه عمل مختلف باشد ولی بهر حال اقداماتی که شده نتیجه بخش بوده و موسسات‌اعتباراتی بین المللی که سابقا در دادن وام بما تعلل‌می کردند حالا خودشان پیشنهاد وام میدهند .از لحاظ امور اقتصادی داخلی وضع ما نسبت به سال گذشته بهتر شده است امید است مقدار بیشتری ارز خارجی تا آخر سال بدست ما برسد وزیر دارائی با خبر های اطمینان بخشی برگشته است و امیدوارم چه در آمد داخلی وچه در آمد های خارجی ما افزایش یابد بطوری که در سیاست دادن اعتبارات بانکی گسترش بیشتری پیدا بشود و مردم بتوانند در کارهای تولیدی فعالیت های زیاد تری بکنند ولی هرقدرهم این در آمد ها چه ریالی وچه‌ارزی زیادتر شود این امر نباید مانع جلو گیری‌از مخارج‌زائد شود زیرا بهر حال باید با تمام قدرت از خرج زائد جلو گیری کرد .

تبریک سنا

ساعت نه آقایان نمایندگان مجلس سنا به پیشگاه شاهنشاه باریافتند و آقای صدرالاشراف رئیس مجلس سنا خطابه ای باین شرح بعرض رسانیدند :

اعلیحضرتا اجازه‌میخواهم‌امروز که از بهترین روزهای سعادت ایران و ایرانیان است یعنی‌روزی‌که خدای عالمیان‌نعمت‌وجودسلامتی‌اعلیحضرت همایون شاهنشاه را به ایرانیان عطا فرمود تبریکات فائقه وتهنیت های لایقه از طرف خود و اعضای مجلس سنا به پیشگاه مبارک‌ملوکانه تقدیم دارد .

شاهنشاها : نه فقط قلوب وخاطر این بندگان بلکه همه ایرانیان سرشار از صمیمیت و اخلاص و احترام و حس اطاعت نسبت به ذات مقدس ملوکانه‌است واحساس لزوم اطاعت نه تنها به واسطه عظمت مقام شامخ سلطنت و از روی تعبد است بلکه بواسطه همت بلند و نیات عالیه وافکار حکیمانه‌ذات مقدس همایونی بوده و می باشد که آثار آن در مدت بیست سال سلطنت اعلیحضرت نمایان گردیده در حالی که مملکت با مشکلات فراوان و عوامل‌فساد بی پایان مواجه بوده و موجبات افسردگی خاطر مبارک از جهات عدیده فراهم شده ولی بهیچوجه در عزم راسخ و فکر دور اندیش و همت شاهانه تاثیر نکرده وقافله تمدن و ترقی کشور تحت رهبری وهدایت ذات مقدس ملوکانه از حرکت نایستاده به پیشرفت های مهم در کلیه شئون کشور که مشهود همه افراد است نائل گردیده از خدایتعالی طول عمر و سلامت‌و مزید عزت و شوکت و دوام‌سلطنت ذات مقدس شاهنشاه و خاندان جلیل سلطنت عظمی را مسئلت داریم

امور تولیدی کشاورزی

شاهنشاه در پاسخ عرض‌تبریک رئیس مجلس سنا فرمودند از تبریکات شما ممنونم امید وارم‌که عموم خدمتگزاران مملکت هرروز درانجام وظایف ملی‌خود موفق تر باشند کار اساسی که امروز در پیش داریم سعی در پائین آوردن قیمت ها است قیمت ها در ایران بطور غیر طبیعی بالا است واین فقط موضوع عرضه و تقاضا نیست موضوع ازیک امر طبیعی واقتصادی گذشته وجنبه غیر عادی اجحاف‌به خود گرفته است همین حالا بهیئت دولت می گفتم که ما یکی ازممالک خوشبختی هستیم که سالی شش تاهفت درصدا زدرآمد ملی خودمان را در داخله مملکت در اموراتولیدی وغیره سرمایه گذاری می کنیم خیلی از ممالک مترقی دنیا بین سه و چهار تا پنج در صد بیشتر قادر بدین کار نیستند دستور دادم که در برنامه پنجساله سوم آینده که مشغول تهیه آن هستند پیش بینی کنند که هشت در صد در آمد ملی ایران بخصوص در امور تولیدی سرمایه گذاری شود بطوری که آقایان میدانند منظور من اینست که‌این مبلغ قسمت بیشتر آن‌صرف امور تولیدی کشاورزی شود در ضمن باید متوجه بود که جمعیت ایران سالی دو ونیم در صد اضافه می شود اگر این دو ونیم در صد رااز شش در صد کسر کنیم سالی سه‌و نیم تا چهار در صد اضافه درآمد خواهیم داشت اگر بنا باشد که قیمت ها نیز سالی چهار در صد بالا برود این مملکت هیچ وقت ترقی نمی کند یعنی ترقی آن ظاهری است ساختمان و جاده و راه هست وازلحاظ ظاهرامور پیشرفت کرده است ولی هیچوقت رفاهیت مرانه بیشتری بدست نخواهد آمدمیبینیم که‌درحال حاضر قیمتها از سالی چهاردرصد بیشتر بالا میرود و این غیرقابل تحمل است این وظیفه‌قوه مجریه است که درین باره‌جدااقدام کند وضمنا وظیفه قوه مقننه است که‌از تقویت دولت درین مورد فروگذار نکند امروز دیگرموضوع فقط تثبیت قیمتها نیست بلکه موضوع تنزل هزینه زندگی بپایه حقیقی و طبیعی آن است و این کاری است که دولت دستور دارد بانهایت جدیت وشدت درباره آن اقدام کند باید درستی وپاکیزگی درامر وشغل کاسبی نیزیک‌طبیعت ثانوی برای مردم بشود امیدوارم مجلس سنا بزودی بتواند حقیقتاوارد کار اساسی شود یعنی بتوانیم انتخابات مجلس شورای ملی را بخوبی انجام دهیم تا این‌دومجلس موفق‌شوند وظائف خود را مثل بخصوص چهارساله اخیر بخوبی انجام دهند .

تبریک هیئت مدیره مجلس

درساعت نه‌ونیم بامداد آقایان هیئت مدیره مجلس شورای ملی بحضور شاهنشاه شرفیاب شدند آقای‌سردار فاخر حکمت عیدسعید مولود همایونی را تبریک گفتند و شاهنشاه پس‌از اظهار امتنان درباره لزوم تقلیل قیمتها وسعی در تنزل هزینهٔ زندگی برزمینه فرمایشات خودبه‌آقایان نمایندگان مجلس‌سنا بیانات مشروحی خطاب به اعضای هیئت مدیره مجلس شورای ملی ایراد فرمودند.

تقویت روح‌امید

درساعت ده‌بامداد نخست‌وزیران - وزیران - استانداران - سفرای کبار ووزرای مختار سابق‌بپیشگاه شاهنشاه باریافتند وآقای‌علی‌منصور بنمایندگی از طرف ایشان چنین گفتند :عیدپرافتخار مولود مسعود شاهنشاه را از طرف خود و عموم حضار بااحساسات قلبی و صمیمانه به‌پیشگاه مبارک تبریک عرض‌کرده وهمه از خداوند متعال خواستاریم که‌وجود ذیجود شاهنشاه معظم را سالیان دراز درپناه لطف و حمایت خود داشته‌باشد شاهنشاه‌باشخصیت بزرگ ونیات خیری که دارند و با مساعی خستگی ناپذیری که برای خیروسعادت ملت مبذول میفرمایند روزبروز کشور رابیشتر به جانب ترقی برده‌اند ومیبرند و امروز همه میتوانند بچشم خود ببینند که هر سال بیش‌از سال پیش مملکت و ملت درراه کمال وترقی پیش‌میروند واصلاحات تازه‌ای در همه شئون مادی و معنوی‌کشورصورت میگیرد وبدیهی است که همین‌پیشرفتهاخود وسیله تقویت روح امید و اعتماد عمومی ومشوق پیشرفتها واصلاحات تازه‌ای است که‌اعلیحضرت‌همایونی باداره امور کشور طبق اصول و موازین عصرجدید بزرگترین‌راهنما ورهبر آنها هستند.

شاهنشاه درپاسخ عرض تبریک آقای منصور فرمودند :

ازتبریکات شما ممنونم همانطور که گفتید کشورما خوشبختانه‌ازهر جهت درراه ترقی پیش‌میرود.ایران مملکت خوشبختی است زیراهمیشه توانسته است مشکلات فراوان را پشت سربگذارد و درنیل به‌آمال‌ملی خودتوفیق پیداکند.

کارهای اساسی زیادی در همه رشته هاصورت گرفته و میگیردکه البته درتهران بیشتر به‌چشم‌میخورد ولی این‌کارها منحصر به تهران نیست‌بلکه در همه نقاط مملکت‌امور بجریان مطلوب افتاده است درچند سال پیش کشورما براه خطرناکی افتاده بود که واقعا موجب نگرانی بود ولی خوشبختانه باتائیدات‌الهی همه‌کارها اصلاح شد وحالا مملکت درجاده ترقی وپیشرفت واقعی‌افتاده است‌البته‌گذشته همیشه‌زودفراموش میشود وبهمین جهت خیلی‌ها متوجه نیستند که ماازچه مرحله‌پرخطری گذشتیم آنچه اکنون صورت می‌گیرد طلیعه ونشانهٔ پیشرفتهای بیشتری است که درآینده خواهد شد والبته آقایان که همه ازخدمت گزاران قدیمی مملکت هستند واز جریان مسائل بخوبی اطلاع دارند خودبهتر از همه بدین نکات‌واقفند.

تبریک نمایندگان سیاسی

درساعت ده‌ونیم نمایندگان سیاسی دول خارجی‌بحضور شاهنشاه‌رسیدند وآقای حمزه غوث سفیرکبیر عربستان بعنوان مقدم‌السفراء چنین بعرض رساندند.

اعلیحضرتا :

دراین‌روزفرخنده‌بمناسبت‌عید میلاد مسعوداعلیحضرت‌همایونی‌افتخاردارد احترامات و تبریکات صمیمانهٔ نمایندگان سیاسی مقیم دربار شاهنشاهی و اعلیحضرت پادشاه عربستان سعودی و اینجانب را به پیشگاه مبارک تقدیم کنیم اینجانب و همکارانم از صمیم قلب خیر و سعادت آن اعلیحضرت و پیشرفت و سربلندی ملت بزرگ ایران راتحت رهبری خردمندانه ذات مبارک خواستاریم. شاهنشاه‌درپاسخ چنین فرمودند :

آقای مقدم السفرا . شادباش های محبت آمیزی که بمناسبت روز تولد ما از طرف هیئت نمایندگان سیاسی مقیم تهران و همچنین به نمایندگی‌اعلیحضرت پادشاه‌عربستان سعودی و خودتان اظهار داشته‌اید مایه کمال مسرت خاطر گردید.

از احساساتی که نسبت بما و خاندان سلطنتی و ملت ایران‌ابراز نمودید نهایت خوشوقتی حاصل‌است ما نیز ادعیه قلبی خودمان را برای سعادت پادشاهان و روسای کشور هائی‌که باشایستگی سمت‌نمایندگی آنان‌رادارید اظهارداشته وامیدواریم همواره از نعمت سعادت بهره مند باشند و اطمینان میدهیم که‌توجهات ما پیوسته به توسعه و تشیید روابط و مناسبات دوستانه با دولت های متبوع شما معطوف خواهد بود.

تبریک کارمندان دولت

در ساعت یازده بامداد آقایان قضات و استادان دانشگاه و روسای ادارات دولتی باتفاق هیئت دولت به پیشگاه همایونی بار یافتند و آقای نخست وزیر بنمایندگی از جانب همه کارمندان دولت چنین معروض داشتند :

شاهنشاها .

در این روز آثار سرور وشادی از چهره پاک قاطبه مردم ایران از خرد و کلان و پیر و جوان بخوبی آشکار است و قیافهٔ بشاش وخندان آنها نشانه سپاسگزاری قلبی و معنوی از توجهات و عنایات شاهانه و زحماتی است که شب و روز در دوران پر حادثهٔ سلطنت بیست‌سالهٔ خود برای رفاه ملت و ارتقاءمملکت بمدارج عالیهٔ ترقی تحمل فرموده و در این مدت از هیچگونه‌فداکاری در طریق اعتلاء شئون ملی حتی ببذل جان دریغ نفرموده‌اند . ملت شریف و نجیب و حق شناس ایران که وارث اخلاق عالیه نیاکان ونژاد سربلند آرین و واجد ملکات و صفات فاضله است بخوبی تشخیص داده ومیدهد که آن شهریار ارجمند در دوران پر حادثه سلطنت خود برای تامین سعادت مردم و سر فرازی نسل های بعد چه سوانح سختی را گذرانده و چه حوادث خطیری را از میان برداشته‌اند.

قاطبه مردم از روی ایمان‌بمراتب علاقه و عشق شاهنشاه در تجدید عظمت و مجد و جلال ایران باستان و اجرای برنامه های عمرانی- فرهنگی - اقتصادی و بالا بردن سطح معارف و زندگی عمومی کاملا آگاهند و میدانند که پادشاه بزرگوارشان تمام‌اوقات و دوران نشاط و جوانی خودراوقف تامین سعادت آنها نموده ودر طریق پیشرفت ملت و مملکت آنی فرو گذار نکرده اند .

آنها میدانند که پادشاه‌جوان بخت ما آرزو دارند که با همت مردم ایرانی نوین بنیان گذارند که افتخار آن نصیب نسل معاصر ونسلهای بعدی بشود . بهمین‌جهت و به شکرانه این همه عنایات و موهبت الهی در روز میلاد مسعود شاهنشاه خود بساط جشن وشادی بر پا کرده و مراتب حق شناسی خودرا بدینوسیله ابراز می کنند

اینک چاکر از طرف خود و هیئت وزیران و کلیه کارمندان وکار کنان دستگاه های دولت‌این جشن خجسته و عید فرخنده را به پیشگاه مبارک تبریک و تهنیت‌عرض می کند واز خداوند قادر متعال‌دوام عمرو بقاء سلطنت شاهنشاه معظم رااز صمیم‌قلب مسئلت دارد‌و‌امیدوار است به زودی ایرانی آباد که عظمت و پیشرفتش موجب تحسین جهانیان گردیده و برای همیشه جاودان و پایدار باشد در ظل‌عنایت پروردگار وتوجهات شاهنشاه‌بوجود آیدو ملت ایران برای‌همیشه‌قرین رفاه و آسایش گردد .

شاهنشاه از عرض تبریک‌آقای نخست وزیر و روسای ادارات دولتی اظهار امتنان فرمودند .

پیشرفتهای دستگاه قضائی

در صف قضات دادگستری‌آقای دکتر علی آبادی پس از تقدیم تبریکات آقایان قضات معروض داشتند که در پرتو توجه خاص شاهانه کار های معوقه دادگستری بسرعت انجام می گیرد و فعالیت قضائی به خوبی در حال پیشرفت است .

شاهنشاه پس از اظهار امتنان از تبریکات آقایان قضات فرمودند: چنانکه‌همه‌میدانید طرحهای بزرگی برای آینده کشور داریم که قوه قضائیه مملکت در حسن اجرا و انجام آنها سهم بسزائی دارد .ثبات واستواری واقعی هر مملکت و اجتماع به اساس استحکام قوه قضائی است خوشوقتم که در این اواخر پیشرفت های زیادی از این حیث حاصل شده است نظر من این است که این پیشرفت هاخیلی بیشتر از این شود و بجائی برسد که دستگاه قضائی ما از بهترین دستگا ههای دادگستری جهان بشود و عدالت همواره پابرجا وهمه واقعا در مقابل قانون مساوی‌باشند واز برکت قانون و حفظ و رعایت قانون اصلاحات اساسی بطورکامل در مملکت انجام گیرد

تبریک دانشگاه

در صف استادان دانشگاه‌آقای مسعود کیهان معاون دانشگاه عید مولود مسعود شاهنشاه را از جانب همه دانشگاهیان به پیشگاه ملوکانه تبریک گفت و گزارش کلی کار های دانشگاه را به عرض رسانیدند .

شاهنشاه پس از اظهار امتنان از بابت عرض تبریک استادان دانشگاه فرمودند : لازم بذکرنیست که تقویت دانشگاه و پشتیبانی از فرهنگ کشور همواره از اصول هدفها واقدامات من بوده است و حالا نیز من از هر جهت پشتیبان این سازمان بزرگ علمی هستم امیدوارم اگر اشکالات مالی و اشکالات دیگری درراه دانشگاه باشد تاجائیکه برأیمان امکان داشته‌باشداین مشکلات رارفع کنیم .

چیزیکه باید تذکر دهم لزوم توجه کامل به جنبه‌های معنوی و اخلاقی‌در دانشگاه است باید کوشش کامل‌کنید که کادر لازم تدریس پیوسته مجهزتر و مسلح‌تر شود و کسانیکه تازه وارد کار میشوند از دانشیاران و استادان عالی وباارزش باشند . اضافه برتدریس اصول علمی باید دانشگاه مکتب‌واقعی درس اخلاق باشد تا دیگر نظایر جنایت ننگینی که اخیرا اتفاق افتاد و قلب مرا جریحه دار کرد اتفاق نیفتد بایدکاری کرد که دیگر کسی درصدد نیفتد بزور فحش و تهدید و این‌قبیل حرکات سند باسوادی‌از استاددانشگاه بگیرد امروز هیچ اجتماع و مملکتی نمیتواند ترقی کند مگر اینکه این ترقی هم برپایه عدالت اجتماعی وهم براساس بنیاد اخلاقی و بخصوص‌بنیاد علمی نهاده شود امروز دنیا صحنه مسابقه‌ای است براین اساس که کدام ملتی بهتر از ملت دیگرمیتواند افراد دانشمند و کارشناس داشته‌باشد در چنین دنیائی انجام هر کاری باید فقط بعهدهٔ افرادی که در آن‌متخصص هستند واگذار گردد این امکان‌ندارد مگر اینکه‌واقعا ملاک‌پیشرفت‌وصلاحیت و تخصص باشد نه اینکه هربیسوادی بخواهد بزور مدرک باسوادی بگیرد ما باید این کار را در دبستانهاشروع کنیم و در دبیرستانها توسعه دهیم و دردانشگاه تکمیل نمائیم که حقیقتا هرکسی که از دانشگاه بیرون میاید نماینده علم و فضیلت‌باشد نه‌متخصص هوچیگری و قلدری البته کار آقایان کار آسانی نیست ولی باید آنچه از دستتان برمیآید دراین راه انجام دهید ودولت هم میباید باتمام وسائل شرایط پیشرفت کار شما رافراهم کند امیدوارم دانشگاههای استانها نیز روز بروز بیشتر و مجهز تر شوند و کاربجائی برسد که مملکت ما دوباره مثل دوران گذشته مهد علم وادب و اخلاق و فضیلت گردد .

هم اکنون پیشرفتهای بسیار درکار تعلیم و تربیت ودانشگاه ما حاصل‌شده ولی امیدوارم در آینده این توسعه خیلی بیشتر و کاملتر گردد .

تبریک سازمان برنامه

درساعت یازده ونیم روسای بنگاه های ملی و بازرگانی ونمایندگان مطبوعات به پیشگاه شاهنشاه باریافتند و آقای مهندس خسرو هدایت وزیر مشاور و سرپرست سازمان برنامه چنین بعرض رسانیدند .

شاهنشاها ـ چاکر افتخار دارد به نمایندگی از طرف کلیه کارکنان سازمان برنامه روز خجسته چهارم آبان را به پیشگاه مبارک تبریک عرض‌نماید برای ایرانیان پاک نهاد چهارم آبان مبداء تاریخ جدید ایران کهنسال به حساب میاید مبدائی که مفاخرباستانی روبه تجدید حیات گذارد ودوره پر افتخاری از نو آغاز گردید درمدت‌این نوزده سالی که ملت ایران در تحت پادشاهی شاهنشاه راه پیموده ازجوانانی ترقیخواه فارغ از افیون ومالاریا با روحی سالم‌وقدمی مصمم مراحل‌مختلف ترقی و تعالی را میپیمایند .

دعای مردم این کشور این است که این رهبری و سرپرستی سالهای متمادی ادامه یابد و فاصله‌ای که‌بین کشور ایران باکشورهای مترقی‌جهان بوجودآورده‌بودپرشود در اجرای این هدف‌مباهات کارکنان سازمان برنامه این است که در اجرای برنامه‌ای‌که بعهده داشته‌اند تحت راهنمائی های واقع بینانه و نظارت مستمرشاهنشاه توفیق حاصل کرده‌اند و آرزوی‌قلبی آنان ادامه انجام وظیفه در لوای سلطنت پر عظمت و پر افتخار شاهنشاه محبوب خود میباشد.

تبریک بانکها

سپس آقای کاشانی رئیس بانک مرکزی‌بنمایندگی‌از طرف کارکنان بانکها چنین بعرض رسانیدند :

شاهنشاها :

جان نثار افتخار دارد در این روز فرخنده میلاد با سعادت آن‌شاهنشاه معظم تبریکات عموم کارکنان‌بنگاه های ملی را به پیشگاه مبارک تقدیم نموده سلامت و دوام عظمت دودمان جلیل سلطنت را از خداوند بزرگ مسئلت نماید . امیدوار است سالی که در آن مردم شاهدوست این کشور باستانی در انتظار مقدم مبارک نوزاد عزیز دقیقه شماری میکنند تحت توجهات و عنایات مخصوص شاهانه سالی پر برکت و نعمت‌باشد و الطاف ایزدی بر کسب و کار و کوشش مردم درکلیه اموربخصوص امور اقتصادی بیش از پیش پرتو افکن گردد.

در برابر صف آقایان بازرگانان آقای علی‌وکیلی‌رئیس اطاق‌بازرگانی نیز بعرض رسانیدند .

از پیشگاه مبارک اجازه میخواهد در این روز فرخنده که عید طلوع سعادت ملت ایران است شادباش های صادقانه‌را ازطرف‌اطاق بازرگانی و قاطبه بازرگانان تقدیم دارد.

باتوجه باوضاع مقارن میلاد مسعود همایونی میتوان اعتقاد یافت که‌تنها تفضل خداوندی بودکه موهبت‌عظیم وجود مبارک رادر این ماه‌که ماه خیر وبرکت است باین کشور کهن سال وملت باستانی اعطا فرمود از خداوند دوام سلطنت و مزید عظمت شاهنشاه بزرگ خویش را از صمیم قلب مسئلت داریم.

باشگاه مطبوعات

درصف مدیران مطبوعات آقای سناتور عباس مسعودی عید تولد ملوکانه را از جانب عالم مطبوعات تبریک عرض کردند و شاهنشاه‌پس از اظهار امتنان فرمودند :

خوشوقتم که مطبوعات اخیرا باشگاهی ایجاد کردند که‌میتوانند درآن مرکزیتی داشته باشند البته درآینده باید از خبرنگاران و نمایندگان مطبوعات خارجی که به کشور مامی‌آیند درین باشگاه پذیرائی شوند وآنان درجریان حقایق مملکت گذاشته شوند تاآلت دست‌مغرضینی که عمدا در صدد انتشار اخبار خلاف حقیقت هستند قرار نگیرند.

البته من نمیگویم که برخلاف حقیقت از همه اوضاع تعریف کنند ولی‌باید کاری کرد که چه بدوچه خوب‌را همانطور که واقعا هست ببینند و بنویسند . من از وضع مطبوعات خودمان بطور کلی راضی هستم مطبوعات ما خوب است‌وروز بروز هم چه‌از حیث وسائل کار و جنبه فنی‌وچه از نظر مطالب بهتر‌می شود وخوشبختانه جنبه مطبوعات جنجالی بعضی از کشورهای خارجی رانداراد.

تبریک افسران

در ساعت دوازده آقایان افسران ارشد ارتش شاهنشاهی به پیشگاه شاهنشاه بار یافتند و تیمسار ارتشبد هدایت از طرف‌افسران و درجه‌داران نیرو های سه گانه‌و نیرو های‌مقاومت ملی عید مسعود تولد شاهنشاه را تبریک گفتندو شاهنشاه اظهارامتنان فرمودند . نیم ساعت بعد از ظهر نمایندگان اصناف و انجمن های محلی به پیشگاه ملوکانه شرفیاب شدند و پس از عرض تبریک آقای ذوالفقاری شهردار تهران ـ آقایان کوشانفر رئیس شورایعالی اصناف‌و حسین معیری رئیس شورای عالی انجمن های محلی و نمایندگان کارگران تهران و اصفهان بنوبه خود بشاهنشاه تبریک گفتند .

انتخابات انجمن شهر

شاهنشاه به رئیس شوراو انجمن های محلی فرمودند باید همه خودرا برای انتخابات انجمن شهر آماده کنند سپس بوزیر کار دستورات موکد درباره رفاه حال کارگران و رسیدگی کامل بکار آنها صادر فرمودند.

پس از ابراز احساسات شدید اصناف و دعای آنها به شاهنشاه سلام رسمی دیروز کاخ گلستان در ساعت یک بعد از ظهر خاتمه یافت.

دیروزامجدیه غرق‌درسرور وشادمانی بود

روز گذشته جشن ورزشی چهارم آبان باشکوه وجلال خاصی با شرکت هزاران نفر از ورزشکاران تهران ،در حضور متجاوز ازبیست هزار نفر تماشاچی برگزار گردید

مردم پایتخت برای شرکت در جشن بزرگ ورزشی دیروز ،ازساعت ۱۰صبح در مقابل درهای ورودی امجدیه اجتماع نموده بودند و با بی‌تابی انتظار ورود به محوطه استادیوم را داشتند .ساعت ۱۲در های امجدیه بازشد ومردم دسته دسته از شش طرف امجدیه وارد استادیوم گردیدند و هرکس در جای مخصوص خود که در روی بلیط قیدشده بود قرار میگرفت.

ورود شاهنشاه

ساعت ٤بعدازظهر بود که‌صدای موزیک لشکر گارد شاهنشاهی‌ورود شاهنشاه را باستادیوم امجدیه‌اعلام داشت. در مقابل در ورودی‌جایگاه مخصوص ، دوشیزه خردسالی‌دسته گلی تقدیم نمود آنگاه شاهنشاه بمحل جایگاه‌مخصوص تشریف‌فرما شدند. آقای نخست‌وزیر و اعضاء کابینه درالتزام رکاب ملوکانه‌بودند استادیوم امجدیه از شدت ابراز احساسات تماشاچیان به‌لرزه‌درآمد اعلیحضرت همایونی باتکان دادن دست باحساسات مردم‌جواب‌میدادند

دراینموقع دسته موزیک گارد سلام شاهنشاهی رانواخت وسرود شاهنشاهی بوسیله افراد گاردو دوشیزگان دبیرستان رضاشاه‌کبیر خوانده شد.

سپس سرودپرچم‌بوسیله‌دوشیزگان دبیرستان نمونه خوانده شد وپرچم سه‌رنک ایران بوسیله سه نفر دوشیزگان پیشاهنک در مقابل جایگاه باهتزاز درآمد.

پس‌از خاتمه مراسم سرود پرچم تیمسار سرلشکر‌دفتری‌رئیس‌سازمان تندرستی جوانان وتربیت بدنی‌ایران گزارش سالیانه ورزشی کشور را بعرض رسانید.

(متن گزارش جداگانه‌چاپ‌شده است).

رژه ورزشکاران

پس‌ازخاتمه گزارش رژه دسته های مختلف ورزشی برهبری دسته موزیک دانشکده افسری از مقابل جایگاه مخصوص آغاز گردید . ابتدا دسته پیش‌آهنگان و سپس‌به ترتیب دسته‌های پلیس مدارس - دانشگاه تهران - دانشسرای عالی- پلی‌تکنیک دانشجویان دانشکده پلیس -دبیرستان های پسرانه‌تهران باشگاههای ورزشی‌تهران- ورزش خانه‌ها-باشگاههای کارگری و ورزشکاران ارتش وگاردشاهنشاهی رژه رفتند .پس‌از خاتمه رژه‌ورزشکاران ، نوبت رژه دوشیزگان فرا رسید. دوشیزگان باارکستر خوداز مقابل جایگاه رژه رفتند . مراسم رژه ورزشکاران یکساعت به طول انجامید.

مسابقه دو

پس‌از خاتمه مراسم رژه ،صدای طپانچه آقای ایزدپناه چشمها را متوجه مسابقه دو۸۰متر دختران نمود . دراین مسابقه دوشیزه‌مهوش مقام اول را کسب کرد . پس ازاتمام مسابقه دو ، حرکات دسته جمعی و نرمش دختران دبیرستان رضا شاه کبیر انجام گردید . دختران دبیرستان رضا شاه کبیر با لباسهای قرمز با در دست داشتن حلقه های رنگین مدت ۲۰ دقیقه برنامه اجرا کردند . در خاتمه برنامه نرمش دختران مسابقه دو ۲۰۰ متر پسران آغاز شد . در این مسابقه وهاب شاهخوره از خرمشهر با رکورد ۲۲ر۱ ثانیه مقام اول وبابا خانلو از تهران با رکورد ۲۲ر۳۰ مقام دوم را بدست آورد . مسابقه دو در میان ابراز احساسات تماشاچیان‌خاتمه یافت .

برنامه دانشکده شهربانی

بلافاصله به آهنک موزیک‌دانشکده پلیس برنامه نرمش دانشجویان‌پلیس آغاز گشت ورزشکاران پلیس‌باطناب هائی که برای نرمش در دست داشتند دو تابلو بزرک از تمثال شاهنشاه و علیا حضرت ملکه فرح ساختند و در وسط این دو تابلو یک تاج زیبا با طناب بوسیله دانشجویان ساخته شد تصاویر اعلیحضرتین و تاج بر روی دوش دانشجویان قرار گرفت بااین ترتیب رژه جالبی از مقابل جایگاه رفتند اینبرنامه با ابراز احساسات تماشاچیان خاتمه پذیرفت .

ورزش باستانی

صدای طبل ورزشکاران باستانی، مردم را متوجه‌محوطه وسطمیدان نمود آقای شعبان جعفری با ۱۵۰ نفر از ورزشکاران باستانی با لباس های مخصوص وارد میدان شدند و برنامه جالب ورزش باستانی را در میان استقبال مردم بموقع اجرا گذاردند . ورزشکاران باستانی طی تشریفات خاص‌ میدان را ترک نمودند .

روشنائی امجدیه

برنامه جشن تا این موقع درهوای روشن انجام میشد . ساعت ٦بعداز ظهر چراغ های اطراف امجدیه روشن شد و نور افکن های جدید که روی جایگاه مخصوص قرار گرفته بطرز جالبی استادیوم را روشن‌کرد. آنگاه یک مسابقه دو امدادی بین دختران و پسران خردسال زیرنظر آقای‌ایزدپناه انجام گرفت . پس از خاتمه مسابقه دو امدادی نمایش دسته جمعی دانش-آموزان دبیرستان آزرم بسر پرستی آقای داود نصیری انجام شد . سپس مسابقه دو ۱۵۰۰ متر پسران آغاز شد . در این مسابقه آقای یزدان پناه از تهران بارکورد ٤ر٦ دقیقه مقام اول و آقای راستی از شیراز مقام دوم رابدست آورد . در حین انجام مسابقه دو ۱۵۰۰متر ورزشکاران ژیمناستیک برنامه جالبی در وسط میدان اجرا کردند . در خاتمه‌این برنامه، حرکات دسته‌جمعی دوشیزگان دبیرستان‌انوشیروان دادگر بسرپرستی خانم پارینه شروع شد وسپس دسته موزیک کشور اردن هاشمی با لباس مخصوص و زیبائی وارد میدان شدند و ۱۵ دقیقه برنامه اجرا نمودند و درخاتمه برنامه از مقابل جایگاه رژه رفتند .

افراد گارد شاهنشاهی

آخرین قسمت برنامه جشن دیروز حرکات دسته جمعی افراد گارد شاهنشاهی بسرپرستی سرکار سرگرد اسکندری بود . ورزشکاران گارد با در دست داشتن مشعل های فروزان وارد میدان شدند. چراغهای‌استادیوم خاموش شدوصدها مشعل‌که بوسیله ورزشکاران حمل میشد جلوه خاص باستادیوم بخشید ورزشکاران پس از اجرای برنامه های دسته جمعی‌میدان بزرگی‌دروسط امجدیه بوجودآوردند ودروسط میدان،مجسمه اعلیحضرت همایونی سوار بر اسب و دو مجسمه فرشته عدالت بادر دست داشتن تاج کیان در دو طرف مجسمه شاهنشاه آوردند و با خواندن سرود ودعا برنامه خود را با خاتمه دادند .برنامه افراد گارد خیلی مورد توجه قرار گرفت .

ضمن برنامه افراد گارد آتش‌بازی جالبی که در نوع خود تازگی داشت از طرف اداره تسلیحات ارتش انجام شد .

اظهار رضایت ملوکانه

پس از پایان جشن شاهنشاه‌مراتب رضایتمندی خویش‌رابه‌تیمسارسرلشکر محمد دفتری رئیس سازمان‌اظهار کرد. و مقرر فرمودند مراتب بتمام دستجات شرکت کننده و سرپرستان مربوطه ابلاغ گردد .

آموزشگاهی که برای تعلیم انواع قمار باز شده بود

دائرکنندگان این آموزشگاه میگفتند: ما اصول انواع قمار ورموز تقلب درقمار را تعلیم میدهیم وچون شاگردان مازیاد شده‌اند تصمیم بتوسعه محل کار خود داشتیم

دیروز مامورین پلیس در یك دکه چوبی در حصیر آباد نزدیك راه آهن دولتی ۵نفر را که مشغول قمار بازی بودند دستگیر کردند و بدادسرا فرستادند.

آموزشگاه تعلیم قمار

این عده که اسرافیل ، مسیب اکبر ، عزیز و یحیی نام دارند در داد سرا اظهار داشتند :

ما قمار باز نیستیم و جرمی از این جهت مرتکب نشده‌ایم ولی ما از قمار بازان معروف تهران هستیم ودر این دکه آموزشگاهی جهت یاد دادن فنون قمار بازی دایر کرده‌ایم ودر آنجا به علاقمندان فنون و رموز قمار بازی وانواع‌تقلب در قمار را یاد میدهیم و هر یك از ما مشغول تدریس یك نوع قمار می باشیم و شهریه ای که دریافت می کنیم از پانصد ریال کمتر نیست

نقشه توسعه آموزشگاه

این عده گفتند مامورین‌موقعی مارا دستگیر کردند که کلاس های آموزشگاه تعطیل شده بود و شاگردان رفته بودند و مامشغول طرح نقشه ای جهت توسعه کلاس بودیم زیرا روز بروز شاگردان آموزشگاه ما زیاد می شوند و ما جا نداریم .

قمار بازان در دادسرا با قید کفیل هریك به مبلغ پنجهزار ریال آزاد شدند تا پرونده آنهابه محکمه فرستاده شود .

آزادشدند

امروز خبرنگار ماکسب اطلاع کرد دونفری که توسط‌مامورین باتهام‌شرکت درسرقت‌مسلحانه شعبه‌بولوار بانك صادرات دستگیر شده بودند باسپردن قرار لازم آزاد شدند .

«مرك ماریا»

دیشب زن ۲۹ ساله ای بنام ماریا باقری فرزند صداقت که چند روز پیش به علت سوختگی مجروح شده بود در گذشت . این زن در بیمارستان سینا بستری بود .

یك مهندس امریکائی کشته شد

مهندس «رایس» هنگام عبور از روی صخره‌ای سقوط کرد ویکساعت‌ونیم بعد درگذشت

یکساعت بعد از ظهر دیروز یکنفر مهندس امریکائی که در استخدام‌یکی از شرکتهای پیمانکار سد دز بود در محل سد دز از بالای صخره‌ای سقوط کرد و پس از یکساعت و نیم براثر خونریزی جان سپرد .

خبرنگار ما در اهواز جریارا تلفنی چنین گزارش میدهد : یکساعت بعداز ظهر دیروز آقای مهندس «ال ـ جین‌ـ رایس » مهندس امریکائی یکی از شرکتهای مقاطعه کار سد دز موقعیکه از جاده باریکی که بر روی صخره‌ای در بالای قله کوه ایجاد شده عبور میکرد پایش لغزید و نتوانست تعادل خود را حفظ کند و از بالای قله به قعر دره‌ای که در کنار سد موقت‌ایجاد شده سقوط کرد. با سقوط مهندس مزبور عده‌ای از کارکنان سد دز که متوجه شده بودند بکمك شتافتند و مهندس رایس را که بشدت مصدوم و مجروح بود ودر حال اغماء بسرمیبرد برای معالجه بدرمانگاه موقتی که ، ازطرف امریکائیها درمحل‌سد دزایجاد گردیده است منتقل ساختند ولی معالجات مؤثر واقع نگردید و مهندس مزبور جان سپرد . مهندس رایس ۵۰ ساله ودارای همسر بود که همسرش نیز همراه با وی بایران آمده وبا شوهر خود در محل سد دز بسر میبرد با مرك مهندس رایس همسر وی صبح امروز با هواپیما بامریکا عزیمت کرد جنازه مهندس مزبور را نیز با هواپیمای دیگری بامریکا منتقل‌نمودند ومهندس رایس در استخدام مؤسسه عمران خوزستان بود .

مجالس جشن میلاد شاهنشاه

بمناسبت میلاد مسعود شاهنشاه از ساعت ٦ بعداز ظهر دیروز مجلس جشن باشکوهی از طرف زندانیان زندان قزل قلعه در محل زندان برپا بود در این جشن عده ای از امرای ارتش و رجال بابانوانشان حضور داشتند خیابان ومحوطه زندان بطرز جالبی تزئین و چراغانی شده بود.

برنامه جشن با نواختن سلام شاهنشاهی آغاز شد و آقای سرگرد جناب رئیس زندان قزل قلعه ضمن خوش آمد به مدعوین افزود امروز بمناسبت میلاد مسعود شاهنشاه در سراسر کشور مجالس جشن و سرور برپا است باین مناسبت زندانیان زندان قزل قلعه نیز جشنی برپا ساخته اند و برنامه ای اجراخواهند کرد سپس دوشیزه خرد سال لیلا شهپرست خوش آمد گفت .

و بعد آقای محمد حسین یاسینی یکی از زندانیان زندان قزل قلعه که مورد عفو شاهنشاه قرار گرفته نطقی درباره اهمیت روز چهارم آبان ایراد کرد .

پس از اظهارات آقای یاسینی دکلاماسیون جالبی وسیله دوشیزه ثریا موسی زاده اجراشد بعدمهندس محمد حسین جواهریان یکی دیگر از زندانیان زندان قزل‌قلعه در باره «از کمونیسم تاناسیونالیسم» سخن گفت :

در این هنگام تابلو خسرو شیرین که وسیله آقای دکتر ناظر زاده کرمانی تنظیم شده بود به کار گردانی آقای اسمعیل مهرتاش وسیله عده‌ای از هنرمندان اجراگردید و درپایان بانو الهه کنسرت جالبی اجرا کرد. پس از پایان برنامه جوائز نفیسی که تهیه شده بود وسیله تیمسار سرتیپ ماهوتیان بهنرمندان ومجریان برنامه جشن اهداء گردید .

در کلانتریها

در سه روز گذشته بمناسبت میلاد شاهنشاه، جشنهای باشکوهی در کلانتریها، نواحی دادسراو پاسگاههای ژاندارمری برپا شده بود و اغلب‌این جشنها تا تولد نوزاد علیا حضرت ملکه ادامه خواهند داشت .

خبر نگار ما که‌از این مجالس بازدید کرده است گزارش داده است

کلانتری ۱۳

مجلس جشن باشکوهی درکلانتری ۱۳ ترتیب داده شده بود که عده‌ای از هنرمندان شهر در آن هنرنمائی کردند و آقای سرهنگ قاری رئیس کلانتری از اهالی بخش ۱۳ که در جشن شرکت کرده بودند پذیرائی میکرد . در جشن این کلانتری سی هزار نفر شرکت کردند .

کلانتری ۲۱

در جشن مجلل کلانتری ۲۱ نیز عده زیادی از اهالی محل شرکت کردند و چند دسته ارکستر دائما موزیك پخش میکرد و آقای سروان هوشمند رئیس کلانتری از مردم پذیرائی میکرد .

کلانتری ۱۸

جشن مفصلی‌در کلانتری ۱۸ برپا شده‌بود وچند تن ازخوانندگان درآن شرکت داشتند و آقای سرگردآریانی رئیس کلانتری ازاهالی محل‌پذیرائی میکرد .

پاسگاه بخش ۲۰

درجشن باشکوه پاسگاه بخش ۲۰ که‌ازاول آبانماه آغاز شده‌است۲۰هزار نفر شرکت کردند و آقای سروان‌ایزد پناه رئیس پاسگاه از اهالی باشربت‌و شیرینی پذیرائی میکرد این جشن تا ٤ روزدیگر ادامه دارد .

کلانتری ٦ و ١٤

در کلانتری‌های ٦و١٤ نیز مجالس پر جمعیتی برپا شده وسی هزار نفر درجشن‌های این‌دو کلانتری شرکت کردند .

کلانتری۲۲و۱۹

جشنهای باشکوهی در کلانتریهای ۲۲و۱۹ برپا بود واهالی محل ازطرف آقای سروان مسکوکی رئیس کلانتری ۱۹ وآقای سروان نواب رئیس کلانتری ۲۲ پذیرائی شدند .

نواحی دادسرا

درنواحی دادسرای تهران نیزجشن هائی برپا شده‌بودکه‌ازهمه‌جالبترجشن ناحیه ۵دادسرا بود وآقای صدوقی از اهالی ناحیه خود پذیرائی میکرد .

درپاسگاه‌های ژاندارمری

درکلیه پاسگاههای ژاندارمری هنك یك تهران جشنهائی برپا بود و آقای سرهنك جباری فرمانده هنك درپاسگاه هاحاضرمیشد وازاهالی پذیرائی میکرد .

حوادث و وقایع

یکی از متهمین دردادگاه سوگند خورد

درست است که ما علاقمند بودیم جوشقان باصفهان ملحق شود ولی این‌علاقه ما نمیتوانست چنین جنایتی را بوجود آورد

یك صحنه ازجلسه امروز دادگاه

امروز سومین جلسه شعبه‌اول‌دادگاه عالی جنائی برای رسیدگی باتهام دو نفر بنام حسن طلائی و حسام خردمند اهل، اصفهان و میمه اصفهان تشکیل گردید .

این دو نفر متهمند بر سراختلافی که راجع به الحاق جوشقان و میمه به اصفهان و کاشان باجوانی بنام‌هوشنك حیدری داشتند اورا ربوده‌ودر کوههای آدران کرج کشته‌اند .البته این دو نفر اکنون در مرحله اتهام هستند و دادگاه عالی جنائی پس‌از رسیدگی به پرونده تکلیف آنها را روشن خواهد کرد .

سوگند دردادگاه

در جلسه امروزدادگاه حسام‌خردمند قرآنی ازجیب درآورده ودر حالیکه‌به شدت گریه میکرد بقرآن قسم خورد که مرتکب این عمل یعنی قتل‌هوشنك حیدری نشده است وی میگفت درست است که ما علاقمند بودیم جوشقان به اصفهان ملحق بشود ولی این علاقه ما نمیتوانست چنین جنایتی را بوجود بیاورد .

دادرسی ادامه دارد .

پس‌از ختم سئوالات از متهمین‌وکلاء مدافع شاکیان خصوصی مفصلا دردفاع از کیفرخواست‌صحبت کردند ودادگاه تاآخر وقت امروزمشغول رسیدگی‌باین پرونده بود و ساعت دوازده جلسه‌ختم گردید و بقیه دادرسی بروز شنبه موکول گردید .

کشتی « پلیانا » غرق شد

۱۲ نفر از سرنشینان این‌کشتی‌که ازچند روز پیش طعمه حریق شده بود ناپدید گردیده‌اند

خبرنگار ما در بندر معشور گزارش میدهدکشتی نفتکش‌نروژی «پلیانا» که با ۳۵ هزار تن نفت‌خام در فاصله سیصد میلی بندر معشور طی انفجار مهیبی طعمه حریق شده بود و مدت چندین شبانه روز در آبهای خلیج فارس میسوخت . دیشب غرق شد و آخرین شعله‌های آتش این کشتی نفتکش ۳۵ هزار تنی د رمیان‌امواج دریا فروتشست.

خوانندگان عزیز مستحضرندکه چند روز قبل کشتی نفتکش نروژی «پلیانا» پس از بارگیری ۳۵ هزارتن نفت خام ایران از بندر معشور با چهل نفر سرنشین و ملوان بصوب بنادر اروپا حرکت کرد ولی‌در فاصله سیصد میلی بندر معشور در خلیج فارس بر اثر انفجاری که بعلتی نامعلوم در کشتی مزبور رخ داد طعمه حریق گردید .

۱۲ نفر مفقود شدند

از چهل نفرافسران و ملوانان ۲۸ نفر موفق شدند خود را باقایق ویا کمربند نجات به‌آب دریا اندازند واز میان شعله های سوزان آتش نجات یابند ولی از ۱۲ نفر دیگر اثری بدست نیامد .

در دریافرو رفت

اینك خبر نگار ما در بندرمعشور طی گزارش تلگرافی اطلاع میدهدکه دیشب کشتی نفتکش ۵ ۳هزار تنی نروژی «پلیانا» پس از چندین‌شبانه روز که میسوخت غرق شد ازناخدا «بانك» ناخدای این کشتی و یازده نفر دیگر از افسران و ملوانان و سرنشینان آن اثری بدست نیامد و حتی جنازه های آنان نیز دیده نشد حدس زده میشود که ناخدا و یازده نفر دیگر از سرنشینان کشتی پلیانا درمیان شعله های آتش کشتی‌خاکستر شده و همراه با کشتی بقعر دریا فرو رفته باشند .

دانش‌آموزی معلم خودرا مجروح کرد

چند شب قبل یکی از دانش آموزان گستاخ دبیرستان ابن سینا رضائیه که بعلت کسر نمره در مواد ریاضی مردود شده بود در راه خانهٔ دبیر ریاضی دبیرستان کمین کرد و در تاریکی شب او را بضرت سنك‌مجروح نمود و فرار کرد ولی مامورین‌ژاندارمری این دانش آموز را دستگیرکردند و هم اکنون تحت تعقیب قرار دارد .

خبرنگار ما در رضائیه جریان را چنین گزارش میدهد . ساعت ۸ چند شب قبل موقعی که آقای رحیمی افشار دبیر ریاضیات دبیرستانهای رضائیه بخانه خود میرفت ناگهان یکی از دانش آموزان دبیرستان ابن سینابنام ارجمندی که بعلت کسر نمره در مواد ریاضی مردود شده بود از کمینگاهی بیرون جست و با قطعه سنگی که‌در دست داشت ضربه‌ای محکم بصورت و بینی دبیر مزبور وارد آورده و آقای رحیمی افشار را بشدت مجروح نمود و فرار کرد با اطلاع جریان بمقامات انتظامی دبیر مجروح تحت معالجه قرار گرفت و دانش آموز ضارب باهمکاری مامورین ژاندار مری در قریه «بالو» از توابع رضائیه دستگیر گردید و تحت تعقیب قرار گرفت هم اکنون آقای رحیمی افشار در بیمارستان‌تحت معالجه قرار دارد و دانش آموزضارب هم باز داشت گردیده است .

۵۰۰ کارگر شرکت «امپرسیت» اعتصاب کردند

این‌کارگران بشرایطی که ازطرف شرکت به آنها تحمیل شده اعتراض دارند

خبرنگار مادر اندیمشك گزارش میدهد چندروز قبل متخصصین ایتالیائی شرکت «امپرسیت» که یکی از شرکت های‌پیمانکار سددز میباشد برای افزایش حقوق‌وتفتیش ساعات کار روزانه خود اعتصاب کردند از طرف مقامات شرکت پیمانکار امپرسیت باافزایش هریك ساعت کار پنج‌ریال به حقوق آنان وتقلیل مدت‌کار روزانه ترضیه‌خاطر آنها بعمل آمد و متخصصین‌مزبور دوباره مشغول کارشدند.

بدنبال این جریان ازطرف‌متصدیان شرکت پیمانکار امپرسیت به کارگران ایرانی که در استخدام این شرکت هستند و محل کار آنان در سد دز ولی مسکن آنهادر دزفول ویا اندیمشك میباشد ابلاغ شد که باید هرچه زودتر مسکن خودرا بمحل سد دز انتقال دهند و مانند کارکنان ایتالیائی شرکت، بطور شبانه روزی در محل سد دز باشند چون شرایط موجود برای اقامت شبانه روزی کارگران‌ایرانی درسد دز برای کارگران مزبور غیرقابل تحمل‌بودباینجهت‌کارگران ایرانی شرکت امپرسیت اعتصاب کردند و هم‌اکنون باعتصاب خود ادامه میدهند .

شرایط سخت

کارگران ایرانی شرکت‌امپرسیت میگویند :در محل‌سد دز مسکنی نیست تاماخانواده وزندگی خود را به‌آنجا منتقل کنیم وبفرض آنکه چند دستگاه خانه ویا چادردرمحل سددز موجود باشد اجارهٔ آن برای ماکمرشکن است علاوه برآن‌خوار بارو سایر مایحتاج زندگی درمحل سد دز گران است ومابا دستمزد ناچیز خود قادر به‌تامین هزینه زندگی و تحمل این گرانی نیستیم ولی متصدیان شرکت اصرار دارند که حتما کارگران بطور شبانه‌روزی در محل سددز حاضرباشند وبهمین جهت تاکنون کارگران باعتصاب خود بطور آرام و بدون هیچگونه تظاهراتی ادامه داده‌اند.

۵۰۰نفرند

پریروز نماینده اداره کار دزفول برای رسیدگی بموضوع عازم سد دز شد ولی کارگران از عزیمت وی نیز نتیجه‌ای نگرفتند . تاکنون ۵۰۰نفر کارگران ایرانی شرکت «امپرسیت» بیش‌از دوهزار کلمه تلگراف بمقامات مربوطه مخابره کرده‌اند . کارگران که تاکنون همچنان باعتصاب خود ادامه‌داده‌اند دراین تلگراف نیز گفته‌اند که:

ماطبق قانون درتمام مدت ساعات سرویس کار برای‌شرکت‌امپرسیت درسد دز کار میکنیم مشروط بر اینکه پس‌از فراغت از کار مجاز باشیم بهرجا که میخواهیم برویم.

در۲٤ ساعت‌گذشته:

۱٤ نفر دراثر حوادث مختلف مجروح شدند

در بیست‌و چهار ساعت گذشته ۳ نفر به اسامی اصغر فرزند محمد قدرت اله بنزینیان فرزند عباس و مجهول الهویه مرد در اثر حوادث رانندگی و ۵ نفر باسامی حسین فتحیه فرزند بابا ، بهرام‌سرداری فرزند سردار ، حاجی مهدی‌خلیلی فرزند رمضانعلی ، منصور چوبین فرزند محمد یوسف و سید عباس نجاتی فرزند سید تقی به علت نزاع و چاقو خوردگی و ۵ نفر به اسامی معصومه قویدل فرزند علی اکبر ، منور نو فلاح فرزند اصغر ، رشید لیل چی فرزند علی، البرت سنبلیان فرزند ابراهیم و حمید محمد دوست فرزند عباس به علت سقوط از بلندی و محمد علی جباری فرزند حسین‌در اثرسوختگی مجروح شده ودر بیمارستان های حکیم‌الملك و سینا بستری‌شده‌اند.

در مزرعه نخودمردی کشته‌شد

متهم بقتل میگفت حسن را خداکشت و من دراین میان تقصیری ندارم

امروز شعبه دوم دادگاه عالی‌جنائی برای رسیدگی به پرونده مردی بنام علی اصغر رمضانی فرزند قریب اهل یکی از دهات اراك تشکیل گردید .

علی اصغرطبق کیفرخواست‌دادسرای اراك ساکن یکی از دهات‌آن‌شهرستان بود .

وی مدتها بود با حسن نامی برسر مشروب‌کردن‌مزارع‌خود اختلاف داشته بهار سال گذشته هنگامیکه علی‌اصغر مزرعه نخود خود را آبیاری میکردحسن سررسید و در نتیجه اختلافات قبلی گفتگوئی مابین آنها درگرفت و علی اصغر با بیل چند ضربه بسر حسن‌زد که در نتیجه حسن چند روز بعد درگذشت .

خداآورا کشت

علی اصغر در دادگاه میگفت : چون حسن آدم بدی بود خدا او را کشت و من در این‌میان‌تقصیری‌ندارم او با تمام ساکنین قریه اختلاف‌داشت دادگاه تا آخر وقت امروز مشغول رسیدگی باین پرونده بود و پس از استماع آخرین دفاع متهم واردشور شد .

علی اصغر رمضانی

در جلسه دادگاه عده‌ای از بستگان علی اصغر شرکت داشتند و پس از ختم جلسه دادگاه در بیرون دادگاه منتظر اعلام رای‌بودند .

چندحریق

دیروز حریقی در فرهنك ناحیه یك ،خیابان باغشاه اول خیابان اردیبهشت ،چلوکبابی شاه محمدی‌در چهارراه یوسف‌آباد واقع‌شدکه‌بوسیله مامورین اداره آتش نشانی خاموش گردید .

زنم بامرد دیگری ازدواج کرده واموال مرا صاحب شده‌است!

دیشب جوانی بنام نصرت‌الله به کلانتری ۲۲ آمد و گفت : یك سال پیش همسرم هما رابعلت اینکه‌زن بد اخلاقی بود طلاق دادم و یك ماه قبل به همدان رفتم وبا دختری ازدواج کردم و اورا نزد خانواده‌اش گذاشتم و خود بتهران آمدم. یکهفته پیش هما نزد من آمد و تقاضای ازدواج مجدد کرد ، من قبول کردم واورا در خانه گذاشتم و به همدان رفتم و همسر جدیدم را طلاق دادم موقعیکه بتهران آمدم‌تا باهما ازدواج کنم، دیدم در خانه ام هما با مردی زندگی میکند. آنها مرا بخانه راه ندادند و هما بمن گفت که بااین مرد ازدواج کرده است و با صاحبخانه نیز قرار دادی در مورد اجاره خانه منعقد کرده واثاثیه من نیز متعلق بخودش میباشد . من باینجا آمدم تااز او شکایت کنم .

مدرك نشان بدهد

هما بکلانتری احضار شد ا وگفت اگر نصرت‌الله مدرکی دارد که اثاثیه مال او است نشان بدهد تا من اموال اورا تحویلش بدهم و خانه را هم‌من از صاحبخانه اجاره کردم .

نصرت‌الله گفت‌تمام‌اثاثیه راموقعی که او زنم بود باپول من خریداری کرد و فروشندگان اورا بهتر از من میشناسند و بعلاوه چون خانه‌اجاره نامه نداشته هما رفته و بااجاره‌نامه رسمی بنام خودش آنرا اجاره کرده است .

پرونده بر اساس اظهارات طرفین تنظیم شد و بدادسرا ارسال گردید

رادیوزیرچادرخانم پنهان شده بود!

دیروز چهارنفر بیك رادیو فروشی واقع درخیابان شاهرضاچهارراه‌عشرت آباد مراجعه کردند سه‌نفر از آنها با اکبر فروشنده مغازه مشغول صحبت شدند ، ولی نفر چهارم که زن‌چادری چهل ساله‌ای بود یك رادیو از مغازه برداشت و زیرچادرش گذاشت و از مغازه بیرون آمد دیگران نیز پس‌از خروج اواز مغازه خارج شدند .

دستگیره‌پاره شد

دستگیره رادیو که‌بدست زن چهل ساله‌بود درمیان راه‌پاره شد ورادیو بزمین افتاد و شکست و چند نفراز عابرین‌به کمك آن زن آمده و یکنفراز آنها بدون توجه به وضع آن زن‌رادیو رابه رادیو فروشی‌اکبرآقاآورد تا دستگیره آنرا درست کند .

خانم چادری دستگیرشد

دربین راه‌هرچه آن زن اصرارمیکرد که‌نمیخواهد رادیو رادرست کند بخرج عابر نرفت وموقعیکه آن‌زن‌فهمیدکه بامراجعه برادیو فروشی‌دزدی اوآشکار میشود پابفرار گذاشت ولی‌مردم اورا دستگیر کردند و به کلانتری ۱۳ بردند .

در کلانتری عابری که‌رادیو را به رادیو سازی برده بود گفت . من تصور کردم که‌من به‌خانم‌تنه‌زدم ورادیوبزمین افتاده است از اینرو قصد داشتم‌رادیو راتعمیرکنم .

زن چهل ساله در کلانتری خودرا عذرا معرفی کرد وبدادسرا اعزام شدو زندانی گردید .

محکومین دادگاه‌جنحه

امروز مردی بنام منصور زارعی‌در شعبه ۲۸ دادگاه جنحه محاکمه شدو باتهام جیب بری درمسجد به ٤۵روز حبس تادیبی محکوم گردید

* هادی فرهادی فرزند میرزاعلی‌از سارقین سابقه‌دار تهران باتهام سرقت درشعبه مزبورمحاکمه وبعلت پیشینه‌دار بودن به چهار ماه محکوم گردید وی هیجده فقره سابقه سرقت دارد

* همچنین جوانی بنام قاسم حسنی فرزند رحیم باتهام سرقت پنجاه عدد بلیط بخت آزمائی به دوماه زندان محکوم گردید .

۳۰۳۵۶۹
تلفن مستقیم سرویس حوادث

برسر تعلیم پیانو هنگام نماز خواندن صاحبخانه :

جنگ بین شیخ حسین ومستاجرش مغلوبه شد

هنگام نزاع خانم معلم مستاجرکه باو پیانو تعلیم میداد پابفرارگذاشت ولی در خیابان ازاهالی محل کتك مفصلی خورد!

دیشب میان یك مالك و یك مستاجر درخیابان‌گرگان‌زدوخوردی روی‌داد این زدوخورد برای مستاجر پنجاه‌هزار ریال زیان ایجاد کرد . علت‌ایجاد نزاع برسر تمرین پیانو بود که مستاجر در یك « لاتاری » برده بود .

ابراهیم مستاجر طبقه دوم عمارت خانه شیخ حسین است . شیخ‌حسین مرد گوشه‌نشینی است که‌همیشه در خانه‌می‌ماند و دعا میخواند . بین‌این مالك ومستاجر هیچوقت اختلافی ایجاد نشده بود تااینکه ابراهیم‌چند روز پیش دریك «لاتار » یك پیانو بارزش چهل هزارریال برنده شده و آنرا بخانه آورد و تصمیم داشت نواختن پیانو را یاد بگیرد .

تمرین پیانو و نماز

ابراهیم دیشب یك زن اروپائی را که پیانیست معروفی است بخانه آورد تاباو پیانو را تعلیم دهد.موقعی که شیخ‌حسین مشغول خواندن‌نماز بود آنها مشغول تمرین شدند .

شیخ حسین عصبانی شد و نماز خودرا شکست و بطبقه بالا باطاق مستاجرش رفت و مجسمه سگی‌را که‌در گوشه اطاق بود وهزارتومان ارزش‌داشت برداشت و چنان برروی پیانو زد که‌هم مجسمه وهم پیانو هردوشکستند و سپس زدوخوردبین مستاجر و صاحبخانه شروع‌شد .

دراین میان زن شیخ‌حسین بکمك شوهرش آمد و هرچه شکستنی در اطاق ابراهیم بود شکست وساکنین کوچه بگمان اینکه ابراهیم کار زشتی کرده‌است ، معلم اروپائی اورا که در حال فرار از منزل بود کتك مفصلی زدند !

پاسبان کلانتری صاحبخانه و مستاجر را بکلانتری برد و بدستور آقای سرهنك دوم قاری بدادسرا اعزام شدند .

پیش‌بینی وضع هوا

پیش‌بینی‌وضع‌هوای ایران‌تا ظهر فردا طبق‌گزارش اداره پیش‌بینی‌کل هواشناسی بدین‌قرار است :

هوای‌تهران‌صاف گاهی‌همراه‌بالکه های‌ابر پیش‌بینی میشود .

هوای سواحل دریای مازندران کمی ابری و گاهی همراه با مقداربیشتری ابر و هوای بقیه نقاط صاف گاهی همراه با لکه های ابر پیش‌بینی میشود.

حداکثر درجه حرارت هوای شهر تهران در ۲٤ساعت گذشته ۲٤وحداقل آن۱۹درجه سانتیگرادبالای صفر بوده است .

گرمترین نقاطی که ایستگاه هواشناسی دارند در ۲٤ ساعت گذشته آبادان باحداکثر ۳۲ درجه سانتیگراد بالای‌صفر و خنکترین نقاط شهر کردبا حداقل صفردرجه‌سانتیگراد بوده‌است .

نظر باستقبال مردم ازفیلم بزرك ((قایقرانان ولگا)) فردا (جمعه) شروع سئانس‌ها بدون‌انقطاع در سینماهای سعدی ـ امپایر ـ آسیا
بترتیب زیر خواهدبود ۹ـ۱۱صبح ـ ۱ـ۳ـ۵ـ۷ـ۹ بعدازظهر بعلاوه درایام هفته هرروز یك سئانس فوق‌العاده ساعت ۵ر۱۲ صبح درسینما سعدی
و شب جمعه (امشب) درسینماسعدی یك سئانس اضافی ازساعت ۵ر۱۰ شب نمایش داده میشود.
ASH.N.A Co
آ ـ ۲۸۵۸٤

ماموریت برای وطنم

بقیه از صفحه اول

نیز به آن ملحق شدند از مساعدت های مادی و فنی بایران دریغ نمی‌کرد. امریکا نیز طبق برنامه وام و اجاره خود مقادیر قابل توجهی خواربار و ذخائر نظامی برای ما فرستاد و مستشاران خود را برای تشکیلات مالی و شهربانی‌وبهداری و کشاورزی اعزام نمود.

در تابستان سال ۱۹۴۲ اولین بار وینستون چرچیل‌را که برای‌ملاقات با استالین از طریق ایران عازم مسکوبود ملاقات کردم .وی دو روز در تهران اقامت گزید و طی ضیافت ناهاری که برای او ترتیب داده بودم مذاکرات جالبی بین او و من پیش آمد . بنظرم یکی از مسائل مورد بحث مسئله ورودنیروی متفقین به قاره اروپا و در هم‌شکستن قوای هیتلری بود . من بچرچیل پیشنهاد کردم که متفقین باید اول بایتالیا حمله کنند و پس از آنکه وضع خود را در آنجا تثبیت نموده سپس از طریق بالکان به حمله‌عظیم خودمبادرت‌ورزند. درحالیکه‌چرچیل پیشنهادمن‌گوش فراداده‌ودرباب‌آن‌فکر میکردم متوجه شدم که چشمانش‌برقی زد . در آنموقع درباره پیشنهاد من اظهاری نکرد ولی نقشه بعدی درباره تسخیر اروپا از طریق «شکم‌نرم» یعنی ایتالیا چندان هم از پیشنهاد من دور نبود .البته توافق نظریات کلی سوق‌الجیشی ما دو نفر برسبیل اتفاق بود ولی اگر نقشه مزبور عملی‌میشد محققا سرنوشت ملل کشور های مرکزی اروپا طوری دیگری ثبت‌تاریخ‌میگردید.

درماه نوامبر ۱۹۴۳ کنفرانس‌تاریخی تهران با شرکت روزولت و استالین و چرچیل تشکیل گردید .

در طی مدت کنفرانس روزولت بدلائل نامعلومی در سفارت کبرای شوروی که محل توقف استالین بود اقامت گزید ولی چرچیل در سفارت انگلیس (که پس از انعقاد کنفرانس به سفارت کبرای ارتقا یافت)سکونت اختیار کرد .

روزولت بعلت ضعف مزاج قادر نبود که از محل خود خارج شود و این مسئله وضع عجیبی را پیش آورده‌بود بدین کیفیت که من برای ملاقات او بسفارت کبرای شوروی رفتم و حال آنکه استالین شخصاً بملاقات من آمد. کلیه جلسات کنفرانس هم درسفارت کبرای شوروی منعقد میشد و فقط یکبار چرچیل بمناسبت روز تولدخود ضیافتی در سفارت انگلیس ترتیب داد .

با آنکه در این کنفرانس سه دولت کشور ایران رسما شرکت نداشت‌ولی من با یك‌یك‌سران‌دول‌مزبورمذاکراتی بعمل آوردم .

استالین مخصوصا در هنگام ملاقات با من مودب و قاعده‌دان بود و ظاهرا میخواست خاطره‌ای خوش از خود در ذهن من باقی بگذارد وحتی پیشنهاد اهداء یك هنك تانك ت ۳۴ و یك‌گروه هواپیما های جنگنده نمود .

از آنجا که از جهت مهمات جدید جنگی سخت در مضیقه بودیم نزدیك بود پیشنهاد او را قبول کنم ولی چند هفته بعد که از جزئیات اطلاع حاصل شد معلوم گردید که‌آن هدیه‌متضمن شرائط دشواری هم هست بدین‌کیفیت که افسران و درجه‌داران روسی باید با این هدیه بایران بیایند و محل نگاهداری تانکها باید فقط در قزوین و هواپیماهای جنگنده در مشهد باشد و تاپایان دوره آموزشی که مدت آن معلوم و مشخص نشده بود تانکها و هواپیما ها باید در تحت فرماندهی مستقیم ستاد روسیه در مسکو باشند. این قضیه مانند آن بود که‌مستشاران نظامی امریکائی که امروزه برای تقویت نیروی نظامی ایران بما کمك میکنند بگویند که ارتش ایران باید تحت فرماندهی آنها باشد و در غیر اینصورت بما کمك نخواهند کرد . البته نه تنها هدیه استالین را با این شرایط نمیتوانستم قبول کنم بلکه اگر چنین پیشنهادی از طرف کشور دیگری میشد آنرا رد میکردم ازاینرو از پذیرفتن هدایای مزبور با اظهار سپاسگزاری معذرت خواستم .روزولت در طی مذاکراتیکه با من کرد اظهار داشت که پس از انقضای دوره ریاست جمهوریش میل دارد بعنوان متخصص احیاء جنگلها بکشور ایران مراجعت کند . علاقه وی بدین رشته بر همه کس معلوم و آشکار بود و اشتیاقی که در جریان صحبت در پیرامون‌این مسئله ابراز میداشت دلیل صدق‌گفتار وی بود . روزولت در نظر من یك نفر باختری ممتاز و برجسته آمد و به سنت دیرین دانشمندان شیفته وفریفته ایران و فرهنك این سرزمین بود .

من باوجود آنکه با سیاست‌خارجی روزولت در بعضی جهات کاملا مخالف بودم ویرا از جهات دیگر بچشم‌تحسین و تکریم نگاه میکردم و بسیارمتاسفم که مرك ناگهانی مجال عملی ساختن آرزوئی که برای ما مغتنم بود بوی نداد .

وقتی ملت ایران ا زمتن اعلامیه روزولت و چرچیل و استالین در کنفرانس تهران آگاهی یافتند بسیار شادمان شدند زیرا میلیونها افراد این‌کشور از خرابی اوضاع اقتصادی خود بجان آمده ودرحیرت بودند که آیا پس از ختم غائله جنك آزادی از دست رفته را باز خواهند یافت ؟

اعلامیه تهران که در روز اول دسامبر صادر شد از نظر وقایعی که بعدا رخ داد آنقدر مهم است که باید بعضی‌از قسمت های‌اساسی آن دراین جا ذکر شود .

«دولتهای کشور های متحده امریکا و اتحاد جماهیر شوروی و ممالك متحده انگلستان کمك های را که ایران در پیشرفت جنك بر علیه دشمن مشترك و مخصوصا در قسمت تسهیل وسایل حمل و نقل مهمات از ممالك ماوراء بحار به اتحاد جماهیر شوروی به‌عمل آورده تصدیق دارند . سه دولت نامبرده تصدیق دارند که جنك برای ایران دشواری های مخصوص اقتصادی ایجاد کرده است و موافقت‌کردند که هر گونه مساعدت اقتصادی که امکان داشته باشد برای دولت ایران فراهم کنند .

دولت های کشور های متحده امریکا و اتحاد جماهیر شوروی وممالك متحده انگلستان با دولت ایران در حفظ استقلال وحاکمیت وتمامیت ارضی ایران وحدت نظر دارند .

وبه مشارکت دولت ایران با سایر ملل طرفدار صلح دراستقرار صلح بین المللی و امنیت و رفاه پس از جنك طبق منشور اتلانتیك که مورد قبول هر چهار دولت است استظهار دارند.» .

هر کس این عبارت امیدبخش را می خواند و نزدیك شدن زمان پیروزی متفقین را می دید یقین حاصل می کرد که دوره سختی وطن من در شرف پایان است . ولی حوادث گذشته نسبت به آنچه پس از آن وقوع یافت قابل اهمیت نبود . بهمین جهت بجای آنکه دوران تعلیم و تربیت من به پایان برسد وارد مرحله دشوار تری شد که شرح آن خواهد رفت .

«پایان فصل چهارم»

درجشن دیروز امجدیه :

گزارش تیمسار سرلشگر دفتری

رئیس سازمان تندرستی جوانان وتربیت‌بدنی ایران

شاهنشاها

دراین روز فرخنده و خجسته که جوانان پایتخت وقاطبه ورزشکاران تهران ساعتهاست بادیدگانی مشتاق و قلبهای‌مملو ازمهرشاه دیده بر جایگاه مخصوص دوخته‌اند هیچ شرف وافتخاری بالاتر از نزول اجلال موکب مبارك همایونی بمیدان امجدیه نیست بخصوص که‌هم‌اکنون دردویست و هشتاد و پنج حوزه تربیت بدنی در سراسر ایران به‌میمنت وشکوه میلاد مسعودشاهانه‌جشنهای‌ورزشی‌عظیمی‌برپا شده وبهبین‌مناسبت‌چاکروظیفه‌داراست مقدم برخیروبرکت‌آن‌شاهنشاه محبوب وبزرگوار رادر کانون بزرك ورزشکاران از صمیم قلب گرامی وارجمند دانسته وآغاز چهل‌ودومین سال میلادمسعود آن‌شاهنشاه مفخم و جلیل القدر را تهنیت وشادباش عرض نماید .

اعلیحضرتا

برای جان نثار موجب نهایت سربلندی ومباهات می‌باشدکه‌دربرابر شهریار خردمند وقهرمان ایران بطور اجمال گزارشی از اقدامات وسیع و دامنه داری که‌سازمان تندرستی‌جوانان وتربیت‌بدنی‌ایران‌دراجرای‌نیات عالیه شاهانه انجام داده بخاکپای ذات‌اقدس همایونی معروض دارد .

روزیکه حسب‌الامر مطاع ملوکانه تصدی سازمان تندرستی جوانان و تربیت بدنی ایران بعهده چاکر محول گردید نخستین برنامه جان نثارتوسعه وتعمیم ورزش درسراسر کشور بود و بهمین سبب چون در کسوت مقدس سربازی هستم وهمواره خویشتن را یك سرباز فداکار راه‌شاهنشاه میدانم ازهمه مقدورات وامکانات استفاده‌برده وباتمام قوا کوشیدم تاپایه‌های‌اساسی این‌بنای بزرك ریخته شود و برای پیشرفت بسوی یك آینده تابناك و سعادت و نیکبختی جوانان و نوباوگان ایران نواقص مهم ورزش‌رایکی پس‌از دیگری مرتفع وبرطرف سازم چنانچه برای رفع‌نقیصه کمبود مربی و افراد متخصص و تحصیل کرده درامر تربیت بدنی بنابه‌اراده ملوکانه نسبت‌باعزام بیست نفر جوان تحصیل کرده و ورزشکاران زبده برای تحصیل رشته عالی تربیت بدنی اقدام گردید واین عده بممالك اروپاوامریکارهسپارشدند تاپس‌از کسب تعالیم کافی برای خدمت به‌شاهنشاه و تقویت‌نیروی‌فنی‌ورزشی کشور به‌میهن باز گردند ودرنظر است که‌سال آینده نیز عده‌ای ازبانوان و دوشیزگان همراه برادران خود برای تحصیل درامر ورزش بخارجه اعزام گردند تاآنها هم بنوبه خود دربهبود امر ورزش بانوان کشور سهم موثری داشته باشند .

شاهنشاها

درسال ورزشی گذشته زمینهای فراوانی برای تهیه واحداث استادیوم های ورزشی ،سالنهای سرپوشیده و استخرهای‌شنادرتهران‌وغالب‌شهرستان ها فراهم گردید وهم‌اکنون سازمان تندرستی جوانان در تمام نقاط کشور دارای میلیونهامترزمین است که متاسفانه بابودجه ناچیز خود حتی نمیتواند اقدام بدیوارکشی آنها بنماید درتهران برای‌احداث‌استادیوم یکصد هزار نفری سند یك میلیون متراراضی فرح آباد دراختیار سازمان تندرستی جوانان و تربیت بدنی‌ایران‌قرارگرفت. ماکت و نقشه‌های مقدماتی آن توسط مهندسان ایتالیائی که‌در معماری ساختمانهای ورزشی چیره دستی و کارآزمودگی تحسین آمیزی دارند تهیه وهم‌اکنون برای تصویب اعلیحضرت همایون‌شاهنشاه آماده ومهیا می‌باشدو بزودی‌نخستین کلنك ساختمانی آن بدست مبارك شاهنشاه معظم بزمین زده خواهد شد ویکی‌از آرزوهای دیرینه جوانان ایران بدست توانای شاهنشاه معظم برآورده خواهد شد .

همچنین در تهران زمین چمن‌فوتبال استادیوم شهباز و ساختمان استخر شنای آن بپایان رسید و همچنین مقدمات ساختمان استخر سرپوشیده شنا که سالیان دراز جزو آرزوهای شناگران پراستعداد ما بود فراهم گردید و نیز در همین میدان زمینهای جدید والیبال و بسکتبال و زمینهای متعدد تنیس آماده شد.تمام استادیوم امجدیه بمنظور استفاده از آب‌تصفیه شده لوله کشی گردید و برای رفع نواقص برق و ساختمان جایگاه مخصوص و تریبون سه هزار نفری اقدامات اساسی انجام گرفت که این اقدامات در گزارشهای جداگانه به عرض پیشگاه مبارك شاهانه خواهد رسید در مورد وسائل ورزشی. که‌مورد نیاز فراوان جوانان و ورزشکاران‌است اقدامات مجدانه‌ای بعمل آمده و با کارخانه‌های سازنده و تولید کننده مکاتبه شده که وسائل ورزشی بنازلترین بهاء در اختیار ورزشکاران تهران و شهرستانها گذارده شود .

از آنجا که غالب مربیان ورزش و جوانان و ورزشکاران کشور ازلحاظ اطلاعات فنی ودانستن مقررات‌بین‌المللی همواره دچار اشکالاتی بودند و ایجاب مینمود برای مربیان کشورورزشکارانی که در نقاط دور افتاده کشورمیخواهند از فنون‌و رموز و مقررات رشته‌های مختلف ورزشی اطلاعاتی کسب کنند کتابی تدوین گردد که حاوی تمام نکات فوق باشد بهمین سبب این کتاب سودمند و مفید از طرف‌سازمان تهیه و تنظیم گردید که هم اکنون نخستین نسخه آن در این ساعت سعد به پیشگاه مبارك شاهانه تقدیم‌میگردد و امید است که مورد قبول و عین عنایت قرار گیرد .

اعلیحضرتا

در این زمان که کشور ما با هدایت و خردمندی ذات اقدس شاهانه بسوی آبادانی و عمران و سرافرازی و سعادت کامل پیش میرود و بیش از هر چیز بافراد تندرست و توانا و نیرومند احتیاج دارد تا همه از نعمت سلامت وشادکامی و قدرت برخوردار باشند و باگامهای تزلزل ناپذیر و مصمم بسوی آینده پرشکوهی‌رهسپارند وبدنبال این هدف بزرك شاهانه غلام هرگز کیفیت رافدای کمیت نساخته و تامین و گسترش ورزش را سرلوحه اقدامات سازمان قرار داده است زیرا در جهان امروز تنها ملتهائی خوشبخت وکامروا هستند که ورزش را بخاطر سلامت و شادابی و نیرومندی مردم رواج دهند تا همه از نعمت سلامت و تندرستی بهره مند گردند خوشبختانه باتوجه بعنایات عالیه و حمایت روز افزون و سرشاریکه شاهنشاه معظم همواره نسبت بسازمان تندرستی جوانان و تربیتی ایران‌مبذول‌میفرمایند و همچنین با تهیه مربیان تحصیل کرده واستادیومها و میادین بیشمار وتامین لوازم ورزشی آینده تابناك ودرخشانی در انتظار جوانان و ورزشکاران کشور خواهد بود .

درپایان افتخار دارد هدیه‌ای راکه از طرف قاطبه ورزشکاران و جوانان کشور بمناسبت میلاد مسعود شاهانه تهیه و بنام کاپ خوشبختی‌نامگذاری شده است بنمایندگی از جانب تمام جوانان و قهرمانان و ورزشکاران ایران به پیشگاه مبارك شاهانه تقدیم داردو امید است با پذیرش آن منتی عظیم بر جوانان مبذول فرموده و موجبات فخر و سرافرازی و مباهات آنان و افتخار چاکر را فراهم فرمایند

شاهنشاها

امروز که چهل و دومین سال زندگی پر مجد و افتخار آن شهریار عدالت گستر و آزاد منش آغازمیشود همه مردم ایران بخصوص جوانان و ورزشکاران کشورعالی‌ترین احساسات و عواطف شاه دوستانه خود را نثارمقدم شاهنشاه مفخم و عالیقدر ساخته و با تجدید میثاق عمیق واستوار شاهدوستی که با تارو پود قلب هر ایرانی‌شریف پیوستگی دارد با افتخار و شعف فراوان فریاد میزنند :

شادکام بادشاهنشاه پاینده‌ایران

قبول شدگان دوره تکمیلی مؤسسه‌مطالعات

وتحقیقات دانشکده ادبیات

امروز اسامی ۱۰۶ نفر قبولشدگان امتحان ورودی دوره تکمیلی مؤسسه مطالعات و تحقیقات دانشکده ادبیات اعلام گردید .

در امتحان مزبور در حدود ۴۰۰نفر شرکت کرده بودند .

نام نویسی از قبولشدگان از امروز شروع میشود و تا روز یکشنبه ادامه خواهد داشت :

ارجمند قهستانی اصغر ـ امامی آل‌آقا مسعود ـ ابراهیمی ابراهیم ـ ایران‌بان اقدس ـ افسطی قلعه مسکن عطاءالله ـ امامی رضوی مسیحا ـ ایزدی کاظم ـ امینی عبدالله ـ اسکوئی فریدون ـ احمد زاده‌رضوی تقی‌ـ احمدی حسن ـ بیاتی بهجت ـ پازوکی فاطمه پوربحرینی یدالله ـ پویمند مقدم‌محمود ترك زاد احمد ـ توتونچی محمد تقی‌ـ پور بحرینی محمد ـ جنابیان شاهرخ‌ـ جزایری محمد علی ـ جمال زاده‌سید داود ـ چاوشی خاتمی فاطمه ـ حسینی میگونی کمال ـ حاجی رمضان علاقه‌بند شمس الملوك ـ حاجی یوسف علی ـ حافظیه بهمن ـ خوشنام محمود ـ خاشع منوچهر ـ خندان روغنگر محمد ـ دولت آبادی بیژن ـ درویش گجوری فریده ـ درخشان حسام ـ درودیان ولی‌الله ـ رضائی حسن ـ رشیدباقرزاده ساره ـ رکنی مارسیل ـ رضائی کلیج اصغر ـ رحیمی نژاد خوری فاطمه‌ـ فرح بخش شاهپور ـ رشد امامی بهروز رفعتی ماشاءالله ـ رمضانی هما ـ رضوی ناظر حیسنعلی ـ رادی اکبر ـ زهرائی ناصر ـ زیبا حالت راد منیژه ـ ساعتچی منوچهر ـ شکیبا جهرمی مصطفی ـ شهابی نورالدین ـ شکوهی احمد ـ شریعت احمد ـ صفائی‌محمد ـ صیادنیا طلعت ـ صیرفی اسمعیل ـ صدرزاده بزرك ـ صفا جواد ـ طبری سید محمد‌ـ طباطبائی محمدی محمد حسین ـ طبیبی معصومه عراقیان احمد ـ عالمیان محسن ـ غریب نواز اسفند آباد اسمعیل ـ فرح پور عراقی لقاءاله ـ فرهی رباب ـ فخاری احمد‌ـ قهرمانی امیر حسین ـ کاظمی موسوی سید احمد ـ کزازی مجید آباد کهنه رضا ـ مهاجر ایروانی محمد ـ مشیریان ابوالفضل ـ مرفه جهانگیر ـ مجاهدیه مهدی ـ معدنی صفی‌اله ـ مؤتمنی هادی ـ منجیلی داریوش ـ مجدفرفاطمه مقرب صمدی طاهره ـ مجتبائی مسعود مصطفوی رجالی نادره ـ مخبر حسن‌ـ ناظم زاده محمد (شعاعی)ـ نوریان شعبانعلی ـ نبوی رضوی حسین ـ وقایع نگار ناهید ـ هدایت منوچهر‌ـ هوشمندی لنگرودی فاطمه ـ هاشمیان عبدالله ـ یزدچی محمد ـ شهیدی مازندرانی ناهید ـ بزازان علی اصغر‌ـ شاهین پرناصر ـ ذکائی افخم ـ رسولی هدایت ـ سیدنیاسیدعلی ـ کرمانشاهی سید محمد ـ فرهمند بهرام‌ـ عنایت زهرا فریده ـ عبدالملکی سامانی‌اصغر ضیغم فرخ ـ صادق قمر ـ سریع‌القلم داریوش ـ رحیمی سید صدرالدین ـ دستی طلعیه‌ـ اختر خاوری ـ سرور اعتمادی طاهره

خروج

* آقای احمد آرامش بامریکا
* آقای دکتر مهندس تقی اسکندانی باروپا
* آقای دکتر کمال الدین آرمن بفرانسه
* آقای‌دکتر جمال هدایتی‌معاون بیمارستان سرخه حصار بلندن

ورود

* آقای مهندس تقی شرلت‌معون وزارت راه از توکیو
* آقای حسینقلی خدیوی رئیس اداره اصلاح و تهیه نهال و بذر وزارت کشاورزی از اروپا
* آقای نادر گنجی از انگلستان

پیشگاه مبارك‌بندگان اعلیحضرت همایون شاهنشاه اروحنافداه

شهریارا میلاد مسعود با سعادت آن شاهنشاه‌ملت نواز و رعیت‌پرور که یگانه ملجاء و پناه ملت ایران میباشد از طرف صنف گرمابه دار تهران وتوابع از صمیم قلب تبریك عرض نموده و سلامتی و بقاء و دوام و عظمت آن شهریار بزرك و خاندان جلیل سلطنت پهلوی را از خداوند بزرك مسئلت مینمائیم .

جان نثار رئیس اتحادیه صنف گرمابه دار تهران و توابع ـ سید حبیب مصطفوی آ‌ـ۲۵۳۵۷

بدین وسیله تبریکات صمیمانه خودرا بمناسبت میلاد مسعود اعلیحضرت همایونی شاهنشاهی به پیشگاه مبارك همایونی وقاطبه ملت ایران تقدیم میدارم . آ‌ـ۲۸۵۴۶ **شمیران ـ قدرت‌اله معمار**

تبریکات

جناب سرهنك غیالی

ترفیع درجه آنجناب را از صمیم قلب تبریك عرض نموده واستدعای قبول داریم.

سروان‌سید امیرصفویان ـ سروان آصف‌نیا ـ سروان مجدالدین آ‌ـ۲۵۳۳۱

آقای دکتر جمشید مظفری

ازدواج فرخنده آندوست گرامی را با حضرت علیه فرشته خانم فرشید صمیمانه تبریك عرض و سعادت شما زوج خوشبخت را طالبم.

آ‌ـ۲۵۳۴۹ **محمود پاشا**

روز شنبه شاهنشاه اولین سنك بنای شهر فرح زاد را نصب میفرمایند

ساعت سه بعد از ظهر روز شنبه با نهادن اولین سنك بنای شهر نوبنیاد فرح‌زاد بدست مبارك شاهنشاه کار های‌خانه سازی شرکت بیمه‌ایران دراین منطقه آغاز میگردد .

در این مراسم آقای نخست‌وزیر و آقایان وزیران و جمعی از شخصیت های برجسته مملکتی حضور خواهند داشت ..

طرح خانه سازی شرکت بیمه شامل ساختمان ده هزار خانه برای مردم میباشد که هر سال یکهزار خانه ساخته شده وبکسانی که‌برای‌بیمه‌عمرنام نویسی کرده وودیعه پرداخته باشند واگذار میگردد .

اطعام مساکین در آرامگاه

امشب دوهزار نفر مردم بی‌بضاعت ومسکین از طرف علیاحضرت‌ملکه پهلوی در آرامگاه اعلیحضرت فقید (شهریاری) اطعام میشوند .

کمیته اقتصادی سنتو درتهران تشکیل خواهد شد

امروز سخنگوی وزارت خارجه اطلاع داد که کمیته اقتصادی سنتو با شرکت نمایندگان ایران ـپاکستان ـترکیه و انگلیس بزودی در تهران‌تشکیل میشود . اولین جلسه کمیته توسعهٔ امور معدن روز بیست و نهم اکتبرتشکیل میگردد و موضوع بحث و مذاکره در باره توسعه عمران و معادن در ناحیه کشور های عضو سنتو خواهد بود نمایندگان ایران در این کمیته عبارتند از آقایان : دکتر کیقبادی ـدکتر احمد علی شیبانی ـ مهندس خادم ـمهندس میرافضلی ـ مهندس غلامرضا جعفری و دکتر گودرزنیا

تقی‌زاده بسمت سناتور انتصابی تبریز منصوب شد

امروز اطلاع حاصل شد که آقای سید حسن تقی زاده از طرف‌اعلیحضرت همایون شاهنشاهی بسمت سناتور انتصابی ، تبریز منصوب و فرمان‌انتصاب ایشان توشیح گردید .

آقای تقی زاده قبلا سناتور انتخابی تبریز و چند دوره رئیس مجلس سنابود در دو ماه پیش دوره سناتوری ایشان پایان یافته بود .

با انتصاب سناتور تقی زاده اینك دو کرسی انتصابی دیگر در سنا خالیست .

فردا قریه فارسینج افتتاح میشود

هیئتی ازشخصیت‌های برجسته دولتی واجتماعی برای‌شرکت درمراسم افتتاح عازم کرمانشاه شدند

ساعت سه بعد از ظهر امروز آقای محسن صدر رئیس مجلس سنا و رئیس هیئت کمك به آسیب‌دیدگان شیرو خورشید سرخ ایران باتفاق‌چند تن ازاعضای هیئت مدیره شیر و خورشید سرخ و جمعی از شخصیت های برجسته دولتی و اجتماعی و ۹ نفر خبرنگار و فیلمبردار و عکاس داخلی و خارجی بمنظور افتتاح قریه فارسینج و توزیع اسناد مالکیت بین رعایای قریه مزبور عازم کرمانشاه شدند .

ساعت ۱۱صبح فردا مراسم افتتاح قریه فارسنیج انجام خواهد شد

روز انقلاب پاکستان

امروز دومین سالگرد روز انقلاب پاکستان می باشد.

پاکستان طی دو سال گذشته‌در رشته های مختلف اقتصادی ،صنعتی و روابط سیاسی با کشور های‌خارج به پیشرفت های شایانی نائل‌آمده و بخصوص مارشال ایوب خان در مورد دموکراسی‌های اساسی‌موفقیت بزرگی بدست آورده است.

ما سالگرد انقلاب پاکستان را بملت دوست ومتحد خودصمیمانه تبریك میگوئیم .

برای جلوگیری ازانتشار کلمات بیگانه درزبان فارسی‌وزارت فرهنك ازمردم ودستگاههای ملی ودولتی همکاری میطلبد

بدنبال بخشنامه‌ای که از طرف آقای دکتر صدیق وزیر فرهنك بمنظور بکار نبردن کلمه‌های خارجی درنامه‌های اداری صادر شد وزارت فرهنك از عموم علاقمندان بمفاخر ملی وزبان شیرین فارسی بخصوص ازاستادان و دانشمندان و نویسندگان دعوت‌نموده‌است که‌هرگونه پیشنهادی دراین باب دارند مخصوصا مترادفهای صحیح و فصیح‌فارسی راکه در برابر کلمات مصطلح خارجی بنظرشان میرسد بوزارت فرهنك پیشنهاد نمایند .

همچنین از صاحبان بنگاهها ومغازه‌هائی که‌نام خارجی دارند دعوت شده که‌برای اثبات علاقمندی خودبمفاخر ملی‌نام فارسی برای موسسات خود اختیار نمایند .

قابل توجه برندگان کارتهای افتخاری

صبح جمعه سینما رویال

کسانیکه کارت افتخاری برنامه صبح جمعه سینما رویال را ازاطلاعات کودکان جایزه گرفته‌اند بایستی ساعت ۱۰ صبح درسینما حاضرباشند

علاوه بربرنامه‌های هنری فیلم حمله‌آتیلا نیز نمایش‌داده‌میشود

شرکت سهامی تکنو فریگو

از تاریخ شنبه هفتم آبان ماه

بمحل جدید خود واقع در :

خیابان شیراز (بهجت‌آباد) خیابان رودسر شماره ۹۵ انتقال خواهد یافت

تلفن‌ها ۴۹۹۰۱ـ ۴۹۹۰۲

آگهی‌مزایده فروش خودرو اسقاط

شرکت ملی نفت ایران ۱۷دستگاه خودروهای اسقاط راکه ۱۵ دستگاه آن درتوقفگاه اتومبیل‌های اسقاط واقع در انبار ری (تهران) و دودستگاه دیگر آن در اختیار اداره پخش (آبادان) میباشد از طریق مزایده بفروش میرساند.

علاقمندان میتوانند برای تهیه مشخصات کامل خودروها ودریافت برگها وپاکتهای چاپی مخصوص پیشنهادات باداره تدارکات‌بازرگانی خیابان شاه چهارراه دانشگاه مراجعه نمایند.

کلیه پیشنهادات باید بانضمام قبض سپرده درپاکت‌های ممهور باقید «مزایده ۱۷دستگاه خودروهای اسقاط» تاآخر وقت اداری روز۲۱ آبانماه ۱۳۳۹ باداره تدارکات بازرگانی تهران تسلیم شود.

پیشنهاددهندگان میتوانند قبل‌از تسلیم پیشنهادات‌خود خودروهای مزبوررا درتوقفگاه های نامبرده رویت نمایند.

شرکت دررد ویاقبول هریك یاکلیه پیشنهادات‌واصله آزاد است

۱ـ۲ آـ۱۶۵۰۴ شرکت ملی نفت‌ایران

بزرگترین مسابقه فوتبال سال‌درامجدیه

شاهین‌ـ امریکای جنوبی (کوستاریکا) ۳ بعدازظهر جمعه۱۳آبانماه
تاج‌ـ امریکای جنوبی (کوستاریکا) ۳ بعدازظهر یکشنبه ۱۵ آبان

(۱) آـ۲۵۰۲۵

دانش آموزان دبیرستان رضا شاه کبیر پس ازخاتمه برنامه حرکات‌دسته جمعی‌از مقابل جایگاه‌رژه می روند

انتخابات‌انجمن شهرهاشروع شد

امروز خبرنگاران ما از اکثر شهرستانها گزارش دادند که از طرف فرمانداریها در اجرای دستور وزارت کشورمبنی‌بر شروع‌انتخابات انجمن شهرها اقدام‌به تهیه مقدمات انتخابات انجمن شهر ها گردیده است و فرمانداریها طبق ماده ۶ قانون انجمن‌شهر مبادرت به‌تشکیل کمیسیون های‌انتخاباتی مرکب از فرماندار‌ـشهردار ـرئیس‌شهربانی‌ـ رئیس آمار و رئیس ثبت اسناد نموده‌اند تا شهر را ازلحاظ‌حوزه های انتخابیه تقسیم بندی کنند .

چرا شرکت نمیکند ؟

امروز خبرنگار مادر باره‌اینکه چرا حزب ملیون در انتخابات انجمن شهر شرکت نمیکند و حال آنکه‌حزب‌مردم رقیب ملیون‌شرکت مینماید‌ازآقای‌دکتر امامی‌سرپرست دبیر خانه حزب ملیون سئوال کرد‌آقای دکتر امامی گفت :حزب ملیون‌در انتخابات کاندیدا نخواهد داشت . ولی ما به افراد حزب‌خود توصیه خواهیم کرد که در این‌کار مفید شرکت نمایند ، منتهی بهر‌ـ کس‌که دلشان خواست رای‌بدهند.

کمیسیون امروز

از ساعت یازده امروز کمیسیون مربوط به انتخابات انجمن شهر تهران دفتر تیمسار سپهبد علوی مقدم با حضور نمایندگان مربوطه سازمان های مختلف تشکیل بود در این کمیسیون در باره مقدمات انتخابات‌انجمن شهرتهران‌مذاکراتی بعمل آمد .

صحنه‌ای از برنامه جالب دسته موزیك کشور اردن هاشمی که در مراسم جشن چهارم آبان در امجدیه انجام شد .

ایران و خلع سلاح عمومی

بقیه از صفحه اول

آقای دکتر مهدی وکیل نماینده ایران بعنوان نخستین سخنران جلسه دیشب اظهارامیدواری کرد که‌اقدامات کمیته سیاسی راه‌را برای ازسرگرفتن گفتگوهای خلع سلاح هموار کند .

نماینده ایران گفت از هم پاشیدن کنفرانس خلع سلاح ژنو این‌موضوع‌را بماآموخت که‌وجودروح‌صمیمیت‌درگفتگو هائی ازاین قبیل بیش‌از هر چیز دیگر اهمیت‌دارد .

نماینده ایران اظهار امیدواری کرد که‌برای نزدیك شدن به حل مسائل خلع سلاح اقدامات ساده‌ای برای کنترل آن آغاز گردد .

آقای دکتروکیل سپس اظهارداشت چنانچه جهان مادروضعی بهتراز‌اوضاع کنونی بود طرح پیشنهادی شوروی‌در مورد مسئله خلع سلاح ممکن بود بر پیشنهاد غرب برتری داشته باشد ولی اوضاع بین‌المللی اکنون آماده برای اجرای چنین طرحی‌نیست‌ودراینصورت بهتراست کارخود رابااصول آرامتری آغاز کنیم .

نماینده ایران درخاتمه سخنان خود افزود که‌این نوع خلع سلاح گذشته‌از آنکه مارابهدف نهائی خودنزدیك‌میکند سبب خواهدشد که‌درکارخودورزیدگی پیدا کنیم و همچنین همکاری مارادرراه انجام خلع سلاح کلی بیشتر خواهد کرد .

نماینده ایران سپس ادامه‌داد:خلع سلاح‌مسئله‌ایست که بین شرق و غرب قرارگرفته واجرای آن‌مستلزم گفتگوهای مداوم است اگر دو طرف هریك راه‌سازش دیگری‌را آسانترکرده وامتیازاتی باو بدهد این مشکل بر طرف خواهدشد .

آقای دکتر وکیل درپایان سخنان خودگفت تفاهم وسازش‌ء دوجانبه تنها مراحل اصلی‌است که شکاف اختلافات بین شرق و غرب رادراداره رسیدن بهدف خلع سلاح‌برخواهند کرد.

پیشنهاد نماینده ایران

آقای دکتر مسعود انصاری نماینده ایران در جلسه دیشب کمیسیون سیاسی‌واختصاصی‌سازمان‌ملل پیشنهاد کردکه‌قطعنامه‌های چهار دولت امریکای جنوبی و اتریش در باره آدیژ علیابا هم تلفیق شود باین ترتیب در عین حال که نظر ایتالیا در مورد ارجاع قضیه آدیژ بدیوان داد رسی لاهه در قطعنامه گنجانیده میشود نظریه دولت اتریش در مورد میانجیگری دبیر کل سازمان ملل متحد در این اختلاف نیز قید شود . اخذ رای در باره پیشنهاد نماینده ایران به جلسه بعد موکول شد .

جلسه علنی سنا

در ساعت ده صبح روز شنبه‌مجلس سنا جلسه علنی خواهد داشت .

مدیر عامل بانك رفاه اجتماعی

برحسب تصویب هیئت وزیران آقای کریم جلائی که از صاحب‌ـ منصبان باسابقه وکاردان بانکملی است بریاست‌هیئت مدیره‌ومدیریت عامل بانك «رفاه اجتماعی» انتخاب گردید.

بانك رفاه‌اجتماعی‌که بمنظورکمك به‌کارگران کشور تاسیس‌شده‌یکی از موسسات مفید و مهم کشورمی باشد و امیدواریم آقای جلائی در این کار خیر توفیق حاصل نماید.

آقای کاظم کاظمینی رئیس باشگاه بانك ملی ایران در مراسم سلام‌دیروز بدریافت نشان درجه چهار همایون از دست مبارك اعلیحضرت همایونی‌مفتخر شد و شاهنشاه از خدمات ورزشی و اجتماعی او اظهار رضایت فرمودند .

امشب ملکه

بقیه از صفحه اول

خبرنگار ما اطلاع میدهد تا این لحظه که این خبر چاپ میشود جریان هیچ فرقی نکرده وعلیاحضرت کماکان دارای وضع عادی میباشد .

مهمانی امشب

خبرنگار ما میافزاید : امشب علیاحضرت ملکه فرح یك مجلس مهمانی بمناسبت تولد والاحضرت شاهدخت شهناز در کاخ اختصاصی ترتیب داده‌اند .

دراین‌مهمانی خانوادگی اعلیحضرت همایونی و علیاحضرت ملکه و سایر اعضای خاندان سلطنتی حضور خواهند داشت .

مهمانی دیشب

دیشب را علیا حضرت ملکه فرح میهمان علیا حضرت ملکه پهلوی بودند و باتفاق اعلیحضرت همایونی در آن میهمانی حضور یافتند وشب را در میان افراد خاندان سلطنتی گذراندند .

بطوریکه خبر نگار ما در مشهد گزارش میدهد : طبق برنامه تنظیمی ازطرف آستان قدس رضوی روزتولد نوزاد اعلیحضرتین سه هزار نفر از مستمندان شهر مشهد در خانه های خوداطعام میشوند • طرز اطعام آنان باین کیفیت است که قبلا بوسیله اعطای یك هیئت که انتخاب شده‌اند بخانه های‌سه هزار نفراز مستمندان شهر کارت داده میشود و در روز تولد فرزند اعلیحضرتین یك ظرف پلو و یك ظرف خورش با ظرفهای مخصوصی که از طرف آستان قدس رضوی علیه السلام تهیه شده است تحویل میدهند و جالب آنکه ظرف غذا را دیگر پس نمیگیرند یعنی غذا باظرف تقسیم خواهد شد•ضمنا همان روز مقدار سیصد کیلو شیرینی از طرف آستان قدس بدستور آقای مهران نیابت تولیت عظمی بین‌اعضاء وکودکان پرورشگاه‌شیروخورشیدسرخ بیماران بیمارستان شاهرضا ،کودکان شیرخوارگاه و جذامیهای جذامخانه مشهد توزیع میگردد • خبر نگار ما اضافه میکند چند روز قبل ۵۰۰سکه طلا مزین بنام حضرت ثامن الائمه علی‌ابن‌موسی الرضاعلیه السلام‌همراه با یك جلد کلام‌الله مجید از طرف آقای مهران نیابت‌تولیت آستان‌قدس رضوی علیه السلام بعلیا حضرت‌ملکه فرح پهلوی تقدیم گردید • هم‌اکنون تمام اهالی شهرستان مشهد درانتظار تولد فرزند آینده اعلیحضرتین روزـ شماری میکنند وخودرا آماده کرده‌اند که در آن جشنهای مفصل و باشکوهی برگزار نمایند •

نذر پیر مرد

خبر نگار ما از سبزوار گزارش میدهد • در یکی از قراء صفی آباد سبزوار پیر مردی زندگی میکند که بیش از نود سال از عمرش میگذرد این پیر مرد هنگامیکه خبر ازدواج ملوکانه را شنید بلافاصله نذر نمود که اگر اعلیحضرت دارای فرزند ذکوری شوند پانزده راس گوسفند و۴۵ کیلو روغن و چند خروار برنج باخود بتهران بیاورد و گروهی از مستمندان را اطعام نماید •

پیر مرد میگفت :من دارای مختصر ملکی هستم بخواست خدا هم اکنون من‌و چهار فرزندم در کمال امنیت وآسایش زندگی میکنیم و بشکرانه این نعمت من میخواهم بلا فاصله پس از فراغت علیا حضرت ملکه نذر خود را بجای آورم •

خبر نگار ما میافزاید نام این مرد حاج محمد حسین کلاته میباشد و تاکنون سه بار سعر حج بجای آورده است •

آخرین خبر تا ۴ بعدازظهر

ریچارد نیکسون درزیر آتش دموکراتها

سناتورکندی درایالت نیویورك‌که اهمیت اساسی دارد،جلو افتاده‌است ـ خانواده نیکسون متهم شد

واشنگتن ـ ۲۷ اکتبر ـ خبرگزاری فرانسه ـ روزنامه واشنگتن پست در شماره امروز خود قسمتهائی از « گزارش محرمانه » اداره اطلاعات امریکا را درباره کاهش حیثیت امریکا در کشور های خارجی منتشر کرده است .از هنگامیکه کندی در مبارزه انتخاباتی خود موضوع این گزارش رامطرح کرد ، حزب دموکرات اصرار داشت که وزارت امور خارجه امریکا این گزارش را منتشر سازد ولی روز چهارشنبه کاخ سفید اعلام کرد که‌این گزارش محرمانه است ومفاد آن افشاء نخواهد شد. روزنامه واشنگتن پست می‌نویسد که این گزارش براساس تحقیقاتی که‌از افکار عمومی فرانسه و انگلیس نسبت بامریکا در ماه ژوئن گذشته بعمل‌آمده تنظیم شده‌است .طبق نوشته واشنگتن پست در این گزارش تصریح شده‌است که حیثیت ونفوذ امریکا در انگلستان بیش‌از فرانسه پائین رفته‌است . ۴۲در صد از انگلیسها باین سئوال که کشور آن‌با کدامیك ازدوکشور بزرك شوروی و امریکا باید متحدشود. به‌نفع اتحاد با امریکا رای داده‌اند در حالیکه در سال ۱۹۵۸ طرفداران اتحاد باامریکا به۵۲ در صدمیرسید . در فرانسه طرفداران امریکا از ۳۰به۲۹ درصد تقلیل یافته است .سناتور کندی در اظهارات امروز خود دولت آمریکارا متهم ساخت که برای کمك‌به نیکسون گزارش مزبور رامنتشر ساخته است .امروز گزارش رسید که روزنامه بیطرف و متنفذ نیویورك تایمز از نامزدی سناتور کندی پشتیبانی کرد نیویورك تایمز که در ۱۹۵۷ و ۱۹۵۶ از آیزنهاور پشتیبانی کرده بود خاطرنشان ساخت بعلت مسائل مربوط به سیاست خارجی و لزوم یك رهبری متحداز کندی پشتیبانی میکند. امروز سناتور کندی وارد نیویورك شد و مراجعه به‌آراء عمومی در این ایالت که‌رای آن اهمیت فراوان داردنشان میدهد که تعداد طرفداران کندی ۵۴ در صد و طرفداران نیکسون ۴۵در صد هستند . باضافه امروز طرفداران نیکسون دچار ناراحتی فوق‌العاده‌ای شدند زیرا یکی‌از روزنامه نویسها نوشته بودکه خانواده نیکسون مبلغ ۲۰۵هزار دلار ازیك بنگاه ماشین سازی بزرك وام‌گرفته است وبعدا مشکلاتی که‌این کمپانی با سازمانهای دولتی داشت، حل‌شد .جالب آنستکه مدیر انتخابات نیکسون نیز گرفتن وام‌را تائید کرده‌است .ولی میگوید نیکسون درمسئله دخالتی نداشته است.

رئیس‌جمهوری «ال‌سالوادور» گریخته‌است

سان سالوادور ـ ۲۷ اکتبر ـرویتر ـ آخرین گزارشهائی که از پایتخت‌ال‌سالوادور رسیده حاکی است که کمیته مشترك نظامی وغیر نظامی که‌حکومت را در دست گرفته ،درصدد است زندانیان سیاسی راآزاد کند، وآزادیهای شخصی‌و سیاسی‌را دوباره برقرار سازدوانتخابات آزاد را بموقع اجرا بگذارد و کشور رابراه دمکراسی وارد سازد. رئیس جمهوری که شدیدا ضد کمونیست بود به گواتمالا فرار کرد . کودتای ال‌سالوادور زمانی انجام گرفت که‌کشور مدت یکماه بودکه تحت‌حکومت نظامی‌بود واین حکومت نظامی بخاطر تظاهراتی که چندی پیش به پشتیبانی از فیدل کاسترو برپاشده بود، اعلام گردید.

لائوس کمك شوروی را پذیرفت

وین‌تیان ـ ۲۷اکتبر ـ خبرگزاری فرانسه ـپرنس سووانا فوما نخست‌وزیر لائوس اعلام کرددولت لائوس پیشنهاد سفیر کبیر جدید شوروی را در مورد کمك آن کشور بدولت لائوس پذیرفته است.

هیئت نظامی چین بالجزایر میرود

لندن ـ۲۷اکتبر ـ خبرگزاری فرانسه ـ خبرنگار روزنامه دیلی‌ـ اکسپرس ازقاهره گزارش میدهد که بقرار اطلاع یك‌هیئت نظامی از چین کمونیست رهسپار الجزایر شده‌است .

خانه برای معلمین ومدیران آموزشگاهها

امروز از طرف آقای وزیر فرهنك پیرامون ساختمان خانه جهت‌آموزگاران ومدیران آموزشگاهها دستوری بشرح زیر بکلیه ادارات فرهنك کشور ابلاغ گردید .

چون تهیه موجبات رفاه وآسایش معلمین مورد کمال توجه است و بسیاری ازمعلمین ازخود خانه ندارند واغلب‌معلمینی هم که‌بشهرستانها و نقاط دور دست مامور میشوند بواسطه نداشتن محل سکونت درزحمت هستند ازاین ببعد درساختمانهائیکه برای محل مدارس میشود اعم ازاینکه از محل اعتبارات دولتی یااهدائی اشخاص ویاازمحل صدی پنج شهرداری باشد در حدود امکان محل سکونت برای آموزگار ومدیر هم در نظر بگیرند که‌بطورمجزا ساخته ودراختیار آنان برایگان گذاشته شود وازاین راه کمکی بطبقه معلم مخصوصا آموزگار بشود .اقدامی که‌دراین‌خصوص بعمل‌می‌آورید باطلاع اینجانب برسانید تاکسانی که‌دراین زمینه همت وجدیت بیشتری ابراز کرده‌اند مورد تشویق وقدردانی قرار گیرند .

مسابقه فوتبال

تاج‌ـشاهین

فردا ساعت سه بعدازظهر درامجدیه

آگهی ازشرکت تلفن

شرکت سهامی تلفن ایران بدینوسیله باطلاع ارباب محترم رجوع میرساند که‌از تاریخ (۳۰ر۷ر۳۹) محل کار هیئت مدیره شرکت بساختمان جدید عشرت‌آباد واقع در بین خیابان خواجه نصیر طوسی وخیابان خواجه نظام الملك منتقل گردیده است.

شرکت سهامی تلفن ایران

قابل توجه اهالی محترم تهران وحومه

شرکت سهامی تلفن ایران از نظر تامین رفاه عمومی شماره های کوتاهی شماره (۰۱) و (۰۲) برای ادارات آتش نشانی و پلیس‌اختصاص داده‌که بمحض وقوع حوادث مهم بتوانند در اسرع وقت از ادارات‌مزبور تقاضای کمك نمایند.

بنابر این ازروز چهارشنبه چهارم آبانماه ۱۳۳۹ کلیه اهالی محترم تهران وحومه میتوانند با گرفتن شماره (۰۱) با اداره آتش‌نشانی وبوسیله (۰۲) با اداره پلیس تهران تماس تلفنی حاصل نمایند.

شرکت سهامی تلفن ایران

بدینوسیله فوت مرحوم**آقای محمد حسن جعفری** را باطلاع عموم اقوام و دوستان میرساند مجلس یاد بود صبح شنبه ۷ر۸ر۳۹ از ساعت هشت و نیم الی ۱۱ صبح در مسجد جامع و ختم زنانه عصر همانروز در منزل شخصی آنمرحوم منعقد میباشد .

حاج قاسم ـجواد ـ صادق ـمرتضی جعفری ـ میرزا آقا جعفری ـحاجی محمد خسروی ـ محمد زابه ـ حاج مهدی و حاج هادی اخوان رضائی ـ احمد حکیمی ـ مهربان ـحاجی عباس میر حسینی ـ حاج عباس یزدی ـ محمود گلزار فر ـ حسین کاغذچی

آـ۲۵۴۰۷

بعموم بازماندگان آنمرحوم مصیبت وارده راتسلیت میدهیم

سهام جوانان

خرید ۱۰۰۰ ریال
فروش ۷۵۰ ریال
طالبین به تلفن ۲۰۶۳۲ تا ساعت ۷ مراجعه فرمایند.

آـ۲۵۳۰۷ ۱ـ۲

شماره آبانماه مجلهٔ

شکاروطبیعت

منتشر شد

تنها هدف ما ...

جلب رضایت شماست ...

امروز صبح هیئت تحریریه مجله اطلاعات هفتگی مثل معمول تشکیل جلسه داده بودند، هرهفته روزهای پنجشنبه نویسندگان ومترجمان ما درباره مجله که تازه ازچاپ خارج میشودوبحث واظهارنظر می‌کنند، اینهفته‌همه از مجله‌راضی‌بودند ومی‌گفتند: یك شماره جالب وممتاز است...

فردا این شماره بدست شما خواهد رسید ومسلما رضایت خاطر شما را نیز فراهم خواهدکرد.... فراموش نکنید فردا «مجله اطلاعات هفتگی»

صدهاعکس، رپرتاژهای جالب وداستانهای بسیار شیرین و خواندنی بایکدنیا هنر وزیبائی همراه دارد.

چلو کباب سلطانی

دررستوران گلشهر

فقط ۳۵ ریال

آـ۲۸۴۶۶ آگهی مودت