اطلاعات

چهارشنبه ۱۶ تیرماه ۱۳۴٤ . . . . . شماره ۱۱۷۲۳
. . . . . سال چهلم . . . . . تکشماره ٤ ریال

نخست‌وزیر در اجتماع بزرگ نمایندگان محلات پایتخت گفت:

تهران باعث خرابی شهرستانها شده

• آنچه در پایتخت بصورت کارهای عمرانی صورت گرفته بخاطر منافع اشخاص معینی بوده است

از چپ براست آقایان مهندس مصباح جالینوس مدیرکل برق، هویدا نخست وزیر، محمود ژند بازرگان و مهندس سرلک شهردار تهران «در ردیف اول» درجلسه عصر دیروز پارک شهر

نخست‌وزیر دراجتماع نمایندگان محلات تهران اعلام کرد که تهران بدون نقشه وبرنامه، بااعمال نفوذ های اشخاص تاکنون باعث خرابی سایر شهرهای ایران بوده است. اما دراین شهر دومیلیون نفری امکان خدمت وجود دارد و این امر برنامه نقشه و فرصت میخواهد.

نخست‌وزیر، تهران را باتوسعه روزافزون آن به سری بزرك روی یك‌بدن لاغر تشبیه کرد که خوددر عین حال همیشه در معرض خطر سیل و سایر بلایای آسمانی‌است.

بقیه در صفحه ۱۵ ستون اول

رئیس پلیس برانندگان تاکسی اخطار کرد

• سرتیپ وثیق گفت این روزها تعداد شکایات مسافران تاکسی افزایش یافته و مردم سخت در مضیقه هستند

• مطالعه برای بهبود وضع تاکسیرانی آغاز شده و بزودی این مشکل حل میشود

وضع تاکسیرانی تهران بصورت آشفته‌و ناراحت کننده درآمده است هرروز که میگذرد شکایت‌مسافران‌از تاکسیها افزایش میابد. مطالعه‌برای بهبود وضع تاکسیرانی آغازشده‌است وتاکسیرانی تهران‌بزودی‌درست‌میشود

• شدت عمل پلیس

این مطلب راتیمسار سرتیپ‌وثیق رئیس پلیس تهران صبح امروز با خبرنگار ما درمیان گذاشت.

رئیس‌پلیس‌تهران گفت: رانندگان تاکسی، متاسفانه در جریانات اخیر وضعی بخود گرفته‌اند وآنچنان‌بمردم آزار میرسانند که پلیس ناچاربشدت عمل خواهد بود و رانندگان تاکسی نتیجه اینگونه رفتار خود را بزودی خواهند دید.

بقیه در صفحه ۱۳ ستون‌چهارم

صدور گاز از ایران بشوروی

در مقابل خرید کارخانه ذوب آهن مورد مطالعه می‌باشد

• مذاکرات مربوط به خرید گاز ازمدتی پیش شروع شده و شرکت ملی نفت سئوالاتی درباره صدور گاز تسلیم هیئت کارشناسان شوروی کرده‌است

کارخانه ذوب آهن که بوسیله شوروی در هند تاسیس شده بظرفیت یك میلیون متر شمش فولاد می‌باشد

بدنبال مصاحبه دیروز آقای هویدا نخست وزیر پیرامون مذاکرات اخیر ایران، شوروی در مورد توسعه همکاری های اقتصادی و فنی وتجاری بین دو کشور وهمچنین فروش گاز از منابع مرکزی و شمالی ایران به

بقیه در صفحه آخر

مجله نیوزویك درآخرین شماره خود گزارش داد:

بن بلا را به تیمارستان فرستادند

روابط دوستانه آمریکا و الجزایر توسعه میابد

درصفحه ٤

دادگستری برای حفظ حقوق «گونگادین» اقدام کرد

اداره حقوقی وزارت دادگستری طی نامه‌ای امروز از وزارتخارجه تقاضاکرد درباره کتاب گونگادین و میزان حق التالیف که به «علی» تعلق میگیرد اقدام نماید

در صفحه آخر

چهارمین قسمت از متن کتاب برای گونگادین بهشت‌نیست

گونگادین در راه «اداره‌مقدس»

«فرمانده تقدیر» باگونگادین‌ملاقات میکند

در صفحه۱۲

یك گزارش از بروجردحاکیست که نویسنده میلیونر در آذرسال گذشته فوت کرده‌است

خانم «کوچك» تنهاخواهر علی دیرکوندی که با تعجب بسیار درباره اثرنبوغ‌آمیز برادرش با خبرنگار ما صحبت‌کرد. او ازنویسندگی‌وبسیاری از این مسائل بی اطلاع است اما احساس‌می‌کند که برادرش کاربزرگی انجام داده‌است.

روزنامه بغدادنیوز که‌درعراق از طرف دولت بزبان‌انگلیسی منتشر میشود اعلام کرد:

در عراق دولت جدیدی تشکیل میشود

• بجای پنج وزیری که بازداشت شده‌اند عناصر تازه‌ای وارد دولت‌میشوند

• جناح طرفدار عارف در عراق در برابر فشار طرفداران مصر سخت مقاومت میکنند

• عشایر عراق در جنگ‌های شمال کشور برای اولین بار از راکت‌انداز وتوپخانه کوهستانی استفاده‌کردند

• ازطرف‌عشایرعراق‌فرودگاه شمال موصل‌محاصره‌شده است

در صفحه ٤

برائر بارندگی وجریان سیل

راه‌اصلی هراز بسته‌است

• اتومبیل ها از یك جاده فرعی میگذرند

• درآذربایجان‌سیل‌خسارات زیادی وارد کرده است

اتومبیلها از تهران به‌آمل‌وبالعکس ازجاده فرعی میگذرند.

فعالیت برای باز کردن جادهٔاصلی هرازکه براثر ریزش کوه مسدود گردیده همچنان ادامه دارد.

بقیه در صفحه آخر

آخروقت امروز خبرنگار مادرلاریجان گزارش داد: راه هراز که از عصر دیروز براثر جریان سیل از کوهستان های اطراف وریزش کوه از محل پل ۷۰متری تاتوتل بزرك مسدود شده‌بود همچنان بسته‌است ولی با کوشش سربازان پادگان «رینه» یك جاده فرعی احداث شده است که فعلا

قباله‌های عقدعوض شد

• در قباله‌های‌جدیدتغییرات جالبی دیده میشود و توضیحاتی که در قباله چاپ شده در کاهش اختلافات موثر است

• دو ماده قانون ازدواج که در عقد نامه ذکر شده و توسط عاقد به زن و شوهر تفهیم میگردد، از فریب و اغفال قبل از ازدواج جلوگیری میکند

• از این پس فقط یك نوع قباله ازدواج برای مردم وجود دارد

در صفحه ۱۳

سنگ‌اندازی بخانه‌مردم جرم دارد!

• برابربا آئین‌نامه تازه‌خلافی دهات چیدن میوه بدون‌اجازه وتحریص سنك بحمله وچند مورد دیگر از ۱۰ تا ۲۰۰ ریال جریمه دارد

آئین نامه امور خلافی برای ساکنان روستا ها در سه ماده از طرف وزیر دادگستری ووزیر کشور تصویب گردید.

این آئین نامه شامل سه ماده میباشد ودر اجرای ماده ۱٤قانون

بقیه‌در صفحه ۱۳ ستون پنجم

الجزایر «بن بلا» و الجزایر «بومدین»

آقای منصور تاراجی‌فرستاده مخصوص اطلاعات به الجزایر دربازگشت بایران یادداشت‌های خودراپیرامون کودتای الجزایر وچگونگی حوادث بعداز کودتا تهیه کرده‌است که ازامروز در صفحه‌ششم‌منتشر شده‌است.

اولین کلنگ دبستان‌لشکری

توسط فرماندار قزوین در منطقه توده‌بین بزمین زده شد

شرح‌درصفحه۱۳

ساعت ۸و نیم بعداز ظهر امشب جالبترین فیلم وسترن جهان از تلویزیون ایران نمایش داده میشود

کارخانه های صنعتی آزمایش از امشب سری جدید فیلمهای تلویزیونی خودرا بنام موریك (Maverick) به‌بینندگان تلویزیون ایران تقدیم میکند.

در سری فیلمهای یکساعتی موریك که از میان برگزیده‌ترین ومهیج‌ترین فیلمهای تلویزیونی جهان‌انتخاب شده برای اولین‌بار ستارگان مشهوری چون جیمز گارنر، جك کلی و راجر مورشرکت دارند.

این فیلم همه‌هفته روزهای چهارشنبه از ساعت ۸و۱۵الی۹و۱۵ بعداز ظهر از طرف کارخانه‌های صنعتی آزمایش در تلویزیون ایران نمایش داده خواهد شد.

آ_۱۱۹۸٤

مسابقات رسمی فوتبال باشگاههای پایتخت

دسته اول

فوتبال

۵شنبه ۱۷ تیر:

عقاب با شعاع ۵ و نیم بعد از ظهر

کیان با آرارات ۷ و نیم بعد از ظهر

جمعه ۱۸ تیر:

شاهین با جعفری ۵ و نیم بعد از ظهر

دارائی با پاس ۷ونیم بعد ازظهر

در استادیوم امجدیه

۱_۲ آ_۱۲۰٤۰

هواپیمائی ملی ایران «هما» بالهای خودرا بروی جشن‌های شهریور میگشاید

ندای تکان دهنده شورایعالی جمعیت های‌زنان، شوری در اندیشه ها بپا کرد. دنیا پیکاری بزرك در پیش دارد و اندیشه بلند شاهنشاه ما، پیروزی این پیکار را نزدیك کرده است.

شبح یك میلیارد انسان بیسواد، روی‌زندگی ملل افتاده است. وکنفرانس‌پیکار جهانی با بیسوادی میخواهد این شبح رامحو کند.

باید از کنفرانس پیکار جهانی بابیسوادی، که در پایتخت کشور ما برگزار میشود، پیشواز کرد.

ما ابتکار شورایعالی جمعیت های‌زنان‌ایران‌را برای برگزاری جشن های شهریور در پارك شهر بمناسبت بزرگداشت‌کنفرانس جهانی پیکار با بیسوادی میستائیم و با حضور در این‌جشنها دربر افروختن‌مشعل جاویدان‌پیکار‌بابیسوادی‌شرکت‌خواهیم‌کرد.

هواپیمائی ملی ایران «هما»

کولر اتومبیل

ماربل، خیابان شاه‌ساختمان آلومینیوم شماره ۲٤۰ تلفن ٤٤٥٤۳

تعمیرات انواع کولر پذیرفته‌میشود

کارپل کشنده حشرات تلمبه واشی کارپل

شرکت سهامی کیمیا کار. تلفن ٦۲۱٤۹۹

شماره ۷

مجله مشیر

بادهها مطالب آموزنده منتشر شد قیمت فقط ۵ ریال

خرید سهام شرکت سهامی نساجی مازندران

بهترین طریقه استفاده از پس‌اندازهاست

اگر میخواهید با خیال راحت از پول خود استفاده کنید از سهام شرکت‌سهامی نساجی مازندران خریداری‌فرمائید‌زیرا حداقل ۸ در صد سود سهام آن در سال ۱۳٤٤ تضمین گردیده است.

برای‌خرید‌سهام‌ببانك‌اعتبارات‌صنعتی‌ویا مراجعه فرمائید.

تلفنهای ۳۱٤۳۹ ـ ۳۱٤۳۵ ـ ۳۱٤۳٤

۱_۳ آ_۱۲۰۲٤

آگهی

برای تسهیل امور بازرگانی از تاریخ دوازدهم تیر ماه ۳٤٤ ۱شعبهٔ خیابان کریمخان زند افتتاح و شروع بکار نموده است.

بانك‌ملی‌ایران

۱_۲ آ_۱۲۰۰۰

جریان روز

احساساتی پاک

در یك منطقه کوهستانی واقع در سی کیلومتری کاشان ، در دامنه کوههای مرتفعی که از سه طرف سر به آسمان کشیده شهری کوچك در میان درختان انبوه و مزارع سبز و خرم بوجود آمده که بواسطه موقعیت خاص طبیعی اش نام گل و بلبل بخود گرفته ، چون براستی شهر گل است ، باغستانهای مملو ازگل سرخ با عرق و بوی لطیفش در فصل گل منظره بدیعی باین شهر زیبا میدهد و عطر گل از مسافت دوری مشام مسافر تازه وارد را نوازش میدهد .

خرمن های گل ، رویهم انباشته میشود و مردم خوش ذوق قمصر از آن عطر وگلاب میسازند و بشهر های دیگر میفرستند وعاشقان عطر وگلاب قمصر را معطر و سرخوش میسازند .

محمدعلی بابائیان ، آن استوار شجاع وطن که جان خودرا روز ۲۱ فروردین فدای شاه و میهن کرد ونام خود وخانواده‌اش را جاوید ساخت از این سرزمین برخاسته بود وما میرفتیم تا ازجانب مردمی که برای جاودان ماندن نام اوکمك کرده بودند دو بنای یادبود فرهنگی وبهداشتی ، دبستان ودرمانگاه پریزی کنیم.

مردم قمصر با احساساتی سرشار از لطف ومحبت مارا پذیرفتند ومیگفتند فصل گل سپری شده والامسیر میهمانان خودراگل‌ریزان میکردیم ، اما در فصل گل آن روزی که مراسم چهلمین روز شهادت بابائیان برگزار میشد ، همشهریهای او چند تن‌گل های سرخ شکفته زادگاه اورا در چندکامیون ریختند و باامامزاده عبداله منتقل کردند و آرامگاه اورا از گلهای خوش‌عطر وبوی قمصر پوشاندند .

***

روزی که مراسم بنای یادبود برگزار میشد ماناظر احساسات هزارها نفر بودیم . مردم اعضای کمیته نظارت برساختمان بنای یادبود استواران شهیدرا آنچنان باگرمی استقبال کردند که من دیدم اشك از چشمان همراهان ما جاری شد، ما دراین سفرکوتاه میدیدیم که این مردم چقدر خوشحالی میکنند ، چقدر بخود می‌بالند و افتخار میکنند از اینکه میان آنها فرزندی برخاسته که چنین خدمت شایانی بملك وملت خود کرده است .

در محلی که ساختمان دبستان بنا میشد ، اجتماع بزرگی از پیر وجوان ، زن ومرد قمصر تشکیل شده بود ، همین مردم داوطلبانه زمین محل دبستان را بافرش های خانه خود مفروش کرده بودند و موجبات برگزاری این مراسم را فراهم آورده بودند ، چند راس گوسفند درچند نقطه میخواستند قربانی کنند که با زحمت جلوگیری شد ، در نطق‌ها و شعارهائی که داده میشد هیجان و احساسات شورانگیز مردم اوج میگرفت وما یعنی کسانی که ازپایتخت وکاشان برای انجام مراسم بنای یادبود به قمصر رفته بودیم سخت تحت تاثیر قرار گرفته بودیم ، خاصه وقتی جوانهای قمصر را دیدیم که پس از کلنك زدن بنای درمانگاه بیل وکلنك برداشته و مشغول خراب کردن دیوارها شدند تا راه را برای عبور وسایط نقلیه بدرمانگاه هموار کنند . این راه ازچند باغ میگذشت و ممکن بود صاحبان باغها حاضر نشوند از ملك خود برای ساختن جاده‌ایکه از وسط باغشان خواهد گذشت ، گذشت کنند ، بمحض اینکه این مطلب عنوان شد چند دقیقه نگذشت که زن ومرد مالك باغات درآن میان ظاهر شدند و گفتند ماازصمیم قلب و با طیب خاطر حاضریم ملك و باغ خود را برای بنای خیریه‌ای که بنام سرباز شهید وطن ساخته میشود واگذار کنیم ، همانجا ورقه‌ای امضاء کردند و آمادگی خود را اعلام داشتند وجوانهای قمصر داوطلبانه مشغول راهسازی شدند .

این منظره پر شور و شعف و این احساسات پاك و بی‌شائبه را هرگز فراموش نمیکنم ، فراموش نمیکنم وقتی آقای حسینعلی بابائیان ، پیر مرد خوشرو ومحبوب‌جلوآمد دست‌مرا فشردوگفت: من‌افتخارمیکنم که برادری داشتم فدائی شاه ومیهن ، این برادر را من‌از دوسالگی تربیت کردم وخوشحالم که چنین افتخاری نصیب خانواده خودکرد . یگانه تقاضای من این است که درمانگاه هم در زادگاه او ، محله پائین قمصرساخته شود .

بین ساکنین محله بالا ومحله پائین اختلاف‌نظر بود، آنها میخواستند بنای یادبود بابائیان در محله خودشان باشد و ساکنین محله پائین اصرار داشتند در آنجا باشد و تقاضای برادر آن شهید بیشتر ما را تائید کردکه دبستان‌ودرمانگاه درمحلی ساخته شودکه او چشم بدنیا گشوده است .

پروردگارا : حکمت ازلی تو مقدر ساخت که نوجوان برادر ناکامم در جلوی چشمان من گرفتار امواج بیرحم‌دریا گردد و مرا برای‌همیشه داغدار و پریشان خاطر سازد.

خدایا ـ مرحمتی‌فرما تا پدر ومادر و یگانه خواهر و برادران‌دردمند من دراین غم جانکاه‌صابر و شکیبا باشند.

برادر نازنینم . درست ۳ سال‌است که‌در غم هجران تو شب وروز اشك میریزم . عصر پنجشنبه ۱۷ تیر برسر مزارت بابن بابویه خواهم آمد . شاخه‌های گل تربت پاکت را با اشك چشمان آبیاری خواهم کرد .

آ ـ ۸۲۴۱ آمل ـ دکتر جواد شاهمیرانی

خانواده های آقابائی . فرهادی . سوهانکی. همائی

فوت‌ناگهانی جانگداز **فخری سوهانکی**را باطلاع خویشان و آشنایان می رساند مجلس ختم آنمرحومه روز پنجشنبه ۱۷ تیر ماه از ساعت ٤ الی ٦ بعد از ظهر در مسجدانصاروااقع در چهارراه صفی علیشاه خیابان‌هدایت و ختم زنانه آنمرحومه درهمانساعت‌در منزل‌آنمرحومه واقع در خیابان ۲۰ متری دروازه شمیران‌کوچه غفاری کوچه جلال شماره ۱۱ منعقد می باشد .

بعموم بازماندگان آنمرحومه‌مصیبت‌وارده را تسلیت‌میدهیم .

مجالس ترحیم و یاد بود

بسمه تعالی

به‌مناسبت رحلت مرحوم حجت‌الاسلام‌آیت‌الله **آقای حاج سید محمد حسین جزایری(مروج)** رهبر شیعیان منطقه آفریقای شرقی مقیم‌زنگبار مجلس ترحیمی در روز پنجشنبه ۱۷ر٤٤ از ساعت ۵الی ۷ بعد از ظهر در مسجد ارك‌منعقد امید است عموم طبقات خاصه علماء اعلام دامت‌برکاتهم جهت تعظیم شعائر و شادی روح فقید سعید شرکت فرمایند .

محمد رضا التنکابنی . احمد الاشتیانی . الاحقر عبدالله ابن مسیح‌الطهرانی. العبد محمد تقی آملی . باقر الطباطبائی القمی. احمدالحسینی الشهرستانی . محمد علی السبط . حاج سید علینقی تهرانی . محمدصادق‌الحسینی‌اللواسانی

باطلاع‌عموم میرسد

با نهایت تاثر به مناسبت فوت ناگهانی مرحوم حجت الاسلام **آیت‌الله آقای حاج‌سید محمد حسین جزایری (مروج)** رهبر مذهبی شیعیان آفریقای‌شرقی مقیم زنگبار که ازرجال مجاهد و عالیقدر روحانیت‌بوده‌اندمجلس ترحیمی‌ازساعت ۵ الی ۷ بعد ازظهر پنجشنبه ۱۷ر٤٤ مطابق با ۸ ربیع‌الاول در مسجد ارك منعقد است .بمنظور تعظیم شعائرو تسلیت ببازماندگان آن مرحوم انتظار میرود عموم طبقات بالاخص آقایان علماء اعلا م‌دامت برکاتهم شرکت فرمایند .

حاج‌سید صدرالدین جزایری . حاج سید ضیاءالدین استرآبادی . حاج سید فخرالدین جزایری . حاج سید علی اصغر جزایری. سید محمد صادق الرضوی . سید محمد علی‌رضوی حاج سید محمد حسن جزایری . سید مرتضی جزایری .حاج سید عبداللطیف سجادآل‌علی . حاج‌سید محمد رضا شیخ‌الاسلامی . حاج سید نجفی شوشتری .ناشرالاسلام . سید محمدتقی حکیم. دکترشمس‌الدین جزائری . دکتر سید محمد جزائری . دکتر غیاث‌الدین‌جزائری . دکتر سراج‌الدین جزائری. سرهنك جزائری. حاج سیدعلی‌اکبر جزائری . سید قوام‌الدین‌جزائری سید محمد صادق جزائری . محمد بهاءالدین جزائری .سیدمحمدجوادجزائری.شریعتمداری. علوی.ناجی.کاظمی. حجت .آل‌محمد موسوی شرافت . بنی هاشمی . نجفی.چیت‌ساز.افضلی اجابت . حاج سید مرتضی مروج. سید محمد حسن مروج

ضایعه ناگوار را به خانواده محترم آنمرحوم وعموم بازماندگان تسلیت میدهیم .

باکمال تاثر درگذشت مادر عزیزمان‌را در نور باستحضار دوستان می‌رسانیم. مجالس تعزیت وترحیم در محل برگزار شده است . مجلس‌تذکر مردانه از ساعت ۵ تا ۷ بعد از ظهروز پنجشنبه ۱۷تیرماه در مقبره حاج شیخ هادی و مجلس تذکر زنانه در خیابان حاج شیخ هادی و مجلس تذکر زنانه در خانه پدر بزرگوارمان آقای حسن فرزان ـ چهارراه شاه کوچه سیمرغ شماره ٦٨ منعقد خواهد بود .

زهرا (شمسی) بیرشك . علی(هوشنك)فرزان

بعموم بازماندگان آنمرحومه‌مصیبت‌وارده را تسلیت‌میدهیم .

مراسم یادبود چهلمین روز درگذشت مرحومه خلد آشیان بانو **زهرا ابوطالبی** علاوه برشب پنجشنبه ۱۷ر٤٤ که‌درمنزل‌آنمرحومه منعقد است روز پنجشنبه هم برسر مزار آن مرحومه واقع‌درصحن‌مطهرحضرت‌معصومه‌مقبره آقای‌رضوی‌ازساعت ٤الی ۷ بعد از ظهربرگزار می شود .

آ ـ ۸۲۵۹ خانواده مصفا . آزادخانی

خانواده های افغانی . نیك‌عزم .خاکساریان. قیدی . هدایت نجفی . نظری‌نیا . تمجیدی حقیقت

بدینوسیله درگذشت مرحوم **حسین افغانی** را به استحضار کلیه دوستان و آشنایان می‌رسانند . مجلس ختم مردانه آنمرحوم روزپنج‌شنبه ۱۷ر٤٤ از ساعت ٤ تا ٦ بعد از ظهر در مسجد فخرالدوله ومجلس ختم زنانه‌درهمان روزو همانساعت در منزل شخصی آنمرحوم واقع در خیابان شهباز خیابان نصر شماره ۳۱ منعقد می باشد .

بعموم بازماندگان آنمرحوم مصیبت وارده را تسلیت‌میدهیم .

خانواده های : **گرانفر . توانا . منصوری عزیزی . منوچهریان. مبین . منتخب. معتمد. احتشام زاده** باکمال تاسف فوت ناگهانی **بانو طاوس توانا** را به اطلاع دوستان‌و آشنایان می رساند مجلس تذکر آنمرحومه روز جمعه هیجدهم تیر ماه در منزل آقای موسی گرانفراز ساعت ٦ بعد از ظهر منعقد می گردد .

نشانی ـ خیابان امیرآباد انتهای‌خیابان‌قوام

بعموم بازماندگان آنمرحومه تسلیت میدهیم

وزارت راه بانهایت تاسف درگذشت‌مرحوم **محمد رفیعی تفرشی** کارمند بازنشسته اداره‌کل راه‌را باطلاع‌می‌رساند .

مجلس ختم آنمرحوم روز پنجشنبه ۱۷ر٤٤ ازساعت ۹ تا ۱۱ صبح در مسجد حاج حسن نزدیك میدان شاهپور خیابان ارامنه منعقد خواهد بود .

وزارت راه

باکمال تاسف درگذشت آقای **محمد رفیعی تفرشی** کارمند بازنشسته وزارت راه راباطلاع می‌رساند . مجلس ختم مردانه آنمرحوم‌ازساعت ۹تا ۱۱ صبح روز پنجشنبه ۱۷ر٤٤درمسجد حاج حسن واقع در میدان شاهپور خیابان‌ارامنه منعقد است . ضمنا مجلس ختم زنانه در همان روز ازساعت ٤ تا ٦بعد از ظهر در منزل‌آنمرحوم واقع در سه راه سلسبیل کوچه علیجانی‌شماره ۲۰ برگزار می گردد .

خانواده های : رفیعی . علیمیرزائی.خشایار. کاویانی .جمشیدی .ابتهاج تفرشی. فرخ‌سیر. صفائی.حاجی قربانی. نصیر . فتحی. رضائی. مصطفائی.یزدانی.کمالی .نیك‌نیا .شاه‌محمدی. درودیان

آ ـ ۱۱۹۸۰

بعموم بازماندگان آنمرحوم مصیبت وارده را تسلیت‌میدهیم .

وزارت دادگستری درگذشت مرحوم‌**مهدی شهراد** قاضی بازنشسته دادگستری را به اطلاع می رساند .

مجلس ختم آنمرحوم روزشنبه ۱۹تیرماه ازساعت ۵ تا ۷بعداز ظهر در مسجد مجدمنعقد خواهد بود .

وزیر دادگستری

بانهایت‌تاسف‌درگذشت‌مرحوم **مهدی‌شهراد** وکیل پایه یك دادگستری را به اطلاع آقایان قضا ت‌و همکاران و دوستان وبستگان آنمرحوم می رساند .

مجلس ترحیم از ساعت پنج تا هفت‌بعداز ظهر روز شنبه ۱۹ تیر ماه ۱۳٤٤ در مسجدمجد خواهد بود .

خواهشمند است‌با شرکت در مجلس‌ترحیم روح آنمرحوم را شاد فرمایند .

رئیس کانون وکلاء دادگستری

بانهایت تاسف و تاثر درگذشت شادروان **آقای مهدی شهراد** قاضی پاکدامن و شریف دادگستری را باستحضار دوستان و همکاران محترم می رساند . مجلس ترحیم و تذکر روز شنبه ۱۹ تیرماه‌ازساعت ۵تا ۷ بعد از ظهر در مسجد مجد منعقد است .

دکتر رضا صحت . محسن گنابادی.حسن نبوی . ملك‌پور . دکتر فرهود .

دکتر محمد شهراد . طلعت شهراد .دکتربهرام شهراد . فریدون شهراد . ناصرالدین شهراد. مهندس جواهری . مهندس هروی

آ ـ ۸۲۹۵ ۱ ـ ۲

بانهایت تاسف درگذشت‌شادروان **سرهنك ستاد بازنشسته حسین مدنی** را در فرانسه به اطلاع می رساند. تشییع‌جنازه‌آنمرحوم درساعت ۸ صبح روز پنجشنبه هفدهم تیر ماه ۱۳٤٤ از مسجد قائم (خیابان سعدی ـ چهارراه سیدعلی) بعمل خواهد آمد و مجلس ترحیم در روزشنبه ۱۹ر٤٤ر۱۳ از ساعت ۹ الی ۱۱ در مسجد آیت‌الله طالقانی واقع در خیابان شاه آبادکوچه ظهیر الاسلام دایر می باشد .

سپهبد باقر کاتوزیان

بانهایت‌تاثروتاسف‌بی‌پایان‌مرك‌ناگهانی‌**سرهنك ستاد بازنشسته حسین مدنی** را در فرانسه به به اطلاع کلیه دوستان و آشنایان می رساند. تشییع جنازه آنمرحوم در ساعت ۸ صبح روز پنجشنبه هفدهم تیر ماه ۱۳٤٤ از مسجد قائم (خیابان سعدی ـ چهارراه سید علی) بعمل خواهد آمد .

مجلس ترحیم مردانه درروز شنبه ۱۹ر٤٤ از ساعت ۹ الی ۱۱ در مسجد آیت‌الله طالقانی واقع در خیابان شاه آباد ـ کوچه ظهیرالاسلام‌و مجلس ختم زنانه عصر همان روز از ساعت ۱۷ الی ۱۹ در منزل‌آنمرحوم واقع درخیابان‌شاه‌آباد خیابان ملت ـشماره ۲۱ منعقد می باشد .

حسن مدنی . همایون مدنی . علی اصغر محسنی . مهندس‌محمد ناظم زاده‌وزیری.حسین فروغی .سروان هوشنك فروغی .شاهپورجلالی حسنعلی‌نصر . رحیم توکلی . سرگرد عارف ربانی . ابوالقاسم عار ف‌ربانی . حسین مهاجر ایروانی . حاجعلی مهاجر ایروانی. علی‌سلطانی. ستوا نددوم بهروز محسنی . ناصرفروغی.مجید خدیری . حمید خدیری . عبدالحسین زجاجی . سرگردزجاجی . مهدی تاج‌بخش . احمد مدنپور حسین‌مدنپور .احمد پیرمجید .محمود پیرمجید سروان شهربانی مهدی اسدی . شاهین

آ ـ ۱۱۹۵۸

بخانواده های محترمی که در این ضایعه عزادارند بویژه‌بازماندگان آنمرحوم مصیبت وارده را تسلیت میدهیم .

باکمال تاسف درگذشت‌شادروان **علیرضا کیان** پدر گرامی **جناب آقای دکتر مرتضی قلی کیان** نماینده محترم مجلس شورای ملی را به اطلاع دوستان و آشنایان می‌رساند مجلس ختم آنمرحوم از ساعت ۱۰تا ۱۲ روز شنبه ۱۹تیر ماه ۱۳٤٤ در مسجد مجد منعقد خواهد بود .

مهندس عبدالله ریاضی . جهانشاه صمصام سید محمود جلیلی. سرلشگر نکوزاد .مهندس پروشانی . نیری . دکتر رشتی . دکتر بقائی یزدی . مصطفوی نائینی . دکتر حسینی. دکتر وحیدنیا . دکتر صالحی . دکتر جعفری. پاینده. معتمدی . مهندس ریاحی . میر افضل. بختیار بختیاریها . سید علی‌صائب . ضابطی

فراکسیون پارلمانی حزب ایران نوین

بانهایت تاسف فوت‌**مرحوم علیرضا کیان** پدر هم مسلك‌گرامی **جناب آقای دکتر مرتضی قلی‌کیان** نماینده محترم مجلس شورایملی را به اطلاع می رساند .

مجلس‌ختم‌فقیدسعیدروزشنبه ۱۹تیر ماه ۱۳٤٤ ازساعت ۱۰تا ۱۲ صبح‌در مسجدمجدبرگزار خواهد بود .

محسن خواجه نوری

وزارت دادگستری فوت مرحوم **علیرضا خان کیان** ابوی **آقای حسینقلی‌کیان**قاضی‌دادگستری را اعلام می‌دارد .

مجلس ختم‌آنمرحوم ازساعت ۱۰تا ۱۲روز شنبه ۱۹ تیر ماه جاری در مسجد مجد منعقد خواهد بود .

وزیر دادگستری

بمناسبت‌درگذشت‌شادروان **علیرضاکیان** برادر **آقای‌غلامرضاکیان** استاد محترم‌دانشگاه تهران مجلس تذکری ازساعت ۱۰تا ۱۲ صبح شنبه ۱۹ تیر ماه ۱۳٤٤ در مسجد مجد برقرارخواهد بود .

رئیس دانشگاه ـ دکترجهانشاه‌صالح

بانهایت تاثروتاسف‌درگذشت **مرحوم‌علیرضا کیان** برادر **جناب آقای دکترغلامرضاکیان**استاد محترم دانشگاه و پدر **جناب آقای دکتر مرتضی قلی کیان** نماینده محترم مجلس شورای ملی را باطلاع میرساند .

مجلس ترحیم فقید سعید روز شنبه ۱۹تیر ماه جاری ازساعت ۱۰تا ۱۲صبح درمسجدمجد منعقد خواهد بود.

رئیس دانشکده حقوق‌دکترحسن‌افشار

انجمن دوستداران اصفهان

بانهایت تاسف فو ت‌شادروان **علی رضا کیان** پدر **جناب آقای دکتر مرتضی قلی کیان** نماینده محترم مجلس‌شورای ملی را به اطلاع دوستان و آشنایان آنمرحوم می رساند .

مجلس ترحیم فقید سعید روز شنبه ۱۹ تیرماه جاری ازساعت ۱۰تا ۱۲ صبح درمسجد مجد برقرار خواهد بود .

دبیر انجمن دوستداران‌اصفهان‌ـمهندس‌سدهی

به مناسبت درگذشت مرحوم خلد آشیان **علیرضا کیان** بزرك خاندان کیان در شهرضا مجلس تذکری در روز شنبه نوزدهم تیر ماه از ساعت ۱۰ الی ۱۲ صبح‌در **مسجدمجد** منعقدمی گردد شرکت خویشاوندان و دوستان موجب شادی روان آنمرحوم و امتنان بازماندگان خواهدبود .

عبدالحسین صدری (رکن‌الملك) . آقاخان برومند . دکتر غلامرضا کیان . دکتر مرتضی قلی‌کیان .حسینقلی‌کیان.صدرالدین مهدوی . حسین‌فریور صدری.مهندس‌بهرام‌فریورصدری

مصیبت‌وارده‌را به خاندانهای محترم‌کیان وصدری و مهدوی بویژه آقای دکتر غلامرضا کیان استاد دانشگاه برادر آنمرحوم وآقای‌دکتر مرتضی‌قلی کیان نماینده مجلس‌شورایملی‌فرزند آنمرحوم تسلیت می گوئیم .

باکمال تاسف وتالم درگذشت جوان‌ناکام **ایران فلاح** را به اطلاع کلیه اقوام و دوستان‌می رساند . مجلس ترحیم آنمرحومه روز پنجشنبه ۱۷ر٤٤ازساعت ۹ الی ۱۱ صبح در مسجد فخرالدوله واقع در دروازه شمیران و مجلس ختم زنانه در همانروزاز ساعت ۵ الی ۸ بعداز ظهر در منزل آنمرحومه واقع در خیابان ژاله چهارراه آب سردار کوچه آصف‌السلطنه منعقد می‌باشد .

خانواده های . فلاح . حقیقت‌خواه.عبداللهی زین‌العابدین تهرانی . هاشمی. همباز. شعبری طاهری. نورانی . جوهرچی .ناصری. گلپیرا . هوشیار . میرریاحی . ریاحی . زارع مقدم . جاوید .نیك‌زاد. . نثری . رئیس آ ـ ۸۷۳۲۵

بعموم بازماندگان آنمرحومه تسلیت‌میدهیم

دکتر جمال‌الدین نوربخش

متخصص در بهداشت وبیماریهای کودکان از دانشگاه پاریس

معتادین به‌الکل ، تریاك ، مرفین کوکائین و هروئین

را باسابقه سی سال مطالعه و تجربه و بهترین متد درمان مینماید .

اوقات پذیرائی ـ صبح ها باستثنای روز های چهارشنبه ۱۰ـ۱۲

عصر ها ٤ تا۷ و نیم بعد از ظهر

نشانی : خیابان شاهرضا چهارراه پهلوی

تلفن مطب : ٦۵۵۵۷ منزل ٤٤۷۸۹

سپاسگزاری

از آقایان علماء اعلام و معتمدین وبازرگانان صاحبمنصبان لشکری و کشوری .دوستان و بستگان که‌در تهران ومناطق‌اورامانات‌رنج سفر را بخود هموار نموده‌وسروران گرامیکه با نامه‌و تلگرا ف‌در این مصیبت نابهنگام ابراز تسلیت فرموده وازعموم ذوات‌محترم‌که‌در مراسم‌تشییع وهمچنین ختم جوان ناکام مرتضی جمیل پناه سرافرازمان فرموده‌اند و بخصوص از ریاست محترم بانك‌ملی‌وکارگشائی ومعاونین‌وکارمندان عالیقدر بانك‌که‌باخانواده‌مصیبت زده **جمیل‌پناه** تشریك‌مساعی‌نموده‌با کمال عطوفت‌ازهیچگونه بذل عنایتی دریغ نفرموده سپاسگزاری و امتنان خودرا تقدیم و ازاینکه موجبات تسلی خاطر بازماندگان فراهم شد و ابراز همدردی بعمل آورده‌اند سپاسگزاریم چنانچه در اثر تالمات روحی موفق به شرفیابی وعرض‌تشکر حضوری حاصل نشد تمنای عفو داریم .

کرمانشاه : خانواده های : جمیل پناه . لطف‌الله زاده . کاویانی . سعداللهی

ازکلیه سروران‌گرامی‌که‌بوسیله‌مطبوعات و تلگرام و تشریف فرمائی درمراسم‌سوگواری مادرم درارالك و تهران اظهار همدردی‌فرموده‌اند صمیمانه سپاسگذار واگر دراثر تالمات روحی تاخیری در عرض تشکر رخ دهد طلب عفو و بخشش مینمایم .

حسین فرودی

آ ـ ۱۱۹۵۸

تسلیت

کارکنان‌سازمان شهرستانهای روزنامه‌اطلاعات

مصیبت واردهرا بهمکار گرامی خود آقای پرویز والی زاده صمیمانه تسلیت‌میگویند .

جناب آقای دکتر حسین حدیدی

بانهایت تاسف وتاثر فوت مادر عزیزتان را تسلیت گفته خودرا در غم‌شماشریك‌میدانیم

سرلشگر دکتر حسین ریاحی و بانو

آ ـ ۱۱۹۵۸

تیمسار سرلشکر کباری

بانهایت تاسف مصیبت واردهرا به آن تیمسار معظم وخاندان جلیل تسلیت عرض می نمایم .

کرمانشاه سروان پیاده محمد کشاورزی

آ ـ ۱۱۹۸۰

جنا ب‌آقای دکتر اسلامی

مصیبت واردهرا به آن دوست وهمکار گرامی صمیمانه تسلیت می گوئیم .

آ ـ ۸۲۸۵ **دکترشاه بهرامی و بانو**

فقدان جبران ناپذیر مرحوم علی رضا خان کیان‌را به برادرگرام‌وفرزندان برومند وبرادر ـ زادگان محترم وکلیه بازماندگان خدمتگزار آن مرد شریف صمیمانه تسلیت عرض نموده خود را در این مصیبت بزرك سهیم میدانیم .

آ ـ ۱۱۹۹۸۰ **افسر محمدی .محمدعلی‌نواب**

اقای تقی سخاوت مدیرمحترم‌کارخانجات‌سخاوت

فوت‌والده محترمه را بشما وفامیل‌محترمتان تسلیت‌میگوئیم

از طرف فلزکاران کارخانجات : مرتضی مقیمی عرافی ـ پرویز ریاحی ـ خلیل امیری ـ یدالله خلیلی

آ ـ ۸۲۷۱

آقای تقی‌سخاوت‌مدیرکارخانجات‌سخاوت

مصیبت واردهرا تسلیت عرض می کنیم .

از طرف نقاشان کارخانجات ـ عبدالله قاسمی رجبعلی مختاری

آ ـ ۸۲۶۹

تیمسار سرلشگر کباری

بانهایت تاسف مصیبت واردهرا به آن تیمسار ارجمند وخاندان محترم تسلیت عرض می نماید .

سرهنك ستاد محمد اردشیری

تیمسار سرلشکر کباری

بانهایت تاسف‌مصیبت‌وارده‌به‌آنفرماندهی محترم و محبوب را تسلیت عرض نموده سلامت وسعادت آن خانواده ارجمند را ازدرگاه خداوند متعال آرزومندیم .

سرهنك توپخانه ستاد اسکندر ایروانلووبانو

کانون بازنشستگان شرکت تلفن درگذشت آقای والی‌زاده‌رابعموم بازماندگان‌بویژه‌فرزندان آنمرحوم تسلیت می گویند .

رئیس‌کانون بازنشستگان شرکت‌تلفن حسین فتاحی

آ ـ ۱۱۹۵۸

دوستان کانون فرهنگی ایران جوان‌باکمال تاسف مصیبت واردهرا به‌خاندان‌محترم‌شیرازی مخصوصا جناب آقای محمد حسن شیرازی تسلیت می گویند . **هیئت مدیره ایران‌جوان**

جناب اقای دکتر ولی الله اسلامی

مصیبت واردهرا بحضور جنابعالی‌وفامیل محترم تسلیت عرض می نمایم .

آ ـ ۸۲۸۳ **دکتر محمود متین**

ساختمان موشك شوروی در ویتنام تکمیل شد

دیگر گوشه جهان

ستایشگر سوفیا

رم - محاکمه سوفیالورن و همسرش کارلوپونتی باتهام تعدد زوجات بدرخواست وکیل مدافع شان تا ۲۱ اکتبر بتعویق افتادو جلسه دادگاه پس از ۳۳ دقیقه تعطیل گردید .

سوفیا و همسرش اکنون در لندن هستند طبق قوانین ایتالیا متهمین میتوانند از حضور در جلسه دادگاه خودداری کنند. اخیر روس ها در صف ستایشگران سوفیالورن در آمده‌اند روزنامه « سوتیسکا یا ماکولتورا» در شماره امروزخود شرح مفصلی در وصف سوفیا نوشته و اورا بهترین وارزنده‌ترین ستاره عالم سینما معرفی کرده است .

تلفات طوفان

رم- آمار تلفات ناشی از طوفان نواحی شمال ایتالیا به ۱۷ نفر رسیده است . از دویست نفرکه در جریان طوفان زخمی شده بودند چندنفرشان دراثر شدت جراحات وارده درگذشتند زیانهای وارده از طوفان به بیش از یکصد میلیارد لیره تخمین شده است .

خانه چرچیل رامیفروشد

لندن - امروز اعلام شد خانه‌ای که سروینستون چرچیل سیاستمدار فقید انگلیس سال های آخر عمر خود را در آنجا گذرانید و همانجا درگذشت فروخته خواهد شد .

خانه وینستون چرچیل که از ساختمانهای قرن نوزدهم است یك عمارت سه طبقه است که نخست وزیر سابق انگلیس پس ازجنك جهانی دوم به ۴۰ هزار لیره خریداری کرده است .

خانه بطور مزایده بفروش خواهد رسید و انتظار میرود عده‌ای ازسراسر جهان داوطلب خریدآن شوند .

برنده فستیوال

برلن غربی - فیلم فرانسوی «آلفاویل» بکارگردانی (ژان لوك گدار) دریازدهمین فستیوال بین المللی فیلم برلن مقام اول رابدست آورد و برنده جایزه خرس طلائی گردید .

جایزه خرس نقره‌ای بهترین کارگردان به «ساتیاجیت» برای کارگردانی فیلم «زن تنها» و جایزه خرس نقره‌ای بهترین هنرپیشه زن به (مادهور جفری) بخاطر شرکت در فیلم هندی «شکسپیر» داده شد .

دی‌مارون بخاطر بازی درفیلم آمریکائی «کت بالو» بهترین هنرپیشه مرد شناخته شد وجایزه خرس نقره‌ای گرفت . در میان فیلم های کوتاه نیز جایزه طلائی خرس بیك فیلم کوتاه ایرلندی داده شد .

اوتانت به لندن میرود

لندن - دربایتخت انگلستان اعلام گردید، اوتانت دبیر کل سازمان ملل متحد دعوت هارولد ویلسون نخست وزیر انگلستان راپذیرفت و تاپایان هفته ازلندن دیدن میکند .

منابع موثق خاطر نشان می سازند که دعوت ناگهانی هارولد ویلسون از اوتانت برای مذاکره پیرامون مسئله ویتنام است .

ویلسون بعنوان رئیس هیئت صلح کامنولث نظریات کشور های عضو را درباره مسئله ویتنام باطلاع اوتانت میرساند .

منابع موثق خاطر نشان می سازند که مذاکرات اوتانت و ویلسون اهمیت فوق‌العاده‌ای در تحولات مسئله ویتنام خواهد داشت .

مبارزه بامیخوارگی

مسکو - دولت شوروی برای جلوگیری از شیوع میخوارگی درمیان جوانان مبارزه شدیدی را آغاز کرده است .از امروز هرکس جوانان را به میخوارگی تشویق کند ممکن ست تاپنج سال زندان محکوم شود. این قانون در حال حاضر تنها در فدراسیون جمهوری روسیه اجرا میشود .

واشنگتن - ۶ ژوئیه

«مك کلوسکی» سخنگوی وزارت خارجه آمریکا گفت کار ساختن «پایگاه موشکی» شوروی درویتنام شمالی کاملا بپایان رسیده و ساختمان دوپایگاه دیگر نیزپیشرفت بسیار کرده‌است.

این دوپایگاه درناحیه «هانوی» وبندر «هایفونك» قراردارند.

وی گفت در هشت هفته گذشته ما مرتبا مراقب رفت‌وآمد کشتیهای شوروی که تجهیزات سنگین ومهمی را در «هایفونك» پیاده میکرده‌اند بوده‌ایم و تصور میکنم تجهیزات دو پایگاه موشکی کامل شده باشد.

● حمله مشترك

نیرو های آمریکائی، استرالیائی و ویتنام جنوبی امروز برای دومین بار در ۹ روز اخیر به حمله بمنطقه «د» که تصور میرود مرکز چریکها باشد دست زدند .

روز ۲۸ ژوئن برای اولین بار نیرو های سه ملت وارد عملیات مشترك برضدچریکها دراین منطقه شدند . اما بعداز سه روز عملیات فقط دوانبار غذائی بدست آوردند و نتوانستند به چریکها دست یابند . عملیات امروز دراطراف مواضعی صورت می گیرد که تصور میرود با بمباران هواپیما های غول پیکر ب-۵۲ که دیروزانجام گرفت ضربه‌شدید خورده باشد . یك سخنگوی آمریکائی گفت تخمین زده میشود که تا ظهر امروز ۲۳۰ نفر چریك دراین منطقه کشته شده اند .

● حمله به پاسگاه

در شمال شرقی کشور چریکها به پاسگاه نیرو های دولتی در «باکیا» حمله کردند اما حمله آنها بامداخله نیروی هوائی دفع شد . قبلا یکبار چریکها این پاسگاه را گرفتند دو توپ هویتزر ودو کامیون مهمات با خود برده بودند .

دراین ماجرا یك آمریکائی کشته، یکی مفقود و دونفر زخمی شده‌است.

تلفات قوای دولتی اعلام نشد درهمین ناحیه «باکیا» بود که درماه گذشته قوای دولتی ۵۰۰ نفر تلفات دادند.

در پاسگاه دوکونزدیك پلیکو نیز پس از برخورد با چریکها اعلام شد یك سروان آمریکا و یك پزشك آرتش امریکا مفقود شده‌اند . دراین ناحیه چریکها که قوایشان به یك گردان تخمین زده میشد بارانی از خمپاره برسر آمریکائیها ریختند . تعداد تلفات قطعی هنوز تعیین نشده است .

● تیرباران میکند

جبهه سیاسی مارشال هوائی کائوکی نخست وزیر که به محتکران و سود جویان اعلان جنك داده تاکید کرد که آنانرا در ملاعام تیرباران خواهد کرد .

مامورین وی تاکنون چند صد تن برنج و نمك احتکار شده کشف کرده و عده‌ای مظنون را توقیف نموده‌اند.

همچنین کائوکی طی نطقی گفت قصد دارد در ویتنام شمالی یك جبهه آزادیبخش بوجودآورد تاقیام مردم را علیه حکومت کمونیست ها تشویق نماید

● برد افقی

موشکهای دوپایگاه مزبور تا ۶۴ کیلومتر بردافقی دارند وبرد عمودی آنها بقدری است که هر هواپیمائی را درهر ارتفاعی باشد میتوانند ساقط کنند. آمریکا که مراقب ساختمان این پایگاهها بود اقدامی برای بمباران آنها بعمل نیاورده است .

ناظران نظامی میگویند اگر آمریکا این پایگاهها را قبل از تکمیل بمباران میکرده باید از بمبهای معمولی استفاده مینمود. اما اگر حالا پس ازتکمیل بخواهد آنها را بمباران کند باید از هواپیماهائی باسرعت زیاد وارتفاع کم که بمبهای مخصوص دارند استفاده نماید .

هواپیما سقوط کرد و ۴۳ نفر کشته شد

لندن - ۶ ژوئیه - خبرگزاری فرانسه - در یك حادثه هوائی که امروز در اکسفورد نزدیکی «دورچستر» روی داد ۴۳ تن سرباز و خلبان انگلیسی کشته شدند .

هواپیمای این عده درحالیکه شعله‌ور بود در مزرعه‌ای سقوط کرد و تمام سرنشینان آن در دم جان سپردند .

پس از ۸ سال این نخستین حادثه بزرك هوائی در انگلستان است . هواپیمای نظامی مذکور سربازان را برای یك تمرین چتربازی به پایگاه «نبسون» میبرد .

دو دقیقه پس از سقوط هواپیما چندین آمبولانس و گروههای نجات در محل حاضر شدند و با تمام تلاشی که بکار بردند نتوانستند حتی جان یك تن را نجات دهند . ظاهرا عده‌ای از چتربازان در صدد بودند قبل از آنکه هواپیما بزمین اصابت کند خود را به بیرون پرتاب کنند اما بعلت شعله‌ور بودن هواپیما موفق نشدند .

هواپیماهای «هاستینك» کهنه بوده و برای نخستین بار در سال ۱۹۴۸ به خدمت ارتش انگلستان درآمدند .

هواپیما های مزبور چهار موتور دارد . هنوز علت سقوط هواپیما بدرستی روشن نشده است ، اما ظاهرا بدی هوا علت اساسی آن بوده است .

ویت کنك «دابیا» رازیر آتش خمپاره گرفته است و سربازان وافراد غیر نظامی ویتنام برای حفظ جان خودبیك هلیکوپتر پناه می‌برند.

پیام های دوستانه

مبادله پیامهای بسیار دوستانه بین پرزیدنت جانسون رئیس جمهوری امریکا و دین راسك وزیر خارجه این کشور با بومدین رئیس دولت وبوتفلیکا وزیر خارجه الجزایر و تاکید روی مسئله نزدیکی بیشتر دولتین درآینده باب تازه‌ای در روابط آنها گشوده است . محافل سیاسی اینك درانتظار تحولات آینده و ملاحظه حدود نزدیکی بعدی بین آمریکا و الجزایر هستند .

اطلاعات العربیة
الإخاء
مجلة سياسية ثقافية مصورة
تصدر عن دار اطلاعات في طهران
منتشر شد
. ازروزنامه‌فروشان
خریداری فرمائید

مرحله خیلی نازك و دقیق اختلاف حبشه

پاریس - پس از عدم موفقیت کمیسیون آشتی روزنامه ها معتقدند که اختلاف ایتالیا و حبشه وارد یك مرحله جدید خیلی نازك و دقیقی میشود .

روزنامه های فرانسه مینویسند موسولینی خواهان جنك است امروز آدیس آبابا مرکز سیاست اروپائی میباشد.جنك فاشیست انعکاسات مستقیم در قاره دنیای قدیم خواهد داشت .

نقل ازاطلاعات ۱۶ تیر ۱۳۱۴

ازامشب
درسینماهای
تراس سالن
نیاگارا- متروپل- سانترال
ازامشب

استیفن بوید - دولورس هارت - هیوگریفیت
درفیلم

فرار از دام
سینماسکوپ رنگی

اثری تکان دهنده از «مارك رابسن»، خالق فیلمهای «جایزه» و «نگاهی از تراس»
اقتباس ازرمان ژان دوهارتوك

THE INSPECTOR

شروع سئانسها درسینما نیاگارا ۱۵ر۱۱ صبح ۳-۵-۷-۹ بعدازظهر . درتراس نیاگارا ۸-۱۰ بعد ازظهر در سینماسانترال ۴۵ر۱۰ صبح ۳۰ر۳- ۳۰ر۵-۳۰ر۷ -۹ر۳۰ بعدازظهر ودرسینما متروپل ۳۰ر۱۰ صبح- ۳۰ر۲- ۳۰ر۴ -۶ر۳۰- ۸ر۳۰ بعدازظهر.
آ-۱۱۹۳۰

بدینوسیله باستحضار آقایان بازرگانان ودارندگان
کالا در کشتی آزارداسفر ۱۱۴ میرساند
که کشتی نامبرده بنابدستور سازمان بنادر کشتیرانی به بندر شاهپور اعزام ودر تاریخ ۱۵ر۴ر۱۳۴۴ به بندر مزبور رسیده است ومشغول تخلیه تمام کالای خرمشهر در بندر شاهپور میباشد.
برای اخذ ترخیصیه به شعبه این شرکت دربندر شاهپور مراجعه فرمائید
شرکت گری مکنزی محدود

B.I
BRITISH INDIA STEAM NAVIGATION COMPANY LIMITED

ششمین و آخرین هفته نمایش موفق‌ترین فیلم سال ۱۳۴۴ فقط چند روز دیگر در
تراس سالن تهران- سالن تابستانی سیلوانا

تاج هنر و افتخار سینمای هند

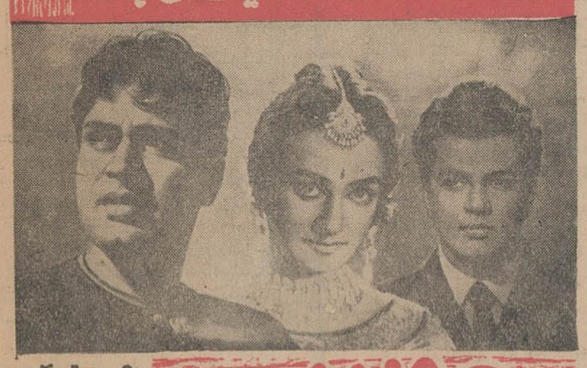

دوزند
رنگی. ایستمن کلر
دوبله بفارسی

باشرکت: راجندراکومار - سارابانو - درمندرا

ازامشب در سینماهای
آسیا- رکس
رویال- همای

هزار بار مُردم

جك پالانس
شلی وینترز

سینماسکوپ. رنگی

محصول: کمپانی برادران وارنر

مجله نیوزویك در آخرین شماره خود گزارش داد

بن بلا را به تیمارستان فرستادند

واشنگتن -۶ژوئیه- خبرگزاری فرانسه-آسوشیتدپرس-یونایتد پرس- رویتر -دولت آمریکا امروز رسما رژیم جدید الجزایر را برسمیت شناخت .

سخنگوی وزارت‌امور خارجه آمریکا اعلام کرد دولت‌آمریکا رژیم الجزایر رابرسمیت‌شناخته وسعی میکند با دولت جدید الجزایر مناسبات دیپلماسی نزدیك داشته باشد .

وی افزود دولت‌آمریکابدولت الجزایر اطلاع داده است که آماده بررسی طرق‌تازه همکاری دوجانبه الجزایروآمریکا است. آمریکا خرسنداست که‌مناسبات خودرا باالجزایر حفظ کرده‌آنرا توسعه دهد.

سخنگوی وزارت‌امورخارجه‌آمریکا در پاسخ سئوالی گفت دولت آمریکا و الجزایر امکانات اعطای کمك‌اقتصادی بالجزایر رابررسی میکند. در حال حاضر آمریکا سالی۲۰الی ۲۵میلیون دلار مازاد محصولات کشاورزی خود رابالجزایر صادر میکند .با قرارداد جدید اقتصادی که بین الجزایر و آمریکا منعقد شود کمك آمریکابااین کشور فزونی میبابد .

● پیام جانسون وراسك

پرزیدنت جانسون امروز پیامی‌به مناسبت سومین سالگرد استقلال الجزایر برای سرهنك بومدین‌ارسال داشت . رئیس جمهوری امریکا در این پیام گفته‌است به‌مناسبت‌استقلال الجزایر من صمیمانه ترین درودهای دولت‌و ملت امریکا را بدولت‌و ملت الجزایر می فرستم . الجزایروامریکا همچنان مناسبات صمیمانه خودرا حفظ خواهند کرد . از طرف‌دیگر «دین‌راسك» وزیر امورخارجه‌امریکا پیام تبریکی برای‌بوتفلیکاوزیرخارجه الجزایر ارسال داشت‌که درآن‌اظهار امیدواری‌شده‌است‌که‌الجزایروامریکا بیش‌از گذشته همکاری‌نزدیك‌داشته باشند .

● تبعید به تیمارستان

مجله نیوزویك در شماره اخیر خود نوشته است که بن‌بلا رئیس جمهوری مخلوع الجزایر از زندانش در صحرا به یك بخش روان پزشکی‌در بیمارستانی در شهر الجزیره منتقل شده است . نیوزویك می نویسد علت این انتقال آن بود که دولت بومدین میترسد بن‌بلا یك فرمانده محلی را با خود همراه و همدست کرده آزادی خودرا بدست آورد .

اخبار خاورمیانه

بدنبال‌انتشار اخبار مربوط به دودستگی در دولت وارتش‌عراق گفته‌شد:

درعراق دولت جدید تشکیل میشود

خبرگزاری فرانسه گزارش میدهد : روزنامه بغداد نیوز که بزبان انگلیسی در پایتخت‌عراق منتشر میشود در آخرین‌شماره خود نوشته است مارشال عبدالسلام عارف مشغول مطالعه‌برای تشکیل حکومت جدیدی‌درعراق و تجدید تشکیلات حزب سوسیالیست عرب یعنی تنها حزب سیاسی عراق است .

بغداد نیوز می نویسد در کمیته وحدت عرب که از مصر وعراق تشکیل‌شده نیز تغییراتی داده شده‌است .

روزنامه الحیات بیروت‌نوشته که ژنرال محمود عبدالرزاق فرمانده نیروی هوائی عراق که طرفدار ناصر است همراه ۵ نفر از وزیران درخانه خود توقیف شده‌اند و ژنرال طاهر یحیی نخست‌وزیر کابینه‌جدیدی تشکیل خواهد داد . روزنامه «بغداد نیوز» می نویسدعناصر کاملا تازه‌ای وارد کابینه‌جدید خواهند شد .

اخباری که به بیروت رسیده استعفای پنج وزیر کابینه را تائید کرده است بموجب این‌اخبار عارف‌قصد دارد برای تحکیم وحدت ملی عده‌ای از عناصر معتدل را وارد کابینه کندو وحدت بامصررا به تدریج وآهستگی کامل عملی سازد.

باانتخاب «زکی» به دبیر کلی کمیته وحدت مصر وعراق این نظریه تائید شده است .

زیرا «زکی»از مخالفان اقدامات ملی کردن صنایع‌است و سال گذشته که سفیر عراق درقاهره بود طی یاد داشتی به عارف با این اقدامات مخالفت کرد .

آرتش عراق نیز بدو قسمت شده گروه ناصری در اطراف محمود - عبدالرزاق و گروه یعنی در اطراف طاهر یحیی . گروه اول عارف را متهم می کنندکه سیاست ارتجاعی دارد. اما عارف تاکنون نتوانسته‌آنها را ساکت نگه دارد .

عشایرعراق ازراکت‌انداز استفاده کردند

منابع مطلع‌عشایری گفتند عشایر شمال عراق اخیرا برای اولین‌بار از جنك‌چهار ساله خود باقوای دولتی عراق از راکت انداز و توپخانه کوهستانی استفاده می‌کنند واین سلاحها در ضربه‌زدن به اردوگاه و فرودگاه های قوای دولتی بسیار موفقیت‌آمیز بوده است .

این منابع گفتند سلاحهای مزبور از اروپای غربی خریده شده است.

امامنابع عشایر از اظهارنظر در این‌باره کردند .

منابع عشایری گفتند که یك اردوی قوای دولتی در «راوندوز» در نیمه‌شب دوم ماه مه بوسیله توپخانه‌ها وراکت‌انداز‌های جدید بمباران شد .

فرودگاهی نیز درباهونی ، واقع درشمال موصل درتاریخ ۱۱ ژوئن بمباران شد و اکنون در محاصره عشایر است .

قبل از واردشدن سلاحهای جدید ، بزرگترین سلاح عشایر بازوکا بودکه تازه مهمات کافی برای آن نداشتند.

منابع مزبور میگویند پیوسته افراد آرتش عراق به عشایر ملحق میشوند . اخیرایك گروه ۱۵۰ نفری که اصل عشایری داشتند وچند افسر در میان‌آنها بود به‌عشایر ملحق‌شده‌اندوخبرباز گشت مجدد این افراد بقوای دولتی دروغ می باشد .

سلال کابینه نظامی تشکیل داد

سرهنك سلال

پرزیدنت سلال رئیس جمهور یمن کابینه‌ای بریاست خود تشکیل داد که اکثر اعضایش افسران ارتش هستند . باین ترتیب سلال خود نخست وزیرو جانشین نعمان شد . در کابینه جدید۱۴افسرآرتش ودوغیرنظامی عضویت دارند . تشکیل دولت نظامی جدید نشان میدهد که جمهوریخواهان قصد دارند جنك داخلی بر ضد امام البدر را با شدت تا پایان ادامه‌دهند .

نعمان نخست وزیر مستعفی که فعلا در قاهره است سلال را متهم کردکه‌با انتخاب خودسرانه اعضاء شورای‌نظامی‌قانون اساسی را نقض کرده اما سلال که از حمایت آرتش ومصر برخوردار است کابینه جدید را تشکیل داد و الجایفی و العمری نخست وزیران سابق را بترتیب بعنوان معاونان خود در امور لشکری و کشوری تعیین کرده است .

دو وزیر غیر نظامی «قاضی محمد الحاجی» وزیر دادگستری و «قاضی ناصرالدرابی» وزیر کار هستند .

بریایتخت یمن بدست آورده است .

● تصمیم بمخالفت

روزنامه النهار گزارش داد کنفرانسی از سران قبایل‌طرفدار امام یمن تصمیم گرفته است‌که با هرگونه میانجیگری در جنك داخلی یمن که سبب شده قوای غیر یمنی دیگری جانشین قوای مصر در یمن شود مخالفت نماید

در این کنفرانس‌که در شرق صنعا تشکیل شد و یك هفته طول کشیده ۱۵ هزار نفر ازافراد و سران قبایل طرفدار امام شرکت کرده بودند و پرنس عبدالرحمن‌بن یحیی معاون‌نخست وزیر طرفدار امام بر آن ریاست داشت .

در کنفرانس با پیشنهاد ملك حسین و ملك فیصل که‌خواستار اعزام قوای عربی دیگری ، غیر از قوای مصری به یمن هستند مخالفت شد واخراج قوای‌مصری رفراندوم ملی ، تشکیل آرتش ملی ٤۰ هزار نفری و تشکیل کمیته سازش ملی خواسته شده است .

هواپیمای مصری سقوط کرد

یك هواپیمای نیروی هوائی مصر در نزدیکی کانال سوئز سقوط کرد و بیش از ۱۲۰ افسر و سرباز مصری کشته شدند .

این هواپیما از نوع روسی «آنتونوف» بود و از قاهره عازم یمن بوده است . علت سقوط هواپیما اعلام نگردیده است .

همکاری اقتصادی سوریه و آلمان شرقی

مذاکرات دولت سوریه با هیئتی که از آلمان شرقی وارد دمشق شده‌اند آغازگردید این هیئت ماموریت دارد زمینه انعقاد قرار داد های اقتصادی بین دو کشور را فراهم سازد .

دولت تصمیمات شدید میگیرد

ارگوپلو نخست وزیر ترکیه طی نطقی در برابر مجلس سنای این کشور گفت چنانچه در مبارزات انتخاباتی حوادثی روی دهدکه موجب نقض قوانین اساسی‌گردد دولت‌ترکیه تصمیمات بسیار شدیدی اتخاذ میکند .

روزیکشنبه‌گذشته در «بورسا» طی تظاهراتی که علیه حزب کارگر صورت گرفت سه تن مجروح شدند .

اینك ۲۲ تن از تظاهر کنندگان بعنوان اخلال نظم عمومی بازداشت هستند .

کویت وارد بازارمشترك عرب نمیشود

مجلس ملی کویت با عضویت کویت‌در بازار مشترك عرب مخالفت کرد .

۲٤ تن از نمایندگان رای مخالف ، ۲۱ تن ممتنع و ۱٦ تن رای موافق دادند.

اخذ رای پس از چندین هفته بحث طولانی صورت گرفت .

روزنامه دیلی نیوز چاپ کویت مینویسد کویت از ورود به بازار مشترك عربی‌هیچگونه نفعی نمیبرد و هنگامی کویت میتواند وارد چنین بازاری شود که یك کشور صنعتی شده و بتواند محصولات صنعتی خود را بکشور های عربی صادر کند .

اعتصاب درفرودگاه‌عدن

کارگران سوخت گیری فرودگاه عدن امروز اعتصاب کردند و رفت و آمد هواپیما ها عملا قطع شد . خبر این‌اعتصاب به تمام شرکتهای هواپیمائی داده شده است . علت اعتصاب همدردی با ۱۳۰ کارگر است که در یك فرودگاه نظامی کار میکردند و بیکار شده‌اند .

مجلس عوام بدولت انگلیس رای نداد

لندن - ۷ ژوئیه - دولت‌کارگری انگلیس با کم آوردن ۱٤ رای در مقابل حمله مخالفان به‌لایحه مالی دولت درمجلس عوام‌شکست خورد .

نمایندگان محافظه کار پس از این شکست سربا ایستاده با تمام قوا خطاب به اعضای دولت فریاد میکشیدند «بیرون بروید ، بیرون بروید » دولت کارگری هارولد ویلسون که در مجلس ٦۳۰ نفری عوام فقط ٤ رای اضافه برنصف دارد ، پیوسته در معرض این خطراست که اگر بعضی از اعضای حزب کارگر به آن رای ندهند ، اکثریت را نیاورد . کما اینکه امروز در دو مورد در مجلس عوام همین وضع پیش آمد . بار دوم بر سر یك بند ازقانون بودجه بود که دولت ۱۳ رای‌کم آورد و شکست خورد .

هریمن گفت کمونیسم شکست خورده است

نیویورك ٦ ژوئیه -خبرگزاری فرانسه - «هریمن» فرماندار سابق نیویورك وسفیر کبیر سابق این کشور د رمسکو طی مصاحبه‌ای خاطر - نشان ساخته است که‌امریکادرشرف بدست آوردن پیروزی در نبرد ضد کمونیستی درجهان است .

وی تائید کرده است برخلاف‌آنچه قبلاتصور میرفت کمونیست‌هانتوانستند درامریکای لاتین موفقیتی بدست آورند .

هریمن افزود در سایر نقاط نیز وضع ازهمین قرار است در کنگو مقاومت شورشیان در هم شکسته‌شده وکمونیست‌ها هرگز درافریقاموفقیتی بدست نخواهند آورد .

وی در مورد ویتنام گفت کمونیست هابهیچوجه قادر نخواهندبود در جنك ویتنام پیروز شوند و باید درمذاکرات صلح شرکت نمایند .

تفسیر روز

روزهای حیاتی

جنك‌ویتنام به روز های حیاتی‌اش نزدیك میشود . نیرو های عظیم ویت‌کنك آماده میشوند تا در هفته های آینده ویتنام جنوبی را بدو بخش تقسیم کنند . ویت‌کنك قبلا یعنی قبل از آغاز دخالت‌عظیم نیروی هوائی امریکا در جنگهای ویتنام جنوبی و حملات پی در پی آنها به ویتنام شمالی در آستانه تقسیم ویتنام جنوبی قرار داشت اما حملات نیروی هوائی امریکا نقشه آنها را برهم زد و کارتقسیم ویتنام معلق ماند . با اینحال چریکها هیچگاه از فکر اینکار و نتایج بزرگش غافل نبوده‌اند و اکنون پس از ماهها تعویق برنامه قبلی را از سر گرفته اند . حالا سعی چریکها بر آنست که تا قبل از پایان فصل باران های موسمی کار تقسیم ویتنام جنوبی را پایان دهند . آنهاتاکنون گامهای‌بلندی در این جهت برداشته‌اند . یك شهر بزرك در مرکز ویتنام جنوبی را بتصرف در آورده‌اند و چهار شهر بسیار مهم دیگر را در همین منطقه در معرض سقوط قرار داده‌اند سال گذشته برای دفاع از سایگون و دلتای رود مکونك تعداد زیادی از سربازان دولتی از این چهار شهر عمده مرکز ویتنام یعنی پلیکو ، کنتوم ، فویون و کوئی نوم ، فرا خوانده شدند و بدین ترتیب پادگان های محلی این ایالات دچار ضعف مفرط گردید . و در این اواخر هنگامیکه وضع مخاطره آمیزآنها امریکائیان و دولتی ها را نگران ساخت بنظر میرسید که راه حل های معمولی یعنی اعزام‌نیروی‌زمینی و تجهیزات بیشتر دیر شده باشد زیرا چریکهاهرگز نگذاشتندنیرو های کمکی به شهر های مزبور برسند . این نیرو ها در هر قدم در دام چریکها افتادند و نیروی حیاتی و قدرت جنگی خود را از دست دادند وشهرهای استراتژیك مرکز ویتنام همچنان د رمرکز تهدید باقی ماندند . کمونیست ها همه راههای زمینی را باین چهار شهر بسته اند و سکنه انها را ز لحاظ مواد غذائی ولوازم‌زندگی در مضیقه خرد کننده‌قرار داده‌اند و در اطراف آنها مدام بر تمرکز نیروهای خود میافزایند. هم‌اکنون وضع آرایش جنگی و نفرات هر طرف بصورتی است که چریکها با انتخاب یك هدف برای حمله میتوانند چندین برابر نولتی ها سرباز بمیدان بفرستند . حالا در ویتنام همه در انتظار حمله بزرگی هستند که در سرنوشت جنك و اوضاع سراسرآسیای جنوب‌شرقی اثر عمیق دارد . در این شرایط یاس آور است که دین راسك وزیر خارجه امریکا نیز در صدد توجیه ادامه حملات هوائی این کشور به ویتنام شمالی برآمده و بعد هم دست یابی به صلح را در آینده قابل پیش‌بینی غیرممکن شمرده است . مسئله اینست که برای چریکهای ویت‌کنك و همه کمونیست‌ها «صلح»آنهم درشرایط بدست‌آمدن پیروزیهای‌سهل‌امری غیر قابل قبول است . زیرا بدترین هفته های فصل باران‌هنوز در پیش است و آنها میتوانند در این فاصله دست کم شهر ها و دهات بسیاری را تصرف کنند و ضربات کوبنده تری به روحیه سربازان‌دولتی و امریکائی هاوارد کنند . و باید دانست که هر دهکده‌ای‌که امروزبدست چریکها سقوط کند فردا در هر قرار داد احتمالی یك مهره پیروزی مورد بهره‌برداری قرار میگیرد .

عکس گویاترازنامه

فیلم وکاغذ عکاسی

فوتون مطمئن - ارزان

نماینده انحصاری: شرکت سالار بازار سرای رشتی‌ها تلفن ۲۷۲٤٦

سابنا - شرکت هواپیمائی جهانی بلژیك - تنها شبکه هواپیمائی جهانی که مرکز آن در بروکسل یعنی در قلب بازار مشترك مستقر میباشد

بروکسل

(پایتخت بلژیك- مرکز بازار مشترك - چهار راه اروپا)

شما حتما شهر بروکسل را می‌شناسیدو ازبناهای تاریخی، موزه‌ها و مغازه‌های مجلل آن وهمچنین بورس ودانشگاه معروف‌آن دیدن نموده‌ویافراوان‌شنیده‌اید، ضمنا ممکن است‌ازغذاهای لذیذی‌که‌در رستورانهای این شهر میتوان یافت چشیده و یا بزندگی شبانهٔ آن آشنائی داشته باشید . ولی‌آیااین شخصیت کوچولوی‌محلی‌را که «مانکن‌پیس» نام دارد‌میشناسید. او ازتمام همشهریهای خود مشهورتر است. همه بزرگان جهان‌که به‌بروکسل رسما ویابطور خصوصی سفرکرده‌اند او رامیشناسند.اودرفرصت‌های مناسب‌یکی از لباس‌ها ویا اونیفورم‌های متعددخود راکه‌هدیه بینندگان‌گران قدر اوست در بر میکند و بدینطریق و با غرور فراوان به خود نمائی میپردازد .

دوشنبه و پنجشنبه هر هفته پرواز مستقیم از راه استانبول . آتن کلن به بروکسل انجام میگیرد پروازهای سابنا بمقصد کلیه شهرهای بزرك اروپا - کانادا ایالات متحده آمریکا و مکزیك از بروکسل شروع میشود سایرروزهای هفته ازشهرهای دیگرمانند بیروت، تل‌آویو وآتن میتوانید با سابنا پرواز نمائید

SABENA
BELGIAN World AIRLINES

با آژانس مسافرتی خود یا سابنا شماره ٤۸ خیابان ویلا تلفن ٦۸۵۱۵ - ٤۱۲۵۷ در مورد مسافرتی که در پیش دارید مشورت نمائید

صفحه ۵
چهارشنبه
۱۶ تیرماه ۱۳۴۴
شماره ۱۱۷۲۳
سال چهلم

اطلاعات ۱۳۰۵

دیداری از کشور شوراها
از: فرهاد مسعودی

روسیه بعد از استالین!

باالغای رژیم پلیسی، مردم شوروی اززندگانی درمحیطی سالمتر و صمیمانه‌تر برخوردارگشته‌اند
آنجا، رقابت مفهومی نداردواز تبلیغات تجارتی اثری‌دیده نمیشود!

اکثر خیابانهای عریض مسکو دارای ساختمانهای بلند و یك شکل بوده و فاقد تابلوهای رنگین تبلیغاتی میباشد.

-۲-

اما دوست دیگری تذکر داد :

ـ اگر چنین خیالی بسرت افتاده متاسفانه باید آنرا فراموش کنی . زیرا دراینجاهمه کارها،حتی آرایشگری نیز در انحصار دولت استو هرگاه قرار باشد آرایشگاهی باز شودقطعا آرایشگاه دولتی خواهد بود !

رقابت تجارتی در شوروی مفهومی ندارد . چون با کنترل عوامل تولید از طرف دولت ، اجناسی که ببازار عرضه میشود یکنواخت و بی تفاوت است . مثلا هیات مخصوصی که‌مامور تهیه پروژه تولید صابون است با محاسبه میزان احتیاجات عمومی ، تصمیم میگیرد در سال ۱۹۶۴ فلان مقدار صابون با فلان عطر تولید شود و در تمام مدت سال فقط همین نوع صابون در سرتاسر کشور عرضه و مصرف میشود .

از همینرو ، درکوچه و خیابان‌اثری از اعلانات رنگارنك و متنوع تجارتی منجمله تابلو های نئون که درسال های اخیر زینت بخش شهر های بزرك کشور های سرمایه‌داری است ،مطلقا بچشم نمیخورد . در مسکو و سایر شهر های اتحاد شوروی‌تنها تابلو های بزرگی از عکس لنین و گاهگاه شعار های بخصوصی که مختص به تبلیغات حزبی است و احیانا بعضی شعار های کلی مانند شعار های‌مربوط به صلح ، دیوار های خیابانها ومغازه ها رازینت می بخشد . البته اگر بتوان تابلو های سینمائی را درشمار تابلوهای تجارتی بشمار آورد ، ازین نوع تابلو ها برفراز سینما ها می توان دید .

باین تفصیل شبهای مسکو،بخلاف آنچه تصور میشود ، شبهائی سرد و مرده و تاریك است و جلوه و فروغ و زرقو برق و حتی هیجان وهیاهوی شهر های بزرك غرب راندارد .

نسبت بوسعت شهر ، تعداد مغازه های مسکو نیز بسیار محدود است . در طرفین خیابانهای عریض مسکو غالبا ساختمانهای بلندی بچشم می خورد که هم قواره و هم شکل ،کنار هم ساخته شده‌اند . این ساختمانها عموما دو طبقه اندو منازل مسکونی مردم راتشکیل میدهند . طی سالهای اخیر مسئله خانه سازی نیز از طرف دولت مورد توجه قرار گرفته و از مظاهر برنامه خانه‌سازی‌همین ساختمان های یك قواره است .

متاسفانه فرصت دست نداد تا از داخل ساختمانها دیدن کنم ، لکن بطوریکه شنیدم داخل آپارتمان های مزبور کلیه وسایل اولیه از قبیل شوفاژ « برای سرما های سخت » و گاز و لوله کشی آب گرم و سرد و محل مخصوص جهت ریختن زباله تعبیه کرده‌اند .

در ساختمانهای کنونی بطور متوسط برای هر نفر ۹ متر مکعب جا منظور شده ولی در برنامه خانه سازی نوین، برای هر نفر ۱۲ متر مکعب جا معین گشته است . برنامه خانه‌سازی‌جدید، بخصوص در اطراف مسکو و سایر شهر های بزرك بسرعت در حال پیشرفت میباشد . طبقات هم سطح ساختمانها رابه مغازه یا ادارات دولتی اختصاص داده‌اند . ولی روبهمرفته منظره خارجی ساختمانها و در نتیجه منظره عمومی خیابانها چندان متنوع نیست .

روسها خیابانهای تازه را خیلی عریض ساخته و بعرض خیابانهای کهنه نیز افزوده‌اند . بطوریکه‌خیابان های اصلی آنها در شهر های بزرك بیش از یکصد متر عرض دارد .

در وسط این خیابانها که‌بسیارتمیز نگهداری‌میشوند ، یك خط‌مخصوص کشیده‌اند و این خط مختص رفت و آمد های فوری وسائل نقلیه است . آمبولانسها ، یا اتومبیلهای حامل مریض و کسانیکه قصد دارندبسرعت خودرابه ایستگاه ترن یا فرودگاه برسانند از داخل این خط عبور می کنند ولی نظم رانندگی چنان محکم و دقیق است که باآنکه اغلب اوقات خیابانها خیلی شلوغ میشود ، بندرت دیده میشود اتومبیلی از خط وسط عبور کند مگر آنکه مجوز کافی‌برای استفاده از خط سرعت داشته باشد.

من ، مردم شوروی را رویهمرفته شاد و خندان یافتم . البته مشکل‌زبان سد بزرگی در راه تماس بیشتر من با مردم بود ، اما بطور کلی حس کردم که مردم از تماس گرفتن باخارجیها خوشحال‌میشوندو دغدغه‌ونگرانی‌ندارند

از آن رژیم سخت پلیسی که‌افسانه آن باجسد استالین بخاك سپرده‌شد دیگر اثری باقی نیست و همچنانکه مردم جامه های تیره رنك خود را بالباسهای روشن عوض کرده‌اندگوئی روح انبساط و نشاط تازه‌ای نیز در آنها دمیده شده است .

سئوالات خارجی ها را مردم بگرمی پاسخ میدهند و برخورد آنها درین موارد آمیخته باحترام وصمیمانه‌است.

روسها خوب میخورند و اخیراخوب می پوشند . میان آنها اشخاص چاق و فربه اکثریت دارند . در هتل ها و رستورانها ، مشاهده آنها که باولع غذا میخورند و مشروب مینوشند ، اشتهای انسانرا میانگیزد ورویهمرفته بخوبی محسوس است که بابرچیده شدن رژیم پلیسی ، مردم روسیه از زندگی در محیطی سالمتر و بانشاط‌تر و صمیمانه‌تر برخوردار گشته‌اند .

سفره روسها ، یك سفره کامل و رنگین است . میز رستورانها را ، چه موقع صبحانه و چه هنگام شام و ناهار انواع گوشتها و سبزیجات‌زینت میدهد . مرغ ، ماهی ، ژامبون ، سالاد روسی ، تخم مرغ ، گوجه‌فرنگی و خیار از جمله خوراکیهائی است که سفره روسها را متنوع و رنگین میسازد . وقتی‌یکنفرروس در رستوران غذا میخورد ، انواع این اغذیه راکه در بشقابهای کوچك‌چیده شده است ، روی میز او میتوان‌دید. روسها تندتندو با اشتها غذا می خورند ، بلند بلند حرف میزنند و پیاپی گیلاسهای پر از ودکا راخالی میکنند .

ازامروز صبح
مولن روژ ـ مهتاب
دیانا ـ کریستال ـ حافظ ـ اسکار
یك اثر داغ‌دیگر از اورسولااندرس که در فیلم دکتر نو توجه جهانیان را جلب کرد و امروز درأوج‌شهرت‌ومحبوبیت‌است

«بیمار قلابی» باشرکت جری‌لوئیس در سینماهای برلیان و زهره ادامه دارد
نمایش هاملت (محصول‌ممتازسینمای‌شوروی) در تراس‌دیانا و تراس کریستال ادامه دارد

از: فرانس ابسرواتور

۳ـ سرنوشت باندونك دوم

چین از کنفرانس «الجزایر» نفعی نبرد

بوتفلیکا که از لجاجت ناصرسخت در خشم شده بود ساعت چهار بعد از نیمه شب بسراغ چوئن‌لای به کاخ عابدین میرود . نخست وزیر چین کمونیست تاکید میکند که ثر روش دولت پکن نسبت به‌کنفرانس هیچگونه تغییری حاصل نشده و معتقداست که کنفرانس سران باید در تاریخی که قبلا تعیین شده است تشکیل شود و برای همین منظور نیز وزیر خارجه خود را به الجزایر فرستاده است.

بوتفلیکا روز چهارشنبه خسته و کوفته به الجزایر باز می‌گردد ولی باز مصمم بود که بهر قیمت که باشد کنفرانس را در روز معین تشکیل دهد معذلك تلگرافهائی که از خارج به الجزایر میرسید نشان میداد که بسیاری از سران کشورها مایل‌نیستند به الجزایر مسافرت کنند .

در این ضمن چوئن‌لای که مدت اقامت خودرا در قاهره تمدید کرده بود همراه ناصر عازم اسکندریه‌میشود و پس از دو روز که قضایا را بدقت مورد بررسی قرار می‌دهد باین نتیجه میرسد که چین کمونیست از تشکیل کنفرانس الجزایر کوچکترین نفعی نخواهد برد باین جهت موافقت خودرا با تعویق کنفرانس اعلام میدارد .

پس‌از شکست کنفرانس «باندونك دوم» اکنون دیگر ظاهرا رهبران‌رژیم جدیدعلاقه‌ای به تشکیل مجدد آن نشان نمیدهند . یك دیپلمات جوان الجزایری که در دستگاه جدیدادای مقام مهمی است می‌گفت : «بهتر است دیگر کمتر از آسیا و آفریقا صحبت کنیم و بجای آن بکار های داخلی خودمان بپردازیم . »

بن‌بلا میخواست در ردیف یکی‌از رهبران بزرك افریقای انقلابی قرار گیرد ولی امروزه محالفان اومیگویند الجزایر باید تنها بامور داخلی خود بپردازد ، درکمیساریای سیاسی‌ارتش که بدون شك نفش مهمی در سیاست دولت جدید ایفاء خواهد کرد اغلب گفته میشود :

«عقاید کشور های باصطلاح انقلابی برای ما اهمیت زیادی ندارد . اگر کاسترو ، سکوتوره، روسها ومصریها روش مخالفی در مقابل ما در پیش گیرند از دوستی آنها چشم خواهیم پوشید . »

حال باید دید که رژیم جدید در روش الجزایر نسبت به امریکا نیز تجدید نظر خواهد کرد ؟ هنوز نمی ـ توان در این مورد اظهار نظر قطعی کرد ولی شك نیست که امریکائیها در عین حال که از شکست کنفرانس سران کشور های آسیائی و افریقائی خوشحالند به آنچه که اکنون در الجزایر میگذرد علاقه‌شدید نشان میدهند و امیدوارند بتوانند از وضعی که در این کشور بوجود آمده است به نفع خود استفاده کنند .

پایان

ترازنامه عملکرد سال۱۳۴۳ شرکت بازرگانی کمك فنر بامسئولیت محدود

شرح	دارائی	بدهی
سرمایه‌شرکت		۱۰۰۰۰۰۰
اسناد پرداختی		۳۴۰۰۰۰۰
صندوق	۲۲۹۴۰۳٫۵۰	
بانکها	۱۲۱۹۸٫۲۰	
اثاثیه اداری	۱۵۳۱۰۰	
کالای موجود	۲۲۴۴۳۵۵٫۴۵	
اجناس بین‌راهی	۱۶۹۹۰۰۶	
زیان سنوات قبل	۱۱۵۵۰۹٫۵۰	
سود حاصله		۵۳۵۷۲٫۶۵
توازن	۴۴۵۳۵۷۲٫۶۵	۴۴۵۳۵۷۲٫۶۵

حساب سود وزیان

شرح	هزینه	درآمد
سودحاصله از فروش کالا		۴۳۳۳۵۳٫۸۵
هزینه بشرح دفتر کل	۳۷۹۷۸۱٫۲۰	
سود ویژه	۵۳۵۷۲٫۶۵	
توازن	۴۳۳۳۵۳٫۸۵	۴۳۳۳۵۳٫۸۵

مدیر عامل شرکت بازرگانی‌کمك فنر بامسئولیت محدود

اطلاعات

دکتر حسن صدر حاج‌سید جوادی

برای چند سانتیمتر

زمانی در تهران مثل حالا و مثل همیشه گوشت گران بود ، خانم شهردار بمردم توصیه میفرمود که عوض گوشت مرغ میل کنند ! و خبرنگار اطلاعات هم نوشته بود : «مرغ توی دیزی جا نمیگیرد !»

حالا هم گروهی از مدد کاران محترم اجتماعی باتعلیماتی که طی «یکهفته» در کلاسهای انستیتو تغذیه ایران فرا گرفته‌اند بخانواده های ساکن جنوب شهر تهران امر تغذیه سالم را آموزش میدهند !!

چون دولت ژاپن که از کوتاهی قد مردم نگران است هزار نفر را تحت مراقبت های تغذیه‌ای قرارداده و برنامه‌ای برای آنان ترتیب داده است !

من خیلی میل دارم یکروز بدون اطلاع قبلی بمنزل این مددکاران محترم اجتماعی که طی «یکهفته» رموز تغذیه رافرا گرفته و مشغول تعلیم آن بخانواده های جنوب شهر شده‌اند سری بزنم و ببینم خود آقایان با حقوقی که از انستیتو دریافت میکنند چه نوع غذائی میل میفرمایند و بفرزندانشان از چه قبیل اغذیه و اشربه میدهند !

یك روز شخص چاقی از طبقه‌خیلی متوسط نزد پزشکی رفت و پزشك یك‌برنامه رژیم غذائی برای اونوشت: صبحانه یك فنجان شیر ، یك عدد تخم مرغ ، کمی‌کره با قطعه‌ای نان خشك ، ناهار یك قطعه گوشت با سبزی پخته ، قدری سالاد و دو عدد سیب بعنوان دسر ، شام یك سیخ کباب بانان تست شده و سبزی های پخته ، قدری ماست وسالاد کاهو .

آن مرد چاق وقتی دستور پزشك را ملاحظه کرد گفت : اگر امکانات مالی من اجازه میداد و نصف این غذا را میخوردم وزن بدنم دو برابر حالا میشد !

بدینترتیب باید دید ساکنین جنوب تهران آیا میتوانند نسخه مددکاران اجتماعی رابپیچند و بدستورات آنها عمل کنند یانه ؟

مسلما غذای سالم و خوب که محتوی مواد لازم برای بدن باشد در صحت و سلامت افراد موثر است . هیچکس هم از غذای خوب گریزان نیست مگر آنکه ریاضت جسم رابرای تزکیه روح مفید بداند و چنین اشخاصی هم خوشبختانه یا بدبختانه کمتر در میان ما پیدا میشوند . پس برای آنکه مردم غذای خوب بخورند بنصیحت احتیاج ندارند بلکه بایدسعی کرد شرائط را برای تهیه غذای‌خوب آماده نمود .

وقتی گوشت،میوه ، سبزی و سایر خوراکی ها بافیمت مناسب در اختیار مردم قرار گیرند قدرت خرید آنها افزایش یابد بدون شك سفره رنگین‌تر خواهد شد .اما در شرائطی که کوچه فرنگی کیلوئی سی ریال و طالبی ۲۵ ریال فروخته میشود چگونه مددکاران محترم اجتماعی میتوانند بیك خانواده ساکن جنوب تهران نصیحت کنند که بجای نان و پنیر و خیار ، گوشت و سبزی و میوه میل نمایند ؟!

بنظر من بحث پیرامون این مسئله که قد ایرانیها رابلند و کوتاه کنیم باتوجه بمسائل اساسی و گرفتاریهای بیشماری که وجود دارد جز یك‌فانتزی چیز دیگری نیست .

هنوز بیمارستانهای ما در پایتخت بطور کامل آمادگی ندارند که بیماران را حتی در مواقع فوری بپذیرند وهنوز در برخی از نقاط کشور نه تنها درمانگاه بلکه یك پزشکیار هم‌وجود ندارد . از سوی دیگر تعدادبیسوادان و عدم گسترش آموزش و پرورش و محرومیت عده بیشماری از اطفال در برخورداری از تعلیم و تربیت آنچنان بودکه برای چاره جوئی بتشکیل سپاه دانش مبادرت شده‌است که امید است در آینده اثرات‌نیکوئی داشته باشد . در چنین شرائطی که ما مانند سایر کشور های در حال توسعه داریم آیا بحث پیرامون‌بلندی و کوتاهی قد مردم جز یك فانتزی چیز دیگری میتواند باشد و آیا سزاوار است وقت و بودجه دستگاه های کشور برای این فانتزی تلف شود ؟

در کوتاهی وبلندی قد نژاد های مختلف عوامل بیشماری دخالت دارد که مهمترین آنها موضوع توارث و نژاد و شرائط اقلیمی و غیره‌است . امریکائی ها معمولا بلندقد و ژاپونی ها کوتاه قد هستند در حالیکه نژاد لاتین تا حدودی متوسط است و چنانکه در ایتالیا و برخی دیگر از کشور ها مشاهده میکنیم قد مردم حتی از متوسط هم کوتاهتر است . آیا میتوان اذعاکرد که ایتالیائیها و فرانسویها که قد متوسط دارند از تغذیه خوب محرومند ؟

ژاپونیها که در زمینه های صنعت و اقتصاد به پیشرفتهای شگرفی نائل شده‌اند از چندی قبل مطالعاتی را دراین زمینه آغاز کرده‌اندوتازه‌معلوم نیست بتوانند نتایج درخشانی بدست آورند زیرا همانطور که گفته شد در کوتاهی و بلندی قد عوامل مختلفی دخالت دارد .

دنباله روی ماز ژاپونیهادر این مورد به‌آن شباهت دارد که مابخواهیم در مسابقه فضائی امریکا و شوروی شرکت کنیم و قسمت مهمی از بودجه کشور را به تسخیر فضا اختصاص دهیم ! مسئولین محترم انستیتو تغذیه اگر میخواهند خدمتی بمردم کنند بهتر است در زمینه مبارزه با تقلب مواد غذائی فعالیت نمایند و اصولا از عنوان کردن این مطالب فانتزی خودداری فرمایند و بیجهت درآرزوی واهی چند سانتیمتر بلند کردن قد مردم ، وقت خودتو بودجه مملکت را تلف نکنند !

گفتگوی تلفنی با ۳۰۰۱۰

اهالی محترم تهران هرروز بعد از ظهرها از ساعت ٦ تا ۷٫۳۰ میتوانند تلفنی درددلها و گرفتاریهاوشکایتهای خود را با مادر میان بگذارند .

● اپرای نیمه شب !

سگهای‌ولگرد درخیابان‌چهل‌متری نواب (انتهای خیابان شاه) با اجرای اپرای نیمه‌شب آسایش و خواب را از ساکنین محل ربوده اند بخصوص دراین فصل تابستان که همگان باجبار روی پشت‌بامها می خوابند ، اهالی توجه مسئولین امور را باین موضوع معطوف میدارند.

محمدباقر شمشیری

● مردم بی آسایش

در حدود سیند غربی در ویلا یك کاباره وجود دارد که از ساعت ده شب تا دم صبح اسباب مزاحمت ساکنین محل را فراهم میکند ، دراین گرمای تابستان‌مردم‌آسایش ندارند .

هم محلی !

● سه خواهش از سه شخصیت

سه خواهش مخلص از :آقایان مشروحه زیر دارد ،

۱- از آقای دکتر هدایتی وزیر محترم آموزش و پرورش تمنا می شود درباره کم بود دبیرستان‌های نارمك به ناحیه ۹ دستور لازم‌صادر فرمایند .

۲-از آقای شجاع ملایری معاون وزارت‌کشور تقاضا دارد دستور فرمایند خط ۱۳ نارمك تا جلو دبیرستان علوی نیا آمده و دعا- گوئی و رضایت هزاران نفر از ساکنین و محصلین مدارس آن منطقه راجلب فرمایند .

۳- آقای مهندس سرلك شهردار محترم تهران توجهی بجدول و اسفالت خیابانهای دردشت خرابه نارمك مبذول فرمایند .

خدا یار و مدد کار خدمتگزاران جامعه باشد .

حقیقت ساکن دردشت خرابه

● مگر قرار نبود

کارخانه آبجو سازی شمس سر چهارراه اناری اهالی را واقعا عاصی کرده ، بستو آورده ، مگر قرار نبودکه این‌نوع کارخانه‌هابخارج‌از شهر انتقال یابد .

هما صالحی‌زاده

● یك پیشنهاد

بنده از اهالی یوسف‌آباد هستم وپیشنهادی دارم‌که بنظرم جالب می آید و خوبست به‌آن توجه شود . پیشنهادمن‌اینست‌که‌بین یوسف‌آباد تهران یك سرویس کرایه دایر نمایند تا اهالی یوسف‌آباد براحتی از وسیله عمومی سریع بتوانند استفاده نمایند

مهندس علوی

● چه میدانند که ...

برای‌کنکور دانشکده علوم اداری درقسمت معلومات عمومی قرار است فلسفه و منطق سئوال شود ، یك محصل ششم طبیعی فلسفه و منطق چه میداندکه چیست .

داوطلب

● گران تمام میشود

ماکارمندان بیمه شده در قلبك نه دکتر بیمه داریم نه داروخانه بیمه بنابراین بدکتر بیمه مراجعه کردن برای‌ما گران تمام میشود.

محمد - بینا

● گرانفروشی

در دروازه شمیران اول خیابان خورشید دوتا نانوائی هست‌که نان را گران میفروشند .

خانه‌دار

● اتوبوس ندارد

خیابان نظام‌آباد اتوبوس ندارد درحالیکه جمعیت زیاد است وهرچه تقاضا میکنیم به‌نتیجه نمیرسد .

مصطفی- امامی

● نگرانی

محوطه مقابل بیمارستان‌شاه‌آباد خاکی است . خاکی‌بودن این‌محل برای اهالی محل باعث‌نگرانی شده است .

حسین صفرپور

نوشته: منصور تاراجی

(فرستاده مخصوص‌اطلاعات بالجزایر)

الجزایر بن بلا و الجزایر بومدین

پرده سیاهی که‌برروی کودتای ۲۹ خرداد الجزایر- چشم‌انداز سابق‌جهان‌سوم- کشیده شده بود بالامیرود، امابه‌کندی .برای‌درك وقایع پانزده روز اخیر کشوری که فقط سه سال از استقلال آن میگذرد ابتدا بایدتمام عوامل نژادی ،سیاسی ، اجتماعی، تاریخی ، فرهنگی و جغرافیائی آنرا بطور عینی موردبررسی قرارداد .

کودتای الجزایر درواقع ۲۷ خرداد صورت گرفت و ۲۹ خرداد پایان آن بود. بن‌بلا طی‌سه‌سال زمامداری کشوری که‌۷سال برای استقلال بایکی از بزرگترین قدرتهای جهان جنگید ، چه‌کرد؟ چه میتوانست بکند؟ وچه اشتباهاتی مرتکب شد ؟

انگیزه سرهنك بومدین که‌بن‌بلا رابرمسند قدرت‌نشاند وسه سال پیش نیرو های خود را برای سقوط یوسف‌بن‌خده (نخست‌وزیر حکومت موقت الجزایر) در اختیار اوقرار داد ، درساقط‌کردن احمدبن‌بلا چه بود ؟

کدام قدرت خارجی بومدین رادر نبرد بابن‌بلا تقویت‌کرد ؟چه‌دولی ازکودتای الجزایر سود بردند ؟آیا «سیا» از کودتای الجزایر اطلاع داشت؟ چراملت الجزایر از سقوط‌حکومت بن‌بلا ناراضی و نسبت‌به آینده کشور خودنگران شده است ؟

جنبش های آزادیبخش افریقا از جمله انگولا وموزامبیك باسقوط بن‌بلا نسبت باستقلال خود دچار یاس شده‌اند. چرا؟ علت آن‌چیست؟ نکات تاریك و روشن حکومت بن‌بلا چه‌می‌باشد ؟

دراین سلسله مقالات تلاش نویسنده که‌بهنگام جنك الجزایر بافرحت عباس «بومدین یوسف‌بن خده، بن‌بلا وسرگرد سلیمان و خصوصا ملت الجزایر تماس داشته واز نزدیك نیز شاهد کودتای ۲۹ خرداد اخیر ونتایج آن‌بوده، آنست که حقیقت وقایع الجزایر راآنطور که‌وجود دارد -نه‌آنطوریکه میخواهد وجود داشته باشد- تجزیه و تحلیل وارزیابی کند .

اهمیتی که مطبوعات ودول جهان (پس‌از گذشت بیش‌ازیانزده‌روز) به‌وقایع الجزایر میدهند از اینرواست که الجزایر طی مدت کوتاهی پس‌از استقلال جای مناسبی در بین ملل افریقائی و آسیائی بدست آورد. بسیاری از کشورهای جدیدالاستقلال افریقائی مدل سوسیالیسم الجزایری راانتخاب کردند وبه الجزایر اززاویه «پلی‌بین افریقا وآسیا» نظرافکندند. بی‌گمان ۲۹خرداد فصل جدیدی درتاریخ ملت‌الجزایر گشود واگر حکومت بومدین ثبات پیداکند ، باید ۲۹خرداد را فصل تازه‌ای نیز در تحولات وحدت ملل افریقائی و آسیائی دانست تحولی که‌به‌تجزیه بیشتر افریقا و آسیا و سرانجام جدائی کلی‌افریقا ازآسیا ختم خواهد شد .

●●●

«بوتفلیکا ! فردا منتظر استعفای تو هستم، تو ۲۸ سال داری و میدانی که‌جوان ترین وزیر امور خارجه جهانی. درسیاست نیز جوان و ناپخته‌این وضع قابل دوام نیست من معتقدم منافع ملت، کشور و مناسبات خصوصی ما ایجاب میکند که‌از کارکناره گیری کنی، ازتو میخواهم دراین باره خوب فکر کنی...»

-برادر بن‌بلا! تو نیز به‌نوبه خود خوب فکر کن که‌چه میگوئی .....

این چند جمله که در آغاز ماه ژوئن در ویلای ژولی (مقربن‌بلا) بین رئیس جمهوری الجزایر ووزیر امور خارجه این کشور روی داد طوفانی بدنبال داشت که بن‌بلا شدت آنرا بدرستی ارزیابی نکرده بود .محبوبیتش اورا غره‌کرده‌بود واین غرور سقوط اورا تسریع کرد. در مجامع عمومی و خیابانها بدون هیچگونه محافظی بمیان مردم میرفت ودرروز عید قربان گذشته پیشاپیش مردم شهر۱۵ کیلومتر باپای برهنه ازویلای ژولی تامسجد بزرك شهر (که‌در زمان‌فرانسویان به‌کلیسا تبدیل شده بود) رفت در حالیکه سفرای کشور های اسلامی نیز باتفاق۱۰۰ هزار تن ازمردم دیگر درعقب اودیده‌میشدند.

هنگامیکه بن‌بلا وزیر امور خارجه خودرا درویلای ژولی فراخواندو باواخطار کرداستعفا کند یکماه‌از کنفرانس ٤٠ تن‌از سفرای کبار الجزایر میگذشت. دراین کنفرانس بن‌بلا سخت به‌بوتفلیکا حمله کرد و اورا برای اداره سیاست خارجی الجزایر که‌با نزدیك شدن دومین کنفرانس افریقائی و آسیائی اهمیت بیشتری پیدا میکرد شایسته ندانست . بوتفلیکا تمام حملات بن‌بلا را تحمل کرد بدون آنکه درمقام دفاع برآید. برای بوتفلیکا قانع‌کردن بن‌بلا ضرورتی نداشت. مهم‌آن بودکه‌وی بتواند بومدین را دراجرای طرحی که مدت زمانی محرمانه پیرامون اجرای آن بحث میکردند قانع‌کند وآنرا پیش ازآنکه بن‌بلا درصدد تصفیه عناصر مخالف خود از دولت الجزایر برآید بمرحله عمل درآورند .

بوتفلیکا دربازگشت ازویلای ژولی با سرهنك بومدین ملاقات کردواورا از جملاتی که بین‌بن‌بلا و اوردو بدل شده بود آگاه کرد .

شب، هنگامیکه الجزایر بخواب رفت ، بومدین پنج‌تن‌از افسران ارشد ستاد ارتش الجزایر راکه وفادار باوبودند به‌وزارت‌دفاع فراخواند. سرهنك طاهر زبیری رئیس ستاد ارتش الجزایر (بن‌بلا این سمت‌را باوسپرده بود)که‌از بهترین یاران رئیس جمهوری الجزایربود دراین‌جلسه حضورداشت. شریف بالقاسم (وزیر فرهنك ملی کنونی‌الجزایر) که همیشه مورد سوءظن بن‌بلا بود و بهمین جهت سمت غیرحساس باوسپرده بود ،نیز در کنار بوتفلیکا آرام نشسته بود .

مدعوین ازاینکه درنیمه شب بوزارت دفاع الجزایر فراخوانده شده بودند متحیر نبودند زیرا چنین جلساتی از سه‌سال قبل گاه‌بگاه تشکیل میشد .

معذلك چهره سرهنك بومدین و بوتفلیکا گرفته تراز سایرین بنظر میرسید زیراآنها بودند که میبایستی تصمیم کمیته تدارك کودتا رابمرحله اجرا بگذارند .

بحث درباره تاریخ کودتا واجرای آن‌تا سحرگاه بطول انجامید. هنگامیکه اعضای کمیته تدارك کودتا کاخ وزارت دفاع راترك کردند ۱۷ ژوئن (۲۷ خرداد) بعنوان تاریخ قطعی کودتا تعیین شده بود: زمام داران آینده الجزایر بااتومبیل سواری که روی آن‌نوشته شده بود «الامن‌الوطنی» بسرعت از برابر ویلای ژولی گذشتند : ساعت ٤ بعداز نیمه شب بود وبن‌بلا آرام در اطاق خود خسبیده .

صبحدم، الجزایر کار خود را آغاز کرده بود وبن‌بلا برای بازدیداز چگونگی پیشرفت کارساختمانی «کلوب دین» که‌برای دومین کنفرانس افریقائی‌و آسیائی آماده میشد ۲۵کیلو متر از الجزایر دورشد . رئیس جمهوری الجزایر ظهربه‌ویلای ژولی بازگشت درحالیکه خرسند بود سرانجام «کلوب‌دین» که ۲۵ میلیون دلار هزینه بنای آن شده است درروز ۲۹ ژوئن آماده پذیرائی از سران دول افریقائی و آسیائی خواهد بود.

درشماره آینده : آخرین ساعت

نوشته: میشل بزوم

ترجمه: «ک»

شکار دانشمندان آلمانی

۱۹۴٤ - ۱۹٦۰

-۹-

در یکی از روز های پائیز سال ۱۹٤۰ یك جنتلمن تمام عیار انگلیسی در حالیکه یك‌کیف چرمی سیاه زیر بغل داشت در بندر نیویورك از کشتی پیاده شد . بلافاصله یك مردامریکائی باو نزدیك شد . هر دو با هم در یك تاکسی نشسته و به یکی از سینما های («مانهاتان») رفتند . پس از اینکه یك فیلم را دوباردیدند ، باهم به خانه دور افتاده‌ای رفتند و شب را در آنجا بسر بردند . فردا صبح وقتیکه کاملا مطمئن شدند جاسوسان هیتلر را که ممکن بود در معیت‌شان باشند گمراه کرده‌اند ، خود را به آسایشگاههای کمپانی معظم الکترونیك «بل» معرفی کردند . هر چند که اینهمه احتیاط بیش از حد و افراطی بنظر میرسیدولی آنها حق داشتند. زیرا جنتلمن انگلیسی در کیف سیاه خود آخرین دستگاه مورد احتیاج برای تکمیل رادار رابه آمریکا آورده بود. این دستگاه یك لامپ الکترونیك با ظاهر بسیار عادی بود . ولی این لامپ همان «ماگناترون» بود که دستگاه رادارارا تکمیل می‌کرد وبصورت واقعیت درمی‌آورد.

باوجود این بازهم ماهها تحقیق ومطالعه و تلاش لازم بود تا«رادار» بصورتی که بعدا مورد استفاده قرار گرفت در بیاید.

دانشمند بقدر کافی وجود داشت . عده زیادی از دانشمندان آلمانی، اطریشی و اروپای شرقی از دست رژیم نازی فرار کرده و به‌انگلستان پناه برده بودند بطوریکه در لندن سخن از «تورم‌علمی» در میان بود. اغلب‌آنها که عبارت از یهودی های رنج کشیده از دست هیتلر ویا «ضدنازی» های معتقد بودند. عنوان اشخاص مظنون قلمداد می‌شدند و بپیچوجه کارهای مربوط به امور دفاعی به آنها واگذار نمی‌شد.

عده‌ای از دانشمندان انگلیسی براثر روح نیکوکاری ویا احساس همبستگی حرفه‌ای یك شبکه ارتباطی برای همکاران اروپائی خوددرست کردند. آنها را چند روزی در منازل خود جامی‌دادند وبعد در شرکت‌های خصوصی برای آنها کار پیدا می‌کردند. اما اغلب آنها را به‌کمپ‌های مخصوصی میبردند که‌در آنجا، تاوقتیکه دولت احتیاج به‌استفاده از آنها پیدا نکرده است ، دست‌روی دست بگذارند و منتظر بمانند.

اما مسئله بزودی جنبه دیگری پیدا کرد. وقتیکه متفقین بفکر ساختن بمب اتمی افتادند متوجه شدند که دانشمندان خودشان‌به کار رادار و تحقیقات دیگر سرگرمند و محقق کافی برای اینکار ندارند. ناچار درمورد این امر مهمتر به‌دانشمندان فراری از رژیم نازی متوسل شدند و همین مهاجرین کشورهای مختلف اروپا بودند که «ماده مخفی» لازم برای تحقق بخشیدن به وحشتناکترین سلاح همه قرون و اعصار را تهیه کردند.

در آغاز سال ۱۹۳۹، «اوتوفریش» که قبلا از آتریش از برابر هیتلر گریخته‌بود، دانمارك راکه مدتی پناهگاهش بود ترك گفت و به‌انگلستان رفت. در نخستین روزهای سال ۱۹٤۰ او گزارشی روی میز «هنری تیزارد» رئیس شعبه تحقیقات «نیروی هوائی سلطنتی» گذاشت که قراربود درآینده به‌نتایج عجیبی منجر شود . دراین چند برگ کاغذ، که «فریش» باهمکاری دانشمند دیگری بنام «رودلف پایرلس» تهیه کرده بود ، در واقع پروژه ساختمان بمب اتمی وجود داشت.

آگهی امتحانات ورودی دانشکده کشاورزی اهواز سال تحصیلی ۱۳۴۴-۴۵

دانشکده کشاورزی اهوازکه با همکاری فنی بنیاد خاور نزدیك اداره میگردد برای سال تحصیلی ٤۵-۱۳٤٤ از طریق مسابقه تعداد ۷۵ دانشجو میپذیرد (۳۵ دانشجو بیش‌از سال گذشته)

داوطلبان می‌توانند ازتاریخ‌نشر این آگهی تاآخر وقت‌اداری روزچهارشنبه دهم شهریورماه ۱۳٤٤ بدفتر دانشکده کشاورزی اهواز واقع درملاثانی چهل‌کیلومتری شمال شرقی اهواز (جاده مسجد سلیمان) مراجعه و با ارائه و تسلیم مدارك زیر برای شرکت درامتحانات مسابقه ورودی ثبت‌نام نمایند.

۱- تقاضانامه‌که باید به خط خود داوطلب نوشته شده‌باشد.

۲- اصل گواهی‌نامه سال ششم‌متوسطه (شعبه‌ریاضی یاشعبه طبیعی) و یا ارزش تحصیلی‌معادل آن‌که طبق درخواست‌داوطلب از اداره آموزش و پرورش محل یا اداره‌کل امتحانات مستقیما بدانشکده فرستاده شده باشد.

برای دیپلمه‌های‌سال جاری پروانه قبولی درامتحان‌که بامضاء اداره آموزش و پرورش محل رسیده باشد (شعبه طبیعی یاشعبه ریاضی)

۳- یکبرك رونوشت مصدق شناسنامه

٤- شش‌قطعه عکس ٤×٦که درسال جاری‌گرفته‌ومشخصات داوطلب پشت‌آن ثبت شده باشد .

۵- رسید پرداخت مبلغ چهار صد ریال به حساب شماره ۸۱۷۵ بانك‌ملی ایران شعبه اهواز بنام دانشکده کشاورزی‌اهواز داوطلبانیکه درشهر اهواز اقامت ندارند می‌توانند درخواست رسید بانکی پرداخت مبلغ چهارصد ریال و سایر مدارك خود را بایست سفارشی دوقبضه به آدرس ملاثانی دانشکده کشاورزی اهواز طوری ارسال دارند که تا روز دهم شهریور ماه ۱۳٤٤ بدفتر دانشکده رسیده باشد .

برای دریافت کارت واطلاع از محل امتحانات کتبی داوطلبان باید شخصا روزچهارشنبه هفدهم شهریورماه ۱۳٤٤ بدانشگاه گندی‌شاپور دراهواز مراجعه‌نمایند. داوطلبان برای گرفتن کارت مزبور باید شناسنامه عکس‌دار همراه داشته باشند . امتحانات ورودی ساعت هشت ونیم بامداد روزشنبه بیستم شهریور ماه ۱۳٤٤ درمحلی که بعدا باطلاع داوطلبان خواهد رسید بعمل خواهد آمد .

مواد امتحانات کتبی : زبان فارسی . زبان انگلیسی . علوم طبیعی (گیاه‌شناسی . جانورشناسی . زمین شناسی) . ریاضی . فیزیك و شیمی نتیجه امتحانات کتبی روزچهارشنبه ۲٤ شهریور ماه ۱۳٤٤ بوسیله آگهی درمحل دانشکده کشاورزی اهواز در ملاثانی و دانشگاه گندی شاپور در اهواز باطلاع داوطلبان‌خواهد رسید . از قبول شدگان همان روز آزمایش پزشکی ومصاحبه بعمل خواهد آمد . محل مصاحبه و آزمایش پزشکی هنگام امتحانات کتبی باطلاع داوطلبان خواهد رسید نتیجه نهائی روز شنبه ۲۷ شهریورماه ۱۳٤٤ اعلان خواهد شد . نام نویسی از قبولشدگان درامتحانات ورودی روزپنجشنبه اول مهرماه ۱۳٤٤ بعمل خواهد آمد وکلاسهای دانشکده از روزشنبه سوم مهرماه ۱۳٤٤ شروع خواهد شد.

قبولشدگان باید مبلغ ۱۰۵۰۰ ریال بعنوان شهریه سال‌اول یکجا به‌حساب شماره ۸۱۷۵ بانك ملی‌ایران شعبه اهوازپرداخت و رسید آنرا هنگام نام‌نویسی ارائه دهند .

رئیس دانشکده کشاورزی اهواز - دکتر آلن

۱-۳ آ-۱۱٤٦۸

دانشکده پزشکی تهران

برای سال تحصیلی ٤۵-۱۳٤٤ عده‌ای دستیارازبین فارغ‌التحصیلان دانشکده پزشکی برای رشته های مختلف بالینی‌وآزمایشگاهی و علوم اساسی می‌پذیرد .

داوطلبان میتوانند از تاریخ انتشار این آگهی تا۱٦ مردادماه ۱۳٤٤ جهت ثبت نام و اطلاع از شرایط دستیاری بعد از ظهر ها باداره آموزش دانشکده پزشکی مراجعه نمایند

داوطلبان باید برك انجام خدمت یابرك معافی زیرپرچم (غیر از معافی تحصیلی‌و آماده بخدمت)در دست داشته باشند . کارورزان فعلی نیز که دوره آخرکارورزی را میگذرانند .چنانچه مشمول نظام‌وظیفه نباشند میتوانند برای دستیاری ثبت نام کنند . انتخاب دستیاران مورد احتیاج از طریق‌امتحان و مصاحبه بعمل‌خواهدآمد

الف ۲۵۲۰ ۱-۳ **معاون دانشکده پزشکی دکترحفیظی**

آگهی مناقصه

سازمان مرکزی شرکتهاوابسته بوزارت اقتصاد لوازم بسته‌بندی بشرح‌زیر :

۱- کارتن نمره ۲بالائی‌مربوط‌به‌آن ۲۵۸۰۰عدد

۲- کارتن‌نمره ۲ بالائی مربوط‌به‌آن ۲۵۷۸ عدد

۳- نوار چسب ۲٤۵ عدد

رابرابر نمونه‌وبشرح صورت مشخصات فنی که در دبیرخانه سازمان مرکزی شرکتها موجود است جهت مصرف کارخانه های کنسرومشهد واصفهان در بهره‌برداری سال جاری از طریق مناقصه خریداری مینماید.

داوطلبان شرکت در مناقصه میتوانند همه‌روزه باستثنای ایام تعطیل تاآخر وقت اداری روز بیستم تیرماه ٤٤ جهت‌دریافت شرایط مناقصه و سیاهه مشخصات فنی‌وتاساعت ۹ صبح روز یکشنبه ۲۷ر٤٤ جهت تسلیم پیشنهادات بدبیرخانه‌سازمان مرکزی واقع درکاخ وزارت‌اقتصاد مراجعه نمایند.

پیشنهادات‌واصله درساعت ۱۱ همان‌روزبازوقرائت خواهد شد حضور پیشنهاد دهندگان در جلسه مناقصه آزادوسازمان‌مرکزی دررد وقبول یك‌یاکلیه پیشنهادات مختاراست .الف ۲۵۱۳

سازمان مرکزی شرکتها

۱-۲ ۱-آ-۱۱٦۷۲

آگهی‌ازهشتپر

اخیرا از طرف وزارت کشاورزی گندم بین خوش نشینان ریك و طوالش توزیع شد یك عده موفق به اخذ گندم گردیدند ولی به یك عده دیگر که اینجانبان بموقع نتوانسته بودیم برسیم واز دریافت گندم خوراکی محروم شدیم چون وضع حال ما نیز مثل سایر خوش نشینان که گندم دریافت داشته‌اند می‌باشد و برای اینکه تبعیضی نباشد و ما نیز با دریافت گندم سروسامانی تا برداشت محصول بوضع خود داده باشیم استدعا داریم وزارت کشاورزی دستور فرمایند نسبت به توزیع گندم به باقیمانده از خوش نشینان ریك اقدام فرمایند .

از طرف یك‌عده‌از خوش‌نشینان ریك- یونس بابائی - دنیامعلی ذوالفقاری آ-۱۱۸۵۸

عریضه سرگشاده مقام منیع وزارت‌کشاورزی

محترما معروض میدارد با توجه بشماره های ۷۷٦۳ر٤ - ۴۳ر٦ر۳و ٤ر٦۹۸۹ -۲۱ر٦ر۴۳ صادره از اداره کل رسیدگی بشکایات و حل اختلافات اصلاحات ارضی مرکز و ذیل شماره ۱٤۰۰۹- ۲٤ر٦ر۴۳ اصلاحات ارضی قزوین و امریه ۱۱۷۵٦- ۲۵ر٦ر۴۳ دفتر مخصوص شاهنشاهی و عرضحال های تقدیمی دو قبضه سفارشی وسیله اداره پست تهران بشماره های۱۲۲۲۹۲ و ۱۲۱۷۱۷- ۷ر۷ر۴۳ و ۱۲۱۷۲۱ -۷ر۷ر۴۳ و ۱۲۷۹٦۰ و ۱۲٤۸٤٦ وشکایات متعددی بمقامات ذیصلاح که در ژاندارمری و اصلاحات ارضی قزوین سوابق آن موجود است .

نسبت بعلاقجاتی که در قریه یذبر جزء حومه بشریات قزوین آقای داود گیلانی جبراوقهرا ازدست اینجانبان رعایای قریه مزبور خارج نموده تقدیم داشته‌ایم تاکنون سرگردان وبلاتکلیف و باوضع پریشان ورقت‌باری عده در تهران‌و عده‌ای در قزوین بامید نتیجه مثبت منتظر میباشیم تاکنون نتایج مثبتی عاید ۱۵ خانوار رعایای قریه مزبور یذبر نگردیده با عرض مراتب بالا مستدعی است مقرر فرمایند بامراجعه بسوابق پس‌از ده ماه بلاتکلیفی بوضع پریشانی و علاقه های ا زدست رفته اینجانبان وسیله آقای داود گیلانی مالك متعدی رسیدگی و نتیجه مثبت را باینجانبان رعایای زحمتکش و عائله‌مند امر بابلاغ فرمایند در خاتمه اخیرا اضافه بر ۱۵ خانوار قبلی‌که دربالا بعرض رسیده بقیه رعایا را هم ازده خارج نموده و علاقه های آنان را باخاك یکسان و خراب نموده عده‌ای غریب را بنام روزمزد و کارگری در قریه یذبر نگاهداری کرده است که در معنی قانون ششگانه که بامر مطاع ملوکانه شاهنشاه محبوب نسبت به تقسیم اراضی شامل حال مالك نامبرده نگردد .

از طرف رعایای قریه‌یذبربشریات بخشعلی اصغری

نشانی -سه‌راه آذری- خیابان اردشیر کوچه الماسی دست راست در سوم پلاك ۱۰٤ آ-۸۱۷۳

جناب آقای فریدون فرخ نیا

انتصاب بجا وشایسته جنابعالی را بمدیریت کل کارگزینی وزارت آموزش و پرورش صمیمانه تبریك‌میگوییم

خبرنگار و نماینده اطلاعات شهرستان مسجد سلیمان

آ-۱۱۸٤٦ محمد جواد قریشی

ترازنامه شرکت صادراتی‌ایران پوست با مسئولیت محدود در سال ۴۳

صندوق و بانك	۹٤۵۱۵	حساب سرمایه	۲۰۰ر۰۰۰
اشخاص	۸۰۵٦٤		
زیان	۲٤۹۲۱		
موازنه	۲۰۰ر۰۰۰	موازنه	۲۰۰ر۰۰۰

حساب سود وزیان

سود خریدو فروش	۳۳۲۲۵	هزینه -حقوق -اجاره	۵۸۱٤٦
زیان	۲٤۹۲۱	بهره	
جمع کل	۵۸۱٤٦	جمع	۵۸۱٤٦

درجلسه بحث وانتقاد انجمن دوشیزگان وبانوان، خانمهای نماینده مجلس شورایملی اعلام کردند:

طرح تازه حقوق زنان ایران

دردست بررسی ومطالعه است وبزودی تقدیم مجلسین خواهدشد

اطلاعات اجتماعی

● در روستاها و شهرها پرستار کافی وجودندارد وباید در شهرهای مختلف مدرسه مامائی وپرستاری تاسیس شود

خانمهای نماینده مجلس شورای ملی، دیروز در یک‌جلسه بحث‌و انتقاد که ازطرف مجله اطلاعات بانوان در انجمن دوشیزگان وبانوان ترتیب‌یافته بود بسئوالات خانمها در مورد کارهائی که تاکنون در مسند وکالت انجام داده‌اند پاسخ دادند ومسائل مربوط به‌زنان ایران را تشریح کردند.

● ازنمایندگان بپرسید ...

در این جلسه که جمع کثیری از بانوان ودوشیزگان‌عضو انجمن‌شرکت داشتند در آغاز خانم اباصلتی ازطرف مجله اطلاعات بانوان خیر مقدم گفت واضافه کرد که درگذشته خانمهاحق شرکت در انتخابات را نداشتند ولی همانطور که میدانید بنابامر شاهنشاه اکنون زنها حق انتخاب و شرکت در مجلس را دارند ودر دوره کنونی خانمهای تربیت ، دکتر دولتشاهی ، نیره ابتهاج سمیعی ، دکتر پارسا ، جهانبانی ونفیسی نمایندگان ما در مجلس شورای ملی بودند.

حال شما میتوانید باطرح‌سئوالاتی از نمایندگان خود بپرسید تابحال چه کرده‌اند ؟

● راهنمائی زنان

سپس خانم تربیت پشت میکروفون قرارگرفت و گفت: قبل‌ازطرح سئوالات لازم میدانم صمیمانه از مسئولان مجله اطلاعات بانوان که چنین فرصتی را برای ما بوجود آوردند تا پاسخگوی شما باشیم تشکر کنم.

مجله اطلاعات‌بانوان یگانه مجله‌ای است که راهنمای زنان در تمام موارد اجتماعی، خانوادگی وفردی میباشد ، موفقیتهای بیشتری رابرای این مجله آرزو میکنم زیرا اطلاعات بانوان در اجرای یکی از هدفهای ما که بالابردن سطح فرهنگ زنان‌است کوشامیباشد.

● سئوالات خانمها

سئوالاتی که در جلسه بحث‌وانتقاد دیروز مطرح شد در مورد مسائل مربوط بوضع زن ازنظرحقوق اجتماعی وفردی وخانوادگی ، شرکت زنان حقوقدان در کادر قضائی ، ممانعت مردها از کار خانمها ومسائل دیگر مربوط به‌زنان کشور بود.

خانم تربیت بسئوالات‌بانوان عضو انجمن پاسخ میدهد .

● پاسخ نمایندگان

خانم دکتر مهرانگیز دولتشاهی ضمن پاسخ باین سئوالات متذکرشد که: ما در حال حاضر تنها قسمتی از حقوق زن را داریم نه‌تمام آنرا وشما نباید بیش از این انتظار داشته‌باشید، درآلمان نیز سال ۱۹۱۳ حقوق‌سیاسی به‌زنان داده شد ولی تاسال ۱۹۵۳ تساوی کامل وجود نداشت مثلازنها حق استفاده از اموال منزل رابدون اجازه شوهر نداشتند درسال ۱۹۵۳ قانون تساوی حقوق زن ومرد ازمجلس گذشت و سعی شد حقوق زن ومرد باهم تطبیق داده شود و حتی دربعضی مواره حقی از آقایان گرفته‌شد وتازه خود این کار هفت سال طول کشید.

مادر بهمن واسفند۴۱وارد مرحله‌ای شدیم که راه زابرای ما باز کرد، حق سیاسی بما داده شد ولی البته هنوز تساوی کامل نداریم ، اگر مادر دستگاه قضائی مملکت قاضی زن نداریم باین دلیل است که این‌کار احتیاج بتجربه داردوچون سابقابانوان اجازه چنین کاری راندادشتند اشخاصی که‌حتی ازدانشکده حقوق‌فارغ‌التحصیل میشدند بکار تدریس در دبیرستانها می‌پرداختند وکسی خودرا برای‌قضاوت آماده نمیکرد.

اکنون درکنکور وزارت امورخارجه نیز از خانمها استفاده میشود.

● اقدامات پارلمانی

خانم دولتشاهی اضافه کردکه ما تابحال بیکار ننشسته‌ایم ، در این فاصله ساعتها در مجالس مختلف که بخاطر بهتر شدن وضع بانوان‌تشکیل گردیده با حضور قضات و اشخاص مطلع باین قبیل مسائل رسیدگی‌شده تاطرح مفیدی بوجودآید که درفرصت مناسب بتوان آنرا مطرح کرد که‌با شکست مواجه نشود، ما اگرمدتی بخاطر بدست آوردن فرصت مناسب صبر کنیم‌بهتر ازآن است که‌عجولانه اقدام کنیم این طرح بنظر والاحضرت شاهدخت اشرف پهلوی ریاست عالیه شورای زنان نیز رسید و مطالب بیشتری در آن گنجانیده شد، پس بدانید همه در فکر شما هستند.

● نگهداری اولاد

سپس خانم‌دولتشاهی‌به حق‌نگهداری اطفال اشاره کرده گفت : نگهداری بچه حق قانونی مادر است چنانچه او کوتاهی کرد باید محکوم شود مادر وهله اول فکر بچه‌ها و حفظ وحراست آنها در موقع طلاق هستیم .

● هدف واحد زنان

پس‌از آن خانم نیره ابتهاج‌سمیعی صحبت کرد و گفت : تشکیل چنین اجتماعی دلیل داشتن یك هدف واحد است ، آرزوی ما از روز نخست‌سر‌افرازی در نزد شما بوده ما بزودی مژده برخورداری کامل از تساوی حقوق زن ومرد رابشما خواهیم داد .

● طرح رفاه خانواده

بعد خانم تربیت رشته سخن را بدست گرفت و گفت : طرح تازه‌زنان که طرحی بنام رفاه خانواده است ، مورد بحث و گفتگو است وانشاءالله درهمین دوره مجلس مطرح و تصویب خواهد شد.

دراین طرح بطور عادلانه حقوق‌زن ومرد و بچه مطرح‌شده است .باید گفت رفتن چندنفر بمجلس درد رادوا نمیکند باید خانمها در یك صف بزرك پشتیبان ما باشند .

من که عضویت کمیسیون‌دادگستری رادارم بخوبی حس‌میکنم که‌دادگاه های ما احتیاج بقضات زن دارد زن قاضی حتما نباید از دانشکده حقوق فارغ‌التحصیل شده باشد و مدرك بگیرد بلکه باید در کلاسهای کار‌آموزی و آمادگی قضات شرکت‌کند.

ناطق افزود: دوسال‌است که‌برنامه شورای عالی زنان مبارزه بابیسوادی است، ودراین راه پیشرفت هائی نیز حاصل شده است .

● وکیل همه مردم

سپس خانم دولتشاهی گفت‌خانمها نباید از ما انتظار داشته باشند که بیرونی و اندرونی درست کنیم و بگوئیم ما وکیل بانوان هستیم و اختصاصی کار کنیم، ما، از طرف‌همه مردم برگزیده شده‌ایم و باید بتمام مشکلات توجه کنیم زیرا دراجتماع همه‌بهم بستگی دارند ویك طرح‌باید جنبه عمومی داشته باشد .

پس از آن خانم تربیت بعنوان آخرین پاسخگو گفت : درروستاها و حتی شهرهاپرستارودکتر کافی‌نداریم من‌پیشنهاد کرده‌ام که‌در هرشهرستانی که دبیرستان دخترانه موجود است مدرسه مامائی و پرستاری هم ایجاد شود تا بیماران مجبور نباشند بمرکز بروند .

جدول کلمات متقاطع شماره ۲۹۹۶

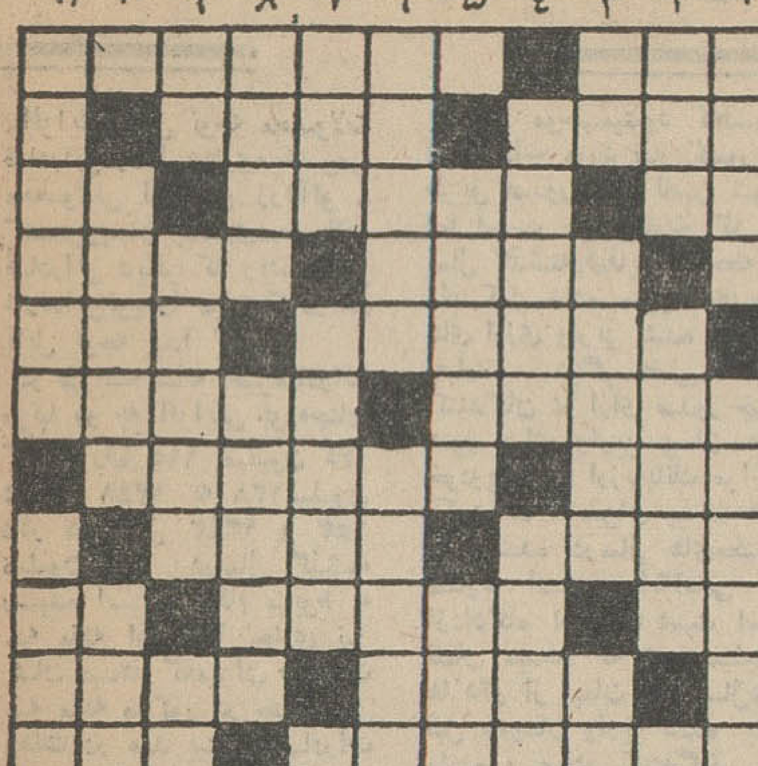

افقی : ۱- سال - از معروفترین حکمای وریاضی‌دانان ایران که‌شعر هم می‌سروده است ۲- واقع شدن و اتفاق افتادن- عزیزترین واحدها- دیواری میان دوکوه - از دستگاه های موسیقی ایرانی - از عشاق معروف فرنگی ۴- هنرپیشه‌هلندی که چندسال پیش دم درکشید - از نخست‌وزیران اسبق بریتانیا ه‍- تن پوش ملی خلق سرزمین آفتاب تابان - میگویند به‌چشم است ۶- بارودهن فاصله زیادی ندارد - از امپراطوران روم ۷- پس آوند آراستن -دیوارخانه‌اش باشما یکی است ۸- از آثار نویسنده انسان وحشی - میگویند تاقاتل جفتش را نکشد آرام نمی‌گیرد ۹- برای کارمندان درآن کوئی ساختند - ناسزاگوی - مکان ۱۰ - ماخذ- از ابزار آشپزخانه که قدرش در موقع کوفته درست کردن بیشتر معلوم میشود ۱۱- به‌معنی وراج‌هم آمده است - از کلاههای فرنگی .

عمودی : ۱- گلی است - شهری در جنوب خاوری اروپا ۲- معامله‌ای که بیشتر مورد پسند فروشنده است -درشهرستان یك چشم ادعای سلطنت دارد ۳- ضمیر عربی - ازمصالح‌ساختمانی- از نویسندگان معاصر فرانسه ۴- اگر بزرگی آن دلیل فضیلت باشد گنبد مسجد شاه ازهمه فاضل‌تراست - یکی از ماهها ه‍- مشترك - صندوقچه ۶- دررهن گذاشته شده - آنچه براستی انسان را از حیوان متمایز می‌سازد ۷- مکر و حیله و نیرنك - معامله را جوش میدهد ۸- از سنك های بسیار سخت - باله‌ای معروف اثر یکی از آهنك‌سازان معاصر روسی ۹- پهلوان - در موقعش خرخاکی دردست میگیرفتند- این یکی هم درتابستان کمتر میشود و پرمصرف‌تر ۱۰- نوعی چین برای پیرهن و پاچین- ظلم و ستم ۱۱- خانه‌اش وزارت دارائی است - تانزنند معامله سرنمی‌گیرد !

حل جدول شماره ۲۹۹۵

تجدید آگهی مناقصه شماره ۲۴-۱۰ر۴ر۴۴

سررشته داری لشگر ۱ گارد خرید مقدار ۲۴۰ تن کاه‌گندم مرغوب احتیاجی یکساله دواب پادگان مرزن‌آباد را با شرایط مندرج دراین آگهی بشرح زیر بمناقصه میگذارد :

۱- احتیاجات پادگان را در محل انبار پادگان بایستی تحویل نمایند .

۲- تضمین حسن انجام پیمان صدی ده مبلغ مورد معامله می باشد .

۳- پرداخت هزینه ثبت سند مالیات- حق‌الدرج و سایرهزینه های متعلقه برابر مقررات بعهده برنده مناقصه میباشد .

۴- پیشنهادات باید در دونسخه لاك و مهر شده تنظیم ویك نسخه آنرا بعنوان بازرسی ستاد بزرك ارتشتاران و نسخه دوم را بعنوان سررشته داری لشگر ۱ گارد (بانضمام قبض رسید بازرسی ستاد بزرك ارتشتاران) فرستاده شود .

۵- پیشنهاد دهندگان باید مبلغ بیستو پنج هزار ریال‌بعنوان ودیعه بحساب شماره ۱۸۷۲ بانك ملی مرکزی منظورو فیش آنرا پیوست پیشنهاد خود نمایند .

۶- به پیشنهادات فاقد سپرده و مشروط ترتیب اثر داده نخواهد شد .

۷- پیشنهاد دهندگان میتوانند برای کسب هرگونه اطلاع بیشتر و دریافت برك مشخصات همه روزه در ساعات اداری بدفتر سررشته داری لشگر ۱ گارد مراجعه نمایند .

۸- حضور پیشنهاد دهندگان در جلسه کمیسیون آزادمیباشد.

۹- سررشته داری لشگر ۱ گارد دررد و یا قبول یك یاکلیه پیشنهادات مجاز خواهد بود .

۱۰- پیشنهادات باید تاآخر وقت اداری روز شنبه۲ر۵ر۴۴ بدفتر سررشته داری لشگر۱گارد واقع در پادگان عشرت‌آباد تسلیم و رسید اخذ نمایند .

۱۱- کمیسیون مناقصه در ساعت ۹ صبح روز یکشنبه ۳ر۵ر۴۴ تشکیل و پیشنهادات واصله بازو قرائت خواهد شد .

سررشته داری‌لشگر۱گارد

آ-۱۱۸۸۲

آگهی تجدید انتخابات هیئت مدیره واصلاح اساسنامه

طبق ماده ۱۳اساسنامه صندوق تعاونی کارکنان وزارت‌اطلاعات و تقاضای یك‌سوم اعضای صندوق مجمع همگانی فوق‌العاده در ساعت ۵ بعداز ظهر روز پنجشنبه ۳۱ تیر ماه ۱۳۴۴ در محل وزارت اطلاعات تشکیل خواهد شد .

دستور جلسه :

۱- تغییر برخی از مواد اساسنامه

۲- تجدید انتخابات هیئت مدیره

رئیس هیئت مدیره صندوق تعاونی کارکنان وزارت اطلاعات ـ سلطانی

نامنویسی در هنرستان‌عالی موسیقی

هنرستان‌عالی موسیقی‌درسال‌تحصیلی‌۴۴-۱۳۴۵برای‌رشته‌های ویلن- ویلن‌سل-باله‌ازکلاس چهارم‌ابتدائی‌وبرای‌رشته‌های بادی و آواز ازسال‌اول‌متوسطه هنرجوی دخترو‌پسر می‌پذیرد.

۱- داوطلبان درهنرستان پذیرفته‌میشوندکه‌ترك تحصیل نداشته‌و کارنامه‌قبولی کلاس مربوطه‌راداشته‌باشند.

۲-دفترهنرستان عالی‌موسیقی واقع د رچهارراه پهلوی‌روبروی کاخ مرمر کاشی۳۳۰ازاول‌تیرماه روزهای یکشنبه وچهارشنبه برای‌نام نویسی‌آماده‌است. الف ۲۳۳۶ ۲-۱۲ آ-۱۰۴۵۸

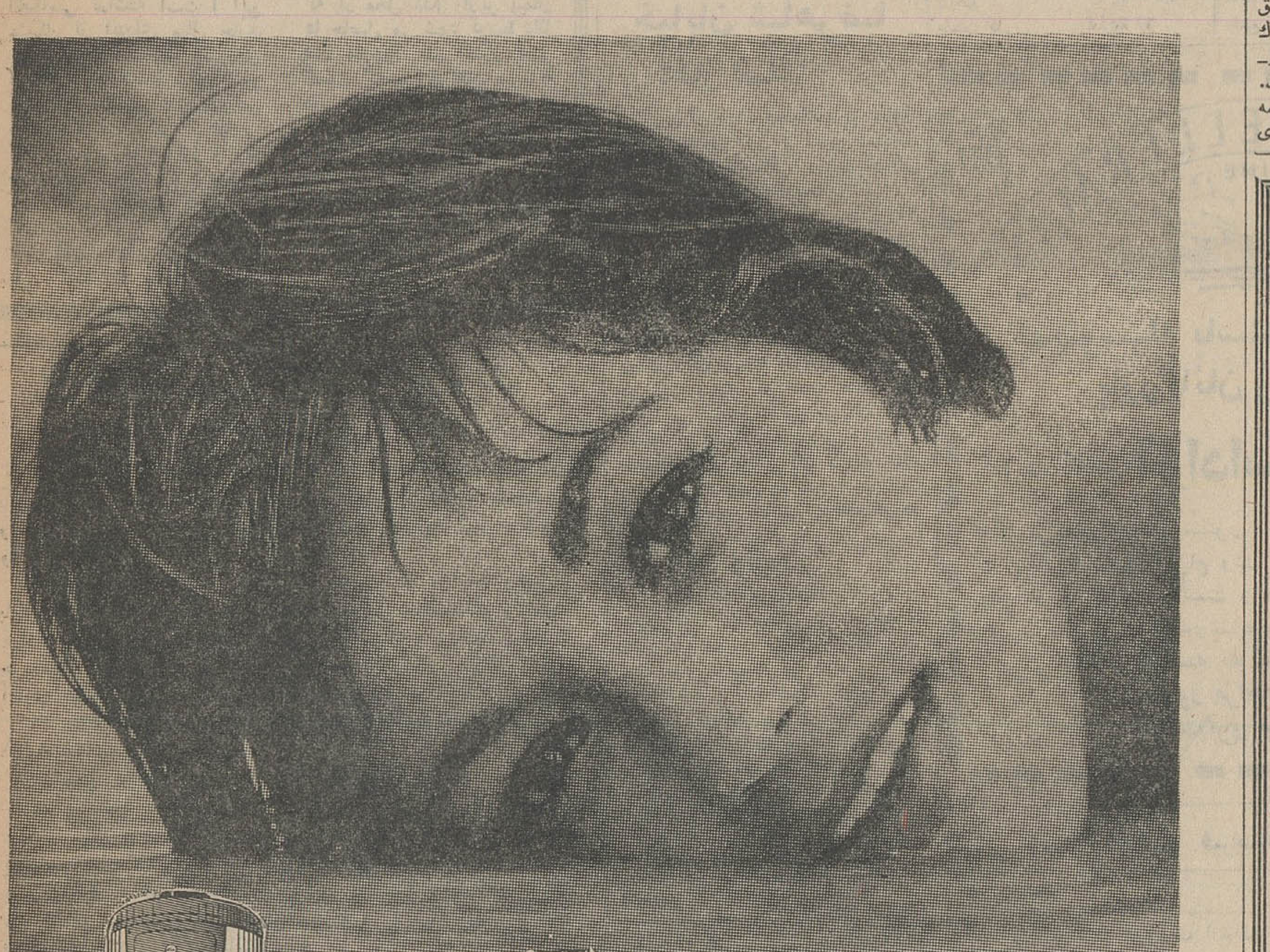

آب گرم کن

گلاس لاین جنرال

استحمام روزانه یکی ازعوامل مؤثرشادمانی ونشاط

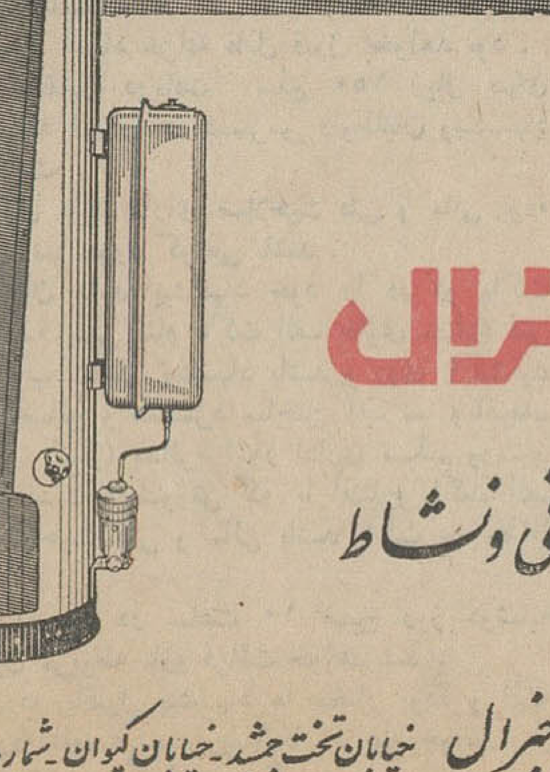

شرکت سهامی صنعتی جنرال خیابان تخت جمشید- خیابان کیوان- شماره ۶۷- ساختمان جنرال

عضو سندیکای صنایع فلزی ایران

ریش تراش برقی‌رمینگتون مدل رول شیور صورت شمارا چون برك‌گل لطیف میکند

آ-۱۱۸۷۶

تشکیل دورهٔ جدید

کلاس های انگلیسی

عادی - فوری - عالی - گفتگو با دبیران آمریکائی

شامل : ترجمه ، دیکته ، انشاء ، قرائت و مکالمه زیر نظر برجسته‌ترین دبیران انگلیسی

علاوه براین ، درانجمن این کلاس ها دایر است: کمك های‌اولیه- خیاطی (۴ماهه و ۹ ماهه) - آرایش‌و زیبائی ، منشیگری-گل‌آرائی-شمع‌سازی-آشپزی- ماشین‌نویسی (یك‌ماهه وسه ماهه) - موسیقی - سنك دوزی - کاردستی

برای نامنویسی بدبیرخانه انجمن (خیابان فرصت شاهرضا - شماره ۷۳ - تلفن ۶۹۷۱۵و۴۰۲۱۱و ۶۴۴۹۶) مراجعه فرمائید . -۱-

نام‌نویسی در هنرستان عالی موسیقی‌ملی

هنرستان عالی موسیقی ملی وزارت فرهنك و هنر در سال تحصیلی ۴۴-۴۵برای کلاسهای پنجم و ششم ابتدائی و اول متوسطه در رشته های مختلف ساز و دروس عمومی وزارت آموزش و پرورش‌هنرجوی دخترو پسر می پذیرد. علاقمندان می توانند برای نام نویسی و کسب اطلاعات بیشتر تاآخر شهریورماه ۴۴روزهای یکشنبه و سه شنبه صبح‌به محل هنرستان واقع در خیابان کاخ جنوبی جنب کوچه لقمان ادهم شماره ۳۱۲تلفن ۴۲۳۵۴مراجعه نمایند .

طبق‌رای ۹۷۳شورایعالی فرهنك ارزش گواهینامه کامل ششم متوسطه این هنرستان با دیپلم‌های دیگر برابر است .الف۲۳۸۸

۱-۲۰ آ۱۰۸۲۴

ریتافرر

خواننده‌معروف‌اسپانیولی

از ۵شنبه شب همراه سایر برنامه های رستوران تابستانی

هتل دربند

برنامه اجراء خواهد کرد

میز را قبلا رزرو فرمائید تلفن ۸۰۹۶۲

آ-۱۱۶۸۶ ۱-۲

مسائل روز

صادرات و درآمد ارزی

افزایش قابل توجه محصولات صادراتی درسال جاری وبخصوص محصولاتی از قبیل زردآلو - کشمش وپنبه و بسیاری محصولات صادراتی دیگر که ریشه نباتی دارند این نوید را میدهد که درآمد قابل توجه پیدا کند .

در طی سه ساله اخیر صادرات مرتبا رو به افزایش بوده چنان که از رقم ۱۱۵ میلیون دلار درسال ۱۳٤۱ به ۱۲۸ میلیون دلار در سال ۱۳٤۲ و ۱۵۳ میلیون دلار درسال گذشته رسیده است . ارقام مربوط به سه ماهه اول سال جاری نیز نشان میدهد که میزان صادرات سه ماهه مذکور در حدود سی وهفت در صد بیش ازصادرات سه ماهه اول سال گذشته بوده واگراین افزایش در مورد ماه های سال نیز ادامه پیدا کند (که باتوجه بخوبی محصول وکوشش هائی که برای مرغوبیت واستاندارد کالاها صورت گیرد، دلیلی نیست که چنین نشود) می توان انتظار داشت که برای افزایش صادرات در طی دوره برنامه سوم درنظر گرفته شده (یعنی وصول برقم دویست میلیون دلار صادرات سالانه) درسال جاری تحصیل شود .اما باید دانست که وصول به چنین رقمی حتی برای بسیاری از مسئولین بازرگانی کشور نیز « فوق العاده » و غیر محتمل است معذالك باتوجه باین که درسال گذشته علیرغم خشکسالی و تقلیل محصولات کشاورزی و از میان رفتن تعداد زیادی از دام ها ، میزان صادرات ۲۵ میلیون دلار و یا حدود بیست در صد افزایش پیدا کرد می توان امیدوار بود که امسال باتوجه به افزایش محصول وفراهم شدن بازار های تازه برای محصولات ساخته شده، رقم قابل ملاحظه ئی برصادرات افزوده شود .

اما برای افزایش درآمد صادراتی ، فقط کافی نیست که صادرات افزایش پیدا کند . ممکن است این گفته موجب تعجب خوانندگان بشود ولی نگاهی به ارقام نشان میدهد که افزایش صادرات، موجب نشده است که درآمد ارزی ناشی از صادرات بهمان نسبت بالا برود چنانکه ارقام خرید ارز های صادراتی که از جانب بانك مرکزی منتشر شده حاکی از همین نظر می باشد « البته یك قسمت از این کسری ناشی از آن است که تا پایان سال گذشته معاملات با شوروی در بانك مرکزی منعکس نمیشده ودر نتیجه درستون خرید ارز، صادرات ایران به شوروی انعکاسی نداشته است (این مشکل از ابتدای سال جاری حل شده و معاملات باشوروی نیز نظیر معاملات با سایر کشور ها دردفاتر بانك مرکزی منعکس میشود) قسمت دیگر از تفاوتی که بین رقم خرید ارز و رقم صادرات دیده میشود مربوط به معاملات مرزی است که درسال گذشته به ۹٫۸ میلیون دلار بالغ شده است . دراین مورد باید گفت که معاملات مرزی بهرحال موجب میشود که قسمتی از واردات مورد نیاز کشور از طریق صدور کالا تامین شود. اما قسمت مهم تفاوت که در سال گذشته رقم قابل ملاحظه ئی راتشکیل داده مربوط به پیمان های ارزی واریز نشده است . بعبارت دیگر بعضی صادر کنندگان در ازای صدور جنس هنوز برای واریز پیمان های خود پرداخت ارز به بانك مراجعه نکرده اند . میزان پیمان های واریز نشده درسال های مختلف متفاوت است و اطلاعاتی که ازدادگاه ارز در دست است نشان میدهد که هنوز میلیون ها دلار از پیمان های سال های قبل همچنان واریز نشده باقی مانده و صادر کنندگانی که مبادرت به واریز نکرده اند تحت تعقیب می باشند . معذلك گروهی از ناظرین بازرگانی و بخصوص تجار صادر کننده عقیده دارند که بهر حال پول جنسی که از مملکت صادر میشود به مملکت باز می گردد زیرا تاجر صادر کننده ناچار است برای خرید مجدد جنس پولی دردست داشته باشد و قادر نیست که بطور مداوم جنس از کشور خارج کند وبدون باز گرداندن ارز، ازمحل درآمد های داخلی مجددا جنس تهیه نماید .

ضمنا در بعضی موارد واز آن جمله تجارت با خلیج تسهیلات خاصی از نظر پیمان ارزی در نظر گرفته شده که موجب تقلیل میزان فروش ارز به بانك میشود چنانکه دوسال پیش برای تسهیل صادرات خلیج فارس موافقت شد که در ازای دریافت ۱ر۵ یا دو ریال در ازای هر دلار پیمان های ارزی واریز شده محسوب شود و تجار بتوانند مجددا مبادرت بصادرات کنند باین ترتیب قسمتی از پیمان های ارزی بدون این که ارز به بانك تحویل بانك شود مختومه تلقی می گردد. امارقم این صادرات از ۱٦ میلیون دلار متجاوز نیست و حال آنکه پیمان هائی که درسال گذشته واریز نشده از سی میلیون دلار متجاوز است و تردیدی نیست که قسمتی ازاین ارزها بصورت های مختلف وارد بازار آزاد شده است معذلك تنها این وجوه نیست که وارد معاملات غیر مجاز میشود بلکه بعضی صادر کنندگان ارزش صادرات را کمتر اعلام می کنند وفرضا درازای صدور ده ریال جنس هشت ریال پیمان می سپارند و دو ریال بقیه پس از فروش جنس در خارج وارد بازار آزاد می گردد و همین وجوه است که بهمراه قسمتی از وجوه دیگر که از محل عدم واریز پیمان ها حاصل می شود توسط دلال های خارجی ،در اختیار بعض کسان که می خواهند سرمایه هائی به خارج منتقل کنند قرار می گیرد . ازاین رو شاید بجا باشد که متدرجا برای تشویق صادر کنندگان بفروش ارز به بانك ها و جلوگیری ازمعاملات غیر مجاز ترتیبی که بصادرات نیز لطمه وارد نیاورد اتخاذ شود

«ناظر»

کارکنان بانك مرکزی بیمه عمر وبیمه حوادث میشوند

مقامات بانك معتقدند تازمانی زندگی داخلی کارکنان بانك رضایتبخش نباشد نمیتوان انتظار فعالیت مطلوب ازآنها داشت

قرار داد بیمه کارکنان بانك مرکزی ایران دربرابر حوادث وعمر بزودی بین شرکت سهامی بیمه ایران و بانك مرکزی بامضاء خواهد رسید .

بموجب این قرا رداد صرفنظراز بیمه بهداشت که در حال حاضر کلیه کارکنان بانك مرکزی مشمول آن هستند ودر صورت بیماری برایگان معالجه می شوند ، کارکنان بانك مرکزی بیمه حوادث و عمر نیز می شوند .

بدین معنی که بانك مرکزی باپرداخت حدود یك در صد حقوق هریك از کارکنان بانك آنان را بیمه می کند .

شرکت بیمه ایران در صورتی که حادثه ای برای کارکنان بانك مرکزی اعم از کارمندان وخدمتگزاران رخ دهد که منجر بمرگ آنان گردد تا ۲۰۰ هزار ریال بورثه آنان غرامت پرداخت خواهد کرد البته بیمه مزبور غیراز مساله بازنشستگی است و کارکنان بانك ازتقاعد نیز در صورت واجد بودن شرایط استفاده خواهند کرد .

● افزایش فعالیت

بیمه کارکنان بانك مرکزی برای تشویق آنان به فعالیت بیشتر است .

مقامات بانك معتقدند تا زمانی که زندگی داخلی کارکنان بانك رضایتبخش نباشد نمی توان انتظار فعالیت مطلوب ازآنها داشت .

یك منبع مطلع گفت ممکن است بانك مرکزی کلیه حق بیمه کارکنان بانك راهم خود بپردازد تا تحمیلی به کارکنان بانك نشود .

صنعت ریخته گری

تایکماه دیگر وارد مرحله عمل خواهد شد

بااجرای این طرح درکشور سالانه حدود ۵۰۰۰ تن ماشین آلات وسائل ولوازم موردنیاز چهارکارخانه ماشین سازی جدید تامین خواهد شد

اجرای طرح عظیم ریخته گری حداکثر تا یکماه دیگر توسط وزارت اقتصاد آغاز میشود .

سازمان برنامه بررسی نهائی طرح مزبوررا بهزودی انجام داده و آنرا برای اجرا تسلیم وزارت اقتصاد خواهد کرد .

بااجرای این طرح ایجاد صنایع ریخته گری د رکشور سالانه حدود ۵۰۰۰ تن ماشین آلات - وسائل و لوازم مورد نیاز ٤ کارخانه ماشین سازی جدید تامین خواهد شد .

● تاسیس ٤ کارخانه

باایجاد صنایع ریخته گری در کشور چهار کارخانه ماشین سازی که وسائل ساخته شده کارخانه ریخته گری را مصرف خواهند کرد تاسیس خواهد شد . برای ایجاد صنایع ریخته گری نیز حدود ۳۰۰ میلیون ریال سرمایه گذاری میشود .

و چون این صنعت واحد سود دهنده ای نیست لذا سرمایه آن توسط سازمان برنامه تامین و پرداخت می شود .

در حالی که سرمایه چهار کارخانه ماشین سازی جدید که بسیار سود دهنده خواهند بود توسط مردم پرداخت میشود .

● مشخصات

کارخانه ریخته گری دو نوع محصول خواهد داشت . یکی قطعات یدکی برای کارخانه ها و ماشین آلات مختلف و دیگری محصولات مشخص و معین که اساس صنایع دیگر می باشند . از جمله لوازم تلمبه های عمیق و نیمه عمیق - ماشین های ابزارسازی موتورهای دیزل ، کمپرسور و انواع الکترو موتور تاسیسات ریخته گری که در کشور ایجاد می شود جزو واحد های مادر محسوب می گردد وبدون آن ایجاد صنعت ماشین سازی غیر ممکن است . بعلاوه صنعت ریخته گری مصرف کننده عمده آهن خواهد بود وواسطه ئی بین صنعت ذوب آهن و صنعت ماشین سازی محسوب می شود .

آسفالت ریزی خیابان شاهرضا آغاز شد

پس از پایان عملیات زیر سازی ایجاد محفظه کابل و سایر عملیات ساختمانی ، آسفالت ریزی خیابان شاهرضا شروع شده است .

آسفالت ریزی از میدان ۲٤ اسفند شروع شده و به طرف میدان شهناز ادامه خواهد یافت .

روکش آسفالت خیابان شاهرضا بعدا انجام خواهد گرفت پس از اختتام عملیات آسفالت سراسری شاهرضا، روکش آن ریخته خواهد شد و در طی این مدت که حدود شش ماه بطول می انجامد با عبور وسائط نقلیه استحکام آسفالت بیشتر می شود ودر صورت لزوم نقائص آن مرتفع شده و پس از ریختن روکش ، آسفالت شاهرضا حدود ۱۰ سال حفظ خواهد شد .

● عبور ومرور

با آسفالت ریزی شاهرضا بزودی عبورو مرور از میدان ۲٤ اسفند تا چهار راه پهلوی برقرار خواهد شدو بلافاصله طرف دیگر خیابان کنده خواهد شد . و همچنان عبورو مرور یکطرفه خواهد بود .

ازطرفی کندن آسفالت های سابق ازمیدان فردوسی تا میدان شهناز هم در ظرف چندروز آینده آغاز میشود.

خلاصه آگهی مناقصه شهرداری بندرپهلوی

بهای مصالح و دستمزد ساختن آب نما و باغچه بندی در میدان کوروش کبیر (ایستگاه بندر پهلوی) طبق ماکت و مشخصات و نقشه موجوده در دائره فنی شهرداری با شرایط زیر بمناقصه واگذار می نماید .

۱- داوطلبان باید قبلا بدائره فنی شهرداری مراجعه و پس از بازدید و ملاحظه ماکت و نقشه و همچنین مشخصات و نمونه قرارداد چاپی ذیل آنها را باقید قبولی امضاء و پیوست پیشنهاد خودنموده تاآخر وقت اداری روزیکشنبه ۲۷ر٤٤ر بدائره امور اداری شهرداری تسلیم و رسید دریافت نمایند .

۲- مدت انجام کار از تاریخ امضای قرارداد با مقاطعه کار مدت دو ماه خواهد بود .

۳- مبلغ کل کار درحدود ۲۵۰ هزار ریال میباشد .

٤- پیشنهاد دهندگان باید صدی ۵ بهای کل کار را از ده هزار ریال ببالا اسناد خزانه و کمتر از ده هزار ریال راعینا بحساب شماره ۱٤٤۵ سپرده شهرداری در بانك ملی ایران شعبه بندر پهلوی منظور نماید . بنابراین پیشنهاد دهندگان موظف می باشند اسناد خزانه و قبض سپرده را ضمیمه پیشنهاد خود نموده تسلیم شهرداری نمایند .

۵- پیشنهاد های بدون اسناد خزانه قابل قبول نخواهد بود .

٦- شهرداری در مقابل دریافت مبلغ ۲۵۰ ریال بهای مشخصات و نمونه قرارداد آنهارا در دسترس داوطلبان وپیشنهاد دهندگان خواهد گذاشت .

۷- پیشنهاد دهندگان باید دارای صلاحیت فنی و مالی بوده و صلاحیت فنی و مالی آنها مورد گواهی باشد .

۸- پیشنهاد دهندگان باید پیشنهاد خود را در دو پاکت سربسته و لاکو مهر شده یکی بنام پاکت الف حاوی مدارك فنی و مالی ودیگری پاکت ب شامل پیشنهاد باشد و روی پاکت قید شود (راجع به بهای مصالح و دستمزد ساختن آب نما وباغچه- بندی درمیدان کوروش کبیر) بدائره امور اداری تسلیم ورسید دریافت دارد . بدیهی است درصورتی که با افتتاح پاکت الف پیشنهاد دهنده فاقد صلاحیت فنی و مالی باشد پاکت ب مطلقا باز نخواهد شد .

۹- پیشنهاد های رسیده در ساعت ۱۰ صبح روز دوشنبه ۲۸ر٤٤ر در کمیسیون مربوطه بازو قرائت خواهد شد .

۱۰- شهرداری دررد و یاقبول پیشنهاد ها مختار بوده و البته کلیه هزینه متعلقه مورد مناقصه بعهده پیمانکار مربوطه خواهد بود.

شهردار بندر پهلوی - گرجی

آ-۱۱۹۳۸

آگهی دعوت مجمع عمومی عادی سالیانه بطور فوق العاده

از صاحبان سهام شرکت سهامی تولید وتوزیع لبنیات پاستوریزه شمیران دعوت میشود در ساعت ۲ بعد از ظهر روز دوشنبه ۲۸ تیرماه سال ٤٤ در محل شرکت واقع در تجریش اول خیابان دربند حضور بهمرسانند .

دستور جلسه :

۱- استماع گزارش هیئت مدیره و بازرسان
۲- تصویب ترازنامه سال ۱۳٤۳
۳- انتخاب بازرسان

هیئت مدیره شرکت سهامی تولید وتوزیع لبنیات پاستوریزه شمیران

فروشگاه پارچه ابریشمی

کارخانه گازر اصفهان سرای گلشن تلفن ۵۰٤٤

آ-۵۸۰۹ ۱-۳۰

ترازنامه وسود زیان شرکت مئوشاریم بامسئولیت محدود در سال ۱۳٤۳

صندوق و بانکها	۲۲۶۸۷۹ر۲۰	سرمایه	۵۰۰۰۰۰
اثاثیه	۷۵٦۲	ذخیره احتیاط	۹۳٦۸
اجناس ساخته و نیم ساخته	۳۹٤٦۷۷٦ر٦۰	دیون	٤۰٤٦۹۹۳
مطالبات	۳٤۲۸۹٦	جمع	٤۵۵٦۳٦۱
جمع	٤۵۲٤۱۱۳ر۸۰	سود ویژه	- -
زیان	۳۲۲٤۷ر۲۰	موازنه	٤۵۵٦۳٦۱
موازنه	٤۵۵٦۳٦۱		
سودحاصله از فروش اجناس	۵۷۳۱۰۰ر۸۰	حقوق و مصارف اداری	۲۳٦۱۱۰
کمیسیون	۱۱۱۹٦	هزینه های بانکی واوراق بهادار	۳۳٦۹۵۲
جمع	۵۸٤۲۹٦ر۸۰	استهلاك و هزینه غیر مترقبه	۳۷۰۸
زیان	۳۲۲٤۷ر۲۰	مالیات	۳۹۷۷٤
جمع کل	٦۱٦۵٤٤	جمع کل	٦۱٦۵٤٤

STRICK & ELLERMAN LINE

بدینوسیله باستحضار آقایان بازرگانان ودارندگان

کالا در کشتی آزاداسفر ۱۱۴ میرساند

که کشتی نامبرده بنابدستور سازمان بنادر کشتیرانی به بندر شاهپور اعزام ودر تاریخ ۱۵ر٤٤ر۱۳ به بندر مزبور رسیده است و مشغول تخلیه تمام کالا های خرمشهر در بندر شاهپور میباشد.

برای اخذ ترخیصیه به شعبه این شرکت دربندر شاهپور مراجعه فرمائید

شرکت گری مکنزی محدود

ترازنامه سال ۱۳٤۳ کمپانی ژنرال دوژئو فیزیك (نمایندگی ایران)

دارائی	مبلغ	بدهی	جمع
اثاثیه اداری	۲٦۷ر۵۱۰	اداره مرکزی حسابهای ارتباطی	۱۱ر۳۸۷ر۸۳۵
اثاثیه کامپ	۹۷۸ر۹۳۵	بستانکاران متفرقه	۲ر۲٦۰ر۵٤۷
وسائط نقلیه -اتومبیل	۷۳٦ر۵۱٦	استهلاکات	٦۸۱ر۰۳۸ر۵۰
صندوق ها و بانکها	۸۰۰ر٤۰۹		
بدهکاران متفرقه	۵ر۷۵۷ر۳۰۵ر۱۰		
جمع	۵ر۷۵۷ر٤٤۰ر۸ر۱۰	جمع	۱٤ر۳۲۹ر٤۲۰ر۵۰
زیان	۵ر۷۸۸ر۷٤۵ر٤۰	سود ویژه	-
موازنه	۱٤ر۳۲۹ر٤۲۰ر۵۰	موازنه	۱٤ر۳۲۹ر٤۲۰ر۵۰

حساب سود وزیان سال ۱۳٤۳

درآمد			هزینه
دریافتی بابت قراردادها	۷۳ر۹۹۰ر۸۳۲-	زیان سال گذشته	۹۹۰ر٦۳۷ر٤۰
		حقوق و دستمزد	۷ر۹۹۵ر۹۷۳-
		استهلاکات	٤۳۷ر۹۲۹ر۵۰
		زیان غیر مترقبه	۱۱ر۰۳۵-
		سایر هزینه ها	۷۰ر۳٤٤ر۰۰۲ر۵۰
جمع	۷۳ر۹۹۰ر۸۳۲	جمع	۷۹ر۷۷۹ر۵۷۷ر٤۰
زیان	۵ر۷۸۸ر۷٤۵ر٤۰	سود ویژه	-
جمع کل	۷۹ر۷۷۹ر۵۷۷ر٤۰	جمع کل	۷۹ر۷۷۹ر۵۷۷ر٤۰

نیازمندیها

استخدام

استخدام ویزیتور

یکنفر ویزیتور باسابقه دراستان فارس برای تمام وقت که خدمت نظام وظیفه را انجام داده باشد مورد احتیاج است واجدین شرایط مشرکت دکتر رضاعی وبرادران خیابان تخت جمشید غربی شماره ۹٤ مراجعه نمایند .

مانیکوریست

سالن آرایش ایندولا احتیاج به یك بانوی مانیکوریست دارد خیابان صبا جنوبی

۱-۵ آ-۱۰٤٤

تعدادی دوشیزه یابانو

جهت کارهای مطبوعاتی مورد نیاز است آدرس - خیابان شمیران مقابل مزینی ۳٤۹ انتشارات و تبلیغات - پورنك

۱-۲

ارفت

کارمند زمان سنج

با حداقل سواد دیپلم و آشنا بزبان انگلیسی و با در دست داشتن برك خاتمه خدمت یا معافی استخدام می شود .

به آدرس شوش شرقی شرکت ارج مراجعه فرمائید .

سرپرست رستوران

بمنظور اداره کردن کافه ترپائی که برای ٤۵۰ نفر غذا تهیه میکند بامشخصات زیر استخدام میشود .

۱ - حداقل سواد سیکل اول متوسطه .

۲- داشتن برك خاتمه خدمت یا معافی سربازی .

۳- تجربه کافی در اداره کردن امور رستوران .

به آدرس شوش شرقی شرکت ارج مراجعه فرمائید .

۱-۲ آ-۱۱۸۱۸

آگهی استخدام

کارخانجات باطریسازی نیرو یکنفر مترجم زبان های انگلیسی وآلمانی راکه در ترجمه مکاتبات بازرگانی و فنی تسلط کامل داشته باشد از طریق آزمایش کتبی و مصاحبه استخدام مینماید .

داوطلبان باید دو قطعه عکس ٤×٦ و رونوشت شناسنامه و درخواست استخدام و رونوشت مدارك تحصیلی خود را در پاکت سربسته که روی آن جمله (مربوط باستخدام مترجم) قید شده باشد تا آخر وقت اداری روز بیست و یکم تیر ماه به دبیرخانه باطری سازی نیرو واقع در سلطنت آباد کارخانجات مهمات سازی تسلیم و برك رسید دریافت دارند . تاریخ آزمایش روز ۲۸ تیر ماه خواهد بود.ن

رئیس سازمان تسلیحات ارتش و مدیر عامل کارخانجات باطریسازی نیرو دریاسالار مهندس رافت

۱-۲ آ-۱۱۵۲۲

کارخانه ریسندگی وبافندگی

اطلس بافت به عده ای بافنده که حداقل سه سال سابقه کار باماشینهای اتوماتیك داشته باشند نیازمند است .بافندگان واجد شرایط بکار گزینی شرکت اطلس بافت واقع در جاده شهرری خیابان کبریت سازی مراجعه نمایند تا تحت آزمایش قرارگیرند . کارگران باسواد حق تقدم دارند .

۱-۳ آ-۸۲۳۹

شرکت سهامی خوراك جهت

تکمیل کادر حسابداری وکار با ماشینهای حساب ناسیونال احتیاج به چند نفر دوشیزه یابانوی دیپلمه دارد داوطلبین از ساعت ۵ تا ۷ بعداز ظهر به خیابان کوشك شرکت سهامی خوراك قسمت حسابداری مراجعه نمایند.

آگهی استخدام

موسسه مهندسین مشاور متدبرای نظارت پروژه های لوله کشی آب مشروب شهرهای استان مازندران و فرمانداری کل سمنان عده ئاظر که دارای تحصیلات متوسطه یامعادل آن بوده وده سال سابقه کار دررشته مورد نظارت داشته وبزبان انگلیسی آشنائی داشته باشند ازطریق مصاحبه حضوری استخدام مینمایند داوطلبان واجدشرائط می - توانند بادردست داشتن مدارك لازم تا آخر تیرماه ۱۳٤٤ بغیر ازایام تعطیل ازساعت ۱۰ تا ۱۲ به کارگزینی این موسسه واقع در خیابان تخت جمشید چهارراه بهار شماره ۵۱۳ مراجعه نمایند .

۱-۲ آ-۸۲۲۳

استخدام رویزیتور دارونی

یکنفر ویزیتور دارونی باسابقه دراستان فارس برای تمام وقت که خدمت نظام وظیفه را انجام داده باشد مورد احتیاج است واجدین شرایط بشرکت دکتر رضاعی و برادران خیابان تخت جمشید غربی شماره ۹٤ مراجعه نمایند .

۱-۳ آ-۱۱۵۷۲

Community School Business Education Department will receive applications during the month of July for teachers of.

1. Shorthand and Stenography
2. Typing
3. Accounting
4. Office Management

Applicants must have an appropriate degree from a recognized accredited College or Unversity. Applications be made in person in the morning, except on Fridays and Sundays, at the School on Jaleh Avenue.

آگهی استخدام

کارخانجات باطریسازی نیرو بمنظور تکمیل کادر مالی دونفر حسابدار که در امور حسابداری بازرگانی وحساب- داری صنعتی سابقه کافی داشته باشند از طریق آزمایش کتبی استخدام می نماید .

علاقمندان باستخدام باید دو قطعه عکس ٤×٦ و رونوشت شناسنامه خود را بانضمام رونوشت آخرین مدارك تحصیلی و درخواست استخدام در پاکت سر بسته که روی آن قید شده باشد مربوط به استخدام . حسابدار تا آخر وقت اداری روز ۲۱ تیرماه جاری به دبیرخانه مرکزی کارخانجات باطریسازی نیرو واقع در سلطنت آباد (کارخانجات مهماتسازی) تسلیم و برك رسید دریافت دارد .

تاریخ آزمایش روز ۲۸ تیرخواهد بود .

رئیس هیئت مدیره و مدیر عامل کارخانجات باطریسازی نیرو دریا- سالار مهندس رافت

آگهی استخدام

کارخانجات باطریسازی نیرو یك نفر نقشه کش فنی راکه در امور نقشه کشی فنی ورزیدگی کافی داشته باشد از طریق آزمایش استخدام مینماید :

داوطلبان باید رونوشت شناسنامه و دو قطعه عکس ٤×٦ و رونوشت مدارك تحصیلی خود را تا آخر وقت اداری روز ۲۱ تیر ماه جاری دربایگاه سربسته که روی آن جمله مربوط باستخدام نقشه کش قید شده باشد بدبیر خانه مرکزی کارخانجات باطری سازی نیرو واقع در سلطنت آباد (کارخانجات مهماتسازی) تسلیم و رسید دریافت دارند تاریخ آزمایش روز ۲۳ تیر ماه خواهد بود .

رئیس سازمان تسلیحات ارتش و مدیر عامل کارخانجات باطریسازی نیرو دریاسالار مهندس رافت

۱۰ نفر خانم و آقای

بااستعداد و علاقمند پس از ۱۵ روز تعلیم حسابداری و دفتر داری دوبل با حقوق مکفی استخدام می شوند تلفن ۷۵۵۷۹۸

کلاس تکنیسین برق (جریان قوی)

بمنظور تربیت متخصصین برق جریان قوی برای اولین بار کلاس باهمکاری مهندسین کمپانی معظم ریمس ایران از بیستم تیر ماه در کاخ دانش تشکیل میشود . برنامه این کلاس کاربا انواع مختلف کابل الکتروموتور . کلید های حفاظو کنتاکتور .ترانسفور ماتور. ژنراتور. کلید های جریان قوی وخازنها خواهد بود . فارغ التحصیلان بلافاصله برای کار در کارخانه های بزرك برق معرفی واستخدام خواهند شد.قبلا نامنویسی کنید.

کلاس حسابداری

بازهم یك کلاس جدید دیگر حسابدار ی دوبل زیر نظر آقای حمیدی استاد فن با سابقه تدریس د ردانشگاه تهران بااستفاده ا زماشینهای حساب برقی فاسیت از ۱۹ تیرماه تشکیل میشود. استخدام شما پس از پایان کلاس تطعی است .

نقشه برداری

دوره جدید کلاس نقشه برداری از ۱۹ تیرماه بااستفاده ازدوربین های مدرن نقشه برداری د ر کاخ دانش تشکیل میشود . قبلا نامنویسی کنید.

کاخ دانش

خیابان نادری. پاساژ معتمد . خیابان فرانسه . کوچه مرجان

جویای کار

راننده پایه دوم شخصی

بادفترچه پایان خدمت وده سال سابقه رانندگی جویای کاراست لطفا باتلفن ٤۸۰۳٦ حسین مروی مکالمه فرمائید .

جوانی باسواد وخدمت کرده

دارای گواهی نامه دوم همگانی وکارت شهری همه روزه از یك بعداز ظهر تا ۱۲ شب روی تاکسی ویا در بنگاهها جویای کاراست باراهنمای ۱۹۵ اطلاعات مکاتبه فرمایند .

گم شده

یکبرگ چك بشماره ۸۱٤۲۹۲

ه ٦ بانك پارس شعبه باغ جنت از حساب شماره ۳۱۵۷٦ بحواله کرد حامل مبلغ پنجهزار ریال گمشده از درجه اعتبار ساقط است . حسین درویش

آگهیهای متفرقه

شستشوی مبل

سرجای خود بدون شکافتن وسیله موسسه مهر تلفن ۹۵۲۵٤٦

۱-۲٦ آ-۱۰۵۱

یك ابتکار جدید

بااطلاع بتلفن ۹۵۱۹۹۱ مبلهای کثیف سر جای خود شسته میشود .

شین آب

آب تصفیه شده ایستگاه صد دستگاه تلفن ٦۲۲۹۹۷ و ۷۹۱۷٤٤

زنك اخبار ترمیون موسیقی مینوازد

وخواب شیرین شما و جگر گوشه - هایتانرا تضمین میکند زنك اخبار ترمیون بسیار زیبا برنگهای دلخواه شما با ده سال ضمانت اعصاب شما رابیمه میکند قیمت فقط ۳۳۵ ریال فروش در کلیه فروشگاههای تعاونی وفروشگاههای معتبر

نماینده انحصاری تلفن ۳۰۲۵۰۹

حشره کش برقی فوماکیلا

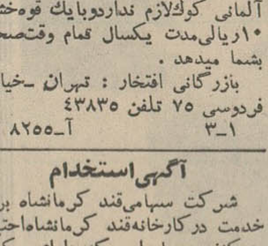

مطمئن بی خطر معطر

مانند وسایل نظیر خود آتش زا نیست خاکستر نمیشود و دود نمیکند وبراث انسان حتی کودکان و نیز اشخاصیکه دچار آلرژی هستند بی ضرر است نماینده انحصاری شرکت کیمیا کار تلفن ٦۲۱٤۹۹

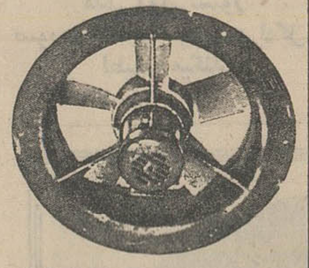

هواکشهای مختلف ساخت آلمان الکتریکی گریشا لاله زار نو تلفن ۳۸۸۸۲

دبیرستانها - بیمارستانها- موسسات دولتی وخصوصی بایك تومان در سال

ساعت های دیواری و رومیزی آلمانی کوك لازم ندارد وبایك قوه خشك ۱۰ ریالی مدت یکسال تمام وقت صحیح بشما میدهد .

بازرگانی افتخار : تهران -خیابان فردوسی ۷۵ تلفن ٤۳۸۳۵

۱-۳ آ-۸۲۵۵

آگهی استخدام

شرکت سهامی قند کرمانشاه برای خدمت در کارخانه قند کرمانشاه احتیاج به یکنفر حسابدار- که دارای یکی از شرائط زیر باشد دارد .

۱- دارا بودن درجه لیسانس دررشته حسابداری .

۲- دارا بودن لیسانس در علوم اداری و بازرگانی یا اقتصاد وگواهی نامه کلاسهای تخصص حسابداری .

از داوطلبان خواهشمند است بعد از ظهر ها از ساعت ۵ تا ۷ به اداره مرکزی شرکت واقع در خیابان تخت- جمشید شماره ۵۹۳ مراجعه فرمایند.

شرکت سهامی قند کرمانشاه

مهندس احمد زنگنه

۱-۲ آ-۱۱۹٤٤

اداره کل بهداری استان کرمانشاهان

برای خدمت دراستان کرمانشاهان احتیاج به ۸ نفر پزشك دیپلمه که حقوق آنان درحدود ۲۰۰۰۰ ریال باضافه مزایا می باشد دارد داوطلبان جهت کسب اطلاعات بیشتر به امور اداری بهداریکل مراجعه فرمایند .

مدیر کل بهداری استان کرمانشاهان.

دکتر شجاع

۱-۳ آ-۱۱۸٤٤

یکنفر حروفچین چاپ

مورد نیاز است موسسه فنی متره خیابان اسلامبول پاساژ پلاسکو تلفن ۳۰۳۰۵۰

خرید اثاثیه

نمایشگاه‌وفروشگاه‌ایران کالا اولین موسسه خرید وفروش لوازم منزل در ایران

هرنوع قالی و لوازم دیگر منزل شما رابهر اندازه و قیمتی که باشد نقدا در منزل خریداری مینماید .
تهران خیابان شاه چهارراه گلشن تلفن۴۵۶۸۹-۴۵۶۸۶

فروشگاه‌گلشن تلفن ۶۸۷۱۴

منصف‌ترین خریدار کالای دست دوم در هر موقع آماده است که با یك اطلاع تلفنی در خدمت شما حاضر شده و هر نوع قالی و قالیچه ،یخچال ضبط صوت ، ماشین رختشوئی ، مبل ، چراغ گاز کلیه لوازم منزل شمارا نقدا خریداری مینماید .
شاه چهارراه گلشن

فروشگاه تهران‌کالا۷۵۷۲۱۶

همه نوع فرشهای کهنه و نومخصوصا سنگین قیمت جهت صادرات بخارج با عالیترین قیمت از منازل خریداریم ضمنا یخچال و تلویزیون‌بایك اطلاع تلفنی در محل نقدا خریداری‌میشود.

فروشگاه فروردین ۶۱۱۶۵۵

قالی ، یخچال ، تلویزیون ، رادیو گرام و سایر اثاثیه منزل شما را خریداریم خیابان شاه چهار راه اردیبهشت نرسیده به چهار راه سی متری شماره ۳۵۱

فروشگاه نیك ۷۵۷۵۴۶

منصف‌ترین خریدار کالای‌دست دوم قالی و قالیچه ، یخچال ، تلویزیون، رادیو گرام ، اجاق‌گاز ، ضبط صوت کولر .

فروشگاه ماه تلفن ۳۳۶۷۵

کلیه لوازم منزل شمارا بانضمام‌فرش های کهنه و نو بهتر و بیشتر از دیگران خریداریم سه‌راه‌امین‌حضور
۹-۲۵ آ-۸۹۵

کالای مرکزی تلفن ۶۵۰۵۷

بهترین خریدار اجناس دست دوم یخچال ، تلویزیون ، گرام ، فرش ، اجاق‌گاز خیابان شاه چهارراه‌گلشن

تلاش‌باد
بارکش‌شهروحومه
تلفن ۵۵۵۵۵

فروشگاه سعید - سرچشمه

تلفنهای ۵۸۱۶۱۸ -۳۸۶۶۷
کلیه اثاث خانگی شمارا عادلانه خریداریم مخصوصا فرشهای سنگین قیمت .
۱-۲۶ آ-۱۰۵۴

فروشگاه ونمایشگاه آسیا

تلفن ۶۱۲۸۴۲
یخچال . تلویزیون . اجاق گاز و فرش عادلانه خریداریم شاه‌چهارراه پیروز .

(فرش) - (فرش)

شرکت صادرات فرش عالی تهران فرش های شما را بقیمت صادرات آلمان خریدار است تلفن ۲۲۴۱۸ و ۶۸۰۱۴

فروشگاه‌جهاندوست۳۱۱۲۶

خریدار فرش نو و کهنه و اجناس منزل بقیمت عادلانه - سرچشمه .

فروشگاه یاس‌تلفن ۳۰۲۷۷۵

خریدار فرش و کالای دست دوم دروازه شمیران اول خیابان هدایت

فروشگاه‌حسان‌تلفن۵۸۱۵۵۸

همه نوع فرش نو و کهنه و سایر لوازم شمارابقیمت عادلانه‌خریداریم .

فرش صادرات تلفن ۴۳۰۸۵

قالی های نو و کهنه شما رابااعالی ترین قیمت خریدار است .

فروشگاه‌دادگستر تلفن۴۴۱۶۱

بهترین خریدار فرشهای نو و کهنه

فروشگاه فردوست۷۵۷۶۸۵

منصف ترین خریدار کالای‌دست دوم

فروشگاه سمساری صمد

تلفن ۴۹۹۸۵
خریدار همه رقم فرش‌کهنه و ... قدیمی وسایر لوازم منزل
۱-۳۰ آ-۱۰۳۹

فروش اثاثیه

کاروان مجهز به یخچال

واجاق گاز چهار تختخواب‌جهت سفر وپیك‌نیك بفروش میرسد تلفن ۷۷۰۵۶۸ مراجعه شود

یخچال نفتی و برقی

تعدادی یخچالهای نفتی و برقی‌و کولر آبی امریکائی بقیمت مناسب بفروش میرسد فروشگاه مبادی‌تلفن ۶۲۰۴۲۰

فروش اتومبیل

دارندگان فولکس ۱۵۰۰

کارهای‌فنی اتومبیل خودرا به دست تعمیرگاه نمونه و مجاز شماره ۹ فولکس واگن لچمن خیابان پهلوی بین‌تخت‌جمشید و شاهرضا بسپارید تلفن ۴۴۹۰۶

نماینده فولکس واگنهای مدل ۶۵ شرکت عباد

امیرکبیر ملت ۳۰۴۱۸۱ و ۳۰۴۴۷۲

کالج بار اثاثیه‌منزل
شمارا دسته‌بندی، وبیمه‌مینماید
تلفن : ۶۱۱۱۱۱

اولین‌بازاراتومبیل در ایران

دربازار اتومبیل ۹۴۰ خرید و فروش یامعاوضه اتومبیل بقیمت‌روز و عادلانه انجام میشود سرچشمه توقفگاه کاروان تلفن ۳۱۳۲۷
۱-۲۶ آ-۱۰۴۷

اتوشوئی و سرویس

اتومبیل در جاده مازندران‌برای اجاره تلفن ۷۸۵۹۱

تعمیرات

تعمیر گاه تلویزیون فیلیپس

شاوب لورنس . زیمنس R.C.A سیرا ، بلاپونکت ، تلفونکن ، وستینگهاوس ، المپیك با سرویس سیار در منازل تلفن ۶۱۲۸۳۹

شرکت سهامی صنعتی جنرال
سرویس جنرال
خواهشمنداست برای نصب، بازدید آبگرمکن و بخاری جنرال
با تلفن ۶۹۷۲۰ ، ۴۷۴۸۹ تماس بگیرید

تلویزیون ویخچال‌کیانوس

تعمیرانواع تلویزیون های‌اروپائی و امریکائی ، یخچال ، کولر ، سرد خانه‌زیر نظر متخصصین باسابقه در منازل باسرویس سیار نادری قوام السلطنه پاساژ نوبهارتلفن ۴۹۶۳۹

تعمیرگاه یخچال‌کلویناتور

تکنیسین های مجرب - یخچال های وستینگهاوس ، فیلو ،فریجیدر ، A.E.G انواع‌کولر ، سرد خانه، آب سردکن را قبول‌مینماید تلفن ۶۱۲۸۳۹

الکتروکاخ تلفن ۶۴۰۳۸

زیرنظر مهندس خانی‌سازنده بزرگ ترین دستگاههای یخسازی‌وسردخانه تعمیر انواع کولر و یخچال نشانی خیابان‌کاخ چهارراه تیر

تعمیرگاه یخچال نوریك

متخصص‌هرنوع یخچال ۶۲۳۶۷۴

تلویزیون گارانتی

تعمیر انواع مارکهای‌تلویزیون درمنازل باسرویس سیار.نادری پاساژ نوبهار تلفن۶۱۲۱۷۹
۱-۳۰ آ-۱۰۵۰

تعمیرگاه‌یخچال‌مشعل۳۳۲۹۴

گاز یخچال ۱۵۰ تومان ونصب هرنوع قفل‌یخچال

تعمیرگاه تلویزیون R.C.A

وستینگهاوس ، فیلیپس ، شاوب لورنس،بلاپونکت،زیمنس تلفن۴۲۷۳۳

تعمیرگاه یخچال نورژ۷۵۰۴۸

۱-۲۶ آ-۹۵۹

سرویس‌تلویزیونهای‌فیلیپس

RCA زیمنس‌شاوپ لورنس تلفونکن گروندیك وکلیه مارکهاخیابان‌نادری تلفن ۴۸۵۴۳ و ۶۷۵۹۸
۲۶ آ-۹۲۹

شرکت مهندسین‌تلویزیون

باکارمزد کم وسرویس سیارتعمیر همه نوع تلویزیون تلفن ۶۱۱۲۳۴ - ۳۲۴۶۳
۱-۳۰ آ-۱۰۵۲

لوازمات فلزی

مانیستارنمایشگاه آشپزخانه

ولوازم منزل آترس جاده پهلوی روبروی سامی ۵۴۶تلفن ۶۳۵۸۱۷

نمایشگاه داطا

تنها موسسه ایست که‌میتواند حداکثر درمدت یکهفته بزرگترین سالن و آشپزخانه شمارا بالوازم فلزی تزیین نموده و تقدیم دارد .
آدرس: عباس‌آباد چهارراه فرح نمایشگاه داطا
تلفن ۶۲۷۲۷۹

مستغلات

برای‌اجاره منازلتان‌بخارجیان

با تلفن ۶۰۰۰۰ تماس بگیرید
۱-۲۶ آ-۱۰۲۹

نارمك -بازرگانی امینی ۷۹۰۰۹۰
معاملات زمین‌وخانه نقدواقساط وپول

زمینهای عباس آباد را نقدا خریداریم

خیابان پهلوی بالای پمپ بنزین بازرگانی جلالی تلفنهای ۶۲۶۴۱۱ - ۶۲۴۱۹۳ مراجعه فرمائید

اراضی نارمك خریداریم ۷۹۰۰۳۱
۱-۲۶ آ-۷۲۱

بورس املاك شمیران

دفتربراتی‌باغ‌فردوس ۸۵۲۵۷۵
۱-۲۶ آ-۷۴۹

ویلا و خانه شخصی‌ساز درشهروشمیران‌خریداریم

بهرقیمت ۳۹۷۸۴ بنگاه کوشان
۱-۱۰ آ-۱۰۷۴۸

آژانس استیفانی‌معاملات‌املاك

افتتاح مجدد خود رابعرض میرساند شاهرضا چهار راه کالج تلفن۴۱۹۳۹
۱-۱۵ آ-۹۹۵

در شمال شهر

طالب خرید خانه‌ای ویلائی ارزان هستید به ۶۴۰۸۹ مراجعه‌فرمایند .
۱-۱۵ آ-۱۰۲۱

ویلای شش اطاقه خریداریم

در محمودیه -زعفرانیه- الهیه - فرمانیه -دروس۳۹۷۸۴ بنگاه کوشان

دو طبقه مجزا خریداریم

درشمال بشهر مساحت از پانصدمتر بیشتر هرطبقه پنج اطاق با سرویس ۳۹۷۸۴ بنگاه کوشان

بازرگانی عمران تلفن ۶۲۰۶۴۷

خریدو فروش زمین ومستغلات(اجاره) عباس آباد . یوسف‌آباد و اطراف پهلوی
۱-۲۶ آ-۱۰۵۸

بفروش میرسد

بفروش میرسد

خانه باغچه با بهترین میوه در دروس دارای آب اختصاصی برق - تلفن بدون واسطه بتلفن ۸۱۴۶۲ مراجعه فرمائید
۱-۳ آ-۸۱۱۷

در خیابان شمیران

خانه شمالی حدود ۵۰۰ متر دو طبقه ۸ اطاق و لوازم کامل بفروش میرسد ۶۲۴۴۶۰

حدود میدان سنائی

منزل مستغلاتی شخصی ساز ۵۲۵ متر سه طبقه ۱۶ اطاق و سه سرویس و حمام لوکس سه شماره تلفن مستقل شوفاژ سانترال کف اطاقها مکالئوم باکرکره و گاراژ و گلخانه بعلت مسافرت بفروش میرسد تلفن۶۲۴۴۶۰

باغ‌فروشی نقد و اقساط

با ۲۵۰ هزار تومان پول نقد و اقساط می توانید صاحب یك باغ مشجر چهار هزار متری در شمیران با عمارت ویلائی . تلفن . برق سه فاز . چاه آب . استخر شوید تلفن۸۸۱۳۴۷

خانه ۳۰۰ متری ۴۰۰ متر

زیر بنا ۷ اطاق آب و برق تلفن و سرویس دوبل اندیشه چهارم عباس آباد بفروش میرسد تلفن ۶۱۱۸۷۵ مراجعه شود .

منزل شخصی مهندسی‌ساز

دوطبقه دارای ۸ اطاق دوحمام با شوفاژ واقع درخیابان روزولت‌شمالی باتلفن ۶۰۰۰۰ تماس بگیرید

در خیابان ایرانشهر

منزل شخصی ساز شمالی ۳۰۰ متردو طبقه ۱۷اتاق بالوازم کامل وتلفن به فروش میرسد ۶۲۴۴۶۰

خانه مدرن - فروشی

هفت اطاق -استخر- گاراژ -تلفن- لوله‌کشی - شوفاژ در داودیه تلفن ۷۷۰۱۶۱
۱-۵ آ-۹۵۴

واگذار میشود

انتهای خیابان مرتضوی

زمینی محصور باسالن بمساحت ۲۵۰۰متر انتهای خیابان مرتضوی جهت کارخانه و کار های تولیدی واگذار میشود طالبین بتلفنهای ۶۷۴۶۱ و ۴۱۵۹۵ مراجعه فرمایند
۱-۳ آ-۱۰۴۱

چند محل مناسب برای

مطب -دندانپزشکی - مامائی -واقع در میدان چهارراه حسن‌آباد طالبین‌به داروخانه دکتر نواختر تلفن ۴۴۷۷۶ مراجعه فرمایند .

اجاره داده میشود

مغازه در سعدی شمالی

چهارباب مغازه بزرك دو طبقه‌نوساز واقع‌در سعدی شمالی خیابان مطوعی باجاره داده میشود لطفا به تلفن ۳۵۴۲۹مراجعه شود

ساختمان

نقاشی ساختمان جانفدا

فوری ارزان باقساط تلفن۷۸۱۹۷۷

ساختمان باقساط پنجاه الی یکصد ماه ساخته میشود تلفن ۶۹۰۲۵

طرح نقشه نظارت

اجراء کلیه کارهای‌ساختمانی۴۹۱۰۸

مژده به شرکتهای‌ساختمانی

اکوستیك سوئدی وغیره رسید موسسه رضا کارآمد فردوسی‌جنوبی کوچه طبس پاساژ ۱۱۰ تلفنهای ۳۸۳۱۵ و ۳۲۱۶۹

قبوض اصلاحات ارضی

قبوض اصلاحات ارضی

بیواسطه خریداریم نیلچی ۶۹۶۹۰

بورس تهران

خریدوفروش قبوض اصلاحات ارضی و اوراق بهادار تلفن ۴۸۲۰۰

قبوض‌اصلاحات‌ارضی‌بیواسطه

خریداریم‌یا کیور۲۲۷۲۹-۶۲۷۶۹۷
۱-۳۰ آ-۹۳۹

قبوض اصلاحات ارضی را

بدون واسطه‌خریداریم تلفن۴۳۹۳۴

تانکرآب
تلفنهای جدید ۷۷۱۹۹۹ ۷۷۱۴۰۰

معاملات پول

پول بیواسطه‌موجود ۲۳۷۲۹و۶۲۷۶۹۷
۱-۳۰ آ-۹۱۴

پول تومانی دوشاهی۷۳۲۴۲
۱-۲۴ آ-۹۳۷

پول دوشاهی موجود ۳۱۹۵۸
۱-۲۶ آ-۱۰۴۶

اتوبارفردوسی
اثاثیه‌منزل شمارا بسته‌بندی‌مینماید
تلفن ۷۹۱۱۱۱

معاملات تلفن

خریدوفروش‌فیش وتلفن۳۰۳۳۳۳
۱-۳۰ آ-۶۹۴

معاملات تلفن وفیش۴۴۲۲۰
۱-۲۶ آ-۸۰۱

تلفن حضرتعالی را نقدا

خریداری نموده و باقساط ماهی ۱۵۰ تومان بخودتان میفروشیم‌تلفن۵۱۹۶۱

سازمان بورس تلفن شهر

خرید وفروش همه‌نوع‌تلفن ۲۷۷۷۰

بورس تلفن البرز ۳۹۳۲۰

خرید و فروش تلفن وفیش تلفن

انواع تلفن نقدواقساط ۲۴۳۴۱
۱-۱۵ آ-۷۶۰

بورس تلفن شمیرانات ۸۵۷۳۱

اتوبوس بنزدربست
برای قم واطراف تهران
تلفن ۲۶۳۲۷-۵۰۲۵۳

خرید

هرنوع فیش تلفن خریداریم ۵۰۰۰۰
۱-۳۰ آ-۸۳۵

خریدانواع شماره تلفن ۵۳۰۴۰
۱-۳۰ آ-۷۵۸

تلفن ۷۹ خریداریم ۲۷۷۷۰
۱-۱۵ آ-۹۳۸

تلفن ۵۰۰۰۰ خریدار

تلفنهای ۵-۲-۳-۶-۷ شبیری
۱-۳۰ آ-۱۰۳۵

تلفن وفیش تلفن‌خریداریم ۵۵۴۹۶
۱-۲۶ آ-۹۲۶

تلفن ۳و۵و۶و۷ خریداریم ۲۴۳۴۱
۱-۱۵ آ-۷۵۹

فروش

تلفن نقدواقساط فروشنده‌ایم ۵۵۴۹۶
۱-۲۶ آ-۹۲۷

تلفن نقدواقساط فروشی ۲۲۲۲۰
۱-۳۰ آ-۶۹۳

فروش انواع شماره تلفن۲۳۰۳۰
۱-۳۰ آ-۷۵۷

تلفن نقد واقساط فروشی۴۵۰۰۸
۱-۲۶ آ-۶۲۵

آموزشگاههای فنی وفرهنگی

آموزشگاه خیاطی‌طلوع جهان

برای دوره تابستانی هنرجو میپذیرد. سلسبیل چهار راه بوستان سعدی ۹۲۷۸۴

ماشین نویسی ربانی شاه‌آباد۳۷۱۳۵ آموزشگاه باسابقه معروف مطمئن

کلاسهای شبانه شاهین

برای داوطلبان متفرقه - تقویتی- تجدیدی همه روزه ثبت‌نام مینماید . شاهرضا -روبروی دانشگاه‌دبیرستان شاهین تلفن ۴۱۲۷۷
۴-۱۰ آ-۹۱۶

سازمان فرهنگی‌عزیزی

کلاسهای تابستانی خود را که شامل کلیه دروس ابتدائی و متوسطه می باشد آغاز مینماید اسکندری شمالی چهار راه ساسان تلفن ۶۰۱۸۳
۱-۷ آ-۹۷۸

مکتب ماشین نویسی و انگلیسی نژاد

زیرنظر مربیان انگلیسی خیابان پهلوی جنب کلانتری مرکز تلفن ۴۲۰۸۶
۱-۳۰ آ-۱۰۲۲

برای استخدام فوری

درآموزشگاه فائز ماشین‌نویسی را بامتد جدید بیاموزید شاه‌آباد - اول اکباتان تلفن ۳۵۷۵۷
آ-۱۰۳۷

پذیرش تحصیلی ودعوتنامه

ازآمریکا- اطریش-انگلستان-آلمان پذیرش تحصیلی و پذیرش‌زبان ودعوتنامه رسمی ازکالجهاوانستیتوهای شبانه روزی ودانشگاههای امریکا و اروپا برای دوره‌های دبیرستان - دیپلمه- پرستاری- مامائی- کشاورزی و رشته های مختلف لیسانس و دوره های مهندسی و دوره‌های دکتری‌در مدت ۱۵ روز الی یکماه (باسوابق چندین ساله) نشانی لاله‌زار روبروی تماشاخانه تابستانی دهقان طبقه‌فوقانی سرای طاهباز توسط دکتر رضوانی تلفن ۳۵۴۹۲ صبحها از ساعت ۹ تا یك بعدازظهر وعصرها از ساعت۵ر۶ تا ۵ر۸ بعدازظهر
آ-۱۰۳۸

تدریس خصوصی

شیمی آلی- فیزیك-میکانیك

توسط مهندس شیمی ٤ تا ۸ بعد از ظهر تلفن ۸۵۳۲۰
۱-۱۰ آ-۵۳ ۹

انگلیسی توسط بانوی انگلیسی ۴۲۰۸۶

زبان فرانسه

توسط تحصیلکرده فرانسه ۴۷۶۳۶
۱-۶ آ-۷۷۸۹

ریاضیات . فیزیك . شیمی ۴۹۱۰۸
۱-۳ آ-۱۰۰۲

انگلیسی فرانسوی وآلمانی

تدریس ومکالمه در منزل‌تلفن۴۴۴۹۲
۱-۳ آ-۷۹۷۳

ریاضیات . فیزیك. شیمی

دانشجوی فنی تلفن ۴۴۴۹۲
۱-۲ آ-۸۲۲۵

آموزشگاههای رانندگی

هنرستان فنی پرستو

مرکز آموزش صحیح رانندگی میکانیکی و تئوری ترافیك شاهپور چهارراه گمرك تلفن ۲۳۹۱۶

تعلیم‌رانندگی شهاب ۶۲۶۵۷۵
۱-۳۰ آ-۷۵۴

تعلیم رانندگی وفنی فرهنگ

پیچ شمیران تلفن ۳۴۰۵۲

هنرستان رانندگی ایفل

رانندگی را با فولکس واگن - اپل وشورلت با حداقل قیمت بیاموزید میدان فردوسی تلفن ۶۸۱۸۸

مخصوص بانوان

بانوان ودوشیزگان محترم

هاریتکس نوار بهداشتی مطمئن‌ساخت کارخانجات مدرن دستمال کاغذی حریرایران‌بیازارآمد. خانمهای پای‌بند باصول بهداشت هاریتکس را انتخاب نموده‌اند مرکز پخش تهران مولوی موسسه شاداب تلفن ۱۰۴۱ و۲۱۱۹۰

سفارش کلاه‌گیس

کلاه‌گیس مردانه وزنانه پذیرفته می شود سالن آرایش فیونلاخیابان کاخ نرسیده بمیدان کاخ‌تلفن۶۴۶۸۱

خطوط لثه‌ها فقط بامصرف
مسواك طبی دریای نور
ساخت آلمان - تامین میشود
DARIAIE NOOR
تلفن ۲۴۵۹۶

راهنمای پزشکی اطلاعات

دکتر محمد رضا مسدد

دارای‌گواهینامه ازبروك‌مدیکال امریکا درمان قطعی بیماریهای مقاربتی ، مجاری ادرار - زنان تلفن ۳۰۲۵۴۸ پذیرائی عصرها-دروازه‌دولت‌روبروی ساختمان فیات

درمان‌کامل‌سوزاك‌تازه وکهنه

بیماری های آمیزشی سستی‌وناتوانی مردان خیابان صفی علیشاه
دکتر یحیی صدری

دکتر محمد لقمان ادهم

جانشین‌پروفسورو دکتر متخصص کودکان از دانشگاه ژنو و پاریس وسایل معاینه جدید برق تلقیح‌انواع واکسن
آدرس - میدان بهارستان تلفن ۳۴۹۱۶

دکترسیدمحمدکاظم‌طباطبائی

تجریش استادیار ومتخصص بیماری های داخلی دانشکده پزشکی میدان سر پل تجریش اول خیابان‌مقصودبیك تلفن ۸۵۳۵۶

بیماریهای‌معده -کبد -روده

بواسیر بدون‌عمل‌جراحی دکتررفیعی متخصص از دانشگاه پاریس خیابان جامی اول کوچه پاریس تلفن۴۸۱۸۹

درمان قطعی سوزاك تازه و کهنه وتقویت قوای‌تناسلی

دکتر عباس جناب‌زاده دارای‌گواهی- نامه ازدانشکده طب فرانسه-خیابان منوچهری مقابل کوچه ژاندارك اول کوچه مهر پذیرائی صبح و عصر ها

ترك تریاك دکتررحمانی

متخصص امراض اعصاب وروح‌از دانشگاه لندن خیابان پهلوی‌بالاتراز چهار راه امیر اکرم تلفن ۴۵۱۱۴

دکتر فرهودی چهار راه پل چوبی شاهرضا بعد از ظهر وشب ۷۵۶۲۸۳

دکتر عباس نیك نژاد

متخصص ازدانشگاه پاریس‌بیماری های معده، روده ، کبد ، لوزالمعده درمان بواسیر بدون عمل ، فیستول فیستور ، متد موثر دروازه شمیران خیابان گرامی‌پذیرائی ۳تا۷بعد ازظهر

ترك تریاك و هروئین

دکتر اسلامدوست خیابان حشمت - الدوله چهارراه گلشن تلفن۶۱۳۰۶۷

ترك تریاك و هروئین

دکتر صفائی با ۲۵ سال سابقه ومتد جدید بستری و سرپائی سعدی کوچه جنوبی بانك بیمه تلفن ۳۰۴۱۵۳

دکتر دانشگر

امراض مقاربتی و جلدی و سوزاك تازه وکهنه‌ورم پروستات ضیق مجراء سستی وبواسیر امراض‌زنانه وناز‌ائی خیابان سپه مقابل پستخانه ۳۰۲۴۱۶

دکتر آسایش

بیماریهای آمیزشی مجاری ادرار خیابان‌منوچهری کوچه ارباب‌جمشید شماره ۱۱ پذیرائی۶تا۸ونیم‌بعدازظهر

درمان قطعی سوزاك

خیابان شاهپور جنب سینما جهان نرسیده بسه‌راه بوذرجمهری- دکتر جلال بهی زاد .

دکتر فرنوش تلفن ۴۸۵۵۵

داخلی ، مقاربتی «سفلیس وسوزاك» گواهینامه ازدانشگاه پاریس‌پذیرائی صبح و عصر امیریه اول منیریه .

دکتر در طب پولوسا

متخصص بیماری های مقاربتی (سوزاك تازه و کهنه سفلیس)امراض مجاری ادرار وتناسلی - خیابان فردوسی شمالی کوچه‌صادق پذیرائی ۹تا ۱۲ و ۵ تا۸ تلفن ۴۶۵۸۹

فلج اعصاب.سکته.فشارخون

قند مسمومیت‌های غذائی‌بامتد جدید هموپاتیك علاج قطعی ومدارك‌موجود دکتر حسن بهره‌مند شاه‌آباد ۳۶۶۳۸

درمانگاه های خصوصی

درمانگاه شبانه روزی نارمك درتمام ساعات ومواقع‌ضروری‌سوانح‌واتفاقات وامور دندانپزشکی در خدمت‌شماست تلفن ۷۹۵۵۵

داروخانه

داروخانه شبانه‌روزی‌تخت جمشید در تمام ساعات شبانه‌روزی درخدمت شما است تلفن ۶۸۱۰۱ و ۶۷۸۲۳

داروخانه آمریکائی

۲۴ ساعت‌دایر چهار راه پهلوی شاهرضا تلفن ۴۵۲۹۰

رستورانهای خانوادگی

قابلمه مجانی
برای خرید چلوکباب جمعه ۲۵تیر ۸ صبح‌الی ۱۱

خیابان شاه چلوکباب‌فرد تهران تلفن ۴۸۸۶۶

نسکافه پنج ریال

در رستوران سوپر صاحبقرانیه
۱-۱۰ آ-۱۱۷۶۲

تعمیرگاه یخچال نوریك
متخصص هرنوع یخچال ۶۲۳۶۷۴

برنامه سینماها

- **فرار ازدام** - سینماسکوپ - رنگی- استیفن بوید - نیاگارا(۶۵۳۰۷)۱۵ر۱۱-۳-۵-۷-۹ تراس ۸-۱۰ مانترال (۴۸۶۸۶) ۴۵ر۱۰-۳۰ر۳-۳۰ر۵-۳۰ر۷-۳۰ر۹ متروپل (۳۹۴۱۰) ۱۵ر۱۰-۳۰ر۲-۳۰ر٤-۳۰ر۶-۳۰ر۸
- **انتظار** -کلودیاکاردیناله - جرج چاکیریس رادیوسیتی (۴۳۳۲۰) ۱۱-۳-۵-۷-۱۵ر۹ ماژستیك(۶۸۴۶۱) ۱۱ -۴۵ر۲- ۴۵ر٤-۴۵ر۶-۴۵ر۸ -ب‌ب (۶۹۶۴۱)ایفل (۴۵۳۷۷) ۱۰-۱۲-۲- ٤-۶-۸-۱۰ آستارا (۸۴۰۲۲) ۳۰ر۱۰-۳۰ر۲- ۳۰ر٤- ۳۰ر۶ -۳۰ر۸
- **هزاربارمردم** - سینماسکوپ - رنگی- جك پالانس آسیا (۴۲۹۰۹) رویال (۴۹۷۸۵)۱۱-۳-۵-۷-۱۵ر۹ رکس (۳۴۱۶۹) همای (۶۴۶۶۹) ۳۰ر۱۰-۳۰ر۲-۳۰ر٤-۳۰ر۶-۳۰ر۸
- **هاملت** - سینماسکوپ - اینوکنی - اسموکتونفسکی تراس دیانا (۴۷۳۶۵)تراس کریستال (۳۷۶۷۵) ۳۰ر۷-۱۰
- **خشم قهرمان** - سینماسکوپ - رنگی- کرك موریس سعدی (۳۶۴۶۸) سهیلا (۳۶٤۲٤)۳۰ر۱۰-۳۰ر۱۲- ۳۰ر۲-۳۰ر٤ - ۳۰ر۶-۳۰ر۸ تراس سهیلا ۳۰ر۷-۳۰ر۹ ماندانا (۷۹۹۸۲) ۲-٤-۶-۸
- **دزیره** - سینماسکوپ - رنگی - مارلون‌براندو - امپایر (۶۲۳۹۴۲)۱۱-۳۰ر۳-۳۰ر۵-۳۰ر۷-۳۰ر۹ تراس ۸-۱۰ سینما تاج (۳۳۰۶٤) ۳۰ر۱۰- ۲-٤-۶-۸- ۱۰
- **تعطیلات در آکاپولکو** - رنگی- الویس‌پریسلی-اورسولا مولن روژ(۷۲۹۲۹) مهتاب (۴۷۷۷۷) ۱۱-۳۰ر۳-۳۰ر۵-۳۰ر۷-۳۰ر۹ حافظ(۳۴۰۷٤) دیانا (۴۷۳۶۵) ۳۰ر۱۰-۳-۵-۷-۹ کریستال (۳۷۶۷۵) اسکار (۴۵۷۹۷) ۱۰-۳۰ر۲-۳۰ر٤-۳۰ر۶-۳۰ر۸
- **بیمار قلابی** - رنگی - جری لوئیس - دین مارتین برلیان (۳۳۵۳۵) زهره (۳۰۴۸۰۸) ۱۰-۱۲-۲-٤-۶-۸
- **هتل بین‌المللی** - سینماسکوپ - رنگی- الیزابت‌تیلور درایوین (۷۸۱۷۹۵)۴۵ر۷-۴۵ر۹
- **لطافت‌صبح** - رنگی - ایوت‌میمیو - ریچارد چمبرلن پلازا (۴۴۲۵۵)۱۱-۱۵ر۳-۱۵ر۵-۱۵ر۷-۱۵ر۹ ادئون (۳۸۱۱۸) ۳۰ر۱۰ ۳۰ر۲-۳۰ر٤-۳۰ر۶-۳۰ر۸ آتلانتیك (۶۲۷۱۷۱) ۱۱-۳۰ر۳ -۳۰ر۵ - ۳۰ر۷-۳۰ر۹
- **یکه‌تاز تگزاس** - جان وین- اودری لانگ اونیورسال (۶۶۹۵۳) ۱۱-۳-۵-۷-۹ تراس ۳۰ر۷- ۳۰ر۹ ماایران (۳۶۳۵٤) میامی (۴۳۲۹ ۷) ۳۰ر۱۰-۳۰ر۲- ۳۰ر٤ -۳۰ر۶- ۳۰ر۸. سیلوانا (۳۳۷۷۷) ۳-۵-۷-۹ تراس ۳۰ر۷-۳۰ر۹
- **صیادان نمکزار** - فاضلی - هاشمی - قهرمانی فردوسی (۳۵۷۸٤) پرسپولیس (۵۸۱۰۸۳) شهناز حداریوش ۹-۱۱-۱- ۳-۵-۷-۹ژاله (۳۰۴۱۲۰)المپیا(۶۵۷۹۸) پارك (۳۹۶۳۷) ۳۰ر۱۰-۳۰ر۲ ۳۰ر٤-۳۰ر۶-۳۰ر۸ فیروزه (۵۸۷۲۱) ۱۰-۲-٤-۶-۸
- **دوفرزند** - رنگی - سارابانو - راجندراکومار تهران (۳۸۱۶۵) ۱۱-۳۰ر۱-٤-۳۰ر۶-۹ تراس‌تهران ۳۰ر۷-۱۰
- **همسایه خوب سام** - رنگی - جك لمون تخت جمشید(۴۳۵۵۰) ۱۱-۳-۵-۷-۱۵ر۹
- **داغ‌ننك** - ایرج‌قادری - سمرا - مهین‌مسعودی نادر (۳۹۰۹۵) ۹- ۱۱- ۱- ۳- ۵- ۷- ۹ دنیا(۳۳۸۱۲)۳۰ر۱۰-۳۰ر۱۲-۳۰ر۲-۳۰ر٤-۳۰ر۶-۳۰ر۸ مراد (۷۳۳۸۲) ۱۰-۱۲ - ۳۰ر۲ -۳۰ر٤-۳۰ر۶-۳۰ر۸ کارون(۴۰۰۶۵) ۳۰ر۱۰-۳۰ر۲-۳۰ر٤-۳۰ر۶- ۳۰ر۸ فلور (۲۸۰۹۶)۱۰-۲-٤-۶-۸ رامسر (۵۲۰۶۰) ۱- ۳- ۵- ۷- ۹ جهان (۶۰۳۵۰) ۱- ۳- ۵- ۷- ۹- رز۲-٤-۶-۸
- **پرواز عقاب‌ها** - رنگی - یول‌برینر - ریچاردویدمارك مونت کارلو (۷۹۷٤۱)۳۰ر۱۰-۳۰ر۲-۳۰ر٤-۳۰ر۶-۳۰ر۸
- **ماجراهای دون‌ژوئن** - رنگی - ارول‌فلین فری (۹۵۳۳۳۶) ۳-۵-۷-۹
- **دامون وپتیاس** - صحرای بی‌قانون البرز(۳۰۴۲۵۸) شروع یکسره از ۳۰ر۸ صبح
- **۹۰ شب دوردنیا** - سینماسکوپ - رنگی - دوبله‌بفارسی آریا (۳۹۸۸٤) ۳۰ر۹-۳۰ر۱۱-۳۰ر۱ ۳۰ر۳-۳۰ر۵-۳۰ر۷-۳۰ر۹ لورنس عربستان در تراس ۸
- **دیوبراوو** - رنگی - جان وین- دین‌مارتین پردیس ۱۰-۱۲-۱۵ر۲- ۳۰ر٤ -۴۵ر۶-۹
- **جاسوس دوجانبه** - رنگی - ویلیام‌هولدن مشعل (۳۳۸۲۶) ۳۰ر۱۰-۲-٤-۶-۸
- **مسافرت چارلی به قله‌قاف** - نمایش مخصوص کودکان تاتر کسری (۷۵۶۹۳۹)۵-۸ بعداز ظهر بکارگردانی مودین

برنامه حرکت اتوکارهای شرکت سهامی تی.بی.تی

شیراز ۵ونیم صبح٤ونیم و ۹بعداز ظهر اصفهان ۵ونیم و ۸و۱۰ صبح۲و ۲ونیم و٤ونیم و۹و۹ونیم بعدازظهر . آبادان ۲بعداز ظهر و ۹شب کرمان روزهای یکشنبه و سه‌شنبه -پنجشنبه صبحو همه‌روز ۲ونیم بعداز ظهر یزده ونیم صبح و۲ونیم بعداز ظهر رشتو پهلوی ۵ونیم و ۶ونیم ۷و۸و۱۰ صبح ۲و۳ونیم و ۵بعداز ظهر لاهیجان ۶و نیم صبحو ۳ونیم بعداز ظهر اردبیل۵ و۵ونیم صبح کرمانشاه ۵ونیم و ۹ونیم و۱۰ صبح۲ونیم بعداز ظهر سنندج۵و نیم صبح همدان ۵ونیم و ۹ونیم و۱۰ صبح ۲ونیم بعداز ظهر تبریز ۵ونیم صبح ۵بعداز ظهر رضائیه۵ بعداز ظهر مشهد ۵ونیم صبحو ۵بعداز ظهر . گرگان و گنبد۵ونیم و۷ونیم صبحو ۱ بعداز ظهر آمل وبابل و بهشهر ۵و نیم و۷ونیم صبح ویك بعداز ظهر . کاظمین ۵ونیم‌صبح ارض‌روم دوشنبه- جمعه ۷صبح آلمان و مونیخ دوشنبه و جمعه ۷صبح تلفنهای شرکت سهامی تی‌بی‌تی ۴۶۹۹۹ و ۶۱۱۷۵۲و ۶۸۳۲۸ و۶۸۳۲۷

گیسو

دارای امتیاز رسمی از وزارت فرهنگ و سابقه ممتد در آموزش آرایش
بامتدجدید آرایش کامل سروصورت ، مانیکور ، ماساژ پوست وساختن انواع کلاه‌گیس رابا بهترین تکنیك در کوتاهترین مدت می آموزد و دیپلم میدهد
خیابان شاه چهارراه سی متری . آموزشگاه آرایش گیسو

سالن مدو آرایش

آموزشگاه آرایش هنگامه با امتیاز رسمی‌وزارتفرهنگ

باسابقه چندین ساله-دیپلمه پاریس‌ورم برای دوره جدید کلیه متد آرایش سرو صورت‌وآرایش گیسوی‌مصنوعی مانیکور پدیکور ماساژبابرق انواع‌فرها راعملی و علمی باnازلترین‌قیمت‌تاأخذ گواهینامه‌رسمی‌باهزینه‌تضمین‌مینماید به‌بهترین‌هنرجویان‌یك گیسوی‌مصنوعی تقدیم میشود . انتهای خیابان شاه خیابان دقیقی جنب ایران کالاپلاك ۱۵۵

آموزشگاه‌آرایش وزیبائی‌هنر

کلیه متد آرایش سرو صورت‌وانواع فرها را بمدت کوتاهی باnازلترین‌بها تعلیم و دیپلم میدهد سه راه ژاله مقابل ساختمان مجلس تلفن ۳۰۴۴۷۳

آموزشگاه آرایش بانو(روزالی)

با امتیاز رسمی وزارتفرهنگ زیر نظر مادام (روزا) هنرجو میپذیرد حشمت الدوله چهار راه فروردین تلفن ۶۸۴۴۶

آموزشگاه آرایش موج

باامتیاز رسمی‌وزارت فرهنگ

خانمهای محترم آرایش سرو صورت ماساژ - مانیکور -پدیکور- گیسوی مصنوعی و رنگشناسی رابیاموزید و باخذ دیپلم رسمی وزارتفرهنگ نائل شوید - ضمنا کلاسهای مبارزه با بیسوادی دائر است به بهترین‌هنرجو یك گیسوی موج‌داده میشود. شاهرضا مقابل در دانشگاه فخر رازی چهار راه سزاوار شماره ۱۸۴

کاهش نرخ اجناس

خبرنگار مادرساوه مینویسد :چون نرخ یخ وتره‌بار در ساوه گران بود آقای شریعتی شهردار این شهرستان از تهران یخ وارد کردو در نتیجه نرخ یخ پائین آمد.
در جلسه‌ای که بدعوت آقای شهردار با حضور اصناف درسالن شهرداری تشکیل گردید نمایندگان اصناف بهای اجناس را از ۲۰ تا ۵۰ درصد کاهش دادند . مثلا گوشت که کیلوئی ۸۵ ریال بود به ۶۶ ریال تقلیل یافت و بهای گوجه‌فرنگی که کیلوئی ۴۰ ریال بود ۱۸ ریال تعیین گردید.

در مراسم آغاز ساختمان درمانگاه و دبستان بابائیان

آقای نوابی یکی ازاهالی قمصر اظهارداشت:

احساسات شاهدوستی باوجود مردم قمصر آمیخته است

آنها افتخار میکنند ازاینکه یکی از تربیت یافتگانشان درچنین راه مقدسی شهید شد

- قمصر سابقه تاریخی طولانی دارد و تاسیس دبیرستان درآن ضروری است
- خشکسالیهای چندسال اخیر وضعی پیش آورده که حفر چند حلقه‌چاه عمیق در این شهر لازم است

پس از سخنرانی آقای فضل‌الله عاملی شهردار قمصر آقای نوابی یکی از اهالی محل بنمایندگی ازطرف‌ساکنین قمصر سخنرانی کرد . وی اظهار داشت :

● خوش آمدید

سروران ارجمند ، آقایان محترم، بشهر گل و بلبل ما خوش آمدید اما متاسفیم که‌فهر طبیعت‌وخشکسالی میزبانان را خجل میسازد . مهمانان عزیز ، جناب آقای لاجوردی موسس بنیاد نیکوکاری لاجوردی که اهالی کاشان بلحاظ اقدامات خیرخواهانه شما در مورد مبارزه با بیسوادی بوجودتان افتخار میکنند، جناب‌آقای کورس نماینده محترم مجلس‌شورای ملی ، جناب آقای سناتور مسعودی مدیر موسسه اطلاعات، مردم قمصر بشماخیر مقدم میگویند . پیر مردانی که نتوانستند در این مجلس مقدس حضور یابندمتاسفندولی من‌مختصری از تقاضا های آنان را بعرض آقایان محترم میرسانم

● احتیاجات قمصر

اولین درخواست اهالی قمصر تامین آب است . آب میتواند برشد اقتصادی این شهر کمک کند و حد اکثر مشکلات موجود را از بین‌ببرد. موضوع دوم ، آموزش وپرورش است . آقای نوربخش ریاست محترم آموزش‌وپرورش کاشان میدانند که قمصردرسال ۱۳۱۳ فرهنگ داشته و میتوان گفت که سومین بخش کاشان است که در آن دبستان ایجادگردیده است اما متاسفانه هنوز ، مادبیرستان نداریم.بیش ازاین درباره لزوم تاسیس دبیرستان وقت آقایان‌را نمیگیرم وانتظار بذل توجه دارم .

● احساسات شاه دوستی

آقای نوابی سپس گفت :

آقایان سناتور مسعودی مدیر موسسه‌اطلاعات وکاظم‌کورس‌نماینده‌مجلس‌شورای ملی ازاحساسات یکی از روحانیون قمصر کاشان تشکر میکنند

من مدتها مربی اطفال قمصربوده‌ام و بااولیای آنان سر وکار داشتم. مادران و پدران این شهر فرزندان خود را طوری تربیت کرده‌اند که شعار آنها اینست .

**همه سربسر تن‌بکشتن دهیم
از آن به‌که‌کشور بدشمن دهیم**

خس شاهدوستی و وطن‌پرستی از همان اوان کودکی در اطفال بوجود آمده و بتدریج تقویت گردیده‌است. مردم قمصر بارها امتحان خود را در این راه داده و اینک باردیگر مورد توجه‌ذات‌ملوکانه قرارگرفته‌اند.

● روز حادثه

آقای نوابی ضمن اشاره بواقعه شوم ۲۱ فروردین ماه ۱۳۴۴ در کاخ مرمر اظهار داشت :

روزیکه خبر شهادت استوارجانباز محمد علی بابائیان‌بگوش همشهریانش رسید مردم قمصر از فرط هیجان والتهاب در پوست خود نمیگنجیدند آنها خوشحال بودند که یکی از تربیت شدگان خودشان با چنین‌تهور و شجاعت بیمانندی در راه مظهر قومیت و ملیت ما سرباخته وجانش را فدای شاهنشاه کرده است .

● بازدید نقاط دیگر

در خاتمه از آقایان محترم تمنا دارم درصورتیکه موافق باشند بعد ازانجام تشریفات‌بزمین‌زدن نخستین کلنگ ساختمان دبستان بابائیان ،به نقاط دیگر قمصر هم سری بزنند‌واز نزدیک شاهد احساسات شور انگیز و عمیق مردم باشند چون بعلت‌بعد مسافت متاسفانه همه اهالی نتوانسته‌اند در این مراسم باشکوه شرکت نمایند . پیش از این مزاحم سروران عظام نمیشوم . جاوید باد شاهنشاه ـ پاینده باد ایران

● توضیح

در شماره دیروز متاسفانه نطق آقای فضل‌الله عاملی شهردار قمصر بنام آقای عباس‌کاشانی سپاهی‌دانش دهکده جزاوند چاپ شده بود که با پوزش از خوانندگان ارجمندبدین وسیله توضیح داده میشود .

برای کسب اعتبار

استاندار کرمان بتهران عزیمت کرد

آقای سعیدی‌فیروزآبادی استاندار کرمان بتهران عزیمت کرد تا در باره کارهای عمرانی این استان با مقامات مسئول مذاکره نماید .

آقای استاندار قبل از عزیمت طی مصاحبه‌ای به خبرنگارما درکرمان اظهار داشت :

از کارهائی که‌درباره آنها مذاکره میشود یکی ساختمان راه شهداد ودیگری‌امور کشاورزی ،بهداشتی، فرهنگی و اقتصادی جیرفت است‌که بدینمنظور هیئت هائی وارد کرمان شده و مطالعات خودرا آغاز کرده‌اند. در مورد ساختمان سدراور نیز مطالعاتی شروع گردیده است . وضع شهرداری کرمان خوب نیست وشهرداری برای اجرای پروژه‌های عمرانی احتیاج به اعتبار دارد ، فرودگاه این شهرستان ناقص است وبرای رفع نقائص آن بدوسه میلیون تومان اعتبار احتیاج داریم. پل رودخانه شور باید نصب شود، ساختمان راههای بندرعباس ـ جیرفت ودلفاریه ـ ساردوئیه درجریان مطالعه است و ومبالغی اعتبار لازم میباشد تاساختمانهای نیمه تمام شیرو خورشید تکمیل گردد. بهرحال درتهران برای تامین اعتبارات لازم کوشش خواهد شد .

کاهش نرخها

خبرنگار مادر تاکستان گزارش می دهد چند روز پیش با حضور آقای‌امیر خلیلی شهردار و اعضای انجمن‌شهر تاکستان جلسه‌ای در سالن‌شهرداری تشکیل یافت .دراین جلسه پس از مذاکرات مفصل در مورد تقلیل بهای اجناس و خواربار، نرخ نان ،گوشت و تره بار کاهش داده شد و نرخ اغذیه در مهمانخانه ها نیز تعیین و در اماکن‌عمومی نصب گردید .

گرانی یخ

بنا بگزارش خبرنگار مادر کرمسار مدتی است یخ در کرمسار کمیاب و گران است و بعلاوه هم شوراست و هم تلخ و هم اینکه زود آب میشود! اهالی این شهرستان از مقامات‌مسئول تقاضا دارند برای تامین یخ مصرفی و تقلیل‌نرخ آن که فعلا کیلوئی‌دو ریال بفروش میرسد اقدام موثری بعمل آید .

در شهرری، کشتارگاه جدیدی‌میسازند

خبرنگارما درشهرری مینویسد : بدنبال اعتراض عده‌ای از کشتار کنندگان شهرری بوضع داخلی کشتارگاه ،آبریزگاه و قسمت های دیگری ازکشتارگاه طی چند روز اخیر تعمیرشد . آقای اسلامی معاون شهرداری شهرری درباره اعتراض کشتارکنندگان اظهار داشت :

درمورد کشتارگاه این شهرستان بارها باکمیته کشتارگاه‌ها مذاکره شده‌ولی متاسفانه نه‌طرحی جهت ساختمان کشتارگاه جدید داده‌اند ونه‌توجهی باین‌موضوع کرده‌اند .در بازدید اخیر آقای دکتر شادمان استاندار تهران، این‌امر باطلاع ایشان رسیدو مشارالیه ضمن مکاتبه باسازمان برنامه‌ترتیبی داد که سازمان برنامه هرچه زودتر ساختمان کشتارگاه شهرری را آغاز نماید. اینک قرار است شهرداری شهرری از محل عوارض کشتار باهمکاری وکمک سازمان برنامه کشتارگاه جدیدی ایجاد کند .

ساختمان آسایشگاه مسلولین‌اصفهان بزودی آغازمیگردد

خبرنگارما در اصفهان مینویسد چند روز روز پیش جلسه ماهانه جمعیت حمایت مسلولین اصفهان باحضور اعضاء و چندتن از معاریف‌تشکیل یافت . دراین جلسه نامه آقای صائب نماینده این شهرستان درمجلس شورای ملی قرائت گردید‌که درآن نوشته شده بود آگهی مناقصه ساختمان آسایشگاه مسلولین اصفهان انتشار یافته و برنده مناقصه روز دهم ماه جاری تعیین‌گردیده است و بزودی ساختمان آن آغاز میشود . بعد موضوع معاینه پیشه‌وران از نظر بیماری سل و خروج‌گاو های داخل شهر که اغلب به سل مبتلا هستند و کمك بچهار بیمار مسلول مطرح‌گردید وتصمیماتی اتخاذ شد . آنگاه چندتن از حضار عضویت‌انجمن را پذیرفتند و قرار شد کلیه اعضای سندیکای خبازان‌بعضویت انجمن درآیند . عکس‌بالاگوشه‌ای از این جلسه را نشان میدهد .

نمایندگان اطلاعات و خدمت مردم

مردم شهرستانها بوسیله نمایندگان اطلاعات خواسته های خود را شرح میدهند

برق وبرنج درهشتپر طوالش گران است

درحالی‌که براثر اجرای منویات شاهانه مبنی برتقلیل بهای ارزاق و ارزانی مایحتاج عمومی دراکثر شهرها نرخ قندوشکر خصوصا بهای برق کاهش یافته‌است متاسفانه درهشتپرطوالش نرخ برق فوق‌العاده گران است و درحال حاضر برق از قرار کیلواتی ۵ ریال ونیم دراختیار اهالی قرار میگیرد‌که ۵۰ دینار آن برای جمعیت شیروخورشید سرخ دریافت میشود . نمایندگان مردم هشتپر طوالش که این موضوع را در دفتر نمایندگی اطلاعات عنوان‌کردند درخاتمه از مسئولین امورتقاضا نمودند که برای تقلیل بهای برق دراین شهرستان اقدامات لازم را معمول دارند .

ضمنا جمعی‌دیگر ازنمایندگی مردم هشتپرطوالش بدفترنمایندگی اطلاعات مراجعه‌کردند وگفتند : درشهرما که خود صادرکننده برنج میباشد متاسفانه برنج کمیاب و گران است جا دارد شهرداری‌مقداری برنج خریداری ودر دسترس عموم قرار دهد .

تقاضای کشاورزان چرخ آب سده لنجان

جمعی از کشاورزان قریه چرخ‌آب سدهٔ لنجان بدفتر نمایندگی اطلاعات مراجعه‌کردند وگفتند: مدتی است ازطرف‌ادارهٔ آبیاری‌اصفهان برای دومین‌بار موتور پمپ آب محل مارا پلمب کرده‌اند و درنتیجه‌علاوه برمزارع تعداد زیادی از درختان میوه بی‌آب مانده وخطر خشك شدن آنها را تهدید میکند .

آنان افزودند : اگر تا ده روز دیگر برای تامین آب باغها اقدام نشود از هستی ساقط خواهیم شد .

دانشجویان‌ودانش‌آموزان‌ایرانی مقیم‌عراق

درکرمانشاه وکرج مورد استقبال وپذیرائی قرارگرفتند

دانشجویان و دانش آموزان‌ایرانی مقیم عراق وارد کرمانشاه شدند و بافتخار آنان ضیافتی به ناهاد در باشگاه شرکت ملی نفت بر پاگردید

بنابگزارش خبرنگارما در کرمانشاه دراین ضیافت آقای سالور استاندار کرمانشاهان ، مهندس غفاری معاون استاندار و فرماندار ، طوسی مدیر کل آموزش وپرورش استان وچندتن دیگر از روسای ادارات دولتی‌حضور داشتند . نخست آقای افشار قائم‌مقام شرکت ملی نفت ایران در کرمانشاهان پیرامون تحولات ایران تحت رهبری خردمندانه شاهنشاه سخنرانی کرد وبعد آقای سالورضمن تشریح موادانقلاب شاه و مردم‌اظهار داشت :

امیدوارم اناین موقعیت وفرصت مناسب استفاده‌کنیدو باپیشرفتهائی که در کلیه شئون مملکتی ایجاد گردیده است آشنا شوید . موجب افتخار ما است که بزودی دو هزار و پانصدمین سال بنیاد شاهنشاهی ایران را جشن میگیریم و شما هم باید درهرکجاکه هستید دربرگزاری این جشن افتخار آمیز سهیم‌وشریك باشید ...

دانشجویان و دانش آموزان‌ایرانی مقیم عراق سپس از تاسیسات‌شرکت نفت و مرکز تعلیمات سپاه دانش در بادگان صالح آباد دیدن کردند و تیمسار سرتیپ آریا فرمانده تیپ ۱۹ لشگر کرمانشاه پیرامون وظایف سپاهیان دانش مطالبی بیان داشت. آنگاه اداره اطلاعات ورادیو، اردوی کار ، شهربانی و کارگاه و کلاس درس زندانیان مورد بازدید قرار گرفت و دانشجویان و دانش آموزان ایرانی مقیم عراق ،پس از آن کرمانشاه را بسوی تهران ترك‌گفتند

● در کرج

طبق گزارش خبرنگار مادر کرج ۷۲ نفر از دانشجویان و دانش ـ آموزان ایرانی مقیم‌عراق بسرپرستی آقایان احمد عماد و اکبری وارد کرج شدند واز طرف فرهنگیان مورد استقبال قرار گرفتند . این عده بمحلی که جهت پذیرائی از آنان آماده‌شده بود رفتند و آقای‌خجند‌پور سرپرست‌اداره آموزش و پرورش کرج درباره ترقیات و پیشرفتهای اخیر ایران بیاناتی ایراد کرد . در این مراسم آقایان فرزان رئیس بازرسی و وطنی بازرس اموراجتماعی وزارت آموزش و پرورش نیز حضور داشتند و دانشجویان ودانش‌آموزان ایرانی مقیم عراق پس از پذیرائی گرمی که از آنان بعمل آمد عازم تهران شدند .

حادثه‌ای که ۱۲ مجروح داشت

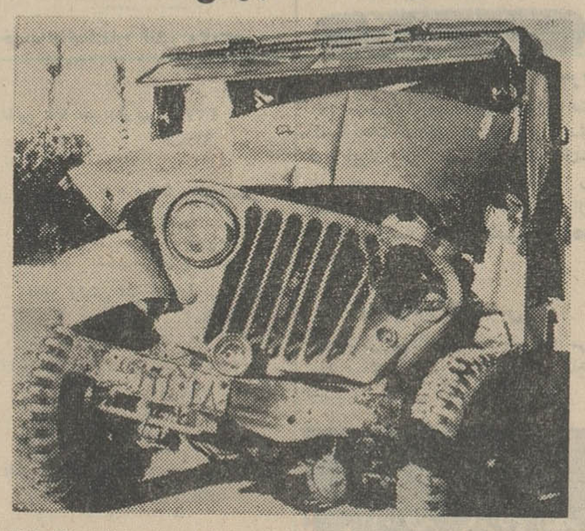

قبلا اطلاع‌داده‌شد اتومبیل جیپ شماره ۱۴۵۸ درراه رضائیه ـ گلمانخانه بااتومبیل جیپ شماره ۱۶۱۰۲۸ تصادف کرد و کلیه سرنشینان هردو اتومبیل که ۱۲ نفر بودند مجروح گردیدند . علت تصادف استفاده از نور بالا، نبودن پاسگاه جهت کنترل عبور ومرور وسائط نقلیه و علائم راهنمائی درباین راه‌بوده است .اکنون که‌رفت وآمد دراین راه روزبروز زیادترمیشود چاره‌ای برای جلوگیری از تکرار اینگونه وقایع اقدام لازم بعمل آید .

عکس‌بالا یکی از اتومبیلهارا پس‌از تصادف نشان میدهد .

اولین خانه انصاف افتتاح شد

خبرنگار ما درمشکین شهر گزارش میدهد : چند روز قبل طی مراسمی اولین خانه انصاف د ردهکده«جبدرق» واقع در شانزده کیلومتری مشکین شهر بوسیله آقای ساعی فرماندار مشکین شهر افتتاح شد . در این مراسم آقایان ، انگورانی رئیس دادگستری‌دکتر جوادافتخاری دادستان و سایر روسای ادارات حضور داشتند و فرماندار و رئیس دادگستری این شهرستان بیاناتی ایراد کردند .

بازدید مدارس

طبق گزارش خبرنگار ما در تفرش چند روز پیش آقای محمد علی‌طاهری بسمت رئیس اداره آموزش وپرورش تفرش منصوب و باین شهرستان‌وارد شد . آقای طاهری از کلیه دبستان ها و دبیرستان های تفرش بازدیدکرد و در مورد امور ساختمانی و کادر آموزشی مدارس در سال تحصیلی آینده مطالعاتی انجام داد .

ماهی‌منقاردار!

سری شبیه سر طوطی داشت واز رودخانه الوندصیدشد

عکسی که در بالا ملاحظه میفرمائید یك کیسه چرمی یا یك حباب چراغ وچیزهائی دیگر از این قبیل نیست . بلکه سر یك ماهی عجیب است که پریشب توسط یکی از صیادان قصر شیرین از رودخانه‌الوند صید شد

خبرنگار مادر قصر شیرین گزارش داد: پریشب یکی از صیادان قصر شیرین بنام علی هنگامیکه برای آخرین بار تور ماهی گیری خودرادر رودخانه الوند انداخت و چند ماهی بزرگ و کوچك‌بتورافکند وبخانه بار کشت وبرای آنکه در هوای گرم ، گوشت‌ماهی های صید شده بو نگیرد سر ماهی هارا جدا کرد و گوشت آنها را قطعه قطعه نمودشست و نمك زدو خوابید . صبح موقعی‌که می‌خواست کله ماهیها رابدور اندازد چشمش به سر یکی از ماهی هاافتاد که خیلی عجیب بود .این کله ماهی شبیه سر یك طوطی البته بمقیاس خیلی بزرگتر بود . نوك بزرگ و پهن وقرمز رنك زیبائی‌داشتو از نظرشکل واندازه سر یکی از عجایب خلقت در عالم ماهی ها بود .

علی این کله ماهی عجیب رادر یکی از داروخانه های قصر شیرین در آورد که حالادر معرض تماشای اهالی گذاشته شده است . در بالای‌منقار ماهی مزبور حفره‌ای کوچك وجوددارد که از راه این حفره تغذیه میکرده است البته آنطور که علی‌میگویدقد این‌ماهی نیم متر بوده و وزنش هم‌از سه چهار کیلو تجاوزنمیکرده‌است

الکل انداخت‌وبدفتر نمایندگی‌اطلاعات

برنامه تلویزیون ایران
فرستنده آبادان
پنجشنبه ـ ۱۷ر۴ر۱۳۴۴

ساعت ۶ موسیقی با تصویر
ساعت ۶ر۳۰ سلام شاهنشاهی واعلام برنامه
ساعت ۶ر۳۲ فیلم کارتون
ساعت ۶ر۴۰ درس انگلیسی
ساعت ۷ برنامه ویدیوتیپ
ساعت ۷ر۳۰ فیلم وسترن
ساعت ۸ موسیقی ملی
ساعت ۸ر۳۰ اخبار
ساعت ۸ر۴۵ فیلم های خبری
ساعت ۹ فیلم سینمائی
ساعت ۱۰ر۳۰ پایان برنامه

شهردار فریمان برکنار شد

وی برئیس دارائی که ناظر هزینه شهرداری بود ماهانه ۶۰۰ تومان‌اضافه کار میداد

رئیس دارائی نیز احضار وشخص‌دیگری بجای‌اومنصوب‌گردید

بدنبال رسیدگی که بوسیله‌بازرسان اعزامی استانداری خراسان به وضع شهرداری فریمان شد شهردار این شهر از کار برکنار گردید و رئیس دارائی اینمنطقه نیز که ناظر هزینه شهرداری بود به مشهد احضارشد.

خبرنگار ما در آبادان که اخیرا بمشهد مسافرت کرده و این گزارش را تهیه کرده است مینویسد : چند روز پیش به تیمسار سپهبد امیر ـ عزیزی استاندار خراسان اطلاع‌رسید که آقای ولی‌الله رشیدی شهردار فریمان ماهانه مبلغ ششهزار ریال بعنوان اضافه کار برئیس دارائی و ناظر هزینه شهرداری فریمان نیز بمشهد احضار شد و شخص دیگری بسمت رئیس دارائی آن شهر منصوب و اعزام گردید.آقای‌یوسفی‌که حقوق‌ماهانه‌اش هفتهزار ریال بوده هر ماه ششهزار ریال بعنوان اضافه کار دریافت میداشت .

محل واگذار گردید . بدستور پیشکار دارائی خراسان ، آقای عبدالحسین یوسفی رئیس دارائی و ناظر هزینه شهرداری فریمان نیز بمشهد احضار شد و شخص دیگری بسمت رئیس

خلاصهٔ خبرهای شهرستانها

* ورامین ـ آقای ستوان‌یکم سیاها بجای آقای سروان شریف فرمانده گروهان ژاندارمری ورامین که بقزوین انتقال یافته‌است‌منصوب ومشغول کار شد .

* قزوین ـ مسابقات قهرمانی شطرنج قزوین‌پس‌از ۱۵ روزخاتمه یافت وآقایان مهندس علی‌اکبر حجی‌مانی و رضا رسولی مقام اول ودوم را احراز کردند .

* گرمسار ـ بمناسبت درگذشت‌خواهر آقای‌سرگردصاحبجمعی رئیس شهربانی‌گرمسار مجلس ترحیمی باحضور فرماندار ، روسای ادارات دولتی و طبقات مختلف مردم در مسجد جامع این شهرستان برگزار شد .

پیشاهنگان عراقی درترامسر

ازاردوی هنرمندان‌دبیرستانهادیدن کردند

سی‌نفر پیشاهنگان «کرکوك» یکی از شهرهای کشور عراق که‌بدعوت سازمان پیشاهنگی ایران بکشور ما آمده‌اند پس‌از بازدید شهرستانهای رشت بندر پهلوی ، لاهیجان و لنگرود وارد رامسر شدند ودر اردوگاه هنرمندان آموزشگاههای ایران حضور یافتند .

طبق گزارش خبرنگار ما در رامسر پیشاهنگان عراقی باآقای مرتضی بنائی سرپرست اردوگاه ومربیان ملاقات کردند واز قسمت های مختلف اردوگاه بازدید نمودند. بافتخار پیشاهنگان عراقی ، برنامه های‌جالبی بوسیله هنرمندان گیلان و مازندران اجراء گردید و پیشاهنگان عراقی شام راباهنرمندان ایرانی صرف کردند . آنها صبح‌روز بعد رامسررا بسوی تهران ترك گفتند .

روپوش «میکرب کش»

در بیمارستانها و آزمایشگاههای شوروی پزشکان و پرستاران روپوش های سپیدی برتن میکنند که صورت ظاهر آن هیچ چیز تازه‌ئی ندارد. ولی خاصیت عجیب این روپوشها این استکه پارچه آنها دارای قدرت میکرب کشی بسیار زیاد است.

میکربها در صورتی کشته میشوند که در فاصله‌ئی کمتر از یک سانتیمتری این روپوشها قرار گیرند.

این پارچه نو ظهور در یک کارخانه مخصوص در لنینگراد تهیه میشود و خاصیت میکرب کشی خود را بعد از چند بار شستشو هم حفظ میکند.

● سرویس پزشکی پرنده

یکی از بیمارستانهای لندن یک «سرویس پزشکی پرنده» دایر کرده که اعضای آن در مواقع ضروری خود را با هلیکوپتر ببالای سر مریض می رسانند و بدین ترتیب از اتلاف وقت جلوگیری میکنند.

فرودگاه هلیکوپتر این سرویس روی بام بیمارستان قرار دارد.

● پارچه ئیکه کثیف نمی‌شود

در حضور جمعی تماشاگر مانکنی بالباس بسیار زیبائیکه مرکب از یک کت و دامن سپید رنگ بود ظاهر شد. دراین موقع شخصی باو نزدیک گردید و مقدار زیادی مرکب روی لباسش ریخت.

بعد لباس را که سخت کثیف‌شده بود چند دقیقه در آب سرد فروبردند و اثری از مرکب روی آن باقی نماند.

● عصاره آب برای درمان

سلاح جدیدی برای درمان فلج اطفال دراختیار علم طب قرار گرفته است واین سلاح جدید که اکنون تحت آزمایش می‌باشد عبارتست از: «عصاره» آبی که در داخل صدفها وجوددارد.

دکتر «اسشمیر» با تحویز این «عصاره آب» که «پاتولین» نامیده میشود دیک دسته ازحیوانات آزمایشگاه که بویروس فلج اطفال «پولیومیلیت» آلوده شده بودند توانسته است میزان مرگ‌ومیر ناشی از این بیماری را ۲۹ درصد کاهش دهد. قرار است این تجربه روی انسان هم عملی گردد.

پاری ماچ

بهترین هنرپیشگان تازه کار

کنسرواتوار پاریس یک کنکور جالب برای انتخاب بهترین هنر پیشگان تازه کار در زمینه تئاتر مدرن ترتیب داده بود.

شرکت کنندگان در کنکور چندین نمایشنامه جالب اجرا کردند و هیئت داوران از بین آنها «کلودیروسه، آلبرت آولین، کریستین فرسن و آلن پوالون» را بعنوان بهترین برگزیدند.

این عده بترتیب از چپ براست در این عکس دیده میشوند.

شوخی

● راه حل منطقی

دختر جوانی بمادرش میگوید:

- کلود سخت عاشق من شده و ظرف یکی، دوماه اخیر برای خریدن هدیه هائیکه بمن داده مقدار زیادی مقروض شده، من ازاین وضع خیلی ناراحتم و دنبال راه چاره ئی می گردم...

- اینکه فکر کردن ندارد: باو ازدواج کن.

پوشش پلاستیکی برای بوته‌ها کشاورزان را ثروتمند میکند

عبور از پنج قاره

از چند سال پیش کشاورزان ژاپن موفق شده‌اند توت فرنگیها و خربزه هائی بعمل آورند که از حیث اندازه و مزه بی نظیر هستند. این موفقیت از آنجا بدست آمده که این کشاورزان بوته های میوه راباورقه‌ئی از پلاستیک شفاف میپوشانند.

بکار بردن این روش بعد از تجربیات فراوان عمومیت یافت. تا قبل از بکار بردن پوشش پلاستیکی برای بوته ها کشاورزان ژاپنی در سال دوبار محصول برنج و گندم بدست می‌آوردند یعنی برنج را در تابستان و گندم را در بهار.

ولی حالا دیگر «فصل» تاثیری در کارآنها ندارد و چهار بار درسال محصول جمع میکنند.

بعضی سبزیجات گرانبها را نیز با این روش میتوان کشت داد.

بدین نحو درآمد کشاورزان ژاپنی دو برابر شده و از حیث درآمدسالیانه همپایه شهرنشینها گردیده‌اند.

از طرفدیگر بکار بردن این روش وضع غذائی مردم ژاپن را نیز تغییر داده است. کما اینکه در دو سال اخیر فروش خیار در شهرتوکیو هر سال چهل میلیون تومان نصیب کشاورزان نموده است.

کارشناسان ثابت کرده‌اند که با استفاده از پوشش پلاستیکی محصول مزارع برنج را میتوان دو هفته‌زودتر برداشت و اضافه میکنند که کشور های کم‌رشددرای بهبود وضع کشاورزن و در نتیجه اقتصادخود باید از این روش استفاده کنند. نیوزویک

● کنیاک دربرابر ویسکی

درسال ۱۹٦٤ فرانسویها ۳٫٦ میلیون لیتر کنیاک بانگلیسها فروخته‌اند ومعادل همین مقدار ویسکی از آن کشور خریده‌اند.

ولی در این میان برد با فرانسویها بوده است‌چون‌قیمت‌کنیاک دوبرابر قیمت ویسکی می‌باشد.

یکصدم مردم الکن هستند

اضطراب وعدم اطمینان علل اصلی ابتلاء بلکنت زبان میباشد

آخرین آمار موجود در اروپای‌غربی و آمریکا نشان میدهد که روزبروز بتعداد اشخاص مبتلابلکنت زبان‌افزوده میشود.

بنظر میرسد که در دو قاره نامبرده یک صدم اشخاص الکن هستند.

لکنت زبان از آن پدیده‌هائیست که علتش نامکشوف مانده است.

گروهی از متخصصین آنرا یک بیماری ارثی میدانند. ولی دربسیاری از خانواده ها بدون آنکه موردی از لکنت زبان وجود داشته باشد بچه‌های الکن بدنیا می آیند.

عده پسران الکن دو برابر تا ده برابر دختران الکن میباشد.

در هشتاد در صد موارد کودکان الکن وقتی بسن‌ده سالگی میرسند خود بخود معالجه میشوند.

علاوه‌براین تجربه‌نشان میدهد که افراد الکن بیشتر در خانواده هائی بدنیا می‌آیند که در آنها اختلاف و نزاع وجود دارد وبهمین جهت میتوان اضطراب و عدم اطمینان را علت اصلی بروز لکنت زبان دانست.

در حال حاضر لکنت زبان‌راباتمرین و هیپنوتیزم درمان میکنند.

مطبوعات آمریکائی

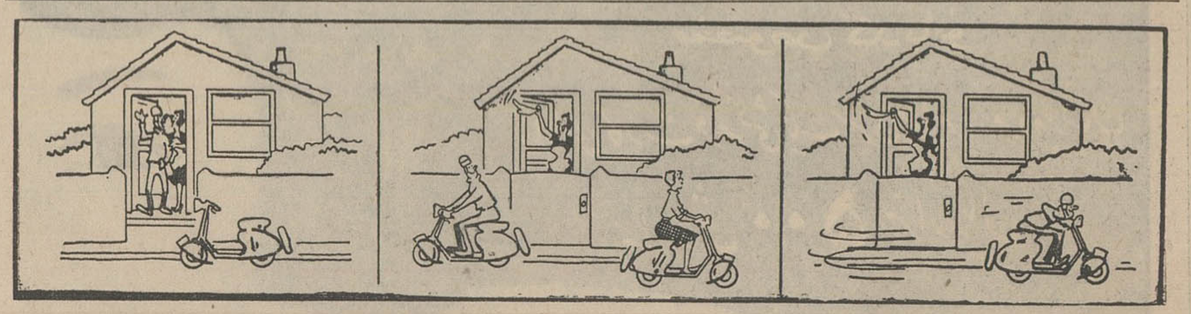

چشم چرانی

تاریخ کامل

جلداول تاریخ کامل ابن‌الاثیر که شامل زندگانی پیغمبر اکرم است از طبع خارج و دراغلب کتابخانه ها بفروش میرسد

ناشر علمی

۱-۱۰ آ-۷۸۴۷

ساعات کار کتابخانه مجلس شورایملی در تابستان

از روزشنبه ۱۹ تیرماه تاپنجشنبه ۳۱ تیرماه

و

از روزشنبه ۳۰ امرداد تا چهارشنبه ۳۱ شهریور

از ساعت ۳ تا ۹ بعداز ظهر میباشد

کتابخانه از اول تا ۲۸ امرداد تعطیل است. ۱-۳

هنرستان هنرهای زیبای دختران

در سال تحصیلی ٤٤-٤٥ از طریق مسابقه ورودی در رشته های نقاشی و طراحی هنرجو می پذیرد.

دارندگان مدرک قبولی متوسطه برای ثبت نام از ساعت ۸ صبح تا۱۲ صبح هر دوشنبه بمحل هنرستان واقع در خیابان خانقاه مراجعه نمایند. الف ۲۳۹۸

۱-۲۰ اداره کل آموزش هنری

آگهی مناقصه

اداره کل گمرک تعدادی اثاثیه دفتری فلزی بشرح زیر

۱- میز فلزی دوطرفه	۲۰عدد
۲-میز فلزی یکطرفه	۸۰عدد
۳-صندلی فلزی کارمندی	۱۰۰عدد
٤- قفسه فلزی دو درب قفل‌دار	۱۰۰عدد
٥-میز زیر تلفون فلزی دوطبقه	۳۰عدد
٦- فایل کابینت فلزی	۲۰عدد
۷-صندلی فلزی معمولی تاشو	٥٠عدد

را از طریق مناقصه خریداری مینماید. داوطلبان شرکت‌درمناقصه بایستی برک شرایط عمومی مناقصه را از اداره کارپردازی‌وخدمات کل گمرک دریافت و پس از مطالعه امضاء نموده و قبض رسید صندوق اداره کل گمرک دایر برتودیع اسنادخزانه معادل ٥درصد کل بهای پیشنهادی بعنوان سپرده را بانضمام کاتولوک مربوطه باپیشنهادخود درپاکت لاک ومهرشده که روی آن جمله (مربوط بمناقصه لوازم دفتری فلزی) قید شده باشد تاساعت ۱۰ صبح روز چهارشنبه ۳۰تیر بدفتر اداره کل گمرک واقع درخیابان داور کاخ وزارت اقتصاد تسلیم و رسید دریافت دارند بدیهی است چنانچه پیشنهاددهندگان انواع مختلفی از لوازم مورد مناقصه را موجود داشته باشند بایستی مشخصات کامل و قیمت انواع مختلف را بطور جداگانه در پیشنهادخود تعیین و مشخص نموده وبعلاوه بایستی نمونه کالاهای مورد پیشنهادرا برای ملاحظه کمیسیون مناقصه و کارشناس فنی در روز قبل ازتشکیل کمیسیون بطور موقت باداره کارپردازی و خدمات کل گمرک تحویل نمایند

پیشنهادات رسیده درساعت ۱۱ صبح همان روز در کمیسیونی که بهمین منظور در اداره کارپردازی وخدمات کل گمرک تشکیل می‌شود باز و قرائت خواهد شد

پیشنهادات مبهم و مشروط و یافاقد قبض رسید سپرده و یابرک شرایط عمومی مناقصه امضاء شده وهمچنین پیشنهاداتی که بعد از وقت مقرر برسد مردود شناخته خواهند شد. الف۲٦۱۳

آ-۱۱۸۱٦ ۱-۲ اداره کل گمرک

آگهی احضار

به‌غیرنظامی ملحه که محل‌اقامت خودرا دیزج تعیین نموده و فعلا مجهول المکان و باتهام راهزنی مسلحانه‌تحت‌پیگرد میباشد اخطار میشود که‌ظرف مدت دوماه‌ازتاریخ نشر آگهی خودرا بدادگاه تجدید نظر شماره ۱ اداره دادرسی ارتش معرفی نماید درغیراینصورت‌دادگاه طبق ماده ۲٦۱ قانون‌دادرسی‌وکیفر ارتش باتهام وی‌رسیدگی ومبادرت بصدور رای غیابی خواهد نمود.

دادگاه تجدیدنظر شماره۱ اداره دادرسی ارتش

۱-۳ آ-۱۱۵۷٦

ترازنامه شرکت سهامی ایرانیت در پایان اسفند ۱۳۴۳

دارائی			بدهی		
جاری:			جاری:		
صندوقها	۸۹۲۷٦٦ر۰۰		بستانکاران		۱۸۳٦۳۹۷۰ر٦٥
بانکها	٥٥٤٤٤۷٦ر۲٥	٦٤۳۷۲٤۲ر۲٥	هزینه های پرداختی پیش‌بینی شده	٥۸۱۷٤۰٤ر٦۰	
اسناد دریافتنی	٦۹٤٥٥۳۰ر٥۰		پیش پرداخت مشتریان	٥۸٥۱٥۸۳٥ر۰۰	
سپرده ها	۷۳٥٥٤۷۳ر۰۰		سپرده انبارداران	۱۰۹٥۰۰ر۰۰	۸۲۸۰٦۷۱۰ر۲٥
وام و مساعده کارکنان شرکت	۲٥٥٦٤٤ر۰۰		وام طویل‌المدت:		
بدهکاران متفرقه	۳٥۱۲۲۸ر۰۰	۱٤۹۰۷۸۷٥ر٥۰	بانک توسعه صنعتی و معدنی		۹٤٦۸۸۰۰ر۰۰
بدهکاران (مشتریان)	٤۰٤۱۹٥۹۲ر۱۰		ارزش ویژه:		
مطالبات مشکوک‌الوصول	٤۰٤٤۱٥۹ر۰۰		سرمایه		۹۰۰۰۰۰۰ر۰۰
	٤٤٤٦۳۷٥۱ر۱۰		ذخیره قانونی	۲٥۳۱۹۱۸ر٥۰	
ذخیره استهلاک مطالبات مشکوک	۱۹٥۰۰۰۰ر۰۰	٤۲٥۱۳۷٥۱ر۱۰	ذخیره اختیاری	۲۱٥۸۳۸٥۳ر۲۰	۲٤۱۱٥۷۷۱ر۸۰
موجودیهای جنسی:			سود ویژه - ۱۳٤۳		۱۷۸۲۲۷٤٦ر۹۰
مواد اولیه	۲۰۹٤۱۳۳۳ر۹۰				
لوازم یدکی و فنی	۸۳۹۹٥٤٦ر۲٥				
لوازم فرعی	٥۷۸۷۳٤٤ر۳۰				
محصولات ساخته شده	۱۳۸۲۱۳۸۱ر٥٥	٤۸۹٤۹٦۰٦ر۰۰			
دارائی در جریان اعتبارات اسنادی		۱۲٦۰٦٦۱۳ر۷٥			
دارائی ثابت:					
هزینه تاسیساتی	٥٥۷۲۲۱۷ر٤۰				
ذخیره استهلاک	٤۱۲۳٤٤۲ر۰۰	۱٤٤۸۷۷٥ر٤۰			
ساختمانهای کارخانه	۳۹۳٤۸٤۰۸ر٦٥				
ذخیره استهلاک	٥۷٦۲٦۷۹ر۳٥	۳۳٥۸٥۷۲۹ر۳۰			
ماشین آلات کارخانه	۹٦٤۸۱٤٤٥ر۰٥				
ذخیره استهلاک	۳٦٥۳۲۱۷۰ر۸٥	٥۹۹٤۹۲۷٤ر۲۰			
وسائط نقلیه	۳۹٦۸۱۸۰ر۰۰				
ذخیره استهلاک	۲۲۰۱۳۲۱ر٥۰	۱۷٦٦۸٥۸ر٥۰			
اثاثیه اداری	۳۸٦۸۳۰۰ر۷۰				
ذخیره استهلاک	۱۸۱۹۹۹۷ر۷٥	۲۰٤۸۳۰۲ر۹٥			
جمع کل دارائی		۲۲٤۲۱٤۰۲۸ر۹٥	جمع کل بدهی و ارزش ویژه		۲۲٤۲۱٤۰۲۸ر۹٥

حساب سود وزیان سال ۱۳۴۳

سود عملیات بهره‌برداری کارخانه‌در۱۳٤۳		٥۷۹٤۰٥٤٤ر۷٥
کسر میشود:		
هزینه های عمومی مرکز	۱٤۸٤۸۳۹۱ر۸٥	
بابت سهیم کردن کارگران در سود کارخانه	٥٦۷٤۲٦ر۰۰	
بابت ذخیره مطالبات مشکوک‌الوصول	۱۲۰۰۰۰۰ر۰۰	
استهلاک		
استهلاک هزینه تاسیساتی	۱۱۱٤٤٤۳ر٥۰	
استهلاک ساختمانها	۳۱٤۷۸۷۳ر۰۰	
استهلاک ماشین آلات	۹٦٤۸۱٤٥ر۰۰	
استهلاک وسائط نقلیه	۹۹۲۰٤٥ر۰۰	
استهلاک اثاثیه اداری	۹٦۷۰۷٥ر۰۰	۳۲٤۸٥۳۹۹ر۳٥
		۲٥٤٥٥۱٤٥ر٤۰
اضافه میشود:		
بابت در آمد فروش ضایعات ومتفرقه	۲۸۷٥۰ر۸۰	
بابت مازاد فروش اتومبیل پونتیاک	۱۰۰۰۰ر۰۰	۳۸۷٥۰ر۸۰
	سود ویژه سال ۱۳٤۳	۲٥٤۹۳۸۹٦ر۲۰
انتقال بحساب ذخیره قانونی طبق اساسنامه	۹۳۸۰۳۹ر۳۰	
بابت مالیات بردرآمد سال۱۳٤۳	٦۷۳۳۱۱۰ر۰۰	۷٦۷۱۱٤۹ر۳۰
	سود قابل تقسیم	۱۷۸۲۲۷٤٦ر۹۰

آگهی مناقصه شماره ٤٤ر۷۳٦

راه‌آهن دولتی ایران یکدستگاه قپان خطی یکصد تنی کامل را برابر بابرک مشخصات و شرایط ونقشه‌های مربوطه از طریق مناقصه سی.اند. اف‌یکی از بناد رایران (خرمشهر یاشاهپور)یامرز جلفای ایران خریداری مینماید

داوطلبان شرکت درمناقصه میتوانند درساعت اداری‌جهت‌دریافت اسناد مناقصه باتسلیم قبض صندوق راه‌آهن بمبلغ ۲۰۰ریال باداره کارپردازی مراجعه نمایند.

شرکت کنندگان درمناقصه باید مبلغ شصت‌هزار ریال اسناد خزانه بعنوان سپرده شرکت درمناقصه از اداره اسنادخزانه‌وزارت دارائی یابانکهای عامل مقیم ایران خریداری‌و بصندوق راه‌آهن پرداخت و رسید آنرا بضمیمه پیشنهاد خود تاساعت ۹ صبح روزپنج‌شنبه ۲۹ر۷ر٤٤ مطابق با۲۱اکتبر ٦٥ درصندوق پیشنهادها واقع در اداره کارپردازی بیاندازند موسسات خارجی میتوانند از طریق کارگزار بانک مرکزی ایران نسبت بخرید اسناد خزانه توسط بانک مزبور اقدام نمایند. پیشنهادها پس‌اصله ساعت ده همان روز بازو قرائت خواهد شد. حضور پیشنهاددهندگان یا نمایندگان مجاز آنها در جلسه مناقصه آزاد است وراه‌آهن‌دررد ویاقبول هریک یاتمام پیشنهادها مادامیکه قرارداد مبادله نشده است مختار می‌باشد. به‌پیشنهاد فاقد سپرده و مشروط و مبهم‌وپیشنهادی که بعد از موعد مقرر برسد ترتیب اثر داده نخواهد شد سپرده برنده اول ونفردوم مناقصه نگهداری‌ودرصورت‌استنکاف‌ازانجام‌معامله بدون هیچگونه تشریفات منفع راه‌آهن ضبط خواهد گردید. هزینه درج آگهی درجراید بعهده برنده مناقصه است و پرداخت کلیه مالیاتیکه درایران بفروشنده تعلق میگیرد بنا به‌تشخیص وزارت دارائی بعهده برنده مناقصه می‌باشد. راه آهن‌میتواند صدی بیست و پنج از میزان معامله را کسر یااضافه نماید. الف ۲٦۱٦

راه‌آهن دولتی ایران

آ-۱۱۸۱۰ ۱-۲

رطیل

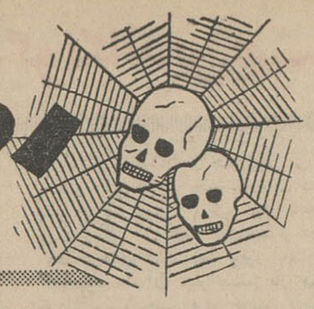

نوشته: احمد احرار

-۷۳-

فرناباذ که‌باتعجب بسخنان مادر شاه گوش میداد. درمقابل آنهمه خونسردی و سنگدلی ازگفتار بازمانده بودوتنها بهمین اکتفا کرد که پاسخ دهد:

-بدرود... بانوی من!

چند لحظه بعد، هودجی که بسوی دروازه شهردر حرکت بود، مادر شاه رابسوی کاروان همراهان وی میبرد تا برای همیشه به‌بابل تبعید شود وفرناباذ همچنان بادیدگانی حیرت زده ایستاده بود و حرکت هودج را تماشا میکرد.

باتبعید پاریزاتیس به بابل، در پایتخت ودربار آرامش برقرار شد. اما خبرهائی درهمین اوقات که‌از آسیای صغیر میرسید دربار ایران راسخت نگران ساخته بود. این‌اخبار حکایت داشت از اینکه یونانیها فرصت‌راغنیمت شمرده، درآسیای صغیر دست بتجاوز دراز کرده‌اند و بخصوص پیشرفتهای «درسیلیداس» سردار اسپارتی در شهر های ساحلی آسیای صغیر اردشیر و دربار او را نگران میساخت.

ازینرو، شاه «فرناباذ» رابسمت والی لیدیه و حکمران کل آسیای‌صغیر مامور مقابله با یونانیان کردو او را با اختیارات تام روانه ایالاتی ساخت‌که روزی کوروش‌صغیر درآنجا فرمان میراند.

فرناباذ، هنگام ورود به‌آسیای صغیر دریافت‌که سردار یونانی درقسمت عمده‌ای از متصرفات ایران پیشروی کرده‌و چون قوای خود راکافی برای مقابله بایونانیان نمیدید، بلافاصله از شوش کمک‌طلبید و ضمنا «درسیلیداس» رانیز بمذاکره خواند.

وقتی دو سردار، در نقطه معین برای مذاکره فرود آمدند فرناباذ پرسید:

- بگوئید بدانم شما دراینجا بچکار آمده‌اید؟

و درسیلیداس پاسخ داد:

- ماآمده‌ایم بیونانی های آسیای صغیر همان چیزی را هدیه کنیم‌که یونانیهای ساکن اروپا ازآن برخوردارند!

فرناباذ خشمگین سئوال کرد:

- آن تحفه چیست؟

درسیلیداس به‌آرامی جواب داد: - آزادی!

فرناباذ بفکر فرورفت. لختی بسکوت گذشت و آنگاه سردار ایرانی گفت:

- بسیار خوب! اماشما میدانیدکه دست‌اندازی بمتصرفات شاه بزرگ‌ما راسپاهیان ایران بی‌جواب نخواهند گذاشت وچون من مایل هستم تاسرحد امکان هر مشکلی رابدون توسل بخونریزی حل کنم ازشمای یونانیها و ازتوای سردار فاتح میخواهم که‌باهم قراردادی منعقد کنیم. قراردادی که بموجب‌آن قوای شما فعلاقدمی جلوترنگذارد و قوای ما نیزبشما تعرضی نکند تامن از دربار ایران کسب تکلیف کنم‌و نتیجه راباشما در میان بگذارم. آیا موافقید؟!

سردار یونانی بعد از مشاوره باهمراهان خود پیشنهاد فرناباذ را پذیرفت و صلح موقتی در آسیای صغیر برقرار شد. اما در حالیکه فرناباذ منتظر رسیدن نیروهای امدادی بود، حکام ومرزداران آسیای صغیر رابحضور خواست تاازآنها بیعت‌بگیرد وباینترتیب از هرنقطه آسیای صغیر حاکمان و مرزبانان باتحف و هدایای گوناگون از هرسو بمقر فرمانروائی فرناباذ آمدند تاوالی راملاقات وباوی‌بیعت کنند.

روزی‌که فرناباذ، برفراز پلکان بلندقصر خویش ایستاده بودو حکمرانان زیردست وی‌از هرطرف با ارابه‌های زرین و اسبهای کوه پیکر بهمراهی جمعی از سواران و کماندارن خویش می‌آمدند و از مقابل وی میگذشتند و دست خودرا بعلامت بیعت در مقابل وی بسینه مینهادند، بناگاه ارابه‌ای‌که دو اسب سفید آنرامیکشیدند با هدایای فراوان از راه رسید وشخصی که ارابه راهدایت میکرد، مقابل‌جایگاه دست خودرا برسینه گذاشت و بصدای بلند گفت:

- سلام بروالی بزرگ... از طرف «مانیا» نایب‌الایاله «ائولی»!

فرناباذ باتعجب بسوی ملازمان خود نگریست و گفت:

- ائولی... نایب‌الایاله ائولی... امامگر حاکم‌ائولی«زنیس» از خانواده داردانیان نیست؟!

ملازمان وی تصدیق‌کردند:

- آری... حاکم «ائولی» زنیس از خانواده داردانیان است.

فرناباذ گفت:

- اما این... این یک‌زن است...صدای اوراکه شنیدید!

گفتگوی فرناباذ و ملازمان او را همان صدای زنانه قطع کرد:

- سرور من... والی‌بزرگ لیدیه... اجازه بدهید تا اعلام‌دارم شوهر من «زنیس» چهارروز پیش دیده ازین جهان‌فروبست... وچون لازم‌بود ازولایت «ائولی» نماینده‌ای برای ابراز وفاداری و سرسپردگی دراینجا حاضرشود، من «مانیا» همسر «زنیس» باهدایای فراوان بحضور رسیده‌ام!

رودی‌اند وینتبرگر اکسین گزلشافت مالک‌اختراع شماره ۳۸۲۲ مربوط به:

(مفصل ارتجاعی)

میل دارد با صاحبان صنایع درایران برای بهره‌برداری از اختراع خود وارد مذاکره شود برای اطلاع بیشتر به دفترحقوقی دکتر آقایان و همکاران خیابان سوم اسفند مراجعه فرمائید.

آ-۸۳۰٥

برای گونگادین بهشت نیست

نوشته:
علی میر دیرك وندی

۴

ترجمه: غلامحسین صالحیار

وقتی آنها به دروازه باغ رسیدند، دیدند که « مخلوق عجیب » برایشان بحدوفور میوه آماده کرده است . او گفت : « هر چقدر میخواهید بخورید وبقیه رانیز درجیب‌هایتان بگذارید .» آنها همین کاررا کردند و«گونگادین» علاوه برآنکه جیب های خودش را پرکرد ، کیسه‌ای راکه همراه داشت نیز مملو از میوه ساخت .

آنوقت « مخلوق عجیب » گفت : اینك با من بیائید ، و آنها دنبالش رفتند . او افسران را در جهت جنوبی باغ ، در حدود یك میل هدایت کرد وسپس سمت چپ بسوی جاده باریکی پیچید . پس از مدتی در حالیکه بفکر فرو رفته بود توقف کرد ، بعد ژنرال «بورك »را مخاطب قرار داده گفت: « بنظر من شما بسیار باهوش تر و باتجربه تر از پسر های دیگرهستید بنابر این ممکنست بدقت انتهای این جاده باریك رابنگرید و بمن بگوئید بکجا منتهی میشود .»

ژنرال «بورك » بزودی مراجعت کردو گفت : «تاآنجا که من می توانم ببینم ، این جاده به قسمت شرقی نقطه‌ای که در برابرمان قرار دارد میرود . »

مخلوق عجیب گفت : « کاملا صحیح است . این جاده باریك درست به قسمت شرقی آن نقطه میرود . حالا حرفهای مرابدقت گوش کن . وقتی به آن‌نقطه رسیدید این جاده شما را بطر فپائین ، یعنی آنسوی نقطه مورد بحث میرساند . سپس به یك سراشیبی خواهید رسید . از سراشیب عبور کنید ، از ابر های سنگی بگذرید و آنقدر مستقیم پیش بروید تابه «نقطه مقدس» در نزدیکی «اداره مقدس »«فرماندهان مقدس » برسید . بنابراین جاده باریك رارها نکنید تا به «نقطه مقدس» برسید اگر سریع حرکت کنید ، ۳۰ روز دیگر آنجا خواهید بود . در راه درختهای میوه بحد وفور یافت میشود ، و شما گرسنه یاتشنه نخواهید ماند . »

و « مخلوق عجیب » به ژنرال «بورك» مطالب دیگری از این قبیل گفت . سپس آنها را ترك کرده‌بباغ بازگشت . وافسران عازم مشرق‌شدند در حالیکه ژنرال «بورك »فرمانده‌شان در پیش میرفت و «گونگادین » خدمتگارشان در عقب حرکت میکرد. پس از آنکه تاریکی شب بر جهان مسلط شد آنها به قسمت شرقی آن نقطه رسیدند و همگی در یك جاجمع شدند و بخوردن میوه [illegible] جیب های خود داشتند مشغول گردیدند .امامیوه‌ها سیرشان نکرد. وآنها گونگادین را احضار کردند و ازاوبازهم میوه خواستند . وگونگادین نزد افسران آمد و به‌آنها میوه‌داد . اما خیلی از آنها بازهم بیشتر می - خواستند ، پس «گونگادین» روبطرف ژنرال «بورك» کرد واز او پرسید : «شما هم میخواهید ،ژنرال ؟»و ژنرال جوابش راداد و گفت : «نه ، متشکرم، من سیر شده‌ام بهتراست تمام میوه هارا به‌سرگرد «لاوسون» بدهی ، چه اگر گرسنه بماند ، توباید او رابه دوش بگیری وباخود بیاوری ».

گونگادین گفت :«بسیار خوب»و فورا تمام‌میوه‌هارابه‌سرگرد «لاوسون» داد . وبالاخره افسران سیرشدند و دراز کشیدند و خوابیدند . اما «گونگادین» نخوابید تا کفشهای تمام افسران راواکس زد وبراق کرد . آنوقت اوهم‌بخواب‌رفت. وقتی خورشید عالم‌افروز طلوع روزرا اعلام کردآنها دوباره حرکت کردند، در حالیکه‌ژنرال «بورك» فرمانده‌شان در جلو پیش‌می- رفت و «گونگادین» خدمتگارشان در عقب حرکت میکرد .

سرگرد «مندل» گفت : من تصور میکنم طول این سراشیب در حدود یکصد میل‌است سروان «بیرچ» گفت: بنظر میرسد که ۱۲۰ میل باشد .

سرهنك «گرانت» گفت: فکرنمیکنم بیش از ۸۵ تا ۹۰ میل باشد .

سروان «بیرچ» گفت :

اوه سرگرد «همینك» .تو خواب‌می- بینی . درست دویست میل است .

سرگرد «لاوسون» گفت: بهرحال از سراشیب «ایستگاه سرویس‌ابر» کم‌خطرتر بنظر میرسد.

ناگهان سروان بیرچ ، سرگرد «لاوسون» را «هل» داد واو درحدود۲۰ قدم در سراشیب لیز خورد .

ژنرال «بورك» گفت آهای ! آهای! هنگام راه پیمائی شوخی و تفریح‌معنی ندارد ! تاشامگاه فقط توانسته بودند یك چهارم سراشیب راطی کنند ، اما هنوز باندازه کافی میوه داشتند ، از اینرو شب را استراحت کردند وطی روزهای بعد بقیه سراشیب رابدون حادثه‌ای پیمودند . وقتی بانتهای آن رسیدند همانطور که‌مخلوق عجیب پیش بینی‌کرده بود خودرا در کنار ابرهای سنگی یافتند و شب را درآنجا توقف کردند وسپس به‌سفر خویش در طول جاده باریك ادامه دادند . ۲۷روز براه پیمائی و ۲۷ شب بخواب‌گذشت‌و درشب بیست‌و هشتم بود که برای نخستین بار چشمانشان به دورنمای «نقطه مقدس» افتاد . و تمام آنها بالاتفاق‌تصدیق کردند که این نقطه عالیترین ، پر شکوه ترین و عجیب ترین نقطه‌ای‌است که‌تاکنون دیده‌اند. میلیونها و میلیونها قطعه ابر قهوه‌ای رنك در هوا، در قسمت شمالی «نقطه مقدس» پراکنده بود . میلیونها و میلیونها قطعه ابر خاکستری رنك در هوا ، در قسمت جنوبی‌نقطه مقدس متراکم شده بود . میلیونهاو میلیونها قطعه ابر سیاه رنك درهوا، در قسمت شرقی «نقطه‌مقدس» قرار داشت . میلیونها و میلیونها قطعه ابر سبزرنك درهوا ، در قسمت غربی نقطه مقدس بچشم میخورد میلیونها ومیلیونها قطعات گونه‌گون ابر درهوا و در هرگوشه برفراز «نقطه‌مقدس» در اهتزاز بود . میلیونها و میلیونها اشیاء بیرنك در هوا وبربالای«نقطه مقدس» بنظر میرسید و میلیونها و میلیونها درخت ، باقسام مختلف‌در هرگوشه و کنار آن دیده میشد .و همانطور که افسران از «نقطه‌مقدس» بالا میرفتند سخت دچار شگفتی شده بودند . و شامگاه که رسید خود را درمرتعی یافتند . درآنجا توقف کردند و وقتی که گونگادین کفشهایشان را واکس میزد بخواب رفتند .

وقتی از خواب برخاستند هنوز هوا تاریك بود ، چه خیلی زودبیدار شده‌بودند. معذلك آهسته براه‌پیمائی خود از میان درختهای زیبا و گل‌های زیبا ادامه دادند . وروشنائی روز- افزایش میبافت ناگهان آنها« اداره مقدس» رادربالای خوددر هوا برفراز پلکان مقدس که از صدها پله تشکیل شده‌بوددیدندمرتع سپیدرنگی‌دربرابر «اداره مقدس» قرار داشت . واین مرتع سپید با چمنهای سپید وگلهای سپید پوشیده شده بود . ومساحت مرتع سپید چهار صد پا در چهار صد پابود از جانب مشرق جاده‌ای سبز رنك از کنار مرتع میگذشت‌وبه پلکان «اداره مقدس» منتهی میشد. وافسران از مرتع سپید گذشتند و وقتی که به نخستین پلکان رسیدند توقف کردند و به تماشای «اداره- مقدس» پرداختند . ناگهان «فرمانده تقدیر» درحالیکه از جاده سبز می- گذشت پدیدار شد. تمام افسران باندازه چهار قدم عقب رفتند . آنها در قسمت راست جاده‌سبز و درحالی که ژنرال «بورك» فرمانده‌شان در جلو و گونگادین خدمتگارشان درعقب ایستاده بودصف کشیدند .«فرمانده تقدیر»رسیده تمام‌افسران‌سلام‌دادند.

نائلم

ترازنامه شرکت سهامی تلکا از ۱۶ آبان ۴۳ الی آخر اسفند ۴۳

مانکها	۱۳۵٫۲۷۶	سرمایه	۳٫۰۰۰٫۰۰۰ ریال
اعتبارات بازشده ارزی	۷۰۱٫۴۶۴	سود ویژه سال ۴۳	۴۵٫۲۲۲ ریال
اشخاص	۱٫۰۰۰٫۰۰۰	مالیات سال ۴۳	۵٫۱۲۶ ریال
اسناد دریافتی	۱٫۲۰۰٫۰۰۰		
اثاثیه اداری	۱۳٫۶۰۸		
	۳٫۰۵۰٫۳۴۸		۳٫۰۵۰٫۳۴۸ ریال

حساب سود وزیان

هزینه عمومی	۴۳٫۶۵۲ ریال		
حقوق	۱۴٫۰۰۰ ریال		
مالیات سال ۴۳	۵٫۱۲۶ ریال		
سود ویژه	۴۵۲۲۲ ریال	سود فروش اجناس	۱۰۸٫۰۰۰ ریال
	۱۰۸٫۰۰۰ ریال		

آگهی فقدان سند مالکیت

آقای محمدتقی اروغ وکیل آقای غلامعلی آخوندفرخ‌فرزندمرحوم‌عبدالله باارائه استشهاد محلی مدعی است که دوجلد سند مالکیت اعیانی ششدانك یك‌باب خانه پلاك شماره ۲۴۵ فرعی‌و اعیانی ششدانك‌یکباب‌بهاربند وطویله پلاك شماره ۲۴۶ فرعی از پلاك ۲۱۴٫۷۴ـ۲۱۵ اصلی واقعات در بخش ۲قم که‌طبق‌اظهارنامبرده موردهیچگونه معامله قطعی وشرطی واقع نگردیده در موقع‌حمل اثاثیه بتهران مفقودشده این اداره هم پس‌از تحقیق کتبی از شهود مراتب را بدستور تبصره او۲ الحاقی بماده۱۲۰ آئین‌نامه‌قانون ثبت آگهی مینماید که‌هرکس نسبت به املاك نامبرده خود راذینفع و یامعامله نموده ویا اسناد مالکیت نزد اواست از تاریخ انتشار اولین آگهی (۲۷٫۳ـ۴۴) الی مدت یکماه مدارك و دلایل خودرا باداره‌ثبت تسلیم والاپس از گذشت مدت نامبرده و عدم وصول واخواهی در صدور المثنی سندمالکیت طبق مقررات اقدام خواهد شد .

نوبت اول (۲۷٫۳ـ۴۴)
نوبت دوم (۶٫۴ـ۴۴)
نوبت سوم (۱۶٫۴ـ۴۴)

رئیس اداره ثبت قم ـ لطیفی

۱ـ۳ آ ـ ۹۸۶

آگهی مناقصه

استانداری آذربایجانغربی پیرو دعوت نامه محدود ۴۳۵ ـ ۱۹٫۲ـ۴۴ ساختمانهای مندرج در زیر را درسه‌گروه باشرائط زیر بمناقصه واگذار مینماید .

الف ـ گروه اول

۱ـ ساختمان حمام قریه قوشچی بخش صومای برادوست
۲ـ ساختمان حمام قریه قره‌باغ بخش صومای برادوست
۳ـ ساختمان حمام قریه صدقیان حومه شاهپور
۴ـ ساختمان حمام قریه بالوحومه رضائیه

کلا بمبلغ تقریبی ۲٫۳۶۴٫۰۰۰ ریال

ب ـ گروه دوم

۱ـ ساختمان حمام شهر پلدشت
۲ـ ساختمان تالار اجتماعات شهر پلدشت
۳ـ ساختمان تالار اجتماعات شهر ماکو

کلا بمبلغ تقریبی ۱٫۵۰۸٫۵۶۰ ریال

ج ـ گروه سوم

۱ـ ساختمان حمام قریه حسنلو حومه نقده
۲ـ ساختمان حمام قریه راهدانه حومه نقده
۳ـ ساختمان حمام قریه ایگریقاش حومه مهاباد

کلا بمبلغ تقریبی ۱٫۸۲۴٫۰۰۰ ریال

۱ـ داوطلبین شرکت درمناقصه میتوانند دریك یا چند گروه شرکت نمایند .

۲ـ پیشنهاددهندگان باید قبلا به دفتر فنی مراجعه و شرائط و مشخصات مناقصه و دفترچه واحد بها و نمونه قرارداد هریك از گروههای فوق را درقبال پرداخت بمبلغ سیصد وپنجاه ریال به ذیحسابی سازمان برنامه دراستان آذربایجانغربی دریافت وبا حصول اطلاع از مفاد آنها و قبول شرائط امضاء نموده ضمیمه پیشنهاد بنمایند .

۳ـ پیشنهاد دهندگان باید پنج در صد مبلغ‌گروه های پیشنهادی خودرا اوراق خزانه به ذیحسابی سازمان برنامه در استان آذربایجانغربی تسلیم و رسید آنرا ضمیمه پیشنهاد نمایند .

۴ـ داوطلبین شرکت درمناقصه باید پیشنهاد های خودرا در پاکت سربسته ولاك ومهر شده تاساعت ۱۰ صبح روز ۲۴تیرماه ۱۳۴۴ درقبال اخذ رسید به دبیرخانه دفتر فنی تسلیم نمایند.

۵ـ پیشنهادات رسیده ساعت ۱۰ صبح همان روز درکمیسیون مربوطه باز و قرائت خواهد شد .

استاندار آذربایجانغربی

آ ـ ۱۱۸۵۰

ترازنامه شرکت‌نسبی‌محمودپنبه چی و شرکاء از اول فروردین ۱۳۴۳ تا پایان‌سال ۱۳۴۳

دارائی	مبلغ	بدهی	مبلغ
اثاثیه	۲۳۵۵۰	سرمایه	۵۰۰۰۰۰
کالای موجود	۳۵۵٫۲۹۷٫۶۰	حسابجاری با اشخاص	۳۳۷۸
موجودی صندوق‌و بانکها	۴۵٫۸۲۸٫۳۰	قروض بشرکاء	۳۹۸٫۲۷۸٫۸۰
مطالبات و سپرده	۶۴٫۰۹۵٫۷۰		
زیان	۲۲٫۸۵۷٫۲۰		
	۴۴۸٫۶۱۶٫۸۰		۴۴۸٫۶۱۶٫۸۰ ریال

حساب سود وزیان

هزینه	مبلغ	درآمد	مبلغ
زیان سال قبل	۳۲٫۵۲۲٫۰۵	سودحاصله ازفروش اجناس	۴۱٫۵۵۲٫۱۵
حقوق	۱۴٫۴۰۰۰	حق‌العمل دریافتی	۱۰۸۵۹
کرایه محل	۹٫۶۰۰۰	زیان حاصله	۲۲٫۸۵۷٫۲۰
هزینه عمومی	۸۴۷۱۷٫۳۰		
	۶۴٫۹۲۳٫۳۵		۶۴٫۹۲۳٫۳۵ ریال

شرکت نسبی محمودپنبه‌چی وشرکاء

تجدید آگهی مناقصه شماره ۲۳ـ۱۰٫۴ـ۴۴

سررشته‌داری لشگر۱گارد خرید مقدار ۴۲۰تن کاه مرغوب احتیاجی یکساله پادگانهای منجیل و رشت را باشرایط مندرج دراین آگهی بشرح زیر بمناقصه میگذارد :

۱ـ احتیاجی هرپادگان را درمحل انبار پادگان بایستی تحویل نمایند .

۲ـ تضمین حسن انجام پیمان صدی ده مبلغ مورد معامله می باشد .

۳ـ پرداخت هزینه ثبت سند مالیات ـ حق الدرج و سایر هزینه‌های متعلقه برابر مقررات بعهده برنده مناقصه خواهد بود

۴ـ پیشنهادات باید در دونسخه لاك و مهر شده تنظیم و یك نسخه آنرا بعنوان بازرسی ستاد بزرك ارتشتاران و نسخه دوم را بعنوان سررشته داری لشگر۱ گارد (بانضمام قبض رسید بازرسی ستاد بزرك ارتشتاران) فرستاده شود.

۵ـ پیشنهاددهندگان باید مبلغ چهل هزار ریال بعنوان ودیعه بحساب شماره ۱۸۷۲ بانك ملی مرکزی منظور و فیش آنرا پیوست پیشنهاد خود نمایند .

۶ـ به پیشنهادات فاقد سپرده و مشروط ترتیب اثر داده نخواهد شد .

۷ـ پیشنهاددهندگان میتوانند برای کسب هرگونه اطلاعات بیشتر و دریافت برك مشخصات همه روزه درساعات اداری بدفتر سررشته‌داری لشگر۱ گارد مراجعه نمایند .

۸ـ حضور پیشنهاددهندگان درجلسه کمیسیون آزادمیباشد.

۹ـ سررشته‌داری لشگر ۱گارد در رد ویا قبول یك یاکلیه پیشنهادات مجاز خواهد بود .

۱۰ـ پیشنهادات باید تا آخر وقت اداری روز شنبه۲ر۵ر۴۴ بدفتر سررشته‌داری لشگر۱گارد واقع درپادگان عشرت‌آباد تسلیم و رسید اخذ نمایند .

۱۱ـ کمیسیون مناقصه درساعت ۹صبح روزیکشنبه۳ر۵ر۴۴ تشکیل و پیشنهادات واصله باز و قرائت خواهد شد .

سررشته‌داری لشگر۱ گارد

آ ـ ۱۱۸۸۴

شاگردان ممتاز

آقای محمود ابراهیمی

درسال تحصیلی ۴۳ـ۴۴بامعدل کل ۱۷٫۵۱ بین ۳۳ نفر دانش آموزان کلاس دوم دبیرستان‌علامه دهخدا مقام اول را حائز گردیده است .

آقای کامران خلیل پور

فرزند آقای اسمعیل خلیل‌پور در سال تحصیلی ۴۳٫۴۴ درکلاس‌اول دبستان کودك با معدل ۱۹٫۳ جزو شاگردان ممتاز و برجسته بوده است .

آ ـ ۸۱۳۵

آقای کامران رحمانی

فرزند سرکار سرهنك عزیزاله رحمانی دانش آموز کلاس چهارم دبستان ملی امید فردا تهران بین ۲۵ نفر با معدل ۱۹٫۵ رتبهٔ یکم را حائز گردیده و طبق گواهی دبستان نامبرده درتمام مدت تحصیل همه ساله مقام اول را احراز نموده وبه اخذ برك زرین نائل گردیده‌است .

آ ـ ۸۱۴۷

دوشیزه فاطمه سلجوقی

دانش‌آموز دبستان ارمغان بین دانش آموزان سال پنجم با معدل ۱۶٫۷۳ رتبه اول را حائز گردیده است .

آ ـ ۸۱۵۵

داریوش اردلان

فرزند آقای منوچهر اردلان دانش‌آموز سال‌سوم دبستان قدوسی درسال تحصیلی ۴۳٫۴۴ بین ۲۸ نفر با معدل ۱۸٫۵۱ شاگرد اول شده است .

آقای مرتضی مؤمنی نژاد

دانش‌آموز کلاس دوم ج دبستان دولتی شیخ بهائی درسال تحصیلی ۴۳٫۴۴ بامعدل ۱۹ رتبه اول را حائز گردیده است .

صدور گاز از ایران بشوروی

بقیه از صفحه اول

شوروی وخرید کارخانه نوب - آهن و برخی دیگر از تاسیسات صنعتی در مقابل صادرات کالا های مختلف از جمله «گاز» خبرنگاران ما امروز اطلاعات جدیدی کسب کردند که ذیلا بنظر خوانندگان عزیز میرسد .

● خرید گاز

دولت شوروی مدتها است تمایل خود را برای خرید گاز ایران ابراز داشته است و زمانی که ل.ی برژنف صدر هیئت رئیسه اتحاد جماهیر شوروی به عنوان میهمان شاهنشاه در تهران اقامت داشت ، ضمن مذاکره با مقامات دولتی اظهار تمایل کرده بود که اتحاد جماهیر شوروی از گاز چاه های ایران استفاده نماید .

● دنباله مذاکرات

این تمایل و مذاکره یکبار - دیگر بطوررسمی درزمان مسافرت آقای دکتر منوچهر اقبال رئیس هیئت مدیره شرکت ملی نفت در مسکو ابراز شد وباین ترتیب خرید گاز از طرف شوروی تقریبا جدی تلقی گردید .

آقای دکتر اقبال در مسکو موافقت کرد که هیئتی ازشوروی برای آشنائی و کسب اطلاعات بیشتر ازذخایر گازالبرز وسراجه بایران بیایند و مطالعات خود را آغاز کنند .

بدنبال این موافقت دو هیئت همزمان بایران مسافرت کردند که هیئت اول مشغول مطالعه ذخایر ونوع گاز البرز و سراجه شدو هیئت دیگر درمورد ذوب آهن ایران در وزارت اقتصاد مطالعه خود راآغاز کرد .

● گاز البرز

هیئتی که مامور مطالعه گاز البرز و سراجه شد مذاکراتی را هم با گاز شناسان شرکت ملی نفت انجام داد . بطوریکه در پایان مطالعه هیئت اعزامی شوروی علاوه بر اطلاعات کافی از ذخایر گاز و نوع آن و محل گاز از نظرات ایران در باره فروش گاز هم مطلع بود . اما ایران هنوز پاسخ سئوالات خود را که به هیئت اعزامی داده رسما دریافت نکرده است :

● سئوالات شرکت نفت

شرکت ملی نفت از هیئت سوال کرده بود .

میزان گاز مورد احتیاج دولت شوروی از ایران چه میزان است ؟

- گاز را در کجا تحویل میگیرند؟
- گاز را با چه فشاری میخواهند؟
- گاز را برای چه کار و منظوری میخواهند ؟

سئوالات فوق وضع ایران رابعنوان طرف دیگر معامله که فروشنده است روشن میکند و ایران میبایستی بر اساس پاسخ سئوالات فوق وضع خود را روشن نماید .

اگر گاز در محل استخراج فروخته شود یا پس از تصفیه بفروش برسد و یا آنکه در یك نقطه مرزی تحویل گردد هر یك شرایط خاصی دارند که ایران باید این شرایط را دقیقا مورد بررسی قرار دهد و یا اگر گازرا برای کارخانجات پتروشیمی بخواهند ایران مایل است که بشوروی در این مورد مواد اولیه و یا مواد نیمه بخته آنرا تحویل دهد و مسائلی نظیر این پس ازدریافت پاسخ ازشوروی روشن خواهد شد .

● دو منبع گاز دیگر

خبرنگار ما در گزارش خود اطلاع میدهد . علاوه بر منابع گاز سراجه و البرز دو منبع مهم دیگر در شمال ایران نیز وجود دارد که ممکن است در آینده منابع مهمی برای صادرات گاز باشد . یکی از منابع گاز در گرگان است که چندی‌قبل چاه‌شماره ۳ آن در اثر فشار زیاد گاز آتش گرفت .

منبع دیگر دشت مغان میباشد که مطالعات زمین شناسی سطح الارضی نشان میدهد که در مغان منابع مهم گاز وجود دارد. هنوز چاهی در این منطقه برای استخراج گاز حفر نشده و این کار در دست اقدام است و اگر این احتمال علمی بحقیقت بپیوندد و منبع موجود بزرگ و غنی باشد صدور گاز به شوروی سهل تر خواهد بود .

● کارخانه ذوب‌آهن هند

در مصاحبه دیروز آقای هویدا ضمن‌تشریح‌مسئله تاسیس کارخانه ذوب آهن درایران بوسیله‌شوروی تذکر داده شد که شوروی حاضر است کارخانه ذوب آهن ایران‌را با همان شرایطی‌که در هندوستان عمل کرده است در اختیار ایران بگذارد .

عین این‌مطلب را آقای‌زایتسف سفیرکبیر شوروی در ایران نیز اظهار کرده بود .

خبرنگار ما امروز ضمن تماس با مقامات سفارت هند شرائط تاسیس کارخانه‌ذوب‌آهن رابوسیله شوروی در آنکشور بدست آورد که ماآنرا برای اطلاع‌خوانندگان عزیز درج مینمائیم .

طبق قرار دادی که در فوریه سال ۱۹۵۵ بین‌هندو شوروی‌منعقد شدشوروی اعتباری بمبلغ ۶۴۷ر۴ میلیون روپیه هندی بمنظور تاسیس کارخانه ذوب آهن در اختیار هند قرارداد .

این کارخانه‌بظرفیت یك‌میلیون تن شمش فولاد در ناحیه «بی‌لائی» در استان « ماجپارادیس » هند تاسیس شد .

بهره این اعتبار سالانه ۲ر۵ در صد د رنظرگرفته شده‌بود و دولت شوروی از این بابت علاوه بر تامین ماشین آلات کارخانه ذوب آهن کار آموزان‌هندی رائیز درشوروی تعلیم داد .

طبق این قرار داد استرداد وام پس از یکسال‌که از تاریخ‌تکمیل کارخانه گذشت آغاز گردید و استرداد اصل اعتبار و بهره آن بصورت‌خرید کالاهای هندی‌مستهلك میشود . اکنون کارخانه مزبور بظرفیت ۲ر۵ میلیون تن در حال توسعه است .

فرماندار وروسای ادارات قزوین‌و جمعی از شخصیت‌ها و محترمین‌قزوین ونمایندگان کمیته نظارت برساختمان شهیدوموسسه اطلاعات‌برای انجام مراسم اولین کلنك ساختمان دبستان لشکری در توده‌بین قزوین‌از روی فرش‌هائی که مردم در مسیر راه گسترده‌اند پیش میروند.

در میان احساسات شورانگیز مردم توده‌بین

اولین کلنگ دبستان لشکری

توسط فرماندار قزوین بزمین زده شد

- **کلیه ادارات وگروهی از محترمین قزوین در این مراسم شرکت داشتند**
- **احساساتی که‌مردم‌نسبت به شاهنشاه و سلامت معظم‌له ابرازداشتند‌بسیار شورانگیز و غرورآمیزبود**
- **ساختمان دبستان لشکری از دیروز شروع گردید**
- **بنای درمانگاه لشکری توسط شرکت‌ملی‌نفت‌نیز بزودی شروع میشود**

اولین کلنك ساختمان دبستان لشکری روزدوشنبه گذشته درقریه توده‌بین قزوین بزمین زده شد و باین ترتیب دومین گام از جانب کمیته‌نظارت‌بر ساختمان بنای‌یادبود استوار ان شهید برداشته شد و ساختمان دبستان‌و درمانگاه بنام دو استوار جانباز گارد شاهنشاهی در زادگاه‌آنان شروع‌شد کمیته کوشش دارد که دبستانها برای مهر ماه آینده آماده شود و برای اوایل مهر دایر گردد .

قریه توده‌بین روز دوشنبه شاهد یك روز افتخار آمیز و فراموش نشدنی بود در سیمای صمیمانه مردم پاکدل توده‌بین موجی از غرور و شادمانی بچشم میخورد دهکده با پرچم های سه رنك و قالی تزئین شده بود مردم در دو طرف جاده صف کشیده و در انتظار فرماندار قزوین و هیئت هائی بودند که برای انجام مراسم حضور پیدامیکردند .

آقای خاتمی فرماندار قزوین ، تیمسار حجت‌فرمانده‌تیپ یك پهلوی قزوین ، سرکار سرهنك رحیمی معاون تیپ یك پهلوی ، آقایان کجوری‌رئیس‌اداره آموزش‌وپرورش قزوین مجید آقایان شهردار ،دکتر کوه‌نوری رئیس اداره بهداری قزوین ، سرکارسرهنك نادوررئیس سازمان اطلاعات و امنیت قزوین ، اسکوئی رئیس اداره دارائی ، البرز رئیس شرکت‌ملی‌نفت قزوین ،رئیس ژاندارمری و چند تن از معتمدان و بزرگان شهر قزوین و همچنین آقای متین عضو اطاق بازرگانی تهران بنمایندگی از طرف کمیته نظارت بر ساختمان بنای یاد بود استوار شهید کاخ مرمر ، آقای منوچهر صمصامی رئیس روابط عمومی موسسه اطلاعات بنمایندگی موسسه اطلاعا ت‌وارد قریه توده‌بین قزوین شدند .

از جانب اهالی بشکرانه سلامت شاهنشاه وبعنوا ن‌خیر مقدم گوسفند قربانی شد و مدعوین بمحل احداث دبستان رهسپار شدند از آنجا یکی از اهالی‌توده بین بنمایندگی مردم توده‌بین خیر مقدم گفت و ضمن سخنان خود از فداکاری استوار شهید آیت‌الله لشکری یاد کرد و گفت «توده‌بین» ازاین پس با افتخار و سر بلندی یاد خواهد شد ومردم آن‌بخاطرافتخاری که مرحوم آیت‌اله لشکری نصیب آنان ساخته برخود میبالند .

● اقدام متهورانه

دراین موقع آقای خاتمی‌فرماندار قزوین صحبت کردو اهمیت‌جانبازی دو استوار شهید را از نظر حفظ جان شاهنشاه و استقلال و ثبات سیاسی مملکت تشریح نمود و گفت محمدعلی بابائیان‌وآیت‌الله لشکری بایك اقدام متهورانه با فداکردن حیات خودحیات ملی و مملکت را از سقوط نجات دادند وافتخاری‌که نصیب استوار شهید لشکری شده افتخاری است جاودانی.

پس از سخنان فرماندار قزوین آقای‌متین نماینده دبیر کمیته‌نظارت صحبت کرد و گفت پس از رفع خطر از وجود شاهنشاه احساسات مردم به هیجان درآمد، همه از این حادثه ابراز تنفر کردند ، دست دعا به آسمان برداشتند ، وقتی کمیته‌ای بابتکار موسسه اطلاعات برای ساختمان‌بنای یادبوداستواران شهیدوبمنظور تجلیل و بزرگداشت فداکاری و جانبازی آنان در اطاق بازرگانی‌تهران تشکیل‌شد، طبقات مختلف‌مردم دراین نهضت ملی و میهنی شرکت کردند و کمك های خودرا بحساب مخصوص استواران شهید ریختند واز محل همین کمکها است که امروز کلنك ساختمان دبستان لشکری در اینجا بزمین زده میشود و ساختمان درمانگاه‌نیز بزودی از محل کمك شرکت ملی نفت ایران شروع خواهد شد .

پس از سخنان نماینده کمیته نظارت ، آقای‌خاتمی فرماندارقزوین ضمن تقدیر از این اقدام ملی و احساسات سرشار ملی ایران کلنك ساختمان‌دبستان لشکری‌رابزمین‌زدو آقای مهندس داوید داویدیان مهندس مقاطعه کارازجانب شرکت سازنده دبستان اعلام کردکه کار ساختمان دبستان از روز چهار شنبه (امروز)شروع خواهد گردید .

پس ازپایان مراسم مدعوین وارد دهکده شدند و در میان ابراز احساسات شدید و غرور آمیز مردم توده بین نسبت به‌شاهنشاه وفرستادن صلوات برای سلامت اعلیحضرت همایونی بخانه مرحوم لشکری‌وارد شدند و بر سر سفره روستائی و بی‌ریای مردم دهکده نشستند وناهار را میهمان خانواده لشکری و سایر اهالی توده بین بودند . مدعوین در ساعت سه بعد از ظهر در میان شور و احساسات مردم قریه توده‌بین را ترك گفتند .

مشروح این جریان در صفحه شهرستان ها بنظر خوانندگان ارجمند خواهدرسید .

سنگ‌اندازی

بقیه از صفحه اول

تشکیل خانه انصاف تهیه شده است .

ماده اول- مرتکبین اعمال‌زیر بده تا یکصد ریال غرامت محکوم میشوند .

۱- کسانی که‌بدون مجوزپیاده یا سواره از باغهایا اراضی زراعتی دیگران که کشت شده یا برای کشت آماده گردیده عبور کنند یا از عبور دامها و مواشی خوداز این محل ها جلوگیری بعمل نیاورند وهمچنین کسانی که با بالا رفتن از درخت های روستا به آنها اسیب رسانند و همچنین کسانی که بدون اجازه میوه‌درخت ها را بچینند .

۲- مالکین‌یا مستحفظین دامها که بمحض مشاهده یکی ازبیماری ها در دامهای خود موضوع را به مامور دامپزشکی ویا دهبان‌محل اطلاع ندهند و همچنین دهبانی‌که پس از ابلاغ مراتب را بمامور دامپزشکی یابنزدیك‌ترین‌سازمان دولتی (بخشداری ، ژاندارمری) اعلام ننماید .

۳- کسانی که در موقع بروز بیماری در پرندگان یا دام ها از جدا کردن پرند ویا دام بیمار از سایرین غفلت نمایند یادامها و پرندگان بیمارو محصولات‌دامی را از منطقه آلوده ویا دام‌یاپرنده سالم را از منطقه‌آلوده عبوردهند.

۴- کسانی که د رصورت‌وجود واحد دامپزشکی قبل از معاینه دامپزشك‌ورعایت مقررات‌بهداشتی بکشتن گوسفند و گاو وسایر دامها مبادرت نمایند یا دام‌آبستن را ذبح کنند و همچنین کسانی که با علم واطلاع دام های‌بیمار را بفروش برسانند .

۵- کسانی که در موقع تلقیح اجاری یا تجدید آن از تلقیح حیوان متعلق بخود ممانعت‌نمایند.

۶- کسانی که‌چارپای بیمار یا از کار افتاده را بکار واداشته‌یا در محوطه داخل ده رها نمایند .

ماده دوم-مرتکبین اعمال زیر به بیست تا یکصد وپنجاه ریال غرامت محکوم میشوند :

۱- کسانیکه درنگهداری یخچال های عمومی یا اسیابها در حدود امکانات روستا رعایت نظافت و بهداشت را ننمایند .

۲- کسانیکه در معابر عمومی و محل هائی از قبیل جلوی خانه و دکانها یا درامکنه خاکروبه یاکود یا کثافات بریزند یا منابع و مجاری آبهارا که مورداستفاده‌عمومی‌است بنحوی‌از انحاءازقبیل ریختن کثافات یا ادرار کردن یا وارد کردن فاضل آب‌حمام‌یامستراح یاسایر تاسیسات مخالف بهداشت در آن و یا بعلت شستشوی البسه و سایر اشیاء یا حیوانات یا درگذشتگان یا وسایط نقلیه آلوده سازند .

۳-کسانیکه درموقع تلقیح‌اجباری یا تجدید آن از تلقیح خودیا افراد تحت سرپرستی خودممانعت نمایند.

۴- کسانیکه باوجود اطلاع‌ابتلاء حیوانات خود بمرض هاری از آگاه ساختن مراجع دولتی یا کدخدای محل خودداری نمایند و همچنین کسانیکه باوجود گزیده شدن خود یاحیواناتی که دارند بوسیله حیوان مشکوك به آن بیماری از اطلاع مراتب بمراجع مذکور محل خود- داری نمایند .

۵- پیشه‌ورانی که‌در مورد کسب و پیشه‌خود اصول نظافت وبهداشت رادر حدود امکانات روستاها رعایت ننمایند .

بقیه دارد

قباله‌های عقد عوض شد

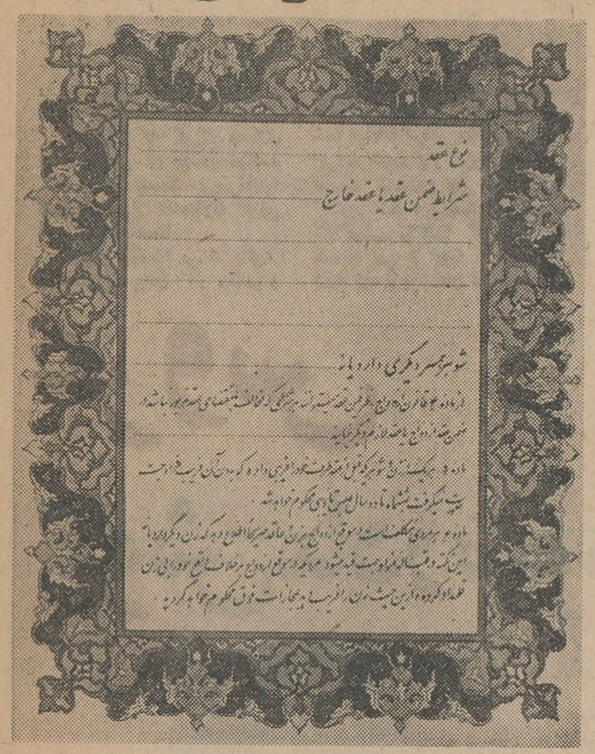

خبرنگار ما امروز گزارش داد که اداره ثبت کل دفترچه تازه‌ای بانوجه بتحولات اجتماعی اخیر ایران برای ثبت عقد زناشوئی تهیه کرده است.

دراین دفترچه که بزودی مورد استفاده قرار خواهد گرفت و بابتکار آقای سلحشور مدیر کل ثبت تهیه گردیده مزیت فراوانی نسبت بدفترچه های سابق دارد.

این دفترچه باتوجه باختلافهائی که ضمن سالهای متمادی میان زن و شوهرها ایجاد شده تهیه گردیده و سعی شده است که قبل از ازدواج، بیشتر اختلافها از میان برود .

● آمار چه میگوید ؟

آمارنشان میدهد که ۱۵ در صد از اختلافهای زناشوئی برسر فریب پیش از ازدواج روی داده است بسیار دیده شده که مردی با داشتن همسر، خودرا مجرد معرفی کرده وبا زن یا دختری ازدواج نموده و یاشغل خودرا بیش از آنچه بوده ذکر کرده وبعدا همین امر سبب اختلاف گردیده و کار بدادگستری کشیده شده.

● دو ماده قانون

در صفحه سوم دفترچه‌های سابق تنها از شوهر سئوال میشد که آیا همسر دیگری‌داردیانه امادردفترچه‌های تازه گذشته از این سئوال دو ماده ازقانون ازدواج نیز چاپ شده وعاقد در حضور داماد ، عروس وبستگان آنها این دوماده را قرائت و تفهیم خواهد کرد، این دوماده مواد ۶و۶ قانون ازدواج هستند.

ماده ۵میگوید :هرزن یاشوهریکه قبل از عقد طرف خودرا فریب داده باشد که بدون آن فریب مزاوجت صورت نمیگرفت به شش ماه تادوسال حبس محکوم‌خواهد شد.

ماده ۶برهمین اساس میگوید :هر مردی مکلف است در موقع ازدواج بزن آینده خود و عاقد صریحا اطلاع دهد که زن دیگری‌دارد یانه وچنانچه برخلاف واقع خودرا بزن معرفی‌کند واز این حیث زن را فریب دهد به ۶ماه تادوسال حبس محکوم میشود .

باین ترتیب کمتر مردی حاضرخواهد شد مرتکب این‌جرم شود ، زیراقرائت این دوماده بوسیله عاقد برای زن و کسان او ، آنها را روشن خواهد ساخت تاچنانچه در آینده معلوم‌شود که مرد دروغ گفته اورا بدادگستری بکشانند .

● درباره مهر

در دفترچه‌های سابق تنها مبلغ «مهر» نوشته میشد ، امابتازگی بارهای از خانمها هنگام عقد از داشتن مهر صرف‌نظر می کردند، لکن بعدا باصطلاح «دبه» درمی‌آوردند واین امر سبب اختلاف میشد وکار بدادگستری احاله میگردید ودر آنجا مهریه‌ای برای‌خانم‌تعیین میگردید و درنتیجه شوهر بایـن حساب که همسرش هیچگاه دارای مهریه نخواهد شد باحقیقتی تـازه روبرو میگردید . اما دردفترچه‌های تازه ماده ۱۰۸۷ قانون مدنی چاپ شده وعاقد آنرا بصدای بلند برای طرفین ازدواج خواهد خواند .

این ماده از این قرار است :

اگر در نکاح «مهر»ذکر نشده‌باشد یاعدم مهر شرط شده باشد نکاح صحیح است ولی طرفین بعد ازعقد میتوانند مهررا بتراضی تعیین کنند واگر پیش از تراضی امر ،زناشوئی میان آنها انجام شده باشد زن مستحق «مهرالمثل» خواهد بود.

در مورد شرایط عقد معمولا زن وشوهرها شرایطی در نظرمیگرفتند که چون با مقتضای عقد مغایرت داشت‌ازطرف دادگاه‌های‌دادگستری ردمیشد ، دردفترچه‌های تازه ماده چهار قانون ازدواج ذکر شده که میگوید : طرفین عقد میتوانند هر شرطی راکه مخالف مقتضای عقد ازدواج نباشد میان خود قراردهند.

● همه یکسانند

دفترچه‌های تازه یکنوع بیشتر نیست ، در حالیکه دفترچه های سابق انواع مختلف باقیمت های مختلف داشت و عروس و دامادبا توجه بوضع مالی خود از قباله های مخصوص استفاده میکردند .

در دفترچه‌های تازه سعی شده حتی‌الامکان لغات فارسی بکار رود مثلا بجای زوجه «زن» نوشته‌شده وبجای زوج شوهر . مطلبی کـه ابتدای عقدنامه هابود و مردم رابه ازدواج تشویق میکرد ، تغییریافته وباانشاء بهتر ولغات فارسی وجملات سلیس نوشته شده که در عین‌حال قابل فهم عموم میباشد و تذهیبکاری صفحات قباله‌زیبائی خاصی به آن بخشیده است .

گزارش خبرنگار ما نشان‌میدهد که‌تهیه دفترچه‌های تازه باتوجه به اوضاع اجتماعی تازه‌وتحولات‌انقلابی اخیر که در کلیه شئون مملکت بوجود آمده است اقدام مناسبی‌به شمار میرود .

درگذشت یکی از قضات پاکدامن و شریف

با کمال تاسف اطلاع حاصل شد روز سه‌شنبه ۱۵ تیر آقای مهدی شهراد که از قضات پاکدامن واز وکـلای مبـرز دادگستری بودند بعلت سکته قلبی د ربیمارستان دادگستری برحمت ایزدی پیوستند . مرحوم مهدی شهراد یکی از خاندان علم‌وفضیلت خراسان بود و بعداز تکمیل تحصیلات ومسافرت‌بخارج کشور د رسال ۱۳۱۰ بخدمت وزارت‌دادگستری‌دعوت‌و بیش‌از۲۵ سال در ریاست محاکم برایت‌و مستشاری استیناف با نهـایت شرافت وپاکدامنی انجام وظیفه نموده و چند سال اخیر عمر را بوکالت دادگستری اشتغال‌داشتند درگذشت ایشان ضایعه جبران ناپذیر وموجب کمال تاسف می باشد .

بخانواده محـترم آن مرحوم بویژه بازماندگان مصیبت وارده را تسلیت میگوئیم .

رئیس پلیس

بقیه از صفحه اول

رئیس پلیس تهران افزود : این روزها تعداد شکایات مسافران‌تاکسی افزایش یافته و رانندگان متخلف مرتبا تحت تعقیب دادگاه‌قرارمیگیرند

تیمسار وثیق درمورد وضع آینده تاکسیرانی تهران در پاسخ خبرنگار ماگفت: مطالعه روی تاکسیرانی‌تهران آغاز شده و بزودی نتیجه آن روشن خواهد شدبهر صورت من به آینده امیدوارم و بزودی وضع تاکسیرانی تهران درست خواهد شد .

● تشکیل سمینار

آقای محمدی دبیر سندیکای تاکسیرانان در باره وضع تاکسیرانی تهران گفت :

وضع تاکسیرانی تهران از صورت عادی خارج شده و مردم از این وضع ناراحتند ، سندیکای تاکسی رانان برای جلب رضایت مردم و تامین رفاه وآسایش عموم آماده همه‌گونه فعالیت است در حال حاضر باید برای تقلیل نرخ «دخل» تاکسی‌ها به میزان ۱۵ در صد که قبلا موافقت شده بود اقدام شود مسئولان مالکین‌را وادار به‌تقلیل « دخل» نمایند .

ضمنابرای بررسی‌مسائل ومشکلات تاکسی‌رانی‌پیشنهاد میکنم که‌سمیناری با شرکت مقامات ذی‌صلاحیت و نمایندگان مردم و شهرداری و مالکین تشکیل گردد تا با توجه به کلیه جوانب کار برای حل این مشکل چاره جوئی شود و یك راه حل‌عملی و منطقی ارائه گردد . سندیکای تاکسیرانان با هر برنامه و طرحی که رفاه مسافران و آسایش رانندگان تاکسی در آن منظور شود موافق‌است

● ناراحتی مردم

آقای محمد علی حیدری میگوید: از وضع تاکسیرانی بسیار ناراحت و متاثرم بنده دیشب‌درمیدان شوش منتظر تاکسی ایستاده بودم و چندین تاکسی بدون مسافر از جلویم گذشت و سوارم نکرد ، بگمانم آنها بجائی میرفتند که بتوانند ۵ تا ۶ مسافرسوار کنند ! پس اگر وضع بهمین منوال باشد تکلیف بقیه مسافران چیست ؟

● تاکسی برای‌راحتی است

آقای رضوی در باره تاکسیرانی تهران اظهار داشت : تاکسی در حال حاضر بصورت اتوبوس درآمده ! در حالیکه اگر در اتوبوس یکنفر شاگرد مکانیك با لباس چرك وکثیف و روغنی خواست سوار شود جلوگیری میکنند ، ولی برای تاکسی سوارشدن این قید هم وجود ندارد ، یك کارگر مکانیك با لباس روغنی کنار مسافر مینشیند و مسافر قبلی جرات اعتراض هم ندارد این نکته باید مورد توجه قرار گیردکه اصولا استفاده ازتاکسی برای راحت تر بودن است نه معذب بودن .

بمناسبت ورودکشتی «شیراز» اولین کشتی خطوط کشتیرانی ایران بخرمشهر که‌باپرچم‌ایران انجام‌وظیفه مینماید دیشب مجلس ضیافتی درهتل‌ونك برپا بود و درآن رجال عالیمقام ایرانی‌وتیمسار خادمی رئیس کل هواپیمائی ایران و اعضای‌سفارت آمریکا وبازرگانان امریکائی حضور داشتند .

خطوط کشتیرانی ایران عبارتند از نه‌کشتی که سه‌کشتی آن باپرچم ایران دریانوردی‌مینمایند مذاکراتی درجریان است که دوکشتی‌دارای‌سرعت زیادتر از نوع (لاینر) خریداری شود.

کشتی‌های گروه دارای ۱۲۵ر۰۰۰ تن ظرفیت ودارای منبع بزرك سردخانه و ۵۰ تن جرثقیل میباشند.

دراین عکس از چپ براست آقایان دکتر افشار نماینده خطوط کشتیرانی ایران ،آقای‌دوداك نمایندگی کی‌شیپ و دکتربهادری معاون نخست‌وزیر وآقای خوئی وآقای دریاداری مجلسی رئیس فنی خطوط کشتیرانی ایران و آقای بابایان‌مدیر کل خطوط کشتیرانی ایران در ضیافت مزبوردیده میشوند.

برگزیده‌ترین فیلم روز

معجزه‌سیب

گلن‌فورد هوپ‌لنج بت‌دیویس

از امروز در سینمافری

شروع‌سئانسها ۴-۵ر۶-۹ بعدازظهر تلفن ۹۵۳۳۳۶

عروس گوش مادرشوهرش را کند!

دیروز مادر شوهر ۶۰ ساله‌ای پس از بخیه گوش خود برای طرح شکایت از عروس جوان خود که ضمن منازعه گوش او را کنده بود باداره پزشکی‌قانونی آمده بود.

این زن که کبری محمدی فرزند عیسی نام داشت میگفت که‌عروسش عصمت برسر تخلیه منزل او پس‌از یك‌منازعه گوش ویرا کنده است!

کبری میگفت: من در یکی‌از خانه‌های شمیران کار میکنم و در همانجا سکونت دارم ۵ ماه‌قبل عصمت رابرای یداله پسرم ـ خواستگاری کردم ودر این‌مدت عروس وپسرم نزد من بودند. امروز به عصمت گفتم که‌چون تابستان رسیده و مصلحت‌نیست شما درخانه اربابی بمانید، اطاقی کرایه کنید واز اینجابروید. عصمت باشنیدن این حرف‌بامن گلاویز شد و بفاصله کوتاهی لاله‌گوشم راکند! گوش بانو عصمت پس از بخیه و پانسمان بسته بود و پزشکان قانونی پس از معاینه مدت درمان تعیین کردند.

عصمت عروس کبری مدعی بودکه مادر شوهرش از اوبهانه گیری کرده و بسختی ویرا مضروب ساخته است و خبری از کنده شدن گوش او ندارد، عصمت اضافه کرد که‌براثرلگد مادر شوهرش سقط جنین کرده است ولی پزشکان قانونی‌ضمن معاینه این ادعا رارد کردند.

عروس ومادرشوهر پس از اعلام نظر پزشکان قانونی برای رسیدگی به‌پرونده‌همراه‌پاسبان بدادسرای تجریش رفتند.

همراه این عروس ومادر شوهر زن دیگری دیده‌میشد که‌ضمن تحقیق معلوم شد مادر عصمت است. وهمراه دختر خود به پزشکی قانونی آمده است.

۲ حادثه

دیروز علی خنجری ۵۰ ساله‌اهل ناشین در کچ‌کوبی نوین واقع در هاشم‌آباد لای تسمه پروانه‌رفت‌وکشته شد.

*عصر دیروز مقنی جوانی بنام جواد کرمی فرزند حسین در چاهی‌در نزدیکی‌کن افتادو کشته شد. علت سقوط پاره شدن طناب چرخ چاه‌بوده است.

ولگردان باردوی کار فرستاده شدند

سی نفر از ولگردان خیابان های لاله‌زار و اسلامبول و شاه آباد وسیله مامورین کلانتری ۹ دستگیر و باردوی کار تحویل داده شدند.

امروز خبرنگار ما کسب اطلاع کرد که تابحال ۳۰۰ نفر از ولگردان‌خیابان های مختلف بخش ۹ که بعناوین‌مختلف مزاحم مردم بودند دستگیر و باردوی کار فرستاده شده‌اند.

جوانی دست بخودکشی زد

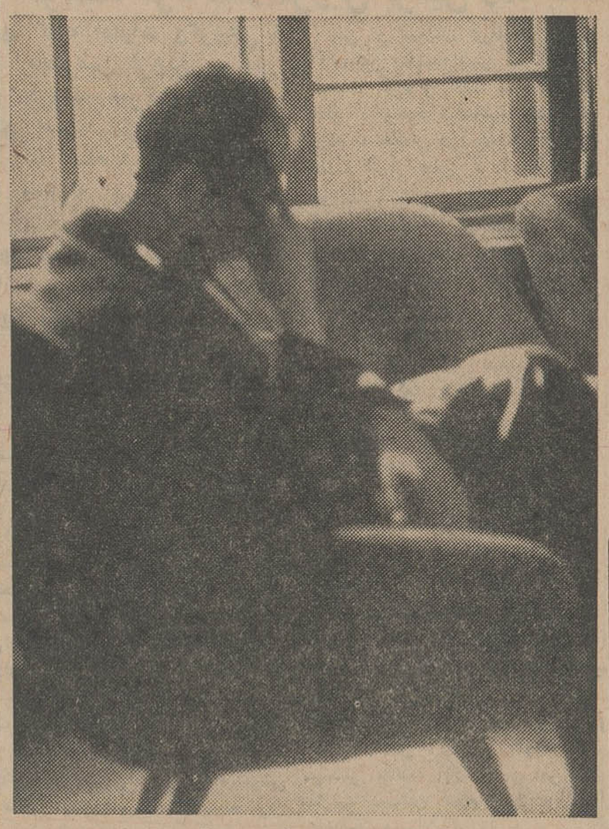

جوانی که از مرگ نجات یافته است

امروز مامورین کلانتری ۷ تهران جوانی را که در حال اغماء بود در خیابان وصال شیرازی دیدند و چون بنظر می‌آمد که وی خود را مسموم کرده باشد، بسرعت او را به بخش مسمومین بیمارستان لقمان‌الدوله رسانیدند.

این جوان که در حدود ۳۰ سال دارد در آنجا مورد معالجه و پانسمان قرا رگرفت و سپس بکلانتری‌مراجعت داده شد. وی خودرا منصور کارمند بانك اعتبارات معرفی کرد و گفت قصد خودکشی داشته و باین منظور تعدادی قرص خواب‌آور خورده وسپس رك دستش را باتیغ بریده است.

علت خودکشی

منصور در بازجوئی گفت: ٤ سال پیش توسط نامه‌ای‌که دریك محله نوشته‌بودم بازنم طلعت آشنا شدم‌و باهم ازدواج کردیم. در آنموقع من تمام‌مشخصات‌خودرا نوشته‌بودم‌منجمله ذکر کرده بودم که معتاد بالکل و سیگار میباشم. وطلعت در آنموقع بمن گفت چون پدرش معتاد بالکل بوده ومرده است میخواهد مرا نجات بدهد.

پس از ٤ سال زندگی نتوانستیم‌باهم بسازیم چون من نمیتوانستم خوبی‌های اوراجبران کنم. بهمین جهت زنم مهریه‌اش را بمن بخشید و طلاقش‌دادم چندی بعد برای‌آوردن لباسهایم‌بمنزل رفتم واین باعث شد که دوباره بازنم آشتی‌کنم ولی پس ازمدتی متوجه‌شدم او نمیخواهد بامن زندگی کند، بهمین علت دست بخودکشی زدم.

زن منصور در کلانتری گفت: من هرچه‌سعی کردم شوهرم را اصلاح کنم میسر نشد واوچون دچار بیماری روحی بوده دست باین عمل زده است.

خواستگار را با کتک بیرون انداختند!

دیروز مرد جوانی که در اثر کتك خوردگی‌چند جای‌صورتش کبودشده بود، برای تعیین طول درمان‌باداره پزشکی قانونی آمده بود.

او که علی محمد نامدارد بخبرنگار ما گفت سه سال پیش همسرم‌فاطمه را که زنی بداخلاق و خود رای بود در شهر خود شیراز طلاق دادم و برای اینکه اورا فراموش کنم به آبادان رفتم و دوسال در آنجا کار میکردم.

علیمحمد که دست راستش نیز در این حادثه بسختی مجروح شده است با دست چپ سیگاری روشن کرد و پس از اینکه پکی به آن زد باظهاراتش ادامه داد و گفت:

اساسا من عاشق فاطمه بودم و بدنبال یك ماجرای عاشقانه که حتی نزدیك بود کار برسوائی بکشد با او ازدواج کرده بودم اما در عمل متوجه شدم که عشق شرط کافی زندگی زناشوئی‌نیست و برای آنکه زندگی زناشوئی استحکام بیشتری داشته باشد وباصطلاح خلل ناپذیر باشد بایدزن و شوهر گذشت‌داشته و بوظائف خود آشنا باشند.

فاطمه نه‌درزندگی گذشت داشت و نه وظیفه‌اش را میشناخت وهمین امر سبب شد طلاقش بدهم.

● **انحراف‌درشهر های‌بزرك**

علی محمد افزود: من عهد کرده بودم که دیگر ازدواج نکنم و برای اینکار دلایلی هم داشتم اما زندگی در تهران مرا وادار کرد که‌بفکر ازدواج بیفتم من سال پیش بدنبال یك بیماری ماندن خود را درآبادان صلاح ندانستم و به‌تهران آمدم و در کارخانه‌ای استخدام شدم. چون باصول اخلاقی بسیار پای‌بند هستم کوشیدم که در جاده انحراف که وسائلش در شهر های بزرك بیشتر است، قدم‌نگذارم

گذشته از آن عهد کرده بودم‌که بایك زن ناآشنا ازدواج کنم تاقبلا عاشق اونشده باشم‌و چنانچه‌نتوانستم با اوزندگی کنم دچار ناراحتی‌روحی نشوم.

● **ملاقات غیر منتظره**

علی محمددرباره چگونگی‌ازدواج خود گفت: من جریان را بادربان کارخانه‌در میان گذاشتم. اوتصمیم مرا تایید کرد و گفت حاضر است برایم زن بگیرد.

دیروز او بسراغ من آمد وگفت در همسایگی او زنی زندگی میکند که‌به‌همه‌فنون خانه‌داری‌وشوهرداری مسلط است و گذشته از آن در نجابت و فرمانبرداری همتا ندارد و مدتی است‌از شوهرش طلاق‌گرفته و دارای فرزندی هم نیست.

من موافقت خودرا بادیدن این زن اعلام داشتم یکساعت بعد از ظهر امروز بران دیدن او با دربان کارخانه بخانه‌اش رفتم.

وقتی واردخانه شدم همه‌ساکنین آن بنظر آشنا می‌آمدند اندکی بعد من در اطاق پذیرائی روی یك صندلی راحتی نشستم ومنتظر زن مورد نظرم بودم که ناگهان همسر سابق خود فاطمه را در آستانه در دیدم بدنبال او برادرش وارد اطاق شد فاطمه کمی‌مکث کرد واز ورود باطاق خودداری کرد و پس از چند کلمه که با برادرش صحبت کرد از نظر من ناپدید شد.

برادر او فضل‌اله پس از گفتگو با خواهرش وارد اطاق شد و بدون اینکه با من حرفی بزند یااز جریان اطلاع یابد، بمن حمله کرد و در حالیکه مرا بی شرم و بی حیاخطاب میکرد با هرچه که در دسترس‌بود، برسر و صورت من کوبیدومرا باین روز انداخت و از خانه بیرون کرد! من تصمیم گرفتم‌ازفضل‌اله شکایت کنم چون من بیگناه هستم، از کجا میدانستم که او و خواهرش به‌تهران آمده‌اند و فاطمه میخواهد دوباره شوهر کند!

چك کشید و فرار کرد

دیشب مامورین ژاندارمری مرکز مرد جوانی را که بیش از ٤ میلیون ریال چك بی محل کشیده در امیرآباد دستگیر کردند.

این جوان که ابراهیم سیدقالیچی نامدارد از طرف دادسرای تهران تحت تعقیب قرار دارد.

او در باره علت کشیدن این همه چك بی‌محل بخبرنگار ما گفت عده‌ای مرا که جوانی ساده بودم و از حیله هائیکه بعضی‌ها برای بدست آوردن پول بکار میبرند اطلاع نداشتم بدام انداختند ابتدا معتادم کردند و وقتی در دمعت آنها بصورت موم درآمدم در هفت بانك بنامم حساب جاری باز کردند و بعد از من خواستند بعوض مواد مخدره ایکه بمن میدادند چکها را برایشان امضاء کنم.

فرار کن!

ابراهیم افزود: این عده مرا به تجار، مرد ثروتمندی معرفی‌میکردند و چکهایم را به‌آنها میدادند و جنس می‌خریدند. وقتی دسته چکها تمام شد آنها یك شب جریان را بمن‌گفتند و توصیه کردند که فرار کنم و من هم از ترس خود را پنهان کردم.

اتومبیلهای پیداشده

اتومبیل‌های فولکس واگن‌شماره ۴۳۹۳ و شماره ۵۳۶۴ و اتومبیل شماره ۵۰۴۵۵ که بوسیله مامورین ژاندارمری مرکز در بیابانها کشف شده تا پیدا شدن صاحبانشان در پادگان این ژاندارمری نگهداری میشود.

هروئین درچراغ زنبوری وپارچ آب!

متهمین با چراغ زنبوری و پارچ آب که برای پنهان کردن هروئین جاسازی‌شده‌اند

امروز سخنگوی‌شهربانی کل کشور گفت: چندی پیش مامورین اداره مبارزه بامواد مخدره اطلاع حاصل مینمایند که سید محمد چراغی فرزند مجتبی ۲۱ ساله باهمکاری محمود کریم خانی فرزند ابوالقاسم معروف (محمود عذرا) در حدود خیابان مولوی بازارچه سعادت بخریدو فروش‌هروئین‌مشغولند پس از بررسی‌های لازم منزل سید محمد واقع در کوچه باغ ایلچی که محل خرید و فروش‌هروئین بوده مورد بازرسی قرار گرفته در نتیجه مقدار ۱٫۳۰ گرم هروئین کشف و دونفر مذکور دستگیر میگردند. درتحقیقات وبررسی‌های بعدی‌معلوم شدنامبردگان مقدار هروئین بیشتری‌درجا سازی‌های چراغ زنبوری وپارچ آب دارند که‌پس ازپیدا کردن این دوجا سازی مقدار ۱۴۳ گرم ازجاسازی چراغ و۴٫۸۵ گرم ازجاسازی پارچ‌آب خوری‌بدست میاید. نامبردگان باپرونده متشکله تحویل‌مقامات‌قضائی وزندانی‌میگردند.

آگهی استخدام

شهربانی کل کشور برای تکمیل کادر افراد اداره زندان عده‌پاسبان طبق شرایط زیر استخدام مینماید.

۱ـ تابعیت دولت ایران
۲ـ داشتن صلاحیت اخلاقی و نداشتن پیشینه بد بگواهی مقامات صالحه
۳ـ داشتن بنیه قوی و سلامتی کامل طبق گواهی اداره بهداری شهربانی
۴ـ نداشتن اعتیادات مضره
۵ـ دارا بودن حداقل گواهی‌نامه شش ساله ابتدائی
۶ـ دارا بودن برك خاتمه خدمت سربازی
۷ـ سپردن ضامن معتبر
۸ ـ تعهد ۵ سال خدمت در شهربانی
۹ـ حداکثر سن ۲۶ سال
۱۰ـ قد داوطلبین نباید از ۱۷۰ سانتیمتر کمتر باشد.
۱۱ـ داوطلبان واجد شرایط پس ازطی دوره آموزشگاه پاسبانی‌بسمت پاسبان درجه ۳ استخدام وترفیعات بعدی آنان طبق قوانین و مقررات شهربانی کل خواهد بود چنانچه در زندان بخدمت اشتغال داشته باشند ماهیانه سیصد ریال علاوه برحقوق‌و مزایای دریافتی بعنوان فوق‌العاده ویژه زندان به‌آنها پرداخت خواهد شد.
۱۲ ـ داوطلبانیکه دارای مدارك تحصیلی‌بالاتر باشند نسبت‌بسایرین حق تقدم خواهند داشت.
۱۳ـ داوطلبان برای ثبت نام و کسب اطلاعات بیشتر میتوانند همه روزه درساعات اداری باستثناء ایام تعطیل بکارگزینی اداره زندان‌واقع درشهربانی کل کشور مراجعه نمایند.

الف ۲۶۱۴ شهربانی کل کشور

اتومبیل سواری ووانت‌داف
میدان باغشاه شرکت تهران پراك ۴۲۷۲۱ـ ۶۷۰۲۳
۱ـ۳ آ ـ ۸۲۲۹

نصب‌کولر در ۲۴ ساعت تلفن۲۸۰۵۳
الکتروسرویس آسیا با ۶ سال سابقه‌درتعمیر یخچال. کولر. آب سرد کن.
۱ـ۵ آ ـ ۱۰۸۶۰

برنامه آینده سینماهای
نیاگارا ـ امپایر
سانترال ـ متروپل
مامور ۱۱۷
مرزی نمی‌شناسد
ایرینا دمیک
نادیا ساندرز
کروین ماتیوز
بخش درایران توسط کمپانی فوکس قرن بیستم

ازامشب درسینماهای
تراس سالن
سهیلا ـ سعدی
این مرد بانیروئی خارق‌العاده کیست‌که بعداز هزاران‌سال حیات دوباره یافته و هر قدرتی‌را در مقابل خود نیست ونابود میسازد ؟!..
ماجرای تازه‌ای از قهرمانی‌های دلیران دوران باستان بروی پرده سینما جان میگیرد
کرک موریس
ماسیمو سراتو
امبرتا کولی
در فیلم
خشم قهرمان
سینماسکوپ رنگی دوبلژ تجاری
سینما سعدی مجهز به سالمترین وقوی ترین دستگاه‌تهویه مطبوع (ایرکاندیشن) میباشد ودرکلیه برنامه‌ها یك سئانس فوق‌العاده ساعت ۱۲٫۳۰ صبح نمایش میدهد.

ازفرداصبح درسینماهای
دنیا ـ نادر
مراد ـ رامسر ـ کارون
جهان ـ فلور
محاصره ساکسونها
رنگی
جانت اسکات
رونالد لوئیس
محصول کمپانی کلمبیا

امروز اعلام شد :

آئین‌نامه اجرائی
قانون تملک آپارتمان
بزودی تسلیم هیئت‌دولت میشود

امروز اعلام شد برای اجرای قانون جدید تملک آپارتمان ، آئین نامه اجرائی این قانون بزودی تسلیم هیات دولت میشود . وزارت آبادانی ومسکن سرگرم تهیه آئین‌نامه مزبورمیباشد. آئین‌نامه مزبور خیلی مفصل تر از متن قانون است و مفاد قانون تملک آپارتمان هم در آن تشریح شده‌است این آئین‌نامه توسط کارشناسان وزارت آبادانی و مسکن در دست‌تنظیم می‌باشد .

● **نتایج اجرا**

با اجرای قانون جدید تملک‌آپارتمان و آئین نامه اجرائی آن وضع مالکیت هر طبقه از طبقات آپارتمانها تثبیت جداگانه ای صادر میشود .

● **سیستم آپارتمان سازی**

گفت توسعه ایران خصوصا تهران از سطحی به ارتفاعی تبدیل میشود . چون در توسعه سطحی (مثل وضع حاضر) تهیه نیازمندیهای مردم مشکل است در حالیکه در سیستم آپارتمان سازی و توسعه ارتفاعی ، احتیاجات بطور یکجا و در اسرع‌وقت تامین میگردد .

● **امور مشترک**

در آئین نامه اجرائی قانون تملک آپارتمان کلیه امور مشترک که در آپارتمانها وجود دارد مورد بررسی قرار گرفته است تا در عمل بین ساکنین طبقات اختلافی ایجاد نشود. منجمله « مسئله مشرف» بودن ، حفاظت آپارتمان - نظافت - استفاده ازراهروها- هزینه‌روشنائی راهرو-سرو صدا - پاسخ بمراجعین و سایرمسائل میگردد و برای هر طبقه سند مالکیت مشترک تجزیه و تحلیل شده است .

مستغلات شمیران و کرج ممیزی میشود

● **احکام ۳۰کارشناس‌دیروز در وزارت‌دارائی صادرشد**

دیروزاحکام سی‌کارشناس مالیاتی برای ممیزی مستغلات ، املاک و درآمد شمیران و کرج از طرف وزارت دارائی صادر شده است .

منطقه شمیرانات و کرج که در سالهای اخیر توسعه فراوانی یافته ، از سال ۱۳۳۸ تاکنون ممیزی‌مالیاتی نشده است . بهمین جهت پیش بینی میشود که در اثرممیزی جدیدشمیران مالیات مستغلات این منطقه مثل‌تهران به سه برابر افزایش پیدا کند .

● **افزایش وصول**

در سال قبل ممیزی مستغلات‌تهران خاتمه یافت ، بهمین جهت در اواخر سال وزارت‌دارائی موفق‌شد ۳۰میلیون ریال بیشتر از سال ۱۳۴۲ مالیات مستغلات از تهران وصول کند . مالیات مستغلات تهران در سال ۴۲ قریب ۸۰ میلیون ریال بود، درحالیکه امسال برای تهران ۲۵۰ میلیون‌ریال پیش‌بینی شده است . کارممیزی در آبادان - اهواز - خرمشهر نیز خاتمه یافت .

قرار است در سال جاری علاوه بر شمیرانات و کرج ، از شهر های اصفهان و مشهد نیز ممیزی بعمل‌آید.

تغییرات‌فرمانداران

از طرف آقای دکتر جواد صدروزیر کشور ، این تغییرات امروز در کادر فرمانداران داده شد .

آقای عمو اوغلی بسمت فرماندار رشت
آقای عضدی بسمت فرماندار شاهی
آقای خاوری بسمت فرماندار نیشابور

احکام فرمانداران جدید صادر گردید و به آنان ابلاغ شد .

دنباله مسابقات فوتبال باشگاهها

دنباله مسابقات قهرمانی فوتبال باشگاههای تهران بعد از ظهر فردا و روز جمعه باین شرح انجام خواهدشد.

ساعت پنج‌ونیم بعد از ظهر فردا تیمهای عقاب باشعاع‌وساعت هفت‌ونیم کیان باآرارات روبرو خواهد شد این دومسابقه در زمین شماره یك انجام میپذیرد و تیمهای نادر و دیهیم‌ساعت پنج‌ونیم درزمین شماره۲روبرو خواهند شد.

ساعت۷ صبح روز جمعه تیمهای تهرانجوان باپولاد در زمین شماره یك مسابقه خواهند داد وبعد از ظهرشاهین باجعفری ودرساعت‌هفت‌ونیم بعد ازظهر دارائی باپاس مبارزه خواهد کرد.

مسابقه پاس ودارائی از سری جالبترین مسابقات قهرمانی باشگاهها میباشد.

اعضای کمیته‌ملی‌المپیك‌ایران

بعدازظهر دیروزدرحضورعالیحضرت شاهپور غلامرضا پهلوی ریاست عالیه کمیته ملی المپیك ایران جلسه‌سالانه کمیته ملی المپیك تشکیل شد و انتخابات هیئت رئیسه و اعضای کمیته ملی‌المپیك ایران انجام گردید .

درابتدای جلسه آقای امین‌دبیر کل کمیته ملی المپیك مطالبی پیرامون کارهای کمیته المپیك‌وبازیهای‌المپیك بیان داشت‌و آنگاه‌انتخابات انجام‌شد.

هیئت رئیسه‌و اعضای کمیته ملی المپیك بدین شرح انتخاب شدند .

تیمسار سپهبد جهانبانی‌وتیمسار سرلشکر ایزد پناه نوا برئیس، آقای امیر امین دبیر ، آقای منوچهر قره‌گزلوخزانه‌دار و آقایان حاج‌عظیمی دکتر شادمان ، تیمسار سرتیپ وثیق حسین مبشر ، علی عبده و مجیدبختیار بسمت اعضای کمیته تعیین گردیدند

رئیس باشگاه بانك ملی در پراك

پراك - ٦ ژوئیه - خبرگزاری فرانسه - آقای کاظم کاظمینی رئیس باشگاه ورزشی بانك ملی ایران به دعوت فدراسیون ورزشی چکسلواکی درسومین «سپارتاکیاد» پراك شرکت کرد .

آقای کاظمینی درآخرین سپارتاکیاد پراك باآنتونین نووتنی‌رئیس جمهوری چکسلواکی ملاقات کرد .

شاگرد اول دبستانهای تهران

یك پسر ۱۳ ساله بامعدل۲۰۰ در امتحانات سال ششم دبستانهای‌تهران درمیان ٤٤ هزار داوطلب مقام اول‌را بدست آورد . وی آرمان منتخبی نام داردو دانش آموز سال ششم دبستان کمال تربیت میباشد .

شناسنامه ساختمانها
برای‌هرساختمانی شناسنامه مشخصات فنی صادر میشود

تهیه شناسنامه مشخصات‌فنی‌هریك از ساختمان های تهران در وزارت آبادانی و مسکن آغاز شد .

بزودی هر یك از ساختمانها اعم از خانه - آپارتمان و عمارت دارای این چنین دفترچه مشخصات فنی‌خواهد بود .

دفترچه مشخصات فنی (شناسنامه) حاوی نقشه کامل و محاسبه و تشریح قسمت های ساختمان میباشد .

در حال حاضر مشخصات خانه ها بطور اختصار در سند مالکیت ذکر میشود .

از طرفی سند مالکیت بیشتر به تشریح‌وضع زمین‌میپردازد درصورتیکه از این پس زمین و ساختمان بطور کامل و جداگانه تشریح میشود و دفترچه مشخصات فنی بهمراه هرسند مالکیت بخریدار داده میشود ، طرح مشخصات فنی مزبوررا وزارت آبادانی تسلیم دولت میکند تا پس از تصویب بمورد اجرا گذاشته شود .

طرح مزبور باهمکاری این‌وزارتخانه و شهرداری تهران اجرا خواهد شد . خصوصا وزارت آبادانی و مسکن نظارت زیادی در ساختمان های مرتفع (از ۳۵ متر ببالا) خواهد داشت .

نکته دیگری‌که در طرح مشخصات فنی ساختمانها مورد توجه قرار گرفته استقامت ساختمانها در برابر حوادث غیر مترقبه طبیعی از قبیل زلزله سیل طوفان و همچنین حوادثی نظیر حریق میباشد .

سئوالات مطالب جامعی بیان داشت. آقایان مسئولان شهرداری نیزدرباره هریك از سئوالات بتفصیل سخن گفتند . در مورد سئوال مربوط‌به قیمت تره‌بار و خواربار که چند تن مدعی بودند نرخها منطبق با واقع نیست‌شهردار تهران توضیح داد که نرخها برای آن داده میشود که ملاك عمل دادگاه ها ی کیفر گران فروشان برای‌تعقیب متخلفین باشد.

● **انجمن شهر**

شهردار تهران در پاسخ سئوال مربوط بانجمن شهر که از طرف خبرنگار اطلاعات بایشان داده شده بود گفت من تمام مساعی خودم را برای تشکیل‌انجمن‌شهر بکارخواهم انداخت. من اطمینان دارم که‌دولت در صدد انجام این خواسته بزرگ مردم میباشد و روزی که ما بتوانیم مسئولیت اداره امور شهر رابدست خود مردم بسپاریم روز درخشانی خواهد بود .

درزگیرها - چسبهای 3M برای کارهای ساختمانی

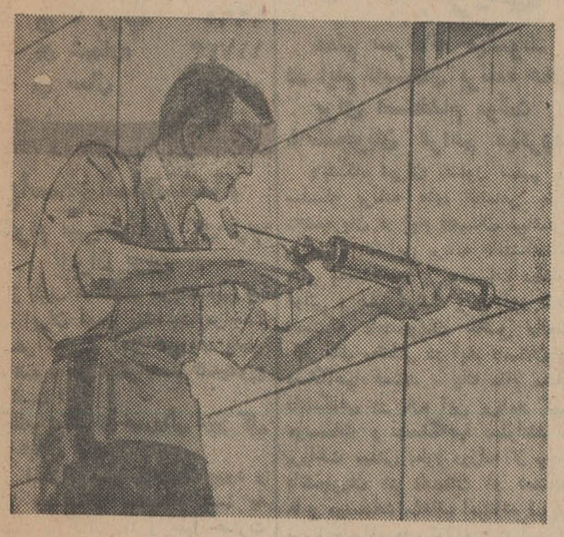

3M Construction Trade Products

● Wetherbon **ودربان**- برای درزگیری دیوارها دروپنجره درمقابل انبساطات‌ساختمان‌وجلوگیری ازنفوذ باد ، طوفان ، آب

● Tile Cock **تایل‌کوك** - برای تعمیر ترکها وشکستگیهای وان وروشوئی وکاشی کاریهای ساختمان.

● Wallboard **وال‌برد**- چسباندن‌چوب‌به‌دیوار .

نماینده‌کل - شرکت شبرنگ

خیابان‌تخت‌جمشید مقابل‌سفارت‌امریکا تلفن ۶۶۹۶۶ — ۶۶۹۷۷

هر اشکال که در زمینه‌چسباندن و درزگیری در کار های ساختمانی خود دارید،امتخصصین شرکت‌شبرنگ مشورت کنید

کاخ کودک

مجهزترین پانسیون کودك در ایران در پارك ده‌هزار متری مشجر جهت کودکستان دبستان باشگاه‌کودکان‌ثبت نام مینماید . اطفال درایام تابستان زیر نظر مربیان تعلیم وتربیت و معلمان انگلیسی زبان نگهداری و از کلاسهای انگلیسی - استخر شنا و وسائل آموزشی و ورزشی استفاده مینمایند .

حشمت‌الدوله‌غربی - خیابان کیوان شماره ۱۱ تلفن۴۷۱۲۸

دبیرستان‌میترا

برای سال تحصیلی ٤٥-٤٤ در تمام رشته ها ثبت نام می‌کند . زبانهای انگلیسی و فرانسه نیز تحت نظر مربیان تحصیلکرده‌درکشور های انگلستان وفرانسه تدریس میشود .

آدرس - خیابان پهلوی - میدان بولوار

دبیرستان شاه عباس کبیر
با ۲۳ سال سابقه

برای دوره اول و دوم (طبیعی - ریاضی - ادبی) مخصوصا در سال تحصیلی جدید برای ٦ ادبی ثبت نام مینماید . امیریه - ایستگاه انتظام تلفن ٥٦٣٠٨

پانسیون کودکان

اولین پانسیون کودکان در ایران‌شما را ازسن ۳ ماهگی تا٦ سالگی ازیکساعت الی چند شبانه روز نگهداری میکند .

آدرس - چهارراه امیراکرم خیابان صبا کوچه شکوه تلفن ٤٨١٤٣

کلاسهای فشرده **مسابقات دانشگاه** (صبح وعصر)

آموزشگاههای خزائلی

کلاسهای فشرده مسابقات **حقوق‌و ادبیات - پزشکی وعلوم صبحها و عصر ها** درآموزشگاه‌های‌خزائلی‌تا نوزدهم مرداد دایر است داوطلبان تهران‌وشهرستانها می توانند بوسیله استفاده از محضر معلمان مجرب‌و مطالعه پلی کپی های مخصوص مسابقات خودرا جهت احراز توفیقی که در آینده نزدیك منتظر آنهاست آماده سازند .

نشانی - شاه آباد کوچه ظهیر الاسلام آموزشگاه خزائلی تلفن ۳۸٤۹۳ .

۱-۲ آ-۱۱٥٤۰

آگهی دعوت مجمع عمومی عادی

بدینوسیله باطلاع کلیه سهامداران‌شرکت تعاونی تهیه وسایل حرفه دامپوندران ایران میرساند :

مجمع عمومی شرکت‌در روزسه ،شنبه ۲۹ر٤٤ساعت ٥عصر در محل شرکت واقع در خیابان قزوین مقابل دخانیات تشکیل میگردد خواهشمند است درروزمقرره‌شخصا حاضریا وکیل‌قانونی خود را بدفتر شرکت معرفی فرمایند .

دستور جلسه :

۱- گزارش عملیات یکساله سال ۱۳٤۳بوسیله هیئت مدیره و بازرسان .
۲- رسیدگی به ترازنامه سالیانه و سود و زیان و تصویب‌آن.
۳- تعیین و میزان ذخیره و طرز تقسیم مازاد شرکت .
٤- تعیین خط‌مشی و عملیات وبودجه سال ۱۳٤٤ .

آ-۸۲٦۱ **هیئت مدیره شرکت تعاونی کامیونداران ایران**

آگهی‌دعوت مجمع عمومی سالیانه صاحبان سهام شرکت سهامی مقاطعه‌کاری رشه

بدینوسیله از کلیه آقایان صاحبان سهام شرکت سهامی مقاطعه کاری رشه دعوت مینماید در ساعت ۹ صبح روز یکشنبه بیست و هفتم‌تیرماه۱۳٤٤ برای شرکت در جلسه مجمع عمومی سالیانه در محل دفترشرکت واقع در خیابان خردمند جنوبی شماره ۱۰۱ حضور بهمرسانند .

دستور جلسه :

۱- طرح و تصویب ترازنامه سالیانه .
۲- انتخاب اعضای هیئت مدیره و بازرس قانونی شرکت .

آ-۸۲٦٥ **مدیر عامل - مهندس ابوالفضل ناصحی**

آگهی مزایده

شرکت سهامی بهره‌برداری و صنایع چوب گیلان مقداری از چوب‌آلات محصول خود را از قبیل تراورس و الوار ماشینی ودست برجنگلی - انواع تخته خشك مرغوب باندازه‌های‌مختلف از طریق مزایده بفروش میرساند . برای کسب‌اطلاع ازشرایط مزایده مشتریان محترم میتوانند همه‌روزه بدفتر مرکزی‌شرکت واقع دراسالم (گیلان) ویا بدفتر نمایندگی تهران سازمان جنگلبانی اشکوب هفتم مراجعه و برك مشخصات را دریافت‌دارند

مدیر عامل سرهنك ثقفی

تهران باعث‌خرابی شهرستانهاشده

بقیه از صفحه اول

● **در پارك شهر**

نخست‌وزیر این مسائل رابعداز ظهر دیروز در اجتماع بزرگی که از خانمها و آقایان نمایندگان محلات تهران درپارك شهرتشکیل شد عنوان کرد .

شهرداری تهران از مسئولان امور شهری نیز خواسته بودتاضمن شرکت در جلسه مزبور به‌سئوالات مردم درباره مسائل مختلف پاسخ گویند .

● **سخنان شهردار**

آقای مهندس سرلك شهردار تهران جلسه را افتتاح کردوخطاب به‌حاضران گفت :

من از روز انتصاب‌بسمت‌شهردار سعی کرده‌ام روابط شهرداری رابا مردم و مخصوصا بااجتماعات کوچکی که برای همکاری درامور اجتماعی در شهر تشکیل شده توسعه دهم.

این نکته را بارها بعرض آقای نخست‌وزیر رسانده‌ام‌وضمن‌مذاکره باآقایان روسای انجمن ها وشوراها نیز همین مطلب را گفته‌ام . عقیده شخصی من اینست مادام‌که‌همکاری صمیمانه ونزدیك بین شما مردم و شهرداری بوجود نیاید ،شهرداری قادر باجرای وظایف خود نخواهد بود .

بدون تعارف باید گفت که مردم از شهرداری رضایت ندارند . اما واقعا باید علت این عدم رضایت را پیدا کرد و بررسی کرد که چه‌شده این مشکلات بوجود آمده است و حالا که ما نظر همدیگر را می فهمیم علت ندارد که دیگر موردی برای شکایت باقی بماند .

● **هدف انجمن**

آقای محسن ویژه رئیس شورای عالی شهر ازطرف مردم شهرصحبت کرد و گفت انجمن ها برای تامین رفاه مردم هدف دیگری ندارند .

ما آماده همکاری هستیم ، با دولت و شهرداری نهایت تفاهم راداریم ما جز رضایت مردم هدف دیگری نداریم و آماده‌ایم‌همانطور که‌اصناف با دولت همکاری کردند با آن همکاری کنیم .

● **همکاری‌بادولت‌وشهرداری**

آنگاه آقای حسین معیری نائب رئیس شورا آغاز سخن کرد و گفت از نخست‌وزیر بسیار سپاسگزاریم که دعوت مردم و شهرداری را قبول کرد و به محفل ما آمددر جلسه‌ای که ما در خدمت آقای نخست وزیر بودیم. من اززبان‌ایشان چندمطلب بسیار مهم شنیدم .

ایشان گفتند منهم مانند شما هستم‌قبل از اینکه نخست‌وزیربشوم توی مردم‌بودم فردا هم ممکن‌است بهمان صورت‌باز گردم و اگربخود من کسی‌زور بگوید خوشم نمی‌آید.

ایشان مژده بزرگی نیز دادند و آن این بود که اقدام میکنند برای تشکیل انجمن شهر تا تمام این اقدامات‌بوسیله مردم شهرانجام شود .

● **سخنان نخست‌وزیر**

در اینهنگام آقای نخست وزیر پیرامون وظایف همشهریکری سخن گفت و اظهار داشت وجود شهر تهران با اینهمه جمعیت و وسعت ناموزون و بی قاعده وسائل ناتوانی و خرابی سایر شهر های ایران را نیز فراهم ساخته است .

همه میدانیم که عواملی چند موجب بروز این وضع گردیده و مسئول واقعی آن خود ما یعنی دستگاههای اجرائی بوده اند ومردم در این باره تقصیری نداشته و ندارند .

تهران شهری است دارای بیش از دو میلیون نفر جمعیت . گسترش تهران‌نسبت بسایر شهرستانهای‌ایران بی تناسب بوده است و واقعا مانند سری میماند بزرك ، برای بدنی‌نحیف و لاغر ، شاید این وضع نسبت‌بوضع پایتخت های دیگر جهان نیز یکسان باشد ولی وضع ما از آنجهت‌مشکلتر است که بهیچوجه امکانات زندگی در این شهر قابل قیاس با شهرهای بزرك و مشابه تهران نمیباشد.

هیچوقت برنامه نداشته ایم واگر هم داشته ایم فرصت اجرای آن نبوده و بهر حال نتیجه یکسان در آمده است و آنهم وضعی است که همه شاهد و ناظر آن میباشیم .

آیا باید تهران دروازه غرب و شرق‌جهان،پایتخت کشورشاهنشاهم ما بهمین وضع باقی بماند ؟ فرضا ما ود یگران بخواهیم آیا شما بچنین کاری تن در میدهید ؟

همه میدانیم آنچه در تهران به صورت کار های اساسی و عمرانی صورت گرفته میل و دخالت اشخاص معین در آن اثر مستقیم داشته و جهت آن بیشتر بسود جمعی خاص بوده است تا توجه بمنافع مردم و جمعیت کثیر شهر . در آنچه‌انجام گرفته عامل سلیقه شخص و تظاهر بیشتر موثر بوده تا عامل برنامه وکاراساسی ، مثلا در حالیکه‌خیابان های اصلی قابل عبور نبوده جاده هائی را اسفالت کرده‌اند که از بیابانی گذشته و در انتهای آن فقط خانه شخص متنفذ و مورد نظرقرار گرفته .

● **مصلحت روزانه**

چاه بی آب ، حوض و فواره ، پارك بی‌درخت و اسفالت رقیق و فصلی همه اینها و صد ها اقدام دیگر فقط بنا بمصلحت روز بوده وهرگز اساس و عمق و برنامه‌نداشته است .

شهر دو میلیونی تهران پاکیزه نیست ، پایتخت ما در معرض سیل و مخاطرات آسمانی است ، تلفن مرتب و برق مطمئن نداریم .

در مورد برق آنچه وجود دارد بقدری غیر مطمئن است که کافی است یك خداشناس زیر تپه های الهیه ، مجاور جاده پهلوی ، با خاك برداری بمنظور تسطیح و فروش زمین ، موجب قطع برق قسمتی از شمیران بشود !

در مورد تلفن ، بواسطه نداشتن کابل باظرفیت کافی اغلب اوقات شماره‌ای را میگیرید ولی شماره عوضی جواب میدهد ، یا موقعیکه‌با دوستی صحبت میکنید شخص ثالثی گاهی باشیرین‌سخنی وارد مذاکره میشود !

هفته پیش بعلت بی‌مبالاتی آب وارد حوضچه کابلهای شرکت‌تلفن شد ودر نتیجه چندین روز هزار شماره قطع گردید .

● **اصلاح میشود**

سرمایه ودانش وتقوی و عشق و وقت لازم است تااین تاسیسات غیر مطمئن را اصلاح کرد.

بشما قول میدهم اصلاح خواهد شد ، چون سرمایه و دانش وتقوی وعشق موجود است وشما بما وقت میدهید .

واقعیت اینست که برای مردم زندگی مطرح است و بنابراین‌اصل مردم ناگزیر در هرگوشه‌ای روی تپه‌ها ودراراضی لم‌یزرع برای خود آلونك‌هائی در شهر بی‌نقشه‌تهران ایجاد کرده‌اند وشهررا بصورت بی‌قواره‌ای‌درآورده‌اند،ولی‌شهرداری چه کرد ، بجای هدایت وکمك وقتی کارساختمان را با هزار بدبختی تمام کردند بسراغش رفته وعوارض شهرداری مطالبه‌کرده‌اند عوارض بابت‌چی وچه خدماتی؟ آیا عوارض نباید متناسب باخدمات باشد ؟

بهرحال ، باید چه بکنیم ، ما بگوئیم شما هم بشنوید و بگذریم تامجالی برای تجدید مطالب برای دیگران باشد ؟ .

یااینکه دست دردست یکدیگر بگذاریم و کار صحیح را ازیکجائی **شروع کنیم ... ؟**

شما این مطلب رابابد بدانیدکه کار صحیح وقت و حوصله وزمان میخواهد . کارهائی راکه باید ٤۰ یا۵۰ سال پیش میکردند حالا باید بحکم ضرورت شروع کنیم .

برای مثال وضع میادین و تهیه تره‌بار و خواربار.و مایحتاج عمومی رابررسی میکنیم ، ملاحظه میشود که همگی از این بابت ناراضی‌و ناراحتیم ولی زمانی قادر خواهیم‌بود به‌این نابسامانی و گرفتاری خاتمه دهیم که برای آینده برنامه داشته باشیم و نظام و سازمان جدیدی جایگزین وضع نامعقول فعلی کنیم

● **کمك مردم**

باعتقاد من حل این مسئله و سایر مسائل اجتماعی مافقط بدست مردم باکمك وحمایت مردم امکان‌پذیر است . راه دیگری هم داردو آن طی راهی بوده که سال‌ها دولت و شهرداری‌ها وسایر سازمان ها رفته‌اند و همگی نیز شاهد نتایج اسف‌انگیزآن بوده‌ایم .

البته شروع کار با مردمی ، که به‌بدبینی و عدم تمایل به کار دستجمعی عادت کرده‌اند ، مشکل است ، ولی مردم وقتی بحسن نیت واعمال ما اعتماد واعتقاد پیدا کردند نتایج بهتر وامیدوار کننده آن‌بطور قطع عاید همگی ما خواهد شدو خواهیم توانست درآینده وضع مطمئن وثابتی جایگزین وضع‌فعلی کنیم .

اسفالت خیابان های تهران و اسفالت اخیر شاهرضا را ملاحظه کنید خیلی آسان بود که‌می‌آمدند پولی میدادند و اسفالتی رقیق و بی‌جان‌تحویل شهرداری میدادند، بعد خودشان راگرفتار و مردم رادعاگوی خود میکردند ولی حال هرچند بظاهر کاری که انجام‌میشود در خور حوصله مردم نبوده‌وموجب قطع ارتباط قسمتی از شهر وگله وناراحتی مردم شده است ولی حقا آقایان شاهد هستید که کاراساسی انجام میشود .

مدتی است برای سروسامان‌دادن به‌وضع نامطلوب شهرمان کارهای اساسی ، طبق‌برنامه‌های‌طویل‌المدت بی‌سروصدا وبدون تظاهر شروع شده است.

بااستحضار کامل به پشتیبانی‌و عنایات شاهنشاه که برای رفاه مردم .. تعدیل نرخها را دستور فرمودند و اعتماد کامل بهمکاری‌و راهنمائی و معاضدت همشهریان عزیز که شما خانمها و آقایان‌عزیز برگزیده‌آنان هستید ،برای‌آبادانی ورفاه هرچه بیشتر همشهریان خود دست‌بدست هم با امیدواری کامل پیش‌خواهیم رفت تارضامندی خاطر خطیر ملوکانه وقاطبه اهالی تهران فراهم شود .

● **طرح سئوالات**

در پایان نمایندگان محلات و خبرنگاران در باره مسائل مبتلابه عمومی مردم از قبیل سازمان شهرداری ، تاکسی ، اسفالت ، زباله ، انجمن شهر و نرخ کالا ها سئوالی از شهردار تهران کردند .

آقای شهردار د رباره هر یك از

دبستان و دبیرستان دخترانه علوی اسلامی

همه روزه تا آخر تیرماه از ساعت ۷ تا ۱۱ صبح ثبت نام مینماید

خیابان ایران - کوچه روحی - تلفن ۳۰۵۳۰۰-۳۰۳۹۷۶

تاخیر تاریخ تشکیل اردوی دانش‌آموزان

اداره امور تربیتی آموزش‌وپرورش مرکز اطلاع داد تاریخ تشکیل‌اردوی بهترین دانش آموزان دبیرستانهای دختران از تاریخ بیستم تیرماه به بیست‌ویکم تیر تغییر یافته‌است .

ساختمان تئاتر

بقرار اطلاع در خیابان جنوبی پارك شهر ساختمان یك تئاتر بظرفیت چهارصدنفری باسن بزرك گردان و تجهیزات کامل نزدیك باتمام است. زمین این بنا از طرف شهرداری تهران در اختیار وزارت فرهنك و هنر قرار گرفته است. این ساختمان‌بزودی آماده بهره‌برداری میگردد .

تقویم اطلاعات

چهارشنبه- شانزدهم تیرماه ۱۳٤٤- هفتم ربیع‌الاول ۱۳۸۵- هفتم ژوئیه ۱۹٦۵ .
اذان صبح ساعت ۳و۳ دقیقه
طلوع آفتاب ٤و۵۵ دقیقه
غروب آفتاب ساعت ۷و۱۳دقیقه

تلویزیون ایران

۵ر۰۱ اعلام برنامه
۵ر۰٤ برنامه آموزشی
۵ر۳۰ خردسالان
٦ر۰۰ کارتون
٦ر۳۰ نغمه‌ها و ترانه‌ها
٦ر٤۵ صفحه اول اطلاعات
۷ر۰۰ پلیس وراهنمایی
۷ر۳۰ اخبار
۸ر۰۰ برنامه‌هنری وزارت‌فرهنك وهنر
۸ر۳۰ فیلم موزیك «برنامه آزمایش»
۹ر۳۰ بلنداکس
۱۰ر۰۰ «سلول زندان» تئاتر وزارت فرهنك و هنر
۱۱ر۰۰ شما و سینما
۱۱ر۱۵ پایان برنامه

دربرنامه امشب صفحه اول اطلاعات‌پیرامون ثریرسروصدای نویسنده‌ایرانی‌علی‌میدیرکوندی تحت عنوان «بهشت برای گونگادین نیست» صحبت‌خواهد شد.

تلویزیون امریکا

٤ر۰۰ والت‌دیسنی تقدیم میکند
۵ر۰۰ رمز لغات
۵ر۲۵ مسابقات ورزشی
۵ر۵۵ اخبار
٦ر۰۰ اخبار تلویزیونی هفته
٦ر۱۰ بعدا اعلام خواهد شد
٦ر۵۵ شهردار شهر
۷ر۲۰ برنامه اندی گریفیت
۷ر٤۵ روزهای‌دره مرك(وسترن)
۸ر۱۰ برنامه نبرد
۹ر۰۵ اخبار تلویزیونی هفته
۹ر٤۰ برنامه «هاریگن وپسر»
۱۰ر۰۵ نمایش جك‌پار

پیش‌بینی هوا

پیش‌بینی هوای ایران تاظهر فردا

هوای‌شهرستانهای شمالی خراسان و دامنه‌های البرز کمی ابری در بعضی ساعات قسمتی ابری همراه بارگبارهای محلی خواهد بود هوای تهران و بقیه نقاط صاف همراه باکمی ابر پیش‌بینی میشود .

گرمترین نقطه آغاجاری با حداکثر ٤۷ درجه و سردترین نقطه همدان باحداقل ده درجه بوده است.

حداکثر حرارت تهران ۳٤ درجه‌و حداقل۲۰ درجه‌بوده‌است

اطلاعات

چهارشنبه
۷ ربیع‌الاول ۱۳۸۵
۷ ژوئیه ۱۹۶۵
شماره ۱۱۷۲۳
سال چهلم

دریکی از خیابانهای تبریز

از چاه آب، نفت غلیظی می جوشد

خبرنگار مادر تبریز گزارش‌داد: صبح امروز هنگامی که یك حلقه چاه واقع در چهارراه قره‌آغاج ، خیابان منجم تبریز را لاروبی می کردند نفت غلیظی ازآن جوشید و هم‌اکنون از طرف شهربانی‌تبریزاز چاه مزبور محافظت میشود وعملیات لاروبی آن متوقف گردیده و مهندسین و کارشناسان نفتی برای بررسی وضع چاه مزبور احضار شده‌اند .

این حلقه چاه منتهی‌به‌چشمه‌ای میشد که از چند روز قبل آب چشمه قطع شده بود و امروز هنگامیکه برای لاروبی چاه‌وبیرون آوردن آب چشمه چند نفرکارگر در قعر چاه مشغول حفاری بودند ناگهان بجای آب نفت غلیظی بزحمت توانستند خودرا از قعر چاه بالا بکشند . عمق این چاه ۳۰ متر است و در حال حاضر میتوان بجای آب از این‌چاه،نفت لباسشان آلوده به نفت شده بود هنوز مهندسین و کارشناسان نفت برای بررسی وضع‌چاه‌مزبور نیامده‌اند .

دانشجویان

معلم سرخانه میشوند در ایام تابستان برنامه هائی برای استخدام موقت دانشجویان فراهم میکردد

دانشگاه تهران مشغول تنظیم یك سلسله برنامه های اجتماعی جهت دانشجویان در ایام تابستان میباشد . برای اجرای این برنامه دانشگاه‌نامه هائی بدستگاهها و موسسات مختلف دولتی و ملی نوشته و یادآور شده است که دانشجویان حاضر بانجام کار های مختلفی در ایام تابستان در دستگاهها هستند . یك مقام مطلع دانشگاهی در باره این برنامه گفت موسسات و دستگاهها میتوانند با پرداخت مبلغی بطور روزانه از وجود دانشجویان در تابستان در دستگاه ها و موسسات مختلف استفاده نمایند ضمنا خانواده ها و اولیاء دانش‌آموزان نیز میتوانند از وجود دانشجویان دختر برای تدریس به دختران دانش آموز و از وجود دانشجویان پسر برای تدریس به پسران دانش آموز درایام تابستان استفاده نمایند .

خبرنگار ما مینویسد همچنین قرار است در داخل دانشگاه نیز از وجود جوانان برای کار های مختلف استفاده شود .

پاسخ شاهنشاه

بتلگرام تبریك دبیر کل‌حزب ایران نوین

از طرف شاهنشاه تبریك دبیرکل حزب ایران نوین بمناسبت مراجعت از سفر موفقیت آمیز شوروی پاسخ داده شد . متن تلگرام ملوکانه‌بشرح زیر است :

جناب عطاء اله خسروانی دبیر کل حزب ایران نوین

از تلگرام مبنی برتبریك ورود و ابراز احساسات صمیمانه شما به مناسبت بازگشت ما و علیا حضرت شهبانوی ایران از مسافرت کشور شوروی موجب‌خوشوقتی‌وانبساط‌خاطر گردیدتوجهات‌وعنایات مخصوصه ما و علیاحضرت‌شهبانو را به‌کلیه‌کارگران و کشاورزان و اصناف وابسته بحزب و عموم اعضاء حزب ایران نوین ابلاغ نمائید .

۱۵ تیر ماه ۴۴- شاه

شرفیابی

نمایندگان مطبوعات آمریکا بحضور شاهنشاه

بیست‌نفر از نمایندگان‌مطبوعات ورادیوهای آمریکا که برای‌مطالعه دربرنامه‌های مترقی ایران وآشنائی نزدیك باوضاع ایران وارد تهران شده‌اند دیروز درکاخ سعدآبادبه حضور شاهنشاه شرفیاب شدند.

این عده که اعضاء میسیون مطالعاتی مطبوعات آمریکا هستند واز کشور های مختلف جهان دیدن‌میکنندروز ۱۳ تیرماه که مصادف با چهارم ژوئیه وروز استقلال آمریکابودوارد تهران شدند و مدت سه‌روز در تهران به مطالعه امور و مذاکره‌با مقامات ایرانی وآمریکائی‌پرداختند

این گروه در مدت اقامت خوددر پایتخت بامقامات دولتی وسازمان برنامه ملاقات و مذاکره کردند و قبل‌از آن نیز در سفارت کبرای آمریکا با آقای «استوارت‌راکول» وزیر مختار و کاردار سفارت‌ملاقات کردند ، اعضاء میسیون‌بامدادامروز تهران رابعزم بیروت وادامه برنامه مسافرت مطالعاتی خود ترك گفتند.

اعضای دادگاه‌صنفی برای رسیدگی به تخلفات پیشه‌وران گرانفروش‌انتخاب شدند

امروز اعضای دادگاههای صنفی‌وامنای اصناف که در دادگاههای صنفی بکار مشغول خواهند شد از طرف اصناف تعیین شدند .

این آقایان زیر نظر آقای‌حسینقلی قبادیان رئیس اصناف در دادگاهها انجام وظیفه خواهند کرد.

اسامی امناء و داوران صنفی بشرح زیر است: آقایان ابوالقاسم‌اخلاقی ، عباس تیموری ، علی‌باوفا، محرز ، شیخ‌الاسلامی ، هنری ، ارباب زین‌العابدین ، گودرزی ، طوسی ،محمد رضا سعادت و حاج تقی‌آجیلی .

این آقایان در دادگاههای صنفی داوری خواهند کرد و به تخلفات پیشه‌وران رسیدگی خواهند نمود و پس ازتائید تخلفات آنها ازشهرداری درخواست ابطال پروانه آنها راخواهند کرد.

وزارتکشور ۵۰ نفرلیسانسیه استخدام میکند

وزارتکشور برای تکمیل کادراداره کل اصلاح امور اجتماعی و سازمان روستاها ۵۰ نفر لیسانسیه که دررشته های حقوق - علوم اداری - علوم اجتماعی یا مهندسی در رشته کشاورزی فارغ التحصیل باشند استخدام میکند.

توسعه موسسات‌برق غیردولتی درجلسه‌امروزسناتصویب‌شد

سنا، بامداد امروز جلسه علنی فوق العاده داشت.

در این جلسه که بریاست آقای دکتر سجادی (نایب رئیس) تشکیل شدو یك‌ربع ساعت بطول انجامید لایحه توسعه موسسات برق غیردولتی که از مجلس شورایملی رسیده بود مطرح گردید وپس‌از تذکرات‌سناتور دکتر صدیق اعلم بتصویب رسید و برای اجرا بدولت ابلاغ شد.

جلسه آینده‌سنا روزدوشنبه‌خواهد بود.

● لایحه برق

بموجب لایحه‌ای که امروز به تصویب نهائی سنا رسید . درمورد شهر هائی که تمام یا قسمتی از برق آنها را موسسات غیر دولتی تولید میکنند .وزارت آب وبرق مجاز است برنامه توسعه برق و مدت اجرای آن ناحیه را به - موسسات موجود ابلاغ نماید ، موسسات مزبور مکلفند در مدت سه ماه آمادگی خود را با ارائه اسناد مثبت دائر بامکان مالی و توانائی فنی خود کتبا بضمیمه‌تعهد اجرای برنامه مزبوربه وزارت‌آب وبرق تسلیم دارند .

در صورتی که موسسات برق خصوصی در مدت سه ماه ازقبول شرایط وتعهدات مربوطه یا از اجرای برنامه مربوط درمدت‌مقرر خودداری کنند وزارت آب‌و برق از ادامه کار موسسات مزبور جلوگیری نمودوبرق موردمصرف مشترکین موجود را تامین وراسا نسبت به اجرای‌برنامه های تامین و توسعه برق اقدام خواهد نمود.

در موقع تبدیل برق های خصوصی مشترکین به برق‌دولتی، وزارت آب وبرق از مشترکین اینگونه برق ها فقط هزینه‌واقعی تبدیل انشعاب برق را دریافت خواهد کرد .

معافیت از پرداخت شهریه

امروز خبرنگار فرهنگی ما کسب اطلاع کرد که بدستور نخست وزیر فرزندان کارمندان‌و کارکنان‌بازنشسته کشوری از پرداخت شهریه‌درمدارس معاف شدند . ضمنابنا بتقاضای‌تیمسار سپهبد امیر احمدی رئیس کانون بازنشستگان بازنشستگان ودرجه‌داران بازنشسته نیروهای انتظامی نیز از پرداخت شهریه معاف گردیدند.

خبرنگارما اطلاع میدهد که در روزهای دوشنبه و چهارشنبه که مدارس از دانش آموزان‌ثبت نام میکنند باژرسان اداره بازرسی‌آموزش وپرورش استان تهران‌در کارثبت‌نام مدارس نظارت‌میکنند تاچنانچه‌اشکال ومانعی در کار ثبت نام دانش‌آموزان بیش آید مرتفع سازند.

بازرگان معروف تبریزی براثر مسمومیت غذائی درگذشت

خبرنگار ما در تبریز گزارش‌داد: دیروز آقای حاج ابراهیم نارونی تاجر معروف تبریز که براثر مسمومیت شدید غذائی در یکی از بیمارستانهای تبریز بستری‌شده بود درگذشت .

مرحوم حاج ابراهیم نارونی دوروز قبل باتفاق یکی از دوستان خارجی‌خود در رستورانی ناهارصرف کرده‌ومسموم شده بود. دوست وی نیز که بشدت مسموم شده با هواپیما بتهران منتقل گردیده ودر یکی از بیمارستانهای تهران بستری است.

همدوره‌های تحصیلی علیجان‌دیرکوند ازراست بچپ :
آقایان محمد پارسا معاون کل فرهنك (همسایه سابق علیجان)،محمد رضا ماسوری نماینده فرهنك‌پل‌دختر میرشیرمحمد دیرکوند از سران ایل دیرکوند ، محمدتقی‌بهاروند آموزگار دبستانهای خرم‌آباد و بالاخره‌فضل‌الله جزایری نماینده اطلاعات‌در دفتر نمایندگی اطلاعات .

دادگستری برای‌حفظ حقوق‌علی (گونگادین) اقدام‌کرد

امروز کسب اطلاع شد که از طرف اداره سرپرستی و اداره‌حقوقی وزارت دادگستری اقداماتی در باره حقوق قانونی علی میردیرك وندی نویسنده میلیونر و گمشده کتاب «برای‌گونگادین‌بهشت‌نیست»اقداماتی از طریق وزارت امور خارجه صورت گرفته است .

اداره‌سرپرستی وزارت‌دادگستری طی نامه‌ای که باداره حقوقی این وزارتخانه نوشته درخواست کرده است ، بر اساس تکلیف قانونی که اداره سرپرستی برای حفظ اموال وحقوق‌افراد مفقود الاثر و درصورت لزوم تحویل آن بورثه قانونی شخص مفقود شده دارد ، اداره حقوقی وزارت دادگستری از طریق وزارت امور خارجه نسبت به تعیین چگونگی انتشاراین‌کتاب و میزان حق‌التالیفی که به علی میردیرك وندی تعلق می گیرد اقدام نماید و مراتب را باداره سرپرستی اعلام کند .

● نامه اداره حقوقی

بر اساس این درخواست امروز از طرف اداره حقوقی وزارت دادگستری با وزارت امور خارجه مکاتبه شد.

اداره‌حقوقی پس از رسیدن جواب ازوزارتخانه‌مراتب راباداره‌سرپرستی اعلام میکند ، تا این اداره بوظایف قانونی خود از نظر حفظ حقوقی که در نتیجه تالیف این کتاب به علی میردیرك وندی تعلق میگیرد، اقدام نماید .

اداره سرپرستی وزارت‌دادگستری طبق قانون حق نظارت و دخالت در حفظ حقوق افراد مفقودالاثر و ورثه آنها را دارد و چون تاکنون از علی میردیرك‌وندی خبری بدست نیامده‌و اعلام شده بابت حق‌التالیف کتاب «برای گونگادین بهشت نیست» مبلغ هنگفتی نصیب وی خواهد شد ،از اینجهت وارد اقدام شده است .

مرحله بعدی اقدام سرپرستی ، تحقیق و جستجو در باره اثبات مفقودالاثر بودن نویسنده میلیونر و گمشده ایرانی میباشد . این اداره سپس ورثه و بستگان درجه یك وی را تعیین خواهد کرد تا حق‌التالیف این کتاب پس از وصول در اختیار آنها گذاشته شود .

چنانچه نویسنده کتابی که در دنیا شهرت بسزائی پیدا کرده ، زنده باشد و همانطور که شایع می باشد ، دچار اختلال حواس باشد حقوق متعلق بوی زیر نظر اداره سرپرستی قرار میگیرد .

● در جستجوی علی

تلاش پی‌گیر و همه‌جانبه خبرنگاران اطلاعات در شهرستانهای غربی کشور برای‌یافتن‌علی میردیرك‌وندی نویسنده کمنام و میلیونر گمشده ایرانی‌همچنان ادامه دارد و همانطور که در شماره گذشته اطلاع دادیم گزارش خبرنگار ما در اندیمشك مبنی براینکه علی میردیرك‌وندی نویسنده‌گمنام ومیلیونر گمشده ایرانی طبق اظهار یکی از آشنایانش بنام‌آقای‌محمد میردیرك‌وندی تا سال گذشته در اندیمشك دیده شده است . فرضیهٔ زنده بودن این نویسنده میلیونر را تائید میکند .

خبرنگار ما در اندیمشك بدنبال گزارش قبلی در این باره امروز صبح اطلاع داد : آقای حسین مخملی یکی از مغازه‌داران ساکن اندیمشك که یکی از دوستان و آشنایان علی‌میر دیرك‌وندی نویسنده‌گمنام و میلیونر گمشده ایرانی است اظهار میدارد :

اوائل تیر ماه سال گذشته که میخواستم باصفهان بروم آقای علی میردیرك‌وندی که من او را بنام اختصاری «میر» صدا میکردم از مقصد من مطلع شد و گفت منهم با تو تا دورود می‌آیم . من او را با قطار به دورود آوردم و ازآنجا باوی خداحافظی کرده باصفهان رفتم . قرار شد موقع بازگشت از اصفهان او را با خودم باندیمشك برگردانم ولی متاسفانه هنگام مراجعت هر چه گشتم دردورود از او اثری ندیدم و تنها به اندیمشك بازگشتم .

آقای مخملی میگوید : که میر دیرك‌وندی همان شخصی است که در اندیمشك و دزفول بنام «سید» یا «سیدعلی» معروف است . همیشه‌چند جلد کتاب انگلیسی همراه داشت و بخوبی بزبان انگلیسی صحبت میکرد

در خرداد ماه سال ۴۳ یکروزدیدم که یکنفر امریکائی که باندیمشك آمده بود با میر (سید) سرگرم صحبت بزبان انگلیسی است وقتی صحبتشان تمام شد من از « میر » پرسیدم که این آمریکائی چی‌میگفت: میر گفت : این آقا میگوید : بیا با من به بندر بوشهر برویم تا شغل انبارداری بتو بدهم ولی‌من قبول‌نکردم!

از او پرسیدم : چرا قبول نکردی؟ گفت :

- حوصله کارکردن را ندارم و از این گذشته ممکن است در آنجا کسر انبار بیاورم و باعث آبروریزی شود . چون من با این امریکائیها و انگلیسی ها طوری رفتار کرده‌ام که مرا خوب می‌شناسند . گذشته از اینها اصولا دیگر قدرت کار ندارم و نمیتوانم مسئولیتی قبول کنم ...

● فوت شده است

خبرنگار ما در خرم آباد که دیروز پس از اطلاع براینکه مشخصات نویسنده کمنام و میلیونر گمشده ایرانی با شخصی بنام سید (میر)که در اندیمشك بوده و بمقتضای فصل گرما به نواحی دورود و بروجرد رفته است تطبیق میکند برای یافتن وی عازم بروجرد گردید و صبح امروز در بروجرد تلفنی اطلاع داد :

پس از تحقیقاتی که در باره شخص مزبور بعمل آوردم معلوم شد که «سید» در بروجرد و دورود و اطراف بنام سید علی مشهور بوده و میگفته است که‌من‌اهل‌اندیمشك وذلفول‌همیشه چند جلد کتاب انگلیسی با خود داشته و مدعی بوده است که چندجلد کتاب هم بزبان انگلیسی وفارسی نوشته است‌ولی کسی کتابهائی راکه مدعی بوده‌نوشته‌است ندیده‌ومتاسفانه سیدعلی در تاریخ ۴۳٫۹٫۵ دربروجرد فوت کرده و بعنوان مجهول‌الهویه‌دفن شده است.

خبرنگار ما اضافه کرد که من باتفاق چندتن از روسای ادارات‌دولتی بروجرد بمحل قبر سیدعلی رفتم ولی نتیجه‌ای نگرفتم. میگفتند:

چند جلد کتاب که نوشته همین سیدعلی بوده درهنگام مرگش ازوی باقیمانده است و من حالا بدنبال پیدا کردن کتابهای باقیمانده‌از وی‌میباشم تاشاید بامطالعه آنها بتوانم به هویت حقیقی سیدعلی پی ببرم و ببینم که این شخص همان نویسنده کمنام‌و میلیونر بوده است‌یانه ؟

● یك نشانه دیگر

صبح امروزآقای‌محمدعلی رالوندی مترجم زبان ایتالیائی ساکن‌اندیمشك بسازمان شهرستانهای موسسه‌اطلاعات مراجعه کرد و اطلاعاتی در این باره در اختیار ماگذاشت .

وی با مشاهده عکس‌برادر کوچکتر علی میردیرك‌وندی نویسنده کمنام و میلیونر گمشده ایرانی گفت : من شخصی راکه در اندیمشك بنام سید (میر) زندگی میکرد می‌شناختم وبا مشخصاتی که‌از زعلی میردیرك‌وندی‌در روزنامه اطلاعات درج شده و دیدن چهره برادرش یقین دارم که سید (میر)اندیمشکی‌همان‌علی‌میردیر کوندی نویسنده کمنام و میلیونر ایرانی است .

● مرك نویسنده

خبرنگارما در خرم آباد لرستان که برای یافتن نویسنده کمنام و میلیونر گمشده ایرانی به بروجرد آمده است ظهر امروز طی گزارش دیگری از بروجرد اطلاع داد:

باحتمال قوی سیدعلی (میرعلی) اندیمشکی‌همان‌علی‌میردیرکوندی‌نویسنده کمنام ومیلیونر ایرانی بوده است . طی تحقیقات وبررسیهائی که باکمك آقایان فرماندار ، رئیس شهربانی بروجرد وآقای برادران معاون آگاهی شهربانی بروجرد بعمل آمد معلوم‌شد که وی همان کسی است که درتاریخ ۴۳٫۹٫۵ در بروجرد فوت کرده و جنازه‌اش راسیل بقریه دیگر برد.

خبرنگار ما درمیانه گزارش داد: براثر بارندگی‌شدید ظرف‌مدت کوتاهی سیل خروشان بطرف قریه «مامان» واقع در فاصله ۱۲ کیلو متری میانه سرازیر گردید و خانه‌های اهالی پراز سیلاب شد. سیل حمام قریه راپرکرد وساختمان دبستان قریه را که سال گذشته با مبلغی درحدود دویست‌هزار ریال احداث شده بود ویران نمودو قسمت اعظم احشام اهالی‌طعمه سیل گردید .

جنازه یك زن ۴۰ ساله ویك دختر ۱۸ساله ویك جوان ۲۰ ساله ازاهالی قریه «گشابولاغ» میانه را سیل‌بقریه «مامان» آورد که‌مردم این‌قریه‌جنازه هاراز کام سیل گرفتند .

درقریه مامان ۴۰۰ خانوارزندگی میکردند که باجریان این سیل‌مهیب ازهستی ساقط شدند و محصول کشاورزی اهالی قریه‌طعمه‌سیل گردید وبکلی از بین رفت گرچه هنوز میزان قطعی خسارات وارده بقریه مامان و سایردهات سیل‌زده‌اطراف میانه‌معلوم نشده

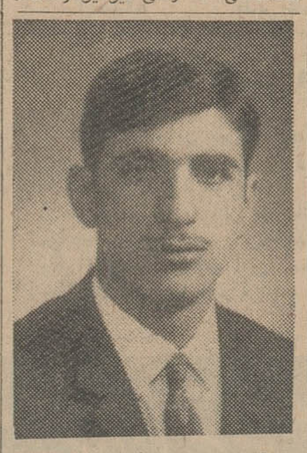

آقای سید جلال سید حسینی نوین (عکس‌بالا) درشرکت‌سهامی تولید دارو وشرکت تضامنی‌احمد خسروشاهی و برادران هیچ نوع سمتی ندارند .

هرگاه بنام این موسسات‌مراجعه نمایند خواهشمند است بمراجعات ایشان ترتیب اثر داده نشود .

آ-۱۲۰۲۰

راه‌اصلی

بقیه از صفحه اول

این بارندگی شدید مدت ۲۰ دقیقه ادامه داشت و بارعد و برق شدید توام بود. پس از آن در ۱۰ نقطه از گزنك تابایجان بمسافت تقریبی ۲۵ کیلومتر سیل درحدهٔ هراز جاری شد وگل‌ولای سطح جاده را پوشاند و قطعات سنك‌بزرك وکوچك که از کوه درغلطیده بود بوسط جاده افتاد.

خبرنگار ماکه شبانه همراه با اکیپ امدادی جهت بازدید وضع جاده هراز حرکت کرده وازوضع جاده باز دیدنمود اضافه کرد که:

وسائل‌نقلیه برای آنکه ازخطر سیل و ریزش سنك مصون باشند در داخل تونلها متوقف گردیدمو صدها مسافر زن و مرد درکنارجاده سرگردان بودند.

● سیل آذربایجان

پریروز بدنبال رگبار شدید، در اغلب نقاط آذربایجان شرقی سیل مهیبی جاری شد و خرابیها و خسارات فراوانی واردآورد وسه‌نفراز ساکنین یك‌قریه نیز طعمهٔ سیل گردیدند و جنازه‌شان راسیل بقریه دیگر برد.

خبرنگار ما درمیانه گزارش داد: براثر بارندگی‌شدید ظرف‌مدت کوتاهی سیل خروشان بطرف قریه «مامان» واقع در فاصله ۱۲ کیلو متری میانه سرازیر گردید و خانه‌های اهالی پراز سیلاب شد. سیل حمام قریه راپرکرد وساختمان دبستان قریه را که سال گذشته با مبلغی درحدود دویست‌هزار ریال احداث شده بود ویران نمودو قسمت اعظم احشام اهالی‌طعمه سیل گردید .

جنازه یك زن ۴۰ ساله ویك دختر ۱۸ساله ویك جوان ۲۰ ساله ازاهالی قریه «گشابولاغ» میانه را سیل‌بقریه «مامان» آورد که‌مردم این‌قریه‌جنازه هاراز کام سیل گرفتند .

درقریه مامان ۴۰۰ خانوارزندگی میکردند که باجریان این سیل‌مهیب ازهستی ساقط شدند و محصول کشاورزی اهالی قریه‌طعمه‌سیل گردید وبکلی از بین رفت گرچه هنوز میزان قطعی خسارات وارده بقریه مامان و سایردهات سیل‌زده‌اطراف میانه‌معلوم نشده

ستارگان درخشان

جلد اول سرگذشت حضرت محمد (ص)

بقلم نویسنده شهیر آقای محمدجواد نجفی‌از چاپ خارج شد

این کتاب‌با انشائی شیوا دوره زندگانی‌پیغمبر اسلام را باین ترتیب تشریح میکند : خلقت نور محمد (ص) ،ولادت ، بشارتهای تورات وانجیل ، دوران کودکی ، ازدواج با خدیجه ، معجزات قرآن ، معراج پیغمبر ، مهاجرت مسلمین به حبشه ، مهاجرت بمدینه ، تغییر قبله ، جنگهای : بدر ، احد ، موته ، تبوك ، جریان غدیر خم، وفات‌پیغمبر ، زنان ، فرزندان ،اصحاب ، امت آنحضرت بقطع جیبی و کاغذ اعلاو جلد رنگین ۳۵ ریال .

ناشر - کتابفروشی اسلامیه خیابان‌بوذرجمهری شرقی تلفن ۲۱۹۶۶

تی.بی.تی.۳۰.ر.تخفیف میدهد

بدانشجویانیکه از راه اروپا قصد دیدار میهن عزیز را دارند میتوانند از سرویسهای مجهز و مطمئن تی.بی.تی که‌همه هفته‌روزهای یکشنبه‌و چهارشنبه ازمونیخ حرکت میکند با ۳۰ درصد تخفیف استفاده نمایند برای تهیه‌بلیط در تهران بدفتر فردوسی تلفن ۶۸۳۲۷و۶۸۳۲۸ وفیشرآباد تلفن ۴۶۹۹۹ و ۶۱۱۷۵۲ و در مونیخ به نماینده تی.بی.تی مراجعه نمایند . آ-۱۱۲۸۶

متل‌میموزا

با ارکستر جاز اعجوبه‌ها

کنار دریای‌مازندران آماده‌پذیرائی است .
دفتر خیابان‌شاه‌ساختمان آلومینیوم تلفن ۶۱۱۳۴۸

آگهی استخدام

چندنفر جوان‌که انگلیسی خوب بدانند برای‌اداره فروش قسمت‌های تعیین شده در زیر تمام روز استخدام میشوند:

۱- اداره فروش وسائل طبی
۲- اداره فروش وسائل اتصال کابل وسایر وسائل کابل‌کشی .

واجدین شرایط به شرکت شبرنك خیابان تخت جمشید مقابل سفارت آمریکا مراجعه نمایند.

۱-۲ آ-۱۱۹۱۶

توفیق منتشر شد

فردا

نمونه‌ای از تزئین ماشین(؟) را در خیابان های‌تهران و سرپل تجریش مشاهده خواهید کرد.

موسسه هاله تلفن۳۰۱۰۰

بهاء یك جعبه نان وغنی سیتیا فقط ۲۰ ریال

تقدیرنامه شهردار از هتل ساحل اصفهان

آقای سیامکی مدیر هتل ساحل - طبق گزارش شماره ۱۵۹۰-۲ر۳ر۴۴اداره بازرسی وبرابرنظریه چندنفر ازمسافرین که‌درهتل شما اقامت داشته‌اند چون نحوه پذیرائی و رعایت ادب ونزاکت کارکنان هتل نسبت به مسافرین و همچنین وضع نظافت آنجا رضایت بخش میباشد بدینوسیله از شما تقدیر میشود .

شهردار اصفهان - سرتیپ وحدانیان

آگهی‌شرکت‌سهامی کارخانجات‌ایران

باطلاع کلیه مشتریان محترم فرآورده‌های کارخانه‌های نساجی شرکت سهامی کارخانجات ایران میرساندکه‌برای تسهیل وتسریع درکار خریداران محترم حسابهای نامبرده زیر :

۱- حساب شماره ۹۴۱۰۱ بانك اعتبارات کشاورزی نزد بانك ملی‌ایران‌شعبه‌بازار
۲- حساب شماره ۱۹۰۰۲۹ بانك اعتبارات کشاورزی‌نزد بانك‌ملی ایران شعبه مرکزی
۳- حساب شماره ۲۱۰۶۹ بانك اعتبارات کشاورزی نزد بانك ملی مرکزی ایران
۴- حساب شماره ۹۰۱ بانك اعتبارات کشاورزی نزد بانك ملی‌ایران شعبه‌سعدی
۵- حساب شماره ۹۱۶ بانك اعتبارات کشاورزی نزد بانك ملی ایران شعبه‌حافظ
۶- حساب شماره ۴۵۷۶ در بانك اعتبارات کشاورزی وعمران روستائی ایران‌شعبه مرکزی جهت دریافت وجه اختصاص‌داده شده است . مشتریان محترم میتوانند بهای خرید کالای خود ر ابحسابهای‌مزبور پرداخت ودرسید دریافت دارند .

۱-۶ آ-۱۱۲۲۴ قسمت صنایع نساجی

شرکت سهامی خطوط‌کشتیرانی ایران‌که به پیروی ازنیات مبارك ملوکانه

تاسیس و بین‌آمریکا و خلیج فارس شروع بکار نموده برای ملوانی - سکانداری - ماشینخانه- امورلنگر احتیاج بعده‌ای کارمند دارد .

شرایط : تابعیت ایران گواهی انجام خدمت وظیفه حداقل تصدیق شش ابتدائی سن کمتراز سی‌سال ، اشخاصیکه بزبان انگلیسی آشنایاشند ارجحیت دارند .

داوطلبان پرشش‌نامه ذیل را تکمیل وبایك قطعه عکس به صندوق‌پستی شماره ۱۶۹۳ ارسال فرمایند .

نام . . . . . نام خانوادگی . . . . . محل وتاریخ تولد . . . . . .
شماره‌شناسنامه . . . . . نشانی . . . . . .
نام‌ضامن . . . . . .