ویت کنگ پایگاه بزرگ بین‌هوا را به‌موشک بست

نبرد شدید در حومهٔ سایگون

زنگ خطر در سایگون بصدا درآمد

نیروی ضربتی ده هزار نفری ویتنام جنوبی با شدت هرچه تمامتر از سایگون دفاع میکند

در صفحه ٤

۳۲ صفحه
اطلاعات
پنجشنبه ۹ شهریور ماه ۱۳۵۱ - شماره ۱۳۸۸۹ تك شماره ۵ ریال

۲۷ تن ماهی قاچاق در تهران کشف شد

۱۱ تن از این ماهی ها متعلق بیك فروشگاه در خیابان اسلامبول است

در صفحه حوادث

آخرین خبر از مسابقات المپیك

جوادی و فیلابی تنها امیدهای مدال المپیک برای تیم کشتی ایران هستند

خدر از قهرمان ژاپن شکست خورد

سید عباسی از جدول مسابقات خارج شد

در صفحات ۳ و ۲۹ و ٤

کبوتر قاصد در المپیک مونیخ

عقربه ساعت زمان به عقب برگشته است . یک عکاس دانمارکی حتی در این قرن که اوج پیشرفت وسایل ارتباطی است برای ارسال فیلم هائی که از مسابقات قایقرانی بندر«کیل» دردریای بالتیک گرفته از کبوترنامه رسان استفاده میکند. عکس ،خبرنگار عکاس دانمارکی را نشان میدهد که درقایق خود فیلم های خبری رابه پای کبوتر نامه‌رسان بسته واو را راهی مرکز خبری خود میکند .
رویتر موسس خبرگزاری انگلیسی رویتر متجاوز از یکصد سال قبل هنگام تاسیس این خبرگزاری از کبوتران قاصد برای مخابره اخبار از مراکز اروپا به لندن استفاده میکرد.
عکس رادیوئی اطلاعات

بموجب اطلاعات سازمان های جاسوسی آمریکا

سادات نیروی دریائی شوروی را اخراج میکند؟

در صفحه ۲

اسامی کاندیداهای

قهرمانی جدول سال ۱۳۵۱

۶ روز دیگر اعلام میشود

شرح در صفحه ٤

قبل از ظهر امروز علیا حضرت شهبانو، برای گشایش ششمین جشن هنر ، عازم شیراز شدند . در این عکس معظمها چند لحظه قبل از عزیمت به شیراز در فرودگاه مهرآباد دیده میشوند .
آقایان علم وزیر دربار شاهنشاهی وآقایای معاون وزارت دربار شاهنشاهی افتخار حضوردارند.

شرح در صفحه ٤

استاد شهریار سخن میگوید

ای کاش امثال براهنی‌ها مرا نمی‌شناختند

گفتگوئی بااستاد گرانمایه‌و شاعر عالیقدر ایران محمد حسین شهریار

شعر امروز در صفحه ۲۷

اطلاعیه مرکز آزمون شناسی

درباره‌پذیرفته شدگان‌مدرسه عالی امور قضائی و اداری‌قم

شرح‌در صفحه ۴۵

آگهی ثبت‌نام قبولشدگان مسابقه ورودی سال جاری

دانشگاه صنعتی آریامهر

درصفحه۲۲

آگهی ثبت نام دانشجویان‌دانشگاه ملی ایران برای‌سال تحصیلی ۵۲ - ۵۱

شرح‌درصفحه۲۱

آگهی امتحان‌ورودی انستیتو عالی علوم بیمارستانی

روز شنبه در این روزنامه منتشر میشود

لوئزین

ساعت و کرونومتر رسمی المپیک ۷۲ مونیخ

گوهرگری اونیورسال: شاهرضا ۱۲۰ شاه نبش ساختمان آلمینیوم

پذیرش دانشجو نیروی هوائی شاهنشاهی جهت آموزشگاه‌های افسری دانشجومی پذیرد

شرح در صفحه ۲۱

از کلیه خویشاوندان و سروران محترمی که در تهران و تبریز با تشریف‌فرمائی در مراسم تشییع ومجالس ترحیم عزیز از دست رفته ما شادروان بابو لقائیه کیانیان سرفراز و یا بوسیله تلگرام ، نامه و جراید ابراز لطف فرموده‌اند صمیمانه سپاسگزار بوده از تاخیر در عرض تشکر حضوری استدعای‌پوزش داریم .
خانواده های : کیانیان و فرزامیان

برای استفاده از ۳۰۰،۰۰۰ ریال وام پانزده ساله بانک عمران مرتباً پس انداز خود بیفزائید

مدارس وابسته بانجمن فرهنگی کورش

بامجهزترین وسائل آموزش‌و پرورش ، آزمایشگاه های تکمیل ومجهز فیزیك ، شیمی و طبیعی ، کلاسهای خیاطی ، آشپزی، کلاسهای آمادگی برای کنکور ، سالنهای مجهزاسپرت‌زمستانی وتابستانی تحت نظر مبرزترین دبیران پایتخت بانظارت استاد باروخ‌بروخیم برای کلاسهای راهنمائی ، شعب طبیعی و ریاضی نام‌نویسی می کند . تلفن : ۴۷۷۳۶ آ-۴۰۰۴۴

لیست مشروح در صفحه ۲۵

یك قطعه زمین فوق‌العاده مرغوب فروشی

قطعه زمین محصور و مشجر دارای آب و برق بمساحت ۱۴۲۶ مترمربع دونبش زیر جنگل ساعی،نبش‌شمالی کوچه‌مبل‌استیل صبوری وچهل‌متر برخیابان پهلوی به بهای هرمترمربع هزارو ششصد تومان . طالبین صبحها از ۸ تا ۱۲ بانلفن ۸۲۸۹۲۱ تماس بگیرید .

آدرس جدید

شرکتهای‌سهامی ایتالران‌وایتال‌سقف

تولیدکننده آجرهای سفال و سقف‌های مجوف

از شنبه ۱۱ر۶ر۱۳۵۱

بلوار کریم‌خان زند نرسیده به خردمند شمالی شماره ۱ + ۱۲ طبقه پنجم تلفن ۸۲۹۷۳۵ خواهد بود

اطلاعیه بنیاد پهلوی

در مورد اراضی شهرنمونه رامسر

شرح در صفحه آخر

اطلاعیه فیلم بلوچ

«بلوچ» ساخته مسعود کیمیائی محصول استودیومیثاقیه از چهارشنبه ۱۵ شهریور نمایش‌داده می شود .
ساختن فیلم «بلوچ» برای ما یك فریضه بوده‌است.
این فیلم یاری دهنده سینمای تازه ماست .
مهدی میثاقیه

بهروز وثوقی در بلوچ
ساخته مسعود کیمیائی
محصول استودیو میثاقیه

از هم اکنون می توانید بلیط را در سینما های نیاگارا - کاپری -وسیلورسیتی رزرو فرمائید .

نتیجه مسابقه ورودی انستیتو تکنولوژی برق-مکانیك و راه‌و ساختمان تبریز

در تاریخ ۶ر۶ر۱۳۵۱ درمحل انستیتو اعلام شده است

پیمانکاران محترم

خواهشمند است به آگهی مناقصه اسفالت شهرداری کاشان در صفحه ۸ توجه فرمائید .

شهرداری پایتخت نرخ‌میوه و تره‌باررا اعلام میدارد

شرح در صفحه ۲۵

احضار مشمولان قانون خدمات اجتماعی زنان

شرح در صفحه ۲۹

جناب آقای دکتر منوچهر اقبال ریاست هیئت مدیره و مدیر عامل محترم شرکت ملی نفت ایران

هیئت مدیره جمعیت خیریه فرح پهلوی درگذشت نابهنگام برادر ارجمندتان را تسلیت گفته‌خودرا درمصیبت وارده شریك‌وازخداوند متعال صبر جمیل برای آنجناب مسئلت‌مینماید .

هیئت مدیره جمعیت خیریه فرح پهلوی

جناب آقای دکتر منوچهر اقبال
مدیرعامل و رئیس هیئت‌مدیره محترم شرکت ملی‌نفت‌ایران

بدین وسیله مصیبت وارده را به آن جناب وخانواده محترم وابسته تسلیت عرض می نماید .

انجمن سلطنتی بهبود نژاد و پرورش اسب

جناب آقای دکتر اقبال
ریاست محترم هیئت مدیره و مدیرعامل شرکت ملی نفت ایران
ریاست هیئت امناء مدرسه عالی بیمه تهران

هیئت مدیره ، کارکنان و دانشجویان مدرسه عالی بیمه تهران با نهایت تاسف و تاثر مصیبت وارده به آنجناب را تسلیت گفته بقاء عمر و سلامت ، آنجناب و خانواده ارجمند رااز درگاه احدیت مسئلت دارد .

هیئت مدیره مدرسه عالی بیمه تهران

استاد معظم جناب آقای دکتر منوچهر اقبال
ریاست محترم هیئت مدیره و مدیر عامل شرکت ملی نفت ایران

باکمال تاثر و تالم از طرف خود و عموم کارکنان انستیتو واکسن و سرمسازی رازی درگذشت شادروان جناب آقای علی اقبال برادر ارجمند آنجناب را تسلیت عرض نموده شادی روح فقید سعید و بقای عمر و سلامت جنابعالی و خانواده محترم اقبال را از خداوند متعال مسئلت مینمایم .

معاون وزارت کشاورزی و سرپرست انستیتو رازی دکتر مرتضی کاوه

استادارجمندجناب‌آقای دکترمنوچهراقبال

بانهایت‌تاثرکادر آموزشی بیمارستان و بخش‌تحقیقات انستیتو تاج پهلوی مصیبت وارده را تسلیت عرض نموده وبقای‌خانواده محترم اقبال را از خداوند متعال‌خواستارند.

دکتر حسن هاشمیان - دکتر عطارد مجتبائی

جمعیت شیرو خورشید سرخ ایران با کمال تاسف درگذشت شادروان هرمز آرش رئیس افتخاری جمعیت تهران پارس را که فردی نیکوکار بود و در طول زندگی خدمات شایسته‌ای در امور خیریه انجام داد به‌خانواده آن مرحوم تسلیت میگوید .

اجاره نشینی بس است؟!

در صفحه ۱٤

آگهی پذیرش داوطلب

برای دوره های تکنیسین عالی انستیتو تکنولوژی تهران برای کلاسهای شبانه داوطلب دختر و پسر میپذیرد

شرح در صفحه ۱۰

مدرسه عالی ساختمان آگهی پذیرش دانشجو

در صفحه ۲۹

۷ جایزه ممتاز بلیطهای اعانه ملی سری فوق‌العاده، به ۷ نفر تعلق میگیرد که هر نفر ، ۱۰۰ هزار تومان پول باضافه ۱۰۰۰ متر زمین باضافه یك اتومبیل آخرین مدل یکجا برنده میشود . با خرید هرچه بیشتر از این سری بلیط فوق العاده ، خود و خانوادهٔ خودرا درمسیرشانس بزرگترین جوایز سال قراردهید.

ویتنام جنوبی برای جلوگیری از نفوذ کمونیست ها یك نیروی ضربتی ده هزار نفری را مامور دفع خطر کرد

محاصره سایگون تنگ‌تر شد

سایگون ـ سحرگاه امروز نیروهای کمونیست برای دومین بار ظرف یکماه پایگاه بزرگ «بین‌هوا» واقع در ۲۴ کیلومتری شرق‌سایگون را بتوپ و موشک بستند . با این که نتیجه‌این‌حمله هنوز اعلام‌نشده معذلک گفته می شود که تلفات و زیان های وارده سنگین است . پایگاه «بین هوا» در اختیار نیروی هوائی امریکا است ، ولی چند واحد ویت‌نام جنوبی نیز در آن استقرار یافته‌اند .

ستاد ارتش ویتنام جنوبی متعاقب این حمله که زنگ خطری برای حمله به سایگون است ، واحد ـ هائی را که از هفته ها قبل مامور بازکردن شاهراه شماره ۱۳ و دور ساختن کمونیست ها از اطراف «آن‌لوک» بودند به سایگون فرا ـ خواند تا در حلقه دفاعی این‌شهر متمرکز سازدومانع حمله احتمالی نیرو های کمونیست به پایتخت شود .

ناظرات نظامی حمله سحرگاه امروز را به بین هوا ، پاسخی به حملات دیروز ناو های امریکا به سواحل ویتنام شمالی میدانند. در سایگون یک نیروی ده هزار نفری ضربتی‌ویت‌نام جنوبی دیشب از نفوذ نیروی هزار و ششصد نفری کمونیست به سایگون جلو ـ گیری کردند . اما جنگ شدید در حومه پایتخت‌ویتنام جنوبی‌همچنان ادامه دارد .

در شمال نیرو های دولتی یک قرارگاه نظامی را در «کمسون» ترک کردند و در زیر طوفان‌باران در کوانگ تری به نبرد ادامه دادند . در سایگون نیروی ضربتی ده هزار نفری حملات نیروی یکهزار و ششصد نفری کمونیست ها بر سایگون را دفع نمودند .

ادامه بمباران

در سایگون فرماندهی کل نیرو های آمریکا اعلام داشت که طی ۱۸ ساعت اخیر بمب ـ افکن های عظیم «ب۵۲» دامنه فعالیت خود را در ویت‌نام‌شمالی و جنوبی گسترش داده‌اند.

دیروز این هواپیما ها ۳۱ ماموریت جنگی انجام داده و هدف های خود را در شمال و جنوب بشدت درهم کوبیدند . چهار دسته از این هواپیماهای غول‌پیکر صد هاتن بمب روی انبار های مهمات ویت‌نام‌شمالی در جنوب شرقی « دونك هوا » فرو ریخته و دو دسته دیگر منطقه خلع سلاح شده رادرهم کوبیدند .دو دسته از این هواپیما هامراکزتجمع‌سربازان ویت‌نام شمالی و ویت کنك را در اطراف شهر کوانك‌تری‌هدف قرار دادند . دراین منطقه پیکار از دو ماه قبل ادامه داردو هنوز باوجود حملات پی‌درپی طرفین هیچ یك نتوانسته است به پیروزی قطعی دست‌یابد.

دراین منطقه باوجود بمباران های هوائی نیرو های‌ویت کنك‌و ویت‌نام شمالی پیوسته‌به شهر نزدیك میشوند اکنون واحد های عظیمی از نیرو های زرهـ پوش ویت‌نام شمالی در۵۰ کیلو متری، ۶۰ کیلو متری و ۸۵ کیلومتری پایتخت متمرکز شده‌اند.

اعتراض هانوی

در هانوی وزارت خارجه ویت‌نام شمالی بار دیگر به بمباران هدفهای غیر نظامی از طرف هواپیما های امریکائی به شدت اعتراض کرد.دریادداشت اعتراضیه که متن آن از طرف خبرگزاری ویت‌نام شمالی انتشار یافته گفته شده کـه هواپیما های امریکا روز های دوشنبه وسه‌شنبه بار دیگر شهر «دونك هوا » را بمباران کردند و ایالات « باك‌تائی » ، «کوانك‌بین » ، «نین بین » ، «تان هوا » و چندین منطقه دیگر مورد حملات هوائی قرار گرفته است . هانوی گفت امریکائیها تنها به بمباران‌های هوائی اکتفا نمی‌کنند بلکه‌ناو های جنگی آنها نیز دهکده ساحلی ایالات « هتابن» و «کوانك‌بین » را درهم‌می‌کوبند و دریکی از حملات هوائی سد «دین تان » در ایالت « نگه‌آن» شکسته است .

«نارشی‌وادهر»، همسرش «دوهانو» و دختر آنها «بیندو»یک‌خانواده آسیائی اوگاندائی‌هستند که‌بدستور رئیس جمهوری اوگاندا از این کشور اخراج شده‌اند .

نارشی که عکس او وخانواده‌اش رادرسالن فرودگاه «هیترو»ی لندن نشان میدهد به ماموران گمرك فرودگاه گفت دراوگاندا تا آخرین دینار موجودی او را گرفتند . عکس رادیوئی اطلاعات

لندن آماده پذیرائی ازاخراجیان اوگاندائی میشود

لندن ـ در محافل دیپلماتیك لندن این شایعه تدریجا قوت میگیرد که اگر شوروی ارسال اسلحه به کشور های عرب رااز سرنگیرد آمریکا ممکن است به نوبه خود ارسال عمده تریـن قسمت سلاح ها و تجهیزاتی را که‌وعده تحویل آنها به اسرائیل داده شده است متوقف کند . تاکنون آمریکا و شوروی‌هیچیك علنا اعلام نکرده‌اند که ارسال اسلحه به خاورمیانه ممکن است از طرف آنها تحریم شود .

آمریکا در حال حاضر براساس قراردادی که در اوایل سال جاری با اسرائیل منعقد کرده تحویل‌هواپیماهای جنگنده وبمب افکن فانتوم به اسرائیل را ادامه میدهد . در محافل سیاسی‌لندن شایع است که اجرای قرار داد تحویل اسلحه و تجهیزات‌جنگی به اسرائیل‌ممکن‌است‌در صورت خودداری شوروی از فرستادن مجدد اسلحه به کشور های‌عرب کان‌لم‌یکن بماند .

شوروی که تا چندی پیش انواع سلاح های تدافعی را برای مصر ارسال میکرد بعد از اخراج کارشناسان نظامی روسیه از مصر ـ فرستادن‌سلاح های مذکور را متوقف کرده است .

در حال حاضر این احتمال وجود دارد که دولت شوروی کارارسال اسلحه برای دوکشور عربی دیگر یعنی عراق‌شوروی را ادامه دهد .

یونایتد پرس

واشنگتن تحویل اسلحه به‌اسرائیل رامحدودمیکند؟

در گوشه و کنار جهان

«کنك» ۷۰ قربانی گرفت

دهلی‌نو ـ غرق یک موتور لنج در رودخانه کنگ‌در نزدیکی شهر میرزاپور موجب شد کـه حداقل ۷۰ نفر غرق شوند . کشتی کوچکی کـه گرفتار این حادثه شد بیش‌از اندازه ظرفیـت خود مسافر داشت

رم دیشب تا صبح نخوابید

رم ـ دیروز برای دومین روز پی درپی‌باران های سیل‌آسا ـ خیابانهای شهر رم را بزیـر آب فرو برد و سیلاب بسیاری از زیر زمین‌هـا را فرا گرفت . بر اثر جاری شدن سیلاب‌هـا جریان برق و روشنائی در عمده ترین محلات رم قطع شد .

بعلت شدت بارندگی و مخاطراتی که برای زندگی سه میلیون نفر سکنه رم داشت بسیاری از اهالی این شهر دیشب‌راتا صبح بیدارماندند تا در صورت نزدیک شدن خطربه‌نقاط امن‌تری فرار کنند .

مجازات دختر و پدر یکی است

جاکارتا ـ روزنامه «رایا» چاپ جاکارتا دیروز گزارش داد در «سلب جنوبی» مردی که بادختر خود نزدیکی کرده بود بوسیله حکام محلـی در آب غرق شده است تا به مجازات عمـل زشت خود برسد . روزنامه رایا نوشته است‌که دختر مرد یادشده اکنون باردار است و بعد از اینکه فرزند وی بدنیا بیاید مجازاتی نظیر آنچه که برسر پدرش آمد در انتظار او نیز خواهد بود .

فریزیر به کمك پلیس آمد !

کالادی‌ولیه (ساردینیا) ـ جوفریزر ،قهرمانـی بکس سنگین وزن حرفه‌ای دیروز به ۸ نفراز ماموران پلیس ساردینیا که جان آنها در جریان سقوط یک هلی‌کوپتر به خطر افتاده بود کمک کرد تا از هلی‌کوپتر خارج شوند. حادثه سقوط هلی‌کوپتر هنگامی پیش‌آمد که فریزیر در کالادی‌ولیه سرگرم انجام یک بازی بکس بود. از ۸ نفر سرنشینان هلی‌کوپتر ۵ نفر زخمی شدند و به بیمارستان رفتند .

هورمون مصنوعی عامل سرطان

● شیکاگو ـ پژوهشگران پزشکی آمریکا دیروز جستجوهائی را برای یافتن ۸۴۰ نفراز زنان که ۲۰ سال پیش نوعی هورمون مصنوعی استعمال کرده و ظاهرا بهمین دلیل مبتلابه سرطان شده‌اند آغاز کردند. زنانی که ۲۰ سال‌قبل هورمون مصنوعی استعمال کردند بطور آشکار خبر نداشته‌اند که آنچه بوسیله آنان مورد استفاده قرار گرفته جزئی ازیک برنامه تجربه پزشکی در سالهای ۱۹۵۱ و ۱۹۵۲ بوده است.

قاتل شارن‌تیت اعدام نمیشود ؟

● کالیفرنیا ـ چارلزمانسون قاتل شارون‌تیت ستاره سینما و ۶ نفر دیگر که به اعدام محکوم شده‌است‌ازسلول‌مخصوص نگهداری محکومان به اعدام به اطاق زندانیان‌عادی منتقل شد . وی که به عنوان رهبر هیپی ها شهرت یافته در زندان مرکزی کالیفرنیا بسر میبرد . با انتقال مانسون به اطاق زندانیان عادی‌بنظر می‌رسد که‌وی ازاعدام نجات یافته است . یک دادگاه کالیفرنیا اخیرا مجازات اعدام را غیر قانونی اعلام کرد و ممکن است تحت تاثیر همین رای از اعدام مانسون صرفنظر شده باشد. این رای همچنین ممکن است بدعتی‌برای برای لغو مجازات اعدام در آمریکا شود.

دائرةالمعارف نابینایان

● اوساگا ـ نخستین دائرةالمعارف جهانی برای نابینایان تالیفشد. این دائرةالمعارف یکهزار و یکصد صفحه‌ای بوسیله یکصد و سی کارشناس ، مدت سی سال بـدون دریافت حق‌الزحمه تهیه شده.

اخبار خاورمیانه

★ امان ـ مردم اردن دیروز به پای صندوق های رای رفتندتا ۲۴۰ نماینده کنگره حزب اتحاد ملی اردن را که تنها حزب سیاسی این کشور است انتخاب کنند. این حزب در اوایل سال جاری به فرمان‌ملك حسین پادشاه اردن تشکیل شـده است. قرار است ۱۲۰ نفر دیگر از نمایندگان کنگـره را شخص پـادشاه اردن تعیین کند .

● قاهره ـ عبدالصمد آزاد وزیر خارجه بنگلادش که برای یک دیدار خصوصی وارد قاهره شده است با وزیر اطلاعات مصر حسن الزیات‌ملاقات و گفتگوکرد. آزاد هنگام ورود به قاهره گفت هدف وی از مسافرت در کشور های عربی ایـن است‌که موافقت این‌کشورها را برای‌شناسائی بنگلادش که دومین کشور بزرگـ اسلامی در جهان است جلب کند . در حال حاضر از دولتهای عربی تنها یمن شمالی و عراق حکومـت بنگلادش را بـرسمیت شناخته‌اند .

★ مسکو ـ احمدسلطان‌وزیر برق مصر بدعوت دولت شوروی برای یک دیـدار رسمی از این کشور وارد مسکو شد .احمد سلطان نخستین عضو دولت مصر است که پس از اخـراج کارشناسان شوروی بـه مسکو دعوت شده است .

● دمشق ـ زره‌پوش اسرائیل در ارتفاعات جولان اشغال شده بر اثر برخورد بیـك مین زیرزمینی که فدائیان فلسطینی کار گذاشته‌بودند منفجر شدوکلیه سرنشینان آن کشته یا زخمی شدند.

★ قاهره ـ یونایتدپرس ـ مارشال«براکاش چندرالعل» رئیس ستاد نیروی هوائـی هند امروز برای انجـام یک دیدار رسمی از مصر وارد قاهره شد این دیدار به دعوت فرماندهان نیرو های مسلح مصر انجـام میگیرد .

● بیروت ـ خبرگزاری‌های عراق و « وفاء»ارگان سازمان‌های مقاومت‌فلسطین دیروزگزارش دادند که دولت اردن تا قبل از پایان سال جاری رسماآمادگی‌خودرابرای عقد یک قرارداد جداگانه صلح با اسرائیل اعلام خواهدکرد.

★ بغداد ـ خلیق بابیولکن وزیر خارجه ترکیه‌روزشنبه برای یک دیدار رسمی پنج روزه از عراق واردبغداد میشود. بابیولکن که ازطرف مرتضی عبدالباقی وزیر خارجه‌ترکیه به بغداد دعوت شده است در مدت اقامت خود در این شهر با رهبران عراق درباره تقویت روابط دو کشور گفتگو وتبادل نظـر خواهد کرد .

دوراول مذاکرات دوکره پایان‌یافت

سئول ـ اولین جلسه مذاکرات تاریخی نمایندگان صلیب های‌سرخ کره جنوبی و کره شمالی در پیونگ یانگ پایتخت کره شمالی‌با موفقیت پایان یافت . این مذاکرات پیرامون موضوع بهم رساندن خانواده هائی که در پایان جنگ دوم جهانی بعلت تقسیم کره به دو قسمت شمالی و جنوبی دچـار جدائی وپراکندگی شده‌اند بود . روسای هیئت های‌نمایندگی صلیب های سرخ دو کشور در سخنان خود در اولین جلسه‌متفقا اعلام کردند که مذاکرات آنها در دوران ۲۷ ساله جدائی کره شمالی وکره جنوبی اهمیت تاریخی دارد و عصر تازه‌ای درروابط آنها می‌ـ گشاید . رئیس هیئت نمایندگـی صلیب سرخ کره شمالی اظـهار داشت که مذاکرات پیونگ یانگ نشان دهنده عزم و آمادگی مردم کره جنوبی وکره شمالی به هموار کردن راه یگانگی ملی کره در محیطی عاری ازنفوذ و مداخله خارجی است . دومین جلسه نمایندگان صلیب های سرخ کـره شمالی و کره جنوبی روز ۱۳ سپتامبر در سئول پایتخت کـره جنوبی تشکیل میشود . نمایندگان کره جنوبی قرار است در اوایل هفته آینده به کشور خود بازـ گردند.

رویتر

شرایط زندگی در زندانهای بریتانیا سخت است !

عده‌ای از زندانیان انگلیس‌بر بام یکی از زندان ها برعلیه«شرایط سخت زندگی» اعتراض میکنند ! عکس رادیوئی اطلاعات

لندن ـ شورش در زندانهای انگلستان بسرعت‌بصورت یک بحران حاد درمی‌آید ودامنه اغتشاش بیش از پیش زندانهای سراسر کشور را فرا میگیرد .

بعد از تظاهرات اعتراض‌آمیز صدها زندانی که تا سه‌شنبه شب گذشته زندگی عادی را در چهار زنـدان انگلستان مختل کرده بود دیروز دامنه شورش به زندان اسکاتلند نیز کشیده شد. در اینجا در حدود ۱۷۰ نفر از زندانیان به پشت‌بامهای زندان رفتند تا برعلیه شـرایط سخت زندگی در زندان اعتراض کنند .

یک مقام مسئول در لندن اظهار داشت که اگر چـه بدرستی نمیتوان درک کرد که چه عواملی محرك زندانیان شورشی دربرپا کردن تظاهرات در پشت بامها است امـا لااقل این نکته روشن است که زندانیان شورشی امیدوارند در پشت بامها توجه دوربین‌های مطبوعات و فیلمبرداران تلویزیونها را جلب کنند .

غیر از ۱۷۰ نفر زندانی که دیروز در شورش و تظاهرات زندان اسکاتلند شرکت داشتند ـ در چهار زندان دیگر انگلستان واز جمله در زندان جزیره وایت جمعا ۳۵۰ نفر از زندانیان تاکنون دربر پاکردن تظاهرات برضدزندانها شرکت داشته‌اند. از جمله اعتراضهای زندانیان این است که معالجه آنها در بهداری زندانها به کندی فراوان‌صورت میگیرد .

رویتر

روابط الجزایر و اندونزی تیره شد

کوآلالامپور ـ خبرگزاری ملی مالزی دیروزضمن گزارشی که از جاکارتا فرستاده شده گفت روابط میان اندونزی و الجزایر دراین اواخر شکراب شده است .

طبق این گزارش‌چندی‌پیش هنگامی که حسن سالروز استقلال الجزایر در پایتخت‌این کشور برگزار میشد «جاووتر» سفیر سابق اندونزی‌درجمهوری خلق چین در جشن مذکور شرکت داشت در حالیکه «سلطان هامنك کوبوونو »وزیر اقتصاد اندونزی نیز بعنوان نماینده دولت اندونزی‌در جشن روز پنجم ژوئیه ـ سالروز استقلال الجزایر ـ شرکت کرده بود . دولت اندونزی‌بعدا بخاطر این وضع به دولت الجزایر اعتراض کرد اماجواب شنید که سفیر پیشین‌اندونزی در پکن ـ تنها بعنوان یك‌روزنامه‌ـ نگار و نماینده انجمن مطبوعات کشور های آسیائی وافریقائی در جشن‌سالروزاستقلال‌الجزایر شرکت داشته است .

دولت اندونزی ازمسافرت یك هیئت پارلمانی الجزایر به اندونزی معذرت خواست .

آسوشیتدپرس

خلاصه اخبار مهم جهان

کمك وسیع انگلیس به هند

● کلکته ـ اف . اس .میلز کمیسر عالی انگلستان در کلکته دیروز اعلام کرد که با قطع قسمت عمده کمك های آمریکا به‌هند، انگلستان در حال حاضر کشوری است که بزرگترین کمك ها رادر اختیار هند میگذارد و یک پنجم از تمام کمك های خارجی انگلستان اکنون به هند داده میشود و رقم این کمك درسال آینده به بیش از ۱۵۴ میلیون دلار افزایش خواهد یافت .

پکن قاهره را تشویق کرد

● توکیو ـ «چین مو ـ هوا» معاون وزارت روابط اقتصادی جمهوری خلق چین به گروهی ازنمایندگان صنایع مصر در پکن اظهار داشت که اقدام اخیر انورسادات رئیس‌جمهورمصردرمورد اخراج‌مستشاران نظامی شوروی یکبار دیگر عزم استوار دولت ومردم مصر را به دنبال کردن مبارزه‌ای عادلانه برای دفاع از استقلال و حقوق حاکمیت ملی این کشور به منصه ظهور رسانده است.

تولیدات آرایشی کنترل میشوند

● پاریس ـ دولت فرانسه به دنبال جنجال پودرتالک «ب . ب» که منجر به کشته شدن عده‌ای از کودکان گردید ازاین‌پس کنترل شدیدی روی‌تولیدات آرایشی و زیبائی بعمل می‌آورد.

نخستین سفیر چین

● هنگ‌کنگ ـ نخستین سفیر چین در ایسلند پکن را به قصد محل ماموریت خود ترك گفت.

تظاهرات ضد امریکا و چین

● کلکته ـ آدمك پرزیدنت نیکسون و مائوتسه‌تونگ در تظاهرات حزب کنگره جوانان سوزانده شد . این تظاهرات بر علیه وتوی چین‌در جلوگیری از عضویت بنگلادش در سازمان ملل برپا گردیده بود.

اقدامات احتیاطی در مراکش

رباط ـ یک مقام مطلع در رباط اظهار داشت‌که برای جلوگیری از حوادثی نظیر حادثه۱۶اوت، به فرماندهان پادگانها واردوگاه های نظامی مراکش دستورداده شده که کلیه مهمات و ساز و برگ جنگی خود را در اختیار فرمانداران غیر نظامی‌وشهربانی ها قرار دهند.ازاین پس‌نگهداری مهمات جنگی از مسئـولیت فرمانداران مراکش خواهد بود وتنها مقدار کمی از آنها برای محافظت ازاردوگاهها دراختیار فرماندهان واحد قرار خـواهد گرفت. یک گزارش دیگر حاکی است که سرهنگ حسن لیوسی و سرگرد «ابرودی» فرماندهان سابق نیروی هوائی و دریائی تحت نظر قرار گرفته‌اند.

خبرگزاری فرانسه

پیام برژنف به حافظ اسد

دمشق ـ ژنرال حافظ اسد رئیس جمهوری سوریه دیشب «سیمون کوزیرف » معاون وزارت امور خارجه شوروی را که به تازگی وارد دمشق شده است در دفتر کارخودپذیرفت. دراین دیدار که با حضور «نورالدین محیی‌الدین‌زاف»سفیر شوروی در سوریه‌صورت گرفت معاون وزارت‌امورخارجه‌شوروی پیامی از جانب برژنف به رئیس جمهوری سوریه تسلیم کرد. قبل از این ملاقات‌ژنرال حافظ اسد‌اعضای‌هیئت‌نمایندگی حزب کمونیست شوروی را که بریاست « پروکوفیو » عضو کمیته مرکزی و وزیر فرهنك که‌از چند روز قبل برای یك دیدار رسمی‌واردد‌مشق شده‌اند بحضور پذیرفته بود .

خبرگزاری فرانسه

ملاقات نیکسون ـ تاناکا

سان کلمنت ـ پرزیدنت نیکسون برای ملاقات‌ومذاکره با « تاناکا » نخست وزیر جدید ژاپن وارد هونولولو شد . مفسران سیاسی برای این مذاکرات اهمیت زیادی قائل هستند . از یکسو « تاناکا » که بتازگی اداره امور کشور رابدست گرفته میخواهد در سیاست خارجی ژاپن تجدیدنظر کند واز سوی دیگر نیکسون که بانتخاب مجددخودبریاست جمهوری آمریکا اطمینان دارد مایل است روابط آمریکا را باژاپن و سایر کشورهای‌جنوب شرقی آسیا براساس‌محکمتری استوار سازد.

نیکسون در نطق اخیر خود تاکید کرد که مسئله‌افزایش ارزش برابری «ین » را بـا نخست وزیر ژاپن‌مطرح‌نخواهد کرد . ولی مسئله کسری‌موازنه بازرگانی سه میلیارد و نیم دلار امریکا باژاپن یکی از مسائلی است که‌در گفتگوهای رهبران دو کشور مورد بررسی قرار خواهدگرفت .

«دایان» ناامید امیدوار است !؟

تل‌آویو ـ ژنرال موشه دایان وزیر دفاع‌اسرائیل‌در برابراعضای هیئت صهیونیست های آمریکائی که اخیرا وارد تل‌آویو شده‌اند گفت بنظر وی هیچگونه امیدی به حل مسالمت آمیز اختلافات‌اعراب و اسرائیل وجودندارد ولی ممکن است اسرائیل بتواند به نحوی‌با کشور های عربی و فلسطینی ها سازش کند .

دایان ضمن تشریح حوادث اخیر خاورمیانه گفت با وضع فعلی مصر ، ملک حسین‌آزادی عمل بیشتری برای صلح‌بااسرائیل بدست آورده وی باید دانست که پادشاه اردن خواهان چه نوع صلح است زیرا ممکن است‌اردن امتیازات‌زیادی‌از اسرائیل‌بخواهد که قبول آنها برای ما امکان‌پذیر نباشد .

خبرگزاری فرانسه

دبیرستان دخترانه کمال‌الملك
برای کلاسهای اول ودوم راهنمائی تحصیلی ودوره اول ودوم دبیرستان رشته های طبیعی‌و ریاضی
همه روزه صبح ها ثبت نام می‌نماید .
نشانی خیابان شهباز خیابان ادیب‌الممالك تلفن ۳۵۲۶۱۳

سازمان تربیتی و آموزشی حکیم‌الهی
برای دوره راهنمائی و کلاسهای دوره :
اول و دوم و ششم ریاضی ـ طبیعی ـ ادبی
در محل های زیر ثبت نام مینماید :
۱ـ دبیرستان‌دشتستانی‌دختران خیابان نظامی عباس‌آباد خیابان میترا تلفن ۷۶۲۹۵۹
۲ـ دبیرستان حکیم‌الهی پسران خیابان قوام‌السلطنه تلفن : ۴۴۴۷۶
وسیله آمدورفت آماده است

مهرام خوشمزه است...!؟

چکاوك
مدرسه‌دلخواه‌شما
از ۷ صبح تا ۷ بعدازظهر برای کودکستان ـ دبستان ـ پانسیون ثبت‌نام میکند عباس‌آبادچهارراه‌قصرکوچه‌اهر
تلفنهای : ۷۶۱۴۱۷ ـ ۷۶۱۲۷۸ ـ ۷۶۲۴۶۱

بهشت درمنزل شما
برای طراحی و باغبانی فضای سبز منزل خودتان بگروه مهندسین مشاور کشتمان که با در اختیار داشتن بهترین متخصصین زیبا ترین فضای های سبز را طراحی و ایجاد مینمایند مراجعه فرمائید تلفن (۸۲۴۹۶۰)

آگهی استخدام
درصورتیکه‌واجد شرایط زیر هستید برای‌استخدام‌درادارهٔ فروش یك شرکت تولیدی معظم در خواست خود را بایك قطعه عکس به صندوق پستی ۶۹۲ تهران ارسال‌دارید(لطفا حرف G.S را روی پاکت ذکر کنید) .
۱ـ تحصیلات دیپلم متوسطه
۲ـ برك انجام خدمت نظام وظیفه یا معافی دائم
۳ـ سن بین ۲۲ تا ۴۵
۴ـ داشتن گواهینامه رانندگی
۵ـ قبول اقامت و کار در خارج از تهران
۶ـ دارای تجربه کار فروش‌وآشنائی به‌زبان انگلیسی
۱ـ۳۸۸۶۴

پخش صوت بانصب ۶۰۰ تومان
استریو زوربا
نصب کالای‌صوتی اتومبیل شما را بابهترین اسلوب و در اسرع وقت انجام میدهد .
جاده قدیم شمیران ـ ایستگاه رضائیه تلفن ۸۷۵۴۹۲

قابل توجه بازرگانان ، صادرکنندگان و مدیران محترم کارخانجات ایران
شرکت صادرات دبی برای هرنوع همکاری وتبادل اطلاعات با صادر کنندگان محترم ایران آماده است با ما به نشانی زیر مکاتبه فرمائید :
شرکت صادرات دبی ـ دیره ـ دبی ـ صندوق‌پستی۴۴۸۹

PREREQUISITES
1. Iranian nationality
2. Military exemption or completion
3. Age 35 to 40 years
4. *Fluent Farsi - English*
5. Marketing degree from U.S.A. university
6. At least ten years experience
Salary commensurate with experience and background
7. Iranian driver's license required.
Send resume with recent photo to P.O. Box 692 Tehran (Ref.) RZ

مدال طلا از اردوگاه ایرانیان میگریزد
تنها به‌جوادی دل خوش کنید!

ابراهیم جوادی قهرمان ایرانی ۴۸ کیلوی جهان ، اکنون تنها امید تیم ملی کشتی آزاد ما در پیکارهای المپیک است. جوادی تا ظهرامروز، بدون شکست ، حریفان خودرابزانو درآورد و پیش‌رفت . اکنون او در یک قدمی مدال طلا است .

سیدعباسی درآستانه سکوی افتخار به«آبه» باخت

قهرمانان کشتی آزاد ایران، در شرائطی به پنجمین دور مسابقات المپیک گام نهادند که تنها جوادی قهرمان ۴۸ کیلوئی ایران به‌مدال‌چشم دوخته‌است.

بعد ازظهردیروز شمس‌الدین سیدعباسی که در زمره امید های شماره یک ایران برای ربودن مدال طلا بود ، ازحریف دیرینه خود «کیوشی‌آبه» ژاپنی شکست‌خورد. سیدعباسی‌اکنون در شرائطی در جدول بسر می برد که حتی اگر حریف آینده خود «عبدالبیکف» روسی را با امتیاز هم ببرد ، عملا از دور مسابقات خارج خواهد شد . سیدعباسی تنها درصورتی می تواند به مدال اندیشدکه حریف نامدار ترک خود را ضربه فنی کند . اگر سید عباسی بتواند به این مهم نائل آید ، باید گفت که معجزه کرده است !

دومین ناکامی‌رادیروزمنصور برزگر و ابوالفضل‌انوری نصیب تیم ایران‌کردند . منصور برزگر که بامداد روز گذشته «گوسف» قهرمان روسی جهان راباضربه فنی برد ، چند ساعت بعد در برابر «آدولف‌سگر» حریف‌آلمان غربی خود باضربه‌فنی شکست خورد ! بدینسان برزگر نیز از دور مسابقات خارج شد .

انوری روز گذشته در برابر «ایوان‌یاریگن» ضربه‌فنی شد و نتوانست به‌مسابقات ادامه‌دهد. «یاریگین» تاکنون همه حریفان خود را باضربه‌فنی برده است. خلاصه کنیم ، این ها حذف شده‌اند :

قربانی
موحد (بدون شکست)
برزگر
حاجیلو
خرمی
انوری

... و اینها مانده‌اند :

ابراهیم جوادی۳امتیاز منفی
شمس‌الدین سیدعباسی ۵ر۵ امتیاز منفی .
اسکندر فیلابی ۵ر۵ امتیاز منفی
رمضان خدر ۵ امتیاز منفی

نگاهی به امتیازات منفی قهرمانان کشتی باقیمانده در جدول نشان میدهد که تنها به ابراهیم جوادی می توان دل خوش کرد،درحالی‌که چهارمی فیلابی محرز شده است .

درحاشیه کشتیها!

کشتی رمضان‌خدرباحریف مجار ، یک مسابقه جنجالی بود . داور این مسابقه چنان با پریشانی قضاوت کرد که هیچکس نمیدانست ، بالاخره حساب امتیاز آنها چگونه است !

در پایان ، پس از آن که امتیازدوقهرمان‌مرتبا بدان‌دلیل تغییر می یافت ،مسابقه‌بدنبال یک وقفه طولانی که براثر اعتراض ایرانیان پدید آمده بود ، به سود قهرمان مجار جریان یافت و به پیروزی او انجامید .

اضافه‌وزن ، دهنوی را پنجم کرد

نصرالله دهنوی وزنه بردار دسته سبک وزن ، با مجموع ۴۳۵ کیلو گرم به مقام پنجم راه یافت .

«کرشینوف» وزنه‌بردار روس که در این وزن مقام اول را کسب کرد و به مدال طلا دست یافت ، در طول مسابقه سه‌بار رکورد جهان را در حرکت دو ضرب و مجموع افزایش داد .

«کوچف» وزنه بردار بلغاری و رکورد دار جهانی پس این دسته ، نیز در پیکار دیشب ۵ر۲ کیلو رکورد پیشین پرس را افزایش داد .

نصرالله دهنوی وزنه برداری که در این دسته شرکت جسته بود ، پس از «بازانوفسکی» دارنده مدال طلای المپیک گذشته ، به مقام پنجم راه یافت

رده بندی مسابقات دسته سبک وزن

۱ـ کرشینف از شوروی با مجموع رکورد ۴۶۰ کیلو گرم مدال طلا

۲ ـ کوچف از بلغارستان با مجموع رکورد ۴۵۰ کیلو گرم مدال نقره

۳ ـ کاچمارک از لهستان با مجموع رکورد ۵ر۴۳۷ کیلو گرم مدال برنز.

نصراله دهنوی در این دسته با مجموع رکورد ۴۳۵کیلو گرم ۱۵۰ کیلو گرم پرس ـ ۱۲۵ کیلو گرم یکضرب و ۱۶۰ کیلو گرم دوضرب پنجم شد در حالی که رکورد او با نفر چهارم برابر بود اما اضافه وزن ، قهرمان ایرانی را یک پله پائین تر قرار داد .

دومین مدال طلا برای «شین گولد»

دخترك استرالیائی ۲ ثانیه رکورد شکست

« شین گولد » دوشیزه شناگر استرالیائی که در مسابقات نهائی شنای ۱۰۰ متر آزاد بانوان باناکامی روبرو شد ومدال برنز گرفت ، دیشب دومین مدال طلای خود را در ۴۰۰ متر شنای بدست آورد .

دومین مدال طلای «شین گولد» در رشته شنای ۴۰۰ متر آزاد بانوان بود که با دو ثانیه کاهش رکورد جهانی ، رکورد جدیدی نیز برجای نهاد .

دخترك ۱۴ ساله آمریکائی،رکورد جهان را درهم ریخت

«جین ویلی » شناگر چهارده ساله امریکائی ، رکورد جهانی شنای ۴۰۰ متر بانوان را درهم ریخت .

«جین ویلی » در اولین دور مقدماتی شنای ۴۰۰ متربانوان، رکوردی برابر با ۴ دقیقه و۲۷ ثانیه و ۵۳ صدم ثانیه برجای نهاد و بدور بعدی مسابقات‌این رشته راه یافت .

رکورد قبلی در سال ۱۹۶۸ توسط «دبی‌میر» بازمان ۴ دقیقه و ۳۱ ثانیه و۸ صدم ثانیه به ثبت رسیده بود .

پیکار بزرگ اسپاسکی ـ فیشر امشب است!

اسپاسکی‌وفیشر بازمساوی کردند

بیستمین دور پیکار بزرگ قرن ، بین بوریس اسپاسکی قهرمان شطرنج جهان و بابی‌فیشر مدعی این عنوان که در سه شنبه شب پس از انجام چهل حرکت موقتا متوقف شده بود ، دیشب بانتیجه مساوی پایان یافت .

نتیجه مساوی پیکار دور بیستم برای هر یک از دو قهرمان ،نیم امتیاز دیگر بهمراه آورد واکنون «بابی‌فیشر» قهرمان آمریکائی با یازده ونیم امتیاز تایک قدمی تاج قهرمانی شطرنج جهان پیشرفته و به‌یک امتیاز دیگرنیاز دارددرحالی که بوریس اسپاسکی برای حفظ تاج قهرمانی شطرنج جهان به ۳ ونیم امتیاز دیگر نیازمند است .

فیشر در این دوره با مهره سفید پیکار را آغاز کرد و اسپاسکی بلافاصله از شیوه دفاعی سیسیلی سود برد .

پیکار روز سه‌شنبه در حالی به تعویق افتاد که فیشر حرکت چهل ویکم رادرداخل پاکت نوشت و به «لوتاراشمیت»، سرداور مسابقات تسلیم داشت .

پیکاردور بیستم ، دیروز پس از انجام ۵۴حرکت‌به‌تساوی انجامید.

هیجان انگیز ترین دور پیکار ، امشب بین اسپاسکی و فیشر در ریکیاویک جریان خواهد داشت، چه در صورت پیروزی ، فیشر اولین آمریکائی خواهد بود که عنوان قهرمانی شطرنج جهان را بخود اختصاص میدهد .

این‌هفته دراطلاعات بانوان

«شهرزاد» شاعر، نویسنده ورقاصه کافه‌ها راز کشته شدن‌شوهرخواهر قلابی خودرا بدست‌برادرش‌شرح میدهد .

درالمپیك مونیخ، دهکده‌ای مخصوص خانم ها ساخته شده واما افسوس که حتی یك دختر ورزشکار ایرانی نیز دراین دهکده دیده نمی شود

درتهران،مردهای‌شیکپوش ، از زنهای‌شیکپوش گرانتر هستند !

عکس‌های بزرك‌وچهاررنك، سوسن، رامش ، کورس سرهنك زاده وپرتو

محرمانه‌ترین اخبار هنری ، داغ ترین رپرتاژها و جذاب ترین‌داستانها

همه این روزها اطلاعات‌بانوان‌می‌خوانند ، شما هم از همین هفته شروع کنید.

تلویزیون بلر جام جهان نما
مجهز به ماسك مخصوص که چشم‌ها را خسته نمیکند

گروه‌شرکتهای تولیدی ووارداتی ماشین‌آلات راه‌سازی وساختمانی
ارکان ماشین . وزنه
ماشین رول . رولر
خیابان‌آیزنهاور ـ مقابل دانشگاه آریامهر شماره ۶۲۸ و ۶۴۶
تلفن : ۹۵۹۰۷۸ ـ ۹۶۲۴۵۹ ـ ۹۵۲۸۹۹ ـ ۹۵۹۰۰۲ ـ ۹۵۸۵۵۵

سوپرتایل
کف پوش پلاستیکی صددرصدوینیل
تهیه شده در کارخانجات شرکت سهامی درخشان تهران
وابسته بگروه تولیدی زیبا
مرکز پخش ونمایشگاه : خیابان شاهرضا بین پهلوی وکالج نبش خارک ۱۱۱
تلفن : ۶۶۰۳۱۶ ـ ۶۶۰۳۱۷ ـ تلفن مستقیم سفارشات : ۴۹۵۳۷

کاباره باکارا
پیشرو کاباره‌های جهان

نظر به استقبال بی‌نظیری که هموطنان گرامی از برنامه
گوگوش
بعمل آورده‌اند،این هنرمند محبوب برای مدتی از مسافرت بخارج منصرف گردیده و برنامه خودرا هرشب در کاباره باکارا با سایر گروه های هنری جهان اجرا مینماید .از علاقمندان تقاضا میشود برای آسایش و راحتی خود قبلا میز را رزرو فرمایند
تلفن رزرو ۶۲۸۲۰۸

ترموکار تلفن ۸۲۹۶۵۰
لوازم شوفاژ ـ تهویه مطبوع
نماینده فروش دیگهای چدنی ـ رادیاتور فولادی وفن کویل
خیابان تخت جمشید بین بهار و روزولت مقابل بیمارستان ارتش شماره ۴۶۹

از امشب فقط در
سینما تاج

بازگشت هفت دلاور
پاناویژن رنگی
باشرکت : یول براینر

شماره ش ن‌ر ۵۱۷۹
تاریخ ۴ر۶ر۱۳۵۱

آگهی ازشرکت مخابرات ایران

بمنظور گسترش و ایجاد امکانات بیشتر جهت‌پخش شماره های جدید قسمتی از کابل‌های‌منطقه‌زیر به علت ضرورت فنی از تاریخ ۱۹ر۶ر۱۳۵۱ برگردان میشود و ناگزیر اختلالاتی در ارتباط تلفنی مشترکان محترم روی خواهد داد . شماره تلفن های موجود در این منطقه با شماره های جدیدیکه در اختیارقسمت اطلاعات (۱۱۸) گذارده میشود تعویض خواهد شد. م‌الف ۸۴۰۹

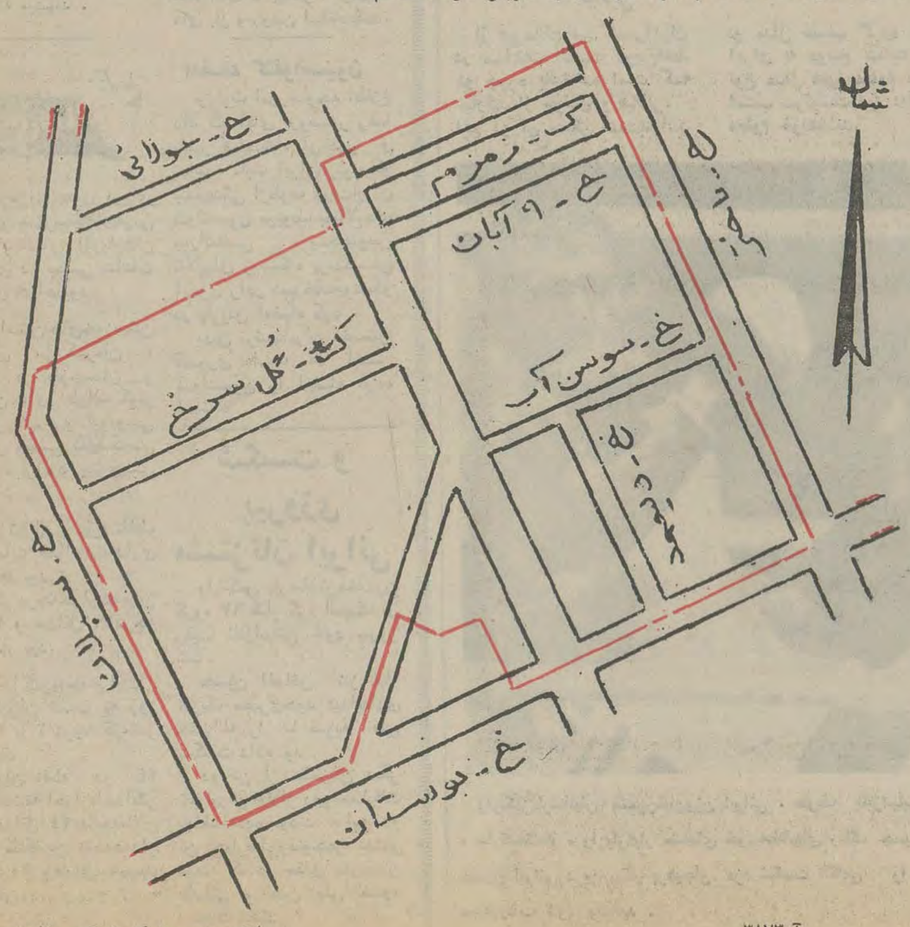

آ ـ ۳۸۷۳
اداره نصب شبکه شرکت مخابرات ایران

ورق شیروانی پلاسکوکار
تنها ورق شیروانی است که نمی شکند وتضمین شده است
سقف پوشی زیبا وروشن ـ سایبانی مدرن ومحکم ـ حفاظی قابل اطمینان
برای هرنوع ساختمان ومصارف گوناگون
مرکزپخش : مؤسسه پوشش کار ـ خیابان پامنار ـ ساختمان پوشش کار
تلفن: ۳۰۳۰۳۹
هنگام خرید به علامت مخصوص PLASCO-KAR CO. پلاسکوکار روی ورق توجه فرمائید
برای سفارش ساخت اسکلت فلزی سبک ونصب ورق شیروانی
باتلفن ۳۱۳۳۹۹ تماس بگیرید.

موناکو
سمبل شادی وهیجان

بالاتر از هنر
یا گروه مافوق عالی پیر فرانك
برنامه‌ای بالاتر از آنچه دیده و شنیده‌اید
پدیده‌ای ارزنده و اعجاب‌آور از
شکوفه نو
و . . . . عارف ـ رامش
خوانندگان نسل جوان
بانضمام چهار ساعت برنامه جالب وبی نظیر
شروع برنامه‌ساعت۹ تلفن۹۵۳۰۳۳ و۹۵۴۰۴۴و۹۶۰۵۷۳
درآتیه‌نزدیك جمهوری‌متحده‌عرب سهیرذکی آتش‌فروزان رقص

گروه‌فرهنگی خوارزمی
برای کلاسهای‌آمادگی کنکوردررشته‌های (ریاضی ـ طبیعی ـادبی) که از روز دوشنبه ۱۰ر۷ر۵۱ شروع میشود ثبت نام مینماید :
از داوطلبان کلاسهای کنکور درطول دوترم‌دوآزمایش تستی بروش‌امتحانات کنکور سراسری دانشگاهها و مدارس‌عالی‌کشوربعمل میاید و بوسیله‌ماشین‌های I.B.M. تصحیح و کتبااعلام نتیجه‌میگرددتاهریك ازداوطلبان‌علاوه‌بر سنجش معلومات‌خودبه‌چگونگی ونحوه برگزاری امتحانات کنکور سراسری آشنائی پیدا نمایند .
داوطلبان جهت ثبت‌نام با۲ قطعه‌عکس بواحدهای زیر مراجعه فرمایند :
۱ـ واحد شماره ۱ خیابان شاهرضا خیابان بیست متری دوم نبش خیابان سزاوار تلفن ۴۳۱۸۰
۲ـ واحد شماره ۲ خیابان‌شاه‌آباداول بهارستان تلفن ۳۱۸۶۳۳
۳ـ واحد شماره ۳ تهران نو خیابان‌ششم‌بهمن ایستگاه ارباب‌تلفن۷۹۰۰۷۶
۴ـ واحد شماره ۴ خیابان‌روزولت‌بین‌استادیوم امجدیه و میدان ۲۵ شهریور تلفن ۸۲۳۴۴۰ روبروی سینما دیاموند دبیرستان فرگام
۵ـ خوارزمی شمیران خیابان پهلوی نرسیده به پل تجریش تلفن ۸۷۳۴۲۹

طبق آئیننامه جدید

پرونده‌های زائد ادارات دولتی محو میشود

★ ادارات تشخیص اوراق زائددروزارتخانه هاتشکیل میشود .

آئین نامه تشخیص وامحاء اوراق زائد به تمام وزارتخانه‌ها وموسسات دولتی ابلاغ شد . اجرای این آئین‌نامه‌بوزارتخانه‌ها وموسسات وابسته بدولت امکان میدهد تاپرونده‌ها واوراق موجود در ادارات دولتی را مورد بررسی قرارداده وچنانچه زائد و یا قابل نگهداری برای مدتی اعم‌ازمحدود ویاغیر محدود تشخیص داده شد، ضمن طبقه بندی خاصی‌به‌سازمان ستاد ملی ایران ارسال دارند و سازمان اسناد ملی ایران اوراق زائد وغیر قابل استفاده را کدر عین‌حال اثرقانونی نیز نداشته باشد ازبین خواهد برد .

طبقه بندی پرونده ها

با ابلاغ مقررات تشخیص اوراق زائد وامحاء این گونه اوراق ، وزارت دارائی اقدامات وسیعی بمنظور طبقه‌بندی پرونده هـــای مالیاتی را در این وزارتخانه‌آغاز کرده است .

وزارت دارائی یکی ازوزارتخانه هائی است که حدود یک میلیون پرونده راکد ویا درحال رسیدگی دارد .

اجرای مقررات تشخیص اوراق زائد ودرصورت‌لزوم امحاء بعضی اوراق زائد موجب گردید وزارت دارائی بررسی مجددی درزمینه پرونده های مالیاتی‌واوراق‌مربوط به رسیدگی مالیات مودیان بعمل آورد .

سازمان اسناد ملی ایران ضمن ابلاغ متن‌آئین‌نامه‌تشخیص اوراق زائد و ترتیب امحاء آنها بوزارت دارائی دستورالعمل خاصی نیـز تهیه وباین وزارت ارسال داشته است .

تاسیس یك اداره

دراین دستورالعمل اقداماتی که برای تهیه وارسال‌فهرست اوراق زائد و قابل امحاء لازم است تشریح شده و همچنین تاکید گردیده که ارسال اوراق زائد و قابل امحاء باید بامضاء مقامات عالیرتبه وزارتخانه‌ها وموسسات وابسته بدولت باشد .

در دستورالعمل فوق همچنین خاطرنشان شده است اقداماتی‌که درزمینه تشخیص اوراق زائد و قابل امحاء صورت می گیرد باید در ادارات معینی دردستگاههای دولتی متمرکز گردد و تا زمانـی که این ادارات تشکیل نشده این وظایف درعهده دفاتر تشکیلات و برنامه‌ریـزی وزارتخانه‌ها و موسسات دولتی می باشد .

فرم های مخصوص

براساس آئین‌نامه تشخیص و امحاء اوراق زائد ، وزارتخانه‌ها وموسسات دولتی وابسته بدولت موظف هستند که اوراق و پرونده های مشمول این آئین‌نامه را در سه گروه مختلف تنظیم و روی فرمهای خاصی که ازطرف‌سازمان اسناد ملی ایران در اختیار دستگاههای دولتی گذارده شده منعکس و به سازمان‌مذکورارسال دارند .

طبقه‌بندی پرونده‌ها واوراق زائد عبارتند از اوراق ومدارکی کـه باید بمدت معینی نگهداری شود و یابعلت اهمیت ، این نوع اوراق باید برای همیشه درسازمان اسناد ملی ایران حفظ گردد .

سری ، کاملا سری

همچنین‌اوراق و پرونده‌هائی که قابل استفاده نبوده و اثر قانونی ندارند باید امحاء شود . سازمانهای دولتی همچنین باید در مورد هریک از طبقه‌بندی فوق گزارشی به سازمان اسناد ملـی ایران ارسال دارند و علت آنـرا به تفصیل شرح دهند .

در دستورالعمل سازمان اسناد ملی ایران اضافه شده است برای طبقه‌بندی‌مکاتبات اسنادوپرونده‌ها باید عنوان های کاملا سری و سری‌کاملامحرمانه ومحرمانه‌روی پرونده های‌ارسالی‌به‌سازمان‌مزبور ذکر شده باشد .

آقای علم وزیر دربار شاهنشاهـی باچند تن از داوطلبان بین‌المللی‌لژیون خدمتگزاران بشر گفتگو میکند.

ملاقات۳۰۰ نفر از داوطلبان لژیون خدمتگزاران بشر با وزیر دربار شاهنشاهی

داوطلبان بین‌المللی لژیون بتهران آمدند

بیش از سیصد نفر از داوطلبان زن و مرد لژیون خدمتگزاران بشر در رشته های مختلف اجتماعی ـ اقتصادی و آموزشی که در ماه های اخیر فعالانه در خدمات لژیون خدمتگزاران بشر شرکت داشته‌اند عصر دیروز با آقای علم وزیر دربار شاهنشاهی ملاقات کردند .

در این دیدار که بدعوت وزیـر دربار شاهنشاهی و در فضای آزاد کاخ نیاوران صورت گرفت ، دبیرکل لژیون خدمتگزاران بشر ضمن معرفی داوطلبان مذکورنحوه خدمت و بویژه صمیمیت داوطلبان رادر اجرای وظایفی که در برنامه های لژیون بعهده گرفته بودند تشریح کرد و اعلام داشت درکار اجرای فکر و تحقق فلسفه بزرگ شاهنشاه آریامهر گامهای بزرگی در سطح ملی و بین‌المللی برداشته شده است . دبیرکل لژیون خدمتگزاران بشر همچنین اظهار امیدواری کرد که این خدمات در حد شان و موقع این اندیشه تابناک در سال های آینده بیش از پیش گسترش یابد . در همین دیدار از طرف مدیر دفتر طرح و برنامه لژیون ، مدیر دفتر خدمات استان مرکزی لژیون ، مدیر دفتر عملیات لژیون و سرپرست امور داوطلبان استان مرکزی در بـاره وظایفی که در امر تهیه برنامه ها ـ دعوت و تجهیز داوطلبان و اجرای طرحهای لژیون بعهده دارند ، توضیحات لازم داده شده، این توضیحات‌که ازصمیمیت ـ فداکاری و شوق وشورداوطلبان حکایت می کرد مورد توجه قرار گرفت .

در این اجتماع دومین گروه داوطلبان بین‌المللی لژیون خدمت‌گزاران بشر نیز که در این هفتـه وارد تهران‌شده‌اند حضورداشتند. این داوطلبان از اتباع کشور های ایرلند ـ ژاپن ـ غنا ـ انگلستان ـ پاکستان ـ ایتالیا ـ امریکا و فیلیپین هستند که درطرح های عمرانی ، صنایع کوچک روستائی ـ دانشکده مرتع داری‌و جنگل داری ـ توسعه و عمران ورامین و گرمسار ـ طرح هـای سازمان جلب سیاحان ـ مرکز آموزش ارتباطات ـ مرکز آموزش اصلاحات ارضی، کشت مرکبات و طرحهای صنعتی ، مدت دوسال به خدمت خواهند پرداخت .

داوطلبان بین‌المللی‌پیش ازشروع خدمات خود برای آموختن زبـان فارسی وآشنا شدن با تمدن و فرهنگ ایران و برنامه های توسعه و عمرانی مدت هشت هفته در تهران‌ومرودشت تحت نظردانشگاه پهلوی تعلیمات‌لازم را فرا خواهند گرفت . در میان داوطلبانی کـه امروز با وزیر دربار شاهنشاهی ملاقات کردند ، کشاورز ـ پزشک ـ مهندس ـ پرستار، روزنامه‌نگار و صاحبان بسیاری از مشاغل مختلف اجتماعی دیده می شوند .

دراین دیدار وزیردربارشاهنشاهی از پیشرفت برنامه های خدمات لژیون خدمتگزاران بشر اظهار خوشوقتی کرد و اقدام داوطلبان بین‌المللی لژیون را درپیوستن‌به‌این خدمات‌بزرگ اجتماعی موردتمجید قرار داد .

دریا آرام و هوا آفتابی است

دریا آرام و هوا آفتابی است با اینکه ظرف۴۸ ساعت‌گذشته هوای شهرهای ساحلی شمـال کشور آفتابی و دریا آرام‌بوده است مسافر چندانی باین‌شهرها واردنشده و اگر هم چند نفری بقصد گذراندن تعطیل آخر هفته وارد این نواحی شده‌اندبجای اقامت درسواحل دریا درهتلها و مسافرخانه‌ها بیتوته کرده‌اند.

در حال حاضر از وجودمسافر در سواحل دریا اثر چندانـی مشهود نیست و چنین بنظر میرسد که دیگر کسی چنـدان رغبتی به استفاده از آب دریا در این روزها ندارد .

تعقیب رئیس اداره تفکیک اراضی شهرداری

رئیس اداره تفکیک اراضـی شهرداری پایتخت بعلت تخلف‌در وظائف خود برکنار شد ومورد تعقیب قرار گرفت وکیفرخواست اداری برای او صادر شد .

امروز آقای شیخ بهائی معاون اداری و مالی شهرداری پایتخت اعلام کرد :

«یک هیات ۳ نفری مـامور رسیدگی به تخلفات رئیس سابق تفکیک اراضی شهرداری شده است و در این مورد پرونده‌ای تنظیم گردیده که‌نشان میدهد رئیس سابق تفکیک اراضی شهرداری در چند مورد ازجمله تفکیك قطعه زمینی در نیاوران تخلفاتی انجام داده است .

در صورتیکه جرم شخص‌مذکور روشن شود،و میزان سوءاستفاده هائی که‌بعمل آمده مشخص‌گردد، ایـن شخص تحت تعقیب قرار میگیرد وپرونده‌اوتسلیم‌مراجع حقوقی میشود .

خبرنگار ما گزارش میدهد:

«رئیس سابق تفکیک اراضی شهرداری که پرونده تعقیب وی تنظیم شده است، هم‌اکنون در بیمارستان بسر میبرد. وی سه روز پیش در تصادف با اتومبیل از ناحیه پا آسیب دید و در بیمارستان بستری شد.

اسامی کاندیداهای قهرمانی جدول

٦روز دیگر اعلام میشود

روز ۱۵شهریور کلیه‌کسانیکه‌جدولهای‌مخصوص را صحیح حل کرده‌وحق شرکت در مسابقه‌نهائی را دارند اعلام خواهد شد

هر روز که میگذرد بر تعداد شرکت کنندگان در مسابقه قهرمان جدول سال ۱۳۵۱ اضافه میشود و روزانه صدها پاکت محتوی جدول های حل شده به روزنامه اطلاعات میرسد . در این مسابقه بزرگ از هر طبقه‌ای شرکت کرده‌اند در بین‌نامه‌های رسیده فراوان به نامهای دکترها،مهندسین،افسران‌ارتش، دبیران ، آموزگاران ، کارمندان،بانوان‌خانه‌دار،بازرگانان ،دانشجویان و سایـر طبقات‌برمیخوریم‌که‌از تهران وشهرستانها در این مسابقـه ابتکاری و بی سابقه شرکت کرده‌اند .

با این همه استقبالی که از طرف طبقات مختلف بعمل می‌آید بدون شکروز جمعه ۲۴ شهریور که روز مسابقه حضوری و نهائی است شاهد یک پیکار بزرگ و مهیج اندیشه خواهیم بود . روز ۱۵ شهریور اسامی کلیه کسانی که هر شش جدول مخصوص مسابقـه را صحیح حل کرده و فرستاده‌اند در روزنامه اعلام خواهیم کـرد ضمنا فردا دهم شهریور آخرین‌روز قبول جدول هـای ارسالی شرکت کنندگان گرامی است . کلیه کسانیکه هـر شش جدول را صحیح حل کرده‌اند در مسابقه حضوری شرکت داده خواهند شد . در مسابقه حضوری یکجدول به شرکت کنندگان داده میشود کسی که جدول نهائی‌را سریعتر از دیگران بطور صحیح حل کند قهرمان جدول سال ۱۳۵۱ خواهد بود .

اخراج نیروی دریائی شوروی از بنادر مصر

واشنگتن ـ پرزیدنت سادات بزودی از نیروی دریائی شوروی خواهد خواست کـه بنادر ایـن کشور را ترک گوید این خبر را سرویس های اطلاعاتی آمریکا از محافل مطلع‌قاهره‌دست‌آورده‌اند.

منابع سیاسی در واشنگتن میگویند مناسبات مصر و شوروی همچنان روبه تیره‌گی‌بیشتری‌میرود وبه عقیده مقامات اطلاعاتی و جاسوسی آمریکا بدنبال اخراج کارشناسان روسی و برچیده‌شدن پایگاههای آنان از خاک مصر ، سادات اینک از ناوگان شوروی نیز خواهد خواست که بنادرمصر را ترک کنند .

این منابع میگویند سادات‌اخیرا در یک جلسه سری به همکاران خود گفته که بزودی‌ازواحد های دریائی شوروی خواهدخواست از بنادر و پایگاههای دریائی مصر خارج شوند . مقامات رسمی در واشنگتن میگویند از وجود چنین جلسه‌ای آگاه‌اند اما نمیتوانندخبر مورد ادعا را تائید کنند .

مقامات سیاسی واشنگتن درعین حال نسبت به اظهارات‌ماه‌گذشته سادات مبنی بر اینکه به شوروی اجازه ادامه استفاده از تسهیلات پایگاه دریائی مصر را خواهدداد اظهار تردید میکنند ولی یک مقام رسمی گفت این اظهارات « مهم یا حداقل جالب » است . شوروی درباره اظهارات سادات واکنشی نشان نداده .

منابع اطلاعاتی واشنگتن‌میگویند دراین اواخر هیچگونه تغییری در نحوه استفاده ازپایگاههای‌دریائی مصربوسیله روس‌ها دراسکندریه، مرسی‌مطروح و خلیج‌سولم در مرز لیبی در مدیترانه حاصل نشده .

البته اثرات از دست دادن تسهیلات بندری درمصر مشابه از دست دادن پایگاههای هوائـی برای شوروی نیست، امااین‌اقدام درهرحال برای مسکویک انفجار روانی دیگر خواهد بود .

آسوشیتدپرس

اوضاع درمرزهای دویمن بحرانی است

بیروت ـ اوضاع در مرز های دو یمن با حوادث تازه‌ای که‌در این قسمت از جهان عرب روی داده بسرحد انفجار نزدیک شده است .

روزنامه «الساسیه» چاپ‌کویت در شماره دیروز خود ضمن‌تفسیر اوضاع مرز های یمن شمالی و یمن جنوبی نوشته اوضاع‌بقدری بحرانی است که هر لحظه‌ممکن است آتش جنگ بین عدن‌وصنعا روشن شود .

قاضی عبدالرحمن ایریانی رئیس شورای جمهوری‌یمن شمالی‌تصمیم گرفته است برای‌جلوگیری ازبروز یک فاجعه بزرگ هیئتی را برای مذاکره به عدن اعزام دارد.

در عین حال مخالفان رژیـم عدن کوشش‌میکنند کمک‌وپشتیبانی کشور های عربی را جلب کنند . عبدالکاوی مک کاوی یکی از سیاستمداران یمن‌جنوبی‌که اکنون در حال تبعید بسر می برد برای مذاکره با رهبران مصر وارد قاهره شده است .

یکی دیگر از رهبران سازمان فلوزی اکنون در وزارت اقتصاد یمن شمالی است و در کارتشکیل جبهه جدیدفعالیت‌میکند .مخالفان یمن جنوبی مقادیر زیادی اسلحه و مهمات از خارج و بویژه‌لیبی دریافت کرده‌اند ولی دولت یـمن شمالی کلیه سلاح های سنگین‌را که برای رهبران سابق فلوزی فرستاده شده ضبط کرده تنـها سلاح های سبک در اختیار آنها گذاشته است . از طرف دیگردر صنعا اعلام شد که قاتلان شیخ ناصر الاوادی شناخته شده‌اند . قاتلین شیخ که پنج نفر هستند از افراد خانواده «شانا» می باشند. شیخ ناصر در جریان یک‌میهمانی شام که از طرف خانواده« شانا» به افتخار وی ترتیب داده شده بود بقتل رسیده است . عبدالله‌العباد که همراه وی بود نیز بقتل رسیده و این حادثه که درناحیه «بیضا» در مرز یمن جنوبی روی داد هیجان و اضطراب شدیدی‌در سراسر کشوربوجود آورده‌است.

خبرگزاری فرانسه

امیدهای باقیمانده تیم کشتی ایران

فیلابی

جوادی

از قهرمانان تیم کشتی‌ایران در مسابقات المپیك موئیخ‌فقط دو چهره باقیمانده است کـه عبارتند از جوادی و فیلابی. این دو تن ممکن است‌بتوانند دو مدال نصیب گروه اعزامی ایران به موئیخ بنمایند ولی نوع مدال هنوز معلوم نیست . امشب سرنوشت این دوقهرمان معلوم خواهدشد.

خدر از قهرمان ژاپنی شکست‌خورد

رمضان خدر کشتی گیر ۵۷ کیلوئی ایران در شرایطی رویا روی «یاناگید»قهرمان اول‌جهان قرار گرفت که از پیکار های قبلی‌خود پنج امتیازمنفی‌داشت.

«یاناگید» کشتی‌گیر معروف ژاپن که در مسابقات جـهانی کشتی در سال های ۱۹۷۰ و ۱۹۷۱ به مدال طلا دست یافته بود در این دیدار رمضان خدر را با امتیاز۳ـ۱۱ شکست داد.

سیدعباسی شرکت نکرد

سید عباسی امروز در وزن کشی شرکت نکردو بدین‌ترتیب از جدول مسابقات خارج شد.

وارنکس‌پارسانیان مشتزن‌میان‌وزن ایرانی ، حریف تانزانیایی خـود « مبارک‌مکانگا » را بارگبار مشتهای خودبه‌طنابهای رینگ چسبانده است مشتزن ایرانی درین پیکار پرهیجان، مزه شکست ناکامی را به حریف سیاه‌پوست خود چشانید .

ترکیه‌درانتظار تغییرات در کادر رهبری‌است

آنکارا ـ ترکیه دیروز پنجاهمین سالگرد بیرون راندن یونانی های مهاجم را جشن گرفت . همزمان با برگزاری مراسم جشن های‌ملی، این شایعه درمحافل سیاسی ترکیه قوت می‌گیرد که بزودی ژنـرال ممدوح تاگماج رئیس ستاد سابق ارتش ترکیه بجای جودت سونای پریاست جمهوری ترکیه منصوب خواهد شد . ژنرال تاگماج در آستانه جشنهای پنجاهمین‌سالگرد قیام آتاتورک بازنشسته شد . از سوی دیگر گفته میشود سلیمان دمیرل رهبر حزب عدالت ونخست وزیر سابق ترکیه‌درانتخابات آینده به‌پیروزی عظیم دست خواهدیافت.

محافل سیاسی ترکیه میگویند بدون تردیدنظامیانی که دمیرل را برکنار کردند بدنبال ناکامی‌پارلمان در تصویب قوانین‌اصلاحی ،اینک مایلند سلیمان دمیرل بار دیگر در ترکیه بقدرت برسد .

یونایتد پرس

دنباله اخبار خارجه

انگلیس هنگ‌کنگ را بزور اجاره کرد !

پکن ـ طبق مندرجات یک اطلس جدید جغرافیائی که اخیرا در پکن انتشار یافته « انگلستان در سال ۱۸۹۸ اراضی جدید هنگ‌کنگ را بزور از دولت وقت چین اجاره کرده است .»

اطلسی که این مراتب را دربر دارد در نوع خود اولین اطلس جغرافیائی است که از تاریخ انقلاب فرهنگی‌تاکنون‌در جمهوری خلق چین انتشار یافته است .

نکته‌ای که در این اطلس توجه دیپلمات های باختری را جلب کرده این است که برخلاف یک رسم متداول در پکن در اطلس مذکور گفته نشده است که مردم هنگ‌کنگ برای‌طرد امپریالیسم و استعمار مبارزه میکنند . در همین اطلس‌یادآوری شده است که امپریالیست ها بعد از جنگ تریاکی‌که در۱۸۴۲ در چین بوقوع پیوست ابتدا هنگ‌کنگ را اشغال کردند وسپس در ۱۸۶۰ ناحیه «تسیم شاتسویی» را نیز در جنوب‌شبه‌جزیره کولون به تصرف خود درآوردند .

رویتر

پای کی‌سینجر به مسابقه فیشر و اسپاسکی بازشد !

هونولولو ـ دکتـر هنـری کی‌سینجر مشاور پـرزیدنت نیکسون امروز گفت با مداخله او بابی‌فیشر استاد شطرنج‌آمریکائی سرانجام‌راضی‌شدبابوریس‌اسپاسکی قهرمان شطرنج شوروی روبرو شود . کی‌سینجر ضمن افشای این مطلب از شخص‌خودبه‌عنوان یک شطرنج‌باز « خوب‌آماتور »یاد کرد وتوضیح داد روز ۱۸ ژوئیه بافیشر در نیویورک تلفنی صحبت کرد و بعدازظهرهمانروز فیشر به ایسلند پرواز کرد . کی‌سینجرکه همراه پرزیدنت‌نیکسون‌به‌هونولولو محل کنفرانس عالی سران‌آمریکا وژاپن آمده به خبرنگاران گفت وی برای فیشرتشریح‌کرد که مردم آمریکا تاچه حد دوست دارند او باقهرمان شطرنج باز شوروی مسابقه دهد.فیشر خیلی خوشحال شد و قول داد باتمام نیرو خواهد کوشید عنوان قهرمانی شطرنج جهان را بدست آورد

یونایتدپرس

الفتح حساب خود را جدا میکند

بیروت ـ روزنامه‌المحررچاپ بیروت نوشته است که ممکن است الفتح بزودی از سازمان آزادی‌بخش‌فلسطین کناره گیری کند. کار اختلافات در سازمان های فلسطین و اتهاماتی که به الفتح وارد شده بعضی‌ازرهبران این سازمان را وادار کرده که در روابط‌خود باسایر سازمان های فلسطین تجدید نظر کند. رهبران الفتح پس از بررسی اوضاع باین نتیجه رسیده‌اند که این‌وضع نمی تواند ادامه یابد و سازمان الفتح باید به تنهائی مسئولیت‌را‌بعهده‌بگیرد. این مسئله در شورای ملـی فلسطین که بزودی در قاهره تشکیل میشود مورد بررسی قرار خواهد گرفت .

المحرر نوشته است که یاسرعرفات پس از بازگشت‌از قاهره حوادثی راکه در غیبت وی در سازمان های فلسطین روی داده بدقت مورد بررسی قرار داده‌است

خبرگزاری فرانسه

اخطار هند به پاکستان

شناسائی بنگلادش

شرط بهبود روابط با دهلی !؟

دهلی‌نو ـ هند به پاکستان اخطار کرد که تعلل اسلام آباد درشناسائی بنگلادش حصول پیشرفتهای آینده را در جهت برقراری صلح پایدار در شبه قاره هند و عادی شدن روابط هندوپاکستان‌به مخاطره خواهد افکند .

«سوارن‌سینك» وزیر خارجه هند گفت دهلی کرارا به دولت پاکستان گوشزد کرده که مسئله آزادی اسیران پاکستانی نمی تواندبدون‌مشارکت دولت‌بنگلادش و به‌تنهائی بین هند و پاکستان حل و فصل شود . سخنان وزیر خارجه هند اولین اظهار نظر رسمی مقامات هند بعد از مذاکرات ۵ روزه نمایندگان‌هند و پاکستان دردهلی‌نو است .

دراین مذاکرات‌که روزسه‌شنبه پایان یافته کوشش شده تازمینه مساعدی برای اجرای قرارداد سمیلا و برطرف کردن سریع اختلافات هند و پاکستان‌ایجاد شود . قرارداد سمیلا توافقی است که درشهری بهمین نام‌بین نخست‌وزیر هندو رئیس‌جمهور پاکستان درحدود دو ماه پیش حاصل شده است . طی بیانیه مشترکی که درپایان مذاکرات نمایندگان هند و پاکستان در دهلی‌نو انتشاریافته‌مهلت خروج متقابل نیرو های دو کشور از اراضی اشغال شده یکدیگر تا پانزدهم‌سپتامبرتمدید شده‌است. قبلا قرار بود اینکار تا پنجم سپتامبر انجام گیرد . رویتر

خبرهای کوتاه

پیام شادباش شاهنشاه

امروز به مناسبت سالروز جشن ملی مالزی تلگرام زیر از جانب شاهنشاه آریامهر بـه کوالالامپور مخابره شد .

اعلیحضرت عبدالحلیم معظم شاه پادشاه‌مالزی ـ کوالالامپور بمناسبت سالروز جشن ملـی مالزی‌خیلی‌خوشوقتم کهشادباش های صمیمانه همراه با بهترین آرزوهای خویش را برای تندرستی و سعادت شخص آن اعلیحضرت و رفاه‌و تعالی ملت مالزی ابراز دارم .

محمد رضا پهلوی

علیاحضرت شهبانو در شیراز

علیاحضرت شهبانو ساعت ده بامداد امروز برای گشایش ششمین جشن هنـر به شیراز عزیمت کردند و قبل‌از ظهر وارد شیراز شدند . سرکار علیه خانم فریده دیبا، آقای علم وزیر دربار شاهنشاهی و بانو ، آقای بهادری رئیس دفتر مخصوص شهبانو ، تیمسار سرلشگر بدره‌ای قائم مقام فرمانده گارد جاویدان در سفر علیاحضرت شهبانو به شیراز همراه معظم‌لها بودند.

در فرودگاه مهرآباد آقای آتابای معاون وزارت دربـار شاهنشاهی ، امیر رستم بختیار قائم مقام رئیس کل تشریفات شاهنشاهی ،تیمسارسپهبد هاشمی‌نژاد فرمانده گاردشاهنشاهی و خانم قریب همسر رئیس کل تشریفات شاهنشاهی‌علیاحضرت شهبانو را بدرقه کردند .

آقای نخست‌وزیر و وزیر اطلاعات و مقامات مملکتی سناتور ها و نمایندگان فارس در مجلس شورای ملی در فرودگاه شیراز از مقدم شهبانو استقبال به عمل آوردند.آقای پیروز استاندار فارس در پای پلکان هواپیما خیرمقدم عرض کرد و شهبانو پس از مراسم رسمی نسبت به مستقبلین‌ابراز محبت فرمودند و سپس از فرودگاه مستقیما برای زیارت شاه چراغ «ع» عزیمت کردند . در مسیر حرکت مردم شیرازنسبت به شهبانو احساسات گرمی نشان دادند . شهبانو پس اززیارت به کاخ اختصاصی تشریف فرما شدند .

نخست‌وزیر به شیراز رفت

آقای نخست وزیر برای شرکت در مراسم افتتاح جشن و هنر صبح امروز به شیراز پرواز کرد .

آقای نخست وزیر درمدت اقامت خود در شیراز از چند برنامه شهری دیدن خواهـد کرد و فردا به تهران‌بازخواهد گشت .

نشار تاج گل

بامداد امروز آقای عصار دبیر کل سازمان پیمان مرکزی بمعیت گروهی از شخصیتهای برجسته عضو سازمان پیمان مرکزی کـه بمناسبت آئین افتتاح وانجام مسابقات تیراندازی سلاحهای سبک نشان ۱۹۷۲ سنتوبایران آمده‌اند در آرامگاه‌اعلیحضرت رضاشاه کبیر بنیانگذارایران نوین حضور یافته‌وچند تاج گل نثار آرامگاه معظمله کردند .

هیئت ژاپنی در شمال

صبح امروز هیئت‌سرمایه گذاران ژاپنی برای بازدید از تاسیسات شیلات به‌گیلان پرواز کرد هیئت صبح وارد رشت شـد و از تاسیسات کشت و دامپروری سفیدرود و بندرپهلوی بازدید کرد .

اعضای هیئت بعد ازظهر بتهران باز میگردند و فردا ساعت یازده‌و ۵۵ دقیقه‌تهران را بقصدتوکیو ترک خواهند کرد. احتمالاچندتن‌ازاعضای هیئت برای مذاکره با طرف های ایرانی و نمایندگیهـای کمپانی های خود درتـهران چند روزی در ایران بمانند.

کنکور مدرسه عالی ریاضیات ومدیریت اقتصادی

ساعت هشت‌صبح فرداکنکور مدرسه عالی ریاضیات ومدیریت اقتصادی کرج در دانشگاه صنعتی آریامهر برگزار می ـ شود .

صبحو بعد از ظهر امـروز کارت داوطلبان کنکور توزیع گردید در این کنکور حدودسه هزار داوطلب دیپلمه طبیعـی و ریاضی از قبولشدگان‌خرداد در دو رشته ریاضیات‌ومدیریت اقتصادی شرکت‌کرده‌اند و۳۰۰ نفر پذیرفته میشوند .

پیش بینی هوا

هوای کرانه های دریای مازندران‌و شهرستانهای‌غربی ایران‌و استانهای آذربایجان کمی ابری در بعضی ساعات نیمه ابری خواهدبود.

هوای استان های‌خوزستان و فارس ، کـرمان ، سیستان و بلوچستان و شهرستان های اطراف کویر و جزایر تنب و ابوموسی صاف در بعضی نقاط‌کمی ابری و غبارآلود پیش‌بینـی میشود .

هوای تهران و بقیه نقاط ایران صاف همراه بامقداری ابر خواهد بود.

حداکثر درجه‌حرارت‌دیروز تهران۳۰ و حداقل ۱۹درجه بالای صفر بود.

حداکثردرجه‌حرارت امروز تهران نسبت به روز گذشته ۲ تا ۳ درجه گرمتـر خواهدشد .

گرمترین نقطه در ۲۴ ساعت‌گذشته اهوازباحداکثر ۴۵ و حداقل ۲۴ درجه‌بالای صفر و خنکترین نقطه‌همدان باحداکثر۳۰ وحداقل ۵درجه بالای‌صفربود.

دلجوئی از مجروحین

بعد از ظهر دیروز از طرف امورا‌جتماعی‌دربارشاهنشاهی از آقایان میکائیل سـالاری خواربار فروش و یـوسف علیرضائی دستفروش که در زد و خورد با ماجراجویان مصدوم‌ودربیمارستان‌شهربانی بستری میباشند، عیادت شدو بهریک ازآنها یک سبد گـل اهداواز ایشان دلجوئی شد.

سمینار روزنامه نگاران

چهارمین سمینار روزنامه ـ نگاران کشورهای عضوسازمان همکاری عمران‌منطقه‌ای درروز های ۱۹ و ۲۰ شهریور در تهران برگزار میشود .

این‌سمیناربوسیله آقای‌حمید رهنما وزیر اطلاعات افتتاح خواهد شد .

اسامی قبولشدگان کنکور

امروز اسامی قبولشدگان و ذخیره‌های مدرسه‌عالی‌بازرگانی رشت اعلام شد . اسامـی قبولشدگان در شماره روزشنبه اطلاعات منتشر خواهد شد.

افتتاح غرفه ایران در سوریه

غرفه صنایـع ایـران در نمایشگاه بین‌المللی دمشق شب پنجم شهریور طی‌مراسم‌خاصی توسط وزیر اقتصاد سوریـه گشایش یافت .

کاردار سفارت شاهنشاهـی ایران در دمشق عهده‌دار پذیرائی از مقامات عالیرتبه سوری و دیپلمات های خارجی وارباب صنایـع و بازرگانـی بود .

طبق اطلاع ، زیبائی غرفـه صنایع ایران و اشیاء بنمایش گذاشته شده مورد توجه‌خاص بازدیدکنندگـان قرار گرفته است .

مرکز تحقیقات‌مخابراتی

یک مرکز تحقیقات‌مخابراتی روز شنبه پس‌فردا در کوی امیرآباد دانشگاه افتتاح‌خواهد شد .

این مرکز صاحبان صنایع‌را در مورد ساختن و وارد کردن دستگاههای مخابراتی ارشاد میکند !

روپوش مدارس دخترانه

روپوش‌امسال‌مدارس دخترانه تهران از نظر مدل مانند سال گذشته خواهد بود . درمورد انتخاب پارچه و رنگ،مدارس اختیار دارندتا بنابه سلیقه‌خود رنگ روپوش دختران راتعیین کنند مشروط براینکه پارچه ایرانی باشد. به مدارس‌توصیه شده است تا بیشتر ، از رنگ های باز و روشن استفاده‌کنند.

امضاء کنفوانسیون

وزارت امورخارجه اطلاع داد که آقای پروفسور رضا سفیر شاهنشاه آریامهر و نماینده ثابت ایران‌دریونسکو بنمایندگی ازطرف دولت‌ایران کنوانسیون مربوط به‌تالابهای بین‌المللی ، بـخصوص تالابهای زیستگاه پرندگـان آبزی رادر دبیرخانه‌یونسکو در پاریس امضاء کرد .

بدین ترتیب‌ایران نخستین کشوری است که ایـن کنوانسیون را امضاء کرده است .

شکست و پیروزی مشتزنان ایرانی

وارتکس پارسانیان‌مشت‌زن گروه ۶۷ کیلو گرم المپیک بر رقیب تانزانیائی خود پیروز شد .

حسین اغماض نیز قبلا حریف مصری‌خود عبدالهادی خلف‌الله را با ضربه فنی شکست داده بود .

دو تن از مشتزنان دیگر تیم ایران قبلااز دور مسابقات حذف شده بودند . این دو تن جبارفعلی‌ومنوچهر بهمنی بودند که در مقابل حریفـان کنیائی و چین ملی خـود حذف شدند

جشن هنر

نگاهی به گذشته

اولین جشن هنر شیراز

برنامه‌های نخستین جشن هنر شیراز شامل موسیقی اصیل‌ایرانی و موسیقی کشورهای مشرق زمین ، نمایش کهن ایران و موسیقی کلاسیک غربی بود.

حضور یهودی منوهین و ارکستر دومن‌موزیکال‌به‌رهبری‌ژیلبرآمی شکوه نخستین جشن هنر را افزون ساخته بودو هیات داوران‌جایزه بزرگ را به این ارکستر دادند . جایزه تلویزیون ملی ایران به گردانندگان و اجرا کنندگان نمایش کهن بخاطر کوشش آنان در گردآوری عوامل لازم از نقاط مختلف کشور تنظیم این نمایش به شکل اصیل اهداء شد.

جایزه کانون فیلم ایران به کارگردان ژاپنی «اکیرآکوروساوا» برای مجموعه آثارش داده شد.

دومین جشن هنر شیراز

در این سال چون زلزله شدیدی در مشرق ایران روی دادجشن هنر بدون تشریفات رسمی و بایک روز تاخیر گشایش یافت . جشن هنر سال۴۷ با اجرای آثاری از هندل ، وردی و چایکوفسکی توسط ارکستر سنفونیک تهران برهبری حشمت سنجری آغاز یافت .

آرتوروبنشتاین نوازنده نامدار پیانو در یک رسیتال پیانو در تخت جمشید آثاری از بتهون ، شوپن ، دوبوسی و ... را نواخت .

دو نمایشنامه پژوهش ژرفوسترگونو ... نوشته‌عباس نعلبندیان و شهر قصه بیژن مفید نیز در جشن هنر سال ۴۷ به نمایش‌درآمد.

سومین جشن هنر شیراز

سال سوم جشن هنر سال پیام اصوات بود و روش جشن هنر برای ایجاد ارتباط با جهان هنر بیش از پیش بر پایه‌ی صوت و آوا استوار بود شهر شیراز در شهریور ۴۸ از موسیقی ملل مختلف‌جهان لبریز شد.

گروه پنج نفری ماکس‌روچ نغمه‌های اعتراض ، فریادهای صلح و آرامش مناجاتی پرطنین را همچون ارمغانی از جانب همه سیاهان آمریکا به جشن هنر شیراز آوردند.

فیلم‌گاو داریوش مهرجوئی در جشن هنر شیراز سال ۴۸ به نمایش درآمد.

چهارمین جشن هنر شیراز

جشن هنر سال ۴۹ با اجرای آربی آوانسیان از نمایشنامه ویس و رامین نوشته مهین تجدد آغاز یافت .

نمایش کهن شهادت مسلم اثری دیدنی بود . یرژی گروتوفسکی‌و تئاتر آزمایشگاهی لهستان در محیطی استثنائی اثر خارق‌العاده «شاهزاده پایدار» را عرضه کردند ، راوی شانکار مشهورترین نوازنده سیتار در جهان در این جشن برنامه اجراکرد . چهار فیلم ازپیتربروک باحضور خودش نشان داده شد و فیلمهای آرامش در حضوردیگران از ناصر تقوائی و هالو از داریوش مهرجوئی نیز بنمایش‌درآمد.

پنجمین جشن هنر شیراز

برنامه جشن هنر پنجاه با اجرای‌قطعه پرسپولیس «تخت‌جمشید» ساخته گزناکیس در پیشگاه شهبانوی ایران در تخت جمشید آغازشد.

سه فیلم از اینگمار برگمان فیلمساز بزرگ سوئدی نشان داده‌شد و ده فیلم از ساتیاجیت‌ری نابغه سینمای هندوستان .

رنگین کمان هنر در خانه تاریخ

★ امروز ششمین جشن هنر شیراز آغاز میشود . در نخستین روز جشنواره برنامه‌رستم و سهراب بشیوه «کاتاکالی» اجرا میشود و نمایشی از رابرت ویلسن بدنبال‌آن بروی‌صحنه می‌آید .

این جشنواره که در زمانی کوتاه ارزشی بسیار درمحافل بین‌المللی یافته است از نخست هدف خود را ساختن پل ارتباطی بین فرهنگ شرق و غرب میدانسته است ، گرچه این هدف در ابتدا جاه‌طلبانه بنظر میرسید اما در پنج دوره اخیر، سازمان جشن هنر ، کوشش خود را دراین زمینه بینهایت آشکار کرد و با ترتیب دادن برنامه‌های فرهنگی متعالی و آوردن هنرمندان نام‌آوری از آسیا و اروپا و آمریکا به‌شیراز، علاقمندان هنر را با شیوه کار و تفکر آنان‌آشنا کرد . ازسوی دیگر موجب شناساندن هنرمندان ایرانی به جامعه جهانی هنر شد . با فرستادن نمایندگان هنر معاصر ایران به فستیوالهای دیگر گوشه‌ای از هنر معاصرایران را در زمینه تئاتر وموسیقی به آنسوی مرزها عرضه کرد.

همچنان امید بسته‌ایم که جشن هنر با توجه به ظرفیت فرهنگی این سرزمین ، به ارائه برنامه‌هائی توفیق یابد که روشنگر فعالیت‌های اندیشگی زمان ماست .

و پایتخت هنری ما شیراز کماکان بتواند اطرافگاه هنر اصیل شرق و غرب باشد .

شانتارائو، رقصنده معروف‌هندی برنامه‌ای در ششمین جشن هنرشیراز اجرا خواهد کرد .

برنامه‌های امسال

امشب گروه «کالا ماندالام» «کاتاکالی» ، «رستم وسهراب» را بر پهنه تخت جمشیدزنده میکنند گروه بازیگران کالا ماندالام در سال ۱۹۶۸ دو نمایش از «مهاباراتا» و«رامایانا» را در جشن هنر شیرازاجرا کردند و امسال این گروه داستان رستم و سهراب را در شب آغاز ششمین جشن هنر در تخت‌جمشید اجرا میکنند.

نمایش امشب خلاصه‌ای از داستان رستم و سهراب‌شاهنامه فردوسی است

ویلسن

خانواده و اشخاصی که تغییر میکنند فقط اشخاص نمایش نیستند که آنها را بر سکو ها و کوه می بینند آنها خود ما نیز هستند به هنگامی که برای پدید آوردن این‌قطعه کار می کردیم .

این مقدمه‌ای است‌برداستانی در باره یك خانواده و بعضی اشخاص که تغییر میکنند و نمایشی است از رابرت‌ویلسن که برای برنامه نیمه شب در خانه قوام تدارك شده است .

فیلمها

شرکت کنندگان ششمین جشن هنر شیراز صبح جمعه را با برنامه سینما آغاز می ـ کنند . دربرنامه سینمای‌امسال جشن هنر ده فیلم شرکت دارند که هر روز ساعت ده صبح شاهد نمایش آن‌هستیم.

صادق کرده به کارگردانی ناصر تقوائی ـ زنان عاشق کن راسل چه هراسی دارد ظلمت روح اثر نصیبی و چند فیلم در باره جشن هنر از آنجمله‌اند

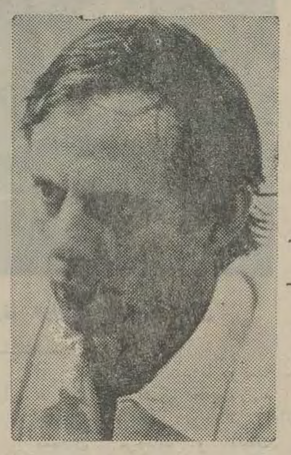

دواثر اختصاصی کارلهاینز اشتکهاوزن که برای جشن هنر ساخته است برای اولین بار در شیراز اجرا می شود .

اشتکهاوزن

مرور در آثار اشتکهاوزن برنامه بعدی روز جمعه « دهم شهریور » جشن هنر شیراز است . در این برنامه «مانترا» برای دو پیانو توسط آنفونس و آلوئیس کنتارسکی اجرامی شود . و «مانترا» این اثر کلاروی یك فرمول صوتی ۱۳ نتی میباشد و مانترا نام دارد روز جمعه برای برنامه‌حافظیه که از ساعت ۲۲٫۳۰ برگزار میشود اجرای موسیقی اصیل ایرانی تدارك شده است .

بطور کلی آنها که درجشن هنر شیراز خواهند بود هر روز ساعتی را با اشتکهاوزن و آثار او خواهند بود .

و آثار او یکشنبه دوشنبه سه‌شنبه و ... تا آخرین روز جشن هنر شیراز از برنامه های شبانه است .

موسیقی اشتکهاوزن

امسال مهمترین برنامه‌جشن هنرشیرازبه‌موسیقی‌اشتکهاوزن اختصاص یافته است کارلهاینز اشتکهاوزن آهنك ساز آلمانی متولد سال ۱۹۲۸ تحصیلات خود را در دانشگاه و همچنین در آکادمی موزیك کلن به‌پایان رسانیدآهنگسازی رادر کنسرواتوار پاریس در کلاسهای اولیویه مسیان و داریوس میو دنبال کرد و به مطالعه‌درزمینه موسیقی‌الکترونیك پرداخت .

اشتکهاوزن پیوسته جستجو گر است و همیشه فائق درهر اثر صدا ها و فرمهای جدیدرا بکار میبرد و حتی نگارش وی تغییر می کند .

اشتکهاوزن میگوید اگر مساله‌ای وجود نداشت باید آن را بوجود آورد . در هر قطعه تازگی و ابداع است که‌شنونده را به‌ابهام میرساندنه مساله تجریدی بودن آثار . این موسیقی برآمادگی ذهنی و شرکت فعالانه شنونده نیازمند است . از موسیقی اشتکهاوزن نباید یك برداشت علمی کرد بلکه باید فقط در نهایت صمیمیت با دقت‌وبدون‌هیچگونه پیش داوری به آن گوش داد.

او بنا به سفارش جشن‌هنر شیراز دو اثر جدید ساخته‌که برای اولین بار در شیراز اجرا میشود آثار دیگری نیز از این آهنگساز در شیراز خواهیم شنید .

موسیقی ایرانی

موسیقی اصیل ایرانی ازبرنامه های مخصوص جشن هنرشیراز است . اولین اجرای این برنامه ساعت ۲۲٫۳۰ روز جمعه در حافظیه شیراز برگزار می شود و در آن ابتدا گروه سماعی گوشه هائی در دستگاه سه‌گاه را اجرا می کنند و پیش درآمد درویش خان و تصنیف ورنگی از علی اکبر شهنازی نیز جزو برنامه این گروه است و گروه درویش نیز گوشه هائی در دستگاه ماهور با پیش‌درآمد «راك ضربی» و تصنیفی‌ازدرویش رااجراخواهند کرد .وچهارشنبه ۱۵ شهریور نیز در حافظیه موسیقی اصیل ایرانی درفضای پرشور شیراز طنین خواهد افکند .

تئاتر

اولین تئاتر ایرانی که روز جمعه ساعت ۲۴ در عمارت‌باغ دلگشا اجرا می‌شود «ناگهان» نام دارد که اربی اوانسیان آنرا کارگردانی کرده است .

این نمایشنامه در چند اجرا برای جشن هنر تدارك شده است . در تئاتر جنبی جشن‌هنر شیراز اجرای یك‌نمایشنامه بنام «قهرمان گرسنگی» یك‌اثر دراماتیك کامیل‌دمانژ را درروز های ۱۰، ۱۱ ، ۱۲ ، ۱۳،۱۴، شهریور درتالار دانشگاه‌خواهیم دید .

رقصهای سنتی هند ازبرنامه های اصلی جشن هنر شیراز است . اولین رقص سنتی هند توسط شانتارائو روز دوشنبه ساعت ۲۲ در حافظیه‌اجراخواهد شد .

باله کانینگهام

اولین کار گروه مرس کانینگهام و جان کیج را روز سه شنبه می‌بینیم .

مرس کانینگهام مدیر ومربی گروه رقصی است که در جشن هنر شیرازامسال خواهندرقصید، روش او بخودش تعلق دارد . آنگونه که مطبوعات غربی می نویسند او یك رقاص‌بی‌نظیر با تجربه طولانی در اجرای طرح رقص و همچنین موجد راهی جدید برای تعلیم آنست. امروز بسیاری از هنرمندان از شیوه های او استفاده می کنند . در گروه مرس کانینگهام ناظر حرکت بدنهای زیبا با مهارت کامل و طرقی جدید و جالب هستیم ، آنها در فضا حرکت می کنند ، گاه به تنهائی وگاه بطور جمعی طرحهای جذابی می سازند .

برنامه‌های جنبی

دربرنامه های جنبی ششمین جشن هنر نمایش فیلمهای‌هشت میلیمتری گروه سینمای آزاد را می بینیم از این گروه ۲۱ فیلم کوتاه در برنامه جنبی جشن هنر در سه روز چهارشنبه ۱۵ و پنجشنبه ۱۶ و جمعه ۱۷ شهریور نمایش داده می شود.

گروه رقص و آواز «لاله» تاجیکستان دوبرنامه در ایران اجرا می کنند . اولین‌برنامه‌این گروه روز جمعه در شیراز در برنامه جنبی جشن هنرودومین برنامه آنها در تهران تالار دانشکده روز یکشنبه آینده برگزار می شود . گروه‌هنری لاله در سال ۱۹۷۰ برنده‌جایزه اول هنری شوروی شده و این نخستین بار است که در یك کشور خارجی هنرنمائی می کند.

موسیقی اوستائی نیز ازبرنامه های جنبی جشن هنر شیراز است گلدونه خانوم و حالت چطوره مش‌رحیم نمایشنامه‌هائی است که از گروه تئاتر کوچه که در تهران دیده‌ایم . ماباگزارش های دیگری که فرستادگان ما از شیرازخواهند فرستاد شمارا در جریان این جشنواره هنری قرار خواهیم‌داد.

ازامشب درسینما

ادئون

آلن دلون
انتونی کوئین
کلودیا کاردیناله
درفیلم
پاناویژن و رنگی
LAST COMMAND
فرمان گمشده
محصول کمپانی کلمبیا

بعلت آماده نبودن کپی فیلم ماکس آبی نمایش آن ببعد موکول شد

تاریخ ۵ر۶ر۵۱
شماره ۵۹۰۶

آگهی شهرداری دامغان

شهرداری دامغان شروع به نقشه برداری و تهیه فهرست جامع ارزیابی در محدوده ذیل نموده است

۱ ـ شمالا اول میدان ششم بهمن دوم اول از قسمت شمالی ساختمان یوسفی بخط مستقیم‌بطرف غرب تا کوچه بازار نو و از کوچه مزبور بخط مستقیم تا قسمت شرق خیابان بلوار .

۲ ـ شرقا از ساختمان حاج محمدعلی امینی بطرف جنوب بخط مستقیم تا مقابل ساختمان یوسفی

۳ ـ غربا اول‌ازگرمابه شهرداری‌بخط مستقیم‌بطرف‌جنوب تا ساختمان یوسفی دوم قسمت مشرق خیابان بلوارجنوبی

۴ ـ جنوبا اول بکوچه محله شاه دوم از قسمت جنوبی ساختمان یوسفی بخط مستقیم بطرف غرب تا قسمت شرق خیابان بلوار جنوبی .

مراتب فوق باستناد تبصره ۱ از ماده ۱۶ قانون نوسازی وعمران شهری‌باطلاع کلیه‌مالکین املاك‌ومتولیان یامتصدیان یا قائم‌مقام و یا نمایندگان قانونی آنان واقع در این طرح میرساند .

شهردار دامغان ـ رئیسی

جنجالی ترین فیلم کمدی عشقی ۱۹۷۲

ازصبح سه‌شنبه ۱۴ شهریور درسینما

دیاموند

فیلمی که در سراسر جهان با تحسین فراوان روبرو شده است .

باربرا استرایسند
رایان اونیل
درفیلم رنگی
دکتر جون . تازه چه خبر
"WHAT'S UP, DOC?"

محصول برادران وارنر

سینمادیاموند از هم اکنون برای این فیلم بلیط رزرو میکند .

پروژکتور المو

ELMO

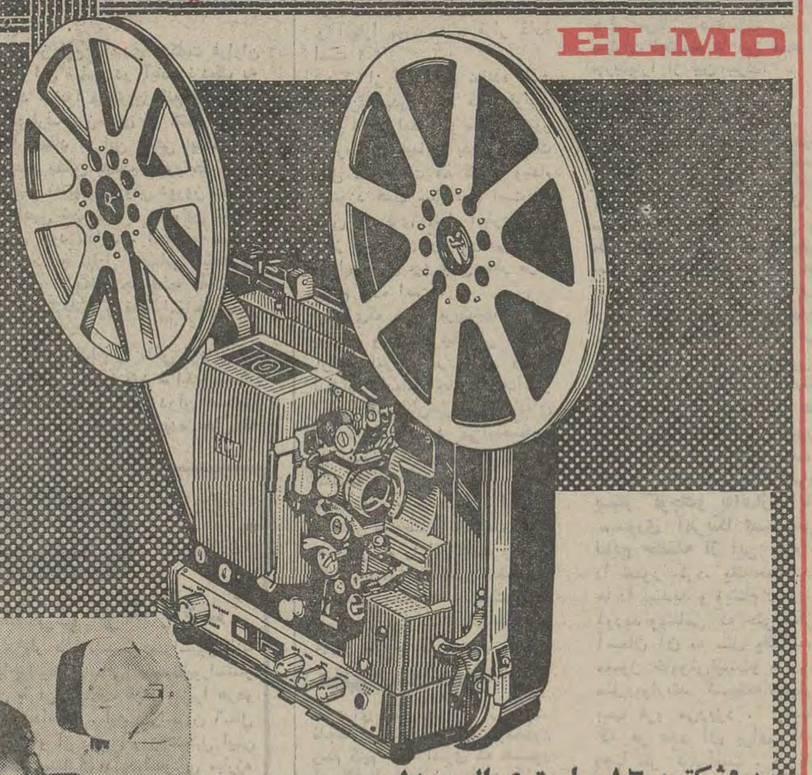

پروژکتور ۱۶ میلیمتری المو مدل
(F16 ـ 1000 R)

مجهز به لامپ هالوژن و معمولی ـ با صدای اپتیك و مگنتیك دو سرعت ، ۲۴ و ۱۶ عکس درثانیه ـ نمایش فیلم بطور عادی و بالعکس و بدون حرکت بصورت اسلاید خنك کنندهٔ قوی برای نمایشات طولانی از خصوصیات پروژکتورهای المو میباشد . که در اثر تجربیات چندین ساله مهندسین در کارخانجات المو طرح ریزی و اجرا شده است .

نمایشگاه و مرکز سرویس
خیابان شاه ـ ساختمان آلومینیوم ـ طبقه هم کف
تلفن ۶۶۱۵۳۳

دوربین فیلمبرداری المو مدل T ـ 103
سبك و قابل حمل مجهز به نور افکن مخصوص برای فیلمبرداری از مجالس عروسی و خانوادگی در شب با عدسی زوم و نورسنج الکترونیك

هرجمعه ناهار در سایر کلاب طاووس

غذای ایرانی برفراز بام شهر تهران

غذاهای لذیذ ایرانی
درمحیطی عالی و دلپذیر ،
غذاهای اصیل ایرانی
که بوسیلهٔ آقای « نوربخش » تهیه شده
از پلوهای متنوع تاکبابهای نرم و
بی استخوان ودسرهای مطبوع نظیر ،
باقلوا ومیوه های تازه
همراه با اردورهای متنوع اروپائی
موسیقی لطیف ایرانی ،
قلیان وچای ، ضیافت روزجمعه شما را تکمیل میکند .

۳۵۰ ریال (اطفال ۲۰۰ ریال)

تلفنهای رزرو میز :
۶۲۱۷۷۷ و ۶۲۴۷۷۷ داخلی ۲۲۰ یا ۲۲۹

هواپیمائی ملی ایران «هما»

هتل آریا ـ شراتون
Arya-Sheraton Hotel,
Tehran, Iran
A WORLDWIDE SERVICE OF ITT
تهران ـ خیابان پهلوی ـ خیابان بیژن

باشگاه جوانان روستایی؟!

خبرنگار اطلاعات از قزوین گزارشی فرستاده بود که عکسی‌نیز ضمیمه داشت و یک سپاهی ترویج را درمیان اعضای «باشگاه آموزش جوانان روستایی» نشان میداد .

چنین عنوانی قطعا برای بسیاری از خوانندگان ما ناآشنا وبلکه حیرت‌انگیز است . چون کلمه «باشگاه» در ایران بانوعی مفهوم‌اشرافی مرادف است و عادتاً تصویری از محل تجمع و تفریح طبقه اعیان یا برگزاری جشنها و میهمانی‌های پرتجمل در ذهن القاء میکند . اینست که عبارت «باشگاه جوانان روستایی» کمی دور از ذهن بنظر می‌آید و بی‌اختیار این سئوال را پیش می‌آورد که جوانان روستایی درباشگاه خودشان چه میکنند ؟

خبرنگار اطلاعات در قزوین ، ضمن گزارش خود به این سئوال هم جواب میدهد : « درین باشگاهها اصول مرغداری ، دامداری ، درختکاری ،سبزیکاری‌و کشاورزی به‌جوانان تعلیم داده میشود . اعضای باشگاه در سنین ۹ تا ۱۹ قـرار دارند و ضمـن آموزش امور کشاورزی ، با آفات نباتی و چگونگی دفع آنها و نیز طرزاستفاده از کودهای شیمیائی آشنا میشوند و بعداً میتوانند در امور تعاونی روستاها شرکت کنند و مسئولیتهایی را برعهده بگیرند ». البته محلی با این مشخصات را «باشگاه» نمیتوان گفت ولی وقتی قسمت آخـر گزارش را بخوانیم متوجه میشویم که لفظ باشگاه را چندان‌هم نابجا و بی‌تناسب بکار نبرده‌اند : «در باشگاه جوانان روستایی جلسات گفت‌وگو و تبادل‌نظر نیز تشکیل میشود و نتیجه کار جوانان مورد بررسی قرار میگیرد و مشکلات آنها پس از بحث و بررسی برطرف میشود . همچنین درجهت پل‌سازی ، نهرسازی ، جاده‌سازی و نحوه کمک به خانواده‌ها تصمیماتی اتخاذ میشود . کلیه باشگاهها دارای هیات مدیره‌اند که ازمحترمین‌محل تشکیل میشود . در جلسات باشگاه جوانان روستایی ۳ تا ٤ تن از معتمدین و ریش‌سفیدان محلی شرکت میکنند تا در جریان مباحثی که‌مطرح میشود تجربیات خودرا دراختیار جوانان بگذارند ».

بدینسان معلوم میشود مفهوم تازه‌یی بر مفاهیم قبلی‌کلمه «باشگاه» درمملکت ما اضافه شده و این یک مفهوم انقلابی است که آنرا باید از آثار انقلاب اجتماعی کشور بشمار آورد .

وقتی سپاهیان دانش و به دنبال آنها ، سپاهیان بهداشت و سپاهیان ترویج و آبادانی به روستاها اعزام شدند ، همین انتظار میرفت که این سپاهیان جوان گذشته از بیکار بزرگی که برضد جهل وبیماری درعهده گرفته بودند تلاش‌بزرگی نیزبرای دگرگونی‌شکل‌زندگی و آشناساختن روستانشینان ـ بخصوص فرزندان جوان روستاها ـ با مفاهیم زندگی امروزی آغاز کنند و بعبارت آخر ، روستازادگان را در مسیر زندگی جدیدی قرار دهند .

عکس و خبری که خبرنگار «اطلاعات» از قزوین فرستاده و در شماره دیروز ما «صفحه پانزدهم» چاپ شده بود نشانه آشکار از حصول این مقصود و پیروزی در یک نبرد بزرگ انسانی است .

درین‌عکس خیلی خوب دیده میشود که یک سپاهی جوان چگونه همه عوامل را برای تجهیز نسلی درراه تلاش بخاطر زندگی‌بهتر به‌کار گرفته است .

این سپاهی جوان ، از یکطرف برتن نوجوانان یکی از روستاهای قزوین لباس بیشاهنگی پوشانیده و درحقیقت آنها را با یک سازمان بزرگ بین‌المللی که دارای مقاصد سازنده انسانی است پیوند داده ، از طرف دیگر با گردآوردن بچه‌ها در باشگاه ، آنها را از سرنوشتی که در خاک و خل کوچه به‌انتظارشان کمین کرده بود جدا ساخته در مسیر زندگی کاملا متفاوتی قرار داده است . در مسیر کارآموزی و فراگرفتن حرفه و فن . در مسیر آشنایی با مسئولیت . در مسیر زندگانی‌متکی‌به‌نفس‌وشخصیت‌ومعلومات‌خویش. درمسیرآشنایی‌باتلاشهای اجتماعی . باغلبه برمشکلات شخصی و اجتماعی از طریق همکاری و تعاون و بالاخره از آنطرف نیز معمرین و محترمین روستا را نسبت به سرنوشت و زندگی این نوجوانان فراهم آورده است .

البته این برنامه‌یی است که در روستاهای مختلف ، به اهتمام سپاهیان ترویج تحت عنوان «باشگاههای جوانان‌روستایی» بموقع اجرا گذارده میشود و همه کسانی که محیط گذشته روستایی و طرززندگی کودکان و نوجوانان بیکار و سرگردان و آلوده به خاک وخل و کثافت در روستا را بیاد دارند بخوبی ارزش کاری را که میشود درک می‌کنند .

خبرنگار اطلاعات در قزوین مینویسد : «دهها جوان روستایی که بیکار و بی‌هدف در روستاها سرگردان بوده‌اند با اجرای این‌طرح به کار و فعالیت مشغول شده‌اند . آنها بادریافت وام وسرمایه، زیرنظر مروجان به‌کار میپردازند و با استفاده از تجاربی که کسب کرده‌اند و نیز بذر مرغوب و کود لازم بهترین محصول را به بازار عرضه‌میکنند».

کره را بحال خود گذارید!

«کیم‌یانکشیک» وزیر خارجه جمهوری کره همانند اغلب سیاستمداران خاوردور طرفدار اصالت عمل و معتقد است که سیاستمدار نبایستی، خوشبینی را پیشه خود سازد. کیم با این اعتقاد در حقیقت روی دست همه کسانی که بامید به تماس‌های جاری سئول و پیونگ‌یانگ چشم‌امید دوخته‌اند آب پاکی میریزد و میگوید هرکس بدون توجه به‌عمق مسئله کره درانتظار محو فوری این میراث جنگ در این خطه از جهان است حقایق را نادیده گرفته . تحول مناسبات دوکره زمانی توجه جهان رابخود جاب کرد که رهبران دوکره با اتخاذ یک سیاست غیرقابل انتظار از طریق امضای یک موافقتنامه ، برای مدتی کوتاه همکه‌شده پایان یک دوران ۲۷ ساله دشمنی بایکدیگر را به‌بوته آزمایش سپردند. هرچند که تماس های رهبران دوکره در سطح پائین سیاسی است ، معذلک این حقیقت که سئول و پیونگ‌یانگ تصمیم به ایجاد نوعی «دیالوگ» گرفته‌اند ، در دنیای آشفته امروز تحول قابل‌استقبال و تحسینی بشمار میرود .

برای رهبران سئول و پیونگ‌یانگ که نزدیک به دو ماه قبل تصمیم به‌کاهش تشنجات میان دو پایتخت را در یک حالت هیجان انگیز و در عین حال مردد به‌اطلاع جهانیان رسانیدند شاید هنوز هم ترسیم دورنمای سازنده این اقدام کارآسانی نباشد ـ چه اتخاذ چنین تصمیمی بدون شک برای هردو که طی ۲۷ سال با کشیدن یک مرز ۱۵۵ میلی از فولاد نفوذ ناپذیر میان خود ، هرنوع ارتباط یکدیگر را قطع کرده بودند بدون دردورنج نبود .

اظهارات وزیر خارجه‌کره جنوبی از این ناامیدی حکایت فراوان دارد . او معتقد نیست که برقراری این تماس در آینده نزدیک به تجدید وحدت دوکره خواهد انجامید ، زیرا مهمترین مانع تحقق این هدف عدم‌وجود اطمینان متقابل دردوطرف مرز های دو کشور است.

وزیر خارجه کره با اعتقاد به این مدعی اینک در جستجوی ایجاد این آتمسفر اطمینان بخش به‌محیط روابط باکره شمالی است . اما حصول این اطمینان نه‌تنها کار یکی دوروز نیست، بلکه ایجاد آن مستلزم شرایط خاصی نیزهست . نخستین شرط این است که جهان دوکره را بحال خود گذارد . اجلاسیه مجمع عمومی سالیانه ملل متحد نزدیک است و سئول احساس میکند که عنوان بحث مجددکره در مجمع آینده نتیجه‌ای جز لطمه به‌آتمسفر دلپذیر موجود در روابط سئول با پیونگ‌یانگ و مذاکرات جاری دو کشور و احیاءجنگ سرد نخواهد داشت .

چه‌کسی کره را تقسیم نمود ـ چه‌کسی صلح را نقض کرد ـ چه کسی مردم کره را رنج داد ـ وچه‌کسی تجاوز کرد ـ اینها پرسش هائی است که طی ۲۷ سال از حیات سازمان ملل درآن صحبت وبحث شده و نتیجه‌ای هم از این بحث ها عاید نگردیده .حال که واقعیت این چنین است . کره را بحال خود گذارید.

امروز در تاریخ

فدراسیون مالزی تولد یافت

۳۱ اوت ۱۹۵۷ ـ برای اولین‌بار فکر تاسیس فدراسیون‌مالزیا مرکب از : مالاکا ، ساراواک ، سباح (برنئوی‌شمالی) و سنگاپوراانتشار یافت و بلافاصله اندونزی و فیلیپین با آن مخالفت کردند، زیرا هردو نسبت به این فدراسیون دعاوی ارضی داشتند . این فدراسیون ٦سال بعد با ۱۰ میلیون جمعیت تشکیل شد و از دومین روز تشکیل این فدراسیون که با انگلستان پیمان دفاع مشترک دارد،اندونزی مبارزه مسلحانه خود را با آن آغاز کرد .

سوکارنو رئیس جمهوری وقت اندونزی رسما گفت که فدراسیون مالزیا را با توسل به‌جنگ متلاشی خواهد کرد . جنگ اندونزی ومالزیا که در حقیقت جنگ اندونزی و انگلستان بود تا تاریخ برکناری‌سوکارنو ادامه داشت .

پس از برکناری سوکارنو جانشینان او با مالزیا از در دوستی درآمدند و فیلیپین با اینکه نسبت به مالزیا از دعاوی ارضی خود دست بر نداشته ، مخالفت جدی نمیکند باوجود این سنگاپور از این فدراسیون جدا شده و بعنوان یک کشور جدید به حیات خود ادامه میدهد . مالزیا که یک کشور جنگلی است . سابقا قسمتی از هندوچین انگلیس را تشکیل میداد این کشور از این لحاظ که بر معبر دریائی «تنگه مالاکا» نظارت دارد و رفت و آمد کشتی‌ها میان اقیانوس آرام و اقیانوس هند را کنترل میکند دارای اهمیت سوق‌الجیشی خاصی است . ژاپنی‌ها در جریان جنگ دوم جهانی به‌این سرزمین با همین چشم نگاه میکردند .

در مالزیا یک اقلیت چینی نیرومند وجود دارد . این کشور در زمینه مبارزه با کمونیزم با سایر کشورهای‌آسیای جنوب شرقی‌همکاری دارد و از اعضای فعال جامعه مشترک‌المنافع است.

ویتنام: جنگی خونین‌تر از جنگ دوم

پرویز پرتو

سه برابر همه بمبهای امریکا در جنگ بین‌الملل دوم بر ویتنام ریخته شد

۹۲۰ درصد دهکده‌های ویتنام جنوبی ازسکنه تهی شده‌است

درگیری قدرت های بزرگ در جنگ ویتنام ، عظیمترین مصیبتی است که ممکن است برای ملتی اتفاق افتد . قدرتهای بزرگ برای نمودن توانائی ها وقدرت اهریمنی وسهمگین‌تخریبی‌سلاح جدیدشان، ویتنام را صحنه مبارزه با یکدیگر کرده‌اند ، مشتی مردم فقیر ،زارع محروم که به بیمانه برنجی ، روزی‌راسر می‌آورندوتمام عمرشان در این تلاش میگذردکه‌بحدبخور و نمیر نانی در سفره داشته‌باشند چون موشها و خرگوش های آزمایشگاه‌های طبی‌وسیله‌ای برای آزمایش قدرت های‌بزرگ شده‌اند.

فجیعترین جنگ

جنگ‌ویتنام بهمین علت یکی از فجیعترین ، اندوه‌زاترین جنگهای تاریخ حیات‌بشر است‌وبهمین دلیل هرچند که درباره آن‌نوشته شود هر چند که از آن گفتگو شود باز نمیتوان به روشنی تصویر این جهنم بزرگ و سوزان را ترسیم کرد .

ویتنام بمنزله عروسکی شده است که دو کودکـلجباز بخواهند آنرا تصاحب‌کنند و این دوهرکدام از هر سوئی باتمام قدرت آنرا می کشند وهیچکدام حاضر نیستند آنرا رها کنند بدون اینکه فکر کنند بر سر عروسک چه می‌آید زورآزمائـی را برای تصاحب آن ادامه میدهند !

ویتنام یک قتلگاه بزرگ است ، قتلگاهی که شنیدن جزئیات آنچه را که در آن میگذرد خواب را بر هر انسانی که اندکی عاطفه واحساسات داشته باشد . حرام میکند . مدتی است که نیکسون رئیس جمهوری امریکا برای تضمین پیروزی خود در انتخابات البته به نحوی که به پرستیژ کشورش لطمه‌ای وارد نیاید از پایان جنگ ویتنام صحبت میکند و تلاشهائی را در این زمینه دنبال میکند ولی چه سود !

از ویتنام دیگر چه مانده‌است؟ آیا اگر جنگ تمام شود آتش‌بس در این سرزمین نفرین شده‌برقرار شود مردم این کشور میتوانند آسوده زندگی کنند ؟

زمینی باقی مانده است که در آن برنج‌بکارند ؟ درختی مانده است که در سایه آن بیاسایند ؟ و خانه‌ای هست که در آن سکنی کنند ، فقر ، فحشا ، فساد اخلاق ازهم گسیختگی خانواده‌ها فقدان اعتماد به بودن یک روز بیش و زندگی کردن همچنان جذام‌بر مردم بخت‌برگشته‌ویتنام تاکجاست‌است و آنهارا مورد حمله قرار داده است ؟

دیگر از آنها هیچ نمانده است تابتوان امیدوار بود که‌بابرقراری صلح بتواند امکان نو سازی کشور و ترمیم خرابیها را بدهند . هفت سال تمام است که کشور ویتنام میسوزد هفت سال تمام است که خون زمینهای آنرا آبیاری‌میکند و از آسمانهای آن آتش می‌بارد !

این میان چه کسی بفکر مردم ویتنام بوده است ؟

آماری‌که خود امریکائیها درباره بمباران ویتنام و چگونگی شرکت ارتش آمریکا در جنگ ویتنام انتشار داده‌اند چنان رعب‌انگیز است که‌همچنان‌ضربات تازیانه‌ای بروجدان‌انسان‌فرود می‌آیدصحبت از میلیونها تن بمب میلیونها نفر مقتـول ، میلیون‌هـا معیوب ، میلیون‌ها بی‌خانمـان است ! و هنوز هیچیک از قدرتهای‌درگیر جنگ ویتنام را این کشت وکشتار کافی‌نیست‌وآنهاهمچنان بلجبازی بایکدیگر مشغولند ومیکوشند که با نمود قدرت سلاحهای جدید و مهیب یکدیگر را مرعوب کنند !

عظمت فاجعه

برای آنکه تصویری از عظمت فاجعه هرچند هم ناچیز ومحدود رسم کنیم ، به آماری که خـود آمریکائیها درمورد بمباران کردن ویتنام‌شمالی و قـرارگاههای کمونیست‌هاتهیه کرده‌اند ،میگریم. این آمار توسط یک هیات متشکل از دانشجویان دانشگاه کورنـل آمریکا در تحت ریاست یکی از پروفسورهای این کشور گردآوری شده است .

آمریکا از فوریه سال ۱۹٦۵ نیروی هوائی خود را در جنگ ویتنام شرکت دادو برای اولین‌بار از آن علیه پارتیزانهای ویتکنگ استفاده کرد . در این زمـان ۲٤۰۰۰ سرباز آمریکائی از نیروی های متفاوت‌این‌کشور بطورمستقیم در جنگ با کمونیستها شرکت داشتند و ارتش ویتنام جنوبی را یاری میکردند و هنوز بیش ازیک هفته از اولین حمله هواپیما های آمریکائی بمواضع و باصطلاح جبهه‌های ویتکنگ نگذشته بود که فکر بمباران کردن ویتنام شمالی از ذهن فرماندهان عالی ارتش آمریکا در ویتنام گذشت و این مسئله در یکی از شوراهای آنها مطرح شد.

چندی بعد چند واحد از ارتش متشکل کمونیست ویتنام شمالی به ویتنام جنوبی حمله بردند وآمریکا تعداد سربازان خود را در جبهه های جنگ افزایش داد. بطوریکه بعد از چند ماه این عده به نیم میلیون نفر رسیدند . در همین‌ایام بود که نیروی هوائی آمریکابرای سرکوبی چریکهای ویتکنگ دهدر جنگلها و قصبات پراکنده‌بودند ، بمباران این مناطق را آغاز کرد ولی در این بمباران‌ها مردم بیدفاع‌زیادی‌بقتل‌رسیدند. بیدا‌کردن ویتکنگ‌ها مشکل بود و هواپیما های آمریکائی برای نابود کردن ویتکنگها قصبات روستاها و اجتماعات‌زارعین‌را بمباران‌کردند. بقول مائو که یکی از مغزهای فرماندهی و اداره و رهبری کننده جنگهای چریکی است ، چریک بمثل یک‌ماهی در اقیانوس‌میماند. او درمیان اقیانوس اجتماع مردم پراکنده است و اگر کسی‌بخواهد چریکها را از بین ببرد درست بمثل این است که بخواهد آب اقیانوس را برای صید یک ماهی خالی کند.این‌ضرب‌المثل درویتنام مصداق داشت و هواپیماهای آمریکائی تمام مردم قصبات‌ویتنام و دهکده‌ها و روستاها و زارعین برنجکار را چریک می‌پنداشتند و چون ویتکنگها دارای تمرکز ویا قرارگاههای‌معینی نبودندو همیشه دربین مردم پخش بودند. هواپیما های امریکائی همه مردم ویتنام را بمباران میکردند با این هدف که چریکهارا از بین ببرند.

ارقام وحشتناک

در گزارش هیات دانشگاه مزبور بررسی کننده آثار و چگونگی بمباران ویتنام توسط هواپیماهای آمریکائی قید شده است که از سال ۱۹٦۵ تا ۱۹۷۲ یعنی به مدت هفت سال هشت میلیون تـن بمب توسط هواپیما های آمریکائی بر سر ویتنام فـرو ریخته شده است . این مقدار سه برابر مقـدار بمبی است که در تمام طول جنگ‌بین ـ الملل دوم توسط هواپیماهای آمریکـائی در تمام شهر هـا و یا کشورها که با این کشوردر جنگ بودند فرو ریخته شده با توجـه به‌اینکه ویتنام‌کشوری بسیار کوچک‌و به‌اندازه ایالت میسوری آمریکا است‌میتوان نتایج حاصله از این بمبارانها را تصور کرد. یک‌لحظه چه ها را بیندید و ویتنام را درنظر آورید ویتنامی که حتی یکروز آسمان آن به مثل یک‌آسمان معمول خاموش‌نیست‌و هرروزبه مثل‌دیوارنبد گسیخته‌ای‌میغرد‌و بمب فرو می‌ریزد . بمبهائی که هر عدد آن برای کشتن دهها نفر کافی‌است . درویتنام بخصوص درروستاهانه‌پناهگاهی هست کـه مردم بـه آن بگریزند و پناه آورند و نه آژیر خطری که مردم را قبل‌از بمباران کردن خبر کند و فرصت بدهد که‌بگوشه‌ای پناه ببرند . هواپیما ها در آسمان دیده نمیشوند ، ساختمان و قدرت پرواز هواپیماهای بی‌٥۲ یعنی‌نوع هواپیمائی که‌امریکا با آن ویتنام شمالی رابمباران میکند بنوعی است‌که میتواند در بالای ابرها پرواز کند و بدون‌اینکه نیازی به نزدیک شدن به‌هدف داشته باشدبمب ها را فرو ریزد ـ بمب های هواپیمای بی ٥۲باسرعتی بالاتر از سرعت صوت به‌هدف اصابت میکنند .باین ترتیب هر بمب دهها نفر به قتل‌می رسند و اگرشهر ها هدف‌این بمبها باشند این رقم نزدیک‌به صدو پنجاه نفر میرسد .

حال به رقم دیگری که توسط خود آمریکائیها انتشار یافته است توجه کنید راستی راکه اندوه زاودلهره آور است . هیئت نامبرده از دانشگاه کورنل در گزارش خود قید کرده است که‌از هفت‌تاهشت میلیون تن‌بمبی‌که از ۱۹٦۵ـ تاآخر ۱۹۷۱ بر ویتنام فرو ریخته‌است٦۰۰هزارتن‌آن‌نصیب ویتنام شمالی شده است.یعنی کشوری که فقط به وسعت یک ایالت کوچک ازایالات آمریکا است و فقیرو عقب‌مانده است. کشوری که بر هر مزرعه‌برنج آن‌صدهاخانواده چشم‌دوخته‌اند و با نابودی هر مزرعه برنج دهها خانواده بی غذا میمانند. مابقی از هشت هزار تن بمب بر ویتنام جنوبی برای کوبیدن مواضع چریکهای ویت‌کنگ و یا جلوگیری از پیشروی ارتش کمونیست فرو ریخته شده

حالا به ارقام دیگری توجه کنید ، بطوریکه سازمان سیا آمریکا برآورد کرده‌است و در گزارشی که در سال۱۹٦۷ انتشار دادوآنطور که‌پنتاگون تائید نموده است در فاصله ۱۹٦۵ تا ۱۹٦٦ ـ ۲۹۰۰۰نفر از مردم ویتنام براثربمباران های هواپیماهای آمریکا به‌قتل رسیده‌اند و بدیهی‌است که تعداد زنها و کودکان دربین این مقتولین قدرت و زور ـ آزمائی قدرت‌بزرگ جهان‌بیشتر بوده است . طبق آمار دیگری که توسط وزارت دفاع‌آمریکا انتشار یافته است فقط درسال ۱۹٦۹ تعدادی بالغ‌بر ٥۲۰۰۰ نفر از مردم ویتنام شمالی‌براثر انفجار بمبهائی که ازهواپیما های آمریکائی فرو ریخته‌است کشته شده‌اند .

فاجعه عظیم‌تر

سناتور ادوارد کندی کـه ریاست کمیته سنای مربوط به امور آوارگان‌رابعهده دارد در مارس ۱۹۷۱ اعلام نمود‌که فقط در سال ۱۹۷۱ بر اثـر عملیات نظامی و تعرضی نیرو های زمینی آمریکا و ویتنام جنوبی حداقل نیم میلیون نفر از مردم‌ویتنام‌به قتل‌رسیده‌اند. این عده‌مردم‌بیدفاعی بودند‌که بین‌دوطرف‌درگیر نبرد‌محاصره شده بودند و یا در شهر هـا و روستاهائی بسر میبردند که بین طرفین‌دست بدست‌میگشت و هدف توپخانه های سنگین و مسلسل هواپیما های جت‌و خمپاره اندازها بودند .

این عده دو برابر تعـداد مردم شهر های متفاوت آلمان است که در تمام طول مـدت جنگ بین‌الملل دوم بر اثـر بمباران‌های متفقین‌جان‌سپردند. این ارقام فقط مربوط‌به‌کشته شدگان است ولی فاجعـه عظیم‌تر این است که بر اثر بمبارانهای مداوم توسط‌هواپیما های آمریکائی درویتنام جنوبی بیش‌از شش میلیون نفر یعنی یک سوم جمعیت‌کل این کشور از خانه‌و خانواده‌و محل‌زیست خود آواره شده و همه ثروت و مایملک آنها از بین رفته است ، ٤۰ درصد از جمعیت روستانشین بـه شهـر هـا گریخته‌اندوباین ترتیب‌جمعیت شهرنشین ویتنام جنوبی بـه نسبت از سوئیس، ایتالیاودیگر کشور های جنوب آسیا بیشتر است .

اینها ارقامی هستند که خود آمریکائیها انتشار دادند. اینها نمودار گویائی از جنگی هستند که یکی از بیرحمانه ترین ، مظلوم‌کش ترین جنگ ها است . در این میان گاه نیروهای خودی نیز از گزند هواپیماها در امان نبوده‌اند وبر هیچگونه محدودیت ومنطقه‌ای برای هواپیما های آمریکائی وجود ندارد . شهر ها ، دهات، راهها ، بیمارستانها ،مدارس با هم زیر بمب ها کوبیده می شدند و حتی سد ها نیز در امان نیستند . بمباران سد ها یکی از موحش ترین‌و بیرحمانه ترین اقدامات تعرضی نظامی است .

با ویرانی هر سد دهکده و دهها مزارع برنج که از آب این سد ها آبیاری میشوند از بین می روند صد ها نفر ازمردم بیدفاع جان میسپارند واقعیت بمباران کردن سد ها بقدری رعب‌آور است که حتی‌واشنگتن به آشکار از پذیرش بمباران کردن سد ها را ازطرف‌هواپیما های آمریکائی‌خود داری می‌کند و نمیخواهد بطورصریح اعتراف کند که سد هابمباران میشوند چون این یکی از فجیع ترین و پر تلفات‌ترین اقدامات تعرضی نظامی است که تا بحال در جنگی انجام گرفته است حالا باین عده مقتولین که بخش بزرگ نیروی انسانی کشور راتشکیل میدهندهزاران هزار نفر که براثر وحشت حاصله از جنگ شنیدن صدای مداوم بمبارانها سلامت‌مغزی و روانی خود را از دست‌داده‌اند هزاران هزار نفر معیوب ، مفلوج ، زخمی ، میافزاید و بر آنها افرادیخانمان‌راضافه کنید که درفقر کامل غوطه‌میخورندو حتی یک بیراهن اضافی ندارند و بعد سرزمین ویتنام را با سد های ویران شده ، مدارس درهم کوفته گردیده ، دهکده های خالی که خرابه های تهی شده‌اند ، مزارعی که تعدادچاله هائی که براثر انفجار بمبها در آنها بوجود آمده است‌آنها را چنان سطح ماه پراز حفره ها کرده است و برای مدتی طولانی دیگر کشت مجدد در آنها امکان پذیر نیست ،شهر های در هم کوبیده شده فاقد آب ، برق ، تاسیسات حیاتی صنعتی ، میلیونها دختر و زن جوان ، فاحشه ، میلیونها کودک معیوب و رنجور را بیافزائید و آنگاه شماتصویری دلهره آور از جهنمی دارید که نامش ویتنام است . مسئول کیست؟ غیر از قدرتهای بزرگ که این کشور را میدان‌نبرد با یکدیگر و نشان دادن‌قدرت های هم کرده‌اند دیگرچه کسی را می توان‌مسئول‌شناخت چه عاملی را میتوان گناهکارو سازنده یک چنین‌دوزخی‌دانست!

چه باقی مانده

قدرتهای بزرگ که ازدرگیری با یکدیگر بطور مستقیم بیم دارند نبرد های منطقه‌ای را یکی از فرصتهائی می شناسند که میتوانند در آنها بایکدیگر زور آزمائی کنند . این‌روزها همه جا صحبت از پایان جنگ ویتنام است از تلاش نیکسون بعلل خصوصی و امنیتی‌برای پایان دادن به این جنگ‌ازرفت و آمد های کیسینجرمذاکرات صلح پاریس و تماسهای هانوی و واشنگتن و مسکو و پکن صحبت میشود ما اینبار ویتنام بعد از جنگ را در نظر می ـ آوریم فرض میکنیم که اتش بس برقرار شده است و دیگر توپی در ویتنام نمی‌غرد‌هواپیمای آمریکائی بر آسمان آن‌دیده نمی شود ، ولی آیا این کافی است ؟ از ویتنام چه مانده‌است غیر از مشتی خون و تل خاک و مردمی که چنان خفاشها از بیم بمباران شدن به غار ها و جنگلها پناه برده و دیگرقدرت و نیروی سازندگی را هم از نظر روحی و هم از نظر جسمی از دست داده‌اند !

وقتی جنگ ویتنام تمام شد نیکسون کار خود را تمام‌شده خواهد دانست و از موفقیتی که در این راه بدست آورده است شادمان خواهد شد ولی آیا برای ویتنامیها مصیبت پایان یافته است ؟ آیا چه مدت‌دیگر بطول خواهد کشید تاخرابیها نتایج و عواقب جنگ از بین برود یک میلیون و نیم کودک مفلوج ومعیوب‌چه‌خواهند کرد؟ یا زنان که برای بـدست آوردن لقمه نانی تن فروشی‌می کنند چه میشود ؟ آلام‌و زخم های جنگ زده ها را چه کسی درمان میکند ؟ برای مـادر ویتنامی ، برای کودک ویتنامی چه کسی فرزند ویا مادرخواهد شد؟وقتی که گیلاسهای‌شامپانی به پیروزی موفقیت پایان جنگ ویتنام‌درضیافتهای‌کاخ سفید ، مسکو سر کشیده میشوند چه کسی اشکهای یتیمان ویتنامی را پاک خواهد کرد ؟ چه کسی اندوه عظیم مرگ میلیونها نفر انسان بی گناه برادر وخواهر و مادر و پدر و دوست و همسایه‌را‌ازدل روستائیان‌ویتنام خواهد زدود ، چه کسی مزارع برنج را آبیاری خواهد کرد؟

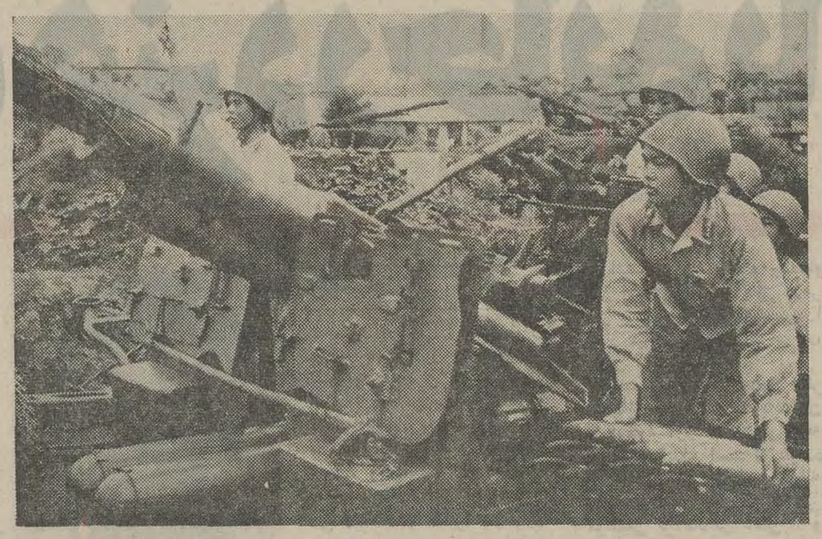

یک واحد ضدهواپیمای ویتنام شمالی در حال‌شلیک بسوی هواپیما های بمب افکن
عکس از : خبرگزاری فرانسه

اثر اشتباهات چندین‌بارهواپیما ها ستونهای لشگر های ویتنام جنوبی را و حتی آمریکائی را بمباران کرده‌اند و تلفات بسیاری ببار آورده‌اند .

در ویتنام تمام مردم روستا ها و غیر نظامیان برای نیرو های آمریکائی‌دشمن بودندوبا کوچکترین سوءظن‌مورد حمله آنها قرار میگرفتند .

«ستوان کلی» که بظاهر برای افشاء نشدن نام‌فرماندهان اصلی و بالاتر و گناهکاران و عاملین اصلی‌بوجود آورنده قتل‌عام تمام مردم بیدفاع پـا برهنه و غیر نظامی‌در دهکـده لامای شناخته شد و پس از اینکه دادگاه او را بچندسال زندانی محکوم کـرد تـوسط شخص نیکسون عفو شد و از مجازات رهائی یافت . دریکی از جلسات دادگاه در توجیـه عمل خود چنین گفت :

ـ بما گفته بودند که مردم روستا ها با ویتکنگها رابطه دارنـد . بـه مـا گفتـه بـودند در ویتنـام هیچ دوستی نداریم و در زیر لباس هر زارع ممکن است دشنه‌ای ، اسلحه‌ای برای قتل ما باشد و بهمین دلیل بود که‌مردم‌دهکده لامای قتل عام شدند .

ولی از همه اسف انگیز تر این است که بعد دیگر هم رژمان ! کلی در دادگاه اظهار داشتند که هیچ یک از مردم دهکده لامای مسلح نبودند و آنها زارعین بیگناهی بودند که حتی ارتباطی با ویتکنگها نداشتند و باین ترتیب بود که ارتش آمریکا بیش از پنج سال بطور مداوم و فعال در جنگ ویتنام شرکت داشت.

آمار انتشار یافته‌توسط‌هیات دانشگاه کورنل یکی از گویا ترین اسناد و مدارک است که چگونگی جنگ مهیب ویتنام و آثار دلهره آوری که ایـن جنگ در مردم این کشورمصیبت زده بجای گذارده است می ـ نماید . هیئت دانشگاه کورنـل در گزارش خود نوشته است که تا پایان سال ۱۹٦۷ حدود ۸۵ در صد ازدهکده‌های کوانگ نیکا بزرگترین ایالت جنوبی براثر بمباران مداوم هواپیما های آمریکائی بکلی بهویرانه های غیر قابل زیست تبدیـل شدند . هواپیما های آمریکائی این دهکده هارابرای‌سرکوب کردن چریکهائی که‌ممکن‌بود در پناه گرفته باشند و دربین مردم باشند بمباران کردند . بدون اینکه بمردم بی دفاع اخطار قبلی برای ترک محل داده شود و در۶۹ـ ۱۹٦۸بیش از ۹۲ در صد از دهکده های تمام ناحیه شمال ویتنام جنوبی از سکنه تهی گردیده‌اند و حال غیر از تل‌خاک اثریدیگری از آنها باقی نیست این ارقام مربوط به ویتنام جنوبی‌است یعنی محلی که فعالیت بمب افکنهای آمریکائی تازه درآن محدود بوده است و منطقه خودی محسوب میشده است و هدفها بدقت برای جلوگیری‌از اصابت بمبها به واحد های خودی و یا مراکز صنایع و یا شهر های تعیین شده است . این ارقام را در خاطربسپارید و بعد آنها را نسبت سنجشی برای درک نتایج بمباران‌ویتنام شمالی توسط هواپیما های آمریکائی قرار دهید . در بمباران کردن ویتنام شمالی

مقالات وگزارشهای سیاسی

خاورمیانه گیج

در حقیقت عبدالناصر و یارانش خود را ، میان زمین و آسمان سرگردان میدیدند و پیوسته در انتظار واقعه‌ای بودند تا بتوانند راه نجاتی‌از این مخمصه بیابند .

میتوان گفت که بدبختانه‌این واقعه را خود ناصر ، مـرگ ناگهانی خود بوجودآورد .

۲ـ باروی کار آمـدن انورالسادات وبازداشت عناصر افراطی طرفدار شوروی‌اولین چراغ قرمزدر روابط شوروی و مصر روشن شد ، مسلمـا کرملین در همان روز ها پی برد که دست طبیعت با مرگ نابهنگام ناصر کوره راهی‌برای نجات رهبران مصر از بن ـ بستی که سیاست چند پهلوی شوروی برای آنها بوجودآورده بدانها نشان داد .

البته در ابتدای کار رفت‌و آمد رهبران و مسئولان‌سیاسی و نظامی شوروی به مصر بـا شتـاب آغـاز گشت و پس از مذاکرات وگفتگوهای مقدماتی، مسئولان نظامی به سران‌مصر ثابت کردند که ارتش آن‌کشور قادر نیست وسایل و سلاح‌های جدید را که نیازمندبه اطلاعات و تجارب کافی علمی میباشد مورد استفاده قرار دهد. در صورتیکه ارتش دشمن آنهـا، اسرائیل ، دارای افراد و حتی افسران کار کشته هستند که هرکدام در میدان های جنگ های بین‌المللی دوم تجارب‌زیاد آموخته و اصولا خود درارتش های امریکا و انگلستان‌وآلمان وفرانسه و حتی‌روسیه شوروی تربیت نظامی و علمی‌آموخته‌اند و برای افراد ارتش مصرمقابله با چنین ارتشی ورزیده بسیار مشکل و بلکه تا حدی محـال است . مگر آنکه دولت مصر به ورود و تصدی مستقم کار ـ شناسان وافسران ارتش‌شوروی تن در دهد .

دلایل متصدیان وزارت‌دفاع شوروی ظاهرا صمیمانه وخالی از هر نوع شائبه‌ای بوده و بهمین نسبت وزارت جنگ مصر در ظرف ۱۲ تا ۱٤ ماهیکپارچه در اختیار وزارت‌دفاع شوروی قرار گرفت . دولت شوروی برای ترضیه خاطر دولت متحد خود ، مصر ، سلاحهائی راکه اطمینان داشت باین زودی ها افراد ارتش مصر نخواهنـد توانست از آن استفاده کنند از طریق دریا و هوا به این کشور فرستاد و بهمراه آنهـا محققان و کارشناسان خود را اعزام داشت . در حقیقت یک پایگاه کاملا مسلح شوروی در دهانه مدیترانه برای کرملین بوجود آمد .

۳ـ کارشناسان شوروی‌طبق موافقت‌نامه‌ای که امضاء شده بود موظف بودند افراد ارتش مصر را با استعمال و حتی برای ساختن سلاحهای نـوع جدید تعلیم دهند ولی بطوری که جسته وگریخته شنیده‌میشد دولت شوروی اصـرار داشته است که جوانان مصری گروه‌ـ گروه‌به روسیه اعزام شوند تا در موسسات آموزشی نظامی و مراکزتعلیماتی مستقیما‌تعلیمات لازم به‌بینند . اما دولت مصر بعلل سیاسی و گرفتاری هائی که در جهان عرب داشت برای جلوگیری از ایجاد شایعات و تبلیغات مخالفان و اصولا روی پرنسیب های ایدئولوژیک ، با اعزام جوانان مصری به مسکو حتی‌الامکان مخالفت میورزید و این خود بهترین بهانه برای دولت شوروی بود که ضمن نگاهداری کارشناسان ورزیده خود در دهانه مدیترانه وحفظ پایگاه مفت و مجانی‌که بدستش آمده بود با مصر به بازی موش و گربه ادامه دهد و از این راه‌دولت شوروی‌بخوبی توانست امتیازات سیاسی و اقتصادی قابل توجهی ازکشور های باختری بدست آورد .

۳ـ انورالسادات که با صبر و متانت خاص خود میکوشید از تشدید هیجانات مردم بویژه افسران جوان مصری بکاهد، ولی کم‌کم کاسه صبرش لبریز شد . با اینحال با استفاده از تجارب تلخ دوران ناصرکوشید در مسافرت های‌متناوب بمسکو و دعوت متصدیان و مسئولان سیاسی و نظامی شوروی بـه قاهره راهی برای نجات ازاین بن‌بست پیداکند .

اما سرانجام با تشکیل کنفدراسیون جماهیرعرب(مصر،

مدیر کلی، که تزئینات اوراکشت

توران مهرزاد میهمان جمعه‌بازار

جمعه بازار این هفته نیز بشیوه اجرای دو هفته پیش که بصورت شو رادیوئی برگزار شد به شنوندگان رادیو ایران عرضه می شود. اجرای این برنامه بعهده ژاله و فریدون فرخزاد است.

نمایشنامه‌ها وقطعات رادیوئی

نمایشنامه «توقعات مدیر کل» مصاحبه بایك تماشاچی داخل استودیو قطعه شعری راجع به جاده هراز که مشکین آنرا بسبك آهنك داش‌غلام می خواند.

بحثی جالب درباره «دل»

ترانه‌ای بروزن «دل ، دل» مهستی که مرتضی احمدی بنام «چك بی محل» اجرا می کند.

گفتگوئی درباره «افکار عوضی»

قطعه شعری فکاهی «وام مسکن» که مشکین اجرا می کند

ومهمان برنامه خانم توران مهرزاد

مسئله‌ای درباره ترافیك

ورپرتاژی ازسرچشمه که‌رپرتر رادیو دربدر بدنبال چشمه می گردد.

ترانه‌ها درجمعه بازار

این ترانه ها را در جمعه بازار می ـ شنویم.

غم‌تنهائی	فریدون فرخزاد
کورشه هرچه دشمنه	مجید
داش غلام	عارف
نامه‌هایم‌رابده	گوگوش
آفتاب میشود	فرخزاد
غم‌تنهائی	فریدون فروغی
درکام امواج	سپهر
درد بی امیدی	طوفان
دل ، دل	مهستی
شاپرك	پروا
خواهر نازکوچولو	مهدیان
دل نمیخواد	بهشته
غمستون	فادر
یك‌ترانه افغانی	تاتار

ژاله مجری برنامه جمعه‌بازار

صفائی

سه‌وعده شاهنامه درروز

اگر به‌تریج قبای کسی بر نمی‌خورد ، باید بگویم که تهیه کننده های برنامه های رادیو و تلویزیون وقتی بتنگی قافیه می‌افتند و از همه جا باز میمانندناگهان بیاد شاهنامه می‌افتند و با استمداد از روان پاك‌حکیم ابوالقاسم فردوسی ساعات خالی برنامه هایشان را با داستان های شاهنامه پر می کنند. و منتی بر سر شنوندگان عزیز می‌نهند در صورتی که خودشان میدانند (البته ماهم میدانیم ، ولی‌نه آنها بروی مبارکشان می ـ آورند و نه ما ..) که با این شگرد ، لااقل ده تا پانزده دقیقه از یك برنامه رابرای مدت‌مدیدی‌ازسر واکرده‌اند، خوب چه بهتر ازاین نه پولی برای مولف باید بپردازندنه کسی در این‌مورد ادعائی دارد. خوانی است گسترده و ....

وای کاش آن بزرك‌مرد حماسه‌سرای ایران یك بار گذری بر این جهان پر آشوب داشت و میدید که چگونه شاهنامه‌اش را مثله کرده‌اند و گاه‌بیگاه بجا یا نابجا از آن سود می‌جویند. ما روی سخنمان با آنها نیست که‌شاهنامه رامیفهمند، با شاهنامه زندگی می کنند و همیشه در تلاش آنند تا شاهنامه رازنده نگاهدارند.

به معدودی انگشت شمار اشاره می‌کنیم که حرمت شاهنامه را در قبال پشیزی پول از یاد می‌برند.

در حاشیه این گفتار گوشزد میکنیم از هرطریق براین هرج‌و مرج دنیای نقل و قصه شاهنامه پایان دهند یعنی در روز ۳ بار شاهنامه خوانی نکنند وبجای آن در یك برنامه، آنطور که شایسته شاهنامه است باآن رفتار شود.

تلویزیون برنامه امروز وفردا

برنامه شبکه تلویزیون

پنجشنبه

۱۵ـ۰۰ سلام شاهنشاهی‌و اعلام برنامه
۱۵ـ۰۵ پخش بازی‌های المپیك ـ خلاصه بازیهای روز پیش
۱۷ـ۴۰ برنامه مخصوص گروه اعزامی به المپیك (نوار)
۱۸ـ۰۰ آغاز پخش‌مستقیم مسابقات المپیك :
۲۳ـ۲۵ شنا
۲۴ـ۰۰ وزنه‌برداری (میان وزن)
۰۱ـ۲۵ خلاصه مسابقات

جمعه

۱۱ـ۰۰ سلام شاهنشاهی‌و اعلام برنامه
۱۱ـ۰۳ کارگاه موسیقی
۱۱ـ۲۰ پسر سیرك
۱۱ـ۵۰ سرزمین عجایب
۱۲ـ۴۵ آفتاب‌مهتاب
۱۳ـ۳۵ مجله‌نگاه
۱۴ـ۰۵ اخبار
۱۵ـ۰۰ فیلم سینمائی
۱۷ـ۴۰ پخش مسابقات
۱۸ـ۲۵ آغاز پخش مستقیم مسابقات المپیك
۲۱ـ۴۵ شنا
۲۳ـ۰۲ فینال مسابقات کشتی (نوار)

برنامه دوم

پنجشنبه

۱۹ـ۳۰ سلام شاهنشاهی‌و اعلام برنامه
۱۹ـ۳۴ اخبار
۱۹ـ۴۰ دختران کوچك
۲۰ـ۰۰ روزها وروزنامه‌ها
۲۰ـ۲۵ برنامه جشن‌هنر
۲۰ـ۴۰ موسیقی ایرانی
۲۱ـ۰۰ شما و تلویزیون
۲۱ـ۳۰ اخبار
۲۲ـ۰۵ دامبی و پسر
۲۲ـ۳۰ درآمدی برحکمت معنوی

جمعه

۱۹ـ۱۰ سلام شاهنشاهی‌و اعلام برنامه
۱۹ـ۱۵ تامجونز
۲۰ـ۰۰ فیلم راه‌آهن
۲۱ـ۰۰ رویدادهای هفته
۲۱ـ۳۰ اخبار
۲۲ـ۰۰ شبهای تهران

برنامه تلویزیون آمریکا

پنجشنبه

۱۷ـ۰۰ اخبار
۱۷ـ۰۵ ورزش امریکائی
۱۸ـ۰۰ دنیای حیوانات
۱۸ـ۳۰ اندی گریفیت
۱۹ـ۰۰ اخبار
۱۹ـ۱۵ برنامه مخصوص
۱۹ـ۳۰ عملیات زیرآبی
۲۰ـ۰۵ مردان آناپلیس
۲۰ـ۳۰ تئاتر
۲۱ـ۵۰ فیلم سینمائی

جمعه

۱۵ـ۰۰ بازی هفته
۱۸ـ۰۰ بازی
۱۹ـ۰۰ اخبار
۱۹ـ۱۵ برنامه کتی‌ولز
۱۹ـ۴۰ دنیای‌عجیب‌دیسنی
۲۰ـ۳۰ روهاید
۲۱ـ۳۰ کشتی
۲۲ـ۱۵ بهترین شخصیت از برادوی

تلویزیون آموزشی

جمعه

۸ـ۳۰ سلام شاهنشاهی‌و اعلام برنامه
۸ـ۳۵ نیایش
۸ـ۴۵ برنامه کودکان
۹ـ۱۵ برنامه هنری
۱۰ـ۳۰ مسابقه اطلاعات عمومی
۱۱ـ۰۰ برنامه هنری
۱۱ـ۳۰ فیلم سینمائی

کاشی سعدی
خلل پذیر بود هر بنا در این دنیا
مگر به‌کاشی سعدی بنا کنی آنرا

جنك شب

گفتگوئی خودمانی با:

م . آزاد ـ هیچکاك ـ یك نقال‌قدیمی ، و . . .

جنك شب فرهنك فرهی باگفتاری درباره همدان‌اغاز می‌شود، دراین برنامه به همین مناسبت بنان رباعی «دلی دارم خریدار محبت ـ کزوگرم است بازار محبت» ازباباطاهر عریان را باآواز می خواند.

قسمت دیگر این برنامه بحث گرمی است درباره‌شعر وشاعری و هدف ورسالت شاعر امروز که در برنامه امشب جنك بعمل آمده و بدنبال آن م.ـ آزاد شاعر امروز عقیده خود را درباره شاعران امروز روزگار مابازمی گوید و شعری از او در برنامه خوانده می شود.

این هفته سالروز تولد آلفرد هیچکاك است این کسی که ۴۲ سال است‌مردم روی زمین را می ترساند. به‌این مناسبت گزارشی از یکی‌ازمجالس جشن هیچکاك پخش می‌شود و هیچکاك به سئوالات خبرنگاری که در جشن شرکت کرده پاسخ می دهد.

در برنامه امشب‌گزارشی از قهوه‌خانه‌های‌معروف‌تهران و گفتگوی گزارشگر جنك را با مشتریهای قهوه‌خانه می شنویم بدنبال صحبت بایکی از قدیمی‌ترین نقالها با موزه نهوه‌خانه آب انبار سید اسماعیل آشنا می شویم و بای صحبت صاحب موزه می نشینیم.

آلفرد هیچکاك

دفتر آدینه

چارلز برونسون‌دردفتر آدینه

رادیو تهران جمعه ها را با دفتر آدینه برنامه هنری و ادبی آغاز می کند که از ساعت ۹ر۵ صبح تا ۱۱ر۵ پخش می شود واین‌بار....

ترانه‌ای از «مری‌ماتیو» خواننده فرانسوی بنام «بچه های محله‌مونپارناس» وترجمه این ترانه را می شنویم.

شعری از آلفونس دوده باترجمه فارسی آن

پخش قسمتی از موسیقی شوبرت روایتی از «لطایف الظرایف»

بزم ادبی راجع بزندگی ابوسعید ابوالخیر و اشعاری از او

یك داستان از «دایلن توماس» بنام «جامعه»

خبری از ماریاکالاس خواننده اپرا

قطعه شعری از میرسلاوهولوب

یك افسانه نوشته ناپلئون بناپارت

شعری از لوئی راتیسبون

خبری از لیفاریکون هنرپیشه سریال تلویزیونی چپاول

خبری از دادیت گاسیون خواننده فرانسوی و ترانه‌ای از او

مصاحبه‌ای با چارلزبرونسون‌هنرپیشه مشهور

ـ رادیو ـ

رادیو تهران
برنامه‌هائی که به طریقه استریوفونیک از برنامه دوم پخش میشود
پنجشنبه

۱۷ـ۰۰ موسیقی کلاسیك از «برامس» سونات برای ویلن و پیانو از«هیندمیت» کوارتت شماره ۳
۱۸ـ۰۰ موسیقی فیلم
۲۱ـ۰۰ موسیقی کلاسیك از«هندل» سوئیت‌های شماره ۲و ۵و ۷و ۱۰ و ۱۴ از «سنان»سپت‌برای پیانو ـ ترومپت و سازهای‌زهی‌اپوس۶۵ از «دندی» سوئیت برای ترومپت و فلوت و سازهای زهی
۲۳ـ۰۰ موسیقی ایرانی
۲۳ـ۳۰ آهنگهای نیمه‌شب

فرداجمعه

۷ـ۰۵ بامداد وموسیقی
۹ـ۰۰ موسیقی سبك
۱۱ـ۳۰ موسیقی جاز
۱۵ـ۰۰ موسیقی فیلم
۲۱ـ۳۰ موسیقی کلاسیك چایکوفسکی : اپرای یولانتا
۲۳ـ۰۰ آهنگهای نیمه‌شب

در نهمین جشنواره بین المللی فیلمهای آموزشی

برنامه نهمین جشنواره فیلمهای آموزشی که از ساعت ۶ بعد از ظهر در تالار نمایشات‌وزارت‌فرهنك و هنر برگزار می گردد.

پنجشنبه

«چشم بهم زدن»

محصول عربستان سعودی ـ تربیتی ، ۱۶ میلیمتری ،رنگی ، ۲۰ دقیقه ، انگلیسی .
کارآموزی در حین تحصیل و بازدید های علمی دانش‌آموزان.

«بسوی سیاره اسرارآمیز»

محصول شوروی ـ علمی ،۳۵ میلیمتری ، رنگی ، ۱۰ دقیقه فارسی .
مسافرت فضائی ونوس ۷ و کشفیات علمی آن .

«در آرزوی بازگشت‌بخانه»

محصول آمریکا ـ علمی ، ۱۶ میلیمتری ، رنگی ، ۱۰ دقیقه، انگلیسی .
هنگامی که رویا های ژول ورن به حقیقت نزدیك می شود .

« غزال سفید»

محصول چکسلواکی ـ علمی، ۳۵ میلیمتری ،رنگی ، ۱۷دقیقه، انگلیسی .
دسته‌ای از غزالهای سفید که در دنیا کمیاب‌اند .

«آپولو ۱۵»

محصول آمریکا ـ علمی ، ۱۶ میلیمتری ، رنگی ، ۲۸ دقیقه ، انگلیسی .
دیوید اسکات فرمانده آپولو ۱۵ نحوه کار واقدامات‌خودرا در حین عمل توضیح میدهد .

«کوههای شرقی کارپات»

محصول رومانی ـ جهانشناسی، ۳۵ میلیمتری ، رنگی ، ۲۲ دقیقه ، انگلیسی .

«حاکم نهائی»

محصول هندوستان ـ اطلاعات، ۳۵ میلیمتری رنگی،۱۰دقیقه، انگلیسی .
حقوق اجتماعی و مسئولیت های رای دهندگان‌در هنگام‌انتخابات.

«صحرا دراعماق دریا»

محصول آمریکا ـ علمی ،۱۶ میلیمتری ، رنگی ، ۲۸ دقیقه ، انگلیسی .

«طبقه بندی ماشینی نامه‌های پست»

محصول آمریکا ـ اطلاعات ، ۱۶ میلیمتری ، رنگی ، ۹دقیقه انگلیسی .
دستگاهی که آدرس روی پاکت ها را می خواند و درامر توزیع تسریع می نماید .

جمعه

«آیا حیوانات فکرمیکنند»

محصول شوروی ـ علمی ، ۳۵ میلیمتری ، رنگی ، ۶۰ دقیقه، فارسی .
انجام یك سلسله آزمایشهای جالب روی حیوانات مختلف‌برای سنجش قوه تفکر آنان .

«دروازه مدینه»

سازمان ملل‌متحد ـ جهانشناسی ۱۶ میلیمتری ، ۲۳ دقیقه ، فرانسه .
فیلمی از سرزمین مراکش و فعالیت های مردم آن

«شاید بهاران بخانه برگردم»

محصول آمریکا ـ تربیتی ، ۱۶ میلیمتری ، ۷۲ دقیقه ، انگلیسی .
آیا نحوه برخورد پدر و مادر موجبات انحراف دختران‌رافراهم می آورد یا عوامل دیگری نیز دراین‌امر می‌تواند موثرباشد.

معرفی فیلم «یارزندگی»

یار زندگی یك اثر جاودانی است با هنرمندی راج کومار هنرپیشه توانای فیلمهای مشهوری مانند وقت و مادر هند.

وباشرکت راجش کانا که تاکنون در هندوستان شهرت زیادی کسب کرده و تاکنون در ۳۵ فیلم که هریك‌موفقیت شایانی‌داشته بازی کرده و در حال حاضر بالاترین رقم دستمزد در هندوستان باین هنرپیشه تعلق دارد و در تهران نیز هنرنمائی راجش کانارا در فیلم ستایش دیده‌ایم.

مالاسینها ستاره زیبای این فیلم برای دوستداران آثار بزرك سینمای هند چهره‌ئی است کاملا شناخته شده و تاکنون‌شهرت زیادی کسب کرده و در این فیلم درنقش ماهرانه هنرنمائی می کند.

داستان فیلم داستانی جدیدو گیرا و براساس دوستی‌وفداکاری (وحسب‌المعمول) مملو از آواز های دلپذیر و رقصهای جالب رقاصه زیبا و مشهور هلن کارگردان و تهیه کننده آرابین‌سند عمشهری ساتیاجیت‌رای
موزیك از کلی آنجی‌آنانجی

گروه فرهنگی نمونه
کودکستان ـ دبستان ـ دبیرستان پسرانه و دوره راهنمائی تحصیلی باتوجه به بخشنامه وزارت آموزش و پرورش علاوه برتلبوس زبان انگلیسی (باهمکاری انجمن ایران وفرانسه) کلاسهای زبان فرانسه نیزدائر خواهدبود همه روزه صبحها ثبت‌نام مینماید.
نشانی: خیابان آریامهرخیابان پروین‌اعتصامی چهارراه لعل تلفن ۶۳۵۲۰۴ و ۶۳۵۲۰۵

آغاز سومین و آخرین هفته نمایش در
سینما پولیدور
اثری شیرین‌و سرگرم کننده و عبرت انگیز برای همه زنها وشوهر هاو جوانانی که‌قصد ازدواج دارند
ژان یان
برنده جایزه ارل فستیوال کان بعنوان بهترین هنرپیشه در فیلم زندگی
ناهزدت خلبانه یا هنوان؟
باشرکت : فرانسوازفابیان فرانسیس بلانش ، نیکول کالفان

پخش از سنتر فیلم

شرکت دژپاد
بامسئولیت محدود
قفسه‌های مخصوص
سوپرمارکت و انبارهای بزرگ
ساخت کارخانجات دژپاد
اولین سازنده قفسه‌های بازشو در خاورمیانه
نمایشگاه وفروشگاه مرکزی : تهران خیابان سپه خیابان آتخر شماره ۲۲۲
تلفن : ۶۶۶۵۶۷-۴۲۱۸۲
کارخانه : جاده کرج کیلومتر ۱۸ تلفن : ۴۷۷۰۱۸
DOZHPAD CO. LTD.

تبریکات

جناب آقای صادق احمدی وزیر عالیقدر دادگستری

انتخاب بجا و شایسته آقای اسدالله غفاری را که ازقضات شریف و مورد احترام همگان می‌باشد بریاست دادگاه عالی جنائی استان آذربایجان‌شرقی بحضور عالی تبریک عرض‌نموده موفقیت بیشتر ایشانرا در راه خدمت بشاهنشاه آریامهر و میهن عزیز آرزو مینمائیم.

کلاردشت ـ حاج حمید لطیفی ـ لطیف لطیفی ـ محمد حسین لطیفی ـ سلمان لطیفی ـ حمزه لطیفی
آ ـ ۳۸۴۵۴

جناب‌آقای صادق احمدی وزیر محبوب دادگستری

حسن انتخاب آقای اسدالله غفاری بریاست دادگاه عالی‌جنائی استان آذربایجان شرقی را به آنجناب صمیمانه تبریک عرض نموده توفیق روز افزون ایشانرا در راه‌خدمت بشاهنشاه آریامهر و میهن عزیز آرزو مینمائیم.

کلاردشت ـ جهانگیر غفاری ـ نجم‌الله همالی ـ سیف‌الله عسکری ـ ولی بهزادی
آ ـ ۳۸۴۵۲

تیمسار معظم سپهبد سعید رضوانی

ارتقاء بدرجه سپهبدی را صمیمانه تبریک عرض نموده و موفقیت جنابعالی را در خدمت بشاهنشاه آریامهر بزرگ ارتشتاران و میهن عزیز از خداوند متعال خواستاریم.

افسران معاونت تسلیحات وزیر جنك
آ ـ ۳۸۶۰۴

تیمسار معظم سپهبد سعید رضوانی

ارتقاء درجه تیمسار معظم را تبریک عرض نموده و توفیق جنابعالی را در راه خدمت به شاهنشاه آریامهر بزرگ ارتشتاران و میهن عزیز از خداوند بزرگ خواهانیم.

کارمندان معاونت تسلیحاتی وزیر جنك
آ ـ ۳۸۶۲۰

تیمسار سپهبد میرحسن عاطفی

ترفیع‌تیمسارمعظم را تبریک گفته توفیق تیمسار را در راه خدمت بشاهنشاه آریامهر و ایران عزیز مسئلت مینمائیم.

افسران ـ مهندسین ـ کارمندان ـ درجه‌داران‌بخش ساختمان
آ ـ ۱۲۲۳۳

انتقاد

محمدعلی سفری

تصادف جاده‌ها

چرا بنویسم، برای که بنویسم، چه بنویسم...!!

چرا بنویسیم ، برای کی بنویسیم ، چه بنویسیم ، این پاسخ نگارنده بود بسردبیر شب روزنامه وقتی تکلیف کرد که «انتقاد» درباره حوادث جاده ها و قربانیان آن باشد و شما جای من آیا جزاین حرف دیگری داشتید که بزنید .

انسان واقعا درمیماند ، مستاصل میشود ، هنگامی که می‌بیند جماعتی بی‌تفاوت نسبت بهمه‌چیز، فقط یک چیز رامی‌بینند و آنهم خودشان است غافل از اینکه این «خود» هم بالاخره در معرض همین خطرهاست که دیگران هستند .

قریب سه ماه است که مسئله جاده ها بصورت حاد مطرح است. شما هرشب صفحه حوادث رادر مطبوعات باز می‌کنید عکسی ازدو وسیله نقلیه له‌شده باخبری از قتل فجیع دو نفر ، دهنفر ، بیست‌نفر و چهل نفر می‌بینید ولی نتیجه چی ؟ حقیقت را بخواهید هیچ..... فقط بیگانهائی که پا برای زیارت و یابخاطر سیاحت گام درراه مرگ مینهند و خونشان پایمال میشود .

دیروز فرمانده پلیس راه توضیحی داده بود که خلاصه‌اش اعتراف بهاین کشتارها بود و شما مشروح نظریاتش را درروزنامه خواندید و امروز سناتور پروفسور جمشید اعلم رئیس کمیسیون ترافیک در مجلس سنا حرف زد، آخر بخاطر این ترافیک سردرگم در محدوده و خارج از محدوده مجلس شیوخ کمیسیونی تشکیل داده‌اند و تصمیماتی گرفته‌اند که وقتی ازایشان پرسیدم ضمانت اجرایش چیست جواب نداد یعنی جوابی نداشت که بدهد ، چون نباید فراموش کنیم که اینها قوه مقننه هستند واصل تفکیک قوا اجازه نمیدهد که قومقننه از حد تصمیم گیری پارا فراتر نهد !

اما بهرحال بدنیست بدانید که آقای پروفسور میگفت این تصادفات یکی ازاین دودلیل راهارد یا راننده ناشی است و یارانده خسته است که درهردو صورت مسئول صاحبان موسسات مسافربری هستند و مادر کمیسیون ترافیک تصویب کردیم که هر اتوبوس مسافربری دارای دو راننده ورزیده باشد که اگر یکی خسته شد استراحت کند و دیگری برانندگی مشغول شود و بازتصویب کردیم هرآینه تصادف اتوبوس مسافربری در نتیجه غفلت بنگاه مسافربری و یا زورگوئی به راننده از سوی بنگاه بود برای مدتی از کار آن بنگاه جلوگیری شود وباز تصویب کردیم که پلیس راه با دستگاه مخصوص سرعت اتوبوسها را کنترل کنند ....

سئوال کردم ، خوب این تصمیمات که ظاهرا اجرا نشد ، حالا چه می‌کنید وایشان‌جوابداد هفته آینده جلسه میکنیم و رسیدگی میکنیم چون جان مردم درخطر است ...

اماهردو یادمان‌ماند که درقوه مقننه فقط جلسه می‌کنند ورسیدگی اما قوه مجریه چی ... بنظر میرسد در صفحه ۵ اطلاعات روز چهارشنبه هشتم شهریور این جواب داده شده است !

«تا رانندگان بیمه نباشند ، تا قیمت بلیط اتوبوسها تثبیت‌نشود، تاوزارت راه احساس مسئولیت نکند ، تاکادر پلیس راه تکمیل نشود، در انتظار حوادث خونین تر باشید!»

که این «تا»ها هرکدام اجرایش عمری خواهد بطول عمر نوح و صبری چون صبر ایوب وبنابراین در چنین شرایطی بفرمائید : چرابنویسیم ـ برای که بنویسیم وچه بنویسیم..!

چهل سال قبل دیروز

اعتراض اعلیحضرت همایونی به‌صحیه هنگام افتتاح مریضخانه‌شماره۲ قشون

اعلیحضرت همایونی پس از خاتمه بازدید مریضخانه نمره ۲ قشون در باغ مخبرالدوله بیرون دروازه دولت آقای زرین کفش کفیل وزارت داخله را مخاطب قرار داده وبیاناتی حاوی مطالب ذیل ایراد فرمودند :

«این بود مریضخانه که قشون برای احتیاجات افرادنظام تهیه کرده است شما بگوئید برای صحت و سلامتی عموم چه کرده‌اید ؟ کدام مریضخانه‌رابنا نموده‌اید ؟ چه قدمی برای تامین‌صحیه مردم برداشته‌اید؟ سال ها است می شنوم اداره‌صحیه مشغول تاسیس‌یک‌باب‌مریضخانه‌است، کجا است‌آن‌مریضخانه‌ای که تاسیس کرده‌اید ؟ شما میخواستید بجای مریضخانه هزار تختخوابی اقلا یك مریضخانه‌سیصد تختخوابی بسازید

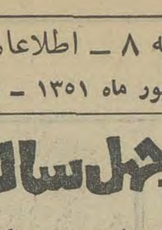
آقای زرین‌کفش کفیل وزارت داخله

که به‌بینیم کاری انجام داده‌اید، تا مردم‌امیدوار بشوند که برای صحت آنهاقدمی برداشته شده است؟ اداره صحیه برای چیست؟ اگربرای مردم است چه اقدامی‌کرده‌اید ؟ خواهید گفت بودجه‌کم است ، این هم عذری است که تکیه کلام شده‌است،شما میخواستیدبقدرهمین‌بودجه کمی که‌دارید برای مردم کار کنید ، معادل همین بودجه نمونه و مدلی نشان بدهید که برای صحیه مردم مفیدباشد . مریضخانه و صحیه‌برای احتیاجات عمومی‌وبرای تامین‌سلامتی و صحت مردم است ، این بودجه صحیه کجا مصرف میشود ؟

شما تصور میکنید من نمیدانم وضعیت صحیه عمومی خوب نیست ، مردم از حیث نداشتن طبیب و دوا درزحمت هستند، من احصائیه های تاسف‌آوری از تلفات دارم و شما بودجه صحیه را در طهران صرف حقوق ادبا و شعراء میکنید .

مملکت قبل‌ازهرچیز آدم میخواهد جمعیت سالم و صحیح المزاج می خواهد و این وظیفه را صحیه هیچ انجام‌نداده‌است ، اگر صحیه‌بخواهد اینطور کار بکند و بودجه صحیه را صرف سلامتی و صحت مردم نکند بشما میگویم درآتیه قلم چپ وراستی روی بودجه اداره صحیه کشیده و دستور میدهم درب مریضخانه های لشگری و صحیه قشون را بروی عموم‌باز کرده و در همه جا تشکیلات صحیه قشون بمردم رسیدگی نماید . باید برای مردم کار کرد . بمردم رسیدگی نمود ، صحت مردم را تامین کرد و بالاخره باین وضعیت مسامحه و تعلل خاتمه داد .»

سرمقاله اطلاعات در اطراف بیانات اعلیحضرت

روزنامه اطلاعات‌پس‌از درج‌بیانات ملوکانه مینویسد:این فرمایشات‌نشان میدهد خاطر اعلیحضرت همایونی چقدراز وضعیت صحیه عمومی‌مملکت آزرده است ، آری سرپرست آگاه و مهربان ملتی‌که‌صحت و سلامتی‌مردم را طالب میباشد آرزویش این است که چرخ های مملکت‌و ادارات برای سعادت و ترقی مردم خوب کار کند و وقتی ملاحظه می‌فرمایند که یک موسسه یا اداره‌ای عاطل مانده و چرخ‌هایش کار نمیکند و مردم در مضیقه و زحمت میباشند البته آزرده خاطر میشوند .

شما بیائید بودجه صحیه را در ظرف چند سال اخیر تحت مقایسه و سنجش قرار دهید تا به آزردگی خاطر ملوکانه واقف شوید . بودجه اداره صحیه درسال ۱۳۰۴ یکصد و سی و شش هزار و سیصد و هفتاد تومان بوده (۱۳۶،۳۷۰ تومان) در سال های ۱۳۰۵ ـ ۱۳۰۶ سال به سال تفاوت مختصری کرد تاسال ۱۳۰۷ که این مبلغ به سیصد و شصت و هشت هزار و ششصد و هفتادوهفت تومان (۳۶۸۶۷۷ تومان) رسیده است .

سال ۱۳۰۸ تقریبا دو برابر سال قبل شد ، یعنی ۷۱۶،۹۰۶ تومان و سال ۱۳۰۹ کمی اضافه شد (۷۲۲،۹۰۰ تومان) و سال ۱۳۱۰ بودجه ریالی‌با پهلوی تـوأم گردید یعنی ۶۱۴،۲۰۰ تومان باضافه ۱۸۰۰ پهلوی طلا .

سال ۱۳۱۱این‌مبلغ به ۴۹۵،۴۸۸ تومان‌و۲۲۵۲ پهلوی و امسال‌سیصد هزار تومـان اضافه شد وبنابراین بـودجـه صحیه در سال جـاری ۱،۰۴۱،۳۵۲ تومان (یك میلیون و چهل‌و یك هزار و سیصد و پنجاه و یك تومان) گردید .

ملاحظه می فرمائید چه پیشرفت خوبی‌دربودجه پیداشده و در ظرف مدت ۹ سال مبلغ نهصد هزار تومان به بودجه صحیه افزوده شده یعنی تقریبا ۸ برابر گردیده است .

اما از طرف دیگر بیائید با هم حساب کنیم‌که‌اداره صحیه در ظرف این ۹ سال چه گلی بسر این ملت زده و چه اقدام برجسته‌ای که متناسب با این بودجه است انجام داده ؟ البته شالوده های‌اساسی درظرف این چند سال‌ریخته شد ولی متاسفانه عقیم و راکد ماند و بالاخره جز افزایش‌میز وصندلی و پرسنل‌صحیه چیز دیگری دیده نشده است

صحیه ولایات چه صورتی دارد ؟

چرا ، چند نفر طبیب به اطراف فرستاده شده و ادارات صحیه در بعضی از ولایات تاسیس گردیده که اگر کسانی که به اطراف مسافرت نموده‌باشندملاحظه کرده‌اندکه‌ادارات صحیه ولایات عبارتست از یك خانه یا بالاخانه‌ای که تابلوئی بالای‌آن زده شده و وقتی داخل آن میشوید یك میز و چند صندلی درآنجا می بینید و دیگر هیچ ! آقای دکتر چه میکنند ؟ برای خود طبابت میکنند ! و روزی‌یکی دو ساعت هم پشت میز ریاست صحیه می‌نشیند . پس برای چه از دولت‌حقوق میگیرد . معلوم نیست ! شاید برای‌این است که فقط اسم ریاست را داشته باشد . او هم تقصیر ندارد !

طبیب را می فرستند ولی‌به‌او دوا و وسایل نمی‌دهند که مردم را معالجه کند ، این‌است‌دورنمای صحیه‌ولایات که خاطر همایونی را افسرده ساخته است.این‌بودجه یك میلیونی که فقط برای طبیب و دوا و حفظ‌الصحه این مردم داده میشود چگونه بمصرف میرسد ؟

(نقل از اطلاعات ۹ شهریور ماه ۱۳۱۲)

تاریخ در صفحات اطلاعات

احمد احرار

زنان در ایران

-۲۲۶-

رضاقلی‌خان نظام السلطنه
رئیس دولت موقت

آیة‌الله میرزا سید محمدطباطبائی
رئیس مجلس موقت

همزمان با استقرار «نظام‌السلطنه» در شهر، وکلای مهاجر که اکثریت قریب به اتفاق آنها به کرمانشاه رسیده بودند تصمیم گرفتند جلسات منظمی‌تشکیل‌داده ، درزمینه مسائل جاری بحث و شور کنند .

این‌فکر ابتدا در جلسه وکلای‌دمکرات عنوان شد و چون عموما با آن موافقت داشتند قرار شد از وکلای اعتدالی و هیات علمیه نیز دعوت شود که متفقا به تشکیل یک مجلس موقتی اقدام‌کنند . برای اجتناب از مباحثات و تعصبات حزبی نیز قراربرآن گذارده شد که اولین جلسه مجلس موقتی در منزل حجة‌الاسلام «سیدمحمد طباطبائی» انعقاد پیدا کند .

در روز مقرر ، از دو ساعت به‌غروب وکلای مهاجر در عمارت بیرونی منزلی که برای اقامت «آقا میرزاسید محمد طباطبائی» و اهل‌بیت‌ایشان تخصیص یافته بود حاضر شدند و تا سه ساعت از شب گذشته به مذاکره و تبادل عقیده پرداخته، سرانجام تصویب کردند که بمنظور شور و بحث و اتخاذ تصمیم در کلیه مباحث مملکتی وامور مربوط به مهاجرین و افراد ، اعم از سیاسی و نظام ی‌مجلس موقتی تحت‌ریاست آقامیرزا سیدمحمدطباطبائی زعیم‌مشروطه تشکیل‌شود و به وظایف ملی ونکالیف قانونی خودعمل کند .

مجلس موقت بعد از آنکه حجة‌الاسلام آقامیرزا سید محمد طباطبائی را به ریاست برگزید ، باانتخاب «حاجی شیخ اسمعیل رشتی» بسمت نایب رئیس و آقایان «حاجی غزالممالک» و «نواب‌التولیه یزدی» به عنوان منشی هیات رئیسه خودرا تکمیل کرد .

بعد از انتخاب‌هیات رئیسه،آقا سید محمد رضا مساوات» اشاره کرد که چون آقای طباطبائی کسالت دارد و ضعف مزاج‌ایجاب میکند بیشتر به استراحت پردازد مقتضی است مجلس در جای دیگری تشکیل شودو جریان مذاکرات و تصمیمات به اطلاع ایشان برسد . سایر وکلا این امر راه‌وکول به تصمیم آیة‌الله کردند ولی طباطبائی در پاسخ گفت اکیدا مایلم جلسات همینجاتشکیل شود و شخصا در تمام جلسات حاضرباشم. بدین ترتیب‌منزل آیة‌الله‌آقامیرزا سیدمحمد‌به عنوان محل دائمی انعقاد مجلس تعیین و مذاکرات در مسائل جاری شروع شد.

در جلسه دوم مجلس‌موقت ، وکلای‌مهاجر تصویب کردند که :

۱ـ ریاست قوه اجرائیه به «رضاقلی‌خان نظام‌السلطنه» محول و به معزی‌الیه ابلاغ شود که مسئولیت قوه نظامی و انتظامات و ترتیبات دیگر را عهده‌دار خواهند بود و با مشورت و همکاری مجلس موقت‌به‌وظایف خود عمل خواهند کرد.

۲ـ پروگرام و مرامنامه‌ی تدوین یافته توسط آقایان «سیدفاضل کاشانی» و «ادیب السلطنه» و «ناصرالاسلام نداماني» به نظر نظام‌السلطنه برسد و بعد از رویت ایشان برای شور ثانوی در مجلس مطرح شود.

۳ـ نظر به اینکه «نظام‌السلطنه» کرارا خواسته است چند نفر از مهاجرین بجهت معاونت او در امورات معین شوند مجلس موقت این عده را معرفی میکند : آقامیرزا سلیمان‌خان «میکده»ـ عبدالحسین‌خان‌سردار محیی : میرزا کریمخان رشتی ـ حاج فطن‌الملک ـ آقا عبدالمهدی طباطبائی ـ بقاء الملک ـ ضیاء السلطان مدیر کل‌وزارت داخله ـ سردار مقتدر کاشانی .

پروگرامی که برای اداره امورمجلس و حکومت موقت و تعیین هدفها و مقاصد مهاجرین بصورت قطعنامه تهیه و تدوین‌شده بود به اینشرح برای اطلاع «نظام‌السلطنه» ارسال شد:

جدول کلمات متقاطع

شماره ۵۴۲۷

طراح جدول : ف . جلوه

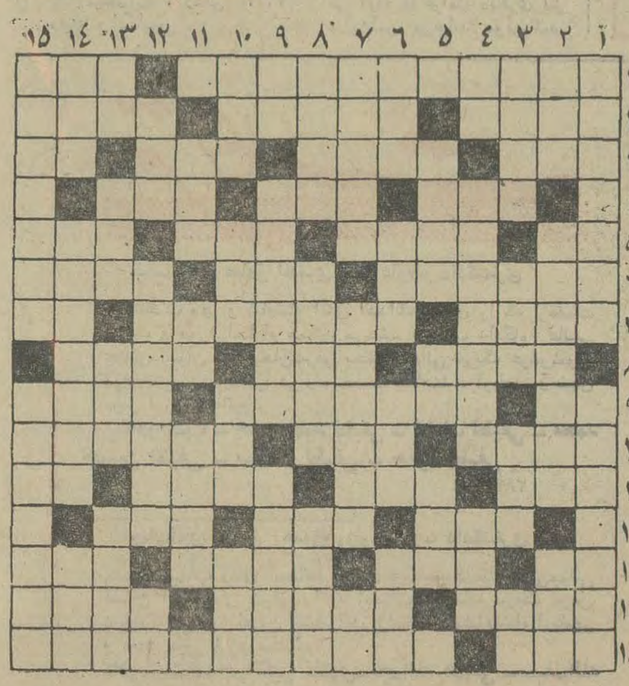

افقی :
۱ـ نویسنده کتاب افسانه های اسپائی‌ـ
۲ ـ مجموعه شعری‌از فروغ‌فرخزاد
۳ـ تخت ـ ارزش دل پریشان کردن ندارد
۴ـ چمن‌زار ـ دم در کشیدن ـزور است‌ـ
۵ در مورد میت غسل دارد
۶ـ سخت‌ترین روزگار برای‌عاشق ـ
۷ واحد الکتریکی ـزن و شوهریا فقط‌شوهر؟
۸ـ گوشت خارجی ـ مستخدم ـ قریه‌ای
۹ نزدیك تهران ـ از
۱۰ انواع حرف ۶ـ گلوله معروفی داشت‌ـ جامه
۱۱ زنده ـ عصر ۷ـوجود ـ مداح ـ قدم یك‌پا
۱۲ ۸ـ از بابت حق آن اضافه‌ای‌در کاراست‌ـ
۱۳ ظاهر ـ فصل ۹ ـ ضمیری است ـ از
۱۴ انواع آهن آلات ـ سیاست پیشه ۱۰ ـ
۱۵ کشور آفریقائی ـ یکی اززوج کم‌دارد ـ سزاوار ۱۱ـ میوه خراسانی ـ بانخود و لوبیا دوستی قدیم دارد ـ لطیف‌ترین نوع بادام ـ عددی است ۱۲ـ بی‌فایده ـ پیرو ـ حق‌اعتراض ۱۳ـ مطرب کف برآن‌میزند‌ـ سار با منقار دونیمش میکند‌ـ فرود آینده‌ـ گوهر دیده۱۴ـ به آدم‌های خیلی زرنگ و ناتو میگویند ـ بدنیا آوردن ـ خیار و بادمجان ظریف ۱۵ـ گونه ـ کتاب معروفی اثر ایرویناك‌استون .

عمودی :
۱ـ نامه اعمال آخر سال ـ ملاباجی نیز این‌کاره بود ۲ـ از رگهای بدن انسان ـ جزیره‌ای درآقیانوسیه ـ کچل از نصف‌چپ و راستش فارغ است ۳ـ دیوار نازك ـ بستن‌ـ آزاد ـشهر ایستاده ۴ـ بستنی و گشودنی ـ بشه گیاهی با طعم تلخ‌و مصرف‌طبی ـ گروه گوسفندان ۵ـ از بازارچه‌های قدیمی تهران‌ـ ضمیری است‌ـ نقطه مقابل نصب ۶ـ فراراست مال ماشینش پارك بشود ـ خسیس ـ ازاحزاب قدیمی‌یکی از کشور های غربی ـ مجلس آخرین ۷ـ مرحله بعدش‌ورمال است ـ صحیح‌و سالم ـ طرف از آن طرف ۸ـ بر سرش جامه‌دار می‌نشست ـ شوهر عروس ـ از فصول اربعه ۹ ـ عددی است ـ بوی جویش ، شاعر نابینا را سر مست‌کرده بود ـ ازانواع طبیب ۱۰ـشیوه و قرار ـ نقاش همی سازد و بندد ـ قدم‌ـ آشکارشدن۱۱ـ آرایش ـ مفقود شده است ـ فرو افتادن ۱۲ـ از عملیات کشاورزی ـ ازآخرین قسمت های دستگاه گوارش که گاه احتیاج به‌عمل جراحی هم پیدا میکند ـ بالا آوردن ۱۳ـرود آرام ـ جورش بیشتر طالب دارد ـ وارونه عاشق‌معروفی‌می شد ـ ابوی۱۴ـ وسیله‌انتقال برق ـ مترجمی‌ـ غرض‌سرکار است ۱۵ ـ سازنده کاوالریا روستیکانا ـپدر سلطان‌محمود بت شکن .

حل‌جدول شماره ۵۴۲۶

آگهی مناقصه

شهرداری کاشان دراجرای تصویبنامه شماره ۹۴ ـ۱۷ر۵۱ه، انجمن محترم شهر و تائید شماره ۳۷۲۶ ـ ۲۳ر۵۱ فرمانداری محترم شهرستان کاشان عملیات خاکبرداری و خاک ریزی و زیر سازی و اسفالت و جدول بندی‌خیابانهای علوی و فیض و همچنین میدان قاضی اسدالله را طبق طرح و مشخصات فنی و واحد بهاء تهیه شده توسط دفتر مهندسی استان مرکزیا شرایط زیر بمناقصه میگذارد :

۱ـ مبلغ کل کار ده میلیون ریال می‌باشد که شهرداری مجاز است در صورت لزوم ۲۵٪ بمقدار کار اضافه یا کسر نماید.

۲ـ مدت انجام کار از تاریخ عقد و مبادله قرارداد شش ماه میباشد .

۳ـ شرکتهائیکه صلاحیت فنی آنها مورد تائید دفتر مهندسی استان مرکزی باشد میتوانند با پرداخت مبلغ‌دوهزار ریال بحساب جاری شماره ۳۲۰۰۸ شهرداری دربانک ملی ایران شعبه کاشان وارائه فیش بانکی‌مربوط بدفترمهندسی استان مرکزی اسنادمناقصه‌را تاآخر وقت اداری روز پنجشنبه ۲۳ر۶ر۵۱ دریافت دارند.

۴ـپیشنهاد دهندگان بایستی پیشنهادات خودرا در دو پاکت ب) لاکو مهر شده تاآخر وقت اداری روز شنبه ۲۵ر۶ ر۵۱بدفتر شهرداری کاشان تسلیم نموده و رسید دریافت دارند.

پاکت الف باید محتوی اسناد مناقصه و ضمانتنامه بانکی و یا اسناد خزانه ویا رسید بانکی بمبلغ‌پانصد هزار ریال بعنوان ودیعه پرداختی بحساب سپرده شماره ۳۲۰۰۳ شهرداری کاشان در نزد بانک ملی ایران شعبه کاشان و صلاحیت فنی و نقشه مربوطه به مورد مناقصه که ذیل آنها باقید مطالعه شد و موردقبول است بامضاء ومهر شرکت پیشنهاد دهنده رسیده باشد .

پاکت ـب ـ محتوی مبلغ پیشنهاد شرکت کننده در مناقصه خواهد بود که پیشنهاد خود را بایستی بطور خوانا و بدون خط خوردگی نوشته باشد.

۵ـ پیشنهادات رسیده در ساعت ۱۰ صبح روز یکشنبه۲۶ر۶ر۵۱ باحضور کمیسیون مالی معاملات شهرداری باز و رسیدگی خواهد شد .

۶ـ بهپیشنهادات فاقد سپرده و مبهم و مشروط و همچنین پیشنهاداتی که بعد از انقضای موعد مقرر برسد ترتیب اثر داده نخواهد شد .

۷ـ حضور پیشنهاد دهندگان یا نمایندگان آنان در کمیسیون مناقصه آزاد میباشد .

۸ـ سپرده نفر دوم و سوم حداقل پیشنهاد دهنده تا عقدقرارداد بانفر اول برنده مناقصه در حساب سپرده شهرداری‌نگهداری خواهد شد تاچنانچه برنده نفر اول مناقصه از عقد قرارداد تایک هفته‌بعد از ابلاغ شهرداری خودداری نماید ضمن ضبط سپرده او بنفع شهرداری در صورتیکه شهرداری مصلحت بداند قرارداد مورد مناقصه را با نفر بعدی‌منعقد خواهد نمود.

۹ـ کلیه هزینه های مربوط به نشر آگهی درروزنامه ها و همچنین مالیات و بیمه و سایر عوارض متعلقه بعهده برنده مناقصه خواهد بود .

۱۰ـ شهرداری در رد یا قبول یک یا کلیه پیشنهادات مختار است .

شهردار کاشان ـنوائی‌فرد

آ ـ ۳۸۹۵۲

تاریخ ۳۱ر۵۱ه

آگهی شناسائی وثبت اتحادیه صنفی

باستناد ماده ۱۹قانون‌نظام‌صنفی وماده ۲۸ آئین‌نامه انتخابات اتحادیه های صنفی و با توجه بمدارك تسلیمی اتحادیه‌ای بنام اتحادیه صنف فروشندگان کان لبنیات تهران و حومه در وزارت کار و امور اجتماعی اداره کل‌سازمان های کارگری و کارفرمائی به ثبت رسیده است .

مراتب برای اطلاع عموم آگهی میشود . اعضاءهیات مدیره اتحادیه مذکور عبارتند از آقایان :

محمد رضا سعادت فرد ـ خیرالله احمدیان ـحبیب‌الله خازنی ـ منصور محمد خان تبریزی ـ اصغر خسروی‌فرد ـ محمود ملك‌گودار ـ سیدعباس سیادت نژاد ـ جلال افصح حسینی ـ تقی رمضان ـ عبدالله‌رادنیا ـ خلیل ابراهیمی سیدانی و عبدالله رنجبران لودریچه .

ضمنا آقایان :

محمد رضا سعادت فرد ـ اصغر خسروی فرد ـخیرالله احمدیان ـ حبیب‌الله خازنی و محمود ملك گودار .

از طرف هیات مدیره به ترتیب بسمت رئیس . نواب رئیس . دبیر و خزانه دار اتحادیه انتخاب گردیده‌اند و مطابق اساسنامه اسناد مالی با امضای رئیس و درغیاب رئیس یکی از نواب رئیس و خزانه دار با مهر اتحادیه معتبر خواهد بود .

مدیر کل سازمانهای کارگری و کارفرمائی.فرزامیان

۱ـ۳۸۸۳۶

مدرسه راهنمائی تحصیلی ودبستانها وکودکستانهای نهال نو

برای کلاس های اول و دوم راهنمائی و دوره دبستانی و آمادگی با ایجاد کارگاه و آزمایشگاه مجهزومعلمان مجرب بابرنامه انگلیسی کامل‌از۸ صبح تا ۱۲ ثبت‌نام می نماید .

شماره ۱ روزولت مقابل امجدیه کوچه اردلان تلفن ۸۳۳۰۶

شماره ۲ فرح جنوبی ـ خیابان رزم آرا تلفن ۷۵۱۷۶۱

آ ـ ۴۰۰۱۶

آگهی استخدام پزشك

سازمان عمران جیرفت جهت خدمت در جیرفت بیکنفر پزشك متخصص داخلی نیازمند است که طبق مقررات‌آئین‌نامه استخدام پیمانی استخدام نماید . داوطلبین میتوانند جهت نام نویسی و تسلیم مدارك استخدامی خود بشرح زیر :

۱ـ فتوکپی مدرك تحصیلی .
۲ـ برگ خاتمه خدمت .
۳ـ عکس ۴×۶ ـ ۶ قطعه .

حداکثر تا تاریخ ۲۵ر۶ر۵۱به نشانی خیابان شاهرضا مقابل دانشگاه ساختمان حسابرسی سازمان برنامه طبقه هفتم مراجعه نمایند .

از مدیر عامل سازمان عمران جیرفت ـ عباس منیعی

آگهی شناسائی وثبت اتحادیه صنفی

باستناد ماده ۱۹ قانون نظام صنفی و ماده ۲۸ آئین نامه انتخابات اتحادیه های صنفی و باتوجه بمدارك تسلیمی اتحادیه‌ای بنام اتحادیه صنف فروشندگان پارچه در وزارت کار و امور اجتماعی اداره کل سازمان های کارگری و کارفرمائی به ثبت رسیده است مراتب برای اطلاع عموم آگهی میشود . اعضاء هیات مدیره اتحادیه‌مذکورعبارتند از آقایان : مهدی حریری طلوع ـ علی اصغر پرتوی ـ محمدبرادران عظیمی ـ سیداسداله روحانی نژاد ـ حسین شیرازی ـ ابراهیم پورجهان ـ عبداله اولیاء شیرازی ـ جواد سلامت ـ جمشید فرین ـ هوشنگ شعبانی ـ منصور سینائی ـ یوسف شایسته‌فر ـ خلیل‌کلیمی نی‌داود ـ یعقوب کامران و اندرانیکاقراخانی .

ضمنا آقایان : مهدی حریری طلوع ـ عبدالله اولیاء شیرازی ـ محمد برادران عظیمی ـ ابراهیم‌پورجهان و منصور سینائی .

از طرف هیات مدیره به ترتیب بسمت رئیس ـ نوابرئیس ـ دبیر و خزانه‌دار اتحادیه انتخاب گردیده‌اند و مطابق اساسنامه اسناد مالی با امضای رئیس و در غیاب رئیس یکی از نواب رئیس و خزانه‌دار بامهر اتحادیه معتبر خواهد بود .

مدیر کل سازمانهای کارگری و کارفرمائی ـفرزامیان

آ ـ ۴۰۰۶۴

آگهی استخدام رسمی

مرکز پزشکی فیروزگر طبق‌مفاد قانون‌استخدام کشوری ۱۱ نفر را که دارای مدرك سال سوم متوسطه و گواهینامه کمک بهیاری باشند از طریق امتحان و مسابقه بعنوان کمک بهیار در گروه موقت شغلی ۲ برای خدمت در تهران استخدام میکند .

داوطلبان واجد شرایط میتوانند برگ‌درخواست ذیل این آگهی را تکمیل کنندوبا دو قطعه عکس۴×۳ حداکثر تا تاریخ ۱۹ر۶ر۵۱ با پست سفارشی به نشانی خیابان زاهد ـ کارگزینی مرکز پزشکی فیروزگر ارسال دارند به مدارکی که بعد از این تاریخ بهیچ تحویل داده شود ترتیب اثر داده نخواهد شد .

پروانه ورود به جلسه امتحان و مسابقه در تاریخ ۳۰ر۶ر۵۱ در محل مرکز پزشکی فیروزگر بین داوطلبان توزیع خواهد شد . تاریخ و محل امتحان و مسابقه در پروانه مذکور درج شده است .

م الف ۸۳۸۶ مرکز پزشکی فیروزگر

برك درخواست شغل از مرکز پزشکی فیروزگر

نام خانوادگی ـ نام ـ نام پدر
شماره شناسنامه ـ محل صدور ـ تاریخ تولد
مدرك و رشته تحصیلی ـ وضع خدمت وظیفه
شغل مورد درخواست ـ نشانی کامل
تلفن ـ امضاء داوطلب

دبستان وکودکستان ومدرسه راهنمائی تحصیلی شماره ۱و۲

عزیزی

امسال هم ، مانند سالهای قبل درامتحانات نهائی

شاگردان اول تا پنجم از دبستانهای عزیزی بوده‌است

دبستان شماره ۱ عزیزی علاوه‌برکلاس راهنمائی تحصیلی‌دوره اول ودوم ، مجهز بآزمایشگاه و کارگاه مدرن و متخصصین کارآزموده می باشد .

دبستان عزیزی، کودکان پنجسال ونیم را نیز در کلاس اول وکمتر ازآن را درکودکستان می‌پذیرد . وسیله‌رفت وآمد مهیا است .

شماره یك ـ خیابان آیزنهاور ایستگاه نظامی کوی دادگران جنب‌بانك ملی تلفن ۹۵۲۵۲۷

شماره ۲ ـ خیابان دامپزشکی‌بین خوش وقصرالدشت تلفن ۹۵۲۵۹۲

نقاب سیاه، بر چهره یک دختر عاشق!

از: رامین بهروز

شتاب نداشت . آرام پشت‌میز نشسته بودومشروبش‌رامیخورد. رومیزی سفید ، که پر از لکه های چربی بود ، نگاه‌اورابسوی خود کشیده بود . همانطور که سرش پائین بود ، گارسون را صدا زد :

ـمگردیچ ،یه پنج‌سیری‌دیگه گارسون کمی خم‌شد.دستش را به ملایمت روی شانه او گذاشت وآرام ودوستانه گفت :

ـحبیب‌آقا،آخه‌دیگه کافیه ... امشب بیشتر ا زهمیشه شده .. حالا آگه یك‌پنج‌سیری‌دیگه‌بدم، می‌ترسم حالت‌بدبشه ...

حبیب سرش‌را بالا گرفت و فقط توی صورت مگردیچ نگاه کرد . نگاهش چنان بود که جائی برای کلام باقی نمی ـ گذاشت . گویا ودردمند بود . مگردیچ دیگر نایستاد .دانست که بحث بیهوده است .

مشتری هرشبه خودرا می ـ شناخت . رفت پشت پیشخوان‌و درحالیکه سر بطری مشروب را بازمی کرد ، زیر گوش صاحب مشروب فروشی گفت :

ـنمیدونم حبیب‌امشب چشه .. خیلی‌داره میخوره ...

وصاحب مشروب فروشی با احتیاط گفت :

ـمواظب‌باشین یه وقت‌دردسر درست نکنه ...

حبیب یك‌استکان‌دیگرمشروب ریخت ولاجرعه سر کشید . باز نگاهش‌را به لکه های چربی رومیزی دوخت . لکه‌ها در نظرش چرخید ، چرخید ،درهم رفت ، مثل پرده‌ای از غبارشد، و بعد ، حبیب ، پشت این‌پرده، یك صحنه روشن ودقیق‌رادید ، صحنه بتدی گذشت وبدنبال آن‌صحنه‌ای دیگرآمد و گذشت و صحنه‌های دیگر ... این صحنه ها ، صحنه های زندگی حبیب بود . یك زندگی پر از ماجری و تلخی و ملال ، که اینك به فاجعه‌رسیده‌بود !

حبیب ، سعی کرداین صحنه هارا ،باردیگر ، از اول ، در نظرش مجسم کند . انگارمی خواست کتاب یك زندگی‌را ورق بزند ...

صحنه اول :

حبیب‌ایستاده بود ،پروین‌روی کاناپه نشسته بود . صورتش را میان دستهایش گرفته بودو اشك میریخت . حبیب جلو رفت کنار او ایستاد . با دست موهایش‌را نوازش کردو گفت:

ـگریه نکن پروین ..بالاخره درست میشود ...

پروین ، همانطور گریان ، بی‌آنکه حتی سرش را بالا بگیرد ، زمزمه کرد :

ـنه. دیگر درست‌نمی‌شود ، حبیب . قبول کن که تمام شده. پدرم آخرین تصمیم خود را گرفته ... او تا چند روز دیگر مرا به عقد اکبردر می آورد ..

حبیب فریاد زد :

ـ آخر تو هیچکاری‌نمی کنی؟

هیچ مخالفتی ...هیچ‌مقاومتی ..

ـنه ... فایده‌ای ندارد . پدرم را که می شناسی .قسم خورده در صورت مخالفت‌سرم‌راخواهد برید ...

ـولی تومی‌توانی‌پای‌سفره عقد «بله » نگوئی ...

پروین باز گریست :

ـچه می گوئی حبیب . من همین‌را به مادرم گفتم . ولی مادرم گفت نقشه پدرم اینست که اگرمن دست‌از مخالفت‌هایم برنداشتم ، بجای‌من‌دخترعمویم راپای سفره عقد بنشانند ،او به دروغ خودش را پروین معرفی کند ، بجای من «بله » بگویدو بعد ، اسم من ،به عنوان زن شرعی‌وقانونی‌اکبر،دردفاتررسمی ثبت شود ..

حبیب فریاد زد :

ـنه . این جنایت‌است .بیا پروین . بیا از اینجا فرارکنیم. برویم به جائی که‌دست‌هیچکس به‌ما نرسد ...

پروین ، فقط گریه کرد ...

صحنه دوم :

حبیب سر کوچه ایستاده‌بود . بااضطراب به ساعتش نگاه می‌ـ کرد . ده دقیقه دیر شده بود . ولی‌ناگهان از دور ،قامت پروین پیدا شد . پروین هیجان‌آلوده وشتاب‌آمیز پیش می آمد . با دلهره وهراس به اطراف خود نگاه می کرد . گوئی بیم داشت که کسی اوراردآن حال ببیند . حبیب جلودوید :

ـچراردیر کردی ؟

پروین با همان‌حالت گفت :

ـهیس ...حرف‌نزن..زودباش، بیاتند از اینجا دور بشویم ..

شانه به شانه هم براه افتادند. از این کوچه به آن کوچه .از این‌خیابان به آن‌خیابان .وبعد، یکوقت‌بخود آمدند که‌جلوخانه دوست حبیب‌رسیده‌بودند.همانجا که قرار بود دو دلداده ، مدتی رادر آنجا پنهان شوند .

حبیب ، کلیدخانه را قبلا از دوستش گرفته بود . در را باز کرد. با هم واردخانه شدند . دوست حبیب همراه زن و فرزندانش به مهمانی رفته‌بود . حبیب و پروین با هم به طبقه دوم رفتند . قبلا حبیب ، با دوستش وزن او صحبت کرده بود و زن و شوهر ، موافقت کرده بودند که‌طبقه‌دوم‌خانه‌شان، تایك ماه در اختیار حبیب باشد که با پروین درآن زندگی کند. و حالا ، در خانه ، کسی جز حبیب و پروین نبود . وقتی‌وارد یکی از اتاق های طبقه‌دوم‌شدند، حبیب سر پروین را میان‌دست هایش گرفت ، سورت اورابپیش آورد و لبهایش را بوسید . پروین، که حالتی شوق‌آلوده داشت ، لبخند زنان امابا هیجان گفت :

ـخوب ، حبیب ، بالاخره نگفتی نقشه‌ات چیست ؟

ـمعلوم است عزیزم . پدرت‌می خواهد تورا به زور شوهربدهد. من و تو هم عاشق یکدیگر هستیم . ولی نمی توانیم با هم ازدواج کنیم ، چون هنوز یك ماه دیگر مانده که سن‌توبه۱۸ سال تمام برسد . تا آن موقع ما مجبوریم در اینجا پنهان شویم . بعد که توبه سن‌قانونی رسیدی ، با هم به دادگاه‌میرویم و اجازه ازدواج می گیریم . چون در آنصورت احتیاجی به موافقت پدرت نخواهیم داشت ..

پروین ،دست حبیب راگرفت، او را بطرف تختخوابی که کنار دیوار بود کشاند ، هردوروی‌لبه تخت نشستند و پروین در احلی که سرش را به شانه حبیب تکیه داده بود ، باناز‌آلودترین لحنی گفت :

ـولی ... حبیب ... بجای این کار .. حبیب با هیجان گفت :

ـهان ؟ چه کار کنم ؟ راه‌حل دیگری هم هست ؟

ـآره میدانی . می ترسم‌پدرم جای ما را پیدا کند .

حبیب گفت :

ـالبته پیدامان که نمی کنند. ولی ، خب ، اگر بنظر تو راه حلی دیگری هست که بهتر از یك ماه مخفی شدن است ، بگو ....

پروین خندید :

ـآره ، هم بهتر و هم کاملا بی خطر ...

ـچه راه‌حلی ؟

ـمیدانی که پدر من ، به پدر تودهکار است ...

ـآره .... حدود ۱۵ هزار تومان ...

ـاگر تو بتوانی کاری کنی که ...

حبیب ، هراس‌آلوده گفت :

ـچه میگوئی پروین ؟ لابد منظورت اینست که از پدرم بخواهم از طلب خودش چشم بپوشد ....

پروین دوباره گریست :

ـمگر مانعی دارد ؟ مگرعشق من‌برای تو تا این حد ارزش ندارد ؟ حرف بزن حبیب ،حرف بزن....

حبیب شانه هایش را بالا انداخت :

ـنه ، نه پروین ... این‌حرفها یعنی چه ... وضوع اینست که پدر من حاضر نمی شود چنین گذشتی بکند ...

پروین صورتش را میان‌دست هایش گرفت :

ـخدایا ... در آنصورت هردو تباه میشویم . عشق‌مان کشته‌می شود ... نابود می شویم ....

حبیب ، سرپروین را درآغوش فشرد . او را نوازش کرد و صورتش را بوسید . و درست‌در همین موقع‌بود که ناگهان در کوچه شکسته شد و بعدپدر پروین ، همراه برادرهایش وفو مامور ، وارد خانه شدند و به تندی بالا آمدند و حبیب وپروین را درحالی گرفتند که پروین، از ترس ، خود را در آغوش حبیب پنهان کرده بود !

حبیب فریاد زد :

ـخدایا ! اینها ما را چطور در اینجا پیدا کردند ؟ و پدرپروین خندید . خنده‌ای هراس‌آور :

ـخیال کردی می توانی با آبروی یك خانواده بازی‌کنی؟ ماردپای تورا داشتیم ...

صحنه سوم :

حبیب ، توی کریدور زندان نشسته بود که صدایش کردند. ملاقاتی داشت. دل توی‌سینه‌اش لرزید . چه کسی آمده مرا ببیند ؟ »بعد با اندام لرزان از هیجان بسوی میله ها رفت . باور کردنی نبود ، ولی حقیقت داشت . این پروین بود که آمده بود و حالاپشت میله ها ، چادرش را روی صورتش کشیده بود و اشك میریخت . حبیب دلداری‌اش داد :

ـمهم نیست پروین. من‌بزودی از زندان آزاد میشوم . یعنی توبه ۱۸ سالگی میرسی و به من رضایت میدهی و من آزاد میشوم ...

پروین باز گریه می کرد :

ـولی چه فایده‌ای دارد ؟ پدرم که بهرحال مرا به‌تو نخواهد داد . چون قسم خورده اگر در این‌باره حتی حرفی بزنم مرا خواهد کشت ...

حبیب بغض‌آلوده گفت :

ـیعنی من و تو آخر عمر .. پروین حرف او را قطع کرد :

ـنه ... فقط یك راه دارد ... همان که گفتم ... به پدرت بگوئی که از آن پول..... حبیب نگذاشت او دنباله‌حرفش را بگیرد :

ـخدایا ! اینها ما را چطور در اینجا پیدا کردند ؟ و پدرپروین خندید . خنده‌ای هراس‌آور :

ـخیال کردی می توانی با آبروی یك خانواده بازی‌کنی؟ ماردپای تورا داشتیم ...

صحنه چهارم :

پدر حبیب گریسته بود و بخاطر حبیب رضایت داده‌بودو تمام سفته های پدر پروین‌را پس داده بود و از طلب خود چشم پوشیده بود .

وحالا ، پدر پروین رضایت‌داده بود و حبیب از زندان آزادشده بود ....و حبیب میرفت‌تا پروین را ببیند . هنوز به خانه خود نرفته بود . هنوز پدر و مادر خودش راپس‌از آزادی اززندان ندیده‌بود . ولی میرفت تاپروین را ببیند . و باخود می خندید و می گفت:

ـ همینکه بهش رسیدم میگویم: پدر سوخته ،این ملاقات من و تو برای پدرم ۱۵ هزار تومان آب خورده ...

و بعد خندید و مطمئن شد که پروین‌هم‌از شنیدن این‌کلمات خواهد خندید . اما ... وسط راه ، ناگهان شهین را دید . شهین ، نزدیک ترین و صمیمی‌ترین دوست پروین بود که حبیب را هم مثل برادر دوست داشت . شهین ، رودر روی حبیب که ایستاد ، اشک در چشمانش حلقه زد :

ـ سلام‌حبیب . کی اززندان درآمدی ؟

ـ همین امروز . همین یک ساعت پیش ...

ـ حالا داری کجا میروی ؟

ـ میروم پروین را ببینم..

شهین . لبهایش را بدندان گزید :

ـ گوش کن حبیب .. تو باید سعی کنی یک مرد باشی ، یك مرد کامل و باقدرت ، نه یک بچه ..

حبیب زهرخندی زد :

ـ این‌حرفهای بچه گول‌زنک را نزن .. بگو چه شده ؟

شهین که دیگر تاب نیاورده بود ، زد زیر گریه وگفت:

ـ دیشب‌تمام شد ، حبیب .. دیشب ، پروین را به عقد اکبر درآوردند و حالا پروین در خانه اکبر زندگی میکند...

حبیب دیگرنتانست چه‌میکند. دیوانه‌وار شروع‌به دویدن کرد. دوید .دویدو وارد آن مشروب‌ـ فروشی شد که پیش از رفتن به زندان ، پاتوق هر شبه‌اش بود ...

حالا ، حبیب‌توی‌عرق فروشی، پشت میزی‌کرومیزی سفید اما پرازلکه‌های‌چربی‌داشت نشسته بود چشم به لکه ها دوخته بود و در یکنوع حالت خلسه و بیخویشی،صحنه‌های زندگی‌اش را از مقابل دیدگانش میگذراند.

ناگهان مثل‌دیوانه‌ها چشمانش رابست ، بعد لبهایش را چنان محکم گاز گرفت که خون از آنها بیرون زد و بعد ، باخشم زیر لب گفت :

ـ میدانم . پروین از اکبر متنفر بود . اما اکبر ، به‌زور اورا به عقد خود درآورده . قسم میخورم که کتکش زده‌اند و تهدید به مرگش کرده‌اند ... وگرنه ممکن نبود .. من باید انتقام بگیرم .. باید این اکبر را که پروین مرا فدا کرد ، قربانی کنم...من اورا میکشم.. من انتقام می‌گیرم .. انتقام..

دو روز بعد ، حبیب به‌اتهام قتل اکبر بازداشت شده بود!

اما .. پروین ، زبان گرفته بودو در مرگ شوهرش ،اشک میریخت .. همه میگفتند که او ،شوهرخوداکبر رادیوانه‌وار می‌پرستید ویک‌لحظه جدائی از او برایش ممکن نبود . میگفتند او حتی‌زمانی‌که به‌حبیب میگفت دوستش دارد ، در حقیقت‌اکبر را دوست داشت ...

حبیب این‌چیزهارا می‌شنید، ولی باور نمیکرد تا آن نامه از شهین بدستش رسید . در نامه نوشته بود :

«حبیب . دلم بحالت‌میسوزد. حیف تو جوان زیبا و برومند بود که‌قربانی یک دختر هرزه دروغگو شوی . دلم میخواهد برای اولین بار حقایق را بتو بگویم .این حقیقت را که‌پروین تورا دوست نداشت ، هرگز دوست نداشت ، بلکه از اول عاشق اکبر بود .. منتهی برای اینکه تورا خام کند ، بتو دروغ میگفت .. حتی وقتی نقشه فرار کشیدند ، او آدرس آن‌دوستت را گرفت بعد آدرس را بپدرش داد که با ماموران به سراغ‌تان بیایند و حتی نگذارند یک شب با تو بماند .. و دیدی که وقتی تازه وارد آن خانه شده بودید سر رسیدند و تورا دستگیر کردند . آن روز، خود پروین شما را «لو» داده بود، چون او همه این کار ها را با نقشه پدرش انجام‌میداد، برای اینکه میخواست وضعی‌پیش بیاوردکه پدر تو آن ۱۵ هزار تومان‌طلب خود را ببخشد ، همچنانکه دیدیم در نقشه خود موفق هم شدند .. با آنکه پروین دوست من‌است، صادقانه‌اعتراف میکنم که دختری سنگدل و ظالمبود. دختری که تمام زندگی تو و اطرافیان تورا بازیچه خودش قرار داد . امیدوارم قضات، به این که تو قربانی شدی ، پی ببرندوحداقل در مجازاتت تخفیف بدهند ...»

حبیب ، وقتی نامه را تمام کرد ، جیغ کشید و بیهوش شد . و وقتی بهوش آمد ، نامه را دوباره خواند و باز خواند ...

حالا حبیب ، نامه را برای وکیل خود فرستاده و برای او نوشته است : «امیدوارم این نامه‌را ضمیمه پرونده کنید وبه وسیله آن ، در دادگاه ،نقاب سیاهی راکه‌پروین‌به‌چهره دارد پاره کنید ودور بیندازید .. من به‌این‌نامه ، خیلی‌امید بسته‌ام.»

ودر این هفته ، وکیل‌حبیب، نامه شهین را ضمیمه پرونده کرد !

برنامه آینده سینما
پولیدور
تاکنون نه فیلم جاسوسی به این پرهیجانی دیده‌اید ، نه فیلم کمدی به‌این خنده‌داری!..
کرک داگلاس
مارلن ژوبر
در فیلم پرماجرا و رنگی
یک جاسوس بتور زدم

باشرکت: تریور هاوارد
تام کورتنی - برنار بلیه
پخش از سنتر فیلم

پمپ‌های سیکما ساخت چکسلواکی
برای امور صنعتی و آبیاری و کشاورزی و مصارف خانگی و غیره
● پمپ های سانتری‌فیوژ چند طبقه‌ای ● پمپ‌های مارپیچی نصب شده برروی پایه
● پمپ‌های شناور ● پمپهای مخصوص آبهای گل آلود ● پمپ‌های آبیاری
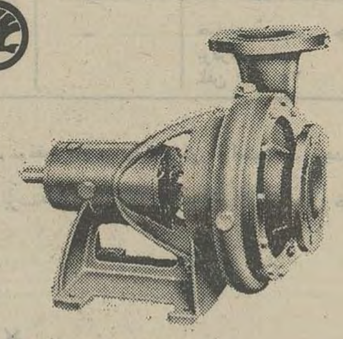
INTERSIGMA
ضمنا سیمهای بکسلی بیل های مکانیکی ـ غلطك های جاده سازی ـ سنگ شکن ، پمپ های آب ـ الکتروموتور جرثقیل های سیار ـ موتور دیزل و دستگاه‌های دیزل ژنراتور ـ لیفت تراکهای مجهز به دوشاخه بارگیری و سایر ماشین آلات و ابزاردر انبارداین‌شرکت‌واقع‌درخیابان‌شوش موجودمیباشد
نماینده انحصاری در ایران
شرکت تجارتی ایران واشکودا
تهران خیابان تخت‌جمشید۱۶۲ تلفن ۸۲۵۳۶۰ ـ ۸۲۹۴۲۷
تلگرافی اشکوداورکس
فروشگاه خیابان سعدی شماره ۷۱۶ تلفن ۳۱۶۴۷۶
انبار خیابان‌شوش‌شماره۱۳ تلفن۳۵۶۲۴۷

وزارت جنك
تجدید آگهی مناقصه گوشت‌شماره ۳۰
تاریخ ۳۱ر۵۱ر نوبت دوم
آمادگاه ۵۱۲ صحرائی مراغه جهت معرفی افراد پادگان‌رضاپاد یك قلم اجناس مشروحه زیر را .
ـ گوشت گوسفند دوسوم شیشك ویك‌سوم میش با صدی ۵ر۷ دنبه مندرجه در برگ شرایط معامله از طریق مناقصه خریداری می نماید .
پیشنهاد دهندگان می توانند با مراجعه به شعبه پیمان‌آمادگاه ۵۱۲ صحرایی مراغه و ملاحظه مشخصات ونمونه‌قرارداد و دریافت برگ شرایط و مشخصات معامله پیشنهاد خود را طبق مفادمندرجه در شرایط معامله تنظیم و تاساعت ۹ صبح روز ۲۰ر۶ر۵۱ بدفتر آمادگاه ۵۱۲ صحرایی واقع در پادگان رضاپاد تسلیم و رسید دریافت نمایند .
اداره مناقصه‌گذار آمادگاه ۵۱۲ صحرایی مراغه

آگهی استخدام
گارد بنادر و گمرکات بمنظورتکمیل‌کادرنگهبانان مورد لزوم برای کلیه نقاط کشور که دارای گمرک و یادفتر گمرکی باشد تعدادی افراد با شرایط زیر نام نویسی و استخدام مینماید .
الف ـ شرایطی که داوطلبان باید داشته‌باشند :
۱ـ تابعیت دولت شاهنشاهی ایران .
۲ـ متدین بیکی از ادیان رسمی کشور .
۳ـ داشتن تندرستی کامل‌مبنیه قوی‌ـ تناسب اندام و توانائی انجام وظیفه بگواهی پزشکان معتمد.
٤ـ نداشتن سوءپیشینه کیفری .
۵ـ عدم اعتیادات مضره از جمله الکل ومواد مخدره .
٦ـ دارا بودن برگ پایان خدمت دو ساله زیرپرچم که حاکی از خدمت در صف باشد (داوطلبانی که در گارد شاهنشاهی و یا دژبان خدمت کرده باشند درصورت تساوی شرائط حق تقدم خواهند داشت).
۷ـ نداشتن بیش از ۲۵ سال سن .
۸ـ قبول شدن در آزمایشهای ورودی .
۹ـ داشتن حداقل گواهینامه دوره ابتدائی برای داوطلبان استخدام در گروه اجرائی و حداقل گواهینامه پایان دوره اول دبیرستان برای داوطلبان استخدام در گروه سرپرستی .
۱۰ـ سپردن تعهد خدمت در هر منطقه‌ای از کشور که گارد بنادر و گمرکات تعیین نماید .
ب ـ مدارکی که داوطلبان باید برای نام نویسی تحول نمایند .
۱ـ تقاضای استخدام در گارد بنادر و گمرکات که به خط داوطلب تهیه شده باشد .
۲ـ ۲ برگ رونوشت شناسنامه تهیه شده در سال ۵۱ .
۳ـ ۱۲ قطعه عکس ٤×٦ با لباس مرتب و تمام رخ که در سال ۵۱ گرفته شده باشد .
٤ـ برگ عدم اعتیاد به الکل و مواد مخدره‌از یکی از بیمارستان‌ها یا پزشکان متخصص مربوطه در سال ۵۱
۵ـ گواهی عدم سوءپیشینه که در سال ۵۱ تهیه شده باشد .
٦ـ فتوکپی برگ پایان خدمت دو ساله زیر پرچم (اشخاصی که دارای برگ عبور موقت هستند باید نسبت به تهیه عین کارت پایان خدمت اقدام و در موقع معرفی خود که بعدا آگهی خواهد شد عین کارت را ارائه و تحویل نمایند) .
۷ـ فتوکپی ارزش تحصیلی‌کلاس‌ششم ابتدائی که از ادارات آموزش و پرورش محل مربوطه دریافت شده باشد و فتوکپی کارنامه قبولی کلاس سوم متوسطه به بالا که بگواهی اداره آموزش و پرورش رسیده باشد .
پ ـ مزایا :
۱ـ داوطلبینی که مدارک آنها کامل و در مصاحبه آزمایش قبول شوند حداقل بمدت چهار ماه در مرکز آموزشی گارد بطور شبانه روزی تحت‌آموزش مخصوص قرار خواهند گرفت .
۲ـ در مدت آموزش کلیه هزینه زیست از قبیل غذا ـ پوشاک ـ و سایر وسائل ضروری ازطرف گارد تامین خواهد شد .
۳ـ علاوه بر تامین وسائل بالا بهریک از داوطلبین در مدت آموزش ماهیانه مبلغ ۱۲۵۰ بعنوان کمک هزینه تحصیلی پرداخت میگردد .
٤ـ پس از خاتمه دوره آموزشو در صورت موفقیت در آزمایشات نهائی جزو مستخدمین رسمی محسوب و دارندگان گواهینامه ششم ابتدائی بارتبه نگهبانی و حقوق و مزایائی که در آئین‌نامه مصوبه تعیین شده (حداقل ۷۰۰۰ ریال در ماه) و دارندگان گواهینامه سوم متوسطه به بالا با رتبه ارشد نگهبان سومی با حقوق و مزایای تعیین شده (حداقل ۷۵۰۰ ریال) استخدام و بنقاطی که مورد نیاز باشد اعزام و از مزایای بدی آب وهوا وخارج از مرکزنیزبرخوردار خواهند شد .
۵ـ علاوه بر مزایای بالا از اضافه حقوق سالیانه و ترفیع رتبه برابرآئین‌نامه و حقوق‌بازنشستگی نیز بهره‌مند خواهند شد .
ت ـ تحویل مدارک
مدارک خواسته شده در بند ب یکجابایستی تاآخر وقت اداری روز پنجشنبه ۳۰ شهریور ماه۵۱ شخصا یا بوسیله پست باداره امور پرسنلی گاردبنادر و گمرکات واقع در خیابان تخت طاووس خیابان جم پلاك ۳۰ طبقه دوم تحویل شده باشد به تقاضای داوطلبانی که بعد از تاریخ مزبور برسد ترتیب اثر داده نخواهد شد .
ج ـ مصاحبه و آزمایش
۱ـ از کلیه داوطلبینی که مدارک آنها از هر حیث کامل باشد طی آگهی مجددی دعوت بعمل‌خواهد آمد تا برای انجام مصاحبه و آزمایش در محلی که تعیین خواهد شد حضور بهرسانند .
۲ـ داوطلبینی که در مصاحبه و آزمایش‌قبول شوند برای طی دوره آموزش معرفی و اعزام خواهند گردید و در صورتی که در حین آموزش و یا پس از اتمام آن از ادامه خدمت منصرف ومستعفی گردند ملزم به پرداخت مبلغ پنجاه هزار ریال خواهند بود . م الف ۸۲۵۹۰
آ ـ ۳۸۰۵۶ رئیس گارد بنادر و گمرکات ـ سرلشگر نیکومنش

مهرام لذیذ ابنت ...!؟

پیول زمین اتومبیل
جوایز بلیطهای اعانه ملی
سری فوق العاده
۷ جایزه ۱۰۰ هزار تومانی
۷ قطعه زمین ۱۰۰۰ متری
۷ دستگاه اتومبیل آخرین مدل
مرسدس بنز ۲۲۰ ـ آریا ـ پژو ۵۰۴
پیکان ـ فیات ـ ژیان ـ ب. ام. و ۲۰۰۰
برای ۷ نفر
هر نفر
★ ۱۰۰ هزار تومان پول باضافه
★ یك قطعه زمین ۱۰۰۰ متری باضافه
★ یك دستگاه اتومبیل آخرین مدل
این جوایز فقط برای یکبار است
باخرید هرچه بیشتر ،از این سری بلیط فوق‌العاده خود و افراد خانواده خود رادرمسیربردن بزرگترین و پرشانس‌ترین جوایز ممتاز سال قرار دهید .

مدرسه عالی ایران زمین

پذیرش دانشجو

مدرسه عالی ایران زمین برای رشته های فوق دیپلم بازرگانی ـ کتابداری و منشیگری ۷۵ نفر دانشجو ازبین دارندگان دیپلم های (ریاضی-طبیعی- ادبی ـ بازرگانی ـ منشیگری) باامتحان زبان انگلیسی و مصاحبه می‌پذیرد .
ثبت‌نام تا شنبه ۱۸ شهریورازساعت ۴٫۳۰ تا ۷ انجام میگردد . داوطلبان می‌توانند برای کسب اطلاعات بیشتر بدفتر مدرسه خیابان ششم بهمن(میدان ۲۴اسفند)روبروی ژاندارمری کل‌کشور مراجعه یا مکاتبه نمایند .

دبیرستان کیهان نو

برای کلاسهای اول و دوم راهنمائی‌در ساختمانی مستقل هر روز صبح و عصر ثبت‌نام مینماید ـ ضمنا آموزش هر یك از رشته های ذیل برای دانش آموزان اجباری است .
اتومکانیك ـ برق ـ تایپ ـ عکاسی ـ رادیو ـ تلویزیون ـ فلزکاری .
ثبت نام : دفتر مرکزی آیز نهاوراول جمشیدآبادشمالی
تلفن‌های ۶۶۶۷۷۹ ـ ۶۶۷۹۰۴ ـ ۴۷۸۷۵

گروه فرهنگی خرداد

برای کلاسهای اول ودوم

دوره‌راهنمائی تحصیلی

وکلاسهای دوره اول ودوم متوسطه شعبه ریاضی و طبیعی همه روزه‌صبح و عصر ثبت‌نام مینماید
دبیرستان شماره ۱ـ خیابان سعدی ـ چهارراه سید علی تلفن ۳۰۵۴۵۸ و ۳۱۹۹۷۰
دبیرستان شماره ۲ـ خیابان مهران نرسیده به میدان شهناز تلفن ۷۵۴۹۱۱

شبانه‌روزی

ارمغان تربیت

درسال تحصیلی ۵۲ـ۵۱ تعداد بیشتری دانش آموز برای کودکستان دبستان و راهنمائی میپذیرد ثبت نام صبح وعصر در

دبستان‌شماره‌یك ـ خیابان پهلوی ـ سه‌راه عباس‌آباد
دبستان شماره۳عباس‌آباد ـ مهناز ـ آپادانا تلفن ۷۶۴۶۵۴ و ۶۲۹۴۲۴ و ۶۲۹۲۳۵ و ۶۲۸۵۰۲

دنیای ورزش

روزهای شنبه منتشر میشود

گروه فرهنگی جاویدان

دبیرستان جاویدان

برای تمام کلاسهادوره‌اول‌ودوم‌روزانه‌و شبانه‌باکادر تعلیماتی زیر از محصلینی که واقعا قصد تحصیل دارند ثبت نام مینماید .

محل ثبت نام :
۱ـ دبیرستان جاویدان ـ میدان شاهپور ـ روبروی بیمارستان رازی کوچه‌قوام‌دفتر تلفن ۵۳۴۱۱۳
۲ـ آموزشگاه جاویدان ـ خیابان سلسبیل ـ چهارراه وثوق ـ تلفن ۹۵۵۴۶۳

ششم ریاضی : آقایان دبیران		ششم طبیعی :	آقایان دبیران
جبر و مثلثات	بهنیا ـ مهدی‌قمصری	جبر و مثلثات	صفری لنگرودی
فیزیك	خانپور	فیزیك مکانیك	حسین‌پور
شیمی	گل باباپور	شیمی	دکترعلی اکبر اناری
حساب استدلالی	مسعود محمدی	تکامل‌وزمین‌شناسی	دکتر امیر افشاری
هندسه مخروطات	واجد سمیعی	فیزیولژی گیاهی	تقی ثابتی اشرف
ترسیمی رقومی	جلیل قراگزلو	فیزیولوژی‌جانوری	مهدی ـ نصیری‌انصاری
زبان خارجه	داوید پیرا	زبان خارجه	مختارپناه
مکانیك	ابوالفضل قلی‌پور	ـ	ـ
ادبیات فارسی	علی‌زاده ـ صادقیان	ادبیات‌فارسی	صادقیان ـ آشتیانی

ساعات دروس اصلی تماما بیش ازحد نصاب عادی در برنامه منظور شده است .

آگهی پذیرش داوطلب برای دوره‌های تکنیسین عالی

انستیتو تکنولوژی تهران در رشته‌های مندرج در جدول‌زیر برای کلاس‌های‌شبانه (۹ـ۵٫۳ بعد از ظهر) نیمسال اول سال تحصیلی ۵۲ـ۵۱ (دوره دوساله فوق دیپلم) ازطریق مسابقه ورودی بشرح زیر داوطلب دختر و پسر می‌پذیرد :

رشته	مدرك تحصیلی	مواد امتحانی	هدف	تاریخ برگزاری امتحان: صبح	تاریخ برگزاری امتحان: عصر	آدرس و شماره تلفن	شماره حساب بانکی
۱ـ برق (الکتروتکنیک) ۲ـ مکانیک	ریاضی-طبیعی-هنرستانهای‌صنعتی ـ ـ ـ	ریاضی- فیزیک- شیمی ریاضی- فیزیک- شیمی	تربیت تکنیسین‌عالی بمنظوراشتغال در صنایع برق (الکترونکنیک) و مکانیک	ـ	۱۵ شهریور	خیابان قوام‌السلطنه جنب‌هنرستان تهران شماره ۶۶ تلفن ۳۰۳۳۷۶ ۳۰۴۸۵۹	۲۲۲۱ بانک مرکزی
۱ـ آمار ۲ـ حسابداری	ریاضی- طبیعی- ادبی- منشیگری و بازرگانی	ریاضی- زبان خارجه ـ ـ ـ	تربیت آمارگر و حسابدار عالی بمنظور اشتغال در موسسات و شرکتهای تجارتی		۱۷ شهریور ـ ـ	خیابان‌شاه‌آباد ـ کوچه‌ظهیرالاسلام شماره ۵۳ تلفن ۳۰۴۳۰۶	۲۲۲۱ بانک مرکزی
صنایع شیمیائی : ۱ـ سلیکات ۲ـ پتروشیمی	ریاضی- طبیعی- هنرستانهای صنعتی و شیمی صنعتی	ریاضی- فیزیک- شیمی ـ ـ	تربیت تکنیسین عالی در صنایع سلیکات شیشه سیمان و پتروشیمی	۱۷ شهریور		خیابان فرصت جنوبی روبروی خانه انصاف شماره ۳۵ تلفن ۸۲۸۵۲۰	۱۹۹۵ بانک مرکزی
۱ـ تا ات فولادی ۲ـ تهویه و تبرید ۳ـ الکترونیک	ریاضی-طبیعی-هنرستانهای‌صنعتی ـ ـ ـ ـ ـ ـ	ریاضی- فیزیک- شیمی ـ ـ ـ ـ ـ ـ	تربیت تکنیسین‌عالی بمنظوراشتغال در صنایع تهویه‌وتبرید- ساختمان های فلزی ودفاتر فنی‌والکترونیک	۲۴ شهریور ـ ـ	ـ ـ ـ	خیابان ایرانمهر جنب پارك‌حیام صندوق پستی ۱۳۶۹ تلفن های ۷۶۴۰۴۶ ـ ۷۵۷۹۴۳	۷۴۴۷ بانک ملی شعبه ژاله ـ
۱ـ راه و ساختمان ۲ـ معماری ۳ـ دکوراسیون	ریاضی-طبیعی-هنرستانهای‌صنعتی ـ ـ ـ ـ ـ ـ	ریاضی- فیزیک شیمی طراحی- ریاضی- نقشه‌کشی طراحی- معلومات هنری- نقشه‌کشی	تربیت تکنیسین‌عالی بمنظوراشتغال در موسسات ودفاتر فنی‌ساختمانی و تربیت دکوراتور	ـ ـ ـ	۲۴ شهریور ـ ـ ـ ـ	خیابان ونک جنب کارخانجات ونک تلفن ۶۲۲۰۶۶	۹۰۰۰۱ بانک ملی شعبه ونک
۱ـ رنگرزی	ریاضی- طبیعی- هنرستانهای صنعتی و شیمی صنعتی	فیزیک ـ شیمی	تربیت تکنیسین عالی در صنعت رنگری و نساجی	۲۵ شهریور	ـ	پیچ‌شمیران- خیابان تنکابن‌شمار ۱۶ تلفن ۳۹۲۹۳۸ ۳۱۷۷۱۲	۹۰۰۲۰ بانک ملی شعبه شاهرضاپیچ شمیران
۱ـ نقشه‌کشی وطراحی صنعتی	ریاضی-طبیعی-هنرستانهای‌صنعتی	ریاضی ـ فیزیک	تربیت تکنیسین‌عالی بمنظوراشتغال در امور طراحی و نقشه‌کشی و اجزاء وابزارهای صنعتی	۲۶ شهریور	ـ	خیابان سیروس چهارراه بوذرجمهری تلفن ۳۵۱۳۴۰	۹۰۰۱۴ بانک ملی چهارراه سیروس و سرپولک

تذکر :
۱ـ داوطلبانیکه در امتحانات کلاس ششم متوسطه تجدیدی شده‌اند میتوانند‌درمسابقات‌ورودی انستیتو تکنولوژی شرکت نموده و پس از کسب موفقیت درمسابقات مذکور وامتحانات تجدیدی ششم متوسطه مدارک لازم را جهت ثبت نام ارائه دهند
۲ـ از فارغ التحصیلان‌هنرستان های‌صنعتی‌و دبیرستانهای‌بازرگانی‌ومنشیگری علاوه‌بر مواد امتحانی مندرج‌درجدول‌فوق امتحان‌معلومات‌فنی مربوط برشته تحصیلی آنان با ضریب (دو) بعمل خواهد آمد.
۳ـ مهلت ثبت‌نام داوطلبان تا آخر وقت اداری دو روز قبل از تاریخ شروع مسابقات ورودی هر انستیتو میباشد .
۴ـ کارت ورودی شرکت در جلسه امتحان دو روز قبل‌ازانجام مسابقه بین داوطلبان توزیع می گردد .
۵ـ محل انجام و ساعت شروع و ختم جلسه امتحان‌ضمن‌مراجعه به انستیتو ودریافت کارت ورودی تعیین خواهد شد .
۶ـ به تقاضاهائیکه مدارک آن ناقص باشد یا بعد از موعد مقرر به پست‌تسلیم گردد ترتیب‌اثر داده نخواهد شد .

****

مدارک لازم :
مدارک زیر باید برای ثبت نام در مسابقات ورودی بوسیله پست سفارشی به آدرس انستیتو تکنولوژی ارسال شود .
۱ـ برگ درخواست شرکت‌در مسابقه‌ورودی (جدول زیر) که داوطلب باید آنرا از روزنامه جدا نموده و پس از تنظیم و تکمیل بضمیمه سایرمدارک ارسال دارد .
۲ـ فتوکپی گواهینامه یا جواز قبولی در امتحانات‌کلاس ششم دبیرستان یا هنرستان صنعتی (برای دانش اموزان تجدیدی ششم متوسطه گواهی اشتغال به تحصیل در دبیرستان یا هنرستان مربوطه).
۳ـ ۴قطعه عکس (۴×۶) که مشخصات شناسنامه داوطلب درپشت آن مندرج شده باشد .
۴ـ رسید بانکی بمبلغ(پانصد ریال) بابت‌حق ثبت امتحان که بشماره حساب بانکی انستیتو ریخته باشند . وجه ثبت‌نام بهیچ عنوان مسترد نخواهد شد .
۵ـ یکبرگ فتوکپی شناسنامه .
۶ـ یکبرگ فتوکپی معافی یابرگ آمده بخدمت (برای مشمولین نظام وظیفه) که ترک تحصیل نموده‌اند .

وزارت آموزش و پرورش

درخواست شرکت درمسابقه ورودی انستیتو تکنولوژی تهران رشته مورخ

ابنجانب با مشخصات زیر :
نام نام خانوادگی
محل درج حروف الفبای نام تفکیک و بترتیب از راست به چپ
نام پدر سال تولد شماره شناسنامه صادره از
محل درج حروف الفبای‌نام‌خانوادگی به تفکیک و به ترتیب از راست به چپ
که در امتحانات نهائی ماه سال ششم متوسطه رشته
شرکت نموده و تجدیدی قبول شده‌ام داوطلب شرکت در مسابقه ورودی آن انستیتو در رشته میباشم
مدارک لازم مندرج در متن آگهی پذیرش داوطلب برای دوره های تکنیسین عالی همراه‌با رسیدیاحواله بانکی‌به مبلغ پانصد ریال بشماره مورخ
بابت حق ثبت‌نام به پیوست این تقاضانامه ارسال میگردد .
نشانی شهر خیابان کوچه پلاك تاریخ
تلفن امضاء

دانشگاه ملی ایران

آموزشگاه تربیت تکنیسین پروتز دندان‌هنرجو میپذیرد

آموزشگاه تربیت تکنیسین پروتز وابسته بدانشکده دندانپزشکی دانشگاه ملی ایران برای سال اول ۲۰ نفر هنرجو از طریق مسابقه و مصاحبه با شرائط زیر می پذیرد .
۱ـ داشتن گواهی‌نامه یاکارنامه سال سوم متوسطه که بتائید اداره آموزش و پرورش محل رسیده باشد .
۲ـ گواهی حسن اخلاق از دبیرستانی که در آن تحصیل می کرده‌اند .
۳ـ فتوکپی معافی خدمت زیر پرچم برای مشمولینی که ترك تحصیل کرده‌اند .
۴ـ رونوشت شناسنامه ۲ برگ
۵ـ رسید مبلغ ۳۰۰ریال‌بابت‌هزینه‌شرکت‌درامتحان که بایستی به حساب ۱۰۰۲ دانشگاه ملی ایران در بانك ملی پرداخت شده باشد .
تذکر ـ سن داوطلبان در موقع نام‌نویسی نباید از ۲۰ سال بیشتر باشد .
از داوطلبان تاروز ۵۱٫۶٫۲۳ در محل آموزشگاه ثبت‌نام می شود .
امتحان روز ۵۱٫۶٫۲۵ ساعت ۸ صبح در محل آموزشگاه واقع دراوین دانشگاه ملی ایران دانشکده دندانپزشکی بعمل خواهد آمد و نتیجه در آموزشگاه اعلان می‌گردد .
به کسانی که بعللی از شرکت در مسابقه ورودی منصرف ویا در امتحان موفق نشوند ۳۰۰ ریال حق کنکور مسترد نخواهد شد .
داوطلبانی که در امتحان مسابقه ورودی قبول‌شده‌اند باید مبلغ پانزده هزار ریال جهت حق‌التعلیم سالیانه به حساب ۱۰۰۲ نزد بانك ملی شعبه اوین پرداخت نموده و رسید آن را برای ثبت‌نام بدفتر آموزشگاه تسلیم نمایند.

دانشگاه ملی ایران

آ ـ ۳۸۵۹۸

دانشگاه ملی ایران

پذیرش دانشجو برای آموزشگاه عالی بهداشت دهان

آموزشگاه‌عالی‌بهداشت‌دهان وابسته به دانشکده دندان‌پزشکی دانشگاه ملی ایران‌برای سال تحصیلی ۵۲ـ۱۳۵۱ تعداد ۲۰ نفر دانشجوی دختر که ادامه تحصیلشان‌ازنظر نظام‌وظیفه عمومی بلامانع باشد از طریق مسابقه‌ومصاحبه می‌پذیرد.
داوطلبان برای شرکت در امتحانات باید مدارك‌زیر را تا تاریخ پنجشنبه ۵۱٫۶٫۲۳ بجزایام تعطیل از ساعت ۸تا۱۲ به‌دبیرخانه دانشکده دندانپزشکی دانشگاه ملی ایران‌واقع در اوین تسلیم نمایند ویابوسیله پست‌سفارشی طوری‌ارسال دارند که تا روز ۲۳ شهریور ماه به‌دبیرخانه دانشکده دندان‌پزشکی رسیده باشد.
۱ـ عین‌دیپلم کامل متوسطه (طبیعی ـ ریاضی یاگواهی قبولی در امتحانات نهائی‌سال تحصیلی‌جاری .
۲ـ شش قطعه عکس۴×۶
۳ـ دوبرك رونوشت شناسنامه
۴ـ رسیدبانکی به مبلغ ۵۰۰ ریال به حساب‌شماره ۱۰۰۲ بانك ملی ایران شعبه دانشگاه ملی بابت حق شرکت در مسابقه‌و مصاحبه که‌در صورت‌شرکت‌نکردن داوطلب‌ویاعدم قبولی مسترد نخواهدشد .
امتحانات روز شنبه ۲۵ شهریور ماه ساعت ۸صبح در محل‌دانشکده انجام خواهدشدو حضور داوطلب‌الزامی است.
شهریه‌یکسال تحصیلی مبلغ بیست هزار ریال می باشد که در صورت موفقیت در امتحانات می‌بایستی یکجا به‌حساب شماره ۱۰۰۲ دانشگاه ملی نزدبانك ملی ایران شعبه اوین پرداخت‌شود.

دانشگاه ملی ایران

رانندگان اتوبوسهای مسافربری:

نمایندگان سی هزار راننده و کمک راننده در میز گرد روزنامه اطلاعات

ما نه بیمه داریم، نه سندیکا و نه تأمین

از : فردوس قربانی

نمایندگان رانندگان و کمک رانندگان بعضی شرکتهای مسافر بری در میز گرد اطلاعات

در سراسر کشور حدود سی هزار نفر راننده و کمک راننده در شرکت های مسافربری سرگرم کار هستند که از مزایای قانون کار و بیمه های اجتماعی استفاده نمی کنند . سندیکا ندارند و بعلت اجحافاتی که از طرف بعضی صاحبان اتوبوس ها به آنها میشود دائما به هیئت حل اختلاف وزارت کار و امور اجتماعی مراجعه می کنند .

بعضی اتوبوس های مسافربری از رانندگان چک یا سفته ده هزار تومانی گرفته‌اند تا چنانچه اعتراضی نسبت به دستمزد خود نمایند چک یا سفته را به اجرا بگذارند .

هفته گذشته آقای قاسم‌مستعلی از طرف سازمان کارگران‌تهران و بنمایندگی از جانب رانندگان اخراجی یکی از شرکت های مسافربری و آقایان علی‌آرمند ـ علی‌اکبرسرسپار-منصور امینی- کاظم آرین‌پور ـ رضا حسینی ـ حسین یعقوبی-حسن رهبری ـ محمود زینعلی- رضا یعقوبی- حسین ویل‌کیتی ـ سعیدماهرخ- حسن ماهوری ـ امیرحسینعلی تاراجانی ـ حسین مرادی ورضا مسلک‌دوست رانندگان شرکت های‌مسافربری‌بنمایندگی ازطرف ۳۰ هزارنفرازرانندگان اتوبوس های مسافربری سراسر کشور در موسسه‌اطلاعات حضوریافتند و مشکلات خود را با خبرنگار ما درمیان گذاشتند .

در این جلسه آقای‌قدرت‌الله رئیسی نماینده‌کارگران درهیئت حل اختلاف نیز حضور داشت و اظهارات رانندگان را مورد تائید قرارداد و گفت درشورای حل اختلاف کرارا با اینگونه شکایات مواجه هستیم .

سندیکا نداریم ، بیمه هم نیستیم !

رانندگان اظهار داشتند ما سندیکا نداریم‌وتابحال نیز برای تشکیل سندیکا اقدام نکرده‌ایم ولی سازمان کارگران تهران اقداماتی دراین‌زمینه بعمل‌آورده تارانندگان‌شرکت‌های مسافربری نیز مانند سایر کارگران دارای سندیکا شوند .

آقای قاسم مستعلی گفت : نداشتن سندیکا موجب شده که بعضی صاحبان اتوبوس های مسافربری نسبت به حقوق ما اجحاف روا دارند ما نه‌تنها سندیکا نداریم بلکه از مزایای قانون کار و بیمه های اجتماعی نیز استفاده نمی کنیم .

رانندگان مقصر نیستند

آقای علی‌اکبر سرسپار یکی از رانندگان‌گفت‌اخرا تصادفات وحشتناکی در جاده های‌ران بوقوع پیوسته و مردم ایران در درجه اول مسئول این‌تصادفات وکشتارهای بیرحمانه‌رانندگان میدانند درحالیکه اگر بهنظرات و پیشنهادات و خواسته های این کارگران توجه دقیق وعمیق از طرف مقامات مسئول و مردم ایران بشود خواهیم دید کهتمام عوامل در این تصادفات مقصر هستند جز راننده . چرا ؟

شما به بینید یک راننده اتوبوس مسافربری از زمانی که فرض‌کنید ازمبدا ،تهران به آبادان یا از شیراز برای کرمان یا ازتهران به شیراز و از هر نقطه ایران به نقطه دیگری حرکت میکنند نه از مزایای‌قانون‌کار بهره‌مندست ونه از مزایای بیمه‌های‌اجتماعی برخوردار است و نه ازمزایای سود سهام کارخانجات‌بهره‌ای دارد علاوه براین اساسا رانندگان ترانسپورت های‌ایران نه تامین جانی دارندو نه‌تامین مالی .

چندی قبل با کمک مقامات صلاحیتدار مدیران و صاحبان و کارفرمایان شرکت های مسافربری رامجبور کردند که از یک حداقل کوچکی که از منافع سرشاری که ازاین‌راه عاید آنها میشود به‌نام راننده کمکی به رانندگان ثابت کمک شود . بعضی مدیران این شرکتها برای اینکه کلاه سر پلیس و مردم ایران بگذارند از آمدنه رانندگانی را که غیر ثابت هستند دراختیار گرفتند و گفتند بعنوان راننده کمکی در راههای‌دور باراننده‌گان‌ثابت کمک کنند ولی صورتحساب این اتوبوسها ومسئولیت مالی و جانی آن را از رانندگان ثابت مطالبه میکنند .

بعضی صاحبان شرکتهای مسافربری در شروع بکار از رانندگان چک و سفته سفید حداقل ۵ هزارتومان وحداکثر ده هزار تومان‌دریافت میدارند تابدینوسیله رانندگان‌را«تیول» خود کنند تا رانندگان موظف باشند کلیه دستورات مشروع و نامشروع آنان‌را اطاعت‌کنند در غیراینصورت نه حقوق‌دارند و نه کار و چک یا سفته های آنان نیز درصورت تمرد از طریق مقامات قضائی‌و انتظامی دریافت خواهد شد .

یکی دیگر از علل تصادفات منجر بمرگ طمع کاری بعضی صاحبان اتوبوس ها میباشند. آقایان منصور امینی و کاظم آرین‌پور و رضاحسینی گفتند مثلا ازتهران به شیرازحرکت میکنیم هنوز مسافران پیاده نشده‌اند که‌اتوبوس‌را بامسافر بسوی تهران حرکت میدهند.

اغلب رانندگان برای اطاعت از دستورات نامشروع بعضی‌از کارفرمایان به مواد مخدر برای جلوگیری از خواب و خستگی ناشی از کار معتاد شده‌اند .

و چنانچه ایرادی چه به حق وچه ناحق وسیله کارفرما گرفته شود ازصبح فردای‌آن روز دیگر کار نداریم، حقوق نداریم و عائله ما در مضیقه خواهند بود و حتی مدیران شرکتها اطلاع میدهند که اتوبوس دراختیار ما نگذارند و اخیرا هم ۳ نفر از همکاران ما را با اینکه ۷ سال سابقه کار دریکی‌از شرکتهاداشتند بعلت طرح خواسته‌هایشان از کار برکنار کردند که پرونده‌آنها درهیئت حل‌اختلاف تهران مطرح است .

شتر و پای ملخ

سعید ماهرخ یکی دیگر از رانندگان گفت صاحبان اتوبوس های‌مسافربری‌با سرمایه کوچک خود که همان اتوبوس ها هستند ما را استثمار میکنند فرزندان خود را به اروپا و امریکا میفرستند ، خودشان به مکه میروند و بقول معروف شتر را با بار آن میخورند و حتی حاضر نیستند یک پای ملخ به این رانندگان که حافظ سرمایه آنها هستند بدهند .

ما به نمایندگی از جانب تمام رانندگان اتوبوس های مسافربری ایران از روزنامه‌اطلاعات میخواهیم که به شهربانی های تمام نقاط ایران مراجعه کنند و آمار رانندگانی را که بخاطر تصادفات که عامل اصلی آن کار فرمایان هستند در زندان ها بسر میبرند ببینند که بعضی صاحبان اتوبوس ها از این‌رانندگان‌ملاقات کرده‌اند؟ آیا به خانواده های آنان کمک مالی کرده‌اند ؟

تا بحال‌چقدراینگونه خانواده‌ها بعلت نبودن سرپرست از هم متلاشی شده و کانون سعادت آنها برای همیشه نابود شده است .

مقصر کیست؟مقصر کارفرمایان هستند.

هیچ‌جنایتکاری بالفطره جنایتکار نیست، بلکه عواملی هست که جنایت و جنایتکار را خلق میکند .

کنترل دو راننده

ما رانندگان در این محل که ناشر افکار ملت ایران است ضمن سپاس از پلیس راه ژاندارمری کل کشور انتظار داریم در اجرای این‌خواسته‌ها کمافی‌السابق ازکمک ومساعدت به‌ما رانندگان مضایقه نکنند و در کنترل دو راننده در یک اتوبوس دقت بیشتری بعمل آورند و علاوه بر آنکه‌صورت حساب به امضای دو راننده که‌دارای گواهینامه‌های‌پایه یک هستند باشد از خروج اینگونه اتوبوس‌ها که عازم راه دور هستند جلوگیری کنند .

حقوق رانندگان

آقای‌امیر حسینعلی تاجارنی و رضا مسلک دوست اظهار داشتند حقوق رانندگان در برابر انجام ۱۴ الی ۱۶ ساعت کار روزانه ۴۰ تومان است که این دستمزد تکافوی مخارج ما و عائله‌مان رانمیدهد و اگر اتوبوسی‌دچار نقص فنی شد و توقف آن از ۴۸ ساعت در مبدا یا مقصد بیشتر شد از طرف کارفرمایان دستمزدی به راننده داده نمیشود .

از رانندگان‌حاضر در موسسه اطلاعات سئوال شد ازمسافرین بین راه چگونه بهره برداری میکنید ؟

جواب داده شد بطور کلی شرکتهای مسافربری ایران به دودسته‌تقسیم شده‌اند .دسته اول شرکتهای لوکس است که رانندگان آن حق سوار کردن مسافر را در بین راه حتی اگر جای خالی هم داشته باشند ندارند و دسته دوم شرکتهائی هستند که‌اجازه میدهندرانندگان بین راه مسافر سوار کنند و از درآمد حاصله ۱۵ تا ۳۰ درصد پورسانتاژ بین‌راننده و کمک راننده و راننده کمکی (اگر وجودداشته باشد)تقسیم میشود وبقیه متعلق‌بهکارفرمایان است.

وی افزود اکنون که پلیس راه در نهایت کوشش ساعت دفترچه بازرسی و سرعت کار رانندگان‌و مسیر سرعت‌جاده‌ها را کنترل میکند ما از عموم رانندگان کامیونها نیز صمیمانه انتظار داریم در مواقعی که بعلل فنی مجبور به توقف‌وسیله نقلیه‌خودهستندحتما اتومبیلهای خود را به پارکینگ هائی که وزارت راه تعیین کرده هدایت کنند و مثلث های شب نما رابا هزینه کمی تهیه‌کرده و درجلو و عقب اتومبیل متوقف شده خود نصب کنند . چون کرارا مشاهده شده است وقتی وسیله نقلیه‌ای خراب میشود دور آنرا سنگ چین میکنند و این سنگ چین‌راهم بعد از آنکه وسیله نقلیه‌شان درست شد در جاده باقی میگذارند و احتمالا موجب تصادفات میشوند که باید گفت چند درصد از تصادفات بهمین علت است .

توجه مسئولان

این بود آنچه رانندگان در مورد کیفیت کار خودشان بیان کردندولی‌ازآنجا که «اطلاعات» همواره سعی‌دارد در کلیه‌مسائل اجتماعی جنبه‌های گوناگون‌آنرا بی طرفانه مطرح کند بدیهی است چنانچه صاحبان شرکت های مسافربری نیز نظرات و پیشنهاداتی داشته باشند درج خواهد شد ، لکن بهر صورت توجه وزارت کاروامور‌اجتماعی و سازمان بیمه های اجتماعی بنظرات کارگران جلب میشود .

سیاست کارگری در دولت هویدا

جای تردید نیست که در حال حاضر عموم کارگران ایران مورد حمایت بیدریغ شخص اول مملکت هستند و شاهنشاه آریامهر نه تنها در هر موقعیتی که بدست‌میاید به نقش خلاقه کارگر در صنعت مملکت اشاره می ـ فرمایند بلکه همواره برفاه حال این طبقه توجه داشته‌و اوامر موکدی بمسئولان امور کارگری صادر میفرمایند، بنابراین جا دارد در این‌موقعیت ممتاز عموم کارگران چه در کارگاه های بزرگ دولتی و خصوصی وچه در بخش های کوچك و صنوف گوناگون خود نیز کوشش کنند که از قوانین کار وبیمه های اجتماعی برای بهبود وضع خودو خانواده خویش استفاده ببرند و اجازه ندهندعده‌ای سودجو باحیله و تزویر آنان را از مزایای قانون بی‌بهره سازند.

در مورد این همکاری و مخصوصا کوشش کارگران برای رسیدن بحقوق حقه خودشان آقای عبدالمجیدمجیدی وزیر کار وامور اجتماعی میگوید :

« ... هم اکنون با گروهی از کارگران مشغول مذاکره هستیم‌و در نظر داریم کارگرانی که در کارگاه های کوچك متفرق هستند مشمول بیمه های اجتماعی قرار دهیم و خوشبختانه دراین راه خوب پیش میرویم و انشاءالله بزودی همه کارگران حتی در کارگاه های کوچك‌و پراکنده و در واحد های سنتی ازبیمه بهره‌مند گردند اما این راه سخت‌و دشوار است وباید باهمکاری سازمان های کارگری انجام گیرد ، سندیکا در وهله اول و اتحادیه ها فقط برای این‌نیست که جنبه‌تشریفاتی‌داشته باشد، بلکه ما علاقه‌داریم و سیاست دولت هم براین استوار است که همکاری در همه زمینه ها وجود داشته باشد مادر اجرای برنامه های تکمیلی خود از سندیکا ها و اتحادیه ها انتظار همکاری و همفکری موثر داریم ، میخواهیم که باما و درکنار ما آنها هم دراجرای قانون کوشش کنند ، بخصوص در میان کارگران پراکنده صنفی ، اتحادیه های کارگری و سندیکاهای کارگری خیلی از مشکلات را میتوانندحل کنند ... »

کارگران شرافتمند :

« اطلاعات» از این پس خواهدکوشید در این‌صفحه که متعلق بشماست ضمن درج آخرین اخبار کارگری و تماس با مقامات مسئول‌شما را در جریان اموری که مربوط بزندگی شماست قرار دهد و همچنین از نظرات منطقی شما مسئولان را آگاه سازد و باتفسیر قوانین‌کار و بیمه های اجتماعی مسائلی را که روزانه با محیط کار و سلامت شمابستگی دارد توجیه نماید و بشما در راه احقاق حقوق حقه‌ای که احتمالا بعلت بی‌اطلاعی از قوانین از آن بی‌خبر هستید کمك کند.

محمد علی سفری

در محافل کارگری

اخراج نمایندگان کارگران از کارگاه‌ها

از سازمان کارگران استان تهران اطلاع میدهند که عده‌ای از کارفرمایان کارخانجات بخش خصوصی نمایندگان کارگران را از کار برکنار نموده و یا دستمزد آنها را میپردازند ولی آنان را بکارگاه راه نمیدهند .

آقای آرام رئیس سازمان کارگران استان تهران اظهار داشت‌چنانچه‌نماینده کارگر نسبت به احقاق حق کارگران اقدام کند با اخراج از کارگاه روبرو خواهدشد.

سازمان کارگران استان تهران مراتب راکتبا به وزارت کارو امور اجتماعی اعلام‌داشته‌و مصراًاز مسئولان اینوزارتخانه خواسته است تا اقداماتی جهت بازگرداندن نمایندگان کارگران به کارگاه های خود معمول دارند .

آقای آرام رئیس سازمان کارگران استان تهران به خبرنگار ماگفت یک کارخانه از هر کارگر سی هزارتومان سفته و چك سفید دریافت میدارد تا چنانچه اعتراضی نسبت به حقوق و مزایائی راکه قانون کار برای کارگر در نظر گرفته بنماید از طریق مقامات قضائی اقدام به وصول وجه کند.

این اقدام کارخانه مذکور جهت مرعوب کردن کارگران وسندیکای‌آنها میباشد.

دنیای ورزش روزهای شنبه منتشر میشود

دزد بیباك حقیقی کسی است‌که‌پول‌دزدان دیگررابدزدد! ... فیلمی که شما را میخنداند و بهیجان می‌آورد

ازامشب فقط در
شهرفرنگ
اولین سینمای ممتاز ٤ ستاره ایران
* * * *

وارن بیتی . گلدی هان . گرت فروبه در فیلم رنگی
دلار
بکارگردانی : ریچارد بروکس

موزیك از : کوئینسنی‌جونز- سئانسها ۱۵ر۱۱ صبح ۳ ـ ۱۵ر۵ ـ ۳۰ر۷ ـ ۴۵ر۹ بعدازظهر کیشه سینما شهر فرنك
همه روزه برای رزرو بلیط آماده است .

مهرام سرهر سفره و تو هر خونه جا پیدا میکنه ..!؟

نمونه هائی از ماشین حسابهای الکترونیکی سانیو

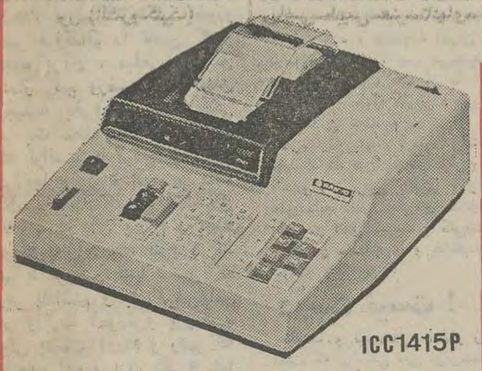

با نوار و نمودار الکترونیکی
جدیدترین مدل عرضه شده به جهان

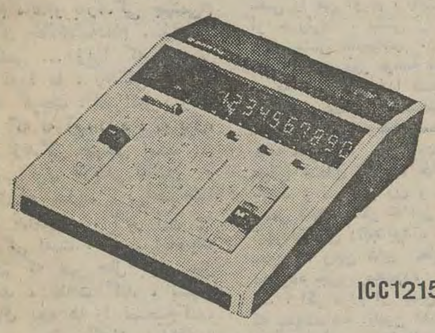

۱۲ گنجایش و حافظهٔ گراند توتال
رومیزی ـ شیك

با ۱۲ گنجایش
با برق و بدون برق (باشارژ)
آسان ـ سریع ـ کم حجم
مرکز پخش و سرویس
تهران ساختمان سانیو ـ بین چهارراه شاه و شیخ هادی
نبش کوچه شهریار شماره ۲۱ ـ تلفن ۴۸۵۳۴ ـ ۴۱۸۱۵
SANYO

گروه فرهنگی مهسا
برای دبستان ، کودکستان ، مهد کودک ثبت‌نام مینماید .
برنامه تحصیلی بزبان های فارسی و انگلیسی تدریس‌میشود.
مهد کودک مهسا فرزندان شمارا از نخستین ماه تولد پذیرا میباشد. ناهار ووسیله رفت‌و آمد مهیاست .
خیابان پهلوی بالاتر از سینما آتلانتیک خیابان غفاری تلفن۶۲۷۶۹۹

آگهی تجدید مناقصه

نیروی دریائی شاهنشاهی قطعات کارگاهی مورد نیاز خود را برابر سیاهه موجود از طریق مناقصه خریداری مینماید پیشنهاد دهندگان میتوانند با مراجعه بترابری نیروی دریائی شاهنشاهی و دریافت برگ شرائط و مشخصات معامله پیشنهادات خود را برابر مفاد مندرج در شرائط معامله تنظیم و تا آخر وقت اداری روز ۵۱ر۱۶ر۶ بترابری نیروی دریائی تسلیم نمایند .

اداره مناقصه گذار ترابری نیروی دریائی شاهنشاهی چهار راه قصر ستاد نیروی دریائی شاهنشاهی

بررسی مشکلات عمومی

صاحبان زمینهای کوچك خارج از محدوده

در این هفته محدوده و خارج از محدوده سخن هفته بود

ما قربانی زمینخواران شدیم!

بخاطر ۸۰ متر فاصله بامحدوده مارا از خانه داشتن محروم کردند

زنی ، پشت تلفن ، بغض‌آلوده حرف میزد :

ـ آقا ، بخدا من دق می کنم. اگر مسئولان امور ، در موضوع تمدید زمان ۵ سالهٔ خارج از محدوده تجدید نظر نکنند ، من واقعا دق می کنم این ظلم است ...

ظلم به یك مشت آدم دست بدهان که ۵ سال تمام‌انتظار میکشیدند تامدت۵ساله‌ماندن بعضی از مناطق تهران در خارج از محدوده تمام شود ، ولی‌حالا ... حالا می بینم که مسئولان امور گفته‌اند مناطق خارج از محدوده باید ۵ سال دیگر بصورت‌خارج‌از محدوده باقی بماند ... آخر چرا ؟ ..

تند ، بی‌امان و یکریز حرف میزد ، و لحنش قاطع بود .

این خانم که ما در اینجا ، بنابخواست خودش ، با نام مستعار «مهری» از او یاد می کنیم ، ادامه داد :

ـ من یك آموزگار هستم که پس از ۲۰ سال کار ، حقوقم، پس از کسر مالیات و حق بازنشستگی به حدود ۷۰۰ تومان درماه میرسد . ده سال پیش شوهرم مردو من برای آنکه بتوانم سه فرزندم را خوب تربیت کنم ، دیگر ازدواج نکردم . از شوهرم برای ما چیزی جز مقداراندکی اسباب و اثاثه باقی نمانده بود . من حدود ۵ سال با حقوق اندکم (شوهرم شغل‌آزاد داشت‌وپس از مرگش هیچ دستگاهی نبود که به ما حقوق و مستمری بدهد) توانستم زندگی بخورو نمیر فرزندانم را تامین کنم‌و علاوه برآن ، مبلغی هم پس انداز کنم وزمینی‌را درانتهای مجیدیه بخرم .زمین کوچکی در یك محله فقیر نشین بود که توانستم با قرض از اینجا و آنجا و کمك اقوامم یك اتاق ـ توجه کنید ، فقط یك اتاق ـ در آن بسازم و باسه بچه‌ام به آن پناه ببرم . بعد هم با فروختن تنها فرشی که زیر پاداشتم و با گرفتن‌وامی از وزارت آموزش‌و پرورش، پولی بدست آوردم و رفتم که انشعاب آب و برق بگیرم .اما گفتند که‌تا ۵ سال، به مناطق خارج از محدوده آب و برق نخواهند داد ... از دست من چه کاری ساخته بود؟ هیچ... لاجرم دندان‌روی جگر گذاشتم وبه امید تمام شدن این ۵سال آرام ماندم‌و به‌زندگی جهنمی‌ام درآن خانه‌ادامه‌دادم ...زندگی جهنمی ... زیرا که براستی در دورهٔ ما ، زندگی در یك خانه کوچك ، فقیرانه‌و بی‌رنك ورو که نه آب دارد ، نه برق، یك زندگی جهنمی است ...

شب توی تاریکی ماندن و برای‌رفع شدید ترین‌احتیاجات آب نداشتن ... آخر این چه زندگی است ؟ آنهم برای‌یك معلم که بهر حال باید تمیز باشد ، نظافت کند ، شب‌ها اوراق بچه ها را تصحیح کند، (در روشنائی کدام چراغ؟) و احیانا مطالعاتی هم بکند ... این بود که وقتی شنیدم ۵ سال انتظار و امید من باد هوا شده است و حالا باید ۵ سال دیگر ، با همان وضع زندگی کنم ، از خودم ، از زندگی و ازدنیا بیزار شده‌ام.

مقصر ، سازمان آب است ؟

تنها این خانم معلم نبود که چنین از موضوع تمدید خارج از محدوده حرف میزد . بدون‌اغراق، در طول هفته گذشته از هر ده تلفنی که به سرویس اطلاعات و مردم میشد ۷ تلفن مربوط به شکایت از همین نکته‌بودوموضوع نامه های این‌سرویس نیز ، بیشتر دراین باره دور میزد ...

آقای محمود شاه حسینی ، در این‌باره ، دست به تجزیه و تحلیل خواندنی زده بود و ضمن این تجزیه و تحلیل نوشته بود :

« من میدانم که مقامات مربوطه تمایل دارند که محدوده تهران توسعه یابد ، ولی مانعی که برسر راه است ، سازمان آب است ، زیرا سازمان آب گفته است که نمی تواند آب مورد نیاز خارج‌از محدوده را تامین کند .ولی من میخواهم بگویم :

اولا ساکنان خارج از محدوده که آب جوی کنار خیابان را نمی خورند ، آنها هم آب لوله‌کشی می خورند ، منتهی این آب را با رنج وسختی واز راه‌های دور بدست می آورند . پس چه فرق میکند که این مصرف کنندگان‌آب، مثلا در یک هکتار زمین دورهم جمع شوند ، یا درده‌هکتار زمین پراکنده شوند ؟

ثانیا مگر سازمان آب بهرکس‌که انشعاب آب بدهد ، از او پول نخواهدگرفت ؟ خب ، پس‌میتواند باهمین پولهای مردم ، تاسیسات خود را گسترش بدهد و توانائی آبرسانی بهمه را بدست بیاورد .

پس نتیجه می گیریم که همه‌اینها بهانه است ، و بهرحال ، حساب هائی در کار است که ما از آن بی خبریم ...

قربانی زمینخواران شده‌ایم ..

۴۰ درصد نویسندگان نامه‌ها یا انتقادگران تلفنی که از موضوع خارج از محدوده‌شکایت‌داشتند ، نوشته یا گفته‌اند : ما قربانی زمینخواران شده‌ایم !

ویکی از آنها ، بنام حمیدشادپور نوشته است :

« شنیده‌ام در این میان دست عده‌ای از ثروتمندان وزمینخواران که در داخل محدوده زمین های وسیع دارند ، در کار است .آنها اجازه نمیدهند خط کمربندی خارج از محدوده برداشته شودو قصدشان اینست که قیمت زمین های‌داخل محدوده ، هرچه‌بیشتر بالا برود و آنها هرچه بیشتر بر ثروت خود بیفزایند ... اماموضوع را از دیدگاه دیگری هم میتوان تجزیه و تحلیل کرد و آن اینکه عده‌ای می‌گویندعلت اینکه‌محدوده تهران را توسعه نمیدهند ، اینست که عده‌ای از ثروتمندان در خارج از محدوده ، زمین های وسیعی دارند که با ازبین رفتن خط کمربندی‌خارج‌از محدوده ، قیمت زمین های آنان بالا خواهد رفت وباز به افراد کم‌درآمد ظلم‌خواهد شد ، زیرا باردیگرتب‌زمین‌خواری وخاکبازی بالا خواهد گرفت ، اینست که دولت به قصد مبارزه با این عده ، محدوده تهران را توسعه نمیدهد . پس می‌بینید که در این صورت هم باز ما افراد کم‌درآمد و طبقه کارگر ، قربانی ثروتمندان شده‌ایم .

درحالیکه باید پرسید گناه ما چیست که هرکدام در خارج از محدوده ، زمین های کوچکی خریده‌ایم تادرآنجابرای خانواده‌مان دو اتاق خشت و گلی‌بسازیم واز رنج مستاجری و خانه‌بدوشی نجات پیداکنیم ؟

درست نیست !

نامه‌ها و تلفن‌ها ، آنقدر زیاد است که براستی نمی توان‌حتی فهرست‌وار از همه انها یاد کرد. واز آنجا که این‌نامه‌ها و تلفن‌ها، مشابه هستند وغالبا ، هرصد یا دویست‌نامه و تلفن ، مربوط به ساکنان یکی از نواحی خارج از محدوده است ، ما نام عده‌ای از نویسندگان نامه‌ها و انتقادگران تلفنی را می آوریم ، باین امیدکه از خروارها ، مشتی را بعنوان نمونه نشان داده‌باشیم .

آقای حسین‌پور نوشته است :

« به خداوندی خدا قسم،درست نیست که عده‌ای با ساختمانهای مجللشان به هموطنان محروم از خانه خود فخر بفروشند و در عوض عده‌ای همواره خانه‌بدوش باشند و سرزنش زن و بچه را تحمل کنند . مگر نه این بود که شهردار قول داده بود ، سرموعد معین ، زمین های خارج از محدوده جزو محدوده خواهند شد ؟ اگر مردم از چنین مقامی، که نماینده سه میلیون اهالی شهر است ، وفای بعهد نبینند ، پس‌از چه کسانی انتظار وفا به قول و عهد داشته باشند ؟ آخر ماافراد بی خانه از طرفی باید بابت زمین هائی که خریده‌ایم و بی مصرف مانده است نزول پول ، به نزولخواران بدهیم (چون بانکها برای زمین های خارج ازمحدوده وام نمیدهند) و از طرفی اجاره بهای سنگین را به صاحبخانه‌ها بپردازیم ...

سوداگران و..ما!

آقای ح . فراهانی نوشته‌است:

« چرا دولت نمی آید حساب سوداگرانی را که بیشتر زمین‌های خارج از محدوده را خریده‌اند ، تا روزی آنها را تفکیک کرده با قیمت های سرسام‌آور بفروشند ، از حساب ما جدا کند ؟ ما مردم کم‌درآمد ، کسانی هستیم که با هزاران خون دل خوردن،قطعات کوچکی از زمین های خارج از محدوده را خریده‌ایم تا زن و بچه خود را از خانه‌بدوشی‌نجات دهیم .

شهرداری می تواندبه حساب زمین هارسیدگی کندو به‌آن هائی که‌واقعا زمین های کوچکی در خارج‌از محدوده دارند ،و قصدشان فقط ساختن خانه‌ای کوچك‌است ، اجازه ساختمان بدهد..

آب‌نه ، برق‌نه !

آقای داود قلیچ‌خانی کارمند یکی‌ازبانك های خصوصی‌نوشته است :

«بخدا دیگر از اجاره‌نشینی خسته شدم . من زمینی‌در خارج ازمحدوده دارم که با هزاران خون دل خریده‌ام . شمارابخدا بمن اجازه بدهید در این‌زمین، فقط یك‌ساختمان کوچك‌و محقر بسازم که خانواده‌ام در آن آسایش پیداکنند . قسم می‌خورم ، و در هر دادگاهی که شهرداری رسمیت آن راتایید کندتعهد کتبی میدهم، که‌تاآخر عمرم نه‌انشعاب آب‌بخواهم ،نه انشعاب برق...دیگر ببینیدچقدر کاردبه استخوانم رسیده‌است . آیااین ، تقاضای نامشروع و نادرستی‌است؟

آقای ناصر صادقی ، دبیر دبیرستان هانوشته است :

«بالاخره کوه‌زائید و آنها که از دردبی‌خانمانی مردم روزوشب نمیشناختند و در جستجوی راه حل مشکل مسکن ، یکسال‌ونیم فکر کردند ، وچشم صد ها هزار نفر را همواره‌بسوی خود وسطور روزنامه هاخیره ساختند، اعلام کردند که به علت‌کمبود آب وبرق محدوده‌تهران ۵سال‌دیگر تمدیدشد ! یعنی : خندیدند به ریش دل خستگانی که باحاصل یکعمر خدمتگزاری «صادقانه» نتوانسته‌اند لقمه‌چربی برای‌دهان زمینخوارانی فراهم کنند که کیلومتر هازمین داخل محدوده یعنی مایحتاج عمومی را درانبار اوراق مالکیت احتکار کرده‌اند وازتوپ خالی آنهائی که تایك ماه قبل فریاد می زدند «چنان مالیاتی برای‌این چنین زمینها وضع خواهدشد که محتکرین بگذارند و فرار کنند .»هراسی نداشته‌اند . . .

وخندیدند به‌ریش کسانی که هست‌ونیست خود را چون این بنده ساده‌لوح خوش باور ، در گروقطعه زمین کوچك خارج محدوده‌ای گذاشته‌اند. . .باید پرسیداگر دم خروسی درکار نبود چرا بااین‌حرفها اجازه‌دادند زمینخواران خارج محدوده نیز آنگونه پوست و گوشت مردم رابکنند ؟

آیادرعصرانقلاب که دهقان آنگونه از زنجیررسته ، صحیح است که اکثریتی اینگونه در قفس‌و دام آزمندانی از خدابی خبر ، در هم فشرده و شکسته شوند ؟اگر جزاین‌است‌بفرمائید چه‌فکری به حال‌آنهائی کرده‌اند که‌درشرایط دیروز هم قادربه تهیه ۱۰۰متر زمین نبوده‌اند و فردا ناظر خواهیدبود که برآن هاچه خواهد گذشت..واقعا دست مریزاد !

اگرآب و برق بهانه نیست ، چرا این متولیان آب‌و برق‌و شهرداری‌وقتی قدرت کارگشائی ومشکل گشائی در خود سراغ ندارند ، کارمردم را به‌خودمردم وانمیگذارند ؟ یعنی همان هائی که منطقه‌ای چون تهران پارس ونظایر آنرا با حفر چند چاه عمیق و موتوربرق و باآب بها وبرق ارزانتر در اختیار خلق‌الله گذاشتند ..اگر قصداینست که باایجاد مضیقه موجب فرار و پریشانی اکثریت قریب به‌اتفاق زحمتکش وشرافتمند ولی بی ـ خانمان این شهر که هم‌اکنون نیز از فشار زندگی (که‌بیشتر در کرایه خانه خلاصه میشود) در تب‌وتابند بشوند ، بایدگفت موفق شده‌اند چون برای این عده راهی جز فرار از این‌بهشت اغنیانیست !

وتلفن ها

تلفن هابیشتراست ، و باز ناگزیر ، خلاصه منتخبی ازآن هارادرج می کنیم:

* الو ، من پروین کردانی ـ درشمال یوسف آباد ، زمینی خریده‌ایم که‌بامحدوده تهران فقط ۷۰یا۸۰ متر فاصله‌دارد . این چه‌ظلمی‌است که به مردم می کنند ؟چرابه خاطر ۸۰متر فاصله از ساکنان داخل‌محدوده بایده‌سال دیگر انتظار رنج‌آلود بکشیم ؟

*الو من عباس زرنگار ، ساکن شهر ولیعهد ، درسه‌راه آذری ـ وقتی شنیدم که ۵سال دیگر باید در انتظار پیوستن‌به داخل محدوده بمانم ، گیج‌شدم. این‌یك‌ضربه بزرك روحی بود که مسئولان‌امور باید به اثرات‌آن در جامعه‌توجه داشته‌باشند.

*الو ، من یدالله عزیزی ـ من‌وپدرم ، تمام هستی خودرا فروختیم وزمین کوچکی دربولوار رضاپهلوی ، نیروی هوائی ، که‌تامحدوده تهران صد متر هم فاصله‌ندارد ، خریدیم ولی حالا زمین ما بی مصرف روی‌دستمان مانده‌است .نه صاحب یك‌آلونك شده‌ایم ونه‌دیگر وسائل زندگی داریم ، چون همه رابرای خرید این زمین فروخته‌ایم !

* الو ، من زهرا ـی ـ درشمال‌امیرآبادزمینی‌خریده‌ایم که‌سال ها انتظار پیوستن آن‌به داخل محدوده را داشتیم ،ولی حالا مسئولان امور به ما ظلم کرده‌اند . مگر آنها نمیدانند که اگراجازه بدهندزمین های‌خارج ازمحدوده به داخل محدوده بپیوندد حداقل نیمی از مشکل مسکن حل خواهدشد ؟ ومگر مسئولان امور نمی‌خواهندمشکل مسکن‌حل شود ؟ پس چرا لجبازی می کنند ؟

واین ها که خواندید فقط قسمتی ازشکایات مردم دراین زمینه‌بود.

عکسها سخن میگویند

استراحتگاه ، در میدان سپه !

خسته از کار ، درتابستان گرم بعدازظهر ، چهار قطعه چوب به زمین فرو کرده ، روی آن را با تکه های‌مقو پوشانده‌اند و در زیر این سایبان مقوائی ، مشغول استراحت شده‌اند . اما، در کجا ؟..

درست در میدان سپه ، روبروی‌ساختمان عظیم‌شاهراه مخابراتی و در زمینی که قبلا ساختمان شهرداری بر روی آن‌قرار داشت ولی‌حالا، تبدیل به زمینی چمن‌پوش شده است ...

کاری نداریم به اینکه آیا برپاکردن چنین سایبانی در مرکز شهر درست است یا خیر و کاری نداریم به اینکه چه کسی باید بوضع این سایبان رسیدگی کند، جالب اینجاست که اگر شهرداری تهران ، تا روزی که در این محل بود، برای کسی فایده‌ای‌نداشت ، حالا که فقط زمینش باقی مانده حداقل دوکارگر خسته ، توانسته‌اند ساعتی بر روی‌آن بیاسایند !

عکس :از جعفر دانیالی

گپ جمعه

از : ناصر نجمی

آقاجان همه دستگاهها عیب و نقص دارد!

چندی پیش تلفن بنده را غافلگیرانه قطع کرده بودند . هر چه فکر کردم که‌چرا با وجود وسواسی که در پرداخت وجوه قبض های شرکت تلفن و سایر موسسات خدمات شهری دارم ، چرا ماموران آمده‌اند و این وسیله ارتباطی مخلص را با مقراض محبت بریده‌اند ، عقلم بجائی نرسید . گفتم شاید تلفن خراب است ، فرستادم یکی دوتا آدم اهل فن آوردند و تلفن را از تمام‌جهات بازدید کردند که سلامتش تصدیق شد . فکرم رفت به آ نجا که نکند مسئولان شرکت قطعش کرده باشند . با شماره ۱۷ تماس گرفتم معلوم شد که خود شرکت تلفن مرا بدلیل نپرداختن پول قطع کرده‌است . قبض های سال جاری وسنواتی را برداشتم وشال و کلاه کردم و رفتم پیش متصدی مربوطه ، رسید ها را ریختم روی میزش ، آنها را چک کرد و بعد کارنامه عمل را بیرون‌آورد و شروع به تفحص کرد .

آنگاه مثل ارشمیدس حکیم که فرمول ریاضی مورد نظر را پیدا کرده باشد گفت : ضمن رسیدگیهائی که شده از سال های ماضیه تعدادی برگ تشخیص پیدا شده که مشترکین بعلت‌عدم ارسال‌برگ های تشخیص وجوه . آنرا نپرداخته‌اند و بعد رفته جزء حساب های معوقه و شما هم از این بابت مبلغی بدهکارید ! با ناراحتی گفتم : اگر ماموران ارسال برگ تشخیص شما بعلل دوری راه و یا هر مستسمک و بهانه دیگر برگ‌تشخیص را بدست مشترک نسپرده‌اند، مشترک خالی‌الذهن چه گناهی دارد که باید چوب قصور مامور را بخورد و بعلاوه چرا وقتی که رسیدگیهائی بعمل آمده و به خاطر حفظ‌بیت‌الملل سراغ‌بدهکاران‌سنواتی رفته‌اند موضوع را طی اخطاریه و یا اعلامیه‌ای به مشترکین اعلام نکرده‌اند تا مشمول قطع و جریمه و خسارت نشود ؟ از اینها گذشته اگر میخواهید تلفن یک بنده خدائی را قطع کنید چرا به او اطلاع نمی دهید تا تکلیفش را بداند و سرگردان‌نشود؟ جوابی که متصدی مربوطه داد این بود که ما بوسیله تلفن به مشترکین اطلاع میدهیم، حتما بشما هم خبر داده‌اند و شاید کسی‌در منزل نبوده‌است. ظاهرا جواب‌قانع کننده‌ای برای سئوال آخر من بود ولی بنده که نمی توانستم از این بی تفاوتی و بی توجهی به شخصیت مشترکین که دستگاه از پول آنها گردش می کند خود را قانع‌کنم، سراغ مسئول مسئول تری را گرفتم ، وقتی دردل ها و شکایتهایم را شنید ، کمی احساس ناراحتی و تاسف کرد ولی بحکم تعصب شغلی در مقام توجیه کردن اقدام متصدیان مربوطه برآمد و گفت آقا مامور ابلاغ بتعداد کافی نداریم . گفتم تقصیر مشترک چیست ؟ بعلاوه وقتی یک امر استثنائی که رسیدگی بحساب های معوقه ویا مثلا تغییر خطوط پیش می آید اقلا لازم بود که خلائق را که براثر سوء تفاهم و یا اشتباه یاکوتاهی کردن ماموران ارسال برگ تشخیص نتوانسته بودند وجوه را بپردازند بااخطاریه و یا بهر طریقی که امکان داشت با خبر می کردید . حرفم را تصدیق کرد و گفت آخر ما اعتبار کافی نداریم . گفتم شما آمده‌اید و از مردم وام گرفته‌اید که خود یک اعتبار کافی است و بعد هم حق‌المکالمه را زیاد کرده‌اید و مردم هم قبول کرده‌اند ، آیا این پول هاکه خود رقم معتنابهی‌را تشکیل میدهد کافی نیست تا تشکیلات اداری خود را به موازات توسعه شبکه ها و خطوط تلفن گسترش دهید که حداقل از ناراحتی ها و زحمت های مردم کاسته شود ؟ و بعد باو یادآوری کردم که سازمان های خدمات شهری‌دیگر مثل آب و برق و غیره آمده‌اند همین کار را کرده‌اند . مخاطب من که گویا سعه صدر داشت و از انصاف با بهره بود سخنانم را تائید کرد ولی گفت : آقا اگر از مشکلات و گرفتاری های ما خبر داشتید کمتر گله می کردید . آقا جان همه دستگاه ها عیب و نقص دارد .

به دنبال یک استدلال منطقی باو گفتم که تلفن امروز دیگر یک وسیله تفنن بحساب نمی‌آید و با این ابعاد وسیع شهر تهران و نبودن وسائل نقلیه و ازهمه مهمتر گرفتاری های روزمره ، بهترین وسیله ارتباط میان مردم است ، و متصدیان امر نباید با یک غفلت و بی تفاوتی آنرا قطع نمایند . بعلاوه چه خوب است که با یک اخطار قبلی برای قطع تلفن بهر دلیلی‌که باشد برای شخصیت مشترکین یعنی همان هائی که چرخهای دستگاه شما را می گردانند ارزش قائل شوند . استدلال و صحبت های من او را قانع کرد ، با سعه صدر مطالبی را که یاد آور شده بودم تصدیق کرد ولی وقتی که خواستم از او جدا شوم به من توصیه کرد که در منزل چندین محفظه یا پرونده برای نگاهداری قبض های رسید برگ های تشخیص آب و برق و تلفن آماده کنم . و همه را در دسترس داشته باشم تا بمحض یک اشتباه حساب و یا قطع یکی از این رشته ها ، آنها را به مراجع مربوط ارائه دهم .

چون هر لحظه این امکان هست که دستگاه ها و یا عوامل الکترونیکی وانسانی آنها دچار اشتباه شوند، ودرتنگ‌کلاغ پربرق یا آب و یا تلفن آدم را قطع کنند !

اگر شما جای من بودید و پس از آنهمه دوندگی برای فهمیدن علت قطع بی دلیل تلفن منزلتان این توصیه را از یک مسئول مسئول تر می شنیدید ، به چه حالی می‌افتادید ؟!

آگهی مزایده

بانك ملی ایران تعداد ۵ دستگاه ماشین آلات چاپ و صحافی را بشرح زیر از طریق مزایده بفروش میرساند :

۱ـ ماشین پرس برقی برش پاکت ٤ تنی دهنه ۵۰×۷۰سانت ساخت کراوز
۲ـ ماشین رپرتوارپائی ساخت کراوز
۳ـ ماشین پرفراژپائی دهنه ٦۰ سانت ساخت کراوز
٤ـ ماشین پرفراژپائی دهنه ٦۰ سانت ساخت کراوز
۵ـ ماشین اتوماتیك دوخت کتاب ۱۰ سوزنه و ۱۰ قلاب ساخت برموآلمان
٦ـ ماشین چاپ مسطح اتوماتیك یوهانسبورك مدل ۱۹۳۷ دهنه ۸۰×۱۲۰ سانت ساخت آلمان غربی
۷ـ ماشین چاپ افست کیك‌بوش مدل ۱۹۵۹ تولید کار ٦۰×۷۷ سانت ساخت آلمان غربی
۸ـ ماشین چاپ افست کیك بوش مدل ۱۹۵۹ تولید کار ٦۰×۷۷ سانت ساخت آلمان غربی
۹ـ ماشین چاپ افست کیك‌بوش مدل ۱۹۵۹ تولید کار ٦۰×۷۷ سانت ساخت آلمان غربی
۱۰ـ ماشین چاپ افست کیك بوش مدل ۱۹۵٦ تولید کار ٦۰×۷۷ سانت ساخت آلمان غربی

الف ـطالبین میتوانند ماشینهای مزبور را در چاپخانه بانك ملی ایران واقع در خیابان فردوسی که‌در همانجا نیز بخریدار تحویل میگردد بازدید نموده و پیشنهاد خود را در پاکت لاك و مهر شده با ذکر حداکثر مبلغی که حاضر بخرید میباشند تا تاریخ چهارشنبه ۲۲ شهریورماه۱۳۵۱ بدفتر اداره کارپردازی واقع در خیابان فردوسی ساختمان صندوق پس‌انداز ملی اطاق شماره ۱۲ در مقابل رسید تسلیم نمایند .

ب ـ پیشنهاد دهندگان باید مبلغ ۲٦۰٫۰۰۰ ریال وجه نقد بحساب شماره٤۱۹۸۳ تحویل و رسید آنرا بضمیمه پیشنهاد بدفتر اداره کارپردازی تسلیم نمایند .

ج ـ پیشنهاد های واصله در روز شنبه ۲۵ شهریور ماه۱۳۵۱ ساعت ۱۰ صبح در اطاق شماره ۱۰ باز و قرائت خواهد شد و حضور پیشنهاد دهندگان یانمایندگان قانونی آنها در کمیسیون مزایده آزاد میباشد .

د ـ پیشنهاد ها حداکثر ظرف مدت پنج روز بررسی و نتیجه به برنده مزایده ابلاغ خواهد شد .

هـ ـ شرکت در مزایده و دادن پیشنهاد بمنزله قبول تفویض اختیارات زیر باین بانك میباشد .

۱ـ سپرده برنده مزایده در صورتیکه حاضر بانجام معامله نشود و همچنین سپرده نفر دوم در صورت رجوع بانك برای فروش ماشینهای مورد مزایده باو و امتناع مشارالیه از انجام معامله بنفع بانك ضبط خواهد شد .

۲ـ بانك ملی در رد هر یك یا تمام پیشنهاد ها مختاراست.

۳ـ کلیه هزینه ها و هر گونه مالیات یا عوارض متعلقه به عهده خریدار خواهد بود .

٤ـ به پیشنهاد های مبهم و مشروط و بدون سپرده وپیشنهاد هائیکه بعد از انقضای مدت مقرر در آگهی برسد ترتیب اثر داده نخواهد شد .

بانك ملی ایران

آگهی حراج

سازمان برنامه لوازم فرسوده و مستعمل زیر
۱ـ۱۹۳ قلم لوازم اداری
۲ـ۱۳۹ قلم لوازم فنی
۳ـ۲٤ لوازم اتومبیل «لاستیك باطری ـیدکی های فرسوده»
مربوط به طرحهای غیر مستمر را از طریق حراج عمومی بفروش میرساند خریداران می توانند در ساعات اداری برای ملاحظه مورد حراج به انبار های سازمان برنامه واقع در چیذر شمیران مراجعه نمایند کمیسیون حراج در ساعت ۹ صبح روز سه‌شنبه بیست و یکم شهریور ماه ۱۳۵۱ در انبار ها تشکیل می شود . بهای لوازم نقدا از خریدار دریافت می شود و پرداخت هرگونه عوارض و مالیات عهده‌خریدار است .
م الف ۸۳۷٦

سازمان برنامه
آ ـ ۳۸۷۵٤

آگهی مناقصه

وزارت راه تعداد ۳۲ قلم فیلتر مختلف مورد احتیاج سال ۱۳۵۱ ماشین آلات ادارات راه استانها و شهرستانها را از طریق مناقصه خریداری می نماید .

کارخانه های سازنده و فروشندگان مربوطه که مایل به شرکت در این مناقصه باشند می توانند باداره کارپردازی وزارت راه واقع در میدان ارك مراجعه و برك شرایط مناقصه را دریافت وپیشنهادات خود را با توجه به مفاد مندرج دربرك شرایط تنظیم وتاساعت ۹ صبح روزشنبه بیست و پنجم شهریور ماه ۵۱ بدفتر اداره کارپردازی تسلیم ورسید دریافت دارند و کمیسیون مناقصه در ساعت۱۱ همان روز در دفتر کار معاونت مالی واداری وزارت راه تشکیل خواهد شد وحضورپیشنهاد دهندگان در جلسه مناقصه آزاد و کمیسیون در ردیك یا کلیه‌پیشنهادات مختار است.
م الف ۸۳۸۳

رئیس اداره کارپردازی وزارت راه ـمرتضائی
آ ـ ۳ ۸۷٤۲

آگهی تجدید مناقصه شماره ۱

ترابری نیروی دریائی شاهنشاهی پمپ‌و مخازن سوخت موردنیاز خود را برابر مشخصات دربرك شرائط از طریق مناقصه خریداری می نماید .

پیشنهاد دهندگان می توانند با مراجعه بترابری نیروی‌دریائی شاهنشاهی و دریافت برك شرایط و مشخصات معامله و نمونه پیمان پیشنهادات خود را برابر مفاد مندرج در شرایط معامله تنظیم و تاساعت ـ۱٦ روز ۱۹ر٦ر۵۱ به دفتر ترابری نیروتسلیم نمایند .

اداره مناقصه گذارترابری نیروی دریائی شاهنشاهی چهارراه قصر ـ ستاد نیروی دریائی شاهنشاهی
آ ـ ۳۸۷٤۰

کنگره پیشرفتهای نوین درمان وتشخیص سرطان

کنگره پیشرفت های نوین درمان و تشخیص سرطان در روزهای ۲۳و۲٤ آبانماه امسال در مرکز پزشکی امیراعلم صالح دانشکده پزشکی‌دانشگاه‌تهران‌تشکیل میشوداز کلیه همکاران‌پزشك،دندان پزشك و سایر دانشمندانی که در این رشته تجربیاتی دارند ومیل دارند در این کنگره سخنرانی کنند دعوت می شودمقالات خود را حداکثر تاآخر شهریور ماه ۱۳۵۱ به مسئول برگزاری کنگره (دکتر صادق قدسی مرکز پزشکی امیراعلم خیابان سعدی) ارسال فرمایند م الف ۸۵۰۱

رئیس دانشکده پزشکی . دکتر پیرنیا
آ ـ ٤۰۲٤۲

وزارت جنك
شماره ۱۱ تاریخ ۳۱ر٤ر۵۱

آگهی تجدید مناقصه خرید بخاری مبله نفتی

فرماندهی مهندسی نیروی زمینی شاهنشاهی یك قلم اجناس مشروحه زیر را
۱ـ بخاری مبله نفتی ۸٦۳ دستگاه
از طرق مناقصه خریداری می نماید .

پیشنهاد دهندگان می توانند با در دست داشتن معرفی نامه و برك صلاحیت سازندگی از وزارت اقتصاد بدایره تهیه و پیمان فرماندهی مهندسی نیروی زمینی شاهنشاهی واقع در خیابان امیرآباد چهارراه آریامهر مراجعه و با ملاحظه مشخصات‌اجناس و دریافت برك شرایط و مشخصات معامله پیشنهاد خود را طبق مفاد مندرج در شرایط معامله تنظیم و تاساعت ۱۲ روز ۲۰ر٦ر۵۱ بدفتر توزیع فرماندهی مهندسی نیروی زمینی شاهنشاهی تسلیم نمایند .

آ ـ ۳ ۸۷۱۲ فرمانده مهندسی نیروی زمینی شاهنشاهی

آگهی حراج

بانك تعاون کشاورزی ایران اثاثیه و اموال اسقاط و فرسوده موجود در انبار خود واقع در ساختمان اداره مرکزی خیابان سپه از قبیل لوازم دفتری و فنی و یخچال و کولر گازی و برقی و ماشین تحریر و بخاری و موتورسیکلت و غیره را از طریق حراج عمومی در روز های ۸ او ۱۹ و ۲۰ شهریور ماه جاری از ساعت ۲½ بعداز ظهر بفروش می رساند .

داوطلبان می توانند قبل از تاریخ فوق همه روزه در ساعات اداری فهرست لوازم مزبور را از اداره انتظامات بانك واقع‌درطبقه اول ساختمان اداره مرکزی دریافت دارند .

هزینه های مربوط به حراج و همچنین صدی‌دو کارمزدارزیابی وحق حراج عهده خریداران بوده ووجه کالای فروخته شده نقدا وفی‌المجلس دریافت خواهد شد .

آ ـ ۳ ۸۲۱٦ بانك تعاون کشاورزی ایران

آگهی تغییرات شرکت سهامی خانه‌سازی تبریز (خاص) ثبت شده به شماره ۱٤٦۲۵

طبق تصمیم مجمع عمومی عادی مورخ ۱۰ر۵ر۵۱ شرکت مذکور جناب آقای تسلیمی بجای آقای نیازمند و آقای احمد حامی بجای جناب‌آقای رکن‌الدین سادات تهرانی‌برای بقیه مدت تصدی هیئت‌مدیره انتخاب شدند باستناد صورت‌جلسه مورخ ۱ر۵ر۵۱ هیئت‌مدیره آقای احمد والی‌بسمت رئیس هیئت مدیره وآقای‌محمد باقر کیا بسمت‌نایب رئیس هیئت مدیره انتخب شدند و آقای امیر حسین زندو کیلی برای مدت یك‌سال بسمت‌مدیر عامل شرکت منصوب گردید.

م الف ۸٤٤۷
رئیس اداره ثبت شرکتها و مالکیت صنعتی مهدی‌نراقی

آگهی انتخاب بازرسان و تصویب ترازنامه و تعیین روزنامه شرکت سهامی خاص معادن شابرن ثبت‌شده بشماره ۱۲۲٦۵

طبق‌صورتجلسه مجمع‌عمومی عادی مورخ ۵ر٤ر۵۱ شرکت مذکور آقایان حاج محمدنبی متوفی بسمت بازرس اصلی و عبدالمومن ملك‌لوبسمت‌بازرس علی‌البدل برای مدت یکسال انتخاب شدند ترازنامه سال ۱۳۵۰ تصویب گردیدوروزنامه اطلاعات جهت درج آگهی‌های شرکت تعیین شد .

م الف ۸٤۵۱
رئیس‌اداره ثبت شرکتها و مالکیت صنعتی ـ مهدی‌نراقی

مادر طبیعت، مسمومتان نکند!

بچه‌ها را از گیاهان سمی برحذر دارید!

آمار پزشکی درایام تعطیلات تابستانی نشان میدهد که‌آغوش طبیعت خالی‌از خطر مرگ‌نیست و از این‌لحاظ زندگی دردامنه طبیعت‌دست‌کمی‌از زندگی‌شهری ندارد زندگی درآغوش طبیعت علاوه برخطر حیوانات و یا حشرات موذی از نظر گیاهان سمی نیز خطراتی همراه دارد.

شصت‌نوع‌گیاه سمی

از تمام خطراتی که دراین طبیعت زیبا و دل‌انگیز وجود دارد گیاهان سمی خطرناکترند و باید بیش‌از همه چیز از این گیاهان ترسید . تعداد نباتات سمی درمناطق‌معتدل که‌به‌نحوی ازانجام ممکن است برای انسان مرگ به ارمغان بیاورند تاکنون به شصت نوع رسیده است . آمریکائی ها درسرزمین وسیع خود از مناطق حاره گرفته تا مناطق قطبی بالغ‌برهفتصد نوع نباتات مختلف پیدا کرده‌اند که تماما مواد سمی تولید میکنند و این گیاهان بدون استثناء بدن انسان را مسموم میسازند . در صحرا ها و مناطق ییلاقی و کوهستانی مردم بومی بااین‌گونه گیاهان‌و درجه سمی بودن آنها آشنائی کامل دارند پدران و مادران به فرزندانشان ازهمان اوان خرد سالی می آموزند که از این گیاهان برحذر باشند و مثلا از خوردن میوه وحشی سرخ رنگ که دهان را آب می‌اندازد واشتها را برمیانگیزد بپرهیزند و یا از دست زدن‌به فلان‌گل‌زیبا و رنگارنگ صحرائی که بی‌اختیار انسان را بطرف خود میکشاند خودداری کنند.

بدون مقاومت

قربانیان نباتات سمی عموما اطفال شهری هستند که همراه پدرو مادر چند صباحی برای گذراندن تعطیلات به دهات و ییلاق‌خارج‌شهر میروند . این کوچولو های شهرنشین در برابر هرچیزی‌که بنظرشان‌بدیع و تازه برسد از خود مقاومتی نشان نمیدهند و از مشاهده میوه سرخ رنگی به ساقه یک گیاه درصحرا عنان اختیار از دست میدهند و بی‌محابابدانسو کشانده میشوند و آنرا بدهان میبرند تا ببینند آیا مزه آنهم بهمان زیبائی‌رنگ‌و روی‌ظاهرش است یانه افسوس ! خوردن میوه وحشی همان و دچار مسمومیت شدن همان ! طفل از درد معده و روده فریاد میکشد ولی هیچکس‌نمیداند عامل‌اصلی این بیماری چیست .

گیاهان شوم

بدبختانه دراینگونه مواردپدر ومادر و پزشک به‌تنها مسئله‌ای که فکر نمیکنند همین موضوع نباتات سمی است آنها از این موضوع چیزی نمیدانند زیرا درشهر بااینگونه مسائل روبرو نبوده‌اند درصورتی‌که روستا‌نشینان قبل از هر چیز میدانند که فلان گیاه شوم است ونباید آنرا لمس کرد . در شهر ها بجز درایام پائیز که قارچهای سمی احتمالا باقارچ غیرسمی مخلوط شده بندرت اتفاق افتاده که بیماری از پزشك بخواهدکه مسمومیت وی براثر مصرف گیاهان سمی بوده تادردرمانش بکوشد .

علت مسمومیت

بچه ها درایام تعطیلات‌بهنگام سیرو گشت دردشت و صحرا یا کوه و دره چشم بگل زیبای رنگارنگ‌که‌در زیر سنگی‌روئیده میدوزند . دور از چشم پدر و مادر و گاهی اوقات زیرنظر پدر و مادر (زیرا پدر و مادر خود ازسمی بودن‌آن‌گل بی‌اطلاعند) آنراچیده و دستشان با پرچم وگرزن‌گل آلوده شده‌و سرانجام این گل مسموم از طریقی به درون معده‌مرامی یابد هیچکس حتی‌پزشك نمیتواند حدس بزند که مسمومیت این طفل براثر چیست‌زیرا هرگز پیش‌بینی نمی کندکه‌یك‌گل ساده‌چنین‌عوارضی ببارآورد .

بنابراین‌وقتی‌پدر ومادربنقطه‌ای روستا نشین جهت گذراندن تعطیلات میروند بایستی از روستائیان اطلاعات دقیق‌درباره گل ها و گیاهان و میوه های مسموم آن ناحیه و شکل ومنظر آنها بدست آورده و حتی مثل یك محقق علمی همراه یکی از روستائیان‌به کوه و صحرا رفته ونمونه هائی از آنها را بدست آورده و نشان فرزندان خود دهند و آنانرا از نزدیك شدن به اینگونه نباتات برحذرداریم.

بدیهی است‌وقتی بدانند کودکی ازکدام نوع گیاه وحشی مسموم شده چاره آن مسمومیت میسر است .

نباتات خوراکی

البته بسیاری از نباتات‌وحشی مصرف غذائی دارند مثل قارچ، ریواس ، دنبلان کوهی ، بلوط کوهی ، ریوند ، قازیاقی ، هفت بیجاروانواع سبزیهای‌صحرائی که درمربا و ترشی و شیرینی ها بهرحال بمصرف میرسند . بعضی از اینها مانند قارچ و دمبلان کوهی ، بلوط کوهی و ریوند و ریواس و برخی دیگر از سبزیهای صحرائی علاوه برنوع غیرسمی‌آنها، نوع سمی هم دارند که فقط روستائیان و یامتخصصین کشاورزی قادر به تشخیص آنها از همدیگرهستند وافراد معمولی درنگاه اول نوع سمی را بانوع غیر سمی اشتباه میکنند .

کیف از تکه‌های ته مانده خیاطی

معمولا از خیاطی هاو دوخت‌و دوزها ، تکه پارچه های زیادی باقی میماند که‌بنظر بیکاره مینماید درصورتیکه با کمی دقت وسلیقه‌میتوان ازاین ته مانده های خیاطی استفاده کرد.

درست کردن کیف دستی های بزرك و کوچك بهترین راه استفاده از این تکه‌هاست تکه هارا باتوجه به هماهنگی و تناسب‌رنگها و طرحها بیکدیگر بدوزید و بایك تکه نایلون آنرا آستر کنید . اگر بخواهید که استحکام بیشتری‌داشته باشد بین رویه و آستریك لایهٔ نازك پنبه بگذارید و چرخ دوزی کنید .

این کیف برای کناردریا، حمل خورده ریزه هاو یا وسائل خیاطی بسیار قابل استفاده است .

دردادگاه حمایت خانواده

المثنی برای زن‌سوم

مرد سه زنه‌ای که می ـ خواست دو تن از همسران خود را طلاق بدهد به دادگاه حمایت خانواده تهران متوسل شد .

این مرد سه زنه می گوید زمانی که یک زن داشتم از آرامش بیشتری برخوردار بودم .

شاکی پرونده مورد بحث‌که تقی‌م نام دارددردادخواستش نوشته است : من در تهران ۲ شعبه نفت فروشی دارم ، درآمدم خوبست و به خوبی‌می توانم زندگی سه همسرم را تامین کنم .

۲۵ سال پیش که برای‌اولین بارپا زنی به نام مهری ازدواج کردم او زن قانعی بودو کمتر مرا آزار می‌دادولی از آنجائی که خوشی زیر دلم میزدتصمیم گرفتم برای دومین بارازدواج کنم چون همسرم رضایت نمی‌داد مخفیانه با یک شناسنامه المثنی ازدواج کردم تا دوسال همسر اولم متوجه ازدواج مجدد من نشد ولی وقتی‌فهمید چون دربرابرعمل انجام‌شده‌ای قرار گرفته بود اقدامی نکرد فقط تایکی‌دو ماه خیلی‌ناراحت بود و مرتب با من مشاجره‌می کرد ولی بعدا برایش عادی شد .

برای اینکه راحت زندگی کنم منزل دو همسرم را از یکدیگر جدا کردم زیرا می ـ دانستم که آنها در یک خانه باهم نخواهند ساخت و اگرهم سازش کنند علیه من شورش خواهند کرد .

۵ سال گذشت‌هر دو همسرم از اینکه من شبی را در خانه دیگری میگذراندم ناراحت‌بودند و این‌امرباعث میشد که‌موجبات ناراحتی مرا فراهم کنند لذا تصمیم گرفته‌بازن سومی‌ازدواج کنم و آندو را طلاق بدهم یک باردیگرموفق‌شدم‌المثنی دیگری تهیه کنم ، اینکار را کردم و با زن سومی ازدواج کردم ولی هرچه تدبیر بکار بردم تا شاید دو همسر سابقم از من طلاق بگیرند موفق نشدم در این گیرودار بود که همسر سوم‌که یک زن شهرستانی بودو او را در شیراز به عقدخود درآورده بودم متوجه شد که من قبلا ازدواج کرده‌ام با فهمیدن این حقیقت ناراحت شد از من‌قهر کرد و به شیراز رفت‌دوهمسر من هنوز از ماجرای ازدواج سوم من اطلاعی ندارند امافکر اینکه مبادا آنها از موضوع مطلع شوند مرا رنج می دهد مدتی است که دریافتم زمانی‌که فقط یک زن داشتم خیلی راحت‌تر بود با آرامش‌بیشتری زندگی میکردم ولی اینک‌دردسر عجیبی برایم پیش آمده لذابه دادگاه آمده‌ام تا شاید همسر سوم و دوم را طلاق بدهم‌حتی حاضرم بجرم ازدواج غیر قانونی به زندان بروم ولی فقط یک زن داشته باشم . این‌مرد دریابان‌نوشته‌ند که‌خوشبختانه صاحب فرزندی نیست .

ستاره بخت شما

فروردین ـ در صورت انجام هرگونه معامله منافع سرشاری عایدشمامیشود. بعدازظهر خوبی خواهید داشت .

اردیبهشت ـ بهتراست‌ناراحتی شخص مورد علاقه‌تان را تحمل کنید . در انتظار تحول جالبی باشید.

خرداد ـ نتایج‌زحمات چندروزه خود را بصورت پاداشی دریافت میکنید، فرداچند برخورد جالب خواهید داشت .

تیر ـ فردا روز پرکار و پر هیجانی خواهد بود . برخلاف میل شما ممکن است کاری در شرف وقوع باشد .

مرداد ـ حساب دخل وخرج خود را داشته باشید ، بیک مهمانی دعوت می‌شوید .

شهریور ـ احساس شادی و آرامش فراوان خواهید کرد ، برای خرید لوازم موردا‌حتیاج فرصت‌خوبی است .

مهر ـ روز آرام و دلپذیری در پیش دارید با چهره جدیدی‌نیز آشنامیشوید .

آبان ـ بیک میهمانی یامحفل مجلل دعوت‌میشوید. تمام روز را سرگرم خواهید بود .

آذر ـ در انجام کاری بیشقدم میشوید . مشکلات مالی راخودتان‌فراهم کرده‌اید.

دی ـ بهتر است در رفتارخود با اعضای خانواده تجدیدنظر کنید ، فرصت را از دست ندهید .

بهمن ـ بهتر است کمی گذشت داشته‌باشید ، درتصمیمی که دارید ثابت‌قدم باشید.

اسفند ـ پیشنهاد جالبی بشما میشود که قبول آنرا به مطالعه‌بیشتر موکول‌کنید. بعدازظهر خوبی دارید.

اگر فردا روز تولد شمااست بکمک یکی از دوستان قدیمی ویا بستگان‌نزدیک گرفتاریهای شما برطرف میگردد . یک سفر و یک دیدار جالب‌بایک‌شخصیت فوق‌العاده درانتظار شما است .

آغاز دومین هفته نمایش درسینما
آتلانتیک
لطیف‌ترین فیلم عشقی‌جهان
تونی موسانته
خلورینداا بولکان
ونیزی بی‌نام‌ونشان

VENETIAN ANONYMOUS
بازگردان : انریکو ماریا سالرنو
آنها که قلبی مالامال ازعشق وجوانی دارند، باید این‌فیلم را حتما ببینند ...

آگهی تغییرات شرکت مهندسی جنرال(سهامی خاص) ثبت شده به‌شماره ۹۱۰۲
برابر تصمیم مجمع عمومی عادی مورخ ۲۴ر۳ر۱۳۵۱ تغییرات زیر در شرکت‌نامبرده بعمل آمد . ۱ـ ترازنامه و حساب سود و زیان شرکت به تصویب رسید . ۲ـ آقای مهندس کیخسرو زارع‌بسمت بازرس اصلی و آقای مصطفی تیرخدائی‌بسمت‌بازرس‌علی‌البدل برای مدت یکسال انتخاب شدند . ۳ـ روزنامه اطلاعات جهت درج و نشر آگهی ها و اعلامیه‌ها تعیین شد .
م الف ۸۴۵۸
رئیس اداره ثبت شرکت‌ها و مالکیت صنعتی ـ مهدی‌نراقی
۱ـ۴۰۱۹۴

آگهی تاسیس‌شعبه شرکت سهامی خاص کارخانجات پنبه پاك‌کنی و روغنکشی پارس در شهرستان گرگان ثبت شده به شماره ۴۴۶۸
طبق تصمیم مورخ۲۹ر۵ر۱۳۵۱ هیئت مدیره شرکت شعبه شرکت مذکور از اول‌شهریور ماه ۱۳۵۱در شهرستان گرگان در خیابان شاهرود تاسیس گردیده است‌آقای محمدزندی بسمت مدیر شعبه شرکت در شهرستان گرگان به مدت دو سال تعیین گردید حق امضاء کلیه اوراق و اسناد تعهد آور شعبه گرگان از قبیل سفته‌ها و چکهاو بروات‌با مدیرشعبه باتفاق رئیس هیئت‌مدیره و یا مدیرعامل شرکت با مهرشعبه می‌باشد ویا اینکه باامضاء رئیس هیئت‌مدیره و مدیرعامل شرکت متفقا و با مهر شعبه خواهد بودتوضیح اینکه‌وکلای قانونی مدیرعامل و یا رئیس هیئت‌مدیره می‌توانند باتوجه به ماده ۳۹ اساسنامه به جای موکلین خود امضاء نمایند .
م الف ۸۴۵۰
رئیس اداره ثبت شرکت‌ها و مالکیت صنعتی ـ مهدی‌نراقی
۱ـ۴۰۱۸۲

بهترین وموفق ترین فیلم مورد پسند امروزفیلمهای جنائی دلهره‌آور است و سینما
پارامونت
یکی از عالیترین آنها را به عنوان
برنامه آینده
خود انتخاب کرده‌است

فرانکو نرو
درفیلم سینما اسکوپ و رنگی
طناب پنجم
باشرکت : سیلویا مونتی
و ... پاملا تیفین

گلهای یخ وین در قصر یخ شکوفان میشوند

پریان یخ بازوین:
ارائه دهنده برجسته ترین هنر عصر ما
دلقکهای وین:
آفریننده شادترین برنامه ها
هنرمندان مشهور جهان باخطرناکترین عملیات آکروباسی
ومیمونهای اعجوبه با هنرنمائی های شگفت انگیز
از ۲۳ شهریور ماه در قصر یخ خیابان پهلوی
دوساعت شادی بشما پیشکش میکنند
بهای بلیط: ۸۰ ریال ۱۵۰ ریال ۲۵۰ ریال
هواپیمائی ملی ایران «هما»
درخدمت هنر و ورزش
با همکاری سازمان تربیت بدنی ایران

اونیورسال
پیشرو وسایل گازسوز در ایران تقدیم میکند

بهار آفرین
کولر اونیورسال
در ٤ مدل و اندازه مختلف
مدل ۱۰۰۰ پرتابل مجهز به فلوتر و دستگاه تنظیم آب مدل ۳۵۰۰ ـ ۴۰۰۰ و ۶۵۰۰ باامتیازات برجسته ومنحصربفرد. موتورقوی وبی‌صدا رنك مقاوم وثابت . پوشال بی‌بو و ممتازاسترلیزه شده بدنه از آهن گالوانیزه که هرگز رنك نمیزند
آبگرمکن گازی اسکات اونیورسال
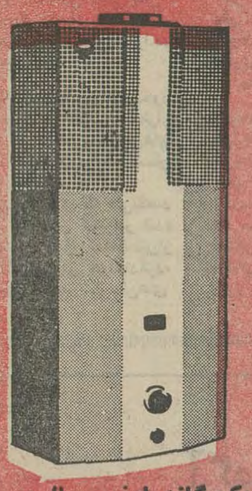
آبگرمکن گازی اونیورسال درسه مدل واندازه مختلف برای آنانکه آبگرم‌دائم برای مصارف مختلف احتیاج دارند.
اجاق‌های گازی اونیورسال

اجاق‌های گازی اونیورسال درمدلهای مختلف ۳ و ٤ و ۵ شعله درطرحهای زیبا مبله‌ورومیزی مطابق بااستاندارد بین‌المللی مجهز بوسایل ایمنی وکلیه لوازم که در بهترین اجاق گاز کامل ـ عالی ـ مطمئن و مجهز ودقیق جمع است .

شرکت سهامی اونیورسال
نمایندگی خیابان ۴۰ تلفن: ۷۹۴۸۸۹ ۷۹۴۸۹۱

اجاره نشینی، بس است ؟!..

• با اتمام آپارتمانهای ۲۲ طبقه «دوما» مشکل مسکن و اجاره نشینی در تهران حل خواهد شد

• همه میتوانند، از آپارتمانهای مدرن و مقرون بصرفه «دوما» خریداری کنند

• بزرگترین پارک، همراه با مدرنترین وسیله سرگرمی و تفریح در اطراف آپارتمانهای دوما، بنا گردیده است

درباره شرکت «دوما» و خدمات آپارتمان سازی آن درگذشته به تفصیل اطلاعاتی در اختیار خوانندگان عزیز رساندیم، بدنیست دراین شماره هم قبلا به کمبود آپارتمان و مسکن در تهران توجه کنید ، که در تهران ۳٫۵ میلیون نفری تاچه میزان کمبود مسکن وجود دارد و اقدام شرکت «دوما» در امرخانه‌سازی‌چه انرسودمندی داشته و در آتیه منشاء اثرات بیشتری خواهد بود.

در حال‌حاضر ، پایتخت بیش‌از سه میلیون نفری ما ،دست‌کم به ۲۸۳۶۰۰ ، واحد مسکونی نیاز دارد ، که در طرح جامع ۲۵ساله به دولت توصیه شده است .

این را هم باید بدانیدکه مشکل مسکن تنها مربوط به کشور ما نیست . این دردیست مبتلابه‌تمام کشورهای جهان‌از جمله‌بزرگترین و قدرتمندترین‌واحدهای اقتصادی و سیاسی و اجتماعی گیتی،یعنی ایالات متحده امریکا که هرسال بیش از ۱٫۸ تا دو میلیون واحد مسکونی میسازد .

تهران، با جمعیت روزافزون‌خود که به زبان آمار سالی ۷۰هزار نفر است، در جوار دشواری‌های اساسی ، با مشکل بزرگ مسکن نیز روبرو است .

در تهران ، شهری که طی‌یکصد و ده سال جمعیتش ۲۲برابر شده و تا بیست‌سال دیگر ،ساکنانش‌از ۹ میلیون نفر تجاوز خواهندکرد، تنها راه نجات‌ایجاد آپارتمان‌های بزرگ میباشد.

آمار میگوید اگرافزایش جمعیت تهران به شکل فعلی ـ سالی ۷۰ هزار نفر ـ ادامه پیدا کندپایتخت ما سالانه‌به۱۵۰هزارواحدمسکونی نیاز دارد و تادهه ۱۳۷۰ ـ که جمعیت فعلی تهران به سه برابر افزایش خواهد یافت ـ نیازواحد مسکونی ازچهار میلیون وششصد هزار تجاوز خواهد کرد ونیزدر نظر داشته باشیم که بموجب استاندارد مسکن سازمان ملل ، برای‌هر ۵٫۲نفریک واحدمسکونی بعبارت دیگر در هرواحدبایدپنج نفر زندگی کنند درحالیکه‌بموجب آمار پنج سال پیش . تهران‌دریک ۳۵۵ واحد مسکونی داشت که در هر واحد آن ۷٫۱ نفر سکونت داشتند .

نیاز شدید مردم ، بخصوص طبقات متوسط ، باعث شد که طرح‌های اپارتمان سازی بمرحله اجرا و عمل درآید. ازجمله‌مجری یکی ازاین طرحهای مفید شرکت «دوما» است که طرح آپارتمان‌سازی صحیح‌و کامل رادرپایتخت ما پیاده کرده است .

مسائل مشکلی که در حال‌حاضر در همه جای تهران در نخستین طرحهای اپارتمانهای شخصی و ملکی وجود دارد و معلول عدم تجربه درزمینه‌اداره امور اپارتمان ها میباشد در مورد ساکنان پارک مسکونی «دوما» توسط متخصصین آلمانی شرکت رویال آپارتمان ایران براحتی حل میگردد . این کارشناسان‌از طرف ساکنان،مامور اداره امور کلیه اپارتمانهاخواهند شد . و آئین‌نامه‌ای برای اجرای وظایف خود تدوین کرده‌اند که مفاد آن نتیجه بیست سال کار و تجربه امروزی میباشد طبق اظهارمدیر مسئول مربوطه‌آئین‌نامه مزبور ممکنست به عنوان اساس کار و سرمشق برای سایر طرح های آپارتمان سازی در ایران مورد استفاده‌قرارگیرد . استقبال بی‌نظیر علاقمندان این طرح‌نمونه باعث دلگرمی و تشویق مسئولین شرکت «رویال آپارتمن ایران» میباشد ، چه از هم‌اکنون یعنی قبل از اتمام قطعی این طرح تعداد زیادی ازاین آپارتمانها از طرف شخصیتهای ممتاز برای زندگی بعدی انتخاب و رزروشده است .

و این نکته را هم باید بدانیدکه زیباترین طرح آپارتمانی ایران‌را بلکه در خاورمیانه ، در شمیران قرار دارد و ان آپارتمانهای زیبا و مدرن شرکت دوما میباشد.

بزرگترین متخصصان آپارتمان سازی درخدمت دوما

مهندسین آلمانی با داشتن تجربیات ممتد و فراوان درزمینه آپارتمان سازی‌با تشریک‌مساعی همکاران ایرانی ، تجربیات خود را که ضمن ساختن هشتصد هزار مترمربع ساختمان‌مسکونی درآروپا بدست آورده‌اند ، با آداب و عادات خاص زندگی ایران و مقتضیات اقلیمی تلفیق نموده و بدین ترتیب یك طرح نمونه آپارتمان سازی بوجود آورده‌اند که از هر حیث با آب وهوا و روحیات ایرانیان‌سازگار می باشد .

در تمام موارد جزئیات‌ساختمان ها و آپارتمانها ، دقت کامل‌به چشم می خورد و کاملا معلوم و هویدا است که اگر این‌اندازه دقت بکار نمی رفت . ساکنان آپارتمانها دچار زحمت وناراحتی می شدند .

خوشبختانه براثر مراقبت و جدیت و نظارت دقیق موسسین شرکت «دوما» این امر بخوبی پیشرفت کرده و قابل تقدیر است .

مطمئن‌تر از طلا

بنابعقیده کلی صاحب‌نظران، خرید آپارتمان های دوما وزمین مربوط به پارك مسکونی دوما ، از هر حیث مقرون به صرفه بوده و به جرات می توان گفت که این آپارتمانها ، گرانبهاتر از طلابوده و از هر حیث به سود و صرفه خریداران می ـ باشد، و بهترین سرمایه‌گذاری برای هر فرد و حتی خانواده خرید یك آپارتمان از «دوما» می باشد .

آپارتمانهای دوما ، همانند هتل

باید توجه داشت ، از آنجا که آسایش و راحتی ساکنین آپارتمانهای دوما از هر نظر مورد توجه موسسین دوما بوده است ، لذا یك زندگی مدرن و کامل و امروزی را در مجاور آپارتمانهای دوما ایجاد و تاسیس کرده‌اند .

پارك زیبائی بافضای سبز به مساحت ده هزار متر مربع‌بدون رفت و آمد اتوموبیلها ، ولی دارای امکانات فراوان برای بازیهای مختلف وسرگرمی‌های گوناگون از قبیل مینی گلف، زمین تنیس ، استخر شنا با چمن برای حمام آفتاب گرفتن وسالن های زیمناستیك وحمام سونا ، باشگاه نوجوانان و کودکستان با محوطه بازی که نه در ایران بلکه درخاورمیانه مختص دوما است ، که برای آسایش و رفاه‌زندگی‌علاقمندان وخریداران آپارتمانهای دومادر نظر گرفته شده است .

مرتفع ترین ساختمان تهران

خوانندگان عزیز اطلاعات‌باید توجه داشته باشند که پس از اتمام ۱۴ طبقه اول که بزودی و در آتیه خیلی نزدیك مورد سکونت مالکان آپارتمانهاقرار خواهد گرفت .ساختمان‌دیگری که شامل ۲۲ طبقه خواهد بود آغاز به ساختمان خواهد شد . این ساختمان که بنام «کورش» نامیده خواهد شد ۱۶۵۴ متر از سطح دریا ارتفاع خواهدشد ، یعنی‌درواقع مرتفع‌ترین‌ساختمان پایتخت خواهد بود ، که از هر گوشه تهران مانند نگین درخشانی خواهد بود .

امور پارك‌مسکونی دوما به سهولت اداره می‌شود

صرفنظر از تمام موجبات و وسائل راحت و آسایش و گذشته از نکات دقیق فنی ساختمانی و تاسیساتی این آپارتمانها مهمترین‌نکته‌اینست که بعد از سکونت گزیدن مالکان در آپارتمانها وخانواده هایشان خدمات مختلفی که‌برای ساکنان ضروریست دراختیار ایشان گذارده شود‌واین‌خدمات باید عینا مانند خدماتی باشد که در یك هتل درجه یك‌بنحو سریع ومطمئن‌در اختیارمهمانان آن قرار دارد .

باخرید آپارتمانهای دوما، ذخیره‌ای گرانبهاتر از طلا، برای خودوافراد خانواده‌تان، پس‌انداز کرده‌اید .

با اقامت در آپارتمانهای «دوما» ، از هیجانات وناراحتیهای شهر ـ نشینی آسوده خواهید شد

بهترین پس‌اندازوسرمایه‌گذاری، خرید یك آپارتمان ، از رویال آپارتمان ایران است

شماره ۳۰۵۵۷ تاریخ ۵۱٫۵٫۲۴

آگهی مناقصه

شهرداری مشهد باستناد تصویبنامه شماره ۹۲۳۴ـ ۵۰٫۴٫۲ انجمن محترم شهر آسفالت و نهر سازی و جدول‌سازی خیابان های شهر راطبق‌نقشه و مشخصات موجود به‌میزان مبلغ‌چهل و پنج‌میلیون ریال بشرح وشرائط زیر ازطریق‌مناقصه واگذار مینماید .

۱ـ شرکت‌هائی میتوانند در مناقصه شرکت نمایند که اولا دارای درجه ۱ یا ۲ راه‌سازی در لیست درجه‌بندی پیمانکاران سازمان برنامه‌بوده و ثانیا کلیه مدارك مربوط بصلاحیت فنی ومالی را ازمراجع مختلف دریافت داشته باشدوهمچنین فهرست پیمانهای انجام‌شده توسط شرکت را با درج شماره قرارداد و ذکرنامه کارفرما و صورت مجلس تحویل آن و نیز مدارك مربوط‌به‌تملك ماشین‌آلات خودرو که در اختیار دارند به ضمیمه نامه‌ای بدفتر مهندسی استان خراسان تسلیم دارند که‌دفتر مهندسی پس‌از رسیدگی درصورتی که واجد شرایط لازم باشد صلاحیت آنها را برای دریافت مشخصات شرکت در مناقصه‌تائید نمایند .

۲ـ شرکت‌های داوطلب پس‌از اخذ برگ صلاحیت میتوانند باپرداخت مبلغ پنجهزارریال به دایره درآمد شهرداری قبض رسید اخذوبرای دریافت دفترچه فهرست بهاء و مشخصات‌ونقشه و نمونه قرارداد و سایر اوراق مربوط به‌مناقصه به‌اداره فنی و عمران‌شهرداری مراجعه نمایند .

۳ـ پیشنهاددهندگان بایستی مبلغ دو میلیون‌و دویست‌و پنجاه هزار ریال وجه نقد به حساب شماره ۱۴۶۳۰ شهرداری در بانك ملی‌پرداخت و یا ضمانتنامه بانکی بمدت سه‌ماه‌معادل مبلغ مذکور ضمیمه پیشنهاد خود نمایند .

۴ـ پیشنهاد دهندگان بایستی پیشنهادخود را در دو پاکت الف و ب لاکو مهر شده بشرح زیر تنظیم و تاساعت ۱۱صبح روز یکشنبه‌دوازدهم شهریور ماه ۵۱ بدفتر شهرداری تسلیم و رسید دریافت نمایند .

الف ـ پاکت الف محتوی دفترچه مشخصات و فهرست بهاء و نقشه ها و نمونه قرارداد که ذیل تمام آنهاامضاء و ممهور به مهر شرکت یا مقاطعه‌کار باشد ضمانت‌نامه بانکی یا فیش پرداخت نقدی و رونوشت اساسنامه شرکت آخرین صورتمجلس مربوط به تفویض حق امضای اسناد رسمی از طرف شرکت های‌پیشنهاد دهنده بمدیر عامل و نشانی کامل محل اقامت شخص یا شرکت که شخصیت حقوقی دارد و سایر مشخصات شرکت مربوطه بانضمام برگ صلاحیت فنی از دفتر مهندسی استان خراسان‌اخذ نموده باشد.

ب ـ پاکت ب فقط محتوی پیشنهاد خواهد بود که بوسیله پیشنهاد دهنده بایستی تحقیق لازم را نسبت بواحد بهای ضمیمه قرارداد باخط خوانا و بدون قلم‌خوردگی نوشته و ذیل آن امضاء و ممهور به مهر شرکت و مقاطعه کار باشد .

(برگ مزبور قبلا از طرف شهرداری‌بضمیمه اوراق مناقصه به پیمانکار تسلیم خواهد شد و پیشنهادات فقط در این‌برگ بایستی نوشته شده باشد.)

تبصره ـ شرکت هائی که پس از ابلاغ صلاحیت مایل برشرکت در مناقصه نشوند بایستی حداقل تا آخر وقت روز شنبه یازدهم شهریورماه انصراف خود را کتبا بشهرداری اعلام دارند درغیر این صورت برای مدت یکسال از شرکت‌درمناقصه های شهرداری محروم خواهند شد .

۵ـ پیشنهادات واصله ساعت ۱۲ صبح‌روز یکشنبه دوازدهم شهریور ۵۱ همان روز اخذپیشنهاد در کمیسیون مناقصه باز و قرائت خواهد شد حضور پیشنهاد دهندگان یا نمایندگان رسمی‌آنها که معرفی نامه در دست داشته باشند در کمیسیون مناقصه آزاد بوده و شهرداری در رد یا قبول یك یا کلیه پیشنهادات بدون ذکر دلیل مختار خواهد بود .

۶ـ کمیسیون مناقصه ابتدا پاکت الف هر شرکت را باز خواهد نمود و چنانچه مدارك واسناد محتوی پاکت الف مذکور ماده ۴ این آگهی‌دارای نواقص و خلاف مشخصات باشد کمیسیون از باز و قرائت پاکت «ب» خودداری و به پیشنهاد دهنده مسترد خواهد نمود .

۷ـ شهرداری اختیار دارد بمیزان کل کار مورد پیمان صدی‌بیست و پنج کسر یا اضافه نماید .

۸ـ پیشنهادات مشروط و مبهم و خارج از موعد مقرر وفاقد سپرده ترتیب اثر داده نمی ـ شود .

۹ـ مدت انجام کار حداکثر ۱۲ ماه بوده در صورت کسر یا اضافه میزان کار بهمان نسبت مدت‌کار هم کسریا اضافه خواهد شد در پرداخت صورت وضعیتها باقساط سه ساله ماهیانه مبلغ یك میلیون و دویست و پنجاه هزار ریال خواهد بود مشروط براین که کارکرد پیمانکار هرسه ماه کمتر از یکچهارم کل کارنباشد .

۱۰ـ نتیجه مناقصه پس از تصویب و تائید انجام تشریفات مقرره ببرنده مناقصه اعلام خواهد شد که جهت انعقاد قرارداد بشهرداری مراجعه و اقدام نماید .

۱۱ـ سپرده نفرات اول و دوم حائز حداقل «برنده اول و دوم وسوم مناقصه» تا انعقاد قرارداد بانفر اول در شهرداری نگهداری خواهد شد .

چنانچه نفر اول هفت‌روز پس از ابلاغ کتبی شهرداری حاضر بانعقاد قرارداد نشودسپرده نامبرده بسود شهرداری ضبط در صورتی که مصلحت‌باشد.

بانفر دوم قرارداد منعقد در صورتی که نفر دوم نیز حاضر بانعقاد قرارداد نشود در صورت مصلحت بانفر سوم قرارداد منعقد خواهد شد در صورتی که برندگان دوم و سوم نیز در ظرف‌مهلت هفت روز از ابلاغ قانونی حاضر بعقد قراردادنشوند سپرده آنان به نفع شهرداری ضبط خواهد شد .

۱۲ـ پیشنهاد دهندگان بایستی مشمول قانون منع مداخله کارمندان دولت در معاملات دولتی نباشد .

۱۳ـ مالیات و عوارض و هزینه های آگهی و هزینه ثبت‌قرارداد «در صورتی که لازم باشد» و سایر هزینه های مربوطه بعهده برنده مناقصه خواهد بود .

۱۴ـ مدارك پیمانکار برای تشخیص صلاحیت تاآخر وقت اداری ـروز پنجشنبه نهم شهریور ماه ۵۱ از طرف مهندس استان نهم قبول خواهد شد .

۱۵ـ نظارت فنی در حسن انجام کار بعهده دفتر مهندسی خراسان و دفتر فنی شهرداری خواهد بود .

شهردار مشهد ـ دکتر معتمدی

آ ۳۸۹۸۸

آگهی از شرکت مخابرات ایران

بمنظور گسترش و بهبود ارتباطات تلفنی قسمتی از کابلهای منطقه زیر به علت ضرورت فنی از تاریخ ۷٫۶٫۱۳۵۱ برگردان میشود .ناگزیر اختلالاتی بمدت محدود در ارتباط‌تلفنی‌مشترکان محترم روی خواهد داد .

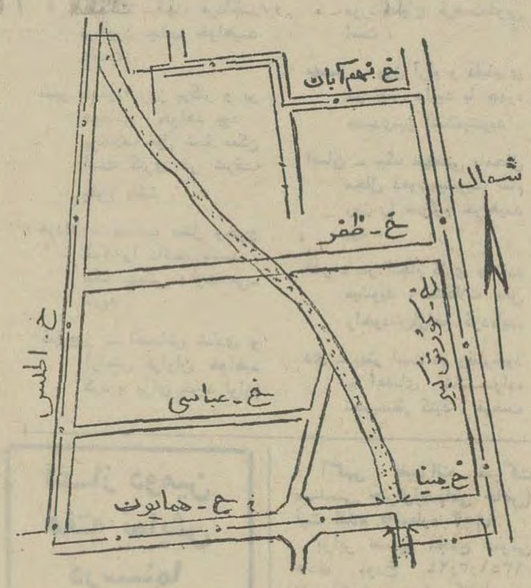

م الف ۸۳۵۲
اداره نصب شبکه شرکت مخابرات ایران
آ ـ ۳۸۳۲۴

آگهی رای غیابی

به دانشجو بهزاد ناصری نوری ، فرزند جعفر ، شغل دانشجوی نیروی دریائی شاهنشاهی که محل اقامت خود را قبلاتهران‌خیابان تلویزیون ، جنب پارك ساعی ، منزل دکتر ناصری نوری تعیین و فعلا مجهول‌المکان می باشد ابلاغ می گردد که بموجب رای شماره ۱۲ غیابی مورخه ۵۱٫۴٫۲۷ دادگاه عادی نیروی دریائی شاهنشاهی باتهام لغو دستور با انطباق بزه‌بابندب‌ماده ۳۳۰ قانون دادرسی و کیفر ارتش بسه سال حبس عادی محکوم گردیده است. ضمنا محکوم نامبرده چنانچه قبل از حصول مرورزمان دستگیر ویاشخصا حاضر شود برابر ماده ۲۶۳ قانون دادرسی و کیفرارتش از تاریخ اعلام حکم تا پنجروز حق اعتراض به حکم غیابی و تقاضای رسیدگی مجدد را در اینداداگاه خواهد داشت م الف ۸۴۳۰

رئیس دادگاه عادی غیر سازمانی نیروی دریائی شاهنشاهی

آگهی احضار

بمهناوی سوم غلامرضا ، شهرت ذاکری ، شغل مهناوی‌سوم فراری نیروی دریائی شاهنشاهی که محل اقامت خود را قبلا بایگاه دریائی بندر عباس تعیین نموده و فعلا مجهول‌المکان می باشد اخطار میشود که باتهام فرار از خدمت در این بازپرسی تحت پیگرد میباشد مقتضی است ظرف دوماه ازتاریخ‌نشر آخرین آگهی‌خودرا به‌این‌بازپرسی واقع‌درخیابان فرح جنوبی خیابان منصور معرفی نماید‌درغیر اینصورت طبق‌ماده۱۴۶ قانون‌دادرسی و کیفر ارتش غیابا رسیدگی و اقدامات قانونی معمول خواهد گردید .

م الف ۸۴۲۸
بازپرس نیروی دریائی شاهنشاهی

آگهی رای غیابی

به ناو سروان عباس احمد بیگی ، فرزند حسین ، شغل افسر نیروی دریائی شاهنشاهی که محل اقامت خود را قبلا تهران سیدخندان خیابان خواجه عبداله انصاری ده متری فرحناز منزل شماره ۲۰ تعیین و فعلا مجهول‌المکان میباشد ابلاغ میگردد که به‌موجب رای شماره ۱۳ غیابی مورخه ۵۱٫۴٫۲۷ دادگاه‌عادی نیروی دریائی شاهنشاهی به اتهام فرار از خدمت باانطباق‌بزه با قسمت اخیر بند ۲ ماده ۳۵۱ قانون دادرسی و کیفرارتش به چهار سال حبس با کار و اخراج از خدمت محکوم گردیده است. ضمنا محکوم نامبرده چنانچه قبل از حصول‌مرور زمان دستگیر ویاشخصاحاضر شود برابرماده۲۶۳ قانون‌دادرسی‌و کیفر ارتش از تاریخ اعلام حکم تا پنجروز حق اعتراض بحکم‌غیابی و تقاضای رسیدگی مجدد را در این دادگاه خواهد داشت .

رئیس دادگاه عادی غیرسازمانی نیروی دریائی شاهنشاهی

آگهی استخدام رسمی

ثبت کل اسناد و املاك طبق مفاد قانون استخدام کشوری ۲۹ نفر را از طریق امتحان و مسابقه بشرح زیر استخدام می کند :

ردیف	عنوان شغل	حداقل شرایط تحصیلی لازم	تعداد مورد نیاز	گروه موقت شغلی	شهرستان محل خدمت
۱	تکنیسین نقشه‌برداری (نقشه‌بردار)	فوق دیپلم رشته نقشه برداری	۱۸ نفر	۵	کرمان (۲نفر) و برای هر یك از شهرستانهای : بوشهر. تربت‌حیدریه . قوچان . سبزوار . محلات . زاهدان . همدان . رضائیه . بروجرد . شاهی . شهسوار . دزفول . آبادان . سنندج گلپایگان . لارستان «۱ نفر» .
۲	ماشین نویس فارسی	گواهینامه سال سوم متوسطه و گواهینامه ماشین نویسی	۱۱ نفر	۲	برای هر یك از شهرستانهای : مراغه . دزفول . کازرون. جهرم . کرمان . تربت‌حیدریه . زاهدان . شهرضا . شاهرود. ساوه و آمل «۱ نفر» .

داوطلبان واجد شرایط می توانند برگ درخواست ذیل ایـن آگهی را تکمیل کنند و با دو قطعه عکس ۴×۳ حداکثر تا تاریخ بیستم شهریور ماه سال جاری با پست سفارشی به نشانی : خیابان فروغی . ثبت کل اسناد و املاك . دفتر تشکیلات‌وبودجه ارسال دارند. به‌مدارکی که‌بعداز این تاریخ‌به پست تحویل‌داده شودترتیب‌اثر داده نخواهد شد . پروانه ورود به جلسه امتحان و مسابقه داوطلبان شغل ردیف یك در تاریخ سوم مهر ماه سال جاری در محل فوق‌بین داوطلبان توزیع خواهد شد . تاریخ و محل امتحان و مسابقه در پروانه مذکور درج شده است . از داوطلبان شغل ماشین نویسی کتبا برای شرکت در امتحان و مسابقه دعوت بعمل خواهد آمد .

م الف ۸۳۵۹ معاون وزارت دادگستری و سرپرست ثبت‌کل اسناد و املاك‌رئیسیان

نام خانوادگی	نام	نام پدر	شماره شناسنامه
محل صدور	تاریخ تولد	مدرك و رشته تحصیلی	وضع خدمت وظیفه
شغل مورد تقاضا (فقط یك شغل)		شهرمورد تقاضا	(فقط یك‌شهر)
نشانی کامل :			

آگهی استخدام رسمی

(قابل توجه قبولشدگان امتحانات و مسابقات ادواری سال ۱۳۵۰ سازمان امور اداری و استخدامی کشور)
ثبت‌کل اسناد و املاك طبق مفاد قانون استخدام کشوری ۴۱ نفر از قبولشدگان امتحانات ادواری سال ۱۳۵۰ را بشرح زیر استخدام میکند:

ردیف	عنوان شغل	حداقل شرط تحصیلی	تعداد مورد نیاز	گروه موقت شغلی	شهرستان محل خدمت
۱	نقشه‌کش	دیپلم کامل متوسطه در یکی از رشته‌های فنی . ریاضی یا طبیعی و طی دوره نقشه‌کشی	۲۵ نفر	۴	تهران
۲	متصدی‌دفاتراملاک	دیپلم کامل متوسطه و گذراندن دوره آموزشی مربوطه	۱۹ نفر	۴	زاهدان (۲نفر) و برای هریک از شهرستانهای : شهربابک دلیجان . داراب . ایرانشهر . جیرفت . چهارمحال . شاه‌آباد غرب . اراك . زنجان . قزوین . بوشهر . بیرجند . رفسنجان تفت . سنندج . دامغان و شیروان (۱ نفر).
۳	ممیز اجرا	دیپلم کامل متوسطه وگذراندن دوره آموزشی مربوطه	۵ نفر	۴	برای هریک از شهرستانهای : اهواز . گرگان . بوشهر . سبزوار . زنجان (۱نفر)
۴	ماموراجراواباغ	گواهینامه سال سوم متوسطه	۴ نفر	۲	تهران (۲ نفر) و برای هریک از شهرستانهای : بندرعباس و رشت (۱ نفر).
۵	بایگان	گواهینامه سال سوم متوسطه	۱۱ نفر	۲	برای هریک از شهرستانهای : خرمشهر . کازرون زاهدان زابل . چهارمحال . بهبهان . دزفول . بندرعباس . سنندج بوشهر و نطنز (۱ نفر).

۱ـ داوطلبان واجد شرایط میتوانند برگ درخواست زیر این آگهی را تکمیل کنند و با عین گواهینامه قبولی خود (فتوکپی پذیرفته نمیشود) با پست سفارشی حداکثر تا تاریخ بیستم شهریور ماه سال جاری به نشانی تهران خیابان فروغی ـ ثبت‌کل اسناد و املاک ـ دفتر تشکیلات و بودجه ارسال دارند به مدارکی که بعداز این‌تاریخ به پست تحویل داده شود ترتیب‌اثر داده نخواهد شد .

۲ـ داوطلبان باید نشانی کامل نوع مدرك تحصیلی و شماره ردیف گواهینامه قبولی خود در امتحانات ادواری را با خط خوانا پشت پاکت محتوی مدارك بنویسند .

ثبت‌کل اسناد در پایان مهلت ثبت‌نام . گواهینامه‌های داوطلبان واجد شرایط را به تعداد کافی و به ترتیب تقدم قبولی در امتحانات نگهداری کرده از دارندگان آنها برای اقدامات بعدی بوسیله‌نامه یا آگهی دعوت بعمل می‌آورد و گواهینامه‌های داوطلبان زائد براحتیاج را برای صاحبان آنها عودت میدهد .

معاون وزارت دادگستری و سرپرست ثبت‌کل اسناد واملاک ـ رئیسیان

نام خانوادگی	نام	نام پدر	شماره شناسنامه
محل صدور	تاریخ تولد	مدرك و رشته تحصیلی	وضع خدمت وظیفه
داوطلب شغل (فقط یکشغل)		شهر موردتقاضا (فقط یکشهر)	
نشانی کامل : شهر	خیابان	کوچه	شماره منزل
تلفن			امضاء داوطلب

نیازمندیهای شما

نیازمندیهای اطلاعات
تلفنی آگهی قبول میکند
تلفن‌های ۳۱۱۲۲۰-۳۱۱۲۲۴
۳۱۱۲۲۷-۳۱۱۲۲۹-۳۱۱۲۳۰

اثاثیه

خرید
بازرگانی فرش کیهان ۸۳۰۹۰۴ و ۸۲۳۷۷۶ خریدار نقدی همه رقم فرش کهنه و نو جهت صادرات روزولت میدان ۲۵ شهریور.

فرش طوسی ۷۵۹۰۲۹ همه نوع فرشهای کهنه اعلا و نو شما را قیمت صادراتی ازسایرین بهتر نقدا خریدار است.

فروشگاه آسیا تلفنهای ۹۲۵۱۰۲ و ۹۲۲۸۳۲ خریدار یخچال برقی و نفتی تلویزیون قالی و قالیچه با اطلاع تلفنی و قیمت عادلانه خیابان‌شاه

فروشگاه آستارا ۹۲۶۴۰۲ خریداریخچال برقی و نفتی تلویزیون، فرش و کلیه لوازم منزل بقیمت عادلانه ـ شاه چهارراه پیروز

جهان کالا
خریداریخچال تلویزیون و لوازم منزل شما چهارراه پیروز۹۲۵۴۵۸

فرش خواجه‌نصیر
بهترین خریدار فرش کهنه و نو معاوضه جهت صادرات‌تلفن ۷۵۲۶۹۰

فروشگاه ایران فرش
تلفن ۷۷۴۹۷۲
کلیه لوازم منزل شمارابهر مبلغ باشد بیشتر از سایرین نقد خریداریم.

فروشگاه آریا ۹۲۹۳۹۳ خریداریخچال برقی‌نفتی فرش مبلمان اجاق کار تلویزیون و اثاث منزل

نمایشگاه‌فرش طباطبائی
انواع فرش های کهنه ونوشما را در منزل نقدا خریدار است تلفنهای ۴۰۴۱۰ و ۶۶۲۱۴۸
آ ـ ۴۷۳۵

فروشگاه فروردین
خرید فرش کهنه و نو تلفن۶۶۱۶۵۵و ۴۳۰۸۵

فرشهای کهنه
از متری ۳۰۰ تومان ببالا خریداریم‌فرش اعتماد مقابل سینما مولن‌روژ ـ تلفن ـ ۷۵۸۲۷۰

فروشگاه‌مشرق۹۲۹۳۲۷ بهترین خریدار قالی قالیچه و اثاث منزل یخچال نفتی

فرش گلشن تلفن ۶۲۱۴۲۱ بهترین خریدار فرش کهنه همه رقم فرش نو بوجود میباشد.

فروشگاه بختیاری‌تلفن۷۵۹۳۲۹ بهترین خریدار کلیه لوازم منزل

فرش اردیبهشت
شاه تلفن ۶۶۸۱۶۴

فرش تخت طاووس
فرشهای کهنه و نو را نقدا خریداریم تلفن ۶۲۷۸۶۵

صاحب امتیاز
عباس مسعودی
تهران خیابان خیام
تلفن ۳۱۱۰۷۱

شرکت سهامی
ایران چاپ
چاپخانه اطلاعات
خیابان سپه مقابل پست‌خانه مرکز
تلفن ۳۱۱۲۳۳

فروشگاه پروانه
فرشهای نو مخصوصا فرشهای کهنه‌و کلیه‌لوازم منزل شما را در اسرع وقت با کارشناس کار- آزموده خریداری مینمائیم تلفن های ۳۱۹۶۳۲ و ۳۱۸۲۹۷

نمایشگاه فرش توکلی
فرشهای کهنه را با نو معاوضه و فرشهای کهنه‌رانقدا خریدار است‌نمایشگاه۶۲۱۴۰۵ بازار ۲۰۸۲۹

فروشگاه فرش شایان
تلفن های ۹۲۳۳۸۱ و ۹۲۸۲۷۳
خریدارقالی‌و قالیچه‌های کهنه‌ونو جهت صادرات و یخچال و تلویزیون وسائل لوکس منزل

قالیهای کهنه شما در خانه‌شما خریداری‌میشود فرشهای‌کهنه و نوعوض میشود تلفن ۲۰۱۴۲

فروش دست اول
کادو شریف
تولید پسته کادوئی و اجیل شیرینی کادوئی در بسته‌بندی کیلوئی‌و نیم‌کیلوئی بوذرجمهری بازار حدادها پاساژ ذوالفقاری طبقه دوم
تلفن ۵۳۵۷۲۹
آ ـ ۹۱۱۵

فروشگاه رضائی
فروشنده انواع لاستیک سواری، باری، کشاورزی راهسازی‌نشانی‌امیرکبیر مقابل ملت
تلفن ۳۱۷۰۱۲
آ ـ ۹۱۳۰

فروش دست‌دوم
تختخواب دو نفره
تختخواب بچه ماشین‌چمن‌زنی لباس ایرانی و خارجی تلفن ۶۲۲۶۸۵

مقداری البسه فرنگی زمستانی و تابستانی با قیمت‌نازل‌بفروش‌میرسد سلطنت‌آباد گلستان‌سوم پلاک ۴۶ منزل شاپوری تلفن ۷۷۲۱۹۴

لوازم خانگی

دیگ زودپز سب
شرکت ایران سب
ساختمان آلومینیوم طبقه هشتم
تلفنها: ۶۶۰۵۴۰ ـ ۶۶۱۰۴۰
پنج سال تضمین تعمیر مجانی
تنها دیگ زودپز استاندارد شده
صندوق پستی ۱۴۰۵

شستشوی مبل وفرش

شستشوی‌مبل‌فرش‌پرده
کلین سرویس مبتکر و پیشرو نظافت مبل و فرش با دستگاه منحصر بفرد خشکشوئی پرده بانصب مجانی ۹۵۲۵۴۶

کنت سرویس ۷۷۶۷۱۳
خشکشوئی‌مبلمان،موکت فرش ـ تشک اتومبیل

درایگلین سرویس آلمان
خشکشوئی مبلمان‌فرش موکت درمحل ۷۹۵۳۰۷

دوراکلین‌سرویس‌آمریکا
باتکنیک برتر، گرانتر،مطمئن‌تر تلفنهای ۸۴۸۳۹۵ و ۸۴۸۳۹۶و ۸۴۵۶۸۳

خشکشوئی مبلمان ادیب
یکدست ۵۰ تومان در جای‌خود تلفن ۹۵۶۵۶۵

قالیشوئی ایران دویچ
بهترین نوع شستشوی فرش در ایران تلفن: ۳۵۰۵۴۵

کارخانه قالیشوئی ادیب
تلفن شعبه مرکزی ۹۵۶۵۶۵
تلفن خیابان نواب ۹۵۲۴۵۴
تلفن‌خیابان‌آذربایجان ۹۵۸۹۵۰

کارخانه‌قالی‌شوئی
ماژیک
تلفن مرکزکارخانه ۶۶۱۸۲۲
تلفن شعبه‌جمشیدآباد ۶۶۱۸۲۳
تلفن شعبه تهران‌نو ۷۹۸۸۱

قالی‌شوئی تاج
تلفن ۲۱۳۴۴ـ۵۳۳۲۶۲

مبل ودکوراسیون

پیراهن مبل ۳۱۹۵۰۵
تعویض پارچه‌مبل ۳۱۹۵۰۵
پرده‌دوزی شهرزاد ۳۱۹۵۰۵

پرده‌دوزی ارجمند ۳۱۷۳۷۰

نمایشگاه مبل ابتکار ۹۵۳۷۲۶
همه نوع مبلمان مدرن نقد و اقساط به فروش میرسد ازاین نمایشگاه دیدن‌فرمائید سلسبیل مقابل سینما خرم.
آ ـ ۵۹۱۲۰

لوازم برقی

الکتریکی اسرام
لوازم الکتریکی تجریش باغ‌فردوس تلفن۸۷۲۸۲۱

تعمیرات

تلویزیون
تعمیرگاه تلویزیون الکترون تلفن ۷۶۳۶۸۲
تعمیرگاه تلویزیونهای R.C.A شاوب‌لورنس فیلیپس سییرا تلفونکن وسایر مارکهاباسرویس مجهز سیار درشهر وشمیرانات

تلویزیون سرویس شاد
سرویس فوری تلویزیونهای اروپائی . امریکائی شاوب‌ـ لورنس ـ ار.بی.ای و نصب آنتن تمام کانال تلفن ۷۶۴۵۴۱ سرویس سیار تعمیر در محل.
آ ـ ۵۲۵۸

TOURBE پیت PEAT
خاک‌مخصوص گلدان
استریل . مخلوط باکود . پوک . تمیز
بدون علف هرز . اقتصادی
آماده برای مصرف
برای اطلاعات‌بیشتر بدفترفنی‌کشاورز
تلفن ۷۵۳۳۰۰ـ ۷۶۲۷۹۲ صندوق پستی ۳۰۳۵
تخت جمشید چهارراه بهار شماره ۳۶۰
مراجعه و یا مکاتبه فرمائید.

سازمان توسعه آبیاری
سازنده توربینهای چاه عمیق‌و حفرچاههای عمیق
امیر کبیر شماره ۲۱۱ تلفن ۳۱۷۸۷۵

شرکت مهندسین ایران الکترونیک
یگانه تعمیرگاه مجهز تلویزیونهای
فیلیپس
آر. تی. آی
آر. سی. آ
تلفونکن
وسایر مارکها باضمانتنامه کتبی
نصب آنتن تمام کانال
آنتن اف ام موجوداست
تلفن ۷۷۶۹۴۴

مؤسسه‌مهندسی ایران تلویزیون
تعمیرگاه مجهز تلویزیون های اروپائی و امریکائی
R.C.A.R.T.I
شاوب‌لورنس دمونت بلر وستینگهاوس فیلیپس گراندیک ، تلفونکن سرویس‌سیارضمانتنامه
تلفن ۷۶۰۷۶۴

تعمیرتلویزیون فوری درمحل تلفن ۸۸۳۸۲۸

تعمیرگاه مجاز شماره ۱۱
شاوب لورنس
پهلوی ـ سرویس سیار فوری
۶۶۷۱۷۱
تلفنهای: ۶۶۹۵۱۴
۴۲۷۳۳
SCHAUB-LORENZ

تلویزیون فوری در منزل تعمیر میشود ۹۶۰۵۴۶

PHILIPS
سرویس مجاز
۱۰۱
فیلیپس
نادری ـ جنب سینما ایفل ـ کوچه نوبهار
تلفن: ۳۱۱۵۰۰

PHILIPS
سرویس مجاز
۱۰۲
فیلیپس
تخت طاوس ـ شماره ۹۲
تلفن: ۶۲۰۰۳۷ـ۶۲۳۷۲۲

تعمیرگاه‌مرکزی تلویزیون انگلیسی
پای
تلفن ۳۱۳۷۰۹

سرویس تلویزیون
گارانتی تلفن ۶۲۸۳۷۱
سرویس سیار R.T.I.. R.C.A. سییرا مدیاتور جنرال الکتریک و گراندیک بویژه شمیرانات

تعمیرگاه ثابت
RTI تعمیرتلویزیونهای RCA
با تخفیف استثنائی
تلفن ۶۶۹۱۷۰

شوفاژ
موسسه فنی سردساز سرویس و نگهداری سردخانه ـ شوفاژ تلفن ۳۹۱۷۴۸

کولر
نصب و سرویس ورنک کولرو کانال کشی‌فوری ۷۹۳۸۹۷

نصب کولر کانال‌کشی فوری ۷۹۶۱۰۳

شماره‌تلفن‌جدیدموسسه فنی نوریکار ۹۲۰۶۶۴ سرویس ـ یخچال‌ـ کولر آبگرمکن

سازمان شبانه روزی ۳۰۱ تلفن ۳۰۱
نصب و تعمیرات کولر یخچال تلویزیون تلفن آبگرمکن پرده کرکره و ....
لوله بازکنی فاضل آب باسرویس مجهز و آماده

تعمیرگاه‌مونت ۷۹۶۱۰۳ یخچال کولر آبگرمکن فوری

یخچال
تعمیرگاه سید حسین ۸۸۲۴۳۸ تعمیر هرنوع یخچال‌رختشوئی ابگرمکن . سرویس و نصب کولر.

تعمیرات یخچال فوری سردخانه رختشوئی ـ کولر گازی ۷۹۳۸۹۷

سرویس آبگرمکن ۹۲۰۶۶۴

تعمیرگاه یخچال فریجیدر اساس یدکی موجود ۷۵۲۳۳۶
۱ـ۲۶ آ ـ ۴۳۴۱

سرویس‌آبگرمکن
۹۵۲۶۳۸

موسسه فنی سردساز سرویس و تعمیرات سردخانه شوفاژ یخچال کولر تلفن ۳۹۱۷۴۸

تعمیرگاه یخچال فریجیدر علام لوازم‌یدکی‌موجود تلفن۸۲۱۴۱۷ اتومبیل کرایه با راننده تلفن ۷۹۵۳۱۶
۱ـ۲۶ آ ـ ۸۲۶۴

تعمیرگاه‌یخچال‌فوری ۸۸۲۴۳۸
۱ـ۲۶ آ ـ ۲۳۲

تعمیر ـ یخچال‌آب‌سردکن و سیم‌کشی ساختمان در محل تلفن ۷۷۸۹۵۵

فروش اتومبیل

فیات
مدل ۷۱
یکدستگاه فیات ۱۲۴ بفروش میرسد تلفن ۷۷۳۹۵۲
آ ـ ۹۱۶۶

فولکس استیشن مدل ۷۲ بعلت مسافرت به اروپا بفروش میرسد بدون واسطه تلفن ۷۸۱۲۸۰

وانت
۶۹
وانت ۶۹ داتسون بدون واسطه فروش خواجه نظام‌الملک ده متری‌ارامنه عکاسی ب ب

بنز
مدل ۶۴
بنز ۱۹۰ مدل ۶۴ به فروش میرسد تلفن ۳۱۴۰۷۰
آ ـ ۹۲۵۶

ژیان به اقساط ۵۰۰ تومان خریداریم تلفن ۶۶۸۰۱۷

فروشگاههای اتومبیل

برادران گلپایگانی
خرید و فروش انواع مینی بوس نو و دست دوم بطور نقد و اقساط و معاوضه کهنه و نو
تلفن ۵۳۶۳۰۱ و ۲۷۹۰۰

نمایشگاه اتومبیل پایتخت
مرکز فروش همه نوع اتومبیل های نوو دست دوم ـ نمایندگی رسمی آریا و شاهین . خیابان خواجه نصیر طوسی . تلفن ۷۵۴۴۸۰
مدیر فروشگاه
امیر عشیرزاده

آژانس اتومبیل برادران اعتماد
بورس خرید و فروش وانتهای مزدا ـ پیکان ـ داتسون ـ نیسان ـ و سوزولایت خیابان مولوی‌جنب‌تشکیلات ژاندارمری تلفن ۲۳۶۲۲

نمایشگاه و فروشگاه اتومبیل مظفر هاتفی
اتومبیل شمارا در منزل یا در محل کارتان خریداریم سیمتری سه راه کارگران
تلفن ۲۴۰۷۸

فروشگاه اتومبیل
شریفی
تلفن جدید به
۸۴۰۹۴۴
تغییر یافت

برای اتومبیل شما

آبکاری کرم‌ونیکل وسپرسازی **کانینک**
جاده‌کرج‌جنب‌پاسگاه‌ژاندارمری بیست متری ریاحی ۹۵۹۴۹۹
آ ـ ۸۹۹۴

اتومبیل داران ، مجانیه فروش کالای صوتی و ضبط نوار و نصب کالای صوتی اتومبیل‌درصورت خرید از استودیو نوا مجانیست جاده شمیران نرسیده بچهار راه‌قصر ایستگاه ۲۵
آ ـ ۸۸۸۵

فروشگاه تراب نعمت‌الله تراب
فروشنده انواع و اقسام لاستیکهای ایرانی و خارجی ـ سواری ـ باری تراکتوری ـ راه سازی نشانی ـ خیابان ری چهارراه انبار گندم‌مقابل بانک صادرات رازی‌پلاک ۲۰۷
تلفن ۲۳۶۳۹

اتو لوکس
اتومبیلهای تشریفاتی با راننده برای داخل و خارج از تهران میدان فردوسی تلفن ۸۲۱۲۷۰ و ۸۲۶۶۰۵

NAS
ام. آ. اس
اتوبوس ومینی بوس دربست
۹۷۰۸۱۴
۹۷۸۸۱۵

اتومبیل کرایه
برادران منصوری
اتومبیلهای آخرین سیستم باراننده و بدون راننده داخل وخارج شهر
آریا نابین چهارراه قصرالدشت کارون
تلفن ۹۵۶۲۲۵

FIAT
تعمیرگاه مرکزی فیات تعمیر همه نوع اتومبیل فیات با سرویس‌مجهز ـ شهنازچهارراه صفا شماره۱۲۹ تلفن۷۵۹۶۷۴

MCM
(جهان بنز)
اتوبوس بطور دربستی شهر و خارج شهر
۹۵۸۲۴۳
۹۵۶۶۲۹

اتومبیل اتو دلیجان
مرکز اتومبیلهای کرایه شبانه روزی آریا و جوانان ساعتی ۱۵۰ ریال ، پیکان ۱۲۰ ریال با راننده و بدون راننده اول امیرآباد تلفن ۶۶۲۵۹۲
آ ـ ۹۱۸۸

کرایه

نیروبار
بارکش‌شهر و حومه‌حمل باربتمام شهرستانها
۷۹۲۳۹۹

کالج بار
بارکش شهر وحومه
حمل باربتمام نقاط ایران تلفنهای
۶۶۱۱۱۱
۴۱۱۱۱

تلفن جدید
رشدیه‌بار
۹۲۵۳۳۳
۹۲۵۳۳۴
بارکش شهر و حومه و حمل بار به تمام نقاط ایران

شرکت تضامنی باربری
خوزستان
با کامیونهای مجهز محمولات مراجعین را در اسرع وقت و بامناسب ترین کرایه به تمام‌نقاط ایران حمل مینماید . نشانی خیابان قزوین‌بعد از پل امامزاده معصوم جنب پمپ‌بنزین تلفنهای ۹۵۶۲۱۹ ـ ۹۵۹۰۷۶ ـ ۹۵۷۵۳۴

جرثقیل بابک‌آیزنهاور تلفن ۹۷۸۰۸۰ و ۹۵۹۵۸۸

ماشین آلات

اتو سرویس کرملو
تعمیرگاه مجاز شماره ۱ آریاو شاهین ـ جیپ شمیران مقابل سینما پاسیفیک اول خیابان شیراز تلفن‌های ۷۵۹۰۰۰ و ۷۵۴۶۴۲ گرانتی اتومبیل های نو تا ۵۰۰۰ کیلو متر
آ ـ ۹۱۴۲

فروشگاه سرابی
فروشنده موتور دوچرخه و لوازم یدکی فرح‌اباد نیروی هوائی مقابل کارخانه سیکو تلفن۷۹۲۲۶۵
۱ـ۵ آ ـ ۲۵۱۶

کارگاه فنی تکمیل
سازنده انواع بالابر برقی جهت مصالح ساختمانی جیحون چهار راه دامپزشکی تلفن۹۵۸۵۹۹
آ ـ ۸۹۹۵

خم‌کاری و برش هر نوع ضخامت تهران نو قاسم آباد کوچه خسروی خم کاری‌لئون‌تلفن ۷۹۱۵۸۱

کارگاه صنعتی الکتروتکنیک
فروشنده‌پمپ‌های‌شناور نو و مستعمل و تعمیر و سیم پیچی موتور های شناور و غیره تلفن ۸۸۲۹۹۳

کارخانه آرد
منصوریان
مجهز به مدرنترین آزمایشگاه مواد غذائی و سازنده‌آردهای قنادی نشانی اول جاده ساوه
تلفن های ـ ۹۶۳۴۱۹ ـ ۹۵۱۰۹۴

کارخانه صنعتی تهران
سازنده‌جدیدترین‌ماشین آلات موزائیک سازی و سفارشات در اسرع‌وقت تلفن ۹۵۱۱۰۹

استخدام

آگهی استخدام
به چند نفر کارگر کمدساز و جوشکار استین‌لس استیل نیازمندیم واجدین شرایط به تلفن ۹۵۵۷۱۷ یا به آدرس کیلومتر ۱۶ جاده مخصوص کرج کارخانه وارکو مقابل‌پمپ بنزین مراجعه نمایند.
آ ـ ۸۸۶۱

بیمارستان و زایشگاه مجیدی بهیار نرس نیازمند است تلفن ۶۳۶۳۷۹
۱ـ۲ آ ـ ۹۰۲۵

بدو نفر الکتریسین‌درجه یك جهت کار در تهران و کارگاههای خارج از تهران نیاز فوری است. داوطلبان بنشانی مهرآباد جنوبی جاده‌قدیم کرج بین کارخانه شیر پاستوریزه‌پاك و کارخانه شیرپاستوریزه صبحانه انبار شرکت سولتانش مراجعه نمایند

کارگر زن
یکی از کارخانجات تولیدی تعدادی کارگر زن استخدام مینماید.
داوطلبین باید خواندن و نوشتن فارسی را بدانند و سن آنها بین ۲۰ تا ۳۵ سال باشد واجدین شرایط میتوانند همه روزه بین ساعت ۱۰ تا۱۲ صبح به خیابان آیزنهاور چهارراه خوش کوچه برق شهاب شماره ۱ مراجعه‌نمایند.
۱ـ۳ آ ـ ۸۸۷۴

یك نفر آشپز
جهت کارگاه خارج از تهران نیازمندیم تلفن ۶۶۸۹۹۰
۱ـ۲ آ ـ ۹۰۹۸

کارخانه کفش وین
تعدادی کارگر بشرح زیر استخدام مینماید.
۱ـ کارگر کاربر
۲ـ پستاهی ساز
۳ـ چرخکار
۴ـ مبتدی جهت پرسکاری
۵ـ مبتدی جهت کفاشی
۶ـ مبتدی جهت بسته‌بندی
متقاضیان باید واجد شرایط زیر باشند.
الف ـ داشتن سوادخواندن و نوشتن.
ب ـ حداقل سن ۱۵ و حداکثر ۳۵ سال تمام
ج ـ داشتن برگ خاتمه خدمت یا معافیت غیر پزشکی
داوطلبین واجد شرایط می توانند روزهای یکشنبه،دوشنبه و چهارشنبه به کارگزینی کارخانجات کفش وین واقع‌در کیلومتر ۱۸ جاده کرج مراجعه نمایند.
۱ـ۴ آ ـ ۳۷۷۴۸

فروشنده زن
به سه‌نفربانوی فروشنده‌احتیاج داریم فروشگاه آ . هاشکو خیابان پهلوی جنب‌سینماامپایر
۱ـ۲ آ ـ ۸۹۴۰

Junior Salesman with prior sales experience, of Iranian nationality, having completed military service or possessing exemption, wanted by Unduetsch Iran Co. Ltd. Knowledge of English and/or German an advantage. Write P.O. Box 12-1381 giving Curriculum Vitae and stating previous business experience.

پزشك عمومی با پروانه دائم برای صبح ها ۹۶۰۸۲۲

پیشخدمت
یکنفر پیشخدمت با سابقه برای هتل مورد نیازاست تلفن ۸۲۵۶۱۶

بعده‌ای خانم و آقا که دارای ظاهر آراسته و حداقل مدرك تحصیلی دیپلم باشند و بتوانند یکصدهزارتومان تضمین لازم بسپارند جهت نمایندگی فروش بیمه عمراحتیاج است .لطفا مشخصات و یك قطعه عکس جدید خود را به آدرس صندوق پستی شماره ۱۱۳۴ـ۱۵ارسال دارید.

یك‌کارخانه تولیدی واقع درجاده کرج چند نفر هنرجو رشته فاز کاری فارغ التحصیل‌هنرستان صنعتی تهران باشرایط زیر استخدام می نماید:
۱ـ حداکثر سن ۲۷سال
۲ـ داشتن برك معافیت خدمت وظیفه یا معافیت دائم غیر پزشکی.
۳ـ نداشتن پیشینه کیفری.
واجدین‌شرایط میتوانند ازساعت ۷ الی ۱۵٫۵ با تلفنهای شماره ۹۶۳۹۷۵ الی ۷۸ داخلی ۱۴ مکالمه نمایند.
۱ـ۲ آ ـ ۹۰۶۵

کار و آموزش
۲۵ نفر علاقمند به کار رادیو تلویزیون نقشه کشی برق فشار قوی و ۲۰ نفر علاقمندبه ماشین نویسی پس از یکدوره کوتاه اموزش به کار مشغول میشوند پهلوی نبش بهرامی تلفن ۴۹۴۹۴ و ۶۶۳۷۶۰
آ ـ ۶۴۸۶

B.K.D بکد
۱ـ دستگاه الکترونیکی (سکرتر تلفنی)
درغیبت شما و تعطیل دفترکارتان به مراجعین تلفنی پاسخ داده پیام آنها را ضبط میکند
۲ـ دستگاه الکترونیکی بازوبسته کن درمنزل (از داخل اتومبیل)
پدیده ای شگرف برای تامین آسایش شما.
۳ـ دستگاه الکترونیکی (شماره گیر تلفن)
بافشار دکمه تلفن مورد احتیاج شما را میگیرد.
۴ـ دستگاه الکترونیکی (تلویزیون مدار بسته)
پدیده ایست که بانگاه بصفحه تلویزیونی آن قسمتهای مختلف محل کارتان زیر نظر شماست
۵ـ دستگاه الکترونیکی (حوله بادی)
وسیله‌ای برای خشك واستریلیزه کردن دست.
۶ـ دستگاه الکترونیکی حفاظت ایمنی (آلارم)
بانصب دستگاه فوق ازهرنوع دستبردی درامان هستید.
۷ـ دستگاه درهای الکترونیکی (اماکن عمومی و فروشگاهها)
برای آسایش مراجعین وسهولت درآمد و رفت.
نماینده انحصاری و مرکز فروش: شرکت بکد الکتریک پهلوی مقابل پارك ساعی شماره ۶۸۰ تلفن ۶۲۴۵۱۰-۶۲۴۴۱۴-۶۲۴۴۹۰

شرکت اینترسیم
باچندین سال‌سابقه در ساختن تاسیسات برق‌ـ فشار قوی و ضعیف و نصب انواع ماشین های برقی‌وتابلو و اسکلت فلزی ساختمان وتاسیسات پایپ‌لاین‌وپمپ های قوی و انجام دهنده‌تاسیسات کلی کارخانجات سیمان پتروشیمی کاغذ روغن معدنی و نباتی مشاور و تهیه‌پروژه های صنعتی با متخصصین ایرانی و خارجی برای انجام امور فوق آماده است . خیابان پهلوی‌ـچهار راه امیر اکرم ساختمان کیان طبقه اول شماره یك.

مژده مژده
برادران فیض‌آبادی با چندین سال سابقه کار در کمپانی پیکان و تخصص کامل در بستن موتور های دو و چهار کاربراتور پیکان های کورسی ـ جلوگیری‌از بیرون زدن‌دنده‌های گیربکس بوسیله دستگاههای باتضمین ۳ ساله درست کردن کلاچ بلبرینگی‌با اسلوب‌جدیدبا تضمین۱۰۰٫۰۰۰کیلو مترآدرس‌ـ خیابان شهباز چهارراه دروازه دولاب جنب‌خیابان‌نصر اتوسرویس‌لوکس تلفن۳۵۰۹۴۵

از خادم‌آباد قدس دیدن کنید
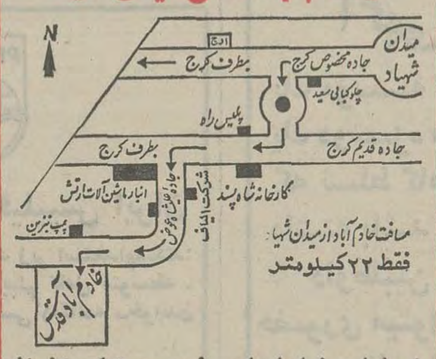

مسافت خادم آباد از میدان شهیاد فقط ۲۲ کیلومتر
با سهل‌ترین شرایط صاحب زمین جهت احداث باغ و ویلا شوید
خادم‌آباد قدس دارای یك میلیون مترفضای سبزباآب فراوان است.
خادم‌آباد قدس دارای زمین به قطعات ۱۵۰۰تا ۲۰۰۰ متری و تفکیك شده است.
خادم‌آباد قدس دارای بولواروخیابانهای اسفالته ودرخت کاری شده است.
خادم‌آباد قدس دارای ۲۰۰۰۰۰ مترمربع خیابان اسفالته و چندین چاه عمیق وقنات است.
خادم‌آباد قدس دارای استخرهای شنا وزمین‌های ورزشی ووسایل تفریح کودکان است.
دفتر مؤسسه : خیابان ایرانشهر چهارراه ثریا جنب بانك اعتبارات ساختمان ۱۱۶
تلفن‌های ۸۲۱۱۹۰ ـ ۸۲۳۲۲۱

نیازمندیهای شما

نیازمندیهای اطلاعات

تلفنی آگهی قبول میکند

تلفن‌های ۳۱۱۲۲۰-۳۱۱۲۲۴

۳۱۱۲۲۷-۳۱۱۲۲۹-۳۱۱۲۳۰

شرکت معتبری
یکنفر لوله‌کش با مشخصات‌زیر استخدام میکند :
۱ـ داشتن حداقل معلومات ششم ابتدائی .
۲ـ داشتن‌معافی نظام‌وظیفه یابرگ خاتمه خدمت .
۳ـ داشتن حدود ۵ سال تجربه در لوله‌کشی‌ونازک‌کاری صبحها از ساعت ۸ تا ۱۲ با تلفن ۹۶۲۰۵۹ تماس بگیرید.
آ ـ ۹۱۳۶ ۱ـ۶

شرکت ایران ژنراتور
افراد زیرا را بطور تمام‌وقت استخدام مینماید .
۱ـ کمک حسابدار باتجربه که بامور ثبت دفاتر و بایگانی اسناد وارد باشد .
۲ـ فروشنده سابقه‌دار برای مراکز تلفن و دستگاههای‌اعلام حریق و ساعت الکتریکی آشنا بزبان انگلیسی و دارای‌اتومبیل شخصی
۳ـ تکنیسین برق‌برای نقشه کشی و محاسبات فنی .
۴ـ کارگر ساده دارای موتورسیکلت .
داوطلبین بین ساعت۵تا ۷ بعد از ظهر بکارگزینی واقع‌در خیابان آریامهر سه راه کاج مراجعه نمایند.
آ ـ ۹۱۴۵

بیک کارگر آرایشگاه مورد احتیاج است میدان ژاله انتهای خط جابری پیرایش افسون
آ ـ ۹۱۱۲

تالار پوشاك کسرای ۲۰ نفر خانم فروشنده استخدام مینماید
هرروز از ساعت ۱۶ الی ۲۰ به آدرس خیابان شاه چهارراه شیخ‌هادی پلاک۳۳و۳۵مراجعه فرمائید .
آ ـ ۸۹۹۱

بیک اشپز زن برای تمام وقت احتیاج است از ساعت ۱۱ الی ۱۲ بتلفن ۶۲۳۳۸۳ مراجعه شود .
۱ـ۴ آ ـ ۹۰۷۰

بیکنفر سکرتر که به زبان فارسی انگلیسی و عربی‌آشنائی کامل داشته باشد و تایپ و شورت‌هند را نیز بداند مورد احتیاج است بتلفن ۶۲۳۳۸۳ از ساعت ۱۲ الی۱ بعد ازظهر مراجعه شود .
۱ـ۴ آ ـ ۹۰۷۱

استخدام
یك مستخدم زن‌باضامن معتبر برای کار های زیر مورد نیاز است .نظافت کامل منزل . آشپزی . اطوکشی و نگهداری از طفل ٤ ساله بطورشبانه روزی تلفن صبح ها ۹۲۷۰۴۳ و ۹۲۶۲۷۸ و بعداز ظهر ها از ساعت ۲ ببعد تلفن ۸۲۷۳۱۰ تماس حاصل نمایند .

An International Airline requires Iranians, young and intelligent men, not older than 24 years.
Applicants must have:-
1. Perfect knowledge of English.
2. Completed Military Service or are holding permanent exemption (not on medical grounds).
Experience in Reservations and ticketing will be an advantage.
Please apply to P.O. Box 3140 in English with own handwriting giving full particulars and enclosing one latest photograph.

آگهی استخدام
شرکت مختلطایرانی آلمانی برای قسمت قالب سازی خود که با ماشین‌آلات دقیق ومدرن مجهز گردیده اشخاص زیر را استخدام مینماید .
۱ ـ قالبساز با تجربه طولانی در قالبهای برش .
۲ـ قالبساز با تجربه کافی در فرم سازی با آلومینیوم و مواد مصنوعی
۳ـ قالبساز
شرایط احراز مشاغل‌بالا دارا بودن دیپلم فنی و گواهی خدمت در شغل مربوطه است دستمزد مطابق با توانائی معلومات پرداخت میگردد . علاقمندان میتوانند تقاضای خود را به کارگزینی شرکت سهامی کنتور سازی ایران قزوین صندوق پستی ۲۷ارسال دارند.
آ ـ ۹۱۸۷

استخدام
شرکت ساختمانی پارس سویس به یکنفر ماشین‌نویس فارسی‌و لاتین برای تمام وقت احتیج دارد واجدین شرایط از ساعت (۸) صبح تا (۱۲) و ازساعت (۱۶) تا (۱۹) به نشانی‌خیابان ایرانشهر شمالی شماره (۱۸۲) طبقه چهارم مراجعه نمایند.
آ ـ ۱۲۳۴۳

خانمی جوابگوی تلفن
و آشنا بامور ماشین نویسی و تاحدودی زبان انگلیسی بداند استخدام میشود صندوق‌پستی ۳۸ تهران
آ ـ ۹۲۵۲

انجمن ملی حمایت کودکان
افراد مشروحه زیر رااستخدام مینماید .
۱ـ روانشناس با تحصیلات دکترا یا فوق لیسانس یکنفر
۲ـ مددکار اجتماعی با تحصیلات لیسانس یکنفر
۳ـ فیزیوتراپیست‌باتحصیلات لیسانس یکنفر
۴ـ پرستار با تحصیلات لیسانس یکنفر
۵ـ تکنیسین آزمایشگاه با تحصیلات فوق دیپلم یکنفر
داوطلبان میتوانند صبحهاتا ساعت ۱۲ به کارگزینی انجمن واقع در خیابان پهلوی بالاتراز میدان‌ولیعهد خیابان‌خسروخاور شماره ۲۷ مراجعه نمایند.
۱ـ۲ آ ـ ۴۰۰۴۰

به تعدادی ویزیتور مرد نیازمندیم . میدان‌گمرك انتهای‌نمایشگاه‌شوروی شماره ۷۰
موسسه مقدم

بیك نفر دوشیزه یا بانو جهت جواب دادن تلفن مورد نیاز است تمام‌وقت تلفن ۳۱۸۸۶۴

آگهی استخدام
دو نفر سکرتر مجرب باآشنائی کافی به ماشین نویسی لاتین و زبان انگلیسی فورا استخدام میشوند . تلفن ۹۷۷۰۴۹
آ ـ ۱۲۳۲۳ ۱ـ۲

شرکت جنرال مکانیك
به یک نفر مهندس ساختمان برای کار در تهران نیازمند است . علاقمندان بوسیله تلفن های ۴۵۴۰۸ ـ ۴۹۸۳۷ ـ ۴۹۸۳۶ با شرکت‌تماس‌بگیرند.
آ ـ ۱۲۲۴۱ ۱ـ۳

چند نفر دیپلمه
که دارای برگ خاتمه خدمت نظام وظیفه باشند برای‌خارج از تهران استخدام میشوند داوطلبان به آدرس خیابان پورسینا (شمال‌دانشگاه تهران) خیابان جلالیه شماره ۱مراجعه فرمایند.
آ ـ ۱۲۲۹۳

استخدام
شرکتی صنعتی نیازمنداستخدام چند نفر دیپلمه مرد هنرستان در رشته برق‌و مکانیک میباشد تاجهت‌کارورزی‌به ایتالیا اعزام نماید انتخاب شوندگان‌بایستی تعهد خدمت درکارخانه شرکت را در یکی از شهرستانهای‌عمده غرب ایران‌بسپارنداز داوطلبان خواهشمنداست عکس‌ورونوشت شناسنامه و فتوکپی مدرک تحصیلی و نشانی دقیق خودرا به صندوق پستی تهران ۱۶۶۱ـ۱۱ ارسال دارند.
آ ـ ۱۲۲۵۱

به چند نفر کارگر اسکلت‌ساز احتیاج‌است‌رجوع شود لویزان ایستگاه شماره ٤ شرکت پایار
آ ـ ۱۲۲۶۹

معاون تمام وقت‌و آموزگار نصف وقت استخدام میشود نارمک جنب کلانتری دبستان پیام امروز
آ ـ ۹۱۶۲

بچند نفرکارگر صاف‌کار فلزکار و اسکلت ساز
باتجربه نیازمند استداوطلبان میتوانند همه روزه از ساعت ۸ صبح الی ۱۲ و بعد ازظهر ها از ساعت ۱۶ الی ۲۰ با تلفن ۴۸۶۹۰ تماس بگیرند.

کارخانه صنعتی قربانپور
به چند نفر کارگر در وپنجره ساز فلزی مورد احتیاج است آدرس ۱۰۰ متر بالاتر ازسه‌راه تهران‌پارس تلفن ۷۸۲۴۷۲
آ ـ ۹۱۷۶

به‌چند نفردوشیزه جهت
لابراتوار و یک نفر پیشخدمت جوان نیازمندیم فردوسی‌شمالی شماره ۱۳۶
آ ـ ۹۱۷۸

به چند نفر دوشیزه یابانو وارد بامور فروشندگی نیازمندیم‌چهارراه امیراکرم‌پاساژ پاسارگاد شماره۷ تلفن۴۰۴۷۴
۱ـ۲ آ ـ ۹۲۶۱

شرکت معتبری
یکنفر منشی با داشتن دیپلم و حداکثر سن سی سال‌استخدام میکند صبحها از ساعت ۸تا۱۲ باتلفن ۹۶۲۰۵۹ تماس‌بگیرید
آ ـ ۹۲۷۱

بیک نفر تحصیلدار باداشتن موتور و گواهینامه‌مورداحتیاج است . تلفن : ۱۶ـ۹۵۵۳۱۵
آ ـ ۱۲۳۵۹

شرکت‌تولیدی‌ایران‌نقش به‌چند نفر بازاریاب و فروشنده وارد بامور تزئینات که‌دارای‌شرایط زیر باشند نیازمند است ۱ـخوش‌بیان ۲ ـ خوش برخورد ۳ ـ دارا بودن سابقه کار و تجربه‌کافی داوطلبان میتوانند بعداز ظهر از ساعت ۶ الی ۸ به‌نشانی عباس‌آبادچهار راه فرح شماره ۲۲۶ یابا تلفن ۷۶۰۶۲۳ تماس بگیرند .

الکترو صنعت
به تعدادی کارگر سیم کش نیازمندیم . شاه آباد مقابل سینما اروپا اول کوچه آسید هاشم تلفن ۳۹۱۹۰۷

آگهی‌استخدام
شرکت مختلط ایرانی‌آلمانی واقع در قزوین مهندس ماشین آلات و تکنیسین استخدام مینماید.
۱ـ مهندس جهت نظارت در ساخت .
۲ـ مهندس جهت تهیه و مقدمات کار .
۳ـ تکنیسین برای قسمت ساخت .
داشتن تجربه طولانی و دانستن زبان آلمانی یاانگلیسی از شرایط هر یک از مشاغل بالااست. برای‌استخدام‌تقاضای خود رابه‌آدرس شرکت‌سهامی کنتورسازی‌ایران قزوین‌صندوق پستی ۲۷ ارسال نمایند.
۱ـ۲ آ ـ ۹۱۹۲

شریک
سرمایه گذار
۶۰ هزار تومان برای اختراع جدید وارداتی پرسود تلفن ۸۲۷۴۸۷
۱ـ۳ آ ـ ۹۱۲۳

جویای کار
حسابدار دیپلمه با سابقه جویای کاراست‌تلفن ۳۱۴۰۴۰
آ ـ ۸۰۲۹

34jährige Abiturient mit guten Englisch Kenntnissen vertraut mit Büroarbeit u. 7 Jahre Arbeit in Deutschland Zuletzt als Abteilungsleiter sucht Beschäftigung in oder auserhalb Teheran.
Tel. Nr. 666365.

از صاحبان صنایع علاقمند به سیر تکامل محصول و توسعه فروش در داخل‌و صادرات جهانی و سرمایه‌گذاران‌خارجی و شرکتهای‌معتبر دعوت میشود برای همکاری با آقائی‌شایسته مسلط به زبان انگلیسی و مدیریت امور و اصول‌اقتصادی داخل و خارج حداقل حقوق ۱۲ هزار تومان و مزایا باتلفن ۸۲۷۴۸۷ تماس حاصل‌فرمایند.
آ ـ ۹۲۵۵ ۱ـ۳

حسابدار تحصیلکرده‌دوزبانه با ده سال سابقه تجربه کافی در امور تدارکاتی و اداری تلفن ۶۳۶۲۸۷ ـ ۶۳۰۷۴۷
آ ـ ۹۲۴۹

زن و شوهر جوان
با یک بچه سه ساله‌بدواهینامه ششم ابتدائی و برگ خاتمه خدمت برای سرایداری جویای کار راهنمای ۳۵۹ روزنامه اطلاعات تلفن ۳۱۱۲۳۱
آ ـ ۱۲۳۱۳

خانم لیسانسیه حسابداری جهت بعد از ظهر جویای کار است‌تلفن ۶۲۶۰۴۹
آ ـ ۹۲۸۲

راننده دو شخصی
با دو سال سابقه و متاهل خدمت‌کرده و باضامن معتبرتمام وقت آماده کار است راهنمای ۳۵۹ روزنامه اطلاعات تلفن ۳۱۱۲۳۱
آ ـ ۱۲۲۷۳

آموزشگاهها

تعلیم رانندگی هنرستان فنی پرستو
مرکز اموزش صحیح رانندگی ومکانیکی ترافیک مجهز به بهترین و مدرنترین وسایل اموزش با مربیان ورزیده و بدون اتلاف وقت با هزینه کم نشانی چهارراه گمرک شاهپور تلفن ۲۳۹۱۶

رانندگی سانترال آموزش صحیح رانندگی با مربیان ورزیده تلفن ۹۵۵۱۴۵
۱ـ۴ آ ـ ۸۹۹۳

درآموزشگاههای‌رانندگی جمشید وبهار با مربیان مجرب نام نویسی فرمائید تلفنهای ۶۶۰۲۹۶ و ۹۵۳۸۹۵

آموزشگاه رانندگی نوین
با مربیان کارآزموده امیریه چهارراه مختاری تلفن۵۳۴۳۳۲
۱ـ۲ آ ـ ۸۴۰۲

توجه
برای راهنمائی در امرتحصیل در انگلستان به تلفن ۷۵۷۰۳۵ مراجعه فرمائید .
آ ـ ۳۶۷۹۸

تدریس خصوصی
تدریس انگلیسی توسط خارجی که زبان فارسی میداند تلفن ۸۳۶۴۱۰
۱ـ۱۰ آ ـ ۸۲۰۵

فیزیك شیمی ریاضیات در ۵ جلسه با تضمین قبولی‌توسط دانشجویان سال‌چهارم دانشکده‌پلی تکنیك تهران با چهار سال سابقه تدریس خصوصی و دبیرستان تلفن ۳۵۴۶۹۲

همه مواد درسی توسط دانشجویان دانشگاه آریامهر تلفن ۷۷۵۵۸۸
آ ـ ۹۰۹۶

مخصوص بانوان
آرایش مخصوص بانوان
میزامپلی ۱۸۰ریال
شینیون ۲۲۰ریال
مانیکور ۱۰۰ریال
پتیکور ۱۵۰ریال
در اسرع وقت در منزل شما ۶۳۰۴۵۸

پانسیون

پانسیون ندا
زیر نظر خانم انگلیسی‌وایرانی مطمئن‌ترین محل برای‌نگهداری فرزندان شما اطفال از ٤سال به بالا پذیرفته میشوند وسیله ایاب و ذهاب مهیاست شمیران درکه جنب مدرسه پارتیان‌تلفن ۸۷۲۲۶۵
آ ـ ۸۷۳۹

پانسیون خصوصی برای افسران مامور ـ بانوان ـ دوشیزگان ـ دانشجویان شهرستانی در کانون گرم و دامن خانوادگی آماده است تلفن ۹۵۴۹۰۹

املاك ومستغلات

فروش

خانه فروشی
ساختمان سه طبقه در خیابان شاهین به فروش‌میرسد طالبین بشماره ۷۶۱۵۶۷ مراجعه فرمایند.
۱ـ۳ آ ـ ۱۲۰۵۹

خانه فروشی امیریه ۲۱۰مترو ۳۱۰ متر بنا در سه طبقه ۸ الی ۹ صبح و ۵ر٤ الی۵ر۵ بعد ازظهر ۲۴۲۴۰
آ ـ ۸۷۱۹

بهترین محل‌جبهه‌خیابان‌پاستور منزلی ۴۰۰ متر اردیبهشت جنوبی ۱۰۰۰ متر ولاله‌زارنو ۱۲۰۰ متربرای فروش‌یا اجاره تلفن ۴۲۹۴۶
۱ـ۵ آ ـ ۶۶۴۵

باقساط ٤ تا ۲٤ ماهه
درنیروی‌هوائی لوکس‌ترین‌خانه های ویلائی و مستغلاتی ۳ تا ۸ اطاقی ۱۲۰ تا ۲۷۰ هزار تومان ۳۹۳۰۵۸
آ ـ ۹۱۸۹

برای فروش
خانه شمالی بمساحت ۷۰۰متر یکطبقه بر خیابان ۲۰ متری با ٤ اطاق‌خواب دفتر سالن نهار خوری اطاق سرویس مستخدم تلفن آب و برق بتلفن۷۶۴۹۱۹ و۷۷۱۱۹۷ تماس بگیرید .
۱ـ۳ آ ـ ۸۹۴۸

خانه شخصی‌ساز در زعفرانیه شمیران مساحت ۷۰۰ متربدون مشرف ۳۵۰ متر زیربنا ۵اطاق برق آب تلفن ازساعت ٤ تا۷ بعد از ظهر تلفن ۸۷۱۹۰۳
آ ـ ۹۱۸۲

خانه فروشی
فروردین نزدیک پاستور خانه بزرگ ۵۵۰ مترمربع‌باساختمان تیرآهنی آب ـ برق ـ تلفن ـ آب قنات مقطوع ۴۰۰ هزار تومان آماده فروش ۸۲۳۱۵۵ و ۸۸۰۸۷۳
آ ـ ۹۱۷۱

یکباب خانه به مساحت۲۴۲ متر واقع در خیابان نادری بن‌بست شیبانی‌جنب هتل‌نادری سه طبقه شمالی جنوبی به قیمت ۲۰۰ هزار تومان به فروش میرسد بعد از ظهرها بشماره ۴۴۵۷۴ مراجعه‌فرمائید
آ ـ ۹۱۳۷

منزل فروشی شخصی ساز
واقع در قیطریه نقد و معاوضه بازمین ، بمساحت ۳۵۰ متر یکطبقه دارای ۶ اطاق هال و سرویس تلفن زیرزمین پارکینگ به مبلغ ۳۰۰هزار تومان‌طالبین بتلفن ۷۷۱۵۰۸ مراجعه نمایند
۱ـ۴ آ ـ ۹۰۸۵

نزدیک دانشگاه تهران خانه کوچک لوکس ۲۴۰ متر زیربنا بدون واسطه ۶۶۲۳۱۱
آ ـ ۱۲۳۰۳

اکازیون
منزلی در شهناز ۳به‌مساحت ۴۵۰ متر با تلفن وآب وبرق و کولر دو طبقه و نیم ساختمان بدون واسطه به‌علت مسافرت‌بفروش میرسد .
تلفن ۷۵۲۵۴۹

خیابان شاه فروردین
آپارتمان لوکس با ۱۲ سالن و اطاق خواب با سرویس کامل بسیار لوکس چهارطبقه‌باتلفن‌و گاراژ ۳۵۰ هزار تومان بفروش میرسد تلفن ۹۲۸۸۳۴

آپارتمان‌فروشی
Bedroom Studio apartments for sale, for the discriminationg teant Complete groovy, interior designing for those who love comfort and modern beauty (Behjatabad Ave.). Phone 890469 (4-6 p.m.)

باغ فروشی
دو باغ مشجر به مساحت‌شش و هجده هزار متر مربع در نجارکلای‌لواسان کوچک‌مجاور سد لتیان به فروش میرسدتلفن ۸۷۴۶۹۳
آ ـ ۱۲۳۴۵

اوکازیون عالی
باغی در تجریش مقصودبک خیابان آرزو کوچه خلعتبری به مساحت حدود ۲۰۰۰ متر مربع با اشجار کهن . چاه‌اب غنی و استخر شنا و گلخانه و ساختمانی مجهز به مساحت مجموع حدود هزار متر مربع با برق و تلفن و سایر وسائل بدون واسطه بفروش میرسد تلفن ۸۷۳۳۰۰
۱ـ۳ آ ـ ۸۲۹۸

مزرعه فروشی
مزرعه ییلاقی
باصد هزار متر باغ مشجر با قنات آب واراضی زراعتی مکانیزه در غرب حصارك کرج مناسب برای دامداری مرغداری زنبورداری تلفن ۶۲۲۷۳۳

زمین فروشی
زمین فروشی
شمال و جنوب نیروگاه‌عظیم برق‌زمین تفکیک شده‌دربهترین منطقه سرحداباد و ملارد با اسلوب صحیح شهرسازی بقطعات ۱۰۰۰ الی ۱۵۰۰متری نقد و اقساط بدون واسطه بفروش میرسد سرویس رفت‌و آمد همه روزه امادداست .
دفتر آسیا ۷۹۳۹۲۶
دفتر کیان ۸۸۱۷۹۰

دو قطعه زمین شمالی و جنوبی مشجر در کوی شهداد شهرزیبا باقیمت نازل به علت مسافرت به فروش میرسد و برای کارخانه یا انبار زمینی در حدود ۲۶ هزار متر دیوار آجری و سالن اسکلت فلزی ۱۰۰۰ متر با دو حلقه چاه نیمه عمیق به فروش میرسد تلفن ۹۲۴۸۳۸ و ۹۷۳۳۷۷
آ ـ ۹۱۷۹

قطعه زمینی واقع در برشمالی بلوار کریمخان زند نزدیک خیابان خردمند به عرض ۲۰و طول ۲۵ متر با آب و برق و تلفن فروخته میشود .
طالبین به تلفن ۳۰۲۱۱۱ ـ مراجعه نمایند.
۱ـ۲ آ ـ ۹۲۳۹

چندین قطعه
زمین و ساختمان داخل شهر و شمیرانات بویژه زمینهای‌خارج شهرآماده فروش است تلفن ۷۶۴۳۳۳

زمین‌ارزان
باسند مالکیت بقطعات ۱۲۰ متری ببالا شمال و جنوب جاده ۴۵ متری اسفالته خیابان خراسان تلفن ۴۷۲۱۲ اخوان خیابان شاه‌اول فروردین جنوبی

زمین جنوبی
واقع در محمودیه‌بمساحت۴۱۵ متر هرمتر ۴۵۰ تومان ساعت ۶بعدازظهر تلفن ۸۷۷۲۰۳
۱ـ۴ آ ـ ۸۹۸۶

زمین ۴۰۰۰متر و ۲۰۰۰ متر و ۶۵۰ متر بقیمت مناسب در غرب تهران فروشی ۴۳۳۵۴

زمین فروشی در دروس
خیابان وزیری مساحت۷۵۰متر تفکیک شده بدو قطعه دونبش با آب جاری دائم مشجربا‌سند مالکیت بدون واسطه تلفن ـ ۸۳۵۷۹۲
۱ـ۱۲ آ ـ ۹۰۱۶

ویلادشت

شماوهمه
ممکن نیست در حومه کرج زمین تفکیک‌شده‌به قطعات۱۵۰۰ متر ببالا باسند مالکیت‌و سند آب از چاههای عمیق خیابان های اسفالت شده باغهای میوه قیمت متری ۵۵ ریال ببالانقدو اقساط پیدا کنید.
ازشما و همه دعوت میکنیم از ویلادشت‌دیدن فرمائید . هرجمعه صبح ساعت ۵ر۸ سرویس مجانی ویلادشت‌درخدمت شماست . دفتر مرکزی خیابان‌آیزنهاور در مقابل خیابان گاوه پلاك ۱۶۳ تلفن ۶۶۲۵۶۷

خانم‌ها وآقایان
باخرید یکقطعه زمین از کوی ارم که بتاسیسات آبرسانی‌و اسفالت‌مجهز است اینده فرزندانتان را تامین کنید تلفن ۹۷۰۳۸۷

قطعه زمین۲۶۰ متری‌بهترین نقطه خیابان شادمان بدون واسطه فروشی است تلفن ۶۶۴۵۷۵

Employment Opportunity
International manufacturing company, in Tehran, requires qualified Associate Buyer. Candidate must be Iranian of between 28-35 years of age. A high command of written and spoken English is required. Experience in this field an advantage, but not essential. Duties comprise supervision of imports, local purchase and internal company services.
Applications should be mailed in own handwriting in English, indicating salary required and educational background to the Plant Manager, P.O. Box 2531, Tehran.

شرکت‌سازمان توسعه‌آبیاری
به یکنفر مهندس زمین شناس نیازمند است خواهشمند است به تلفن ۳۱۷۸۷۵ در وقت اداری تماس حاصل یا به محل شرکت واقع در خیابان امیر کبیر کاشی ۲۱۱ مراجعه فرمائید

چنانچه به فن هنرپیشگی علاقمند هستید با موسسه پلان تماس بگیرید .
تلفن ۷۵۱۵۳۴

آگهی استخدام
پالایشگاه نفت پارس به دوشیزه‌ایکه تایپ فارسی بداند احتیاج دارد . داوطلبین با تلفنهای شماره ۶۶۸۷۷۷ و ۶۶۸۵۰۴ از ساعت ۸ صبح الی چهار بعد از ظهر تماس بگیرند .

استخدام
کارخانجات تولیدی ماشین آلات کشاورزی‌چند نفر تراشکار ـ صاف‌کارو فرزکار با تجربه‌درجه یك که واجد شرایط باشند استخدام مینماید . متقاضیان با راهنمای‌شماره۳۵۳ روزنامه‌اطلاعات مکاتبه فرمائید .

استخدام ماشین نویس
بانك تجارت خارجی ایران به‌چند نفر ماشین نویس لاتین ورزیده که زبان انگلیسی را بخوبی بدانند نیازمند است .
داوطلبان استخدام صبحها بین ساعت ۸ تا ۱۲ مستقیما به کارگزینی این بانك درخیابان سعدی کوچه بانك تجارت خارجی ایران مراجعه فرمایند .

میو

آگهی استخدام فروشنده
شرکت سهامی‌خوراك وابسته‌به‌گروه صنعتی‌مینو
برای تکمیل کادر فروش خود به چند نفر فروشنده مرد با مشخصات و بشرایط زیر احتیاج دارد :
مشخصات : گروه ۱ دارا بودن گواهینامه رانندگی‌پایه ۲ شخصی (علاقمند بکار فروش محصولات غذائی)
گروه ۲ ـ دارا بودن گواهینامه رانندگی موتورسیکلت (علاقمند بکار فروش محصولات غذائی)
گروه ۳ ـ دارا بودن گواهینامه رانندگی موتورسیکلت (علاقمند بکار فروش محصولات داروئی)
شرایط استخدامی برای سه گروه فوق
حداکثر سن ۳۰ سال
حداقل تحصیلات حدود سیکل
داشتن ضامن معتبر
دارا بودن برگ خاتمه خدمت یامعافی دائم غیر پزشکی
خوش برخورد و علاقمند بکار فروش (کسانیکه در فروشندگی تجربه داشته باشند حق تقدم خواهند داشت).
باشخاصیکه استخدام میشوند حقوق مکفی پرداخت خواهد شد و از مزایای آئین‌نامه‌های بازنشستگی‌وبهداشت‌و وام برخوردار خواهند گردید.
تاریخ و روز مصاحبه :
۱ـ داوطلبان گروه ۱ روز یکشنبه ۱۲ر۶ر۵۱
۲ـ داوطلبان گروه ۲ روز دوشنبه ۱۳ر۶ر۵۱
۳ـ داوطلبان گروه ۳ روز سه‌شنبه ۱۴ر۶ر۵۱
به خیابان فردوسی شمالی ـ کوشک ـ ارباب جمشید ـ کوچه خسروشاهی ـ شرکت سهامی خوراک (سهامی خاص) مراجعه نمایند.

PHILIPS

شرکت سهامی فیلیپس ایران
یکنفر فروشنده با شرایط زیر استخدام‌میکند:
۱ـ حداقل تحصیلات دیپلم کامل متوسطه .
۲ ـ آشنائی بزبان انگلیسی (مکالمه ـخواندن و نوشتن)
۳ ـ آشنائی مختصر به امور فنی تلفن .
٤ ـ آشنائی با کنترانچی های ساختمانی .
۵ ـ حداقل سه سال سابقه کار .
۶ ـ سن بین ۲۵ تا ۳۵ سال .
۷ ـ دارای برك خاتمه خدمت و یا معافیت‌دائم.
واجدین شرایط میتوانند همه روزه‌باستثنای روزهای تعطیل از ساعت ۸ صبح الی یك بعد از ظهر به کارگزینی شرکت واقع در خیابان شاهرضا ـ بین میدان فردوسی و خیابان ویلا (ساختمان فیلیپس) مراجعه نمایند .

آگهی استخدام
یك مؤسسهٔ بازرگانی احتیاج به یك دوشیزه ماشین‌نویس‌ورزیده که تسلط کامل بزبان انگلیسی داشته باشد دارد .
داوطلبین برای انجام مصاحبه حضوری میتوانند روز شنبه‌یازده شهریوراز ساعت ۸ الی ۱۰ صبح به آدرس زیر مراجعه نمایند .
خیابان ایرانشهر جنوبی پائین‌تر ازچهارراه‌ثریا. ساختمان‌نوریانی. مرکز تجارت چاپ .
تلفن : ۸۸ـ۸۲۳۹۸۴

هواپیمائی ملی ایران «هما»

آگهی استخدام
میهماندار هوائی
اگر مایل به پرواز در افقهای بیکران و دیدن شهرهای زیبا و آشنائی با جوامع و مردم بسیار و سنت‌ها و اداب و رسوم هستید و اگر اشتیاق اقامت در بهترین هتلها و استفاده از زیباترین اونیفورم‌ها و برخورداری از بیمه و مزایای ان دارید و بالاخره اگر عشق به خدمت داشته و مایلید درموسسه خدمتگزاری چون «هما» به انجام وظائف ارزنده میهمانداری بپردازید . هواپیمائی ملی ایران میتواند آرزوهای طلائی شما را تحقق بخشد.
هواپیمائی ملی ایران در تکمیل کادر میهمانداری خود یکصد نفر (زن و مرد) را با شرایط زیر استخدام میکند .
شرایط :
۱ـ حداقل سن ۱۸ سال و حداکثر ۲۶ سال
۲ـ مجرد بودن
۳ـ داشتن سلامت کامل و اندام مناسب برای شغل میهمانداری .
٤ـ حداقل قد ۱۶۳ سانتیمتر
۵ـ دانستن زبان انگلیسی درحد مکالمه
۶ـ داشتن گواهی‌نامه انجام خدمت نظام یا معافیت از آن .
۷ـ داشتن حداقل تحصیلات (کارنامه قبولی چهارم متوسطه) .
۸ـ سپردن تعهد خدمت بمدت سه سال
مزایا :
۱ـ حقوق ماهانه از بدو استخدام بمیزان ۹۰۰۰ ریال تا پایان‌دوره اموزشی‌و تخصصی.
۲ـ گذراندن دوره‌های آموزشی و تخصصی میهمانداری
۳ـ ارتقاء و احراز مقام سر میهمانداری درصورت ابراز شایستگی و بهره‌مندی از مزایای مربوط .
٤ـ استفاده از وسیله ایاب و ذهاب از محل سکونت به محل کار و بالعکس .
۵ـ برخورداری از بلیت رایگان برای خود ، والدین، خواهر و برادر طبق
مقررات موضوعه «هما»
داوطلبان واجد شرایط میتوانند از تاریخ ۵ر۶ر۵۱ تا ۲۶ر۶ر۵۱ همه‌روزه باستثنای ایام تعطیل رسمی از ساعت۱۰ بامداد تا ۱۲ ظهر به اداره استخدام و کاریابی هواپیمائی ملی ایران واقع در خیابان فرصت چهارراه ثریا مراجعه کنند .
هواپیمائی ملی ایران«هما»

سالن‌پارسا درمحیطی آرام باغذای دلچسب ایرانی ازشما پذیرائی میشود **پارسامیهماندار جشنهاوعروسیهای‌شما** آدرس- خیابان پهلوی بین چهارراه شاه وامیراکرم پاساژ پاسارگاد سالن‌پارسا تلفن ۶۶۱۹۰۸

نیازمندیهای شما

عجله کنید

تراکم جمعیت و آلودگی هوای شهر طبعا شما را وادار خواهد کرد که در نقاط خوش آب و هوای حومه تهران محلی را برای ییلاقی انتخاب نمائید

باغ دشت

با آب و برق و اسفالت

متری ۵۵ ریال

½ نقد بقیه باقساط

دفتر جهان سه‌راه تهران ویلا طبقه فوقانی بانك تهران تلفن ۹۷۱۸۷۱

فروش سرقفلی

مغازه فروشی

اغذیه فروشی داریوش انتهای امیریه جنب سینما داریوش واگذاری ۵۳۴۹۵۴
۱ـ۵ آـ ۸۲۶۷

یکباب مغازه دودهنه واگذار ویا بازمین وماشین معاوضه میشود میدان فوزیه بازارپارس ۷۶۱۳۱۸
آـ ۸۲۴۴

یکباب مغازه لبنیات باکلیه وسائل امروزی به فروش‌میرسد نشانی چهارراه امیریه گمرك مقابل پمپ بنزین تلفن۵۳۳۵۰۸
آـ ۹۲۲۴

داروخانه‌ای‌باسابقه

درهمدان بفروش میرسد تلفن‌ـ ۹۵۱۵۴۴ و ۳۱۶۴۵۰
۱ـ۵ آـ ۸۹۷۳

سالن واگذاری‌در خیابان سپه سالن بمساحت ۱۲۰ متر با ۲ انبار در طبقه فوقانی با جواز چلوکبابی برای هر نوع کسب آماده فروش‌است. خواستاران صبحها از ساعت ۱۰ تا ۱۲ و بعد از ظهرها از ۵ تا ۷ونیم به خیابان سپه‌مقابل اداره‌پست طبقه فوقانی مراجعه نمایند.
۱ـ۲ آـ ۱۲۲۵۳

انبار

انبار جهت شرکتها و کارخانه

محل ٤ دیواری اجری ۳٤۰۰ متر مشجر اول خیابان ساوه داخل یافت‌ابادبالاترازکارخانه تولیددارو ۲ نبش ۳۰ متری اسفالت ۱۲ متری با برق۳فاز چاه نیمه عمیق ۲ باب مغازه ٤×۸ به فروش میرسد تلفن ۳۱۵۷۲۲

انبار جهت شرکت‌هاو کارخانه ها

محلی تمام سقف شیروانی مساحت ۱۰۰۰ متر دارای ۹ باب مغازه خالی با برق وتلفن در خیابان قزوین نرسیده‌به آذری فروش یا باجاره‌واگذار میشود بتلفن ۹۵۸۲٤۱ مراجعه گردد .

اجاره‌داده‌میشود

آپارتمان اجاره

آپارتمان ۳ و ٤ اطاقه ویک زیرزمین ۲۵۰ مترنبش پهلوی تخت‌جمشید برای دفاتر کار اجاره ـ ٦٦٦۲٦۳

آپارتمان اجاره

از ۱۲۰۰ تومان‌تا۲۰۰۰۰ تومان موجود و یا رهن آماده تلفن ۷۵۰۲۳٤دفتر ساختمان

ساختمانی درخیابان دولت

(دروس ـ کوی مرات) پلاک ۱۱۳ و ۱۱۵ شامل ۷ اتاق و هال و سرویس کامل بااستخر و شوفاژ و برق و تلفن اجاره داد ه‌میشود خواستاران به‌تلفن ۲۵۸٤۳ و ۵۳۲۹۱٤ مراجعه نمایند.
۱ـ۵ آـ ۱۱۹۱۳

آپارتمان لوکس نوساز

دارای ۳ اطاق‌خواب شوفاژ کولر تلفن مستقل در الهیه شمیران روبروی‌سفارت کانادا ۲۲۰۰ تومان اجاره داده می شود تلفن ۸٦٤۷۷۸

ساختمان ۵ طبقه دارای ۲٤اطاق پارکینك تلفن کولروشوفاژبرای‌شرکت هاو موسسات خصوصی اجاره داده میشود تلفن های۸۲٤٤٦۷ـ۸۲٤٤۷۷

آپارتمان اجاره

طبقه سوم مستقل دارای ۵ اطاق و هال سرویس با کولر و شوفاژ به یک خانواده دو نفری (زن وشوهر) اجاره داده میشودخیابان پهلوی‌مقابل کوی هتل هیلتون‌کوچه ادریی دست راست کاشی ۳۷
۱ـ۳ آـ ۹۰٦۳

---

۱۰ دستگاه آپارتمان

پلاک شماره ۱۲۱ خیابان ایرانشهرجمعا دارای ٤۵ اطاق وآسانسور تلفن و کولر شوفاژ یکجا یا جداگانه اجاره داده میشود تلفن ۸۳۰٦۹٦
۱ـ۷ آـ ۸٦۰۷

آپارتمان اجاره

بر خیابان آریامهر دودستگاه آپارتمان جمعا ٤٤ اطاق مجهز شوفاژ ، کولر ، آسانسور و چهار شماره تلفن اجاره داده میشود خیابان آریامهر شماره ۲۱۵ تالار کوروش تلفن های ٦۳۷۷۲۳ و ٦۳۷۷۲٤
۱ـ٦ آـ ۹۲۸۱

آپارتمان اجاره ۵ اطاقی

در یک ساختمان‌مجهز به‌شوفاژ کولر و آسانسور و غیره به مبلغ ۱۷۰۰۰ ریال اجاره‌داده میشود تلفن ۷۵٦٦۵٤
آـ۹۲۵۷

ساختمان فروشی

در خیابان آپادانا

یک دستگاه ساختمان ٤ طبقه هر طبقه ٤ اطاق باتلفن و شوفاژ و کولر با سرویس‌کامل یکجا یا جداگانه اجاره داده میشودتلفن ۷٦۲۳۱۹
آـ ۹۱٦٤

مستغلاتی سه طبقه نوساز با ۳۰ اطاق در ٦ آپارتمان مستقل باکولر شوفاژ درخیابان خیام ـ خانقاه یکجا اجاره داده میشود باتلفن۸۲٤٦٤٦ یا ۸۳۵۲٦۲ تماس بگیرید.
آـ ۹۲۷٦

روزولت شمالی

طبقه همکف و طبقه زیرشامل پنج اتاق۱٤۰۰تومان ۸۲۱۷۳۲
آـ ۱۲۲۵۷

طبقه اول ٦ اطاق شوفاژ کولر تلفن خیابان جردن اجاره داده میشود ۸۹۰۲۷۰
۱ـ۳ آـ ۹۱۸۱

خانه اجاره‌ای بر خیابان جامی نزدیک کلانتری‌مرکزتلفن ٦٦٤۵۷۵
۱ـ۳ آـ ۱۲۰۱۷

نیازمندیهای اجاره

یك یا دو اطاق با تلفن و حمام مورد نیاز است با تلفن ۸۳۷۸۰۹ تماس بگیرید .

سازمان نیازمندیهای خارجیان
خانه‌شمارا اجاره میدهد ۸۲۳۹۳۹

آپارتمان ۲ یا ۵ اطاقه طبقه اول دربست حوالی شاه تا میدان‌بلوار بدون واسطه جهت اجاره نیازمندیم با تلفن۴۴۲۰۳ گیسوی کایاکو تماس بگیرید .

آژانس امپایر ۷۷۳۲۸۵ ۷۷۸۹۵۵
اجاره به خارجیها

۸۳۵۱۲۰-۸۲۹۷٦٦
سازمان کورش ـ اجاره به خارجیان

نیازمندیهای خارجیان
خانه شمارا
بخارجیان اجاره میدهد
۸۳۰۰۸۱-۸۳۰۰۸۲
۸۲۱۸۱۱-۸۲۱۷۲۳
۳٦۱ ـ تخت جمشید ـ مقابل سعادت آباد

موسسه نیازمندیهای هیلتون اجاره به خارجیان ۸۳٤٦۳۷
آـ ٤۳۹۸

آژانس بین‌المللی

خانه های شما را به خارجیان اجاره میدهد تلفن ۸۲۹۷۱۳ و ۸۳۳۹٦٤
آـ ۷ ۸۱۵

خانه اجاره‌ای شمال شهر داریم ٦۳۸۷۳٤

ایساتیس

خانه شمارا به خارجیان‌اجاره میدهد تلفن ۷۵٤٤۷٦
۱ـ۳۵ آـ ۸۸۷۱

آگهی اجاره

تعدادی از دانشجویان‌دانشگاه تهران در حوالی دانشگاه‌جهت اجاره به خانه های‌ارزان‌قیمت احتیاج دارند خیابان ۲۱ آذر امور دانشجوئی تلفن ٤۷۰٦۷ م الف ۸۰۲۳
۱ـ۲٦ آـ ۳۷۰۱۸

خریداری‌میشود

کوهك ، کوهك ، کوهك خریداریم گلکار یزدی۹۵٦٦۰٦
۱ـ۲٦ آـ ۸۱۵

اراضی تهران پارس شرکت نفت راه‌آهن خریداریم تلفن ۷۸٤۸۵

زمین های افسریه خریداریم ۷۹۱۳۵۹

سازمان خوزستان‌پارس پیشقدم درامر خرید اراضی

اهوازوخرمشهر

زمینهای شمارا بقیمت خوب (روز) خریدار است ٦٦۸٤۸۷

اراضی داودیه در قشلاق ونك ـ سعادت آباد را خریداریم املاك خیابان نفت تلفن ۷۷٦۹۹۵

اراضی تهران پارس خریدار و فروشنده‌ایم ۷۹۰۰۹۰

خریدکوهك جنت‌اباد باغ‌فیض عباس‌اباد سازمان برنامه‌تلفن‌ـ ٦٦٦۲۰۳

زمینهای افسریه‌شاه‌آباد شرق مشیریه خریداریم تلفن ۳۵۵۵۲٦

زمینهای زعفرانیه دره قشلاق مکانیر سعادت‌اباد فرحزاد خریداریم بازرگانی‌جلالی‌خیابان پهلوی تلفنهای ٦۲٦٤۱۱ یا ٦۲٤۱۹۳

خریدارساختمان‌مستغلاتی

ساختمان‌مستغلاتی مدرن‌باندازه متوسط (۳ـ٤ طبقه) در قسمت شمالی شهر بدون واسطه خریداری میشود ـ صبحهاتلفن ۸٦٤۹۳۸
۱ـ۲ آـ ۹۲۳۷

زمین تهران‌پارس خریداریم ۷۹۳۰۲۰

بورس املاک شمیران دفتر براتی باغ فردوس ۸۷۲۵۷۵

بورس اراضی ولنجک محمودیه علی‌اباد لطفی ـ ۸۹۰۱۵۰

خریدار زمین تهران‌پارس ۷۸۱۹۲٦
۱ـ۲٦ آـ ٤۹٤۳

زمینهای تهران پارس‌را نقدا خریدار وفروشنده‌ایم تلفن ۷۸۱۰۷۹
۱ـ۱۲ آـ ۵٦٤۳

زمینهای نیرو هوائی را خریداریم تلفن ۷۹۳۸٦٤
۱ـ۷ آـ ۹۱۲٤

ملك شما را خریداریم تلفن ۷٦٤۸۷۹

زمین های تهران‌پارس خریداریم تلفن۷۸۱۹٤۱

اراضی نارمک وتهران‌پارس خریداریم املاک پارس تلفن ۷۹۷۳٦
آـ ۷۲۵۸

زمین تهران پارس خریداریم ۷۸۲۱۲۸
آـ ۹۱۰۳

بنگاههای معاملات املاک

اراضی جاده‌کرج‌تافروین‌را خریدار و فروشنده‌ایم ۹۲۳٤۳۲ کلهر .

شرکت آشیانه «مرکز»

معاملات زمین خانه‌اجاره‌شمال شمالغرب تهران‌واراضی‌ساحلی تاج نبش بهبودی طبقه دوم ـ ۹۷۹۰۹۸
۱ـ۲۵ آـ ۸ ٦۹۷

زمینهای اطراف جاده‌کرج و قلعه سلیمانخان خریدار و فروشنده‌ایم تلفن ۹۷۸۰۹۰

بازرگانی نیك ٦۲۱٦۰٦

مرکز معاملات املاک‌ومستغلات یوسف‌اباد ونك و حومه‌تهران
آـ ۵۹۵۵

دفتر پارس

مرکز معاملات املاك و مستغلات در شهر و عباس‌اباد و شمیرانات تلفن ۷٦۱۵۵۸

مرکز

خرید ـفروش و اجاره مستغلات ـ ویلا ـ خانه کارخانه ـ انبار ـ باغ

زمین

بقطعات بزرك و کوچك در تهران ، اطراف و هر نقطه دیگر تلفن ۲۷۲۰۸ منیریه‌روبروی‌دبیرستان رهنما کاشی ۵۸ طبقه دوم

دفتر جلالی بورس

اراضی جنت‌اباد سازمان برنامه جاده کن اول‌کوی شاهین

املاک گلزار اراضی نارمک و تهران‌پارس را خریداریم تلفن ۷۹۹٤۵
آـ ۹۲۷۳

شماره‌های جدید تلفن
دفتر املاک پیوند
پهلوی نرسیده‌به‌میدان ونك
٦۸۲۵۸۳-٦۸۵۳۰٤

دفتر ساختمانی عادل خرید خرید و فروش زمین‌و خانه‌تلفن۷۷۵۱٤۳

معاملات پول

پول موجود

ارزان‌شد

در مقابل اتومبیل ،تلفن وخانه باارزانترین بهره وشرایط سهل فورا وام داده میشود .

۴۹۰۵۰

۴۵۰۵۷

خیابان حافظ جنب پارك هتل پلاك ۱۹٤ موسسه تعاون

قلك وام میدهد

درمقابل بیع ارزنده ملك فورا وام‌میدهد تلفن ۷٦۵۷٤۵

پول۵ر۱ شاهی٦۲٤۸۷۳

خانه پول فرح‌شمالی مرکز معاملات پول تهران۷۷۱۳۸۸

پول تومانی ۲ شاهی ٦۲٤۳۸٦

پول‌فوری با سود بانکی در مقابل‌خانه ، مستغلات ۹۲۸٤٦۵

پول شرطی

بهرمبلغ در قبال مبیع ارزنده موجود است‌تلفن ۷٦٤۸۷۹

پول سود ۱۰٪ ٤٤۳٤۱

برای گرفتن وام و گروگذاشتن روی اتومبیل و تلفن‌و ملك‌خود با تلفن ٤٤۳۰٤ تماس بگیرید
آـ ٤۷۳٤

داوستد پول

از یکمیلیون ریال ببالا پاکپور ٦٦٤٦۱۸ و ٦٦٦۲٦۳ ـ ٦٦۰۲۰۰

به کلیه کارمندان بانکها و ادارات دولتی وام در مقابل چك و سفته داده میشود قبل از ظهر ها به تلفن ٦٦۱٦۳٤

وام درمقابل تلفن واتومبیل

۳۰۳۲۳٦

نیازمندیهای اطلاعات

تلفنی آگهی قبول میکند

تلفن‌های ۳۱۱۲۲۰-۳۱۱۲۲٤
۳۱۱۲۲۷-۳۱۱۲۲۹-۳۱۱۲۳۰

مورد نیاز

پول‌شرطی در مقابل‌خانه مستغلات فورانیازمندیم ۹۲۸٤٦٦

تعمیرات تلفن

نصب و تعمیر دستگاههای مرکزی تلفن شرکتها سپه مقابل اشیخ‌هادی تلفن ٤۹۸۹٤

معاملات تلفن

خرید و فروش تلفن ۳۰۱٤۰٤

تلفن ۳ و٦۲ فروشنده‌ایم ۳۱۷٤۳۷

خرید و فروش هرنوع تلفن با نصب تلفن ٤۵۲٦٦

تلفن ۸۸ به بهترین قیمت‌بدون واسطه خریداریم ۷۷۰۹۸۹
آـ ۱۲۲۷۱ ۱ـ۲

قبوض

موسسه نك

صددرصد قبوض فرش طلا ـ جواهر بانك کارگشائی را خریدار است و بمازاد ارزیابی قبوض شما وام میدهد خیابان شاه روبروی بانك‌بیمه‌بازرگانان ٦٦۲٤۵۹ ، ٤۵۱٦۸

فرش پارسا ۵۳۰۱۸۰ قبوض بانك کارگشائی

به قیمت عادلانه خریداریم در برابر قبض شما وام میدهیم مولوی‌بین خانی‌اباد و شاهپور جنب بانك ملی ۵۳۷۰٦۰
آـ ۵٤۸۵

قبوض‌عباس‌آبادخریداریم پاکپور ٦٦٦۲٦۳ و ٦٦٤٦۱۸

قبوض اصلاحات ارضی و اوراق عباس آباد خریداریم تلفن٦۳۰۷۸٦

تزئینات‌ودکوراسیون

حراج ایران تزئین حراج کفپوش پارکوکس متر مربع ۹۰ ریال کاغذ دیواری هانزا متر مربع ۲۰ ریال ۷۷۵۲۰۵ ـ ۷۷۳۹۱۳
۱ـ۳۰ آـ ۵۲٦۷

با۳تومان

با روزی ۳ تومان منزل و محل کار خود را با بهترین انواع کاغذ دیواری ، پرده کرکره ، موکت و کفپوش تزئین فرمائید.
تزئینات روز ۷۷٤۵۳۷
۱ـ۸ آـ ۹۱۵۷

زرین نئون

سازنده تابلو های نئون و پلاستیك سعدی‌شمالی مقابل سینما ادئون‌کوچه بدایعی

تلفن ۳۱۸۵۳۸

کاغذدیواری
نقاشی ساختمان
پرده کرکره
باقساط
کف پوش
فرش ماشینی
تلفن ۷۷۵۷۷۱ ۷۸۱۹۷۷

دفتر ستاره

کاغذ دیواری ـ نقاشی‌و تعمیرات ساختمان لوله بازکنی فاضل آب در اسرع‌وقت‌تلفن۳۱۸٤۷۲

موسسه تولیدی

مقدم

سازنده تابلوهای نئون و پلاستیك

میدان گمرك انتهای نمایشگاه شوروی‌شماره ۷۰

تلفن ۹۵٦٦۸۹

تحولی‌شگرف‌درصنعت‌فرش‌ماشینی

فلورمات

فرش‌ماشینی‌اصفهان
نمایشگاه‌مرکزپخش
تهران‌ـخیابان قدیم شمیران‌نبش ٤۵متری‌سد خندان شم ۱۱٦۵۰
تلفن۷۷۲٦۰۲فلورمات
اصفهان:چهارباغ فروشگاه حامی تلفن ۲۷۸۳۳

دفتر ساختمانی ایران دکور

تهیه و نصب انواع سنگ های ساختمانی کاغذ دیواری نقاشی پرده کرکره موکت کفپوش و کلیه تزئینات ساختمان با متخصصین‌مجرب تلفن۷۵۵۰٦٤
آـ ۹۰۰۵

پوش

کلیه تزئینات ساختمان

به‌اقساط

کاغذ دیواری ، پرده کرکره ، نقاشی ساختمان فرش ماشینی ۷۷۵۷۷۱ و ۷۸۱۹۷۷

دربازکن برقی قیمت :

B.K.D بکد ۲۵۰ تومان

بدون پیش قسط به اقساط شش ماهه ـ بوسیله تلفن سفارش دهید
تلفنهای دفترفروش : ٦۲٤٤۱٤-٦۲٤٤۹۰-٦۲٤۵۱۰
نماینده انحصاری ومرکزفروش شرکت بکد الکتریک پهلوی مقابل پارک ساعی ٦۸۰

نظر باینکه موضوع تصمیمات مجمع عمومی در مورد تغییرات حاصله در اساسنامه و هیئت مدیره و مدیر عامل و ریاست هیئت مدیره شرکت سهامی زراعی فردوس زرند در جریان تشریفات ثبتی است و تا اتمام تشریفات و درج آگهی رسمیت تصمیمات متخذه مسجل نخواهد شد و از طرفی نیزدر آگهی منتشره برای تشکیل مجمع عمومی فوق‌العاده از طرف عده‌ای سهامدار و غیر سهامداررعایت مدت مقرر در اساسنامه برای تشکیل مجمع عمومی فوق‌العاده بعمل نیامده است و اقدامات چند نفر اخلالگران شرکت منافی‌بااساسنامه ومصالح عمومی سهامداران شرکت میباشد ازاین‌لحاظ درتاریخ‌روز جمعه ۱۰ر٦ر۵۱ ساعت پنج بعد از ظهرمجمع عمومی‌فوق‌العاده تشکیل نخواهد شد.

مدیر عامل و رئیس هیئت مدیره شرکت سهامی زراعی فردوس زرند محمود نعمتی
آـ ۹۲۳٤

دبستان دولتی ناصر خسرو

جهت تغییر مکان دبستان احتیاج بمحلی دارد ، ازمالکین که‌از محدوده زیرملکی دارند.خواهشمند است کورکی محل و مساحت و اجاره آنرا هرچه زودتر بدفتر دبستان ناصرخسروواقع در خیابان ایران کوچه مظاهر تسلیم دارند . شمالا خیابان سقاباشی . جنوبا خیابان گوته . شرقا خیابان حریرچیان . غربا شرق خیابان ایران

فروشگاه‌عقیلی

فروشنده کلیه لوازمات ـ نفت‌ـگاز‌ـالکتریك وفروش انواع مصنوعات‌فلزی منازل و ساختمان ها خیابان دلگشا نرسیده به میدان کلانتری‌تلفن ۳۵۷٤۷۸

دستگاه تصفیه استخر

کلر زنی آب

تزئین میدان و پارك بدون واسطه به‌قیمت تجارتی با اقساط طویل‌المدت

شرکت باندور تلفن ۸۳۸۱۹۱

آموزشگاه رانندگی

شهرزادنو

دارای‌اتومبیلهای آخرین سیستم زیر نظر مربیان باتجربه خیابان‌شیروخورشیدسرپل تلفن۹۵۲٤۷۹

اتوشهپر

بهترین موسسه مسافربری به شهرهای‌ـمشهدـ اصفهان ـ شیراز ـ با سرویس منظم دولوکس همه روزه صبحها به مقصد یزد ـ بوذرجمهری تلفن ۲٦۳۸٦ ـ ۲۲۰۳۱

NAIR BOND

ساخت انگلستان

چسب بتون برای بتون نو وکهنه
چسب بتون برای نصب کاشی وسرامیک
چسب بتون برای جلوگیری ازترک خوردن بتون
چسب بتون وهرنوع مواد شیمیائی ساختمان موجود است

شرکت سهامی مگالتوم ایران

خیابان شاه ساختمان آلومینیوم تلفن ٦٦۰۰۳۵-٦٦۰۲۰۱

زیبادشت

زیبادشت راانتخاب کنید

تادر محیطی آرام وبا صفا وهوای پاکیزه وسالم زندگی کرده‌باشید

لحظه‌ای که از کار مداوم وخسته کننده روزانه فارغ میشوید ، خانه ارام بافضای سبز وهوای پاکیزه ، درمنطقه‌ای باصفا و دور از جنجال و هیاهوی شهر تنها وسیله برای نشاط وراحت اعصاب وتجدید قدرت شما است .

شما با داشتن یك خانه ویلائی در«زیبادشت» در بهشت آرامش زندگی میکنید .

★ زیبادشت . در ۹ کیلومتری جنوب اتوبان کرج . با جاده ٤۵ متری شاهدشت به اتوبان متصل میشود و با میدان شهیاد فقط ۳۰ دقیقه فاصله دارد .

★ قطعات کمتر از ٤۰۰۰ متر به فروش رسیده و در حال حاضر فقط قطعات بیش از ٤۰۰۰ متری «زیبادشت» با آب و درختان میوه ، بموجب سند مالکیت واگذار میشود .

★ شما خانه ویلائی خود را مطابق مدرن ترین اصول بهداشتی در شهری که بر اساس صحیح پروژه صحیح ایجاد گردیده . بنا میکنید .

★ در ، زیبا دشت از تمام امکانات زندگی شهری برخوردار میشوید و علاوه بر آن به جای هوای آلوده شهر از هوای سالم و پاکیزه استفاده میکنید.

برای راهنمائی بیشتر با تلفن ۵۳۹۹۸۹ ـ ۲۳۷۰۰ و بعداز ظهر ٤٤۳۱۱ تماس بگیرید.

رضا جوادی

تعمیرگاه مجهز مرسدس‌بنز

خیابان سپه غربی بین خوش و قصردشت

تلفن ـ ۹۵۵۹۲۲ـ۹۵٦۵۸۳

ییلاق ایده‌آل

قطعاتی از شهرک زیبای گیلاوند مجهز به تمام وسائل‌و مواهب شهری مجاور شهر دماوند باغی و برای فروش آماده است برای استفاده از هوای بهشتی دماوند بهترین وگذراترین فرصت است مرکز فروش تهران خیابان فرح جنوبی بالاتر از چهارراه‌تخت‌طاوس طبقه فوقانی بانک پارس دفتر قوام تلفن ۷٦٤۸۷۹

کارخانه کنسروسازی

«یغیااونانیان‌وبرار» صبحها به تلفن شماره بفروش میرسد طالبین۳۱۰۸٦۳ مراجعه نمایند

قسمتی از سهام‌یك شرکت ساختمانی درجه۲ واگذار میشود طالبین میتوانند صبح ها ۹الی۱۲ وبعد ازظهر ۵ الی ۷ با تلفن ـ ٦۲۱۳۵۷ تماس بگیرند

چاپ پرچم تریکو ـ آرم پارچه‌ای وشابلون سازی ، ایران اسکرین دروازه شمیران ابتدای فخرآباد تلفن ۷۵۳۷٦٦

آگهی شناسائی وثبت اتحادیه صنفی

باستناد ماده ۱۹ قانون نظام صنفی و ماده ۲۸ آئیننامه انتخابات اتحادیه های صنفی و با توجه به مدارك تسلیمی اتحادیه‌ای بنام اتحادیه صنف فروشندگان جراید و مطبوعات‌خارجی در وزارت کار و امور اجتماعی‌اداره کل سازمانهای کارگری و کارفرمائی به ثبت رسیده است مراتب برای اطلاع عمومی آگهی میشود .

اعضاء هیئت رئیسه عبارتند از آقایان :

محمدباقر میرکریمی رئیس
امیر هوشنك احدپور نایب رئیس
کمال‌الدین پرویز نایب‌رئیس دوم
کمال میرکریمی دبیر
عزت‌اله تاجر منشادی خزانه‌دار

و مطابق اساسنامه اسناد مالی با امضاء رئیس و در غیاب رئیس یکی از نواب رئیس و خزانه‌دار با مهر اتحادیه معتبر خواهد بود

مدیر کل سازمانهای کارگری و کارفرمائی ـ فرزامیان

IRAN-KAMPSAX
(Consulting Engineers)

has the following vacancies in its Tehran and Province offices:

Tehran

1. Female qualified English typist.
2. English/Farsi translator familiar with technical terms in connection with civil engineering activities.

Province (Bandar Abbas & Bandar Shahpour)

1. Graduated civil engineers, M.Sc. or B.Sc. from Iranian or Foreign Technical Universities with at least 3 years' experience.
2. Experienced technicians for site supervision.
3. Experienced secretary accountant for Bandar Shahpour (aged 25-35)

The applicants should be Iranian nationals and have fulfilled their military service (exemption on medical grounds is not acceptable).
All applicants should have excellent knowledge of the English language.
Please call 623417-20. for interview appointments between 8.00-10.00 and ask for Personnel Office.

تزئینات پوش فرش‌ماشینی،پرده کرکره، کاغذدیواری باقساط تلفن‌های ۷۷۵۷۷۱- ۷۸۱۹۷۷

نیازمندیهای شما

نیازمندیهای اطلاعات

تلفنی آگهی قبول میکند

تلفن‌های ۳۱۱۲۲۰-۳۱۱۲۲۴
۳۱۱۲۲۷-۳۱۱۲۲۹-۳۱۱۲۳۰

MISCHLER
میشلر
سرماگرما و نور از کرکره چوبی میشلر عبور نمیکند. پرده چوبی میشلر دزعین زیبائی در مقابل سرقت مقاوم بوده وبصورت حفاظ قفل خواهد شد.

BW
پارکت
فرش چوبی ایران بساختمان شماجلوه خاصی می بخشد. روی پارکت آتش سیگار، جوهر، اسید و سایر مواد شیمیائی اثر ندارد. نمایشگاه پارکت ویرده کرکره میشلر خیابان شاهرضا کوچه فتوحی تلفن های ۸۲۴۳۰۷-۸۲۹۳۹۰-۸۲۹۵۹۶

لوازم ساختمانی
نادر قربانی
فروشنده همه نوع آهن آلات ساختمانی و صنعتی با نازلترین قیمت اول بازار آهنگر ها تلفن ۲۶۰۵۵

فروشگاه آهن امین
نماینده شماره ۱۱ ایرانیت مرکز پخش آهن آلات و کلیه لوازمات ساختمانی میدان نجریش دزاشیب مقابل کلانتری یك نجریش تلفن های ۸۷۰۳۰۲ و ۸۷۳۹۹۷

فروشگاه فرد سپه
فروشنده مصالح ساختمانی وانواع کاشی های ساخت ایران و لوازم بهداشتی سپه چهارراه حسن آباد. تلفن ۴۴۳۶۸

کارگاه صنعتی کبیری
سازنده درب وپنجره ـ لوله کشی وپنجره پروفیل تهران پارس مقابل پمپ بنزین تلفن ۷۸۸۷۴ آ ـ ۹۲۷۸

برای ساختمان شما
رحمانی
خاکبرداری زمین توسط بولدوزر و لودرو کامیون تلفن ۷۵۴۹۷۶ و ۷۵۵۳۹۲ آ ـ ۷۵۲۱

کاشی
سرامیک تهران نقش
سازنده مرغوبترین سرامیک در فرم و رنگهای مختلف در موقع خرید سرامیک به مارک ع ـ س توجه نمائید برای خرید بدفتر مرکزی خیابان حضرت عبدالعظیم خیابان فرح آباد سرای حاج حسینعلی مراجعه فرمائید تلفن ۲۷۱۶۴

تعمیرات ساختمان باقساط طویل المدت تلفن ۹۷۷۵۲۳

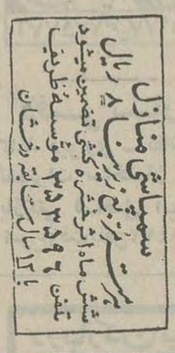

لوله بازکنی
لوله‌بازکنی فاضل آب
۸۲۷۴۰۸

کودکستان و دبستان
ایران شعله
همه روزه از ساعت ۸ تا ۱۲ ثبت نام مینماید
آدرس: داودیه کوچه حنجن

در بازکن برقی کالدر رسید
CALDER
با قیمت مناسب و شرایط سهل
بوسیله تلفن سفارش دهید و تا ۲ ساعت نصب و تحویل میشود.
نماینده انحصاری و مرکز فروش و نصب: تلفن ۷۵۰۳۵۶

کودکستان پریدخت
باسابقه چند ساله خود مجهزتر از همیشه در پارك‌وی کوی گیشا خیابان‌صلح روبروی شرکت تعاونی زیر کانال‌دونبش جواد فاضل‌وامیر فضلی شماره ۱۸.
ثبت‌نام مینماید تلفن ۶۳۵۴۲۲

قفل کردن تلفتن بهیچوجه صحیح نیست
پس چاره چیست؟
بدستگاه لوک تل فرکانس مشکل شما را حل میکند. بقیمت فقط ۱۵ تومان و نصب مجانی، در تهران و شهرستانها نمایندگی میپذیریم
تلفن: ۷۵۱۸۳۰

شرکت پوتان
پخش گاز ۹۵۳۰۵۱
سرویس و صدور کارت و تغییر آدرس ۳۱۳۱۶۱
ثبت فروش ۳۰۴۷۱۱
قبول سفارشات گاز از ۷ صبح الی ۹ شب

سوپر گاز
۹۵۲۲۲۷ ـ ۹۵۰۱۹۱

PASSAR GAS CO. Ltd.
تلفنهای پخش گاز
۸۴۰۰۱ الی ۸۴۰۰۵

گاز
پخش گاز هفته روزه
از ساعت ۷ صبح الی ۱۱ شب
تلفن ۳۸ ـ ۸۲۷۱۳۱
نصب و تعمیرات
تلفن ۵۳ ـ ۸۲۳۰۵۱
نمایشگاه: شاهرضا میدان فردوسی
ایران گاز
سرویس سریع ـ ایمنی کامل ـ جنس بهتر

رستورانها
سالن چلوکبابی
ارك
مطبوعترین چلوکباب و انواع غذا های مختلف را در سالن مجلل چلو ـ کبابی ارك میل فرمائید ودارای لژ خانوادگی نیز میباشد میدان ارك تلفن ۵۳۵۱۷۶

آگهیهای متفرقه

هرگونه جشن عروسی وضیافتی درپیش دارید از تلفن ۴۹۳۵۴ هنرمند وگروه هنری دلخواهتان را دعوت فرمائید

سنك جاویدان
چهره عزیز از دست رفته‌خود را به مزار او جاویدان نمائید سنگ مخصوص آرامگاه
۷۶۵۲۱۷
آ ـ ۹۱۹۳

داروخانه‌ها
داروخانه مهران
خیابان شیروخورشید چهارراه استخر تلفن ۹۵۴۰۰۷

گاز
ایساگاز
۸۲۴۰۲۱

لوله بازکنی فاضل آب
۶۶۴۶۳۵
مقدم ۶۶۵۳۷۴

لوله بازکنی فاضل آب
و تخلیه چاه‌مخازن ۸۳۲۰۱۰

تخلیه چاه فاضلاب
و توالت باموتور
لجن‌کش وموتور ویژه تخلیه
حوضچه تصفیه
حمامهای عمومی
تخت طاوس: ۸۲۱۱۵۵
فرح‌آباد: ۷۹۶۰۲۱
قلهك: ۸۶۲۴۰۲
سلسبیل: ۹۵۰۷۷۷
بازار: ۲۳۴۱۵

لوله‌بازکنی کنت تخلیه
چاه ۷۷۶۷۱۳

لوله بازکنی فاضل آب
سرویس منظم مسعود
بلوار تلفن ۶۶۴۴۸۵

رفع گرفتگی لوله ساختمان در ۲ دقیقه سازمان تراکم تلفن ۸۸۱۶۸۱

رفع گرفتگی مربوط لوله ساختمانی
بادستگاه تراکم هوا ـ تلفن ۷۸۷۲۷

مبلمان فلزی دست دوم
خریداریم تلفن ۸۲۴۴۱۸

تانکرسازی
محمودی
سازنده و تولید کننده بهترین نوع تانکر و اسکلت فلزی تلفن:
۹۵۰۵۲۲

صنایع چاپ ایران
SANAYE CHAPE IRAN
گراور سازی لاله و صنایع‌چاپ ایران‌خیابان آذربایجان‌تلفن ۹۵۹۰۱۲

HAFEZ BARADARAN HOSSEINI
چك سازی حافظ برادران حسینی

SHS
ایران دریل
کارخانه ایران دریل
سازنده انواع تانکر ـ تریلر
برج آب ـ مخازن فلزی
اسکلت فلزی ـ خرپا
وهرنوع تاسیسات فلزی
جهت کارخانجات وصنایع بزرگ
ـ جاده تهران کرج جنب نفت پارس
تلفن: ۹۷۰۰۸۰

ویترای
هرگونه طرح تزئینی روی شیشه در بهترین و مناسب‌ترین قیمت، اکتیویته تلفن ۶۶۵۰۷۵

مؤسسه فنی
مورتیه‌نو
چاپ نقشه با اوزالید و فتوکپی.
۱ ـ خیابان پهلوی مقابل سینما آتلانتیك
۲ ـ شاهرضا اول فرصت
تلفن های ۶۶۲۰۲۷ ـ ۶۲۲۶۸۷

قنادی میهن
انواع شیرینیجات تر وخشکه و کیك عروسی و تولد را از قنادی میهن ابتیاع فرمائید.
امیریه اول منیریه تلفن ۴۰۰۴۷
آ ـ ۹۲۸۰

میتسوبیشی هواکش هیتاچی

پخش هواکش مرکزی ـ ورنه ـ دورکن ۸۲۵۵۸۲
هواکش هیتاچی و میتسوبیشی
در صنایع پس از اطلاع کافی شما نصب میشود

گمشده
تعدادی برگ از دسته چك های چندین سال قبل اینجانب ناصر منصوری از بانکهای تجارت خارجی صادرات وبیمه امضاء شده یا بدون امضاء مفقود و در دست افرادی‌باشد و از آن سوء استفاده نمایند (چنانچه یك مورد آن نیزدیده شده است)باطلاع عوم‌میرساند که چکهای مزبور از درجه اعتبار ساقط و ابرازکننده‌تحت تعقیب قانونی قرار میگیرد.
آ ـ ۹۱۸۰

یك عدد کیف بغلی محتوی هفتهزار ریال وجه نقد و کارت شناسائی بانضمام تعدادی اوراق‌در حوالی‌خیابان زرکش مفقودگردیده ازیابندگان تقاضا میشود با تلفن ۴۰۲۲۳ طبقه دوم اصغر عارف تماس گرفته مژدگانی دریافت نمائید.
آ ـ ۹۲۳۸

یکبرگ چك به شماره۵۸۹۵۲۱ بانك بیمه بازرگانان شعبه سرای‌جدابه مبلغ ۲۳۵۰۰ریال در وجه حمید غفورزاده از حساب ۵۳۳۷۲۲ مفقود شده‌از درجه اعتبار ساقط است.
ابراهیم بخشولیلو
آ ـ ۱۲۳۳۹

کارت‌بازرگانی ۲۲۶۳۲عباس نیکومنش مفقودگردیده ازدرجه اعتبار ساقط است.
آ ـ ۱۲۳۰۷

کارت‌بازرگانی شماره ۱۴۲۵ بنام ابوالقاسم عطارها مفقود گردیده از درجه اعتبار ساقط است.
آ ـ ۱۲۳۰

۱۲ برگ چك سفید و ته چکهای کشیده شده ۵۰ر۵۱ حساب شماره ۳۹۱۴ بانکملی ژاله از شماره ۹۹۹۲۹۰ تا ۹۹۹۴۰۰ و برگ امضاء شده به مبلغ ۲۳۰۰۰ ریال حقوق بازنشستگی مرداد ۵۱ دروجه حامل محمد خداوردیان به نام سرهنگ محمود خداوردیان از ۱۰ تا ۲۰ر۵۱ (افسر شهربانی) چند روزه‌در چالوس مفقود گردیده و از درجه‌اعتبار ساقط است.

یکبرگ چك شماره۵۶۸۱۱۹ـ ۳۱ر۶۱ به مبلغ ۲۵۰۰۰ریال عهده بانك‌صادرات شعبه‌لویزان شماره ف ۴۳ در وجه حامل پشت‌نویسی پس از وصول به حساب شماره ۳ بانك پارس جوادیه به حساب ابوالحسن جباری منظور شود در تاریخ ۱ر۶۱ در جوادیه راه‌آهن مفقود شده است از درجه اعتبار ساقط است از یابنده تمنا میشود بتلفن ۵۳۶۰۳۱ اطلاع دهد.

دسته چك از شمارمحساب ۳۴۲ بانك صادرات شعبه خیابان مولوی که سه برگ آن مهر شده بنام حسینعلی ستاره تاب به سرقت رفته و از درجه اعتبار ساقط است.
آ ـ ۱۲۱۴۳

درحدود ۱۶ برگ چك از حساب شماره ۱۱۳۱ بانك‌ملی شعبه فلاح شفیدو بدون‌امضاء و تاریخ و مبلغ مفقود شده و از درجه اعتبار ساقط است.
احمد امین
آ ـ ۱۲۲۰۵

قابل توجه
شرکت‌ملی مقاطعه‌کاران ساختمان
سیم‌کشی و لوله کشی ساختمان‌شمارا با اصول و تکنیك جدید و روشی نو زیر نظر مجرب ترین سیم‌کشان فنی میپذیرد تلفن ۶۲۶۵۷۶ مهدی ایجادی تماس ۵ الی ۱۰ بعد از ظهر

مسواك کارول
مطمئن‌ترین مسواك طبی و بهداشتی مرکز پخش بازار سرای حاج حسن حاج مجید جعفری تلفن ۲۲۳۷۵

سازنده کابینت آشپزخانه
تلفن های ۷۹۱۳۰۳ ـ ۸۴۰۶۵۱

مهمانخانه امیر کبیر
پس از تعمیرات اساسی اینك با بهترین شرایط ممکن از مسافرین محترم پذیرائی مینماید.
تهران خیابان امیر کبیر
تلفن ۳۰۲۲۲۱

تدریس خصوصی
فیزیك، شیمی، ریاضیات، ادبیات وسیله‌دانشجویان دانشگاه تهران
امور دانشجوئی دانشگاه تهران تلفن ۴۷۰۶۷

فروشگاه وطن
مرغ آماده کیلوئی ۷۰ ریال، مرغ زنده ۵۳ ریال، خیابان سعدی چهارراه سیدعلی
تلفن: ۳۰۵۲۲۴

دو فیلم ارزنده بانضمام برنامه های تفریحی در باغ گلستان

بداروساز احتیاج داریم
بیکنفر داروسازجهت داروخانه نیازمندیم علاقمندان با نشانی زیر مکاتبه‌نمایند: قزوین‌خیابان سپه داروخانه آشوری تلفن ۲۱۱۹

مافردا را امروز میآموزیم
آیا به آموزش بیشتر نیاز دارید؟
آیاآموزش بهتر میتواند سبب ارتقاء شما باشد؟
آیاآموزش بهتر میتواند کار خوبی را برای شما مهیا سازد؟
آیا آموزش بهتر میتواند دگرگونی لازم را در زندگی شما ایجاد نماید؟
شاید اگر ۶ ماه قبل بما مراجعه کرده‌بودیدوضع شما بکلی باحالا تفاوت داشت برای کسب اطلاعات بیشتر به خدمات کامپیوتری واقع در خیابان شاه‌عباس‌جنب‌داروخانه شاه‌عباس اول کوی نام شماره ۱۱ مراجعه فرمائید.

کودکستان آمادگی
دبستان پویه
زیر نظر مدیره لیسانسیه و با سابقه در تعلیم و تربیت
مجهز به وسایل مدرن آموزش و پرورش کاملتر از سال گذشته در دروس فارسی‌وانگیسی آماده ثبت‌نام است. ناهار و وسیله رفت و آمد مهیا می‌باشد.
خیابان ۴۵ متری سید خندان ـ خیابان مهران. خیابان مسعود شماره ۳۱ تلفن ۷۷۰۶۰۹

شهرك ساحلی امیردشت
مروارید رخشان سواحل شمال
امیردشت
- با تاسیسات مدرن شهرسازی
- خیابانهای عریض واسفالته
- لوله‌کشی آب.
- برق بسیار قوی
- پارك های سرسبز
- پلاژهای اختصاصی
- سوپرمارکت و دراگ استور
- آسفالت‌باروهمه امکانات رفاه و آسایش.
امیردشت
واقع در هفده کیلومتری چالوس به‌شهسوار (کلارآباد) و یك کیلومتر بعداز طرح عظیم «نمك آبرود» با قطعات تفکیك شده وسند مالکیت.
لطفا برای کسب اطلاع‌بیشتر بین ساعت ۴ تا ۷ بعد از ظهر با تلفنهای ۳۰۴۱۷۵ و ۳۰۴۱۷۶ تماس بگیرید و یا برای دیدن نقشه شهرك و انتخاب زمین دلخواه‌به‌خیابان آبکنان شماره ۱۵۶ مراجعه فرمائید.

شماره تلفن جدید
مطب دکتر دریان
۹۲۳۶۴۵

Kenitex TEXTURED COATING
کنیتکس
نمای ساختمان
شرکت کنیتکس ایران ـ آریامهر ۲۸۱ تلفن ۶۳۷۱۴۹

دکتر پرویز ایمانی
متخصص اعصاب و روان
از اروپا مراجعت و بعد از ظهر ها با وقت قبلی از بیماران پذیرائی مینماید. شاهرضا ـ نبش کاخ ـ ساختمان مهر تلفن مطب ۶۶۷۴۲۲

لوله برق آی تسد
با استفاده از لوله‌آی‌تسدلوله‌کشی برق ساختمان‌را با نصف قیمت مطابق با استانداردهای بین‌المللی انجام دهید. نماینده فروش در تهران و شهرستانها پذیرفته میشود.
شرکت عرضه‌و پخش لوازم فنی ایران
تهران ـ خیابان ثریا ـ ۱۳۰ ـ تلفن: ۸۳۴۱۷۳

نقدواقساط
تلویزیون بلموند ـ لباسشوئی زانوسی ـ چرخ خیاطی بلوبرد مناسب با بودجه شما
سازمان دیدار تلفن: ۳۱۲۴۳۵

دو فیلم شوفر خوشگله (فارسی) و همای‌سعادت (هندی) در باغ گلستان

برنامه سینماها

★ اسپارتاکوس ـ رنگی ـ کرك‌داکلاس ـ تونی‌ـ کرتیس
ریولی (۷۵۷۷۷۷) ۱۱ـ۳۰ر۲ـ۶ـ۳۰ر۹
★ هدف مشخص ـ رنگی ـ اولیوررید ـ دیاموند (۸۲۸۴۰۰) ۱۵ر۱۱ـ۳۰ر۳ـ۵ر۳۰ـ۷ر۳۰ـ۹ر۴۵
★ و نیزی بی‌نام و نشان ـ رنگی‌ـتونی موسانته آتلانتیك (۶۲۷۱۷۱) ۱۵ر۱۱ـ۳۰ر۳ـ۵ر۳۰ـ۷ر۳۰ـ۹ر۳۰
★ هیجان عشق ـ رنگی ـ ژان‌یان ـ فرانسیس پلانس
تراس آتلانتیك ۳۰ر۷ـ۹ر۳۰
★ دلار ـ رنگی ـ وارن بیتی
شهر فرنگ (۶۲۷۶۲۸) ۱۵ر۱۱ـ۳ـ۱۵ر۵ـ۳۰ر۷ـ۹ر۴۵
★ مردان فردا ـ رنگی ـ بیلی مامی
شهرقصه (۶۲۷۲۹۰) ۱۱ـ۲ـ۴ـ۶ـ۸ـ۱۰
★ ولگردان خشن ـ رنگی ـ ویلیام هولدن
پارامونت (۴۸۳۲۱) ۱۵ر۱۱ـ۳ـ۱۵ر۵ـ۳۰ر۷ـ۹ر۴۵
★ چهره‌ای تازه در جهنم ـ رنگی ـ جرج پیارد
امپایر (۶۲۳۹۴۲) ۱۵ر۱۱ـ۳۰ر۳ـ۳۰ر۵ـ۳۰ر۷ـ۹ر۴۵
★ خوشگلادوستش دارن ـ رنگی ـ پیتر کاستر
تراس امپایر ۳۰ر۷ ـ ۳۰ر۹
★ رفیق از من‌فاصله‌بگیر ـ رنگی ـ جولیانوجما
سانترال (۹۲۸۶۸۶) ۱۱ـ۳ـ۵ـ۷ـ۱۵ر۹
گلدن‌سیتی (۶۶۳۲۶۹) ۱۵ر۱۱ـ۳۰ر۳ـ۳۰ر۵ـ۳۰ر۷ـ۹ر۳۰
مترویل (۳۱۹۴۱۰) ۳۰ر۱۰ـ۳۰ر۲ـ۳۰ر۴ـ۳۰ر۶ـ۸ر۳۰
رویال (۸۲۹۷۸۵) ۱۰ـ۱۲ـ۲ـ۴ـ۸ـ۱۰
★ کشیش کم‌رو ـ زن‌پررو ـ رنگی روسناپودستا
مولن‌ژور (۷۵۲۹۲۹) ۱۵ر۱۱ـ۳۰ر۳ـ۳۰ر۵ـ۳۰ر۷ـ۹ر۳۰
★ نامزدت خلبانه یا ملوان ـ رنگی‌ـ ژان یان
پولیدور (۴۶۳۱) ۳۰ر۱۱ـ۳۰ر۳ـ۳۰ر۵ـ۳۰ر۷ـ۹ر۳۰
★ عشق نفرین شده ـ رنگی ـ آنتونی‌استیفن
سینماونگ (۶۲۹۰۱۶) ۱۵ر۱۱ـ۳۰ر۳ـ۳۰ر۵ـ۴۵ر۷ـ۱۰
★ جنگهای موش و گربه ـ رنگی ـ تام‌وجری
سینه‌موند (۴۸۳۲۲) ۱۱ـ۳ـ۵ـ۷ـ۹
★ تیره‌تر ازکهربا ـ رنگی ـ سوزی کندال
ب.ب (۸۲۹۶۴۱) ۱۰ـ۱۲ـ۲ـ۴ـ۶ـ۸ـ۱۰
★ بابانان‌داد ـ رضا بیك‌ایمانوردی
اونیورسال (۹۲۶۹۵۳) ۱۱ـ۱ـ۳ـ۵ر۷ـ۳۰ر۹
پاسیفیك (۷۵۳۳۱۱) ۳۰ر۱۱ ـ ۱ر۳۰ ـ ۳ر۳۰ ـ ۵ر۳۰ـ ۷ر۳۰ ـ ۹ر۳۰
ایران (۳۱۶۳۵۴) ۹ـ۱۱ـ۱ـ۳ـ۵ـ۷ـ۹
ساینا (۳۵۲۴۴۲) ۱۰ـ۱۲ـ۲ـ۴ـ۶ر۱۵ـ۸ر۳۰
نیسفون (۹۵۸۸۸۲) ۱۰ـ۱۲ـ۱۵ر۲ـ۳۰ر۴ـ۴۵ر۶ـ۹
مراد (۷۵۳۳۸۲) ۹ـ۱۱ـ۱ـ۳ـ۵ـ۷ـ۹
موناکو (۷۹۵۵۷۶) ۹ـ۱۱ـ۱ـ۳ـ۵ـ۷ـ۹
پرسپولیس (۵۸۱۰۸۳) ۸ـ۱۰ـ۱۲ـ۲ـ۴ـ۶ـ۸ـ۱۰
داریوش (۲۶۲۶۵) ۹ـ۱۱ـ۱ـ۳ـ۵ـ۷ـ۹
دریا (۷۹۱۷۴۶) ۱۰ـ۱۲ـ۲ـ۴ـ۶ـ۱۵ر۸
کارون (۹۵۵۱۶۵) ۱۰ـ۱۲ـ۲ر۳۰ـ۴ر۳۰ـ۶ر۳۰ـ۸
کریستال (۳۱۷۶۷۵) ۱۰ـ۱۲ـ۲ـ۴ـ۶ـ۸
آستارا (۸۷۴۰۲۲) ۳۰ر۱۰ ـ ۳۰ر۱۲ ـ ۳۰ر۲ ـ ۳۰ر۴ ـ ۳۰ر۶ ـ ۸
تراس اونیورسال (۹۲۶۹۰۳) ۷ر۴۵ ـ ۹ر۴۵
★ دوستان ـ رنگی‌ـ شون‌بری‌ـ اینسی آلوینا
رادیوسیتی (۴۳۳۲۰) ۱۵ر۱۱ـ۳۰ر۳ـ۳۰ر۵ـ۳۰ر۷ـ۹ر۳۰
★ سرباز آبی ـ رنگی ـ سینما سکوپ
برلیان (۳۹۳۵۳۵) ۹ـ۱۱ـ۱ـ۳ـ۵ـ۷ـ۹
★ حکیم‌باشی ـ نصرت کریمی ـ ایرن ـ دلارام
کاپری (۴۸۴۰۱) ۱۱ـ۱ـ۳ـ۵ـ۷ـ۹
کسری (۸۲۶۹۳۹) ۳۰ر۱۰ـ۲ـ۴ـ۶ـ۸ـ۱۰
مارلیک (۹۶۳۶۱۶) ۱۱ـ۱ـ۳ـ۵ـ۷ـ۹
سیلورسیتی (۸۶۱۲۰۵) ۳۰ر۱۰ـ۲ر۳۰ـ۴ر۳۰ـ۶ر۳۰ـ۸
آسمان‌آبی (۳۹۲۶۶۸) ۱۵ر۹ـ۱۵ر۱۱ـ۱۵ر۱ـ۳ر۱۵ـ۵ر۳۰ـ۷ر۴۵ ـ ۹ر۴۵
★ مرد امروز ـ رنگی ـ درمندرا ـ آشوك‌کمار
نیاگارا (۶۶۵۳۰۷) ۳۰ر۱۰ ـ ۴۵ر۱۲ ـ ۳ ـ ۱۵ر۵ ـ ۳۰ر۷ ـ ۴۵ر۹
اروپا (۳۰۳۱۷۹) ۳۰ر۹ـ۴۵ر۱۱ـ۲ـ۱۵ر۴ـ۳۰ر۶ـ۴۵ر۸
میامی (۷۵۴۳۲۹) ۱۵ر۱۰ـ۳۰ر۱۲ـ۲۵ر۵ـ۳ر۷ـ۱۵ر۹ـ۳۰ر۹
الوند (۳۵۶۵۳۸) ۹ـ۱۵ر۱۱ـ۳۰ر۱ـ۴۵ر۳ـ۶ـ۱۵ر۸
کیهان (۹۵۷۳۶۰) ۳۰ر۹ـ۴۵ر۱۱ـ۲ـ۱۵ر۴ـ۶ر۴۵ـ۸
ری (۲۲۵۷۸) ۳۰ر۸ـ۵ر۱۰ـ۱ـ۱۵ر۳ـ۳۰ر۵ـ۷ر۴۵
فردوسی (۳۱۵۷۸۴) ۹ـ۱۱ر۱۱ـ۳۰ر۱ـ۴۵ر۳ـ۶ـ۱۵ر۸
اسکار (۹۲۰۸۸۸) ۱۰ـ۱۵ر۱۲ـ۲ر۳۰ـ۴ر۴۵ـ۷ـ۱۵ر۹
ارانوس (۲۷۹۷۱) ۹ـ۱۵ر۱۱ـ۳۰ر۱ـ۴۵ر۳ـ۶ـ۱۵ر۸
سیلوانا (۳۹۳۷۷۷) ۴۵ر۹ـ۱۲ـ۱۵ر۲ـ۳۰ر۴ـ۴۵ر۶ـ۹
★ ظفر ـ بیك‌ایمانوردی ـ فروزان
آسیا (۴۲۹۰۹) ۱۱ـ۱ـ۳ـ۵ـ۱۵ر۷ـ۳۰ر۹
★ داش آکل ـ بهروزوثوقی ـ بهمن مفید
رکس (۳۱۵۷۹۳) ۹ـ۱۱ـ۱ـ۳ـ۵ـ۷ـ۹
شهوند (۳۵۴۰۴۰) ۹ـ۱۱ـ۱ـ۳ـ۵ـ۷ـ۹
لیدو (۹۵۱۲۸۲) ۹ـ۱۱ـ۱ـ۳ـ۵ـ۷ـ۹
رنگین کمان (۷۵۶۷۶۰) ۱۰ـ۱۲ـ۲ـ۴ـ۶ر۱۵ـ۸ر۳۰
ژاله (۳۰۴۱۲۰) ۹ـ۱۱ـ۱ـ۳ـ۵ـ۷ـ۹
پاسارگاد (۷۹۲۷۸۲) ۱۰ـ۱۲ـ۲ـ۴ـ۶ر۱۵ـ۸ر۳۰
توسکا (۵۳۹۰۴۴) ۱۰ـ۱۲ـ۲ـ۴ـ۶ـ۸
المپیا (۹۲۶۷۹۷) ۱۰ر۴۵ـ۱ـ۳ـ۵ـ۷ـ۹
چرخ‌فلك (۹۵۰۵۵۸) ۱۰ـ۱۲ـ۲ـ۴ـ۶ـ۸
شرق (۵۴۰۲۴) ۹ـ۱۱ـ۱ـ۳ـ۵ـ۷ـ۹
فیروزه (۷۵۷۶۶۹) ۹ـ۱۱ـ۱ـ۳ـ۵ـ۷ـ۹
ماندانا (۷۹۹۸۲) ۹ـ۱۱ـ۱ـ۳ـ۵ـ۷ـ۹
درایوین‌رونك (۶۲۲۵۵۷) ۸ ـ ۱۰
دیانا (۴۷۳۶۵) ۱۵ر۱۱ـ۳۰ر۱ـ۳۰ر۳ـ۳۰ر۵ـ۳۰ر۷ـ۹ر۳۰
حافظ (۳۹۱۰۷۴) ۱۰ـ۱۲ـ۲ـ۴ـ۶ر۱۵ـ۸ر۳۰
★ نخستین شکوفه عشق‌ـ رنگی‌ـ چیانی نوراندی
بولوار (۶۶۰۲۹۲) ۱۱ـ۲ـ۴ـ۶ـ۸ـ۱۰
★ فرمان گمشده ـ رنگی ـ آنتونی کوئین
ادئون (۳۱۸۱۱۸) ۳۰ر۱۰ـ۳۰ر۲ـ۳۰ر۴ـ۳۰ر۶ـ۸ر۳۰
★ دو میهن پرست ـ چارلتون هستون ـ تونی‌ـ کرتیس
فری ۹ـ۱۱ـ۱ـ۳ـ۵ـ۷ـ۹
★ آزادی ـ رنگی
تراس دیانا ۷ ـ ۱۰
آریا (۳۱۹۸۸۴) ۹ـ۱۲ـ۳ـ۶ـ۹
تراس آریا ۷ ـ ۱۰
★ ۷ معمای حاتم طائی ـ رنگی ـ میناکوماری
همای (۳۱۱۶۶۹) ۳۰ر۱۰ـ۳۰ر۲ـ۳۰ر۴ـ۳۰ر۶ـ۸ر۳۰
★ صف دختران زیبا ـ رنگی ـ راك‌هودسن
تخت‌جمشید (۴۳۵۵۰) ۱۱ـ۲ـ۴ـ۶ـ۸ـ۱۰
★ رازهای پاریس ـ سینما سکوب ـ رنگی
پردیس (۳۰۴۲۵۹) ۹ـ۱۱ـ۱ـ۳ـ۵ـ۷ـ۹
★ شعله های انتقام ـ رنگی ـ جك کانرز
پارك (۳۱۹۶۳۷) ۹ـ۱۱ـ۱ـ۳ـ۵ـ۷ـ۹
★ مرك دلار نمیشناسد ـ رنگی ـ سینماسکوپ
پاندزا (۶۶۰۴۷۶) ۱۵ر۱۱ـ۱۵ر۳ـ۱۵ر۵ـ۱۵ر۷ـ۱۵ر۹
★ دنیای پرامید ـ فردین ـ ظهوری ـ شهلا
خورشیدنو (۳۹۳۵۷۸) ۹ـ۱۱ـ۱ـ۳ـ۵ـ۷ـ۹
★ تندربال ـ رنگی ـ شون کانری
تاج (۳۱۳۸۶۴) ۱۰ـ۱۲ـ۲ـ۴ـ۶ـ۸ـ۱۰
★ ماچوکالاهان ـ رنگی ـ دیوید جانسون
گلدیس (۶۲۸۷۱۳) ۳۰ر۳ـ۳۰ر۵ـ۳۰ر۷
★ تفنك حرفه‌ای ـ رنگی ـ جك پالانس
فلور (۲۸۰۹۶) ۱۰ـ۱۲ـ۲ـ۴ـ۶ـ۸ـ۱۰
دروازه‌طلائی (۳۵۲۱۶۰) ۹ـ۱۱ـ۱ـ۳ـ۵ـ۷ـ۹
★ غریبه ـ بهروز وثوقی ـ نگاه
ماژستیك (۶۶۸۴۶۱) ۱۱ـ۲ـ۴ـ۶ـ۸ـ۱۰
★ رقاصه لبنان ـ گی‌باکی می‌جنگه
دنیا (۳۹۳۸۱۲) ۳۰ر۱۰ـ۳۰ر۲ـ۳۰ر۴ـ۳۰ر۶ـ۸ر۳۰
★ انتقامجو ـ نبرد آنزیو
ستاره (۵۳۹۷۲۱) ۹ـ۱۱ـ۱ـ۳ـ۵ـ۷ـ۹
★ تفنگهای ۷ دلاور ـ بازگشت روبن‌هود
البرز (۳۰۴۲۸۵) ۳۰ر۸ـ۱۲ـ۳۰ر۳ـ۷ـ۳۰ر۸

بررسی اقتصادی هفته

بن بست سرمایه گذاری ژاپن در ایران شکست

احمد مرادی

تمدید محدوده فعلی شهر تهران قیمت اراضی داخل محدوده را بسرعت ترقی میدهد

کنفرانس سرمایه‌گذاری ژاپن که از روز شنبه تا سه‌شنبه این هفته در تهران برگزار شد ازبزرگترین رویداد اقتصادی هفته بود .این کنفرانس که در واقع در نوع خود بی‌نظیر بود ، طی جلسات خود به نتایج درخشان و غیر منتظره‌ای رسید.

اعلام این نکته که ژاپن در یک رشته طرحهای اصولی در زمینه صنایع پتروشیمی ، نساجی ، صنایع سنگین برن و الکتریک ، لاستیک سازی و کشتی سازی که جمع سرمایه‌گذاری در آنها بالغ بر ۱ر۵ میلیارد دلار خواهد شد، از طریق سرمایه‌گذاری مشترک همکاری خواهد کرد ، درخور اهمیت و ارزش بسیار است . چنین سرمایه‌گذاری‌عظیمی نشانه ثبات سیاسی و اقتصادی ایران و اهمیتی است که ژاپن برای ایران قائل میباشد.

بدیهی است همانطور که در اعلامیه ذکر شده ، این اهمیت ناشی از رهبری صحیح کشور و نیز امکانات ایران برای جذب‌این سرمایه‌ها میباشد .

همکاری سالم

شاهنشاه آریامهر در شرفیابی اعضای هیئت سرمایه‌گذاران‌ژاپنی تاکید فرمودند ، روابط اقتصادی آینده ایران و ژاپن نباید فقط بر اساس فروش کالا به ایران‌استوار باشد، بلکه سرمایه‌گذاریهای دو کشور باید بر مبنای همکاریهای اقتصادی سالم و همه‌جانبه‌استوار گردد .

کنفرانس همانطور که دراعلامیه خود خطر نشان ساخته‌با الهام ازاین فرمایشات‌بدی مخصوص‌بری همکاریهای آینده‌دو کشوربی‌ریزی کرده‌است.

بدیهی است این فعلا نخستین گام در راه توسعه همه‌جانبه‌روابط اقتصادی ، بازرگانی دو کشور میباشد و طبیعی است مطالعه هر یک از طرحهائی که باید در مورد آنها سرمایه‌گذاری شود وتعیین میزان سرمایه مورد لزوم ، سهم هریک از شرکاء ، محلی که‌باید طرحها پیاده‌شود ، انجام‌تشریفات قانونی مربوطه و اقداماتی نظیر آن مدتی وقت میگیرد ، لیکن با شتابی که‌ایران برای صنعتی‌شدن دارد‌وبا پشتکاری که‌ازخصوصیات ملت ژاپن بشمار میرود میتوان گفت که این مدت در حداقل زمان لازم فشرده خواهد شد.

دراین مورد بخصوص باید گفت که کمیته خاصی نیز در وزارت خاصه در شرایط کنونی جهان ارزش و اعتبار خاصی دارد و نشان میدهد که علیرغم اشفتگی های موجود در گوشه و کنار جهان ، کشورهاچنانچه ازرهبری صحیحی برخوردارباشند ومسائل را با دید عمیق و توجه به آینده بلند مدت بررسی‌کنند ، زمینه‌های فراوانی برای همکاریهای‌سازنده در مقیاس جهانی وجود دارد .

اثر تمدید مدت محدوده تهران

پیشنهاد شهرداری در مورد تمدید محدوده پنج ساله تهران برای مدت پنج سال دیگر که به تائید دولت نیز رسیده است اثر فوری روی معاملات زمین گذاشت و سبب شد که معاملات زمین‌برای مدتی نامعلوم متوقف شود توقف معاملات روی اراضی خارج از محدوده سریع‌تر صورت گرفت و معاملات را بکلی روی اراضی خارج از محدوده پنج ساله‌متوقف ساخت .

معاملات اراضی‌خارج ازمحدوده مدتی بود که نسبتا راه افتاده‌بود و هرچه به پایان مدت پنج ساله محدوده نزدیکتر میشدیم، تحرک معاملات روی اراضی خارج از محدوده بیشتر میشد و اخیرا تحرک زیادتری یافته بود . ولی با اعلام تمدید مدت محدوده فعلی برای پنج سال دیگر این معاملات را از شکل و روالی که گرفته‌بود انداخت . معاملات اراضی داخل محدوده نیز متوقف شد چون صاحبان اراضی داخل محدوده منتظر اعلام تصویب این تمدیداز طرف انجمن شهر هستند تا درصورت تصویب بتوانند اراضی خود را با قیمت بالاتری عرضه کنند .

افزایش قیمت

توقف معاملات اراضی خارج از محدوده سبب میشود که بورس بازان زمین متوجه اراضی داخل محدوده شوند و همین امر به افزایش قیمت اراضی کمک‌خواهد کرد و بهمین دلیل معاملات‌اراضی داخل محدوده بزودی شکل‌تازه‌ای خواهد یافت‌و باقیمت‌های‌گرانتری معاملات انجام‌خواهد گرفت.ترقی قیمت اراضی داخل محدوده نیز موجب ترقی قیمت بناهای جدید میشود . از این‌رو افراد و معمارانی که در رشته ساختمان فعالیت دارند و سرمایه خود را دراین راه‌بکار انداخته‌اند،اشتیاق کمتری به ایجاد بنای تازه نشان خواهند داد .چون با گران شدن زمین و در نتیجه آن گران شدن قیمت بنای تمام شده امکانات خریداران‌ساختمان محدودتر شده و تقاضا نسبت به عرضه پائین‌تر خواهد آمد. این امر مسلما در رکورد عملیات ساختمانی نیز نقش موثر و تعیین کننده‌ای خواهد داشت .

از تبریز

خانه زنبوران در آذربایجان

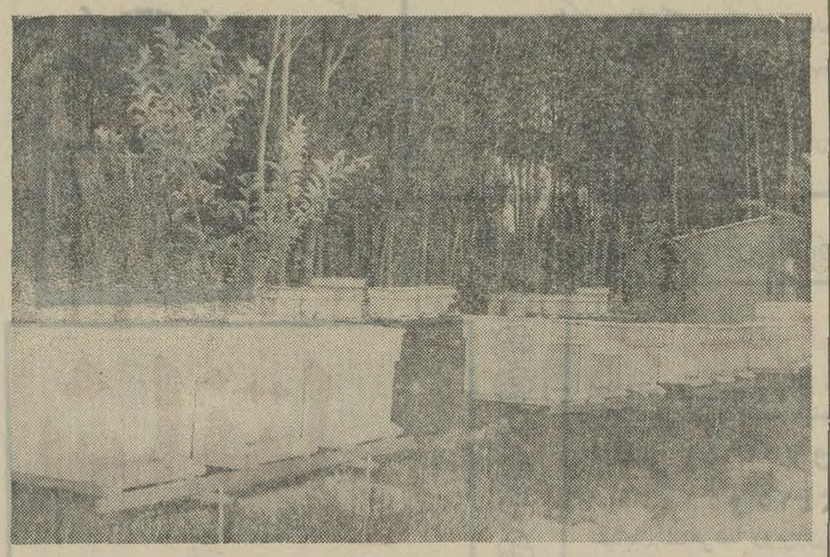

خانه زنبوران دانشکده کشاورزی تبریز در هنرستان صنعتی این شهر توسط هنرجویان رشته درودگری ساخته شده است .

اخیرا درابستگاه تحقیقاتی خلعت‌پوشان وابسته بدانشکده کشاورزی دانشگاه تبریز خانه‌ای برای زنبوران عسل ایجاد شد و این اقدام‌دانشگاه تبریز مورد توجه پرورندگان زنبور عسل در آذربایجان قرار گرفت.

آقای دکتر کامبیز ناظرعدل دانشیار وسرپرست گروه دامپروری دانشکده کشاورزی طی گفتگویی بخبرنگار اطلاعات در تبریز گفت :

گروه های‌مختلف‌دانشکده کشاورزی بلزوم‌کارهای پژوهشی و علمی واقفند وبهمین منظورگروه دامپروری‌دانشکده کشاورزی از سه سال پیش تحقیقاتی را آغاز کرده است از جمله تعدادی کندو تهیه‌نموده که در وهله اول‌مورد استفاده آموزشی دانشجویان قرار می‌گیرد .

چون اخیرا تعداد کندو های‌این دانشکده افزایش یافته لذا دانشکده کشاورزی اقدام بساختن یکدستگاه خانه زنبور کرده است .

خانه زنبور دانشکده کشاورزی تبریز کاملا از چوب ساخته شده و گنجایش پنج کندو رادارد ، کندوها برروی ترازوهایی قرار گرفته‌اند که با استفاده از روشهای مختلف واز روی افزایش وزن روزانه کندوهامی‌توان تولید عسل وموم واژدیادجمعیت زنبوران کندوها را اندازه‌گیری‌کرد.

در این ساختمان می‌توان مقدار راندمان زنبوران نژادهای خارجی و ایرانی ویا دورگه های حاصل ازآنها رامورد پژوهش قرار داد . نتیجه پژوهش های‌دانشکده کشاورزی‌تبریز برای کلیه کشاورزان و کندوداران نواحی سهندو سبلان کاملا مثمرثمر خواهد بود .

اخبار اقتصادی جهان

۱ر۷ میلیون عدل پنبه پاکستانی

کراچی ـ یک هیئت اقتصادی پاکستانی برای فراهم آوردن زمینه وبازار های مناسبی جهت فروش پنبه از کراچی به‌هنگ‌کنگ پرواز کرد ، هیئت مزبور بعد از هنگ‌کنگ به ژاپن خواهد رفت . رئیس هیئت مزبور گفت پاکستان درحال حاضر ۱ر۷ میلیون عدل پنبه برای فروش به‌کشور های‌خارجی در انبار ها آماده کرده است ودر صدد یافتن بازار مناسبی برای عرضه کردن آنها است.

تثبیت قیمت قهوه

لندن ـ شرکت کنندگان در جلسه بین‌المللی مربوط به مذاکرات درباره چگونگی عرضه تعیین و تثبیت قیمت قهوه درلندن وارد مذاکره شدند. سازمان بین‌المللی قهوه که‌اداره و نظارت این جلسه را بعهده دارد درصدد است که بانظر نمایندگان تولید کنندگان و خریداران عمده قهوه وضع عرضه‌و خرید قهوه را بطور کلی برای سال ۱۹۷۳ ـ ۱۹۷۲ تعیین کند.

تاسیس کارخانه فولاد در افریقا

لندن ـ در لندن فاش شد که انگلیس باهمکاری چند شرکت آلمانی در ساختمان تاسیسات فولاد سازی آفریقای جنوبی همکاری خواهد کرد. وطبق قراردادی که بادولت مزبور امضاء کرده است دربهره‌برداری از این تاسیسات سهیم خواهند بود . پیش‌بینی شده است انگلیس مبلغی حدود ۱۲ر۲۰ میلیون دلار در ساختمان این تاسیسات و بهره‌برداری از آنها سرمایه گذاری کند.

خط لوله نفت سراسری اسرائیل

میزان متوسط نفت صادره از بندربارگیری «اشکلون» در نیمه اول سال ۱۹۷۲ به ۳۶۱ هزار و پانصد بشگه درروز بالغ گردیده است ، که نسبت به رقم مشابه‌سال قبل موید افزایشی معادل ۸۰ درصد میباشد . طی همین دوره حجم‌نفت وارده به‌بندر ایلات (مرکز ابتدائی‌خط لوله سراسری‌اسرائیل‌ـ تیب‌لاین) با افزایشی به میزان ۴۵ درصد به ۴۸۵ هزارو دویست بشگه درروز رسید.

بااتمام‌ساختمان مخازن نفتی اضافی تا پایان سال‌جاری، ظرفیت ذخیره‌ای اشکلون به ۱ره میلیون بشگه افزایش خواهد یافت وبر ظرفیت شبکه مخازن نفتی در بندر ایلات نیز بمیزان ۲ر۲ میلیون بشگه افزوده خواهد شد مضافا اینکه ظرفیت تیب‌لاین نیز بطور همزمان به۶۰۰ر۰۰۰ بشگه در روز افزایش خواهد یافت.

بازار هفته

معاملات گرم پائیزی شروع شد

بافرا رسیدن پائیز و عرضه تدریجی برخی از محصولات کشاورزی به بازار سبب رونق بیشتر داد وستد در بازار شده است. بهمین‌جهت وضع معاملات کالاهای مختلف طی هفته‌ای که گذشت نسبت به هفته های قبل گرمتر بود . با نزدیک شدن پائیز انتظار میرود که طی هفته های آینده بازار شکل تازه‌ای بخود بگیرد و داد و ستد از رونق کافی در سطوح مختلف برخوردار شود .

در بازار قماش بانزدیک شدن فصل آغاز کار مدارس تحرک تازه‌ای به چشم میخورد این تحرک بیشتر در جهت‌تدارک انواع پارچه‌های روپوشی مدارس‌دخترانه است . معاملات‌انواع ارمک کموبیش از آغاز هفته جاری شروع شده است .ولی سایر اقلام قماش نخی بعلت عرضه‌قماش وارداتی همچنان راکد است.

قماش

از قماش وارداتی تاکنون بیش‌ازیک میلیون متر آن فروخته شده‌است.تحرک در بازار قماش پشمی نیز بعلت نزدیکی فصل پائیز و فصل مصرف پارچه های پشمی کمو بیش دیده میشود . ولی رویهمرفته بازار قماش نخی این هفته نیز مثل چندهفته گذشته راکد بود و بیرون‌برها رغبت چندانی بخرید قماش موردنیاز بازارهای شهرستانها از خود نشان نمی‌دهند و در انتظار کاهش قیمت ها هستند .

قیمت اقلام مختلف قماش نخی بعلت عرضه قماش وارداتی‌نوسان کاهشی‌دارد، ولی این نوسان ظرف هفته جاری کندتر شده است .

فرش

بازار صادراتی فرش از فعالیت‌نسبتا چشمگیری برخوردار بود و تجار صادر کننده علاوه برآنکه مشغول تدارک‌فرش های صادراتی برای فصل پائیز هستند، فعالیت های بیشتری برای صدور فرش از خود نشان میدهند و بهمین‌جهت بازار فرش نسبتا گرم شده است. بازارفرش بیش‌از همه چیز تحت‌تاثیر معاملات‌عمده خارجیها برای ایام‌ژانویه‌می‌باشد صدور فرش حداکثر تا دو ماه دیگر باوج خود خواهد رسید چون فرش برای آذرماه ، باید در فروشگاه‌های کشور های اروپا و امریکا در معرض فروش قرارگیرد.

چای

معاملات دربازار چای‌ساکت است‌ولی در قیمت ها تغییری حاصل نشده است، میزان عرضه چای داخلی بعلت‌برداشت محصول چای بیشتر از یکی دو ماهه قبل گردیده است . در کنار عرضه و افزایش موجودی چای داخلی ، ترخیص چای وارداتی نیز زودتر و بیشتر صورت می‌گیرد و همین امر سبب شده که قیمت ها تمایل به کاهش پیدا کنند .

پشم

معاملات در بازار پشم ظرف هفته‌ای که گذشت همچنان گرم بود ولی‌بعلت محدودیت خرید کارخانه‌داران و تجار مظنه‌ها ترقی چندانی نکرد . قیمت پشم در سال جاری نوسان شدید افزایشی داشت و درمدت کوتاهی قیمت اقلام مختلف آن ترقی فوق‌العاده‌ای کرد .

عرضه محصول بهاره پشم نتوانست تاثیر زیادی روی ترقی قیمت‌ها بگذارد و از افزایش شدید آن جلوگیری کند، ولی تا اندازه‌ای این نوسان را کندکرد. و طی مدتی هم آنرا محدود ساخت .

طلا

معاملات طلا دربازار آزاد راکداست ولی قیمت ها همچنان بالا است. زمینه طلای شمش در بازار بسیار کم است‌و بهمین‌جهت باتوجه به گرانی این فلز در بورس های بزرگ جهان ، قیمت آن دائما نوسان افزایشی دارد . قیمت طلا در بورس لندن به کیلوئی ۲۱۷۰ دلار رسیده است .

قیمت رسمی این فلز در ایران‌ظرف هفته جاری تاکیلوئی ۱۸ هزارو ۳۰۰ تومان نوسان داشت و بالا رفت . قیمت طلا در بازار آزاد نیز بدنبال نوسانی‌که در بورس های جهان روی آن پیش می‌آید ، افزایش یافت و به مثقالی ۸۰ تومان رسیده است .

قیمت مسکوکات طلا نیز ترقی کرد و هر پهلوی‌طلا امروز در بازار آزاد به ۱۲۵۰ ریال ونیم پهلوی به ۶۲۵ ریال و ربع‌پهلوی به ۳۱۵ ریال بود .

قابل توجه صادرکنندگان محترم

شرکت کشتی رانی جنوب ـ خط ایران

به اطلاع میرساند که

کشتی ایرانشهر

در تاریخ ۱۵ شهریور ۱۳۵۱ وارد بندر خرمشهر خواهد شددر ضمن‌تخلیه بار صادراتی بمقصد کراچی ، بمبئی ، نیویورک ، نورفولک،بالتیمور،فیلادلفیا، نیوارلئان وهوستن قبول مینماید .

برای کسب‌اطلاعات بیشتربه‌نمایندگی این شرکت در ایران مراجعه فرمائید:

تهران	خرمشهر
شرکت سی‌من پاک بامسئولیت محدود	شرکت سی‌من پاک بامسئولیت محدود
خیابان ثریاشماره ۱۳۰ تلفن ـ ۸۳۳۹۸۱ ۸۲۵۰۷۶ر۹	خیابان فردوسی تلفن ۲۹۴۱ ۳۹۹۱

خط کشتیرانی N·C·H·P Paris هاورز ـ پاریس

کشتی ویل‌دولیون

کشتی نامبرده بالا قراراست در خلال هفته آینده برای تخلیه کالای وارداتی وارد خرمشهر شود .

تاریخ قطعی ورود کشتی بعدا آگهی خواهد شد .

شرکت گری مکنزی محدود

نماینده

شرکت سهامی مالی بل ایران

(سهامی خاص)

سازنده بیش از ۱۵۰ نوع :

اتصالات لوله کشی آب و گاز منطبق با استاندارد های بین المللی اطمینان بخش و قابل تحویل فوری .

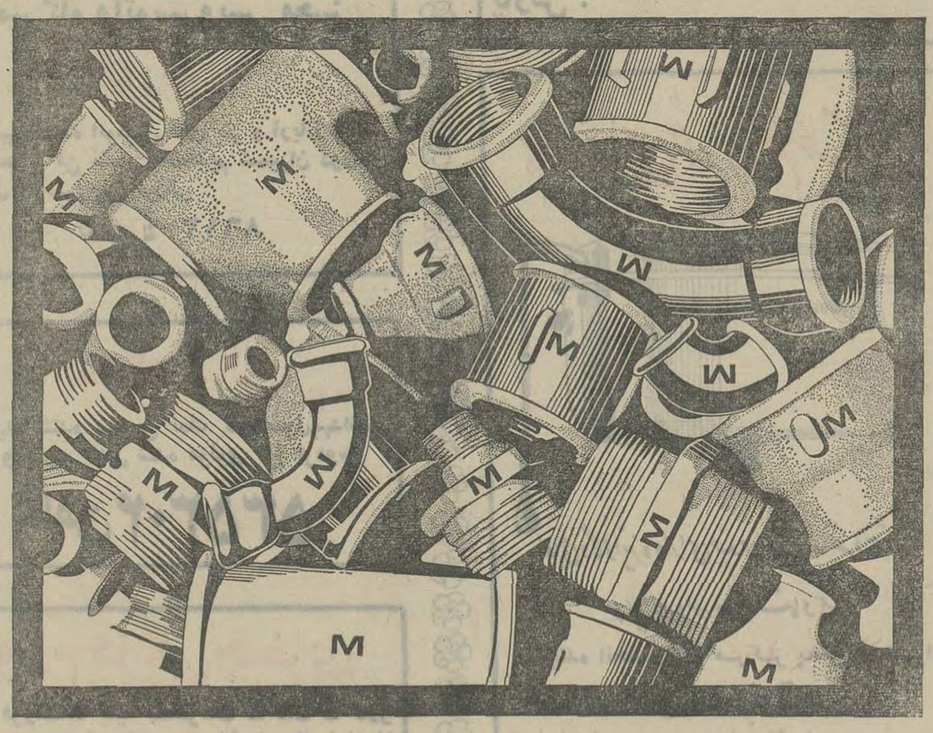

همگام با پیشرفته‌ترین صنایع جهان برای اولین مرتبه در ایران قطعات ساخته شده از آهن قیچی (مالی‌بل مغز ـ سیاه) را با استانداردهای بین‌الملل جهت مصارف زیر تهیه و عرضه مینماید .

داربست‌های آهنی ـ قطعات اتومبیل وکامیون ـ لوازم‌یدکی ماشین آلات وکارخانجات: سیمان ، قند ، ریسندگی ، صنایع سنگین و غیره ـ قطعات مورد احتیاج در کلیه خطوط انتقال نیرو ـ قطعات ماشین آلات کشاورزی و ابزار

خیابان بوذرجمهری سرای رازی تلفن ۲۰۱۸۸ ـ تلفن کارخانه: ۶۶۶۲۳۸

إم - بی

قابل توجه شرکتها و کارخانجات تولیدی و اقتصادی

خدمات حسابداری و حسابرسی صنعتی و اقتصادی‌زیر نظر متخصصین فن پذیرفته می‌شود تلفن ۴۸۴۸۲

آگهی شناسائی وثبت اتحادیه صنفی

باستناد ماده ۱۹ قانون نظام صنفی و ماده ۲۸ آئین‌نامه‌انتخابات اتحادیه های صنفی و باتوجه بمدارک تسلیمی اتحادیه‌ای بنام اتحادیه فروشندگان لوازم بهداشتی ساختمان دروزارت کار و امور اجتماعی اداره کل سازمانهای کارگری و کارفرمائی به‌ثبت رسیده است .

مراتب برای اطلاع عموم آگهی می شود .اعضاء هیات‌مدیره اتحادیه مذکور عبارتند از آقایان : غلامحسین آجی‌گل ـ عباس افراشته ـ محمد درویشیان ـ مرتضی تحصیلی ـ رحیم ثابت کاشانی ـ اردشیر شاهمرادی ـ خرمی ـ اصغر «کامل»شاهرخی‌ـ سعید شیدائی و سید مرتضی بهشتی شیرازی .

ضمنا آقایان : غلامحسین آجی‌گل ـ رحیم ثابت کاشانی ،سید مرتضی بهشتی شیرازی، اصغر «کامل»شاهرخی‌ومحمد درویشیان.

از طرف هیات مدیره به ترتیب بسمت رئیس . نواب رئیس. دبیروخزانه‌دار اتحادیه انتخاب گردیده‌اند ومطابق‌اساسنامه‌اسناد مالی با امضای رئیس و در غیاب رئیس یکی از نواب رئیس و خزانه‌دار با مهراتحادیه معتبر خواهد بود .

مدیر کل سازمانهای کارگری‌وکارفرمائی.فرزامیان

آ ـ ۱۲۳۰۵

جناب آقای دکتربهشید ریاست محترم بهداری نیشابور

بدینوسیله از زحمات بیدریغ آقای دکتر عباس سیمعی‌طبیب حاذق شیرو خورشید که با هزینه ووسیله شخصی‌خوددرمسافت دور خارج از شهر بافداکاری در یك روز تعطیل سبب تجدید حیات یگانه خواهر ودو فرزند دلبندم گردید و از مرگ حتمی نجات بخشید تشکر می کنم و مقدم این پزشك عالیقدر را به اهالی تبریك گفته و از اولیای محترم بیمارستان تقاضای تقدیر و تشویق ایشان را دارم .

محمدتقی صاحبدل

آ ـ ۳۸۷۰۲

آگهی مناقصه شماره ۱۷۷۵ و ۱۷۷۶ر۵۱

راه‌آهن دولتی ایران دو دستگاه دیك المنتی چدنی و ۳۲۶۸ پره‌رادیاتور چدنی مورد نیاز را بر طبق مشخصات و شرایط مربوطه از طریق مناقصه تحویل تهران انبار مرکزی د برق و تاسیسات خریداری می نماید .

داوطلبان شرکت در مناقصه می توانند در ساعت اداری جهت دریافت اسناد مناقصه باداره کل کارپردازی مراجعه فرمایند شرکت کنندگان در مناقصه باید مبلغ ۲۵۰۰۰ ریال برای ۱۷۷۵و مبلغ ۴۵۰۰۰ ریال برای ۱۷۷۶ر۵۱ به عنوان سپرده شرکت در مناقصه به صندوق راه‌آهن پرداخت و رسید صندوق یا معادل همان مبلغ ضمانتنامه بانکی صادر یکی از بانکهای مجاز ایران که لااقل یکماه اعتبار داشته باشد بضمیمه پیشنهاد خود تا ساعت ۹ صبح روز ۳۰ر۷ر۵۱ در صندوق پیشنهاد ها،واقع در اداره کل کارپردازی بیاندازند پیشنهاد های واصله ساعت ده روز مزبور باز و قرائت خواهد شد . حضور پیشنهاد دهندگان یا نمایندگان مجاز آنها در جلسه مناقصه آزاد است و راه آهن در رد و یاقبول هر یك یا تمام پیشنهاد ها مادامی که قرارداد مبادله نشده است جزا وکلا مختار می باشد . به پیشنهادفاقد سپرده و مشروط و مبهم و پیشنهادی که بعد از موعد مقرر برسد ترتیب اثر داده نخواهد شد سپرده برنده اول و نفر دوم مناقصه نگهداری و در صورت استنکاف از انجام معامله بدون هیچگونه تشریفات به‌نفع‌راه‌آهن ضبط خواهد شد مالیات متعلقه و هرگونه عوارض دیگر به عهده برندگان مناقصه می باشد . راه‌آهن می تواند تاصدی بیست وپنج از میزان معامله کسریا اضافه نماید .

م الف ۳۷۹ ۸

راه‌آهن‌دولتی‌ایران

آ ـ ۳۸۷۲۴

آگهی استخدام

پشتیبانی منطقه ۳ بمنظور تکمیل کادر فنی درجه‌داری یگانهای تابعه لجستیکی نیروی زمینی شاهنشاهی تعدادی‌دانش‌آموز باشرایط‌زیراستخدام مینمایدواجدین شرایط میتوانند همه‌روزه‌بستثنای ایام تعطیل در وقت اداری بادر دست داشتن شناسنامه عکس‌دارومدرک‌تحصیلی‌بمدیریت پرسنل پشتیبانی منطقه ۳ واقع در پادگان‌جی مراجعه و ثبت‌نام نمایند .

۱ـ تابعیت دولت شاهنشاهی ایران ـ۲ متدین بیکی از ادیان رسمی کشور ۳ـ داشتن گواهینامه قبولی سوم متوسطه ٤ـ حداقل سن ۱۷ سال و حداکثر۲۵سال‌تمام ۵ـعدم‌اعتیادات‌مضره۶ـداشتن صحت کامل جسمانی وعقلانی بگواهی‌اداره‌بهداری نیروی زمینی‌شاهنشاهی ۷ـ نداشتن سوءپیشینه کیفری ۸ـ داشتن نجابت شخصی و حسن شهرت خانوادگی ۹ـ سپردن تعهد خدمت در نیروی‌زمینی شاهنشاهی‌برابر مقررات‌وقوانین جاری۱۰ـنداشتن همسر و فرزند و کسان تحت تکفل و سپردن تعهد مبنی بر عدم تاهل تا پنج سال ۱۱ـحداقل‌قد ۱۶۰ سانتیمتر ۱۲ـ معرفی ضامن معتبر بگواهی شهربانی یا ژاندارمری محل .

الف ـ دوره آموزشگاه گروهبانی یکسال است و در این مدت دانش آموزان شبانه روزی بوده و علاوه برجیره و لباس و وسایل زیست ماهیانه مبلغ ۱۲۵۰ ریال به عنوان کمك هزینه دریافت خواهند کرد .

ب ـ دانش آموزان پس از طی دوره‌آموزشگاه و موفقیت در آزمایش های مربوط بدرجه گروهبان دومی مفتخر و ترفیعات بعدی آنان برابر مقررات قانون استخدام نیرو های مسلح شاهنشاهی خواهد بود ضمنا علاوه بر حقوق و مزایای درجه مربوطه بدرجه داران پس از کسب مهارت و واگذاری مشاغل فنی مزایای مخصوصی داده خواهد شد .

پ ـ کلیه مزایائی که بدانش آموزان پس از فراغت از تحصیل در آموزشگاه و نیل بدرجه گروهبانی تعلق‌خواهد گرفت‌پس‌ازمراجعه‌داوطلبین برویت آنها خواهد رسید ضمنا یاد آوری میگردد بدرجه داران فنی حقوق و مزایائی از ۷۴۰۰ ریال الی ۹۱۵۰ ریال پرداخت میگردد

م الف ۸۳۸۱

پشتیبانی منطقه ۳

آ ـ ۳۸۷۱۰

بازار هفته

لباسشوئی سوپر اتوماتیک

کاستور

ساخت ایتالیا

همچنان برای رفاه خانواده‌های سراسر جهان میکوشد
مرکز پخش : تهران کوچه برلن ساختمان ۵۲ بازرگانی ستوده‌فر تلفن‌ـ های ۳۱۳۹۹۸ و ۳۱۱۲۹۶
اهواز : خیابان ششم بهمن ـ بازرگانی ستو ده فر تلفن ۶۶۸۵
کرج ـ خیابان پهلوی خیابان همایون نمایشگاه کمال تلفن ۲۶۹۸

نوبهار

نامی مطمئن و برتر در بافندگی

تولیدکننده بهترین پیراهن های ورزشی درایران آماده برای پذیرش سفارشات شما از تهران وشهرستانها دراسرع وقت
تهران ـ حاجب‌الدوله ، دالان سوم ـ تلفن فروشگاه ۵۳۶۷۸۰
کارخانه : ۲۳۹۳۹

دینام های جوشکاری ساخت کارخانجات تریدین لچسلواکی

باقیمت رقابت ناپذیر

TRIODYN K320

در ۲ مدل K320 و K220 قابل اطمینان، بادوام وسابقه درخشان

نماینده انحصاری در ایران شرکت فلزآور
تهران ـ خیابان سپه شماره ۴۵۵
تلفن : ۳۱۷۲۲۹ ـ ۳۰۴۸۳۵

همچنین انواع ماشینهای جوشکاری ـ کمپرسور ـ ماشینهای صنعتی ـ انواع دریل های برقی دستی و رومیزی ـ ماشین ابزار موجود است

روکش اتومبیل کالی

خیلی خوبه

نمایشگاه کالی ـ خیابان فردوسی جنب کوچه برلن ـ تهران
تلفن : ۳۰۴۲۵۰

کلبه عروس

تابحال شده لباس دلخواه شما را ۲۴ ساعته بدوزند و تحویلتان دهند ؟
موسسه‌ای را سراغ دارید که زنیکترین لباس عروس را با نازلترین قیمت به شما اجاره دهد؟ فقط کلبه عروس قادر به تامین این خواستهای دشوار شما است .
خیابان شاهرضا خیابان صفی علیشاه تلفن ۳۰۹۵۶

تریا قنادی
پارامونت با دکوراسیون جدید افتتاح شد
عباس آباد چهارراه قصر تلفن ۸۴۳۴۹۵

حرارت مرکزی تاکو

سرویس و نصب شوفاژ سانترال منزل شمارا باارزانترین قیمت بیمه مینماید .
تلفن ۷۵۱۶۵۱ و ۷۵۳۹۶۱ و ۸۶۳۴۱۵
خیابان شاهرضا روبروی زایشگاه زنان
مدیر حرارت مرکزی ـ سیدعباسی

شانتل

پاریس
کاملترین مجموعه کرست و سینه بند جهان را در جدیدترین رنگهای مدروز تقدیم میکند . فروشگاه شانتل خیابان ویلا شمالی نرسیده به کریمخان زند شماره ۲۹۰ تلفن ۸۳۴۳۸۱

تالار کورش

سالن مجلل برای برگزاری جشنهای باشکوه
تلفن‌های ۶۳۷۷۲۳ ۶۳۷۷۲۴
خیابان آریامهر

کافه قنادی ری

بهترین شیرینی های دانمارکی ، هلندی و آلمانی و کیک برای جشن تولد و عروسی سفارشات در اسرع وقت پذیرفته میشود .نشانی ـ خیابان ری چهار راه آبشار
تلفن : ۳۵۳۴۰۳

وعده دیدار در سالن غذا خوری
ملانصرالدین
که در بازار تهران خواهد بود

حراج بوتیک چشمک

بوتیک چشمک حراج تابستانی خود را از امروز بمدت ده روز شروع مینماید . میدان سنائی جنب بانک پارس .

صاحبکاران ساختمانها و دفاتر فنی و تأسیساتی

چرا دو خرج میکنید ؟

برای تابستان کولر میگذارید و برای گرمای زمستان رادیاتور.

سیستم تهویهٔ مطبوع «زنت» را انتخاب کنید.

زنت با قیمت کمتر و مزایای بیشتر جانشین «کولر + رادیاتور» شده در تابستان اطاقها را بهتر خنك میکندو در زمستان با استفاده از کانالها و دریچه‌های موجود هوای صددرصد مطبوع پاکیزه گرم غیر خشك پخش مینماید بدون آنکه در اطاقها محلی گرفته شود و لوله کشی دور تا دوری مفصل لازم باشد . از جهت مصرف سوخت مثل رادیاتور است و بلکه کمتر و ازجهت مصرف برق کمی بیشتر از کولر .

زنت دستگاه ساده ای است تکامل یافته کولرهای آبی مطابق با شرایط اقلیمی و اقتصادی ایران که از طرف شرکت سافیاد به ثبت رسیده و در حال حاضر دو زمستان و دو تابستان را پشت سر گذارده است.

در انواع ساختمانها اعم از مسکونی شخصی یا آپارتمانی ، ادارات و شرکتها، مدارس، مساجد، کارخانجات بیمارستانها و فروشگاهها بکار رفته است و جوابگوی احتیاجات زمستان و تابستان میباشد . در ساختمانهای مستغلاتی و آپارتمان‌ها راحت و با صرفه درمی‌آید . زیرا که هرمستاجر یا مالك میتواند زنت مستقل قابل تنظیم کنتوردار برای خود داشته باشد وبرحسب سوخت و برقی که مصرف مینماید هزینه بپردازد .
برای کسب توضیحات بیشتر و دریافت مجانی نقشه و برآورد بدفتر فنی شرکت صنعتی سافیاد مراجعه فرمائید .

شرکت سافیاد . تهران ـ خیابان سوم اسفند ـ ۴۴ ـ تلفنهای ۳۹۱۳۷۴ و ۳۱۰۸۹۹

برای تجهیز بایگانی به متد
میکروفیلم
باکارشناسان مجرب کداک مشورت کنید
شرکت الکتروکامرا خیابان شاه شماره ۲۱۰
تلفنهای ۴-۴۲۰۹۳

تعمیرگاه واتوسرویس مجهز کورش

تعمیر کننده اتومبیل های بنز و آریا زیر نظر متخصصین فن نشانی جاده قدیم شمیران دوراهی یخچال اتوسرویس کورش
تلفن ۸۶۱۲۰۴

سیفونهای فوردهام انگلستان

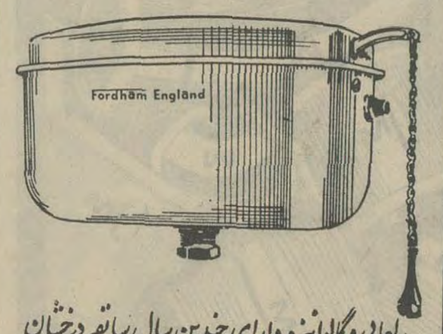

لعابی وگالوانیزه دارای چندین سال سابقه درخشان در ایران و مورد اعتماد همه
نماینده انحصاری و مرکز پخش در ایران
شرکت منوال
خیابان فردوسی پاساژ فردوسی
تلفن ۳۰۳۴۶۱ ـ ۳۹۳۱۲۱

تعمیرگاه بوش مرسدس بنز

تعمیر کلیه اتومبیلهای مرسدس بنز . خیابان قدیم شمیران باغ صبا تلفن های ۷۵۵۵۶۹ ـ ۷۵۲۸۱۷

نمک صالح

تولید کننده بهترین نمك که بااصول بهداشتی تهیه و بسته بندی شده مولوی باغ فردوس
تلفن ۵۳۵۳۰۴

لوازم یدکی متابو

همه نوع لوازم یدکی متابورسید .
کارخانه‌هائیکه احتیاج دارند به آدرس زیر مراجعه نمایند ـ خیابان سیه ـ کالای ابزار .
تلفن ۳۱۸۶۹۰

لوازم خانگی جعفری

فروشنده کلیه مصنوعات ـ نفت ـ گازو الکتریك و فرش نقد و اقساط شهباز خیابان غیاثی ایستگاه درختی تلفن ۳۵۵۸۸۸

جرثقیل و تریلی توکل مجهزترین موسسه جرثقیلی در ایران
تلفنهای ۲۹۱۲۵-۲۹۱۲۴-۵۳۰۶۹۱-۵۳۹۴۷۹-۵۳۵۸۲۸ آدرس خیابان رمی ـ میدانشاه پلاک ۵۱۴

واکس موزائیک (کامل Camel) محصول ممتازی ازگروه تولیدی ایران واکس تلفن ۶۲۳۵۳۱

قابل توجه اولیاء محترم دانش آموزان

دبیرستان راه نو باهمکاری :

«گروه‌فرهنگی دکتر اقبال»

برای‌دوره راهنمائی تحصیلی وکلاسهای دوم تا ششم متوسطه ریاضی ـ طبیعی
ثبت‌نام مینماید
نشانی ـ جاده قدیم شمیران ـ ایستگاه عوارضی ـ تلفن : ۷۵۱۳۸۹ ـ ۷۵۸۵۴۶

گروه‌فرهنگی تربیت

با احراز صددرصد قبولی دانش‌آموزان ششم طبیعی دبیرستان دخترانه تربیت در خردادماه ۵۱ و کسب مقام اول بین کلیه دبیرستانهای دختران و پسران اداره کل آموزش و پرورش شمیران اینك باطلاع میرساند که تعدادی دانش آموز برای مدرسه راهنمائی (در محل مستقل مجهز به آزمایشگاه و کارگاه) و دوره های اول و دوم دبیرستان (ریاضی ـ طبیعی) ثبت نام می کند .

وقت نام نویسی صبح‌ها ۸ ـ ۱۲
عصرها ۵ـ۷
«وسیله رفت و آمد و سرویس ناهارخوری مهیا است»

نشانی : جاده قدیم شمیران ـ داودیه ایستگاه مینا
دبیرستان تربیت تلفن ۷۷۱۶۶۸

گروه‌فرهنگی هدف

برای‌مدرسه‌راهنمائی ودبیرستانهای‌خود

درشمیران‌نام‌نویسی‌میکند

دوره راهنمایی : سالهای اول و دوم
دبیرستانها : کلاسهای دوم و سوم و چهارم ریاضی و چهارم طبیعی

نشانی ـ خیابان پهلوی مقابل نمایشگاه دایمی کوچه مهناز

دبستان‌پیام‌نو

برای کودکستان، دبستان و کلاسهای تابستانی (تجدیدی ، تقویتی، تکدرسی)

همه روزه ثبت نام میکند
اول سیمتری نارمك ، ایستگاه داروخانه ، کوچه مجبان پلاك ۳۹ تلفن ۷۹۶۵۵۷

اهالی‌محترم

خیابانهای روزولت، بهار، عباس‌آباد، شاه‌عباس، کریمخان زند ، تخت‌طاووس ، فرح و جاده قدیم شمیران .

گروه فرهنگی **دکتر اقبال**

مدرسه مستقل راهنمائی تشکیل داده و ثبت نام مینماید نشانی : میدان ۲۵ شهریور خیابان بختیار ، تلفن : ۸۲۰۸۲۶

فردوس برین

برای کلاسهای اول و دوم راهنمائی ، دبستان‌ودبیرستان، کودکستان وآمادگی صبحها ثبت‌نام‌مینماید.

پهلوی ـ بالای میدان ونك کوی بهرون تلفن ۸۹۲۸۵۴

هنرستان صنعتی شفیع

در کلاسهای روزانه‌و شبانه برای رشته های :
برق ـ فلزکاری ـ اتومکانیك

هنرجو میپذیرد داوطلبان برای کسب اطلاعات بیشتر میتوانند همه روزه به دفتر هنرستان مراجعه نمایند
نشانی : نارمك ـ خیابان مهر ـ ایستگاه مدرسه میدان (۹) تلفن : ۷۹۲۸۹۸

قابل توجه پذیرفته شدگان سال جاری دانشگاه تهران دردانشکده های کشاورزی و منابع طبیعی

دانشجویانیکه مایل به سکونت در خوابگاه دانشکده کشاورزی میباشند بایستی مبلغ ۲۰۰۰ ریال بابت استفاده از خوابگاه و مبلغ ۱۰۰۰ ریال بعنوان ودیعه کوی و شبانه روزی ، بحساب شماره ۱ دانشکده کشاورزی در بانك رهنی کرج واریز و فیش آنرا هنگام نام نویسی ارائه دهند.

دانشگاه تهران
آ ـ ۳۷۲۹۸

گروه‌فرهنگی تربیت

با احراز صددرصد قبولی دانش آموزان ششم طبیعی
دبیرستان دخترانه تربیت
در خرداد ماه ۵۱ و کسب مقام اول بین کلیه دبیرستانهای دختران و پسران اداره کل آموزش و پرورش شمیران اینك باطلاع میرساند .که تعدادی دانش‌آموز برای کلاسهای **مدرسه راهنمائی**
(درمحل مستقل مجهز به آزمایشگاه و کارگاه)
و دوره های اول و دوم دبیرستان (طبیعی ـ ریاضی) ثبت نام میکند
وقت‌نام‌نویسی صبحها ۸ـ۱۲ عصرها ۵ـ۷
«وسیله‌رفت‌وآمدوسرویس ناهار خوری مهیا است)
نشانی جاده قدیم شمیران داودیه ایستگاه مینا

دبیرستان تربیت
تلفن:۷۷۱۶۶۸

آگهی‌پذیرش‌دانشجو

نیروی هوائی شاهنشاهی تعدادی داوطلب جهت تحصیل در اموزشگاههای افسری در رشته های فنی رادار کنترل ، اسلحه و مرمیات و غیر تخصصی با شرایط زیر استخدام مینماید .

الف ـ شرایط

۱ـ تابعیت دولت شاهنشاهی ایران .
۲ـ متدین بیکی‌ازادیان رسمی کشور(اسلام‌ـ مسیحی‌ـ کلیمی‌ـ زرتشتی).
۳ـ دارا بودن گواهینامه ششم دبیرستان رشته (ریاضی ـ طبیعی) جهت آموزشگاههای فنی رادار کنترل و اسلحه و مرمیات و رشته‌های (ریاضی ـ طبیعی ـادبی) جهت اموزشگاه غیر تخصصی و احراز موفقیت در ازمایشات ورودی و داشتن حداقل معدل ۱۵ برای اموزشگاه فنی و ۱۳ برای آموزشگاه رادار کنترل
۴ـ سن بین ۱۷ تا ۲۴ سال تمام کسانیکه خدمت زیر پرچم انجام داده‌اند تا ۲۵ سال تمام.
۵ـ نداشتن پیشینه بد .
۶ـ داشتن صحت مزاج و تناسب انـدام برطبق گواهی بهداری عمومی نیروی هوائی .
۷ـ سپردن تعهد خدمت در نیروی هوائـی برابر قوانین و مقررات ارتش شاهنشاهی .
۸ـ نداشتن کسان تحت تکفل
۹ـ مدت تحصیل در اموزشگاه افسری جزء فنی ۲ سال رادار کنترل (یکسال‌ونیم) اسلحـه و مرمیات و رشته های غیر تخصصی ۱ سال است دانشجویان در مدت تحصیل شبانه روزی بوده و هزینه زیست و پوشاك انان بعهده نیروی هوائـی شاهنشاهی میباشد و مبلغی بترتیب زیر بعنوان حقوق و مزایا دریافت خواهند داشت .
۱ـ دانشجویان اموزشگاههای افسری جـزء فنی ورادار کنترل‌هر یک ماهیانه ۲۹۱۶ ریال .
۲ـ آموزشگاه‌اسلحه و مرمیات ۱۶۶۶ریال.
۳ـ آموزشگاه رشته های غیر تخصصی ۱۶۶۶ ریال .
۱۰ـ داوطلبان پس از خاتمه دوره واحراز موفقیت در آزمایشات به درجه ستوانسومی مفتخر و ترفیع بعدی آنان برطبق قوانین و مـقررات استخدام نیروهای مسلح شاهنشاهی خواهد بود.
۱۱ـ داوطلبان میتوانند برای کسب اطلاعـات بیشتر و ثبت نام با در دست‌داشتن عین شناسنامه و فتوکپی دیپلم و ۲۲ قطعه عکس ۴ × ۳ از تاریخ نشر این‌آگهی‌تاتامین احتیاجات همه روزه بـه استثنای روزهای پنجشنبه و تعطیل از ساعت ۷ الی ۱۲ در تهران به فرماندهی آموزشهای هوائی واقع در جاده تهران‌نو ایستگاه فرودگاه و در شهرستانها به نزدیکترین پایگاه یا ایستگاه نیروی هوائی شاهنشاهی مراجعه نمایند مالف ۶۸۲۹

نیروی هوائی شاهنشاهی
آ ـ ۳۶۹۰

اطلاعیه دبیرستان اتفاق

به‌عموم دانش آموزانیکه در این دبیرستان ثبت‌نام نموده‌اند بدینوسیله ابلاغ میگردد که برای اخذ کارت ورودی به کلاس و برنامه تحصیلی روزهای ۲۸ و ۲۹ شهریور ماه مراجعه نمایند.

دبیرستان اتفاق
۱ـ۳ آ ـ ۱۲۲۳۹

دبیرستان بازرگانی شمیران

(زیر نظر اسائید دانشگاه و مدارس عالی)
از کلیه‌فارغ‌التحصیلان سوم متوسطه برای رشته بازرگانی ثبت نام مینماید
نشانی محل ثبت‌نام : خیابان قدیم شمیران ـ ایستگاه رضائیه ـ کوی صالح جنب دبیرستان بازرگانی ـ دبستان و دوره راهنمائی هما .
تلفن : ۸۷۱۳۵۵ ـ از ساعت ۹ الی ۱۲ر۵ صبح

دانشگاه ملی ایران

آگهی

ثبت نام دانشجویان دانشگاه ملی ایران
برای سال تحصیلی ۵۲ ـ ۵۱

ثبت‌نام دانشجویان دانشگاه ملی ایران برای سال تحصیلی ۵۲ ـ ۱۳۵۱ از روز شنبه چهارم شهریور شروع و تا ظهر روز پنجشنبه بیستو سوم شهریور ماه ۱۳۵۱ ادامه خواهد داشت .

ساعات نام نویسی همه روزه باستثنای روز های تعطیل از ساعت ۸ تا۱۲ و از ۲تا۵ بعد از ظهر خواهد بود (پنجشنبه‌ها تا ظهر)

دانشجویان باید حق‌التعلیم سالیانه ووجه ورزش و ودیعه آزمایشگاه خود را بترتیب زیر :

دانشکده پزشکی سالهای اول و دوم و سوم	چهل وهفت هزارریال
سالهای چهارم و پنجم دانشکده دندانپزشکی	چهل و شش هزار ریال
سال اول	پنجاه و یک هزار ریال
سالهای بعد دانشکده علوم و مقدمات پزشکی و دندانپزشکی	چهل و شش هزار ریال ودوهزارریال
دانشکده های : ادبیات و علوم انسانی ، حقوق ، علوم اقتصادی و سیاسی و معماری	چهل و یک هزار ریال

به حساب شماره ۱۰۰۳ بانک ملی ایران (شعبه دانشگاه ملی ـ اوین) و یا یکی از شعب بانکها در تهران یا شهرستانها بهمین حساب پرداخت کرده بادر دست داشتن رسید بانکی و ۶ قطعه عکس برای ثبت نام به‌اداره دبیرخانه دانشکده مربوط مراجعه نمایند .

ضمنا دانشجویان مقیم شهرستانها میتوانند رسید بانکی و عکسهای خود را با پست سفارشی بعنوان دانشکده خود ارسال دارند .

کارت های دانشجوئی ازروز اول مهر در دانشکده توزیع‌میشود واز آغاز سال تحصیلی دانشجویانی بمحوطه دانشگاه ودانشکده ها اجازه ورود دارند که کارت دانشجوئی در دست داشته باشند.

تذکر : طبق مفاد ماده ۳۲ قانون جدید وظیفه عمومی مورخ ۱۸ اردیبهشت ماه ۱۳۵۰ کارتهای معافی تحصیلی فقط یک سال اعتبار دارد و صدور کارت معافیت تحصیلی هرسال موکول به ثبت‌نام و صدور گواهی اشتغال بتحصیل آنان‌از طرف دانشگاه میباشد.

دانشگاه ملی ایران
آ ـ ۳۸۶۰۶

گروه فرهنگی دکتر اقبال

باتجهیز قویترین کادر آموزشی پایتخت

برای کودکستان ـ دبستان ـ دوره‌راهنمائی

تحصیلی ودوره کامل‌دبیرستان (ریاضی ـ طبیعی ـادبی) درمحل‌های‌زیرثبت‌نام مینماید :

۱ ـ دبیرستان شماره ۱ پسران (آرین) میدان ۲۵ شهریور ـ خیابان بختیار ـ تلفن ۸۲۰۸۲۶
۲ ـ دبیرستان شماره ۲ پسران (بوعلی سینا) خیابان شاه‌آباد ـ تلفن۳۱۴۰۴۴
۳ـ کودکستان ودبستان شماره۱ دختران وپسران‌ومدرسه راهنمائی‌ـروزولت روبروی سینما دیاموند تلفن ۸۲۶۷۳۷
۴ـ مدرسه مستقل‌راهنمائی تحصیلی‌ـمیدان۲۵شهریور خیابان بختیار تلفن ۸۲۰۹۸۸ اسامی‌معلمین‌دوره‌های‌ابتدائی وراهنمائی‌وکلاسهای اول‌تاپنجم‌متوسطه و ششم ادبی در محل های فوق اعلام گردیده و اسامی‌دبیران کلاسهای‌ششم متوسطه (ریاضی ـ طبیعی) بدینوسیله اعلام میگردد

ششم‌ریاضی	ششم طبیعی
حساب استدلالی = رنگچی	جانوری = فانضی ـ دارابی
جبر = عابدی ـ محمدی	گیاهی = یمقانی ـ دیان‌زاده
مثلثات = عبد موسوی ـ قمصری	تکامل = دکتر اخروی
هندسه ترسیمی ورقومی = ادیبی	جبرو مثلثات = حق‌بین ـ قمصری
هندسه و مخروطات = نیوشا	فیزیك = بصیری
فیزیك و مکانیك = امامی‌ـ بصیری‌ـ صابرمعاش‌ـفروزانفر	شیمی = دکتر روشن ـ نیکپور
شیمی = دکترایزدی‌ـ دکترروشن‌ـ نیکپور	زبان‌خارجه = حمزه‌ـلاهیجی‌ـمدیری
زبان‌خارجه = حمزه‌ـلاهیجی‌ـمدیری	ادبیات و فلسفه = انصاری‌ـ پوران‌پیر‌ـ ظهوری کی‌نژاد ـ مرتضائیان
رسم فنی = مهندس فرنو	
ادبیات فارسی = پوران پیر ـ ظهوری کی‌نژاد ـ مرتضائیان	

وسیله‌ایاب‌ـوذهاب‌آماده‌است

دنیای‌ورزش‌روزهای شنبه‌منتشر میشود

گروه فرهنگی مرجان

دبیرستان پسران مرجان
باضمیمه دورهٔ راهنمائی
خیابان پهلوی بالاتر از خیابان زرتشت (پمپ بنزین)
کوچه جاوید ـ تلفن : ۶۲۳۰۰۴-۶۲۱۹۷۴
با وسیله رفت وآمد برای دوره راهنمائی

دبیرستان دختران مرجان
میدان کاخ ـ خیابان ابتهاج ـ نبش خیابان ایتالیا
تلفن : ۸۷-۶۶۹۲۸۵
با وسیله رفت وآمد

دبستان شماره ۲ مرجان
باضمیمه دورهٔ راهنمائی
خیابان گاندی (خیابان تلویزیون)
نبش خیابان دهم ـ تلفن : ۶۸۷۳۳۵-۶۸۰۳۶۳
با وسیله رفت وآمد

دبستان مرجان
باضمیمه دورهٔ راهنمائی
خیابان پهلوی ـ چهار راه تخت جمشید
کوچه نصیرزاده ـ تلفن : ۴۴۸۷۸
با وسیله رفت وآمد

دبیرستان راهنمائی مرجان دختران
میدان کاخ ـ خیابان ابتهاج ـ خیابان دی
شماره ۳۲ ـ تلفن : ۸۷-۶۶۹۲۸۵
با وسیله رفت وآمد

دبیرستان دختران اخگر
باضمیمه دورهٔ راهنمائی
و رشته‌های طبیعی ـ ریاضی ـ ادبی ـ خانه‌داری و بازرگانی
با وسیله رفت وآمد
امیرآباد جنوبی شماره ۱۱۶ ـ تلفن : ۴۱۳۶۲

هنرستان صنعتی مرجان
دارای رشته‌های برق (الکترونیك، الکترو تکنیك)
اتومکانیك ـ ساختمان و بازرگانی
خیابان شاهرضا ـ خیابان فرصت ـ کوچه بهبهانی
تلفن : ۸۳۸۷۱۵

از خبرنگاران اطلاعات در : مشهد ـ مراغه ـ تبریز ـ خواف
ملایجرد ـ و منابع خارجی

ویژه پایان هفته

دختر را با ضبط صوت عوض کرد!

مشهد ـ مردی یك دختربچه شیرازی را در قم ربود ،و اورا در مشهدبایك دستگاه ضبط ـ صوت عوض کرد !

این‌دختربچه که خود را فریبا نجف‌پور معرفی می کند، باپدر ومادر خود ، برای زیارت از شیراز به قم آمده و در صحن قم‌پدرو مادر خود را گم کرده است . فریبا در مورد خودش گفت:

ـ پدرم عباس نجف‌پور درشیراز نانوائی داردو مادرم نیز درشیر وخورشیدسرخ شیراز کار می‌ـ کند. چند روز پیش ، همگی باهم برای زیارت به قم آمدیم وآن روز ، چون صحن قم شلوغ بود ، من‌پدرو مادرم را گم کردم. بعد مرد جوانی کـه متوجه‌شده‌بودمن‌دارم‌در گوشه‌ای گریه می کنم ، به طرفم‌آمد و وقتی فهمیدپدرو مادرم را گم کرده‌ام دست مرا گرفت‌و به‌من قول داد که هر چه زودتر مرابه پدرو مادرم برساند.

وی افزود : آن مرد مراسوار اتوبوس کردوبه‌اینجاآوردو بعد مرابپیش یك آقای رادیوفروش گذاشت‌ورفت .

صاحب رادیوفروشی که‌این دختر را بایکی از ضبط صوت های اوعوض کرده‌اند ، مردی است بنام ابراهیم جهان‌دیده که‌درأطراف فلکه آستانقدس ـ رضوی فروشگاه لوازم‌الکتریکی دارد.

ـ سه‌روز پیش ، مردی که ۳۰ساله به نظر می آمد، با این دختربچه به مغازه‌من‌آمد ویك ضبط‌صوت را انتخاب کرد.بعد گفت که اول‌باید ضبط صوت رابه خانواده‌اش که در حـرم منتظرش هستند ، نشان بدهد وبعدبرگردد وپول آن‌رابپردازد. وی برای اطمینان خاطر من‌این دختربچه را که‌دختر خودش معرفی می کرد ، در مغازه من باقی‌گذاشت‌ورفت ،اما دیگر از اوخبری نشد. من ناگزیر این دختر بچه را به‌خانه‌ام بردم و الان سه‌روز است که تمام‌صحن وحرم را در جستجوی آن مرد زیرپا گذاشته‌ام ،ولی پیدایش نمی کنم. اینست که امروزدختر بچه‌رابه‌اداره آگاهی‌آورده‌ام تا تکلیف اوروشن شود .

سرویس زیر آسمان کبود ـ این سومین یاری‌است که‌یك‌مرد ناشناس ، درسه‌شهر مختلف دختربچه‌ای‌ه رابه‌این‌ترتیب گرو می‌گذارد وفرار می کند .نکته قابل‌توجه اینکه در هر سه‌مورد، مردناشناس ، دختربچه‌ای را ربوده‌و هرسه‌بار ، دختر بچه‌را در مقابل یك رادیو یایك‌ضبط صوت (وسائل الکتریکی)گرو گذاشته و مفقودالاثر شده‌است باین‌ترتیب بعیدنیست که این هر سه سرقت دختر بچه و کلاهبرداری از فروشندگـان وسایل‌الکتریکی توسط یك نفر انجام شده‌باشد.

آثار دوره مغول درمراغه

مراغه ـ در کاوش های علمی که از چندی پیش در تپه رصدخانه مراغه آغازشده آثاری بدست آمده که‌متعلق به ۷۰۰ سال پیش است .

این آثار که‌ازدوره مغول باقی‌مانده ، عبارت است از ظروف سفالی ،آجر، کاشی وچند قبر مربوط به دوره اسلامی ، همچنین‌در ایـن کاوشها دخمه های مربعی شکل باراهروهای زیرزمینی ۶۰ متری وچاههای عمیق۱۲ متری‌بدست آمده است .

سه قبری که در این تپه کشف شده ،با آنکه مربوط بدوره اسلامی است ، قبـر مسلمانان نیست. زیرا اولا این‌قبرها روبه قبله نیست ، ثانیا مرده‌ها را درون این قبرها بالباس دفن کرده‌اند.

کاوشهای تپه رصدخانـه مراغه وسیله کارشناسان وزارت علوم و آموزش عالی ووزارت فرهنك و هنر و با همکاری دانشگاه‌تبریزصورت می گیرد .

بخاطر یك لاستیك

خواف ـ این عکس ، تنها آمبولانس بهداری خواف رانشان‌میدهد، که‌بصورت یك‌شیئی بی مصرف ، درگوشه محوطه بهداری افتاده‌است وکسی از آن استفاده نمی‌کند.

اکنون مدتی‌است که بیماران خواف را بوسیله جیپ ، به بیمارستان اعزام میدارندواین‌امر باعث ناراحتی‌بیمار وحتی گاه شدت بیماری می شود .

اما ، آیا می‌توانید حدس بزنیـد بهداری خواف که فقط یك آمبولانس داردچرا آن را هم درگوشه‌ای پارك کرده است‌ومورد استفاده قرار نمیدهد ؟

فقط برای‌اینکه‌یکی‌از چرخهای این آمبولانس‌لاستیك ندارد !

فروش خواروبار بوسیله‌سطل وطناب!

تبریز ـ خواربار فروشی‌بنام حسن علی پور ، که شبهـا مایحتاج مشتریان‌خودرابوسیله سطل و طناب از طریق پنجره خانه برای آنها می فرستاد ، دستگیر شد .

حسن که مغازه‌اش در حوالی دانشگاه تبریزواقع‌شده است دربازجوئی گفت :

ـ اکثر مشتریـان مـرا دانشجویانی تشکیل میدهندکه در کوی شهناز شمال دانشگاه تبریز اقامت دارند . آنها این روزها برای در شرکت در امتحانات شهریورماه شبها تا دیروقت بیدار می مانند و دروس خود را مطالعه میکنند ومنهم بخاطر این‌دانشجویان درمغازه خود میمانم ، تا مایحتاج آنها را دراختیارشان بگذارم .

حسن علی‌پور ادامه داد :

ـ اما طبق دستور سرپرست کوی دانشجویـان ، سر ساعت ۱۱ شب در ساختمانهای کوی بسته میشود و هیچکدام از دانشجویان مقیم کوی حق ندارند از کوی خارج شوند . از این رو از این ساعت‌ببعد دانشجویان هروقت احتیاج به خواربار ، غذا ، خودکار ، سیگار و کبریت و کاغذ ومداد ونظایر آن داشته باشند ، احتیاجات خود را روی تکه کاغذی مینویسند و کاغذ را بوسیله سطل و طناب ازپنجره پائین میفرستند . منهم اجناس مورد احتیاج آنها را طبق صورتی که داده‌اند ، توی‌سطل میگذارم و دوباره با سطل برایشان می فرستم و صبح‌روز بعد بهای اجناس را از آنها دریافت میکنم .

وی افزود : اعتراف می‌کنم که من چندین شب است‌مرتبا اینکار را انجام میدهم ، در حالیکه شما فقط یک شبش‌را دیده‌اید .

ماموران پلیس که حسن را دستگیر کرده بودند ، چون‌از گفته های او دریافتند که نیت سوئی نداشته است ، آزادش کردند .

شهرهای خبرساز جهان

مادرید ـ فیلمسازان منفردواتحادیه فیلمسازان سینمائی اسپانیا به سانسور شدیدی که دولت این کشور در مورد فیلمها معمول میدارد بشدت اعتراض کردند . بنظر فیلمسازان اسپانیائی سانسور شدید فیلمها از نظر سیاسی‌وهنری وسکسی ، ضربه‌شدیدی به تداوم پیشرفت هنرهفتم دراین کشور میزند ومانع‌عرضه فکروایده هاو تکنیکهای جدید میشود ، ودر نتیجه سینمای اسپانیا در همان مراحل از تکنیك واندیشه درجا میزند . جالب این‌است که اتحادیه‌فیلمسازان اسپانیا از طرف دولت حمایت می شودو نمایندگانی از دولت در کار این‌اتحادیه نظارت‌دارندوباین‌ترتیب بقول سخنگوی مجمع اتحادیه های کارگری اسپانیا ،اولین‌باراست که یك سازمان وابسته به دولت‌اسپانیا از دولت‌این کشور انتقاد می کند.

طبق‌آماری که توسط ،اتحادیه فیلمسازان ارائه‌شده است ، فیلمسازان اسپانیائی درسال۱۹۷۱ براثر عرضه کردن آثارنامطلوب ومبتذل وبکاررفتن قیچی‌سانسور درآثارمتوسط وبی‌معنی‌کردن آنها۶٫۶ میلیون دلار زیان دیده‌اند ،وده در صدفروش بلیط را از دست داده‌اند.

نکته در این‌است که اتحادیه فیلمسازان مدعی‌است اداره آسانسور اسپانیا قیچی سانسور را در فیلمهای‌خارجی آنطور که فیلمهای داخلی راسانسور می کندبکار نمی‌برد واغلب‌صحنه هائی که‌درفیلمهای داخلی سانسور میشوند در فیلمهای خارجی از غضب قیچی رهائی می یابند.

خیرات ومبرات

حاشیه پرداز هادی خرسندی

حد نصاب

قرار شده سازندگان‌مخازن گاز و کپسول تقلبی تحت تعقیب قانونی قرار گیرند ! معلوم می شود تعداد کشته شدگان ازاین بابت ،به حد نصاب قانونی ! رسیده‌اند ، که فکر چاره برآمده‌اند .

کندی !

آخرین بلائی که‌توانستند سرمرده و زنده کندی‌بیاورند این است که مغز آنمرحوم را که به‌عنوان مدرك‌درآرشیو ملی امریکا بوده ،دزدیده‌اند ودو روز دیگر است که‌دست اندرکاران سیاست ، اعلام کنند که مرحوم کندی‌اصلا از روز اول مغز نداشت ! (همانطورکه جك‌روبی هم از روز اول سرطان نداشت ،اما به زندان که افتاد در اثـر سرطان مرد !)

علاج واقعه

وزارت اموزش و پرورش حدود ۲۰ هزار آموزگار و دبیر جدیداستخدام می کند وبنده هم به‌داوطلبان‌استخدام در وزارت آموزش و پرورش توصیه می کنم که قبلاخوب شرایط را بررسی کنند و جوانب کاررا بسنجند که‌وقتی به استخدام وزارت آموزش وپرورش درآمدند ، مرتب نامه وشکوائیه به روزنامه و مجله نفرستند که حقوقمان کم است واضافاتمان رانمی دهند !

محاسبه

اطلاعات چهل سال قبل‌می نویسد شهرداری که همان بلدیه باشددرنظردارد‌خیابان های تهران را شماره گذاری کند تا از نظر آدرس،راحت باشد .

وحالا شما مداد و کـاغذ بردارید و حساب کنید در شرایطی که شهرداری طی چهل سال ، فقط موفق شده درچندگوشه شهر این کاررا بکند ، چند قرن طول‌خواهد کشید تا بلدیه تهران طرح چهل سال قبلش رادرسراسر تهران پیاده کند ؟!

مرخصی !

مردم هم بعضی موقع ها لطیفه های جالبی می‌گویند:: یکنفر تلفن کرد ،گوشی‌را برداشتم . گفت مغازه آقای اسلامی ؟گفتم نه‌خیراشتباه است . گفت : مردحسابی! پس مگه مرض‌داری گوشی‌رو برمیداری !؟

هواپیما دزدی

مطبوعات خارجی خبر داده‌اند که سرکار علیه‌خانم «لیلاخالد » دست‌اندر کار نوشتن کتابی درباره هواپیما دزدی هستند و بنده ترسم از اینست که تا انتشار ایـن کتاب ، حروفچین ،و چاپچی‌و صحاف آن ، چندین هواپیما را در چند نقطه جهان ، به سرقت برند !

دهقان‌پیر ملایجردی چرا مرد؟

ملایجردجوین ـ دهقان پیری‌بنام سالار محمدابراهیم ملایجردی که میخواست به دوستانش ثابت کند هنوز نیروی جوانی خودرا حفظ کرده است کشته شد !

سالار محمد ابراهیم صبح زود باتفاق داماد خود علی‌اکبر ودوتن از دوستانش به اسامی باباعلی و محمدتقی عازم مزرعه شد و چهار نفری مشغول دروکندم شدند .

حین کار، دوستان سالار ، از راه دلسوزی به او پیشنهاد کردند که خود را زیاد خسته نکند و مشغول کار سبکتری شود ، ولی سالار که این حرف براو گران آمده بود باناراحتی گفت :

ـ من هنوز نیروی جوانی‌ام را حفظ کرده‌ام و از شما جوانهـا چیزی کم ندارم و حاضرم این را بشما ثابت کنم .

بدنبال این حرفسالاربسته های بزرگ گندم را بار الاغ کرد و بمحل‌تعیین شده برد . وی‌بمحض بازگشت باردیگر این کاررا تکرار کرد . سالار چنان بسرعت میرفت وبرمیگشت که همراهانش بسدت متعجب شده بودند واو نیزهربار بر سرعت عمل خود می افزود.

پنجمین‌بار که سالار بسته های گندم را برد دیگر برنگشت . دوستانش نگران شده به‌جستجوی او پرداختند ، ولی ناگهان اورا پشت تپه‌ای دیدند که بیهوش افتاده است .

همراهان سالار اورا از مزرعه به روستا آوردند و سالار در حالیکه بسختی حرف میزد گفت:

ـ من برای اینکه الاغم هرجـه سریع‌تر حرکت کند ، به پهلویش سیخ زدم و حیوان‌هم جفتکزد و مرا بروی زمین انداخت،وناگهان درد توی دلم پیچیدودیگرنتوانستم حرکت کنم .

معالجات در مورد سالار موثر واقع نشد و پیرمرد روز بعد درگذشت !

آگهی ثبت نام پذیرفته شدگان مسابقه‌ورودی دوره‌شبانه‌دانشگاه‌تهران‌در مردادماه ۱۵۳۱

نام نویسی کلیه پذیرفته شدگان مسابقات ورودی مردادماه ۱۳۵۱ دوره شبانه دانشگاه‌تهران از تاریـخ ۱۸ تـا ۲۳ شهریور ماه۱۳۵۱صبحها از ساعت ۷ تا ۱۲ و بعد از ظهر ها از ساعت ۲ تا ۷ در سالن ورزش دانشگاه (خیابان ۲۱ آذر) برگزار میگردد .

مدارك نام‌نویسی

۱ـ اصل گواهی نامه ششم متوسطه و دو نسخه فتوکپی آن و در مورد دیپلمه های خرداد ۱۳۵۱ اصل جواز و یا کارنامه قبولی که بتائید اداره آموزش و پرورش مربوط رسیده باشد ودو نسخه فتوکپی آن .

توضیح ـ کسانیکه احتیاج به اصل مدرك قبولی ششم متوسطه خود دارند با تسلیم یك نسخه فتوکپی اضافی اصل آنرا دریافت خواهند کرد .

۲ـ برگ رسید درخواست ارزش تحصیلی ششم متوسطه از اداره کل امتحانات‌وزارت‌آموزش و پرورش (واقع در خیابان قدیم شمیران ، جنب‌وزارت بهداری) به عنوان‌امور خدمات آموزشی دانشگاه تهران .

۳ـ اصل شناسنامه و دو نسخه فتوکپی‌صفحه اول آن

٤ـ ۱۲ قطعه عکس ٤×۳ که در سال‌جاری گرفته شده باشد .

٥ـ مشخصات کامل (نام و نام خانوادگی ، شماره شناسنامه ، محل صدور) و نام رشته تحصیلی خود را باید بطور خوانا در پشت‌عکس ها نوشته باشند .

٦ـ اصل و دو نسخه فتوکپی معافیت از خدمت نظام یا دفترچه خاتمه خدمت

۷ـ رسید بانکی بحساب شماره ۲۲٤٥ بانك مرکزی که در شعبات بانك ملی ایران نیز قابل پرداخت است بشرح زیر :

الف ـ مبلغ ۱۲٤۰۰ ریال برای پذیرفته شدگان رشته های علوم تجربی (فیزیك ،شیمی، زیست شناسی و زمین شناسی که نمره زبان خارجی آنان در مسابقه ورودی بیشتر از ۵۰٪ میباشد ، بقرار ذیل :

۱) ۸٤۰۰ ریال بابت انتخاب ۱٤ واحددرسی (واحدی ٦۰۰ ریال)

۲) ٤۰۰۰ ریال بابت ساعات اضافی کلاس زبان

و مبلغ۱۳٤۵۰ ریال برای پذیرفته شدگان رشته های فوق ، که نمره زبان خارجی آنان در مسابقه ورودی کمتر از ۵۰٪ میباشد ، بشرح زیر :

۱) ۷۲۰۰ ریال بابت انتخاب ۱۲ واحددرسی (واحدی ٦۰۰ ریال)

۲) ٤۰۰۰ ریال بابت ساعات اضافی کلاس زبان

۳) ۲۲۵۰ ریال بابت شرکت در کلاس آمادگی زبان ، که در خلال نیمسال اول سال تحصیلی ۵۲ـ۵۱ دائر خواهد شد .

ب ـ مبلغ ۱۱۰۰۰ ریال برای‌پذیرفته‌شدگان رشته های علوم نظری (سایر رشته ها) بجزرشته های فوق)که نمره زبان خارجی آنان درمسابقه ورودی بیشتر از ۵۰٪ میباشد بقرار ذیل :

۱) ۷۰۰۰ ریال بابت انتخاب ۱٤ واحد درسی (واحدی ۵۰۰ ریال)

۲) ٤۰۰۰ ریال بابت ساعات اضافی کلاس زبان

و مبلغ ۱۲۲۵۰ ریال برای پذیرفته‌شدگان رشته های مذکور که نمره زبان خارجی آنان‌در مسابقه ورودی کمتر از ۵۰٪ میباشد ، به شرح زیر :

۱) ٦۰۰۰ ریال بابت انتخاب ۱۲ واحددرسی (واحدی ۵۰۰ ریال)

۲) ٤۰۰۰ ریال بابت ساعات اضافی کلاس زبان

۳) ۲۲۵۰ ریال بابت شرکت در کلاس آمادگی زبان ، که در خلال نیمسال اول سال تحصیلی ۵۲ـ۵۱ دائر خواهد شد .

تبصره ۱ـ صورت اسامی‌پذیرفته شدگانیکه در مسابقه ورودی بیش از ۵۰٪ نمره زبان‌خارجی را بدست نیاورده‌اند ، در محل دوره شبانـه دانشگاه و مرکز نامنویسی آگهی خواهد شد .

تبصره ۲ـ پذیرفته شدگانیکه ۵۰٪ نمره زبان خارجی را بدست نیاورده‌اند ، پس از شرکت در کلاس آمادگی و توفیق در امتحان آن ،می توانند درس زبان خارجی را انتخاب نمایند .

۸ـ آموزگارانی که از معافیت مخصوص آموزگاری استفاده میکنند باید اصل و دو برگ فتوکپی معافیت دائم آموزگاری خود را تسلیم نمایند .

۹ـ افسران و درجه داران ارتش شاهنشاهی در موقع نام نویسی باید موافقت نامه واحدمربوط را تسلیم نمایند .

تاریخ مراجعه برای نام نویسی

چون قبل از نام‌نویسی باید از دانشجویان معاینه کامل پزشکی بعمل آید لذا بمنظور حسن جریان نام‌نویسی لازم است قبولشدگان هر رشته طبق برنامه زیرا ابتدا برای معاینه پزشکی بمرکز بهداشتی دانشگاه (خیابان ۲۱ آذر) مراجعه نموده و پس از دریافت برگ معاینه برای ثبت‌نام به سالن ورزش (خیابان ۲۱ آذر)مراجعه نمایند .

۱۸ر٦ر۱۳۵۱ ادبیات فارسی ـ زبان عربی ـ اقتصاد

۱۹ر٦ر۱۳۵۱ زبان آلمانی ـ زمین شناسی ـ زیست‌شناسی

۲۰ر٦ر۱۳۵۱ علوم اداری ـ فیزیك

۲۱ر٦ر۱۳۵۱ ریاضی ـ زبان انگلیسی ـ زبان فرانسه

۲۲ر٦ر۱۳۵۱ شیمی ـ علوم اجتماعی

۲۳ر٦ر۱۳۵۱ قضائی مدیریت بازرگانی

یادآوری

۱ـ کسانیکه بموقع برای نام نویسی‌مراجعه نکنند پذیرش آنان در دانشگاه موکول به توفیق مجدد در امتحانات ورودی خواهد بود .

۲ـ دانشجویانیکه موفق به ثبت‌نام در موعد مقرر نشوند باید درازای هر روز تاخیر مبلغ یکصد ریال (تا ۳ روز) و برای چهار روز به بعد روزی دویست ریال بحساب ۱۰۸٤ دانشگاه دربانك مرکزی که در شعبات بانك ملی ایران نیز قابل پرداخت میباشد بپردازند و رسید آنرا در موقع مراجعه تسلیم دارند .

تبصره ـ مدت تاخیر در هر حال نباید از ۷ روز تجاوز کند .

۳ـ کسانیکه در شناسنامه خود تغییراتی داده‌اند فتوکپی‌صفحات مربوط‌به‌تغییرات‌شناسنامه خود را نیز تهیه و تسلیم نمایند .

٤ـ کلاسهای درس دانشگاه از روز سوم مهر ماه ۱۳۵۱ دائر خواهد بود . برنامه هفتگی، محل و ساعات شروع هر درس بطور جداگانه آگهی خواهد شد .

م الف ۸٤۱۷

دانشگاه تهران

آگهی ثبت نام قبولشدگان مسابقه‌ورودی سال جاری دانشگاه‌صنعتی آریامهر

الف مدارك‌لازم

۱ـ یک نسخه فتوکپی گواهینامه ششم ریاضی (ارائه اصل‌گواهینامه بمنظور تطبیق با فتوکپی الزامی است) یااصل جواز و کارنامه قبولی ششم ریاضی که بتایید اداره‌آموزش و پرورش رسیده باشد و یک نسخه‌فتوکپی ازهرکدام یا تاییدیه تحصیلی از اداره امتحانات وبرنامه های وزارت آموزش و پرورش .

۲ـ عین شناسنامه بمنظور تهیه رونوشت جهت پرونده تحصیلی .

۳ـ ۱۲ قطعه عکس٤×۳که‌در سال جاری‌گرفته شده باشد(مشخصات کامل پشت عکسها باید نوشته شده باشد).

٤ـ رسید بانکی بمبلغ ۲۰۰۰۰ ریال بابت شهریه سالانه ، که به حساب شماره ۷بانک عمران شعبه دانشگاه صنعتی آریامهر پرداخت یا حواله شده باشد.

تذکر :

۱ـ ثبت‌نام متولدین‌سالهای۱۳۳۲و۱۳۳۳ بعبد همچنین کسانی‌که در خرداد ماه ۱۳۵۱ به‌اخذ دیپلم ششم ریاضی نائل شده‌اند بلامانع است.

۲ـ متولدین ۱۳۳۱ و قبل‌از آن که در سالهای گذشته موفق‌به‌اخذ دیپلم ریاضی‌گردیده‌اندبایستی عین دفترچه آماده بخدمت یا معافی یابرگ پایان خدمت وظیفه خود را تسلیم نمایند.

۳ـ خانمهای دیپلمه سالهای ٤۷تا۵۰ باید عین برگ معافیت دائم یا برگ پایان خدمت از سپاه دانش خودرا تسلیم نمایند .

تاریخ مراجعه برای ثبت نام

تاریخ	صبح ساعت ۸ تا ساعت ۱۲	بعد از ظهر ساعت ۲ تا ساعت ٦
شنبه ۱۱ شهریور	قبولشدگان دانشکده مهندسی سازه	قبولشدگان دانشکده ریاضی
یکشنبه ۱۲ شهریور	قبولشدگان دانشکده مهندسی صنایع	قبولشدگان دانشکده شیمی
دوشنبه ۱۳ شهریور	قبولشدگان دانشکده مهندسی برق نام خانوادگی الف تا ع	قبولشدگان دانشکده مهندسی‌برق نام خانوادگی ع تا آخر
سه شنبه ۱٤ شهریور	قبولشدگان داشکده مهندسی شیمی	قبول‌شدگان دانشکده‌فیزیك
پنجشنبه ۱٦ شهریور	قبولشدگان دانشکده مهندسی متالورژی	
شنبه ۱۸ شهریور	قبولشدگان دانشکده مهندسی مکانیک نام خانوادگی الف تا ع	قبولشدگان دانشکده مهندسی‌مکانیک‌نام خانوادگی ع تاآخر
یکشنبه ۱۹ شهریور	ثبت نام قبولشدگانی که باعذر موجه در موعد مقرر نتوانسته‌اند ثبت نام نمایند .	

کلاسهای درس دانشگاه صنعتی آریامهر از روز شنبه اول مهرماه دائر خواهد بود .

آ ـ ۳٦٤۰۸

دانشگاه صنعتی آریامهر

مَهرام را همه دوست خواهند داشت ..!؟ M

پول زمین اتومبیل

جوایز بلیطهای اعانه ملی سری فوق العاده

۷ جایزه ۱۰۰ هزار تومانی

۷ قطعه زمین ۱۰۰۰ متری

۷ دستگاه اتومبیل آخرین مدل

مرسدس بنز ۲۲۰ ـ آریا ـ پژو ۵۰۴

پیکان ـ فیات ـ ژیان ـ ب. ام. و ۲۰۰۰

برای ۷ نفر

هر نفر

★ ۱۰۰ هزار تومان پول باضافه

★ یك قطعه زمین ۱۰۰۰ متری باضافه

★ یك دستگاه اتومبیل آخرین مدل

این جوایز فقط برای یکبار است

باخرید هرچه بیشتر ،از این سری بلیط فوق‌العاده خود و افراد خانواده خود رادرمسیر بردن بزرگترین و پرشانس‌ترین جوایز ممتاز سال قرار دهید .

بررسی مسائل دانشگاهی

سرامی

دانشجو، از دانشجویان چه میخواهد؟

مسئله روابط دانشجویان با یکدیگر از مسائلی است که پژوهش درآن‌ازهرجهت‌ضرورت دارد و میتواند درحل مشکلات دانشگاه سودمند افتد ، بااینکار میتوان هرچه بیشتر بدانشجو نزدیك شد بروحیات او پی‌برد و از خواست ها و از آمالش آگاهی کافی‌بدست‌آورد باافکار و اندیشه هایش آشنا شد و خلاصه‌اورا شناخت و براساس شناختی که‌بدست می آیدبرای هماهنك ساختن او بادانشگاه اقدام کرد . این است که به اولیاء دانشگاهی دانشجویان پیشنهاد میکنیم پژوهش در این زمینه را آغاز کنند چراکه‌تنها باداشتن شناخت دقیق و درست از دانشجوست که میتوان به یاریش شتافت‌وبی این شناخت هرکاری‌که‌برای بهبود وضع او کرده شود آب درهاون کوفتن است : امیدواریم مقاله‌ای را که میخوانید فتح بابی دراین زمینه باشد .

جامعه‌ی دانشجوئی اجتماعی است‌ازیك جهت هماهنك و از جهت دیگر ناهماهنك و همین دوگانگی موجدهزاران دردسرو نابسامانی .

از یکسو همه‌ی اعضاء این جامعه تحصیل‌کرده و جوان (شاید درمورد رشته های شبانه شق دوم (جوانی) صد در صد صادق‌نباشد)و دوستدار پیشرفت و موفقیت درزندگی فردی و اجتماعی هستندواز سوی دیگر باهم درفکرومشرب خواستها و تمایلات اختلاف دارند وضع مادی‌نیزمیان آنها فاصله ایجاد میکند .

همه دانشجو هستند اما در رشته های مختلف تحصیل می کنند همه ایرانی انداما ازشهر هاوروستا های مختلف آمده‌اند همه جوان‌اند اما اختلاف در جنسیت میان آنان دیوار کشیده است .حال‌اگرعوامل تضاد موجود میان دانشجویان نیرو گیرد و سال به سال این دوگانگی ها ریشه‌دارتر شود موجودیت یگانگی موجود نیز در خطر خواهد افتاد و نمیتوان از آن برای همبسته کردن دانشجویان بایکدیگر کمك گرفت . امااگر بحل‌تضادهای‌موجود درجامعه‌ی دانشجوئی برخیزیم میتوانیم از اجتماع ناممکن فعلی جامعه‌ای ارگانیك ایجاد کنیم و بی‌دغدغه امیدوار باشیم که دانشگاه را پاسخگوی نیازمندیهای دیر و زود ودورو نزدیك مملکت ببینیم. کسی‌که‌ازکنار میله های‌دانشگاه رد میشود و دسته های دختر و پسر را درمحوطه‌ی آن می بیند ممکن است بنظرش بیاید که درآنسوی میله ها با هم صمیمانه‌دررابطه‌اندهمه همدیگر را می شناسند و از افکار و احساسات هم باخبرند و این مسئله را فراموش کند کهزمانه همسایگی را از متحوی تهی کرده است اما اگر خودش‌این دوره را گذرانده باشد میداند که‌این‌جوانان از بسیاری جهات بایکدیگر غریبه‌اند .

عواملی که میان دانشجویان همبستگی و علقه ایجاد میکند بیشتر جنبه‌ی ذهنی دارد و مهمترین آنها باورهای دینی ، اخلاقیات ، تفکرات و اندیشه های اجتماعی و سیاسی همشهری‌گری اتحاد در جنسیت همرشتگی ، اتفاق درعلاقمندی های علمی و هنری است و همین همبستگی های محدود و تنك است که مانع پیوند گسترده‌و یکپارچه آنان میشود. همین پیوند های محدود است که مندین‌رااز متجدد کهن‌گرارا ازنوخواه علاقمند بمسائل‌سیاسی و اجتماعی‌رااز بی‌تفاوت‌نسبت باین جور مسائل ، دختر را از پسر ، شهرستانی را از تهرانی و بالاخره هنرخواه را از طلبه علم‌دور نگهمیدارد . دانشجوئی که‌ازشهرستان یا ده آمده است افکار و احساساتش با آنکه «مرکز»ی است سخت متفاوت است و تازه شهرستانی ها هم

در رفت و آمد های هرروزی حرفهای همیشگی، آیا دانشجو می تواند در محیط دانشگاه‌با دیگران تفاهم برقرار کند چه عاملی آنها را با یکدیگر پیوند میدهد ، بجز شناختی عمیق از علائق مشترك و درك روحیه یکدیگر .

بحسب آنکه از شهرستانی پیشرفته یاپس افتاده باشد باهم اختلافاتی دارند دانشجوی شهرستانی به اخلاق متعلقاتش سخت‌باوردارد ساده و صمیمی و احساساتی است که توقع و با جنس مخالفش چندان رابطه نداشته و شناخت درستی از روحیات و تمایلاتش ندارد و بهمین دلیل به گونه‌ی رفتار و معاشرت با او چندان آشنا نیست در حالیکه تهرانی‌خیلی چیز هارامیداند که‌شهرستانی نمی داند شهرستانی لهجه‌دارد و مجبور است بخودش فشار بیاورد و تهرانی‌را درست تلفظ کند درحالیکه تهرانی خیلی ساده بهمان زبانی که‌در خانه‌با پدر و مادرش صحبت کرده حرف میزند . بسیاری از دانشجویانی که از شهرستان میآیند در تهران‌پا تاتروسینما و گالری و غیره آشنا میشوند خیلی‌ازچیزهای تهران‌برایشان تازه است حال آنکه تهرانی این قضایارا کهنه کرده است. گاه‌تهرانی الگو میشود برای دانشجوی شهرستانی گفتنی فراوان است فقط بیك نکته اشاره می کنم .

عده‌ای از دختر خانم های دانشجو سخت متجددندو خیلی از مسائل برایشان حل شده است میتوانند آزادانه با دانشجویان پسردر تماس‌باشند و درس بخوانند بگردش و سینما و تئاتر بروند با پسر ها دوستی کنند وخودمانی باشند و چه‌بسا عاشقی کنندو بقیه‌ی قضایا اما بسیاری از دختران بدلیل باور های دینی آداب و رسوم کمروئی و ... تا آنجا که میتوانند خودشان‌را ازمرد جماعت دور نگهمیدارند گاهی ازپسرها میترسند درمیان‌پسرها هم همین دوجناح هست حالا شما خودتان میتوانید حساب بکنید که نتیجه‌و حاصل این تضاد چیست اگر نمی توانید ما کمك‌تان میکنیم دانشجوی پسری در پاسخ سئوال چهل‌و هفتم پرسش نامه‌ی دانشگاه نوشته است. «ترا بخدا فکری بحال ما بکنید باین دختر ها حالی کنیدکه اینهمه خودشان را آرایش نکنند و ما شهرستانیها را که محرومیت تا مغز استخوان‌مان را خورده است ناراحت نکنند اینها فکر مارا مغشوش‌میکنند حواسمان راپرت میکنند نمی گذارند درسمان را بخوانیم اعصاب ما خودش خرد است ترا بخدا نگذارید بیشتر خردش کنند» کار این اختلاف فکر تا آنجا بالا میگیردکه یك دانشجو می نویسد : «نگذارید دانشجویان دختر با مینی ژوپ بدانشگاه بیایند و دم بساعت تن ما را بلرزانند» و دیگری خواسته است که‌دانشگاه ترتیبی اتخاذ کند تا روابط میان دختر و پسر را همه جانبه سازد یکی میگوید : اینها دین و ایمان ما را دارند بباد میدهند خلاصه ما میگوئیم باید کاری کرد که‌همبستگی‌های محدوده موجود میان‌دانشجویان به‌پیوند عام آنان لطمه نزند و جامعه‌ی دانشجویان ازهر جهت تاآنجا که ممکن استو ضرورت‌دارد یکدست شود . و این نخواهد شد مگر تحقیق دقیق و جدی روی خواسته های دانشجویان بررسی پرسشنامه ها و آمار های موجود. گفتگوی‌صمیمانه با آنها راهگشای بسیاری از مسائل دانشجویان خواهد بود.

چندنظر در مورد
کلاس تقویتی زبان دانشگاه

تعلیم دراین کلاسها باید مجانی باشد

دانشگاه‌معمولا از دانشجویانی که‌سال اول را درکنکور سراسری قبول میشوند عده‌ای را که حد نصاب نمره زبان آنها به اندازه مشخصی نرسیده انتخاب میکند که کلاس تقویتی زبان بخوانند این عده در ازای دویست و چند تومان بمدت یکماه و چند روز کلاسهای تقویتی زبان را می‌بینند و بعد امتحان میدهندو اگر از عهده آن برآمدند اجازه واحد گرفتن به آنها داده میشود . و آنها بعد میتوانند زبان انگلیسی معمول در دانشگاه را در سال اول انتخاب کنند . مابرای اینکه درگیری‌دانشجویان سال اول را با این مسئله نشان بدهیم به حرفهای آنها که روزهای اول کلاس درس دانشگاه‌رامیگذرانند گوش میکنیم.

غلامرضا ابدیـ من دانشجوی رشته ادبیات و علوم انسانی هستم . همین امسال قبول شدم و اسمم درآمد که بیایم کلاس‌تقویتی زبان بنظر من این کلاسها میتواند برای دانشجو مفید باشد چرا که این عده که تازه‌وارد دانشگاه شده‌اند باوضع تدریس و رفتار استاد تا قبل از شروع رسمی کلاسهای درس آشنا می‌شوند و از طرفی‌دیگر از لحاظ‌درس زبان می‌توانندخیالی‌آسوده‌داشته باشند زبان‌انگلیسی من ضعیف بود و فکرمیکنم با گذراندن این دوره بتوانم از عهده امتحان این درس برآیم و واحد اصلی زبان انگلیسی‌را در شروع سال تحصیلی بگیرم.

ابراهیم بدکه‌دانشجوی حقوق‌قضائیـ من اصلا از این کلاسها راضی نیستم دلیلش اینست که این کلاسها مرا رضا نمیکند سال گذشته‌من‌دانشگاه ملی‌حقوق قضائی می‌خواندم . چون درس‌خواندن در دانشگاه تهران را دوست داشتم در کنکور این دانشگاه شرکت کردم و قبول شدم . وضع زبان انگلیسی من بد نیست ولی در کنکور سراسری چون علامت اشتباهی‌زدن می‌توانست از نمره مثبت من کم کند خیلی محتاطانه با تست زبان روبرو شدم و سعی کردم‌آنچه را که صددرصد می‌دانم صحیح است علامت بگذارم . برای همین خیلی از تست‌ها را نزدم و همین باعث شد کنه اسمم جزء آن عده‌یی درآید که نمره کمتر از حد معمول گرفتند . و گرنه من از لحاظ زبان بد نیستم کتابی که اینجا تدریس میشود به هیچ وجه به درد من نمی‌خورد گرچه برای گرفتن واحد اصلی مجبورم این دوره را بگذرانم .

جلال ستاری دانشجوی هنرهای زیباـ فکر میکنم ترتیب دادن این کلاسها بد نباشد چون به یک عده که هنوز از لحاظ درس زبان انگلیسی آمادگی‌لازم را برای نشستن سر کلاسها ندارنداجازه میدهد که زبان خود را تقویت کنندولی یک مسئله می‌ماند که تست های کنکور سراسری را نمی‌شودملاک واقعی‌دانستن یا ندانستن زبان انگلیسی دانست . باید به دانشجو امکان بهتری داد تا از او آزمایش شود.امتحان کنکورسراسری بیشتر شبیه یک مسابقه میماند . وگاهی آدم در مسابقه‌ای بدلایل مختلف عقب می‌ماند مثلا من در کنکور مخصوصا در برابر تست زبان انگلیسی آنقدر عقب ماندم که مقداری از سئوالها را علامت نزدم و دلیل عقب ماندنم هم سرگیجه عجیبی بود که یکدفعه بمن دست داد .

غلامرضا صراطی دانشجوی دانشکده دامپزشکی. بزرگترین مشکل درسی دانشجوی ایرانی زبان انگلیسی است حتی برای افرادی که از کلاس ابتدائی زبان انگلیسی میخوانند .وضع تدریس‌در کلاسهای تقویتی مرا بیمناك کرده که مبادا کلاسهای انگلیسی دانشگاه هم چیزی چون کلاسهای دوران ابتدائی یا متوسطه باشد یعنی درست همان نتیجه را عایدمان کندولی برای ما یک مسئله‌ی دیگر هم مطرح است‌آن پولی است که از دانشجو بعنوان حق‌التدریس میگیرند اولا باید این کلاس‌ها مجانی باشد ثانیا اگر پولی شد دگر برای یک ماه چند روز که آنیقدر پول نمی‌گیرند .

تسلیت

جناب آقای دکتر منوچهر اقبال
با اندوه و تاثر فراوان از سوی خود و اعضاء فدراسیون چوگان ایران مصیبت وارده را بحضور آنجناب و خاندان محترم اقبال تسلیت عرض مینماید .
سرلشگر حسین‌زمانی
آ ـ ۱۲۲۶۱

آقای غلامحسین عطائی اشنایی
مصیبت وارده را از طرف خود و آقایان پزشکان و کارمندان‌بیمارستان مفرح بشما تسلیت گفته بقاء و سلامت خاندان شما را مسئلت مینماید .
دکتر حق شناس ـ محسن مفرح
آ ـ ۱۲۲۵۹

خانم و آقای حاتم زاده
بانهایت تاسف درگذشت دختر عزیزتان را تسلیت عرض مینمایم .
ناهید سمینو
آ ـ ۱۲۲۶۵

گروه فرهنگی علامه دهخدا مصیبت وارده را بهمکاران گرامی آقایان احمد اسدی و حسن آمامی‌نژاد تسلیت‌عرض مینماید .
آ ـ ۳۸۸۵۸

نظام پزشکی شهرستان آبادان مراتب تسلیت خود را به جناب آقای دکتر اقبال ریاست نظام پزشکی ایران و خانواده محترم اقبال بمناسبت فوت آقای علی اقبال معروض داشته سلامتی کلیه بازماندگان را از خداوند متعال مسئلت دارد .
آ ـ ۳۸۹۵۰

استاد عالیقدر جناب آقای دکتر اقبال
گروه پزشکی‌آرین نو مصیبت جانگداز را صمیمانه تسلیت میگوید و بقاء عمر و عزت شما و بازماندگان را آرزودارد .
پرفسور منوچهر گرجی
آ ـ ۳۸۹۴۸

آقای یحیی تهامی معاون آموزش و پرورش آبادان
درگذشت پدرگرامیتان را از طرف خود و کلیه همکاران تسلیت گفته سلامت و سعادت شما را از درگاه خداوندمتعال واستارم .
عزیزی ـ رئیس آموزش و پرورش آبادان
آ ـ ۳۸۹۴۶

انجمن شهرشیراز بانهایت تاسف و تاثر ضایعه درگذشت شادروان جناب آقای علی اقبال را که شخصی نیکوکار و انساندوست بود، و در طول حیات خود خدمات شایانی باین کشور فرموده‌اند بحضور جناب آقای دکتر منوچهر اقبال رئیس هیئت‌مدیره و مدیرعامل شرکت ملی نفت ایران وخانواده محترمشان صمیمانه تسلیت عرض نموده و بقاء عمر و سلامتی بازماندگان را از خداوند متعال خواستارم .
از طرف انجمن شهر شیراز ـ ناهید حکیمی
آ ـ ۳۸۹۴۴

جنابان آقایان عبدالوهاب اقبال ، دکتر اقبال ، احمد اقبال ، خسرو اقبال ، سرکار خانم زهرا اقبال
از سوی خودوپزشکان و کارکنان بهداری کاشمر مصیبت وارده را صمیمانه تسلیت میگویم .
دکتر جهانشاهی رئیس بهداری کاشمر
آ ـ ۳۸۹۴۲

جنابان آقایان عبدالوهاب اقبال ، دکتر اقبال ، احمد اقبال ، خسرو اقبال ، سرکار خانم زهرا اقبال
فامیل آیت اللهی خود را در غم بزرگ از دست دادن بزرگ خاندان اقبال (اقبال السلطنه) شریک میدانند .
حسن آیت‌الهی ـ مجتبی آیت الهی ـ مهندس مصطفی آیت الهی .
آ ـ ۳۸۹۴۰

همکار محترم جناب آقای علی اکبر گرامی رئیس بازرسی شهرداری قم
خود را در اندوه از دست رفتن پدر بزرگوارتان شریک میدانیم .
قم ـ سریزدی ـ بنی‌فاطمی ـ شهاب صادقی ـ توکلی ـ نیری ـ صلاحی ـ حیدری ـ چاوشی ـ محسن خاق ـ کلانتر هاشمی ـ امیرجانی ـ اربابی ـ فراهانی ـ عسگری ـ بخشنده ـ مریوانی ـ مقدم ـ فلاحیان ـ خسروانی

جناب آقای دکتر منوچهر اقبال
مصیبت وارده را از صمیم قلب به جنابعالی تسلیت عرض میکنم .
هرسینی ـ رئیس‌پونتان‌گاز خرمشهر
آ ـ ۳۸۹۳۲

جناب آقای عبدالوهاب اقبال و جناب آقای دکترمنوچهر اقبال
درگذشت برادر بزرگوارتان را بحضور محترم تسلیت عرض نموده و سلامتی آنجنابان را از خداوند متعال مسئلت مینمایم .
محمد جواد حریری
آ ـ ۳۸۸۱۸

جناب آقای دکتر اقبال
ریاست محترم هیئت مدیره و مدیرعامل شرکت ملی نفت ایران
باکمال تاسف گروه آموزشی روانپزشکی دانشگاه‌تهران مصیبت‌واردهرابه‌جنابعالی‌تسلیت گفته بقاء و سلامت بازماندگان را از خداوند مسئلت مینماید .
گروه آموزشی روانپزشکی دانشگاه تهران
آ ـ ۱۲۲۴۵

جناب آقای دکتر اقبال
ریاست محترم هیئت مدیره و مدیر عامل شرکت ملی نفت ایران
روانپزشکان ایران مصیبت وارده را به جنابعالی‌تسلیت گفته بقاء و سلامت بازماندگان را از خداوند مسئلت‌مینماید .
انجمن روانپزشکی ایران
آ ـ ۱۲۲۴۳

فقدان اسف‌انگیزمرحوم مهندس علی کاظمی را بخاندان محترم کاظمی و همکاران آن مرحوم صمیمانه تسلیت‌میگوئیم .
شرکت سهامی‌خاص‌ابداع
آ ـ ۳۸۸۱۴

جناب آقای منصور اقبال
مصیبت وارده را تسلیت عرض‌کرده بقای آن‌خاندان محترم را آرزومندیم .
شرکت ساختمانی هامون
آ ـ ۱۲۲۸۷

جناب آقای منصور اقبال
مصیبت وارده را تسلیت عرض‌کرده بقای آن‌خاندان محترم را آرزومندیم .
شرکت ساختمانی بانیمان
آ ـ ۱۲۲۸۹

جناب آقای دکتر منوچهر اقبال
ریاست محترم هیئت مدیره و مدیر عامل شرکت ملی‌نفت‌ایران
بانهایت تاسف درگذشت برادر گرامی آنجناب آقای علی اقبال را تسلیت عرض نموده سلامت و طول عمر کلیه بازماندگان محترم را از درگاه ایزد متعال آرزو دارد .
مهندس عنایت بهبهانی
آ ـ ۳۸۸۶۸

جناب آقای خسرو اقبال
بانهایت تاثر درگذشت آقای علی اقبال را تسلیت عرض نموده سلامت و طول عمر کلیه منسوبین و بازماندگان محترم آن مرحوم را از خداوند متعال مسئلت دارد .
مهندس عنایت بهبهانی
آ ـ ۳۸۸۶۸

جناب آقای دکتر منوچهر اقبال
جامعه داروسازان ایران با نهایت تاثر و تاسف درگذشت شادروان جناب آقای علی اقبال را حضور آن جناب تسلیت عرض نموده وبقای عمر معظم‌له و خاندان محترم را از خداوند متعال مسئلت می نماید .
هیئت مدیره جامعه داروسازان ایران
آ ـ ۳۸۸۶۰

جناب آقای دکتر اقبال دامت بقاء
بانهایت تاثر درگذشت برادر گرامی جنابعالی را تسلیت عرض نموده ، اجر جزیل و صبر جمیل آن دودمان جلیل و بقاء عمر و عزت آنجناب و بازماندگان را از دربار لایزال مسئلت می نماید .
جان نثار ـ عبدالرحیم هاشمی مرغزار ـ قوچان

جناب آقای عبدالوهاب اقبال . جناب آقای دکتراقبال. جناب آقای خسرو اقبال . جناب آقای احمد اقبال . سرکار خانم زهرا اقبال
خبردرگذشت ناگهانی‌شادروان علی‌اقبال(اقبال‌السلطان) بزرك خاندان اقبال همشهری کرامی و نماینده اسبق مردم کاشمر در مجلس شورایملی فرد فرد کاشمری هارا بی‌نهایت متاثروغمگین نمود . صمیمانه ترین تسلیت‌های‌قلبی همشهریان کاشمری خود را بمناسبت این مصیبت عظیم بپذیرید .
شهردار کاشمر ـ حسین ایمانی
آ ـ ۳۸۴۸۶

جناب آقای عبدالوهاب اقبال . جناب آقای دکتر اقبال . جناب‌آقای خسرو اقبال . جناب آقای احمد اقبال . سرکار خانم زهرا اقبال
قاطبه مردم کاشمر از درگذشت ناگهانی شادروان‌علی اقبال بزرك خاندان اقبال همشهری گرامی و نماینده پیشین خوددرمجلس شورایملی‌وق‌العاده‌متاثرو اندوهگین میباشند . مراتب همدردی و تسلیت عمیق خود را بخاندان معظم‌اقبال تقدیم میدارندوبمنظور ابراز همدردی‌دراین سوگ بزرگ‌ازطرف انجمن شهر کاشمر مجلس ترحیمی روز جمعه دهم شهریور درمسجد جامع این شهرستان منعقد است .
انجمن شهر کاشمر
آ ـ ۳۸۴۸۸

جناب آقای عبدالوهاب اقبال ، جناب آقای دکتر اقبال . جناب‌آقای خسرو اقبال . جناب آقای احمد اقبال . سرکار خانم زهرا اقبال
باتاثر و تاسف فراوان مصیبت وارده را تسلیت عرض نموده‌وبرای بازماندگان شادروان علی اقبال صبر وشکیبائی ارزو دارم .
فخرنیوی رئیس انجمن شهر کاشمر
آ ـ ۳۸۴۹۰

جناب آقای عبدالوهاب اقبال . جناب آقای دکتر اقبال . جناب آقای خسرو اقبال . جناب آقای احمد اقبال . سرکار خانم زهرا اقبال
مصیبت وارده را بانهایت اندوه و تالم تسلیت عرض مینمایم.
غفاری نایب رئیس انجمن شهر کاشمر
آ ـ ۳۸۴۹۲

جناب آقای عبدالوهاب اقبال . جناب آقای دکتر اقبال . جناب آقای خسرو اقبال . جناب آقای احمد اقبال . سرکار خانم زهرا اقبال
مصیبت واردهراتسلیت عرض نموده و برای بازماندگان صبر و شکیبائی آرزو دارم .
کاشمر طهماسبی
آ ـ ۳۸۴۹۴

جناب آقای عبدالوهاب اقبال . جناب آقای دکتر اقبال . جناب آقای خسرو اقبال . جناب آقای احمد اقبال . سرکار خانم زهرا اقبال
باکمال تاثر و تاسف مصیبت وارده را تسلیت عرض مینمایم .
انجمن شهرستان کاشمر ـ محمد احمدی
آ ـ ۳۸۴۹۶

جناب آقای عبدالوهاب اقبال ، جناب آقای دکتر اقبال ، جناب آقای خسرو اقبال ، جناب آقای احمد اقبال ، سرکار خانم زهرا اقبال
بااندوهی بی پایان در گذشت شادروان‌علی اقبال را که از مردان خیرونیکونام بودند تسلیت عرض مینمائیم .
کارگزاری شرکت نفت کاشمر ـ محمد رضا احمدی
آ ـ ۳۸۵۰۰

جناب آقای عبدالوهاب اقبال ،جناب آقای دکتر اقبال ، جناب‌آقای‌خسرواقبال ، جناب‌آقای‌احمداقبال ،سرکارخانم‌زهرا اقبال .
بااندوهی بی پایان‌مصیبت وارده را تسلیت عرض مینمایم وبرای بازماندگان صبر جمیل آرز دارم .
حاج رضا دانش احمدی رئیس کمیته حزب مردم‌کاشمر
آ ـ ۳۸۹۰۲

جناب آقای عبدالوهاب اقبال ،جناب آقای دکتر اقبال ، جناب‌آقای‌خسرواقبال ، جناب‌آقای‌احمداقبال ،سرکارخانم‌زهرا اقبال .
درگذشت شادروان علی اقبال که از مردان نیکونام ایران بودند ضایعه‌ای اسفناک و جبران ناپذیر است . این مصیبت عظمی را تسلیت عرض مینمایم .
شهردار خلیل‌آباد ـ سید علی نقیب‌زاده

جناب آقای عبدالوهاب اقبال ،جناب آقای دکتر اقبال ، جناب‌آقای‌خسرواقبال ، جناب‌آقای‌احمداقبال ،سرکارخانم‌زهرا اقبال .
مصیبت‌وارده را تسلیت عرض نموده ، سلامتی و سعادت بازماندگان را از خداوند بزرگ آرزودارم .
عزیزالله طاهری ـ نصرآباد کاشمر
آ ـ ۳۸۹۰۸

جناب آقای دکتر به آئین
مصیبت وارده را به آنجناب تسلیت عرض کرده سلامتی و بقاء حضرتعالی و فامیل گرامیتان را از خداوند متعال خواستارم .
بافق ـ هرمز بهامین
آ ـ ۳۸۹۲۴

جناب آقای دکتر به‌آئین
بانهایت تاسف درگذشت ابوی محترمتان را تسلیت‌عرض نموده بقاء عمر آن جناب را مسئلت دارد .
کریم ناصری
آ ـ ۳۸۹۲۲

جناب آقای دکتر به‌آئین
مصیبت‌واردهرااز صمیم قلب تسلیت عرض نموده سلامتی جنابعالی و خانواده گرامی را از خداوند متعال خواستاریم .
بافق ـ سیمین فاضلی ـ محمد فاضلی
آ ـ ۳۸۹۲۰

جناب آقای عبدالوهاب اقبال ، جناب آقای دکتر اقبال، جناب آقای خسرو اقبال ، جناب آقای احمد اقبال ، سرکار خانم زهرا اقبال
درگذشت شادروان علی اقبال بزرگ خاندان اقبال را از صمیم قلب تسلیت عرض نموده و برای بازماندگان آن‌مرحوم صبر و شکیبائی آرزو داریم.
شورای داوری کاشمر : غفاری ـ مشگین ـ پرورش
آ ـ ۳۸۴۹۸

جناب آقای عبدالوهاب اقبال ، جناب آقای دکتراقبال، جناب آقای خسرو اقبال ، جناب آقای احمداقبال ، سرکار خانم زهرا اقبال
باکمال تاسف و تاثر مصیبت وارده را تسلیت عرض مینمایم .
سیدحسین حسینی هوشمند
آ ـ ۳۸۹۱۰

جناب آقای عبدالوهاب اقبال ، جناب آقای دکتر اقبال، جناب آقای خسرو اقبال ، جناب آقای احمد اقبال ، سرکار خانم زهرا اقبال
با کمال تاثر و تاسف مصیبت وارده را تسلیت عرض مینمایم .
ابراهیم‌آباد کاشمر ـ عزیزاله خجسته
آ ـ ۳۸۹۱۲

جناب آقای عبدالوهاب اقبال ، جناب آقای دکتر اقبال، جناب آقای خسرو اقبال ، جناب آقای احمد اقبال ، سرکار خانم زهرا اقبال
باتاثر و اندوه بی‌پایان مصیبت وارده را تسلیت عرض نموده و برای بازماندگان سلامتی و سعادت آرزو دارم.
محمدطاهر خجسته شهردار بردسکن
آ ـ ۳۸۹۱۴

جناب آقای عبدالوهاب اقبال ، جناب آقای دکتر اقبال، جناب آقای خسرو اقبال ، جناب آقای احمد اقبال ، سرکار خانم زهرا اقبال
باتاثر و اندوه مصیبت وارده را تسلیت عرض نموده و برای بازماندگان سلامتی و سعادت آرزو دارم.
محمدیه کاشمر ـ حاجی عریانی
آ ـ ۳۸۹۱۶

جناب آقای عبدالوهاب اقبال ، جناب آقای دکتر اقبال، جناب آقای خسرو اقبال ، جناب آقای احمد اقبال ، سرکار خانم زهرا اقبال
مصیبت وارده را تسلیت عرض نموده و برای بازماندگان صبر و شکیبائی آرزو دارم.
کاشمر ـ ولی‌اله عبدالهیان

با نهایت تاسف درگذشت نابهنگام **بانو سکینه مینو** را به خانواده گرامی‌آن مرحومه بخصوص جناب آقایان عبدالکریم مینو و منصور مینو همکار گرامی خود تسلیت عرض مینماید.
شرکت سهامی سیمان فارس و خوزستان
آ ـ ۳۸۸۸

سانحه جانگذار در گذشت بانو سکینه مینو را به کلیه افراد آن‌خانواده بخصوص آقای منصور مینو تسلیت عرض منماید .
کارخانه سیمان فارس
آ ـ ۳۸۸۹۰

فوت **بانو سکینه مینو** را به همکار گرامی آقای منصور مینو فرزند آنمرحومه تسلیت گفته‌وصبر و بردباری جهت عموم بازماندگان مسئلت دارد .
سرتیپ ابراهیم اسکوئی ـ مهندس جلالی ـ دکتر سعادت ـ مهندس نوابپور .
آ ـ ۳۸۸۹۲

جناب آقای منصور مینو همکار گرامی
بدین‌وسیله درگذشت نابهنگام والده آن جناب راتسلیت گفته و بقای عموم بازماندگان راازخداوند متعال خواستار است .
کارکنان کارخانه سیمان آبیک
آ ـ ۳۸۸۹۴

جناب آقای منصور مینو
با نهایت تاسف و تاثر درگذشت ناگهانی والده گرامی را به شما وسایر فامیل محترم تسلیت عرض مینماید.
کارخانه سیمان دورود
آ ـ ۳۸۸۹۶

استاد معظم جناب آقای دکتر اقبال
کارکنان فنی و اداری بیمارستان ۲۵ شهریور مصیبت وارده را به آنجناب و خاندان جلیل اقبال تسلیت عرض کرده ، سلامت و سعادت و طول عمر آن استاد بزرگوار را از درگاه باریتعالی مسئلت دارند .
بیمارستان ۲۵ شهریور ـ دکتر محمد حسین منصور
آ ـ ۳۸۹۵۴

سرکار خانم فروغ اقبال
بانهایت تاسف درگذشت روانشاد جناب آقای علی‌اقبال پدر گرامیتان را تسلیت گفته از درگاه ایزد متعال بقاء عمر و سلامت آن همکار محترم و سایر بازماندگان ارجمند را مسئلت مینماید.
روابط عمومی جمعیت شیر و خورشید سرخ استان تهران

جناب آقای دکتر کاظم طباطبائی
مصیبت وارده را تسلیت گفته و خود را در غم بزرگ شما شریک می‌دانیم .
فارغ التحصیلان سال ۳۵ دانشکده پزشکی تهران
آ ـ ۱۲۳۲۱

جناب آقای دکتر اقبال
بانهایت تاسف درگذشت برادر گرامیتان را تسلیت گفته و بقای عمر جنابعالی را از خداوند متعال خواستاریم .
کارکنان موسسه جهان تاکسی ـ محمود کریمی
آ ـ ۱۲۲۲۹

جناب آقای دکتر منوچهر اقبال
جناب آقای عبدالوهاب اقبال
از خبر درگذشت شادروان علی‌اقبال برادر گرامی آن دو سرور بزرگوار بی‌نهایت متاثر و خود را در این سوك خانوادگی سهیم و شریك میداند . دوام عزت و اقبال و سلامتی خود و خاندان‌جلیل‌را ازدرگاه خداوند مسئلت‌دارد.
سرلشگر علیرضا قریب و بانو
آ ـ ۱۲۲۹۹

جناب آقای دکتر اقبال
پزشکان و کارمندان بیمارستان مدائن مصیبت وارده را صمیمانه به آن جناب و خانواده محترم تسلیت عرض مینمایند .
شرکت بیمارستان مدائن
آ ـ ۳۸۸۹۸

همکار ارجمند آقای حاتم حاتم‌زاده
من و سایر همکارانم درانستیتوتکنولوژی تهران رشته آمار و حسابداری بانهایت تاثر این سوك بزرك را به شما وهمسر محترمتان تسلیت میگوئیم .
مسعودیان

بحث تازه درباره :

انتقال حافظه انسانی به انسان دیگر!

در ستون علمی یک مجله بزرگ پزشکی چاپ لندن جرو بحث شدیدی بین دانشمندان درگرفته است . از یک طرف دکتر «انگار» متخصص بیوشیمی در هوستون «تکزاس» و از طرف دیگر دکتر «والتراستورت» همکارش در بوستون مسئله حافظه را پیش کشیده و به بحث پرداخته‌اند . دو سال پیش دکتر «انگار» اعلام کرد که وی موفق به کشف یک ترکیب شیمیائی از مغز موش ها شده است و گفت که نام این ماده شیمیائی «اسکوتوفوبین» است و از حافظه نگهداری میکند .

این دانشمند ابتدا چندین موش‌رابرای مدت چندین هفته متوالی در تاریکی نگاهداشت تا به آنها وحشت از تاریکی را تلقین کند . سپس عصاره‌ای از مغز این‌حیوانات بیرون کشید و به موش های دیگر تزریق کرد (موش هائی کـه تحت هیچ آزمایشی قرار نگرفته بودند) و پس از تزریق عصاره مزبور این حیوانات هم از تاریکی به وحشت افتادند .

دکتر انگار در شماره اخیر مجله «پزشکی انگلستان» نوشته است که این عصاره را شناخته و میتوان آنرا از طریق صنعتی تهیه نمود و بسایر حیوانات تزریق کرد . او معتقد است تهیه این ماده و تزریق آن به حیوانات و بعد انسان عامل اصلی در انتقال حافظه شخص بـه شخص دیگری خواهد بود .

دکتر «استوارت» در همین مجله نوشته است‌هیچیک از آزمایش های دکتر «انگار» صادق نیست و او برای اینکه دنیای علم را بوجود ماده‌ای بنام «اسکوتوفوبین» معتقد سازد بایستی دلائل قویتر و آزمایش های بیشتر و صحیح تری بعمل آورد والا با هیچیک از این دلائل متزلزل نمیتواند چیزی را ثابت کند . بهرحال مجددا در محافل پزشکی جهان این بحث مطرح شده است که آیا میتوان حافظه انسانی را به انسان دیگر تزریق کرد یا نه.

از : اکسپرس

یک قفل مخصوص الکتریکی

قفل‌های بدون کلید اما ضد دزد !

سری جدید قفل‌های الکترونیکی کـه کلید در آن بکار نمیرود در غرفه یکی از موسسات انگلیسی در نمایشگاه بین‌المللی وسائل ایمنی و حفاظتی که اخیرا در لندن برگزار گردید نشان داده شد. قفل مزبور که مدل داتا ۲۰۰۰ نام دارد ودر عکس دیده میشود یکی از انواع این‌قفلها است و برای اماکنی مانند، بـانکها ، فروشگاهها، اطاق های رمز- اطاق‌کنترل و سایر محل‌های مشابه مناسب میباشد . قفل‌طوری‌تعبیه‌میشودکه قسمت‌الکترونیکی آن‌درطرف داخل قرار میگیرد ودرقسمت خارج فقط یک صفحه با دگمه هـای حروف‌دار که ضد رطوبت میباشد دیده میشود .

اگر کوچکترین اشتباهی در موقع‌کار کردن قفل و فشار آوردن به دگمه هـا غیراز سیستم رمزی قراردادی رخ دهد زنگ بصدا درمی‌آید و زنگ را فقط‌موقعی میتوان خاموش ساخت که حروف‌صحیح فشار داده شود یاابنکه از داخل اطاق محفوظ شده آنرا خاموش ساخت .

جعبه رمز دارای یک باطری است که بطور مداوم از جریان اصلی برق سارژ میشود وهرگاه برق قطع شود سیستم با کمک این‌باطری بکار ادامه میدهد.همچنین بعنوان یک جعبه حفاظتی بیشتر هرگاه کسی سعی نماید که سیمهای زنگ‌راقطع کند زنگ بصدا درمی‌آید .

چند مقاله تاکنون‌درباره‌آسودگی محیط زیست درج کرده‌ایم لکن بعضی خوانندگان سئوال میکنند چه مواردی محیط زیست انسان را مسموم می کنند دراین مقاله سعی شده است باین‌سئوال‌پرسش کوتاهی داده شود .

عناصر ومواد صنعتی فضای زندگی امروز بشر را می آلاید و سلامت نسلها را به بیماری و نیستی تهدید میکند . ترکیبات شیمیائی و عناصر تولیدی صنایع قرن بیستم موجب اختلال شدیدی در هوا و تنفسگاه انسان امروز گردیده و باگسترشی روز افزون برمشکلات زندگی میافزاید تا بدان پایه که عده‌ای‌ازدانشمندان‌معتقدند میلیونها ابناء بشر در آستانه یک مرگ دردناک و تدریجی قـرار گرفته‌اند .

از آنجا که بسادگی نمیتوان از امتیازات وره‌آورد های صنعتی چشم پوشیده و از سوی‌دیگرهمین واحد های تولیدی در آلودگی فضای زندگی نقش اصلی رابعهده دارند ، یک رشته چارمجوئیهای

از: حسن علی بابائی

۷۰ درصد سرب بنزین درهوا پخش میشود!

هزاران قوطی کنسرو «تن» به‌دریا ریخته شده

اساسی و علمی در این زمینه از طرف کارشناسان و دانشمندان عنوان شده که امید میرود سرآغاز فصلی برای مبارزه با آلودگی محیط زیست باشد .

مواد صنایع پلاستیکی

عناصری که در وهله اول بایـد از آنها بعنوان سموم زیان‌آورباد کرد ، ترکیبات شیمیائی صنعتی است .

از جمله مواد زیان‌بخش‌وزهر- آگین که موجب آلودگی محیط زیست میشود « پ ، ث ، ب » سمی با اثرات تازه شناخته شده است . این سم مهلک مانند « د ، د ، ت » ترکیبی از کلر- هیدروژن وکربن‌میباشد و در آب غیر قابل حل است اما محلول در چربی است .

« پلی‌کلربی‌فنیل » که ما آنرا بنام اختصاری « پ ، ث ، ب » مشخص میکنیم ، از سال ۱۹۲۹ میلادی به بعد در صنعت مورد استفاده قرار گرفته است ، اما از ۲۵ سال قبل ، بمقدار معتنابهی بخصوص در صنایع پلاستیکی بمصرف میرسد . بعضی دیگر از موارد استعمال آن ، برای‌کاهش سوخت روغن درموتورها.مخلوط دررنگ کشتی‌ها و بعنوان مواد عایقی در کابلهای‌الکتریکی‌میباشد.

این ماده برای اولین‌بار، درسال ۱۹۶۹ بعنوان عاملی‌مهم‌در«آلودگی محیط زیست » اعلام شد .

انتشار آن از طریق فاضل‌آب کارخانه‌ها ، بخصوص کارخانه های پلاستیک‌سازی و همچنین از راه تبخیر و تصعید مستقیم آن در هوا ، موجب آلودگی محیط زیست میگـردد . بـراساس آزمایشهای انجام یافته انواع ماهی‌ها ، مانند ماهی آزاد ، شاه‌ماهی ، سگ‌ماهی ، صدفها ، پرندگان دریائی وانواع مرغهای ماهیخوار سگ ماهی دریائی و سایر جانوران دریاهاواقیانوسها و خصوصا آنها که در رودخانه‌ها ومصب رودخانه‌ها هستند (بعلت ارتباط نزدیکتر رودخانه‌ها بـا فاضل‌آب‌کارخانه‌ها) مقدارزیادی « پ، ث، ب » دربدن دارند .

درمجاورت کارخانه‌هائی که از این ماده استفاده میکنند ، پژوهشهائی بعمل آمده و ثابت‌شده که این سم ، در بدن انسان نیز قابل نفوذ است و بطور مستقیم از راه تنفس و تماس پوستی و از راه تغذیه مواد آلوده ذخیره میگردد .

مسمومیت از موادسربی

عنصر سرب نرم‌ترین فلز ازسری فلزات سنگین میباشد . ذخائـر سربی زمین ، بالغ بر ۴۰ میلیون تن است و سالانه بیش‌از۲میلیون تن سرب در جهان استخراج میشود که تمام آن به مصارف صنعتی میرسد .

سرب به دو شکل یکی بحالت آب داده شده ، ودیگری بفرم آلیاژ برای مقاصد بیشماری مورد استفاده قرار میگیرد .

عنصر مذکور ، بمقدار زیاد مورد استفاده وسائط نقلیه‌موتوری‌قرار میگیرد ، بعبارت دیگر ، برای بالابردن توان وبازده موتور ، بنزین را با ترکیبات سربی آغشته میکنند .

باقیمانده‌های سرب‌از راه فاضل‌آب‌وگازهای کارخانه هاو همچنین از اگزز وسائط نقلیه موتوری‌واردمحیط زیست‌میشود. وزش‌باددرپخش‌ذرات این ماده شیمیائی نیز بی‌تاثیر نیست .

رسوب های سربی‌جهان حداقل به ۵۰۰،۰۰۰ تن در سال می‌رسد .

طبق حساب دقیق یک مخزن بنزین ۴۰ لیتری که پر باشد ، بطور متوسط ۲۰ گرم سرب در خود دارد .

۵۰ تا ۷۰درصد سرب بنزین بصورت ذرات‌ریز،در هواپخش میشود .

سالیانه ۱۵ درصد برمقدار سرب هوای شهر های بزرگ افزوده میشود و در این میان ، انسان ها و سایر جانداران قرباتیان‌این‌ماده شیمیائی‌هستند.

چگونه وارد بدن میشود ؟

سرب درترکیبات مختلف‌خود ودر حالت‌بخارخیلی سمی است و از طریق شیر گاو ، انـواع سبزی ها و میوه ها و غیره وارد بدن آدمی میگردد بمقدار زیاد از مجرای‌تنفس واردشش ها شده مسمومیت تدریجی و نهائی بوجود می آورد .

جیوه عنصر خطرناک

جیوه برای تهیه حرارت‌سنج، فشار سنج ، ووسایل الکتریکی بکار میرود .علاوه براین ،جیوه قابلیت حل کردن فلزات دیگر و تولید آلیاژ آنها را دارد .

بزرگ ترین‌خطرجیوه آنست که مثل‌سرب دربدن ذخیره‌شده و مسمومیت تدریجی و نهائی‌را سبب میشود .

جیوه بطور مستقیم و یا غیر- مستقیم‌ازطریق‌فاضل‌آب کارخانه های کاغذ سازی و تولیدات الکتریکی وارد آب دریا ها و رودخانه ها میشود. یک قسمت آن در کف دریا ته‌نشین میشود و آنگاه ، با گیاهان آبی ترکیب میگرددوقسمت دیگر آن‌بصورت محلول در آب باقی می ماند .

باین ترتیب جیوه همراه با غذا یا بطرق دیگر ببدن میرسد .

تازه‌های علم و دانش

۲۰۰ درجه کمتر اززمین

خبرگزاری تاس گزارش کرده است که اطلاعات بدست آمده از سفاین بدون سرنشین مارس ۳ و مارس ۲ شوروی‌که به اطراف مریخ فرستاده شده بودند و اطلاعاتی که آمریکائیها از سفینه مرینر۹ کسب کرده و آنرا دراختیار دانشمندان شوروی قرار داده‌اندیک‌سلسله از اسرار این کره را که در آسمان گاه بزرگ سرخ دیده میشود وامکان وجود نوعی‌از حیات درآن‌میرودبرای دانشمندان‌شوروی فاش کرده است .

سفینه مارس ۲ و مارس ۳ شـوروی بترتیب در نوامبر ودسامبر گذشته بطرف مریخ پرتاب شدند. این سفاین توانستند میزان درجه حرارت سطح کره مریخ را که از ۱۳ درجه سانتیگراد بالای صفر تا ۹۳ درجه سانتیگراد زیر صفر در تغییر است به مرکز زمین شوروی گزارش‌کند. دردو قطب مریخ درجه حرارت سطح‌این کره به ۱۱۰ سانتیگراد زیر صفر میرسد. فشار هوا طبق اطلاعاتی که از مقـایسه گزارشهای مرینر ۹ آمریکائی و سفاین شوروی بدست آمده است ۲۰۰ درجه از زمین کمتر است. مقامات شوروی هنوز از دلیل اینکه اولین سفینه آنها کـه در سطح مریخ به‌آرامی فرود آمده بود و تا ۲۰ ثانیه پس از نشستن در روی مریخ هم‌علائم رادیوئی ارسال میکرد ولی‌ناگهان ازکار افتاد بی‌اطلاع هستند و بررسی در باره علت این‌سقوط‌را ادامه میدهند.

رژیم مرغها

با حذف گوشت و چربی از خوراک مرغهای تخم‌کن میتوان چربی تخم مرغ را کاهش داد. یک مرغداراسترالیائـی مرغهایش را تحت رژیم غذائی قرار داده وفقط‌به‌آنها سبزی‌میدهد. نتیجه تخم‌مرغ های حاصله کم چربی وسریع‌الهضم بوده و مخصوصا جلوگیری از افزایش‌کلسترول خون میکنند .

چربی‌های «اشباع شده» همان پیه یا چربی زائدی است که روی بدن مرغ را می‌پوشاند واین‌درنتیجه غذائی‌است‌که‌به حیوان داده میشود .

مقوای موج دار

چنانچه در انباری اشیاء سنگین راکه با مقوای موج‌دار بسته‌بندی شده برویهم قرار دهند ولو اینکه فشار وارده معادل ده کیلوگرم برهر سانتیمتر مربع باشداین اشیاء عیب‌ونقصی پیدا نمی کنند و فشار را بی آنکه مقوا خم شود تحمل می‌کنند. این مقوا نوع مخصوصی از مقوای مقاوم است که بتازگی در فرانسه ساخته شده ومخصوص بسته‌بندی اشیاء سنگین است که بهنگام حمل ونقل مجبورند از لحـاظ اینکه باین‌سو آن سو انداخته میشونـد ضربات سختی‌راتحمل کنند. ضخامت‌این مقوا شانزده میلیمتر است وهفتاد درصد از نیروی ضربه وارده را جذب میکند.

احتیاج برق اروپا در سال ۱۹۸۵

شش کشور بازار مشترک تا سال ۱۹۸۵ بایستی پنجهزار مگاوات برق اتمی فعلی را به یکصد هزار مگاوات افزایش دهند تا بتوانندجوابگوی‌قسمتی از نیازمندیهای خود باشند واین هـدف اصلی ادارات برنامه ریزی هسته‌ای کمیسیون جـامعه مشترک اروپائی در بروکسل است .

دبیرستان پیشگام

برای ششم ریاضی و طبیعی و سایر کلاسها همه روزه صبح و عصر ثبت‌نام میکند . سرپل تجریش مقابل شهرداری تلفن ۸۷۴۴۶۴

کالای صنعتی

وارد کننده ومرکز پخش انواع ماشین آلات وابزار صنعتی ازمعروفترین کارخانجات انگلستان

ELLIOTT گروه‌الیوت — سازنده انواع ماشین های تراش ،صفحه‌تراش ،فرز ، سنگ زنی، اره

Wolf ولف — نامی بزرگ درمیان سازندگان ابزار های برقی

اکلیپس — بزرگترین سازنده‌تیغ‌اره‌انواع مغناطیس وابزارهای‌مهندسی

BOC بریتیش اکسیژن — انواع لوازم و ماشینهای جوشکاری

Bridgeport ادکوک‌شیپلی — سازنده دقیق ترین ماشین های فرز

Elequip الکویپ — دیزلهای جوشکاری

Consolidated Pneumatic کنسولیدیتدنیوماتیک — کمپرسور و ابزار های هوائی

تایلور — یگانه سازنده سه‌نظامهای توگرد در سراسر جهان

WICKSTEED ویک‌ستید — ماشین اره

RECORD رکورد — انواع گیره و لوله بر

Flexmaster فلکسبیل‌درایوز — ماشین های پاک‌کردن لوله‌های دیگ‌بخاروقالب سازی

DORMER دورمر — انواع مته و ابزار های برنده

ANGUS جورج‌انگاس — لوله ها ونوارهای لاستیکی

موراندرایت — میکرومتر و لوازم دقیق اندازه‌گیری

مارتین بلاک — سیم بکسل

Pratt Burnerd پرات‌برنرد — سازنده انواع سه‌نظام چهارنظام ، کولت و ابزار های مهندسی

Baty باتی — لوازم اندازه‌گیری

STARTRITE استارت‌رایت — ماشین های اره‌نواری

RAWLPLUG رول‌پلاک — لوازم نصب در ساختمان و صنعت

BRIVOY بریتول — انواع آچار

Jacobs جاکب — سه‌نظام مته

Crofts CARTER گروه‌رنولد — انواع‌زنجیر،گیربکس و غیره

SYKES سایکز — لوازم‌گاراژ

RENOLD HOLROYD گروه‌رنولد — انواع زنجیر ،گیربکس وغیره

نمایشگاه: تهران- خیابان فروغی شماره ۲۱- تلفن: ۳۱۰۹۱۳ - ۳۱۰۹۱۴- فروشگاه: تهران خیابان سپه شماره ۴۶۷ تلفن ۳۰۴۶۲۱-۳۰۲۴۲۱

اطلاعیه مرکز آزمون شناسی

درباره پذیرفته‌شدگان مدرسهٔ عالی امور قضائی و اداری قم

پذیرفته شدگان مدرسه عالی امور قضائی واداری قم که اسامی آنان ذیلا درج گردیده میباید درتاریخ های ۱۳و۱۴و۱۶ شهریورماه و درصورت لزوم افراد ذخیره درتاریخ ۱۸ شهریورماه ۵۱ با دردست‌داشتن مدارك مشروحه زیر :

۱ـ قبض رسید درخواست ارزش تحصیلی ازاداره کل امتحانات وزارت آموزش وپرورش .
۲ـ فتوکپی یارونوشت شناسنامه ٤ برك
۳ـ عکس ٤ × ۳ شانزده قطعه
٤ـ قبض رسید مبلغ ۳۰۰۰۰ ریال بابت شهریه سالیانه به حساب شماره ٤۷٦۱ بانکملی ایران‌شعبه‌قم
۵ـ قبض رسید مبلغ ۲۰۰۰ ریال بابت وجوه ورزش . بیمه ـ جزوات درسی به حساب شماره ٤۷٦۱ بانك ملی ایران شعبه قم .
٦ـ فتوکپی برك معافیت یابرك آماده بخدمت

جهت ثبت‌نام به مدرسه عالی امورقضائی‌واداری قم واقع در شهرستان قم خیابان پهلوی جنب ایستگاه راه‌آهن مراجعه نمایند .

وزارت علوم وآموزش عالی
مرکز آزمون شناسی

شماره داوطلب	نام خانوادگی نام	شماره‌شناسنامه	مجموع نمرات
۱۳۹۵۵	غلامی‌پور کیاکلایه قاسم	۰۱۸	۲۱۳٤
۱۳۷۷۸	کلیاری عبدالله	۳۱۷۳	۲۱۲٦
۱۳٦۹٤	سمغانی نژادیان محمد علی	۱۰۹۳	۲۰۹۰
۱۳۷۲۰	صراف پور غلامرضا	۳۲۱	۲۰۵۱
۱۳۸٤٤	هدایتی پیروزان محمد	۲۹۳۲	۲۰۲۹
۱۳۵۸٦	آیت‌الهی سید محمد رضا	۳۱٦	۱۹٦۹
۱۳۹۰۰	طاهری پرویز	۱۸٤	۱۹۵۹
۱۳۹٦۲	حمیدی بهنام	۱۳۲۵	۱۹٤۸
۱۳٦۳۰	بیان‌زاده سید اکبر	۷۷۱۰۷	۱۹٤٦
۱۳۹۲٦	مهدیزادگان اصغر	۰۲٦	۱۹۳۸
۱۳۵۹۰	آقاجانی اصفهانی علی	۱۰۳	۱۹۳۲
۱۳۸۹۰	سمنار محمدتقی	۱۹۱۲	۱۹۲٦
۱۳۷۲۹	ظفرصادقیان سید جمال	۱٤٤۸	۱۹۱۷
۱۳۸۵٤	اسدی اربابی محسن	۲٤۱٤	۱۹۱۱
۱۳٦۹٦	سلحشور محمود	٤۸٤۸۵	۱۸۹۲
۱۳۸۳۷	هنارمجیره صدیق	۰۰۲	۱۸۸۹
۱۳۵۸۱	آرام بهرام	٦۱۱	۱۸۸۲
۱۳۸۲۱	نوروزی علیرضا	٤۸۱	۱۸۷۹
۱۳۵۹۷	اسعدی خامنه داود	۱۰۳۲	۱۸۷٦
۱۳۸۹۱	شکوری تبریزی محمد	۹۱۸	۱۸۷۱
۱۳۹۲۷	متقی محمدرضا	۰۰۷	۱۸۷۰
۱۳۵۸۹	اسد فرشاد	٦۸۹	۱۸٦۸
۱۳۸٦۸	پدری رضا	۵۳۲	۱۸٦۸
۱۳۷٤٦	فامیل تفتیکچی محمد رضا	۱۰۲۵۱٦	۱۸۵۸
۱۳۸۲۰	نخعی شریف مهدی	۰۸۳	۱۸٤۵
۱۳۷۳٦	عصاره امیرحسین	٤۵۷	۱۸٤۰
۱۳۸٤۰	هاشمی حسن‌آبادی سید جواد	۳۸۲۱	۱۸٤۰
۱۳۸٦٦	پاکرای جلیل	۰۰۷	۱۸۳۹
۱۳٦۷۳	خدیو حسن	۲۰۸٤٦	۱۸۳۷
۱۳۹۱۵	کامکار ناصر	۷۳۲٦	۱۸۳۵
۱۳۸٤۹	یزدانی فیجانی محله سفلامصطفی	۰٤۷	۱۸۲۳
۱۳۸۸۸	سعید امرالله	۱۷۷۷	۱۸۲۲
۱۳۹۱۹	مرید علیرضا	۱۷۱	۱۸۲۲
۱۳٦۹۷	سام سید جلال‌الدین	۳۹۱	۱۸۱۷
۱۳٦۷۲	خزاعی عبدالرضا	۱۵۲	۱۸۱۱
۱۳٦۲۹	بیژنی محمد	۱۲۱۳	۱۸۱۰
۱۳۸۹٦	صادقی منصور	۲۵٦	۱۸۰۸
۱۳۷۹۷	محمدپور دریائی غلامعلی	۲۷٦	۱۸۰۷
۱۳۷٦۱	کریمی دستجرد مهدی	۰۱۹	۱۸۰٤
۱۳۹٤۸	ایزدپناه محمود	۰۰۸	۱۸۰۲
۱۳۸۸٤	رهگذر ناصر	۰۱۰	۱۷۹۲
۱۳۷۹۹	متقی احمد	۲۲۳۸	۱۷۹۰
۱۳۸۳۱	وحدانی حسن	۰۰۲	۱۷۸۷
۱۳۹۰٦	عزیزپور شوبی گلعلی	۰۰۳	۱۷۸٦
۱۳۷۰۰	سالاری سید حسین	۰۳۰	۱۷۸۳
۱۳۸۹۵	شریفی علیرضا	۵۱۵	۱۷۸۰
۱۳٦۲۳	بنی‌احمدی زهرا	۱٦۵۸	۱۷۷۹
۱۳۷۹۳	موسوی قهفرخی سیدجمال	۱۰۱	۱۷۷۸
۱۳۹۰۷	عبدالشاه محسن	۱٦۱۲	۱۷۷۵
۱۳۸٦٤	بهرامیان علی‌اکبر	۲٦٤	۱۷۷٤
۱۳۹۲۵	منصر مونی اردستانی سیدرضا	۰۲۳	۱۷۷۰
۱۳۸۱۹	محمد ابراهیم غلامرضا	۱٤٤۳	۱۷٦۹
۱۳۹۵۱	طیبی هوشنگ	۰٤۲	۱۷٦۵
۱۳٦۵٤	حائری تبریزی سیدهادی	٤۸٤۳٦	۱۷۵۸
۱۳۵۹۹	اکرم‌الدین حسین	۲۱۹۷	۱۷۵۷
۱۳٦٤۵	جلالی ابوالقاسم	٦۱۸	۱۷۵۷
۱۳٦۹۵	سحری مردمک دهی محمدحسین	۱۷۸	۱۷٤٦
۱۳۹۰۸	قاسمیه فروغ ایران	٤٤۰۳۵	۱۷٤۵
۱۳۹۲۲	منوچهری حسین	۳٦۲۸۹	۱۷٤۳
۱۳۷٤۲	فخلعی عباس	۰٤٤	۱۷٤۱
۱۳۷۱۳	شفیعی قهفرخی احمد	۲۲۳	۱۷۳۷
۱۳٦۳٦	توسلی دینانی مجتبی	۰۰٦	۱۷۳۵
۱۳۸۵۰	یزدان دوستکار یزکی علی‌اصغر	٤۱۰۰	۱۷۳۳
۱۳۹۲٤	ماکوئی شاهرخ	۱۵٤۲	۱۷۳۱
۱۳۹۳۰	مرادی علی‌اصغر	۳۳۲	۱۷۲۳
۱۳٦٤۹	جهانگیری فرهاد	۳۲۱	۱۷۲۱
۱۳۷۱۲	شریفی رضوان	۲۷۱	۱۷۱۹
۱۳۷۸۸	مدرسی احمد	۲٤۲	۱۷۱۹
۱۳۹٤۹	ستوده مرزیجرائی محمد جعفر	۰۲٦	۱۷۱۷
۱۳٦۵۰	چائیجیان طوسی رجبعلی	۱۰۲	۱۷۰۸
۱۳۸۹۸	صالحی ساروکلائی علیرضا	۰۰۵	۱٦۹۳
۱۳۷۰۲	سلاحی علیائی مریم	۳٦۲	۱٦۸٤
۱۳۸۳۰	نمازی‌خواه محمود	۷۹٤	۱٦۷۷
۱۳۸۵۵	اسعدی خسرو	۱٤٤	۱٦۷٦
۱۳٦۷۸	دبیمی دریارجانی مظفر	۰۰۲	۱٦٦۹
۱۳۸۵۱	استاد هاشمی مرتضی	۵٤٦	۱٦٦۹
۱۳٦۲۵	بصام سید رضا	۳۱۲	۱٦۵۹
۱۳٦۰۸	اسماعیل کوسج مهدی	۰٤۸	۱٦۵۸
۱۳۷٦٦	کاوسی مصدق	۰۸۷	۱٦۵۸
۱۳۷۲٦	گلدسته داود	۵۳۲	۱٦۵۷
۱۳۸۱۳	میرزاده حسین	۳۱۲	۱٦٤۵
۱۳۹۵٦	بشارتی جهرمی علی محمد	۱۰۹	۱٦٤٤
۱۳٦۹۲	زعیم‌دار ناصر	٤۳٤	۱٦٤۳
۱۳٦۷۱	خاکپور محمد رضا	۰۳۲	۱٦٤۰
۱۳٦۸٦	رحیمی درآبادی افشار	۰۰۱	۱٦۳۵
۱۳۸۹٤	شهاب دهکردی محمد مهدی	٦۱۲	۱٦۳۳
۱۳۸۰۹	مختاری اسکی علیرضا	۱۹٦	۱٦۳۲
۱۳٦٤۸	جعفری فضل الله	۷۹٤۱	۱٦۳۱
۱۳۹۰۳	عبادتی اصفهانی احمد	۲۰۰۳	۱٦۲۵
۱۳٦۰۰	ایروانی سید محسن	۹۸٤	۱٦۲٤
۱۳۸۳٦	هوشنگی حسین	۷۳۳	۱٦۲٤
۱۳۹۰٤	آصفی مسعود	۲۰۷۲۵	۱٦۲۲
۱۳٦۱۸	افشاری میرك‌لاله‌زار	٤۲۲۹	۱٦۱۹
۱۳٦٦۲	حسنی محمود	۲۵٤	۱٦۱۹
۱۳٦۱۹	برهانی حسن	۱۱۸۷	۱٦۱۷
۱۳٦۳۷	ترکی‌بیوکی یدالله	۱۳۵۰	۱٦۱٤
۱۳۷٦۳	کاظمی سید محمد	۰۷۷	۱٦۱۱
۱۳۵۹۵	احقر بازرگان رضا	۱۱۹۱	۱٦۰۷
۱۳۷۹۱	میرزائی سید مهدی	۱٤۵٦	۱٦۰٦
۱۳۸۷٦	حسینی محمد ابراهیم	۱۵۸٦	۱٦۰٦
۱۳۸۹۳	شریف بهروز	۱٤۳	۱٦۰۵
۱۳٦۷۵	دعائی محمود	۰۹۸	۱۵۹۸
۱۳٦۳۵	پارسا حمیدرضا	۱۱۳۳	۱۵۹٦
۱۳٦۵۸	حمدی محمد مهدی	۰۳۲	۱۵۹۵
۱۳۹۱٤	کربلائیان فاطمه	٦٦۱	۱۵۹۵
۱۳۷۵۸	قطبی فاطمه	۱۸۲۸	۱۵۹٤

حداکثر نرخ عمده فروشی و خرده فروشی در میادین و سطح شهر ازتاریخ ۵۱ر٦ر۸ تااطلاع‌ثانوی بشرح‌زیراست

ردیف	نوع جنس	حداکثر نرخ برحسب ریال‌برای‌هرکیلو: میادین درجه ۱	میادین درجه ۲	میادین درجه ۳	سطح شهر درجه ۱	سطح شهر درجه ۲	سطح شهر درجه ۳
۱ـ	سیب‌زمینی اسلامبولی هرکیلو	۱۱	ـ	ـ	۱٤	ـ	ـ
۲	سیب‌زمینی رسمی «	۸	۷	ـ	۱۱	۹	ـ
۳ـ	هویج فرنگی «	۵ر۰	ـ	ـ	۷ر۰۰	ـ	ـ
٤ـ	هندوانه «	۳	۲ر۵۰	ـ	٤ر۵۰	۳ر۵۰	ـ
۵ـ	گوجه فرنگی «	٤	۳	ـ	٦ر۰۰	٤ر۵۰	ـ
٦ـ	بادمجان رسمی صد عدد	٦۰	٤۰	ـ	۱	۷۵٪	ـ
۷ـ	بادمجان قلمی «	۱۲۰	۸۰	ـ	۱ر۷۵	۱ر۲۵	ـ
۸ـ	خیار تخم‌طارم «	۱۰۰	۷۰	ـ	۱ر۷۵	۱	ـ
۹ـ	خیار رسمی «	٦۵	۵۰	ـ	۱ر۲۵	۰ر۷۵	۵۰٪
۱۰ـ	کدو «	۱۳۰	۸۰	ـ	۲	۱ر۵۰	ـ
۱۱ـ	لوبیاسبز هرکیلو	۷	۵	ـ	۱۰	۷	ـ
۱۲ـ	کاهو سالادی «	۱۳	٦	ـ	۱۸	۹	ـ
۱۳ـ	آلوزرد قطره طلائی «	۲۲	ـ	ـ	۲۸	ـ	ـ
۱٤ـ	طالبی «	۵	۳	ـ	۷ر۰۰	٤ر۵۰	ـ
۱۵ـ	پیاز «	٦	۵	ـ	۸	۷	ـ
۱٦ـ	سیب گلاب «	۲۰	۱۳	۷	۲٦	۱۷	۹
۱۷ـ	سیب قرمز «	۲۵	۱٦	۹	۳۲	۲۱	۱۱
۱۸ـ	هلوکاردی «	۷	۵	ـ	۱۰	٦ر۵۰	ـ
۱۹ـ	هلو هسته‌جدا «	۱۰	۷	ـ	۱۳	۹	ـ
۲۰ـ	شلیل «	۱۲	٦	٤	۱٦	۸	۵
۲۱ـ	انگور مهدیخانی «	۸	٦	ـ	۱۲	۸	ـ
۲۲ـ	انگور عسگری «	٦	٤	ـ	۹	٦	ـ
۲۳ـ	گلابی شاه میوه «	۲۹	۲۳	۱٦	۳٦	۲۸	۲۰
۲٤ـ	گلابی شاهک «	۱٦	۱۲	ـ	۲۱	۱٦	ـ
۲۵ـ	شبرنگ «	۱۰	٦	ـ	۱۳	۸	ـ
۲٦ـ	خربزه سبز و زرد «	۵	۳	ـ	۷	٤ر۵۰	ـ
۲۷ـ	خربزه مشهد «	٦	٤ر۵۰	ـ	۸	٦	ـ
۲۸ـ	لیمو ترش «	۱۹	ـ	ـ	۲٤	ـ	ـ

توضیح : برای ردیف ۱۰،۹،۸،۷،٦ قیمت در میدان هر صدعدد و در سطح شهر برای یک عدد درنظر گرفته شده است .

اطلاعیه : فروشندگان موظفند مطابق قیمتهای تعیین شده اجناس را بمصرف کنندگان فروخته و برچسب قیمت روی آنها نصب نمایند. متخلفین مطابق مقررات قانونی مورد تعقیب قرار خواهند گرفت ازساکنین محترم شهرتهران خواهشمند است‌در صورت‌مشاهده تخلف مراتب را بوسیله تلفن ۸۲۱۸۳۸ بواحد کنترل‌نرخ شهرداری‌پایتخت اطلاع دهند .

موسسات‌آموزشی وابسته به «**انجمن فرهنگی مدارس کورش**» بانظارت‌عالیه **جناب آقای خلیل‌نهائی ریاست افتخاری‌انجمن** برای سال تحصیلی ۵۲ـ۵۱ وبا کادر ثابت ومبرز**بسرپرستی آقای‌باروخ بروخیم** متشکل‌ازخانمها : **کهن صدق، ووره ، نجم آبادی ، حسانی و** آقایان : **ادهمی ، بیرجندی ، جلالی ، حاتمی ، خسروانی ، دولو ، دکتر زبانی ، دکتررضوانی ، رفیع‌زاده ، رنگچی ، ساقیان، ستوده، سیاح، شگرف‌کار، فرهمندپور، فصیحیان ، قویدل ، کاردر ، کاشانی ، کیا، لاهیجی، میثمی، میرزاده، ندیم**، برای دبستان ، کلاسهای راهنمائی و شعب طبیعی و ریاضی در دبیرستان‌کورش دختران و پسران نام نویسی میکند .

انجمن فرهنگی‌مدارس کورش‌برای‌نام‌نویسی محصلین ممتاز امتیازات خاصی قائل میشود .

محل نام نویسی‌ـخیابان شیخ‌هادی‌ـکوچه هاتف ـ همه روزه غیر از ایام تعطیل از ۸صبح تا ۱ بعد از ظهر تلفن: ٤۷۷۳٦

مانند سالهای گذشته

هنرستان صنعتی پیشه

برای رشته‌های فلزکاری ـ ساختمان ـ برق اتومکانیك ـ تاسیسات حرارتی ـ ذوب فلزات والکترونیك ـ ازقبولی کلاسهای دوم وسوم دختران وپسران برای نوبت اول‌ودوم هنرجو می‌پذیرد .

نشانی‌ـ خیابان سوم اسفند نرسیده بچهارراه عزیزخان کوچه‌نصرت‌ـهنرستان‌صنعتی پیشه تلفن‌های ٤٦٤۲۱ و ٤۳۰۰۷

آگهی استخدام رسمی

هواپیمائی کل کشوری طبق مفاد قانون استخدام کشوری۵۱ نفرکه‌دارای‌حداقل‌گواهی‌نامه ششم ابتدائی می باشند از طریق امتحان ومسابقه بشرح زیر در گروه موقت شغلی یك استخدام می کند .

ردیف	عنوان شغل	تعداد موردنیاز	شهرستان محل خدمت
۱	راننده	۱۰نفر	تهران ٦ نفر ـ رامسر ودشت‌ـ تبریز‌ـ بوشهر هرکدام یکنفر
۲	نگهبان	۸ نفر	کوشك بزم «قم» دو نفر ، کوشك نصرت کهریزك ، رودشور ، ده‌نمك ، انارك و سنگزی «اصفهان» هرکدام یکنفر
۳	الکتریسین	۳ نفر	تهران دونفر ، آبادان یکنفر
٤	آتش‌نشان	۳۰ نفر	شیراز ۸نفر ، اصفهان ۵نفر ، کرمان ٤ نفر ، تهران و بندرعباس هریك ۳ نفر ، رضائیه ۲ نفر ، یزد ،سنندج ، زاهدان ، بوشهر ـاهواز هرکدام یکنفر

توجه . داوطلبان شغل رانندگی برای تهران باید دارای گواهی‌نامه پایه‌یکم رانندگی‌باشند . داوطلبان واجد شرایط می توانند برك درخواست ذیل این آگهی را تکمیل کنند وبادو قطعه عکس ٤ × ۳ حداکثر تاتاریخ ۵۱ر٦ر۱۸ با پست سفارشی به نشانی خیابان شاهرضا ـ مقابل دانشگاه تهران هواپیمائی کل کشوری کارگزینی ارسال دارند به مدارکی که بعد از این تاریخ به‌پست تحویل داده شود ترتیب اثر داده نخواهد شد . پروانه ورود به جلسه امتحان ومسابقه در تاریخ ۵۱ر٦ر۲۵ در محل فوق بین داوطلبان توزیع خواهد شد . تاریخ و محل امتحان و مسابقه در پروانه مذکور درج شده است .

هواپیمائی کل کشوری

برك درخواست شغل از هواپیمائی کل کشوری

نام خانوادگی ـ نام ـ نام‌پدر ـ شماره شناسنامه
محل صدور ـ تاریخ تولد ـ مدرك تحصیلی
نوع گواهی‌نامه رانندگی ـ وضع خدمت وظیفه
شغل مورد تقاضا «فقط یك شغل»
شهر مورد تقاضا «فقط یك شهر» ـ نشانی کامل
شهر ـ خیابان ـ کوچه ـ شماره منزل
شماره تلفن ـ امضاء داوطلب

سپاس دانش آموزان
گروه فرهنگی باختر

بپاس زحمات دبیران‌واولیاء محترم گروه فرهنگی باختر برای موفقیت ما دانش‌آموزان در کنکور سراسری کشور بدینوسیله مراتب تشکر و امتنان خود را از

آقایان : دکتر امیر افشاری ـ پرویز افشار ـ آشتی ـ اهرابی ـ بجرانی ـ بهرامی ـ نباتی ـ دکتر ترابی ـ تاج میر ـ برهامی ـ همایون جعفری ـ جنیدی ـ جوادی ـ زاوشی ـ دکتر زاد پرور ـ شاپوری ـ کارگر ـ مهماندوست ـ دکتر موسویان مکری ـ مظفری ـ مهندسی فارانی ـ نعمتی ـ

خانمها : آدوری ـ ایمن ـ رفعتی ـ محمدی ـ مشیری ـ مصحفی ـ میر عبدالحق ـ نقش تبریزی ـ یونسی اعلام‌میداریم.

۱ـ روح انگیز رضائیان‌ـ مهندسی شیمی دانشگاه آریامهر

۲ـ عصمت صدیقی‌ـزیست شناسی دانشگاه بهلوی

۳ـ ویکتوریا دادرسان ـ دبیری رشته های ریاضی و علوم دانشگاه مشهد

٤ـ پریچهر صمیمی ـعلوم اداری و مدیریت بازرگانی دانشگاه تهران

۵ـ ملوك مجتباتی ـتعاون دانشگاه تهران

٦ـ فهیمه قدسی‌ـبازرگانی دانشگاه تهران ۱ـ٤۰۱٤٦

قابل توجه مسافرین انگلستان

هنگامی که برای گذراندن تعطیلات یا انجام هر کار دیگری‌به انگلستان مسافرت می کنید راهنمایان ایرانی و انگلیسی ما از لحظه پیاده شدن از هواپیما تا ساعتی که خاك آن کشور را ترك می کنید آماده انجام خدمات خود در راهنمائی شما بمراکز تفریحی ـ پزشکی ـ تحصیلی و هتل‌ها و پانسیونهاومراکزدیدنی هستند . استفاده از خدمات راهنمایان ماموجب‌خواهدشد که از کوتاه‌ترین مدت حداکثر استفاده را بنمائید . برای کسب اطلاعات بیشتر به خیابان شمیران مقابل سینما پاسفیك خیابان شیراز شماره ٦۰ یا تلفن ۷۵۷۰۳۵ مراجعه فرمائید .

آ ـ ۳۸۵۹۲

اعانه ملی

شماره چهل و هفتم ـ پنجشنبه نهم شهریورماه ۱۳۵۱

قرارداد همکاری پزشکی و آموزشی
سازمان شاهنشاهی خدمات اجتماعی و دانشگاه تهران

تحول بزرگ

در «مرکز پزشکی رضا پهلوی»

برپایه قراردادی تازه ، از این پس کوشش هایی مشترک و همکاری هایی بادامنه وسیع در زمینه های پزشکی و آموزشی ، سازمان شاهنشاهی خدمات اجتماعی و دانشگاه تهران را بهم نزدیک تر خواهد ساخت .

چنانکه در این قرار داد آمده است ، از این پس ، دانشگاه تهران، کادرعلمی «مرکز پزشکی رضا پهلوی» را تامین خواهد کرد و هر سال ، گروهی از دانشجویان و انترن های دانشکده پزشکی دراین مرکز آموزش خواهند دید .

سازمان شاهنشاهی خدمات اجتماعی، حقوق و مزایای کادر آموزشی را که ازاین پس در مرکز پزشکی رضاپهلوی انجام وظیفه می‌کنند ، پرداخت‌خواهد کرد .

این قرار داد همکاری میان یك سازمان عظیم‌خدمات اجتماعی وقدیمی‌ترین و وسیع‌ترین دانشگاه مملکت، نوید قرار هایی نو برای همکاری‌های علمی و آموزشی نوین دیگری را می‌دهد .

قرارداد همکاری پزشکی وآموزشی، پیش از ظهر شنبه ، ۳۴ مرداد ، بوسیله آقای مهندس عبدالرضا انصاری ، قائم مقام والاحضرت شاهدخت اشرف‌پهلوی در امور اجتماعی ، اقتصادی وفرهنگی و سرپرست سازمان شاهنشاهی خدمات اجتماعی وآقای‌دکتر هوشنگ‌نهاوندی، رئیس دانشگاه تهران امضا شد .

در آیین امضای قرارداد، آقایان دکتر ضیایی ، معاون امور بهداشتی‌و درمانی سازمان شاهنشاهی خدمات اجتماعی ، دکتر ابوالقاسم پیرنیا ، رئیس دانشکده پزشکی و دکتر قائم مقامی، رئیس مرکز پزشکی رضاپهلوی حضور داشتند .

پس از امضای قرار داد ، آقای دکتر نهاوندی ، رئیس دانشگاه‌تهران با سپاسگزاری از والاحضرت شاهدخت اشرف پهلوی ، نیابت ریاست عالیه سازمان شاهنشاهی خدمات اجتماعی بخاطر صدور دستور این همکاری ، گفت :

«با تامین‌کادر علمی مرکزپزشکی رضا پهلوی بوسیله دانشگاه تهران ، و آموزش دانشجویان و انترن های دانشکده پزشکی در آنجا ، این مرکز مجهز ، علاوه بر فعالیت درمانی ، به صورت یك مرکز آموزشی درمیآید.»

آقای مهندس انصاری ، سرپرست سازمان شاهنشاهی خدمات اجتماعی به نوبه خود از این همکاری ابراز خرسندی کرد و گفت : «سازمان شاهنشاهی و دانشگاه تهران هردو از ثمره این کوشش های مشترك بهره‌مند خواهند شد و امیدوارم در آینده ، این همکاریهای ثمر بخش گسترش یابد .»

مرکز پزشکی رضا پهلوی که از بهار گذشته ، فعالیت خود را آغاز کرده است جانشین تکامل یافته‌تر و مجهزتر بیمارستان رضا پهلوی است .

بیمارستان رضا پهلوی تجریش که از محل عواید بلیط های اعانه‌ملی ایجاد گردیده ، در زمان تاسیس (سال ۱۳۴۰) بیمارستانی در شمار بهترین و مجهزترین بیمارستان های کشور های بزرگ بود . لیکن از آنجا که دنیای امروز ، دنیای پیشرفت و تکامل است و هر سازمانی که نتواند خود را با پیشرفت های زمان‌همگام سازد، ناگزیر متوقف خواهد شد ، سازمان شاهنشاهی خدمات اجتماعی برآن شدکه بیمارستان رضا پهلوی تجریش را به یك مرکز مجهز و بزرگ پزشکی تبدیل کند . به همین جهت ، براساس برنامه خاصی ، بیمارستان ، به مدت یك ماه ، بیمار جدید نپذیرفت و کوشش خود راصرف تکمیل وسایل و تجهیزات پزشکی و درمانی کرد.

شاهنشاه، روز بیست و سوم مرداد ۱۳۴۰ که این واحد مجهز درمانی را افتتاح می‌کردند ، فرمودند :

«این بیمارستان در ردیف‌بهترین بیمارستان هائی‌است که در کشورهای بزرگ و مترقی دیده‌ام .»

از آن روز ، بیش از ده سال می‌گذرد ، اما تلاش برای گسترش خدمات درمانی این بیمارستان ، پایان نگرفته است ، هر روز ، تدبیری نو، هرروز کوششی تازه ... و همه تدابیر و کوشش ها در جهت تجهیز و توسعه هرچه بیشتر خدمات بهداشتی ودرمانی این بیمارستان . حتی سخت‌گیرترین ناظران هم ، چون وارد این واحد عظیم درمانی میشوند تحت تاثیر نظم و کیفیت کار آن قرار می‌گیرند ، و در می‌یابند که اینجا ، همه چیزچون ساعت ، دقیق و مرتب ، سنجیده و حساب شده ، کار می‌کند . اینجا ، پرستار وبیمار، دوستان جدائی‌ناپذیرند، یك روح در دو بدن هستند . انرژی و تحرکی که این واحد عظیم درمانی را هدایت میکند ، روح و عاطفه است، محبت ومهربانی‌است‌واین‌ها خصوصیاتی است که در همه واحد های درمانی سازمان ، انسان را تحت تاثیر قرار میدهد وبه هیجان میآورد . بیمارستان رضا پهلوی ، همواره از کانون های دلگرمی مردم تجریش بوده است ، این بیمارستان در سال ۱۳۵۰ بیش از ۴۸ هزار بیمار پذیرفت .

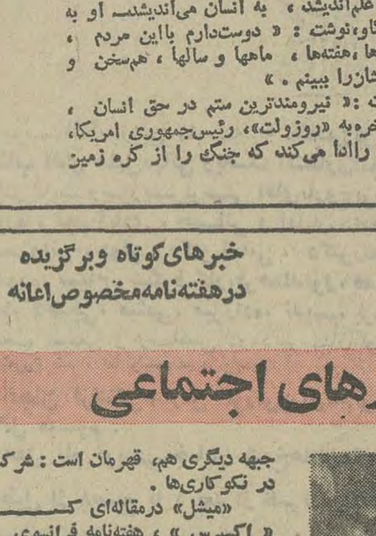

آقای مهندس عبدالرضا انصاری
سرپرست سازمان شاهنشاهی خدمات اجتماعی‌ودکترهوشنگ‌نهاوندی، رئیس دانشگاه تهران ، قرار داد همکاری علمی و آموزشی بین این دو سازمان را مبادله می‌کنند .

● آثار ادبی «اینشتین» در ۲۰ جلد منتشر می‌شود

هدف تمدن، برانداختن جنگ از صحنه جهان است

● بدترین ستم درحق‌انسان ، گرفتن روح همدردی ازوست ـ اینشتین

نوشته‌های ادبی «آلبرت‌اینشتین»،ریاضی‌دان و فیلسوف نام‌آور قرن ما ، بزودی بوسیله دانشگاه« پرینستون »در ایالات متحد ، منتشر میشود. گفته میشود انبوه نامه‌های خصوصی ، دفترهای یادداشت و دست‌نوشت‌های علمی منتشر نشده‌ای که از این دانشمند بجامانده است ، دست‌کم ، بیست جلدخواهد شد. نامه‌های «اینشتین»، مهم‌ترین‌بخش‌نوشته‌های ادبی او خواهد بود . بیشتر این نامه‌ها ، برای سیاستمداران ،دانشمندان ، هنرمندان و بزرگان عصر نوشته شده است . و درآنهاست که‌می‌توان نقطه‌نظرهای انسانی‌این‌دانشمند را یافت .

«اینشتین» بیش از آنکه به علم‌اندیشد ، به انسان می‌اندیشید. او به «زیگموندفروید»، روانشناس‌وروانکاو،نوشت : « دوست‌دارم بااین مردم ، مردم کوچه و بازار ، ساعتها ، روزها ،هفته‌ها ، ماهها و سالها ، هم‌سخن و همدل باشم وبرآورده‌شدن آرزوهای‌شان‌را ببینم . »

به «آلبرت شوایتزر » نوشت :« نیرومندترین ستم در حق انسان ، گرفتن روح‌همدردی ازوست» و بالاخره‌به «روزولت»، رئیس‌جمهوری امریکا، نوشت : « تمدن ما وقتی دین خود رااداء می‌کند که جنگ را از کره زمین براندازد . »

ازسخنان مولای متقیان حضرت علی (ع)

* آن جان سعادتمند که بجانهای نومید نعمت امید همی‌بخشد ودلهای شکسته را جبران همی کند دربرابر هیچ حادثه درهم نخواهد شکست و فروغ وی در دود کدورت پنهان نخواهد ماند .

* راضیم که مرا با زنجیر آهنین سخت ببندند ودرمیان کوه‌ودشت برسنگ‌وخاك بکشانندولی هرگز رضانیستم که دلی از کردار من آزرده وخاطری پریشان گردد .

یکشنبه ، آخرین روزنامنویسی خواهد بود

پذیرش داوطلب در آموزشگاه حرفه‌ای رضاپهلوی

آموزشگاه حرفه‌ای رضا پهلوی، وابسته به سازمان شاهنشاهی خدمات اجتماعی ، برای سال تحصیلی ۵۲ـ۵۱،جهت دوره سه ساله در رشته‌های درودگری ، مدل سازی ، اتومکانیك، لوله‌کشی ، برق ضعیف و قوی ، فلز کاری ، چاپ، ریخته‌گری وابزارسازی،از میان متولدان ۱۳۳۴ تا ۱۳۳۶که دارای کارنامه قبولی سال‌دوم‌دبیرستان‌باشند از طریق مسابقه ورودی، داوطلب میپذیرد .

واجدان شرایط میتوانند تا ۱۲شهریور از ساعت ۷ صبح تا ۱۲ با در دست داشتن کارنامه قبولی و عین‌شناسنامه و دو قطعه عکس ۴×۳ برای ثبت‌نام به دفتر آموزشگاه ، انتهای‌خیابان ری ، مراجعه کنند . پذیرفته شدگان از بورس تحصیلی سه ساله‌استفاده خواهند کرد و به کسانی‌که دوره آموزشگاه را با موفقیت به‌پایان‌برسانند از طرف سازمان شاهنشاهی خدمات اجتماعی ، گواهینامه خاصی‌داده خواهد شد که به موجب آن، کارگر ماهر فنی شناخته میشوند .

● «میشل مرسیه» یك دهم دستمزد فیلمش را به «خیریه پاریس» اهدا کرد

خبرهای‌کوتاه وبرگزیده درهفته‌نامه‌مخصوص‌اعانه ملی

عشق به‌کارهای اجتماعی

بازی «میشل‌مرسیه» ، به چشم علاقمندان فرانسویش ، نیرومندتر از آن است که بتوان از تحسین آن چشم پوشید ، اما «میشل مرسیه » در جبهه دیگری هم، قهرمان است : شرکت در نکوکاری‌ها .

«میشل» درمقاله‌ای که « اکسپرس » ، هفته‌نامه فرانسوی ، درباره‌اش نوشته ، میگوید : « جنگ‌ها انسان‌ها با شرارت و خشونت ، باید همیشگی باشد . من عقیده‌دارم که هرکس ساعاتی از عمرش را بایدوقف مبارزه با بدی‌ها و به‌ثمر رساندن نیکی‌ها کند ».

«اکسپرس» نوشته است : « میشل مرسیه » در هفت انجمن خیریه با نام‌های گوناگون و با روش های گوناگون ، همکاری دارد و این همکاری ، محدود به عضویت‌تشریفاتی نیست . او آرزو دارد هرسال بتواند هزار ساعت از وقت خود را صرف امور خیریه کند . به تازگی«میشل» زیبا ، ۷۰ هزار فرانك از دستمزد آخرین فیلمش ، «آتش در برگها» را به «خیریه پاریس» سپرد که این رقم ، یك دهم دستمزد او بود.

در عکس «میشل» باشوهرش دیده میشود .

بلیطهای اعانه ملی سری فوق‌العاده در دسترس‌شماست

فقط برای یکبار
علاوه‌بر میلیونها ریال جوایز نقدی

۷ شانس بزرگ

۷ جایزه ۱۰۰ هزار تومانی
۷ قطعه زمین ۱۰۰۰ متری
۷ دستگاه اتومبیل آخرین مدل

جوایز ممتاز بلیطهای فوق‌العاده اعانه ملی است که به ۷ نفر تعلق‌میگیرد وهر نفر ۱۰۰ هزار تومان پول ، ۱۰۰۰ متر زمین و یك اتومبیل آخرین مدل‌یکجا برنده میشود . اگر از این سری بلیط‌فوق‌العاده حتی یك بلیط خریداری کنید ،برای اولین‌بار شانس شما برای بردن جوایزممتاز ۷ برابر میشود. اگر ۱۰ بلیط بخرید شانس‌شما ۷۰برابرمیشود با خرید هرچه بیشتر از این سری بلیط فوق‌العاده ، خود و افراد خانواده خود را در مسیر بردن بزرگترین و پرشانس‌ترین جوایز ممتاز سال قرار دهید .

نکته‌ها

* با پایان هرروز ، این‌سئوال باید از خاطرمان بگذرد که تا چه حد توانسته‌ایم در یاری دادن بدیگران و کمك رساندن به انسانها موفق شویم ، زیرا در واقع این ارزنده‌ترین مفهوم زندگی است .

«پارکر»

* کسی که حتی یك سوءظن را ازبین می‌برد ، انسانی نیکوکار است .

«شامفور»

* انسان ، پیرو تمایلات و خواستهای درونی خویش است ، اگر شما نیکی را در زندگی برگزیده باشید حتما در نیکوکاری موفق خواهید شد .

«ونه»

* ادای احترام به‌فضیلت‌ها و توجه بخوبی و مهربانی ، سپاسی است که آدمی‌برای خود و نژاد و تبار آدمی قائل میشود .

«لاروشفوکو»

* مرد پرهیزگار ، هرگز حساب پارسائی و نیکی‌هائی را که انجام داده است در ضمیر خود حفظ نمی‌کند .

«پاسکال»

* خوشبختی انسان مرهون اینست که چگونه به کشف خوبی توفیق می‌یابد و بین زشتی و زیبائی تمیز قائل میشود . هرگز ازیادنبریم‌که در پهن‌دشت حیات ، خوبی وبدی همچون سایه با روشنائی باهم درآمیخته‌اند و فقط خردمندان واقعی می‌توانند بین ظلمت و نور تفاوت بگذارند و راه‌خودرا بسوی سعادت و روشنائی بگشایند .

«مونتنی»

عالی‌ترین هدف‌های بشر

تاریخ ، تکرار میشود . میتوان عاقلانه انتظار داشت‌که درآینده نیز، همچون‌گذشته ، کشورهای تازه‌ای پیدا شوند وازکشورهای‌کهن ، بعضی ازپای درافتند . میتوان انتظار داشت‌که تمدن‌های تازه‌ای ازشیانی وکشاورزی‌آغاز کنند ، گم‌کم به‌صورت صنعتی وبازرگانی تحول یابند وثروتمند وشکوهمند شوند . میتوان انتظار داشت‌که هرنوبی ، روزی‌کهنه نشود

میتوان انتظار داشت‌که نیکی ونیکوکاری وصلح‌خواهی ، همچنان‌ازبهترین هدف‌های بشر باشد ، آری ، تاریخ تکرار میشود وهربار ، درهرتکرار، عالی‌ترین هدف‌های بشر ، همچنان همدردی وهمدلی ، نیکی ونیکوکاری، خیر وصلح خواهد ماند .

«ویل‌دورانت» در کتاب «درس‌های تاریخ»

نتیجه قرعه‌کشی

بلیطهای دوتومانی اعانه‌ملی
سری ۱۱۳۲ چهارشنبه ۵۱/۶/۸

برندگان ۵ تومانی	برندگان ۱۰ تومانی
۶	۹۰

برندگان ۵۰ تومانی	برندگان ۵۰۰ تومانی
۸۰۷	۴۰۵۷

برندگان ۱۰ هزارتومانی	برندگان ۵ هزارتومانی	برندگان ۲ هزارتومانی	برندگان ۱ هزارتومانی
۰۱۳۵۶۰۰	۰۱۳۶۲۵۲	۰۱۹۷۲۶۹	۰۱۷۴۴۲۲
۰۲۳۵۶۰۰	۰۲۳۶۲۵۲	۰۲۹۷۲۶۹	۰۲۷۴۴۲۲
۰۳۳۵۶۰۰	۰۳۳۶۲۵۲	۰۳۹۷۲۶۹	۰۳۷۴۴۲۲
۰۴۳۵۶۰۰	۰۴۳۶۲۵۲	۰۴۹۷۲۶۹	۰۴۷۴۴۲۲
۰۵۳۵۶۰۰	۰۵۳۶۲۵۲	۰۵۹۷۲۶۹	۰۵۷۴۴۲۲
۰۶۳۵۶۰۰	۰۶۳۶۲۵۲	۰۶۹۷۲۶۹	۰۶۷۴۴۲۲
۰۷۳۵۶۰۰	۰۷۳۶۲۵۲	۰۷۹۷۲۶۹	۰۷۷۴۴۲۲
۰۸۳۵۶۰۰	۰۸۳۶۲۵۲	۰۸۹۷۲۶۹	۰۸۷۴۴۲۲
۰۹۳۵۶۰۰	۰۹۳۶۲۵۲	۰۹۹۷۲۶۹	۰۹۷۴۴۲۲
۱۰۳۵۶۰۰	۱۰۳۶۲۵۲	۱۰۹۷۲۶۹	۱۰۷۴۴۲۲
۱۱۳۵۶۰۰	۱۱۳۶۲۵۲	۱۱۹۷۲۶۹	۱۱۷۴۴۲۲
۱۲۳۵۶۰۰	۱۲۳۶۲۵۲	۱۲۹۷۲۶۹	۱۲۷۴۴۲۲
۱۳۳۵۶۰۰	۱۳۳۶۲۵۲	۱۳۹۷۲۶۹	۱۳۷۴۴۲۲
۱۴۳۵۶۰۰	۱۴۳۶۲۵۲		۱۴۷۴۴۲۲

برنده ۱۰۰ هزارتومانی
۰۶۷۱۳۳۰

در سوپرمارکت

کاریکاتوراز : کامبیز درم‌بخش

آقای اصغر باطنی‌فرد، برنده جایزه یکصد هزارتومانی و جایزه قهرمان شانس :

من قهرمان قهرمانان شانس هستم

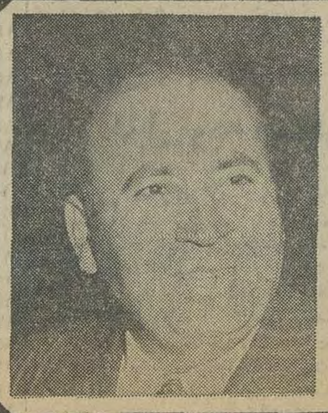

آقای اصغر باطنی فرد ، کارمندشرکت ذوب آهن اصفهان که برنده جایزه یك میلیون ریالی و جایزه قهرمان شانس‌بلیط های اعانه ملی سری ۱۱۲۹ شده‌است گفت : « وقتی متوجه شدم یکی از بلیط‌هایم برنده یکصد هزار تومان جایزه نقدی شده است ، قلبم شروع به تپیدن کرد و پس از چند لحظه ، ۵۰۰ کارگر در ذوب آهن اصفهان ، که از این موضوع آگاه‌شده بودند ، ناگهان غریو شادی سردادند

آقای باطنی‌فرد ، چند روز بعد ، پس از آنکه جایزه قهرمان شانس را برد، با خوشحالی بسیار گفت : «حالا می‌دانم‌که‌قهرمان‌قهرمانان‌شانس‌هستم، چون‌علاوه‌بر جایزه نقدی یکصد هزار تومان ، برنده‌یك دستگاه اتومبیل آخرین مدل شده‌ام.» برنده خوشبخت ، همچنین اظهارداشت : «هدف من از خرید بلیط های اعانه ملی ، هم ، بردن جایزه بزرگ بودو هم ، خدمت به هم‌میهنان مستمند ، زیرا همه می‌دانیم که چه خدمات انسانی بزرگی از محل عواید این بلیطها ، انجام میشود. به همین جهت ، برای هفته آینده ، ۵بلیط خریده‌ام .»

آقای باطنی‌فرد، جایزه‌خودرابرای‌تکمیل ساختمان خانه‌اش ، تحصیل بچه‌ها و رفاه خانواده خویش ، صرف خواهد کرد .

شعر امروز: بازتاب اندیشه نسل معاصر

استاد شهریار سخن میگوید

ایکاش امثال براهنی مرا نمیشناختند

اشاره

دکتر رضا براهنی در مقاله‌ای خطاب به استاد شهریار عنوان کرده بود که ایشان نمی بایستی ریاست کنگره تشریفاتی شعر را قبول کنند زیرا در این کنگره از شعر معاصر خبری نیست وقلمی تیز کرده بود برای استاد که خواندید .

پس از چندروز شهریار ، در گفتگوئی باخبرنگارما در تبریز پاسخی داده‌است و باب بحث‌مفتوح است .

باشهریار نیمروز گذشته در تبریز به گفتگو نشستیم: استاد شهریار قبل از آغاز سخن دوبیت شعر زیر را خواند:

دوراز تو بود نکته‌بیاران فروختن
نادان نه‌ای که خرده به دانا گرفته‌ای
با تیر خامه دیده استاد دوختن
مشق وفانبود که از ما گرفته‌ای

دکتر براهنی نمیتواند در باره من نظر بدهد زیرانظیر دکتر براهنی ها در کشور ما زیاد هستند . اما در مورد انتخاب من بریاست کنگره شعرای ایران باید عرض کنم پس از بار ها خواهش‌واصرار از طرف مدیر کل فرهنگ و هنر آذربایجان شرقی بمن پیشنهاد شد ریاست چنین کنگره‌ای را بپذیرم و این تصمیم در جلساتی اتخاذ گردیده که من دراین‌شرکت نداشته‌ام از طرفی اصولا من حوصله اینگونه کار ها را ندارم وفقط پذیرفته‌ام بنام رئیس افتخاری کنگره زیر کارتهای دعوت را امضاء کنم. من حتی خبر ندارم که از چه کس وچه کسانی دراین کنگره دعوت شده است و فقط همانطوری که گفتم ، زیر کارتهای دعوت را امضاء خواهم کرد و گویادرجلسه‌ای که باحضور اساتید دانشگاه تبریز و نویسندگان‌وشعرای مشهوری چون‌دکترمرتضوی، دکتر روشن ضمیر ، دکتر بقائی و دکتر سرکاراتی تشکیل شده بود غیابا مرابه این سمت برگزیده‌اند یعنی تنها از اسمو شهرت من در زیر کارت استفاده کرده‌اند. اما من پس از دریافت خبر این‌که بریاست کنگره برگزیده شده‌ام در همان‌شب اول در حدود شصت‌بیت‌شعر سرودم که این کار ازقدرت و عهده هیچیک از شعرای ایران در حال حاضربرنمی‌آید من قسمتی از این اشعار را در سمینار دبیران وزبان ادبیات کشور که اخیرا در تبریز تشکیل شده‌بودخواندم و مجموعه آنرا در آبانماه جاری در کنگره شعرای ایران خواهم خواند . در اشعار مزبور که شاهکار شعری زندگی من است ،به قریب چهارصد شاعر مشهور ایران اشاره کرده‌ام واخلاق و صفات آنان را به نظم کشیده‌ام که از جرات و شهامت دکتر براهنی های جوان خیلی بدور است .

استاد شهریار ادامه داد :

من از شهرت فرار میکنم و همیشه آرزویم این بوده است که ایکاش مرا کسی نمی شناخت تا میتوانستم‌آبی براحتی بخورم استاد شهریار در مورد این که دکتر براهنی اظهار داشته بود « شهریار فقط یك غزلسرای خوب است » اظهار داشت جای تاسف و حتی تاثر است که دکتر براهنی مرا فقط‌غزلسرا میداند من تصور میکنم‌دکتر براهنی دیوان اشعار مرا نخوانده است زیرا در دیوان من غزل ، قصیده و مثنوی کنار هم دیده میشود .

استاد شهریار آنگاه به اشعار نیما یوشیج اشاره کرد و گفت :

نیمایوشیج تا آخرین‌لحظه مرك از دوستان صمیمی و گرامی من بودو من مانندو چشم او را دوست داشته‌ام ولی هیچکدام از اشعارش جز « افسانه وشب » مورد قبول من نیست . زیرا افسانه و شب شاهکار نیما است و بقیه اشعار وی به آن درجه اهمیت نرسیده‌است .

من اشعار « نیما » راقبول ندارم ، تاچه رسد به‌نوپاهائی چون دکتر براهنی که می‌خواهند باین ترتیب و با در آویختن باچون منی کسب شهرتی کنند ! استادشهریار بابیت زیر از اشعار شیخ‌عطار نیشابوری بگفته های‌خودپایان داد.

« جائی که آفتاب بتابد
زاوج عجز
سرگشتگی است‌مصلحت
ذره درهوا »

«حجت»های زمانه‌وشعر امروز

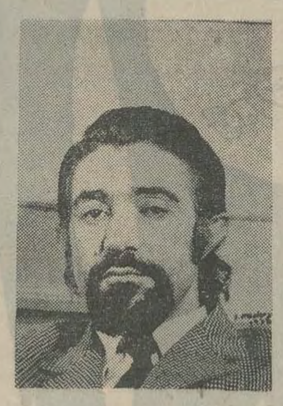

نادر نادرپور

زمین ، هرگزاز«حجت» خالی نبوده‌است: گفته‌اند و شنیده‌ایم . و تبارک الله ! «حجت» های این زمانه،چوب تکفیر برسر شعر امروز کوفته‌اند . دایگان مهربان‌تر از مادر ، شیر مهر خود را از این نوباوهٔ «حرام زاده» دریغ داشته‌اند .

حافظان سنت ،واسفاگویان ، برانحطاط شعر و زبان ، دل می‌سوزاند و همهٔ ایشان این کار را چنان سخت گرفته‌اند که گوئی در امور ملک ، چیزی‌از آن‌مهم‌ترنیست!

کلود روآ ، شاعر و ناقد فرانسوی ، در مقاله‌ای‌نوشته بود که مفهوم لقب «شاعرنفرین شده»درممالک‌غربی وکشور های‌سوسیالیستی متفاوت است . فی‌المثل در آمریکا ، این لقب را به کسی می‌دهند که شعرش خریدارندارد و در جامعه نفوذ نمی‌کند و نام ونشانش به فراموشی محکوم است . اما در شوروی، همین لقب از آن کسی است که شعرش ، برخلاف میل حکومت ، دست به دست می‌گرددومانند «آب‌زیرکاه» رسوخی پنهان‌دارد. و از آنجا که فرمانروایان شوروی ،برای شعر ، اعتبار و نفوذی گزافه آمیز قائلند و گمان می‌کنند که سخن شاعری «منحرف» حتی نگهبانان مرزی را نیز تواند فریفت و ایشان را به‌گشودن مرز ها بر دشمن ترغیب تواندکرد ، براو سخت می‌گیرند ،محاکمه‌اش می‌کنند و به زندانش می‌افکنند !

اما وضع شعر و شاعر در ایران چگونه است ؟ کسانی که سنگ صیانت ادب را به سینه می‌زنند ، از یکسو می‌گویند که یاوه های نوپردازان در ذوق سلیم مردم ، اثری ندارد و نه باگذشت زمان ، بلکه همان‌به هنگام سرودن ازیاد می‌رود و شعر قدیم و اصیل فارسی را بیمی از آن نیست و از سوی دیگر ، فریاد برمی‌دارند که شعر از دست رفت ، زبان از دست رفت و کاری باید کرد و چاره‌ای باید اندیشید !

آنگاه ، برمی‌خیزند و کار ها می‌کنند و چاره ها می‌اندیشند : کفن می‌پوشند و به دادخواهی می‌روند ، وسائل بزرگ نقل و نشر را از اشاعهٔ شعر امروز باز می‌دارند . انجمن ها می سازند ، کنگره ها برپا می‌کنند و از تناقضی که در گفتار و کردارشان هست غافل می‌مانند و از خود نمی پرسند که اگر آن «یاوه‌های نو» را در مردم اثری نیست ، اینهمه کوشش برای چیست ؟

چنین صف‌آرائی «حجت مابانه» ای را هرگز تاریخ ادب ما به یاد ندارد . مصلحت اندیشان پیشین را عقیده براین بوده است که سخن سست ، دیر نمی‌پاید و زودمی ـ میرد . و چون به این معنی باورداشتند ، تعصب نمی‌ورزیدند و خامی نمی کردند . اما مصلحت اندیشان امروزی ، هم ، چنان می‌گویند و هم ،چنین‌می‌کنند !

در این ماهها که گذشت ، گفتند وشنیدیم که زمان بازگشت به «غزل» فرارسیده است. در رادیو و تلویزیون و مطبوعات ، غزل خواندند و غزل چاپ کردند و کوس‌شادی کوفتند که مردم از غزل استقبال می‌کنند و این قالب اصیل کهن را براشکال درهم ریختهٔ شعرامروز ، رجحان می‌نهند . مرا از اینهمه غفلت ، عجب آمد !

اگر فرض کنیم که اقبال مردم به «غزل» راست است و ساختگی نیست ، باز ، شادی کردن «حضرات» ، به شکرانهٔ غلبهٔ یکی از اشکال شعر فارسی براشکال دیگر، کودکانه می‌نماید ، زیرا چه کسی گفته است که روی آوردن تنی چند به «غزل» نشانه روی برتافتن همه از شعر امروز است ؟

چنین استنتاجی همانقدر عجیب است که فی‌المثل ، رباعی سرودن خیام را نشانهٔ نفی قصیده پردازی ناصر خسرو و یا غزل سعدی را علامت زوال حماسهٔ فردوسی بدانیم و از این نکته غافل باشیم که‌اشکال گوناگون شعری ، ناقض نه ، بلکه مکمل یکدیگرند و از این مهمتر ، تابع نیازهای معنوی زمانند و هیچ کس قادر نیست که علی‌رغم این نیاز ها ، به جبر یا اختیار ، یکی را بردیگری بچربانند .

به‌عبارت رساتر : اگر حوائج روحی‌زمان ما هنوز قالب «غزل» را برای بیان مفاهیم شعری لازم داشته باشد ، این قالب خواهد ماند و حاجت به پشتیبانی پاسداران سینه چاک سنت‌نخواهد داشت ، وگرنه ، کوشش اینان بی‌ثمر خواهد بود .

این مثال، عبرت‌آموز است که قصیده ـ پرشکوه‌ترین جلوهٔ شعر خطابی ما ـ چون پایگاه اجتماعی خود را از دست داد ،هیچ نیروئی نتوانست که از رکود و زوال نجاتش دهد و راه رواج را برغزل ـ که آن زمان، رقیبی تازه نفس بود ـ ببندد .

آیا اینان که امروز به پاسداری متعصبانهٔ غزل برخاسته‌اند ، گمان می‌کنند که نیروئی بیش از پاسداران آنروزی قصیده دارند ؟ آینده ، نشان خواهد داد و اینان خواهند پذیرفت‌که غزل ، فقط یکی از اشکال شعر تغزلی‌است ووجود شعر و تغزل ، هیچ‌یک، در گرو دوام غزل نیست .

این سخن را بار ها گفته و نوشته‌ام که دوران «غزل» سرآمده است ، اما عمر «تغزل» جاوید است .

تهران ـ ۹ شهریور ماه ۱۳۵۱
نادرنادرپور

زنی چراغ به دست

زنی چراغ به دست از سپیده دم آمد
زنی که موی بلندش در آستان طلوع
غبار روشنی سرخ شامگاهان داشت

برآستانه نشست
زپشت مردمکش ، آفتاب را دیدم
که از درخت فراتر رفت
به روی گونهٔ گلرنك صبح، پنجه کشید
نگاه روشن زن
خراش پنجهٔ خورشید را نشانم داد .

عبور عقربه‌ای ، ساعت طلائی را
در آسمان به دوقسمت کرد
زن از مدار زراندود نیمروز گذشت
به شامگاه رسید
زپشت مردمکش ، آفتاب را دیدم
که از درخت فرود آمد
به روی گونهٔ بیرنك خاك ، پنجه کشید

نگاه‌خیره زن
خراش پنجهٔ خورشید را نشانم داد .

زمان ، زمان عزیمت بود :
زنی چراغ به دست از حصار شب می‌رفت
مرا، آشاره کنان، از قفای خود می‌برد
زنی که موی بلندش در آستان غروب
شکوه روشنی سرخ صبحگاهان داشت
زنی که آینه‌ای در نگاه ، پنهان داشت

نادر نادرپور

اسمعیل خوئی

غزلواره (۲۲)

نه !
نه !
من از تو در خود تصویری بی‌زوال نخواهم آفرید .،
چرا که عشق نیز چون خواستن ـ گوهر گرامی جان و جهان‌ـ
گزندپذیر است .،
و هیچ موجی را در این رود مجال دوباره نیست .،
و در همارهٔ سیلابی‌ی شدن
ـ هیچ بودنی هماره نیست .
بهوش باش .
بهوش باش .،
وگرنه خواهی دید آن لحظه را که خواهی دید
که چاره نیست ،
که دیگر دیر است .،
. چاره نیست .

★

شبانه، ژرفتر از شب، درمن، با من، گوش باش .،
و مثل خاموشی، در من، با من، خاموش باش.،
چرا که من دلم از شیشه‌ی سکوت نیز نازکتر است .،
و لحظه‌هائی هست .
که دلنوازترین آواز را حتی‌ـ گیرم در سینه‌ی نهان پرستوئی‌ـ
از سنگ نیز ستمگرتر می‌یابم
بهوش باش .

★

شبانه، ژرفتر از شب ،
در من ،
با من ،
گوش باش .،
و گوش باش تا موسیقی‌ی ستاره رساتر گردد .،
و در تپیدن بال کبوتر پژواک
صدای بال تپیدن ، که ساز سینه‌ی ماست
سوی کبوتر دلهامان ،
از رواقهای افق ،
برگردد .

★

نگاه باش با من .،
زلال ماه و
بارنده به سرود من ،
اما خاموش .،
و نرمتر از آه باش با من ،
چرا که من دلم از سنت زلال‌ترین آئینه‌ست .،
بدان و آگاه باش .

★

نه !
نه ! هیچ شکی نیست در اینکه دوستم میداری .،
و هیچ شکی نیست در اینکه دوستت میدارم .
و هیچ شکی نیست .
با اینهمه ،
من از تو در خود تصویر بی‌زوال نخواهم آفرید .،
چرا که عشق نیز چون خواستن‌ـ گوهر گرامی جان وجهان‌ـ
گزندپذیر است .،
و هیچ موجی را در این رود مجال دوباره نیست .،
و در همارهٔ سیلابی‌ی ، شدن
هیچ بودنی
هماره نیست
بهوش باش ،
بهوش باش .،
وگرنه خواهی دید آن لحظه را که خواهی دید
که چاره نیست ،
که دیگر دیر است .،
و چاره نیست .

نهم تیرماه ۱۳۵۱ تهران

اسمعیل شاهرودی (آینده)

شاعر مردم بودن

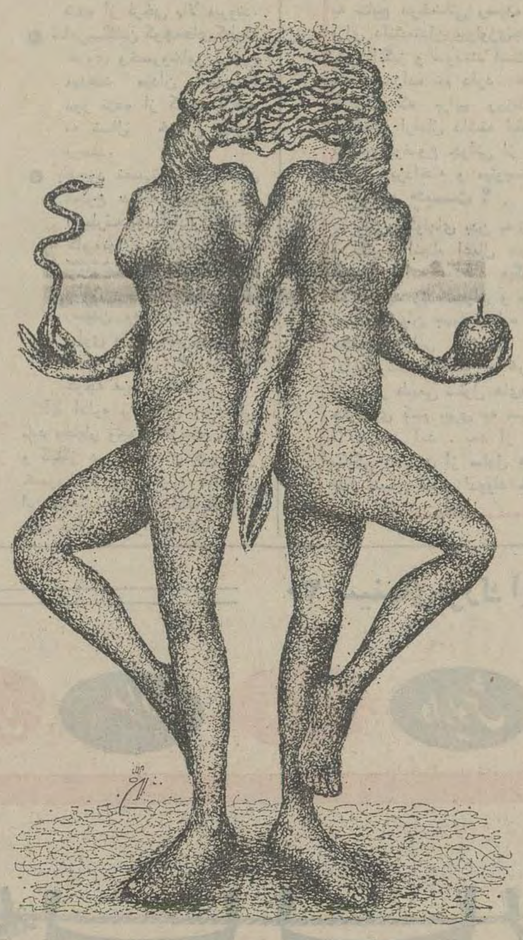

طرح از: امین‌الله رضائی

این حرف با خون شعر است کزمان و زمانه در تمامیت آن جریان دارد . دلیرانه‌تر اینکه شعر آفریده زمان است، زمانی که شعر به تنهائی قادر است‌تاآنرا بسازد و آنرا میسازد .

شاهد لازم است . شاهدی که اگر عمومیتش را در نظر بگیرم باید از هم اکنون شروع کنم . اما واپس میروم،واپس میروم از امروز بدیروز ، از دیروز هم میگذرم ، شاهدی از اثر یک شعردروجود یک آدم تاریخی مختص سرزمین‌خودمان باشد برای لزومی که پشت این مطلب می آورم . در عرصه دوران ما سخنی رسا نباید بیاید ، باید به تمثیل و کفایت یاباگیی مستانه سخن از دهانی نزدیک به گوش گفت .

از گذشته و از سرزمین های دیگر می گویم این شاهدی بیدردسرتر است :

زمانی که ناپلئون در یکی از جنگ هایش میرفت تادچارشکست شود،سرداری برای‌اونوشت برای مابجای سلاح‌مارسی‌یز بفرستید .

او درست گفته بود : تنها مارسی‌یز بود که میتوانست آن سردار نزدیک به شکست را فاتح سازد و تاریخ میگوید که ساخت .

حال از سرزمین خودمان اما از دیروزمان : قضیه امیر نصر سامانی و اینکه رودکی‌با شعرش او را از مروسراز پانشناخته روانه بخارا کرد مشهور است درباره تاثیر شعر صائب بر یکی ازامیران هند هم روایتی نزدیک به حکایت این حادثه وجود دارد و این دو روایت نیز حالت سازندگی شعر را بروز می دهند.

این دو حادثه و حادثه پیشین‌نشانه‌ای عینی‌ست از اینکه شعر آدمها را دگرگون میکند و از آنها کسان دیگری میسازد .و اکنون که بنابراین‌سه‌نمودارشعر میتواندچنین حالتی داشته باشد چرا در حیطه امروز زندگی نیاید ؟

مایاکفسکی شاعر نامدار روس‌گفت:

من باید شعر را تا بدانجا برسانم‌که در برداشت و حسابرسی از برنامه پنج ساله گفته شود شعر هم به این حد(بارقم و اندازه) کار کرده است .

مسائل مربوط به زمان ما چه عمومی و چه خصوصی میتوانددر برابر شعرقرار داده شود یعنی در مقابل شاعر بنشیندیا اینکه شاعر خود را وارتباط خود رانسبت بدانها بررسی کند . او پس ازاین‌بررسی خود را مسئول خواهد شناخت و در این زمان او با خود تعهد خواهد بست کمجز از زندگی و برای زندگی نگوید .

مسائل زندگی بیشمارندو آنچه که امروز در کلیت دنیا را دربرگرفته است اصول و مقررات فکری و سیاسی ست. شاعر می باید در این زمینه نیز بدخالت سازنده برخیزد ، ذکر اشتباهات سیاسی انتقاد از نوع رژیم هائی که فکر او آنها را نپذیرفته است ، ستایش از رویدادهای صمیمی با جامعه و آدم های صمیمی با مردم و بالاتر از این همه نفرت از جنگ و ابراز موقعیت خود در برابر زمان و مکانی که در آن قراردارد و تحسین‌آزادی و زیبائی و نکوهش زشتی و گرسنگی و کاهلی و بیکارگی و غیر آن شاعر را در چهره تعهدومسئولیت‌پایدار خواهد ساخت و شاعری که خون شعرش این چنین جاری شود نفوذ او سازنده زمان و زمانه‌خواهد بود . چنانکه مارسی‌یز این چنین بوده است ، بوی جوی مولیان اینچنین بوده است و شعری که از صائب در آن‌امیر کارگر افتاد چنین حالتی داشته است .

مردم را دست کم نگیریم ، خودمان را بارور کنیم ، با مسائل عمومی درهم آمیزیم ، شاعر مردم خواهیم بود .

... نیز به خاطرهٔ مردگان و زنده میران «هیروشیما»

دیگر کسی نماند

م . آزاد

دیگر کسی نماند :
در بهت کهکشان‌ها
ستاره ها حجیم و گدازان شدند
و شاعران و ملاحان
مردند

مردان آن سفینهٔ بادآورد
از کهکشان گذشتند .
صدشط شعله‌ور
درآسمان گسیخت :
تنها پرندهای فلج ماندند
ولاکپشت ها
برسنگواره‌ای که زمین بود .

پیغام

محمد علی سپانلو

شب زندانیم دیری نخواهد ماند ، محبوبم
اگر شب کارگان زنجیر میسازند .
اگر ظلمت زمان مرده رامانند
وزیر جسر این ویرانه منزل عشق می‌پوسد
توروحی باش کز مهتاب ناپیداتراویده است
تو عنبر باش در خورشید سوزنده
زجاج آب و مرآت مکررشو
تودر مشکوی شب مشکوة اختر شو .
تومیدانی و من کزانتظارما
زمان‌وعده در میعاد می‌آید
زمان را انتظارمامنظم‌میکند،ورنه زمان خالی‌است
و میدانی که دست صبح
فقط وامیشود تا دستهای صبح اندیشان . . .
بگو ، اینك بگو تا باز محبوبم
من این شب را بچرخانم
بسوی صبح گردانم

جستجو !

به : نادر نادرپور

سالها با آنکه مرغی در قفس بودم
آسمان در زیرپایم بود .
روی دریاها وروی دشتها پل میزدم‌با فکر ،
عرصه خورشید را
باپرتدبیر خود تسخیر کردم من ،
پس‌در ودروازه بگشودم که تا امروز
پای پس عابر
مانده حیران‌در طریق او .
سالها با آنکه مرغی در قفس بودم
برفراز شهرها من‌بال بگشودم .
دیدم انسانها صدای پایشان آهنك زنجیر است ،
دیدم انسانهای دیگررا که از زنجیر می سازند
پشت‌فردا های‌کشت‌وکارشان رویای خرمنکوب ،
می‌شنیدم برفراز شهر ها (باآنکه مرغی در قفس بودم)
وای وای طاقت انسان و حیوان را ،
میشنیدم نغمه‌هاشان را .

•●•

سالها با آنکه مرغی در قفس بودم
ازدرون تو بتوی منظر پس جنگل انبوه بگذشتم .
غرش توفان (دهانش گرم)
اشتیاق فتح‌رامیخواند ،
مه بجان برگها رفتار گردآلود میافکند ،
ابرسرمیداد حرف خویشتن پرجوش یاخاموش
برفراز هرچه وهرجا ،
من ولی (با آنکه مرغی در قفس بودم)
پرکشاندم تانهاد دوردست‌آزاد ،
پس خرابی زد به چشمانم ، پسی‌آباد ،
پای پس‌دیوار ،دیدارم نثار دستهائی‌گشت‌در خون غرق،
درنثار دیگرش دیدار
حلقه‌هائی جست‌در انگشت ،
با نثار آخرین‌دیدار ، از کنج قفس ، من‌دستهائی را بچشم خویشتن دیدم
که بروی من دری بگشود وبال خویش‌را بگشود .
من به پرواز آمدم (پروازدر پرواز)
ودر پرواز اینسان‌ساز
تا بیابم رؤیت دیدار آن گمگشته ،خواهم گشت از هر سوی تا هرسوی !

اسماعیل شاهرودی (آینده) تهران ـ۳۰مرداد ۱۳۵۱

عمر ویران

دیوار
سقف
دیوار
ای در حصار حیرت زندانی
ای درغبار غربت قربانی
ای یادگار حسرت وحیرانی
برخیز!
ای چشم خسته دوخته بردیوار ،
بیمار ،
بیزار ،
تو ، رنگ آسمان را از یاد برده‌ای
از من اگر بپرسی دیری‌است مرده‌ای!
برخیز !

★

خود را نگاه کن به چه مانی
غمگین درین حصار !
ـ به تصویر !
ای آتش فسرده ! ندانی ،
باروح کودکانه شدی پیر .
یک عمر، میز و دفتر و دیوار
جان تو را سپرد به دیوان ،
پای تو را فشرد به زنجیر ،
برخیز !

★

بیرون از این حصار غم آلود
جاری است زندگانی . جاری است .
دردا که شوق بانو غریبه است
دردا که شور ، از تو فراری است .
برخیز !

در مرهم نسیم بیاویز !
هر چند زخم های تو کاری است !

★

آه ، این شیار ها که به پیشانی است
خط شکست هاست
در برج روح تو
کز پای بست روی به ویرانی است !
خط شکست ها ؟
ـ نه، که هر سطرش
طومار قصه های پریشانی است !

★

برخیز و بر جمال طبیعت
چشمی میان پنجره واکن
در این فضای لایتناهی
همچون کبوتران سبکبال

خود را به هر کرانه رها کن
از این سیاه قلعه برون آی
در آن شرابخانه شنا کن !
با یاد های کودکی خویش
مهتاب را به شاخه ببیوند
خورشید را به کوچه صداکن !
برخیز !

★

ای چشم خسته دوخته بردیوار
بیرون ازین حصار غم‌آلود
تا یک نفس برای تو باقی است
جای به دل گریستنت هست ،
وقت دوباره زیستنت نیست !
برخیز !

فریدون مشیری

لطفا اداره راهنمائی ورانندگی توجه کند

آسایش مردم فدای ۲ هتل!

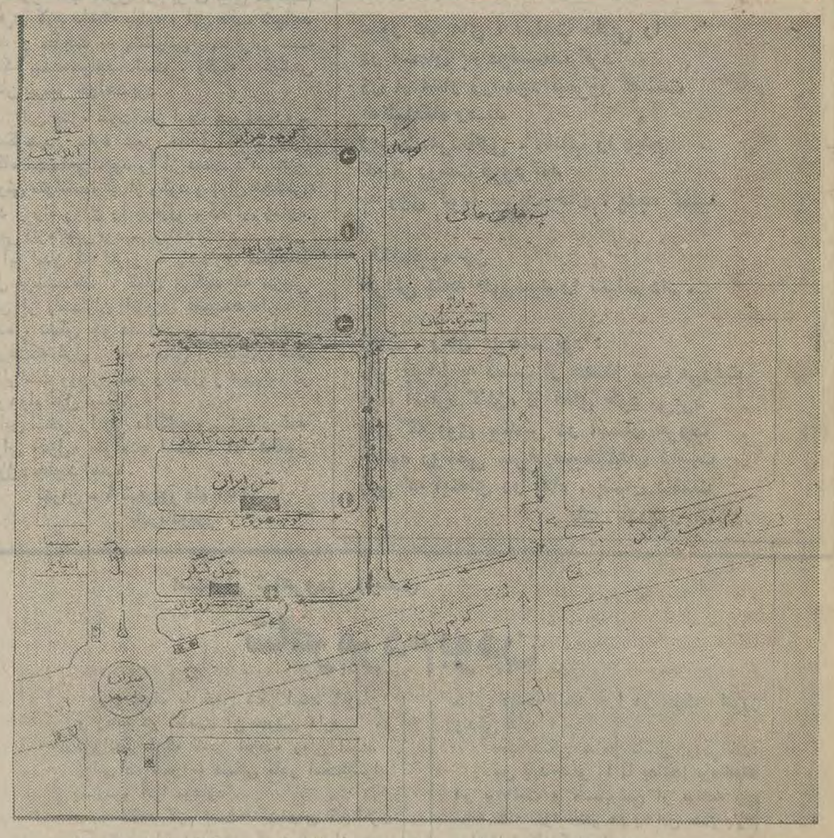

ساکنین خیابان فرخی با تهیه این نقشه ، موقعیت ترافیک را درخیابان فرخی واطراف آن‌مشخص کرده‌اند.

وقتی چند خیابان هم عرض در کنار هم قرار میگیرد و عبور وسایل نقلیه از آنها طوری‌تقسیم بندی میشود که از یکسو تعادل ترافیک حفظ شود و ازسوی دیگر تراکم در تقاطع‌ها از بین برود . اما گوئی این‌محاسبات در مورد کوچه فرخی (منشعب از خیابان پهلوی) غلط ازآب درآمده و درنتیجه عبور و مرور بیش‌از حد وسائل نقلیه سبک و سنگین آسایش ساکنین خیابان مذکور بهم خورده است .

ساکنین این‌خیابان مدعی‌هستند علت اصلی سنگینی ترافیک‌خیابان فرخی، حفظ آسایش و آرامش در دو خیابان پهلوئی است زیرا در این دو خیابان بنام هروی و خسروخاور دو هتل قرار دارد.

در این مورد ساکنین خیابان فرخی میگویند :

کوچه‌های خسروخاور ، هروی و ناصر از غرب بطرف شرق و کوچه فرخی و هراز از شرق بطرف غرب یکطرفه اعلام شده‌و چون فاصله بین کوچه ناصر و هراز خاکی‌است وبعلاوه درمقابل آن تپه‌هائی از خاک انباشته‌شده لذا رانندگان وسائل نقلیه‌ترجیح میدهند که برای رفتن به شمال خیابان پهلوی ، مطلقا از کوچه (هراز) عبور نکنند و مسیرخودرا از کوچه فرخی که ازشرق بطرف غرب یکطرفه اعلام شده است ، انتخاب نمایند .

در نتیجه وضع حرکت وسایل نقلیه باین صورت درآمده است:

- تمامی وسائط نقلیه خیابان کریم‌خان زند که از شرق بطرف غرب می‌آیند ومی‌خواهند به شمال خیابان پهلوی بروند بخاطر نزدیکی راه امتداد این خیابان و میدان ولیعهد را دور نزده بطرف فرخی هجوم می‌آورند .
- تمامی وسائط نقلیه خیابان شیراز که‌میخواهند بشمال خیابان پهلوی بروند در تقاطع کریم‌خان‌زند و شیراز از گردش بچپ و عبور از میدان‌ولیعهد خودداری‌کرده ترجیح میدهند مستقیم از کوچه فرخی عبور کنند .
- تمامی وسائط نقلیه کوچه ناصر برای رفتن به شمال پهلوی از این کوچه سرازیر شده از فرخی بالا میروند.
- تمامی‌ساکنین کوچه‌های‌یکطرفه هروی وخسروخاور ترجیح میدهند میدان ولیعهد را دور نزده از کوچه فرخی به شمال خیابان پهلوی برسند.
- باوجود نصب‌تابلوعبورکامیون ممنوع درابتدای‌کوچه‌فرخی (ازطرف‌بهجت‌آباد) معذالک کامیونها ، تانکرهای نفت، کامیونهای زباله‌شهرداری و تمامی وسائط نقلیه برای رسیدن به شمال خیابان پهلوی صبح خیلی زود به سبب نزدیکی راه از این کوچه عبور میکنند .

آیا اداره راهنمائی ورانندگی باید بخاطر وجود هتل‌های ایران و کینگز در کوچه‌های هروی و خسروخاور و آسایش مسافرین این دوهتل، تمامی ساکنین‌کوچه‌های دیگر را ناراحت کند ؟

قیمت ساعت وخودنویس کنترل میشود

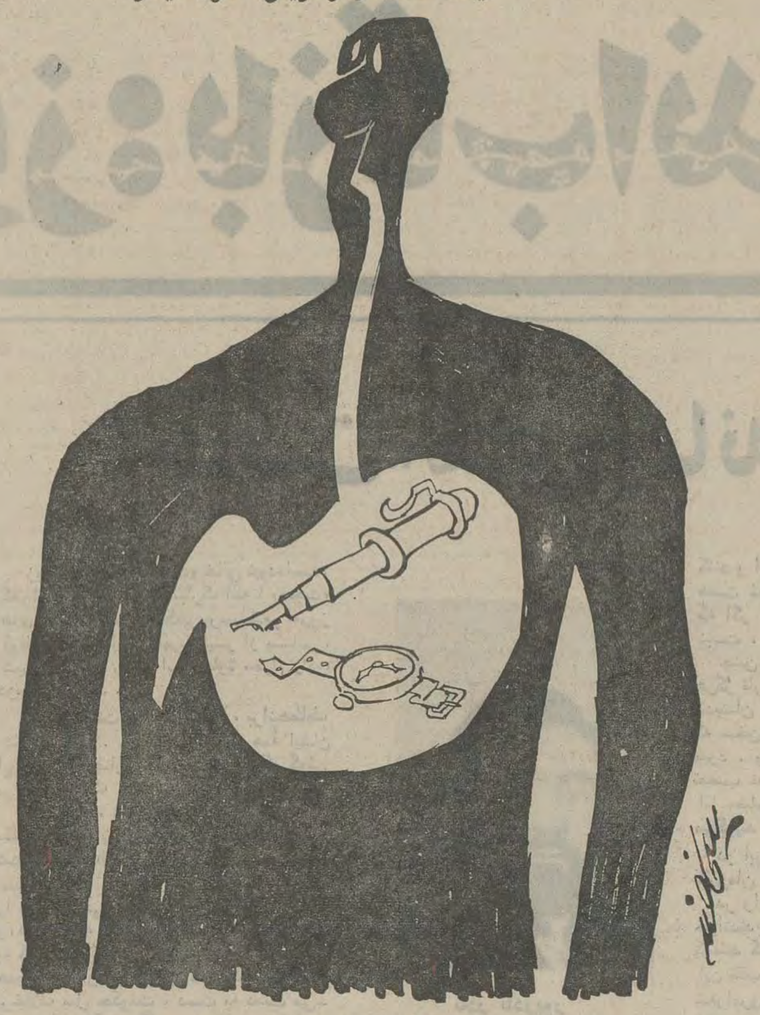

ـ مایحتاج مردم !...

ساختمان ۶ مجمع ورزشی در جنوب شهر آغاز شد

در اجرای طرح بهسازی جنوب شهر،عملیات ساختمانی ۶ مجتمع ورزشی و رفاه در ۶ منطقه از جنوب شهر آغاز گردید .

امروز آقای مهندس اسداله خدابنده مدیر کل ساختمان شهرداری پایتخت به خبرنگار ما اظهار داشت : قرار داد ساختمان شش مرکز ورزشی و رفاه ساکنین جنوب شهر ، با مقاطعه‌کاران امضاء شده است که تاپایان سال جاری مورد بهره برداری قرار میگیرد .

مراکز ورزشی و رفاهی شامل : زمین‌فوتبال ، زمین والیبال و بسکتبال ، استخرهای شنا ، خانه جوانان ، سالن مخصوص جشن ازدواج جوانان ـ درمانگاه ـ مهد کودک ـ کتابخانه کودک و سینما در فضای باز است.

محل‌های احداث ۶ مجتمع مذکور عبارت است از :

خیابان آذری دوراهی قپان در زمینی بمساحت ۱۷هزار متر مربع ـ خیابان شوش در زمینی بمساحت ۲۲ هزار متر مربع ـ خیابان فلاح بمساحت ۲۰ هزار متر مربع ـ خیابان رزم‌آرا بمساحت ۲۴ هزار متر مربع ـ مجتمع پنجم در قسمتی از زمینهای پارک فرح آباد بمساحت ۳۲ هزار متر مربع‌احداث میشود که زمین آنرا شهرداری پایتخت قبلا خریداری کرده و در اختیار طرح سازمان برنامه قرار داده است ، آخرین مجتمع نیز در مرکز آموزشی فرح واقع در یاخچی‌آباد ایجاد میگردد .

این دانشجوی بیولوژیست‌ایرانی می‌گوید :

من رازجوانی را کشف کرده‌ام!

یک دانشجوی ایرانی‌دکترای بیولوژی‌دانشگاه استانبول ادعا کرد که طی آزمایش های شخصی خود در موردمسئله حیات و مبارزه پیری و مرگ به نتایج درخشانی رسیده که برای دانشمندان بیولوژی‌جهان حیرت‌انگیز و سودمند است‌وی که صدرزاده نام دارد طی گزارشی که برای روزنامه اطلاعات ارسال داشته ابتدابه تشریح موضوع جوانی از نظر پزشکی پرداخته و مینویسد:

جوانی چیست ؟

وقتی سلولهای بدن به رشد و تکثیرو انجام اعمال حیاتی خویش ادامه میدهند میگوئیم که موجود زنده جوان و سالم است با بیان بسیار ساده و مختصر جوانی عبارتست از ادامه رشد و تکثیر و هرگاه از تکثیر طبیعی سلول های‌بدن جلوگیری کنیم پیری به سراغ ما خواهد آمد . بعد از ۳۰ سالگی بسیاری از سلول های بدن انسان قدرت‌زادوولد خود را از دست میدهند بنا براین دژنواسیون پیشرونده‌ای‌موجود را بسوی یک نارسائی می ـ کشاند و با کوچکترین انگیزه مخرب از قبیل ویروس یا باکتری موجود پیر از پای در می آید. پیری مانند هربیماری دیگر قابل درمان است‌بیماری پیری ویرس و یاکتری ندارد بلکه‌یک مکانیسم هورمونی ارثی است .

عامل پیری

بنظر من عامل توقف رشد و پیری ژنهائی است کمانند سایر ژنهای دیگر از ملکول‌های D.N.A تشکیل‌یافته و باحتمال قوی مخالف ژنهای مسبب رشد و تکثیر عمل‌میکنند و هرگاه بوسیله‌مواد کانسروژن یا اشعه گامایا ایکس آنهاراازبین ببریم قدرت‌زایش چندین برابر شده و تکثیر سلولی‌قابل مهار نخواهد بود وبنظر من پیدایش سرطان ناشی از همین آزار ژنی است، در این‌موقعیت هورمونهای فعال‌کننده‌این ژن‌ها کاری از پیش نخواهند بردر عوض هورمون های رشد به توسعه سرطان کمک خواهند کرد (مکانیسم علمی و مبسوط نظریه فوق را در صورت لزوم طی مقاله دیگری تقدیم خواهم داشت) .

پیری از اینجا آغاز می ـ گردد که میزان فعالیت و تاثیر هورمون های توقف دهنده بر میزان فعالیت هورمون های رشد فزونی می‌یابد و ژنهای مسبب رشد از نظر صدور R.N.A. های پیامبر نسبت به ژن های (توقف‌دهنده رشد و تکثیر) عقب میمانند سلولها تکثیر بسیار رضایت‌ـ مانند تا متلاشی شوند برای دوام زندگی یا باید ازفعالیت هورمون های توقف دهنده‌جلو گیری کنیم و یا تاثیرات ژن های مخرب را از بین ببریم و یا فعالیت ژن های مسبب رشد و تکثیر را افزایش دهیم و برای این منظور از نوکلئو ـ پروتید ها میتوان کمک گرفت.

اینجانب درآزمایشات شخصی خویش بافته شده هیپوفیز ـ موشهای جوان‌مبتلا به سرطان را که با مواد جاذب آمونیاک مخلوط و پس از استریل و قرار دادن در پامچه های آغشته به نمک و سرکه به موشهای سالم (برادر و خواهر) تزریق نموده وسپس بمسرم خون موشهای اخیرمواد آنژیمی و پروتئینی مخصوص اضافه کرده و به موش های سفید خیلی پیر بدفعات تزریق نمودم ضمنا برای جلوگیری از واکنشهای آلرژیک از آنتی‌ـ هیستامینها نیز استفاده گردید نتیجه تجارب بسیار رضایت‌ـ بخش بود بدین معنی که‌موش های سفید پیر ۱ر۵ تا ۲برابر عمر کرده بودند که آنها را ۹ روز پس از آخرین تزریق کشتم .

متاسفانه به علل اقتصادی و عبرت . . . آزمایشها راترک کردم عجب اینکه پس ازکشتن موشهای باصطلاح سوپر پیر هیچ نوع ضایعه و یااختلالی در هیچیک از اعضاء آنها در موقع کالبد شکافی مشاهده نگردید رژیم غذائی موشها معجونی از مخمر آبجو ـزرده تخم مرغ ـ سبوس برنج ـ جوانه گندم ـخرما ـ روغن زیتون و روغن ماهی وبادام و گردو و پنیر و نمک یددار و مقداری ویتامین های مختلف و سرشار از مواد گلوسیدی و لیپیدی و پروتئینی و معدنی بودمتاسفانه بعلت نداشتن لابراتوار مجهزامکان استخراج نوکلئوکرپروتید مورد نظر از مواد تزریقی میسر نشد ، آزمایشهای مکرر و مطالعات و تحصیلات عالیتر و همکاری استادان مبرز و صرف هزینه های گزاف و لوازم بسیارمدرن علمی برای موفقیت کامل ضروریست ولی میتوان کاملا مطمئن شد که نور امید در تاریکی درخشیده و تا رسیدن به زیباترین آرزو های انسان قدمی بیش نمانده است .

ازامشب

۳۰ سینمای بزرگ ایران

ازامشب

تراس سالن

اونیورسال — پاسیفیک — ایران — سایتا — تیفون — مراد — موناکو — داریوش — پرسپولیس — کارون — دریا — و... — کریستال — و — آستارا تجریش

همزمان باتهران درشهرستانهای * اصفهان (سینماهای چهارباغ ـ مایاك ـ مهتاب ـ پارس) * شیراز (سینماهای پارس ـ کاپری) * مشهد (سینما های آسیا ـ سانترال) * تبریز (سینماهای متروپل ـ کریستال) * اهواز (سینمادنیا) * آبادان (سینماهای سهیلا ـ کیهان) * رشت (سینماهای رادیوسیتی ـ سالار) * کرمانشاه (سینماهای آتلانتیك ـ متروپل)

تصمیمات بانک مرکزی درمورد زائرین خانه‌خدا

★ **تاکنون ۲۶۰۰ زائر معاینه شده‌اند**

تاکنون ۳ هزار نفر از متقاضیان سفر حج برای معاینات پزشکی به یازده مرکز درمانی وبهداشتی تهران معرفی شده‌اند.
ازاین عده نزدیک به ۲۶۰۰ نفر مورد معاینات قرار گرفته‌اند یک مقام بهداشتی امروز گفت از تعداد متقاضیان سفر حج که مورد معاینه قرار گرفته‌اند حدود ۱۵۰ نفر تاکنون در معاینات پزشکی ، مردود شده‌اند.
بهداری استان مرکز نیز امروز اعلام داشت :«تاکنون متجاوز از ۴۰۰ نفر متقاضی در دو مرکز بهداشت شهرری وشمیران مورد معاینه قرار گرفته که از این عده بیش از ۴۰ نفر از معاینات رد شده‌اند.»

ارز برای زائرین

بانک مرکزی ایران امروز اعلام داشت :«درسال جاری در مورد فروش ارز به زائران خانه خدا ، با توجه به اینکه بیست هزار ریال ودیعه نقدی که درسال‌های گذشته از زائران دریافت میگردید امسال دریافت نمیشود ، ازطرف بانک مزبور تصمیماتی به شرح زیر برای زائرین اتخاذ گردید که به بانک های کشور ابلاغ شده است:
به هرزائر متقاضی مبلغ ۵۰۰ دلار یا معادل آن بارز های دیگر ارز فروخته میشود (در سال های قبل فقط ۱۲۰ دلار داده میشد).

شعبه بانکها

بانکهائی که با کسب اجازه لازم در ایام حج در عربستان سعودی نمایندگی یا شعبه‌دایر میکنند مجازند فقط تا مبلغ ذکر شده در فوق را بارعایت کامل مقررات مربوط‌در کشور عربستان سعودی اقدام بفروش ارز بنمایند.
میزان ارزفروخته‌شده حتما بایستی توسط بانک فروشنده ارز در گذرنامه خریدار ثبت گردد.

کامیون از دریاچه سد کرج بیرون کشیده شد

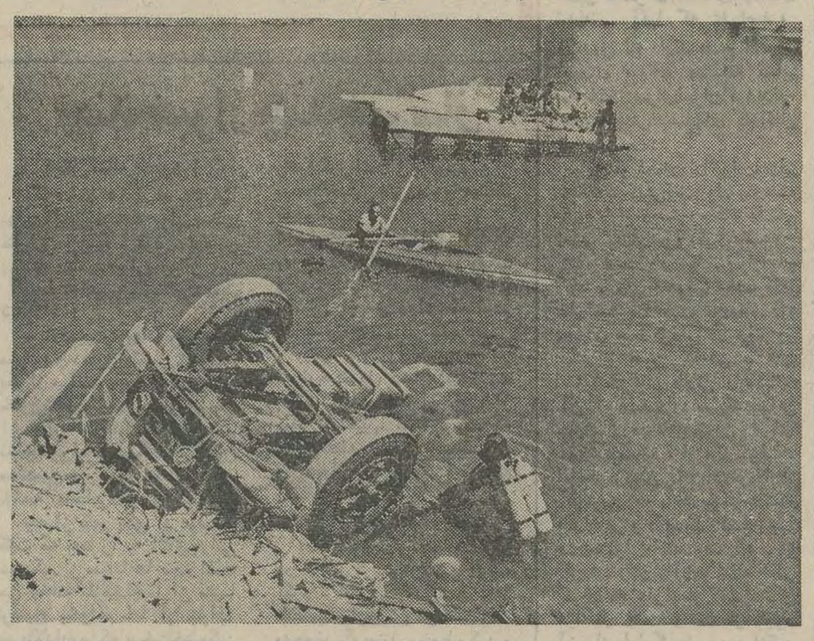

پس ازچندین‌ساعت تلاش بعد از ظهر دیروز توسط غواصان دریاچه سد کرج ، کامیون شماره ۱۱۴۱۴ که پریروزبه دریاچه سد کرج سقوط کرده‌بود از آب‌بیرون کشیده شد .
در داخل کابین این کامیون جسد راننده آزیدالله بستانی پور وجود داشت .
این کامیون پریروز هنگامیکه‌از روی سد کرج عبور میکرد ، نرده های حفاظتی راشکسته‌و بدریاچه سد سقوط کرد .

تیم‌ملی فوتبال ایران
امروز با برزیل پیکار می‌کند

★ **چهره‌های فینالیست فوتبال امروز شناخته میشوند .**

امروز آخرین دور مسابقات مقدماتی فوتبال بانجام خواهد رسید وبدین ترتیب ۲ تیمی که‌از پیکار امروز سربلند بیرون‌آیند، همراه دانمارک ، آلمان شرقی، لهستان، آلمان غربی، شوروی‌و مکزیک به دور یک‌چهارم نهائی راه خواهند یافت .

تیم ملی فوتبال ایران که در اولین دور پیکار با نتیجه حیرت انگیز پنج برهیچ مغلوب‌مجارستان شد، در دومین دیدار نیز چهار برهیچ در مقابل تیم دانمارک به زانو درآمد و با ۲شکستی که‌در دو بازی متحمل شد، بخت راه یافتن به دوره یک‌چهارم نهائی را از دست داد .

آخرین مسابقه تیم ملی فوتبال ایران بعداز ظهر امروز درمقابل تیم فوتبال برزیل خواهد بودکه برای ایران فقط جنبه‌تشریفاتی دارد و در صورت پیروزی یا شکست هیچ‌گونه تاثیری در سرنوشت این تیم در مسابقات نخواهد داشت .

یکی از دو تیم گروه سه ، مجارستان‌یابرزیل، پس از مسابقه امروز به‌مرحله یک‌چهارم نهائی راه خواهند یافت در حالی که صعود دانمارک حتمی است .
از گروه یک نیز تابحال‌آلمان غربی‌به‌یک‌چهارم نهائی راه‌یافته است و به دنباله مسابقات امروز این گروه که بین آلمان غربی با امریکا ومالزی با مراکش‌برگزار میشود یکی از سه کشورامریکا، مالزی یامراکش بدوره یکچهارم نهائی راه خواهند یافت .
مالزی تیم سربلند آسیا در المپیک مونیخ، در این گروه از بخت زیادی برای‌صعودبه دوره بعدی برخوردار است .
از گروه ۲ شوروی و مکزیک‌و از گروه ۴ نیز آلمان شرقی و لهستان به‌دوره یک چهارم‌نهائی راه‌یافته‌اند. ایران که‌به‌دانمارک اعتراض کرده و معتقد بودکه بازیگران حریف از دوبینگ (استفاده از داروهای محرک و انرژی‌بخش مثل کوکائین وغیره) سود جسته‌اند، دیگر کوچکترین امیدی ندارد زیرا پاسخ‌باعتراض ایران‌هم نفی بود !

در ضیافت شام بمناسبت خدمات مدیر عامل بیمه‌های اجتماعی وزیر کار گفت :

در عصر ما توقعات بیمه شده بالا رفته‌است

شب گذشته کارکنان سازمان بیمه‌های‌اجتماعی بمناسبت آغاز سومین سال خدمت منوچهر نیکپوردرسمت مدیریت عامل این سازمان و معاونت وزارت کار ضیافتی‌درهتل انترکنتیناتال‌برپا داشتند .
دراین ضیافت مدیر امور بهداری‌سازمان‌بیمه های‌اجتماعی ضمن‌اشاره بگسترش فعالیت‌بیمه اجتماعی درطی دوسال اخیر ، یادآور شد که تفرقه وبی‌تفاوتی و دسته‌بندی دراین سازمان از بین رفته است .
منوچهر نیکپور طی سخنانی پس‌ازتشریح‌موفقیت‌های‌درمانی، اداری‌وفنی بیمه های اجتماعی درطی دوسال اخیر گفت سعی شده است‌ازنیروی ده هزار نفر کارکنان بیمه های اجتماعی استفاده شودواز امکانات‌موجود بنفع طبقه بیمه شده ، حداکثر استفاده بعمل آید . بطوری که میتوان‌گفت امروز دراین‌سازمان همه کار میکنند .
درپایان دکترمجیدی وزیرکار و امور اجتماعی صحبت کرد و گفت ما درعصری زندگی میکنیم که انتظارات و توقعات بیمه شده بالا رفته است و بااین ترتیب اهمیت کار ما بیشتر احساس میشود . در ظرف دو سال اخیر من خود ناظر بودم که مشکلات بسیاری که برای گردش سریع کار این سازمان وجود داشته است از بین‌رفته و من امروز احساس میکنم در مقابل‌بیمه‌شدگان سربلند هستیم.

گروه فرهنگی انوشه

دبیرستان شماره ۱ پسران
برای سال تحصیلی ۵۲ـ۵۱ همه روزه صبح و عصر و بعد از ظهر جهت کلاسهای دوره اول و دوم (ادبی و طبیعی و ریاضی) ثبت‌نام میکند .
آدرس خیابان محمدرضا شاه
ایستگاه اول خیابان نهم تلفن ۶۲۱۰۰۱

پودرهای خطرناک
مخصوص نوزادان در ایران موجود نیست

★ **یك مدیرداروخانه: ترکیب مواد بهداشتی و آرایشی باید روی جعبه محصولات نوشته شود .**

★ **با آزمایش ماده بهداشتی «هگزاکلروفون» ۹۰۰میمون نوزاد دچار عوارض مغزی شدند .**

استعمال‌ترکیبات وموادبهداشتی که دارای هگزاکلروفن (میکرب‌کش قوی غیر خوراکی) باشد برای نوزادان و کودکان درایران ممنوع است .

یک صاحب‌مقام اداره کل نظارت بر مواد بهداشتی وآرایشی،ضمن اعلام این مطلب توضیح داد : سازمان بهداشت جهانی بدنبال اعلام نظریه یک پزشک انگلیسی ، دائر به ایجاد عوارض مغزی بواسطه استعمال ترکیبات «هگزاکلروفن » دربچه میمون‌ها،مشغول بررسی در مورد اثرات ترکیبات مزبور روی بچه‌ها و نوزادان است و تا بررسی کامل در این زمینه تمام نشود و نتیجه آن به ایران اعلام نگردد ، استعمال ترکیبات بهداشتی دارای «هگزا ـ کلروفن » برای بچه‌ها و نوزادان در ایران ممنوع میباشد .

آزمایش انگلیسها

خبرنگار ما گزارش می‌دهد : سال گذشته یک مجله پزشکی چاپ انگلیس نوشت‌که یک‌پزشک انگلیسی ، طبق آزمایشی که روی ۹۰۰ بچه میمون کرده ، به این نتیجه رسیده است که نوزاد میمون‌ها براثر استعمال ترکیبات ومواد بهداشتی دارای «هگزا ـ کلروفن » مبتلا به عوارض مغزی شده‌اند .
سازمان جهانی بهداشت، بدنبال انتشار نظریه‌پزشک مذکورموضوع را مورد بررسی قرارداد .

فورمول مواد بهداشتی

یکی از مدیران داروخانه‌ها امروز گفت : متاسفانه روی هیچ یک از مواد بهداشتی ترکیبات‌آن ذکر نشده است ، بنابرین مدیران داروخانه ها نیز از ترکیبات آن بی اطلاع هستند و اگر بعضی‌ها نیز اطلاعی داشته باشند،مربوط به تحصیلات کلاسیک آنهاست . بنا براین شایسته است اداره نظارت بر مواد آرایشی‌وبهداشتی ترتیبی دهد تا ترکیبات این مواد روی جعبه یا دربروشور‌مخصوص ذکر شود .

پودربچه

یکی از پزشکان اظهار داشت نوع پودر بچه که در فرانسه موجبات‌مرگ ومیر عده‌ای‌ازاطفال را فراهم ساخته در ایران وجود ندارد . بدینجهت‌درمورداستعمال پودرهای تالک موجوددرداروخانه های ایران جای نگرانی نیست .

جدول مدالهای المپیك

جدول رده‌بندی مدالها تا پایان روز چهارم

کشور	طلا	نقره	برنز
۱ـ امریکا	۷	۹	۶
۲ـ آلمان شرقی	۵	۴	۶
۳ ـ شوروی	۵	۳	۳
۴ـ ژاپن	۳	۱	۱
۵ـ استرالیا	۳	–	۱
۶ ـ لهستان	۲	۱	۱
۷ ـ سوئد	۲	۱	–
۸ ـ مجارستان	۱	۲	۴
۹ ـ ایتالیا	۱	۲	۱
۱۰ ـ بلغارستان	۱	۱	–
۱۱ ـ کره شمالی	۱	–	–
۱۲ـ آلمان غربی	۱	۳	۳
۱۳ـفرانسه	–	۱	۲
۱۴ ـ رومانی	–	۱	۱
۱۵ ـ اطریش	–	۱	۱
۱۶ ـ ایران	–	۱	–
۱۷ ـ هلند	–	–	۱

قهوه اسپرسو لیوفیلزه فائمینو

دریك فنجان آب جوش باطعم خوب و مطبوع دردسترس شما است برای مصرف هتل ها و رستوران ها و کافه و منازل شرکت بهروز خیابان نادری ۳۶۰ تلفن ۴۴۵۳۱ و تخت‌جمشید شماره ۱۷۶ـ۱۷۸ تلفن ۸۲۹۰۷۱
آ ـ ۳۸۲۳۶

اطلاعیه

مشترکین محترم برق سازمان آب و برق خوزستان

به منظور جلوگیری از افت‌ولتاژونوسانات ولتاژ برق خواهشمند است قبل از نصب در مدار گذاشتن وسائل و لوازم برقی در منازل و یا کارگاهها جریانرا حداقل دوماه قبل به اداره برق محل اطلاع فرمایند تا مسئولین مربوطه قبلا پیش‌بینی های لازم را بمنظور تقویت شبکه برق بعمل آورند . بدین ترتیب کلیه مشترکین از برق مطمئن باولتاژ مناسب بهره‌مند خواهند گردید.
قسمت برق ـ سازمان آب و برق خوزستان
آ ـ ۳۸۹۷۸

دبیرستان امیرمعزی

باکادر جدید در ناحیه ۱۶ برای دوره اول و دوم‌طبیعی‌ـ ریاضی و ششم ادبی با شهریه دولتی تعیین شده صبح و عصر ثبت نام می‌کند . میدان شهناز ۷۵۴۶۱۴

گروه فرهنگی کوه‌نور

دبستان‌ـ مدرسه راهنمائی تحصیلی
همه‌روزه صبح و عصر آماده ثبت‌نام است باوسائل‌آمد و رفت تلفن ۳۱۸۲۵۶
خیابان شهناز ایستگاه رسومات

تیدی

بدینوسیله از همکاری مدیران محترم داروخانه‌ها وفروشگاهها که در مقابل دریافت کوپن های چاپ شده در مجلات زن روز و اطلاعات هفتگی نمونه های مجانی خمیردندان پاوه به مصرف کنندگان تحویل داده‌اند صمیمانه تشکر مینماید
نمایندگان تیدی مرتبا با داروخانه‌ها و فروشگاهها درتماس هستند و کوپن‌ها را جمع‌آوری کرده خمیردندان پاوه و کارمزد ذکر شده را خواهند پرداخت و این تماس تا تاریخ ذکر شده در کوپن (۱۵ر۹ر۵۱) در تهران و شهرستانها ادامه خواهد داشت.

خبرهای تلفنی شهرستانها

اعتراض قصابان رضائیه به نرخ گوشت

رضائیه ـ قصابان رضائیه به نرخ جدید گوشت دراین شهر اعتراض کردندوانجمن شهر رضائیه در جلسه ای که با حضور نمایندگان قصابان تشکیل داد به اعتراض آنها رسیدگی کرد .
یکی‌از نمایندگان قصابان که در جلسه حضور داشت‌در این‌مورد گفت :انجمن‌شهر رضائیه‌بدون‌حضورنمایندگان قصابان اقدام به تعیین نرخ گوشت کرده‌ونرخ گوشت‌را تقلیل داده است . در حالی که اینکار غیر قانونی می ـ باشد و باید در حضور نمایندگان قصابان انجام‌می‌ـ شد . شهردار رضائیه در پاسخ ناطق اظهارداشت : از طرف شهرداری سه‌بار جلسه کمیسیون رسیدگی به‌نرخ گوشت تشکیل شد و در هر جلسه از نمایندگان صنف قصاب دعوت بعمل آمد که در کمیسیون مزبور شرکت کند ولی چون نمایندگان قصابان در کمیسیون حضور پیدا نکردند ، نرخ گوشت تعیین‌شد و اعتراض قصابان وارد نیست .

حمله خرسها به چند گاو و گوسفند

«دودانگه» ساری ـ یك یك گله خرس وحشی‌بطور دستجمعی به باغات‌ومزارع «یونجه» روستاهای «پشتکوه» و«دودانگه »ساری‌حمله کردند وعلاوه براینکه‌خسارات‌زیادی به محصولات کشاورزی وارد ساختند ، چند راس گاو و گوسفندرا دریدند وخوردند! موضوع جالب اینکه یکی ازخرسهای عظیم‌الجثه‌برروی یك گاوش سوار شده بودودر حالیکه کوهان گاو را به سختی بدندان گرفته بود ، گاو عربده کشان وارد محوطه روستا شد. کشاورزان بامشاهده این وضع باچوب‌و چماق به خرس‌حمله کردند وحیوان‌را متواری ساختند .

ریست شناسی آلمانی در تایباد

تایباد ـ یک گروه ۳۰ نفری مرکب از زیست شناسان‌آلمانی بدعوت سازمان‌جنگل هاومراتع کشور وارد تایباد شد .
اعضای‌این گروه طی اقامت خود در تایباد و سایر مناطق خراسان ، پیشرفت های‌مربوط بتثبیت‌شنهای روان،جنگلکاری و اقدامات‌منابع طبیعی‌خراسان را مورد بازدید قرار خواهند داد .

آفت ساقه‌کار مزارع برنج را نابود کرد

شهسوار ـ بدنبال بروز آفت « ساقه کار» در یکی از مزارع برنج شهسوار ،این آفت به مزارع برنج پنج روستای دیگر نیز سرایت کرد وخسارات زیادی به برنجکاران وارد آمد .
این پنج روستا عبارتند از : کنارین، کریم آباد،نسیه محله ،جونان‌رزگاه وخلخالی محله که در فاصله دو کیلو متری شهسوار قرار دارند.

قاتل به حبس‌ابد محکوم شد

تبریز ـ شخصی‌بنام‌عوض جمشیدی‌اهل روستای جغتای مراغه باتهام‌قتل‌شوهر خواهر خود محمدعلی‌فرزندعبدالله‌در دادگاه شعبه ۲ دادگستری آذربایجان‌شرقی‌بحبس ابد با اعمال شاقه محکوم گردید .
این شخص‌در دیماه سال پنجاه بدنبال سوءظن‌نسبت به‌همسرش بنام کبری که احتمال‌میداد وی‌با محمد علی شوهرخواهرش روابط‌عاشقانه داشته باشد ، شوهر خواهر خودرا به میهمانی دعوت‌کرد وپس‌از اینکه بوی مشروب فراوان خوراند سرش را با چاقو گوش‌تا گوش بریدو جسداورادر همان اطاق بخاك سپرد .

نوعروس ۱۸ ساله در حوض خفه شد

خوانسار ـ تازه عروسی بنام ربابه موسوی ۱۸ ساله درروستای بیدهند خوانساردر حوض‌خانه‌اش افتاد و براثر خفگی‌در آب درگذشت .
بقرار اطلاع ،«ربابه »دچار بیماری صرع‌بوده‌وهنگامیکه برای شستن ظروف به کنار حوض رفته بود در آب افتاده وخفه شده است .

قند کیلوئی ۳۳ ریال

«راور»کرمان ـ مدت چند روز است که قند و شکر در «راور»کرمان کمیاب‌شده است و مغازه‌داران این شهر قند و شکر راگرانتر از نرخ معمولی در اختیار مردم قرار میدهند .
عده‌ای از کسبه ، قند و شکر را در انبارهای خود ذخیره کرده‌اند .
در حال حاضر هرکیلوقند در «راور» بقیمت سی و سه ریال بفروش میرسد .

در تصادف راه قم دونفر کشته شدند

قم ـ در تصادف اتوبوس شماره۷۶۳۶۲برانندگی‌محمود اجی با یک اتومبیل سواری شماره ۹۶۴۴۳ تهران الف در راه قم ـ تهران، دو نفر کشته شدند .
هویت یکی از قربانیان حادثه محمد کاکاوندی‌اعلام‌شده‌است ولی هنوز هویت دومین‌قربانی حادثه معلوم نیست .
حادثه پیش از ظهر دیروزدر ۵۰ کیلومتری قم روی داد.

همسر راننده کشته و چهار نفر مجروح شدند

تبریز ـ راننده یک اتوبوس مسافری در جاده تبریز‌ـتهران برای فرار از تصادف‌بادوعابر که بطور ناگهانی بوسط جاده پریده بودند اتوبوس را از مسیر خود منحرف ساخت و همین امر باعث واژگون شدن اتوبوس گردید .
براساس گزارش خبرنگارما در تبریز: در این حادثه‌فخری همسر راننده اتوبوس کشته‌شد و چهار فرزندوی‌بنام های مینا، مهری ، راضیه‌و مرضیه‌آسیب دیدند .
اتوبوس با شماره ۵۸۱۳۵ شاهرود به رانندگی علی اکبر از تبریز عازم تهران بود .

وزارت جنك

آگهی مناقصه شماره ۳۱

مورخ ۲۴ر۶ر۵۱

آمادگاه ۵۱۲ صحرائی ۲۳ قلم لوازم و اثاثیه دفتری از قبیل صندلی فلزی‌ـ میزفلزی‌ـ کمد فلزی و غیره را از طریق مناقصه خریداری مینماید . پیشنهاد دهندگان می‌توانند با مراجعه به شعبه پیمان آمادگاه و ملاحظه‌نمونه اجناس ودریافت برگ شرایط و مشخصات معامله پیشنهاد خود را برابر مفاد مندرجه در برگ شرایط معامله تنظیم و تا ساعت ۹ صبح روز ۲۲ر۶ر۵۱ بدفترمرکز پیمان آمادگاه ۵۱۲ صحرائی در پادگان رضا پادتسلیم و رسید اخذ نمایند .
اداره مناقصه گذار آمادگاه ۵۱۲ صحرائی مراغه
آ ـ ۳۸۹۷۶

آگهی دعوت مجمع عمومی عادی شرکت سهامی خاص صادرات پنبه ایران

پیرو آگهی دعوت منتشره درروزنامه اطلاعات شماره ۱۳۸۸۴ مورخ ۲۴ر۶ر۱۳۵۱ دردستور جلسه تعیین جانشین یك‌نفر از اعضاء هیئت مدیره نیز میباشد .
شرکت‌سهامی‌خاص‌صادرات پنبه‌ایران

دبیرستان قائم مقام

برای دوره اول و دوم (رشته های طبیعی و ریاضی) همه روزه از ۸ صبح الی ۳۰ر۱۱ ثبت‌نام مینماید .
امیرآباد شمالی خیابان کاشانی پلاك ۵۷ تلفن ۶۳۰۱۶۱
آ ـ ۳۸۸۷۶

آگهی مناقصه

کمیسیون ناظر سهم آموزش و پرورش مراغه احداث ساختمان آزمایشگاه مرکزی را بمناقصه واگذار می نماید . داوطلبان میتوانند بامراجعه به اداره آموزش و پرورش و ملاحظه نقشه و مشخصات پیشنهادات خودشان را تاآخر وقت اداری روز دوشنبه ۱۳ر۶ر۵۱ به دبیرخانه اداره فوق‌تسلیم و درساعت ۱۲ صبح روز بعد بازو قرائت خواهد شد .
رئیس اداره آموزش و پرورش شهرستان مراغه
کاظم بیگی

آموزش در لندن
برای تخصص در کامپیوتر

نیاز دنیا به مجریان و برنامه ریز های باصلاحیت کامپیوتر روبافزونی میرود . پیش‌بینی میشود که در سال ۱۹۷۲ تنها در خاورمیانه چندین هزار کارمند کامپیوتر احتیاج داشته باشد . بدین ترتیب برای کسانی که آمادگی لازم برای‌مطالعه و پیشرفت دارند زمینه مساعدی وجود دارد . کارمندان باصلاحیت کامپیوتر دراولین وهله باحقوق عالی استخدام میشوند و تازه این اول کار است باتوسعه روزافزون کامپیوتر کارمندان باتجربه بیشتری مورد نیاز خواهد بود بدین ترتیب فرصتهای‌نامحدودی درآینده پیش‌می‌آید .
کامپیوتر باوجود پیچیدگی احتیاج بمهارت و یاتجربه‌خاص ندارد بلکه لازمه آن تسلط به زبان انگلیسی و تعلیم خوب است .
انستیتوی برنامه ریزی الکترونیك بین‌المللی کمپیوتر لندن و مدرسه صنعتی کامپیوتر
ELECTRONIC COMPUTER PROGRAMMING INSTITUTE INTERNATIONAL INC. AND THE SCHOOL OF COMPUTER TECHNOLOGY.
که هردو از اولین مدارس انگلستان برای کارمندان‌کامپیوتر می باشند و تمام استادان آنها چندین سال تجربه درفن‌کامپیوتر دارند مشترکا برنامه های بسیار آموزنده و فشرده‌ای برای ۱۵ هفته تدریس تمام وقت و یایکسال نیمه وقت تنظیم نموده‌اند .
برای دانشجویانی که مایل بگذراندن دوره تمام وقت در لندن هستند کمك های لازم جهت مسافرت و سکونت بعمل خواهد آمد .
جهت کسب اطلاعات بیشتر و ثبت‌نام بانماینده انحصاری
ایران ـ طهران صندوق پستی شماره ۱۵۵۷ـ۱۲مکاتبه نمائیدویاباتلفن۶۳۵۳۱۵ غیر از ایام تعطیل فقط از ساعت۴ الی۷بعد از ظهر تماس حاصل فرمائید .

تحصیل در انگلستان

پذیرش و راهنمائی تحصیلی هدایت مسافران اشخاص‌بیمار توسط دانشجویان دانشگاه مقیم انگلستان تلفن ۶۶۷۴۸۰
آ ـ ۱۱۹۲۳

هنرستان صنعتی شماره ۴ تهران

در سال تحصیلی ۵۲ ـ ۵۱ جهت تحصیل در رشته های مکانیک اتومبیل ـ ماشینهای افزار ـ الکتروتکنیک برای‌نوبت‌اول و دوم هنرجو میپذیرد .
نشانی ـ نازی‌آباد بازار دوم جنب مرکز فرهنگی پارك ۲۵ شهریور تلفن ۵۳۴۰۱۹
۱ ـ ۶ آ ـ ۱۱۹۳۱

مدرسه‌عالی ساختمان
آگهی امتحان ورودی

مدرسه عالی ساختمان در سال تحصیلی۵۲ـ ۵۱ از بین دارندگان دیپلم کامل متوسطه در رشته های ریاضی ، طبیعی و دیپلم هنرستان صنعتی در رشته ساختمان برای تخصص ساختمان سازی از طریق امتحان کتبی و مصاحبه تعداد۲۰۰نفردانشجو میپذیرد .
متقاضیان دارای مدارك تحصیلی بالاتر از دیپلم باید برك معافیت دائم از خدمت وظیفه یا دفترچه پایان خدمت وظیفه داشته باشند .

مواد امتحان کتبی :

۱ـ معلومات عمومی ساختمانی ضریب ۳
۲ـ ریاضیات (شامل جبر ـهندسه ـ مثلثات درحدود دیپلم متوسطه طبیعی) ضریب۱
۳ـ انگلیسی ضریب ۲
۴ـ فیزیك ضریب ۱
۵ـ تجسم احجام و مقاطع آنها ضریب۲

شرایط ثبت‌نام :

داوطلبان بایدتقاضای خود را مطابق بانمونه زیر و بخط خود تهیه نموده همراه‌باضمائم حداکثر تاتاریخ هیجدهم شهریور ماه به مدرسه عالی‌ساختمان (آدرس : چهارراه پهلوی ـشاهرضا ـ مقابل بانك تهران کوی نکوئی شماره ۶ و ۸) تسلیم یا باپست سفارشی ارسال دارند به تقاضاهائی که پس از این تاریخ ارسال شده باشد ترتیب اثر داده نخواهد شد .
تاریخ توزیع کارتهای ورود بامتحان روز های ۲۱و ۲۲ شهریور و امتحان کتبی روز ۲۳ شهریور انجام خواهد گرفت . (محل توزیع کارت مدرسه عالی ساختمان) .
ساعت و محل امتحان و تاریخ مصاحبه‌هنگام توزیع کارت اعلام خواهد گردید .
ثبت‌نام پذیرفته‌گان در امتحان ورودی موکول به ارائه دیپلم متوسطه خواهد بود .

درخواست شرکت‌در امتحان ورودی مدرسه عالی ساختمان

نام خانوادگی ـ نام ـ نوع مدرك تحصیلی
شماره شناسنامه ـ محل صدور ـ تاریخ تولد
آدرس ثابت ـ تلفن
مدارك ضمیمه :
۱ ـ فتوکپی برك اول شناسنامه ۲ـ۴ قطعه عکس ۴×۳ ۳ـ قبض رسید بانکی بمبلغ ۵۰۰ ریال بحساب بانکی شماره ۱۸۶۸۶ مدرسه عالی ساختمان در بانك تهران شعبه چهار راه پهلوی تاریخ امضاء
مدارك ارسالی داوطلب و وجه ثبت‌نام بهیچ‌وجه مسترد نمیگردد .

سرایط اختصاصی :

۱ـ شهریه هر سال تحصیلی در مدرسه ساختمان ۳۷۰۰۰ ریال می باشد و علاوه براین مبلغ ۳۰۰۰ ریال بابت ورزش ـ عملیات کارگاهی وبازدیدهای ساختمانی در موقع ثبت‌نام ازدانشجویان دریافت میگردد .
۲ـ تشکیل کلاسها در مدرسه عالی ساختمان صبحها بین ساعات ۸تا۱۲ و یا بعداز ظهر ها بین ساعات ۴ر۳۰ تا ۸ر۳۰ خواهدبود علاوه براین در مورد بعضی کلاسها در هفته ۲روز برنامه صبح تا ۲بعداز ظهر ادامه خواهد داشت و برنامه بعدازظهر از ساعت ۲بعداز ظهر آغاز خواهد شد .

تبصره :

دانشجو موظف است مطابق با هرگونه تغییری که در برنامه هفتگی کلاسها در طول‌سال انجام پذیرد راس ساعت در کلاس حاضر باشد و در غیر اینصورت غیبت وی غیر موجه محسوب خواهد شد . اشتغال بکار دانشجو دلیل موجه محسوب نمی‌گردد .
۳ـ زبان خارجی مورد تدریس انگلیسی است.
۴ـ دانشجویانی که مطابق آئین‌نامه مدرسه عالی ساختمان هفتاد واحددرسی کسب نمایند باخذ دانشنامه فوق دیپلم در تخصص ساختمان سازی نائل خواهند گردید .
۵ـ بورس کارآموزی در اروپا
نفرات اول تا پنجم امتحانات پایان دوره که‌واجد سایر شرایط اعزام باشند از طرف مدرسه عالی برای یك دوره کارآموزی به ممالك اروپائی اعزام خواهند شد .

سیامك قمشی
رئیس مدرسه عالی ساختمان

ثبت‌نام دانشجویان سال تحصیلی گذشته مطابق با تقویم مدرسه عالی ساختمان مندرج در بروشور مدرسه تاآخر مردادماه انجام شده برای آن عده از دانشجویانی که کسر واحد داشته در کلاسهای تابستانی شرکت نموده‌اند این مهلت تا پایان وقت اداری ۱۹ شهریور ماه خواهد بود .

کمیته فرهنگی کنت
مرکز زبان انگلیسی

برودانشرز ـ کنت ـ انگلیس
دروس مشروه زبان انگلیسی برای تمام دوره‌ها ، امتحانات کمبریج وار. اس . آ. کلاسها در تمام سال دائر است مخارج مسکن و غذا در خانواده های انگلیسی با ۸۰ پوند مهیاست برای کسب اطلاعات بیشتر به آدرس زیر مکاتبه نمایند :
The Principal, Hilderstone, Broadstairs, Kent, England, Tel: Thanet 61380.

کمال‌الدین نگهدار پنیرانی ۱۵ ساله از روز ۷ر۶ر۵۱ از منزل خارج و خبری از وی نیست هرکس اطلاعی از نامبرده دارد خواهشمند است پامنار سه‌راه دنگی کوچه پل سنگی پلاك ۸ خبر دهد . آ ـ ۱۲۲۹۷

آگهی احضار مشمولان قانون خدمات اجتماعی زنان

بفرمان مطاع مبارک شاهنشاه آریامهردراجرای قانون خدمات اجتماعی زنان به کلیه زنان‌ودوشیزگان دیپلمه و لیسانسیه و بالاتر که از اول سال ۱۳۵۱ تا آخر مرداد ماه سال جاری فارغ‌التحصیل میشوند و به تحصیلات رسمی ادامه نمی دهند اطلاع داده می شود که بمنظور تامین احتیاجات دولت در مهر ماه ۱۳۵۱ و روشن نمودن وضع مشمولی خود از اول شهریور ماه تا دهم مهر ماه ۱۳۵۱ با در دست‌داشتن مدارک زیر :
۱ـ آخرین مدرک تحصیلی و فتوکپی آن :
۲ـ شناسنامه عکس دار
۳ـ سه قطعه عکس ۴×۳
به اداره کل آموزش و پرورش تهران‌ـخیابان تخت جمشید ـ خیابان کیوان‌ـجنب بیمارستان میثاقیه دبستان شهناز مراجعه و ثبت‌نام نمایند.
ثبت‌نام این‌قبیل فارغ‌التحصیلان الزامی است و افرادی که در مدت قید شده در این آگهی خود را معرفی ننمایند غایب شناخته شده و باستناد تبصره ماده ۲۰ آئین نامه اجرائی قانون مذکور غائبین‌بمنزله کسانی هستند که از انجام خدمت مقرر در قانون خدمات اجتماعی زنان سرباز زده‌اند.
ضمنا عین ماده ۱۲ قانون خدمات اجتماعی‌زنان برای اطلاع سازمان ها و موسسات دولتی وغیردولتی و مشمولان قانون مذکور ابلاغ میگردد .
از تاریخ تصویب این قانون پس از اعلام احتیاجات دولت براساس ماده ۳ این قانون هیچیک از سازمان های دولتی و غیر دولتی حق ندارند زنانی راکه‌دارای گواهینامه کامل متوسطه و یا مدارک تحصیلی بالاتر میباشند و طبق این قانون موظفبه انجام خدمت‌هستند و برگ معافیت یا برگ عدم اصابت قرعه یا انجام خدمات مذکور در این قانون را در دست ندارند استخدام نمایند . م‌الف ۸۱۴۴
آ ـ ۳۷۲۶۴ فرماندار تهران ـ افراسیابی امضاء

مهرام ...چیه..!؟

۲۷۰۰۰ کیلو ماهی قاچاق توقیف شد

مامورین شرکت شیلات باهمکاری مامورین کلانتری هفده تهران دیروز موفق به کشف بیست‌و هفت‌تن ماهی فلس‌دارقاچاق شدند.

مامورین شیلات که از وجوداین مقدار ماهی قاچاق آگاهی‌یافته بودند ، مراتب رابه دادستانی تهران اطلاع دادند و تقاضای توقیف ماهی های قاچاق راکردند دادستان تهران‌نیز به‌مامورین کلانتری هفده دستورداد برای توقیف ماهی قاچاق با مامورین شیلات همکاری کنند .درانجام این دستوربعد ازظهر دیروزمامورین کلانتری هفده‌بهمراه مامورین شیلات به‌سردخانه بزرگ شماره ۳ تهران که ماهی ها در آن‌جا انبار شده بودرفتند وپس از تنظیم‌صورت جلسه ماهیهای قاچاق راتوقیف کردند .

تحقیقات بعدی‌نشان داد۱۶ تن از این ماهی ها متعلق‌به مردی موسوم به علی‌اکبر و یازده تن بقیه متعلق به یک فروشگاه بزرگ که در خیابان استانبول قرار دارد می‌باشد. صاحبان این ماهی های‌قاچاق طبق مقررات بایدجریمه سنگینی برای اقدام غیرقانونی خودبپردازند .

چندخبر از چندخبرساز

مینا کتك خورد !

یک دختر ۱۵ ساله بنام مینا بهاری‌دیروزبه‌وسیله برادرسخت گیرش مجروح گردید . عباس بهاری برادر مینا پس از این که‌وسیله‌مامورین انتظامی‌دستگیر شد گفت :

مینا صبح به بهانه رفتن به مدرسه و دادن امتحان تجدیدی یکی‌از مواد درسی خود ازمنزل خارج‌شدو ساعت یک و نیم بعد از ظهر بازگشت وقتی علت تاخیرش‌راپرسیدم گفت : چون ممتحنین دیر بمدرسه آمدند، جلسه امتحان دیر آغاز شد ...

بعد از ظهر یکی از دوستانم گفت که مینا را به اتفاق‌جوانی در یکی از سینما ها دیده است من بخانه بازگشتم تا از مینا توضیح بخواهم اما او جواب سربالادادومن‌که سخت‌خشمگین شده بودم وی را به شدت کتک زدم .

میناا‌کنون‌دربیمارستان‌بستری است .

جیب کشاورزی رازدند.

یک‌جیب‌بر تهرانی دیروز جیب کشاورز ساده لوحی را که می‌خواست «عمل خیر» انجام دهد زد . این کشاورز حبیب‌امامی نام دارد و دیروز برای فروش قسمتی از محصول مزرعه خود بتهران آمده بود . حبیب پس‌از فروش محصول هنگامیکه قصد عزیمت‌به‌روستای خود را داشت متوجه‌مردی شد که به نظر می‌رسید کور است و برای عبور از عرض خیابان از عابرین کمک میخواست .

روستائی ساده دل برای‌کمک به عابر نابینا دست او راگرفت و او را از عرض خیابان عبور دادولی جیب‌بر تهرانی که‌تظاهر به‌نابینائی‌میکرد، در همین‌حیص و بیص پولی را که حبیب از فروش‌محصول کشاورزی خود بدست آورده بود از جیب او ربود . حبیب ساعتی بعد که متوجه‌حقه‌جیب‌برتهرانی‌وسرقت رفتن پولهای خود شد به‌مراجع انتظامی شکایت کرد .

قربانی آب

یک دخترچه ٤ ساله دیروز در تهران قربانی‌آب شد او که اکرم ترکمنی نام دارد دیروز هنگامیکه اولیایش در اتاق‌بودند به‌حوض آب‌منزل سقوط کرد و خفه شد .

اکرم شانزدهمین طفلی بودکه طی‌تابستان‌سال جاری‌قربانی‌آب شد .

حادثه در جاجرود

اتومبیل‌شماره ۲۳۹۹۶ ساری، به رانندگی حسین طبری بعداز ظهر دیروز در نزدیکی پاسگاه پلیس جاجرود با عابری موسوم به حق وردی سلیمانی تصادف کرد و او را به سختی مجروح نمودحق‌وردی‌اینک دربیمارستان بستری‌است‌ولی گفته میشودحال وی‌سخت وخیم‌می‌باشد و امیدی به نجات او از مرگ نیست .

کلاهبرداران آداب‌دان دستگیر شدند

زن‌ومرد جوانی که با استفاده ازشیوه‌جدیدی از یک‌آمریکائی کلاهبرداری کرده‌اند دستگیر شدند.

جرج‌هکلر تبعه‌آمریکا که‌این دواز اوکلاهبرداری کرده‌اند در شکایتی که به مقامات انتظامی تسلیم کرد ، نوشته بود : چون عازم آمریکا هستم‌مدتی پیش‌یک آگهی‌برای فروش اثاثیه منزلم درروزنامه ها منتشرکردم .

چندروزبعداز انتشاراین‌آگهی زن‌وشوهر جوانی‌برای خرید به منزل من آمدند آنها یک گرام مبله از من خریداری کرده‌ودر ازای آن یک برگ‌چک دادندروز بعدبازهم همان‌زن‌و شوهر به منزلم‌آمدند وباخرید یک‌ضبط صوت چک‌روز قبل را از من گرفته‌وچک‌دیگری دادند . روز سوم نیز مجددا این زن‌وشوهر که‌یک‌اتومبیل دراختیار داشتند به من مراجعه کردندوباتوجه‌به دوبار معامله آنان‌وآشنائی که‌از این‌راه‌بین ماایجادشده‌بود خیلی خودمانی تراقدام به‌خرید کردند. آنهادرسومین روز یک ماشین لباسشوئی، یک گرامافون و بلندگوی آمپلی‌فایر از من خریدندو این‌بار هم چک قبلی راگرفته‌وچکی به مبلغ ۱۱٤۹۰۰ ریال‌به‌من دادندوبقیه قیمت‌خرید راکه پنجهزار ریال میشد نقدا به‌من پرداختند.

هیچگونه دلیلی نداشت‌که من

محمد

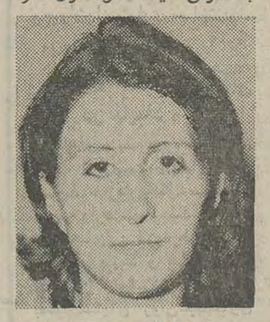

پروین

به‌این‌زن‌وشوهر جوان وبظاهر شیک‌وآداب‌دان سوء ظن ببرم مخصوصا که‌آنها پنجهزار ریال هم‌وجه نقد به من دادندولی‌چون فقط به خواندن اعداد فارسی آشناهستم‌رقم عددی‌چک‌رامطابق حساب‌خرید درست دانستم وباز هم به‌علت عدم آشنائی به‌تاریخ شمسی‌توجهی به‌تاریخ‌چک‌نکردم اماچندروز بعدوقتی برای وصول وجه‌چک به‌بانک رفتم رئیس‌بانک بعد از ملاحظه چک گفت‌صرف نظر از اینکه‌تاریخ چک‌مربوط‌به سال ۱۳۵۳ است‌رقم حروفی چک نیز بارقم عددی آن مغایراست باین معنی که رقم‌حروفی‌چهار هزارو نهصدریال ورقم عددی ۱۱٤۹۰۰ ریال‌است .

براساس شکایت‌جرج‌هکلر مامورین برای دستگیری این دوکه هیچگونه‌سابقه‌ای هم در آرشیو اداره آگاهی ندارندداقدام کردند . تحقیقات اولیه نشان دادحسابی که چک متعلق به آن است بعلت مفقودشدن‌دسته‌چک مسدود و امضای چک هانیز بانمونه امضای‌صاحب‌حساب مطابقت‌ندارد.

مامورین اداره آگاهی کل به جستجوی خوددرنواحی شمیران ادامه دادهو در نتیجه دریافتند چندروز قبل مردی از همسر سابقش بانوپروین شکایتی‌تسلیم کلانتری تجریش کردهو طرفین با پرونده به دادسرای ناحیه ، فرستاده شده‌اند ، ماموران بلافاصله درددادسرای ناحیه پرونده آنها را مطالعه‌وآدرس دقیق پروین را بدست‌آورده و پیش از شناسائی محل سکونت وی باکسب اجازه از دادسرای تهران به‌بازرسی منزل وی پرداختند.

دراین‌بازرسی‌ماموران برگه‌ای بدست‌نیاوردند ولی‌پروین را که خیال می کردبازرسی ماموران بخاطر شکایت‌شوهرسابقش‌انجام میشود، به‌اداره آگاهی فرستادند ودربازرسی بدنی که از وی‌که توسط‌یکی از خانم های پلیس شددسته‌چک منظور درزیرلباس وی‌بدست آمد.

دراین موقع پروین اعتراف‌کرد وگفت: پس از جدائی‌ازشوهرم بامردی بنام محمد صبحی آشنا شدم وبه‌عقد غیردائم اودرآمدم اوصاحب یک اتومبیل بودو همین اتومبیل سبب جلب من به‌طرف اووآشنائی مابامم شد او برای پرداخت‌قسط ماشین اتومبیل در مضیقه بودوباطرح نقشه‌ای به‌من گفت‌چون‌راه‌خریدا ثالثیه‌خارجیانی راکه‌قصدمراجعه به‌کشورخودشان دارندمیداند بهتراست از این راه‌پولی بدست بیاوریم بنابه پیشنهاد او من دربانک خودرا کارمندیکی از ادارات معرفی وبدون معرف حسابی‌باز و دسته چکی‌بدست آوردم و با مطالعه روزنامه بسراغ‌این آقای آمریکائی رفتم وپس‌ازانجام‌معامله به‌دستور شوهرم‌به بانک مراجعه و گفتم دسته چکم‌رادرتاکسی جا گذاشته‌ام و حساب‌خود رامسدود کردم . بلافاصله‌ماموران‌آگاهی با نشانی هائی که از محمد بدست آورده‌بودندوی را تعقیب ودستگیر کردند.

سیاره فراری دستگیر شد!

یک دختر ۱٤ ساله تبریزی‌که سیاره محرم‌زاده نام‌دارد وبتهران گریخته است، دیروز هنگامی‌که جلوی یک سینما سرگردان بود وسیله مامورین کلانتری ۱٦ دستگیرشد.سیاره پس‌ازدستگیری گفت که از یکماه قبل بتهران آمده‌ودر خانه خاله خودسکونت دارد. اما تحقیقات مامورین‌نشان داد سیاره با یک جوان بتهران گریخته و در خیابان‌ها سرگردان شده است .

سیاره امروز برای تعیین‌تکلیف بمراجع قانونی تسلیم شد.

عنصر خطرناک!

مراقب باشید این‌عنصر خطرناکی است که‌باخود بمب‌خنده حمل‌میکند هرکجا دیدید دستگیرش کنید !!
منتظر اطلاعیه بعدی باشید

آگهی از شرکت مخابرات ایران

بمنظور گسترش وایجاد امکانات بیشتر جهت‌پخش شماره های جدید قسمتی از کابلهای منطقه زیر بعلت ضرورت فنی از تاریخ ۲۹ر٦ر۱۳۵۱ برگردان میشودوناگزیر اختلالاتی درارتباط تلفنی مشترکان محترم روی خواهد داد. شماره تلفنهای‌موجود در این منطقه با شماره‌های جدیدی‌که در اختیار قسمت اطلاعات(۱۱۸) گذارده میشودتعویض‌خواهد شد م‌الف ۸٤۱۰

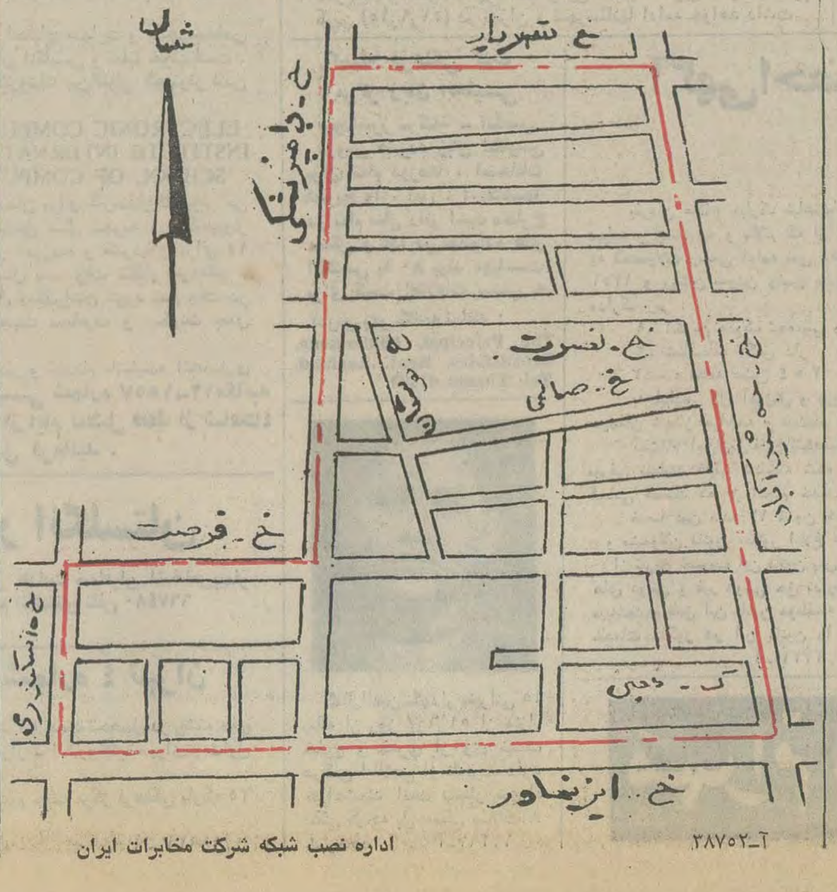

اداره نصب شبکه شرکت مخابرات ایران
آ-۳۸۷۵۲

دختر ۱۴ساله اغفال شد!

دوجوان تهرانی‌دیروز به اتهام اغفال دختر ۱٤ساله‌ای‌بازداشت شدند . آنها که علی‌اصغرو فریدون نام دارند صبح امروز بهمراه پرونده متشکله تسلیم مقامات‌دادسرای‌تهران گردیدند.

خدیجه‌دختر ۱٤ساله‌ای که اغفال شده‌می گفت:

ـاین دوکه خود را برادرمعرفی میکردند، مدتی‌قبل‌درراه مدرسه بامن طرح دوستی‌ریختند علی اصغر بعداوانمود کرد عاشق‌من شده‌وقصد دارد با من ازدواج کند . من که‌فریب وعده های علی‌اصغر راخورده بودم‌غالب‌روز ها باآن هابه‌گردش می رفتم در یکی از همین گردش ها علی اصغرانگشتری طلائی رابه‌بهانه آن که قصد دارد به یك جواهر سازنشان‌دهد تاشبیه آن رابرای مادرش بسازد ، از من گرفت . امابعد از پس دادن‌آن‌خودداری کردومن که به‌تدریج‌متوجه‌شدم علی‌اصغر و فریدون قصدفریب دادن مرا دارند رفته‌رفته از گردش رفتن باآن‌ها شانه خالی کردم،اما علی‌اصغر که‌انگشتری مرا در دست داشت از وجود آن‌برای‌وادارکردن من‌به‌ملاقات باآن هاورفتن به گردش سوء استفاده می کرد . آن هاامروز نیز مرابه‌بهانه‌پس‌دادن‌انگشتری به‌وعده‌گاه هرروزمان کشاندندو بعد برای تفریح به مجیدیه آوردند ولی ماموران که به‌ما ظنین شده‌بودند دستگیرمان کردند.

خبرنگار ماگزارش‌میدهد : ستوان درخشان رئیس پاسگاه ژاندارمری مجیدیه که این سه رابازداشت کرده‌امروز خدیجه‌را برای معاینه به پزشکی قانونی تهران‌فرستاد.

تلویزیون آمریکائی
جنرال الکتریک
آئینه افسانه ها
تنها تلویزیون مجهز به کلید الکترونیک لرد

حراج
فروشگاه کفش زنانه دارلی
(۱۰ الی ۲۰ شهریور)
پهلوی‌خیابان‌تخت طاووس ـ جنب بانك بیمه‌بازرگانان
تلفن ٦۲۵٤۳۷

AMOLO
آمولو

پس از دو هفته موفقیت درخشان
اینك سومین هفته نمایش در
سینماماژستیک
خیابان شاه ـ تلفن ٦٦۸٤٦۱
غریبه
باشرکت
بهروزوثوقی ـ نگار
بکارگردانی شاپور قریب

از صبح‌دوشنبه ۱۳ شهریور فقط در
سینماهمای
اثری عمیق ، پرشکوه و لرزاننده همپایه آثارفراموش نشدنی سینما هند محصول ۱۹۷۲

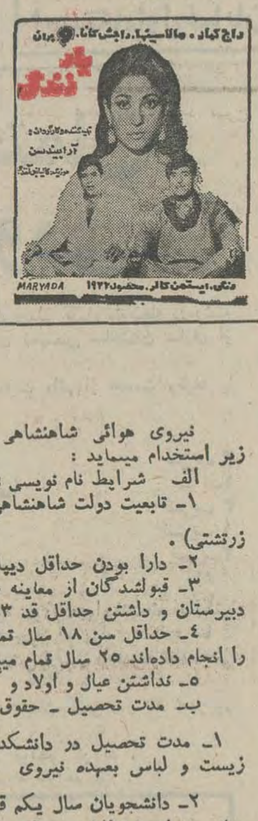

سینمامهتاب
باصرف میلیون ها ریال پس‌از تغییرات اساسی‌و دکوراسیون جدید و فوق‌العاده بصورت یک سینمای نمونه بزودی افتتاح میشود .

ازامشب فقط درسینما
ب.ب

رود تیلور
سوزی کندال
در فیلم رنگی

تیره تر از کهربا
"DARKER THAN AMBER"
باشرکت : جین راسل
تنودور بایکل
محصول سنیما سنتر فیلمز
پخش از سنتر فیلم

آگهی استخدام

نیروی هوائی شاهنشاهی تعدادی داوطلب جهت طی دوره دانشکده افسری خلبانی با شرایط زیر استخدام میماید :

الف شرایط نام نویسی :

۱ـ تابعیت دولت شاهنشاهی و متدین‌بیکی‌از ادیان رسمی کشور (اسلام ، مسیحی ، کلیمی ، زرتشتی) .

۲ـ دارا بودن حداقل دیپلم کامل متوسطه رشته های (ریاضی ،طبیعی)

۳ـ قبولشدگان از معاینه جسمی و آزمایش استعداد خلبانی و زبان انگلیسی در حدودمعلومات دبیرستان و داشتن حداقل قد ۱٦۳ سانتیمتر .

٤ـ حداقل سن ۱۸ سال تمام و حداکثر سن ۲٤ سال تمام و برای کسانی که خدمت زیرپرچم را انجام داده‌اند ۲۵ سال تمام میباشد .

۵ـ نداشتن عیال و اولاد و کسان تحت‌تکفل.

ب ـ مدت تحصیل ـ حقوق و مزایا :

۱ـ مدت تحصیل در دانشکده افسری خلبانی حداقل دو سال در داخل و خارج بوده و هزینه زیست و لباس بعهده نیروی هوائی شاهنشاهی است .

۲ـ دانشجویان سال یکم قبل از پروازماهانه ۵۲۰۰ ریال و پس از شروع پرواز مبلغ ۳۷۵۰ ریال بعنوان فوق‌العاده پرواز و دانشجویان سال دوم ۹۵۷۵ ریال و دانشجویان سال سوم ۱۰۲۰۰ ریال‌حقوق دریافت میدارند ضمناچنانچه دانشجویان برای ادامه تحصیل بخارج اعزام شوند علاوه بر حقوق مذکور از فوق‌العاده تحصیل در خارج از کشور نیز استفاده خواهند کرد .

۳ـ دانشجویانی که دوره تحصیل‌رابا‌موفقیت طی نمایند بدرجه ستواندومی مفتخر و اولین‌حقوق آنان معادل ۲۲۶۵۰ ریال میباشد .

داوطلبان میتوانند برای کسب اطلاع‌بیشتر وثبت نام با در دست داشتن فتوکپی مدرك‌تحصیلی و عین شناسنامه جدید (عکس‌دار) و۲۲ قطعه‌عکس ۳×٤ از تاریخ نشر این آگهی همه روزه بغیراز پنج شنبه ها و روز های تعطیل از ساعت ۷ الی۱۲ بفرماندهی‌آموزشهای هوائی واقع‌درخیابان‌تهران‌نو ایستگاه فرودگاه مراجعه نمایند .

نیروی هوائی شاهنشاهی

آگهی استخدام داوطلب همافری

۱ـ نیروی هوائی شاهنشاهی تعدادی داوطلب با شرایط‌وامتیازات مشروحه زیر برای آموزشگاه همافری استخدام مینماید .

الف ـ شرایط .

۱ـ تابعیت دولت شاهنشاهی ایران .

۲ـ متدین بیکی از ادیان رسمی کشور (اسلام ـ مسیحی ـ کلیمی ـ زرتشتی) .

۳ـ حداقل سن ۱۷ سال تمام و حداکثر ۲٤ سال و برای کسانیکه خدمت زیر پرچم را انجام داده‌اند ۲۵ سال تمام میباشد .

٤ـ داشتن گواهینامه دوره کامل دبیرستان در رشته (ریاضی ـ طبیعی)

۵ـ موفقیت در آزمایشات ورودی .

٦ـ داشتن صحت‌مزاج و تناسب اندام‌برابر گواهی پزشکی نیروی هوائی .

۷ـ نداشتن پیشینه بد و عیال و اولاد و کسان تحت تکفل .

۸ـ سپردن تعهد خدمت در نیروی هوائی شاهنشاهی بمدت ۱۱ سال از تاریخ استخدام .

ب ـ امتیازات .

۱ـ داوطلبان در طول دو سال تحصیلی شبانه‌روزی بوده و هزینه زیست و پوشاك نظامی آنان تامین و در سال یکم ماهیانه ٤۱٦۰ ریال ودر سال دوم ۵٤۱۰ ریال کمك هزینه دریافت میدارند.

۲ـ هنرجویان پس‌از احراز موفقیت در آزمایشات نهائی بدرجه همافر سومی مفتخر و ماهیانه مبلغ ۱۵۰۰۰ ریال حقوق وفوق‌العاده‌سختی خدمت دریافت خواهند داشت و ترفیعات بعدی‌آنان برطبق مقررات قانون استخدام نیروی مسلح‌شاهنشاهی خواهند بود .

۳ـ داوطلبان میتوانند برای کسب اطلاع بیشتر و ثبت نام با دردست داشتن فتوکپی مدرك تحصیلی عین شناسنامه جدید (عکس‌دار) و۲۲ قطعه عکس ۳×٤ از تاریخ نشر این آگهی همه روزه بغیر از پنجشنبه ها و روز های تعطیل از ساعت ۷ الی ۱۲ تا تامین احتیاج در تهران به فرماندهی اموزشهای هوائی واقع در جاده تهران‌نو ایستگاه فرودگاه و در شهرستانها به نزدیکترین پایگاه و ب ایستگاه مراجعه نمایند.

ـ۱ـ آ ـ ۳۳۹۹۸ م‌الف ٦۸٤۷

نیروی هوائی شاهنشاهی

مجالس ترحیم

بدین وسیله درگذشت ناگهانی **آقای احمد دروی** همسر و پدر عزیزمانرا باطلاع دوستان و آشنایان میرساند . مجلس‌ختم زنانه و مردانه آن مرحوم از ساعت ۵ الی ۷ بعد از ظهر روز شنبه ۱۱ر۶ر۵۱ در مسجد الجواد خیابان روزولت میدان ۲۵ شهریور برگزار میشود .

پروین ـ خسرو ـ فرشید ـ فرهاد ـ شهره دروی

بانهایت تاسف مرگ نابهنگام فرزند و برادر عزیزمان آقای **احمد دروی** را باطلاع دوستان و آشنایان میرساند . مجلس ختم زنانه و مردانه آن مرحوم از ساعت ۵ الی ۷ بعد از ظهر روز شنبه ۱۱ر۶ر۵۱ در مسجد الجواد برگزار میشود .

زهرا دروی ، سرهنگ محمد دروی ، پرویز دروی ، شاپور دروی ، فریدون دروی

خانواده های‌دروی، سلامت ، ایثاری ، فخرائی، جواهری، کوچصفهانی ، پورحسن ، عطائی ، پورکریم ، گلابتونی ، مژدهیان ، آزرمسا ، کی‌نژاد ، دریابیگی ، قهرمانی ، معتمد ، سرهنگ شیبانی ، نجات ، بهمن‌پور ، سلطانی پناه ، ورجان

درگذشت مرحوم **احمد دروی** را باطلاع دوستان وآشنایان میرساند . مجلس ختم آن مرحوم روز شنبه ۱۱ر۶ر۵۱ ساعت۵ الی ۷ بعد از ظهر در مسجد الجواد برگزار میشود .

آ ـ ۴۰۰۳۴

بانهایت تاسف‌درگذشت‌شادروان سرکارستوانیکم **مهدی ذوالفقارزاده کرمانی** افسر ژاندارمری را به اطلاع میرساند . مجلس ترحیم آن شادروان از ساعت ۹ تا ۱۱ روز جمعه ۱۰ر۶ر۵۱ درمسجد خاتم‌الانبیاء واقع درتهران پارس‌خیابان بهار ایستگاه مسجد (خط فرعی) برگزار میشود .

ژاندارمری کل‌کشور

بانهایت تاسف‌درگذشت سرکار ستوانیکم **مهدی‌ذوالفقاری زاده‌کرمانی** راباطلاع میرساند . مجلس ترحیم آن مرحوم از ساعت۹الی۱۱ روز جمعه ۱۰ر۶ر۵۱ درمسجد خاتم‌الانبیاء واقع درتهران پارس خیابان بهار ایستگاه مسجد (خط فرعی) برگزار میشود .

خانواده‌های : ذوالفقاری زاده‌کرمانی . دربندی‌طالقانی. سیدعلیخانی.شیردل . شامسندی . محمدحسینی . محمدحسن لطیفی . منصور اسدیزاده . نوربارانی . دوزنده .

آ ـ ۱۲۳۷۳

بعموم افراد خانواده های عزادار بویژه بازماندگان مصیبت وارده را تسلیت میدهیم .

باکمال تاسف فوت مرحومه **بانو معصومه رضوانی‌نراقی** را باطلاع کلیه فامیل و دوستان میرساند . مجلس ختم زنانه و مردانه آن مرحومه ساعت ۳ الی ۵ بعد از ظهر روز شنبه ۱۱ شهریور ماه در مسجدالجواد منعقد میباشد .

خانواده های رضوانی ـ غفاری ـ فروغی ـ طبیب‌زاده ـ احمدی ـ فاضلی ـ غفاری نراقی ـ رسائی ـ روحانی ـ افرهی ـ شیبانی .

آ ـ ۳۹۰۴۸

بعموم بازماندگان آن مرحوم مصیبت وارده را تسلیت میدهیم .

در مسجد جامع نوشهر

خانواده های کافی ـ آگاه ـ تهرانی ـ انتظاری ـ علی‌بابائی ـ نیکخو ـ مکری ـ رفوگران ـ کیانتاژ ـ اشتری ـ خاکی ـ سلیمی .

فوت مرحومه سعیده آغازاده‌مادرآقای اسداله کافی‌رئیس اداره‌دارائی‌نوشهرراباطلاع‌آشنایان ودوستان میرساند .مجلس ترحیم آن‌مرحومه‌روزپنج شنبه ۹ر۶ر۵۱ازساعت۴تا ۶بعدازظهر در مسجد جامع نوشهر برگزار گردید .

بعموم بازماندگان آن مرحوم مصیبت وارده را تسلیت میدهیم .

در مسجد جامع کرج

باکمال تاسف درگذشت نابهنگام جوان ناکام مرحوم **سید ابوالقاسم کشفی** فرزند سید مجتبی کشفی را در سانحه‌راه مشهد با همسرش مرحومه **بانو نصرت سادات صباغیان** فرزند سید محمد صباغیان باطلاع کلیه خویشان و آشنایان میرساند مجلس ختمی روز جمعه زنانه و مردانه ۱۰ر۶ر۵۱ از ساعت ۴ تا ۶ بعد از ظهر در مسجد جامع کرج منعقد است امید است با تشریف فرمائی خود روح آن مرحومان را شاد و بازماندگان را قرین منت فرمائید .

سید مجتبی کشفی ـ سید محمد صباغیان ـ خانواده‌های کشفی ـ بروجردی ـ علوی ـ حجازی ـ وکیلی ـ مجتهدزاده ـ محمدی ـ یوسف وند احتشام ـ عسگری ـ نائینی ـ گل‌چمنی ـ شهاب ـ ولیعهدی ـ یزدیان ـ چیت‌ساز .

آ ـ ۳۹۱۰۴

ضایعه ناگوار را بعموم افراد خانواده های عزادارتسلیت میدهیم .

خانواده های : یادگار بیات و وابستگان باکمال تاسف درگذشت سرکار سرگرد بازنشسته **علی یادگاربیات** را باطلاع میرساند مجلس ختم زنانه و مردانه آن مرحوم روز یکشنبه ۱۲ شهریور از ساعت۴ الی۶ بعداز ظهر در مسجد حاج حسن‌واقع در خیابان شاهپور اول خیابان بوعلی برقرار میباشد .

یادگار بیات ،صدیق‌رضوانی ، مرآتی ، اعتصامی ،طغرائی، البرزی، وثوق ، طباطبائی شهاب ، شعبانی ، اصلانی ،افسر ، شریف بیگلی .

آ ـ ۱۲۳۵۷

بعموم بازماندگان آن مرحوم مصیبت وارده را تسلیت میدهیم

با نهایت تاسف فوت ناگهانی **اکبر تمیزراد. گیتی‌تمیزراد. معصومه مکرمی** را در سانحه تصادف جاده تهران ـ مشهد باطلاع دوستان و آشنایان می‌رساند. مجلس ترحیم مردانه و زنانه روز شنبه ۱۱ شهریور ازساعت ۱۶ تا ۱۸ درمسجد حاج حسن واقع در خیابان شاهپور خیابان ارامنه منعقد خواهد بود .

حسین تمیز. ابراهیم تمیز. احمد تمیز. جهانگیر تمیزراد. کمال تمیز . علی مهاجر .

آ ـ ۱۲۲۸۵

ضایعه ناگوار را بعموم بازماندگان آنمرحومان تسلیت‌میدهیم

بانهایت تاسف وتاثر فوت ناگهانی مرحوم **حاج عبدالعلی لاهیجانیان** را دراصفهان باطلاع دوستان و آشنایان میرساند مجلس فاتحه روز شنبه ۱۱ر۶ر۵ ازساعت ۶تا۷ بعد از ظهر درمسجد حاج‌سید عزیزالمواقع‌دربازار چهارسوقین برگزار میشود

خانواده های: لاهیجانیان. اشراقی. حسنی‌پور. انگبین. شکرچی. جاودان. کرامتی. یزدچی. فاتحی. سلامت. امیدرحمت

۱۲۴۱۹

بعدوم بازماندگان آنمرحوم مصیبت وارده را تسلیت‌میدهیم

با دمال تاسف درگذشت شادروان سرهنگ بازنشسته شهربانی **عباس فیروزی** را باطلاع میرساند .

مجلس ترحیم زنانه ومردانه فقید سعید از ساعت ۴ تا۶ بعدازظهر روز یکشنبه ۱۲ر۶ر۱۳۵۱ در خانقاه صفی علیشاه برگزار میگردد .

خانواده‌های :فیروزی. شمس‌اللهی. ناظریان. ذوالفقاری. شرافت . محمدی .

آ ـ ۱۲۴۲۱ ۲ـ۱

باکمال تاسف‌وتاثر درگذشت پدربزرگوارمان شادروان‌مرحوم **محمدسلسانی** راباطلاع اقوام وآشنایان میرساند. مجلس ترحیم زنانه و مردانه روز جمعه دهم شهریور ماه‌از ساعت ۴تا۶ بعداز ظهر در مسجد حاجی حسن واقع درخیابان شاهپور اول‌خیابان ارامنه منعقد میباشد.

بهمن سلسانی. مهندس بهرام سلسانی. بلقیس سلسلانی . کیری‌سلسانی. جمشید، اسمعیل، فیروز، جعفر و یعقوب‌سلسانی‌و خانواده‌های : ژاله. عزتی. قمصری. یاور زاده

آ ـ ۱۲۳۹۷

بعموم بازماندگان آنمرحوم مصیبت وارده ر اتسلیت میدهیم

✝

بانهایت تاسف درگذشت شادروان **دکتر گریگوربهاریان** بزرك خاندان بهاریان را باطلاع دوستان و آشنایان میرساند مجلس ختم (هفتم) آنمرحوم صبح روز جمعه دهم شهریور از ساعت۹تا۱۰ درکلیسای ارامنه واقع درخیابان قوام‌السلطنه و درمنزل آنمرحوم برگزار خواهد شد .

کیقانوش . طلعت . آیدا . هایگانوش . ژانت‌بهاریان . تاکوئی . گلسرخی . چارلزیقیکیان و خانواده های وابسته . گلسرخی . عامری . مرادپور . ساداتی . یزدانی .

۲ـ۲ آ ـ ۱۲۲۲۵

تسلیت

خانواده های محترم تمیز طوسی

بااندوه فراوان فوت شادروان اکبرتمیز طوسی و همچنین گیتی تمیزطوسی را به‌آن فامیل محترم تسلیت عرض نموده وخود را دراین غم بزرگ شریک دانسته و سلامت و بقاء عمرهمگان را ازخداوند متعال خواهانیم.

از طرف خانواده‌های احمدی ـ عبدالله احمدی

آ ـ ۳۸۹۹۲

استاد معظم جناب آقای دکتر اقبال

مصیبت وارده را از صمیم قلب تسلیت عرض نموده سلامتی و سعادت آن جناب و فامیل محترم را مسئلت مینمائیم.

دکتر ابوالحسن منوچهری ، دکتر حسن سعیدی

آ ـ ۱۲۳۶۳

جناب آقای دکتر سیروس به آئین

درگذشت پدر گرامیتان را از صمیم قلب به سرکار و خانم تسلیت میگویم .

مشهد : دکتر خسروانی

آ ـ ۳۹۱۱۶

جناب آقای دکتر سیروس به آئین

بانهایت تاسف درگذشت پدر گرامیتان را تسلیت عرض نموده در غم شما شریک هستیم .

بافق ـ جعفرزاده و بانو

آ ـ ۳۹۱۱۴

دوست محترم آقای کافی رئیس محترم ادارهٔ دارائی‌نوشهر

مصیبت وارده را صمیمانه تسلیت عرض می نماید .

نوشهر ـ عزیزالله پرویزی

آ ـ ۳۹۱۰۸

تیمسار سپهبد پالیزبان

با اندوه فراوان مصیبت وارده را از سوی خودو همکارانم تسلیت عرض می نمایم .

اصفهان ـ سرلشگر برومند

آ ـ ۳۸۹۹۶

ـ ر خانم عزت آتشبان و خانواده محترم

سرهنگ گل بازاده

مصیبت وارده را تسلیت میگویم .

رامسر ـ منیره صیاد

جناب آقای دکتر منوچهر اقبال

سازمان نظام پزشکی فرمانداری کل همدان مصیبت وارده را به آن جناب تسلیت گفته سلامت و بقای جنابعالی و بازماندگان را از خداوند مسئلت دارد .

نایب رئیس نظام پزشکی سازمان فرمانداری کل همدان ـ دکتر مهدیان

آ ـ ۳۹۱۰۶

جناب آقای دکتر اقبال

ریاست هیئت مدیره و مدیر عامل شرکت ملی نفت ایران

بانهایت‌تاثر و تاسف از طرف خود و کلیه‌کارمندان و کارکنان سازمان تربیت بدنی ایران درگذشت شادروان علی اقبال برادر گرامی را به آنجناب و خاندان محترم اقبال تسلیت عرض نموده و از خداوند بزرگ صبر و شکیبائی برای جنابعالی و کلیه بازماندگان مسئلت دارد .

معاون نخست‌وزیر و سرپرست سازمان تربیت بدنی‌ایران

سپهبد علی حجت کاشانی

آ ـ ۳۹۰۲۲

جناب آقای دکتر منوچهر اقبال

با نهایت تاسف درگذشت آقای علی اقبال برادر گرامی آنجناب را صمیمانه تسلیت عرض می نماید و سلامتی جنابعالی و خاندان محترم را از خداوند متعال خواستارم .

حسن احمدی (سوپر محمودیه)

آ ـ ۱۲۲۷۹

با اندوه فراوان درگذشت مرحوم علی اقبال را که از خدمتگزاران صدیق شاهنشاه آریامهر بودند بحضور جناب آقای عبدالوهاب اقبال تولیت معظم آستانه مقدسه قم و جناب آقای دکتر منوچهر اقبال تسلیت عرض مینماید .

سرهنگ درخشانفر

آ ـ ۳۸۹۵۶

جناب آقای عبدالوهاب اقبال

با کمال تاسف و تالم مصیبت وارده را به حضور مبارک تسلیت عرض مینماید .

علی آگاه

آ ـ ۳۹۰۳۲

دخی داریوش ، سیروس عزیز

بانهایت تاسف و تاثر درگذشت پدر گرامیتان آقای‌غلامحسین به‌آئین را تسلیت عرض نموده سعادت و سلامتی شما و خانواده محترم رااز خداوند مسئلت دارم .

سرگرد اردشیر معتکف

آ ـ ۱۲۳۶۱

سرکار خانم فروغ اقبال

مارا هم در غم بزرگ خود شریک بدانید .

انجمن فارغ‌التحصیلان آموزشگاه رضا شاه کبیر

آ ـ ۱۲۱۹۱

بانهایت تاسف مصیبت وارده را به دوست عزیز و آقای پرویز دروی وهمکاران گرام آقایان‌خسرو فرشیددروی تسلیت گفته و خود را در غمشان شریک میدانم.

حسین مقدادپور

آ ـ ۳۹۰۱۰

باانده فراوان فوت شادروان احمد دروی برادر گرام آقای پرویز و پدر دوست عزیز خسرو وفرشید دروی را بایشان وخانواده های عزادار تسلیت گفته بقای عمر و سعادت همگی را از خداوند متعال خواستاریم .

خانواده پرساد

آ ـ ۳۹۰۱۲

جناب آقای کافی ریاست محترم اداره دارائی نوشهر

مصیبت وارده را به جنابعالی و خانواده محترم تسلیت عرض ، بقاء عمر بازماندگان را از خداوند متعال خواستاریم

کارمندان اداره دارائی نوشهر : آصف‌نژاد ،باقریان، رحمتی ، واحدیان ، توسلی ، غلامی ، عبدالله‌بیگی ، هوشمند، مهدوی ، گراکوهی ، محمد عباسی ، شهشهانی ، حجازی ، نام‌آور ، کاشانچی ، دیوسالار ، هادوی ، هادی‌پور ،دممرد .

آ ـ ۳۸۹۸۶

جناب آقای کافی رئیس محترم اداره دارائی نوشهر

مصیبت وارده را از صمیم قلب بشما تسلیت عرض مینمایم .

نوشهر ـ محسن تورچی

آ ـ ۳۸۹۸۴

جناب آقای کافی رئیس محترم اداره دارائی نوشهر

مصیبت وارده را از صمیم قلب بشما تسلیت عرض میکنم .

حاج محمد اسماعیل شکوری

آ ـ ۳۸۹۸۲

جناب آقای کافی رئیس محترم اداره دارائی نوشهر

مصیبت وارده را از صمیم قلب بشما تسلیت عرض مینمایم .

محمدتقی ربیعی

آ ـ ۳۸۹۸۰

جناب آقای حاج حسن شهپریان

فوت والده را بشما و برادران و خواهرانت تسلیت عرض مینماید .

رضائیه ـ سرهنگ بانگی و بانو

آ ـ ۳۸۹۶۸

جناب آقای دکتر منوچهر اقبال

پزشکان‌وکارکنان درمانگاه سلسبیل مصیبت وارده راصمیمانه تسلیت می‌گویند.

دکتر دارا عزیزی. محمدابراهیم آزاد

آ ـ ۱۲۴۰۳

باکمال تاسف فوت **بانو قمرالملوك درویش** والده‌آقای ارسلان مستشاری مدیر کل دفتر این وزارت را باطلاع میرساند ، مجلس ترحیم زنانه و مردانه آن مرحومه از ساعت ۵ الی ۷ بعداز ظهر روز جمعه دهم شهریور ماه در خانقاه صفی‌علیشاه برگزار میگردد .

وزیر بهداری ـ دکتر منوچهر شاهقلی

هو

با کمال تاثر و تاسف درگذشت جانگداز مادر عزیز و ارجمندم شادروان **بانو قمرالملوک درویش** را باستحضار عموم خویشاوندان و دوستان میرساند ، مجلس ترحیم زنانه و مردانه آن مرحومه از ساعت ۵ الی ۷ بعداز ظهر روزجمعه دهم شهریور ماه در خانقاه صفی‌علیشاه منعقد میباشد.

ارسلان مستشاری

هو

بدینوسیله فوت شادروان **قمرالملوک درویش** راباستحضار کلیه بستگان و دوستان می‌رساند مجلس ترحیم زنانه آن مرحومه از ساعت ۵ الی ۷ بعداز ظهر روز جمعه دهم شهریور ماه جاری درخانقاه صفی‌علیشاه برقرار میباشد.

زینت ایلخان ـ قمرالزمان محقق (مبصر لشگری) ـ ملوک فاتح ـ مهرانگیز امیرچوپانی ـ اشرف‌مسعود انصاری ـ سعاد پنبه‌چی ـ امیرزاده دادجو .

هو

با نهایت تاسف درگذشت **بانو قمرالملوک درویش** (صبیه مرحوم درویش‌خان) راباطلاع عموم بستگان ودوستان میرساند ، مجلس ترحیم مردانه از ساعت ۵ تا ۷ بعداز ظهر روز جمعه دهم شهریور ماه جاری در خانقاه صفی‌علیشاه برگزار خواهد شد.

حسین‌قلی مستشاری ـ ابوالحسن محقق ـ اکبرپنبه‌چی منوچهر مستشاری ـ غلامرضا ایلخان ـ عبادالله امیرچوپانی سرهنگ جهانگیر فاتح ـ سرهنگ سهراب فاتح ـ دکتر نصراله مبصر ـ لشگری ـ احمد پژهان.

باکمال تاثر و تاسف درگذشت شادروان **دکتر محمود پزشکپور** عموی آقای اشرف پزشکپور را باعرض تسلیت بحضور ایشان باطلاع میرساند مجلس ترحیم آن مرحوم از ساعت ۹تا ۱۱ روز جمعه دهم شهریور در خانقاه صفی علیشاه منعقد خواهد بود .

استقامت ، پیشداد ، تربتی ، جهانشاهی ،(محمدرضا)، حق‌شناس ، روحانی (احمد) زرافشان ، شاه‌حسینی ،(محمود)، دکترصاحبقلم، عارفی ،ادیبی، علائی،قوامی (لطفعلی) ،مسنن‌زاده، دکتر معزی ،مهرگان ، معینی ، یموت .

بانهایت تاسف فوت ناگهانی **اکبر تمیزراد. گیتی تمیزراد. معصومه مکرمی** را در سانحه تصادف جاده تهران ـ مشهد باطلاع دوستان و آشنایان می‌رساند. مجلس ترحیم مردانه و زنانه رو زشنبه ۱۱ شهریور از ساعت ۱۶ تا ۱۸ در مسجد حاج حسن واقع در خیابان شاهپور خیابان ارامنه منعقد خواهد بود .

حسن تمیز. ابراهیم تمیز. احمد تمیز. جهانگیر تمیزراد. کمال تمیز . علی مهاجر .

ضایعه ناگوار رابعموم بازماندگان آنمرحومان تسلیت‌میدهیم

پرسه

بااندوه فراوان درگذشت رادمرد دهشمند **ارباب هرمزد آرش** نماینده پیشین انجمن زرتشتیان تهران را باطلاع می‌رساند مجلس پرسه آنروانشاد روز آدینه دی‌بمهرایزد برابر دهم شهریور ماه ۱۳۵۱ از ساعت ۵ تا ۷ پس از نیمروز در تالار رستم باغ واقعه در تهران پارس برگزار میشود .

انجمن زرتشتیان تهران

با نهایت تاسف درگذشت شادروان **هرمز تیراندازآرش** عضو هیئت مدیره انجمن مرکزی تهران‌پارس راباطلاع‌ساکنین و اعضاء میرساند . مجلس پرسه آن مرحوم روز جمعه ۱۰ر۶ر۵۱ از ساعت ۵ تا ۷ بعداز ظهر در معبد زردشتیان واقع در فلکه دوم تهران‌پارس رستم‌باغ برگزار میگرددبرای شادی روح آن روانشاد در مجلس ختم حضور بهمرسانید .

نیابت رئیس انجمن مرکزی تهران‌پارس ـ سرتیپ حافظی

جمعیت شیرو خورشید سرخ تهران‌پارس با نهایت تاسف و تاثر درگذشت شادروان **هرمز آرش** رئیس افتخاری این جمعیت را باطلاع‌میرساند . مجلس ختم آن مرحوم ساعت ۵ الی ۷ روز جمعه دهم شهریور ماه جاری در معبد زردشتیان واقع در میدان فرح پهلوی (فلکه دوم) تهران‌پارس برگزار میشود.

رئیس جمعیت تهران‌پارس ـ سپهبد شاهرخشاهی

با نهایت تاسف و اندوه درگذشت روانشاد **هرمز تیرانداز آرش** را باطلاع دوستان و اقوام و بستگان میرساند. مجلس پرسه آن شادروان روز آدینه دهم شهریور ماه ۵۱ از ساعت ۵ تا ۷ بعداز نیمروز در تالار رستم باغ(تهران‌پارس) برگار میشود .

خانواده‌های :آرش . آگاهی .مرزبان . دلنواز . توکلی ، گشتاسب ، فرهمندی ، خاوریان ، جنگی ، سفرنگ، ماندگاریان ، بوستانی ، اسفندیاری ، کدخدایان ، مقبلی ، عزتی .

بعموم بازماندگان آن روانشاد مصیبت وارده راتسلیت میدهیم.

یادبود

چون شنبه شب ۱۱ر۶ر۵۱ مصادف با سالروز درگذشت شادروان **عباس هزارخوانی** است بدین وسیله باطلاع اقوام و دوستان میرساند . کلیه مخارج شب سال بمصرف امور خیریه خواهد رسید .

خانواده هزارخوانی

بمناسبت چهلمین روز مرگ جانگداز مرحوم **ناصرسعادتی** مراسمی در ساعت ۶ تا ۸ بعدازظهر روز جمعه ۱۰ر۶ر۵۱ در منزل آنمرحوم واقع در سیدخندان خیابان مهران ـ کوی احتشام پلاک ۱۴ برگزار خواهد شد. **خانواده سعادتی**

باطلاع میرسانند، بمناسبت هفتمین روز درگذشت شادروان **سروان حسین موحد** مجلس یادبودی از ساعت ۴٫۵ الی ۶٫۵ بعدازظهر روز جمعه ۱۰ شهریور ماه در سالن شبستان بهشت زهرا منعقد است . حضور خویشان و دوستان و آشنایان موجب شادی روح آن مرحوم خواهد بود .

وسیله ایاب و ذهاب در منزل آقای مهندس آذرمهان واقع در خیابان اندیشه ۱ عباس آباد در ساعت ۴ بعدازظهر آماده است .

خانواده های موحد ، فرخنده پور ـ آذرمهان ـ رضائی ـ ابراهیمی ـ اسکوئی ـ میلانی ـ سلیمانی ـ امینی ـ تبریزی ـ قاسمی ـ سبزواری ـ غفاری ـ خاوری ـ حیدری ـ اخوان قدکساز ـ قاموس .

یکشنبه ۱۲ شهریور مصادف با ساگرد درگذشت شادروان **یحیی فتحی** درعلی سرا برگزار میباشد .

خانواده یحیی فتحی

یادبود

روز دوشنبه ۱۳ شهریور ماه ۱۳۵۱ یکماه از درگذشت بزرگ‌خاندان ما شادروان **حاج سلیمان میرجانی** میگذردبهمین مناسبت از ساعت۸تا ۱۰ صبح همانروزمراسم‌یادبودی برمزار آن مرحوم واقع در بهشتیه تهران خیابان خراسان بالاتر از مسگر آباد برگذار میشود . حضور سروران عظام همشهریان گرام . بستگان . دوستان آشنایان و همکیشان محترم موجب شادی روح آن مرحوم و تسلی قلب داغدار بازماندگان‌خواهد شد .

خانواده های ،میرجانی ، کرندیان ، ادهمی ، گوهری صالحانی ، یمطوبی ، کرمانی .

آ ـ ۳۸۹۹۰

بمناسبت سالروز وفات شادروان مرحوم **دکترابوالقاسم نجم‌آبادی** مجلس یادبود مردانه وزنانه از ساعت ۵ تا۷ بعداز ظهر شنبه ۱۱ شهریور در مقبره مرحوم حاج شیخ هادی نجم‌آبادی منعقد میباشد. حضور خویشاوندان ودوستان‌موجب شادی روح آن مرحوم خواهد بود .

انجمن خاندان نجم‌آبادی

آ ـ ۱۲۲۶۷

آدرس و موضوع بحث جلسات محققانه و علمی و درس تفسیر حضرت آیت‌الله نوری

جهت استحضار تمامی علاقمندانی که‌وسیله تلفن یا مراجعات به اشخاص از جلسات آموزنده و درسی **علامه معظم حضرت‌آیت‌الـه حاج‌آقا یحیی‌نوری**جویا میشوند ، و دیگر جویندگان مجامع علمی و دینی بویژه طبقات تحصیلکرده و دانش‌پژوهان دینخواه و دین داران دانش طلب ، آدرس و موضوع‌بحث‌هریک از جلسات سه گانه‌ایکه در هر هفته دائر و از معظمله استفاده میشود آگهی میگردد :

۱ـ جلسه «مجمع مطالعه وتحقیقات اسلامی»

هرهفته (شبهای شنبه) از اول غروب جمعه بمدت تقریبی ۲ ساعت

موضوع بحث :

تفسیر نهمین سوره به ترتیب نزول سور . با تجزیه و تحلیلی وسیع و سبکی جامع و متناسب‌با حوائج و مشکلات زمان .

آدرس: سه راه ژاله ـ کوی قائن‌ـمنزل آیت‌اله نوری .

۲ـ جلسه «مجمع علمی تفسیر قرآن و معارف اهلبیت»

هر هفته ـ شبهای سه‌شنبه ـ از اول غروب روز دوشنبه بمدت ۲ ساعت .

موضوع بحث :

« توجیهی از عدل‌الهی‌و پاسخ بشبهات‌ـ در تعقیب بحث «عقائد » از اسلام شناسی .

آدرس : خیابان ری ـ آب‌منگل ـکوی دانش ـ کتابخانه محبان‌الحسین (ع)

۳ ـ جلسه‌سیار«مجمع‌معارف‌اسلامی (دعای ندبه)»

هر هفته صبحهای جمعه ـ فعلا ازساعت ۷ تا ۹٫۵

موضوع بحث :

(راه مبارزه بافساد و مفسدوچگونگی‌آن از نظر اسلام) ضمن تفسیر سوره برائت .

آدرس این هفته :

خیابان دولت ـ چهارراه نشاطه ـ خیابان بهار ـ منزل آقای حاج محمد میرفارسی‌وسیله رفت و برگشت ازساعت ۶ تا۷در میدان شاه ـ اول خیابان ری‌ـ آماده است .

آدرس جلسات بعد را وسیله تلفنهای ۲۴۷۴۶ ـ و ۳۱۹۳۴۳ بخواهید.

ضمنا باستحضار میرساند: **«بیمارستان ولی عصر (عج)»** که به اقدام‌حضرت آیت نوری‌ونظارت تام‌ایشان در نیمه شعبان سال قبل آغاز شد در شرف اتمام است و انشاءاله در نیمه شعبان امسال برای مقدمات افتتاح همانند سال قبل در معیت معظم‌له بمنطقه نور حرکت خواهیم نمود ارادتمندان آستان امام آماده‌باشند‌ـحسابجاری‌بیمارستان‌ـ بانک صادرات شعبه فخرآباد شماره ۴۰

مجله دنیای ورزش با عکسهای رنگی شنبه منتشر میشود

سخنرانی اسلامی و سوگواری

هیئت انصار الحجة (ع)

جلسات صبح وعصررا باطلاع عموم‌علاقمندان بشعائر مذهبی میرساند. جلسه صبح جاده قدیم شمیران تجریش خیابان دزاشیب جنب آتش نشانی کوچه عباسی منزل آقای‌سلیم شهشهانی‌منعقد است و جلسه عصر خیابان خراسان ایستگاه زیبا کوچه حاجی قاضی‌منزل آقای‌حاج‌رحیم آقاسنجایش برقرار می باشد .

بسمه‌تعالی

مجلس سوگواری بمناسبت شهادت امام هفتم موسی‌بن جعفر علیه‌السلام از لیله شنبه یازدهم شهریورتاشب چهارشنبه مبعث حضرت رسول اکرم صلی‌الله علیه‌وآله وسلم دربنده منزل افجه لواسانات منعقد است از تشریف‌فرمائی دوستان ممنونم.

باقر نهاوندی واعظ

چون ایام مصادف است با وفات حضرت موسی‌ابن‌جعفر(ع) امام هفتم و مبعث نبی‌اکرم «ص» از روز جمعه ۲۲ ماه رجب المرجب ۱۳۹۲ مطابق با ۱۰ شهریور از ساعت ۴٫۵ الی ۸ صبح به مدت ۱۰ روز در حسینیه بنی فاطمه مجلس عزاداری و مدح و منقبت ائمه اطهار منعقد میباشد از عموم برادران و افراد هیئت دعوت میشود در مجلس فوق شرکت نمائید .

هیئت‌بنی فاطمه

آدرس ـ سرچشمه حسینیه بنی‌فاطمه

بمناسبت شهادت حضرت موسی‌بن جعفر امام هفتم شیعیان سلام‌الله‌علیه درروز یکشنبه ۲۴رجب‌الی ۵روز صبح‌از ساعت ۸الی۱۲ مجلس‌سوگواری‌درمنزل مرحوم آیت‌الله‌العظمی بهبهانی قدس‌سره منعقد است انشاءالله عموم علاقمندان خاصه حضرات آیات عظام و علماء اعلام و حجج اسلام و خطبا والامقام کثرالله امثالهم شرکت خواهند فرمود .

الحاج سید ابراهیم ابطحی‌نژاد

آ ـ ۳۹۰۳۶ ۲ـ۱

قابل‌توجه صنف محترم خیاط تهران

جلسه هفتگی شبهای جمعه در مسجد خان مروی خیابان ناصرخسرو منعقد است. امید است اعضاء محترم صنف شرکت فرمایند واز بیانات جناب آقای حاج سیدمحمود سیدمی استفاده نمایند

آ ـ ۱۲۴۱۳

باطلاع اهالی تهران و شمیرانات میرساند

بمناسبت رحلت هفتمین امام متقین حضرت باب‌الحوائج موسی‌بن جعفر علیه‌السلام در مسجد فرشته بعد از فریضه عشاء مجلس سوگواری برپاست .

از علاقمندان بساحت قدس مولای متقیان دعوت میشود با تشریف‌فرمائی از بیانات شیوای خطیب ارزنده جناب‌آقای دکتر مناقبی استفاده فرمایند. تا آخر ماه رجب ادامه‌خواهد داشت .

آدرس: خیابان پهلوی ایستگاه محمودیه اول خیابان فرشته مسجد فرشته .

۲ـ۱ آ ـ ۱۲۳۹۳

سپاسگزاری

از عموم سروران گرام و همکاران محترم و دوستان و بستگان عزیز که در مصیبت فوت مادرم درمجالس ترحیم در مشهد مقدس وقائن شرکت فرموده ویا در تهران کتبا وشفاها بااینجانب همدردی نموده‌اند سپاسگزاری واگر بعلت ضیق وقت انجام وظیفه تشکر حضوری ممکن نگردید پوزش‌میطلبم.

دکتر علینقی مدرسی

آ ـ ۱۲۳۴۱

ازکلیه منسوبین ودوستان که بمناسبت درگذشت همسرم **حاجیه ربابه شرفی** با حضور در جلسات یادبود ـ یابوسیله جراید ـ نامه ـتلگراف و تلفن‌در تهران و شهرستانها ابراز تفقدو همدردی نموده‌اند صمیمانه تشکر و سپاسگزاری مینمایم وچنانچه بعلت تالمات روحی تشکر حضوری میسر نشده پوزش میطلبم.

حاجی ابراهیم محیطی اصلی

آ ـ ۱۲۳۶۵

از کلیه سروران و دوستان گرامی که در تشییع و ترحیم پدر عزیزمان شادروان **یعقوب تغابنی** شرکت نموده ویابوسیله تلفن، تلگراف و مطبوعات ابراز همدردی نموده‌اند ازصمیم‌قلب سپاسگزاریم .

خانواده تغابنی

آ ـ ۱۲۳۰۹

از روسا وکارکنان محترم شرکت برق منطقه‌ای تهران و دوستان و آشنایان که در مراسم تشییع جنازه و مجلس ختم و شب‌هفت مرحوم پدرم شادروان **محمود سریری** شرکت و سرافراز فرموده‌اند همچنین از کسانی که بوسیله تلگراف و نامه ودرج آگهی در جراید موجبات تسلای قلوب دردمند مرا فراهم نموده‌اند سپاسگزارم.

حسین سریری

آ ـ ۱۲۳۸۹

درگذشت جناب آقای مهندس علی‌کاظمی که از مهندسین باسابقه و فعال کشور بوده‌اند بسیار باعث تاثر شد این‌مصیبت را بعموم فامیل محترم ودوستان ارجمند ایشان مخصوصا بجناب آقای عنایت‌الله کاظمی برادر و همسر و فرزندان گرامی‌آنمرحوم تسلیت عرض میکند

شرکت سهامی سیمان فارس وخوزستان

آ ـ ۳۹۰۷۸

درگذشت ناگهانی همکار عالیقدر آقای مهندس کاظمی را بانهایت تاسف بعموم بازماندگان‌ودوستان آن شادروان درشرکت محترم‌شبکه صمیمانه تسلیت عرض میکنیم واز خدای بزرگ صبر جمیل واجرجزیل برای‌بازماندگان آن‌مرحوم مسئلت داریم.

هیئت‌مدیره، مهندسین وکارکنان شرکت سهامی خاص تامین برق وآب ایران

جناب آقای تهمتن‌آرش

با نهایت تاسف درگذشت پدر گرامیتان را تسلیت گفته از درگاه خداوند متعال بقاء عمر و سلامتی سایر بازماندگان ارجمند را مسئلت مینماید.

سپهبد پالیزبان

آ ـ ۱۲۴۲۵

جناب آقای دکتر اقبال

ریاست محترم هیئت مدیره شرکت ملی نفت ایران

ضمن اظهار همدردی مصیبت وارده را به‌آن سرورارجمند و استاد معظم تسلیت عرض کرده سلامت وبقای عمربازماندگان آن مرحوم را از خداوند بزرگ مسئلت مینماید .

دکتر اشرف‌الملوک مصاحب. دکتر محمدباقر مشایخی.

آ ـ ۱۲۳۹۵

جناب آقای خسرو اقبال

با نهایت تاسف درگذشت اخوی بزرگوارتان شادروان علی اقبال را به آن جناب و خانواده های عزادار تسلیت میگوئیم .

شرکت سهامی سیته

آ ـ ۳۹۰۹۸

جناب آقای پرویز دروی

مصیبت وارده فوت برادر ارجمندتان بسیار پراندوه وناگوار بود از صمیم قلب بشما وخانواده های وابسته این مصیبت بزرگ را تسلیت گفته سعادت و بقای عمر همگی را از خداوند متعال مسئلت دارم.

مهندس موسی بهار

آ ـ ۳۹۲۰۲

جناب آقای پرویز دروی

با اندوه فراوان مصیبت وارده را صمیمانه تسلیت گفته آرزوی سعادت و بقای عمر شما وخانواده های وابسته را داریم.

کارکنان کارخانجات صنعتی زاگرس

آ ـ ۳۹۲۰۴

استاد معظم جناب آقای دکتراقبال

مصیبت وارده را بانهایت تاسف تسلیت عرض مینماید

دکتر محمد سیاسی

آ ـ ۱۲۴۲۹

سرکار خانم پزشکپور معاون محترم اداره آموزش و پرورش ناحیه ۱۷ تهران

از طرف خود وهمکاران آموزشی و اداری ضایعه درگذشت شادروان دکتر محمود پزشکپور را بجنابعالی و فامیل محترمتان تسلیت میگویم.

رئیس اداره آموزش و پرورش ناحیه ۱۷ تهران ـ هروی

آ ـ ۱۲۴۲۳

سال چهل‌وهفتم ـ شماره ۱۳۸۸۹

اطلاعات

پنجشنبه ـ نهم شهریور ماه ۱۳۵۱
بیست ویکم رجب ۱۹۷۲ ـ سی‌ویکم‌اوت ۱۹۷۲

ساعات شرعی
استخراج دکتر ریاضی کرمانی
اذان صبح ..... ساعت ۳ و ۵۹ دقیقه
طلوع آفتاب ..... ساعت ۵ و ۳۳ دقیقه
ظهر شرعی ..... ساعت ۱۲ و ۶ دقیقه
اذان مغرب ..... ساعت ۶ و ۵۲ دقیقه

«ایران‌نوین» ۶ معاون جدید انتخاب کرد

نخست‌وزیر و وزراء حزبی به‌استان‌ها و شهرستانها مسافرت خواهند کرد

★ دفتر سیاسی حزب درباره انتخابات انجمن‌ها تصمیماتی گرفت

دفتر سیاسی حزب ایران‌نوین درجلسه‌ای که بعدازظهر روز چهارشنبه ۸ شهریور با حضور آقای امیرعباس هویدا نخست وزیر و رئیس دفتر سیاسی و اعضای‌هیئت اجرائی تشکیل‌داد برمبنای گزارش دبیر کل افراد زیر را بسمت معاون و مشاور دبیر کل برگزید .

آقای امیرقاسم معینی کماکان سمت قائم‌مقام‌دبیرکل حزب‌ایران نوین را بعهده دارد .

دکتر جواد سعید باحفظ مقام معاونت بسمت مشاور دبیر کل تعیین گردید و عهده‌دار نظارت برسازمان های جوانان ، کانون سپاهیان انقلاب ، زنان ، امور وابسته‌هاو بازرگانان وصاحبان صنایع گردید .

عزت‌الله یزدان‌پناه نیز با حفظ مقام معاونت بسمت مشاور دبیرکل تعیین‌شد و تصدی‌انجام امور آموزشی و دفتر طرح ها و مطالعات‌ودفتر پژوهش های ایدئولوژیك‌و تشکیلات و امور بین‌المللی را بعهده گرفت .

دکتررضا نجیمی بسمت‌معاون دبیر کل و مسئول واحد های امور مالی ، خدمات دبیرخانه مرکزی ، قسمت عضویت ، ساختمان ، معاضدت و امور اجتماعی تعیین شد و محمد شهرستانی بسمت معاون دبیر کل انتخاب گردید و انجمن‌های شهرستان و استان ، انجمنهای شهر ، انجمن های محلی ، سازمان های دمکراتیك را زیر نظر گرفت .

منوچهر پزشکزی‌بسمت معاون دبیرکل عهده‌دار نظارت برواحد های بازرسی ، مراقبت وامداد، تحقیق‌و رسید و قسمت‌شناسائی گردید .

حبیب‌دادفر باعنوان‌معاون دبیر کل ناظر برنحوه فعالیت واحد های امور استان ها ، شورا های استان ، قسمت ارتباط با سازمان ها انتخاب شد .

صادق ناصرزاده بسمت معاون دبیر کل تعیین شد و نظارت برقسمت تبلیغات ، انتشارات ، روابط عمومی و تشریفات و مراسم را بعهده گرفت .

ضیاءالدین شادمان با سمت معاونت دبیر کل کمیته استان مرکزی را اداره خواهد کرد.

مسافرت نخست‌وزیر

در این جلسه حزبی همچنین در مورد شرکت همه جانبه و وسیع حزب در انتخابات‌انجمن های شهر و شهرستان واستان‌و آموزش وپرورش منطقه‌ای‌تبادل نظرشد وتوصیه‌هائی‌برای اجرای برنامه‌های مزبور انجام گرفت .

ضمنا خاطرنشان گردید که برای شرکت فعال در این زمینه حزب ایران نوین طرح جامعی را تدارک دیده است و همزمان با انجام انتخابات نخست‌وزیر و وزراء حزبی و سایر مسئولین‌به کلیه استان‌ها و شهرستان‌ها مسافرت خواهند کرد ودربرنامه های انتخاباتی شرکت می‌کنند .

تقدیم استوارنامه

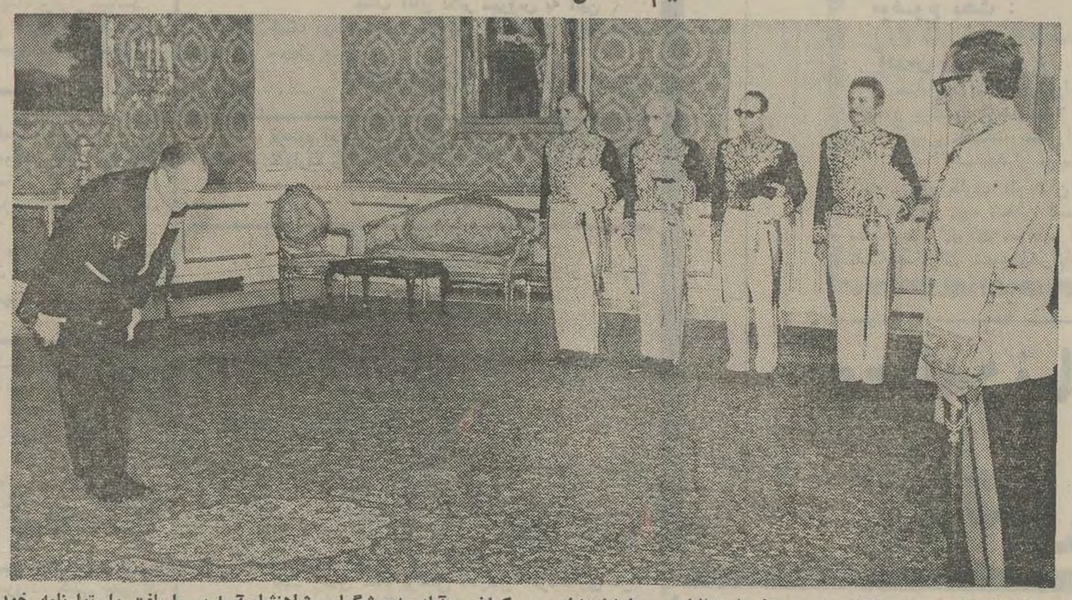

قبل از ظهر دیروز «داگلاس‌وایت» سفیر استرالیا در دربارشاهنشاهی در کاخ‌سعدآباد به پیشگاه شاهنشاه آریامهر باریافت واستوارنامه خودرا تقدیم کرد. آجودانهای کشوری شاهنشاه افتخار حضور دارند.

گزارش جاده هراز برای نخست‌وزیر فرستاده شد

امروز اطلاع حاصل شد که گزارش سازمان زمین شناسی کشور در باره تعمیرات اساسی وازبین بردن خطراتی که در نقاط مختلف جاده هراز وجود دارد، از طریق وزارت راه برای اطلاع آقای نخست‌وزیرفرستاده شده‌است .

وزارت راه در این گزارش ضمن‌تشریح وضع جاده هراز باتوجه به نظریات کارشناسان ومهندسین سازمان زمین‌شناسی برای‌احداث گالری های متعدد، بهمن گیر هاوایجاد تونل درنقاط خطرناك جاده که از جهت تحت‌الارضی احتمال ریزش کوه های‌سست میرود تقاضای‌اعتبار لازم‌رانموده‌است .

خبرنگار ما گزارش میدهد طرح‌وزارت راه در کمیسیونی که‌باحضور آقای نخست‌وزیر و مسئولان امر تشکیل خواهدشد، موردبررسی ومطالعه دقیق قرار خواهد گرفت وچنانچه ضرورت ایجاب کند، برای انجام‌عملیات درجاده هراز یك برنامه طویل ـ المدت یا کوتاه مدت به مرحله اجرا وپس ازتامین‌اعتبار عملیات ساختمانی‌شروع خواهدشد

خبرنگار ما گزارش میدهد : وزارت راه از بهارامسال برای تعریض واسفالت جاده‌فیروز کوه اقدامات لازمه را آغاز کرده تا چنانچه در فصل زمستان‌بعلت سقوط بهمن و یاریزش کوه عبور و مرور در جاده‌هراز متوقف شود، ترددازجاده فیروز کوه‌انجام گیرد.

جاده‌چالوس نیز از چند ماه پیش در نقاط مختلف تعریض وتجدید اسفالت‌شده وپیش بینی میشود که‌تافرارسیدن‌فصل‌بارندگی آسفالت آن نیز به‌پایان برسد.

استخدام ماشین‌نویس

کانون پرورش فکری کودکان و نوجوانان، دو نفر ماشین ـ نویس درجه‌ی یک فارسی با شرایط‌لازم‌زیرازطریق امتحان استخدام می کند :

۱ـ سن بین ۱۸ تا ۲۵ سال .
۲ـ تسلط کامل بر ماشین نویسی فارسی ،
۳ـ قادر به حضور و انجام کار در ساعات بین یک تا هفت‌بعد از ظهر.

داوطلبان برای انجام امتحان و مصاحبه بعد از ظهر ها باین نشانی مراجعه فرمایند :

ایرانشهر شمالی ـ خیابان ناصر ـ شماره‌ی ۳
کانون پرورش فکری کودکان و نوجوانان ـ قسمت پژوهش .

دعوت برای شرکت در فستیوال

از تاریخ ۱۰ تا ۲۰ آبان ۱۳۵۱ نخستین فستیوال‌بین‌المللی فیلمسازان جوان از طرف کانون پرورش فکری کودکان و نوجوانان در تهران برگزار میگردد .

بدین وسیله از عموم فیلمسازان‌جوان کمتر از ۲۵ سال که مایل به شرکت‌دراین فستیوال هستند ، دعوت میشود برای دریافت پرسشنامه و گرفتن اطلاعات لازم تا قبل از تاریخ سی‌ام شهریور ماه۱۳۵۱ به این نشانی مراجعه کنند :

ایرانشهر شمالی ـ خیابان ناصر ـ شماره‌ی ۳
کانون پرورش فکری کودکان‌ونوجوانان ـ دفترفستیوال

انجمن سلطنتی بهبود نژاد وپرورش‌اسب برگزارمیکند

بزرگترین مسابقات پرش‌بااسب

کاپ‌والاحضرت ولایتعهد

درمانژ سلطنتی فرح آباد

۲۴ شهریور ساعت ۹ و نیم صبح

محل فروش بلیط : باشگاه شاهنشاهی ـ باشگاه پرسپولیس ـ خیابان‌پاستور ـ شماره ۵۷ ـ فروش بلیط تا هفدهم شهریور ماه

طبق بخشنامه وزارت دارائی

مالیات‌سال ۵۱ اصناف را اتاق اصناف تعیین خواهد کرد

★ برای رسیدگی به مالیات اصناف کمیسیون های مشترکی از نمایندگان اصناف و دارائی تشکیل میشود .

وزارت دارائی طی‌بخشنامه‌ای به ادارات دارائی تهران و شهرستان ها اعلام داشت تعیین مالیات سال ۱۳۵۱ پیشه‌وران و اصناف بعهده اتاق اصناف خواهد بود و مالیات این عده‌از مودیان براساس اعلام نظراتاق اصناف وصول خواهدشد.

بموجب این بخشنامه ممیزین دارائی مکلفند هنگام رسیدگی به مالیات سال ۱۳۵۱ اصناف باستناد نظریه اتاق اصناف ، برای هریك از پیشه‌وران‌مالیات تعیین نمایند . مضافا این که ۲۰ درصد اختلاف نظرنسبت به رقم قطعی مالیات اصناف‌یك قطعی مالیات بنفع آنان صادر میشود.

اتاق اصناف براساس این بخشنامه که در واقع اجرای ماده ۵۶ قانون نظام‌صنفی‌خواهد بود ، موظف است حداکثر تا پایان دی ماه هر سال کلیه اظهارنامه های مالیاتی پیشه ـ وران را در تهران وشهرستان ها دریافت و پس‌از بررسی به دارائی تسلیم دارد.

کسب‌نظر اتحادیه

همچنین ادارات دارائی در تهران و شهرستان ها باید اظهارنامه های مالیاتی رسیده را هر پانزده روز بطور مداوم به اتاق اصناف ارسال نمایند و اتاق اصناف نیز حداکثرظرف ۶ ماه مشروط باین که از آخر دیماه هر سال تجاوز نکند نظر اتحادیه و صنف را نسبت به مندرجات اظهارنامه و میزان درآمد هرفرد و یاواحد صنفی کسب کرده و سپس به‌وزارت دارائی ارسال نماید.

بموجب همین بخشنامه‌برای آن عده از اصناف که‌درمهلت قانونی اظهار نامه مالیاتی سال قبل را به دارائی نداده باشند فرمهای خاصی در اختیار اتاق اصناف قرار میگیرد که دراین فرمها بانظر اتحادیه و صنف مربوطه میزان درآمد هریك‌از پیشه‌وران تعیین میگرددوتعیین درآمد پیشه‌وران ازاین طریق برای وزارت دارائی قطعی می‌باشد.

علاوه براین در صورتی که در مورد مالیات اصناف بین نظریه ممیزین دارائی واتاق اصناف حداکثر تا۲۰ درصد اختلاف نظر نسبت به رقم‌درآمد مودی پیداشود رای نهائی بنفع پیشه‌ور صادر میگردد و برك قطعی مالیات آنان طبق نظریه اصناف تهیه وابلاغ میشودولی اگر رقم اختلاف بیش از ۲۰ درصد باشد مجددا با حضور ممیز و یا در صورت لزوم با حضور ممیز کل دارائی درآمد مودی مورد بررسی قرار می‌گیرد.

در بخشنامه فوق اضافه‌شده است چنانچه اصناف ظرف سی روز نسبت به پرداخت مالیات متعلقه که از طرف اتاق‌اصناف تعیین شده اقدام نکنند این عمل مودی ، اعتراض نسبت به رقم مالیات تعیین شده تلقی‌می گردد واین گونه پرونده ها با حضور سر ممیز و یا ممیز کل بررسی مجدد میشود.

طبق قانون تا ۶۰ هزار ریال درآمدسالانه مودیان ازپرداخت مالیا ت‌معاف استو بیش ازاین رقم درآمد مشمول پرداخت مالیات می‌باشد.

اصناف باید تا پایان تیر ماه هرسال اظهارنامه‌ای‌ازهزینه و یا درآمد سال قبل خودتنظیم و تسلیم دارائی نمایند.

عدم تسلیم اظهارنامه‌درمهلت قانونی موجب خواهد شد که وزارت دارائی با نظریه اتاق اصناف برای پیشه وران‌مالیات علی‌الراس تعیین کندو مالیات علی‌الراس طبق ضرایب‌مالیاتی که بر مبنای حجم خرید و فروش و سود ناویژه اصناف است ، مشخص میگردد .

کتابهای درسی توزیع شد

★ کتابهای فعلی دبیرستانها بتدریج منسوخ‌میشود
*** برای مدارس‌فنی‌وحرفه‌ای سازمان کتابهای درسی کتاب تالیف میکند**

بااینکه‌به آغاز سال تحصیلی هنوز ۲۲ روز باقی مانده است، کارتوزیع کتاب های درسی اعم ازابتدائی ومتوسطه و راهنمائی تحصیلی به پایان رسیده است.

کتاب های دوره ابتدائی که مجانی است از طریق ادارات مربوط در اختیار مدارس قرار گرفته است تاهنگام ثبت‌نام ، به دانش آموزان بدهند و کتابهای راهنمائی‌تحصیلی و متوسطه نیز که مورد تجدید نظر قرار گرفته است ، به کتاب فروشیها داده شده تا به متقاضیان بفروشند .

کتاب های کلاس های دوم راهنمائی تحصیلی امسال برای نخستین‌باراست که تهیه وچاپ می‌شود .

تجدید نظر در کتاب های ابتدائی‌جزئی‌بوده‌است، همچنین تجدید نظر در کتاب های‌سال اول راهنمائی که سال گذشته تدریس‌شد تقریبا محدود بوده، ولی کتاب زمین شناسی سال ششم دبیرستان موردتجدید نظر کامل قرار گرفته و مطالب آن باتوجه به پیشرفت های‌علمی تکمیل شده است . سایر کتاب های دوره دبیرستان نیز باتوجه به نظراتی که ابراز شده مورد تجدید نظر قرار گرفته .اغلاط چاپی تصحیح گردیده است و کتاب های فعلی دبیرستان به تدریج از میان میرود ، زیرا امسال کلاس اول متوسطه‌وسال آینده کلاس دوم متوسطه منحل می‌شود،دبیرستان‌ها چهارکلاسه می‌شوند و بابرنامه های تازه‌ای بکار می‌پردازند که این برنامه ها بابرنامه های موجودتفاوت دارد ، لذا کتاب های آنها نیز فرق می‌کند .

سازمان‌کتابهای درسی برای سال های آینده مجبور است، کتاب هائی برای مدارس فنی و حرفه‌ای نیز تالیف می کند .

این سازمان بزودی ازکتاب های تازه خود مخصوصا کتاب های‌سال دوم راهنمائی تحصیلی نسخی‌برای صاحبنظران‌فرهنگی خواهد فرستاد تا مانند سال گذشته در باره مطالب آنها نظرات خود را ابراز دارند و براساس این نظرات سال بعد در متن‌کتاب ها تجدید نظربعمل آید ، بعلاوه کتابهای امسال حاوی آخرین اطلاعات در باره علم مربوط است و آمار هائی که تغییر یافته در آنها منعکس شده است .

در صفحات دیگر میخوانید

رنگین‌کمان هنر درخانه تاریخ
صفحه ۵
سرمقاله ومقالات وگزارش های سیاسی در صفحه ۶
سینما ـ رادیو ـ تلویزیون صفحه ۷
انتقاد ـ چهل سال قبل در همین روز ـ پاورقی ـ جدول ـ در صفحه ۸
نقاب سیاه ، برچهره یك دختر عاشق
ماجرای دردناك هفته در صفحه ۹
نمایندگان ۳۰ هزار راننده و کمك راننده در میزگرد اطلاعات صفحه ۱۱
بررسی مشکلات عمومی ـ گپ جمعه ـ عکسها سخن می گویند در صفحه ۱۲
مطالب مربوط بزنان در صفحه ۱۳
نیازمندیهای‌شمادرصفحات ۱۵ـ۱۶ـ۱۷ و ۱۸
برنامه‌سینماهادرصفحه۱۸
اخبار اقتصادی ایران و جهان در صفحه ۱۹
زیر آسمان کبود ـ حاشیه پرداز در صفحه ۲۲
دانشگاهی ـ صفحه ۲۳
عبور از ۵ قاره صفحه۲۴
ویژه‌شعرامروزدرصفحه۲۷
مسائل‌اجتماعی‌درصفحه۲۸

باطلاع متقاضیان خریداراضی طرح شهرسازی رامسر میرساند

که قطعه بندی قسمت غرب بولوار مرکزی خاتمه یافته و اینک‌آماده‌مبادله قراردادمیباشد علاقمندان میتوانند همه روزه از ساعت ۸ تا ۱۳ با مراجعه بقسمت املاك و باغات بنیاد پهلوی‌ساختمان‌شماره ۱۷۸ خیابان‌پهلوی جنب میدان ولیعهد و اطلاع از شروط معامله‌قطعه‌موردنظر خود را انتخاب‌نمایند ضمنا موافقت نامه های متقاضیانی که قبلازمین خود را انتخاب و پیش قسط مربوطه را تادیه نموده‌اند تکمیل گردیده و آماده تحویل میباشد .

از آنهائیکه تاکنون فیلم ظفر را دیده‌اند سئوال کنید ظفر چگونه فیلمی است

آغاز سومین هفته نمایش

از امشب فقط در سینما آسیا

فروزان ـ بیك ایمانوردی در فیلم موفق ظفر

کنفرانس پزشکی در بیمارستان جرجانی

آقای پروفسور Charles Gros استاد کرسی رادیولوژی دانشگاه استراسبورك فرانسه ساعت ۱۰ صبح‌روز شنبه ۱۱ شهریورماه ۱۳۵۱ درسالن بیمارستان جرجانی واقع در ابتدا خیابان تهران نودرباره «ارزش ماموگرافی وتشخیص‌بیماری های پستان» سخنرانی می نمایند .

ورود برای پزشکان محترم‌ودانشجویان پزشکی آزاد است .

دانشکده پزشکی ـ دانشگاه ملی ایران

بزودی اثری از عباس دستمالچی

«فتانه»

باهنرمندی مختار ، توران‌مهرزاد، دلارام و منصور سپهرنیا

پخش از ایران اکران

تصحیح آگهی

در آگهی ثبت نام مسابقه ورودی آموزشگاه‌عالی بهداشت مدارس که روز دوشنبه۶ر۶ر۵۱ درج شده شماره حساب بانکی اداره کل امتحانات (در سطر آخر فرم تقاضا) ۱۴۹۲ میباشد که اشتباها ۱۹۴۲ چاپ شده است .

دانشکده دندانپزشکی دانشگاه تهران از تاریخ هیجدهم‌شهریور ماه ۵۱ برای ثبت‌نام بیماران‌بخشهای‌پروتزکامل ـ پروتزپارسیل‌ـپروتز ثابت ـ بیمار میپذیرد و سایر بخش های دانشکده نیز از تاریخ‌سوم مهر ماه ۵۱ آماده پذیرفتن بیمار خواهند بود .

سرپرست دانشکده دندانپزشکی . دکتر معین‌زاده

آ ـ ۴۰۲۱۲ ۱ـ۳

سازمان جلب سیاحان

شرکت سهامی تاسیسات جهانگردی

هتل داریوش تخت جمشید از میهمانان جشن هنر استقبال می‌کند .
تلفنهای رزرو ۶۳۸۶۸۳ ـ ۶۳۶۶۱۲ ـ ۶۳۶۶۹۹
آدرس : بلوار لیزابت ، خیابان قادسی ـ شماره ۱۲

جناب آقای دکتر اقبال ریاست محترم هیئت مدیره و مدیر عامل شرکت ملی نفت ایران
اعضاء کانون پزشکان شرکت ملی نفت ـ تهران‌مراتب تسلیت صمیمانه خود را تقدیم داشته دوام سلامتی آنجناب را آرزومندند .

آبونمان جدید تالار رودکی

تالاررودکی درفصل‌هنری‌جدیدخود (مهرماه۱۳۵۱تاتیرماه ۱۳۵۲) مجموعا (۸) اپرا وباله و (۱۰) کنسرت‌جدید اجرا می‌کند .

دارندگان کارت‌های جدید آبونمان رودکی علاوه‌بر استفاده از ۳۰ درصد تخفیف در بهای برنامه‌های جدید اپرا و باله ودریافت بلیط‌های افتخاری کنسرت، از ۵۰ درصد تخفیف برنامه‌های تکراری نیزاستفاده خواهندکرد.

کسانیکه مایل به داشتن کارت‌های آبونمان تالار رودکی هستند باید قبلا وجه لازم را (برای بلیط‌های‌درجه اول پس از کسر ۳۰ درصد تخفیف مجموعا ـ ۱۶۸۰ ریال و برای بلیط‌های درجه دوم پس از کسر ۳۰درصدتخفیف مجموعا ـ ۱۱۲۰ ریال) به حساب شماره (۱۶۰۳۰۴) تالار رودکی در بانک ملی ایران شعبه شاه‌آباد واریز کنند و سپس با در دست داشتن رسید بانکی برای تعیین جا حداکثر تا پایان شهریور ماه جاری به گیشه تالار رودکی مراجعه کنند م‌الف ۸۱۳۴

تلفن روابط عمومی تالار رودکی ۶۶۸۳۰۵
تلفن گیشه تالار رودکی ۴۵۱۰۴

مطب دکتر جوادامینی

متخصص گوش و گلو و بینی
به نشانی زیر انتقال یافت
تخت‌طاوس خیابان جم ـ کوچه ماگنولیا (کوچه شمالی بیمارستان‌جم) شماره۳۸ تلفن‌مطب۸۳۵۹۵۸ ـ منزل۸۲۰۷۷۹

اطلاعیه شرکت سهامی نمایشگاه های بین‌المللی ایران

اولین نمایشگاه بین‌المللی مصالح ساختمانی و لوازم منزل از بیست‌وسوم شهریور ماه سال جاری بمدت ۱۵ روز درمحل نمایشگاههای دائمی‌ایران تشکیل میشود .

دراین نمایشگاه که بصورت بازرگانی برپا میشود علاوه بر کشورهای خارجی کلیه واحد های بزرگ‌و کوچك ساختمانی، تولیدکنندگان این رشته که در داخل مملکت فعالیت دارند میتوانند شرکت داشته باشند .

از علاقمندان خواهشمند است جهت کسب اطلاعات بیشتر با دفتر ثبت‌نام نمایشگاه تلفن ۸۹۹۱ تماس بگیرند م‌الف ۸۴۲۰ ۱ـ۲آ ـ ۴۰۲۴۸

اطلاعیه شرکت دخانیات ایران

دومین سمینار پژوهشی توتون و سیگارت‌ایران در دهه سوم خرداد ماه سال۵۲ در بابلسر تشکیل خواهد شد . بدینوسیله از اساتید محترم دانش پژوهان ، محققین و متخصصین و صاحبنظران کشور که در مسائل مختلف‌علمی‌مربوط به‌توتون و سیگارت ایران تحقیقات و آزمایشهائی بعمل آورده‌اند دعوت و تقاضا میشود مقالات علمی‌خود را جهت بررسی قبلی در کمیته مربوط که در مرکز تحقیقات این شرکت تشکیل میشودتاپایان وقت اداری‌روز ۳۰ آذرماه ۵۱ بدفتر آمار و بررسی امور کشاورزی دخانیات واقع در تهران خیابان ایرانشهر شمالی شماره ۲۰۵ ارسال فرمایند .

ضمنا شرکت‌کنندگان در سمینار بابلسر فرصت بازدید از تاسیسات جدید آماده سازی توتون مازندران و مرکز تحقیقات تیرتاش را خواهند داشت بدیهی است پس از وصول مقالات تاریخ قطعی و مدت تشکیل جلسات سمینار و اطلاعات لازمه‌دیگر بموقع اعلام و دعوت‌نامه مخصوص برای شرکت کنندگان مستقیما به آدرس تعیین شده فرستاده خواهد شد . م الف ۸۱۵۲

شرکت دخانیات ایران

Evin Hotel
هتل اوین

مُتل اوین

با سرویس اختصاصی، غذاهای استثنائی ایرانی و فرنگی و محیط منحصر بفرد

از این پس

غذاهای جدید و مخصوص هندی

را زیر نظر آشپز مخصوص و متخصصین هندی تهیه میشود، تقدیم علاقمندان مینماید.

همه شب شو ارکستر بزرگ اسپانیولی

MUCHACHOS DEL SUR

در مُتل اوین

برای کسب اطلاعات بیشتر روزها میتوانید به تلفن ۸۹۲۶۰۰ مراجعه فرمائید.