وزیر خارجه شدیداً به‌عراق اخطار کرد

در جلسه امروز سنا هنگام طرح سئوال سناتور صفوی از دولت پیرامون حوادث مرزی ایران و عراق:

دولت ایران از این پس هیچگونه تجاوز مرزی را تحمل نمیکند

وزیر امورخارجه در پایان گزارش خود بسنا بعراق پیشنهاد کرد که اختلافات دو کشور را ازطریق مذاکره و اعزام هیئت حسن نیت حل کند

●

آقای آرام وزیر امورخارجه امروز طی گزارشی پیرامون حوادث مرزی ایران و عراق که در مجلس سنا مطرح ساخت درباره تجاوزات عراق بمرزهای ایران شدیدا باین دولت اعتراض نمود و اخطار کرد که صبر وتحمل دولت شاهنشاهی ایران در برابر این حوادث که هفت سال است ادامه دارد ، حدو اندازه‌ای دارد.

● جلسه علنی سنا

ساعت ده و چهل دقیقه صبح امروز جلسه علنی مجلس سنا به ریاست آقای مهندس شریف‌امامی تشکیل شد (مجلس سنا از ساعت ده جلسه خصوصی داشت) پس از انجام امور مقدماتی درنطق قبل از دستور سناتور دکتر کاظمی درباره کنفرانس اتحادیه ملل آسیائی ضد کمونیست صحبت کرد و یادآور گردید که موضوع جلسه اخیر کنفرانس ، تجاوز چین کمونیست است ، اگر چین کمونیست در مسئله ویتنام موفق شود ، پس فردا نوبت برمه واندونزی و هندو پاکستان

بقیه درصفحه ۱۳ ستون اول

اطلاعات

دوشنبه ششم دیماه ۱۳۴٤ . . . . . شماره ۱۱۸٦۷

. . . . . سال چهلم . . . . . تکشماره ٤ ریال

یک جت شکاری سقوط کرد

سروان خلبان محمد علاقه‌بند دراین سانحه هوائی شهید گردید

امروز جنازه خلبان شهید سروان محمد علاقه‌بند از اداره پزشکی قانونی تشییع شد . خلبان محمد علاقه بند روز شنبه (دیروز) هنگام یك ماموریت پرواز تمرینی

بقیه در صفحه ۱۳ ستون هفتم

رادیو بغداد اعلام کرد برای رسیدگی به حوادث اخیر

جلسه کابینه عراق تشکیل شد

● جلسه کابینه عراق برای بررسی مناسبات باایران تشکیل شد وتاکید گردید مناسبات حسن همجواری باید بین ایران و عراق حفظ شود

● این حوادث روابط دو کشور را نباید تیره کند و عراق یك هیئت حسن نیت بایران میفرستد

رادیو بغداد طی گزارشی بزبان کردی اعلام کرد که عراق باایران دشمنی ندارد و حوادثی که اشتباها دراثر عملیات نظامی ارتش عراق درجنگ باعشایر ، در مرز ایران روی داده است نباید مناسبات دو کشور راتیره کند .

روزنامه‌های بزرگ عراق نیز در همین زمینه مقالاتی انتشار دادند .

* احترام عراق بایران

بغداد ـ ۲۷ دسامبر ـ رویتر ـ روزنامه العرب درسر مقاله امروز خود تاکید کرده است که علیرغم

بقیه درصفحه ۱۳ ستون اول

قرارداد مرزی سال ۱۳۱٦ را دولت ایران نقض شده تلقی میکند

نماینده اعزامی اطلاعات که بعدازظهر امروز ازنواحی مرزی بازگشته گزارش داد :

نیروهای مرزی ایران تقویت گردید

● حال مجروحین حادثه حمله هواپیماهای عراقی رضایت بخش است و تحت مداوا قراردارند

● واحد های ارتش به نیرو های ژاندارمری پیوستند و هواپیماها بمراقبت از مرز مشغول شده‌اند

● دهقانان وسکنه قراءنوار مرزی دروحشت واضطراب حمله احتمالی هواپیماهای عراقی بسر میبرند

در صفحه ۱۳

آقای اعتمادی نماینده اعزامی اطلاعات با دوبرادر احمدفرزند سعید از مرز نشینان قریه «خاو» که قربانی تجاوز هوائی شده مشغول مذاکره است .

منصوری و کامرانی

ابتدا موضوع بخشودگی خود راباور نمی‌کردند !

● پرونده منصوری و کامرانی از دادرسی ارتش به دادگستری ارسال شد

● کمیسیون فنی دادگستری موضوع یکدرجه تخفیف درمجازات محکومین را خارج از نوبت رسیدگی میکند

● خبر بخشش مهندس منصوری و کامرانی دیروز در چاپ اول اطلاعات در سراسر کشور منتشر شد

● خبرنگاران اطلاعات برای اولین بار خبر یکدرجه عفو منصوری و کامرانی را بپدر و مادر آنها دادند

خبرنگارما گزارش میدهد : در اجرای فرمان شاهنشاه آریامهر در مورد تاخیر اجرای حکم اعدام مهندس احمد منصوری واحمد کامرانی، امروز پرونده دونفر محکومین مزبور ازطریق اداره دادرسی ارتش بوزارت دادگستری فرستاده شد. تادرمورد اعطای یکدرجه تخفیف به محکومین در کمیسیون فنی دادگستری اتخاذ تصمیم شود .

● خارج از نوبت

امروز یك مقام مطلع در اداره دادرسی ارتش بخبرنگارما اظهارداشت: معمولا کمیسیون فنی دادگستری برای زندانیانی که استحقاق یکدرجه تخفیف دارند چند روز قبل از میلاد مسعود شاهنشاه آریامهر ، ۲۸ امرداد ماه، روز حقوق بشر، وعیدنوروز تشکیل میگردد ولی برای آنکه حقی از دونفر محکومین نامبرده تضییع نشود به دستور وزیردادگستری این پرونده خارج ازنوبت و قبل از عید نوروز در کمیسیون فنی مطرح خواهد شد .این کمیسیون حداکثر تایکهفته دیگر تشکیل خواهد شد وپس از اعلام نظر

بقیه در صفحه ۱۵ ستون اول

در عراق با اتباع ایران بد رفتاری میشود

●

دولت عراق یانمیخواهد و یا نمیتواند باین وضع خاتمه دهد

●

عراق باید فکر کند که دولت شاهنشاهی ایران تاچه حد میتواند تحمل داشته باشد

●

ما بدوستی عراق پایبندیم اما اجازه نمیدهیم از روش دوستانه ومسالمت آمیز ماسوءاستفاده کنند

بدنبال مطالعات دانشگاه تهران و وزارت بهداری

ورود واکسن سرخک آزاد شد

خبرنگار بهداشتی ما امروز کسب اطلاع کرد که از طرف وزارت بهداری ورود واکسن سرخک آزاد اعلام شد.

یك مقام مطلع بهداشتی بامداد امروز بخبرنگار ما گفت: وزارت بهداری مطالعه واکسن سرخك را بعهده دانشگاه تهران گذاشت و آقایان دکتر مفیدی رئیس قسمت تحقیقات دانشگاه و دکتر کیاروش نفیسی یکی از متخصصین امراض ویروسی پس از مطالعات زیاد نظر دادند که واکسن سرخك از هر جهت بی ضرر است و در مورد افرادی که مورد مطالعه قرار گرفتند نتایج

بقیه در صفحه ۱۵ ستون سوم

این تلگرام در پاسخ شادباش معروضه شهردار کوی نهم آبان از قصر هما یونی شرفصدور یافته است .

سرکارسرهنگ داود پزشکپور تلگرام مبنی بر تبریك ابراز احساسات صمیمانه ای که به مناسبت روز رستاخیز ۲۱ آذر و سالروز نجات آذربایجان از طرف خود و قاطبه ساکنین کوی نهم آبان مخابره نموده بودید خاطر خطیر شاهنشاه آریامهر قرین خشنودی و مسرت گردید .

رئیس دفتر مخصوص شاهنشاهی ـ هیراد

اجرای طرح پس انداز و وام مسکن

باعث خانه دار شدن خانواده‌ها و تقلیل کرایه خانه خواهد شد

بانك عمران اولین بانك خصوصی بود که بااجرای چنین طرحی بسیاری ازمردم را صاحب خانه کرد

تاسیس بانك های پس‌انداز و وام مسکن که خبر آن در دوشماره روزنامه اطلاعات درج گردید در محافل اقتصادی مورد توجه قرار گرفت .

همانطور که نوشتیم بانك مرکزی تاسیس بانکهای پس‌انداز ووام ایران طرحی را مورد بررسی نهائی مسکن تسهیلات زیادی قائل شده خود قرارداده که مطابق آن برای است واین بانکها میتوانند در شهر

های پرجمعیت که مسئله تامین مسکن بصورت مشکلی در آمده است وارد فعالیت شوند و از طریق جلب پس‌اندازهای مردم آنها راخانه‌دار نمایند .

بقیه در صفحه ششم

به دونفر مهندس راه وساختمان ویکنفر گریدریست مجرب نیازمندیم عصرها تلفن ٤٤٦٣٤ـ ٦۱۳۱٤۰

پارك هتل

شب نشینی مخصوص ژانویه ۳۱ دسامبر درسالون مجلل باارکستر موناکو بویز میزرا قبلا نگهداری فرمائید.

مصرف کنندگان محترم انواع تنباکو

بدین وسیله باطلاع کلیه مصرف کنندگان تنباکو میرساند که می‌توانند تنباکوی مصرفی خودرا از بخش کالای دخانیه (خیابان بوذرجمهری غربی سرای فردانش) خریداری نمایند. بخش کالای دخانیه تهران وحومه

۱ـ۲ آ ـ ۲۲۷۷۷

آگهی به خریداران گل

انواع گلهای هلندی ودرختچه‌های زینتی مرغوب از قبیل گل سیکلمن ومیخك باقیمت مناسب در فروشگاه گل پارك شهر بفروش می رسد .

۱ـ۲ آ ـ ۲۳۱۵۷

برای افتتاح حساب و شرکت در دومین قرعه کشی امسال حساب پس انداز

بانك تهران

کودای سه میلیون ریال

۱۵ بهمن

فقط با داشتن ۱۰۰۰ ریال یا بیشتر موجودی در حساب پس انداز بانك تهران میتوانید از

سه میلیون ریال جوایز آن استفاده فرمائید

فرصت دارید

شعب بانك تهران در شهرستانها:

آبادان ـ اهواز ـ اصفهان ـ خرمشهر ـ رشت ـ کاشان ـ مشهد

قابل توجه

برندگان جواهرات حلب کوچولوی قو

۴۳۵۹

۳۷۸۷

تمام کارتهائی که چهاررقم سمت راست شماره آنها باعداد زیر ختم میشود، در قرعه کشی سری جواهر یاقوت کبود وبرلیان شرکت میکنند.

همانطور که اطلاع دارید روز دهم آذرماه ۱۳٤٤ مراسم قرعه کشی دومین سری برندگان جواهرات حلب کوچولوی قو در تلویزیون ایران انجام شد و کلیه کارتهای زرد رنگی که چهار رقم سمت راست آنها بشماره های ٤۳۵۹ و ۳۷۸۷ ختم میشود برنده اعلام گردید .

از کلیه کسانی که کارت های زرد رنك آنها به شماره‌های فوق ختم میگردد تقاضا میشود هرچه زودتر باداره روابط عمومی قو خیابان خیام شماره ۷۹۲ ساختمان قو مراجعه نمایند .

برندگان شهرستانها می توانند تا روز هشتم دی ماه به نمایندگان قو در شهرستانها مراجعه کنند تا ترتیب مسافرت ایشان به تهران داده شود .

برندگان تهرانی باید حداقل تا ظهر دهم دیماه خود را باداره روابط عمومی قو معرفی کنند.

مراسم قرعه کشی سری جواهرات یاقوت کبود و برلیان ساعت ۷٫۵ بعداز ظهر روز شنبه ۱۱ دیماه در تلویزیون ایران بوسیله برندگان حاضر در استودیو انجام میشود و برنده سری یاقوت کبود و برلیان از میان خودآنان انتخاب میگردد و بقیه هر کدام یك انگشتری طلا دریافت میدارند.

جریان روز

گذشت شاه

دیروز ، هنگامیکه تیمسار سپهبد صنیعی وزیر جنگ احکام صادره از دادگاه تجدید نظر نظامی را در خصوص متهمین حادثه ۲۱ فروردین کاخ مرمر بعرض شاهنشاه رسانید ، معظم له دستور فرمودند حکم اعدام در باره دو تن از متهمین که باعدام محکوم گشته بودند معلق بماند و سپس امر دادند پیشنهادی برای استفاده‌از یکدرجه تخفیف در مجازات دو محکوم باعدام تهیه شود .

محاکمه متهمین حادثه ۲۱ فروردین از دو جهت در تاریخ قضائی ایران کم نظیر بود ، یکی از جهت اهمیت قضیه و دیگر از جنبه تشریفات دادرسی .

شما میدانید در بیست و یکم فروردین امسال یکی از افراد گارد که در جریان محاکمات اخیر عدم تعادل فکری و روحی وی به ثبوت رسید درمقام سوءقصد بجان شاهنشاه برآمد و طی این حادثه باوجود آنکه دوتن از افراد فداکار گارد جان خود را از دست دادند بار دیگر دستی از غیب بیرون آمد و معجزه‌یی روی داد و شاهنشاه برای چندمین مرتبه از مخاطره بزرگی بسلامت رستند . برای آنکه بدانید این چه دستی است که در حوادثی مثل پانزدهم بهمن یا بیست و یکم فروردین میان شاه و خطری که جان شاه را تهدید میکند حائل میشود و بقسمی که فقط معجزه میتوان بآن گفت توطئه را خنثی میکند کافی است مروری بصفحات کتاب شاهنشاه «ماموریت برای وطنم» بکنید و از خلال سطوری که بقلم شاهنشاه در صفحات کتاب مندرج است دریابید شاه متکی بکدام قدرت است و کیست که شاه را برای انجام‌ماموریتی که بعهده معظم‌له محول است حمایت میکند .

وقتی رای محکمه بدوی صادر شد و اتفاقاباوجود آنکه این رای بواسطه انطباق با عدالت و حکایت از بی‌نظری اثر مطلوبی در افکار عامه بجای گذاشت از خارج نسبت بدان اعتراضاتی شنیده شد ما نوشتیم خوب است آنها که اعتراض میکنند خود را بجای ما مردم ایران بگذارند و از زاویه ای که ما باین قضیه نگاه میکنیم آنر بنگرند . خوب است توجه داشته باشند مسئله تا چه درجه حائز عظمت و اهمیت است . خوب است مقایسه کنند اگر این واقعه در ایران اتفاق نیفتاده ، ودریك کشور دیگری روی داده و خدای نخواسته بهدف رسیده بود حال و روز آن مملکت چه میبود تا چه رسد بآنکه مسئله مربوط بایران‌است. مربوط‌بکشوری است که تاروپود وجود آن طی دوهزار و پانصد سال با رژیم سلطنت درهم آمیخته است . مربوط به مملکتی است که ثبات و امنیت آن ، پیشرفت آن ، آتیه و حال آن ،تمامیت و قومیت آن تمام و تمام بستگی مطلق باشاه دارد و خدامیداند که اگر دسیسه ۲۱ فروردین بهدف میرسید این مملکت چه سرنوشتی داشت و من و شما امروز در چه حال‌بودیم و اثری ازین نام و نقشه بر صفحه جغرافیای عالم باقی بود یا نبود !

مسئله ای بدین اهمیت بود که در خلال پرونده متهمین حادثه ۲۱ فروردین ، در محکمه بدوی وتجدید نظر نظامی مطرح شد و این دو محکمه بعد از امعان نظر ، روی آن رای صادر کردند .

کدام ابلهی است که تصور کند اگر نقشه‌خائنانه یك سرباز گارد در روز ۲۱ فروردین باموفقیت‌اجرا میشد ، امروز آنهاکه افکار پلیدی‌در مغزمیپروراندند میتوانستند سرنوشت ایران را در دست داشته باشند و براین سرزمین حکومت کنند . دادگاه با چنین‌مسئله‌ای روبرو بود . دادگاه میدانست اگر خدای نخواسته گلوله رضا شمس‌آبادی به‌هدف اصابت میکرد دومین و سومین گلوله که‌درین مملکت شلیك میشد بدون شك سینه شمس‌آبادی ورفقای اورا سوراخ میکرد وبعد از آن خدا میدانست که‌آیا رگبار گلوله دراین مملکت تاکی ادامه میبافت . چه خانمانها بباد میرفت . چه فجایع بوقوع می‌پیوست . چه بدبختی‌ها رخ میداد و درپایان این پرده سیاه معلوم نبود که سرنوشت ایران بکجا میانجامید و تاریخ مدون چند هزار ساله این مملکت در چه مرحله‌ای بنقطه‌پایان میرسید زیرا بهمان سهولت که شمس‌آبادی قربانی دیوانگی وجهالت خود شد ، مملکتی ممکن است فدای جهالت ودیوانگی شود.

با همه این احوال ، باوجود اینهمه اهمیت که پرونده حادثه ۲۱ فروردین از نظر فرد فرد مردم‌ایران داشت ، دادرسی در محیطی صورت گرفت که بی‌شك متهمین تصورآنرا هم نمیکردند . به‌متهمین فرصت‌داده شد آزادنه از خود دفاع کنند . وکلای آنها فرصت یافتند در کمال فراغت بهر تدبیری برای تبرئه موکلین خود متوسل شوند . روزنامه ها ، در منتهای آزادی مشروح جریان محاکمات را بطور استثنائی درج کردند تا افکار عمومی نیز در جریان این محاکمه تاریخی قرار داشته باشد و نسبت بدان داوری کند .

چرا ؟ چون یکطرف قضیه شاه قرار داشت و ما ملت ایران درین بیست و پنج سال مکرر شاهدبوده‌ایم هرجا که پای شاه در میان بوده ، ولو آنکه خطردر عین حال متوجه مملکت نیز بوده است ، شاه با آن رافت و شفقت ذاتی از حق خصوصی خویش صرفنظر فرموده واجازه نداده است هرگز کسی باتهام و بجرم دشمنی با شاه محکوم شود .

وقتی انسان مرور میکند تاریخ را که نشان میدهد چه در روزگار گذشته و چه در زمان حال ، بمحض کشف دسیسه ای برضدیك حکمران یا رئیس کشور گروه گروه افراد باگناه و بیگناه بزندانها و بپای چوبه‌دار رفته‌اند و میروند وپس‌ا زیك چنین حوادثی ، بلافاصله خفقان و ارعاب عمومی آغازمیشود و مقایسه میکند آنها را با حادثه شومی که در کشور خودش اتفاق افتاده است ، بی اختیار بدرگاه خدا شکر میکند که مردم ایران را در سایه شفقت و مرحمت و عطوفت و عدالت پادشاهی خوش قلب و ترقیخواه قرار داده‌است ، چنان پادشاهی که‌وجود خودرا مطلقا وقف ملت و مملکتش کرده و متوکل است بآن‌قدرتی که‌ماموریت نجات و فلاح ایران را بمعظم‌له محول‌داشته و در هر حادثه‌ای نگهبان و نگهدار وجود اوست .

عفو دو تن از محکومین حادثه ۲۱ فروردین ، یك نشانه تازه است از شفقت و رافت شاه و یك قرینه دیگر برسعه صدر و گذشت و اغماض که از خصائص پادشاهان عادل روزگار است . پادشاه ما ، خونی را که بقصاص شرکت در توطئه کاخ مرمر قرار بودریخته شود به اشك شوقی بخشیدند که دیروز بعد از شنیدن خبر عفو ، از دیدگان پدر ومادر سالخورده وبستگان محکومین فرو غلتید .

مجالس ترحیم و یـاد بـود

با نهایت تاثر و تاسف درگذشت شادروان **عبدالحسین اورنك (شیخ‌الملك)** نماینده ادوار سابق مجلس شورای ملی باطلاع بستگان و دوستان و آشنایان فقید سعید میرسد .

مراسم تشییع جنازه‌آن‌مرحوم‌روز سه‌شنبه هفتم دیماه ساعت ۹ صبح از مسجد عالی سپهسالار بعمل خواهد آمد .

مجلس ترحیم روز چهارشنبه هشتم‌دیماه از ساعت ۹ تاساعت ۱۱ صبح در مسجد عالی سپهسالار منعقد خواهد بود .

رئیس مجلس شورایملی .مهندس عبدالله‌ریاضی

با نهایت تاسف و تاثر درگذشت مرحوم **عبدالحسین اورنك (شیخ‌الملك)** قاضی‌عالیمقام بازنشسته دادگستری را باستحضار میرساند.

جنازه فقید سعید در ساعت ۹ صبح روز سه‌شنبه هفتم دیماه از مدرسه عالی سپهسالار تشییع خواهد شد ومجلس‌ترحیم روزچهارشنبه هشتم دیماه از ساعت ۹ تا ۱۱ در مدرسه عالی سپهسالار برگزار میشود .

رئیس دیوان عالی کشور . محمدسروری

خاندان اورنك و بستگان با کمال تاسف درگذشت مرحوم**عبدالحسین‌اورنك (شیخ‌الملك)** را باستحضار کلیه خویشاوندان و دوستان می رسانند مراسم تشییع فقید سعید ساعت ۹ صبح روز سه‌شنبه هفتم دیماه از مدرسه عالی سپهسالار و مجلس ترحیم روز چهارشنبه‌هشتم دیماه از ساعت ۹ تا ۱۱ صبح در مدرسه‌عالی سپهسالار برگزار خواهد شد .

مجلس ترحیم زنانه روز چهارشنبه هشتم دیماه از ۳ تا ۵ بعداز ظهر در مسجد هـدایت خیابان اسلامبول تشکیل میشود .

برای اطلاع اعضاء حزب مردم

درگذشت دانشمند عالیمقام شادروان **عبدالحسین اورنك (شیخ‌الملك)** را بهم‌مسلك گرامی جناب آقای محمد فضائلی تسلیت می‌گوئیم مراسم تشییع جنازهٔ فقید سعید ساعت۹ صبح روز سه‌شنبه هفتم دیماه از مدرسه عالی سپهسالار انجام می گیرد و مجلس ترحیم روز چهارشنبه هشتم دیماه از ساعت ۹ تا ۱۱ در همان محل برگزار خواهد شد .

دبیرکل حزب مردم پروفسور یحیی عدل

خانواده های : ذکائی . صدیقی . شاکرین . ثقفی . ابراهیمی . امیر ابراهیمی.میرفندرسکی. وکیلی . جعفریان . نادری . فیض‌طلائی.حمیدی عقیلی . بهزادی ، بیانی . حریرچیان. بازرگان اخوان

باکمال تاسف و تاثر فوت ناگهانی مرحوم **میرزاعیسی خان ذکائی** (کرمانی) را به اطلاع اقوام و دوستان میرساند . مجلس ختم آن مرحوم از ساعت ۳ الی ۵ بعدازظهر سه شنبه هفتم دیماه در مسجد مجد منعقد و مجلس ختم زنانه در همان روز وساعت درمنزل آقای حاج غلامحسین شاکرین واقع در میدان شاهپورجنب بیمارستان رازی پلاك ۵۲۵ منعقداست .

بعموم خانواده های محترم و منسوبان آن مرحوم مصیبت وارده را از صمیم قلب تسلیت عرض مینمایم. **ابوالقاسم ابراهیمی**

بمناسبت فوت مرحوم خلد آشیان آقای **سیدحسین بنی‌مصطفوی**طاب ثراه‌مجلس ترحیمی در مسجد ارك از ساعت ۳ الی ۵ بعدازظهر چهارشنبه ۸ر۱۰ر۱۳۴۴ برقرار است ازعموم مومنین تقاضا میشود باشرکت خود روح آن مرحوم را شاد فرمایند.

سیدشهاب الدین نجفی مرعشی

صنف شیشه فروش

با نهایت تاسف‌درگذشت اقای **سیدحسین بنی‌مصطفوی** پدر خانم جناب آقـای منصور یاسینی ا باطلاع عموم میرساند مجلس ختم‌آن مرحوم روز چهارشنبه ۸ر۱۰ر۴۴ از ساعت ۳ الی ۵ بعداز ظهر در مسجد ارك برگزارمیشود .

نایب رئیس صنف شیشه‌فروش . علی‌توکلی

خانواده های :بنی‌مصطفوی .فتوت.خازنی. سرکشیك . جانسپار . نواب . اعتمادی.خردمند پیشقدم . رفتاری . یاسینی . مهاجر .صفاری معصومی . سلطانی. محمود زاده .

باکمال تاسف فوت شادروان **سید حسین بنی‌مصطفوی** طاب‌ثراه راباطلاع اقوام ودوستان وآشنایان میرسانند.

مجلس ترحیم آنمرحوم روز چهارشنبه از ساعت ۳الی ۵بعدازظهر در مسجد ارك منعقد میباشد.

درگذشت مرحوم **حاجی غلامعلی رسولی** دائی آقای علاءالدین معینی شهردار شهرری را باطلاع میرساند مجلس‌ترحیم آن‌مرحوم ازساعت ۶ونیم الی ۹ بعداز ظهر روز سه‌شنبه ۷ آذرماه ۴۴ در مسجد جامع شهرری برگزار میشود .

فرماندار شهرستان ری ـ علی‌بهاء

از شهر ری

خانواده های رسولی ـ مخملیان کاشانی ـ معینی ـسعادتی ـ صبوحی ـحالتی ـمعصمی رضوی ـ مدنی ـ بهزادی ـ مسکوبی ـ خزائلی خسروپناه ـ سالاری ـ معتمدی ـاعتمادی ـ امیر عرفانی ـسپاه منصور ـ فرد ـفردوس‌اشتهاردی دادخواه ـموسوی ـنوربخش ـپور آقاباقر ـ مهرسا ـسیلسپور ـشمس‌نیا ـهاشمی ـالستی

باطلاع دوستان و آشنایان میرساند آقای **حاج‌غلامعلی رسولی** فرزندحاجی‌علی‌آقا رسولی بزرگ خاندان رسولی دعوت حق‌رالبیك وبسرای جاودانی شتافت مجلس‌تذکر و ترحیم مردانه ازساعت ۵ر۶ الی۹بعدازظهرروز سه‌شنبه۷دی ماه‌جاری درمسجد جامع صحن مطهر حضرت عبدالعظیم علیه‌السلام و مجلس ختم زنانه در همان روز وساعت در منزل آن مرحوم درشهر ری برگزار خواهدشد .

بعموم بازماندگان آنمرحوم‌مصیبت وارده راتسلیت میگوئیم .

مراسم چهلم درگذشت شادروان **روح الله خالقی** بمناسبت تصادف‌با ماه مبارك رمضان از ساعت شش ونیم الی هشت‌ونیم بعداز ظهر روز سه‌شنبه هفتم دیماه در منزل تجریش کوی همایونی پلاك شماره ۲برگزار خواهدشد .

۱ـ۲ آ ـ۲۳۰۵۱ **خانواده خالقی**

با کمال تاسف و تاثر درگذشت مرحوم**اسحق عظیمی مجردماسوله‌ای** راباطلاع‌میرساندمجلس ترحیم روز سه‌شنبه ۷ دی از ساعت ۲ونیم الی ۵بعدازظهر در مسجد اسکندری خیابان جنوبی اسکندری چهارراه مسجد منعقد میباشد .

عنایت عظیمی ـکریم‌عظیمی ـناصر صمدی ـ علی صمدی ـ اصغر زرافشان ـرضا کاظمی ـ ابراهیم نیك سرشت .

مصیبت وارده را بعموم بازماندگان آنمرحوم تسلیت میدهیم

بمناسبت درگذشت شادروان **استادیوسف بنایان** بزرگ خاندان بنایان و خادم ملت‌مجلس ختمی در روز سه‌شنبه ۷ دیماه ساعت ۳ تا ۵ بعداز ظهر در کنیسای حیئیم واقع در خیابان قوام‌السلطنه کوچه سیمین برپا میباشد .

خانواده های بنایان . یاسیان . تهرانی. انجمن کوی کلیمیان تهران . پوربابا

با کمال تاثر وتاسف فوت ناگهانی‌مرحومه **بانو بیکه‌خان نخجوانی** متعلقه مرحوم فرخ بك سرمست بکلو را باطلاع عموم میرساند مجلس ختم مردانه روز سه‌شنبه ۷ر۱۰ر۴۴ از ساعت ۲ ونیم الی ۴ ونیم بعداز ظهر در مسجد آقا شیخ هادی واقع در خیابان شاهپور جنب‌خیابان البرز و ختم زنانه از ساعت ۲ ونیم الی ۴ ونیم بعداز ظهر همان روز در منزل فرزند مرحومه کمال سرمست بکلو واقع در خیابان کاخ‌چهار راه ناهید کاشی ۷۰ برگزار خواهد شد .

خانواده های سرمست‌بکلو . خان‌نخجوانی. مظاهری . خوشبین . وحیده . دیبا . مصطفی زاده . عظیم‌زاده . بدری . سعیدی. سرکرانی

بعموم بازماندگان آنمرحومه مصیبت وارده را تسلیت میدهیم .

خانواده های : قدمی . فرهمند . امیری . گودرزی . حکیمی . بهزادی علمداری

با کمال تاسف فوت ناگهانی شادروان **قاسم قدمی** کارمند شرکت ملی نفت ایران را باطلاع فامیل و دوستان میرساند مجلس‌ترحیم آنمرحوم روز سه‌شنبه هفتم دیماه از ساعت ۳ تا ۵ بعداز ظهر در مسجد ولی عصر خیابـان حشمت‌الدوله خاکی ایستگاه کیوان و ختم‌زنانه همانروز در منزل آن مرحوم واقع در خیابان آیزنهاور جنب شهرداری کوچه جمایل منعقد خواهد بود .

بعموم بازماندگان آنمرحوم تسلیت میدهیم .

یکسال از مرك خواهر و مادر عزیزمان‌شادروان **زبینده محمدی**میگذردبمناسبت‌سالروزدرگذشت آنمرحومه مجلس یادبودی از ساعت ۵ تا ۷بعد از ظهر روز چهارشنبه ۸ دیماه در خیابان‌پهلوی کوچه بیدی شماره ۱۷برگزاراست

دکتر محمود ژیان پور ـ محمدامین محمدی دکتر محمدقلی محمدی ـ دکترولی‌الله محمدی دکتر فریدون محمدی

پرسه

با کمال تاسف درگذشت روانشاد پدرمان **فریدون مهرگان خسرویان** تفتی را به اطـلاع خویشاوندان و دوستان میرساند مراسم پرسه آنمرحوم درروز سه‌شنبه هفتم دیماه ۱۳۴۴ ساعت سه الی پنج بعداز ظهر در سالن ایرج واقع در خیابان استالین کوچه زرتشتیان برگزار است . **اسفندیار خسرویان .بهرام‌خسرویان**

بعموم بازماندگان آنمرحوم تسلیت میدهیم .

با نهایت تاسف فوت مرحوم **ناصر قلی خلعت‌بری (سالار مفخم)** برادر جناب آقـای ارسلان خلعت‌بری نائب رئیس کانون وکلاء و برادر خانم جناب آقای ابوالحسن‌عمیدی نوری وکیل درجه یك دادگستری را باطلاع آقایـان قضات و همکاران و بستگان ودوستان آنمرحوم میرساند .

مجلس ترحیم فقید سعید از ساعت نه تا یازده صبح روز چهارشنبه ۸ر۹ر۴۴ در مسجد مجد منعقد است . خواهشمند است با شرکت دراین مجلس روح آنمرحوم را شاد فرمایند .

۱ـ۲ آـ۲۳۶۱ **رئیس کانون وکلاء دادگستری**

خانواده های خلعت‌بری . امیرسرداری . وارسته . خسروپناه . ارتشبد آریانا .عمیدی نوری . مالك .دکتر علاءالدین منوچهری . اکبر. مسعودی تنکابنی . گروه‌ای .عدن . قلعه‌بیگی. منتظمی . نیکپور . فرخ . فصیح خلعت‌بری . حقوقی الموتی . غضنفریان با کمال‌تاسف‌فقدان مرحوم **ناصرقلی خلعت‌بری (سالار مفخم)** بزرگ خاندان خلعت‌بری را باطلاع دوستان و بستگان و آشنایان میرساند .

مجلس ختم مردانه آن فقید سعید روز چهارشنبه ۸ دیماه از ساعت ۹ الی ۱۱ صبح در مسجد مجد و ختم‌زنانه ، همانروز در منزل آنمرحوم از ساعت ۲ تا ۴ بعداز ظهر منعقد است . آ ـ۲۳۱۶۳ ۱ـ۲

بخانواده های محترمی که در این ضایعـه سوگوارند بویژه آقایان ارسلان خلعتبـری و عمیدی نوری مصیبت وارده را تسلیت میدهیم .

کانون بازنشستگان کشوری

بمناسبت درگذشت تاسف‌آور مـرحوم **محمود بدر** رئیس هیئت مدیره کانون عصـر چهارشنبه ۸ دیماه از ساعت شش عصر مجلس یادبودی در کانون تشکیل میشود از خانواده و دوستان آن‌مرحوم و اعضاء کانون تمنی میشود در این جلسه شرکت فرمایند .

دبیرکل کانون . وزیری الهی

بمناسبت هفتمین شب درگذشت شادروان **بانو بدرالسلطنه کیا (ظلی)** همسر مرحوم وثیق‌الدوله مراسمی از ساعت ۲ تا ۴ بعداز ظهر روز سه‌شنبه هشتم دیماه در آرامگاه‌ابدی آنمرحومه جنب مسجد فیروز آبادی در شهرری برگزار میشود .

ایراندخت‌بهزادی .مهندس‌جهانگیرکیا. نوراله‌کیا

آ ـ۲۳۲۱۷

با نهایت تاسف فوت‌ناگهانی مادرعزیزمان **بانو پروین متوجه** را باطلاع‌عموم‌فامیل‌ودوستان میرساند . مجلس تذکر آن مرحومه از ساعت ۴ بعداز ظهر روز سه‌شنبه ۷ر۱۰ر۴۴ در منزل متوجه واقع در جاده پهلوی بلوار ناهید شماره ۲۱ منعقد است .

خانواده های : متوجه . شادان . امیری . ظلی . اخوان . کوثری . نویدی

آ ـ۳۵۱۱۰

به‌آقای عزت‌اله متوجه و سایر بازماندگان‌آن مرحومه مصیبت وارده را تسلیت میدهیم .

تذکر و اعتذار

با کمال تاسف باطلاع عامه میرساند در آگهی مجلس ترحیم مورخه ۵ دیماه سوم شهر رمضان مربوط به مرحوم آیت‌اله آقای آقا **سید محمد تنکابنی** در اثر اشتباهی اسامی اقایان علماء اعلام زیر در صدر امضاء خانوادگی درج نشده است .

حاج شیخ محمد رضا تنکابنی . حاج‌سید مرتضی الحسینی تنکابنی . حاج سید مهـدی الحسینی تنکابنی.شیخ‌محمدتقی‌فلسفی (واعظ) حاج سید احمد صفائی . حاج سیدعلی اکبر حاج سید جوادی

قرآن مجید

۵ نوع از زیباترین ونفیس‌ترین قرآنهای چاپ افست رنگی که در ایران چاپ شده

دلپذیرترین است به خط خطاطان شهیر آقایان طاهر خوشنویس تبریزی

وسید حسین میرخانی باسرلوحه‌های مینیاتوری پنج رنگ وحواشی رنگی وطلائی

بقطع وزیری ۲۴×۱۷ موجود است :

۱- قرآن مجید باخلاصة التفاسیر رنگی به خط حاج طاهر خوشنویس ۴۰۰ ریال

۲- قرآن مجید باخلاصة التفاسیر وتفصیل الایات به خط خوشنویس ۲۲۰ ریال

۳- قرآن مجید به خط طاهر خوشنویس باکاغذ ترمه وحواشی طلائی ۳۰۰ ریال

۴- قرآن مجید به خط سید حسین میرخانی باترجمهٔ آقای قمشه‌ای چاپ رنگی ۴۰۰ ریال

۵- قرآن مجید به خط سید حسین میرخانی چاپ پنج رنگ ۲۵۰ ریال

جعبه‌های مخمل بسیار زیبا برای ۵ رقم قرآن فوق تهیه شده که قیمت آن جداگانه است

ضمناً ۳۰ نوع قرآن دیگر رنگی بقطع‌های مختلف باترجمه وبدون ترجمه اصلی

باسیم‌برگی تماماً به خط طاهر خوشنویس باتصحیح کامل با هدیه‌های بسیار مناسب حاضر است

ناشر: کتابفروشی اسلامیه خیابان بوذرجمهری شرقی تلفن ۲۱۹۶۶

کتاب خانواده‌ها ، کتاب مادران و پدران کتاب‌پزشکان، کتاب پزشکیاران و تمام کسانیکه بکودکان عزیز خود علاقمندند .

بیماریهای کودکان

اثر : دکتر جان هندرسن

ترجمه : دکتر حسن مرندی

دراین کتاب تشریح همه جانبه‌ای از انواع بیماریهاو آسیب‌های دوران کودکی و جزئیات بیماریهای وخیمی که ممکن است هرپدر و مادری در اطفال خود با آنها روبروشوند با بیانی ساده باذکر علائم و مشخصات و روش درمانی شرح داده ودستورات پزشکی وپیشگیری بهداشتی درآن گنجانده شده . بها ۲۰۰ ریال

مرکز انتشار کانون معرفت ـ لاله‌زار

آ ـ۲۳۲۰۷

تدریس زبان ایتالیائی

برای مبتدیان در

مؤسسهٔ فرهنگی ایتالیا

شروع کلاسها ازروزدوشنبه سیزدهم دیماه ـ

نشانی: خیابان حافظ کوچه هاتف شماره ۱۱

کتابی تازه چاپ باتازگی بسیار

تاکنون هیچیك از تذکره های منظوم فارسی به چاپ‌نرسیده بود .اینك یکی از شیواترین آثارمنظوم که در احوال شـاعران سروده شده ودر مطبوعات ایران یگانه وبی نظیر است .

تذکرهٔ منظوم رشحه

اثر رشحهٔ اصفهانی شاعر آزادهٔ قرن سیزدهم هجری ـبا مقدمه وحواشی احمد گلچین معانی ـ انتشار یافت .

موسسه انتشارات امیرکبیر

دائرة المعارف یا مجموعهٔ اطلاعات عمومی

بهترین کادو و هدیه برای دوستان و عزیزان شما و

یکی از بزرگترین و آموزنده‌ترین کتابهای سال مفید

برای همه . در ۷۴۴ صفحه باکاغذ اعلا فقط ۲۹ تومان

موجود ـ در کتابفروشیهای معتبر .

ناشر: کتابفروشی رسولی ـ تهران ـ شاه‌آباد ـ روبروی

سینما سعدی تلفن ۲۳۵۷۷

شاعران کور

تالیف : علی‌اکبر مشیر سلیمی

در شرح احوال و آثار ٤٦ نفر سخنور نابینا

مشتمل بر ۵۲۰ صفحه بقطع وزیری بزرك با جلد عالی کاغذاعلا . چاپ نفیس و تصاویر رنگی از سخنوران نابینا منتشر گردید .

این کتاب یا تذکره‌نوظهوریك‌اثر تحقیقی بی نظیری‌در نوع‌خود می باشد که به تفصیل برای اولین باردرباره‌سوانح زندگی ، افکار وآثار این کوران روشن بین بحث شده‌ومولف نامدار آن چندین سال برای تهیه این اثر جدید تحقیقی و زیبا زحمت‌کشیده و اشعار زیادی از هر کدام فراهم‌ساخته است . برای خریداری آن به کتاب فروشی‌های تهران و شهرستانها مراجعه شود .

موسسه مطبوعاتی فریدون علمی . ناصر خسرو

کلاس تك درس ترسیمی

رقومی دردبیرستان جهان

نشانی: شهباز ـ جنب ورزشگاه شماره ۳ تلفن۵۵۶۲۲

آ ـ۳٤۹۹٤

کتاب جیبی دختران وپسران

منتشر شد

آلمان غربی به ویتنام نیرو فرستاد؟

ویتنام شمالی امروز اعلام کرد که آلمان غربی افراد نظامی خود را برای شرکت درجنك تجاوزکارانه به ویتنام جنوبی فرستاده است و بسیاری از این افراد در میدانهای جنك کشته شده‌اند.

رادیو هانوی از قول روزنامه نهان‌دان گفت: مدتهاست که آلمان غربی فعالانه از متجاوزان آمریکائی و طرفداران آن در سایگون حمایت میکند، آنهم نه فقط حمایت سیاسی و اقتصادی بلکه حمایت نظامی.

توکیو - ۲۶ دسامبر

در اوت گذشته ۱۲۰ سرباز آلمانی به ویتنام جنوبی اعزام گردیدند که بسیاری از آنها کشته شدند. روزنامه مذکور میافزاید که «گروه ارهارد» در آلمان غربی قصد دارد همکاری نظامی بیشتری در ویتنام جنوبی با آمریکا بکند و در عوض آمریکا به آنها اختیار اداره سلاحهای اتمی بدهد.

* رعایت نکردند

سخنگوی ارتش امریکا در سایگون شب گذشته اعلام کرد بموجب گزارش هائی که از نقاط مختلف ویتنام به سایگون رسیده است ویت کنك ها عملا متارکه را رعایت نکردند در حالی که قبلا اعلام کرده بودند بمناسبت نوئل از هرگونه حمله و یا شلیك گلوله خودداری خواهند کرد.

قبلا در سایگون اعلام شده بود که طی متارکه نوئل چند حادثه کم اهمیت روی داده است.

سخنگوی نظامی آمریکا گفت بعلت دیر رسیدن اخبار از نقاط مختلف ویتنام ما از حملات ویت کنك ها بهنگام متارکه ۱۲ ساعته نوئل آگاه نبودیم.

* ۳۶ کشته و مجروح

سخنگوی ارتش امریکا در سایگون اعلام کرد طی ۸۴ حادثه‌ای که ویت کنك ها در دوران متارکه ۱۲ ساعته نوئل بوجود آوردند مجموعا شش آمریکائی کشته و ۳۰ تن مجروح شدند.

وی گفت حمله ویت کنك ها در چولای و حومه آن شدیدتر بوده است. در این حملات ۶۶ تن از افراد ارتش ویتنام جنوبی نیز کشته شدند و ۶۳ تن مجروح گردیدند. در بین مجروحین چندتن غیرنظامی هستند.

● شبیخون زدند

بزرگترین تلفات به ویتنامی ها در ایالت «لونك آن» پنجاه کیلومتری جنوب سایگون وارد آمد. ویت کنك ها چندین بار به پایگاه های دولتی در «لونك آن» شبیخون زدند.

سخنگوی ارتش امریکا افزود طی یکی از این حوادث در کلوب شنای امریکائی ها انفجاری روی داد که منجر به مجروح شدن چهار امریکائی گردید. یك ویتنامی حامل پیل و سیم برق کمی پس از این حادثه بازداشت گردید.

سخنگوی ارتش امریکا سپس اعلام کرد ویت کنك ها برخلاف قولی که داده بودند متارکه را نقض کرده و وارد پایگاه آمریکائی «نهاترانك» شده و چندین نارنجك و بمب بداخل چادر آمریکائی ها پرتاب کرده ۱۸ تن آمریکائی را مجروح نمودند.

● عملیات متقابل

شنبه بعد از ظهر کمی پس از ورود ژنرال «ویلر» رئیس ستاد ارتش آمریکا به سایگون به نظامیان آمریکا دستور داده شد در پایان متارکه از هرگونه حمله‌ای خودداری کرده و در شروع عملیات نظامی پیشقدم نشوند. این دستور امروز در سایگون افشا گردید. در ساعت پنج و نیم امروز صبح یعنی پنج ساعت و نیم پس از پایان مدت متارکه به ستاد نیروهای امریکا در سایگون گزارش رسید که ویت کنك ها جنك را با شدت هرچه تمامتر آغاز کرده‌اند.

فرماندهان نظامی آمریکا پس از بررسی این گزارش ها دستور دادند عملیات نظامی متقابل علیه ویت کنك ها شدیدا آغاز گردد و دو هواپیمای غول پیکر «اف ۱۰۰» کمی قبل از ساعت ۶ صبح به پرواز درآمدند تا بافراد پاسگاهی در ایالت «آن خوین» در منتهی الیه جنوب سایگون کمك های اولیه را برسانند. این پاسگاه مورد حمله شدید ویت کنك ها قرار گرفته بود. همچنین پنج هواپیمای جنگنده نیرو های ویت کنك را که در این منطقه متمرکز شده بودند بمباران کردند. بین ساعت ۶ صبح وظهر یکصد و پنجاه هواپیمای بمب افکن و اکتشافی در آسمان ویتنام جنوبی به پرواز درآمده و مواضع ویت کنك ها را زیر آتش گرفتند.

باین ترتیب امید میلیونها تن از مردم جهان باینکه متارکه نوئل در ویتنام ادامه یافته و منجر به مذاکرات صلح گردد بکلی ازبین رفت و جنك باشدتی هرچه تمامتر درسراسر ویتنام آغاز گردید.

معذلك هنوز بمباران مجدد ویتنام شمالی آغاز نگردیده است.

● انفجار شدید

امروز صبح ساعت ۵ بوقت محلی انفجار شدیدی در «سادك» مرکز ایالت «وین-لونك» ۱۲۰ کیلومتری جنوب غربی سایگون روی داد.

دراین حادثه عده زیادی از زنان و کودکان کشته شدند.

تجاوز به کامبوج

دولت کامبوج اعلام کرد نیرو های مسلح آن کشور حمله بعضی از واحد های ویتنام جنوبی راکه بخاك کامبوج تجاوز کرده بودند عقب زده است. دراعلامیه دولت کامبوج گفته میشود که قوای آمریکائی و ویتنام جنوبی «تقریبا هر روز» به خاك کامبوج تجاوز میکنند وکامبوجیها قربانی تیراندازی و حملات هوائی می شوند.

در اعلامیه پیشنهاد شده که اگر دولت آمریکا در ادعای خود مبنی بر عدم تجاوز بخاك کامبوج صمیمی است باید اجازه دهد یك کمیسیون کنترل بین المللی از مرز های کامبوج محافظت نماید.

● سقوط هواپیما

یك هواپیمای آمریکائی طی پرواز آزمایشی در ٤ کیلو متری شمال غربی «بین هوآ» سقوط کرد و خلبان آن کشته شد.

● پیام تبریك

فرماندهی عالی ارتش ویتنام شمالی پیام تبریك آمیزی برای واحد های توپخانه ضد هوائی شهر های «فونك»، «های دونك» وایالت «کان نین» ارسال داشت. دراین پیام تبریك تائید شده است که واحد های توپخانه ضدهوائی این شهرها از ۲۰ الی ۲۳ دسامبر ۱۴ هواپیمای آمریکائی را سرنگون و چندین خلبان رابازداشت کردند.

خبرگزاری چین جدید ضمن پخش این خبر افزود فرمانده کل نیروهای ویتنام شمالی ازواحد های توپخانه ضد هوائی ارتش ویتنام خواسته است در نبرد علیه نیروهای تجاوزکار تلاش بیشتر بکار برند.

● در جستجوی صلح

هوبرت همفری معاون رئیس جمهور امریکا گفت: پرزیدنت جانسون به همه اعضای دولت دستور داده است که درجستجوی راهی برای صلح ویتنام باشند واین کار را بطور خستگی - ناپذیر ادامه دهند تا بالاخره دشمن رابسر میز کنفرانس بکشانند.

همفری چین کمونیست را متهم کرد که از فکر پیروزی، صرفنظر از اینکه پیروزی ممکن است به چه قیمتی برایش تمام شود «کیف میکند»، و بهمین جهت در مذاکرات صلح کارشکنی مینماید.

● نگرانی پاپ

خبر تجدید جنك ویتنام پس از آتش بس کریسمس به پاپ پل ششم داده شد و باعث نگرانی او شد اطرافیان پاپ میگویند وی از شکست تلاش خود برای تمدید آتش بس کریسمس سخت ناراحت شده است

● آتش گرفت

امروز طبقه دوم یك ویلای فرانسوی در دانانك که مقر پلیس نظامی آمریکا شده است آتش گرفت. وقتی شعله های آتش توسعه مییافت افراد نظامی مقادیری مهمات را از این ویلا خارج کردند که منفجر نشود. اما مقداری از سلاحهای کوچك قبلا منفجر شده بود. تصور میرود آتش سوزی تصادفی بوده است

در چهارگوشه جهان

استفاده از تجارب روسها

مسکو - یك مفسر روسی نوشت که «قدم زدن در فضا» توسط ادوارد وایت فضانورد آمریکائی انجام شد با استفاده از اطلاعات و تجارب فضانوردان روسی لئونوف بیلیایف بوده است

این مفسر مینویسد شش کار شناس آمریکائی با اجازه دولت شوروی پس از حرکت فضانوردان روسی در فضا مدت دو روز با آنها مذاکره کردند واز تجاربشان اطلاع حاصل نمودند و توانستند با این اطلاعات اقدام فضائی خود را انجام دهند.

«قدم زدن در فضا» توسط فضانورد آمریکائی سه ماه بعد از فضانورد روسی انجام گرفت.

از پاسخ راضی است

دهلی نو- سواران سینك وزیر خارجه هند در بازگشت ازمسکو گفت دولت شوروی از پاسخ مساعد هند و پاکستان برای تشکیل کنفرانس سران دو کشور در ماه ژانویه در تاشکند راضی است. سینك که سه روز از پایتخت شوروی بازدید میکرد گفت: شورویها باروح بیطرفی علاقه و حسن نیت خود را بمیانجیگری بین هند وپاکستان نشان داده‌اند و تمایلشان به صلح صمیمی است.

او اظهار امیدواری کرد که مذاکرات تاشکند بر اساس «انعطاف ونرمش» صورت گیرد.

حادثه راه‌آهن

دریك حادثه راه‌آهن که شب گذشته نزدیك «عدنا» در جنوب ترکیه روی داد دوتن کشته و تعداد زیادی مجروح گردیدند. چندین اکیپ پزشکی برای مداوای مجروحین بمحل حادثه رفتند.

استفاده از شکلات و اسباب بازی

برلن شرقی - خبرگزاری آلمان شرقی گزارش داد که سازمان «سیا» برای فرستادن پیامهای محرمانه به برلن شرقی از شکلات واسباب بازی کودکان استفاده میکند. اخیرا یکی از ساکنین برلن شرقی خرس کوچکی از برلن غربی دریافت کرده که در داخل آن نامه محرمانه‌ای از طرف «سیا» گذاشته شده بود.

از همین هفته فقط در

سینما سعدی

برنامه مخصوص

بمناسبت سال جدید مسیحی

بکارگردانی و شرکت یکی از مشهورترین کمدین های عالم

سینما پارولد لوید

فیلمی که نمایش آن سال گذشته در فستیوال کان با استقبال بی‌نظیری مواجه گردید

ASH.N.A. Co.

برنامه آینده سینماهای

دنیا - نادر - مراد - جی - رامسر

کارون - جهان - فلور - ماندانا

برای اولین بار یك داستان هیجان‌انگیز شرقی محصول سینمای هند

یك افتخار بزرك برای همه دختران وپسران ایرانی

دختر وپسر سال بحضور علیاحضرت شهبانو فرح پهلوی شرفیاب میشوند..

مجله اطلاعات دختران و پسران را مطالعه نمائید!

اطلاعات

دختران و پسران

روزهای دوشنبه منتشر میشود

از صبح چهارشنبه درسینماهای

آستارا - امپایر - تاج

سه هنرمند معروف سینمای جهان دراین فیلم ایفا کننده دو شخصیت متضاد هستند. اول نمایشگر یك زندگی با عظمت اشرافی ودوم نشان دهنده یك ماجرا ازفقر وبدبختی

شکافی در آئینه

باشرکت

اورسن ولز

ژولیت گره کو

برادفورد دیلمن

سینما سکوپ

CRACK IN THE MIRROR

پخش درایران توسط کمپانی فوکس قرن بیستم

دکتر جمال‌الدین نوربخش

متخصص در بهداشت و بیماریهای کودکان

ازدانشگاه پاریس

معتادین به‌الکل، تریاك، مرفین، کوکائین و هروئین

را باسابقه سی‌ویك سال مطالعه وتجربه‌وبهترین متد درمان مینماید.

نشانی: خیابان شاهرضا چهارراه پهلوی

تلفن مطب: ۶۵۵۵۷ منزل ۴۴۷۸۹

اوقات پذیرائی - صبح‌ها باستثنای روز های چهارشنبه ۱۰-۱۲

عصرها ٤ تا ۷ ونیم بعداز ظهر

برنامه آینده سینماهای

رویال. آسیا. رکس

کمپانی تهیه کننده فیلم بدینوسیله از پلیس لندن که کلیه وسائل لازم را دراختیار تهیه کنندگان فیلم، «بزرگترین سرقت» قرارداد تشکر مینماید

مایکل کریک
فرانسیس فرست
در فیلم
بزرگترین سرقت

ازفردا صبح درسینماهای

ب.ب - رادیوسیتی - ماژستیک

او عاشق پسری شده که سیاست کشورش مانع از ازدواج آنهاست واین مرد مقتدر سیاسی میخواهد این دورا بهم برساند واین کمدی بی‌نظیر که اتفاق افتاده شمارا ازخنده بی‌تاب میکند

رومانوف و ژولیت
رنگی
دوبله بفارسی
پیتر یوستیف
برنده جایزه اسکار
ساندرا دی
جان گاوین
اکیم تامیروف
تهیه کننده رسنا ریست وکارگردان: پیتر یوستیف
Universal International
Romanoff and Juliet
محصول کمپانی یونیورسال انترنشنال

اخبار خاورمیانه

آلمان میخواهد با اعراب تجدید را بطه کند

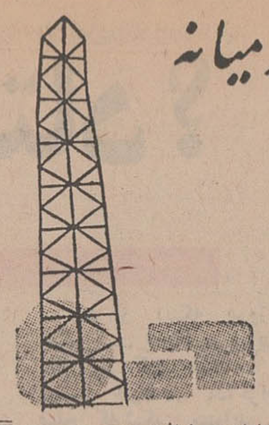

آلمان‌غربی مشتاق‌است‌روابط خود را با ٩کشور عربی که بعلت شناختن اسرائیل با آلمان غربی قطع رابطه کردند مجددا برقرار سازد . در عین حال آلمان غربی رژیم عبدالناصر را در مصر متهم میکند که بادعوت اولبریخت رهبر آلمان شرقی بعنوان مهمان رسمی در روابط آلمان - اعراب اخلال کرده است .

علت دیگر ادامه قطع‌روابط دادن ٥٠ میلیون دلار کمك نظامی از طرف آلمان غربی به اسرائیل است . در حال حاضر بسیاری از سیاستمداران آلمان غربی نمیدانند که‌مسئله روابط خود باخاور میانه را چگونه حل کنند .

سه‌کشور عربی ، لیبی ، تونس و مراکش که روابط‌خود را باآلمان غربی حفظ کردند پاداشی نیافتند بهمین جهت امیدی به‌بهبودی فوری روابط نمیرود بخصوص که مصر تهدید کرده است اگر آلمان غربی با اسرائیل رابطه برقرارکند ،مصر آلمان شرقی را برسمیت خواهد شناخت .

انفجار عدن را میلرزاند

کمیسر عالی انگلیس در عدن برای مشاوره بالرد «لانك فورد» وزیر جدید مستعمرات عازم لندن شد .

عبدالقوی مکاوی نخست‌وزیر برکنار شده عدن‌نیز برای شرکت در کنفرانسی که تحت‌نظر اتحادیه عرب تشکیل‌میشود به قاهره‌رفت.در این کنفرانس‌نمایندگان تمام گروه هائی که مخالف حکومت انگلیس بر عدن هستند شرکت دارند.

٥ فقره انفجار

آرامش کریسمس با ٥ فقره انفجار در عدن بهم خورد ، اما فقط یك نفر زخمی شد .

یك عرب که دیشب در اثر انفجار نارنجك مجروح شده‌بودامروز دربیمارستان درگذشت . سه انگلیسی و سه عرب نیز در اثر این انفجار زخمی شدند . زخم انگلیسها مهم نیست .

یك نارنجك دیگر نیز در عدن‌منفجر شد اما بکسی صدمه وارد نیاورد . باین ترتیب تعداد انفجار های نارنجك پس از کریسمس به هفت فقره رسید .

ترکیه ٢٦ هواپیما از آمریکا گرفت

امریکا ٢٦ جت جنگنده به نیروی هوائی ترکیه تحویل داد این عمل طبق قرار داد کمك متقابل نظامی دو کشور صورت گرفته است .

هواپیما ها عبارتند از پنج اف - ١٠٤ بیست و یك اف -٥ که جانشین هواپیما های منسوخ اف -٨٤ میشوند . . این هواپیما ها ، بوسیله یك ناو هواپیما بر آمریکائی بسواحل ترکیه آورده شدند. این ناو ٢٠ هواپیمای اف - ٥نیز داردکه به یونان تحویل خواهد داد .

پسرآیشمن فاش کرد :

رایش‌سوم هنوزوجود دارد!

● اشخاص تازه‌ای با نام های گورینك‌وگوبلز تشکیلات رایش سوم رااداره‌میکنند

مونیخ -٢٥ دسامبر -خبرگزاری فرانسه- «کلوس‌رایشمان» پسر«آدلف- آیشمان» طی مصاحبه‌ای که‌با مجله کوپك‌چاپ مونیخ بعمل‌آورد اعلام کرد درحال حاضر شبکه وسیعی از نازی های سابق در جهان وجود دارد و تشکیلات آن مانند شیوه رایش سوم است. وی‌اعتراف کرد که برادر او «هورست‌آیشمان» یکی از کارکنان این تشکیلات است و در آرژانتین زندگی میکند .

«کلوس‌آیشمان» خاطرنشان ساخته است که‌برادر او بوی اعتراف کرده است که‌درتشکیلات نازیها وزارتخانه های سابق‌حفظ شده است وجانشینان گورینك و گوبلز وسایرین بانامهای آنها درراس این وزارتخانه ها کار میکنند .

بدین ترتیب رایش سوم بصورت دیگری در جهان وجود دارد . کلوس آیشمان اعلام کرد که‌در خانه پدرش بادکتر «زوزف منجل» پزشك سابق «آشویتز» ملاقات کرد وسایر رهبران نازی بخانه «آدلف‌آیشمان» میامدند. وی تائید نمود که پدراو تصمیم‌داشت دریك دادگاه جهانی محاکمه شود زیرا معتقد بود بدین وسیله‌متهمین اساسی شناخته شده واونیز بحداکثر ٥ سال زندان محکوم شود ، زیرا مسئولین اساسی کشتار یهودیان «مارتین بورمان» و «هانریخ مولر» بودند .

انفجار نزدیك اتومبیل جانسون

اوستین - تکزاس -٢٦دسامبر- خبرگزاری فرانسه -امروز صبح درحالیکه پرزیدنت جانسون به - جانسون سیتی (تکزاس) میرفت ناگهان انفجاری نزدیك‌اتومبیل‌او روی داد و جوانی در حالیکه‌عینك دوربین دار در دست‌داشت بازداشت گردید

جوان که‌نام او «ینکی امونز» و١٨ ساله است ثابت کرد که‌هدفی جز رفتن بشکار نداشته است ،اما درمورد انفجار کودکان درحیاطی نزدیك محل عبور جانسون ترقه‌ای درکرده بودند .

پلیس «ینکی‌امونز» راآزادکرد.

طی تعطیلات کریسمس در آمریکا

رکورد تلفات رانندگی شکست

پاریس -٢٦ دسامبر-خبرگزاری فرانسه - پلیس فرانسه اعلام‌کرد درحوادث رانندگی که در روزهای عید کریسمس در سراسر فرانسه روی داد ٥٢ تن کشته و ٣٧٠تن مجروح شدند. حال ١٢٠ تن از مجروحین وخیم است .

رکورد شکست

پلیس آمریکا اعلام کردامسال بعلت حوادث کریسمس ٦١٢تن درآمریکا کشته شدند. سخنگوی پلیس افزود این رقم درسال گذشته ٦٠٩تن بودو بدین ترتیب رکورد حوادث کریسمس شکسته شد.

هواردپیل رئیس کمیسیون‌امنیت ملی آمریکا اعلام کرد درسال ١٩٦٤ طی ٧٨ساعت‌جشن کریسمس ٥٧٨تن‌کشته شدند .

درا‌جرای برنامه وسیع وزارت آبادانی و مسکن

راههای فرعی کشور آماده بهره‌برداری میشود

بافعالیت ارزنده وزارت آبادانی ومسکن و بهمت مهندسان ایرانی راههای فرعی کشور یکی پس‌ازدیگری آماده بهره‌برداری میشود

● راههای فرعی در بهبود وضع روستائیان نقش موثر دارد

* بدون راه ووسیله ارتباط نمی توان به معادن دست نخورده‌که دردل‌کوهستان ها ذخیره است دست یافت

● راههای فرعی امروز پایه های شاهراههای اصلی فردا هستند

بااحداث‌راههای فرعی درسراسر کشور گامی بزرك در راه عمران و آبادی‌کشور و نوسازی ایران برداشته میشود .

وزارت آبادانی و مسکن در اجرای برنامه‌های وسیع عمران و آبادی احداث راههای فرعی بین روستاها و شهرهای‌کوچك را در درجه‌اول اهمیت قرار داده است و هم‌اکنون دربسیاری از نقاط‌کشور عملیات راه سازی بین دهات و قراء و قصبات پرجمعیت‌آغاز شده است .

درتحولات اجتماعی امروز توجه بمراکز روستائی وارتباط آنها با یکدیگر و همچنین ارتباط آنهابه مراکز بخشها و شهر ها اهمیت فوق‌العاده یافته‌است احداث‌راههای فرعی مقدمه این تحولات بشمار میرود .

● اهمیت آنی

دربسیاری موارد اهمیت جاده های فرعی در ردیف اهمیت جاده های اصلی قرار دارد بخصوص که باهمت و پشت‌کار مهندسان‌ایرانی شرکتهای ساختمانی بنای راههای فرعی‌کشور طوری گذاشته میشود که بعدا درفرصت‌های آتی میتوان آنها را بجاده‌های اصلی وشاهراه های حیاتی تبدیل کرد .

● بیرون از روستاها

متاسفانه قبل‌از اجرای برنامه وسیع احداث راههای فرعی‌بسیاری از دهات و روستاها بخصوص در فصل زمستان باجاده های اصلی ارتباط نداشتند . روستائیان جز از طریق راههای مال‌رو آنهم در فصل مساعد نمیتوانستند به‌بیرون از محل سکونت خود راهی‌داشته باشند و درحقیقت ساکنان‌بسیاری از روستاها درمیان کوهها ودره های صعب‌العبور محصور بودند بنابر این روستائیان بعلت همین مشکل نداشتن راه نمیتوانستند محصولات خودرا بمراکز مربوطه حمل نمایند .

● ارزش اقتصادی

ازطرفی وجود معادن باارزشی که در دل بسیاری از کوهستانهای ایران پنهان شده است تاکنون به‌علت نبودن جاده‌های مناسبی که کامیون های سنگین بتوانند ازآن عبور نمایند تقریبا بلااستفاده‌مانده ویا آنطورکه باید وشاید مورد بهره‌برداری قرار نگرفته است .

اکنون ایجاد این راهها بیش‌از پیش برارزش و اعتبار همین‌معادن افزوده است بهره‌برداری از آنها را میسر ساخته است .

ازجمله راههائی‌که اخیراساختمان آن پایان یافته و تحویل دفترفنی وزارت آبادانی و مسکن شده راه فحور - حسین‌آباد است .

*** قجور - حسین آباد**

احداث ١٧کیلومتر راه فرعی قجور به‌حسین‌آباد که درحدفاصل استان‌کردستان و فرمانداری کل زنجان قرارگرفته است ازآن‌جمله راههائی است که‌گذشته برایجاد تسهیلات و رفاه بیشتر برای‌اهالی بخش‌کورانی‌که یکی‌از پرجمعیت‌ترین نواحی گروس میباشد راه تازه ای بمعادن بخش انگوران بوجود می‌آورد .

هنگامی ارزش واقعی‌راه‌قجور- حسین‌آباد هویدا میشود‌که بدانیم باساختمان ٣٤ کیلومتر ادامه این راه مستقیما از دامنه معادن سرب وروی بخش انگوران دراین‌منطقه بشاهراه کردستان - زنجان راه می‌یابیم .

معادن سرب و روی بخش‌انگوران یکی‌از بزرگترین معادن سرب و روی ایران بوده سالیانه مقادیر هنگفتی سنك معدن سرب و روی از آن استخراج میشود‌که قدر مسلم باساختمان ادامه این راه و احداث راه تازه‌ای بمعادن سرب این مقدار بیش از پیش افزایش یافته، سالیانه عواید بیشتری‌نصیب دولت میشود .

راه‌قجور - حسین‌آباد که‌مرکز بخش کورانی است مانند سایر راههای فرعی استان کردستان و فرمانداری کل زنجان با نظارت مهندسین‌مشاور پارس بوجودآمده وعملیات ساختمانی آن را شرکت ساختمانی‌کیهان عهده‌داربوده‌است

● پل‌های جاده

دراین مسیر نیز تعدادی پلهای بزرك و کوچك و آبروهای مخصوص زمین های زراعی‌احداث شده است که جمعا مقدار آنها بالغ به٣٧ است .

این راه جزو راههای فرعی استان‌کردستان بوده و در حدود سه ماه پیش تحویل دفتر فنی وزارت آبادانی ومسکن شده‌است

● آماده میشود

باین ترتیب یکی پس‌از دیگری راههای فرعی در سراسر کشور وسیله شرکتهای ساختمانی راه زیرنظر مهندسان ورزیده ایرانی آماده وتحویل‌میگردد‌که درشماره های آینده گزارشهائی از اینگونه فعالیتهاکه در راه نوسازی ایران بکار میرود منتشر خواهیم‌ساخت.

کمونیستهای سیام آماده قیام میشوند؟

سوانك‌دین - آسوشیتدپرس -٢٦ دسامبر - پلیس سیام (تایلند)اعلام کردکه عقیده دارد بعضی از گروههای کمونیست سیاسی در کوهسار های «پوفان» جمع میشوند و نیرو جمع‌آوری میکنند تا هفته‌آینده‌جنگ‌چریکی در سیام راه بیندازند .

بعضی از آوارگان ویتنامی که‌در این ناحیه اسکان داده شده‌اند نیزبه کمونیست های محلی بادادن لباس و مواد داروئی کمك میکنند .

عده‌این ویتنامیهای آواره که سال- هاست در شهر های مرزی سیام‌زندگی میکنند نسبتا زیاد است . آنهالباس های سیامی میپوشند و بعنوان کارگر و دکاندار و صراف کار میکنند ،اما بچه های خودرا به مدارس سیام نمی فرستند .

اعلامیه پلیس حاکی است که کمونیست های سیامی به طپانچه ، تفنك و خمپاره و نارنجك مجهزهستند که بیشتر آنها را از کمونیست های لائوس گرفته‌اند .

چین برای مقابله با آمریکا آماده میشود

پکن - رویتر - درحدود یك میلیون نفر از چریکهای دولتی چین در سرمای سخت مشغول دیدن تعلیمات جنك زمستانی هستند .

شرایطی که برای این افراد در نظر گرفته شده بسیارسخت و شبیه شرایطی است که‌ممکن است در اثر حمله دشمن‌بخاك چین ایجاد شود . مرکز‌تعلیمات مزبور ایالت « فوکین » درست روبروی تنگه فرمز است . در تعلیمات مزبور جنك‌سرنیزه ، دفاع ضد هوائی و سایرمهارت های نظامی گنجانده شده است. ظاهرا این برنامه برای مقابله با حمله احتمالی آمریکا تهیه وتنظیم شده است .

تبریکات

سرکار سرهنك مهدی رحیمی

انتصاب جنابعالی‌رابریاست پلیس تهران وراهنمائی‌ورانندگی صمیمانه تبریك می گویم و موفقیت آنجناب را آرزومی‌کنم .

آ-٣٥١١٨ دکتر محمد دادبه

جناب آقای دکتر میزانی

انتصاب‌شایسته جنابعالی را به مقام معاونت اداری دانشکده دندان پزشکی صمیمانه تبریك می گویم.

آ-٢٣١٣٧ سرگرد افشارآرا

ریاست محترم دانشگاه تهران

حسن‌انتصاب جنابعالی را در موردانتصاب آقای دکترمیزانی‌بسمت معاون اداری دانشکده دندانپزشکی تبریك عرض‌می‌نمائیم .

پرستاران دانشکده دندانپزشکی اسکندری -ناجی - اکبریان - حاج اسماعیلی

آ-٢٣١٤١

اینجانب به نمایندگی کارمندان‌اداره تلفن‌گرگان‌ودشت‌گرگان انتصاب جناب آقای مهندس شهرزاد را بسمت عضو هیئت‌مدیره ومعاونت مدیریت عامل صمیمانه تبریك عرض‌می نمایم .

آ-٣٥٠٨٦ مبشری

استاد معظم سرکارسرهنك ستاد مهدی رحیمی

انتصاب شایسته و بجای سرکار موجب نهایت خوشحالی و افتخار قاطبه ورزشکاران وجوانان کشور گردیدموفقیت‌روزافزون شمارادر راه خدمت به‌شاهنشاه آریامهر وملت غیورایران‌ازدرگاه پروردگار قادر قهار خواهانم .

رئیس‌تاسیسات ورزشی دانشگاه تهران- محمد اسفندیاری

سرکار سرهنك ستاد مهدی رحیمی

انتصاب جنابعالی را بریاست اداره پلیس وراهنمائی ورانندگی تهران صمیمانه تبریك عرض می نمائیم .

آ-٣٥١٠٢ سید محمود لاجوردی و بانو

تیمسار سرتیپ دکتر ابوالحسن سعادتمند

تالیف رساله دکترا و پذیرش آن و احراز مقام دکتری رشته سیاسی بادرجه عالی بجنابعالی تبریك‌عرض نموده‌موفقیت شمارا درراه‌خدمت‌بشاهنشاه‌آریامهر ومیهن عزیزازخداوندبزرك‌خواهانیم

آ-٢٣١٧٥ هادی صراف وبانو

جناب آقای دکتر صالح رئیس محترم دانشگاه

حسن انتخاب آنجناب در انتصاب آقای دکترمیزانی استاد دانشکده دندانپزشکی بسمت معاونت اداری‌آن دانشکده مورد ستایش است .

آ-٢٣٢١١ دکتر مسعود مسعودی

جناب آقای علینقی سعید انصاری

ریاست محترم دفتر والاحضرت شمس پهلوی

پزشکان و کارکنان بیمارستان کودکان شهرزاد ارتقاء شما را بمقام وزیر مختاری صمیمانه تبریك میگویند .

پزشکان‌وکارکنان بیمارستان کودکان شهرزاد

سرکار سرهنك ستاد مهدی رحیمی

کلیه مدیران باشگاه های ورزشی باستانی تهران انتصاب جنابعالی را بریاست پلیس تهران وراهنمائی صمیمانه تبریك عرض مینمایند .

از طرف سی‌هزار ورزشکاران باستانی تهران :مصطفی تاجیك . هیئت مدیره‌کانون علی کیان تاج . سید احمد میراشرف . علی قدرخان . اصغر شیرخدا . حسن خطیرمهر . کریم‌اولیائی . عباس پاکراد . حمزه پهلوانپور . سیدحسن روشن‌بین . رئیس کانون و هیئت مدیره باشگاه های باستانی ایران-مصطفی‌تاجیك

آ-٢٣٢١٩

کانون فرهنگی ایران جوان

ساعت ٦ بعداز ظهرروز سه شنبه هفتم دی ماه ١٣٤٤جناب آقای پروفسور جمشید اعلم استاد دانشگاه راجع به :

علل کری ودرمان‌آن

سخنرانی خواهند کردخواهشمند است‌برای استماع این‌سخنرانی به‌کانون واقع دراول خیابان (ژاله)پلاك ٥٢٣تشریف بیاورید .

هیئت مدیره کانون فرهنگی‌ایران جوان

مجله اطلاعات دختران و پسران دختر وپسر سال انتخاب میکند

در هر خانه که زن هست ...

اطلاعات بانوان هم هست

این‌شنبه بهتراز هرشنبه

هفته رابا اطلاعات‌بانوان آغاز کنید

آگهی مفاد دادنامه

پیرو آگهی‌های ٥٢١٩ - ٢٣ر١٠ر٤١ و ٥٢٢٠ - ٢٤ر١٠ر٤١ و ٥٢٢١ - ٢٥ر١٠ر٤١ روزنامه رسمی کشور شاهنشاهی و ١٠٩٦٢ - ٨ر٩ر٤١ و ١٠٩٦٣ - ١٠ر٩ر٤١ و ١٠٩٦٤ - ١١ر٩ر٤١ اطلاعات موضوع ابلاغ دعوی کریم و محمد و باقر ومحترم وخانمی مومنی بطرفیت محمدمنصور زاده در مورد ابطال سند ٣٠٤٧ - ١٣٢٠ دفتر پنج همدان و رفع اثر ازوثیقه خانه پلاك ١٣١ اصلی قطعه ١ناحیه ٢ وخسارات در پرونده١٩٠٤ ٤٠ وسیله روزنامه‌های نامبرده یك نوبت به آقای محمد منصور زاده‌ابلاغ میشود بموجب دادنامه ٣٠٢ - ٤٤ صادره از شعبه ٣ دادگاه بخش‌همدان درجلسه ١٣ مهر ماه ٤٤ حکم بابطال سند ٣٠٤٧ - ١٣٢٠ دفتر ٥ در مورد وثیقه مقدار چهار سهم و نیم مشاع ازپنج سهم‌مشاع ششدانك خانه پلاك ١٣١ اصلی قطعه ١ ناحیه ٢ صادرو خوانده به پرداخت ده‌هزار ودویست وشصت ریال هزینه دادرسی و حق- الزحمه کارشناس در حق خواهانها محکوم گردیده رای‌صادره غیابی‌قابل واخواهی و سپس پژوهش پذیر است میتواند از حق قانونی خود استفاده نماید .

مدیر دفتر دادگاههای بخش‌همدان نیك نژاد

آ-٣٥٠٨٨

آگهی مناقصه

اداره تدارکات وزارت کار و امور اجتماعی یك دستگاه‌موتور دیزل بقدرت تقریبی ٤٠ اسب بادور کمتر از ١٠٠٠ در دقیقه‌با کلیه وسایل راه اندازی وخنك کردن‌و مخزن‌گازوئیل و لوله های مربوطه و غیره که مشخصات ژنراتور آن بشرح زیر :

ژنراتور جریان متناوب سه فاز بقدرت ٣٥ کیلووات و فرکانس ٥٠سیکل در ثانیه برای‌اتصال‌مستقیم‌به دیزل مذکور جریان بانضمام دیناموی تحریك و تابلوی تنظیم برق مجهز به‌ولتمترو آمپر متر و فرکانس‌سنج وولتمتر دیناموی تحریك می‌باشد از طریق مناقصه خریداری مینماید . داوطلبان می‌توانندپیشنهادات خود را :

بهای موتور ژنراتور بدون نصب

بهای‌موتور بانصب‌درمحمود آباد آمل

تاآخر روز اداری ١٨ر١٠ر٤٤ بانضمام ٥در صد مبلغ‌پیشنهادی بعنوان سپرده ضمیمه پاکت لاك‌و مهر شده نموده بدفتراداره واقع در سه‌راه تخت جمشید تسلیم و رسید دریافت نمایند .

پیشنهادات واصله درساعت نه صبح روز یکشنبه ١٩ر١٠ر٤٤ باز و قرائت خواهد گردید حضور پیشنهاد دهندگان در جلسه آزاد است .

وزارت کار در رد یا قبول یك یاکلیه پیشنهادات مختار است و به پیشنهادات فاقد سپرده و مشروط، و مبهم ترتیب اثر داده نخواهد شد .

هزینه های متعلقه از قبیل نشر آگهی و مالیات‌و عوارض بعهده برنده مناقصه می باشد در صورتیکه برنده مناقصه از انجام تعهدات خود داری نماید سپرده او بنفع وزارت کار و امور اجتماعی ضبط خواهدشد . الف ٦٨٥٠

رئیس اداره تدارکات وزارت کارومور اجتماعی . نوروزیان

١-٢ آ-٣٥٠٦٢

آگهی مزایده

بانك اعتبارات صنعتی مصالح ساختمانی و اسکلت فلزی‌ومقداری اشیاء چوبی از قبیل قفسه و میز و عیره مربوطه به‌غرفه خود در نمایشگاه کالای ایران را یکجا و یاهرقسمت‌جداگانه از طریق مزایده کتبی بفروش میرساند .

داوطلبان می‌توانند همه روزه تاتاریخ ١٦ر١٠ر١٣٤٤ به‌اداره اموراداخلی بانك واقع در بهارستان خیابان آتشکده مراجعه وبرگ مشخصات وشرایط شرکت در مناقصه را دریافت و پیشنهادات خود را تاآخروقت اداری روز ١٨ر١٠ر١٣٤٤ بدفتر بانك تسلیم و رسید دریافت‌دارند . الف٨٤٦ ٦

٢-١ ٣٥٠٥٤ **بانك‌اعتبارات صنعتی**

صفحه ۵ .....
دوشنبه .....
ششم دیماه ۱۳۴۴
شماره ۱۱۸۶۷
سال چهلم .....

اطلاعات

مقالات و گزارشهای خارجی

از : جیمزرستون

معمای سیاست امریکا در آسیا

در حال حاضر بنظر میرسد که امریکا برای حل مشکلات خود در آسیا سه راه در پیش دارد :

۱ـ راه اول آنست که جنك در ویت‌نام را رها سازد و بدین‌وسیله به‌چین یا شوروی امکان دهدآسیا را علیه امریکا بسیج نمایند .

بدیهی است که‌امریکا نمیتواند باین راه برود .

۲ـ راه دوم‌آنست که واشنگتن پیروزی در جنك ویت‌نام را هدف خود قرار دهد و در این راه بر قوای نظامی خود تکیه کند .

امید میرود که‌این‌راه به‌تقویت روحیه متحدین ضعیف امریکا از کره جنوبی تاویت‌نام جنوبی‌منجر شود .

۳ـامریکا میتواند جنك ویتنام را در شهر ها و اطراف پایگاه‌های خود ادامه دهد و ضمنا ملت های غیر کمونیست آسیا راتشویق کند که با ایجاد یك اتحادیه از منطقه خود که از ژاپن تا فیلیپین و از فرمز و استرالیا تا هند و پاکستان کشیده شده دفاع کنند .

حتی مقامات هندی‌و ژاپنی که بطور خصوصی‌یاآشکارا ازسیاست امریکا در ویت‌نام انتقاد میکنند مایل نیستند که امریکا دست از این جنك بکشد . البته علت این امر آن نیست که هندیها وژاپنیها معتقدند سقوط یك کشور بدست کمونیست ها سقوط سریع کشور های دیگر را بدنبال خواهد داشت بلکه آنها معتقدند که شکست امریکا بتدریج توسعه قدرت پکن را در جنوب و شرق آسیا بدنبال خواهد داشت . اما در عین حال هندیها و ژاپنی ها نه مایلند که امریکا جنك را در ویت‌نام توسعه دهد و نه کوچکترین علاقه‌ای بهمکاری سیاسی و نظامی بادیگر ملت های آسیائی بمنظور جلو ـ گیری از توسعه نفوذ پکن نشان میدهند .

* حتی متحدین

خلاصه آنکه‌سیاستی‌را که‌واشنگتن درمدت‌عمرنسل کنونی درآسیاتعقیب کرده حتی متحدین آن را نیز به ثمر بخش بودن خود متقاعد نساخته است .

در پایان جنك‌جهانی دوم‌امریکا امیدوار بود که با ملیون چین اتحادیه‌ای برای حفظ صلح آسیا تشکیل دهد اماشکست«چیانکایچك» همه این آرزو ها را بر باد داد .

بعد از این حادثه امریکا ناگزیر شد باکره ، فرمز ،فیلیپین،استرالیا زلاندنو. تایلند وویت‌نام جنوبی قرار داد های نظامی ببندد . در حالیکه این کشور ها فقط ۵ در صد جمعیت آسیا را در خود جای میدهند .حتی درمیان مامورین سفارت خانه های ما از کراچی تا توکیو کمتر کسی پیدا میشود که این قرارداد های نظامی را اساس اطمینان بخشی برای سیاست‌امریکا در آسیا بداند .

حتی اگر مادرویت‌نام نیز پیروز شویم‌باز هم‌افزایش‌نفوذ کمونیست‌ها در آسیای جنوب شرقی‌ودر مرزهای هند ادامه خواهد یافت و مابرای مقابله با آن به‌سیستم دفاعی‌تازه‌ای نیازمندیم .ووقتی ازاین سیستم‌دفاعی تازه صحبت میکنید از لندن تا کراچی و دهلی و از سایگون تا توکیو یا اظهار بدبینی میکنند و یا از هر گونه‌اظهار نظری طفره‌میروند انگلیسی ها با آنکه گرفتار مسئله رودزیا هستند عمیقا دست‌اندر کار تجدید نظر در سیستم دفاعی خود می‌باشند و از تمامی متحدین ماتنها همین انگلیسیها هستند که ظاهرا به حفظ صلح شرق سوئز علاقمند میباشند .

اما اینهانیز ممکن است ناگزیر از کویت وسنگاپور خارج شوند و معلوم نیست در آن صورت چگونه خواهند توانست بدون کمك امریکا قوای خودرااز سنگاپور به استرالیا منتقل کنند . بدین ترتیب دیده میشود که سال نو برای امریکا ارمغان های خوش آیندی ندارد .

پاپ در تلاش صلح ویتنام

یك باردیگر پاپ پل ششم رهبر کاتولیکهای جهان پیام سالانه خود را بمناسبت عید میلاد مسیح برای جهانیان فرستاد .

امسال‌نیز پیام پیشوای کاتولیکها هنگامی انتشار یافت که‌در بسیاری از نقاط جهان زور و قدرت‌حکمرانی می کند و جنك خونینی در آسیا جریان دارد که در حال حاضرهیچ کس نمی تواند پایان آن را پیش بینی کند .

بنا براین‌طبیعی است که پیام پاپ در چنین سرایط در درجه اول پیام صلح باشد باین جهت‌رهبر کاتولیکها مردم جهان را قبل از هر چیز به «درنك‌واندیشه» دعوت کرد .

پل ششم در پیام خود بدون‌آنکه علنا به بحران ویت نام اشاره کند به کلیات اکتفاء کرده است وهمین امر ازتاثیر کلام او درجنك ویت‌نام کاسته است .

مثلا وقتی که پاپ در پیام‌خود می گوید هیچ‌کس نباید برای برقراری نظم و دوستی از معامله وسازش رو گردان شود رهبران امریکا میتوانند در پاسخ‌بگویند که آنهاتاکنون چندین بار پیشنهاد مذاکرات«بدون قید و شرط» را مطرح کرده‌اند .

همچنین وقتی رهبر کاتولیکهای جهان «رنسانس» ناسیوسالیسم‌وایده‌ـ ئولوژی هائی را که براساس خود خواهی ، مبارزه وبرتری‌نژادی‌استوار شده است‌مسئول تیرگی و وخامت کنونی اوضاع جهان بشمار می‌آورد بازامریکائیها میتوانند بگویند که تنهادشمنان آنها باید خودراتهذیب کنند.

البته پیامهائی که پاپ پل‌ششم بطور جداگانه برای رهبران ویت‌نام شمالی و ویت نام جنوبی فرستاده‌و آنها را به بر قراری «صلح‌عادلانه‌و برادرانه» دعوت کرده است‌بنوبه خود در خورستایش است‌و نشان می دهد که کلیسا صمیمانه آرزومند پایان یافتن کشت وکشتار وبرقراری صلح در ویت نام است ولی آیا در اوضاع واحوال کنونی‌میتوان‌امیدوار بود که ا زاین پیامها نتیجه مطلوب گرفته شود ؟

* صلح انسانها

در حقیقت صلحی که پل‌ششم‌از آن سخن می گوید و بمعنی واقعی در میان سیستم های مخالف‌فعلی چنانکه دیدیم صلح هنگامی دراروپا برقرار گردید که موازنه وحشت کشور های این قاره را مجبور کرد که ازسیاست همزیستی مسالت‌آمیز پیروی کنند این روش با همه نااستواری و بی ثباتی که دارد عجالتا بطور اعجاب انگیزی منجر بیك نوع آشتی قلب هاوروحها شده‌است که حتی برای شورای کلیسا هم تصور آن به‌آسانی ممکن نیست .

در آسیا نیز اثر موازنه اتمی در ۲۰سال گذشته کاملا نمایان شده است .

بطور قطع‌بدون برقراری موازنه اتمی امضای قرار داد های متارکه جنك های کره و هندوچین‌امکان پذیر نمی شد . ولی امضای این‌قرار داد ها تا حدی مدیون مساعی دولت شوروی بود که در وقایع امروزآسیا نقش مهمی ندارد .

در حال حاضر امریکاباسرسختی هرچه تمامتر میخواهدموقعیت خودرا درویت نام حفظ کند زیرا عقب‌نشینی در بحران این‌کشور را برای پرستیژ خود زیان بخش میداند درمقابل‌رژیم ویت‌نام شمالی نیز با همان‌تصمیم واراده راسخ میخواهددرجلو امریکا ایستادگی کند.

در چنین شرایطی آیا میتوان امیدوار بود که پیام پاپ نزدرهبران چین کمونیست ، ویت‌نام شمالی و ویت‌کنك ها موثر واقع شود ؟

بطورکلی باید گفت‌صلح‌هنگامی در سرزمین ویت نام مستقر خواهد شد که دو طرف از جنگهای‌طولانی و بدون نتیجه احساس خستگی‌کنند یا آنکه خطر یك فاجعه بزرك‌دو طرف راودار کند که دست از پیکاروستیز بردارند .

از: لومو ند

چهل سال قبل، در همین روز

لایحه استخدام آندره هس

کمیسیون بودجه در جلسه اخیر خود لایحه دولت راراجع باستخدام مسیو آندره‌هس تبعه دولت فرانسه برای معلمی مدرسه حقوق بمدت سه سال و دوماه با سالی چهار هزار تومان حقوق تصویب کرد .

مدرسه دندانسازی

وزارت معارف در نظر گرفته لایحه‌ای برای تاسیس مدرسه دندانسازی واستخدام دکترملچارسکی برای سه سال باحقوق ماهی‌سیصد تومان تهیه نماید وهرچه‌زودتر به‌مجلس‌شورای‌ملی تقدیم شود .

وجوه نقد دولت

عواید انحصار قند وشکر و چای تا آخر آبان‌ماه شش میلیون‌ونهصد وچهل‌وپنج‌هزاروسیصد وبیست‌تومان‌میباشد.

کلیه دارائی دولت در خزانه وبانك شاهی تا آخر آبان از حیث وجه نقد و ودیعه در بانك ۱۳ میلیون ونهصد وچهل هزار وسیزده تومان و پنج قران و دویست دینار میباشد .

چهار دوازدهم بودجه مملکتی

لایحه بودجه چهار دوازدهم بابت چهار ماهه آخر سال ۱۳۰۵ در مجلس مطرح گردید .

آقای محمد ولی میرزا مخالف بوده و گفت در این چند دوره هیچ بودجه‌ای را مطابق قانون ندیده‌ام که تصویب شود جز بشکل یك دوازدهم و چهار دوازدهم . آقای شیروانی مخبر کمیسیون بودجه اظهار داشت حضرت والا از دوره چهارم‌مجلس که وکیل بوده‌اند تاکنون اوضاع بودجه مملکت بهمین ترتیب بوده است نمیدانم چه شده که قانون اساسی را یك ماه است مورد دقت قرار داده و این خلاف‌قانونی‌ها بنظرشان رسیده در حال حاضر دولت بودجه تفصیلی هذه‌السنه را بمجلس تقدیم داشته ولی فرصت و مجال مطالعه باید داشت میخواهیم وقت‌کافی باشد تا آنرا تنظیم کنیم وماخذ سال آینده قرار دهیم و این چند ماه آخر سال را هم‌بطور دوازدهم بگذرانیم .

آقای سید یعقوب درباره ۲۵۰ هزار تومان مخارج ساختمان راه مازندران اعتراض داشت و آقای شیروانی گفت راه‌مازندران راهی بوده است از مشکل ترین راههای ایران و فقط در اثر زحمات آقای حسن شقاقی و آقای حسین شقاقی با این مبلغ راه مزبور ساخته شده و نباید خدمات اشخاص را پایمال کرد .

(نقل ازاطلاعات ششم دیماه ۱۳۰۵)

برنامه آینده
مولن روژ.مهتاب.دیانا
حافظ.کریستال.اسکار.برلیان.زهره

هفت روز در ماه مه
برت لنکستر
کرک دوگلاس
اواگاردنر
فردریک مارچ
کارگردان: جان فرانکن هایمر
دوبله بفارسی
در استودیو مولن روژ
SEVEN DAYS IN MAY

فورد گالاکسی ۱۹۶۶

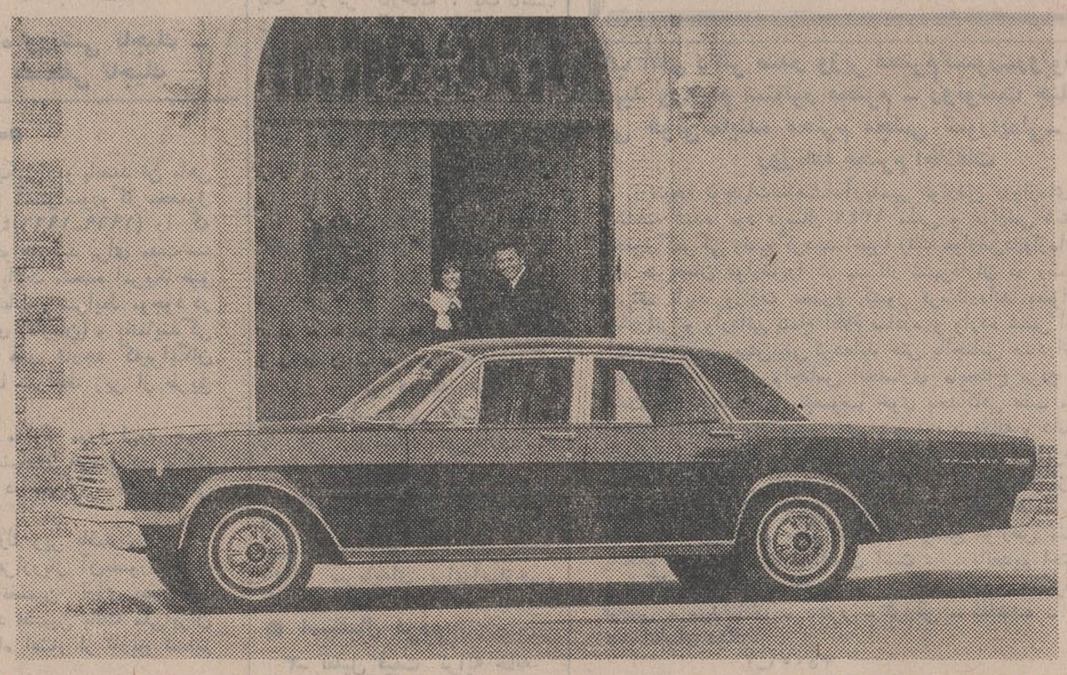

شکوه وزیبائی فورد گالاکسی مدل ۱۹۶۶ واقعاً اعجاب آور است.
طراحان فورد آمریکا باطرح این مدل درحقیقت شاهکاری بجهانیان عرضه نموده اند
برای ملاحظه کاتالوگ ورزرو آن به نماینده انحصاری فورد آمریکا در ایران مراجعه فرمائید
شرکت سهامی اتوپارس : خیابان تیمیران ـ تلفنهای : ۶۳ - ۷۱۵۶۱
Ford
با خرید محصولات فورد بیشتر از آنچه می‌پردازید بدست خواهید آورد
آوازه

جلسه ماهیانه انجمن پرستاران ایران
ساعت ۵ بعدازظهر روز سه‌شنبه ۷ دی‌ماه تشکیل و ازکلیه اعضاء دعوت میشود درساعت تعیین شده‌به آدرس زیر مراجعه نمایند.
خیابان بهجت آباد دفترانتشارات شیروخورشیدسرخ‌ایران

تجدید آگهی مناقصه نوبت دوم
مهندسی نیروی زمینی شاهنشاهی‌احداث‌یکدستگاه ساختمان سرویس عمومی مرکزآموزش تهران واقع در پادگان جی را باشرایط موجود در مهندسی نیروی زمینی بمناقصه میگذارد داوطلبین شرکت در مناقصه می توانندازتاریخ‌انتشار آگهی تا تاریخ دو شنبه ۱۳ر۱۰ر۴۴ بدایره نوسازی مهندسی نیروی زمینی شاهنشاهی واقع در خیابان قوام السلطنه اول کوچه ایرج پلاك ۴ مراجعه و بادریافت اوراق شرایط‌شرکت در مناقصه ومشخصات ساختمان فوق پیشنهادات خودرا حد اکثر تا آخر وقت اداری روز سه شنبه ۱۴ر۹ر۴۴ بدایره مزبور تسلیم نمایند ضمنا سپرده شرکت در این مناقصه مبلغ سی هزار ریال (۳۰۰۰۰ریال) اسناد خزانه می باشد نقشه و فهرست قیمت ها می بایستی در مهندسی نیرو مطالعه و توسط نماینده ذیصلاح و معرفی شده آن شرکت بامضاء و مهر شرکت برسد .
آ ـ ۳۵۰۲۰ مهندسی نیروی زمینی شاهنشاهی

خضاب جمالیه
خضاب جمالیه رنگ سحرآمیز برای مشکی کردن موها باسابقه ۴۰ سال مورد مصرف میلیونها نفر

سینما تئاتر کسری
نمایش میدهد
چهل ودومین شب نمایش
گربه‌روی شیروانی داغ
وفقط چند روز دیگر در تئاترکسری
برنامه سینمائی
ازفردا
گروگان
کارگردان فرد زینه‌مان
باشرکت: گریگوری پك ـ آنتونی کوئین ـ عمر شریف
شروع ۱۱ صبح ۲ـ۴ـ۶ آ ـ ۳۵۰۳۰

نمایش فیلمهای هنری توسط سینه‌کلوب
برای اعضاء انجمن ایران وامریکا
فردا دوشنبه ۶ دی ساعت ۸ شب
انجمن ایران وامریکا ـ عباس آباد

اعتماد

از: دکتر صفاءالدین جهانبانی
دربارهٔ
نوبت چهارم!

جناب سردبیر:

این دومین باری است که بنده مجبور میشوم در تعقیب مقالات آقای احمد سمیعی که غایبانه نسبت‌بایشان ارادت دارم، مزاحم بشوم و مطالبی را یادآوری کنم. آندفعه موضوع درباره قضاوت ایشان پیرامون سخت گیری یکی از دبیرستانهای تهران بود که من چون سالها محصل آن مدرسه بودم بخودم اجازه دادم که اظهارنظر بکنم. ایندفعه هم مقاله ایشان را درباره «نوبت چهارم» خواندم که‌چون عملا دستم در کار است‌فکر میکنم اگر جسارتی بکنم و جواب ایشان را بدهم در روشن شدن مطلب برای ایشان و سایر کسانیکه مقاله «نوبت چهارم» را خوانده‌اند مفید واقع شود.

نویسنده محترم‌ابتدای مقاله‌داستان جالبی را در مورد حمال بار شیشه و صاحب بار شیشه مطرح کردند که بنده هم لذت بردم. اما بعد دیدم قضیه بار شیشه را به واکسیناسیون و باربط داده‌اند و چنین نتیجه‌گرفته‌اند که چون «مقامات مسئول»نصایح مربوط به جلوگیری از ابتلا به وبا را مثل صاحب آن با رشیشه، خرده خرده و قسمت بقسمت مطرح میکنند و بعد از نوبت اول حرف نوبت دوم و بعد از نوبت دوم صحبت نوبتهای سوم و چهارم را پیش میکشند مردم دچار «وسواس» میشوند و پی میبرند که صادر کنندگان اعلامیه ها خودشان‌هم از مرحله پرت هستند! و شاید باتداعی معانی، میخواهند این‌تصور را در خواننده و در «مقامات مسئول» پیش بیاورند که زنهار! صبر مردم لبریز خواهد شد و ممکن است یك مرتبه بزنند و بار شیشه را بکلی بشکنند! این تکرار مطالب، اگر خسته کننده بود خواهید بخشید چرا که برای عرایض بعدی، ذکر مجدد این مطالب از مقاله نویسنده محترم کاملا ضرورت داشت. و اما بعد، من نمیدانم باستناد حرف یا اعلام چه مقامی این تصور پیش آمده است که «مقامات مسئول» دوبار واکسیناسیون را برای همیشه کافی دانسته‌اند. آنقدر که ما میدانیم و آنقدر که همه جا اعلام شد و نوشتند، دو نوبت‌تزریق حدود شش ماه و بندرت بیشتر از آن مصونیت میدهد و بعد از شش‌ماه باید واکسیناسیون را تجدید کرد. و این تازه در موردیست که آلودگی ناچیز باشد. اگر با آلودگی وسیع روبرو باشیم قبل از انقضای شش ماه هم باید در تجدید واکسیناسیون اقدام کرد. و اما وحشت از اینکه ممکن است این تسلسل همینطور ادامه پیدا کند و مردم ناچار شوند دفتر مخصوص تهیه کنند تا دفعات تلقیح را در آن یادداشت کنند! هیچ نگرانی ازین بابت موجود نیست چرا که خود نویسنده محترم هم قطعا بدرستی یادش نیست که تا امروز چند مرتبه آبله کوبیده است ولی‌باز بمحض اینکه خطر شیوع آبله‌مشاهده بشود یا بخواهد بیك منطقه آلوده برود یکبار دیگر واکسن آبله را میزند. مردم هم اعم از اینکه دفعه هشتم باشد یا دفعه هشتادم هیچ ضرری نمیکنندکه بمحض‌اعلام ضرورت یکبار دیگر واکسیناسیون ضد وبا را تکرار کنند. تازه آن آبله است که عقیده دارند یکبار تلقیح و یا حداکثر دوبار برای تمام عمر آدم را در امان نگهمیدارد و این یکی وباست که تازه در شرائط مساعد مصونیتش حدود شش ماه است. نگرانی‌دیگر نویسنده محترم ازینست که برای اطبا هم‌ایجاد اشکال میشود. «چون ردیف کردن واکسنها که بایستی بطور حتم‌سلسله مراتب در تزریق آنها رعایت شود این شرط را حکم میکند که‌اطباء هم حسابداران قسم خورده‌ای استخدام کنند تا موقع مراجعه بدون درنگ با استفاده از علم حساب ردیف مورد نظر را پیدا کرده و تحویل متقاضی بدهند!»

این فرمایش باید عرض کنم که متاسفانه ناشی از بی اطلاعی است. برای اینکه اصلا احتیاجی نیست که «بطور حتم سلسله مراتب در تزریق» رعایت شود! تزریق واکسن ضد وبا در هر نوبت که باشد عبارتست از وارد کردن یك سانتیمتر مکعب از مایع واکسن در زیر جلد و این‌مقدار نه در نوبتهای مختلف تغییری میکند و نه ردیف و سلسله مراتبی داردکه اطباء مجبور باستخدام حسابداران قسم خورده باشند تا با علم حساب ردیف مورد نظر را پیدا کنند!

وبالاخره اینکه «اگر از همان روز اول اعلام مینمودید که برای‌مصونیت عمومی چهار بار واکسیناسیون لازم است چه عیبی داشت؟» جوابش اینست که نه از روز اول و نه حالا و نه هیچوقت دیگر هیچ کس نمیتواند بگوید برای مصونیت قطعی در مقابل وبا، برای‌همه‌عمرچند باروا‌کسیناسیون لازم است. کار صحیح آنست که تا وقتی خطر کاملا رفع نشده است وحتی بعقیده عده‌ای از اهل فن پس از رفع خطر هم واکسیناسیون در فواصل زمانی معین ادامه پیدا کند. چرا که ما باکانون خطر همسایه‌ایم و اگر سهل انگاری کنیم تا کلاهمان را چرخ بدهیم باز قسمت قابل توجهی از مملکت آلوده خواهد شد. البته بنده هم با نویسنده گرامی هم‌عقیده هستم که پرده پوشی و استتار درین‌مسائل ضرورتی ندارد اما این فرمایش‌راقبول ندارم که «مقامات مسئول ظاهرا فکر میکنند مردم بطور کلی فاقد عقل‌سلیم هستند!» برعکس، مقامات مسئول چون به عقل سلیم مردم ایمان دارند و برایشان احترام قائل هستند وباید هم قائل باشند و چون در مقابل این مردم خود را مسئول میدانند هرگاری را که برای نجات آنها از بیماری ضروری می‌بینند پیشنهاد میکنند و این بعهده همان عقلهای سلیم است که ازین سخن پند بگیرند یا ملال. قضه با قصه آن بار شیشه خیلی فرق دارد. اینجا صحبت شیشه عمر مردم است. اگر هم نصیحتها راجدا جدا و مرحله بمرحله مطرح میکنند باز باید حوصله کرد و حرف درست را بگوش گرفت. چرا که شیشه عمر را مثل آن بار شیشه به‌آسانی‌نمیتوان بزمین زد.

شاه آباد غرب - ٣٠ آذر ١٣٤٣

با ٣٠٠١٠

اهالی محترم تهران هر روز بعداز ظهر ها از ساعت ٦ تا ٧ر٣٠ میتوانند تلفنی‌درددلها وگرفتاریها وشکایتهای خود را با ما درمیان بگذارند

● خرج رفع اشتباه

بنده روی اشتباه سازمان متر مکعبی ٢٠ تا ٢٥ ریال پول آب میدهم بعد از کلی دوندگی تازه سازمان آب مدعی است که بنده باید هشتصد تومان دیگر بپردازم تارفع اشتباه بعمل آید.

مدرسی

* اقدامی نکرده‌اند

من ازساکنین کوچه امیر در خیابان نادرشاه هستم مدتی است که‌برای جدول بندی این کوچه‌با شهرداری تماس داریم ولی هیچ اقدامی نکرده‌اند.

ساکن محل

● سرویس سیار

درمیدان ژاله مسافران اتوبوس اغلب منتظر میمانندزیر حالیکه این میدان یکروز ایستگاه مبداء بود حالا شده ایستگاه فرعی واتوبوس برای سوارگردن‌مسافر نمی‌ایستند من پیشنهاد میکنم که‌برای میدان ژاله سرویس سیار بگذارند.

جعفر جعفر زاده

* عمل نکرده

خیابان طاوسی در وحیدیه هفتصد متر است اگر این خیابان اسفالت شود خیابان نظام‌آباد وارباب مهدی به‌جاده شمیران وصل میشود، شهرداری اسفالت اینجارا دربرنامه هم قرار داده ولی به‌آن عمل‌نکرده است.

اکبر صفائی

* بازار سیاه تمبر

چند شب قبل در باره تمبر وبازار سیاه آن مطلبی در این ستون خواندم خواستم توجه دهم‌که به خریداران بیش‌از یك‌سری‌تمبرداده نمیشود واگر بازار سیاهی درکار است وسیله‌خودشان بوجودمی‌آید

مهندس فضل‌الدین آذرپد

* گرانفروشی

من ساکن خیابان خورشیدهستم، در این خیابان فقط یك لبنیاتی وجود دارد وبهمین‌علت منحصربفرد بودن گرانفروشی میکند.

نادر رضائی

● چه کنند؟

الان دوماه است که بین شرکت وثوق وسازمان برق اختلاف است بهمین جهت شرکت‌وثوق میگوید‌ما برق نداریم که از چاه استفاده کنیم وآب بمردم بدهیم، شهرداری هم میگوید ماآب نداریم. پس‌مردم ساکن تهران‌نو چه کنند؟

احمدیان

* بذل توجه

وضع چراغهای‌خیابان‌کیوان‌خوب نیست وشبها‌تاریك است لازم‌است بذل توجهی بشود.

علی -جباری

* دبیر ندارند

کلاس‌ششم طبیعی‌دبیرستان‌کیوان دبیر ندارد‌یعنی‌ده‌روز است‌که‌بدون دبیر مانده است قبلا هم وضع‌درس دانش آموزان این کلاس چندان رضایتبخش نبود باتوجه باینکه‌این دانش آموزان سال آخرشان است وباید در کنکور وامتحانات نهائی شرکت کنند تقاضا داشتیم وزارت آموزش‌وپرورش توجه‌عاجلی‌بنمایند

ولی دانش آموز

● باعث دردسر

خیابان بیست‌متری دوم (دانشگاه) شبها که میشود‌چراغهایش تاریك، یك قسمت از خیابانهای اطراف را چراغ گذاشته‌اند ولی این قسمت که‌تاریك است برای اهالی باعث دردسر شده‌است اداره‌برق میتواند بانصب چراغهای جدید جمعی راازناراحتی نجات دهد.

هاشمی

* دبه!

خواهشمند است به‌نرخ گذاران نان توصیه کنید‌که‌مشکل دوآتشه ویك آتشه را از میان بردارند تا جنك اعصاب بین مشتری و نانوا بوجود نیاید بنده هم یك نانوا هستم میدانم که در اینمورد هم‌نانوا دبه خواهد کرد و هم مشتری.

نانوا

والاحضرت شاهپور غلامرضا پهلوی

مدالهای ورزشکاران باستانی را توزیع نمودند

والاحضرت شاهپور غلامرضاپهلوی ریاست عالیه کمیته ملی المپیك ایران در باشگاه جعفری‌نشانهای ورزشی ششصد نفر ورزشکاران باستانی راکه در جشن چهارم‌آبان شرکت کرده‌بودند توزیع نمودند در این مراسم ابتدا ورزش‌باستانی انجام شد و سپس آقای جعفری مطالبی بعرض رسانید وسپس‌رئیس سازمان تربیت بدنی مطالبی از فعالیت های ورزشی باشگاه‌جعفری و ورزشکاران باستانی راباطلاع والاحضرت رسانید و در خاتمه والاحضرت ضمن توزیع مدال‌های چهارم آبان اززحمات آقای‌جعفری در پیشرفت ورزش‌و توسعه ورزش باستانی در سراسر کشورقدردانی نمودند.

دراین مراسم والاحضرت‌تمثال شاهنشاه آریا مهر را که‌از طرف سازمان تربیت بدنی تهیه شده‌بود به آقای جعفری اعطاء نمودند.

والاحضرت شاهپور غلامرضا پهلوی‌تمثال شاهنشاه آریامهر را به آقای جعفری اعطاء نمودند.

پیام کانون ناسیونالیست ایران
بدانشجویان ایرانی مقیم خارج از کشور

از طرف کمیته دانشجویان‌کانون ناسیونالیست ایران پیام دوستانه‌ای برای‌دانشجویان خارج‌ازکشورفرستاده شد که‌متن آنرا جهت چاپ روزنامه ارسال داشته‌اند.

ما متن این پیام را عینا برای‌اطلاع دانشجویان عزیز چاپ میکنیم.

«پیامی دوستانه»

دوستان و دانشجویان عزیزخارج از کشور: اول سلام گرم ومشتاقانه ما را از دور بپذیرید و سپس چند لحظه اندیشه خود را از محیط کارو کوشش برگرفته دقایقی را بقرائت‌این سطور بگذرانید. شاید این حقیقت غیر قابل انکار باشد که برخورداری ازرهبری صحیح و خردمندانه و جبرزمان‌تحولی درشئون‌اجتماعی مابوجود آورده و جامعه ایرانی را بشاهراه ترقی سوق داده است. این تحول بدنبال گسستن زنجیر استثماری‌بود که‌قرنها‌برگردن طبقات زحمتکش وزارعین سنگینی‌می کرد و مالکین دور از انصاف بپای کشاورزان بسته بودند. اکنون‌سپاهیان دانش، بهداشت، ترویج دردورترین نقاط وطن جایگزین مباشرین ظالم مالکین شده وسرنوشت کار گرزحمت کش بدست خود اوسپرده شده است زنان ایرانی‌دوشادوش برادران خوددر پیشرفت اجتماع گامهای موثری برمی دارند با تاسیس موسسات مختلف صنعتی احتیاج روز افزون بطبقات تحصیل کرده احساس میشود و این نوع موسسات که تعداد آنها فهرا، با صنعتی شدن کشور روبتزایداست با آغوش بازی جوانان تحصیل کرده را میپذیرد و آنانرا از زندگی بالاترو بهتری برخوردار مینمایند.

گردانندگان چرخهای‌عظیم مملکتی درشئون اداری و صنعتی و کشاورزی بجوانان وطن پرستی نیاز دارند که از ایمان خدمت‌بمردم برخوردارواز دانش جدید جهانی خوشه و توشه‌ای اندوخته‌اند. شرح آنچه‌امروز درکشور ما میگذردنه در این مختصر میگنجد و نه این پیام برای آن‌مقصود است: غرض اینستکه شماخواهران وبرادران عزیز آگاه باشید که‌این تحول بزرگ موجب گردیده که عده‌ای از جوانان علاقمندباین مرزوبوم‌که تحصیلاتشان در داخل و خارج کشور بپایان‌رسیده امروزدرمرکزی‌بنام کانون‌ناسیونالیست ایران گردهم جمع‌آمده تانهال‌انقلابی راکه شروع‌شده آبیاری‌ودرخت‌برومند آنرا پاسداری وبثمر برسانند.

در اجرای همین هدف مقدس‌است که ما شما را از راه دور دعوت بهمکاری و در صورت اتمام تحصیل دعوت ببازگشت بوطن مینمائیم لیکن شرط اساسی شرکت در این مبارزه اینستکه عینك بدبینی را که مولود تبلیغات شوم و ضد ملی عناصرمشکوك در خارج است از چشم برداشته و رنجهای مختصر و موقتی را که در هر اجتماع در حال توسعه وجود دارد نادیده‌انگاشته و با هدف مقدس‌خدمت بابناء وطن فراموش نمائید تا موفق بساختن ایران نوینی شویم، در اجرای قسمتی از هدفهای کانون ناسیونالیست ایران کمیته مخصوصی مربوط‌بامور دانشجویان بوجود آمده تا باتماس با شما عزیزان خارج از کشور ضمن آنکه شما را در رفع مشکلاتتان یاری نموده و راهنمائی لازمه را در هرمورد بنماید شما را از وضع و موقعیت دوستان بازگشته از خارج آگاه و با واقعیت این انقلاب همه جانبه آشنا نماید، لذا ما در انتظار نامه و آدرسهای شما هستیم تا بیشتر شما را در جریان حقیقت این دعوت ملی بگذاریم باشد که در اثر کوشش جوانان تحصیل کرده‌وروشنفکر اجتماع نوینی‌بوجود آید که در آن پیشرفت علم ودانش از یکطرف، وطن خواهی و مردم دوستی از طرف دیگر شعار عمومی گردد.

اعضاء شورای مرکزی کانون - ناسیونالیست ایران

محسن آقازاده، هوشنك ادیب، جمشید اسکوئیان، یحیی اسفرجانی محمود اقبال احمدی، ابوالفضل انوری‌پور، پرویز ایرانفر، منصور تقی زاده نجفی، احمد جلالیان، پرویز جورابچی، حمید خرازی، نصرت الله خطیبی، پرویز زاهدی، علاءالدین زرین پور، عباس زند، خسرو ستوده نژاد، مهدی (منصور) سید جوادی، نصرت الله شیلاتی، علی صالح‌نیا، نصرت‌الله فرسائی، حسین قرائی، حسین کیا، امیر ناصر ماکوئی، فرهاد مالك، ناصر محمدیان، ناصر ملك مطیعی، اردشیر منصور، اکبر نورمنش، همایون همایونی، محمود یمین.

آدرس کانون - خیابان بهجت آباد بالاترازشیرو خورشید، ایستگاه ویلا - صندوق پستی ١٩٩٩

تحقیقات روزنامه نگاری

اولین شماره مجله «تحقیقات روزنامه‌نگاری» که حاوی مطالبی‌در مورد تاریخچه نشریات ایران و سایرکشور های جهان است به مدیریت آقای فریدون پیر زاده منتشرگردیده است ما موفقیت مدیر و نویسندگان مجله مزبور را آرزو میکنیم.

توضیح

درصفحه ششم شنبه‌چهارم‌دیماه خبری تحت عنوان «کانون مطبوعات علمی تشکیل شد» درج گردید لازم بتوضیح است که تاکنون مدیران چهل مجله علمی بکانون مربور ملحق شده‌اند و آقای‌دکتر چهرازی مدیر مجله سلامت فکر واستاد دانشگاه نیزبریاست کانون انتخاب شدند.

اطلاعات

دختران و پسران

روزهای شنبه منتشر میشود

تبریکات

سرکار سرهنگ مهدی رحیمی

کلیه ورزشکاران و قهرمانان باشگاه ورزشی‌تاجیك انتصاب جنابعالی را به ریاست پلیس تهران تبریك عرض مینمایند وتوفیق آنجناب را دراجرای منویات شاهنشاه‌آریا مهر ازخداوند متعال خواستارند.

ازطرف کلیه ورزشکاران باشگاه ورزشی تاجیك - مصطفی تاجیك

آ-٢٣١٠٩

آگهی مزایده

شرکت سهامی شیلات ایران مقدار یکهزار و پانصد تن ماهی خاویار بی سر و دم از انواع بلوگا - آستراسوروگا محصول سال های بهره برداری ٤٤ تامرداد ٤٨(١٩٦٦-١٩٦٩) را که تحویل آن از اول مرداد ١٣٤٥ شروع‌خواهد شد برای مدت سه سال هر سال پانصد تن‌جهت فروش در ایالات متحده امریکا طبق شرایط و مشخصات مندرج در برك اطلاعات و شرایط موجود در دفتر این شرکت در تهران‌یا بندر پهلوی (غازیان) و یانمایندگی های دولت شاهنشاهی ایران در کشور های خارجه که‌برایگان بمراجعه کنندگان تسلیم خواهد شد با شرایط زیر از طریق مزایده بفروش میرساند.

١-پیشنهاد دهندگان بایستی کلیه مدارك مورد لزوم جهت شرکت در مزایده و همچنین نرخ‌پیشنهادی خودرا در پاکت لاك‌و مهر شده بدفتر این شرکت واقع در تهران. کاخ دارائی تسلیم داشته و رسید دریافت‌دارند.

٢ -محتوی پاکت بایستی دارای مدارك زیر باشد.

الف- معادل ٤٥ هزار دلار که پانصدهزاررریال آن‌بصورت‌اسناد خزانه ایران و بقیه آن وجه نقد و یا تضمین ارزی بدون قید و شرط یکی ازبانکهای‌خارجی که مورد تضمین بانك ملی‌ایران یابانك مرکزی نیز بوده ودارای سه ماه اعتبار از تاریخ تسلیم پیشنهاد باشد بعنوان سپرده‌کل معامله

ب- گواهی نامه اتاق بازرگانی کشور متبوع پیشنهاد دهنده دایر بر اینکه صلاحیت وسابقه معامله فروش ماهی را دارد و مراتب بتائید و گواهی سفارت دولت شاهنشاهی ایران در آن کشور نیز رسیده باشد.

ج- گواهی اعتبار مالی از یکی از بانکهای خارجی که کمتراز یکصد هزار دلار نباشد و اعتبار بانك گواهی دهنده بتائیدبانك مرکزی ایران نیز رسیده باشد.

د- یك نسخه از برك مشخصات و یکبرك نمونه قرار داد یاقید اینکه پیشنهاد دهنده مندرجات را قبول و امضاء نموده است

هـ قیمت پیشنهادی بقرار هر تن بدلار از کل میزان ماهی موردمزایده

٣-مدت قبول‌پیشنهاد ها تاساعت نه صبح روز چهار شنبه ٢٥ اسفند ماه ٤٤ مطابق ١٦مارس ١٩٦٦ خواهدبودو در ساعت ده صبح همان روز پیشنهاد های واصله در دفتر شرکت سهامی شیلات ایران در تهران کاخ‌وزارت دارائی و با حضور اعضاء کمیسیون مربوطه باز و قرائت خواهد شد.

٤-حضور پیشنهاد دهندگان و یا نمایندگان قانونی آنهادر جلسه قرائت پیشنهاد های واصله آزاد است.

٥-چنانچه برنده مزایده بنحوی از انحاء از پیشنهاد خود عدول کند سپرده مذکور در بند الف از ماده (٢) این‌آگهی بدون هیچگونه تشریفات بسود شرکت سهامی شیلات ایران ضبط خواهد شد.

٦-پیشنهاد هائیکه فاقد مدارك نیاز باشد و یا بعدازموعد مقرر در این آگهی بدفتر شرکت واصل گردد و همچنین بپیشنهاد های مشروط و مبهم و فاقد تمام سپرده ترتیب اثر داده نخواهدشد

٧-هرگونه عوارض و مالیات و چاپ آگهی و هزینه‌ثبت‌قرارداد بعهده برنده مزایده خواهد بود.

٨- شرکت سهامی‌شیلات‌ایران در رد یا قبول یك و یا کلیه پیشنهاد های واصله مختاراست. الف ٦٨٥٥

١-٢ آ-٣٥٠٧٢ شرکت‌سهامی شیلات ایران

در غرفه ماشین آلات‌اداره کل راهداری وزارت راه در نمایشگاه کالای ایران هنگامی که‌شاهنشاه آریامهر ازغرفه‌مزوربازدید فرمودند آقای مهندس ویکتورمیرزا مقدم سر مهندس اداره کل‌راهداری بعرض رسانید که‌در حال حاضر ٢٣٢٣ دستگاه ماشین آلات راهسازی از قبیل گریدر های بزرك و کوچك ٣٦٥ دستگاه، بلدوزر -١٢٢ دستگاه بیل‌های میکانیکی ١٠٥ دستگاه، غلطك، ٨٥ دستگاه، جرثقیل ٣٠ دستگاه و سنك شکن ٢٢ دستگاه در خدمت سی هزار کیلو متر راههای کشور می باشد. شاهنشاه آریا مهر از وجود ماشین آلات مزبور ابراز خرسندی فرموده و نسبت بمراقبت در راهها در فصل‌زمستان وتامین‌رفاه مردم دستورات موکدی صادر فرموده و آقای مهندس ویکتورمیرزا مقدم را مورد عطوفت قراردادند.

اجرای طرح پس‌اندازو وام‌مسکن

بقیه از صفحه اول

● عقل معاش

دولت معتقد است که تاسیس اینگونه سازمانها برای مملکت دارای نتایج گوناگونی است که اهم آن عبارتست از:

١- علاقمند ساختن مردم بامر پس‌انداز، دراین موردبصورت‌ساده باید توضیح داد که‌سیاست‌زندگی کردن واداره آن درهرخانواده‌باید وجود داشته باشد و در غیر این صورت خانواده همیشه در تزلزلو ناراحتی بسر خواهد برد.

این خصلت را باصطلاح «عقل معاش» میگوئیم‌وهمین «عقل‌معاش» است که زندگی تعدادی‌ازخانواده های حتی کم درآمد را آسان می‌سازد و بسیاری هم‌بعلت‌نداشتن آن‌همیشه گرفتار هستند و بقول معروف «هشتشان گروی نه‌است».

کسیکه عقل معاش دارد، فردی است که فردای خودرامی‌بیند، فکر کسالت و پیری را میکندفکر فرزند و تحصیلش را می‌کند فکرمیکند که‌برای‌آسان‌ترزندگی کردن فردا از امروز باید بفکر بود و مسلما بهترین وآسانترین راه برای رسیدن بمقصود پس‌انداز کردن و پول داشتن است.

یك کارگر کارخانه، یك کاسب ساده، یك کارمند اداره همه‌در آمدی محدود ومعین دارند و کمتر میتوانند بامید این باشند که یك معامله بزرك و «شیرین» نصیبشان شود ووضع آنهارا دگرگون‌سازد.

مطالعات انجام شده نشان‌میدهد که اغلب افراد همین طبقه هستند که گرفتار «بی‌خانمانی» می‌باشند.

● ذخیره سرمایه

٢- صاحب خانه شدن مردم، این اصل در جای خود محفوظ است که بسیاری از مردم متوسط وبی‌خانمان،شاید در دوران‌زندگی خویش، اگر همیشه کرایه‌نشین بمانند دویاسه‌برابر قیمت خانه‌ای را که میتوانستند خریداری‌کنند بابت کرایه می‌پردازند.

پس صاحب خانه شدن افراد باعث‌خواهد شد که این پول‌بهدر نرود و به‌تدریج باپرداخت اقساط ماهیانه سرمایه‌ای برای‌آنهاذخیره کند.

● استقبال مردم

٣- تقلیل قیمت کرایه خانه

نتیجه دیگرخانه‌دار شدن مردم، تقلیل کرایه خانه می‌باشد که در کشورما بصورت روز افزون است ودرآمدخانواده ها را تهدیدمیکند ودرنتیجه باعث ناراحتی و نگرانی طبقه متوسط وفقیرمیشود.

بااین اوصاف باید طرح‌پس‌انداز مسکن ووام را برای خانه‌دار شدن مردم مورد تائید قرارداد و از آن حمایت کرد.

تجربه درمملکت مانشان داد که چنین طرحی مسلما بااستقبال مردم مواجه میشود. این تجربه‌و همکاری را با بانك عمران ایجاد کرده است.

این بانك درمدت یك سال، یك برابر. دوسال تادوبرابر و سه سال تاسه برابر موجودی پس‌انداز، وام می‌پردازد و مجموع این ارقام بسیاری از صاحبان حساب‌پس‌انداز این بانك را تاکنون صاحب خانه کرده‌است.

طرح بانك عمران اولین بانك خصوصی بود که دست باین ابتکار بزرك زد. این بانك برای‌خانه‌دار شدن مردم، طرح‌پس‌انداز را بمرحله اجرا درآورد.

تز بانك‌این بود «کسی که‌آنقدر منظم باشد که برای مدت معین ماهیانه رقم مشخصی را بپردازد مسلما لیاقت این را داردکه مورد حمایت قرار گیرد و باو کمك شود»

باین ترتیب بانك عمران برای هریك از علاقمندان افتتاح حساب کرد.

اطلاعات هوائی
نشریه مخصوص ایرانیان
مقیم کشورهای خارج

هرهفته شش شماره منتشر میشود و باهرپست بخارج ارسال میشود حق آبونمان اطلاعات هوائی‌برای آمریکا یکساله ١٦٠٠ ریال و برای اروپا یکساله ١٠٠٠ ریال میباشد.

بدانشجویان پنجاه درصد تخفیف داده میشود

جناب آقای دکتر صدر وزیر محترم‌کشور-رونوشت‌تیمسار سپهبد ورهرام سناتور محترم - رونوشت جناب‌آقای‌دکتر امامی خوئی‌نماینده محترم مجلس شورایملی- رونوشت روزنامه محترم اطلاعات

درنتیجه توجهات‌شاهنشاه‌آریامهر عوارض دروازه‌ای‌که مزاحم شناخته شده بود درسال ١٣٤٢ ملغی و عوارض شش در صد بحقوق گمرکی وضع گردید اخیرا رنك عوارض‌دروازه‌ای را تغییر داده عین‌همان عوارض‌را در سمینار شهرداران در رضائیه‌تصویب وبرای تایید وزارت محترم کشور فرستاده‌اند بعنوان عوارض صادراتی و وارداتی بتمام اقلام صادره و وارده شهر از شهرهای آذربایجانغربی پیش‌بینی کرده‌اند حتی بااجناس صادراتی مملکتی ومصالح ساختمانی واجناس انحصاری مایحتاج مردم ابقاء نشده است آذربایجانغربی مخصوصا خوی بحدکافی عقب مانده هست احتیاج ندارد جلوی صدور پشم - پنبه، پنبه‌دانه و دانه‌های‌روغنی وشلتوك و غیرذالك را هم باوضع عوارض بالا و با لابردن قیمت‌ها بگیرند باگماشتن مامور دروازه‌ای درگاراژ وسیله مزاحمت‌مردم فراهم آورند اگر منظور احیاء عوارض قبلی هست ناچار باید عوارض گمرکی هم ملغی شود والا وضع عوارض منعقده برای یك‌قلم از اجناس خلاف قانون است. باتقدیم احترام

توکلی- همدانی - حقیری - تبریزی - ختمی - میرزامحمدی- فیاضی - سیدقنادی - محرر - فروغی - شاهنده - شاهراه و صد امضای دیگر

آ-٣٥٠٠٦

تجدید آگهی مزایده شماره ٣٣-٢٩ر٨ر١٣٤٤

سررشته‌داری لشکر ١گارد تعداد ٩٠ قلم پوشاك و سایراقلام فرسوده را از طریق مزایده وباشرایط زیر بفروش میرساند.

١- پیشنهاد دهندگان بایستی معادل مبلغ سی‌هزاررریال قبض خزانه بابت سپرده به بانك ملی مرکزی تحویل و رسید آنرا پیوست پیشنهاد خود نماید.

٢- پیشنهادات در دونسخه لاك ومهر شده تنظیم و یك نسخه آنرا مستقیما به اداره بازرسی ستاد بزرك ارتشتاران و نسخه‌دوم را بانضمام رسید بانك ملی بسررشته‌داری لشکر تسلیم نمایند.

٣- به پیشنهادات فاقد سپرده ومبهم و مشروط وبه‌پیشنهاداتی که بعداز موعد مقرر برسد ترتیب اثر داده نخواهد شد.

٤- برای کسب هرگونه اطلاع از مشخصات و رویت اقلام فرسوده همه روزه درساعات اداری بدفتر سررشته‌داری لشکر ١ گارد واقع درپادگان عشرت‌آباد مراجعه نمایند.

٥- حضور پیشنهاد دهندگان درجلسه‌کمیسیون آزاد است.

٦- سپرده نفر دوم تا خاتمه انجام معامله مسترد نخواهد شد وچنانچه نفر اول ازاجرای تعهد خودداری نماید معامله باپیشنهاد دهنده دوم انجام میگردد.

٧- سررشته‌داری لشکر در رد یا قبول یك یاکلیه پیشنهادات مجاز میباشد.

٨- پیشنهادات را باید تاآخر وقت‌اداری روزشنبه ١٨ر١٠ر٤٤ بدفتر سررشته‌داری لشکر١گارد تسلیم و رسید اخذ نمایند.

٩- کمیسیون مزایده درساعت ٩صبح روزیکشنبه ١٩ر١٠ر٤٤ در دفتر ریاست ستاد لشکر واقع در پادگان قصر تشکیل و پیشنهادات باز و قرائت خواهد شد.

سررشته‌داری لشکر ١گارد

آ- ٣٥٠١٨

بدینوسیله تغییر نام خانوادگی خودرا از احدوت به‌آذرفر باطلاع میرساند

آ-٢٣١١١ شعبان‌آذرفر

برای افزایش حمل ونقل بار ومسافر درخط جلفا

نمایندگان ایران و شوروی توافق کردند

اطلاعات ابتکاری

● **روزانه چهار هزار و پانصد تن بار و دهها مسافر بین‌دوکشورمبادله خواهد شد**

مقامات راه‌آهن های‌ایران وشوروی‌درمقاوله‌نامه موجود بین دوکشور تجدیدنظرکردند وتوافق هائی در زمینه‌افزایش حجم بارومسافرصورت‌گرفت راه‌آهن برای اجرای این موافقت نامه نیروی محرکه خود را در ایستگاه‌جلفاتقویت خواهدکرد.

● **توافق**

امروز نمایندگان راه آهن‌شوروی «ماوراءقفقاز» که برای تجدیدنظر در قرارداد راه آهن دو کشور به تهران آمده بودند پس از تبادل نظر با مسئولان راه‌آهن وامضای قرارداد به شوروی بازگشتند.

نمایندگان ایران و شوروی مدت ده روز در تهران بامسئولان راه‌آهن مذاکره کرده و در باره افزایش حجم محمولات و تعداد مسافران ایران و شوروی توافق نمودند.

● **محمولات**

بموجب موافقت هائی که‌بدست آمده فعلا میزان حجم بارهای ترانزیتی روزانه به سه هزار تن بالغ میشود و پس از تقویت‌نیروی محرکه راه‌آهن در ایستگاه‌جلفاو بکارانداختن‌تعدادبیشتری‌لکوموتیو های عریض دیزل ۱۵۲۴میلیمتری روزانه سه قطار هزارو پانصدتنی بین دو ایستگاه جلفای ایران و شوروی مبادله خواهدشد.

● **مسافر**

نمایندگان در موردافزایش تعدادمسافران نیزتوافق کردند و قرار شد در تابستانها با هرقطاردوسالن ودرزمستانها با هر قطار یك‌سالن جهت رفت وآمد مسافران به قطار ها ضمیمه شود . درصورت افزایش تعداد مسافر و بار طرفین میتوانند بااطلاع قبلی درخواست‌افزایش‌واگن بنمایند

* **ایستگاه دو خطی**

ایستگاه جلفای ایران تنهاایستگاه راه‌آهن است که‌دارای‌دو خط‌آهن بین‌المللی ۱۴۳۵ میلیمتری‌و۱۵۲۴ میلیمتری شوروی‌است . این دو خط در شکم همدیگر قرارداده شده‌و واگن‌ها در برابر هم‌جهت تخلیه و بارگیری توقف میکنند. راه‌آهن دولتی بمنظور تقویت‌نیروی محرکه خط عریض‌ایستگاه جلفا تعدادی لکوموتیو دیزل‌خریداری خواهد کرد تا بدینوسیله حجم مبادلات ترانزیتی بین ایران و شوروی را افزایش دهد.

بوسیله شهرداری

ده ساعت بزرگ

درمیدانهای تهران نصب میشود

شهرداری تهران در ده میدان بزرگ شهر ساعت‌های بزرگ نصب میکندوهم اکنون ساعت بزرگی در میدان‌بیست و پنج شهریور نصب‌شده‌است

* **میدانها**

میدانهائی که شهرداری در نظر دارد در آنها ساعت نصب نماید بشرح زیراست : بیست و چهارم اسفند ، فردوسی ، سپه ، شهناز ژاله ، بهارستان ، مخبرالدوله ، همایون ، قزوین ، خراسان.

مقامات شهرداری اعلام کردند که نصب ساعت ها از نظر وقت شناسی مردم و عابرین‌ضروری‌است و اجرای این برنامه یکی ازوظایف شهرداری تهران‌است.

* **ساعت های قدیمی**

در تهران قدیم چندساعت بزرگ در روی منار ها و پشت‌بام‌ساختمان های بزرگ نصب کرده بودند که معروف‌ترین آنها‌ساعت مشیر السلطنه در خیابان مولوی‌وساعت شمس‌العماره در خیابان‌ناصرخسرو ونیز ساعت مسجد سپهسالار بود ساعت مشیرالسلطنه وساعت‌مسجد سپهسالار هنوز کار میکند ومردم محلات‌مجاوربصدای زنگ این‌ساعت سحرگاهان از خواب بیدار می شوند،

عمران شرق‌تهران

طی برنامه جدیدی باهمکاری مردم انجام میشود

* **مردم شرق تهران درخواست دارند محلات این منطقه لوله کشی‌شود**

شهرداری ناحیه سه از ساکنان شرق شهباز و کوی افسریه وآهنگر ومینا دعوت کرد تا برای آغاز یك سلسله اقدامات عمرانی جلسه‌ای با ماموران شهرداری تشکیل دهند .

● **دعوت شهردار**

آقای لسانی شهردار ناحیه سه گفت : محلات شرقی تهران ازمحروم ترین محلات شهر است و باید در این مناطق اقدامات وسیعی برای‌عمران و آبادانی با کمك خود مردم آغاز شود .

در این منطقه دیوارهای بلندیخچال خیابانهای خاکی مراکز انباشتن زباله و کود اراضی دولاب ، اراضی بایر اوقاف و یخچالها موجب ناراحتی شدید مردم است .

● **برنامه جدید**

شهردار ناحیه سه از کلیه‌انجمن‌ها و شورا ها و مجامع محلی شرق‌شهباز و حدود ناحیه دعوت کرد تا برای تنظیم برنامه‌ای بمنظور عمران وآبادی این محل بشهرداری آمده و باماموران شهرداری همفکری نمایند .

براثر اقدامات شهرداری و برق تهران محل کابل کشی و منطقه‌حفاری شده در خیابان های شهباز ، شوش جاده رزم آراء ترمیم میشود واسفالت مسیر حفاری شده کابل از شنهباز آغاز شد .

* **کمك مردم**

شهردار ناحیه سه اعلام کرد که با کمك مردم و همکاری با سازمان های دیگر دولتی ترتیب واگذاری اراضی وسیع اوقاف در این حدود جهت ساختمان پارك ،مدارس‌وموسسات خیریه داده خواهد شد و ترتیبی‌داده میشود تا زراعت در اراضی دولاب موقوف شود و این اراضی جهت احداث پارك کودکان اختصاص یابد.

● **سیلاب**

اتحادیه شرق شهباز و شورا های محلی این منطقه امروز درخواست کردتاشهرداری برای جلوگیری از جریان سیلاب در خیابانهای شرق و جنوب تهران و محلات سید ملك خاتون ، شوش شرقی اقدامات لازم بعمل آورد .

مردم این محل توجه سازمان آب تهران را به لوله کشی‌سریع در این محلات جلب مینمایند و ساکنان شرقی شهباز تقاضا دارند امسال نظر به ضرورت بهداشتی ، سراسر محلات شرق و جنوب شرقی را لوله‌کشی نمایند تا مردم از آب سالم استفاده کرده و سلامت آنها دچار مخاطره نگردد .

آگهی مناقصه

ژاندارمری کل کشور حمل محمولات ونفرات ژاندارمری ومشمولین و ماموربن وظیفه عمومی رابشرح‌زیربمدت یکسال تمام‌وبموجب برگ‌شرائط موجود به مناقصه میگذارد.

۱-حمل بار از تهران بشهرستانها و بالعکس بوسیله کامیون حمل باراز نقطه‌ای به‌نقطه دیگر در تمام نقاط کشور بوسیله کامیون.

۲- حمل نفرات ژاندارم وماموربن ومشمولین وظیفه عمومی‌از تهران بشهرستانها وبالعکس بااتوبوس .

۳- حمل افراد ژاندارم وماموربن ومشمولین‌وظیفه عمومی‌از هر نقطه‌ای بنقطه دیگر در تمام نقاط کشور بااتوبوس داوطلبان شرکت‌در مناقصه باید در پیشنهاد خود نسبت بهریك از۴۰ماده‌بالا بطورجداگانه‌نرخ‌کرایه برحسب تن کیلومتر ویانفر در کیلومترکه کاملامشخص بوده ولایقرء نباشد بدهند ونرخ‌کرایه باید بحروف وهمچنین بعدد نوشته شود.

داوطلبان شرکت در مناقصه برای دریافت برگ شرائط قبلابمرکز تدارکات وتعمیرات اردنانس ژاندارمری واقع درسه‌راه ونك رجوع وپس ازدریافت وامضاء آن‌ضمیمه پیشنهاد خودبنمایند پیشنهادهابابد تاساعت ۹صبح روز ۴۴ر۱۰ر۲۰ درتهران بدفتر کل اداره ژاندارمری کل کشور واقع درخیابان سی‌متری تسلیم شود. پیشنهاد دهندگان بایستی اسناد خزانه بمبلغ پانصد هزار ریال بعنوان سپرده تهیه وضمیمه پیشنهاد خود بنمایند. به‌پیشنهاداتیکه بجای اسناد خزانه تضمین نامه بانکی‌ویا چك شخصی ضمیمه آن داشته باشد ترتیب اثر داده نخواهد شد.

به‌پیشنهاداتیکه برخلاف برگ شرائط مناقصه تسلیم شده باشدمطلقا ترتیب اثرداده نخواهد شد کمیسیون مناقصه‌های ژاندارمری درساعت ۱۰صبح روز ۴۴ر۱۰ر۲۰ درتهران تشکیل پیشنهادات واصله رابازوقرائت خواهد نمود وحضور پیشنهاد دهندگان در جلسه مناقصه آزاد میباشد وکمیسیون دررد یاقبول پیشنهادات مختار است الف ۶۸۵۳

ژاندارمری کل کل

۱_۲ آ_۳۵۰۶۶

آگهی گمرك آذربایجان

اداره گمرك آذربایجان کالا هائی را که تا آخر سال ۴۳ از طریق جلفا - بازرگان - گمرك امانات پستی تبریز وارد کشور شده و قانونا متروکه تلقی گردیده و قبلا بصاحبان آنها یا متصدیان حمل اخطار قانونی بعمل آمده است از تاریخ ۳۰ روز بعد از نشر این آگهی طبق مقررات بفروش خواهد رساند صاحبان کالا یا نمایندگان آنها میتوانند تا موقع فروش کالای خود را با پرداخت حقوق و هزینه های گمرکی و سایر عوارض متعلقه از گمرك مرخص نمایند و چنانچه مایل به ترخیص کالای خود نباشند ظرف مدت مزبور هرگونه اسناد مدارك خرید و حمل و غیره دارند جهت اطلاع از ارزش - تعداد و کیفیت کالای خود در اختیار این اداره قرار دهند در غیراین‌صورت بهرگونه اعتراضات بعدی صاحبان یاگیرندگان کالا در موقع واریز مازاد حاصل فروش ترتیب اثر داده نخواهد شد - الف ۶۸۵۷

رئیس اداره گمرك آذربایجان - پارسا

آگهی دعوت مجمع فوق‌العاده طبق‌ماده ۷۴ قانون‌تجارت

چون‌درجلسه مورخه۴۴ر۱۰ر۵ صاحبان‌سهام‌شرکت‌سهامی‌پخش‌تلق و مشمع حد نصاب قانونی حاصل نگردید لذا از صاحبان‌سهام شرکت مذکور دعوت میشود برای ساعت ۴ بعداز ظهر روز ۴۴ر۱۱ر۹ در محل شرکت حضور بهم رسانید دستورجلسه‌انحلال شرکت تعیین مدیر یا مدیران تصفیه و اتخاذ تصمیم در مورد صورت جلسه مورخه ۴۴ر۸ر۱۶ بحث و شور و اتخاذ تصمیم‌در مورد عملیات هیئت مدیره

دارندگان بیش از خمس سرمایه و هیئت مدیره و بازرس حاج‌احمد سیاح مفضلی . یعقوب یونسی . اسحق جواهریان نجات‌الله معزی نیا. اسحق متحد . نعمت‌اله یونسی

آ_۲۳۰۸۵

جدول کلمات متقاطع شماره ۳۱۱۶

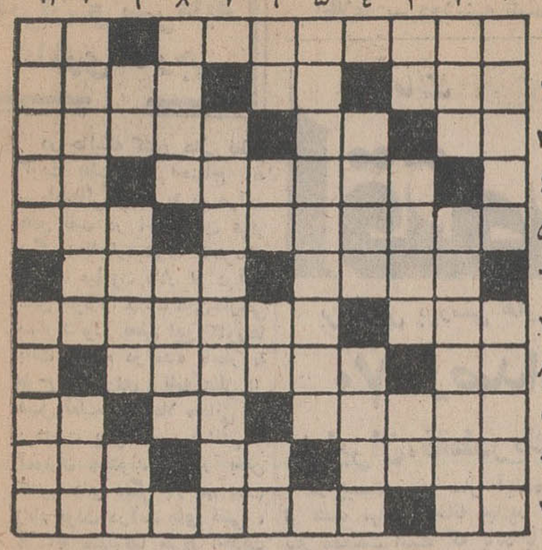

عمودی : ۱- از پارچه‌های تازه درآمد - معمولا پرونده را اینطور می‌کنند تاپیداکردنش آسان باشد ۲- خانه جنین- از یك شهرهم کوچك‌تراست اما از بسیاری کشورها نیرومندتر۳- پارچه بی‌ارج -قالیچه‌ای که سروکارش باقیچی نیفتاده باشد - درون‌دهان راگفته‌اند ٤- از کارخانهای‌رادیو سازی - دنبال چه میگردید اینکه کاملا پیداست ۵- پیران جهان‌دیده وسرد وگرم کشیده آرزو می‌کنند که جوانان چنین بشوند ٦- خوب- تهران قدیم -هم باخوش می‌آید هم باشش-از اقسام تن‌پوش مردانه‌وزنانه ۷- غرض‌همان اسهال خونی است که باین‌شکل غریب درآمده است ۸- نقاش معاصر اسپانیولی -پست‌تر۹- ضمیری‌است-اهل همان محل و سرزمین - اگر مربوط به‌آب باشد کار عظیمی است اما چون مربوط به‌معبر بشود البته جرم دارد ۱۰- از بیماری هائی که سابقا درایران بیداد میکرد - مادر بزرك‌همه‌مادر بزرگها ۱۱- از وسایل حساب کردن- آب در آن‌حکم‌مال‌در کف‌آزادگان دارد .

افقی : ۱- از اقسام شعر پارسی- اگر سربزنگاه بگیرند جای انکار باقی نمی‌ماند ۲- میز قاری- از دل پردرد برآید - در کشور های مترقی بدون آن آب نمی‌خورند۳- ناپیداست - طاق کام !-بدبختی و بیچارگی ٤- رخساره زیبا دارد - اینهم میتواند نوعی حرف تعجب باشد ۵- از تهیه کنندگان‌معروف ایتالیائی که شهرت زنش بیش از خود اوست - نوعی کلاه٦-صدمه- نارش همه‌درناوو باوچه‌است۷-اگر هم خوردنی باشد البته‌چیزدلپذیری نیست- آدم دیوانه و مجنون دچار است ۸-قدم یکپا -معروف‌است که سرنوشت هرکس رابرآن‌نوشته‌اند ۹- زشت و بدترکیب- واحدوزن- برادر بزرك‌قرص۱۰-سجده کننده- درعین بزرگی کارشیطان‌نیزهست- جدا ازهم ۱۱- زدنش اگر نشان چاقی نباشد علامت خستگی است- از معروفترین نویسندگان‌رئالیست فرانسه .

حل جدول شماره ۳۱۱۵

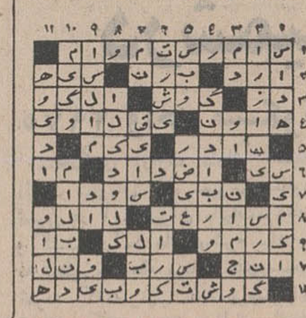

آدامس خروس نشان

* دهان را خوشبو
* هضم را آسان
* اعصاب را آرام
* وهوش را زیاد میکند

ایده «بادکنکی»

شمام باین ماجراکشیده خواهیدشد..

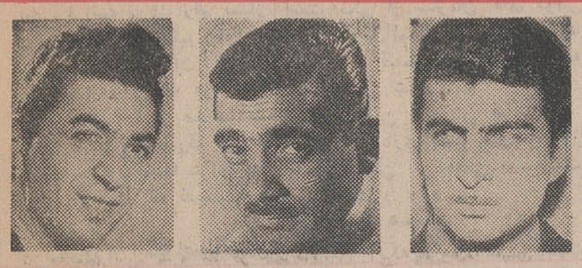

متوسلانی- گرشا- سپهرنیا

میزبانان هفدهمین برنامه عصرانه مجله اطلاعات دختران وپسران خواهندبود

سه‌نخاله ،سه‌تاناقلا و سه‌تفنگدار فیلم‌های فارسی میزبانان هفدهمین برنامه عصرانه اطلاعات دختران و پسران خواهند بود که متفقا از میهمانان مجله‌پذیرائی‌خواهندکرد. برای شرکت درمیهمانی آقایان گرشا، متوسلانی وسپهرنیاکمدین های معروف سینمای فارسی که به تازگی‌ازاین برگشته‌اند وآشنائی بیشتر باآنان کارت شرکت در برنامه‌را که در مجله اطلاعات دختران و پسران این‌هفته‌چاپ‌شده است دراولین‌فرصت‌برای‌مابفرستید تاترتیب شرکت شما درقرعه‌کشی داده‌شود . توضیح بیشتر درشماره مخصوص مجله اطلاعات دختران‌و پسران چاپ شده‌است .

اطلاعات دختران وپسران

فرش رضوی تلفن ۶۲۸۰۰۰

بهترین خریدار فرشهای قدیمی صادراتی یا تعویض‌در منازل. ۱_۱۵ آ_۲۲۵۷۱

باکانون‌بهبود و پرورش معلولین که به خاطر رفاه معلولین‌ایران بوجود آمده است همکاری کنید .

شماره حساب جاری‌صندوق مرکزی بانکملی‌ایران۷۲۳۵۹ شماره حساب جاری صندوق تعاون معلولین شعبه بهار بانك بازرگانی ۱۸۰۷ نشانی کانون - خیابان زاله

باشیر مادر

بیسکویت مادر

بعداز شیر مادر

بیسکویت مادر

بیسکویت مادر در بسته‌های ۱۲ ریالی و ۳۵ ریالی

تهیه شده درکارخانجات محصر ویتانا

فروشندگان و توزیع کنندگان پتو در سراسر کشور توجه فرمایند

چون اغلب توزیع کنندگان پتو ازاین موقعیت استثنائی که مورد استقبال عمومی واقع شده استفاده کرده و احتیاجات امسال و سال آینده شهرستان خود را یکجا تهیه نموده اند - روابط عمومی پرنیان امیدوار است که شما نیز از این فرصت که صددرصد بنفع شما و مردم شهرستان شما می باشد استفاده فرمایند

۵۰٪ تخفیف

پرنیان

بمناسبت تعویض فروشگاههای پرنیان و برای فروش کلیه محصول امسال ۲۰ درصد تخفیف به تخفیف حراج اضافه شد

۳۰٪ تخفیف حراج قبلی

۲۰٪ تخفیف مجدد

۵۰٪ تخفیف نسبت بقیمت عادی

طرحهای زیبا بر نصیب آنهائی خواهد شد که زودتر مراجعه نمایند

مراکز فروش :

۱- فروشگاه مرکزی : خیابان شاه بین چهارراه شاه وشیخ هادی - ساختمان پرنیان

۲- فروشگاه فردوسی : خیابان فردوسی مقابل بانك ملی ایران

مسائل روز

ایران و سرمایه گذاری خارجی

در حالیکه کشور هائی نظیر کویت بعلت عدم احتیاج به سرمایه‌هائی که از طریق درآمد های نفت در اختیارشان قرار میگیرد ناچارمیشوند که‌هرساله صد ها میلیون دلار از درآمد های خود را ببانك های‌خارجی بسپارند ودر بعض این کشورها بعلت «تورم درآمد» ناچار به طرح و اجرای برنامه هائی از قبیل تعلیمات کاملا مجانی و پرداخت پول جیب بدانش- آموزان میشوند ، ودر بعض کشور های دیگر باز هم بعلت زیاد بودن درآمد های درآمد ، برا هرساله میلیونها خرج احداث ساختمانهای مجلل و کاخ های پرشکوه میکنند ، درایران ، بعلت وسعت مملکت و جمعیت نسبتا زیاد و افزایش مداوم‌آن، وهمچنین بعلت آنکه درگذشته کار عمده‌ئی برای عمران و آبادی این‌سرزمین وسیع‌صورت نگرفته ، نه فقط درآمد سالانه نفت تکافوی احتیاجات را نمی کند بلکه دولت چنانکه سال گذشته شاهد بودیم ناچار میشود که علیرغم توصیه های خیر- خواهان ، مالیات های سنگین و غیر قابل تحمل بر کالاهای ضروری از قبیل نفت و قندو شکر وضع کند تا بتواند مبالغ بیشتری برای اجرای طرحهای عمرانی کنار بگذارد . علت آنستکه باوجود همه سرمایه - گذاری هائی که در طی چند ساله اخیر صورت گرفته رشد عمومی اقتصاد مملکت در هر سال بیش از دو تا دو ونیم‌در صد نبوده است و حال آنکه کشورهائی نظیر ژاپن و یا فرانسه در سالهای‌اخیر درحدود ۱۳ در صد در هر سال رشد داشته‌اند و روشن است که ۱۳ در صدرشد برای اقتصادکشوری نظیر فرانسه ، یك رقم بسیار عظیم و حیرت انگیز خواهد بود و درست نظیر آن است که یك میلیاردر و یك مرد فقیر هردو سالانه ده در صد درآمد داشته باشند . طبعا رقم مربوط به‌مرد میلیاردرصدها هزاربرابر درآمدی است که نصیب مرد فقیر میشود .

بگذریم از اینکه اصولاتوزیع تولید و یادرآمد های نفت‌بین کشور های منطقه خاور میانه درست عکس‌آن چیزی است‌که میبایست باشد. کویت باکمترین تعداد جمعیت و کوچك ترین مساحت بالاترین درآمد نفت را درخاورمیانه‌تحصیل‌میکند وپس ازاین‌کشور ، عربستان سعودی قرار گرفته که با حدود هفت‌میلیون نفر جمعیت رقم دوم درآمد را دریافت میکند وایران باوجود آنکه جمعیت ووسعت و درنتیجه احتیاجاتی بمراتب‌بیش از هر دوی این کشور هادارد ، مقام سوم را از لحاظ میزان تولید ودرآمدحاصل کرده‌است. ممکن است‌گفته شود که‌محتملا کمی احتیاج کنسرسیوم وبالا بودن میزان‌احتیاج کمپانی های کویت وعربستان است که‌موجب پائین آمدن سهم ایران شده است .ولی باید بیادداشته باشیم که کمپانی‌های‌عضو کنسرسیوم همان کمپانی هائی هستند که‌در آرامکو ویاشرکت نفت کویت مشغول فعالیت می‌باشندو بعبارت دیگر برای این کمپانی ها این امکان بخوبی وجود دارد که بهرنحو بخواهند میزان تولید را بین کشور های منطقه تقسیم کنند . چنانکه اکنون نیزچنین میکنند منتهی درست عکس‌آنچه که احتیاجات این مناطق حکم میکند .

بهرحال باتوجه‌بمیزان‌سرمایه گذاری‌های موردلزوم واحتیاجات کشور های منطقه خاورمیانه ، کاملا روشن است که اگر بررسی دقیق درباره یك یك‌این کشور هابعمل آید آشکار می- شود که صرف نظر از صنعت نفتی بودن که وجه اشتراك‌این کشور هاست ، هیچ سنخیتی ، حداقل از نظر میزان سرمایه گذاری مودد لزوم ، بین ایران وکشور های دیگر نفت خیز خاورمیانه وجود ندارد . اما بنظر میرسد ، که طراحان سیاست مالی امریکا، فقط‌همان وجه مشترك نفتی بودن را در نظر داشته‌اند وبرای ساده‌کردن کار - که‌متاسفانه نظایر بسیار داردو مشکلات گوناگونی‌ایجاد کرده -مسائل دیگر منطقه را مورد توجه قرار نداده‌اند. ناچار ازذکر مجدد این نکته هستیم که هدف از طرح این مطالب آن نیست که‌ایران را محتاج‌به «کمك» بمعنای خاص‌خود وانمود سازیم .بلکه‌مسئله لزوم‌افزایش سرمایه گذاری‌های صنعتی‌است ومابابدبینی هائی که سرمایه گذاری خارجی را اصولا طرد می‌کنند موافقت کامل نداریم. بهرحال ، همانطور که اشاره کردیم مسئله فقط از عدم‌اطلاع وعلاقه مفرط‌به‌ساده کردن‌قضایا وعدم مراجعه‌به‌آرشیوهاو پرونده های مربوطه ناشی میشود .دوری راه که کمی علاقه رابدنبال‌می- آورد و تازگی روابط اقتصادی ایران وامریکاو بسیاری مسائل دیگر ازاین‌قبیل، دراتخاذتصمیم عمومی محدودیت سرمایه‌گذاری قطعا تاثیر داشته است ولی همانطور که در موارد دیگرنیز عدم دقت کامل،موجب مشکلات بزرك در صحنه‌های جهانی شده است (وکتاب هزار روز زندگی کندی شواهد زیاد براین مدعا دارد) در مورد مسائل اقتصادی نیز ، اتخاذتصمیمات عجولانه - که‌بخصوص برمبنای عدم اطلاع کافی قرار گرفته باشد- میتواند موجب مشکلات بزرك بشود . اغلب گفته میشود که مرد تکزاسی ، ایران و عراق و یا افغانستان و پاکستان را باهم مخلوط میکند. تاآنجا که‌چنین قضاوت هائی مربوط بمردم عادی وساده است ، البته قابل بخشش است. ولی آیا مشابه چنین اشتباهاتی ازجانب طراحان ... ها، قابل قبول‌و یاحتی قابل تحمل - میتواند باشد ؟ روزنامه نویسان شعاری دارند و معتقدند که صحت رانباید فدای سرعت کرد . این شعار ،قطعا درصحنه سیاست و اقتصاد نیز صادق‌است وباین جهت‌امیدواریم که‌اشتباهی که‌بعقیده ما -صرفا ناشی از عجله بوده است -جبران شود و اجازه ندهند که قرینه هائی‌از این قبیل، موجب تقویت قضاوت های ناصواب شود .

«ناظر»

طبق بررسی سازمان کل ممیزی مالیاتی :

درشمیرانات

۲۹۷۵ واحد مسکونی خالی وجود دارد

سخنگوی وزارت دارائی اظهار داشت سازمان کل ممیزی بمنظور تعیین در آمد میزان مالیات‌مودیان و کشف درآمد های مکتوم مبادرت به تنظیم و انجام برنامه های‌وسیعی نموده که‌به‌ترتیب درشهرستانهای مختلف کشورممیزی مالیاتی انجام میگیرد .

مبنای امر ممیزی در هرشهرستان برروی نقشه های دقیق شهر تهیه میشودو کلیه واحد های مالی در روی نقشه های مربوط مشخص است که با استفاده‌از نقشه راهنما در چند لحظه‌میتوان اطلاعات‌مربوط بهر ملك و یا واحد مالی مورد نظر را بدست آورد .

گزارش نهائی سازمان کل‌ممیزی مالیاتی در باره نتیجه ممیزی شمیرانات و کرج حاکی است در شمیرانات تعداد ۲۸٫۷۵۷ واحد مالی را ماموران ممیزی بازدید نموده‌اند که ۶۲۴۹ واحد آن مستغل اجاری و ۴۶۲٫۱۱ واحد مسکونی‌و ۲۹۷۵ واحد آن خالی است‌درآمد صاحبان مستغلات اجاری در منطقه ممیزی شمیرانات سالیانه بالغ بر ۷۸۰٫۴۷۹٫۵۳۴ ریال میباشد. در شهرستان کرج - تعداد ۵۲۳۰ واحد مالی وجود دارد که ۱۰۸۸ واحد آن مستغلات استیجاری و ۳۸۸ واحد آن خالی است .

درآمد مالکین مستغلات در شهرستان کرج سالیانه بالغ بر ۳۴٫۳۳۶٫۳۵۸ ریال است .

سخنگوی مزبور افزود باامکانات موجوددربخش شهریار باغات شش قریه و مزرعه ممیزی شده‌اند که قسمت اعظم باغات و تعداد زیادی از مودیان مالیاتی سابقه و پرونده مالیاتی نداشته‌اند .

پنبه

۱۵۰ میلیون تومان سرمایه بازرگانان را راکد کرده‌است

تولید پنبه امسال ۲۰ هزار تن بیش از سال قبل استو پیش بینی میشود مصرف‌داخلی‌نیز در حدود ۱۵ هزار تن تقلیل یابد

پنبه دوچار رکود شدید صادراتی است قیمت پنبه‌تنزل شدید پیداکرده وکیلوئی ده ریال کمتر از قیمت سال قبل میباشد صادر کنندگان پنبه معتقدند که رکودفعلی پنبه‌سرمایه‌ای معادل ۱۵۰ میلیون‌تومان راراکدکرده است.

● خطر تقلیل مصرف

در توضیح مطلب‌فوق گفته میشود امسال حداقل ۲۰ هزار تن محصول بیشتر ازسال قبل‌است ودرضمن‌احتمال قوی دارد که مصرف داخلی درحدود ۱۵ هزار تن کمتر شده زیرا مصرف «ویسکوز»(پنبه‌مصنوعی)در کارخانجات زیاد شده‌وهمین امر موجب شده‌است که خرید پنبه کارخانه‌های داخلی کاهش پیداکند ودر نتیجه بازار و صادر کنندگان معتقدند که درسال جاری باید در حدود ۴۰ هزار تن‌پنبه بیشتر بخارج صادر گردد .

● رکود سرمایه

عدم خرید کشورهای اروپای غربی یکی دیگراز عوامل‌رکود بازارمیباشد تنها ۴۰ هزار تن پنبه زیادی باقیمت روز مبلغی درحدود۱۴۰ تا۱۵۰میلیون تومان سرمایه را راکد میکند.

دوسها هنوز خریدی نکرده‌اند و بجای ده هزار تن سهمیه مدتی‌است صحبت از ۴هزار تن دارند که آنهم هنوز روشن نیست.

* صادرات پنبه

آمار نشان میدهد که تا ۲۵آذرماه قریب ۳۳٫۵ هزار تن پنبه بخارج صادر گردیده و این رقم در مقام مقایسه باسال قبل‌چندان نگرانی‌ندارد اما در مقام بررسی با جنس موجود این رقم رضایت بخش نیست.

بهای پنبه درجه یك بین ۳۶ تا۳۷ ریال است ، در حالیکه درسال قبل رقم درجه یك درهمین موقع بین ۴۵تا ۴۶ ریال بوده سقوط قیمت فوق‌نشانه زیادی جنس وعرضه‌و کمبود صادرات وتقاضا میباشد.

حمل کالا

از راه ترانزیت شمال رو بتزاید است

بعلت سرمای فوق‌العاده و یخبندان راه ترانزیتی مستقیم دریائی ایران شوروی - اروپا تابهارآینده قابل کشتیرانی و استفاده نیست و باید کالاهای ایران از سه‌خط دیگر ترانزیت شوروی باروپا حمل شود .

تاکنون کالاهای ایران از بحرخزر واز طریق رود ولگا-دن‌وبالت‌مستقیما بشوروی و اروپا حمل میشد .

● سه خط ترانزیت

بابسته شدن راه‌دریائی مستقیم بحر خزر-ولگابالت، کالاهای‌ترانزیتی ایران باید ازبنادر شمال (پهلوی و نوشهر) به‌بندر باکو (بادکوبه) حمل واز آنجا به اروپا حمل گردد .

ویا کالاهای ایران‌بایدبه جلفاحمل و از آنجابافطار به لنینگراد وباکشتی به اروپای غربی حمل شود .

خط‌ترانزیتی سوم نیز باجگیران درخراسان است که حمل ونقل کالا در این منطقه محدود است .

* ۳۰ درصد تخفیف

یك‌منبع مطلع بخبرنگار ما گفت باانعقاد قراردادهای جدید ترانزیت با شوروی حدود ۳۰درصد درحمل ونقل کالاهای بازرگانان ایران از طریق شوروی به اروپا تخفیف حاصل شده است .

بدین‌جهت برمیزان حمل‌بار از طریق‌شمال (شوروی) وجلفا به‌اروپا افزوده شده و این میزان دائما رو بتزاید است .

این‌مقام درخصوص مدت حمل‌کالا ازطریق خطوط ، شوروی به اروپانیز گفت چهار خط ترانزیت شوروی تقریبا دریك مدت زمان کالاها را به مقصد میرسانند وبسته شدن راه بحر خزر-ولگا تاخیری در رسیدن کالاها بوجود نخواهد آورد .

آگهی مناقصه

موسسه انحصار دخانیات ایران چهارصد وبیست تن مقوای برگی مورد احتیاج خودرا از طریق مناقصه خریداری مینماید داوطلبان‌شرکت در مناقصه میتوانند پیشنهادهای صریح وقطعی خودرا بااطلاع ورعایت کامل مشخصات -شرایط ومفاد طرح پیمان که ازاداره معاملات خارجی دریافت میدارند باتوجه باینکه تاپانصد هزار ریال سپرده بایستی اسناد خزانه تسلیم شود منتها تاساعت ۱۰صبح روز ۲۲٫۱۲٫۴۴ مطابق با سیزدهم مارس ۱۹۶۶ که روز قرائت پیشنهادات خواهد بود تسلیم نمایند. حضور پیشنهاد دهندگان در جلسه مناقصه آزاد است شرکت در مناقصه بمنزله قبولی کلیه شرایط مناقصه خواهد بود. الف ۶۸۵۶

انحصار دخانیات ایران.

۱_۲ ۱_۳۵۰۶۰

تشکر وقدردانی

بدین وسیله از جناب آقایان دکتر آزمون . دکتر برار . دکتر ثقةالاسلامی بخصوص آقای دکتر بصیر . دکترقاسمی. دکتر نقیب زاده، دانشجو فریدی و آقای رنجکش که در تشخیص و عمل جراحی (معده) فامیلم آقای حافظ کاردان در بیمارستان پهلوی وابسته به دانشکده پزشکی دانشگاه تبریز بنحو احسن انجام و نهایت‌لطف را فرموده‌اند سپاس گزاری نموده موفقیت این پزشکان حاذق را در خدمت بخلق ازخداوند متعال خواستاریم .

لیسارطوالش .معروف هارونی

۳۴۹۸۲_آ

هنشل موتور ☆ کامیون

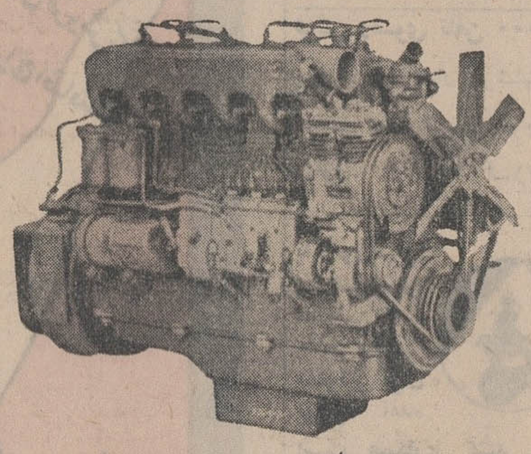

قدرت ۱۹۲ اسب

مخصوص ده چرخ

قوی‌تر از همیشه ، پیشرو موتورهای دیزلی در سراسر دنیا

نمایشگاه : خیابان اکباتان تلفن ۳۲۱۵۸-۳۳۴۰۶

نیازمندیها

استخدام

یك دوشیزه یابانو

برای تدریس زبان فرانسه در منزل لازم است رجوع شود خیابان فردوسی مقابل بانك ملی پس‌انداز مطب دکتر معانی صبح و عصر .

یك موسسه ملی تولیدی

درتهران برای اداره قسمت های دفتری و سرپرستی کار گاه های مختلف خود بچند نفر دیپلمه و اشخاص واجد شرایط که پس از یکدوره کار آموزی بتواند از عهده اداره کار های‌محوله برآیند نیازمند است . داوطلبان میتوانند مشخصات خودرا وسیله صندوق پستی شماره ۳۱۶۸ ارسال دارند .

۳_۱۰ آ_۲۵۹۰

کارخانه جیپ ایران

در کیلومتر ۱۴ جاده کرج یکنفر منشی لوازم یدکی که ماشین‌نویسی فارسی و انگلیسی را نیز بداند و یکنفر سرپرست مطلع برای قسمت نقاشی و تاسیسات جدید خوداستخدام مینماید . واجدین شرایط از ۸ تا ۴½ بعد از ظهر مستقیما بکارخانه مراجعه نمایند .

سوپر وایز داروئی

شرکت داروئی کارلواربا احتیاج بیك نفر دکتر داروساز یا دامپزشك که حداقل‌دارای۵سال سابقه‌ویزیتوری درتمام ایران یایکسال سابقه سوپر وایزری داشته باشد وماهیانه بتواند ۱۵ روز بشهرستانها مسافرت نماید دارد تلفن ۶۱۱۴۳۷

۱_۳ آ_۲۳۱۱۷۱

دونفر مستخدم زن برای

مسافرت بخارج از کشور مورد نیاز است سن آنها از۴۰تا۵۵سال .باسابقه آشپزی بشماره تلفن ۶۲۴۴۵۹مراجعه نمایند

۱_۲۳۰۹۷

جهت مسئولیت داروخانه

یکنفر دکتر داروساز احتیاج است تلفن ۹۵۵۲۲

آ_۲۳۱۲۹

نگارستان نگار

خطاط -نقاش -تابلوساز بچند نفر کارگر نیازمنداست .شاه‌آباد،پاساژنو

آ_۲۲۹۹۹

استخدام مهندس

کارخانه‌های صنعتی آزمایش‌برای تکمیل کادر فنی خود احتیاج به‌چند نفرمهندس‌فارغ‌التحصیل هنرسرایعالی ویاپلی تکنیك دارد.

داوطلبین میتوانند همه روزه با در دست داشتن مدارك زیر به کارگزینی کارخانه‌های آزمایش واقع درسه‌راه سرخه حصارجاده‌آبعلی مراجعه‌نمایند

۱- برك انجام خدمت نظام وظیفه یا معافی دائم .

۲- آخرین مدارك تحصیلی.

آ_۴ آ_۳۵۰۷۸

ویزیتور داروئی

شرکت داروئی ازتو احتیاج‌بیك دکتر داروساز یادامپزشك که حداقل یکسال سابقه وین‌یتوری در ایران داشته و بتواند همه ماهه ۲۵ روز بشهرستانها بطور سیار مسافرت نماید دارد تلفن ۶۱۱۴۳۷

نقشه‌کش تاسیسات‌ساختمان

که‌دارای برك خاتمه خدمت میباشد استخدام میشود به تلفنهای۶۱۲۲۲۹و ۴۳۹۵۲ مراجعه فرمایند

۱_۳۵۰۲۲

کلاس نقشه کشی

کلاس جدید نقشه کشی از روز ۱۸ دی ماه با استفاده از مدرن ترین میز ها و وسائل نقشه کشی تشکیل میشود . صورت کسانیکه بمعرفی ما استخدام شده اند در دفتر کاخ دانش موجود است .

کلاس حسابداری

دوره جدید کلاس حسابداری و دفترداری دوبل از ۱۹ دی ماه در کاخ دانش تشکیل میشود . استخدام شما پس از پایان کلاس قطعی است. قبلا نامنویسی کنید .

کاخ دانش

خیابان نادری . پاساژ معتمد . خیابان فرانسه . کوچه مرجان .

آ_۳۵۰۱۶

گم شده

سفته‌ای بمبلغ یکصدهزار

ریال متعهد آقای عطا محمد محمدی (عزیز قلی محمدی) بنام اینجانب محمد عبدالله زاده مفقود گردیده سفته مزبور از درجه اعتبار ساقط‌است

گنبد کاوس - محمد عبدالله‌زاده

آ_۳۴۸۷۴

یك برك چك شماره

۴۷۹۲۲۹ از حساب ۱۸۹۷۰ بانك بازرگانی ایران شعبه مرکزی سفید و بدون امضاء مفقود شده است‌ازدرجه اعتبار ساقط میباشد

ابوالقاسم سلحشور ۱_۲۳۰۹۵

پوشاك

در ستاره آبی پالتوی زنانه با بهترین دوخت

وعالیترین پارچه طبق زورنال ۱۹۶۶ با رنك های جدید در هر اندازه از ۱۳۵ تا ۱۹۵تومان

پالتو دخترانه

از ۲ساله تا۱۴ ساله بابهترین دوخت و عالیترین پارچه از ۲۵ تا ۹۵تومان .

پالتوکلاه‌پسرانه

از ۳۰تا۸۵ تومان حتما به بینید و تحسین فرمائید فروشگاه ستاره آبی تولید کننده بهترین وشیکترین پوشاك از یك ماهه تا صد ساله خیابان ناصر خسرو پائین تر از شمس‌العماره تلفن ۲۰۵۸۳

۱_۶ آ_۲۶۳۲

پرتقال شهسواری

یکصندوق

۱۵ تا ۳۵ تومان

سوپرساحل

تولیدکننده مرغوبترین مرکبات

چهلستری نواب تلفن ۹۵۱۷۸۶

کتاب

دائرة المعارف یا مجموعه اطلاعات عمومی

بهترین کادو وهدیه برای دوستان وعزیزان شما یکی از بزرگترین و آموزنده‌ترین کتابهای سال و مفید برای همه در ۷۴۴ صفحه با کاغذاعلا فقط ۲۹ تومان‌موجود درکتابفروشی‌های معتبر ناشر کتابفروشی رسولی‌تهران شاه‌آباد روبروی سینما سعدی تلفن ۳۳۵۷۷

۱_۱۰ آ_۳۶۸۲

۱- جهان اسلام
۲- طب و صادق
۳- شاهراه
۴- عقل و دین
۵- پاسداران دین
۶- عالم پس از مرك
۷- اصول اجتماعی اسلام
۸- دانشمندان نامی اسلام
۹- نبرد های محمد

بمناسبت ماه مبارك رمضان

کتابهای نامبرده با تخفیف‌بیشتری دردسترس علاقمندان قرار میگیرد ناشر مطبوعاتی عطائی تهران ناصر- خسرو تلفن ۵۰۴۰۶

۱-۱۰ آ-۲۶۷۷

تقدیم بدوستداران خاندان نبوت

۱- شهیدان راه حق
۲- خلافت برحق
۳- شهادت ولی خدا
۴ - خون خواهان حسین
۵- شیعه و عاشورا
۶- محمد (ص) فرستاده خدا
۷- طلوع اسلام

انتشارات پدیده شاه باد اول‌خیابان ملت تلفن ۳۶۷۰۰

۱-۱۵ آ-۲۶۷۸

عیوب اتومبیل خودراباکتاب

مکانیك مفصل اتومبیل مهندس هوشیدر برطرف فرمائید .

انتشارات پدیده‌شاه‌آباد اول‌خیابان ملت تلفن ۳۶۷۰۰

۱-۱۰ آ-۲۶۸۰

کتابهای زیر برای عموم سودمند است

۱- کتاب دائرةالمعارف ۷۴۴صفحه ۲۹ تومان
۲- محاوره و گفتگو های روزانه انگلیسی ۷ تومان
۳- آنچه هر ایرانی باید بداند ۴۵ ریال
۴- آداب معاشرت برای عموم ۲۵ ریال
۵- کتاب انقلاب در ساده نویسی ۴۵ ریال
۶ - ورزش پرورش اندام ۴۵ریال
۷- شاهکار های ادبی جهان ۳۰ ریال

از انتشارات رسولی شاه آباد روبروی سینما سعدی تلفن ۳۳۵۷۷

۱-۱۰ آ-۲۶۸۱

۱- پیامبر تالیف‌زین‌العابدین رهنما

۲- کلی از بستان محمدی از عبدالرحیم کارتان تاریخ‌تمدن‌اسلامی درقرن چهار هجری تالیف‌آدم منز

انتشارات زوار شاه آباد

آ_۲۶۸۴ ۱_۳

لوازمات فلزی

اطلاعیه

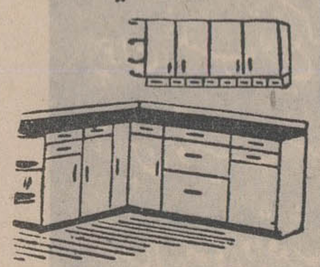

شرکت سهامی داطا

برای مشاهده و خرید مصنوعات فلزی داطالطفابه‌دفتر مرکزی‌فروشگاه مراجعه فرمائید تا اجناس مشابه را بنام داطا بشما نفروشند .

ظرافت واستحکام مصنوعات فلزی داطا منحصر بفرداست

نشانی خیابان پهلوی مقابل ایستگاه بیمارستان شماره یك ارتش

آ_۲۶۳۶ ۱_۳۰

مصنوعات فلزی طلوع

کارخانجات صنعتی طلوع

Toloue

ازاین‌پس درنمایشگاه صنایع‌فلزی طلوع قفسه آشپزخانه متری ۱۵۰۰ ریال بفروش میرسد برای مشاهده‌و سفارش انواع کابینت های مدرن آشپزخانه بخیابان‌پهلوی‌بالاترازسینما امپایر نمایشگاه صنایع فلزی طلوع مراجعه فرمائید .تلفن ۶۲۶۸۶۹

۱_۲۶ آ_۲۵۱۸

خرید اثاثیه

نمایشگاه ایران کالا خیابان شاه چهارراه گلشن

تلفن های ۴۵۶۸۹_۴۵۶۸۶ هر نوع قالی واثاثیه دیگر منزل شمارا نقدا خریداری مینماید .
۲۵۱ آ_۲۶۳۴

فروشگاه کالای مرکزی بهتر میخرد تلفن ۶۵۰۵۷

همه نوع یخچال ، تلویزیون ، اجاق گاز ، قالی و قالیچه ، رادیو گرام، ضبط صوت شما را نقدا در محل خریدار است نشانی‌خیابان‌شاه چهارراه گلشن تلفن ۶۵۰۵۷

فروشگاه تهران‌کالا ۷۵۷۲۱۶

همه‌نوع فرشهای کهنه‌ونو مخصوصا سنگین‌قیمت جهت صادرات‌بخارج باعالیترین قیمت ازمنازل‌خریداریم ضمنا یخچال وتلویزیون با یك اطلاع‌تلفنی درمحل نقداخریداری میشود ۱_۲۶ آ_۲۳۹۰

فروشگاه گلشن تلفنهای ۶۸۷۱۴و ۶۸۰۱۴

منصف ترین خریدار کالای دست دوم قالی و اثاثیه منزل خریداریم خیابان شاه گلشن مقابل پمپ بنزین

فروشگاه‌ایران تلفن۶۱۲۷۲۳

فرشهای کهنه و نو ، یخچال ، تلویزیون ،اجاق‌گاز ، ماشین‌رختشوئی و سایر لوازم منزل را در محل نقدا خریدار است نشانی خیابان شاه - چهار راه پیروز .

فروشگاه سعید -سرچشمه

تلفنهای ۵۸۱۶۱۸ و ۳۸۶۶۷ کلیه اثاث خانگی شمارا عادلانه‌خریداریم مخصوصا فرشهای سنگین قیمت .
۱_۲۶ آ_۲۶۰۱

فروشگاه و نمایشگاه‌آسیا
تلفن ۶۱۲۸۳۲

یخچال . تلویزیون . اجاق گازوفرش عادلانه خریداریم شاه چهارراه پیروز
۱_۲۵ آ_۲۶۱۱

فروشگاه نیك ۷۵۷۵۴۶

منصف‌ترین خریدار کالای دست دوم قالی وقالیچه، یخچال ،تلویزیون، رادیوگرام، اجاق‌گاز و ضبط‌صوت
۱_۳۰ آ_۲۵۱۱

فرش کیهان
تلفن: ۶۲۲۷۷۶
خریدار فرش - کهنه و نو

فروشگاه زان خریدار وفروشنده همه نوع

لوازم آرایشگاه دست‌دوم بقیمت عادلانه آدرس - اول خیابان‌منوچهری شماره ۲۷۸تلفن ۳۰۲۹۴۲
۱_۳۰ آ_۲۵۱۹

فروشگاه فردوست۷۵۷۶۸۵

باعالیترین قیمت فرش های کهنه و نو یخچال و تلویزیون‌شمارا‌خریداریم
۱_۳۰ آ_۲۶۶۵

فرش پاریس ۶۶۸۴۵
نزیزخان - خیابان جامی - خیابان پاریس - بهترین‌خریدار فرشهای کهنه شما میباشد - فرش نو باقساط بفروش‌میرسد

«فرش» - «فرش»

شرکت صادرات فرش عالی تهران فرشهای شما را بقیمت صادرات‌آلمان خریدار است تلفن ۲۲۴۱۸ و ۶۸۰۱۴
۱_۲۵ آ_۲۶۴۶

فروشگاه مسیح

خریدار فرشهای کهنه شما میدان اعدام جنب سرای مسیح تلفن۵۲۲۴۶ و ۲۲۱۹۶

درشمیرانات سمساری جعفری

خریدار هرنوع فرش و اشیاءدست-دوم منزل تلفن ۸۳۱۲۱
۱_۳۰ آ_۲۶۲۷

فرش صادرات تلفن ۴۳۰۸۵

بهترین خریدار قالیهای نو و کهنه
۱_۲۶ آ_۲۶۶۶

فروشگاه فروردین ۶۱۱۶۵۵

قالی . یخچال . تلویزیون .رادیو گرام وسایر اثاثیه منزل شما را حریداریم .

فروشگاه حسان‌تلفن۵۸۱۵۵۸

همه نوع فرش نو و کهنه و سایر لوازم شما را بقیمت عادلانه‌خریداریم

فروشگاه بهار- سرچشمه
تلفن ۳۳۵۶۹

خریدار عادلانه انواع فرش و اثاثیه منزل و تعویض هرگونه فرش کهنه بانو
۱_۳۰ آ_۲۶۹۵

فروش اثاثیه

از نمایشگاه ایران کالا

بهترین ومدرنترین مبلمان منزل رابه نصف قیمت‌خریدرای نمائید : خیابان شاه‌تلفن ۴۵۶۸۹_ ۴۵۶۸۶
۱_۲۵ آ_۲۶۲۵

تعمیرات

قابل‌توجه دارندگان‌تلویزیون

تعمیرگاه F.M زیر نظر متخصصین سابق کمپانیهای فیلیپس و زیمنس تلویزیون شماهرمارکی باشد بانصف هزینه کمپانیهای مزبور تعمیر و گارانتی مینماید تلفن ۴۹۰۷۴
۱_۲۶ آ_۲۶۳۹

سرویس تلویزیون پارامونت تلفن ۷۰۷۳۵

تعمیرتلویزیونهای‌ارت‌ا فیلیپس‌شاوب لورنس مبیرا. مدیاتور بلاپونکت. گروندیك.تلفونکن. وستنیگهاوس جنرال‌الکتریك.دمونت.امرسون . کوبا امپریال.ارافت. متز.صبا.هایپا سیلوانا هیتاچی‌توشیبا‌آدمیرال وسایرمارکهای دیگر در منازل‌با سرویس مجهزسیار تلویزیونهای نامبرده پس از تعمیر گارانتی میشود .

سرویس تلویزیون‌گارانتی

تعمیر انواع مارك های تلویزیون در منازل باسرویس مجهز سیار نشانی نادری پاساژ نوبهار تلفن ۶۱۲۱۷۹

سرویس مجهز سیار
پرده کرکره کرش

انواع پرده کرکره‌های فلزی‌شما را در محل و منازل تعمیر و دراسرع وقت نصب مینماید تلفن ۹۵۱۷۰۳
۱_۳۰ آ_۲۴۸۷

کارگاه فنی فرش تمیزکار

قالیشوئی ، رفوگری،لکه‌گیری ۶۸۱۸۸
۱_۳۰ آ_۲۵۸۹

کارخانه قالی شوئی ابر

مجهز بدستگاه گرمخانه ودستگاه آبگیری ، رفوگری ، لکه‌برداری ، پرداخت ، دارکشی و دواشوئی ، سفارشات ارزان تمیز ، سریع بااصول فنی انجام میشود . سرویس حمل و نقل مجانی است تلفن ۲۶۸۸۹
۱_۳۰ آ_۲۶۴۲

تعمیرگاه تلویزیونهای R.C.A ۶۷۵۹۸ و ۴۸۵۳۳

درتمام ساعات آماده برای تعمیر هرنوع تلویزیون در منزل جنابعالی
۱_۳۰ آ_۲۵۲۰

سرویس تلویزیون فیلیپس

زیمنس . پلاپونکت .R.C.A وسایرمارکهای اروپائی وامریکائی بابیمه نامه مجانی تلفن ۴۲۳۲۷
۱_۱۵ آ_۲۴۱۳

تعمرگاه یخچال نورژ تلفن ۷۵۰۴۸
۱_۲۶ آ_۲۴۲۷

شرکت مهندسین‌تلویزیون

باکار مزد کم و سرویس سیار تعمیر همه نوع تلویزیون تلفن ۶۱۱۲۳۴

سرویس تلویزیون اطلس

تعمیرات تلویزیون . یخچال .کولر رادیو گرام ، جاده پهلوی اول تخت طاوس ۶۲۱۰۶۸
۱_۲۶ آ_۲۵۵۸

نصب آنتن تلویزیون
تلفن ۴۹۶۳۹
۱_۳۰ آ_۲۳۰۸

بخاری

کارگاه امپایر تلفن ۷۳۱۵۷

سرویس بخاری و آبگرمکن
۱_۲۶ آ_۲۵۹۸

موسسه مارکو تلفن۷۵۴۷۵

بمدیریت والودیامارکاریان رئیس سابق‌اداره سرویس کارخانه ارج‌طرح واجراء کلیه کارهای فنی ساختمان تهویه - شوفاژ نصب و تعمیر کولر- یخچال - آبگرمکن - بخاری جاده قدیم شمیران مقابل کلانتری سوار پلاك ۸۹۴
۱_۲۶ آ_۲۵۶۵

PHILIPS
یگانه تعمیرگاه مجاز
تلویزیون .رادیو
ضبط‌صوت وگرامافون
ساخت
فیلیپس - زیمنس
سیرا و مدیاتور
تعمیرگاه شرکت سهامی فیلیپس ایران
خیابان شاهرضا . ساختمان فیلیپس
تلفن: ۶۱۲۲۸۱-۸۵

فروشگاههای اتومبیل

نمایشگاه اتومبیل کریمی
تلفنهای ۹۱۹۰۱ و۹۱۹۰۳

معاملات همه نوع اتومبیل باری، سواری ، کمپرسی ، اتوبوس و وانت نشانی خیابان سیمتری گمرك

برای خرید فولکس‌واگن

مدل ۶۶ بشرکت عباد مراجعه‌فرمائید تلفن ۳۰۴۱۸۱ و ۳۰۴۴۷۲
۱_۲۶ آ_۲۶۱۲

نمایشگاه اتومیلان

اتومبیل شمارا نقدا خریداریم ۷۱۹۶۴

اولین بازار اتومبیل‌درایران

در بازار اتومبیل ۹۴۰ خرید و فروش یامعاوضه اتومبیل بقیمت روز وعادلانه انجام‌میشود سرچشمه‌توقفگاه کاروان تلفن ۳۱۳۲۷
۱_۲۶ ۲ آ_۱۶۰۵

کرایه
برای جشنهای‌عروسی

ده اتومبیل سواری آخرین سیستم آمریکائی با راننده بمدت ۳ ساعت ۵۰۰۰ ریال کرایه داده میشود،اتو-پیك تلفن ۷۵۹۳۵۶
۱_۱۰ آ_۳۶۵۷

مستغلات

بارمك بازرگانی امینی ۷۹۰۰۹۰
معاملات زمین و خانه نقدواقساط‌وپول

بورس معاملات اراضی

شمال‌شهر و حومه تلفن ۷۷۲۲۰۹
۱_۲۵ آ_۲۴۸۸

مدرنترین مستغلات‌وخانه‌های

ویلائی‌امیرآبادبلوار پهلوی ۶۲۰۲۷۴

بورس املاك شمیران

دفتر براتی باغ فردوس ۸۵۲۵۷۵
۱_۲۶ آ_۲۵۹۹

زمینهای عباس آباد رانقدا

خریداریم‌خیابان‌پهلوی‌بالای‌پمپ‌بنزین بازرگانی جلالی‌تلفنهای ۶۳۶۴۱۱ - ۶۳۴۱۹۳

چند آپارتمان مبله یاخالی

برای اجاره فوری مورد نیاز است تلفن ۶۵۹۹۷
۱_۱۵ آ_۲۲۷۹۷

خانه و آپارتمان در شمال

شهر نیازمندیم‌تلفن ۶۸۵۰۳
۱_۲۰ آ_۲۴۹۰

شمال چهل متری ایرانشهر

منزل ویلائی ۷ اطاق باوسائل مساحت۲۱۲ متر بنا ۳۵۰ متر۶۲۶۳۳۷
۱_۲ آ_۲۶۹۰

بفروش میرسد

جنوب نارمك خانه‌ای

بمساحت سیصد متر باآب وبرق بفروش میرسد . تلفن ۷۳۰۹۸
۳_۵ آ_۲۲۳۹۵

قطعه زمین محصور

بمساحت ۶۰۰ متر دونبش آب‌لوله کشی در تهران نو بفروش میرسد خواستاران با تلفن ۳۱۵۳۳ از ۴ تا ۸ بعد از ظهر مذاکره فرمایند .
۱_۳ آ_۲۲۹۴

خانه فروشی کوچك

کوچه بن بست ریشار خیابان‌شاه باتلفن و پنج اطاق سه انبار حمام باوان ۳۹۷۸۴ بنگاه کوشان
۱_۳ آ - ۳۴۴۹۰

ساختمان ۶ طبقه با محل

آسانسور و فضای آزاد واقع در میدان فردوسی باکلیه‌وسایل بفروش میرسد.طالبین‌به‌تلفن ۶۶۴۸۰و۴۷۴۹۰ مراجعه فرمائید.
۱_۳۵۰۰۰

حدود خیابان روزولت

منزل دو طبقه هر طبقه ۴ اطاق باوسائل مساحت ۲۸۵ متر بنا ۴۳۰ متر ۱۷۰ هزار تومان ۶۲۶۳۳۷
۱_۲ آ_۲۶۹۱

حدود خیابان ویلا

منزل شخصی ساز دو طبقه هرطبقه ۵ اطاق باوسائل و گاراژ مساحت ۳۷۵ متر بنا ۵۰۰ متر ۶۲۶۳۳۷
۱_۲ آ_۲۶۸۹

حدود تخت طاوس

منزل ویلائی شخصی ساز مساحت ۸۰۰ متر بنا ۳۷۰ متر باسوفاژ ۶ اطاق‌باوسائل۳۰۰ هزارتومان۶۲۶۳۳۷
۱_۲ آ_۲۶۸۸

ازچهل متری ایرانشهربالا

زمین‌نقدافوری خریداریم۶۲۶۳۳۷
۱_۲ آ_۲۶۸۷

خانه‌های ارزان قیمت

۴و ۵ و ۶ اطاقه آب و برق در تهران ویلاموجود است‌موسسه ابتکار تلفن ۶۸۵۰۳
۱_۲۵ آ_۲۶۸۵

اجاره داده میشود

توجه

ساختمان جدید پاساژ نوبهار قوام-السلطنه اول نادری جهت دفاترتجارتی و مهندسین و پخش کالاونمایشگاه های لوکس برای تولید کنندگان‌آماده اجاره است . بدفتر پاساژ نوبهار مراجعه شود .
۱_۴ آ_۲۶۶۳

سازمان مخصوص‌خانه و آپارتمانهای اجاره‌ای شمال شهر تلفن ۶۲۸۰۹۰
۱_۱۵ آ_۲۵۵۲

خانه و آپارتمان در شمال

شهر موجود است تلفن ۶۸۵۰۳
۱_۲۰ آ_۲۴۸۹

دو دستگاه آپارتمان‌لوکس

تازه ساز برای شرکتها در میدان فردوسی اجاره داده میشود به تلفن ۴۰۴۰۷ ساعت ۶ الی ۸ بعد از ظهر مراجعه شود .
آ_۲۳۰۴۹

اجاره می شود

برای اجاره منازلتان بخارجیان با تلفن ۶۰۰۰۰ تماس بگیرید .
۱_۲۶

واگذار می شود

قابل توجه شرکتها وکارگاههای فنی

گاراژی بمساحت ۱۳۸۰ مترمربع دارای برق سه فاز پنجاه آمپر صنعتی وبرق ده آمپر شبانه روزی واقع در خیابان خواجه نظام‌الملك ایستگاه‌ده متری ارامنه مقابل پستخانه با شرایط سهل واگذار میشود . تلفن های ۸۵۲۶۳۸ و ۲۰۷۳۱
۱_۵ آ_۳۴۴۵۶

ساختمان

برای هر نوع اسفالت

وقیرگونی جهت پشت بامها تلفن ۹۵۲۶۷۸ مراجعه فرمائید .
۱_۱۰ آ_۲۶۸۶

رفع گرفتگی لوله ساختمان
بادستگاه الکتریکی ۹۲۹۲۲

مژده بصاحبان ساختمانها

نوع جدید اسفالت پلاستیك‌امریکائی و انگلیسی به‌هررنك برای جلوگیری از نفوذ رطوبت بامها وشیروانی و استخر خود بموسسه بزرك اسفالت پلاستیك تلفن۹۵۲۹۸۱ مراجعه‌فرمایند
۱_۲۵ آ_۲۶۶۰

رفع گرفتگی هرنوع لوله‌ساختمانی
بادستگاه تراکم هواتلفن ۷۸۷۲۷

فرش ماشینی متر مربع
فقط ۴۵ تومان

زیباترین پوشش کف در دنیا فرش ماشینی است تلفن ۹۲۶۱۳ قلی‌نیا
۱_۳۰ آ_۲۶۲۵

رفع گرفتگی هرنوع لوله ساختمان
بادستگاه‌مجهزتراکم هوابدون خرابی
سازمان ۴۰۸ تلفن ۷۵۶۴۰۸

قبوض اصلاحات ارضی

قبوض‌اصلاحات‌ارضی‌بیواسطه‌خریداریم پاکپور سرای امید ۲۲۷۲۹

قبوض اصلاحات ارضی

خریداریم نیلچی تلفن ۶۹۶۹۰
۱_۱۵ آ_۲۵۶۳

معاملات پول

پول‌شرطی بیازمندیم ۶۲۸۰۹۰
۱_۲۶ آ_۲۴۱۸

پول شرطی در مقابل مبیع ارزنده موجوداست ۳۲۹۷۱
۱_۱۰ آ_۲۵۴۶

پول‌بیواسطه‌موجود پاکپور۲۳۷۲۹
۱_۲۵ آ_۲۶۹۲

پول تومانی دوشاهی۶۹۲۲۷
۱_۲۶ آ_۲۶۹۴

معاملات تلفن

بورس تلفن البرز ۳۹۳۲۰
۱_۲۶ آ_۲۴۷۴

وام تلفن و هر نوع معاملات ۴۴۳۲۲

تلفن شمارا نقدا میخریم وماهی ۱۵۰ تومان‌بخودتان میفروشیم۶۱۹۶۱ ۵
۲۵۱ آ_۵۱۳ ۲

بصاحبان تلفن وام میدهد۳۰۰۲۵ ۶
۱_۲۶ آ_۵۱۶ ۲

وام درمقابل تلفن ۴۵۰۰۸
۱_۲۶ آ_۲۶۵۵

آموزشگاههای فنی وفرهنگی

کانون فرهنگی فروزنده‌اربابی

برای دوره جدید کلاسهای خیاطی و آرایش در دوره های ۳ ماهه و ۶ ماهه و یکساله با حداقل قیمت انگلیسی - ماشین نویسی-حسابداری و دفترداری دوبل و تقویت دروس و آشپزی و گلسازی و گلدوزی ژاله نرسیده به آب‌سردار تلفن ۳۲۰۴۷
۱_۱۰ آ_۲۶۶۷

تدریس خصوصی

فقط ۳۰ تومان

یکماه درس خصوصی انگلیسی ، آلمانی ، فرانسه کارودانش تلفن - ۴۹۴۹۴
۱_۱۵ آ_۲۶۲۰

گروه معلمین خصوصی ۹۵۹۵۳
۱_۵ آ_۲۲۸۵۱

انگلیسی. آلمانی. فرانسه

توسط بانوی انگلیسی ۴۲۰۸۶

تدریس خصوصی انگلیسی

درمنزل بعد ازظهرهاتلفن ۷۹۲۰۳۰
۱_۵ آ_۲۶۷۲

انگلیسی و آلمانی توسط‌بانو ۷۵۰۰۲
۱_۱۵ آ_۲۵۹۱

گروه دبیران خصوصی

متشکل از خانمها و آقایان بویژه زبان تلفن ۷۹۱۶۴۸

زبان آلمانی

یك دوره کامل لینگافن کاملانو بمبلغ ۳۲۰۰ ریال تلفن ۵۵۰۳۶
آ_۲۳۰۲۷

ریاضیات - فیزیك

توسط دانشجوی سال سوم دانشکده فنی تلفن ۴۷۵۸۷
آ_۲۲۹۹۷

اتوبار فردوسی
اثاثیه‌منزل شمارابسته‌بندی مینماید
تلفن ۷۹۱۱۱۱

سالن مد و آرایش

آموزشگاه آرایش یونان‌زاده زیر نظر مادام یونان‌زاده

با امتیاز رسمی از وزارت فرهنك‌برای تعلیم آرایش دوره جدید روزهای شنبه - دوشنبه -چهارشنبه‌نامنویسی مینماید . ضمنا گیسوی برای‌فروش موجود است خیابان سی متری مقابل ایستگاه علائی تلفن ۶۷۴۵۷
۱_۱۰ آ_۲۵۲۲

آموزشگاه آرایش موج

جهت کلاسهای اموزشی ارایش‌مو و زیبائی صورت- مانیکور . گیسوی مصنوعی هنرجو میپذیرد دیپلم‌رسمی وگیسوی موج‌داده میشود -شاهرضا مقابل دانشگاه فخررازی چهار راه سزاوار شماره ۱۸۴
۱_۲۶ آ_۲۶۰۶

آموزشگاه آرایش‌وزیبائی‌هنر

باامتیاز رسمی وزارت اموزش و پرورش کلیه‌متد آرایش‌سر وصورت. ماساژ .مانیکور وپدیکور و گیسوی مصنوعی رادر مدت کوتاهی باناز‌لترین قیمت تعلیم و دیپلم می‌دهد ضمنا بمدت یك‌هفته برای دوره‌جدید سی نفر هنرجو میپذیرد که‌پس‌از پایان کار ده‌نفر آنهابا حقوق ماهیانه ۳۰۰۰ الی ۱۰۰۰۰ ریال استخدام میشوند سه‌راه‌ژاله مقابل‌ساختمان مجلس‌تلفن ۳۰۴۴۷۳

آموزشگاه آرایش پریسای

برای دوره جدید شاگرد میپذیرد و موفقیت شاگردان را در امتحانات صنعتی جهت دریافت جواز تعهد می کند نشانی شاهرضا مقابل پمپ‌بنزین سینما دیانا بیست متری اول نبش چهار راه سزاوار تلفن ۴۰۳۲۳
۱_۲۶ آ_۲۵۹۲

آموزشگاه آرایش ماهدخت
تلفن ۳۳۱۳۱
۱_۳۰ آ_۲۵۵۹

سالن ماساژ وپوست‌شناسی
(زن روز)

متخصص دیپلمه از فرانسه‌وآلمان با مدرنترین دستگاه برقی جهت‌ماساژ بدن و صورت - رفع‌جوش - چروك- لك و مو های اضافی پذیرائی۹تا۱۲ عصر ها ۳تا۶ مقابل سینما مهتاب کوچه لقمان‌ادهم پلاك ۲
۱_۷ آ_۲۲۸۱۷

آموزشگاه آرایش نادر

جهت دوره جدید هنرجو می‌پذیرد خیابان گرگان ایستگاه مدرسه مقابل قنادی پلازا
۱_۱۵ آ_۲۶۵۹

آموزشگاه آرایش ابتکار

هنرجو میپذیرد وبعلت تغییر فصل تخفیف کلی میدهد - میدان ژاله
۱_۱۵ آ_۲۶۱۷

راهنمای پزشکی اطلاعات

درمان‌کامل سوزاك‌تازه‌وکهنه

بیماریهای آمیزشی مستی وناتوانی مردان خیابان صفی علیشاه
دکتر یحیی صدری

دکتر محمد رضا مسدد

دارای‌گواهینامه ازبروك‌مدیکال امریکا درمان قطعی بیماریهای مقاربتی مجاری ادرار -زنان - تلفن۳۳۶۰۲ خیابان سعدی شمالی - روبروی پمپ‌بنزین پذیرائی عصر ها

دکتر معانی

امراض مقاربتی - مجاری ادرار-معالجه قطعی سوزاك تازه و کهنه - ورم‌پروستات و سستی و ناتوانی‌ضیق مجرا خیابان‌فردوسی‌مقابل بانك‌ملی‌مرکز

دکتر احتیاطی

دارای‌گواهینامه از امریکا درمان امراض مقاربتی - سوزاك تازه و کهنه تقویت قوای تناسلی-سبه چهارراه پهلوی صبح و عصر

دکتر فرنوش تلفن ۴۸۵۵۵

داخلی ، مقاربتی«سفلیس‌وسوزاك» گواهینامه ازدانشگاه پاریس پذیرائی صبح و عصر امیریه اول منیریه

دکتر محمدعلی صدیقی

سوزاك وسفلیس - داخلی- ترك الکل- تریاك وهروئین شاه فروردین پلی کلینیك رازی صبح‌وعصر۴۹۵۲۶

ترك تریاك و هروئین

دکتر صفانی با۲۵ سال سابقه ومتد جدید بستری و سرپائی . سعدی کوچه جنوبی بانك بیمه تلفن۳۰۴۱۵۳

درمان قطعی‌سوزاك‌تازه و کهنه و تقویت قوای تناسلی

دکتر عباس جناب‌زاده دارای گواهی‌نامه ازدانشکده طب‌فرانسه -خیابان منوچهری مقابل کوچه ژاندارك اول کوچه مهر پذیرائی صبح و عصر ها

فلج اعصاب. فشارخون

باروش هموپاتیك علاج قطعی‌مدارك موجود دکتر حسن بهره‌مند شاه‌آباد مقابل سینما حافظ .

ترك تریاك دکتر رحمانی

متخصص امراض اعصاب و روح از دانشگاه لندن خیابان پهلوی بالاتراز چهارراه امیر اکرم تلفن ۴۵۱۱۴

ترك تریاك هروئین

دکتر اسلامدوست خیابان حشمت-الدوله چهار راه گلشن تلفن۶۱۳۰۶۷

دکتر مرتضی شریفی

متخصص بیماریهای قلب و عروق وروماتیسم قلبی و مفصلی - خیابان جامی چهار راه حاج شیخ هادی - پذیرائی عصر ها

دکتر عباس نیك‌نژاد

متخصص از دانشگاه پاریس بیماری های معده ، روده ، کبد ،لوزالمعده درمان بواسیر بدون عمل ، فیستول فیسور، متدموتر خیابان‌گرگان جنوبی خیابان گرامی پذیرائی ۳تا۷بعدازظهر

دکتر در طب پولوسا

متخصص بیماری های مقاربتی (سوزاك تازه و کهنه -سفلیس)امراض مجاری ادرار و تناسلی - خیابان فردوسی شمالی کوچه صادق پذیرائی ۹تا۱۲ و ۵تا۸ تلفن ۴۶۵۸۹

درمان قطعی سوزاك

خیابان شاهپور جنب سینما جهان نرسیده به سه‌راه بوذرجمهری - دکتر جلال بهی‌زاد .

بیماریهای معده -کبد- روده

بواسیر بدون‌عمل جراحی‌دکتر رفیعی متخصص از دانشگاه پاریس خیابان جامی اول کوچه پاریس تلفن۴۸۱۸۹

دکتر دانشگر

امراض مقاربتی وجلدی و سوزاك تازه و کهنه ورم پروستات‌ضیق‌مجراء سستی و بواسیر امراض‌زنانه‌ونازائی خیابان سپه مقابل پستخانه۳۰۲۴۱۶

دکتر هوشنك برجیس

جراح ومتخصص چشم از امریکا خیابان پهلوی‌خیابان بزرگمهر شماره ۶ تلفن ۶۹۰۱۲ پذیرائی ۳ تا ۸

دکتر ناصر صادقی

متخصص بیماریهای پوست و آمیزشی از پاریس آلرژی- ریزش مو وشوره موی سر جوش وکك‌ومك زیبائی و ماساژ خیابان زمرد نزدیك [illegible] تلفن [illegible]

درمانگاه های خصوصی

درمانگاه شبانه روزی نارمك درتمام ساعات و مواقع ضروری سوانح و اتفاقات و امور دندانپزشکی وزایمان در خدمت شما است تلفن ۷۹۵۵۵

شرکت سهامی صنعتی جنرال
سرویس جنرال
خواهشمندست برای نصب بازدید
آبگرمکن بخاری یخچال اجاق گاز جنرال
باتلفن: ۶۹۷۲۰ ، ۴۷۴۸۹ تماس بگیرید

برنامه سینماها....

● **گنج‌قارون - فردین -فروزان -ارمان -ظهوری**
اونیورسال (۶۶۹۵۳) ۱۰ر۳۰-۱۲ر۴۵-۳-۵ر۱۵-۷ر۳۰ - ۹ر۴۵
میامی (۷۴۳۲۹) ۱۰-۱۲-۲ر۱۵-۴ر۳۰-۶ر۴۵-۹ ایران (۳۶۳۵۴)
تهران (۳۸۱۶۵) ۹ر۳۰- ۱۱ر۴۵- ۲- ۴ر۱۵- ۶ر۳۰- ۹ سیلوانا (۳۳۷۷۷) ۱۰ - ۱۲- ۲ر۳۰ - ۴ر۳۰- ۶ر۳۰- ۸ر۳۰

● **گلوله‌ای‌درتاریکی - رنگی - پیترسلرز -الکه‌زومر**
مولن‌روژ (۷۲۹۲۹) دیانا (۴۷۳۶۵) ۱۱- ۳ر۳۰- ۵ر۳۰- ۷ر۳۰- ۹ر۳۰ مهتاب (۴۷۷۷۷) حافظ (۳۴۰۷۴) ۱۰ر۳۰- ۳- ۵- ۷- ۹ کریستال (۳۷۶۷۵) ۹ر۳۰- ۱۱ر۳۰- ۲ر۳۰- ۴ر۳۰ - ۶ر۳۰ - ۸ر۳۰ اسکار (۴۵۷۹۷) ۱۰- ۲ر۳۰- ۴ر۳۰- ۶ر۳۰- ۸ر۳۰ زهره (۳۰۴۸۰۸) - ۹ر۳۰- ۱۱ر۳۰ - ۲- ۴- ۶- ۸ برلیان (۳۳۵۳۵) ۱۰- ۱۲- ۲- ۴- ۶- ۸

● **پسران وعشاق - تریورهاوارد- سینماسکوپ**
رادیو سیتی (۴۳۳۲۰) ۱۱- ۱ر۱۵- ۳ر۱۵- ۵ر۱۵- ۷ر۱۵- ۹ر۱۵ ب .ب (۶۹۶۴۱) ۱۰ر۳۰- ۲- ۴- ۶- ۸- ۱۰ مازستیك (۶۸۴۶۱) ۱۱ - ۳- ۵- ۷- ۹

● **موطلائی شهرما - فردین -پروین غفاری - ظهوری**
رکس (۳۵۲۹۳) هما (۶۴۶۶۹) آستارا (۸۴۰۲۲) ۱۰ر۳۰ - ۲ر۳۰- ۴ر۳۰ - ۶- ۸ر۳۰ رویال (۴۹۷۸۵) آسیا (۴۲۹۰۹) ۱۱- ۳- ۵- ۷- ۹ کیهان (۹۲۳۶۰) ۹ر۴۵- ۱۲- ۲ر۱۵- ۴ر۳۰- ۶ر۴۵- ۹

● **قمار باز سین‌سیناتی - رنگی - استیومك‌کوئین**
پلازا (۴۴۲۵۵) ۱۱- ۳- ۵- ۷- ۹ر۱۵ ادئون (۳۸۱۱۸) ۱۰ر۳۰- ۲ر۳۰- ۴ر۳۰ - ۶ر۳۰- ۸ر۳۰ آتلانتیك (۶۲۷۱۷۱) ۱۱- ۳ر۳۰- ۵ر۳۰- ۷ر۳۰- ۹ر۳۰ ایفل (۴۵۳۷۷) ۱۰- ۱۲- ۲- ۴- ۶- ۸- ۱۰

● **مامور ۱۱۷ درباهی‌یا- سینماسکوپ-رنگی-میلن‌دوموژو**
نیاگارا (۶۵۳۰۷) سانترال (۴۸۶۸۶) ۱۱- ۳- ۵- ۷- ۹ر۱۵ تاج (۳۳۰۶۴) ۱۰ر۴۵- ۲- ۴- ۶- ۸- ۱۰ سهیلا (۳۶۴۲۴) ۱۰ر۳۰- ۲ر۳۰- ۴ر۳۰- ۶ر۳۰- ۸ر۳۰ امپایر (۶۲۳۹۴۲) ۱۱ر۱۵ - ۳ر۳۰- ۵ر۳۰- ۷ر۳۰- ۹ر۳۰

● **رم علیه رم- سینماسکوپ - رنگی- اتورمانی -**
متروپل (۳۹۴۱۰) ۱۰ر۳۰- ۲ر۳۰- ۴ر۳۰- ۶ر۳۰ - ۸ر۳۰

● **درتعقیب جاسوسان- لیونلااسکیروا.**
سعدی (۳۶۴۶۸) ۱۰ر۳۰- ۲ر۳۰- ۴ر۳۰- ۶ر۳۰- ۸ر۳۰

● **تفنگداران - ادی مورفی**
مونت کارلو (۷۹۷۴۱) ۱۰ر۳۰- ۲ر۳۰- ۴ر۳۰- ۶ر۳۰- ۸ر۳۰

● **مزد خونین - سهیلا - علی‌آزاد - قائم‌مقامی**
نادر (۳۹۰۹۵) ۹- ۱۱- ۱- ۳- ۵- ۷- ۹
دنیا (۳۳۸۱۲) ۱۰ر۳۰- ۱۲ر۳۰- ۲ر۳۰- ۴ر۳۰- ۶ر۳۰- ۸ر۳۰
مراد (۷۳۳۸۲) ۱۰- ۱۲- ۲ر۳۰- ۴ر۳۰- ۶ر۳۰- ۸ر۳۰
رامسر (۵۲۰۶۰) ۱- ۳- ۵- ۷- ۹
جهان (۶۰۳۵۰) ۱- ۳- ۵- ۷- ۹
ماندانا (۷۹۹۸۲) ۱۰ر۳۰- ۲ر۳۰- ۴ر۳۰- ۶ر۳۰- ۸ر۳۰
جی (۹۱۲۰۷) ۱۰ر۳۰- ۲- ۴- ۶- ۸
فلور (۲۸۰۹۶) ۱۰- ۱۲- ۲- ۴- ۶- ۸

● **دامی برای جیمزباند - رنگی - شون‌کانری**
فردوسی (۳۵۷۸۴) ۹- ۱۱- ۱- ۳- ۵- ۷- ۹

● **افسانه دخترکولی - آنیتا - مهی‌پال**
پرسپولیس (۵۸۱۰۸۳) المپیا (۶۵۷۹۸) ۹- ۱۱- ۱- ۳- ۵- ۷- ۹ ژاله (۳۰۴۱۲۰) ستاره - فیروزه (۵۸۷۲۱) ۱۰- ۱۲- ۲- ۴- ۶ر۳۰- ۸ر۳۰ ونوس (۳۵۱۱۵) پارك (۳۹۶۳۷) ۱۰ر۳۰- ۲ر۳۰- ۴ر۳۰- ۶ر۳۰- ۸ر۳۰

● **عجایب جهان - سینماسکوپ - رنگی- دوبله بفارسی**
فری (۹۵۳۳۳۶) ۳- ۵- ۷- ۹ آریا (۳۹۸۸۴) ۱۰- ۱۲- ۲- ۴- ۶- ۸

● **جویندگان لذت - سینماسکوپ - رنگی-آن‌مارگرت**
تخت جمشید (۴۳۵۵۰) ۳- ۵- ۷- ۹

● **سربازهای یك‌چشم - رنگی - مارلون‌براندو**
مشعل (۳۳۸۲۶) ۱۰ر۳۰- ۲ر۳۰- ۴ر۳۰- ۶ر۳۰- ۸ر۳۰

● **آیابرامس‌رادوست‌دارید - اینگریدبرگمن-آنتونی‌پرکینز**
سینما تاترکسری (۷۵۶۹۳۹) ۱۱- ۲- ۴- ۶

● **دودلاور - ریچاردهریسون - سینماسکوپ - رنگی**
فرح (۵۵۲۳۵) ۸- ۱۰- ۱۲- ۲- ۴- ۶- ۸

● **فضانورد - گروهبان دست نگهدار**
البرز (۳۰۴۲۵۸) شروع یکسره از ۸ر۳۰ صبح

● **گربه‌روی‌شیروانی داغ -مهرزاد -دیهیم - جعفری**
تاترکسری (۷۵۶۹۳۹) شروع ۸ر۳۰ بعد از ظهر

● **معما - رنگی- ادری هیپبورن - کاری‌گرانت**
پردیس (۳۹۶۹۲) ۱۰ر۳۰- ۱۲ر۳۰- ۲ر۳۰- ۴ر۳۰- ۶ر۳۰- ۸ر۳۰

● **انجمن فیلارمونیك تهران (۶۷۵۷۷ عصرها) ۸ دیماه**
رسیتال پیانو توسط نوین‌افروز ۸ر۱۵ بعد از ظهر

اطلاعات ۱۳۰۴

صاحب‌امتیاز ومدیرمسئول:
عباس مسعودی
تهران- خیابان خیام

تلفنهای موسسه‌اطلاعات

تلفنخانه	۳۰۰۱۰ تا ۳۰۰۱۹
سردبیرروزنامه	۳۰۴۷۹۱
سرویس حوادث	۳۰۳۵۶۹
سرویس اقتصادی	۳۰۴۵۹۱
سازمان شهرستانها	۳۱۵۳۲
شعبه‌آگهیها	۳۰۳۶۳۳
نیازمندیها	۳۱۵۳۳
آگهی‌مجلات	۳۴۹۴۳
حسابداری روزنامه	۳۱۰۷۹
تهران ژورنال و ژورنال‌دو تهران	۳۰۴۷۹۳
کانون طوطی	۳۰۴۵۹۳
اطلاعات هفتگی	۳۰۴۸۷۸
اطلاعات دختران و پسران	۳۰۳۳۱۳

ایران چاپ
(چاپخانه اطلاعات)
تلفن ۳۰۳۹۶۵

SCHAUB-LORENZ
تعمیرگاه اختصاصی
تلویزیون - رادیو
شاوب لورنس
تلفن ۹۲۱۲۷
۹۵۱۹۱۵

دندانپزشکان

دکتر دریاباری‌دندان پزشك

جاده‌قدیم شمیران مقابل‌وزارت سهداری تلفن ۷۵۵۵۹۰ پذیرائی عصرها از۴ تا ۸ بعدازظهر صبح‌ها باوقت قبلی

داروخانه شبانه‌روزی
تخت جمشید

درتمام ساعات شبانه روز در خدمت شما است تلفن ۶۸۱۰۱ و ۶۷۸۲۳

سمینار فرمانداران ، بخشداران وشهرداران بنادرجنوب

بوسیله وزیر کشور در بوشهر افتتاح شد

خبرنگار ما در بندر بوشهر گزارش‌داد : صبح امروز آقای دکتر صدروزیر کشور باتفاق تیمسار عظیما استاندارو نماینده تام‌الاختیار دولت در بنادر و جزائر جنوب وارد بندر بوشهرشدو مورد استقبال فرماندار کل بنادر و جزایر خلیج فارس و جمعی ازروسای‌ادارات و معاریف قرار گرفت .

آقای دکتر صدر پس از ورودسمینار فرمانداران کل ، فرمانداران، شهرداران و بخشداران بنادر وجزائرسواحل جنوب را افتتاح کرد . دراین سمینار مشکلات و احتیاجات‌فرمانداری‌ها ، بخشداریها و شهرداریهای این استان بررسی خواهد شد .

در دهمین جلسه هیئت مشورتی روزنامه‌اطلاعات در شمیران گفته شد:

فرهنگیان شمیران حق بیمه میپردازند ولی بیمه نیستند

اگر عوارض سطح شهر، ساختمان و مصالح شمیران را باین‌شهرستان‌اختصاص‌دهند بیشتر مشکلات برطرف‌خواهدشد

دهمین جلسه هیئت مشورتی روزنامه اطلاعات در شمیران با حضور اعضای هیئت در سالن اداره سرپرستی نمایندگان اطلاعات در استان مرکزی‌تشکیل گردید و در آن پیرامون وام‌آب لوله‌کشی ، بودجه و وضع شهرستانی و بیمه فرهنگیان مذاکراتی صورت گرفت .

● وام آب

طبق گزارش خبرنگارما در شمیران در این جلسه ابتداء موضوع آب مطرح شد و آقای‌مشیری اظهارداشت:

طبق تصمیم وزارت آب و برق قرار است از خانه های شمیران که یکهزار متر مربع زمین دارند بابت هر متر مربع ۷۵ ریال وام اخذ گردد وخانه هائی که زمینشان از یکهزار متر مربع بیشتر است از پرداخت وام معاف باشند . این تصمیم کاملا بنفع اغنیاء و بزیان ضعفا است زیرا اکثر خانه‌های شمیران از دو هزار متر مربع زمین بیشتر دارند و این افراد طبقه پائین هستند که روی‌صدتا دویست متر مربع زمین‌خانه ساخته‌اند

آقای مهرابیان

آقای تدین سخنان آقای مشیری را تائید کرد و افزود :

زمانی که سازمان آب خواستار مشترك در «دروس» شد چون اراضی منازل دروس چند هزار متر مربعی بود کسی تقاضای انشعاب نکرد . بهمین دلیل آمدند و این قانون را وضع کردند .

● درشهرضا

سپاهی دانش حسینعلی زنجانی آموزگاردروستای‌حوض‌ماهی‌درزمینه‌های امور عمرانی و بهداشتی واجتماعی با همکاری مردم خدمات‌مفیدی انجام‌داده وروستائیان‌را راهنمائی کرده است .

* در چهارمحال بختیاری

سپاهی دانش اردشیر ریاحی مامور خدمت‌درروستای‌دولت‌آبادجهت‌پیشرفت وبهبود وضع زندگی روستائیان باخود یاری آنان قدمهای موثری برداشته‌و اقداماتی بشرح زیر انجام داده است.

۱ـ تکمیل ساختمان دبستان ۲ـ مرمت ٤کیلومترجاده۳ـ احداث۳دهنه پل٤ـ احداث‌مزرعه نمونه و باغ‌نمونه وغرس چندین اصله درخت ۵ـانجام خدمات مفید اجتماعی و بهداشتی.

سپاهی دانش عبدالحسین بهرامی مامور خدمت در روستای امیدآبادبا همکاری اهالی خدمات زیر را انجام داده است.

۱ـلوله‌کشی آب آشامیدنی۲ـاحداث ۸کیلومتر جاده و ساختن ۱۰ دهنه پل کوچك در مسیر آن .

۳ـ تکمیل ساختمان دبستان ٤ـ احداث مزرعه نمونه ۵ـ تهیه تلمبه سمپاشی و سمپاشی محصولات ٦ـحل اختلافاتی محلی ۷ـ احداث یکدهنه پل بزرك برروی رودخانه مراقبت در حفظ بهداشت ورعایت اصول آن و ایجاد حمامهای دوش در منازل .

* موضوع استقلال‌شمیران

دومین موضوعی که موردبررسی قرار گرفت مسئله استقلال شمیران بود که در یکی از جلسات گذشته نیز بطور ضمنی روی آن بحث شده بود . آقای مشیری در این باره گفت :

چند سال قبل دولت تصمیم گرفت که بشمیران ، کرج‌وشهر ری استقلال بدهد . آنها را بشهرستان تبدیل نماید . البته شهر ری و کرج مستقل شدند ولی شمیران نه‌بشهرستان‌تبدیل گردید و نه بخش و ناحیه و اکنون وضع مبهمی دارد زیرا از یکطرف ما در مجلس شورای ملی نماینده داریم و شمیران دارای فرماندار میباشد ولی از طرفی شهرداری و سازمانهای قضائی و انتظامی هنوز جزء

آقای تدین

تهران هستند و بصورت ناحیه اداره میشوند .

● تقسیم درآمد

سخنران بعدی آقای مشیری بودکه بودجه شمیران را عنوان کرد و در اینمورد بیاناتی ایراد نمود .تیمسار معزی در این باره اظهار داشت :

چنانچه عوارض مشروبات الکلی سطح شهر ، ساختمان و مصالح شمیران را بخود این شهرستان اختصاص دهند کفاف هزینه های‌آنرا میکند . شمیران سیصد و پنجاه هزار نفر جمعیت‌دارد و اگربودجه شهرداری تهران را بده قسمت تقسیم کنند و یك قسمت آنرا باین شهرستان که از نظر شهرداری تهران ناحیه دهم محسوب‌میگردد‌بپردازند بیشترمشکلات برطرف میشود .

آقای تدین سخنان تیمسار معزی را تائید کرد و توضیح بیشتری در اینمورد داد .

آقای مشیری

● در شرف ویرانی است

سپس وضع تاریخی باغ فردوس تجریش مطرح گردید و آقای‌مهرابیان گفت :

این ساختمان کاخ ییلاقی محمدشاه قاجار بوده که اخیرا مورد اختلاف اداره آموزش و پرورش و شهرداری شمیران قرار گرفته و در شرف‌ویرانی است . آقای تدین در این باره اظهار داشت :

ساختمان باغ فردوس را نمیتوان جزء آثار تاریخی دانست چه ، تنها چیزی که در آن بچشم میخورد گچ کاری سرسرای پائین ساختمان است که تا اندازه‌ای جالب میباشد . قرار بود این ساختمان تخریب شود ولی از خرابی آن جلوگیری گردید و پس از مرمت به آموزش و پرورش واگذار شد . این اداره نیز بعلت اینکه ساختمان مزبور احتمال ریزش دارد آنرا تخلیه کرد و بحال خودگذاشت.

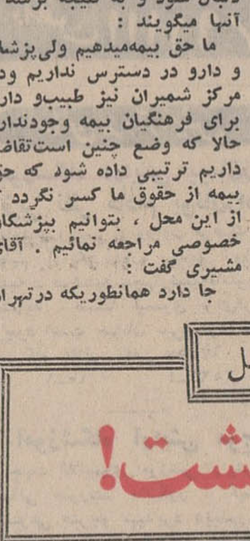

تیمسار معزی

* بیمه فرهنگیان

آخرین‌موضوعیکه موردمذاکره قرار گرفت بیمه فرهنگیان شمیران بود ، آقای مهرابیان اظهار داشت :

بدنبال صحبتی که در اینمورد در یکی از جلسات گذشته‌انجام شد گروهی ازفرهنگیان شمیران مخصوصافرهنگیان رودبارقصران و مناطق دور دست مرتبا چه با نامه و چه حضورا از هیئت مشورتی میخواهندکه اینموضوع دنبال شود و به نتیجه برسد ، آنها میگویند :

ما حق بیمه‌میدهیم ولی‌پزشك و دارو در دسترس نداریم ودر مرکز شمیران نیز طبیبو دارو برای فرهنگیان بیمه وجودندارد حالا که وضع چنین است‌تقاضا داریم ترتیبی داده شود که حق بیمه از حقوق ما کسر نگردد تا از این محل ، بتوانیم بپزشکان خصوصی مراجعه نمائیم . آقای مشیری گفت :

جا دارد همانطوریکه درتهران چند محل برای معاینه و درمان بیماران بیمه اختصاص یافته در شمیران نیز مرکزی جهت‌مداوای فرهنگیان و سایر کارمندان‌بیمه دایر گردد که این مشکل برطرف شود .

● تصویب نامه‌ها

در این هنگام نامه‌هائی که بعنوان آقایان شهردار و مدیر کل برق‌تهران نوشته شده بود قرائت گردید و پس از تصویب بامضای رئیس هیئت‌رسید در این نامه ها از آقایان شهردار و مدیر کل برق تهران خواسته شده بود که اعضای هیئت را از اقدامات خود در باره پیشنهاد های هیئت که با حضورشان درجلسات هیئت‌مشورتی عنوان گردیده و مورد تائیدشان قرار گرفته است مطلع سازند که جهت استحضار مردم شمیران در روزنامه منعکس گردد .

افتتاح دبستان

ساختمان دبستان دهکده شهرآباد از توابع‌رودهن‌طی مراسمی‌گشایش یافت .

دراین مراسم آقایان ملك شمس آرا فرماندار و رئیس آموزش و پرورش شمیران و جمعی‌ازمعتمدین واهالی محل حضور داشتند . این دبستان بافعالیت‌آقای فیروز حبیبی سپاهی دانش و کمك ساکنین دهکده ایجاد شده‌است و چهار کلاسه می باشد .

وزیر کشور هنگام سخنرانی‌دراطاق بازرگانی اهواز

خوانندگان ارجمند استحضاردارند که چندروز پیش آقای‌دکتر صدروزیر کشور وارد اهواز گردید وسمینار وزیر کشور ضمن بازدید موسسات‌شیر وخودشید سرخ و کارهای‌عمرانی در جلسه اطاق بازرگانی اهوازشرکت جست و بیاناتی ایراد کرد. عکس‌بالاایشان را هنگام سخنرانی در جلسه‌اطاق بازرگانی اهواز نشان میدهد .

با پیشنهاد هیئت مشورتی روزنامه اطلاعات‌درشیراز واقدام استاندارفارس

ودایع وبهره برق شیرازمسترد میشود

بااستفاده ازدستگاههای جدید بهای برق کاهش‌خواهدیافت

بزودی ودایع برق‌و بهره‌آن بمشترکین برق شیراز مسترد میشود و با آغاز بهره برداری از تاسیسات جدید ، بهای برق بنحو محسوسی کاهش می یابد . عدم پرداخت ودایع و گرانی برق دو موضوعی بود که در یکی از جلسات هیئت مشورتی روزنامه اطلاعات در شیراز با حضور آقای پیرنیا استاندار فارس مطرح گردید و آقای استاندار وعده داد که دراینمورد اقدام نماید . بدنبال پیشنهاد هیئت مشورتی و اقدام آقای پیرنیا ، آقای مهندس امین افشار رئیس شرکت‌برق منطقه‌ای فارس ضمن مصاحبه‌ای‌اظهار داشت :

با تحویل بنگاه برق شهرداری به شرکت برق منطقه‌ای نسبت بپرداخت ودایع و بهره آن طبق تعهد بنگاه برق شهرداری اقدام خواهد شد . برق شیراز تا سال ٤۵ تا بیست هزار کیلووات بوسیله دستگاه های برق کارخانجات قند کوار و کود شیمیائی و همچنین‌توربین اول‌افزایش خواهد یافت . برق جدید بدون‌ودیعه در اختیار متقاضیان قرار میگیرد و با آغاز بهره برداری از دستگاههای جدید نرخ برق کاهش محسوسی‌یافت

کارگر تازه‌کار

هر دو پایش زیر چرخهای قطار قطع شد

پریروز هنگامی که دیزل قطار مانوری در ایستگاه راه آهن زنجان برانندگی یونس‌پورزنجانی مشغول مانور بود با یك کارگر سنگتراشی بنام یعقوب قربانی که همان پریروز در کارگاه سنك‌تراشی مشغول کار شده‌بودتصادف کرد و هردو پای کارگر مذکور قطع‌شد .

مصدوم رابرای‌معالجه‌بیمارستان منتقل کردند .

در قراء تابعه ساوه

۲ دبستان افتتاح گردید

اولین کلنك ساختمان دبستانی نیزبزمین زده شد

بنابگزارش خبرنگار ما در ساوه چند روز پیش هیئتی بسرپرستی آقای شاکرین معاون وزارت آموزش و پرورش باتفاق آقای مهندس بهبودی نماینده ساوه در مجلس شورای ملی وارد بخش خرقان ساوه گردید و از طرف آقایان شهابی فرماندار ، شریعت پناهی رئیس آموزش و پرورش این شهرستان ومعتمدین خرقان مورد استقبال قرار گرفت . آقای شاکرین ضمن بازدید آموزشگاهها ، دبستان دهکده های الویر و مصرقان را بنام شاهنشاه آریا مهر افتتاح کرد و در زرند ساوه نخستین کلنك ساختمان دبستانی را که زمین آن از طرف مردم اهداء گردیده و هزینه اش از طرف آموزش و پرورش تامین شده است بزمین زد .

در گرمابه دهکده شیردارکلا از توابع بابل

«مهتاب»،«تمنا»راکشت!

بادعای شوهر مقتوله ، زیبائی موجب قتل زنش شده‌است ...

ضمن نزاعی در حمام دهکده«شیردارکلا»از توابع‌بابل زنی با «طاس» جاری خود را کشت .

طبق گزارش خبرنگار ما در بابل مشروح جریان از اینقرار است :

بانو تمنا ساکن‌شیردار کلاکه ازمدتی پیش با مهتاب همسر ولی‌الله باقری اختلافاتی داشت بخانه او رفت و باوی آشتی‌کردوسپس باتفاق بحمام‌رفتند. در خزینه گرمابه مجددابین مهتاب و تمنا نزاعی در گرفت و مهتاب سعی کرد که بافرو بردن سرتمنا بزیر آب او راخفه‌کند . در این هنگام زنی‌به نام مادر جان وارد ماجرا گردید و آندو را از یکدیگر جداساخت امابانو مهتاب که دست برداربودباطاس‌مسی ضربه محکمی برسر بانو تمنا فرود آورد و او را نقش زمین ساخت.زنانی که در حمام بودند باوحشت لباس پوشیدند و بعضی هم نیمه لخت از گرمابه خارج‌گردیدندو صاحب حمام نیز متواری شد .بانو تمنا در آخرین دم حیات‌جریان واقعه را برای‌چندنفری که‌درحمام مانده بودند شرح داد وبعد به بیمارستان بابل انتقال یافت اما معالجات تاثیری نبخشید و وی براثر خونریزی مغزی جان سپرد بدستور بازپرس شعبه دوم دادسرا بانو مهتاب و مادرجان دستگیر وزندانی شدند . شوهر تمنا در بازجوئی اظهارداشت :

همسرم زیبا ترین زن دهکده بود و بانو مهتاب همیشه باوحسدمیورزید و همین حسادت موجب نزاع وقتل‌همسرم گردید..

پرونده‌این جریان فعلا درشعبه‌سوم بازپرسی تحت رسیدگی میباشد .

اولین کلنك بنای‌کارخانه برق‌گرکان

طی‌مراسمی بوسیله بخشدار آشتیان بزمین زده‌شد

نخستین کلنك بنای کارخانه برق‌ناحیه گرکان آشتیان چند روز پیش طی مراسمی بزمین زده شد .

خبرنگار مادر آشتیان گزارش میدهد دراین مراسم که ازطرف بخشداری آشتیان در گرکان ترتیب یافت عده‌ای ازروسای ادارات دولتی ، کشاورزان و اصناف شرکت داشتند . بدوا آقایان اسمعیل قرب و شکوری دو تن‌ازاهالی گرکان از فعالیت های اولیای امور و همچنین اقدام‌آقای‌حاج‌میرزا احمد نور صالحی گرکانی که موتوربرق رابهزینه خود خریداری و واگذار کرده است تشکر نمودند و سپس آقای طاهری مدیر دبستان حافظ‌گرکان در این زمینه سخن گفت و آنگاه آقای دستوری بخشدار آشتیان ضمن بیان مطالبی در خصوص نتایج انقلاب سفید شاهنشاه اولین کلنك ساختمان کارخانه برق گرکان رابنام شاهنشاه آریامهر بزمین زد و نخستین سنك بنای‌آنرا نصب کرد.

مجروح حادثه

بنابگزارش خبرنگارما در قم چند روز قبل آمبولانس شماره ۹۷۶۲ متوفیات برانندگی علی یوسفی که از تهران عازم قم بود درنزدیکی قهوه‌خانه کوشك‌باکودك هشت ساله‌ای بنام حسین بابائی تصادف کرد و اورا مجروح‌ساخت. مجروح به‌بیمارستان انتقال یافت و جریان تحت تعقیب قرار گرفت.

کشف سوخته

طبق گزارش خبرنگارما درشهرری چند روز پیش مامورین تجسس کلانتری شهرری بسرپرستی آقای ستوان یکم بهرامی از شخصی‌بنام تراب قاسمی درولی‌آباد مقدار نیم کیلو سوخته تریاك کشف کردند. متهم دستگیر و باتنظیم پرونده‌به اداره نظارت برمواد مخدره اعزام گردید .

در گرمابه دهکده شیردارکلا از توابع بابل

«مهتاب»،«تمنا»راکشت!

بادعای شوهر مقتوله ، زیبائی موجب قتل زنش شده‌است ...

ضمن نزاعی در حمام دهکده«شیردارکلا»از توابع‌بابل زنی با «طاس» جاری خود را کشت .

طبق گزارش خبرنگار ما در بابل مشروح جریان از اینقرار است :

بانو تمنا ساکن‌شیردار کلاکه ازمدتی پیش با مهتاب همسر ولی‌الله باقری اختلافاتی داشت بخانه او رفت و باوی آشتی‌کردوسپس باتفاق بحمام‌رفتند. در خزینه گرمابه مجددابین مهتاب و تمنا نزاعی در گرفت و مهتاب سعی کرد که بافرو بردن سرتمنا بزیر آب او راخفه‌کند . در این هنگام زنی‌به نام مادر جان وارد ماجرا گردید و آندو را از یکدیگر جداساخت امابانو مهتاب که دست برداربودباطاس‌مسی ضربه محکمی برسر بانو تمنا فرود آورد و او را نقش زمین ساخت.زنانی که در حمام بودند باوحشت لباس پوشیدند و بعضی هم نیمه لخت از گرمابه خارج‌گردیدندو صاحب حمام نیز متواری شد .بانو تمنا در آخرین دم حیات‌جریان واقعه را برای‌چندنفری که‌درحمام مانده بودند شرح داد وبعد به بیمارستان بابل انتقال یافت اما معالجات تاثیری نبخشید و وی براثر خونریزی مغزی جان سپرد بدستور بازپرس شعبه دوم دادسرا بانو مهتاب و مادرجان دستگیر وزندانی شدند . شوهر تمنا در بازجوئی اظهارداشت :

همسرم زیبا ترین زن دهکده بود و بانو مهتاب همیشه باوحسدمیورزید و همین حسادت موجب نزاع وقتل‌همسرم گردید..

پرونده‌این جریان فعلا درشعبه‌سوم بازپرسی تحت رسیدگی میباشد .

اولین کلنك بنای‌کارخانه برق‌گرکان

طی‌مراسمی بوسیله بخشدار آشتیان بزمین زده‌شد

نخستین کلنك بنای کارخانه برق‌ناحیه گرکان آشتیان چند روز پیش طی مراسمی بزمین زده شد .

خبرنگار مادر آشتیان گزارش میدهد دراین مراسم که ازطرف بخشداری آشتیان در گرکان ترتیب یافت عده‌ای ازروسای ادارات دولتی ، کشاورزان و اصناف شرکت داشتند . بدوا آقایان اسمعیل قرب و شکوری دو تن‌ازاهالی گرکان از فعالیت های اولیای امور و همچنین اقدام‌آقای‌حاج‌میرزا احمد نور صالحی گرکانی که موتوربرق رابهزینه خود خریداری و واگذار کرده است تشکر نمودند و سپس آقای طاهری مدیر دبستان حافظ‌گرکان در این زمینه سخن گفت و آنگاه آقای دستوری بخشدار آشتیان ضمن بیان مطالبی در خصوص نتایج انقلاب سفید شاهنشاه اولین کلنك ساختمان کارخانه برق گرکان رابنام شاهنشاه آریامهر بزمین زد و نخستین سنك بنای‌آنرا نصب کرد.

مجروح حادثه

بنابگزارش خبرنگارما در قم چند روز قبل آمبولانس شماره ۹۷۶۲ متوفیات برانندگی علی یوسفی که از تهران عازم قم بود درنزدیکی قهوه‌خانه کوشك‌باکودك هشت ساله‌ای بنام حسین بابائی تصادف کرد و اورا مجروح‌ساخت. مجروح به‌بیمارستان انتقال یافت و جریان تحت تعقیب قرار گرفت.

کشف سوخته

طبق گزارش خبرنگارما درشهرری چند روز پیش مامورین تجسس کلانتری شهرری بسرپرستی آقای ستوان یکم بهرامی از شخصی‌بنام تراب قاسمی درولی‌آباد مقدار نیم کیلو سوخته تریاك کشف کردند. متهم دستگیر و باتنظیم پرونده‌به اداره نظارت برمواد مخدره اعزام گردید .

برای مدت یك تا دوماه

دستگاه تصفیه آب اهواز بکار میافتد

نمایندگان وزارت آبادانی و مسکن و پیمانکار لوله‌کشی اهواز از اول دیماه در اهواز حضور یافتند و لوله ها و مخازن شماره یك و قسمتی از تاسیسات آب را که آماده بهره‌برداری بود بطور موقت بشهرداری و سازمان آب تحویل دادند .

بنابگزارش خبرنگار ما در اهواز بموجب این اقدام حداقل یکی دوماه دستگاه تصفیه بهزینه شهرداری و سازمان آب بکار میافتد و بوسیله پیمانکار اداره میشود با این ترتیب آب در شیرهای عمومی جریان مییابد و مورد استفاده اهالی قرار میگیرد . پس از آزمایش و اطمینان قطعی از وضع دستگاه و لوله ها ، بهره‌برداری دائمی از آن آغاز خواهد شد .

کشف ظروف مسی ۷۰۰ ساله !

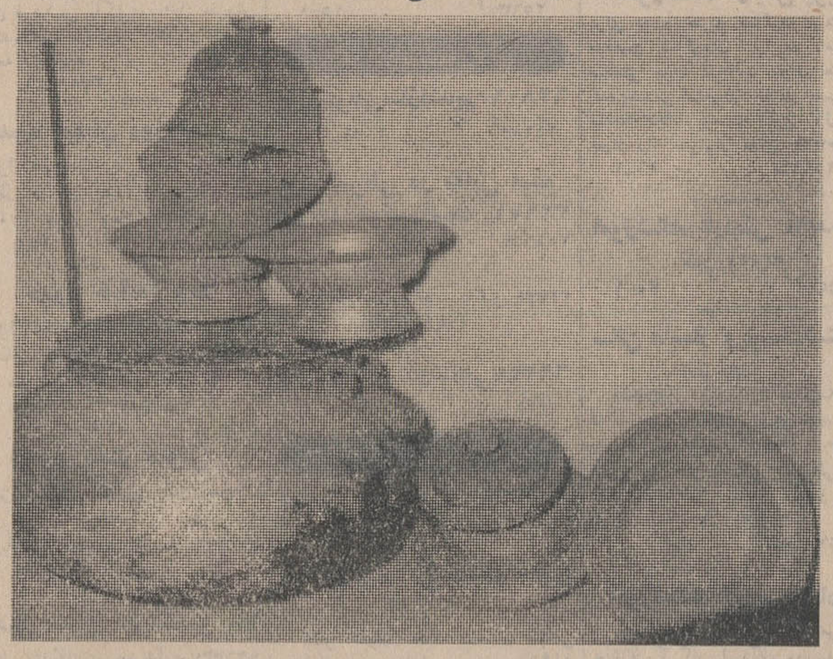

در دهکده سیدان از توابع رضائیه تعدادی ظروف مسی عتیقه بوسیله کشاورزان محل از زیر خاك بیرون کشیده شد .

طبق گزارش خبرنگار ما در رضائیه با اطلاع جریان به پاسگاه ژاندارمری هشتیان ظروف مسی که ۷ پارچه بود از عادل ، رمضان ، حاجی ، طاهر و دمیر گرفته شد و بمقامات قضائی تحویل گردید . رسیدگی باینموضوع به آقای صدر حقیقی بازپرس شعبه سوم دادسرا محول شد و از طرف وی نامه‌ای باداره کل‌آموزش وپرورش آذربایجان غربی ارسال گردید وضمن آن خواسته شد که نماینده باستان شناسی بیازپرسی اعزام گردد تا با مشاهده آثار مکشوفه تاریخ دقیق آنرا تعیین کند گفته میشود ظروف مزبور متعلق به هفتصد سال پیش است . عکس بالا این ظروف را نشان میدهد .

نکته‌ها

راه آشتی ...

چندی قبل از قول خبرنگار اطلاعات در رضائیه‌خبری بود، مبنی براینکه دراین روزها که بمناسبت ماه‌مبارك رمضان مصرف کره و تخم‌مرغ بطور قابل ملاحظه‌ای رواج یافته ، عده‌ای استفاده جوی‌خداسناس به‌نرخ کره کیلوئی ۳۰ ریال و تخم مرغ دانه‌ای سیم ریال افزوده‌اند، و از این رهگذر موجبات ناراحتی وبگرانی‌مومنین‌ومومنات رافراهم ساخته‌اند . البته لازم بتذکر است این گرانی‌طبق معمول همه ساله درماه مبارك درهمه‌جای کشور کم و بیش پیش می‌آید و فهرا برعهده مسئولین مربوطه‌است که‌بااخذ تدابیر لازم از آن جلوگیری نمایند ... نکته‌ای که‌لازمست در اینجا به‌آن اشاره شود ، واساسا انگیزه قلمی شدن این وجیزه شده‌است اینستکه ،ماه مبارك رمضان نه تنها برای عباد و زهاد وسالکان راه حق و حقیقت ماه کسب فیض است ، برای اندسته از کسانیکه دراین راه‌نیستند، فرصت گرانبهائی است که باانجام عبادات وفرایض‌دینی ومذهبی به‌خدای خود نزدیك بشوند و بارگناهان خودرا سبکتر نمایند . حالا معجزه‌بی‌ایمانی را نگاه کنید که‌بحال و روز مردم این مردم چه آورده و آنها را چگونه ازصراط مستقیم خارج ساخته است که نه تنها بخالق وروزی‌ده خود نزدیکی نمیکنند سهل است دورترهم‌میشوندوباایذاءوآزار خلق‌الله و ارتکاب هزاران معصیت موجبات ناخشنودی خالق بیچون را فراهم میسازند ...دیشب تصادفا یکی از کتاب های قدیمی را میخواندم . دراین کتاب‌مستطاب از قول عارفی آمده بود که وقتی جمعی‌اردزدان‌قافله‌مارا‌غارت کردند . پس از انکه تمام اموال و اثاثه مارا ضبط‌کردند، باخیال راحت نشستند و غذائی را که همراهمان‌بود باکمال میل و اشتها مشغول خوردن شدند ، اما من یکی از آنها را دیدم که درگوشه‌ای نشسته و چیزی نمیخورد باوگفتم یاللعجب توچرا درخوردن باآنها شرکت نمیکنی ؟ گفت: من روزه‌ام - گفتم دزدی و روزه گرفتن عجب است ... جواب داد تعجبی ندارد من که درزندگی‌هزاران‌گناه‌ومعصیت‌را مرتکب شده‌ام و از خدای خود فاصله گرفته‌ام ، این راه صلح و آشتی است که باخالق خود بازگذاشته‌ام !!شاید همین روزه سببی بشود که روزی بااو آشنا بشوم... آن عارف اضافه کرد ، دوسال دیگر اورا درمسجدالحرام دیدم که طواف میکرد و آثار توبه‌واستغفار روحانیتی باوبخشیده بود - روی بمن کرد و گفت دیدی که آن روزه چگونه مرا باخدای خود آشناکرد و آشتی داد ... باری‌ما این مطالب را بدین جهت دراینجا آوردیم تابلکه دردل این محتکرین و گرانفروشان اثر بگذارد و لااقل دراین ماه بکفاره گناهان سالهای خود اعلام«گرانفروشی‌بس»بکنند وراههای صلح و آشتی راباخدای خود بپیکباره نبندند .. وهکذا ماموران شهرداری نیز دراین میان وظیفه دارندکه محضا لله هم شده‌لامحاله دراین روزهای مبارك، کارمبارزه باگرانفروشی را مجدانه تعقیب نمایند ...

رمضانعلی میرزنجانی

«آردماهی» داروی گرسنگی

• دوسوم مردم جهان‌را میتوان با آرد ماهی ازگرسنگی نجات‌داد

دانشمندان امریکائی موفق بساختن یکنوع‌آرد ماهی شده‌اند که‌میتوان از آن برای مبارزه با فقدان‌پروتئین دو سوم مردم جهان‌استفاده کرد.

روزنامه نیویورك تایمز که این خبر را منتشر کرده مینویسد

این آرد بوو طعم ماهی راندارد و کاملا مانند آرد معمولی می‌باشد. بعلاوه دفتر صید بازرگانی وابسته به وزارت کشور امریکا اعلام کرد بموجب محاسباتی که بعمل آمده مقدارآردی که ازماهی‌های سواحل امریکا بدست می آید احتیاجات پروتئین‌بیش ازیك میلیارد نفررا برای یکسال می تواند تامین کند

آردی که‌به این‌ترتیب بدست می آید بسیار ارزان بوده و میزان احتیاج روزانه هر فردفقط ۲٫۵ سنت خواهد بود .

طریقه ساختن این آرد بسیار ساده است . ماهی را قطعه قطعه کرده و آنرا تصفیه و بصورت آرد در می آورند .

آنگاه با مواد مخصوصی بو و طعم آنرااز میان برده‌وآردی‌را که به این ترتیب بدست می آید می توان با آرد های دیگر مخلوط نموده برای پخت نان و تهیه غذا مورد استفاده قرار داد.

* هشتاد درصد

بموجب آخرین آماری که‌سازمان

ملل متحد منتشر نموده در حال حاضر ۸۰ در صد جمعیت کره‌زمین فاقد پروتئین مورد لزوم می باشند ازاین عده ۶۰ در صدکه اکثرادر کشورهای توسعه نیافته سکونت دارند باندازه‌ای کسری پروتئین دارند که می توان وجود آنرا نادیده گرفته و آنهارا نیز جزو گروه بی پروتئینی محسوب کرد.

آکادمی علوم امریکا در مقابل این فقدان پروتئین تولید آردماهی را مورد توجه قرارداده معتقد است که میزان صید سالیانه ماهی در جهان را که اینك ۵۰ میلیون تن می باشد به آسانی می توان تا ۲۵۰ میلیون تن رسانید .

ازاین ۲۵۰ میلیون تن به‌آسانی نزدیك‌به ۵۰ تن آرد می توان بدست آورد .

دانشمندان آمریکائی امیدوارند که بدین وسیله‌به قسمتی از گرسنگی بشری پایان دهند .

دیلی اکسپرس

بیتلها..

اما در موزه

بیتلها همه‌جارخنه کرده‌بودند جز موزه که آنهم بهمت مدیر موزه «گروون» عملی شد.

مدیر موزه«گروون» درپاریس که یکی ازمشهورترین موزه‌های جهان است اخیرا متوجه شد جای بیتلهادرموزه اوخالی است بدینجهت از یك پیکر تراش مشهور دعوت کرد این جای خالی راپرکند وهمانطور که در عکس مشاهده میکنید مجسمه آقایان بیتلها در موزه جای گرفت.

اما اشتباه نکنید خانمی که درعکس دیده میشود کارمند موزه است وآخرین دست‌کاری را در مورد موهای‌یکی از بیتلها بعمل می‌آورد.

عکس از خبرگزاری فرانسه

۱٫۵ میلیون‌عامل بیماری‌درروده‌سن

* تجزیه آب رودخانه سن پاریس‌نشان‌داده که هرسانتی متر مکعب آن قبل از ورودبه پاریس ۱٫۵میلیون‌عامل‌بیماریزا دارد بهمین جهت عده‌ای از دانشمندان‌پیشنهاد کرده‌اند که مقررات و روشهائی برای‌جلوگیری‌ازآلودگی آب‌رودخانه‌ها تدوین شود . فرانس سوآر

قرار است این مجموعه جالب در

«عینك‌صوتی»

• هزار دستگاه مختلف برای از بین بردن «کری»

دکتر «زینسر» جراح گوش برلنی مجموعه جالبی حاوی هزار دستگاه مختلف راکه طی قرون برای‌تخفیف کری ساخته شده جمع آوری‌نموده است .

شهرهای‌بزرك دنیا بمعرض نمایش در آید. ... همیشه کرها کوشیده‌اندتا بشنوند ودر عین‌حال کوشیده‌اند تا این نقص بدنی خودرا از انظاربپوشیده دارند.

وحالا ده سالیست که سمعکهای کوچکی میسازندبرنك پوست که‌کمتر کسی متوجه وجود آنها میشود . وزن این سمعکهای پلاستیکی فقط هشت گرم است ومیتوان آنها را لابلای‌موها پنهان ساخت .

اینها تکه‌ئی برای تنظیم صدا دارند که درحین خاراندن سرمیتوان آنرا تنظیم‌نمود. متاسفانه همه‌نمیتوانند از این نوع‌سمعك استفاده کنند چون قیمت آن بالغ بر۲هزار تومانست . سمعکهای ترانزیستوری کوچکی هم وجود دارد که آنها را در دسته‌عینك پنهان میسازند.

... «گرام‌بل» که زنش کرولال‌بود سال ها برای ساختن یك سمعك صرف وقت کرد و حاصل این تلاش تلفن بودکه‌در حدودسال ۱۸۷۶ ساخته شد. در حدود سال ۱۹۲۵ اولین سمعکها بازار آمدند که مثل‌گوشی روی‌سر وصل میشوند.

در روزگار قدیم از انواع صدف استفاده میکردند که آنها را بعد از تزئین روی گوش مینهادند . این صدفهااصوات را تشدید میکردند و کسانیکه گوششان‌سنگین بودبوسیله آن بشنیدن قادر میشدند.

درقرن هیجدهم کرها از «عصای صوتی» استفاده میکردند. این عصا چوبی بود توخالی که درون آن یك لوله فلزی کارگذاشته بودند. صاحب عصا در حین گفتگو دسته آنرا بدهان طرف وسرآنرا بگوش خود میچسباند.

بتهوون آهنگ ساز بزرك که در اواخر عمر کرشده بودبرای شنیدن اصوات پیانو یك سرچوبی رابدندان میفشرد و سر دیگر آنرا روی پیانو میگذاشت .وهمانطور که میدانید استخوانهای سروصورت‌هادی صوت هستند.

وحالا مهندسین الکترونیك‌سمعکهائی میسازند که ازصدتکه مختلف‌تشکیل شده‌اند. اگر کری بعلت یك بیماری خاص روی نداده باشدبا این دستگاه میتوان آنراازبین‌برد.و هدف‌مهندسین اینستکه سمعکهایشان هرچه کوچکتر وحساستر باشد.

بدین ترتیب اکنون برای کرها «عینك صوتی» جای «عصای صوتی» را گرفته است.

سرویس علمی خبرگزاری فرانسه

شمانیزمیتوانید باکمال راحتی وبا استفاده ازبلیط‌های ارزان‌قیمت با پی. آی. اِ به اُروپا سفرکنید.

قیمت بلیط‌های دوسره (توریستی) ازتهران به :

رُم	۲۲٫۲۲۰ ریال
ژنِو	۲۶٫۰۵۰ "
فرانکفورت	۲۶٫۶۱۰ "
لندن	۲۸٫۲۵۰ "

این بلیط‌ها درتمام مدت سال معتبراست .

حداقل اقامت در اروپا ۱۰ روز وحداکثر ۳۰ روز با

حق اقامت درشهرهای سرراه .

بریتانیای کبیر - اُروپا - شوروی - افریقا - خاورمیانه - افغانستان - پاکستان - چین

هواپیمائی بین‌المِلَلی پاکستان

همراه با کارکنانی لایق پرواز کنید

۳۲۴ - خیابان تخت جمشید

تهران : تلفن ۵۲-۷۵۶۴۵۱

افسانه شجاعان

نوشته : احمد احرار

-۷۴-

***

در اردوگاه صلیبی ، نعره ریشارد یك لحظه قطع نمیشد. او، در حالیکه مقابل خرگاه سلطنتی خود قدم میزد دائما میغرید وجنگجویان مسیحی رادشنام میداد. هیچکس جرات نزدیك شدن به‌ریشارد نداشت ونزدیکترین کسانش در فاصله‌ای دور ایستاده‌بسخنان اوگوش‌میدادند:

-شکست ... بازهم شکست ...نیروی متحده سلاطین اروپا در مقابل مشتی کافر بیابانی زبون وعاجز مانده است . امپراطور فرانسه.. دوك اعظم اطریش... تاجدار انگلستان .. هوم !مسخره است .مسخره است !

لئوپولد، دوك اعظم اطریش که برحسب اتفاق درآن نزدیکی بود وقسمتی از سخنان موهن ریشارد را نسبت به‌سلاطین وشاهزادگان‌متحد شنیده‌بود، درحالیکه ازفرط خشم باانگشتانش روی شکم گنده خویش ضرب گرفته بود به اردوگاه فرانسه رفت وملاقات فیلیپ را خواستار گشت .

لحظه‌ای بعد اودر حضور فیلیپ فرانسه بود وباآب وتاب ازسخنان اهانت آمیزی که بگوش خود از زبان ریشارد شنیده بود گلایه‌میکرد:

-سرورمن ، فرمانروای خردمند ایالات معظم فرانسه! باور بدارید که‌هرگاه ازبابت ایجاد تفرقه در سپاه صلیبی نگران نبودم ، شخصا پیش میرفتم ومزداین خیره‌سری راکف دست او میگذاشتم ...

فیلیپ درعین حال که دل خوشی از رفتار غرور آمیز ریشارد نداشت ، نزدیك بود از گزافه‌گوئی لئوپولد پرخوروترسو بخنده‌بیفتد، اما خنده‌خودرا به‌تبسمی مودبانه که از همدردی با دوك اعظم اطریش حکایت داشت تبدیل کرد و گفت:

-اهمیت ندهید دوست بزرگوار من ... دیوانه‌ایست که برای چند لحظه زنجیر گسیخته است !

وسپس ، لئوپولد رابنوشیدن شراب کهنه‌ای از عالیترین شرابهای «بوردو» دعوت کرد. این دعوت چنان‌بردل دوك اعظم چسبید که‌عربده‌ها ودشنام‌های ریشارد رایکسره از یادبردوباکمال امتنان درکنار فیلیپ نشست تا از شرابهای عالی وی بنوشد.

ریشارد، ازنفس افتاده بوداما همچنان میغرید و بزمین وزمان ناسزا میگفت .«سرتوماس» بادون ایالت کمبرلند باجثه‌ای که درمیان آدمیزادگان به‌آن قدرت وصلابت کمتر میتوان یافت واندام پیچیده‌و رشید گلادیاتورهای رومی رایخاطر می‌آورد ،بهنگامیکه حس‌کرد دقدل ریشارد خالی شده ، چنانکه گوئی بوظیفه‌ای عمل میکند، قدم پیش نهاد ودربرابر ریشارد زانوزد:

-مخدوم بزرگوار من!... آیا بتمایل سابق خودبرای یك شکار کوچك باقی هستید ؟... میرشکار اعلیحضرت افتخار دارد بعرض‌برساند که هم‌اکنون تازی‌ها وبازها از فرط انتظار سخت بهیجان آمده وانتظار قدوم ارباب عالیقدر خودرا میکشند.

ریشارد ، چشمان نافذش رابه بارون کمبرلند دوخت :

-توماس ... هیچ میدانی توجسورترین فرد انگلیسی هستی که درین اردو وجود دارد ؟... آه ، چه‌میگویم !شاید درسرتاسر خاك انگلستان یکنفر نتوان یافت که مانند سرتاماس آف جایلزند جرات داشته باشد مرا در هنگام خشم ، بادادن عروسکی بدستم ،چون کودکی مهار کند !

سرتوماس همچنانکه زانو زده وبنوك پای ریشارد خیره شده‌بود پاسخ داد:

-اعلیحضرت بمن شجاعتی می‌بخشند که‌فی‌الواقع از داشتن آن محروم هستم . کدام آدمیزاده‌ای راجرات آن هست که از خشم‌شیر پروانکند ؟.... سرورمن ، توماس فقط از یك لحظه مساعد استفاده کرده است تاوظیفه‌ای راکه بعهده وی محول داشته‌اید یادآور شود؟

ریشارد که خشمش بکلی فرو خفته بود بشوخی گفت:

آگهی تجدید مناقصه

پیرو آگهی شماره ۱۰۷۲۴ - ۴۴٫۸٫۱ شهرداری کرمان برای تزئین و تامین روشنائی‌خیابانهای استانداری سپه - جلو تلفن خودکار و شاه احتیاج بمقداری کابل و چراغ بازوئی و سایر لوازم مشروحه ذیل دارد که از طریق مناقصه طبق مشخصات موجود خریدار است.

۱- مبلغ کل کار در حدود ششصد و چهل هزار ریال برآورد گردید ، و ممکن است تا حدود ۲۵٪ کسریا اضافه شود .

۲- داوطلبین شرکت در مناقصه باید مبلغ سی هزار ریال‌اسناد خزانه (سه‌ماهه) و دو هزار ریال بحساب ۳۱۰۶ سپرده بصندوق شهرداری یا بانکملی پرداخت و رسید اسناد خزانه را ضمیمه پیشنهاد خود نمایند .

۳- پیشنهاد دهندگان باید مبلغ پانصد ریال بصندوق‌شهرداری پرداخت و برك مشخصات مربوطه را دریافت یا رسید وجه‌پرداختی ضمیمه پیشنهاد خود نمایند . کسانیکه قبلا برك مشخصات راخریداری کرده‌اند همان قبض اولیه را ضمیمه نمایند .

۴ - پیشنهاد دهندگان میتوانند پیشنهادات خود را تا آخروقت اداری روز ۴۴٫۱۰٫۱۸ درپاکت لاك و مهر شده (که ظهر پاکت جمله مربوط بآگهی لوازم برق نوشته شده باشد) بانضمام اسناد خزانه و سپرده ذکر شده و رسید پرداخت بهای نقشه و مشخصات و عین نقشه و مشخصات مربوطه که ذیل آنها را گواهی قبولی نوشته باشد ضمیمه پیشنهاد خود نموده و بدفتر شهرداری تسلیم و رسید دریافت دارند .

۵- پیشنهادات واصله در ساعت ۱۰ صبح روز ۴۴٫۱۰٫۱۹ در کمیسیون متشکله در شهرداری باز و قرائت و اتخاذ تصمیم خواهد شد .

۶-به پیشنهادات مبهم و مشروط وفاقد سپرده و یا آنکه خارج از موعد مقرر برسد ترتیب اثر داده نخواهد شد .

۷- حضور پیشنهاد دهندگان در جلسه مناقصه آزاد و عدم حضور آنها مانع انجام کار نخواهد بود و شهرداری در رد و یاقبول یك یا کلیه پیشنهادات مختار است .

۸- هزینه انتشار آگهی و تنظیم سند و یا قرار داد و مالیات و عوارض بعهده برنده مناقصه خواهد بود .

۹- مدت تحویل لوازم مزبور از تاریخ مبادله قرارداد حداکثر بایستی ظرف مدت پانزده روز خواهد بود که بایستی تحویل انبار شهرداری بشود .

۱۰ - هیچگونه وجهی بعنوان پیش پرداخت ببرنده مناقصه داده نخواهد شد . الف ۶۸۴۸

شهردار کرمان - دکتر احمدبرادر

آ-۳۵۰۷۰

آگهی ابلاغ دادخواست و وقت دادرسی به آقایان محمد زمان‌کیاء ویحیی نامورو‌علی‌شفقی واحمدهاشمی

آقای جواد ناسوتی بوکالت از بانك عمران و تعاون روستائی ساکن شهسوار بطرفیت آقایان مزبور و عده دیگر دادخواستی بخواسته‌تخلیه ساختمان پلاك۲۰واقع درشهسوار باستناداجاره‌نامه رسمی شماره ۱۰۹۱۴ - ۴۱٫۷٫۴ و وکالتنامه بدادگاه بخش شهسوار تقدیم داشته که بشماره ۵۳۴٫۴۳ مدنی بخش ثبت گردید چون آقایان محمدزمان کیاء و یحیی نامور و علی‌شفقی واحمدهاشمی درمحل تعیین‌شده سکونت ندارند لذاحسب‌تقاضای وکیل خواهان و دستور دادگاه باستناد ماده ۱۰۰ قانون آئین دادرسی مدنی‌مراتب سه‌نوبت‌متوالی دریکی‌از جراید کثیرالانتشار روزنامه رسمی‌کشور شاهنشاهی آگهی میشودکه نامبردگان روز ۴۵٫۲٫۴ ساعت ۸صبح جهت رسیدگی در دادگاه بخش‌شهسوار حاضر شوند درغیراینصورت دادگاه اقدام قانونی را معمول‌خواهد داشت واگر ابلاغی بوسیله آگهی لازم‌شود فقط یك‌نوبت‌آگهی در روزنامه خواهد شد ومدت آن ده روز است .

مدیر دفتر دادگاه بخش شهسوار - اسدی

آگهی مجمع عمومی فوق‌العاده

بدینوسیله باطلاع کلیه صاحبان سهام شرکت سهامی آبیاری لارستان میرساند که مجمع عمومی فوق‌العاده شرکت در ساعت ۱۰ صبح روز یکشنبه ۴۴٫۱۰٫۲۶ در ساختمان وزارت آب و برق تشکیل میشود لذا از صاحبان سهام دعوت میشود که در روز و ساعت مقرر در جلسه حضور بهمرسانیده و یا نماینده تام‌الاختیار خود را کتبا معرفی نمایند .

دستور جلسه

انحلال شرکت

وزیر آب و برق

تجدید آگهی مناقصه شماره ۴۴٫۱۶ شرکت سهامی تلفن ایران

شرکت سهامی تلفن ایران تعداد ۱۸۱۴ عدد آجر شیشه‌ای مجوف بابعاد ۱۰×۲۰×۲۰ دارای‌خطوط افقی دریك سمت وعمودی درسمت دیگر تحویل مرکز تلفن اهواز را از طریق مناقصه خریداری مینماید داوطلبان شرکت در مناقصه باید باداره تدارکات شرکت سهامی تلفن ایران واقع درخیابان شاه کوچه لاله مراجعه واوراق شرایط معامله و نمونه قرار داد را دریافت وامضاء نموده همراه پیشنهادهای خود تاآخر وقت اداری روزدوشنبه بیستم دیماه ۱۳۴۴ باداره دفترکل شرکت‌سهامی تلفن ایران بنشانی بالا تسلیم ورسید دریافت نمایند.

پیشنهادهای واصله درساعت ده‌صبح روز سه‌شنبه بیست ویکم دیماه ۱۳۴۴ باز وقرائت خواهد شد حضور پیشنهاد دهندگان ویانماینده مجاز آنها در کمیسیون مناقصه آزاد است . الف ۶۸۵۴

شرکت‌سهامی تلفن ایران

۱-۲ آ-۳۵۰۶۸

شرکت‌سهامی‌رادیوتلویزیون ایران

سرویس تعمیر گیرنده‌های تلویزیونی آر.سی.ا

تحت نظر متخصصین کارآزموده

مجهزترین تعمیرگاه تلویزیون ایران

تلفن ۹۰۳۱۰ - ۹۰۳۰ ۹۰۳۲۱

آیزنهاور -خیابان جیحون جنب پپسی کولا

در هر خانه که زن هست ...

اطلاعات بانوان هم هست

این شنبه بهتر از هر شنبه

هفته را با اطلاعات بانوان آغاز کنید

فرهنگی ورزشی

خشت و آینه

آنچه در آینه جوان بیند پیر در خشت خام بیند

این شعر سعدی کلیدی است برای شناختن فیلم «خشت و آینه» ،فیلمی که نه تنها چهره سینمای ایران را یکسره عوض میکند بلکه سندگویا و زنده ایست از روزگار امروزوحس و روحیه مردمان زمانه و باید آن را به دقت و کهنه کاری دید ، نه‌ازسر خامی .

با نام ابراهیم گلستان که‌سازنده این فیلم است از مدتها پیش‌آشنائی داریم .

سال ها پیش نوشته هاو ترجمه های‌اجتماعی ، بعد داستانهای کوتاه باسبکی بی سابقه در ادبیات‌ایران، بعد معرفی نویسندگان مهم معاصر که خدمتی موثر و سرمشقی ازروانی و امانت و بعد ناگهان میدان‌تازه‌ای چون سینما ....

سینما برای هنرمند ایرانی‌عرصه وسیع و بازارگرمتری است .داستان و ترجمه در هزار یا دو هزار جلد چاپ میشود و گاهی هم درانبارکتاب فروشی روی هم میماند . اما سینما کالائی است که در جهان خریدار دارد .تصویر وسینمازبان بین‌المللی است‌و بهمین جهت نخستین فیلمی که از ابراهیم گلستان به دنیاعرضه شد ارزش خودرا نشان داد وناگهان در بزرك ترین فستیوال سینمائی‌جهان درونیز برنده مجسمه طلای مرکور گردید. شاید این توفیق بی‌سابقه مسبب کوشش های بعدی این‌فیلمساز ایرانی شدو پیروزی‌های اورا تسریع کرد، ازآن پس بارهافیلم های‌مستند او مانند «موج‌و مرجان‌و خارا» و «یك آتش» و «ماآدمیم»و «تپه های‌مارلیك» در فستیوال های گوناگون و مهم‌دنیا برنده جایزه و امتیاز گردید .دردفتر استودیوی گلستان‌گواهی های‌جوایز و امتیاز هائی که نصیب این فیلمساز شده است یك دیوار را پوشانده است .

اما اشاره باین‌توفیق ها برای‌معرفی ارزش یك هنرمندو کار او دور از سلیقه ماست .

فیلم « خشت‌و آینه » احتیاجی به بردن جایزه ندارد تا ما بتوانیم آنرا یك فیلم فوق‌العاده عالی بخوانیم . قدرت بیان وداستان عمیق و ساده‌ای که دراین فیلم بچشم میخورد خود بزرگترین جایزه است که میتواندبه فیلم تعلق بگیرد .

این فیلم یایك قوت قلب وصراحت وبی نظری صاف و پوست کنده ، زندگی امروز را تجزیه و تحلیل می کند و از آن مهمتر اینکه معنی وماهیت زندگی رابوجهی عمیق‌و اساسی نشان میدهد .

در تماشای این فیلم بیننده حس میکندکه نبض قهرمانهای داستان را میان انگشتان خود دارد واز حس های درونی آنها آگاهست و با آنها درشادی و غم‌هایشان شرکت میکند.

صحنه های این فیلم در اتاقهای توچك خانه های همسایه نشینی ،در محوطه وسیع و پر ازدحام کاخ دادگستری و در میان هزاران آدمی‌که در شعبه های گوناگون دادگاهها سرو کار دارند ، در پرورشگاه کودکان شیرخوار ، در میدان بهارستان‌وجلوی مسجد سپهسالار ، در نیمه های شب و در کوچه های عجیب اطراف خیابان مولوی ، در هنگام عصر دم دکانهای میوه فروشی خیابان صبا ، زیرباران شدید و بالاخره در تنهائی روح و در میان غوغای حس‌ها و ترس ها و امیدها وخنده ها ساخته شده است .

در این فیلم بجای رقص شکم فکر تحویل داده میشود . دراین فیلم‌همه هنرپیشگان باصدای خودشان شنیده و دیده میشوند . نه آنکه دیگری بجایشان حرف زده باشد . این‌اولین فیلم ساخت ایران است که صدای بازیکنان هنگام فیلمبرداری ضبط شده است ، نه اینکه بعدا دوبله‌شده باشد .

این فیلم بطریق دیالسکوپ‌ساخته شده است ، که بهترین نوع سینما سکوپ میباشد و در تهیه آن از کاملترین وسائل فنی که در ایران منحصر بفرد میباشد استفاده کرده‌اند.

بازیکنان این فیلم در اثر تمرین های فراوان چنان با قدرت و طبیعی بازی میکنند که تفاوتی بایرسوناژهای واقعی ندارند . گفتگو های فیلم را واقعا باید چند بارشنید . این فیلم بعنوان یك محصول‌بی سابقه سینمائی در سینماهای‌امریکاواروپایدوستداران هنر عرضه میشود . اگر در ایران بتوانند هر دوسال یك بار هم که شده چنین فیلمی تهیه کنند نام‌کشور ایران بی‌شك‌درعداد ممالکی‌در خواهد آمد که سینما درآنجا رشدو ترقی فراوان کرده است .

تمدن‌شش‌هزارساله‌ایلام

باکتشافات باستانشناسان در شوش روشنترمیشود

● این کاوشها ثابت میکند که ایلامیان اقوام بومی خوزستان بودند و بانژاد های سامی ارتباطی‌ندارند

بقرار اطلاع هیئت حفاری علمی مشترك ایران و فرانسه که‌بریاست آقای پروفسور گیرشمن وهمکاری آقای محمود کردوانی در منطقه باستانی شوش مشغول ادامه‌کاوش های باستان‌شناسی میباشد درمحل شهرشاهی واقع در جنوب اتلال- شوش و ضلع غربی کاخ‌آپادانا بمنظور کشف تمدنهای‌ادوارمختلف آن منطقه و روشن نمودن نکات مبهم تاریخ ایلام که بنوبه خوددرتکامل وسیرتمدن بشری سهم ارزنده‌ای داشته‌اند عملیات حفاری را در سال جاری دنبال نموده واز نکات جالب توجهی که در این حفاری بچشم میخورد رعایت نظم و ترتیب اصول شهرسازی در اواخر هزاره سوم‌قبل از میلاد ایلامیها است که در تمام طبقات شهر باستانی شوش این نظم وترتیب بخوبی مشهود است ایلامیان منازل را در حاشیه‌خیابان می‌ساخته‌اند . خانه های آنان‌اغلب دارای منبع آب بوده است که بصورت چاه حفر کرده و نکات بهداشتی در ساختمان منازل کاملا رعایت میشده و خانه‌ها عموما دارای حمام و آبریزبوده است . مردگان را در زیر منازل در حیاط واطاقها دفن‌مینمودند زیرا می‌پنداشتند که روح آنان در زندگی روزمره‌فامیل وبستگان شرکت میجوید .

مستمندان اموات خودرادر حفره های خاکی و کسانیکه وضع مادی بهتری داشتند اموات خودرا در خمره‌هائی بخاك‌میسپردند.ثروتمندان دارای قبوری آجری فامیلی مانند آرامگاههای خانوادگی که هنوز معمول است بااطاقی قوسی شکل بوده‌اند ضمن ادامه عملیات حفاری در این منطقه نیز چند عدد کوزه های سفالین ساده نخودی رنك و قطعاتی از مجسمه سفالی و چندگل پنقشه بدست آمده این کاوشها ثابت میکند که در هزاره دوم و سوم وچهارم قبل از میلاد ایلامیها در شوش سکنی داشته و اززبان آنها که برخلاف زبان‌اقوام سامی- نژاد میباشد و قرائن‌دیگر بخوبی روشن میشود که این قوم ساکنان بومی خوزستان بوده‌اند .

کنترل حضور و غیاب کارکنان وزارت آموزش و پرورش

امروز خبرنگار فرهنگی ما کسب اطلاع کرد که درجلسه‌ای که‌بعداز ظهر فردا باحضور وزیر آموزش و پرورش ومدیران‌کل و روسای‌ادارات وزارت آموزش‌وپرورش تشکیل‌خواهد شدتصمیمات مهمی درباره‌وظائف‌جدید کادر اداری که باتقلیل کارمندان‌آن باید وظائف مهمی را دراسرع وقت انجام دهد اتخاذ خواهد شد بقرار اطلاع درباره حضور غیاب کارکنان وزارت آموزش و پرورش کنترل بیشتری‌خواهدشد تاکارکنان‌وزارتخانه بموقع درسرکار خود حاضرشوند . ضمنا خبرنگار ما مینویسد همچنین درباره انجام کاراضافی کارکنان تصمیماتی اتخاذ خواهد شد تامطابق کاری که انجام میدهند حقوق دریافت دارند ..

از بابت‌وجوه‌جمع‌آوری‌شده‌شهریه‌دانشجویان‌دانشگاه‌تهران

۱۱ میلیون ریال در اختیار دانشکده ها قرار گرفت

مسئولین دانشکده ها بااستفاده ازاین مبلغ اقداماتی برای توسعه دانشکده‌ها خواهند نمود

امروز خبرنگار دانشگاهی‌اطلاعات کسب اطلاع کرد: ازبابت شهریه‌ای که از دانشجویان دانشگاه تهران‌اخذ شده مبلغ ۱۱ میلیون ریال دراختیار دانشکده های دانشگاه قرار گرفت تا مسئولین امر بااستفاده ازاین مبلغ برای توسعه دانشکده ها مصرف نمایند .

بقرار اطلاع بااستفاده از این‌مبلغ از افراد مطلع برای کار تدریس در دانشگاه‌پرداخت حق‌التدریس‌استفاده خواهدشد . ضمنا مقداری از این مبلغ نیز صرف تهیه وسایل لازم خواهد گردید

بطوریکه خبرنگار ماکسب اطلاع کرده است : امسال مبلغ ۶۰ میلیون ریال از دانشجویان دانشگاه شهریه دریافت شده است.

روز های ۵ تا۸ بهمن ماه

یکدوره مسابقه بوکس‌انجام‌میشود

ازطرف فدراسیون بوکس کشور یکدوره مسابقه تشویقی برای بوکسورهای تهران در روزهای‌پنج تا هشت بهمن‌ماه درسالن بوکس رضا پهلوی انجام میگردد .

افراد منتخب در مسابقات بوکس استانها شرکت خواهند کرد نفرات اول تا سوم نیز جایزه میگیرند.این مسابقات در یازده وزن‌انجام میگردد وکلیه بوکسورهای تهران حق‌شرکت دارند .

مسابقات کشتی باستانی روزهای ۸ تا ۱۰ دیماه انجام میشود

روزهای هشتم تادهم‌دیماه مسابقات کشتی آزاد قهرمانی باشگاههای باستانی تهران‌درسالن محمدرضاشاه پهلوی زیر نظر فدراسیون کشتی کشور انجام میگردد.

معاون جدید دانشکده دندانپزشکی

آقای دکتر میزانی استاددانشگاه تهران و سردبیر دانشکده پزشکی ازطرف رئیس دانشگاه تهران بسمت معاونت اداری دانشکده دندانپزشکی منصوب و مشغول کار گردید .

تقاضای دانشجویان موسسه زبان

دانشجویان‌موسسه‌زبان های‌خارجی وابسته بدانشکده ادبیات تهران‌طی نامه‌ای که باداره روزنامه ارسال داشته‌اند تقاضا کرده‌اند که آنان بتوانندبعدازخاتمه تحصیلات خود در موسسه زبان‌بدون شرکت در امتحان ورودی در دانشکده ادبیات ادامه تحصیل دهند .

دانشجویان اضافه‌نموده‌اند که‌اخیرا مقامات دانشگاهی اعلام کرده‌اند که آنان باید بعد از خاتمه تحصیلات خود در امتحان ورودی شرکت‌نمایند در صورتی که تاکنون نیز عده‌زیادی از دانشجویان سابق با استفاده از مقررات و آئین‌نامه فعلی موسسه‌زبان های خارجی وارد دانشکده ادبیات شده‌اند .

دانشجویان تقاضا دارند مقررات وضع شده‌جدید عطف بماسبق نگردد تا آنان بدون امتحان ورودی بتوانند در دانشکده ادبیات ادامه تحصیل دهند .

اداره کل امور سینمائی کشور داوطلبانی رابشرح زیر به منظور فراگیری امورفنی سینما آماده میسازد

۱- ۵ نفر برای سناریونویسی
۲-۵نفر برای مدیریت‌ومباشرت دستیاری کارگردان فیلم
۳-۵نفردوشیزه‌برای اسکریپت وتدوین فیلم
۴-۳نفر که عکاسی بدانندبرای دستیاری فیلمبردار
۵- ۲ نفر برای امور مربوط‌به صدا
۶-۲ نفر دیپلمه هنرستان هنر های تزئینی برای دکور وتزئینات

حداقل معلومات‌دیپلم کامل‌متوسطه خواهد بود و از داوطلبان‌امتحان ورودی بعمل خواهد آمد و پس از آزمایش ورودی در صورت‌تساوی شرائط حق تقدم با لیسانسیه ها خواهد بود . کلیه داوطلبان باید آشنائی کامل به یك زبان‌خارجی داشته باشند و سن آنها بیشتراز بیست‌وپنج نباشد .

مدارك لازم

۱- اصل آخرین مدارك‌تحصیلی
۲-دوبرك رونوشت شناسنامه
۳- برك عدم سوء پیشینه
۴- دو قطعه عکس ۴×۶
۵-برك خاتمه خدمت یا معافی از خدمت نظام‌وظیفه

داوطلبان واجد شرایط میتوانند با در دست داشتن مدارك فوق‌همه روزه جهت ثبت نام از تاریخ۱۱الی ۱۵ دیماه سال جاری از ساعت۱۵ الی ۱۸ به اداره کل امورسینمائی کشور مراجعه و ثبت نام نمایند. تاریخ امتحان ورودی ۱۸ دی ماه و شروع کلاسها از تاریخ دوم‌بهمن ماه ۴۴ خواهدبود .

مدت کارآموزی ۵ماه‌وروزانه۸ ساعت شامل دروس نظری وعملی خواهد بود . اداره‌کل‌امورسینمائی کشور درمدت کارآموزی‌هیچگونه وجهی بعنوان مخارج‌تحصیل‌دریافت ننموده ونیز وجهی بعنوان کمك تحصیلی پرداخت نخواهد نمود .

الف ۶۷۷۲

اداره کل‌امورسینمائی کشور

۱_۳ ۱_۳۴۵۱۶

آگهی احضار

بدینوسیله بغیر نظامی بانو زهرا فرزند اسمعیل شهرت اسمعیلی گلشاهی ۱۹ ساله شغل خانه‌دار اهل لاهیجان که محل سکونت خودرا تهران کمرك خیابان رباط کریم کوچه سیدی منزل هوشنك کاشانی پلاك۳۶تعیین که باتهام اهانت برئیس مملکت تحت پیگرد بوده و فعلامجهول المکان می باشد ابلاغ میشود چنانچه ظرف مدت دو ماه از تاریخ انتشار آخرین‌نوبت این آگهی خودرا باین شعبه معرفی ننماید بپرونده شما غیابا رسیدگی و قرار مقتضی صادر خواهد شد .

رئیس شعبه ۳ بازپرسی دادستانی ارتش

۱_۳ آ_۳۴۷۴۲

آگهی مناقصه شماره ۱۶۶۴و۱۶۷۱ و ۱۶۷۶ و ۱۶۶۷ر۴۴

راه‌آهن دولتی ایران چهار قلم لوازم مختلف ارتباط از قبیل - مقره چینی- کلید چاقوئی -سیم دوپل نایلون ولوله‌مانسون را برابر با برك مشخصات و شرایط مربوطه از طریق مناقصه تحویل تهران انبار های مرکزی راه آهن خریداری مینماید .

داوطلبین شرکت در مناقصه میتوانند در ساعت اداری جهت دریافت اسناد مناقصه‌بااداره کارپردازی مراجعه‌فرمایند شرکت‌کنندگان در مناقصه باید مبلغ ۲۰۰۰۰ ریال اسناد خزانه بعنوان سپرده شرکت در مناقصه از اداره اسناد خزانه وزارت دارائی‌یا بانکهای عامل خریداری‌وبصندوق راه‌آهن پرداخت ورسید آنرا بضمیمه پیشنهاد خود تا ساعت ۹ صبح روز پنجشنبه ۱۶ر۱۰ر۴۴ در صندوق پیشنهادها واقع در اداره کارپردازی بیاندازند .پیشنهاد های واصله ساعت ده روز مزبور باز و قرائت خواهد شد . حضور پیشنهاددهندگان یا نمایندگان مجاز آنها در جلسه مناقصه آزاد است و راه‌آهن در رد و یاقبول هریك یاتمام پیشنهاد ها مادامیکه قرارداد مبادله نشده است مختار میباشد . به پیشنهاد فاقدسپرده‌و مشروط و مبهم و پیشنهادیکه بعد از موعد مقرر برسد ترتیب‌اثر داده نخواهد شد.سپرده برنده اول و نفر دوم مناقصه نگهداری ودر صورت استنکاف از انجام معامله بدون هیچگونه تشریفات بنفع‌راه‌آهن‌ضبط‌خواهدشد هزینه‌درج آگهی‌درجرایدومالیات متعلقه و هرگونه عوارض دیگر بعهده برنده مناقصه میباشد . راه‌آهن میتواند صدی بیست‌و پنج از میزان معامله را کسر یا اضافه‌نماید.

الف ۶۶۶۸ . ۱_۲ **راه آهن دولتی ایران**

آگهی قابل توجه اتوبوس سازان شهرستانها

شرکت سهامی کنسرسیوم کارخانجات صنعتی اتوبوس‌سازان ایران به اطلاع صاحبان صنایع اتاقسازی و افراد صنفی شهرستانها میرساندبه استناد تبصره ۱ ماده ۵ اساسنامه به افراد صنفی که واجد صلاحیت باشند سهم فروخته میشودبنابراین کسانیکه مایل بخرید سهم هستندمی توانند تاپایان بهمن ماه جاری به محل شرکت واقع در خیابان ملت ساختمان مهدوی شماره ۱۷ مراجعه و نسبت بخرید سهم اقدام نمایند .

آ_۲۳۰۵۳ **هیئت مدیره**

آگهی مناقصه

جمعیت شیروخورشید سرخ ایران‌مایل است ۱۲ دستگاه‌اجاق گاز برای بیمارستانهای خود درشهرستانها از طریق مناقصه خریداری نماید - داوطلبان شرکت درمناقصه میتوانند شرایط شرکت درمناقصه ومشخصات اجاق را همه روزه از ساعت ۹صبح تا ۱۱ر۵ واز چهار بعدازظهر تا ۷ر۵ بعدازظهر تاآخر روزشنبه ۱۱دیماه‌جاری از اداره ساختمان‌جمعیت واقع درخیابان‌بهجت‌آباد شمالی عمارت شماره ۱۴۱ دریافت نمایند .

جمعیت شیروخورشید سرخ ایران

۱_۳ آ_۳۴۸۸۴

آگهی مناقصه خرید دروپنجره فلزی

موسسه واکسن و سرمسازی رازی واقع درحصارك ۴۸ کیلو متری تهران (جاده تهران . قزوین) دروپنجره های آهنی وچهار چوبهای آهنی دربهای چوبی مورد احتیاج ساختمانهای خود راکه وزن آن‌کلا درحدود ۱۷ر۰۰۰ کیلوگرم (هفده‌تن) پیش‌بینی می شود از طریق مناقصه وبرطبق مقررات مربوط خریداری‌مینماید. داوطلبان شرکت درمناقصه میتوانند برای دریافت مشخصات فنی وشرایط مناقصه و نمونه پیمان درساعات اداری بدبیرخانه‌موسسه درحصارك مراجعه و پس‌از احراز صلاحیت شرکت درمناقصه از دفترفنی موسسه پیشنهاد خودرا تاساعت ده‌صبح روزشنبه‌هیجدهم دیماه ۱۳۴۴ درحصارك بدبیرخانه موسسه تسلیم نمایند .

پیشنهادها درهمان ساعت درحضور کمیسیون مناقصه باز و خوانده خواهد شد - حضور شرکت‌کنندگان درجلسه کمیسیون مناقصه آزاداست وپیشنهادهائی‌که بعداز انقضاء موعد مقررسد یابرخلاف شرایط ومقررات تنظیم شده باشد پذیرفته نخواهد شد -موسسه در رد یا قبول هریك یاکلیه پیشنهادها مختاراست-

الف ۶۸۴۴ **موسسه واکسن وسرمسازی رازی حصارك**

۲_۱ آ_۳۴۹۳۴

تجدید آگهی مناقصه

شرکت سهامی کل معادن و ذوب فلزات ایران یکدستگاه موندآژ کامل از محل طرح خریداری مینماید داوطلبان شرکت در مناقصه میتوانند برای دریافت برك شرایط ومشخصات همه‌روزه در اوقات اداری و حداکثر تا آخر وقت روز سه شنبه چهاردهم دیماه ۴۴ (آخرین روز قبول پیشنهادات) بشرکت واقع درخیابان دانشکده مراجعه فرمایند . الف ۶۷۷۹

شرکت سهامی کل معادن و ذوب فلزات ایران

انجمن دوستداران بانوان

نام نویسی و قبول هنرجو برای دوره جدید :

کلاسهای خیاطی

خصوصی و عمومی بامتد گرلاوین - ۴ ماهه‌و۹ماهه

علاوه‌براین برای این کلاس‌ها هنرجو پذیرفته می‌شود : گلسازی - انگلیسی - آشپزی -ماشین‌نویسی شمع‌سازی - رانندگی -گل‌آرائی -سنگدوزی- رقص-منشیگری-موسیقی

نشانی : خیابان فرصت‌شاهرضا شماره۷۳تلفن ۶۹۷۱۵-۶۴۴۹۶

۴۰۲۱۱

خانم

حلب کوچولوی قو

بشما جوراب مجانی میدهد

از این پس قسمت پائین کارت قرعه‌کشی حلب‌کوچولوی‌قورا ببرید و درمقابل هرچهارتای آن یك جفت جوراب عالی زنانه‌دریافت کنید و قسمت بالای آنرا برای شرکت در قرعه‌کشی یك سری جواهر الماس‌وبرلیان‌که پانصدهزار ریال‌ارزش دارد نگهدارید.

محل دریافت جوراب : تهران- خیابان خیام- ساختمان قو ۷۹۲

شهرستانها : نمایندگان قو

این قسمت کارت را ببرید و در مقابل هر چهارتای آن یك جفت جوراب عالی زنانه دریافت کنید.

جوائز جدید

حلب کوچولوی قو

یکصری جواهر

الماس وبرلیان به ارزش ۵۰۰ هزار ریال

ویکصد انگشتری طلا و دهها هزار جفت جوراب

وزیر خارجه شدیداً به‌عراق اخطار کرد

بقیه از صفحه اول

خواهد شد و خطر بمرزهای کشور مانیز نزدیك خواهد گردید .

خاصیت تجاوز طلبی چین کمونیست خطر بزرگی برای صلح آسیاست ومابايد بيش از پیش برای حفظ آزادی مملکت خود اتحاد بیشتری داشته باشیم .

● **پاسخ وزیر خارجه**

سپس مجلس وارد دستور شدو سئوال سناتور صفوی درباره حملات عراق بمرز ایران مطرح گردید ، آقای آرام وزیر امور خارجه باین سئوال پاسخ داد .

جریان واقعه

آقای آرام در مورد واقعه مرزی ایران وعراق گفت : تفصیل قضیه بطوریکه مقامات انتظامی اطلاع داده‌اند این بوده است که :

ساعت ۱۲ روز ۱۸ آذر ماه عده‌ای درحدودیکصد و پنجاه نفر از چریك های دولتی عراق بقصد ربودن یك گله گوسفند متعلق بچوپانان ایرانی، از مرز «بیشگان» و «تنك حمام» تا دوکیلومتر بداخل مرز تجاوز می-نمایند . رئیس پاسگاه تنك حمام بمحض اطلاع ازاین جریان بمعیت چهار نفر ژاندارم در مقام جلوگیری از تجاوز عراقیها برمیآیند ، لکن با تیراندازی شدید چریکهای عراقي که قریب چهار ساعت و نیم بطول می-انجامد مواجه میشوند ومآلا یکنفر از چریکهای عراقی ودو نفر ژاندارم های ایران بقتل میرسند .

بطوریکه ملاحظه میفرمایند پنج نفر پاسداران مرزی ایران بامنتهای از خود گذشتگی مدت چهار ساعت ونیم در برابر یکصد و پنجاه نفر متجاوزین عراقی استقامت مینمایند ، لکن سرانجام چریکهای عراقی استوار یحیائی رئیس پاسگاه تنك حمام را بایکنفر ژاندارم دستگیر و بخاك عراق میبرند و در آنجا آنهارا بقتل می-رسانند . ناگفته نماند که دراین زدو خورد فقط چریکهای عراقی شرکت نداشته‌اند ، بلکه حمله و تجاوز آنها از پشتیبانی خمپاره های عراق نیز برخوردار بوده که دوگلوله آن یکی در نزدیکی پاسگاه قدیم و دیگری در جوار پاسگاه جدید تنك حمام اصابت کرده و آثار آن هنوز حفظ شده است ضمنا يك قبضه تفنك متعلق بچریك مقتول عراقی بدست افراد پاسگاه تنك-حمام افتاده و يك قبضه تفنك و يك قبضه مسلسل متعلق بژاندارمهای مقتول ایرانی نیز از طرف چریکها بغارت برده شده است .

اعتراض ایران

وزارت امور خارجه بلافاصله پس از اطلاع ازاین جریان کاردارعراق را احضار و شفاها نسبت باین تجاوز شدیدا اعتراض نمود و متعاقبا یادداشت دولت شاهنشاهی را نیز بسفارتکبرای عراق ارسال داشت و بعلاوه بسفیر کبیر شاهنشاهی در بغداد دستورداده شد که بلحاظ اهمیت امر علاوه بر ارسال یادداشت اعتراض بوزارت خارجه عراق شخصانیز در وزارتخارجه حضور بهمرسانیده وشفاها نیز اعتراض نمایند ومخصوصا این نکته را متذکر شوند که اینقبیل تجاوزات مسلحانه که بوسیله چریکهای دولتی و باحمایت آتش خمپاره صورت می گیرد برای دولت‌عراق مسئولیت شدیدایجاد میکند .

تحریف واقعیت

یکهفته ازاین ماجرا گذشت تاروز ۲۷ آذر ماه کاردار سفارتکبرای عراق دروزارتخارجه حضور بهمرسانید و پاسخ دولت متبوع خود را که قلب حقایق و تحریف واقعیت و حاکی از این بود که مامورین ایرانی بخاك عراق تجاوز نموده و بامقاومت مقامات عراقی روبرو شده بوده‌اند ، همراه بااعتراض متقابلی تسلیم نمود وسه روز بعد ازاین تاریخ یعنی آخروقت روز ۴۴٫۹٫۳۰ وزارتخارجه عراق نیز یادداشتی درپاسخ یادداشت سفارتکبرای شاهنشاهی در بغداد بآنسفارت کبری تسلیم نمود که مفاد ومضمون آن مشابه پاسخی بودکه در تهران بوزارت امور خارجه تسلیم کرده بودند . در این یاد داشت نیز مقامات عراقی ژاندارم های ایرانی را متهم بتجاوز نموده و اعتراض خود را بآن علاوه کرده‌اند. در صورتیکه همانطور که جناب آقای نخست وزیرنیزضمن مصاحبه مطبوعاتی خودبیان فرمودند معلوم نیست که **اگر چنین تجاوزی از طرف ایران صورت گرفته بود چرا عراقیها تا دریافت اعتراض ایران ساکت نشستند و چرا اعتراض خود را یکهفته پس از دریافت اعتراض ایران و ۹ روز بعد ازحدوث واقعه تسلیم نمودند ، از این گذشته کدام عقل‌سلیم باور میکندکه پنج نفر ژاندارم باسلاح سبك بجمعیتی ۳۰ برابر تعداد خود حمله کنندو خودرا علاوه بر چریکهای دولتی عراق با آتش خمپاره عراقی مواجه سازند ؟**

در مورداین جریان شاید هیچ‌چیز گویاتر از این نباشدکه‌قبل از وصول یادداشت جوابیه دولت عراق موضوع یادداشت اعتراض ایران و مفادپاسخ وزارتخارجه عراق در جراید بغداد منعکس گردیده و از رادیو وتلویزیون عراق نیز پخش گردیده بوده وعجب آنجاست که منبع خبر نیز يك خبر-گزاری غیر عراقی بوده است و این مطلبی است که‌حتی مقامات رسمی وزارتخارجه. عراق نیز از آن اظهار بی‌اطلاعی و تعجب کرده بوده‌اند .بعد ازاین واقعات وزارت امور خارجه شاهنشاهی هنوز مشغول بررسی یادداشت جوابیه دولت عراق بود که گزارش رسید :

* **گزارش جدید**

ساعت ۱۰٫۳۰ روز ۳۰ آذر ماه۴۴ دوفروند هواپیمای جنگی عراقی از نوع میك بفضای ایران تجاوز نموده وپس‌از چند دور پرواز برفراز آبادی های «خانم شیخان» و «کهریز» واقع در خاك ایران بخاك عراق‌مراجعت نموده و بعد ازمدت کوتاهی مجددا مبادرت بتجاوز کرده و این مرتبه آبادیهای کهریز و خانم شیخان را وسیله مسلسل «کالیبر ۴۰» ومسلسل «کالیبر ۲۴» میلیمتری درچند مرحله گلوله باران و در حدود یکصد و پنجاه تیر فشنك تیراندازی‌مینمایند .

براثر تیراندازی و حملات هواپیما های عراقی ژاندارم محسن الوندی‌در فاصله ۵۰ متری جلو پاسگاه ازناحیه پا در چهار قسمت بوسیله قطعات گلوله های ۴۰ میلیمتری مجروح و دونفر غیر نظامی باسامی محمد فرزند محمدکریم و محمد فرزندرشید از ناحیه‌کتف و صورت و بازو شدیدا مجروح و برای مداوا به بیمارستان مریوان اعزام میشوند و تعدادی از احشام ایرانی نیز مورد اصابت‌گلوله قرار میگیرد . در تجسسات بعدی تعداد ۲۳عددپوکه فشنك ۲۴میلیمتری ویکعدد پوکه کالیبر ۴۰ میلیمتری و سیزده عدد خشاب آنها نیز بدست می‌آید .

وصول گزارش اخیرالبته موجب کمال تعجب بود زیرا هنوز از واقعه تجاوز عراقیها به پاسگاه تنك حمام بیش از دوازده روز نگذشته و دولت عراق باعتراضات مکرر و موکدشفاهی وکتبی دولت شاهنشاهی پاسخ‌قانع کننده‌ای نداده بود که این بارهواپیما های عراقی بدون هیچگونه موجب و بهانه‌ای ، نه تنها بفضای کشور شاهنشاهی تجاوز نمودند ، بلکه با گلوله‌باران خود مرز نشینان ایرانی‌را نیز مورد حمله و هجوم قرار دادند .

وزارت امور خارجه بمقتضای وظیفه‌ای که برعهده دارد طبعا بار دیگر چه در تهران وچه‌دربغداد شدیدا باین تجاوز جدید اعتراض نمود ، ولی بطوریکه مجلس محترم‌سنامستحضرند این اولین بار نیست که از طرف همسایه ما عراق بنواحی مرزی‌کشور شاهنشاهی تجاوز میشود ، در هفت ساله اخیر این حوادث بیش از پیش تکرار گردیده و مکررا اموال واغنام و احشام مرزنشینان ایرانی‌دستخوش تطاول متجاوزین عراقی واقع‌شده‌است

* **مو ثر واقع نشد**

دولت شاهنشاهی بپیروی ازنیات صلحجویانه شاهنشاه آریامهر و نظر به علائق دیرینی که باعراق‌و ملت‌آن داریم همواره کوشیده است اختلاف و مسائل ناشیه از این وقایع ناگوار را دوستانه حل وفصل نماید . ضمنا در هر مورد اولیای دولت عراق را به عواقب اینگونه تجاوز ها متوجه سازد ، ولی تذکرات و اقدامات از مجاری سیاسی بطوری‌که باین حوادث بطور قطع پایان داده شود موثر واقع نگردیده است . بنابر این می توان چنین نتیجه گرفت که دولت عراق یاقادر نیست یا نمی-خواهد که باین ماجرا های‌اسف-انگیز خاتمه دهد . عراق بایدفکر کند که دولت‌شاهنشاهی تاچه حد می‌تواند صبرو تحمل داشته‌باشد. روش بردباری و مسالمت‌اندازه‌ای دارد وممکنست کار بجائی بکشد که تدارك آن بسیار مشکل باشد. اگر دولت شاهنشاهی‌تاکنون‌جانب رعایت‌دوستی را نگهداشته اجازه بفرمائید که شمه ای از علل آنرا در اینجا عرض کنم ، گرچه شاید محتاج به توضیح نباشم ،خانمها و آقایان سناتور های محترم از علل رعایت‌و علاقه ایران به عراق وقوف کامل داشته‌باشند .

● **علائق ایران و عراق**

ماباعراق بیش‌ازهزارو دویست کیلومتر مرز مشترك داریم ، در سراسر نواحی شرقی فرات آثار فرهنك وتمدن ایران بارز است. هردو ملت مسلمان هستند ، عتبات عالیات و مشاهد مشرفه ائمه‌اطهار در عراق واقعست ، آثاربیشماری از عظمت و هنرو صنعت و نبوغ ایران‌درعراق برپاایستاده‌است .

ایرانیان نه تنها در روزگاران‌قدیم بلکه امروز هم از کوشش در راه آبادانی عراق وتعمیر بقاء متبرکه وساختن قبه و ضریح عتبات‌وزیارت قبور ائمه اطهار کوتاهی نمی کنند همه‌ساله‌صدها هزارایرانی بزیارت نجف‌و کربلاوسایر مشاهد مشرفه میروند وازاین راه بمیزان معتنابهی باقتصادیات عراق کمك میشود ،صدها هزار ایرانی بعشق ائمه‌اطهار در نجف و کربلا و کاظمین وسامره و بغداد و بصره وسایربلادعراق سکونت کرده‌اند وکلیه نیروهای مادی و معنوی خودرا برای عمران و آبادی عراق بکارمی-برند. هرجا قبه‌وبارگاه یامدرسه و عمارتی عالی بچشم میخورد اثر فکرو دست‌ومال ایرانی در آن مشهوداست. اگر کوشش ایرانیان‌در تاسیس‌دولت وتمدن عباسی نبود یا درهمین قرن علما ومجاهدان ایران درسال ۱۲۹۹ هجری‌شمسی مطابق۱۹۲۰ مسیحی در راه استقلال عراق مساعی خودرا تاحد جانبازی بکار نمی‌بردند امروز عراق نمیتوانست بگذشته خود چنین مغرور ومفتخر باشد، اینهارا که بطور تذکار عرض کردم‌فقط نمونه‌ای بود وسناتور های محترم بتفصیل استحضار دارند .

● **امنیت عراق**

متاسفانه دولت عراق بجای حقشناسی واستفاده از مساعدت همسایه شرقی خلاف رابر وفاق ترجیح داده است ، درصورتیکه نمیتواند انکار کند که اگر مملکت خیرخواه ونیرومندی‌چون ایران درجوار اونبود مشکل بودبتواند امنیت واستقرار خودرا حفظ کند .

دراظهارات مقامات رسمی عراق‌گاه گاه اظهار تمایل بروابط نزدیکتر و صمیمانه‌تر باایران دیده میشود ،ولی باوجود این اظهارات در جای دیگر بایراد مطالبی واقدام بعملیاتی می - پردازند که درست خلاف آن اظهارات راثابت میکند و طبیعی است که‌ازاین تضادها و ضدونقیض هابرای دولت شاهنشاهی که صمیمانه خواهان روابط دوستانه‌و برادرانه با ملت عراق است حاصلی مترتب نمیشود .

اینجانب مایل نیستم که اظهارات تحریك‌آمیز مقامات رسمی عراق رادر این مجلس محترم تکرار وشماره کنم آقایان سناتورهای محترم خود کاملا ازآن استحضار دارند ، برعکس به مقتضای سیاست روشن و خیرخواهانه و صلحجویانه‌ای که‌برهبری شاهنشاه آریامهر تعقیب میشود ، افتخار دارم دراین مکان‌مقدس‌این حقیقت راتکرار کنم که‌ایران برای عراق چیزی جز استقلال کامل وامنیت و استقرار و ثبات ورفاه مردم آن نمیخواهد ، ما بعهود و مواثیق خود باعراق وبا همه دول متعاهد باایران پای بند هستیم ، ولی اجازه نمیدهیم که دیگران از روش دوستانه و مسالمت‌آمیز ماسوء-استفاده کنند . قرار داد ۱۳۱۶ رادر باره مرزهای‌دو کشور وشط‌العرب همه میدانند که‌در چه موقع‌منعقد گردیده است‌و دولت شاهنشاهی همواره در صدد بوده و هست که‌این ظلم‌را از طریق مذاکره باعراق جبران نماید.

● **آثار استعمار**

جالب اینجاست که همسایه ماداائم ازاستعمار سخن میگوید و از مظالم وغارتگریهای استعمار داد سخن‌می - دهد، حتی درمورد روابط ایران وعراق **ازز مان استعمار یاد میکند و مینالد ، اجازه میخواهم لااقل دراینمورد با شکوه های همسایه خود همصداشویم ماهم شکایت داریم که‌این قرارداد ظالمانه در همانموقع تهیه و بایران تحمیل شده است .**

بارها گفته‌ایم واعلام داشته‌ایم که این قرارداد عادلانه نیست و منافع ایران را تامین نمیکند ودر دنیاسابقه ندارد که‌يك رودخانه مرزی مشترك بین دوکشور فقط بیکی از دوطرف اختصا ص داده‌شود، دراینجا این‌نکته رابیمورد نمیدانم علاوه کنم که‌عراق‌مثل اینست فراموش کرده یا تجاهل میکند که قسمت معتنابهی ازآب های شط‌از کوهستانهای ایران سرچشمه گرفته وازمجرای‌رودخانه کارون تامین میشود ، باوجود همه اینها مفاد این قرارداد درباره‌ایران اجراشده و باید گفت که‌عراق‌از روی‌منتهای بی‌انصافی وبی‌اعتنائی‌به تعهدات خودمواد همین قراردادرا هم درمورد تعهدات خوداجرانکرده است .

● **قرارداد ۱۳۱۶**

اجازه بدهید قسمتی‌از پروتکل منضم بقرارداد ۱۳۱۶ راقرائت کنم ماده۲- طرفین متعاهدین معظمین تعهد میکنند که درظرف یکسال ازتاریخ اجرای عهد نامه قراردادی راکه‌بموجب ماده پنج آن‌پیش‌بینی شده‌است منعقد سازند، هرگاه باوجود بذل مساعی طرفین‌قرارداد مذکور درظرف مدت یکسال به-امضاء نرسید طرفین میتوانند این مدت را باموافقت یکدیگر تمدید نمایند، درظرف‌مدت یکسال‌مذکور درقسمت اول این‌ماده و همچنین‌در ظرف مدتیکه تمدید بعمل می‌آید (اگر تمدید بعمل بیاید) دولت پادشاهی عراق اجرای تمام مسائل مربوط بقرارداد مزبور رابراساسی که‌فعلا معمول است ،بعهده‌خواهد گرفت‌و دولت شاهنشاهی ایران‌را هرشش ماه‌یکمرتبه در جریان کار هائیکه انجام یافته ووجوهی که گرفته شده ومخارجی که بعمل آمده وهرنوع اقدام دیگری که مجراشده باشد خواهد گذاشت .

● **عواید شط**

بطوریکه‌ملاحظه میفرمایندماده **مزبور برای دولت عراق‌تعهداتی‌در نظر گرفته ولی دولت عراق نه‌تنها ازانعقاد قراردادی که بموجب‌ماده پنج برای اداره امور مشترك شط پیش‌بینی شده بود سرباز زده ، بلکه درمدت ۲۸ سال که ازعمر این قرارداد میگذرد عواید شط‌را بمیل خود و درراه مصارفی سوای آنچه قرارداد مقرر داشته خرج کرده سهل است ، برخلاف نص صریح قرارداد ازارسال صورت حساب مخارج به دولت ایران نیز خودداری نموده. وباین ترتیب با رفتار خود درحقیقت قراردادرابطور یکجانبه نقض‌و فسخ‌کرده است و دولت شاهنشاهی نیز آنرا نقض شده تلقی میکند .**

باوجود همه این مراتب که‌هر يك‌بخودی خود و بتنهائی مبین بی اعتنائی عراق بتعهدات بین‌المللی ومخصوصا ناسازگاری باماست ، همانطور که شش سال قبل خود بنده در مجلس شوراملی رسما اعلام کردم ، ماحاضریم برای‌اثبات منتهای حسن نیت خودبادولت‌عراق واردمذاکره شده و قراردادديگری که‌منافع طرفین را بطور منصفانه وعادلانه تامین کند ،جانشین این قرارداد نقض شده سازیم .مامکرر درمکرر صادقانه این پیشنهاد را کرده‌ایم ولی دولت عراق بامعاذیر وبهانه جوئی طفره رفته و در مورد این‌قرارداد‌که یادگار زمان‌استعمار یعنی همان چیزی که دائم ازمظاهر آن مینالد و تمام بدبختیهای خود راازآن میداند حاضر بشنیدن‌حرف حساب وحق نشده‌است .

● **تجاوزات عراق**

درسال ۱۳۴۰ که‌دولت‌شاهنشاهی درصدد برآمد هدایت کشتیها را باسکله آبادان درآبهای ایران بوسیله راهنمایان ایرانی انجام‌دهد چنان مشکلاتی بوجود آوردند که منجر بخسارت میلیونها لیره به ایران گردید که توضیح آن موجب ملال خاطر خانم ها وآقایان سناتورها خواهد شد . اما درمرزهای بری دو کشور نیزتجاوز از طرف عراق مستمر است ،چنانکه درابتدای عرایض خود يك نمونه اسف‌آور آنرا بسمع خانمها و آقایان سناتورها رساندم.تحریکات دیگر مرزی در جنوب و سم‌پاشیها وتبلیغات سوء جراید و رادیو بغداد راهم لابد استحضاردارندواحتیاجی بتذکر نیست علاوه بر اینها بااتباع ایران در عراق بدرفتاری میشود.در مورد حقوق مکتسبه ایرانیان که قرنهاست در عراق دارا میباشند سختگیری میشود ، برای اجازه اقامت وکار و استملاك ایرانیان مشکلاتی ایجاد میکنند . برای مدارس ایرانی که بخرج دولت شاهنشاهی وبا معلمین ایرانی‌اداره میشود انواع تضییقات را فراهم‌می آورند . اتباع ایران ناچارند املاك موروثی واجدادی خودرا بثمن‌بخس بفروشند ، ماموران عراقی در رفتار باایرانیان لازمه همکاری و ادب‌را رعایت نمیکنند و مثل اینست که خودرا موظف باشکال تراشی و سختگیری درباره ایرانیان میدانند واساسا با ایرانی مثل يك دوست در عراق رفتار نمیشود .

کدام کشور میتواند تااین‌حد تحمل و گذشت داشته باشد ؟ ما محض حفظ صلح این منطقه بـا تحمل و بردباری بسیار کوشش داریم تااز طریق مذاکره لااقل‌بطور موقت هم باشد مشکلات فیمابین را ازمیان برداریم ولی این کوشش ها بااستقبال طرف مواجه نشده است .

● **تا کی ؟**

اینجانب در اینجا در صددتفصیل نخطیات عراق نیستم ، سناتورهای محترم بخوبی از جریان آگاهند، این سئوال اکنون وجود دارد که این وضع ناگوار تاکی باید بین دوهمسایه ادامه داشته باشد؟

اینجانب دراین شرایط واقعا خودرا وظیفه‌دار می‌بینیم بعرض برسانم . که‌بیش ازاین تحمل نه جایز است‌و نه معقول . دوستی و حرمت‌همسایگی اگر دوجانبه‌نباشد نتیجه‌اش جزتولید درد سر چیزی دیگر نخواهد بود ، بنا براین اینجانب ازاین ساحت مقدس اعلام میکنم که‌ازاین ببعد تجاوزاتی که بایران بشود باملایمت و رعایت وملاحظات دیرین برگزار نخواهد شد و صدای هرسلاحی را که به کشور شاهنشاهی صدمه بزند خاموش‌خواهیم کرد .

● **حسن‌نیت ایران**

قبل از آنکه بعرایض خود خاتمه بدهم باز هم تکرار میکنم که ما به دفعات حسن‌نیت خودرا ابرازداشته‌ایم ومکرر در مکرر تقاضا کرده‌ایم‌بیایند بگفتگو و مذاکره تن دردهند تا اختلافات را دوستانه حل کنیم ،دولت شاهنشاهی حاضر و مهیاست که‌برای حل اختلافات در هرموقع در تهران یادر بغدادواردمذاکره شود .ماموران دولت شاهنشاهی به پیروی ازمنویات صلحجویانه شاهنشاه آریا مهر با نمایندگان عراقی‌برسریك میزبنشینند واختلافات خود را حل کنند .

دولت شاهنشاهی ایران نه فقط در مورد همسایه خود عراق ، بلکه در مورد کلیه همسایگان این حقیقت را بثبوت رسانده است که سیاست‌خارجی کشور بارعایت مقررات واصول منشور ملل متحد مبتنی بر حفظ صلح چه منطقه‌ای و چه‌صلح جهانی بوده ودر این هردو مورد آنچه در قوه داشته بعمل آورده است و آمال وآرزوی ایران است که مخصوصا باهمسایگان خود در محیطی دوستانه با صلح و صفا زندگی کند .

● **با همسایگان دیگر**

برمبنای همین سیاست صریح و روشن باهمسایگان‌خود روابط‌صمیمانه داریم و اختلافات خود را باآنهاحل کرده‌ایم ، همین سه هفته قبل حدود فلات قاره خودرا با کشور دوست و برادرعربستان سعودی روشن نمودیم، بادوست دیگرمان کویت صمیمانه و برادرانه در مذاکره هستیم و ازمیان همه‌همسایگان مافقط‌عراق است‌که‌سال های متمادی مسایل‌مرزی و اختلافات دیگر خود را باما لاینحل گذاشته و تسویه هرنوع اختلافی را بدفع‌الوقت گذرانیده سهل است ، گاه بگاه با تجاوزات پی در پی مرزی روابط عادی دوکشور را نیز تیره میسازد.

● **انتظار از سفیر جدید**

اکنون آقای‌سفیرکبیر جدیدعراق بایران آمده‌اند و اینجانب صمیمانه امیدوارم باحسن نیت ودرایتی که از ایشان نقل میشود و درجلسه اول ملاقات بااینجانب ازخود ابرازداشتند واقعیات را همانطور که هست یعنی عکس‌العمل‌شدید مردم ایران‌رادرقبال اینگونه اعمال وروشهای دولت‌عراق، از یکطرف ، وعلاقه دولت و ملت ایران بدوستی باعراق را از طرف دیگر ، بطوری که مشاهده مینمایند بدولت خود گزارش دهند تا باب جدیدی در روابط عراق وایران بگشایند .

اینجانب در عین حال که تصمیم دولت شاهنشاهی را در این ساحت مقدس اعلام داشتم ، از ته دل آرزو میکنم که‌دولت عراق دعوت‌صمیمانه‌ام را برای رفع کلیه اختلافاتی که بآنها اشاره شد بپذیرند وهیئتی‌تعیین نمایند که باحسن نیت باما دور يك میز بنشینند و اختلافات دولتین را یکباره برای همیشه رفع کنند ودوره نوینی از صلح و صفا و برادری و صمیمیتی راکه آرزوی ماست‌جایگزین این دوره نقار و کدورت واختلاف نمایند .

● **تشکر سناتور صفوی**

سناتور صفوی ضمن تشکر از وزیر امور خارجه گفت :

بنده سیاست دولت را در این‌مورد تائید میکنم و امیدوارم قضایا به طریقی که صلاح ملت ایران در آن باشد حل شود ، بین ملت ایران و ملت عراق دوستی دیرینه وجود دارد منتها همانطور که گفته‌شد تحمل‌زور گوئی دولت عراق هم‌حدی دارد تاآخر عمرکه نمیشود باامسالمت رفتار کرد.

● **عسل تقلبی**

سپس سئوال سناتور صمصام در باره عسل تقلبی مطرح شد . آقای دکتر مرشد معاون وزارت بهداری باین سئوال پاسخداد و گفت :

در تاریخ ۲۲-۸-۴۴ به بهداری شهرداری تهران اطلاع داده شد که در يك گاوداری عسل تقلبی‌می سازند. ماموران بهداری شهرداری دراین محل ماده‌ایکه شبیه عسل بود کشف کردند وبه آزمایشگاه فرستادند صاحب کارگاه نیزبعلت اینکه پروانه لازم رانداشت با کلیه موادساخته شده توقیف شد .

نتیجه آزمایش نشان داد که‌ماده ساخته شده «پادگا» است و بـرای شیرینی سازی و شکلات سازی مصرف میشود ولی چنانچه بجای عسل فروخته شود تقلب در کسب محسوب میشود . فعلاموضوع تحت تعقیب است .

معاون وزارت بهداری گفت :

درحال حاضر ۳۲ اکیپ‌بازرسی دربهداری شهرداری در کار مواد غذائی مراقبت میکنند و در بـاره تقلب مواد غذائی نیز لایحه‌قانونی دردست تهیه است .

● **کار ژاندارمری**

سناتور صمصام درباره سئوال خود توضیح داد و گفت وزارت بهداری کارهای ژاندارمری و دادگستری راهم بحساب خود میگذارد . بنده از وزارت بهداری سئوال میکنم. که بابت بهداری شهرداری چند میلیون تومان پول میگیرد ؟

من شنیده‌ام ۲۴ میلیون تومان در سال ولی آقای دکتر مرشد گفته ۱۸ میلیون تومان با همین دستگاه بهداری شهرداری وهمین بودجه . شماتشریف ببرید ببینید آیا میشود بدون گرفتن دستمال‌در جلوی بینی ، ازپاساژهای استانبول عبور کرد . بنده که با این پاسخ قانع نشدم وفعلا هم بنابه جهاتی سکوت میکنم ولی در آینده در صورت تکرار این موارد وزیر بهداری رااستیضاح خواهم کرد .

آقای دکتر مرشددرپاسخ مجددا توضیحاتی داد .

● **طرح لوایح**

سپس لوایح‌تاسیس موسسه برای آفات و بیماریهای گیاهی واصلاح‌ماده ۴۳ قانون استخدام نیروهای مسلح شاهنشاهی مطرح گردید وبتصویب رسید .

لایحه کار کشاورزان بمجلس تقدیم میشود

دروزارت کار جمعی از متخصصین مشغول تدوین لایحه جدیدی هستند که بموجب آن کلیه کارگران کشاورزی درپنجاه هزارروستای‌ایران بیمه‌خواهند شد، این‌لایحه بامر شاهنشاه بمنظور تامین اجتماعی و بهداشتی کارگران کشاورزی و کشاورزان ایران تدوین میشود و قبل از فرارسیدن روز ششم بهمن تقدیم پارلمان خواهد شد .

لایحه قانونی کار و بیمه اجتماعی کشاورزان نیز آخرین مراحل بررسی راطی میکند و متخصصین وزارت کار وبیمه‌های اجتماعی‌دروزارت کار رئوس مطالب مربوط به‌امر بیمه کشاورزان و کارگران کشاورزی را مورد بررسی قرار میدهند .

آقای خسروانی وزیر کار در این مورد دیشب در میهمانی اداره‌تفریحات سالم وزارت کارکه‌جمعی‌از نویسندگان وخبرنگاران درآن‌شرکت‌داشتند گفت: لایحه قانونی کار کشاورزان و تامین بیمه های اجتماعی در میان قشربزرك ووسیع کشاورزان ایران‌بامر شاهنشاه آریامهر دردست تدوین است این لایحه شامل مقررات کار، ساعات‌کار ونحوه استفاده از مرخصی بوسیله کارگران کشاورز است و در روز سالگرد ششم بهمن ، روز انقلاب‌شاه ومردم برای‌تصویب به‌مجلس شورای-ملی تقدیم خواهد شد .

وزیر کار گفت: برای تهیه لایحه بیمه های اجتماعی کارگران کشاورز نیز بزودی اقدام خواهد شد .

جلسه کابینه عراق

بقیه از صفحه اول

حوادثی که ممکن است در روابط دو کشور ایران و عراق‌بحران‌ایجاد کند، عراق مایل است مناسبات خودرا باایران تحکیم نماید .

دراین سرمقاله گزارش خبرگزاری های خارجی مبنی براعتراض‌ایران به‌عراق مورد تفسیرقرارگرفته‌است اعتراض ایران بمناسبت حملات اخیر هواپیماهای عراقی به دهات مرزی ایران می‌باشد .

این‌روزنامه‌نوشته است‌تاهنگامی که دولت عراق به یادداشت‌ایران جواب نداده ،ماخودرا موظف به اظهار این حقیقت میدانیم که‌روابط عراق و ایران پابرجاتر از هرگونه اعتراض و حادثه‌ای است که‌احتمالا بین‌دوملت‌دوست بحرانی ایجادمیکند

روزنامه العرب درپایان نوشته است : عراق مکرر نمونه‌هائی از احترام خود رابااین روابط دوستانه نشان داده است .

● **رادیو بغداد**

خبرنگار مادر سنندج گزارش داد: ساعت هشت‌ونیم صبح امروز رادیو بغداد خبری به‌لهجه کردی شمالی دربارهٔ ایران منتشر کردو گفت :

بعضی رادیوهای خارجی اظهار میدارند که هواپیماهای ارتش‌عراق تعدادی از دهات ایران رابمباران کرده‌اند . اینموضوع بهیچوجه صحیح نیست . ما باایران دشمنی نداریم و اگر در مناطق عشایری شمال که‌ارتش‌عراق‌مشغول عملیات نظامی است اشتباهی رخ‌داده است نباید مناسبات بین ایران وعراق‌را تیره کند . مادر اینمورد يك‌هيئت حسن‌نیت بایران خواهیم فرستاد.

● **جلسه کابینه**

بغداد -۲۷ دسامبر - خبرگزاری فرانسه رادیو بغداد امروز مدعی شد هیچیك از هواپیما های عراقی بمرز ایران تجاوز نکرده‌اند .

رادیو بغداداز قول خبرگزاری‌رسمی عراق افزود شورای وزیران عراق مسئله مناسبات ایران و عراق را در پرتوی وقایع اخیر موردبررسی قرار داده رادیو بغدادافزود شورای وزیران عراق تائیدکرد که‌باید مناسبات‌حسن همجواری بین عراق وایران حفظ‌شود وتمام اقدامات لازم بعمل آید که‌عراق سیاست دوستانه خود راباایران‌حفظ نماید .

دراعلامیه خبرگزاری‌عراق که‌رادیو بغداد آنرا پخش کرد اضافه شده است منابع رسمی عراق‌امروزاظهار داشتندنیروهای‌عراقی درهیچ‌موردی از مرزهای عراق پا فراتر ننهاده‌اند . و اخبارو شایعاتی که در خارج پیرامون تجاوز هوائی هواپیماهای عراقی‌بخاك ایران منتشرشده عاری ازحقیقت‌است.

* **سوء قصد به بارزانی**

بغداد - خبرگزاری فرانسه - روزنامه المنار چاپ بغداد گزارش داد که اخیرا در پنج کیلومتری‌مرز ایران به‌ملامصطفی بارزانی رهبر عشایر سوءقصد شده است .

سوءقصد از طرف عشایرمخالف بارزانی‌ها که در سرراه ملامصطفی کمین کرده بودند صورت گرفته است .

سوءقصد هنگامی روی داده‌که رهبر عشایر در یکی از شهر های نزدیك مرز ایران گردش میکردو بدنبال آن نبرد خونینی میان‌گروه های دوطرف روی داده است .

روزنامه المنار توضیح نداده‌است که‌دراین سوءقصد ملامصطفی‌مورد اصابت گلوله قرار گرفته‌است‌یانه

نیروهای مرزی ایران

بقیه از صفحه اول

آقای اعتمادی نماینده‌اعزامی‌اطلاعات بمرز ایران و عراق که پس‌ازبازدید قراء و مناطقی که اخیرا مورد تجاوز نیرو های عراقی قرار گرفته مراجعت کرده است امروز در گزارش خود می نویسد : بدنبال تجاوز مسلحانه‌نیرو های عراقی به مناطق مرزی ایران ، مخصوصا در نواحی «مریوان» هم اکنون حالت هیجان و اضطراب خاصی در ساکنین این مناطق دیده میشود و سکنه قراء خانم شیخان ، کهریز و خاو که در روزهای اخیر مورد تجاوز مسلحانه قرار گرفته‌اند هر لحظه‌منتظر حملات جدید هستند . ساکنین دهات مزبور محل ترکش گلوله های هواپیما های عراقی را بمن نشان‌داده و اظهار میداشتند در حالیکه مشغول زراعت‌و کار روزانه بوده‌اند مورد حمله‌هواپیما های جت قرار گرفته‌اند ولی آقای سرگرد وزیری پور مرزبان مریوان و فرمانده گردان ژاندارمری اظهارداشت تمام اقدامات احتیاطی بعمل آمده و هم‌اکنون نیرو های مرزی ایران در این ناحیه از جانب ارتش تقویت‌شده و سربازان ارتش شاهنشاهی بانواع سلاحهای خودکار برای مقابله با هر نوع تجاوزی آماده شده‌اند . علاوه براین واحد های جت ایران مرتبا در مرز ایران در حال مراقبت هستند تا هرنوع تجاوز مجدد را در هم بشکنند خبرنگار اعزامی مینویسد : آثاروعلائم حمله و تجاوز هواپیما های عراقی به مرز ایران کاملا آشکار است ودهقانان محل ترکش گلوله ها رانشان‌داده و مقادیری پوکه مسلسل هواپیما های عراقی نیز جمع آوری‌شده‌است. در قریه «خاو» خون يك دهقان مقتول برنانواخانه ده دیده میشود .

در بیمارستان پهلوی مریوان سه نفر از مجروحین حادثه باسامی محمد محمدکریم - محمدرشید ایراندوست واحمد فرزند عبداله بستری هستند و خوشبختانه از آنان رفع خطر شده است . در نواحی مرزی ایران در حال حاضر زدوخورد بین نیرو های دولتی عراق و شورشیان عشایری‌ادامه دارد و در ۶کیلو متری قریه خانم شیخان که مورد تجاوز هواپیما های عراقی قرارگرفته در حال حاضر جنك بشدت ادامه دارد .

مشروح جریان بازدید از روستاها و مناطقی که مورد تجاوز قرارگرفته است در شماره آینده بنظرخوانندگان عزیز میرسد .

وعظ و خطابه

دعوتنامه

ولتکن منکم امة یدعون الی الخیر (قرآن)

باید در بین شما مردمی باشند که دعوت بخیر کنند (ترجمه)

همانگونه که يك کشتیبان کار دیده کشتی طوفان زده‌خودرا آرام وبی اضطراب ازدریای متلاطم و مواج عبور داده وکشتی نشینان مضطرب و نامطمئن را به سرور و سلامت بساحل مقصود میرساند ،دانشمندان دین‌شناس نیز رهروان راهجوی را به نیروی اندیشه وخرد خودرهبری کرده وبا وجدانی آرام و خاطری آسوده از وادی حیرت بسرمنزل سعادت میرسانند.

بهمین منظور **حسینیه ارشاد** علاوه بر سخنرانی های هفتگی و همیشگی خودبمناسبت ایام متبرك‌رمضان المبارك برنامه دیگری بشرح ذیل ترتیب داده وبموقع اجراء نهاده است :

خطباء : دانشمندان محترم آقایان **مطهری . فلسفی. شریعتی** ایدهم الله تعالی .

موضوعات : (۱) مبانی و اصول اخلاق در اسلام (۲) نظر اسلام پیرامون پذیرش حسن عمل غیر مسلمان (۳) بحث علمی و تحقیقی راجع بوحی و نبوت .

بدیهی است که عموم روشنفکران متدین و موحد با شرکت خود دراین مجمع مـذهبی مشوق و مؤیـد خدمتگزاران حسینیه ارشاد خواهند بود .

ساعت شروع : از ۷ تا ۹ بعداز ظهرهمه روزه از ششم تا پایان ماه مبارك رمضان .

آدرس : جاده قلهك - ایستگاه چالهرز -خیابان‌شهرزاد

حسینیه‌ارشاد « وسیله مراجعت بشهر مهیاست »

آ-۲۳۱۸۹ ۱-۲

انجمن فرهنگی ایران‌وفرانسه *INSTITUT FRANCO-IRANIEN*

خیابان شاهپور علیرضاشماره ۵۸ (حشمت‌الدوله‌سابق)

ثبت نام برای سه ماهه دوم
سال تحصیلی۱۳۴۴- ۱۳۴۵

ثبت‌نام دانشجویان جدید برای دروس زبان فرانسه روزهای پنجشنبه ۹ یکشنبه ۱۲ دوشنبه ۱۳ وسه شنبه۱۴ دی ماه‌ازساعت ٤الی ۷ بعداز ظهر خواهد بود .

کلاسها از روز چهارشنبه ۱۵ دی دائرخواهد شد.

از داوطلبان تقاضامی‌شودبرای ثبت‌نام دو قطعه‌عکس ٤×٦ ارائه دهند .

آگهی استخدام

شرکت ملی نفت ایران به افرادزیرنیازمند است :

۱- استادیار مهندسی
(Assistant Professoroof Engineering)
که دارای درجه فوق لیسانس یا بالاتر در رشته مهندسی نفت باشد . (برای خدمت دردانشکده فنی نفت آبادان)

۲- دانشیار علوم
(Associate Professor of Science)
که دارای درجه فوق لیسانس یا دکترا و حداقل ٦ سال سابقه تدریس باشد . (برای خدمت در دانشکده فنی نفت آبادان)

۳- فسیل شناس میکروسکوپی با درجه دکترا (برای خدمت در تهران)

٤- معلم بازرگانی با درجه لیسانس درامور اداری و یا معادل‌آن که حداقل‌پنجسال سابقه تدریس داشته باشد . (برای خدمت در اهواز)

٥- معلم ریاضیات بادرجه لیسانس‌ریاضی که حداقل چهار سال سابقه تدریس داشته باشد . (برای خدمت در اهواز)

داوطلبان واجد شرایط جهت مصاحبه می توانند همه روزه به‌اداره کل استخدام وکاریابی شرکت ملی نفت ایران در تهران مراجعه‌نمایند.

نسرین تا آخرین لحظه زندگی مقاومت میکرد

عادل درجلسه بازپرسی میخواست دوستش راکتك بزند. همسایه‌های آپارتمان شهادت دادند صدای استمداد نسرین راشنیده‌اندولی خیال کردند زن وشوهری دعوامیکنند

امروز نیز محاکمه سری عادل کوتوالی که‌از سه‌روز قبل شروع‌شده است‌همچنان ادامه داشت : این‌محاکمه که مورد توجه خانواده‌هاقرار گرفته، تاآخر هفته خاتمه خواهد یافت ورای دادگاه صادر خواهد شد .

در جلسه دیروز رئیس دادگاه سئوالاتی پیرامون اتهام از عادل کوتوالی‌کرد و عادل بسئوالات رئیس دادگاه پاسخ داد .پدر و مادر عادل دیروز هم در جلسه دادگاه حاضر بودند .

در جلسه‌دیروز قسمتی از تحقیقات بازپرس پیرامون حادثه قتل نسرین برای عادل بازگو شد و عادل درباره این مطالب جواب داد .

در تحقیقات بازپرس پیرامون این حادثه عده‌ای از کسبه نزدیك سینما مولن روژ شهادت داده‌اند که چند روز قبل‌ازقتل نسرین ، درصف‌سینما دختری جلوی عادل را گرفته و باداد وفریاد باو میگوید چرا تکلیف مرا معلوم نمیکنی مگر قول نداده‌ای که مرا عقد کنی ، تومرا بدبخت کردی.

بدنبال این سرو صدا چند نفر از کسبه وارد معرکه شده و عادل پس ازمضروب کردن دخترك متواری می شود . بازپرس برای کشف حقیقت وشناختن شخصیت متهم از شهودصحنه فوق نیز تحقیق کرده است .

روی پایم افتاد

اما یکی از نکات جالب پرونده حادثه قتل نسرین اعترافاتی است که دوست عادل در محضر بازپرس کرده است .

دوست عادل ببازپرس اظهار داشته عادل برای من تعریف کرده بود : پس از آنکه نسرین را به آپارتمان بردم ، برای اولین بار او دربرابر من مقاومت کرد ومن ابتدا اوراکمی کتك زدم . نسرین روی پای من افتاد و پای مرا بوسید وباالتماس‌و تمنا ازمن میخواست که دست از سر او بردارم ولی من که محو تماشای جمال نسرین شده بودم ، نفهمیدم چطور شد . نسرین از کیف دستی‌خود یك قرآن کوچك درآورد و مراقسم میداد . ولی دنباله این صحنه بزد وخورد کشید .

عادل درباره دنباله چگونگی‌حادثه سکوت کرده و مدعی است که نسرین خودش‌را ازپنجره پرت کرده است.

ما باهم دوست بودیم

در لحظاتی که بازپرس با حضور عادل و دوستش این مطالب راتکرار میکرد عادل بشدت ازدست دوستش ناراحت شد و در اطاق بازپرس بلند شد و قصد داشت اورا کتك بزند . عادل در این موقع خطاب بدوستش گفت : من وتو باهم دوست بودیم. دوست عادل‌گفت : دوستی بجای‌خود، ولی تو این حرفهارا بمن نزدی ؟ دراین وقت عادل سربزیر انداخت و لحظه‌ای بعد با صدای بلند گریه کرد.

عادل ضمن تحقیقات و مواجهه‌با دوستش گفته‌است : نسرین تا آخرین لحظه‌ای که قدرت داشت با من سر جنك داشت و مقاومت کرد .

همسایه ها شنیدند

در تحقیقات مفصل بازپرس که از ساکنین ساختمان پشت آپارتمان بعمل آورده ، همسایگان چند دقیقه پس‌از ورود نسرین و عادل بداخل آپارتمان صدای نسرین را شنیده‌اند . این‌شهود حتی گفته‌اند زن فریاد «یاابوالفضل» میکشیدولی ماتصورمیکردیم گفتگوی خانوادگی است وزن و شوهری از ساکنین آپارتمان بزرك با هم‌اختلاف دارند .

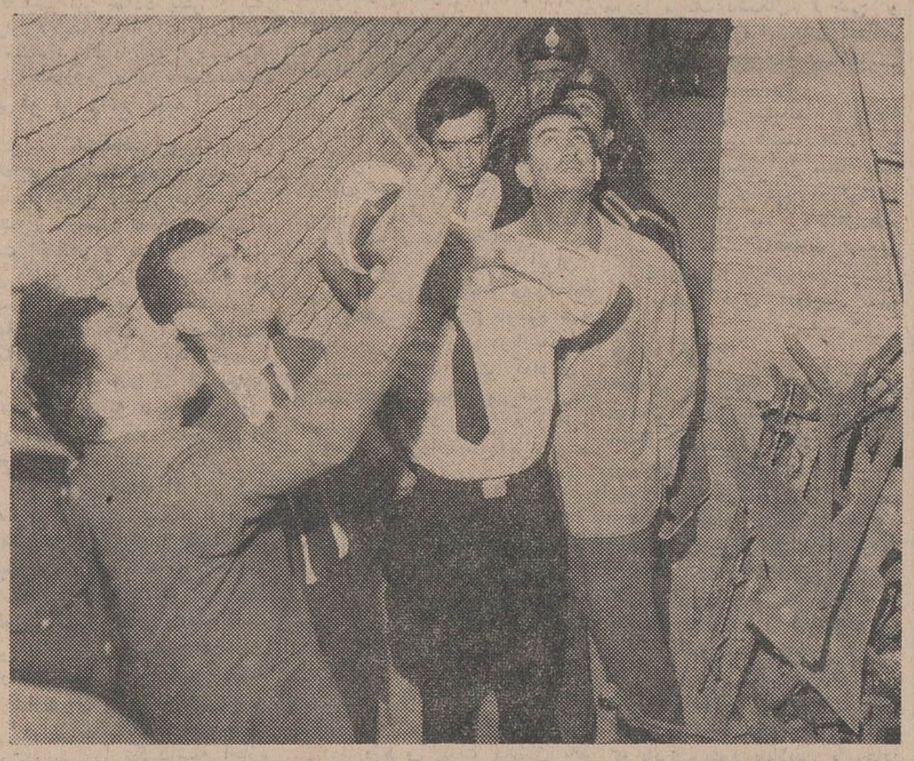

این عکس در همان روز اول کشف جنازه نسرین برداشته‌شده ،مامورین تحقیق رادر حیاط خلوت ساختمانی‌که جنازه نسرین آنجا افتاده بود نشان میدهد .

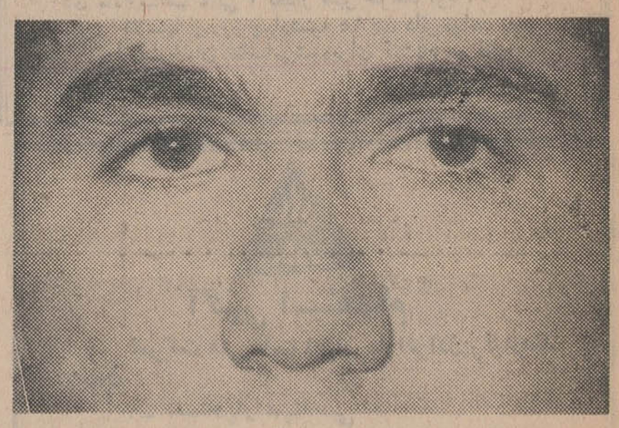

عادل میگوید نسرین خودکشی کرده ، من اورا نکشتم

بیوفائی زنم مرا بدزدی کشانید

متهم بوسیله‌انگشتری صاحبخانه که بدست داشت دستگیر گردید

دیروز مردی باتهام دزدی‌بازداشت شدکه میگفت بیوفائی زنش سبب دزدشدن اوگردیده است .

این مرد حسن الوریان نام‌دارد ۳۵ ساله استو پریروز توسط مامورین ژاندارمری مرکز دستگیر گردیده است .

حسن گفت : تا دوسال پیش‌در آذربایجان قالی بافی میکردم در آن سال بازنی آشنا شدم و باو علاقه پیدا کردم‌و باقبول شرایط سنگینی که کوچکترین آن ترك تبریز و سکونت درتهران بودباوی ازدواج کردم .

یکماه پس از ازدواج در اجرای شرطی که بعهده گرفته بودم از یارودیار خود دست کشیدم و بازنم خدیجه به تهران آمدم .درتهران کارگاه قالی بافی نبود ومن‌مجبور شدم دریك فروشگاه فرش‌مشغول کارشوم زندگی من راحت ولی با پیدا شدن مردی کاخ سعادت من واژگون شد .

درخانه‌ای که اجاره کرده بودم یك اطاق خالی بود که آن‌را به جوان مجردی‌بنام صفر اجاره دادم

صفر بتدریج توجه خدیجه رابه خود جلب کرد و خدیجه که‌هنگام عقد از من حق طلاق هم گرفته‌بود، خودش را مطلقه نمود و همسرصفر شد .

این امر ضربه بزرگی بمن‌وارد کرد ، بطوریکه بکارو زندگی‌بی‌علاقه شدم و همین بی‌علاقگی‌سبب شد از فروشگاه اخراج شوم و اندوخته خودرابرای تسکین‌ناراحتی صرف مشروب الکلی کنم وازهستی ساقط گردم .

حسن اضافه کرد :بتدریج من با اشخاص بدسابقه آشنا شدم و چون در وضع خاصی قرار گرفته بودم ، حاضر شدم در دزدی باآنها شرکت کنم .

به نخستین خانه دستبرد زدم ، اموال‌مسروقه رافروختم‌ولی‌انگشتری راکه در جیب صاحبخانه‌بودوکتش رافروخته بودم ، بدست کردم و همین امر سبب دستگیری من شد.

پریروز در قهوه‌خانه‌ای‌نشسته بودم . پس از پایان نقل مرشد، مرد جوانی بمن نزدیك شد وبمن گفت که میخواهد محرمانه بامن صحبت کند . با او از قهوه خانه بیرون آمدم، اومرا بطرف‌اتومبیلی برد و سپس در حالیکه هفت‌تیری ازجیبش در آورده بود ،مرابداخل اتومبیل انداخت . بعد فهمیدم که او مامور ژاندارمری و از روی انگشتری مسروقه مرا شناخته‌است

پرونده این متهم توسط آقای عسگری رئیس پاسگاه ژاندارمری خزانه تشکیل شدو بدادسرارسال گردید .

حسن الوریان انگشتری را که باعث‌گرفتاری او شده نشان میدهد

بخاطر طرفداری ازسگش توقیف شد!

بازپرس کشیك عصر دادسرای تهران ،دیروزمردی بنام اسمعیل همتی را توقیف کرد .

اسمعیل متهم است که رحمن بهمنی‌را تك زده‌است رحمن میگفت دیروزازخیابان میگذشتم که ناگهان سگی ازخانه‌ای بیرون دوید وبمن حمله کرد . من فرار کردم ولی روی برفهای یخ زده کوچه بزمین خوردم و چون سك بمن رسیده بود ،ازترس جان آجری برسرش زدم .در همین موقع صاحب سك (اسمعیل همتی)ازخانه‌بیرون آمد و بجان من افتادو مرا بقدری کتك زد که پزشکی قانونی ده روز برایم درمان تعیین کرد !

اسمعیل ضمن رداظهارات رحمن میگفت درست است‌که سك من ازخانه بیرون آمده بودولی خود اسمعیل از او ترسید وگرنه سك من‌باو حمله نکرد .وی‌افزوداسمعیل که‌ازسك میترسید باعجله بسمت دیگر کوچه رفت ولی روی یخها سرخورد و بزمین افتاد و بعد ازدست‌من‌شکایت کردکه اورازده‌ام .

قربانیان حوادث

امروز اجساد زیر برای معاینه به اداره پزشکی قانونی فرستاده شد.

حاج‌علی بسبب مرگ ناگهانی در کوچه عودلاجان ، حسن جوهری بعلت خونریزی در قهوه خانه‌ای در بخش ۱۶ ، اسمعیل عبدالعلی بعلت سقوط از بلندی ، خانم قدسی ٤٦ ساله‌بعلت شکستگی پاها ، غلامعلی کهن زاد کارمندگمرك بعلت ماندن‌زیر جرثقال ایستگاه راه آهن تهران .

دوهووعلیه شوهر خودسازش کردند!

دیروز در دادسرای تهران بشکایت دوزن‌ازشوهرمشترکشان‌رسیدگی‌میکرد

این دو زن برخلاف همه هووها درخواست داشتند که شوهرشان آنها رادر یك خانه سکونت بدهد ، ولی شوهر این دوزن بجای رسیدگی به درخواست آنها هردو را کتك زده است . شوهر این دوزن که حسن نام دارد میگفت : سال پیش زن اولم باین سبب که اورا موقع زایمان به بیمارستان خصوصی نبرده بودم ، بعنوان قهر به مازندران نزد پدرش رفت . سه ماه گذشت و هرچه نامه نوشتم و واسطه فرستادم التماس کردم بتهران باز نگشت و من تصمیم گرفتم بار دیگر ازدواج کنم ، اما چون از زن اولم سه فرزند داشتم حاضر نشدم بطور دائم ازدواج بکنم ژنی را چهار ماهه صیغه کردم .زنم متوجه شد به تهران باز گشت ومن صیغه زن‌جدید را فسخ کردم ، اما او بجای اینکه مرا رها کند ، خودرا مسموم کرد و مرا اذیت نماید . بهمین سبب‌من مخالفت کردم و چون اصرار کردند آنهارا کتك زدم واگر زندان هم بروم حاضر نیستم‌در برابر آنها گذشت کنم !

تاانتخاب دختر وپسر سال وقت کمی باقی است

بزودی پرسشنامه‌های مربوط به انتخاب دختروپسر سال درمجله اطلاعات دختران و پسران چاپ میشود.

ازصبح چهارشنبه درسینماهای

سانترال ـ نیاگارا ـ متروپل

ژانویه

کلبه‌دربند

منو مخصوص ـ ارکستر عالی ـ تزئینات فوق‌العاده

کله‌پاچه

وحلیم‌سحرگاهی

میز را قبلا رزرو فرمائید

تلفن ۸۵٤۸۱ و ۸۳٤۲۲

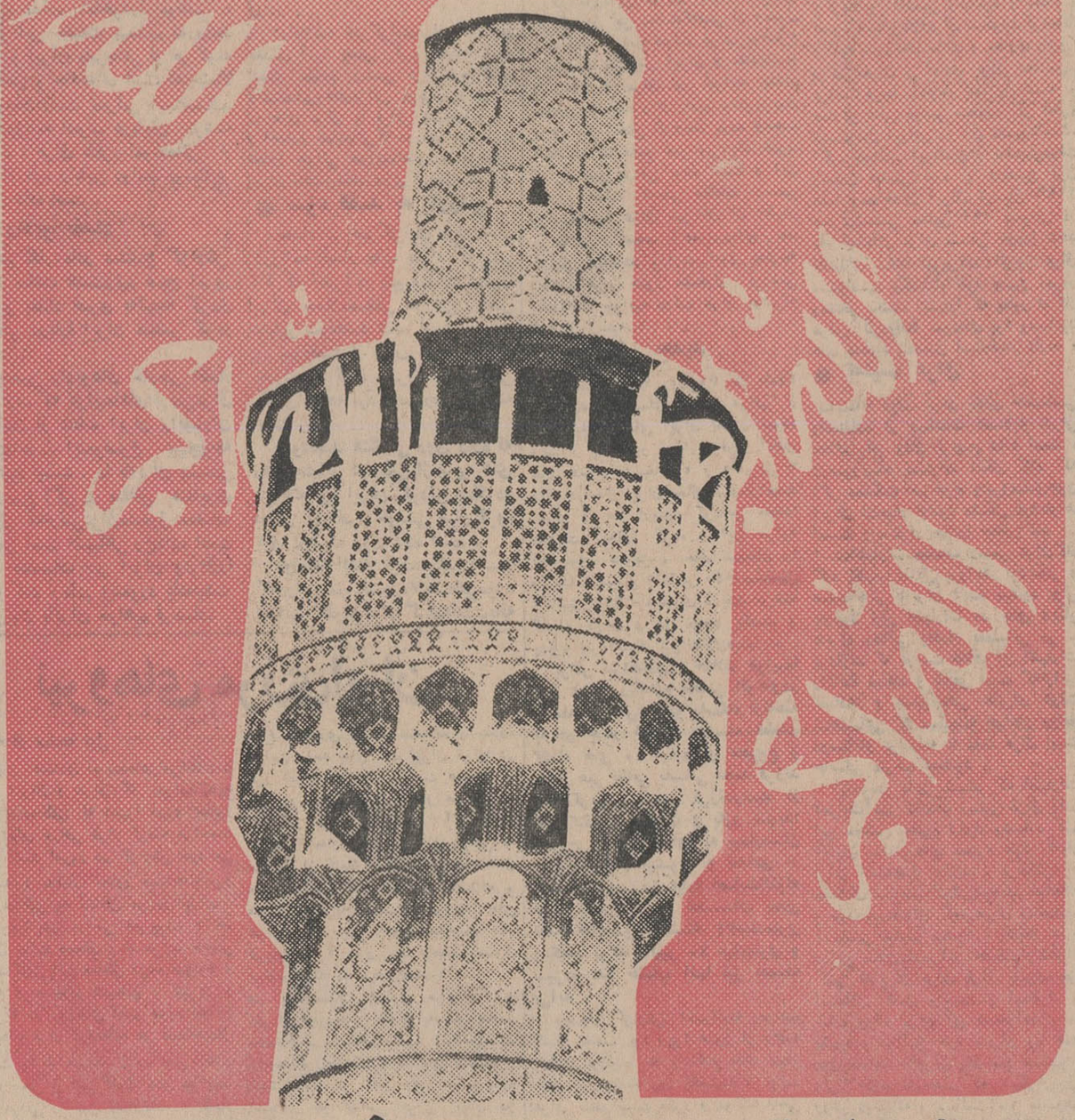

افطار با نان روغنی سیتا

متمنی است در موقع خرید بمارك سیتا توجه فرمائید

منصوری و کامرانی

بقیه از صفحه اول

خود پیشنهاد یکدرجه تخفیف بوسیله وزیردادگستری بشرفعرض اعلیحضرت همایون شاهنشاه آریامهر بزرگ ارتشتاران خواهد رسید .

*** پایان وقت مقرر**

مقام مزبور گفت: چون مهلت مقرر برای اجرای حکم دادگاه تجدید نظر نظامی پایان یافته بود ، درصورتیکه شاهنشاه باتاخیر اجرای حکم موافقت نمیفرمودند سحرگاه امروز حکم اعدام درمیدان تیر اجرا میگردید .

اما خوشبختانه با اوامر دیروز شاهنشاه دو محکوم دادگاه های بدوی و تجدید نظر از یك درجه عفو استفاده خواهند کرد .

دستور وزیر دادگستری

امروز یك مقام مطلع که در جلسات کمیسیون عفو و بخشودگی وزارت دادگستری شرکت میکند دراین مورد بخبرنگار ما اظهارداشت بموجب ماده یك آئین نامه کمیسیون عفو وبخشودگی وزارت دادگستری هر سال چهار بار کمیسیون عفو و بخشودگی بمناسبت عید نو روز قیام ملی ۲۸ مرداد ، میلاد مسعود شاهنشاه و سالروز اعلامیه حقوق بشر با شرکت دادستان های استان شهرستان و دیوان کیفر یا نماینده آنان و نماینده وزارت جنك بادرجه سرهنگی و رئیس اداره فنی تشکیل میگردد .

دراین ماده قید شده است که در مواردی که مقتضی باشد وزیر دادگستری میتواند دستور تشکیل کمیسیون را بطور فوق‌العاده و در غیر موارد مزبور بدهد .

این مقام افزود : چنانچه پرونده منصوری و کامرانی بدادگستری برسد به کمیسیون عفو وبخشودگی فرستاده میشود و پس از آنکه دستور تشکیل کمیسیون فوق‌العاده عفو از طرف وزیر دادگستری صادر شد ، پرونده مزبور مورد بررسی قرار خواهد گرفت .

*** باور نمیکردند**

پیش از ظهر دیروز موضوع یکدرجه عفو بخشودگی دو نفر محکومین که از طرف شاهنشاه آریامهر اعطاء گردیده است طی نامه‌ای از مراجع دادرسی ارتش بزندان قصر اعلام گردید. مفادنامه مزبور از طرف مامورین زندان به منصوری و کامرانی ابلاغ شد .

خبرنگار ما کسب اطلاع کرد کامرانی و منصوری با شنیدن خبر بخشودگی خود سخت خوشحال شدند. منصوری در حالیکه ازشدت شوق قدرت تکلم نداشت میگفت: من باور نمیکنم شاید دقایق اجرای حکم اعدام فرارسیده است و چند ساعت بعد حکم صادره درباره ما باید اجراشود .

کامرانی هم، چنین وضعی داشت. او هم ذوق زده بود و ازشدت خوشحالی اشك در چشمهایش حلقه زده بود.

کامرانی و منصوری پس از آنکه فهمیدند عفو بخشودگی آنها ودر نتیجه نجات آنان از اعدام صحت دارد، چند لحظه روی زمین نشستند وبعد ازمامورین زندان تقاضا کردند مادرو پدر و بستگان آنها راازاین خبر مطلع کنند .مامورین زندان به آنها اطمینان دادند که آنها مطلع خواهندشد. نیمساعت بعد معلوم شدخواهر مهندس منصوری بزندان قصر آمده و قصد ملاقات برادرش رادارد .

خواهر مهندس منصوری که دیروز از جریان عفو اعطائی شاهنشاه آریامهر توسط خبرنگار اطلاعات مطلع شده بود ازمامورین زندان تقاضا داشت که خبر عفو را به منصوری بدهند اما مامورین بوی اطلاع دادند که مهندس منصوری چند لحظه قبل ازبخشودگی خبر شده است .

خانواده‌های منصوری و کامرانی

خبرنگاران اطلاعات درحدود ساعت ده بامداد دیروز از جریان بخشودگی مهندس منصوری و احمد کامرانی اطلاع یافتند و جریان امر درچاپ اول روزنامه اطلاعات نیز منعکس گردیدو درسراسر کشور انتشار یافت .

در همان وقت خبرنگاران ما به خانه‌های مهندس منصوری و احمد کامرانی رفتند و برای اولین بار مژده بخشش شاهنشاه را به پدر و مادر و اعضای خانواده های محکومین اطلاع دادند که دیروز مختصری از جریان آن در چاپ دو م اطلاعات انتشار یافت .

در جستجوی بستگان مهندس منصوری

یکی از خبرنگاران ماکه در حدود ساعت یازده صبح عازم یافتن خانه مهندس منصوری شده بود مینویسد :

برای من مسئله این بود که به افراد خانواده دو جوان محکوم که در آستانه مرك قرار داشتند ، خبرخوش رهائی از مرك چطور و بچه نحو و به کدام یك از کسان آنها اطلاع داده شود . چه بساکه ممکن بود کسان و منجمله مادران دراین قبیل موارد از فرط خوشحالی دچار سکته شوند و قبل ازآنکه فرزندان از کام مرك رسته خود را بازیابند درگذرند .

پرسان پرسان ، بسراغ برادر منصوری به پاساژ سعدی میروم ، در آنجا دالاندار پاساژ یکه میخورد و همینکه می بیند خبرنگاراز بخشودگی حرف میزند خوشحال میشود و می گوید برادرش در شرکت تلفن اکباتان کار میکند .

باعجله به آنجا میروم ، ولی از برادر مهندس منصوری خبری نیست. اما همه کارکنان این اداره نیز ازاین خبر خوشحال میشوند وبشاهنشاه دعا میکنند . از آنجا تلفنی با برادر مهندس منصوری که در شرکت تلفن کوچه لاله‌است تماس میگیرم ،خانم تلفنچی که سر از قضیه در آورده غیبش میزند و گوشی تلفن مدتی در دست من میماند ، او به برادرمهندس منصوری مژده میدهد .

هنگامیکه برادر مهندس منصوری را دیدم ، نمیتوانست حرف بزند ، دچار احساسات عجیبی شده بود ، نمیدانست چه بگوید ، نمیدانست از پله‌های شرکت تلفن جطوری پائین بیاید و باز هم نفهمید تاداودیه‌چطوری اتومبیل راند .

● در خانه منصوری

خانه منصوری در داودیه واقع‌است، از تهران تا آنجا از بیش از ده چراغ قرمز ما گذشتیم ، او از جلو و ما هم بدنبالش . اما صحنه‌ای که ما بدنبالش بودیم در خانه مهندس منصوری بوجود آمد .

نه من و هیچکس قدرت بیان و انعکاس احساساتی راکه در آن‌لحظه در مادر مهندس منصوری دست داد ندارد ، مادر منصوری‌از دیدن بیموقع فرزند دیگرش یکه خود و تصورکرد کار ازکار گذشته است ولی وقتیکه خبر بخشودگی را باو دادیم ،لحظه‌ای از خود بیخود شد ، هر کس از بستگانش راکه‌درآنجابود به‌آغوش کشید وبشدت گریست و سپس باطراف نظاره کرد .

پدر مهندس منصوری با دریافت این‌خبر یکراست به‌حضرت عبدالعظیم رفت تا در آنجا نیایش کند .خواهران، برادران و کسان منصوری نیز همه جمع بودند و شروع به دعا به جان شاهنشاه کردند .

مادر مهندس منصوری وقتیکه بخود آمد این حرفها رابزبان آورد : من به قلب مهربان شاه از اول امیدوار بودم .

● در خانه کامرانی

پدرو مادر احمد کامرانی مدتی است که برای اطلاع از سرنوشت پسرخود از کاشان بتهران آمده‌اند .

یکی دیگر از خبرنگاران ما که‌دیروز صبح موفق‌شد خانه کامرانی را در خیابان جمال‌الحق بیابد مینویسد : هنگامیکه من بخانه احمدکامرانی‌رسیدم پدرو مادر وی در خانه بودند و من برای اولین بار مژده‌استخلاص‌کامرانی را از اعدام به آنها خبردادم .

پدرکامرانی در حالیکه از شدت خوشحالی زبانش به‌لکنت افتاده بود و اشك ازچشمانش جاری بود، گفت : من‌نمیدانم‌بچه‌زبانی ازشاهنشاه‌سپاس‌گزاری کنم. فقط‌میتوانم بشما بگویم بروید مسجدها به‌بینید چقدر مردم برای بخشایش منصودی و کامرانی دعا میکنند .

در مساجد کاشان ، نیز مردم‌برای سلامتی شاهنشاه واینکه خداوند به قلب شاهنشاه بیاندازد که این دونفر رامورد عفو قرار دهند دست نیایش بدرگاه خداوند بلند کرده‌اند ،من‌از کارکنان موسسه اطلاعات سپاسگزارم که این‌خبرخوش رابرایم آوردند .

مادر کامرانی درحالیکه گریه می‌کرد واشك چشمانش راباچادر نماز خود پاك میکرد گفت: ای‌خدای بزرك شاهنشاه مارا زنده بدار وولیعهد ما رانگهدار .

خاله وزن‌دائی وسایر بستگان کامرانی نیز که‌در منزل بودند همگی ازشدت شوق میگریستند .

پدر کامرانی گفت ۲۵ سال است برای احمد زحمت میکشم ، من همین یك‌فرزند رادارم ، خدا انشاءالله بچه های شاهنشاه را باو ببخشد .

من ومادر کامرانی که عوض‌نداریم بشاهنشاه بدهیم ، خدا عوض این محبت را بشاهنشاه بدهد .

● در میان مردم

انعکاس خبر بخشش حکم اعدام مهندس منصوری و احمد کامرانی مهمترین موضوعی بودکه دیروز و دیشب‌مردم درباره آن صحبت می کردند ، این عفو درمیان طبقات مختلف مردم انعکاس خوبی داشت وهمه‌جا از گذشت شاهنشاه‌درمورد **این‌دوجوان اظهار خوشوقتی میشد.**

هیئت ذوب آهن بمسکو رفت

بقیه از صفحه آخر

به تاسیس کارخانه ذوب‌آهن در ایران و فروش گاز بشوروی را امضاء خواهد کرد .

● در فرودگاه

در فرودگاه مهرآباد ، برای بدرقه هیات ایران عده‌ای ازاعضای خانواده اعضای هیات ، مقامات وزارت‌اقتصادوسازمان برنامه‌حضور داشتند .

سفیر کبیر شوروی نیز درمیان بدرقه کنندگان دیده میشد قبل از حرکت اعضای هیات در سالن رستوران فرودگاه اجتماع کرده بودند .

وزیر اقتصاد وقتی که بسفیر شوروی رسید باو گفت « شماچرا زحمت کشیدید و دراین موقع شب بفرودگاه آمدید ؟ »

سفیر شوروی گفت اختیار دارید این وظیفه من‌است‌شما بکشور من میرویدولازم‌بود که شما را به‌بینم سفیر کبیر شوروی پرسید آیالازم است من هم خودم را بمسکو برسانم ؟

وزیر اقتصاد پاسخداد که شما زحماتتان را کشیده‌اید و دیگر تصور نمیکنم لازم باشد که بازهم شما را زحمت بدهیم .

وزیر اقتصاد پس از خوش‌وبش کردن بادیگران اوراق اداری را که از وزارت اقتصاد برای امضاء رتبه بازنشسته وزارت دارائی را باستحضار میرساند . بنابوصیت آن مرحوم هزینه ختم به مصرف امور خیریه‌خواهدرسید . مراسم شب هفت در این‌بابویه مسجد ماشاءالله از ساعت ۲تا٤ بعدازظهر روز چهارشنبه ۸دیماه جاری برگزار میشود .

هماوجیه‌السلطنه- ملکه‌آفاق -سرهنك همایون رکنی - سرهنك عباس رکنی -سرلشگرمنوچهر رکنی

۱-۵ ۲۳۱۰۵

بخانواده محترم رکنی بویژه بازماندگان آن مرحوم مصیبت وارده را تسلیت میگوئیم.

واکسن

بقیه از صفحه اول

خوبی داده است .

این مقام بهداشتی اضافه کرد : پس از مطالعات متخصصین دانشگاه وبررسی نظریات آنها ،درظرف چند روز آینده از طرف وزارت بهداری ورود واکسن سرخك رسما مجازاعلام خواهد شد ...

هم اکنون مقامات بهداشتی وزارت بهداری مشغول مطالعه انواع مختلف واکسن میباشند و به نمایندگی های کل دارونی اطلاع داده شده است‌که مشخصات واکسن های ساخته شده در کارخانه های خود راکه نماینده آن میباشند هرچه‌زودتر بوزارت‌بهداری ارسال دارند و کمیسیون دارونی پس از مطالعات لازم واکسن مجاز را اعلام خواهد کرد .

مجالس ترحیم و یاد بود

با نهایت تاسف فوت **جناب شیخ‌الملك اورنك** را که از قضات و فضلای کشور بوده و در ادوار گذشته نمایندگی مجلس شورای ملی رانیز عهده‌دار بوده‌اند باستحضار میرساند تشییع جنازه فقید سعید ساعت ۹ صبح روز سه‌شنبه ۷ر۱۰ر٤٤ در مسجد عالی سپهسالار بعمل خواهد آمد و مجلس ترحیم آن مرحوم‌روز چهارشنبه ۸ دیماه جاری از ساعت ۹ الی ۱۱ درمسجد عالی سپهسالار برگزار خواهدشد .

۱-۲ آ-۲۳۲۴۳ **مهندس شریف امامی**

با نهایت تاسف درگذشت‌مرحوم **عبدالحسین اورنك (شیخ‌الملك)** قاضی عالیمقام بازنشسته دادگستری را باطلاع میرساند .

مجلس ترحیم روز چهارشنبه هشتم دیماه از ساعت ۹ تا۱۱ صبح در مسجدعالی‌سپهسالار منعقد خواهد بود .

۱-۲ آ-۲۳۲٤۵ **وزیر دادگستری**

خانواده‌های: رکنی. رکنیان. مفتاح. جلالی‌قاجار اردلان- نیری- مشرفی- احمد سرتیپی - نصرتی -سجادی - نادریان -حسینی -حشمتی همایون‌مهر - حسابی -حاج سید جوادی - جهانگیر- فریدون‌فر- آقاولی- دولتشاهی - شجاع‌اردلان -هنرور - کرامتی - مستوفی - بیگلرزاده -اشتری

بانهایت تاثردرگذشت شادروان شاهزاده‌**محمد حسن‌رکنی** بزرك‌خاندان رکنی‌صاحبمنصب‌عالی رتبه بازنشسته وزارت دارائی را باستحضار میرساند . بنابوصیت آن مرحوم هزینه ختم به مصرف امور خیریه‌خواهدرسید . مراسم شب هفت در این‌بابویه مسجد ماشاءالله از ساعت ۲تا٤ بعدازظهر روز چهارشنبه ۸دیماه جاری برگزار میشود .

هماوجیه‌السلطنه- ملکه‌آفاق -سرهنك همایون رکنی - سرهنك عباس رکنی -سرلشگرمنوچهر رکنی

۱-۵ ۲۳۱۰۵

بخانواده محترم رکنی بویژه بازماندگان آن مرحوم مصیبت وارده را تسلیت میگوئیم.

خانواده های : **مجبعلی (خلیل‌زاده) .اهلی. حاج حسین عمدی . حریری . تهرانچی .پیچی. اوحدی .سرهنك هادی نوائی .فریدونی.مولوی. گلپیرا . زمانی . توسلی . مهدوی . معتمد**

با نهایت تاسف درگذشت مرحوم **حاج‌آقا رضا مجبعلی (خلیل‌زاده)** را باستحضارسروران گرام و آشنایان میرساند . مجلس ترحیم‌مردانه ازساعت دوتا چهار ونیم‌بعداز ظهر روزسه‌شنبه هفتم دیماه جاری درمسجد بینائی‌واقع درخیابان مولوی مقابل خانی‌آباد اول کوچه وزیر نظام و مجلس ختم زنانه دربعد از ظهر همان روز در منزل شخصی آن مرحوم واقع در خیابان‌پهلوی مقابل بیمارستان شماره ۱ارتش خیابان‌شجاعی شماره ۵ برگزار خواهد شد .

بعموم بازماندگان آنمرحوم مصیبت وارده را تسلیت میدهیم .

روز سه‌شنبه هفتم دی ماه مصادف باشب‌هفت فوت‌مرحوم‌**علیرضا صبا**میباشد بمناسبت تصادف با ایام ماه مبارك رمضان هزینه مراسم شب هفت صرف امور خیریه خواهدشد .

خاندان صبا

خانواده های . پنبه‌چی . نوربخش .مقدم. نکوزاد . عدالت‌پور . اخلاقی . دستمالچیان . مینوئی . اتفاق . محلوجیان با نهایت تاسف درگذشت مرحومه مغفوره **بانو حاجیه صدیقه نوربخش** متعلقه آقای اصغر پنبه‌چی را به اطلاع میرسانند . مجلس ختم مردانه روز سه‌شنبه هفتم دیماه جاری از ساعت ۲ونیم تا ٤ و نیم بعداز ظهر در مسجد شیخ عبدالحسین معروف به ترکها منعقد و مجلس ختم زنانه در همان‌روز و ساعت در منزل شخصی واقع درجاده نیاوران چهارراه مجد شماره ۱۲۲ منعقد خواهد بود .

آ-۲۳۲۳۳

بعموم بازماندگان آنمرحومه مصیبت وارده را تسلیت میدهیم .

خانواده های شمس .میرکاشانی .کاشانی. آقاجان کاشانی . خداپرست .گوهریان .کوهی. بنهری . حمزه . نیك‌قلب . جعفری . آذرپی . نادری . آذری . جانبگلو . غیاثی . ذکاوت . پور صالح . عبادی . حسینی . شیخ یزدی . نیکرویان . ناظمی

با نهایت تاسف درگذشت مرحومه **بانو شمس الحسینیان** متعلقه آقای شیخ حسین شمس‌الذاکرین و والده ماجده آقایان محمد - ابوالقاسم - ابراهیم شمس را باطلاع کلیه بستگان و دوستان میرساند و بهمین مناسبت مجلس یادبودی از ساعت ۷ الی ۹ و نیم بعداز ظهر روز چهارشنبه ۸ر۱۰ر٤٤ در مسجدمروی واقع در خیابان ناصرخسرو بازارمروی ومجلس ترحیم زنانه در روز سه‌شنبه ۷ر۱۰ر٤٤ازساعت ۷ الی ۹ ونیم بعد از ظهر د رمنزل آنمرحومه واقع در خیابان امیرکبیر کوچه میرزا محمود وزیر گذر عزت‌الدوله کوچه آیت‌اله لواسانی منعقد میباشد .

آ-۲۳۲۲۳

بعموم بازماندگان آنمرحومه مصیبت وارده را تسلیت میدهیم .

تسلیت

جناب آقای عزت‌الله متوجه

فوت ناگهانی مادر محترمتان رابجنابعالی و سایر فامیل تسلیت عرض مینمایم .

آ-۳۵۱۰٤ **محمد اعتماد**

درگذشت شادروان شیخ‌الملك اورنك رابه کلیه بازماندگان آن مرحوم خصوصا جناب آقای مهندس حمید صالحی معاونت محترم فنی‌وزارت آب و برق تسلیت میگوید .

آ-۳۵۱٤۸ **وزارت آب و برق**

جناب سرگرد نیرورنك

درگذشت اندوهبار مادر گرامی تان رابحضور شما و فامیل ارجمند تسلیت عرض می‌نماید **سرهنك ستادنوروزی - سرگردایزدیار-سرگرد امیر صادقی -ستوان دو م‌پناهی - ستوان دوم محسنی**

دوست عزیز آقای دکتر ناصر برادران

بدینوسیله مصیبت وارده را تسلیت عرض مینمائیم.

از طرف فارغ‌التحصیلان پزشکی سال ۳۵ - دکتر جلال کاظمی

جناب آقای سیدعلاءالدین معینی شهردار محترم شهر ری

درگذشت مرحوم حاج غلامعلی رسولی را به‌آن جناب وآقای‌عباس‌صبوحی‌ریاست‌برزن صفائیه و خانواده های رسولی تسلیت عرض نموده‌بقاء سلامت و سعادت آن‌خاندان راازخداوندمسئلت دارد.

معاون شهرداری مصطفی اسلامی- رئیس‌دفتر شهرداری‌محمودپور - رئیس‌امور شهرسلطانی رئیس امور مالی ایزدیار - رئیس‌درآمد اخوان- رئیس حسابداری فلسفی - رئیس‌ساختمان . پزشکی - رئیس‌بازرسی‌قدیریان-رئیس‌صندوق رجائی -معاون امورشهر دانشپور - رئیس کشتارگاه شکوهی - رئیس کارپردازی اطاعت رئیس خواربار حافظی-رئیس‌پیشه‌وران‌صالحی رئیس بایگانی مینائی‌نژاد-کمك‌بایگان‌سلیمانی

مصیبت وارده را به آقای مهندس منوچهر مدیرمسیحائی رئیس‌اداره‌صنایع‌نساجی‌تسلیت میگوئیم .

بانو آقابیان- مهندس‌مشحون- مهندس‌روحانی منش - مهندس صالح - حسین فرمند

مصیبت وارده را به‌آقای‌مهندس‌منوچهر مدیر مسیحائی رئیس اداره صنایع نساجی تسلیت میگوئیم

کارکنان‌قسمت‌صنایع وزارت اقتصاد

جناب آقای خوشکیش مدیرکل محترم بانك ملی ایران

با نهایت تاسف‌درگذشت شادروان‌نامدار خوشکیش را بجنابعالی و سایر بازماندگان‌آن مرحوم تسلیت‌عرض‌نموده‌بقای‌عمر وصبرجمیل‌از خداوند تعالی مسئلت داریم .

ازطرف کارکنان بانك‌ملی‌بهشهر . سلامی‌راد

جناب آقای دکتر احمد موتمنی

با نهایت تاثر و تاسف فوت پدر گرامتان را از صمیم قلب تسلیت عرض نموده بقاء عمر آنجناب و سایر بازماندگان را از خداوند یکتا خواستاریم .

دانشجویان‌سال‌چهارم پزشکی‌دانشگاه‌ملی‌ایران

دوست عزیز آقای منوچهر ندین

مصیبت وارده را تسلیت میگوئیم .

دانشجویان **سال‌دوم فیزیك دانشگاه تهران**

جناب آقای هادی خلعتبری

با نهایت تاسف مصیبت وارده را بشماو خانواده تسلیت میگویم . **علی میر طاهری**

کارمندان و کارگران واحدهای سازمان تربیتی شهر تهران

مصیبت وارده را بخانواده آقای کشاورز بالاخص آقای عباس کشاورزتسلیت عرض‌نموده وخود را شریك غم آنان میدانند .

کارمندان وکارگران سازمان تربیتی‌شهرتهران

پرسنل پایگاه دوم مستقل شکاری‌تاکتیکی شهادت ناگهانی سروان خلبان محمد علاقه‌بند رابخانواده علاقه‌بندوبخصوص به‌همسر محترمه آن سرباز شهید تسلیت عرض مینماید .

آ-۲۳۱۵۹ **سرتیپ محمود نعیمی راد**

دبیران و کارمندان و دانش آموزان‌دبیرستان دکتر ولی‌اله نصر مصیبت وارده را با نهایت تاسف بفامیل محترم بهبهانی بویژه سرکارخانم مهری بهبهانی تسلیت گفته بقاء و سلامتی آن خاندان جلیل را از خداوند متعال خواستارند .

آ-۲۳۱۷۷ **منیر مؤمن**

دوستان و ارادتمندان مصیبت‌وارده را به استاد ارجمند آقای‌مرتضی عبدالرسولی‌صمیمانه تسلیت گفته بقای عمر خاندان اورنك را ازقادر متعال مسئلت دارد .

آقاخان بختیار . دکتر رضا فلاح . منوچهر فرمانفرمائیان .ابوالحسن مصداقی .امیرنویدی. حسن سجادی نژاد آ-۲۳۲۵۹

سپاسگزاری

از ذوات محترم وسروران‌عظام‌و کلیه اقوام و بستگان و بانوان محترم و آقایان دوستان و آشنایان که در مراسم تشییع جنازه و مجالس ختم شب هفت‌شادروان مرحوم مغفور**محمودبدر** شرکت فرموده و یا وسیله‌نامه‌و تلگراف‌وجرائد ابراز تفقد و همدردی نموده‌اند صمیمانه تشکر و سپاسگزاری مینمائیم . چنانچه‌بواسطه تالمات روحی در شرفیابی و عرض تشکر حضوری تاخیری رخ دهدامیدعفو و پوزش‌داریم . همواره توفیق وسعادت همگی را از خداوند متعال خواستاریم .

توران بدر -طوبی لشکری -دکترمحسن‌بدر

بدینوسیله از فرهنگیان ارجمند دوستان گرامی وخویشاوندان عزیز که در مصیبت درگذشت شادروان**نجم‌الدین‌طاهری** (در لندن)با شرکت‌در مجالس ترحیم و تلگراف ودرج آگهی باهمسر وفرزندان وخانواده‌آنمرحوم‌همدردی‌وبذل‌محبت فرموده‌اند عرض تشکر و سپاسگزاری دارد.

از طرف‌خاندان طاهری - منیر طاهری(بینا)

تشکر و اعتذار

از عموم آقایان علماء و حجج اسلام وجناب آقای سالور استاندار معظم استان کرمانشاهان روسا وکارمندان ادارات دولتی وملی . افسران و جناب آقای مهندس غفاری فرماندار و سایر ارتش ، شهربانی ، ژاندارمری تجار و اصناف وقاطبه اهالی شریف کرمانشاهان و روساء و خوانین محترم ایل کلدوسنجابی و سروران عظامی که در تشییع جنازه و مشایعت تا مرز خسروی و مجلس ترحیم و شب هفتم مرحوم پدرمان **حاج خان‌محمد بیابانی** شرکت فرموده و یاکتبا و تلگرافا اظهار همدردی و تالم نموده و همچنین ازآقایان محترمی که درشاه آبادغرب . گیلان‌غرب . لرستان . کوهدشت مجالس ترحیم برپا فرموده‌اند و روسا و کارمندان شهرستان و بخشهای نامبرده و مامورین‌محترم مرز خسروی که در تسهیل و تسریع حمل جنازه به نجف اشرف بذل مساعدت وهمراهی فرمودند نهایت تشکر و سپاسگزاری را داریم‌و از خداوند بزرك برای عموم سروران ارجمند سلامتی و موفقیت خواستاریم چنانچه بواسطه تالمات روحی در عرض تشکر حضوری قصوری حاصل شده بدین وسیله معذرت و پوزش می طلبیم .

علی‌محمد بیابانی . محمد بیابانی

ابراز تشکر و امتنان

بدین وسیله از آقایان علماء اعلام و حجج اسلام و دوستان گرام و سروران عظام ، رجال و معاریف و روزنامه نگاران محترم فارس و تهران که‌با تفقدات فوق‌العاده حضوری‌وتلگرافی درمورددرگذشت‌مرحومه **(بانوصدیقه‌کسرائیان)** خاندان توسلی و کسرائیان و این‌بنده کمترین رامورد عنایت‌وسرافرازی قرار داده‌سپاسگزاری کرده بقای عمر وعزت همگی سروران را از خداوند متعا'، مسئلت دارد . **نواب صفا**

تشکر و اعتذار

بدین وسیله از عموم اهالی محترم زنجان که باشرکت در مجلس ختم مرحومه همشیره ابراز همدردی فرموده‌اند و از دوستان عظام‌که کتبا و تلگرافا از تهران و اردبیل بنده را در مصیبت وارده‌مشمول مراحم‌عالیه خودفرموده‌اند تشکر و سپاسگزاری نموده چنانچه بواسطه کسالت جسمی و تالمات روحی در شرفیابی و عرض تشکر حضوری و جواب نامه ها و تلگرافات واصله تاخیری رخ دهد معذورم‌خواهند فرمود . **زنجان - سلیمان محسن اردبیلی**

بدین وسیله از همکاران محترم و دوستان ارجمندی که حضورا یا بوسیله تلگراف و نامه‌و درج در روزنامه‌بمناسبت درگذشت پدراینجانب اظهار همدردی فرموده‌اند نهایت سپاسگزارم و چنانچه بعلت تالمات روحی در شرفیابی‌حضوری تاخیر افتد معذورم خواهند فرمود .

اصفهان - دکتر محمدحسین نبی‌زاده

برادر پیش‌آهنك جناب‌آقای محسن‌جعفری

با نهایت تاسف مصیبت وارده‌راتسلیت عرض مینمائیم .

شورای پیشاهنگی اداره آموزش و پرورش ناحیه ٦ تهران آ-۲۳۱٤۷

جناب آقای دکتر محمد علی امینی

با یکدنیا تاسف مصیبت وارده را بشما و کلیه فامیل محترم تسلیت عرض مینمایم .

تربت‌حیدریه - سرهنك معین‌زاده

کارمندان و کارگران واحد های سازمان تربیتی شهر تهران

مصیبت وارده را بخانواده آقای خلعتبری‌و منوچهری با کمال تاسف و تاثر تسلیت عرض نموده و خودرا شریك غم آنان میدانند .

کارمندان وکارگران سازمان تربیتی شهرتهران

درگذشت مرحوم عبدالحسین اورنك رابه کلیه بازماندگان آنمرحوم مخصوصا به آقای مهندس حمید صالحی معاون وزارت آب‌وبرق تسلیت میگوئیم .**امور صنایع‌سازمان برنامه**

آ-۲۳۱۷۳

تقویم اطلاعات

دوشنبه - ششم دی ماه ۱۳٤٤
سوم رمضان المبارك ۱۳۸۵ -
بیست‌و هفتم دسامبر ۱۹٦۵
توپ افطار ساعت ۵ و ۱۸دقیقه
اذان صبح(فردا) ساعت ۵ و۳۳ دقیقه .
طلوع آفتاب (فردا) ساعت ۷و ۱۰ دقیقه
ظهر شرعی (فردا) ساعت ۱۲ و ٥٦دقیقه .

برنامه امشب

تلویزیون ایران

۵ر۰٤ آموزشی تدریس طبیعی
۶ر۰۰ تدریس زبان آلمانی
۶ر۳۰ بودابوت و لوکاستلو
۷ر۰۰ اخبار و فیلمهای خبری
۷ر۳۰ مصاحبه درباره پیك امید مجله روشنفکر
۸ر۰۰ برنامه هنری وزارت - فرهنك و هنر
۸ر۳۰ جك‌مات
۹ر۳۰ هفت شانس
۱۰ر۰۰ فیلمهای خبری
۱۰ر۱۵ برنامه‌شورایعالی‌جمعیت های زنان
۱۰ر۳۰ نغمه‌ها وترانه‌ها
۱۰ر٤۵ صفحات درخواستی

پیش‌بینی هوا

هوای نواحی آذربایجان و شهرستانهای غربی نیمه ابری گاهی تمام ابری ، همراه با بارندگیهای پراکنده خواهد بود .

هوای تهران‌وسواحل دریای مازندران و شهرستانهای شمالی ومرکزی قسمتی ابری است که بتدریج برمقدار ابرها افزوده می‌شود و در اواخر وقت‌همراه با بارندگی های پراکنده در نواحی کوهستانی خواهد شد.

هوای بقیه‌نقاط‌صاف وهمراه با مقداری ابر میباشد .

گرمترین نقاط بندر عباس با حد اکثر ۳٤ درجه و حد اقل ۱۲ درجه - سردترین نقطه کرمانشاه با حد اکثر ده‌درجه و حد اقل ٤ درجه زیر صفر.

حداکثر درجه حرارت‌تهران ۱۲ و حد اقل دو درجه بالای صفر بوده است .

اطلاعات

دوشنبه
سوم رمضان ۱۳۸۵
۲۷ دسامبر ۱۹۶۵
سال چهلم
شماره ۱۱۸۶۷

بموجب طرح جدیدی که تهیه شده است:

سازمان وزارت آموزش وپرورش تغییر میکند

● در سازمان جدید تعداد پست‌های عالی و مدیران کل وزارت آموزش‌وپرورش تقلیل یافته است
● ادارات زائدمنحل‌وادارات جدیدی بوجود می‌آید

امروز خبرنگارفرهنگی اطلاعات کسب اطلاع‌نمودکه بزودی‌تغییرات مهمی در سازمان اداری وزارت آموزش ایجاد خواهدشد و ادارات زائد منحل‌و یا ضمیمه ادارات‌دیگر میشود ضمنا ادارات جدیدی نیز ایجاد خواهد شد .

یك مقام مطلع به خبرنگار ما گفت در طرحی که برای تغییر سازمان وزارت آموزش و پرورش تهیه شده است تعداد پست های عالی و مدیران کل وزارت آموزش و پرورش کاهش پیدا میکند . بطوریکه خبرنگار ما کسب اطلاع کرده‌است مقامات وزارت آموزش و پرورش از ٤ ماه قبل مشغول تهیه طرح سازمان اداری وزارت آموزش وپرورش شده‌اند که‌طرح مزبور اینك راه حل نهائی خودرا طی میکند . بقرار اطلاع این طرح تسلیم شورای عالی اداری خواهد شد تا به تصویب برسد و بودجه وزارت آموزش و پرورش براساس آن تعیین گردد .

هیئت‌ذوب‌آهن بمسکورفت

وزیراقتصادتعدادی‌سیگار زربا خود بردتادرشوروی سیگار ایرانی بکشد

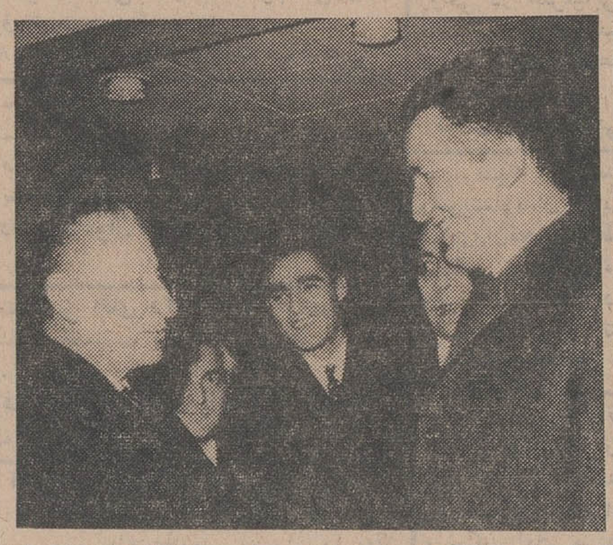

آقای‌زایتسف سفیر کبیرشوروی درفرودگاه آقای دکتر عالیخانی واعضای هیئت ذوب آهن رابدرقه کرد .

هیات نمایندگی ایران بریاست آقای دکتر عالیخانی وزیر اقتصاد ساعت سه و نیم صبح امروز تهران را بقصد مسکو ترك گفت .

این‌هیات در مسکو موافقت‌نامه همکاری های فنی و اقتصادی‌ایران و شوروی و قرار داد های مربوط بقیه در صفحه ۱۵ستون‌سوم

نرخ جدید گوشت

امروز رسما از طرف شهرداری اعلام شد

امروز نرخ جدید گوشت ازطرف شهرداری تهران رسما اعلام شد .این نرخ به‌پیشنهاد شهرداری‌بتصویب‌وزارت کشور بقائم‌مقامی انجمن شهر نیز رسیده است .

نرخ جدید بشرح زیر است :

گوشت گوسفندمخلوط بااستخوان شیشك ،بز، میش هر کیلو برای‌مصرف کننده ۸۲ ریال ، بدون استخوان۱۰۹ ریال، سینه و گردن و قلوه‌گاه با استخوان ٦٥ ریال ، بی‌استخوان ۸٦ ریال .

راسته ، سردست و ماهیچه با استخوان ۸٥ ریال و بدون استخوان ۱۱۳ ریال .

ران با استخوان ۹۰ ریال ، بدون استخوان ۱۲۰ ریال

گوشت گاو وگوساله‌را مخلوط با استخوان برای مصرف کننده هرکیلو ٥٤ریال ،بدون استخوان ۷۲ ریال ، قلوه‌گاه وسینه و گردن بااستخوان ٤٤ ریال و بدون استخوان ٥۸ ریال.

ماهیچه سردست‌با استخوان ٥٤ ریال وبدون استخوان ۷۲ ریال .

ران وراسته با استخوان ٦۱ ریال وبدون استخوان ۸۱ ریال .

معافیت مالیاتی صنایع تغییر میکند

درقانون جدید مالیات بردرآمد بمنظور رشدصنایع‌ضروری:

طبق‌قانون جدید مالیات بر درآمد اگر سود ویژه بجای تقسیم بین‌سهام داران بمصرف خرید تاسیسات و دستگاه های صنعتی و سرمایه‌گذاری مجدد و توسعه امور صنعتی برسد آن مقدار سرمایه از پرداخت مالیات معاف خواهد بود .

گزارش خبرنگار ما حاکی است‌که برای حمایت از صنایع داخلی‌درقانون جدید مالیات بردرآمد شرایط‌وموارد در نظر گرفته شده است تاصنایع ضروری و لازم چه در مرحله تاسیس وچه در مرحله توسعه ازحمایت‌مالیاتی کامل برخوردار باشد . و متقابلا صنایع غیر ضروری و سود بخش که از نظر بازار داخلی وضع ثابت تروبهتر دارند از مزایای مالیاتی کمتر برخوردار خواهند بود .

درحال حاضر حمایت مالیاتی فقط محدود به پنجسال معافیت مالیاتی در بدو تاسیس و بهره برداری‌است این امر در مرحله اول صنعتی‌شدن کشور ضروری تشخیص داده شد .

اما در حال حاضر که صنایع‌مرحله اول خودرا گذرانده و وارد مرحله رشد صنعتی شده ، میبایستی‌صنایع بزرك وکوچك فراوانی تاسیس شود، مالیات نقش رهبری و عامل اصلی توسعه را بازی خواهد کرد .

در مورد توسعه صنایع موجوداجازه و تشخیص وزارت اقتصاد عامل مهمی در معافیت مالیاتی خواهد بود .

در قانون جدید برای مسائل و موارد مختلف حمایت پیش بینی های دقیقی شده است ، واز آنجاکه وزیر اقتصاد یکی از چندتن وزرائی بوده‌که مدتی قانون جدید مالیات بردرآمد را مورد بررسی‌قرار داده لذا مصالح دسته صنعتی کاملا مورد نظر و توجه قرار گرفته‌است .

یك‌جت‌شکاری‌سقوط‌کرد

بقیه از صفحه اول

در حوالی فرودگاه وحدتی دچار سانحه شد و شهید گردید .

اطلاعیه نیروی هوائی

نیروی هوائی در این باره‌اطلاعیه‌ای بشرح زیر صادر کرده است :

روز شنبه چهارم دیماه ٤٤ یك فروند هواپیمای جت شکاری‌نیروی هوائی شاهنشاهی از نوع «اف-۸٦» به خلبانی سروان محمدعلاقه‌بند که ماموریت پرواز تمرینی در حوالی فرودگاه وحدتی دزفول را داشت ۲۲ دقیقه پس از بلند شدن و انجام ماموریت آموزشی با برج مراقبت‌فرودگاه‌وحدتی تماس گرفته‌و تصمیم خود را برای فرود آمدن اعلام میدارد این آخرین تماس هواپیمابابرج مراقبت‌بود .بلافاصله عوامل تجسس‌ونجات پایگاه‌وحدتی به‌جستجو میپردازندو معلوم‌میگردد که هواپیمای مذکور در ساعت ۲و پانزده دقیقه بعد از ظهر در ۱۵ میلی فرودگاه دچار سانحه شده است .

بمحض وصول این خبر گروه نجات پایگاه بمحل سانحه اعزام و باکمال تاسف مشاهده میشود که خلبان‌درائرسقوط هواپیمادرگذشته است .

کمیسیون سانحه نیروی هوائی مشغول بررسی علت وقوع این سانحه میباشد .

جلسه رسیدگی باختلافات باشگاهها وفدراسیون‌فوتبال

ساعت ده‌صبح فردا جلسه‌ای با حضور رئیس سازمان تربیت بدنی و نمایندگان باشگاههای تاج ،شاهین، دیهیم و شعاع و فدراسیون فوتبال کشور تشکیل میگردد .

دراین جلسه باختلافات باشگاههای مزبور با فدراسیون رسیدگی میشود

دعوت از بستانکاران شرکت پرسیزیون

از کلیه بستانکاران شرکت پرسیزیون وآقای مهندس باریس فرانك‌دعوت می‌شود که برای مذاکره روز چهارشنبه هشتم دیماه ۱۳٤٤ ساعت چهار بعد از ظهر در محل شرکت دهگان بنشانی اول خیابان وصال شیرازی جنب پمپ‌بنزین شاه‌رضا حضور بهمرسانند

از طرف عده‌ای از بستانکاران- موسی کرمانیان

در مخبرالدوله ترمز کنید

«فروشگاه اتومبیل سعدی»

● اتومبیلهای نوودست دوم راباقساط وباتسهیلات میفروشد
● اتومبیلهای مدل ٦۳و٦٤و٦٥رااز شما میخرد
● اتومبیلهای کهنه‌شمارا باتسهیلات وباقساط باا‌تومبیل نو معاوضه میکند .

خیابان سعدی،روبروی کوچه مهران،اتومبیل‌سعدی رضاپور تلفن ۳۲٤۰۳ و ۳۹۸٤٥

روابط بازرگانی ایران و کویت بررسی میشود

روابط بازرگانی ایران وکویت روز پنجشنبه در جلسه‌ای با حضور آقای دکتر تاجبخش سفیر کبیر جدید ایران‌درکویت و بازرگانان طرف معامله با آن کشور درمحل اطاق بازرگانی بررسی میشود .

ازخدمات فرهنگی دکتر اقبال‌قدردانی‌شد

بدعوت آقای دکتر پینا قائم مقام وزارت آموزش و پرورش ساعت ۸ بامداد دیروز ، سیصد نفر از اعضاء سازمان تربیت معلم و تحقیقات تربیتی در سالن سخنرانی این‌سازمان اجتماع نمودند .

در این جلسه نخست آقای دکتر پینا طی سخنانی که ایراد نمود از خدمات فرهنگی آقای دکتر اقبال رئیس هیئت مدیره ومدیر عامل شرکت ملی نفت ایران تجلیل کرد و از توجه ایشان به امر آموزش و پرورش که دراجرای منویات شاهنشاه آریا مهر صورت میگیرد اظهار تشکر وقدردانی نمود .

سپس آقای مهندس علی اکبردیباج رئیس اداره کل روابط عمومی شرکت ملی نفت ایران پیرامون « نقش‌روابط عمومی واثرات آن در ایران »سخنرانی جامعی ایراد نمود .

ایشان ضمن سخنان خود گفت : روابط عمومی حرفه‌ایست برای‌بدست آوردن دوستان و نفوذ در اشخاص برای موسسه‌ایکه در آن کار میکنیم.

هریك از کارکنان روابط عمومی همچون یك سفیر حسن نیت زمینه‌های مناسب برای پیشرفت امورموسسه‌ای که‌در آن خدمت میکنندر میان مردم فراهم می‌آورند و یك دستگاه روابط عمومی هشیار لحظه‌ای از کار وفعالیت غافل نیست .

آقای مهندس دیباج سپس به‌نقش مهم مطبوعات در پیشرفت امورمربوط به روابط عمومی اشاره کرد وآنگاه پرسئوالاتی در زمینه های مختلف که‌از طرف حاضران بعمل آمد بمدت یك ساعت پاسخ‌گفت .

این جلسه در ساعت ۱۰ بامداد با نمایش فیلم جالب « عشایرایران» پایان یافت .

هفته نامه اخبار پزشکی

جاوی آخرین پیشرفت های پزشکی سراسر جهان‌نماینده‌رسمی آژانس- مدیکال نیوز در ایران با مطالبی مانند :

درمان استافیلوکوکسی ها،درمان های ضد انعقادی،خطرات روزافزون هپارین، درمان نوین گزانتوماتوز، معالجه با الکترون پرانرژی،هرمون جدید غده‌ایی فیزوبسیاری مطالب دیگر سه شنبه ها منتشر میشود

خواستاران به آدرس خیابان اسلامبول شماره ۱٤۸ اداره‌روزنامه اخبار پزشکی مکاتبه نمایند .

دکتر اسمعیل صادقی

آسیبستان‌دانشکده‌پزشکی کلن
عضو آکادمی ارولوگهای آلمان
پزشك و جراح متخصص
بیماریهای میزراه
(کلیه - مثانه - پروستات و فشارخون کلیوی)
پذیرائی : ٤ تا ۸ بعدازظهر
چهار راه شاه کوچه سیمرغ
شماره ۳۲ تلفن ٤۰٥۰۹

بی‌نظیر،دلپذیر،مجلل

شب ژانویه در

هتل ونك

شام ، موزیك،
رقص تاسحر
برای ذخیره جا :
هتل ونك - سه راه ونك - تلفن ٦۲٤٥٥۱

فقط
تاساعت ده امشب
فرصت دارید تابا افتتاح حساب تشکیل
سرمایه بانك عمران ازمزایای
فوق العاده آن بهره مند شوید
حساب تشکیل سرمایه بانك عمران پشتوانه خانواده هاست

تاساعت ده امشب

می توانید در نزدیکترین شعبات بانك عمران افتتاح حساب تشکیل سرمایه کنیدودر قرعه کشی یکصد هزار تومان وام بدون بهره دهساله دیماه شرکت جسته واز سایر مزایای آن استفاده فرمائید

شعب تهران: شعبه مرکزی خیابان اسلامبول - شعبه نادری خیابان شاه پاساژ آلومینیوم شعبه رودکی خیابان سلسبیل چهار راه دامپزشکی - شعبه مخصوص خیابان فزوین روبروی خیابان مخصوص - شعبه تجریش مقابل سینما آستارا شعبه هتل هیلتون - شعبه مدائن نازی آباد خیابان مدائن - باجه کشتارگاه مقابل کشتارگاه - شعبه امیرآباد میدان ۱۳٤ اسفند - شعبه شهناز میدان شهناز شعبه ۳٥ شهریور امیریه چهار راه معزالسلطان .

شعبه شهرستانها : شاهی . آمل . بابلسر . ساری . بهشهر . گرگان . گنبد . بجنورد . مشهد . شهسوار . آبادان . رشت . شیراز . اهواز . بابل .

حساب تشکیل سرمایه بانك عمران پشتوانه خانواده هاست

جهان زیر پای شورلت

وشورلت زیر پای شما

اتومبیل شورولت ایمپالا
۲۰۰ هزار تومان پول نقد
۱۰ جایزه ۲۰ هزار تومانی
ودهها هزار جایزه نقدی دیگر
جوائز این هفته
بلیطهای اعانه ملی است

پس فردا بلیط های اعانه ملی قرعه کشی میشود