سال سی وسوم ـ شماره ۹۷۲۵ — سشنبه هشتم مهر ماه ۱۳۳۷ — تکشماره دو ریال ونیم

اطلاعات

جریان روز

عدم تعادل | **ضربه در الجزایر**

سرمقاله وتفسیرجهان درصفحه دوم

شورشیان وزیر دادگستری لبنان را توقیف کردند

طرفداران دولت سابق لبنان درسراسر کشور حوادث خونینی بوجود آورده‌اند

تانکهای دولتی سنگرهای شورشیان را درهم شکستند

بیروت ـ آسوشیتد پرس ـ روز گذشته فالانژیستها یوسف سودا وزیر دادگستری کابینه رشید کرامی را مجبور به‌توقف درخانه شخصی وی که‌در قریه کوهستانی «بیکفایه» قرار دارد نمودند

فالانژیستها میگویند باترکیب کابینه فعلی مخالفند زیرا ازطرف آنها نماینده‌ای وجود ندارد .

خبر واصله حاکیست که ابتدا فالانژیستها ضمن تظاهرات خوددر قریه «بیکفایه» وزیر دادگستری‌را ازخانه‌اش بیرون بردند وپس‌ازچند

بقیه در صفحه چهارم

افتتاح حساب

پس‌انداز مسکن

یکهزار نفر حساب بازکردند وبانك متعهد ۵۵۰ میلیون ریال ساختمان شد

خبرنگار مااطلاع میدهد که صندوق پس‌انداز مسکن بطورمحدود برای متقاضیان طبق مقررات حساب باز میکند ولی خانه فقط بکسانی داده میشود که واجد شرایط‌بوده واز جمله خانه نداشته باشند .

تاکنون نزدیك هزار نفر در صندوق پس‌انداز مسکن اسم نویسی کرده ودر حدود ده میلیون ریال اربابت اولین قسط پرداخته‌اند.

۶۰ در صد پولی که بعدابانك برای ساختن خانه جهت این عده اختصاص میدهد متجاوز از ۳۳۰ میلیون ریال خواهد بود وباین ترتیب یکهزار نفر مزبور تعهدکرده‌اند که بتدریج در حدود ۲۲۰میلیون ریال ببانك رهنی بپردازند .

همچنین بانك رهنی سعی دارد که حتی‌المقدور کسانی را که واجد شرایط نیستند ولی حساب باز میکنند بشناسد وبرای آنها از افتتاح حساب خودداری کند .در هرحال اگر اشخاصی که واجد شرایط نیستند موفق بافتتاح حساب شوند نتیجه‌ای از این اقدام

بقیه درصفحه بیست ویکم

امروز عاشق پرنسس مارگارت وارد تهران شد

سرهنك تونزند فقط یکساعت درتهران توقف کرد ودر این مدت نیز عکاسان و خبرنگاران دور او حلقه زده بودند

از صبح امروز خبرنگاران وعکاسان جراید تهران در فرودگاه مهرآباد گرد آمده بودند تا ناظر ورود سرهنك تاونزند باشند .

هواپیمای ارفرانس حامل سرهنك تاونزند که قرار بود ساعت نه‌صبح وارد فرودگاه مهرآباد شود تاخیر داشت و انتظار خبرنگاران وعکاسان بطول انجامید .

بالاخره ساعت یازده و چهل وپنج دقیقه هواپیمای ارفرانس بزمین نشست . در اینموقع خبرنگاران در اطراف هواپیما جمع شدند و مسافرین یك‌یك پیاده شدند ولی‌از سرهنك تاونزند خبری نبود . بطوریکه کم‌کم حالت تردیدی در خبرنگاران پیدا شد که آیا وی‌با هواپیمای مزبور آمده است یا خیر؟ بدینجهت از سایر مسافرین‌هواپیما سئوال میکردند که آیا سرهنك تاونزند در هواپیما بوده است ؟ مسافرین هواپیما تایید کردند که سرهنك‌مزبوردر هواپیمااست‌بالاخره آخرین نفری‌که ازهواپیماخارج‌شد

بقیه درصفحه بیست ویکم

این عکس راسرهنك تونزند درفرودگاه مهرآباد بنابتقاضای خبرنگارما امضاء کرد

میلاد رسول اکرم (ص)

فردا قاطبه مسلمین جهان عید میلاد فرخنده پیغمبر بزرك خودرا جشن میگیرند وبیاد این واقعه عظیم تاریخی که صفحه جدیدی‌در تاریخ بشریت گشود مجالس جشن و شادمانی برپا میگردد .

محمد بن عبداله (ص) شخصیت برگزیده خدایتعالی در چنین روزی در مکه معظمه پای بدنیا گذارد .

فرزند عزیز خاندان هاشم نوید بزرگی را در دلهای خفته قبائل عرب بیدار ساخت که نور فروزان آن پس از سیزده قرن قلوب میلیونها نفوس را روشن میکند .

ما جشن فرخنده میلاد پیغمبر بزرك اسلام را به تمام‌مسلمانان جهان بخصوص به برادران ایرانی خود تبریك وتهنیت میگوئیم وآرزومندیم با پیروی از تعالیم اسلامی مسلمانان در هرجا که باشند به عزت وآزادی زندگی کرده ودر کارهای‌خودکامیاب و پیروز گردند .

هیئت دولت برضائیه رفت

شعبه حزب ملیون در تبریز افتتاح شد

روز گذشته اطلاع داده شد که درساعت ۱۰ صبح اولین‌جلسه‌هیئت دولت در آذربایجان تشکیل گردید این جلسه پس از سه ساعت و نیم پایان یافت .

در ساعت یك ونیم بعد از ظهر آقای نخست‌وزیر وهمراهان برای بازدید وصرف ناهار عازم دبیرستان دخترانهٔ پروین شدند .

هنگام ورود آنان ابتدا خانم امین مدیره دبیرستان خیرمقدم گفت و سپس قسمت های مختلف‌دبیرستان مورد بازدید قرار گرفت آنگاه اقای نخست‌وزیر واعضای هیئت دولت برای صرف ناهار بسالن دبیرستان رفتند هنگام صرف نهار دسته‌موزیك دختران دانش آموز قطعاتی اجرا میکرد .

دبیرستان بجای رسومات

سه ساعت بعدازازظهر روزگذشته دبیرستان حرفه‌ای پسرانه تبریز مورد بازدید قرار گرفت .

دراین بازدید ابتدا آقای دهقان مدیر کل فرهنك آذربایجان شرقی خیر مقدم گفت و وافزود که‌هم اکنون در این آموزشگاه چهار هزار دانش آموز

بقیه درصفحه بیست ویکم

عبد الناصر معاون خود را توقیف کرد

بین عبدالناصر ومعاونینش اختلافات شدیدی رویداده‌است

نیویورك ـ آسوشیتد پرس ـ روزنامه نیویورك هرالد تریبون طی گزارشی که‌از قبرس دریافت داشته است مینویسد که دونفراز معاونین عبدالناصر باوی اختلافاتی دارند دراین گزارش معاونین مزبوررا عبداللطیف بغدادی و صبری العسلی معرفی کرده‌است. بغدادی پس از اختلاف باعبدالناصر برسر رابطه‌میان شرق‌وغرب مدت ده‌روز درخانه خود تحت نظربوده است گفته میشودکه بغدادی طرفدار روابط دوستانه با غرب است. هرالد تریبون سپس مینویسد که سرنوشت صبری‌العسلی معلوم نیست ولی‌انتظار میرود که‌با قانون جدید کشاورزی سوریه‌سقوط کند صبری العسلی یکی‌از اعضای حزب محافظه کار ملی قبل ازانحلال احزاب درسوریه بود.

نیویورك هرالد تریبون مینویسد که هفته گذشته روزنامه الاخبار نوشت‌که طرفداران سلطنت عراق به صبری العسلی‌رشوه داده‌اند تا سوریه وعراق را متحد سازد .

نیویورك هرالد تریبون مینویسد که تاحال هیچ گزارش رسمی از

بقیه درصفحه بیست ویکم

رای میدهند

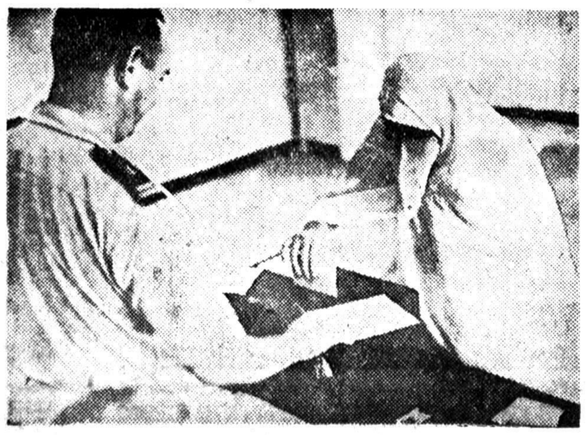

ژنرال شارل دوگل نخست‌وزیر فرانسه وموسس جمهوری پنجم بقانون اساسی خودرای میدهد .

فرسنگها دورتر درکشور الجزایرنیز یك‌زن‌الجزیره‌ای‌پای‌صندوق‌انتخابات حاضر شده‌و قانون اساسی ژنرال‌راباکلمه «آری» تائید میکند.

معاون سیاسی وپارلمانی نخست وزیر امروز گفت:

۱۴میلیون و۷۰۰هزاردلار بمصرف عمران مرزها میرسد

در عمران کردستان کلیه وزارتخانه‌هاسهیم هستند ـ تمرکز عملیات ساختمانی در بانك ساختمانی

ساعت نه صبح امروز آقای ناصر ذوالفقاری معاون سیاسی وپارلمانی نخست‌وزیر پیرامون نحوه مصرف چهارده میلیون و هفتصد هزاردلار از محل بیست‌و پنج میلیون دلار ذخیره نفت برای عمران و آبادی کردستان و نقاط مرزی و اسکان عشایر باخبرنگاران‌جراید‌مصاحبه‌ای مطبوعاتی بعمل آوردآقای‌ذوالفقاری اظهار داشت.

آقایان اطلاع دارند که‌در سایه راهنمائی شخص اول مملکت سال

بقیه درصفحه بیست وسوم

معاون وزارت خارجه آمریکا در تهران

دیلون گفت: اشتیاق دارم اقدامات عمرانی ایران راببینم

ساعت ۵ر۵ بعداز ظهردیروزآقای دوگلاس دیلون معاون اقتصادی وزارت‌خارجه امریکا وهمراهان‌وارد تهران‌شدند .

در فرودگاه مهرآباد آقای «ویلز» سفیرکبیر امریکا وبانو وآقایان «ویلکنز»مشاورسفارت و«هری‌برن» رئیس اداره اصل چهاردر ایران‌و روسای اداره اقتصادی واداره‌اطلاعات سفارت‌امریکاوهمچنین‌آقای کامران دولتشاهی رئیس‌اداره چهارم سیاسی ومنوچهر ظلی معاون تشریفات وزارت خارجه از دیلون و همراهان استقبال نمودند .

آقای دیلون قبل‌از اینکه‌فرودگاه

بقیه درصفحه بیست ویکم

ازچپ براست آقای ویلز سفیرکبیر آمریکا درایران که دستش صدمه دیده وآقای دیلن درفرودگاه مهرآباد دیده میشوند. نفرعقب سناتور فولبرایت است

کویرهای ایران آباد و آبهای شور شیرین میشود

روز شنبه کنفرانس بزرك اراضی بایر باشرکت جمعی از دانشمندان بزرك جهان در تهران افتتاح خواهد شد

ازطرف دانشگاه تاریخ افتتاح کنفرانس بزرك اراضی بایر که‌خبر تشکیل آنرا باطلاع خوانندگان عزیز رسانده بودیم روز شنبه هفته آینده تعیین شد .

در روزمزبور کنفرانس باحضور بیش از چهل‌نفر از دانشمندان‌بزرك جهان از کشور های اروپائی و امریکائی وآسیائی وافریقائی تشکیل خواهد شد .

سال گذشته مجلس شورای ملی بودجه‌ای برابر با پنج‌میلیون ریال برای این منظور تصویب نمود .

هدف این کنفرانس اجرای طرح اهم یونسکوجهت‌آماده کردن‌اراضی بایر ولم‌یزرع وشیرین کردن‌آبهای شور ایران است .

بقراریکه خبرنگار ماکسب‌اطلاع کرده است دانشمندان جهانی که‌در کنفرانس تهران شرکت خواهند کرد از اراضی کویر قم‌بازدیدنموده نظریات علمی خویش رادر این‌باره ابراز خواهند کرد ،دانشمندان‌مزبور همچنین سفری بورامین وکرج خواهند کردودریکی از روز های اقامت خود با دو هواپیما باصفهان رفته واز آثار باستانی این‌شهرستان دیدن کرده وناهاررا مهمان‌استاندار اصفهان خواهند بود .

جلسات کنفرانس در حدود د

بقیه درصفحه بیست ویکم

نبرد موشکی برفراز فرمز

ملیون چین ۱۴۳ بار ازموشکهای آمریکائی علیه هواپیماهای کمونیست استفاده کردند

تایپه ـ خبرگزاری فرانسه ـ دیشب موقعیکه هواپیماهای باربر چین ملی میخواستند توسط چترآذوقه ومهمات برای سربازان واهالی جزیره کموی بریزندبا‌باران‌گلوله آتشبارهای چین کمونیست مواجه شدند. مدت دوساعت ونیم کمونیستها موفق شدند با گلوله وخمپاره دیواری بسازند که راه آسمان رابرهواپیما هامسدودمیکرد معهذا بطوریکه مقامات چین ملی اطلاع میدهند هواپیما ها موفق شدند محمولات خود رافرو ریخته

بقیه در صفحه چهارم

آلیتالیا

همیشه در خدمت شما

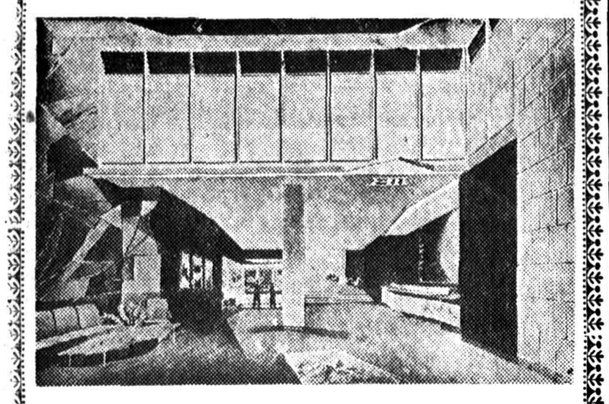

مراسم گشایش مرکز جدید هواپیمائی **آلیتالیا**روز چهارشنبه نهم مهرماه جاری بعمل خواهد آمد .

بازدید دفتر مرکزی **آلیتالیا** خاطره خوشی درشما باقی خواهد گذاشت.

برای کسب هرگونه اطلاع درامور مسافرت وبار بشرکت سهامی **ایتال‌اکسپرس** نماینده کل **آلیتالیا** در ایران خیابان شاهرضا مقابل ویلا مراجعه فرمائید .

تلفن ۶۶۷۶۷ و۴۴۴۹۹ آ ـ ۲۳۴۱۰

شرکت زمزم

PEPSI-COLA

پپسی کولا

مشك است که خود ببوید نه آنکه عطار بگوید

تلویزیون ایران

قسمت گیرنده اعلام میدارد

بخش سرویس این مؤسسه نمیتواند مراجعات گیرنده‌های متفرقه را بپذیرد وازانجام چنین سفارشاتی عذر میخواهد. زیرا متخصصین مافقط بمنظور سرویس دستگاههای گیرنده

ار ـ ث ـ آ

تربیت یافته‌اند ویدکی ولوازم مورد نیاز نیزفقط برای گیرنده‌های

ار ـ ث ـ آ

موجود داریم .

تلویزیون ایران ـ قسمت گیرنده

خیابان تخت‌جمشید ـ بین خیابان ویلا وبهجت‌آباد ـ تلفن ۴۷۸۴۵

آ ـ ۲۳۲۳۸

مکتوب

بقلم ا. خواجه‌نوری

صفحه ۱۳

آقا! خانم! شما هرکه هستید احتیاج بخنده وتفریح دارید

توفیق تنها روزنامه فکاهی‌ایرانست فردا ظهر ازروزنامه فروشها بخرید

آ ـ ۲۳۶۰۸

آگهی شرکت سهامی ساختمانی شهر آرا

درباره کسانی‌که قبوض موقتی سهام خودرا مفقود نموده‌اند درصفحه ۱۲ چاپ شده است .

آ ـ ۲۳۴۸۲

دعوت از آقایان اعضاء حزب ملیون

ساعت شش بعداز ظهرروزپنجشنبه ۱۰ر۷ر۳۷ آقای دکتر مهدی ذوالریاستین رئیس اداره کل آزمایشگاههای وزارت بهداری وعضو هیئت مؤسس درجلسه عمومی حزب ملیون تحت عنوان «بهداشت در ایران» سخنرانی خواهند نمود. از عموم آقایان اعضاء حزب خواهشمند است برای‌استماع سخنرانی ایشان‌در روزوساعت مذکور بمحل حزب تشریف‌فرما شوند.

۱ـ۲ آ ـ ۳۵۴۶ ۲ دبیر خانه حزب ملیون

خانم کاملیا از امشب توسط تروپ جعفری درجامعه باربد اول لاله‌زار تلفن ۳۲۲۶۵ اجراء می‌شود اثر الکساندر دوماپسر ۲ـ۵ ـ۵۲۶۳۳ میزانسن از: جعفری ترجمه دکتر کیمرام. باشرکت «شهلا ـ جعفری»

جریان روز

عدم تعادل

در صفحهٔ اقتصادی شماره دیروز «اطلاعات» خبری بود باین مضمون که «سیاست تجارت آزاد که‌دولت ایران فعلاازآن پیروی میکند بهترین فرصت را برای افزایش صادرات‌ژاپن‌بایران بوجود آورده است

درسال گذشته ارزش واردات ایران از ژاپن سیزده برابر صادرات ایران به‌آن کشور بوده‌است....»ومتاسفانه بایدگفت که‌تنها درمورد تجارت با کشور ژاپن نیست که تعادل صادرات و واردات بااین اختلاف فاحش بهم خورده است بلکه این عدم تعادل در تمام رشته‌های بازرگانی ما باکشور های صنعتی بچشم میخورد.

منتها سایر کشورها تاحداکثرظرفیت صادراتی ماازماجنس میخرند ولی‌ژاپن نه‌قرارداد بازرگانی میبندد ونه‌به‌تنهاتر و مبادله کالا عقیده دارد، بلکه ارز میگیرد وکالا میفروشد. البته این نحوه رفتار دولت ژاپن شاید برای ما چندان خوشایند ومطبوع نباشد ولی ازنظر رعایت منافع خودشان بسیار عاقلانه وصحیح است، همچنانکه اگرماهم اندکی تامل کرده وبازرگانی خارجی‌خودرا براساس تعادل صادرات و واردات استوار کنیم کاری عاقلانه انجام داده‌ایم .

درست است که‌ما فعلا ارز زیاد داریم وهمه‌ساله هم‌مبالغی از طریق حصول درآمد نفت برآن افزوده‌میشود، درست است که‌ورود کالاهای خارجی در چندساله اخیر کم‌وبیش از افزایش بی‌حد وحصر قیمت‌ها جلوگیری کرده است ولی بطور کلی باید توجه داشت که نمیتوان سیاست اقتصادی کشور راتنها ازجهت تامین کالاهای مورد نیاز کشور ازهرطریقی که باشد تنظیم‌نمود بلکه تامین کمبود کالای مورد مصرف کشور وبازرگانی خارجی تنها یك جهت‌مسئله است و اقتصاد کشور جنبه‌های داخلی بیشماری دارد که بازرگانی خارجی هم باید در خدمت آن‌جنبه‌ها قرار گیرد.

دریك اقتصاد سالم وملی اصل بالا رفتن سطح تولیدات کشور ، ازدیاد قدرت خرید افراد وافزایش میزان اندوخته‌های ملی است، وحال آنکه برای کشور واردکننده و کشوری که واردات آن بیش از صادرات آن می باشد تامین این‌سه اصل ممتنع می باشد .

دریك کشور وارد کننده مانند ایران عملا سرمایه‌های خصوصی وپراکنده داخلی مجال وفرصت فعالیت پیدا نمیکنندوناچارازیك طرف به‌فعالیت‌های مضر غیر تولیدی از قبیل‌سفته‌بازی‌و بورس بازی ومعاملات زمین واحتکار سوق‌داده میشوند وازطرف دیگر خود بخود ارزش خودرا که‌در حقیقت ارزش پول مملکت است از دست میدهند ، عملاهیچگونه تحولی در جابجا شدن طبقات اجتماعی وتوزیع ثروت صورت نمیگیرد ،نیروهای انسانی‌وقدرت‌بازوی افراد کشور که‌پشتوانه‌تولیدات‌وازدیاد قدرت خرید آنها میباشد راکد مانده و قیمت‌و ارزش واقعی خودرا گم میکنند.

درسال میلیونها تومان سرمایه‌وارز مملکت بجیب دیگران‌رفته و باخرید کالاهای دیگران عملا مخارج زندگی ومزدکارگرد صدها هزار نفرکارگران بیگانه رامی‌پردازیم درحالیکه قدرت و نیروهای انسانی صدها هزار افراد مملکت عرضه میشود وبحداقل‌قیمت‌هم خریدار پیدا نمیکند زیرا بازارها در دست‌دیگران‌است‌وچیزی‌درمملکت‌تولید نمیشود که‌قدرتی برای ایجاد آن‌بکار افتد وباین ترتیب است که‌نه‌سطح تولیدات کشور بالامیرود ونه قدرت خرید افراد. ونه سرمایه ها و اندوخته‌هادرجهت تجهیزقدرت‌اقتصادی بکار می‌افتد بهمین دلیل است که‌باید هدف نهائی سیاست اقتصادی کشور این‌باشد‌که‌بتدریج ودریك‌فاصله‌زمانی معینی ازصورت کشور وارد کننده بیرون‌آید .

البته این‌کار بااتخاذ یك‌تصمیم‌فوری وبسرعت امکان پذیر نبود و وباید بتدریج صورت‌گیرد .بایدطبق‌برنامه‌ای که‌برای‌مدت ثابت ومعینی تنظیم‌میشود اولامصرف اجناس لوکس وتجملی که طبعا ازخارج وارد میشود بحد اقل امکان تقلیل‌داده شود .

ثانیا ازسرمایه‌ها وصنایع داخلی باترویج مصرف‌محصولات‌آنهاوپرداخت وام وکمك‌های نقدی‌ومعافیت‌های‌مالیاتی حمایت کرده وجنبش‌تولیدی‌رادرکشور تقویت نمود .

ثالثا سرمایه‌داران کشورهای‌خارجی راکه کالاهای آنها رقم‌عمده‌واردات‌ما را تشکیل میدهند وادار وتشویق‌نمود. که‌سرمایه‌های‌خودرا درداخل کشورما بکار انداخته‌ومشابه‌کالاهای صادراتی خودرا درداخل مملکت ماتولید کنند تااز یك طرف ملت مامجبور به‌خارج کردن اندوخته‌های ارزی خودشان نباشند وازطرف دیگر لامحاله کارگران داخلی درکارخانه‌های‌مزبوربکار اشتغال ورزند وقدرت خرید پیدا کنند .

درعین حال یکی‌از اساسی ترین‌مواد برنامه اقتصاد ملی برای‌کشورماتعجیل دربکار انداختن کارخانه ذوب آهن و فولادسازی است که هم زمینه‌ای برای استخراج معادن است وهم وسیله‌ای برای بی‌نیاز کردن کشور از مصنوعات خارجی .

ضربه در الجزایر

اگر اعلام حکومت آزاد الجزایر ضربتی بررفراندم دوگل بود، رفراندم دوگل نیز ضربتی به حکومت آزاد الجزایر بشمار میرود. ملیون درمیدان مبارزه مسلح برسر رفراندم‌باخته‌اند، زیرا نتوانسته‌اند ازرای دادن اکثریت مسلمانان در رفراندم جلوگیری کنند .

سه میلیون‌ونیم نفری که‌درالجزایر پای صندوقها رفتند یابرده شدند بیش از۸۰ درصدمردان وزنان صاحب حق رای را تشکیل می دادند و اهمیت این رقم بیش از۹۷ درصد آراء مثبتی است که‌به‌صندوقها ریخته شد.

موج مبارزه وخرابکاری در الجزایر و فرانسه نتوانست اثر حضور ۵۰۰ هزار سرباز فرانسوی را زائل کند،و درمسابقه‌قدرت‌نمائی‌فرانسویهابرجبهه آزادی ملی پیشی گرفتند.

بدین‌ترتیب سرفرماندهی ارتش فرانسه اگرچه در«نبرد روانشناسی » شکست خورد و نتوانست کار مهمی درحفظ «روحیه برادری ۱۳ مه»انجام دهد، امالااقل موفق شد، درمیدان‌نبرد از تاثیر جبهه آزادی ملی دررفراندم جلوگیری کند، وبی‌آنکه ازنظر مادی لطمه قابل‌ملاحظه‌ای به‌دشمن وارد سازد ازنظر معنوی یکی از مهمترین پیروزیهای چهارساله اخیر را بدست آورد.

اهمیت رفراندم الجزایر صرفا از همین نظر است ، وگرنه هیچ فرانسوی منصفی نیست که بتواند ادعا کند جریان رفراندم آزادانه صورت گرفته و بیش‌از سه‌میلیون «آری» واقعا از دل رای دهندگان برخاسته است .

یك‌ناظر بیطرف ومطلع چندی قبل از انجام رفراندم اظهار نظر کرده‌بود که‌در شرایط کاملا آزاد قانون‌اساسی دوگل درالجزایر ۴۰درصد آراء موافق رابدست خواهدآورد . واگر این تخمین راصحیح بدانیم به‌نتیجه ای میرسیم که‌دوگل باید درته‌دل خود رسیده باشد: اینکه الجزایر رانمی توان جزئی ازخاك فرانسه کرد و باید موقعیت خاصی در«جامعه فرانسه » به‌آن‌داد.

این موقعیت خاص چیست ؟ اگر دوگل آزادی عمل داشت به الجزایر خودمختاری وسپس استقلال میداد و آن‌کشور را بصورت فدراسیون با فرانسه مربوط میکرد. اواین نظریات را ازسالها پیش ابراز کرده و چندماه پیش گفته‌بود اگر در۱۹۴۶ قانون اساسی جمهوری‌چهارم به تصویب نمیرسید، اکنون فرحات عباس وزارت امور الجزایر را درکابینه فرانسه عهده‌دار میبود .

ولی دوگل حتی پس از پیروزی‌عظیم شخصی خود هنوز نمیتواند ادعای‌آزادی عمل کند. فرماندهان ارتشی‌ورهبران کولونها درالجزایر وعناصر دست ـ راستی درخود فرانسه همچنان میتوانند در راه حل صحیح مسئله الجزایر سنك بیندازند. منتها این‌بار شخص میتواند به‌نتیجه مبارزه دوگل بااین گروه خوشبین‌تر باشد.

نخستین اقدامات دوگل ضمن مسافرت آینده‌خود به‌الجزایر شاید دادن تغییراتی درسر فرماندهی ارتش وتهیه مقدمات انتخابات درآن منطقه باشد. دوگل امیدوار است با منتخبین مردم الجزایر وارد مذاکره شود واطمینان دارد که‌نتایج آن‌مذاکرات هرچه‌هم به‌مذاق افراطیون تلخ‌بیاید‌ـ ناگزیر مورد قبول افکار عمومی در فرانسه والجزایر قرار خواهد گرفت.

ژنرال درنخستین روزهای زمامداری خود جبهه آزادی ملی را دعوت به شرکت در رفراندم و انتخابات کردو به‌آنها وعده داد که‌برای انجام‌مذاکرات آماده خواهد بود . اکنون که ملیون دعوت اورا ردکرده‌اند، دوگل آماده است که‌باهرگروه دیگری که عنوان نمایندگی مردم الجزایر را داشته باشند بگفتگو پردازد. و اتفاقادرست درهمین لحظه دولت موقتی الجزایر آمادگی خودرا برای مذاکره بی قید و شرط اعلام‌کرده است ، گذشتی‌که سابقا ممکن بود فورا زمینه گفتگو را فراهم سازد، اما امروز بسیار دیر شده است . زیرا دوگل انتظار «نمایندگان» دیگری را میکشد.

چنانکه ملاحظه میشود مشاورین ژنرال بخوبی مقدمات همه‌این کارها را فراهم کرده‌اند و فرانسه بخوبی میتواند ظواهر حقوقی امررا در همه این‌مراحل حفظ کند.

نتایج رفراندم ۲۸ مه برای فرانسوی ها درمجامع بین‌المللی دستاویزبسیار موثری است ودرمذاکرات مجمع‌عمومی ملل متحد تاثیر خواهد کرد. نمایندگان فرانسه میتوانند به‌رای منفی مردم گینه فرانسه استناد کنند که بنحوی بیسابقه منجر به‌استقلال این‌سرزمین گردیده وحقا موجب سرافرازی‌رفراندم و قانون اساسی دوگل است .

اماآنها که‌از ظواهر حقوقی فراتر میروند ،متوجه تفاوت موقعیت‌الجزایر باگینه وسایر مستعمرات افریقائی فرانسه نیزمیشوند .

تازه‌ترین مدلهای بافتنی زنانه شامل
بلوز ـ ژاکت ـ دامن ـ دوپیس
بااعلاترین کرك در
جنرال مد
خیابان سعدی ولاله‌زار (کوچه برلن)
ساعات‌کار‌ـ صبح از ساعت ۸٫۵ تادوازده ونیم
بعد ازظهر از۴ تاهشت ونیم آ‌ـ۲۳۵۵۲

کتابهای دانشگاه
قابل توجه دانشجویان دانشگاه‌تهران
کلیهٔ انتشارات دانشگاه تهران را
میتوانید از **کانون انتشارات نیل**
(میدان مخبرالدوله) و **کتابخانه**
آتشکده (بهارستان) تهیه نمائید.
آ‌ـ۱۵۷۳۳

دوره تاریخ و جغرافیای دنیا
تالیف آقایان ابراهیم برهان‌آزاد‌ـ رضا معرفت‌ـ مهدی شکیبا‌ـ عباس ابومحبوب‌ـ هادی باباهادی‌ـ جلال‌الدین شریفیان‌ـ عبداله میرفخرائی درتمام کشورمنتشر شد
آ‌ـ۲۳۴۵۴ ۱ـ۲

دورهٔ فقه
تعلیمات دینی و اصول اخلاقی اسلام
تالیف آقایان دکتر محمد خزائلی وابراهیم بوذری مصوب کمیسیون رسیدگی بکتابهای درسی در تمام کشور منتشر شد .
آ‌ـ۲۳۴۵۸ ۱ـ۲

فلسفه علمی
مخصوص ٦ طبیعی و ٦ ریاضی
بقلم دانشمندان ـ کمال‌الدین نوربخش‌ـ محمد جواد تربتی‌ـ حسین غیاثیان‌ـ حسین حمیدخالی‌ـ منتشر شد .
شمس العماره ـکتابخانه خیام
آ‌ـ۱۵۵۹۱ ۱ـ۲

دکتر فرهنگی پزشك بیمه
کارمندان دولت و فرهنگیان از مسافرت مشهد مراجعت مانندسابق از بیماران پذیرائی مینماید .
۱ـ۳ آ‌ـ۱۵۴۷۷

دبیرستان تمدن
فقط
برای کلاسهای جدید سیکل اول وچهارم ریاضی دانش آموز میپذیرد.
نشانی خیابان نادری کوچه شیروانی تلفن ۴۴۶۳۷
۱ ـ ۳ آ ـ۱۵۶۶۷

آقای دکتر میرسپاسی
ازمسافرت اروپا مراجعت وازظهر تاسه بعد ازظهر در بیمارستان ویژه واز ۵ تا۷ بعد ازظهر دردفتر خود کماکان ازمراجعین محترم پذیرائی میکند .
آ‌ـ۲۳۱۴۰ ۱ـ۳ دفتر بیمارستان ویژه

دبیرستان خیام
برای دوره اول ودوم دانش آموزمی‌پذیرد ـدر کلاس‌های ششم طبیعی وادبی زبان‌فرانسه وانگلیسی تدریس میشود خیابان سپه‌ـمقابل‌درب دوم‌دانشکده افسری ـتلفن۴۷۴۶۵
آ‌ـ۱۵۵۲۱

بدینوسیله باطلاع‌کلیه مشتریان ونمایندگان شهرستانها میرساند که عنوان تلگرافی شرکت سهامی انتشار کتب درسی از (شاد) به (کتب درسی) تغییر کرده است خواهشمند است در مخابرات دقت فرمائید .
شرکت سهامی انتشار کتب درسی
آ‌ـ۲۳۵۲۸ ۱ـ۲

آخرین متد درمان سوزاك حاد مزمن وضعف قوای تناسلی دکتر عباس جنابزاده دارای گواهینامه از دانشکده طب فرانسه موچهری مقابل کوچه دبیرستان ژاندارك

تاریخ ادبیات ایران وتاریخ شعرا
برای دورهٔ دوم دبیرستانها تالیف آقای حسین فریور باتجدید نظرکامل منتشر شد بها ٦۰ ریال
آ‌ـ۲۳۴۵۶ ۱ـ۲

انواع ماشین جوشکاری
«برقی وموتوری»
ساخت کارخانجات وستینگهاوس آمریکا
۲۲۵ و۳۰۰ آمپر موتوری «قابل انتقال»
۲۹۵ و۵۰۰ آمپر برقی
باکلیه لوازم (کابل، ماسك، امبر)
شرکت سهامی ایران تکنو خیابان سعدی تلفن ۳۹۵۶۳
آ‌ـ۲۳۴۹۶

دکتر جمال‌الدین نوربخش
متخصص دربهداشت وبیماریهای کودکان
ازدانشگاه پاریس
معتادین به الکل، تریاك، مرفین، کوکائین وهروئین را باآخرین متد درمدت‌کوتاهی بدون هیچگونه عارضه درمان مینماید
نشانی خیابان شاهرضا چهارراه پهلوی
پذیرائی ٤ تا۸ بعدازظهر تلفن مطب ٦۵۵۵۷
تلفن منزل ٤٤۷۸۹ (۱)

منقاضیان اراضی کوی سینا
توجه فرمایند
مراسم قرعه‌کشی اراضی قسمت سوم (منطقه۱) درساعت ۹ صبح ۱۸٫۷٫۳۷ درمحل شرکت بعمل خواهد آمد.
آ‌ـ۲۳۴۴۰ (وگا) شرکت عمرانی سینا

بیماریهای آمیزشی ـ مجاری ادرار ـ سستی‌وناتوانی میدان بهارستان خیابان صفی علیشاه ۱ ۱۲ آ‌ـ۱۲۷۹۳ دکتریحیی‌صدری

دکتر منوچهر درگاهی
از مسافرت اروپا مراجعت ومانند سابق از ۳تا۷ بعد ازظهر بیمار می‌پذیرد .
آ‌ـ۱۵۴۷۱ ۱ـ۳

تعلیمات‌مدنی
برای سالهای پنجم وششم ابتدائی
تالیف آقایان:
فضل‌اله صفا ـ مهدی نعمت‌اللهی ـ عزت‌اله زمانی
محل فروش
کتابفروشی محمد حسن علمی
تهران ـ بازار بین‌الحرمین

بدین وسیله فوت مرحوم مغفور **آقای سیف‌اله پورباقی** را باطلاع دوستان وآشنایان میرساند مجلس ترحیم آن مرحوم روز چهارشنبه نهم مهرماه جاری ازساعت ۳الی۵ بعدازظهر درمسجد بنی‌هاشمی واقع درخیابان گرگان‌منعقد می‌باشد مجلس ترحیم زنانه بعدازظهر همانروز درمنزل شخصی سه‌راه نارمك خیابان موقر کوچه صفا منعقداست
آ‌ـ۱۵۷۱۷ **صفر کیاران**
ببازماندگان آنمرحوم تسلیت میدهیم

آگهی های تسلیت

کارمندان وکلیه کارکنان اتوبوسرانی تهران پارس بدینوسیله مراتب همدردی خود رادر مصیبت‌واردم به‌خاندان محترم ارباب تقی مرزبان ـظهرابیان ابراز وتسلیت عرض نموده وبقاء عمرآن خاندان محترم‌وعموم بازماندگان رااز درگاه ایزد متعال مسئلت داریم
ازطرف کارکنان اتوبوسرانی تهران پارس ـدهدشتی ـکیانی
آ ـ ۱۵۷۳۵

مصیبت وارده‌را به فامیل محترم عطیفه مخصوصا آقای باقر عطیفه وسرکار سروان‌کاظم عطیفه تسلیت‌عرض‌مینمائیم
سرهنك موسوی ـسرهنك نجاتی‌ـ بندر معشور
آ‌ـ۲۳۵۴۰

افسران‌وکارمندان‌سررشته‌داری‌دژبانی‌ارتش‌درگذشت‌شادروان آقای غلامحسین معینی رابه‌خانواده آقایان معینی مخصوصا به‌آقای یحیی معینی کارمندسررشته‌داری دژبان تسلیت گفته وصبر وشکیبائی برای آنان ازدرگاه خداوند مسئلت دارند .**رئیس سررشته‌داری دژبانی‌ارتش‌سرهنك‌صدرآبادی**
آ‌ـ۱۵۷۱۹

آقای باقر عطیفه
بدینوسیله فوت جانگداز والده گرامی را تسلیت عرض نموده در غم ومصیبت آن‌دوست‌ارجمند سهیم‌هستیم.
آ‌ـ۲۳۵۶۰ **آبادان ـسرهنك‌موسوی‌ـ سرهنك ۲ نجاتی**

بااظهار تاسف وتاثر درگذشت شادروان بانو سرور دینیارظهرابیان تفتی را بآقای وفادار تفتی و افراد خاندان جلیل تفتی و ظهرابیان ومرزبان وآرش تسلیت عرض نموده و بقای عمر بازماندگان و پایندگی آن خانواده محترم رااز اهورامزدا درخواست داریم .
شیرین کیخسرو ـ ایران آفاق ـ حدایار آفاق‌ـ رستم آفاق
آ‌ـ۱۵۷۳۱

بانهایت تاسف مصیبت‌وارده رابخاندان محترم‌مظاهری‌ـ آقامحمدی ـمظاهری‌نژاد ـعقیلی تسلیت عرض نموده بقای عمر وسلامتی خاندان جلیل را ازخداوندخواستاریم
ازطرف جزنیهای مقیم مرکز **عباس‌معینی‌جزنی وبانو**

بقیه آگهی‌های ترحیم وتسلیت درصفحه ۲۱

باکمال تاثر و تاسف درگذشت **شادروان ابوالفتح والاتبار (حشمت‌الدوله)** رابه اطلاع آقایان سناتورها ـخویشان و دوستان آن مرحوم میرساند تشییع جنازه ساعت نه صبح روز پنجشنبه دهم مهرماه ۱۳۳۷ از مسجد عالی سپهسالار بعمل خواهد آمد . مجلس ترحیم مردانه ساعت نه صبح روز شنبه دوازدهم در همان مسجد منعقد خواهد بود .
سید محسن صدر
آ‌ـ۱۵۷۶۱

خانواده‌های والاتبار و دیبا و خانواده‌های منسوب آنها باکمال تاسف وتالم درگذشت **شادروان ابوالفتح والاتبار (حشمت‌الدوله)** را باطلاع کلیه خویشاوندان و دوستان آن مرحوم میرساند مجلس ختم مردانه از ساعت نه الی یازده صبح روز شنبه دوازدهم مهرماه جاری در مسجد عالی سپهسالار و ختم زنانه ساعت ٤ بعداز ظهر همانروز در منزل شخصی آن شادروان در خیابان کاخ منعقد میباشد .
آ‌ـ۱۵۷۶۷ **حسین دیبا**

انالله وانااليه راجعون
بانهایت تاسف فوت مرحومه(سید رقیه غدیری) والده اینجانبان حاج محمد تقی غدیری فرش فروش ومحمد رضا غدیری را باطلاع فامیل ودوستان میرساند مجلس ختم مردانه روز پنجشنبه دهم مهر ماه ازساعت ۳الی ٦½بعداز ظهر درمسجد آقای حجت‌الاسلام طالقانی واقع درشاه‌آباد کوچه ظهیرالاسلام وختم زنانه همانروز درمنزل‌شخصی بهارستان کوچه نظامیه منعقد می‌باشد .
حاج محمدتقی غدیری ـمحمد رضا غدیری ـحاج‌عبد الحسین فتحعلی‌زاده ـسیف‌اله ربیع‌زاده ـهرادی ـعدل تهرانی‌ـ حبیب‌اللهی باقر قهرمان ـغفار فتحعلی زاده
آ‌ـ۱۵۷۴۱
بعموم بازماندگان آنمرحومه مصیبت وارده راتسلیت میدهیم .

پرسه
بانهایت تاسف واندوه درگذشت نابهنگام واسفناك **روانشاد بانو سروردینیار ظهرابیان تفتی** راباطلاع‌بستگان وخویشان ودوستان میرساند ـمجلس پرسه آن شادروان روز سه‌شنبه ۸٫۷٫۱۳۳۷ ازساعت ۸بامداد تا۱۱وازساعت ٤بعداز نیمروز تاساعت ۷درمنزل آن‌شادروان واقع در خیابان بهجت آباد ـدرخیابان ثریا (نزدیك چهار راه‌کالج) برگذار میشود .
وفادار تفتی ـدولت ظهرابیان ـبانو ظهرابیان‌ـخداداد ظهرابیان ـگوهر ظهرابیان‌ـرستم مرزبان ـخدارحم‌مرزبان جمشید ظهرابیان ـجمشید ظهرابیان ـشیرین ظهرابیان رشید ظهرابیان ـکیخسرو ظهرابیان ـهرمزدآرش
آ‌ـ۱۵۶۲۹ ۱ـ۲

بدینوسیله درگذشت **آقای سیف‌اله پورمافی** راباطلاع دوستان و آشنایان آنمرحوم میرساند : مجلس ختم آنمرحوم روز پنجشنبه دهم مهرماه از ساعت ۹ تا ۱۱ در مسجد هدایت خیابان اسلامبول برقرار است .
ابوالقاسم حمیدی ـ محمدپور باقی ـ اصغر پور باقی
آ‌ـ۱۵۷۲۹

براثر فوت نائهانی **بانو صدیقه پارسا** همسر اینجانب احمد کریمی زند کارمند ثبت املاك تهران مجلس ترحیم آنمرحومه از ساعت سه‌تاپنج بعدازظهر روز پنجشنبه دهم مهرماه درمسجد حاج حسن واقع درخیابان غرب میدان شاهپور منعقد است .
احمد کریمی زند ـاحمد پارسا ـمحمود پارسا ـحسن پارسا ـعلی پارسا ـناصر کرونی ـ حسن کریمی ـتقی کریمی ـایرج پارسا عباس پارسا ـعباسقلی کریمی
آ‌ـ۱۵۷۵۵
بعموم بازماندگان آنمرحومه تسلیت میدهیم

بدینوسیله باطلاع اقوام و دوستان میرساند که روز پنجشنبه دهم مهرماه مصادف با یکمین سال درگذشت شادروان **مرحوم حاج‌میراسداله میرافضلی** (بزرك خاندان میرافضلی) مجلس یادبودی از ساعت چهار الی شش بعداز ظهر سر مزار آنمرحوم در امام زاده عبداله منعقد میباشد . ازطرف خاندان میرافضلی **فضل‌اله میرافضلی**
آ‌ـ۱۵۷۶۹

خاندان عزیز رضانواز وعلی پناهی باطلاع دوستان واقوام میرسانند مراسم ختم مرحومه **نرگس پناهی** درروز چهارشنبه ۹٫۷٫۳۷ در مسجد توتونچی واقع درخیابان غفاری ازساعت ۳الی ٦بعداز ظهرمنعقد است . آ‌ـ۱۵۷۸۱ **عزیزرضانواز ـعلی‌پناهی‌ـ اسمعیل پناهی**
ببازماندگان آنمرحومه تسلیت میدهیم .

ژنرال دوگل جمهوری پنجم را تشکیل میدهد

نتایج رفراندوم نشان دادکه ملت فرانسه دیگر ازتمرکز قوادردست شخص واحد نمیترسد- آیزنهاور وچرچیل بدوگل تبریك گفتند وخبرگزاری تاس شدیدا به‌نتایج رفراندوم حمله کرد

پاریس -آسوشیتدپرس -نتایج رفراندم در فرانسه ومستعمرات نسبت بقانون اساسی جدید سبب شد که قدرت زیادی در دست ژنرال دوگل نخست وزیر این کشور متمرکز گردد .وی‌اکنون آزادنه میتواند برای تثبیت اوضاع‌فرانسه ومستعمرات آن اقدام کند .رای مثبتی که از طرف اکثریت قاطع مردم فرانسه بقانون اساسی جدید این کشور داده شد سبب گردید که برای اولین بار از تاریخی که پادشاهان نیرومند بر فرانسه حکومت میکردند قدرت فوق‌العاده بشخص واحدی تفویض گردد .وی اکنون آماده تشکیل جمهوری پنجم فرانسه است که پس از چند روز دیگر یعنی پس از انتشار قانون اساسی جدید در مجله رسمی کشور فرانسه وکامل شدن تشریفات قانونی آن‌بوجود خواهد آمد .

دیگر نمی‌ترسند

رای تاریخی که از طرف‌مردم فرانسه بقانون اساسی دوگل‌داده اند نشان داد که ترس مردم از اعطای قدرت بیك شخص واحداز بین رفته است .البته قبل ازاین رفراندم نیز پیش‌بینی میشد که مردم فرانسه ومستعمرات بقانون اساسی مزبور رای موافق بدهند ولی هرگز گمان نمیرفت که‌چنین اکثریت بزرگی بقانون اساسی‌مزبور رای دهد .

بسیاری از مسلمانان الجزایر باین قانون اساسی رای مثبت داده‌اند یکی از مطلعین اظهار داشت که این مسلمانان وقتی که صحبت از قدرت ملیون بمیان آید بآنها رای مثبت میدهند وهنگامیکه موضوع قدرت فرانسه مطرح باشد باینها نیز رای مثبت خواهد داد !باوجود اینکه هنوز ژنرال دوگل راجع به نتیجه رفراندم اظهاری نکرده ولی نزدیکان اظهار کرده‌اند که‌مشارالیه مایلست باشورشیان الجزایر کنار بیاید .

مطالعه نتایج رفراندم

پاریس -رویتر - ژنرال دوگل‌نخست وزیر فرانسه از محل ییلاقی خود در دهکده کلمبی لودزگلیز بپاریس مراجعت کرد .قرار است امروز دوگل جلسه‌ای از کابینه خود تشکیل‌داده ونتایج رفراندم را مطالعه کند .

خوشوقتی انگلیسها

لندن -رویتر -دیروز مقامات رسمی انگلیس از موفقیت دوگل در رفراندم اظهار خوشوقتی کردند. این مقامات اظهار امیدواری میکنند که موفقیت دوگل موجب تثبیت اوضاع در فرانسه خواهد شد. فرانسه با داشتن وضع ثابتی بهتر میتواند با اتحادیه اتلانتیك شمالی همکاری کند .

هنوز زود است .

واشنگتن -خبرگزاری فرانسه - سخنگوی رسمی وزارت خارجه آمریکا در جواب سئوالات خبرنگاران که از وی در باره رفراندم اخیر فرانسه پرسش نموده‌بودند گفت هنوز باز چند روزی زود است که در باره این موضوع عقیده‌ای ابراز شود .

عقیده شورویها

مسکو -آسوشیتد پرس -خبرگزاری رسمی شوروی گفت موفقیت قطعی ژنرال دوگل در رفراندم قانون اساسی جدید حکایت ا زاین مینماید که عوامل جزئی مولر در این موفقیت در آینده خودبه‌جنك بایکدیگر برخواهند خواست .

خبر گزاری مزبور میگوید باوجود فشار وکار مداوم نیروهای دموکراتیك که مخالف قانون اساسی بودندمتجاوز از ٤ میلیون ونیم نفر از مردم با قدرت تمام جواب «نه» به دوگل‌دادند.

مفسر خبرگزاری مزبور علاوه‌نمود که موفقیت دوگل نشان میدهد حامیان رفراندم از کلیه وسائل وعوامل دولتی استفاده کرده واز حمایت بیرحمانه وبیدریغ انحصارچیان سرمایه دار بر خوردار شده اند .

مفسر مزبور گفت در حدود ۹۰ در صد از مطبوعات پورژوازی از قانون جدید پشتیبانی کرده ودر عین حال از بلند گویان وتلویزیون ها وفیلمها نیز سیل‌تمام نشدنی وعده‌های عوام فریبانه را بطرف مردم فرانسه ورای دهندگان سرازیر نمودند .

خبرگزاری شوروی میگوید نتایج انتخابات بخوبی نشان میدهد که‌این قانون‌اساسی منافع چه‌دستجاتی را حمایت میکند .

آمریکا خوشوقت است

واشنگتن خبرگزاری فرانسه - ژنرال نورستاد فرمانده نیرو های دفاعی اتلانتیك دیروز پس ازیك مذاکره وملاقات مختصر باپرزیدنت آیزنهاور گفت دولت ایالات متحده از نتایج رفراندوم فرانسه خوشوقت است .

اولین‌نتیجه‌این رفراندم اینستکه‌دولت های فرانسه پس‌از این ثبات‌بیشتری خواهند داشت . درضمن ازهر جهت این پیش‌آمد برای سازمان دفاعی اتلانتیك شمالی مفید بوده و نتیجه مستقیم خواهد داشت .

بعقیده محافل آمریکائی حزب کمونیست فرانسه از این پیش‌آمد بیش ازهمه لطمه خورده است وممکن است بزرگترین حزب کمونیستی‌اروپای غربی نصف بیشتر اهمیت خود را از دست بدهد

روزنامه‌ها ومجلات آمریکا دیروز با آب وتاب فراوان رفراندم فرانسه را شرح دادند ورادیوها و تلویزیونهای آمریکا ساعت‌ها بحث و گفتگو ونمایش را اختصاص بموضوع فون دادند

تبریك آیزنهاور

واشنگتن - آسوشیتدپرس -ایزنهاور پیام تبریکی به‌ژنرال دوگل به‌مناسبت موفقیت شخص وی در رفراندم برای قانون اساسی جدید فرانسه فرستاد.

تلگراف چرچیل

پاریس- خبرگزاری فرانسه- سر وینستون چرچیل دیروز بعداز ظهر تلگراف ذیل‌را برای ژنرال دوگل ارسال داشت .

«از شما خواهش میکنم تبریکات صمیمانه مرا بمناسبت آراء دسته‌جمعی واعتمادی که‌از طرف ملت فرانسه دریافت داشتید بپذیرید .»

گینه فرانسه مستقل شد

گینه که دیروز برفراندوم رای نداد دومیلیون ونیم جمعیت دارد- درگینه فقط ٦٥٠ کیلومتر راه شوسه وجود دارد وهرپنجهزار نفر ازاهالی یك رادیو دراختیار دارند

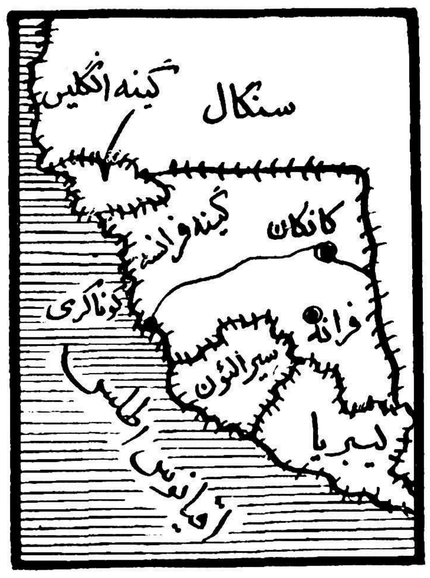

پاریس- رویتر- امروز دولت فرانسه بگینه‌اطلاع دادکه‌ازاین پس دیگر جزء آفریقای غربی فرانسه نیست . گینه ۲ میلیون و۵۰۰ هزار نفر جمعیت و صدهزار میل مربع مساحت دارد به قانون اساسی جدید فرانسه رای مخالف داده وازاین پس‌کمك مالی و اداری ازفرانسه دریافت نخواهدکرد.

تور نخست وزیر کنونی گینه ۳۷ سال دارد وبیشتر متمایل بچپ میباشد. وی دریك خانواده دهقانی تولد یافته است .

گینه فرانسه درافریقای غربی‌فرانسه بین سنگال ولیبریا واقع شده است‌در سال ۱۸۹۰ بتصرف فرانسه درآمده پایتخت این سرزمین شهرکوناکری میباشد .

قسمت مرکزی گینه کوهستانی و سواحل آن قابل زراعت است .

محصولات عمده گینه موز ، پرتقال برنج ، پنبه ، روغن‌نباتی و گوشت حیوانی است .

صادرات این سرزمین بفرانسه در سال درحدود ۷ میلیارد فرانك وواردات آن ازفرانسه ۱۵ میلیارد فرانك است.

در گینه ٦٥٠ کیلومتر شوسه وجود دارد برای‌هر هزار و پانصد نفر دراین سرزمین یك تلفن وبرای هر پنج هزار نفر یك‌رادیو موجود است .

گینه دارای منابع غنی‌آلومینیوم‌است. جمعیت این کشور دومیلیون و پانصد هزار نفر و وسعت آن ۱٦۰ هزار کیلومتر مربع است .

خدا حافظی

پاریس -آسوشیتدپرس -امروز اعلام شد که انتقال قدرت‌حاکمت از طرف دولت فرانسه به گینه نیمه شب امشب انجام خواهد شد وپیام دوگل مبنی بر خداحافظی وآرزوی خوشبختی برای این کشور جدید الاستقلال در همان ساعت ابلاغ میشود .

پادشاه بلژیك عاشقه مارگارت شده‌است؟

لندن -آشوشیتدپرس - پرنسس مارگارت سه‌روز آینده را دربروکسل پایتخت بلژیك خواهد گذراندو قرار است با «بودوئن » پادشاه این‌کشور ملاقات کند

درلیست ملاقاتهای مارگارت نام تونزنك دیده نمیشود ومحافل مطلع اظهار میدارند که‌تونزنددرشهربروکسل نیست .

عده معدودی نیز پیرامون روابط احتمال عاشقانه مارگارت و «بودوئن » صحبت میکنند .

مارگارت درحال حاضر ۲۸ سال دارد ومحبوبی ندارد وپادشاه بلژیك نیز که ۲۸ ساله است بدون همسر یا معشوقه می‌باشد .

ولی بعلت اختلاف مذهبی وذوق و سلیقه‌تصورپیدایش روابط‌عاشقانه‌ای میان مارگارت وبودوئن بعیداست .

کویت تاهفته‌آینده عضواتحادیه‌عرب‌میشود

لندن- رویتر- سخنگوی وزارت خارجه انگلیس دیروز اظهار داشت که انگلستان از قصد شیخ کویت مبنی برالحاق باتحادیه اعراب‌کاملا بی اطلاع است .

یك مقام مربوط باتحادیه اعراب دیروز اعلام کرده بود که این‌منطقه نفت خیز و تحت‌الحمایه انگلیس تقاضای عضویت در اتحادیه اعراب را کرده است در این زمینه روزنامه الاخبار مینویسد که هفته آینده کویت عضو اتحادیه عرب میشود .

سخنگوی وزارت خارجه انگلیس از دادن توضیح در باره قرار داد ۱۸۹۹ منعقده بین انگلستان وکویت وتاثیری که الحاق کویت باتحادیه اعراب -در آن دارد خودداری‌کرد. واز هر گونه توضیح در باره نتایج سفر عبدالخالق حسونه دبیر کل جامعه اعراب بکویت امتناع ورزید .

عبدالناصر منتظرحمله اسرائیل است

قاهره -جمال عبدالناصر طی مصاحبه باخبرنگارروزنامه بلیستس اظهار داشت که درصورت حمله اسرائیل به‌اردن جمهوری متحده تردیدی درمورد مداخله روا خواهد داشت از جمال عبدالناصرسئوال شد که آیا حمله اسرائیل بااردن نزدیك است وی‌پاسخداد من هر دقیقه منتظرم تااسرائیل باعراب حمله کند .

ایالات متحده‌و بریتانیا وفرانسه ازاسرائیل پشتیبانی میکنند و شاید مایل باشند که اسرائیل دست بعملیات زده ومداخله خودرا درلبنان واردن کامل کنند .

وروشیلف در افغانستان

مسکو- آسوشیتدپرس- درمسکو اعلام شد که کلمنتی وروشیلف رئیس شورایعالی شوروی‌برای بازدید از پادشاه افغانستان امروز بسوی کابل پرواز کرد. پادشاه افغانستان‌در تابستان گذشته بمسکو رفته بود واینك وروشیلف ببازدید اومیرود.

نتیجه رفراندوم ضربه شدیدی بملیون الجزائر است

نمیتوان گفت‌که آراء دیروز مردم الجزائر مظهر اراده الجزائریها بوده است- فرحات عباس گفت مردم الجزائر علیه فرانسه دست بحمله عمومی میزنند

الجزایر -آسوشیتد پرس-مقامات فرانسوی از تصویب قانون‌اساسی جدید فرانسه بوسیله اکثریت‌قریب باتفاق رای دهندگان الجزایری ابراز خوشحالی کرده وآنرا از موفقیتهای مهم علیه انقلابیون الجزایری میدانند .

درحدود ۸۰درصد از ملیون‌رای دهنده که‌اکثرا مسلمان بودنددر دادن رای شرکت کرده و۹۷درصد جواب (آری) دادند .درتمام‌جریان رفراندم ارتش فرانسه نظارت‌داشت.

بنظر مقامات فرانسوی مسئله‌مهم آنستکه دستورات انقلابیون مبنی برعدم شرکت دردادن رای بی‌نتیجه ماند واینك مسئله‌مهم برای فرانسه جبران این اعتمادی است که‌مردم الجزایر به‌فرانسه ابراز داشته‌اند ودر حقیقت باید گفت که‌فرانسه از لحاظ اخلاقی مدیون این عمل مردم الجزایر می‌باشد .

سخنگوی ستاد ژنرال سالان فرماندار الجزایر گفت فرانسه‌باید این دین اخلاقی‌را جبران نماید .

مجموع‌رای دهندگان بنفع‌قانون اساسی جدید سه میلیون و۳٤٦ هزارو ٦۲۹ نفر بوده و۱۱۸ هزارو ٦۱۵ نفر نیز رای (نه) داده‌اند .

درقانون اساسی جدید اسمی‌از الجزایر برده نشده زیرا جزئی‌از خاك فرانسه محسوب میشود.ژنرال دوگل قرار است تاآخراین هفته به‌الجزایر مسافرت نموده وبرنامه خودرا درمورد الجزایر اعلام دارد. بسیار مشکل است که‌بتوان گفت این آراء مظهر ومعرف اراده مردم الجزایر است زیرا اکثر مردم‌این کشور بیسواد می‌باشند وبعلاوه‌از طول مدت جنگهای ٤ساله انقلابیون با فرانسویان به‌ستوه آمده‌اند .

آشنا نبودند

ناظرین معتقدند که‌در جریان رفراندم در الجزایر آثار وعلائم فشار از ناحیه مقامات فرانسوی بر مردم دیده نشد جز اینکه تبلیغات وسیع و دامنه‌داری برای جلب توجه مردم نسبت به قانون‌اساسی جدید و دادن رای (آری) صورت گرفت واز کلیه مسلمانانیکه رای (آری) دادند حمایت شدیدی بعمل آمد وباید گفت که اغلب این مسلمانان با روش های جدید رای گیری ابدا آشنائی نداشتند .

تعجب ناظرین امر از این است که با وجود این همه احساسات موافق فرانسوی که‌در الجزایر وجود دارد انقلابیون چگونه موفق شده‌اند جنك را تااین مدت ادامه دهند و هنوز هم آثار و علائم تخفیف در جنك با فرانسویان از جانب انقلابیون دیده نمیشود .

فرانسویان مدعی هستند که انقلابیون با توسل به ایجاد ترور و وحشت برمردم الجزایر تسلط حاصل کرده‌اند . زیرا همیشه گروهی از اشخاص مصمم وبااراده بسهولت میتوانند در میان ملتی ایجاد ترور و وحشت کنند واین نظری است که اداره جنك روان شناسی ارتش فرانسه نسبت‌به این مسئله دارد .

باوجود همه این احوال بایدگفت که انقلابیون الجزایر در این رفراندم دچار ضربه بسیار شدیدی از نظر حیثیت خود گردیدند زیرا کسی بدستورات آنها وقعی‌نگذارد.

حمله عمومی

میلان - فرحات عباس رئیس‌دولت موقتی الجزایر طی مصاحبه خود با خبرنگار روزنامه«ایل گیورنو»روزنامه صباح الخیر مصری اظهار داشت‌که من مذاکره بادوگل رابر گفتگو باگی‌موله ترجیح میدهم ولی اگر دوگل با مذاکره مخالفت کند مردم الجزایر بیك حمله عمومی دست خواهند زد .

علت روی کار آمدن دوگل در فرانسه این است که نتوانسته‌است مهمترین مسئله حاضر یعنی آزادی مستعمرات را حل‌کند .

وی درباره گی‌موله گفت شما لااقل میدانید که فاشیستها چه میخواهند ومیگویند ولی من‌چیزی از سوسیالیستی مانند گی‌موله سر درنمیاورم .

عباس گفت من‌بروش ایالات متحده در مورد مسئله الجزایر وکمکی‌که بفرانسه علیه ما میکند اعتراض میکنم .

من امیدوارم که آمریکائیها درك کنند روش دو طرفه آنها نمیتواند مدت درازی ادامه یابد .

آنها نمیتوانند از دوستی با ما صحبت کنند ودر عین حال به دشمنان مااسلحه بدهند .

از عباس سئوال شد که چرا از شوروی درخواست کمك نشده‌است وی پاسخ‌دادما نمیخواهیم بهیچکس فرصت دهیم که اعراب را بجنك سرد بکشند .

بزور پلیس و قوای نظامی

سازمان ملل متحد- خبرگزاری فرانسه -عبدالقادر شندرلی نماینده حکومت جمهوری الجزایردرنیویورك دیروز خاطرنشان ساخت که ملت الجزایر چهارسال است بمبارزه خود جهت کسب استقلال ادامه داده و میدهد وبموجب آمار رسمی فرانسویان روزانه یکصد نفر از الجزایریها بدست نیروهای‌فرانسوی کشته میشوند .

نامبرده سپس افزود فرانسویها با داشتن ۸۰۰هزار سربازدرالجزایر توانسته اندموجودیت خودرا در الجزایر نگهدارند واز طرفی‌آنها ادعا میکنند که ۹۸در صد مردم‌در رفراندم‌شرکت کرده‌اند آیا اگر نیروهای نظامی و پلیس فرانسویان در الجزایر مستقر نبود مردم‌الجزایر در رفراندم شرکت میکردند ؟

نامبرده درخاتمه‌افزود ملت‌الجزایر تا استقلال‌خودرابدست نیاوردسلاح را بر زمین نخواهد گذاشت .

خلاصه اخبار

نوادا-دیروز درصحرای نوادا(مرکز آزمایشهای موشکی امریکا) بمب اتمی کوچکی آزمایش شد

***

پاریس - یك‌هواپیمای فرانسوی بیك دهکده‌لیبی حمله بردو آنرا به مسلسل بست.دولت‌لیبی‌در اینخصوص اعتراض کرده‌است .

***

برانزویك -نیروی دریائی امریکا یك موشك نوع«رگوموس»را باموفقیت بهدفی که‌در ۱٦۰۰کیلومتری‌فرارداشت پرتاب کرد .

***

واشنگتن -آمریکا تاسال ۱۹٦۰ یك زیردریائی نفتکش اتمی برای‌استفاده بازرگانی خواهد ساخت .

جشن میلاد

بمناسبت میلاد مسعود حضرت خاتم‌الانبیاء رسول اکرم(ص) فردا ازساعت ۸ونیم تا۱۰صبح مجلس جشنی در مسجد نوبنیاد تهران‌نوواقع درخیابان فرح‌آباد برقرار خواهدبود.

دکتر یونس پرهامی

از مسافرت اروپا مراجعت نمود

تلفن مطب ۳۲٦۱۳ -منزل ۳٦٤۰۲

آ-۱۵٤۹۱ ۱-۳

مژده بعلاقمندان تیراندازی و شکارچیان محترم

فشنگهای جدید الورود خفیف ودم دم خفیف کارخانه فدرال آمریکا نوع Hi-POWER (های پاور) مخصوص هدفهای دور از انواع فشنگهای خفیف دیگر قویتر ودارای برد بیشتر است، فشنگهای فدرال حتی درشکار های بزرك هم عالی‌ترین نتیجه راداده است.

خیابان سعدی- فوقانی فروشگاه کازرونی

تلفن ۳۲۲۵۰ تلگرافی: سافوتهران

۱-۳ آ-۲۳۵۵۰

در سینمای بزرك سعـــــدی در سینما سهیـــــلا

«نمایش دهنده بهترین فیلمها» «تراس تابستانی»

فیلمی که درهفته‌اول‌نمایش‌برای اولین‌بار درتهران درهفت‌سینما باهم‌نمایش‌داده شده‌است

از فردا هفته دوم نمایش

.فیلمی که پرجنجال‌ترین و پرسروصداترین فیلم تاریخ سینمای ایران شناخته شده‌است

رسوا (دوبله بزبان فارسی) برنده جایزه فستیوال بین‌المللی کان۱۹۵۳

LA RED

شاهکار ستارهٔ زیبا: روسانا پودستا

رسوا- یك‌فیلم‌نو- بایك‌فکرنو- بایك‌طرزنو!

رسوا- مجموعه‌ای از زیبائیهای خیره‌کننده!

وباشرکت دوتن هنرپیشگان معروف فیلم «مبارزه بامرك»

کروکس آلوارادو- آرماندوسیلوستر

رسوا- باهیچ فیلمی قابل مقایسه نیست و از کسانی که قادر به‌تشخیص وشناسائی یك اثر خوب سینمائی هستند سئوال نمائید از هیچ فیلمی باندازه «رسوا» لذت نبرده‌اند اگر بفیلم وسینما علاقمندید حتما لازمست این اثر فراموش نشدنی را ملاحظه فرمائید

صبح روزهای چهارشنبه ۹مهر وجمعه ۱۱ مهرماه برنامه‌مخصوص برای کودکان بشرح زیر نمایش داده میشود:

۱- سگهای گله - فیلم جالب رنگی اثر والت ویسنی ۲- ملاقات باگوژپشت کمدی سراسر خنده باشتراك برادران استوژ ۳- رسوا «بزبان فارسی» شروع ساعت ۱۰ صبح:

ASH.N.A.Co. آ-۲۳۵۵۸

لبنان

بقیه از صفحه اول

ساعت بامداخله پیرجمایل اورا بخانه‌اش باز گرداندند .این اقدام برای این صورت گرفت که‌یوسف سودا را وادار باستعفا نمایند .

درهمان موقع‌اوضاع‌مناطق مجاور نیز متشنج شد وفالانژیستها راهها رابسته واز ورود مسافرین به‌بیروت جلوگیری می‌کردند . اعتصاب فالانژیستها دربیروت باعث تعطیل مغازه‌ها گردید .

چهارساعتو نیم تیراندازی

بیروت -رویتر -دیروز درمرکز شهر بیروت برای مدت چهارساعت ونیم تیراندازی‌شد ودونفرفالانژیست زخمهای مختصری برداشتند .

تیراندازی تاساعت هفت بعداز ظهرادامه داشت ودراین مدت‌مانع ورود کارگران بندرگاه‌ها بشهر گردید .

سخنگوی فالانژیستها (مسیحیان دست راستی) گفت که‌در زمان ریاست شمعون شورشیان بیجهت تیراندازی‌مینمودند ووضع‌رافوق‌العاده مینمودند وبدین ترتیب اعتصاب و اغتشاش ادامه یافته تلقی میشد . حال ماهم درس خودرا بلدهستیم وچون نقش اقلیت رابعهده گرفته‌ایم بهمان ترتیب عمل خواهیم کرد .

اعتصاب فالانژیست ها که دروهله اول بعلت ربوده شدن یك روزنامه نویس دست راستی بود وامروز بخاطر مخالفت بارشید کرامی‌رئیس مسلمان دولت لبنان میباشد در مرکز وشرق‌لبنان‌رو بتوسعه گذاشته است ولی در چهار نقطه شهر که سنگر بندیهاخراب گردیده اثری از شورش نیست .

سخنگوی فالانژیست ها افزودکه اگر رشید کرامی یك دولت موتلفه قوی تشکیل میداد ما بااو مخالفتی نداشتیم .

بیروت -خبرگزاری فرانسه - علیرغم پیام دو روز قبل رشید کرامی نخست‌وزیر لبنان که از مردم‌دعوت کرده بود به سرکار خود مراجعت کرده ونظم رارعایت کنند هنوز فالانژیست ها طرفداران کامیل شمعون رئیس جمهور اسبق لبنان دست از مبارزه برنداشته وباعتصاب خود ادامه داده‌اند .

غالب‌مغازه‌هائیکه پس ازروی کار آمدن رشید کرامی بازگرده‌بودند مجددا از دیروز درهای خودراپائین کشیده وبحال سابق برگشته‌اند .

فقط در ناحیه بسطه که مرکز شورشیان لبنان بود مغازه‌ها باز و مردم سرگرم کار روزانه خود میباشند .

در واقع همان تاکتیکی را که شورشیان ومخالفین رژیم کامیل شمعون بکار میبردند اینك‌طرفداران رئیس جمهور سابق لبنان بکار میبرند .

رهبر فالانژیستها پیرجمایل این طور وانمود مینماید که مبارزه وی وطرفدارانش در واقع یك مبارزه ضد انقلابی است .

فالانژیست ها با ادامه‌ی اعتصاب سعی دارند تا شاید بعضی از شخصیت های حزب فالانژ را بدولت تحمیل کنند .

اما بنظر نمیرسد که رشید کرامی نخست‌وزیر لبنان در شکل کابینه تغییری بدهد زیرا این موضوع سبب جریحه‌دار ساختن احساسات شورشیان است که مدتها علیه‌رژیم سابق‌درنبرد بودند .

در مقابل این بن‌بست فالانژیست ها سعی دارند توجه نمایندگان مجلس را بخود جلب کرده ودر حقیقت از آنها یاری‌بگیرند .

بنظر میرسد که فالانژیست ها بتوانند نیمی از آرای مجلس را بدست آورند ولی یك موضوع را باید توجه داشت وآن نطق رشید کرامی در دو روز قبل است که گفته بود «چنانچه مجلس به وی رای ندهد آنرا منحل کرده واگر شورشی شروع شود همه را به گلوله خواهد بست .

انهدام سنگرها

بیروت -یونایتد پرس -دیروز تانکهای سنگین ارتش لبنان‌شروع به‌انهدام سنگرهای فالانژیستهادر بیروت نمودند .طبق دستور دولت قرار بود که‌سنگرهای بیروت بر چیده شود ولی‌از این دستور فقط شورشیان سابق اطاعت کرده و فالانژیست‌ها (شورشیان جدید) از اطاعت آن خودداری کردند .

زد وخورد خونین در ورشو

سیصدنفرازاهالی ورشوباسنك وچوب به‌پلیس حمله‌کردند

ورشو- خبرگزاری فرانسه-بدنبال اختلاف شدیدی که اخیرا بین‌کلیسا ودولت در لهستان بروز کرده دیروز زد خورد خونینی درورشو صورت گرفت .بیش از سیصد نفر باسنگ وچوب به جان پلیس افتاده ومده‌ای را مجروح ساختند .

پلیس ورشو بناچار با باتون به تظاهرکنندگان حمله کرده وآنها را متفرق ساختند .در این حادثه‌عده زیادی بدست نیروهای پلیس توقیف شدند .

اعلامیه خروج نیروهای انگلیس ازاردن

سازمان ملل متحد -آسوشیتدپرس- عبدالمنعم رفاعی نماینده اردن ضمن اظهارات خود گفت: تصور نمیرودکه امروز اعلامیه خروج نیروهای انگلیسی از اردن صادر شود ولی ممکن‌است این اعلامیه ظرف همین چندروز منتشر گردد .

وی گفت مذاکرات بین مقامات دولت اردن ومامورین انگلیسی برای تخلیه خاك اردن درجریان است .

نماینده اردن گفت: جمهوری‌متحده عربی تابحال موفق به‌انجام وعده‌های خود مبنی بر حفظ‌روابط‌حسن‌همجواری با اردن نگردیده است .

ولی‌اردن مایل‌است که‌این‌قولها را جدی تلقی نماید وامیدواراست که‌این حرفها بزودی بعمل مبدل گردند .

آمریکا درصورت حمله باسرائیل دفاع میکند

واشنگتن-آسوشیتدپرس سناتوریوش‌یکی‌از نمایندگان‌سنای ایالات متحده دیشب‌طی‌نطقی اعلام‌داشت که‌ایالات‌متحده بافرستادن‌نیروهای نظامی‌بلبنان نشان داد جدا مصمم است از استقلال وحاکمیت سیاسی کشورهای کوچك پشتیبانی کند .

وی گفت هرگاه اسرائیل نیز مورد حمله قرار گیرد ایالات متحده بکمك آن کشور خواهد شتافت .

ممکنست چهارمین اسپوتنیك شوروی فردا پرتاب شود

واشنگتن -خبرگزاری فرانسه -یکی از سخنگویان وزارت‌خارجه آمریکا گفت ممکن است روز چهارشنبه آینده اول اکتبر که روز جشن انقلاب کمونیستی درچین میباشد روسیه شوروی چهارمین اسپوتنیك خودرا از خاك این کشور بفضا پرتاب نماید .

رئیس جدید ستاد ارتش انگلستان

لندن -آسوشیتد پرس -ژنرال سر فرانسیس فستینك یکی از قهرمانان نبرد در جنگل‌های برمه درسالهای جنك دوم جهانی‌بسمت ریاست ستاد ارتش امپراتوری انگلستان منصوب شد.

وی به‌جای فیلد مارشال سرجرالد تمپلر که‌بازنشسته میشود باین سمت منصوب گردیده است.

فستینك ٥٦ سال دارد ودرسالهای ۱۹٤۲ تا ۱۹٤٥ فرماندهی لشکر هشتم انگلستان راکه دربرمه علیه ژاپونیها میجنگیده داشته است. پس از ختم جنك دوم مشارالیه قبل ازتخلیه کانال سوئز ازنیروی انگلیس فرمانده این نیرو درمصر بوده‌است.

رقابتی که صد میلیون دلار خرج برداشت!

نیویورك -رویتر- نیویورك تایمز دیروز گزارش داد که‌موشکهای ازنوع ثور بر موشکهای ازنوع‌ژوپیتر برای تجهیز ارتش امر یکا ترجیح داده شد.

روزنامه مزبور مینویسد که‌دویاسه اسکادران باموشکهای ژوپیتر مسلح میگردند ولی بقیه اسکادرانها باموشکهای پرتابی ثور بابرد ۱٥۰۰ میل مجهز میگردند.

ترجیح ثور بر ژوپیتر خاتمه‌یك‌رقابت شدید بین نیروی هوائی (سازنده ثور) ونیروی زمینی(سازنده ژوپیتر) می‌باشد. گفته میشود این رقابت مبلغ یکصد میلیون دلار برای امریکا خرج تراشید.

توطئه کودتا در هندوراس

هندوراس -آسوشیتد پرس -شب گذشته ۳۰ نفر از سربازان‌ارتش هندوراس بجرم شرکت در یك توطئه کودتا دستگیر شدند .اکنون تحقیقات برای دستگیری رهبران کودتا کنندگان ادامه دارد .

اردن‌یك‌فرستنده قوی‌برای مقابله باصدای‌عرب بکارمیاندازد

نیویورك -آسوشیتد پرس -عبدالمنعم رفاعی وزیر هدایت ملی اردن اعلام کرد از ۱٥ روز دیگر در کشور وی یك فرستنده رادیوئی قوی بکار خواهد افتاد که از لحاظ قدرت معادل فرستنده رادیو «صدای عرب »بوده وقادر است ۱۸ ساعت‌تمام در شبانه روز بزبانهای عربی و انگلیسی برنامه پخش کند از این فرستنده برای‌مقابله با برنامه‌های تبلیغاتی ضد اردن استفاده خواهد شد .

سدعظیم روی رودزرد

پکن -خبرگزاری فرانسه - خبرگزاری چین جدید اطلاع داد که دولت چین تصمیم گرفته است سد عظیمی‌برروی رودخانه زرد بزند.

بااتمام کار ساختمانی سد مزبور برق تمام ناحیه شمال غربی چین تامین شده وهمچنین زمینهای زیادی از آب رودخانه زرد مشروب‌خواهد شد .

تلاش برای حل مسئله قبرس

شورای سازمان دفاعی آتلانتیك مسئله قبرس را رسیدگی میکند

پاریس- آسوشیتدپرس -پل‌هانری اسپاك دبیر کل سازمان دفاعی اتلانتیك شمالی (ناتو) بطور غیر منتظره ازواشنگتن‌بپاریس وارد شد. ازطرف دبیرخانه ناتو تاکنون دراین مورداظهاری نشده. ولی گفته میشود که‌تحولات‌بزرگی در قبرس صورت خواهد گرفت وممکنست راه حلی برای مسئله قبرس پیدا شده‌باشد . در صورتیکه یونان وترکیه پیشنهاد مکمیلان نخست‌وزیر انگلستان را برای حل مسئله قبرس قبول کنند ممکنست اسپاك بارهبران این دو کشور وارد مذاکره شود.

شورای دفاعی آتلانتیك

آتن- خبرگزاری فرانسه -شورای سازمان دفاعی آتلانتیك درپاریس تشکیل خواهد شد تابه پیشنهاددبیر کل‌سازمان پل‌هانری اسپاك بمسئله قبرس رسیدگی شود. دولتهای : یونان -ترکیه و انگلیس دعوت شده‌اند ودولت یونان بشرط اینکه انگلیس از اجرای طرح‌خود درقبرس موقتا دست بردارد حاضر بشرکت در کنفرانس شده‌است .

شرایط دیگر دولت یونان دراین زمینه بدین‌قراراست.۱- نمایندگان اقلیت‌های ترك‌ویونانی بایستی‌توسط همین اقلیت ها انتخاب‌شوند. در صورتیکه درطرح‌مك‌میلان‌نمایندگان دستجات مختلف قبرس از طرف دولتهای مربوطه یعنی ترکیه و یونان می‌بایستی انتخاب بشوند.

۲-دولت یونان پیشنهاد میکند که بجای دومجلس دو دسته ترکها ویونانی ها منحصرا یك مجلس مختلط داشته باشند.

۳-ازآنجا که دولت یونان‌پیشنهاد ماکاریوس رابرای استقلال جزیره قبول کرده است و شرایط آنرا عموما موافق وصحیح میداند بخود اجازه میدهد که در کنفرانس سه دولت پیشنهاد ماکاریوس را بعنوان پیشنهاد دولت یونان مطرح نماید.

منابع مطلع اظهار میدارند که قسمت سوم نکات پیشنهاد شده از طرف یونان ممکن است مورد مخالفت دول ترکیه وانگلیس قرار گیرد. کابینه انگلستان در باره مسئله شرکت درکنفرانس دیروز تشکیل جلسه داد وقرار شد دعوت دبیرکل سازمان دفاعی آتلانتیك‌از طرف انگلیس پذیرفته شود بدون آنکه دولت از طرح پیشنهادی‌سابق خود بگذرد.

اغتشاش دربرمه

رانگون- خبرگزاری‌فرانسه -به موجب اعلامیه ارتش دیروز ۱٥۰نفر از شورشیان به یکی از پستهای پلیس واقع در ناحیه «هنرادا» ۱۲۰ کیلومتری رانگون حمله کرده وضمن وارد آوردن خساراتی یك نفر از افراد پلیس را مقتول ساخته‌اند .

در اعلامیه اضافه شده که زد و خورد مدت دو ساعت بین نیروهای دولتی وشورشیان ادامه داشت و شورشیان پس از قطع خطوط‌تلگراف متفرق شدند .

استقلال نیجریه

لندن -آسوشیتدپرس -عده‌ای از سران کشور نیجریه مشغول مذاکره با مقامات بریتانیائی در باره طرح استقلال نیجریه میباشند .

بموجب طرح قانون اساسی سه کشور فدرال فعلی در ساحل غربی آفریقا بیك کشور تبدیل خواهند گردید .تصور میرود که نیجریه با ۲٥ میلیون جمعیت خود در آوریل ۱۹٦۰ مستقل گردد و بعضویت کشورهای مشترك المنافع بریتانیا در آید .

یك‌فیلم‌هندی رکوردفروش‌راشکست

نیویورك -آسوشیتدپرس - فیلم هندی باتربانجالی پردرآمدترین فیلم هفته‌درتاریخ ۲٥ساله سینمای خیابان پنجم نیویورك‌محسوب‌گردید زیرا درهفته اول مجموع درآمد فیلم مزبور ۷٫۲۰۰ دلار بود سینمای مزبور ۲٥۰ صندلی بیشتر ندارد .

سگی که بادو قلب زندگی میکند

درشوروی بانك اعضاء بدن انسان تاسیس میشود

مسکو -خبرگزاری فرانسه - روزنامه ارگان جوانان شوروی مینویسد دانشمند ان روسیه‌موفق شده‌اند یك قلب دوم بشرائین یك سك پیوند نمایند بطوریکه سك مزبور فعلا بادوقلب زندگی‌میکند. دانشمندان شوروی مشغول‌مطالعه دراطراف مسئله پیوند مراکزاصلی جریانات بدن انسان از قبیل‌قلب - کبدو کلیه میباشند وقرار است که‌یك‌بانك‌برای نگهداری اعضای مذکور شبیه بانك‌خون در آمریکا که‌برای نگهداری این مایع‌بوجود آمده درروسیه تاسیس شود.همین روزنامه مینویسد سگی که درچند روزپیش یك سراضافی بشرائین دو سرزنده‌گی میکند.

چین کمونیست

بقیه از صفحه اول

وسالم به‌پایگاههای خود درفرمز مراجعت کنند.

تکذیب استفاده ازموشك

تایپه-آسوشیتد پرس -دیروز مقامات چین ملی گزارشهای منتشره مبنی‌براینکه هواپیماهای چین‌ملی درجنك باجت های چین کمونیست از موشك های آمریکائی استفاده میکنند تکذیب نمودند .بااین‌حال یکی‌از افسران امریکائی که از جریان اطلاع دارد گفت :

شما تصور میکنید بچه طریق دیگر ممکن بود ملیون تعدادزیادی ازهواپیماهای چین کمونیست را واژگون کنند »

ملیون اظهار میدارند که‌طی‌پنج نبرد ۲۹جت جنگی کمونیستها را واژگون ساخته‌اند طبق گزارشهای مزبور ملیون از موشکهای «سایدوینده» استفاده کرده اند که از نوع موشکهای هوا به‌هوا بوده و براثر حرارت هواپیما هابه‌طرف آن میرود. این‌موشکها میتوانند گلوله اتمی‌و یاعادی‌حمل کنند.

استفاده از موشك

لندن -آسوشیتد پرس -رادیو پکن گفت که‌یك هواپیمای چین کمونیست بوسیله موشك هدایت شونده امریکائی‌از نوع(سایدوینده) که‌ازیك هواپیمای چین ملی پرتاب شده‌بود سرنگون گردید .

رادیو پکن گفت بر طبق اعلامیه وزارت دفاع چین کمونیست روز ۲٤سپتامبر هواپیماهای چیانکایچك ٥موشك هدایت‌شونده (سایدوینده) درناحیه «ونچو» و«لوچینك» پرتاب نمودند که‌درنتیجه یك هواپیمای چین کمونیست سرنگون شد .

اجزاء متلاشی شده موشك در نزدیکی ونچو بدست آمده است .

موشك مزبور دارای دماغی‌است که‌بوسیله اشعه مادون قرمزبطرف هدف هدایت میشود .

رادیو پکن گفت اجزای موشك درپکن بمعرض نمایش گذاشته شده است .

اعلامیه امریکا

واشنگتن -آسوشیتدپرس-اکنون وزراتخارجه امریکا مشغول تهیه اعلامیه‌ای است که‌قرار است در سازمان ملل متحد درباره سیاست آن کشور درخاور دور قرائت‌شود تهیه اعلامیه محتملا فردا پایان می‌یابد وطی آن سیاست امریکا در خاور دور ومسئله بمباران جزیره کموی ازطرف کمونیستها روشن میگردد .

ملاقات دالس وچوئن‌لای

واشنگتن -رویتر -دیروزسخنگوی وزارتخارجه امریکا گفت درباره پیشنهاد انگلیس مبنی براینکه دالس وزیر خارجه‌امریکا وچوئن‌لای وزیر خارجه چین کمونیست ملاقات کرده ومسئله فرمزرا حل کنند اطلاعی دردست‌ندارد .وی‌ازتکذیب قطعی این گزارش خودداری کرد.

تعویق مذاکرات

ورشو -آسوشیتدپرس - سفرای سازمان ملل متحد -نیویورك - آسوشیتد پرس -داك هامر شولد دبیر کل سازمان ملل متحدکوشش هائی راکه برای برقراری صلح درخاور میانه انجام‌داده است‌امروز فاش میکند .

مسافرت هامرشولد راه رابرای تخلیه‌نیروهای امریکائی وانگلیسی از لبنان‌و اردن بازنموده و روشن سیاسی‌اردن نیز در مذاکرات مجمع عمومی سازمان ملل‌روشن خواهدشد.

نکات اصلی نطق دبیر کل‌سازمان ملل متحد سه‌قسمت زیر خواهد بود.

۱- توصیه برای استقراروتقویت ناظرین سازمان ملل متحددرلبنان

۲- اعلام اینکه پیریم سمپیلی نماینده ایتالیا در دفتر اروپائی سازمان ملل متحد در ژنو بعنوان نماینده سازمان ملل متحد درعمان مستقر خواهدشد.

۳- در صورتیکه کشورهای‌عربی محاصره اقتصادی اردن را لغو نمایند دولت بریتانیا نیروهای خود را ازآنکشور خارج خواهدنمود.

نقشه‌هامرشولد برای‌حفظ صلح خاورمیانه

کبار امریکا وچین کمونیست‌توافق کردند که مذاکرات آنها مدت چهارساعت بتعویق بیفتد ،اعلامیه کوتاهی که از طرف آنها صادرشد حاکیست که این تعویق کوتاه بعلل «اداری» بوده‌است .

مذاکره برای جلوگیری‌ازجنك

واشنگتن -آسوشیتدپرس-دالس وزیرخارجه امریکا ضمن اظهارات خود به گروهی از خبرنگاران‌آسیائی که در امریکا مشغول گردش میباشند گفت امریکا مصمم است که از هرگونه امکانی برای مذاکره وجلوگیری از توسعه جنك‌در تایوان استفاده نماید .

رابرتسن معاون وزارتخارجه‌امریکا برای امور خاور دور گفت بسیار مشکل است که خطی برای مقابله با تجاوز کمونیستها معین کرد واین مسئله پیچیده است .اما شوروی و چین‌کمونیست وضع‌خودرا روشن کرده‌اند زیرا مصمم به تصرف‌فرمز میباشند واشغال کموی وماتسو مقدمه این امرمیباشد .

وی گفت حتی‌اگر جزایر کموی وماتسو درزیر دریا ناگهان غرق شوند بازهدف کمونیستها که‌تصرف فرمزاست تغییر نخواهد کرد .

امیدواری در واشنگتن

واشنگتن- آسوشیتدپرس- بنظر میرسد که دالس وزیر امور خارجه امریکا نسبت به یافتن راه حل مسالمت آمیزی برای مسئله فرمز امیدوار تر شده است واساس امیدواری دالس را اظهارات چوئن لای تشکیل میدهد که گفته بود چین کمونیست اقداماتی راکه در جهت حل مسالمت آمیز مسئله فرمزصورت گیرد مورد ممانعت قرار نخواهد داد .با اینکه چوئن لای در این مورد اظهار نظر صریحی نکرده بودمعذالك مقامات موثر واشنگتن معتقدند که اظهارات وی در مذاکرات ورشو نتایج مثبتی داشته باشد .

یکی دیگر از دلایل امیدواری دالس ومقامات‌رسمی امریکا توفیق‌ملیون در رساندن‌خواروبار ومهمات‌بجزیره کموی میباشد .

دولت امریکا اکنون سعی داردکه پشتیبانان بیشتری برای سیاست کنونی خود در میان ملت بیابد زیرا وضع فعلی مملکت این سوء تفاهم‌را پیش آورد که ملت امریکا بدودسته تقسیم شده واین مطلب باعث تحریك کمونیستها بعملیات نظامی و آغاز جنگی گردد که امریکا ناگزیر از ورود بآن خواهد بود .

بمباران متقابل

تایپه- آسوشیتدپرس- بمباران متقابل آتشبار های ساحلی چین ملی در کموی و کمونیستها به شدت ادامه دارد ومقامات ملیون اعلام کرده‌اندکه که ۱۳ آتشبار کمونیستها را منهدم ساخته‌اند .

مقامات آمریکائی برای رسانیدن خواربار ومهمات بجزیره کموی اکنون پافشاری بیشتری‌میکنند وبرای اینکار قرار است هواپیماهای حمل و نقل وخودروهای ژوحیاتین «وسائلی که درآب وخشکی حرکت‌میکند» بمقدار زیادتری دراختیار ملیون گذارده‌شود.

سقوط هواپیما

تایپه - آسوشیتدپرس-توپخانه ضد هوائی کمونیست یك هواپیمای حمل ونقل چین ملی راکه‌برای کموی آذوقه حمل میکرد دردریا سرنگون نمود.این هواپیما ۱۳ نفر سرنشین داشته‌است.

۱٤۳ بار

هنك‌کنك -رادیوپکن دیشب‌مدعی شد که هواپیماهای چین‌ملی ۱٤۳ بار از موشکهای هدایت شونده ایالات متحده علیه شکاریهای چین کمونیست استفاده کرده اند .

سخنگوی چین‌ملی استفاده ازاین موشکها راتکذیب کردو هیچ‌اظهار نظر رسمی تابحال از طرف چین‌ملی وایالات متحده پیرامون این‌موضوع نشده است .

هتل فردوسی
مشهد
خیابان شاهرضا
بهترین محل برای پذیرائی
آ- ۲۰۷٦۸ (۱)

کلاسهای انگلیسی
با متد اصل ٤
٥ الی ۹ بعد ازظهر «شهریه ۳ ماهه ۳۰۰ ریال» هفته ۳ ساعت درس وفیلم
شماره ۱ خیابان شاه‌آباد محل دبیرستان بوعلی سینا ۳٥۰٤٤
شماره ۲ خیابان شاه‌کاخ محل دبستان فیروزه ٤٦٦۹۱

هیلمن ٥۸
برای کار- برای مسافرت - برای خانواده
اتومبیلی زیباتر- محکمتر و باصرفه تراز
هیلمن
نمیتوان یافت

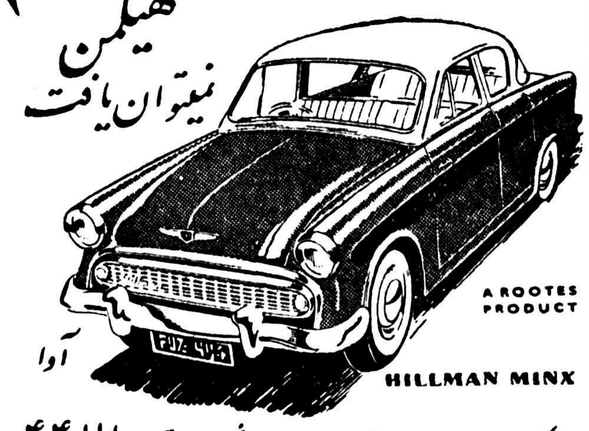

A ROOTES PRODUCT
HILLMAN MINX
آوا
۴۴۱۱۸
شرکت سهامی ایران وغرب خیابان شاهرضا تلفن ۴۴۱۸۷
آ-۲۳٥۱۲

امشب — درسالن تابستانی سینما تهران — امشب
عالیترین ومهیج ترین اثرجنائی وپلیسی صنعت سینمای فرانسه
((رازیـــــــــا))
باشتراك هنرمندترین هنرپیشه فرانسه ژان گابن

رازیا ... فیلمیست در ردیف شاهکارهای بزرگی چون
شیطان صفتان - ریفی‌فی
ودر صورتیکه دارای اعصاب قوی نیستید لطفا ازتماشای این فیلم خودداری فرمائید
شروع ۷- ۹
(شرکت سهامی مه‌نور فیلم)
آ-۲۳٥٦٤

UNDERWOOD
آندروود
آخرین مدل ماشین تحریر
لاتین، فرانسه وانگلیسی،
رومیزی وپرتابل
ساخت کارخانه
آندروود امریکا.

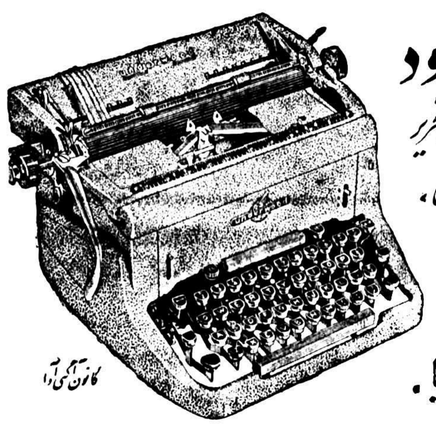

شرکت سهامی ایران تکنو خیابان سعدی تلفن ۳۹٥٦۳ - بنگاه جهانگیر عظیمی باب همایون تلفن ٥۱٦۰۳
ماشینهای تحریر اندروود فارسی ولاتین ۱۳ و۲۰ اینچ نرده بلند وپرتابل رسید
آ-۲۳٥۱٤

این مسابقه‌بی‌سابقه چگونه انجام شد؟

قهرمانان مسابقات دوچرخه سواری انتخابی تهران جوایزی دریافت داشتند که از لحاظ نوع تازگی دارد

قهرمان استقامت تهران میخواهد باجایزه خود بساط سور مفصلی برپا کند

خبرانجام‌مسابقه‌سرعت «اسپرینتر» ونتیجه آن‌درشماره گذشته بطور خلاصه ازنظر خوانندگان گذشت‌و اینك تفصیل آن برای علاقمندان درج میشود:

دراین مسابقه چهارنفر ازقهرمانان سرعت آقایان گل‌طلب- راستی - برته‌وابوطالبی بپای فینال رسیده بودند. ابتدا مراسم قرعه کشی‌برای مسابقه بعمل آمد. آقایان گل‌طلب وابوطالبی دردسته‌اول وبرته وراستی در دسته ب قرارگرفتند. ولی چون آقای‌برته درمسابقه حاضر نشد از رقیب نامبرده دوبار رکورد گیری بعمل آمد وبرنده اعلام‌شد. دردسته اول نیز دومسابقه بین گل طلب و ابوطالبی انجام گردید که هر دو مسابقه بنفع گل طلب خاتمه یافت چون گل‌طلب وراستی نفرات برنده دودسته بودند یك مسابقه با هم دادند دراین مسابقه گل‌طلب پیروز شد و مقام اول مسابقات سرعت «اسپرینتر» رابدست آورد. برای تعیین قهرمان دوم دومسابقه بین آقایان راستی وابوطالبی انجام شد و دراین دومسابقه آقای ابوطالبی که شغلش‌نجاری است و در مسابقات ۱۷۰کیلومتری استقامت مقام اول رابدست آورده‌بود پیروز شد ومقام دوم مسابقات‌اسپرینتر رابدست‌گرفت نفرسوم این مسابقه نیز آقای‌هاشم راستی شد.

توزیع جوائز

در خاتمه مسابقات جوائز قهرمانان ۱۷۰کیلومتر استقامت -یك‌کیلو متزسرعت و۲۰۰متر «اسپرینتر» که ازلحاظ نوع جایزه تازگی داشت توسط آقای‌اسدبهادررئیس‌فدراسیون دوچرخه سواری کشور توزیع شد. جوائز ازاینقراربود: گل‌طلب‌قهرمان اول یك‌کیلومتر سرعت یك عدد کاپ یك‌راکت تنیس ویك بسته توپ، تقی‌زاده قهرمان دوم یك کیلومتر سرعت یك عدد کاپ یك کارت‌برای‌سه‌نفرجهت‌اقامت یك‌هفته هتل‌نیویورك. ابوطالبی قهرمان سوم مسابقه سرعت یك‌عدد کاپ یك دعوتنامه برای‌ناهار بمدت یك هفته درهتل نادری.

گل طلب قهرمان اول مسابقات سرعت « اسپرینتر» یك عدد کاپ بانضمام یك‌دعوتنامه‌شش ماهه برای دونفر درسینماسعدی.ابوطالبی‌قهرمان دوم مسابقه «اسپرینتر» یك‌عددکاپ ویك هفته‌ناهار درمهمانخانه لئون . راستی نفرسوم این مسابقه یك‌کاپ بانضمام یك‌کارت برای مهمانخانه لوکولوس.

گوسفند زنده

بقهرمان اول استقامت ۱۷۰کیلو متری تهران یك گوسفند زنده و به‌بقیه افراد برنده نیز یك پیراهن مخصوص دوچرخه‌سواری داده‌شد. ضمنا شش دسته‌گل زیبا توسط خانم اسد بهادر ودوشیزه آلمانی دوریس نامزدآقای حسین گل‌طلب قهرمان سابق دوچرخه‌سواری ایران بقهرمانان اهداء گردید.

دوشیزه دوریس نامزد قهرمان سابق دوچرخه سواری کشور بقهرمانانیکه جای همسر آینده اورا گرفته‌اند دسته گل میدهد

سور میدهم

آقای ابوطالبی قهرمان استقامت دو چرخه سواری ایران در خاتمه مراسم توزیع جوائز بخبرنگار ما اظهار داشت چون مسابقات انتخابی دوچرخه‌سواری تهران‌پایان پذیرفته است وبهیچیك‌ازقهرمانان هیچگونه آسیبی‌نرسیده است ازاین گوسفند بسلامتی قهرمانان شرکت کننده درمسابقات آبگوشت لذیذی درست کرده وازهمه آنها درمنزل پذیرائی خواهم نمود.

برندگان مسابقه وزنه‌برداری خردسالان باشگاه تاج

سازمان وزنه‌برداری باشگاه تاج بمنظور تشویق وزنه‌برداران خردسال باشگاه یکدوره مسابقه‌زیرنظر آقایان علم خواه، نکوئی‌فر، داوری ،صفازاده انجام دادوآقایان نامبرده درزیر برنده شدند.

دردسته خروس‌وزن محمدحسن بدیع‌اول وجهان‌پناه دوم دردسته پروزن عزالدین پساوند بارکورده‌ر۲۳۲کیلو گرم اول وهویك پیمان فرنك دوم‌دردسته سبك‌وزن عبداله عطائی بارکورد ۲۸۵کیلوگرم اول‌و اریك یی‌کیجیان دوم دراین‌وزن‌آقای رافیك کارپتیان بطور آزمایشی رکوردی برابر ۲۹۵کیلوگرم بجای گذارد .دردسته میان سنگین داریوش دیباچی بارکورد ۲۴۵ کیلوگرم برنده شناخته شد. جوائزاین قهرمانان بعدا توزیع خواهدشد.

دارائی تشکیل‌و آقایان‌جعفر بیگلربیگی بسمت دبیر ، میر مهدی وسعدی کمیته‌مالی،ناصحی ومهرواژتشکیلات بیات ولؤلؤئی تبلیغات بصره‌ای بیگلر بیگی - کلانی فنی ، شجاع منشی وبازرس، ومحمدرضا لؤلؤئی بسمت نمایندگان مشترك دوباشگاه انتخاب شدند .

تیراندازی روش‌نو

مسابقه تیراندازی باشگاه روش نو با شرکت ۱۵ نفر از تیراندازان باشگاه زیر نظرفدراسیون تیراندازی کشور انجام ونتیجه بشرح زیراعلام شد :

آقایان حمید قصیده‌ای با۴۵ امتیاز اول، مشکوتی با ۴۴ امتیاز دوم وسعادتمند با ۴۰ امتیاز سوم .

تقدیر

آقای مهدی نجم رئیس سازمان ورزشی دانشکده‌ادبیات بخاطر حسن رفتار دراردوی دانشجویان‌دانشگاه تهران از طرف آقای دکتر فرهاد رئیس دانشگاه مورد تقدیر قرار گرفت وسه جلد کتاب به وی‌اهداء شد.

از :اسپهانی

برنامه فدراسیون کشتی

فدراسیون کشتی ایران برنامه سالیانه خودرا در ۱۷ ماده تنظیم نمودو ماهم عینا آنرا چاپ کردیم .

بنظرما تنظیم برنامه سال آینده از طرف فدراسیون کشتی که تا اول آبان ماه رسمیت دارد کار عجولانه‌ای بوده است زیرا فدراسیونی که سالهای متمادی بدون تقسیم‌وظائف وبدون برنامه‌های اساسی به اصطلاح «وظائف» خودرا انجام میداد می توانست یکماه دیگر صبر کند وپس از تعیین رئیس جدید فدراسیون کشتی دست بکار شود .

تیمسار دفتری تاکنون چندین بار تاکید کرده است که‌به فدراسیو نها استقلال وآزادی عمل خواهد داد .لابد فدراسیونهای موجود دارای چنین خواصی نبودند که رئیس انجمن لازم دانسته است این موضوع مهم را چندین بار تکرار نماید.

در این هنگام که ورزش ایران در آستانه یك تحول عمیق قرار گرفته وبه آغاز سال ورزش هم بیش از یکماه نمانده است موردی نداشت که فدراسیون کشتی قبل از آغاز سال ورزش‌به صلاحیت فدراسیون جدیدی که روی کار خواهد آورد تجاوز نماید وبطور عجولانه برای سال آینده برنامه تنظیم کند .

پس از اعلامیه رئیس انجمن نمیتوان ماهیت فدراسیون های فعلی را بافدراسیونهای آینده یکسان تلقی کرد.

متاسفانه در برنامه فدراسیون کشتی نقاط ضعفی نیز بچشم میخورد ، مثلا در برنامه مزبور مسابقات داخلی تهران جزو برنامه فدراسیون کشور قلمداد گردیده بود در صورتیکه مسابقات داخلی هر استان زیر نظر هیئت‌های کشتی برگزار میگردد و فدراسیون فقط در این مورد نظارت کلی دارد .در هر صورت آنچه قابل تردید نیست اینستکه فدراسیون جدید کشتی پس از اینکه روی کار آید این برنامه را کان‌لم‌یکن تلقی خواهد کرد وبرای خود برنامه جدید دیگری تنظیم خواهد نمود .

ورزشی

بازدید از غار زنگوله و صعود بقلل نازوکهار

پنج‌نفراز اعضای سازمان کوهنوردی و اسکی جاوید وابسته به باشگاه تهران جوان مرکب از آقایان برومند ،مقدم ، عالم شناس ، کلافچی و میلانی تهران را بقصد صعود بقله آزادکوه صعود و از غار زنگوله دیدن کردند .

ضمنا ده‌نفر از کوهنوردان سازمان کوهنوردی واسکی دماوند مرکب از آقایان ناصحی - امامی - آزاد - اسدالله‌پور - قراوی - سعیدی - زیارتی - کریمی - زرافشان بقلل معروف کهار و ناز صعود نمودند .

نخستین دوره تعلیمات بین‌المللی در ایران

همانطور که‌قبلا اطلاع دادیم بنابه‌پیشنهاد آقای دکتربنائی دبیرکل شورایعالی پیش‌آهنگی ایران درکنگره پیش‌آهنگی یونان ،ایران‌یکی ازمراکز بین‌المللی تربیت مربیان پیش‌آهنگی جهان شد.

صبح امروز آقای دکتربنائی دراین باره به‌خبرنگار ماظهارداشت که دردوره‌های تربیت مربی‌پیش‌آهنگی ایران تعلیمات بهمه زبانهای جهان یعنی انگلیسی- فرانسه- عربی- ترکی -اردو -آلمانی-ایتالیائی وفارسی داده‌خواهد شد وروی این‌اصل ندانستن زبان مخصوص مانع‌از شرکت پیش‌آهنگان مللدراین دوره‌ها نخواهدبود واین‌اولین مرکزی است که‌باابتکار سازمان ملی‌پیش‌آهنگی ایران برای تربیت مربیان پیش‌آهنگی جهان بوجودمی‌آید.

آقای دکتربنائی افزود که‌نخستین دوره تعلیمات پیش آهنگی بین‌المللی درتابستان سال آینده درتهران تشکیل خواهد شد.

کلاس داوری فوتبال

اولین دوره کلاس داوری فوتبال زیر نظر فدراسیون فوتبال کشوراز شنبه گذشته تشکیل گردید.

هفتاد نفر داوطلبین تهران وسایر شهرستانها در کلاس مزبورشرکت نموده‌اند. این کلاس روزهای شنبه- دوشنبه- چهارشنبه تحت نظر آقای دکتر اکرامی تشکیل میگردد.

فوتبال لائوس

جمعیت ۱٫۸ میلیون نفر
باشگاه ۳۵ عدد
تیم ۴۸ عدد
بازیکن حرفه‌ای -
بازیکن آماتور ۸۵۰ نفر
بازیکن جوان -
داور ۱۵ نفر

صعود بقله دشته

آقایان مرتضی علی خان ومنصور رساسر از کوهنوردان آزاد تهران بسر پرستی آقای اکبر مهرواژعضو سازمان کوهنوردی واسکی پیکار باشگاه کیان بارتفاعات کرج‌معروف به کلاك و ارتفاع معروف دشته‌صعود نموده وازراه‌چالوس بتهران‌مراجعت کردند.

خبردیروز مثل بمب صداکرد

خبری که دیروز دراطلاعات منتشر شد مانند بمب‌صداکرد و وقتی روزنامه فروش‌ها فریاد زدند «عکس‌و داستان عقب‌افتاد » همه‌کسانیکه منتظر «عکس‌وداستان»بودندبطرف روزنامه‌فروشها هجوم بردند تا باخرید یك شماره اطلاعات ازاین خبر مهم‌اطلاع پیدا کنند .

خبرنگار ماپس‌از تحقیقاتیکه نمودگزارش میدهد که قراربود مجله اطلاعات کودکان که سراسر آن «عکس‌و داستان» است روز **پنجشنبه** دهم مهریعنی درآخر همین هفته منتشر شود ولی چون بسیاری از علاقمندان مجله نتوانسته بودند کتابچه وبلیط مجانی جوایزبزرك و کوچك‌اطلاعات کودکان رابدست بیاورند هیئت تحریریه مجله انتشار آنرا یك‌هفته بعقب انداخت وبه این‌ترتیب شماره‌اول مجله اطلاعات کودکان که سراسرآن «**عکس وداستان** »است روز پنجشنبه هفدهم مهر منتشر میشود .

بهترین تنیس بازان انتخاب شدند

مسابقات تنیس قهرمانی کشور باشرکت تیمهای آبادان ، مسجد سلیمان ، تبریز وتهران که از هفته قبل آغاز شده بود خاتمه یافت ودر نتیجه در قسمت انفرادی بانوان دوشیزه صدیقه اکبری اول ، تاکوش اوانسیان دوم ، درقسمت انفرادی‌مردان عبوددیلمی از آبادان اول و حسین ریاحی ازتهران دوم در قسمت دونفری مردان یسائی و ژوهانس از تهران اول ریاحی و ژرژ افتاندلیان از تهران دوم شدند .

مسابقات زیرنظر فدراسیون تنیس کشور انجام شد و بمناسبت خاتمه این مسابقات مجلس ضیافتی از طرف‌فدراسیون برپا گردید .

مردی‌که بهترازهمه شیرجه میرود

قهرمان شیرجه آمریکا جوان ۲۷ساله‌ای بنام«رابرت کلات‌ورتی» است که‌درمسابقات المپیك استرالیا موفق بدریافت مدال‌طلا درشیرجه ازتخته سه‌متری گردید. نامبرده درالمپیك سال ۱۹۵۲ که‌در فنلاند انجام گرفت موفق بدریافت مدال برنز شد.

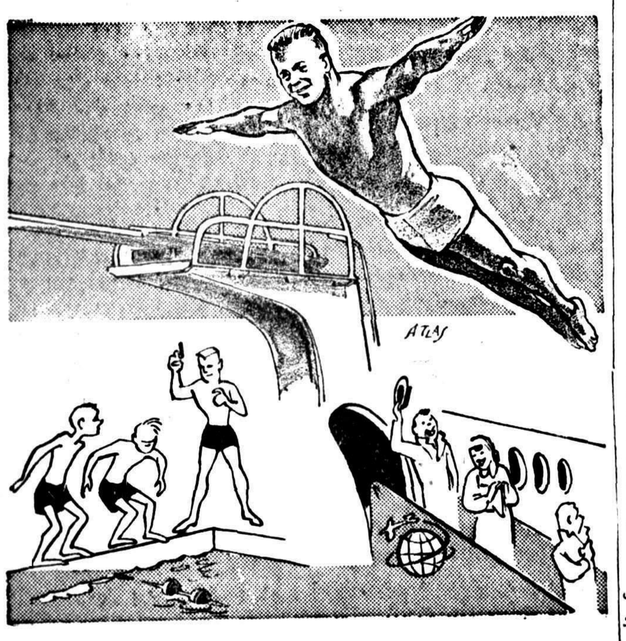

«رابرت» بمنظور نمایش فن‌خود بعنوان مربی شنامسافرت های زیادی تحت برنامه وزارت امورخارجه آمریکا به‌نقاط مختلف جهان نموده است.

«رابرت» ازدواج کرده وهم‌اکنون مربی‌شنا درکالج «دارمورت» در ایالت نیوهامپشایر است.

هیئت مدیره دوسازمان کوهنوردی

اولین جلسه مشترك هیئت مدیره سازمانهای کوهنوردی واسکی‌باشگاه های‌ورزشی دارائی‌وکیان‌درمحل‌باشگاه

تودیع

اینك که از طرف شرکت ملی نفت ایران جهت ادامه تحصیل‌عازم انگلستان هستم از عموم دوستان و فامیل گرام بویژه متصدیان امور آموزشی شرکت نفت ودبیران و مدیران دبیرستان البرز تهران و فرخی‌آبادان‌صمیمانه‌تشکرنموده‌وخد حافظی مینمایم.

سیدمحمدصادق صفوی
آ-۱۵۷۰۵

آقای مهرداد نیکنام فرزندسرکار سرهنك نیکنام شاگرد اول کلاس چهارم دبستان فردوسی مشگین‌شهر با معدل ۱۶٫۸۷.

آ-۲۳۲۷۰

(کارخانه ماکارونی سازی سه کودك) تحت نظر متخصص فن باماشین‌های جدید بدون کمك دست نه قسم خمیر لذیذکه با بهترین اجناس مشابه خارجی رقابت میکند تهیه نموده ودر دسترس خریداران میگذارد.

مرکزپخش بعدازظهرها تلفن ۴۳۰۰۵

آ-۱۵۷۰۹

کارخانه ماکارون سازی سه کودك
FABRIQUE DE MACARONIE

پارتی جدید موتو سیکلت
جاوا

از مدل جدید ۲ اسب ۷ اسب و۱۶ اسب وارد شد برای‌ملاحظه وخرید به:
شرکت تضامنی فربدون زرتشتی وبرادر خیابان سعدی کوچه ممتاز تلفن ۱۵۲۸۲ مراجعه فرمائید.

آ-۲۳۴۸۸ ۱-۴

سومین دوره کلاس تربیت مربی کودك

برای علاقمندان اشتغال بکار درکودکستانها ازدهم مهر ماه ۳۷ شروع بکار مینماید بانوان داوطلب شرکت در این کلاس میتوانند همه روزه از ساعت ۸ الی ۱۲ صبح باداره امور کودکستانها جنب وزارت فرهنك برای ثبت نام واطلاع ازمقررات‌مراجعه نمایند. ۱-۲ آ-۲۱۹۵۰

بخاری آب‌گرم‌کن
POLAR
پلار
اصفهان
آ-۲۰۹۷۲ ۷-۲۵

فقط بایك باطری ۱٫۵ ولت به‌بهای پنج ریال کارمیکند ووزن آن ۱۲۰ گرم است
بااین سمعك میتوانید تلفن کنید ، رادیوبشنوید و در کلاس درس وکنفرانس به‌صحبت ناطق گوش دهید

PHILIPS
سمعك ترانزیستوری فیلیپس
نماینده انحصاری : شرکت سهامی فیروز - خیابان سعدی - تهران
آ-۲۳۴۲۶

پلاسنتوبکس
بزرگترین کشف طبی و درمانی قرن اخیر برضد چین و چروك صورت ، سینه و دستها -
تنها کرم هورمونی که درپوست فوراً نفوذ میکند
(بدون ضرر)
شرکت سهامی تام
لاله‌زار - پاساژنور - تلفن ۳۴۳۰۱

اطلاعات اقتصادی

گرمی بازار مصالح ساختمانی

بهای سیمان بعلت نزدیکی عملیات بتن ریزی سد گرج روبترقی است

بازار مصالح ساختمانی در این هفته رویهمرفته بهتر بود این بهبود در قسمت سیمان بیشتر بچشم میخورد وضع سیمان همانطوری که ما پیش بینی کردیم بمناسبت اختصاص محصول کارخانه ری به سد گرج بازار گرمتری پیدا کرد. مظنه ارقام مختلف سیمان امروز در بازار تهران بشرح زیر بود : سیمان ری ۲٤٥۰ ریال تراس ۲۳٥۰ ریال تهران ۲٤۰۰ ریال شمال ۲۳٥۰ ریال اصفهان ۲۲۰۰ ریال شیراز ۲٥۰۰ ریال سفید بشکه‌ای‌انگلیسی ۱۱۰۰۰ ریال پاکتی ۹۰۰۰ ریال وضع موزائیك نیز بمناسبت شروع فصل کار داخلی ساختمانها خوب است مظنه ارقام مختلف موزائیك بشرح زیر میباشد :

آجر ساده متر مربع ٥۰ تا ۷۰ ریال موزائیك ایرانی ۷۰ تا ۱۰۰ ریال الوان ۹٥ تا ۲٤۰ ریال آجر ساده موزائیك رنگی ۷۰ تا ۹۰ ریال لوله سمنتی ده سانتی ۱٥ تا ۲۲ ریال پانزده سانتی ۲۰ تا ۲۷ ریال بیست سانتی ۳٥ تا ٥۰ ریال سی سانتی ٦٥ تا ۹۰ ریال چهل سانتی ۱۲۰ تا ۱٥۰ ریال پنجاه سانتی ۱٦۰ تا ۲۰۰ ریال بازار چطائی هم بدنیست ولی قیمت آن بالا نرفت امروز در حدود ۲٤ر۱۱ ریال معامله شد. قیر و رنگ سیمان و کاهی وضع عادی داشت بازار آجر مثل هفته قبل بود ولی قیمت آن کمی گرانتر شد آجر فشاری بهمان قیمت سابق از ٤٦۰ تا ٤۸۰ ریال بود اما بهمنی بین ۱۲۰۰ تا ۱٤۰۰ ریال پرس ۱٤۰۰ تا ۱٦۰۰ ریال سفید ۱۲۰۰ ریال . قیمت انواع آجر های عالی دیگر بین ۱۳۰۰ تا ۱٥۰۰ریال بود. بازارآهك‌وگچ خوب است قیمت آهك خرواری ۱۰٥ تا ۱۱۰ ریال گچ ۱۰٥ تا ۱۱۰ ریال و گچ سیاه خرواری ۱٤۰ تا ۱٥۰ ریال بود .

حسابداری رایگان

کانون حسابداران متخصص اعلام‌کرد که برای مدت سه‌ماه حاضراست بطور مجانی اعضای کانون را در اختیارات مؤسسات تجاری بگذارد

کانون حسابداران متخصص‌که برای بوجود آوردن یك حسابداری مدرن در امور اقتصادی کشور کوشش دارند در جلسه اخیر خود تصمیم گرفتند که مدت سه ماه اعضای کانون رابرایگان دراختیار سازمانهای‌اقتصادی‌وموسسات صنعتی وتجارتخانه‌های مختلف بمنظور راهنمائی و یاآموزش حسابداری مدرن بگذارند این کار بدون دریافت‌دستمزد ویا دخالت درکار حسابداری بنگاه مربوطه صورت خواهد گرفت و فقط راهنمائی ویادرصورت لزوم آموزش حسابداری مدرن انجام خواهد شد .

همچنین برای پیشرفت امور مختلف کانون و کمیته‌های حسابرسی - حسابداری صنعتی- حسابداری‌بازرگانی حسابداری مالیاتی- حسابداری دولتی انتخاب شدند ویك کمیته هم برای تحقیق وتتبع تعیین گردید و برای مجله حساب که نشریه مخصوص کانون میباشد هیئت تحریریه انتخاب گردید .

درخاتمه جلسه قرار شد که برای اواخر ماه مهر بمنظور سپاسگزاری ازاساتید واولیاء موسسه علوم اداری دعوتی بعمل آید و در ضمن‌مستدعیات کانون باستحضار اولیاء امور میرسد

دعوت شرکت ملی از شرکت های نفت جهان

شرکت ملی نفت بقیه بخشهای یك وسه وچهار نفتی را آزاد اعلام کرد

دیروز شرکت ملی نفت طی یك‌آگهی اعلام کرد که بقیه بخش یك نفت و بخش سه وچهار نفتی را که‌قبلا کمپانی های پان امریکن وسافایر درآن شرکت کرده بودند آزاداعلام کرد واز کمپانی های نفت جهان دعوت بعمل آورد که برای بهره برداری ازاین مناطق پیشنهاد های خودرا تسلیم شرکت ملی نفت‌بنمایند

برای بهره برداری از بقیه بخش یك نفتی قبلا دو کمپانی شل هلندی ونیوجرزی آمریکائی پیشنهاد های مجددی‌تسلیم کرده‌بودند ولی‌شرکت ملی نفت پیشنهاد های مزبور رارد کرد زیرا شرایط پیشنهادی‌شرکت های مزبور نظریات شرکت ملی‌نفت را تامین نمیکرد .

مناطق یك وسه وچهار نفتی در فلات قاره خلیج فارس ودریای‌عمان ومنطقه بلوچستان قرار گرفته‌است. قبلا ژاپنی هائیز برای بهره‌برداری از منطقه‌فلات‌قاره دریای‌عمان کوشش هائی میکردند ولی ازادامه فعالیت منصرف شدند ومطلعین احتمال‌نمی دهند که ژاپنیها مجددا پیشنهاد هائی مطرح کنند .

مشکل جمل ونقل برروی شط‌العرب

عدم همکاری بین‌گمرکات خرمشهر وبصره مشکلاتی بوجود آورده است ایران از عوارض شط‌العرب منتفع نمی‌شود

امروز یك مقام شرکت کشتیرانی بخبرنگار ما گفت در حال حاضر در جنوب کشتیهای تجارتی در دو محل میتوانند لنگر انداخته و تخلیه و بارگیری کنند .

یکی لنگرگاه«فعلیه» است که‌پنج کشتی میتواند درآنجا لنگربیاندازد دیگرمحلی بنام‌هارپونیت است که‌در حدود ٥ کشتی میتواند در آن‌لنگر بیندازد . البته این گنجایش تقریبی است و بکوچکی و بزرگی کشتیها بستگی دارد . بطور کلی اجازه لنگرانداختن‌برروی‌رودخانه‌شط‌العرب بدست مقامات بندربصره‌است .چون پورت بندر بصره معتقداست که‌تمام رودخانه شط‌العرب متعلق‌به‌آنهاست لذا پورت بصره از هرکشتی که برای‌تخلیه‌میآیددرحدود۸۰۰الی۱۰۰۰ لیره عوارض بعنوان حق لاروبی راهنمائی و غیره اخذ میکند . این عوارض بنفع دولت ایران گرفته نمیشود درحالیکه نظیر همین‌عوارض در بندر شاهپور بدولت ایران تعلق میگیرد . همین مقام مطلع افزود در حال حاضر تنها نگرانی موجود عدم همکاری اداره گمرك بصره و خرمشهر است که متاسفانه این همکاری اکنون وجود ندارد و بعضی مواقع محظوراتی پیش می‌آورد.

چنانچه مدتیست که‌هرگاه‌دوبه‌ها بعلت موج وبادهای نامساعد از مرز بین ایران و عراق تجاوز می کنند بوسیله مامورین توقیف میگردند .

اکنون چند دوبه از طرف مامورین مرزی«ایران» و «عراق» توقیف‌شده است .

اما امروز مقامات مرزبانی مرکز درباره‌توقیف‌چندودوبه توسط‌مامورین مرزبانی ایران در خرمشهر اظهار بی‌اطلاعی کرد ند .

کمیسیون سهمیه بعد از باز گشت هیئت دولت تشکیل میشود

امروز آقای دکتر اهری معاون وزارت بازرگانی اظهار داشت که کمیسیون سهمیه واردات سال ۳۸ بعد از باز گشت هیئت دولت از آذربایجان تشکیل خواهد شد .

در اولین جلسه کمیسیون وزراء بازرگانی و گمرکات‌و صنایع حضور یافته نظریات کلی دولت را بکمیسیون سهمیه ابلاغ خواهند نمود .

چنانکه قبلا اطلاع داده بودیم واردات سال ۳۸ از ۲۰۰۰ میلیون تومان تجاوز می کند .

فعالیت تولیدی درجهرم

تعداد نخل‌های جهرم از٤٤ هزار به ۷۷ هزاررسیده‌است

شورای عالی سازمان برنامه تصویب نمود مبلغ ۳۰ میلیون ریال برای خرید توربین جهت تقویت ، برق آبیاری نخلستان های جهرم توسط‌الکترو پمپ پرداخت شود .

اقدامات شرکت آبیاری جهرم موجب شده که در سال گذشته تعداد درختان نخل از ٤٤ هزار به ۷۷ هزار و مرکبات از ٥٥ هزار به ۱۲۰ هزار اصله افزایش یابد و محصولات صیفی‌کاری در حدود صد در صد افزایش یابد .

عدم خرید کتیرا در لندن

موجب رکودبازارکتیرای مفتولی درتهران شده است

بازار تهران جریان عادی پائیزی خود را میگذراند بعضی از کالاهای صادراتی هنوز وضع خوبی را که‌در خور موقعیت کنونی است ندارد .

مهمترین این کالاها کتیرا است . کتیرای خرمی بمناسبت خرید روسها کمی بهتر شد وازرکود چند ماه اخیر خود بیرون آمد اما کتیرای مفتولی بمناسبت عدم خرید لندن‌که بزرگترین خریدار کتیرای مفتولی ما میباشد وضع سستی دارد و باآنکه سفارشهای جدیدی از فرانسه و آمریکا رسیده معهذا تغییری در نرخ آن پیدا نشده است. ازطرفی جنس نو از شهرستانها بمقدار زیادی عرضه میشود .قیمت کتیرا نسبت بسال قبل خیلی کمتر است. مظنه کتیرا مفتولی نمره یك امروز دربازار ٤۲۰ ریال بود در حالیکه سال قبل درهمین موقع ٤۸۰ ریا ل معامله میشد. نمره ۲ تیر سال قبل ٤۰۰ ریال بود وامروز ۳٦۰ریال خریدو فروش میشود .

مظنه بقیه اقلام هم بهمین نسبت کمتر ازسال قبل است قیمت های‌امروز بشرح زیر بود: نمره سه ۳۲۰ ریال نمره چهار ۲۲۰ ریال نمره ٥ کیلونی ۱٥۰ ریال نمره ۲٦ خرمنی کیلونی ۱۳٥ ریال نمره بیست‌و هفت ۱۲۰ ریال بیست‌و هشت ۱۰۰ ریال نمره پنجاه‌وپنج۹۰ریال‌سی ویك۸۰ریال‌کتیرا خرمی بمناسبت کم شدن خریدروسها تنزل قیمت داشت وضع پوست و صادرات آن خوب است ودر درجه اول آمریکا وآلمان و بعد ایتالیا خریدار مهم آن هستند قیمت پوست گوسفندی کیلونی ٤۲ تا ٤۸ ریال بزی ٤۱ تا ٤۲ ریال است . خرید عمده پوست بزی فعلا بوسیله روسها انجام میگیرد بازار سالامبور هم خوب است .رقم های درجه‌یك ودوآن برای آمریکا و آلمان ودرجه سه و چهار آن برای ایتالیا صادر میشود قیمت درجه یك ودو کیلونی صدریال است ودرجه سه وچهار ۳٥ تا٤۰ ریال میباشد. وضع پوست بره خوب نیست و خریدارکم دارد. مظنه پوست بره مشکی تهران جفتی ۲٥۰ ریال وکبود آن جفتی ٥۰۰ ریال است پوست بره شیرازی زمینه کم دارد وخریدار هم ندارد .

صنعت اتومبیل درنمایشگاه صنعتی ایتالیا

کمپانی‌فیات ازخود دارای‌کارخانه ذوب‌آهن ووسائل حمل دریائی است

نمایشگاه صنعتی ایتالیا که از روزدوم تا نوزدهم اکتبر ۱۹٥۸ مفتوح خواهد بود نمونه بارزی از همکاری بین ایران و ایتالیا بوده ودرآن چند سکوب مخصوص‌جهت عرضهٔ اتومبیلهای ساخت ایتالیا وجود دارد .

اتومبیلهای ایتالیا بواسطهٔ‌معروفیت ماشینهای مسابقهٔ آن در بازار جهانی شهرت فراوان یافته است.

درسال۱۹٥۷ ازمجموع۳٥۱،۷۹۹ اتومبیل‌ساخته‌شده بیش‌از۱۰۰،۰۰۰ آن بممالك خارجی صادر شده‌است شرکت فیات که در راس‌شرکت های سازنده اتومبیل‌است۳۰۸،٤٦٦ اتومبیل وبعداز آن شرکت‌آلفارمو ۲۲،۸۹۱ اتومبیل وشرکت‌لانسیا ۱۲،۲۳۷ وبالاخره بیانشی ۱،۳٦۷ وسایر شرکت‌ها ٤۰۹ اتومبیل صادر کرده‌اند .

از ارقام فوق‌الذکر ۳۱۸،٤۸۸ دستگاه مسافری و ۳۳،۳۱۱دستگاه وسائط نقلیه تجارتی بوده است.

بطورکلی محصول ۱۹٥۷ پنج برابر بیش‌از محصولات سنوات‌قبل از جنك بوده است .

طرحهای اتومبیل های ایتالیامورد توجه صاحبان صنایع اتومبیلهای دنیا است و سازندگان اتومبیل‌در تورن‌از قبیل پی‌نین‌فارینا و یوتی وگیا درسراسر دنیا معروفیت‌دارند.

فیات شرکتی است که خود کارخانه‌های ذوب آهن دراختیار داشته واداره میکند و بیش‌ازبیست ناحیهٔ‌تهیه‌مصنوعات مربوطه درحیطه عمل داردکه‌اغلب درتورن واقع‌اند. کشتیهای خود این شرکت برای رفع احتیاجات آن در دریاها آمد ورفت دارند .

بعضی‌از این شرکت‌ها مانند کاراز شناوری هستند که درعین حال قادراست هزاراتومبیل‌راباخود حمل کنند .

فیات دارای یك شبکه عظیم از کارخانه هائی است که یا تماما متعلق به خود آن بوده ویا منسوب بآن میباشند .

درسایه همکاریهای فنی‌که دوائر وقسمت‌های مختلفه شرکت فیات باهم دارند این شرکت موفق‌شده است مؤسسه‌ای تشکیل دهد که اکنون درسراسر دنیا ریشه‌دوانیده است .

نوغان‌شمال

وعده کمك بنوغانداران

اطاق بازرگانی بندر پهلوی اطلاع میدهد درمورد بهای نوغان که قبلا بقیمت ارزانی اززارعین خریداری‌شده ازطرف استانداری استان اول اقداماتی زطریق سازمان برنامه ووزارت‌کشور بعمل آمد و بطوریکه اطلاع میرسد قرار شده است که سی میلیون ریال بمنظور حمایت صنعت ابریشم بشرکت نوغان اختصاص داده شود تا ازاین محل بکشاورزان نوغاندار آن حدود مساعدت لازم بعمل آید امامتاسفانه تاکنون ازطرف شرکت ابریشم در این مورد اقدامی نشده مالکین‌وزارعین پیله درشمال حواستار تسریع در پرداخت کمك هستند زیرا مقامات ذی‌صلاحیت اداره نوغان چندین بار قول داده‌اند که بزودی کم بود قیمت نوغان خریداری شده سال جاری‌ترمیم خواهد شد .

بارندگی بیموقع دربندرپهلوی

اطاق بازرگانی بندرپهلوی معتقد است‌که بیست در صد از محصول ازمرغوبیت افتاده است

چندی قبل باطلاع خوانندگان عزیز رساندیم که وضع محصول توتون شمال امسال بمناسبت‌آفتاب زیاد و بارندگی بموقع بسیار خوب شده و اگر تاهنگام برداشت‌محصول باران بی‌موقع نبارد میزان محصول بسیار زیاد خواهد بود. امامتاسفانه طبق گزارش اطاق بازرگانی بندر پهلوی محصول توتون دچار بارندگی شده و تقریبا صدی بیست محصول از مرغوبیت قبلی افتاده و بدرجه پست تنزل کرده و اگر بازهم بارندگی ادامه پیدا کند و یا تاموقع‌برداشت محصول همین وضع ادامه یابد میزان مرغوبیت توتون بازهم تنزل بیشتری پیدا خواهد کرد .

مناقصه‌ها و مزایده‌های دولتی

- مؤسسه انحصار گل دخانیات عملیات ساختمانی ادارات انحصار دخانیات شهرستانهای مازندران گرگان - رضائیه -شیراز- کرمان تا ۱۷ر۷ر۳۷
- راه آهن دولتی ایران تعدادششصد وشش هزار عدد پاکت باندازه های مختلف تا ۱۳ر۸ر۳۷
- سازمان برنامه تاسیس برق شهرستان فیروزآباد را تا ۲۳ر۷ر۳۷ تجدید میکند .

نصب‌قپان در دروازه‌های تهران

وزارت راه برای توزین‌کامیونها ۱٥۰ هزار ریال اعتبار تامین‌کرد- اعتراض‌کامیونداره‌ها

امروز اطلاع حاصل شد که وزارت راه در نظر دارد در دروازه های تهران قپان توزین کامیونها کار گذارد و برای این کار درحدود ۱٥۰ هزار ریال اعتبار تامین نموده. این تصمیم در سال گذشته هم اتخاذ شده بود که بعد بمناسبت اعتراض شدید کامیون دارها بعهده تعویق افتاد. امروز خبرنگار ما در این باره بارئیس اتحادیه کامیون دارها تماس گرفت. آقای آذرفر رئیس اتحادیه در این مورد اظهار داشت که ما باتوزین کامیون ها مخالفتی نداریم اما اجرای این نظر همانطوری که باوزارت راه صحبت کرده‌ایم و آنها هم قانع شدند شرایطی دارد این شرایط در سال قبل مورد قبول قرار گرفت و قرار شد که پس از عمل کردن بآن قپانها را بکار بیاندازند اما متاسفانه در این یکسال هیچ قدمی در راه اجرای شرایط برداشته نشد شرایط ما بشرح زیر بود: اولا نرخ حمل بار تثبیت گردد زیرا اگر ما میخواهیم مثل کشور های مترقی اصلاحاتی کنیم حتما باید همه جانبه باشد در همه کشور ها قیمت حمل بار را تثبیت میکنند و دولت ماهم باید قیمت را تثبیت کند تا براساس آن کامیون ها باندازه ظرفیت خود بار حمل کنند اما متاسفانه در این مورد نه تنها قدمی برداشته نشده بلکه بطرق مختلف علیه این نظر بوسیله راه آهن و دیگر دستگاههای دولتی اقداماتی هم بعمل آمده است که کرایه حمل بار همیشه مواجه بارقابت میباشد. ثانیا قرار بود که این عمل پس از اسفالت راه‌ها یا حداقل تسطیح جاده ها انجام گیرد که بازهم باید گفت در این یکسال جاده های خراب زیادتر از آباد بوجود آمده. ثالثا قرار شد که درخواستها و نظریات مالی و اقتصادی ما را بشورایعالی اقتصاد ببرند که در این مورد هم قدمی برنداشتند و باضافه تصویب نامه‌ای از هیئت دولت گذشت که ورود کامیونهای سنگین وزن را ممنوع ساخت اما این تصویبنامه هم بموقع اجرا در نیآمد و درنتیجه تعداد کامیونها افزایش یافت و در مقابل قیمت هم تنزل نمود آقای آذرفر سپس گفت که در آخر تصویبنامه‌ای که برای یکارگذاردن قپان توزین گذشته قید شده که اجرای تصویب نامه با استفاده از نظر سندیکای کامیون دارها خواهد بود که در این مورد هم باز ما نظری نداده‌ایم باتوضیحات فوق اتحادیه خود را محق میداند که از مجریان این تصمیم گله کند .

ازکنفرانسهای‌عمرانی استانهانتایج درخشانی بدست‌میآید

فعلا موضوع یکنواخت کردن عوارض نقاط کشور منتفی شده است

آقای پور سرتیپ مدیر کل امور شهرداری پیرامون کنفرانس های عمرانی و یکنواخت کردن عوارض‌و انتقال اماکن مزاحم بخارج شهر به خبرنگار ما گفت

کنفرانس های عمرانی

مدتی است که هیئتی مرکب از نمایندگان وزارت کشور وسازمان برنامه برای بررسی حوائج‌استانها و اعتبارات موجوده باستانهای‌مختلف کشور مسافرت میکنند درابتداماهی یکبار هراستانی مورد رسیدگی‌واقع میشد ولی بنا بامر شاهنشاه مقرر شد که رسیدگی بکار تمام استانها باید در ظرف ۲ماه از تاریخ ابلاغ امر شاهنشاه انجام شود لذا هیئت مزبور از تاریخ ۲٥ مرداد تاکنون به ترتیب‌استانهای‌گیلان ومازندران کردستان - کرمانشاه -آذربایجان کرمان و بنادر وبلوچستان وسیستان را مورد رسیدگی قرار داده استو از استانهای کشور فقط استان ششم دراداره کل‌شهرداریها موردرسیدگی واقع شده وبااستفاده از نظرات کارشناسان خارجی قرار بود یکنوع عوارض اخذ گرددودریافت عوارض خوزستان باقی مانده که از ۱٥مهر ماه جاری رسیدگی به آن استان نیز شروع و ۱۹ مهرپایان می‌یابد

از کنفرانس‌های عمرانی استانهای مزبور نتایج بسیار خوبی عاید شده ودر عمران وآبادی استانها قدمهای مؤثری برداشته شده‌است انتظار میرود که‌در سالهای آینده نتایج درخشان آن مشهود گردد .

یکنواخت کردن عوارض

مدت دوسال است که این مطلب رادر سراسر کشور بصورت فعلی لغو کنند ولی رسیدگی مزبور باین نتیجه رسید که وضع عوارض در نقاط مختلفه کشور باقتضای‌موادتولیدی هرمنطقه است‌ونمیتوان یکنواخت کرد .

درمورد وصول یك نوع عوارض‌از

کالاهای عبوری توجه بیشتری شده و مسئله مورد رسیدگی قرار گرفته است .

اماکن مزاحم

مدیر کل امور شهرداریها درپایان سخن خود گفت که چون وجود کارخانجات وگاراژ ها واماکن‌مشابه آن تولیدمزاحمت‌هائی برای‌ساکنین مجاور آنان نموده ودر این مورد شکایات متعددی بمراجع مختلفه رسیده است لذا درکمیسیونی که چندی پیش در سازمان اتحادیه شهرداریها تشکیل‌شد تصمیم گرفته شد که اماکن مزبور بخارج شهر منتقل شود .

قائم‌مقام ومدیرکل بانکملی گفت شعب بانکملی توسعه مییابد

امروز آقای مجیدیان قائم مقام مدیر کل بانك ملی ایران بخبرنگار ماگفت بانك ملی در نظر دارد نمایندگی های ورامین و شهرری را تبدیل بشعبه کند تا تماس آنها با مقامات مرکزی بانك بطور مستقیم صورت گیرد و تحت نظر شعبه دیگری نباشد .

از طرفی چون بانك ملی در نظر دارد شعب خود را در شهر تهران اضافه کند هر شعبه‌ای را که فعالیت آن بیشتر شودتبدیل بنمایندگی خواهد کرد . واز جمله این شعبات باجه سر چشمه است که بمحض پایان ساختمان آن تبدیل بنمایندگی خواهد گردید .

شروع معاملات ارزی

امروز بانك بیمه بازرگانان اطلاع داد که معاملات ارزی بوسیله این بانك شروع شده است .

اجازه انجام این معاملات از چندی پیش ببانك بیمه بازرگانان داده شده بود .

وزارت کشاورزی ببانك رهنی زمین میدهد

قرار است وزارت کشاورزی مقادیری از اراضی خالصه نزدیك شهر اصفهان رابرای اجرای برنامه های خانه‌سازی در اختیار بانك رهنی بگذارد.

وزارت کشاورزی اطلاع می دهد که مقدمات اینکار انجام یافته و بزودی این تصمیم عملی خواهد شد .

یك مرکز تصفیه بانکی تشکیل میشود

امروز خبرنگارما اطلاع یافت‌که بانك‌های خصوصی تصمیم گرفته‌اند که یك مرکز تصفیه تشکیل‌دهند تاچك‌هائی که عهده یکدیگر صادر می‌کنند باسرعت بیشتری وصول شود وکارهای بانکی‌که مستلزم فوریت است انعطاف بیشتری پیدا کند .

شرکت سهامی خشکه و فولادهای صنعتی تهران

خیابان خیام- شمال پارك‌شهر
تلفن ۲۸۱۸۳ - ٥۱٤۸۰
آ-۲۳۱۰٦ ۱-۳

کاشی سرامیک
۱۰ سانتی
ساخت کارخانه
بوئیزنبرگ

اقسام سرامیک
کوبیم ۲ سانتی روی کاغذ همه رنگ
ساخت کارخانه
بویزنبرگ

مخصوص کف سرسرا و مغازه و حال و حمام و ساختمان تلگراف تلفن ضد اسید همچنین دو سانتی کوبیم روی کاغذ همه رنگ سید. شرکت سهامی فروشگاه سعدی - کوچه مهران - تلفن ۳۹٤۱۲

Concordialine

کشتیرانی کنکوردیا لاین

سرویس سریع‌السیر ومنظم بین‌بنادر آمریکای شمالی - مدیترانه - خلیج فارس و بالعکس

کشتی کنوردیا کاپو m'v Concordiacapo

کشتی نامبرده فوق تخلیه وبارگیری خودرا دربصره باتمام رسانیده واکنون در خرمشهر تخلیه وضمنا کالای صادراتی برای بنادر ذیل

جنوا - نیویورك - فیلادلفیا - بوستون - بالتیمور

بارگیری مینماید .

کشتی فوق توقف طولانی برای انتظار نوبت نخواهد داشت وحداکثر در حدود ۱۸ مهر ماه به بندر فوق‌الذکر حرکت وپس ازخروج ازخلیج فارس درحدود۳۲ روزباولین بندرآمریکای‌شمالی خواهدرسید

برای کسب اطلاعات بیشتر وتامین جا بنمایندگی کل درایران

شرکت سهامی لوانت اکسپرس ترانسپورت (ایران)

تلفن ۳۷۲۷۰ - ۳٤٦٦۹ - ۳٦۱٥۷ - ۳۳۹۹٤ - ۳۹۰٥۸

ویا بشعبات این شرکت درخرمشهر وتبریز مراجعه فرمائید

۱-۲ آ-۲۳٥۰٤

دانستنی‌ها و سرگرمی‌ها

انتقاد

کاغذ بازی

رفیقم‌میگفت تافروردین‌ماه سال‌جاری منتظر خدمت بودم امادرهمین ماه مجددا بخدمت دولت دعوت شدم وبا پایه سه‌اداری شروع بکار کردم . مدت شش‌ماه ونیم است که‌خدمت میکنم ولی تاکنون‌دیناری حقوق‌نگرفته‌ام اکنون‌هم که‌کار پرداخت حقوقم‌نزدیك است بجائی برسد حسابداری می گوید بیش از یکصد وهشتاد تومان نمیتوانیم بپردازیم وبرای بقیه آن‌تا ۲۵۰ تومان باید ابلاغ مجدد صادر شود وهمچنین درمورد اضافات باید کارگزینی ابلاغ جداگانه‌ای بدست‌شما بدهد !!

وی میگفت تصور نفرمائیدکارمندان درانجام وظایف خود قصور کرده‌اند ویاخدای ناکرده نسبت بکار حقیر بی‌اعتنا وکم‌لطف بوده‌اند چنین‌نیست ، بلکه اغلب آنهانیز از کمکهای لازم مضایقه نکردند وآنچه لازمه انسانیت بود انجام دادند اما این ، کاغذ بازی، تشریفات ومقررات خشك‌موجب اینهمه رکود وسستی جریان کارها میشود . بوروکراسی مرضی است که در ادارات ما ریشه دوانیده و حتی‌موجبات ناراحتی خودآقای نخست وزیر را فراهم کرده است بطوریکه چند روز قبل دریکی ازشهرهای آذربایجان طی بیاناتی این مسئله را خاطر نشان ساختند .

چرا کار ادارات ما تااین اندازه کند و بطئی انجام میگیرد؟ چرا یك موضوع کوچك مانند رسیدگی بیك تقاضای ساده ویاصدور قبض پرداخت حقوق یك کارمندماهها در وزارت خانه‌های مابطول میانجامد ؟

دلیل آن‌عدم علاقه وناشایستگی‌افراد نیست چه‌بسا مسئولین‌یك وزارتخانه ویا اداره‌ای باصمیمیت وعلاقه میخواهند امور مربوطه را انجام دهند ولی در پیچ‌وخم مقررات وریزه‌کاری‌ها، گم میشوند .

ما مقررات وکارهای اداری را از خارجیها اقتباس کرده‌ایم ولی وضع کارما هیچ شباهتی به‌آنها ندارد . مثلا فرض کنیم شما میخواهید در تهران گواهی رانندگی بگیرید‌مسئولین امرنیز باکمال صمیمیت‌و حسن نیت بتقاضای شما رسیدگی میکنند ولی طبق‌مقررات باید مدارکی مانندرونوشت شناسنامه، برك‌عدم سوءپیشینه و غیره تهیه نمائید .

وقتی برای تهیه رونوشت شناسنامه مراجعه میکنید فرضا شناسنامه شماکه صادره ازفلان شهرستان است عکس ندارد، بدینجهت طبق مقررات‌اشکالاتی تولید میشود وچه‌بسا مکاتبه به آن شهرستان لازم می‌آید واین مسئله بیش ازدوماه وقت شمارا میگیرد بعد برای گرفتن برك عدم سوء پیشینه مراجعه میکنید. دادگستری شما را بشهربانی میفرستد وشهربانی‌بقسمت انگشت‌نگاری ارجاع میکند و انگشت نگاری نیز چندروزی معطلی دارد . همچنین باید ببهداری شهربانی‌مراجعه کنید والی آخر....

حال اگر کسی‌بخواهد فرضا در بلژیك یافرانسه ویا مملکت دیگری که قوانین ومقررات اداری راما از آنها گرفته‌ایم گواهی رانندگی بگیرد. نه‌برك عدم سوءپیشینه لازم است و نه‌رونوشت شناسنامه ونه معاینه پزشکی. فقط‌شناسنامه یا کارت‌اقامت شما رامیگیرند واطلاعات لازم را از روی آن یادداشت میکنند و بلافاصله وقتی رابرای انجام آزمایش تعیین مینمایند .

تمام این کارهارا فقط یکنفر انجام میدهد وانجام آن هم‌بیش از چند دقیقه وقت‌لازم ندارد .

درتمام ادارات و قسمتها نیزبهمین ترتیب عمل میشود. یك برك تقاضا ویاچیز دیگر به‌ده‌میز ارجاع نمیشود ، ده‌مرتبه اندکس نمیشود، درده دفتر ثبت نمیگردد ورسیدگی‌به‌آن ده‌ماه بطول نمیانجامد. مثلااگر شما گذرنامه ویا ویزا بخواهید هنگامیکه بشهربانی مراجعه کردید شمارابیك باجه‌راهنمائی میکنندماموری که‌پشت باجه نشسته است بتقاضای شما رسیدگی میکند ، آنرا شماره میزند وشخصا وارد دفتر مینماید، سابقه رانگاه میکند وبه‌تنهائی گذرنامه ویاویزا رامینویسد و امضاء مینماید وحتی غالبا پول تمبررا هم خودش گرفته وپس ازمدتی کمتر از نیمساعت بکار شما خاتمه میدهد.

اماچرا سیستم کاراداری ما چنین نیست زیرا اعتماد در دستگاههاوجود ندارد وشاید نتوان انجام یك‌امری را بطور کامل بعهده یك‌فرد تنها محول ساخت ولی اگر بخواهیم سیستم کار ادارات را اصلاح کنیم بطوریکه مردم راضی شوند وکارها مانند همه‌جای دنیا زود وسریع انجام‌گیرد ناچاریم‌ترتیبی اتخاذ نمائیم که‌مرض کاغذ پرانی را درمان کنیم وقسمت زیادی‌ازتشریفات غیر لازم ومقررات خشك راحذف نموده ازاتلاف وقت جلوگیری کنیم وسیستم اداری خودرا برپایه‌ای صحیح‌ومنطقی استوار سازیم والا بادستورات‌شدید ، عوض کردن کارمند وتشویق و تنبیه هیچ دردی رانمیتوان دوا کرد.

گوناگون

جوانی باردوی تابستانی ـ به‌یکی ازانواحی شمال رفته بود، درنامه‌ای بپدرش نوشت :

پدرعزیزم ، توی استخراین باغ ماهی‌های قزل‌آلای خوبی است که از بس‌به‌آنها غذاداده‌ایم دیگر ازما نمیترسند . ممکن‌است خواهش‌کنم یك تور ماهیگیری‌برایم بفرستید!!!

***

توی یك مغازه سلمانی نوشته‌شده بود :

ـتیغ بامسئولیت‌مشتری میتراشد .

***

یك گاراژ دار این اعلامیه راروی سردر گاراژش نصب کرده‌بود :

ازغریبه‌ها شبی۵ ریال وازآشناها شبی۱۰ریال کرایه اخذمیگردد.

***

کهن سال: کسی است که‌بادیدن آن انسان بیاد آورد ،داستانی‌مهیج به نقطه‌پایان‌احتیاج دارد.

***

درعتیقه فروشی بجز قیمت‌اجناس همه چیز کهنه‌و قدیمی‌است .

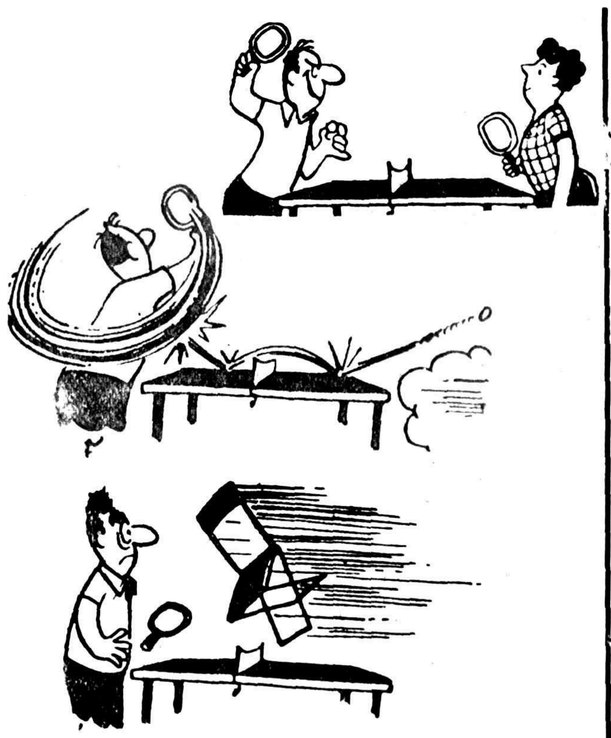

نتیجه بازی پینك پنك باخانم

مزاحم : کسی‌است که‌جلو شما را بگیرد وباخودبجائی ببرد، درحالی که همانوقت شما جای دیگری‌وعده ملاقات دارید .

***

زن :کسیکه‌باچشم دوختن‌بمسافت سنج ،باشکوه‌ترین‌صحنه‌های‌قاره‌های ناشناس را درپیش خویش مجسم میکند .

***

خانم مسن :کسی است‌که مو هایش ازخاکستر ی‌بسیاهی تبدیل رنك پیدا کند .

***

درسانسکریت کتاب مقدس هندیان خلقت زن‌اینطور بیان‌میشود «سبکی راازبرك،چابکی راازآهوبچه درخشندگی راازشعاع آفتاب و اشك راازشبنم، ناپایداری راز باد، ترسوئی راازخرگوش وحشی،تکبر راز طاوس نرولطافت‌راز زیرگلوی پرستو گرفت، وبدان جلوه‌ای، از الماس وشهدعشق وبیرحمی ببرو گرمی آتش وسردی برف راافزود، وبرحرفی زاغ وصدای کبوتر نررا هم اضافه‌کرد وسپس همه‌را درهم ریخت وازآن زن ساخت وبمرد تقدیمش کرد !»

داستانی از دیوانگان

دیوانه‌ای یك ساعت مچی‌راتوی علف های تیمارستان انداخت‌ودیوانه‌دیگری باو گفت: چرا اینکار راکردی؟

اولی جواب داد:میخواهم‌ببینم شنا بلد است یانه؟

دومی گفت : مگر کوکش کرده‌ای؟

اولی:نه

دومی: پس چطور میخواهی بدانی شنا بلد است یانه ؟

پشت‌سرمرده

معلم‌ـ خوب احمد بگوببینم داریوش کبیر درچه‌سالی مرد؟

احمد که در سشرا بلدنبود کمی من ومن کرد وبعد گفت .آقا واله خوب نیست که آدم پشت سر مرده حرف بزند !

پیانو

دختر خانمی که هرچه روی پیانو تمرین کرده، چیزی یاد نگرفت پیانو راچنین تشریح میکند :

ـپیانو، حیوان بزرگی است که‌دم سیاهی داشته ودارای چهار پنجه‌است ودهانی دارد که پراز دندان است و هرگاه که دهانش را باز کرده و روی دندانهایش بزنید فریاد میزند.

کالسکه

پدربزرك، نوه شش ساله خود را توی کالسکه‌ای گذاشته‌ومیبرد. دربین راه بچه پرسید: بابا بزرك، آدم‌کیه؟

ـپدر همه مردم دنیا.

ـ پیش‌از او کس دیگری در دنیا نبود ؟

پدر بزرك:نه

بچه ـوقتی آدم کوچولو بود، کی کالسکه‌اشرا می‌برد ؟

جواب شاگردها

معلم که دستور زبان درس میداد گفت :

ـبچه‌ها من‌خودم رامیشویم،توخودت را میشوئی، او خودش را میشوید یعنی چه؟

شاگردها یکصدا جواب دادند: یعنی آنکه روز جمعه است زیرا روز جمعه همه خود را میشویند !

دکتر طهمورث فروزین

اگزما

علائم‌اگزما چیست ؟علل اگزما کدام است چگونه بایداگزما رادرمان کرد؟

اگزما که‌بفارسی سودا میگویند از بیماریهائی است که‌ایرانیها آنراخوب میشناختند و« ابوعلی سینا »بکرات‌در کتابهای خود ازآن ذکر کرده‌است .

بطور کلی مردم از اگزما میترسندزیرا مرضی است که‌تا پایان عمر نمیتوان به‌بهبودی کامل آن اطمینان کردچه ممکن‌است چند صباحی بیماری‌ازبین برود ولی باز یکمرتبه بر اثر یك‌علت جزئی ظاهر شده ومدتها انسان رارنج میدهد .

علائم اگزما

اگزما دارای علائم مخصوصی است ابتدا قسمتی ازبدن انسان پررنك میشود بعد همان قسمت قرمز رنك ازسایر قسمتهای بدن برجسته تر شده وخارش هم اضافه میشود و بتدریج دانه‌های کوچك پرآبی روی این صفحه قرمز رنك ظاهر میشودکه‌دراثر خاراندن پاره شده وسراسر زخم را دلمه زردرنگی میپوشاند واین زخم بتدریج وسعت می‌یابد خارشش با داروئی که‌برطرف میشود موقتی‌است چه دومرتبه ظاهر میشود وبالاخره‌پس ازمدتها اگر شخص مبتلا آدم خوش شانسی باشد این زخم پوسته شده میریزد .

علل اگزما

علل اگزما زیاداست حساسیت به یکی‌ازمواد غذائی ویاهرچیزکه‌درمحیط زندگی ما وجود دارد ممکن‌است‌باعث آن شود .

وجود بعضی ازکانون های چرکی مخفی دربدن مانندلوزه‌های‌چرکی‌باعث ظهور آن میشود .

اختلافات داخلی مانند اختلالات‌کبد و کیسه صفرا اختلالات جهاز هاضمه وخلاصه خیلی ازچیزهاباعث‌این‌بیماری میشود .

اگزما ازمرض هائی است که‌ممکن است‌سالهای سال مزاحم انسان‌باشد وخوب نشود .

زیبائی شخص را ازبین میبرد .

اگزما درتمام افراد ازکوچك وبزرك زن و مرد ظاهر میشود ولی در کودکانیکه شیرمادر میخورند کمتر از کودکانیکه شیرمادر نمیخورند وجود دارد .

برای اگزمااغلب غذاهانامناسب‌است وشخص‌مبتلا بایدازخوردن گوشت ، تخم مرغ ،ادویه ،بادمجان پیه دنبه گوشت سرخ کرده وامثال آن‌خودداری کند وبیشتر غذاهایش گیاهی باشد . صبح هاباید کمی سولفات دومنیزی ناشتامیل کند واززدن‌داروهای زنانه وناشناخته به‌بدن خودداری نماید .

جدول کلمات متقاطع شماره۱۰۳۳

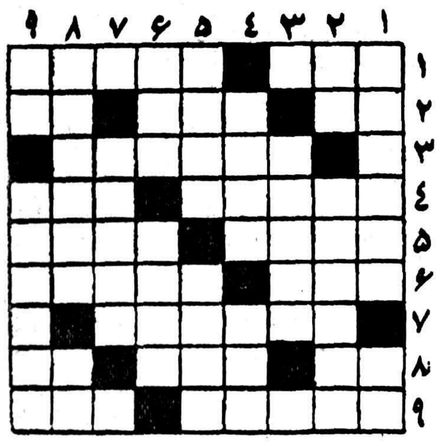

افقی : ۱ـ اهل منقل میزدند ـلغت نامه ـ ۲ـ محصول چانه پرگو ـ و محصول چانه کودك ناراحت ـ همه را شامل میشود ۳ـ نوعی از گیاهان که عرب آنها را بارزالتناسل فرماید! ٤ ـ از سوغاتهای ملایر است و سابقا به ریسه میفروختند ـ هنوز هم سپیده‌دم برسر حمام میزنند ۵ـ ازلوازم مانیکورـ کارخانه عطرسازی معروفی است ٦ـ اگر مست بشود لابد یکی را چهارتا می‌بیند ـ ازمعروفترین وبزرگترین مردان آسیا ۷ـ هم چای را اینطور میخورند و هم عشق را اینطور می‌بازند ۸ـ گاهی معنی غیرت هم ازآن میخواهندـ درکلیله ودمنه رودکی ازسرما لرزیده و کرم شب تاب‌را جای آتش‌گرفته است‌ـ گردن۹ـ بدون فایده است‌ـ سوراخ کجی در دل زمین برای پی‌بردن باسرار سینه آسمان .

عمودی : ۱ـاز بازیهای مسابقاتی ! ـ پروردگار ۲ـ طرف ـگرفتارو پای‌بند عیال دیگرنباید بدان خیال بندد ۳ـ همیشه دوبارزنك میزند! ٤ـ از سازهای زهی‌ـ بعقیده سعدی علاوه برمایه عیش زندان بادهم هست !۵ـ چون‌همراه شکن باشد بالت معروفی میشود اثرچایکوسکی‌ـ چاشنی آب‌انار و لوبیا پخته ٦ـ ایستگاه قطار درهم آشفته ـ ماکت سنك آسیا در سفره غذای شما ! ۷ـ آتش بسیار می‌کشد ۸ـ یکی‌از شهرستانهای ایران در استان پنجم ـ حرف نفی ۹ـ موریخته‌ـزغن .

جدول کلمات متقاطع شماره۱۰۳۲

افقی: ۱ـ پالتوـقصد۲ـ توارد‌ـ با۳ـ نیل‌ـ قاجار٤ـ یك ـ دهلی ۵ـ شتاب‌ـ برنا٦ـ نوبرـ ون۷ـ نفیسیـ ذال۸ـ وی‌ـ یگانه ۹ـ شست ـ لوبیا .

عمودی: ۱ـ نیش‌و نوش ۲ـاتیکت ـ فیس ۳ـ لول ـ آنی ٤ ـ تاـ دبوسی ۵ـ ورقه ـ بی‌گل ٦ـدالبر ـ او ۷ـ جیر ـ ذنب ۸ـ صبا ـ نواهی ۹ـ داردانل .

پنج سؤال از شما

۱ـادیب صابر از شعرای کدام دوره است ؟.

۲ـ معاهده گلستان در کجا بسته شد ؟.

۳ـاین شعر از کیست ؟

چون خم شدم که پای تو بوسم پی وداع

رفتی وقامت من مسکین خمیده ماند

٤ـ در چه تاریخی بندر فرمز بتصرف ژاپنیها در آمد ؟.

۵ـ جایزه ادبیات نوبل سال ۱۹٤۵ بچه کسی تعلق گرفت ؟

جواب ازشماره قبل

۱ـ ضرابخانه مبارکه .

۲ـتقریبا ٤۰ برابر .

۳ـ عفتی سمرقندی .

٤ـجزء یوگسلاوی .

۵ـکره‌ول نماینده مجلس عامه انگلستان در سال ۱٦٤٤

جدول اطلاعات

باقلم دیلمات

حل کنید

آ ـ ۲۳۵۲۰ ۱ـ۲

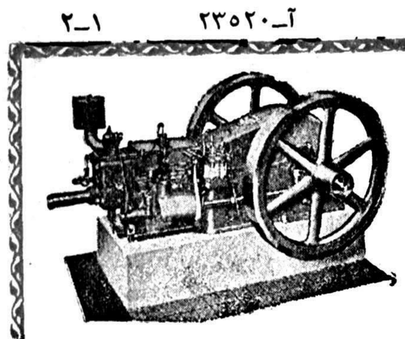

موتور دیزل سامسون SAMSON

۱۲ اسب ٦۰۰ دور

یك‌سیلندر افقی‌ساخت کارخانه معظم‌هامربو دانمارك‌اثاثیه‌یدکی همیشه موجود است

نماینده انحصاری تجارتخانه خلیل ایران‌زاد

خیابان سعدی ٤۳۷

تلگرافی ایران‌زاد تلفن ۳۳۷۰٦ـ۳۲٦۰۹

فروشگاه دیزل کامپیل

آ ـ ۲۳٤۸٤

قابل توجه اطباء رادیولوژیست

فیلمهای رادیوگرافی کداك

Kodak

که مدتی نایاب بود دراداره‌های مختلف برای نمایندگی

کداك میدان مخبرالدوله رسید تلفن ۳۳۵٤۳

آ ـ ۲۳٤۷۲

فرداشب

فرداشب

فاتح

سینماسکوپ رنگی

دوبله بفارسی «استودیوسانترال»

در سینمای فردوسی و سینمای مراد (میدان شهناز)

هنرپیشگان محبوب سینما شما را دعوت مینمایند

جون وان

سوزان هیوارد

پدرو آرمند اریز

افتخار نمایش بزرگترین آثار سینمائی را دارند

سینمای فردوسی وسینما مراد

آ-۲۳٤۷٦

Newsweek

دوگل فرانسه جدیدرا بکجابرده است

ژنرال میخواهد بالجزایر خودمختاری بدهد ودرسیاست خارجی طرفدار اتحاد اروپا وهمکاری با آلمان است

چند هفته پیش پیر زنی نامه‌ئی به دوگل نوشت. همراه این نامه یك سکه بیست دلاری هم فرستاده‌شده بود. پیر زن نوشته بود :« من این سکه را برای‌مخارج کفن ودفن‌خود نگهداشته بودم ولی فرانسه به آن بیشتر احتیاج دارد.»

اما آشکارا معلوم بود که مقصود پیرزن از «فرانسه»دوگل بوده‌است. البته همه فرانسویان این چنین‌نظری ندارند ولی بسیاری در این عقیده‌با پیرزن اشتراك دارند. رای مردم فرانسه بقانون اساسی جدیدفرانسه در واقع علیه یا له‌دوگل که درمدت چهارماه فرانسه را در آستانه یك دوره جدید قرار داده است میباشد.

فعالیت های‌دوگل در طی‌این‌چهار ماه همکاران اورا خسته کرده ولی خود ژنرال نیرومند تر از چهار ماه پیش بنظر میرسد ویکی ازدوستانش در این باره میگوید که فعالیت بار سنگینی مرا از دوش او برداشته است. وی از ساعت ۷٫۳۰ صبح تا پس از نیمه شب کار میکند وهنگام ملاقات های سیاسی فورا میگوید: «در مورد چه مسئله‌ئی میخواهید صحبت کنید؟»وخوددوگل میگوید«من میخواهم برخلاف حرکت عقربه‌های ساعت کار کنم.»

دوگل برخلاف نظر کسانی که میترسیدند یك عده از دست‌راست ها اورا احاطه کنند رجالی را که دارای عقاید گوناگون هستندبدور خود جمع وآنهارا وادار به همکاری کرده است.

میگویندکه وقتی ژاك سوستل اداره کننده انقلاب الجزیره درکنار کی‌موله وآنتوان‌بینه درهیئت‌وزیران نشست دوگل گفت : «حالا فقط به موریس‌تورز احتیاج داریم که جمعمان کاملا جمع باشد!»

معذلك بجز همسر دوگل، هیچ کس باو کاملا نزدیك نیست. و تنها جمله خصوصی که بهمکارانش گفته است به گوشوار (یکی از مشاورینش) بوده وجمله مزبورچنین بود:« آقای گوشوار مثل اینکه کمی چاق شده‌اید دوگل همیشه‌بفرانسه وملت فرانسه اعتماد کامل‌داشته‌واین امید را حتی از هنگامی که هیچ امیدی ببازگشت به‌زمامداری‌نداشت از دست نداد. هدف اصلی دوگل فعلا آنست که قانون اساسی جدید فرانسه را اجرا کند تاکنون سه بار جمهوری های فرانسه قدرت خودرا بیك نفر تفویض کرده‌اند. درسال ۱۰۸۴ در یك رفراندم اعلام شدکه ناپلئون امپراطور فرانسه‌است. در سال ۱۸۵۲لوئی‌ناپلئون‌بسمت‌ریاست جمهوری انتخاب شد وبعد مجلس را منحل‌وامپراطوری‌دوم‌را اعلام کرد. ودر سال ۱۹۴۰ حکومت در حال سقوط فرانسه پتن را فرمانروای فرانسه اعلام نمود این بار مردم فرانسه بنوعی از جمهوری‌رای‌میدهند که رئیس جمهور آن از اقتدارات وسیعی استفاده میکند واز آن‌جمله دوگل گفته‌است:«من‌بناپارت‌نیستم.» میتواند مجلس را منحل نماید.

ولی هدف اواینست که‌بادرهم کوبیدن مجلس ملی‌فرانسه که‌نخست‌وزیران رامی‌آورد ومیبرد ،بتواند حکومت ثابتی درفرانسه بوجود آورد واین نظر راقانون اساسی جدید فرانسه تامین میکند زیرا نخست وزیراز طرف رئیس جمهور تعیین میشود ومجلس فقط بایك اکثریت قاطع میتواند اورا ازکار برکنار سازد. این‌وضع البته به‌نفع پیمان‌اتلانتیك نیز هست زیرا ضعف و عدم ثبات حکومت‌ها در فرانسه همیشه موجب ضعف پیمان آتلانتیك بود.

پس از تصویب قانون اساسی ازاول‌نوامبر (ماه آینده) انتخابات مجلس ملی شروع‌خواهدشد وسپس یك مجمع بزرك که۷۵ هزار نفر نماینده خواهدداشت ونمایندگان مجلس ملی ،سناتورها، شهردار ها ومقامات محلی‌خودفرانسه‌ومستعمرات نیز در آن شرکت خواهند داشت تشکیل خواهد شد واولین رئیس جمهور جمهوری پنجم را انتخا ب خواهدکرد .این رئیس جمهورروز اول ژانویه سال آینده کارها رادر دست خواهد گرفت.

نظرها به سوستل

شاید نتوان تردیدداشت که‌رئیس جمهور آینده دوگل خواهد بودولی درمورد نخست وزیر حکومت دوگل هنوز نظردقیقی در میان نیست و نظرها فعلا متوجه ژاك‌سوستل‌است که درحال حاضر وزارت اطلاعات‌را بعهده‌دارد .ولی اگر مردم فرانسه یك مجلس چپ معتدل انتخاب کنند (که‌امید دوگل هم‌همین است) گوی‌موله‌شانس بیشتری‌خواهدداشت وفلیملن که دوگل‌جانشین اوشد بعنوان علی‌البدل او خواهد بود اما بهرحال هرکس که نخست وزیر فرانسه شود فقط عامل اجر ای نظریات رئیس جمهور خواهد بود.

دوگل سعی خواهد کرد که به عنوان مقام عالی فرانسه ، نقش‌داور رابین شورای مختلف فرانسه بازی کند وارتباط فرانسه را باستملکات آن که یك‌سوم‌بزرگتر ازخاك‌آمریکا است حفظ نماید.

درالجزایر هزاران نفر ازفرانسویان که سیستم حکومتی جدیدفرانسه را نمی پسندند تصمیم گرفته بودند که به نفع دوگل رای بدهند زیرا معتقد بودندکه فعلا او میتواند جنك های چهار ساله الجزیره‌را پایان بدهد . معذلك احتمال سازش با شورشیان الجزایر هفته گذشته ضعیف‌تر شد و انقلابیون که‌سخت طرفدار استقلال کامل هستند به خرابکاری‌های خود درداخل فرانسه افزودند واعلام حکومت آزادکردند.

انقلابیون همچنین بمردم‌الجزیره اعلام‌داشتند که از رای دادن بقانون اساسی فرانسه خودداری کنندوباین جهت رفراندم دوگل در واقع‌قدرت یاضعف‌انقلا بیون‌الجزیره‌راهم‌روشن کرده است.

حکومت خودمختار

اینك درانتظار هستند که دوگل پس‌از پایان رفراندم نقشه‌های‌بعدی خودرا اعلام کند . وی قبلا گفته بود« که پس‌از پایان رفراندم به الجزایر خواهد رفت تا برنامه اقتصادی و عمران‌واصلاحات اجتماعی الجزایر را شروع کند و آنجا را برای قبول یك حکومت خود مختار آماده سازد . وامیدا او آنست که نمایندگان آینده الجزایر که برای شرکت در پارلمان انتخاب میشوند برای سازش حاضر باشند.

در جبهه داخلی وی وعده‌ای به مردم فرانسه نداده و برعکس ازترقی دستمزد ها جلوگیری کرده ، قیمت خرید محصولات زراعتی را پائین آورده و کاملاازاقدامات وزیردارائی برای تهیه یك بودجه جدید حمایت نموده‌است . این بودجه یك «بودجه سخت‌گیری» خواهد بود.

در زمینه سیاست خارجی وی طرفدارتشکیل کنفرانس‌سران‌دول و همکاری آلمان وفرانسه و نزدیکی باعبدالناصر (این نظر باشناسائی حکومت الجزیره آزاد از طرف‌مصر فعلا تغییر کرده‌است)و اتخاذسیاست روشن درمورد فرمز است . و روشن است که پس‌از حصول ثبات در فرانسه صدای این کشور درمجامع بین‌المللی انعکاس دیگری خواهد داشت . علاوه براین فعالیت های مربوط باتحاد اروپا شدت بیشتری خواهد یافت.

دوگل طرفدارجدی‌اتحاد اروپاست وی مایل بتشکیل یك سازمان‌فوق دولت‌ها نمی‌باشد ودرمورد مسائلی از قبیل مسائل خاور میانه و فرمز معتقد است که‌این مسائل را باید با توجه‌بسلاح‌ها ووضع استراتژیکی جدید مورد تجدید نظر قرارداد.

۱ نیوزویك

مقالات وگزارشهای خارجی

پدر ملت

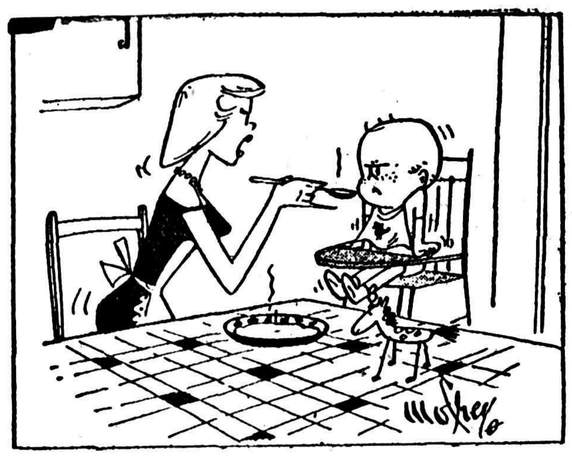

ـ اگربازهم بگوئی نه به ژنرال دوگل میگویم!

Herald Tribune

کمونیستهای فرانسه،قربانی رفراندم میشوند

بموجب اصل چهارقانون اساسی جدید فرانسه می‌توان دومین حزب کمونیست دنیای آزاد را منحل کرد

ژاك سوستل ،وزیر اطلاعات‌اخیرا اظهارداشت که پس ازانجام رفراندم برضد حزب کمونیست فرانسه اقداماتی صورت خواهد گرفت .

وی تصریح نکرد که این اقدامات چه خواهد بود. ولی بطوری که همکاران اوتوضیح‌میدهند، نخستین این اقدامات یك‌قانون‌انتخاباتی است که‌قدرت کمونیستها را درمجلس ملی آینده تقلیل خواهد داد .

کابینه ژنرال دوگل چنین قانونی رادردست تهیه دارد و محتملا در نوامبر آینده بمرحله اجرا درخواهد آورد . کاندیداهای کمونیست‌معمولا یك‌ربع آراء راتاکنون بدست می آورده‌اند .

ازطرف دست راستی‌ها در چند ماه اخیر جنبشی برای غیر قانونی کردن حزب کمونیست مشهودبوده است .یك اسلحه قانونی که ممکن است برضد کمونیستها بکار برد دراصل ٤ قانون اساسی جد ید گنجانیده شده است .

بموجب این اصل همه احزاب‌باید «باصول حاکمیت ملی‌ودمکراسی» احترام بگذارند .

دومین حزب

مسیو سوستل که از مدتهاپیش پشتیبانی کمونیستها را از ملیون الجزایر باکینه و دشمنی شنا هد بوده اظهارداشت که «اگر نخواهیم جمهوری پنجم‌دچارسرنوشت‌جمهوری دست باقدام بزنیم .»

چهارم شود بایدبرضدحزب کمونیست

بقول سوستل برای آنکه نگذاریم کمونیستها موسسات جدیدجمهوری رانیز مانند جمهوری‌های قبلی‌زهر- آگین وفاسد کنند باید تدابیری بیندیشیم . اصل چهارم قانون‌اساسی جدید بنا به پیشنهاد اکثریت کمیته مشورتی درقانون گنجانیده شد .

این کمیته قبل از تصویب نهائی قانون اساسی آنرا مورد بررسی قرار داد. وبنا بگزارشهای رسیده پیشنهاددهندگان این اصل اساسا مورد نظرشان حزب کمونیست‌بوده است. زیرا این حزب را هم ضد دمکرات وطرفدار اصول حکومت مطلقه میدانند وهم مطیع و دست نشانده اتحاد شوروی .

حزب کمونیست فرانسه که‌دومین حزب بزرك در دنیای آزاد، بعد از حزب کمونیست ایتالیا است،برضد قانون اساسی پیشنهادی دوگل‌دست به تبلیغات بسیار شدید ووسیعی‌زده، وخود ژنرال رانیز مورد حملات‌سخت قرار داد .

درمجلس ملی گذشته‌کمونیستها قوی‌ترین گروه پارلمانی راتشکیل میدادند واز ۵۹٤نماینده ۱٤۳ تن از حزب کمونیست‌بودند.سه‌حکومتی که‌پس از انتخابات پارلمانی۱۹۵٦ پی‌در پی سقوط کردند قربانی‌مخالفت کمونیستها ومحافظه کاران شدند، ومحافظه کاران وقتی قصد ساقط کردن حکومتی را داشتند ازرای دادن بهمراه کمونیستها امتناعی نمی‌ورزیدند .

حتی خود سوستل بکمك‌کمونیستها بود که توانست کابینه های‌بورژس مونوری وفلیکس گایار را ساقط کند .

نیویورك هرالد تریبون

The New York Times

عراقیهابه‌عشق انقلاب دست‌ازکار کشیده‌اند

رژیم جدید همه حسابهای خودرا برای آینده متکی بدرآمدهای نفتی‌کرده‌است

بغداد ـمسافری که‌از یك ناحیه عراق می‌آمد گفت که‌در آنجا دهقانان هنوز به‌کاردر مزارع خود که‌دراین فصل پائیز بسیار اهمیت دارد- نپرداخته‌اند. این کشاورزان بیشتر اوقات خودرا بجای کار صرف گفتگو دراین باره میکنند. که‌چگونه هفته‌ای دودیناری راکه بهرفرد خانواده تعلق خواهد گرفت خرج کنند .زیرا درمیان آنها شایع شده‌است که رژیم انقلابی ازدرآمد نفت چنین سهمی به‌آنها خواهد داد.

روحیه‌کار

ولی البته این شایعه بی‌اساس است .نفت‌برای ۵میلیون جمعیت عراق بیش‌از ۷۵میلیون دیناردرآمد ایجاد نمیکند وحکومت هیچ‌قصد ندارد که این مبلغ رانقدا توزیع کند.

ولی این‌واقعه مسئله‌ای رامشخص میسازد که ازروز ۱٤ژوئیه به‌بعد گریبان گیررژیم انقلابی شده‌است ازمنابع مختلف گزارش میرسدکه بسیاری ازعراقیها انتظار دارند انقلاب بدون‌کار وفعالیت خودآنها زندگیشان رادگرگون سازد.

درمحافل دولتی اکنون صحبت‌از ایجاد «روحیه کاردرمیان مردم» است زیرا باین مسئله پی‌برده اند.

ازشکایات مقاطعه‌کاران خارجی که ازکاهش پیوسته ودائمی قدرت تولید کارگران مینالندنشانه‌دیگری براین مطلب است.

بعقیده بعضی ناظرین ،عبدالکریم قاسم، نخست‌وزیر ورژیم او می‌توانند باتشویق روحیه وشورانقلابی درمیان کارگران وبادادن جایزه وافتخارات به‌کارگران پرکاربراین مشکل فائق آیند.

باوجود این‌مسئله دیگر که‌تقسیم اراضی باشد باقی میماند. سه‌چهارم عراقیها معیشت خودرا ازطریق‌زمین وکار برروی زمین تحصیل میکنند، ولی دوسوم زمین قابل‌کشت‌متعلق به‌تقریبا یك‌هزار خانواده است. بغداد مملواز هزاران دهقانی است که‌بتوسط فئودالهای زمیندارمجبور به‌ترك زمین خود شده‌اند. وحتی‌در محله‌های متجمل بغداد نیز میتوان آنهارا دیدکه درگوشه‌ای لانه کرده‌اند.

تقسیم اراضی

بدین‌ترتیب حکومت مسئله‌اصلاح ارضی رابمنزله یك‌وسیله اساسی برای تقلیل عدم رضایت مردم‌مورد توجه‌قرار داده‌است‌قراراست‌بزودی این اصلاح انجام پذیرد و حکومت امیدوار است که ایجاد یك طبقه خرده مالك عامل بزرگی در راه ایجاد ثبات خواهد بود .

سومین طریق برای بهبوداوضاع جلب‌سرمایه‌های خصوصی خارجی است، خصوصا برای طرحهای‌خانه سازی . اقداماتی بمنظور تشکیل یك موسسه خانه سازی درجریان است که پول امریکا درآن سهم مهمی خواهد داشت .

این موسسه خانه هائی خواهد ساخت‌و به‌مردم خواهد فروخت.

منبع اصلی

بنابراین نفت منبع اصلی درآمد باقی خواهد ماند ووجوه لازم برای توسعه کشور وبهبود سطح زندگی مردم را تامین خواهد کرد. حکومت سابق ۷۰درصد درآمد نفت را باین منظور اختصا ص داده بود که در سال گذشته به ۲۳۰میلیون دلار بالغ گردید .

حکومت جدید نیز بمقدار زیاد به‌نفت متکی است .

مذاکراتی که رژیم گذشته با شرکت نفت آغازکرده بود از سر گرفته شده است ورژیم جدید می کوشد راههائی برای افزایش تولید درآمد نفت بیابد . کمپانی نفت عراق وعده کرده است که‌تولید را از چاههای موجود از۳۲میلیون تن فعلی به ۵۷میلیون تن‌در سال۱۹٦۱ برساند .

رژیم جدید از کمپانی نفت‌تقاضای وامی کرده‌است تا کسر در آمد ناشی از واقعه سوئز را جبران کند وبه کمپانی یاد آوری‌نموده است که باید درباره تسلیم بعضی از مناطق امتیاز بدولت عراق وارد گفتگوشود.

حکومت عراق امیدوار است که کمپانیهای رقیب ممکن است در مناطقی که کمپانی نفت عراق ازآن غفلت کرده است موفق بیافتن نفت شوند . همچنین ممکن است کمپانی های دیگر به عراق کمی بیش از۵۰ درصد پیشنهاد کنند نیویورك تایمز

TIME

بورقیبه آزادی‌رابرای‌تونس خطرناك‌میداند

هنگامی‌که حبیب بورقیبه بتونس بازگشت رهبری نهضت استقلال طلبانه این کشور را بدست گیرد ، زنان روبند دار و چادر بسر برای او هلهله کردند و دانشجویان وی‌را روی دوش خود نشانده در خیابانها برای افتادند . زمانی‌نیز که بورقیبه بیك تونس را خلع و خودرا رئیس جمهور تونس اعلام نمود باز برای او ابراز احساسات شد . ولی از سال گذشته بورقیبه متبسم که همه کس میتوانست نزد او راه یابد تغییر کرده‌است .وی از زمانیکه بکاخ ریاست جمهوری راه یافت بیش از پیش خود کامگی پیشه گرفت و نسبت بانتقادها زود رنج و ناصبور شده‌است . به سفرای‌خارجی توصیه میشود که پیش از مرخص شدن از حضور وی سه‌بار تعظیم کنند .این سنتی است که‌بیك به وجود آورده بودوبورقیبه بیك سنن وی‌رابنام دمکراسی واژگون کرد.

تنها منتقد

فقط یك صدای‌بانفوذ یعنی‌روزنامه آکسیون که شبیه‌روزنامه اکسپرس پاریس بود ، جرات داشت علیه تمایل بورقیبه به‌خود کامگی مطالبی بنویسد . ولی هفته قبل بورقیبه ناگهان این صدا رانیز خاموش کرد . در روزنامهای قبل از استقلال تونس بورقیبه اغلب باداره روزنامه آکسیون میرفت که‌پیرامون‌مطالب آن گفتگو کند ویا به طرح وستون بندی روزنامه کمك کند . بورقیبه با محبت بسیار میگفت آکسیون مانند کودك من‌است . پس‌از آنکه بورقیبه زمام امور رادر دست گرفت بشیربن احمد را که ۲۸ سال‌داشت وسردبیر آکسیون بود ، به سمت وزارت اطلاعات گماشت‌و هنگامیکه احمد بروزنامه نگاران خارجی‌اجازه داد که جنبه‌های مثبت و منفی رژیم جدید را مشاهده کنندازوی‌پشتیبانی نمود . آکسیون‌از بورقیبه که‌طرفدار غرب است علیه عبدالناصر حمایت کرد ولی گاهی نیز جلوتر میرفت ر از تاخیر زیادی که در تهیه قانون اساسی جدید پیش آمده بود انتقاد میکرد ودرخواست مینمود که انتخابات جدید بعمل آید تامجلسی جانشین مجلس کنونی شود. مجلس کنونی ازنمایندگان‌حزب نئو دستور بورقیبه تشکیل یافته‌است .

پس‌از این انتقادات بورقیبه روش غیر دوستانه ای پیش گرفت واحمد از عضویت کابینه استعفا داد .

-۱۲۱-

نوشته : انور خامه

خلاصه داستان

صادقخان شقاقی پس ار اینکه با توطئه آقا محمد خان قاجاررا بقتل میرساند ادعای سلطنت می کند و آذربایجان را تصرف و قزوین را محاصره مینماید . فتحعلی شاه و حسینقلی خان برادر او هردو عاشق مریم یکی ار زنان آقا محمد خان هستند اما مریم حسینقلی خان را دوست دارد . حسینقلی خان بکمیاگر مرموزی بنام ملا بارانی اعتقاد دارد و میخواهد بکمك او بوصال مریم برسد ولی کیمیاگر نیز در خفا دلباخته مریم است و برای ربودن او نقشه میکشد . ولی در هنگام اجرای این نقشه دستگیر میشود . شاه و حسینقلی خان به جنك صادقخان میروند . دلاوری بنام‌ذوالفقارخان‌عاشق‌طرلان‌دختر حاکم‌قراباغ‌و رقیب صادقخان است .

بیگلربیکی هر قدر ملابارانی را شکنجه می کند نمی تواندو را وادار باعتراف نماید . بعدا او را بخانه میرزا شفیع می فرستد تا با حیله از او اقرار بگیرد .

او احساس میکرد بکمك چنین آدم‌فهمیده ومتنفذی احتیاج دارد. بدین‌ترتیب دیگر هیچ‌بهانه‌ای‌برای انکار وسماجت باقی‌نمانده بود.

ملا بارانی باقیافه‌ای شرمگین وسرافکنده گفت:

ـ **پدر**، نمیدانم‌چطور عذر گناهان خودرابخواهم. بله، من‌همان ملابارانی هستم که‌شما میگوئید. هرچه‌تاکنون بشما گفتم دروغ بود وازترس جان‌خود این کارراکردم اماکنون یقین‌دارم که‌شما دوست‌من هستید واین‌همه بمن مهرومحبت کرده‌اید قسم‌میخورم که‌تاپایان عمر باصداقت بشما خدمت کنم وجز راستی ودرستی کاری نکنم .

میرزاا شفیع‌دردل بینهایت خوشحال گردید ولی‌درظاهر ابدابروی خود آورد وباهمان خونسردی همیشگی پرسید :

ـ فرزند، پس‌حالا هرچه‌بپرسم براستی جواب‌آنرا خواهی‌داد:

ملابارانی گفت:

ـ پدر، قسم میخورم که‌هرچه‌سئوال کنید آنچه بدانم براستی بیان نمایم .

میرزا شفیع سئوال کرد :

ـ چراآن دختردیوانه رادرنقب انداخته بودی ؟

کیمیاگر جواب داد :

ـ این‌دختر دیوانه نیست بلکه‌من داروئی بخورد اوداده‌ام که علاوه بربیهوشی حافظه اورا نیزازبین میبرد. اوفقط گذشته خودرا ازیاد برده‌است والا دیوانه نیست .

میرزا شفیع پرسید : اسم این‌دختر چیست ؟

کیمیاگر جواب‌داد :

ـ اسم اوسودابه است وهمسرفرهاد بیك‌یکی ازسواران دامغانی ونوچه های ذوالفقارخان است.

میرزا شفیع سئوال کرد :

ـ ازکجا باو آشناشدی چگونه اورابخانه خودآوری؟

ملابارانی جواب‌داد :

ـ چون شوهر اوبجنك میرفت واین‌زنرا نمیتوانست همراه‌خود ببرد بمن اعتماد کردواورا به‌من سپرد تاازاو نگاهداری کنم .

میرزا شفیع پرسید :

ـ برای چه‌اورابیهوش‌کردی؟ چرا میخواستی حافظه اورا ازبین ببری؟ چرا اورا درنقب پهلوی مرده‌ها انداختی؟ چه‌گناهی داشت؟مگرخود او یا شوهرش بدی‌بتو کرده‌بودند!

ملابارانی جواب‌داد :

ـنه، پدر، هیچ‌گناهی نداشت؟ حتی‌از این‌دختر معصوم‌تر و بیگناه تر دردنیا وجود ندارد؟ شوهرش‌هم هیچ‌بدی بمن‌نکرده است. فقط من‌نقشه‌ای داشتم که‌این کارها برای‌انجام آن‌لازم بود .

میرزا شفیع باتعجب سئوال کرد :

ـ چه نقشه‌ای ؟!

ملا بارانی فکری کرد وسپس سرخودرا بلندنمود وگفت:

ـ پدرـ نقشه‌ای که‌من کشیده بودم خیلی عجیب‌وغریب‌است . حتی باورکردنی نیست؟ نقشه‌ای که‌کشیده‌بودم ونقش برآب‌شدماحصل تمام‌زندگی من‌بود. سالها زحمت کشیده ورنج برده‌بودم تاوسائل آنرا فراهم کنم ، این ماجرا باداستان عجیب زندگی من وسرنوشت شوم واندوهبار من بهم پیوسته است .

ماجرای عشق شورانگیزی‌است که سراسر زندگی‌مرا بباد داده وچندین بارمرا درکام مرك افکنده وبیرون آورده‌است.

پدر، میدانم که‌شرح این‌سرنوشت عبرت‌انگیز من شمارا ناراحت و اندوهگین خواهد ساخت. اماچو نقسم خورده‌ام که‌بشما راست بگویم وجز راستی دربرابر شماراهی نپویم‌چاره‌ای ندارم جز اینکه سراسر آنرا برای شما شرح دهم وآنچه برای هیچکس نگفته‌ام برای شما بگویم چون‌اطمینان دارم شما هم‌مانند من‌سوخته‌دل هستید ودلسوختگان حال یکدیگررا میدانند وزبان هم را میشناسند . اینك ماجرای عجیب سرنوشت من .

فصل سی‌ودوم- رازکیمیاگر

آنگاه ملابارانی لحظه‌ای درفکر فرورفت. مثل این‌بودکه میخواست حوادث گذشته دوردستی راخوب بخاطر بیاورد. بعدآهی کشید وچنین گفت:

ـ اسم من‌ملابارانی نیست . این‌نامی است که‌مردم بروی من گذاشته‌اند . تاکنون درهر سرزمینی که‌رفته‌ام مردم‌بمیل وسلیقه‌خود نامی برای من انتخاب کرده‌اند این‌هم یکی‌ازآنهاست .

اما اسم اصلی‌من محمدقاسم‌است. پدرم‌لر واهل پیرانوند بود. اماچون درایل‌ما زندگی خیلی سخت ودشوار است درجوانی روی‌ازوطن وایل و عشیره‌خود برتافت ودرجستجوی‌کار، بمازندران رفت ودرآنجا بود که‌بامادرم ازدواج کرد ومن‌بدنیا آمدم.

زندگی خانواده‌ما چندان‌خوب نبود. پدرم‌کار معینی نداشت. روزها بجنگل میرفت گاهی‌شکاری میزد وآنرا بخانه‌می‌آورد. هروقت شکار گیرش نمی‌آمد بهیزم‌شکنی میپرداخت وهیزم‌هائی راکه‌میکند بشهر می‌آورد ومیفروخت. اهل‌ده نسبت‌بپدرم نظرخوشی نداشتند زیرا اورابیگانه میشمردند و از خودشان حساب نمیکردند.

گاهی اوقات باوطعنه میزدند ومتلك میگفتند واورالر زبان نفهم‌مینامیدند. اما اوباخونسردی تمام این‌زخم زبانهارا تحمل میکرد وبروی‌خود نمی‌آورد مادرم روزها در مزرعه ارباب کار میکرد وباین ترتیب این‌دونفرباکارجانفرسای خود بخور ونمیری بدست‌می‌آوردند وزندگی خانواده‌ما میگذشت .

وقتی بسن هشت‌سالگی رسیدم روزها همراه پدرم بجنگل میرفتم. رشد من ازهمه بچه‌های‌هم‌سن وسال خودم بیشتربود. قد وهیکلم باندازه بچه‌های دوازده ساله‌بود. باآنهاکشتی میگرفتم وزمینشان میزدم. همه بچه‌های ده ازدست من‌عاصی بودند وپیش‌من لنك انداخته‌بودند .

باین‌ترتیب من‌خودم رامردی حساب میکردم. اولین روزی که همراه پدرم بجنگل رفتم خیلی‌درنظر من جلوه کرد هیچوقت خاطره‌آنروزرافراموش‌نمیکنم. یك کمان چوبی ازترکه درخت‌درست کرده وروی‌گولم انداخته بودم . چندتا ترکه نازك‌هم بعنوان تیرتوی جیبم گذاشته بودم. محیط‌وحشی جنگل برای من‌هم عجیب‌وهم‌فرح‌بخش بود.

درختانی‌که سربهم‌بافته بودند زمینی‌که مملو ازعلف‌ها و گیاههای وحشی بود ،صفیرباد و صدائی که از حرکت برگهای درختان بوجود می‌آمد. بالاخره‌آواز مرغها و حیوانات جنگلی همه‌مثل دنیائی نوئی درنظر من جلوه میکرد. باشادی عجیبی جست‌وخیز میکردم وازاین محیط غیرمانوس لذت میبرد م.

گاهی اوقات پدرم شکاری رانشان میکردوتیری رها مینمود. صدای تیر درمیان جنگل میپیچید وپس‌ازلحظه‌ای پرنده‌ای روی‌زمین میافتاد من‌باحظو لذت عجیبی بدنبال آن میدویدم واورا می یافتم آنوقت‌پدرم میرسید وسرش رامیبرید تاگوشتش حلال شود .

باین‌ترتیب روزها وماهها من‌وپدرم بجنگل میرفتیم واین یگانه مایه امیدو زندگی من‌شده‌بود. تااینکه یك‌روزدر جنگل باپلنگی روبرو شدیم. آنروز خیلی درمیان جنگل پیش رفته‌بودیم. ناگهان پدرم متوجه شدکه‌دربالای تخته‌سنگی که‌درصد قدمی مابود پلنك مهیبی ایستاده وآماده حمله است . بیچاره اولین‌کاری که‌کرد این‌بودکه فرزندش رانجات بدهد. فورامرا بلند کرد وبالای درخت کهن‌سالی که‌پهلوی مابود گذاشت وبمن‌گفت که بشاخه‌های بالائی درخت بروم وهراتفاقی افتاد نترسم وپائین نیایم. من‌هم تامینوانستم از شاخه ها بالارفتم ودر حالیکه در زیر پای من غرش گوش خراش پلنك و نعره های دلخراش پدرم شنیده میشد . وقتی خوب‌بالارفتم و جای خودم را محکم‌کردم آنوقت نگاه‌خودرا بزمین انداختم زیرپای خودم منظره وحشتناکی مشاهده نمودم پدر بدبختم زیرچنگال پلنك خونخواردست وپا میزد ودرحالیکه کارد خونین خودراحرکت میداد میخواست ضرباتی براین دشمن سهمگین وارد سازد. اما دیگرکار ازکار گذشته‌بود .پلنك‌خون‌آشام براو مسلط‌گردیده واورا بزمین افکنده بود.

چند لحظه بعدآخرین نعره جانخراش پدرم‌بگوش رسید وپس ازآن دیگر صدائی ازاوبیرون نیامد. کمی‌بعد حیوان‌درنده درحالیکه سرخودرا مغرورانه برافراشته‌بود ازروی جسد بیجان قربانی خویش برخاست وبدون اینکه باطراف نگاه کند یابطرف من توجهی نماید باقدم‌هائی آرام دور شد ودر پشت همان تخته‌سنك پنهان گردید .

من بینوا درحالیکه ازشدت وحشت نزدیك‌بود جان‌بسپارم محکم خود رابشاخه درخت چسبانده وجرئت پائین‌آمدن نداشتم. چنددقیقه‌ای بدین‌نحو گذشت تااینکه رفته‌رفته آرام‌شدم. دل‌وجرئتی بخود دادم وآهسته‌آهسته‌از درخت پائین آمدم وبالای سرپدرم نشستم.

بیچاره ازرو بزمین افتاده‌بود. ازگردن‌تاکمرگاه لباسش باگوشت وپوست کنده شده واستخوان‌های پشت وسینه‌اش نموداربود. یك‌دست اونیز ازبیخ کنده شده‌بود. نمیدانم‌چندمدت من‌بالای سرجسد بیجان اونشستم وگریه‌کردم. همین‌قدر میدانم که‌بالاخره تصمیم گرفتم بده بیایم‌ومادرم راخبرکنم. بدون اینکه فکربکنم براه افتادم. امایك‌بچه‌هشت نه‌ساله چطور میتواند راه جنگل راپیدا کند. ساعتها سرگردان وحیران ازاین‌سو به‌آن‌سو میرفتم وهرچه بیشتر راه میرفتم باز جنگل بود وهمان منظره ها و ضدا ها . دیگر نزدیك عصر شده‌بود هوارو بتاریکی میرفت .من‌بدبخت درمیان آن جنگل‌بی انتها گرسنه وتشنه، خسته وکوفته بازراه میرفتم وبازسعی میکردم خودم را ازآن بیرون بیاورم. یکوقت متوجه شدم‌که‌دیگر پایم‌قدرت حرکت ندارد. بی‌اختیار درکنار درختی نشستم وشروع کردم بهایهای گریه کردن.

پس‌از آنکه خوب گریستم قدری آرام گرفتم .دیگر آن‌ناراحتی واضطراب رانداشتم .فقط گرسنگی وتشنگی خیلی اذیتم میکرد .

دراین موقع ناگهان صدائی بگوشم رسید .مثل این بود که کسی ازدور نام مرا تکرار میکرد ومرا صدا میزد .فورا دستهایم رااطراف دهانم گذاشتم وباتمام قوتی که درخود سراغ داشتم بآن صدا جواب دادم

اطلاعات هنری

یوهان اشتراوس

بزرگترین سازنده آهنك والس که خود رقص بلد نبود

در سال ۱۸۲۵ در وین پایتخت اطریش از موسیقدانی بنام یوهان اشتراوس پسری بدنیا آمد که او را هم یوهان اشتراوس نام نهادند. اشتراوس «پدر» یکی از آهنگسازان دربار شاهی بود که در سال ۱۸۰٤ متولد شد و اولین کنسرت خود را هم در سال تولد فرزندش سال ۱۸۲۵ در وین اجرا کرد، و اولین کسی بود که موزیك رقص را بروی نوت آورد و بلقب پدر آهنگهای رقص جهان معروف گردید از او بیش از ۱۵۰ آهنگ رقص در جهان باقی‌مانده است ولی این مردبشدت با موسیقیدان شدن فرزندش‌مخالفت میکرد و میگفت که موسیقی تهی دستی و بیچارگی را بارمغان‌میآورد

یوهان جوان برخلاف میل پدر ویلونی خرید و مخفیانه به تعلیم پرداخت نوزده سال‌اش تمام نشده بود که خانه پدری را بقصد اداره کردن ارکستر خود در رستورانی از هیترینگ یکی از شهر های اتریش، ترك گفت و در آنجا شروع به اجرای تصنیفها و آهنگهای خویش کرد در ۱۸٤۹ پس از مرگ پدرش، ارکستر خود را باارکستر پدر، توام نمود سپس‌سفری بسراسر اروپا کرد و همه‌جا مورد تشویق مردم هنر دوست واقع گردید .

در ۱۸۵۵ به روسیه دعوت شد و رهبری ارکستر تابستانی سن‌پترز بورگ (لنینگراد حالیه) را بعهده گرفت و در ۱۸٦۲ پس از ازدواجش با «هنریتاترفیز» ارکستر خود را دراختیار برادرش ،ژوزف وادوارد گذاشت و خود به تهیه آهنگهای دلپذیر پرداخت .

یوهان اشتراوس بهترین آهنگ های خود را پس از ازدواجش تنظیم کرد در سال ۱۸۷۲ هم بامریکا سفر کرد و کنسرت هائی دربوستون و نیویورك داد و شهرت او عالمگیر شد .

او سالهای آخر عمر خود را در وین بسر برد، آهنگهای او که بالغبر پانصد آهنگ بود از بهترین آهنگهای جهان بشمار میآیند و مشهور ترین آنها «والس دانوب‌آبی» «افسانه جنگلهای وین»، «والس سلطنتی» «والس زندگی هنرمند» «خون وین»«هزار و یکشب» و «شراب و زن و آواز» نام دارد .

مشهور ترین آهنگهای او برای اپرا، **شب‌کود و بارون گیپسی است**

وی در سال ۱۸۹۹ در وین در اوج شهرت وثروت جهان رابدرود گفت و نام نیکش تاابد باقی.ماند مضحك اینست که پدر آهنگهای والس‌جهان رقص بلد نبود .

بزرگترین مجسمه‌ساز معاصر

ژاکوس لیپ چیتز مجسمه ساز ٦۷ ساله‌ای که بعنوان بزرگترین مجسمه ساز معاصر شناخته شده است باچشمان آبی، قد کوتاه و چاق از هنرمندانی است که صدها طرفدار بین مردم جهان دارد .

او در سال ۱۸۹۱ در لیتوانی متولد گردید، تحصیلات خود را در آنجا بپایان رسانید و در۱۹۰۹ بپاریس آمد .

چندی پس از ورودش بپاریس

بوسیله «دیگوریورا» به هنرمندان محله مونمارتر معرفی گردید و با پیکاسو وژوان‌گریس، پاترون‌جرترود آستین آشنا شد و بزودی در سلك طرفداران کوبیسم درآمد واو را «بچه کوبیست» نام نهادند .

چندین هفته قبل که نمایشگاه باسل «سویس»افتتاح‌گردید، مجسمه های لایپ چیتز بیش از همه جلب توجه میکرد، و بتصویب کلیه‌منتقدین اورا بزرگترین مجسمه‌ساز کوبیست نام گذاشتند .

او میگویدمن هرگز یك مکتب را ایده خود قرار نمیدهم بلکه هرکار من خود منبع الهام برای مکتبی میباشد .

او پس از کوبیسم بسوی هنر های یونان قدیم بازگشت و ثمره این‌تحول مجسمه غول‌آسای «پرومته و عقاب مرگ» بود که در حدود ۱۰ متر تمام ارتفاع دارد و در نمایشگاه بین‌المللی پاریس سال۱۹۳۷ مورد توجه جهانیان قرار گرفت. او اکنون بازن دوم خود «یولا» و دختر ۹ ساله‌اش «لولیاراشل» بسر میبرد .

سرهربرت‌رد انگلیسی که معتقد است لیپ چیتز در ردیف استادانی چون هنری موروجین‌آپر، برانکوشی و جیاکومتی است میگوید کوبیسم را هنر ژاکوس براه انداخت ولی خود از این مکتب جلو افتاد تا بتواند مطالب تازه‌ای بیابد .

یکی از منقدین هنری رتردام میگوید: او به هنر رودن برگشت و باتلقین آن یاکار های میجل‌آنجلو و شاید هم پیشتر، در جستجوی توازنی بین این دو برآمده است.

آخرین اثر او «روح تقلا» مجسمه غول آسائی بطول ۲۱ پا و به وزن ۸تن که ملاحی را در چنگ عقابی اسیر نشان میدهد .

خود او حدس میزند اینکار او که جهت نمایشگاه کالیفرنیا تهیه گردیده است در ردیف باارزش‌ترین کار های هنری جهان قرار خواهد گرفت او میگوید :

من اکنون به سنی رسیده‌ام که حال توجه بزیبائی های مبتذل و خوب های زشت را ندارم فقط میکوشم که کار هایم کامل‌تر از پیش باشد و سعی میکنم افقی را بگشایم که روزی خیلی تنگ و خفقان‌آور بود واکنون گشادمیگردد. این افق هنر مجسمه سازی است .

ما و هنر دوستان

شیخ عطار

هفت شهرعشق‌را عطارگشت ماهنوز اندرخم یك کوچه‌ایم

«مولانا»

حالات عرفانی- عشق بزیبائیها و لطف طبیعت در اشعار وغزلیات‌شیخ عطار بچشم میخورد

یکعمر سیر وسلوك وتجسس در طریق عرفان چنان شوری با شعار وی بخشیده است. که صاحبدلان و عشاق زمان چون پروانه گرد عطار حلقه زده - از نوری که بجمع دل باختگان وشیفتگان راه عشق و حقیقت میداده گرمی میگرفتند. آن ها که پس از عطار دنیای ادبیات‌را مسحور گفته‌های‌شیرین‌خودکرده‌اند اورا ستوده مقام شیخ را گرامی داشته اند.

امشب با غزلی از شیخ عطار نوری بردل خوانندگان صاحب ذوق خود میدهیم. آرزو داریم در حالیکه از لطف غزل بعالمی دیگر سیرمیکنند مارا هم با خود ببرند .

***

حال این شما واین شیخ عطار:

زلف تو مرا بندل وغارت جان کرد
عشق‌تو مرا زنده‌دل هردوجهان کرد
گوئی که‌بلا باسر زلف‌تو قرین‌بود
گوئی که قضاباغم عشق‌توکران کرد
اندرطلب زلف‌تو عمری‌دل من‌رفت
چون‌یافت ره‌زلف‌تو یك‌حلقه‌نشان کرد
وقت سحری‌باد درآمدزپس وپیش
آن‌حلقه‌زچشم من‌سرگشته‌نهان کرد
چون‌حلقه‌زلف‌تو نهان‌گشت دلم‌برد
چون برد دلم‌آمد و آهنك‌بجان کرد
جان نیزبسودای‌سرزلف توبرخاست
پیش‌آمد وعمری‌چودلم درسرآن کرد
ناگه سرموئی.زسرزلف‌تو درتاخت
جان .رازپس‌پرده خودموی‌کشان کرد
فی‌الجمله بسا،تك که‌زدم‌تاکه‌یقین کرد
کززلف تویك‌موی‌نشان‌می‌نتوان کرد
گرچه نتوان‌کرد بیان سر زلفت
آن مایه که عطار توانست بیان کرد

فکر میکنیم غزل خوبی بود .

سوزی دل‌انگیز درآن نهفته‌بود. حتما آنهاکه «حالی» دارند در انتخابی‌که کردیم با ما موافق هستند .

***

بازهم چند سطری براحوال‌شیخ:

شیخ فریدالدین محمد معروف بعطار یکی‌از گویندگان بزرك‌عالم عرفان درنیشابور دیده بجهان گشود . تاریخ تولدش بدرستی معلوم نیست ولی آنچه مسلم‌است دراواسط قرن ششم هجری بوده است . بروایتی شیخ صد سال‌عمر کرده است ولی در دیوانش‌اشاراتی بعمر شش وهفت‌ساله کرده‌است.

عطار زمان جوانی را بکسب علم همت گماشت تا بمقام ارشادرسید. مسافرتهای بسیاری کرد واز هر گوشه خوشه‌ای چید . لقب وی بمناسبت کار داروفروشی است‌که عطار نامیده شده . گاه‌گاه‌بیمارانی راکه باو روی میآوردند مداوا می کرد . میتوان شیخ‌را طبیب جسم‌و روح هردو نامید . وفات شیخ بموجب‌روایات درسال ٦۲۷درآشوب مغول میباشدکه بشهادت رسیده است .

مدفنش نیز درجنوب نیشابور میباشد .

***

و اما چند جواب - خانم پروین - د - بیتی را که نوشته‌بودید ،مطلع یکی ازاشعار ملك‌الشعرای بهار است که‌انشاءاله آنرا نیزدر جای‌خودچاپ میکنیم.

چنان دربند مهرت پای‌بندم
که‌گوئی آهوی سردرکمندم
کهی بر درد بیدرمان بگریم
گهی برحال بی‌سامان بخندم
نه‌مجنونم که‌دل‌بردارم ازدوست
مده‌گرعاقلی ای‌خواجه‌پندم
چنین صورت نبندد هیچ نقاش
معاذاله من‌این صورت نبندم
گرآوازم دهی من‌خفته درگور
برآساید روان دردمندم

آقای پرویز حسینی این غزل که‌مطلع آنرا فرستاده بودید از سعدی است ماپنج بیت خوب‌آنرا نقل کردیم.انشاءاله بدیوان‌استاد نگاهی میکنید .

دوشیزه محترم - نامه بدون نام شما را خواندیم گوینده آن‌هاتف اصفهانی است . اینبار نامی از خود ببرید . تنها بذکر این که دانشجو هستید معرفی نمیشوید . خوانندگان عزیز مشکلات ادبی خودرا باما در میان بگذارید ودر همین صفحه‌منتظر جواب باشید

بحث

از: جواد دولو

هنر وهنرمند

در باره اینکه هنر چیست تفسیر های گوناگونی نوشته‌اند که باوجود نزدیك بودن بیکدیگر در بعضی از نکات اختلافاتی بین آنها دیده میشود ولی یك تعریف کلی برای هنر وجود دارد و آن عبارت است از «تجلی‌ادراك از طریق دانش انسانی بطرزی موزون و زیبا» .

اما در باره اینکه هنرمند کیست دیگر اختلافی وجود ندارد وهنرمندبه همه زبان ودر هر مکان بکسی اطلاق میشود که احساس وادراك خود را بطرز موزونی آشکار سازد تا مردم از آن استفاده و لذت ببرند .

در کشور های مترقی جهان هنرمند برای اینکه واقعا لایق این‌عنوان‌گردداعم از اینکه نویسنده باشد و یا بالرین سالها دود چراغ میخورد ودر رشته مورد علاقه خود تحصیل میکند ودر آثار گذشتگان مطالعه مینماید تابالاخره دانش لازم را در آن رشته کسب‌نماید و سپس از طریق دانش کسب شده احساس وادراك خود را آشکار سازد ولی در کشور ما که در مسائل هنری اقتباس جای ابتکار وابتذال جای‌اهتمام را گرفته است نه هنر مورد قبول هنرمند است و نه هنرمند مورد قبول هنر شناس و در نتیجه خلاء هنری حاضر بوجود آمده است .

در گذشته وقتی شاعری شعری می سرود بفنون شعرو شاعری وارد بود و یا اگر نقاشی مینیاتور زیبائی ترسیم مینمود سالها در این رشته شاگردی استادان عصر خود را کرده بود ولی اکنون بمحض اینکه شاگرد مدرسه‌ای از دبستان پای بدبیرستان مینهد شاعری را یکی از وظائف اولیه خود میداندو یا بمحض اینکه سلمانی از نرمی گیسوی مشتری خود تمجید می نماید وی خود را هنرپیشه و ستاره روز میپندارد بین هنراکثر هنرمندان امروز و زبان فرنگی دانستن مرحوم امیر بهادر جنك شباهت زیادی وجود دارد .

«میگویند روزی امیر بهادر جنك قنسول آلمان و انگلیس را بنهاردعوت نمود .در سر سفره حضرت امیر در حالیکه بماکولات اشاره میکردبقنسول انگلیس گفت «بفرمائید »سپس درهمان حالت روبطرف قنسول آلمان کرد و گفت «بویروز»

پس از اینکه میهمانان منزل امیررا ترك گفتند نوکر بادمجان دور قاب‌چین امیر باو گفت «واقعا که امیر زبان فرنگی را خوب صحبت میفرمایند » امیر که مدح نوکرش را همیشه باور میکرد با لحن تاسف آوری جواب‌داد «ولی کو قدردان»

درهای یك‌عمارت ۳۰۰ساله بازمیشود

ایرانیان اسم طبقه دهم آسمان را باین عمارت داده بودند

یك سیاح فرانسوی مینویسد: دراین عمارت لحافی دیدم‌که بیش‌از هزار «اکو» ارزش داشت وازپوست سمور تهیه شده بود

یکی از بناهای تاریخی و درعین حال زیبا و جالب اصفهان عمارت «هشت بهشت» است‌که بین اهالی این استان و حتی ساکنین سایر استانها شهرت کامل دارد . هنگام مسافرت هیئت دولت‌باصفهان‌گفته‌شد که قرار است‌ساختمان‌مزبورکه‌دراختیار آقای‌قهرمان (سردار اعظم اصفهانی) می‌باشد بدولت‌واگذار گردد .ما برای آشنائی بیشتر خوانندگان‌خودباین بنای تاریخی و جالب اطلاعاتی که درباره آن بدست آورده ایم در زیر بنظر خوانندگان عزیز میرسانیم .

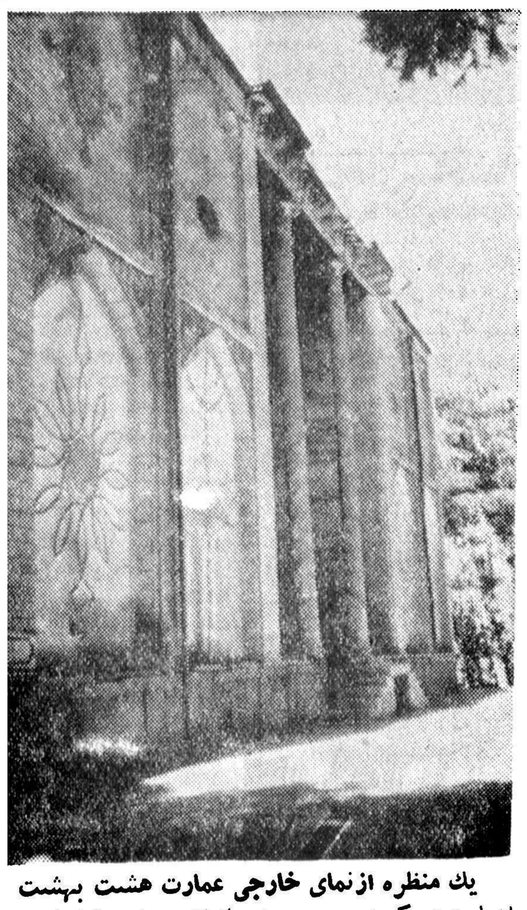

یك منظره ازنمای خارجی عمارت هشت بهشت

عمارت هشت بهشت اصفهان تاکنون در سکوتی اسرارآمیز فرو رفته بود و کسی بداخل آن راه نداشت ولی‌با شایعه واگذاری‌آن بدولت انتظار میرود پس‌از این سکوت مبهم این ساختمان‌تاریخی که‌از دوران گذشته نقشهای زیبائی بیادگار دارد شکسته شود ومورد تماشای‌عموم قرار گیردبرای‌آشنائی بیشتر با سوابق تاریخی این‌عمارت و طرز ساختمان آن که‌از زمان سلاطین صفویه تاکنون یا برجا مانده بدنیست براهنمائی ما درگوشه و کنار آن قدم بزنید !؟

یادگار صفویه

درحدود سه قرن ازمدت‌ساختمان عمارت هشت بهشت میگذرد این عمارت بسال ۱۰۸۰ هجری در زمان سلطنت شاه سلیمان صفوی پایه گذاری شده ویکی از بنا های‌بسیار مشهورش است که از دوره صفویه بیادگار باقی مانده است.

بسیاری از سیاحان اروپائی وازآن جمله «شوالیه شاردن» سیاح معروف فرانسوی در سیاحتنامه های خود راجع بعمارت هشت بهشت نوشته واز زیبائی این‌ساختمان که روزگاری قصر سلطنتی شاه سلیمان بشمار میرفت داستانها نوشته‌اند. شاردن که شرح تاجگذاری شاه سلیمان‌را برشته تحریر کشیده در کتاب‌سفر نامه خود تفصیلی‌مخصوص‌شهرستان اصفهان نوشته ودر این فصل وضع عمارت وباغ هشت بهشت را بطور تفصیل بیان کرده است.

باغ بلبل

سیاح فرانسوی در این فصل از سفرنامه خود مینویسد من قول‌داده‌ام که در طی توصیف باغهای اصفهان وصف طالار یکی از باغهارا که‌به‌باغ بلبل» نامیده میشود شرح دهم این طالار را عمارت هشت بهشت مینامند زیرا این عمارت بمعنی خانه تفریح وخوشی است. ایرانیان طبقه دهم؟! آسمان‌رابهشت‌میگویندوبهمین‌جهت این طالار را فردوس نیز میتوان نامید شاردن در بارهٔ طرز ساختمان عمارت هشت بهشت مینویسد طول این طالار شصت پا وبطور غیرمنظم ساخته شده است.

هفت زاویه یا ضلع داردکه آخرین آن از همه عریض تر ووسطی آن بشکل گنبدی‌استکه‌سی تا سی‌وپنج متر ارتفاع آن میباشد این گنبد در روی پایه ها وطاقهای‌قوسی‌شکل که عده آنها برابر تعداد زوایا واضلاع میباشد قراردارد تمام‌سقفها ازموزائیك‌های بسیار زیباپوشیده شده ودیوارها وجرزهای دوطبقه‌ای دراین ساختمان وجود دارد که‌غلام گردشهائی دراطراف آن‌میباشد.

دیدنیهای گوناگون

دردالانهائی که‌بنام غلام گردش دراطراف طالار هشت بهشت وجود دارد صدهامناظرزیبا درروی‌دیوارها ترسیم گردیده وبوسیله منافذی که‌دردیوارهای آن‌قرار دارد چشم‌اندازهای بسیارزیبائی بچشم‌میخورد که‌میتوان گفت هرنقطه ازاین‌طالار دلکش ترین‌وفرح انگیز ترین‌نقاط دنیا محسوب میگردد .منافذی که دردیوارهای اطراف دالانهای طالار هشت بهشت‌تعبیه شده‌است‌روشنائی این دالانها راتامین میکند وکم‌و زیادبودن روشنائی این منافذ به متناسب یاتفریحاتی است که‌هر گوشه این‌طالار مخصوص آن ساخته شده‌است هیچیك ازنقاط طالار هشت‌بهشت ازحیث شکل و ساختمان وتزئینات وآرایش به دیگری شبیه نیست ودرهرنقطه دیدنیهای تازه وگوناگون بچشم میخورد .چنانکه‌دربعضی ازقسمتهای طالار بخاریهای متنوع مخصوص زمستان ودربرخی حوضها وفواره‌هائی مخصوص تابستان است که آب‌آنها ازلوله‌هائی که‌در داخل دیوارها قرارگرفته تامین میشود.

تصاویر فرح‌انگیز.

این تالار عجیب درحقیقت«لابیرنت» پیچ‌درپیچ وخم‌اندرخمی استکه‌انسان درقسمت های‌صنعت آن‌سرگرم میشود پله‌های این‌طالار چنان مخفی‌استکه که‌به‌آسانی نمیتوان آنهارا یافت.

قسمت پائین تالار تاده‌پااز سطح زمین ازسنك پشم ساخته شده، نرده‌های آن ازچوب زرنگار ،قابها وچارچوبهای آن‌از نقره وجامها از بلور وشیشه های ظریف رنگارنك تهیه‌گردیده است شاردن راجع به‌تزئینات عمارت هشت بهشت مینویسد اماراجع به‌تزئینات این طالار نمیتوان این اندازه شکوه و عظمت وزیبائی راکه درهم آمیخته است تصور کرد میان نقاشی‌های این‌بنا تصاویر برهنه وفرح‌انگیز بسیار زیبا وجوددارد ودرهمه جا آئینه‌های بلورین دردیوارها بکار رفته‌است.

دراین طالار اطاقهای آئینه‌کاری کاملی موجوداست که‌اثاثیه‌هراطاق بهترین‌نوع‌خوددردنیا میباشد.اطاقهای کوچکی دراین طالار وجود دارد که‌فقط گنجایش یك‌رختخواب!؟

بقیه در صفحه ۱۰

تشکیل انجمن محلی قراء در بندسر

به پیروی از منویات اعلیحضرت همایون شاهنشاهی در مورد بسط وتوسعه فرهنك وتعلیم وتربیت اطفال وترویج علوم دینیه وعمران آبادی وراه‌سازی وسایر احتیاجات‌عامه مالکین ورعایاوساکنین قراء دربندسر: لاراب .تلخاب -پائین لاراب .برای تشکیل انجمن محلی اقدام ودراثر دعوت عمومی آقایان زیرین باکثریت آراء بسمت معتمدین محلی‌انتخاب گردیدند بنابراین بدینوسیله مراتب جهت استحضار مقامات رسمی کشور وعموم هموطنان اعلام میگردد ضمنا باطلاع میرساند که تشکیل جلسات انجمن هر هفته در روزهای سه‌شنبه در قریه دربند سر خواهد بود .

۱- رحمت‌الله رحمتی ۲- حاج مطلب کیا ۳- حاج حاجی باباکیا ٤- حاج‌عیسی کیا ۵- رضاساوجی ٦- رمضان صالحی ۷-محمدشفیع کیا ۸- درویشعلی‌لارابی۹-عباس رجبی۱۰-غلامعلی دربندسری ۱۱-نعمت‌الله فولادی ۱۲- علی رجبی ۱۳- رحیم کاویان ۱٤- مسیح‌ساوه دربندسری ۱۵-قدم‌دربندسری ۱٦-عبدالمحمد صالحی ۱۷ -اکبرساوه دربندسری ۱۸- ولی‌الله کیا ۱۹- ولی‌الله میرزا کیا ۲۰- سیف‌الله کیا ۲۱- محمد علی کیا ۲۲- محمد کیا ۲۳- حسن رجبی ۲٤- محمد اسمعیل‌دربندسری ۲۵- قربانعلی رجب بلوکات ۲٦- محمود لارابی .

از عده نامبردگان فوق جهت انتخاب هیئت رئیسهٔ اخذ رای معمول ودر نتیجه آقای رحمت‌الله رحمتی باتفاق آراء بریاست انجمن محلی قراء دربندسر انتخاب وآقایان حاج مطلب کیانایب رئیس وسیف‌الله کیا حسابدار وعبدالمحمد صالحی کاربرداز وعلی رجبی وغلامعلی صالحی ونعمت‌الله فولادی ومحمد علی کیا منشیان انجمن تعیین شدند .

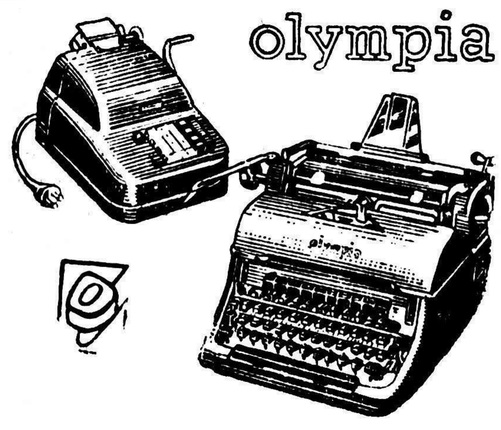

ماشین های تحریر المپیا

فارسی‌ولاتین- اداری، مسافرتی-کیفی- خوش‌خط - زیبا، محکم شرکت مهناز میدان مخبرالدوله تلفن ۳۰۲٦۱۰

انواع لوازم کشاورزی ابزهارد آلمانی موجود است نمایشگاه شرکت سهامی هرلین جاده کرج تلفن: ٦۵۹۸۷-۳۳۵۰۷

فردا صبح

* عشق غول تبریز، و افسانه‌های ارك غازان‌خان ازیادداشت‌های خبرنگار اعزامی اطلاعات ماهانه به‌تبریز...
* یادداشت‌های یك شخصیت‌ایرانی که‌ازکموی بازدید کرده است.
* کوی دانشگاهیان ایران درپاریس...
* داستان عجیب مردی ازمردم بختیاری، که ازغیب خبر میداد وبراتفاقات آینده آگاهی داشت!
* رقص، رازی‌که خدایان هند وباآدمیان درمیان نهادند
* جهان درسال دو هزار!
* زندگی موسی عمران پیامبر یهود
* تهران تفریح میکند!
رپورتاژ مصوری ازیك روزجمعهٔ تهرانیها...
* دلیران باختر(داستان یکی ازمهمترین وقایع تاریخی‌ایران)
* سرنوشت عجیب پسر استالین، دربازداشتگاههای هیتلر
* چشمهٔ آب زندگی درباغچه خانهٔ شما!
* تاریخچهٔ خواندنی‌شراب، وجشن‌های فسادآمیز «انگورچینی»
* قسمت (داستان کوتاهی از «ریلکه»)
* گجسته دژ یکی ازداستانهای کوتاه صادق هدایت که برای اولین بار بوسیلهٔ تصاویر درمطبوعات ایران منتشر می‌شود.
* انگلیس وانگلیسی‌ها... (یادداشت‌های یك ایرانی که بلندن رفته است)
* ناقوس عروسی (داستان‌کوتاه ازارسکین‌کالدول
* فیلمهای تازه وخبرهای مصور سینمائی
* شرح حال جالب وکاملی از «جمس‌دین»
* گنج چهارم- یك داستان کوتاه ژاپنی

اینها وده‌ها مطالب دیگر وعکسهای زیبای رنگین درشمارهٔ پنجم دورهٔ جدید

فردا صبح اطلاعات هفتگی منتشرمیشود

MANFACTURED AT OMID FACTORY MADE IN IRAN محصول کارخانه صنعتی امید

مصنوعاتی‌که درایران وبدست کارگران زبده ایرانی ساخته شود اگرازهرحیث بااجناس مشابه خارجی مساوی باشد (غیراز قیمت: که ½ ارزانتر است) وظیفه هرفرد نوع دوستی، که بخاطر حمایت از مصنوعات داخلی باتشویق و حمایت سازندگان آن دین خودرا ادا نماید.
بزودی مصنوع جدیدی ساخت کارخانه صنعتی امید دراختیار هموطنان قرار خواهد گرفت.
منتظرآگهی بعدی باشید ۱-۵ آ-۲۲۸۹٤

آگهی دانشسرای عالی

نتیجه مسابقه ورودی یازده رشته مختلف دانشسرایعالی از روز دوشنبه ۷مهر ۳۷ در ساختمان شماره ۲ دانشسرایعالی اعلام گردیده داوطلبانیکه پذیرفته شده‌اند، باید برای مصاحبه حاضر شوند .
۱-۳ آ-۲۳٤٤۲ از طرف‌رئیس دانشسرایعالی- دکتربیژن

نیازمندیها و آگهی های کوچک

استخدام میشود

آگهی استخدام

ازواجدین شرایط زیر که داوطلب استخدام میباشند خواهشمند است تقاضای خود را باتعیین شرایطی که دارند ودرج نشانی محل سکونت با یکقطعه عکس و یکبرك رونوشت‌مصدق شناسنامه وسیله صندوق پست شماره ۱۴۰۲ ارسال دارند .

۱ـ تبعه دولت شاهنشاهی ایران
۲ـ متدین بدین اسلام
۳ـخدمت وظیفه انجام داده‌باشد
٤ـ حداقل دارای گواهینامه پایان تحصیلی دوره کامل متوسطه در رشته شیمی
٥ـ بزبان آلمانی آشنائی کامل داشته ویامهندس در رشعه رادیو باشد.
٦ـفساد اخلاق شخصی وخانوادگی و سابقه محکومیت کیفری نداشته‌باشد.
۷ـ دارندگان شرایط وتحصیلات بهتر حق تقدم دارند .

۱ـ۳ آـ۱۵٦۹۹

دانشکده پزشکی

یك‌تن رئیس درمانگاه و یك‌تن دستیار بشرح زیر بمسابقه انتخاب مینماید.
۱ـ رئیس درمانگاه جراحی بیماری های زنان برای بیمارستان زنان یك تن
۲ـ دستیار بخش۲ پزشکی‌بیمارستان پهلوی یك تن
داوطلبان رئیس درمانگاهی ازتاریخ ۷ر۷ر۳۷ تایکماه و داوطلبان دستیاری تا۲۰ روز باید بامدارك خود بدبیر خانه دانشکده پزشکی مراجعه و ثبت نام نمایند .
پذیرفته شدگان درمسابقه دستیاری درصورتیکه کارمند دولت نباشند تا تحصیل مجوز قانونی استخدام جدید میتوانند بااستفاده از دستمزد خدمت نمایند .

رئیس دانشگده پزشکی ـدکترفرهاد

۱ـ۲ آـ۲۳۱۸۰

وزارت صنایع ومعادن

برای تحصیل وکارآموزی دررشته های برق ـ بنائی ـ بتن آرمه ـلوله کشی ونجاری دوره سوم آموزشگاه حرفه‌ای کرج تعداد ۱۵ نفرداوطلب برای هررشته باشرایط زیر میپذیرد.
۱ـ سن بین ۱۸تا۳۰ سال
۲ـ مدرك تحصیلی گواهی نامه‌شش ساله ابتدائی
۳ـ دوره آموزشگاه شش ماه بوده وداوطلبان بطور شبانه روزی در محل آموزشگاه پذیرفته میشوند .
٤ـ داوطلبان بایستی قبلا مبلغ ۱۵۳۰۰ ریال بابت هزینه شبانه روزی بحساب شماره ۱٤۱۷ مرکز تعلیمات حرفه‌ای و شهرهای صنعتی دربانکملی مرکز ریخته و قبض رسید را هنگام نام نویسی تسلیم دفتر نمایند .
برای هر رشته ۱۵ نفر ازطریق مسابقه انتخاب خواهند شد .
داوطلبان برای اخذ اطلاعات ونام نویسی تا۱۰ مهرماه بدفتر مرکز تعلیمات حرفه‌ای در وزارت صنایع و معادن مراجعه نمایند .
آموزشگاه ازروز۱۲ر۷ر۱۳۳۷ افتتاح وشروع بکار خواهند نمود .

وزیر صنایع ومعادن

۱ـ۲ آـ۲۳۱۸۲

بکارگر درب و پنجره ساز

نیازمندیم. خیابان منوچهری کوچه حکیم اعظم شرکت صنعتی ما

۱ـ۲ آـ۱۵۳۹۱

۱ـ کلیه آقایان و بانوانیکه فقط دارای سواد خواندن و نوشتن باشند برای خدمت در منازل ثبت نام می شوند خیابان شهباز چهار راه شمس (دروازه دولاب سابق) پاساژ مدرسی موسسه کاریابی ملی تلفن ٥۱۳۲۳
۲ـ یك دوزندگی زنانه بچند نفر دوشیزه یا بانوی خیاط نیازمند است بموسسه کار یابی ملی تلفن ٥۱۳۲۳ مراجعه فرمائید.

آـ۱۵۷۱۱

بچند نفر حسابدارباسابقه

نیازمندیم به ناصر خسرو- سرای نیکخواه- داروئی مازندران مراجعه فرمائید .

آـ۱۵۷۰۷

استخدام

یکنفر جوان که دارای معرف و ضامن معتبر بوده کسی هم انگلیسی بدانددرای فروشندگی استخدام میشود .
چهارراه مکانیك خیابان شاهرضانبش کوی دبیرستان البرز .

آـ۲۳٤۰۰

شرکت ملی‌نفت ایران

برای خدمت در بهداری های جنوب بانوان ودوشیزه گانی که دارای‌دیپلم پرستاری باشند استخدام مینماید داوطلبین واجد شرایط به اداره کل استخدام واقع در چهار راه شاه و دانشگاه «بیست متری دوم» مراجعه یا مکاتبه فرمایند .

۱ـ۲ آـ۲۳۳۸٦

یك تلفن چی مرد یا زن

که زبان انگلیسی هم بدانند مورد نیاز است تا ۱۵ مهر ماه جاری‌شخصا بشرکت کوکس مهندسین مشاورسازمان برنامه خیابان شاه ـجنب رازی‌مراجعه فرمائید

مستغلات

یك قطعه باغچه

مشجر باآب ملکی و برق بمساحت ۹۰۰ متردربهترین نقطه شمیران‌بعلت مسافرت بقیمت مناسب بفروش‌میرسد طالبین بدفتر اطلاعات املاك چهارراه مخبرالدوله تلفن ۳۲۷۸٤ مراجعه فرمایند

۱ـ٤ آـ۱۵۳۱۱

یکقطعه باغچه مشجر

باآب ملکی وبرق بمساحت دوهزار متر دربهترین نقطه شمیران بعلت مسافرت‌بفروش میرسد طالبین بدفتر اطلاعات املاك چهارراه مخبرالدوله تلفن ۳۲۷۸٤ مراجعه فرمایند

۱ـ٤ آـ۱۵۳۱۳

بازدگانی آسیا ویژه مستغلات

تلفن ٦۷۷۹۳

مرکز معاملات خانه های‌مستغلاتی و زمین های عباس آباد قدیم و جدید ـ جاده سوم ـ داودیه نشانی چهار راه شاه ـ سه راه شاه سابق

آـ۱۵٤۳۳ ۱ـ٥

یکدستگاه ویلای مدرن نوساز

بمساحت ۱۲۰۰ متر دارای ۸ اطاق و دو حمام برق و تلفن و بالوازمات دیگر در بهترین نقطه شمیران‌بعلت مسافرت بقیمت مناسب بفروش میرسد طالبین بدفتر اطلاعات‌املاك چهار راه مخبرالدوله تلفن ۳۲۷۸٤ مراجعه فرمایند .

۱ـ۳ آـ۱۵۳۱۹

پول شرطی

هرقدر بخواهید موجود است بدفتر معاملات پول شاهرضامقابل کافه شهرداری تلفن ٤۲٥۱۲مراجعه فرمائید .

۱ـ۱۰ آـ۱۵٤۹۷

یك خانه دارای ده اطاق برق ولوله کشی وگاراژ وحیاط بزرك در خیابان ژاله کوچه سیمین به اجاره داده میشود طالبین اول‌کوچه به فروشگاه اعظمی رجوع نمایند.

۱ـ۳ آـ۱۵۳٤۱

یکنفرفرانسوی

درجستجوی آپارتمان کوچك وراحتی است در صورت امکان درحدود سینما رویال باشد آدرس خیابان رامسر کاشی ٥۸ به آقای رنه مراجعه‌شود

آـ۱۵۷۰۳

خانه برای فروش و اجاره

بمساحت ٥۰۰ متر بر دو خیابان ده متری نزدیك کافه شهرداری دارای ۹ اطاق و دو زیر زمین ودو مطبخ ودو حمام و گاراژ و آب لوله مناسب برای ادارات و مدرسه و دفاتر تجارتی و مطب و سکونت به تلفن ٤۰٥۱۸مراجعه فرمایند

۱ـ۲ آـ۱۵٦۲٥

آپارتمان اجاره داده میشود

واقع در جبهه خیابان کاخ نزدیك خیابان شاه دارای چهار اطاق مرغوب وسرسرا و حمام و آب لوله و سایر لوازم به تلفن ٤۰٥۱۸ مراجعه فرمایند

۱ـ۳ آـ۱۵٦۲٥

یکدستگاه آپارتمان

دارای ٥اطاق وسایر لوازم درمیدان بهارستان به تلفن ۳٤٥۰۰ مراجعه شود .

آـ۱۵٦٥۷

سه باب خانه نوسازلوکس

به مساحت سیصد متر چهار صد و بیست متر بنای دواشکوبه و نیم وبه مساحت پانصد متر ششصد متر سه طبقه و سیصد متر ششصد متر سه طبقه در بهار و روز ولت نقدی یا با املاك معامله میشود . شاهرضا مقابل سینما رویال آژانس رایست تلفن ۳۱۸٥۳

آـ۱۵٦۷۷ ۱ـ۳

یك حیاط دو اطاق

با برق و تلفن فوری به اجاره‌واگذار میشود تلفن ۳۰۳۱۷۸

آـ۱۵٤۹٥

نوشته

خداوند به بانو عالیه و آقای اکبر عسکری دختری عنایت فرمود .
آقای علی وزیری و بانو زهرادارای پسری شدند .
بانو منصوره و آقای احمداردستانی نیز دارای پسری شده‌اند .

بیك تابلو ساز و یك پسر بچه

نیازمندیم شاه آباد کوچه ظهیراسلام کانون آگهی آسیا .

آـ۱۵٦۰۷

استخدام می شود

به یکنفر که بزبان‌انگلیسی‌و فرانسه آشنائی کامل داشته باشد برای تمام روز بنگاه کوشان نیازمند است .

۱ـ۲ آـ۲۳۳۹۰

به سه نفر فروشنده مردمسلمان

با سواد جوان برای فروشندگی شیرینی و آجیل احتیاج داریم طالبین به خشکبار فرد لاله‌زار رجوع نمایند.

آگهی های کوچك

سیدرصحت

برای جلوگیری از ریزش مو و شوره سر
شامل: سدر، گیتیرا، برگ زیتون، برگ گل

۱ـ٥ آـ۲۳٤۳۸

شرکت‌های ساختمانی

هرنوع لاستیك احتیاج داشته باشید فوری فرستاده میشود .
ماشین کار خیابان قزوین مقابل خیابان مخصوص تلفن ۲۰۲۰۲

آـ۲۱۹۳۰ ۱ـ۲۰

چرخ خیاطی روسی

میلی ـ پائی رسید
مرکز پخش ـ ماشین‌کار خیابان مخصوص تلفن ۲۰۲۰۲

۱ـ۲۰ آـ۲۱۹۲٦

فریدولین

وید ولین یگانه دیگ زودپز بدون خطر ساخت برلین
نمایندهٔ انحصاری: اتومبیلیکس خیابان برق نبش معدی تلفن ۵۱۱۲۱

۱ـ۳۰ آـ۲۲٦۰٤

lamidall لامیدال

بهترین تخته روی‌کار رااز شرکت سهامی آباد خیابان قوام‌السلطنه تلفن ٤٤۱۱۰ تهیه فرمایند .

آـ۲۳٥۰۰

سالون زیبائی

بواسطه مسافرت فوری به اروپا لوازم سالون زیبائی رابمعرض فروش میگذاریم طالبین همه روزه از ۱۳ تا۱۷ تلفن ٥۲۳۱۱ مراجعه فرمایند .

۱ـ۳ آـ۱۵٤۸٥

جورابهای واریس آلمانی

کف پا،مچپا ،ساق‌پا ،زانو وکف پاتابیخ ران جداگانه‌ویکپارچه‌داروئی اعتماد ناصر خسرو (قائم‌مقامی)

آـ۲۲۳٤٤ ۱ـ۱۰

مزایده فروش زمین

شهرداری تهران یك قطعه زمین از اراضی خندق واقع درخیابان خورشید وابمشخصات زیر:
بمساحت ۲۸٫۸ متر مربع با حداقل مترمربعی ۱۸۰۰ ریال ازطریق مزایده بوجه نقد با شرایط زیر بفروش می رساند :
۱ـ پیشنهاد دهندگان باید مبلغ ۲۱۰۰ ریال قبض سپرده صندوق شهرداری برای هرقطعه ضمیمه پیشنهاد خود بنماید به پیشنهادات فاقد سپرده ومشروط ومبهم و پیشنهاداتیکه‌بعد ازمدت مقرر در آگهی برسد مطلقا ترتیب اثر داده نخواهد شد .
۲ـ طالبین باید پیشنهادهای خودرا تاساعت ده‌ونیم صبح روز ۲۱ر۷ر۳۷ بصندوق کمیسیون‌مزایده‌های‌شهرداری تسلیم نمایند پیشنهادهای واصله در همان روز ساعت یازده در کمیسیون مزبور بازو خوانده خواهد شد حضور پیشنهاد دهندگان یانماینده آنها در جلسه قرائت پیشنهادها آزاد است سپرده نفر اول و دوم تا انجام معامله مسترد نخواهد شد .
۳ـ درصورتیکه برنده مزایده پس ازهفت روزازتاریخ‌رؤیت‌ابلاغ‌شهرداری ازپرداخت تمام بهای زمین نقداوانجام معامله استنکاف نماید سپرده او بسود شهرداری ضبط خواهد شد .
٤ـ شهرداری دررد وقبول هریك یا تمام پیشنهادها مختار است .
٥ـ هزینه آگهی و تنظیم سند در دفترخانه وهزینه‌های لیتی و سایر عوارض متعلقه بشهرداری بعهده خریدار است. طالبین برای‌کسب اطلاع از وضعیت زمین وشرایط معامله میتوانند باداره املاك شهرداری‌مراجعه نمایند .

شهردار تهران

آـ۲۳٥۲٦

یك باب مغازه

در خیابان بیمارستان هزار تختخوابی دو بر با برق و نقاشی مدرن با تلفن و بی تلفون به تلفون ٦۸۳۹٤ مراجعه فرمائید .

آـ۱۵٦۳۳

جویای کار

جوانی ۳۱ ساله

دارای معلومات پنجم متوسطه ماشین نویس فارسی ولاتین گواهی نامه رانندگی ۲ همگانی وارد بامور فلاحت وزراعت جویای کار است تلفن ٥۲۰۲۱

آـ۱۵٦۹۳

جوان با سوادی

جویای هر گونه کار است بشماره ۲۸۱ دفتر راهنمای روزنامه اطلاعات مراجعه فرمایند .

آـ۱۵٦۱۷

یکنفر دوشیزه مسلط بزبان

انگلیسی و ماشین نویس لاتین‌جویای کار بعدازظهر ها میباشد کانون آدرس تلفن ٥۲٦۹۹

آـ۱۵٦۸٥

شکم بندطبی آلمانی

برای افتادگی معده ـکلیه‌ـمخصوص بزرگی شکم ـدوران بارداری وپس از وضع حمل(٥۰رقم زنانه‌ومردانه) داروئی اعتماد ناصر خسرو (قائم مقامی)

۱ـ۱۰ آـ۲۲۳٤۰

فتق بند آلمانی

جیر دنباله دار ـکشدار-کمربند لعابی ـلاستیکی ـبرای‌شنالاستیکی هوائی برای نوزادان ٥۰ رقم-مردانه زنانه ـبچه‌گانه ـ داروئی اعتماد ناصر خسرو

آـ۲۲۳٤۲ ۱ـ۱۰

آگهی فروش کارخانجات سنگبری

چند باب کارخانه مجهز سنگبری مشغول بکار که هرکدام دارای‌چندین دستگاه مختلف سنگبری تکمیل با تمام وسائل (زمین ـ برق ـ آب- تلفون ـ وسائل نقلیه) میباشد در تهران و حومه باشرائط مناسب و اقساط بفروش میرسد طالبین به تلفنهای ۲٦۷۲۱ و ۳۳۲۳۹ ویا همه روزه از ساعت ۷ الی ۹ بعد از ظهر بدفتر شرکت سهامی کوهکنی چهار راه مخبرالدوله جنب دفتر شرکت سهامی سنگ رجوع نمایند.

۱ـ۳ آـ۱۵۳۹۷

قابل توجه اهالی محترم قلهك

ونمایندگان دارو مقابل ایلچیانب به قلهك اول خیابان دولت انتقال یافت پذیرائی :صبح وعصر

دکتر جانفزا

۱ـ۲ آـ۱۵٥۱٥

بی‌بو چیست

سماور های روحانی مشهد منحصر

بروحانی مشهد میباشد ظروفات قدیمی را بروحانی مشهد بفروشید لاله‌زارنو تلفن ۳٦۸٥٤

آـ۱۳۸۷۹ ۱ـ۱٥

چند دستگاه ماشین نجاری

که کمی کار کرده با قیمت مناسب بفروش میرسد وباماشین سواری هم تعویض میشود برای مذاکره‌بعدازظهر ها ازساعت ٤تا ۸ با تلفن ۲۷۸۹۳ مذاکره فرمائید .

۱ـ۱۰ آـ۲٥٥۸۰

آگهی مناقصه شماره ۱۹ر۳۷

وزارت راه ساختمان راه خرمشهر تامرز عراق‌رابمناقصه‌میگذارد داوطلبان ازتاریخ دوشنبه ۱٤ مهرماه ۱۳۳۷ تا روز سه شنبه ۲۲ر۷ر۳۷ درخواست خودرا باداره کل راه تسلیم وازروز شنبه ۲٦ر۷ر۳۷ تاآخر وقت اداری‌روز چهارشنبه ۳۰ر۷ر۳۷ همه روزه به اداره کل راه شوسه واقع درخیابان فردوسی مراجعه نموده وبا پرداخت مبلغ پانصد ریال اسناد مناقصه را دریافت دارند کمیسیون مناقصه در روز پنجشنبه اول آبان ماه ۳۷ ساعت یازده صبح تشکیل و نتیجه راتعیین خواهد نمود پیشنهادات باید تاساعت ۱۰ر٥ صبح روز مزبور بدفتر کل‌راه برسد .

اداره‌کل راه

آـ۲۳۳۲٦ ۱ـ۲

گم شده

مفقود شده

طفل هفت‌ساله‌ای بنام محمد علی فرزند اینجانب صادق یادگاری چند ماه است که در سیرجان گم شده‌است ازگسانیکه ازاو سراغ دارند تقاضا میشود باینجانب صادق یادگاری در سیرجان اطلاع دهند عنداله ماجور خواهند بود .

آقای علی اشرف سرکاراتی

نامه شما رسید حق داشتید ولی با جزئی اوقات تلخی خانوادگی نبایستی این اندازه عصبانی شده که ترك‌خانه وتحصیل نمائید برای فراهم آوردن آسایش شما وادامه تحصیل چند روز است به تهران آمده‌ام متاسفانه شمارا پیدا نکردم لذا زودتر بدون دغدغه برای دیدن پدررنج دیده خود بخانه دیبا بیائید .هرکس نیز از صاحب این عکس اطلاع دارد بنشانی امیر آباد خیابان نصرت پشت گلانتری ۱۹منزل آقای حسین دیبا مراجعه و مژدگانی دریافت فرماید .

صادق سرکاراتی

آـ۱۵٦۱۳

فروشگاه بزرگ اتومبیل

اول خیابان سعدی

مرکزخرید،فروش ومعاوضه هرنوع «اتومبیل نووکارکرده»

دارای نمایندگی فروش انواع اتومبیلهای نو

برای خرید وفروش هرنوع اتومبیل سواری وباری مشورت با این موسسه شمع شماست

شرکت تضامنی ساعتچی

اول خیابان سعدی تلفن ۳۹۲۳۲

آـ۲۳۳۱۲ ۱ـ۳

دوره عالی

نقشه‌کشی

تئوری کامل بتن مسلح- محاسبات دقیق ساختمان آشنائی با دوربین‌های نقشه‌برداری ـ طراحی و دکوراسیون وماکت سازی قسمتی ازدروس این کلاس میباشد. بعداز کار آموزی و اخذ دیپلم بامعرفی مااستخدام‌شوید.

کاخ دانش

نادری- نرسیده به‌چهارراه‌اسلامبول

آـ۲۳٥۰۲

اجاق

والور

ساخت انگلستان

آـ۳۳۳۹٦

حراج اشیاء عتیقه

از قبیل بلورجات جارچینیهای مرغی و یزیدی و انواع تابلو مینیاتور سر بخاری مجسمه ترمه زیر خاکی نقره آلات و غیره

جمعه یازدهم مهر از ساعت ۹صبح تا ظهر واز سه تا شش بعد از ظهر روز های بعد فقط بعد از ظهر هاحراج میشود .

نشانی خیابان سپه ایستگاه‌خورشید کوچه شعاع‌السلطنه کوچه سوم (منطقه) کاشی ۱٥

۱ـ۳ آـ۲۳٤۰٤

راهنمای پزشک

دکترهای‌متخصص‌در جراحی‌عمومی

دکتر محمد حسین‌منصور

متخصص جراحی عمومی ومجاری صفراوی شاهرضا چهارراه پهلوی پذیرائی ٤تا ۸ تلفن مطب ٤٤٦٤۰ منزل ۳٥٤۳۰

دکتر های متخصص در گوش وحلق‌و بینی

دکتر آزاد

متخصص گوش،گلو،بینی خیابان منوچهری کوچه ارباب جمشید پذیرائی از ٥تا٥ر۸ بعد ازظهرصبح‌ها باتعیین وقت قبلی

پزشکان متخصص درجراحی‌پلاستیك

دکتر نوابی

متخصص جراحی پلاستیك وزیبائی ازپاریس پذیرائی ٥تا٥ر۷ بعداز ظهرچهارراه پهلوی شاهرضا تلفن ٤٦۱۸۲ - ٤٤۸۰۸

دکتر عزت‌اله حضرتی

جراح پلاستیك ازامریکا نشانی خیابان نادری مقابل نوبهار کوچه مسعودسعد تلفن ٤٦۸۷۰ پذیرائی ٤ونیم تا ۷ بعدازظهر

دکترهای متخصص در امراض دهان و دندان

دکتر آرام صفریان

خیابان یوسف آبادروبروی ت.ث.ث کوچه سیمی تلفن ٤٤٥۰

دکتر های متخصص درامراض پوست

دکتر محققی دانشیار دانشکده پزشکی پذیرائی از٤تا۸ بعدازظهر.
نشانی دروازه دولت روبروی پمپ بنزین تلفن ۳۳۰۰۹

دکتر فلك آسا

متخصص بیماریهای پوست ـامراض مقاربتی ـوختنه کودکان بوسیله دستگاههای جدید برقی پذیرائی‌صبح وعصر سه راه سیروس تلفن ٥۱۱۷۲

اتومبیل فروشی

اتومبیل‌های روسی

پابدا- مسکویچ- گازکمپرسی‌رسید. ماشین کار- خیابان قزوین مقابل خیابان مخصوص تلفن ۲۰۲۰۲

۱ـ۲۰ آـ۲۱۹۲۸

یك دستگاه اتومبیل

فولکس واگن مدل۱۹٥۷کاملا مرتب با بار بند و رادیو سه موج کم کارکرده بفروش میرسد طالبین‌به تلفن ۳٤٤۰۱ـ ۳۹۱٥۰ مراجعه فرمایند .

۱ـ٥ آـ۲۳٤٥۰

دوره جدید

نقشه‌کشی ونقشه برداری

روز دهم مهرماه تشکیل میشود .در این کلاسها که هفته ای شش روز درس داه میشود شرکت و پس ازاخذ دیپلم بامعرفی مااستخدام بشوید .

کاخ دانش

نادری- نرسیده به چهارراه‌اسلامبول

آـ۲۲۹٥۸

آگهی خرید بزنج

کار خانه گونی بافی شاهی مقدار چهل تن برنج چمپا ـمرغوب خوراکی بدون خورده را از طریق مناقصه خریداری مینماید داوطلبان شرکت در مناقصه میتوانند شرایط آگهی را در تهران خیابان شاهرضا کوچه فتوحی از شرکت سهامی نساجی ایران ودر شاهی از دفتر کار خانه مجانا دریافت و پیشنهادات خود را تاآخر وقت‌اداری روز ۲٤ مهرماه ۱۳۳۷ بدفتر کارخانه تسلیم نمایند .

کارخانه گونی بافی‌شاهی

۱ـ۲ آـ ۲۳۳۰۲

دکتر سید اسداله مصطفوی

جراح ـ دندانساز
آسیستان سابق بیمارستانهای پاریس
خیابان شاه ـخیابان جمشید ـ پذیرائی ٤ونیم تا٦ ونیم تلفن ٤۷۰۹۸

آ ـ ۱٥۱۱٥

آگهی مناقصه

شرکت سهامی مصالح ساختمانی سازمان برنامه تعداد سی ۳۰ عدد کپسول کامل اکسیژن را از طریق مناقصه خریداری مینماید .
داوطلبان شرکت درمناقصه میتوانند بامراجعه بدفتر شرکت واقع در شهر ری کارخانه سیمان ودریافت یك‌نسخه ازشرایط ومشخصات‌مناقصه‌پیشنهادهای خود را تاآخر وقت اداری روز شنبه ۱۰ آبانماه ۳۷ تسلیم دفتر شرکت نموده ورسید دریافت دارند .
پیشنهادهای رسیده درساعت ده‌صبح روز بعد بازو قرائت خواهد شد .

مدیرعامل- شیردل

آـ۲۳۱۹٤

تصحیح آگهی

درآگهی شماره ۱٥٥۰٥ تاریخ فقدان چك دوم مهر ماه ۳۷ بوده اسمه

دکترهای متخصص دراعصاب

دکتر حکیمی

وزیدنت سابق بیمارستان آلبرت انیشتین نیویورك- دارای‌جدیدترین وسائل الکتریکی
نشانی ۰ دروازه دولت مقابل پمپ بنزین تلفن ۳۳٦۰۲ پذیرائی از٤تا۷ بعد از ظهر

دکتر مسعود امینی

معالج بیماریهای داخلی- زنان و کودکان با بیست و دو سال سابقه طبابت ـمعالجه قطعی بیماریهای: روماتیسم- سیاتیك- چاقی مفرط درد اعصاب- فلج وسستی اعصاب بوسیله الکترو فیزیوتراپی باوسائل مدرن آلمانی آشمه ماوراء بنفش و مادون قرمز و ماساژهای طبی- شاهرضا- جنب سفارت هندوستان تلفن ٤٤۷۱٤

دفترخانه های درجه یك تهران

دفترخانه ۱۲٤ جلال زرین خیابان سعدی روبروی ایران‌تور تلفن۳۲۱٦٥

دفترخانه اسناد رسمی ۱۳۹
رضا عاصم گرگان چهارراه معیلیه تلفن ۳٥۸۳٤

دفتر ازدواج ۲۲ و طلاق ۲٤ شمال شهناز خیابان امین‌الدوله ایستگاه گلچین تلفن ۳۰۲۲٦۹ جعفری ابهری

آـ۱٤۱۲۳

وکلای درجه یك دادگستری

مهدی افتخاری

«وکیل پایه یك دادگستری»
خیابان شاه-چهارراه فروردین-تلفن ٤۲۲۲٤

سید ابوالقاسم انوری‌پور

دفتر: یکشنبه وپنجشنبه شهر ری میدان مجسمه
سایر روزها: خیابان شاه چهارراه فروردین تلفن ٤۲۲۲٤

آژانسهای معاملاتی

بازرگانی مجد

شاه آباد اول ظهیرالاسلام تلفن ۳۲٥۲۳ بورس معاملات املاك‌واراضی

آرایش وزیبائی

سالن‌آرایش وزیبائی آلباتلفن٤٦۷۸٥
تحت‌نظر مادام هوانسیان و متخصص ایتالیائی ـ شاهرضا جنب لوان تور

احتیاجات زندگی

خیاطی

مدیر دوزندگی سلوك پس‌از یکسال تحصیل درآلمان و گرفتن دیپلم عالی خیاطی بتهران مراجعت نموده است لاله‌زار مهران تلفن ۳۳۰۳٦

یك شماره تلفن (٥)

بفروش میرسد طالبین‌به تلفن ۳٤٤۰۱ـ ۳۹۱٥۰ مراجعه فرمائید .

۱ـ٥ آـ۲۳٤٥۲

مناقصه برنج چمپا

کارخانه نساجی شاهی مقدار دویست و چهل تن برنج مرغوب مورد مصرف کار گران را از طریق مناقصه خریداری مینمایدداوطلبان فروش میتوانند شرایط مناقصه را از دفتر کارخانه نساجی شاهی یا کارخانه چیت سازی بهشهر در تهران از شرکت سهامی نساجی ایران واقع درخیابان‌شاهرضا دروازه دولت کوچه فتوحی ودر رشت از شرکت ابریشم و نوغان مجانا اخذ و پیشنهادات خود را تا آخر وقت اداری روز ۱۲ر۷ر۳۷ بدفتر کارخانه نساجی شاهی تسلیم نمایند .

کارخانه نساجی شاهی

۱ـ۲ آـ۲۳۲۰۰

دکترهای متخصص درامراض زنان

دکتر کیفباد کاوسی

متخصص بیماریهای زنان زایمان مخترع تکنیك پلاستیکی برای درمان نازائی ازامریکا نشانی شاهرضامقابل ایرانشهر پذیرائی عصرها

دکترهای متخصص درامراض سرطان

دکتر رحمتیان

استادکرسی سرطان دانشکده‌پزشکی نشانی آزمایشگاه دکتر رحمتیان‌خیابان پهلوی روبروی کافه شهرداری کوچه بشن تلفن ٦٥۹۹٦

دکترهای متخصص درالرژیك

دکترمحمود لسانی

متخصص بیماریهای الرژیك از پاریس .
(آسم ـ کهیر ـ گرفتگی بینی معالجه دسانسی بیلزاسیون)خیابان جامی ـ اول خیابان پاریس پذیرائی ۳ـتا ۸بعداز ظهر .

دکترهای متخصص درامراض ریه

دکتر تقی گوهری

ازاسلامبول ورم وپاریس
پذیرائی ٤ تا۷ بعد از ظهر نشانی خیابان سعدی کوچه جنوبی بیمه تلفن ۳۷۲۰٦

دکترهای متخصص‌درمجاری ادرار وتناسلی

دکتر محمد رضا مسدد

خیابان سعدی بالای بیمارستان‌امیر اعلم تلفن ۳۲۳۹۲ پذیرائی ٤ تا ۱ بعد از ظهر .

دکتر دانشگر

امراض مقاربتی جلدی تناسلی و سستی امراض‌زنانه ونازائی خیابان سپه مقابل بستخانه

دکتر ا ـ پولوسا

متخصص بیماریهای مقاربتی مجاری ادرار و تناسلی پذیرائی صبح وعصر خیابان فردوسی شمالی مقابل‌خیابان کوشك کوچه صادق تلفن ٤٦٥۸۹

دکترهای متخصص درجهاز هاضمه

دکتر رفیعی

متخصص بیماریهای جهاز هاضمه از دانشگاه پاریس
معده ـکبد- روده- پذیرائی ۳تا۸ بعد از ظهر خیابان جامی اول کوچه پاریس .

دکتر محمد دادخواه

علاج چاقی و لاغری ـ ضعف قوا با برق ترك تریاك ومرفین دردپنج روز اول لاله‌زار ازطرف میدان سپه تلفن ۳۸۱۷۰

پزشك مارتین مانولیان

مزمن وتازه امراض جلدی‌مخصوصا اگزما مزمن ـمرض غش وضعف ، باه کاملا در مدت قلیلی معالجه مینماید .
آدرس ـچهار راه کنت خیابان منوچهری کاشی ۱۷۹

کافه رستورانها

همه شب از برنامه‌های کافه‌رستوراران باستانی بهشت تهران اوازبانومهوش و رقص عربی بانو سامیه‌وآکروبات‌بانو سیمرا و رقص های فرنگی مسیو سیتا و مادام کوپا و رقصهای شرقی وکردی و هندی بانو سوسن‌وجینالولو استفاده فرموده میز را قبلا رزرو فرمائید .
نشانی خیابان شمیران بهشت‌تهران تلفن ۳٤۹۷۰

آموزشگاهها

آموزشگاه عالی خیاطی (انستیتو فرهنك)عالیترین مرکز تعلیم خیاطی گلسازی ،ماشین نویسی‌با امتیاز رسمی وزارت فرهنك.
حسن‌آباد مقابل آتش‌نشانی

بانوان دوشیزگان باذوق

اگر میخواهید کاملا از رموز خیاطی بااطلاع شوید در کلاسهای عالی‌خیاطی بانوان که تحت نظر بانو غفاری با۱٥ سال سابقه اداره میشود نام‌نویسی نمائید .
نشانی چند قدم‌بالاتر از چهارراه لولاگر مقابل مسجد لولاگر تلفن ٦۸۰٤۱

آموزشگاه ربانی

آموزشگاه ماشین نویسی‌ربانی شاه آبادازهر حیث مورد اطمینان است تلفن ۳۷۱۳٥

ماشین نویسی کشور

خیام مقابل پارك شهر با اسلوب ده انگشتی .

رانندگی

میدانیداسلوب صحیح رانندگی‌و میکانیکی را در کجا میآموزند فقط در هنرستان فنی برستو گمرك شاهپور تلفن ۲۳۹۱٦

صاحب امتیاز و مدیر مسئول: عباس مسعودی
جای اداره خیابان خیام چاپخانه اطلاعات

درهای یك عمارت ۳۰۰ ساله

بقیه ازصفحه نهم

دارد سیاح فرانسوی مینویسد یك رختخواب جالب توجهی درآنجا دیدم که‌فقط لحاف‌آن‌بیش از۲هزار «اکو» ارزش داشت که‌برای گرمی وسبکی ازپوست سمور تهیه شده بود.

بمن گفتند شاه‌تشك‌های‌بسیاری ازهمین جنس‌دارد.

من‌یك کتاب‌از تزئینات وتصاویر واشکال ومینیاتورها وکتیبه‌های این‌طالار تصنیف خواهم کرد.

برخی ازاین کتبه‌ها شامل افکار لطیف عاشقانه وقسمتی هم قطعات اخلاقی است.

این مطالب ،شرحی است که‌شاردن سیاح معروف فرانسوی به‌هنگام بازدید ازعمارت هشت‌بهشت در کتاب خودنوشته‌است..

ولی ازباغ وسیع هشت بهشت که‌بیش‌از هشتاد جریب‌مساحت‌داشته وازحدود دروازه دولت فعلی‌اصفهان تاضلع شمالی مدرسه چهارباغ ممتد میشده وازیکطرف دیگر نیز بباغ چهل‌ستون‌اتصال می‌یافته‌است هم‌اکنون بیش ازهفت‌جریب باقی نمانده است بقیه زمینهای آن بوسیله آقای قهرمان «سرداراعظم» که‌خودرا مالك این‌عمارت تاریخی میشمرد بتدریج فروخته شده وفعلا بصورت مغازه وپاساژ درآمده‌است عمارت هشت‌بهشت دروسط باغچه فعلی ازدرختهای کاج احاطه شده‌و چون تاکنون کسی‌بداخل راه‌نداشته دروضع تقریبا اسرارآمیزی فرو رفته‌است.

آنچه مسلم است این‌عمارت که بشکل چندضلعی احداث شده در حدود یکهزاروپانصد مترمربع‌فعلا مساحت دارد .دروسط ساختمان آن سرسرائیی است که‌سقف مقرنس‌کاری آن‌هنوز جلب نظر میکند.

این سرسرا دراطراف خوددارای گوشواره‌هائی است‌که درقسمتهائی پائین ازسنگهای مرمری تزئین گردیده ودرقسمت فوقانی‌سه‌بالکن ازعمارت طبقه‌دوم‌بطرف آن‌بازمیشود عمارت هشت‌بهشت دراطراف خود ازشمال وشرق وغرب بسه‌ایوان‌بلند منتهی میگردد. ایوانهای مزبورو قسمتهای پائین سرسرا که سابقا ازنقاشی‌هائی که‌شاردن ازآنها نام برده تزئین شده‌است هم‌اکنون‌مانند قسمتهائی ازعالی‌قاپو وچهل ستون درزیر قشرگچ مستور است‌طاقهای ایوانها بسبك طاق طالار عمارت عالی‌قاپو تزئین شده واین طاقهانیز بوسیله پوشش‌های‌چوبی بدمنظره‌ای بعدا مستور گردیده هم‌اکنون در بعضی ازگوشه وکنار آن ظاهر شده وخودنمائی میکند.

درطبقه دوم عمارت هشت‌بهشت اطاقهاوغلام گردشهائی که‌شاردن ازآنها بنام «لابیرنت» یاد کرده هنوز موجود است.

تزئینات بلورین برروی دیوارهای طلاکاری وآئینه‌کاری وچندراهرو خیلی ازقسمتهای این‌ساختمان‌هنوز بچشم میخورد دواطاق بسیار عالی که‌بانقاشی های زیبائی تزئین گردیده هنوز پابرجا وسالم مانده است تزئینات خارجی این‌عمارت در قسمتهای بالا وپائین عمارت‌از کاشیکاریهائی است که دراین کاشیکاریها انواع واقسام وحوش وطیور وحیوانات‌پرنده‌وخزنده‌منقوش گردیده است کاشیکاری های مزبور در نوع‌خودنه تنها دراصفهان بلکه در هیچیك از آثار عهدصفویه که در ایران ساخته شده است‌مانند آن وجود ندارد واز ذخائر باستانی ذیقیمتی است که تهیه همانند آنها امکان پذیر نیست.

مانند گذشته است

رویهمرفته وضع موجود عمارت هشت بهشت که سردر اصلی آن برابر خیابان شیخ بهائی اصفهان مشرف بخیابان‌چهارباغ واقع گردیده هنوز حکایت از همان داستانهائی دارد که «شاردن» در کتاب خود نقل کرده است‌آرزوی‌مردم آنستکه با اقدامات دولت ووزارت فرهنك‌و اداره کل باستانشناسی که‌مسئولیت حفظ آثار تاریخی را بعهده دارد دیدن کاخ تاریخی ومجلل هشت بهشت برای بازدید سیاحان داخلی وخارجی آزاد شود.

طبق اظهار مطلعین در کودتای‌سید ضیاءالدین نیز برای مدت کوتاهی این عمارت بتصرف دولت در آمده ومردم بصورت باغ‌ملی ازآن‌استفاده میکرده‌اند در سال۱۳۱۳ کاخ‌مزبور به ثبت آثار تاریخی کشور رسیده است ولی‌اخیرااین ساختمان‌تاریخی وضع خاصی پیدا کرده بود باین ترتیب که از یکطرف آقای سردار اعظم مدعی مالکیت آن بود و از طرف دیگر دولت آنرا به ثبت‌آمار تاریخی رسانیده بود ولی چندی‌قبل آقای سردار اعظم از ادعای خود صرفنظر کرد وهم اکنون مردم در آرزوی دیدن آثار تاریخی این ساختمان میباشند وانتظار دارند از طرف مقامات مربوطه این آرزوی مردم صورت عمل بخود بگیرد.

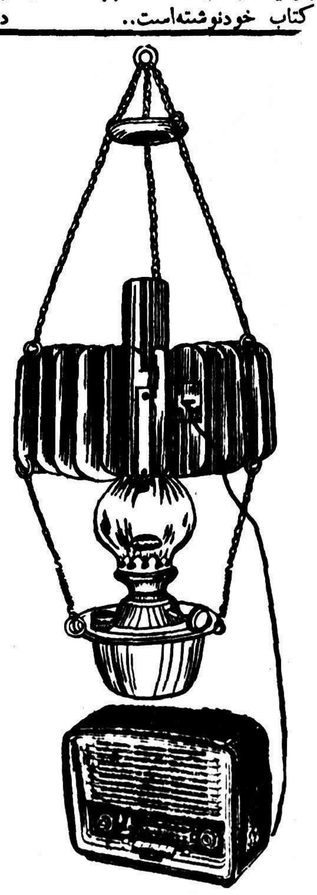

دارندگان رادیو باطری توجه نمایند

چراغ نفتی مولد برق برای هرنوع رادیوئی

که باباطری خشك ۹۰ ولت و ۱٫۵ ولت کار میکند

شاهکار صنایع الکتریکی اتحاد جماهیر شوروی

باخرید یك چراغ مولد برق «ترموالکتروژنراتور» ویك ریال

نفت درشبانه روز میتوانید ازتمام برنامه های رادیوئی دنیا استفاده کنید

بجای باطری وبرای روشنائی وایجاد حرارت

درهرنقطه شهر وبیابان وکوه قابل استفاده است

مرکز پخش: ایران رکورد خیابان فردوسی نبش خیابان انگلیس تلفن ۳۳۰۹۹

۲۳۳۱۶ـ۲

۲۳۳۱۸ـآ

امشب دومین هفته بزرگترین فیلم فصل

علامت کفر — حمله آتیلا — فیلمی که بااستقبال عموم مواجه شد

جك پالانس درنقش آتیلا — امشب وهرشب

در سینما پلازا

STARRING

JEFF CHANDLER · JACK PALANCE · LUDMILLA TCHERINA · RITA GAM

with JEFF MORROW · GEORGE DOLENZ · EDUARD FRANZ · ALEXANDER SCOURBY

Directed by DOUGLAS SIRK · Screenplay by OSCAR BRODNEY and BARRE LYNDON · Story by Oscar Brodney · Produced by ALBERT J. COHEN · A UNIVERSAL-INTERNATIONAL PICTURE

علامت کفر — حمله آتیلا سینماسکوپ رنگی دوبله فارسی توسط استودیو پلازا

شروع سئانسها بعلت تغییر فصل ۵ر۱۰ صبح ۵ر۲ـ۵ر۴ـ۵ر۶ـ۵ر۸ بعدازظهر

آگهی شرکت سهامی ساختمانی شهر آرا

لزوما باستحضار میرساند تاکنون عده‌ای از صاحبان سهام شرکت که‌صورت ریز آنها در ذیل این آگهی درج شده بشرکت مراجعه واطلاع داده‌اند که قبوض موقت سهام خودرا مفقود نموده اندچون‌عمل‌تعویض قبوض موقت بااوراق رسمی سهام درجریان است لذا باستحضار عامه میرساند کسانیکه بدون اطلاع شرکت ازقبوض مزبور خریداری‌نموده ویابه‌عناوین دیگری ادعای مالکیت نسبت‌بیك‌ویاچندفقره ازقبوض موقت مزبور دارند باید درظرف ۴۵روز (از۱۵مهر لغایت ۳۰آبان ماه۳۷بشرکت مراجعه وباارائه مدارك ویاعین قبوض مزبور مالکیت خودرا نسبت به‌آنهااثبات‌نموده‌ودر مقابل اوراق‌رسمی‌سهام‌دریافت‌نمایندبدیهی است بعدازانقضاء مدت مزبور هیچگونه ادعائی پذیرفته نشده وبرابر ثبت‌دفاتر شرکت اوراق رسمی‌سهام بنام صاحبان قبوض موقت مفقوده‌مندرج درصورت‌پائین صادر وتسلیم خواهد شد. این‌آگهی یك‌نوبت‌در روزنامه اطلاعات منتشر وادعای جهل برعدم اطلاع ازانتشار آن‌ایجاد هیچگونه تعهدی برای‌شرکت نخواهد نمود.

نام‌ونام‌خانوادگی صاحب سهم	شماره‌قبوض موقت	تعداد سهم	مبلغ‌پرداختی
آقای علیقلی اکبری	۳۲۳	۲	۱۰۰۰۰ ریال
آقای علیقلی اکبری	۳۲۶	۲	۱۰۰۰۰ ریال
بانو بتول اعتماد	۶۷۴	۲	۱۰۰۰۰ ریال
آقای هاشم‌عرشی خامنهٔ	۸۴۴	۲	۱۰۰۰۰ ریال
آقای جعفر فرادی	۹۰۹	۲	۱۰۰۰۰ ریال
آقای اکبر حسینی	۹۵۰	۱	۵۰۰۰ ریال
آقای مسعود پوستچی	۹۷۳	۲	۱۰۰۰۰ ریال
آقای مهدی قاسمیه	۱۰۸۵	۲	۱۰۰۰۰ ریال
بانو فرهنك کاشانی	۹۷۵	۱	۵۰۰۰ ریال
آقای رضاقلی پوستی	۱۱۲۰	۱	۵۰۰۰ ریال
آقای احمد ولی زاده	۱۲۷۷	۲	۱۰۰۰۰ ریال
بانو فرهنك‌ملقب‌بفاطمه کاشانی	۱۲۹۵	۱	۵۰۰۰ ریال
آقای ابوالقاسم زردی	۱۳۹۵	۱	۵۰۰۰ ریال
آقای‌عبدالهاشم ساعتی‌خامنهٔ	۱۵۵۴	۱	۵۰۰۰ ریال
آقای حبیب اله تیزابکر	۱۵۷۳	۲	۱۰۰۰۰ ریال
آقای‌هدایت‌اله برخوردار	۱۷۲۸	۲	۱۰۰۰۰ ریال
آقای فخرالدین قانعی	۲۰۲۲	۱	۵۰۰۰ ریال
آقای‌خسرو مجرد	۲۲۸۱	۱	۵۰۰۰ ریال
بانو اشرف‌السادات‌هاشمیان	۲۲۸۰	۲	۱۰۰۰۰ ریال
آقای علی‌اوغوری دریانی	۲۳۹۲	۲	۱۰۰۰۰ ریال
آقای حسینعلی ابراهیمی	۲۶۰۱	۱	۵۰۰۰ ریال
آقای نجات‌اله سنجابی	۲۷۳۷	۲	۱۰۰۰۰ ریال
آقای انوشیروان بیدل	۲۷۶۲	۱	۵۰۰۰ ریال
آقای‌سید علی‌اوسط کاشانی	۳۲۲۴	۱	۵۰۰۰ ریال
آقای غلامعلی امین فر	۳۸۰۸	۲	۱۰۰۰۰ ریال
آقای‌مصطفی‌باغبان‌شمیرانی	۳۹۴۳	۲	۱۰۰۰۰ ریال
بانو عالم مسگرها	۳۸۹۰	۱	۵۰۰۰ ریال
آقای عین‌اله پور آریا	۴۱۰۳	۱	۵۰۰۰ ریال
بانو پروین برنجی	۴۳۱۲	۲	۱۰۰۰۰ ریال
بانو عشرت قدم پور	۴۴۳۰	۲	۱۰۰۰۰ ریال
بانو پروین برنجی	۴۵۶۴	۲	۱۰۰۰۰ ریال
آقای‌حبیب‌اله نوآئین	۴۸۷۱	۲	۱۰۰۰۰ ریال
آقای عباس رحمانی‌فرد	۴۸۸۲	۲	۱۰۰۰۰ ریال
آقای محمدباقرحسینی مطهم	۵۰۸۸	۱	۵۰۰۰ ریال
آقای‌سیدحسن‌سادات‌موسوی	۵۳۹۸	۲	۱۰۰۰۰ ریال
بانو سلطنت الوند کوهی	۵۱۴۰	۱	۵۰۰۰ ریال
آقای جواد کیانی	۵۴۷۹	۴	۲۰۰۰۰ ریال
آقای عبداله رشیدنورالهی	۵۶۲۰	۲	۱۰۰۰۰ ریال
آقای حسینقلی ابراهیمی	۵۶۵۳	۱	۵۰۰۰ ریال
آقای علی‌اکبر شفیعی	۵۷۶۹	۸	۴۰۰۰۰ ریال
آقای‌سیدوهاب سیدمظفری	۶۲۲۴	۲	۱۰۰۰۰ ریال
آقای هادی فلکی	۶۲۳۴	۴	۲۰۰۰۰ ریال
آقای کاظم‌کاظم نژادشایان	۶۲۳۳	۱	۵۰۰۰ ریال
آقای زبیح‌اله هاشمی نژاد	۶۵۹۴	۲	۱۰۰۰۰ ریال
آقای‌مهندس مهدی هژیر	۶۶۷۵	۱	۵۰۰۰ ریال
آقای علی‌اکبرسلطان مرادی	۶۷۴۲	۲	۱۰۰۰۰ ریال
آقای‌شکوه پرستو	۶۸۳۲	۲	۱۰۰۰۰ ریال
بانو اقدس رحیمیان	۶۶۷۸	۲	۱۰۰۰۰ ریال
آقای کیومرث کاوسی	۶۸۵۲	۱	۵۰۰۰ ریال
آقای کیومرث کاوسی	۶۸۵۱	۱	۵۰۰۰ ریال
« امیرناصرسیاوشان شیرازی	۶۹۷۳	۲	۱۰۰۰۰ ریال
بانو عطیه وحدت	۷۰۵۴	۱	۵۰۰۰ ریال
آقای الیاس مننندجی	۷۳۹۲	۵	۲۵۰۰۰ ریال
آقای‌مهدی مقدم	۷۵۸۱	۲	۱۰۰۰۰ ریال
آقای علی آقا منصوری	۷۷۰۴	۲	۱۰۰۰۰ ریال
آقای غلامحسین‌سرابلی	۷۷۸۷	۱	۵۰۰۰ ریال
آقای اسدبهلولی	۸۴۱۶	۲	۱۰۰۰۰ ریال
بانو اشرف علیزاده	۷۹۱۰	۲	۱۰۰۰۰ ریال
بانوپروین‌دخت‌ناصرآزاد	۸۳۳۲	۲	۱۰۰۰۰ ریال
بانو فاطمه دوری	۸۳۷۴	۱	۵۰۰۰ ریال
آقای قدرت اسکندری	۸۷۲۷	۲	۱۰۰۰۰ ریال
« قدرت‌نبوی	۸۵۹۰	۲	۱۰۰۰۰ ریال
« محمدتقی‌پورلیل‌آبکوی	۸۷۴۱	۱	۵۰۰۰ ریال
« محمدلطیف‌محمدی	۹۲۰۴	۲	۱۰۰۰۰ ریال
«علیمحمداسمعیل‌زاده‌حکیمی	۹۳۱۵	۲	۱۰۰۰۰ ریال
بانو خدیجه مخبری	۹۲۸۹	۲	۱۰۰۰۰ ریال
آقای مصطفی افوضی	۹۳۲۱	۱	۵۰۰۰ ریال
« رمضان گیتی	۹۴۲۷	۲	۱۰۰۰۰ ریال
« صادق رسول	۹۴۴۴	۲	۱۰۰۰۰ ریال
« محمد هژیر	۹۴۴۹	۱	۵۰۰۰ ریال
« محمد مقیمی	۹۵۷۵	۲	۱۰۰۰۰ ریال
« میتاس اسکندری	۹۶۷۰	۲	۱۰۰۰۰ ریال
« محمدحسن‌شریعت‌شربیانی	۹۷۵۹	۲	۱۰۰۰۰ ریال
« نصراله سنبلیان	۹۷۶۰	۲	۱۰۰۰۰ ریال
« شمس‌اله میرزمانی	۹۹۹۲	۲	۱۰۰۰۰ ریال
« فریدون خدابنده	۱۰۱۰۴	۲	۱۰۰۰۰ ریال
« جلیل‌ابوالحسنی	۱۰۲۹۱	۴	۲۰۰۰۰ ریال
« سیف‌اله سلیقه‌دار	۱۰۸۰۴	۲	۲۰۰۰۰ ریال
« حسین‌آقا غفاری	۱۰۹۸۰	۱	۵۰۰۰ ریال
بانوسکینه کلهروردی	۱۰۵۴۱	۲	۱۰۰۰۰ ریال
آقای محمدباقرحسین‌زاده	۱۱۰۳۵	۱	۵۰۰۰ ریال
« نصراله عطاری.	۱۱۱۷۶	۲	۱۰۰۰۰ ریال
« ماشاءاله قائم‌پناه	۱۱۲۳۵	۲	۱۰۰۰۰ ریال
« مصطفی افوضی	۱۱۵۶۰	۱	۵۰۰۰ ریال
« مهدی شرقی	۱۱۷۲۴	۱	۵۰۰۰ ریال
بانو پریدخت کیمیائی	۱۱۵۲۷	۴	۲۰۰۰۰ ریال
آقای کیومرث کیکاوسی	۱۱۸۹۶	۱	۵۰۰۰ ریال
« « «	۱۱۹۰۳	۱	۵۰۰۰ ریال
« محمدباقر حیدرزاده	۱۲۰۵۲	۱	۵۰۰۰ ریال
« احمدمقصودی	۱۲۲۰۳	۲	۱۰۰۰۰ ریال
« مهربان‌یوسفی‌زاده	۱۲۲۷۶	۱	۵۰۰۰ ریال
« آقای‌یوحنا ژوسف	۱۲۵۸۸	۱	۵۰۰۰ ریال
« سیدقدرت‌اله راهمی	۱۲۶۳۲	۲	۱۰۰۰۰ ریال
« اسداله نعمتی	۱۲۶۳۴	۲	۱۰۰۰۰ ریال
بانو عشرت حالاآبادی	۱۳۰۱۷	۲	۱۰۰۰۰ ریال
آقای محمدعلی‌غنی طبع	۱۳۰۶۸	۲	۱۰۰۰۰ ریال
« بهرام رستمی	۱۳۱۲۷	۲	۱۰۰۰۰ ریال
« حسین آقا خامنهٔ	۱۳۲۲۹	۱	۵۰۰۰ ریال
« سیدحسین‌میرعابدینی	۱۳۲۶۹	۲	۱۰۰۰۰ ریال
« عباس مزنیانی	۱۳۶۲۴	۱	۵۰۰۰ ریال
« جهانگیر مهربان‌زاده	۱۳۸۶۶	۲	۱۰۰۰۰ ریال
« علیقلی معین‌الملکی	۱۴۲۶۱	۱	۵۰۰۰ ریال
بانو محترم عبایهودیان	۱۳۹۵۳	۱	۵۰۰۰ ریال
« فاطمه دزفولیان	۱۴۲۳۸	۲	۱۰۰۰۰ ریال
آقای اکبرمقدم	۱۴۲۹۳	۱	۵۰۰۰ ریال
« حبیب کفاشی‌وثوق	۱۴۳۴۰	۱	۵۰۰۰ ریال
« عادل بلایتی	۱۴۶۳۹	۲	۱۰۰۰۰ ریال
« اندرانیك اصفهانیان	۱۴۹۲۱	۲	۱۰۰۰۰ ریال
« موسی علی‌کنجی	۱۴۹۸۷	۲	۱۰۰۰۰ ریال
« محمود سلطانی	۱۵۰۳۳	۲	۱۰۰۰۰ ریال
« سعید ذبیحی	۱۵۰۴۰	۱	۵۰۰۰ ریال
« مهدی رافت	۱۵۴۱۳	۱	۵۰۰۰ ریال
بانو روح‌انگیز شهمیرزادی	۱۵۰۶۲	۱	۵۰۰۰ ریال
بانو فاطمه نائینی	۱۵۲۴۳	۲	۱۰۰۰۰ ریال
آقای جواد رافت	۱۵۴۱۵	۲	۱۰۰۰۰ ریال
« غلامسیاری مقالی	۱۵۸۸۴	۲	۱۰۰۰۰ ریال
« حسن‌جوادزاده	۱۵۵۲۰	۲	۱۰۰۰۰ ریال
« محمدباقرپورمحمدی	۱۵۵۱۶	۲	۱۰۰۰۰ ریال
« سیدحسین بنی‌هاشمی	۱۵۵۵۸	۴	۲۰۰۰۰ ریال
« محمدسعیدی	۱۵۶۵۲	۲	۱۰۰۰۰ ریال
بانوصغری‌نژادمقصوم	۱۵۷۷۱	۱	۵۰۰۰ ریال
آقای سیف‌اله تبریزی	۱۵۹۳۲	۴	۲۰۰۰۰ ریال
« رضا حاجی‌حسین	۱۶۰۰۷	۲	۱۰۰۰۰ ریال
« عباسعلی درستیان	۱۶۰۳۸	۲	۱۰۰۰۰ ریال
بانو سارا اسحق‌اف	۱۶۲۳۲	۲	۱۰۰۰۰ ریال
آقای علی‌نیکوکام	۱۶۳۸۹	۲	۱۰۰۰۰ ریال
« اکبر امینی‌مقدم	۱۶۶۲۴	۱	۵۰۰۰ ریال
« کاظم رضائی	۱۶۷۱۳	۲	۱۰۰۰۰ ریال
« دکترگرجی کهن	۱۶۸۴۱	۲	۱۰۰۰۰ ریال
« سعید کلاغچی	۱۶۹۶۱	۲	۱۰۰۰۰ ریال
بانواختر امینی	۱۶۹۱۶	۲	۲۰۰۰۰ ریال
« گوهر جواهری	۱۶۹۵۹	۱	۵۰۰۰ ریال
آقای سیدمجتبی‌شهریاری	۱۶۹۶۷	۷	۳۵۰۰۰ ریال
« حمیدشجاعی	۱۷۲۱۶	۲	۱۰۰۰۰ ریال
بانو صدیقه فخرائی	۱۷۰۷۵	۱	۵۰۰۰ ریال
بانو بلقیس سهیل	۱۷۳۶۱	۱	۵۰۰۰ ریال
آقای‌محمودمحمدحسن‌جمارانی	۱۷۵۰۸	۲	۱۰۰۰۰ ریال
« عزیزاله قهرمان	۱۷۶۱۹	۲	۱۰۰۰۰ ریال
« سلمان رهبری	۱۷۶۲۶	۲	۱۰۰۰۰ ریال
« قربان رهبری	۱۷۶۳۰	۲	۱۰۰۰۰ ریال
« مصطفی بهمنی	۱۷۹۱۳	۲	۱۰۰۰۰ ریال
« فتح‌اله میروشان	۱۸۱۲۸	۲	۱۰۰۰۰ ریال
« کنقانیك‌مهاپطیان	۱۸۲۴۸	۲	۱۰۰۰۰ ریال
« علی‌اصغر شیبانی	۱۸۳۰۹	۱	۵۰۰۰ ریال
« علی‌عمران کیان	۱۸۵۱۱	۲	۱۰۰۰۰ ریال
« براتعلی عموچی‌فروشیان	۱۸۵۱۲	۲	۱۰۰۰۰ ریال
« علی‌اکبربرگاتیان	۱۸۵۵۶	۱	۵۰۰۰ ریال
« محمدرضا کاتوزیان	۱۸۶۳۶	۲	۱۰۰۰۰ ریال
« عبدالهاشم سامعی	۱۹۰۱۶	۱	۵۰۰۰ ریال
بانومهرانگیز حسن	۱۸۷۴۴	۴	۲۰۰۰۰ ریال
آقای عطاءاله افضل	۱۹۰۸۷	۲	۱۰۰۰۰ ریال
« عزت منهاجی	۱۹۲۱۹	۲	۱۰۰۰۰ ریال
« جلال‌الدین‌شیخ‌الاسلامی	۱۹۴۵۴	۶	۳۰۰۰۰ ریال
« علی‌اکبر خسروی	۱۹۵۴۸	۲	۱۰۰۰۰ ریال
« سیدجواد مظهری	۱۹۶۰۱	۲	۱۰۰۰۰ ریال
« جعفر هشترودی	۱۹۶۱۷	۲	۱۰۰۰۰ ریال
« اسمعیل خسروی	۱۹۶۴۹	۲	۱۰۰۰۰ ریال
« عباس‌خسروی	۱۹۶۵۰	۲	۱۰۰۰۰ ریال
« هاشم‌پور هاشمی	۱۹۷۰۴	۲	۱۰۰۰۰ ریال
« علی‌اصغر شهرآبادی	۱۹۷۳۲	۲	۱۰۰۰۰ ریال
« احمدنیکزاد	۱۹۸۱۵	۲	۱۰۰۰۰ ریال
« پرویز بیلدوز	۱۹۸۲۱	۱	۵۰۰۰ ریال
آقای عباس مزینانی	۱۹۸۶۲	۱	۵۰۰۰ ریال
آقای سیدحسین دولوفر	۱۹۸۸۹	۱	۵۰۰۰ ریال
آقای محمد زندگانی	۲۰۱۰۴	۱	۵۰۰۰ ریال
بانو بلقیس نوشین	۲۰۰۷۹	۲	۱۰۰۰۰ ریال
بانو طاهره گل‌نواز	۲۰۲۰۲	۲	۱۰۰۰۰ ریال
آقای‌نصراله سلیمان	۲۰۲۱۵	۲	۱۰۰۰۰ ریال
بانو گوهر جواهری	۲۰۲۹۰	۱	۵۰۰۰ ریال
آقای دکترگرجی کهن	۲۰۳۵۹	۲	۱۰۰۰۰ ریال
بانو اشرف راسخی	۲۰۴۷۶	۲	۱۰۰۰۰ ریال
آقای سعید ذبیحی	۲۰۷۹۶	۱	۵۰۰۰ ریال
بانو معصومه توکل حقیقی	۲۰۸۱۲	۲	۱۰۰۰۰ ریال
آقای علیرضاتوکل‌حقیقی	۲۰۸۱۳	۲	۱۰۰۰۰ ریال
بانو بتول توکل صدیقی	۲۱۰۲۴	۱	۵۰۰۰ ریال
آقای‌محمدرضاتوکل‌صدیقی	۲۱۱۰۶	۲	۱۰۰۰۰ ریال
آقای عباس حسینی	۲۱۱۱۲	۲	۱۰۰۰۰ ریال
بانوفاطمه‌سلطان‌ابوترابی	۲۱۱۰۹	۲	۱۰۰۰۰ ریال
آقای جابرمبین‌زاده	۲۱۲۲۰	۱	۵۰۰۰ ریال
آقای جمشید اسحق پور	۲۱۲۶۶	۲	۱۰۰۰۰ ریال
آقای محمد حسین طایفه‌حاجی‌علی اکبر	۲۱۴۱۲	۱	۵۰۰۰ ریال
آقای‌احمدطهماسب‌زاده‌ایرانی	۲۱۴۸۷	۲	۱۰۰۰۰ ریال
آقای‌یوسف رباطی	۲۱۵۵۰	۲	۱۰۰۰۰ ریال
آقای ابوالقاسم زمردی	۲۱۵۵۳	۱	۵۰۰۰ ریال
« غلامحسین‌زین‌الدینی	۲۱۵۹۵	۲	۱۰۰۰۰ ریال
« علی‌دلگرامی نژاد	۲۱۶۳۲	۲	۱۰۰۰۰ ریال
« محمدحسین آهنگر آذربایجانی	۲۱۷۴۱	۱	۵۰۰۰ ریال
آقای نسیع زمان پور	۲۱۷۸۷	۲	۱۰۰۰۰ ریال
« علی بدرفر	۲۱۸۷۴	۲	۱۰۰۰۰ ریال
« یداله جاوید	۲۱۹۶۸	۱	۵۰۰۰ ریال
« تقی‌جوادتوکل	۲۲۰۶۵	۱	۵۰۰۰ ریال
« مهدی وثوق‌زاده	۲۲۰۶۶	۲	۱۰۰۰۰ ریال
بانوتوران حکیم‌دوست	۲۲۰۳۹	۱	۵۰۰۰ ریال
آقای مهدی صحیحی	۲۲۰۸۲	۲	۱۰۰۰۰ ریال
« اصغر عطاریان	۲۲۱۹۲	۲	۱۰۰۰۰ ریال
« علیقلی اکبری دریانی	۲۲۲۸۸	۲	۱۰۰۰۰ ریال
« محمد مختاری	۲۲۸۴۱	۱	۵۰۰۰ ریال
بانوعزیزه‌یعقوبی (رحیمی)	۲۲۵۶۸	۲	۱۰۰۰۰ ریال

بقیه درصفحه‌سیزدهم

سومین هفته نمایش فیلم بینظیر

گوهر فروشان مهتاب

باموفقیت عجیبی

در سینما رادیو سیتی

(صدای شهر)

اغاز شد

سینما سکوپ - رنگی

دوبله شده بفارسی در ایتالیا

ای قاتل اقلا بزیبائی من‌رحم‌کن

ای شیطون

عجب خریست‌که دربرابر ب‌ب مقاومت میکند

باشتراك

بریژیت باردو

اولین فیلم دوبله ب-ب

حصول مشترك آمریکا ، فرانسه وایتالیا

شروع سانسها: ۵ر۱۰ صبح ۳-۵-۷- ۹ بعداز ظهر

آ-۲۳۴۹۲

مکتوب صدوپنجاه وهشتم

مهر ماه ۱۳۳۷

دوست گرامی- جای بسی خوشحالی است که‌وزیر فعلی‌فرهنگ کوشش دارد مقام معلمی را بالابرد گرچه چندی‌پیش‌شنیدیم آموزگاری شغل شریف خود را رها کرده ودر حمام «زنده شو» شده، و یکی دیگر هم رفتگری را پردر آمدتراز معلمی یافته معذالك آنچه‌مشهوداست‌اینست که برای احترام معلم‌تلاشی میشود. ولی اصل موضوع بقدری مهم است و بقدری اساسی و حیاتی است، که بی پروا میشود گفت تمام این تلاش های قابل تقدیری که تاکنون شده صدی ده آنچه باید بشود نیست. و احتمالا خود دکتر مهران هم با ما هم عقیده است. زیراشغل معلمی در عداد یکی از حرفه های سه گانه ای محسوب است که‌بحق شریف ترین حرفه هانامیده شده: یعنی **معلمی- طبابت- قضاوت.** صاحبان این سه حرفه، در صورتیکه صلاحیت وجدانی و علمی شغل خود را واقعا دارا، باشند، باید حقا در ردیف محبوب ترین و محترم ترین افراد جامعه بشمار آیند. خوب، در اینجا طبعا این سئوال پیش میآید که آیا معلمین ما واجد صلاحیت های نامبرده هستند تا مستحق‌آن احترام گردند؟-جوابش راکمیسیونی که چند سال‌قبل مامور تحقیق این موضوع بود داد. و وزیر فرهنگ آنزمان هم در مجلس سنا علنا اقرار نمود که در حدود هفتاد و پنج در صد از معلمین ما واجد صد درصد شرائط این شغل شریف نیستند. ولی میگفت چه میشود کرد، معلم و پول خیلی کم داریم و شاگرد و دانشجو خیلی زیاد. لابد درد فعلی هم همین است، و ما هم تصدیق داریم. ولی یك کار میشود کرد: حالا که بقدر کافی معلم ذیصلاحیت نمیشود بدست آورد و بجای اینها گذاشت، خود اینها را ذیصلاحیت کنند. بخصوص پس از تجربیات مفیدی که با کمك خبر خواهان داخلی‌و خارجی دراین‌راه کرده‌اید و بفوائد غیر قابل انکار تعلیم معلم پی برده اید، حق این است که [illegible] صرف «معلم سازی» شود. مثلا میشود اصول کلی تعلیم و تربیت، و قواعد ساده روانشناسی کودك و امثال آن را (که نظائرش در سایر جاها زیاد است) درصدها هزار رساله چاپ کرد و مجانا یا بقیمت کم در دسترس معلمین و اولیاء اطفال گذاشت. - میشود برنامه رادیوئی این قسمت راجالب ساخت و غیره و غیره .... قصد اینست که، بقول فرنگی ها، یك «کامپانی» و یك قسم تجهیزات جهادی راجع به تعلیم و معلم ساز ی‌برپا شود تا فضای روح تمام خانواده‌ها را فرا گیرد. و همه متوجه اهمیت حیاتی موضوع شده و مستعد همکاری گردند از طرف دیگر بسیار بجا و مشوق است که اعاظم مملکت خودشان بعنوان نمونه پیشقدم شوند و هفته‌ای یکی دو ساعت هم شده به شغل شریف تدریس بپردازند، تاشان معلمی عملا بالارود. خلاصه خیلی کار ها در این زمینه میشود کرد. ولی شرطش اینست که خود اولیاء امور اول معتقد شوند باینکه **معلم بدخطرش بیش از بی‌معلمی است** والا تاکسی درد راحس نکند دربی درمان‌نمیرود: **«نخست موعظه پیر می فروش اینست - که از مصاحب (معلم) ناجنس احتراز کنید .»**

* * *

دیگر اینکه - چند روز پیش یکی از ملاکین فارس، که بخلاف غالب ملاکین ما، در سر زراعتش مانده و در تهران اقامت نگزیده، (یعنی همانکاریکه میگویند ملاك باید بکند، کرده) برای چاره جوئی نزد لله‌آقا آمده بود. میگفت، بنابه‌تشویق خیرخواهان دولتی و متخصصین فن‌کشاورزی، هرچه داشتیم، باضافه مقداری قرض، صرف خرید ماشین های فلاحتی کردیم. پس از مرارت زیاد و کارشکنی های هزار و یك مامور معذور، و اشکالات اسباب یدکی و راننده و غیره، بالاخره امسال محصولمان خوب شد وخدا را شکر کردیم که از این پس قروض را پرداخته و مزد این ابتکار و زحماتمان را خواهیم گرفت. ولی تمام محصول در انبار ها در حال پوسیدن و تلف شدن است و دولت می وعده میدهد و نمیخرد. نتیجه: ما مانده‌ایم و مقداری قرض و مقداری گندم که در شرف اتلاف است. گفتم چرا به دولت‌نمینویسید؟ خنده تلخی کرد و گفت مکرر نوشته‌ایم، و حتی وقتی خودنخست وزیر، درضمن بلوك‌گردشی به‌شیراز آمد، از جزئیات درد دلمان آگاه شد و شفاها توضیح کامل خدمتش دادیم. ایشان هم، وعده کردند و رفتند. حالا نمیدانم واقعا چکار بایدکرد؟ لله‌آقادرجوابش‌زیرلب‌گفت «شکر خدا !» چون واقعا برای ما و در وضع ما همیشه جای شکرش باقیست ...

* * *

دیگر اینکه - در این هفته گذشته عده‌ای از خوانندگان‌مکتوب همان بلائی را برسر من آوردند که ناصرالدین شاه برسر برادرم آورد. برادرم (مرحوم نظم‌الدوله) میگفت زمانی در رکاب شاه منزل بمنزل به آذربایجان میرفتیم، و در هر منزل تاغذا آماده شود، شاه نقشه راهی را که گذشته بودیم میکشید. ضمنا ذوق هنری خود را میآزمود و درختی یا کاروانسرائی اگر در کنار جاده دیده بود در حاشیه راه نقاشی میکرد. برای اعیان و اشرافی که‌در رکاب بودند چه‌مستمسکی‌بهتر از اینکه هنر شاه را بستایند: یکی میگفت قربان این درخت بید را بقدری طبیعی ترسیم فرموده‌اید که جان نثار طراوتش را بصورتم حس‌میکنم. دیگری‌میگفت‌قربان‌واقعا اعجاز فرموده‌اید، غلام صدای این جوی آب را که در نقشه کشیده‌اید میشنوم .... و بهمین طریق، بطور مزایده‌ا هریك‌بردیگری‌سبقت‌میجست برادرم میگفت در منزل بعدی من دیدم از همه عقب مانده‌ام و هیچ ستایشی به هنر نمائی ناصرالدین شاه نکرده‌ام. باخود گفتم این ریش سفیدان قوم از من مجرب ترند، چه‌بسا که اگر منهم مثل دیگران لنا نخوانم مرا از وزارت نظمیه بیاندازند (در آنزمان نظمیه‌وزارت بود). بنابراین مصمم شدم منهم تعریفی بکنم. در آن لحظه‌ناصرالدین شاه زاغه‌ای که در راه دیده بود میکشید. گفتم قربان این زاغه را بقدری خوب مجسم فرموده‌اید که انسان بوی گله‌ای که در آنست استشمام میکند ... شاه اخمش را درهم کشید و هیچ نگفت، و همه را یکی یکی به‌بهانه‌ای بخارج چادر فرستاد. وقتی تنها شدیم نگاه خیره‌ای بمن کرد و گفت این‌پوسیده ها هرچه از این مزخرفات میگویند بگویند ولی تو از این.... ها نخور.

* * *

دیگر اینکه - گویا در جلسه اخیر اطاق بازرگانی تهران بحث در این بوده که قوانین ما خوب تدوین میگردد ولی بداجرا میشود. بنده باوجود احترامی که به‌نمایندگان اطاق بازرگانی دارم باید عرض کنم که ابدا این گفته را نمیتوانم موافق واقع به‌بینم زیرا بعقیده عقلاقانون نویسی یعنی تعیین سرنوشت مردم، و تعیین سرنوشت و خط مشی زندگانی مردم کاری است که از هرکار دیگر بیشتر دقت و صلاحیت وحس مسئولیت و مآل اندیشی و پیش بینی نتایج کار ونوعدوستی لازم دارد. بنده در شش دوره عضویت قوه مقننه بعین دیدم که صدی نود ما، صدی ده خصائص فوق را دارا نبودیم. درینصورت چطور میشود مجموع قوانین ما درست‌ازآب درآید؟ خداکنداشتباه کرده باشم ... بهر حال «از کوزه برون همان تراود که در اوست» فعلا تاهفته آینده خدا نگهدار

دوستدار شما

ا. خبرنویس

تودیع

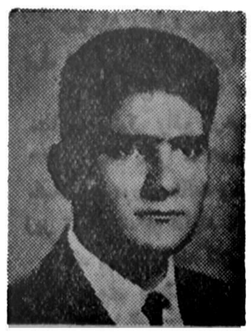

در این موقع که عازم انگلستان هستم از همه دوستان وآشنایانی که موفق بدیدارشان نشدم با عرض معذرت خدا حافظی مینمایم.

قوام مفید

آ-۱۵۶۰۹

NEW HUMBER

هامبر کمال صنعت اتومبیل

یعنی : یک اتومبیل بزرگ - لوکس قوی «ولی کم مصرف»

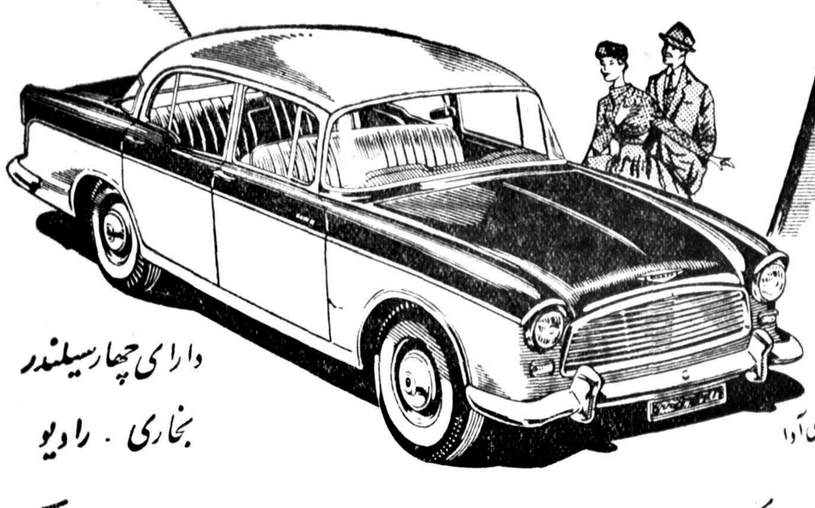

دارای چهار سیلندر

بخاری . رادیو

کانون آگهی آوا

شرکت سهامی ایران وغرب خیابان شاهرضا تلفن ۴۴۱۱۸ ۴۴۱۸۷

آ-۲۳۴۹۸

فیلم رنگی

کارناوال ناپل

فیلمی که مدتها است انتظار آنرا دارید

وهمه مشتاق دیدن آن هستید باشرکت

محبوب‌ترین ومعروفترین

ستارگان وهنرپیشه‌ها:

سوفیالورن - نادیاگری - تیناپیکا

انتونیوجیفاریللو

فولکولولی - وصدها هنرمند و ۸۰۰ رقاصه
وپنج دسته بالرین

از فردا صبح در دوسینما

سینما دنیا و سینما دیانا

شروع سئانسها: ۱۰٫۵ صبح ۲٫۵ و ۴٫۵ و ۶٫۵ و ۸٫۵

شروع سئانسها: ۱۰٫۵ صبح ۲٫۵ و ۴٫۵ و ۶٫۵ و ۸٫۵

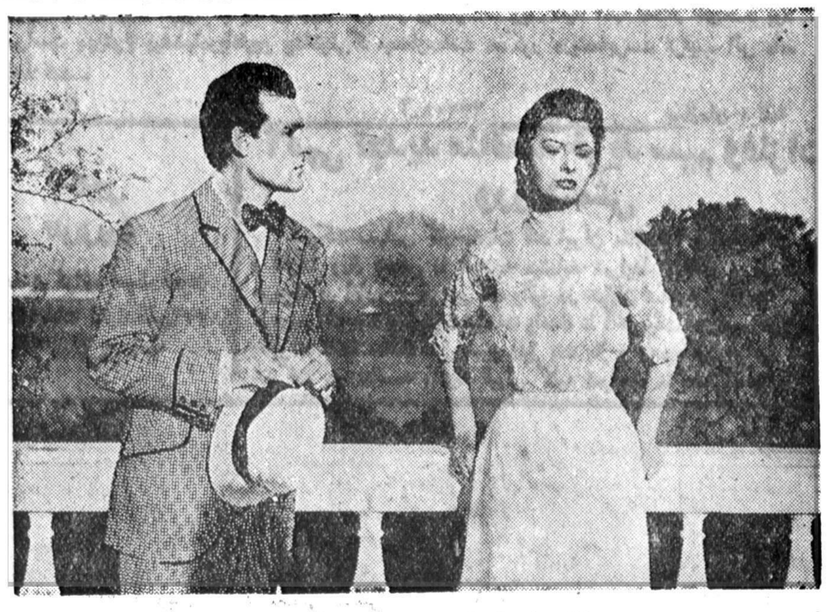

نك رخ ماه تو برده دل وجان من....

ونوس دربرابر زیبائی تو- سوفیا- سرافکنده است

راز وآفرینش (مرك وزندگی) همه وهمه تجزیه وتحلیل میشوند و...

رقاصه‌های طناز دلبری میکنند جوانان دلباخته....

آ-۲۳۵۱۶

اگهی شرکت سهامی

بقیه از صفحه‌دوازدهم

آقای محمدباقر ملاحسینی	۲۲۶۸۲	۲	۱۰۰۰۰ ریال
« منصوریار محمدی	۲۱۱۹۹	۲	۱۰۰۰۰ ریال
« حسین حاج ملاحیدر	۲۲۸۶۴	۳	۱۵۰۰۰ ریال
بانواکرم‌علی‌اکبری	۲۲۸۶۵	۱	۵۰۰۰ ریال
آقای توفیق احمدی	۲۲۹۶۴	۲	۱۰۰۰۰ ریال
« افتخاررضائیان	۲۲۹۹۷	۲	۱۰۰۰۰ ریال
« قاسم قلم‌زاده	۲۳۰۶۷	۲	۱۰۰۰۰ ریال
«علی‌اصغر ماهر آبادی	۲۳۰۶۸	۲	۱۰۰۰۰ ریال
« دکترفرج‌اله مینای	۲۳۲۰۸	۴	۲۰۰۰۰ ریال
« انوشیروان بیدل	۲۳۴۰۴	۵	۲۵۰۰۰ ریال
« حاج‌حسین‌حق‌وردی	۲۳۵۶۰	۳	۱۵۰۰۰ ریال
« حسینعلی اسمعیل	۲۳۵۶۹	۲	۱۰۰۰۰ ریال
« رحیم شریفیان	۲۳۶۱۰	۲	۱۰۰۰۰ ریال
« سید احمد اقوامی	۲۳۶۴۰	۲	۱۰۰۰۰ ریال
« سیدفروهر سیدمظهری	۲۳۷۰۳	۳	۱۵۰۰۰ ریال
بانواشرف توردکانی	۲۳۷۲۲	۱	۵۰۰۰ ریال
آقای عبدالرضا وحیدی	۲۳۷۳۳	۲	۱۰۰۰۰ ریال
« عطاءاله منصف	۲۳۷۴۳	۲	۱۰۰۰۰ ریال
« محمد منصف	۲۳۷۴۴	۲	۱۰۰۰۰ ریال
بانو راضیه هاشمی	۲۳۸۵۴	۲	۱۰۰۰۰ ریال
آقای فردوس‌اخگریان	۲۳۹۸۵	۲	۱۰۰۰۰ ریال
« حسین جلالیان	۲۴۱۵۵	۱	۵۰۰۰ ریال
« حبیب‌اله هزاری	۲۴۱۹۱	۴	۲۰۰۰۰ ریال
« تیموررضوان	۲۴۲۹۳	۱	۵۰۰۰ ریال
« علیقلی‌اکبری	۲۴۳۳۰	۲	۱۰۰۰۰ ریال
« غلامعلی‌ناصر رنجه	۲۴۴۵۰	۲	۱۰۰۰۰ ریال
« اسداله طبیب‌زاده	۲۴۵۲۴	۲	۱۰۰۰۰ ریال
« عنایت‌اله پاك‌نژاد	۲۴۵۶۱	۴	۲۰۰۰۰ ریال
« کاظم کاظم‌نژاد شایان	۲۴۷۲۰	۱	۵۰۰۰ ریال
« حسن‌شامقازانی	۲۴۹۳۳	۲	۱۰۰۰۰ ریال
« حمزه‌قزل احمدی	۲۴۹۵۵	۵	۲۵۰۰۰ ریال
« مهندس‌مهدی رضوی	۲۴۹۶۹	۱۰	۵۰۰۰۰ ریال
« مجتبی شهریاری	۲۵۳۶۵	۳	۱۵۰۰۰ ریال
« موسی نامدار	۲۵۴۵۸	۱	۵۰۰۰ ریال
« هادی ولی پور	۲۵۴۷۳	۱	۵۰۰۰ ریال
بانو عذرا آجانلو	۲۵۴۹۱	۱	۵۰۰۰ ریال
بانو بیات‌بالابو	۲۵۶۷۴	۲	۱۰۰۰۰ ریال
آقای علی‌الهام کهکی	۲۵۶۸۵	۲	۱۰۰۰۰ ریال
آقای عبدالهاشم پورهاشمی	۲۶۱۴۹	۹	۴۵۰۰۰ ریال
آقای سیدمحمد گرامی	۲۶۳۵۴	۲	۱۰۰۰۰ ریال
آقای رحیم رحیمیان	۲۶۵۴۸	۱	۵۰۰۰ ریال
آقای محمدترابی	۲۶۷۵۰	۲	۱۰۰۰۰ ریال
بانو زینب شفیعیان	۶۶۹۸	۱	۵۰۰۰ ریال
آقای محمدباقر حیدرزاده	۱۷۶۱۹	۱	۵۰۰۰ ریال
آقای محمدباقر حیدرزاده	۱۷۶۲۰	۱	۵۰۰۰ ریال
آقای احمدمحمد رشیدی وابراهیم رشیدی	۱۵۲۶۵	۲	۱۰۰۰۰ ریال
آقای میرزاعلی مروج	۲۳۱۹۵	۲	۱۰۰۰۰ ریال
آقای محمد مختاری	۲۲۸۴۱	۱	۵۰۰۰ ریال
آقای حسینعلی بهرام نژاد	۹۹۳۸	۴	۲۰۰۰۰ ریال
آقای محسن انوشیروانی	۱۶۴۰۶	۲	۱۰۰۰۰ ریال
آقای محمداسمعیل انوشیروان	۱۸۰۲۲	۱	۵۰۰۰ ریال
آقای عبدالحسین یخچالی	۲۵۳۷۰	۱	۵۰۰۰ ریال
آقای رحیم حسینی	۹۲۹	۱	۵۰۰۰ ریال
آقای رحیم حسینی	۱۹۰۲۶	۱	۵۰۰۰ ریال

شرکت سهامی ساختمانی‌شهرآراء

آ-۲۳۴۸۲

آ-۲۳۲۴۴

بزرگترین سازنده لاستیکهای تراکتور در دنیا

گودیر

GOODYEAR

آ-۲۳۲۴۰

آگهی مناقصه برق شهر بیجار

سازمان برنامه بمنظور اجرای عملیات عمرانی شهرستانها خرید وحمل ونصب موتور وشبکه برق شهر بیجار را باشرایط زیر بمناقصه میگذارد :

۱ـداوطلبان شرکت درمناقصه میبایستی برای دریافت اسناد مناقصه بدفتر مؤسسه مهندسین مشاور ژیکوف واقع درخیابان پهلوی بین تخت جمشید وشاهرضا مراجعه ودرمقابل پرداخت مبلغ ۱۲۰۰ ریال دفتر مشخصات وبرك شرایط مناقصه‌را دریافت نموده پس‌از مطالعه واطلاع کامل‌از مشخصات مورد مطالعه ومیزان تحویل آن وسایر شرایط فنی ومالی مناقصه پیشنهادخودرا به‌ترتیب زیر تهیه وتسلیم نمایند .

۲ـ پیشنهاددهندگان میبایستی برای دریافت دفترچه مشخصات وضمائم آن تعدادموردلزوم‌را کتبا درروی کاغذ مارك دار تقاضا نمایند مشخصات ۱۰روز بعداز آگهی موجود خواهدبود .

۳ـپیشنهاد دهندگان میبایستی مبلغ ۲۴۰۰۰۰ ریال بعنوان سپرده بحساب شماره ۵۰۲ دربانك اعتبارات صنعتی بودیعه گذاشته ویاضمانت‌نامه بانکی‌که نمونه آن‌بضمیمه دفترچه مشخصات توسط مهندس مشاور دراختیار شرکت کنندگان گذارده خواهدشد به‌نفع حسابداری امور اجتماعی سازمان برنامه بمیزان همان مبلغ که‌مدت آن کمتر ازسه ماه نباشد ضمیمه پیشنهاد خود نمایند تاهرگاه برنده مناقصه ازپیشنهادخود عدول نمایدسپرده بنفع سازمان‌برنامه ضبط شود ضمانت‌نامه نباید اولامشروط باشد ثانیا باید ازبانك مورد قبول سازمان برنامه‌باشد ثالثاقابل تمدید برای‌سه‌ماه دوم بصرف اظهارمناقصه گذارنده باشد سپرده پیشنهاددهنده درجه‌دوم قبل‌از انعقاد قراردادبابرنده مناقصه مسترد نخواهدشد .

۴ـ پیشنهاد بایستی بنوعی‌که دربرك شرایط مناقصه قیدگردیده تنظیم ودر۲پاکت شماره(۱) وشماره(۲) بدین شرح پاکت‌شماره(۱) محتوی تضمین‌نامه‌که ازطرف یکی‌از بانکهای مجاز تهیه شده‌باشد و پاکت شماره(۲) محتوی واحدبهاء اسناد مناقصه وکل‌پیشنهادکه بمهر وامضای پیشنهاد دهنده رسیده باشد همچنین مبلغ‌کل پیشنهاد هردو درپاکت لاك ومهر شده تاساعت ۱۰صبح‌روز سی‌ام آذرماه ۱۳۳۷ درمقابل اخذرسید بدفتر مؤسسه مهندسین‌مشاور تسلیم گردد.

۵ـ پیشنهادهائی که فاقد سپرده ویامشروط ومبهم بوده‌باشد ویااینکه مطابق بامشخصات و شرایط مناقصه‌تنظیم نگردیده باشد ویاباتضمین‌نامه طبق فرم‌سازمان همراه نباشد ترتیب‌اثر داده نمیشود وقیمتها میبایستی صریح وقطعی تعیین‌شود .

پیشنهادهای رسیده درساعت ۱۱همان روز درقسمت شهرسازی واقع درخیابان دانشکده تحت نظرکمیسیون مربوطه بازوقرائت خواهد شد. حضورپیشنهاددهندگان ویانماینده آنها درجلسه آزاد بوده وکمیسیون مزبور در رد ویاقبول هریك‌از پیشنهادات ویا کلیه آنها مختار خواهد بود بدیهی‌است بهرنوع پیشنهادویاتغییر وتخفیفی‌که بعدازساعت مذکور دربند۴برسد ترتیب اثر داده نخواهد شد .

۱ ـ ۳ — آ-۲۳۲۰۸ — سازمان برنامه

آگهی شهرداری رودسر

شهرداری رودسر حفر کانال وخاك برداری وایجاد سد در رودخانه کیا رود (در قسمت شمالی کوی کاله رودسر) رابشرح مشخصات زیر بمناقصه واگذار مینماید .

پیشنهاد دهندگان قبل از تهیه وتنظیم پیشنهاد میتوانند بشهرداری مراجعه واطلاعات لازم از مشخصات کار را اخذ ویا محل مورد حفر کانال وسد بندی را برابر نقشه راسا وبا راهنمائی شهرداری ملاحظه نمایند .

۱ـ حفر کانال بطول دویست وپنجاه متر وعرض آن نباید از بالا کمتر از ۲۵ متر باشد ضمنا عمق متوسط آن سه متر ونیم الی چهار متر برابر مشخصات موجوده درشهرداری خواهد بود .

۲ـ طول سد بندی پنجاه الی شهصت متر ارتفاع آن باستثناء پی سه متر وقطر آن دربالای سد نود سانتی متر ودر قسمت پائین یك‌متر وده‌سانتی متر ریشه پی بطرف (رودخانه) بیست‌و پنج سانتیمتر وبطرف خارج ۱۵ سانتیمترو قطر پی‌یك مترو نیم وارتفاع آن از کف تارسیدن بزمین سفت که‌از یك متر کمتر نخواهد بود میباشد .

مشخصات دیگر آن برابرنقشه وبرآورد موجوده در شهرداری خواهد بود .

۳ـ پیشنهاد دهندگان بایستی دارای مدارك وصلاحیت فنی و سوابق کار باشند .

۴ـ پیشنهادات بایدکاملا روشن وبدون قیدوشرط باشد :

۵ـ پیشنهاددهندگان ۰۵ر۰ ازمبلغ پیشنهادی را بحساب شماره ۲۳۵ سپرده شهرداری دربانك ملی ایران شعبه رودسر تودیع وقبض سپرده راضمیمه پیشنهاد خود بنمایند چك یاسفته و وجه نقد وسایر تعهدات دیگر پذیرفته نخواهد شد وبه پیشنهادات فاقد سپرده ومشروط ویااینکه خارج از موعد مقرر برسد ترتیب‌اثر داده نخواهد شد

۶ـ پیشنهاددهندگان بایدپیشنهادات‌خود رادر پاکات لاك‌و مهرشده که روی آن جمله (مربوط‌بحفر کانال وسدبندی رودخانه کیارود) باشد تاآخر ساعت اداری روز سه‌شنبه ۱۵ر۷ر۳۷ بدفتر شهرداری تسلیم ورسید دریافت نمایند :

۷ـ پیشنهادات رسیده درساعت (۱۰)صبح روزچهارشنبه۱۶ر ۷ ر۳۷ باحضور هیئت نظارت هزینه درسالن شهرداری باز و قرائت خواهدشد حضور پیشنهاددهندگان درجلسه مناقصه آزاد بوده و عنداللزوم باصرفه و صلاح شهرداری مناقصه حضوری بعمل میاید و کسانی حق شرکت درمناقصه حضوری رادارند که قبلا پیشنهاد کتبی باشرایط فوق داده باشند شهرداری در ردویاقبول یك ویا کلیه پیشنهادات رسیده مختار خواهد بود :

۸ـ هزینه نشرآگهی و ثبت قرارداد ومالیات پیمانکاری و سایر هزینه‌های دیگر کلاو جزا بعهده برنده مناقصه خواهد بود

۹ـ چنانکه برنده مناقصه از قبول مناقصه ویا تنظیم سند قرارداد جهت انجام کار حداکثر ظرف (۴۸) ساعت حاضر نشده و عدول نماید سپرده او بنفع شهرداری ضبط خواهد شد .

۱۰ـ از کل بهای کار ۰۱۰ر۰ بعنوان حسن انجام کار کسر میشود که بعدا طبق آئین‌نامه معاملات دولتی رفتار خواهد شد وسپرده برنده مناقصه هم‌تاپایان کار دراختیار شهرداری خواهد بود .

آ-۲۳۴۳۴ — شهردار رودسر ـ فدائی

آگهی تجدید مناقصه خرید سیم وفلزات ورق شمش

شرکت سهامی کارخانجات قند ایران مناقصه خرید ۲۲ قلم سیم و فلزات ورق شمش را تجدید مینماید شرایط مناقصه و مشخصات مربوطه در اداره خرید شرکت واقع در خیابان شاهرضا نزدیك میدان فردوسی موجود بود وپیشنهادات واصله تا آخر وقت اداری‌روزه۸ر۳۷ پذیرفته شده ساعت ۱۰ صبح روز بعد باز و رسیدگی خواهد شد . شرکت در مناقصه بمنزله قبولی کلیه شرایط مناقصه است .

تعمیر

تلویزیون

رادیو- رادیوگرام- ضبط صوت

پارامونت خیابان نادری‌تلفن۴۰۲۷۶

۱ـ۷ آ-۲۳۴۶۶

آگهی مناقصه لوله‌کشی آب مشروب شهر زاهدان

سازمان برنامه بمنظور اجرای عملیات عمرانی شهرستانها لوله‌کشی آب مشروب زاهدان را باشرایط زیر به مناقصه میگذارد :

۱ ـ داوطلبان شرکت در مناقصه میبایستی برای دریافت اسناد مناقصه بدفتر موسسه مهندسین مشاور لیچفیلد واقع در خیابان اراك مراجعه و در مقابل پرداخت مبلغ یکهزار و پانصد ریال دفتر مشخصات و برگ شرایط مناقصه را دریافت نموده پس‌از مطالعه واطلاع کامل ازمشخصات مورد معامله ومیزان تحویل آن وسایر شرایط فنی ومالی مناقصه پیشنهاد خود را به ترتیب زیر تهیه وتسلیم نمایند .

۲ ـ پیشنهاد دهندگان میبایستی برای دریافت دفترچه مشخصات و ضمائم آن تعداد مورد لزوم راکتبا در روی کاغذ مارك‌دار تقاضا نمایند مشخصات ۱۰ روز بعداز آگهی موجود خواهدبود .

۳ ـ پیشنهاد دهندگان میبایستی مبلغ ۲۳۵ر۰۰۰ ریال بعنوان سپرده بحساب شماره ۵۰۲ در بانك اعتبارات صنعتی بودیعه گذاشته و یا ضمانت نامه بانکی که نمونه آن ضمیمه دفترچه مشخصات توسط مهندسین مشاور در اختیار شرکت کنندگان گذارده خواهد شد به‌نفع حسابداری امور اجتماعی سازمان برنامه بمیزان همان مبلغ که مدت اعتبار آن کمتر ازسه ماه نباشد ضمیمه پیشنهاد خود نمایند تاهرگاه برنده مناقصه از پیشنهاد خود عدول نماید سپرده بنفع سازمان برنامه ضبط شود ضمانت نامه نباید اولا مشروط باشد ثانیا باید ازبانك مورد قبول سازمان برنامه باشد ثالثا قابل تمدید برای سه‌ماه دوم بصرف اظهار مناقصه گذارده باشد سپرده پیشنهاد دهنده درجه دوم قبل‌از انعقاد قرار داد بابرنده مناقصه مسترد نخواهد شد .

۴ ـ پیشنهاد بایستی بنوعی که در برگ شرایط مناقصه قیدگردیده تنظیم ودر ۲پاکت شماره (۱) و شماره (۲) بدین شرح پاکت شماره (۱) محتوی تضمین نامه‌که ازطرف یکی‌از بانکهای مجاز تهیه شده‌باشد وپاکت شماره(۲) محتوی واحدبهاء اسناد مناقصه وکل‌پیشنهادکه بمهر وامضای پیشنهاددهنده رسیده باشد همچنین مبلغ‌کل پیشنهاد هردو درپاکت لاك‌ومهرشده تاساعت ۹صبح روزیکشنبه ۲۵آبان‌ماه ۱۳۳۷ درمقابل اخذرسید بدفتر موسسه‌مهندسین مشاور تسلیم گردد .

۵ ـ در صورتی که پیمانکار تمایل داشته باشد سازمان برنامه افتتاح اعتبار خرید لوله و لوازم لوله کشی را بنام خود ولی بهزینه پیمانکار بعمل خواهد آورد و بیمه‌نامه نیز بهزینه پیمانکار بنام سازمان برنامه خواهد بود

۶ ـ پیشنهاد هائی که فاقد سپرده ویا مشروط و مبهم بوده باشد ویا اینکه مطابق بامشخصات و شرایط مناقصه تنظیم نگردیده باشد ترتیب اثر داده نمیشود و قیمتها میبایستی صریح و قطعی تعیین شود پیشنهاد های رسیده در ساعت ۱۰ همان روز در قسمت شهر سازی واقع در خیابان دانشکده تحت نظر کمیسیون مربوطه باز و قرائت خواهد شد. حضور پیشنهاد دهندگان ویا نماینده آنها در جلسه آزاد بوده و کمیسیون مزبور در رد ویا قبول هریك از پیشنهادات ویا کلیه آنها مختار خواهد بود بدیهی است بهرنوع پیشنهاد ویا تغییر و تخفیفی که بعد از ساعت مذکور دربند ٤ برسد ترتیب اثر داده نخواهد شد .

۱ـ۳ — آ-۲۳۲۰۶ — سازمان برنامه

آگهی دعوت مجمع عمومی صاحبان سهام

ازکلیه صاحبان سهام شرکت سهامی لوانت اکسپرس‌ترانسپورت (ایران) دعوت میشود برای روز ۳۰مهرماه ۱۳۳۷ساعت چهاربعد ازظهر درمحل شرکت واقع در خیابان سعدی برای شرکت در جلسه مجمع عمومی صاحبان سهام شرکت مزبور شخصا یا بوسیله نماینده حضور بهمرسانند .

۱ـدستور جلسه استماع گزارش هیئت مدیره راجع‌به عملیات و محاسبات گذشته شرکت وتصویب آن

۲ـاتخاذ تصمیم راجع به تقسیم سود سال گذشته شرکت .

۳ـانتخاب بازرس برای سال جدید .

۴ـشور واتخاذ تصمیم در خصوص موضوعات پیشنهادی هیئت مدیره راجع به‌خط مشی آینده شرکت.

مدیرعامل ورئیس‌هیئت مدیره‌شرکت‌سهامی‌لوانت‌اکسپرس‌ترانسپورت (ایران)

آ-۲۳۴۸۶

تلویزیون

دوره جدید کلاسهای کار- آموزی علمی وعملی رادیو تلویزیون تشکیل داوطلبان برای ثبت نام می توانندهمه روزه ازساعت ٤ تا۹ بعداز ظهر بدفتر کانون فرهنگی بهروز روبروی سینماسعدی: خیابان باغ سپهسالارمراجعه فرمایند. تلفن ۳۵۹۹۳

آ-۲۳۲۲۰

پیرزن هفتادساله‌ای ازشوهرش طلاق میخواست

این پیرزن مدعی بود اصغرآقا تریاك راترك‌کرده ولی‌گردسفید رنگی بومیکند!

دیروز درمیان مراجعین دادسرا پیرزن هفتادساله‌ای که‌قدخمیده‌ای داشت دست مردجوانتری راکه فوق‌العاده نحیف ولاغر بود گرفته‌و کشان‌کشان بطرف اطاق دادستان میبرد. ولی‌مرد لاغراندام ازهمراهی باوی خودداری میکرد واین موضوع باعث کشمکشی بین‌پیرزن ومرد لاغراندام گردیده‌بود .این منظره باعث شدکه‌عده‌ای ازمراجعین ایستاده بتماشای آنها مشغول‌شود بالاخره مامورین انتظامی دخالت کرده این دونفررا بپاسگاه بردند ولی پیرزن‌همچنان فریاد میکشید ومیگفت :یادست ازاعمال خود بردار یااینکه مراطلاق بده. طلاق دادن یك‌پیرزن هفتادساله‌خبرنگار مارا برآن‌داشت ،که‌دراین باره تحقیق نماید.

بباغ‌مهران بردم

پیرزن مزبور که‌شاه‌بیگم نام داشت میگفت: این آقارا که ملاحظه میکنید اصغرآقا نام دارد وشوهر من‌است ،که‌اکنون اینطور بدشکل شده تقریبا سی‌سال قبل که بیست‌ساله‌بود بامن ازدواج کرده وبااینکه همه‌گونه محبت رابوی کردم مهمذاخیلی‌خودخواه وخیره‌سر بود ومدتی ازازدواج مانگذشته‌بود که‌خود رابمنجلاب فساد انداخت وبه‌تریاك وشیره معتادشد.

ازآنوقت زندگی من‌تیره وتارشد تااینکه چندسال قبل که‌تریاکیها رامیگرفتند فرصت مناسبی بدست آورده اصغرآقا رابباغ مهران‌بردم درآنجا بستری کردم اتفاقا او بعد ازمدتی معالجه‌شد. ولی‌اخیرا آقا کارتازه‌ای یادگرفته هرچه پول گیرش می‌آید گرد سفید رنگی میخرد وبومیکند من‌که نمیدانم اسم این‌گردسفیدچیه ولی‌میگویند قیمتش چندین برابرتریاك است و خطرش هم‌بیشتر است.

چون ازدست این‌شوهر به‌امان آمده‌بودم چندبار بکلانتری‌شانزده شکایت کردم ولی شکایتهای‌من اثری نداشت وامروز که‌از جلوی دادگستری ردمیشدیم اورا به‌حیله بدادسرا کشیدم وخواستم خودم اورا باطاق آقای دادستان ببرم‌وکار رادر آنجا یکسره کنم که‌اگردست ازاین عادات خود برنمیدارد لااقل مراطلاق دهد.

فریب ونیرنك

دراین وقت اصغرآقا که‌مشغول چرت‌زدن بودبحرف آمد وگفت: آقابحرف این‌زن گوش نده من بیست ساله‌بودم که‌شاه‌بیگم ،که درآنوقت چهل‌سال داشت مرا با فریب ونیرنك بدام انداخت ومن ناچار اورابعقد خود درآوردم ولی چون ازاین‌ازدواج نامتناسب‌دلخوشی نداشتم بتریاك وافیون روی کردم ولی‌بعد باهمت خودآنرا ترك‌کردم ولی نمیدانم شاه‌بیگم پس‌از۲۰ـ۳۰ سال زندگی چه‌میخواهد که‌هر روز مرابااین طرف‌وآن‌طرف‌میکشاند بالاخره مامورین انتظامی این‌پیرزن وپیرمرد رابخارج دادسرا راهنمائی کردند وبه‌آنها گفتند که‌اگر شکایتی دارند باید ازطریق کلانتری محل اقدام نمایند.

شاه‌بیگم درحالیکه دست‌اصغرآقا راگرفته بود ازدادسرا خارج شدتا به‌کلانتری شانزده رفته ودر آنجا شکایت خودرامطرح کند.

کشف قمار خانه

بعد از ظهر دیروز مامورین تجسس پلیس تهران سه قمار خانه را که‌درخیابانهای آریانا وشاهرضا دائر بود مورد بازرسی قرار داده و این اماکن را تعطیل کردند.

همچنین مامورین مزبور ۱۲ شیره خانه را در بخشهای مختلف کشف و دایر کنندگان آنرا با آلات و ادوات مکشوفه بداد سرا تحویل دادند.

حوادث کوتاه کوتاه

طناب بگردنش بسته وبدرخت آویزانش کردند

عصر دیروز جوان ۲۵ساله‌ای‌بنام محمدرحیمی فرزندعباس که‌بسختی مجروح شده‌بود جهت درمان به بیمارستان امدادی شیرو خورشید سرخ منتقل گردید. بقرار اطلاع این جوان که‌ساکن ضیاءآبادشاهی میباشد دراثر اختلافاتی موردحمله هفت‌نفر ازساکنین قریه ضیاء آباد قرار گرفته ومهاجمین بقصد قتل محمد رادر باغش غافلگیر کرده وطنابی بگردن وی‌بستند وپس‌از آنکه ویرامسافتی روی‌زمین کشیدند بشدت مضروبش کرده باطنابی‌که بگردنش بسته‌بودند ویرا بدرختی آویزان کردند وبگمان اینکه مرده‌است بدنبال کارخود رفتند. چنددقیقه‌بعد چوپانی که‌ازآن‌حوالی میگذشته بامشاهده این منظره نزدیك شده‌وپس‌از بریدن طناب محمدرا نجات دادومجروح وسیله بستگانش جهت درمان به‌تهران اعزام گردید.

بقرار اطلاع علت این‌اقدام برسر آشنائی زنی ازبستگان مهاجمین‌با مجروح بوده‌است.

پسر بچه ای‌ازتبریز

آخر وقت دیروز پسر بچه ۱۲ ساله ای بنام جواد فرزند قاسم که ٤ روز قبل دربخش ٦ پیدا شده و بوسیله مامورین کلانتری ٦ در کلانتری نگهداری‌میشدهمراه پاسبان بداد سرا اعزام شد. این پسر بچه که خود را اهل تبریز معرفی میکرد و فارسی نمیدانست طی نامه‌ای به بنگاه پرورش کودك تحویل داده شد.

دعوای دوزدد در دادگاه!

دیروز شعبه هیجده دادگاه جنحه بریاست آقای حسینعلی حجازی تشکیل شد وباتهام دو جوان که مدتی قبل حین سرقت در وحیدیه دستگیر شده بودند رسیدگی بعمل آورد.

این دو جوان که علی فرزند یداله وایمان فرزند یار محمد نام‌دارند هر دو اسفالتکار ولی از سارقین پیشینه دار بودند. علی امروز دردادگاه میگفت: من روزی دویست ریال خرج دارم که همه آنرا از اسفالت کاری در می‌آورم ولی برای جبران روزهائی که کار گیر نمی‌آمد مجبور بودم دزدی کنم. در این هنگام علی روی خودرا بایمان کرده گفت : باید از قول رفیق عزیزم هم بگویم که اوهم همین عقیده را دارد. ولی در این وقت ایمان با شنیدن این حرف ناگهان عصبانی شد وگفت نه هرگز چنین نیست من هیچوقت بعلت بیکاری دزدی نکرده‌ام بلکه علی همیشه مرا بدزدی وادار کرده است. بالاخره دادگاه هریك از آنهارا بهفتاد روز حبس تادیبی محکوم کرد.

بسراغ اموال مسروقه آمدند

ولی بادستبند روانه زندان شدند

چند روز قبل منزل آقای‌فضل‌الله بختیاری واقع در اشرف‌آباد شهرری مورد دستبرد سارقین قرار گرفت.

بلافاصله مامورین شعبه دوازدهم آگاهی بنا به شکایت آقای‌بختیاری به تعقیب سارقین پرداخته و پس‌از بازدید از محل «ردپای» سارقین را پیدا کرده و مقدار زیادی ازاموال مسروقه از قبیل قالی وقالیچه و ساعت وطلا آلات راکه در محلی مجاور کوه بی‌بی شهربانو پنهان شده بود بدست آوردند.

حبیب‌الله

بدستور آقای غفاری رئیس شعبه دوازده دو نفر از مامورین اطراف محل اختفای اموال را تحت نظر قرار داده وشب گذشته دونفرسارق را بنام غلام فرزند سهراب‌وحبیب‌الله فرزند یوسف راکه برای‌بردن‌اموال رفته بودند دستگیر ساختند.

سارقین به سرقت خود اعتراف کرده صبح امروز تحویل زندان شدند.

اموال مسروقه نیز به صاحبش مسترد گردید.

آتش سوزی در٤ نقطه شهر

انبارکارخانه زیمنس، یك‌کارخانه ریسندگی ودو منزل طعمه حریق شدند

بعد از ظهر دیروز انبار شرکت زیمنس واقع در خیابان سعدی بعلت نا معلومی طعمه حریق شد. مامورین آتش نشانی چند دقیقه پس از وقوع آتش سوزی خودرا بمحل رسانیده وبا استفاده از کپسولهای‌ضد حریق آتش را خاموش کرده وازسرایت آن باطراف جلو گیری کردند.

همچنین بعد از ظهر دیروز در منزل آقای جعفر خدادادی واقع در خیابان جلالیه آتش سوزی مختصری رویداد که وسیله مامورین اعزامی اداره آتش نشانی خاموش شد.

ضمنا دیروز خانه آقای ابریشمی واقع در خیابان شمیران وکارخانه ریسندگی وبافندگی ممتاز در خیابان رزم آرا نیز طعمه حریق شد که بوسیله مامورین آتش نشانی خاموش گردید. میزان خسارات وارده در این حریق ها زیاد نبوده است .

مردی بااتومبیل جیپ تصادف کرد ودیگر ازجابرنخاست

صبح دیروز جیپ شماره ٤٦٥٣٥ برانندگی مرتضی مرندی درحوالی بخش ۱۳بامرد ٦٠ساله‌ای بنام علی‌انارکی تصادف وی‌را بسختی‌مجروح کرد ورانده جیپ متواری گردید. مصدوم‌بوسیله مامورین کلانتری ۱۳به‌بیمارستان شفامنتقل شد.ولی براثرشدت جراحات وارده درساعت ٦بعدازظهر دیروز دربیمارستان درگذشت.

جنازه این‌مرد برای‌معاینه وصدور جواز دفن باداره پزشکی قانونی منتقل گردید تاپس‌از معاینه بوسیله آقای دکترسلطانی جوازدفن صادر گردد. ازطریق دژبان بخش ۱۳جهت دستگیری وجلب راننده اقدام‌شده است.

سه محکوم

دیروز شعبه ٦دادگاه جنحه بریاست آقای فاتح ودادیاری آقای نیکوپرونده مردی بنام نصرت اله فرزند احمد راکه‌متهم بایراد ضرب بود مورد رسیدگی قرار داد وویرا به‌یك ماه‌زندان محکوم کرد.

* همچنین دادگاه راننده‌ای بنام نورعلی علی‌پور راکه‌باتهام رانندگی بدون گواهینامه تحت تعقیب قرار گرفته‌بود به‌۱۵روز زندان ودویست ریال جزای نقدی وهزارریال‌هزینه دادرسی وصدریال غرامت محکوم ساخت .

*ضمنا شخصی بنام حسین فرزند عباسعلی دراین‌دادگاه باتهام‌تخریب به‌٦۱روز زندان وهزارریال هزینه دادرسی محکوم شد.

کارگر در چاه افتاد و مرد

عصر دیروز ژاندار مری‌تهران نو باداره پزشکی قانونی اعلام کرد که کار گر ۳۵ ساله ای بنام محمد اخمگی که مشغول کار در چاه کار خانه ای بوده در اثر سقوط درچاه در گذشته است. جنازه این کارگر جهت معاینه باداره پزشکی قانونی منتقل شد.

آگهی شماره ٤۳ قبول تقاضای انشعاب

پیرو آگهی باطلاع ساکنین واقع درناحیه‌ایکه محدود بحدود زیر است میرساند .

۱ـ شمالا برجنوبی امیرکبیر (چراغ برق) بین خیابانهای سیروس وری .

۲ـ شرقا برغربی خیابان ری بین خیابان امیرکبیروبوذرجمهری.

۳ـ جنوبا برشمالی جدید الاحداث بوذرجمهری بین خیابانهای ری وسیروس .

٤ـ غربا برشرقی خیابان سیروس بین خیابان‌های بوذرجمهری وامیرکبیر .

که درخواست انشعاب برای مستغلات واقع درناحیه فوق از تاریخ اول مهرماه ۱۳۳۷ تاآخر ساعت اداری ۳۰مهرماه ۱۳۳۷ پذیرفته میشود .

درخواست کنندگان بباجه مرکزی سازمان آب تهران واقع در خیابان جنوبی پارك شهر (سنگلج) مراجعه فرمایند .باجه مرکزی از ساعت ۸صبح تا۱۳واز ساعت ۳تا ٥بعداز ظهر همه روزه باستثناء بعداز ظهرهای پنجشنبه وتعطیلات رسمی مفتوح میباشد .ضمنا توجه ساکنین‌ناحیه فوق‌رابااین نکته‌مهم جلب مینماید که‌مهلت قبول‌درخواست انشعاب وپرداخت حق‌انشعاب برای این ناحیه فقط درمدت فوق‌الذکر میباشد وانجام درخواست تاخیر کنندگان بطوریکه درآگهیهای قبلی تذکر داده شده موکول بمرحله بعدی وفراغت متصدیان وکارکنان فنی‌از عملیات سایر نواحی شهر ومراجعه باین ناحیه است که طبعا مدت مدیدی طول خواهد کشید .

بموجب آئین‌نامه حق انشعاب کلیه مستغلات ومنازل باید دارای انشعاب مستقل باشند بخصوص اماکن عمومی مشروحه درزیر که بهیچوجه مجاز باستفاده‌ازانشعاب‌خانه‌ها ومستغلات مجاورنخواهند بود. وزارتخانه‌ها ـ ادارات وبنگاههای دولتی وخصوصی‌ـبیمارستانهاـمدارس‌ـ کودکستان هاـآموزشگاهها ـکارخانه‌ها ـحمامها ـمهمانخانه‌ها ـرستورانها کافه‌قنادیها ـرستوران‌های سرپائی‌ـورزشگاهها ـسینماهاآرایشگاهها ـ نانوائیها ـیخچالها ـبستنی فروشیها ـاتومبیل‌شوئیها ـگاراژها ـلباس شوئیها ـاصطبل‌ها وامثال آنها .

سازمان آب‌تهران

آ ـ ۲۲٤۰٤ ۱ـ۳

آگهی مزایده

شرکت ملی نفت ایران درحدود ۲٥ دست کامل باطری نو بامتعلقات آن برای دستگاههای مرکزی تلفن موجود درانبار فنی تهران را ازطریق مزایده بفروش میرساند .

۱ـداوطلبان میتوانند همه روزه در ساعات اداری با مراجعه باداره کل تدارکات بازرگانی (تهران خیابان شاه ـچهارراه دانشگاه بیستمتری‌دوم) مشخصات واطلاعات لازم را کسب ونمونه باطریها را ملاحظه‌فرمایند.

۲ـ داوطلبان پیشنهادات خودرا روی اوراق مخصوصی که از طرف اداره کل تدارکات بازرگانی به آنها تسلیم خواهد شد نوشته و درپاکت سربسته وممهور تا قبل از ساعت ۱۲ روز پنجشنبه اول آبانماه بدفتر اداره کل تدارکات بازرگانی در تهران در مقابل اخذ رسید تسلیم خواهند کرد روی پاکت باید جمله مربوط به مزایده باطری دستگاههای مرکزی تلفن قید شود .

به پیشنهادات مبهم ومشروط یا بدون سپرده ترتیب اثر داده‌نخواهدشد

۳ـپیشنهاد دهندگان باید مبلغ پنجاه هزار ریال بعنوان سپرده به صندوق حسابداری اداره کل بازرگانی شرکت پرداخت نموده شماره قبض رسید را در پیشنهاد خود قید نمایند .در صورتیکه برنده مزایده در ظرف ده روز پس ازتاریخ ابلاغ شرکت از امضای قرارداد و انجام معامله خرید خودداری کند سپرده بنفع شرکت ضبط خواهد شد .

٤ـسپرده برنده مزایده ونفر ما بعد تا امضای قرارداد نزد شرکت باقی میماند وسپرده دیگران مسترد خواهد شد .

٥ـ شرکت در رد یاقبول هریك یا تمام پیشنهادات مختار است .

از طرف شرکت ملی نفت ایران

آ ـ ۲۳۰٥٦ ۱ـ٥ اداره کل تدارکات بازرگانی

حوادث واخبار

شیرجه هواپیما

پرتسموث ـ آسوشیتدپرس ـ یك هواپیمای جنگی جت انگلیسی‌از نوع«سیمیتار» پس از نشستن بر روی‌کشتی هواپیما بر در آبهای پرتسموث نتوانست توقف کند و شیرجه وار داخل دریا شد هواپیمای مزبور که‌از هواپیمای‌جنگی جدید بود چند لحظه بر روی‌آب ماند و معلوم بود که خلبان آن میخواست در آنرا باز کند و از هواپیما خارج‌شود ولی قبل‌ازآنکه‌کاری صورت دهد هواپیما بزیر آب فرو رفت وخلبانش نیز کشته‌شد

سیل ژاپن متجاوز ازنیم میلیون‌نفر رابیخانمان‌کرده‌است

براثر سیل یکهزار وسیصد نفر کشته ومفقود شد وبمزارع خسارت واردآمده‌است

توکیو ـ آسوشیتدپرس ـمقامات پلیس ژاپن در توکیو اظهارداشتند که‌براثر طوفان وسیل اخیر متجاوزاز ۱۳۰۰ نفر کشته و مفقود شده وبیش ازنیم میلیون نفر بیخانمان‌گردیده‌اند. شبه جزیره اینرو بصورت یك‌باطلاق درآمده و سراسر آنرا آب فراگرفته است واحدهای امدادی از توکیو و سایر نقاط بنواحی سیلزده اعزام گردیده واین‌اکیپ‌ها مواردغذائی دارو وپوشاك باخود برای آسیب دیدگان حمل کرده‌اند .

برای مرمت جاده‌ها و پلها و خانه های زیادی که بعلت سیل ویران گردیده ازهم اکنون اقداماتی ازطرف سازمانهای خیریه وارتش ژاپن‌شروع شده است. درناحیه کوتوگو واقع در شرق توکیو هنوز ٥۱ هزارخانه را آب فراگرفته وسکونت درآنها امکان‌ندارد مامورین دولتی باجدیت تمام مشغول مطالعه وضع مناطق سلیزده هستند تاپروژه های جدیدتری برای ترمیم خرابیها تهیه واجرا شود .

گفته شده که پس‌از فرونشستن آب بسیاری ازکسانیکه خانه‌هاشان بکلی ویران نگردیده میتوانند دوباره بمنزل خویش برگردند وباین ترتیب‌ازشماره افراد بیخانمان کاسته خواهد شد .

هنوز خسارات زیادی راکه بمزارع ژاپن وارد آمده نمیتوان تخمین زد ولی گفته شده که یکصدهزار جریب ازمزارع برنج پس‌از پائین آمدن سطح آب وخشك شدن اراضی قابل استفاده خواهد بود بطوریکه مطلعین در توکیو اظهار کرده‌اند این سیل در نیم قرن اخیر سابقه نداشته است.

حریق، مردی‌را ازغرق شدن درآب نجات داد!!

لودی ـ آسوشیتدپرس ـ دیروز در شهر لودی در ایتالیا حادثه خنده دار وجالب توجهی رویداد باین معنی که یکی از زارعین لودی بداخل حوضچه مخروطی شکل یك آسیاب آبی افتاده بود و چیزی نمانده بود که غرق شود . عده ای از کشاورزان برای بیرون آوردن او از آب فعالیت می کردند ولی این فعالیت نتیجه ای نداشت زیرا که آب معمولا در این حوضچه ها مانند گرداب‌می‌چرخدو هرلحظه شخص مغروق را پائین تر میکشد . اما ناگهان اتفاق غیر منتظره‌ای افتاد و کشاورزان صدای بوق ممتد ماشین های آتش نشانی را که برای خاموش کردن حریق در انبار یکی از مزارع بسرعت از نزدیك آسیاب می گذشتند شنیدند و از آنها طلب کمك کردند . دوماشین از ماشین های آتش نشانی توقف کردند و مامورین ورزیده آنها کشاورز مغروق را از مرك نجات بخشیدند و بعدا براه خود ادامه دادند .

کنفوسیوس

تایپه ـ آسوشیتدپرس ـ به مناسبت دوهزارو پانصد و هشتین سال تولد فیلسوف بزرك چینی کنفوسیوس‌درتایپه و سایر شهر های فرمز مراسمی برپا شد .

درمجالس یادبودکنفوسیوس تعلیمات او مورد تشریح قرار گرفت وسخنرانان اعلام‌کردند که بعد از ۲٥ قرن که از زمان کنفوسیوس میگذردهنوز تعلیمات او بعنوان بهترین راه برای زندگی و خوشبختی بشر بشمار میرود .

دودوست مست‌کردند ویکدیگر راکشتند

مکزیکو ـ آسوشیتدپرس ـدرمکزیکو پایتخت مکزیك اعلام شد که درجشن استقلال کشور مکزیك که دو روز قبل برپاشد بین یك‌ژنرال مکزیکی و یك‌نفر تاجر فرانسوی درناحیه‌تامپیچو مشاجره‌ای درگرفت وطرفین یکدیگررا بدونل دعوت کردند .

ژنرال مکزیکی که ۷۱ سال داشت ونامش آلبرتوکانچو بود و آنژل وبرو ۲۷ ساله بازرگان فرانسوی که سابقه دوستی داشتند درروز استقلال‌مکزیك بباده نوشی مشغول شدند وقتی که خوب سرشان گرم شد زبان بشکوه و طعنه گشودند و کم کم صدای خود را بلند ترساختند و کار بمشاجره و دعوت بدونل کشید .

بعدا درحالی که عده زیادی از مردم آنهارا تماشا میکردند بطرف میدان وسیعی رفتند. هردوی آنها طپانچه‌ای دردست داشتند و مقابل یکدیگر ایستاده و فرمان شلیك صادر شد و اتفاقا هردو تیر نیز بهدف خورد و هر دو نفر کشته شدند !

بالن هواشناس

واشنگتن ـیونایتدپرس ـ دانشمندان هوا شناسی آمریکا برای اولین بار در تاریخ برای پیش‌بینی طوفان از بالونهای مجهزبدستگاه فرستنده رادیوئی استفاده کردند . یکی‌از این بالون های هواشناس بوسیله‌یك هواپیما درمسیر طوفانی‌که در خاور دور جریان دارد انداخته شده و دستگاه فرستنده آن مرتبا اطلاعاتی راجع بوضع طوفان ومحل ومسرعت آن بایستگاههای هواشناسی آمریکا مخابره میکند .

دزدان نقابدار پاریس بانك را زدند

پاریس ـیونایتدپرس ـچهارنفر سارق نقابدار مسلح درروز روشن ودریکی ازبانکهای مرکز پاریس مامورین بانك رامورد تهدید قرار دادند ومبلغ ۱۳میلیون ونهصدهزار فرانك پول‌نقدراربودند وفرارکردند دزدان پس‌از ورود بمحوطه بانك باتردستی هرچه تمامتر خود رابه صندوقدار رساندند واورا مورد تهدید قرار دادند وسپس دونفرشان بجمع کردن‌پولهای موجوده در صندوق مشغول شدند وباسرعت هرچه‌تمامتر ازمحوطه بانك خارج شدند وبااتومبیلی که‌درآنجا حاضر بود فرارکردند .کوشش کارمندان بانك ومامورین پلیس برای تعقیب دزدان ودستگیری آنها بجائی نرسیده ولی پلیس همچنان مشغول فعالیت برای دستگیری سارقین میباشد.

مامورین اسکاتلند یارد پارلمان انگلستان را برای یافتن بمب بازرسی کردند

لندن ـ رویتر ـ مامورین اسکاتلند یارد (اداره کار آگاهی انگلستان) دیروز دوبار برای جلوگیری‌ازانفجار بمب در عمارت پارلمان انگلستان فعالیت کردند وعده زیادتری ازافراد پلیس رابنگهبانی از عمارت مزبور گماشتند .

یك نفر ناشناس اطلاع داده بود که درساعت پنج بعدازظهر پریروزبمبی درعمارت پارلمان منفجر خواهد شد. بعداز این تلفن مرموز دونامه نیز به اداره کارآگاهی رسید که در آنها نوشته شده بود درساعت ۸ بعداز ظهر همانروز بمبی درعمارت پارلمان منفجر میگردید .

پسرگلوب‌پاشا از دانشگاه اخراج شد

اکسفور ـانگلستان ـمقامات دانشگاه اکسفردامروز اطلاع دادندکه (گادفرای‌گلوب) پسر۱۸ساله ژنرال سرجان گلوب (گلوب‌پاشا) ازدانشگاه مذکور اخراج شده‌است.

وی دوبار درسال اول دانشکده فلسفه‌وعلوم اقتصادی ردشده بود. گادفرای که‌مسلمان است اخیرا ازسفر الجزایر بازگشته واکنون سرگرم نوشتن داستانی‌است گادفرای نامزدی خودرا بایك‌دختر عرب درعمان اعلام کرده وگفته‌است که‌زندگی خودرا وقف کمك بااستقلال اعراب خواهدکرد.

بیمارستان رابمیدان‌نبردتبدیل کردند!

پالرمو ـ یونایتدپرس ـ ٤۰۰ نفر از بیماران یکی از بیمارستان های پالرمو در سیسیل برای اعتراف به برکناری رئیس بیمارستان که شخص جدی و دلسوزی بوداوضاع بیمارستان را برهم زدند و در داخل آن سنگربندی کردند بطوری که برای استقرار نظم ازپلیس کمك گرفته شد . افراد پلیس مسلح مدت چند ساعت در خارج از بیمارستان «اینگراسیا» که درهای آن از طرف بیماران محکم بسته شده بود فعالیت کردند و سرانجام بیماران را بتسلیم مجبور ساختند .

عصراتمی درچین‌کمونیست آغازشد

توکیو ـ آسوشیتدپرس ـ رادیو پکن خبرداد که بااحداث کوره اتمی در چین کمونیست عصر اتمی دراینکشور آغاز شده است .

کوره اتمی مزبور باکمك مادی شوروی وتحت نظر کارشناسان‌فنی این دولت احداث شده وباآب سنگین کار میکند .

مطبوعات پکن نیز مقالاتی درباره پیشرفت اتمی درچین کمونیست نوشته وخاطرنشان کرده‌اند که نیروی اتم بایستی درراه صلح و خوشبختی بشر بکار افتد .

ازادبیات فارسی استقبال میشود

تفلیس ـاداره مطبوعات گرجستان مجموعه‌ای‌ازنظم ونثر فارسی انتشار داد. دراین مجموعه آثار نویسندگان وشعرای پارسی بچاپ رسیده است. خبردیگر حاکیست که‌در قرقیزستان یکی دیگر ازجمهوری های‌شوروی‌نیز چنین کتابی چاپ ومنتشر شده‌است. عده‌زیادی ازمردم ایندوجمهوری بزبان وادبیات فارسی آشنائی دارندو از کتابهای مزبور استفاده میکنند.

طوفان یك‌کشتی راسرگردان‌کرده!

توکیو ـ یك کشتی انگلیسی بنام (کلیپ) درطوفان سخت کرانه‌های ژاپن در دریا سرگردان شده و تلگراف کرده است که سوخت ندارد کوشش برای رساندن سوخت باین کشتی در دریای طوفانی مواجه باعدم موفقیت شده است .

کشتی‌کلیپ از استرالیا بژاپن میرود ومحمولات زیاد و ۳٦نفر سرنشین دارد .

تجدید آگهی‌مناقصه برق شهرلاهیجان

سازمان‌برنامه بمنظور اجرای عملیات عمرانی شهرستانهاساختمان مرکز برق شهر لاهیجان‌را باشرایط زیر بمناقصه میگذارد:

۱ـ داوطلبان شرکت درمناقصه میبایستی برای دریافت اسناد مناقصه بدفتر مؤسسه مهندسین مشاور ژیکوف واقع درخیابان‌پهلوی نزدیك چهارراه تخت‌جمشید مراجعه ودرمقابل پرداخت مبلغ ۱۲۰۰ ریال دفتر مشخصات وبرك شرایط مناقصه‌را دریافت نموده پس‌ازمطالعه واطلاع کامل از مشخصات مورد معامله ومیزان تحویل آن وسایر شرایط فنی ومالی مناقصه پیشنهاد خودرا به‌ترتیب زیر تهیه وتسلیم نمایند .

۲ـ پیشنهاددهندگان میبایستی برای دریافت دفترچه مشخصات‌و ضمائم آن تعداد مورد لزوم راکتبا در روی کاغذ مارك‌دار تقاضانمایند مشخصات ۱۰روز بعداز آگهی موجود خواهدبود .

۳ـ پیشنهاددهندگان میبایستی مبلغ ۲٥۰,۰۰۰ریال بعنوان‌سپرده بحساب شماره ٥۰۲ دربانك اعتبارات صنعتی بودیعه‌گذاشته وباضمانت نامه بانکی که نمونه آن بضمیمه دفترچه مشخصات توسط مهندس مشاور دراختیار شرکت کنندگان گذارده خواهدشد به‌نفع‌حسابداری امور اجتماعی سازمان برنامه بمیزان همان‌مبلغ که مدت اعتبار آن کمتر از سه‌ماه نباشد ضمیمه پیشنهادخود نمایند تاهرگاه برنده‌مناقصه ازپیشنهاد خود عدول‌نماید سپرده بنفع سازمان برنامه ضبط شود ضمانت‌نامه نباید اولا مشروط باشد ثانیا باید از بانك مورد قبول سازمان برنامه باشد ثالثا قابل تمدید برای سه‌ماه دوم بصرف‌اظهار مناقصه گذارنده باشد سپرده پیشنهاددهنده درجه دوم قبل‌از انعقاد قرارداد بابرنده مناقصه مسترد نخواهدشد.

٤ـ پیشنهاد بایستی بنوعی که دربرك شرایط مناقصه قیدگردیده تنظیم ودر۲پاکت شماره (۱) و شماره (۲) بدین شرح پاکت شماره(۱) محتوی تضمین‌نامه‌که از طرف یکی‌از بانکهای مجاز تهیه‌شده باشد و پاکت شماره (۲) محتوی واحد بهاء اسناد مناقصه وکل پیشنهاد که بمهر وامضای پیشنهاددهنده رسیده باشد همچنین مبلغ کل پیشنهاد هردو دریك پاکت لاك ومهر شده تاساعت ۹صبح روزپنجشنبه ۱۷مهر ماه ۱۳۳۷درمقابل اخذرسید به‌دفتر مؤسسه‌مهندس‌مشاور تسلیم گردد.

٥ـ پیشنهادهائی که فاقد سپرده ویا مشروط ومبهم بوده باشد و یااینکه مطابق بامشخصات وشرایط مناقصه تنظیم نگردیده باشد ویا تضمین‌نامه طبق فرم سازمان برنامه همراه نداشته باشد ترتیب اثر داده نمیشود و قیمتها میبایستی صریح وقطعی تعیین شود پیشنهادهای رسیده درساعت ۱۰ همان روز درقسمت شهرسازی واقع در خیابان دانشکده تحت‌نظر کمیسیون مربوطه باز وقرائت خواهدشد . حضور پیشنهاددهندگان ویا نماینده آنها درجلسه آزاد بوده و کمیسیون مزبور در رد ویا قبول هریك ازپیشنهادات ویاکلیه آنها مختارخواهد بود بدیهی است بهرنوع پیشنهاد ویا تغییر وتخفیفی‌که بعدازساعت مذکور دربند٤ برسد ترتیب‌اثر داده نخواهد شد . سازمان‌برنامه

آگهی مناقصه خرید شش قلم لوازم فنی

اداره صنایع خشکبار وکنسرو سازمان برنامه لوازم مشروحه زیررا ازطریق مناقصه خریداری مینماید .

۱ـلوله سیاه ٦اینچ ٤٥شاخه	۲۷۰ متر
۲ـفلانش دوبل	٥۰ جفت
۳ـبیچ ومهره برای لوله وفلانش ٦اینچ	۳٥۰ عدد
٤ـ زانو ٦اینچ	۷عدد
٥ـسه‌راه ٦اینچ	٤عدد
٦ـدریوش ٦اینچ	۲عدد

۱ـشرکت کنندگان درمناقصه بایستی حداقل قیمت پیشنهادی را بضمیمه برك رسید سپرده بصندوق اداره بمبلغ ٥٪ از مبلغ کل پیشنهادی تاآخر روز ۱٥ر۷ر۳۷ بدبیرخانه اداره واقع درخیابان رامسر تسلیم ورسید دریافت دارند .

۲پیشنهادات درساعت ۹صبح روز ۱٦ر۷ر۳۷ درکمیسیون مناقصه بازو مطرح خواهد شد حضور پیشنهاد دهندگان درجلسه مناقصه آزاد است .

۳ـبپیشنهاداتیکه فاقد قبض سپرده باشد ترتیب اثر داده نخواهد شد .

٤ـپس‌از حصول نتیجه کمیسیون وتعیین برنده مناقصه سپرده نفر اول ودوم تاانجام معامله نگهداری وسایر سپرده‌ها مسترد میگردد.

٥ـاداره در رد ویاقبول یك‌یاکلیه پیشنهادات مختار است وچنانچه برنده مناقصه ازانجام معامله خودداری نماید سپرده اوبنفع‌سازمان برنامه ضبط خواهد شد .

۱ـ۳ ۰ ۱ـ۳۲۳۱٤ اداره صنایع خشکبارو کنسروسازمان‌برنامه

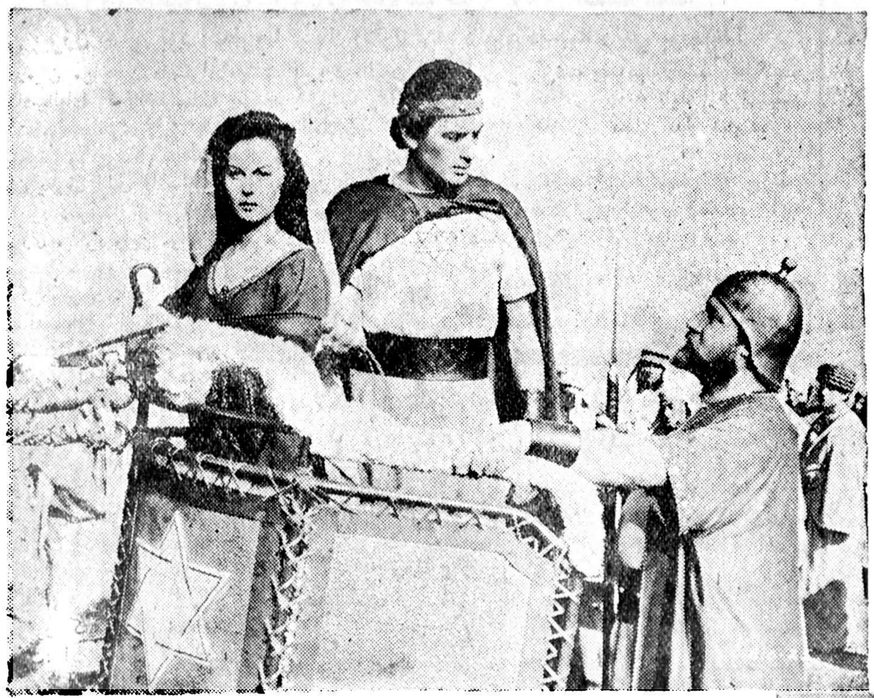

از فردا صبح در

مولن روژ

و

سهیلا

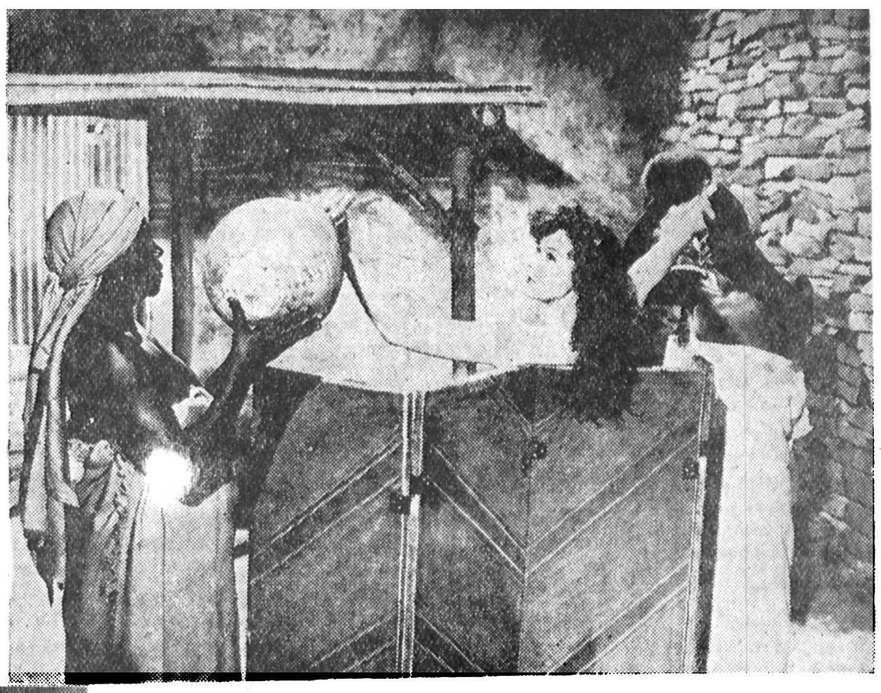

بیستاره

سوزان هیوارد

محصول فوکس

داود

گریگوری پک

رنگی

شروع سانسها: درمولن‌روژ ۱۰٫۵ صبح ۳ـ ۵ـ ۷ـ ۹ بعد ازظهر درسهیلا ۱۰ صبح ۲½ـ ۴½ـ ۶½ـ ۸½ بعدازظهر

۲۳۴۶۲ـ۲

A PRODUCT OF THE PARKER PEN COMPANY

نوک عجیب خودکار جدید

پارکر تی بال

عکس نوک منقدار منحصر پارکر که ۳۰ برابر بزرگ شده

نوک خودکاری که بیش از هر قلم دیگر بشما خدمت میکند

نوک قلم خودکارجدید تی بال منحصرپارکر فوراً شروع بنوشتن میکند وبایك خط تمیز وصاف و یکنواخت تقریباً بدون فشار روی هرسطح عادی تحریری ازقبیل چك ـ کارت ـ عکس برقی اسنادرسمی باکاغذهائی که جوهررا بخودمیکشد وحتی‌روی‌لکه های‌چربی واثر انگشتان بخوبی مینویسد

قیمت جدید

۱۲۰ ریال

دلیل این نوشتن مداوم خودکار پارکر نوك عجیب آنست‌چون باسوراخهای متعددی‌که دارداز‌تمام‌سطح‌آن‌جوهر جریان پیدا میکند وهرآن خودکار تی بال پارکر آماده کاراست وهیچ زحمتی درشروع نوشتن‌که معمولا خودکارهای دیگردارند ندارد برای اینکه در موقع نوشتن کاملا راضی باشید خودکار تی بال پارکررا امتحان نمائید

Parker T·BALL Jotter CARTRIDGE

مخزن بزرگ داخلی تی بال پارکر پنج برابر بادوام‌تر ومدتها بعداز آن‌که خودکارهای دیگرخالی شدند برای شماکار میکند

Parker T-Ball Ballpoint

آگهی مناقصه برق شهر نوشهر

سازمان برنامه بمنظور اجرای عملیات عمرانی شهرستانها تاسیس شبکه برق شهرستان نوشهر را باشرایط زیر بمناقصه میگذارد :

۱ ـ داوطلبان شرکت در مناقصه میبایستی برای دریافت اسناد مناقصه بدفتر موسسه مهندسین مشاور کوکس واقع در خیابان شاه چهار راه بهرامی مراجعه و در مقابل پرداخت مبلغ دوهزار ریال دفتر مشخصات و برگ شرایط مناقصه را دریافت نموده پس از مطالعه و اطلاع کامل از مشخصات مورد معامله و میزان تحویل آن و سایر شرایط فنی و مالی مناقصه پیشنهاد خود را به ترتیب زیر تهیه و تسلیم نمایند .

۲ ـ پیشنهاد دهندگان میبایستی برای دریافت دفترچه مشخصات و ضمائم آن تعداد مورد لزوم را کتبا در روی کاغذ مارك دار تقاضا نمایند مشخصات ۱۰ روز بعد از آگهی موجود خواهد بود .

۳ ـ پیشنهاد دهندگان میبایستی مبلغ ۲۲۱٫۰۰۰ ریال بعنوان سپرده بحساب شماره ۵۰۲ در بانك اعتبارات صنعتی بودیعه گذاشته ویا ضمانت نامه بانکی که نمونه آن بضمیمه دفترچه مشخصات توسط مهندس مشاور در اختیار شرکت کنندگان گذارده خواهد شد به نفع حسابداری امور اجتماعی سازمان برنامه بمیزان همان مبلغ که مدت اعتبار آن کمتر از سه ماه نباشد ضمیمه پیشنهاد خود نمایند تاهرگاه برنده مناقصه از پیشنهاد خود عدول نماید سپرده بنفع سازمان برنامه ضبط شود ضمانت نامه نباید اولا مشروط باشد ثانیا باید از بانك مورد قبول سازمان برنامه باشد ثالثا قابل تمدید برای سه ماه دوم بصرف اظهار مناقصه گذارده باشد سپرده پیشنهاد دهنده درجه دوم قبل از انعقاد قرار داد بابرنده مناقصه مسترد نخواهد شد .

٤ ـ پیشنهاد بایستی بنوعی که در برگ شرایط مناقصه قید گردیده تنظیم و در ۲ پاکت شماره (۱) و شماره (۲) بدین شرح پاکت شماره (۱) محتوی تضمین نامه که از طرف یکی از بانکهای مجاز تهیه شده باشد و پاکت شماره (۲) محتوی واحد بهاء اسناد مناقصه و کل پیشنهاد که بمهر و امضای پیشنهاد دهنده رسیده باشد همچنین مبلغ کل پیشنهاد هردو در پاکت لاك و مهر شده تا ساعت ۹ صبح روز دوشنبه ۱۲ آبان ۱۳۳۷ در مقابل اخذ رسید بدفتر موسسه مهندسین مشاور تسلیم گردد .

۵ ـ پنجاه درصد مبلغ قرار داد باضافه مبلغ ۳۰۰٫۰۰۰ ریال تامین و بقیه باقساط ماهیانه بقرار ماهی ـ ۴۰٫۰۰۰ ریال از محل سهمیه شهرداری از ماه آبان ۱۳۳۷ به‌بعد تامین خواهد شد و بنابراین صورت وضعیتهای پیمانکار تاموقعی که وجوه مزبور تکافو نماید بعدا پرداخت و پس از آن بحساب بستانکار پیمانکار منظور همه ماهه معادل پرداختی شهرداری یعنی ماهیانه ۴۰٫۰۰۰ ریال واریز خواهد شد .

٦ ـ معامله باقساط وبطریق فوق انجام میشود ولی شرکت کنندگان باید پیشنهاد خودرا بدون توجه به‌قسطی بودن قسمتی ازپیمان به‌نقد تنظیم وضمنا سودی‌راکه ازبابت قسطی بودن قسمتی از پیمان منظور میدارد جدا گانه تعیین و تسلیم دارد .

۷ ـ به پیشنهاد هائی که فاقد سپرده ویا مشروط و مبهم بوده باشد ویا اینکه مطابق بامشخصات و شرایط مناقصه تنظیم نگردیده باشد ویا باتضمین نامه طبق فرم سازمان عمران نباشد ترتیب اثر داده نمیشود و قیمتها میبایستی صریح و قطعی تعیین شود. پیشنهاد های رسیده در ساعت ۱۰ همان روز در قسمت شهرسازی واقع در خیابان دانشکده تحت نظر کمیسیون مربوطه بازوقرائت خواهد شد. حضور پیشنهاد دهندگان ویا نماینده آنها در جلسه آزاد بوده و کمیسیون مزبور درود ویاقبول هریك از پیشنهادات ویاکلیه آنها مختار خواهد بود بدیهی است بهرنوع پیشنهاد ویا تغییر و تخفیفی که بعداز ساعت مذکوردرپند ٤ برسد ترتیب اثر داده نخواهد شد .

سازمان برنامه — آ ـ ۲۲۲۷۶ — ۱ـ۲

روابط اجتماعی

میگویند و میخواهند

دبستانهای جنوب

«.. که‌اگر مبارزه با بیسوادی رادر ایران شروع کرده‌اید چه دلیلی دارد که اکثر دبستانهای پایتخت ، درجنوب شهر تهران ، نصف روز است .

اگر واقعا بابیسوادی مبارزه میکنید خوبست‌توجهی‌هم‌بدبستانهای جنوب شهر بشود ...»

سید محمد رضاماهانی

بی‌اغراق..

«... مدتی است بواسطه فقدان تعداد معین اتوبوس درایستگاه خط ۱۳تولید گرفتاری وناراحتیهائی‌برای اهالی کرده است وسوار شدن اتوبوس این خط مستلزم گرفتن وقت زیادی است ،بطوریکه فاصله بین رسیدن دو اتوبوس لااقل نیم ساعت طول میکشد و صف مسافرین درایستگاه‌های آخر خط بی‌اغراق بیك کیلومتر میرسد لذا ... »

((امضاء))

راه ژیگولوها...

«... از چندی پیش که مدارس باز شده است باز ژیگولوها راه خیابان‌های اسلامبول ولاله‌زار را فراموش کرده‌اند دم‌درمدارس‌دخترانه برسه میزنند .آخر بگوش اینهاکه حرف حساب فرو نمیرود .دولت باید جلوی اینها رابگیرد و...»

محمد غزنوی

چاپ بهای سیگار . . .

«سابقا مرسوم‌بود که روی‌پاکتها و جعبه های دخانیات قیمت آنرا هم مینوشتند . نمیدانم چه شد که این کار موقوف گردید . مثل این است که جمعی کوشش دارند باعث زحمت مردم شوند و گرانفروشی را ترویج کنند .

پیشنهاد می کنم که وزارت‌گمرکات انحصارات دستور دهد بار دیگرآن عمل تجدید شود و برای جلوگیری‌از اجحاف عده ای سود جو ، روی پاکت های سیگار قیمت آنها را چاپ کنند.»

برومند جواهری

سخنان بزرگان

... تنها پیداکردن دوست‌کافی نیست باید از او نگهداری کرد .

دامبواز

... کارهای براهمیت بیشتراز کارهای بزرك انسانرا خسته‌میکند و روح را می‌آزارد .

فرانسوادوسانز

... هرکس بآنچه که دارد راضی نیست و همین امر سبب نابودی اشخاص میشود .

... بزرگترین‌آرزوی بشرحکومت برعقاید مردم است ناپلئون

تربیت آن نیست‌که باشخاص آنچه را که نمیدانند بیاموزند بلکه آنست که راه ورسم زندگی را بآنها بیاموزند .

تربیت درسی سخت و دشوار است که باید با محبت وتشویق ومهمتر از همه با پیروی از رفتار مردم ، نیك سرشت بدست آید.

ژان روسکین

برخی ازسئوالات خوانندگان عزیز ما علاوه براینکه حکایت ازدقت نظر آنها میکند آگاهی و وقوف بر آنها برای همه خوانندگان مفید فایده‌خواهد بود. سئوال یکی ازخوانندگان ما که در زیر درج میشود یکی‌از این‌نوع سئوالات است‌ومادقت نظروکنجکاوی نویسنده راتقدیر میکنیم.

قبل ازطرح سئوال این مطلب را تذکر میدهیم که‌بااداره باستانشناسی هم تماس گرفتیم آنچه بعنوان پاسخ درج میشود مورد تائید کارشناسان آثار باستانی نیز هست اینك سئوال و جواب :

***

«.... اولین دولتی که‌درایران‌تشکیل حکومت داده‌دولت‌مادبوسیله«دیوکس» در۷۰۰ سال قبل ازمیلاد بوده ، در صورتیکه کاسهٔ طلائی مکشوفه درتپه حسنلو رابه ۸۰۰سال قبل ازمیلاد نسبت داده‌اند ... معلوم نمائید قبل از تشکیل دولت ماد چه تمدنی در قسمت شمالغربی ایرا نوجود داشته است وکاسه طلائی مربوط به‌چه‌اقوامی است ؟»

عزیز نانوازادگان

***

درست است که‌دولت ماد در ۷۰۰ سال قبل ازمیلاد تشکیل شد ولی ۸۰۰ سال قبل ازمیلاد مسیح نیز در ایران تمدن وجود داشته و بطوریکه میدانید سابقه تمدن ایران به ۶۰۰۰ سال‌میرسدمنتهاقبل‌ازتشکیل‌دولت ماد باوجود آنکه درشمال ایران تمدن بود دولت متشکلی وجود نداشت وآشوریها براین نواحی تسلط داشتند ولی اقوام ساکن آنجا درمقابل آنها بسختی‌مقاومت میکردند .

کاسه طلائی که‌درتپه حسنلو کشف شده متعلق به قوم«مانها» است که در قسمتی از آذربایجان و کردستان‌و نواحی مجاور آن زندگی میکرده‌اند و چنانکه قبلا در روزنامه نوشته شد مورد حمله دشمنان خود قرار گرفتند واز بین رفتند .

باما مکاتبه کنید

خوانندگان

بهداری لنگرود

از لنگرود آقای حسین کمالی مینویسد شش‌ماه است بهداری‌این شهرکه باتوابعش ۸۰هزارجمعیت دارد جراح و قابله ندارد حتی از وجود دندانپزشك نیز محروم می باشد شایسته است برای تکمیل‌و رفع نقیصه بهداری لنگرود اقدام جدی و فوری بعمل آید .

وضع ایذه

آقای‌حسین علی‌بیك از ایذه می نویسدآب آشامیدنی‌اهالی‌ایذه ازسه کیلو متری‌باید حمل‌شود وباین جهت گران تمام می شود ادارات دارائی ـثبت احوال وپست وتلگراف درایذه‌مستقر نیستند ومراجعین‌این ادارات درزحمت هستند بااین کیفیت فکر ایجاد شهرداری در این امر چنانچه موجب رفع نواقص باشد قابل‌تقدیر است

توضیح وزارت‌گمرکات وانحصارات

درصفحه ۵شماره ۹۶۹٤ روزنامه از قول یکی از بنگاه‌های مطبوعاتی نوشته بودندکه بسته‌های مطبوعات در گمرك مهرآباددومرتبه،یك مرتبه در ساختمان جدید و یك مرتبه‌دیگر درساختمان قدیم مورد بازرسی قرار میگیرد واین امر مورد تاخیرَ بسته های مطبوعاتی میشود اینك بطوریکه از اداره کل گمرك توضیح میدهند ، معمول آنست که کلیه کالاهای تجاری از ساختمان جدید فرودگاه بانبار های ساختمان قدیم منتقل وتشریفات گمرکی آن انجام گیرد لیکن در مورد مطبوعات ازنظر آنکه زودتر ترخیص ومورد استفاده قرار گیرد استثنائا موافقت شده است که تشریفات گمرکی آن در همان ساختمان جدید انجام گردد وبهمین ترتیب هم عمل میشود . خواهشمند است مراتب را برای اطلاع خوانندگان در اولین شماره امر بدرج فرمایند .

رئیس اداره امور اجتماعی وزارت گمرکات وانحصارات.

احمد عرب نجفی

آگهی‌ها و دنیا شما است

تقویم اطلاعات

سه شنبه هشتم مهر ۱۳۳۷
« شانزدهم ربیع‌الاول ۱۳۷۸
« سی‌ام‌سپتامبر ۱۹۵۸
اذان صبح : ساعت ٤و ۲٦ دقیقه
طلوع آفتاب : ساعت ۵و ۵٦ دقیقه
غروب آفتاب : ساعت ۱۷ و ٤٤دقیقه

اعلان مزایده

کانون پرورش کودك یکدستگاه آمبولانس فولکس واگن مدل سال ۱۹۵۳ ویکدستگاه کرایسلر سواری مدل سال ۱۹٤۸ مستعمل را تحت شرایط زیر بطور مزایده بفروش می رساند علاقمندان میتوانند همه روزه ازساعت هشت صبح الی پنج بعد از ظهر به محل کانون پرورش کودك واقع درشهرری امین آباد مراجعه نموده و عین اتومبیلهای نامبرده را معاینه نمایند .

۱ـ پیشنهاد دهندگان پیشنهادات خود را باید در پاکت های سر بسته ولاك ومهر شده که روی آن جمله (مزایده اتومبیل کانون پرورش‌کودك) ذکر شده باشد قرار داده وتاساعت۱۲ روز ۱۵ مهرماه ۱۳۳۷ تسلیم کانون نمایند .

۲ـ پیشنهادات ممکن است برای سواری ویاآمبولانس فقط باشد .

۳ـ پیشنهاد دهندگان باید برای هریك ازوسائط نقلیه سپرده‌ای به میزان پنج هزار ریال به حساب‌شماره ٦۲۰۹۳ کانون نزدبانکملی ایران‌شعبه مرکزی پرداخت نموده قبض آنرا پیوست پیشنهادات خود بنمایند پیشنهاداتیکه بدون سپرده باشد قابل قبول نیست .

٤ـ درصورتیکه برنده مزایده از پرداخت بهای‌اتومبیلها خودداری‌نماید سپرده دریافتی بنفع‌بنگاه ضبط‌خواهد شد .

۵ـ پیشنهادات درروز چهار شنبه ۱٦ مهرماه ۱۳۳۷ ساعت ۹ صبح در دفتر کانون باز خواهد شد حضور شرکت کنندگان در جلسه آزاد خواهد بود .

٦ـ کانون دررد و قبول پیشنهادات آزاد است .

کانون پرورش کودك
آ ـ ۱۵٦۲۷

کشیك امشب پزشکان

آقایان دکتر حسن مافی ـیوسف‌آباد مقابل بیمارستان شماره یك ارتش و دکتر ابراهیم شیلی ـ انتهای خیابان بهار جنب داروخانه خوشنویسان و دکتر هوشنك بیضائی قلهك خیابان دولت ایستگاه قنات کوچه سلطانی

برنامه رادیو دهلی

برنامه صبح فردا روی امواج کوتاه ۱۹ و ۱٦ برابر با ۱۵ و ۱۷ مکاسیکل در ثانیه ساعت ۱۵و ۱۷ یك صفحه درخواستی واخبار .

برنامه شب روی‌امواج کوتاه ۲۵و ۱۹ متر برابر با × و ۱۵ مکاسیکل در ثانیه .

۳۷ـ۱۹ اخبار ـ صفحات‌درخواستی شنوندگان ـ گفتار کوتاه و دنباله صفحات درخواستی ۳۰ـ۲۰ برنامه مخصوص بمناسبت میلاد حضرت رسول ص ـ

کشیك امشب بیمارستانها

بیمارستانها: مسمومین بیمارستان های شفا بحیائیان خیابان ژاله‌تلفن ۳۷٦۳۱ لقمان‌الدوله ادهم خیابان مخصوص پشت باغشاه تلفن ۲۳۲۳۳ مجروحین بیمارستانهای رازی‌درخیابان شاهپوروامدادی شیروخورشیدخیابان مولوی‌باغ‌فردوس،زایمان‌وعوارض زنانه بیمارستان های زنان پیچ شمیران ووریری خیابان شیخ‌هادی وزایشگاه حمایت مادران ونوزادان خیابان‌پاستور ودرمانگاه منوب بنگاه حمایت مادران خیابان مولوی در مورداحتیاج‌موری بپزشك مقابل وزارت بهداری‌بوسیله امبولانس به‌پزشك‌کشیك هدایت می شوید تلفن۲۰۰۷۱

تلفنهای مورد نیاز

آتش نشانی	٤٤٤٤٤ـ٤٤٤٤۳
نگهبان گل شهربانی	۵۱۲۱۵
تصادفات راهنمائی	۵۲۸۲۵
رئیس‌پلیس تهران	۵۲۱۲۷
نگهبانی سرکلانتری	۵۲۱۵۰
نگهبانی اداره اگاهی	۵۱٤۸۱
نگهبانی اداره راهنمائی	۵۰٦۱٤
اطلاعات فرودگاه مهرآباد	٤۱۱۷۳
شرکت تلفن	۳۹۹۸۱
نگهبانی برق	٤۳۱۷۸
لوله کشی آب	۵۱۰۰۰

داروخانه محمدیان :خیابان ری جنب کوچه آبشار .

داروخانه سیماب : انتهای خیابان خاکبار جنب لباس‌شوئی

تلفن های اطلاعات

شماره‌های دستگاه‌مرکزی
۵۱۱۰٦ تا ۵۱۱۰۹
۵۰۰۱٤ تا ۵۰۰۱۸
اختصاصی شعبه آگهیها
۵۱۱۰۳ ـ ۵۲٦۳۳
سازمان شهرستانها
۵۱۰٦۷
اطلاعات هفتگی
۵۱۸۷۸
اطلاعات بانوان ۵۰۳۱۳

کشیك امشب داروخانه‌ها

کشیك امشب داروخانه‌ها

داروخانه حشمت : خیابان شهباز مقابل درمانگاه دریفوس .

داروخانه زیبا : خیابان ویلا .

داروخانه شبانه روزی امریکائی ، چهارراه پهلوی تلفن ۴۵۲۹۰

داروخانه میر : انتهای شهباز

داروخانه سیما : خیابان نواب‌چهارراه شکوفه .

سینما ایران (زمستانی)

چشم براه ـ شروع ده صبح ـ۱۲ـ ۲ـ چهار وربع ـ۵ر٦ و هشت وسه ربع تلفن ۳٦۳۵٤

سینما ایران (تابستانی)

دوست من ایرما ـ باشرکت جری لوئیز ـدین مارتین شروع هفت‌وربع و نه ربع

سینما اسکار (حشمت‌الدوله)

سینما اسکار (حشمت‌الدوله)

غول. باشرکت راك هـودسن ـ جمس‌دین ـ الیزابت تایلور ـشروع ۱۰ صبح ـ۲ـ ½ ۵ و ۵ر۸ بعدازظهر تلفن ٤۵۷۹۷

سینما ایفل

بین بهشت و دوزخ شروع :۱۰صبح ۳ ـ ۵ـ۷ و ۹ بعد از ظهر .

سینما پلازا

حمله آتیلا (علامت کفر) ـشروع: ۵ر۱۰ صبح‌ـ۳ـ۵ر۷و۹ بعد از ظهر تلفن ٤٤۲۵۵

سینما تهران

گورکن ، شروع :۵ر۱۰ صبح ـ۳ ـ۵ ـ۷ و ۹ بعد از ظهر تلفن ۳۸۱٦۵

سینما حافظ ـسینما دنیا

سینمای تخت‌جمشید

دوست من ایرما ـ باشرکت جری لوئیز ـدین مارتین شروع ـ۳ـ۵ـو ۹ بعد از ظهر تلفن ٤۳۵۵۰

سینما حافظ

فرنچ کانکان . باشرکت . ماریا فلیکس ـ ژان‌گابن ـ فرانسوازآرنول. شروع : ۵ر۱۰ صبح ـ۲ـ چهار و ربع ـ ۵ر٦ و هشت و سه ربع ـ تلفن ۳٤۰۷٤

سینما دنیا

فرنچ کانکان . باشرکت‌ماریافلیکس ژان‌گابن ـفرانسوازآرنول ـ شروع : ده صبح ـ۵ر۲ چهار و سه ربع ـ۷ـو نه و ربع تلفن ۳۳۸۱۲

سینما دیانا (زمستانی)

چشم براه ـشروع ۵ر۱۰ صبح ـ ۵ر۲ـ۵ر٤ ـ۵ر٦ و ۵ر۸ بعد از ظهر تلفن ٤۲۰۱۰

سینما سعدی

رسوا ـ باشرکت . روساناپودستا کروکس‌الورادو . شروع ۵ر۱۰ صبح ۵ر۲ ـ ۵ر٤ ـ ۵ر٦ و ۵ر۸ بعد از ظهر تلفن ۳٦٤٦۸

تابستانی سینما سهیلا

رسوا ـ شروع : هفت و ربع و نه و ربع

زمستانی سهیلا ـ تراس دیانا

در سایه اسکله ـ شروع در سهیلا ۵ر۱۰ صبح ـ۵ر۲ ـ۵ر٤ـ۵ر٦ و۵ر۸ بعد از ظهر تلفن ۳٦٤۲٤ در سینما دیانا ۵ر۷و ۵ر۹

سینما کریستال

شور جوانی شروع :۵ر۱۰ صبح‌ـ ۵ر۲ ـ۵ر٤ ـ۵ر٦ و ۵ر۸ بعد از ظهر در تابستانی ۷ـ۹ ـتلفن ۳۷٦۷۵

سینما گارون

دو جریب زمین ، شروع ۵ر٤ـ۵ر٦ و۵ر۸ بعد از ظهر تلفن ٤۰۰٦۵

سینما متروپل

آقای اسکناس (فیلم فارسی) با شرکت تفکری . شروع : ۵ر۲ـ۵ر٤ـ ۵ر٦ و ۵ر۸ بعد از ظهر تلفن ۹٤۱۰

سینما همای

فراموشم مکن ـشروع ۵ر۱۰ صبح‌ـ چهارو سه‌ربع‌ـ٦وسه‌ربع‌و۸وسه ربع تلفن ٤۲۱٦۹

سینما نیاگارا

کلبه کوچك . باشرکت آواگاردنر‌ـ استوارت گرینچر
شروع ۵ر۱۰صبح ـ ۲ـ ٤و ٦ و بعد از ظهر در تابستانی ۷ـ۹ ـ تلفن ٦۵۳۰۷

سینما رکس

کلبه کوچك . با شرکت:آواگاردنر استوارت گرینچر
شروع ۱۰ صبح ـ۵ر۲ ـ ۵ر٤ ـ ۵ر٦ و ۵ر۸ بعد از ظهر تلفن٤۱٦۹

سینما رادیو سیتی

گوهر فروشان‌مهتاب ـشروع:۵ر۱۰ صبح ـ۳ـ ۵ـ ۷و۹ بعد از ظهر ـ تلفن ٤۳۳۲۰

سینما مولن روژ

بخاطر چشمان قشنك او‌ـ شروع ۵ر۱۰ صبح‌ـ۳ـ۵ـ۷ و ۹ بعداز ظهر‌ـ تلفن ۳۷٦۷۵

سینما مراد‌ـ سینما سیلوانا

روزنه امید‌ـ شروع درسینما مراد‌ـ ۵ر۲ـ۵ر٤ـ ۵ر٦ـ ۵ر۸ تلفن ۳۷۳۸۹ درسینما سیلوانا٤ـ٦ـ۸تلفن ۳۳۷۷۷

سینما تاج

نهنك سفید ، شروع :۵ر٤ ـ۵ر٦ز نه و ربع کم .

سینما فری

پردیسی ـشروع:۵ر۳ـ٦و۵ر۸ بعد از ظهر ـتلفن ۲۷۸۹۳

سینما فردوسی

جویندگان طلا ـشروع :۱۰ـ۹۲صبح ۵ر۲ـ۵ر٤ ـ۵ر٦ و۵ر۸ بعد از ظهر تلفن ۳۵۷۸٤

سینما مشعل

مرد روز ـشروع :۱۰ صبح ۵ر۲ ـ ۵ر٤ ـ۵ر٦و۵ر۸ بعد از ظهر تلفن ۳۳۸٦٦

تابستانی سینما آسیا‌ـ نارمك

رقص شیوا ـشروع : شش وسه ربع‌ونه وربع
جامعه باربد

خانم کاملیا ـ با شرکت : شهلا جعفری میزآنسن از جعفری ـشروع ۵ر۸ بعد از ظهر . تلفن

تاتر پارس

کمپانی جارو ـ کنسرت بانوهیوش تلفن ۳۸۸۱۱

قابل توجه آقایان اطباء وبیمارستانها

معرفی چند قلم اجناسی که بتازگی وارد شده

۱ـلکوپلاست‌واترپروف آمریکائی ۲ـ باندگچی ۳ـسوزن‌های‌بخیه فنری آلمانی ٤ ـ سودالایم

شرکت کاری ـ چهارراه یوسف‌آباد

جنب بیمارستان نجمیه تلفن ٤٦۱۸۱

۱ـ۲ آ ـ۱۵۵٦۳

آگهی مناقصه برق شهرستان میناب

سازمان برنامه بمنظور اجرای عملیات عمرانی شهرستانها تاسیس‌برق شهرستان میناب را با شرایط زیر بمناقصه میگذارد.

۱ داوطلبان شرکت در مناقصه میبایستی برای دریافت اسناد مناقصه بدفتر موسسه مهندسین مشاور لیچفیلد واقع در خیابان ویلا ـخیابان اراك مراجعه ودر مقابل پرداخت مبلغ ۱۲۰۰ ریال دفتر مشخصات و برك شرایط مناقصه را دریافت نموده پس‌از مطالعه واطلاع کامل از مشخصات مورد معامله ومیزان تحویل آن وسایر شرایط فنی ومالی مناقصه پیشنهاد خودرا به ترتیب زیر تهیه وتسلیم نمایند.

۲ـ پیشنهاد دهندگان میبایستی برای دریافت دفترچه مشخصات و ضمائم آن تعداد مورد لزوم را کتبا روی کاغ ذمارك دار تقاضا نمایند مشخصات ۱۰ روز بعد از آگهی موجود خواهد بود.

۳ـ پیشنهاد دهندگان میبایستی مبلغ ۱۱۰۰۰۰ ریال بعنوان سپرده بحساب شماره ۵۰۲ در بانك اعتبارات صنعتی بودیعه گذاشته وباضمانت نامه بانکی که نمونه آن‌بضمیمه دفترچه‌مشخصات توسط مهندس مشاور در اختیار شرکت کنندگان گذارده خواهد شد به نفع حسابداری‌امور اجتماعی سازمان برنامه بمیزان همان مبلغ که مدت اعتبار آن کمتر از سه ماه نباشد ضمیمه پیشنهاد خود نمایند تا هر گاه برنده مناقصه از پیشنهاد خود عدول نماید سپرده بنفع سازمان برنامه ضبط شود ضمانت نامه نباید اولا مشروط باشد ثانیا باید از بانك مورد قبول سازمان‌برنامه باشد ثالثا قابل تمدید برای سه ماه دوم بصرف اظهار مناقصه گذارنده باشد سپرده پیشنهاد دهنده درجه دوم قبل از انعقاد قرارداد با برنده مناقصه مسترد نخوا هدشد.

٤ـ پیشنهاد بایستی بنوعی که در برك شرایط مناقصه قید گردیده تنظیم ودر ۲ پاکت شماره (۱) وشماره (۲) بدین شرح پاکت شماره (۱) محتوی تضمین نامه که از طرف یکی از بانکهای مجاز تهیه شده باشد وپاکت شماره (۲) محتوی واحد بهاء اسناد مناقصه وکل پیشنهاد که بمهر وامضای پیشنهاد دهنده‌رسیده باشدهمچنین مبلغ کل پیشنهاد هردو در پاکت لاك ومهر شده تا ساعت ۹ صبح روز چهار شنبه ۳۰ مهر ماه ۱۳۳۷ در مقابل اخذ رسید بدفتر موسسه مهندسین مشاور تسلیم گردد.

۵ـ پیشنهاد هائیکه فاقد سپرده ویا مشروط ومبهم باشد ویا اینکه مطابق با مشخصات وشرایط مناقصه تنظیم نگردیده باشد ترتیب اثر داده نمیشود وقیمتها میبایستی صریح وقطعی تعیین شود.

پیشنهاد های رسیده در ساعت ۱۰ همان روزدر قسمت شهر سازی واقع در خیابان دانشکده تحت نظر کمیسیون مربوطه باز وقرائت خواهد شد.

حضور پیشنهاد دهندگان‌ویا نماینده‌آنهادرجلسه آزاد بوده وکمیسیون مزبور در رد ویا قبول هریك از پیشنهادات ویا کلیه آنها مختار خواهد بود بدیهی است بهر نوع پیشنهاد ویا تغییر وتخفیفی که بعد از ساعت مذکور در بند ٤ برسد ترتیب اثر داده نخواهد شد.

۱ـ۳ آ ـ۲۲۱۲۲ سازمان برنامه

آگهی مناقصه خرید چهارصدوپنجاه مترمربع آهن ورق ۳ میلیمتری اج دار

صنایع مصالح ساختمانی سازمان برنامه چهار صد وپنجاه متر مربع آهن‌ورق‌اج‌دار تحویل کارخانه سیمان لوشان رااز طریق مناقصه خریداری مینماید .

۱ـ شرکت کنندگان در مناقصه بایستی حداقل بهای پیشنهاد بحسب هرکیلوگرم را به ضمیمه برگ رسید سپرده به صندوق بانك اعتبارات صنعتی حساب شماره ۵۵۸ بمبلغ پنج در صد از مبلغ کل پیشنهادی لاك ومهر شده تاساعت ۹صبح روز یکشنبه ۲۰ مهر ۳۷بدفتر صنایع مصالح ساختمانی واقع درکاخ سازمان برنامه تسلیم ورسید دریافت دارند .

۲ـپیشنهادات درساعت ۱۰صبح همانروز درکمیسیون مناقصه بازو قرائت خواهد شدحضور پیشنهاد دهندگان در جلسه مناقصه آزاد است .

۳ ـ به پیشنهادات مشروط یافاقد قبض سپرده ترتیب اثر داده نخواهد شد .

٤ـ پس‌از حصول نتیجه کمیسیون وتعیین برنده مناقصه سپرده نفرات اول ودوم تاانجام معامله نگهداری وسایر سپرده‌ها مسترد میگردد.

۵ـ این قسمت دررد یاقبول یك‌یا کلیه پیشنهادات مختار است وچنانچه برنده مناقصه از انجام معامله خودداری نماید سپرده او بنفع سازمان برنامه ضبط ومعامله بانفر دوم انجام خواهدگرفت.

٦ ـ پرداخت بهاء منوط به تحویل آهن مزبور به انبار کارخانه سیمان لوشان (منجیل) و دریافت رسید خواهد بود .

۱ـ۳ آ ـ۲۳۱۹٦ مدیر صنایع ساختمانی

آ ـ۲۳٤٦۸

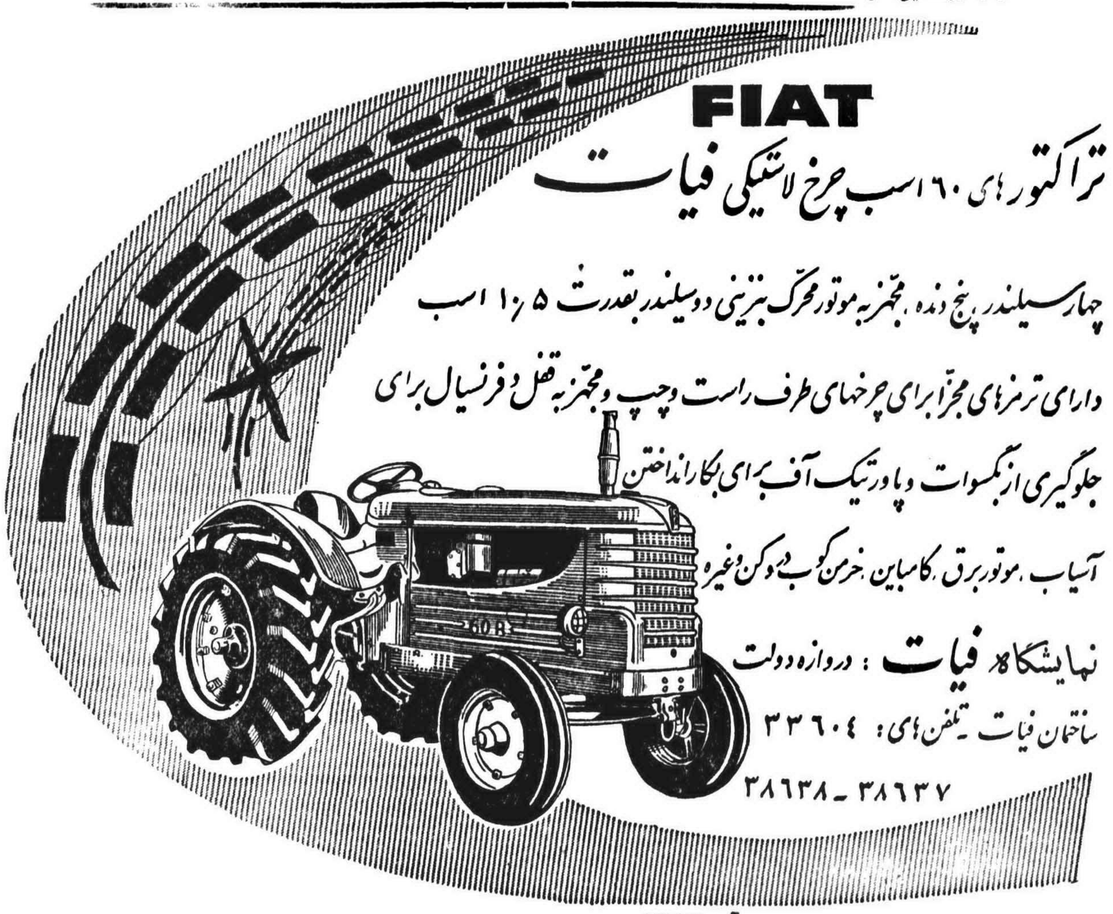

آ ـ۲۳٤۷۰

لرفداران تعدد زوجات در اروپا منتشر میشوند

وقتی امام مورمونها به شوره زار رسید بامت خود گفت اینست آن ارض ناموعود!

کلیسای مورمونها در لندن

درماه جاری یازده هزار مرید کلیسای مورمون درانگلستان معبد تازه خودرا که ششصد هزارلیره تمام شده بود افتتاح نمودند.

این مورمونها پیرو افکاری هستند که در آغاز سده نوزدهم ژوزف اسمیت بنیاد گذار این فرقه در امریکا اظهار کرد ورنگی کاملا امریکائی دارد.

مورمون هادر انتظارروز موعودی هستند که «شهر جدید خدا» روی زمین برقرار میشود.

این فرقه ازسایر فرق مسیحی جدا وبقول خودشان مرید کلیسای مسیح پسر خدا برطبق گواهی مقدسین اخیر میباشد. آنهابزن وفرزند وخانواده وشغل درصورتی که رهبرانشان امر کنند پشت‌پا میزنند ودر پی‌بنای کلیسای پسر خدا بهر کجا میروند. چون‌این جماعت خودرا سربازان خداوند شمرند لذا پیوسته باید بدن ریش‌را نیرومندوسالم نگاهدارند

بهمین سبب در مذهب ایشان نوشیدن مواد الکلی واستعمال دخانیات وقهوه وچای ممنوع‌شده مرمرد مورمون میتواند از ۱۲ سالگی به سلك کشیشان درآید واین کاررا خدمت بخدا میشمرند ونه‌دهم مردان‌ایشان کشیش‌شده‌اند

شهر عجیب

سالیانه یك میلیون جهانگرد از اطراف‌دنیا بشهر «سالت لیك» که مرکز این فرقه است وخودشان آن را بنا کرده‌اند میروند و در تالار کلیسای مورمون ها که‌هشت هزار صندلی دارد صدای وعظ مورمونها را میشنوند در حالی که چنان سکوتی برتالار حکمفرماست که‌اگر مگسی پر بزند هر هشت هزار شنونده صدای بالش را خواهند شنید.

آنهاسردهای مذهبی رااز ارگی که از حیث عظمت در دنیا بینظیر است میشنوند.

جهانگردان میتوانند مزارعی راکه مورمونها درمیان صحرای شوره‌زار بوجود آورده‌اند به‌بینند ولی ازدخول محراب معبد عظیم ممنوع‌هستند.

این فرقه نه فقط مذهب خاصی دارد بلکه ازیك طریق جدید زندگی پیروی میکند. بهمین سبب سایر مسیحیان ایشان رااز اوهایو به میسوری واز آنجا به ایلینویز و بالاخره بدامنه کوههای‌راکی راندند.

آنها در آنجا شهر سالت لایك‌را کنار صحرای شوره‌زار بنا نهادند و روزبروز افکار خویش را منتشر کردند.

بطوریکه امروز یك میلیون ونیم نفر مرید این فرقه هستند. میزان زادو ولد این فرقه نیز زیاداست چنانکه درسال به ۳۶٫۶نفر در هر هزار نفر میرسد و۲۴هزار نفر از راه تبلیغ به آنها اضافه میشوند.

این مذهب کشیش حرفه‌ای ندارد که پول بگیرد بلکه همه افراد آن کشیش هستند. لذا تبلیغات مذهبی آنها بوسیله کور و موسیقی در کلیسا انجام میشود. ازخودصندوق تعاونی دارد وبه ازکار افتادگان و پیران وبیماران کمك مینماید.

ازنظرسیاسی آنها طرفدار آزادی فردی وحداقل دخالت حکومتهادر امور افراد میباشند. معتقدند که هر خانواده مورمونها باید اکثر احتیاجاتش رااز پارچه تا خوردنی‌و کفش وبنای خانه خود انجام‌دهد.

پسر یادختر خدا

افراد این فرقه گمان دارند که مربشری روی زمین مانندعیسی‌مسیح سرپا دختر خداست و بخودی خود مقدس است وباید پرستیده‌شود.

خداوند فرزندان خود را ابتدابه صورت انسان میافریند و آنهارابه معرض امتحان درمی‌آورد.

چنانچه از عهده امتحان زمینی‌بر آمد نعمایشان را بسلك فرشتگان میبرد وبعدا بصورت فدائی خود در می‌آورد.

مورمونها چون خودرا مامورخدمت بهمنوع میدانند تقریبا همه دارائی کمی‌دارند وچون همه کارمیکنند فقیر نیز میان آنان‌نیست.

مورمونهامردمی‌خوشبین‌وخوشحال هستند. رئیس‌محلی آنها اسقف بوئیز به‌امت خود اعتماد دارد.

وهرماه‌یکبار خود یا نمایندگانش بخانه‌های مورمونها سرمیزنند واز وضع آنها باخبر شده در صورت لزوم بدیشان یاری‌میدهند.

اگر پول لازم داشته باشندبه‌آنها میپردازند اگر شغل بخواهند جهتشان تدارك میکنند، طرح مسابقات ورزشی، پیك‌نیك ها و مهمانیهای بزرك رااسقف تهیه‌نموده بمعرض اجراء درمی‌آورد.

کلیسای مرکزی مورمونها به ۱۹۴۷واحد تقسیم شده وهر واحد مامور انجام خدمات خیریه‌میباشد.

رئیس کل مورمونها داویدمك کی است که ۸۴سال دارد واز ۱۹۵۱ بدین سمت برگزیده شده.

این مذهب درابتدای امر موافق تعدد زوجات وطلاق زنان بود ولی ظاهرا فعلا مردان مورمون بیش‌از یك‌زن نمیگیرند.

ارض ناموعود

موسس مذهب ژوزف اسمیت‌وقتی خروج نمود ۲۴سال بیشتر نداشت. اواصلا اهل نیویورك بودودر ۱۸۳۰ خروج نمود وطی شش ماه تبلیغ توانست دوهزار مرید بدست‌آورد.

طی۱۳سال بعد صدبار از خدا وحی‌گرفت وبتدریج‌احکام تازه‌برای مذهب خویش وضع نمود. در۱۸۳۱ تخته‌پوست خود را درناحیه میسوری گسترد و اعلام داشت اینجا همان ارض موعودی است‌که پسرخداستاد زمینی خویش رادرآن بنا خواهدنمود ولی‌کشیشان مسیح تحمل این‌دعوی راننمودند و برضد مورمونهابیورش پرداختند لذا آنها آواره دشت و بیابان شدند.

ژوزف اسمیت

وژوزف اسمیت در۱۸۴۴ بدست‌رجاله درایلینویز کشته شد. جانشین او نقاشی ۴۳ساله بنام بریگام یونك بود. این نقاش گفت‌من‌قوم خود را به جائی خواهم برد که از بس‌بد باشد هیچکس بدان‌چشم طمع‌ندوزد. لذامهاجرت‌مورمونها آغاز شد ودر ۱۸۴۷ این ارض بقول امام جدید «ناموعود» را یافتند(در ایالت مکزیکو درشوره زار درپاچه نمك «سالت لیك». وقسمتی‌ازفراز تپه یونك منظره این زمین رادید به‌امت خود گفت «این است» آن ارض ناموعود!»

سپس آنجا را حد بندی کردند وبدین طریق مورمونها قرار گاه جدیدی جهت خویش یافتند.

سیل مهاجرین بلافاصله بسرزمین جدید سرازیر شد ویونك‌توانست تعداد مریدان را به‌هشتاد وپنج هزار برساند. درکشورهای‌اروپائی نیز که‌انقلاب صنعتی واقع شده‌بود نهضت مورمونیسم پدید آمد.

هنگام مرك یونك تعداد مورمون های امریکا یکصد وپنجاه هزار تن‌بودودر انگلستان واسکاندیناوی هم مؤمنینی بدین کلیسا پیوسته بودند.

امروز در کشور های سویس، کانادا، هاوائی زلاندنو علاوه بر امریکا کلیسای‌مورمون وجوددارد وکلیسای انگلیس هم‌ماه گذشته افتتاح شد.

امیلیا ایدن عشق را بر ثروت ترجیح داد

برادرزاده نخست وزیرسابق انگلستان ازهوای مه‌آلود لندن به‌آفتاب درخشان ایتالیا پناه برد

امیلیا ایدن برادر زاده سرانتونی ایدن نخست‌وزیر سابق انگلستان عاشق یك‌ناوی ساده ایتالیائی شد وپس‌از سه‌سال عشق‌بازی ناچارشد امتیازات «طبقاتی را نادیده‌بگیرد و عرف‌و رسم رازیر پابگذارد وتسلیم عشق خود بشود.

عشق آلوده به نفت

سه‌سال پیش عده‌ای ازاعیان‌زاده های انگلیسی روی‌عرشه‌یك کشتی کوچك درآبهای دریای اژه تفریح میکردند وبیاد بودروزهای خوش زندگی خود عکسهای گوناگون میگرفتند. دراین موقع مکانیك جوانی که‌از موتور کشتی مواظبت میکرد ازدرون اطاق مخصوص‌خود بیرون آمد. نگاهی بمسافرین کشتی افکند. درمقابل خود دودختر زیباو شیك‌پوش دید که‌ظاهرآنهامیرساند انگلیسی هستند. یکی‌از آن‌دودختر کنجکاوانه باونگاه میکرد. جیوفانی جوان که‌دست‌وسرو صورتش‌آلوده بنفت‌بودچند کلمه انگلیسی‌بی‌دست‌وپا شکسته گفت ولی دختر روی خود را برگرداند وباخونسردی اورا نادیده گرفت. ولی جیوفانی‌بصحبت خود ادامه داد. چون انگلیسی‌رابا لهجه ناموزونی‌صحبت میکرد، دخترك خندید اوهم پاسخش‌را باخنده و گشاده‌روئی داد.

امیلیا بعدها گفت که‌از همان لحظه‌ای که جیوفانی از اطاق کار خود باسرو وضع‌نامرتب بیرون‌آمد قلبش بطپش درآمد واحساس کرد که‌از آن اوست وعاقبت همسر او خواهد شد.

امیلیا باتفاق خواهرش آلفریدا درجزیره ایشیا مدتی توقف کردند. جیوفانی همه‌روزه نزد آنها میرفت وانگلیسی تمرین میکرد. ولی‌بالاخره متوجه شد که‌باید انگلیسی‌خودرا تقویت کند. قرار گذاشت که بامیلیا زبان ایتالیائی یاد بدهد ودرازاء انگلیسی را از او فرا گیرد... باهم دوست شدند، ودر کنار هم بگردش میرفتند ودر آب صاف دریای مدیترانه آب‌تنی میکردند.

ماهی سیصد تومان

امیلیا پس ازپایان تحصیلات به وطن خودبازگشت گرچه‌دلش درگروی جیومانی بودولی جرئت نمیکرد راز دلش را به‌پدرو مادر خودبگوید. با جیوفانی مکاتبه را برقرار کرد.

چون تابستان شد باشوق ورغبت زیاد به جزیره ایشیا رفت‌وجیوفانی رابالبخند دلنشین وسخنهای‌شیرین درانتظار دید. پرده ازمیان‌برخاست وعاشق‌ومعشوق راز پنهان خود را آشکار کردند. جیوفانی رسمابه امیلیا اطلاع دادکه میل دارد با اوازدواج کند.

این بار امیلیا جرئت وجسارت به خرج داد وبمادر خود لیدی‌پاتریشا ایدن اعلام کرد که‌یك دریانورد مکانیك ایتالیائی اورادوست دارد وقصد ازدواج بااو راکرده است وموضوع راطوری مطرح کرد که مادرش صلاح ندید عشق‌سوزان دختر دلبند خود را مورد بی‌اعتنائی قرار دهد... ولی قلبا ازاین‌ازدواج راضی نبود بشوهر خود تیموتی ایدن گفت که دخترشان را باید ازاین اقدام منصرف کرد.

این دودلباخته ازنظر موقعیت اجتماعی وطبقاتی وازنظر زبان‌ونوع تربیت ومذهب ومحیط پرورش با یکدیگر اختلاف داشتند. حقوق ماهیانه جیوفانی داماد سرانتونی ایدن سیصد تومان است ولی چه میشود کرد که امیلیا سر از پا نمیشناخت.

سرتیموتی ایدن پدرامیلیا پیشنهاد کرد که دو سال بعد ازدواج صورت گیرد ولی دو سال گذشت واین دو نفر تغییر عقیده ندادند.

لیدی پاتریشیا ایدن باتفاق دو دختر خود امیلیا وآلفریدا وپسرش سر جان ایدن عضو سابق مجلس عوام بناپل رفتند واز معشوق دختر خود استقبال کردند.

سرتیموتی پدر امیلیا بعلت هوای گرم ایتالیا از رفتن بناپل امتناع کرده

هدایای بیشمار

پاتریشیا اضافه بر دختر خود هدایای زیادی از دوستان وفامیل امیلیا ورجال برجسته انگلیس از قبیل سرانتونی ایدن و ونستون چرچیل وهارولد مك‌میلان و فیلد-مارشال مونتگمری تحویل دریانورد فقیر ایتالیائی داد. وپسران ودختران خودرا باو معرفی کرد.

جیوفانی متقابلا دو دختر خود ماریا وروزا را به‌آنها معرفی نمود.

این دو خواهر از شدت وحشت وبهت وحیرت میلرزیدند.

عروس وداماد وخواهرش وارد خانه داماد شدند.

خانه کوچك یك طبقه‌ای سه اطاقه جیوفانی در جزیره ایشنا قرار دارد وخدا میداند که با چه خون‌جگری توانسته است آنرا برای عروس‌خود بسازد.

اکنون امیلیا زبان ایتالیائی را بروانی صحبت میکند وتصمیم دارد که راه ورسم انگلیس هارابفراموشی بسپارد وبا شوهر خود برسم مردم ایتالیا زندگی کند.

امیلیا میگوید «من عاشق‌جیوفانی واین جزیره کوچك هستم، واز رها کردن زندگی در لندن هیچگونه ناراحتی ندارم».

امیلیا همه چیز خودرا فراموش کرد ولی حاضر نشد از مذهب انگلیسکان‌صرفنظر کندولی‌بجیوفانی اجازه داده است که اطفال خود را طبق آداب مذهب کاتولیك‌تربیت کند.

داستان عشق برادر زاده سرانتونی ایدن بی‌شباهت بافسانه نیست ولی حقیقت دارد.

ازچپ براست: جیوفانی- امیلیاایدن- سرجان ایدن

انرژی خورشید مهار میشود

یك قوری فلزی پرآب روی آئینه مخصوص دراثر حرارت حاصله ازتمرکز اشعه خورشید بجوش آمده است. نفر سمت چپ دکتردانیلز امریکائی است که درباره حرارت آفتابی مطالعات زیادی کرده‌است.

خورشید مهمترین منبع‌انرژی‌طبیعی برای بشر بشمار میرود. بشرازروزی که‌بوجودآمده‌ازانرژی خورشید استفاده میکرده‌است.

غذائی که‌میخورد نتیجه عمل خورشید دررشد گیاهان است وبشر این‌گیاهان را یامستقیما میخورد ویااز گوشت حیوانات علفخوار استفاده میکند.

ازخورشید برای رشد گیاهان وبرای حرارت درتمام جوامع بشری استفاده شده ومیشود.

چینی های قدیم‌طوری‌دیوارهای‌حیاط خودرامی‌ساختند که‌نور خورشید دریك گوشه حیاط تمرکز یابد وبدینوسیله از حرارت متمرکز مزبور استفاده میکردند.

دررم قدیم مراکز مخصوصی‌برای گرفتن آفتاب ایجاد شده‌بود و مردم جهت حفظ سلامتی خودعریان روی زمین دراز میکشیدند.

چندی پیش کنفرانسی درآریزونابا حضور جمعی متجاوز از یکهزار دانشمند ومهندس ازنقاط مختلف‌جهان تشکیل شد تادرباره استفاده علمی‌از انرژی خورشید بحث نمایند.

قبلا درسالهای ۱۹۵۳ و۱۹۵۴ در دانشگاه ویس کونسین و درهندوستان کنفرانسهائی در این زمینه تشکیل شده‌بود.

طرق مختلفی برای استفاده ازانرژی خورشید درنظر گرفته شده. خورشید گلوله آتشین ودرخشانی است که حرارتی معادل یك میلیون درجه سانتیگراد ویابیشتر دارد و این حرارت درنتیجه عکس‌العمل‌های‌هسته‌ای ویا اتمی بدست می‌آید.

امواج حرارتی خورشید در تمام‌اطراف کره مزبور پخش میگردد وکره زمین

بقیه در صفحه نوزدهم

یك میلیون درجه

امروز درسرتاسر جهان جنبشی برای برآوردن احتیاجات روز افزون بشراز لحاظ انرژی بوجود آمده است و دانشمندان میکوشند تابطور مستقیم وهرچه موثر از خورشید استفاده کنند.

پرنس؟

پرنس مخصوص خانواده های صرفه جو ومآل اندیش.
وجود پرنس در هرخانه لازم‌است.
آیا میدانید پرنس چیست؟ کمی صبر کنید بزودی پرنس معرفی خواهد شد.
-۱-(زهره)
آ-۲۳۴۰۲

از اینجا و آنجا

مردان در چوب کبریت میروند

وقتیکه صحبت مد میشود انسان بی اختیار بیاد زنان میافتد چون دل هوسباز آنها است که هر لحظه بچیز نوی تعلق مییابد. روزی مد گیسه وروزدیگر مد خمره‌ای وبالاخره تجدید مد زمان امپراطوری ناپلئون برای ارضای خاطر مشکل پسندزنان است.

تنك ویك کت کوتاه وچسبان که از بالا تا پائین چندین دکمه میخورد مبتن‌داشت. واین لباس بیش از هر چیز جلب توجه کرد. زن ومرد اطراف اورا گرفتند واواعلام‌داشت که‌این‌لباس نمونه طرح جدیدی است که برای مردان تهیه کرده است انتظار میرود که مد پائیز امسال مردان دنیا ازروی طرح ایوسن لوران تهیه شود.

خود سن لورن معتقد است که نام طرح جدید رابایدچوب کبریت‌گذاشت زیرا خیلی شبیه بآن است

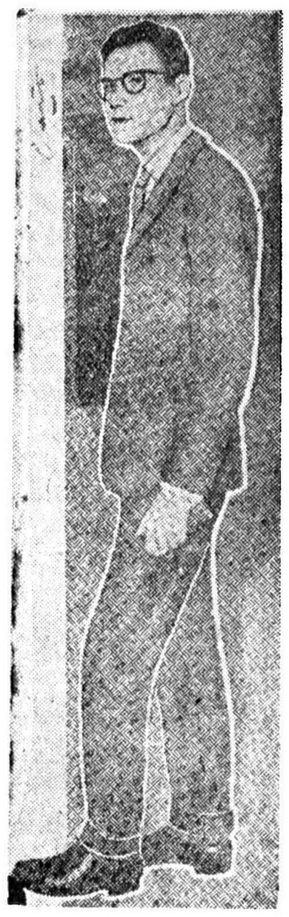

سن‌لوران درلباس چوب کبریتی خود

ولی اخیرا در عالم مد ومدپرستی اسم جدیدی وارد شده که بنام«مد چوب کبریت» معروف شده است؛ طرح آنرا «ایوسن‌لوران» جانشین کریستیان دیور ریخته ومخصوص-مردان است

لباس نامانوس

سن لوران هفته گذشته وارد لندن شد ودر آنجا چندین طرح جدید برای لباس زنان‌بمتخصصین مد انگلیسی عرضه داشت. خودش هم یك شلوار

الهه فتح

اخیرا دربرلین غربی مجسمه الهه فتح را که سابقا برفراز طاق‌نصرت بزرك برلین قرارداشت ودرزمان جنك دوم جهانی بوسیله توپخانه روسها ویران شده بود ازنو ساختند.

این مجسمه را ازبرلین غربی جهت نصب به‌برلین شرقی بردند. زیرا طاق‌نصرت معروف خیابان «رونتردن لیندن» دربرلین شرقی است وشهرداری کمونیستی برلین شرقی نیز بااین امرموافقت‌نمود. دراین تصویر مجسمه هنگام نصب برفراز طاق‌نصرت بزرك دیده میشود.

قرصهای آزمایشی کلینی‌تست Clini Test
تهیه شده درآمریکا - طریقه آسان سریع ومطمئن برای آزمایش مقدار قند دراثرار مبتلایان به‌بیماری قند وسیله خود بیماران وارد شد
تلفن ۵۰۲۱۳ «پرس پولیس»

پشتوانهٔ زندگی شما
فرشهای ثابت وبادوام شرکت سهامی فرش‌وطن است
نشانی خیابان شاه چهارراه اردیبهشت
تلفن ۴۸۸۱۳
آ-۱۵۶۳۱ ۱-۲

ماشین تحریر ایدآل
در روانی و استحکام
انگشت نماست
نمایندهٔ انحصاری: نمایشگاه آمکا خیابان شمیران بالای حقوقی تلفن ۲۲۴۷۱ چهارراه کلاه پهلوی - ۲۳۸۴۰
آ-۲۳۱۲۶

در دومین قرعه کشی بزرگ اموی آبی شرکت فرمائید
اموی آبی ۶۵ جایزه ممتاز هدیه می کند
بلیط مخصوص رااز فروشگاه اموی آبی بخرید

زندگی پتر تاونزند

شورانگیزترین ماجرای عشقی قرن

-۵-

بزودی تاونزند برای رفع بیکاری در مواقعی که در کاخ سلطنتی نبوددر موسسه بیمه لوید کاری برای خودش پیدا کرد . ولی بتدریج روابط پتر با پادشاه و خانواده سلطنتی بیش از پیش استحکام یافت و تاونزند اغلب اوقات از کانون خانوادگی خود دور بود . رزماری که ازاین وضع دوچار ناراحتی شده بود روزی بیکی از دوستانش گفته بود «پتر بیشتر وقت خود را در خارج از خانه برای کار کردن صرف می کند.» باین ترتیب پایه های ازدواج پتر وتاونزند پیوسته سست‌تر میشد .

مارگارت بازدواج فکر می کند

در بهار سال ۱۹۴۷ برای اولین مرتبه خانواده سلطنتی یك مسافرت طولانی را به افریقا شروع کرد و در این زمان بود که تاونزند جالاکی و حرارت زندگی خود را ظاهر کرد .

خانواده سلطنتی با کشتی . «وانگارد» بسوی افریقای جنوبی رهسپار شد ودر طول این مسافرت شاه و ملکه بیش از شانزده هزار کیلو متر راه در افریقا در مدت سه ماه طی کردند که نیمی از آن با راه آهن بود و نیمی با هواپیما .

در تمام این مدت پرنسس مارگارت روز ها همراه پتر تاونزند بود ، پرنسس در پایان روز ها خسته و وامانده بنظرمیرسید و خستگی مسافرت چهره او را زرد رنك میکرد در چنین مواقعی تنها کسی که مارگارت جوان را دلداری داده وسبب رفع خستگی وی میشد پتر بود .

از همین زمان بود که بین مارگارت و تاونزند یك علاقه شدید دو جانبه که پایه آن بر روی اعتماد متقابله و یکی بودن ذوق و سلیقه بود بوجود آمد و ایندو کم‌کم یکدیگر را بهتر درك کرده و نسبت بهم محبت شدیدی پیدا کردند .

بموازات عشقی که بین تاونزند ومارگارت بوجود آمد ، شاه انگلستان هم روز بروز به پتر بیشتر علاقمند تر شده وی را بیشتر در کار های خصوصی خود دخالت میداد بطوریکه وجود تاونزند بنظر شاه امری ضروری می آمد . این موضوع برای پتر شادی زیادی در بر داشت و از اینکه در در بار سلطنتی مورد اعتماد قرار گرفته بود بخود میبالید .

یکروز ژرژ ششم دست خود را بر شانه تاونزند زده و با لحنی جدی و شوخی گفت «پتر،نمیدانم بدون تو ما چه میتوانستیم انجام دهیم» این جمله برای تاونزند خیلی ارزش داشت و شوقی شگفت در وی بوجود آورد .

در دورانی که روزنامه ها مملو از اخبار راز و نیاز عاشقانه فیلیپ و الیزابت بودند و هر روز موضوع تازه‌ای صفحات جراید را اشغال میکرد و مردم انگلستان شب و روز از الیزابت و فیلیپ صحبت میکردند ، مارگارت کم‌کم فکر ازدواج را در سر خود میپروراند . پرنسس‌جوان بزرك شده بود وازدواج اندیشه اصلی وی را تشکیل میداد .

روزی پرنسس به دوتن از دوستان بسیار نزدیك و صمیمی خود گفت «فکر میکنم من باید با یك مرد قوی و با انرژی ازدواج کنم که بتواند مرا تحت نفوذ خود قرار دهد .»

آیا در آنروز به تاونزند فکر میکرد ؟

محققا نفوذ و قدرت پتر مارگارت را سخت تحت تاثیر قرار داده بود و مارگارت قلبا حس احترام زیادی نسبت به وی قائل بود .

در کریدور های کاخ بوکینگهام که باقالیهای سرخ خام پوشیده شده بود ، تاونزند روزی به مارگارت بر خورد کرد ، پرنسس زیبا مشغول امتحان پیراهن تازه خود بود که با ظرافت خاصی دوخته شده بود .

پتر با تبسمی سر تا پای مارگارت را از زیر چشم گذراند و پرنسس عقیده وی را در مورد لباس جدید سئوال کرد .

تاونزند بطور کلی سلیقه مارگارت را تایید میکرد ولی اگر موردی پیش می آمد بی پرده مخالفت خود را ابراز میداشت .

واز اینکه خلاف سلیقه مارگارت اظهار نظری میکند ابائی نداشت . پرنسس بنظر تاونزند اهمیت میداد بطوری که اگر لباسی به‌نظر پتر خوش‌آیندنمی آمد مارگارت هرگز آنرا نمی‌پوشید . در جریان همین امور کوچك بود که روز بروز عشق و دوستی بین تاونزند و مارگارت شدیدتر میشد .

در اوائل پرنسس زیبا مانند پادشاه و ملکه پتر تاونزند را باسم‌فامیل صدا میکرد و می گفت «تاونزند» ولی پتر هروقت مایل بود با مارگارت‌حرف بزند وی را «مادام» صدا میزد .

انرژی خورشید

بقیه ازصفحه ۱۸

تنها نصیب کوچکی ازاین منبع بزرك انرژی میبرد وتازه ازاین مقدار کم هم کره زمین نمیتواند بعلت وجود جوواپر استفاده کامل نماید و قسمت کوچکی ازآن پس ازعبور از اتمسفر وازلابلای ابرها که پیوسته قسمت‌های بزرگی اززمین راپوشانیده‌اند به سطح کره میرسد .

ازاین مقدار امواج خورشیدی نیمی بصورت نورمرئی است که‌موجد عکس العمل‌های شیمیائی است و نیم دیگر غیرقابل رویت بوده وازلحاظ‌شیمیائی عملی ندارد ولی‌امواج حرارتی پس میدهد. ازاین‌دو صورت (نور وحرارت موجی) میتوان برای گرم‌کردن‌وبحرکت انداختن‌ماشین‌ها استفاده نمود .

استفاده ازذره‌بین

درعصر حاضر کشورهائی هستند که‌درحال توسعه‌بوده و احتیاج‌زیادتری به‌منابع انرژی ارزان دارند تا خودرا بپای کشورهای تولید کننده‌وسعادتمند برسانند .

این کشورها احتیاج به‌نیرو برای بیرون کشیدن آب از اعماق چاهها برای آبیاری وکارهای بهداشتی و اجتماعی ساخته شده وبهبود زندگی مردم خود دارند .

برای این قبیل کشورها انرژی خورشید باصرفه‌تر است و روزی هم میرسد که‌سوخت‌های سایر کشور ها پایان میابد وآنها هم ناچار باید از سوخت حاصل ازانرژی‌خورشیداستفاده کنند .

تابحال راههای زیادی برای استفاده از انرژی خورشید پیشنهاد شده‌است ولی اغلب آنها عملی نیست مشهور ترین آن متمرکز کردن اشعه ملایم خورشید است، امابرای تبدیل حرارت بکار مفید درجه حرارت زیادی لازم است . ذره‌بین یك‌وسیله ساده است که ازقدیم بدین منظور ازآن استفاده میشده است .

درسال ۱۸۸۴ برای اولین بار یك مهندس فرانسوی ماشین چاپی را با استفاده ازانرژی خورشید بکارانداخت درسال ۱۹۱۳ موتوری بقدرت ۲۰اسب مدتی بااستفاده ازانرژی خورشید از رودنیل آب میکشید. اخیرا از آئینه‌های کاملدر استفاده شده ودرجه حرارت معادل ۳۰۵۰ درجه تولید گردیده است

محل فروش- فروشگاه مظفری چهارراه لاله‌زار

آ-۲۳۲۴۶

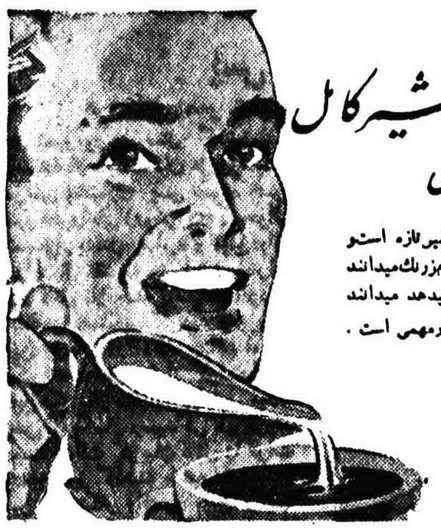

کلیم... شیر کامل

یک صبحانه سالم ومقوی

حاوی ویتامین د

کلیم دارای تمام‌خواص شیرتازه است‌و فقط آب‌آن گرفته شده‌است‌ومردم‌زرنك‌میدانند که‌با کلیم‌قهوه‌صبحشان بهترمزه‌میدهد میدانند که‌کلیم دارای مواد مغذی بسیارمهمی است . فقط کلیم بخواهید

© 1958 Borden Co. Inter. Copr. Res.

آ-۲۳۴۱۸

محصول جدید

قهرمان لاستیک‌ها

ج- لاگ - J-LUG

بریجستون

شرکت سهامی بریجستون ایران

دروازه دولت ساختمان فیات

تلفن ۳۸۶۳۸ - ۳۸۶۳۷ - ۳۳۶۰۴

درمان

روماتیسم

مطب دکتر مهندس

خیابان یوسف آباد - ایستگاه ایران

آگهی مزایده فروش پنبه

سازمان پنبه ایران مقدار ۲۱۰۷ر۷ کیلو پنبه‌مرغوب که درانبار شرکت پنبه موجود است ازطریق مزایده بفروش میرساند .

۱-داوطلبان بامشاهده پنبه ازنزدیك که درانبار شرکت پنبه تهران چهارراه عباسی پشت دخانیات میباشد پیشنهادات خود رادر پاکت‌لاك و مهر شده درظرف یك‌هفته پس ازنشر آگهی بدفتر سازمان واقع در خیابان وصال شیرازی کوچه فردانش‌تسلیم ورسید دریافت‌دارند .

۲- مدت قبول پیشنهادات تاآخر وقت اداری روز یکشنبه ۲۰ر۷ر۳۷ می‌باشد .

۳-پیشنهاد دهندگان باید مبلغ پنج هزار ریال نقد بعنوان سپرده بصندوق سازمان تحویل ورسید دریافت دارد .

۴- به‌پیشنهادات فاقد سپرده ترتیب اثر داده نخواهد شد.

۵-محل تحویل جنس مورد مزایده انبار شرکت پنبه درتهران‌چهار راه عباسی پشت دخانیات خواهد بود .

۶- پیشنهادات رسیده درساعت ۱۰صبح روز دوشنبه ۲۱ر۷ر۳۷ در اداره حسابداری سازمان‌پنبه بازوقرائت خواهد شد .

۷- حضور شرکت کنندگان در کمیسیون مزایده بلامانع است.

۸-سازمان دررد‌وقبول پیشنهادات آزاد است .

۹-چنانچه برنده مزایده ازقبول پیشنهاد خود استنکاف نمایدسپرده او بنفع صندوق سازمان خواهد بود .

آ-۲۳۴۹۴ رئیس اداره حسابداری سازمان پنبه ایران- خواجوی

آگهی مناقصه برق شهر دلیجان

سازمان برنامه بمنظور اجرای عملیات عمرانی شهرستانها برق دلیجان راباشرایط زیر بمناقصه میگذارد.

۱-داوطلبان شرکت درمناقصه میبایستی برای دریافت اسنادمناقصه بدفتر موسسه مهندسین مشاور ژیکوف واقع درخیابان پهلوی بین تخت‌جمشید وشاهرضا مراجعه ودرمقابل پرداخت مبلغ ۲۰۰۰ ریال دفتر مشخصات وبرك شرایط مناقصه رادریافت نموده وپس‌از مطالعه‌و اطلاع کامل ازمشخصات مورد معامله ومیزان تحویل آن وسایرشرایط فنی ومالی مناقصه پیشنهاد خودرا به‌ترتیب زیر تهیه وتسلیم نمایند.

۲-پیشنهاد دهندگان میبایستی برای‌دریافت دفترچه مشخصات و ضمائم‌آن تعدادموردلزوم راکتبادرروی کاغذمارك‌دارتقاضا نمایند مشخصات ۱۰روزبعد ازآگهی موجود خواهد بود.

۳-پیشنهاد دهندگان میبایستی مبلغ ۱۹۰ر۰۰۰ ریال بعنوان‌سپرده بحساب شماره ۵۰۲ دربانك‌اعتبارات‌صنعتی‌بودیعه گذاشته ویاضمانت‌نامه بانکی که‌نمونه‌آن بضمیمه دفترچه مشخصات توسط مهندس مشاوردر اختیار شرکت‌کنندگان گذارده‌خواهد شدبه‌نفع حسابداری امور اجتماعی سازمان برنامه بمیزان همان مبلغ که‌مدت اعتبار آن کمتراز سه‌ماه نباشد ضمیمه پیشنهاد خودنمایند تاهرگاه برنده مناقصه از پیشنهادخودعدول نماید سپرده بنفع سازمان برنامه ضبط شود ضمانت‌نامه نباید اولامشروط باشد ثانیا باید ازبانك مورد قبول‌سازمان برنامه ثالثا قابل تمدید برای سه‌ماه‌دوم بصرف اظهار مناقصه گذارده باشد سپرده پیشنهاد دهنده‌درجه‌دوم قبل‌ازانعقاد قرارداد بابرنده مناقصه مسترد نخواهدشد.

۴-پیشنهاد بایستی بنوعی که‌در برك‌شرایط مناقصه قیدگردیده تنظیم ودر۲پاکت شماره (۱) وشماره (۲) بدین‌شرح پاکت شماره (۱) محتوی تضمین‌نامه که‌ازطرف یکی‌از بانکهای مجازتهیه شده‌باشدو پاکت شماره(۲) محتوی واحدبهاءاسناد مناقصه وکل‌پیشنهاد که‌بمهر وامضای پیشنهاد دهنده‌رسیده‌باشد همچنین مبلغ کل‌پیشنهاد هردو در پاکت لاك‌ومهرشده تاساعت ۹صبح‌روزشنبه ۱۷آبان ۳۷درمقابل اخذ رسیده بدفتر موسسه مهندسین مشاور تسلیم گردد.

۵-پیشنهادهائی که‌فاقد سپرده ویامشروط ومبهم بوده باشد ویا اینکه مطابق‌بامشخصات وشرایط مناقصه تنظیم نگردیده باشد ترتیب اثر داده‌نمیشودو قیمتها میبایستی صریح وقطعی تعیین شود.

پیشنهادهای رسیده درساعت ۱۰همان روز درقسمت شهرسازی واقع درخیابان دانشکده تحت‌نظر کمیسیون مربوطه بازوقرائت خواهد شد. حضور پیشنهاددهندگان ویانمایندگان آنها درجلسه آزاد بوده و کمیسیون مزبور دررد‌ویاقبول هریك ازپیشنهادات ویاکلیه آنها مختار خواهد بود بدیهی است‌بهرنوع پیشنهاد ویاتغییر وتخفیفی که‌بعداز ساعت مذکور دربند ۴برسد ترتیب اثرداده نخواهد شد.

۱-۳ آ-۲۲۱۲۴ سازمان‌برنامه

آگهی مناقصه‌عملیات‌اسفالتکاری‌شهر رشت

سازمان برنامه بمنظور اجرای عملیات عمرانی شهرستانها عملیات اسفالتکاری شهر رشت راباشرایط زیربمناقصه میگذارد :

۱- مقاطعه کارانی‌میتوانند دراین‌مناقصه شرکت‌کنندکه صلاحیت آنها قبلا ازطرف سازمان‌برنامه تصدیق شده ونام‌آنها جزولیست مقاطعه‌کاران این سازمان طبقه یك وطبقه‌دو باشد .

۲- داوطلبان شرکت درمناقصه میبایستی برای دریافت اسناد مناقصه به‌دفتر مؤسسه مهندسین مشاور ژیکوف‌واقع درخیابان‌پهلوی نزدیك چهارراه تخت‌جمشید مراجعه ودرمقابل پرداخت‌مبلغ ۵۰۰ر۱ ریال دفترمشخصات وبرك شرایط مناقصه را دریافت نموده پس‌از مطالعه واطلاع کامل ازمشخصات مورد معامله ومیزان تحویل آن‌و سایر شرایط فنی ومالی مناقصه پیشنهاد خودرا به ترتیب زیر تهیه‌و تسلیم نمایند .

۳- پیشنهاددهندگان میبایستی برای دریافت دفترچه مشخصات وضمائم آن تعداد مورد لزوم راکتبا در روی کاغذ مارك‌دار تقاضانمایند

۴- پیشنهاددهندگان میبایستی مبلغ ۰۰۰ر۶۵۰ر۱ریال بعنوان سپرده بحساب شماره۵۰۲ دربانك اعتبارات صنعتی بودیعه گذاشته ویا ضمانت‌نامه بانکی‌که نمونه آن بضمیمه دفترچه مشخصات توسط مهندس مشاور دراختیار شرکت‌کنندگان گذارده خواهدشد به‌نفع حسابدرای امور اجتماعی سازمان برنامه بمیزان همان مبلغ‌که مدت اعتبار آن کمتر ازسه‌ماه نباشد ضمیمه پیشنهاد خود نمایند تاهرگاه برنده مناقصه ازپیشنهاد خود عدول نماید سپرده بنفع سازمان‌برنامه ضبط شود . ضمانت‌نامه نباید اولا مشروط باشد ثانیا باید از بانك مورد قبول سازمان برنامه باشد ثالثا قابل تمدید برای سه‌ماه دوم بصرف اظهارمناقصه گذارنده باشد سپرده پیشنهاد دهنده درجه دوم قبل‌از انعقاد قرارداد بابرنده مناقصه مسترد نخواهد شد .

۵- پیشنهاد بایستی بنوعی که دربرك شرایط مناقصه قیدگردیده تنظیم ودر۲ پاکت شماره (۱) وشماره (۲) بدین شرح پاکت شماره(۱) محتوی تضمین‌نامه که ازطرف یکی‌از بانکهای مجاز تهیه شده‌باشد وپاکت شماره (۲) محتوی واحدبهاء اسناد مناقصه وکل پیشنهاد که بمهر وامضای پیشنهاددهنده رسیده باشد همچنین مبلغ کل پیشنهاد هردو پاکت لاك ومهر شده‌تاساعت ۹صبح روزدوشنبه ۲۱ مهرماه۱۳۳۷ درمقابل اخذ رسید بدفتر مؤسسه مهندسین مشاور تسلیم‌گردد.

۶- به‌پیشنهادهائی که فاقد سپرده ویا مشروط ومبهم بوده باشد ویا اینکه مطابق بامشخصات وشرایط مناقصه تنظیم نگردیده باشد ویا تضمین‌نامه طبق فرم سازمان همراه نداشته‌باشد ترتیب اثر داده نمیشود وقیمتها میبایستی صریح وقطعی تعیین شود.

پیشنهادهای رسیده درساعت ۱۰همان روز درقسمت شهرسازی واقع درخیابان دانشکده تحت‌نظر کمیسیون مربوطه باز وقرائت خواهد شد .

حضور پیشنهاددهندگان ویا نماینده درآنها درجلسه آزاد بوده وکمیسیون مزبور در ردویاقبول هریك از پیشنهادات ویا کلیه آنها مختار خواهد بود .

بدیهی است بهرنوع پیشنهاد ویاتغییر وتخفیفی که بعداز ساعت مذکور دربند ۴برسد ترتیب‌اثر داده نخواهد شد .

۱-۳ آ-۲۲۷۶۸ سازمان برنامه

از شهرستانها اطلاع میدهند

خبرنگاران ما

بخاطر یك «سطل» دو نفر درچاه افتادند وخفه شدند

سطلی در چاه «مستراح» افتاد و روح‌الله قاسملو برای خارج کردن سطل وارد چاه شد ولی ناگهان براثر گاز شدید چاه از نیمه راه سقوط کرد . موسی سجودی برای نجات رفیق خود وارد چاه شد ولی او نیز بیهوش درعمق چاه جای گرفت . اهالی قریه «قلعه پایان» بهشهر پس از اطلاع ازجریان شخصی را باطناب برای نجات این دو نفر بداخل چاه فرستادند که بدبختانه طناب پاره شد واو نیز بیهوش در کنار دو نفر دیگر افتاد . بهرترتیب این سه نفر را از چاه خارج کردند ولی متاسفانه روح‌الله و موسی خفه شده بودند ولی سومی نجات یافت

بدبیران لیسانسیه‌ایکه حاضر بخدمت درماکو باشند
ازطرف اولیاء دانش آموزان فوق‌العاده پرداخت میشود
مردم ماکو میگویند ماهمت خودرا کردیم ودر انتظار همت وزارت فرهنك هستیم

بنا بگزارش خبرنگار ما از ماکو چند روز قبل طبق دعوت رئیس فرهنك ماکو عده‌ای از روسای‌دوایر دولتی و اولیای دانش‌آموزان در سالن دبستان گلستان این‌شهرستان حضور یافتند ابتدا آقای عظیم‌فر رئیس اداره فرهنك طی بیانات مبسوطی نتیجهٔ تصمیمات کنگره فرهنگیان را در مرکز باستحضار رسانید آنگاه بتاسیس کلاس ششم دبیرستان در ماکواشاره کرده اظهارداشت در این هنگام که کلاس ششم دبیرستان در این شهرستان تاسیس میگردد برای آنکه قسمتی از تدریس مواد کلاس مزبور بعلت عدم دبیر لیسانسیه بتعویق نیفتد عده‌ای از اولیای دانش‌آموزان‌متعهد شده‌اند مبلغی بین خودشان جمع آوری نموده و بعنوان فوق‌العاده به دبیران لیسانسیه‌ای که از شهرستان های دیگر برای تدریس بماکومیایند بپردازند .

خبرنگار ما اضافه‌میکندهم‌اکنون اینمورد از آنان پشتیبانی نموده وبا اعزام دبیر لیسانسیه بماکو این پیشرفت امر تحصیل فرزندان خود احتیاج فرهنگی مردم را مرتفع خوب است وزارت فرهنك نیز در آموزان برای دانش حاضر بپرداخت این وجه شده‌اندچه سازد.

پرداخت وامهای صنعتی
تاکنون درحدود دومیلیون ریال وام پرداخت شده است

بنابگزارش خبرنگار ماازکرمان جلسات‌شورای اقتصاد کرمان همه هفته باحضور آقای استاندار وعده زیادی ازروسای ادارات تشکیل‌میشود درجلسه‌اخیر شورای اقتصاد متجاوز از پنج‌میلیون ریال وام صنعتی کوچك بصنایع تصویب شد ، تاکنون‌در حدود دومیلیون ریال‌ازاین مبلغ‌پرداخت گردیده‌است تسهیلاتی که وزارت صنایع‌ومعادن وبانك ملی‌ایران دراینمورد فراهم می‌آورد موجبات تشویق ودلگرمی صاحبان صنایع فراهم آورده است برای پرداخت وام بیشتر بصاحبان صنایع کرمان‌آقای دادور استاندار استان هشتم از مرکز تقاضای‌اعتبار بیشتری نموده است .

صیادان بجان هم افتادند وپنجاه نفر مضروب شدند
همه ساله بین صیادان ماهی ومرغابی نزاع خونینی درمیگیرد

طبق گزارش خبرنگار ماازفومنات در قریه «نرگستان» بخاطر صید مرغابی‌وماهی زدوخورد شدیدی بین عده‌ای ازصیادان روی داد که‌بیش ازپنجاه نفرمضروب‌ومجروح شدند .

ازقرار معلوم همه ساله دراین فصل ساکنین قریه‌نرگستان برای صیدماهی ومرغابی مردابهائی‌در کنار ساحل ایجاد میکنند وگاهگاهی بخاطر صید بیشتر، به‌مردابهای یکدیگر تجاوز نموده وموجب زدوخوردهای خونینی میگردند ونزاع پریروز نیزبهمین علت‌بوده‌است.

اکنون عده‌ای‌ازمضروبین دربهداری فومنات تحت درمان قرار دارند وقضیه ازطرف دادگاه اینشهرستان تحت‌تعقیب می‌باشد .

مخالفم آقا ، مخالفم!؟
فرماندار باافزایش نرخ مکالمات تلفنی مخالفت کرد

بطوریکه خبرنگار ما ازبندر پهلوی گزارش میدهد چند روزقبل جلسه شورای شهرستان بندر پهلوی باحضور آقای سخائی فرماندار در سالن فرمانداری تشکیل گردید .

دراین جلسه موضوع افزایش تعداد تلفنهای شهری وهمچنین افزایش آبونمان ونرخ‌مکالمات تلفنی مورد رسیدگی قرار گرفت

آقای فرماندار طی بیاناتی افزایش تعداد تلفن شهری را تاکیدنمود ولی باافزایش نرخ مکالمات تلفنی ومبلغ آبونمان‌مخالفت کرد درتمامی که‌راجع باین موضوع باآقای فرماندار گرفته شد مشارالیه اظهار داشت من باافزایش نرخهای مخصوصا افزایش بهای آبونمان ومکالمات تلفن کاملا مخالفم مگر نمیتوان بدون افزایش نرخ تلفن دستگاههای تلفن را بصورت مدرن در آورد ؟

جاده‌های خراب

خبرنگار ما از صومعه سرا مینویسد .مدتهاست که ازطرف اداره راه شوسه‌گیلان برای ترمیم جاده هائیکه به صومعه‌سرا منتهی میشود اقدامی بعمل نیامده است‌از جمله جاده‌های جمعه‌بازار به‌صومعه‌سرا و کسکرات که روزانه محل آمد ورفت دهها اتومبیل میباشدبه صورت‌اسفناکی‌درآمده‌وبیم تصادفات خطرناکی در جاده‌های مذکور میرود .

اهالی از اداره راه شوسه استان انتظار دارند که برای تعمیر وترمیم جاده های مزبور اقدامی بعمل‌آورد.

۷ کیلو تریاك از لا بلای رختخواب در آمد

بطوریکه خبرنگار ماازخوی گزارش میدهد چندروز قبل شخصی‌بنام محمدعلی ضرغامی یکی‌از اهالی قریهٔ «شوریك» ازتوابع شاهپور آذربایجان که‌یکدست رختخواب بردوش گرفته بود درنزدیکی خوی مورد سوءظن مامورین انتظامی قرار گرفت وبازداشت شد .

رختخواب محمدعلی مورد بازرسی قرار گرفت ودر نتیجه مقدار ۷کیلو تریاك ترکیه‌از لابلای رختخواب کشف‌شد تریاك مکشوفه تحویل‌اداره دارائی‌گردید ومحمدعلی تحت‌تعقیب قرارگرفت.

دو گام سودمند
نان ارزان میشود وخزینه‌ها تبدیل بدوش میگردند

آقای مهندس علیمراد زند فرماندار بندر بوشهر و بنادر جنوب که برای استفاده از مرخصی بتهران عزیمت کرده بود مراجعت کرد .

آقای زند بلافاصله پس از ورود از دکاکین نانوائی بوشهر بازدید نمود وچون وضع نان فوق‌العاده بد ونامرغوب بود نانوایان را بشهرداری احضار نمود وبرای بهبود و تقلیل قیمت نان دستوراتی داد .

ضمنا بدستور فرماندار کلیه حمامهای خزینه ای تعطیل‌شد وگرمابه داران موظف هستند که هرچه زود تر خزینه‌های خود را تبدیل بدوش نمایند .

پس از یکسال ، عدالت اجرا شد
مردی‌که پسر عموی خودرا بقتل رسانده بود بدار مجازات آویخته شد

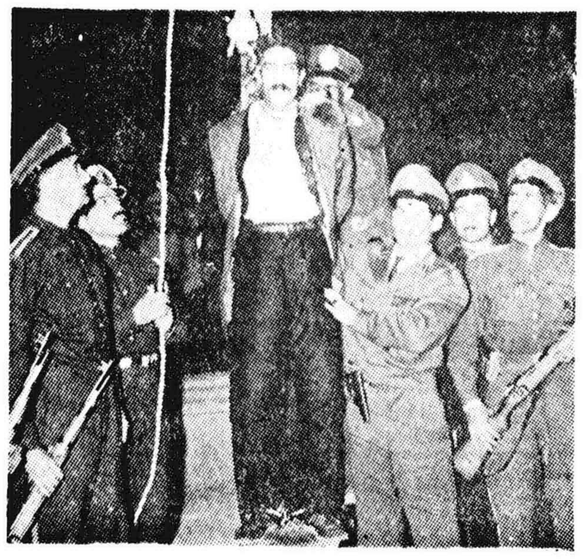

در شهریور ماه سال گذشته باستحضار خوانندگان عزیزرسید که مرتضی بختیاری پسر عموی خود مهر علی‌را طی زدوخوردی در حوالی شهسوار به‌قتل رسانید و مبلغ‌دوازده هزارریال نقدینه وی‌را نیز بسرقت برد قاتل بلافاصله بوسیله مامورین انتظامی دستگیر گردید و پرونده این جریان دردادگاه جنائی استان یکم تحت تعقیب قرار گرفت اینك خبر نگارماازساری گزارش میدهد پس از یکسال رسیدگی باین‌پرونده دست عدالت گریبان قاتل راگرفت وصبح روز گذشته طناب دار حلقوم این جنایتکار رافشرد باین ترتیب ساعت ۳٫۵ صبح دیروز مرتضی بختیاری قاتل مهرعلی که بموجب حکم دادگاه‌جنائی‌استان دوم محکوم باعدام شده‌بود بکیفر خیانت خود رسید درعکس مقابل محکوم درپای چوبه‌دار درمیان مامورین انتظامی دیده‌میشود.

فارغ‌التحصیلان سرگردان
تقاضا دارند کلاسهای دورهٔ دوم دبیرستان تاسیس شود

خبرنگار ما از مبارکه لنجان اصفهان می نویسد از تاسیس کلاس سوم متوسطه در مبارکه مدت سه سال می گذرد در این مدت هرچه تقاضای تاسیس کلاسهای دورهٔ دوم متوسطه نمودیم کسی بتقاضای ما ترتیب اثری نداد هم اکنون از فارغ‌التحصیلان کلاس سوم دبیرستان در این سه سال عده‌ای که قدرت مالی داشتند برای ادامهٔ تحصیل باصفهان رفته اند ولی اغلب دانش آموزان که متاسفانه بی بضاعت می باشند سه سال است در سرگردانی بسر میبرند با اینکه مقامات استانداری نیز برای تاسیس دورهٔ دوم دبیرستان باهالی وعده مساعد داده اند معهذا تاکنون حتی برای تاسیس کلاس چهارم دبیرستان اقدامی بعمل نیامده است انتظار دارند با تاسیس دوره دوم دبیرستان هرچه زودتر بسرگردانی فارغ‌التحصیلان سه سالهٔ دورهٔ اول متوسطهٔ دبیرستان مبارکه که هر سال برتعداد آنان افزوده می گردد خاتمه داده شود .

برنامه مدیر کل فرهنك

خبرنگار ماازکرمان مینویسد ، چندروز قبل آقای مزینی که‌اخیرا بمدیریت کل‌فرهنك استان هشتم منصوب شده‌است درمیان استقبال عده‌ای ازفرهنگیان وارد کرمان شد.

آقای مزینی ضمن ایراد نطقی خطاب به‌مستقبلین گفت من‌کوشش خواهم کرد بجای نشستن پشت میز بیشتر بمدارس وموسسات فرهنگی سرکشی کنم وبرای توسعه‌فرهنك اینمنطقه قدمهای مؤثری بردارم.

اهدای کتاب

بطوریکه خبرنگار ما از یزدگزارش میدهد بنابتقاضای آقای‌فائضی رئیس اوقاف وعده‌ای‌ازروحانیون شهرستان یزد در هنگام بازدید هیئت دولت از این شهرستان آقای‌دکتر مهران وزیر فرهنك از مسجد جامع کبیر بازدید نمود در این بازدید آقای وزیر فرهنك وعده داد معادل‌بیست هزار ریال کتب مختلف مورد نیاز کتابخانه مسجد مزبور را تامین نماید .

تشکیل انجمن‌شهر

یزد

آقای محمد حسین‌غضنفری بازرس وزارت کشور چند روزقبل وارد نهاوند شد وپیرامون تشکیل انجمن شهر مذاکراتی با آقای عضدی فرماندار بعمل آورد .

آقای غضنفری برای تهیه مقدمات تشکیل انجمن شهر کنکاور به آن منطقه عزیمت نمود .

احیای باغ دولت آباد

بطوریکه خبرنگار ما از یزد گزارش میدهد طبق درخواست رئیس‌اداره‌اوقاف شهرستان کرمان قرار است محلی برای ساختمان اداره اوقاف در نظرگرفته شود وعملیات ساختمانی اداره مزبور درآن محل شروع گردد همچنین بمنظور احیای باغ دولت آباد ومشروب نمودن اراضی آن با موافقت آقای وزیر فرهنك قرار شد یك حلقه چاه عمیق در آن باغ حفر شود تا ضمن مشروب نمودن زمینهای باغ دولت‌آباد اراضی اطراف آن نیز مشروب گردد .

دستورات شرعی استاندار

چندروز قبل ادارات ژاندارمری وپست‌وتلگراف کرمان ازطرف آقای استاندار موردبازدید قرار گرفت .

آقای استاندار درژاندارمری اظهار داشت‌که شرعا ،اخلاقا و قانونا افراد ژاندارمری موظفند بامردم حسن‌سلوك بیشتری داشته باشند.

آقای استاندار درپایان افزوددر دستور تلگرافی آقای وزیر کشور نیز اینموضوع تصریح شده‌است.

چوپان سارق
چوپانی ۲۱۰ راس گوسفندان ارباب خودرا بسرقت برد

خبر نگار ما از ساوه گزارش میدهد چند روز قبل جوانی بنام صفر فرزند«امامقلی»چوپان مخصوص آقای سیف اله‌امیری یکی ازمالکین قریه «آقزی گنگ» از توابع زرند ساوه ۲۱۰راس‌از گوسفندان‌ارباب خود را سرقت کرد و متواری شد. جریان بژاندارمری زرند اطلاع داده شد عده‌ای از مامورین ژاندارمری بتعقیب صفر پرداخته و پس از۷ ساعت جستجو وی را در نزدیکی قریه «جعفر آباد»درراه قم‌دستگیر کردند. سارق پس از تشکیل پرونده تحت تعقیب‌قرارگرفت وگوسفندان مسروقه بصاحبش تحویل گردید.

سارق وصاحب گوسفندان درمیان مامورین

خطر بهداشت

بنا بگزارش خبرنگار ماازمبارکه لنجان اصفهان وسائل نقلیه‌ای که از اصفهان بمقصد شهر کردحرکت میکنند از خیابانهای پهلوی ونشاط مبارکه که‌در مسیر راه شهرکرد قرار دارد عبور مینمایند براثرعبور وسائل نقلیه مزبور ازاین خیابانها که هنوز اسفالت نشده گردو غبار زیادی تولید میشود که بهداشت مردم مبارکه را در خطر قرار داده است انتظار دارند برای اسفالت خیابانهای مزبور اقدام شود .

خلاصهٔ اخبار آذربایجان

میانه ـدر دبیرستان شاپور میانه کلاس ششم ادبی دائر شد و عده‌ای درآن کلاس ثبت نام کردند .

زنجان ـبابکار افتادن سی دستگاه «تاکسی» در شهر ،اموراياب وذهاب براحتی انجام میگیرد .

مرند ـچند روز قبل فرودگاه جدیدالاحداث مرند طی مراسمی افتتاح شد .

تبریز ـدرقریه «آق بولاغ» چند خرمن گندم آتش گرفت و بکلی سوخت .

اردبیل ـبمناسبت انتقال آقای سهیلی فرماندار اردبیل بطهران چند روز قبل مجلس تودیعی درفرمانداری برگزار شد .

خلاصه خبرهای شهرستانها

اسدآباد ـ آقای محمد احقری تحویلدار اداره غله اسدآباد به بیجار منتقل شد .

گرگان ـ اتومبیل شماره ۳۰ برانندگی «واهات» بافرزند خردسال آقای محمد قریب تصادف کرد و او را مجروح نمود .

بافق یزد ـ امتحانات تجدیدی دانش آموزان در محیط آرامی انجام شد .

گرگان ـ کامیون شماره موقت ۵۵۸ برانندگی علی‌اصغر عباسی در دوکیلومتری گرگان بااسب سواری بنام شعبان تصادف کرد واو را بشدت مجروح نمود .

بافق ـ بااینکه از طرف اداره کل بازرسی وزارت فرهنگ دستور تاسیس دبیرستان در بافق صادر شده است معلك هنوز هیچ اقدامی در این مورد بعمل نیامده است .

نائین ـ یك‌اکیپ نقشه‌بردار بریاست‌آقای مهندس پور طواف وارد نائین شدواینك‌اعضای اکیپ مشغول نقشه‌برداری شهر می‌باشند .

نوشهر ـ طبق اطلاع آقای گرجی‌فرماندار نوشهر که‌برای استفاده ازمرخصی عازم تهران‌شده قصدانتقال‌بمنطقه دیگری دارد چون مشارالیه طی‌مدت ماموریت خوددراین شهر دست بیك سلسله اقدامات اصلاحی‌زده‌است اهالی انتظار دارند که از تصمیم خویش منصرف گردد .

نجف‌آباد ـ طبق‌برنامه تنظیمی کلیه آموزشگاه‌های نجف آباد از تاریخ اول مهرماه افتتاح شده ودانش آموزان مشغول تحصیل گردیده‌اند ،ضمنا اداره فرهنك درساختمان دبستان عصمت مستقر گردید .

زابل ـآقای مهندس سرهنك زاده کفیل پست و تلگراف اردستان‌سیستان وبلوچستان ازاداره‌پست وتلگراف زابل بازدید نمود ،مشارالیه بخبرنگارما اظهارداشت که‌برای افزایش سرویس پستی زابل ازهفته‌ای‌سه‌نوبت‌به‌چهار نوبت‌اقداماتی درجریانست .

کرمان ـآقای رضانور فرماندار و بازرس‌شهرداری کرمان باز نشسته گردید .

زاویه زرند ـاکیپ دامپزشکی‌تحت نظر آقای دکتر احمد زاده پس از تلقیح دامهای اهالی بخش‌زرند برضد بیماری آبله وسایر بیماریهای دامی به‌ساوه مراجعت کرد .

نائین ـازطرف اداره فرهنك نائین یك‌کلاس سمعی‌وبصری‌مخصوص آموزگاران تشکیل گردید .

نوشهر ـاداره دارائی‌نوشهر ازاول مهرماه مستقل گردید وامورمالی ان از دارائی شهسوار منتزع شد .

اسدآباد همدان ـ ازبدوانتصاب آقای محمد بهبودی‌بسمت نماینده بانکملی اسد آباد اقدامات موثری بمنظور توسعه امور بانکی وجلب رضایت مشتریان بعمل آمده‌است .

نائین ـیك واحد سینما سیار از طرف کنسولگری اصفهان بسرپرستی آقای نوری وارد نائین شد وچند حلقه فیلم بهداشتی وتربیتی برای استفاده اهالی بمعرض نمایش گذاشته شد .

نوشهر ـنمایندگی بانك صادرات ومعادن باحضور آقایان خردمند نماینده بانك صادرات ومعادن استان وعبداله زند رئیس بانك صادرات چالوس وعده‌ای از بازرگانان درنوشهر افتتاح گردید .

مبارکه ـ کمیسیون نظارت برسهم فرهنك ازعواید شهرداری مبارکه تشکیل شد وبه‌پیشنهادات رسیده مربوطه بساختمان یك دبستان شش‌کلاسه رسیدگی بعمل آمد .

بندربوشهر ـتیمسار کاتوزیان فرمانده کل گارد گمرك باهواپیما به بندربوشهر وارد شد وباتفاق آقای‌سرهنك نورائی رئیس گاردگمرك بندر بوشهر وبنادر جنوب‌ازواحدهای گارد گمرك دیدن کرد .

گرمسار ـ چندروز قبل بمناسبت درگذشت آقای دهنام‌معاون‌گمرك‌تهران مجلس یاد بودی از طرف بستگان آنمرحوم در مسجد جامع «قشلاق»از توابع گرمسار برگزار شد .

نوشهر ـهنگام اقامت اعلیحضرت همایونی درنوشهر آقای سهائی‌رئیس بندر بمناسبت آغاز هیجدهمین‌سال سلطنت شاهنشاه ازطرف خود وکارکنان دسته گل زیبائی تقدیم نمود ومورد عنایات ملوکانه قرارگرفت .

نائین ـ براثر مراقبت آقای علوی رئیس پست انارك وضع ارسال مرسولات ومحمولات پستی اینمنطقه رضایت بخش می‌باشد .

بندر بوشهر کارخانه‌ها ودستگاههای یخ‌سازی اداره گمرك بندربوشهر باینمنطقه حمل‌شد وقراراست درمحل اداره گمرك نصب شود .

اصفهان کمیسیون عرایض باحضور رئیس دادگستری ودادستان درسالن فرمانداری اصفهان تشکیل شد وبقسمتی ازشکایات مردم رسیدگی بعمل آمد .

یزد ـ آقای‌منیری دبیر انگلیسی آموزشگاه های یزد جهت انجام‌مطالعه در باره زبان انگلیسی برای مدت یکسال از طرف وزارت فرهنك به لندن اعزام شد .

بروجن ـبدستور تیمسار امین آزاد فرماندار بختیاری و چهارمحال آقای سرهنك رضائی مامور تسطیح جاده «سه دهستان» از توابع بروجن گردید.

نائین ـآقای ملکوتی رئیس اوقاف استان دهم پس از بازدید اداره اوقاف نائین و اظهار رضایت از طرز کار آقای روشن رئیس آن اداره به اصفهان مراجعت کرد .

نوشهر ـهفته گذشته سه کشتی‌روسی در بندر نوشهر لنگر انداختند و پس از تخلیه مقادیری سیمان و وسائل و لوازم آرایش مقدار ۱۰۳۲ تن کنجاله چوب گردو و شمشاد بار گیری نمودند .

اراك ـچون عده‌ای از ورزشکاران اراك‌از وضع‌تربیت بدنی‌این شهرستان شکایت داشتند آقای بصیری جهت رسیدگی بشکایات آنان وارد گردید و طی بازرسی شکایت ورزشکاران را وارد ندانست .

رامسر ـبمناسبت انتقال آقای دبیر راجی رئیس فرهنك شهسواربمرکز از طرف اهالی رامسر طی تلگرافی‌به وزارت فرهنك از خدمات مشارالیه قدردانی شد .

سیرجان ـآقای محسن مرآت اسفندیاری نماینده مجلس شورایملی پس از بازدید حوزه انتخابیه خویش به کرمان عزیمت نمود .

نوشهر ـبر اثر مساعی آقای نظام الدین بزرك زاده رئیس فرهنك کلاس پنجم ادبی در دبیرستان نوشهر افتتاح گردید .

فومنات ـاز طرف اداره دخانیات فومنات برای پرداخت مساعده به‌توتون کاران تسهیلات لازم فراهم شده و توتونکاران از آقای مقیمی کفیل انحصارات فومنات رضایت دارند .

زاویه زرند ـآقایان حلال گلستانه سر پرست تعلیماتی فرهنك‌استان مرکز و علی اسدی سر پرست تعلیماتی فرهنك ساوه از دبستان زاویه‌زرند بازدید نمودند و برای تکمیل کادر آموزشی دبستان مذکور وعده مساعد دادند .

اردستان ـشعبه حزب ملیون در شهرستان‌اردستان رسما افتتاح شد و عده‌ای از اهالی بعضویت حزب مزبور در آمده‌اند .

بندر بوشهر ـتیمسار سرتیپ کاتوزیان فرمانده گارد گمرك پس از بازدید گارد گمرك بنادر جنوب بتهران مراجعت نمود .

مدل ۵۸ .. !!!

یکنفر که لباس ژنده‌ای بتن داشت وریش انبوهی صورتش راپوشانیده بود حلقه درخانه‌ای واقع دریکی از کوچه‌های بهشهر راکوبید وبلافاصله صدائی از پشت دربگوش رسید :

ـ کیه ؟

ـاومدم ساعتموبیرم !!

ـآخه «لطیفی» که خودش ساعت سازنیس، تواجرتشو میدونی ؟

ـبله بیست تومن قرار داد کردم .

این چند جمله ،رمزی بود که اغلب بین شیره‌ایها و صاحبان شیره‌کشخانه بنام «لطیفی» وامان الله معروف به «مدل ۵۸» ردوبدل میشد وآنوقت درشیره‌کشخانه روی پاشنه میچرخید ویکنفر شیره‌ای لرزان ومافنگی رابکام خود میکشید ولی گوینده جملاتی که پریشب پشت سرهم همین عبارات را تکرار میکرد یکنفر مامور آگاهی شهربانی بهشهر بود که قبلا رمز شیره‌کشخانه رابدست آورده بود وباصورتی گریم کرده وارد شیره‌کشخانه مزبور شد بدنبال این مامور رئیس آگاهی ورئیس‌شهربانی‌هم بالباس مبدل واردشیره‌کشخانه شدند وبساط شیره‌کشخانه «مدل ۵۸» رابرچیدند .

خسارت باران

بر اثر بارندگیهای اخیر وطغیان رودخانه ها ، مسیر رودخانه «بازارجمعه» فومنات‌تغییر پیدا کرده‌ودر نتیجه قسمتی ازجاده کنار پل بکلی خراب شده است‌مردم انتظار دارند این جاده که یگانه راه ارتباطی فومنات بـرشت میباشد زودتر ترمیم گردد .

بهبود وضع‌راهنمائی

بمنظور بهبود وضع راهنمائی و رانندگی شهرستان کرمان بنابه دستور آقای استاندار کمیسیونی تشکیل گردید ودراین کمیسیون قرار شدبرسر چهارراههای شهر چراغ راهنما نصب شود وخیابانهای شهر خط‌کشی شده‌وکادر راهنمائی نیز تقویت گردد.

آگهی مزایده

شرکت ملی نفت ایران درحدود یکصد و بیست تن برنج و برنز اسقاط شامل لوله‌های برنجی بصورت مجزا یابسته خالص ویامخلوط بامواد آهنی که درانبار مازاد شرکت در آبادان موجود میباشد از طریق مزایده بفروش میرساند :

۱ـ داوطلبان میتوانند بامراجعه بسازمان شرکت ملی نفت ایران در خرمشهر شرائط قرارداد فروش را ملاحظه واجناس مورد مزایده را درانبار مازاد شرکت درآبادان مشاهده نموده ونرخ پیشنهادی خودرا باقید رویت جنس واطلاع کامل ازکمیت و کیفیت آن وشرائط‌قرارداد برای هرتن بریال تعیین نمایند .

۲ـ پیشنهاددهندگان باید مبلغ ۲۵۰٫۰۰۰ ریال (دویست‌و پنجاه هزار ریال) بعنوان سپرده بیکی از حسابهای شرکت ملی نفت ایران در شعبه های بانکملی (اهواز ۶۰۲۰ آبادان ۸۴۰۳ ـ خرمشهر ۳۲۵۰) پرداخت نموده و قبض رسید را ضمیمه پیشنهاد نمایند و درصورتیکه برنده مزایده درظرف مدت ۱۵ روز پس‌از تاریخ ابلاغ شرکت ازامضاء قرارداد وانجام معامله خودداری کند سپرده‌اش بسود شرکت ضبط خواهد گردید و پیشنهاددهنده حق هیچگونه اعتراضی راندارد .

چك بعنوان سپرده پذیرفته نمیشود .

۳ـ به‌پیشنهادات مبهم ـ مشروط وفاقد قبض سپرده ترتیب‌اثرداده نخواهد شد .

۴ـ شرکت در قبول و یا رد هریك یا کلیه پیشنهادات واصله مختار است .

۵ـ داوطلبان باید پیشنهادات خودرا در پاکتهای سربسته و لاك‌و مهر شده قرار داده ودر ظهر پاکت جمله (مربوط بمزایده ۱۲۰ تن برنج و برنز اسقاط انبار مازاد آبادان) نوشته وحداکثر تاآخروقت اداری (دوبعداز ظهر) روز یکشنبه بیستم مهرماه ۱۳۳۷ بدفتر شرکت ملی نفت ایران در خرمشهر تسلیم ورسید دریافت دارند .

شرکت حداکثر تاده روزپس‌ازتاریخ دریافت پیشنهادات بدرخواست های واصله رسیدگی و برنده مزایده را تعین وابلاغ مینماید .

۶ـ سپرده نفراول ودوم تاامضاء قرارداد نزد شرکت باقی میماند ولی سپرده سایرین بلافاصله مسترد خواهد شد .

سازمان شرکت ملی نفت ایران‌درحوزه‌قرارداد

۳ـ۱ — آ ـ۲۳۵۳۴

هیئت دولت برضائیه رفت

بقیه از صفحه اول

سرگرم تحصیل میباشند آموزشگاهی که امروز افتتاح میشود یك آموزشگاه حرفه‌ای بنائی است دانش آموزانی که تحصیلات شش ساله ابتدائی را بپایان رسانیده‌اند دراین آموزشگاه پذیرفته میشوند وپس از سه سال تحصیل علمی وعملی به آنان مدرك بنائی داده میشود ودانش آموزان پس از پایان تحصیل در کارهای آزاد ساختمانی مشغول کار خواهندشد. این دانش آموزان درزمستان در کارگاههای خود ودر تابستان در ساختمانهای شهر کار کرده و دستمزد دریافت میدارند نیمی از دستمزد روزانه دانش آموزان به اولیای آنان داده میشود ونیم دیگر آن دربانك پس انداز میشود تا پس از فراغت ازتحصیل برای آنها سرمایه‌ای باشد .

افتتاح آموزشگاه

مدیر کل فرهنك آذربایجان شرقی درگزارش خود افزود امسال هشت نفر دانش آموز ازاین آموزشگاه فارغ التحصیل شدند که درپایان تحصیل هریك بطور متوسط صاحب ده هزار ریال سرمایه بودند آموزشگاهی که امروز گشایش می‌یابد محصول کار خود دانش‌آموزان می‌باشد واین سومین آموزشگاه حرفه‌ای تبریز است

پس از پایان گزارش آقای دهقان آقای نخست‌وزیر باقطع نوارسه رنك سومین آموزشگاه حرفه‌ای شهر تبریز را افتتاح نمود وسپس آقای دکتر اقبال وهمراهان ازقسمت‌های مختلف نجاری ،جوشکاری برق فلزکاری وکلاسهای آموزشگاه بازدید نمودند .ودرساعت ۳ونیم بعدازظهر بکاخ استانداری باز گشتند

دومین جلسه هیئت دولت

درساعت ۳ونیم بعدازظهر روز گذشته دومین جلسه هیئت دولت درکاخ استانداری تبریز تشکیل گردید در این جلسه که مدت دوساعت ونیم بطول انجامیدپیرامون نیازمندیهای اهالی آذربایجان‌شرقی که مورد بازدید هیئت دولت قرار گرفته است مذاکراتی بعمل آمد و تصمیماتی گرفته شد

افتتاح حزب میلیون

درساعت شش بعداز ظهر آقای نخست‌وزیر واعضای کابینه برای افتتاح شعبهٔ حزب ملیون درتبریز بمنزل آقای بهادری نمایندهٔ مجلس رفتند. درمراسمی که باین مناسبت انجام گرفت ابتدا اشعاری قرائت شد و سپس آقای دیهیم نمایندهٔ مجلس سخنرانی جالبی پیرامون افتتاح حزب ملیون ایراد کردوآنگاه آقای دکتر اقبال طی‌بیاناتی هدف این‌حزب راتشریح نمود سپس آقای دکتر کاسمی‌دبیر کل‌حزب پیرامون افتتاح شعبهٔ حزب ملیون در تبریز سخنرانی نمود وپس از ایراد بیانات آقای بزرك ابراهیمی شعبهٔ حزب ملیون باابراز احساسات حاضرین افتتاح گردید ومراسم مزبور پایان یافت.

بازدید وزیران

روز گذشته آقای مهندس شریف امامی وزیر صنایع ومعادن باتفاق تیمسار پیروزنیا فرمانده لشکرتبریز وآقای دیهیم نمایندهٔ مجلس شورای ملی‌درکارخانه پشمینه تبریزحضور یافت وازقسمتهای مختلف آن‌بازدید بعمل آورد در این بازدید وزیر صنایع ومعادن برای بهبود وضع کارخانه دستورات لازم صادر نمود ضمنا وزیر گمرکات وانحصارات ازکلیه قسمتهای سیلوی تبریزبازدید نمود در این بازدید آقای اهری سر پرست انحصارات آذربایجان توضیحات لازم‌داد آقای نخست‌وزیر وهیئت دولت شب گذشته درتبریز توقف کردند وصبح امروز باهواپیما عازم رضائیه گردیدند.

در رضائیه

طبق گزارش تلفنی خبرنگار ما در رضائیه ساعت هشت وچهل وپنج دقیقه بامداد امروز هواپیمای حامل هیئت دولت درفرودگاه رضائیه‌بزمین نشست .

در فرودگاه آقایان نصرت‌الملك ملکی استاندار استان‌چهارم وتیمسار سرلشکر کمال‌فرمانده لشکررضائیه روسای ادارات دولتی وجمعی از محترمین شهر از هیئت دولت استقبال کردند .

آقای استاندار تیمسار سرلشکر کمال وشهردار رضائیه خیر مقدم گفتند وسپس آقای نخست‌وزیرو اعضای کابینه عازم استانداری شدند .

در استانداری‌ابتدا آقایان‌روحانیون وسپس روسای ادارات دولتی با آقای نخست‌وزیر ملاقات نمودند .

آقایان روحانیون تقاضا داشتند یك مدرسه علوم دینیه در رضائیه دائر شده وساختمان فعلی دبستان اسلامی تعمیر گردد وسپس‌روسای ادارات دارائی ودادگستری‌نیازمندی های خودرا باطلاع آقای‌نخست‌وزیر رسانیدند .

رئیس دارائی رضائیه در گزارش کار خود به آقای نخست‌وزیر اطلاع دادکه ادارهٔ دارائی در ششماهه‌اول سال‌جاری نسبت به سال گذشته مبلغ دو میلیون و چهارصد وپنجاه هزار ریال اضافه درآمد داشته است .

آقای نخست‌وزیر از پرداخت حقوق و فوق‌العاده کارمندان‌سئوال کرد اطلاع داده شد که حقوق کارمندان در اول هرماه پرداخت میشود و فوق‌العاده کارمندان در رضائیه بمیزان پنجاه درصد و در اشنویه بمیزان سی‌درصد پرداخت میگردد. گفته شد که کارمندان دولت در این منطقه از لحاظ مسکن در مضیقه‌هستند . آقای‌نخست‌وزیر اظهار داشت دراین مورد اقدام خواهد شد .

از وضع دادگستری‌رضائیه‌سئوال شد باطلاع آقای نخست‌وزیررسید که دادگستری رضائیه از لحاظ تنظیم پرونده‌ها و سرعت عمل در سایر شهرستانی‌ها کمتر نظیر دارد و جرائمی که اتفاق می‌افتد ازساعت وقوع تا پایان موعد قضائی واجرائی خود بیش‌از چهار ساعت طول نمی کشد مردم این شهرستان ابدا دست بدزدی نمی‌زنند در دادگستری رضائیه حتی یك پرونده سرقت بنام مردم رضائیه وجود ندارد.

گفته شد گرچه تعداد زندانیان فوق‌العاده کم است ولی ساختمان زندان چندان با اصول بهداشتی مناسب نیست ضمنا باستحضاررسید که برای ایجاد یك زندان مناسب در جزیره «شاهی» واقع در دریاچه رضائیه مطالعاتی انجام شده است.

عبدالناصر

بقیه از صفحه اول

قاهره پیرامون وضع بغدادی و صبری‌العسلی انتشار نیافته است .

تریبون می‌افزاید معلوم نیست که این جریان با حوادثی که منجر به اعلام وضع فوق‌العاده درجمهوری متحده شده مربوط است یانه .

گفته میشود که‌قاهره بیشترمتوجه عکس‌العمل هائی است که ممکن است بر اثر اجرای قانون جدید کشاورزی در سوریه پدید آید وبر نارضائی هائی که قبلا درسوریه براثربدی محصول،تصمیمات‌اقتصادی وبدست گرفتن امور سوریه ازطرف ماموران مصری ایجاد شده است بیفزاید .

کویر های ایران

بقیه ارصفحه اول

هفته طول خواهد کشید در ظرف امروز وفردا اولین دسته دانشمندان وارد ایران خواهندشد.این کنفرانس مستقیما تحت نظر دانشگاه تهران خواهد بود ودر ضمن وزارت‌فرهنك وکمیسیون ملی یونسکو در ایران نیز در اجرای برنامه های مربوطه همکاری مینمایند .

امروزعاشق پرنسس

بقیه از صفحه اول

سرهنك تاونزند بود ولی مدت ۵ دقیقه درروی پله‌ها توقف کرد ودر اینمدت بامهماندار فرانسوی هواپیما مشغول صحبت‌بود.

سرهنك تاونزند در حالیکه یك پیراهن آبی آسمانی‌بتن داشت و کیف کوچکی در دستش بود به محوطه فرودگاه قدم گذاشت. در این موقع عکاسان وخبرنگاران دور او حلقه زدند.

از سفارت انگلیس‌ومقامات رسمی کسی درفرود گاه‌نبود دراین موقع خبرنگاران سئوالات مختلفی مطرح کردندولی سرهنك تاونزند درپاسخ تمام سئوالات میگفت:

من چیزی ندارم بشما بگویم...

عده‌ای از مهمانداران وکارمندان فرانسوی‌نیزبرای دیدن تاونزندهجوم آورده‌بودند.

وقتی ازخانمهای فرانسوی درمورد عاشق پرنسس مارگارت پرسیده شد غالبا میگفتند:

-ماعاشق پرنسس راخیلی خوشگلتر ازاین فکر میکردیم. وحتی یکی‌از آنها بالحن تمسخر آمیزی اظهار داشت:

-من‌سلیقه پرنسس‌رانمیپسندم.سرهنك تاونزند فقط برای‌یك زن‌انگلیسی ممکنست جالب باشد. خانمهای ایرانی نیز درمورد عاشق شاهزاده خانم انگلیسی بهتر ازاین فکرنمی کردند.

چه‌کسی همراه تاونزند بود

باسرهنك‌تاونزند یك خانم زیبای فرانسوی‌بود. این خانم مارگریت‌ژیرا، خواهر دانیل دولور وهمسر سابق دانیل ژلن‌آرتیست معروف فرانسه بود. این خانم منشی سرهنك‌تاونزند بود که‌همیشه همراه وی می‌باشد.

عاشق شاهزاده خانم بالاخره از محوطه‌فرودگاه‌عبور کرد دراین‌میان خبرنگاران جراید لحظه‌ای او را راحت نمیگذاشتند ولی‌درمقابل کلیه سئوالات وی‌جوابی نمیگفت.

یکی ازخبرنگاران پرسید:

-ممکن است بفرمائید در مورد خانمهای ایرانی‌چه فکر میکنید و آنها را چگونه یافتید؟

وی‌پاسخ داد:حتی دراین موردهم نمی‌توانم نظرخودرا بگویم.

دراین موقع سرهنك تاونزندبه محل گمرك وازآنجا برای صرف ناهار برستوران طبقه‌دوم فرودگاه رفت.

باوجود ممانعت شدید وخشونت مامورین انتظامی‌خبرنگاران‌وعکاسان بداخل رستوران راه یافتند ودرسر میزغذا سرهنك تاونزند را احاطه کردند وسئوالات مختلفی مطرح ساختند.

ولی‌نامبرده که‌ازطرفی بشدت خسته بنظر میرسید وازطرف دیگر سعی میکرد حتی‌یك کلمه هم بخبرنگاران نگوید دراین موقع بشدت عصبانی شد وباحالت قهر میز غذارا ترك کرد ومنشی خودرامبهوت درسرمیز غذاتنها گذاشت ،اما چون جای دیگری‌وجود نداشت خود او هم در رستوران شروع بقدم‌زدن کرد. ۰ کوشش مامورین انتظامی وهمراهان تاونزند برای دورکردن خبرنگاران بجائی‌نرسید وبااصرار تمام می‌خواستند بامعشوق شاهزاده خانم انگلیسی مصاحبه نمایند. بالاخره قرار براین شد که‌ویکتوراستولوف اطلاعات لازم‌را دراختیار خبرنگاران بگذارد.

خبرنگار ما از ویکتور استولوف تهیه‌کننده و کارگردان فیلم مشهور امریکائی که همراه تاونسند سفر مینماید پرسید علت همراه بودن شما با کلنل تاونسند چیست ؟

استولوف پاسخ داد آقای پتر تاونسند طبق قراردادی که با دو کمپانی فیلمبرداری فرانسوی و امریکائی باسامی «اوربیت » و «پاته ژورنال» بسته است در فیلمی که‌از مسافرت او بدور جهان تهیه خواهد شد شخصا شرکت مینماید.

در مسافرت دور دنیا که دو سال قبل انجام داد تاونسند از بلژیك حرکت نمود و پس‌از پیمودن افریقا آسیا، استرالیا و امریکا به‌بروکسل بازگشت . ما تاکنون از صحرای افریقا جنگلهای نایروبی‌ویوگسلاوی بازدید کرده‌ایم و صحنه‌های فیلم را دراین سرزمینها همانگونه که تاونسند از آنجا عبور کرده بود اجرا نموده‌ایم واکنون از راه ایران عازم پاکستان هستیم .

در پاکستان صحنه‌های زیادی از تنگه خیبر که تاونسند با مخاطره فراوان از آنجا عبور کرده فیلم برداری خواهیم کردو سپس از طریق سیام ، هنك‌کنك ، ژاپن، استرالیا، پرو وامریکا به پاریس باز خواهیم گشت .

دراین هنگام تاونزند رشته سخن را بدست گرفت واظهار داشت‌پس‌از پایان فیلمبرداری صحنه های این فیلم طبق قراردادی که بایك‌شرکت تلویزیونی امریکا دارم برای بار سوم برای تهیه فیلمهای تلویزیونی به سفر بدور جهان خواهم‌پرداخت‌و باین ترتیب فکر میکنم در سال آینده چند روزی درتهران بمانم ودریك‌فیلم کوتاه‌که ازاین شهر تهیه خواهد شد شرکت نمایم .

خبرنگار ما از تاونسند پرسیدشما در مقابل شرکت در این فیلمهاچه مبلغی دستمزد خواهیدگرفت .

تاونسند پاسخ داد این موضوع به کسی مربوط نیست .

خبرنگار ما باسماجت بار دیگر سئوال کرد :ولی روزنامه‌های‌اروپائی نوشته‌اند شما یك میلیون دولار از شرکت فیلمبرداری دستمزددریافت خواهید داشت .

تاونسند پاسخ‌داد البته روزنامه‌ها هرچه دلشان میخواهد مینویسندولی آنچه من میتوانم بگویم این است که هرفرد بشری برای زندگی به پول احتیاج دارد ومن نیز از این اصل مبری نیستم .

بقیه درصفحه بیست وچهارم

معاون وزارت خارجه آمریکا

بقیه از صفحه اول

را ترك کند بخبرنگاران گفت از اینکه در موقع عزیمت به دهلی جدید جهت شرکت در کنفرانس سالانه هیئت مدیره بانك‌بین‌المللی فرصتی پیش آمده است از کشور شما دیداری بنمایم‌بی نهایت‌خرسندم اگر چه مدت اقامتم در ایران‌بسیار کوتاه است ولی من با کمال‌اشتیاق میل دارم اقداماتی را که بمنظور عمران وآبادی وتوسعه اقتصادیات کشور وتامین رفاه وآسایش مردم انجام میدهید ازنزدیك مشاهده‌نمایم مخصوصا ازاینکه‌بار دیگر فرصت خواهم یافت بحضور اعلیحضرت شاهنشاه شرفیاب شوم بی اندازه خوشوقتم‌درمسافرت اخیراعلیحضرت بامریکا این افتخار بمن دست داد تا بامعظم‌له ملاقات کنم .

سپس آقای دیلون وسایرهمراهان با اتوموبیل رهسپار تهران شدند.

در این مسافرت آقایان سناتور «جیمزویلیام فولبرایت» و«کامینك» معاون مخصوص‌وزیر خارجه امریکا «باکین تاش» مدیر صندوق وامهای عمرانی امریکا «جام‌بل» ازاداره همکاری های بین‌المللی «جان‌هول‌کومب» از وزارت دفاع و«چارلز وایت‌هاوس» معاون مخصوص آقای «دیلن» وفرانك‌مادن افسر تامین و عضو وزارت خارجه امریکا و بانو گریو منشی هیئت همراه معاون اقتصادی وزارت خارجه امریکا میباشند در ضمن خانم ودختر آقای دیلن وسناتور فولبرایت نیز با این هیئت بهند میروند تا از نقاط دیدنی این کشور بازدید نمایند .

این هیئت‌ساعت ده‌ونیم‌صبح امروز با آقای دکتر صدرکفیل وزارت‌خارجه ودرساعت یازده وپانزده‌دقیقه با آقای منصور معاون اقتصادی نخست‌وزیر ملاقات نمودند .

آقای دیلن‌درساعت‌دوازده دردربار شاهنشاهی حضور یافته وبا آقای علاء وزیر دربار شاهنشاهی‌ملاقات کرد ونیم ساعت بعد بحضور شاهنشاه رسید .

آقای دیلن ناهار را درپیشگاه ملوکانه صرف نمود وی ساعت پنج بعد ازظهر نیزهمراه عده‌ای ازاعضای هیئت از جواهرات سلطنتی دربانك ملی ایران دیدن مینماید .

***

امروز مقامات ایرانی حاضر نشدند درباره مذاکرات امروزهیئت آمریکائی توضیحی در اختیار خبرنگاران بگذارند ولی بطوریکه خبرنگار ما اطلاع میدهد در مذاکرات معاون اقتصادی وزارت خارجه ورئیس کمك های خارجی امریکا با مقامات ایرانی سفیرکبیر آمریکا نیز شرکت داشتند ودر این ملاقات ها پیرامون کلیات روابط اقتصادی وسیاسی ایران وآمریکا مذاکره بعمل آمده است .

بنا باستنباط خبرنگار ما موضوع افزایش کمك های اقتصادی امریکا بایران مهمترین موضوع مذاکرات امروز بوده وبطوریکه گفته‌میشود بزودی فعالیت اصل چهار در ایران بنحو موثری افزایش خواهد یافت وایران در آینده برای اجرای‌طرح های مختلف اقتصادی خود از کمك های مالی وفنی آمریکا بیشتر استفاده خواهد نمود .

افتتاح حساب

بقیه از صفحه اول

نخواهند گرفت زیرا بعدا تحقیقات دامنه‌داری برای شناختن اشخاص واجد شرایط صورت خواهد گرفت.

در ضمن بتدریج صندوق‌پس‌انداز مسکن باتوجه بآمار موجودبرنامه اولین قسمت از عملیات ساختمانی خودرا تهیه خواهد کرد .

تاکنون بیشتر کسانی که حساب پس اندازباز کرده‌اندا‌شخاص بالغ واداری بوده وتعداد اشخاص نابالغ (کمتر از ۱۸ سال)وکسانی که اداری نمی‌باشند کمتر بوده است .بیشتر بازکنندگان‌حساب طالب خانه‌های ۳۰۰ تا۶۰۰ هزار ریالی هستند .

موضوع خرید زمین مورد لزوم برای اجرای آئین‌نامه پس‌اندازمسکن اکنون بمراحل قطعی خود رسیده ولایحه آن بزودی تسلیم مجلسین خواهد شد .طبق این لایحه دولت اجازه خواهد یافت هر زمینی را که برای تهیه مسکن لازم‌بداند خریداری وبهای عادله آنرا بپردازد.

ورود

آقای علی‌اکبر پیروزگر عضو عالیرتبه سازمان برنامه ومدیر روزنامه ناقوس خطر که یکسال قبل جهت مطالعه ومعالجه عازم اروپا گردیده بود بتهران بازگشت .

آقای دکتر گاگیك استاددانشگاه که به نمایندگی از طرف دانشگاه برای شرکت در چهارمین کنگره بین المللی‌بیوشیمی بوین رفته‌بود به‌تهران بازگشت.

دنباله گزارش خبرنگاران ما در شهرستانها

مردم اشنویه برای دیدار هیئت دولت در تلگرافخانه متحصن شده‌اند

وتقاضا دارند که آقایان وزراء ازاین منطقه مرزی کردنشین بازدید کنند

قبلا باستحضار خوانندگان عزیز رسید که چون بازدید از «اشنویه» در برنامه مسافرت هیئت دولت گنجانیده نشده‌است ساکنین اشنویه تقاضا دارند هیئت دولت ازاین محل نیز دیدن نمایند.

خبر نگار مادرتعقیب گزارش بالاامروز تلگرافی اطلاع دادکه از صبح دیروز عده کثیری ازاهالی اشنویه در تلگرافخانه متحصن شده وتقاضا دارند هیئت دولت ازاین منطقه مرزی کردنشین بازدید کرده‌و با مشاهده وضع این ناحیه برای تامین احتیاجات و رفع‌نیازمندی های آن دستورات لازم راصادر نمایند. تقاضای مردم اشنویه صبح امروز دررضائیه به اطلاع آقای نخست وزیر وسایر اعضای هیئت دولت رسید.

قصابهای ملایر اعتصاب کرده‌اند

بطوریکه خبرنگار ما از ملایر گزارش میدهد از دیروز کشتارکنندگان ملایر بعنوان اعتراض نسبت به تقلیل‌نرخ گوشت از طرف شهرداری اعتصاب کردند .چون اعتصاب کشتار کنندگان باعث کمبود گوشت شده بود شهرداری ملایر بلافاصله اقدام به کشتار کردو گوشت را بانرخ مناسب تری در اختیار اهالی قرار داد .

اعتصاب کشتار کنندگان هنوزادامه دارد.

مسموم شد

بنا بگزارش خبرنگار ما از ساری دیروز معصومه فرزند پانزده ساله ابوالحسن در اثر خوردن نان آغشته به سم «د. د .ت»مسموم شد ودر بهداری ساری تحت معالجه قرار گرفت . حال وی رضایتبخش نیست.

تریاك ترکیه

خبرنگار ما از خوی‌اطلاع میدهد براثر دقت ومراقبت مامورین گمرك کمرك صوفیان هنگام بازرسی ازاتاتیه مسافرین اتوبوس شماره ۸۴۸ مقدار دو کیلو وچهارصد گرم تریاك ترکیه کشف شد وصاحبان آن باسامی‌سلیمان مولائی ،جبار مولائی ،اسماعیل‌مولائی باقر کریمی ،رضا قلی ومحمدسلیمی دستگیر شدند .

در جلسه دیروز کنفرانس آبادانی بنادر جنوب

قراردادهای عمرانی بندرعباس امضاشد

خبرنگار ما از بندر عباس گزارش میدهد در جلسه کنفرانس‌عمرانی بنادر جنوب که با حضور آقای شاه حسینی فرماندار کل ونمایندگان سازمان برنامه ووزارت کشور در سالن فرمانداری بندر عباس تشکیل گردید قراردادی بمبلغ بیش از ۱۱۷ میلیون ریال جهت تامین آب ،برق ،اسفالت وساختمان سد ساحلی بندر عباس بین نمایندگان سازمان برنامه وشهرداری بندرعباس بامضاء رسید .

قداره کش !؟

براثر نکول برات، قربان باقداره حاجی بایرام رامجروح کرد

خبرنگارما از پهلویدژ گزارش میدهد قربان یکی از اهالی قریه «چاقان» از توابع پهلویدژ با براتی که در دست داشت‌چندین مرتبه‌بحاجی بایرام یکی دیگر از اهالی قریه مراجعه کرد تا وجه برات را در یافت دارد ولی حاجی بایرام هربار از پرداخت وجه آن خودداری میکرد .در آخرین باری که قربان‌بحاجی بایرام مراجعه کرد چون جواب یاس شنید ناگهان عصبانی شدوباقداره ای که همراه داشت حاجی را بسختی مجروح کرد مجروح برای معالجه به‌بهداری پهلویدژ منتقل‌گردید وقربان نیز دستگیر شد.

از اتوبوس پرتاب شد وآناً جان سپرد

طبق گزارش خبرنگار ما از مشهد پریروز اتوبوسی برانندگی‌جواد مرادی که از ایستگاه راه آهن مشهد عازم شهر بود بعلت سرعت زیاد از مسیر خود منحرف شدوبراه ناهمواری افتاد وبراثر دست انداز و تکا نشدید شخصی بنام میر هاشم ۱ زاتوبوس بخارج پرتاب شدو آنا جان سپرد .راننده اتوبوس که‌فاقد گواهینامه رانندگی بود بازداشت گردید .

افتتاح شد

خبرنگار ما ازکاشان گزارش‌میدهد. عصر دیروز گرمابه مدرن علی سلیمانیان که بوسیله آقای حاج محمد باقر صاحب» ساخته شده بهشهروخورشید سرخ کاشان‌واگذار گردیده‌است طی مراسمی بوسیله آقای سپهر نیا فرماندار گشایش یافت .

در این‌مراسم‌از اقدام خیرخواهانه آقای حاج محمد باقرصاحب اظهار قدردانی شد .

بازی شطرنج

کسانیکه بازی شطرنج را دوست دارند بامطالعه کتاب خودآموز و دام‌گستری در بازی شطرنج که اخیرا منتشر شده میتوانند درمسابقات قهرمانی بین‌المللی شرکت کرده وکسب موفقیت وافتخار کنند .

از انتشارات کتابفروشی گلشائی

آ-۱۵۷۷۱

اخطار بدارندگان محمولات در کشتی سیتی اف کامبرلی

بدین‌وسیله بدارندگان کالا در کشتی سیتی‌اف کامبرلی اطلاع داده میشود که کشتی نامبرده فوق در تاریخ ۲۸ر۹ر۱۹۵۸ به بندر شاهپور رسیده ودر تاریخ ۵ر۱۰ر۱۹۵۸ پهلو میگیرد و محمولات خرمشهر را دربندر شاهپور تخلیه خواهد نمود .

شرکت ف س استریك (بصره) محدود عاملین خط کشتیرانی‌استریك

آ-۲۳۶۲۴

داوطلبان متفرقه توجه فرمایند

کلاسهای دوره دوم (ریاضی - طبیعی - ادبی) از روز دهم مهر درآموزشگاه های خزائلی دائر است وکلاسهای مسابقات دانشگاه وکلاس عالی زبان از ۲۰ مهر شروع بکار خواهد کرد .

شاه‌آباد - کوچه ظهیرالاسلام

آ-۲۳۶۳۲

اوقات پذیرائی

دفتر جناب آقای صادق سرمد وکیل پایه یك دادگستری ومشاور حقوقی عصرها از ساعت پنج تا هفت و صبحها با تعیین وقت قبلی‌است.

نشانی :

دفتر : خیابان لاله‌زار فوقانی فرد تلفون دفتر ۴۵۷۶۷

منزل : خیابان امیریه خیابان میامی تلفون عمومی ۶۷۵۰۸

کتابخانه ۴۳۰۵۷

متصدی دفتر وکالت . قاضی نور

آ-۱۵۷۷۷

۱-۳

آگهی برای اطلاع عموم مالکین محترم مستغلات غیراجاری

طبق‌ماده ۲۲قانون اصلاح قانون ،الیات بردرآمد مصوب تیرماه ۳۷ وآئین مورخ۲۴تیرماه ر۳۷بنابتصویب نامه ۱۱۹۷۳-۲۷ر۵ر۳۷ هیئت وزیران کلیه مستغلات غیراجاری بشرح‌زیر مشمول مالیات است .

تا ۲۰۰ مترزیر بنا معاف

از ۲۰۱ متر تا ۳۰۰ متر	۱۰۰۰ریال
از ۳۰۱مترتا ۴۰۰ متر	۲۰۰۰ ریال
از ۴۰۱ مترتا ۵۰۰ متر	۳۰۰۰ریال
از ۵۰۱ مترتا ۶۰۰ متر	۴۰۰۰ ریال
از ۶۰۱ مترتا ۷۰۰ متر	۵۰۰۰ متر
از ۷۰۱ متر تا۸۰۰ متر	۶۰۰۰ ریال
از ۸۰۱متر تا ۹۰۰ متر	۷۰۰۰ریال
از ۹۰۱ متربالا ۱۰۰۰۰ ریال	

وبموجب ماده ٤ آئین نامه مربوط مقرر است درسال جاری اظهار نامه‌های‌مالیاتی که‌درموعد ازطرف مودیان تسلیم میشود عینا از طرف وزارت دارائی قبول ومالیات براساس آن واریز شود بنابراین از صاحبان مستغلات غیر اجاری خواهشمند است ازابراز اعتماد وزارت دارائی استفاده نموده هرچه زودتر اظهارنامه سال‌جاری‌خودرابانهایت‌دقت وصحت براساس مجموع مساحت طبقات تنظیم وضمن تسلیم آن‌مالیات متعلقه رابصندوق مستغلات پرداخت نمایند تامشمول جریمه وزیان دیر کرد نشوند اظهارنامه‌های مربوطه دراداره مالیات مستغلات در دسترس عموم قرار دارد .

پیشکار دارائی تهران بهمنیار

آ-۲۲۹۸۸

۱-۵

بدینوسیله درگذشت شادروان حاجی محمد صادق زمانی شهمیرزادی را باطلاع فامیل - دوستان آشنایان گرام میرساند مجلس ختم مردانه روز پنجشنبه دهم مهر از ساعت ۳ ونیم تا ۵ ونیم درمسجد ارك‌وفاتحه‌زنانه نیزدرهمان‌روز وساعت‌درمنزل آقای‌محمدپورمند نرسیده بمیدان گمرك مقابل انبار دارو برپاست .

علی امینی - یوسفعلی شهمیرزادی - رحمت‌اله زمانی - محمد یوسف زمانی - سید صادق میری- محمد پورمند - حاجی ابوالقاسم شهابی-حاجی‌محمدتقی امینی- محمد حسن زمانی - عبدالرحیم زمانی محمد باقر زمانی - محمدطاهر زمانی - علی‌اصغر فراهت - مصطفی شهابی- حاجی‌محمدتقی امینی -محمدحسن‌زمانی -عبدالرحیم زمانی ابوالفتح روحانی - عباس یوسفی - رحیم پورمند - حاج‌بابا پورمند - احمد شیخ الطایفه - محمدرضا شهابی - وحید شهابی شهمیرزادی

آ-۱۵۷۹۱

بعموم بازماندگان آنمرحوم مصیبت وارده را تسلیت میدهیم

آگهی های تسلیت

جناب آقای ارباب وفادار تفتی

بانهایت تاسف وتاثر مصیبت وارده را تسلیت عرض نموده و بقاء عمر و عزت آن سرور گرامی و خاندان محترم را از خداوند بزرك مسئلت داریم .

از طرف کارگران رکلاژ عبداله قدیمی

آ-۱۵۶۷۳

جناب آقای ارباب وفادار تفتی

بانهایت تاسف مصیبت وارده‌را بشما وجناب آقای‌رستم مرزبان تسلیت عرض می‌نمائیم

حسین جهانی -ابوالقاسم جهانی -ایرج جهانی

آ-۱۵۷۵۳

مصیبت وارده‌را به‌خانواده ارجمند ارباب وفادار تفتی تسلیت عرض نموده بقای عمرآنجناب وخانواده محترمشان را ازخداوند مسئلت داریم . حسن مدرسی -حسین چهاربخشی -جواد بنی یعقوب ساکنان تهران پارس۱۷و۲۳ دستگاه

آ-۲۳۵۷۶-۱

مصیبت وارده‌را بخانواده مظاهری مخصوصا به‌آقایان حاج‌علی‌اکبر مظاهری وحسینقلی مظاهری وعبدالحسین مظاهری تسلیت‌عرض‌مینماید

ازطرف کارکنان بیمارستان روز به اسلامیه - عسگری

آ-۱۵۷۷۵

امشب سینمانیاگارا سالن مجهز زمستانی تراس باشکوه تابستانی کلبه کوچك کمدی رنگی - دوبله بفارسی باشتراك: آواگاردنر- استوارت‌گرینچر دیویدنیون - والترکیاری

شروع زمستانی ۵ر۱۰ صبح- ۲- ٤- ٦- ۸ بعداز ظهر

تراس تابستانی ۷ - ۹ بعداز ظهر

فردا صبح (روزعید سعید مولود حضرت رسول اکرم) یك‌سئانس فوق‌العاده درساعت ۵ر۸ صبح نمایش داده خواهدشد

آ-۲۳۶۲۸

بحث‌دربرنامه فرهنگ کشور

دیروز جلسه بحث وانتقاد درباره فرهنگ کشور که از طرف کمیسیون فرهنگ حزب مردم تهیه شده است در محل حزب تشکیل شد .

دراین جلسه علاوه براعضای کمیسیون فرهنگ‌وافراد حزبی عده‌ای از دبیران واستادان وکارشناسان امور فرهنگی نیز طبق دعوت قبلی حضورداشتندکه عقایدونظرات خودرا درباره چگونگی برنامه فرهنگ مترقی بیان داشتند .

آقای دکتر بینا رئیس کمیسیون‌درباره‌برنامه تنظیم‌شده توضیحات لازم رامیداد ونظرات‌تازه‌را یادداشت میکرد

درچارگوشه اجتماع

مجلس یادبود گاندی

روز پنجشنبه که‌مصادف باهشتادو نهمین سال تولدگاندی پیشوای فقید هند خواهد بودازطرف انجمن ایران وهند درتالار فرهنگ مجلس یادبودی برپا خواهد گشت. از شخصیت‌های سیاسی واجتماعی و فرهنگی دعوت شده است که‌درآن شرکت جویند .

برای بهبود وضع برق‌های اختصاصی شمیران

برای رسیدگی به وضع برقهای اختصاصی شمیران کمیسیونی در شهرداری تهران تشکیل گردید که آقای لسانی رئیس اداره امور شهر ونمایندگان‌وزارت کشور ومدیران برقهای اختصاصی درآن شرکت‌داشتند دراین‌کمیسیون‌نسبت‌به‌رفع نواقص برقهای‌اختصاصی وسیم‌کشی‌درمعابر مذاکره بعمل آمد درنتیجه مدیران شرکتها تعهد نمودند علاوه برتعویض سیمها وتیرهای برق روشنائی معابر رانیز تامین نمایند ضمنا چون این برقها فوق‌العاده ضعیف واغلب‌تا۱۵۰ولت بیشترنبود تصمیماتی‌گرفته شد تارفع شکایت از مشترکین نیز بشود .

تجدید عهددر بهار

امشب از طرف کمیسیون اجتماعی‌وخیریه انجمن‌فرهنگی ایران وآمریکا فیلم «تجدید عهد دربهار»در سینمامتروپل بمعرض نمایش گذاشته میشود .

در آمد این فیلم که‌بهای ورودیه آن ۱۰۰ ریال است به‌نفع متکدیان امین آباد بمصرف میرسد .

درانجمن خیابان شاهرخ

بنا بدعوت قبلی انجمن خیابان شاهرخ آقای مهام شهردار تهران وعده‌ای ازنمایندگان مجلس‌شورای ملی درمدرسه خیام واقع در خیابان شاهرخ حضور یافتند ابتدا آقای زندی کرمانی رئیس انجمن پس از خیرمقدم احتیاجات محل را بیان کرد سپس آقای‌مهام‌شهردار تهران ضمن قدردانی از حضار وعده دادکه درمورد اسفالت خیابان شاهرخ و نصب چند شیر فشاری آب اقدام لازمه رابنماید درپایان چندتن از حضار از اقدامات عمرانی شهرداری تهران وبرزن ۱۰تشکر نمودند

درانجمن ادبی نصر

درجلسه اخیر انجمن ادبی نصر که‌درمنزل آقای‌جمالی آشتیانی‌دبیر انجمن باحضور عده‌ای ازشعرا وادبا تشکیل شده بود ابتدا چندتن از شعرا اشعاری خواندند سپس دبیر انجمن راجع به تشویق جوانان سخنرانی نمودضمنانامه وزیر دربار شاهنشاهی درپاسخ تلگراف تهنیت انجمن ادبی که بمناسبت آغاز هیجدهمین سال سلطنت شاهنشاه مخابره شده‌بود برای اطلاع اعضای انجمن قرائت گردید.

دوشیزگان وبانوان ورزشکارجشن گرفتند

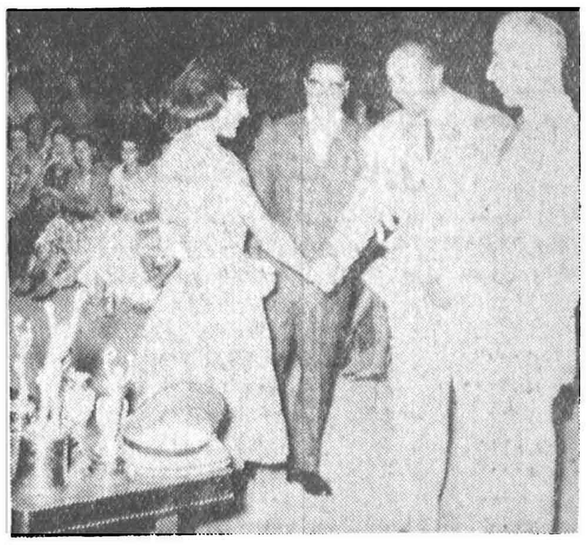

ازساعت پنج بعدازظهر دیروز جمع کثیری از دوشیزگان وبانوان عضوباشگاه تاج جهت شرکت درجشن سازمان بانوان باشگاه تاج در محل باشگاه اجتماع نموده بودند

دراین مراسم تیمسار سرلشکردفتری رئیس انجمن تربیت بدنی تیمسار سرلشکر نصیری فرمانده گاردشاهنشاهی وآقای شمس‌الدین شایسته دبیر کل‌انجمن نیز حضور داشتند.

ابتدا دوشیزه سودابه حسنی دبیرسازمان بانوان باشگاه تاج شمه‌ای از فعالیت‌های سه‌ساله سازمان‌بانوان‌باشگاه‌راباطلاع‌رسانیدوبعد برنامه‌های متنوع ورزشی وهنری جشن بوسیله‌دوشیزگان‌عضو باشگاه انجام گردید. آقای ویکن نیزکه ازاعضای قدیمی باشگاه می‌باشد افتخارا در جشن دیشب شرکت نموده‌بود،برنامه‌های جشن زیر نظر آقای‌جانان‌پور سرپرست سازمان بانوان باشگاه تنظیم شده‌بود در خاتمه جشن‌جوائز قهرمانان شنا وچهارتن از اعضای باشگاه که درمسابقات آسیائی شرکت نموده‌بودند بوسیله تیمسار دفتری وتیمسار نصیری اهداء گردید. درعکس‌بالا یکی از دوشیزگان قهرمان جایزه خودرا دریافت میدارد.

جشن بافتخار سران ایل شکاك

شب گذشته مجلس جشنی در باشگاه جعفری بافتخار فرزندان ارشد و برادران مرحوم عمرخان شکاك که وارد تهران شده‌اندترتیب داده شده بود .

ضمن این جشن عملیات ورزش باستانی بمیانداری آقای اولیائی انجام گردید ودر خاتمه ورزش آقای شعبان جعفری رئیس باشگاه‌طی سخنرانی مفصلی خدمات عشایر غیور و میهن‌پرست ایران را در راه دفاع از میهن متذکر شد و پشقابی راکه بتمثال شاهنشاه مزین شده بود برسم یادبود به آقای قادرخان فرزند ارشد مرحوم شکاك‌خان اهداء نمود .

در جلسه شورای همکاری برزن ۱۳

ساعت شش بعد از ظهر دیروز جلسه هفتگی شورای همکاری برزن ۱۳ بریاست تیمسار قریب وباحضور آقایان زرین خامه رئیس وفرزین‌پور معاون برزن تشکیل شد ابتدا آقای زرین‌خامه پیرامون اقدامات عمرانی شهرداری تهران وبرزن، ۱۳ واحداث میدانهای ثریا و عشرت‌آبادبیاناتی ایراد نمود سپس اعضاء شورا ضمن پیشنهادات خود به برزن در باره حوائج محل واسفالت وچاه آب خیابان امیرشرفی واحداث میدان‌جلوی زندان قصر بیاناتی ایراد نمودند .

درگذشت اسفانگیز

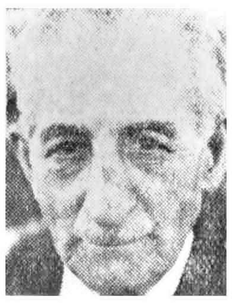

شب گذشته سناتور ابوالفتح والاتبار جشمت‌الدوله که‌از رجال مجرب و معمر کشور بود دارفانی را وداع کرد جنازه آن مرحوم روز پنجشنبه (پس‌فردا) در ساعت ۹ صبح تشییع خواهد شد .

از طرف دربار شاهنشاهی روز شنبه از ساعت ۹تا ۱۱ مجلس ختم آن مرحوم در مسجد سپهسالار برگزار میشود .

درگذشت مرحوم والاتبار مایه کمال تاسف است مااین ضایعه را به عموم بازماندگان آن مرحوم تسلیت میگوئیم .

خادم‌افتخاری آستانقدس

بطوریکه ازفرهنگ تهران اطلاع میدهند:

بمناسبت خدمات‌آقای کوثری مدیرکل فرهنگ استان تهران بفرهنگ خراسان از طرف آستان قدس رضوی یك جلد آلبوم نفیس ازآثار تاریخی آستانه به ایشان هدیه‌شد ودرضمن به سمت خادم افتخاری آستان ثامن الائمه علیه‌السلام منصوب گردید.

۱۱۹ حکم بازنشستگی

سخنگوی آمار عمومی ظهر امروز بخبرنگار ما گفت که تاکنون احکام بازنشستگی ۱۱۹ نفر از کارمندان ادارات کل آمار عمومی وثبت احوال صادر شده است .

دبیرستان کشاورزی اصفهان

بدستور وزارت فرهنگ سه نفر کارشناس امور کشاورزی برای تعیین محل دبیرستان کشاورزی اصفهان بسوی این شهر عزیمت نمودند .

این کارشناسان پس ازبازدیدگزارش لازم را جهت تهیه نقشه برداری و ساختمان بناهای مورد نیاز تسلیم وزارت فرهنگ خواهند کرد تاکار ساختمان آن آغاز شود .

در جلسه شورایعالی انجمنهای‌محلی تهران

جلسه شورایعالی انجمن های محلی تهران عصر دیروز در منزل‌آقای سرهنك پگاهی با حضور نمایندگان انجمن های محلی وچندتن از نمایندگان مجلسین سنا وشورای بریاست آقای محسن ویژه تشکیل گردید .آقایان پور نصری وملك محمدی‌درباره وضع‌اتوبوس رانی و تاکسی رانی شهر تهران وهمچنین در پیرامون تغییرات کتب دبستانی ودبیرستانی صحبت کردند .

در این جلسه نامه شورای همکاری برزن ۱۶ که بوسیله سرهنك کامیاب رسیده بود قرائت شد در نامه مزبور ضمن اظهار قدردانی از تصمیم شهرداری نسبت بتوسعه میدان ابن سینا (دروازه شمیران) از وضع نامطلوبی که در این چند روزه اخیر گوشت تهران بخود گرفته است شکایت شده بود .

مهمترین مسئله‌ای که درجلسه مزبور مطرح مذاکره بود مسئله‌تغییر نرخ حق‌انشعاب لوله‌کشی آب از ۶۵ریال به ۷۵ ریال بود که پس از بیانات آقایان‌محمودی وکدخدا زاده و اعتماد ومعیری وفرود نماینده مجلس شورای ملی قرا رشد از آقای وزیر کشور ومدیر کل سازمان آب تهران برای جلسه بعد دعوت بعمل آید تا از نظرات آنان نیز دراین مورد استفاده بعمل آید .

مردم‌این‌محل میدان‌میخواهند!

طبق دعوت قبلی عصر دیروز جلسه هیئت عمران و آبادی حشمتیه زیر زندان قصر با حضور رئیس ومعاون برزن ۱۳در منزل آقای‌سرهنك رزمجو تشکیل شد ابتدا آقای شیبانی از زحمات واقدامات عمرانی‌آقای مهام شهردار تهران ورئیس ومعاون برزن ۱۳ ازطرف هیئت اظهار قدردانی کرد ولزوم همکاری انجمنهای محلی با شهرداری رامتذکرشد وتقاضا کرد که‌در مورد **احداث میدان جلوی زندان قصر ـ برداشتن‌دیوار در خیابان پلیس که از طرف زندان تجاوز بمعبر عمومی شده و احداث خیابان مزبور ـ اخطار به برقهای اختصاصی برای تامین روشنائی معابر حشمتیه وخواجه نظام الملك** ،اقدام نمایند.

سپس چندتن دیگر از حضار بیاناتی پیرامون حوائج محلی واقدامات اخیرشهرداری تهران ایراد نمودند .

جشن‌ورزشکاران‌راه‌آهن کشور

جشن توزیع جوایز سالیانه مسابقات ورزشی راه آهن ضمن انجام آخرین مسابقه از مسابقات والیبال که از چندی قبل بین کارمندان وکارگران ادارات مختلف راه‌آهن آغاز شده بود باحضور آقای مهندس گروگان مدیر کل وهمچنین روسای ادارات راه آهن و جمعی از شخصیت های ورزشی در زمین ورزش هنرستان راه آهن برگزار گردید .

دراین مراسم از طرف آقای مهندس میرریاحی رئیس اداره آموزش وسازمان ورزشی راه آهن گزارشی درباره ورزش و تعمیم آن بین کلیه کارکنان راه‌آهن در طول خطوط مختلف داده شد و سپس مدیر کل راه‌آهن جوایز را توزیع نمود .

در عکس بالا یکی از قهرمانان جایزه خودرا دریافت‌میدارد .

هفته‌ای دو روز

برای استرداد وام برق تخصیص داده شد

امروز آقای خلیلی عراقی رئیس قسمت استرداد وام مشترکین برق بخبرنگار ما گفت چون ظرف یکی دو هفته اخیر ازدحام اینگونه‌افراد که فقط روزهای یکشنبه برای دریافت اقساط وام کوپنهای مربوطه خود به بنگاه برق مراجعه مینمایند فوق‌العاده زیاد است لذا بنا بدستور تیمسارسرتیپ آجودانی مدیر کل بنگاه برق برای جلوگیری از معطل شدن مشترکین مذکور مقرر گردید که ازهفته آینده علاوه برروزهای یکشنبه روز دیگری هم برای پرداخت‌وام مشترکین تعیین گردد که ظرف یکی دو روز آینده روز دوم پرداخت وام معین و باطلاع خواهد رسید وبدین ترتیب هرهفته سیصد نفر خواهند توانست وام اقساطی خود را دریافت دارند .

حوادث گوناگون

مجازات ترك انفاق

صبح امروز شعبه ۱۹ دادگاه‌جنحه شخصی بنام محمد علی‌فرزندغلامعلی واکه بموجب شکایت‌همسرش.باتهام ترك انفاق و ایراد ضرب تحت‌تعقیب قرار گرفته بود از جهت ترك انفاق به سه ماه واز لحاظ ایراد ضرب به ۱۱ روز زندان محکوم کرد

*همین دادگاه غلامحسن فرزند فتح‌اله را باتهام چاقوکشی به سه ماه زندان و۵۰ ضربه شلاق وزنی بنام محترم فرزند محمود را بجرم دائر کردن مرکز فساد به ۶ ماه‌زندان محکوم کرد

عاشق دلکش بدوماه زندان محکوم شد

امروز شعبه ۱۲ دادگاه جنحه‌بریاست آقای حسینعلی صفائی برای رسیدگی باتهام نصرت‌اله حکیمی که‌خودرا در همه‌جا دلباخته بانو دلکش معرفی کرده وبنا بشکایت نامبرده تحت تعقیب‌قرار گرفته وبازداشت شده بود تشکیل شد. قبل از رسمیت دادگاه بانودلکش بدادگاه آمد وپس ازچند لحظه توقف دادگاه راترك کرد.

سپس دادگاه رسمیت یافت. نصرت اله حکیمی پس از معرفی خود در دادگاه باردیگر خودرا دلباخته بانو دلکش معرفی کرد وگفت :

من‌دراین میان آلت‌دست عده‌ای قرار گرفتم واین اشخاص موجبات گمراهی مرا فراهم کردند .

متهم سپس اشاره بتصادف اتومبیل بانو دلکش باخودکرده گفت :

کارهای این اشخاص باعث شدکه بانو دلکش نسبت بمن بدبین شده تا جائیکه قصد داشت مرا بااتومبیل‌خود زیر بگیرد .

نصرت‌اله حکیمی درحدود دوساعت صحبت کرد وبالاخره دادگاه پس‌از رسیدگی بپرونده ویرا باتهام‌مزاحمت بانو دلکش وتعقیب مصرانه نامبرده به۲ماه زندان محکوم کرد.

متهم پس‌از ابلاغ رای گفت : این محکومیت‌ها بحال من تاثیری ندارد و من همچنان ببانو دلکش علاقه‌مندم !

نصرت‌اله حکیمی
بدوماه زندان محکوم شد

احتیاج بورقه خاتمه خدمت کلاهبرداری را بدام انداخت

عبدالله

عصر دیروز مامورین آگاهی بخش ۱۹ در میدان ۲۴ اسفند کلاهبرداریرا که چندین ماه‌پلیس درجستجوی او بود دستگیرکردند.

چگونگی دستگیری این شخص واتهام وی بقراریکه مامورین‌آگاهی ۱۹ اظهار داشته‌اند ازاینقراراست:

دوماه قبل آقای جمال‌الدین نبی‌پور دانشجوی دانشگاه تهران مقیم‌کوی امیرآباد بپاسگاه انتظامی کوی امیرآباد مراجعه وشکایت کرد که جوانی بنام عبدالله که باوی اخیرا دوست شده امروز بخانه من آمد وهنگامیکه برای تهیه ناهار از اطاق خارج شدم درغیاب من مبلغی وجه نقد ویك انگشتری طلا واثاثیه‌سبك وزن دیگر را جمع کرده واز خانه فرار کرده است .

درمسابقه فوتبال

مامورین آگاهی مامور دستگیری عبدالله شده اورا هنگامیکه مشغول تماشای مسابقه فوتبال تیم تاج و شاهین درامجدیه بود دستگیرکرده بپاسگاه انتظامی کوی‌امیرآباد جلب کردند .عبدالله در بازجوئی ضمن اعتراف بعمل خود اظهار داشت چون باآقای نبی‌پور رفیق بودم پول را برداشتم تابعدا باو بپردازم عبدالله پس ازاین اظهارات شناسنامه وبرگ خاتمه خدمتش رادر پاسگاه گرو گذاشت تاوجوه واشیاءمسروقه راتحویل داده وشناسنامه وبرگ خاتمه خدمت خودرا پس‌بگیرد .

خبری نشد

یکی دوروز از آزادی عبداله گذشت ولی از مراجعت او خبری نشدرئیس پاسگاه پرونده را جهت رسیدگی بآگاهی کلانتری ۱۹ فرستاد ورسیدگی باین پرونده بوسیله آقای مصلحی رئیس وخیرکاروعبدالحمیدی کارمندان آگاهی بخش ۱۹ آغاز شد .بدستور رئیس آگاهی از عکس عبداله که در شناسنامه‌اش بود چندین قطعه‌تهیه شد وجهت دستگیری وی بکلانتری ها ارسال گردید .

اشکال استخدام

بقرار تحقیقاتی که مامورین آگاهی پس از دستگیری عبداله بعمل‌آورده‌اند: وی‌پس از سپردن شناسنامه وبرك خاتمه‌خدمت خود در پاسگاه انتظامی امیر آباد باکمك مهندسی که خود را فرزند یکی از دوستان او که در زاهدان مقیم است معرفی کرده بود بطور روز مزد در اداره‌ای استخدام شدو لی‌چون ورقه خاتمه خدمتش در پاسگاه امیر آباد بود. پرونده‌استخدامی او دچار اشکال شد تا اینکه عبداله برای بدست آوردن مدارك‌خود بوسیله یکی از رفقای آقای نبی پور بوی پیغام فرستاد که اگر برگه خاتمه خدمت اورا از پاسگاه گرفته و پس بدهد پول واشیاء مسروقه را بوی تحویل خواهد داد. آقای نبی پور بلافاصله جریان را به رئیس آگاهی بخش ۱۹ اطلاع داد وباعبداله قرار گذاشت ساعت پنج بعداز ظهر در میدان ۲۴ اسفند برای تحویل گرفتن مدارك خود حاضر شود. هنگامی که عبداله باین محل مراجعه کرد مامورین آگاهی که در گوشه‌ای منتظر بودند ویرا دستگیر کردند .

مامورین آگاهی اظهار میدارند که عبداله مرتکب چند فقره کلاهبرداری دیگر نیز شده است وتحقیقات از وی هنوز ادامه دارد .

اطاق خالی پیدا نکرده سرش شکست!

عصر دیروز دانشجوی نوزده ساله‌ای بنام نصرالله وطن دوست فرزند اسدالله هنگامیکه از خیابان امیر آباد برای اجاره اطاقی عبور میکرد ،ناگهان از بالای ساختمان چهار طبقه‌ای آجری رها شد وبه سر دانشجوی مزبور اصابت کرده ویرا بسختی‌مجروح کرد .

نصرالله به بیمارستان بازرگانان منتقل وبستری شده واستاد خدایار فرزند میرزا که آجر از دست او رها شده بود بکلانتری ۱۹ جلب وبا پرونده بدادسرا فرستاده شد .

یك میله آهنی بلای جان‌این مردشده‌است

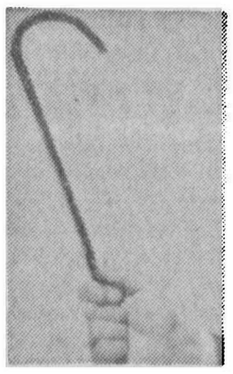

این میله بلای جان من شده‌است!

صبح امروز مامورین آگاهی‌بخش ۱۹ مرد ۳۲ساله‌ای بنام زرتشت فرزند صادق رادستگیر کردند .

این مرد که‌از سارقین‌سابقه‌دار است دوهفته پیش پس‌از گذراندن چهار سال محکومیت از زندان‌آزاد شده بود .وی چند روز پس از آزادی نقشه‌ای برای سرقت منزل آقای دکتر پارسا واقع در بخش ۱۹ طرح کرده ودیشب انرا بعمل درآورد ولی برخلاف انتظارش که گمان میکرد کسی درخانه نیست باچند نفر زن از ساکنین منزل روبرو شد وقبل از آنکه موفق بفرار شود این چند نفر ویرا محاصره کرده وپس از آنکه ویرا بشدت مضروب کردند بکلانتری۹ تحویل دادند .دربازرسی بدنی از جیب زرتشت یك میله آهنی‌بشکل عصا کشف شد وی مدعی بودچون شنیده بودم منزل آقای دکتر پارسا احتیاج بسیم کشی دارد باین‌خاطر مراجعه کردم ولی ناگهان عده‌ای زن اطرافم راگرفته باچوب وچاقو بجان من‌افتادند .این سارق جهت تحقیقات بیشتر صبح امروزبادارهٔ آگاهی اعزام شد ودر آنجا نیز ازوی تحقیقاتی بعمل آمد .زرتشت در بازجوئی بمامورین گفت دو پسرم در یکی از مدارس شبانه روزی خارج از تهران بسر میبرند ومن مجبورم همه ماهه مبلغ‌بیست هزار ریال برای مخارج آنها بپردازم تافرزندانم بوضع صحیحی تربیت شده کار مرا دنبال نکنند

مامورین آگاهی اظهار میدارند زرتشت همیشه در سرقتهای خود میله آهنی عصا شکل راهمراه دارد این میله یك بار نیز سبب گرفتاری او شده زیرا در سرقتی که دریکی از خانه‌های تهران‌رویداد مامورین پس از جستجوی خانه میله آهنی مزبور راپیدا کردند و چون از سابقه کار زرتشت اطلاع داشتند یك سربخانه وی رفته وازو رادستگیر کرده بزندان فرستادند زرتشت پس از دستگیری بامشاهده میله آهنی گفته بود میله بلای جان من شده وازاین پس دیگر آن استفاده نخواهم کرد .

لحاف تریاکی!

بعداز ظهر دیروز آقای سروان میخچیان افسر بازرس کلانتری نه هنگام عبور از مقابل زندان کاخ دادگستری متوجه شد زنی که‌چادر نماز سفید خالدار بسر دارد برای کسب اجازه جهت ملاقات با یکی‌از زندانیان کوشش فراوان میکند و در عین حال بسیار مضطرب ونگران است افسر مزبور که نسبت باین زن ظنین شده بود اورا تحت‌نظر گرفت و ملاحظه کرد، این زن لحافی را در زیر چادر خود مخفی کرده و هرچند لحظه یکبار اززیر چادر به قسمتی‌از لحاف دست میزند و آنرا امتحان میکند. این زن که

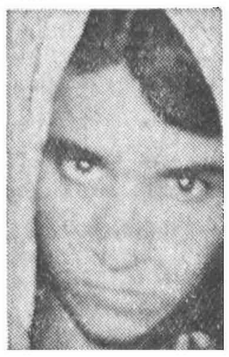

خودرا در دفتر زندان زینت دخت حسین معرفی میکرد تقاضای ملاقات مردی بنام محمود همدانی را که باتهام چاقوکشی در زندان بسر میبرد داشت. بلافاصله سروان میخچیان ماجرا را به پاسبان مامور بازرسی ملاقات کنندگان اطلاع داد و مامور مزبور پس‌از جستجوی فراوان از میان پنبه های لحاف مقداری تریاك کشف کرد. زینت صبح امروز با تریاکهای‌مکشوفه از طریق کلانتری۹ بسازمان منع کشت خشخاش تحویل شد.

سارقی در خیابان خودرا بپاسبان معرفی کرد

این دزد درحالیکه سرخودرا روی شانه پاسبان گذاشته‌بود برفیقش میگفت: شترسواری ودولا دولا؟!

سارقین باخریدار اموال مسروقه

از چندی قبل سرقتهائی در بخش چهارده روی میداد که مامورین از دستگیری سارقین آن عاجزمانده‌بودند. چند شب قبل سرقتی از منزل‌آقای محمود شفیعی صورت گرفت که‌مقدار زیادی از اثاثیه واموال نامبرده‌بسرقت رفت وآقای سرگرد رضوی رئیس کلانتری در مورد دستگیری سارقین دستورات‌لازم را بمامورین صادر کرد.

شترسواری ودولا دولا ؟

تا اینکه ساعت ده دیشب پاسبان شماره ۹۱۹ ضمن‌گشت بدونفر برخورد کرد که در اطراف خانه های آنحدود مشغول تفحص وتحقیق یا باصطلاح مامورین مشغول «دیدزدن» بودند.با مشاهده پاسبان یکی از این دونفر جلو آمده پس از سلام وعلیك با پاسبان گشت گفت آقا با ما کاری دارید ؟ این مرد که از شدت مستی قادر براه رفتن نبود سر خودرا روی شانه پاسبان گذاشت وگفت اگربرای دستگیری ما آمده اید حاضریم با پای خود بکلانتری بیائیم در همین هنگام نفردوم دست وی را کشیدتا وی را متوجه سازد که با پاسبان روبروست ولی مرد اولی در همان‌حال رو برفیق خود کرده گفت : شتر سواری که دولا دولا نمیشود من دزد هستم وواهمه ای ندارم ولی اگر تو از اسم دزد بیزاری امری علیحده‌است وگرنه من‌شغل خودرا خیلی دوست دارم واز هیچ کس هم پنهان نمی کنم .بالاخره پاسبان ۹۱۹ این دو نفر را بکلانتری جلب کرد .

اقرار بسرقت

در کلانتری معلوم شد که سارقین سید احمد فرزند سید حسین و غلامحسین فرزند عبدالوهاب نام‌دارند واز سارقین پیشینه دار هستند . سید احمد در کلانتری در حال‌مستی اقرار کرد : که د زدی در منزل‌آقای شفیعی بوسیله او انجام شده واموال را بغلامرضا فرزند رجبعلی آشپز که باآنها همدست بودفروخته است مامورین‌بدنبال آشپزرفته واو را هم دستگیر کردند.

پشیمانی

سیداحمد پس‌ازاین‌اعترافات درکلانتری بخواب‌رفت صبح‌امروزسیداحمدازخواب برخاست ووقتی فهمید که مرتکب‌چه اشتباهی شده است ناگهان فریادی کشیده وبا صدای‌بلند گفت لعنت بر من که بعداز این لب‌بمشروب بزنم ! در این هنگام سید احمد بفکر فرو رفته وگفت زنم هم همیشه بمن می‌گفت که بالاخره این مشروب‌زندگی تو راتباه خواهد کرد حال میبینم که واقعا راست گفته است واکنون هم حاضرم که محل اموالی را که پنهان کرده ام نشان دهم بشرط اینکه پس از کشف اموال مرا آزاد کنندو قول میدهم پس از اینواقعه دیگر لب بمشروب نزنم .اکنون‌آقای حامدی رئیس آگاهی مشغول تحقیقات از این دونفر سارق ویکنفر خریدار اموال مسروقه میباشد .

باب منیژه رابیمارستان فرستاد

دیشب موتو. سیکلت شماره ۴۵۱ برانندگی محمد مهدی‌باب درخیابان سی‌متری با دختر ۱۰ ساله‌ای بنام منیژه محمد حسینی که‌باتفاق‌مادرش عازم مطب دکتری بود تصادف کرده ویرا مجروح ساخت .منیژه وسیله مامورین بیمارستان رازی منتقل و بستری شد وراننده موتو سیکلت بمقامات قضائی تحویل گردید .

باتیغ ژیلت گردن خودرا برید

دیشب جوانی بنام رضا نائینیان فرزند علی ساکن خیابان سلسبیل گردن خودرا باتیغ ژیلت برید . مجروح وسیله بستگانش بیمارستان رازی منتقل وبستری شد .نامبرده تاکنون درباره علت اقدام این کار حاضر بتوضیحی‌نشده‌است.

زن ۱۰۳ ساله

ساعت سه بعد ازظهردیروز اتوبوس شماره ۴۳۸ خط ۵ شرکت واحد برانندگی محمد علی کاغذ چین فرزند محمد صادق درخیابان تخت جمشید بازن ۱۰۳ ساله‌ای بنام‌کربلائی فاطمه فرزند شاه علی تصادف وویرا مجروح کرد .

مجروح بوسیله پاسبان شماره ۱۸۹۹ کلانتری ۱۲به بیمارستان رازی منتقل گردید وعصر دیروز پرونده امر بوسیله آقای ستوان عظیمی افسر نگهبان کلانتری ۱۲ همراه راننده بدادسرای تهران فرستاده شد .

این زن ۱۰۳ ساله در حالیکه ناله میکرد پس از پانسمان در بیمارستان برای معاینه باداره پزشکی قانونی اعزام گردید .

ترفیعات ارتش

بقیه اسامی ستوان یکم هائی‌که بدرجه سروانی رسیده‌اند

قسمتی از اسامی ستوان یکم‌هائیکه بدرجه سروانی ارتقاء یافته‌اند دردوشماره پیش چاپ شد اینك دنباله اسامی :

رسته فنی

حبیب‌الله احسانی ـذبیح‌الله فاروقیان ـمرتضی قراچه‌داغی ـ فریبرز بهمنی ـمحمود طاهری تفرشی ـعباسعلی صائب ـتیمور بیگلربیگی تهرانی ـروح‌الله جعفری ـ مهدی امین عسگری ـمحمود تینای مقدم ـابوالحسن بخشی تفتی ـ سید هاشم شهروان ـسیدعلی‌اصغر سیدعسگری ـ عزت‌الله دیبازر ـ اسمعیل محمدی زهرائی ـناصر تلی‌زاده انشار ـ همردیف قاسم طهماسبی .

رسته هوائی

عبدالله آذربرزین ـکیومرث خرمی ـمحرم گل‌محمدی قمقانی ـ سیامك جهان بین ـمصطفی حاج سیدجوادی ـصدرالدین امینی ـ محمد حسین مهرمند ـایرج مخابری مهدی وحدتی ـمنوچهر صباحی ـ امیرحسین ربیعی ـ محمد علی آروندی ـفضل‌الله افشار طوس ـ سیدسجاد مهدیون ـتقی طاهری ـ چنگیز بیات ماکوئی ـمنوچهر فخرائی ـمنصور ایزدیار ـ سید رضا امیر عباس‌خان ـمیرطلوعی ـ سید مهدی امیر حسام‌الدین میر طلوعی ـعلی آزادگان ـحبیب‌الله معین زند ـپرویز امینیان ـسیروس میرزا جهانسوز ـشاپور خدیوی ـ منوچهر شهبازی ـسید حسین کامیاب‌فر ـحمید دستفروش ـ برنجی امین ـمحمد حسین‌جاهد کاری ـاسدالله عسگری ـمیرمسیح مطهری ـعلی‌اصغربهنامی ـآقامیرزا ربیع‌ربیعی ـ محمدافضمی ـ احمد علی خواجه نوری ـسید مهدی‌شهبا ـ عطاءالله جهان بیگلری ـ هوشنك فیلسوف گیلانی ـحمید شیرازی ـ هرمزخان غفاری ـجواد شریف ـ جهانگیر مهربانزاد ـحسین‌لقمانزاده ـ نصرالله نجف‌شعارسوسنی ـ علی کاظم گودرزی .

از نیروی دریائی

حسن رفیعی ـمهدی کامیابی‌پور ـ جهانگیر صفرنشندی ـسیدکمال‌الدین میرحبیب‌الهی ـعباس عطائی ـ سید محمود علوی ـمسعودمعزی ـ احمد بینای مطلق

ناصر شاملو تهرانی ـ احمد مدنی ـ شاهرخ هدایت ـ

مهندس دریائی

ایرج نوربخش ـ هوشنك آریان پور کاشانی ـ داریوش فرزانه ـ ابوالفتح اردلان ـ عباسعلی ملك ایرج سپهری ـ اسداله محسن‌زاده کرمانی ـ فرامرز تاییدی ـ پرویز راستان

از ستوان دومی به ستوان‌یکمی

رسته پیاده

سعید غزنوی ـ سید ضیاءذوالفقار نظری ـحسین‌عرب ـمحمد کورونی مختار داوری ـ رضا کرباسی ـ سید علی بناکی ـ غلامحسین هریوندی ـ غلامرضا احمدی ـ حسین ولائی ـ محمدحسین آریا ـ حسن ملك معزی ـ محمد حسین دبیرنیا ـسید محمد مهدی مدنی ـ جعفر توکلی کرمانی ـجواد میرزا پور اردکانی ـ کیومرث جهان بینی ـ عبدالعلی پورهاشم ـمحمد تقی جانانی ـمحمد صالح صابرزاده ـ شاهرخ جلالی ـ اسد شرکت اردبیلی ـ امیر مسعود تاجور ـ حمید پاینده‌فر ـ عطاءاله قاسمی ـ محمود بیاتی اسلام ـامیر حسین آذربرزین ـ میرحسن‌احمدی آواز ـ بهرام سلاحی ـ حمیدناصح ـ امیر محسن میر فخرائی ـ سید ناصر کلالی ـ ایرج سلیمی ـ مسعود اسلامی فارسانی ـسیاوش آگاه ـ صادق امام ناصری ـ شمس‌الدین سیستانی ـ سید محمود سجادی بهروز صادقی ـ جعفر خلیقی ـ عباس ـ دوزندهٔ رضوانی ـ یزدان نویسی ـ عطاءاله نوبخت ـیوسف مرزبان ـ هوشنك‌مافی نظام ـسیروس خیلتاش ـ داراب هدایت ـ اسفندیار شاه بختی ـابراهیم بابائی ـ جواد پیروی ـ سیف‌الدین عصار ـ مهدی افشار ـ سید یداله حسینی ـفرامرز پیکر ـ عبدالحسین میر فخرائی ـ کیخسرو افلاطونی ـ علی اصغر کردبچه ـ ابوالقاسم مام‌بیگی ـ مهدی حجری ـ حسین پارسا ـ اکرم سلیمانی ـ حسنعلی دنیائی ـ هوشنك مطیعی ـ حسین جوادی ـ محمد رضا سلطانی ـ اسمعیل چناری ـ جلیل سعید احمدی ـ حسینقلی زنگنه ـ عبدالحسین‌تجلی مقدم ـ احمداحمدی ـعزیزانواریان صفر وحید صفا ـ پرویز مفخمی ـ محمد فلکه ـ غلامرضا فرهت ـ صفائی ـ سید همایون وهابی ـ جمال شجاعی ـ علی علی احمدی ـ ابراهیم عبداله زاده ـ حبیب‌اله سلحشور ـ منوچهر مرشدزاده ـ سیروس مارشال پیر غیبی ـ هوشنك هو بدا ـ زین‌العابدین رحیمی ـ

(بقیه دارد)

کانادادرای

مفیدترین نوشابه غیرالکلی
برای هرنوع سلیقه

۱۴ میلیون و ۷۰۰ هزار دلار

بقیه از صفحه اول

گذشته کشور ما توانست در کار نفت موفقیتی بدست آورد که‌در تاریخ پیروزیهای ملتها در این زمینه نظیر نداشت .

این پیروزی که‌نظیر که‌درزندگی تمام ملل شرق تاثیر داشته وخواهد داشت ودر حقیقت نهضت ملی ایران راکه قبل‌از ۲۸ مرداد سال ۱۳۳۲ منحرف شده بود نجات داد درنتیجه اجرای سیاست ناسیونالیسم مثبت‌با فکر و رهبری شاهنشاه بدست آمد.

از آنجائیکه شخص اول‌مملکت معتقدند وباین حقیقت ایمان دارند که باید از تمام امکانات ووسائل در موقعیت مناسب کنونی برای سعادت و تامین آسایش مردم بخصوص نقاط دوردست استفاده کرد و منابع ثروت ایران را برای خوشبختی خود مردم بکار بردمقرر فرمودند که فعلا چهارده میلیون و هفتصد هزار دلار از محل بیست‌و پنج‌میلیون‌دلار پذیره نفت‌برای‌اجرای یك‌برنامه وسیع‌بمنظور آبادساختن مرزها ومناطق مورد توجه بکار افتد. دراین جلسه بنده پیرامون چگونگی اجرای‌این برنامه‌اطلاعاتی به‌آقایان نمایندگان مطبوعات خواهم داد.

نکته بسیار مهم وقابل توجهی‌که میخواستم در اینجا تذکر بدهم و آقایان نمایندگان مطبوعات باید آنرا بیشتر برای مردم روشن‌سازند اینستکه درگذشته بارها دشمنان ملت‌ایران تبلیغ میکردند وپیوسته بگوش مردم فرو میبردند که درآمد های منابع زیرزمینی ما صرف تامین سعادت مردم نمیشود.

گواینکه هزاران نمونه برردراین ادعا وجوددارد معهذااختصاص دادن این اعتبار برای تامین ضروری‌ترین وفوری‌ترین‌نیازمندیهای هموطنان ما درسرحدات ودورافتاده‌ترین‌نقاط‌ایران وتنظیم‌یك‌سلسله‌برنامه‌های‌مترقی با اعتبارات هنگفت وکم سابقه نشان میدهد که توجه به‌زندگی مردم مخصوصا مردم نقاط سر حدی و پرچمداران استقلال‌وطن تاچه حد مورد توجه مخصوص شاهنشاه است.

برنامه عمران مرزی

آقایان اطلاع دارندبرای چگونگی تقسیم چهار ده‌میلیون وهفتصدهزار دلار اعتبار ازمحل ۲۵ میلیون دلار پذیره‌نفت هیئت نظارت‌عمران مرزی که‌با عضویت چهارتن از آقایان وزیران بوجود آمده وبرنامه‌هائی ـ برای آبادانی مرزها تنظیم کرده است مامور تهیه طرحی گردید و سه‌برنامه تنظیم کرد.

برنامه اول‌مربوط به‌آبادانی کردستان است وبرنامه‌دوم مربوط برفع‌احتیاجات نقاط مرزی مخصوصا بنادر وجزایر وبرنامه سوم مربوط به اسکان‌عشایر است که اینك در مورد تقسیم‌اعتبارات هریك از برنامه‌ها توضیحات‌مشروحی در دسترس آقایان گذاشته میشود.

الف ـامور عمرانی مربوط بکردستان بر اساس برنامه‌ای که از طرف‌هیئت وزیران در سنندج تنظیم شده ملاك عمل قرار گرفت وچون از ابتدابرنامه دوساله تهیه شده بود لذا نصف‌اعتبار در قانون مذکور منظور وتصویب‌گردید تابقیه آن بعدا مورد تصویب قرار گیرد .

نکاتی که در اجرای برنامه مزبور در نظر گرفته شد این بود که‌بطور کلی اجرای هر قسمت از برنامه‌بعهده وزارت خانه مربوطه واگذار شود و اجرای آن از طرف هیئت نظارت شود دیگر آنکه چون اعتبارات پیش‌بینی شده نصف شده بود سعی گردید که حتی‌المقدور اجرای برنامه طوری‌تعیین شود که با اعتبارات تخصیص داده شده کار بپایان برسد وچیزی‌نیمه تمام باقی‌نماند .

برای عملیات‌ساختمانی موافقت‌گردید کلیه کارهای متشتت ساختمانی از طرف وزارت خانه ها ببانك‌ساختمانی ارجاع شود تا اینکه هریك از وزارت خانه‌ها احتیاج به گماردن مهندس‌ناظر وایجاد تشکیلاتی جهت اجرای‌ساختمان های محقر نقاط مختلف پیدا ننمایند.

راجع بامور عمرانی وشهرسازی نقاط مختلف کردستان چون اعتباراتی نیز در سازمان برنامه موجود بود که استفاده از آنها فقط در صورتی‌مقدور میبود که شهرداری هر محل سهم‌خود را نیز پرداخت نماید .

بنابر این جلسه کنفرانس شهرداری هادرسنندج تشکیل وباتوجه به‌موجودی‌هر شهرداری‌واحتیاجاتی که‌ازجهت‌آب‌مشروب برق‌و اسفالت‌داشتند براوردهائی تهیه وترتیب داده شد .

از مبلغ کل اعتبار مورد لزوم ۱۹۶٫۸۵۱٫۹۷۶ ریال آنچه‌شهرداری هاموجودداشتند ۴۲۶۰۷۲۷۵ ریال تخصیص داده وبقیه که معادل ۵۵۸۱۸۷۱۳ ریال میشود ازاعتبار مصوب عمران شهرها که بالغ بر چهل میلیون ریال بود در اختیار شهرداریها گذارده شد تا بتوانند معادل آن از اعتبارات سازمان‌برنامه نیز استفاده کنند .

کمبود اعتبار مورد نیاز شهرداری ها که در حدود پانزده میلیون ریال میشود سعی خواهد شد از محل صرفه جوئیها ویا اقلامی که در بودجه مصوب وزارتخانه‌ها ویا سازمان برنامه موجود باشد تامین شود تا در هر صورت احتیاجات شهری آن استان‌مرتفع گردد .

برنامه اجرائی وزارت خانه های مختلف که تاکنون مورد تصویب قرار گرفته واعتبار لازم برای انجام آن اختصاص داده شده بشرح زیر است .

وزارت راه ۶۹٫۳۰۰٫۰۰۰ ریال

وزارت انحصارات و گمرکات ۸٫۵۰۰٫۰۰۰ ریال .

وزارت بهداری ۳۱٫۰۰۰٫۰۰۰ ریال .

وزارت فرهنك ۲۲٫۵۰۰٫۰۰۰ ریال .

وزارت دارائی ۲٫۷۰۰٫۰۰۰ ریال

وزارت کشور ۱۰٫۰۰۰٫۰۰۰ ریال

وزارت دادگستری ۸٫۵۰۰٫۰۰۰ ریال .

وزارت پست‌وتلگراف ۶٫۳۰۰٫۰۰۰ ریال .

آقای ذوالفقاری سپس درباره‌نحوه تقسیم اعتبارات‌عمران‌مرزهاتوضیحات مفصلی داد که متن آن در شماره آینده چاپ میشود .

بورقیبه‌آزادی‌را برای‌تونس‌خطرناك‌میداند

درصفحه ۸ شماره امروز مقاله تحت عنوان بالا ناتمام مانده ودنباله آن در زیر ملاحظه میشود .

شکاف نهائی هنگامی پدید آمد که بورقیبه طاهربن عمر را که یکی از میلیونر ها واز ملیون معتدل بود و قبل‌از بورقیبه بعنوان نخست وزیر محلل کابینه‌ای تشکیل داده بود بمحاکمه کشید . بن‌عمر متهم بفرار از پرداخت مالیات بود ولی اورامتهم بخیانت و کمك به خانواده بیك برای قاچاق جواهرات از کشورنیز نمودند . بن‌عمر در دادگاه گفت من نمیخواستم نخست‌وزیر شوم وچون بورقیبه درخواست نمود پذیرفتم . دادگاه نتوانست خیانت بن‌عمر را ثابت کند .

ولی او رابه پرداخت ۷۵میلیون دلار بعنوان تقلب درمالیات‌محکوم ساخت . آکسیون درباره این محاکمه نوشت که یك منازعه دروغین است وبیشتر بیك‌تحریك تعمدی شباهت دارد که فقط‌موجب از بین رفتن احترام و نفوذ تونس در داخل و خارج کشور میشود.

بالاتر از آزادی

بورقیبه منفجر شدوهیئت اجرائیه نئودستور را تشکیل دادوپیرامون تعطیل آکسیون رای گرفت.

محمدسموری یکی‌از شرکای اصلی آکسیون‌که سفیرتونس در فرانسه بود از کار برکنار شد و پسر ۳۱ساله حبیب بورقیبه‌جانشین وی گردید . بورقیبه ضمن‌مصاحبه باخبرنگار نیویورك تایمز گفت :

من این زیاده‌روی را بیش‌از حد تحمل کردم تونس دوران دشواری را میگذراند . آزادی خطرناك‌است دریك دوران انقلابی نمیتوان‌مانند آمریکا دمکراسی را برقرارساخت اگر مرا بدیکتاتوری متهم‌میکنند می‌پذیرم . من ملتی را میسازم و بوجود میآورم .

آزادی را تا پایان جنك الجزایر وتا وقتی ملت یکپارچه شود باید سرکوب کرد.

وقتی به بورقیبه گفته شد که آزادی والاتر و گرانبهاتر از هر چیز دیگر است پاسخداد :«شما اشتباه میکنید . دولت وبقای آن مهمتر از هرچیز دیگر است .»

تایم ـ ۲۹ سپتامبر

تبریکات

تیمسار دکتر نورالدین فخرائی

پزشکان و پزشکیاران بهداری دانشگاه نظامی ترفیع آن پزشك عالیمقام را صمیمانه تبریك میگویند .

رئیس بهداری دانشگاه نظامی سرگرد دکتر فروزی

آ ـ ۱۵۷۱۳

تیمسار سرتیپ علی محمد خادمی جهرمی

ارتقاء درجه آن عموزاده ارجمند را تبریك گفته موفقیت شمارا درخدمت بشاهنشاه بزرك وایران عزیز خواستاریم .

علی‌محمد ضابطی جهرمی ـ نصراله ضابطی جهرمی ـ محمد ضابطی جهرمی ـ هدایت‌اله ضابطی جهرمی ـ آقاعلی ضابطی .

آ ـ ۲۳۵۳۲

سرکار سرهنك مصطفی ایروانی ارتقاء جنابعالی را تبریك‌عرض نموده موفقیت شمارا در خدمت به شاهنشاه و میهن مسئلت دارم .

لاهیجان ـ حاجی بهارستانی

آ ـ ۲۳۵۳۰

تیمسار معظم آقای سرتیپ حماسی

ارتقاء آنجناب را بمقام شامخ سرتیپی صمیمانه تبریك میگوئیم .

سیداحمد پروینچی ـ سید حسین پروینچی ـ سید اوسط پروینچی

آ ـ ۱۵۶۸۷

تیمسار سرلشگر مظفر زنگنه

بایکدنیا مسرت ارتقاء بدرجه سرلشگری را از صمیم قلب به‌آن تیمسار محترم تبریك عرض میکنیم .

علی‌اکبر پوریان ـ سرهنك کیومر ـ احمد صفائیان ـ دکتر گلنظریان ـ هویان ـ سرگرد بنیادی ـ نصرت‌اله صنیعی ـ سرگرد دکتر بنیادی ـ دکتر پوریان ـ مهندس پوریان .

آ ـ ۱۵۷۰۱

تیمسار سپهبد حجازی

باکمال مسرت ارتقاء آن وجود محترم را بدرجه سپهبدی از صمیم قلب تبریك عرض نموده توفیق آنجناب را از خداوند متعال خواستارم .

بانکملی ـ عزیزاله طهماسبی

آ ـ ۱۵۶۸۹

دائی عزیزم جناب آقای سرهنك جلال‌گرامی

ارتقاء شمارا بدرجه سرهنك تمامی تبریك موفقیت و سلامتی‌شمارا درراه خدمت به‌میهن از خداوند خواستاریم

عبدالرحیم گرامی ـعبدالرسول گرامی‌زاده ـرضاگرامی‌زاد حسین گرامی‌زاده

آ ـ ۱۵۷۵۹

تیمسار سرتیپ محمد انصاری

ارتقاء درجه سرتیپی‌را به‌حضور آنجناب تبریك عرض نموده موفقیت آن تیمسار محترم را ازدرگاه ایزد تعالی خواهانیم

عباس حمیدی ـجواد اشنویه ـعلی‌اکبر سمیعی ـمحمد راغفر

آ ـ ۱۵۷۵۷

جناب آقای وجیه‌اله فاضل سرجوئی ـ انتصاب آنجناب را بمقام مدیریت کل ثبت که‌از هر جهة صلاحیت علمی و عملی آنرا حائز هستید صمیمانه تبریك عرض مینمایم ـرئیس ثبت گلپایگان ـ جناتی

آ ـ ۲۳۶۱۸

جناب آقای دکتر غلامرضا فولادوند

انتصاب جناب عالی را به پست استانداری خوزستان تبریك عرض مینماید . آ ـ ۲۳۶۲۰ سفز دکتر مسعود رفیع‌زاده

بدینوسیله باطلاع تجار وبانکها میرساند بعلت مفقود شدن مهر اینجانب هرگونه معامله‌ای با مهر مزبور از تاریخ ۷٫۷٫۳۷ انجام گیرد از درجه اعتبار ساقط است استدعا دارم چك یا سفته دست اشخاص از تاریخ ۱۰٫۷٫۳۷ بامضاء ثانی برسانند **ابراهیم نارونی**

آ ـ ۱۵۷۶۵

تشکر

جناب آقای دکتر مهران وزیر محترم فرهنك و جناب آقای مشکوتی مدیر کل اوقاف وجناب آقای معینیان رئیس اداره اوقاف تهران بدینوسیله از حسن توجه آن جنابان نسبت به‌بقعه مبارکه سید ـ ناصرالدین وانتخاب آقای محمودتهرانی به‌تصدی بقعه که متجاوز از صدوپنجاه سال اجدادوی خدمت نموده‌اند وخودوی نیز در چند سال اخیر درآبادی بقعه مبارکه کوشیده‌و بقدر امکان در اصلاح وضع بقعه وقطع ایادی سوء استفاده جو ومعلوم الحال کوشش نموده سپاسگزاری مینمائیم‌وامیدواریم با تقویت مشارالیه وکمکهای مادی ومعنوی و تعمیرات کلی بقعه مبارکه نیز انجام واهالی نیز بدعاگوئی مشغول باشند.

ازطرف معتمدین محل

حاج سیدعبداله جزایری ـناصرعلی مافی ـحاج اکبر اتفاقی حاج شیرازی ـ محمد اسمعیل جواهری ـحاج شیخ‌یوسف بزازی حاج سید هدایت‌اله تهرانی

آ ـ ۱۵۷۷۳

برنامه اینده سینما

کریستال و ایفل

آنا استازیا

اثر سینما سکوپی

کارگردان معروف آناتول لیتوك

با شرکت اینگرید برگمن ـ یول براینر

آ ـ ۲۳۵۶۶

آگهی مناقصه خرید آهن و لوله

شهرداری تهران خریداری آهن‌لوله ولوازم مورد نیاز جهت لوله کشی موتورخانه‌ها وآب‌نمای میادین ارك ـباغشاه ـپاستور و حسن آباد راطبق صورت ریز ومشخصات تعیین شده بمناقصه‌میگذارد.

پیشنهاد دهندگان بامراجعه بدائره حسابداری وکارپردازی اداره کل امور پارکها ومیادین واقع درشهرداری تهران واخذ صورت ریزو مشخصات لوازم مورد نیاز بایستی قبلا مبلغ پنجاه هزار ریال بعنوان سپرده بصندوق اداره کل درآمد شهرداری پرداخت نموده ویامعادل مبلغ تعیین شده تضمین‌نامه بانکی بسررسید مدت دوماه ضمیمه پیشنهادخود نموده وتاساعت ده‌ونیم صبح روز ۲۶٫۷٫۳۷ بصندوق‌آگهی مناقصه شهرداری تسلیم نمایند .

پیشنهادات واصله درساعت ۱۱صبح همانروز باز وخوانده خواهدشد.

حضور پیشنهاد دهندگان درجلسه مناقصه آزاد بوده وشهرداری تهران درخریداری لوازم مورد نیاز معادل ۲۵٪ از مقدار تعیین شده درصورتهای ریز کمتر ویازیادتر ودر رد وباقبول یك یاکلیه پیشنهادات واصله مختار خواهد بود .

هزینه نشر آگهی ومالیات وعوارض متعلقه کلیه بعهده برنده مناقصه خواهد بود .

به پیشنهاداتیکه مشروط بشرایطی بوده ویافاقد قبض‌سپرده ویاتضمین‌نامه بانکی ویا چك ضمیمه باشد ترتیب اثر داده‌نخواهدشد. چنانچه برنده مناقصه ازتاریخ ابلاغ شهرداری ظرف یکهفته برای‌انجام معامله حاضر نشودسپرده اوبسود شهرداری پرداخت خواهد شد .

آ ـ ۲۳۵۵۶ **شهردار تهران**

آگهی مناقصه از طرف شهرداری تهران

شهرداری تهران دستمزد نصب الکتروپمپ ولوله‌کشی موتورخانه‌ها وآب نمای میادین ارك ـباغشاه ـپاستور وحسن‌آباد را طبق نقشه های موجوده بمناقصه میگذارد .

پیشنهاد دهندگان با مراجعه بدائره حسابداری وکارپردازی اداره کل امور پارکها ومیادین واقع در شهرداری تهران وملاحظه نقشه هابایستی قبلا مبلغ بیست هزارریال برای دستمزد لوله‌کشی ونصب الکترو پمپ ها بعنوان سپرده بصندوق اداره کل درآمد شهرداری پرداخت نموده و یا معادل مبلغ تعیین شده تضمین نامه بانکی بسررسید مدت چهارماه ضمیمه پیشنهاد خود نموده وتا ساعت دهونیم صبح روز ۲۸٫۷٫۳۷ به صندوق آگهی مناقصه شهرداری تسلیم نمایند .

پیشنهادات واصله در ساعت ۱۱صبح همانروز باز و خوانده‌خواهدشد.

حضور پیشنهاد دهندگان درجلسه‌مناقصه آزادبوده وشهرداری تهرا در رد ویا قبول یك یا کلیه پیشنهادات واصله مختار خواهد بود .

هرینه نشرآگهی ومالیات وعوارض متعلقه کلا بعهده برنده مناقصه خواهد بود .

به پیشنهاداتیکه مشروط بشرائطی بوده ویا فاقد قبض سپرده ویاتضمین نامه بانکی باشد یا چك ضمیمه باشد ترتیب اثر داده نخواهد شد .

چنانچه برنده مناقصه ازتاریخ ابلاغ شهرداری ظرف یکهفته برای انجام معامله حاضر نشود سپرده او بسود شهرداری برداشت خوهدشد

آ ـ ۲۳۵۵۴ **شهردار تهران**

باشگاه سوار کاران

باطلاع علاقمندان باسب واسبداری میرساند که مراسم اسبدوانی پائیز از ساعت۲٫۵ بعد از ظهر روز های‌جمعه ۱۱ ، ۱۸ ، و۲۵ مهر و۲و۹ آبانماه در اسپریس جلالیه انجام خواهد شد . ۱ـ۲ آ ـ ۲۳۵۷۴

آگهی تشکیل مجمع عمومی

مجمع عمومی فوق‌العاده شرکت سهامی صنعتی لاستیك تهران ساعت چهار بعداز ظهر روز چهارشنبه ۲۳ مهرماه جاری درمحل شرکت تشکیل خواهد شد از صاحبان سهام دعوت میشود بارعایت مقررات اساسنامه درجلسه مذکورحضور بهمرسانند .

دستور جلسه :

۱ـ انتخاب اعضاء اصلی وعلی‌البدل هیئت مدیره .

۲ـ شوردر خط‌مشی شرکت .

هیئت مدیره شرکت سهامی صنعتی لاستیك تهران

آ ـ ۱۵۸۹۵

شب نشینی

عصر پنجشنبه دهم مهر ماه ۱۳۳۷ شب نشینی مخصوص اعضای انجمن‌روابط‌فرهنگی ایران وشوروی ومهمانان ایشان در باغ انجمن برگزار میشود .

علاقمندان می‌توانند برای تهیه کارت ورودی قبلا بدفتر انجمن مراجعه فرمایند . ۱ـ۲ آ ـ ۱۵۵۶۱

تجدید آگهی مناقصه

شرکت سهامی کل معادن وذوب فلزات ایران مقدار دویست و شصت وپنجهزار اصله چوب تونلی و۱۵۰ تن لارده مورد نیاز سال ۳۸ معدن ذغال زیرآب رااز طریق مناقصه خریداری مینماید داوطلبین شرکت در مناقصه میتوانند برای دریافت برك شرایط ومشخصات وکسب اطلاعات همه روزه در ساعت کار اداری وحداکثر تاوقت اداری روز چهارشنبه سی‌ام مهرکه آخرین روز قبول پیشنهادات است بدفتر قسمت بازرگانی شرکت واقع در خیابان دانشکده یادفتر معدن مراجعه فرمایند پیشنهادات رسیده در ساعت ده صبح روز بعد باز و قرائت میشود . ۱ـ۲ آ ـ ۲۳۵۶۸

شرکت سهامی کل معادن وذوب فلزات

از امشب در سینمای زیبای فری

مهیج ترین اثر آموزنده ودرام اجتماعی برنده جایزه شیر نقره‌ای در فستیوال کان

ولگردها

شروع سانسها: ۴٫۵ـ ۶٫۵ـ ۸٫۵ بعداز ظهر تلفن۲۷۸۹۳

آ ـ ۲۳۵۶۲

اطلاعات

آخرین خبر تا ٤ بعدازظهر

خارجه

تغییر کادر رهبری کمونیستهای فرانسه

پاریس‌ـ خبرگزاری فرانسه‌ـ محافل سیاسی پاریس معتقدند پیروزی عجیبی که‌دوگل در رفراندوم بدست‌آورد وتصاحب بیشتر از یك‌میلیون آراء کسانی که‌معمولا به‌کمونیست‌ها رای میدادند سبب خواهد شد که درکادر رهبری حزب کمونیست فرانسه تغییرات مهمی صورت گیرد. زیرا نتایج رفراندوم شکست بزرگی برای حزب کمونیست فرانسه محسوب میشود.

محافل مزبور خاطرنشان ساخته‌اند که‌احتمال زیاد دارد حتی اعضاء دفتر سیاسی حزب برکنار شده ودرخط مشی‌حزبی تغییرات زیادی روی دهد.

هند دولت الجزائر آزاد را برسمیت میشناسد

دهلی جدیدـ خبرگزاری فرانسه‌ـ سخنگوی دولت هند امروز اعلام‌داشت که روزدوم اکتبر نخست‌وزیرهند نهرو به‌دهلی بازخواهد گشت ، نامبرده سپس افزود بابرگشت نهرو به‌دهلی مسئله شناسائی حکومت جمهوری‌الجزایر آزاد مورد رسیدگی قرار خواهد گرفت واحتمال دارد هند این‌دول رابرسمیت بشناسد.

چین کمونیست اعتراض انگلیس را ردکرد

توکیوـ آسوشیتدپرس‌ـ امروز چین کمونیست اعتراض بریتانیا را به‌توسعه مرزهای ساحلی این کشورتا۱۲ میل ردکرد.

در یادداشت چین کمونیست نسبت بروش دولت انگلستان اظهار تاسف شده است .

فرمانده تفنگداران آمریکائی در فرمز

تایپه‌ـ ژنرال راندولف فرمانده تفنگداران دریائی آمریکا امروز وارد تایپه شد. قرار است نامبرده‌باچیان‌کای‌چك وافسران عالیرتبه نظامی‌آمریکا درفرمز یك کنفرانس محرمانه نظامی تشکیل دهد.

روزنامه‌های چین‌کمونیست باستعمال موشك حمله میکنند

پکن‌ـ خبرگزاری فرانسه‌ـ روزنامه‌های چین کمونیست امروز شدیدا علیه استعمال موشك ضدهوائی‌توسط ارتش چین ملی اعتراض کرده و مینویسند .

« برای اولین بار درتاریخ جنك‌های نظامی موشك‌های اتمی استعمال شده است وامریکابشریت رادرمقابل خطر جنك موشك‌های هدایت شونده وسلاح اتمی قرارداده است »

تغییرات مهم درکادر انتظامی لبنان

بیروت‌ـ خبرگزاری فرانسه‌ـ بموجب خبری که ازمنابع موثق کسب شده دولت لبنان تصمیم گرفته‌است ، رئیس شهربانی، فرمانده کل ژاندارمری وهمچنین برادر کامیل شمعون راکه رئیس سازمان امنیت عمومی است ازکار برکنار کند .

محی‌الدین‌اف به افغانستان رفت

کابل ـیونایتد پرس ـامروز اعلام شد که‌محی‌الدین اف عضو کمیته مرکزی حزب کمونیست شوروی درمسافرت وروشیلف به‌کابل همراه وی عزیمت کرده‌است . محی‌الدین اف اخیرا از سفر خود بجمهوری متحده عربی باز گشته است .

داخله

شهرستانها

عده‌ای از زندانیان تبریز آزاد شدند

آخروقت امروز خبرنگار ماازتبریز تلفنی اطلاع داد. دربازدید آقای دکتر هدایتی وزیر دادگستری اززندان تبریز چون عده‌زیادی از زندانیان بعلت عدم توانائی‌پرداخت دیون خود درزندان بودند بنابتقاضای آقای وزیر دادگستری، آقای دکتراقبال موافقت کرد مبلغ دوهزارتومان برای آزادی این عده پرداخت شود ضمنا عده‌ای ازنیکوکاران تبریز نیز مبلغ پنجهزار تومان برای آزادی ١٤ نفردیگر از زندانیان مزبور پرداخت نمودند باینترتیب عده‌ای اززندانیان زندان تبریز آزاد شدند .

نخست وزیر یکهزار ریال باین زن پرداخت

ساعت دوونیم بعدازظهر خبرنگارما تلفنی از رضائیه اطلاع دادهنگام ورودآقای نخست‌وزیر وهیئت دولت بفرمانداری رضائیه یکی ااز زنان شهر بهمراهی دوکودك خردسال خودبه‌آقای دکتر اقبال شکایت کرد که شوهرم ۳۵ ریال روزانه مزد میگیرد واین مبلغ برای مخارج روزانه ماکافی نیست آقای نخست‌وزیر شخصا مبلغ یکهزار ریال بزن‌مزبور پرداخت ودستور داد بوضعش رسیدگی شود .

نتیجهٔ ساختن روغن تقلبی؟!

طبق گزارش تلفنی امروز خبرنگارما ازاصفهان فرهاد ترابی یکی از کسبه اصفهان براثر تهیه و فروش روغن تقلبی ازطرف دادسرا تحت تعقیب‌قرار گرفت وپس‌از محاکمه بشش‌ماه زندان تادیبی و پرداخت پنجهزار ریال غرامت وهزینه دادرسی محکوم شد.

راننده اصلی شناخته شد

گزارش آخروقت امروز خبرنگارما ازاصفهان حاکی استکه دادسرای اصفهان درمورد تعیین راننده اصلی اتومبیلی که یکی‌ازمغازه‌های خرازی را خراب کرده و کودك خردسالی را به قتل رسانیده بود وخبر آن روز گذشته درهمین ستون باستحضار خوانندگان عزیز رسید دوشیزه «لیگیا» را اعلام داشت واورا با«تیکران» که‌درراننده‌گی باوی شرکت داشته است‌بازداشت کرد ضمنا ازطرف بازپرس نسبت بطرز بازجوئیهائی که ازاین دونفر در کلانتری بعمل آمده اعتراض شد.

دیوانه‌ای مردی را قطعه قطعه کرد

آخروقت امروز خبرنگارما تلفنی ازشیراز اطلاع داد شب گذشته یکی از دیوانگان‌تیمارستان شیراز بنام ضیاءقره‌خان بوسیله کاردی که‌معلوم نیست ازکجا بدست آورده‌است طبهاسب‌کالوند سررفتگر برزن۳ شهرداری راکه‌برای دیدن یکی‌از دوستانش به‌تیمارستان رفته‌بود قطعه قطعه کرد .

هنگام وقوع این جنایت عده‌ای ازکارکنان تیمارستان حضور داشتند ولی کسی جرئت جلوگیری نداشت ودیوانه مزبور پس‌از این جنایت از تیمارستان فرار کرد. فعلا برای دستگیری این دیوانه فعالیت میشود.

بازگشت هیئت پارلمانی از شوروی

اعضای هیئت پارلمانی ایران که بدعوت پارلمان اتحاد شوروی‌بآن کشور مسافرت کرده بود دیروز از تفلیس وارد ایران شدند، هیئت مذکور امروز از تبریز حرکت میکند وفردا وارد تهران خواهد شد.

امروز وزیر بازرگانی ایتالیا بتهران آمد

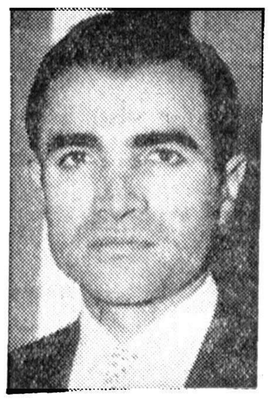

ساعت‌نه‌وبیست دقیقه صبح امروز آقای «امیلیوکلمبو» وزیر بازرگانی خارجی ایتالیا باتفاق دونفر از اعضای عالیرتبه وزارت بازرگانی ایتالیابرای شرکت درمراسم‌افتتاح‌نمایشگاه صنایع ایتالیا وارد تهران شدند .

وزیر بازرگانی خارجی ایتالیا در فرودگاه بخبرنگارما گفت من خیلی خوشوقتم که‌بایران مسافرت میکنم واین دومین مسافرت من بخاورمیانه است.

وزیر بازرگانی ایتالیا در ساعت‌ده رهسپار تهران‌شده‌وبلافاصله دردربار شاهنشاهی حضوریافت ودفترمخصوص شاهنشاه را امضاء نمود وسپس در آرامگاه رضاشاه کبیر حاضر شده و دسته گلی نثار نمود ودر ساعت‌یازده ونیم نیز بحضور شاهنشاه رسید .

فردا مصادف باسی وپنجمین سال تولد والاحضرت شاهپور عبدالرضا پهلوی است وبهمین مناسبت از ساعت ۱۰ تا۱۲ صبح فردا دفتر امضاء در کاخ شهری مفتوح خواهد بود .

بازگشت وزیر بازرگانی وصنایع

ساعت ۱۰٫۳۰ صبح امروز وزراء بازرگانی وصنایع ومعادن که‌همراه هیئت دولت به‌آذربایجان رفته‌بودند برای شرکت درمراسم افتتاح نمایشگاه ایتالیا به‌تهران بازگشتند.

ورود رئیس هواپیمائی کشوری ورئیس سابق ستادهوائی ایتالیا بتهران

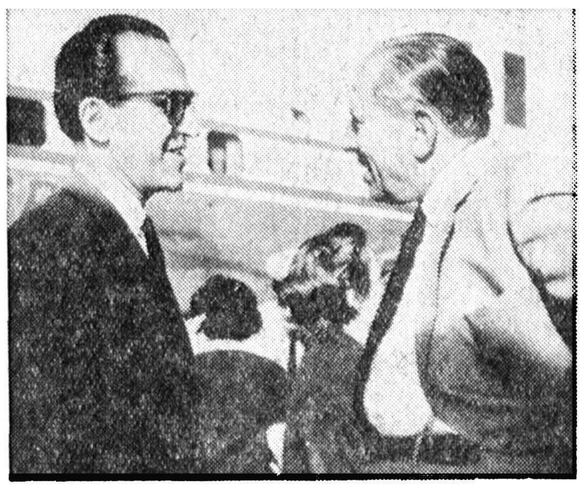

صبح‌امروز برای افتتاح‌ساختمان جدید شرکت هواپیمائی آلایتالیا ژنرال اروبانی رئیس ستاد سابق نیروی هوائی ایتالیا که‌سال قبل پس‌از بازنشستگی بریاست شرکت هواپیمائی مختلط لائی ـآلایتالیا منصوب شد باتفاق ژنرال آنیاتارئیس هواپیمائی کشوری این کشور وارد تهران شد . درفرودگاه آقای هلاکورامبدازاواستقبال‌نمود .

ژنرال اروبانی وژنرال آنیاتامدت یکهفته‌درایران خواهند ماند ودراین مدت درباره توسعه خطوط هواپیمائی آیتالیائی مذاکراتی بامقامات ایرانی خواهند نمود .دراین عکس آقای رامبد هنگام مذاکره باژنرال اوربانی‌دیده میشود

امروز عاشق پرنسس مار گارت

بقیه ازصفحه بیست ویکم

سرهنك تاونزند هنگامیکه ازهواپیما پیاده میشود

خبرنگار ما پرسیدشما که زندگی ساده‌ای را دوست دارید چه احتیاجی باین پولها یعنی دستمزد بازی در فیلم وحق تالیف کتاب‌دارید ؟

تاونسند که از این سئوال‌ناراحت شده بود گفت باز هرکسی برای نقشه‌هائی که در سر میپروراند احتیاج به‌پول دارد .

در مقابل سئوال اینکه آیا این پول به مصرف زندگی پرنسس مارگارت خواهد رسید یانه عاشق پرنسس جواب‌داد، این موضوع بکسی مربوط نیست.

هنگام صرف نهار در رستوران فرودگاه مهرآباد منشی کلنل ـ تاونسند که‌همانطورکه گفته‌شدزنی موبور وبسیار زیبا از اهالی پاریس است وخواهر او یکی‌از هنرپیشه‌های معروف فرانسوی میباشد کناروی نشسته بود ودر چشم او نگاه‌میکرد، خبرنگار ماکه متوجه نگاههای‌زن جوان به تاونسند شده بود از او پرسید آیا پرنسس مارگارت از اینکه بفهمد زن جوانی همراه شما مسافرت مینماید ناراحت نخواهد شد ؟

تاونسند که گوئی از انعکاس این موضوع در جراید ناراحت‌شده بود گفت این خانم منشی من است وهرمردی میتواند یك منشی‌داشته باشد .خود پرنسس مارگارت نیز یك منشی مرد دارد ومن هیچگاه‌در عمرم از این جریان ناراحت‌نشده‌ام.

در این هنگام قهوه بعد از نهار برای تاونسند ودونفر همراهانش آورده شد وآنان پس از صرف آن رستوران فرودگاه را ترك گفتند تا با هواپیمای ارفرانس که ساعت یك بمقصد کراچی حرکت میکرد عزیمت نمایند .

***

مصاحبه مزبور با سرهنك تاونزند پس‌از مصاحبه با استولوف وهنگامی که خبرنگاران جراید فرودگاه مهرآباد راترك کردند بطور خصوصی انجام گرفت .

خلبان مخصوص هیتلر در تهران!

مردی که هیتلر رابارها بمیدان جنك‌برده وخاطرات او در اروپا وامریکا در میلیونها نسخه بفروش رفته وچند فیلم جالب ازسرگذشت او تهیه شده‌است

خلبان هیتلر که هفته گذشته از بغداد وارد تهران شده‌است خاطرات جالب وشنیدنی خودرا درهمین شماره روشنفکربرای شما شرح میدهد

هیتلرمخفیانه باهواپیما به‌آذربایجان آمده بود !

خاطرات هیجان انگیز خلبان‌مخصوص هیتلر که‌هم‌اکنون در تهران بسر میبرد ازهمین هفته در

روشنفکر

ملکه مانکن های فرانسه در تهران مسلمان شد !

شرح این ماجرای هیجان انگیز وعجیب را درشماره پنجشنبه روشنفکر بخوانید

یك‌استادقیافه‌شناس‌ایرانی

که‌روحیات وسرنوشت سوفیالورن ـ بریژیت‌باردو ـ گاری‌کوپر وبیگم آقاخان رابرای آنها گفته است

همین پنجشنبه در مجله روشنفکر بشما معرفی خواهد شد

اگرمیخواهید ازدواج کنیدـ شریك بگیریدـ دوست خوب انتخاب نمائید ـخودرا بشناسید روشنفکر بشما کمك میکند

استادقیافه‌شناس‌ایرانی بوسیله‌روشنفکر

درخدمت شما است ـ بااو میتوانید مکاتبه کنید

جزئیات امر واینکه چگونه میتوانید بااستاد قیافه شناس مجانا تماس بگیرید درشماره همین پنجشنبه‌روشنفکر مفصلا درج شده‌است

مصاحبه‌اختصاصی خبرنگاررو شنفکر باتاونزوند

مجنون قرن‌بیستم وعاشق شاهزاده مارگارت خواهر ملکه انگلستان که امروز صبح وارد تهران شد وپس از یکساعت توقف بسوی هندوستان عزیمت کرد

در مسابقه صد معمای روشنفکر شرکت کنید

اگربرنده شوید یك‌بلیط دوسره هواپیما تارم نصیب‌شما خواهدشد

آ‌ـ۲۳٦۰۲

صفحهٔ ۹ را بخوانید

بیك دخترجوان‌که بیك زبان خارجی آشنا باشد برای مدت یکماه جهت نمایشگاه ایتالیا نیازمندیم .

بخیابان لاله‌زار سرای ابهری اطاق ٥٥ مراجعه نمایند.

آ‌ـ۲۳٦۰٦

آسیای جوان پیش میرود

هفته به هفته آسیای جوان مجله محبوب ملت ایران پیش‌میرود بر تعداد خوانندگانش اضافه میگردد .

همه روشنفکران زن ومرد آسیای جوان میخوانند و دیگران را تشویق بخرید آسیای جوان میکنند .

هفته گذشته اولین شماره دوره‌جدید آسیای جوان نایاب شد

همین پنجشنبه آسیای‌جوان محبوب‌شما غوغا میکند

فردا تعطیل است

فردا بمناسبت‌میلاد حضرت‌رسول صلی‌الله علیه‌وآله وزارتخانه‌ها و ادارات ومؤسسات تعطیل می‌باشند روزنامه اطلاعات هم منتشر نخواهد شد .

باطلاع عموم بازرگانان محترم میرساند که کشتی سریع هلندی بنام لاردرکرك Laarderkerk که‌تازه بآب‌انداخته‌شده‌است وهم اکنون دربندر خرمشهر می‌باشد.

ازتاریخ ۲۹سپتامبر (هفتم مهرماه ۱۳۳۷) لغایت دهم اکتبر (۱۸مهرماه ۳۷)کالاهای صادراتی ایران را بمقصد بنادر غربی اروپا وبنادر مدیترانه حمل مینمایدـخواهشمندیم برای حمل‌بارهای خودتان بااین کشتی به نمایندگی خط کشتیرانی هلند وخلیج فارس (شرکت پرس‌اکسپرس) درتهران وخرمشهر مراجعه فرمائید .

شرکت سهامی پرس اکسپرس ـخیابان سعدی

آ‌ـ۲۳٤٦٤ ۳ـ۱

ساعت لیگا L/GA

مدلهای جدید ساعت لیگاکه ۷۸سال شهرت جهانی دارد وارد شد

آ‌ـ۱۵۹۹۷ ۳ـ۱

۲۳۰۲۲ـ۱ ۳۰ـ۱

آگهی بانك تهران

شعبه مرکزی بانك تهران که‌درحال حاضر درچهارراه فردوسی مشغول کاراست قریبا به‌ساختمان جدید خود درخیابان فردوسی کوچه برلن انتقال پیدا خواهدکرد.

آ‌ـ۲۱۲۹۰ ۲ـ۱۰ بانك تهران شعبه مرکزی

عده‌ای نقاش ورزیده که‌سابقه نقاشی تبلیغاتی داشته باشند برای کار در آتلیه وتکمیل فن‌نقاشی تبلیغاتی زیر نظر متخصصین خارجی استخدام میشوند .

داوطلبین بادر دست‌داشتن نمونه‌هائی ازکارهای‌آب‌رنك‌و ماشوری عصر ها ازساعت ۳تاه به **کانون آگهی زیبا‌ـدائره بین‌المللی** ـخیابان فردوسی ـکوچه‌برلن ـساختمان‌یمین مراجعه فرمایند . آ‌ـ۲۳٥۹۸

مهیج ترین مسابقه فوتبال سال

تاج تهران قهرمان اول کشور
تاج تبریز قهرمان دوم کشور

چهارشنبه ۹ مهرماه ساعت ٤ بعد ازظهر درامجدیه

آ‌ـ۱٥٦۷۹ ۱ـ۲

فروشگاه رویال

اجناس زنانه وقسمتی ازاجناس مردانه را بمناسبت آخرفصل باتخفیف کلی حراج می کند

خیابان‌شاهرضا ـ بین چهارراه کالج وپهلوی

وسیله‌ای برای تغییر حرفه

از کار اداری خود خسته شده بود و آرزو داشت که کار مورد علاقه خود ،یعنی گاراژداری را پیشه سازد اما وسیله اش را نداشت تا اینکه چك شماره ۸۷٥۹۰۳متضمن جایزه سیصد هزار ریالی بلیط شماره ۳٤٦۸٥٤ سری ٤۰٥تسلیم آقای بابا باقری منافی شد واین وسیله را دراختیار ایشان‌گذاشت.

«بنگاه بخت آزمائی ملی»

آ‌ـ۲۳٤٤۸

بمناسبت دهمین سال انتشار

مجله فردوسی

دو نفر از خوانندگان خود را برای یك‌مسافرت بی‌نظیر به اروپا میهمان میکند

فردوسی تنها مجله‌ایست که بدون جایزه بفروش میرود . ولی برای قدردانی از خوانندگان وفادار و خوشذوق خود یك مسافرت ده روزه به اروپا با هواپیمای اس.آ.اس ترتیب داده است .

خوانندگان مجله فردوسی نه فقط عالیترین داستانها و مقالات‌و جالب‌ترین وقایع‌و عکسهای دنیای زنده‌را هرهفته درمجله خود می‌بینند بلکه سعادت آنرا هم خواهند داشت که بدون خرج کردن یکدینار مدت ۱۰ روز در بهترین هتل‌های پاریس و نقاط دیدنی دیگر ازجمله در پایتختهای مهم اروپا ـرم ـ ژنو ـ لندن میهمان مجله فردوسی باشند .

دو نفر میهمان ارجمند مجله فردوسی ضمن قرعه‌کشی که‌تحت نظارت شرکت هواپیمائی اس.آ.اس انجام خواهد گرفت انتخاب خواهند شد .

در شماره مخصوص مجلهٔ فردوسی روز سه‌شنبه ۱۵ مهر جریان این میهمانی بی‌سابقه را بخوانید و .... سفیر بخیر !...

فیلیپس تلوبزیون مدل ۱۹۵۸

مطابق مشخصات کامل فرستنده طهران ساخته شده ومزایا وبرتری آن محرز است

فیلیپس رادیو تلویزیون

خیابان سعدی