در مدت اقامت نیکسون در شوروی

بمباران ویتنام قطع میشود

اطلاعات

یکشنبه ۲۴ اردیبهشت ماه ۱۳۵۱ ـ شماره ۱۳۷۹۵ تکشماره ۵ ریال

خبرنگار روزنامه فیگارو از مسکو گزارش داد نیکسون به شوروی اطمینان داده است که در جریان سفر وی به شوروی بمباران با هواپیما های ب ـ ۵۲و کشتی های جنگی علیه ویتنام شمالی قطع میشود

کشتی‌های شوروی، بطرف آبهای ویتنام پیشروی میکنند

★ رزمناو ها و ناوشکن های شوروی دردریای ژاپن لنگر انداختند

شهرهای ویتنام جنوبی دست ـ بدست می گردد

ویتکنگ دانانگ را بموشک بست

ویتنام جنوبی یك شهر را از کمونیستها پس گرفت

در صفحه ۲

با ۳ گل در برابر ۲ گل ایران بر تایلند پیروز شد

همایون بهزادی، بالاتراز همه برتوپ میکوبد، در حالی که حسین کلانی با نگرانی، منتظر است. نیمه اول نبرد ایران و تایلند، بدون گل مساوی شد. در نیمه دوم، درست هفت دقیقه به پایان مسابقه، تیم ایران از حالت رخوت و بی تفاوتی بیرون آمد و جباری با سه گل، نتیجه مسابقه را ۳ـ۲ بسود ایران تغییرداد.

تا ۷ دقیقه آخر، ایران ۲ـ ۰ به تایلند باخته بود!

علی جباری در ۴ دقیقه ۳ گل زد!

بازیگران عراقی، تیم ایران را تشویق میکردند!

در صفحه ۳

آتش‌سوزی هولناک ۱۱۹ نفر را کشت

دهها نفر در آتش ذغال شدند

یك ساختمان ۷ طبقه آتش گرفت و با خاك یکسان شد

شدت این آتش سوزی از بعد از جنك دوم در ژاپن سابقه نداشته است عده زیادی خود را از ساختمان بخیابان پرتاب کردند و جابجا هلاك شدند

در صفحه ۲

گزارش دقیق و کامل خبرنگاران اطلاعات از حادثه تبریز

چگونگی و علت بروز حادثه دلخراش تبریز

۳ دانش‌آموز کشته و ۴۱ تن مجروح شدند

چند لحظه پس از حادثه ماموران و مردم برای نجات دانش‌آموزان بتلاش پرداختند : در این عکس یکی از مجروحان در حال انتقال به آمبولانس دیده میشود .

نخست‌وزیر دستور تعقیب مسببین را صادر کرد

- دادستان تبریز
- رئیس آموزش وپرورش
- رئیس دبیرستان پرورش

درباره حادثه اظهار نظر می کنند

درصفحات ۱۳ و ۱۴

۱۴ دختر مدرسه کشته شدند

★ اتوبوس حامل دانش‌آموزان در تاپه بدره سقوط کرد و ۲۴ دختر مدرسه کشته و ۳۰ نفر مجروح شدند

درصفحه ۴

جنجال برسر ماجرای هواپیمای بلژیکی ادامه دارد

مجادله موشه‌دایان وصلیب سرخ

★ صلیب سرخ دولت اسرائیل را به سوء استفاده از «آرم» صلیب سرخ متهم کرد

در صفحه ۲

کنترل قیمت ارزاق بشهرداری واگذار شد

★ عده‌ای از کاندیداهای اصناف خارج از احزاب بطور منفرد در انتخابات شرکت خواهند کرد

کمیته ده نفری اصناف از این وظیفه معاف شدند

عباس عبدی

کنترل ارزاق عمومی مجددا به شهرداری پایتخت محول گردید و کمیته ده نفری که از معمرین اصناف تشکیل‌شده بود از این وظیفه معاف شدند دکتر سام وزیر کشور این مطلب را در اجتماع هیئت‌های نظارت بر انتخابات اصناف که ظهر امروز در تالار اجتماعات وزارت کشور تشکیل گردیده بود اظهار داشت : وی اضافه کرداین اقدام بمنظورجلوگیری از هرگونه توهمی که در زمینه انتخابات اتحادیه های صنفی ممکن است پیش بیاید اتخاذ گردید . وزیر کشور به هیئت های نظارت بر انتخابات اصناف اظهار داشت وظیفه دارید با مراقبت و بی نظری کامل در انتخابات اصناف نظارت کنید. در این‌زمینه هیچیك‌ازاحزاب وگروهها بر یکدیگر برتری ندارند .

خبرنگار ما اضافه کرد در ملاقاتی که گروهی ازمسئولین اصناف باوزیر کشور داشتند اعلام کردند :

بصورت منفرد مایلند در انتخابات صنفی شرکت کنند. وزیر کشور به افراد مذکور اطمینان داد که از هرگونه دخالت های نامعقول که در جریان انتخابات اصناف اعمال بشود جلوگیری خواهد کرد .

ضمنا ازآنهاخواست درصورت مشاهده تخلف با تلفن مستقیم وزیر کشور را در جریان بگذارند .

۸۰۰ وزیر، معاون ومدیرکل یک سمینار کاملا محرمانه تشکیل دادند

دراین سمینار خبرنگاران راه نیافتند

در صفحه ٤

قیمت نوشابه‌های غیرالکلی افزوده نشد

بازرسان مخصوص وزارت کشور مامور کنترل قیمت و تعقیب گرانفروشان شدند

در صفحه ٤

در مسابقه فوتبال زندانیان داوران مسابقه گریختند

هنگامیکه مسابقه فوتبال زندانیان در ملبورن جریان داشت ناگهان ۲ داور مسابقه از روی نرده ها بخیابان پریدند و با سرعت گریختند

در صفحه ٤

مراسم سب‌هفتم درگذشت بانوی نیکوکار عذرا نوشیروان از ساعت ٤ تا ٦ عصر روز دوشنبه ۲۵ اردیبهشت ماه در آرامگاه خانوادگی نظام مافی امامزاده عبدالله برگزار خواهد شد

آ ـ ٤۱۸۱

اطلاعیه

بدینوسیله باستحضار عموم میرساند که‌نرخ فروش نوشابه‌های غیرالکلی هیچگونه تغییری ننموده و فروشندگان مکلفند ، انواع نوشابه‌های غیرالکلی را کمافی‌السابق بنرخ مقرره بفروشند .

آ ـ ۱۱٤۹٤ کمیته تعدیل نرخ شورایعالی اصناف

اطلاعیه

آقایان اعضای صنف محترم اتحادیه نمایشگاه وفروشندگان اتومبیل در تهران وحومه توجه فرمائید

شرح در صفحه ۱۳

آگهی استخدام

شرکت سهامی تولید و انتقال نیروی برق ایران (توانیر) بمنظور خدمت در نیروگاه حرارتی منجیل واقع در هرزویل تعدادی فوق دیپلم مرد در رشته های برق و مکانیک یا دیپلمه فنی (رشته برق) و ریاضی و طبیعی را که واجد شرائط زیر باشند از طریق آزمایش و مصاحبه استخدام مینماید :

۱ـ حداقل معدل دیپلمه های ریاضی و طبیعی ۱۲

۲ـ حداکثر سن ۲۵ سال

۳ـ دارا بودن کارت پایان خدمت وظیفه یا معافیت دائم (غیر پزشکی)

٤ـ عدم تعهد خدمت و اشتغال بکار در وزارتخانه ها یا موسسات دولتی یا اشتغال به تحصیل .

۵ـ سپردن تعهد مبنی بر انجام خدمت در نیروگاه مذکور داوطلبان میتوانند برای‌ثبت‌نام و کسب‌اطلاعات بیشتر در ساعات اداری روز های چهارشنبه ۲۷ر۲ر۵۱ و پنجشنبه ۲۸ر۲ر۵۱ با در دست داشتن مدارک زیر به پست ۲۳۰ کیلوولت قزوین واقع در دروازه شمال شهر قزوین پشت باغ کشاورزی مراجعه نمایند .

۱ـ فتوکپی کارت پایان خدمت وظیفه یا معافیت دائم (غیر پزشکی)

۲ـ فتوکپی مدرک تحصیلی

۳ـ دو قطعه عکس ٤ × ٦

م الف ۲٤۸۱

شرکت سهامی تولید و انتقال نیروی برق ایران (توانیر)

آ ـ ۱۱۲۵٦ ۲ـ ۱

اطلاعیه

بانك بین‌المللی ایران وژاپن

مراسم قرعه‌کشی جوائز سال ۱۳۵۰ حسابهای پس‌انداز در ساعت ۵ بعد از ظهر روز شنبه سی‌ام اردیبهشت ماه جاری درسالن شعبه‌مرکزی این‌بانك واقع‌در خیابان سعدی جنوبی شماره ۷۵۰ انجام خواهد شد. ازدارندگان حساب پس‌انداز و علاقمندان دعوت میشود که در مراسم مذکور شرکت فرمایند .

اصناف و پیشه‌وران محترم تهران: توجه فرمائید

طبق قانون . تعیین‌میزان مالیات . تعیین حدود صنفی ، صدور جواز کسب درجه بندی ، واحد کسب ، رفع اختلافهای صنفی ، تامین آینده و بیمه بازنشستگی قسمتی از وظائف اتحادیه‌های صنفی است .

دوهفته باله در تالار رودکی

یکشنبه ۳۱ اردیبهشت
دوشنبه ۱ خرداد — **باله فندق شکن** اثر : چایکوفسکی
سولیست‌ها : هایده چنگیزیان ـ ماریون دلانیان ـ امین طاعتی

چهارشنبه ۳ خرداد
پنجشنبه ٤ خرداد — **باله مدرن**
۱ـ تمرین های باله روی ریتم‌های ایرانی
۲ـ آواز سرگردان با موسیقی گوستاومالر
۳ـ افسانه آفرینش اثر : ملیک اصلانیان
سولیست ها : روبرتوما ـ ایوکوهن ـ جودی سپیریانی
(٤ خرداد ساعت ٦ بعد از ظهر ـ مخصوص دانشجویان دانشکده افسری)

یکشنبه ۷ خرداد
دوشنبه ۸ خرداد — **باله ژیزل** اثر : آدلف آدام
سولیست‌ها : هایده احمد زاده ـ جمشید سقاباشی
(۸ خرداد مخصوص استادان و کارکنان دانشگاه)

چهارشنبه ۱۰ خرداد
پنجشنبه ۱۱ خرداد — **باله کوپلیا** اثر : لئودلیب
سولیست‌ها: فیلیپاکرن (ازانگلستان) و جمشید سقاباشی
(۱۱ خرداد ساعت ٦ بعدازظهر)

یکشنبه ۱٤ خرداد
دوشنبه ۱۵ خرداد — **باله دریاچه فو** اثر : چایکوفسکی
سولیست‌ها : ناتالا آروبلیدزه ـ والری آمه لانف (از شوروی)

م الف ۲٤۵۹

CINERAMA
سینما آتلانتیک
پس‌از تغییر کامل ودکوراسیون‌جدید
بزودی با فیلم
آزادی
بطریقه سینه‌راما ـ افتتاح‌میشود
آ ۱۱۲۰۲

بلموند
باصفحه عظیم پانوراما
وتیونر تمام اتوماتیک الکترونیک

ویتنام شمالی برای تصرف هوئه آماده میشود

سایگون ـ طی بیست و چهار ساعت اخیر از شدت نبرددر جبهه های‌جنگ ویت نام‌شمالی کاسته شده و ظاهرا دو طرف خود را برای پیکار های جدیدی قبل از فصل بارانهای موسمی که تا چند روز دیگر آغاز میشود آماده میکنند .

برای نخستین بار طی چند روز اخیرهنگ تفنگداران‌دریائی ویت‌نام جنوبی با یک حمله متقابل توانست یک دهکده کوچک را در شمال رودخانه « مای چان» در ایالت کوانگ تری اشغال کند .

فرمانده هنگ تفنگداران دریائی ویت نام جنوبی به خبرنگاران گفت که نیروهای ویت‌نام شمالی و ویت‌کنگ در برابر حمله سربازان او عکس‌العمل سریعی‌نشان نداددهدف این عملیات تامین امنیت « هوالانگ» در ده کیلومتری جنوب « کوانگ تری» است این دهکده از راه دریا و هوا مورد حمله قرارگرفت درحالی که یک گردان بوسیله قایق های نیروبر از رودخانه «مای چان» بسوی دهکده«هوالانگ» سرازیر شد هلیکوپتر های‌عظیم آمریکائی دو گردان دیگر از تفنگداران دریائی را در این منطقه پیاده کردند .

همزمان با تقویت پادگان مدافع « هوئه» نیرو های کمونیست همچنان به تمرکز واحد های زره پوش خود در اطراف شهر ادامه میدهند وبه احتمال زیاد کمونیستها قبل از آغاز فصل بارانهای موسمی با یک حمله شدید کوشش خواهند کرد شهر هوئه را از دست نیروهای ویت‌نام جنوبی خارج کنند .

در جبهه فلاتهای مرتفع‌سحر گاه امروز نیرو های مختلط ویتنام شمالی و ویت‌کنگ شهر « مونتاگنارد» را در ۱۸ کیلو متری شهر « پلی‌کو» ازتصرف نیروهای محلی ویت نام جنوبی خارج کردند . این دهکده از طرف یک گروهان‌از نیروهای منطقه‌ای دفاع میشد که به محض آغاز حمله کمونیستها سلاحهای خود را بزمین ریخته و فرار کردند .

نیروهای ویت‌نام شمالی کلیه ساکنان دهکده را اسیرکردند تا از وجود آنها برای حمل کیسه های برنج و مهمات استفاده کنند .

حمله به کونتوم

برای پنجمین بار در یکماه اخیر کمونیست ها امروز با موشک به پایگاه بزرگ دانانگ حمله کردند و به یک هواپیما سه کامیون و یک ساختمان متعلق به پایگاه هوائی امریکا در دانانگ آسیب رساندند.

سخنگوی نظامی امریکا گزارش داد که کمونیست ها جمعا ۲۰ موشک در حمله‌امروز بر پایگاه دانانگ فروریخته‌اند. از طرف دیگر نیرو های‌ویتنام شمالی امروز دست به اولین حمله بزرگ مستقیم خود به شهر کونتوم واقع در غرب ارتفاعات مرکزی ویتنام جنوبی زدند اما این حمله کاملا صمیمانه و بوسیله ارتش ویتنام جنوبی بی‌اثر ماند.

کمونیست ها هنگامی که جناح شمالی مدافعان کونتوم را مورد حمله قرار میدادند حداقل بوسیله ۱۲ تانک‌ت۵۴ ساخت شوروی حمایت میشوند. علاوه براین حمله بزرگ که با عقب نشینی کمونیست ها پایان یافت سربازان ویتنام شمالی در سه کیلو متری جنوب کونتوم نیز به دو حمله دیگر دست زدند.

سخنگوی نظامی ویتنام جنوبی بعدا گزارش داد که نیروهای این کشور ۸ تانک ارتش ویتنام شمالی را در نخستین یورش بزرگ آنها به کونتوم منهدم کرده‌اند.

واحد های ارتش‌ویتنام‌شمالی که شهر آن‌لوک را از هفته‌پیش محاصره کرده‌اند برای‌چهارمین بار در چهار روز اخیر این‌شهر راکه در شمال سایگون قرار دارد به آتش بستند.

سخنگوی نظامی‌ویتنام‌جنوبی گزارش داد که مدافعان آن در «آن‌لوک » بار دیگر در زیر آتش شدید توپخانه کمونیست هاقرار گرفته‌اند.

طبق یك گزارش عده‌ای از نفرات و چندتانك ویتنام شمالی حتی موفق شدند به داخل شهر آن‌لوك نفوذ كنند اما گزارش های دیگر حكایت ازاین دارد كه حمله مورد بحث بطورعمده بوسیله توپخانه ویتنام شمالی انجام شده‌است .

خبرنگار روزنامه فیگارو از مسكو گزارش داد كه امریكا در مدت اقامت نیكسون در مسكو بمباران ویتنام‌شمالی‌رابا هواپیما های ب-۵۲قطع‌میكند .خبرنگار فیگارو نوشته است كه نیكسون به دولت شوروی اطمینان داده در روز هائی كه وی در مسكو اقامت دارد كشتی های جنگی امریكا نیزازبمباران‌خاك ویتنام شمالی خودداری خواهند كرد. خبرنگار فیگارو نوشته است كه ظاهرا دولت شوروی نتوانسته از ویتنام شمالی نیز قول بگیرد كه ژست آشتی جویانه‌ای‌نشان دهد و در مدت اقامت نیكسون در مسكو از حملات وسیع خودداری كند .

سناتور کندی : جان ۲۰۰ میلیون امریکائی به‌قمارگذارده شده‌است

لندن ـ ادواردکندی سناتور دمکرات آمریکا ریچارد نیکسون را متهم کرد که با مین‌گذاری بنادر ویتنام شمالی و از سرگرفتن بمباران این‌کشوربرآن است تا طولانی‌ترین روزهای شوم‌تاریخ‌جنگرا برای‌مردم‌آمریکا به‌ارمغان‌آورد.

سناتور کندی ضمن مقاله‌ایکه در شماره روزیکشنبه نشریه دست راستی «نیوز آف‌وورلد» در لندن انتشاریافته نوشته است که نیکسون با اقدامات نظامی اخیر خود در ویتنام نه تنها نظامیان آمریکائی را در جنگ ویتنام درگیر کرده بلکه تمام شهرها و جانهای ۲۰۰ میلیون نفر مردم آمریکا را به قمار گذاشته است .

ادوارد کندی در مقاله خود نیکسون را مسئول‌مرگ آمریکائیان بیشتری که درویتنام‌خواهند مرد ویا به‌اسارت کمونیستها درخواهند آمد معرفی کرده و در پایان هشدار داده است که تلاشهای آمریکا برای آشتی وبهبود رابطه با شوروی بوسیله اقدامات‌نظامی‌اخیر نیکسون به‌شکست تهدید میشود .

به عقیده سناتور کندی وقتی که آمریکا وظیفه دارد در پشت میز کنفرانس صلح به معارضه نمایندگان ویتنام شمالی برود چه لزوم یا فایده‌ای‌داردکه‌در آبهای هندوچین با شوروی به ستیزه جوئی برخیزد

کندی اظهار نظر کرده است که تا وقتی آمریکائیان رئیس جمهوری مانند نیکسون داشته‌باشندکه اسیرتمایلات جنگ‌طلبانه است ایالات متحده هرگزروی‌صلح‌نخواهدید.

کشتی‌های شوروی به‌ویتنام نزدیک‌میشوند

واشنگتن ـ دریاسالار «توماس مورر» رئیس ستادهای مشترك آمریكا در یك مصاحبه مطبوعاتی اعلام داشت بیست كشتی باری شوروی و ملیت های دیگر كه بسوی ویت‌نام شمالی در حركت هستند تصور نمی رود قصدداشته باشند از میدان مین‌گذاری شده عبور كرده و خود را به هایفونك و یاشش بندر دیگر ویت‌نام شمالی‌برسانند دریاسالار آمریكائی توضیح داد دو كشتی كه بیش از ناو های دیگر به بندر مقصد نزدیك شده‌اند اكنون در جنوب دریای چین در نزدیكی مدار منطقه خلع‌سلاح‌شده بین ویت‌نام شمالی وویت‌نام جنوبی قرار دارند .

رئیس ستادهای مشترك آمریكا درباره ناوگان‌جنگی شوروی در خاور دور گفت چندین كشتی جنگی شوروی كه از رزمناو ها وناوشكن ها تشكیل میشود اكنون در دریای ژاپن لنگر انداخته‌اند ولی بنظر نمی رسد كه هیچیك از آنها قصد ورود به خلیج تونكن را داشته باشند .

وی افزود كه حضور ناوگان جنگی شوروی درآبهای این منطقه یك امر بیسابقه و خارق‌العاده نیست زیرا پایگاه آنها در «ولادی وستوك»در نزدیكی دریای ژاپن قرار دارد.

درباره اوضاع نظامی درویت‌نام دریاسالار آمریكائی گفت كه نیرو های ویت‌نام شمالی خود را برای حمله به‌شهرهوئه آماده می كنند و اضافه كرد كه سقوط این شهر از لحاظ روانی وسیاسی برای دولت هانوی حائز اهمیت زیادی است ولی تاكنون آنهاتكیه گاه‌مناسبی‌برای حمله قطعی به پایتخت سابق امپراتوری آنام بدست نیاورده‌اند .

كاركنان كشتی های شوروی كه پس از محاصره دریائی ویت‌نام دربندر هایفونك لنگر انداخته‌اند‌درخواست كردند كه هرچه‌زودتر آمریكائیها به‌بمباران‌ویتنام‌شمالی پایان دهند . آنها در مینهنك هائی كه در عرشه ناو های شوروی در هایفونك تشكیل دادند پشتیبانی بدون قیدو شرط خود رااز اعلامیه مورخ ۱۱مه شوروی اعلام‌داشتند.

ملوانان و كاركنان كشتی های شوروی اكنون در بندر محاصره شده هایفونك با خونسردی وآرامش خاطر مراقب تحول اوضاع هستند . در تلگرام هائی كه ملوانان و فرماندهان كشتی های باری شوروی به مسكو مخابره كرده‌اند اراده تزلزل ناپذیر خود را به ادامه ماموریتی كه به عهده آنها گذاشته شده است تائید كرده و خاطرنشان ساخته‌اند كه اقدامات تجاوزكارانه آمریكا كشتی هائی را كه برفراز آنها پرچم شوروی در احتزاز است متوقف نخواهد ساخت .

دریک آتش سوزی وحشتناک ۱۱۹ نفر کشته شدند

ازاكا ـ در آتش سوزی مهیبی كه‌دیشب‌یكی ازفروشگاه های بزرك شهر ازاكا را در ژاپن تقریبا باخاك یكسان كرد حداقل ۱۱۹ نفر كشته شدند.

از نظر كثرت‌تعداد كشتگان این آتش سوزی بیسابقه ترین حادثه‌ای است كه از پایان جنك دوم جهانی تاكنون‌درژاپن روی داده‌است .

ماموران آتش نشانی ابتدا اجساد نزدیك به ۳۰ نفر راكه در همان نخستین لحظات حادثه در میان شعله های آتش جان داده بودند پیدا كرده و پس‌از فرونشستن شعله های آتش اجساد ذغال شده ۹۶ نفر دیگر از زیر آوار ساختمان بزرك فروشگاه حریق زده خارج‌شد.

بیش از ۸۰ نفر دیگر كه‌از ترس مرك توانسته بودند خودرا از پنجره هابه خارج‌پرتاب كنند زخمی شدند.

آتش سوزی در یك‌ساختمان ۷ طبقه كه طبقه بالای آن را یك كاباره و طبقات زیرین آن را فروشگاه و انبار های بزرك اشغال كرده بودند روی داد.

طبق اظهار مامورین آتش ـ نشانی اغلب كشته شدگان دختران بسیار جوانی بودند كه در آخرین طبقه ساختمان در كاباره موسوم به «پلی‌تون » بعنوان خدمتكار و میهماندار به كار اشتغال داشتند.

این كاباره در اوایل اشغال ژاپن بوسیله امریكا بعدازجنك دوم جهانی محل یكی ازتئاتر های آرتش ایالات متحده بود.

پلیس ازاكا تایید كرده‌است كه آتش سوزی دیشب‌این‌شهر در ژاپن بیسابقه بوده است در بزرگترین آتش سوزی كه‌قبل ازاین بوقوع پیوست دو سال پیش در حدود ۳۰ نفر درحریق یك هتل كشته شدند.

هنگامی كه آتش‌سوزی‌آغاز شد در حدود ۸۰۰ نفرمشتری و كاركنان و مستخدمه های كاباره «پلی‌تون » در آخرین طبقه ساختمان آتش گرفته حضور داشتند.

عده زیادی از دختران‌جوان كه در كاباره كار میكردند برای نجات جان خود مجبور شدند از ارتفاع ۲۰ متری‌خود را از پنجره ها به خیابان و پیاده‌رو ها پرتاب كنند.

از میان دختران میهماندار كاباره كه خودرا به‌خارج‌پرتاب كردند حداقل شش نفر براثر سقوط در دم جان سپردند.

ماموران پلیس و آتش‌نشانی تاساعتهاپس‌از اطفاء حریق در حالیكه ماسك های ضد گاز بر صورت داشتند هنوز بدنبال اجساد دیگری كه ممكن‌بود در زیر آوار پنهان مانده باشندمی گشتند.

پلیس ازاكا عجالتا غیر از شواهدی كه نشان میدهد آتش سوزی ممكن است از طبقه دوم و یا طبقه آخر آغاز شده‌باشد اطلاعات دیگری در باره این حادثه غمانگیز دردست ندارد.

مجادله لفظی موشه‌دایان و صلیب سرخ

ژنو ـ مقامات صلیب سرخ بین‌المللی از هرگونه تفسیری در باره اظهارات ژنرال موشه دایان در مورد كشته شدن كماندوهای سپتامبر سیاه در فرودگاه « لود» خودداری كردند .

دایان گفته است كه قبل از حمله كماندوهای اسرائیلی به هواپیمای « سابنا»به‌نمایندگان صلیب سرخ اطلاع داده بود در صورتی كه جان‌مسافران هواپیما بخطر بیافتد به عملیات نظامی متوسل خواهد شد . در حالیكه‌مقامات صلیب سرخ میگویند كه اسرائیل از شهرت انسان دوستی این سازمان جهانی برای كشتن كماندو های‌سپتامبر سیاه استفاده كرده است .

آنها تاكید می‌كنند كه اسرائیل‌متعهد شده بود كه برای نجات جان مسافران هواپیما بزور متوسل نشود . مقامات صلیب سرخ ضمنا گفتند كه قصدندارد با ژنرال موشه دایان وزیر دفاع اسرائیل به مناقشه لفظی بپردازند . آنها میگویند اسرائیل از اعتماد وعلائم صلیب سرخ سوء استفاده كرده و دیگر چیزی ندارند كه بر این گفته بیافزایند. موشه‌دایان در این مورد گفته است كه نمایندگان صلیب‌سرخ بدعوت‌چریكها به میانجی گری پرداخت نه به تقاضای دولت اسرائیل . موشه‌دایان و اابابان دیروز هر دو شدیدابه‌صلیب سرخ‌حمله كردند .

از طرف دیگر دولت اسرائیل امروز یادآوری كرد كه نمایندگان صلیب سرخ بین‌المللی از امكان توسل‌ارتش‌اسرائیل به اقدام نظامی‌برای‌آزاد كردن‌مسافران و سرنشینان هواپیمائی كه بوسیله چند تروریست فلسطینی ربوده شده بود آگاهی داشته‌اند.

روز گذشته سخنگوی صلیب سرخ‌بین‌المللی در ژنو دولت اسرائیل را متهم كرد كه از اعتماد نمایندگان صلیب‌سرخ سوء استفاده كرده و به این وسیله نقشه قتل رابایندگان هواپیمای بلژیكی را عملی ساخته است .

سخنگوی صلیب سرخ گفت: نمایندگان این سازمان در فرودگاه بین‌المللی تل‌آویو اطمینان داشتند كه تا وقتی پای آنهادرمیان باشد ارتش اسرائیل‌درصدد برنخواهد آمد برای‌حل‌مسئله هواپیمای ربوده شده به زور متوسل شود .

تشییع جنازه

هزاران زن و مرد امروز در مراسم تشییع جنازه و تدفین نمایشی دوچریک فلسطینی كه هفته گذشته پس‌ازربودن یك هواپیمای مسافر بری بلژیك در فرودگاه تل‌آویو كشته شدند شركت كردند .

تظاهر كنندگان در حالیكه تابوتهای خالی را بر دوشهای خود حمل‌میكردند از خیابانها بیروت براه افتادند واین راه پیمائی در گورستان مخصوص آوارگان و شهدای فلسطینی در حومه بیروت پایان یافت .

بازماندگان دو چریك مقتول عرب نیز در این تظاهرات شركت داشتند .

در جریان تشییع جنازه نمایشی كه با شركت فلسطینی‌ها و كمونیستهای لبنان برپا شده بود دائما به طرفداری از سازمان های مقاومت فلسطینی و علیه قتل دو رباینده هواپیمای بلژیكی‌بوسیله چتر بازان اسرائیلی شعار داده شد.

رباینده‌گان هواپیما هفته گذشته در داخل هواپیمای ربوده شده شركت بلژیكی سابنا در فرودگاه بین‌المللی تل‌آویو مورد حمله غافلگیرانه چتربازان اسرائیلی قرار گرفتند و دو نفر ازآنها كشته و دو نفر دیگر زخمی و بازداشت شدند .

آنها در حالیكه نزدیك یكصد مسافر و سرنشین هواپیمای ربوده شده را بعنوان گروگان در داخل هواپیما حبس كرده بودند خواستار آزادی ۱۰۰ نفر از چریكهای فلسطینی از زندانهای اسرائیل شدند .

اخبار کوتاه جهان

جسد نکرومه درگینه دفن شد

داكار ـ جسد قوام نكرومه رئیس جمهوری سابق‌غنا كه برسر تحویل آن به دولت اكرا اختلاف نظر شدیدی بوجود آمده بود سرانجام پس از دوهفته در پایتخت گینه با تشریفات رسمی بخاك سپرده شد .

عده زیادی از رهبران كشور های آفریقائی در این مراسم شركت داشتند رادیو گوناگری گفت كه بهمین مناسبت یك سمپوزیوم از آثار نكرومه در «كاخ خلق» تشكیل شده بود .

پرزیدنت ویلیام تولبرت رئیس جمهوری لیبریا نطقی در ستایش از قهرمان استقلال و وحدت آفریقا ایراد كرد در این سمپوزیوم عده زیادی از رهبران و شخصیت های سیاسی آفریقا شركت داشتند .

سكوتوره رئیس‌جمهوری گینه بشرطی حاضر بود جسد «نكرومه» را به دولت غنا تحویل‌دهدكه‌دولت غنا طرفداران «نكرومه» را از زندان آزاد كند .

قرارداد کمك نظامی شوروی بسوریه

دمشق ـ مارشال گرچكو وزیر دفاع شوروی به‌اقامت خود در سوریه پایان داد و عازم قاهره شد . منابع شوروی گفتند گرچكو در مدت اقامت خود در سوریه چند قرارداد برای افزایش كمك نظامی به سوریه با این كشور امضاء كرده است. رویتر گزارش داد كه گرچكو در مدت اقامت خود در سوریه برای افزایش همكاری نظامی دو كشور مذاكراتی با رهبران این كشور انجام داد .مطبوعات لبنان اخیرا گزارش دادند كه روابط سوریه و شوروی زیاد گرم نیست و دولت سوریه حاضر نشده است مانند عراق و مصر بادولت شوروی قرارداد دوستی امضاء كند

یمن جنوبی از انگلیس به سازمان ملل شکایت برد

عدن ـ جمهوری خلق دموكراتیك یمن نسبت‌به‌تجاوز نیرو های انگلیس مقیم سلطان‌نشین عمان به خاك یمن جنوبی به سازمان ملل متحد شكایت كرد .

شكایت دولت یمن جنوبی دیشب توسط نماینده‌دائمی آن كشور در سازمان ملل متحد به «كورت‌والدهایم» دبیركل سازمان ملل متحد تسلیم شد .

شورای وزیران یمن جنوبی در اعلامیه‌ای كه جمعه شب در عدن انتشار داد انگلیس را به تجاوز هوائی و اعزام مزدور از راه دریا به یمن جنوبی متهم كرد

دولت یمن جنوبی همچنین ادعاكرده است كه‌هواپیما های انگلیس یك پاسگاه پلیس یمن جنوبی را بمباران‌كرده پنج سرباز یمنی را كشته . یك وسیله نقلیه را منهدم كرده است .

درحوادث بلفاست ۶ نفر کشته و ۷۰ نفر مجروح شدند

بلفاست ـ در آخرین ساعات روز شنبه دو نفر دیگر به ضرب گلوله تروریست ها در بلفاست از پای درآمدند و تعداد كسانی كه تنها در همین روز در این شهر كشته شدند به شش نفر رسید .

پلیس بلفاست اعلام كرد كه این نفرات غیرنظامی بوده‌اند و هردو در یك محله مركزی بلفاست بوسیله اشخاص ناشناس ترور شده‌اند .

قبلا در طول ساعات مختلف روز شنبه یك سرباز انگلیسی و سه غیرنظامی دیگر در حوادث و زدوخورد های متعدد در بلفاست كشته شده بودند

در یكی از بیسابقه ترین انفجار ها كه دیشب در یك باشگاه عمومی روی داد بیش‌از ۷۰ نفر كه سرگرم تماشای فیلم یك مسابقه فوتبال بودند زخمی شدند . براثر انفجار بمب سقف باشگاه برسر تماشاگران كه بسیاری از آن زن و كودك بودند فرود آمد .

«پی پی ها» میخواستند خانه نیکسون را مین گذاری کنند

در سان فرانسیسكو درحدود دو هزاروپانصد نفرازپی‌پی‌ها (پی‌پی یا یانكی این پروتست بمعنای امریكائی معترض) در مقابل هتلی كه رونالد ریگان و نلسون راكفلر یك جلسه انتخاباتی تشكیل داده‌بودند علیه جنگ ویتنام دست به تظاهرات زدند بین تظاهر كنندگان و افراد پلیس زد و خورد شدیدی روی داد و عده‌ای مجروح شدند درعكس یكی از معترضین بجنگ كه صورتش مجروح‌شده ودو زن عابر باو كمك می‌كنند دیده میشود .

عكس رادیوئی اطلاعات

بوستون ـ پلیس بوستون ۱۵۰ نفراز مخالفان جنگ ویتنام را كه برای‌بیست و یكمین روز پی در پی در برابر پایگاه هوائی «وستوور» تظاهرات نشسته‌ای برپا كرده‌بودند بازداشت كرد و با این عده شماره كسانی كه تاكنون در اطراف‌این پایگاه در تظاهرات اعتراض آمیز برضد جنگ ویتنام بازداشت شده‌اند به ۱۲۰۰ نفر رسید .

تظاهركنندگان كه اكثرا از دانشجویان دانشگاه تشكیل میشوند در صدد برآمده بودند دروازه اصلی «وستوور» را كه سومین پایگاه بزرگ نیروی هوائی در آمریكا است اشغال و مسدود كنند

در انستیتوی تكنولوژی ماساچوست تظاهرات نشسته ۴۰ نفر از مخالفان‌جنگ ویتنام كه از روز جمعه شروع شده بود پایان یافت و تظاهركنندگان اعلام كردند كه در تظاهرات تازه‌ای برضد اقدامات نظامی اخیر نیكسون در ویتنام شركت خواهند كرد .

ده‌هانفر از پی‌پی‌ها (بمعنای آمریكائی معترض) و دیگر مخالفان جنگ ویتنام كه با قایق‌به‌اقامتگاه تابستانی ریچاردنیكسون در فلوریدا نزدیك شده و قصد داشتند آن را برای اعتراض به جنگ ویتنام‌بطور نمایشی مین‌گذاری كنند بوسیله ۱۵ مامور پلیس عقب رانده شدند .

پلیس خود را در فاصله ۴۰۰ متری كاخ‌ییلاقی رئیس جمهور آمریكا به پی‌پی های یاغی رساند و راه پیشروی آنان را بطرف اقامتگاه «كی‌بیسكاین» سد كرد .

ازتظاهركنندگان كه بر ضد مین‌گذاری بنادر ویتنام شمالی شعار میدادند هیچكس بازداشت نشد اما پلیس عده زیادی از آنها را جریمه كرد

در دمشق ـ ژنرال عبدالرحمن‌خلفاوی نخست وزیر سوریه در ملاقاتی كه با سفیرحكومت‌موقت جبهه آزادیبخش‌ویتنام جنوبی (ویتكنگها) در دمشق انجام داد اقدامات نظامی اخیر آمریكا در ویتنام را بشدت محكوم كرد .

نخست وزیر سوریه ضمن ابرازحمایت كامل از مبارزه رهائی بخش ملت ویتنام اظهار داشت كه مین‌گذاری و محاصره بنادر ویتنام شمالی بوسیله آمریكا ناقض قوانین‌بین‌المللی در باره آزادی‌كشتیرانی و مغایر اصول منشور ملل متحد است .

درالجزایرجبهه‌آزادیبخش ملی‌الجزایر (تنهاحزب‌این كشور) در یك بیانیه‌رسمی سیاست ویتنامی دولت نیكسون را محكوم كرد و به ملتهای جهان سوم زنهارداد كه آنها و خصوصا ملتهای عرب قربانیان آینده‌جنون جنگ‌طلبی امپریالیسم هستند

پلیس مكزیك در پایتخت این كشوربه حال آماده باش در آمد تا از حملات احتمالی مخالفان اقدامات نظامی آمریكا در ویتنام به موسسات و فروشگاه های آمریكائی مكزیكوسیتی جلوگیری كند .

درچندروزاخیر عده‌ای ناشناس‌بوسیله تلفن‌تهدیدكرده‌اندكه مغازه های‌آمریكائیان را در مكزیكوسیتی بوسیله بمب منفجر خواهند كرد بسیاری از بزرگترین فروشگاه‌های مكزیك متعلق به آمریكائیان است .

درحدود۸۰نفراز دانشجویان آمریكائی دانشگاه اكسفورد در لندن طوماری راكه امضاء ۲۳۶ نفر در پای آن قرار داشت در اعتراض به جنگ ویتنام تسلیم سفارت آمریكا در انگلستان كردند .

لیما ـ بیش از ۱۰۰ نفر از دانشجویان «پرو» امروز با پرتاب بمبهای انتزا (كوكتیل مولوتوف) و رنگ بطرف سفارت آمریكا در لیما علیه سیاست ویتنامی‌دولت نیكسون‌تظاهرات‌كردند پلیس برای متفرق كردن تظاهر كنندگان تیراندازی هوائی كرد.

شیخ مجیب الرحمن از دولت آمریكا خواست كه فورابه مین‌گذاری و محاصره سواحل ویتنام شمالی پایان دهد و تمام نیرو های بیگانه از خاك ویتنام خارج شوند .

شیخ‌مجیب گفت:اقدامات نظامی‌آمریكا علیه ویتنام شمالی حاصلی برای دولت ایالات‌متحده نخواهد داشت اما درعوض صلح آسیا و حتی سراسر جهان را به مخاطره خواهد افكند .

از طرف دیگر امروز رهبران حزب دمكرات امریكا اعلام كردند كه‌اگر درانتخابات آینده حزب آنها قدرت حكومتی رادر دست گیرد در ازای آزادی اسرای جنگی امریكا به مداخله امریكا در جنگ ویتنام پایان می دهند .

شوروی در خاورمیانه به محاصره‌ویتنام پاسخ میدهد

نیویورك ـ جرج مك‌گاورن سناتور دمكرات و داوطلب مقام ریاست جمهوری آمریكا هشدار داد كه مین‌گذاری و محاصره ویتنام شمالی‌بوسیله دولت نیكسون ممكن است عوارض خطرناك‌خود را در منطقه خاورمیانه و بزیان اسرائیل ظاهر كند .

سناتور «مك‌گاورن» ضمن اعلامیه‌ای كه بوسیله دفتر انتخاباتی وی در نیویورك انتشاریافت یكبار دیگرتصمیم های نظامی اخیر نیكسون‌را در ویتنام غیرلازم وغیرقانونی خواند .

در این اعلامیه اظهارنگرانی شده است كه از یكطرف شوروی ممكن است اقدامات نظامی اخیرآمریكاعلیه ویتنام شمالی را درخاورمیانه تلافی كند و برای اینكار فرصتها و امكانات زیادی هم دارد واز طرف دیگر این خطر قابل تصور است كه مردم آمریكا پس از بهستوه آمدن وحالت انفعالی‌كه ناشی از خشم‌آنها از مین‌گذاری بنادر ویتنام شمالی است روحیه وآمادگی لازم را برای حمایت موثر از اسرائیل از دست بدهند .

پراودا:امریکاراه‌خطرناکی درپیش گرفته است

واشنگتن ـ در حالی كه بدنبال‌مین‌گذاری‌بنادرویتنام شمالی از طرف آمریكا روابط مسكو وواشنگتن باابحران بزرگی روبرو شده معذالك تهیه مقدمات سفرپرزیدنت نیكسون به شوروی بسرعت ادامه دارد . ویلیام راجرز وزیر امور خارجه آمریكا كه این مطلب را با خبرنگاران مطبوعات در میان گذاشت گفت شوروییها تاكنون تغییری در برنامه سفر رئیس جمهوری آمریكا نداده‌اند .

معذالك راجرز اضافه كرد نباید انتظار داشت كه مذاكرات آمریكا با «دوك تو» نماینده هانوی بزودی آغاز شود چه ویت‌نام شمالی آخرین پیشنهاد برزیدنت نیكسون را برای آغاز مذاكرات رد كرده است . راجرز اضافه كرد كه ماهر لحظه برای از سرگرفتن مذاكرات آماده هستیم بشرط آنكه این گفتگو ها جنبه جدی داشته‌باشد.

در مسكو روزنامه های شوروی درباره سفر رئیس جمهوری آمریكا سكوت كرده‌اند و اوضاع ویت‌نام رابا احتیاط مورد تفسیر قرار میدهند . تصور میرود كه طی دو روز آینده رهبران شوروی نظر قطعی خودرا درباره سفر پرزیدنت نیكسون اعلام كنند .

روزنامه پراوادادر شماره امروز خود خبرملاقات «نیكلایاتولیچف» وزیر بازرگانی خارجی‌را بارئیس‌جمهوری آمریكا در كاخ سفید بدون تفسیر چاپ كرده‌و درعین‌حال گزارش داده است كه «سوان‌توی» رئیس هیئت نمایندگی ویت‌نام شمالی در كنفرانس پاریس مسكو را بسوی هانوی ترك گفته است .

پراوادا می نویسد كه آمریكا یك راه خطرناك سراشیبی را در پیش گرفته است و ادامه این راه به وخامت اوضاع بین‌المللی منجر خواهد شد .

ملاقات چوئن لای با خوان توی

واشنگتن ـ «خوان‌توی» رئیس هیئت نمایندگی ویت‌نام شمالی در كنفرانس صلح پاریس كه در بازگشت به هانوی از مسكو وارد پكن شده است باچوئن‌لای‌نخست وزیر جمهوری خلق چین ملاقات كرد .

خبرگزاری چین جدید گزارش دادكه مذاكرات‌رفیق چوئن‌لای و رفیق«خوان‌توی» در محیط كاملا صمیمانه و دوستانه انجام شد و گروهی از رهبران چینی نیز دراین مذاكرات شركت داشتند .

تست‌های
انقلاب سفید
برای دانش آموزان سالهای سوم و پنجم دبیرستانها
و كلاسهای تربیت معلم و دانشسرا ها
گردآورنده : حمید جلالی
چاپ سوم
مؤسسه انتشارات امیركبیر
شماره اجازه نامه كتابخانه پهلوی۹۱۳۸ ـ۲۵ر۴ر۱۳۴۹
شماره اجازه نامه سازمان كتابهای‌درسی۱۳۷۹ ـ ۱۶ر۴ر۱۳۴۹
شماره‌ثبت‌كتابخانه‌ملی۸۸۷ـ۱۷ر۸ر۱۳۵۰

جلددوم‌دیوان امیر جاهد
حاكی از شرح احوال‌موسیقی دانان معاصر و بیش از یكصدترانه‌و موسیقی اصیل ایرانی كه با خط‌نستعلیق و نوت نویسی ممتاز كلیشه شده است منتشر شد
«محل‌فروش‌انتشارات‌امیر كبیر و شعب‌آن»

لغت‌نامه‌دهخدا
مجلدات شماره ۱۷۱ الی ۱۷۲ منتشر شده و از شماره ۱۷۴ الی ۱۷۵ تحت صحافی است . مالف ۲۳۲۱

دنیای‌ورزش شنبه‌ها منتشر میشود

موزائیك ماشینی ناهید
محصول آخرین تكنیك سیمانكاری درایران
خیابان پهلوی سه‌راه‌عباس‌آباد
۵۹۳ تلفن ۶۲۱۰۵۲ ـ ۶۲۱۰۵۳
آ ـ ۱۰۹۲۸

تكنولوژی‌بالایش‌نفت
از
ابوالحسن‌خاكزاد
ناشر
مؤسسه انتشارات آپادانشگاه تهران
مركز فروش : فروشگاههای مؤسسه انتشارات و چاپ و كلیه كتابفروشیهای معتبر

تدریس زبان رسمی
۱ـ نیروی هوائی شاهنشاهی برای تدریس زبان انگلیسی در كلاسهای جدید به تعدادی‌معلم زبان احتیاج دارد.
۲ـ ساعات تدریس روزانه شش ساعت در دو شیفت از ساعت ۷الی ۱۳ وبعداز ظهر ها از ساعت ۱۳ر۳۰ الی ۱۹ر۳۰ خواهدبود انتخاب شیفت صبح و بعد از ظهر باختیار داوطلبان خواهدبود.
۳ـ حق‌التدریس معلمین از ۲۵۰ ریال شروع و تا ۳۰۰ ریال افزایش خواهدیافت.
۴ـ از متقاضیان محترم خواهشمند است از تاریخ نشر این آگهی به فرماندهی آموزش های هوائی این نیرو واقع در جاده تهران نو ایستگاه فرودگاه مراجعه و مذاكره نمایند.
نیروی هوائی شاهنشاهی
مالف ۲۱۵۶

تا ۷ دقیقه آخر نبرد ، ایران ۲ـ۰ باخته بود اما :

جباری در ۴ دقیقه، ۳ گل زد!

توفان گل علی‌جباری ، تایلند را افسون کرد !

عراقیها ، تیم ایران‌را تشویق میکردند !

سرنوشت عراق در ساق پای بازیگران ایران بود !

علی جباری ستاره تیم ملی فوتبال ایران، با هنرنمایی خیره کننده‌اش، بیست هزار تماشاگر تایلندی راافسون کردواستادیوم ملی بانکوک را به آتش کشید! در شرائطی که تیم ملی فوتبال ایران با نتیجه دو برهیچ از میزبان خود- تایلند- شکست خورده بود، توفان حمله های پیاپی علی جباری آغاز شد!این توفان ناگهانی و کوبنده ، چهار دقیقه ادامه یافت اما همین‌فرصت کوتاه برای علی جباری کافی بود تا سه‌بار پیاپی دروازه‌حریف را فرو ریزد و تیم ملی فوتبال ایران رابرتایلند، چیره کند!

این پیروزی ، ایران را در صدر گروه «الف» قرار داد و تایلند درمکان‌دوم، جای‌گرفت. از سوی دیگر ،کاخ آرزو های عراق فرو ریخت‌واز دورمسابقات حذف شد .

لاک دفاعی تایلند

تیم ملی فوتبال ایران در شرائطی به دیدار تایلند رفت‌که حتی باخت نیز مانع‌ازصعودش به دوره نیمه نهایی نمیشد .از این‌رو ، نبرد با تایلند برای‌ایران بی‌تفاوت بود اما از نقطه نظر حیثیت ملی،اهمیتی درخوردداشت بخصوص که تیم ملی فوتبال ایران صاحب جام آسیا و قهرمان دوره پیش بازیهای جام ملتهای آسیا است .

برای اولین‌بار از روز آغاز مسابقات جام‌ملتهای آسیا،بیست هزار تن در استادیوم ملی‌بانکوک گرد آمدند تا تیم خود- تایلند- را در نبرد با ایران همراهی کنند. بازیگران تایلندی از آغاز مسابقه در لاک دفاعی فرو رفتند و در حالی که‌قهرمانان ایرانی برای نفوذ دراین‌پوشش دفاعی، اشتهای چندانی‌نداشتند زیرا حتی باخت مقابل تایلندنیز آنان را به دوره نیمه نهایی بالا میبرد. از آغاز روشن بود که تیم ملی ایران در اندیشه ازهم پاشیدن خط دفاع و فروریختن دروازه حیف نیست زیرامسابقه بیشتر در میان میدان جریان داشت و گاه که فشاری بردروازه تایلند وارد میامد، آنچنان‌پیگیر نبود که گلی را بدنبال داشته باشد .

سرنوشت عراق

از سوی دیگر، فورواردهای تایلندی نیز در چنگال مدافعین ایرانی اسیر بودند و حملات انگشت‌شمار آنان، به‌آسانی‌دفع میشد. در این لحظات بازیگران عراق و همراهانشان باییوامید به‌این نبرد چشم دوخته بودندو گاه بی‌اختیار به سود بازیگران تیم ملی ایران فریاد سرمیدادند زیرا سرنوشت تیم عراق دریاهای سرداران ایرانی بود . تنها در صورتی عراق از سقوط نجات می‌یافت که تیم ایران بانتیجه دست‌کم چهار برهیچ، تایلند را بزانو درمیاورد .

نیمه اول مسابقه، بدون ردو بدل شدن گل، بتساوی‌دوحریف انجامید در حالی‌که بیست‌هزار تماشاگر تایلندی، با تمام وجود خواستار پیروزی تیم‌خودبودند، گرچه این آرزویی محال را مینمود .

دو گل برای تایلند !

نیمه دوم مسابقه، نیمه توفان بود! درچهل وپنج دقیقه‌باقیمانده از مسابقه ایران و تایلند،دروازه های طرفین پنج‌بار فروریخت!

« پریچاکیت‌بون » گوش چپ تایلندی که در نیمه دوم به‌یاری فراخوانده شده بود، آتش‌شوق و امید را در دل بیست هزار تماشاگر هموطن خودبرافروخت واولین گل را به آنان‌هدیه‌کرد. پس از این گل، تایلند بیش از پیش در لاک دفاعی فرو رفت‌و تازیانه‌های سنگین پیاپی علی جباری، غلامحسین مظلومی و حسین کلانی را تحمل کرد.

در پی حمله های ایران ، بار دیگر «پریچاکیت‌بون»فرصتی بدست آورد و با فراری سریع دومین گل تایلند را در دروازه تیم ملی ایران نشاند وبهرام‌مودت را بزانو درآورد. (ناصرحجازی دروازه‌بان ثابت تیم ملی‌ایران بسبب آسیبی که در تمرین دیده بود، در این بازی حضور نداشت.)

توفان علی جباری

با دومین گلی که «پریچا ـ کیت‌بون» در دقیقه سی و هفتم مسابقه نصیب تایلند کرد، همه کار را تمام شده می پنداشتند و باخت تیم ملی ایران- مدافع مقام قهرمانی ودارنده‌جام‌ملتهای آسیا- را مسلم میدانستند. اما بااین گل بازیگران ایرانی از خواب بی‌تفاوتی چشم گشودند و حیثیت خود رادر خطریافتند. گرچه باخت نیز مانع از صعود تیم ملی ایران به دورنیمه‌نهایی نمیشد ولی‌بازیگران ایرانی نمی توانستند بار سنگین‌یک شکست را بدوش کشند .

زنگهای خطر برای تیم ملی فوتبال ایران به صدا درآمد

وعلی‌جباری‌که درخط‌حمله‌ایران کنار حسین کلانی ستاره نبرد با عراق و غلامحسین مظلومی می‌جنگید ، توفان بپا کرد !

در دقیقه سی و هشتم ، علی جباری به توپی که غلامحسین مظلومی (ذخیره‌یی که در نیمه‌دوم به گروه ملی ایران پیوست)برایش فرستاد امان نداد و بدون درنگ آنرا از فاصله بیست متری به تنور داغ دروازه تایلند چسباند.

کلباران جباری

علی جباری ، توفان گل‌بپا کرده بود و هر دو دقیقه‌یکبار با شلیکی سهمگین و ناگهانی دروازه تایلندرا به آتش‌کشید. در دقیقه چهلم ، حسین کلانی با شتاب توپ را برای جباری که در موقع مناسبی قرارگرفته بود، فرستاد . جباری با حرکتی سریع خط دفاعی‌تایلند را جادو کرد و گل مساوی را بدست آورد . اما این پایان کار نبود ! بازیگران ایران که گویی در تمام طول مسابقه در خوابی گران‌بوده‌اند، ازین‌پس در تب گل پیروزی میسوختند.

گل پیروزی نیزبا همکاری حسین کلانی و درخشش علی جباری ـ ستاره این مسابقه ـ در سینه دروازه تایلند کاشته شد. در دقیقه چهل ودوم ،در حالی که سه دقیقه بیشتر به پایان نبرد باقی نمانده بود ، حسین کلانی توپ را به علی جباری که لحظه‌یی آرام نمیگرفت ، سپرد . جباری این‌بار نیز همه را با نمایش خیره کننده‌اش طلسم کرد و گل پیروزی ایران را به نام خود نوشت .

حریف آینده ایران

با این پیروزی ، ایران و تایلند، عراق را از دور بازیها بیرون فرستادند وخود به دور نیمه‌نهایی راه یافتند . ایران قبلا با سه‌گل توسط حسین کلانی ، عراق را بسختی شکست داده بود وتایلند نیز در دیدار با عراق به نتیجه مساوی (یک بریک) دست یافته بود.

امروز کویت و کامبوج آخرین بازی دوره مقدماتی را در گروه «ب» برگزارخواهند کرد.بیشابیش میتوان گفت‌که کویت درین‌مسابقه پیروز خواهد شد. بنابرین روز سه‌شنبه آینده در دور نیمه‌نهایی ایران و کره جنوبی نبرد خواهند کرد و آنگاه کویت و تایلند مقابل هم قرار خواهند گرفت . دو تیم پیروز برسرمقام اول و دوم‌مسابقه خواهند داد و تیمهای بازنده مقامهای سوم و چهارم را میان یکدیگر تقسیم خواهند کرد.

برای دیدار «اسرار آفرینش» خود را به دستگاه ضدآتش مجهز کنید

آفرینش زن و سکس در صحنه

شکوفه نو

بزرگترین برنامه هنری جهان

ازامشب

آدم وحوا از نیستی به هستی‌می‌آیند و نبرد برای تصاحب «زن» و «عشق» آغاز میشود

برای تماشای آتش افروزان سکسی

«گروه بین‌المللی سنسوال»

خود را به دستگاه ضد آتش مجهز کنید !

دوبرنامه بزرگ هنری جهان

نمایش عروسکی ـ گروه سنسوال

فقط‌درشکوفه‌نو

بانضمام چهار ساعت برنامه جالب و بی‌نظیر و . . .

عارف‌ـ‌آی‌فری

از چهارشنبه ۲۷ اردیبهشت ماه

منوچهر در شکوفه‌نو

تلفنهای رزرو ۹۵۴۰۴۴ ـ ۹۵۳۰۳۳

فیلم «فوزک‌پا» در ایران فقط یکبارآنهم‌درسینما امپایر نمایش داده میشود و بعد از آن در هیچ سینمای دیگری نشان داداه نخواهد شد .

از صبح چهارشنبه فقط در

سینما امپایر

سرگذشت واقعی «آلبرتین‌سارازان» زنی شکست‌خورده در زندگی و محتاج عشق و محبت‌باهنرمندی بی‌نظیرستاره درخشان سینمای فرانسه «مارلن‌ژوبر»

تماشای این فیلم برای اشخاص کمتر از۱۸ سال ممنوع است .

اخبار کوتاه ورزشی

حریف بی‌شکست جوفریزر

«جورج فورمن» قهرمان شکست ناپذیر مشتزنی سنگین وزن جهان ، سی و سومین حریف خود رانیز با ناک‌اوت بزانو در آورد . «فورمن» که سومین مدعی جو فریزر قهرمان مشتزنی سنگین وزن جهان است‌با«میگوئل‌ـ پائز»روبرو شد و در روند دوم او را نقش بر رینگ کرد. «پائز»پس از شماره ۹ بلند شد ولی چند ضربه سنگین «فورمن»بار دیگر او را به کف رینگ چسباند و داور فرمان قطع مسابقه را داد .

«جرج فورمن» یکی از انگشت شمار قهرمانانی‌است که به اعتقاد مفسرین ورزش مشتزنی جهان ، می تواند در برابر محمد علی کلی و جوفریزر عرض‌اندام کند .

آژاکس : فاتح جام

«آژاکس آمستردام» قهرمان اروپا ، جام حذفی باشگاه های هلند را از آن خود ساخت و با دشواری بر حریفش «دن‌هاگ» پیروز شد .

«آژاکس آمستردام»برای ربودن جام حذفی باشگاه های فوتبال هلند ،به پیروزی بر «دن‌هاگ» نیاز داشت . سرانجام سرداران آژاکس این نبرد حیاتی و تعیین کننده سرنوشت را بانتیجه ۳بر ۲ از «دن‌هاگ» بسود خود ،پایان دادند .

گلهای آژاکس به ترتیب وسیله جان کرایف ، موهرن و کیرز به ثمر رسید .

جام ملتهای اروپا

آلمان‌ـ‌انگلستان: بدون‌گل‌مساوی

شوروی ۳ یوگسلاوی صفر

سرداران تیم ملی فوتبال انگلستان ، آخرین امید های خود را در برلین غربی از کف دادند و نتوانستند دوگل عقب مانده خودرا جبران کنند.بدین ترتیب انگلستان از دور بازی های جام ملتهای‌اروپا بیرون‌رفت وآلمان غربی به مرحله بالاتر راه یافت .

نبردبازگشت میان آلمان‌غربی وانگلستان‌راهشتادهزارتماشاگر مشتاق آلمانی‌دراستادیوم‌المپیک برلین غربی تماشا کردند . این پنجمین باری بود که تیمهای آلمان غربی و انگلستان در برلین رویاروی هم قرار می ـ گرفتند در حالی که آلمانیها هرگز نتوانسته بودند ، از میهمان خود ببرند .

نتیجه نبرد بازگشت آلمان غربی ـ انگلستان بدون گل به تساوی انجامید در حالیکه گردمولر ـمعروف به بمب‌افکن مولر ! ـ دردقایق آخر میرفت تا دروازه انگلستان رابگشاید! بهرحال آلمان غربی با پیروزی سه بر یکی که در لندن‌بدست آورده‌بود ، جمعا به پیروزی رسید و حریف دیرینه خودرا ناکام کرد .

شوروی ـ یوگسلاوی

دومین بازی‌از سری مسابقات برگشت یك چهارم نهایی جام ملت های‌اروپا ـ که هر چهار سال یك بار برگزار میشود ـ میان شوروی و یوگسلاوی‌در مسکو برگزار شد . دراین مسابقه روسها که قبلادربلگراد به نتیجه مساوی دست یافته بودند ، سه‌بار دروازه حریفان یوگسلاوخودرا فروریختند : کولوتوف دقیقه ۵۳ ، ـ بانیشفسکی «دقیقه۷۴» وکوزین که‌ویچ «دقیقه ۹۰»این‌مسابقه‌را که نیمه اول آن‌بدون گل‌پایان یافت ، یکصد هزار روسی تماشا کردند .

ایتالیا ـ بلژیك

در دنباله مسابقات جام‌ملتهای اروپا ،بلژیک‌دوبریک ازایتالیا‌ـ قهرمان دوره پیش‌ـ در خانه‌خود برد و جمعا پیروز شد. بدین ـ ترتیب ،در دورنیمه نهایی که‌از چهاردهم ژوئن آینده‌ـ چهارشنبه ۲۴ خردادماه‌ـ آغاز میشود ، بلژیک رویاروی‌آلمان غربی‌قرار خواهد گرفت .

تلویزیون
جام جهان نما
مجهز به ماسك مخصوص
که چشم‌ها را خسته نمیکند

«محمد علی‌کلی» تمام رقبای خود را در رینگ بوکس از پا درآورده و قهرمان جهان شده است . در این میان فقط یك رقیب دیگر برایش باقی مانده که آنهم «فرانکو» است !حالا باید دید این تنها رقیب «کلی» در آخرین شاهکارکمدی خود چه دسته گلی بآب میدهد ؟ !!

برنامه آینده سینماهای

کاپری ـ اروپا ـ میامی

الوند ـ کیهان

اسکار ـ وسیلورسیتی (قلهك)

چیچو و فرانکو در فیلم رنگی

تنها رقیب کلی

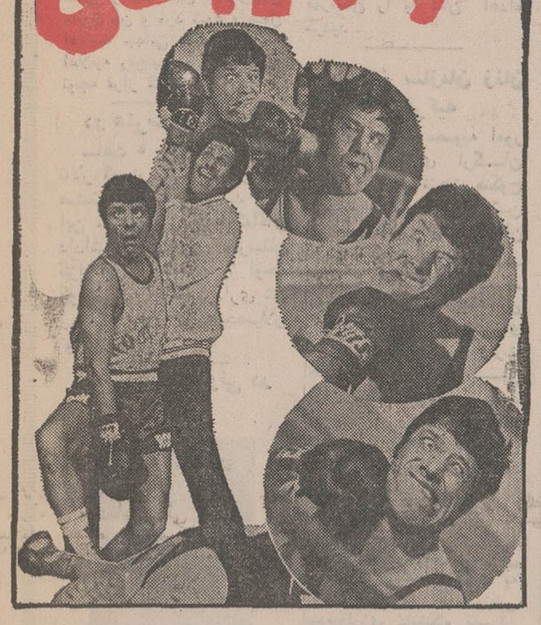

نمایشگاه اتومبیل

سروری

جیحون مقابل بانك سپه

افتتاح شد

هدف این موسسه

جلب رضایت مشتریان

محترم میباشد

تلفن ۹۶۳۲۸۷

آگهی اصلاحی

پیرو آگهی ۱۴۴۵۹ ـ ۱۱ر۶ر۵۰ سرمایه شرکت سهامی خاص آبادانی‌جهان سی و یک میلیون وپانصدهزارریال صحیح میباشد که بدینوسیله اصلاح میگردد.

محمد مفصلی

رئیس‌اداره ثبت شهرستان کرج

آ ـ ۱۱۰۸۶

آگهی احضار

به ژاندارم سابق‌محمدشهرت غفارزاده فرزند حسن ساکن شهرستان میاندوآب که فعلا مجهول‌المکان است ابلاغ می گرددکه باتهام ترخیص‌قاچاقچی واخذ رشوه درداگاه عادی غیر سازمانی لشگر ۶۴ در رضائیه تحت تعقیب میباشدلازم است ظرف دوماه از تاریخ‌انتشار این آگهی خود را باین‌دادگاه معرفی نماید در صورت عدم معرفی و انقضاء مهلت مقرر دادگاه غیابا رسیدگی و حکم مقتضی صادر خواهد نمود.

م‌الف ۲۴۳۱

دادگاه عادی غیر سازمانی لشگر ۶۴ رضائیه

۱ـ۳ آ ـ ۱۱۲۹۰

آگهی احضار

بغیر ارتشیان ۱ـ هیبت‌اله فرزند دین محمد شهرت‌صلاح زهی۲ـ نوازک فرزند یارمحمد معروف به نوزک ۳ـ مرادبخش فرزند جمعه شهرت آهوران۴ـ بیت‌اله فرزند دین‌محمد معروف به‌پلرگ ۵ـ حسن فرزنددین‌محمد شهرت صلاح زهی که محل اقامت آنان آهوران و چانف تعیین گردیده و فعلا مجهول ـ المکان هستند ابلاغ میگردد که باتهام شرارت‌مسلحانه‌ـ شرکت در قتل وجرح شروع بقتل‌وحمل اسلحه غیرمجاز در این‌بازپرسی تحت تعقیب میباشند مراتب‌سه نوبت متوالی آگهی میگردد تا خود را بشعبه دوم بازپرسی دادسرای دادگاه عادی ۱۶واقع در کرمان معرفی نمایند‌درصورتی که تادوماه بعدازتاریخ آخرین اعلام در جراید خودرا معرفی ننمایند بدون‌حضور آنان‌رسیدگی واقدام قانونی بعمل‌خواهد آمد.

م‌الف ۲۴۳۲

بازپرس شعبه ۲ دادسرای دادگاه عادی ۱۶ کرمان

۱ـ۳ آ ـ ۱۱۲۷۰

مهندس راه و ساختمان

یکنفر مهندس راه و ساختمان با حداقل ۸ سال سابقه کار و تسلط کامل بزبان انگلیسی بعنوان مسئول یک پروژه ساختمانی در جزیره لاوان با حقوق و مزایای مکفی استخدام میشود.لطفا با شماره های ۳ـ۷۵۰۸۶۲ تماس حاصل فرمائید.

تلویزیون سیرا

۲۴ اینچ اتوماتیک ، باضمانت وسرویس مجهز

از ۵ مدل تلویزیون جلبه و بسیارزیبای سیرا۱ حتماً یکی راخواهید پسندید .

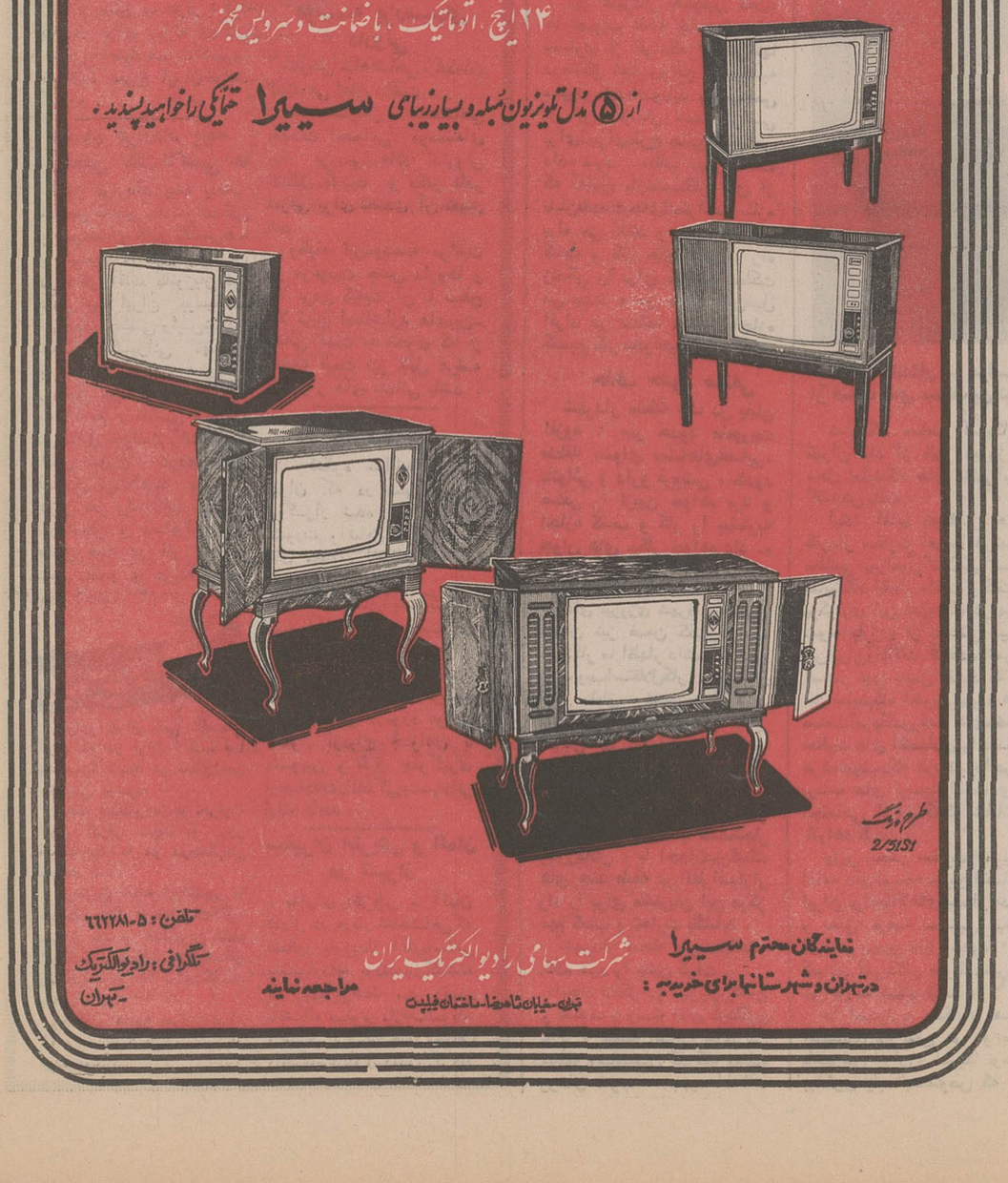

نمایندگان محترم سیرا در تهران و شهرستانها برای خرید به :
شرکت سهامی رادیو الکتریك ایران
تهران ـ خیابان شاه‌رضا ـ ساختمان فیلیپ
مراجعه نمایند

تلفن : ۶۶۲۲۸۱ـ۵
تلگرافی : رادیوالکتریك ـ تهران

طرح و رنگ 2/5151

شهرداران مناطق، برنامه کار خود را اعلام کردند

شهردار منطقه یك:

★ به بازنشستگان اجازه کسب نمیدهم، آنها راه جوانان را سد کرده‌اند!

★ میلیونرهای یکشبه باید به شهرداری سهم بدهند

شهردار منطقه پنج:

★ راه بازار را باز خواهم کرد و پارکینگ چند طبقه خواهم ساخت

★ بازار باید نوسازی شود

انجمن شهر، امشب به برنامه جدید شهردار رای میدهد

شهردار تهران دیشب برنامه جدید کار خود را به فراکسیون اکثریت انجمن شهر ارائه داد و در این مورد رای موافق گرفت. این برنامه امشب یکبار دیگر در انجمن شهر تکرار میشود و نمایندگان باید رسما به برنامه جدید شهرداری پایتخت رای بدهند. چنانکه‌رای انجمن‌موافق باشد، طرح جدید شهردار از بامداد فردا در محلات تهران‌به مرحله اجراء درخواهد آمد.

تحول در شهرداری

شهرداران مناطق جدیدتهران امروز در مراسم تحویل وتحول شرکت جستند وضمن واگذاری مسئولیت های خود به دیگران، برای تصدی‌پست‌های‌جدید آماده شدند. شهرداران جدید امروز جملگی براین عقیده بودند که با دادن استقلال مالی و اداری به

محمد تقی خانیان

شهرداری‌های‌نواحی، درمحلات تهران تحولات چشمگیری روی خواهد داد. چندتن‌ازشهرداران برگزیده، ضمن گفت‌وگو با خبرنگار اطلاعات‌نظریاتی‌را در این زمینه عنوان کردند.

مساله بازنشستگان

آقای محمد جناب‌زاده‌شهردار منطقه یک اظهار داشت که اگر به من در حدود ناحیه یک شهرداری اختیارات کافی و استقلال کار داده شود، اول از صدور پروانه کسب بنام بازنشستگان خودداری خواهم کرد. سپس پیشنهاد وضع عوارض جدیدی را به اراضی واقع شده در مناطق تجارتی به انجمن شهر خواهم داد.

شهردار منطقه یک افزود: «کار سوم من عبارت از انست که با مردم و ساکنان محلات در مورد اسفالت خیابان ها قرارداد ببندم و دربرابر اسفالت خیابان‌هاعوارض پرداخت نشده را از آنان وصول کنم.»

میلیونر های یکشبه

این شهردار همچنین گفت: «با تصویب نقشه جامع تهران بسیاری از افرادکه اراضی‌آنها درمناطق تجاری‌واقع شده‌یکشبه میلیونر شده‌اندوباید بخش‌مهمی از این افزایش قیمت اراضی برای‌اجرای‌طرح جامع‌اختصاص داده شود. مطلب دیگر آنست که آقایان بازنشستگان پس از پایان‌خدمت‌بجای‌استراحت تازه براه می افتند و با مداخله در کسب و کار های دیگر، راه زندگی را برای جوانان مملکت می بندند و من هرگز باین‌قبیل افراد در منطقه خودم اجازه کسبو کار نخواهم داد.»

حذف حدود صنفی

شهردار منطقه یک در پایان افزود: «در حدود ماموریت منطقه، سوای پیشه‌های‌قصابی، نانوائی و دارو فروشی، حدود صنفی را ازبین خواهم برد و اجازه کسب و کار را بیشتربه جوان های بیکار خواهم داد.»

راه برای بازار

آقای فیروزی شهردارمنطقه‌پنج تهران نیز ضمن گفت‌وگو با خبرنگار ما اظهار داشت که پس ازتصویب‌استقلال‌کار شهرداری های مناطق، نخستین کارمن گشودن راه حرکت در چهار خیابان اطراف بازار خواهد بود.

شهردار منطقه پنج تاکیدکرد که یک شهرداری مستقل در بازارمیتواند و باید با کمک‌تجار وبازرگانان، با احداث‌پارکینگ های چند طبقه در اطراف‌بازار راه را برای مشتریان این مرکز مهم کسب و تجارت بگشاید.

شهردار منطقه پنج دنباله کلام خود را چنین گرفت.

«ایجاد تشکل در میان‌بازرگانان و صنوف و رسته های گوناگون بازار و حفظ اصالت بنای این منطقه وساختمان گذرگاه وپیاده روهای خوب، تجدید اسفالت خیابانها و کوچه ها وگروه‌بندی انبار های کالا و قطع ریشه عوامل بوجود آورنده حریق، زیر بنای کار مرا تشکیل‌خواهد داد.»

نوسازی بازار

آقای فیروزی در پایان گفت‌و گوی خود با خبرنگار ما اظهار داشت که نوسازی بازار نیز از مهمترین مسائل مربوط به‌بازار است و این برنامه نیز باتشریک مساعی کسبه بازار اجراخواهد شد.

آقای مهندس احتشامی‌شهردار منطقه نه نیز گفتنی های بسیار داشت:

«نداشتن‌اختیارو استقلال‌کار تاکنون عامل مهم عدم پیشرفت‌در شهرداریهای نواحی بود و حالا که این سد برداشته میشود، شهرداران‌مناطق خواهندتوانست آنچه را که مردم میخواهند در محلات به مرحله اجرا در آورند. برنامه کامل ناحیه را تا دو هفته آینده تنظیم خواهم کرد و برای تصویب انجمن‌شهر به‌شهرداری‌تسلیم خواهیم‌داشت.»

محاسن استقلال

آقای حاج خانیان شهردار منطقه سه تهران پیرامون کار خود چنین گفت: که برای‌یک شهردار، شهرداری خانه دوم است فکر کنید، و کسی که با این‌هدف در شهرداری کار می‌کند و با تمام وجود بخواهد کار کند، چه زجری متحمل خواهدشد اگر اختیاری نداشته باشد.

حاج خانیان افزود: «من در بیش از ده شهر، شهردار بوده‌امو با اطمینان میتوانم‌بگویم که در آنجا کسی را ناراضی نکرده‌ام و حالا که مسئولیت شهرک بزرگ و پر جمعیتی در شرق و شمال شرق تهران را به من واگذار کرده‌اند، ترتیبی خواهم داد تا مردم و مسئولان بدانند که اگر ماموری استقلال کار داشته باشد، کار ها برچه مدار نیکویی خواهد چرخید.»

عباس فیروز

محمد جنابزاده

ممانعت وزارت کشور از افزایش قیمت نوشابه‌های غیرالکلی

بدنبال افزایش بهاء نوشابه های غیر الکلی بدستوردولت چند تن از مقامات مسئول‌در جلسه‌ای که با شرکت صاحبان کارخانه های نوشابه سازی غیرالکلی تشکیل گردیده بود، شرکت‌کردند وپس از بحث و گفتگو تصمیم گرفته شد که نوشابه‌های غیر الکلی با بهاء قبلی در اختیار مصرف کنندگان قرار گیرد.

دیروز سازندگان نوشابه‌های غیرالکلی در تهران قصد داشتند قیمت نوشابه‌ها را افزایش‌دهند. بطوریکه هر بطر نوشابه‌غیرالکلی با نرخ ۷ ریال دراختیار مصرف کننده قرار گیرد.

تولید کنندگان درباره علت افزایش نرخ نوشابه های غیر الکلی گفتند. قیمت نوشابه‌هااز یازده سال پیش تاکنون تغییر نکرده ولی هزینه‌ها بالا رفته است.

از طرف دیگر مسئولین امر گفتند که‌نرخ شکر که‌مایه‌اصلی نوشابه‌های‌غیرالکلی‌است‌همچنان ثابت مانده و افزایش قیمت نوشابه‌ها منطقی نیست، بدنبال این جریان، شب گذشته‌جلسه‌ای در وزارت کشور تشکیل شد و پس ازمذاکرات مقامات وزارت کشور و تولید کنندگان مفررشد که نوشابه‌ها با همان نرخ قبلی در اختیار فروشندگان و مصرف کننده قرار گیرد.

خبرنگار ما گزارش میدهد.

بازرسان مخصوص وزارت کشور کنترل بهاء نوشابه های غیرالکلی را بعهده گرفته‌اند و درصورت مشاهده گرانفروشی متخلفین را تحت تعقیب قرار میدهند.

توفان شدید در خلیج فارس

یک موتورلنج هندی را درهم شکست

آبادان: یک فروند موتورلنج هندی حامل مقدار زیادی‌خرما هنگامیکه از بندر بصره عازم هند بود در نزدیکی‌بندردیلم بعلت توفان شدید خلیج‌فارس درهم شکست‌وده نفرسرنشینان آن پس از ده ساعت مبارزه با مرگ توسط ملوانان‌یک کشتی نفتی تجسسی متعلق به تاسیسات نفتی بندر امام‌حسن از مرگ نجات یافت.

گزارش رسیده حاکیست: جریان امر به اطلاع کنسولگری هند در خوزستان رسانده‌شد و کنسول هند پس از عزیمت به بندر دیلم وسیله انتقال این عده را به هند فراهم ساخت.

از فروردین‌ماه گذشته

ماهانه ۴ هزار ریال به‌وراث قانونی کارمندان‌غیررسمی دولت تعلق میگیرد

★ دستورالعمل برقراری حقوق وظیفه وارث قانون کارکنان غیررسمی وزارت بهداری صادر شد

دستورالعمل مربوط‌به‌برقراری حقوق وظیفه وراث کارکنان غیر رسمی وزارت بهداری، امروز از طرف مصطفی هدایتی معاون اداری وزارت بهداری به کلیه ادارات کل بهداری و موسسات تابع ابلاغ شد.

براساس تبصره ۲۷ قانون بودجه ۱۳۵۱ بدولت اجازه‌داده شده‌است تابه وراث قانونی هریك از مستخدمین غیر رسمی که تا اول تیرماه ۱۳۴۵ فوت شده‌اند، طبق شرایط مندرج در تبصره مذکورازاول‌فروردین ماه ۱۳۵۱ ماهانه جمعا مبلغ ٤ هزار ریال به عنوان حقوق‌وظیفه پرداخت شود.

حقوق وظیفه مزبور براساس شرایط و ضوابطی به وراث مستخدم غیر رسمی‌تعلق‌میگیرد.

شرایط و ضوابط

بنابراین ضوابط مستخدم غیر رسمی باید حداقل یك سال متوالی یاسه سال متناوب‌تازمان فوت، تحت یکی‌از عناوین استخدامی «قراردادی، پیمانی حکمی، دون‌پایه» در استخدام دولت بوده‌باشد.

حقوق مستخدم از محل‌بودجه وزارت خانه یاموسسه دولتی، یا شرکت دولتی ویاموسسه‌انتفاعی وابسته به دولت پرداخت شده باشد.

بهنگام فوت، رابطه‌استخدامی مستخدم باسازمان‌دولتی قطع نشده‌باشد.

گرمای ٤٠ درجه در اهواز ۲ قربانی گرفت

گرمای اهواز امروز به شدت اوج‌خود رسید و میزان گرما به ٤٠درجه سانتی‌گراد رسید.

دو برادر باسامی عبدالنبی و عبدالرضا قاطع ساکنان‌روستای «آبدشت» ٥٠ کیلومتری‌اهواز که از گرمای شدید هوا به ستوه آمده بودند، وارد آب کارون شدند ولی یکساعت‌بعد، کارون جنازه آنان را به‌ساحل باز گرداند. جنازه های این دو برادر ظهر امروز از آب گرفته شد و پس از معاینه پزشك قانونی بخاك سپرده‌شد.

در بهبهان بعلت افزایش گرما نرخ یخ به ۳ برابر رسید و هر قالب یخ از ۸ ریال به ٢٤ ریال افزایش یافت.

تصادف در خیابان تلویزیون

دیشب اتومبیل شماره ۷۸۱۳۸ تهران ـ ب برانندگی خانم ژون‌زیو «بیناتبریزی» درخیابان تلویزیون بامادر و دختری‌بنام صدیقه و گیتی شهبازی که از عرض خیابان میگذشتند تصادف کرد و آیندومجروح شدند. مجروحین به‌بیمارستان‌انتقال یافتند، اما معالجات‌درباره‌صدیقه شهبازی «مادر» موثرواقع‌نشد وامروز دربیمارستان‌درگذشت. خانم ژون متولد فرانسه است

۸۰۰ وزیر، معاون ومدیر کل در یک‌سمینار کاملامحرمانه

سمینار ارزش یابی سازمان های‌دولتی‌ساعت ۹ صبح‌امروز بطور کاملامحرمانه بدون‌حضور خبرنگاران مطبوعات با شرکت نزدیک به ۸۰۰ تن ازمسئولان مملکتی درحد وزراء، معاونان نخست وزیر، معاونان وزارت‌خانه‌ها و مدیران کل و دیگر مسئولان کشوری درتالار ٦ بهمن وزارت کار تشکیل گردید.

پس از اظهار خوش‌آمدبوسیله وزیر کار و گزارش رئیس‌مرکز ارزشیابی سازمانهای دولتی، آقای هویدا نخست وزیر بطور مشروح علت تشکیل این‌سمینار را بیان داشت. جلسات‌سمینار همچنان محرمانه تا پایان وقت اداری چهارشنبه ۲۷ ادامه خواهد یافت و در هریک از جلسات دو تن‌از وزراء مطالبی خواهندگفت نتایج این‌کنفرانس بصورت گزارش باستحضار آقای نخست وزیر خواهدرسید.

مدیر اداری «اکسپرس» دراطلاعات

آقای ژان‌ژاک‌پیک مدیر اداری هفته‌نامه معروف اکسپرس‌که اخیرا باتفاق همسرش وارد تهران شده‌است روز گذشته موسسه اطلاعات را مورد بازدید قرارداد و ناهار را در موسسه صرف کرد. وی مدت دو هفته در ایران خواهد بود وازتاسیسات جنوب ایران و نیز شهر های تاریخی بازدید میکند.

عکس آقای ژاك‌پیك وهمسرش را در موسسه اطلاعات نشان میدهد.

از خانه‌های یک‌روستا آب می‌جوشد

تبریز ـ از کف ١٤ خانه‌در روستای «ساربان‌قلی» بخش شبستر آذربایجان آب می‌جوشد. براثر نفوذ آب به سایر خانه‌ها ٨ خانه به کلی ویران شده و ٣٠ خانه درحال ویرانی است.

آقای حکیمی بخشدار شبستر به اتفاق ماموران ژاندارمری‌این‌منطقه ازروستای «ساربان‌قلی» بازدید کرد و دستور داد قناتی به عمق دو متر در اطراف خانه‌ها زده شود تا آبی که از کف خانه‌ها میجوشد در قنات سرازیر واز ویرانی سایر خانه های روستاییان جلوگیری شود.

نمایشگاه صنعتی امریکا در تهران افتتاح شد

شرکت کنندگان در مراسم‌افتتاح نمایشگاه صنعتی امریکا در تهران‌پس از انجام مراسم‌رسمی‌گشایش، از قسمت های مختلف‌این نمایشگاه‌دیدن کردند. عکس گوشه‌ای‌ازاین بازدید را نشان میدهد.

نمایشگاه صنعتی آمریکا در تهران بعد از ظهر دیروز در محل نمایشگاه های دائمی‌ایران گشایش یافت.

ابتدا آقای دوگلاس هک کاردار سفارت آمریکا درتهران مطالبی پیرامون تشکیل این نمایشگاه اظهار داشت و گفت: برگزاری این نمایشگاه درتهران نمونه بارزی از دوستی دیرین بین‌ایران‌وایالات متحده آمریکا است. وی سپس افزود که در این نمایشگاه آخرین پدیده های صنعت‌آمریکادررشته های‌مختلف فعالیت های اقتصادی واجتماعی عرضه‌میشودکه درپیشبرداجرای برنامه های توسعه اقتصادی و اجتماعی ایران کمک شایانی خواهد کرد.

وزیر مختار سفارت آمریکا ادامه داد: توسعه سریع‌اقتصادی ایران برای‌کالاهای بسیار مدرن و دقیق عرضه مناسبی ایجاد کرده و بهمین دلیل حدود ۱۲۰ کمپانی آمریکائی داوطلب‌شرکت در این نمایشگاه شدند.

ما امیدواریم همکاری های اقتصادی که بنفع هر دو ملت باشد بین ایران و امریکا توسعه بیشتری یابد بخصوص که هر دو کشور ما در باره آزادی تجارت بین‌المللی و توسعه آن سیاستهاونظارت مشابهی‌دارند.

سپس معاون صنعتی وزارت اقتصاد باقطع نوار نمایشگاه را گشود. آنگاه حاضرین از قسمت های‌مختلف این نمایشگاه بازدید کردند. در مراسم گشایش این نمایشگاه‌گروهی‌از مقامات‌وزارت اقتصاد، سفارت آمریکا، نمایشگاه‌بین‌المللی‌ایران وعده‌ای از صاحبان صنایع و بازرگانان نمایندگان مطبوعات و شخصیت های‌مختلف شرکت داشتند.

خبرنگار ما می نویسد: باوجودیکه‌هنگام گشایش‌نمایشگاه از طرف آقای «دوگلاس هگ» وزیر مختار سفارت آمریکا نطق رسمی ایراد شد، معهذا جوی در ورودی سالن نمایشگاه متن پیام پرزیدنت نیکسون رئیس جمهوری آمریکا که برای عموم بازدید کنندگان فرستاده است‌در تابلوئی بزبان فارسی و انگلیسی که طرفین آن تمثال شاهنشاه آریامهر و عکسی از نیکسون قرار دارد نصب شده است متن پیام نیکسون بشرح زیر است.

«من از جانب خود و همیهنان آمریکائی خویش مقدم شما رابه این نمایشگاه کشور های متحده آمریکا در تهران خوش آمد میگویم.

بازرگانی بین‌المللی نه تنها فرصت بی‌نظیری برای مبادله کالاوخدمات‌است، بلکه همچنین یک فرصت منحصر بفرد برای مبادله‌افکار و اطلاعات وتجارت میباشد.

بازرگانی با خدمات خود، به بهبودسطح زندگی موجب تشیید اعتماد و اطمینان متقابل میگردد ومبانی‌امیدبخش تری برای‌صلح پایدار در جهان بوجود می‌آورد.

در این نمایشگاه بسیاری‌از جدید ترین و بهترین محصولات صنعتی آمریکا بمعرض نمایش گذاشته شده است.

ترتیب دهندگان این نمایشگاه بااشتیاق‌فراوان علاقمندندکه‌نیاز های شما را برآورده سازند و درکمک‌مشترک‌و برشدااقتصادی و پیشرفت اجتماعی هر دوملت ما مشارکت کامل داشته‌باشند.

آرزومندیم که دیدار شما از این‌نمایشگاه‌موجب کمال‌خرسندی خاطر و بهره‌مندی سرشار برای شما گردد.»

۱۴ دختر مدرسه کشته شدند

تایبه ـ براثر سقوط یک اتوبوس مسافری حامل دانش‌آموزان یک مدرسه دخترانه به‌دره ١٤ دختر مدرسه١٤ـ١٥ ساله کشته و ٣٠ تن دیگربشدت زخمی شدند.

پلیس تایبه گزارش داد که اتوبوس حامل دختران یکی‌از مدارس تایبه بود و بعلتی که هنوزروشن نیست دردره‌عمیقی سقوط کرد. راننده اتوبوس بین قربانیان حادثه است.

در زدوخورد خونین دانشجویان وپلیس ماداگاسکار ۲۰ نفرکشته و ٤٠٠ نفر مجروح شدند

تاناناریو ـ بدنبال زدوخورد های خونینی که‌بین دانشجویان اعتصابی و نیرو های انتظامی در «تاناناریو» روی داد رئیس جمهوری ماداگاسکار درسراسر این کشور حالت‌فوق‌العاده اعلام کرد

نخستین گزارش های رسیده حاکی است که در جریان این زدوخورد ها ۲۰ نفر کشته شده و چهارصدنفرزخمی گردیده‌اند.

پرزیدنت «فیلبرت‌تسیرانانا»به دولت دستور داد که باقدامات شدید برای‌برقراری‌نظم وآرامش دست بزند.

در جریان زدوخورد که در جلو شهرداری«تاناناریو»صورت گرفت تظاهر کنندگان با کوکتل، مولوتف و سنگ به‌نیروهای‌پلیس حمله‌ور شدند و قوای انتظامی تظاهر کنندگان را زیر آتش گرفت.

از یک سال قبل اوضاع در ماداگاسکار سخت بحرانی شده و محیط اشفته‌ای بوجود آمده است.

در آوریل سال ۱۹۷۱ نهضت ملی‌دست‌چپی‌علیه رژیم«تاناناریو» قیام کرد و درزدوخوردهائی که بین شورشیان و ماموران پلیس روی داد بیش‌از پنجاه نفرکشته شدند اندکی بعد در اوایل ماه آوریل دانشجویان دانشگاه «تاناناریو» دست‌به‌اعتصاب‌زدند.

دانشجویان دانشگاه تاناناریو امسال نیز از روز ٢٤ آوریل دست به اعتصاب زدند و می خواستند که در وضع دانشگاه تجدید نظر اساسی بعمل آید و بدستور رئیس جمهوری صد نفر از دانشجویان بازداشت شدند.

دیروز دانشجویان اعتصابی بعنوان اعتراض ببازداشت این عده در خیابان دست‌به‌تظاهرات زدند و در نتیجه حادثه خونینی روی‌داد که منجر به اعلام‌حالت فوق‌العاده در کشور شد.

ملاقات بوتو و گاندی بتأخیر افتاد

بوتو رئیس‌جمهورپاکستان امروز کابینه خود را ترمیم کرد. در کابینه جدید بوتو پستهای وزارت دفاع و خارجه را همچنان‌شخصا برعهده گرفته است.

دهلی‌نو ـ ذوالفقار علی‌بوتو رئیس جمهور پاکستان به نامه ایندیرا گاندی نخست‌وزیر هند که در آن تاریخ ملاقات رهبران دو کشور توصیه شده است جواب داد.

رادیو پاکستان ضمن گزارشی‌که در دهلی‌نو شنیده شد گفت بوتو به خبرنگاران اظهار داشته‌است که ملاقات وی با ایندیرا گاندی ممکن است تا پایان ماه آینده صورت گیرد.

در دهلی‌نو پیش‌بینی میشود که این ملاقات ممکن است در اواخر ماه ژوئن یعنی لااقل یکماه دیرتر از آنچه که قبلا انتظار میرفت عملی‌شود.

رئیس جمهور پاکستان جواب نامه ایندیرا گاندی را از طریق سفارت سوئیس در دهلی‌نوبرای نخست وزیر هند ارسال کرده است.

ماه گذشته نمایندگان رهبران هند و پاکستان در راولپندی با یکدیگر ملاقات کردند ودر مورد تدارکاتی که باید به انجام مذاکرات صلح بین‌بوتو و ایندیرا گاندی منتهی شود به توافق رسیدند.

داوران مسابقه فوتبال ناگهان پابفرار گذاردند

ملبورن ـ مسابقه فوتبال در استادیوم محوطه زندان«بندیگو» در شمال ملبورن به اوج‌هیجان خود رسیده بود که ناگهان تماشاچیان با کمال شگفتی مشاهده‌کردندکه دو داور مسابقه در ١٠ دقیقه آخر نیمه دوم مسابقه ازنرده های‌آهنی‌اطراف استادیوم پائین پریده وباسرعت هرچه تمامتر پا بفرار گذاردند.

مسابقه بناچار متوقف شد و تماشاچیان مات و مبهوت از این فرار کم‌نظیر وشایدبی‌نظیر به فرار داوران به دروازه های استادیوم چشم‌دوختند تاداوران فراری خبری نشد بعدا کاشف به عمل آمدکه دو داور مسابقه «ساندورپاسکا» ٣٤ ساله و «لازلوزابو» ٣٢ ساله که هریک به جرم سرقت از مغازه به ١٠ سال زندان محکوم شده بودند عطای مسابقه و افتخار داوری را به لقایش بخشیده وخود را از قید زندان طویل‌المدت رهانیده‌اند.

خبرهای کوتاه

رئیس کمیته تشکیلاتی بازی های آسیائی

بنا به تصویب شاهنشاه آریامهر تیمسار سپهبد حجت معاون نخست‌وزیر و سرپرست سازمان تربیت بدنی وتفریحات سالم بسمت رئیس کمیته تشکیلاتی بازی های آسیائی ۱۹۷٤ که در ایران برگزار میشود منصوب شد.

دریافت سپاسنامه

سخنگوی وزارت دادگستری اعلام کرد از طرف والاحضرت اشرف پهلوی نیابت ریاست کمیته ملی پیکار بابیسوادی به مناسبت تامین هزینه ایجاد ۱۷ باب مدرسه یادبودجشن شاهنشاهی قضات‌وکارکنان این وزارتخانه رابه‌دریافت سپاسنامه مفتخر کردند.

ملاقات با وزیر کشور

ساعت یازده امروز معاون وزارت کشور ترکیه و چهار تن‌از استانداران که بمنظور بازدیدبه‌ایران سفر کرده‌اند دردفتر کار وزیر کشور بادکتر محمدسام ملاقات کردند.

تقاضای سازمان زنان

سخنگوی سازمان زنان ایران اعلام داشت که امروز نامه‌ای از طرف دبیر کل این سازمان به عنوان آقای شریف امامی ریاست مجلس سنا ارسال‌شده و ضمن آن درخواست گردیده تادراین موقع که لایحه اصلاح قانون گذرنامه در کمیسیون های آن مجلس تحت مطالعه‌و بررسی است درمورد مسافرت زنان شوهردار به خارج از کشور رعایت اصل تساوی‌کامل حقوق زن و مرد شود واصول اعلامیه جهانی حقوق بشر و اعلامیه رفع‌تبعیض از زن‌مورد توجه قرار گیرد.

در هنرستان صنعتی

ساعت ٥ بعداز ظهر دیروز تالار کورش کبیر درهنرستان صنعتی پیشه افتتاح شد. در این مراسم پس از آنکه‌آقای داداشیان رئیس هنرستان گزارشی قرائت کرد از لوحه کورش کبیر پرده برداری شد و آنگاه دیپلم فارغ‌التحصیلان توزیع گردید.

مدیر مجله بیروتی در تهران

آقای ابراهیم مخلوف مدیر مجله معروف «رووددولیبان» که به زبان فرانسه‌دربیروت منتشر میشود دیروز وارد تهران‌شد. آقای مخلوف‌از دوستداران ایران میباشد که در مسافرت یک هفته خود به تهران با چند تن از شخصیت های مملکتی ملاقات خواهد کرد.

کمك بلغارستان به زلزله‌زدگان

وزارت‌امورخارجه اعلام کردکه سفارت بلغارستان‌در تهران طی یادداشتی اطلاع داده‌است که موسسه‌صلیب سرخ بلغارستان چك هائی معادل مبلغ ده هزار «لوا» بلغاری برای زلزله زدگان فارس‌دراختیارجمعیت شیرو خورشید سرخ ایران‌خواهد گذارد.

امضاء قرارداد بیمه شخص ثالث‌تاکسی ها

امروز قرارداد بیمه بدنه‌و شخص ثالثو حادثه‌رانندگان و سرنشینان کلیه تاکسی‌ها و اتومبیلهای کرایه تهران در دفتر آقای کاتوزیان‌مدیر عامل بیمه ایران بوسیله سرهنگ حکمتی رئیس‌شرکت تعاونی تاکسیرانی تهران به امضاء رسید.

طبق این قرارداد نزدیک به ۱۲ هزار تاکسی و کرایه در مقابل حوادث رانندگی، آتش سوزی، دزدی کلی‌و همچنین نزدیک به پانزده هزار نفر رانندگان تاکسی‌و سرنشینان و مسافران در مقابل فوت در اثر حادثه نقص عضو و هزینه مداوا بیمه شدند.

پیش بینی هوا

هوای تهران کمی تاقسمتی ابری که در اوائل شب با باد نسبتا شدید در سطح‌زمین پیش‌بینی میشود.

ضمنا حداکثر درجه حرارت امروز تهران نسبت به روز گذشته یک تا دو درجه‌گرمتر خواهد شد.

گرمترین نقطه ایرانشهر با حداکثر چهل درجه وحداقل سی و یک و خنکترین نقطه شهرکرد باحداکثر ۱۲وحداقل یک درجه در ٢٤ ساعت‌گذشته بوده است.

حداکثر درجه حرارت‌تهران ۲۲ و حداقل۹ درجه‌سانتیگراد بوده است.

انتقال مدیر ندای غرب به‌تهران

از چندی قبل آقای عبدالحسین منیعی قاضی دادگستری و مدیر روزنامه ندای غرب (چاپ سنندج) بیمار و بستری گردید. چون معالجات در سنندج موثر واقع نشد در اینباره‌گزارشی از طرف وزارت اطلاعات به آقای نخست وزیر داده شد، متعاقب این گزارش آقای نخست وزیر دستور دادآقای منیعی را که یکی ازقدیمی‌ترین روزنامه نویسان شهرستانها میباشد با هواپیمای اختصاصی نخست وزیر از سنندج به تهران انتقال داده وی را تحت درمان قرار دهند طبق اطلاع رسیده هم‌اکنون آقای منیعی در بیمارستان آریا بستری و تحت معالجه قرار گرفته است.

ضیافت بافتخار قهرمانان

بعد از ظهر روز شنبه به مناسبت پیروزی قهرمانان دانشگاه تهران در مسابقات انفرادی دانشگاهها وموسسات آموزش عالی کشور ضیافتی‌به شام در باشگاه دانشگاه ترتیب یافت. دراین ضیافت آقایان دکتر هوشنگ نهاوندی رئیس دانشگاه، دکتر کاظمی معاون آموزشی‌و دانشجوئی، چندتن ازروسای دانشکده‌ها واعضای آموزشی و اداری دانشگاه و عده زیادی از قهرمانان و دانشجویان حضور داشتند. در این مراسم توسط رئیس دانشگاه جوایز و کاپهای قهرمانان را به آنان اهداء گردید.

نمایندگان سازمان زنان ترکیه

طبق برنامه مصوبه امور اجتماعی همکاری ارگان منطقه‌ای خانم نزهت منکوح و خانم کی‌کی گیل دو تن از نمایندگان سازمان زنان کشور ترکیه برای دیدار از ایران و فعالیتهای زنان در امور اجتماعی، فرهنگی وارد تهران‌شدندطبق‌برنامه‌ای که با همکاری وزارت اطلاعات و سازمان زنان ایران تنظیم شده است نامبردگان از تشکیلات سازمان زنان ایران درتهران و اصفهان دیدن خواهند کرد.

ارتقاء دانشیاران

آقای دکتر عباس صنعتی دانشیار دانشکده بهداشت به استادی گروه آموزشی اپیدمیولوژی دانشگاه تهران ارتقاء یافت.

آقای دکترغلامحسین ثنائی دانشیار دانشکده بهداشت به استادی گروه آموزشی‌بهداشت حرفه‌ای دانشگاه تهران ارتقاء یافت.

فرمانداران جدید

ازطرف‌دکترمحمدسام وزیر کشور احکام‌دوتن‌ازفرمانداران صادرو باآنها ابلاغ گردید. بموجب این احکام:

ایرج صوفی بسمت فرماندار خرمشهر و محمد حسین فیروزآبادی بسمت فرماندار دشت‌میشان منصوب‌و مشغول کار شدند.

موسسه بررسیهای دارونی

سازمان شاهنشاهی، خدمات اجتماعی اعلام داشت.

در سازمان شاهنشاهی خدمات اجتماعی موسسه‌ای بنام بررسی های داروئی تشکیل گردید و دکتر نادر شرفی برای تصدی آن تعیین شد.

وظیفه این‌موسسه مراقبت در مرغوبیت جنس داروها و بالا بردن کیفیت آن تا سطح بالا ترین استاندارد های‌بین‌المللی است به نحوی که از لحاظ قیمت نیز قابل عرضه در بازار های جهانی باشد.

در کنگره لاینز

کنگره سالیانه لاینز ایران که در شهر تبریز برگزار شده بود پس از مشورت و تبادل نظردرزمینه های مختلف اجتماعی به کار خود پایان داد.

جلسات سال‌آینده کنگره لاینز کشور قرار است در اصفهان تشکیل شود.

شرکت کنندگان در کنگره امسال ضمن توصیه های اجتماعی درمورد عواقب ناگوار ازدواج جوانان با منسوبین و طرق جلوگیری ازتصادفات‌رانندگی‌پیشنهاداتی ارائه دادند.

سفیران اطریش و آلمان در شیراز

سفرای اطریش و آلمان فدرال در دربار شاهنشاهی که بمنظور بازدیداز آثارباستانی به‌شیرازرفته بودندروز گذشته با آقای فرهنگ مهر رئیس دانشگاه پهلوی ملاقات‌نمودند و سپس از قسمت‌های مختلف دانشگاه پهلوی دیدن کردند

دشت ارژن: دنیا میخواهد در اینجا تحقیق کند

● یک جنگل نمونه در قلب تاریخ

دشت ارژن و دریاچه پریشان بیك نقطه جهانگردی و تحقیق تبدیل میشود

دشت ارژن ایران درخرداد ماه در جریان برگزاری بزرگترین کنفرانس محیط انسانی که در استکهلم پایتخت سوئد ، تشکیل می شود برای استفاده محققان جهان در اختیار سازمان ملل قرار خواهد گرفت .

شاهنشاه آریامهر در سال ۱۳۴۹ طی پیامی که بمناسبت تشکیل کنفرانس بین‌المللی حفاظت از تالاب ها و پرندگان مهاجر در ایران فرستادند اعلام فرمودند «ایران آماده است یکی از آکوسیستم های تالابی خود را که واجد اهمیت خاص و جهانی میباشد در اختیار یك مرجع مناسب بین‌المللی ـ مثلا سازمان ملل متحد ـ بگذارد .

بدنبال این کنفرانس ، محققان و زیست شناسان سازمان حفاظت محیط زیست ایران شروع به مطالعه کردند و پس از ماهها مطالعه همه جانبه دشت ارژن و دریاچه پریشان را که از حیث مشخصات طبیعی ، یکی از مناطق نادر جهان است ، انتخاب کردند.

دهکده های منطقه دشت ارژن در آتیه‌ای نزدیك بوسیله دولت از ساکنین آن ها خریداری خواهد شد ، و منطقه کلا محصور می گردد تا به صورت آزمایشگاهی بزرگ برای محققان و محلی برای توریست ها درآید .

گروه رپرتاژ «اطلاعات» گزارشی از موقعیت این منطقه استثنائی که روزگاری کنام شیر های آسیائی بوده تهیه کرده‌اند که ذیلا می خوانید :

دشت اوژن ودریاچه پریشان

مرکز دشت ارژن ، دریاچه پریشان حدود ۲۹٫۳۵ درجه عرض شمالی و ۵۲٫۰۰ درجه طول شرقی جغرافیائی است . این منطقه در جنوب غربی سلسله کوههای زاگروس و حدود ۶۰ کیلومتری غرب‌شیراز و در شرق کازرون واقع‌شده و با وجود راه اسفالته شیراز، کازرون دیدن این مجموعه‌آبی و سبز بسیار سهل و آسان است .

عمده جمعیت این مجموعه عشایری هستند که یك دم آرام و قرار ندارند وسرشماری آنها کاری است بسیار مشکل اما تعداد ساکنان روستاها بشماره ۸۱۲۰ نفر میرسد . دامهای موجود این منطقه نیز ۲۲۴۱۰ راس است .

کیفیت آب و هوا

آمار سالیانه اقلیمی که برای دشت ارژن و دریاچه پریشان تهیه شده و در اطلس اقلیمی ایران تالیف دکتر احمدمستوفی گردآمده است ، نشان میدهد که :

زمستان دشت‌ارژن دارای روز های ابری و بارانی است که گاهی منجر ببارید ن برف می‌شود . و شب سرما به صفر و گاهی زیر صفر میرسد. میزان درجه حرارت دریاچه پریشان شبها تا ۵ درجه بالای صفر و بندرت به صفر میرسد و روز همراه با طلوع خورشید تا ۱۵ درجه افزون میشود . و حتی بالاتر ، در ارتفاعات این مجموعه برف کافی میبارد این برف تا اوایل خرداد بر سر ارتفاعات ماندگار است .

درتابستان نزول باران پراکنده است و درجه حرارت دشت ارژن به ندرت حتی تا ۳۵درجه بالا می رود و شب به کمتر از ۱۵ درجه تنزل می کند .

جغرافیای طبیعی

شیب تند این مجموعه جالب است چرا که از ۸۵۳ متر در سطح دریاچه تا ۳۲۱۹ مترد ر مرتفع ترین‌نقطه اختلاف‌فاحشی وجود دارد وزمین‌ازطبقه آهکی پوشیده شده است .

دورنمای دل‌انگیز

اما آنچه که بهترین بوده و اکنون از این بهترین دورنمای بسیاردل‌انگیزی را جلوی چشم بیننده می گستراند جنگلی‌است که هنوز از میان نرفته و براز درختان گزانگبین می باشد این تکه سبز و انبوه در میان دشت های برم و ارژن قرار گرفته و درختان بلوط اطراف ، شاید به علت این که میوه آن مورد نیاز عشایر بوده از تیغ تیشه آنان در امان مانده است ، همین طور در مشرق دشت ارژن بین دو قله مرتفع کوه کوهمره ماره جنگلی از بلوط تاارتفاع ۲۴۰۰ متر بچشم می خورد . و جنگل کوچکی از درختان خشکی‌پسند که ازبادام کوهی و زال زالك و آلوسك داغداغان و بیروس انبوه است. وبائین تر از۱۴۰۰ متر گیاهان صحرائی‌که دارای بوته‌اندنظرراجلب‌میکند. آنچه‌با دست کاشته می شود گندم دیم است که گاهی درمیان درختان و در جائی در زمینی خالی‌از درخت کشت می شود.

تالاب ها

اهمیت مانداب‌های دشت ارژن که از حیث وسعت با یکدیگر متفاوتند بخاطر وجود پرندگان مهاجر است . آب‌این مانداب‌ها از منابع متعددی تامین میشود . اما میزان آب وابسته به باران است. یک رشته چشمه‌های دائمی در نزدیکی ده دشت ارژن و یک چشمه فصلی حدود ضلع‌جنوب غربی حوضه مورد بحث که از دامنه کوههای مجاور جاری‌است و یک جوی فصلی که ازتپه‌های شرقی میریزد از مهمترین منابع بشمار می‌رود . اما بزرگترین چشمه که در نزدیک دهکده‌دشت ارژن قرار گرفته تنها تا ۳ سال پیش بهره‌برداری از آن ممکن بود و بعدازآن بکلی خشک شد.

درشمال‌دشت ماندابی‌بمساحت ۴۰۰ هکتار با آب شیرین دائمی است که موجب رشد گیاهان سبز و خرم فراوانی است . اما بقیه دشت را به نسبت میزان بارندگی آب فرامیگیرد . حداکثر عمق شاید هرگز از دو متر تجاوز نکند اما در زمستان‌های پرباران سطح زیرآب حتی به۲۴۰۰هکتار هم می‌رسد . مانداب‌های دشت ارژن در فارس وضعی استثنائی کوهستان‌نشین این ارتفاع ازآب فراوانی که از این کوه سرازیر میشود مزارع خودرا که دردامنه قرار گرفته آبیاری میکنند .

در انتهای قسمت پایین‌مرتع، و در دامنه‌های بلند کوه بقایای جنگل‌های انبوه گذشته که‌دارای درختان بلوط ، گردو ، سندیان، بادام وحشی و پسته‌بوده گسترده شده است . و بعد دره‌های‌عمیقی قرار دارد .

که درخت مو و انجیر وانار را پرورش می دهد دراین‌مناطق گندم ، جو ، خشخاش ، پنبه، تنباکو ، بسیار کشت می شود. و گرمای تابستان مردمی راکه در دره های پست به تربیت‌بز، میش و اسب روزگار می ـ گذرانند مجبور به صعود می ـ کند ، صعود به مراتع سبز و ییلاقی ارتفاعات و این نشانه زندگی چادر نشینی است که در این ارتفاع سخت مردم را پایبند خود کرده است . از قسمت مرکزی‌زاگروس بلندی تیزی ، مجزا می شود که به سوی مغرب پیش می رود وخود را به داخل دشت بین‌النهرین می کشاند و در نتیجه باعث خمیدگی رود دجله میگردد که از این نقطه با فرات هم‌بستر می شود .

بیشه‌شیرهای وحشی

بقولی زاگروس نام سلسله طوائفی است که در ادوار قبل از تاریخ و پیش از ظهورآریائی هایی که ما می شناسیم از گوشه‌ئی‌ازآسیای‌بزرك‌مهاجرت کردند و خود را به زاگروس رسانیدند . این اقوام که بنام سوبولی گوتی ، کاسی ،منانی (مانائی) نایری، آماداه،پارسووا و غیره خوانده می شدنداز هزاره سوم پیش از میلاد و شاید قبل از آن‌در سراسر این کوهستان می‌زیسته‌اند وگروهی‌دانشمندان باستانشناس معتقدند که نام زاگروس از این طوائف که معلوم نیست کی و چگونه واز کجا به این کوهستان رجعت کرده‌اند بیادگار مانده است .

اما آنچه اهمیت افزون تر این مجموعه بود و آنچه در گذشته به اعتبارش می افزود وجود سلطان جنگل بود که‌حتی در شرح وقایع تاریخی ایران جای خاص دارد .

«شیر فارسی» روزگاری در این منطقه بوفوریافت می شد. اما اکنون حتی ما امیدوار به دیدن یك جفت آن نیستیم .

نسل این حیوان که مظهر ایران است بطور یقین در این کشور منقرض شده و آنچه‌در جنگل گیردرهندوستان‌مشاهده می شود جمعیت قلیلی است‌از این نوع شیر که تنها قادر است برای مدت کمی خاطره این حیوان را در اذهان زنده نگه دارد .

حتی تا اوخر قرن ۱۹ هر شکارچی حیوانات‌بزرك امیدوار بود که بتواند در دشت ارژن و یا ارتفاعات زاگروس به شکار شیر برود بدون این که نیاز بصرف هزینه سنگین در یك کشور دیگر باشد .

«سنت‌جان»در شرح سفرخود می‌گوید : «بسال ۱۸۶۷ در جنگل بلوط که درجنوب دشت ارژن است یك شیر ماده به اسب من حمله نمود . »

یادی از گذشته ها

در گذشته شیر درخوزستان می زیست و تا مساحت شیراز ادامه می یافت بعضی معتقد بودند و نوشته‌اند که شیر در جنگل های بلوط زاگروس و کرانه های انبوه رودهای‌دجله، فرات‌و بین‌النهرین‌را برگزیده بود اما امروز تنها ما می توانیم نامی از جنگل های انبوه دجله و فرات و شیر ایران ببریم‌چرا که دیگر وجود خارجی ندارد. و تنها تصوری و یا نامی‌از او باقی مانده است .

اما از آن زمان که پای انسان به دشت ارژن باز شد البته به‌مقصود شکار شیرفارسی این بهشت تبدیل به مکانی شد که آخرالامر هر چه شیر در آن بود ، نابود کردو ازبین برد .

و به احتمالی در منطقه کازرون شیر ها طعمه عمده خود را هنگام تابستان تا دامنه تپه ها تعقیب می کردند و در زمستان که گرازبه دره و بیشه بازمی گشت شیر ها هم پایین می‌آمدند .

شیر ها گاهی در فصل‌سرد نیز در ارتفاعات می ماندندچرا که مردمان گذشته که‌سعادت دیدن این سلطان را داشتند حتی در اسفند ماه شیر را در ارتفاعات زاگروس دیده‌اند .

مردم بومی معتقدند که تا ۲۷ سال قبل در ایران‌و دشت ارژن شیر یافت می شد . اما آخرین گزارش‌درباره مشاهده شیر مربوط به سال ۱۳۳۱ در منطقه‌ای در ۶۰ کیلو متری شمال غربی دزفول می شود که وجود شیر فارسی را تا آن زمان گزارش می دهند .

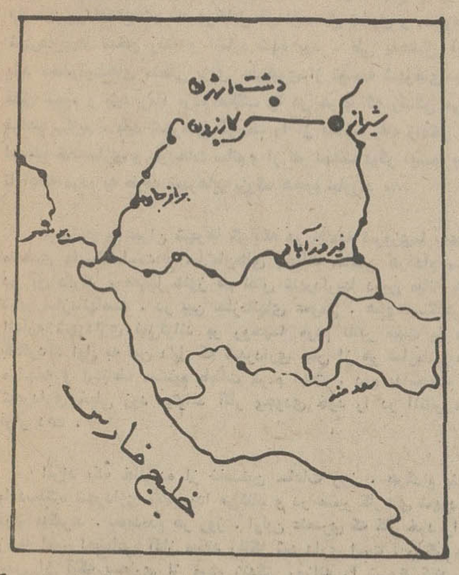

مجموعه دشت ارژن و دریاچه پریشان از مهمترین اکوسیستم‌های بین‌المللی شناخته شده است و بنا بامر شاهنشاه آریامهر این منطقه به تحقیقات دانشمندان جهان درموردمحیط انسانی‌اختصاص خواهدیافت. عکس قسمتی از دشت ارژن را نشان میدهد .

شرکت سهامی

پلاستیلوکس

تولید کننده مرغوبترین انواع لوله های سخت

P.V.C

جهت مصارف لوله کشی سازمانهای آب و شهرداریها . کشاورزی و آبرسانی . آب و فاضلاب ساختمانها کانالهای سیم کشی برق و تلفن و سایر مصارف صنعتی .

مشخصات ومزایای لوله های سخت پی. وی. سی پلاستیلوکس

- ارزانی قیمت و غیر قابل رقابت .
- سبکی وزن . عدم احتیاج برنگ و پوشش
- نصب ساده وسریع با هزینهٔ کم .
- مقاوم در برابر زنگ زدگی و اسیدها و کلیه املاح معدنی ،
- صد در صد بهداشتی و از نظر اقتصادی کاملا مقرون بصرفه .
- عایق در برابر الکتریسته .
- قابل انعطاف وعبور سهل مایعات

خیابان پهلوی ، چهارراه تخت جمشید ، ساختمان گلستان ، طبقهٔ هفتم ، تلفن ۶۶۱۷۹۶ - ۴۳۵۹۰ ۱

آگهی نوبت اول

تبدیل سهام بی نام بانك ایران وخاورمیانه به سهام بانام

نظر به تصمیم مجمع عمومی فوق‌العاده صاحبان سهام شرکت سهامی عام بانك ایران و خاورمیانه مورخ ۲۴ اسفندماه ۱۳۵۰ دائر به تبدیل سهام بی‌نام بانك به سهام بانام و بنابه تکلیف مقرر در ماده ۴۴ لایحه قانونی اصلاح قسمتی از قانون تجارت بدینوسیله از کلیه صاحبان سهام بی‌نام بانك دعوت میشود که ظرف مدت شش ماه از تاریخ نشر این آگهی برای تبدیل سهام خود شخصا یا بتوسط نماینده‌ای تام‌الاختیار باداره مرکزی بانك واقع در خیابان لاله‌زار کوچه برلن مراجعه نمایند . پس از انقضاء مهلت مزبور کلیه سهام بی‌نام بانك باطل شده تلقی ودر مورد چنین سهامی برابر مقررات بخش سوم لایحه قانونی اصلاح قسمتی از قانون تجارت رفتار خواهد شد .

هیئت مدیره

در پشتکوه

پشتکوه را یونانیان «زاگروس» نام داده‌اند وایرانی‌ها آنرا«پاتاق» می‌گویند ، حوزه‌های مهمی از معادن ذغال‌سنگ در دامنه این جبال قرارگرفته که بی‌اغراق‌مرکز قسمت عمده معادن نفت‌خیز قسمت جنوب غربی ایران می ـ باشد .

زاگروس در مغرب ایران ، مشرق ترکیه و شمال عراق قرار گرفته و بخاطر ارتباط با مناطقی مثل خوزستان (ایلام) ، سومر ، آکد ، بابل از عهدی بسیار قدیم شناخته شده بوده است . مردم دارند چرا که دارای آب شیرین هستند اما دریاچه پریشان دارای آب شور است ، وسعت آبریزش به ۲۹۰ کیلومتر می‌رسد وتنها در نقاطی که چشمه‌ها خود را به دریاچه رسانده‌اند ماهیانی ازقبیل ماهی پشه‌خوار و کپور زیست می‌کنند . وسعت دریاچه نوسان دارد اما هرگز از ۴۰ کیلومتر تجاوز نکرده . آب پریشان از رواناب و تعدادی چشمه تامین می‌گردد و مهمترین آن جویباری است که از جنوب شرقی به دل پریشان جای میگیرد .

آگهی استخدام

دانشگاه جندی‌شاپور برای خدمت در دانشکده کشاورزی خود به یکنفر از فارغ‌التحصیلان ایرانی خارج از کشور که دارای درجه دکترا و یا مهندسی در رشته ماشین‌آلات کشاورزی باشد نیاز دارد . داوطلبان میتوانند تقاضای خود را تا آخر وقت اداری روز پانزدهم خردادماه ۱۳۵۱ باداره کارگزینی دانشگاه تسلیم نمایند . م‌الف۲۴۵۷

دانشگاه جندی شاپور

آ ـ ۱۱۱۴۸

تبریکات

جناب آقای عبدالله شیرخانی شهردار مدیر و شریف رشت انتخاب شایسته جنابعالی را که سالیان دراز در سمت های گوناگون اجتماعی بانام نیك و اندیشه نیکو ، خدمتگذار واقعی این مرز وبوم بوده‌اید بسمت شهردار رشت صمیمانه تبریک و تهنیت میگویم .

حاج محمد حسین پارسا پسند

آ ـ ۱۱۱۴۲

جناب آقای حسین طوسی مدیریت کل سپاه دانش

انتصاب شایسته سرکار را تبریک گفته موفقیت روزافزون شما را آرزومند است .

ابوتراب بابائی . احدخوئی

آ ـ ۴۰۱۳

جناب آقای‌موسوی ریاست آموزش و پرورش ناحیه ۳ تهران

انتخاب شایسته آقای منصور بدوحی را بریاست تعلیمات متوسطه آن اداره‌صمیمانه تبریک میگوئیم .

دبیران و کارکنان دبیرستان سحاب

آ ـ ۱۱۳۴۶

جناب آقای موسوی

ریاست آموزش وپرورش ناحیه ۳ تهران

حسن انتخاب آقای منصور بدوحی را بریاست تعلیمات متوسطه آن اداره صمیمانه تبریک میگویم .

دکتر کشتکار

آ ـ ۱۱۳۴۸

پیشگاه مبارک شاهنشاه آریامهر

دبیران و کارکنان دبیرستان فخررازی شهرستان ری معتخرندکه مراتب‌سپاس و تشکرشان بمناسبت اجرای مرحله دوم قانونی‌استخدام مورد قبول شاهنشاه آریامهر رهبر عالیقدر ملت ایران قرار گیرد .

رئیس دبیرستان فخررازی شهرستان ری ـ دادخواه

آ ـ ۱۰۵۹۸

پیشگاه مبارک شاهنشاه آریامهر

کارکنان مدرسه راهنمائی تحصیلی آذین لاهیجان ادعیه خالصانه خود را همراه با سپاس فراوان بمناسبت اجرای‌مرحله دوم قانون استخدامی کشوری بخاکپای مبارک معروض میدارند

ازطرف کارکنان مدرسه راهنمائی تحصیلی آذین لاهیجان حاج ناصر شریف .

آ ـ ۱۰۵۶۰

پیشگاه مبارک شاهنشاه آریامهر

عنایت ملوکانه درمورد اجرای مرحله دوم قانون استخدام کشوری موجب سپاسگزاری کارکنان این دبستان گردیده است .

رئیس دبستان دولتی امین‌آباد شهرری . قاسم رودکی

آ ـ ۴۰۸۵

آگهی استخدام لیسانسیه حسابداری

سازمان آب منطقه‌ای اصفهان برای کار در اصفهان به عده‌ای لیسانسیه حسابداری نیازمند است ، از داوطلبان تقاضا میشودفتوکپی صورت ریز نمرات تحصیلی و مدارک و سوابق کار خود را تا دهم خرداد ماه سال جاری به آدرس اصفهان خیابان کمال اسمعیل‌شماره ۱۰۱ امور مالی سازمان آب‌منطقه‌ای اصفهان ارسال بفرمایند.

آ ـ ۱۰۵۸۶

آگهی استخدام

شرکت ملی ذوب‌آهن ایران کادر مندرج در ذیل‌را جهت خدمت در حوزه بافق‌استخدام‌می‌نماید. افرادواجد شرایط می‌توانند جهت‌انجام مصاحبه‌در تاریخ ۵۱٫۲٫۳۰ اداره کاریابی این شرکت واقع درخیابان تخت‌جمشید چهارراه پهلوی‌مراجعه نمایند .

۱ـ فوق لیسانس دررشته معدن
۲ـ فوق لیسانس دررشته مکانیك و تاسیسات باچهارسال سابقه کار
۳ـفوق لیسانس دررشته برق
۴ـ فوق لیسانس دررشته‌نقشه‌برداری
۵ـ فوق دیپلم نقشه‌بردار باچهار سال سابقه
۶ـ تکنیسین استخراج معدن
۷ـ تکنیسین نقشه کش فنی

مقالات وگزارشهای خارجی

سرمقاله

شرط معجزه!

برای بررسی مسائل مربوط به قانون نوسازی و عمران شهری، دیروز سمیناری در تهران گشایش یافت . این سمینار با بیانات نخست‌وزیر افتتاح شد که درخلال آن ازمسائل شهری و مسئولیتهای شهرداریها سخن رفته و اشاره شده بود « طی پنجسال آینده باید محدودیت‌های منطقی برای جلوگیری از توسعه شهرهای بزرگ قائل شویم و باید رفاه مردم مملکت را در هرجا که زندگی می‌کنند فراهم سازیم . باید شهرهای کوچک را از لحاظ رفاه زندگی و از لحاظ خانه‌سازی و تفریحات سالم و از هر لحاظ دیگر توسعه بدهیم تا اینکه مردم به طرف شهرهای بزرگ هجوم نیاورند »...

نوسازی و عمران شهرها گوآنکه در جامعه امروزی‌ما به‌عوامل متعددی وابسته است و سازمان‌های مختلف مملکتی هرکدام سهمی در آن دارند ، معهذا هنوز هم نقش شهرداریها درین میانه ورای سایر سازمانهاست . در بین سازمانهای عمومی ، هیچ دستگاهی به اندازه شهرداری نمی‌تواند بر روحیه مردم تاثیر مثبت یا منفی بگذارد . اول به این دلیل که شهرداری بیش از هر سازمانی محل مراجعه و ارتباط مستقیم طبقات مردم است ، دوم بدانجهت که شهرداری خیلی زود میتواند آثار وجودی خود را در انظار مردم قرار دهد .

افراد یک خانواده از نخستین ساعات روز ، هرکدام بنوعی با دستگاه شهرداری تماس‌پیدا می‌کنند و در مسیر کارهای شهرداری قرار میگیرند . سپیده‌دم هر روز ، اواین عنصری که کار خود را در زمینه امور اجتماعی آغاز میکند رفتگر شهرداری است . رفتگر حتی پیش از آنکه بسیاری از مردم زندگی روزانه را شروع کنند بین اهالی و دستگاه شهرداری ارتباط برقرار میکند و همین رفتگر درحد خود میتواند نماینده یک شهرداری فعال و دلسوز باشد یا مظهر لاقیدی و ازسربازکردن کارها . این ارتباط در تمام ساعات روز ادامه پیدا میکند . در کوچه ، در خیابان ، در موقع آمد و رفت ، در موقع تنفس در مواردی که مردم به عال مختلفناچار به‌شهرداری مراجعه میکنند برای تعیین تکلیف آسفالت کوچه ، وضع زمینی که در داخل یاخارج محدوده دارند ، برای گرفتن پروانه کسب ، جواز ساختمان و غیره !

در این تماس مداوم ، شهرداری نه تنها میتواند نمونه‌ی از طرز کار سالم و مورد قبول عامه ارائه دهد ، بلکه مهمتر از آن تاثیری است که با این طرز کار در روحیه عمومی برجای میگذارد . دلیلش خیلی ساده است . انسان تحت‌تاثیر عبور از کوچه‌یی که در آن زندگی میکند یا خیابانی که در مسیر او قرار دارد تغییر روحیه میدهد و بسته به اینکه زمین زیر پای او صاف باشد و هموار یا پوشیده از چاله و دست‌انداز با دو روحیه متفاوت به مقصدمیرسد. کسی که در مسیر روزانه خود ناچار است روی آسفالت زهوار دررفته لک و پیس و پراز چاله و چوله اتومبیل براند یا از کوچه‌یی بگذرد که تا مچ پایش درگل فرو برود ، هرگز نمیتواند با روحیه شاد و رضایت‌خاطر و آمادگی ذاتی برای کمک به رفع مشکلات دیگران کار خود را شروع کند . همچنانکه نمیتوان او را با شرح کار و کوششی که در شئون دیگر اجتماعی مبذول میشود دلخوش ساخت . این طرز تلقی‌شاید منصفانه نباشدولی هرچه هست فطری و غریزی بشر است و بهمین جهت هم جامعه‌شناسان همیشه لزوم یک مقدار کارهای سطحی وصوری‌و باصطلاح‌نمایشی رابرای جلب‌رضایت‌توده توصیه میکنند تا بتوان فارغ از نارضائی‌ها و غرولند مردم به‌کارهای عمقی و اساسی پرداخت .

مخلص کلام ، موفقیت‌شهرداری‌ها دروظایفی که‌برعهده‌آنهاست زمینه را برای خدمات و فعالیت‌های سازمانهای دیگر در شهرها آماده میسازد و این توفیق را شهرداریها وقتی میتوانند حاصل کنند که از تشکیلات هرچه سالمتر و هرچه فعالتری برخوردار باشند وبتوانند اول شرط بیشرفت کار را که جلب اعتماد و در نتیجه همکاری‌مردم است تحصیل کنند. مسلم است که کادر محدود شهرداری هیچگاه نمیتواند به‌تنهایی جوابگوی احتیاجات نامحدود یک شهر واقع‌شود ولی چنین معجزه‌یی را همین کادر کوچک میتواند با همکاری وحمایت صادقانه مردم که مشروط به جلب اعتماد آنهاست تحقق بخشد.

تفسیر سیاسی

آرامش بعد ازطوفان

شاید هنوزهم گروهی از مفسران عقیده داشته باشند خطر یک جنگ مهیب که اگر بتمام جهان سرایت ننماید دست‌کم منطقه هندوچین وجنوب آسیا را فرا خواهد گرفت دنیا را تهدید میکند . ولی همانطور که قبلا متذکرشدیم جنگ‌ویتنام باتمام شدت وخشونتی که‌اکنون بخود گرفته نمی تواند مولد یک جنگ بزرگتر باشد . البته منکر این امر نمیتوان شد که صحنه خونین کنونی‌را نه آمریکا و نه چین پیش‌بینی نمی کردند و حتی شوروی نیز فکر نکرده بود که توافق اعلام نشده چین و آمریکا موجب یک تصمیم قاطع از طرف ویتنام شمالی وویتکنگ‌ها گردد تا ضمن دفاع از حیثیت خود ضعف دستگاه رهبری ویتنام جنوبی را بدوستانش ثابت نماید .

ویتنام شمالی با حملات علنی خود بجنوب که کاملا برخلاف تصمیمات و موافقت‌نامه بین‌المللی ژنو بود ، خواست به قدرتهای جهانی چه کمونیستها وچه کاپیتالیست‌ها یک حقیقت را نشان دهد که آنها حق ندارند درباره سرنوشت ملتهای کوچک تصمیم بگیرند و مسکو نیز برای اینکه مانند حوادث اخیرهندوپاکستان‌وایجاد بنگلادش به ملت‌هائی که چشم امیدشان بقدرت و حمایت چین کمونیست است بفهماند که پکن با سازش با واشنگتن جز حمایت حرفی و کاغذی کاری نخواهد کرد بر مقدار کمکهای نظامی خود و تقویت روحیه رهبران ویتنام شمالی افزود .

ولی نباید فراموش کرد که مسکو هیچگاه قصد نداشته ندارد تاجائی پیش برود که خودرا دربرابر مقاومت آتشین واشنگتن قراردهد .

حقیقت اینست که اکنون در ویتنام دوجنگ در جریان است ، یکی جنگ واقعی برای بدست گرفتن قدرت ملی و پایان دادن بحکومت بیگانگان درویتنام ودیگری جنگ (پرستیژ) قدرتهای‌بزرگ .

ملت ویتنام آخرین نیرو های خود را درراه مبارزه‌ای مصرف میکند که هرچه زودتر استقلال ملی خود را بدون دخالت خارجیان (ازهردسته وهرایدئولوژی) بدست آورد . چنانکه دولت ویتنام‌شمالی پریروز رسما اعلام کرد که بهیچوجه قصد کمونیست کردن ویتنام جنوبی را ندارد واخذ تصمیم راجع به سرنوشت مردم آن قسمت را بعهده خودشان خواهد گذارد واین خودنشانه اینست که سران‌ویتنام شمالی نیز دنباله روی برنامه های انترناسیونالیسم کمونیستها نیستندو آمریکا و شوروی نیز در این صحنه میکوشند حیثیت خود را حفظ کنند تا در برابر متحدین و دوستان خود در سایر کشور های جهان رفیقان نیمه راه معرفی نشوند . دلایل ونشانه های بسیاری این ادعا را ثابت مینماید که برای نمونه میتوان مسافرت هیات بازرگانی شوروی را بریاست وزیر تجارت خارجی آن کشور به آمریکا نام برد واین مسافرت طبق اطلاعاتی که دردست است بمنظور مذاکره در باره سرمایه گذاری هشتهزار میلیون دلاری آمریکا در روسیه شوروی وایجاد تاسیسات صنعتی و فعالیت های نفتی و غیره در زادگاه کمونیسم جهانی است .

هرگاه خوانندگان عزیز به سخنان رفیق پاتولیچف وزیربازرگانی خارجی شوروی که پس از ملاقات با نیکسون در جواب خبرنگاران جراید که از او سئوال کرده‌اند آیا ممکن است پس از حوادث‌اخیر ویتنام مسافرت رئیس جمهور آمریکا به مسکو لغو شود ، اظهار داشته توجه نموده باشند بیشتر به بازیهای پشت پرده بی‌میبرند .

رفیق پاتولیچف در جواب خبرنگاران با تعجب از خود آنها میپرسد « که مگر تردیدی دارند که نیکسون به مسکو مسافرت خواهد کرد ؟ »

اخبار واطلاعاتی که از فعالیت های پشت پرده میرسد امید های زیادی میدهد که پس از طوفان پرغرش وسروصدا آرامشی بوجود خواهد آمد و حتی بعید بنظر نمیرسد که سرانجام مسکو مرکز یک تصمیم بزرگ شود که پس از سالیان دراز سران‌دوقطب بزرگ جهان به فاجعه خونین قرن بیستم درآن شهر تاریخی خاتمه دهند .

مذاکرات (دوکتو) سیاستمدار ویتنامی در کرملین و حرکت سریع او به هانوی واظهاراتش در پاریس دایر به آمادگی ادامه مذاکرات خصوصی با آمریکا نیز نشانه آن این فاجعه میتواند باشد .

حسین رامتین

از خبرگزای های خارجی

ترجمه : پرویز پرتو

ویتنام چین وشوروی را بهم نزدیک میکند

ریشه های اختلافات‌چین‌وشوروی عقیده دارند که عملیات آمریکا در ویتنام شمالی بعنوان عامل ونیروی موثری ، چین کمونیست وشوروی را در مورد مسئله ویتنام بطرف یکدیگر جذب خواهد کردوروابط سرد سیاسی بین شوروی و چین کمونیست باردیگر به روابط نزدیکتری تبدیل میشود . یکی از پدیده های نزدیکی چین کمونیست به شوروی همدریه‌ئی خواهد بود که این دوکشور در کمک‌دادن به ویتنام شمالی باهم خواهند داشت و امکان دارد که باردیگر خاک چین وراههای این کشور تا مرز های ویتنام شمالی . از طرف شوروی برای ارسال تجهیزات و سلاح جنگی برای نیرو های کمونیست و محصولات مورد نیاز ویتنام شمالی مورد استفاده قرار گیرد . بمباران کردن راه‌اهن ارتباطی بین هانوی ومرز هـــای چین کمونیست توسط هواپیماهای آمریکائی هنوز بدان مرحله از شدت‌نرسیده است که این‌خطوط را بکلی منهدم نماید و غیر قابل استفاده سازد بنابراین همین خطوط که حالایکی‌ازشاهراههای ارتباطی برای رساندن موادغذائی ازجمله برنج و حبوبات وهمچنین سلاح وتجهیزات مورد نیاز ارتش کمونیست از چین به هانوی‌است باز مورد استفاده شوروی برای ارسال کمکهای خود به ویتنام شمالی قرار خواهند گرفت .

شکستن محاصره

شوروی و چین با نزدیکی و همکاری بایکدیگر سعی خواهند کرد که خط محاصره‌ویتنام‌شمالی را بشکنند وکمبود کالاوتجهیزاتی را که مین‌گذاری آبهای ساحلی ویتنام شمالی بوجود اورده‌مجبران کنند . تجربه های گذشته نشان داده است که ویتنام‌شمالی‌بسرعت میتواند خرابیها را ترمیم کند و بخصوص در مورد راه‌اهن و خرابیهای ریلها سرعت و دقت زیادی از طرف ویتنام شمالی‌دیده شده است . پس ترمیم چند خط ارتباطی که توسط هواپیما های بمب‌افکن آمریکائی منهدم شده‌اند برای ویتنام شمالی چندان مشکل نخواهد بود واین راه‌ها بزودی‌باز مورد استفاده قرار خواهند گرفت و از طرف دیگر پیش‌بینی نمیشود که آمریکائیها دست به حملات تعرضی بـــه خطوط آهـــن ویتنام شمالی در نزدیکی مرز چین‌کمونیست بزنند ، چون بعید بنظر میرسد که آمریکا پس ازآن همه تلاش که به سفر نیکسون به پکن انجامید و مذاکراتی که بین نیکسون و رهبران‌چین کمونیست انجام گرفت‌وتوافقهای‌هرچندانک که توسط این دوقطب بدست آمد با بمباران کردن خطوط راه‌آهن نزدیک مرز های چین کمونیست بار دیگر موجب خصومت شدید چین کمونیست با خود شود .

در نتیجه قسمت‌اعظمی‌از این راهها همچنان قابل استفاده‌باقی خواهد ماند و بنظر نمی‌رسد که عملیات تعرضی سال۱۹۶۷ که‌طی آن هواپیماهای‌بمب‌افکن‌آمریکائی حتی‌تا ۱۶ کیلومتری مرز های چین در ویتنام شمالی پیش‌رفتند و خطوط راه آهن این کشور را مورد حمله قرار دادند بازتکرار شود .

بمباران ویتنام شمالی در هر صورت از طرف چین با عکس‌العملی هر چند جزئی با آمریکا روبرو خواهدشدولی با اعلامیه‌ای که پکن انتشار داد با خاموشی‌و آرامشی که دریکن بعدازانتشار این اعلامیه‌وجودداشت وسرانجام نگرفتن تظاهرات ضدامریکائی‌در پکن پیش بینی میشود این عکس‌العمل شدید نباشد .

ممکن است چین در توسعه روابط خود با آمریکا رکود و یا سستی نشان بدهد وباخودداری از دادن ویزا به تجارو سرمایه داران و یا نویسندگان وفرهنگ دوستان آمریکائی‌که مایل به‌سفر به‌چین‌کمونیست هستند‌بمباران شمالی و مین‌گذاری آبهای ساحلی‌این کشور را از طرف آمریکائیها ، جواب گوید .

روابط چین کمونیست وآمریکا پس از سفر نیکسون به چین در مدار تازه‌ای قرار گرفته است.

بطوریکه امکان برقراری روابط سیاسی معمولی و توسعه همکاری های فرهنگی و اقتصادی بین این دو کشور از مسائل‌مورد بحث سیاستمداران آمریکائی‌و بین‌المللی شده‌است .

پس از سفر نیکسون بمچین کمونیست تماس هائی بین عده‌ای از سرمایه‌داران و سیاستمداران آمریکائی و چینی در طی سفر هائی که آنها بمچین انجام‌دادند برقرار شد و امید میرفت که روابط چین و آمریکا روز بروز توسعه بیشتری یافته و این دو کشور بیکدیگر نزدیکتر شوند . ولی به عده‌ای از سیاستمداران‌و سرمایه‌داران‌و نویسندگان‌آمریکائی که به تازگی از پکن و کارخانه ها و تاسیسات صنعتی شهر باستانی «لی‌لونگ» بازدید‌میکردند توسط یکی از رهبران کمیتـــه انقلابی کارخانه های شهرلی‌لونگ» تذکر داده شده است که اقدامات اخیر امریکا بر علیه ویتنام شمالی بنفع روابط چین کمونیست و آمریکا نیست و در توسعه و گسترش این روابط و عادی شدن‌آن‌درحدروابط معمول بین دو کشورموانعی‌پدید خواهد آورد

درهرحال آمریکابطورغیر مستقیما تشدید بمباران ویتنام شمالی و بستن راههای آبی این کشور روابط سرد چین و شوروی رابه روابط نزدیکتر و گرمتری مبدل میسازد و تضاد هائی را که‌مدتی طولانی موجب دوری چین و شوروی از یکدیگر شده بود ، کاهش خواهد داد و موجب همکاریهای فراوانی برای کمک به ویتنام شمالی بین این دو کشورمیگردد کهممکن‌است درآینده بنفع آمریکا نباشد .

حمله متقابل

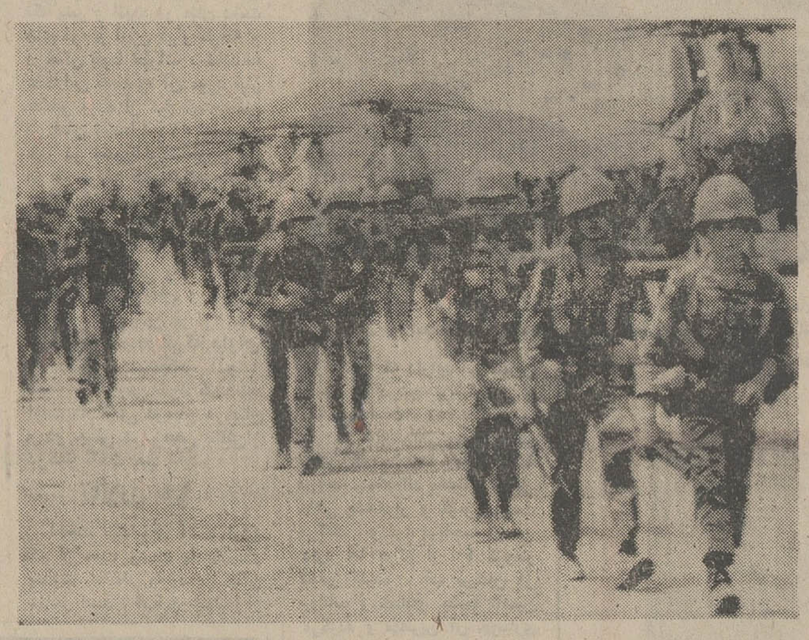

سربازان ویتنام جنوبی برای نخستین بار از آغاز دوره جدید جنگ های ویتنام دست به حمله متقابل زدند و در ایالت «کوانگ تری» یک پایگاه را که توسط کمونیست ها اشغال شده بود تصرف کردند . سربازان ویتنام جنوبی که در این عملیات شرکت داشتند بوسیله هلی کوپتر هـــای نیروی دریائی امریکادر محل‌مورد نظر ایالت«کوانگ‌تری» پیاده‌شدند. در عکس سربازان ویتنامی قبل از آغاز حمله و هنگامی که می خواهند سوار هلی‌کوپتر ها شوند دیده میشود .

عکس رادیوئی اطلاعات

رادیوهای خارجی چه گفتند

رادیو بن

نمایندگان و رهبران سه حزب بزرگ آلمان برای بررسی طرح دوستی آلمان فدرال و شوروی و لهستان جلسه‌ای تشکیل دادند .

رادیو لندن

رهبر کلیسای ارتدکس روسیه که در راه سفر به اورشلیم بود از بیروت عازم بلغارستان شد .وی از کشور های لبنان ،عراق و سوریه دیدن کرد ولی به اسرائیل نرفت .

رادیو لندن

در بلفاست بر اثر انفجار یك بمب دستی خرابی ببار آمد ولی این انفجار تلفات جانی‌نداشت .

رادیو پاریس

فیدل کاسترو نخست وزیر کوبا که برای دیداری از الجزایر در این کشور بسر می‌برد وارد شهر معروف کنستانتین شد و ازطرف مردم با استقبال پرشوری روبرو شد .

صدای امریکا

در ایالت آیداهو براثر آتش‌سوزی دریك معدن نقره نوزده نفر از کارگران معدن بقتل رسیدند . معدن مزبور هنوز میسوزد.

رادیو قاهره

وزیر خارجه تونس پس‌از دیداری از جزیره مالت‌و مذاکره با مقامات دولتی این جزیره به تونس بازگشت.

نگاهی به‌جراید

دو بندر چینی بجای هایفونك

تایمز : سیاستمداران کمونیست اعلام کردند که دو بندر جنوب ، چین میتوانند ، به عنوان شاهراه و رگزی‌برای ارسال کمک‌های نظامی شوروی و چین کمونیست به کره شمالی مورد استفاده قرار گیرند و گفته‌میشود که از هم اکنون طرح قراردادی برای ارسال کمك به کره شمالی از طریق خاك چین کمونیست برای امضاء چین و شوروی آماده میشود .

دو بندر چین کمونیست در جنوب و مرز ویتنام‌شمالی شهر های «آپاخوی» و «اینهائی» هستند که در دلتای رودخانه لیم قرار دارند . این دو شهر در آینده نزدیکی مرکزی برای همکاریهای شوروی و چین کمونیست خواهند شد .

اعتبار صلیب سرخ

گاردین : صلیب سرخ جهانـــی ، سازمانی است کـــه برای تقویت و توسعه روح برادری و همدردی ، بخشش و محبت بوجود آمده است و در مصیبتهاو سوانح رنج‌آوری که انسان را فرا می گیرند صلیب سرخ سمبل یاری ها و رفع اندوه ها و کاهش دهنده آلام بشری‌است‌وسازمانی است که جدا از هر گونه تعصبـــات نژادی ، سیاسی و مذهبی بکار موثر خود در کاهش دادن رنجهای بشری میکوشد . اقدام اخیر سربازان اسرائیلی در تیراندازی و قتل چریکهائی که هواپیمای مسافربری را ربوده بودند و تنها به نمایندگان صلیب سرخ اجازه نزدیك شدن به مسافران را میدادند برخلاف اصول و مبانی است که سازمان صلیب سرخ بر اساس آنها پایه نهاده شده است. دولت اسرائیل نمی بایست ارزش و اعتبار یك چنین سازمان را به بازی بگیرد و موجب شود که اعتماد نیز نسبت به این سازمـــان از بین برود . سربازان اسرائیلی آمبولانس به عنوان رسیدگی به وضع مسافرین هواپیمای مسافربری به هواپیما نزدیك شده و چریکها را به گلوله بسته بودند و بدین گونه نام و اعتبار صلیب سرخ را به بازی گرفتند .

از : مجله نیوزویك

گفت و شنود با والترشل در باره قرارداد آلمان وشوروی

تقسیم آلمان و پیمان عدم تعرض آلمان به‌شوروی

مسئله ، قرارداد دوستی بین‌آلمان فدرال و شوروی و لهستان ، یکی از موضوعهای مورد بحث و جنجال برانگیز سیاست داخلی آلمان است این قرارداد برای ویلی برانت محافیی بوجودآورده و موجب شده که حزب دمکرات‌مسیحی آلمان مبارزه شدیدتر و جدی تری را برای سقوط کردن دولت اغاز کند .

قرارداد دوستی آلمان عربی ، لهستان و شوروی اولین گام مونر ویلی برانت بود که برای فرونشاندن بحران و رفع اختلافات بین اروپای عربی و شرقی برداشته شد و یکی از مهمترین قراردادهائی بوده است که در طول زمامداری ویلی‌برانت توسط دولت او امضاء شده است حالا طرفداران ویلی برانت سعی میکنند از راه مذاکرات‌عده مخالفین این قرارداد را در پارلمان‌آلمان تقلیل دهند تا هنگام طرح این قرارداد در پارلمان واخذ رای بتوانند آنرا به تصویب برسانند .

یکی از نویسندگان مجله معروف نیوزویك ، بنام «فن‌فورست» با وزیـــر خارجه آلمان و رهبر حزب دمکرات‌آزاد (حزب ائتلافی با ویلی‌برانت و دولت‌او) که از مدافعین قرارداد دوستی آلمان و لهستان وشوروی است مصاحبه‌ای انجام داد که شرح‌آنرا در اینجا میخوانید .

س ـ مذاکرات و گفتگو هـــای نمایندگان طرفدار دولت شما بامخالفین قرار داد دوستی آلمان و شوروی و لهستان در پارلمان آلمان به چه منظوری انجام می گیرد؟

ج ـ ما سعی میکنیم ، این قرار داد را برای نمایندگان مخالف دولت و احزاب اقلیت توجیه کنیم و کوشش ما در این است که نظرموافقین بیشتری را به این قرارداد جلب کنیم‌تا هنگام طرح آن در پارلمان اکثریت لازم آنرا تصویب کنند .

س : چرا فکر میکنید ، توجیه‌این قرارداد لازم است ؟

ج ـ ما نمیخواهیم‌قرارداد راتوصیف کنیم ، چون متن کامل این قرارداد انتشار یافته است و جزئیات مذاکرات ما با نمایندگان دولت شوروی در آن قید شده چیز پنهان‌ویا ندانسته‌ای‌نیست که توصیف شود . ما فقط میخواهیم اهمیت این قرار داد را برای مخالفین بازگو کنیم و بگوئیم که چون شوروی دیگر حاضر نیست در این باره با ما مذاکراتی داشته باشد تغییر آن غیر ممکن است . در هر صورت ما می ـ خواهیم پارلمان را در انتخاب راه‌صحیح راهنمائی کنیم . البته‌هر پارلمانی‌سیاست و روش مشخصی دارد و از یك خط مشی سیاسی معینی‌پیروی‌میکند .پارلمان آلمان هم‌چنین روش معینی را دارد ولی ما میخواهیم مانع آن شویم که‌مخالفین این قرارداد پارلمان را ندانسته بسوی خود جلب کنند .

س ـ عقیده شوروی در باره‌مخالفین این قرارداد در پارلمان آلمان چیست؟

ج ـ تا آنجائیکه که به پارلمان مربوط میشود شوروی نمیتواند اقدامی انجام دهد چون این پارلمان نیست که طرف مذاکرات با شوروی بوده و یا هست . ما این قرارداد را انتشارداده‌ایم و در اختیار نمایندگان گذارده‌ایم‌دولت شوروی فقط میتواند اگرا آنچه را که ما انتشار داده‌ایم خواند و مفاد انتشار یافته را مخالف با اصل قراردادی که با امضاء کرده است یافت بدان‌اعتراض کند . و امکان چنین عکس‌العملی هم وجود ندارد . چون هیچ یك از مفادقرار داد انتشار یافته با آنچه بین ماوشوروی امضاء شده است تفاوتی ندارد .

س ـ آیا زمان برای این‌اقدامات دیر نیست ؟ و چرا شما این اقدامات‌را در آخرین مرحله انجام داده‌اید ؟

ج ـ دو سال بود که حزب مخالف یعنی دمکرات مسیحی‌و رهبر آن«بارزل» با قراردادی این چنین روبرو نبودند و در باره آن ، بحث نکرده بودند . آنها امیدوار بودند که مسئله قرارداد رابه عنوان عاملی در مبارزه با دولت وسقوط آن مورد استفاده قرار دهند . و دولت‌را نیز استیضاح کردندولی‌شکست خوردند دولت توانست رای کافی موافق کسب کند . بنابراین تنها این مسئله باقی میماند که تصویب این قرارداد بمنزله تائید دولت باشد و پسندیده تر دیدیم که این قرارداد را در این‌زمان‌یعنی‌پیش از طرح آن در پارلمان توجیه کرده‌و مفاد آنرا انتشار دهیم و میخواهیم نظر هر دو جناح پارلمان را در این‌باره جویا شویم ، آنها باید پیش از طرح قرارداد در پارلمان نظر خود را در باره این قرارداد ابراز دارند .

س ـ برای اینکه هر دو جناح پارلمان نظر خود را در باره قرارداد ابراز دارند چه اقداماتی باید انجام گیرد ؟ و در جلسه پارلمان چه‌مسائلی به بحث کشیده میشود ؟

ج ـ اقدامات ما به سه مرحله تقسیم می‌شدند . ابتدا ما باید اطمینان‌بدهیم این طرح خطری متوجه آزادی مردم آلمان نخواهد شد و این قرارداد ، در روابط آلمان با اروپای غربی ، تاثیری نمی‌گذارد و بعد ، توجیه خواهیم کرد که چگونه براثر تصویب این قرارداد روابط بین آلمان غربی و شرقی توسعه خواهد یافت وقتی این مسائل روشن‌شد. آنگاه دو حزب میتوانند نظر خود را درباره این قرار داد ابراز دارند .

تقسیم آلمان

س ـ مخالفین این قرارداد عقیده دارند که قرارداد مزبور جدائی و تقسیم آلمان را دائمی می‌کند نظر شماچیست؟

ج ـ آلمان در پایان جنك بین‌الملل دوم تقسیم شده و در دوران حکومت های دمکرات مسیحی اختلافات بین دو آلمان شدت گرفت و دو آلمان بطور عمیقتری ازیکدیگرجداشدند. قراردادی که ما با شوروی و لهستان امضاء کرده‌ایم دوقسمت از آلمان را بیکدیگر نزدیکتر خواهد کرد ولی قرار داد ما دارای تمام خصوصیات یك قرارداد بین‌المللی معمولی و ساده است‌ونکات غیرقابل توجیه و یا فهم در آن وجود ندارد البته ما هنوز بطور رسمی، دولت آلمان شرقی را به رسمیت نشناخته‌ایم ولی طی این قرارداد هر دو آلمان می توانند در سازمان ملل عضویت داشته باشند و ما هیچگونه اعتراضی به کشور های دیگری که میخواهند باآلمان‌شرقی روابط سیاسی داشته باشند نداریم .

س ـ آیا گذشت زمان به‌نحوی‌بروی اقدامات شما اثر دارد؟ منظور این است که شما از نظر وقت در مضیقه هستید؟

ج ـ نیکسون رئیس‌جمهوری امریکا، روز ۲۲ مه به شوروی خواهد رفت و تصمیم دارد که در مورد قرارداد‌متفقین و شوروی در مورد برلین با مقامات شوروی مذاکره کند . سفر نیکسون به مسکو ما را ناچار میکند که شتاب داشته باشیم چون قرارداد دوستی ما با شوروی باید پیش‌از سفر نیکسون و مذاکرات او با مقامات شوروی درمورد برلن به‌تصویب رسیده باشد . همچنین مذاکرات و جلسه نهاره ناتو در سی‌ام ماه مه در بن تشکیل میشود و ما می‌خواهیم پیش‌از انجام بحث و تشکیل کنفرانس امنیت‌اروپاابن قرارداد‌تصویب شده باشد و ما با دست‌پر به این جلسه برویم . اگر این قرارداد تصویب‌نشود قرارداد برلن و پیشرفت کنفرانس امنیت اروپا بی‌معنا است .

س ـ شما ، میخواهید در جواب به این قرارداد پس‌از توجیه آن درپارلمان یك‌صدای موافق از هر دو جناح حزبی بشنوید ولی اگر موفق‌نشدید چه‌خواهید کرد آیا چاره‌ای‌دارید غیرازاینکه آنرا با داشتن فقط یك‌رای اضافی خود در پارلمان بـه رای بگذارید ؟

ـ از لحاظ سیاست بین‌المللی و تاریخ بدست‌آوردن اکثریت بزرك‌چندان مهم نیست ، در جوامـع پیشرفته امروزی همیشه مسائل مهم و حساس با آراء و اکثریت کوچکی به تصویب میرسند.

س ـ اگر ، قرارداد را نمایندگان پارلمان رد کنند و اکثریت مخالف آن باشند چه میشود ؟

ج ـ تصویب نشدن این قرارداد بدون تردید آلمان را گرفتار بحران های سیاسی خواهد کرد و بارزل (رهبرحزب دمکرات مسیحی) بخوبی میداند اگر قرارداد تصویب نشود چه بحران‌شدیدی آلمان را فرا میگیرد .

س ـ بنظر شما بعداز آنکه قرارداد به بحث گذارده شد چه خواهد شد ؟ آیا دولت شما از اکثریتی که باتکای آن بتواند حکومت‌کند برخورداراست.

ج ـ در مدت ۳۰ ماه گذشته ما همواره دارای اکثریت بوده‌ایم تنها در موردبودجه بود که اقلیت‌توانست‌آنرا رد کند. مادرهرحال‌دارای اکثریت‌هستیم

از سرویس سیاسی روزنامه اطلاعات

رژیم عدن در تنگنای سیاسی و نظامی

بامحو تدریجی شورش تجزیه طلبان ظفار «ایالت جنوبی سلطان نشین عمان» و گشایش جبهه جدید در برخورد ستقیم میان نیرو های عمان و نیرو های رژیم دست چپی یمن جنوبی «عدن» و ادامه حملات تعرضی نیرو های عمان بداخل خاک یمن ، اوضاع دریمن جنوبی روز بروز روبه وخامت بیشتر میگذارد . گوآنکه هنوز زود است رژیم عدن را که از چهار جهت اینک بطور آشکار در محاصره قرار گرفته در آستانه سقوط تصور کرد،معذلک از شواهد موجود چنین برمی‌آید که تحولات یک هفته اخیر توام با انفجار انگیزدرمرزهای یمن جنوبی با عربستان و یمن شمالی ، رژیم عدن را بسرعت بسوی یک تنگنای غیر قابل گریز سیاسی و نظامی پیش می‌برد . یمن جنوبی و بخصوص ایالت جنوبی آن حضرموت وبندر حوف در کناره دریای عرب‌در سالهای اخیر بصورت مرکز وپرورشگاه تعلیم افراد وابسته به شورش ظفار و اعزام آنان به مبارزه وادامه جنگ های پارتیزانی با نیرو های عمان باهدف برانداختن رژیم‌سلطان عمان درآمده بود . طی هفت سال که‌از جنگ فرسایشده ظفار میگذرد سیل کمک های‌نظامی کشورهای کمونیستی ابتدا بطور غیر مستقیم واز طریق رژیم یمن جنوبی و سپس بطور مستقیم جهت شورشیان ظفار برای ادامه مبارزات آنان برعلیه رژیم سلطان عمان سرازیربود واین شورشیان از خاک یمن جنوبی برای حمله به مواضع عمان استفاده میکنند .

اوضاع غیر قابل کنترل

اوضاع آشفته در داخل عمان و ظهور شورش های دیگری در شمال و مرکز عمان تا حدودی اوضاع ظفار را از کنترل نیروهای عمان که فرماندهی آنان بر عهده افسران انگلیسی تحت استخدام سلطان است خارج کرده بود . اما با تغییر رژیم در مسقط وکودتای ژوئیه ۱۹۷۰ قابوس بر علیه پدر ، سلطان سعیدبن تیمورو بیدارشدن عمان ازخواب قرون وسطی ، جنگ بتدریج در ظفار چهره جدیدی بخود گرفت . قابوس در نزدیک به دو سالی که از حکومت اومی‌گذرد به موفقیت های نسبتا قابل توجه در داخل ودر سیاست خارجی بپایان دادن باختلافات دیرینه‌باهمسایه بزرگ‌اش عربستان موفق گردیدو با شروع رفورم های اجتماعی حتی موفق شد در صفوف رهبران شورش ظفار ایجاد چند دستگی کند. بترتیبی که تعداد قابل توجهی از رهبران جوان شورشي نه‌تنها به دعوت سطان دربازگشت بوطن پاسخ مثبت گفتند بلکه با پیوستن به نیرو های سلطان عمان ، آنانرا در ادامه نبرد بر علیه افراد باقیمانده شورش یاری کردند.

مجموعه این عوامل توام با عوامل دیگر نظامی و سیاسی درچند ماهه اخیر شکست‌تدریجی شورش ظفار رابرای سلطان عمان‌به‌ارمغان آورده است .

کارشناسان نظامی و ناظران امور که بادقت اوضاع را در جبهه ظفار در چند ماه اخیر دنبال میکنند از مدت ها قبل در انتظار حملات تعرضی نیروهای عمان با پشتیبانی نیروی هوائی سلطان‌بداخل خاک یمن و هدف قراردادن قلب شورش و مرکز دریافت کمک های شورشیان ظفار بودند . پیروزی نسبتا قابل توجه ارتش عمان در تضعیف شورش ظفار و اینک گسترش جنگ به‌داخل یمن جنوبی در عین حال ناشی از عوامل دیگری نیز هست .اما نیرو های عمان تاچه زمان قادر به ادامه این پیشروی و کنترل اوضاع خواهندبود، این بستگی به نقشه کلی محاصره یمن جنوبی و چگونگی اوضاع درمرز های یمن جنوبی با عربستان و یمن شمالی خواهد داشت . آنچه‌مسلم است اینستکه از پیشروی نیروهای عمان بداخل خاکیمن با هدف فلج ساختن راه دریافت کمک های نظامی خارجی عدن . هم عربستان وهم یمن شمالی استقبال میکنند . زیرا عدن در سالهای اخیر در عین حال از منابع اعزام خرابکاران به داخل عربستان و یمن شمالی نیز بشمار میرفته است. از گزارش های واصله‌چنین برمی‌اید که حملات تعرضی عمان همچنین کنترلو احیانا حملات هوائی بمواضع یمن جنوبی واقع درکناره دریای عرب را نیز بدنبال خواهد داشت. حملات نیروهای عمان بهمان نسبت که‌برای رژیم یمن جنوبی غیر مترقبه بود ، بهمان نسبت نیز انتظار میرود در مدت زمانی کوتاه با پیروزی عمان فیصله یابد. درهر حال نتیجه این حملات فرار دادن رژیم عدن در یک تنگنای سیاسی و نظامی است . این شرائط توام باموقعیت سست رژیم عدن درمیان مردم و دول عربی ودول عربی خواه ناخواه ضعیف یا احیانا سقوط آنرا نتیجه بخش خواهد شد .

طرز تلقی رهبران یمن جنوبی نسبت به تحولات اخیر در خلیج فارس بخصوص ظهور کشور های جدید و مستقل این منطقه همراه باخودداری به برقراری مناسبات و شناخت واقعیت های جدید من حیث‌المجموع رژیم کنونی عدن را در یک انزوای کامل سیاسی دراین منطقه قرارداده است .

۲ ـ گروه اختاپوس در میزگرد روزنامه اطلاعات

الو! اختاپوس!

اختاپوس به ترتیب از چپ براست نوذر آزادی - مری آپیک -جهانگیر فروهر - پرویز صیاد -سیروس ابراهیم زاده و نشسته ها صادق بهرامی . شهناز تهرانی

★ صیاد : من اعتقادی بانتقادمستقیم ندارم

★ نوذر آزادی : آنچه اطراف ما راپر کرده حرف است تا حادثه یاواقعه

★ ابراهیم‌زاده : اختاپوس یك برنامه کاملاایرانی است

در قسمت اول گفتگو باگروه اختاپوس ، انتقادات خوانندگان روزنامه را با گروه اختاپوس در میان نهادیم و اینك تحلیلی ازفرم و محتوای‌این برنامه‌نمایشی پرطرفدار:

صیاد :

این انجمن نشان دهنده‌ی‌عادتی است که همه ما با آن آشنا هستیم . چند نفر همینکه دور هم جمع شدند و بدون آنکه آشنائی و احاطه‌یی به مسائل داشته باشند خود را در همه چیز صاحب‌نظرو صاحب سلیقه می دانند و با یکدیگر به بحث و حتی مجادله می پردازند که غالبا این‌بحث ها به نتیجه هم نمی رسد و اما فکر اصلی برنامه‌اختاپوس از «فرخ غفاری» بود که بعد ها روی آن فکر کردیم و بدین ترتیب اختاپوس در تلویزیون متولد شد .

خبرنگار اطلاعات :

این سریال‌به مسائل روزتوجه دارد؟ یعنی نوعی‌حاشیه‌پردازی بر جریانات و رویداد های روز است یا سوژه ها بطریق دیگری انتخاب میشود ؟

پرویز صیاد :

قهرمانان این مجموعه درست همانقدر تحت تاثیر مسائل روز قرار می گیرند که افراد دیگر و بدیهی است که هر کس در مقابل این مسائل عکس العمل هائی نشان میدهد .

ممکن است کسی از کنار یك واقعه مهم بی اعتنا بگذرد و یا حادثه بسیار کوچکی برایش عظیم جلوه کند . این انجمن درست چنین خاصیتی دارد.

خبرنگار اطلاعات :

می شود گفت اختاپوس یك نوع انتقاد اجتماعی را بطور غیر مستقیم دنبال می کند.

صیاد : البته این دید رادارد، ولی ممکن است‌گاهی‌هم‌انتقادی در میان نباشد بخصوص که‌من اعتقادی به انتقاد مستقیم وتاثیر آن ندارم .

من فکر می کنم بایدبه‌تماشاگر اجازه داد خودش در باره مسائل داوری کند . اختاپوس پلی بین چند مسئله می‌زند. تا تماشاگر با توجه به جهت فکری خود هر طور که‌خواست از آن برداشت کند .

خبرنگار اطلاعات :

تیپ ها چگونه و توسط چه کسی انتخاب شده‌اند ؟

صیاد : تیپ ها را از همان روز نخست خود من انتخاب کردم وبرای انکه بتوانم‌جوانب مختلف یك جامعه کوچك را نشان دهم ، آدمهای مختلف‌با طرز تلقی ، فکر و تعلیم و تربیت مختلف‌انتخاب کردم . ضمنا سعی شده که از نظر سنی هم در مدارج مختلف و دیدگاههای گوناگون باشند . هرچند که آدمها با هم کاملا متفاوتند ، ولی نمی توانند از نظر ریشه با یکدیگر زیاد دور باشند .

خبرنگار اطلاعات :

مثلا در همه‌ی آنها یک نوع زرنگی خاص دیده می شود .

صیاد : این شخصیت ها، آن آدمهای ساده‌لوح‌وعقب‌افتاده‌یی که نشان می دهند نیستند .

خبرنگار اطلاعات: اتفاقاهمین جالب است . آنها بدون اینکه شخصیت های ضعیف و خنده داری باشند ما با یك سریال «مینی کمیك» روبرو هستیم و این زرنگی آدمهای اختاپوس است که خنده‌دار است‌نه ساده لوحی‌شان .

صیاد : اینها بنوبه خود خیلی چیز ها و خیلی آدمها را دست می اندازند و این نشانه زرنگی شان است .

ابراهیم زاده :

فرم کلی برنامه ها انتقادی نیست بلکه بررسی مسائل‌است همانگونه که در یك اجتماع بزرگتر از انجمن ما ، بررسی می شود . در این‌بررسی‌البته امکان دارد انتقاد هم باشد و این بررسی یاپرداخت یاهرچه که اسمش را بگذارید ، البته از دیدگاه شخصیت هایی است که در انجمن عضویت دارند.

صیاد : سعی ما اینست که زندگی را نمایش بدهیم بدون آنکه سرگذشت بسازیم و در این نمایش به موارد مختلفی برمیخوریم درست مثل آدمهای عادی جامعه .

خبرنگار اطلاعات: گویا نطفه این برنامه در «امیر ارسلان» گذاشته شده بود در « امیر ارسلان»قهرمانان‌دوران باستان دوباره زنده می شدند و بطور تصنعی به بررسی مسائل روز می پرداختند در حالیکه در اختاپوس ، شخصیت ها فرم اصلی خود را باز یافته‌اند و تصنعی در رفتار یا گفتارشان دیده نمی‌شود .

نوذرآزادی:

همینکه چندنفر دور هم جمع شوندوصمیمانه حرفهائی بزنند میتواند برای دیگران جالب باشد بی آن که در آن‌محفل حادثه وواقعه‌یی اتفاق افتد.

درزندگی ممکن است‌انسان فقط یکی دوبار در جریان ماجرا های عشقی قرار گیرد یا ناظر وشاهد حادثه مهمی باشد ولی حرف و حرف و حرف همیشه‌با ماست و هیچگاه نمیشود از آن دور بود . آنچه که اطراف ما راپر کرده بیشتر از همه‌حرف است تاواقعه و حادثه ،اختاپوس سعی دارد این‌حرف را که‌قسمت عمده‌ای از زندگی ماست‌ترسیم کند، بخصوص که این فرم نمایشی فرصتی میدهد تا درهر باره و مقوله بحث بمیان‌آوریم وآنرابررسی کنیم .

خبرنگار اطلاعات :

فرم نمایشی برنامه شماکمی نزدیك به تئاتر پوچی است‌که در آن وراجی بیش از هرچیز حکومت دارد .

صیاد :

مادراین فرم سعی نکرده‌ایم‌روی یك مسئله واقع گرایی کنیم همیشه سعی ما براین بوده‌که از انطباق دقیق بامسائل پرهیز داشته‌باشیم .

ابراهیم زاده:

گاهی‌استاد صادق‌الدوله به صادق بهرامی نزدیك میشود همانطور که گاهی بلژیکی به صیاد یا تالیه به آزادی .بنابر این‌اختاپوس یك برنامه کاملا ایرانی است هم از نظر فرم هم محتوی و هم از نظر شخصیت ها، بی آنکه از قوالب تئاتری تاثیر گرفته باشد.

خبرنگار اطلاعات :

نگفتم که از تئاتر پوچی‌تقلید کرده‌است بلکه شباهتی بااین نوع فرم‌دارد .

آزادی:

دراین برنامه آدم ها با خودشان یکنوع رابطه دارندو بین خودشان نیز یکنوع رابطه یاتلقی های مختلف از مسائل. گاهی‌آمیزش این دوگانگی شیوه خاصی را در نمایش‌بوجود می‌آورد.

صیاد:

البته ما تمهیدات نمایشی‌بسیاری بکار می بریم که‌این تمهیدات بالاخره خارج‌از فرم های‌معمول تئاترنیست بخصوص که نظیر برنامه ماطبق تحقیق‌و بررسی هائی که شده در هیچ کجای دنیاوجود ندارد البته‌این را به عنوان یك امتیاز عنوان نمی‌کنم‌ولی برنامه مشابه اختاپوس راهیچ تلویزیونی در دنیاندارد.

آزادی:

همین‌ویژگی است که به ما فرصت میدهد بیشتر روی‌سریال کارکنیم و بادامه آن‌علاقمند باشیم . ایرانی بودن برنامه امتیاز بزرگی است‌و ما آن را بیشتر از هر چیز دیگر درنظر می گیریم.

مثلادر مردم ما خصلت‌زور آزمایی (بصورت حرف)وخصلت رجزخوانی ومعرکه گیری هست‌واین را کاملا در برنامه هایمان نشان داده‌ایم

خبرنگار اطلاعات:

در اختاپوس بیش از هر چیز بدیهه سازی‌و بدیهه‌گویی که نکته‌جالب‌و خوب برنامه است بچشم می‌آید ...

آزادی:

سعی شده‌است که روی این شیوه بیشتر کار شود زیرا بدیهه سازی به هر کارنمایشی تجلی وزندگی می بخشد .

صیاد:

این‌خاصیت‌اصلی‌اختاپوس‌است درست مثل زندگی ما . برای هر نکته نیاز به بدیهه‌سازی وجود دارد . اگرتصور می شود که‌بازیگران خودشان بدیهه سازی می کنند ، درست‌نیست زیرا برای برنامه هانوشته و نمایشنامه‌یی داریم که باید روی متن آن کار کنیم‌ولی در ارائه نمایش فقط موضوع وسوژه رعایت‌میشود و بازیگران اسیر کلمات‌وجملات متن نمایشنامه نیستند .

ابراهیم‌زاده:

وقتی نمایش کلیشه‌ای شد وبازیگر اجازه استفاده‌ازفرهنك ودانش خود راندانست ،تماشاگر کمتر کاوشگر و جستجو کننده میشود.

صیاد :

کوشش اینست که برنامه به زندگی مردم شباهت پیداکند وقتی‌این شباهت بوجود آمد خستگی از میان میرود و بدیهه سازی‌یکی از عواملی است که در نزدیکی نمایش به‌زندگی می‌تواند موثرباشد .

خبرنگار اطلاعات :

گاهی از کلمات ناخوش‌آیند دربرنامه ها استفاده می شود.

صیاد:

این فعالیت ذهنی تماشاگر است که از کلمات برداشت های مختلف می کند مثلا کلمه «الو» را ماهرروز صد ها باربه زبان می‌آوریم واشکالی درآن نیست ولی وقتی‌باکمی‌حرکات نمایشی ایرادشد ، بیننده از آن استنباط های مختلف می‌کند. این حسن یك‌اثرنمایشی است که‌بتواند ذهن تماشاگر را در وسعتی بیشتر روی یك کلمه به جستجو وادارد.

خبرنگار اطلاعات : از حضور شما در این برنامه متشکریم .

صفائی

گردشی در جمعه‌بازار

مدتها بود که عادت رادیو شنیدن را آنهم روز جمعه از دست داده بودم زیرا که از لطیفه های تکراری، خنده های تکراری و شکل تکراری آن بستوه آمده بودم . تا اینکه جمعه بازار رونقی به رادیوداد وماهم شدیم شنونده برنامه .

برنامه جمعه بازار را سه پزشک مینویسند : دکترمحمود عنایت ، دکتر جمشید وحیدی ودکتر صفاء الدین جهانبانی ، وظاهرا این سه پزشک برای مداوای بیماری که « شما و رادیو » نام داشت گردهم آمده‌اند ، مبارکست .

از قسمتهای خوب این‌برنامه ارتباط مستقیم بامردم است. گوینده بمیان مردم می آید از آنها درباره موضوعی که در دسترس آنها بوده و در عین حال باب‌تفاوتی از کنار آن گذشته‌اند سئوال میشود .

آن هفته از رهگذران میدان فردوسی سئوال میشد این بچه‌ای که در پای مجسمه فردوسی است کیست ؟

جوابها آنقدر متناقض بود که باعث خنده میشد .

دربرنامه دیروزفریدون‌فرخزاد اول خیابان وزراء ایستاده بود واز عابران می پرسید اسم این خیابان چیست ؟ هرکسی‌اسمی برای خیابان می گفت .

یکی گفت خیابان وزراء ، دیگری گفت نام آن خیابان پارک است ، آن دیگری معتقد بود اسم خیابان عباس‌آباد است و یکی دیگر که خانه‌اش درهمان خیابان بود معتقد بود خیابان پارک است اما خیابان تلویزیون‌هم بدان اطلاق میشود وحتی از صاحب بوتیکی در آن خیابان‌پرسیدند گفت‌خیابان جردن است . پلیس راهنمائی، راننده ، عابر ، صاحب‌مغازه نمیدانست که نام خیابان‌چیست مجری برنامه بسراغ‌شهرداری رفت . معمار شهرسازی گفت نمیداند اسم خیابان چیست و مامورشهری گفت ابتدای‌خیابان تابلودارد و نداشت و بالاخره هم مجری و نه شنوندگان ندانستند اسم خیابان چیست؟

انتقادی صریح ازنابسامانی را در این قطعه کوچك میشددید .

در قطعه فاوست که اصل و کاریکاتور آن اجرا شد ، شنونده معمولی می توانست تاحدی پرداستان آگاهی یابد وانگیزه‌ای بود تا آنرا درکتاب گوته دنبال کند . ضمنابهانه‌ای تفریحی در جوار آن شنیده باشد یادداشتهای نویسنده درباره جشن شبلد کودکش نکته‌ای جالب در برداشت ، فرنگی مابی بعضی‌ها،حرفزدن وعمل‌نکردن .

فریدون فرخزاد شومن تلویزیون در این برنامه سنگ تمام میگذارد بالحن شوخ و سرعت انتقالی که دارد . به برنامه جذابیتی می بخشد ، از یک واقعه سخن میگوید در باره آن بحث میکند ودر آخر راه را برای قضاوت شنونده باز میگذارد .

مجری برنامه با شنونده رادیو صمیمی و راحت وسالم برخورد میکند ، با او ارتباط عاطفی برقرار میکند ، از اجرای برنامه بشیوه قرار- دادی و کلیشه شده‌می‌پرهیزد. نویسندگان برنامه بادقت وتیز هوشی برنامه را چنان تنظیم کرده‌اند که برای هردسته از شنوندگان جالب است .

البته برنامه خالی از عیب نیست که شاید پس از چند برنامه رفع شود که اگر نشد تذکر میدهیم . در آرم‌برنامه‌می شنویم که این برنامه هرهفته همین ساعت و امیدواریم با بهتر شدن برنامه بشود آنرا هرهفته شنید .

«قصاب» در سینه‌کلوب

سینه کلوب تهران ساعت ۹٫۵ امشب فیلمی از کلود- شابرول بنام « یك شب یك جنایت (قصاب) » رادرسینما شهر قصه نمایش میدهد .

برنامه امروز و فردای تلویزیون شهر آفتاب

نیما

ساعت ۱۹٫۵۵ برنامه شبکه (یکشنبه)

دربرنامه‌تلویزیونی شهرآفتاب ضمن معرفی و بررسی کتابهای تعریف و تمجید ویادداشت‌های دیگر از نیمایوشیج ـ خانه پتروداوارمانی از کنستانس ویرژیل‌گئورگیو ـشاعرمعاصر افغانستان و شرح سودی بر گلستان سعدی گفتگوئی نیز با محمد سرور مولائی در باره شعر معاصر افغانستان ترتیب داده شده است و در پایان این گفتگو مولائی شعری از یك شاعر معاصر افغانستان را می خواند .

هفت شهر عشق

ساعت ۲۲٫۳۰ برنامه شبکه (یکشنبه)

در برنامه این هفته شرح‌حال عارف شهیر و شاعر معروف‌قرن یازدهم‌هجری‌حکیم‌رکنای کاشی مورد بررسی قرار گرفته است. ضمن بررسی‌زندگی و آثاراین شاعر عارف اشعاری از او نیز خوانده میشود.سیاوش‌شجریان نیز همراه با محسنی (عود) ـ اصغر بهاری (کمانچه)ـحافظی (تار)شفیعیان (سنتور)ـموسوی (نی) ـ چشم آذر (کمانچه) ـ بهمن‌موجی (ضرب)قطعه‌آوازی با اشعاری از همین شاعر می خواند .

۷

برنامه شبکه تلویزیون

۱۵ـ۱۷ اسلاید و موزیک
۲۸ـ۱۷ سلام شاهنشاهی و اعلام برنامه
۳۰ـ۱۷ تدریس زبان آلمانی
۰۰ـ۱۸ کودکان
۴۵ـ۱۸ اخبار شبکه
۰۰ـ۱۹ جادوی علم
۳۰ـ۱۹ کیسی‌جونز
۵۵ـ۱۹ شهر آفتاب
۳۰ـ۲۰ مشروح اخبار همراه با فیلمهای خبری
۰۵ـ۲۱ مسابقه هما
۳۵ـ۲۱ پزشک محله
۳۰ـ۲۲ هفت شهر عشق
۰۰ـ۲۳ آخرین اخبار

نیمروز فردا

۱۲٫۴۵ اسلاید و موزیك
۱۲ـ۵۸ سلام شاهنشاهی و اعلام برنامه
۱۳ـ۰۰ اخبار نیمروز بخش اول
۱۳ـ۱۰ شماو تلویزیون
۱۳ـ۳۵ ادبیات جهان
۱۴ـ۰۰ جولیا
۱۴٫۳۰ اخبار نیمروز بخش دوم

۹

برنامه دوم تلویزیون یکشنبه

۱۹ـ۱۵ اسلایدوموزیک
۱۹ـ۳۰ سلام شاهنشاهی و
۱۹٫۳۴ اخبار
۱۹٫۴۰ روکامبول
۱۹٫۵۳ کنت مونت کریستو
۲۰ـ۲۰ موسیقی ایرانی
۲۰ـ۵۰ قرن‌بیست‌ویکم
۲۱ـ۳۰ اخبار تهران
۲۲ـ۰۰ هنر انسانها
۲۲ـ۳۰ تئاتر بنام درحضورباد نوشته بهرام بیضائی
۲۲ـ۳۰ تئاتر بنام برباد نوشته بهرام بیضائی

۱

تلویزیون آموزشی یکشنبه

۱۷ـ۰۰ زمین‌شناسی ٤
۱۷ـ۲۵ شیمی سال چهارم
۱۷ـ۵۰ زنگ تفریح
۱۸ـ۰۰ فیزیک سال چهارم
۱۸ـ۲۵ مثلثات سال پنجم
۱۸ـ۵۰ پاسخ به پرسشهای فارسی
۱۹ـ۲۰ پاسخ به پرسش‌های مثلثات
۱۹ـ۵۰ زنگ تفریح
۲۰ـ۰۰ پاسخ به پرسش‌های فارسی
۲۰ـ۳۰ پاسخ به پرسش‌های مثلثات

دوشنبه

۱۳ـ۳۰ ترانه‌ها وچشم‌اندازها
۱۴ـ۰۰ سلام شاهنشاهی و اعلام برنامه
۱۴ـ۰۵ زبان انگلیسی
۱۴ـ۲۰ زمین‌شناسی ششم
۱۴ـ۵۰ بخوانیم و بنویسیم
۱۵ـ۰۵ مکالمه آلمانی
۱۵ـ۲۰ علوم تجربی دوره راهنمائی
۱۵ـ۴۵ زنگ تفریح
۱۶ـ۰۰ مثلثات ششم
۱۶ـ۳۰ فیلم داستانی

۸

برنامه تلویزیون آمریکا

۱۷ـ۰۰ دنیای حیوانات
۱۷ـ۳۰ بیل‌کازبی
۱۷ـ۵۵ برنامه آگهی
۱۸ـ۰۰ اخبار
۱۸ـ۱۰ برنامه اسکی
۱۸ـ۳۵ امور خانوادگی
۱۹ـ۰۰ دشت سرسبز
۱۹ـ۵۰ فیلیپ‌ویلسون
۲۰ـ۴۰ دنیای براکن
۲۱ـ۳۰ تصویر بزرگ
۲۲ـ۰۰ پیترگان
۲۲ـ۲۵ برنامه آگهی
۲۲ـ۳۰ یکشنبه شب‌درسینما

کشتی «نادیا»

بدینوسیله باستحضار بازرگانان‌محترم‌میرساند که کشتی نامبرده بنا بدستور سازمان بنادروکشتیرانی‌به‌بندرشاهپوراعزام گردیده‌وکلیه کالای بمقصدخرمشهر را در بندر شاهپور تخلیه مینماید .

این کشتی ۲۱ اردیبهشت ماه جاری‌وارد بندر شاهپور شده و از ساعت ۱۱ صبح همانروز در اسکله مشغول تخلیه کالای وارداتی خود گردیده است .

خواهشمند است برای اخذ ترخیصه به‌شعبه این شرکت‌دربندر شاهپورمراجعه فرمایند .

شرکت گری مکنزی محدود

تهران تلفنهای ـ ۳۱۴۱۵۶٫۵۹
خرمشهر تلفنهای ـ ۲۷۴۸٫۵۰
ساعات کارداری ۷صبح الی ۱½ بعدازظهر

منقل هارادوربریزید
نبتون
تلفن های : ۳۱۶۶۷۱ و ۳۱۵۲۷۹

توجه توجه
یك یادگاری جالب برای
نوعروسان و بوداماداد

فیلم‌برداری سوپر ۸میلیمتری رنگی با ناطق و بی‌ناطق از مجالس عقدو عروسی جشن تولد و میهمانیهای جالب دراسرع وقت فیلم‌برداری پذیرفته میشود . برای کسب اطلاعات‌بیشتر به آدرس زیر مراجعه شود .

آدرس . خیابان شاه - شیخ‌هادی روبروی سانیو جنب پرده‌فروشی حریری طلوع فروشگاه دوختهای برنینا از ساعت ۷٫۴۰ بعدازظهر تا۸٫۴۰تلفن۱۹۸ ۶۶۵فروشگاه‌دوختهای‌برنیناواز۹٫۴۰ بعدازظهر الی ۱۱ - تلفن ۸۸۰۴۷۳ و روزهای جمعه با تلفن ۸۸۰۴۷۳ـ ۸صبح تا ۸ بعدازظهر تماس بگیرید .

آگهی

شرکت ملی نفت ایران
آگهی مزایده شماره ۱۴۵

شرکت ملی نفت ایران در حدود ۶۸ کیلو متر لوله آهنی ٤ اینچ مستعمل موجوددر آبدالخان و۱۰۰ کیلو متر لوله آهنی ٦اینچ مستعمل موجود بین اهواز و آبادان (بصورت خط لوله) رابوضع موجود دردو گروه مجزا از طریق مزایده عمومی بفروش میرساند .

۱ـ علاقمندان میتوانند برای دریافت برگ مشخصات و شرایط شرکت در مزایده درتهران روزهای‌یکشنبه ۳۱٫۲٫۱۳۵۱و دوشنبه۱٫۳٫۱۳۵۱ وسه شنبه ۲٫۳٫۱۳۵۱ بین ساعت ۹ تا ۱۱ صبح به نماینده اداره اجناس مازاد درطبقه همکف‌اداره مرکزی دومشرکت ملی نفت ایران واقع در خیابان سپهبد زاهدی تهران و یا در روز های فوق به اداره اجناس مازاد جنوب در خرمشهر مراجعه نمایند .

۲ـ پیشنهاد دهندگان میتوانند قبل از تسلیم پیشنهاد خود از ساعت ۸ صبح روز های دوشنبه ۸٫۳٫۱۳۵۱ سه شنبه ۹٫۳٫۱۳۵۱ چهارشنبه ۱۰٫۳٫۱۳۵۱ و پنجشنبه ۱۱٫۳٫۱۳۵۱ بهمراهی نماینده خطوط لوله و مخابرات اهواز لوله های مورد مزایده را در محل بازدید نموده و پیشنهاد خود را برای یک و یا هردو گروه تنظیم وتسلیم نمایند .

۳ـ سپرده شرکت در مزایده مبلغ نهصد هزار ریال برای گروه اول و مبلغ یکونیم میلیون ریال برای گروه دوم میباشد که بایستی بصورت وجه نقد یا ضمین‌نامه بانکی مورد قبول شرکت که تا ٦۰ روز از آخرین مهلت قبول پیشنهادات معتبر باشد ضمیمه پیشنهاد گردد .

٤ـ پیشنهادات فقط تا ساعت ۱۲ روز های شنبه ۲۰٫۳٫۱۳۵۱ و یکشنبه ۲۱٫۳٫۱۳۵۱ در تهران توسط نماینده اداره اجناس مازاد در طبقه همکف ساختمان مرکزی دوم‌واقع‌درخیابان سپهبد زاهدی ویادرخرمشهر توسط اداره اجناس‌مازاد جنوب پذیرفته میشود و در ساعت ۹ صبح روز سه شنبه ۲۳٫۳٫۱۳۵۱ در کمیسیون معاملات‌واقع در طبقه دهم ساختمان مرکزی شرکت ملی نفت ایران باز و قرائت خواهد شد .

۵ـشرکت در ردو یاقبول یک یا کلیه‌پیشنهادات واصله بدون آنکه محتاج بذکر دلیل باشد مختار است .

حضور پیشنهاد دهندگان شخصا در راس‌ساعت مقرر در جلسه قرائت پیشنهادات آزاد است .

آـ۱۰۹۷۰

دعوت مجمع عمومی عادی شرکت سهامی ناش

از صاحبان سهام شرکت سهامی ناش خواهشمند است برای شرکت در مجمع عمومی عادی که‌روز دوشنبه ۸ خرداد ماه ۱۳۵۱ ساعت ۹ صبح‌درمحل. تهران‌شرکت واقع در خیابان ایوبی شماره ٤۰ تشکیل میگردد . حضور بهمرسانند .

دستور جلسه .انتخاب هیئت مدیره

هیئت مدیره

آگهی از شرکت مخابرات ایران

بمنظور گسترش و ایجاد امکانات بیشتر جهت پخش شماره های جدیدقسمتی از کابل های منطقه زیر بعلت ضرورت فنی از تاریخ ۳۰٫۲٫۱۳۵۱ برگردان میشود و ناگزیر اختلالاتی در ارتباط تلفنی مشترکان محترم روی خواهد داد . شماره تلفن های موجود دراین منطقه با شماره های جدیدیکه در اختیار قسمت اطلاعات (۱۱۸) گذارده میشود تعویض خواهد شد .

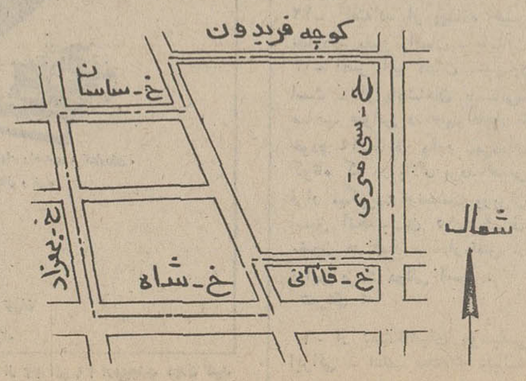

اداره نصب شبکه شرکت مخابرات ایران
آـ۱۰۹۹۰

برای استحضار کسانیکه فرزند ناقص‌الخلقه دارند

پدران و مادرانیکه فرزند ناقص‌الخلقه دارند و نمیتوانند دوری آنها را ببینند ونه نزدیکی آنها رابرای رفع این‌بن‌بست‌میتوانند از ساعت ۱۰صبح تا ۱۲ ظهر و از ساعت ۱۶ الی۱۸ بعداز ظهر به آدرس زیر مراجعه فرمایند .

آدرس بازار تجریش جنب مسجدخان کوچه جمشیدی آخر کوچه بلاك ۱۱۲ .

آـ۱۱۰۷۸

آگهی مناقصه شماره ۱۹

نیروی هوائی شاهنشاهی حفر تعدادی چاه عمیق را به مناقصه می‌گذارد پیشنهاد دهندگان می‌توانند بامراجعه به ستادفرماندهی نیروی‌هوائی «خیابان فرح‌آباد» ودریافت برگ شرائط‌و مشخصات پیشنهادات خودرا برطبق مفاد مندرج در برگ شرایط تنظیم نموده وتاساعت ۱۳روزدوشنبه ۲۹٫۳٫۵۱ بدفتر آجودانی کل‌ستاد فرماندهی تسلیم نمایند .

آـ۱۱۰۰۸ نیروی هوائی شاهنشاهی

دکتر براهنی

انتقاد

هویت و ایمان ما در خطر است

ماشین راه افتاده است و دورنمای جهان را عوض می کند . غرضم از دورنما ، چیزی در دوردست نیست ، آینده‌نیست، بلکه‌حال است ، جهان آینده نیست ،بلکه جهان امروز است ، و چیزی‌خیالی نیست ، بلکه عینی وواقعی است . من حتی از همین‌طبیعت‌عینی‌که دوروبر ماست حرف می زنم و بعد ازآن طبیعت درون ما ، آن‌طبیعت آرزوها و روحیه ها ، آشتی ها و آشنائی های ماست .

کاری به این ندارم که به چه‌حیله‌های مزورانه‌ای غرب ـ که به تعبیر دوست مرحوم جلال‌آل‌احمد، همان صاحب ماشین‌است و به این تعبیر تا حدودی روسیه و ژاپن هم براحتی در چارچوب بلوک غرب ماشین قرار می گیرند ـ دو سه قاره را چگونه چپاول‌می کند ، چگونه امعاء و احشاء دو سه قاره را خالی می کند ، گاهی حتی پوست را هم می‌کند و می‌برد و گاهی از هر آنچه وجود دارد فقط پوسته‌ای پوسیده ، خشک ، پلاسیده و بی‌ارزش در پشت‌سر می گذارد و سر خود می گیرد و می رود ، و کاری‌باین ندارم که چگونه آنچه را که ماشین به ثمن بخس برده، بدل بماده مصنوعی‌می کند و راهی بازار های کوچک و بزرگ ودروازه های گشوده و امن و امان و راحت کشور های غیر صنعتی آفریقا و آسیا می کند.این همان رابطه شوم و پلید و بی‌حیا و رسوا کننده‌ایست که نامنامی‌اش در همه جا پیچیده است و بر سر هر کوی و برزن سه قاره پخمه نگهداشته شده جهان تصویر منحوسش ، باحروف‌بزرگ و درخشان «استعمار» خودنمائی می کند . من باین کار دارم که حضور یک مصنوع خارجی و البته حضور تمام مصنوعات خارجی ، در برابرما عینیتی پدیدار می کند و این عینیت با اصرار و ابرام تردید ناپذیر خود ، ما را به خود ،به شکل ها ، برش ها، ترکیب ها ،به مصرف ها ،به وجود هایش در شرایط مختلف ، در تمام ساعات شب و روز و در تمام فصول ، در عید و عزا ، در خانه و اداره،در خلوت‌وجمع همه جا و بهر صورت ، عادت می دهد . ده ها کشور بزرگ‌وکوچک آسیائی و آفریقائی ، اعتیاد کشور های صنعتی پیدا می کنندوشاید هم چیزی بالاتر از اعتیاد ، چرا که حتی‌گاهی بدترین اعتیاد ها از سر می‌افتد ولی من بیم دارم که کشور های صنعتی تنها بصورت یک اعتیاد مانده باشد ، چرا که آنها از تمام منافذ تن و روح شرقیان،در اعماق آنان رسوخ کرده ، در شعور شرقیان رسوب کرده است و چگونه این رسوخ و رسوب صورت گرفته است ؟

شعور هر انسانی که اساس هویت انسانی اوست ، زائیده محیط خاصی است که آن فرد انسانی در هاله تاثیر آن پرورش‌یافته است . این محیط را هم سنگ و نبات تشکیل‌می دهدوهم‌اشیاء بومی وغیربومی از هرنوع ، این محیط را هم آسمان تشکیل می دهدو هم زمینی که ما برآن گام می نهیم .شعور ما را هم اینها تشکیل می دهد و هم تلقینات فرهنگی، هنری ، مذهبی، سیاسی و مقولاتی از این دست . اگر در عینیت محیط دخالت‌کنید، در ذهنیت انسان‌نیزدخالت کرده‌اید . آسمانی که از خلال دوتیغه سر به فلک کشیده دو آسمان خراش دیده شود ،با آسمانی که از فراز یک مهتابی‌ساده دیده شود فرق می کند . این آسمان نیست که عوض شده ، این اشیاء حدفاصل بین آسمان است که دید انسان را آنچنان عوض کرده است که انگار انسان به آسمانی از نوع دیگر مینگرد . کشورهای صنعتی ، محیط سرزمین های آسیائی‌وآفریقائی‌را به اشیاء مصنوعی خود آلوده کرده‌اند . زمین بومی ، آسمان بومی ، هوای بومی و بطور کلی جهان بومی ما با اشیاء کشور های صنعتی پوشیده شده است . همینکه دست به سوی دوست خود دراز کنیم اشیاء کشور های صنعتی در فاصله دست های ماست ، حرکات ما با اشیاء آنها و ترکیبات و تشکیلات اشیاء آنها میزان می شود و چون ذهنیت انسان زائیده محیط عینی اوست و این از طریق همین ذهنیت است که ما به هویت واقعی، بومی و شرقی دست می‌یابیم و از آنجا که ذهن ما اکنون در تسخیر عینیت غربی است ، ما شرقیان از نظر فرهنگی ، شعوری و ذهنی دچار بحرانی شده‌ایم که در طول تاریخ شرق بیسابقه بوده است .

چنین بنظر میرسد که اگر وضع بهمین منوال پیش برود دیگر شرق اسطوره‌ای کامل بنام یک کل فرهنگی نخواهد داشت‌که بتواند بدان بنازد ، دیگر این مسئله فقط سیاسی و فقط اقتصادی نیست ، بلکه کل تاریخ فرهنگ شرق در خطر است، تمام اجزاءآن با کل‌های مختلف متشکل از اجزاء، یعنی آن حافظ و مولوی درون ما ، آن فردوسی و منوچهری درون ما ، آن آهنگ های کلامی‌ما ، آن‌چهره های عارفانه درون ما ، آن سخاوت هاو ایثار های آشکار و پنهان ما، و کل ضمیرآگاه و ضمیر ناخودآگاه‌مادر تهدید دائمی‌تمدن‌ماشینی است . یعنی در شرایط حاضر تمام موزه ها و دواوین شعر و تمام هنر ها وجلوه‌گاه ها و سکو های هنری پایگاه های معنوی و تمام آن چیز هائی که از این دست در آفریقا و آسیاپیدامیشود، درخطر است ، یعنی تمام آهنگ های‌مربوط به‌درون شرق ، شکل های‌اصیل وشرقی خود را از دست می دهند و بصورتی غربی، موسسه‌ای می شوند و این موسسات شکلی ، چیز هائی هستند که رابطه موجود بین غرب ماشینی و شرق ، بر شرق بی ماشین تحمیل کرده است.

اسطوره عظیمی که در طول قرن ها به عنوان هویت شرقی خود ساخته بودیم ، در حال منلاشی شدن است، تکیه گاههای مادر حال متزلزل شدن است ، اعماق ما در حال پوسیدن است . غربی میخی در ذهن ما فرو کوبیده است که نسوج و ریشه های نسوج‌ما را از هم باز میکند ، همه چیز از هم فرو گسیخته میشود و کاخ ایران های پیشین ما در حال‌فروریختن‌است . چه باید بکنیم ؟

آیا وقت آن نرسیده است که با تجدید نظر کلی در روابط موجود جهان امروز ، با دقت در گذشته و نگریستنی‌عمیق‌به امکانات آینده بدنبال آفریدن ایمان جدید برای‌موقعیت و هویت خویش‌باشیم؟ اگر این ایمان جدید را بدست نیاوریم ، فاتحه ما خوانده است .

چهل سال قبل دیروز

مقبره حکیم ابوالقاسم فردوسی در دست ساختمان است

بقرار اطلاعات واصله‌ازمشهدساختمان مقبره حکیم ابوالقاسم فردوسی شاعر شهیر ایران که‌ازچندی قبل درطوس آغاز شده بود همچنان ادامه دارد واز طرف انجمن آثار ملی مساعی وجدیت در اتمام این بنای بزرگ میشود وبنظر می رسد که تا خاتمه سال جاری پایان یافته و برای افتتاح رسمی آماده گردد .

ساختمان مقبره حکیم ابوالقاسم‌فردوسی وقتی که بپایان رسید .

نقشه ساختمان مقبره مزبور که از طرف مسیوگدار مدیر عتیقات وموزه معارف تکمیل شده بود ، بموقع اجرا گذارده میشود . اکنون مشغول‌ساختن مجسمه های شاهان بزرگ قدیم ایران میباشند که در شهر مشهد بوسیله استادان فن حجاری ساخته میشود وبه طوس حمل میگردد ، این مجسمه‌ها از سنگ های عالی حجاری میشود . باغ‌بزرگی درطوس‌برای‌مقبره‌در نظرگرفته شده که مشغول گلکاری آن شده و منظره بسیار جالب توجهی به‌آرامگاه داده است .

مسافرت اعلیحضرت‌همایونی به سواحل مازندران

اعلیحضرت همایونی که در سفر مازندران چند روزی در بابل در قصر شاهپور اقامت داشتند اینک در شهر های ساحلی دریای مازندران گردش میکنند ، امروز صبح ازدهنو(حبیب‌آباد) بسمت شهسوار عزیمت فرمودند .

امسال راه چالوس آماده میشود

ساختمان راه چالوس که یکسال است شروع شده با جدیت پیشرفت میکند و باین ترتیب که پیش میرود قرار است امسال از هرحیث تکمیل گردیده وبرای ایاب وذهاب طهران به مازندران کاملا آماده شود . در طول این خط پل‌های زیادی ساخته شده و برای ساختمان پل مهمی روی رود خانه چالوس توسط مهندسین کمپانی اشکودا چکواسلواکی اقدام شده . این پل آهنی زده خواهد شد واز شاهکار های پل سازی به شمار میرود . تونل‌کندوان‌نیزدردست‌ساختمان قرار گرفته .

دررومین و مازندران

از شش دستگاه کارخانه قند سازی‌که طبق اوامر ملوکانه قرار بود تاسیس شود کارهای مقدماتی دودستگاه آن خاتمه پذیرفته ، برنده مناقصه کارخانه اشکودامیباشد ودرنظر است یکی ازاین دوکارخانه در رومین ودیگری در مازندران نصب گردد .

در محاکمه سید غضنفر

پس‌از وصول دوسیه سید غضنفر و اتباع او به دیوان عالی جنائی ازطرف محکمه مزبور دستور احضار متهمین صادرشد .

آقایان خاکزاد ، آقا سید هاشمخان وکیل ، شریعت‌زاده مشاور،میرزاحسین خان منشور ، پوررضا ، ترقی،بهزادی، نقیب زاده مشایخ و حجزی بسمت وکلای مدافع متهمین تعیین گردیدند و مقرر شد درظرف ده روز اعتراضات خودشان را کتبا مرقوم وارسال دارند تا قرار محاکمه داده شود .

روز یکشنبه ۷ خرداد سه ساعت قبل از ظهر تعیین وقت شده و محاکمه در دیوان عالی جنائی جریان خواهد یافت .

مراجعت از آلمان

آقای منوچهرخان شاهرخ که از طرف شرکت تلفن برای خرید اسباب وادوات لازمه جهت تکمیل تلفن طهران به آلمان مسافرت نموده بود بمرکز بازگشت .

محاکمه وکیل‌الملك در محکمه استیناف

آقای‌وکیل‌الملک رئیس سابق‌محاسبات دربار وحج مشار سعدیه معروف به (شنبر) ازحکم صدره از محکمه جنحه تقاضای استیناف نموده و دوسیه به شعبه پنجم استیناف احاله شده بود و چون‌در روز مقرر از طرف محکمه‌مزبور برای محاکمه چندنفر از اصحاب دعوا حاضر نشده بودند لذا برای فردا تعیین وقت شده که در شعبه ۵ استیناف محاکمه جریان خواهد یافت .

ساختمان راه شیراز به بوشهر

برای ساختمان راه جدیدی از شیراز به بوشهر مطالعاتی جریان دارد ـ راه فعلی بواسطه کتل‌ها، دره‌های موحش وخطرناک ، عبور ومرور وسایط نقلیه مخصوصا عبور کامیون‌های‌بزرگ بسیار مشکل است و بهمین جهت احداث راه جدیدی که این مشکلات را نداشته‌باشد مورد نظر قرار گرفت .

ورود کرب‌ساتین وفایدوشین برای چادر

هیئت وزراء در جلسه ۱۶ اردیبهشت ماه تصویب نمودند که اداره کل تجارت مجاز است در مقابل صدور برنج علاوه بروارد کردن کرب دوشین چادری‌مورد تصویب نامه نمره ۸۵۸۷ مورخه اول اسفند ۱۳۱۱ پارچه های فایدوشین و کرب‌ساتین که بمصرف چادرزنان‌میرسد نیز وارد نمایند .

تشریح‌عقیده هیتلر بوسیله روزنبرگ

هیتلر

لندن ـ مدیر قسمت سیاسی حزب ملیون سوسیالیست هیتلر موسوم به‌روزنبرگ وارد لندن شد و اظهار داشت که دوستی بین آلمان وانگلستان امری است مهم و باید از روی عقیده به اهمیت آن‌پی برد، ولی متاسفانه در انگلستان خط مشی ورفتار هیتلر بطورنامساعدی تلقی‌گردیده ومن برای این‌منظور به انگلستان آمدم تا سعی کنم سوء تفاهمات موجوده‌مرتفع شود .

روزنبرگ علاوه کرد که آلمان ازطرفی دچار یک روسیه کمونیست و از طرفی دچار فرانسه است که نسبت به آلمان نیکمین‌نمی‌باشند واز این گذشته آلمان بدستجات منشتی تقسیم گردیده که اینک هیتلر می خواهد به تمرکز آنها اقدام نماید .

روزنبرگ در خاتمه گفتگو های خود اظهار امیدواری کرد که دولت‌انگلستان پی باین نکات خواهد برد و خواهد دانست که دوستی این دومملکت ضامن صلح اروپا است .

(نقل‌ازاطلاعات۲۴اردی‌بهشت‌ماه۱۳۱۲)

تهران در ایران

احمد احرار

ـ ۱۳۳ ـ

مفخم‌الدوله‌وزیرمشاورایران‌درروسیه

مشیر الملك وزیر مشاور ایران در انگلیس

« کاردروف » در غیاب وزیر مختار که بلافاصله پس از شرکت‌درمراسم تاجگذاری احمدشاه و اندکی قبل ازشروع جنگ به مرخصی ششماهه رفته‌بود. سعالین‌چشمگیری بنفع مقاصد سیاسی و نظامی آلمان انجام داده‌بود .

بسیاری از موفقیت های دیپلماسی آلمان نتیجه اقدامات وی بشمارمی‌آمد . او درمیان ایرانیان و دیپلماتهای خارجی مقیم ایران دوستان زیادی داشت واز دوستان نزدیک وهواخواهان جدی او یکی هم «عاصمبیک» سفیر کبیر عثمانی بود . گرچه‌شهرت داشت که مناسبات گرم شارژدافر بلند قامت و باصلابت آلمان باخانم سفیر، محرک اصلی این دوستی است بهرتقدیر « کاردرف » همه جا «عاصمبیک» را بعنوان یکی از رجال برجسته مشرق زمین می‌ستود و خود از علاقه و حمایت شدیدسفیر کبیر برخوردار میبود .

«عاصمبیک» که ازشنیدن خبرانتقال «فون‌کاردرف» به‌اصفهان دچار تاسف عمیقی‌شده بود کوشید تابلکه‌مانع از انتقال او شود و در این خصوص با وزیرمختارآلمان‌گفت‌وگو کرد.اما «برنس‌رویس» متعذربود که‌حساسیت اوضاع اصفهان ایجاب بکند دیپلمات برجسته‌ایی مثل «کاردرف» در آنجا باشد و بعلاوه چون هرلحظه ممکن است روسها قشون وارد تهران کنند و اعضای کادر مرکزی سفارت آلمان را به اسارت درآورند لازم است «فون‌کاردرف» به اصفهان برود تا در صورت وقوع چنین حادثه‌ئی،اوسرپرستی سفارت رادر ایران عهده‌دار شود .

«کاردرف» به‌این‌استدلال میخندید وعقیده داشت که چون مذاکرات امضای معاهده‌نامه ایران‌وآلمان پیشرفت دارد «برنس‌رویس»میل دارد که بهنگام امضای قرارداد او در تهران نباشد تابتواندبه«برلن» وانمودکندبه تنهائی وبدون کمک «کاردرف» چنین کاربزرگی را به‌نتیجه رسانیده است .

روز دوشنبه یازدهم اکتبر ۱۹۱۵ «فون ـ کاردرف» به‌طرف اصفهان حرکت کرد و قرارشد «عباس فرزانه» دبیر دوم سفارت آلمان نیز برای همکاری باوی پس از چند روز به‌کادر قنسولگری اصفهان ملحق شود.

علیرغم این چند دستگی ، سفارت‌آلمان در اوج موفقیت قرار داشت و دیپلمات‌های روسی و انگلیسی ، درقبال فشار روزافزون حریف ، در وضع ناگواری بسرمیبردند . این وضع را ورود چند گاری پر از اساحه و مهمات ، بسختی تشدید کرد زیرا تصور میشد که آلمانی‌ها تصمیم دارند در تهران نیز مانند شیراز بوسیله افسران ژاندارمری دست به کودتا زده سفارتخانه‌های روس و انگلیس را منفجر کنند . وزرای مختارروس و انگلیس هرکدام جداگانه یادداشتی به وزارت امور خارجه تسلیم‌کرده درباره ورود گاریهای محتوی بمب که بوسیله مامورین ژاندارمری در طول راه محافظت میشده است توضیح خواستند ولی پیش ازآنکه جوابی دریافت دارند ، طی گزارشهای فوری نگرانی خود را به «بطرزبورگ» و «لندن» منعکس و کسب تکلیف کردند .

تهران لحظات اضطراب‌آمیزی را می‌گذراند .

سکوت وهم‌انگیزی بر فضای سیاسی کشور حکومت میکرد . مجادلات پارلمانی‌و های‌وهوی احزاب و مطبوعات آشکارا فرو نشسته‌بود و دولت «مستوفی» مسلط بر اوضاع بنظر میرسید . اما همگان احساس میکردند که این آرامش موقتی‌است و توفان سختی درپی خواهد داشت .

جدول کلمات متقاطع

شماره ۵۳۲۹

طراح جدول : ف ـ جاوه

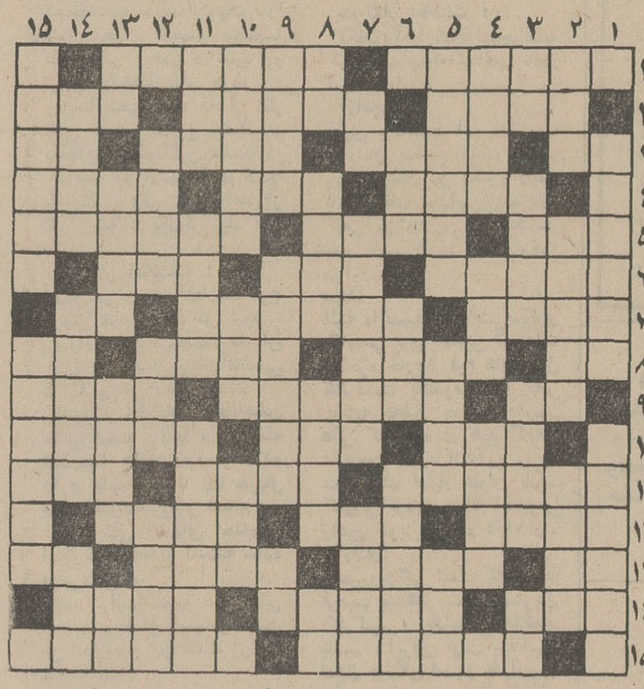

افقی :

۱ـ از مسابقات بین‌المللی ـ تشکیل دادش مرسوم شده‌ـ ۲ـ پاندول ولنگر ـ اساس و پایه ها‌ـبلند و کافی ۳ـ دانه حوشبو ـ هاون ـ سرایت دادن ـ مایه حیات ٤ـ شهری در غرب ـ پیامبر ـمرکز استان مازندران ۵ـ وسیله‌ای برای حمل‌و نقل که‌دیگر ازرونق افتاده ـ آشکار ٦ـ نام کوچك ویلونیست معروف بین‌المللی ـ دوازده ماه ـ واحد پول در قدیم ۷ـ پوچ و خیالی ـ از پسوند‌های فارسی ۸ـ ازآن طرف از مابهتران‌می شود ـ نوعی آرایش موی از مد افتاده آقایان ـبرگشته و برگشت دادن ـسیب گاز زده ۹ـ درخت انگور ـ سراغش را در پستخانه بگیرید‌ـ سایبان‌چشم۱۰ـ جوابی مناسب برای های ـمال ومنال‌ـ چوب صنعتی ۱۱ـ بهانه‌گیر ـ باتجربه‌وکارآزموده ـ ازگازها ۱۲ـ گفته‌اند از پیاده خبر ندارد ـ یقین وایمان ـ بامتانت ۱۳ـ اثر آب درآن مشهود است ـ از پادشاهان باستانی‌ـ صاحب عنوانی در عهد قاجار ـ خودم ۱٤ـطایفه وقوم ـپرده‌ای کوتاه که در بالای پرده اصلی قرار میگیرد‌ـ ازنخست وزیران اسبق انگلستان ۱۵ـ طرف مغبون در قمار ـ سازمانش از دوایر بزرك دولتی است .

عمودی :

۱ـ از دستگاههای موسیقی ایرانی ـ اغلب مجلات دنباله دارش راچاپ میزنند ۲ـزبان‌دار بی‌زبان ـباانصاراز یاران‌پیغمبر اسلام بودند ـ نام اولین‌فضانورد ۳ـ مظهر باریکی ـآهنگر معروف ـ نامی برای دختران و زنان ـ از اجزاء صورت ٤ـ با کارد میانه‌ای ندارد ـ خروس عرب‌ـ اصطلاحا افراد خبره در فن یا کاری را گویند ۵ـ از شرایط اساسی دوستی‌ـرم‌کرد‌ـ از گم کردنی ها ٦ـ حرفی در دستور زبان ـ فیزیك و شیمی چند سال پیش دبیرستانها ـ شاعر از آنان چشم یاری‌داشته ۷ـمنطقه‌ای‌درهراز‌ـ فرستادگان‌ـ پدر ۸ـ بالا و راس ـ غلاف شمشیر ـ تمدنی در زمان قدیم ـباید باشد تا با ناله سودایش کرد۹ـ مدرسه را می گفتند‌ـ اینهم علاجی ندارد ـ واحدی در وزن ۱۰ـ از آیات معروف قرآن ـفرزند فرزند‌ـ وسیله‌ای کار رمال ۱۱ـ لوس و از خود راضی ـ طولانی‌ـ هرکس درهر کاری داشته باشد موفق است ۱۲ـ سمت چپ ـ پیچ‌و خم‌ـ سوگند ۱۳ـ تکرار یك حرف‌ـ حرف زدن با اشاره‌ـ انگشتان‌ـ تصدیق روسی ۱٤ـ از زنان ابراهیم نبی‌ـ بهرتقدیر گذشت ـبعضی ها زدنش‌را دوست‌دارند ۱۵ـ هردولتی خاص خوددارد‌ـ از آثار معروف سعدی .

حل جدول شماره ۵۳۲۸

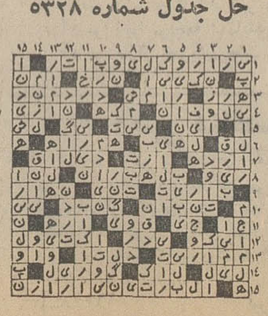

آگهی احضار

بغیر ارتشیان ۱ـ خداداد فرزند گمشاد شهرت گمشادزهی ۲ـ میرزا معروف به‌جمعه فرزند پیرداد شهرت شهنوازی ۳ـ کامخان شهرت شهنوازی که محل اقامت آنان گرانچوبن سیدآباد وکوه موربیش‌خاش‌تعیین گردیده‌و فعلا‌مجهول‌المکان هستند ابلاغ میگردد که باتهام شرکت در راهزنی مسلحانه در این بازپرسی تحت تعقیب می‌باشد مراتب سه نوبت متوالی آگهی میگردد تا خود را به‌شعبه دوم بازپرسی دادسرای‌دادگاه عادی ۱٦ واقع در کرمان معرفی نماید درصورتی که تا دو ماه بعداز تاریخ آخرین اعلام در جراید خود را معرفی ننمایند بدون‌حضور آنان رسیدگی و اقدام قانونی بعمل خواهد آمد. م الف ۲٤۳٦

بازپرس شعبه ۲ دادسرای دادگاه عادی ۱٦ کرمان .

آگهی مجمع عمومی عادی سالیانه شرکت سهامی سفالیت (خاص)

مجمع‌عمومی‌عادی سالیانه شرکت‌سهامی‌سفالیت (خاص)درتاریخ ۳شنبه‌بیست‌وسوم‌خردادماه ۱۳۵۱ ساعت چهاربعدازظهر در محل شرکت منعقد است از صاحبان سهام بدینوسیله دعوت بعمل می‌آورد که در تاریخ‌وساعت مقرره‌در مجمع حضوربهمرسانند.

دستورجلسه: ۱ـ قرائت گزارش هیئت‌مدیره و بازرس شرکت
۲ـ بررسی و تصویب ترازنامه عمل‌کرد سال ۱۳۵۰
۳ـ شور درباره خط مشی شرکت
٤ـ انتخاب بازرس و بازرس علی‌البدل برای سال ۱۳۵۱

هیئت‌مدیره شرکت سهامی سفالیت

آ ـ ٤۱۲۵

آگهی مناقصه شماره ۳٤۱ر۵۱

راه‌آهن دولتی ایران ۹قلم کابل پرتودور زمینی مختلف (۸۹۰۰۰) متر مورد نیاز را برطبق مشخصات و شرایط‌مربوطه ازطریق مناقصه تحویل تهران انبار مرکزی خریداری‌مینماید.

داوطلبان شرکت در مناقصه میتوانند در ساعت اداری جهت دریافت اسناد مناقصه به اداره کل کارپردازی مراجعه‌فرمایند شرکت‌کنندگان در مناقصه باید مبلغ سیصدو ده هزار ریال بعنوان سپرده شرکت در مناقصه به صندوق راه‌آهن پرداخت و رسید صندوق یا معادل همان‌مبلغ ضمانت‌نامه بانکی صادر یکی از بانك‌های مجاز ایران که لااقل یکماه اعتبار داشته باشد به ضمیمه پیشنهاد خود تا ساعت ۹ صبح روز ۲۰ر۳ر۵۱ در صندوق پیشنهاد ها واقع در اداره کل کارپردازی بیاندازند پیشنهاد های واصله ساعت ده روز مزبور باز و قرائت خواهد شد . حضور پیشنهاد دهندگان یا نمایندگان مجاز آنها در جلسه مناقصه آزاد است و راه‌آهن در رد و یا قبول هر یك یا تمام پیشنهاد ها مادامی‌که قرارداد مبادله نشده است جزا و کلا مختار می‌باشد . به پیشنهاد فاقد سپرده و مشروط ومبهم و پیشنهادی که بعداز موعد مقرر برسد ترتیب‌اثر داده‌نخواهد شد سپرده برنده اول و نفر دوم مناقصه نگهداری و در صورت استنکاف از انجام معامله بدون تشریفات بنفع راه‌آهن ضبط خواهد شد . مالیات متعلقه و هرگونه عوارض دیگر به عهده برنده مناقصه می‌باشد . راه‌آهن میتواند تاصدی بیست‌وپنج از میزان معامله کسر یا اضافه نماید .

م الف ۲٤۱۵

راه‌آهن دولتی دیران

آ ـ ۱ـ۱۱۲٦۲

آگهی احضار

به‌غیرنظامی‌جعفراستواری فرزند قدرت‌اله سپاهی دانش سابق که محل اقامت خود را قبلا زنجان خیابان مسکران کوچه‌سعدی‌پلاك ۹٤تعیین وفعلا مجهول‌المکان می باشداخطار می شود که‌باتهام‌کتك کاری در این‌بازپرسی تحت‌پیگرد می‌باشد مقتضی است‌ظرف دو ماه ازتاریخ‌نشرآخرین آگهی خودرا به‌بازپرسی تیپ ۲۸ واقع درپادگان سنندج معرفی نمائید در غیراین صورت طبق ماده ۱٤٦قانون‌دادرسی وکیفرارتش اقدامات قانونی معمول خواهدگردیدم . م‌الف ۲۳۳۱

بازپرس تیپ ۲۸

۱ـ۳ آ ـ ۱۰۷۷۰

کاملترین مجموعه تجهیزات هیدرولیك

ویکرز

راهنمائی فنی و موجودی کافی

نماینده انحصاری در ایران :

شرکت سهامی ایزد پناه

خیابان سعدی جنوبی شماره ۸۷۰ صندوق پستی ۳۳۰ تهران

تلفن : ۳۰۳۹۰۹ ـ ۳۰۱۰۱۶ تلگرافی : ایزد پناه

از تجهیزات هیدرولیك ویکرز در نمایشگاه صنعتی امریکا (درمحل دائمی نمایشگاهها) از ۲۳ الی ۲۹ اردیبهشت دیدن کنید

بین ساعتهای ۱۵:½ الی ۲۰:½

آگهی استخدام رسمی

۱ـ نیروی هوائی شاهنشاهی تعدادی‌داوطلب باشرایط و امتیازات مشروحه زیر برای‌آموزشگاه همافری استخدام مینماید .

الف ـ شرایط

۱ـ تابعیت دولت شاهنشاهی ایران .

۲ـ متدین بیکی‌ازادیان رسمی کشور(اسلام‌ـ مسیحی ـ کلیمی ـ زرتشتی) .

۳ـ حداقل سن ۱۸ سال تمام وحداکثر ۲٤ سال و برای کسانیکه خدمت زیربرچم را انجام داده‌اند ۲۵ سال تمام می‌باشد.

٤ـ داشتن گواهینامه دوره کامل‌دبیرستان در رشته (ریاضی‌ـ طبیعی) .

۵ـ موفقیت در آزمایشات ورودی .

٦ـ داشتن صحت مزاج و تناسب‌اندام برابر گواهی پزشکی نیروی هوائی .

۷ـ نداشتن پیشینه بد و عیال و اولادو کسان تحت‌تکفل .

۸ـ سپردن تعهد خدمت در نیروی هوائی شاهنشاهی بمدت ۱۱ سال از تاریخ استخدام .

ب ـ امتیازات :

۱ـ داوطلبان در طول دوسال تحصیلی‌شبانه روزی بوده و هزینه زیست‌و پوشاك‌نظامی آنان تامین و در سال یکم ماهیانه ٤۱٦۰ ریال ودر سال دوم ۵٤۱۰ ریال کمك هزینه دریافت میدارند .

۲ـ هنرجویان پس‌از احراز موفقیت در آزمایشات نهائی بدرجه همافرسومی مفتخر و ماهیانه مبلغ ۱۵۰۰۰ ریال حقوق و فوق‌العاده سختی خدمت دریافت خواهند داشت و ترفیعات بعدی آنان برطبق مقررات قانون استخدام نیروهای مسلح شاهنشاهی خواهد بود .

۳ـ داوطلبان می‌توانند برای کسب اطلاع بیشتر و ثبت‌نام با در دست داشتن مدرك‌تحصیلی عین شناسنامه جدید (عکس‌دار) و ۲۲ قطعه عکس ٤×۳ از تاریخ نشر این آگهی بجز روز های (پنجشنبه و تعطیل صبح‌ها) از ساعت ۷ الی۱۲ تا تامین احتیاج به فرماندهی آموزشهای هوائی‌واقع در جاده تهران‌نو ایستگاه فرودگاه مراجعه‌نمایند. م الف ۱٤۹۲

۱ـ۱ **نیروی هوائی شاهنشاهی**

گفتگوی تلفنی

۳۱۱۰۷۱

از ساعت ٤ تا ۹ بعد از ظهر

★الو ، من طلوعی ، مصالح فروش خیابان جمشید آباد ـ مدتی است در سراسر خیابان جمشید آباد ، عبور و مرور وسائط نقلیه ممنوع‌شده است . ما مغازه داران این خیابان‌هرکدام بابت مغازه‌هامان ۱۰۰ الی ۱۲۰ هزار تومان سرقفلی داده‌ایم ولی این امر موجب کسادی کارمان میشود . وقتی هم به‌مسوران مراجعه می‌کنیم ، میگویند بروید به مقامات بالاتر شکایت کنید !

● **الو ، من محمد ـ ح .** در چهارراه‌لشگر خیابان سی متری، حمامی‌وجود داردکه حداقل ۲۰ سال پیش ساخته شده است. این حمام دو طبقه ساخته شده‌است. نمرات طبقه فوقانی آن براثر فشار پشت بام افت کرده و قابل استفاده نیست ، نمرات طبقه‌تحتانی‌آن‌نیز خراب است . نمرات یک تا ٤ آن را مرمت وتعمیر کرده‌اند تا هر وقت بازرسان شهرداری‌ناحیه ٤ آمدند آنها را به این نمرات هدایت کنند ولی سایر نمرات‌خراب است نمیدانم چرا مستاجر یا صاحب ، این حمام را تعمیر نمیکند و چرا شهرداری ناحیه ٤ درآن را نمی‌بندد؟ آیا منتظرند مانند حمامی که سال گذشته برسر مشتریان خراب شد این یکی هم فرو ریزد و عده‌ای را به دیار عدم بفرستد ؟

● **الو من اصغر یوسفی ـ** بازرسان شهرداری‌ناحیه چند روز پیش تلفن خانه مرابی جهت قطع کردند. وقتی به‌شرکت مخابرات مراجعه کردم گفتند حق مکالمه خرداد ماه ٤۹را نپرداخته‌ام. من به خانه آمدم و قبض پرداخت حق‌مکالمه مزبور را با خودم به‌شرکت مخابرات بردم . با دیدن آن فقط بمن گفتند : «ببخشید ، اشتباه کرده‌ایم و شماره این قبض را در دفتر مربوطه وارد نکرده‌ایم.» با توجه به اینکه تابیایند و تلفنرا وصل کنند یک هفته طول‌کشید و در این هفته خسارات فراوانی بمن واردشد، میخواستم بپرسم آیا یک کلمه «ببخشید» خسارات مرا جبران میکند ؟

● **الو ، من عباس ثلاث ...** کارمندان بعضی‌ازادارات اتومبیل‌های خود را در پیاده‌رو مقابل اداره‌شان پارک میکنند وباین‌ترتیب راه عابرین پیاده را می‌بندند . و بهمین جهت عابرین پیاده مجبورند از خیابان عبور کنند و با دهها‌خطر مواجه باشند. لطفا ازمامورین بخواهید که از این سد معبر جلوگیری کنند .

● **الو ، من فردوس ایرانی..** یکی‌از سریال‌های ایرانی تلویزیون ملی ، با آنکه جنبه‌های آموزنده‌ای‌دارد و مشکلات زن و شوهر‌های جوان‌را بنحوجالبی مطرح میکند، گاه‌بصورت زننده‌ای‌درمی‌آید وقهرمان مرد آن ، کارهائی میکند که مغایر با آداب ورسوم اجتماعی ماست چطور ممکن است داماد جوانی که با پدر زنش رفت‌وآمد دائمی دارد ، کیکی را که پدرزنش برایش هدیه آورده ، بصورت اومی‌کوبد ؟

● **الو، من‌مهندس قاسم‌کاظمی ساکن خیابان ظفر .....** میدانید که خیابان ظفر ٤ کیلومتر طول دارد و جاده قدیم‌شمیران را به پهلوی‌متصل میکند.اخیرا شهرداری تصمیم گرفته ۲۰۰ متر از این خیابان را که به جاده قدیم‌منتهی میشود تعریض کند. این رسم کجای دنیا است‌که از یک خیابان فقط ۲۰۰ مترش را تعریض کنندو همین امر باعث شود که شهرداری‌برای‌همین‌قسمت از خیابان جوازساختمان ندهد. ؟ درحالیکه دوسال پیش ، همین خیابان ٤ متر تعریض شده است.

نقشه آپارتمانهای هنرمندان تهیه شد...

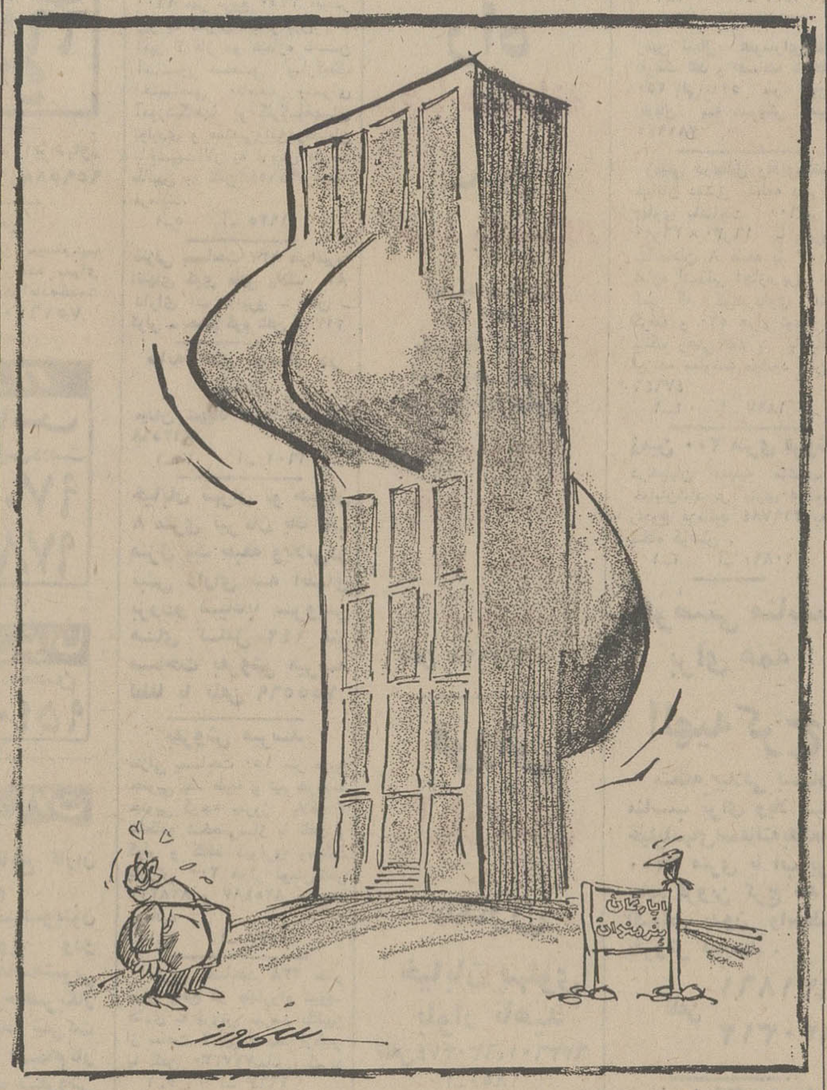

احداث ایستگاه دوم، در شمال تهران، اشتباه است

عقیده آزاد

از : مهندس ورساد

چند هفته قبل در روزنامه اطلاعات ضمن نشر خبری اشعار گردیده است‌که «مهندس آوینی مدیرکل راه‌آهن دولتی ایران در مصاحبه و تماس با مخبر شهری اطلاعات اعلام نموده است :

«اما بی‌تردید ایستگاه دوم باید در شمال تهران ساخته شود ...» و در همین خبر خوشبختانه رئیس کل راه آهن هم اعلام داشته است که :

«...در حال حاضر ، نه‌در راه آهن ،ونه‌در اداره‌مساختمان راه‌آهن دراین زمینه اقدامی صورت نگرفته است ، اما فکر ایجاد و احداث ایستگاه دوم وجود دارد ... الخ»

شمال تهران ، اگر از مبدا «زیباشهر» (کوی نوبنیاد کن) هم درمحور غربی شرقی‌حساب شود، از جهت به‌هاو مرتفعات حدفاصل جلگه تهران باکوههایه ها ، جایی برای احداث ایستگاه دوم و تاسیسات لازمه ووابسته آن ، از «دپوها» و تعمیرگاه ها و انبار های‌توشه، وانبار کالاها و غیر آنها .... ندارد . و بفرض محال اگر هم زمین مسطح و متناسب در این قسمت . وجود داشت ،احداث ایستگاه دوم ، باز هم درگوشه شمال غربی تهران خلاف و ناصحیح بود .

خواه یاناخواه تهران وسعت بیشتر خواهد یافت ، و این توسعه در سمت غرب وبویژه در شمال غربی محدوده کنونی تهران ،ادامه‌و گسترش خواهد داشت و هیچ‌عامل موثری هم، مانع ازاین توسعه نخواهدبود. اگر دولت و شهرداری وانجمن شهر تهران بتوانند در این‌مورد کنترلی را اعمال کنند خود موفقیتی است شایان توجه .و بحث این مطلب درا‌ینجا بیمورد وبی‌جا می‌نماید بهر حال در صورت پیاده‌شدن‌طرح ،احداث ایستگاه دوم در شمال غربی تهران ، خلاف مصلحت وامری است صد درصد خط و خطای غیر قابل جبران . و برای آنکه دراین زمینه ازسالها پیش مطالعاتی داشته‌ام ضمن اعلام غیرمقتضی بودن این اندیشه، میگویم اعلام همین خبر موجب افزایش قیمت زمین های زاویه شمال غربی تهران در خارج از محدوده خواهد گشت ویک سلسله فعل وانفعالات صوری . موجب وقفه در برنامه خانه سازی های دولت‌خواهد شد

بنابراین باوجودیکه نشر این گونه اخبار تاازجانب مقامات صلاحیت‌دار تایید نپذیرد ، نمیتواند مناط اعتبار باشد ، مصلحت اقتضا دارد که رئیس کل راه‌آهن در این زمینه اعلامیه‌ای صادر کند . و در عین حال با توجه به‌گسترش شهر درمحور غربی ،درصورتی که مطالعاتی در زمینه ایجاد ایستگاه دوم‌صورت بگیرد ،بهتر است محل احداث آن در یکی از ایستگاه های «تپه سفید» و آبرین یا«شاه‌آباد»، (در خط راه آهن شمال غربی) باشد .

روزیکه ایستگاه راه‌آهن در جنوب تهران طرح ریزی شدو اولین کلنگ بدست رضا شاه کبیر در تاریخ ۲۳ مهر ۱۳۰۶ شمسی به زمین زده شد ،بقول رئیس الوزرا و وزیر فوائد عامه وقت ومجری طرح . استاسیون مرکزی را در «بیرون دروازه محمدیه» . (که مقصودش ، دروازه خانی آباداست)توصیف کردند. ولی امروز استاسیون مرکزی دردل شهر و بحبوحه عاصمه کشور واقع شده استو بهر حال روزی این ایستگاه و تاسیسات مختلفه‌اش ، بایست‌از وسط شهر به بیرون برده شود، و بدنبال آن‌انبار های کالا ،اعم از انبارهای‌دولتی و غیردولتی، وبارانداز ها، وبنگاه های‌انبار، که قسمتی از مشکلات ترافیک جنوب شهر معلول تمرکز آنها در حول و حوش راه آهن است، بخارج از محدوده شهر منتقل گردد .

بااحداث راه آهن وریلی تازه ازایستگاه بهرام «طالب‌آباد» (در خط راه آهن شمال و شرق) که مستقیما به‌ایستگاه جدیدالاحداث در «تپه سفید»و یا «آبرین» برسد، مقدمات‌تبدیل ایستگاه راه آهن مرکزی فعلی بمنطقه‌ای وسیع سبز و پارک‌و احداث موسسات اجتماعی ، و همچنین تخصیص قسمتی از این اراضی جهت موسسات شهری مثل مدارس حرفه‌ای و هنرستان ها و پلی‌تکنیکها،چهره گرگرفته حول و حوش ایستگاه فعلی راه آهن عوض می‌شود .

در ضمن می‌توان درهمین اراضی ایستگاه راه‌آهن ، مرکز «مترو» و «تراموا» که ضرورتش برای شهر بزرگی مانند تهران کاملا محسوس است ، بوجود آورد ، واز خط فعلی بعنوان یکی دو شاهراه اصلی ، که بلامانع‌ترین نقطه‌احداث‌شاهراه های تراموا و مترو است ، استفاده کرد و میلیونها تومان در هزینه آن کار صرفه‌جوئی نمود .

نامه برگزیده

جسدی درزیر باران

پیرمرد محترمی از اقوام من‌مرد خویشاوندان ، جمع شدند و برای کفن و دفن او به قم رفتند . منهم همراه آنهابودم . خویشاوند مرحوم من دوازده سال پیش‌از مرگ خود، دوقطعه زمین بنام خود و همسرش در صحن مرقد مطهر حضرت معصومه (ع) بمبلغ ۱۲ هزار تومان خرید که درهمان زمان ، موضوع خرید در دفتر آستانه آن حضرت‌ثبت شده بود . سنگ های منقوش مربوط به این دوقطعه زمین نیز ، که به نام آن‌مرحوم و همسرش نصب شده ، هنوز هم برقرار و باقی است .

ولی روزی که به قم‌رفتیم در حالیکه باران بشدت میبارید وتشییع‌کنندگان سراپا خیس شده‌بودند و بیشترشان بادرد و داغ اشک میریختند، ناگهان برای‌دفن و کفن‌متوفی، مشکل عجیبی پیش آمد : زیرا از طرف دفتر آستانه گفتند چون قیمت زمین در این دوازده سال ترقی کرده، بازماندگان متوفی باید مبلغ دیگری اضافه بر آنچه قبلا پرداخت شده ، بپردازند!

در آن حالت عجیب ، در آن لحظاتی که تشییع کنندگان ، زیر باران شدید گیج شده بودند و غیر از آن تاثر و تالم شدید از خود بیخودشان کرده بودند ، به راستی این‌موضوع برای‌همه ما ناراحت کننده بود .

چطور ممکن است زمینی گرچه موقوفه هم باشداجاره ویا خریده شود ، تمام قیمت آن پرداخت شود ، زمین‌به اسم خریدارثبت‌شود ، و بعد وقتی زمان استفاده خریدار از زمین‌خریداری شده‌رسید، مجددا مبلغی بعنوان اضافه قیمت بخواهند ؟ این براستی عجیب است . زیرا مالک‌آن زمین ،دیگر آستانه نبود ، بلکه خویشاوند مرحوم من بود . و چطور ممکن است از مالک یک قطعه زمین ، یا از بازماندگان او ، بخواهند که چند سال پس از تاریخ خرید ، بابت زمینی که به خودخریدارتعلق‌دارد،بازهم‌به فروشنده مبلغی پول داده شود ؟

ولی ...در آن حال گیجی و پریشانی ، جای این حرفها نبود. جسد ، زیر باران روی زمین‌مانده بود و بازماندگان زاری‌کنان و مات و مبهوت بودند .

بهر حال، در آن موقع عجیب‌نمیتوانستیم بیش ازآن صبر کنیم . این بود که پس از رفع کردن اشکالی که تراشیده‌بودندجسد آن‌مرحوم را در مقبره خانوادگی دفن کردیم . ولی هنگام بازگشت، این سئوال در مغز همه‌مان نقش بسته بود :

آیااین‌صحیح است‌دوازده سال پس‌از واگذاری زمینی واگذارنده از خریدار مطالبه مبلغی اضافه‌بر مبلغی که زمین بر اساس آن معامله شده ، بکند ؟

آذر ـ وزیری

نامه به‌روز نامه

شهرداری و ... مردم!

بطوریکه عملا دیده‌ایم ، آن قسمت از قوانین شهرداری‌که مردم شهررا نسبت به‌شهرداری پایتخت مکلف به انجام‌تعهداتی می کند ، خیلی سریع و بشدت اجرا می شود ، ولی عکس آن هرگز اعمال نمی ـ شود . فکر می کنم علتش این است که اگرمردم تعهدات خود را نسبت به شهرداری انجام ندهند شهرداری می تواند ضروری ترین وسیله زندگی ، یعنی برق‌شان را قطع کند و آنها را در تنگنا قرار دهد ، ولی مردم که نمی توانند برق شهرداری را قطع کنند !

بر طبق ماده های ۱۶ و ۱۷ و ۱۸ و ۲۰ قانون نوسازی ، شهرداری مکلف به تهیه و تصویب واجرای طرح توسعه و اصلاح معابر است ولی این تکلیف ، بدلخواه مسئولان شهرداری بلا اجرا می ماند.

شاهد مثال ، طرح توسعه خیابان گشتاسب تهران پارس است که هشت ماه پیش به تصویب رسیده ولی هنوز اجرا نشده است .

ظاهراعلتش اینست‌که اجرای این طرح موجب خواهد شد چندین ساختمان گرانقیمت و یك درمانگاه شیر و خورشید سرخ خراب شود و شهرداری به صاحبان‌آنهاغرامت بپردازد!

ساکنان و مالکین خیابان گشتاسب تهران پارس

دربازمی‌فروشند !

در انتهای۲۰ متری کوکاکولا، کسبه به مردم اجحاف می ـ کنند و اجناس خود را بهر قیمتی که دلشان بخواهد می فروشند.علاوه برآن‌داروخانه‌ای در این خیابان هست که دارو های دربازودارو های اشانتیون را که برای‌دکترها می فرستند، به بیماران می فروشد . هیچ ماموری هم به این خیابان‌سری نمی زند تا از این وضع جلو‌گیری کند .

ربانی

زمین بازی نداریم !

مابچه‌های کوچه صفا ، واقع در خیابان خراسان ، بعد از ظهر ها که پس ازگذراندن یك روز در دبستان یا دبیرستان می خواهیم یك ساعتی با هم بازی کنیم ، چون زمین بازی و محل ورزشی یا حتی پارك نداریم از این خواست خود محروم می مانیم . اصولا بچه های جنوب شهر ، محلی برای بازی ندارند و مجبور میشوند، باایجادمزاحمت‌برای‌همسایگان، در کوچه بازی کنند یا بدنبال اعمالی بروند که‌ازنظر اخلاقی و اجتماعی ناپسند و محکوم است .

ازطرف تمام بچه های‌کوچه‌صفا سهیل طباطبائی و قاسم گرجی

چهارسال و اندی انتظار..

در تاریخ ٦ر۱۱ر٤٦ مبلغ یکهزار ریال بعنوان ودیعه‌تلفن داده‌ام . چهار سال‌تمام‌دوندگی کردم ، نامه نوشتم ، انتظار کشیدم ولی ازتلفن خبری نشد. و حالا پس از چهار سال و اندی انتظار ، بمن کتبا پاسخ داده‌اند که بعلت نبودن شماره خالی، از نصب تلفن معذورند! آیا این جواب من پس ازاینهمه انتظار است ؟ مخصوصا که در این مدت یکهزار تومان پول مرا نگه داشته و با آن سود فراوان برده‌اند ...

پوران الهی

زشت‌تر نکنید !

شهرداری ، در میدان سپه ، چند درخت و نهال ، از بدترین نوع آن کاشته است . این نهال ها و درخت ها ، درهمین مدت خشك شده‌اند ولی باغبان شهرداری ، هر روز بی جهت به آنها آب میدهد ! این موضوع مبتلابه اکثر میدان‌ها و خیابان های تهران است و مخصوصا این چند میله وچند نوار پلاستیکی تکه و پاره که با آنها دور درخت های خشك حصار می‌کشند، نه تنهاخیابان و میدان ها را زیبا تر نمی‌کند بلکه به زشتی شهر هم می ـ افزاید .

پرویز آرین پور

آگهی تشکیل مجمع عمومی عادی

مجمع عمومی عادی سالیانه شرکت سهامی لوله وماشین‌سازی ایران در ساعت ۹صبح‌روز شنبه ۵۱ر۳ر۲۷ در محل شرکت تشکیل خواهد شد ، دستور جلسه مجمع عمومی بشرح زیراست:

۱ـ تصویب ترازنامه و حساب سودو زیان سال مالی ۱۳۵۰ شرکت پس از استماع و تصویب گزارش هیئت مدیره وبازرسان قانونی .

۲ـ تصویب سود خالص شرکت و نحوه تقسیم و پرداخت آن.

۳ـ تعیین خط مشی سال آتی و برنامه عمل .

٤ـ انتخاب سه نفر اعضاء هیئت مدیره اصلی ودونفرعلی‌البدل بمدت چهارسال و تعیین حقوق اعضاء هیئت مدیره اصلی .

۵ـ انتخاب دو نفر بازرسان قانونی اصلی و دونفر علی‌البدل بمدت یکسال وتعیین حقوق بازرسان اصلی .

از صاحبان محترم سهام تقاضا مینماید که در وقت تعیین‌شده در مجمع عمومی حضور بهم‌رسانند .

مدیر عامل شرکت سهامی لوله و ماشین سازی ایران
مهندس‌داود رجبی آ ـ ۱۱۳۳۲

آگهی مناقصه شماره ۵۱ر۳٤۰

راه‌آهن دولتی ایران هفده قلم لامپ مختلف مورد نیاز را برطبق مشخصات و شرایط مربوطه از طریق مناقصه تحویل تهران انبار مرکزی د خریداری مینماید.

داوطلبان شرکت در مناقصه میتوانند در ساعت اداری جهت دریافت اسناد مناقصه باداره کل کارپردازی مراجعه فرمایند شرکت کنندگان در مناقصه باید مبلغ ۱۲۰۰۰۰ ریال بعنوان سپرده شرکت در مناقصه به صندوق راه‌آهن پرداخت و رسید صندوق یا معادل همان مبلغ ضمانت‌نامه بانکی صادر یکی ازبانك های مجاز ایران که لااقل یکماه اعتباردراشته باشد بضمیمه پیشنهاد خود تاساعت ۹ صبح روز ۵۱ر۳ر۱۷ درصندوق پیشنهادها واقع در اداره کل کارپردازی بیاندازند پیشنهاد های واصله ساعت ده‌روز مزبوربازوقرائت خواهدشد. حضور پیشنهاددهندگان یا نمایندگان مجاز آنها در جلسه مناقصه آزاد است و راه‌آهن دررد ویاقبول هریك یا تمام پیشنهادها مادامیکه قرارداد مبادله نشده است جزاو کلا مختار میباشد . به پیشنهاد فاقد سپرده ومشروط و مبهم و پیشنهادیکه بعداز موعد مقرر برسد ترتیب‌اثر داده نخواهد شد سپرده برنده اول و نفر دوم مناقصه نگهداری‌و در صورت استنکاف از انجام معامله بدون تشریفات بنفع راه‌آهن ضبط خواهد شد .مالیات متعلقه و هرگونه عوارض دیگر بعهده برنده مناقصه میباشد . راه‌آهن میتواند تا صدی‌بیست و پنج از میزان معامله کسر یا اضافه نماید . م‌الف ۲٤۱۷

۱ـ۲ آ ـ ۱۱۳٦۰ **راه‌آهن‌دولتی ایران**

آگهی احضار

بغیر نظامیان ۱ـ غلامرضا فرزند فرج ۲ـ رحمت‌اله فرزند امراله ۳ـ عبداله فرزند امرالله ٤ـ احمد فرزند حسین که مشخصات بیشتری‌در مورد متهمین در پرونده موجود نیست که محل اقامت آنان لای‌بیشه تعیین گردیده‌وفعلا مجهول‌المکان هستند ابلاغ میگردد که باتهام شرکت در راهزنی مسلحانه و قتل در دادگاه عادی شماره ۱٦ واقع در کرمان تحت تعقیب می باشند لازم است ظرف دو ماه از تاریخ انتشار این آگهی خود را بدادگاه معرفی نمایند در صورت عدم معرفی و انقضاء مهلت مقرر دادگاه غیابا رسیدگی و حکم مقتضی صادر خواهد نمود.

م‌الف ۲٤۳۳ **رئیس دادگاه عادی شماره ۱٦ کرمان**
آ ـ ۱۱۲٦۸

آگهی احضار

بغیر ارتشی در محمد فرزند آخوداد شهرت سابقی که محل اقامت او تحمان نزدیك باسگاه گازبر تعیین گردیده و فعلا مجهول‌المکان است ابلاغ میگردد که باتهام شرکت در شروع سرقت مسلحانه در دادگاه عادی شماره ۱٦ واقع در کرمان‌تحت تعقیب میباشد لازم است ظرف دوماه از تاریخ انتشار این آگهی خود را به دادگاه معرفی نماید در صورت عدم معرفی و انقضاء مهلت مقرر دادگاه غیابا رسیدگی و حکم مقتضی صادر خواهد نمود . م‌الف ۲٤۲۷

رئیس دادگاه عادی شماره ۱٦ کرمان
آ ـ ۱۱۲٦٦

آگهی مناقصه شماره ۲۰

نیروی هوائی شاهنشاهی تهیه و نصب یکدستگاه فاضلاب مورد نیاز خود را برمبنای موجود در تهران به مناقصه میگذارد. پیشنهاد دهندگان میتوانند بامراجعه بستاد فرماندهی نیروی هوائی (خیابان فرح‌آباد) و دریافت برگ شرائط و مشخصات پیشنهادات خود را برطبق مفاد مندرج در برگ شرائط تنظیم نموده و تاساعت ۱۳ روز شنبه ۵۱ر۳ر۱۳ بدفتر آجودانی کل ستاد فرماندهی تسلیم‌نمایند . م‌الف ۲٤۲۰

نیروی هوائی شاهنشاهی
آ ـ ۱۱۳۱٦

آگهی برای اطلاع اهالی محترم مشهد

نوبت اول

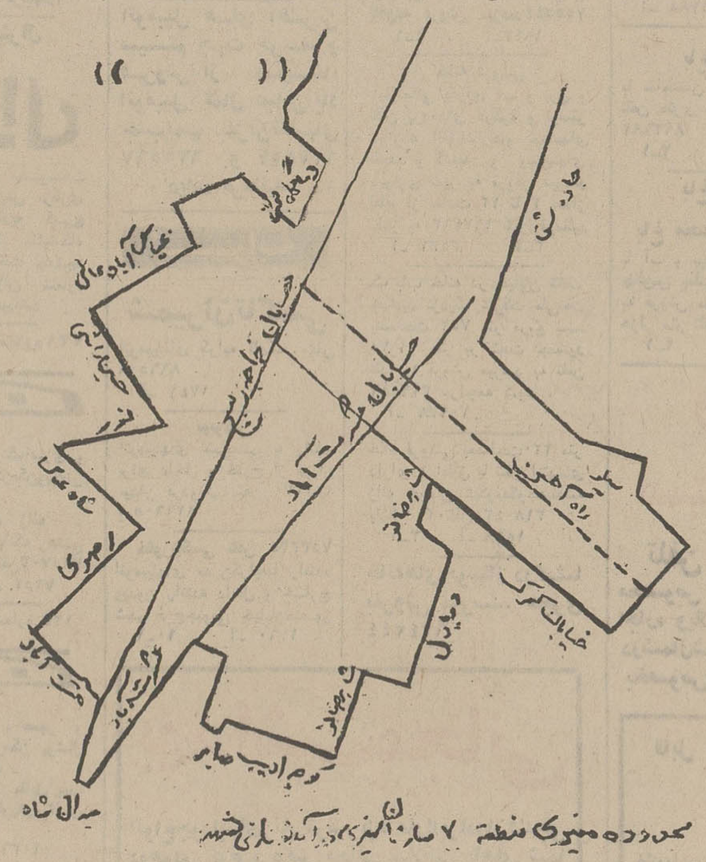

در اجرای ماده ۷ قانون نوسازی و عمران شهری به اطلاع کلیه مالکین اراضی وساختمانها و مستحدثات واقع در محدوده زیر میرساندکه ممیزی منطقه هفت (۷) پایان یافته لذا از کلیه مودیان محترم دعوت میشود با مراجعه به سازمان ممیزی و درآمد نوسازی در شهرداری مشهد از نتیجه ممیزی املاک خود اطلاع و عوارض تعیین شده بحساب ۵۰۰۰ بانک ایران در هرشعبه را شخصا ویا با مشورت مامورین سازمان ممیزی مشهد که مایل باشند واریز و درصورتیکه به نتیجه ممیزی اعتراض قانونی داشته باشند در ظرف ٤ماه از تاریخ نشر آنها آگهی رونوشت یا فتوکپی‌قبض پرداخت عوارض بمیزان اعلام شده از طرف مالک بضمیمه برگ اعتراض خود بدفتر شهرداری ارسال دارند در صورت عدم اعتراض در مدت فوق ممیزی قطعی خواهد بود م الف ۱۸۹۵

آ ـ ۸۷۸۸ **شهردار مشهد ـ دکتر معتمدی**

آگهی تشکیل مجمع عمومی عادی

مجمع عمومی عادی سالیانه شرکت سهامی لوله وماشین‌سازی ایران در ساعت ۹صبح‌روز شنبه ۵۱ر۳ر۲۷ در محل شرکت تشکیل خواهد شد ، دستور جلسه مجمع عمومی بشرح زیراست:

۱ـ تصویب ترازنامه و حساب سودو زیان سال مالی ۱۳۵۰ شرکت پس از استماع و تصویب گزارش هیئت مدیره وبازرسان قانونی .

۲ـ تصویب سود خالص شرکت و نحوه تقسیم و پرداخت آن.

۳ـ تعیین خط مشی سال آتی و برنامه عمل .

٤ـ انتخاب سه نفر اعضاء هیئت مدیره اصلی ودونفرعلی‌البدل بمدت چهارسال و تعیین حقوق اعضاء هیئت مدیره اصلی .

۵ـ انتخاب دو نفر بازرسان قانونی اصلی و دونفر علی‌البدل بمدت یکسال وتعیین حقوق بازرسان اصلی .

از صاحبان محترم سهام تقاضا مینماید که در وقت تعیین‌شده در مجمع عمومی حضور بهم‌رسانند .

مدیر عامل شرکت سهامی لوله و ماشین سازی ایران
مهندس‌داود رجبی آ ـ ۱۱۳۳۲

آگهی احضار

بغیر نظامیان ۱ـ غلامرضا فرزند فرج ۲ـ رحمت‌اله فرزند امراله ۳ـ عبداله فرزند امرالله ٤ـ احمد فرزند حسین که مشخصات بیشتری‌در مورد متهمین در پرونده موجود نیست که محل اقامت آنان لای‌بیشه تعیین گردیده‌وفعلا مجهول‌المکان هستند ابلاغ میگردد که باتهام شرکت در راهزنی مسلحانه و قتل در دادگاه عادی شماره ۱٦ واقع در کرمان تحت تعقیب می باشند لازم است ظرف دو ماه از تاریخ انتشار این آگهی خود را بدادگاه معرفی نمایند در صورت عدم معرفی و انقضاء مهلت مقرر دادگاه غیابا رسیدگی و حکم مقتضی صادر خواهد نمود.

م‌الف ۲٤۳۳ **رئیس دادگاه عادی شماره ۱٦ کرمان**
آ ـ ۱۱۲٦۸

آگهی استخدام

سازمان بیمه های اجتماعی به‌تعدادی تکنیسین آزمایشگاه برای خدمت‌درواحد های‌درمانی خود در تهران و شهرستان‌ها نیازمند است داوطلبان‌میتوانند بمنظور آگاهی از شرایط استخدام باداره‌امور استخدامی سازمان بیمه های اجتماعی واقع در طبقه چهارم مراجعه فرمایند . ۲٦ر۳۱

سازمان بیمه های اجتماعی
۱ـ۱۱۳۲٦

کلاسهای انگلیسی انجمن ایران وآمریکا

ثبت‌نام برای کلاسهای سه روز در هفته که بین ساعات چهار الی شش و شش وربع‌الی هشت و ربع بعد از ظهر تشکیل می شوند در تاریخهای شنبه شانزدهم اردی بهشت برای کلاسهای هفت به بالا یکشنبه هفدهم برای کلاسهای سه الی شش و دوشنبه هیجدهم برای داوطلبان جدید انجام خواهد شد . امتحان تعیین کلاس برای داوطلبان جدید بنجشنبه هر هفته بعمل می آید . نشانی : خیابان وصال شیرازی شماره ۷۵ تلفن ٤۷۱٤۰ آ ـ ۱۰۳۹٦

آگهی استخدام

دانشکده دامپزشکی دانشگاه پهلوی از طریق امتحان مسابقه دو تن تکنیسین مرد راکه واجد شرائط زیرباشندبرای‌خدمت درآزمایشگاه های دانشکده دامپزشکی استخدام مینماید .

شرائط

۱ـ دارا بودن گواهینامه ششم کامل متوسطه (طبیعی یاریاضی)
۲ـ دارا بودن گواهینامه‌دوساله آموزشگاه تکنیسین دامپزشکی یا پزشکی .
۳ـ برگ انجام یا معافیت از نظام وظیفه
٤ـ آشنائی بزبان انگلیسی

داوطلبان میبایست ضمن ارسال درخواست نامه فتوکپی مدارك فوق را تا دهم خردادماه ۱۳۵۱ به شیراز ـ دانشکده دامپزشکی بفرستند .تاریخ مسابقه بعدا به اطلاع داوطلبان خواهد رسید.

آ ـ ۱۰۵۸۸ **دانشکده دامپزشکی**

آگهی استخدام

نیروی هوائی شاهنشاهی تعدادی غیر نظامی بشرح زیر برای خدمت‌درمرکزو شهرستانها که دارای حداکثر ۳۵ سال سن‌و گواهینامه ششم ابتدائی باشند استخدام مینماید ، داوطلبان واجدشرایط میتوانند از تاریخ ۳۰ر۲ر۵۱ الی ۱۷ر۳ر۵۱ روز های زوج از ساعت ۸الی ۱۰ صبح‌بادر دست داشتن عین شناسنامه عکس‌دار، مدارک تحصیلی ، برگ خاتمه خدمت و چهار قطعه عکس ۳×٤ بفرماندهی نیروی هوائی واقع در خیابان مرح آباد (دوشان تپه)مراجعه نمایند .

۱ـ مکانیک وسایل زمینی
۲ـ مکانیک خودروهای (آتش نشانی ـ بالابر ـ جرثقیل ـ کمپرسی ـ بولدوزر ـ گریدر)
۳ـ متخصص (رادیاتور ساز ـ صافکار ـ آهنگر ـ قفل‌ساز ـ تودوز ـ شیشه‌بر)
٤ـ الکتریک اتومبیل
۵ـ نقاش اتومبیل
٦ـ نجار (فرنگی‌ساز ـ ماشین‌کار ـ لاک الکل ـ کار)
۷ـ تراشکار (میلینگ و سیلندر تراش)
۸ـ راننده پایه یکم
۹ـ متخصص (صفحات فلزی ـ ریخته گر ـ دوانگر ـ جوشکار ـ چرخکار)
۱۰ـ تعمیرکار ماشین تحریر
۱۱ـ متخصص یخچال و تهویه
۱۲ـ متخصص مولد برق
۱۳ـ لوله کش
۱٤ـ متخصص ماشین چاپ (مسطح رنگی و مشکی ـ افست رنگی و مشکی ـ چاپ سنگی)
۱۵ـ صحاف درجه ۱
۱٦ـ متخصص فاضل‌آب
۱۷ـ شوفاژکار
۱۸ـ موتورچی آشپزخانه
۱۹ـ متخصص ماشین های آبساژ
۲۰ـ متخصص دستگاه مولد کسیژن
۲۱ـ متخصص پلاستیک
۲۲ـ متخصص کابل های الکتریکی
۲۳ـ مکانیک عمومی اتومبیل

آ ـ ۱۰۹۸٤ م‌الف ۲۳۵٤

نیازمندیهای اطلاعات
تلفنی آگهی قبول میکند
تلفن های ۳۱۱۲۲۰ ـ ۳۱۱۲۲۴
۳۱۱۲۲۷ـ۳۱۱۲۲۹ـ۳۱۱۲۳۰

اثاثیه

خرید

بازرگانی فرش کیهان ۸۳۰۹۰۴ و ۸۲۲۷۷۶ خریدار نقدی همه رقم فرش کهنه و نو جهت صادرات روزولت میدان ۲۵ شهریور

فرش‌طوسی ۷۵۹۰۲۹ همه نوع فرشهای کهنه اعلا و نو شما را قیمت صادراتی‌از سایرین‌بهتر نقدا خریدار است

فروشگاه اسیا تلفن‌های ۶۶۲۸۳۳ و ۹۲۵۱۰۲ خریدار یخچال برقی و نفتی تلویزیون قالی و قالیچه . سایر لوازم منزل رابا اطلاع تلفنی و قیمت‌عادلانه خیابان‌شاه

فرش گلشن تلفن ۶۲۱۴۲۱ بهترین خریدارفرش کهنه همه رقم فرش نو موجود میباشد آ ـ ۹۲۵

فروشگاه‌آستارا۹۲۶۴۰۲ خریدار یخچال برقی و نفتی تلویزیون فرش‌و کلیه لوازم منزل بقیمت عادلانه‌شاه‌چهارراه‌پیروز

فروشگاه اخوان فرش نو وکهنه وکلیه اثاثیه منزل شما را عادلانه خریداریم . تلفن ۴۷۲۱۲

فرش‌خواجه‌نصیر بهترین خریدار فرش کهنه و نو معاوضه جهت صادرات تلفن ۷۵۲۶۹۰

فروشگاه‌مشرق ۴۹۳۲۷ بهترین خریدار یخچال نفتی برقی قالی قالیچه لوازم منزل

فروشگاه پروانه کلیه لوازم منزل شما را خریدار است تلفنهای : ۳۱۹۶۳۲ و ۳۱۸۲۹۷

فرشهای کهنه ازمتری ۲۵۰ تومان ببالا خریداریم فرش اشراف جنب سینما پاسیفیک ۷۵۸۶۵۵

فروشگاه اریا ۹۲۹۳۹۳ خریدار یخچال‌برقی‌نفتی فرش مبلمان اجاق کار تلویزیون و اثاث منزل

نمایشگاه فرش توکلی فرشهای کهنه را با نو معاوضه و فرشهای کهنه را نقدا خریدار است . نمایشگاه ۶۲۱۴۰۵بازار ۲۰۸۲۹

فروشگاه‌شایان۶۶۳۳۸۱ خریدار فرشهای کهنه‌و نو و کلیه لوازم منزل

جهان کالا خریدار یخچال تلویزیون و لوازم منزل شاه چهار راه پیرور ۳۹۱۶۶۵

فروشگاه ایران فرش تلفن ۷۷۴۹۷۲ کلیه لوازم منزل شما را بهرمبلغ باشد بیشتر از سایرین نقد خریداریم .

نمایشگاه فرش‌طباطبائی انواع فرش‌های کهنه و نو شما را در منزل نقدا خریدار است تلفنهای : ۴۰۴۱۰ و ۶۶۲۱۴۸

فروشگاه فروردین خرید فرش کهنه و نو تلفن۶۶۱۶۵۵ و ۴۳۰۸۵

فروشگاه بختیاری‌تلفن۷۵۹۳۲۹ بهترین خریدار کلیه لوازم منزل

فرش اردیبهشت تلفن ۶۶۸۱۶۴

اطلاعات
صاحب‌امتیاز
عباس مسعودی
تهران خیابان خیام
تلفن ۳۱۱۰۷۱
شرکت سهامی
ایران‌چاپ
چاپخانه اطلاعات
خیابان سپه ـ مقابل پست‌خانه مرکز
تلفن ۳۱۱۲۳۳

فرش یاقوت ۱۱۰ خریدار قالی وقالیچه کهنه،نو فروشنده انواع فرش تلفن ـ ۷۷۴۸۱۶

کرمانشاهی ۷۵۷۹۲۸ خرید فرش کهنه و نو

فروشگاه فرش تهران کالا فرش اثاثیه منزل ۹۲۹۲۲۶

بازرگانی ایران کالا فرشهای کهنه سنگین قیمت با عالیترین قیمت خریدار است ۷۸۲۴۱۳ ـ ۷۹۶۹۳۹

فرشهای کهنه از متری ۳۰۰ تومان ببالا خریداریم فرش اعتماد مقابل سینما مولن‌روژ تلفن ۷۵۸۲۷۰

فروش دست‌اول
۷۵۸۵۵۰
پرده‌پارچه کاغذ دیواری پرده‌کرکره فرش‌ماشینی کف پوش باقساط

فروشگاه پیمان
تلویزیون ، فرش ، یخچال اجاق گازنقدواقساط۵۳۱۳۵۹

لوازم منزل و کادو
انواع یخچال واجاق‌گاز و تلویزیون وکلیه لوازمات منزل بطور نقد واقساط . آدرس‌ـ خیابان شیخ‌هادی شمالی‌مقابل گرمابه‌رازی‌نرسیده‌به‌بیمارستان باهر پلاک ۲۴۱
۱ـ۴ آ ـ ۱۴۶۶

فروشگاه شادمان ۳۱۰۹۴۴
یخچالهای اغذیه ، لبنیات‌و قنادی دست دوم با قیمت‌ارزان بفروش میرسد لالهزار اول اکباتان .

ساکنین محترم فرمانیه
فروشگاه نسیم فروشنده لوازم خانگی برقی ـ گازی ـ نفتی‌ـ تلفن ۸۸۰۷۲۹
۱ـ۵ آ ـ ۱۷۳۰

فروش‌دست‌دوم
لوازم منزل خانواده انگلیسی عازم‌مسافرت‌بانضمام‌نرده‌استخر روزهای ۲۴ و ۲۵ اردیبهشت بفروش میرسد .شمیران‌شمال پل رومی کوچه آرزوشماره۵۹
۱ـ۲ آ ـ ۱۸۶۵

بعلت مسافرت‌کلیه اثاثیه منزل بفروش میرسد طالبین‌روزهای دوشنبه‌وسه‌شنبه‌و۴شنبه‌از۴الی۷ بعدازظهر به خیابان‌آریامهر مقابل در شهرداری ناحیه ۹ بن‌بست بنفشه پلاک ۲ مراجعه فرمایند .

مزون شهرام
لباسهای خارجی دست دوم و نو ایرانی رسید خیابان‌آریامهر بعد از بانگ ملی کاشی ۲۵۰
آ ـ ۹۲۰ ۱

مختصری لباس‌روزفرانسوی وپلورو بلوز برای فروش قیمت مناسب تلفن ۸۸۵۶۵۹
آ ـ ۸۹۶

کرایه
کرایه هرنوع‌ماشین‌تحریر بنگاه فنی ناصر تلفن۸۲۶۲۰۰ دروازه دولت مقابل سعدی

مبل ود کوراسیون
پرده‌دوزی ارجمند۳۱۷۳۷۰
آ ـ ۱۲۵۵

پیراهن مبل : ۳۱۹۵۰۵
تعویض پارچه‌مبل : ۳۱۹۵۰۵
پرده‌دوزی شهرزاد ۳۱۹۵۰۵

شستشوی مبل و فرش
کنت سرویس
مبلمان موکت فرش و تشک اتومبیل شمارا با آخرین‌تکنیک در جای خود سرویس مینماید
۷۷۶۷۱۳

کارخانه قالی شوئی ادیب
مجهز منظم تلفن: ۹۵۶۵۶۵

شستشوی مبل فرش پرده
کلین سرویس مبتکر و پیشرو نظافت مبل و فرش با دستگاه [illegible] و خشکشوئی پرده با نصب مجانی ۹۵۲۵۴۶

آناهیتاسرویس‌مجهز‌ترین خشکشوئی مبلمان‌فرش موکت‌در محل ۷۹۵۳۰۷

کارخانه‌قالی‌شوئی ماژیک
تلفن جاده کرج ۶۶۱۸۲۲ تلفن شعبه جمشیدآباد ۶۶۱۸۲۳ تلفن تهران‌نو ۷۹۸۸۱

خشکشوئی مبلمان‌ادیب یکدست ۵۰ تومان در جای‌خود تلفن ۹۵۶۵۶۵

تعمیرات

تلویزیون
تعمیرگاه تلویزیون‌الکترون تلفن ۷۶۳۶۸۲
تعمیرگاه تلویزیونهای R.C.A شاوب‌لورنس فیلیپس ،سیبرا تلفونکن وسایر مارکهاباسرویس مجهز سیار درشهر وشمیرانات

ایران‌الکترونیک
تعمیر و سرویس همه نوع تلویزیون ساخت ایران و خارج ـ نصب آنتن تمام کانال و اف ام با سرویس سیار فوری توسط متخصص از آلمان سریع ـ ارزان با ضمانت کتبی تلفن
۷۷۵۵۳۵
۷۷۶۹۴۴

تلویزیون‌سرویس شاد
تعمیرگاه مجهز همه‌نوع تلویزیونهای امریکائی‌ـ اورپائی ـ ژاپنی ـ آر.تی.آی‌ـشاوب‌لورنس تلفونکن ـ بلر زیر نظر مهندسین با تجربه و نصب آنتن تمام کانال
با سرویس‌سیار
تعمیر در محل
تلفن ۷۶۴۰۴۱

تعمیرگاه مرکزی تلویزیونهای
تلفنکن
۹۶۱۴۸۹
۹۵۴۴۶۳
شرکت کارخانجات رادیو وشهاب

سرویس تلویزیون
گارانتی تلفن ۶۲۸۳۷۱
R.T.I-R.C.A سرویس سیار سیبرا . مدیانور . جنرال . الکتریک و گراندیک بویژه شمیرانات .

تعمیرگاه ثابت
RCA تعمیر تلویزیونهای RTI
با تخفیف استثنائی
تلفن ۶۶۹۱۷۰

تعمیرگاه تلویزیون‌دولت
تعمیر انواع تلویزیون یخچال‌ـ لباسشوئی فوری در محل ـ ۸۸۳۵۵۱ ـ ۸۸۳۲۶۲

تعمیرتلویزیون باحضور شما در منزل تلفن ۷۶۱۴۹۵ و ۷۶۵۳۴۵

تلویزیون فوری در منزل تعمیر میشود ۹۶۰۵۴۶

یخچال
تعمیرگاه سید حسین ۸۸۲۴۳۸ تعمیر هرنوع‌یخچال.رختشوئی ابگرمکن . سرویس و نصب کولر

تعمیرات یخچال فوری سردخانه . رختشوئی . کولر‌گازی ۷۹۳۸۹۷

تعمیرگاه یخچال وازگن نصب و سرویس کولر فوری شارژ گازکولر اتومبیل۷۶۰۷۹۳

سرویس انواع یخچال و کولر در محل باتضمین ۶۳۲۲۲۸

تعمیرگاه یخچال فریجیدر اساس یدکی موجود است تلفن ۷۵۲۳۳۶

تعمیرگاه یخچال‌فوری ۸۸۲۴۳۸
۱ـ۲۶ آ ـ ۲۳۲

تعمیر یخچال سردخانه کولر شوفاژ ۴۳۳۵۵

تعمیر و رنگ یخچال و کولر ، لباسشوئی ، اجاق گازوابگرمکن‌تلفن: ۹۷۴۳۴۹

سرویس انواع یخچال کولر ودرمحل باتضمین ۶۳۸۷۱۱

سرویس‌ابگرمکن۴۰۶۶۴

موسسه فنی حسینی
تعمیرات یخچال نصب وتعمیر کلیه دستگاههای‌سرد کننده‌تلفن ۶۶۰۸۵۷
۱ـ۱۵ آ ـ ۱۷۶۳

کولر
نصب و سرویس ورنگ کولر و کانال کشی‌فوری ۷۹۳۸۹۷

سرویس‌توکل
نصب و سرویس کولر آبگرمکن لوله بازکنی فاضل آب .
تلفن ۷۷۶۹۸۹

شرکت پیرامون
سرویس ونصب کولر آبگرمکن و کانال کشی ساختمان تلفنهای : ۷۶۲۶۴۱ و ۷۶۴۶۰۸

سرویس شبانه روزی
جایزه نمیدهیم و مجانی‌هم کار نمیکنیم‌سرویس‌کولر و آبگرمکن ۲۰۰ ریال ۶ ماه گارانتی تلفن ۷۸۶۳۰

موسسه فنی کالج
نصب و سرویس‌کولر آبگرمکن کانالکشی ساختمان پوشال خارجی ولوازم یدکی تلفن ۷۵۹۷۵۷
۱ـ۱۰ ا ـ۱۰۳۲

سرویس کولر ۲۰۰ریال پوشال ۴۰۰ ریال تلفن ۷۶۱۹۹۵

اطلاعیه
خریداران محترم کولرهای
جنرال
برای اینکه کولر بطور صحیح نصب شود لطفا به‌دایره سرویس جنرال تلفن ۷۴ تا ۹۶۳۹۷۲ تماس بگیرید .

اطلاعیه
جنرال
لطفا برای سرویس مصنوعات جنرال فقط به‌تلفنهای۹۵۹۱۶۴ ـ۹۵۸۲۵۲ ـ ۹۶۳۹۷۲ـ۷۴ ـ ۹۵۷۷۹۴ مراجعه فرمایند.

سرویس جنرال
جنرال
پخش لوازم یدکی مصنوعات جنرال فقط‌در سرویس مرکزی واقع در جاده قدیم کرج کیلومتر دو و یا نمایشگاه جنرال واقع در تخت جمشید غربی خیابان کیوان شماره ۶۷ تلفن ۴۲۰۰۹ میباشد

سرویس‌مجازشماره۱۲۱
ارج
نصب . تعمیر . رنگ‌امیزی و سرویس کولر و آبگرمکن‌وپخش قطعات یدکی . خیابان فرح‌آباد ژاله ـ مقابل ساختمانهای بانک رهنی موسسه فنی فرح تلفن۷۹۵۷۰۳
۱ـ۱۳ ا ـ ۷۱۵۲

سرویس مجاز شماره ۱۲۴
ارج
رنگ . سرویس . تعمیر و نصب کولر و آبگرمکن پوشال کولر تعویض میشود خیابان‌سیروس ـ مقابل پمپ بنزین کارگاه فنی کورش تلفن ۳۵۰۱۸۴
۱ـ۲۴ ا ـ ۶۰۳۶

سرویس‌مجازشماره ۱۳۰
ارج
نصب . تعمیر و سرویس‌کولر . ابگرمکن و پخش قطعات یدکی تهران‌پارس خیابان بهار ۱۳۴ جنب مسجدتلفن۷۸۲۲۴۶

کولرآبی مخصوص پیکان
هوای سالم و تمیز و خنک در فضای اتومبیل‌شما فقط با ۶۵۰ ریال تلفن ۷۸۶۳۰

سرویس‌مجازشماره۱۳۱
ارج
نصب . تعمیر . سرویس. رنگ آمیزی و پخش قطعات یدکی کولر و آبگرمکن خیابان فرح جنوبی موسوی تلفن۷۶۱۱۲۵

سرویس مجاز شماره ۱۳۴
ارج
کولر . بخاری ، ابگرمکن و نصب ، تعمیرات و رنگ‌آمیزی پخش قطعات یدکی خیابان غیاثی روبروی بانگ ملی موسسه فنی نمونه تلفن ۳۵۵۰۲۴

سرویس مجاز شماره ۱۳۵
ارج
سرویس و نصب‌کولر وابگرمکن و کانال‌کشی در کمترین مدت کارگاه فنی فرزانه ـ قلهک خیابان دولت ـ سمراه نشاط تلفن ۸۶۲۹۸۴
۱ـ۳ آ ـ ۱۶۷۴

مجانی
جهت معرفی شرکت جدید ـ التاسیس و لتیس سرویس‌کامل کولر تا ۱۵ خرداد ماه مجانی انجام میشود : معرف بهترین پوشال نصب‌کولر و کانال‌کشی ۱۵٪ تخفیف
تلفن ۷۵۱۵۶۹
آ ـ ۱۷۵۰

الکترو پطروسیان
نصب و سرویس کولر فوری ۷۶۴۱۳۹
آ ـ۱۵۹۸

جنرال
سرویس
۸۳۶ ـ ۸۳۶
تلفنهای : ۸۳۷ ـ ۸۳۶
۸۲۱۰۶۱

فروش اتومبیل
فولکس‌واگن
مدل ۶۴
۶۲۷۶۵۱ ـ ۹ صبح تا ۱۲
۱ـ۳ آ ـ ۱۷۰۴

پژو اتوماتیک مدل ۶۷ با کولر تلفن ۹۵۰۸۴۸
آ ـ ۱۹۲۱

چند دستگاه ماشین باری مرتب به فروش میرسد تلفن ۹۵۸۰۰۱
۱ـ۳ آ ـ ۱۷۵۸

اوپل
مدل ۶۴
اوپل ۶۴ چهار در ۱۷۰۰ تلفن ۷۹۵۰۱۴

مدل ۶۰
اپل مدل ۶۰ بعد از ظهرها ۲ تا ۵ تلفن ۹۵۸۰۹۳
۱ـ۲ آ ـ ۱۷۷۳

پیکاب مهاری مدل ۵۰
بسیارتمیز فروشی‌تلفن۷۵۲۶۶۶

یکدستگاه اتومبیل مرسدس بنز ۲۳۰۰ مدل ۶۸ برنگ شیری بسیار تمیز بفروش میرسد تلفن ۸۲۹۴۱۲ قبل ازظهرها
آ ـ ۱۸۹۵

فروشگاههای اتومبیل
برادران گلپایگانی
خرید و فروش‌مینی‌بوس نقدواقساط تلفن۲۷۹۰۰

اتومبیل شما را نقدا خریداریم تلفن۸۳۸۸۲۱

اتومبیل های آخرین سیستم جهت خرید و فروش از نمایشگاه اتومبیل کمال عباس‌اباد جنب‌پمپ بنزین‌تلفنهای ۶۲۵۵۶۷ و ۶۲۷۸۵۷ دیدن فرمائید

کرایه
شمیران‌تاکسی
اتومبیلهای کرایه قلهک تلفن ۸۶۶۵۰۹
آ ـ ۱۷۴۱

اتوبوکس
اتومبیلهای تشریفاتی با راننده برای داخل و خارج از تهران میدان مردوسی تلفن ۸۲۱۲۷۰ و ۸۲۶۶۰۵

خاورتاکسی تلفن ۷۵۳۳۲۵
اتومبیلهای مدرن‌کرایه‌با راننده وبدون راننده داخل و خارج شهر فرح‌جنوبی خیابان‌منصور
۱ـ۱۰ آ ـ ۱۷۶۰

کاج بار
بارکش شهر وحومه
حمل‌بار‌بتمام‌نقاط‌ایران تلفنهای
۶۶۱۱۱۱
۴۱۱۱۱

جرثقیل بابك ایزنهاور تلفن ۹۷۸۰۸۰و۹۵۹۵۸۸

اتو آسیا
اتومبیلهای آخرین سیستم با راننده و بدون راننده برای مسافرت‌وداخل‌شهر آماده‌خدمت ۷۵۴۹۸۰ و ۷۵۱۶۲۰

IMAS
ام.آ.اس
اتوبوس‌ومینی‌بوس‌دربست
۹۷۰۸۱۴
۹۷۸۸۱۵

جرثقیل توانا
پل امامزاده‌معصوم
تلفن ۹۵۴۰۹۱

ماشین‌آلات
قابل توجه مقاطع کاران محترم
یکدستگاه سیلوبتون مارك ARBAU ودو دستگاه شن‌وماسه‌شوئی پارکر نصب‌وحاضر‌بکار در کارگاه یك شرکت خارجی بعلت اتمام‌کار بقیمت مناسب بفروش میرسد تلفن ۹۵۷۴۴۲

بفروش میرسد
یکدستگاه برج اب ده متر ارتفاع بظرفیت ۳۰ هزار لیتربا پمپ شناور سرپا بفروش میرسد طالبین‌بادرس‌زیر‌مراجعه فرمایند . جاده سلطنت آبادانتهای‌خیابان‌ضرغام کوی تك‌دفتر خانه‌سازی تك تلفن ۷۷۷۴۳۲ و ۷۷۰۹۹۲

ماشین راه‌نو
خرید و فروش واجاره دهنده ماشین‌آلات راهسازی و کشاورزی تلفن ۹۶۲۸۳۸
۱ـ۱۲ آ ـ ۱۲۹۶

املاک‌ومستغلات
اراضی تهران پارس
خریدار و فروشنده‌ایم امینی ۷۹۰۰۹۰

فروش
خانه فروشی
بهترین محل‌بیروی‌هوائی
خانه‌های نوساز ۳ تا ۸ اطاقی یکطبقه‌ویلائی ودوطبقه‌مستغلاتی ۱۰۰ تا ۱۷۰ تومان نصف نقد بقیه باقساط ۶ تا ۲۴ ماهه ۳۹۳۰۵۸
آ ـ ۱۹۰۳

خانه های ویلائی ومستغلاتی درسیدخندان داودیه دروس بفروش میرسد ۷۷۱۷۲۶
۱ـ۶ آ ـ ۱۸۹۰

عباس‌آباد خانه شمالی
۶ اطاق مساحت ۳۶۰ متر با تلفن‌به فروش میرسد۷۵۵۵۴۴
۱ـ۴ آـ۱۸۴۳

خانه فروشی
آپارتمانی دارای آب و برق و تلفن پرده‌های کرکره و لوستر دوازده اتاق‌انبارهاو حمامهای متعدد و گنجه و ویترینهای دیواری تمیز به فروش میرسد لطفا از ساعت ۱۲ تا ۳ بعداز ظهر به ۶۶۷۴۶۳ تلفن فرمائید
آ ـ ۳۵۳۱ ۱ـ۳

یک باب خانه در خیابان تخت جمشید نزدیک شرکت ملی‌نفت بمساحت ۷۵۲ متر مربع با ۲۱٫۷۵ متر بر تخت جمشید نقدا به فروش میرسد به تلفن ۳۱۹۵۸۱ مراجعه شود .
آ ـ ۱۰۹۷۸

خانه فروشی بمساحت۲۲۰ متر دارای ۶ اطاق با تلفن انتهای ژاله خیابان شکوفه‌کوچه‌بنفشه پلاک ۳۱ تلفن ۳۱۸۰۴۳
۱ـ۳ آ ـ ۱۸۹۸

خانه‌های نوساز درگیشا بفروش میرسد. هجری ۶۳۴۲۴۴

بهداشت مجانی
انواع‌جورابهای نخ مرسریزه مارك‌برادران‌قندچی درهوای گرم ، دکتر مجانی سلامتی پاهای شما هستند . تلفن کارخانه ۳۵۳۴۸۸ و ۳۵۰۲۷۱
مرکز پخش بازار تهران سرای خرازی تجارتخانه عمید ـ شایگان
تلفن ۲۳۴۰۳

اوکازیون
یک ساختمان پنج طبقه نوساز با سالنهای ۲۸ × ۱۱متر و ۱۰ × ۱۳ متر به مساحت ۱۱۰۰ متر مربع ۲۲۵۰ متر زیر بنا دارای آب و برق ۱۰۰ آمپر ۳ فاز دو شماره تلفن آسانسور صنعتی پارکینگ اختصاصی مناسب برای آموزشگاهها و کارگاههای تولیدی و صنعتی‌واقع‌درخیابان باغ‌سپهسالار به فروش میرسد طالبین به تلفن۹۶۱۰۴۲مراجعه فرمایند.
۱ـ۵ آ ـ ۱۹۳۵

منزلی بمساحت ۱۳۷ مترامیریه انتهای کوی مافی پلاک ۸۲ دارای آب ـ برق ـ تلفن ـ کولر ـ حمام گرم تلفن ۲۱۷۱۳

خانه های نوساز در شمال
میدان شهیاد جهت فروش ۹۶۳۵۶۸
۱ـ۱۰ آ ـ ۱۶۰۱

خیابان تهران نو خیابان ۸ متری تیرگان یك باب منزل یك طبقه ویلائی‌دو نبش دارای سه اطاق بزرگ‌و شیك‌با سرویس های کامل ۱۴۲ متر مساحت بفروش میرسد لطفا با تلفن ۷۵۵۵۶۹

بفروش میرسد
منزلی بمساحت ۱۵۰ متر مربع جنوبی یک طبقه و نیم خردمند جنوبی کوچه بهروز پلاک ۷ ۵اطاقه شخصی‌ساز با تلفن و کولر و کاغذ دیواری وموکت بارزش ۲۰۰ هزار تومان‌بتلفن ۸۲۸۳۲۳ و ۸۲۵۴۸۷ مراجعه فرمائید .
۱ـ۶ آ ـ ۱۵۱۳

منزلی بمساحت ۲۳۸ متر مربع واقع در چهارراه شیخ‌ـ هادی به فروش میرسد طالبین از ساعت ۴ الی ۸ بعد ازظهر با تلفن ۷۷۷۳۳۰تماس بگیرند
۱ـ۵ آ ـ ۱۶۶۷

یکدستگاه مستغلات در شمال
شهر با چهل‌هزار تومان‌اجاره ماهیانه نقد یا نصف معاوضه به فروش میرسد خیابان تخت طاوس نبش نادرشاه ساختمان فارکو املاک حقیقت تلفن ۸۳۲۷۴۱ و ۸۳۴۵۷۰
۱ـ۸ آ ـ ۱۲۲۲

اگر فروشنده ملک باشیدهر کجای تهران و شمیران باشد توضیح و قیمت را با۳۱۹۷۸۴ به بنگاه کوشان بفرمائید .
۱ـ۳ آ ـ ۷۷۲۶

عباس‌آباد
مستغلات چهار طبقه ۱۵اطاقه شخصی‌ساز با حیاط قیمت ۶۳۰ هزار تومان دفتر ساتا تلفن ۶۲۵۲۶۴
۱ـ۳ آ ـ ۱۸۹۴

تهران‌پارس مستغلاتی۳طبقه با دوهزار تومان اجاره‌ماهیانه و۵۰ هزار تومان وام ساله بقیمت ۱۸۰هزارتومان۷۸۲۱۲۸
آ ـ ۱۹۰۶

خانه ۲ طبقه مستغلاتی تلفن ـ ۶۲۸۸۸۹
۱ـ۳ آ ـ ۴۱۵۱

خیابان فرح
ویلائی مهندسی‌ساز شوفاژ ـ کولر ـ تلفن ۳۶۰ متر زمین ۸ اطاق مدرن ۴۰۰ هزار تومان ۳۱۰۱۶۹
۱ـ۳ آ ـ ۱۷۶۱

روبروی سفارت شوروی
مستغلات دو طبقه ۲۶۰ متر ۱۶۰ هزار تومان ۳۱۰۱۶۸

خانه ویلائی فروشی
نیاوران جنب خیابان زاهدی ۶۰۰ مترمساحت۴۳۰مترزیربنا ۳اطاق‌خواب اطاق‌دفترسرویس مستخدم استخر گاراژآب‌وبرق تلفن لوله‌کشی شوفاژ کفپوش موکت ۴۷۵ هزار تومان تلفن‌ـ ۸۸۰۱۶۹
آ ـ ۱۷۸۸

باغ فروشی
با ساختمان ویلائی . استخرو تلفن متری ۳۵۰ تومان تلفن ۸۹۲۹۸۲
۱ـ۲ آ ـ ۱۷۸۴

باغ فروشی
باغ محصور و مشجر
با آب و برق‌درکیلومتر ۵جاده چالوس بعلت مسافرت بخارج به فروش میرسد مساحت ۲۵ هزار متر تلفن ۶۲۸۴۵۸
۱ـ۲ آ ـ ۱۷۴۰

ویلا مستغلات
تلفن ۴۰۰۰۰
مخصوص خرید وفروش اجاره ویلا آپارتمان‌مدرن درشمال‌شهروشمیرانات بخصوص‌اجاره‌بخارجیان

آپارتمان فروشی
بهترین راه صاحبخانه شدن
خرید یکدستگاه
آپارتمان مدرن ۲و۳ اطاقی باشوفاژ کولر آسانسور تلفن در خیابان پهلوی
یك سوم‌نقد بقیه باقساط ۱۵ ساله میباشد
تلفن ۶۶۷۹۳۸

فروش آپارتمان مدرن
خیابان پهلوی بلوار ناهید
تلفن۶۳۰۲۷۴،۶۳۳۶۰۱
آ ـ ۱۸۵۰

زمین فروشی
توجه فرمائید
زمین های جاده خراسان هر ۱۲۰ متر با سند مالکیت فقط متری
۸۵ریال

زمینهای مسعودیه متری ۳۵ تومان بنگاه ماه سرچشمه اول سیروس ۳۹۱۸۹۶

زمین ساختمانی
بقطعات ۳۳۰ متری در غرب تهران متری ۸۰ تومان نقد و اقساط
دفتر جهان سه‌راه تهران ویلا طبقه سوم بانک تهران
آ ـ ۱۵۸۳

درباغستان
(کرج بهترین منطقه ییلاقی تهران بزرك)
زمین بقطعات یکهزار متری با آب ، برق و تلفن وویلا های مبله شده لوکس نقد و اقساط برای فروش آماده است تلفن‌ـ ۹۲۰۹۶۴ و ۹۲۵۸۰۶

زمین فروشی به مساحت ۳۹۷٫۵ متر مربع به ابعاد ۲۶٫۵ × ۱۵ متر واقع درجاده قدیم شمیران خیابان کاخ جوانان تلفن ۷۷۷۲۵۳
۱ـ۲ آ ـ ۱۷۹۸

زمینهای شهر زیبای کاروان‌به قطعات ۱۲۰ متری با سند مالکیت متری ۱۰ تا ۱۲ تومان ۹۶۳۵۶۸
۱ـ۱۰ آ ـ ۱۶۰۰

شهر ییلاقی اقبالیه کرج
متری **۳۵** ریال
دفتر کرج ویلا
تلفن ۶۶۷۳۴۳

یک قطعه زمین بمساحت ۱۷۱۴ متر واقع در خیابان نیاوران ایستگاه مینا بفروش میرسد از ساعت ۴ تا ۷ بعداز ظهرها باتلفن ۸۶۳۱۸۷ تماس بگیرید .
آ ـ ۴۱۲۱

زمین
فقط با ۵۰۰ تومان صاحب یك قطعه زمین شوید تلفن ۳۵۶۳۸۷ میدان شاه دفترشایسته فرد

قابل توجه اهالی محترم تهران و شهرستانها
صاحبان‌زمین
خانمها و آقایان شما که به عللی نمیتوانید ساختمان سازی کنید یک شرکت ساختمانی با طرح و نقشه مورد تائید شما با بهترین اسلوب مهندسی با شرایط زیر ساختمان سازی‌میکند ۱ـ کلیه هزینه ساختمان‌سازی بعهده شرکت میباشد ۲ـ طرح و نقشه و اجرای ساختمانتان تحت نظر مهندسین شرکت‌مزبور ۳ـ هزینه ساختمان شما بصورت اقساط سالیانه با سودبانکی دریافت میگردد برای اطلاعات بیشتر خواهشمند است بنشانی چهارراه شاه کوچه سیمرغ شماره ۶۶ طبقه سوم تلفن۶۶۸۲۷۴ تماس حاصل فرمائید.

زمین فروشی جاده کرج
پانزده هزار متر نرسیده به کاروانسرای سنگی برخیابان پهلوی رجوع فرمائید ۳۱۹۷۸۴ به : بنگاه کوشان .
۱ـ۲ آ ـ ۱۰۸۸۸

زمین شمال هنرسرای عالی نارمک نقد و اقساط با قطعات ۲۵۰ الی ۵۰۰ متر بین دو اتوبان به فروش میرسد ۷۸۱۹۴۱

زمینی درمقابل رادیوسیتی خیابان دمشق قطعه دوم از پهلوی بمساحت ۶۰۰متر ـ ۳۶٫۸۰ × ۱۶٫۳۰ با پروانه ساختمان ۸ طبقه با ۳ دهنه مغازه آبدایر اجازه برق ۱۵۰ آمپر که گودبرداری انجام گرفته و ۵۲۰ هزار تومان وام بانک رهنی نقد و یا باملک ارزنده معاوضه میشود تلفن ـ ۴۷۶۴۶
۱ـ۴ آ ـ ۱۸۶۷

زمین ۲۰۰ متری فروشی
درخیابان معینیه منشعب از خیابان‌شادمهر متری۵۵۰تومان رجوع فرمائید ۳۱۹۷۸۴ به : بنگاه کوشان .
۱ـ۲ آ ـ ۱۰۸۹۰

فرصتی مناسب برای همه
الهیه کرج
منطقه ییلاقی بسیار مناسب برای ویلا با خیابانهای‌اسفالته‌بقطعات ۱۱۰۰ متری با آب برـ جاده قزوین کرج نقد و اقساط بدون واسطه بفروش میرسد .
تلفن ۶۳۱۸۶۱ ۶۳۰۳۱۲

زمین کنار دریا
وسمت جنگل
بقطعات مختلف بفروش میرسدتلفنهای ۸۲۰۹۳۱ و ۸۲۱۸۹۹ دفتر دادوستد .

ویلادشت
فقط
یک مرتبه دیدن ازویلادشت ومقایسه آن بانقاط دیگر قبول خواهید نمود که ویلادشت از هرحیث غیر قابل رقابت‌میباشد ویلادشت باداشتن خیابانهای آسفالته ۲۰ متری درختکاری شده و باغات ییلاقی و آب فراوان در بهترین‌نقطه .
ملارد
باسند جداگانه برای هرقطعه از متری
۵۰ ریال ببالا
نقد واقساط
نظر خریداران محترم راتامین مینماید . جهت اطلاع بیشتربه تلفن ۶۶۲۵۶۷ یا دفتر مرکزی خیابان ایزنهاور پلاک ۱۶۳ مراجعه فرمائید
ویلادشت

زرین‌دشت کرج‌را
هرکس دیده پسندیده عالی‌ترین و مناسب‌ترین زمین جهت احداث باغ‌و ویلا با قیمتهای‌استثنائی و شرایط سهل بقطعات ۳۰۰۰ متری ببالا با آب فراوان و سند مالکیت‌بر خیابانهای ۱۸ متری درختکاری شده و بلوار های ۳۰ متری موجود متری ۶۰ ریال ببالا یك سوم نقد و بقیه باقساط ۲۴ ماهه بدون واسطه بفروش میرسد سید‌ـ خندان دفترمحمدی تلفن های
۷۷۱۱۵۵
۷۷۳۱۲۱

زمینی بمساحت ۴۰۰ متر جاده قدیم شمیران مقابل کلوپ بولینگ تلفن ۸۶۱۳۶۵
۱ـ۲ آ ـ ۱۹۴۰

منظریه‌و حافظیه کرج
برای خرید باغهای ۶۰۰ تا ۱۵۰۰۰ متری‌باچاه عمیق‌وبرق لطفا بعد از ظهرها با تلفن ۹۲۴۹۴۹ نصراله اهورهوش شیرازی تماس حاصل‌فرمائید. متشکرم

فروش سرقفلی
خیابان شاه جنب ساختمان آلومینیوم مغازه دوطبقه برق و آب و تلفن واگذار میشود . تلفن ۴۲۴۷۵
۱ـ۱۰ آ ـ ۱۸۷۷

یک مغازه اغذیه فروشی با پروانه آبجو در سلطنت آباد به فروش میرسد تلفن۶۲۱۲۷۵
۱ـ۱۰ آ ـ ۹۸۰۶

بر خیابان پهلوی
دودهنه مغازه مدرن ۱۱۵متر مساحت آب لوله‌کشی برق سه‌فاز ۵۰ آمپر با جوازاغذیه فروشی بفروش میرسد دفتر ساتا تلفن ۶۲۵۲۶۴
۱ـ۳ آ ـ ۱۸۸۸

میدان فردوسی مغازه با اجازه کسب بقیمت۲۰۰ هزار تومان بدون واسطه واگذار میشود با تلفن ۶۶۵۵۰۲ تماس بگیرید

فروشی
محل‌مناسب‌برای کارخانه اتوشوئی و تعمیرات دو راهی امام زاده حسن ۱۵۰۰ متر مربع سالن با تلفن وبرق ۱۰۰ آمپر تلفن ۹۵۵۹۵۵

سالن آرایش
به علت مسافرت سالن آرایش زنانه در فرح‌آباد ژاله بامحل سکونت و جواز واگذارمیشود عصر تلفن ۹۷۶۱۹۲
آ ـ ۴۸۲

کرج
نیمساعت فاصله از میدان شهیاد
زیبادشت درتامین مسکن وسلامتی وآسایش شما ومطمئن‌ترین پس‌انداز
توجه
زیبادشت هرروز زیباترمیشود
برای رهائی از هوای مسموم تهران و زندگی آپارتمانی مانند ساکنین سایر پایتختهای جهان زندگی خود را در حومه فرار دهید .
کرج مناسبترین شهرنزدیك پایتخت زیبادشت در جاده ۴۵ متری شاهدشت‌وبهترین منطقه کرج
زیبادشت با ده سال‌فعالیت بشما امکان میدهدکه ویلائی‌زیبادرباغی مصفا داشته باشید
ما بشما باغات محصور از بهترین میوه‌های‌باغ کلکسیون با تامین آب آماده برای ساختمان ویلا و خانه مسکونی عرضه مینمائیم .
سازمان زیبادشت توصیه مینماید
قبلا از جهت‌هرگونه مقایسه از نقاط‌پیشنهادی حومه کرج بازدیدفرموده و بعد از زیبادشت‌دیدن نمائید و تصمیم نهائی خود را برای یك زندگی بهتر بگیرید تلفن ۵۳۹۹۸۹ ـ ۲۳۷۰۰ بعد از ظهر ۴۴۳۱۱
نشانی : امتداد اتوبان کرج خروجی جاده شاهدشت ۹ کیلومتر بطرف جنوب
زیبادشت

نیازمندیهای اطلاعات
تلفنی آگهی قبول میکند
تلفن های ۳۱۱۲۲۰ ـ ۳۱۱۲۲۴
۳۱۱۲۲۷ـ۳۱۱۲۲۹ـ۳۱۱۲۳۰

یک سالن‌در تجریش مجهز بتمام وسایل تلفن ، آب ، برق واگذار میشود تلفن ۸۷۵۹۲۸
۱ـ۵ آ ـ ۱۶۶۵

خشکشوئی
یک مغازه خشکشوئی باتمام وسائل مدرن در محل مناسب آماده کار بفروش میرسدتلفن ۳۱۳۴۶۹
۱ـ۵ ـ ۳۱۸۹

یک‌چلوکبابی بفروش میرسد
یک سالن مجلل وبی‌نظیر چلوکبابی واقع در شمیرانات مجهز بدوسالن خانوادگی ویک سالن عمومی بامدرن‌ترین دکوراسیون و بهترین سرویس با تلفن درحال‌بهره‌برداری بفروش میرسد و یا شریک پذیرفته میشود تلفن ۸۸۳۹۱۵
۱ـ۳ آ ـ ۱۸۸۶

یک کارگاه دوزندگی واقع در اسلامبول به فروش میرسد ۳۱۲۱۵۷

اجاره‌داده‌میشود

آپارتمان اجاره
چند دستگاه اپارتمان برای دفتر کار بنش پهلوی تحت جمسید اجاره ۶۶۴۶۱۸

خیابان‌فرح‌چهارراه‌تخت طاوس آپارتمن ۲و۳و۴اطاقه با تلفن و شوفاژ جهت محل کاراجاره داده میشود تلفن ۶۲۷۰۶۱
آ ـ ۱۷۵۶

اجاره
بر خیابان سلطنت‌آباد ۲ دستگاه آپارتمان با تلفن‌کولر، شوفاژ تلفن ۳۱۹۳۸۶
۱ـ۱۵ آ ـ ۱۷۰۹

آپارتمان ۲۰ اطاقه جهت دفتر کارشمیران‌نراقی ۸۷۴۱۴۲
آ ـ ۱۹۳۸

آپارتمان مبله دربهترین‌نقطه نیاوران باسه اطاق خواب تلفن وشوفاژ فقط به‌خارجیهااجاره داده می شود صبح‌ها تلفن ـ ۸۸۴۳۴۰
آ ـ ۱۸۷۳

چند دستگاه آپارتمان
چهار اطاقه و ۳ اطاقه‌باشوفاژ وبدون شوفاژ اجاره‌داده‌میشود تلفن ۷۶۲۳۱۹
۱ـ۲ آ ـ ۱۸۶۰

خیابان پهلوی
آپارتمان یک الی ده‌اطاقه‌جهت اجاره تکنک یا یکجا موجود است خیابان وزراء نرسیده به خیابان یازدهم ساختمان‌دریچه طبقه سوم دریچه

۷ دستگاه اپارتمان یک اطاق و دو اطاق خواب با نهارخوری. پذیرائی . هال . مبلمان جدید نو و کامل‌با داشتن شوفاژ.کولر تلفن برای اجاره موجود است آدرس خیابان. تخت طاوس خیابان وجودی‌فرد ساختمان دریچه

ابتدای آیزنهاور
روبروی دانشکده دامپزشکی طبقه چهارم آپارتمانی نوساز لوکس دارای پنج اطاق هال ۴ × ۶ دوبالکن تراس سرویس کامل‌کانال‌کشی کولرتلفن‌مستقل ماهیانه هزار تومان یا هفت صدتومان با ۲۵ هزار تومان ودیعه اجاره داده میشودبتلفن ۹۲۴۶۵۴ رجوع شود .
آ ـ ۱۸۹۳

خانه اجاره
خیابان روزولت
یک باب حیاط دربست‌دارای۵ اطاق وتلفن اجاره داده میشود ۸۲۱۸۹۹،۸۲۰۹۳۱،دفتردادوستد
آ ـ ۱۹۳۲

اطاق اجاره
خیابان شاه‌ساختمان الومینیوم برای دفتر کار تجارتی از یک اطاق به بالا با شوفاژ آب ـ برق ـ کولر ـ تلفن ۴۸۲۰۰ مراجعه فرمائید
۱ـ۳۰ ا ـ ۱۶۳۳

عباس‌آباد خانه‌ای شمالی ۴۵۰ متر دو طبقه ۹ اطاق با سرویس مجهز اجاره داده میشود تلفن ۷۵۵۵۴۴

ساختمان اجاره
جهت شرکتهاوموسسات دولتی خیابان پهلوی ایستگاه رزم‌آرا ساختمانی با۳۰ اطاق‌اسانسور تلفن برای اجاره ۷۶۲۶۴۱
۱ـ۳ آ ـ ۱۸۸۰

ساختمان اجاره
میدان ۲۵شهریورابتدای‌خیابان سینا با ۲۸ اطاق کولر ،شوفاژ و۴ شماره‌تلفن‌وموقعیت‌پارکینگ عالی برای موسسات وشرکتها تلفن ۸۳۴۷۲۹
۱ـ۲ آ ـ ۱۱۰۶۴

طبقه اول یکباب حیاط
دارای ۳ اطاق خواب سالن ناهارخوری سرویس شوفاژ کولر و تلفن اجاره داده میشود تلفن ۸۲۲۱۱۷ آدرس میدان ۲۵ شهریور خیابان غفاری کاشی ۸۸
۱ـ۳ آ ـ ۱۹۳۰

زیر زمین اجاره
زیرزمینی واقع درخیابان ایرانشهر با تلفن مستقل و شوفاژ ـ برق و اب اجاره داده میشود طالبین باتلفن ۷۸۱۰۴۹ تماس بگیرند .

نیازمندیهای اجاره

سازمان نیازمندیهای خارجیان
خانه‌شما را اجاره میدهد ۸۳۳۹۳۹

تهیه مسکن تلفن ۷۷۳۲۸۵
مرکز اجاره بخارجیها

موسسه نیازمندیهای هیلتون اجاره به خارجیان ۸۳۴۶۳۷
آ ـ ۸۳۰

۸۳۵۱۲۰ـ۸۲۹۷۶۶
سازمان کورش ـ اجاره به خارجیان

۱۴۴
اروپائی بتهران می‌اید بتعدادی آپارتمان‌کوچک‌وبزرگ مبله‌وغیرمبله‌بین۵۰۰ تا ۱۰۰۰ تومان نیازمندیم تلفن ۷۵۱۸۳۵
آ ـ ۱۳۵۷

خانه بسیار قدیمی بسبک معماری قدیم با ستونها وایوان برای اجاره نیازمندیم لطفا به وسیله پست با راهنمای ۱۵۹ روزنامه اطلاعات و یا تلفن ۳۱۱۲۳۱ تماس بگیرید .
آ ـ ۱۴۹۸

ساختمانی ۴۰ الی ۱۵۰اطاقه مجهز به تمام وسایل فرنگی برای ایجاد یک سفارت‌خانه جدید مورد نیاز است باتلفن های ۴۸۹۹۶و ۶۶۹۰۸۶تماس بگیرید.
۱ـ۲ آ ـ ۱۷۱۶

مورد نیاز برای اجاره
شمال شهر
از کریمخان زند ببالا آپارتمان ۲، ۳، ۴، ۵، ۶ اطاقه نیازمندیم املاک ایراندوست تلفن ۸۲۹۳۷۷ و ۸۳۷۴۰۹

بنگاههای معاملات املاک

دفتر پیرامون
مرکز معاملات‌املاک‌ومستغلات اراضی خارج ازشهر ۷۶۲۶۴۱
۱ـ۱۸ آ ـ ۱۳۱۴

اطلاعات املاک ایفل‌خریدار وفروشنده اراضی کارگاه ، کارخانه در جاده های قدیم و جدید کرج تلفن ۹۵۰۱۴۳

دفتر املاک مولائی
اراضی سعادت‌اباد . کوی مکانیر، ولنجک ، ونک ،اوین درکه و داخل محدوده قطعات بزرگ و کوچک را خریدارو فروشنده است تلفن۸۷۶۱۵۵

بازرگانی بیک ۶۲۱۶۰۶
مرکز معاملات‌املاک ومستغلات یوسف‌آباد ونک و حومه تهران
۱ـ۱۵ آ ـ ۱۴۶۵

خرید . فروش . رهن . اجاره املاک نادری تلفنهای ۹۷۰۲۳۶ و ۶۳۳۷۴۲

خریدوفروش‌خانه‌وزمین
بزرگ کوچک باغات در هر نقطه تهران و شمیران و کرج **دفتر سرلک تلفن ۸۷۵۵۶۸**
۱ـ۴ آ ـ ۱۱۶۶

اراضی قیطریه ، دروس خریدار و فروشنده‌ایم دفتر جعفری ۸۶۱۸۶۱
۱ـ۴ آ ـ ۱۸۴۵

کارخانه و انبار و زمین درقسمتهای حومه‌صنعتی تهران (جاده های کرج) خریدار و فروشنده‌ایم عبدالخالق تلفن۹۵۲۵۴۵

زمینهای یوسف‌آباد خریداریم و خانه های کوچک وبزرگ‌برای فروش‌آماده استتلفن ۶۳۲۸۳۴
۱ـ۳۰ آ ـ ۱۹۰۱

کیشا ، کیشا ، کیشا خرید زمین دفتر باختر ۶۳۸۷۴۶

دفتر پارس
مرکز معاملات املاک و مستغلات در شهر ـ و عباس‌آباد و شمیرانات تلفن ۷۶۱۵۵۸

زمینهای کوچك و بزرك
شمال غرب تهران و جاده‌کرج خریدار و فروشنده‌ایم تلفن ۹۵۵۲۷۱
۱ـ۱۰ آ ـ ۱۶۱۰

خریداری میشود

خریدار زمین دو قطعه زمین برای ساختمان‌در شمال آپادانا ، شمال تخت‌طاوس خیابان وزراء تا جردن فوری خریداریم لطفا با تلفن ۷۶۲۳۱۹ تماس بگیرید

زمینهای افسریه خریداریم ۷۹۱۳۵۹

خریدکوهک جنت‌آبادباغ‌فیض عباس‌اباد سازمان برنامه تلفن ۶۶۶۲۰۲

بورس املاک شمیران دفتر دراتی باغ فردوس ۸۷۲۵۷۵

اراضی کیشا و قاقلی علیا خریداریم ۱۳۳۲۱۱
ا ـ ۱۵۷۶

خریدار زمین افسریه فلاح تلفن ۷۹۲۸۰۳

زمین تهران پارس خریداریم ۷۹۳۰۲۰

کوهك ، کوهك، کوهك خریداریم گلکار بردی۹۵۶۰۶
۱ـ۲۶ ا ـ ۸۱۵

زمینهای باغ‌اباد راخریدار وفروشنده‌ایم گلهر ۹۶۳۴۳۲

خرید زمین افسریه ۷۹۳۳۴۶

بورس اراضی ولنجک حمودیه علی‌آباد لطفی ـ ۸۹۰۱۵۰
آ ـ ۸۳۱

زمین های داودیه و۴۵ متری میرداماد و جردن فوری خریداریم دفتر املاك رشیدی‌در ۴۵متری میرداماد تلفن ۷۷۵۲۱۴

زمینهای‌کیشا خریداریم جدیری‌تلفن۶۳۳۸۱۷و۶۳۳۲۲۹

خریدار اراضی کیشا دفتر قنبری ۶۳۴۹۹۲

زمین سرتی اول و دو. نیروی هوائی خریداریم دفتر املاك صمیمی تلفن ۷۹۱۵۶۳

زمینهای عمرانیه دره‌قشلاق کانیر سعادت‌اباد فرحزاد خریداریم‌بازرگانی‌جلالی‌خیابان پهلوی تلفنهای ۶۲۶۴۱۱ و ۱۲۴۱۹۲

خریداراراضی ساختمانی شمال شهر داودیه‌جردن شمیرانات بویژه اراضی ونك‌فرحزاد بیساطرشت بونك باغ‌فیض جنت‌اباد وجاده‌کرج تلفن۷۶۴۳۳۳

اراضی نارمك و تهرانپارس خریداریم املاك پارك تلفن ۷۹۷۳۶
آ ـ ۱۷۹۴

زمین و خانه‌های شمال غرب تهران را خریداریم املاك کوروش تلفن : ۹۷۶۵۴۶
۱ـ۱۵ آ ـ ۱۸۴۸

زمین تهرانپارس خریداریم ـ ۷۸۲۱۲۸
۱ـ۳ آ ـ ۱۹۰۴

خریدار زمین تهرانپارس ـ ۷۸۱۹۲۶
۱ـ۶ آ ـ ۱۴۹۲

اراضی‌مجیدیه شمس ـ آباد کاظم‌اباد خریداریم فروش اراضی تهران پارس نقد و اقساط ۷۷۵۶۰۳

زمینهای‌ام.ام.سی‌تهران بریم ام.ار.اس خریداریم ۴۴۱۴۱

اراضی کیشاخریداریم تلفن ۹۷۱۳۴۸

اراضی داودیه دره قشلاق
خریداریم املاک گوهر تلفن ـ ۷۷۱۲۸۵
۱ـ۱۲ ا ـ ۸۰۹

اراضی تهران پارس شرکت نفت راه‌اهن خریداریم تلفن ۷۸۴۸۵

خرید اراضی شمس‌اباد مبارک اباد کاظم اباد مجیدیه دفترآریا ۷۷۰۹۵۹

پارکینگ خریداریم ۷۸۲۰۱۶
۱ـ۱۰ آ ـ ۱۶۵۱

استخدام

یک نفر پزشک و ماما مورد احتیاج است ۵۳۶۵۸۷
۱ـ۵ آ ـ ۱۷۲۷

کار و اموزش
۲۵نفر علاقمند به کار رادیو . تلویزیون . نقشه‌کشی . برق . شارژموی و ۲۰ نفرعلاقمند به ماشین نویسی پس از یکدوره کوتاه‌اموزش به کار مشغول میشوند پهلوی بنش بهرامی تلفن ۴۹۴۹۴

به چند نفر که در امر انبارداری
سابقه داشته باشند برای تصدی انبار نیازمندیم . واجدین شرایط لطفا به شرکت هادکو خیابان تهران‌نو ایستگاه دفتر شماره ۱۰۱۵ مراجعه نمایند.
۱ـ۳ آ ـ ۱۰۸۳۴

دکتر با پروانه دائم
نیازمندیم بعد از ظهر و شب تلفن ۳۵۲۶۵۹

تعدادی کارگر سری‌دوز وارد و یکنفر شخصی‌دوز زن نیازمندیم سعراه شاه بازار شانزلیزه طبقه سوم زنانه‌دوزی پونه
آ ـ ۱۷۳۹

بیکنفر باسواد که در معاملات ملکی اطلاعات داشته باشد مورد نیاز است ۹۲۱۷۷۹ و ۴۲۳۹۰

استخدام سکرتر
بیک دوشیزه یا بانو که آشنائی بماشین نویسی‌فارسی داشته باشد برای امورتجارتی استخدام میشود. ساعات کار ۸ صبح الی یک بعد از ظهر ۴ عصر الی ۸ میباشد. نمایشگاه یونیورسال دیاموند خیابان آیزنهاور شماره۲۷۰ نزدیک چهارراه خوش تلفن ۹۶۱۳۴۵
۱ـ۲ آ ـ ۱۷۲۶

کاوانی استخدام میکند
اگر پیانو و ارک را خوب مینوازید و وارد به امور فروشندگی لوازم‌موسیقی هستید با تلفن ۶۶۹۴۶۲ تماس بگیرید و حقوق و مزایای مکفی در انتظار شما است
۱ـ۳ آ ـ ۱۸۲۵

پرستار
بانو یا دوشیزه تحصیل کرده وآشنا بزبان فرانسه یاانگلیسی برای سرپرستی از طفل۸ساله با حقوق مکفی استخدام‌میشود طفا با تلفن ۳۱۶۸۴۸ تماس گیرید .
۱ـ۵ ا ـ ۳۲۱۹

صندوقدار
بدوشیزه یا بانوی صندوقدار نیازمندیم ۳۵۲۶۵۹
۱ـ۲ آ ـ ۱۸۳۳

خدمتکار زن‌آشنا به‌آشپزی و بچه‌داری تمام وقت‌نیازمندیم تلفن ۶۳۱۱۶۶
۱ـ۳ آ ـ ۱۸۰۵

بیکنفر مادگی‌دوز نیازمندیم خیابان تهران‌نو ایستگاه‌مسجد پیراهن‌دوزی پونه .
آ ـ ۴۰۱۷

استخدام
برای واحد شهرستان اصفهان
یک موسسه بانکی چند نفر جوان دیپلمه را برای واحد اصفهان خود تا مشخصات‌ذیل استخدام مینماید:
۱ـ داشتن دیپلم کامل متوسطه رشته ریاضی یا طبیعی
۲ـداشتن‌برگ خاتمه خدمت و یا معافی غیر پزشکی
۳ـ داشتن دو نفر معرف قابل قبول بانک
واجدین شرایط مشخصات کامل خودرا همراه با یکقطعه عکس حداکثر تاپایان‌اردیبهشت ماه به صندوق پستی شماره ۱۸۳۷ تهران ارسال دارند.

کارگر زن
یکی‌از کارخانجات‌تولیدی تعدادی کارگر زن‌استخدام مینماید . داوطلبین باید خواندن ونوشتن فارسی را بدانند وسن آنها بین ۲۰ تا ۳۵ سال باشد . واجدین شرایط می ـ توانند همه روزه بین ساعت ۱۰ تا۱۲ صبح به خیابان آیزنهاور چهارراه خوش‌کوچه‌برق شهاب شماره ۱ مراجعه نمایند . آ ـ ۱۶۹۲

یك نفر برش‌کار
و چند نفر کارگر دوزندگی با سابقه کار نیازمندیم تلفن ۸۲۶۱۲۶
۱ـ۶ آ ـ ۱۸۲۹

به چند نفر دوشیزه یا بانوی
خوش برخورد جهت موسسه ورزشی‌نیازمندیم خیابان جامی خیابان پاریس شماره ۱۷ الکترو فیزیوترابی تهران
آ ـ ۱۸۲۳

بافت ماشین

شرکت بافت ماشین سازنده ماشین های بافندگی پیشخدمت استخدام میکند . متاهل حداقل سن ۲۷و حداکثر ۵۵ سال لطفاًاز ساعت چهار تا شش با تلفن ۴۸۰۳۶ تماس بگیرید .

کارمند
شرکت سهامی ریسندگی و بافندگی فخر ایران بیکنفر دوشیزه باحداقل تحصیلات دیپلم متوسطه که آشنائی‌کامل به ماشین‌نویسی لاتین داشته باشد برای تمام روز نیازمند است .
داوطلبینی که دارای برگ انجام خدمات اجتماعی زنان ویا معافیت از قانون مذکور هستند میتوانند باداره‌کارگزینی شرکت واقع‌درخیابان‌حافظ ـ ساختمان بانک کار طبقه ۱۹ مراجعه نمایند .
۱ـ۳ آ ـ ۴۰۵۹

خانم صندوقدار
تمام وقت با تضمین ملکی مورد نیاز است تلفن ۸۳۷۰۰۴
آ ـ ۱۸۶۳

یکنفر ماشین نویس
مورد احتیاج‌است‌تلفن۸۳۸۴۶۴
۱ـ۲ آ ـ ۱۸۸۷

درمانگاهی‌احتیاج‌به‌پزشک‌و ودندان‌پزشک
باپروانه دائم و پزشکیار و کارگر زن دارد تلفن ۷۵۴۷۷۶ مراجعه فرمایند .
۱ـ۳ آ ـ ۱۸۷۴

به چندنفر چرخکار کار ـ خیاطی ، زیگزاگدوز ، سری دوز نیازمندیم تلفن ۶۶۰۳۶۶
۱ـ۳ آ ـ ۱۸۷۶

جوانی وارد به امور ماشینهای صندوق که حداقل یکسال سابقه کار داشته باشد مورد نیاز استواجدین‌شرایط باتلفن ۶۶۲۱۲۵ ـ ۶۶۱۹۴۷ تماس حاصل نمایند .
۱ـ۲ آ ـ ۱۰۸۶۴

جوانی بین ۱۶ تا ۱۹ سال باداشتن ضامن برای‌پیشخدمتی موردنیاز استواجدین شرایط به خیابان‌شاه ساختمان‌آلمینیوم طبقه دوم شرکت‌پاپیتال‌مراجعه نمایند .

آگهی استخدام
شرکت مهندسی ترمیك
یك نفر مسئول روابط عمومی و کاریابی واجد شرایط آتی با حقوق و پورسانتاژ مکفی استخدام می‌نماید معلومات بالای دیپلم و سن در حدود ۳۰ سال‌دارای اتومبیل ـ خوش بیان‌ـ ظاهری آراسته و داری شم فنی ـ متبحر در مور روابط عمومی و بازاریابی نشانی چهارراه قصر اول عباس‌آباد شماره ۳۳۶ تلفن ۷۶۵۶۴۵

آگهی استخدام
یك شرکت ساختمانی برای تکمیل کادراداری خوددرتهران و شهرستانها بخدمت تمام وقت چند نفر دیپلمه احتیاج دارد . داوطلبان میتوانند با در دست داشتن مدارك لازم روزهای ۲۴و۲۵ اردیبهشت ماه از ساعت ۴تا۷ بعدازظهر بدفتر شرکت واقع در طبقه اول ساختمان شمارهٔ ۱۰۱ خیابان خردمند جنوبی مراجعه نمایند .

یك جوان مجرد جهت سرایداری با ضامن و معافی مورد نیاز است تلفن ۳۱۰۱۶۸

کارخانه کفش‌بلا استخدام میکند
۱ ـ ۵۰نفر کارگر کفاش
۲ ـ ۵۰ نفر کارگروردست
۳ ـ ۵۰ نفرکارگر خیاد
۴ ـ ۵۰نفر کارگرمعمولی
داوطلبان بادردست داشتن برگ خاتمه خدمت واصل شناسنامه همه روزه بکارگزینی کارخانجات کفش بلا واقع در کیلومتر ۲۳ جاده اصلی‌تهران‌ـ کرج مراجعه فرمائید افرادی که حداقل ۳ سال سابقه کار وسواد کافی داشته باشد حق تقدم خواهند داشت .
۱ـ۳ آ ـ ۱۱۲۱۶

استخدام‌پرستار
بخانمی مجرد با ضامن معتبر برای پرستاری‌بچه یکسال‌و نیمه احتیاج است . تلفن ۸۲۴۲۶۶

بتعدادی کارازموده جوان نیازمندیم ۷۹۵۰۱۶

به یك نفر فروشنده مرد نیازمندیم . لطفا با تلفن ۶۳۲۳۸۴ تماس بگیرید .

یکنفر منشی خانم نیازمندیم خیابان ثریا چهارراه فرصت شماره ۱۲۹ شرکت شوکا تلفن ۸۳۳۴۸۸
آ ـ ۴۱۳۱

دوشیزه یا بانوی سکرتر نیازمندیم عکس و مشخصات خود رابصندوق‌پستی۴۸۰ر۲۳ ارسال دارید .
۱ـ۳ آ ـ ۱۹۱۲

استخدام
بمناسبت استقبال‌بینظیر ۵۰٪ تخفیف دوره کامل نمك مهندسی رادیو ، تلویزیون نقشه‌کشی نقشه‌برداری
درلابراتوار مجهز باکلیه لوازم مجانی
منشیگری حسابداری و ماشین نویسی را
تااخذ گواهینامه رسمی‌فراگرفته با معرفی ما با حقوق مکفی استخدام شوید . شاهرضا اول ایرانشهر(نزدیک میدان فردوسی) .
آموزشگاه آفرین
تلفن ۸۲۴۲۷۲
آ ـ ۱۹۲۷

کلینیك شهر ری
بچندنفر بهیار وپزشکیاروزیده جهت کار در درمانگاه‌نیازمند است .عصرها بامدارک لازمه به کلینیک شهری مراجعه شود
۱ـ۳ آ ـ ۱۱۱۰۴

هنرپیشه زن و سناریو نویس
به عده‌ای هنرپیشه زن و سناریونویس خوب نیازمندیم آدرس خیابان پهلوی بین‌امیرـ اکرم و سه راه شاه ساختمان جلوه‌فر طبقه سوم شماره ۲۱ تلفن ۶۶۳۸۹۷شرکت‌کات‌پاژنگ
آ ـ ۱۹۲۳

به‌عده‌ای خانم خوش‌بیان و خوش تیپ نیازمندیم
آدرس خیابان پهلوی بین‌امیرـ اکرم و سه راه شاه ساختمان جلوه‌فر طبقه سوم شماره ۲۱ تلفن ۶۶۳۸۹۷شرکت‌کات‌پاژنگ
آ ـ ۱۹۲۲

پزشکیار
به چندنفر پزشکیار آقا وخانم بامدرک علمی نیازمندیم تلفن ـ ۳۵۲۶۵۹
آ ـ ۱۹۳۸

بهیار
بچندنفر بهیار بامدرک علمی نیازمندیم تلفن ۳۵۲۶۵۹
آ ـ ۱۹۳۷

آگهی استخدام
یکی از شرکتهای بزرگ‌صنعتی برای تکمیل سازمان حسابداری خود به چند نفر باشرائط زیر احتیاج دارد .
۱ـ دارابودن دیپلم ریاضی بامعدل چهارده به بالا .
۲ـ خدمت‌وظیفه راانجام داده یا دارای برگ معافیت‌غیر پزشکی باشند .
۳ـ مدتی که (حداکثریک سال) در امور حسابداری کارکرده و مختصر تجربه‌ای داشته باشد .
۴ـ برخورداری کامل از سلامت جسمانی .
۵ـ حداکثر سن سی سال .
داوطلبان واجد شرائطمی توانند درخواست کار خود را به ضمیمه فتوکپی مدارک ویک قطعه عکس باذکر نشانی کامل و شماره تلفن وسیله صندوق پستی (۱۲۹۷ر۱۲) ارسال دارند .
۱ـ۲ آ ـ ۱۱۲۵۰

کانون هنری پاترا
(پاترافیلم) عده‌ای خانم وآقا جهت تعلیم هنرپیشگی برای شرکت در فیلم سینمائی‌میپذیرد داوطلبان همه روزه از ساعت ۱۰ صبح مراجعه نمایند . احمد کاشانی کارگردان تئاترو سینما . دروازه دولت روبروی پمپ‌بنزین کوچه حمیدالدوله تلفن ۳۱۴۵۳۹
۱ـ۲ آ ـ ۱۹۰۷

استخدام در اصفهان
افراد زیر برای سرپرستی‌و کار در یک واحد تولیدی در اصفهان استخدام میشوند :
داوطلبان باید ساعی و فعال و علاقمند بکار های فنی بوده وبتوانند مسئولیت قسمت هی تحت‌نظر خود را تقبل نمایند.
۱ـ دیپلمه هنرستان‌دررشته برق ـ ماشین ونساجی ۱۲نفر
۲ـ دیپلمه دبیرستان ۹نفر.
۳ـ سیکل‌اول‌دبیرستان ۹نفر
۴ـ گواهینامه ششم‌ابتدائی ۹نفر .
۵ـ راننده با گواهینامه ۲همگانی ویا ۲ شخصی۲نفر.
داشتن گواهی انجام خدمت زیرپرچم و یا معافیت دائم ضروری است .
خواهشمند است به خیابان آبشار پلاک ۷۳ ـ اصفهان‌ویا تلفن ۲۷۰۸۹ مراجعه نمائید .
آ ـ ۴۱۳۹

مسافرخانه اخوت
۲نفر کارگر نظافت‌چی باورقه خاتمه خدمت نیازمندیم مسافرخانه اخوت مقابل دادگستری .
آ ـ ۱۹۱۸

شریک

خانم یا آقائیکه
بتوانند نقدا ۳۲۰ هزار تومان بپردازند در کارهائیکه حدود ۳میلیون تومان استفاده‌خواهد داشت شریک شوند صبح‌هاو عصرها به تلفن ۷۹۲۱۶۵آقای ظاهری مراجعه فرمایند.
۱ـ۷ آ ـ ۱۸۳۴

جویای کار

راننده دو شخصی باسواد مجرد جویای کار است تلفن ۳۱۱۲۳۱راهنمای۱۸۲اطلاعات
آ ـ ۴۱۳۳

دوشیزه‌ای ۲۲ ساله با گواهی‌نامه ماشین‌نویسی‌فارسی با سابقه پزشکیار بمدت ۷سال جویای کارمیباشدتلفن۹۶۳۲۷۳
آ ـ ۱۹۲۴

راننده جویای کار
راننده دو همگانی‌وخدمت‌کرده وبا سواد مجرد جویای کار است تلفن ۷۶۵۱۲۲ آقای وصولی مراجعه نمائید .
آ ـ ۴۰۹۱

خانمی بادانستن ماشین‌نویسی فارسی و لاتین‌وزبان انگلیسی وامور بایگانی و دفتری جویای کاراست‌براهنمای شماره ۱۷۷ روزنامه اطلاعات‌تلفن۳۱۱۲۳۱ مراجعه فرمائید .
آ ـ ۱۳۹۴۱

جوانی با دیپلم طبیعی و گواهی‌نامه رانندگی پایه دوم همگانی جویای کار است راهنمای ۱۷۰روزنامه اطلاعات تلفن ۳۱۱۲۳۱
۱ـ۲ آ ـ ۳۷۸۳

بانوئی چهل ساله جهت‌کار منزل در منزل خارجیها از ۸ صبح تا ۴ بعدازظهر جویای کار استتلفن۳۱۱۲۳۱راهنمای ۱۸۰ روزنامه اطلاعات .
۱ـ۲ آ ـ ۴۰۵۳

بانوئی ۳۰ ساله جهت کار منزل و یا آشپزی وپرستاری درمنزل جویای کار است تلفن ۳۱۱۲۳ راهنمای ۱۷۸روزنامه اطلاعات .
۱ـ۲ آ ـ ۳۹۹۷

جوانی ۲۷ ساله متاهل بابرگ خاتمه‌خدمت جهت تحصیل‌داری یا نگهبانی و یا پیشخدمتی جویای کار است راهنمای ۱۷۹روزنامه اطلاعات تلفن ۳۱۱۲۳۱
۱ـ۳ آ ـ ۸۶۴

جوانی۱۷ساله‌جهت‌پیش‌خدمتی وکارهای مشابه آن جویای‌کار است باداشتن سیکل با ضامن معتبر تلفن ۳۱۱۲۳۱ راهنمای ۱۸۱ روزنامه اطلاعات .

جوانی ۲۰ ساله با سوادبا معافی دائم جهت سرایداری یا نگهبانی یا کارهائی مشابه آن جویای‌کار است تلفن۳۱۱۲۳۱ راهنمای ۱۷۶روزنامه اطلاعات
۱ـ۳ آ ـ ۱۸۴۹

آموزشگاهها

ماشین نویسی
اموزشگاه ماشین نویسی
بیژن
همتا ندارد میتوانید امتحان کنید میدان ژاله جنب‌پمپ‌بنزین

کلاس رقص
آموزشگاه رقص الیس
جنوب شرقی میدان ۲۴اسفند

تعلیم رانندگی
هنرستان فنی پرستو
مرکز اموزش صحیح‌رانندگی مکانیکی‌ترافیک مجهز‌به‌بهترین ومدرنترین وسایل اموزش با مربیان ورزیده وبدون اتلاف وقت با هزینه کم‌نشانی چهارراه گمرک شاهپور تلفن ۲۳۹۱۶

تدریس خصوصی

در مدت چند جلسه مخصوصا ششم متوسطه توسط دانشجوی دانشگاه آریامهر قبولی شما تضمین میشود تلفن ۷۵۶۰۷۹
۱ـ۲ آ ـ ۳ ۷۴۷

آگهیهای متفرقه

تلقیح واکسن رایگان
مادران ارجمند با تلقیح‌واکسن بیماریها جگرگوشه‌های خودرا از چنگال امراض مهلک نجات دهید در اجرای این مقصود تلقیح کلیه واکسنها از قبیل سرخک ـ فلج اطفال‌ـدیفتری و کزاز ـ سیاه سرفه ـ آبله ـ حصبه‌ـ سل‌ـ وبا بطوررایگان برای کلیه مراجعین‌انجام‌میشود
آدرس گمرک خیابان‌شیرو خورشید چهارراه استخر سازمان پزشکی استخر تلفن‌ـ ۹۵۴۰۰۴و ۹۵۴۰۰۵و۹۵۰۵۸۱ ۹۵۱۷۹۳
آ ـ ۱۰۳۸۶

تعمیر لوازم‌پزشکی۳۱۹۰۳۲
۱ـ۳ آ ـ ۱ ۴۷۳

داروخانه‌ها

داروخانه مهران
خیابان شیروخورشید چهارراه استخر تلفن ۹۵۴۰۰۷

داروخانه ـ دراك استور شهیاد
خیابان آیزنهاور نرسیده به میدان شهیاد ۹۷۰۸۹۳
آ ـ ۹۲۹

گمشده

آگهی مفقود شده
اسنادی از پرونده های متعلق به شرکت سهامی منحله اولین کارخانه تخته های فنر ایران در حال تصفیه مفقودیا بسرقت رفته است ـ چون اوراق و اسناد نامبرده نمیتواند مورد استفاده یاسوءاستفاده‌اشخاص قرار گیرد دارنده آن میتواند آنها را به هیئت تصفیه‌شرکت مسترد دارد .
هیئت تصفیه شرکت‌سهامی منحله اولین کارخانه تخته‌های فنر ایران در حال تصفیه علی‌اصغر علاقبند ، محمدتقی نیکزاد .
آ ـ ۴۱۳۵

رستورانهای خانوادگی

رستوران یاس‌نو
فلکه دوم تهران‌پارس محل‌دنج برای خانواده‌ها درباغ‌رستوران یاس‌نو از ۹ صبح تا ۱۱ شب
۱ـ۲۰ آ ـ ۷۱۸

رستوران قناری
باچلوکباب. جوجه‌کباب، ششلیك . ته‌چین
و انواع غذای ایرانی از شما پذیرائی مینماید.
اردوربا غذامجانی است
سفارش غذا برای خارج‌از رستوران و استفاده از سالن رستوران برای
عروسی و میهمانی ها
پذیرفته میشود
خیابان روزولت : چهارراه تخت جمشید تلفن ۸۲۵۵۴۸
۱ـ۲۰ آ ـ ۱۶۷۳

کلاس مکاتبه‌ای مجانی
برای اولین‌بار در ایران مانند کشورهای اروپائی میتوانید دفترداری دوبل و حسابداری عالی
را به روش مکاتبه‌ای متداول در انگلستان در مواقع بیکاری در منزل یا محل کار خود فرا گرفته باخذ گواهینامه نائل شوید از داوطلبان اولین دوره بمنظور معرفی دیناری شهریه یا ورودیه و یا پول گواهینامه دریافت نمیشود نام و آدرس خود را در تهران وسیله تلفنهای ۸۳۶۵۶۷ و ۸۳۶۵۶۸ اطلاع واز شهرستانها به آموزشگاه بازرگانی اقتصاد میدان فردوسی مکاتبه تا برنامه ، کتابها و جزوات برایتان ارسال شود .

جنرال
استخدام‌مینماید
۱ـ کارگر پیستولت‌کار
۲ـ پرسکار
۳ـ تراشکار با حداقل سه‌سال سابقه کار به تلفن های ۹۹ تا ۹۶۱۰۹۵ مراجعه فرمایند .

اطلاعیه کودک‌پاد
کودک پاد کشف جدیدیست برای همه کودکان سه تا پنجساله، مشاعر کودکان بقدری قوی میشودکه میتوانند بدون هیچ عوارضی مثل سایر کودکان نمونه ما بسن هفت سالگی‌دو گواهینامه از مقامات رسمی بگیرند .
۱ـ (گواهینامه پایان تحصیلات ابتدائی)
۲ـ (گواهینامه با درجه ممتاز !! در رشته مکانیک و اصول کار موتورهای انفجاری .
با دیدن کودکان نمونه ما و گواهینامه‌هائی که گرفته‌اند این حقیقت بارز بشما ثابت خواهد شد.
کودک‌پاد خصوصی تعلیم میدهد تلفن ۶۲۷۷۵۹

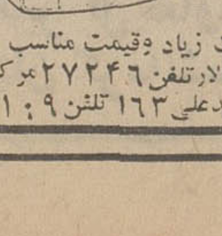

هواکش ترمور
Thermor
ساخت فرانسه ـ ریبا ـ باقدرت زیاد وقیمت مناسب
نماینده انحصاری : شرکت سالار تلفن ۲۷۲۴۶ مرکز پخش
الکترواسیل سعدی چهارراه سیدعلی ۱۶۳ تلفن ۳۱۶۱۰۹

برنامه سینماها

★ **خانه‌زیر درختان ـ رنگی ـ فی‌داناوی**
شهر فرنگ (۶۲۷۶۲۸) ۳۰ر۱۱ـ۳ـ۱۵ر۵ـ۳۰ر۷ـ۴۵ر۹
★ **سینما آتلانتیك تا اطلاع ثانوی تعطیل است**
★ **زن و آرزوهایش ـ رنگی ـ جین‌سیمونز ـ جان‌فورسایت**
رادیوسیتی (۶۱۳۲۶۹) ۱۵ر۱۱ـ۳۰ر۳ـ۳۰ر۵ـ۳۰ر۷ـ۴۵ر۹
★ **مردیکه دوستش دارم‌ـرنگی ـ ژان‌پل‌بلموندو**
دیاموند (۸۲۸۴۰۰) ۱۵ر۱۱ـ۳۰ر۳ـ۳۰ر۵ـ۳۰ر۷ـ۴۵ر۹
★ **کلوت ـ رنگی ـ جین‌ماندا ـ دانالدساترلند**
شهر قصه (۶۲۷۲۹۰) ۱۱ـ۲ـ۴ـ۶ـ۸ـ۱۰
★ **شکست‌ـ رنگی ـعمرشریف ـژان‌پل‌بلموندو**
امپایر (۶۲۳۹۴۲) ۱۱ـ۳ـ۱۵ر۵ـ۳۰ر۷ـ۴۵ر۹
★ **ده‌فرمان‌ـ رنگی‌ـ چارلتون‌هستون‌ـ یول‌برینر**
سانترال (۹۲۸۶۸۶) ۱۰ـ۲ـ۶ـ۱۰
رویال (۸۲۹۷۸۵) ۱۰ـ۲ـ۶ـ۴۵ر۹
مترویل (۳۱۹۴۱۰) ۹ـ۱ـ۵ـ۹
گلدن‌سیتی (۶۶۳۲۶۹) ۳۰ر۱۱ـ۳۰ر۳ـ۳۰ر۷
★ **ارتباط فرانسوی ـ رنگی ـ جین‌هاکمن**
مولن‌روژ (۷۵۲۹۲۹) ۱۵ر۱۱ـ۳۰ر۳ـ۳۰ر۵ـ۳۰ر۷ـ۳۰ر۹
★ **چشمان سرد وحشت ـ رنگی ـ لیلی‌پالمر**
پولیدور (۴۲۶۳۱) ۳۰ر۱۱ـ۳۰ر۳ـ۳۰ر۵ـ۳۰ر۷ـ۳۰ر۹
★ **مرد سحر آمیز ـ رنگی ـ دین‌جونز**
سینه‌موند (۴۸۳۲۲) ۱۱ـ۳ـ۵ـ۷ـ۹
★ **قصه عشق‌ـ رنگی‌ـ رایان‌اونیل‌ـ الی‌مك‌گراو**
ب.ب (۸۲۹۶۴۱) ۳۰ر۱۰ـ۲ـ۴ـ۶ـ۸ـ۱۰
★ **احمد چوپان ـ بیك ایمانوردی ـ شهین**
اونیورسال (۹۳۶۹۵۳) ۱۱ـ۳ـ۵ـ۷ـ۹
پاسیفیک (۷۵۳۳۱۱) ۳۰ر۱۱ ـ ۳۰ر۱ ـ ۳۰ر۳ ـ ۳۰ر۵ ـ ۳۰ر۷ ـ ۳۰ر۹
ایران (۳۱۶۳۵۴) ۳۰ر۱۰ ـ ۳۰ر۱۲ ـ ۳۰ر۲ ـ ۳۰ر۴ ـ ۳۰ر۶ ـ ۴۵ر۸
موناکو (۷۹۵۵۷۶) ۱۱ـ۱ـ۳ـ۵ـ۷ـ۹
مهتاب (۴۷۷۷۷) ۱۱ـ۳ـ۵ـ۷ـ۹
کریستال (۳۱۷۶۷۵) ۱۰ـ۱۲ـ۲ـ۴ـ۶ـ۱۵ر۸
مراد (۷۵۳۳۸۲) ۹ـ۱۱ـ۱ـ۳ـ۵ـ۷ـ۹
ساینا (۳۵۲۴۴۲) ۱۰ـ۱۲ـ۲ـ۴ـ۱۵ر۶ـ۳۰ر۸
تیسفون (۹۵۸۸۸۲) ۳۰ر۱۰ـ۳۰ر۲ـ۳۰ر۴ـ۴۵ر۶ـ۹
داریوش (۲۶۲۶۵) ۹ـ۱۱ـ۱ـ۳ـ۵ـ۷ـ۹
پرسپولیس (۵۸۱۰۸۳) ۸ـ۱۰ـ۱۲ـ۲ـ۴ـ۶ـ۸
کارون (۹۵۵۱۶۵) ۱۰ـ۱۲ـ۲ـ۴ـ۶ـ۸
دریا (۷۶۱۷۴۶) ۱۰ـ۱۲ـ۲ـ۴ـ۶ـ۸
مونت‌کارلو (۷۹۷۴۱) ۹ـ۱۱ـ۱ـ۳ـ۵ـ۷ـ۹
آستارا (۸۷۴۰۲۲) ۳۰ر۱۰ـ۳۰ر۲ـ۳۰ر۴ـ۳۰ر۶ـ۳۰ر۸
★ **عشق من کمك کن ـ رنگی ـ آلبرتوسوردی**
تخت‌جمشید (۴۳۵۵۰) ۴۵ر۲ـ ۵ ـ ۱۵ر۷ ـ ۳۰ر۹
★ **صلاح‌الدین ایوبی‌ـرنگی‌ـ فخرالدین‌ـ کتایون**
نیاگارا (۶۶۵۲۰۷) ۱۱ـ۱ـ۳ـ۵ـ۷ـ۱۵ر۹
کاپری (۴۸۴۰۱) ۱۱ـ۱ـ۳ـ۵ـ۷ـ۹
اروپا (۳۰۳۱۷۹) ۳۰ر۱۰ـ۴۵ر۲ـ۴۵ر۴ـ۶ـ۹
میامی (۷۰۴۳۲۹) ۱۱ـ۱ـ۳ـ۵ـ۷ـ۱۵ر۹
مارلیک (۹۶۳۶۱۶) ۳۰ر۱۰ـ۳۰ر۲ـ۳۰ر۴ـ۳۰ر۶ـ۳۰ر۸
الوند (۳۵۶۵۳۸) ۱۰ـ۱۲ـ۲ـ۶ـ۱۵ر۸
کیهان (۹۵۷۳۶۰) ۹ـ۱۱ـ۱ـ۳ـ۵ـ۷ـ۹
ری (۲۲۵۷۸) ۹ـ۱۱ـ۱ـ۳ـ۵ـ۷ـ۹
اسکار (۹۵۰۸۹۸) ۱۰ـ۱۲ـ۲ـ۴ـ۶ـ۱۵ر۸
فردوسی (۳۱۵۷۸۴) ۹ـ۱۰ـ۱۲ـ۲ـ۴ـ۶ـ۸
ارانوس (۲۷۹۷۱) ۱۰ـ۱۲ـ۲ـ۴ـ۶ـ۸
سیلورسیتی (۸۶۱۲۰۵) ۳۰ر۱۰ـ۳۰ر۲ـ۳۰ر۴ـ۳۰ر۶ـ۳۰ر۸
سیلوانا (۳۹۳۷۷۷) ۱۰ر۱۰ـ ۱۵ر۱۲ـ ۱۵ر۲ـ ۱۵ر۴ ـ۱۵ر۶ـ ۳۰ر۸
★ **ستایش ـ رنگی شرمیلاتاگور ـ راجش‌کانا**
همای (۳۱۱۶۶۹) ۳۰ر۱۰ـ۱ـ۳۰ر۳ـ ۶ ـ ۳۰ر۸
★ **جنجال بزرك ـ رنگی لوئی‌دوفوس**
بولوار (۶۶۰۲۹۲) ۱۱ـ۲ـ۴ـ۶ـ۸ـ۱۰
★ **صد اسلحه ـ رنگی ـ راکل‌ولش ـ جیم‌براون**
کسری (۸۲۶۹۳۹) ۳۰ر۱۰ـ۲ـ۴ـ۶ـ۸ـ۱۰
★ **با شرفها ـ فریبا خاتمی ـ آرمان**
آسیا (۴۲۹۰۹) ۱۱ـ۱۵ر۳ـ۱۵ر۵ـ۱۵ر۷ـ۳۰ر۹
دیانا (۴۷۳۶۵) ۱۵ر۱۱ـ۳۰ر۱ـ۳۰ر۳ـ ۳۰ر۵ـ ۳۰ر۷ـ۳۰ر۹
حافظ (۳۹۱۰۷۴) ۳۰ر۱۰ـ ۳۰ر۲ـ ۳۰ر۴ـ۳۰ر۶ـ۳۰ر۸
درایوین ونك (۶۲۲۵۵۷) ۳۰ر۷ـ ۱۰
رکس (۳۱۵۲۹۳) ۳۰ر۱۰ ـ ۳۰ر۱۲ ـ ۳۰ر۲ ـ ۳۰ر۴ ـ ۳۰ر۶ ـ ۳۰ر۸
چرخ‌فلك (۹۵۰۵۵۸) ۸ـ۱۰ـ۱۲ـ۲ـ۴ـ۶ـ۸
المپیا (۹۵۶۷۹۶) ۱۵ر۱۰ـ۳۰ر۱۲ـ۳۰ر۲ـ۳۰ر۴ـ۳۰ر۶ـ۳۰ر۸
لیدو (۹۵۱۲۸۲) ۹ـ۱۱ـ۱ـ۳ـ۵ـ۷ـ۹
شرق (۵۴۰۲۴) ۹ـ۱۱ـ۱ـ۳ـ۵ـ۷ـ۹
توسکا (۵۳۹۵۴۴) ۱۰ـ۱۲ـ۲ـ۴ـ۶ـ۸
شهوند (۳۵۴۰۴۰) ۳۰ر۱۰ـ۳۰ر۲ـ۳۰ر۴ـ۳۰ر۶ـ۳۰ر۸
ژاله (۳۰۴۱۲۰) ۳۰ر۱۰ـ۳۰ر۲ـ۳۰ر۴ـ۳۰ر۶ـ۳۰ر۸
پاسارگاد (۷۹۲۷۸۲) ۹ـ۱۱ـ۱ـ۳ـ۵ـ۷ـ۹
ماندانا (۷۹۹۸۲) ۳۰ر۱۰ـ۳۰ر۲ـ۳۰ر۴ـ۳۰ر۶ـ۳۰ر۸
فیروزه (۷۵۷۶۶۹) ۱۰ـ۱۲ـ۲ـ۴ـ۶ـ۸
رنگین‌کمان (۷۵۶۷۶۰) ۹ـ۱۱ـ۱ـ۳ـ۵ـ۷ـ۹
★ **هنوز هم ترینیتی هستم ـ رنگی ـ ترنس‌هیل**
ریولی (۷۵۷۷۷۷) ۱۱ـ۳۰ر۳ـ۳۰ر۵ـ۳۰ر۷ـ۳۰ر۹
★ **دردسرازدواج‌بامکاتبه‌ـ رنگی‌ـ کلودیاکاردیناله**
پارامونت (۴۸۳۲۱) ۱۵ر۱۱ ـ ۳۰ر۳ ـ ۳۰ر۵ ـ ۳۰ر۷ـ۳۰ر۹
★ **صف دختران زیبا ـ رنگی ـ راك‌هودسن ـ**
سیناونک (۶۲۲۵۵۷) ۳۰ر۱۱ـ۳۰ر۳ـ۳۰ر۵ـ۴۵ر۷ـ ۱۰
★ **خون دراکولا ـ رنگی ـ کریستوفرلی**
پردیس (۳۰۴۲۵۹) ۹ـ۱۱ـ۱ـ۳ـ۵ـ۷ـ۹
★ **دومیهن‌پرست‌ـ چارلزبرونسون‌ـ تونی‌کرتیس**
دنیا (۳۹۳۸۱۲) ۱۰ـ۱۲ـ۲ـ۴ـ۳۰ر۶ـ۳۰ر۸
★ **رضا چلچله ـ رضا بیك‌ایمانوردی ـ نیلوفر**
خورشیدنو (۳۹۳۵۷۸) ۹ـ۱۱ـ۱ـ۳ـ۵ـ۷ـ۹
★ **روی درخت نارون ـ رنگی ـ لوئی‌دوفونس**
ادئون (۳۱۸۱۱۸) ۳۰ر۱۰ـ۰ر۲ـ۳۰ر۴ـ۳۰ر۶ـ۳۰ر۸
★ **وایکینك‌ها ـ رنگی ـ کرك‌داگلاس**
ایفل (۳۱۱۴۷۷) ۱۰ـ۱۲ـ۲ـ۴ـ۶ـ۸ـ۱۰
★ **قهرمان رینك ـ رنگی ـ کاسیوس کلی**
تاج (۳۱۳۸۶۴) ۱۰ـ۱۲ـ۲ـ۴ـ۶ـ۸ـ۱۰
پلازا (۴۴۲۵۵) ۱۵ر۱۱ـ۱۵ر۳ـ۱۵ر۵ـ۱۵ر۷ـ۱۵ر۹
سهیلا (۳۱۶۴۲۴) ۳۰ر۱۰ـ ۳۰ر۲ـ ۳۰ر۴ـ ۳۰ر۶ـ۳۰ر۸
★ **توبه ـ ایرج قادری ـزری‌خوشکام**
مازستیک (۶۶۸۴۶۱) ۱۱ـ۱ـ۳ـ۵ـ۷ـ۱۵ر۹
★ **ترینیتی ـ رنگی ـ ترنس‌هیل‌ـ بوداسپنسر**
گلدیس (۶۲۸۷۱۳) ۳۰ر۳ـ ۳۰ر۵ـ ۳۰ر۷
★ **عشق دبورا ـ رنگی ـ ژان‌سورل**
پارک (۳۱۹۶۳۷) ۹ـ۱۱ـ۱ـ۳ـ۵ـ۷ـ۹
★ **جوانی و جنون سرعت ـ سینماسکوپ ـرنگی**
برلیان (۳۹۳۵۳۵) ۹ـ۱۱ـ۱ـ۳ـ۵ـ۷ـ۹
★ **دفاع از حق ـ جولیانوجما**
آسمان‌ابی (۳۹۲۶۶۸) ۹ـ۱۱ـ۱ـ۳ـ۵ـ۷ـ۹
★ **سوار کاران ـ ملاقات در شب**
ستاره (۵۳۹۷۲۱) ۹ـ۱۱ـ۱ـ۳ـ۵ـ۷ـ۹
★ **نبرد غولها ـ دو کلانتر**
البرز (۳۰۴۲۵۸) ۳۰ر۸ ـ ۱۲ ـ ۳۰ر۳ـ ۷ـ ۳۰ر۸

سانس انگلیسی
گلدیس ساعت ۳۰ر۹ (ترینیتی)

★ **تئاتر ها**
آسیدکاظم و سگی‌درخرمن‌جا ـ علی‌نصیریان ـ آذرفخر
تالار ۲۵ شهریور (۲۵۴۴۴) شروع ۱۵ر۸

بقیه آگهی های نیازمندی در صفحه ۱۲

ـ٤ـ

ایرانیها روی دلار راه میروند!

صنعت رنگسازی در ایران یك هنر باستانی است

رنگها ، جادوی رنگهای ثابت و چشم نواز ، با درخشندگی خاص آنها و هماهنگی کم‌ـ نظیری که حکایت از بروز شگفتی آورترین استعداد ما می کند ، به فرش ایرانی ارج و قربی دیگر می دهد . کار‌ـ شناسان برجسته جهانی فرش رنك فرش ایرانی را دلپذیر‌ـ ترین رنگهای صنعت فرش‌بافی میدانند . وبکار گرفتن آنها را در ترسیم نقوش گونه‌گون، هنری برتر از هنر آفرینی نقاشانی میدانند که از رنك بر بوم اثر می‌آفرینند .

... و ما امروز ، در تعقیب گزارش مستند و تحقیقاتی‌خود ضمن اشاره بر فرش کاشان از دل زندگی های رنك فرش ایرانی نیز سخن خواهیم‌گفت:

رنك‌سازی ، هنر باستانی!

« رنك » در فرش حکم «نگین » رابر « انگشتری»دارد. نه جزو مواد اولیه فرش است و نه از آن جدا است .یکی از مایه های شهرت فرش ایرانی، رنگهای اصیل ثابت و چشم نواز آن است . بقول«پروفسور اس . دی . رابینسون » : رنك در فرش ایرانی شناسنامه‌ای است که برای آن صادر می شود.

پرزیدنت دوایت آیزنهاور

رئیس جمهوری اسبق امریکا هنگامی که به ایران آمد ودر مسیر خود همه جانقش‌دل‌انگیز فرش ایرانی را دید به حیرت گفت:

ـ ایرانی ها روی دلار وروی زیباترین تابلو های نقاشی‌جهان راه میروند ...

و کنایه ژنرال پیرامریکائی برنقش سحر انگیز رنگهای اصیل فرشهائی بود که بعلامت احترام در مسیر او گسترده بودند.

آقای پرویزاطمینان،بازرگان معتبر فرش کاشان که سالهای سال در ترقی و پیشرفت فرش های بافت این شهرخدمت‌کرده است ، طی گفتگوئی بانویسنده اطلاعات گفت :

ـ ایرانیان در صنعت رنك ـ سازی مهارت ، سلیقه واستادی کم‌نظیری دارند. شگفتی‌آور نیست اگر بگویم در طول‌تاریخ هیچ ملتی نتوانسته است مانند ملت ایران در ایجاد رنگهای پایدار ، زیبا، متنوع و چشم نواز پیشرفت کند. کاشیهای رنگی ارزنده‌ای که از تخت جمشید بدست باستان شناسان افتاده است و هنوز لعاب و درخشندگی رنك آن مشهود است ، حکایت گوی‌این‌واقعیت است که صنعت رنك سازی‌در ایران یك صنعت باستانی‌است. کاشیهای زمان صفویه که اینك جابجا درآثار تاریخی اصفهان دیده میشود آنقدر ارزنده است که کسی نمی ـ تواند باور کند بر آنها یك‌عمر سیصد ساله گذشته است .

آقای پرویز اطمینان درمورد استفاده از رنك در بافت فرش های ایرانی میگوید:

ـ در گذشته رنگهای‌مخصوص پشم و پارچه را در ایران از برك موو ریشه گیاهان‌مختلف تهیه میکردند . تهیه این نوع رنگها با همان روش قدیمی امروز هم برای پشم فرش‌مورد عمل قرار میگیرد ولی‌دربسیاری از شهرستان ها از رنگهای شیمیائی از پیش ساخته شده خارجی نیز استفاده میشود ، باید توجه داشت که تهیه

● آقای پرویز اطمینان بازرگان فرش کاشان عقیده‌دارد‌که‌رنگسازی از هنرهای باستانی ایران است.

رنك های گیاهی نیاز به صرف وقت بسیار دارد. رنك های گیاهی قدیمی عبارتست از روناس ، اسپرك ، برك مو ، درکندل ، پوست انار ، جفت ، مازو ، پوست گردو ، سماق ، بقم ، بزغنج و قرمز دانه ...

رنگهای شیمیائی نیز بردو دسته هستند : نخست رنگهای «انیلینی » که ناثابت است و دیگر رنگهای کرومی که در برابر نور و آفتاب تغییر نمی یابند.

فرش کرمان جلو افتاد ،اما ..

آقای پرویز اطمینان بازرگان فرش کاشان که با وسواس کم نظیری در کارتولید فرش های کاشان‌نظارت‌میکند، در پاسخ این سئوال که چرا فرش کاشان را بعنوان فرش برتر میشناسند میگوید :

ـ پاسخ این سئوال روشن است . فرشبافان کاشان،جنس خوب مصرف میکنند ، مزد بیشتر میدهند و مواد اولیه را بشکلی انتخاب‌میکنند که‌رقابت ناپذیر باشد. کارگرانی که برای بافت فرش کاشان‌انتخاب میشوند ، دارای‌تجربیات‌چندین ساله هستند و باشوق و شور کار خود را انجام میدهند.

حدود ۲۰ سال پیش‌فرش کرمان از فرش کاشان جلو افتاد ولی نتوانست موقعیت‌خود راحفظ کندوچون‌تقاضابیشتر از عرضه‌بود،فرشبافان‌فرآورده‌هائی رابه بازار عرضه کردند که‌به سرعت شهرت فرش کرمان را از لحاظ مرغوبیت از میان برد. برای تهیه یك قالی خوب سه سال زحمت کشیده میشود و گره‌گره پیشرفت میکند . کوچکترین بی مبالاتی می ـ تواند بطور جدی شهرت فرش را از میان ببرد .

آقای پرویز اطمینان اعتقاد دارد که فرش کاشان طی چند سال اخیرپیشرفت‌شایان‌توجهی کرده است و این پیشرفت مرهون طرح، نقشه های خوب و مهارتی است که در رنك‌آمیزی آن بکار میرود .

بازرگان برجسته فرش کاشان ، عقیده داردصنعت‌فرش باید بطور جدی مورد حمایت دولت قرار گیرد و موجباتی فراهم شود که برای صدور فرش تسهیلاتی قائل شوند .

آقای پرویز اطمینان درمورد طرز کار کارگران فرشباف کاشان میگوید:

ـ در حال حاضر بیشترفرش های خوب در منازل و دراوقات فراغت اهالی منزل بافته میشود واین امر آهنك تولید فرش‌را کند میسازددرحالیکه‌در کار گاه های بزرك میزان تولید بیشتر است .

وی همچنین عقیده دارد که: باید مردم بیش از پیش‌نسبت به فرش ، طرز تهیه و بافت آن آشنا شوند بعضی از فرش ها باتغییراتی که در نقشه آنها داده میشود بایك فرش خوب میان ۸ تا۷ هزار تومان اختلاف قیمت دارد وچون کسی که‌فرش میخردچندان‌اطلاعی دراین‌زمینه ندارد ، گمان میکند که‌فرش باوگران فروخته شده است .

بنظر من باید ترتیبی داده‌شود که مردم باصنعت‌فرشبافی‌بیشتر آشناشوند .این امر آموزش هم برای هموطنان مالازم و ضروری است‌وهم‌برای‌خارجیان که خریداران مشتاق فرش ایران هستند ... چرا که‌اگر خریداران فرش اطلاعات کافی ولازم در مورد فرش داشته باشند ، سود جویان و فرصت طلبان فرصت پیدا نمی کنند که فرش نامرغوب به بازار عرضه کنندو نتیجه این کار بالا رفتن سطح مرغوبیت فرش ایرانی است .

ادامه دارد

خسروپرویز از فرش تقویم ساخت

«آریان» مورخ باستانی یونانی ضمن توصیف مقبره کورش‌کبیر از قالی های ارغوانی مقبره مزبور ذکر کرده است .

بناباظهار مورخین ایران ، تخت مشهور به«طاقدیس»متعلق به‌خسروپرویز ۳۰ تخته قالی مخصوص برای هر روز وچهار قالی برای هر فصل داشته است.

ابن بطوطه وفرش ایران

نویسندگان عرب از جمله نویسنده ،کتاب حدود العالم‌ـ مقدسی ـ یاقوت ـ ابن‌بطوطه‌ـ از وجود فرش‌در ایران‌سخن میگویند . ازجمله ابن‌بطوطه سیاح قرن سیزدهم مینویسد : وقتی به «ایذه» از توابع بختیاری وارد شد ، فرش سبزی در جلوی او گسترده بودند . نوشته این جغرافیدانان نشان میدهد که صنعت فرش در ایران آنروز مانند امروز یکصنعت روستائی بوده است و ظاهرا هر خانواده فرش را با اسلوب خاص خود وبرای رفع احتیاجات خود می‌بافته است . البته این امر مانع از آن نبوده است که‌اینجا و آنجا مالکان درمنازل خود کارگاه های فرش بافی تحت نظر اساتید فن ایجاد نکنند . تکامل صنعت فرش نیز مرهون همین امر بوده است .

هوای ایران فرنگی شده‌است!

اگر بارندگی ادامه یابد ، سراسر ایران و حتی کویر سبز خواهدشد

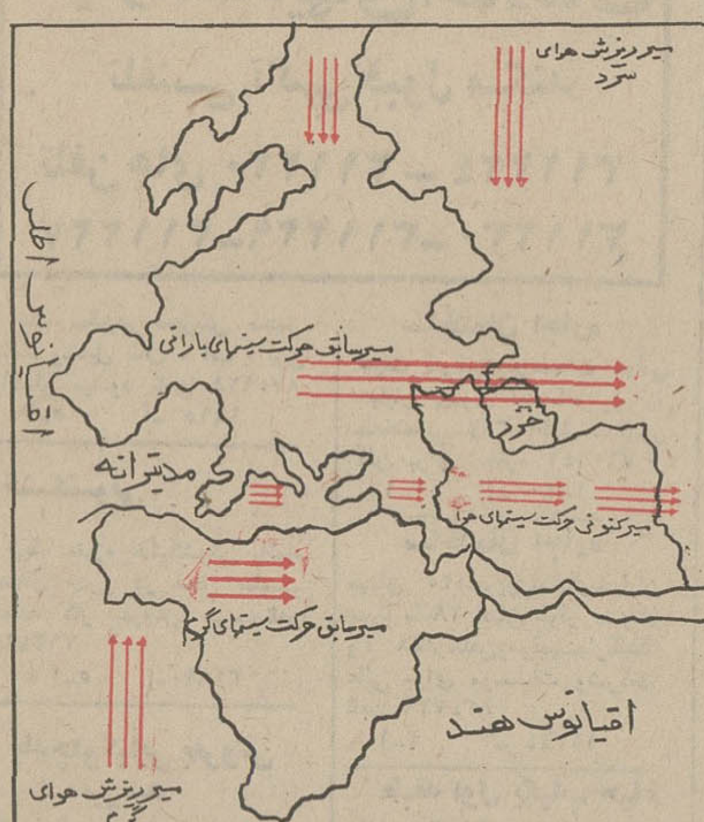

از تغییرات عجیب وناگهانی پیش‌آمده در وضع هوای‌ایران چنین برمی‌آید که فلات‌ایران یك دوران خشکسالی بیست و پنجساله را پشت سر گذاشته و وارد عصر هوای بارانی و مرطوب‌شده‌است. ایران‌اکنون درست همان هوائی را دارد که سال گذشته و سالهای پیش در اروپای مرکزی مستقر بود.

بارندگی آسمان ایران ، اگر همچنان ادامه یابد، کویر و مناطق خشك ایران به‌مراتع سرسبز جنگل ها و بیشه‌هائی که اکنون‌در سراسرقاره اروپا دیده میشود ، مبدل خواهدشد.

گفته هوا شناسی

پیش‌آمد تغییرات ناگهانی هوای ایران ، نخستین‌بار دو سال پیش بوسیله یك دانشمند هواشناسی شوروی که‌به تهران آمده بود، اعلام شد .از آن پس آقایان منشی‌زاده‌ومهندس تابش (دوتن از برجسته‌ترین پیش‌بینان هواشناسی ایران)این موضوع را مورد بررسی قرار دادند و حتی‌در زمستان گذشته ضمن اعلام پیش‌بینی هوای‌برفی برای تعطیلات نوروز ، وضع هوای بهار را همچنان که‌اکنون پیش آمده است ، پیش‌بینی کردند .

مهندس تابش امروز به خبرنگار ما گفت که وضع‌تازه هوای ایران نتیجه اختلاف‌درجه حرارت هوا در عرض های جغرافیائی است .

آقای مهندس تابش افزود : «همه ساله در این فصل ، مراکز فشار موجود در شمال روسیه ، به عرض‌های بالاتر تغییر مکان می‌یافت و سیستم های هوای مدیترانه ای که از شمال آذربایجان و روسیه حرکت میکرد ، در حال حاضر از عرض های سی تاسی‌وپنج درجه پرواز میکند و علت‌باران های پیاپی در ایران ، همین تحولات است .»

پیش بینی با تجربه

این مهندس هواشناسی یاد آور میشود که‌علت دگرگونی اخیر هوای ایران را هیچکس نمیتواند بدرستی بگویدو اگر آقایان هواشناسان نظریه‌یی را ابراز می‌کنند روی اصل تجربیات شخصی آنها است . زیرا عواملی که موجب‌تغییرات هوا میشود ، جزو مجهولات است و این بررسی در کشور هائی که چون ایران ، دید هواشناسی بسیار محدود دارد، ممکن نیست .

این هواشناس عقیده دارد که پس‌از یك دوران‌خشکسالی معمولا جو زمین ، عملا دچار دگرگونی میشود و وضع‌هوای امسال نیز مربوط به همین تحول است .

هسته های گرم و مواج‌جزایر «آزور» واقع در شرق اقیانوس اطلس ، همه ساله منطقه‌یی به‌مساحت هفت هزار کیلومتر در سراسر شمال افریقاو خاور میانه را دربرمیگرفت و این موج گرم اکنون بجای آنکه بسوی خاورمیانه و شمال‌افریقا بیاید ، موازی با جریان‌آب‌گرم «گلف‌استریم» بسوی‌شمال‌اروپا میرود و در آنجا هسته فشار گرم مسدودی را در روی‌جزایر اسکاندیناوی تشکیل میدهد .

پیدا شدن این وضع موجب ریزش هوای سرد از شمال‌به مدیترانه شده و جریان های سرد هوا از عرض هفتاددرجه به عرض های سی درجه کشیده میشود و باین ترتیب هسته‌های فشار کم در شرق مدیترانه‌به وجود می‌آید و کشور های سوریه ، لبنان ،ترکیه ،عراق، و ایران را تحت تاثیر قرار میدهد .

این دیگرگونی‌ها ،ساختمان هوای ایران و خاورمیانه را کاملا تغییر داده است و پیش‌بینی میشود که در سال های آینده نیز، یك‌چنین‌هوای ناپایدار و پرگباری ، آسمان ایران را دربر گیرد . ازسوی دیگر ، هوای خاورمیانه در آسمان اروپا جاخوش کرده‌در حالی که هوای اروپایی ـ وبه عبارتی فرنگی ـ به ایران‌آمده است .

شقایق نخورید!

این گیاه مرگبار است !

چندروز پیش در برنامه بامدادی رادیو ایران که توسط مانی اجراء میشود ، ندانسته توصیه خطرناکی‌به شنوندگان شد . مانی ضمن توصیف زیبائی گلهای‌خود‌ـ روی شقایق که دشتها را یکپارچه می‌پوشند ، به شنوندگان توصیه کرد که جوشانده شقایق بنوشند و آرامش کسب‌کنند زیرا جوشانده این گیاه،مسکن و آرام‌بخش مفیدی است و و ....

پس‌از پخش این برنامه ، یکی از پزشکان سرشناس و برجسته با ما تماس گرفت و اعلام داشت که جوشانده شقایق نه‌تنها تسکین نمی‌بخشد بلکه مرگبار و سخت خطرناك است زیرا مرفین موجود دربن گیاه خودرو ، از مرفین موجود در خشخاش نیز بیشتر است !

بهرحال ، ماتوصیه میکنیم که هرگز از شقایق بعنوان خوراکی ـ به‌هرصورتی ـ استفاده نکنید زیرا این گیاه مرگبار است و مسمومیتی ایجاد می کند که در چندلحظه آدمیزاد را از پای در می‌آورد .

آگهی احضار

بغیر ارتشی مسیح فرزند اکبر شهرت حمیدی اهل قریه‌مروارید از توابع زنجان بوده و فعلا مجهول‌المکان میباشد ابلاغ‌میشود که باتهام تقلب و دسیسه در امور نظام وظیفه در این بازپرسی مقیم زنجان خیابان پهلوی شرقی تحت‌تعقیب میباشند لازمست ظرف دوماه از تاریخ انتشار آخرین آگهی خود را باین شعبه معرفی نمائید . در صورت عدم حضور وانقضاء مهلت مقرره غیاباًبه‌پرونده امر رسیدگی وقرار مقتضی صادر خواهد شد این آگهی درسه نوبت متوالی در روزنامه رسمی کشورویکی‌ازجراید کثیرالانتشار محلی درج میگردد . م‌الف ۲۴۳۸
بازپرس شعبه ۳ دادگاه عادی شماره ۵ (مقیم زنجان)

دنیای ورزش
روزهای شنبه
منتشرمیشود

نیازمندیهای اطلاعات
تلفنی آگهی قبول میکند
تلفن های ۳۱۱۲۲۰ ـ ۳۱۱۲۲۴
۳۱۱۲۲۷ـ۳۱۱۲۲۹ـ۳۱۱۲۳۰

برای ساختمان شما
گارانتی شوفاژ
سرویس ونگهداری تاسیسات ساختمان تهویه مطبوع شوفاژ کولر تلفن ۸۳۲۵۸۶بدون‌تعطیل
۱ـ۷ آ ـ ۱۴۸۹

روکارسنك
ساختمان نقد و اقساط
۴۳۳۵۴

کاغذ دیواری
با نصب فوری باقساط
۷۸۱۹۷۷ و ۷۷۵۷۷۱

موسسه تهران‌کار
تعمیر و تزئینات ساختمان در اسرع وقت انجام میشود تلفن ۶۶۱۱۵۵ و ۴۲۰۷۰

کاغذ دیواری پرده
کرکره فرش ماشینی کفپوش آکوستیکبا نصب فوری‌باقساط
تلفن ۶۳۷۶۱۰ طالقانی

کاغذ دیواری
کلیه تعمیرات ساختمان
تلفن ۹۷۷۵۲۳

شرکت ایران سرویس
سرویس‌کننده تابلوهای نئون و پلاستیک
تلفن ۷۵۵۴۴۲

کاغذ دیواری با نصب
نقد و اقساط تلفن ۹۷۸۴۲۰

سیم کشی منازل
بدون خرابی و با تضمین
متری ۸ ریال
تلفن ۷۳۸۴۵۲
موسسه ظریف

هواکش بانصب فوری
تلفن ۴۳۳۵۴

موسسه تهران‌کار
کلیه مصالح ساختمانهای‌تخریبی راسرپاخریداراست‌خاکبرداری بوسیله لودر ـ بلدوزر تلفن ـ ۶۶۱۱۵۵ و ۴۲۰۷۰
۱ـ۱۵ آ ـ ۱۴۵۲

شرکت پیرامون
نقشه ، نظارت،مقاطعه‌تعمیرات کلی و جزئی ساختمان ـ
۷۶۲۶۴۱

آگهی استخدام
یك شرکت ساختمانی برای خدمت تمام وقت درتهران و شهرستانها به چند نفر مهندس راه و ساختمان که حداقل دارای ۳ سال سابقه‌کار باشند، احتیاج دارد . داوطلبان میتوانند با در دست‌داشتن مدارك لازم‌روزهای۳۰و۳۱اردیبهشت ماه از ساعت ٤ تا۷ بعد از ظهر بدفترشرکت‌واقع درطبقه اول ساختمان شمارهٔ ۱۰۱ خیابان خرمند جنوبی مراجعه نمایند .

تدریس خصوصی
فیزیك ، شیمی ، ریاضیات ، ادبیات وسیله دانشجویان دانشگاه تهران . امور دانشجوئی دانشگاه تهران تلفن ۴۷۰۶۷

هواکش کادکا

مراکزفروش الکترومشعل چهار راه سیروس تلفن ۵۳۱۶۴۹ هواکش کیهان‌جاده‌قدیم‌شمیران تلفن ۷۵۰۸۰٤

MISCHLER
میشلر
سرما گرما و نوراز کرکره چوبی میشلر عبور نمیکند پرده چوبی میشلر درعین زیبائی درمقابل‌سرقت‌مقاوم بوده‌وبصورت حفاظ قفل خواهد شد

BW
پارکت
فرش چوبی ایران بساختمان شما جلوه خاصی می بخشد روی پارکت BW آتش سیگار جوهر اسید و سایر مواد شیمیائی اثرنداردنمایشگاه پارکت BW کرکره میشلر خیابان شاهرضا کوچه فتوحی تلفنهای ۸۲۹۳۹۰ و ۸۲۹۵۹۶ و ۸۲۴۳۰۷

لوله بازکنی
لوله بازکنی فاضل آب
سرویس منظم مسعود
بلوار تلفن ۶۶۴۴۸۵
لوله بازکنی کنت با سرویس مجهز
۷۷۶۷۱۳
لوله بازکنی فاضل آب
روشنفکر ۷۵۰۹۸۵
لوله بازکنی واترام
۸۳۲۰۱۰

رفع گرفتگی هرنوع لوله ساختمانی
شرکت فنومن ۷۵۶۸۹۱
لوله بازکنی فاضل آب
سازمان دولت تلفن: ۸۲۷۴۰۸
لوله بازکنی فاضل آب
۶۶۴۶۳۵
۶۶۵۳۷٤
مقدم
لوله بازکنی فاضل آب
قدیمی تلفن ۹۵۵۱۱۶
رفع گرفتگی هرنوع لوله ساختمانی
بادستگاه تراکم هوا ـ تلفن ۷۸۷۲۷

معاملات پول
پول موجود
وام درمقابل
اتومبیل و تلفن و مبیع
۸۲۸۷۲۸

ارزان‌شد
در مقابل اتومبیل. تلفن و خانه با ارزانترین بهره و شرایط سهل فورا وام داده میشود
۴۹۰۵۰
۴۵۰۵۷
خیابان حافظ جنب پارك‌هتل پلاك ۱۹٤ موسسه تعاون

از یك میلیون ریال ببالا موجود پاکپور ۶۶۶۲۶۳ و ۶۶۰۲۰۰

فلك وام میدهد
درمقابل مبیع ارزنده ملك فورا وام میدهد تلفن ۷۶۵۷٤۵

برای وام گرفتن و گرو گذاشتن روی اتومبیل و تلفن و ملك خود با تلفن ۴۴۳۰٤ تماس بگیرید .

خانه پول ـ مرج شمالی مرکز معاملات پول تهران ۷۷۱۳۸۸

پول فوری ۲ شاهی
۸۲۹۶۸۰

پول تومانی دو شاهی همیشه موجود ۸۲۸۰۹۰

پول شرطی با سود بانکی موجود ۸۲۲۶۵۹ و ۸۳۷۶۸٤

پول سود ۱۰٪ ۶۶۲۰۲۰

پول۵ر۱ شاهی۶۲۴۸۷۳

قابل توجه فروشندگان ومصرف کنندگان وسایل آبیاری
بهترین نوع لوله خرطومی موجود درایران باسابقه بیش از ده سال وباتضمین معتبر
آدرس ـ خیابان سعدی پاساژصدقی نژاد پلاك ۳۳ فروشگاه محمد ضرغامی . مرکزپخش‌انواع‌الکترو موتورهای یك فاز و سه فاز
تلفن : ۳۹۲۰۰۵

وام
در مقابل‌تلفن و اتومبیل
۳۰۳۲۳۶
پول‌موجود تلفن۸۳۲۰۱۰
پول شرطی موجود ۹۲۱۷۷۹
آـ ۱۹۳۷

پول
در مقابل تلفن واتومبیل
۳۱۷۴۳۷

مورد نیاز
پول نیازمندیم ۸۳۷۶۸٤
پول نیازمندیم ۸۳۲۰۱۰
پول نیازمندیم ۸۲۶۲۳۰

قبوض
موسسه تك
صددرصد قبوض مرش ـ طلا‌ـ جواهر بانك کارگشائی را خریدار است و بمازاد ارزیابی قبوض شماوام میدهد خیابان شاه روبروی‌بانکبیمه بازرگانان تلفن ۴۵۱۶۸ و ۶۶۲۴۵۹

فرش پارسا
قبوض فرش طلا جواهر بانك کارگشائی به قیمت عادلانه خریداریم دربرابر قبض شماوام بیدهیم چهارراه گمرك شاهپور نبش کوچه باغ وزیر دفترتلفن ۵۳۰۱۸۰ و ۵۳۷۰۶۰

قبوض مرحله سوم اصلاحات ارضی بیواسطه خریدار پاکپور ۶۶۰۲۰۰ و ۶۶۶۲۶۳ و ۶۶۴۶۱۸

خریدار قبوض عباس‌آباد بدون کارمزد پاکپور ۶۶۶۲۶۳ و ۶۶۰۲۰۰

گاز
پرسی گاز
گازوسرویس
غرب خیابان پهلوی
۹۶۳۰۲۱ الی ۹۶۳۰۲۵
از ۷ صبح تا ۷ شب
شرق خیابان پهلوی
۸۲۲۰۲۵ الی ۸۲۲۰۲۱
۸۳۰۰۳۵ الی ۸۲۰۰۳۱
از ۷ صبح تا ۱۰ شب
تلفن مخصوص تعمیرات ۸۲۶۹۴۰

اساگاز
۸۲٤۰۲۱

ایران گاز
پخش گاز
۸۲۷۱۳۱
تعمیرات
۸۲۳۰۵۱ـ۵۳
قبول سفارش همه روزه
از ۷ صبح الی ۱۱ شب
نمایشگاه مرکزی خیابان شاهرضا شماره ۲۲۰

شرکت بوتان
BUTANE
پخش گاز ۴۵۳۰۵۱
سرویس ۳۱۳۱۲۱
صدور کارت و تغییر آدرس ۳۱۳۱۲۱
قسمت فروش ۳۰۴۲۱۱
قبول سفارشات گاز از ۷ صبح الی ۹ شب

دوزندگی دانشجویان دانشگاه
بهترین نوع دوخت رابا شرایط بسیار آسان دراختیار دانشجویان عزیز قرار میدهد‌ـ خیابان فخررازی پلاك ٦٤ تلفن ۴۱۲۱۰

بوتیك پانته‌آ
سفارش شلوار نك پذیرفته میشود
چهار راه شاه بازارچه پاسارگاد شماره۲۱۲

جنرال
سرویس شماره ۱ جنرال
آبادان
خیابان‌شهرداری نبش خیابان شاهپور تلفن ٤٦٢٨

جنرال
سرویس شماره ۱ جنرال
اهواز
خیابان پهلوی خیابان سعدی شماره ۱۷۲ تلفن ۴۰۵۱

جنرال
سرویس شماره ۲ جنرال
اهواز
خیابان معین شماره ۵۲ تلفن ٦٤٧٧

جنرال
سرویس شماره ۱ جنرال
مسجد سلیمان
بازارنو تعمیرگاه جنرال

جنرال
سرویس شماره ۱ جنرال
شیراز
خیابان قصردشت تلفن ۳۶۵۷

جنرال
شماره ۲ جنرال
شیراز
خیابان سیمتری تلفن ۵۸۹٤

جنرال
سرویس شماره ۱ جنرال
مشهد
سعدآباد خیابان طاهری تلفن ۲۰۱۰۳

جنرال
سرویس شماره ۱ جنرال
گرگان
خیابان مولن‌روژ تلفن۸۳۴۰

جنرال
سرویس شماره ۱ جنرال
چالوس
میدان مجسمه‌جنب پست و تلگراف

کارخانجات شمس
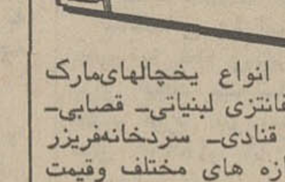
سازنده انواع یخچالهای‌مارك شمس فانتزی لبنیاتی‌ـ قصابی‌ـ کبابی‌ـ قنادی‌ـ سردخانه‌فریزر در اندازه های مختلف وقیمت مناسب (پنج سال‌ضمانت) با سهلترین اقساط و سرویس منظم سیار در تهران و تمام نقاط ایران در دسترس شما مشتریان گرامی است .
یخچالهای بستنی کارخانه شمس تا ۳۰ درجه زیر صفر تحویل مشتریان گرام مینماید.
آدرس مرکز فروش تهران شاه‌آباد خیابان ظهیرالاسلام پلاك ۱۰۲ تلفن فروشگاه ۳۱۱۴۸۸ و ۳۱۲۲۱۵ـکارخانه ۷۵۸۲۵۱

معاملات تلفن
خرید و فروش تلفن
۳۰۳۲۳۶

تعمیر تلفن
کافیست به تلفن ۳۹۳۴۹۶ اطلاع دهید تلفن شمادر محل تعمیر و تحویل میگردد .

B.K.D
بکد
دربازکن برقی
یکدستگاه کامل ۲۵۰ تومان
بدون پیش قسط به اقساط ماهیانه
درتمام مدت ٢٤ ساعت شبانه روز بوسیله تلفن سفارش دهید
دستگاه درمدت ٤ ساعت نصب و تحویل میشود.
تلفنهای دفتر فروش : ۶۲۴۴۱۴ـ۶۲۷۸۸۲ـ۷۷۲۰۰۸
تلفنهای دفترسرویس ۶۲۴۵۱۰ ـ ۶۲۸۷۷۴
نماینده انحصاری ومرکز فروش و نصب : شرکت بکد الکتریک
تهران‌ـ خیابان پهلوی مقابل پارك ساعی شماره ۶۸۰
فروش درکلیه فروشگاههای لوازم برقی والکتریکی هادرتهران وشهرستانها
برای اخذ نمایندگی فروش به تلفنهای فوق اطلاع دهید یا باآدرس شرکت مکاتبه فرمائید

آگهی
آقای‌حاج‌علی سارابی‌طبق نامه مورخ ۳۱ر۱ر۵۱ اطلاع داده است که۱۲ برك دستورپرداخت‌نسخه سفید از شماره ۴۱۰۱ الی ۴۱۱۲ سری هر یك بمبلغ ۴۱۹۴۷ ریال بنام آقای حاج سید عباس ملك که طی وکالتنامه‌شماره ۴۲۹۰۹ ـ۷ر۱۱ر۴۷ بمشارالیه‌انتقال داده‌شده‌مفقود گردیده‌بدینوسیله از کسانیکه دستور پرداخت شماره های مزبوررا پیدا نموده‌اند تقاضا میشود با ارسال‌ویا مراجعه باداره کل تعاون و امور روستاهای استان کرمانشاهان نسبت بتحویل دستور پرداختهای فوق اقدام نمایند . م الف ۲۴۵۶
مدیر کل تعاون‌وامور روستاهای استان کرمانشاهان ـ مرادی

سروان افشین یکی دیگر از مجروحین حادثه

جعفراصغری‌کوچه ، ناصر مدبر خاک‌نژاد ، اشرف ذاکری مقتولین حادثه مدرسه پرورش تبریز .

۳ دانش‌آموز کشته و ۴۱ دانش آموز دیگر مجروح شدند

بقیه‌از صفحه ۱۴

دستور دولت

به محض اینکه دولت از این خبرآگاه شد دستور داد کسانی که براثر اهمال دربروز این حادثه دخالتی داشتند شدیدا موردتعقیب‌ومواخذه قرارگیرند.

اقدامات دادسرا

عصر دیروز آقای یاسان دادستان تبریز درمحل دبستان‌و دبیرستان پرورش تبریز حضور یافت‌وباتفاق بازپرس‌وکارشناسان شهرداری،دادگستری و مهندس شهرداری تبریز مشغول بررسی قسمتهای خراب شده ساختمان این آموزشگاه شد .

این کارشناسان همچنین کیفیت پی‌کنی حیاط منزل آقای غفاری را که گفته میشود باعث بوجود آمدن این حادثه گردیده است ، بررسی کردند .

پس‌از اعلام نتیجه مسببین حادثه بسختی مواخذه خواهند شد .

آقای یاسان دادستان تبریز ضمن بررسی علت حادثه به خبرنگار اطلاعات گفت :

پس‌از اخذ نتیجه قطعی و درصورتی که برای کارشناسان محرز شود که پی‌کنی وجاری شدن آب باین قسمت که به زیرزمین مدرسه‌رخنه‌کرده باعث بوجود آمدن این حادثه شده است،مسلما آقای‌غفاری صاحب منزل مسئول و مسبب حادثه شناخته شده و دستور تعقیب وی صادر خواهد شد .

عیادت استاندار

عصر دیروز ارتشبد ضرغامی استاندار آذربایجان شرقی که قبلا نیز از محل حادثه دیدن کرده بود ، دربیمارستان شیرو خورشیدسرخ تبریزحضوریافت و از مصدومین این واقعه‌عیادت کرد و برای معالجه سریع مجروحین به مقامات بیمارستان دستوراتی داد .

مدیر کل چه گفت ؟

آقای مجیدی مدیرکل آموزش و پرورش آذربایجان شرقی به خبرنگار اطلاعات گفت :

ما فعلا باگزارش کیفیت‌امر به مقامات قضائی منتظر نتیجه اقدام آنان هستیم .

مدیر کل آموزش و پرورش آذربایجان

آقای‌مجیدی اضافه کرد : فعلا بعلت خرابی ساختمان مدرسه تحصیل دانش‌آموزان‌در دبستان و دبیرستان پرورش امکان‌پذیر نیست و مدرسه تعطیل خواهد بود.ولی‌برای اینکه‌دانش‌آموزان از تحصیل باز نمانند ، درسایر مدارس‌به‌تحصیلات خود ادامه خواهند داد .

اظهارات مدیر دبیرستان

آقای همافر رئیس دبیرستان پرورش تبریز که شخصا تلاش زیادی‌دربیرون‌آوردن مجروحین از زیرآوار کرده بود گفت :

عامل اصلی بروز این‌حادثه آقای غفاری صاحب خانه پشت دبیرستان‌است. او دیروز(جمعه) بدون اطلاع ما اقدام به پی‌کنی پشت دیوار و باز کردن آب به این قسمت کرد و درنتیجه‌این حادثه را بوجود آورد .

آقای همافر افزود : حادثه ۲۰ دقیقه به ظهر دیروز روی داد. دراین ساعت دانش‌آموزان کلاس‌چهارم‌ابتدائی درس‌حساب ودانش آموزان کلاس دوم «ب» دبیرستان پرورش، درس‌فیزیک و شیمی داشتند .

کلاس چهارم درطبقه فوقانی و کلاس هشتم «ب» در زیر آن قرار داشت . که با ویران‌شدن کلاس هشتم طبقه فوقانی آن‌نیز فروریخت .

دبیر کلاس هشتم آقای نیکفر بود که بهنگام حادثه سرکلاس نبود . او برای انجام کاری‌به دفتر دبیرستان رفته بود . اما آقای اسدالله زیوری آموزگار کلاس‌چهارم ابتدائی درحالی که صورت مسئله‌ای را روی تخته سیاه می نوشت گرفتار این حادثه شد .

آقای زیوری‌نیز دراین‌حادثه بسختی‌آسیب‌دیده است . بهنگام وقوع حادثه ده نفر از سایر دانش آموزان بخصوص دانش آموزان کلاس هفتم مجروح شده‌اند .

قربانیان حادثه جعفر اصغری کوچه ، ناصر مدبر خاک‌نژاد و اشرف ذاکری بودند.

دستور نخست وزیر

دستور تعقیب متخلفین حادثه تبریز از طرف‌نخست وزیربدنبال فرو ریختن سقف دو دبیرستان پرورش تبریز که براثر حفاری در مجاورت ساختمان دبیرستان حادث شد و موجب کشته شدن چند دانش‌آموز و مجروح شدن عده‌ای دیگر گردید امروز از طرف نخست وزیر دستور اکید به مراجع دادگستری و انظامی برای تعقیب‌جریان‌امر ومجازات شدید متخلفین و کلیه کسانی که در این جریان مرتکب قصور شده‌اند صادر شد بطوری که خبرنگار ما کسب اطلاع کرد ، ظاهرا علت خراب شدن سقف این‌دوکلاس حفاری‌دون رعایت اصول فنی‌بود،که برای ساختمان جدید در مجاورت مدرسه آغاز شده بود .

صبح امروز چندتن از دانش آموزان تبریز که در حادثه خراب شدن ساختمان‌دبستان ودبیرستان پرورش آسیب دیده‌اند ، پس از بهبودی نسبی‌از بیمارستان‌مرخص شدند.

کارشناسان مربوطه برای روشن شدن علت خرابی کلاسهای این آموزشگاه مشغول بررسی‌هستند.

تبریز- کارشناسان مربوطه پس‌ازبازدیدازمحل‌ریزش عمارت دبستان و دبیرستان پرورش تبریز اعلام کردند « پی کنی» ساختمان پشت آموزشگاه که توسط آقای‌غفاری صورت‌گرفته در حدود سه متر میباشد که اینکار بدون اطلاع‌قبلی وهمچنین بدون کسب دستور ازشهرداری انجام شده است .

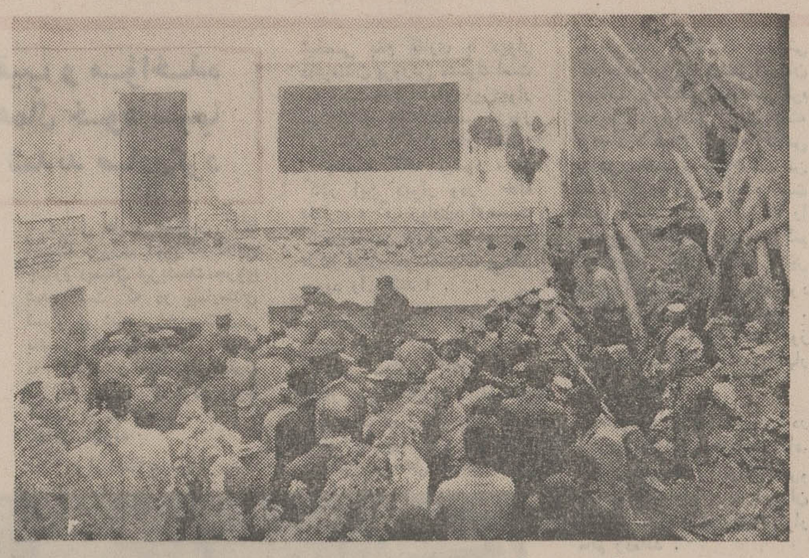

از کلاس‌درس فقط «تخته‌سیاه سالم‌مانده است

سونای، نخست‌وزیر ترکیه را از خدمت معاف کرد

آنکارا ـ پرزیدنت جودت ـ سونای رئیس جمهوری ترکیه «اورگوپلو» نخست وزیر این کشور را از تشکیل کابینه جدید معاف کرد و انصراف او را از تشکیل کابینه پذیرفت . وباین ترتیب تلاشی که از ۱۵ روز پیش بوسیله «سوات‌حایری اورگوپلو» نخست وزیر منتخب ترکیه برای تشکیل یك دولت جدید و غلبه بر بحران‌سیاسی این کشور آغاز شده‌بوددیشب باشکست روبرو شد .

جودت سونای رئیس جمهور ترکیه در حدود ۵ ساعت بعداز آگاه شدن از ترکیب دولتی که قراربودبوسیله «اورگوپلو» تشکیل شود نامه‌ای برای او فرستاد و اعلام کرد که با واگذار کردن پست های‌وزارت به سیاستمدارانی که از طرف وی بعنوان اعضاء کابینه‌آینده معرفی شده‌اند موافق نیست .

رئیس جمهور ترکیه ضمن این نامه گوشزد کرد که کابینه پیشنهادی «اورگوپلو» نمی تواندمنعکس کننده‌ترکیب یك دولت «مافوق حزبی»باشدو بهمین سبب با مفاد اعلامیه‌ای که در مارس ۱۹۷۱ از طرف فرماندهان نظامی ترکیه صادر شده بود سازگاری ندارد .

رئیس جمهور ترکیه ضمن قدردانی از زحماتی که «اورگوپلو» از ۲۹ آوریل گذشته تاکنون برای تشکیل یك دولت جدید کشیده است توجه او را به این نکته جلب کرد که طبق مندرجات اعلامیه مارس ۱۹۷۱ فرماندهان ارتش ترکیه تنها یك دولت «مافوق حزبی» می تواند اصلاحاتی را که بطور مبرم در زمینه های اجتماعی ـ سیاسی واقتصادی مورد نیاز است عملی کند .

اورگوپلو دیشب پس‌ازتکمیل فعالیت هائی که به‌تهیه‌فهرست کامل اسامی وزیران دولت مورد نظر وی منتهی شد به ملاقات «جودت سونای» رفت و در پایان این‌دیدار که یکساعت طول کشید به خبرنگاران‌اظهار داشت که با تایید رئیس‌جمهور ترکیه انتظار دارد تا آخرین شب نامهای وزیران خود را برای آگاهی مردم اعلام کند .

در ترکیب کابینه‌ای که اینك با مخالفت رئیس جمهورترکیه روبرو شده است اورگوپلو به استثنای چهار نفر از وزیران تمام همکاران دیگر خود را از میان نمایندگان احزاب بزرگ ترکیه در پارلمان این کشور انتخاب کرده بود .

د راین کابینه قرار بود حزب عدالت که در مجلس ملی‌دارای اکثریت است ۹ عضو حزب جمهوریخواه خلق ۵ عضوحزب دمکراتیك که در سال ۱۹۷۱ براثر انشعاب در حزب عدالت تشکیل شده است سه عضو و حزب اعتمادملی ۲عضوداشته باشد .

نخست وزیر منتخب ترکیه ضمنا موافقت کرده بود که «هالوك بایولکن» وزیر خارجه دولت سابق پست‌خودرادر کابینه حفظ کند .

پس از شکست اورگوپلو و انصراف وی از ادامه کوشش برای تشکیل دولت‌جدیدا کنون در آنکارا پیش‌بینی می شود که جودت سونای شخصا با رهبران احزاب بزرك ترکیه تماس خواهد گرفت و سعی خواهد کرد با مشورت آنها راهی برای خروج از بن‌بست سیاسی موجود پیدا کند .

یك سنك بزرك آسمانی درنزدیکی آپولو ۱۴ درماه سقوط کرد

هوستون ـ یکسنگ آسمانی امروز درنزدیکی‌محل‌فرود آپولو ۱۴ در کره ماه سقوط کرد و دانشمندان آمریکائی این واقعه را بعنوان بزرگ ترین ارمغانی که از سه سال‌پیش‌یعنی ازهنگام شروع اجرای برنامه‌های اپولو تاکنون در کره ماه نصیب آنها شده است برای انجام پژوهش های عمیق علمی مغتنم‌شمردند

سنگ آسمانی که در نزدیکی نقطه فرود آپولو۱۴سقوط کرده است به ٤ دستگاه لرزه‌نگاری که بوسیله سفاین آپولو در کره ماه تعبیه شده است فرصت داد تا برای اولین‌بار لرزش ناشی از برخورد یک جسم آسمانی به سطح کره ماه را ضبط کنند.

دکتر گاری‌لاتام دانشمند زمین شناس دانشگاه کلمبیا اظهار داشت که ضربت‌برخورد سنگی که از فضای کیهانی در نزدیکی محل‌فرود آپولو ۱۴سقوط کرده است در سطح کره ماه معادل یکصدتن‌ماده‌منفجره «تی ان.تی» ضبط شده و چنین ضربتی‌کافی است تا گودال‌بزرگی به اندازه یک زمین فوتبال در سطح ماه ایجاد کرده باشد

فشار ناشی ازضربت سقوط سنگ بزرگ آسمانی در نزدیکی دستگاه لرزه‌نگارآپولو۱۴ بقدری زیاد بود که عقربه آنرا بطور کامل منحرف کردومرکز فضائی هوستون ناچار شد تا با ارسال یک علامت رادیوئی باردیگر حساسیت عقربه‌لرزه‌نگار رابحال نخست برگرداند .

یک آلمانی که‌حشیش وارد کرده بود

بقیه‌از صفحه ۱۴

جاسازی کرده بودید ؟

ج ـ هرگز جرئت این را نداشتم که باخود حشیش حمل کنم زمانی که مامورین ماشین مرا بازرسی کردند و جعبه محتوی حشیش را پیدا کردند تازه من فهمیدم که این جعبه محتوی حشیش بوده است .

س ـ حشیشی که کشف شد متعلق به چه کسی بود و شمااین‌صندوق محتوی حشیش را به چه منظوری وارد ایران کردید ؟

ج ـ من از پاکستان عازم ایران بودم نزدیك مرز ایران با یك‌زن‌وشوهر کانادائی برخورد کردم که اظهار داشتند ماشین آنها خراب شده است و از من خواستند که آنها را به ایران برسانم . من قبول کردم و جعبه محتوی حشیش نیز یکی از اثاثیه آنها بود .

این ۲ زن و مرد درمرز پاکستان چون درجیبهایشان حشیش‌پیداشد دستگیر شدند و من وارد ایران شدم

بعداز ورود به ایران‌مامورین مرا بازداشت‌کردندو دربازرسی اتومبیلم معلوم‌شدکه جعبه متعلق به آندو نفر محتوی حشیش است.

من دراین ماجرا بی‌تقصیر هستم‌چون‌از وجود حشیش در آن جعبه بی‌اطلاع بودم .

س ـ آنها از پاکستان به غیرازایران به کجا میخواستند بروند آیا شما آدرسی ازمقصد آنها داشتید یا خیر ؟

ج ـ ما با هم قرار داشتیم که اگربرای آنها گرفتاری پیش آمدونتوانستیم درایران یکدیگر راملاقات کنیم درهتل «بوگهان» واقع درخیابان سلطان احمد یکی از خیابان های استانبول درکشور ترکیه همدیگررا ببینیم.

س ـ شمانزدبازپرس اظهار کردید که اگر به شما اجازه می دادند به آن دو نفر که حشیش را دراتومبیل شما گذاشته‌بودند تلگراف میکردید درمحلی حاضر میشدند درحالی که گفتار فعلی شما مغایر باآن اظهارات است دراین باره چه میگوئید ؟

ج ـ من چنین اظهاراتی‌نکرده‌ام و حتی به دروغ گفت من با اتومبیلم در آلمان با شخصی تصادف کرده بودم .

س ـ صورت مجلس مورخ ۴۹٫۴٫۲۲ وگزارش‌شماره ۵۶۴ مامورین ژاندارمری حاکی است که شما به تنهائی مسافرت می کردید و حتی قبل ازورودشماره اتومبیل شما را پلیس بین‌المللی در اختیارمامورین ایران‌گذاشته بود و قبلا فعالیت های مشکوک شما را مامورین زیرنظر داشتند بعلاوه مواد مخدر در جاسازی مخصوص در اتومبیل شما پیدا شده است .

بدین ترتیب معقول نیست که شما از ماهیت چیزی که حمل میکردید بی‌اطلاع باشید .

دراین مورد چه می گوئید ؟

ج ـ بهیچوجه من این حشیش را در جاسازی نگذاشته بودم بلکه همانطور که گفتم متعلق به آن زن و مرد کانادائی بود .

س ـ غیراز این صندوق بار دیگری هم در روی باربند بود یا خیر ؟

ج ـ فقط صندوق بود وچون بزرگ بود تمام سطح باربند را گرفت

س ـ شما که خودتان باری نداشتید منظور از نصب باربند روی ماشین چه بود ماه‌ورین گزارش داده‌اند وقتی که باربند را همرنگ ماشین می کردید از آن رنگ‌به‌جعبه محتوی حشیش هم خورده است منظور از رنگ کردن باربند چه بوده است ؟

ج ـ باربند مال آن زن وشوهر کانادائی بودچون‌رنگ‌آن هم‌رنگ ماشین من نبود و منظره‌ای‌زشت داشت من‌حاضر نبودم‌انرا روی ماشین خود سوار کنم به همین جهت آن زن‌وشوهر آنرا رنگ کردند !

س ـ چه علاقه‌ای داشتید که برای مسافت کوتاهی باربند را همرنگ اتومبیل خود بکنید ؟

ج ـ چون من حاضر نبودم با آن رنگ باربند را روی اتومبیلم نصب کنم .

پس‌از اظهارات متهم نماینده دادستان دردفاع‌از کیفرخواست مطالبی عنوان کرد و سپس‌وکیل مدافع متهم‌ازموکل خود به‌دفاع پرداخت .

در پایان متهم به عنوان‌آخرین دفاع اظهار داشت :من اطلاعی از وجود حشیش در آن جعبه نداشتم ، من برای کمک به دو نفر همنوع‌خوددچار این‌گرفتاری شده‌ام . من بیگناه هستم و تقاضای برائت دارم .

ساعت ۱۲و ۳۰ دقیقه جلسه دادرسی تعطیل شد و دادرسان وارد شور شدند و پس از چند ساعت بحث و شور با توجه به محتویات پرونده ، شواهد و مدارك ولفکانک زهان ساکن مونیخ تبعه‌آلمان‌را مجرم‌شناخته و او را به ۵ سال‌حبس بااعمال شاقه . پرداخت ۱۳میلیون‌و۸۴۰ هزار ریال جریمه نقدی محکم کردند .

یک هیئت اقتصادی به‌سرپرستی معاون‌وزارت اقتصاد از پیشرفت صنعت عظیم ساخت تراکتور در تبریز دیدن کرد

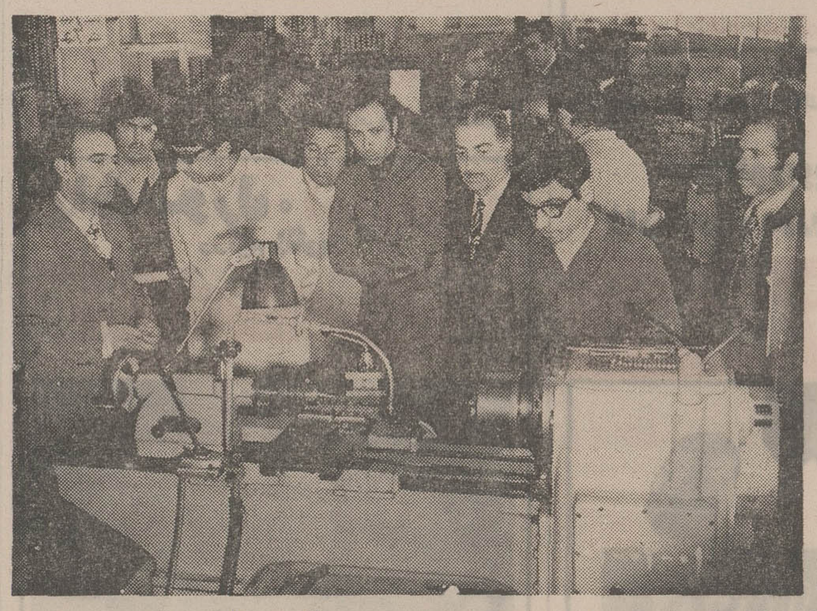

آقای دکتر مهران‌وهمراهان در عکس آقای‌مهندس‌فولادیون مدیر عامل کارخانه توضیح میدهد.

هنگام بازدید از ماشین‌آلات کارخانه تراکتور سازی تبریز

یك هیئت اقتصادی بسرپرستی آقای دکتر مهران معاون‌وزارت اقتصاد جهت بررسی وضع صنایع موجود و رسیدگی به مشکلات کار تولیدی‌وصادراتی این صنایع وارد تبریز شد.

آقای دکتر مهران‌وهمراهان دراین سفر کارخانه تراکتور سازی تبریز را بمدت ۲ ساعت مورد بازدید قرار داده و در هر قسمت توضیحات لازم‌باستحضار رسید.

خبرنگار اطلاعات در تبریز پس از این بازدید مصاحبه کوتاهی باآقای دکتر مهران بعمل آورده و نظر ایشان را در مورد پیشرفت کارخانه تراکتور سازی ونحوه گسترش صنایع کشور جویا شد. آقای دکتر مهران در جواب اظهار داشت .

هیئت مزبور از طرف آقای‌وزیر اقتصاد ماموریت یافت که با بازدید از کلیه واحد های‌بزرك و سنگین کشور (دولتی وبخش خصوصی)و تماس با مدیران و مسئولین‌آنها از برنامه های تولیدی و فروشی و صادراتی این کارخانجات آگاهی بیشتر حاصل نماید تا اگر مشکلاتی اساسی در کارشان وجودداشته باشد مرتفع گردد وباین‌ترتیب سعی خواهد شد در برنامه تولیدی ۶ سال‌آینده که‌همزمان با اجرای برنامه پنجم کشور بمرحله اجرا در میاید دراین مورد مواجه با مشکلات‌نباشیم.

معاون وزیر اقتصاد اضافه کرد. ما بادو مشکل روبرو هستیم یکی نیروی انسانی که باید در آینده ترتیبی اتخاذ گردد که تولیدات صاحبان صنایع باقیمت مناسبی وارد بازار شود و در آینده هزینه جدیدی به همان صنعت تحمیل نشود.

ما اخیرا در مورد فروش مازاد تراکتور های ساخت‌ایران در سالهای آینده (پس‌ازتامین مصرف داخلی) با کشورروما‌نی واردمذاکره‌شده‌ایم که‌تراکتور های دو کشور متفقا به کشور های خریدار صادر شود.

آقای دکتر مهران درمورد پیشرفت کارخانه‌تراکتورسازی تبریز گفت :

من امروز با بازدیداز کارخانه تراکتور سازی تبریز واقعا خوشحال شدم زیرا مسئولین این کارخانه بهتر و سریعتر از حد معمول کارکرده‌اند و برنامه تولیدیشان براساس مرحله مثبتی پیاده شده‌است .

سپس آقای‌مهندس‌فولادیون مدیرعامل کارخانه تراکتور - سازی گفت : بزودی دو طرح عظیم ریخته گری و دنده‌سازی در محل کارخانه‌تراکتورسازی پیاده خواهدشد که سرمایه‌آن برای ریخته‌گری یکصدمیلیون تومان و برای دنده سازی‌پنجاه میلیون تومان پیش بینی شده است .

ظرفیت کارگاه ریخته‌گری حدود ۱۵ هزار تن و قابل افزایش به ۲۰ هزار تن خواهد بودو ظرفیت کارگاه ساخت دنده ۳۳۰۰ تن در سال خواهد بود که این دو کارگاه‌قطعات موردنیاز تراکتور سازی‌وسایر صنایع سنگین را در مورد ریخته‌گری و دنده تامین‌خواهد کرد.

این دو طرح با همکاری و مشارکت سازمان گسترش و نوسازی صنایع ایران و بانك توسعه صنعتی اجراء خواهدشد.

اطلاعیه

صنف‌فخار بدینوسیله‌باطلاع‌عموم میرساندکه‌باوجود سرماو بارندگی‌های غیرمترقبه چند ماه اخیر که دراثر آن تهیه خشت موردنیاز بمیزان کافی میسر نگردید ، معهذا این صنف دربهای فروش آجر هیچگونه تغییری نداده است و چنانچه قیمتی غیراز قیمت های قبلی دربازار عرضه شده مربوط به صنف فخار نیست. بعلاوه اطمینان میدهد که ظرف یکماه آینده میزان تولید تاحد مورد نیاز افزایش خواهد یافت .

ضمنا بهای فروش آهک و گچ نیز تاکنون با نرخ تثبیت شده‌تحویل‌گردیده و منبعد نیزدرنرخ مزبورهیچگونه تغییری‌داده نمیشود .

رئیس اتحادیه صنف فخار ـ عباس‌گورنك

۱ـ۳ آ ـ ۱۰۹۱۶

خبرهای تلفنی شهرستانها

بورس تحصیلی‌دراختیار دانشجویان ممتاز

اهواز ـ دانشگامجندی‌شاپور اهوازبه دانشجویان ممتازخود بورس تحصیلی میدهد . این دانشگاه همچنین در سال تحصیلی آینده به‌دانشجویان کم‌بضاعت کمک هزینه‌تحصیلی به دانشجویانی بورس تحصیلی تعلق میگیرد که در امتحانات معدل آنها بحد نصاب لازم برسد و ممتاز شناخته شوند .

باغات شیراز از بین میرود

شیراز : در جلسه دیشب انجمن شهرستان شیراز آقای خجسته عضو انجمن گفت : میزان عوارض‌نوسازی ومالیات سبب شده که صاحبان باغات در شیراز ، باغهای خود را بفروشند زیرا باوجود عوارض و مالیات زیاد ، برای آنها امکان ندارد باغات خود را نگاهدارند و بدین ترتیب تا چندی دیگر درشیراز از باغو سرسبزی خبری نخواهد بود. رئیس‌انجمن‌شهرستان نیز ضمن تائید مطلب گفت‌وضع مالیات‌و عوارض گزاف باعث نابودی باغات خواهد شد زیرا باغی که بیش از ۵۰ تومان سالانه عایدی ندارد مشمول پرداخت ۵ هزار تومان مالیات میباشد و پرداخت این مقدار مالیات کمرشکن است.

دو کشته در دو حادثه

اهواز ـ در دو حادثه در اهواز دو نفر کشته شدند و یکنفر مجروح گردید. درحادثه اول مینی‌بوسی که از اهواز عازم سوسنگرد بود در حوالی «حمیدیه» واژگون شد. دراین حادثه جوانی بنام «موسی عوضی» کشته‌شد ودختربچه‌ای بنام «زهرا» مجروح گردید. در حادثه دیگرکه در کمپلو اهواز رخ داد ، خانه‌ای فرو ریخت‌و شخصی‌بنام شامحسین مهدی‌پور زیر آوار ماند و جانسپرد.

سارقین مسلح خارجی بدام افتادند

مشهد ـ مامورین‌ژاندارمری هنگ بیرجند ضمن گشت در جنگل‌های ملکی باعده‌ای‌سارق مسلح خارجی برخورد کردند که ضمن چند ساعت زدوخورد و تیراندازی ۵ نفر از سارقین دستگیر و ۷ قبضه اسلحه و مقداری مهمات بدست‌مامورین افتاد.

فرمان برید و اتوبوس واژگون شد

مرند ـ هنگامیکه اتوبوس شماره ۷۴۴۹۸ تهران الف به رانندگی علی اعظمی‌از رضائیه عازم تبریز بود در بیست کیلو متری مرند‌براثر بریدن‌فرمان» از مسیر خود منحرف شدودر کنار جاده واژگون گردید . دراین حادثه یک نفر از سرنشینان اتوبوس کشته شد و ۸ نفر دیگر بسختی آسیب دیدند .

زائری درگذشت

مشهد ـ علی‌رضاآذربایجانی اهل رضائیه ۳۵ ساله که‌برای زیارت مرقد حضرت رضا (ع) به مشهد آمده بود بر اثر خوردن غذای فاسد مسموم‌شد و پس از انتقال به بیمارستان سوانح مشهد درگذشت.

۲۷ دستگاه خانه برای استادان دانشگاه

اهواز ـ ساختمان پنجاه و هفت دستگاه خانه برای استادان دانشگاه جندی‌شاپور که دردست‌احداث‌است بزودی پایان می‌پذیرد .

همچنین باشگاه دانشجویان و کارکنان دانشگاه و توسعه ساختمان دانشکده علوم آغاز شده است که در آینده‌نزدیکی بهره‌برداری از آنها آغاز میگردد.

سقوط مرگبار

شمیران ـ کارگری براثر سقوط از چوب‌بست ، جان خود را از دست داد . وی عبداله نام داشت و ۲۷ ساله بود.

عبداله در یکی‌از ساختمان های کوچه «یخچال» قلهک‌کار میکرد.

کلاسهای انگلیسی انجمن ایران‌وآمریکا

ثبت‌نام برای کلاسهای سه روز در هفته که در ساعات ٤ الی ٦ و ٦٫۱۵ الی ۸٫۱۵ بعد از ظهر در روزهای زوج و فرد تشکیل میشوند در روز دوشنبه ۲۵ اردیبهشت بعمل خواهدآمد.

نشانی خیابان وصال شیرازی شماره ۷۵ تلفن ۴۷۱۴۰

اطلاعیه

بقیه از صفحه اول

بدینوسیله به اطلاع عموم همکاران گرامی میرساند که انتخابات صنفی این اتحادیه در روز دوشنبه ۲۵ ـ اردیبهشت ماه انجام میشود و اخذ رای از ساعت ۸ تا ۱۲ و ۱٤ تا ۱۸ روز مزبور در محل اتحادیه آرایشگران واقع در خیابان هدایت بعمل خواهد آمد از عموم همکاران صنفی دعوت میشود که در روز اخذ رای با در دست داشتن پروانه کسب برای دادن رای مراجعه فرمایند .

اتحادیه صنف نمایشگاه و فروشندگان اتومبیل

آ ـ ۱۱۳۸٤

اطلاعیه

مجمع عمومی عادی انجمن آرشیتکت‌های ایران در ساعت ۱۳½ روز ۲۶٫۲٫۵۱ در محل پارك هتل تشکیل خواهد شد .

آگهی احضار

به غیرارتشی علی مشهوربه آقا شهرت محمودی فرزند مهدی ساکن بخش ۲ تبریز مارالان دربندحاجی‌شیخ منزل‌قشم ابلاغ میگردد شما باتهام راهزنی تحت پیگرد هستید لازمست ظرف دو ماه از تاریخ انتشار این آگهی خود را به این‌دادگاه معرفی نمائید درصورت عدم حضور و انقضاء مهلت مقرر دادگاه غیابا به پرونده امر رسیدگی و حکم مقتضی صادر خواهدنمود.

م‌الفو ۲٤۲۸

رئیس دادگاه تجدیدنظر شماره (مقیم زنجان)

آ ـ ۱۱۲۷٤

آگهی احضار غیابی

به غیر ارتشی عزیز حدودی که محل اقامت اوقریه‌زاغان‌علیا تعیین گردیده‌وفعلا مجهول‌المکان میباشد ابلاغ میگردد که باتهام سرقت مسلحانه دردادگاه عادی شماره ۸ واقع درسنندج تحت تعقیب میباشید لازم است ظرف دو ماه از تاریخ انتشار این آگهی خود را بدادگاه معرفی نمائید درصورت عدم معرفی و انقضاء مهلت مقرر دادگاه غیابا رسیدگی و حکم مقتضی صادر خواهد نمود . م‌الف ۲٤۳۷

رئیس‌دادگاه عادی شماره ۸ اداره دادرسی نیروهای مسلح شاهنشاهی مقیم‌سنندج

۱ـ۳ آ ـ ۱۱۲۹٦

تشکر و سپاسگزاری

بدینوسیله از آقای دکتر احمد توکلی جراح و متخصص بیماریهای کلیه در شهرستان کرج که اینجانب را در بیمارستان شهیاد تهران تحت عمل جراحی قرار داده و ناراحتی کلیه که تقریبا ۱۵ سال بود داشتم بکلی رفع شده است و سلامتی خود را باز یافته‌ام تشکر مینمایم .

اسماعیل صدری

آ ـ ٤۱۲۳

آگهی دعوت سهامداران

از کلیه آقایان صاحبان سهام شرکت سهامی فلور دعوت میشود که در ساعت شش بعد از ظهر روز چهارشنبه دهم‌خرداد ماه ۱۳۵۱ برای تشکیل مجمع عمومی عادی در محل شرکت خیابان سپهبد زاهدی کوچه افشین شماره۱۸ حضوربهمرسانند.

دستور جلسه

۱ـ تصویب ترازنامه و حساب سود و زیان عملکرد سال ۱۳۵۰

۲ـ انتخاب بازرسال قانونی برای مدت یکسال

هیئت مدیره شرکت سهامی فلور

آ ـ ٤۱۷۷

سینمای شهر فرنگ مسجد سلیمان افتتاح شد

آقای شاملو فرماندار مسجد سلیمان هنگام سخنرانی در حالیکه آقای عباس عبدشاه مدیر سینما در طرف سمت راست ایشان قرار دارد .

سینمای نوساخته شهر فرنگ مسجد سلیمان که سابقا بنام سینما دیانا نامیده میشد ، طی مراسم باشکوهی چندی پیش توسط آقای امیر اصلان شاملو فرماندار مسجدسلیمان افتتاح شد ، در این مراسم ابتدا سلام شاهنشاهی نواخته شد سپس آقای عباس عبدشاه مدیر سینما طی‌بیانات مبسوطی گزارشی در مورد آغاز کار ساختمان و دکوراسیون‌سینماباطلاع حاضران در این مراسم رساند ، سپس آقای‌شاملوفرماندار پشت‌میکروفن قرار گرفت و طی سخنان خود زحمات مدیر سینما و مهندس مربوطه‌راستود و از اینکه‌چنین سینمای مدرنی تاسیس یافته اظهارخوشوقتی‌نمود سپس‌ضمن پذیرائی و نمایش فیلم برای مدعوین این مراسم پایان یافت .

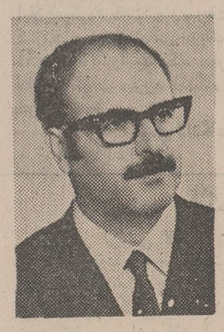

نام خانوادگی اینجانب از پور فیض‌اللهزاده به(معیری‌فر) تغییر یافته است .

آ ـ ۱۱۶۰

در حادثه ریزش عمارت یک دبستان و یک دبیرستان

۳ دانش آموز کشته و ۴۱ دانش آموز دیگر مجروح شدند

در حادثه فرو ریختن سقف و دیوار های دو کلاس، چهارم و هشتم ابتدائی و متوسطه دبستان و دبیرستان پرورش تبریز، سه نفر از دانش‌آموزان جان سپردند و قریب ٤١ نفر آنها بشدت مجروح گردیدند.

این حادثه یکربع بعد از ظهر دیروز هنگامی که، شصت نفر دانش آموز در کلاسهای مدرسه سرگرم درس خواندن بودند روی داد.

پس از وقوع حادثه فرمانده مراکز آموزش پشتیبانی تبریز باعده‌ای سرباز و مدیر کل آموزش و پرورش استان آذربایجان شرقی درمحل حاضر شدند و ماموران بخارج کردن دانش آموزان از زیر آوار مشغول شدند.

جریان خارج کردن دانش آموزان از زیر آوار تا حوالی، ساعت دو بعداز ظهر طول کشید و مجروحین حادثه که قریب چهل نفر بودند به بیمارستان های، پهلوی، شیروخورشید و ششم بهمن تبریز انتقال یافتند و بستری شدند.

بدستور استاندار آذربایجان شرقی که در محل حادثه حاضر شده بود، اکیپهای امدادی در اسرع وقت مجروحین را به بیمارستان های مزبور انتقال دادند و پزشکان مراقبت مداوم آنهارا بعهده گرفتند.

اینجا خیابان تربیت تبریز، مقابل کوچه‌ای است که دبستان و دبیرستان پرورش در آنجا واقع است. آمبولانسها آماده هستند تا دانش‌آموزان مجروح را به بیمارستانها برسانند.

اسامی مقتولین و مجروحین

درلحظات اولیه ماموران اجساد سه تن از دانش آموزان ابتدائی را از زیر آوار خارج کردند که جانسپرده بودند. این سه تن جعفر اصغری کوچه، پرویز ذاکری و ناصر مظفری خاک ـ نژاد از دانش آموزان کلاس چهارم دبستان پرورش بودند.

هنگامی که فعالیت ماموران ادامه داشت مجددا قسمتی از دیوار منتهی به کلاس ها ریزش کرد وطی آن سروان «افشین» از مرکز آموزش پشتیبانی تبریز که جزوامدادگران بود مجروح شد.

خبرنگار اطلاعات در تبریز که لحظه به لحظه جریان این حادثه را تعقیب کرده است اسامی عده‌ای از مجروحین را که در بیمارستانها بستری میباشند به شرح زیر گزارش داد: کامران هادی، ناصر اصفهانی، اسماعیل فنائی، حمزه شجاع‌الساداتی، محمدباقر مشکینی، ابراهیم ابراهیمی، مسعود سید احمدیان، نادر خدیوزاده، محمد حسین‌شب بوئی و یوسف گلشن از کلاس دوم دبیرستان، حسین‌ارباب‌ نژاد، محمدرضا سپهری، سعید موسوی، سعید هاشمیان، قریب صدقی، هادی طباطبائی، کریم قریب آقازاده، جعفر ابهری، علیرضا پیله‌ورزاده، یونس سودمند، سعیدشانه‌زن، محمد حبیب زاده، آذری، ابوالحسن گلستانی، اردشیر نوبهار، غلامرضا و محمود آذری از کلاس چهارم ابتدائی دبستان پرورش.

دولت دستور تعقیب و مؤاخذه کسانی راکه بااهمال خود سبب وقوع این حادثه شدند صادرکرد

دراین حادثه همچنین آقای اسداله زیوری آموزگار کلاس چهارم دبستان نیز بشدت مجروح شده است که در بیمارستان شیرو خورشید سرخ بستری می باشد. آقای نیکفر دبیر کلاس دوم دبیرستان هنگام وقوع حادثه در دفتر دبیرستان بوده و بوی آسیبی نرسیده است.

علت حادثه

بقرار اطلاع دیوار خانه شخصی بنام غفاری با دیوار دبیرستان پرورش مشترک است که بعلت خالی شدن زیر دیوار مشترک در خانه شخص مزبور این حادثه ناگوار ببار آمد.

چنانکه گفته میشود، در کنار این دیوار ودر خانه «غفاری» آب زیادی برای سست کردن زمین ریخته شده بود تا کارگران بتوانند جای پی‌های جدید را بکنند!

تحقیقات بیشتر در این زمینه ادامه دارد. خبرنگار ما در گزارش دیگری اطلاع داد. بعداز ظهر دیروز دادستان شهرستان تبریز وعده‌ای از کارشناسان شهرداری و آموزش و پرورش در محل حادثه حضور یافتندو پیرامون این حادثه به تحقیق پرداختند.

ظرف روز گذشته استاندار آذربایجان شرقی و مدیرکل آموزش و پرورش استان وسایر مسئولان امر چندین بار از مجروحین حادثه دیدن کردندو استاندار دستورات لازم رادر موردتسریع در امور درمانی مصدومین صادر کرد.

آقای اسداله‌زیوری آموزگار کلاس چهارم دبستان پرورش که در بیمارستان بستری است به خبرنگار ما گفت: درساعتی که حادثه رخداد، دانش‌آموزان حساب داشتندو من سرگرم تدریس و نوشتن روی تخته بودم، ناگهان زمین کلاس لرزش مختصری برداشت، من تصور کردم زلزله آمده است قصد داشتم دانش آموزان را بخارج از کلاس هدایت کنم که دیوار مقابل من و سایر دانش آموزان‌را در خود فروبرد و ازآن پس چیزی نفهمیدم. وی از مرگ سه تن دانش‌آموز خود بشدت ناراحت بودواظهار تاسف میکرد.

خبرنگار ما در تبریز در آخرین گزارش خوداطلاع‌داد. اکنون شهر تبریز دراندوه فرو رفته است و اولیاء دانش‌آموزان و سایر مردم ازاین‌واقعه‌ناگوار ماتم زده‌اند.

بقرار اطلاع روسای دبستان ودبیرستان‌پرورش‌تبریز آقایان: «همافر» و «هجیری» میباشند.

بقیه‌درصفحه۱۳

۲۱ تن از مجروحین حادثه آوار مدرسه پرورش تبریز

صحنه‌ای از تلاش ماموران ومردم‌برای خارج‌ساختن مجروحین‌واجساد مقتولین از زیر خروارها خاک و گچ و آجر. ستون آجری که در عکس دیده می‌شودچنددقیقه‌پس از برداشته شدن این عکس فرو ریخت.

یک آلمانی که حشیش وارد ایران کرده بود

به ۵ سال حبس و۱۳ میلیون ریال جریمه محکوم شد

دیروزدادرسان شعبه ۳ دادگاه جنائی تهران یك آلمانی به‌نام «ولف‌کانك‌زهان» ۲۷ ساله را به اتهام وارد کردن حشیش به ایران به ۵ سال حبس با اعمال شاقه و پرداخت ۱۳ میلیون و ۸۴۰ هزار ریال جریمه نقدی محکوم کردند.

طبق کیفر خواست، ولف‌کانك‌متهم‌است‌که‌با جاسازی درباربندا‌تومبیلش‌مقدار ۲۸کیلو و ۶۸۰گرم حشیش از پاکستان وارد ایران کرده است.

وی‌همچنین باخود ۱۰ گرم تریاك‌به‌ایران آورده که به این اتهام دردادرسی ارتش محاکمه و به سه سال حبس محکوم شد و دادگاه جنائی فقط از لحاظ حشیش او را محاکمه کرد.

ساعت ۱۰بامداد دیروزجلسه علني دادگاه تشکیل شد. در دادگاه مترجم رسمی وزارت دادگستری‌ونماینده سفارت‌آلمان درتهران حضور داشتند ابتدا کیفر خواست توسط منشی‌قرائت شد و سپس رئیس محکمه آقای دکتر وزیری سئوالات خود را از متهم آغاز کرد:

کشف حشیش درجعبه‌ای که‌به همین منظور جاسازی کرده و روی‌باربند اتومبیل‌خود گذارده بودید زندانی شدید. آیا قبول دارید که باربند ماشین و جعبه روی آنرا برای حمل قاچاق

بقیه‌درصفحه ۱۳

ولف‌کانك‌زهان

س ـ کیفر خواست تنظیمی حاکی است که شما مقدار ۲۸ کیلو و ۶۸۰ گرم حشیش وارد ایران کرده‌اید آیا این اتهام را قبول دارید یا خیر؟

ج ـ خیر.

س ـ پرونده حاکی است که شما درتاریخ ۱۰ر۵ر۵۰ بعلت

اینهمه هیجان و حادثه درکمتر فیلمی یکجا جمع بوده است

برنامه آینده سینماهای

نیاگارا ـ ری ـ فردوسی

مارلیک ـ ارانوس ـ و... سیلوانا

ریچارد هریسون در فیلم سینما سکوپ رنگی

هفت زن ـ هفت ماجرا

باشرکت: لوئیس ویلیامز و احمد رمزی

وزارت جنك

آگهی مناقصه شماره ۳ نوبت اول

آمادگاه ۵۱۲ صحرائی جهت مصرفی پرسنل پادگان رضاپاد ۶ قلم اجناس مشروحه زیر ۱ـ سیب درختی ۲ـ انگور ۳ـ خیار ٤ـ گوجه فرنگی ٥ـ کدو ٦ـ بادمجان سیاه‌قلمی مندرجه در برگ شرایط معامله را از طریق مناقصه خریداری می نماید پیشنهاد دهندگان میتوانند با مراجعه به شعبه پیمان آمادگاه ۵۱۲ صحرائی و ملاحظه مشخصات اجناس و نمونه قرارداد و دریافت برگ شرایط و مشخصات معامله پیشنهاد خودراطبق مفاد مندرجه در شرایط معامله تنظیم و تا ساعت ۹ صبح روز ۳ر۳ر۵۱ بدفتر آمادگاه ۵۱۲ صحرائی واقع در پادگان رضا پاد تسلیم و رسید دریافت نمایند.

اداره مناقصه‌گذار آمادگاه ۵۱۲ صحرائی

آ ـ ۱۰۵۹۲

آگهی استخدام

شماره: ٤٤ـ٠٢ـ٨٠٣ـ٨ـ١٨ـ٨ر٢ر١٣٥١

سازمان صنایع‌نظامی جهت خدمت در بهداری های تابعه‌خود واقع‌در تهران بطور پیمانی باشخاص زیر احتیاج‌دارد:

١ـ پزشك متخصص بهداشت صنعتی یکنفر
٢ـ پزشك متخصص اطفال یکنفر
٣ـ چشم‌پزشك یکنفر
٤ـ پزشك عمومی ٥نفر
٥ـ مهندس بهداشت صنعتی یکنفر
٦ـ مروج‌بهداشت و تنظیم خانواده سپاه بهداشت دیپلمه زن خدمت منقضی یکنفر.

داوطلبین حائز شرایط می‌توانندراس ساعت‌اداری تا ١٠ر٣ر٥١ با دردست داشتن عین مدرك تحصیلی ـ سربازی وشناسنامه‌جهت کسب‌هر‌گونه اطلاعات مزبور بمدیریت‌اموراداری ونیروی‌انسانی واقع‌در سلطنت‌آباد مراجعه نمایند.

سازمان صنایع‌نظامی

آ ـ ٤٠٦١

آگهی احضار

بغیر ارتشیان ١ ـ تیمور شهمرادی فرزند ابوالفتح ٢ ـ غلامعلی جباری فرزند عباسقلی ساکنین تهران خزانه فرح آباد فلکه سوم قهوه‌خانه ذوالفقار که فعلا مجهول المکان میباشند ابلاغ‌میگردد که باتهام سرقت مسلحانه در دادگاه‌تجدید نظرشماره ٤ زنجان تحت تعقیب میباشید. لازمست تا دو ماه از انتشار این آگهی خود را بدادگاه معرفی نمائید در صورت عدم معرفی و انقضاء مهلت مقرره دادگاه غیابا رسیدگی و حکم مقتضی صادر خواهد نمود.

رئیس دادگاه تجدید نظر شماره ٤ (مقیم زنجان)

م الف ٢٤٣٤ آ ـ ١١٢٧٦

آگهی احضار

بغیر ارتشی لازم فرزند سلیم شهرت اسماعیلی که محل اقامت او قریه دیزج سیاوش محال رضائیه تعیین گردیده و فعلا مجهول المکان است ابلاغ میگردد که باتهام نگهداری ٦٥٠ کیلو تریاك بطور خالص‌در دادگاه تجدید نظر شماره ٥ واقع دررضائیه تحت تعقیب میباشد لازم است ظرف دو ماه از تاریخ انتشار این آگهی خود را به دادگاه معرفی نماید در صورت عدم معرفی و انقضاء مهلت مقرر دادگاه غیابا رسیدگی و حکم مقتضی صادر خواهد نمود. م الف ٢٤٢٩

رئیس دادگاه تجدید نظر شماره ٥ رضائیه

آ ـ ١١٢٧٢

آگهی خلاصه رای غیابی

به غیر ارتشیان ١ ـ فرج‌اله فرزند سیف اله شهرت امیریان ٢ـ غلامعلی فرزند قیطول‌شهرت سعیدی که فعلا مجهول‌المکان میباشنداعلام میگردد که بموجب رای‌غیابی‌شماره ٤ ـ ٣٠ر١ر٥١ دادگاه عادی شماره ٨ سنندج‌به اتهام سرقت مسلحانه با انطباق بزه‌باماده واحده قانون تشدید مجازات سارقین مسلح مصوب تیر ماه ١٣٣٣ بحبس دائم باکار محکوم‌گردیده‌اندضمنا محکومین نامبرده چنانچه قبل از حصول مرور زمان دستگیر و یاشخصا حاضر شوند برابر ماده ٢٦٣ قانون دادرسی و کیفر ارتش ازتاریخ اعلام‌حکم تاپنج‌روز حق اعتراض به حکم غیابی و تقاضای رسیدگی مجدد دراین دادگاه‌خواهندداشت.م الف٢٤٣٩

رئیس‌دادگاههای عادی شماره٨ اداره‌دادرسی نیرو های مسلح شاهنشاهی مقیم سنندج

٣ـ١ آ ـ ١١٣٠٢

آگهی اخطار

به غیرارتشی رمضان بیات که محل اقامت وی‌قریه‌بش‌آقاج از توابع قوچان بوده و فعـلا مجهول‌المکان میباشد ابلاغ می گردد که باتهام مالکیت‌ونگهداری تریاک در دادگاه عادی شماره ١٨ مشهد تحت تعقیب میباشد لازم است ظرف دو ماه‌ازتاریخ انتشاراین‌آگهی خود رابدادگاه معرفی نمائید در صورت عـدم حضور و انقضای مهلت مقرر دادگاه غیابا به پرونده امـر رسیدگی و حکم مقتضی صادر خواهد نمود این آگهی‌یک‌نوبت در روزنامه رسمی کشور و یک نوبت در روزنامه کثیرالانتشار محلی درج میگردد. م‌الف٢٤٣٥

(رئیس دادگاه عادی شماره ١٨ مشهد)

٣ـ١ آ ـ ١١٢٧٨

آگهی

جسد صاحب عکس زنی‌است مجهول‌الهویه درحدود بیست و پنجساله متوسط‌القامه باندامی متناسب رنگ پوست سفیدرنگ چشمها میشی‌باموی نسبتاکوتاه وتقریبا مجعد وناخن‌های دست آغشته بلاک‌ناخن قرمز رنگ‌که با ضربات متعدد چاقو به قتل رسیده و در کوههای واقع در شمال قریه حاجی‌آباد کرج در حالیکه یک بلوز ازجنس نایلن یا مکلون برنگ‌مشکی برتن و یکجفت کفش ملی سرمه‌ای از جنس پارچه بپاداشته‌است پیدا شده وپرونده‌قتل‌مشارالیها تحت کلاسه ٦٨ ـ ٥١ در شعبه اول بازپرسی‌کرج مطرح‌رسیدگیست ازکسانیکه بهویت‌این‌زن‌آشنائی داشته و از جریان قتـل وی مستحضرند خواهشمنـد است اطلاعات خودرا دراختیار این بازپرسی قراردهند. م‌الف٢٣٦٠

بازپرس شعبه اول کرج

آ ـ ١٠٩٩٦

برنامه آینده گروه ممتاز سینمائی

آسیا ـ رکس ـ شهوند ـ لیدو ـ رنگین
کمان ـ ژاله ـ پاسارگاد ـ توسکا ـ المپ
چرخ‌وفلك ـ شرق ـ ماندانا ـ فیروزه ـ
ودرایوین سینماونك و .. دیانا ـ حافظ

بزودی در تهران
فرشته نجات
با شرکت: ایرج رستمی ـ شهین
ناتاشا و روشنیان

برنامه آینده سینما ریولی
پاداش جنایت و تبهکاری فقط یك بلیط یکسره برای جهنم است
ژان کلود بوبون ـ نیکولتا
ژان گاون ـ موریس گارل در فیلم رنگی
بلیط یکسره

از صبح پنجشنبه فقط در
سینما دیاموند
عشق و دلدادگی آنچنانکه نسل امروز می‌پسندد
ژان سورل ـ اوا اولین
در فیلم رنگی
تجسم

باشرکت: لوچا بوزه و ماریلو تولو

تماشای این فیلم برای اشخاص کمتر از ۱۸ سال ممنوع است

ازنمایش فیلم «مردیکه» دوستش دارم» فقط چهار شب دیگر باقیست

سینما های
نادر ـ دروازه طلائی ـ فلور
با فیلم شعله‌های انتقام
تجدیدفعالیت و آغازهمکاری خودرابابزرگترین کمپانیهای فیلمبرداری اعلام نموده و برای جلب نظر مشتریان گرامی مبادرت بنمایش بزرگترین آثار سینمائی جهان خواهند نمود.

مجالس ترحیم

بدینوسیله درگذشت شادروان ثقةالمحدثین حاج میرزا علیمحمد شریف‌الواعظین کاشانی پدر گرامی آقای عبدالحسین شریفی کارمند این وزارت را باطلاع میرساند .
مجلس ترحیم زنانه و مردانه آن مرحوم از ساعت ۵ تا ۷ بعد از ظهر روز دوشنبه (۲۵) اردیبهشت جاری در مسجد مجد برگزار خواهد شد .
وزارت دارائی
آ ـ ۱۱۱۷۴

بمناسبت فوت مرحوم خلدآشیان آقای حاج میرزاعلی محمد (شریف‌الواعظین) که با اخلاق حمیده و روش پسندیده لسانی فصیح و بیانی بلیغ داشت .
مجلس تذکری عصر دوشنبه ۲۵ اردیبهشت در مسجد مجد منعقد میگردد شرکت در مجلس موجب خشنودی ائمه اطهار و حق‌شناسی از مبلغ خدمتگذار است .
محمد غروی
آ ـ ۱۱۱۷۶

بدینوسیله درگذشت شادروان ثقةالمحدثین حاج میرزا علی محمد شریف الواعظین کاشانی پدر گرامی همکار محترم آقای محمد شریفی رئیس مرکز تلفن شهرستان دماوند را باطلاع دوستان و همکاران میرساند .
مجلس ترحیم زنانه و مردانه آن مرحوم از ساعت ۵ تا ۷ بعد از ظهر روز دوشنبه (۲۵) اردیبهشت ماه جاری درمسجد مجد برگزار خواهد شد .
رئیس اداره بهره‌برداری شرکت مخابرات ـ فریدآخوندزاده
آ ـ ۱۱۱۷۸

بانهایت تاثر و تالم درگذشت آقای حاج میرزا علی محمد شریف‌الواعظین کاشانی پدر بزرگ گرامی آقای حبیب‌الله ارمی عضو هیئت مدیره سازمان دانشجویان ایرانی طرفدار ملل متحد را باطلاع میرساند .
مجلس ترحیم زنانه و مردانه آن مرحوم روز دوشنبه ۲۵ اردیبهشت ماه جاری از ساعت ۵ الی ۷ بعد از ظهر در مسجد مجد منعقد است .
امیر عباس ملک محمدی ـ رئیس سازمان دانشجویان ایرانی طرفدار ملل متحد
آ ـ ۱۱۱۷۲

بدینوسیله فوت حاج میرزا علی محمد شریف‌الواعظین کاشانی را باستحضار فامیل‌ودوستان‌وهمشهریان محترم میرساند مجلس ترحیم زنانه و مردانه آن مرحوم از ساعت۵تا۷ بعد از ظهر روزدوشنبه (۲۵) اردیبهشت جاری در مسجد مجد برگزار خواهد شد .
عبدالحسین شریفی . حاج معظم شریفی . محمد شریفی. و خانواده های شریفی . ارمی . اخوان حاج غفوری .آقائیان. کبیری.سادات‌الحسینی.طغرل . وزیری . وزیری تبار . ضرابی. شیبانی.غفاری.غفاری‌پور . تکیه‌ای . فدائی . بهبهانی .بهجو. هنرپیشه . اصالت . صولتیان . میثاقی . صباحی . کشاورز . راستگو . حکیمی . طاهرزاده . محسنی. خیراندیش .خلیلی. عبداللهی . آزادی . زرگرزاده . طهماسبی . دیدمگاه . آسا . بزرگ زاده . ابراهیمی . زرکش . غفوری .
آ ـ ۱۱۱۸۰

بانهایت تاثر درگذشت حضرت آیت اله حاج شیخ مهدی کجوری عم آقای ناصر کجوری مدیر کل فرهنگ و هنرستان فارس را باطلاع میرساند .
مجلس ختم آن مرحوم از ساعت ۴½ الی ۶ بعد از ظهر روز دوشنبه بیست و پنجم اردیبهشت ماه جاری در مسجد گیاهی تجریش منعقد است .
دفتر اطلاعات و روابط عمومی وزارت فرهنگ و هنر
آ ـ ۱۱۲۹۶

با نهایت تاسف درگذشت حضرت آیت‌الله حاج شیخ مهدی کجوری عم جناب آقای کجوری رئیس اداره‌کل آموزش و پرورش شمیران را باطلاع میرساند . مجلس‌ختم آن‌مرحوم از ساعت ۴ونیم الی ۶بعداز ظهر روز دوشنبه ۲۵ اردیبهشت ماه ۵۱ در مسجد گیاهی تجریش منعقد میباشد .
گروه فرهنگی شهریار قلهک
آ ـ ۱۱۱۸۴

با نهایت تاسف درگذشت حضرت آیت‌الله حاج شیخ مهدی کجوری عم جناب آقای کجوری رئیس اداره‌کل آموزش و پرورش شمیران را باطلاع میرساند . مجلس ختم آن‌مرحوم از ساعت ۴ونیم الی ۶ بعداز ظهر روز دوشنبه ۲۵ اردیبهشت ماه ۵۱ در مسجد گیاهی تجریش منعقد میباشد .
گروه فرهنگی خوارزمی
آ ـ ۱۱۱۸۶

با نهایت تاسف درگذشت حضرت آیت‌الله شیخ مهدی کجوری عم جناب آقای کجوری رئیس اداره کل آموزش و پرورش شمیران را باطلاع میرساند . مجلس ختم آن مرحوم از ساعت۴ونیم الی ۶ بعداز ظهر روز دوشنبه ۲۵ اردیبهشت ماه ۵۱ در مسجد گیاهی تجریش منعقد میباشد
گروه فرهنگی تربیت قلهک
آ ـ ۱۱۱۸۸

خانواده های : بهارپور ، محبی ،اتحاد ، کاشانی مجد، بیدل شیرازی ، آرامنه آذرپژوه ، ارژنگی ، ساداتی ، شاه‌محمدی . افدام ، بهرامی ، خرمدش ، کلنی ، عبادی ، ورجاوند ، فرجی ، شهیری ، ذابحی ،مقدمیان ، کریمی ، میخچی ،حافظی .
با نهایت تاسف و تاثر درگذشت شادروان حبیب‌الله بهارپور را باطلاع فامیل . آشنایان میرساند مجلس ترحیم مردانه و زنانه آن مرحوم روز دوشنبه ۲۵ر۲ر۵۱ از ساعت ۱۴ الی ۱۶ در مسجد الجواد (میدان ۲۵ شهریور) برگزار میگردد .
آ ـ ۴۱۵۳
بعموم بازماندگان آن مرحوم مصیبت وارده را تسلیت میدهیم .

باکمال‌تاسف و تاثر درگذشت شادروان میرزاآقا زرگراف، یکی از مردان نیکوکار و خیر جامعه یهود ایران را باطلاع میرساند .
مجلس ترحیم روز دوشنبه ۲۵ اردی‌بهشت ماه جاری در کنیسای دبیرستان اتفاق واقع در خیابان آناتول فرانس (شرق دانشگاه) از ساعت ۴ تا ۶ بعد از ظهر منعقد میباشد
مئیر عزری
۲ـ۲ آ ـ ۴۰۸۹

درگذشت شادروان میرزاآقا زرگراف را که عمری با نیکنامی در راه امور خیر و خدمت بخلق گذرانید باطلاع آشنایان و دوستان میرساند .
مجلس ترحیم روز دوشنبه ۲۵ اردی‌بهشت ماه جاری در کنیسای دبیرستان اتفاق از ساعت ۴ تا ۶ بعد از ظهر منعقد میباشد
انجمن کلیمیان تهران ، صندوق ملی ، شورا و امور اجتماعی یهود ایران ، سازمان بانوان یهود ایران ، سازمان هاتف ، انجمن فرهنگی مدارس کورش ، کانون خیرخواه ، انجمن کنیسای حییم
۲ـ۲ آ ـ ۴۰۸۹

خانواده های : زرگراف ، رکنی ، محبان، کهن‌صدق ، شاپانی ، ساسونی ، شادی ، فرحنیک ، روشن ، سلسله ، آقاری ، نیکروش ، ربیع‌پور ، شمسی
با نهایت تاسف و تاثر درگذشت شادروان میرزاآقازرگراف را باطلاع بستگان و دوستان میرساند . مجلس ترحیم روز دوشنبه ۲۵ اردی‌بهشت ماه جاری از ساعت ۴ تا ۶ بعد از ظهر در کنیسای دبیرستان اتفاق منعقد خواهد بود .
۲ـ۲ آ ـ ۴۰۸۹

باکمال تاسف فوت ناگهانی همسر و پدر عزیزمان‌شادروان فتح‌الله معین الدینی کرمانی را باستحضار کلیه بستگان و دوستان میرسانیم . بنابر وصیت آن مرحوم مجلس ختم برگزار نخواهد شد و مخارج آن صرف امور خیریه خواهد گردید در ضمن شب هفت آن مرحوم روز سه‌شنبه ۲۶ر۲ر۵۱ ازساعت ۴ و نیم تا ۶ و نیم بعد از ظهر در سالن شماره ۲ بهشت‌زهرا برگزار خواهد شد .
پروانه معین‌الدینی (مهاجر کابلی) . مظفر . پرستو . ارسطو معین‌الدینی .
آ ـ ۴۲۰۵
بعموم بازماندگان آن مرحوم مصیبت وارده را تسلیت میدهیم .

بانهایت تاسف درگذشت جانگداز شادروان سعید مشایخ فرزند آقای رضا مشایخ صاحب‌جمع‌اموال دانشسرای عالی را باطلاع میرساند . مجلس ترحیم آنمرحوم روز دوشنبه ۲۵ اردیبهشت ماه جاری از ساعت ۳ر۳۰ تا ۳۰ر۵ درمسجد سلمان‌واقع‌درخیابان شهباز ایستگاه غیاثی برگزار خواهدشد.
دانشسرای عالی
آ ـ ۴۱۸۷

باکمال تاسف درگذشت جانگداز جوان ناکام سعیدمشایخ فرزند آقای رضا مشایخ صاحب‌منصب قدیمی وزارت دارائی و رئیس اداره اموال دانشسرای عالی را باطلاع میرساند . مجلس ترحیم آن شادروان روز دوشنبه ۲۵ر۲ر۵۱ ازساعت ۳ ونیم تاپنج ونیم بعدازظهر درخیابان شهباز مسجد سلمان برگزار میشود .
اداره امور مالی و ذیحسابی دانشسرای عالی
آ ـ ۴۱۸۷

بانهایت تاثر فوت ناگهانی ناوی وظیفه سعید مشایخ را باطلاع میرساند . مجلس ترحیم مردانه روز دوشنبه‌بیست و پنجم اردی‌بهشت ماه از ساعت ۳ و نیم تا ۵ و نیم بعد از ظهر در مسجد سلمان واقع در خیابان شهباز ایستگاه غیاثی و مجلس ترحیم زنانه در همان ساعت در منزل آن مرحوم برگزار میشود .
خانواده های : مشایخ . گیویان .شاهنده .شکرابی . غفاری .آربابندها . کرمانشاهی راد ، دولتخواهی .ابراهیمی آشوری . رضوانی .
آ ـ ۴۲۰۵
بعموم بازماندگان آن مرحوم مصیبت وارده را تسلیت میدهیم .

باکمال تاسف درگذشت آقای احمد برادران سلماسی را باطلاع آشنایان و دوستان میرساند . مجلس ترحیم آن مرحوم روز دوشنبه ۲۵ ماه جاری در مسجدشیخ‌عبدالحسین (مسجد آذربایجانیها) از ساعت ۹ تا ۱۱ منعقد خواهد بود و مجلس ترحیم زنانه در همین روز در منزل شخصی خیابان ساسانی پلاک ۲۰۸ از ساعت ۴ الی ۶ برگزار خواهد شد .
الاحقر کماری . خانواده های : برادران سلماسی . مختارزاده . دیلمقانی . نوع‌بشری . صالحزاده . غفارزاده . ماهوتچیان . طباطبائی . فتاح‌زاده . حیدرزاده . حصاری . خالیچی . مهندس لکستانی . بنکداریان . لکزاده . بابائی . عابدینی . دوانگر . نیشابوری . رضازاده . حمیدزاده . ناجی . قدجهانی . شربیانی . رحیمی
آ ـ ۴۲۳۱
بعموم بازماندگان آن مرحوم مصیبت وارده را تسلیت میدهیم

در مسجد صاحب‌الزمان کرج
خانواده‌های‌امیرپور . سلیمی . معتضدی . جلالی .حیدری . منصور زمانی . صدر . قرمگوزلو . امیر اصلانی . معینی . معینی زند . نیکو اصلانی . مشگین‌قلم تهرانی . فرهی . تمجیدی جهانگیری . ذوالفقاری . اسماعیلی . علوی .
با نهایت تاسف فوت ناگهانی مرحوم مغفور محمدعلی‌امیرپور فرزند حاج نورعلی معتضدالسلطان همدانی را باطلاع کلیه فامیل ودوستان و آشنایان میرسانند . مجلس ترحیم مردانه و زنانه آنمرحوم از ساعت ۴ الی ۶ بعدازظهر روز دوشنبه‌مورخ ۲۵ر۲ر۵۱ در مسجد صاحب‌الزمان واقع‌درکرج خیابان‌پهلوی مقابل ثبت اسناد منعقد است .
آ ـ ۱۱۱۹۴

یادبود

سالگرد خاموشی او سالگرد تنهائی ما
بمناسبت‌سال‌روزدرگذشت همسرفقیدم مهندس‌جلال‌الدین طاهرزاده روز سه‌شنبه ۲۶ اردیبهشت ماه جاری از ساعت ۶ بعداز ظهر مجلس یادبود درمنزل برگزار خواهد شد .
ماهدخت طاهرزاده (طغرل)
آ ـ ۴۱۰۷

مجلس یادبود
روز دوشنبه ۲۵ اردیبهشت ماه جاری مصادف باسالروز درگذشت مرحوم شادروان حسین رعنا پدر ارجمند جنابان آقایان حسن و یوسف و حمید رعنا میباشد بهمین مناسبت مجلس یادبود زنانه و مردانه از ساعت ۴ ونیم الی ۶ ونیم بعداز ظهر درسالن شماره ۴ بهشت زهرا برگزار خواهد بود وسیله ایاب‌وذهاب از منزل آنمرحوم واقع درخیابان اردیبهشت شماره ۱۶۹ مهیا است .
عبدل‌نجات دکترعلی‌اکبربابایو . حاجی‌رضا کرمانشاچی. نجفزاده . غلامحسین میلانی . ابراهیم چایچی نصرت‌نیلی زین‌العابدین میلانی
آ ـ ۱۱۳۳۶

در سینه دلم گمشده تهمت به که بندم
غیر از تو کسی راه در این خانه ندارد

فردا پنجمین سالگرد مرگ برادری است که هیچگاه یاد او . قیافه انسانی‌او ازخاطره ها محو نمی شود .
سالگرد مرگ سید محمد تراب ابطحی
انسانی که خیلی زود دل از دیدار برادرودیگر بستگان برتافت . خیلی زود تر از دیگران دریافت که دل بستن به زندگی خشت زدن بر دریاست .
برادر از دست رفته ، فردا همراه دیگر علاقمندانت در کنار تربت پاکت گرد میائیم تا باردیگر با تو و خاطرات فراموش نشدنی تو تجدید پیمان کنیم .
سرهنگ تراب ابطحی
آ ـ ۱۱۳۷۰

سپاسگزاری

تشکر و اعتذار
ازسروران عظام،دوستان و همشهریان گرامی‌وخویشاوندان عزیز که باشرکت درمراسم تشییع و مجالس ختم و تذکر بانو طلعت رفیعی عیال مرحمت‌پناه ناظم‌العلوم رفیعی طاری (ناظم) چه درتهران و چه درنطنز ابراز همدردی فرموده‌اند و بویژه از روسای محترم سازمان های دولتی و قاطبه شخصیت های‌معظم‌شهر بروجن و چهارمحال که باحترام آقای‌عزت‌الله رفیعی معاون فرمانداری‌وبیاس زحمات‌فرهنگی مرحمت‌پناه ناظم بنیانگذار فرهنگ‌نوین‌دربختیاری مجالس تذکر و یادبود جهت آنمرحومه برپا داشته‌اند و از آقایانی که بوسیله نامه و تلگرام تسلی‌بخش خاطر بازماندگان شده‌اند نهایت امتنان را داشته و چنانچه درعرض تشکر حضوری و جواب نامه و تلگرافها تاخیر و قصوری پیش آید پوزش میطلبیم
خاندان رفیعی طاری
آ ـ ۱۱۴۱۰

تسلیت

جناب آقای ملاباشی رئیس بازرسی کل بانک اصناف
باکمال تاثر و تاسف مصیبت وارده را به جنابعالی و خاندان محترمتان تسلیت عرض مینمائیم .
از طرف کارکنان بانک اصناف شعبه بیست متری‌کوکاکولا
مسعود بارانریز
آ ـ ۱۱۳۸۶

برادر عزیزم احمد بهارپور
باندوه فراوان درگذشت پدر گرامیتان راتسلیت میگویم.
ذابحی
آ ـ ۴۱۹۹

جناب آقای ایرج بحرانی
مدیر کل پست و تلگراف وتلفن استان کرمان
مصیبت وارده را صمیمانه تسلیت عرض مینمائیم .
خانواده‌های : نوری وزیری . رحیمیان .
آ ـ ۴۱۸۵

جناب آقای مهندس کامرانی
با نهایت تاسف وتاثر درگذشت بانو نیراقدس‌کامرانی مادر گرامیتان را بجنابعالی وسایر افراد آن خاندان محترم تسلیت عرض نموده و بقای عمر وسلامت آنجناب و خانواده گرامی را ازایزد متعال آرزومندم .
نیر شیوا
آ ـ ۴۱۹۳

جناب آقای مهندس کامرانی
با اندوه فراوان درگذشت شادروان بانو نیراقدس‌کامرانی را از طرف عموم کارمندان و کارکنان بیمارستان کودکان‌شهر آزاد بجنابعالی و سایر افراد خانواده محترم تسلیت عرض می‌نماید .
نیر شیوا
آ ـ ۴۱۹۳

جناب آقای مهندس کامرانی
با نهایت تاسف وتاثر درگذشت مادر گرامی آنجناب را تسلیت عرض نموده سلامتی وبقای عمر سرکار را از ایزدیکتا مسئلت مینماید .
دکتر ابوالقاسم نجفیان . دکتر رفعت‌اله سلیمپور
آ ـ ۴۱۹۱

جناب آقای امیرحسین مهرپور مدیرکل امور تربیتی
با نهایت تاسف وتاثر مصیبت جانسوز وارده راحضور جنابعالی و بانو تسلیت عرض نموده برای بازماندگان تندرستی و شکیبائی از خداوند بزرگ خواستاریم .
حکیمی بوترابی. ایزدی. حجتی. سخاوت . افضلی. شهرستانی حیدری. شاهوردی . میخائیلیان . جناب‌زاده . لنگری. مالکی. قیلادی. اعتصام. فلاحی. عباسی. طهماسبی. ناظم. سناجیان. اربابی. حسینی. ترابپور. جمشیدبیگی . سلحشور شریفی .
آ ـ ۴۱۸۹

بانهایت تاسف درگذشت شادروان بانو فخرالملوک کاوسی را ببازماندگان آن مرحومه عموما وبه سرکار خانم بدری کاوسی و دوست عزیز تیمسار گرامی سرتیپ اسداله کاوسی و فرزندان برومندآن‌مرحومه خصوصا تسلیت‌میگوئیم.
ابوالفضل مرعشی
آ ـ ۴۱۶۷

جناب آقای کجوری ریاست محترم اداره کل آموزش و پرورش شهرستان شمیران
بانهایت تاثر مصیبت وارده را به جنابعالی وکلیه فامیل محترم تسلیت عرض نموده سلامت وشکیبائی‌عموم بازماندگان را از درگاه ایزد متعال مسئلت مینمائیم .
مدرسه الوند
آ ـ ۱۱۱۵۶

سرکار سروان حسین ودیعتی زاده
مصیبت وارده را تسلیت گفته سلامتی و سعادت شما و خانواده ارجمند را از خداوند متعال خواستاریم .
اصفهان ـ مرکز توپخانه ـ دانشجویان دوره عالی کلاس پ
آ ـ ۱۱۱۶۲

جناب آقای مهندس سیف‌الدین کامرانی
بنیاد نیکوکاری والاحضرت شاهدخت شمس پهلوی درگذشت بانو نیر اقدس کامرانی مادر آنجنابرا تسلیت‌گفته و سلامتی بازماندگان را خواهان است .
دکتر ضیاءالدین شادمان
آ ـ ۱۱۳۸۸

همکار و دوست عزیز سرکار خانم ژاله شفقی
بانهایت تاثر و تاسف فراوان فوت پدر گرامیتان را از صمیم قلب تسلیت عرض نموده و در غم شماخود را شریک میدانیم وبرای شما و خانواده محترمتان صبر و شکیبائی آرزومندیم .
رزامارونیان ، آنژل‌شاهگلدیان ، رزانورائی ، مینا فرقانی ، گوهر فغانی نژاد ، شهین تبریزی ، گیتی صمونی، ژنیک‌آوانسیان، بروانه روشنی ، روحی شعبانی ، جمال طرلان ، فرامرز رزم‌آهنگ، محسن‌پویا ، محمود کلهر ، حسین اجتهادی ، عادل کافی .
آ ـ ۱۱۳۳۴

سرکار خانم ژاله شفقی
با کمال تاثر و تاسف فراوان مصیبت وارده را از صمیم قلب تسلیت عرض نموده و برا یشما و خانواده محترمتان آرزوی‌سلامتی و شکیبائی مینمائیم .
محمد صادق باقری و بانو
آ ـ ۱۱۳۳۲

جناب آقای‌دکتررضا الهی‌پناه
مصیبت وارده را بجنابعالی و خانواده محترمتان تسلیت میگوئیم .
خرم‌آباد لرستان ـ دکتر مسعودزاده ـ علی صفا بینش
آ ـ ۱۱۱۴۴

جنابان آقایان اسدالله ، دکتر هوشنگ ، ماشاءالله ، حشمت‌الله نوشیروان
با نهایت تاسف مصیبت وارده را عمیقا تسلیت عرض نموده برای شما و خانواده های ارجمند شکیبائی آرزو دارم .
زاهدان ـ اقتصادی
آ ـ ۱۱۱۶۴

همکار گرامی آقای عبدالغفار تجدد
کلیه همکاران شما با کمال تاسف و تاثر درگذشت ناگهانی مادر عزیزتان را تسلیت گفته خود را در غم شما شریک میدانند .
آموزشگاه منالورژی شرکت ملی ذوب آهن ایران
آ ـ ۴۱۴۵

جناب آقای مهندس سیروس تمجیدزاده
با تاثر و تاسف درگذشت پدر بزرگوارتان را تسلیت میگویم و بقای عمر شما و سایر بازماندگان را از خداوند متعال خواستارم.
ستوهی
آ ـ ۴۱۱۹

سرکار سرگرد نعمت‌الله گیویان
افسران و همردیفان درجه‌داران کلانتر ۱۶ آگاهی کل‌مصیبت وارده را تسلیت میگویند .
آ ـ ۴۱۷۳

خانواده های مشایخی و گیویانی
مصیبت وارده را صمیمانه تسلیت میگویم .
جلال نراقی
آ ـ ۱۱۳۰۰

خانم مریم صالحی
با قلبی اندوهگین درگذشت ناگهانی مادر عزیزتان را بشما و آن خانواده محترم تسلیت میگوئیم .
روسا و کارمندان مرکز مدارک علمی ایران
آ ـ ۱۱۳۵۶

مجالس وعظ و سوگواری

بمنظور ترویج معارف حقه و تعلیمات حیات بخش‌قرآن و سنت نبی اکرم (ص) و اهل‌بیت اطهارش (ع) مجلس وعظ وخطابه از شب دوشنبه اول ماه ربیع‌الثانی برابر (۲۵ر۲ر۵۱) الی ده شب در مسجد جامع نارمک منعقد و از ساعت ۸ بعد از ظهر واعظ عالیمقام جناب آقای حاج شیخ احمد کافی افاضه خواهند فرمود .
تلفن ۷۹۷۷۳
موسسه اسلامی نارمک

هیئت مدیره و رئیسه اتحادیه صنف اغذیه فروشان تهران و توابع با کمال تاسف و تاثر فوت ناگهانی آقای علی شفقی را صمیمانه به تمام بازماندگان آن مرحوم تسلیت معروض و خود رادر غم آنها سهیم و شریک میداند .
ازطرف‌هیئت‌رئیسه اتحادیه‌صنف اغذیه‌فروشان آرداشس مانوکیان
آ ـ ۱۱۳۵۲

گروه فرهنگی هدف
درگذشت عموی محترم جناب آقای کجوری رئیس اداره کل آموزش و پرورش شمیران را به ایشان تسلیت میگوید .
آ ـ ۱۱۳۷۴

گروه فرهنگی هدف
درگذشت مادر مکرمه آقای دکتر نوشیروان عضو انجمن خانه و مدرسه دبیرستان شماره ۲ر۱ به ایشان تسلیت میگوید .
آ ـ ۱۱۳۷۶

جناب آقای کجوری
ریاست محترم اداره کل آموزش و پرورش شمیران
با نهایت تاسف مصیبت وارده را از طرف کلیه‌کارکنان کودکستان و دبستان ملی ایران‌نوین به جنابعالی و فامیل محترم تسلیت عرض مینماید .
الهه انشاء
آ ـ ۱۱۱۸۲

آقای مهندس همایونی
همکاران اداری فوت جانگداز همشیره را تسلیت عرض نموده و در غم شما شریک میباشند .
ضرغامی ، افلاطون شعبانخانی ، موسی‌پور ، قوام ، نادری ، آمانپور ، پورممتاز ،زندوکیلی ، نقوی .
آ ـ ۱۱۴۱۸

جناب آقای مهندس سیف‌الدین کامرانی
مصیبت وارده را از صمیم قلب تسلیت میگویم .
شرکت آلدارم ـ دیوید آرنون
آ ـ ۱۱۴۲۴

جناب آقای حسن میرشاهزاده
ضایعه تاثر انگیز درگذشت مادر عزیزتان را تسلیت عرض مینمائیم .
خانواده صمیمی
آ ـ ۱۱۴۱۴

جناب آقای کجوری
ریاست محترم اداره کل آموزش و پرورش شمیران
مصیبت وارده را بشما و خانواده محترمتان تسلیت میگوئیم .
از طرف کارکنان مدرسه راهنمائی ثریا ـ خدیجه‌طباطبائی
آ ـ ۴۱۷۹

دوست ارجمند آقای مهندس محمد حسن خاتمی
درگذشت پدر عزیزت را تسلیت می‌گویم .
مهندس بهزاد جلائی
آ ـ ۴۲۰۹

جناب سروان اسمعیل درویش زاده
افسران ، درجه‌داران ، کارمندان ، استادان وهنرجویان مصیبت وارده را تسلیت عرض نموده بقای عمر خود و خانواده گرامی را از خداوند متعال مسئلت مینمایند .
از طرف کارکنان هنرستان ـ سرگردتقی‌بیگی
آ ـ ۴۲۱۳

سرکار خانم دولت‌داد
مراتب عمیق‌همدردی ما را بپذیرید .
دانش آموزان کلاس سوم الف دبیرستان انوشیروان‌دادگر
آ ـ ۱۱۴۳۰

آقایان بالاخانی و عمید سرداری
مصیبت وارده را تسلیت میگوئیم
مهندس نوش آبادی و بانو
آ ـ ۱۱۴۲۸

جناب آقای عبدالحسین صالحی
مصیبت وارده را بشما و خانواده محترم تسلیت عرض میکنیم .
از طرف کارکنان بیمارستان مسعودی ـ دکتر گیتی‌جباری
آ ـ ۱۱۴۰۰

جناب آقای مهندس محمد شاکری
بانهایت تاسف و تاثر درگذشت آقای مهندس عباس فروزش را به حضور آنجناب و فامیل محترم صمیمانه‌تسلیت عرض می‌نماید .
شرکت فام راه
آ ـ ۴۲۲۹

جناب آقای مهندس معزالدین ذوالفقاری مدیریت امور صنایع سیمان و نساجی سازمان مرکزی شرکتها
کارکنان کارخانه سیمان لوشان بانهایت تاسف و اندوه فراوان درگذشت ابوی گرامی آنجناب را تسلیت گفته وخود را در غم بزرگ شما شریک میدانند .
کارخانه سیمان لوشان
آ ـ ۱۱۱۹۸

مرد نکونام نمیرد هرگز
فوت زودرس آقای مرتضی هاشمی با تمام فضائل‌انسانی موجب تاثر دوستان گردید مراتب تسلیت وهمدردی را حضور فامیل محترم هاشمی و فیض‌فر معروض میداریم
سرتیپ امان. سرهنگ عنایت. مهندس عنایت. اکبرزمانی. سرهنگ حمیدی .
آ ـ ۴۲۳۹

سرکار خانم فرح‌انگیز هرمزی ریاست دبیرستان عطار
از طرف اعضای انجمن مصیبت وارده را تسلیت عرض می‌نماید .
رئیس انجمن همکاری خانه ومدرسه دبیرستان عطار ـ اسداله سرهنگ‌پور
آ ـ ۴۲۳۸

شماره ۱۳۷۹۵ سال چهل و ششم

اطلاعات

یکشنبه - بیست و چهارم اردیبهشت ماه ۱۳۵۱
سی‌ام ربیع‌الاول ۱۳۹۲ - چهاردهم مه ۱۹۷۲

استخراج دکتر ریاضی کرمانی

ساعات شرعی	اذان صبح	ساعت ۳ و ۱۵ دقیقه
	طلوع آفتاب	ساعت ٤ و ۵۸ دقیقه
	ظهر شرعی	ساعت ۱۲ و ۲ دقیقه
	اذان مغرب	ساعت ۷ و ۱۸ دقیقه

وزیر خارجه در ضیافت دیشب وزارت خارجه به افتخار هیئت بحرینی اعلام کرد

ایران آماده همکاری با کلیه ملل خلیج فارس است

★ وزیر دارائی بحرین : مناسبات بحرین و ایران روز بروز تحکیم بیشتری می‌یابد

★ اسناد موافقتنامه تعیین مرزهای‌آبی ایران‌وبحرین در خلیج فارس عصر امروز مبادله میشود

عباس خلعت‌بری وزیر خارجه در ضیافت شامی که دیشب به افتخار سید محمود العلوی وزیر دارائی و اقتصاد و هیئت عالیرتبه بحرین در کاخ وزارت خارجه برپا گردید فرصت را برای تشریح سیاست ایران در خلیج فارس مغتنم‌شمردوتاکید کرد سیاست تهران در این منطقه برپایه های حفظ و توسعه مبانی صلح و ثبات از طریق همکاری با کلیه کشور های ساحلی خلیج فارس‌استوار است .

از راست به چپ سید محمود العلوی‌وزیر دارائی‌واقتصادبحرین، دکتر منوچهرافبال،عباس خلعتبری وجمشید آموزگار در ضیافت‌دیشب‌وزارت خارجه به افتخار هیئت عالیرتبه بحرینی .

خلعت‌بری گفت براساس‌همین سیاست ، ایران آماده همه‌نوع همکاری با دولت های منطقه خلیج فارس است .

سیاست واحد

در این ضیافت که علاوه بر چندتن از وزیران کابینه و شخصیت های مملکتی سفیران مصر ، عربستان سعودی ، قطر و کاردار کویت و عمان نیز حضور داشتند ، خلعت‌بری یادآوری کرد که ایران و بحرین صرف‌نظر از علائق و همبستگی هائی که دو کشوررا بهم پیوند میدهند از نظریات واحدی در خلیج فارس پیروی می کنند و سیاست های دو کشور همانا همکاری با هدف تامین رفاه صلح و ثبات بیشتر در این منطقه است .

وزیر خارجه با اشاره به‌پیوند های ایران و بحرین گفت با آنکه مدت طولانی از استقلال بحرین و برقراری‌روابط‌سیاسی مستقیم میان ایران و بحرین نمی‌گذرد ، معذالك توسعه‌ای را که مناسبات دو کشور در کلیه زمینه های سیاسی ، اقتصادی و فرهنگی شاهد بوده حقیقتا بی سابقه است .

خلعت‌بری گفت در این مدت کوتاه قدم های بلند و موثری در توسعه روابط ایران‌وبحرین برداشته شده که موجبات تحکیم بیشتر علائق گذشته را فراهم آورده است. وزیرخارجه اظهار اطمینان کرد مبادله‌اسناد تصویب‌شده‌قراردادتحدیدحدود فلات قاره ایران و بحرین ، نخستین قراردادی است که‌میان دو کشور مبادله میشود،قرارداد های دیگری در زمینه های مختلف برای دو کشور به ارمغان آورد .

خلعت‌بری افزوداین‌موافقتنامه تعیین مرز های آبی ایران و بحرین از خلیج فارس موید و نشانه حسن تفاهم و دوستی نزدیك و علاقه مشترك هردو کشور برای توسعه بیشتروابط در آینده است .

دوست بزرك بحرین

در پاسخ به سخنان وزیر خارجه ، وزیر دارائی بحرین نیز طی بیانات کوتاهی به مناسبات ایران و بحرین‌اشاره کرد و گفت که دولت و ملت بحرین به تحکیم هرچه بیشتر روابط با ایران با چشمان مشتاق می نگرند . وی اظهار اطمینان کرد که مناسبات دوستانه کنونی روز بروزتقویت بیشتری خواهد یافت ، «زیرا در بحرین هیچکس شك‌ندارد که ایران دوست بزرك آنان بشمار میرود . »

در ضیافت دیشب وزیر خارجه وبانو خلعت‌بری ، آقای عبدالله ریاضی رئیس مجلس شورای ملی ، آقای دکتر اقبال مدیر عامل شرکت ملی نفت،جمشید آموزگار وزیر دارائی ، خانم فرخ‌روپارسای وزیر آموزش و پرورش و چند تن از سناتور ها و نمایندگان مجلس و جمع دیگری از شخصیت‌های‌سیاسی و اقتصادی همراه با بانوانشان حضور داشتند .

ملاقات با وزیر خارجه

وزیر دارائی بحرین و هیئت عالیرتبه همراه او مرکب از حسین‌بحارنه‌وزیرمشاور درامور حقوقی دولت بحرین و چندتن دیگر از مقامات وزارت‌خانه‌های دارائی و خارجه بحرین دیروز باوزیر خارجه ملاقات و مدتی پیرامون مناسبات دو کشور گفتگو کردند ووزیر دارائی بحرین دراین‌ملاقات‌پیام‌دوستانه شیخ محمدبن مبارك‌وزیرخارجه بحرین را تقدیم خلعت‌بری کرد . وزیر دارائی بحرین‌ظهر امروز با وزیر دارائی ایران ملاقات و بطور خصوصی صرف ناهار کرد و امشب نیزمیهمان ضیافت شامی خواهد بود که آموزگار به افتخار وی برپا می کند.

عصر امروز نیز طی مراسم خاصی در وزارت خارجه اسناد موافقتنامه فلات قاره ایران و بحرین میان مقامات دو کشور مبادله میشود .

سالگرد تولد والاحضرت شاهپور غلامرضا پهلوی

فردا چهل‌ونهمین سالگردتولد والاحضرت شاهپور غلامرضا پهلوی است و باین‌مناسبت فردا از ساعت ۱۰ تا ۱۲بامدادددفتری در کاخ والاحضرت‌برای تبریک باز است .

والاحضرت‌شاهپورغلامرضاپهلوی درحال‌حاضر علاوه‌بر سمت‌های نظامی ریاست کمیته ملی‌المپیک ایران،نیابت ریاست عالیه کانون سوارکاران، عضویت‌دائمی‌کمیته بین‌المللی جهانی ، آجودانی مخصوص شاهنشاه آریامهر ، ریاست عالیه بازرسی ویژه‌سرای نظامی‌شاهنشاهی، ریاست‌انجمن ورزش ارتش و عضویت شورای جهانی تفریحات‌سالم را برعهده دارند و دربین ورزشکاران و ورزش دوستان‌محبوبیت خاصی دارند

والاحضرت شاهپور غلامرضا پهلوی‌بفرمان شاهنشاه آریامهر، دراسفندماه۱۳۴۹ بدرجه‌سرتیپی ارتقاء یافتند

سالروز تولد والاحضرت را صمیمانه تبریک میگوئیم .

در پارلمان ایران

دولت مشکل ترافیك را جدی نگرفته است

★ مجلس‌سنا ساعت ده بامداد فردا برای رسیدگی به لوایح دولت جلسه علنی دارد .

● محمد فضائلی نماینده شاهی در مجلس شورای ملی و عضو فراکسیون پارلمانی حزب اقلیت در جلسه‌علنی یادآور شد آن قضیه که تصویب شد «عمارت های بزرگ، باید دارای پارکینگ باشند چه شده است»؟ این صحیح نیست که شهرداری یک پولی بابت پارکینگ بگیرد و آن ساختمان را از پارکینگ بعنوان اینکه بعدها می‌سازدمعاف دارد. اتومبیل‌های وزارتخانه‌ها که پارکینگ ندارند دور تمام خیابان محل کار را گرفته‌اند وایجاد زحمت می‌کنند. ناطق گفت حل مشکل ترافیک تهران را دولت‌جدی نگرفته است واین کار از عهده شهرداری تهران برنمی‌آید ، همانطور که لوله‌کشی تهران احتیاج پیدا کرده است، یک سازمان مستقلی داشته باشد، ترافیک تهران رابایدبصورت یک سازمان مستقلی بنشیند واداره کند. شهرچهارمیلیونی تهران را نمی‌شود باین ترتیب که همه اتومبیلها را در یک صف کشید اداره کرد .

★ در مجلس گفته شد معایب قانون نوسازی که‌دو سال پیش تصویب شد باید بزودی برطرف شود و دولت با توجه به‌تجربیاتی که بدست آورده در امر نوسازی‌باید لایحه جدیدتر و کامل‌تری به مجلس بیاورد زیرا پیاده‌شدن قانون نوسازی به‌شکلی بوده که بعضی عدم رضایت‌ها در بین مردم ایجاد کرده است .

● معاون پارلمانی وزارت کشور، درکمیسیون‌کشور مجلس شورای ملی در مورد قانون نوسازی‌وعمران شهری گفت وزارت‌کشور سرگرم مطالعه‌وبررسی است‌تااصلاحاتی که لازم باشد درآن بعمل آید .

★ نمایندگان مازندران در مجلس شورای ملی‌دیروز جلسه داشتند . در این جلسه که بریاست دکتر جواد سعید نماینده ساری و نایب رئیس مجلس تشکیل گردید نیازمندی های استان از نظر کشاورزی ، عمران‌روستائی، راه های روستائی ، ارتباطات ، بهداشت و فرهنگ و مسائل مختلف دیگر مطرح گردید و قرار شد در طرح مجتمع سال ۱۳۵۱ وزارت تعاون و امور روستاها بمورد اجرا درآید .

بموجب لایحه‌ای که تهیه شده

شورایعالی شهرسازی ومعماری تشکیل میشود

★ این شورا طرحهای جامع شهری را بررسی‌و تصویب می‌کند و پیشنهاد های‌لازم را در باره سیاست کلی شهر سازی تهیه مینماید

بدنبال تهیه لایحه سازمان نظام معماری و ساختمانی لایحه تاسیس شورایعالی شهر سازی و معماری ایران تهیه شدوآماده تقدیم پارلمان‌گردید. براساس این لایحه شورایعالی شهر سازی و معماران ایرانی بمنظور هماهنگ کردن برنامه های شهر سازی‌و ایجادمحیط انسانی بهتر برای مردم و همچنین اعتلای هنر معماری ایران تاسیس میشود .

وظایف شورایعالی شهرسازی بررسی وتصویب طرحهای‌جامع شهری ، تهیه پیشنهاد های لازم در باره سیاست کلی شهر سازی و همچنین‌تصویب‌معیارها و لوایح شهرسازی و مقررات مربوط به طرحهای جامع شهری میباشد .

بموجب این لایحه اعضای شورایعالی شهر سازی‌ومعماری ایران عبارتند ازوزراء آبادانی و مسکن جنگ ، کشور، اقتصاد فرهنگ و هنر، آب و برق و مدیر عامل‌سازمان برنامه‌شورای عالی شهر سازی و معماری ایرانی یک دبیرخانه خواهد داشت که زیر نظر دبیر کل شورا انجام وظیفه میکند .

وظایف این دبیرخانه عبارت است از بررسی و اظهارنظر پیرامون‌طرحهای جامع شهری، نظارت درتهیه‌طرحهای‌شهری و نظارت در اجرای مراحل‌طرح های تفصیلی شهری .

دبیرکل شورایعالی شهرسازی و معماری مقام معاونت وزارت آبادانی‌ومسکن‌راانیز عهده‌دار است.

این لایحه که هم اکنون‌آماده تقدیم پارلمان میباشد در سیزده ماده و پنج تبصره تنظیم‌وتدوین شده است .

کنفرانس پزشکی ماهیانه بیمارستان پارس

ساعت ۸ر۳۰ بعد از ظهر روز سه‌شنبه ۲۶ر۲ر۵۱
محل کنفرانس بیمارستان پارس ۱۴۷ بلوار الیزابت .
موضوع :
۱ـ یک مورد شکستگی و در رفتگی ستون فقرات گردن .
۲ـ آرتریت روماتوئید .

آگهی ساعات کار تابستانی

بانك بیمه ایران

از روز دوشنبه ۲۵ اردیبهشت ۱۳۵۱ اوقات کار تابستانی اداره مرکزی و کلیه شعب و باجه های تابعه برای مراجعه مشتریان محترم بشرح زیر میباشد :
روز های شنبه تاچهارشنبه از ساعت ۷½ صبح تا ۱۳ ـ بعداز ظهر ها از ساعت ۱۷ تا ۱۹
روز پنجشنبه از ساعت ۷½ صبح تا ۱۱½

آگهی از اصفهان

اینجانب حاج‌کریم نیك‌سیر «معروف به معمار» دارای شناسنامه شماره ۲۸۳۷ صادره از بخش یك اصفهان فرزند مرحوم رمضان‌اهل‌و ساکن اصفهان خیابان شیخ‌بهائی چهارراه آذر چون دراین تاریخ به احدی ازخانم‌ها و آقایان داخل و خارج از کشور هیچگونه بدهی اعم از چك یاسفته یااسناد رسمی یاعادی یارهنی یاشرطی و غیره ندارم و اطلاع حاصل نموده‌ام‌که عده‌ای‌جاعل اسنادی‌ازقبیل چك ، سفته ، سند رسمی و رهنی و شرطی و غیره برعلیه اینجانب جعل نموده که درزمان حیات یابعداز فوت آنها را ارائه و مطالبه نمایند . لذا بموجب این آگهی باطلاع خانم ها و آقایان داخل و خارج کشور میرساند اگر نزد هرکس هرگونه سفته، چك ، اسناد رسمی ، رهنی ، شرطی یاعادی و غیره بامضای اینجانب باشد از تاریخ درج این آگهی تامدت یکماه درداخل کشور و دوماه درخارج از کشور یابخود اینجانب مراجعه و ارائه دهند یاآنکه بوکیل‌رسمی اینجانب آقای اصغر قنادیان ساکن اصفهان خیابان مشتاق‌کاشی ٤٦ که‌بموجب وکالتنامه رسمی وکیل‌تام‌الاختیار و بلاعزل اینجانب میباشد مراجعه و ارائه نمایند . بدیهی است درغیر اینصورت بعداز انقضای مدت مقرر هرگونه سفته ، چك ، اسناد رسمی ، رهنی ، شرطی ، عادی و غیره و هرنوع مدارکی ارائه شود از درجه اعتبار ساقط و بلااثر خواهد بود .

آـ۱۱۱۳٦ وکالتا اصغر قنادیان

آگهی دعوت برای سرمایه گزاری

وزارت کشاورزی و منابع طبیعی بمنظور تامین گوشت تهران از کسانی که مایل باشند درحدود یکصد میلیون ریال درامر پروار کردن گوسفند و تولید گوشت ممتاز شیشك‌یابره کمتر از یکسال) مجتمعی مشتمل بریك مرکز دامپروری وکشتارگاه و برش و بسته‌بندی گوشت و سردخانه و تسهیلات توزیع و فروش تولیدات خود درفروشگاه اختصاصی مجهز باظرفیتی بین ده تا پانزده تن گشت درروز تاسیسات پرواربندی و تولید براساس ضوابط و مشخصات وزارت کشاورزی و منابع طبیعی ایجاد نمایند دعوت‌مینمایدکه‌برای اطلاع‌از جزئیات و مشخصات و شرایط احداث اینگونه مجتمع های پرواربندی و تولید گوشت ممتاز و توافق درمورد نحوه تهیه پروژه فنی و عقدموافقتنامه و اقدام درایجاد مراکز تولید و فروش گوشت ممتاز بواحد کشت و صنعت و مجتمع های شیر و گوشت وزارت کشاورزی ومنابع طبیعی مراجعه نمایند

آـ۱۰۹۳۸ وزیر کشاورزی و منابع طبیعی

فروشگاه میخچی

عالیترین پارچه های تابستانی انگلیسی وارد شد بازار
تلفن ۲۵٤۲۱

سمینار «گواتر»

بریاست و شرکت جناب آقای پروفسور پویان رئیس دانشگاه ملی ایران و استاد کرسی جراحی ازساعت۹صبح‌الی۱۳ روز چهارشنبه ۲۷ اردیبهشت ماه ۱۳۵۱ در تالار ابوریحان بیرونی دانشگاه ملی ایران

۱ ـ قسمت طبی سمینار

سخنرانان	موضوع سخنرانی
دکتر امیرحسین عدل	فیزیولوژی تیروئید و نقش ید در ایجاد نارسائی و پرکاری آن
دکتر محمدعلی ملتی	امتحانات بیوشیمیک در تشخیص بیماریهای تیروئید
دکتر هوشنگ دولت‌آبادی	گواترهای ناشی‌ازکمبود ید ، گواتر منطقه‌ای‌درایران وگواترهای‌آنزیمی
دکتر محمدعلی ملتی	تیروئیدیت‌ها
دکتر امیر ملك مدنی	چشم و تیروئید
دکتر منوچهر رزم‌آرا	قلب و تیروئید
دکتر صادق نظام مافی	رادیو ایزوتوپها در تشخیص و درمان بیماریهای تیروئید
دکتر امیرحسین عدل	درمان طبی بیماریهای تیروئید

۲ ـ قسمت جراحی سمینار

پروفسور انوشیران پویان — جراحی غده تیروئید

ورود برای پزشکان و دانشجویان پزشکی آزاد است

اطلاعیه مجدد شرکت

پس‌انداز ووام مسکن کورش بزرگ

دعوت از متقاضیان وام

پیرو اطلاعیه های قبلی دائر به پرداخت وام به سهامدارانی که زودتر و بیشتر دارای سهام الف ، سهام ب و پس انداز بوده‌اند به اطلاع میرساند که بررسیهای انجام شده در اردیبهشت ماه ۱۳۵۱ نشان میدهد که براساس اصل **زودترو بیشتر** صاحبان حساب های پس انداز زیر :

۵۰۳۱ ـ ۱۵۰۸۵ ـ ۱۱۰٤ ـ ۵۵٤٤ ـ ۳۲۵۰ ـ ۳۰۰۵ ـ ٦۵٦۲ ـ ٦۷۹۲ ـ ٦۰۱۱ ـ ۵٦۵٦ ـ ۲۳۱ ـ ٤۷٤۷ ـ ٦٦٦٦ ـ ۳۱۷۲و ۵۷۹۵ ـ ٤۲۲۹ ـ ٤٤۸۸ ـ ۳۲۵۱ ـ ٤۸۸٦ ـ ۷۵٦ ـ ٦۵۵۰ ـ ٦۵۵۳ ـ ٦۷۳۷ ـ ٦۵۱٦ ـ ٦۳۳۰ـ ٦۷۳٦ـ ۵۰٤۰ ـ ۱۳۱ ـ ٦۲۳۷ ـ ٦٤۱۱ ـ ٦۰۵۱ ـ ٦٤۳٤ ـ ٤۳۷۱ ـ ٤۵۳۰ ـ ۸۳۹ ـ ٦۱۳٦ ـ ۳۸۳۳ ـ ٦٦۹۹ ـ ۵۲۱٤ ـ ۵۷٤۸ ـ ٦٤٤۸ ـ ۳۲۹٤ـ ۵۷٤۹ ـ ٦۹٤۳ـ ٦۵۳۲ـ ٦۲۵۳ـ ٦٤٦۱ـ ۱۰۲٦ ـ ۵٤۷۲ ـ ٤۹۷۷ ـ ٦٤۹۸ ـ ۲۳۸۱ ـ ۱۵۳۱ ـ ٦۵٦۰ ـ ۵۲۵٦ ـ ۵۳۳ ـ ٦٤۰٦ ـ ٦۳٦٦ .

بترتیب حق تقدم دریافت وام را احراز نموده‌اند و در صورت تمایل می توانند تا ۱۵ خرداد ماه ۱۳۵۱ برای استفاده از وام شرکت مراجعه نمایند . شرکت طبق مقررات مصوب هیئت مدیره با توجه بمیزان درآمد مسلم قدرت پرداخت وامخواه حداکثر تا **۷۰٪ ارزش گروگان** و تا میزان **یك‌میلیون ریال** وام مسکن می پردازد .

ضمنا بکسانیکه مایل هستند از تسهیلات وام شرکت استفاده کنند توصیه میشود هرچه زودتر در افتتاح حساب پس‌انداز و افزایش موجودی آن برای احراز حق تقدم اقدام نمایند تا هنگام تعیین حق تقدم در ماه های بعدنوبت زودتری به آنان داده شود .

نشانی : خیابان شاهرضا بین فرصت و ایرانشهر
تلفن : ۸۳۳٤٦۲ ـ ۸۳۳٤٦۳
تلفن‌مستقیم برای کسب اطلاعات:۸۳۱۵۱٤

سازمان شاهنشاهی خدمات اجتماعی ۱۳۲۶

ربع قرن خدمت

بلیط بخت آزمائی ، در دنیای پیشرفته امروز ، بعنوان ، وسیله‌ای مؤثر و با ارزش برای تمرکز اعانات وکمك‌های پراکنده مردم و صرف آن در امور خیر شناخته شده و هم اکنون ، در اغلب کشورهای مترقی و در حال توسعه جهان ، بلیط بخت آزمائی مرتباً انتشار میبابد .

بمناسبت بیست و پنجمین سالگرد تأسیس سازمان شاهنشاهی خدمات اجتماعی ، این ستون از روز چهارشنبه سیزدهم اردیبهشت ماه ، هرروز بدرج مشخصات وچگونگی مصرف عواید بلیطهای بخت آزمائی در یکی ازکشورهای پیشرفته اختصاص یافت و نیز ، خدماتی که‌طی ربع قرن از محل عواید بلیطهای اعانه ملی درایران انجام‌گرفته است ، یاد آوری گردید و با انتشار شماره امروز، این‌ستون بسته میشود

فرانسه

در فرانسه ، از۳۹ سال پیش ، بلیط بخت آزمائی دردونوع عادی و مخصوص ، مرتبا انتشارمیبابد. بهای هربرگ بلیط بخت آزمائی عادی که بطور هفتگی قرعه‌کشی میشود معادل ۴۰ ریال است . بلیطهای مخصوص نیز بین ۷۰ تا ۳۵۳ ریال قیمت دارند. عواید بلیطهای بخت ـ آزمائی فرانسه ، صرف امور خیریه وایجاد مؤسسات عام‌المنفعه میگردد .

ایران

بلیط بخت آزمائی در ایران که بنام اعانه ملی منتشر میشود، ۲۵ سال سابقه دارد و اهم اقداماتی که تا کنون از محل عواید بلیطهای اعانه‌ملی انجام گرفته ، بشرح زیر است :

- ایجاد ۲۵۵ درمانگاه مجهز در سراسر کشور
- ایجاد ۲۵۵ مرکز بهداشت و تنظیم خانواده
- ایجاد ۱۲۰ اندرزگاه در تهران و شهرستانها
- ایجاد بیمارستانهای رضا پهلوی‌تجریش، فرح پهلوی رامسر، نکوئی قم، قوام بازکیاگوراب‌لاهیجان، آشتیان، داورآبادگرمسار ، شوشتر ، گلپایگان ، سرخس و زابل وتأسیس بخش سوانح وحوادث در بیمارستان سینا
- تأسیس کارخانه عظیم داروسازی داروپخش
- ایجاد آموزشگاه عالی پرستاری اشرف پهلوی
- ایجاد آموزشگاه حرفه‌ای رضا پهلوی
- طبع و نشر بیش از ۱۴۰ میلیون جلد کتاب درسی ابتدائی وسپاه دانش
- ریشه‌کن ساختن بیماری کچلی در تهران و درمان مبتلایان درسراسر کشور
- ایجاد ناهار خوری بنگاه شماره ۲ اشرف پهلوی
- نوسازی دز فول از طریق درمان مبتلایان به تراخم واصلاحات شهری
- احداث ۲ خوابگاه دانشجویان درکوی دانشگاه
- کمك به‌آسیب دیدگان زلزله و سیل ، در تمام موارد بروز سوانح ومصائب
- ساختمان ۴۰ دستگاه خانه برای زلزله زدگان قزوین درقریه ولی‌آباد
- کمکهای مستمر به مبارزه بابیسوادی ، دانشگاهها ، انجمن‌ها ومؤسسات خیریه واجتماعی .

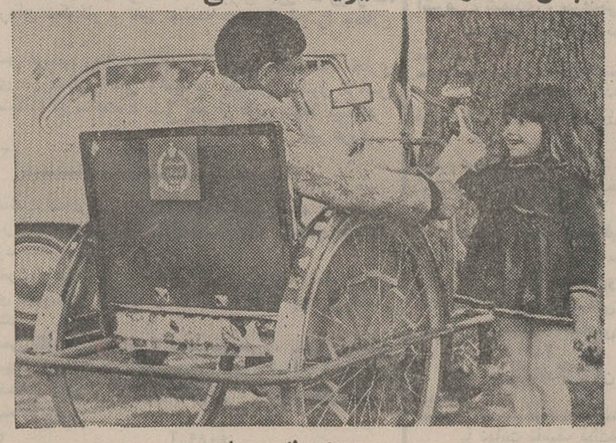

دخترك مهربان . . .
از حالا ، دریچه‌های روح لطیف خود را بروی نیکوکاری میگشاید . او خوشحال است که از مردی معلول‌وغیرتمند، بلیط‌اعانه ملی میخرد ودر خدمتی بزرگ به اجتماع سهیم میشود .
این امکان را ، سازمان شاهنشاهی خدمات‌اجتماعی، با انتشار بلیطهای‌اعانه ملی، برای‌گسترش هرچه بیشتر نیکوکاری و مهربانی در جامعه ، فراهم آورده است .