اسکاتلندیارد اعلام کرد

۵ نفر دزدان نقابدار انگلیسی بازداشت شدند

تمام راهزنان ترن پستی که ۷۰ میلیون تومان سرقت کرده‌اند تا فردا بازداشت میشوند

* یك زن شریك دزدان بود و اینك اسکاتلندیارد منازل بسیاری از دزدان را محاصره کرده‌است
* تمام دزدانی که تاکنون بازداشت شده‌اند تحت بازجوئی قرار دارند ،
* سرعت در بازداشت راهزنان ترن پستی موفقیت بزرگی برای اسکاتلندیارد تلقی شد

در صفحات ۳ و آخر

اطلاعات
سال ۳۸ ـ پنجشنبه ۲۴ مردادماه ۱۳۴۲ ـ شماره ۱۱۱۶۶ ـ تکشماره ۳ ریال

ستاد دزدان انگلیسی در سمت راست ، در حالی که اتومبیل‌های پلیس در جلوی آن ایستاده‌اند، دیده میشود .

درحالیکه ۳۰هزار نفر کارگران شهر داری بمبئی دست باعتصاب زده‌اند

مخالفین نهرو درخواست برکناری او را کردند

نهرو امروز اعلام کرد که خطر حمله مجدد چین به هند جدی‌است و هند باید گوش بزنگ باشد . دراین‌عکس یك نمونه از تمبرهای پست‌هند که درآن منظره‌ای ازآمادگی نیروهای‌هندی نشانداده شده استدیده می شود. بدینوسیله مردم‌هند برای‌مقابله‌باتجاوز چینی ها آماده میگردند .

شرح درصفحه۳

آقای نخست‌وزیر در مراسم آغاز ساختمان یك دبستان در غرب تهران گفت برنامه‌این است که :

همه در کشور باید صاحب‌منافعی‌شوند

بامداد امروزآقای علم نخست وزیر اولین کلنك ساختمان یك دبستان‌دیگر را در منتهی الیه جنوب غرب تهران

بقیه در صفحه ۱۳ ستون اول

کنکور عمومی دانشگاههای کشور

ازروز شنبه در تهران ،مشهد ، تبریزو اصفهان آغازمیشود

* **پلی تکنیك امسال از دانشجویان ۳۲۰۰ تومان شهریه میگیرد**

امتحان کنکور عمومی دانشگاه‌های ایران ازروز شنبه در شهرستان های مشهد، تبریز، اصفهان، و تهران‌آغاز خواهد شد .

امتحان داوطلبان رشته طبیعی روز شنبه۲۶ مردادانجام میگیردو امتحانات رشته ادبی وریاضی درروز ۲۷ مرداد

بقیه در صفحه ۱۳ ستون دوم

برای‌شرکت‌دراجتماع انتخاباتی استادیوم‌ورزشی‌امجدیه

عصر شنبه اصناف تعطیل میکنند

* سندیکای کارگران خباز اعلام کرد که از ظهر شنبه نانوائیها پخت نخواهند کرد تا کارگران بتوانند در اجتماع‌امجدیه شرکت جویند

در صفحه آخر

در تصادف وحشتناك دو اتوبوس درجاده‌مشهد ـ قوچان

۷ نفر کشته و ۶۵ نفر مجروح شدند

شرح در صفحه ۱۳

اعضای تیم شنای بانوان تهران که قهرمان کشور شدند

باتهام اختلاس :

۷ میلیون ریال

سه نفر از کارمندان راه‌آهن بازداشت شدند

امروز سخنگوی وزارت‌دادگستری اعلام کرد: ازطرف دادسرای دیوان‌کیفر آقایان تیمور بوالوفائی معاون حسابداری قسمت بهره‌برداری راه‌آهن ،سیروس سپهری معاون بودجه‌و اعتبارات قسمت بهره‌برداری راه‌آهن، تقی مخابری تحویلدار قسمت بهره‌برداری راه‌آهن بازداشت شدند .این سه‌نفر متهم‌باختلاس مبلغ هفت میلیون ریال می‌باشند واز طرف آقای مفیدی بازپرس دیوان کیفربازداشت شده‌اند.

درمسابقات دوچرخه‌سواری‌وژیمناستیك

تهران قهرمان ایران شد

■ در مسابقات دوومیدانی پسران و دختران چند رکورد شکسته شد

بقیه در صفحه ۱۳ ستون پنجم

برای ادامه مذاکرات نفتی :

هیاتی از ایران بعراق میرود

خبرگزاری فرانسه گزارش میدهد : روابط ایران وعراق کاملا بهبودیافته‌وشاهنشاه‌وعبدالسلام‌عارف‌پیام‌مبادله‌کردند

دیروز اطلاع دادیم که سفرای کبار جدید ایران وعراق در بغداد وتهران تعیین شده‌اند وسفارتخانه های دو کشور که تاکنون بوسیله کارداران اداره میشدتوسط‌سفرای جدیدتصدی خواهد شد .

امروز یك مقام مطلع به خبرنگار ما گفت که پس‌از آمدن سفیر عراق ممکن است هیئتی از ایران بعراق برودتا مذاکرات مربوط‌ببهره برداری از منطقه یك نفتی را که در موردآن با مذاکرات وزیرنفت عراق و وزیر دارائی ایران تفاهم کامل بین دو کشور بوجود آمده بود ادامه دهد ونحوه اعمال موافقت‌های طرفین‌دادر بهره‌برداری‌ازاین منطقه روشن سازد

گزارش‌خبرنگارسیاسی ماحاکیست که‌استوار نامه آقای مشایخ فریدنی کاردار سفارت ایران در عراق که

بقیه در صفحه ۱۳ ستون اول

موسی

نوری‌اسفندیاری

جمعی از اشخاص بصیر وآشنا باوضاع بین‌المللی وعده‌ای ازاعضای عالی مقام دولت که در امور سیاسی وارد بوده و ضمنا بخدمات صادقانه آقای موسی نوری اسفندیاری طی ماموریت های عدیده در کشور های اروپا و خاور میانه ودور آگاه می باشند و میدانند که هدف ایشان در ماموریت های مهم و مختلف‌جزاعتلای نام ایران و خدمت بهموطنان چیزی نبوده وشایستگی برای احراز مقام نمایندگی‌سنا دارندطی‌لایحه‌ای ایشان را کاندیدا نموده واز هموطنان‌عزیز خواسته‌اند که در انتخابات آینده‌این قبیل اشخاص را به سنا اعزام‌دارند

صد هاموسسه درمانی
که توسط جمعیت شیر و خورشید سرخ ایجاد شده در سراسر کشور بخدمت مردم مستمند مشغول است
دومین قسمت از مصاحبه آقای دکتر خطیبی مدیر عامل جمعیت شیرو خورشید سرخ‌را درصفحه هفتم مطالعه فرمائید
***
ازمیان نامه‌هائیکه از طرف‌مردم درباره شیر و خورشید رسیده یك‌نامه‌دیگر درصفحه سیزدهم چاپ شده است .

مسافرت بکنار دریا باسواری
تهران ـ هراز تلفن ۷۵۸۶۰۸
۱ـ ۳ آ ـ ۱۵۳۶۴

کاندیدای زرتشتیان ایران
در صفحه ۱۵

هتل ونك
جمعه‌ها ته‌دانسان مخصوص هتل‌ونك از ساعت ۸ تا نیمه شب ـ تلفن ۶۲۴۵۵۱

آگهی جهت اطلاع آقایان و بانوان منصور ،بهبهانی، مستوفی‌الممالکی و توران برنکی مستوفی‌الممالکی
آ ـ ۹۲۰۳ بقیه در صفحه هشتم

پس از هشت ماه انتظار

روزها و هفته ها و ماهها گذشت و درخلال هشت ماه شعار: «یاگنهش پاك کن یابزنش دستبند » درسراسر کشور طنین‌افکند ونظر میلیون‌ها مردم این سرزمین رابسوی خود جلب کرد ،چه تفسیرها و تعبیرها که‌نمودند و چه انتقادها و خرده گیری هاکه کردند ، چه بیقراری ها و بیتابی ها که نمایان گشت و چه صبرها وحوصله‌ها که لبریز شد درزمانی که صدا بصدا نمیرسد وحتی فریاد ها در غوغای عصر ماشین شنیده نمیشود فقط یك ضربه‌غول آسای تبلیغاتی میتوانست صدای مارابگوش شما برساند . صدائی که محققا برای فرد فرد شما سلامت و برای اجتماع ما سعادت بارمغان می آورد .

هموطن : هر روز میلیون ها دشمن نامرئی بتو هجوم می‌آورد وتوباید قبل ازآنکه این‌دشمنان چیره شوند آنهارا نابود کنی ،این دشمنان نامرئی همان میکربهائی است که هنگام دریافت و یا پرداخت پول و یاگشودن دراتومبیل ویابستن بندکفش ویابرداشتن گوشی تلفن و یا درست درزمانی که دست دوستی راباصمیمیت میفشاری برای هجوم بقلمرو وجودتو دردستهایت سنگر میگیرند.

گرچه این دشمنان نامرئی هستند و دیده نمیشوند، برتوست که‌باچشمان عقل و دانش آنها رابینی ودرانهدام‌آنان‌چاره اندیشی، نه‌بمب‌های اتمی و هیدروژنی و نه سلاحهای مخرب جنگی دیگر هیچ‌یك نمیتواند میکربها و آلودگیهای دستهای تورانابود کند . ولی ترکیب سلامت بخش صابون عروس قادر است بایك یورش دشمنان نامرئی تورا که حتی درگوشه‌ها و زوایای سرانگشتان توموضع گرفته‌اند محو و نابود سازد .باید اعتراف کنیم که‌اکثریت مردم اجتماع مامتاسفانه قبل‌ازتناول غذا دستهای خود را نمیشویند وبجرات میتوان گفت : «قسمت اعظم بیماریها ناشی از همین عدم توجه و سهل انگاری است »برای درهم شکستن این سهل‌انگاری عمومی فقط یك راه وجود داشت وآن ایجادیك شبکه بزرگ‌ارتباطی ذهنی‌بود که ماتوانستیم بایك تاکتیك جدید تبلیغاتی آنرا میان‌تمام خانواده ها برقرار کنیم . این شبکه ارتباطی ذهنی همان تبلیغات وسیع دستهای گناهکار است که نقش سیاه آن در مغزها اثر گذاشته است و از این پس هرکس بخواهد بادستهای ناپاك‌بتناول غذابپردازد یکی از اعلانات دستهای سیاه درمقابلش مجسم‌خواهد گشتو آهنك شعار :«یاگنهش پاك کن یابزنش دستبند» در مغزش طنین میافکند و نمیگذارد که‌او بادستهای آلوده بصرف غذا بپردازد .

بسه دلیل از این پس مردم ایران قبل از هر غذا گناه دستهای خودرا باصابون عروس پاك خواهند کرد .

دلیل اول ـ مرغوبیت و مزایای منحصر بفرد صابون عروس است که دربزرگترین و مجهزترین کارخانجات صابون سازی تهیه میشود .

دلیل دوم ـ ثابت نگهداشتن شبکه ارتباطی ذهنی است که شما بامصرف مرتب صابون عروس آن شبکه هشدار باش رابرای همیشه بسود خود حفظ خواهید نمود ..بدین معنی که‌دیدن صابون عروس پیوسته تبلیغات دستهای گناهکار رابخاطر شما می‌آوردو شما راازفراموشی و سهل‌انگاری برحذر میدارد .

دلیل سوم ـ وجدان بیدار شماست که بپاس بزرگترین‌خدمت بهداشتی صابون عروس که درراه آگاهی و سلامت شمااجراعشده است .شما راهمیشه بمصرف صابون عروس تشویق مینماید .

هموطن : گناه دستهای آلوده خودرا قبل ازهرغذاباصابون عروس پاك کن و فرزندان خودرا نیز از کودکی باین روش‌صحیح ترغیب نما .

سازمان فاکوپا

اطلاعیه‌شرکت سهامی صنایع تولیدی‌اشتاد ایران

باتائیدات قادر متعال و به پیروی از منویات مبارك ملوکانه و توجهات خاص دولت کارخانه مونتاژ و ساخت تیلرهای کشاورزی باهمکاری کارخانجات میتسوبیشی درایران تاسیس گردیدو باکمال خوشوقتی باطلاع عموم علاقمندان‌میرساند که فرآورده‌های آن بزودی به بازار عرضه‌خواهدشد

برای اطلاع عموم اسامی نمایندگان و عاملین فروش تیلرهای میتسوبیشی در شهرستانها ذیلا درج میشود :

شاهی آقای عین‌الله شعبانی ـ بابل آقایان خاور نژاد و قدکپور ـ آمل آقای پرویز امیری ـ فریدونکنار اقای احمد علی اکبری ـ چالوس آقای محمدنوشینی عباس آباد آقای محمدحسن‌پورحجتی ـ شهسوار آقای‌رحمانقلی‌خان‌خلعتبری ـ شمیرود آقای رمضان‌جهانی ـ رودسر آقایان ابوالقاسم باقری و نعمت‌الله وهاب‌زاده ـ لنگرود آقایان حاجی‌میر حسین میرفخر رجائی‌و پسران ـ آستانه‌اشرفیه آقای‌سیدابراهیم‌هاشمی نسب ـ لاهیجان آقای حاجی احمد پورنصیری ـ رشت آقای سید عبدالرحیم فیکوهی ـ گرگان آقایان سیدحسین وسید اسمعیل شیرنگی .

از نقاطی که در بالا ذکر نشده نماینده فعال (برای فروش سرویس و تعمیر)میپذیریم .

شرکت سهامی صنایع تولیدی اشتاد ایران ـ خیابان شاهرضا میدان ۲۴ اسفند تهران تلفن ۶۵۵۷۴

دکتر بدیع‌الزمانی
از مسافرت مراجعت‌نمود
۱ـ۳ آ ـ ۹۳۵۷

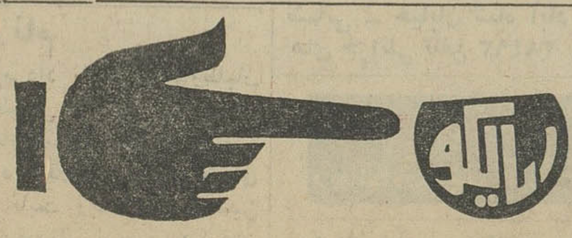

در سراسر ایران ، ریالکو را بهترین سازنده لوازم فلزی دفتر میشناسند . نمایشگاه میدان کاخ . آ ـ ۱۵۲۹۶

• محکم‌تر از چوب
• ظریف‌تر از آهن
• ارزان‌تر از هردو
پروفیل سپنتا
تلفن های ۲۸۸۰۹ ـ ۵۰۵۷۱ ـ ۵۸۱۴۱۱

جریان روز

عیب کار کجاست؟

از بحث روز پیش باین نتیجه رسیدیم که وقتی دامنه فرهنگ و بهداشت درمملکتی گسترش و عمومیت یافت اداره آن از عهده امکانات دولت خارج میشود وآنگاه است که باید مردم قدم پیش گذارند وسرنوشت فرهنگ و بهداشت ازید اختیار دولت خارج وبدست مردم سپرده شود .

اما در عین حال باین نکته اشاره کردیم که در امور اجتماعی هرقدمی برداشته میشود قبلا باید سنت ها وقرارداد ها وروحیه جامعه تحت مطالعه قرارگیرد ومحرز شود اقدام مورد نظر- ولو اینکه یك اقدام منطقی باشد - چه عکس‌العملی در جامعه خواهد داشت و آیا نتایج حاصله ازین اقدام من‌حیث‌المجموع سودش بیشتر است یا خدا نخواسته اثرسوئش؟

در مورد افزایش شهریه پنج دبیرستان و تری که اخیرا وزارتفرهنگ درباره تحصیلات متوسطه پیش کشیده متاسفانه مراعات این نکته نشده است یعنی وزارت فرهنگ باعتبار منطقی بودن نظریه ای که در خصوص تحصیلات متوسطه اعلام کرده، از تاثیرشیوع و شروع ناگهانی این فکر در میان عامه غفلت ورزیده است . وزیر فرهنگ میگوید وظیفه اساسی که قانون برای وزارت فرهنگ مشخص کرده تعمیم تعلیمات ابتدائی است و چون ما میخواهیم باتمام قوا درین راه جهد کنیم، امکانات مابرای تعهد مخارج دبیرستانها تقلیل یافته است ، بعلاوه قانونی وجود ندارد که بموجب آن وزارت فرهنگ موظف به تقبل مسئولیت تحصیلات متوسطه شده باشد.

درست است که وزارت فرهنگ قانونا مکلف به تعمیم تعلیمات اجباری ، یعنی تحصیلات ابتدائی است و قانون خاصی نیست که در مورد تحصیلات متوسطه وظیفه ای بعهده وزارت فرهنگ محول کرده باشد ، اما نباید فراموش کرد که تاکنون سابقه براین بوده که وزارتفرهنگ دبیرستانها را مثل دبستانها زیرنظر داشته واداره میکرده است . سنت کم از قانون نیست. وقتی اهل مملکتی به رسمی آشنا شدند و سالها آن رسم در مملکت معمول بود اگر هم لازم باشد ومنطق حکم کند که روزی رسم موجود ، جای خودرا بنظم تازه ای بدهد باید اول دماغ و ذهن اهل مملکت را برای قبول نظم جدید آماده ساخت و همان منطقی را که ایجاب میکند چنین نظمی برقرار شود طی‌مدت زمانی بامردم درمیان گذاشت ونظر مردم را جلب کرد تاآنگه افکار و اذهان برای قبول نظم تازه آماده شود .

ما خودمان از کسانی بوده‌ایم که همیشه از برنامه تحصیلات متوسطه انتقاد کرده‌ایم و همیشه براین ورقه دوزخی که دیپلم نام دارد لعنت فرستاده‌ایم ، زیرا همیشه معتقد بوده‌ایم که از دوران شش ساله متوسطه چیزی نصیب جوانهای ما نمیشود ولی‌چون دیپلم، این ورقه منحوس ، مثل جواز ورود باجتماع تلقی میشود جوانها جزاینکه اضطرارا این دوره شش ساله راتمام کنند وبهر فوت و فنی هست دیپلم‌بدست آورند چاره‌ای ندارند . جوانی که دیپلم در دست نداشته باشد جایش کجاست ؟ کی باو اعتنا میکند ؟ کی برایش قدر و منزلت قائل است ؟ برای اشتغال بهر کاری ، حتی رفتگری ، ازیك جوان مطالبه دیپلم میشود . در اینصورت یك جوان جز اینکه بکوشد بهر ترتیب که هست برای خود دیپلم دست و پا کند چکار میتواند بکند ؟

ما بارها فریاد زده‌ایم بیائید مدارس متوسطه را ازین صورت دردناك درآورید و تبدیل به کارخانه‌آدم سازی کنید ، کاری کنید که جوانها بعد از طی تحصیلات ابتدائی و فرا گرفتن خواندن ونوشتن، در مدارس اختصاصی ، در مدارس حرفه ای کار یاد بگیرند و مرد کار ومرد زندگی بشوند . نه اینکه بایك ورقه بنام دیپلم از دبیرستان خارج شوند و خودشان اعتراف کنند که هیچکاره وبیکاره‌اند.

تنها تحصیلات ابتدائی ،که وزارت فرهنگ منحصرا بآن تکیه میکند ، برای یك جوان کافی نیست وباید دانست که دستگاه فرهنگ در مملکت ما تنها وظیفه‌اش آموختن خواندن و نوشتن به دختران وپسران نیست، بلکه فرهنگ وظیفه دارد مرد کار ومرد زندگی برای مملکت تربیت کند . باید وزارت فرهنگ درصدد ایجاد کلاسها ومدارس فنی و حرفه‌ای باشد وهنگامی که این مدارس واین کلاسها بمقدار کافی تهیه شد ، وتوده‌مردم توانستند فرزندان خودرا پس‌از گذراندن تحصیلات ابتدائی باین قبیل کلاس ها بفرستند ، آنوقت وزارت فرهنگ میتواند بگوید من کار بکار تحصیلات کلاسیك متوسطه و تحصیلات عالیه ندارم، مردم خودشان میدانند واین مدارس و این تحصیلات برونده دبیرستان و دانشگاه تاسیس کنند و فرزندان خودرا بآنجا بفرستند .

پرسه

باکمال تاسف درگذشت شادروان **تیرانداز پیرغیبی** را درکرمان باطلاع میرساند . مجلس پرسه آنشادروان روزجمعه ۲۵ر۵ر۴۲ ازساعت ۵ تا ۷ بعداز ظهر در آدریان واقع درچهارراه قوام السلطنه خیابان استالین برگزار است

اختر پیرغیبی - مهربانو پیرغیبی - آذرمیدخت پیرغیبی - شیرزاد پیرغیبی - بهرام غیبی - شهریار پیرغیبی - جمشید پیرغیبی

آ- ۱۵۳۷۰

بعموم بازماندگان آنمرحوم مصیبت‌وارده را تسلیت‌میدهیم

مجالس ترحیم و یاد بود

بانهایت تاسف درگذشت شادروان **دکتر حسن پزشك‌زاد** را باطلاع میرساند . مجلس ترحیم مردانه ساعت ۹ تا ۱۱صبح یکشنبه ۲۷ مرداد ۴۲ درمسجد مجد و مجلس ختم زنانه از ساعت ۵ الی ۷ بعدازظهر جمعه ۲۵ مرداد در منزل شخصی آن‌مرحوم واقع درخیابان ری‌کوی‌آبشار جنب باغچه امیرالامرا پلاك ۲۲ منعقد است .

خانواده‌های : پزشك‌زاد - فکری‌ارشاد - فروزقی - شیبانی - ابراهیمی - امیرابراهیمی افخمی - تائبی - بایگان - زندشاهی - اخوان فرشچی - شریفی - دراین مصیبت عزا دارند .

درگذشت آقای دکتر پزشك‌زاد موجب کمال تاسف است بعموم بازماندگان آنمرحوم بویژه آقایان بهرام وایرج پزشك‌زاد مصیبت وارده‌را تسلیت میدهیم

یك سال غم و یك عمر عزا ای‌طبیعت‌غدار و ای گیتی خونخوار

یکسال از جدائی بی‌رحمانه دومین عزیز و ثمره عمرم گذشت و سیلی از اشك و خون از دیده های کم نورم روان است ای زمین وآسمان حاشا بعدالت و انصافت کورش عزیزم‌دریکسال فراق خونابه خوران بظاهر زنده ام و هرکجا می‌نگرم جای توخالی است نور دیده ام ، گلزار یکسرخزانم شمع خاموشم همواره پیوستن بتو را آرزو دارم و تا وصل بتو مزارت زیارتگاه و آشیانه خاکیت خلوتگاه و مرقدت محل‌صبحگاه وشامگاه من است برای آنکه فامیل و دوستان وهمقطاران‌من‌وتوخاطراتشان‌تجدیدوتاثراتشان تمدید نگردد از انجام مراسم شب سال‌خودداری کردم وبدان که پدر ومادرت چندی را که‌زنده‌اند عزادار و از فراغت می سوزند و خاکستر می شوند و هرچه زودتر بتو می‌پیوندند .

آ-۹۳۰۹ **سرتیپ علی نوکیانی**

بمناسبت تصادف روزشنبه ۲۶ر۵ر۴۲ با شب هفتمین‌روز درگذشت همسر عزیزم مرحوم **سیدکمال زمزمی** مجلس یادبودی از ساعت ۵ بعدازظهر همانروز درابن‌بابویه برگزارخواهد شد .

عفت میرعمادی

بدینوسیله باستحضار خویشاوندان عزیز و دوستان گرامی میرساند روزشنبه ۲۶ر۵ر۴۲ از ساعت ۵ تا ۷ شب هفت شادروان استادفقید وسعید **میرمصور ارژنگی** درمقبره نظام‌السلطنه واقع‌درامامزاده عبدالله مراسم یادبودی برپاست متمنی‌است باتشریف‌فرمائی خود روان‌آنمرحوم را خرسند فرمائید

خانواده ارژنگی

باکمال تاسف وتاثر درگذشت نابهنگام شادروان مرحوم **دکتربیوك میزانی** را باطلاع اقوام و آشنایان میرساند . مجلس ختم مردانه آنمرحوم روزیکشنبه ۲۷ر۵ر۴۲ از ساعت۴ونیم الی ۶ونیم بعداز ظهر درمسجدمجد و ختم‌زنانه ازساعت ۵ الی ۷ بعدازظهر در منزل شخصی واقع درخیابان نواب چهارراه گلکار کوچه‌حسنی برگزار خواهد شد .

حسین‌میزانی- سروان‌هوائی حسین‌لقمان‌زاده مهندس رضا بهشت‌مآل - جعفر میزانی -جواد میزانی - قاسم میزانی - مهندس رفیع‌فرهور - عبدالحسین سبکتکین - حسن میزانی -عباس میزانی - مهدی میزانی - حسنعلی میزانی - شمس‌الدین میزانی - سرهنك محمود مشفقی- سرهنك مهران مشفقی - بهرام‌نوبری - محمد قلی دلفانیان - امان نوبری - آتشیان - فیروز اخباری - جمال درود

بعموم بازماندگان آنمرحوم مصیبت‌وارده را تسلیت‌میدهیم

خانواده‌های : نتن‌الی - نگاران - حمید - یعقوب‌زاده - صدقی - طبیب‌زاده - اهوییم - موسی‌زاده فوت بزرك خاندان خود **حاج یحیی نتن‌الی همدانی** را دراسرائیل به اطلاع فامیل و دوستان میرساند . مجلس ترحیم آن مرحوم روزجمعه ۲۵ مرداد ماه ۱۳۴۲ از ساعت ۱۰ الی ۱۲درکنیسای حئیم واقع درخیابان قوام‌السلطنه کوچه‌سیمی برقرار است .

اداره فرهنك ناحیه ۸ تهران درگذشت دبیر فقید **شمس‌الدین حسنی** برادر بانوان حاجیه و عالیه حسنی همکاران محترم خود را به اطلاع می رساند . فرهنك ناحیه ۸ بانهایت تاسف مصیبت وارده را تسلیت می گوید و از همکاران محترم دعوت می‌نماید که درساعت و روز و محل مقرر در آگهی ترحیم خانوادگی بپاس خدمات فرهنگی فقید سعید وخواهران آنمرحوم در مجلس شرکت فرمایند .

رئیس اداره فرهنك ناحیه ۸ تهران - اقوامی

شمس‌الدین حسنی خوئی فرزند حضرت آیت‌الله شمس‌العلماء و برادر بانو حسنی مؤسس و سرپرست سازمان فرهنگی سراج برحمت ایزدی پیوست .

مجلس ترحیم ازساعت ۹ تا ۱۱ صبح شنبه ۲۶ر۵ر۱۳۴۲ در مسجد آیت‌الله ایروانی(امیریه ایستگاه دلبخواه) منعقد است .

ختم زنانه عصر همانروز در منزل (امیریه اول‌کوچه دبیرستان سراج) برگزار می شود .

الاحقر حاج سید علی اصغر خوئی - الاحقر سید ابراهیم علوی‌خوئی -الاحقر ایروانی-الاحقر سید رزاقی - الاحقر حاج سید محمد کبیری - سید محسن هدایت - دکتر محمد امین ریاحی - ابراهیم‌جوانشیر-مهدی‌سراج -رحمت‌اله‌محمدی دکتر عبدالعلی امامی خوئی - فخرالدین امامی خوئی - غفار رضائی - رحیم یاوری - ایرج کمالی - علی اصغر اختیاری -سید محمد علی هاشمی

آ-۹۳۴۹

مصیبت وارده را بخانواده های‌محترم بویژه بازماندگان آنمرحوم تسلیت میدهیم .

نظر بفوت مرحومه خلدآشیان **بانو لیلی بلورفروشان** مادر جناب آقای‌احمد بلورفروشان وجناب آقای مهندس محمد بلورفروشان‌استاد دانشگاه و رئیس هیئت مدیره بانك صادرات و معادن ایران مجلس ختمی در روز ۲۶ر۵ر۱۳۴۲ از ساعت ۹ تا ۱۱ صبح درمسجد مجد برگزار می شود .

بانك صادرات و معادن ایران

درگذشت شادروان **بانو لیلا بلور فروشان** مادرگرامی‌جناب‌آقای مهندس محمدبلورفروشان مدیر عامل‌کانون بانکها موجب‌تاثر وتالم‌اینجانب وکلیه آقایان مدیران بانکهای عضوکانون‌گردیده است . اینجانب ازطرف خود و سایر همکاران عضو کانون ضمن ابراز مراتب تاسف وهمدردی باطلاع آقایان محترم میرساند که مجالس ختم آن مرحومه از ساعت ۹ الی ۱۱ روزشنبه ۲۶ مرداد ماه ۱۳۴۲ درمسجدمجد منعقد میباشد .

رئیس کانون بانکها - سپهبد فرج‌الله آق‌اولی

باتاسف بسیار درگذشت شادروان **بانو نورالحاجیه لیلی بلورفروشان مادر آقایان احمد بلورفروشان و مهندس محمد بلور فروشان** را باطلاع خویشاوندان و دوستان میرساند.مجلس تذکر آنمرحومه مردانه روزشنبه ۲۶ مردادماه جاری از ساعت ۹ الی ۱۱صبح درمسجد مجد و زنانه از ساعت ۵ الی ۷ بعداز ظهر روزجمعه ۲۵ مردادماه درمنزل احمد بلورفروشان (خیابان مولوی -کوچه شهاب‌الدوله) و روزشنبه ۲۶ مردادماه درمنزل بلورفروشان (خیابان‌امیرآباد شمالی پمپ بنزین - انتهای خیابان شیراز) برگزار میشود .

احمدبلورفروشان -مهندس محمدبلورفروشان محمدگلخو - اکبر بلورفروشان - محسن بلور فروشان - محترم‌واجد - مصطفی‌بلورفروشان- امیربلورفروشان - دکترمهدی بلورفروشان - عباس بلورفروشان - مهندس محمدعلی مفرح- علی‌مقدم - مهندس مصطفی امیرمعزی - محمد کشاورزیان - حاج‌حسن بنکدار تهرانی - حاج حسین حسن‌نیا - حاج سیدعزیزاله سلیمی - مهندس غلامحسین همایون - مجتبی بلورچی - مهدی چایچی - مهندس محمد قادسی -مهندس صادق زاهدی - حسن نجات - مصطفی نجات

بخانواده‌محترم‌بلورفروشان وسایربازماندگان آنمرحومه مصیبت‌وارده را تسلیت میدهیم

خانواده‌های : **کلانتری -کلانترپور -منصور یاوری - شریعتمداری** باطلاع اقوام ، دوستان‌و آشنایان میرساند . مجلس یادبود شب هفت شادروان **آقای رضا کلانترپور** از ساعت ۴ونیم الی ۶ونیم روزجمعه ۲۵ر۵ر۴۲ در آرامگاه آن مرحوم‌واقع‌درامامزاده‌عبداله(مقبره‌فتوحی) برقرار است وسیله ایاب و ذهاب درجنوب باغشاه خیابان کاشان (خیابان چهارم) کاشی ۴۳ آماه می باشد .

بدینوسیله فوت مرحومه مغفوره والده خانم خودرا باطلاع خویشان و دوستان میرساند . مجلس ترحیم از ساعت ۵ الی ۷ بعدازظهر روز شنبه ۲۶ مردادماه درمسجد حاج‌نایب واقع در سرچشمه برگزار میشود . **جعفر واحدی**

بعموم بازماندگان آنمرحومه مصیبت وارده‌را تسلیت‌میدهیم

بمناسبت درگذشت بزرك‌خاندان **آقای‌کریم ذوقی** پدراینجانبان حاج‌احمد- محمود-ابوالقاسم ناصر ذوقی مجلس ختمی ازساعت ۸ صبح الی ۱۱ روزشنبه ۲۶ر۵ر۴۲ درمسجد انبار واقع در خیابان ری و ختم زنانه درهمانروز و ساعت در منزل شخصی منعقد میباشد

خانواده‌های : ذوقی - سمواتی - دوشیری مدنی - مقیمی - بنی‌هاشمی

تسلیت

بوطالب عزیز

مرك مادرت برای من و خانواده‌ام باعث تاثر و تاسف گردید صبروشکیبائی از خداوند برای تو و خانواده‌ات خواستارم

فیروزج

جناب آقای علی‌اکبر متکلمین

درگذشت‌شادروان‌مرحوم علی‌محمدصدرمتکلمین را درمراغه بجنابعالی وسایر بازماندگان تسلیت میگوئیم

سروان طاهری - رشیدی

درگذشت تاثر انگیز نقاش بزرك میر مصور ارژنگی‌را بخاندان محترم‌آن‌شادروان وعلاقمندان هنر تسلیت میگوید .

رشدی و بانو

مصیبت وارده بدوست عزیزمان آقای دکتر حسن مرتضوی تسلیت عرض مینمائیم

دکتر کریم فرهاد - دکتر مجید فرهاد

مصیبت وارده را بسرکار سرهنك رحیم‌آقاقی وخانواده محترمشان تسلیت عرض مینمائیم

نزهت میرسپاسی - نوشین میرسپاسی

بوطالب عزیز

مرك جانگداز واسف‌انگیز مادرت دوستان صمیمی ترا که از نزدیك ناظر آن همه رنج و ملال بودند بی‌نهایت متاثر وغمگین ساخت‌ضمن تسلیت بتو و خانواده های محترمی که در این مصیبت سهیم هستند امیدواریم خداوند صبرو بردباری بتو عنایت فرماید .

پولادی - پستا - جلیلی - منوچهری - مینائی - دکترشایورد - میرعباسی

افسران دوره قضائی ژاندارمری

ازمرك جانگداز دونفر از همقطاران خودبنام ستوان دوم عبداله اسمعیل‌زاده آذری و ستوان دوم حسن یزدانی بینهایت متاثر و متالم بوده و این مصیبت بزرك را بهمقطاران و بازماندگان آنان تسلیت عرض نموده واز خداوند بزرك‌برای بازماندگان این دوجوان ناکام که‌درعنفوان شباب شمع فروزان وجودشان خاموش شده صبر و شکیبائی مسئلت مینمایند

باکمال تاسف و تالم درگذشت شادروان دکترحسن پزشك‌زاد را بهمکار ارجمندمان‌آقای بهرام پزشك‌زاد تسلیت میگوئیم

ازطرف پزشکان و کارمندان‌وزارت‌بهداری-

دکتر محمدحسن رهنوردی

با ابراز تاسف فوت سعید فقید آقای‌میرزا محمد آقا صدر المتکلمین‌بزرك خاندان‌متکلمین را به عموم خانواده متکلمین تسلیت عرض می نماید .

امیر حکیم زاده

سپاسگزاری

کارکنان شهرداری تهران که این روز ها بمناسبت‌وضع دلخراش و مصیبت دردناك‌همکار و دوست گرامی خود آقای عباس ملك شهردار ناحیه‌یك براستی اندوهناك ومتاثرند بدینوسیله از همدردیهای تسلیت‌بخش و مراحم بی ریای طبقات مختلف‌مردم‌ارباب ارجمندجراید اصناف محترم‌پایتخت‌صمیمانه‌سپاسگزارندومراتب‌امتنان و تشکر قلبی خودرا بحضورکلیه شخصیت ها، دوستان و سروران ارجمندکه باحضور درمراسم تشییع و مجالس تذکر ابراز عنایت کرده‌اند تقدیم‌میدارد . وبرای جناب آقای‌نفیسی شهردار محبوب و فعال تهران که دراین جریان نهایت مهر وبزرگواری را مبذول ومثل یك‌پدردلسوخته ومهربان ازهمکار داغدیده‌خود دلجوئی‌فرموده‌اند موفقیت وکامیابی مسئلت دارند .

کارکنان شهرداری تهران

(تشکرو اعتذار)

از تیمسار سرلشگر معینی فرماندهی محترم لشکرو کلیه آقایان افسران - علماء و روسای ادارات اهالی محترم گرگان که بوسیله نامه و تلگراف و جراید و حضور در مجلس ترحیم مادر اینجانبان ابراز همدردی و لطف فرموده‌اند و همچنین از کلیه آقایان اهالی‌ییلاق نور بخصوص قریه یوش که در مراسم تدفین وختم و هفته نهایت احساسات و محبت وعلاقه را نشان داده اند و اهالی سولده شهرستان نوروقریه دستمرود ومحمود آباد که مجالس ترحیم‌برپا داشتند وابراز همدردی‌فرمودندبدین وسیله صمیمانه تشکر وسپاسگزاری مینمائیم چنانچه تاخیری در پاسخ تسلیت وزیارت‌آقایان رخ دهد معذرت می طلبیم .

گرگان -سرهنك ستاد علی‌پاشانوری اسفندیاری - امیراشرف اسفندیاری

ازکلیه دوستان و آشنایان بخصوص‌کارمندان شرکت ایران هوخست که درتشییع جنازه‌برادر ناکامم ستوان عبداله اسمعیل زاده شرکت و همدردی فرموده‌اند صمیمانه تشکر مینمایم .

دکتر اسداله اسمعیل‌زاده

مصیبت‌وارده را بخانواده‌های : خاکسا - کمانگر - واثقی - جزایری بخصوص سرکار سروان خاکسا تسلیت گفته و بقاء آن فامیل محترم را از درگاه خداوند متعال مسئلت‌مینماید

کارخانجات شیمیائی ارتش

ضمن تشکر از مراحم مبذوله سروران‌گرام مراسم شب هفت شادروان **نصرالدین نعیمی** عصرشنبه ۲۶ مردادماه درامامزاده‌عبداله‌آرامگاه بدر برگزار خواهد شد **خاندان نعیمی - فرهی**

دوستان محترم جناب آقای اسمعیل کلانترپور وسرکار سرهنك یاوری

مصیبت وارده را به‌آن جنابان و فامیل‌جلیل کلانتری وکلانترپور تسلیت میگوئیم

احمد محمدی - سرگرد محمدی - محمد عسگری‌اشتیانی - حسین‌محمدی- محمدمحمدی موسی‌محمدی- علی‌اکبرمحمدی- علی‌شهرآب‌زاد ابراهیم میرزائی شهرابی

جناب آقای مهندس محمد بلورفروشان

او رفت و نرفته کس نماند
وامی که فلك دهد ستاند

خودرا درغم مرك مادرمکرمه سرکار شریك دانسته طول عمر و سعادت جنابعالی و سایر بازماندگان را ازدرگاه پروردگار توانا آرزومندم

عباسقلی وهابی

سرکار سرهنك هادی‌کمانگر

بانهایت تاسف مصیبت وارده را بخانواده محترم کمانگر بویژه جنابعالی تسلیت عرض نموده بقاء عمر وسعادت آن خاندان محترم را از خداوند متعال خواهانم .

قزوین - ستوان‌دوم صادق وزیری

بقیه آگهی های ترحیم‌وتسلیت درصفحه۱۳

برای نخستین بار

کلیات حافظ به‌زبان‌فارسی

از روی نسخه تصحیح شده محمد قزوینی و دکتر قاسم غنی

توسط اساتید مشهور

باخط زیبای نستعلیق وتذهیب عالی و۳۰ تابلو مینیاتور و۳۰ تابلو موتیف ویك صفحه پشت جلد زیبا ازشاهکارهای استاد هنرمند تجویدی‌که اخیرا بوسیله

موسسه مطبوعاتی علمی بطبع رسیده

انتشار یافته است وآنرا می‌توانید بیهای ۱۵۰ ریال از کتابفروشیهای معتبر در تهران و شهرستانها خریداری فرمائید.

این‌کتاب یك‌روی‌جلد عالی دارد که موقع خرید در صورتیکه آنرا نداشته باشد می‌توانید از فروشنده مطالبه فرمائید . موسسه مطبوعاتی علمی-ناصرخسرو شاه‌آباد . ۱-۳ آ-۱۴۲۱۲

بیماریهای آمیزشی - مجاری ادرار - سستی و ناتوانی مردان-خیابان‌صفی‌علیشاه-دکتریحیی‌صدری

دبستان ملی دخترانه شیوا

بسر پرستی پروین دولت آبادی

خیابان امیرآباد نصرت شماره ۹۴

تلفن ۶۱۱۶۴۲ وسیله ایاب و ذهاب فراهم است

۲-۱۰ آ-۸۹۴۳

درس خصوصی فرانسه و انگلیسی

جهت دوشیزگان وبانوان

توسط دوشیزه ایرانی که سالهاست درخارج تحصیل کرده و دارای گواهی از دانشگاههای انگلستان وفرانسه میباشد

لطفاً به راهنمای شمارهٔ ۱۴۲ روزنامه اطلاعات مراجعه فرمائید

آموزش بوسیلهٔ مکاتبه

مژده بداوطلبان تهران و شهرستانها

آموزشگاه های خزائلی درسال‌جاری بوسیله‌مکاتبه زبانهای انگلیسی و فرانسه ، حسابداری و دفترداری ، دروس کلاسهای ششم ادبی و طبیعی و ریاضی ،مواد مسابقات‌عمومی‌دانشگاه‌را، **بوسیلهٔ‌مکاتبه** بداوطلبان‌تدریس مینماید .جهت قبول عضویت‌یانمایندگی‌یاگرفتن‌توضیحات متقاضیان می‌توانند همه روزه صبح‌و عصر بدفترآموزشگاه خزائلی مراجعه فرمایند .

نشانی - خیابان شاه آباد کوچه ظهیرالاسلام آموزشگاه های خزائلی تلفن ۳۸۴۹۳ ۱-۳

درمان بیماریهای مقاربتی مجاری ادرار و زنان (با سرویس مجزا)

درمانگاه دکترشفا چهارراه‌حسن‌آباد روبروبیمارستان سینا

درمان قطعی سوزاك تازه و کهنه و تقویت قوای تناسلی

دکتر عباس جناب زاده دارای گواهینامه از دانشکده طب فرانسه - خیابان منوچهری مقابل کوچه ژاندارك اول کوچه‌مهران صبح و عصر

موسسه فرهنگی دکتر میرزاده

برای دبستان از اول تاششم و هفتم دبیرستان روز های شنبه ، دوشنبه وچهارشنبه هر هفته ثبت نام‌مینماید وسیله رفت وآمد مهیا است .

نشانی : خیابان ری دوراه مهندس تلفن ۵۲۹۲۸

بعلت مسافرت به ژاپن

مطب دکتر هوشنك سیاح‌درخیابان فرهنك‌کوچه سیاح تا اطلاع ثانوی‌تعطیل است . ۱-۲

ثبت نام

آموزشگاه خزائلی از هیجدهم‌مرداد نام‌نویسی‌داوطلبان متفرقه را آغاز میکند و چون شرط طی دو کلاس دریکسال داشتن معدل ۱۵ دراردیبهشت ماه است‌ازاینجهت‌بایستی کلاسها هرچه زودتر شروع شود . درسال جاری عده‌ای ازکلاسهای آموزشگاه با تعداد ثابت وبصورت تضمین شدهٔ قانونی تشکیل میگردد . وقت‌نام نویسی وگرفتن توضیحات همه روزه صبح‌و عصر است .

نشانی - خیابان شاه آباد کوچه ظهیرالاسلام آموزشگاه های خزائلی تلفن ۳۸۴۹۳ ۱-۳

مخالفین نهرو درخواست بر کناری او را کردند

دهلی نو- ۱۴ اوت- رویتر -آسوشیتدپرس- امروز درحدود ده هزار نفراز افراد احزاب مخالف درمقابل عمارت پارلمان اجتماع نموده و تقاضای استعفای نهرورا از سمت نخست‌وزیری داشتند. (خبرگزاری آلمان شماره تظاهر کنندگان را ۲۵ هزار نفر گزارش داده‌است.)

جمعیت مزبور باخود شعار هائی مبنی براعتراض ببالارفتن قیمت‌ها و افزایش مالیات‌ها حمل مینمودند و رئوس مطالب نامه سرگشاده ای راکه بعنوان نهرو ارسال داشته بودنداعلام میکردند.

درنامه سرگشاده احزاب مخالف نهرو مسئول فساد وبی‌لیاقتی دولت‌در اداره امور قلمداد گردیده واز وی خواسته شده است که‌از مقام خود استعفا بدهد. نامه‌مذکور راهشت نفر ازنمایندگان احزاب مختلف امضاء نموده‌اند.

■ **رهبری هند**

درنامه سرگشاده مزبور همچنین گفته میشود که حکومت طولانی نهرو هندرا ازنظر بین‌المللی دچار شکست نموده و رهبری هندرا در آسیاتضعیف ساخته است. کمونیست هادر این تظاهرات شرکت نداشتند.

مقارن بااجتماع‌مخالفین عده‌دیگری درحدود هفت‌هزار نفراز اعضاء حزب کنگره نیز تظاهراتی براه انداخته و پشتیبانی خودرا از نهرو اعلام‌داشتند.

■ **قرارداد با آمریکا**

نهرو درجلسه امروزمجلس عوام‌هند درباره قرارداد نصب فرستنده ازطرف آمریکا درکلکته و پخش‌صدای‌امریکا درهنداظهار داشت که‌هرگونه تصمیمی دراین مورد باتوجه باصول سیاست خارجی هند اتخاذ خواهد گردید.

وی‌دراین باره افزود که قبل از امضاء قرارداد ازجزئیات کامل امر اطلاع حاصل نکرده بود. ولی اینك مسئولیت امضاءآنرا بعهده میگیرد. قرارداد مذکور ازطرف محافل اجتماعی هند مورد انتقاد شدید قرار گرفته است. محافل مزبور اظهار عقیده‌می‌کنند که‌این‌قرارداد برخلاف‌سیاست‌و روش بیطرفی وعدم تعهد هندمی‌باشد واستدلالات نهرو درباره اینکه نصب این فرستنده برای مقابله باتبلیغات دولت چین می‌باشد نیز نتوانسته‌است افکار عمومی هندرا متقاعد سازد.

اخبار واصله از بمبئی حاکی‌است که‌سی هزارنفراز کارمندان و کارگران شهرداری در این شهر دست باعتصاب زده‌اند و مقامات مربوطه نیز اعلام داشته‌اند چنانکه اعتصابیون بسرکار خود باز نگردند کلیه آنها را اخراج خواهند کرد.

اعتصاب ازروز دوشنبه شروع شده است کارگران اعتصابی تقاضای ۲۵ درصد اضافه مزد دارند واکنون کلیه کارگران موسسات شهرداری بغیراز کارمندان داروخانه هادر حال اعتصاب می‌باشند.

■ **جانشین نهرو**

روزنامه های دیلی تلگراف ودیلی اکسپرس چاپ لندن امروز مسائلی‌را که‌دولت نهرو باآن مواجه می‌باشد مورد بحث و تفسیر قرار داده‌اند.

روزنامه دیلی تلگراف می‌نویسد مسئله اینستکه اکنون کسی درهند وجود ندارد که بتواند جای‌نهرو را بگیرد. هنددچار وضع‌مشکلی شده ولی چرچیلی درآنجا نیست که‌بتواند بدعوت ملت پاسخ‌بگوید.

کشور هند اکنون ضعیف شده و احتیاج بتقویت دارد و غرب باید از تقاضای کمك هند استقبال نماید.

دیلی اکسپرس مینویسد از ۱۶ سال قبل که‌هند استقلال یافت نهرو زمام اموررا بدست داشت ولی‌اکنون درهند عدالت پامال شده وفساد ریشه دوانیده است.

مقارن این احوال نهرو طی‌مراسمی فراگرفتن اجباری تعلیمات نظامی را برای مدارس و دانشکده های هند اعلام داشت.

گزارشهای رسیده حاکی است که چینی‌ها دوفرودگاه جدید درمرز هند ساخته‌اند ودولت هند درنظر داردارتش ۸۰۰ هزار نفری خودرا بدو میلیون نفربرساند.

ارتش عراق حمله عشایر را عقب زد

بغداد - ۱۴ اوت - رویتر -رادیو بغداد امروز اعلامیه‌ارتش آن‌کشور را در باره عقب راندن حمله عشایر به جاده های اصلی بین سلیمانیه و حلبجه منتشر کرد. اعلامیه ارتش عراق حاکی است که‌دستجات‌عشایر از مقابل ارتش عقب نشسته‌اند و اکنون تمام مناطق بین سلیمانیه و حلبجه در کنترل دولت است، این منطقه۱۶۰ کیلو متر با منطقه بارزان مرکز عملیات رهبر عشایر فاصله دارد.

فرحت‌عباس سیاستمدار سالخورده الجزایری پس از استعفا اعلام‌کرد:

در الجزایر حکومت دیکتاتوری برقرار شده است

■ **دولت الجزایر اسرائیل را به توطئه علیه بن بلا متهم کرد**

الجزایر - ۱۴اوت -خبرگزاری فرانسه - آسوشیتدپرس -فرحات عباس نخست وزیر سابق حکومت موقت الجزایر و نخستین رئیس مجلس الجزایر پس از استقلال که دیروز از سمت خود استعفا کرد اسنادی در یازده‌صفحه علیه‌حکومت کنونی الجزایر منتشر کرد.

دراین اسناد که‌برای تمام‌نمایندگان مجلس ملی الجزایر فرستاده‌شده است فرحات عباس اعلام نموده‌رژیم کنونی بطرف فاشیسم پیش‌میرود. فرحات عباس در این اسناد شدیدا به‌احمدبن‌بلا نخست وزیر الجزایر حمله کرده و اورا دیکتاتور نامیده است.

■ **رژیم پلیسی**

فرحات عباس‌علل استعفاومخالفت خود راباطرح قانون اساسی که توسط حکومت الجزایر و دفتر سیاسی تدوین شده اعلام داشته است.

فرحات عباس میگوید ما هنوز درمرحله رژیم پلیسی نیستیم، اما اگر نسبت به‌تحول وقایعی که‌اینك درالجزایرروی میدهدبی‌تفاوت‌بمانیم بزودی رژیم‌پلیسی در الجزایرمستقر میشود.

فرحات عباس اعلام کرده است طرح قانون اساسی جدیدکه به‌موجب آن الجزایر دارای‌یك رژیم جمهوری باحزب واحد خواهد بود و فقط این حزب میتواند ریاست جمهوری را تعیین کند، نقض‌علنی قانون اساسی کنونی الجزایر واز بین بردن هرگونه آزادی است.

■ **خیمه شب بازان**

این قانون نمایندگان ملت رابه «خیمه شب بازان» تبدیل خواهد کرد. رئیس مجلس ملی الجزایر در این اسناد اعلام کرده است‌طرح قانون اساسی جدیدی که دولت آنرا تدوین کرده است‌تمام‌اختیارات رابیك فرد میدهد و نتیجه مستقیم آن «فردپرستی» خواهد بود.

فرحات عباس اظهار داشته است ۸۰ درصد اعضای کنونی حزب ملیون الجزایر «مفت خور» هستندو هیچگونه محبوبیتی‌دربین‌ملت‌ندارند

فرحات عباس

فرحات عباس سپس اظهارداشته است من طرفدار یك سوسیالیسم انسانی مطابق باروح اسلام هستم که‌برنامه آن‌باید ملی‌کردن صنایع بزرك و محدود کردن‌سرمایه باشد. من ضمنا طرفدار آن هستم که‌به مارکسیستها و حزب کمونیست آزادی، بیان و قلم داده شود.

مولود بلعونی وزیراطلاعات‌الجزایر طی یك کنفرانس مطبوعاتی اعلام کرد تمام کسانی که باتهام توطئه علیه حکومت الجزایر بازداشت شده‌اند اسرائیلی هستندواین‌حقیقت نشان میدهد که حکومت اسرائیل در توطئه های اخیر علیه حکومت الجزایر دست داشته است.

■ **در دو جبهه**

وزیر اطلاعات الجزایر گفت‌پس از بورژوازی اینك مارکسیست‌هابه انقلاب الجزایر حمله میکنند و حکومت الجزایر برای پیروزی سوسیالیسم انقلابی در دو جبهه‌می جنگد.

وزیر اطلاعات الجزایر در پاسخ سئوالی پیرامون وضع کنونی‌بودیاف معاون‌سابق نخست وزیر حکومت الجزایر که اعتصاب گرسنگی کرده است گفت رفتار بااو درزندان‌خوب است

احمدبودیاف از مخالفین سرسخت‌احمدبن‌بلا چندی‌قبل‌بازداشت شدوبعنوان اعتراض به‌بازداشت‌خود چندروز است اعتصاب غذا کرده است. امروز در الجزایر اعلام شد شورای وزیران حکومت الجزایربه موجب تصویبنامه‌ای تمام انجمن هائی راکه جنبه سیاسی داشته‌است منحل کرد.

دراین عکس ژاکلین کندی که‌دست‌در دست شوهر خود رئیس جمهوری آمریکا دارد، پس از مرخص شدن از بیمارستان پایگاه هوائی اوتیس دیده میشود (عکس رادیوئی اطلاعات)

قاضی دکتر وارد از مك‌میلان بازپرسی کرد

لندن - ۱۴ اوت -یونایتد پرس- آسوشیتدپرس -لرد دنینك‌قاضی تحقیق قضیه کیلر- پروفیومو بعد از بازجوئی و تحقیق از ۱۶۰ نفر شاهد درآخرین روز کار خود باقامتگاه نخست‌وزیر رفت‌و باین ترتیب دامنه تحقیق‌بشخص مك میلان رسید. یك سخنگوی کاخ نخست وزیری‌امروز گفت لرددنینك مدتی در نزد مك میلان توقف کرد و مدارکی پیرامون قضیه کیلر-پروفیومو دریافت داشت.

■ **پایان تحقیقات**

بعداز ظهر امروزتحقیقات‌لرد دنینك پایان یافت و انتظار میرود وی گزارش کار خود را بزودی بدولت تسلیم کند وبعداز آنکه‌مورد مطالعه‌هیئت‌دولت‌قرار گرفت و بعداز مشورت نخست‌وزیربا هارولد ویلسون رهبر حزب کارگر گزارش مزبور بصورت کتاب سفید منتشر خواهد شد.

■ **شبکه وسیع**

کولین گوردن‌رهبر جنبش‌سوسیالیستی انگلیس امروز گفت در انگلستان‌یك شبکه وسیع از اشخاصی که دارای انحراف جنسی میباشندوجود دارد که در آن عده زیادی از کارمندان و مقامات دولتی دست دارند وباین‌ترتیب امنیت کشور را بمخاطره می اندازند وی در مقاله‌ای‌که در روزنامه خود نوشته میگوید اطلاعات مربوط باین مسئله را جان‌واسال که‌به‌جرم‌جاسوسی به۱۸ سال‌زندان محکوم شده است‌بوی داد. گوردن نوشته است جان واسال که خوداز نزدیك شاهد عملیات این عده بود از آنجهت اطلاعات مزبور را در اختیار من گذاشت که تصورنمود انتشار آنها از جانب من نتایجی‌بنفع وی ببار خواهد آورد. گوردن درپایان مقاله خود می افزاید جان‌واسال خود از مشاهیر منحرفین جنسی است و اطلاعات دست اولی ازاین جریانات دارد.

■ **جامه عاریتی**

جیمس کالاگان وزیردارائی کابینه احتمالی حزب کارگر امروز روزنامه ها وتلویزیون انگلیس را به خاطر افشای مطالبی پیرامون عملیاتی که وزرای دولت میکوشندبرآنها سرپوش بگذارند ستایش کرد. وی گفت‌وزرا مایلند اشتباهات خود را از انظار بپوشانند و جامه‌ای عاریتی‌بر قدرت انگلیس و موقعیت جهانی آن‌بپوشانند

برای تفریح رفتند وبسرباز خانه‌اعزام‌شدند

نیویورك- روزنامه واشنگتن پست‌نوشته‌است کلیه یونانی‌هائی که‌در امریکا متولد شده‌اند و اخیرا برای‌تفریح‌و خوش گذرانی بسرزمین پدری‌خود رفته‌بودند تا بعداز چندی بامریکا بازگردند ازطرف دولت یونان دستگیر و بخدمت نظام وظیفه اعزام‌شده‌اند

مذاکرات وزیران خارجه آلمان غربی و انگلیس

لندن-وزیر خارجه آلمان غربی که اکنون در لندن بسر می بردبا وزیر خارجه انگلیس درباره‌قرار داد منع آزمایشهای اتمی وتاثیر آن در روابط بین المللی گفتگو کرد.

از صبح ۳۱ مرداد در سینماهای

سهیلا - رادیوسیتی - آسیا - ادئون

پل نیومن درآخرین اثر دراماتیک تنسی ویلیامز.

پرنده شیرین جوانی

"Sweet Bird of Youth,"

محصول متروگلدوین مایر

جرالدین پیج

شرلی نایت

MGM سینماسکوپ - رنگی - دوبله بفارسی

از صبح دوشنبه ۲۸ مرداد

سینمانیاگارا

درامی عمیق از زندگی زنان داغ ننگ خورده که افق تصورات شمارا درباره بسیاری از مسائل دگرگون میسازد...

سیمون سینیوره (برنده جایزه اسکار) - مارچلو ماستروپانی - ساندرا میلو

امانوئل ریوا (هنرپیشه نامدار فیلم «هیروشیما عشق من») - جینا روره

داغ ننگ

در فیلم "adua e le compagne"

محصول ۱۹۶۲

وایدا اسکرین

دوبله بفارسی

بکارگردانی: آنتونیو پیترانجلی

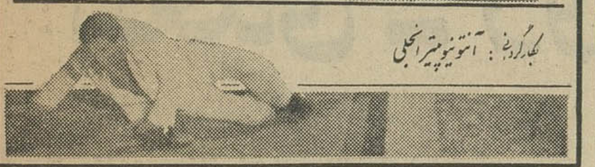

توجه

بهمراه این فیلم جریان کامل آخرین مسابقه بوکس انتقامی بین «سونی‌لیستون» قهرمان سنگین وزن‌جهان و «فلویدپاترسن» قهرمان پیشین که در۲۲ ژولای برابر با ۳۱ تیر در لاس‌وگاس انجام گردیدو بزبان فارسی دوبله شده است نیز نمایش‌داده‌میشود

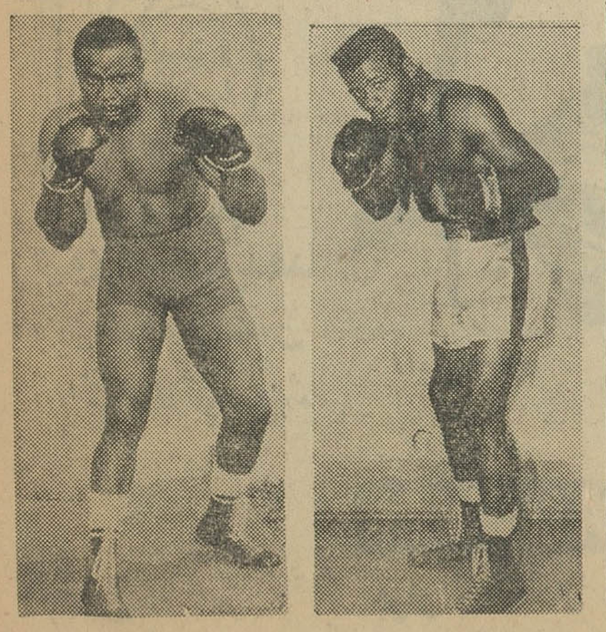

برنامه امشب

سینما تاج

عظیم‌ترین وپرفروش‌ترین فیلم تاریخ سینما

بربادرفته

کلارك گیبل - ویویان‌لی

رنگی - دوبله بفارسی

بایك بلیط بقیمت معمولی

صبح روز جمعه عالیترین برنامه کودك از ساعت۹ صبح

چرخ خیاطی کهلر آلمان

زیگزاگ وگلدوزی تمام اتوماتیک

شاهکار صنعت آلمان باشرایط استثنائی در اختیار شماست

مدل زیگزاك واتوماتیك تمام مبله ۲۱۷۰۰ ریال

KÖHLER

کهلر

بدون پیش قسط

باقساط ماهانه فقط صد تومان

چرخ خیاطی کهلر صدها نقش بدون تعویض پایه و دیسك بطور خودکار انجام میدهد. برودری‌دوزی- گلدوزی - جا تکمه و تکمه‌دوزی - ژور زدن - کردونه - پاك‌دوزی - دوخت دانتل - پولك دوزی - رفوکردن - دوخت روی‌کش باف - قلاب دوزی - دوخت منوگرام - تیکه دوزی - پنبه دوزی و انواع جالب دوخت زیگزاك و ده‌ها از این قبیل را بآسانی و بدون سرپرست با چرخ خیاطی کهلر انجام خواهید داد

سرویس وتعمیرات ولوازم یدکی مجانی است

بخریداران چرخهای خیاطی کهلر کارهای هنری خیاطی مجانا تعلیم داده میشود

نمایشگاهها

خیابان شاهرضا - پیچ شمیران - روبروی بیمارستان زنان

بازار - خیابان بوذرجمهری - پاساژ نیکپور

خیابان فردوسی - روبروی بانك ملی ایران - ساختمان امینی

آوازه

بدنبال قرارداد مسکو :

اولین گام برای خلع سلاح برداشته شد

■ **تاکنون ٦٠ کشور جهان قرارداد مسکو را امضا کرده‌اند و تصویب قرار داد درسنای آمریکاحتمی است**

ژنو- ۱٤اوت- خبرگزاری آلمان- آمروز درژنو گام‌دیگری درراه‌خلع- سلاح‌اتمی برداشته‌شدو نماینده‌ا یالات متحده پیشنهاد کرد که آمریکا و شوروی هریك‌مقداری ازذخائر اورانیوم خودرا اختصاص به کارهای صلح آمیز بدهند .

چارلزاستل‌نماینده امریکادرمذاکرات خلع‌سلاح‌دراین باره اظهار داشت‌که در ۱۸آوریل گذشته ایالات متحده یك‌چنین پیشنهادی‌ارائه‌داد ودرخواست کرد‌که ایالات متحده وشوروی هر یك‌پنجاه هزار کیلوگرم از ذخائر اورانیوم خودرا بکار های‌مسالمت‌آمیز اختصاص دهند ولی اکنون باتوجه‌به اینکه امکان‌دارددذخائر اورانیوم‌شوروی کمتر باشد ایالات متحده طرح‌خود را اصلاح نموده و پیشنهاد میکند امریکا شصت هزار وشوروی چهل هزار کیلوگرم ازذخائر اورانیوم خود را اختصاص باین‌امر بدهند و حتی امریکا آماده‌است که‌دراین باره‌باز هم بنفع شوروی بگذشت بیشتری تن دردهد .

سیمون تساراپکین‌نماینده شوروی درمورد پیشنهاد آمریکا اظهار داشت که‌خلع‌سلاح کامل تنها راه رفع‌خطر جنك اتمی می‌باشد. وی افزود که شوروی بااین پیشنهاد موافق‌می‌باشد ولی هرگونه توافقی در این‌باره باید در چهارچوب طرح‌خلع‌سلاح عمومی وکامل انجام گیرد .

واشنگتن -۱٤ژوئن -خبرگزاری- فرانسه -آسوشیتدپرس -ژنرال ماکسویل تایلور رئیس کمیته‌روسای ستاد ارتش امریکا طی بحث‌پیرامون قرار محدود منع‌آزمایشهای اتمی‌در کمیسیون فرعی خارجه کنگره‌امریکا از قرار داد مسکو دفاع نمود .

ژنرال ماکسویل تایلور اعلام‌کرده که قرار داد مسکو با منافع امریکا در زمینه امنیتی مطابقت دارد .

از طرف دیگر دکتر ادوارد تلر پدر بمب هیدروژنی امریکا مخالفت خود را با قرار داد مسکو اعلام‌داشت و در اعلامیه‌ای خاطر نشان ساخته است که قرار داد مسکو به تدارکات نظامی امریکا لطمه‌میزند . قرارداد مسکو برای امریکا و جهان آزادنتایج وخیمی ببار می آورد .ولی دکتر گلن سیبورك رئیس کمیسیون‌انرژی اتمی امریکا امروز طرفداری خود را از قرار داد مسکو اعلام کرد .

تاکنون ٦٠ کشوراز جمله‌پاکستان قرار دادمسکو را امضاء کرده‌اند . ومقامات سنای امریکا اظهار میدارند که تصویب قرار داد از طرف‌سنای آمریکای حتمی است

طرح کودتای سوریه را عبدالناصر ریخته بود

دمشق - ۱٤اوت- آسوشیتد پرس- خبر گزاری فرانسه - رادیو دمشق و مطبوعات سوریه متن اظهارات سروان محمد بنهان یکی از عاملین شورش ۱۸ ژوئیه گذشته در سوریه را پخش کردند .

سروان محمد بنهان ضمن بازجوئی اعلام کرده است که ناصر رئیس - جمهوری متحد عربی شخصا طرح شورش ۱۸ ژوئیه گذشته در سوریه را ریخته است و به شورشیان قول داده بود که هواپیما های مصری به کمك آنها میشتابند .

■ **نقشه ناصر**

سروان محمد بنهان سپس اطلاعات زیردادر اختیار مامورین تحقیق‌قرار داده است . طرح شورش ۱۸ ژوئیه گذشته قبل از انقلاب ۸ مارس توسط ناصر تهیه شده بود. و برای این امر تماسهائی با بعضی از افسرانی که از ارتش اخراج‌شده بودند برقرار شده بود .

در طرح پیش بینی شده بود که مرکز فرماندهی ارتش ، سرباز خانه کابون ، در حومه دمشق و ایستگاه رادیو اشغال شود اما تغییراتی درآن داده شد .

■ **کمك هواپیماهای‌مصری**

از آنجا که شورشیان نتوانستند موافقت هیچیك از اعضای تیپ ۷۰ رابدست آورند تصمیم گرفته شد از هواپیما های مصری‌برای خنثی کردن عملیات تیپ ۷۰ کمك گرفته شود.

بهمین جهت «زوکان کرکو» یکی از رهبران شورش در روز ۲٦ ژوئن‌به قاهره رفت و از ناصر خواست که هواپیما های مصری را به کمك ما بفرستند .

ناصر قبول کرد و زوکان کرکو با در دست داشتن علائم محرمانه ای که بوسیله آن شورشیان میتوانند شخصا با ناصر تماس حاصل کنند به دمشق باز گشت .

■ **داوطلبان مرك**

سروان محمد بنهان اظهار داشته است تاریخ اجرای‌این طرح ساعت۱۱ صبح ۱۸ ژوئیه پیش‌بینی شد . در این مدت سرهنگ اکرم صفاری و حسین عیدلی که از ارتش اخراج شده بودند از قاهره به دمشق باز گشتند تا فرماندهی گروه داوطلبان مرگ را عهده‌دار شوند .

در ساعت موعود فدائیان فلسطینی (داوطلبان مرگ) به فرماندهی سروان عارف کابت حمله را شروع کردند. شورشیان واحدهای محافظ‌فرماندهی ارتش را به آتش کشیدند .

وا حد های محافظ دست به حمله متقابل زدند اما از هواپیما های مصری خبری نشد زیرا شورشیان موفق نشدند رادیو دمشق را اشغال کنند .

روزنامه های البعث و الثوره اعلام کرده‌اند که اسرار دیگری را بزودی افشا میسازند .

شوروی به چین سلاح اتمی نداد

پکن-۱۵ اوت -رویتر- دولت چین امروزبار دیگر از طریق خبرگزاری رسمی خود دولت شوروی‌رابرسرپیمان‌منع آزمایش هاءورد حمله قرار داد .

دربیانیه دولت چین، شوروی متهم‌شده است درانعقاد پیمان‌با آمریکا علیه چین رفتار کرده وبطور ضمنی درخواست کرده است که‌خروشچف باید ازکار برکنار شود.

دراعلامیه‌سپس گفته‌شده‌است. که‌شوروی ازدادن اطلاعات اتمی بچین خودداری کرده است و قراردادی راکه در ۱۹۵۷ دراین مورد‌باچین‌داشت درژوئن ۱۹۵۹ لغو کرده درحالی‌که در آزمان کوچکترین علامتی ازانعقادقرار- داد منع آزمایش های اتمی‌نبود.

چین در اعلامیه خود شوروی رامتهم میکند که‌حاضر است برای رضایت آمریکا ، آلمان شرقی راقربانی کند

شرکت نیروی فرانسه‌در سرکوبی تظاهرات کنگو

لئوپولدویل - ۱٤ اوت - یونایتدپرس - آسوشیتدپرس-رویتر بدنبال اعتصاب کارگران در شهر برازویل پایتخت‌کنگوی سابق‌فرانسه واشغال زندان از طرف آنها وآزادی زندانیان سیاسی امروز دولت‌کنگوعده زیادی از واحدهای نظامی را درکلیه نقاط شهر برازویل مستقر ساخت‌و عبورومرور را برای بیست و چهار ساعت بکلی ممنوع نمود بنا باظهار مقامات فرانسوی دونفرکشته وبیست نفر زخمی میباشد ، ولی منابع غیر رسمی تعداد تلفات را خیلی بیشتر از این‌میدانند . از سربازان‌فرانسوی کسی‌کشته ویا زخمی نشده است ، ولی درچند محل آنها را سنك‌باران کرده‌اند .

چهارنفر از رهبران اتحادیه های کارگری موفق بفرار از زندان‌شده‌اند ومقامات انتظامی فعلا درجستجوی‌آنها میباشند . رهبران احزاب مخالف از جمله اتحادیه کارگری با برنامه‌های «یولو» رئیس جمهوری کنگو مخالف هستند و تقاضای برکناری وی را دارند . تظاهرات دیروز نیز بدنبال ابراز مخالفت آنها و دستگیر شدن چندتن از رهبران اتحادیه‌های‌کارگری بوقوع پیوست .

وزارت خارجه فرانسه اعلام کرد که به سربازان فرانسوی دستورداده است که با دولت کنگو درسرکوبی شورش همکاری کنند .

خلاصهٔ اخبار

- **کراچی** -یك هیئت نمایندگی از طرف هواپیمائی کشوری چین‌برای تکمیل قرار داد دو کشور چین وپاکستان‌در مورد حق‌فرود آمدن هواپیما های‌هر کشور در کشور دیگر وارد کراچی شدند. این اولین بار است که رژیم پکن چنین قرار دادی با یك کشور متحد غرب منعقد میسازد.
- **مسکو**- دیروز در مسکو اعلام‌شد یك زن حسابدار در یك مزرعه اشتراکی اوکراین بجرم سوء استفاده و اختلاس اموال عمومی محکوم بمرك از طریق تیر باران شده است .
- **پاریس**- پلیس فرانسه بدنبال دریافت گزارشهائی در موردوجود توطئه برای قتل ژنرال دوگل به حال آماده باش در آمد.
- **کویت**-دولت هند با پیشنهاد کویت در مورد اعطای ۵۰ میلیون لیره برای کمك طرحهای عمرانی هند موافقت کرد
- **مسکو**- خبر گزاری تاس امروز اعلام کرد که ژیکوف نخست‌وزیر بلغارستان برای افتتاح نمایشگاه کالاهای بلغاری وارد مسکو شد
- **توکیو** -پلیس توکیو امروز اطلاع دادکه در نتیجه ریزش کوه‌دو نفرژاپنی مقتول و ٦ نفر دیگر مفقود شده‌اند
- **هاوانا**- دولت کاسترواامروز اعلام کرد که دو قایق ماهی گیری کوبائی را که متعلق به مهاجمین مسلح‌و عوامل ضد انقلابی بود توقیف کرده‌است . اعلامیه دولت کوبا حاکی است که مهاجمین مزبور از طرف اداره جاسوسی آمریکا بکوبا فرستاده شده‌بودند

از امشب در سینماهای

ادئون رادیوسیتی - آستارا (تجریش)

۱۰۱ سك فیلمی‌که بعنوان بزرگترین اثر کلاسیك «والت‌دیسنی» شناخته شده وفروش فوق‌العاده‌اش در سراسر جهان‌مؤید خوبی ، زیبائی و کمدی بودن آن است و

والت دیسنی تقدیم میکند:

دزدان قطار به‌پلیس انگلیس اعتراض کردند

■ **نامه‌ای بامضای«ارادتمند چارلی» به روزنامه «ایونینك‌نیوز»رسیده‌که پلیس انگلیس به زیاد کردن رقم دزدی متهم شده است**

لندن - ۱٤ اوت - یونایتدپرس- آسوشیتدپرس- اسکاتلندیارد امروز اعلام داشت که به هویت بعضی از اعضاء دسته سارقین قطار کلاسگو - لندن که پنجشنبه هفته گذشته۲ر۵ میلیون لیره بسرقت بردند پی برده است .

یکی‌از مامورین اسکاتلندیارداظهار داشت که اکنون فقط باید محل‌آنها را کشف کنیم .

یك مقام پلیس نیزگفت که هر لحظه امکان دارد سارقین دستگیر شوند .

همین مقام افزود که دلایل ومدارك نشان میدهد که پای یك زن نیز در میان است .

■ **نامه چارلی**

امروز با انتشار نامه یکی‌ازاعضاء دسته سارقین بنام چارلی جریان تعقیب وضع تازه‌ای بخود گرفت و نشان دادکه دسته مزبور تا چه حدود باقدام خود مطمئن بوده‌اند .

کارآگاهان و کارشناسان‌پلیس امروز نیز عده زیادی از بیوه زنان ودختران وافراد دیگر را برای‌یافتن رد پای سارقین مورد بازجوئی قرار داده و محل های اطراف را بدقت بازرسی کرده‌اند .

درنامه‌ای بامضاء چارلی درروزنامه لندن ایونینك‌نیوز که تصور میرود یکی‌از افراد دسته سارقین باشد انتشار یافته گفته شده وجوه بسرقت رفته آنطورکه پلیس ادعا میکنده‌ر۲ میلیون لیره نیست و وی از مبلغ حقیقی آن اطلاع دارد و سپس می نویسد برای اطلاع شما وتمام‌کسانی که باین موضوع علاقمند هستنداطلاع میدهم که جمع کل مبلغ دقیقا دو میلیون ونود و پنج هزار و سیصدو بیست وچهار لیره است و برخلاف ادعای پلیس متاسفانه بدومیلیون و ششصد هزار لیره نمیرسد .

■ **رویه غیر شرافتمندانه**

درنامه سپس اضافه میشود که‌ما نسبت برویه غیر شرافتمندانه‌مقامات پلیس اعتراض داریم . آنها بازیادتر وانمود کردن مبلغ سرقت شده می خواهند از شرکت‌های بیمه خسارت بیشتری بگیرند .

نامه باامضاء ارادتمند شما چارلی پایان می‌یابد .

روزنامه لندن ایونینك‌نیوز اصل نامه را بعنوان مدرکی برای مقامات پلیس ارسال داشته است وپلیس تاکنون مرکز عملیات باند سارقین‌را کشف‌کرده است . دزدان دراین‌محل وجوه مسروقه را بین خود تقسیم کرده‌اند . قبل‌از اینکه پلیس‌بخانه مزبور دست بیابد سارقین از آن محل فرار کرده بودند ولی خرده‌ریز های غذا و چندکیف که خوراکیهای خودرا با آن حمل مینمودند درمنزل مزبور کشف شده است . مقامات اسکاتلندیارد امروز اعلام داشتندکه صاحب این خانه را میشناسند و همچنین اطلاع دارند که منزل فقط چندهفته قبل‌از وقوع سرقت‌خریداری شده است .

اطلاعات پسربچه

آخرین اخبار درباره تعقیب دسته سارقین قطار حاکی است که پلیس از یك پسربچه نه ساله‌که درحوالی محل وقوع سرقت سکنی‌دارد‌توانسته است اطلاعاتی درباره تعداد اتومبیل های سارقین و همچنین عده تقریبی آنهاکسب نماید ولی‌مقامات‌اسکاتلند- یارد تاکنون از هرگونه اظهار نظری پیرامون نام چارلی خودداری‌کرده‌اند نامه چارلی درساعت ۱۵ر۵ بعدازظهر ۱۳ اوت در اداره پست مهر شده است . تصور میرودکه کارآگاهان بتوانند از این طریق نیز موفقیت تازه‌ای درتعقیب دزدان بدست‌آور. ند اسکاتلندیارد درآخرین ساعات‌دیروز

جاك میلز راننده قطار

اعلام‌داشت‌که دونفر از زبردست‌ترین کارآگاهان خودراکه به «دوقلو های وحشتناك» معروف هستند برای‌کمك دریافتن دسته سارقین وارد میدان کرده است .

۱۵ هزار روحانی از دولت ویت‌نام به‌کندی‌شکایت‌کردند

هو- ویتنام جنوبی -۱٤ اوت - یونایتدپرس-امروزعده‌ای‌ازبودائیها درحالیکه جسد یك‌کشیش‌بودائی راکه خود را آتش زده بود حمل مینمودند بحالت دمونستراسیون در خیابانها براه افتادند .نیروهای‌نظامی بتظاهر کنندگان حمله برده وجسد کشیش را ازدست آنها گرفتند

در این جریان لااقل بیست‌وپنج نفر زخمی شدند که جراحت پنج نفر از آنها شدید است .عده‌ای دیگری از بودائیها بر اثر ضربات تفنك و باتون بحال اغماء افتادندو دست و پای عده‌ای نیز شکست .

۱۵هزار نفر

امروز در نیویورك اعلام شد که تاکنون‌پانزده هزارنامه ازروحانیون فرق مختلف مذهبی آمریکا برای پرزیدنت کندی رسیده ودرتمام آنها از ایالات متحده درخواست شده است که از کمك‌مالی‌ونظامی بدولت نگودین دیم خود داری‌شود.

همچنین طبق گزارشی که از کلمبوپایتخت سیلان‌واصل‌گردیده نخست وزیرآنکشور بانو‌باندرا- نائیك» بنمایندگان سیلان‌درسازمان ملل دستور داده‌است که باهیئتهای نمایندگی سایر کشور های‌بودائی وارد مذاکراه بشوند تا ترتیبی‌برای طرح مسئله تبعیضات مذهبی ویتنام جنوبی در سازمآن ملل بدهند.

بانوباندرانائیك بنمایندگان‌دولت خود در سازمان ملل خاطر نشان ساخته که وضع ویتنام جنوبی و اختلافات مذهبی در آنکشوربنحوی است که صلح را در این منطقه بخطر خواهد انداخت .

چنانچه پیشنهاد بانو باندرانائیك صورت عمل بخود گیرد مسئله اختلافات بودائیها با دولت‌نگودین دیم شکل جهانی و تازه‌ای بخود خواهد گرفت.

تاکنون سه روحانی بودائی خود راآتش زده‌اند و یکدختر نیزدست خود را زیر تیر گذاشت و این جریان توجه همه جهانیان را بخود کرده است .

از صبح چهارشنبه ۲۰مرداد در سینماهای

سعدی - رویال - پلازا و شیراز سینما سعدی

برای اولین بار کشور های انگلستان و اسرائیل یك فیلم با ارزش را عرضه مینمایند

تپه ۲٤ جواب نمیدهد

با شرکت: هایاها زاریت (ستاره درخشان فیلم بن هور)
ادوارد مولر میشل شیلو

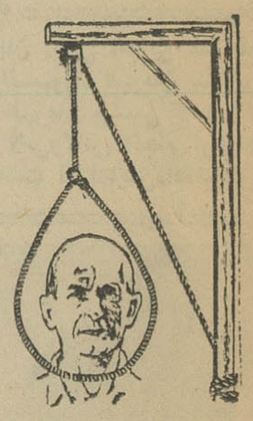

با نضمام فیلم: تپه ۲٤ جواب نمیدهد
جریان مشروح محاکمه وجنایات آدولف آیشمن نمایش داده خواهدشد

واید اسکرین
دوبله بفارسی

برای رفاه حال عموم بلیط هر دو فیلم معمولی است

پرونده‌ای از مسکو!

فریچه، مدیر کل تبلیغات رایش که بدست روسها اسیر شده بود جریان بازپرسی در زندان مسکو را شرح میدهد

اطلاعات
صفحه ۵
پنجشنبه ۲۴ مردادماه

(زوندرمان) و(لورنز) معاونین دکتر دیتریخ بودند ودومین نفری که در سیاست مطبوعاتی آلمان نقش موثری ایفاء مینمود رایش لایتر (آمان) بود که درراس تشکیلات انتشارات قرار داشت .

جالب ترین واقعه در اثنای محاکمه فریچه درداد گاه نورنبرك آن بود که وی اظهارداشت: چون بعدازدستگیر شدن درشوروی زندانی بوده امضای اوزیرصورت جلسات بازپرسی اجباری بوده است. وی خطاب به(رومن رودنکو) دادستان اصلی شوروی چنین گفت:

فریچه

ـمن این امضاء راپس ازماههای زیادی که با کمال سختی درحبس انفرادی گذرانده بودم گذاردم . من امضاء کردم زیرا از یکی از «برمن واضح است که فریچه یکی از متنفذترین همکاران وزارت تبلیغات بودوبرای خودش درمحافل ناسیونال سوسیالیستی وحتی در میان ملت آلمان شهرت ومحبوبیت عظیمی کسب نموده بود.

اوبیشتر محبوبیتش را مرهون تفسیر سیاسی اخبار هفته درباره اوضاع بین‌المللی بود که از رادیو پخش میشد .

من غالبا به نطقهای او چه در دوران صلح وحتی در اثنای جنك گوش میدادم ،خطابه‌های اورا که باوفاداری نسبت به هیتلروناسیونال‌ـ سوسیالیسم آمیختگی داشتند من بعنوان خط مشی حزب و حکومت میپذیرفتم .»

رودنکو :

ـآیا این اظهارات را تائیدمی کنید ؟

فریچه :

ـمن هیچ ایرادی علیه این اظهارات ندارم و درباره آن توضیح میدهم..

رئیس دادگاه :

ـاین پروتکل در کجا تهیه شد ؟

رودنکو :

ـدر مسکو .

رئیس دادگاه :

رادیوئی از نظرشما گذرانده میشود.

من عبارت کوتاهی از این نطق را قرائت میکنم «حقیقت اینستکه سربازان آلمانی موظف بودند وظیفه خویش را انجام دهند،زیرا انگلیسی ها به بیطرفی نروژ لطمه وارد آورده بودند، انجام این وظیفه یك اقدام خصمانه نبود بلکه صلح‌جویانه بود.

هیچکس جراحتی برنداشت . هیچ خانه‌ای ویران نشد، زندگی عادی همچنان ادامه یافت »واین یك دروغ بود، اعتراف میکنید و یااینکه قصد دارید باز هم مغلطه ؟

فریچه :

ـنه، ابدا دروغ نبود ....

رودنکو :

ـدروغ نبود ؟

فریچه:

ـ...زیرا من خودم در نروژ بودم ودیده‌بودم ، در اینمورد همه چیز روشن خواهد شد، البته اگر اجازه بدهید. جمله‌بعدی‌اش‌را بخوانم‌وآن از اینقرار است که ....

رودنکو :

ـلحظه‌ای تامل، بعدا وقت دارید بخوانید ....

رئیس دادگاه :

ـولی ژنرال رودنکو، شما باید

اسرار فاش نشده ازجریان تاریخی دادگاه نورنبرگ

ترجمه: احمد عرشی

ـ۲۲۵ـ

همزنجیرانم که زمانی با هم بودیم دریافته بودم که ماهی یکبار در پیشگاه دادگاهها فقط بر اساس این پروتکل هابدون استنطاق‌رای صادر میشود، نتیجتا من تصور میکردم که ازاین راه لااقل تکلیفم معلوم خواهدشد ودوران زندانی بودنم بسر خواهد رسید .

مایلم برای اینکه سوءتفاهمی نشود تذکر دهم که بهیچوجه اعمال زور نشد و باوجودیکه زندان طاقت فرسائی بود با من انسانی رفتار میشد .

رودنکو :

ـخوب، فریچه متهم، یقینا انتظار هم نداشتید که پس از آنهمه کارهائی که کرده بودید شمارا به یك آسایشگاه بفرستند.

ظاهرا میبایست سزاز زندان در میاوردید. وزندان هم زندان است! باری که بردوش فریچه سنگینی فوق‌العاده‌از خودنشان داد اعترافات (فردیناندشورنر) ژنرال فلدمارشال سابق ارتش آلمان بود. رودنکو این اعترافات را چنین خواند :

ـآیا مردی که این اظهارات را کرده آزاد بوده یا زندانی ؟

رودنکو :

ـدر آن زمان او اسیر جنگی بود .

رئیس دادگاه :

ـآیا مردی که این اظهارات‌را کرده، زیرشان را امضاء هم نموده است ؟

رودنکو :

ـالبته ، از طرف او امضاء شده است .

تردیدی نیست که‌رودنکو بامدارك غیرکافی نمیتوانست دادگاه را در مورد مقصر بودن فریچه با خود همعقیده سازد معذلك موفق شد یکبار فریچه را درمرحله ای‌بحرانی قرار دهد .

رودنکو :

ـدر ۹ آوریل ۱۹۴۱ شمانطقی ایراد کردید که در آن علل اشغال نروژرا مورد بحث قرار داده بودید. حالا مستخرجه‌ای از این نطق به این مرد فرصت توضیح بدهید. اومیل دارد برای روشن شدن این مطلب جمله بعدی‌اش را بخواند .

رودنکو :

ـپس،خوب

فریچه :

ـجمله بعدی حاکی است که «حتی آنجا هائیکه واحدهای‌نروژی بتحریك گمراه شدگان حکومت سابق نروژ دست به مقاومت‌میزدند ابدا ربطی به مردم‌غیرنظامی‌نداشت، زیرا نروژی‌ها در خارج شهرها ودیه‌ها به نبرد میپرداختند ....»

رودنکو :

ـخوب ، حالا من مدرك دیگری جلوی شما قرار میدهم، یا درحقیقت (گزارش دولتی حکومت نروژ) را. فریچه متهم، حالا گوش کنید تا به‌بینید چقدر نزدیك بحقیقت شما اوضاع نروژ را تفسیر کرده بودید. خوب گوش‌کنید تابه‌بینید گزارش رسمی حکومت نروژ در این باره چه حکایت میکند. من میخوانم:

ناتمام

باطری وارتا
انتخاب همیشگی رانندگان باتجربه جهان

آگهی مناقصه

سازمان تربیت بدنی و تفریحات سالم ایران ساختمان سالن سرپوشیده آبادان رابشرح زیر بمناقصه می گذارد .

۱ـ بهاء کل کار در حدود شش میلیون ریال است که سه میلیون ریال در سال ۴۲ مطابق قرارداد از اعتبارات سازمان تربیت بدنی آبادان و بقیه بالمناصفه در سال ۴۳ از عتبارات سازمان مرکزی و سازمان محل پرداخت خواهد شد .

۲ـ شرکت کنندگان در مناقصه باید جزء شرکت های ساختمانی درجه یك و دو سازمان برنامه بوده باشند .

۳ـ داوطلبان شرکت درمناقصه می‌توانند مدارك مناقصه‌شامل. نقشه . دفترچه واحد بهاء . مشخصات فنی وشرایط مناقصه را با پرداخت سه هزار ریال حد اکثر تاآخر وقت اداری ۴۲ر۶ر۲ از اداره کل ساختمان این سازمان دریافت و پیشنهادات خودراحد اکثر تاساعت ۱۰ صبح روز ۴۲ر۶ر۶ بدفتر کل سازمان تسلیم ورسید دریافت دارند پیشنهادات واصله درساعت ۱۱ صبح روز ۴۲ر۶ر۶ دراتاق هیئت مدیره سازمان باز و قرائت خواهد شد و حضور پیشنهاد دهندگان در جلسه مناقصه آزاد است وسازمان‌در رد یا قبول یك یا کلیه پیشنهادات مختار خواهد بود . الف ۳۰۱۶

رئیس سازمان و معاون وزارتفرهنك سرلشکر دکتر ایزدپناه

۱ـ۲ آ ـ ۱۵۱۷۶

آگهی تغییر محل

محل‌جدیداتحادیه‌صنف‌فروشندگان لبنیات تهران و حومه و همچنین شرکت‌تولید و توزیع فروشندگان لبنیات تهران‌از بهارستان کوچه نظامیه‌به دروازه شمیران اول‌خیابان هدایت تغییر مکان داده شماره‌های تلفن ۳۲۰۶۴ و ۳۴۲۱۰ میباشد .

مدیر عامل شرکت ـ حاجی‌محمد تقی تبریزی

آ ـ ۹۳۳۵

آگهی نیروی هوائی

نیروی هوائی مصمم است در متن وشکل نشان کلاه و آرم خودتجدیدنظر بعمل آورد بدین‌منظور از صاحبان ذوق و هنر دعوت میشود که در تهیه نمونه نشان کلاه وآرم نیروی هوائی شرکت فرمائید وبه‌بهترین نمونه‌ای‌که مورد تصویب قرارگیرد ده هزار ریال‌جایزه داده خواهد شد برای کسب اطلاعات‌بیشتر به‌ستاد فرماندهی نیروی هوائی معاون پرسنلی مراجعه نمایند.

۲ـ۲ آ ـ ۱۵۱۴۴ نیروی هوائی

شماره ۲۰
کتاب جیبی دختران وپسران
بزودی منتشر میشود

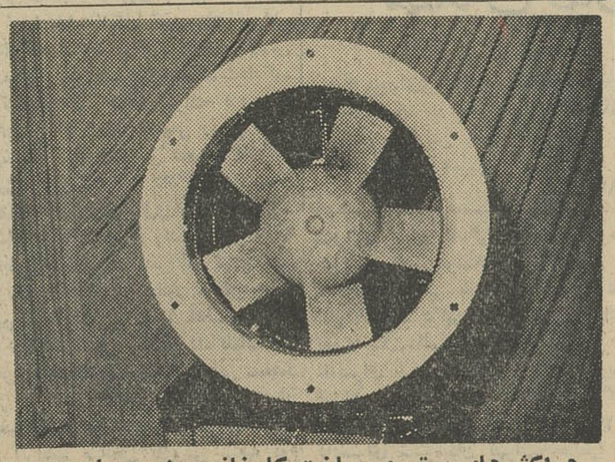

هواکش‌های موتوری ساخت کارخانه مهندس علیزاده رقابت‌ناپذیر بوده بدینوسیله از هموطنان گرامی انتظار میرودپس ازآزمایش میهن‌پرستی خودشان‌را نشان دهند . تبریز ـ ششگلان ـ مهندس‌علیزاده ـ تلفن ۳۲۰۱

ـ۱ـ ۱ـ۸ آ ـ ۱۳۷۰۸

گی گز
شیرخشك گی‌گز وغذای‌گی‌گز ـ خوراك شاهان و شاهزادگان است
سولفوبیس SULFOBIS
(SULFOGUANIDINE BISMUTHEE)
داروی مؤثر ضد عفونی دربیماریهای امعاء (دیسانتریهای باسیلی ـ اسهال حاد واسهال مزمن) میباشد
محلول اپترکس وقطره اپتون OPTREX برای چشم

کاندیداهای انتخابات مجلسین

انتقاد

از :ناصر نجمی

کتاب ورق خورده

یکی از کتابهای ورق خورده‌وبکرات مرور شده کتاب کارمندان دولت‌است، این کتاب مستطاب هرچند یك‌بار و وقتی که‌زیاده ازحد فراموش شد و قشری ازگردوغبار بررخسارش نشست ناگهان موردتوجه‌قرار میگیرد وخواه‌و-ناخواه محبت‌خفته اولیای مسئول‌بیدار شده گاهی این گردو غبارها را زایل کرده چند صفحه‌ای ازآنرا ورق‌میزنند وبعددوباره آنرا بحال خود گذاشته‌در بوته اجمالش قرار میدهند تاکی باز نوبت مرور آن فرارسد .

چندشب پیش یك‌بار دیگر هیئتی از طرف وزارت مالیه انتخاب شد تا باکمك اداره آمارعمومی از کلیه‌اجزای دولت در سراسر مملکت آمارگیری کند، علت اتخاذ این تصمیم در ذیل خبرکذائی چنین آمده‌بود که‌این کار را برای تعیین نوع تحصیلات‌و تجربه های تخصصی کارمندان - تشخیص تعداد عائله-تعیین‌انواع حقوق‌ومزایا- معلوم‌کردن تعداد وبالاخره خصوصیات انواع مشاغل برای استفاده در طرح طبقه بندی مشاغل و تعیین تعدادآنها انجام میدهند-و در پایان‌گفته شده که وزارت دارائی اعتبار این طرح را کاملا پادارساخته‌است ،الی‌آخرقضیه..

مخلص وقتی این خبر را خواندم‌از آنجائی که شاید یك آدم وسواسی بدگمان وکج‌خیال هستم فورا روی سابقه ذهنی فکرم به‌آنجا دویدکه‌نکند همه این مقدمات و تعارفات‌و اظهار ملاطفت‌ها نسبت بکارمندان پوششی برای یك‌امردیگربوده وحضرات‌گردهم آمده‌اند تا ازاعتبارطرح پیش‌بینی‌شده استفاده کنند ودراینجا هم بازهیاهوی بسیار برای هیچ‌یاجدالی بخاطرلحاف مرحوم ملاباشد ... گفتیم که قضیه سابقه ذهنی‌داردو اتفاقا سابقه‌ای‌دارد خیلی عمیق وریشه‌دار ، یعنی درواقع اگر هم انشاءالله موضوع بیدارشدن مهر خفته آقایان برای اجزای دولت بخاطر لحاف ملا نباشد لابد برای‌نوعی تحبیب وتسکین موقتی است ،چون کارمندان را مدتهاست از حقوق و مزایای قانونی محروم کرده‌اند حالا شاید آمده‌اند و برای اینکه دست نوازشه بصورتشان بکشند بازهمان طرح‌های کذائی را پیش‌کشیده‌اند و قطعا همین روزها پرسشنامه ها و آنکت‌هائی بتعداد‌چندین صد هزارچاپ و به‌ادارات وسازمانها سرازیرمیگردد وکارمندان موظف میشوند برای‌اینکه همه نگرانی‌هاوبریشان خاطریهایشان زایل گردد این آنکت هارا پرکنند تا انشاءالله و درفرصت مقتضی‌بنشینند و برای تامین حداقل معیشت آنها براساس حق‌و عدالت ورفع تبعیض چاره‌اساسی بیاندیشند . ولی‌شرطش هم گویااین‌باشدکه علی‌العجاله‌کارمند بهما نان وپنیر وکشك‌ولبو بسازدو طلبکار های خودرا باوعده‌و نوید و لطایف‌الحیل‌دست‌بسرکند تاعندالقدرت والاستطاعه‌و پس از پیداشدن‌فرج و گشایشی دراعتبار وبودجه وضعشان رارو‌براه نمایند .

بزك‌نمیر بهارمیاد-کمبوزه وخیارمیاد!

حالا اجازه بدهید تاریخچه‌کوتاهی از اینگونه آمارگیریها ورسیدگی به حسب‌الحال کارمندان ذکر کنیم شاید حضرات که تشکیل کمیسیون وهیئتی راداده‌اند واعتباری هم‌برای این قصد خیرپادارکرده‌اندباتوجه به‌این‌تاریخچه و سابقه زحمتشان کم‌شود وانشاءالله همگی آنقدرسعه‌صدر وگذشت و فتوت دارند که وقتی تذکر نگارنده‌را شنیدندکلاه خودرا قاضی کنندوبی‌آنکه اوقات شریفشان را بهدر بدهند و اعتباری‌را دراین‌روزگاروانفساوبیپولی بمصرف بیهوده برسانند بهمان‌سوابق مراجعه‌کرده وقضیه‌را درز بگیرند ..

میدانیم‌که‌در این‌سالهای اخیراقدامات گوناگون و متنوعی در زمینه‌آمارگیری از کارمندان -طبقه‌بندی مشاغل - از کجاآورده‌ای و پرسش های دیگری‌که حالا نظرم نمانده و شاید همه آنها خروار خروار درانبار های وزارت‌مالیه خاك‌میخورد بمنظوروروشن‌کردن وضع استخدامی و خانوادگی‌کارمندان بعمل آمدکه تا جائیکه مخلص اطلاع دارم مبالغ قابل توجهی اعتباربرای این کارها خرج‌شد وبعدهم مقادیر زیادی کاغذ وپرسشنامه بادارات سرازیر گردیده و هرکارمند - هم‌در موقع‌پر سرو صدای ازکجا آورده‌ای وهم‌درباب سوابق -وضع استخدامی وخانوادگی وکیفیات دیگری که در طرح جدیدنیز آمد ه‌بتفصیل پاسخهائی باطلاع‌رساند که بعقیده نگارنده همانها میتواند به بهترین وجهی از جهت بدست آمدن آمار کارمندان که‌از روی شماره های مسلسل پرسشنامه های قبلی معلوم میشود وهم ازنظر تحصیل اطلاعات ضروری‌واز لحاظ کیفیت پرسشلی‌و عائله‌مندی‌وسوابق‌ولواحق‌دیگرکارمند، جوابگوی نقاط استفهامی طرح جدید باشد .حالا باتوجه به آنچه گفته‌شد این‌صحیح است که‌بیش از این کتاب ورق خورده کارمندان دولت را بدون توجه هرچند یك‌بار ورق بزنند و این اعتبار هائی را که میتوان صرف‌کار های ضروری‌تر واز جمله تامین‌اعتبار برای ترفیع‌و اضافات‌قانونی کارمندان ویا امور خیاتی دیگری کرد به‌هزینه امور بی حاصل وبی معنائی‌رساند؟

تلفن ۳۰۰۱۰ درخدمت شما

ما از ساعت شش بعداز ظهر تا هفت‌ونیم بعداز ظهر هر روز غیر ازروزهای تعطیل‌منتظر تلفن شما اهالی محترم تهران هستیم‌تادرددلها و گرفتاریهای خود را باما درمیان بگذارید.

■ شایعه

شایع شده است که بانك ملی خیال دارد حقوق کارمندانش را زیاد کند اگر صحت دارد خوبست مسئولین کارمندان را در جریان بگذارند که زودتر دعاگو شوند .

ح-م

■ تجدید نظر کنید

خوبست حالا که دبیرستان دارالفنون را ملی کرده‌اند در مورد کادر دبیران آنهم تجدید نظری بعمل آورند بعلاوه نقایصی را که در این کادر و ساختمان‌دبیرستان موجود است رفع کنند تا لااقل بفهمیم پولی که از ما میگیرند آنقدر ها هم بی مورد نیست .

محصل

■ شهردار تهران توجه کند

آقای شهردار‌اهالی‌بیش‌از دویست خانه واقع در کوی بهزاد و حمام بلور ازکوچه نظامیه‌واقع در میدان بهارستان بیش از ۵ سال است که شکایت میکنند که دو دیواره متری ابتدای کوچه بهزاد مانع از عبور ماشین های‌آتش نشانی است و اگر حریقی‌در این دو محله‌اتفاق افتد خانه‌های‌متعددی خواهدسوخت اهالی این دو کوچه از بسکه به شهرداری آمده‌اند و بازگشته‌اند خسته شده‌اند . شما را بخدا یك نفر را بفرستید محل را ملاحظه‌کند و به‌بیند برای موضوع کوچکی‌که تخریب دومتردیواراست نه‌خیابان کشی تاچه حد مردم این ناحیه باید استدعا و التماس کنند و فریادشان بجائی نرسد بیائید بگوئید چه‌باید بکنیم تااین‌دودیوار برداشته شود .

یدالله نیازمند

■ کار شمر کردن!

فشاری آب چهار راه مختاری امیریه را مدتها است بسته‌اند ، اینها کار شمر را میکنند که آب را بروی خلق‌الله می بندند .

اهل محل

■ چرا دکان مرابسته‌اید

طبق بخشنامه نخست وزیری‌قرار شد نانوائی های بدون سهمیه که قبل از مهرماه‌سال ۱۳٤۱ تاسیس گردیده است‌بکار خود ادامه دهند از مسئولین امر بخواهید چرا نانوائی سنگکی مرا واقع درخیابان کارون چهار راه سپه غربی بلاك ۱۷۷ را که‌مشمول‌این دستوراست ۱۰ ماه است بدون هیچگونه مجوز قانونی بسته‌اند و ۸ سر عائله را ویلان و سرگردان کرده‌اند .

عزت‌الله تاجیك

■ اصلا توجه نمیشود

برق معابر خیابان کرمان کوچه ارباب روزها روشن وشبهاخاموش است چندین دفعه بشرکت برق فیروز(۳۱٥٦۰)تلفن‌کردیم تاثیری نکرد یکدفعه هم خود شما توی روزنامه نوشتیدبازهم تاثیری‌نکرد شهرداری هم که اصلا فکرش را نمیکند .

ح-م

■ کفش تقلبی !

در تهران ما همه چیز تقلبی شده حتی کفش بچگانه وکفش سربائی البته در خیابانها دیده اید که‌مقداری کفش پلاستیکی را فریاد میزنند سربائی دو تومان این کفش ها وقتی که کمی آفتاب دیدگشادشده بند از بند آنها جدا می شود از طرفی کفش های بچه‌گانه سفید مقدار زیادی به بازار آمده که‌حقتی ٤۰ریال می فروشند من‌برای‌اینکه پول‌نداشتم کفش گرانقیمت بخرم یك جفت از این کفشها خریدم بردم به منزل خدارا گواه میگیرم ظهر پای بچه کردم شب که‌مراجعه کردم زنم گفت دستت درد نکند‌با این کفش خریدنت ، گفتم مگر چه شده ؟ گفت کفش ها را با سیریش چسبانده بودند و درآمده وکنده شده قابل پوشیدن‌نیست، بیچاره کارگر که ٤۰ ریال یعنی اجرت یکروز خودرا میدهد و یك جفت کفش میخرد تکلیفش بااین فروشندگان متقلب چیست ؟

عباس - ۱

کاندیدای مردم بابل

اکنون که بیاری خداوند توانا و به‌اراده پدر تاجدار شاهنشاه عظیم‌الشان -مادهقانان وکشاورزان از قید بندگی و بردگی رهائی یافته‌ایم و بفرمان مطاع شاهانه‌قادر به‌اخذ تصمیم در سرنوشت‌ومقدرات خود هستیم بدینوسیله

جناب آقای بدیعی بهنمیری

راکه عنصری شاهدوست - میهن پرست - باایمان و از طبقه خودما کشاورزان است برای حفظ اصول ششگانه شاه‌وملت وبرای‌نمایندگی دوره بیست‌ویکم مجلس شورایملی از شهرستان بابل کاندیدامینمائیم

جناب آقای بدیعی بهنمیری در تمام دوران زندگی خود دراین شهرستان از حامیان بزرك کشاورزان و سمبل آزادی‌وآزادمردی بوده‌اند ایشان از آغاز انقلاب سفیدی که برهبری شخص اول مملکت پایه‌گزاری گردید پیوسته حمایت و پشتیبانی ما طبقه کشاورزان بابل‌مازندران را ازاصلاحات عمیق اساسی و ارضی در مملکت ابراز داشته‌اند وبحق شایسته احراز نمایندگی مردم بابل در مجلس شورای ملی میباشند .

از قریه های رمنت غربی وشرقی حاج علی بالنك - حاج احمد یداله‌پور - حاج سیدجعفر هاشمی - حاج حسینقلی رضانیا -مسیب شعبانی - رمضان اصغری - و چند صد امضاء دیگر از قریه حیدرکلا - غلامحسین مددی - محسن محسنی - ابوطالب قدیری احمد مددی - ویکصد امضاء دیگر از قریه پیشه‌سر -عسگری محمدیان - مسلم قمی‌پیشه - اسماعیل عبدالهی - شیخ احمد قاسمی و چندصد امضاء دیگر ازقریه عزیزك- کربلائی محمد تقی ولی‌پور غلامعلی ذوالفقاری - کربلائی رحمت‌اله - نصراله بدفشانیان - حاج‌سیدحسن هاشمی و چند صد امضاء دیگر از قصبه بهمنیر - سیدآقا شفیعی - حسین جهانی - یداله تیرگر - داراب تیرگر- مسعودی - بهرام جهانی - حمزه نتاج وچندصد امضاء دیگر از قریه روشن‌دان - قاسم‌رضائی - خیراله حسین‌تبار - علی محمدپور - ویکصد امضاء دیگر از قریه داراب دین - سید ابوالقاسم واجدی - محمدباقر معلمی - نبی‌اله یوسفی و دهها امضاء دیگر از قریه کاله - اسماعیل احسانی - اسداله‌نورانیان میربابا‌ساداتی - سالاری -و چندین امضاء دیگر .ازقریه‌کلابست حاج‌حسن کامران - ویکصد امضاء دیگر از بخش بابلسر - سید ذبیح‌اله احمدیان - داداش کشوری - احمد جهانیان - صدیقی و چند صد امضاء دیگر ازشهرستان بابل - سیدعلی رسولی نژاد - مهندس صادق‌زاده - عسگری داودی و چند صد امضاء دیگر .

مردم سبزوار نماینده‌ای را بمجلس خواهندفرستادکه:

امتحان لیاقت و شایستگی خودرا در بحرانی‌ترین مواقع داده باشد . وچون سربازی سرسخت از انقلاب مقدس شاه و ملت دفاع نماید .

آقای دکتر مهندس محمد حسن هنربخش که از مردان فاضل و دانشمند فرهنگ کشور میباشدسال های زیادی بفرهنگ سبزوارخدمت نموده لیاقت و شایستگی خود رادر موارد زیر انجام داده است.

۱- مبارزات‌سرسخت وفداکاری های او باخائنین در موقع اشغال کشور بوسیله‌قشون اجنبی‌باتشکیل حزب عدالت در سبزوار هیچگاه‌از یاد همشهریهای او نخواهد رفت.

۲- مبارزات اوبااجنبی پرستان در انتخابات گذشته در بحرانی ترین مواقع هنوز از خاطره ها محو نشده است .

۳- کمك و فعالیت شبانه‌روزی او در قحطی زمان جنك و کمك به‌بینوایان و درماندگان برای تقسیم اوراق و مبارزات شجاعانه او بادزدان ارزاق عمومی هیچگاه فراموش نخواهد شد .

٤- در موقعیکه فئودالها و ملاکین در منتهای قدرت خود با روسای ادارات وقت همدست شده ارزاق قند وشکر و قماش وچای مردم رامیچاپیدند و بادهقانان چون بردگان رفتار می‌کردند تنها کسی که بایاران ودوستان خود پر ضد آنهاقیام‌نمود واز حق دهقانان ودرماندگان دفاع میکرد آقای دکتر مهندس هنربخش بود که بالاخره بانفوذ همین عده چند صباحی اوراتبعید ومردم سبزوار را ا زهمه‌چیز مایوس نمودند.

اعلام جرمهای او در پرونده‌های مجلس آندوره منعکس و او بدفاع از درماندگان معروف شده است .

۵- آقای مهندس هنربخش در بین فرهنگیان محبوبیت خاصی دارد ودر فن خود تبحر بسزائی دارد .

٦- بنابارا ده وامر اعلیحضرت همایون شاهنشاهی دکترای خود رادر رشته‌ای گذرانده است که بتواند در فعالیت های‌تعلیمات فنی وحرفه کشور خدمات مفیدی را انجام دهد .

اهالی سبزوار آقای دکتر مهندس حسن هنربخش رانماینده واقعی خود میدانند

آ_۱٥۲٦٦

کاندیدای انتخاباتی مراغه

مهندس صادق انصاری

اهالی مراغه و عجب شبستر ازآقای مهندس صادق انصاری کاندیدای آنحوزه استقبال مجللی بعمل آورده و پس از ابراز احساسات در فاصله میان ایستگاه راه آهن مراغه تا میدان مراغه نامبرده اولین نطق انتخاباتی خودرا دایر به اجرای منویات اعلیحضرت همایونی ایراد کرد .

آ_۹۳٥۱

زحمتکشان شهریار وکرج علی شعبانی را کاندیدا کرده‌اند

دراینموقع که به‌همت والای شاهنشاه بزرك سد هزار فامیل در ایران شکسته شده و بااجرای قانون مترقی اصلاحات ارضی مالك عمده‌ای وجود ندارد تاخودیانورچشمی را بطبقه کشاورز تحمیل کند ما کشاورزان وخرده‌مالکین شهریار و ساوجبلاغ آقای‌علی شعبانی (نویسنده معروف و دهقانزاده شهریاری) را بعنوان کاندیدای خود در بیست‌ویکمین دوره قانونگزاری تعیین ومعرفی میکنیم :

از طرف اهالی ده اصیل‌آباد کدخدا علی‌اصغر شعبانی
از طرف اهالی ده فرارت کدخدا رحیم افشار
ازطرف اهالی ده سقرچین کربلائی حسین بیات
ازطرف اهالی ده یقه‌ای طاهری یقه‌ای مباشرده
از طرف اهالی ده قجرآباد کدخدا عبدالعظیم غزنوی
از طرف اهالی ده امیرآباد کدخدا مستعلی بیات
ازطرف اهالی ده بوکه علی‌اکبر سنگی مدیر دبستان بوکه
از طرف اهالی ده شش کدخدا علی چهاردهی
از طرف اهالی ده استور کدخدا عزیز زرگر
از طرف اهالی ده انجم‌آباد استاد فتح‌الله لسانی
از طرف اهالی ده قصبه علیشاه سلطانی
از طر ف‌اهالی ده یبارك اکبر رضائی
از طرف اهالی ده شریف آباد میرزا آقا اردوخانی
از طرف اهالی ده امیریه قربان چهارراهی
از طرف اهالی ده‌عباس آباد ابراهیم حلالی
نماینده دهات موقوفه بیمارستان محمد شعبانی
از طرف فرهنگیان شهریار حسن شعبانخانی و متجاوز از یکصد امضاء دیگر

آ_ ۹۲۸۱

نماینده مردم طرهان

روشنفکران و دهقانان طرهان لرستان تصمیم گرفتند که محمد حسین غضنفری شهردار سابق خرم‌آباد و فرماندار فعلی الیگودرز راکه ازمردان‌میهن‌پرست وخوشنام وفعال لرستان میباشد ودرجریانات اخیر نیز لیاقت و شایستگی خودرا بمنصه ظهور رسانیده و مردم‌طرهان همگی باو ایمان دارند ودرانتخابات گذشته هم چند هزار رای بنام‌او از صندوق درآمد ولی در اثرکار شکنی های مغرضین او نتوانست به‌مجلس راه یابد .

محمد حسین غضنفری نماینده واقعی مردم‌طرهان لرستان است‌و مردم طرهان ، چگینی دلفان همگی با رای خواهند داد .

آ_۹۲۸٥

معرفی کاندیدای نمایندگی اردکان یزد

دراین هنگام که بنابارا ده شاهنشاه عظیم‌الشان انتخابات مجلسین شروع میشود ماکشاورزان‌یزد آقای دکتر عباس جناب زاده را که یکی از جوانان تحصیلکرده و شاهدوست و میهن پرست میباشند و یکی از پیشقراولان طرح شش ماده شاهنشاه بوده و همیشه هم خودرا در راه رفاه و آسایش ما کشاورزان مصروف داشته‌اند برای نمایندگی دوره بیست و یکمین مجلس شورای ملی کاندیدا و معرفی مینمائیم .

حسین دهقانی - فرج‌اله ایمانی - علی اقبالی - حبیب افتخاری - اکبر افتخاری - علی ایمانی - محمد کریمی - محمد خرم نژاد - رمضان عابدینی - مصطفی جعفری - رضا جلیلی - و قریب‌صدها امضای دیگر .

آ_۹۰۷٥ ۲-۳

کشاورزان- کارگران ومردم آزاده میاندوآب وحومه

برای پشتیبانی از شش اصل آزادی ملت ایران ، که بااپیشنهاد اعلیحضرت همایونی به‌تصویب‌ملی رسیده

جناب آقای علی اصغر امیر جعفری

راکه یکی از مبارزین آزاده آن مرزوبوم است و بارها شاهدوستی و میهن‌پرستی خودرا بثبوت‌رسانده بنمایندگی خود انتخاب خواهند کرد.

آ_۹۳۳۳

آقای حسین هاشمی قاضی دادگستری و کاندیدای نمایندگی مجلس شورایملی از حوزه ورامین - گرمسار - ایوانکی .

روز سه شنبه بورامین عزیمت نموده و در بین راه در قرچك و باقر آباد مورد استقبال جمعی از اهالی معتمدین محل واقع وپس از ایراد سخنرانی در اطراف لوایح ششگانه بشهر ورامین عزیمت دراین شهر نیز جمع کثیری از اهالی و نمایندگان قراء اطراف از آقای هاشمی استقبال و در میدان شهر ورامین آقای هاشمی طی نطقی در اطراف لوایح ششگانه اظهار داشت لوایح ششگانه در حقیقت قانون اساسی انقلاب مردم ایران است که تحت‌رهبری خردمندانه شاهنشاه محبوب و دادگستر ماواقع شده است این انقلاب برك زرینی بر دفتر تاریخ پر افتخار کشور ما افزوده و در آینده بسیار نزدیك کشاورزان کارگران و طبقات مختلف کشور مانتایج‌درخشان‌اجرای‌این‌لوایح‌رادربهبود وضع‌معاشی‌واجتماعی خود مشاهده خواهند نمود پس از صرف ناهار در شهر ورامین آقای هاشمی بخالد آبادورامین عزیمت و در آنجا نیز مورد استقبال‌جمع کثیری از اهالی‌و نمایندگان قراءمجاور واقع‌و پس‌از ایرادسخنرانی در اطراف لوایح ششگانه بتهران مراجعت کرد .

کاندیدای نمایندگی گلپایگان وخوانسار

آقای سید مجتبی رسولی که در ادوار ۱۹ و ۱۸ کاندیدای گلپایگان و خوانسار بوده و محبوبیت قابل ملاحظه دارد ازطرف همشهریان خود دعوت شده است که بحوزه وزادگاه خود برای فعالیت انتخاباتی حرکت نماید .

آقای محمود باقرزاده

قاضی فاضل و باشهامت دادگستری‌را معرفی میکنیم ومطمئنیم که‌ایشان همچنانکه د رمسند قضا ناشر عدالت اجتماعی در ایران بوده‌اند در مجلس نمایندگان نیز باو ضع و تدوین قوانین اجتماعی بخدمت خود بمیهن‌ادامه خواهند داد .

محمد مجلسی دادستان کل‌کشور- فتح‌الله فرزاد رئیس شعبه دوم دیوان عالی کشور- علی اصغر امین مستشار دیوان‌عالی کشور- دکترحسین بصروی مستشار دیوانعالی کشور- باقر شهیدی مستشار دیوان عالی‌کشور- عبدالله خلیل‌ناجی مستشار دیوانعالی کشور-وجیه‌الله فاضل‌سرجوبی‌مستشار دیوان عالی کشور- هادی مصدقی مستشار دیوانعالی کشور و مدیر کل بازرسی کل کشور - دکتر ناصریگانه دادیار دیوان عالی کشور ومدیر کل قضائی دادگستری :

قریب به چهارسال در دادگاه شهرستان با این قاضی شریف‌همکاری نزدیك داشته‌ام واز لحاظ اطلاع کاملی که‌برطبیعت روحی و اخلاقی ایشان دارم لازم و ضروریست که بایشان رای داده شود .

غلامعلی لاریجانی مستشار دیوان عالی‌کشور- طباطبائی دیبا مستشار دیوانعالی کشور- حاج‌علی‌اکبر مهینی مستشار دیوانعالی کشور- علی‌صفری مستشار دیوان‌عالی کشور- جواد عجمی کاشانی دادیار دیوانعالی کشور - محمدصادق نجفی دادیار دیوانعالی کشور عبدالله معقول دادیار دیوانعالی کشور- علی گرگانی دادیار و رئیس دفتر دیوانعالی کشور- محمود صدقی دادیار دیوانعالی کشور- محمد صادق علمیه رئیس شعبه دوم دیوانعالی‌جنائی- ابراهیم مهدوی دادیار دیوانعالی کشور - سید محمد عریضی رئیس شعبه دوم دیوانکیفر کارکنان‌دولت - سیدعلی اکبر طباطبائی رئیس شعبه‌سوم دادگاه دیوان کیفر- زرافشان دادستان دیوان کیفر کارکنان دولت- دکتر علی حمیدی دادیار دیوانعالی کشور- حسن معاصر دادیار دیوان عالی‌کشور- ناصح دادستان شهرستان تهران- صدرزاده رئیس قسمت دوم اداره‌بازرسی کل کشور- علی اصغر خادنی بازرس کل‌کشور- چنگیز باقر زاده رئیس شعبه دهم دادگاه استان مرکز- قاسم رئیسیان مستشار دادگاه استان مرکز- محمد کشاورز مستشار دیوان کیفر کارکنان دولت- جعفر رئیسیان‌مستشار دادگاه استان مرکز- سیدمحمود هاشمی نژاد مستشار دیوان کیفر کارکنان دولت -حسین علامه مستشار دادگاه استان مرکز- حسین یوسف زاده مستشار دادگاه دیوان کیفر -احمد تهامی مستشار دیوان کیفر کارکنان دولت - عبدالله فرشاد مستشار دیوان کیفر- جواد توفیقی مستشار دیوان عالی جنائی -دکتر محمد خاور مستشار دیوان کیفر - احمد حسینی تهرانی دادرس دیوانعالی جنائی -ستارآل‌بویه بازرس کل کشور -حسین دیبا بازرس کل کشور- روحانی زاده بازرس کل کشور- محمدقلی جوادی بازرس کل‌کشور- غلامحسین ممتحنی بازرس کل کشنور - زعیمی بازرس کل کشور -محوی بازرس کل کشور- فرج‌اله سروش بازرس قضائی - علی رزاقاضی دادگستری- فتح‌اله‌امیری دولتشاهی مستشار دادگاه‌استان مرکز کروالیان دادیار دادسرای مرکز- سید رضا شیخ الاسلامی رئیس شعبه ۳۹ دادگاه شهرستان تهران- روحانی زاده دادیار دادسرای استان- اسماعیل زاهدی مستشار دادگاه استان - منوچهر بشردوست دادرس دادگاه استان -هادی جلوه رئیس شعبه ۱۲ دادگاه استان مرکز- محمد وحیدصفا رئیس شعبه چهاردادگاه شهرستان تهران- اکبردانا سرشت مستشار دیوان عالی جنائی- عباس درویش مستشار دیوانعالی تهران- علیمحمد بشرمستشار دادگاه استان -هادی طباطبائی قاضی دادگستری- دکتر عباس عمیدی‌مستشار دادگاه استان- دکتر اکبر بلوری معاون دادسرای استان مرکز- یدالله مستشاری معاون دادسرای استان مرکز - جواد روحانی‌زاده رئیس شعبه بیست‌وپنج دادگاه شهرستان تهران- ولی‌الله پورگودرزی رئیس قسمت‌اول اداره حقوقی -حسینعلی حجازی رئیس شعبه ۱۸ دادگاه شهرستان تهران- محمد مهدی کریمی رئیس شعبه نهم دادگاه استان مرکز- فخارپوربازرس شعبه اول دادسرای تهران- علی اکبر ضیائی رئیس شعبه بیست‌وهشت‌دادگاه شهرستان- احمد نبی‌پور رئیس شعبه پانزده دادگاه جنحه تهران- قزوینیان رئیس شعبه پنج دادگاه شهرستان تهران- دکتر احمد هاشمی رئیس شعبه نوزده دادگاه شهرستان تهران- امیر هوشنك گنجوی رئیس شعبه ۳۷دادگاه شهرستان تهران - صادق نجفی اسدالهی رئیس شعبه ۸ دادگاه شهرستان تهران- کریم‌شایسته‌مستشار دادگاه‌استان‌ورئیس‌اداره‌دفترکل‌وزارت‌دادگستری- ابوالفضل شاهمیری دادیار دادسرای استان مرکز - ایرج زند بازپرس شعبه ۷ دادسرای تهران- عنایت‌اله مستوفی بازپرس دیوان کیفر کارکنان‌دولت- فرخ پورپارسا دادیار دادسرای استان- رفیع‌زاده دادیار استان مرکز -رضا یمینی دادیار دیوانکیفر شجیعی بازپرس دیوانکیفر - ناصر ادیب‌فربازرس کل کشور- نصیری بازپرس‌دیوانکیفر- عطاالله صوفی مستشار دادگاه‌استان- دکتر مرتضی محسنی مستشار دیوانکیفر -عدالت پوربازرس قضائی -محمد طاهری سبزواری مستشار استان مرکز - محمد فاضلی باز پرس دیوان کیفر- خلیقی بازپرس دیوان کیفر رضا خوانساری دادیار دادسرای‌استان- ابوالفضل گودرزی قاضی دادگستری- ابراهیم صالحی بازپرس شعبه دوم دادسرای تهران- کریم مکری بازپرس شعبه‌هفده دادسرای تهران- علی محمودی بازپرس شعبه ۳۱ دادسرای تهران -احمد جابری معاون اداره‌کل امور ورشکستگی- دکتر کشوری قاضی دادگستری رضا ضیائی دادیار دادسرای تهران-افشارخمسه دادیار دادسرای تهران- موسی شاعری‌دادرس دادگاه بخش تهران- فروتن دادیار دادسری تهران- محمد کاریابی‌دادرس شعبه یکم دادگاه شهرستان تهران- علی عالمی بازپرس دیوان کیفر -دکتر شیرازی مشاور قضائی اداره حقوقی - ابوالقاسم ضیاء مشاور قضائی اداره حقوقی -امیر هوشنك خوشخو باز پرس دیوان کیفر کار کنان دولت - غلامحسین فرهی بازپرس شعبه نه دادسرای تهران- حمید ارذلان بازرس کل کشور- دکتر تهرانی رئیس دادگاه جنحه تهران- ذوالمجدین رئیس ناحیه یکم دادسرای تهران- وکیلی دادیار دادسرای تهران -عالی بازپرس دادسرای تهران- باقر نوربخش بازپرس شعبه۲۵ قاضی ومعاون دادسرای تهران- ابوالفتح قطبی دادرس دادگاه بخش تهران- امین هاشمی دادرس بخش تهران -فرزام رئیس شعبه ۱۷ دادگاه بخش تهران- پرویزی دادیار دادسرای شهرستان تهران- حافظی دادیار دادسرای تهران- صدقی دادیار دادسرای تهران- احمدی بازپرس شعبه٦ دادسرای تهران- احمد مرجعی بازپرس شعبه ۳٤ تهران- اسمعیل نوحی دادرس دادگاه شهرستان تهران- وکیل زاده دادیار دیوانکیفر - ابوالقاسم نصیر هرندی مستشار دادگاه استان - فهیمی دادیار دادسرای تهران- حسن عباسی رئیس دادگاه جنحه تهران - کیائی وبکوئی مستشار دادگاه استان مرکز .

آ_۱٥۳۲۰

صدها موسسهٔ درمانی

که توسط جمعیت شیروخورشید سرخ ایجادشده درسراسر کشور بخدمت مردم مستمند مشغول است

چه کرده؟

*** موسسه بی‌نظیری نظیر مرکز مبارزه باسرطان متاسفانه بعلت کسر شدن بودجه جمعیت با خطر تعطیل روبرو است**

دومین قسمت ازمصاحبه آقای دکتر خطیبی‌مدیر عامل جمعیت شیر و خورشید سرخ ایران بنظر خوانندگان ارجمند میرسد

***

از آقای دکتر خطیبی سئوال شد آیا غیر از چهار وظیفه اصلی که‌بیان داشتید شیرو خورشید سرخ‌وظایف دیگری را هم انجام میدهد یا نه و اگرانجام میدهد بچه علت و تحت‌چه شرایطی وبا چه امکانات ووسایلی است.

مدیرعامل‌جمعیت‌شیروخورشیددرپاسخ گفت: جواب این سئوال‌بمن فرصت میدهد که کمی بشرح جزئیات‌اقدامات شیرو خورشید سرخ و خدمات آن بپردازم خیلی متشکرم که بمن باطرح این سئوال فرصت دادید تا خوانندگان محترم روزنامه را با شیرو خورشید سرخ ایران آشنا تر کنم اصولا باید عرض کنم که مطابق مقررات بین‌المللی موسسات‌صلیب سرخ و هلال احمر و شیرو خورشید سرخ جمعیت ما میتواند در مواردی که احتیاج‌هست ووسائل هم فراهم میشود به تاسیس موسسات درمانی از قبیل بیمارستان های‌امدادی وزایشگاه‌هاودرمانگاههاو شیر خوارگاهها و غیره نیز مبادرت نماید، به خصوص که تاسیس بیمارستان های امدادی جراحی برای کمک‌های فوری از اهم وظائف شیرو خورشید سرخو موسسات مشابه‌آن شمرده شده است

عمر چهل ساله

شیرو خورشید سرخ امسال درست چهل سال است که تاسیس شده در ابتدای تاسیس این جمعیت افرادخیر خواهی‌برای اجرای بنیاد خیرخواهانه خود به آن رو آوردند وچون در آن هنگام وسائل درمان و مداوا درکشور مابسیارکم بود جمعیت شیروخورشید سرخ باکمک این افراد خیر خواه دست به ایجاد موسسات درمانی‌متعددی در نقاط مختلف به خصوص استان آذربایجان زد که‌ازجمله‌آن‌بیمارستان قدیم‌شیروخورشیدسرخ‌تبریزوبیمارستان فعلی شیرو خورشید سرخ مراغه و اردبیل‌وبوکان ونقده‌و رضائیه و خوی وماکو بود

بعد ها پس از تجدید حیات جمعیت در بیست سال اخیر با توجهات‌خاص اعلیحضرت همایون شاهنشاه و با، سرپرستی‌وراهنمائی‌والاحضرت‌شاهدخت شمس پهلوی ریاست عالیه جمعیت توفیق‌حاصل کردیم که این تاسیسات را درسایر نقاطی که احتیاج‌مبرمی بدان داشتند توسعه دهیم‌و نیزچون مشاهده شد که یکی از مهمترین احتیاجات کشور در بسیاری از شهرستانها تربیت‌و تعلیم کودکان بی سر پرست است‌با امکاناتی که به‌شیرو خورشید سرخ‌عرضه میشد دست به ایجاد پرورشگاه‌های بزرگ کودکان زدیم که اکنون در حدود چهار هزار تن کودک‌در این‌موسسات تحت سر پرستی شیرو خورشیدسرخ برای فردای کشورآماده میشوند.

کوشش فعلی جمعیت

بعدها چون جمعیت محترم خیریه فرح پهلوی ایجاد پرورشگاههای کودکان را تقبل فرمود و احتیاجی‌نبود که جمعیت به توسعه این‌تشکیلات بپردازد ما برنامه خودرا دراین قسمت متوقف کردیم‌و بهمان مقدار که‌قبلا ایجاد شده بود اکتفا نمودیم‌همچنین پس از آنکه سازمان محترم‌شاهنشاهی خدمات اجتماعی تاسیس درمانگاهها را در دهات و نقاط دور افتاده تقبل فرمود شیرو خورشید سرخ برنامه خود را دراین قسمت متوقف کرد. مقصودم این‌است که جمعیت تاوقتی احتیاج‌نبودو موسسه دیگری که‌قبول مسئولیت کند وجود نداشت‌با‌یجاداین گونه تاسیسات مبادرت میکردواکنون تمام کوشش جمعیت مصروف تاسیس آموزشگاههای پرستاری و ایجادبخش های‌انتقال خون وبیمارستان‌های‌امدادی وجراحی‌و ایجاد مراکز امدادی و باشگاههای جوانان‌شیروخورشیدسرخ است که از وظایف اصلی این جمعیت بشمار میروه .

جلو گیری از تلفات کودکان

یا مثلا با توجه به‌تلفات زیاده ازحد کودکان شیر خوار تصمیم گرفتیم‌با کمک های جنسی که از طرف دولت و ملت امریکا اهداء میشدو میشود مراکز اندرزگاهی‌بوجود بیاوریم که در آن اطفال شیر خوارتحت تکفل جمعیت قراربگیرند ودردامان‌مادرانشان از مراقبت های طبی و دارو وغذای شیرو خورشید سرخ استفاده کنند تعداد این اطفال چنانکه‌عرض کردم اکنون در سراسر کشور در حدود بیست هزار تن است این از وظایف شیرو خورشید سرخ بود زیرا اگر این کمک رانمیکردیم بطور یقین‌عده زیادی ازاین اطفال تلف میشدند و جلو گیری از تلفات بهر صورت که باشد از اهم وظایف شیروخورشید سرخ است حالاهم که موسسات‌دیگری و از جمله یونیسف این وظیفه رابر عهده دارندچون امکان اینکه بتوانند از این حیث به تمام نقاط کشوربرسند هنوز برای آنها فراهم نیست جمعیت یك قسمت از این وظیفه مهم‌و مفید را ادامه میدهد و توسعه آن نیز با نظر یونیسف و تقاضای آنها انجام می پذیرد .

***قسمت عمده موفقیت جمعیت شیروخورشید سرخ نتیجه علاقه و احترامی است که مردم‌به این‌موسسه خیریه دارند .**

مرکز مبارزه با سرطان

یا مثلا وقتی دیدیم بیماری‌سرطان در کشور ما بسیار زیاد است وبرای مردم‌تهیدست‌امکان فراهم‌آوردن‌وسائل معالجه آماده نیست‌وظیفه خوددانستیم مرکز مبارزه سرطان تاج پهلوی رابا کمك دانشکده پزشکی در یك قسمت از اراضی بیمارستان پهلوی بنانهیم این مرکز که‌تاکنون یکصدتختخواب دارد وساختمان‌یکصد تختخواب‌اضافی آن نیز باتمام رسیده است باتمام تجهیزات هفت سال است برایگان بخدمت بیماران‌سرطانی مستمندمشغول است و از حیث لوازم و تجهیزات با بهترین تاسیسات مشابه خود برابری میکند واز نظر درمان سرطان فعلا تنها موسسه‌ای است که در کشورما وجود دارد .

شیرو خورشید سرخ این مرکز را بر حسب احتیاج و بطور نمونه بوجود آورد تا انشاالله موسسات مسئول بتوانند نظیر آنرا بوجود بیاورند ولی باید عرض‌کنم‌که از تاریخ شروع بکار این موسسه تا کنون هیچ نظیری برای آن پیدانشده و کسانیکه از این مرکز اینوائی‌و کثرت شماره بیمارانیکه بان‌مراجعه میکنند بازدید کرده‌اند بجمعیت حق میدهند که اگر بتواند بازهم نظائر آنرا بوجود آورد ولی‌حالا که‌متاسفانه همین‌مرکز‌راهم‌بواسطه کسرشدن‌بودجه جمعیت نمیتوانیم اداره کنیم وبسیار جای تاسف است که اگر وضع‌بهمین صورت باشد ناچار بتعطیل آن خواهیم شد

*** هزاران کودك بی سرپرست در سراسر کشور در پرورشگاههای جمعیت‌شیروخورشید تحت‌تعلیم‌وتربیت هستند .**

مرکز مبارزه باسل

همچنین در مورد مرکز مبارزه باسل واقع در قسمت جنوبی پارك شهر که بهمین‌نیت بوجودآمده وبا کمك‌وزارت بهداری اداره میشود یا بیمارستان مسلولین شیروخورشید سرخ شیرازو غیره این علل وجهات موجب شدکه شیروخورشید سرخ با کمك مردم‌این تاسیسات راکه‌موجب افتخار ومباهات اوست وشماره آن چنانکه عرض شد اکنون به سیصدو پنجاه‌و دوموسسه میرسد بوجود بیاورد.

جنبه معنویت وروحانیت

این را هم باید عرض کنم که پاره‌ای تسهیلات برای شیروخورشید سرخ در ایجاد این تاسیسات فراهم است که برای دولت نمیتواند فراهم باشد ازجمله اینکه‌چون شیروخورشید سرخ‌یك موسسه ملی است که برای کمك بمردم دست‌بکار ایجاد اینگونه تاسیسات درمانی میزند مردم‌خیرخواه وعلاقمند نیز متقابلا بآن‌کمك میکنند کمکهائی که‌بشیروخورشیدسرخ‌عرضه میشود هرگز بادارات دولتی عرضه نخواهد شد وبهمین جهت نیزجنبه معنویت و روحانیت موسسات شیرو خورشید سرخ بواسطه علاقه واحترامی که مردم بآن میگذارند و کمکی که هریك بطرق وعناوین مختلف بآن میکنند بسیار زیاد است چنانکه نمی توان از ارزش واهمیت آن غافل بود وهمین امر است که تاسیسات شیرو خورشید سرخ را با موسسات مشابه آن در تشکیلات دولتی در مقام‌مقایسه بنحو محسوسی بالاتر نشان میدهد

وآنها که درست بجریان کار واقف نیستند تصور می کنند این تفاوت‌بواسطه‌آنست‌که شیر وخورشید سرخ برای‌اداره‌تاسیسات خوداعتبارات بیشتری دارد ومعمولا بهتر بودن‌کار تاسیسات جمعیت را به بیشتر بودن اعتبار تعبیر میکنند در صورتیکه‌درست بعکس این است وتقریبا هیچیك از موسسات درمانی‌و خیریه‌شیروخورشید سرخ اعتبار مخصوص و معینی ندارد.

زندگی روزمره

جمعیت ماباید‌گفت روزمره‌زندگانی وگذران میکند ۱۰گر بگویم شیرو خورشید سرخ‌برای‌یافتن عوایدی‌جهت اداره تاسیسات خود دست بچه‌اقداماتی زده ومیزند تعجب خواهید کرد.

ماز محل اجاره دادن حمام وسینما

بقیه در صفحه ۸

جدول کلمات متقاطع شماره ۲۴۶۷

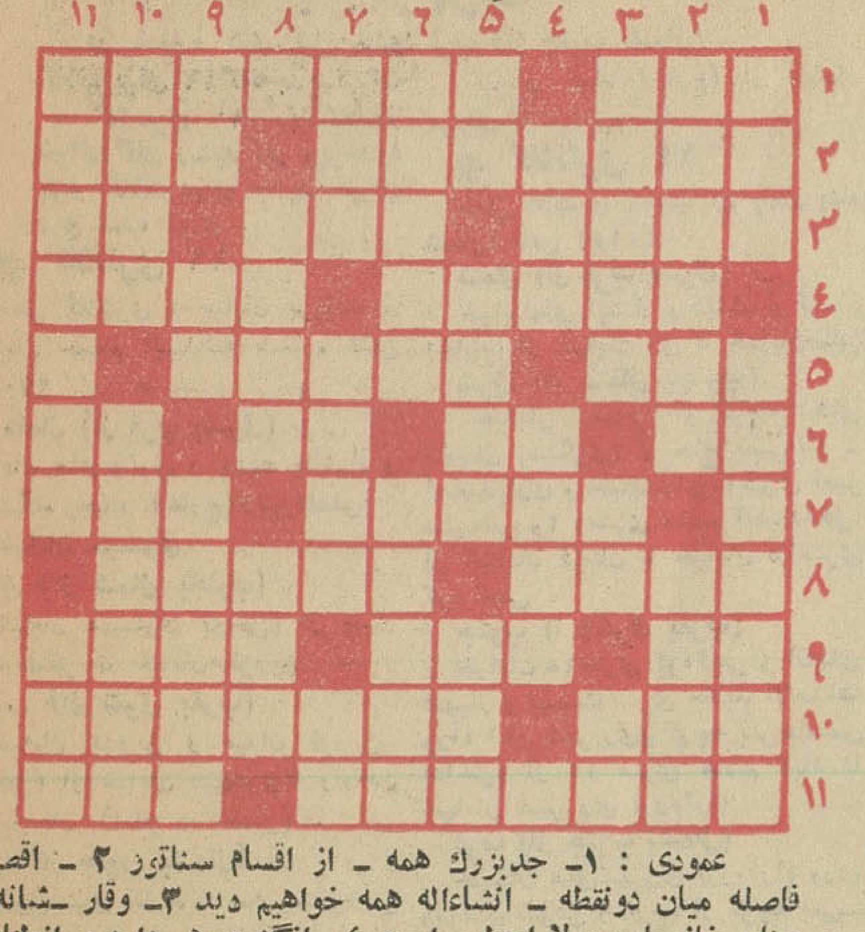

افقی : ۱- پیروان - هیکل و اندام ۲- عنوان دیگری برای‌آنکه دخلش کفاف خرجش را به‌زحمت میدهد - ماچ ۳-ازگاز های‌سوزنده -وزیر دارائی معروف فرانسه قبل از دوران انقلاب - قطعه ٤- نوعی چراغ - همیشه باریکش مرغوبتر بوده است ٥ - نمونه - ماه ها ٦- در زمستان بیشتر برسقف‌هامیزند- نص - پهلوان - آش ۷- قسمتی از گیاه‌دراصطلاحات گیاه‌شناسی-اطو کشیده ۸- اگر میل دارید بیدارش کنید-ایالتی درهندوستان که از بسیاری جهات شبیه ایران است ۹- اگر باشد - آشکار - واحد طول ۱۰- مواظب باشیدجای اصل بشما ندهند - طمطراق ۱۱- از اوصاف دلدار شاعر - مظهر چسبندگی .

عمودی : ۱- جدبزرك همه - از اقسام سناتور ۲ - اقصر فاصله میان دونقطه - انشاءاله همه خواهیم دید ۳- وقار -شانه- دهان خانمها معمولا اینطور است ٤- انگشت هم دارد و ازطناب هم تواند بود - الهام بخشد ٥- ازپاتاسر - توانائی-چیزی ندارد ٦- حرف در دهانش بند نمیشود - زهرش کشنده‌تر ازهمه است ۷- از دهکده‌های نزدیك تهران - سخت است و سیاه‌چون قلب‌خوبان این زمان - ریشه از آن‌سر ۸- در تخته رمل بسیاری چیزها میخواند - زنی که هیچ‌زنی چشم دیدنش راندارد ۹-مایه حیات - شهر وارونه - ادا ۱۰- قدرش در موقع باز کردن وبستن در معلوم‌میشود - از شهرهای اسپانیا ۱۱- خودداری کردن - برجستگی خاکی .

حل جدول شماره ۲۴۶۶

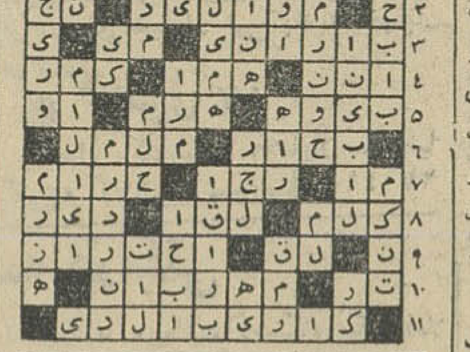

اطلاعات کودکان روزهای سه‌شنبه منتشر میشود

آگهی مناقصه شماره ۳۸

اداره سر رشته داری ارتش دوخت پنجاه هزار دستگاه چادر انفرادی را بمناقصه می گذارد .

۱- داوطلبان دوخت چادر برای ملاحظه نمونه چادر (از لحاظ طرز دوخت و منضمات آن) و برك شرایط مربوطه دریافت‌شرائط معامله و نمونه قرارداد بدائره خرید وپیمانهای اداره سررشته داری ارتش واقع در انتهای خیابان فرصت در فیشر آباد مراجعه وپیشنهادات خود را در دو پاکت لاك ومهر شده یکی محتوی سپرده مناقصه‌و دیگری پیشنهاد مربوطه که‌در روی آن جمله‌مربوط بمناقصه (دوخت چادر) نوشته شده باشد تا ساعت ۹ صبح روز ۳۰ر۶ر۴۲ بدفتر اداره سررشته داری ارتش تسلیم و رسید دریافت دارند .

۲- کمیسیون مناقصه در ساعت ۱۰ صبح همان روز تشکیل و پیشنهادات واصله را بازو قرائت خواهد نمود

۳- به پیشنهاداتی که بر خلاف برك چاپی شرایط معامله تسلیم شده باشد مطلقا ترتیب اثر داده نمیشود

٤- پیشنهاد دهندگان باید یك نسخه ازپیشنهاد خودرا لاك و مهرشده قبل‌از تاریخ مناقصه‌به بازرسی کل‌ستادبزرك ارتشتاران تسلیم و رسید اخذ و رسید دریافتی را ضمیمه پیشنهادی که به اداره سر رشته داری ارتش تسلیم میدارند بنمایند .

۱-۲ آ-۱۱٥٤٦ — اداره سر رشته داری ارتش

پمپ شناور سومو
انگلیسی
تمام برنزی زنگ نزن
ارسطوزاده - فردوسی . شماره ۵۶۲

خط کشتیرانی استریك والرمن

حالت‌کشتیهای استریك والرمن در بنادر ایران

مورخه ۲۳ر۵ر۴۲

نام بندر	نام کشتی	تاریخ ورود به‌بندر
بندرعباس برای تخلیه	سیتی‌اف پونا	درحدود۱۸اوت
بوشهر برای تخلیه	مرچانت دوك سیتی‌اف پونا ترلوان	درحدود۱۹اوت درحدود۲۵اوت درحدود۳۱اوت
بندرشاهپور برای تخلیه	ترکستان خوزستان	دربندراست درحدود۲۶اوت
آبادان برای تخلیه	ترکستان خوزستان	درحدود۲۹اوت درحدود۱۲سپتامبر
خرمشهر برای تخلیه	ترکستان مرچانت دوك سیتی‌اف پونا ترلوان خوزستان	درحدود۱۵اوت درحدود۲۳اوت درحدود۲۷اوت درحدود٤سپتامبر درحدود۲۸اوت
خرمشهر برای بارگیری	آلبستان	اواخراوت‌بارگیری بمقصد لیورپول ولندن

برای کسب اطلاعات بیشتر خواهشمند است به‌آدرس این شرکت مراجعه فرمائید

تهران

شرکت گری‌مکنزی محدود

خیابان فردوسی - ساختمان امینی

تلفن ۳۰٤۲۶۰ - ۳۳۵۰۷- ۳۵۱۸۳

خرمشهر

شرکت گری‌مکنزی محدود

صندوق پستی شماره ۳

آگهی مناقصه شماره ٤ر٤٢

اداره کل کارپردازی وزارت‌پست‌و تلگراف وتلفن تعداد ۱۳ قلم ، قلم لوازم موتور های بودا و نصب و تعمیر آنها طبق مشخصات و برك شرائط و طرح قرارداد موجود از طریق مناقصه خریداری مینماید. داوطلبان شرکت‌در مناقصه میتوانند بامراجعه باین اداره کل و دریافت مدارك مناقصه پیشنهادات خود را طبق مفاد برك شرائط‌وطرح‌قرارداد درجوف سه پاکت بشرح مندرج‌در برك شرائط مناقصه ساعت ۹ صبح روز ۱۲ر۶ر۴۲ بدفتر اداره کل کارپردازی واقع در خیابان‌سعدی جنوبی عمارت بیمه پارس تسلیم داشته رسید دریافت دارند . پیشنهادات واصله ساعت ۱۰ صبح همان روز باز و قرائت خواهد گردید . الف ۳۰۶۷

۱-۲ آ-۱۵۳۱۲

آگهی احضار

به‌آقای مطلب بختیاری فرزند رحمت‌اله اهل و ساکن قبلی قریه مامشاه سقز که فعلامجهول‌المکان است سه دفعه متوالی در روزنامه رسمی کشور شاهنشاهی وروزنامه اطلاعات اخطار میشود در موضوع شکایت شما از عبداله سلطانی‌دایر به حمله و تهدید بسرقت و غارت اموال - پرونده شکایت شمابشماره ۶۲ -٤۱ جنحه کوچك دادگاه شهرستان (قائم‌مقام بخش) سقز ثبت و تحت رسیدگی است لازم است در موعد مقرره جهت تکلیف سازش حاضر شوید و نتیجه عدم حضور موقوفی تعقیب است واگر بعدا هم احتیاجی به آگهی باشد فقط یك نوبت آگهی در روزنامه خواهدشد .

مدیر دفتر دادگاه شهرستان (قائم مقام بخش) سقز - کمالی

۱-۳ آ-۱۵۰۶۲

حدود کلانتریهای ۱۹ گانه

جدیدتهران

در شماره های قبل حدود کلانتریهای ۱۹ گانه‌جدیدتهران تا کلانتری ۱۰ باستحضار خوانندگان رسید .در زیرحدود بقیه کلانتریهای جدید تهران درج شده است .

*** کلانتری ۱۱**

محل کلانتری : خیابان بریانك ـ خیابان حسام السلطنه شماره تلفن ۲۷۰۸۵

شمال (از غرب بشرق)

خیابان های وثوق و پشت باغشاه و دانشگاه جنك (خارج) ازنهرقلقلی تا خیابان سیمتری

شرق (از شمال بجنوب)

خیابان سیمتری (داخل) از چهار راه لشگر تا خیابان قزوین

جنوب (از شرق بغرب)

خیابان قزوین و میدان قزوین- (داخل) از خیابان سیمتری‌تا راه‌آهن آذربایجان (امامزاده حسن) .

غرب (از جنوب بشمال)

خیابانهای کارخانه سه ستاره‌وجی امیری وامتداد نهر قلقلی ازخیابان قزوین (محل تقاطع با راه آهن) تا خیابان وثوق

*** کلانتری ۱۲**

محل کلانتری : خیابان فرهنك شماره تلفن ۲۴۶۸۱

شمال (از غرب بشرق)

خیابان سپه (خارج) از خیابان سیمتری تا خیابان خیام

شرق (ازشمال بجنوب)

خیابان خیام (داخل) از خیابان سپه تا خیابان مولوی

جنوب (از شرق بغرب)

میدان مولوی و خیابان مولوی- (داخل) از خیابان خیام تا خیابان سیمتری

غرب (از جنوب بشمال)

خیابان سیمتری (خارج) ازخیابان مولوی تا چهار راه لشگر وامتداد سیمتری (داخل) تا خیابان سپه .

*** کلانتری ۱۳**

محل کلانتری : خیابان پامنار شماره تلفن ۳۹۱۹۲

شمال (از غرب بشرق)

خیابانهای سپه ـ امیر کبیر وامین حضور (خارج) از خیابان‌خیام تاخیابان ری .

شوق (ازشمال بجنوب)

خیابان ری (داخل) از خیابان‌امین حضور (سه راه امین‌حضور) تاخیابان مولوی (میدان شاه) (داخل)

جنوب (از شرق بغرب)

میدان شاه و خیابان‌مولوی(داخل) از خیابان ری‌تا خیابان خیام .

غرب (از جنوب بشمال)

خیابان خیام (خارج) از خیابان مولوی تا خیابان سپه .

*** کلانتری ۱۴**

محل کلانتری ۱۴خیابان جهان پناه شماره تلفن ۲۰۱۵۱

شمال (از غرب بشرق)

خیابانهای آبشار و دلگشا و کرمان (خارج) از خیابان ری تا خیابان‌صابر

شرق (از شمال بجنوب)

خیابان صابر و کوچه های یخچال (عسگری) و حاج نصرالله ـ اسفندیاری و خیابانهای۱۰متری امیر سلیمانی و۱۲ متری هاشم آباد(داخل) از خیابان کرمان تا خیابان ۱۵متری کوه گچی

جنوب (ا زشرق بغرب)

خیابان ۱۵متری کوه‌گچی و انتهای شهباز و بیست متری جدید الاحداث وراه آهن شهر ری‌و کوچه بنی‌هاشمی (داخل) از ۱۲ متری هاشم آباد تا خیابان شهر ری (رزم‌آرا)

غرب (از جنوب بشمال)

خیابان های‌شهرری (رزم‌آرا) وری ومیدان شوش (خارج) از کوچه بنی- هاشمی تا کوچه آبشار

*** کلانتری ۱۵**

محل کلانتری : خیابان خورشید شماره تلفن ۲۷۰۸۶

شمال (از غرب بشرق)

خیابان‌قزوین‌و میدان‌قزوین(خارج) ازمحل تقاطع خیابان قزوین وراه‌آهن آذربایجان (امامزاده حسن) تا خیابان سیمتری .

شرق (از شمال بجنوب)

خیابان سی‌متری (داخل) ازخیابان قزوین تا خیابان بهتاری

جنوب (از شرق بغرب)

خیابان بهتاری و پل راه آهن و امتداد خط آهن آذربایجان (داخل) از خیابان سیمتری تا محل تقاطع‌خط آهن و خیابان قزوین

غرب (از جنوب بشمال)

ندارد

*** کلانتری ۱۶**

محل کلانتری : دروازه غار ـ اول خیابان ادیب شماره تلفن ۲۷۰۴۳

شمال (از غرب بشرق)

خیابان مولوی (خارج) از خیابان سیمتری تا خیابان ری میدان شاه (خارج)

شرق (از شمال بجنوب)

خیابان‌ری ومیدان شوش‌و خیابان شهر ری (داخل) از خیابان مولوی (میدان شاه) تا خیابان فرح آباد

جنوب (از شرق بغرب)

خیابان فرح آباد از خیابان شهر ری تا خط آهن مشهد (داخل) وبقیه (خارج) تامیدان قصابخانه

غرب (از جنوب بشمال)

میدان قصابخانه و خیابان قصابخانه (نازی‌آباد) وبهتاری‌و سیمتری(خارج) از انتهای خیابان فرح‌آباد تا خیابان مولوی

*** کلانتری ۱۷**

محل کلانتری :خیابان‌صالح‌نیا کوچه کلانتری شماره‌تلفن ۲۷۰۴۱

شمال (از غرب بشرق)

راه‌آهن‌جنوب(خارج)وخیابانهای قصابخانه (نازی آباد) میدان قصابخانه و امتداد خیابان‌فرح‌آباد (داخل) از خیابان قلعه مرغی تاراه آهن مشهد.

شرق (از شمال بجنوب)

راه‌آهن مشهد (داخل) ازخیابان فرح آباد تا جاده علی آباد .

جنوب (از شرق بغرب)

جاده‌علی آباد و خیابان ضرغام‌و جوی آب منشعبه ازنهر یاخچی‌آباد وخیابان‌درختکاری بیمارستان‌مفرح وجاده یاخچی آباد (داخل) ازراه آهن مشهد تا باند فرودگاه قلعه مرغی.

غرب (از جنوب‌بشمال)

ضلع شرقی ـ دیوار قلعه مرغی ـ۲۰متری نیروی هوائی ـو خیابان قلعه مرغی از جاده یاخچی آباد تا خط آهن جنوب .

*** کلانتری ۱۸**

محل کلانتری شهر ری شماره تلفن ۵۹۱۵۱

شمال (از غرب بشرق)

خط آهن سیمان و جاده‌منصور آباد وجاده پشت منصور آباد و خیابان کبریت سازی و جاده سر آسیاب‌و دیوار شرقی کارخانه سیمان از محل تقاطع خط آهن سیمان‌و مشهد تاجلوی‌باروت کوبی

شرق (از شمال بجنوب)

دیوار شرقی کارخانه سیمان پشت کارخانه گلسیرین و پشت قلعه ظهیرآباد (از جلوی باروت کوبی تا سه راه تقی آباد.)

جنوب (از شرق بغرب)

جاده قلعه گیری ـجاده آسیاب خرابه ـجاده چال قوچ ـحصارو عماد آورو خط آهن مشهد ازسه راه تقی آباد تا پل راه آهن‌درجاده قم.

غرب (از جنوب شمال)

خط هن مشهد (داخل) از پل راه آهن تا محل تقاطع با راه‌آهن سیمان.

*** پاسگاه دربند**

محل پاسگاه : اول خیابان دربند

شمال (از غرب بشرق)

دیوار شمالی کاخ سعدآباد ـلوله آب سعدآباد ـ شیردره ـ مدخل تنگه دربند کافه کوهپایه ـ گله سرلك و معدن سنگ جماران ـ دره‌جنی ـ چهل دستگاه ایبکچی از انتهای دیوار غربی کاخ سعد آباد تاانتهای خیابان زاهدی

شرق (از شمال بجنوب)

خیابان زاهدی (داخل) از باغ زاهدی تا خیابان نیاوران (سه راه زاهدی)

جنوب (از شرق بغرب)

خیابانهای نیاوران (خارج) خلیلی وکسری- جعفر آباد (داخل)

غرب (از جنوب بشمال)

دیوار غربی کاخ سعد آباد (داخل)

صدها مؤسسه درمانی

بقیه از صفحه ۷

ودکاکین‌و مستغلات‌وحتی‌ترخیص کالاها و نظائر آن عوایدی غیر مشخص غیر ثابت بدست می‌آوریم ،خداکمك میکند چون‌نیت‌خیرداریم این‌تاسیسات میگردد وبمراتب هم از تاسیسات‌مشابه خودکه‌متکی ببودجه واعتبارات‌ثابت و معینی است بهتر وکامل تر میگردد

حالا آیا حیف نیست که از این سرمایه معنوی و کمك مادی که برای ایجاد واداره این تاسیسات به شیروخورشید سرخ عرضه می شود استفاده نکنیم و بگوئیم که اینها در وظائف شیرو خورشید سرخ نیست

وبا همه احتیاجی که مملکت ما باینگونه موسسات دارد تنها بصرف این دلیل که آنهم منطقی نیست و چنانکه عرض کردم در حدود وظایف جمعیت‌هم‌هست زیرا دستگاه دیگری اینراقبول نکرده ومسئولیت آنرا نپذیرفته است از پذیرفتن این کمکها خود داری نمائیم ومردم مستمند را از داشتن چنین تاسیساتی محروم کنیم یاپس از ایجاد وافتتاح این تاسیسات مفید آنرا بدستگاههای‌دیگر واگذار نمائیم‌شما می‌دانید دستگاه‌دیگری‌فعلا نیست که‌بتواند بارمسئولیت‌سنگین‌این موسسات را بدوش بگیرد و بهمین صورت که هست اداره کند گذشته ازاین درصورت‌واگذاری این‌تاسیسات آیا اطمینان هست همان کمکهائی‌را که برای اداره آن‌ها بشیروخورشید سرخ‌میشودبتشکیلات دولتی نیزبکنند وبالاتراز همه اکنون که عده زیادی در شهرستانهاونقاط مختلف‌داوطلبانه در شیروخورشید سرخ‌خدمت میکنند وسرگرم اداره این موسسات هستند باتوجه بعلاقمندی که بکار خودنشان میدهندوباتوجه‌ببرنامه‌خاص‌اعلیحضرت همایون شاهنشاه که باید کار مردم بمردم سپرده شود بخصوص کارهای درمانی آنها، آیا مصلحت است که این تاسیسات راکه‌این افرادخودشان بوجود آورده‌اند ازآنها بگیریم وآنها رابیکار ومعطل بگذاریم که منتظر بمانند تااگر وقتی حادثه یا زلزله یا سیلی پیش آمد بکمك بشتابند. آیا بهتر نیست این مکتب اجتماعی را که شیروخورشید سرخ بوجودآورده است ومردم شهرستانهای مختلف را که‌تا کنون فقط بکارهای فردی و شخصی خود میپرداختند و اگر هم کمکی میکرده‌اند شخصی وفردی بوده‌واکنون در این سازمان گرد هم آمده و برای یك خدمت‌خیریه اجتماعی منظم‌ومرتبی هم آهنك شده‌اند، ادامه دهیم .

شورو شوق خدمت

شما نمیدانید .هیئتهای‌مدیره ومرکزی شیروخورشید سرخ در شهرستانها‌که همه داوطلبانه در این دستگاه خدمت میکنند با چه علاقه وشور وشوق و ایمانی وظائف خود را انجام میدهند اگر از نزدیك باین طرز فکروفعالیت آشنا شوید آنوقت درست بارزش خدمات جمعیت پی میبرید .بنظر من که از نزدیك بکارها واردم ارزش‌این خدمت اجتماعی واین‌مکتب خیرخواهی ونوعپروری که شیروخورشید سرخ ایران بنیان گذاری کرده است برای آینده کشور بمراتب بیش‌ازتاسیسات خیریه ودرمانی است که دارد این سرمایه معنوی برای کشور بسیار مغتنم استو این چیزی است که متاسفانه کمتر کسی به آن توجه‌دارد گمان میکنم باتوضیحاتی که عرض کردم جواب سئوال شما بطور کامل داده شده باشد .

ناتمام

شماره ۱۸۹۶ آگهی جهت اطلاع ۴۲ر۴ر۲۴

آقایان و بانوان منصوره بهبهانی مستوفی الممالکی و توران برمکی مستوفی الممالکی و ایران اصفهانیان مستوفی الممالك و پوران مولانا مستوفی الممالك وتومان مستوفی الممالك و شهین منیری مستوفی الممالك و جهان منیری مستوفی الممالك وعبدالله مستوفی الممالك و بانو همایون فیروزگر بوکالت از بانو مهر افزون فیروز و فرنگیس سروشیان فیروز و بانو مهر انگیز و نازاری فیروز گر و پروین شاهرخ فیروز گر و پری نور فیروزگرو سرتیپ نصرالله مدبر و مهدی مستوفی الممالکی و صمد کمپانی وارباب‌مهربان مزین و دکتر دینیار مزین و محمد آقا بخش و زهرا عاصمی کبیر و ربابه امین فرهادیان و منصور امین فرهادیان و فخری فرهادیان و توران عرب باشی بوکالت ابوالفضل عاصمی و تیمسار سرلشکر علائی و حسن نادری هشترودی و ربیع شادی وصمد فیض و حمید نیری و بانو دکترس لعل فیروزگر آقای علی شاملو بوکالت از طرف حاج محمد تقی امیر نیکوئی و محمد ونکی وکاظم ساسانی و عبدالکریم ونکی و محمد هاشم ساسانی .

اصالتا و وکالتا ازموکلین خود آقایان سید مهدی عالمی وسید مصطفی زاهدی و محمد هاشم ساسانی فرزند عبدالوهاب و ابراهیم ونکی و محمد ابراهیم ساسانی ومحمد ابراهیم ونکی و محمد رضا ونکی و علی اصغر ونکی و حسین ونکی وعلی اکبر ونکی ومحمد تقی ونکی وابوالفضل ونکی و علی اکبر ونکی و محمد حسن ونکی و محمد تقی عراقیان و احمد ونکی ومحمد نقی ونکی فرزند محمد یوسف وسیدعلی اصغر اوشانی ومحمد حسن مهدیقلی و محمد علی ونکی و حسین ونکی فرزند ابوالفضل و حسین ونکی فرزند حسن و حسن ونکی و اسمعیل ونکی وعلی اصغر ونکی و محمد حسن فقیریان و محسن ساسانی وابوالفضل پونکی و محمد ونکی و محمود ونکی و ذبیح‌اله ونکی و محمد حسین ونکی و محمد علی ونکی و محمد حسن ونکی و حسن ونکی فرزند علی اکبر و ابوالقاسم ونکی و اسدالله ونکی و محمدونکی و حسن ونکی فرزند ابوالقاسم وعلی اکبر کمندی ومحمد ونکی وخدایا رخسروی و منصور ونکی و سید ابراهیم میر علی نقی و سید یوسف احمد ونکی و ابوالفضل ونکی وعلی اصغر ونکی و عباس ونکی و مرتضی مهدی قلی و علی ونکی و سید محمد زاهدی ومحمد اسمعیل زفرقندی و بهرامعلی اسمعیلی‌وقلی ونکی‌و ابوالقاسم جعفریان و سید حسن ونکی و محمد اسمعیل‌زفرقندی وابوالفضل صادقیان واحمد ونکی و سید حسن عالمی و محمد هدایتی زفرقندی ومحمد حسین ونکی و محمد رضا ونکی و سید صادق‌زاهدی به طرفیت شما دادخواستی بشماره ۴۵۶ـ۲۱ر۱ر۴۲ به خواسته اجراء مدلول رای داوری و خسارات قانونی باستناد رونوشت رای داوران وو کالتنامه مبنی بر اجراء رای داوران نسبت به کشاورزان قریه ونك اعم از آبی ودیمی بدادگاه شهرستان تهران تقدیم و پرونده بکلاسه ۴۲ر۳۳ در شعبه ۱۷ دادگاه شهرستان تهران مطرح گردیده است و چون بموجب تقاضای وکیل خواهان ها سهم آقایان محمد مستوفی الممالکی و حسین علی زاده کاغذچی از سایر مالکین بیشتر است نسخ دو وسوم دادخواست و ضمائم جهت پاسخ برای آنان ارسال و نسبت به بقیه تقاضای درج درجراید رانموده است.

لذا بر حسب تقاضای وکیل خواهان ها و طبق ماده ۱۰۴ قانون آئین دادرسی مدنی مفاد دادخواست و ضمائم آن سه نوبت متوالی در روزنامه رسمی کشور شاهنشاهی ایران ویکی ازروزنامه های کثیرالانتشار آگهی می شود که ظرف مدت سه ماه ازتاریخ نشر آخرین آگهی بدفتر دادگاه مراجعه و با ملاحظه پرونده و اخذ نسخه ثانی دادخواست و ضمائم مدافعات خودرا کتبا دردو نسخه تقدیم دارید .

در غیر این صورت دادخواست ابلاغ شده محسوب و اقدام لازم بعمل خواهد آمد چنانچه بعدا ابلاغی بوسیله آگهی لازم‌شود فقط یکنوبت درج و مدت آن ده روز خواهد بود .

مدیر دفتر شعبه ۱۷ دادگاه شهرستان تهران

آ ـ ۹۲۰۳

تعیین برنده مناقصه درمسجدسلیمان

در تاریخ بیستم مرداد کمیسیون تجدید مناقصه نوبت دوم‌مربوط به اسفالت و فلکه سازی جاده کلگه و محوطه‌کاروانسرا مسجد سلیمان مربوط به آگهی مناقصه شماره ۱۸۷۲ در ساعت پنج ونیم بعدازظهر تشکیل و پس از باز شدن پاکات شرکت کنندگان و قرائت پاکات آقای رضا اریان بین شرکت کنندگان برنده‌مناقصه شناخته شد و آمادگی خودرا جهت انجام کار به شهرداری اعلام نمود .

آ ـ ۱۵۲۱۶ قریشی

آگهی تجدید مناقصه

بنگاه کل داروئی ایران مقدار ۴۰ تن تخته تبریزی خشك ویا ششهزار عدد صندوق خالی مورد نیاز خودرا از طریق مناقصه خریداری مینماید .

فروشندگان میتوانند با مراجعه باداره حسابداری بنگاه (خیابان نادری ایستگاه شیبانی) و دریافت برك شرایط مناقصه پیشنهادات خود را تاآخر وقت اداری روز ۱۹ر۶ر۴۲ بدفتر اداره حسابداری بنگاه تسلیم‌و رسید دریافت دارند .

۱ـ۲ آ ـ ۱۵۲۷۲ مدیر عامل ـ دکتر مسعود دادمرز

شرکت سهامی انبارهای عمومی ایران

خیابان تخت جمشید ـ شماره ۳۸۱

انبارهای شرکت تمام روزآماده قبول وتحویل کالاهای شما خواهد بود

درقبال کالاهای تودیع شده برگ وثیقه صادر میشود که درکلیه بانکها و بازار قابل معامله است

کالاهای شما درمقابل خطرآتش سوزی، دزدی وکسر وکمبود بیمه شده محسوب میشود.

برای کسب اطلاع بیشتر به تلفن های : ۶۶۳۰۴-۶۶۳۰۳ مراجعه فرمائید

آوازه

اطلاعیه

جهت اطلاع اشخاص مفصلةالاسامی‌زیر :

۱ـ آقای مرتضی حاجی شمیخ
۲ـ آقای سیدعلی قطب دزفولی
۳ـ آقای سید حبیب‌الله قطب‌دزفولی
۴ـآقای سیدمحمد رضاقطب دزفولی
۵ـ آقای سیدناصر قطب دزفولی
۶ـ بانو فاطمه قطب‌دزفولی
۷ـبانو بی‌بی ملکه قطب دزفولی
۸ـ آقای ابراهیم‌قوام
۹ـ آقای خلف‌حیدرآل کثیر
۱۰ـ بانو فخرقاجار
۱۱ـ بانو فاطمه قاجار
۱۲ـ آقای‌عبدالحسین حاجی‌شیخ
۱۳ ـ بانو اختر حاجی شمیخ
۱۴ـ بانو فاطمه حاجی شمیخ
۱۵ـ آقای حسن آصف
۱۶ـ آقای عزت‌الله آصف‌پور دزفولی
۱۷ـ آقای نصرت‌الله آصف‌پور دزفولی
۱۸ـ آقای حسن آصف‌پور دزفولی
۱۹ـ بانو تاج‌الملوك سیف‌پور فاطمی
۲۰ـ آقای فرج‌الله سیف‌پورفاطمی
۲۱ـ آقای حبیب‌الله قطب
۲۲ـ آقای سید عنایت‌الله قطب
۲۳ـ بانك کشاورزی اهواز

نظر باینکه بموجب رای مورخ ۱۹ر۴ر۴۱ هیئت محترم سه‌نفری مندرج در ماده ۱۶ قانون سازمان برنامه هفت‌ساله دوم مستندا بماده مزبور و ماده۹ قانون اساسنامه سازمان آب و برق خوزستان یك قطعه زمین بمساحت ۲۰۰ هکتار واقع در حومه دزفولی که تحت پلاك شماره ۱۷۹۹ر۴ بخش سه دزفول مفروز و مشخص شده‌است‌خریداری گردیده وبهای ارزیابی شده آن جمعا دومیلیون وششصدو بیست هزار ریال درصندوق دادگستری در تهران تودیع گردیده است .

بدینوسیله مطابق ماده ۲۴ آئین‌نامه خرید اراضی مورد نیاز عملیات عمرانی باطلاع نامبردگان وعموم مالکین و اشخاص ذینفع دهات کوتیان ونجف‌آباد وخسروآباد بخش سه‌شهرستان دزفول میرساند که برای امضای سندمعامله در دفتراسناد رسمی شماره ۱۶ دزفول حاضر شوند و هرگاه‌طبق ماده فوق‌الذکر ظرف ده‌روز از تاریخ این اطلاعیه برای امضای سند حاضرنشوند مستندا بماده ۲۴ آئین‌نامه فوق‌دادستان شهرستان دزفول بقائم‌مقامی مالکین و صاحبان حقوق اراضی موردنیاز سند معامله را امضاء خواهد نمود .اطلاعیه فوق طبق‌ماده ۹ آئین‌نامه فوق‌الاشعار و ماده ۴ و ۱ قانون آئین دادرسی مدنی سه‌نوبت متوالی در روزنامه رسمی کشور وروزنامه کثیرالانتشار منتشر می‌گردد و هرگاه آگهی دیگری لازم شود فقط یکنوبت درروزنامه آگهی خواهد شد .

۱ـ۳ آ ـ ۹۱۷۵ سردفتر اسناد رسمی شماره ۱۶ دزفول

خانم!

لطفاً صابون کرپدوشین معطر را

امتحان کنید وبنشانی «گردونه» کوچه برلن برای ما بنویسید که

کرپدوشین معطر

چگونه صابونی است؟

ما ۵۰۰۰۰ نفر ازشرکت کنندگان دراین اظهارنظرعمومی را انتخاب وبنشانی هریك‌ازآنها یك‌شیشه ادوکلن‌خوشبوی کرپدوشین معطر خواهیم فرستاد

«گردونه»

برنامه سینماها

* آستارا (تجریش) -۱۰۱خطر- رنگی- دوبله بفارسی-۱۱- ۵- ۷- ۹-تلفن ۲۲-۸۴ـ۸۵۹۶۶

* آسیا ـ ۸ گلادیاتور ـ اسکوپ ـ رنگی ـ دوبله بفارسی ـ مارك فورست ـ شیلاگابل ۳ـ۵ـ۷ـ۹ تلفن ۴۲۹۰۹

* امپایر ـ معمای بزرك ـ اسکوپ ـ رنگی ـ دوبله بفارسی ـسوزان هیوارد ۱۱ ـ ۳ـ۵ـ۷ـ۹ تراس ۳۰ر۷ـ۳۰ر۹ تلفن ۶۲۳۹۴۲

* ادئون ـ ۱۰۱خطر- رنگی- دوبله بفارسی ۳۰ر۱۰- صبح ۳۰ر۲-۳۰ر۴- ۳۰ر۶- ۳۰ر۸- تلفن ۳۸۱۱۸

* ایران- جدال بخاطر عشق- فارسی- نارملا- صباحی- کاشانی ـ ۳۰ر۱۰- ۳۰ر۲- ۳۰ر۴- ۳۰ر۶- ۳۰ر۸ تلفن ۳۶۳۵۴

* اسکار ـ خاطرات دختر ۱۷ ساله ـ اسکوپ ـ رنگی ـ دوبله‌بفارسی ۱۰ ـ ۲ ـ ۴ ـ ۶ ـ ۸ تلفن ۴۵۷۹۷ ـ ۷۵۸۸۸۸

* ایفل- ترس پنهانی- دوبله بفارسی- جان بن- آن نیلاند. ۱۰- ۲- ۴ ـ ۶ ـ ۸ ـ ۱۰ تلفن ۳۷۲۷۷- ۷۵۸۸۸۸

* ب .ب معمای بزرك - اسکوپ -رنگی - دوبله بفارسی- سوزان‌هیوارد ۳۰ر۱۰-۳۰ر۲-۳۰ر۴- ۳۰ر۶-۳۰ر۸ (تلفن ۶۹۶۴۱)

* پلازا-پاندول‌مرك- پاناویژن- رنگی- دوبله‌بفارسی- وینسنت‌پرایس- ۱۱ـ ۱۵ر۳- ۱۵ر۵- ۱۵ر۷- ۱۵ر۹-تلفن ۴۴۲۵۵

* تخت جمشید ـ دنیای دلباختگان ـ اسکوپ ـ رنگی ـ دوبله بفارسی ۱۱ـ۳ـ۵ـ۷ـ۹ (تلفن ۴۳۵۵۰)

* تهران ـ نیرنگ جاسوسه ـ رنگی ـ دوبله بفارسی ـ راك هودسن ۱۰ـ۲ـ۴ـ۶ـ۸ تراس ۳۰ر۷ ـ ۳۰ر۹ تلفن ۲۸۱۶۵

* دیانا ـ ترس پنهانی ـ دوبله بفارسی ـ جان‌بن- آن نیلاند . ۳۰ر۷- ۳۰ر۹ تلفن ۴۷۳۶۵- ۷۵۸۸۸۸

* چارلی- لحظه‌بی‌خبری- رنگی- دوبله‌بفارسی- استرویلیامز -جان ساکسون -۳۰ر۱۰- ۳- ۵- ۷- ۹-تلفن ۶۸۴۶۱

* دنیا- شب‌زنده‌دارها- اسکوپ- رنگی- دوبله‌بفارسی- گریگوری‌پك- ریتاگام -۳۰ر۱۰- ۳۰ر۲- ۳۰ر۴- ۳۰ر۶- ۳۰ر۸- تلفن ۳۳۸۱۲

* حافظ ـ ۸ گلادیاتور ـ اسکوپ ـ رنگی ـ دوبله بفارسی ـ مارك فورست-شیلاگابل ۳۰ر۱۰-۳۰ر۲- ۳۰ر۴- ۳۰ر۶-۳۰ر۸تلفن ۳۴۰۷۴

* رادیوسیتی- ۱۰۱خطر- رنگی- دوبله‌بفارسی- ۱۱- ۳- ۵-۷- ۹- تلفن ۴۳۳۲۰

* رکس-پاندول‌مرك -پاناویژن -رنگی -دوبله‌بفارسی- وینسنت‌پرایس- ۳۰ر۱۰- ۳۰ر۲- ۳۰ر۴- ۳۰ر۶- ۳۰ر۸- تلفن ۳۴۱۶۹

* رویال ـ ۸ گلادیاتور ـ اسکوپ ـ رنگی ـ دوبله بفارسی ـ مارك فورست ـ شیلا گابل ۱۱ـ۳ـ۵ـ۷ـ۹ تلفن ۴۹۷۸۵

* سانترال- خانم کلانتر- اسکوپ -رنگی- دوبله بفارسی- دبی‌رینولدز- استیوفارست -۱۱ ـ ۳- ۵- ۷- ۹- تلفن ۴۸۶۸۶

* سعدی- پاندول‌مرك -پاناویژن -رنگی- دوبله‌بفارسی- وینسنت پرایس- ۳۰ر۱۰- ۳۰ر۱۲- ۳۰ر۲- ۳۰ر۴- ۳۰ر۶- ۳۰ر۸- تلفن ۳۶۴۶۸

* سهیلا ـ ۸ گلادیاتور ـ اسکوپ ـ رنگی ـ دوبله بفارسی ـ مارك فورست-شیلاگابل ۳۰ر۱۰-۳۰ر۲- ۳۰ر۴- ۳۰ر۶-۳۰ر۸تلفن ۳۶۴۲۴

* کریستال -خاطرات دختر ۱۷ساله ـ اسکوپ-رنگی ـ دوبله‌بفارسی رمی‌شنایدر ۱۰ ـ ۳۰ر۲ ـ ۳۰ر۴ ـ ۳۰ر۶ تراس ـ المرگنتری ـ ۳۰ر۷ ـ ۳۰ر۹ تلفن ۳۷۶۷۵ ـ ۷۵۸۸۸۸

* متروپل ـ نیرنك جاسوسه ـ رنگی ـ دوبله بفارسی ـ راك هودسن ایوان دوکارلو ۳۰ر۱۰-۳۰ر۲ -۳۰ر۴ - ۳۰ر۶ -۳۰ر۸ تلفن ۳۹۴۱۰

* مولن روژ -خاطرات دختر ۱۷ ساله ـ اسکوپ ـ رنگی ـ دوبله بفارسی ـ رمی‌شنایدر ۱۱-۳۰ر۳-۳۰ر۵ -۳۰ر۷ ـ ۳۰ر۹ تلفن ۷۲۹۲۹ ـ ۷۵۸۸۸۸

* مهتاب ـ خاطرات دختر ۱۷ ساله ـ اسکوپ ـ رنگی ـ دوبله‌بفارسی رمی‌شنایدر ۳۰ر۱۰ ـ ۳ ـ ۵ ـ ۷ ـ ۹ تلفن ۴۷۷۷۷ ـ ۷۵۸۸۸۸

* میامی- جدال بخاطر عشق- فارسی- نارملا- کاشانی- صباحی . ۳۰ر۱۰- ۳۰ر۲- ۳۰ر۴- ۳۰ر۶- ۳۰ر۸ تلفن ۷۴۳۲۹

* ماندانا -ماجرای خانواده رابینسون- اسکوپ - رنگی - دوبله‌بفارسی ۳۰ر۱۰ -۳۰ر۲-۳۰ر۴-۳۰ر۶-۳۰ر۸ (تلفن ۷۹۹۸۲)

* نیاگارا - سرگذشت ادی‌دوچین رنگی - دوبله بفارسی تایرون‌پاور کیم نواك ۱۱ـ ۱۵ر۲ـ ۳۰ر۴ـ۴۵ر۶ـ۹ تراس ۳۰ر۷ـ۴۵ر۹(تلفن ۶۵۳۰۷)

* همای- جدال بخاطر عشق- فارسی- نارملا- کاشانی- صباحی . ۳۰ر۱۰- ۳۰ر۲- ۳۰ر۴- ۳۰ر۶- ۳۰ر۸ تلفن ۳۰۲۱۶۹

* سیلوانا ـ کومانچرو- اسکوپ- رنگی- دوبله بفارسی- جان وین ۳ـ ۵ـ ۷ـ ۹ تلفن ۳۳۷۷۷

* فری- دختران درجبهه ـ دوبله بفارسی- ۳۰ر۱۰- ۳۰ر۲- ۳۰ر۴- ۳۰ر۶- ۳۰ر۸ تلفن ۲۷۸۹۳

* سینمای تابستانی مخصوص فرهنگیان ـ ارزش پول ـ رنگی ـ دوبله بفارسی ـ ۸ بعد از ظهر در دبیرستان رضاشاه کبیر

* رامسر ـ فستیوال فیلم فارسی ـ تلفن ۵۲۰۶۰

* برلیان- ترس پنهانی- دوبله بفارسی- جان بن- آن نیلاند. ۳۰ر۱۰- ۳۰ر۱۲- ۳۰ر۲- ۳۰ر۴- ۳۰ر۶- ۳۰ر۸ تلفن ۳۳۵۲۵- ۷۵۸۸۸۸

* زهره ـ ترس پنهانی- دوبله بفارسی- جان پن ـ آن نیلاند. ۳۰ر۱۰- ۳۰ر۲- ۳۰ر۴- ۳۰ر۶- ۳۰ر۸ تلفن ۳۰۴۸۰۸- ۷۵۸۸۸۸

* جهان ـ فستیوال فیلم فارسی ـ تلفن ۶۰۳۰۵

* فردوسی فستیوال فیلم فارسی ـ تلفن ۳۵۷۸۴

* تاج- ساحل انتظار- فارسی- تهمینه- جعفری- فردین- ۳۰ر۱ـ۳۰ر۲ ۳۰ر۴- ۳۰ر۶- ۳۰ر۸- تلفن ۳۳۰۶۴

* آریا ـ دختران در جبهه ـ دوبله بفارسی- ۱۰- ۱۲- ۲- ۴- ۶ ـ ۸ تراس ۳۰ر۷- ۳۰ر۹ تلفن ۳۹۸۸۴

* المپیا ـ رقابت درشهر- فارسی- خورروش- ابراهیم باقری ۳۰ر۱۰- ۳۰ر۲- ۳۰ر۴- ۳۰ر۶- ۳۰ر۸ تلفن ۶۵۷۹۸

* مونت‌کارلو ـ کوه سرخ ـ رنگی ـ دوبله بفارسی ـ الن‌لد ۳۰ر۱۰- ۳۰ر۲-۳۰ر۴ -۳۰ر۶- ۳۰ر۸ (تلفن ۷۹۷۴۱)

* البرز ـ تیر شکسته ـ رنگی ـ دوبله بفارسی ـ جف‌چندلر ۹- ۱۱- ۱ـ ۳ـ ۵ـ۷ـ۹

* مراد ـ فستیوال فیلم فارسی ـ تلفن ۷۳۳۸۲

* ژاله فستیوال فیلم فارسی ـ تلفن ۳۰۴۱۲۰

* فلور ـ فستیوال فیلم فارسی ـ تلفن ۲۸۰۹۶

* پارك ـ خشم ـ دوبله بفارسی ـ جان درك ۳۰ر۱۰ ـ ۳۰ر۱۲ ـ ۳۰ر۲ ـ ۳۰ر۴ ـ ۳۰ر۶ ـ ۳۰ر۸ تلفن ۳۹۶۳۷

* پردیس- بن‌هور- اسکوپ- رنگی- دوبله‌بفارسی- چارلتون هستون- جك‌هاوکینز ۳۰ر۱۰- ۳۰ر۳- ۸

* پرسپولیس ـ رقابت در شهر- فارسی- خورروش- ابراهیم باقری ۱۰- ۱۲- ۲- ۴- ۶ ـ ۸ تلفن ۵۸۱۰۸۳

* مشعل ـ من ارث بابامو میخوام ـ رنگی- دوبله بفارسی- بوب‌هوپ

* ونوس ـ فستیوال فیلم فارسی ـ تلفن ۳۵۱۱۵ ۹- ۱۱- ۱- ۳- ۵- ۷- ۹ تلفن ۳۳۸۲۶

آگهی مناقصه شماره ۹ـ۱۳۴۲

برق‌تهران نوشت افزار موردنیاز خودرا تحویل انبار برق تهران در میدان ژاله از طریق مناقصه خریداری مینماید .

داوطلبان شرکت در مناقصه می توانند با مراجعه به اداره معاملات واخذ برك شرایط و مشخصات پیشنهادات خودرا تاساعت ده صبح روز ۱۷ر۶ر۱۳۴۲ بصندوق پیشنهادات برق تهران بیندازند . الف ۳۰۱۷ ۱ـ۲ برق تهران

آگهی مناقصه شماره ۱۵ـ۱۳۴۲

برق تهران لوازم موردنیاز آزمایشگاهی خود را از طریق مناقصه خریداری می نماید داوطلبان شرکت در مناقصه می توانند بامراجعه به اداره معاملات واخذ برك شرایط و مشخصات‌پیشنهادهای خودرا تا ساعت ده صبح روز اول آبان ماه ۱۳۴۲ بصندوق پیشنهاد های برق تهران بیندازند . الف ۳۰۱۲

۱ـ ۲ آ ـ ۱۵۱۷۲ برق تهران

امروز
این خبر صفحهٔ اول جراید جهان بود

وزیر دادگستری کنیا این زن زیبا را در ازاء سر دوازده حیوان خرید

وزیر دادگستری کنیا برای ازدواج با دختر زیبای سیاهپوستی بنام «باملا اودد» سربریده دوازده حیوان عظیم الجثه را بپدر این دختر تقدیم داشت . و «پاملااودد» را خرید .
هرچند که «ملودی آنگورو»رئیس نهضت اصلاح قوانین ازدواج در کنیا تصمیم گرفته‌است‌برعلیه اصل «قیمت گذاری روی دخترها» مبارزه کنداما هنوز در کنیا (افریقا) دختران را میفروشند .
ملودی انگورو میگوید «باید بار سنگینی راکه‌بردوش‌شوهرها در آغاز ازدواج گذارده میشود سبك کرد»
مثلا در میان قبیله کیکویو که‌بزرگ ترین قبیله کنیا میباشد مرد باید بپدر همسر آینده‌اش نود بزو سر نه حیوان عظیم الجثه تقدیم نماید .و علاوه براین باید برای دیدن دختر در حدود پانصد تومان بخانواده او بدهد .
ملودی آنگورو امیدوار است در مبارزه بخاطر پائین آوردن قیمت زن وکم کردن مخارج طلاق وجلوگیری از فحشاء از حمایت دولت کنیا هم برخوردار شود .

فرانس سوآر

سهم هر کشوری از بلیطهای بازی های المپیك ۱۹۶۴ اعلام شد

۲۷ در صد از بیست هزار بلیطی که‌برای میهمانان خارجی درمراسم افتتاح بازیهای‌المپیك ۱۹۶۴ توکیواختصاص داده‌شده بودبه امریکائیها اختصاص داده شده است . کمیته مخصوص فروش‌بلیطهای بازیهای‌المپیك این تصمیم را اتخاذ کرده‌است
استرالیائی ها ۱۱ر۸ درصد، اهالی آلمان غربی ۶ر۲ درصد، انگلیسها ۵در صد واهالی فرمز ۳در صد این بلیط ها را می توانند بخرند . کمیته مزبور این تصمیم را با توجه بارقام تماشاچیان المپیك های قبلی آغاز کرده‌است . بعلاوه تعداد جمعیت وتعداد درخواستها نیز مورد توجه قرار گرفته است .
کمیته مزبور ۱ر۲ در صد از بلیط هارابرای اندونزی درنظر گرفته است هرچندکه ممکنست این کشور در مسابقات المپیك توکیو شرکت نکند . برای کره شمالی هیچ بلیطی‌در نظر گرفته نشده است .

فرانس سوآر

پابپای آنچه در جهان میگذرد

سازمان ملل متحد اعلام کرد :

در جهان آثار لنین بیش از هر اثر دیگری ترجمه‌وچاپ میشود

آثار پلیسی آگاتاکریستی بیش‌از ویکتور هوگو، بالزاك و شکسپیر چاپ میشود

سازمان یونسکو وابسته بسازمان ملل متحد طی آماری که منتشرساخته نشان داده است که آثار فلاسفه و نویسندگان قدیم و جدید روسیه بیش از آثار نویسندگان سایر کشور های جهان بزبانهای مختلف ترجمه وچاپ میشود.درمیان این نویسندگان لنین مقام اول رادارد با ۱۸۵ ترجمه وبعد خروشچف است با ۱۶۹ ترجمه وسومین نفر تولستوی میباشد با ۱۳۵ ترجمه .
کسانیکه آثارشان بعد از اینهابیش از سایر نویسندگان ترجمه و چاپ میشود بترتیب عبارتند از : آگاتا کریستی ـ وابیند وافات ـ تاگور ـ شکسپیرـ داستایوسکی ـ کارل مارکس ژرژ سیمون وبعد این‌نویسندگان در لیست قرار دارند: ژول ورن ـ بالزاك ژان پل سارتر ـ ویکتور هوگو ـ آندره موروآ ـ پوماسان وآلبر کامو

سندی تایمز

عبور از پنج قاره

حشره‌کش دهکده‌ای را مسموم کرد

چند روز قبل در حومه واشنگتن یك هواپیمای سم پاش کشاورزی مشغول پرواز در ارتفاع کم بود ، ناگهان دریچه مخزن دارو های‌حشره کش هواپیما باز شدو محتوی دارو های سمی برفراز یك دهکده بخش گردید .
سرفه وتنگی‌نفس شدیدی به تعداد زیادی از اهالی دهکده مزبور دست داد و بلافاصله دهکده با کمك پلیس واداره آتش نشانی و واحد های ارتش تخلیه گردید .
با بخش دارو های مزبور هوای دهکده را مه‌تیره رنگی فراگرفته بود چند راس از گاو های دهکده که در مزارع اطراف‌آن‌بودنددر اثراستنشاق هوای مسموم مردند .
در حدود ۴۷ نفر از اهالی دهکده به بیمارستان فرستاده شدند ولی باستثنای چهار نفر بقیه آنها مرخص و بآنها تذکر داده شد بمحض‌احساس نفس تنگی و یا اتساع چشم‌ها فورا به بیمارستان مراجعه نمایند . چهار نفر بقیه که سه نفر مرد و یك طفل بود در بیمارستان بستری گردیدند.
از بین افراد پلیس که برای‌تخلیه دهکده فعالیت نمودند هفت نفر نیز به نفس‌تنگی‌دچارشدند که‌ببیمارستان اعزام گردیدند .
پس ازچند ساعت باوزش بادهوای دهکده به‌حال عادی باز گشت واهالی شروع به بازگشت نمودند .
رئیس پلیس واشنگتن اظهار داشت تخلیه سریع دهکده بسیار بموقع و خوب انجام گرفت و الا ممکن بود تعدادی از ساکنین آن تلف شوند.

نیویورك تایمز

آغاز راه حماسه نبرد استالینگراد

۲۴.

نوشته : واسیلی چویکوف
سرفرمانده کنونی نیروهای زمینی شوروی

اما پیشاپیش میدانم هیچ چیزی که از قبل ندانم در پاسخ دریافت نخواهم داشت . میگویند «چندین روز است نخوابیده‌ایم، روز مارا بمباران میکنند و شبها آنقدر زخمی میاورند که نمیدانیم چگونه باید از پس آنها برآمد!»از آنها درخواست میکنم .بشتابند، پذیرفتند ولی‌مانند سابق آهسته بکار ادامه میدهند. من بیش از پیش تحریك شده‌ام . لکن درمی‌یابم که پزشکان ، پرستاران و گماشتگان بیش‌از آنچه انجام میدادند قادر بکار دیگری نیستند . تمام مدت بدون خواب سیر واحیانا گرسنه‌اند و چنان از رمق رفته‌اند که‌قادر به‌کار سریعتر نیستند از پادرآمده‌اند
نزدیك یکی از گذرگاه ها بیمارستانی قرار داشت. به‌اطاق بزرگ جراحی میروم . سربازی را که‌قطعات مین بالای ران اورا مجروح کرده بود ، جراحی می کنند . چهره جراح و پرستاران از لباسهای آنهارنگ پریده تر است .همه براثر کاروبیخوابی از رمق رفته‌اند . مجروح ناله میکند . نزدیك میز، سطلی با گاز های خون آلود قرار دارد جراح بمن نگاه‌میکند وکار خود را ادامه میدهد . عمل جراحی را تاپایان نگاه میکنم‌و سپس میپرسم :
ـ چرا تقریبا تمام بالای ران سربازرا بریدید ؟
ـ اگر گوشتی باقی میگذاشتم براثر قانقاریای‌ناشی از گاز میمرد . آواز مرگ باز نمیگشت ...
سرباز دیگری بازخم سر روی میز دراز کشیده وزیرلبی و مقطع ناله میکند . بانسمان اورابرمیدارند وبابهتر بگویم پاره میکنند . درد میبایستی وحشتناك باشد ، لکن سرباز فریاد نمیزند و فقط ناله راادامه میدهد . احساس خفقان و تهوع‌میکنم. از بیمارستان خارج می شوم و در جیپ خود می نشینم و میرانم. شب هنگام از ولگا گذشتیم .
به کرانه غربی نگاه کردم که در میان شعله هامی سوخت و درخشش آن جاده را روشن میکرد . نیازی به روشن کردن چراغهای اتومبیل نداشتم . پیچ های جاده اغلب مرادوباره تقریبا نزدیك ولگا میاورد . گلوله های آلمانیها از روی شهر ورودخانه پرواز میکرد و در ساحل چپ منفجرمیشد . آلمانیها بطور منظم راههائی را که از شرق به‌شهر می پیوست بمباران میکردند .
هرکس که تجربه جنگ نداشت خیال میکرد که‌در شهر مشتعل دیگر جائی برای زندگی باقی نمانده و همه چیز ویران و سوخته است . لکن من میدانستم که در آنسوی رودخانه جنگ و یك مبارزه فوق انسانی ادامه دارد .
یك احساس قبلی بمن میگفت : دیری نخواهدپائید که درشهری که شعله ها پوشانده بودش ، خواهی بود . بدون سئوال میتوانستم از چشمان «کلیموف» آجودانم و «کایوم کالیمولین» راننده و گماشته ام «رولدسیدورین» دریابم که‌آنان‌نیز در همین‌اندیشه‌اند.
نیمه شب به دهکده «یامی» ویا دقیق‌تر بجائی که اخیرا دهکده در آن قرار داشت، رسیدیم .توبخانه برد بلند آلمانیها دهکده را ویران کرده بود وباقی مانده آن برای پناهگاه ها وسوخت مورد استفاده نیرو های عقبدار مابود . بااین وضع ستاد جبهه پیدا نمیشد و من هیچکسی را نتوانستم بیابم که بداند ستاد بکجا رفته است .
درست بخاطر ندارم که چه مدت اطراف ده راندیم . لکن میبایستی ساعت دو بامداد میبود که برحسب تصادف به پناهگاه رئیس ستاد عقبدارارتش شصت ودوم، ژنرال «الکساندروف» رسیدیم اورا از بستر بیرون آوردم و «الکساندروف» همراه من به ستاد جبهه آمد .
ستاد جبهه در زیرزمین ، در پناهگاهها بود و بابته از هواخوب استتار شده بود . افسر کشیك‌بمن گفت که شورای نظامی و رئیس ستاد تازه به بستر رفته‌اند ... نمیدانست مرابرای‌چه احضار کرده‌اند. و پیشنهاد کردمن‌نیزتا بامداد استراحت کنم. چاره‌ای جز موافقت نداشتم و برای گذراندن شب به‌پناهگاه ژنرال «الکساندروف» رفتم .
هنگامی که دریافتم تمام آنچه را که‌میبایستی طی روز انجام دهم، انجام داده‌ام ، یعنی ستاد جبهه‌را یافته و دیگر گناه من‌نبود که دستور مربوط بخودرا در همانجا دریافت نداشته‌ام، بشدت احساس‌گرسنگی کردم و حریصانه یك ناهار وشام را باهم خوردم.
آن شب را خوب و آرام خوابیدم ، گواینکه در سوی دیگر ولگا پنج تا۶ میل دورتر جنگ با شدت ادامه داشت.
یك ما ه‌و نیم بود که تااین حد از میدان جبهه «دور» نخوابیده بودم.
ساعت ۱۰ بامداد ۱۲ سپتامبر بوقت دقیق وارد ستاد جبهه شدم و فورا «آ ـ ای یرمنکو» و «ن‌ـس‌ـ خروشچف» مرا به حضور پذیرفتند . مکالمه ماکوتاه بود ـ مرا بفرماندهی ارتش شصت ودوم منصوب کردند . نیکیتا خروشچف توضیح مختصری نیزافزود: مسئله اصلی این بود که آلمانها تصمیم گرفته بودند شهر را بهر بهائی بگیرند . مانباید و نمی ـ توانستیم شهررا بآنهاتسلیم کنیم . نمیتوانستیم بیشتر عقب بنشینیم . زیرا جائی برای عقب نشینی نبود. ژنرال «لاپاتین» فرمانده ارتش شصت ودوم عقیده نداشت که ارتش وی میتواند شهر رانگاهدارد. وی‌بجای جنگ تاسرحد مرگ، بجای مردن درراه دوور نگاهداشتن دشمن از ولگه واحد هارا عقب می نشاند.

۵۴ میلیون کارآگاه در جستجوی راهزنان ترن

بعد ازارتکاب «سرقت ترن» در انگلستان که‌طی آن بیش‌ازهفتاد میلیون سرمایه بانکها ومردم بیغما رفت . موسسات خسار ت‌دیده در حدودهفت میلیون تومان برای کسی که دزدهارا پیدا کند جایزه تعیین کرده‌اند . وبهمین جهت‌اکنون‌در حدود ۵۴ میلیون کارآگاه خصوصی در تلاش برای یافتن این راهزنان میباشند . بدین ترتیب‌تمام اهالی انگلستان بخاطر گرفتن این جایزه کلان بزرگترین هدف خود را یافتن رد پای این«زبردست ترین دزدان قرن» قرار داده‌اند .
مامورین اسکاتلندیارد اکنون منطقه بطول ۶کیلومتر در عرض یك کیلومتر را که در اطراف محل وقوع‌سرقت قراردارد قدم بقدم موردبازرسی‌قرار داده اند تابرگه‌هائی برای یافتن دزدها پیدا کنند . راننده لکوموتیو بمامورین گفت : «یکی ازدزدها با لحن اشراف سخن میگفت» از طرف دیگر حدس زده میشود که فرمانده دزدها افسربوده و بدین ترتیب معلوم نیست اگر دزدها دستگیر شوند . پای چه کسانی ـ شاید هم‌پای‌افراد مشهور دراین ماجرا باز شود .

تبریکات

سرکار سروان مصطفوی ریاست‌محترم کلانتری ۱۳
انتصاب شمارا به ریاست کلانتری جدید با حفظ سمت ریاست کلانتری‌بازار تبریك گفته توفیق آن افسر شریف ودانشمند را از خداوند خواهانیم .
آ ـ ۱۵۲۵۴ **برادران ماهفر**

جناب آقای وزیر فرهنگ
انتصاب آقای محمد حسن پدرام رازی که از فرهنگیان با سابقه کشورمی‌باشند حسن اثری در طبقه‌روشنفکرداشت این حسن انتخاب‌را به جنابعالی و همه فرهنگیان ناحیه ۴ تبریك عرض می نماید . **فرخ مافی**

جناب آقای مهندس علی نوریشاد
انتصاب آنجناب را بسمت جدید صادقانه تبریك عرض نموده وسعادت و موفقیت بیشتر شمارا در راه خدمت بوطن عزیز خواهانیم .
مهندس اسمعیل زاده ـ مهندس طالع ـ دکتر آوادسیان مهندس خسرو ادیب آ ـ ۹۲۷۹

جناب آقای دکتر حمید صادقی
بدینوسیله از توجه و مراقبتی که مبذول فرموده‌اید وباحذاقت کامل طی دوعمل جراحی مشکل بـرادرم آقای اصغر حسینی زواره کارمند وزارت فرهنگ‌را از خطر حتمی نجات دادید صمیمانه سپاسگـزاری مینماید. آ ـ ۱۵۳۱۸ **اکبر حسینی**

جناب آقای دکتر خانلری وزیر محترم فرهنگ
انتصاب آقای محمد حسن پدرام رازی را بریاست‌اداره فرهنگ ناحیه ۴ صمیمانه تبریك می گوئیم .
علی اولنك ـ علی صمصامی ـ محمد قاسمی ـ محمد ابراهیم دادفر ـ حسینقلی زند. آ ـ ۱۵۲۵۸

آقای گلبابا زاد رئیس فرهنگ خلخال انتصاب آنجناب را بریاست فرهنگ خلخال بعموم فرهنگیان تبریك عرض می نمایم .
از فرهنگیان قدیمی مشگین شهر ـ نیك بخت حایری

سرکار سرگرد فرزانه
انتصاب بجا وشایسته سرکار بریاست‌کلانتری‌تجریش وحسن تشخیص و انتخاب مقامات مربوط را تبریك عرض می کنم . **ع . بقائی**

سرکار سروان مصطفوی ریاست محترم کلانتری ۱۳
انتصاب شمارا به ریاست کلانتری جدید با حفظ سمت ریاست کلانتری‌بازار تبریك گفته توفیق آن افسر شریف ودانشمندرا از خداوند خواهانیم .
دکتر منوچهر سهرابی. دکتر اشیدری . دکترشهاب دکترکنگری. دکترمنصوری اعتمادی . دکتر بلوریان دکتراسلامی. دکترفرخ‌نژاد. دکترجمشیدی.دکترمیخك

سرکار سروان مصطفوی
بدینوسیله انتصاب سرکار را بریاست کلانتری ۱۳ تبریك‌گفته امیدوارم‌بخاطر پاکدامنی‌وجدیتی که‌نشان‌داده ومیدهید همیشه محبوب و موفق باشید .
آ ـ ۱۵۳۰۲ **شرکت رحمانفر ـ دکتر رحمانی**

جناب آقای رکنی فرد
ارتقاء آنجناب را به مقام ریاست کل تعلیمات متوسطه تبریك میگوئیم. **علی‌اصغرفیاض ـ عبدالحمیدعزیزی**

جناب آقای حسین آزرم
انتصاب آنجناب بمقام مدیریت کل تعلیماتی وزارت فرهنگ موجب خرسندی همه همکاران ودوستان وفرهنگیانی است که به شخصیت برجسته وفضایل علمی و معنوی و تجارب عمیق فرهنگی شما واقف‌اند . توفیق شما را در انجام خدمات بیشتری آرزومندیم .
علی اصغر فیاض . عبدالحمید عزیزی . غلام رنگچی . محمد رضا فیضی برازنده . یوسف اردبیلی . محمد حسین سوزنی آ ـ ۹۳۰۷

اتحادیه صنف سینماکاران تهران‌وحومه
از کلیه افراد وابسته بصنف دعوت مینماید که برای شرکت در متینك‌جبهه موتلف‌انتخاباتی روز۲۶ر۵ر۴۲ که درمیدان امجدیه برگزار میشود در ساعت ۳ بعد از ظهر همان روز در محل‌اتحادیه حضور بهمرسانند.
رئیس اتحادیه سینماکاران تهران و حومه‌حاج میرفتاح امینی
آ ـ ۱۹۲۴۵ ۱ ـ ۲

آگهی مناقصه

سازمان بیمه های اجتماعی برای مصرف داروخانه واحد های تابعه خود احتیاج به پنجاه هزار عدد قوطی پلاستیکی ۱۰ گرمی و یکصدو پنجاه هزار قوطی پلاستیکی ۲۰ گرمی دارد که از طریق مناقصه خریداری می نماید داوطلبین شرکت در مناقصه باید مبلغ ۵ در صد بهای کل پیشنهادی را به حساب شماره ۱۰۰۰۳ اداره حسابداری در بانك رفاه کارگران تودیع و قبض سپرده را ضمیمه پیشنهاد خود نمایند ضمانتنامه بانکی بهمین مبلغ در صورتی قبول خواهد شد که بی قیدو شرط بوده واعتبار آن از دو ماه کمتر نباشد به پیشنهاد های مبهم و فاقد سپرده و پیشنهاد هائی که بعد از مدت مقرردر آگهی برسد مطلقا ترتیب اثر داده نخواهد شد چنانچه پیشنهاد دهنده‌ای برنده مناقصه اعلام شود واز امضاء قرارداد امتناع ورزد سپرده او به نفع سازمان ضبط خواهد شد برنده مناقصه در هنگام عقد قرارداد ۱۰ درصد بهای کل پیشنهادی را به عنوان سپرده حسن انجام کار بصورت ضمانتنامه بانکی تحویل خریدار خواهد نمود .
پیشنهاد های رسیده در ساعت ۱۰ صبح روز چهار شنبه ۱۳۴۲ر۶ر۶ در کمیسیون مناقصه باز و قرائت خواهد شد و حضور پیشنهاد دهندگان در جلسه مناقصه آزاد است و کمیسیون حد اکثر ظرف پانزده روز نتیجه مناقصه را اعلام خواهد کرد .
هرگونه مالیات و عوارض و همچنین هزینه چاپ آگهی به عهده فروشنده می باشد طالبین شرکت در مناقصه می توانند برای دریافت برگ مشخصات و فرم قرارداد و ملاحظه نمونه جنس همه روزه در اوقات اداری و حداکثر تاآخر وقت اداری روز سه شنبه ۴۲ر۶ر۵ که آخرین روز قبول پیشنهاد ها است به اداره‌تدارکات سازمان مراجعه نمایند . سازمان در قبول و یارد یك و یاکلیه پیشنهاد ها مختار است .
رئیس هیئت مدیره و مدیر عامل : دکتر محمود خواجه نوری
آ ـ ۱۴۷۳۳ ۲ ـ ۱

درمان کامل سوزاک ـ تنگی مجرا ـ ناتوانی جنسی
دکتر روحی
خیابان شاهپور ـ پائین پارک شهر ـ روبروی سینما جهان

دنیا
از امشب درسینما
گریگوری پك
در یك شاهکار فراموش نشدنی
باشرکت :
بردریك کرافورد
ریتاگام
پیتروان اریك
بادی ابسن
سینما سکوپ رنگی
دوبله بفارسی

شب زنده دار ها

آگهی ختم ورشکستگی
نظربماده ۴۹قانون تصفیه وماده۶۰آئین‌نامه آن ختم‌ورشکستگی آقای سید نوراله احمدی تولمی بازرگان ورشکسته رشت رابکلیه اشخاص ذینفع اعلام میدارد .
آ ـ ۱۵۲۸۸ رئیس اداره تصفیه شهرستان رشت ـ منصور جعفری

کانون تربیت پسران ـ دبستان ملی احمدی
دارای کاملترین برنامه و بهترین مربیان وده سال سابقه درخشان مجهز بوسایل جدید آموزش و پرورش تنها دبستانی که کلیه کلاس های آن دارای تلفن می باشد تا شما که علاقه بطرز کار فرزند خود دارید از منزل یا محل کار خود مستقیم با مربی مربوطه تماس بگیرید ـ وسیله آمدو رفت آماده است تجریش باغ فردوس تلفن ۸۵۱۹۵۸
آ ـ ۹۴۹۷ ۱ ـ ۲

اتومبیل سواری ولوو
برای مسافرین اروپا :
خرید در ایران
تحویل در اروپا

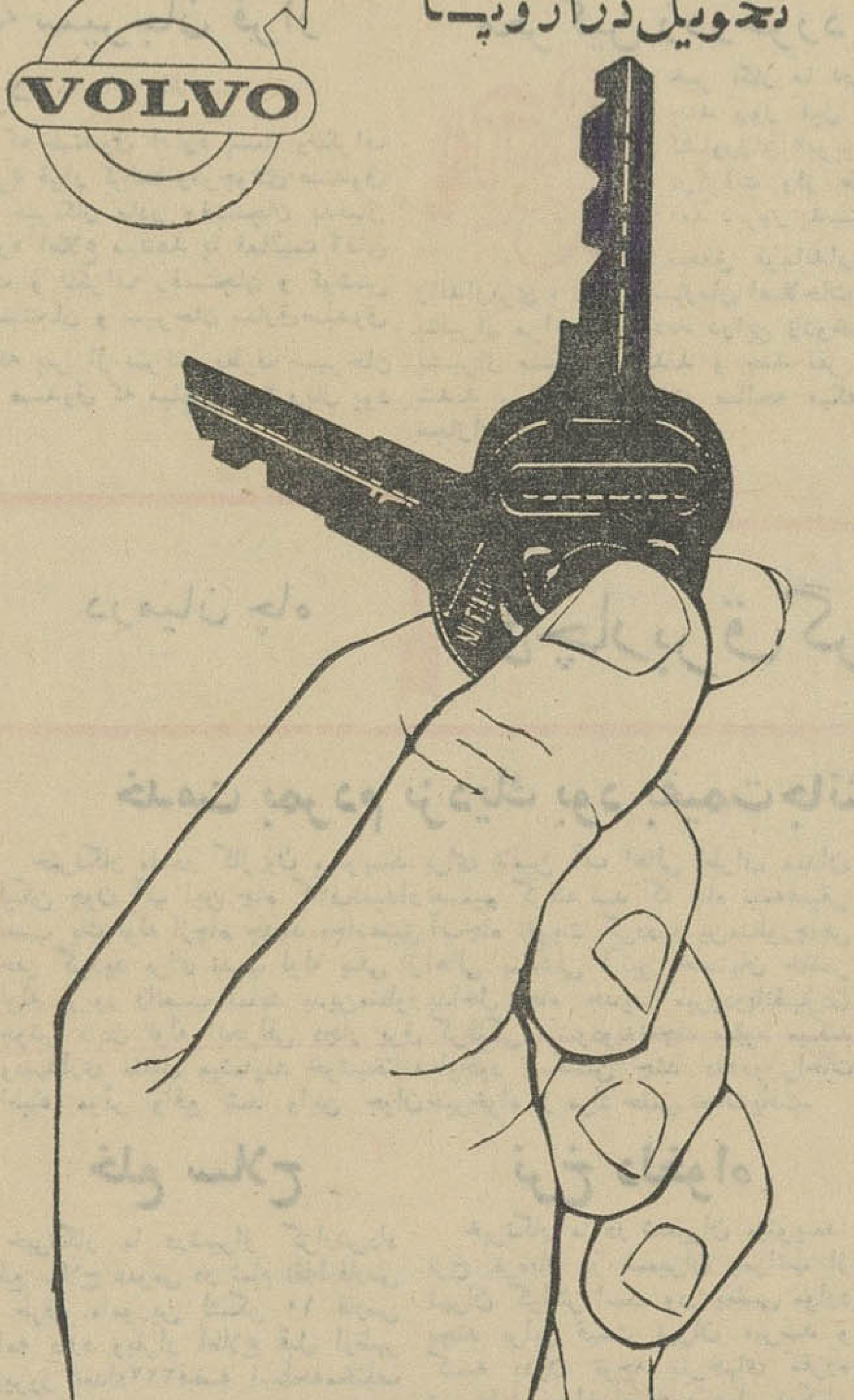

گردونه

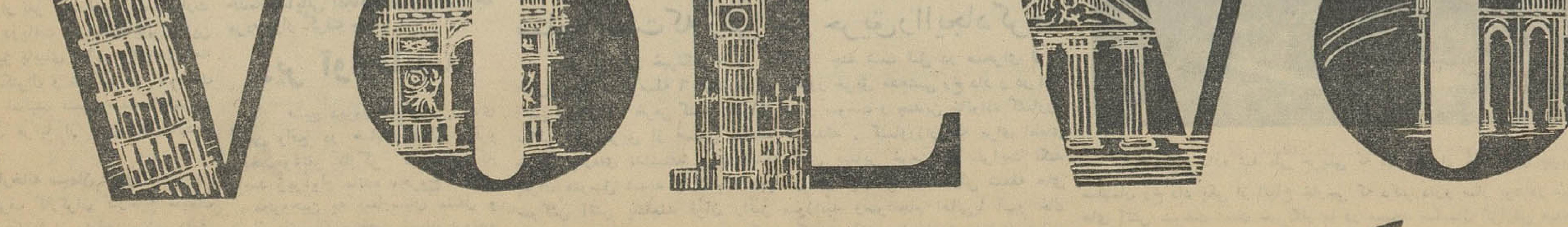

شرکت سهامی رنا ـ طهران ـ خیابان سعدی ـ تلفن ۳۹۸۱۰

فعالیتهای انتخاباتی در شهرستانها

درتمام شهرستانها تشکیل میتینگ های انتخاباتی ادامه دارد

گزارش خبرنگاران ما در شهرستانها حاکی است که تشکیل میتینگ‌های انتخاباتی ازطرف طبقات مختلف‌مردم در شهرستانهای کشور ادامه دارد و در این میتینگ ها اهالی شهرستانها ضمن پشتیبانی از لوایح ششگانه پیشنهادی شاهنشاه آمادگی خود را برای شرکت‌درانتخابات اعلام‌میدارند.

در شیراز

خبرنگار ما در شیراز گزارش می دهد در میتینگ باشکوهی که از طرف صاحبان و رانندگان وسائل نقلیه شهری شیراز و اصناف مختلف در میدان شهرداری این شهرستان تشکیل شد بیش از ده هزار نفر شرکت داشتند . در این اجتماع عظیم بیانات مهیجی درباره پشتیبانی مجدد مردم شیراز از مواد ششگانه پیشنهادی شاهنشاه که به‌تصویب ملی رسیده است ایراد شد و در پایان قطعنامه‌ای صادر و قرائت شد در این قطعنامه کارگران و اصناف شیراز آمادگی‌خود را برای شرکت در انتخابات اعلام داشتند .

در زنجان

در میتینگ باشکوهی که از طرف کارگران و دهقانان زنجان در میدان پهلوی این شهرستان تشکیل شد نمایندگان طبقات مختلف مردم این شهرستان نیز شرکت داشتند وضمن سخنرانی های‌مهیجی باردیگرپشتیبانی خود را از لوایح ششگانه پیشنهادی شاهنشاه و آزادی زنان و آمادگی خود را برای شرکت در انتخابات‌اعلام داشتند .

در ایوانده کردستان

اعضای شرکت های تعاونی‌روستائی ایوانده‌کردستان در میتینگ عظیمی که به پشتیبانی از لوایح ششگانه پیشنهادی شاهنشاه‌برگزار کردندضمن صدور قطعنامه‌ای آمادگی خود رابرای شرکت در انتخابات اعلام داشتند و همبستگی خود را با کارگران‌سراسر کشور ابراز داشتند تا نمایندگانی مومن ومعتقدباصول ششگانه بمجلس اعزام دارند .

در کاشان

در میتینگ عظیمی که از طرف کارگران کارخانجات کاشان درمیدان مجسمه این شهرستان برگزار شد کلیه کارگران کارخانجات ریسندگی و بافندگی و مخمل بافی و جمع‌کثیری از زارعین این شهرستان شرکت داشتند و سخنرانی‌های مهیجی‌درباره پشتیبانی مجدد از لوایح ششگانه پیشنهادی شاهنشاه ایراد کردند و پس از صدور قطعنامه و قرائت آن دو تلگراف از طرف کارگران‌بپیشگاه ملوکانه و وزارت کار مخابره شد.

در میناب

بانوان ، کارگران ، فرهنگیان و کشاورزان میناب‌در میدان شهرمیتینگ بزرگی تشکیل دادند و ضمن بیانات مهیجی پشتیبانی مجدد خود را از لوایح ششگانه و آمادگی خود را برای شرکت در انتخابات اعلام داشتند نماینده زنان میناب با هیجان میگفت: ما زنان جنوب و تمام زنان ایران که به اراده شاهنشاه از زندگی قرون وسطائی رهائی یافته‌ایم و با حقوق متساوی با مردان امکان استفاده از آزادی را بدست آورده‌ایم‌دوش بدوش برادران‌وپدران‌وپسران‌خوددر انتخابات شرکت میکنیم و نمایندگانی بمجلس میفرستیم که مدافع حقوق ماو مومن باصول ششگانه پیشنهادی شاهنشاه باشند .

در کازرون

در اجتماع عظیمی که از طرف نمایندگان خرده مالکین وکشاورزان و بازرگانان و کارگران و اصناف کازرون تشکیل شد طبقات مختلف مردم این شهرستان پشتیبانی مجدد خود را از اصول ششگانه پیشنهادی شاهنشاه ابراز داشتند و با صدور قطعنامه تلگرافاتی در این مورد به پیشگاه ملوکانه و مقامات مرکزی مخابره نمودند .

در تاکستان

خبرنگار ما در تاکستان قزوین گزارش داد حوزه انتخابیه «رامند»از ۱۳ واحد ثبت‌نام تشکیل شده ومردم تاکستان و بخش رامند برای ثبت‌نام ودریافت کارت‌الکترال استقبال‌عجیبی میکنند . در این حوزه انتخابیه‌تاکنون هفت هزار نفر ثبت نام کرده و کارت الکترال دریافت داشته‌اند بانوان این منطقه نیز پابپای اهالی برای دریافت کارت الکترال و شرکت در انتخابات از خود فعالیت نشان میدهندبخشدار تاکستان مرتبا از حوزه ها بازدید میکند .

در کارخانه سیمان دورود

از طرف کارگران کارخانه سیمان دورود و کارگران راه‌آهن ، شهرداری و نفت ازنا و جمعی از کشاورزان در میدان ورزش کارخانه سیمان دورود میتینگ باشکوهی برگزار شد در این اجتماع باشکوه ابتدا آقای صدریه نماینده کارگران سیمان و سپس نمایندگان سایر کارگران سخنرانی کردند و در پایان قطعنامه‌ای صادر شد مبنی بر اینکه کارگران این‌مناطق بافرادی رای میدهند که با انقلاب شاه و ملت موافق بوده و در راه‌تحقق این انقلاب فداکاری نمایند کارگران مذکور همبستگی خود را با کارگران سراسر کشور اعلام داشتند .

درمهاباد

طبقات مختلف کارگران‌وکشاورزان و نمایندگان مردم مهاباد و بانوان‌این شهرستان با مخابره‌تلگرافاتی بمرکز باردیگر پشتیبانی کامل خود را از لوایح ششگانه اعلام داشتند .

در بهشهر

کارگران کارخانجات‌بهشهر وطبقات مختلف مردم این شهرستان در اجتماع بسیار بزرگی که در میدان مجسمه کارخانه چیت سازی تشکیل دادند باحضور نمایندگان تبلیغات‌و رادیو وگرگان ونماینده‌اداره کاراستان مازندران پشتیبانی خود را از مواد ششگانه پیشنهادی شاهنشاه ابراز و همبستگی خود را با کارگران سراسر کشور در جهت شرکت در انتخابات اعلام داشتند .

در مرودشت

کارگران کارخانه کود شیمیائی فارس و کارخانه قند مرودشت‌میتینگ عظیمی تشکیل دادندو ضمن پشتیبانی مجدد از اصول ششگانه پیشنهادی شاهنشاه بیانات مهیجی در مورد همبستگی با سایر کارگران کشور ایراد کردند و آمادگی خود را برای شرکت در انتخابات اعلام داشتند .

اجتماع زنان شیراز

بانوان عضو شورایعالی زنان‌شیراز در سالن استانداری اجتماع باشکوهی ترتیب‌دادند و خانم میمنت دانانایب‌ـ رئیس شورایعالی زنان ضمن بیاناتی درباره آزادی زنان ایران که باراده شاهنشاه نصیب زنان کشور شده است مطالبی درباره شرکت زنان در انتخابات ایراد کرد و پس از ایراد مطالب دیگری در همین‌زمینه از طرف چند نفر دیگر زنان شیراز آمادگی خود را برای شرکت در انتخابات‌اعلام داشتند .

تشکیل جلسه

خبرنگار ما در قلهك گزارش‌میدهد : چندروز قبل جلسه انجمن محلی‌رستم آباد در منزل آقای محسنیان‌بریاست تیمسار سرلشگرمعزی‌تشکیل گردید.

در این جلسه نیازمندیهای محل مورد بررسی قرار گرفت ودر باره اتوبوسرانی ونصب چراغ راهنما در چهارراه رستم‌آباد تصمیماتی‌اتخاذشد آقای سرگرد‌مقدادی رئیس کلانتری ۳ که در این جلسه شرکت داشت پیرامون ادغام کلانتری ونحوه عمل پلیس در باره تامین انتظامات و آسایش مردم محل مطالبی بیان‌داشت

کاهش گرما

گزارش خبرنگار ما در نوشهر حاکی‌استکه ازصبح‌دیروزهوای‌نوشهر ابری شد وبارندگی خفیفی در این شهرستان ونقاط اطراف آغازگردید براثر این بارندگی گرمای هواکاهش یافت وهم‌اکنون نیز هوا ابری است وبارندگی بطور ملایم ادامه دارد.

مبارزه با آفت برنج

در سراسر گیلان بشدت ادامه دارد

خبرنگار ما در رشت گزارش میدهد فعالیت مامورین کشاورزی برای ازبین بردن آفت برنج بشدت ادامه دارد و همه روزه مامورین کشاورزی بادستگاههای سمپاشی و سم کافی بتمام نقاط زراعتی اطراف گیلان مراجعه میکنند و سم و سمپاش در اختیار زارعین‌میگذارند .

بااین ترتیب خطر آفت برنج‌را از بین رفته باید دانست چند روز قبل بدستور وزیر کشاورزی آقای مهندس فکری مدیر کل ترویج کشاورزی و رئیس اداره دفع آفات نباتی برای مشاهده آفات برنج و کیفیت مبارزه با آن وارد رشت شد در عکس بالا آقای مهندس فکری که برشت وارد گردید در ارسال سم و سمپاش بنقاط مختلف زراعتی گیلان نظارت میکند .

نمایندگان اطلاعات درخدمت مردم

مردم شهرستانها بوسیله نمایندگان اطلاعات خواسته های خود را شرح میدهند

تقاضای سیل زدگان دامغان

عده‌ای از سیلزدگان اخیر دهات اطراف دامغان بدفتر نمایندگی‌اطلاعات آمدند و گفتند : براثر جریان سیل‌اخیر قراء بخش‌آباد ، علی‌آباد ،دولت‌آباد وحجاجی که هریك دارای چندین خانوار سکنه بود بکلی منهدم و ویران شد و همه اهالی دهات مذکور از هستی ساقط شدند . آنچه ساختمان از این دهات بجا مانده قابل سکونت نیست و از طرف شیروخورشید سرخ‌دامغان گرچه کمك هائی صورت گرفته ولی کافی نیست هم اکنون بوی عفونت‌لاشه ها ی‌احشام که طعمه سیل شده‌اند و در اطراف دهات مزبور پراکنده میباشد ما سیلزدگان را که درچادر ها سکونت کرده‌ایم تهدید میکند تابحال برای ضد عفونی کردن بقایای دهات منهدم شده از سیل اقدامی نشده و چنانچه برای کمك بما سیل زدگان اقدامی صورت نگیرد ناچار این دهات مخروبه خالی از سکنه خواهد شد و همه مزارع کشاورزی که بیش از نیمی از آنها باقی نمانده است منهدم خواهد گردید .

خواسته مردم میگون‌ورودبار قصران

جمعی از نمایندگان اهالی میگون و رودبار قصران با مراجعه بدفتر نمایندگی اطلاعات ضمن تسلیم طوماری مبنی برتقاضای خود اظهار داشتند. بارها از مقامات مربوطه تقاضا کرده‌ایم که شبکه تلفن در رودبار قصران دائر شود و تاکنون باین تقاضای ما توجهی نشده است از این گذشته تاکنون ارتباط تلفنی بین میگون و تهران برقرار نشده و هنگام تابستان که جمعیت این منطقه ییلاقی چندین برابر افزایش میابد لزوم ارتباط تلفنی بخوبی احساس میشود اینعده تقاضا داشتند برای ایجاد ارتباط‌تلفنی بین میگون و تهران از طرف‌مقامات مربوطه اقدام مقتضی بعمل آید .

دزد دوچرخه دستگیر شد

خبرنگار ما در رودهن گزارش میدهد: چندروز پیش ساعت ٤بامداد گروهبان حیدری رئیس پاسگاه ژاندارمری رودهن بشخصی که یك دستگاه دوچرخه و مقداری اثاثیه مختلف حمل میکرد مظنون گردید

پس‌از جلب وی وبازجوئی معلوم‌شد که‌وی از اهالی خوانسار و بنام‌رضا فرزند حسن میباشد ودوچرخه‌واثاثیه مزبور را از اهالی رودهن بسرقت‌برده است اثاثیه مسروقه بصاحبان آن مسترد گردید و رضا با تشکیل‌پرونده تحویل مقامات قضائی گردید .

اهالی رودهن‌از هشیاری ومراقبت مامورین ژاندارمری سپاسگزارند .

کلاهبردار فراری

۱۷۵۰۰۰ ریال ازاهالی شهسوار کالا خرید وشبانه گریخت

وی خودرا کارمند سابق شرکت نفت معرفی‌میکرد

تنها این عکس ازحسین زنجانی وهمسرش باقی‌مانده‌است

خبرنگار ما درشهسوار گزارش‌می دهد: چندی قبل شخصی بنام حسین زنجانی تبریزی باتفاق زنی که ظاهرا همسر وی بود بشهسوار آمد ودر خیابان برق این شهرستان دواطاق جهت سکونت خود از یکی از اهالی بنام آقای محمدتقی عبدالعظیمی اجاره کرد روزبعد باقای سید غفور قریشی که درشهسوار بشغل‌طلافروشی‌اشتغال دارد مراجعه نمود وگفت که من کارمند سابق شرکت نفت هستم و اخیرا خدمت خودرا بازخرید کرده‌ام ومیل‌دارم که دراین شهر ساحلی و زیبا مغازه‌ای بازکرده‌وبکاسبی‌مشغول شوم وچون سرمایه‌ای ندارم خواهش میکنم با من مساعدت کنید تا یك تخته فرش خودرا فروخته وباپول آن حسابی در بانك‌ملی بازنمایم وبااجاره کردن مغازه‌ای بکسب مشغول شوم

آقای قریشی با خوش قلبی فطری خود حرفهای حسین را قبول کرد و حاضر شد که مغازه‌ای برای اواجاره نماید، بلافاصله حسین را ببانك‌ملی بردو با معرفی خود حساب جاری‌جهت وی افتتاح کرد ، حسین به محض دریافت دسته چك واجاره کردن مغازه بمعرفی موجرخانه‌وآقای قریشی‌شروع بخرید اجناس از مغازه‌های مختلف شهر کردو درازای پرداخت پول‌بانها چکی بسررسید بیستم مرداد تسلیم داشت وباین ترتیب بالغ‌بر۱۷۵۰۰۰ ریال کالای مختلف از خرازی وساعت ورادیوو گرام وغیره از بازارشهسوار تهیه کردو ظاهرا بکار خرید وفروش مشغول شدولی هنوز یك روز بموعد چکهائی که باشخاص داده بود باقی بود که حسین تمام اثاثیه منزل و مغازه را جمع‌آوری و باتفاق زنش از شهسوار فرار کرد طلبکاران موقعی متوجه شدند که حسین ازشهسوار خارج شده بود یکی ازطلبکاران در تعقیب حسین بتهران عزیمت کرد ولی بی‌نتیجه مراجعت نمود تنها اثری که از حسین در منزلش بجا مانده بود عکسی از او و همسرش میباشد.

موضوع‌از طریق دادسرای‌شهسوار تحت تعقیب استو بتمام شهربانیهای کشور تلگرافا اطلاع داده شده تا این شخص را دستگیر سازند .

یکنفر قربانی شد ولی دو راننده تاکسی بازداشت گردیدند

تصادف مشکوك!؟

چند شب قبل احمد فرزند حاج بابا معروف به احمد وکیل که مست بود تلو تلو خوران در جاده اسفالته عباس آباد همدان‌جلوی یك تاکسی را گرفت تاخودرا بشهر برساند ولی جاده تاریك بود وراننده‌تاکسی متوجه وی نشد وباو تصادف کرد وبراثر این تصادف وبرادر حدود چهارمتر پرتاب نمود . مصدوم وسیله رفقایش به بیمارستان پهلوی منتقل شد وراننده‌تاکسی متواری گردید . از روی علائم اتومبیل که از طرف ناظرین این صحنه‌در اختیار مامورین شهربانی گذاشته شد راننده دو دستگاه تاکسی که مشخصات آنها باعلائمی‌که داده شده بود تطبیق میکرد دستگیر شدند یکی تاکسی بنز موقت برانندگی اصغر قمری ودیگری‌تاکسی شماره ۱۹۷۸۰۵ برانندگی رمضان علوی .

در اینمورد پرونده ای تشکیل شد و با هردوراننده تاکسی ازکلانتری بدادسرای همدان ارسال گردید . باصدور قرار لازم‌هردور اننده تاکسی‌زندانی شدند معالجات درباره احمد وکیل نیز موثر واقع نشد وجانسپرد . چون آثار ضرب و جرح در بدن‌او مشاهده نشد وفوت وی بامقدمات قبلی‌مشکوك بنظر میرسید جنازه کالبد شکافی شد وعلت فوت‌خونریزی مغزی تشخیص داده شد و جنازه باانجام تشریفات قانونی مدفون گردید . هم‌اکنون هردوراننده‌تاکسی زندانی میباشند وقضیه تحت تعقیب است تا مدارکی علیه یکی از آنها بدست آید و دیگری‌آزاد شود .

مهندسی‌رامجروح کردند

خبرنگار ما در شمیران گزارش میدهد: پریروز دو نفر بنام استاد مهدی واستاد محمد که در یکی از ساختمانهای باغ فردوس شمیران‌کار میکردند دستمزد خودرا از مهندس ساختمان مطالبه کردند و برسراین موضوع بین آنان و مهندس‌ساختمان نزاع وزدو خورد رخ داد .

دراین زدوخورد دونفر بنا باتیشه بنائی سر آقای مهندس منوچهری مهندس ساختمان مذکور را شکافتند وویرا مجروح کردند .

باتنظیم پرونده لازم مهندس به بیمارستان ودونفر بنا بدادسرا اعزام شدند .

زدوخورد خونین

محرکین زدوخورد دستگیر شدند

خبر نگار ما در شیراز گزارش میدهد بقرار اطلاع چند روز قبل براثر اختلاف بین خرده مالکین و کشاورزان «بویوم» از توابع شیراز زد وخوردخونینی درگرفت واز طرف ژاندارمری اقدامات لازم بعمل آمد دیروز بدستور آقای پیرنیا استاندار فارس آقای محقق فرماندار شیراز باتفاق نمایندگان دادسرا ، ژاندارمری ، لشکر وسازمان اصلاحات ارضی بمحل رفتند و پس‌از رسیدگی بشیراز مراجعت کردند دراین زدوخورد چند نفر مجروح شده بودند که بشیراز منتقل گردیدند و چند نفر دیگر طبق دستور بازپرس بازداشت شدند . یکی‌از مقامات صالحه میگفت باین پرونده رسیدگی ومحرکین مجازات خواهند شد

دستگیری دزد صندوق پست وتلگراف

سارق از رفسنجان به سیرجان فرار کرده بود

قبلا اطلاع داده شد که صندوق اداره پست وتلگراف رفسنجان مورد دستبرد قرار گرفت وموجودی صندوق بسرقت رفت اینك خبرنگار مادر رفسنجان بدنبال گزارش قبلی دراینباره اطلاع میدهد با فعالیت آقای اسلامیت رئیس پست و تلگراف رفسنجان و کوشش مامورین شهربانی رفسنجان و سیرجان سارق‌صندوق پست و تلگراف بنام فتح‌الله معمارزاده که پس از سرقت بطرف سیرجان فرار کرده بود دستگیر گردید و موجودی صندوق که مبلغ ۲۸۰۰ ریال بود باسارق تحویل مقامات مربوطه گردید .

سپاهی دانش قربانی شد

خبرنگار ما در شهرضا گزارش میدهد: چندروزقبل اتوبوس‌بنزشماره ۸۹۰۶۷ که از شیراز بطرف تهران حرکت میکرد در فاصله‌دو کیلومتری شهرضا براثرسرعت زیاد وخواب‌آلود بودن راننده با سپاهی دانش‌پرویز انصاری‌پور که‌سوار دوچرخه از کنار جاده عبور میکرد تصادف نمود .

شدت تصادف بحدی‌بود که‌سپاهی دانش (عکس‌بالا) جانسپرد و راننده اتوبوس دستگیر گردید و باتشکیل پرونده تحت تعقیب قرار گرفت .

سپاهی دانش پرویز انصاری پور طی خدمت در شهرضا ونقاط اطراف خدمات‌شایانی انجام داده ومورد توجه مردم قرار گرفته بود .

درمیان چاه دچاربرق گرفتگی شد

خدمت بمردم نزدیك بود بقیمت‌جانش تمام شود

خبرنگار ما در کازرون مینویسد: برای تامین آب اهالی اطراف میدان‌چندی پیش چاه عمیقی حفر شده‌است لیکن چون آب این چاه کفاف‌نمیداد تصمیم گرفته شد که چاه نیمه‌عمیقی در نزدیکی این چاه حفر شود و با نصب یك لوله ازچاه جدید بچاه‌عمیق آب‌چاه تقویت گردد بدین‌منظورچاهی بعمق ۴۰ متر در نزدیکی چاه قبلی حفر گردید برای نصب لوله یکی ازاهالی بنام‌علی اکبر احمدیان حاضر شدبرای کمك بهمشهریان‌خودافتخارا لوله مزبور رانصب نماید بدین‌منظور بداخل چاه جدید میرودوبانقب‌زدن بلوله چاه عمیق میرسد لیکن هنگام جوش دادن لوله انحرافی دچار برق گرفتگی میشودوبه‌ته‌چاه سقوط میکند بلافاصله اورا ازچاه خارج میکنند وببهداری منتقل مینمایند خوشبختانه باوجود شکستن چند دنده‌وجراحات شدیدی که بوی‌وارد شده بودکوشش اطباء موثر واقع شد واین جوان‌خیرخواه از مرگ حتمی نجات‌یافت.

خلع سلاح

خبرنگار ما درشیراز گزارش‌داد خلع سلاح عمومی در تمام نقاط فارس از طرف مامورین لشگر ۱۰ فارس ادامه دارد وبقرار اطلاع قبل ازظهر پریروز تعداد۲۲۲قبضه اسلحه‌مختلف توسط‌آقایان‌سرگرد مژده‌وستوان‌فلاح نژاد که از مناطق چهل چشمه و دشمن‌زیاری ومممسنی‌جمع‌آوری شده بود بانبار مهمات لشگر ۱۰ فارس تحویل گردید .

نرخ دلخواه

خبرنگار ما در شمیران مینویسد: نرخ تره‌بار در شمیران بمراتب از تهران گرانتر است ودر بعضی موارد بچند برابر قیمت تهران میرسد و کسبه بدون توجه بنرخهای مقرره شهرداری بدلخواه خود عمل میکنند وتا هرجا که مقدور باشد بخریداران تحمیل میکنند .

شایسته است مسئولین امور دراین باره توجه بیشتری مبذول دارند واز این نوع تخلف جلوگیری کنند .

زیر آوارماندند

صبح دیروز دیوار منزل‌آقای امانی واقع در خیابان قیطریه فرو ریخت و٤نفر کارگر که مشغول‌کار بودند زیرآوار مانده مجروح شدند.

مجروحین به بیمارستان منتقل و پس‌از پانسمان مرخص شدند پرونده این جریان از طرف کلانتری بخش۲ رستم‌آباد تشکیل و بدادسرای ناحیه ۸شمیران ارسال شد .

۱۹ خرمن گندم سوخت

شایع است‌که زنی این حریق‌راایجادکرده

بنا بگزارش خبرنگار ما در کنگاور چند شب قبل در صحرای قریه «فش» واقع در فاصله ٦ کیلو متری کنگاور حریق مدهشی رخ داد و در این آتش سوزی ۱۹ خرمن گندم آتش گرفت و سوخت و چندین خانواده کشاورز براثر این حریق از هستی ساقط گردیدند . کشاورزان که برای اطفای حریق چاره‌ای نداشتند برای اینکه آتش بسایر خرمن ها سرایت نکند بقرآن متوسل شدند و کلام‌اله مجید را در میان گذاشتند ولی شعله های سرکش آتش یك‌جلد قرآن رانیز سوزانید وسرانجام اهالی‌با آب‌و خاك توانستند از توسعه حریق جلو گیری کنند و آتش را خاموش نمایند شایع است که مسبب این‌آتش سوزی‌زنی بنام شوکت میباشدکه فعلا درژاندارمری تحت نظر است .

بقایای خانه‌ایکه سوخت و یك دکتر انگلیسی قربانی گردید

قبلا اطلاع داده شد طی حریقی که در یکی از خانه های چوبی مسجد سلیمان رخ داد یکی از اتباع خارجی که دکتر دارو ساز بود در میان شعله های آتش سوخت اینك خبرنگار ما در مسجد سلیمان گزارش میدهدکتری که‌در این آتش سوزی سوخت بنام دکتر «انکینسن» وتبعه‌انگلستان بود .

در عکس بالا بقایای خانه‌ای که طعمه حریق گردید دیده میشود .

سه تصادف پی‌درپی

خبرنگار ما در قلهك گزارش میدهدپریروز در خیابان بیمارستان‌هدایت در مدت ۲ساعت سه تصادف پی‌در پی رخ داد در دو حادثه اول مختصر خساراتی باتومبیل های‌تصادف کرده‌وارد شدولی در تصادف سوم‌فولکس‌واگن شماره ۲۵۷۱۲ مهندسی خلیج با اتومبیل شماره ۳۱۷۹ درچهارراه امیدبشدت تصادف کرد و پس از مجروح کردن عابری با تیر چراغ برق برخورد نمود قسمت جلوی اتومبیل فولکس واگن در این حادثه بکلی متلاشی گردید عابر مصدو م‌پس از انتقال به بیمارستان و پانسمان مرخص گردید .

انحلال انجمن شهر رضائیه

خبرنگار ما در رضائیه گزارش داد چندروزقبل‌طی‌شکایاتی که‌ازطرف اهالی رضائیه مبنی بر عدم رضایت از ترتیب کار شهرداری وانجمن‌شهر این شهرستان رسیده بود شورای شهرستان برای‌رسیدگی‌بوضع‌انجمن شهر تشکیل گردید ودراین‌جلسه شورای شهرستان باتفاق آراءانحلال انجمن شهر مورد تائید و تصویب‌قرار گرفت . بااینترتیب انجمن شهر رضائیه منحل شد .

گراز وحشی

کشاورز جوانی را از پای درآورد

بنا بگزارش خبر نگار ما درایذه چند شب قبل «علی خون» فرزند علی عسگر اهل «هلامیجان» ۸کیلوـ متری ایذه برای رسیدگی بمزارع برنجکاری خودبه صحرا رفت و در وسط مزارع برنج ناگهان ازپشت سر مورد حمله گراز وحشی قرار گرفت و بشدت مجروح شد و بعلت بریدگی شریانها و خونریزی‌زیاد جانسپرد . جریان از طریق ژاندارمری بدادسرای اهواز اعلام شد وجنازه وی باانجام تشریفات قانونی مدفون شد

خبرنگار ما اضافه میکند قبل از خلع سلاح عمومی تفنگهای سرپری که در دست کشاورزان ایذه واطراف بود درابنگونه موارد بکار میرفت ولی حالا باخلع سلاح عمومی اینگونه جانوران که بمزارع آسیب میرسانند جری شده و کشاورزان‌را نیز مورد حمله قرار میدهند .

قربانی انفجار

خبرنگار ما در ساوه گزارش‌داد چندروز قبل ابراهیم نیودی فرزند غلامرضا که متصدی دستگاه گرم کننده یکی ازحمامهای‌ساوه بودبرای تعمیر کوره حمام با چراغ دستی‌وارد «تون» حمام شد و چون فضای تون حمام را گاز نفت اشباع کرده بود براثرشعله چراغ‌دستی‌ناگهان‌انفجاری رخ داد وابراهیم مشتعل گردید و سوخت ویرا برای‌معالجه به‌بیمارستان فرح ساوه منتقل کردند ولی‌معالجات موثر واقع نشد و جانسپرد .

جنازه وی پس‌از انجام تشریفات قانونی مدفون گردید .

نیازمندیها

استخدام

کاریابی تهران
تعدادی ماشین نویس زن، پرستار خدمتکار وآشپز زن احتیاج داردتلفن ۳۷۳۳۱
۱- ۷ آ- ۱۴۴۰

برای اسکلت فلزی
وتهیه صفحات تابلوهای نئون بچند کارگر کارآزموده که اطلاعات کافی در این زمینه داشته‌باشد احتیاج‌داریم بکارگاه شرکت سهامی جار خیابان روزولت بالای امجدیه ایستگاه‌نامجو مراجعه نمایند .

بیکنفر دوشیزه یابانو
مانیکوریست
که سابقه کارداشته‌باشد نیازمند است .
تلفن ۶۲۴۰۱۵ مراجعه شود. آ-۱۴۵۵

انستیتوی بررسی آفات
وبیماری های گیاهی‌احتیاج‌به‌استخدام پنج نفر مهندس کشاورزی فارغ - التحصیل در رشته تخصصی دفع‌آفات نباتی و یکنفر دکتر شیمیست دارد داوطلبان می توانند با در دست‌داشتن آخرین مدرك تحصیلی و ورقه انجام خدمت نظام وظیفه و یا معافیت‌دائمی وررونوشت شناسنامه و دو قطعه عکس تا آخر وقت اداری روز ۳۱ مردادماه جاری در انستیتوی بررسی آفات و بیماریهای گیاهی در اوین ثبت نام نمایند . امتحان لازم صبح روز دوم شهریور ماه بعمل خواهد آمد .
الف ۳۰۶۶
انستیتوی بررسی آفات و بیماری های گیاهی - دکتر آگه
۱- ۲ آ-۱۵۳۱۴

یکنفر آشپز باسابقه
دارای حسن اخلاق‌وسابقه که‌خوراك های ایرانی وخارجی در یك موسسه تهیه نماید مورد نیاز فوری است تلفن ۶۹۴۶۳
۱-۲ آ-۹۳۵۱۵

جویای کار

راننده ۲ همکانی با ضامن معتبر جویای کار است تلفن ۷۵۷۸۸۷
آ-۹۲۵۹

تدریس خصوصی
مهندس‌برق برای تدریس خصوصی، ریاضیات وعلوم بعدظهرهاتلفن ۶۶۸۵۷

جوانی دارای گواهی نامه۲شخصی بعد از ظهر ها از ساعت ٤ جویای کار است به راهنمای شماره ۱٤٤ روزنامه اطلاعات اطلاع دهید .
آ-۹۳٤۵

گمشده

مفقود وازدرجه اعتبار ساقط
دفترچه حساب در گردش شماره ۵۵۸ر۵۶ بانك صادرات و معادن‌بنام آقا جان میهن پور تیرونی با ٦عدد بلیط هواپیمائی ومقداری اثاثیه‌دیگر در تاکسی جا مانده‌یابنده‌بمسافرخانه فروردین پشت شهرداری فرهاد مهین‌پور مراجعه‌و مژدگانی دریافت دارد .
آ-۹۳۱۷

یکبرك چك بانکملی
باجه کاخ وزارت دارائی بشماره ۳۷۲۵۸۰ چهل هزار ریال بدون تاریخ حامل امضاء اینجانب جلال جهرمی بحرینی مفقود شده اعتباری ندارد و به بانك ودادسرای تهران اطلاع داده ام .
آ-۹۲۸۷

اسناد مفقود شده
یکدسته چك بانك‌صادرات‌حاجب- الدوله شماره حساب ۲٦٦٦ و یك دسته چك بانك ایران و انگلیس‌بازار به حساب ۱۹۲٤٦ و سه قطعه چك ۱۵۰ تومانی اشخاص و یك قطعه سفته به مبلغ ۱۶۰۰۰ ریال بسر رسید ۱۰ دی ماه ٤۲ و یك جلد شناسنامه بنام اصغر شیرخانی ویك جلد دفتر پس‌انداز بانك اعتبارات در تاریخ ۱۳ر۵ر٤۲ مفقود گردیده‌بدین وسیله اعلام می دارد که اسناد فوق از درجه اعتبار ساقط می باشد از یابنده تقاضا دارد به تلفن ۲۷۷۹۹ یا به آدرس‌رحیمیه‌اول اصغرشیرخانی مراجعه و مژدگانی دریافت دارد .
آ-۹۲۳۹

فروش اتومبیل

تاکسی سینگر مدل ۵۹
تمیز مرتب بعلت مسافرت‌بفروش میرسد برای‌بازدیدبه:چهارصددستگاه خیابان یاس بنگاه معاملات طاهری مراجعه فرمائید .
آ-۹۳۶۵

بازرگانی امیرکبیر مرتضوی یزدی خرید وفروش هرنوع اتومبیل‌سواری وباری مقابل کوچه میرزامحمود وزیر تلفن ۳۹۰۳۲
۱-۲٦ آ-۱۳۸٦

نمایشگاه اتومبیل کریمی
خرید وفروش انواع اتومبیلها تحت نظر کارشناسان آزموده‌تلفن۲٦۱۱٤

کالج بار
بارواسباب‌کشی شهروحومه
تلفن ٦۱۱۱۱۱

در نمایشگاه جبهه دار
هرنوع وهرسیستم اتومبیلی دارید بعنوان پیش قسط داده فولکس‌مدل ٦۳ دریافت نمایند تلفنهای ۵۲۲٤۳

کارگاه فنی رحمانی
سازنده همه نوع سپر اتومبیل و نقاشی‌باتازلترین قیمت ودر اسرع‌وقت اول نظام آباد تلفن ۷۳۳۵٤
آ-۱٤۵۷

کرایه اتومبیل
فروشگاه اتومبیل‌اسلامی‌پور
تلفن ٤۸۲۰۰ اتومبیل کرایه برای داخل وخارج شهر با راننده

اتولوکس
اتومبیلهای مدرن سواری کرایه با راننده برای داخل وخارج تهران میدان فردوسی تلفنهای ٦۱۱۲۷۰ و ٤٤٦۰۵
۱- ۳۰ آ- ۱۳۹۱

برای فروش
فولکس واگن مدل ۵۹ فقط ٤۰۰۰۰ کیلومتر کار کرده متعلق به یکنفر امریکائی قیمت مناسب تلفن ٤۲۲٤۲
آ-۹۳٦۳

تعمیرات

الکترو سرویس آسیا
متخصص تعمیر انواع یخچالهای برقی دراسرع وقت تلفن ۲۸۰۵۳
۱-۳۰ آ- ۱۱۱۸

تعمیرگاه ویخچالسازی آرشاك
متخصص فنی سابق یخچالهای نورژ تلفن ۷۵۰٤۸

سرویس یخچالهای نفتی
متخصص یخچالهای نفتی خیابان گرگان چهارراه عظیم پور یخچالهای سازی هرانه پلاك ٦۱۰

سرویس تلویزیون پارس
تعمیر تلویزیون ورادیو گرام درمنازل باسرویس مجهز سیار ۷۵۸۰۹٤ و ۳۳٦۹۲

کارگاه فنی کرمانی
مرکز تهیه و تعمیر انواع دوربین های عکاسی فیلمبرداری تلفن۳٦۵۰۸
۱-۳۰ آ-۱۲۰۱

سرویس الروند (مجانی)
متخصص تعمیرات انواع یخچال های برقی و کولر با تضمین نشانی جاده پهلوی خیابان تخت طاوس‌تلفن ٦۲۱۰٦۸
۱-۱۵ آ-۱۲۵۰

تعمیرگاه یخچال اردشیر
متخصص ازایتالیا تلفن ۷۳۳٦۰
۱-۳۰ آ-۱۳۱۷

شهیر ومارگاریان
تلفن ٦۱۲۹۲۰
نماینده سرویس تلویزیون پای سیلوانیا تعمیرانواع دستگاه‌الکترونی نادری پاساژ رستم‌آبادیان
۱-۲٦ آ- ۱۳۸٤

مستغلات

نارمك . معاملات املاك وپول بازرگانی امینی تلفن۷۹۰۰۹۰

از شاهرضا تاتخت طاوس
خانه دربست وآپارتمان اجاره لازم است تلفن ٦۲٤٤٦۰
۱-۲۰ آ-۱٤۲٦

کاتی بازار املاك ٤۹۸۹٦
۱-۳۰ آ- ۱۱۳۱

چند باب منزل مدرن مستقل برای اجاره موجود تلفن ٦۲٤٤٦۰

معاوضه منزل‌کوچك بابزرك
یکباب خانه نو ساز باآب‌لوله‌کشی وبرق با ارزش ششصد هزار ریال‌با یکخانه بزرگتر که در حدودیك‌میلیون ریال ارزش داشته باشد معاوضه‌می شود . تلفن ۷٤٤۰۷

تلفن ۷۲٦۳۸ ویژه
خانه‌های رهنی اجاره ومعاوضه املاك است
معاملات پولی فوری ۷۲٦۳۸
۱- ۳۰ آ- ۱٤۳۹

عمارت تازه ساز باشوفاژ در شمیران خریداریم
با ۳۹۷۸٤ به بنگاه کوشان بفرمائید

برای فروش واجاره
اجاره شش هزار تومان
فروش هفتصد هزارتومان
در خیابان حقوقی ویلا ۲٤۰۰متری با سه دستگاه ساختمان سه طبقه مجزا سی‌و دو اطاق قابل تقسیم در اختیار بنگاه کوشان ۳۹۷۸٤ می‌باشد

مؤسسه مرغداری
با پنجاه هزار متر مربع زمین‌دارای ساختمان مرغداری و کارگری وانبار باوسائل کامل تربیت مرغ و جوجه ولوله کشی آب داخلی فروشی یا اجاره داده می شود طالبین به تلفن ۳۳۷۵۷ مراجعه فرمائید .
۱- ۵ آ-۱٤۵۲

هرنوع مستغل وخانه وزمین نقدا و معاوضه موجود است ٦۸۷٦۸
۱-۱۵ آ-۱٤۵٤

معاملات پول

پول

چند پارتی پول شرطی با بهره‌ارزان در مقابل وثیقه ملکی ارزنده بدون سرگردانی وفوت وقت آماده معامله فوری است تلفن ٦۱۱۱۳۳

تومانی‌دوشاهی‌ونیم ۷۳۳٤۲
۱-۱۸ ۱-۱۲۷۵

پول‌شرطی‌نیازمندیم ۷۳۳٤۲
۱-۱۸ ۱-۱۲۷٦

چند فقره پول برای
شمال شهر لازم است ٦۹۳۳۷
۱- ۲٦ آ- ۱٤۰٦

تومانی ۲ر۵ شاهی موجود ٦۹۳۳۷
۱- ۲٦ آ- ۱٤۰۷

پول تومانی دوشاهی و دوشاهی‌و نیم همیشه بدون سرگردانی موجود است ٦۹۷۵٤
۱-۵ ۲ آ-۱٤٤٦

از ده هزار تومان تا یکمیلیون تومان در مقابل مبیع ارزنده‌نیازمندیم ٦۹۷۵٤
۱-۵ ۲ آ-۱٤٤۵

معاملات تلفن

شماره تلفن فروشنده‌ایم ۳۵٤۱۵

فروش تلفن نقد واقساط ٦۰۰۲۵
۱-۲٦ آ- ۱۲۱۲

تلفن بدون پیش قسط ۵۳۸٤۰
۱- ۲٦ آ- ۱٤۰۱

شماره تلفن نقدا خریداریم ۵٦۳۳۹
۱- ۲٦ ۱٤۰۲

پول درمقابل تلفن
در مقابل شماره تلفن پول داده‌خواهد شد. تلفن ۲۷۷٤٤
۱- ۲٦ آ- ۱٤۰۰

تلفن ٦
بدون واسطه فروشی ٦۲۵۸۷۷

تلفن شماره ۸ قابل انتقال‌بخیابان دکتر پیراسته خریداری میشودتلفن ۷۵٦۸٦٤
آ- ۱۵۱۵٦

تلفن‌نقدو اقساط فروشنده‌ایم۵۵٤۹٦
۱-۲٦ آ-۱٤٦۱

تلفن‌وفیش تلفن خریداریم ۵۵٤۹٦
۱-۲٦ آ-۱٤٦۰

بفروش میرسد

فروش دستگاه حفاری چاه عمیق
برای حفاری تا عمق ۳۰۰ متری ساخت سوئد مجهز به تمام وسایل ولوازم یدکی فابریکی مناسب و شرایط سهل تلفن ٤۲۰٦۵
۱- ۳ آ-۹۲۵۵

باغ درکرج متری ۲۰تومان
بقطعات ۱۵۰۰ و۲۰۰۰ متری با آب جاری وسند مالکیت بفروش میرسد خواهشمندیم رجوع فرمائید به تلفن ۳۹۸۷٤ بنگاه کوشان
۱- ٤ آ- ۱٤۱۰

بعلت مسافرت خارج
یکباب منزل نوساز ومدرن با برق‌و آب تلفن شوفاژ سانترال وسایرمزایا در بهترین نقطه شمال شهر جهت فروش یا اجاره پنجساله با مبلمان یا بدون مبلمان بدون واسطه آماده‌است تلفن ۷۵٦٦۹۵ ۱-۵ آ-۸۸۵۷

خانه‌های اقساطی
٦دستگاه خانه ۱۸۰ متری واقع در خیابان مشجر و اسفالت شده ۲۰ متری‌دارای ۳اطاق مسکونی و یك هال چهار درپنج مترو آشپزخانه و حمام و وان و آبگرم کن‌و آب‌لوله کشی وبرق دائم با دریافت ۱۰ هزار تومان پیش قسط و٤۸ قسط ماهانه‌هزار تومانی بفروش میرسد . نشانی . غرب قپان تهران پارس . خیابان خسرو دفتر ساختمان قطعه ۲۸ تلفن ۷۸۱۷۲۵

خانه فروشی شرق‌شاهرضا
خانه شخصی سازدر شرق شاهرضا بمساحت یکصد وده مترمربع دارای شش اطاق وحمام وبرق- لوله‌کشی- تلفن- بعلت مسافرت بقیمت‌مناسب بفروش میرسد تلفن ۷۵۷۹۳۰
۱- ۳ آ- ۱٤۳۵

در نارمك
خانه فروشی از ۸ هزار تومان الی ۳۰هزار تومان نصف نقد نصف به اقساط ۳۰ ماه ۷۹۳۵۳ رستمی
۱-۱۰ آ-۱٤۲۰

حراج خانه
سی‌دستگاه خانه شیك کامل در شمال بلوار بقیمت هشتاد الی صد هزارتومان نشانی‌دوراهی یوسف‌آباد اول خیابان سیمتری بازرگانی جلالی تلفن ٦۲۲۳۳۲
۱-۱۰ آ-۹۱۰۳

میدان مجسمه ۲٤ اسفند
در حوالی میدان مجسمه ۲٤ اسفند یك‌خانه مجهز دوطبقه بفروش میرسد از ساعت ۱تا ۸بعداز ظهر بشماره تلفن ۳٦۱۸۲ مراجعه شود .

اجاره داده می شود

آپارتمان اجاره ۳تا۸ اطاق کامل‌در شمال‌شهر موجود تلفن ٦۲٤٤٦۰

در خیابان تخت جمشید خانه اجاره دوطبقه۷ اطاق وگاراژ ۱۱۰۰ تومان تلفن: ٦۲٤٤٦۰
۱- ۳ آ-۱٤۵۹

بنای یك طبقه چهار اطاق خواب دو سالن بزرك استخر شنا باغچه‌تلفن وبرق قلهك جنب دبستان انگلیس‌در دوم سفارت مزبور تلفن ۸۱۱۳۷

ساختمان چهار طبقه
مشتمل بر چهارده دستگاه آپارتمان مستقل با تلفن و سرویس کامل واقع در خیابان ۲۰ متری اول بین مشتاق خیابان سزاوار بن بست مهتاب پلاك ۵۳ که ماهیانه هفده‌هزار ریال اجاره داده شده به مناسبت مسافرت بقیمت مناسب فروخته می شود .
۱-۳ آ-۱٤۵۸

خیابان شاهرضا ساختمان آلیتالیا مقابل ولا
شش دستگاه آپارتمان کامل
یکجایاجداگانه باشوفاژ
وآسانسور اجاره داده میشود
تلفن: ٤۱۵۲۷

واگذار میشود

یکباب مغازه
برخیابان شمیران نزدیك ایستگاه یخچال قلهك ۵۰۰۰۰ ریال واگذار می شود به تلفن ۸۱٦۲٤ مراجعه‌شود

آموزشگاههای فنی و فرهنگی

تلفن ۳۰۲۸۰۹
بهترین کلاس‌رادیو تلویزیون‌درایران
۱- ۳۰ آ- ۱٤۳٤

کلاس سنتور ملك
برای کلیه سازها شاگرد میپذیرد تلفن ۷۵٦۷۰۳
۱-۲٦ آ-۱۰۴۲

آموزشگاه عالی خیاطی زرین
بامتد گرلاوین برای دوره جدید هنرجو میپذیرد نشانی تخت‌جمشید چهار راه بهار- بهار جنوبی‌پلاك ۱۱۱
۱-۱۵ آ- ۱۳٦٤

موسسه فرهنگی دکتر میرزاده
برای دبستان از اول تا ششم و هفتم‌دبیرستان روز های‌شنبه دوشنبه وچهارشنبه هر هفته صبح و عصر ثبت‌نام می نماید وسیله رفت‌وآمد مهیا است . خیابان ری دوراه‌مهندس تلفن ۵۲۹۲۸
۱- ۸ آ-۱٤۱۹

اطلاعیه
سازمان تحصیل بوسیله مکاتبه STC
خوشحالست که باطلاع هموطنان عزیز برساند که بغیر از برنامه‌های دوره دانشگاه برنامه دوره متوسطه‌را نیز که بزبان‌فارسی‌تهیه شده‌و دانش آموزان را از هر جهت از معلم و کلاس بی‌نیاز می نماید دراختیار دارد وبااین شیوه هرمتقاضی‌درهر گوشه‌ای از کشور که هست که میتواند با استفاده از این برنامه خود را برای شرکت‌در امتحانات متفرقه‌آماده‌ساخته وقبولی خودرا یقین داشته باشد به نشانی زیر مکاتبه فرمائید .
تهران صندوق پستی۲۲۸۸

دبستان ملی دخترانه شیوا
ثبت نام میکند امیر آباد خیابان نصرت‌تلفن ٦۱۱٦٤۲
۱-۳۰ آ-۱۳۱۵

فیزیك - شیمی - ریاضیات
از ٤ تا ۷بعد از ظهر تلفن٤۱۱۱۵
۱-۱۰ ك-۱۳٤۷

یکدوره کلاس خیاطی مجانی در آموزشگاه‌عالی‌خیاطی‌فریبا
فقط یکدوره کلاس خیاطی مجانی از هفتم مرداد ماه زیر نظر استاد دیپلمه با امتیاز رسمی وزارت فرهنك ثبت‌نام همه روزه از ٤ تا۷ بعداز ظهر
نشانی گرگان نرسیده‌بچهار راه معینیه تلفن ۷٤۳۵٤
۱-۷ آ-۱۳۵۷

آموزشگاه کشور
تعلیم ماشین نویسی در مدت پانزده روز خیابان خیام مقابل پارك شهر
۱- ۱۰ آ- ۱۳۹۹

کلاس انگلیسی نژاد
زیر نظر مربیان انگلیسی (شاه- مقابل بانك بیمه بازرگانان) ٤۱۸۵۹
۱- ۳۰ آ- ۱٤٤۲

Mr. and Mrs. STEVENSON offer a NEW TERM of small. private ENGLISH classes. BASIC, INTERMEDIATE and ADVANCED courses. AMERICAN teachers GUARANTEED. PROFICIENCY exam preparation. REGISTRATION 22 , 23 , 26 MORDAD Telephone 623366. Address 111 Kh. Kheradmand (Iranshahr Bala).

آموزشگاه‌ماشین نویسی‌فائز
تعلیم ماشین نویسی با متد جدید شاه آباد اول اکباتان تلفن۳۵۷۵۷

دبستان آریو
ARIO SCHOOL
موسسه نمونه در ایران -بامعلمین ایرانی و امریکائی نشانی خیابان شاهرضا - چهار راه پهلوی خیابان رشت پلاك ۱٤ تلفن ٤۷۹۵۲ ثبت نام از ۲٤ مرداد .

نیازمندیهای روزنامهٔ اطلاعات
تلفن: ۳۱۵۳۳

آگهیهای متفرقه

حل یك مشگل عمده
اگرمیخواهید که پس از خاتمه کارهای‌ساختمانی‌خودتان‌دچار امراض عصبی‌نشوید .
اگر بوقت‌و سلامتی خود ارزش قائل هستید .
برای ساختن هر نوع خانهای مسکونی و مستقلاتی و تعمیرات آن به سازمان تهران تعمیر تلفن۴۸۳۳۸ که دارای صلاحیت فنی و حقوقی ومجهز به کلیه کارگاههای موردلزوم می باشد مراجعه فرمائید .
آ-۳۰ آ-۱٤٤۳

جرثقیل توکل
میدان شاه تلفن ۵۵۸۲۸-۵۰٦۹۱
۱-۲٦ آ-۱۲٤۳

شین آب
آب تصفیه شده تلفنهای ۷۵۷۸۲۵ و ٦۲۲۹۹۷
۱-۳۰ آ-۱۲۸۹

کارخانجات صنعتی طلوع
TOLOUE
تلفن ۵۷۹۳۱
آشپزخانه ولوازم دفتری طلوع
رینت‌بخش اشپزخانه و دفتر شما است صدی پنجاه مرغوب‌تر ازاجناس مشابه صدی سی ارزانتر ازاجناس مشابه فروشگاه و نمایشگاه -خیابان خیام پائین‌تر از وزارت صنایع معادن پلاك ٦۸۳ تلفن ۵۷۹۳۱-۵۷۳۷٦

یك ابتکار جدید
مبلهای کثیف‌بوسیله‌تلفن ٦۱۳۵٦۷ سرجای خود شسته میشود .
۱-۳۰ ۱-۱۲۷۱

شرکت آب تصفیه‌شده
خیابان شهباز چهارراه صفا کاشی ۱۲۹ تلفن ۷۵۹۱۰۱

باکیبه ازاسناد
ومدارك بهادار آنهارا همیشه‌حفظ نمائید فتو پرسپولیس اسناد شما را حضوری عکسبرداری می نماید . لاله‌زار نو نرسیده به چهارراه کنت جنب کوچه یاسمی تلفن ۳۳۷۵۷

تریلی فروشی
یکدستگاه تریلی سه تن ساخت آمریکا مناسب بفروش میرسد تلفن ٦۲۰٤۲۰
۱- ۱۰ آ- ۱٤۳٦

پیانو -اکوردئون- گیتارگرام
برای فروش به مغازه نیل چهارراه یوسف آباد اول خیابان حافظ تلفن ٦٦٤۳٦ مراجعه فرمائید .

سالن مد و آرایش

آموزشگاه آرایش هنگامه
دیپلمه پاریس ورم برای دوره جدید هنرجو میپذیردوبا ٤۰۰ تومان‌درصورت از عهده بر آمدن امتحان یك ماهه دیپلم میدهد خیابان شاه جنب‌ایران کالا خیابان دقیقی شماره ۱۵۵
۱-۱۵ آ-۱۳۰۲

درسالن آرایش کلئوپاترا
میزانپلی عالی با ۷۰ ریال‌خیابان شاه چهارراه جمشید آباد ٤٦٦
۱-۱۰ آ-۱۳۲۹

زیبائی کلید خوشبختی است
این‌کلید دراختیار سالن آتیسا است . خیابان آبان کاشی ٤۱ تلفن ٦۲٤۰۱۵

سالن آرایش فرشته افتتاح شد میزانپلی ۷۰ ریال رنك ودکولره و ناخن باقیمت نازل -خیابان آذربایجان بین سلسبیل و خوش
۱-۱۰ آ- ۱۳۹۲

میزانپلی با ۲۰ ریال
آموزشگاه یاسمن خیابان جمشیدآباد شمالی چهار راه فرصت تلفن٦٦۷۸۹
۱- ۱۰ آ- ۱٤۰٤

عروسهای‌خوشبخت
ابتداء بسالن آتیسا می- آیند و بعد بخانه‌شوهرمی- روند. خیابان آبان کاشی ٤۱ تلفن ٦۲٤۰۱۵
آ-۱٤۳۳

راهنمای پزشکی اطلاعات

درمان کامل سوزاك و عوارض خطرناك سوزاك
با دستگاههای جدید طبی وبرقی درمان سستی و ناتوانی مردان‌نازائی زنان - ضعف اعصاب (دکتر احتیاطی دیپلمه امریکا) سلسبیل-قصرالدشت چهارراه هاشمی صبح و عصر تلفن ٦۸۸۲۹

درمان قطعی‌سوزاك تازه و کهنه وتقویت قوای‌تناسلی
دکتر عباس‌جناب راده‌دارای گواهینامه از دانشکده طب فرانسه - خیابان‌منوچهری مقابل‌کوچه ژاندارك اول کوچه مهر صبح وعصر.

دکتر صادقی
متخصص و جراح بیماریهای‌چشم خیابان نادری مقابل بیمارستان سابق شوروی پذیرائی صبح‌و عصر

دکتر محمد رضا مسدد
دارای گواهینامه از بروك مدیکال امریکا درمان بیماریهای مقاربتی‌زنان دروازه دولت روبروی کمپانی فیات پذیرائی‌عصرها ۵ تا ۸ تلفن۳۰۲۵٤۸

ترك تریاك دکتررحمانی
متخصص امراض‌اعصاب و روح‌از دانشگاه لندن خیابان پهلوی بالاتر از چهار راه امیراکرم تلفن٤۵۱۱٤

پلی کلینیك
دکترمجاهدی دکترصدیقی
روزیدنت سابق بیمارستان های امریکا پزشك‌سازمان بیمه‌های‌اجتماعی کارگران بیماری های داخلی اطفال- مقاربتی - ترك‌تریاك و سایر مواد مخدره - ترك‌الکل مجهز بدستگاههای رادیو اسکپی لانتازول‌ترابی -اتروسل ترابی -دیاترمی وبخور پنی‌سیلین و غیره پذیرائی بعداز ظهرها خیابان شاه‌روبروی مسجد سجادتلفن٤۹۵۲٦

دکتر عباس بیك نژاد
متخصص از دانشگاه پاریس‌بیماری های معده، روده، کبد، لوزالمعده ، درمان بواسیر بدون عمل ، فیستول فیستور ، متدمولر دروازه شمیران خیابان‌گرامی پذیرائی ۳تا۷ بعدازظهر

دکتر دانشگر
امراض مقاربتی و جلدی و سوزاك تازه و کهنه ورم پرستات ضیق مجرا سستی وبواسیر امراض‌زنانه‌ونازائی خیابان سپه‌مقابل پستخانه ۳۰۲٤۱٦

دکتر در طب پولوسا
متخصص بیماری های مقاربتی ؛ (سوزاك تازه و کهنه و سفلیس) امراض مجاری ، ادرار و تناسلی - خیابان فردوسی شمالی کوچه صادق پذیرائی ۹تا۱۲ و۵تا۸ تلفن ٤٦۵۸۹

دکتر میر فخرائی
متخصص بیماریهای مقاربتی-مجاری ادرار وتناسلی منوچهری مقابل‌کوچه ژاندارك پذیرائی عصر ها ٤ تا ۹

ترك معتادین تریاك‌وهروئین
بیماریهای جهازهاضمه درونی یا داخلی دکتر صفائی سعدی جنوب شرکت بیمه عصر ها ٤ الی ۷ تلفن ۳۰٤۱۵۳
آ-۱٤٤۸

پزشکان شبانه روزی

دکتر کرامت‌اله فرهودی
بعدازظهرها و همه شب تا صبح شاهرضا پل چوبی تلفن ۷۵٦۲۸۳

شمیرانات دکترنادر کاوسی
کشیك امشب و هرشب ۸۴۱۹۹

درمانگاههای خصوصی

بیمارستان و زایشگاه مادر
خیابان روزولت تلفن ٦۲۲۳٤٤

بیمارستان وزایشگاه خصوصی‌شهناز
در تمام اوقات شبانه روز آماده پذیرائی می باشد تلفن ۷۱۸۳٤

راهنمای دندانپزشکی اطلاعات

دکتر پیامی دندان پزشك
شرق میدان موزیه تلفن ۷٤۳۳۷

دکتر آساطوریان
جراح‌دندانپزشك ازانگلستان‌متخصص بیماریهای دهان‌و دندان نادری جنب حمام نادری ۲۸۷ اوقات پذیرائی صبح ۸ تا ۱۲عصر ٤ تا۷ تلفن ٤۸٦۲۰

دکتر امیر منصور نوربخش
خیابان استخر - تلفن ٦٤۱۹٤

فروش اثاثیه

نمایشگاه ایران کالااولین موسسه بازارخریدوفروش لوازم منزل دست‌دوم‌درایران خیابان شاه چهارراه گلشن تلفن‌های ٤۵٦۸٦-٤۵٦۸۹
همه روزه مقداری لوازم منزل که از منازل ایرانی و خارجی خریداری مینماید با سود بسیارناچیز بفروش میرساند چنانچه شما تصمیم بخرید لوازم منزل از قبیل -قالی-قالیچه یخچال - تلویزیون - رادیوگرام- ضبط صوت - اجاق‌گاز - سرویس اطاق خواب-سرویس اطاق پذیرائی مبل - اشکاف - میزو صندلی - تختخواب و غیره دارید قبلا باین نمایشگاه مراجعه نموده ولوازم منزل مورد نیاز خود را که بسیار نو و آخرین مدل سال میباشد بانازلترین قیمتی که باور نمیفرمائید خریداری نمائید یا اثاثیکه لازم ندارید با اثاثیه مورد لزوم خود تعویض‌کنید پس خرید وفروش ومعاوضه لوازم منزل فقط درایران کالا تلفنهای - ٤۵٦۸٦و٤۵٦۸۹احتیاجات‌شمارا تامین مینماید .

آنتن تلویزیون

آنتن تلویزیون راگران‌نخرید
آنتن تمام کانال تلویزیون فرنگی باسیم دکل وحق‌نصب فقط ۷۰تومان فروشگاه امیر خیابان شاه چهارراه اسکندری تلفن ٤۹٤۹۸

الکترو غرب تلفن ٤۹٤٦۹
آنتن تمام کانال فرنگی با لوازم‌و مخارج نصب بوسیله متخصص فنی بشرط رضایت کامل فقط ۹۰ تومان
۱- ۳۰ آ- ۱٤۰۳

خرید اثاثیه

نمایشگاه و فروشگاه ایران کالااولین موسسه خرید و فروش لوازم منزل در ایران تهران خیابان شاه‌چهار راه گلشن تلفن ٤۵٦۸۹-٤۵٦۸٦
هرنوع لوازم منزل از قبیل قالی قالیچه - تلویزیون -یخچال- رادیو گرام -اجاق‌گاز- ضبط‌صوت‌واشیاء دیگر منزل را به هر اندازه و مبلغی که باشد نقد خریداری میشود . هموطنان عزیز چنانچه‌تصمیم دارید لوازم منزل خودرا طوری بفروشید که مغبون نشوید فقط به نمایشگاه ایران کالا مراجعه فرمائید چون ما سعی مینمائیم چه‌در خرید چه در فروش وچه در معاوضه رضایت - مراجعین محترم را فراهم نمائیم‌پس خرید- فروش- معاوضه لوازم منزل فقط‌درایران کالا تلفن های٤۵٦۸۹ ٤۵٦۸٦

برای خرید و فروش
فرشهای نو وکهنه فرش رضوی‌تلفن ٦۳۱۸۵۵ مراجعه فرمائید
۱-۲٦ ا-۱۲۵۹

فروشگاه حاجیان
یخچال - قالی - تلویزیون رادیوگرام- ضبط صوت
وسایر لوازم منزل شما را عادلانه خریداریم سه‌را امین‌حضور ۳۸۸۳۸
۱-۲٦ آ-۱۲٦۰

نمایشگاه و فروشگاه پارس
یخچال - تلویزیون -اجاق‌گاز
ضبط‌صوت -رادیو گرام شمارا نقدا میخرد خیابان آذربایجان ایستگاه آسیاب ٦۱۳۸٤۷
۱-۳۰ آ-۱۲۱۳

فروشگاه فردوست۷۵۷٦۸۵
باحسن‌شهرت ۱ ساله خریدارهرنوع **یخچال - تلویزیون - اجاق‌گاز - رادیوگرام - ضبط صوت - فرش**
خیابان شهناز بالاتر از میدان‌ژاله

فروشگاه و نمایشگاه آسیا
تلفن ٦۱۲۸۳۲
قالی - تلویزیون -یخچال اجاق‌گاز
وسایر لوازم منزل شما را عادلانه خریداریم‌خیابان شاه چهار راه‌پیروز

فروشگاه محمد حسان
تنها فروشگاهی‌است که میتواند کلیه اثاثیه منزل شمارا به قیمت عادلانه خریداری کند تلفن ۵۸۱۵۵۸
۱-۳۰ ۱-۱۲۸۷

فروشگاه حریری ۳۳۸۳٤
خریدار لوازم منزل شما
۱-۳۰ ا-۱۲۸٤

فروشگاه وسمساری صمد
خریدار کلیه لوازم منزل و اشیاء قدیمی خیابان شاه بیست متری دوم تلفن ٤۹۹۸۵
۱-۳۰ آ-۱۳۰٤

ضمن‌خرید مایحتاج روزانه خود (خواربار لبنیات گوشت - راسته وفیله گوسفند وگوساله - شیرینی سبزیجات وانواع‌واقسام اغذیه) **ازچلو کباب‌مطبوع وسایر غذاهای‌سرد وگرم‌سوپر کاخ** استفاده **سوپر کاخ خیابان‌کاخ** نمائید کمی بالاتر از شاه - سوپرکاخ عضو دانیرزکلوب‌تلفن ٦۱۱۹٦۹ شعبه تجریش باغ فردوس

سفیران ورزش اصفهان

در شماره های گذشته ورزشکاران چند استان معرفی‌شدند دراین‌شماره ورزشکاران استان اصفهان معرفی می شوند .

دو ومیدانی

مربی آقای اصغر فرزین واعضای تیم عبارتند از : تورج اصلانی ،محمد تقی کیاموسوی ، عطاءالله قاضی نور، اکبر قاضی عسگر ، احمد حسین پور حسین محققزاده ، حسن اخوت ، علی حسن الحسینی

سرپرست دوشیزگان خانم لیلی اردوبگیان و قهرمانان عبارتند از : خدیجه مهربان‌سدیك اردوبگیان مهین رحیم پور آناهید هابرابیدیان ،گیتی مفخم ، دیاناوکالوت واوالیان

پینك پنك

سرپرست دوشیزگان خانم پریوش برازنده و بازیکنان عبارتند از نیر ورزنده زرین صمیمی ، ناهید صانعی وتیم پسران عبارتند از مصطفی ـ همدانیان نظام‌زاده سعید قربانی ، ابراهیم مینو احیدی

بسکتبال

سرپرست خانم منیژه ورزنده و بازیکنان عبارتند از نسرین سلیمی آرنیك حدادیان استدا سراشلیان، شهناز منصوریان ، فروغ دژ زینت کسائی ، الیزابت داودیان سرپرست پسران آقای مهدی نمازی‌زاده مربی حسن نجفی‌و بازیکنان عبارتند از جلال امجد ، حسن جعفری ، مهدی منتظر ، عباس سالاری ، محمد مقیم علی سالاری ، مهربان پیمانی ،علی هلوی

والیبال

سرپرست خانم منیژه خلیل زاده‌و بازیکنان عبارتند از:

مینا فتحی ، م ضنفر پور ، آهیك کساپیان ، گراگوسیان، آردکس داودیان ، زمن ذاکری ،زرین نوروزی ، سدیك اردوبکیان ، مهین رحیم پور.

بازیکنان تیم پسران عبارتند از آقایان ناصر قاضی نور ، پرویز پناهی رضا یوسفی ، حسن داروئی ، محمد علی عقیق ، مجید هزبرپور ، علی حسن پور ، محمود میناکار ، رضا علیجانیان

کشتی

مربی آقای علی‌اصغرسعادتی کشتی گیران عبارتند از :

نعمت‌الله گلزار ، پرویز سعیدی ، نصرت‌الله جودی ، محمود موسوی مهدی مقرب،مجید عمرانی ،نصرت‌الله یاوری، منوچهرربیعی، مهدی شمشیر گران ، داریوش‌ذاکری، خسرو ضابطی سیف‌الله یزدانبخش

وزنه برداری

سرپرست آقای برانیان و قهرمانان عبارتند از رضا استکی، مرتضی سیف زاده ، نصرالله دلوی ، نصرت‌الله امینی ، بهرام باغبان بصیر ،سیف‌الله قیصری،اکبرفنائی‌مصطفی حکمت‌بود.

دوچرخه سواری

سرپرست‌آقای‌احمد طلائی‌قهرمانان اسمعیل شرف‌الدین ، عباس نیازی ، جمال حسینی ، عزیزالله ابراهیمی ، تورج داوری

شنا

سرپرست آقای‌رضا جلیلی وقهرمانان عبارتند از علی عربشریفی ، قاسم احمدی ، مصطفی قاضی‌نور ، فتح‌الله کریمی ،اکبر بصیریان،علی شاهرضائی اصغر حداد،نژده دیانوسپور ،منوچهر تربتیان ، فریدون پدرام ، مانوك مانوکیان

فوتبال

سرپرست آقای محمود حریری داود آقای علی فیلسوف وبازیکنان عبارتند از :

فریدون شورشی ، محمد برزمهری اسمعیل میرزمضانی،شکرالله خوروش ناصر نورانی، رضا صاحبجمعی‌کامبیز مدنی‌پور ، مصطفی خوروش ، حسن آقاجان ،اکبرسالاری ، اصغرطهماسبی محمودیاوری ، احمد صادقی آغاسی هاکوپیان ، جمشید قویدست ، حسین فشارکی

تیم‌های قهرمان امروز وفردا تعیین‌میشوند

بعدازظهرفردامراسم اختتام مسابقات قهرمانی در درحضور والاحضرت شاهپورغلامرضاپهلوی برگزارمیشود

از بعد از ظهر دیروز مسابقات دانشگاه‌باحضورآقای‌مهندس نیرنوری شمشیر بازی قهرمانی ایران درسالن رئیس فدراسیون اسکریم کشور آغاز گردید ، ابتدا مسابقه در رشته‌فلوره آقایان انجام شد در این قسمت ۱۹ نفر شرکت داشتند که ۹نفر از این عده برای دوره نهائی انتخاب‌شدند.

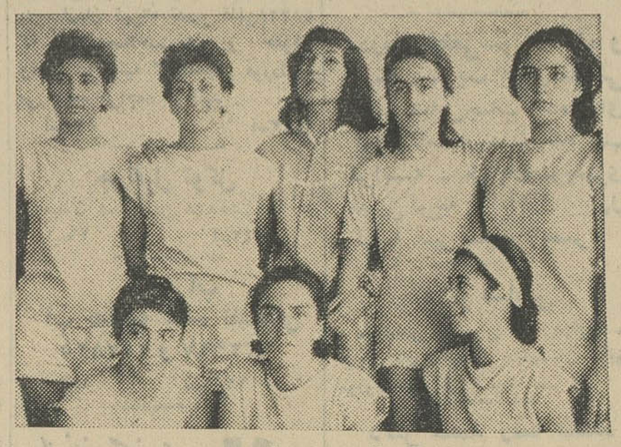

تیم بسکتبال تهران قهرمان اول ایران

دو ومیدانی

مسابقات دو ومیدانی قهرمانی پسران در میدان امجدیه ، انجام‌شد و نتایج زیر بدست آمد . درمسابقه دو ۴۰۰ متر ریاحی سلطانی از تهران ضرغامی حاجی‌پوروآذری ازخوزستان وبلنگ افکن از فارس برای مسابقه نهائی که‌بعد از ظهر روز جمعه انجام می شود انتخاب گردیدند

در مسابقات دو ۱۱۰ متر با مانع فارابی از تهران قاضی و سلیمانی از خوزستان ، معدلی از مشهد یاوری از کرمانشاه بهرام اتابکی از فارس برای مسابقه نهائی انتخاب گردیدند در مسابقه پرتاب نیزه آقای عزت پاشائی بارکورد ۵۴٫۹۸ متر برحریفان خود پیروز شد و قهرمان اول کشور گردید

بسکتبال

در مسابقات بسکتبال پسران این نتایج بدست آمد، خوزستان باشیراز ۵۹ـ۷۵ بنفع خوزستان ،گیلان‌اصفهان ۴۳ـ۴۷ بنفع اصفهان تهران ـمشهد ۶۱ـ۸۷ بنفع تهران ، همدان باشیراز ۵۱ـ۶۰ بنفع‌فارس ، تهران بااصفهان ۲۹ـ۵۷ بنفع تهران ، خوزستان با کرمانشاه ۶۱ـ۷۰ بنفع خوزستان ، خراسان باگیلان۳۸ـ۴۰ بنفع خراسان تبریزبا مازندران ۵۰ـ۶۶ بنفع تبریز

مراسم فینال

بعد از ظهر امروز و صبح فردا مسابقات فینال قهرمانی ایران در رشته های مختلف انجام میگیرد و تیمهای قهرمان ایران معرفی می ـ گردند. مراسم اختتام مسابقات‌ساعت ۴ بعدازظهر فردا در حضور والاحضرت شاهپور غلامرضا پهلوی ریاست‌عالیه کمیته ملی المپیك در امجدیه برگزار میشود .

زندگی مدرن امروزی با عالی ترین و جدید ترین طرحهای سرویس حمام

شرکت سهامی فروشگاه سعدی

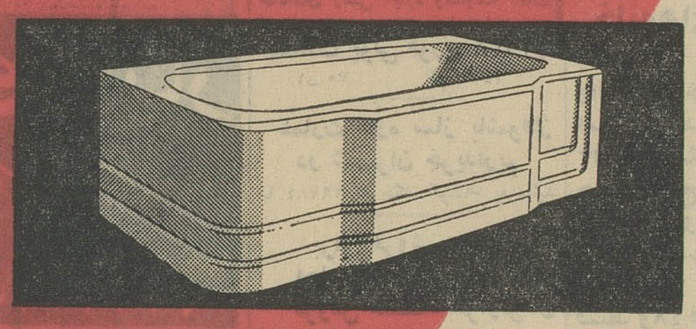

سرویس سفید و رنگی کریستالیت ساخت آلمان
سرویس سفید و رنگی ریچادجنوری ساخت ایطالیا
سرویس‌سفیدودکوری گلدار اسکالا ساخت ایطالیا
سرویس دورنگ کراما ساخت آلمان
سرویس دکوری لاونو ساخت ایطالیا
سرویس سفید ورنگی دسانیت ساخت آلمان

شرکت سهامی فروشگاه سعدی شعبه مرکزی کوچه مهران تلفن ۳۹۴۱۳

نمایشگاه خیابان‌فردوسی روبروی خیابان‌سوم‌اسفند تلفن۳۷۲۳۱

کانون آهنی زیبا

BERLINE GRAND TOURISME

404

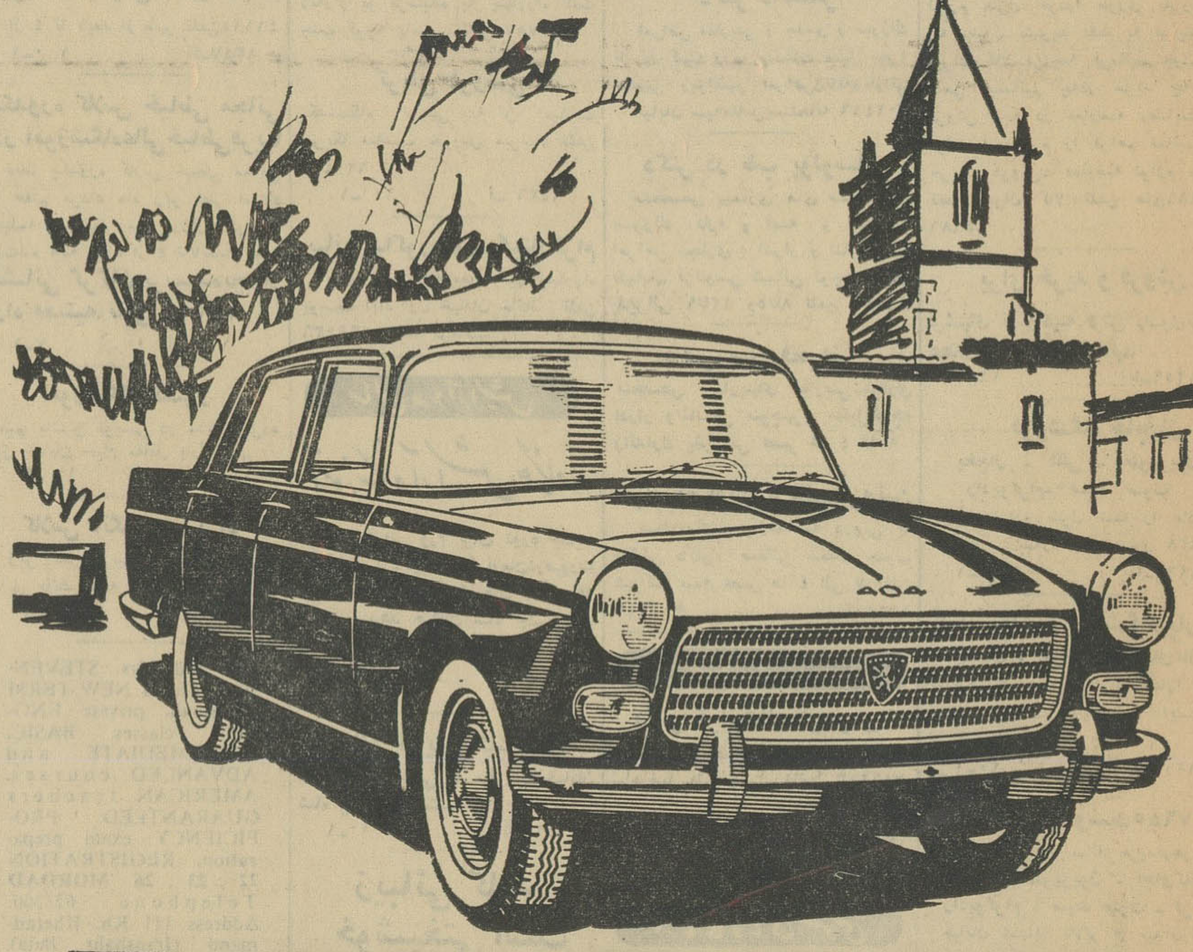

PEUGEOT

پژو ۴۰۴ مدل ۱۹۶۳

نماینده انحصاری درایران شرکت‌سهامی‌شبدیز خیابان سعدی تلفن۳۶۸۰۵ ـ ۳۶۲۷۱

آگهی اوریژینال

قبول دانشجو برای آموزشگاه خدمات اجتماعی

بمنظور تربیت مددکاران اجتماعی‌جهت خدمت در موسسات فرهنگی ـبهداشتی ـپرورشگاهها ـ بنگاههای خیریه ـدارالتا دیب‌ها تاسیسات کارگری وبیمه‌های اجتماعی وهمچنین عمران دهات‌و نظایرآن آموزشگاه خدمات اجتماعی ۳۵ نفر دانشجوی‌زن‌ومرد که واجد شرایط زیر باشند از طریق مسابقه می‌پذیرد:

۱ـ داشتن دیپلم کامل متوسطه در رشته طبیعی ـریاضی ـیا ادبی ـ یا حداقل معدل ۱۲

۲ـ آشنائی بزبان انگلیسی یافرانسه

۳ـدر صورت قبولی گواهی عدم سوء پیشینه وسابقه کیفری

۴ـ تندرستی کامل

۵ـسن‌بین ۲۰تا۳۵ سال

۶ـ داشتن برك انجام خدمت یا معافیت دائم از نظام وظیفه (برای آقایان)

دوره تحصیلی آموزشگاه ۲ سال و ساعات آموزش جمعا ۳۳ ساعت در هفته که قسمتی از آن دروس نظری و قسمت دیگر مصروف برنامه‌های‌عملی‌در موسسات اجتماعی‌فوق الذکرخواهدشد. فارغ‌التحصیلان آموزشگاه پس از طی دورهٔ ۲ساله طبق اساسنامه مصوبه شورای عالی فرهنك بدریافت **دانشنامه عالی تخصصی خدمات اجتماعی** نائل خواهند شد.

فارغ التحصیلان دوره ۲ ساله که پس از فارغ التحصیلی لااقل یکسال در موسسات اجتماعی بطور شایسته خدمت کرده و برازندگی خود را نشان داده باشند و سابقه تحصیلی و اخلاقی آنان طی تحصیل درآموزشگاه برجسته بوده باشدخواهند توانست در دوره تکمیلی یکساله که منتهی بدریافت **درجه لیسانس در خدمات اجتماعی** میشود شرکت نمایند .

داوطلبان با در دست داشتن مدارك مشروحه فوق و دو قطعه عکس ویکبرك رونوشت شناسنامه می‌توانند از تاریخ ۱۹ مرداد همه روزه باستثنای ایام تعطیل صبحها از ساعت ۸ الی ۱۲ مرداد ظهرها از ساعت ۴الی ۶ بدفتر آموزشگاه واقع در جاده پهلوی شمیران ایستگاه کاوسیه‌تلفن ۶۲۵۰۹۴ مراجعه نمایند.ازداوطلبان مبلغ چهار صد ریال بابت شرکت در امتحان کنکور دریافت میشود اطلاعات مربوطه دیگر در موقع نام نویسی در دسترس داوطلبان گذارده خواهد شد .

آموزشگاه خدمات‌اجتماعی

۱ـ۲ ۱ـ۱۵۲۱۲

از درجه اعتبار ساقط است

برای اطلاع عموم مخصوصا اهالی شاه پسند و دشت وگرگان اعلام میشود همانطوریکه قبلا باطلاع مقامات صلاحیتدار رسیده است چکهای شماره (۸۰۹۷۱۵ تا ۸۰۹۷۱۸ و شماره ۸۰۹۷۱۰ و۸۰۹۷۲۴ متعلق بحساب جاری اینجانب در شعبه بانك صادرات و معادن شاه پسند که قسمتی از آن سفید مهر و بقیه دیگر بکلی سفید و فاقد امضاء بوده در ایامی‌که سخت مریض و بیهوش‌افتاده بودم از اینجانب ربوده شده که موضوع تحت تعقیب نیز میباشد لذا مراتب بدینوسیله آگهی میشود که چکهای مزبور از درجه اعتبار ساقط وکان‌لم‌یکن است .

آرمینك دلاکیان

قابل توجه مقاطعه کاران محترم

ویبراتورهای سوئدی ۱ـ۱٫۵ـ۲ـ۲٫۵ اینچ برقی و بنزینی موتور پمپهای انگلیسی خود کاریك الی۶ اینچ متحرك موتورهای برقی انگلیسی یك الی ۵۰ کیلو وات ثابت و متحرك

ارسطو زاده وپسران خیابان فردوسی شماره ۵۶۲

مقابل خیابان ثبت‌اسناد تلفن ۳۵۸۴۱

آک عالیترین پودر رختشوئی

بکلیه مصرف کنندگان بسته های متوسط و بزرگ جایزه میدهد.

بسته‌های کوچك، متوسط و بزرگ پودر رختشوئی آک را برای جوائز بزرگ نگهداری نمائید

هنگام مصرف بسته‌های متوسط و بزرگ از جوائز درون جعبه استفاده فرمائید

مرکز پخش : تهران ـ بازار سرای حاج حسن شماره ۲۱ ـ تلفن: ۲۸۵۸۴

منافصه خرید علیق

باشگاه سوارکاران مصرف علیق یکساله خودرا بمناقصه‌میگذارد شرکت کنندگان میتوانند باضمیمه مبلغ دوهزار ریال سپرده ببانك سپه بحساب ۱۱۴۶ باشگاه سوارکاران پیشنهاد خودرا تا مورخه شنبه ۴۲٫۵٫۲۶ بدفتر باشگاه سوارکاران در جلالیه تسلیم نمایند پیشنهادات رسیده روز یکشنبه ۵٫۲۷ ساعت ۱۰ صبح‌قرائت میشود حضور شرکت‌کنندگان آزاد است قبول‌ورد پیشنهادبسته به‌تصمیم هیئت مدیره میباشد .

رئیس هیئت مدیره باشگاه سوارکاران ـ سرلشکر منصور جهانبانی

لوله های لاستیکی ساخت انگلستان ، مخصوص آب ـ باد

US RUBBER

کمپرسور ـ نفت ـ سم پاش

صمیمی ـ خیابان برق ـ تلفن ۳۶۴۳۳

همه در کشور باید صاحب منافعی شوند

بقیه از صفحه اول

جاده ساوه و نر قریه وصفنار بزمین زده

عده‌ای از اهالی وصفنار وفرهنگیان در این مراسم حضور داشتند در ساعت ۸ بامداد آقای علم نخست‌وزیر باتفاق آقای دکتر خانلری وزیرفرهنگ در محل ساختمان دبستان حضور یافت ابتدا دوشیزه خردسالی دسته گلی به آقای نخست وزیر تقدیم کرد

بعد آقای نحوی مدیر کل مالی فرهنگ گفت زمینی که امروز اولین کلنگ ساختمان یك دبستان تازه در آن زده میشود به مساحت ۱۲۷۴ متر است که آقای حاجی‌جبار صالح‌نیا به فرهنگ اهدا کرده‌است

*** سخنان نخست‌وزیر**

دراین هنگام آقای علم نخست‌وزیر پشت میکروفون رفت‌وچنین اظهار داشت برادران و خواهران عزیزم خیلی خوشوقت هستم که‌در این منطقه دور افتاده تهران کلنگ ساختمان هشتمین دبستان را بنام‌نامی اعلیحضرت‌همایونی بزمین میزنم . از آمدن باینجا از دیدن شماهمیشه خوشوقت شده‌ام و از قیافه های صمیمی و دوست داشتنی شما واقعا لذت میبرم شخصی که‌زمین رااهداء کرده‌آقای حاج جبار صالح‌نیا هستند و اعلام میکنم که این مدرسه بنام ایشان نامیده شود از این‌فرصت استفاده میکنم و میخواهم مطلبی را بشمابگویم و آن اینست که واقعا خودتان دارید احساس میکنید که‌کار هائی برای شما انجام میشود.

رئوس برنامه‌ایکه بر حسب فرمان اعلیحضرت همایونی دولت‌درراه‌آسایش شما انجام میدهد خیلی ساده‌ومختصر است.

شما قاطبه مردم باید از تمام نعمت های خدا داده بهره مندبشوید

الان درتمام نقاط دور افتاده مملکت ما مشغول ساختن مدرسه هستیم

*** توضیح خواهم خواست**

آقای علم نخست‌وزیر سپس گفت وقتی که می آمدم یکی از حضار محترم آقای الهی چندتقاضا داشت البته باید آب لوله کشی، راه‌اسفالت، بهداشت داشته باشید .

ولی یك تقاضا که‌خیلی طرف‌توجه من واقع‌شده این‌بود که اهالی این منطقه تقاضای صندوق توزیع کارت انتخاباتی کرده بودند . تعجب‌میکنم که‌دراین نقطه پرجمعیت تهران چطور شده است که‌صندوق نیامده ازوزارت کشور توضیح خواهم خواست .

*** صاحب یك چیزی باشید**

باید بگویم که‌این نوید بسیارخوبی بود برای من که‌شما احساس میکنید که‌اگر احیانا دراین جنبش انقلابی شرکت نکنید ازیك حقوق محروم میشوید. همان حقوقی که‌توضیح‌دادم. برنامه اینست که‌ شمامردم‌خودتان صاحب چیزی باشید، یاخانه ، یاقطعه زمین یایك باغ‌داشته باشید ، یا سهمی درکارخانه داشته باشید .بهر حال صاحب یك‌منافعی دراین مملکت باشید .

*** تامین آب وبرق**

البته خودتان‌درانتخابات بایدشرکت بکنید و من مخصوصا ازاین تماسی که‌باشما مردم میگیرم بسیار بسیار خوشوقتم وبسیار مفتخرم و بیشتر سربلند هستم که‌می‌بینم قاطبه مردم احساس میکنند که درراه جدیدی افتاده‌اند .

اینك ازآقای وزیر فرهنگ‌خواهش میکنم اولین کلنگ شروع ساختمان دبستان رابنام نامی شاهنشاه بزمین بزنند دراین‌هنگام‌ابیاتی ۱۰ که‌پیرامون انقلاب شاه ومردم ساخته شده بود وسیله آقای الهی در میان ابراز احساسات شدید مردم‌نسبت شاهنشاه خوانده شد .

بعد آقای وزیرفرهنگ اولین‌کلنگ ساختمان دبستان را بنام شاهنشاه بزمین زد.

۷ نفر کشته

بقیه از صفحه اول

خبرنگارمادر مشهد تلفنی گزارش داد‌بعداز ظهر دیروز طی تصادفی که در راه مشهد قوچان اتفاق افتاد ۷نفر کشته و ۶۵ نفر به سختی مجروح شدند .

دو دستگاه اتوبوس یکی به رانندگی رحیم اکبر زاده و دیگری براندگی یوسف عبداللهی حامل مسافر که‌یکی از آنها از مشهد بطرف گرگان و دیگری از گرگان بطرف مشهدحرکت میکردند در فاصله دو فرسنگی‌قوچان شد. حال عده‌ای از مجروحین‌وخیم نزدیك پاسگاه‌دوغائی بشدت‌بایکدیگر است .

تصادف کردند. شدت تصادف باندازه‌ای بود که رانندگان‌هر دو وسیله نقلیه و پنجنفر از مسافرین دو اتوبوس‌آنا جانسپردند و ۶۵ نفر نیز به سختی مجروح شدند. جریان توسط‌مامورین ژاندارمری بدادسرای مشهد اطلاع‌داده شدو بلافاصله مجروحین برای‌معالجه به بخش سوانح و بیمارستان های مشهد و قوچان منتقل گردیدندجنازه های قربانیان‌این حادثه پس از انجام تشریفات قانونی به مشهد حمل‌و دفن خواهدشد .

کنکور عمومی

بقیه از صفحه اول

انجام خواهد گرفت .

خبرنگار ما می‌نویسد که‌امتحان کنکور عمومی درنوروز و یکساعت‌در سراسر ایران شروع خواهد شد و نتایج امتحانات عمومی کنکور بعداز یك هفته بداوطلبان ابلاغ خواهد گردید .

خبرنگار مادر گزارش‌خود میافزاید که‌درسال جاری درحدود ۱۵۶۰۰ نفر تقاضای شرکت در امتحان کنکور عمومی دانشگاه هارا نموده‌اند که از این تعداد ۱۲۵۰۰ نفر تقاضای‌شرکت در امتحان کنکور عمومی تهران را نموده‌اند .

تمام مقدمات کنکور از هر جهت آماده‌شده و ماموزین انجام کنکور شهرستانها نیز امروز حرکت کردند تادر کار توزیع تست وسایر کارهای دیگر نظارت نمایند .

امتحان کنکوردرساعت ۷ونیم‌صبح درتهران و تمام شهرستان‌های دیگر برگزارمیگردد‌وماموریتی که‌بشهرستان ها اعزام گردیده‌اند بعداز لاك ومهر کردن اوراق امتحانی آنها رابرای تصحیح بتهران خواهند آورد .

خبرنگارما می‌نویسد که‌داوطلبان‌در روز برگزاری‌امتحان کنکور باید کارت های ورودی باشناسنامه های خود را همراه بیاورند و چنانچه داوطلبی مدرکی که‌در بالاذکر شده همراه نداشته باشد به جلسه امتحان راه داده نخواهدشد .

خبرنگار ما درگزارش خود می‌افزاید که ۱۰۰۰ نفرازمسئولین سازمان کنکور آماده انجام کنکور عمومی دانشگاه های کشور هستند .

امروز کسب اطلاع شد که‌دانشکده پلی‌تکنیك از روز شنبه آینده برای سال اول دانشکده تقاضای ثبت‌نام مینماید . دانشکده پلی تکنیك چندی قبل باپیشنهاد آقای دکتر مجتهدی رئیس دانشکده‌وباتصویب هیئت وزرا بصورت ملی درآمد و اخیرا نیز این تصمیم مورد موافقت هیئت امناء قرار گرفت

دانشکده صنعتی (پلی تکنیك) درسال تحصیلی آینده برای سال اول رشته‌های مهندسی ساختمان ، الکتروتکنیك ، الکترونیك، مکانیك ونساجی و شیمی جمعا ۲۱۶ دانشجو میپذیرد و فارغ‌التحصیلان متوسطه (شعبه ریاضی که جمع نمرات کتبی مواد دهگانه خرداد ماه آنها از ۱۳۰ نمره کمتر نباشد میتوانند دراین دانشکده نام نویسی نمایند

۳۲۰۰۰ ریال شهریه

داوطلبان باید بابت ثبت نام و شهریه مبلغ ۳۲۰۰۰ ریال بحساب شماره ۵۰۰۰۴۴ دانشکده صنعتی دربانك ملی شعبه دانشگاه‌پرداخت نموده و علاوه برارائه مدرك قبولی ششم‌ریاضی ریز نمرات‌موادده‌گانه امتحان کتبی خردادماه آنان به امضای رئیس فرهنگ محل برسد

این دانشکده از روز شنبه ۲۶ مرداد ماه تاآخر وقت اداری روز پنجشنبه ۲ شهریور تقاضای ثبت نام را می‌پذیرد و سپس از بین تقاضاهای رسیده مورد احتیاج را که دارای بهترین معدل باشند انتخاب نماید وجه بقیه متقاضیان رابعدا مسترد خواهد داشت .

از قبول شدگان معاینه پزشکی ومصاحبه (درمورد انتخاب رشته تحصیلی و صلاحیت تحصیلی در دانشکده صنعتی)بعمل خواهدآمد

جائزه نقدی

طبق قانون دانشکده ، درشرائط مساوی فارغ‌التحصیلان دوسال‌اخیر حق تقدم خواهند داشت و وجوه داوطلبانیکه باین ترتیب انتخاب شوند به‌هیچ وجه مسترد نخواهد شد ضمنا به ۴ نفر از دانشجویانی که در امتحانات هرکلاس در هر رشته دانشکده بهترین معدل‌ونمره انضباط رابدست آورند ۲۰ تا۳۰ هزارریال جایزه نقدی داده خواهد شد .

هیئتی از ایران

بقیه از صفحه اول

بسمت سفیر کبیر تعیین شده است بزودی برای‌ی ارسال خواهد شدتا تسلیم مقامات عالیه‌دولت عراق‌نماید. همچنین ممکن است آقای مشایخ فریدنی برای انجام پاره‌ای مذاکرات بتهران بیاید .

پیهبود روابط

بغداد - ۱۵ اوت - خبرگزاری فرانسه - مناسبات بین ایران وعراق کاملا بهبود یافته است . شاهنشاه ایران به پیامی که عبدالسلام‌عارف بوسیله وزیر نفت عراق به معظم‌له فرستاده‌بود پاسخداده‌اند .

حسن‌طالب شبیب‌وزیر امور خارجه عراق دیروز دکتر عبدالحسن زلزله معاون بانك مرکزی راکه بسمت‌سفیر کبیر عراق‌درایران منصوب شده‌است نزد خود پذیرفت و مدتی با وی مذاکره کرد ...

روزنامه الطلیعه درشماره امروز خود ضمن تفسیر روابط ایران و عراق خاطر نشان ساخته است که مبادله سفیرکبیر بین ایران و عراق وآغاز مذاکرات برای‌حل مسائل‌معوقه میان دو کشور نشانه مسرت بخش بهبود روابط ایران و عراق بشمار میرود .

برنامه ونظریات

خان‌ملك یزدی

روز دوشنبه منتشرمیشود

۱-۲ آ-۹۳۲۳

دعوت از فروشندگان لبنیات تهران وحومه

پیرو دعوت شورایعالی اصناف از عموم اعضاء صنف فروشندگان لبنیات دعوت میشود که ساعت سه بعدازظهر روز شنبه ۲۶ر۵ر۴۲ مغازه هارا‌تعطیل و درمحل اتحادیه (دروازه شمیران - اول‌خیابان هدایت) حضور بهمرسانند تابا‌تفاق بقیه همکاران بمیدان امجدیه حرکت واز لوایح ششگانه شاهنشاه مفخم خود تجلیل نمائیم

هیئت مدیره اتحادیه صنف فروشندگان‌لبنیات - تهران و حومه

دارندگان و رانندگان دارنده تاکسی

برای تحقق بخشیدن به آرمانهای ملی و پشتیبانی از لوایح ششگانه که بطور یقین باعث سعادت و سربلندی ملت ایران است پشتیبانی خودرا باجبهه‌های مؤتلفه روشنفکران و کارگران ودهقانان و پیشه‌وران اعلام میدارد و در انتخابات هم بکسانی رای خواهیم دادکه باقبول لوایح ششگانه انقلاب سفید اعتقاد وایمان خود را درراه حفظ مصالح مملکت بملت ایران بمنصه ظهور رسانیده‌اند و باشرکت در متینك روز ۲۶ مرداد ۴۲ میدان امجدیه همکاری خودرا اعلام میداریم .

تیم تهران قهرمان ایران شد

بقیه از صفحه اول

امروزوفردا صبح مسابقات‌قهرمانی ایران که از روزجمعه گذشته آغاز گردیده بود خاتمه میبابد و تاکنون نتایج‌کلی‌که درمسابقات بدست‌آمده بشرح زیر است .

*** دوچرخه سواری**

درمسابقات دوچرخه سواری ۱۵۰ کیلو متر استقامت آقای ماشاءاله امین‌سرور از تهران اول - عباس نیازی از اصفهان دوم و اکبر پوده از تهران سوم شدند .

در نتیجه‌کلی مسابقات سرعت و استقامت دوچرخه سواری تیم‌تهران قهرمان اول کشور شد و تیمهای اصفهان و خراسان دوم وسوم‌شدند.

*** ژیمناستیك**

مسابقات‌ژیمناستیك قهرمانی‌ایران خاتمه یافت ، ودرجمع امتیازات‌استان مرکزی (تهران) اول ، خراسان دوم آذربایجان شرقی سوم ، گیلان‌چهارم آذربایجان غربی پنجم و مازندران ششم شد .

*** فوتبال**

دیروز دنباله مسابقات فوتبال قهرمانی ایران در زمینهای فوتبال تهران ادامه پیدا کرد و نتایج زیر بدست آمد .

تبریز با۱صفهان ۱-۳ بنفع‌اصفهان تهران با بندرعباس صفر بر ۵ بنفع تهران ، همدان با فارس ۱-۱مساوی خراسان باکرمان ۲-۵ بنفع‌خراسان

*** دوومیدانی**

درمسابقه دو ۳۰۰۰متر با مانع جعفر راستی از فارس با رکورد ۹ دقیقه و ۵ر۵۱ ثانیه اول ، کاظم راستی از فارس دوم و آذرکیش از زاهدان سوم شدند .

درمسابقه دو ۴۰۰متر سلطانی‌از تهران بارکورد ۶ر۵۰ثانیه اول شد و ۰ر۴ ثانیه رکورد سال پیش را شکست . ریاحی از تهران دوم ضرغامی از خوزستان سوم شدند .

درمسابقات دو۱۰۰ × ۴ متر امدادی دوشیزگان‌تیم تهران‌عبارت‌ازدوشیزگان نازی‌بیات ماکو ، ژانت‌کهن صدق ، عزت عربیان و برکتی مقام اول را بدست آوردند و ۱ر۴ ثانیه رکورد ایران را شکستند .

*** وزنه‌برداری**

تاکنون این نتایج از وزنه‌برداری بدست آمده است .

درمکس‌وزن محمد نصیری ازتهران با رکورد ۲۶۲ر۵ کیلو اول . بیژن محبوب از مازندران دوم . حبیب جعفرزاده از خراسان سوم . نادر جعفرزاده از خوزستان چهارم ، سیف‌اله قیصری از اصفهان پنجم و محمد دهوی از همدان ششم .

درخروس‌وزن علی‌رجبی اسلامی‌از گیلان با رکورد ۳۱۰ کیلو اول - سیف‌زاده از اصفهان دوم رودباری از خوزستان سوم ـ غفاری ازتهران چهارم - آذری از خراسان پنجم - غزالیان از مازندران ششم .

درپروزن یوسف‌معینی ازخوزستان بارکورد ۳۰۲ر۵کیلو اول - محمود قدسی از تهران دوم ، معزی ازتهران سوم ، خلفی از لرستان چهارم ، نجمی‌نژاد از مازندران پنجم ،سرمدی از آذربایجان شرقی ششم .

*** شنا**

درمسابقات شنا ۱۵۰۰ متر که بعداز ظهر دیروز درامجدیه انجام‌شد رضازاهدی از تهران با رکورد ۲۱ دقیقه ۲ر۵۷ ثانیه اول رسول‌دهداری از خوزستان با ۴ ثانیه اختلاف دوم حیدر شونجانی ازگیلان سوم شدند.

واترپلو

صبح امروز مسابقه واترپلو قهرمانی‌بین تیمهای‌اصفهان وتهران انجام گردید . مسابقه بسیار جالب برگزار شد و تیم تهران توانست‌تیم‌نیرومند واترپلوی‌اصفهان را شکست بدهد .

تلگراف مسئولین کشتی استانها

امروز مسئولین کشتی استانها و شهرستان‌های‌ایران که‌جهت‌شرکت درمسابقات قهرمانی ایران‌در تهران هستندطی تلگرافی‌به پیشگاه‌ملوکانه از مراحم شاهنشاه تشکر کرده از مسئولین فدراسیون کشتی که‌بین قهرمانان تهران و شهرستانها فرقی قائل نشده‌اند قدردانی کردند .

که مجری منویات خیر خواهانه اعلیحضرت همایونی‌و خواهرنیکوکارشان والاحضرت شمس‌میباشند مایوس گردند.

رئیس دادگاه لارستان -سیروس نیکوئی

بازگشت معاون وزارت کار از اصفهان

سخنگوی وزارت کار امروز به خبرنگار ما گفت : آقای فتح‌اله معتمدی معاون پارلمانی وزارت کار که برای رسیدگی بامور کارگری استان اصفهان به‌آن استان‌عزیمت نموده بود امروز به تهران‌بازگشت.

دکترای افتخاری

هانور آلمان ۱۴ اوت- خبر گزاری آلمان-امروزدانشگاه‌هانورآلمان درجه افتخاری استادی دانشگاه هانور را به آقای دکتر رضا رستگار معاون وزارت کشاورزی ایران و رئیس دانشکده دامپزشکی تهران تفویض نمود .

کارشناس مشاوردرسازمان بهداشت جهانی

آقای دکتر احمد نظام مدیر عامل بیمارستان روانی رازی بسمت کارشناس مشاور سازمان بهداشت جهانی انتخاب گردید .

تلگراف زنان کارمند شرکت بیمه درباره :

تشکیل مجلس وتائید لوایح ششگانه

تهران - جناب آقای نخست‌وزیر رونوشت روزنامه اطلاعات-

امضاء کنندگان زیر بمایندگی ازطرف جامعه زنان کارمندان‌شرکت سهامی بیمه ایران بابی صبری و اشتیاق فراوان منتظریم حقوقی‌که شاهنشاه بیداردل مابه بانوان‌ایران اعطاء کرده‌اند باتمام امکانات‌موجود بموقع اجرا گذاشته شود .

از جنابعالی وهیئت دولت استدعا داریم مقرر فرمایند تمام وسایل و امکاناتی که‌برای انتخابات‌مجلسین در اختیار مردان است در اختیار ما نیز بگذارند تادوش بدوش مردان نمایندگانی انتخاب کنیم که ازحقوق اکثریت مردم ایران دفاع کنند و مجلس آینده در حقیقت یك‌مجلس ملی از زنان و مردانی که طرفدار انقلاب ششم بهمن‌و باصول ششگانه معتقد باشند تشکیل شود .

بازهم دونامه :

پشتیبانی‌ازجمعیت شیرو خورشیدسرخ

جناب آقای مسعودی مدیر محترم جریده شریفه اطلاعات

ضمن عرض ارادت قرائت سرمقاله‌های اخیر آن روزنامه وزین‌و سپس‌مطالعه‌نامه بسیار موثرجناب‌آقای دکترخطیبی‌مدیرعامل جمعیت‌شیرو خورشیدسرخ‌ایران‌درمورد‌فعالیتهای آن جمعیت اینجانب را که چند سال است از نزدیك شاهد و ناظر فعالیتهای درخشان‌جمعیت شیر و خورشید سرخ ایران در لارمیباشم متاثر و متاسف ساخته و بر آن داشت که شمه‌ای از خدمات آن جمعیت خیریه رادر دوز افتاده‌ترین نقاط مملکت معروض دارم .

قبل از حدوث زلزله سال ۳۹لار که منجر بتلف شدن صدها نفر از مردم آن شهر گردید اینجانب هم مثل اکثر مردم تصور میکردم که جمعیت شیر وخورشید سرخ‌ایران صرفا یك موسسه تشریفاتی و بلکه تبلیغاتی بوده ودرمواقع خطیر کاری از این جمعیت ساخته نیست لیکن در واقعه زلزله لار خلاف بودن این تصور ثابت شد

مداوی صدها مجروح در لارو انتقال صد مصدوم خطرناك‌بوسیله هواپیما به بیمارستان نمازی‌شیراز تامین بهداشت شهر کفن و دفن صدها اجسادی که‌اززیر توده‌های خاك بیرون آورده شده بود توزیع خوار بار بنحو کاملا منظم بین مردم و دهها اقدام مفید دیگر که در شرایط حساس پس از زلزله برای زلزله زدگان لار جنبه حیاتی داشت از جمله اقداماتی است که ماموربن‌فداکار شیر وخورشید با سرعت ودقت بسیار انجام دادند.

برنامه شهر سازی جمعیت شیر وخورشید سرخ ایران در لار که بنا به اوامر ملوکانه انجام یافته‌از جمله‌اقدامات مفیدوقابل‌ذکرمیباشد

همچنان در بستك و بندر لنگه نیز جمعیت شیر وخورشید سرخ‌با ایجاد کارخانه‌های برق و یخ و تاسیس لوله‌کشی آب وبیمارستان ودرمانگاه وخیابان کشی خدمات قابل ملاحظه‌و موثری بمردم‌محروم آن مناطق کرده است . امیداست مسئولین متوجه اهمیت وموقعیت جمعیت شیر وخورشید سرخ‌ایران‌و ارزش واعتبار ملی و بین المللی‌آن شده و لااقل اقدامی بعمل‌نیاورند که متصدیان فداکار و لایق وافراد از خود گذشته این سازمان خیریه

پیرو بیانات ملوکانه درباره فساد در امور پزشکی پرده ها بالا میرود

۴۴ میلیون حلقه چشم که یکمیلیون آن تراخمی ودهها میلیون آن اشك آلود از ناکامیها وستمگریها است بانتظارند تاثمره تحولات اخیررا ببینند ... یك بیلیون و دویست میلیون حلقه‌چشم کمونیستها مواظبند تاببینند آیاممکن است برخلاف نظریه مارکس اصلاحات و مبارزه بافساد درکشوری بدون انقلاب خونین صورت گیرد ...

وبالاخره میلیارد ها حلقه چشم جهانیان که‌هرروز ناظر صحنه های‌غم‌انگیز کودتاها و قتل عامها و خونریزیها وبرادرکشی ها درخاورمیانه هستند باین گوشه دنیا نظر افکنده‌اند تاببینند که پایان داستان تحولات نوظهور ایران چگونه خواهدبود ...

مقاله کوبنده‌ای ازدکتر بدیع زاده ...

صبح شنبه در مهر ایران

توضیح شرکت تی‌بی‌تی

درباره تصادف اتوبوس

و خبر منتشره در تهران مصور

در شماره روز جمعه (فردا) خبر دروغی در مجله تهرانمصور چاپ شده که هر صاحب نظری را متعجب مینماید .

این خبر عاری از حقیقت مربوط به تصادف آقای زرین سردبیر روزنامه اطلاعات و خانم ایشان میباشد که از اروپا بایران می‌آمدند و تهرانمصور ایشانرا باتفاق۳۸ نفر دیگر بایك اتوبوس تی.بی.تی در ترکیه به قعر دره فرستاده است در صورتیکه آقای‌زرین‌برای مسافرت‌از تهران باروپا مهمان تی‌بی‌تی بودند و در مراجعت از وسائل نقلیه دیگری غیر از تی‌بی‌تی استفاده کرده‌اند .

از آنجا که این خبر سراپا دروغ میباشد بدین وسیله اعلام‌میدارد که چنانچه کسی بتواند ثابت کندکه طی پنجسال اخیر که‌سرویس های منظم تی‌بی‌تی برای اروپا دائرشده است حتی اگر یك‌تصادف کوچك هم در ترکیه شده باشد یاکسی کشته شده باشدموفق بدریافت پانصد هزار ریال جایزه نقدی از تی‌بی‌تی خواهد شد .

آ-۱۵۳۹۰ شرکت سهامی تی‌بی‌تی

دعوت از انجمن های محلی شهر تهران

شورایعالی شهرتهران ازکلیه بانوان و آقایان عضو انجمن‌های محلی شهر تهران خواهشمند است بخاطر فراهم ساختن برنامه مربوط بائتلاف نیروهای ملی ساعت پنج بعدازظهر روزشنبه ۲۶ مردادماه جاری در میدان امجدیه حضور بهمرسانند .

شورایعالی شهر تهران

روز شنبه از ظهر نانواها دست از کار خواهند کشید

سندیکای کارگران خبازیهای استان تهران‌باطلاع اهالی‌محترم تهران میرساند . چون طبق تصمیم کمیته اجتماع واحد کارگران استان تهران که سندیکای کارگران خباز نیز عضویت آنرا دارد کلیه کارگران استان تهران در میتینك باشکوهی که بعد ازظهر روز شنبه بیست و ششم مرداد ماه جاری در میدان امجدیه برقرار است شرکت مینمایند و کارگران خبازنیزدر میتینك مزبورشرکت خواهند کرد از لحاظ رفاه اهالی محترم تهران کارگران خباز در روز شنبه چند ساعت زودتر ازروز های دیگر شروع بکار و تاساعت ۱۲ ظهر پخت خواهندکرد و نان مورد نیازرا پخت وتامین خواهند نمود.

لذا از اهالی محترم تهران استدعا دارد نان مصرفی خود را صبح روز شنبه تهیه فرمایند .

هیئت مدیره سندیکای کارگران خبازیهای استان تهران

جناب آقای مهندس رضا کیوانی

بازگشت آن آزاده آسمانی پایگاه را به‌آزادگان‌کشور درود میگویم

محمد جواد تربتی

اطلاعیه اتحادیه کارمندان دون پایه ، پیمانی ، حکمی وروز مزد

بعموم همکاران ارجمند بانوان و آقایان کارمندان دون‌پایه - پیمانی - حکمی و روزمزد وزارتخانه‌ها و ادارات و بنگاه های‌دولتی و شهرداری و بیمارستانها بدینوسیله اطلاع داده میشود که در ساعت۵ پنج‌بعد از ظهر روزشنبه ۲۶ مرداد ماه برای تشریك‌مساعی در امر انتخابات و انجام وظیفه ملی و تایید مواد ششگانه انقلابی در میتینگی که تشکیل میشود درمیدان امجدیه حضور بهمرسانند.

دبیر مسئول اتحادیه کارمندان‌غیر رسمی وزارتخانه‌ها و بنگاه های دولتی و شهرداریها علی اصغر وزیری .

دعوت از اعضای انجمن دوشیزگان وبانوان

از کلیه اعضاء انجمن دوشیزگان وبانوان دعوت میشود که برای شرکت‌درمیتینك امجدیه ، درساعت ۳ بعدازظهر روز شنبه ۲۶مرداد ماه در محل انجمن دوشیزگان وبانوان حضور بهمرسانند .

دبیر خانه انجمن

اطلاعیه اتحادیه صنف خیاط تهران

بدینوسیله باطلاع‌کلیه اعضاء محترم صنف میرساند که ساعت ۴ بعداز ظهر شنبه ۲۶ر۵ر۴۲ درمحل اتحادیه واقع دراول خیابان لاله‌زارنو حضور بهمرسانده تا با وسیله‌ای که قبلا آماده شده بامجدیه حرکت فرمایند .

رئیس اتحادیه صنف خیاط - عباس روستا(لگا)

فرهنگیان ارجمند

ساعت ۵ بعد از ظهر روز شنبه ۲۶ مرداد ماه جاری اجتماع بزرگی از طبقات مختلف زنان و مردان بمنظور فراهم ساختن برنامه همبستگی انتخاباتی درمیدان امجدیه تشکیل میشود

از فرهنگیان ارجمند که باهمیت این امر مهم ملی وقوف کامل دارندخواهشمند است در این اجتماع بزرك شرکت فرمایند . -۱- **گروه واحد فرهنگی**

دعوت از آزاد زنان پایتخت

ساعت پنج بعد از ظهر روز شنبه ۲۶ مرداد اجتماع پرشکوه انتخاباتی برای بررسی نحوه ائتلاف و شرکت در انتخابات در میدان امجدیه تشکیل میگردد از کیه زنان پایتخت دعوت میشود که در این اجتماع بزرك‌حضور بهمرسانند . -۱- **جمعیت زنان کارگر**

دعوت عام از کارگران و زحمتکشان تهران

بمنظور تنظیم برنامه ائتلاف ملی از عموم کارگران و زحمتکشان شریف‌تهران دعوت‌میشود دراجتماع‌بزرگی که ساعت ۵ بعداز ظهر روزشنبه ۲۶ مردادماه جاری با شرکت تمام طبقات مردم تهران درمیدان امجدیه تشکیل میشود شرکت نمایند .

کمیته تدارك اجتماع واحدکارگران

-۱- آ-۱۴۹۲۲

کارمندان محترم دولت

ساعت پنج بعدازظهر روزشنبه ۲۶ مردادماه برای تهیه برنامه ائتلاف تمام نیروهای ملی اجتماع بزرگی باشرکت طبقات مختلف مردم درمیدان امجدیه تشکیل میگردد از کلیه کارمندان محترم سازمانهای دولتی در تهران دعوت میشود که دراین اجتماع بزرك شرکت فرمایند . -۱- **اجتماع واحد کارمندان‌دولت**

تسلیت

جناب آقای طباطبائی ریاست محبوب دبیرستان ساسان

دبیران و کارمندان دبیرستان ساسان فوت شادروان استاد میرمصور ارژنگی را بخانواده های محترم جنابعالی و استاد رسام ارژنگی تسلیت میگویند .

ازطرف دبیران و کارمندان دبیرستان-شاهدی

بانهایت تاسف فوت جانگداز نصرالدین نعیمی را بخانواده آنمرحوم بخصوص بهمسر داغدیده‌اش تسلیت عرض میکنیم .

منصور احمدی وبانو

جناب آقای عباس ملك

باکمال تاثر و تاسف مصیبت جانکاه را به‌آن دوست ارجمند تسلیت عرض میکنم

کرمانشاه - حسن پروین

سرکار سرهنك فاروجی

ضمن ابراز همدردی مصیبت‌وارده را تسلیت عرض خودرا در غم‌شماشریك‌میدانیم.

گرگان - سرهنك کاظمی . سرهنك حبیب‌اللهی سرهنك بیرنك . سرهنك نظم جو . سرهنك کیور .ستوان‌مساوات .ستوان ولی‌زاده ستوان دخانی

آ-۱۵۲۹۲

اصناف تهران شنبه بعداز ظهر تعطیل میکنند

اصناف شریف و زحمتکش تهران

بمنظور شرکت در اجتماع عظیمی که بمناسبت ائتلاف طبقات‌مختلف‌مردم‌در تائید موادششگانه پیشنهادی‌شاهنشاه تشکیل میگردد طبق تصویب‌روسای محترم‌اتحادیه های‌اصناف‌وکمیته انتخابات‌شورای عالی اصناف شایسته است که مغازه ها و محل کسب خود را از ساعت ۳ بعد ازظهر روز شنبه ۲۶ر۵ر۴۲ تعطیل وبرای شرکت در این فریضه ملی با اتحادیه‌های مربوطه‌درمیدان‌امجدیه‌حضور بهمرسانید

رئیس شورایعالی اصناف - مهدی‌کوشانفر

۲۲ چاقو کش در دادگاه نظامی بزندان و تبعید محکوم شدند

بقراریکه خبر نگار ماکسب اطلاع کرده است دادگاههای دادسرای فرمانداری‌نظامی بپرونده عده‌ای از چاقو کشان‌که‌در ایام برقراری‌حکومت نظامی دست به چاقوکشی زده‌بودند رسیدگی کرده آنها را به‌زندان و شلاق و جمعی را نیز محکوم به تبعید کرده است .

محمد تقی چالوك‌فرزند رضاتمرد به مامور دولت بلوار کرج ٦ماه زندان تادیبی ،یداله پیوند فرزند محمد قدرت نمائی با چاقو چهارراه معزالسلطان یکسال اقامت اجباری در آغاز جاری ،حمید هفت برادران فرزند اسماعیل ایراد جرح باچاقو دربی‌سیم نجف آبادسه‌ماه زندان‌و ۵۰ضربه شلاق، ماشاءالله مختاری فرزند مختار ایراد جرح با چاقو در بی‌سیم نجف‌آباد٦ماه اقامت‌اجباری در زنجان ،پرویز جعفری فرزند روشن قدرت نمائی با چاقو درپل امامزاده معصوم سه ماه زندان ، صفرعلی صدری فرزند صدرعلی ایراد جرح باچاقو در شهر ری‌باغ پیر زاده دو ماه زندان ۵۰ ضربه شلاق،اسماعیل‌یونسی‌فرزندابراهیم ایراد جرح باچاقو در نارمك چهار ماه‌زندان‌یکصد ضربه‌شلاق،حسین رجائی ،فرزند علی اکبر ایرادجرح باچاقو در خیابان رسام دو ماه‌زندان یکصد ضربه شلاق ،رضا رحیمی فرزند محمدایراد جرح باچاقو در خیابان رسام یکماه زندان یکصد ضربه شلاق، ابراهیم عربی فرزند رضا ایراد جرح‌با چاقودر خیابان رسام یکماه زندان یکصد ضربه شلاق، اسماعیل عربی فرزند رضا ایراد جرح با چاقو در خیابان‌رسام ۱۱ روز زندان ، تقی احدی فرزند شعبان ایراد جرح‌باچاقو در خیابان سپه غربی سه ماه زندان ۵۰ ضربه شلاق، حسن عبداللهی فرزندمحمد علی ایراد جرح با چاقو در نازی آباد ۹ماه زندان یکصد و پنجاه ضربه شلاق، اکبر اسکندری‌فرزند علی اکبر حمل سلاح قاچاق(کارد سنگری) در خیابان مولوی ۲ ماه زندان وده هزار ریال جزای نقدی، مهدی غفاری فرزند موسی ایراد جرح‌باچاقو در میدان ژاله ٦ ماه زندان یکصد ضربه شلاق، صادق زرین خامه فرزند مهدی ایرادجرح باچاقو در خیابان قلمستان دو ماه زندان یکصد ضربه شلاق ،محمد رضا احمدی فرزند ابوالفضل ایراد جرح با چاقو در چهار راه نشاط ٤٥ روز زندان ۲۵ ضربه شلاق و حسین بپاتچه فرزند رمضان ایراد جرح باچاقو در خیابان ری آب منگل سه‌ماه زندان ۵۰ ضربه‌شلاق

امیر میوه فروش فرزند ابراهیم قدرت نمائی با چاقو و اخلال نظم در کافه آسیا سه ماه زندان و۵۰ ضربه شلاق، محمد رزاقی تهرانی فرزند علی اکبرقدرت نمائی باگزن کفاشی در سرآسیاب دولاب سه ماه زندان ، حسین غیائی فرزند قدرت ایراد جرح با چاقو درمیدان گمرك سه ماه زندان ۱۰۰ ضربه شلاق،خسرو عسگری فرزندیوسف ایراد جرح باچاقو در خیابان‌البرز دو ماه زندان ۵۰ ضربه شلاق،علی کامرانی فرزند احمد ایراد جرح‌با چاقو در جوادیه چهار راه سعادت سه ماه زندان یکصد ضربه شلاق علی نصیری فرزند نور علی‌تظاهرات وقدرت نمائی با چاقو در انتهای خیابان‌شاهپور یکسال‌اقامت‌اجباری در شهرستان جهرم .

برای تحقیق درباره قتل مرموزصدیقیان

بازپرس بچندمحل نامعلوم رفت

امروز آقای‌منصوری بازپرس شعبه ۱۵ برای جمع آوری دلائل و قرائن بیشتری پیرامون قتل مرموز مرحوم صدیقیان بچند محل‌نامعلوم‌رفت‌گفته میشد یکی‌ازفرزندان مرحوم‌صدیقیان نیز همراه‌وی بوده است .

آقای منصوری از اول وقت امروز تحقیقات مجدد خودرادر این پرونده شروع کرد، بازپرس پس از اعلام نظر دادگاه به تحقیقات ادامه داده است شعبه ۹ دادگاه جنحه بریاست آقای دکتر ناصروثوقی‌قراربازداشت صادره درباره بانوعفت رابعلت‌جنائی بودن موضوع و با توجه باستناد بازپرس (بیم تبانی باشهود) مورد تایید قرار داد و اول وقت امروز پرونده به بازپرسی فرستاده شد آقای منصوری پس‌از تایید قرار در حالیکه چندبرگ تحقیق نیز همراه خود داشت با پرونده از بازپرسی خارج شد و از دادگستری خارج شد و بی آنکه از اتومبیل سرویس وزارت دادگستری استفاده کند با تاکسی به محل مورد نظر خود حرکت کرد.

خبر نگارما گزارش‌میدهد: بازپرس برا ی‌مکتوم ماندن نتیجه اقدامات خود دادسرا را بقصد تحقیق‌از چند نفر که احضار شده بودند ترك‌گفته است و ممکن است چنانچه نتیجه تحقیقات وی منجر بصدور قرار بازداشت در باره افراد دیگری نیز شود با تلفن مامورین را برای‌اعزام توقیف شدگان بمحل خود بخواند.

در دادسرای تهران گفته میشد که تحقیقات امروز بازپرس ازدویاسه‌نفر زن بوده است .

اطلاعات بدست آمده‌ازشرکت تلفن درباره چندین شماره تلفن‌مورد استفاده بازپرس قرار گرفته است و تاآخر وقت امروز لباسهای مرحوم صدیقیان و نتیجه انگشت نگاری به شعبه بازپرسی نرسیده بود.

مرك دوچرخه‌سوار

ساعت ۵ بعداز ظهر وانت شماره ۵۱۳۵۸ حامل‌لاستیك برانندگی‌غلامعلی آقائی در چهار راه خوش با دوچرخه سواری بنام رضا زرگران تصادف‌کرد در این حادثه رضا کشته شدوراننده بدادسرا تسلیم شد .

عکس بالا که چند دقیقه پس از تصادف گرفته شده دوچرخه سوارو دوچرخه‌اش در وسط خیابان دیده می شود .

محاکمه تجدید نظر

سیفعلی ترکه

از روز شنبه شروع میشود

خبرنگار ما کسب اطلاع کرد که ساعت هشت صبح روزشنبه آینده محاکمه تجدید نظر سیفعلی محمودی معروف به سیفعلی ترکه در دادگاه‌تجدید نظر فرمانداری‌نظامی آغازخواهد شد.

سیفعلی ترکه که باتهام‌قتل علی خلیلی چلو کبابی خیابان سی متری دستگیر شده بوددر دادگاه بدوی فرمانداری نظامی باعدام محکوم شده است .

در جستجوی قاتل فراری

بطوریکه دیروز اطلاع دادیم‌پریشب مرد بیگناهی بنام یداله عابدی که با دوستش ابراهیم نظری از کوچه‌مسجد واقع در خزانه میگذشت مورد حمله مردی که‌میخواست ابراهیم را بکشد قرار گرفت و کشته شد وباین ترتیب ابراهیم که هنگام حمله جا خالی‌داده بود نجات یافت .

قاتل که گفته میشود رجب نام دارد بخاطر متلکی که زنی بنام صفیه به ابراهیم گفته بود با ابراهیم دشمنی پیدا کرده بود مامورین ژاندارمری اکنون در جستجوی رجب هستند و هنوز او را پیدا نکرده‌اند .

۸ نفر مجروح

در۲٤ساعت گذشته ۸نفر باسامی حسینعلی ابراهیمی فرزند ابراهیم۳٦ ساله، آمنه عظیمی فرزند عظیم ۵۵ ساله، هائیك آنتونیان فرزندبربکر ٦۵ ساله ، سیروس کریمی فرزند عیسی ٦۰ساله، یك مرد ناشناس و غلامعلی ۲۱ساله، رحمن بهمن فرزند قلی ۲۲ساله، لیلی فتوکیان فرزند بهمن ژاژانی فرزند اکبر ٤ساله در اثر حوادث رانندگی مجروح شدند .

در حوض افتاد

*دیروز کودك سه ساله‌ای بنام مهری‌بیات ساکن‌سرآسیاب‌دولاب در حوض افتاد و خفه شد .

فریبکاران توقیف شدند

* امروز بازپرس شعبه ۲٤ یك زن بنام نرگس و دو مرد بنام حسین و علی را بازداشت کرد . نرگس متهم است دختر۱۵ ساله‌ای را فریب داده و دو مرد متهم این دختر را اغفال کرده‌اند .

اگر نگرانی فردا نبود...!
زندگی چقدر شیرین بود.

وسوسه کننده و نامحدود

خرج

محدود و قابل پیش بینی

خرج محدود و قابل پیش‌بینی ، برج نامحدود و غالبا غیر ضروری است مآل اندیشی و حسابگری ایجاب میکندکه بجا خرج‌کنیم ولی ازبرجهای نابجا خودداری کنیم.
وقتی پول درجیب وکیف شما باشد، یك وقت متوجه می‌شوید تمام آن صرف برجهائی شده که اصلا ضروری‌نبوده است.
برای آنکه درآمدی را که بازحمت بدست می‌آورید، صرف برجهای بیهوده نکنید لازمست اضافه آنراکه پس از خرج های ضروری برای شما باقی میماند از دسترس خودکمی ور نگهداری وازآن بهره برداری نمائید.

حساب وام تشکیل سرمایه

برای جمع آوری این اضافه درآمد شما محل مطمئن و با صرفه‌ایست. باباز کردن یك حساب وام‌تشکیل‌سرمایه‌علاوه براینکه از هدر رفتن پول‌خود درراه برجهای بیهوده‌جلوگیری میکنید
* تاصدی ٦ سود بموجودی شما تعلق میگیرد.
* تاسه برابر موجودی خود خواهید توانست وام دریافت نمائید.
* هروقت بخواهید از حساب خود برداشت میکنید ویابه اعتبار سپرده خود وام دریافت میدارید.
* هرماه فرصت شرکت درقرعه‌کشی برای خرید یك خانه طبق میل خود بارزش یك میلیون ریال رادارید‌که اگربخت هم یاری کرد وبرنده شدید قیمت این خانه راباقساط ۱۰ ساله میپردازید .

حساب وام تشکیل سرمایه بانك عمران
پشتوانه خانواده‌هاست

برای کسب اطلاع و توضیحات بیشتر درتهران می‌توانید صبح وعصر باداره وام تشکیل سرمایه بانك‌عمران خیابان اسلامبول و در شهرستانها بشعبات بانك عمران مراجعه فرمائید
اهالی شهرستانهائی که‌هنوز شعبه‌بانك‌عمران در آنجا تاسیس نشده میتوانند برای کسب اطلاع و افتتاح حساب وام‌تشکیل سرمایه باشعبه تهران مکاتبه‌نمایند

نظر باستقبال فوق‌العاده که از فیلم خانم کلانتر بعمل آمده نمایش آن در

سینما سانترال

ادامه دارد

اگر ۵ سال متوالی هر شب به سینما بروید هرگز فیلمی باین خوشمزگی ، شیرینی و تازگی نخواهید دید .

THE SECOND TIME AROUND
دبی رینولدز
خانم کلانتر
سینماسکوپ - رنگی - دوبله بفارسی
باشرکت : استیو فارست
اندی گریفیت
جولیت پرور

دراجتماعات انتخاباتی زنان ، اتحادیه کار مندان و اجتماع واحد کارگران :

لزوم تشکیل یك مجلس واقعی تأیید شد

عصر دیروز بانوان، اعضای اتحادیه کارمندان و خدمتگذاران جزء دولت، کارگران واعضای حزب مردم چهار اجتماع بزرك انتخاباتی در تهران تشکیل دادند، در این اجتماعات پیرامون فعالیت هاو برنامه‌های انتخاباتی گفتگو شد.

زنان

اجتماع عصردیروز بانوان بدعوت خانم دکتر بامداد رئیس سازمان زنان طرفدار اعلامیه حقوق بشر با شرکت عده‌ای ازرجال و شخصیت‌هاو کاندیدا های نمایندگی مجلسین در محل دبستان بامداد تشکیل شد .

در این جلسه ابتدا خانم دکتر بامداد اظهار داشت :

عشق و علاقه برای انجام کار های اجتماعی که مدتی است بین خانم ها افزایش یافته باعث امیدواری میباشد. تاقبل از آزادی زنان کمتر این شورو شوق‌ها دیده میشد. ولی بنابارا ده ذات ملوکانه هنگامیکه زن بامرد تساوی حقوق پیداکرد این فعالیت ها گسترش یافت .

نکته بسیار قابل توجه اینست که ما زنان بایدبدانیم حالا که بامردان حقوق اجتماعی متساوی داریم مسئولیت مان نیز بهمان اندازه بالارفته است .اینها هنوز مقدمه‌ای است . حالا فقط دری باز شده. ولی‌هنوز درورود بافتخارات بسته‌است . ورود باین در به‌لیاقت و فعالیت خود ماوستگی دارد .

* مورد احترام شاه‌و ملت

آقای مرتضی سرمد عضو اطاق صنایع ومعادن‌ودبیرسندیکای صنایع فلزی وشیمیائی اظهار داشت :

نماینده مجلس شدن کار آسانی نیست. حداقل برای‌اینکه کسی‌بتواند نماینده بشود چهل هزار رای‌لازم دارد ووظیفه طبقه نسوان مملکت اینست که درانتخابات شرکت کنندو نمایندگان واقعی خودرا به‌مجلس بفرستند .

* شکر نعمت

خانم نصرسرپرست‌دبیرخانه انجمن دوشیزگان وبانوان اظهار داشت : شکرنعمت نعمتت افزون کند .

کفرنعمت از کفت بیرون کند .

درمورداین عطیه ملوکانه که بما زنان مرحمت شد مابابد شکر گذار باشیم.

شکرما عملی‌است که‌می‌کنیم و مهمترین‌وظیفه مادر حال حاضراینست که‌هرچه زودتر خانم هائی که‌صلاحیت دارند به نزدیکترین حوزه ثبت‌نام بروند وورقه رای بگیرند و بافراد واقعی رای بدهند .

سپس خانم عفت سمیعیان دبیر شورای عالی زنان طی سخنان خود اظهار داشت اگر همت ناجی بزرگ ایران اعلیحضرت فقید رضا شاه‌کبیر واعلیحضرت همایون شاهنشاهی‌نبود ما هنوز لای چادر های سیاه بودیم و مارا بجائی راهی نبود . زنان ایران باید بدانند که ضعیفه بودن دیگر تمام شده است و زن بامرد حقوق مساوی دارد .

* گشودن بندها

سپس آقای‌گرجی‌گفت: من صریحا میگویم غیر از قدرت شاه هیچ‌قدرتی نمیتوانست بند هارا از پای زنان ایران باز کند. زنان باید شکر گذار باشند و قدر این نعمت را بدانند

اگر فئودالیسم در ایران ازبین نمیرفت راه برای آزادی بانوان باز نمیشد .

من معتقدم این تحول آنقدر مظیم است‌که به لفظ نمیگنجد آنچه در دنیا هست از زن است .

ناطق افزود : این نهضتی که خانم ها براه انداخته‌اند اعتبار آنان را بالا برده است .

سپس آقای‌لواسانی‌از طرف‌شهردار مطالبی ایراد کرد.

* وظیفه مضاعف

آقای مطیع‌الدوله گفت : درست است که بخانم ها نیز تساوی حقوق بامردان داده شده است ولی باید بگویم وظائف ما مردها از خانم ها جدا است ، زن ومرد هریك وظیفه بخصوصی دارند زن در اجتماع خیلی کارها میتواند بکند . آنان حتی می توانند ازبروزمهمترین جنگهاجلوگیری

منظره‌ای از اجتماع اتحادیه کارمندان وخدمتگزاران جزء دولت درسالن محمدرضا شاه پهلوی

کنند . مرد وزن ملزم باجرای وظائف طبیعی و اجتماعی خود میباشند .

آقای شجیعی ازطرف اهالی‌خواف تربت حیدریه گفت زنان خواف در انتظار حرکت شما بانوان تهرانی هستند . آنهازیر قیودات دارندخرد میشوند . ما دبستان دخترانه می‌خواهیم ، ما حقوق مسلم خودرا می خواهیم . واز خانم های تهرانی می خواهیم بیاری اهالی شهرستانها نیز بشتابند .

* سخنرانان دیگر

سپس‌خانم شمسی طیار (کمالی) اشعاری خواند و آقای عباس ثقفی از طرف انجمن های محلی جنوب‌شهر بیاناتی ایراد کرد و ابیاتی راقرائت نمود .

در پایان خانم دولتشاهی اظهار داشت :

خانم ها باید بدانند که ما برای اولین بار است که بنا به اراده ذات ملوکانه میخواهیم به مجلس برویم . بدین جهت باید خیلی دقت کنیم. تهران فقط ۱۵ وکیل دارد . ازاین تعداد فقط چند تائی خانم خواهد بود . پس باز اکثریت بامردان است. بدین جهت در انتخاب آقایان نیز باید خیلی دقت شود که خدمتگذاران اجتماع به مجلس بروند .

کارمندان

بعداز ظهردیروز ازطرف‌اتحادیه کارکنان دولت و خدمتگزاران جزء وکارگران شهرداری، شرکت‌تلفن و راه آهن اجتماع بزرگی درسالن سر پوشیده محمد رضاشاه تشکیل شد .

در این اجتماع چندین هزار نفر **از زنان و کارگران و کارمندان شرکت داشتند و سراسر محوطه سالن مملو از جمعیت شده بود .**

ابتدا آقای غفاری دبیر اتحادیه کارمندان شروع بصحبت کرد و گفت :

رفقا شما کسانی هستید که در صف مقدم‌فدائیان شاه قرار گرفتید شما در تمام موارد حساس میهن پرستی خود راثابت کردید باصول ششگانه رای دادید و امروز دوباره آمده‌اید تا تجدید عهد کنید و رائی را که داده‌اید تائید نمائید .

اتحادیه کارکنان دولت مدت‌هیجده سال است که تاسیس شده ودارای بیست و هفت هزار نفر عضومیباشد در طی این مدت گروه کارگران شهرداریها ، راه آهن ، شرکت تلفن‌و کارگران سازمان چای بما پیوسته‌اند .

رفقا ما امروز باین جهت اجتماع کرده‌ایم که نظر خود را در باره طرحهای مترقی شاه مملکت بیان کنیم ما صریحا میگوئیم که بااین لوایح موافقیم‌وبه آنها رای داده‌ایم وحالا هم بکسانی رای خواهیم داد تا در مجلس نیز آنها راتصویب کنند .

مابا همکاری خواهران وبرادران کارگر و روشنفکران دین خود را نسبت بشاه و مملکت ادا خواهیم کرد .

* امتیازات طبقاتی

آنگاه آقای دکتر شیبانی قطعه شعری خواند و سپس آقای مسلم عظیمی نماینده کارگران شهرداری در باره اصلاحات ارضی و شرکت مردم‌درانتخابات مطالبی‌بیان داشت.

ناطق گفت شاه با طرح لوایح ششگانه امتیازات طبقاتی را ازمیان برد و عدالت اجتماعی را در مملکت برقرار کردوازحقوق ملت در مقابل چپاولگران دفاع نموده و ملت هم بطرح های مترقی شاه مملکت رای داد .

ناطق افزود : فراموش نکنید که ارتجاع زخمهائی خورده ولی‌باز هم تلاش میکند اماما این تلاشها را خنثی خواهیم کرد .

ملت از اسارت رهائی پیدا کرده در راه آزادی پیکار خواهد کرد ومن از طرف کارگران وابسته باتحادیه مجددا تائید خود را از لوایح ششگانه اعلام میدارم .

آنگاه آقایان عبدالوهاب برومند آقاجانی عطائی خانزاد نمایندگان کارگران بیانات مفصلی ایرادکرده ولوایح ششگانه را تائید کردند در پایان آقای فرهاد پور مدیر کل شهرداری کارگران را بشرکت در انتخابات و دادن رای تشویق‌کرد و گفت در لحظات حساس کنونی وظیفه هر فرد ایرانی بیدار کردن مردم و شرکت در انتخابات است.

د راین جلسه آقایان محمدحجازی محمد سعیدی ، گرجی ، سرمد ، روسای اصناف و عده‌ای دیگر از کاندیداها حضور داشتند .

کارگران

عصر دیروز هشتمین اجتماع‌واحد کارگران استان تهران بنا بدعوت کارگران سازمان آب در محل‌سازمان تشکیل شد .

در این جلسه علاوه بر کار گران سازمان آب نمایندگان ۱۰۶ اتحادیه واحد کارگری دیگر هم شرکت‌نموده بودند .

آگاهی طبقه کارگر

آقای‌وزیرکارنیز بنابدعوت‌کارگران در جلسه‌حضور داشت ومیتینك رابنام شاهنشاه‌افتتاح کردواظهارداشت: من بسیارخوشوقتم‌که می‌بینم طبقه‌کارگر هرروز نسبت بروز قبل با آگاهی بیشتر فعالیت میکند .

اجرای قوانین مقدس ششگانه با تغییرات شدید اداری ودستگاههای اجرائی مقدور است واولین قدم آنهم همین انتخابات است که باید وکلای دلسوز و مومن به انقلاب مقدس را به‌آن فرستاد .

بعد آقای رمضان اسلامی از طرف کارگران سازمان آب خیر مقدم گفت آنگاه آقای عشقی مطالبی در زمینه مواد ششگانه اظهار داشت‌سپس‌آقای روغنیان نماینده‌کارگران شرکت‌واحد اتوبوسرانی در زمینه نقش کار گردر انتخابات و حمایت از مواد ششگانه صحبت کرد .

ناطق بعدی آقای طیبان ازسازمان آب بود او گفت در انتخابات این‌دوره کارگر مبارز در کنار رعیت دیروز و دهقان امروز و زنان از بندرسته وآزادی رای میدهد .

سپس آقای‌آقازاده دبیرسندیکای کافه رستورانها گفت **من رسما اعلام میدارم که هر کارگری که رای خود را بنماینده فاسد بدهد به مملکت خود خیانت کرده است .**

سپس آقایان مهدی نامور وحبیبی و حکمت شعار مطالبی در زمینه اتحاد کارگران و نقش آنان در انتخابات ایراد کردند وسپس‌قطعنامه میتینك قرائت وتصویب شد .

حزب مردم

ازساعت شش بعد ازظهر دیروز ازطرف‌حزب‌مردم یك‌جلسه‌انتخاباتی درمحل‌کلوپ مرکزی حزب‌تشکیل شده بود دراین جلسه ابتدا آقای دکتر محمددفتری‌قائم‌مقام‌حزب‌مردم پیام آقای پروفسور عدل دبیر کل حزب راقرائت کرد .

دبیر کل حزب مردم در این‌پیام خاطرنشان ساخته بود حزب مردم آماده‌است که‌درمبارزات انتخاباتی همگام‌باسایر طبقات‌وسیع کارگران وکشاورزان و روشنفکران شرکت جوید واعضای‌حزب مردم‌درسراسر کشور وظیفه دارند برای اجرای صحیح‌انتخابات و انتخاب‌نمایندگان واقعی مردم اعم از اینکه عضوحزب باشند یا نباشند باتمام قواکوشش کنند .

وظیفه مضاعف

سپس‌خانم‌دکترمهرانگیزمنوچهریان طی‌سخنرانی کوتاهی‌دراطراف‌فعالیت حزب‌مردم درزمینه‌های‌روشن‌ساختن افکار زنان گفت وظیفه زنان امروز که‌حقوق سیاسی بدست آورده‌اند درزندگی مضاعف شده و من‌بزنان توصیه میکنم که این وظیفه‌مضاعف

نتیجه‌قرعه‌کشی بلیطهای اعانه‌ملی

در ساعت ۶ بعدازظهر دیروز قرعه‌کشی بلیطهای فوق‌العاده اعانه ملی (سری ۶۶۰)در بنگاه اعانه‌ملی‌انجام‌شدو نتیجه‌قرعه کشی بدین‌شرح‌اعلام‌گردید

۲	پنجاه ریال
۴۱	یکصد ریال
۰۰۰	پنجهزار ریال
۲۶۰۶	پنجهزار ریال
۳۹۱۹	پنجصد هزار ریال
۰۲۶۶۹۲۵	پانصد هزار ریال
۱۲۶۶۹۲۵	یک میلیون ریال

شماره های ماقبل و مابعد جایزه پنجصد هزار ریالی — هرکدام برنده ده هزار ریال

شماره های ماقبل و مابعد جایزه پانصد هزار ریالی — هرکدام برنده پنجاه هزار ریال

شماره های ماقبل و مابعد جایزه یک میلیون ریالی — هرکدام برنده یکصد هزار ریال

بنگاه اعانه ملی

بازگشت‌ازاروپا

آقای مهندس محمودعلی آبادی که‌پس‌ازطی دانشکده هنرهای زیبای تهران‌دوره آرشیتکتور وشهرسازی رادردانشگاه وین‌بادرجه‌ممتازبپایان رسانیده‌اند بتهران مراجعت‌نمودند.

رابنجو احسن انجام دهند

*** اتحادنظر عمومی**

سپس آقای دکتردفتری‌دراطراف هدفهای حزب‌مردم سخن گفت و یادآور گردید که همواره‌همبستگی واتحاد نظر طبقات مختلف‌مردم‌مورد توجه ما بوده‌و هست .

*** قطعنامه حزب مردم**

سپس قطعنامه حزب مردم در چهارده ماده قرائت وتصویب شد. دراین قطعنامه اعلام گردیده که حزب مردم با تمام قوا دراجرای اصول ششگانه اصلاحات خواهد کوشید و معتقد است که‌اجرای صحیح وسریع اصلاحات ارضی بزرگترین عامل پیشرفت اقتصادی کشور میباشد .

حزب مردم همچنین اعلام کرد که اجراء صحیح قانون مترقی کار وسهیم کردن کارگران را درسود کارخانجات عامل موثر بهره‌برداری صنعتی میداندو نیز معتقد است‌که سیستم‌حزبی‌لازمه‌حکومت‌دموکراسی است .

ازاعضاء هیئت محترم مدیره شورایعالی خواستاران انجمن شهر تهران

وآقایانی که ثبت‌نام فرموده‌اند خواهشمند است‌برای شرکت در میتینك موتلف‌جبهه انتخاباتی وپشتیبانی ازقوانین ششگانه‌مترقیانه اعلیحضرت‌همایونی‌ساعت۵ بعداز ظهروز۲۶ مردادماه جاری‌درمیدان امجدیه حضور یافته و هماهنگی خودرا با اجتماع باشکوه طبقات مختلف ملت اعلام فرمایند .

رئیس شورایعالی خواستاران انجمن شهر تهران - حاج سید ذبیح‌اله ملك پور — آ_۹۳۳۷

ازهیئت معظم مدیره وقاطبه اعضاء محترم انجمن ادبی حافظ

خواهشمند است برای ائتلاف با جمعیت ترقیخواه و شرکت در انتخابات دوره بیست و یکم قانونگزاری مجلس شورای وپشتیبانی ازمواد ششگانه مترقیانه شاهنشاه دل آگاه ساعت۵ بعد از ظهر ۲۶ مرداد ماه جاری در میدان امجدیه حضور یافته و بااجتماع باشکوه طبقات ملت هماهنگی خودرا اعلام فرمائید .

رئیس انجمن ادبی حافظ ، حاج سید ذبیح‌الله ملك پور — آ_۹۳۳۹

انجمن محلی بخش ۲۰ جنوب دخانیات

ازکلیه‌اهالی‌محترم‌بخش‌مخصوصا خیابانهای‌نوروزی‌وفرشیدتقاضامی نماید برای شرکت د رامر انتخابات که وظیفه هر فرد ایرانی می باشد برای گرفتن کارت انتخاباتی که نزدیکترین حوزه آن دبستان ادیب پیشاوری در خیابان شیر و خورشید می باشدهرچه زودتر مراجعه و ثبت نام نموده کارت اخذ نمایند که برای دادن رای در روز مقرر آماده باشند توضیحا اشخاصی که ثبت نام ننموده کارت نگرفته باشد طبق تصویبنامه هیئت محترم‌دولت از دادن رای محروم خواهند شد .

هیئت مدیره انجمن محلی‌جنوب دخانیات — آ_۹۲۳۱

قابل توجه بانوان و آقایان زرتشتی

چون عده‌ای از بانوان و آقایان زرتشتی که واجد شرایط شرکت در انتخابات‌هستندبرای‌معرفی کاندیدای زرتشتیان در مجلس شورای ملی باین انجمن مراجعه مینمایند بنابراین بدینوسیله باطلاع همکیشان گرامی میرساندکه کاندیدای زرتشتیان **جناب آقای دکتراسفندیار یگانگی** میباشد.

انجمن زرتشتیان تهران — آ_۹۳۹۹

از هیئت مدیره معظم وکلیه اعضای محترم اتحادیه بازرگانان‌وابستگان وپیشه‌وران تقاضا میشود

بمنظور ائتلاف و هماهنگی با اجتماع پرشکوه ملی و شرکت در انتخابات ساعت ۵ بعد از ظهر روز شنبه ۲۶ مرداد ماه جاری در میدان امجدیه حضور یافته و بر شکوه اجتماع بیفزائید و وحدت خودرا در اجرای این امر حیاطی باتمام طبقات آشکار فرمائید .

رئیس اتحادیه بازرگانان وپیشه‌وران‌تهران - حاج سید ذبیح‌الله ملك‌پور — ۳-۱

آگهی کانون افسران بازنشسته

روز یکشنبه ۲۷ مرداد از ساعت۷ عصر بمناسبت ۲۸ مرداد جشنی در کانون افسران و درجه داران بازنشسته‌منعقد است از عموم افسران برای‌شرکت در مجلس جشن دعوت میشود .

کانون افسران ودرجه داران بازنشسته — آ_۹۳۶۹

اطلاعیه اتحادیه فلزتراشهای تهران

پیرو اعلامیه ریاست محترم شورایعالی اصناف بدینوسیله از عموم اعضاء وابسته تقاضا دارد ضمن شرکت در میتینك عمومی‌روز شنبه ۲۶ مرداد ماه جاری در میدان امجدیه بمنظور ائتلاف‌و هم بستگی بانیرو های ملی و تائید مجدد منشور ۶ ماده‌ای‌اعلیحضرت همایون شاهنشاه با مراجعه هرچه زودتر به حوزه های اخذ رای نسبت به ثبت‌نام و اخذ کارت انتخابات اقدام فرمایند .

هیئت مدیره اتحادیه فلز تراشهای تهران — آ_۹۳۵۹

اطلاعیه جمعیت راه‌نو

بدینوسیله از اعضای محترم جمعیت راه‌نو دعوت بعمل میاید که درساعت ۹صبح روزشنبه ۲۶مرداد بادردست داشتن شناسنامه در محل جمعیت حضور بهمرسانند تاباتفاق برای گرفتن کارت انتخاباتی بحوزه مربوطه مراجعه کنند و نیز ساعت ۳ ونیم بعد ازظهر روز مزبور درمحل جمعیت اجتماع نمایند تابرای شرکت درمیتینك انتخاباتی امجدیه باتفاق حرکت کنند .

رئیس جمعیت راه‌نو - دکترمهرانگیز دولتشاهی — آ_۹۴۰۱

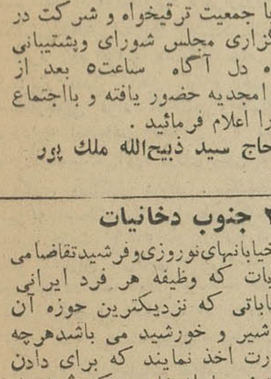

دراین موقع که بنا به اراده ذات اقدس شاهنشاهی‌اوامرموکدی در باره انتخابات آزاد شرفصدور یافته شاهدوستان و میهن‌پرستان ومومنین بمواد ششگانه شهرستان کرج و ساوجبلاغ و شهریارجناب آقای محمد علی **نظام خواجه‌نوری** را که از صاحبمنصبان عالیرتبه و تحصیل کرده وزارت کشور بوده و بادر نظر گرفتن سوابق درخشانی که‌هنگام تصدی‌شهرداری و فرمانداری خود در این شهرستان بیادگار گذاشته‌ودر امورکشاورزی عمران و آبادی بسیاری برای‌قراء ساوجبلاغ و شهریار که‌شخصا متصدی‌آن بوده و هستندانجام‌داده‌و مشغول‌تعقیب‌و تکمیل‌آن می باشند به عنوان کاندیدای مجلس شورایملی معرفی و اطمینان کامل داریم که منشاء خدمات موثر دراین منطقه بوده و دراجرای برنامه های اصلاحی از هیچگونه فداکاری دریغ ننمایند .

حاج غلام زکی خانی ، حاج سید جواد حسینی ، حاج محمد کمالی ، حاج تقی طالائی ، اباذر مصباح ، عبدالجواد اویسی ، عباس عظیمی ، حاج محمد چراغی ، هاشم طالائی ، حاجی کشاورز — آ_۹۳۰۱

تقویم اطلاعات

پنجشنبه بیست‌و چهارم امردادماه ۱۳۴۲- بیست‌و پنجم‌ربیع‌الاول ۱۳۸۳- پانزدهم اوت ۱۹۶۳

اذان صبح ساعت ۳و ۴۳ دقیقه
طلوع آفتاب ساعت ۵و ۳۱دقیقه
غروب آفتاب ساعت ۱۸و ۵۸دقیقه

ورود

آقای‌دکتراحمد کمالینفر از اعضای سازمان برنامه که برای گذراندن- رساله‌دکترابامریکاعزیمت نموده‌بودبا موفقیت بتهران مراجعت کرد .

خانم دکتر مهرانگیز دولتشاهی پس‌از شرکت دربرنامه رهبران که‌از طرف دولت امریکا ترتیب داده شده بود بتهران بازگشت .

برنامه امشب

تلویزیون ایران

۵ر۳۲ فیلم آموزشی
۵ر۵۰ اخبار ورزشی
۶ برنامه شما و سینما
۶ر۳۰ اخبار
۶ر۴۵ برنامه شورای عالی زنان
۷ برنامه واریته
۷ر۳۰ فیلم فلش گوردون
۸ برنامه هنرهای زیبا
۸ر۳۰ فیلم پلیس بین الملل
۹ بخش دوم اخبار
۹ر۱۵ عقیده شما چیست
۹ر۳۰ برنامه نغمه دل
۱۰ فیلم سینمائی
۱۲ پایان برنامه

برنامه فرداشب

۴ر۲۰ فیلم سینمائی
۶ خرد سالان
۶ر۳۰ فیلم خطر پیشه من‌است
۷ اخبار ورزشی
۷ر۱۵ آنچه‌دراین هفته گذشت
۷ر۳۰ سازمان دفاع غیر نظامی
۸ برنامه محلی
۸ر۳۰ بیست سئوالی
۹ برنامه بزم آدینه
۹ر۱۵ یادی از گذشته
۱۰ تاتر تروپ فرید
۱۲ پایان برنامه

تلویزیون آمریکا

برنامه امشب

۵ر۵۹ اعلام برنامه
۱۶ فیلمهای کارتون قلمی
۱۶ر۳۰ سه‌پس من‌با شرکت (فردـ مکموری)
۱۷ تعیین قیمت (مسابقه)
۱۷ر۳۰ برنامه دوبی‌گیلیس (کمدی)
۱۸ فیلم بزرك (مستند)
۱۸ر۳۰ زنده یامرده (وسترن)
۱۹ حکایت بزرك(فیلم)
۱۹ر۳۰ پیتزگان (ازماجرا های یك کارآگاه خصوصی)
۲۰ بامیج‌آواز بخوانیم «آوازهای دسته جمعی»
۲۱ برنامه تدمك (واریته)
۲۱ر۳۰ فیلم سینمائی بنام «گناهان جزایل» باشرکت پولت گدارد»
۲۲ر۴۴ نیروی هوا
۲۳ پایان برنامه .

برنامه فرداشب

۱۳ر۵۹ اعلام برنامه
۱۴ ترس (فیلم)
۱۵ر۳۰ جهان ورزش
۱۷ برنامه این ساعت بعدا اعلام‌خواهدشد
۱۷ر۳۰ نیمه‌راه سحرآمیز
۱۸ کنسرت دانشجویان دانشگاه
۱۸ر۳۰ فیلم داستانهای علمی
۱۹ راهاید (وسترن)
۲۰ رازمن‌چیست؟ (مسابقه‌هوش)
۲۰ر۳۰ منطقه نورو ظلمت
۲۱ برنامه صنایع‌فولاد امریکا
۲۲ مسابقه کشتی کج
۲۲ر۳ درو (مستند)
۲۳ پایان برنامه

پیش بینی وضع هوا

پیش بینی وضع‌هوای ایران تا ظهر فردا بدین قرار است

هوای سواحل دریای مازندران‌نیمه خنیف محلی خواهد بود هوای تهران وشهرستانهای شمالی و شمال غربی و غربی کمی ابری است و گاهی قسمتی ابری توام با رعد و برق در نواحی کوهستانی و باد نسبتا شدید در سطح‌زمین و گرد و خاك‌میباشد هوای بقیه نقاط صاف گاهی باکمی ابر پیش بینی میشود .

گرمترین نقاط آغا جاری با حد اکثر ۴۷ درجه و خنکترین نقاط کرمان با حد اقل ۹ درجه گزارش شده است .

اطلاعات

پنجشنبه ۲۴ مردادماه ۴۲
۲۵ ربیع‌الاول ۱۳۸۳
۱۵ اوت ۱۹۶۳
سال سی‌و هشتم
شماره ۱۱۱۶۶

فرهنگیان باید به محل خدمت برگردند

قبل‌ازصدورحکم‌انتقال هیچیك ازآموزگاران ودبیران نباید محل خدمت خودرا ترك کند

سخنگوی وزارت فرهنگ آخروقت اداری امروز بخبر نگار ما اظهار داشت چون سال تحصیلی قریبا آغاز میگردد لازم است کلیه دبیران و آموزگاران که با استفاده از تعطیل تابستان از محل خدمت خود خارج شده‌اند برای برگزاری امتحانات تجدیدی وانجام وظیفه به محل‌های ماموریت خودمراجعت نمایند وکسانی که تقاضای انتقال نموده‌اند نیز باید پس از خاتمه تعطیل تابستان درمحل خدمت اولیه حاضر باشند و قبل از صدور حکم انتقال به هیچ عنوان نباید محل خدمت خود را ترك‌نمایند البته کمیسیون های مربوط مشغول رسیدگی به تقاضا های انتقال است واحکام واجدان شرائط در اولین فرصت صادر و ابلاغ خواهد شد.

امضای قراردادمنع آزمایشهای اتمی

دلیل شناسائی دولت‌های امضاکننده این پیمان که دولت شاهنشاهی‌آنها را نشناخته نخواهد بود

خوانندگان ما اطلاع دارند که‌دولت شاهنشاهی ایران بمحض وصول خبر یاراف قرارداد منع آزمایشهای اتمی آمادگی خود را برای امضای قرارداد مزبور اعلام داشت و در تاریخ مقرر سفرای کبار ایران در واشنگتن ،لندن و مسکو آنرا امضا نمودند چون این قرارداد نیز از طرف دولتهائی امضا شده و میشود که دولت شاهنشاهی آنها را نشناخته است یك مقام‌مطلع در وزارت امور خارجه به خبرنگار ما اظهار داشت‌که امضای قراردادمذکور از طرف دولت شاهنشاهی بهیچوجه دلیل شناسائی آن دولتها نخواهد بود .

بعلت کسالت یکی از متهمین :
دادگاه واقعه ۱۵ خرداد تا صبح شنبه تعطیل شد

دهمین‌جلسه دادرسی علنی متهمین واقعه ۱۵ خرداد در ساعت هشت صبح امروز در پادگان عشرت‌آباد بریاست‌تیمسار سرتیپ‌زمانی‌تشکیل گردید .

در جلسه امروز بقیه متهمین‌آخرین دفاع خود را نمودند و بعلت کسالت نفر آخر و درخواست او از دادگاه دائر به تاخیر جلسه رسیدگی دادرسی تا صبح شنبه ۲۶ مرداد «پس فردا» بعنوان تنفس تعطیل گردید دادگاه روز شنبه بکار خود ادامه خواهد داد .

تلگرافات شهردار تهران و پاسخ شاهنشاه وشهبانو
درباره میتینك بزرك زنان

پیشگاه مبارك اعلیحضرت همایون شاهنشاه

مفتخرم باستحضار خاطر خطیر ملوکانه برسانم که زنان بیش ازآنچه تصور میرفت بوظائف ملی خود قیام کردند وبادمونستراسیون بی‌سابقه‌ای که هرگز در مخیله معاندین نمیگنجد نشان دادند که در راه اجرای اوامر پیشوای خردمند آزادمنش خود تاچه اندازه آمادگی دارند .

جمعیت بی نظیر زنان که درحرکت بودند و مردم که در سراسر مسیر آنها ایستاده بودند به یقین هرگز در تهران سابقه نداشت .

امیدواری خدمتگزار این است‌که فرد فرد مردم این مملکت به حقیقت اقدام عظیم و شجاعانه اعلیحضرت واقف شده و در راه تحقق آمال شاهنشاه مردم نواز دادگر خود قدم بردارند وبهر حال از صمیم قلب این توفیق رابه حضورمبارك‌شاهنشاه‌عادل مفخم خودتبریك‌عرض میکنم و سعادت و سلامت وجود مبارك و خاندان‌جلیل سلطنت را از خدای بزرگ خواهانم.

خدمتگزار ـ شهردار تهران

حضور مبارك‌علیا حضرت شهبانوی ایران :

زنان تهران امروز بعد ازظهر در تحت حمایت شهبانوی عزیز خودثابت کردند که‌درراه اجرای منویات همسر تاجدار شهبانوی والاشان تاچه‌اندازه مصمم هستند .

جمعیت کثیری که تمام میدان بهارستان و خیابان شاه‌آباد را تا اسلامبول فرا گرفته بود بخوبی‌ثابت کرد که‌زنان‌ایران چه‌اندازه شایستگی ولیاقت داشتن آزادی را دارند خدمتگزار امیدوار است که قاطبه ملت ایران سعادت برخورداری از موهبت الهی که شاهنشاه مردم‌نواز عادل میشر آن هستند داشته باشند و یکدل و یکجهت در راه تحقق آمال ملی و هدفهای مشترك‌شاه و ملت‌گام بردارند .

خدمتگزار ـ احمد نفیسی شهردار تهران

پاسخ شاهنشاه

جناب نفیسی شهردار تهران

در موقعیکه این حقوق جدید را برای آزادزنان ایران مقرر میداشتیم میدانستیم آنها با قلبی پاك و روحی آماده استحقاق این حقوق طبیعی را دارند و نمایش عالی و بی نظیر بیست و دوم مرداد مارا در اعتقاد خود صد چندان راسخ‌تر میسازد و بآینده جامعه آزادمردان و آزادزنان ایرانی با کمال امیدواری وافتخار مینگریم .

پاسخ شهبانو

جناب نفیسی شهردار تهران

موجب نهایت خوشوقتی است که همه بانوان تهران با این حرکت‌منظم دستجمعی رشداجتماعی خودرا برای پذیرفتن این حقوق اعطائی بشایسته ترین وجهی ثابت کرده‌اند امیدوارم که همیشه در پیشگاه ملت و تاریخ ایران با سرافرازی در خدمات ملی و اجتماعی پیش آهنگ‌و موفق باشم.

وزیر کشور ترکیه باصفهان رفت

نخست‌وزیر ووزیر کشور ترکیه‌در ضیافت دیروز وزارت خارجه تیمسار سپهبد نصیری نیز در عکس دیده‌میشود .

ظهر دیروز آقای حفظی اوغوزبکاتا وزیر کشور ترکیه و همراهان ناهار رادر کاخ‌وزارت امور خارجه‌میهمان آقای علم نخست وزیر بودند .

وزیر کشور ترکیه و همراهان ساعت هفت در یك میهمانی عصرانه که از طرف شهردار تهران‌در هتل ونك ترتیب داده شده بود شرکت کردند. در این میهمانی جمعی‌ازرجال وشخیصتهای مملکتی حضور داشتند

صبح‌امروز آقای بکاتا وهمراهان باتفاق میهماندار خود عازم اصفهان شدند نامبردگان فردا از اصفهان به شیراز عزیمت میکنند و روز شنبه بتهران باز میگردند .

آقای اسمعیل افچه‌ای دبیردوم سفارت ایران درآنکارا نیز که همراه آقای وزیر کشور ترکیه بایران آمده درمراسم‌مذکورحضور داشت‌وباتفاق وزیر کشورو‌همراهان بجنوب عزیمت نمود .

۵ نفر از دزدان انگلیسی دستگیر شدند

لندن ـ ۱۵ اوت ـ رویتر ـ خبرگزاری فرانسه ـ یونایتدپرس ـ پلیس‌لندن امروزاعلام‌کرد ۵ نفرازدزدان انگلیسی که‌اخیرابه‌ترن گلاسکو ـ لندن دستبرد زده بودند دستگیرشدند ۵ نفرمزبور بعداز انتقال باداره پلیس تحت‌بازجوئی قرار گرفتند واحتمال میرود با اطلاعاتی که از ۵ نفر مزبور بدست می‌آورد دزدان یکی بعد ازدیگری دستگیر شوند . یك‌مقام عالیرتبه اسکاتلندیارد امروز گفت: پلیس ازهویت ۱۰ تا۱۵نفر دزدان آگاه است. آخرین گزارش حاکی‌است که‌پلیس فعالیت خودرا باشدت تمام دنبال میکند و مقادیری از پولهای ربوده شده بدست پلیس‌افتاده‌است.

مکارتور که عملیات تعقیب‌راهزنان زیر نظر اوست بسوی برونموث حرکت‌کرد تا از دزدان بازداشت‌شده بازجوئی کند . وی قبل‌از حرکت به روزنامه‌نگاران‌گفت تافردا تمام‌راهزنان ترن‌پستی بازداشت میشوند .واینك خانه بسیاری ازآنها درمحاصره‌پلیس است . وی افزود یك زن که شریك دزدان بود اینك تحت بازجوئی‌است سرعت‌درپیداکردن‌دزدان موفقیت‌بزرگی برای اسکاتلندیارد است .

اصناف تعطیل میکنند

طبق تصمیمی که‌ازطرف شورایعالی اصناف اتخاذ گردیده برای اینکه اصناف و پیشه‌وران و کسبه بتوانند دراجتماع بزرك‌میدان امجدیه مشارکت نمایندو در باره انتخابات مجلسین همبستگی خودرا باسایر طبقات مردم اعلام‌دارند و ائتلاف عمومی صورت ـ پذیرد ودرمجلس آینده‌شرکت کنند، روز شنبه ۲۶ مرداد (پس‌فردا) بعداز ظهر کسبه‌و پیشه‌وران واصناف تعطیل خواهند کرد . سندیکای کارگران صنف‌خباز نیزاعلام کردکه ازظهرروز شنبه دکانهای نانوائی تعطیل خواهد بود ودکانهای نانوائی پخت‌نخواهد کرد تا کارگران‌نانوائیها بتوانند دراجتماع بزرك امجدیه شرکت جویند .

امروز آقای مهدی کوشانفر رئیس شورایعالی اصناف دراین موردگفت : بعدازظهر روزشنبه‌کلیه اصناف‌تهران از ساعت سه بعداز ظهر الی هشت شب برای شرکت درتظاهرات ملی به پیروی از اعلامیه اصناف تعطیل‌عمومی میکنند . وی‌گفت چون تعطیل‌دکاکین نانوائی و قصابی ازنظر مردم حائز اهمیت است این دسته از اصناف میتوانند از هشت شب در صورت احتیاج مردم مجددا پخت کرده و دکاکین خودرا باز نمایند .

اجتماع بزرك انتخاباتی میدان امجدیه باشرکت بانوان، فرهنگیان کارمندان، کارگران، اصناف وعموم طبقات دیگراجتماعی تشکیل میگردد،

کارتهای انتخابات

از دیروز فعالیت حوزه های‌صدور کارتهای الکترال بطورمحسوسی‌افزایش یافته، بامداد دیروز سه هزار نفراز افراد صنف بارفروش ونیز افرادصنف کله‌پز وبنگاه معاملات‌ملکی ولاستیك فروش بطور دستجمعی بحوزه های ثبت‌نام دبستان مهام درمیدان شوش‌و باغ‌فردوس و چند حوزه دیگر رفتندو پس‌از ثبت‌نام کارت انتخابات گرفتند.

درحزب ملیون

صبح‌امروز بنابدعوت آقای دکتر امامی دبیرکل حزب‌ملیون عده‌ای از نمایندگان فرهنگیان، دانشگاهیان ، روسای اصناف وانجمنهای محلی و اعضای اتحادیه های کارمندان دولت و کشاورزان و کارگران که‌مسئولیت اداره شعب وحوزه های حزبی و گروه های وابسته بحزب رادارا هستند در محل حزب حاضرشدند ، دراین‌جلسه دبیرکل حزب ملیون درباره چگونگی تصمیم حزب‌درامر شرکت درانتخابات ونحوه ائتلاف اطلاعاتی دراختیار آنان گذاشت .

در خواست خانمها

امروز گروهی‌ازبانوان کارمنددولت ضمن مراجعه باداره‌روزنامه درخواست کردند که بمنظور ایجاد تسهیلاتی در امردریافت کارت الکترال چندحوزه‌در نزدیکی وزارت خانه‌ها و ادارات‌دولتی که‌خانم‌هادر آنجا کار می‌کنند دایر گردد خانم ها اعلام‌کردند که بعلت بعدمسافت دبستانها اکثر کارمندان دولت نمیتوانند جهت ثبت‌نام ودریافت کارت بحوزه‌ها مراجعه نمایند .

انجمنهای نظارت

بموازات فعالیت های انتخاباتی در تهران و شهرستانها خبرنگارما گزارش میدهد که مقدمات تشکیل انجمن های نظارت انتخابات‌ازطرف‌کمیته تدارکات کمیسیون انتخابات وزارت کشورتهیه و آماده ارسال بفرمانداری‌ها شده است .

از جمله این مقدمات تهیه جزوه هائی است‌که درآن قوانین ومقررات وآئین‌نامه های جدید انتخابات برای آگاهی کامل اعضای انجمنهای‌نظارت چاپ شده‌است .

تعداد حوزه های انتخابیه

بموجب مواد منتشره دراین جزوه ها ۱۶۰ انجمن مرکزی در سراسر کشور برای ۱۶۰حوزه‌انتخابیه تشکیل میشود .

تعیین محل و تعداد انجمنهای فرعی

انتخابات با انجمنهای مرکزی میباشد

انجمنهای نظارت مرکزی انتخابات مکلفند عده انجمنهای فرعی وشعب آنها و صندوقهای آرا را به تعدادی تعیین و در دسترس رای دهندگان‌در کلیه نواحی شهر ها و بخشها و دهستانها بگذارند که‌رای دهندگان هر حوزه انتخابیه به آسانی بتوانند در ظرف روزمعین رای خود را بدهند (محل حوزه‌ها و نصب صندوقهاباتوجه به تراکم جمعیت تعیین میشود)

از خبرنگار اطلاعات در بندر معشور :
آقای مهندس قادسی قبولی‌وآمادگی خودرا اعلام داشت

در پاسخ تقاضای مکرر اهالی بالاخره آقای مهندس نصراله‌قادسی دعوت اهالی را پذیرفته در روز سه شنبه ۱۷ مرداد که مصادف با شب تولد حضرت رسول (ص) بودآمادگی خود را برای شرکت در انتخابات مجلس شورای ملی اعلام داشت صبح روز پنجشنبه ۱۹ مرداد اعلامیه مربوط به انتخاب آقای مهندس نصرالله قادسی . درظرف ٤ساعت با نظم و ترتیب خاصی در سراسر این نواحی پخش گردید که با استقبال بی سابقه و کم نظیر اهالی روبرو شد و بلافاصله فعالیت انتخاباتی شدیدی به نفع ایشان آغاز گردید در این‌چندروز مجددا خدمات گذشته عمرانی و اجتماعی و عمومی مشارالیه نسبت به اهالی شهرستان معشور وهمچنین فعالیت طرفداران آقای‌مهندس نصرالله‌قادسی براهنمائی ایشان‌در تصویب‌ملی ششم‌بهمن سرزبانها افتاده و بااطمینانی که مردم به‌پیروی از دستور صریح شاهنشاه در مورد آزادی انتخابات نسبت به پاکدامنی وبی نظری مقامات محلی مخصوصا آقای فرماندار و اولیاء امور امنیتی وانتظامی دارند موفقیت آقای مهندس قادسی رااز هم‌اکنون قطعی شمرده و بیکدیگر تبریك میگویند و این موفقیت را قدم موثری در راه تحکیم پیوند شاه و ملت دراین شهرستان درجهت رسیدن بهدف مقدس انقلاب ششم بهمن بشمار می‌آورند .

بازدید مدیر عامل بانك عمران ازمزارع تقسیم شده سلطنتی در ورامین

آقای دکتر رام چاه شماره۱۰سعدآباد ورامین راافتتاح کرد

عصردیروز آقای‌دکتر رام مدیر عامل‌بانك عمران مزارع پنبه‌وصیفی سیزده قریه از املاك تقسیم شده پهلوی را در ورامین بازدید نمودو چاه شماره ۱۰ واقع در قریه سعدآباد را که آماده بهره برداری‌بود افتتاح کرد . چاه سعد آباد دهمین چاه عمیقی است که از طرف‌بانك عمران ظرف پانزده ماه گذشته در ورامین حفر ومورد بهره برداری واقع میشود.

آقای دکتر رام‌در پاسخ‌خبرنگار ما که در این بازدید حضورداشت اظهار نمود: طی دو سال گذشته بعلت کمبود آب تولید دهات‌ورامین چندان رضایت بخش نبوده‌است‌ولی حسب الامر شاهنشاه‌با حفرچاههای عمیق‌کمبود آب‌دراین‌منطقه‌ازورامین مرتفع و امسال زراعت آنها خوب شده است و این چاهها برای هزار هکتار زمین آب تهیه نموده است. همانطور که بکشاورزان راهنمائی نمودیم اینك موقع آن رسیده که کشاورزان کلیه اراضی ملکی‌خود را بزیر کشت آورده ودیگرزمینی را بایش اختصاص ندهند . و با کشت و برداشت صحیح به سه برابر محصول فعلی برسانند. تا ضمن برداخت قیمت چاه‌ها عایدات نسبتا زیادی هم برای آنها باقی بماند . با رفع مضیقه کم آبی و مبارزه باسن‌و آفات‌نباتی هیچ‌دلیلی وجودندارد که کشاورزان این‌منطقه کمتر از سه ویا حتی چهار تن گندم از یك هکتار بهره برداری‌نمایند.

آقای دکتر رام سپس اظهار داشت:

ورامین دارای آب وهوای نسبتا گرمی است و صیفی آن خیلی زودتر از سایر دهات اطراف‌بازار تهران میرسد باتوجه باینکه در حدود سی وشش کیلو متر باتهران فاصله دارد که اسفالت هم هست طبعامحصول ورامین مخصوصاصیفی بامخارج کمتری بتهران رسیده و باقیمت بیشتری بفروش میرسد وحالا که کشاورزان طرز صحیح کشاورزی‌را می‌آموزند قطعادرآمد خوبی بدست خواهند آورد.

امیدواریم بتدریج‌در آمد کشاورزان این دهات که فقط و فقط با طرز کشت صحیح زیاد خواهد گردید طوری بشود که عایدات آنها از ماموربن عادی دستگاههای دولتی وتجارتی طهران بهیچوجه کمتر نباشد.

محمود باقرزاده در خیابان پهلوی روبروی‌کافه‌شهرداری بعد از ظهر ها همه‌روزه ازدوستان‌و آشنایان پذیرائی میکند . تلفن ٤٦٦٠

تقاضا ازشرکت تی‌بی‌تی

با وجود اینکه مدتها است شرکت مسافر بری تی‌بی‌تی در شهرستان لنگرودشعبه‌دایر نموده و قابلومربوطه را هم نصب کرده است معلوم نیست بچه علت از اعزام اتوبوس باین شهرستان و ترتیب برنامه منظم خودداری میکند در حالیکه صرفنظر ازعلاقه اهالی‌بشرکت مزبور ایاب و ذهاب مردم بمرکز و بالعکس قابل توجه وکثیر است .

محمد ابوالحمد

حسن طباطبائی

کاندیدای قاطبه مردم اردستان است و اهالی اردستان خدمات اورافراموش نمیکنند

یك‌مغازه دو نبش بادکوبه‌عالی واگذارمیشود

یك مغازه بمساحت ٤٠ متر مربع‌هر دونبش آن از شیشه‌است دربهترین نقطه خیابان شمیران نزدیك تخت‌جمشید واگذارمیشود صبح‌و عصر به تلفن ٦٦٩٧٧ مراجعه شود

مردم شرافتمند پایتخت به عباس رادفر کاندیدای اهالی غرب تهران رای میدهند.