اطلاعات

یکشنبه ۱۴ تیرماه ۱۳۴۹ـ شماره ۱۳۲۳۴ سال چهل و پنجم ـ تکشماره ۴ ریال

در جریان فاجعه سقوط یک هواپیما

مسافران «جت» انگلیسی از درختها آویزان شدند

● جغجغه یك كودك ، یك پیپ شكسته ، عینك‌های آفتابی مسافران و گذرنامه ها و صد ها شیئی دیگر در محوطه وسیعی پخش شده است

● برخی از اجساد چنان سوخته‌اند كه شناسائی آنها ممكن نیست

در صفحه ۳

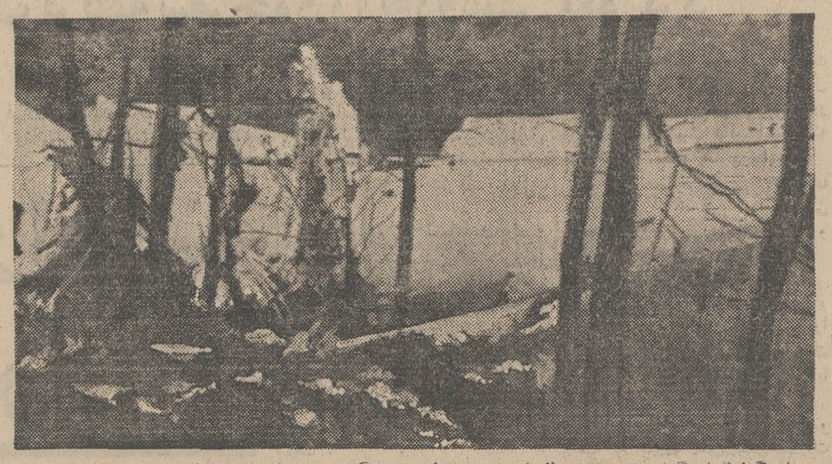

بنا بگزارش خبرگزاریها بسیاری از اجساد مسافران از هنگام سقوط تا لحظه‌ای كه نیروهای نات به محل سانحه رسیدند از درختها آویزان بودند . در عكس منظره‌ای از محل جنگلی سانحه و قسمتی از لاشه هواپیما دیده میشود .
عكس رادیوئی اطلاعات

مدیرعامل جدید شرکت واحد اعلام کرد:

خطوط اتوبوسرانی سریع شبانه دایر میشود

در صفحه سیزدهم

کارتهای کنکور سراسری برای توزیع آماده شد

در صفحه چهارم

آخرین گزارشات بیژن رفیعی از مسابقات جهانی کشتی فرنگی کانادا :

در نخستین دور مسابقات کشتی جهانی

علی آبادی و یداللهی حریفان خود را مغلوب کردند

● درمسابقات کشتی فرنگی قهرمانی جهان ۱۵۲ کشتی گیر از ۲۸ کشور جهان شرکت دارند .

● مهدی آهنگران و هاشم قنبری مغلوب قهرمانان بلغارستان و شوروی گردیدند

اکبر یداللهی نیز دراولین مسابقه خود به پیروزی رسید. وی با امتیاز (۰ـ۱۳) حریف ترك خود گنگور را مغلوب کرد .
درصفحات ۷ و ۱۳ و ۴

بعنوان انتقام از قتل دکتر خلیل الطالب

یکی از رهبران حکومت بعثی را با ۴ گلوله کشتند

بدستور حسن البکر یک دانشجوی عراقی حلق آویز شد

● حزب حاکمه بعث دچار دو دستگی شدید شد

● کلیه احزاب وسازمانهای دستچپی علیه حزب بعث متحد شده‌اند

● عده زیادی از عناصر مخالف دولت توقیف شدند

در صفحه چهارم

وزیر خارجه بامداد امروز بتهران بازگشت و فردا برای مدت دو روز رهسپار کویت میشود

آینده خلیج فارس در مذاکرات زاهدی در کویت مطرح میشود

دوازدهمین اجلاسیه وزیران سازمان همکاریهای منطقه‌ای برای عمران در شهر «بورسای» ترکیه تشکیل شد . عکس اردشیرزاهدی وزیر خارجه ایران را هنگام ایراد سخن در اجلاسیه مذکور نشان میدهد . «احسان صبری چاغلا یانگیل» وزیر خارجه ترکیه نفر وسط و «احسان‌الحق» وزیر تجارت پاکستان نیز در عکس دیده می شوند .
درصفحات ۴ و آخر

ثبت نام دوره لیسانس

مدرسه عالی ادبیات وزبانهای خارجی همه‌روزه برای دوره لیسانس ثبت‌نام مینماید . برای کسب اطلاع ازشرایط نام نویسی به آگهی‌هائی که درروزهای پنجشنبه در روزنامه اطلاعات یاکیهان درج میشود یا بدفتر مدرسه مراجعه فرمائید
نشانی ـ خیابان اراك (بین ویلا وفیشرآباد) شماره ۳۵ ـ تلفن ۴۱۲۶۷ و ۶۸۲۹۴

اطلاعیه نظام پزشکی

درمورد تعطیل موسسه پزشکی بی‌صلاحیت
۱ـ۲ آ ـ ۲۲۷۷۰ در صفحه ۳

اطلاعیه نظام پزشکی

در مورد تابلوها وسرنسخه‌ها
آ ـ ۲۲۷۶۶ ۱ـ۲ در صفحه ۳

پذیرش دانشجو برای مدرسه‌عالی بازرگانی رشت

تاریخ ثبت‌نام مسابقه ورودی مدرسه‌عالی بازرگانی رشت تابیستم تیرماه ۱۳۴۹ تمدید میشود .
شرایط ثبت نام درصفحه آخر
آ ـ ۲۱۱۳۶ ـ۱ـ

مجلس وعظ و تبلیغ سوگواری

بمنظور تبلیغ احکام دین مبین و نشر معارف عالیه اسلام و اقامه سوگواری وذکر مصائب اهل بیت علیهم‌السلام ، اوقاف اراك از محل موقوفه شادروان سرلشگر عبدالمجید میرزا پیروز ـ (ناصرالدوله) که فعلا متصرفی اوقاف است و بمنظور اجراء نیات خیرآنمرحوم بتجویز وقفنامه و باکسب نظر و اجازه از آیات عظام و مراجع معظم در ایام فاطمیه بمدت شش روز (بیست و چهارم تابیست ونهم) تیرماه جاری برابر با یازدهم تاشانزدهم جمادی‌الاولی) از ساعت ۴ و نیم تا ۷ و نیم بعد از ظهر در مسجد مرحوم حاج آقا صابردراراك مجالس سوگواری منعقد مینماید .
شرکت عموم طبقات و استفاضه از بیانات وعاظ دانشمند مورد انتظار و موجب امتنان و تعظیم از شعائر اسلامی است .
عباس کریمی
رئیس اوقاف اراك وسرپرست شهرستانهای تابعه

دعوت برای امتحان از مهندسین کشاورزی داوطلب خدمت درسازمان ترویج وزارت کشاورزی

پیروآگهی‌های قبلی بدینوسیله باطلاع داوطلبانی که قبلا برای خدمت در سازمان ترویج ثبت نام کرده‌اند میرساند که امتحان و مسابقه داوطلبان مذکور ساعت ۹ صبح روز ۲۱ر۴ر۴۹ در سالن سازمان امور اداری و استخدامی کشور بعمل خواهد آمد داوطلبان جهت دریافت کارت ورود به جلسه امتحان نیم ساعت قبل از موعد مقرر به محل مذکور مراجعه نمایند .
م الف ۳۵۹۳ وزیر کشاورزی
۱ـ۲ آ ـ ۲۱۸۰۲

مژده بایرانیان عزیز مقیم کویت

شرکت اعتماد کو محدود

برای گشایش حسابهای امانات درگردش و ارسال انواع حوالجات و کلیه معاملات پولی در خدمت شما میباشد . لطفا به نشانیهای زیر مراجعه فرمائید :
کویت شارع علی‌سالم عماره‌السمکه تلفن ۳۱۴۳۱
فحاحیل روبروی مخفر شرطه تلفن ۹۱۰۰۹۷
صندوق پستی ۲۰۰۷۸

اطلاعیه نظام پزشکی

در مورد آخرین مهلت ثبت‌نام
درصفحه دوم
ـ۲ آ ـ ۲۲۷۵۸

شماره حساب بانکی دانشگاه

درآگهی مسابقه ورودی لیسانس دوره شبانه دانشگاه تهران که در شماره ۱۳۲۳۲ شنبه ۱۳ تیر ماه چاپ شده بود شماره حساب بانکی دانشگاه ۲۲۴۵ میباشد .

قابل توجه کارفرمایان

در صفحه ۵

آگهی نظام پزشکی

در مورد موسسات پزشکی خصوصی
۱ـ۲ آ ـ ۲۲۷۶۲ درصفحه دوم

آقای مهندس پرویز ساسانی
کارگران ، کارمندان ، مهندسین و متخصصین کارخانجات مقدم با اندوه فراوان مصیبت وارده را تسلیت عرض نموده بقای عمر بارماندگان رااز خداوند بزرگ خواستارند .
کارخانجات مقدم . نظرآباد . مصطفی مقدم

قابل توجه کارفرمایان

برای پرداخت عوارض نوسازی فقط تاپایان تیرماه (۱۷ روز دیگر) فرصت باقی است

اگر عوارض نوسازی خودرا نپرداخته‌اید برای اینکه ازده‌درصد بخشودگی استفاده فرموده‌ومشمول ۵۰درصد جریمه وقطع برق نشوید برای پرداخت آن فقط تاتاریخ مذکور فرصت دارید
کلیه واحد های سازمان ممیزی در نواحی نوازده‌گانه شهرداری بایتخت همه روزه در ساعات اداری و بعداز ظهرها و روزهای تعطیل برای وصول عوارض آماده میباشند .
شهردار پایتخت

مالکان تهران توجه فرمایند

اطلاعیه مهم
شکوفه نو
(تهران)

نظر باستقبال بی‌سابقه‌ای که از برنامه خواننده برگزیده مردم بعمل آمده وبرای اینکه تمام دوستداران صدای خواننده مشهور و محبوب «سوسن» که انحصارا در شکوفه‌نو (تهران) برنامه اجرا مینماید دیدن نمایند. مدیریت کاباره دانسینگ شکوفه‌نو به پاس قدردانی ازمحبت های بی‌شائبه مردم که همه وقت مشوق هنرمندان شکوفه نو بوده‌انداز روز دوشنبه ۸ر۴ر۴۹ تخفیف کلی در منو کاباره داده شده است .
و همچنین از امشب برنامه جدید :
فراتیلاشو
زیبارویان رومانی
لولا و بی‌لا
خوش صداترین خوانندگان اسپانیولی
همراه با چهارساعت برنامه جالب و ابتکاری .
رزرو تلفن های ۹۵۴۰۴۴ ـ ۹۵۴۰۳۳

آگهی توزیع کارت‌های ورودی مسابقات ورودی دانشگاه هاو موسسات آموزش عالی تیرماه ۱۳۴۹
در صفحه پانزدهم

پیام شاهنشاه بمناسبت روز بین‌المللی تعاون

نهضت تعاون در کشور ما توسعه میابد

در صفحه آخر

بموجب مواد الحاقی طرح جامع

مقررات تفکیک اراضی در تهران تغییر میکند

در صفحه چهارم

احضار اولین دسته افسران درجه‌داران خدمت منقضی

در صفحه چهارم

برخی مقامات آمریکائی اعلام کردند :

اسرائیل سلاح اتمی ساخت

در صفحه ۳

کاشی ایرانی
کاشی کاری تازیر سقف
بهترین طریقه استفاده از کاشی است

برنامه آینده سینماهای

کریستال و .. درایوین سینماونك

میری دارك در فیلم سینماسکوپ و رنگی

گل آتشین

ازصبح چهارشنبه

برنامه سینماهای

رادیوسیتی ـ ب . ب سیلورسیتی نیاگارا

بعد از موفقیت فیلم «سیاره وحشی‌ها» اینك دنباله آن فیلم باماجرائی عجیب‌تر و شیرین‌تر

۳۹۵۵ سال بعداز میلاد مسیح (زیر سیاره وحشی‌ها)

پاناویژن ـ ورنگی
باشرکت :
جیمز فرانسیسکاس
کیم هانتر ـ لیندا هریمون
و ... چارلتون هستون
محصول ۱۹۷۰ فوکس قرن بیستم

رحیم علی آبادی کشتی گیروزن ۴۸ کیلوی ایران که سال پیش در مسابقات ماردل پلاتا در آرژانتین مدال نقره گرفت ،دیروزدر نخستین دور مسابقات گالهنریك حریف مجارستانی خودرا با امتیاز (۳ـ۵) مغلوب کرد. در عکس اختصاصی اطلاعات دست او برابر قهرمان مجارستانی بعلامت پیروزی بالابرده شده است .

سرمقاله

مرز واقعیت ورؤیا

در تشریفات گشایش پارلمان انگلستان معلوم شد دولت محافظه کار ازسیاست حفظ نوای نظامی در منطقه شرق سوئز انصراف حاصل کرده‌است و تصور میکند برای بازگشت از راهی که کابینه کارگری تائیمه پیموده بود ،تنها یك مقدمه‌چینی زیرکانه کفایت‌دارد و همینقدر که براساس قرار ومدار قبلی ، یکی‌از شیوخ خلیج‌فارس نامه فدایت شوم رابه لندن فرستاد ! کار مترتب برتصمیم کابینه کارگری ازبین‌میرود ودلیل قانع کننده برای‌ابقای قوای‌انگلیس در خلیج فارس بدست می آید .

محافظه‌کاران یاخودشان‌میدانند دوران سیادت بحری‌و عرض وجود بحریه امپراتوری درآبهای شرق و غرب سپری شده و در محظوردعاوی‌قبل از زمامداری قرارگرفته‌اند که در آن صورت بهتراست راهی‌برای خلاصی ازین محظور پیدا کنند و ضمنا متوجه باشند که کلید این مشکل‌را در لندن آسانتر و زودتر خواهند یافت تادر آبهای خلیج‌فارس .

یاآنکه خیر ،واقعا دولت‌محافظه‌کار خودش هم‌به اصالت سیاستی‌که دنبال میکند عقیده‌دارد و اگر چنین باشد اسباب‌کمال تاسف خواهد بود .

میدانید که در جریان انتخابات اخیر انگلستان ، کارگران و محافظه‌کاران برنامه تبلیغاتی متضادی را اتخاذکرده بودند . هارولدویلسون‌و همکاران وی‌در حزب کارگر میکوشیدند هرچه بیشتر بر واقعیت های موجود تکیه کنند و سیاست خارجی و داخلی انگلستان را در چهارچوب اوضاع فعلی ، شرایط حاکم بردنیای سال ۱۹۷۰مورد بررسی وتجزیه و تحلیل قراردهند . حرف‌اول وآخر حزب کارگراین بود که انگلستان نمی تواند یك‌قدرت‌درجه‌اول در عرصه روابط بین‌المللی تظاهر کند و در داخله کشور نیز شرایط اقتصادی‌و اجتماعی ایجاب میکند ملت انگلیس وضع کنونی خودرا بعنوان یك واقعیت بپذیرد و در برنامه‌ریزی‌داخلی روی همین ماخذ اهتمام کند.

رقبای حزب کارگر تحت رهبری آقای « هیث » روش دیگری پیش گرفتند وبعکس کارگران ،کوشیدند ذهن‌مردم انگلیس رابه‌دورنمای غرورآمیز دوران عظمت امپراتوری منعطف سازند و رای‌دهندگان را متقاعد کنند که بازگشت‌به عصر طلائی وتجدید قدرت‌سیاسی ونظامی‌انگلستان بنحوی که مثل گذشته قدرت درجه اول بشمار آید .

علیرغم پیش‌بینی‌های آماری‌واظهار عقیده قطعی‌ناظران سیاسی، تصادفا این «نز» بر منطق‌واقع‌بینی هارولدویلسون غلبه کرد و ملت‌انگلیس‌سرنوشت‌خود رابدست محافظه‌کاران سپرد .

طبیعی است که رای‌دهندگان انگلیسی ، دستگاه رهبری حزب محافظه‌کار رادر وضعیت دشواری قرارداده‌اند وحالا بایدکابینه محافظه‌کارنشان دهدکه چگونه میخواهدقدرت‌افسانه‌یی‌انگلستان رااعاده کند .

باعتقاد ما اگر آقای «هیث» و همکاران ایشان خودشان فریفته تصورات بی‌منطق‌نباشند ، اتفاقا وفای بعهد در مقابل رای - دهندگان انگلیسی کار دشواری نیست.زیرا برای‌دولت‌انگلیس کاملا امکان دارد که بااتخاذ روش‌های اصولی و حمایت از آرمانهای شریف بشری و کمك‌به‌صلح و امنیت وکوشش در راه اعتلای سطح‌زندگی و پیشرفت ورفاه جوامع انسانی،روزبروز نفوذ معنوی خودرا درجهان افزایش دهد و ازین‌حیث‌بعنوان یك قدرت درجه‌اول نقش موثری‌درروابط بین‌المللی ایفاکند ومورد احترام واتکاء سایر ملل واقع شود .

اما هرآینه تصور دیگری از قدرت وعظمت در ذهن دولت محافظه‌کار نقش بسته‌باشد بااین سنخ فکر مطمئنا بجائی نخواهد رسید . سهل است که هم‌انگلستان وهم‌دنیارا در مقابل‌مشکلات تازه‌یی قرار خواهد داد . چنانکه آنتونی ایدن باهمه مهارت و ممارستش درامور سیاسی ، روزی که جاذبه چنین تصوری اورا از دنیای واقعیات جداکرد وحاضر شد تن به‌تجربه‌یی دردهد که بعداز سالها بازهم اخلاف محافظه‌کار اورا بهوس انداخته است . هم‌خرقه سیاسی خودش را درین‌قمار بلهوسانه باخت و هم آبروی انگلستان را .

تگهداری قوای نظامی در خلیج فارس ، جز آنکه گوشه و کنار خلیج فارس رابه موزه آثار ویادگارهای دوره استعمار مبدل سازد و سیاست خارجی انگلستان‌رابه‌تمایلات‌امپریالیستی واستعماری آلوده سازد، برای انگلستان نفعی نخواهد داشت . دولت محافظه‌کار درزمانی که زیرگوش خود ، غائله اختلافات مذهبی بین‌دو محله‌ایرلند شمالی را حریف نمیشود ، چطور میخواهد در خلیج‌فارس باجبرزمان و با تمایلات مللی که‌حاضر نیستند آثار سیاست ونفوذ استعماری را در منطقه‌خودشان‌تحمل کنند به ستیزبرخیزد ؟

میان رویا و حقیقت در مقام سخن‌گفتن و شعاردادن فقط‌یك لحظه فاصله هست ، اما در مقام عمل قرنها و فرسنگها .

ادع الی سبیل ربك بالحکمة والموعظة الحسنه

نیاز مبرم افراد مسلمان بویژه طبقه روشنفکر و نسل جوان بدانستن زبان عربی روشنتر از آن است که در آن بحث و گفتگو شود . زبان عربی زبان قرآن زبان پیامبر عظیم‌الشان و زبان پیشوایان دینی اسلام است . بیشتر کتابها و تحقیقات علماء و دانشمندان ما بزبان عربی نوشته شده است بقول پرفسور منوچهر وارسته «لااقل هفتادو پنج در صد از واژه‌هائی که در زبان فعلی و مانوس فارسی استعمال میکنیم از ریشه عربی است‌و بدون دانستن‌زبان‌عربی دچار اشتباهات‌زیادی خواهیم‌شد »

لذا بمنظور تدریس زبان عربی مکتب امیرالمومنین علیه‌السلام کلاس های متعدد و منظمی زیر نظر متخصصین فن باوسایل کافی تشکیل داده که‌در کوتاهترین مدت « تقریبادر ۳۶جلسه» مکالمات روزمره ، و قواعد و طریقه استفاده از کتابهای جدید و قدیم عربی را بسبك نوو ابتکاری بطور رایگان تعلیم میدهد. علاقمندان میتوانند همه روزه باستثنای جمعه و روزهای تعطیل از ساعت ٤و نیم تا۷ بعداز ظهر جهت ثبت نام بدفتر مکتب امیرالمومنین واقع در خیابان نصرت امیر آباد جنب مسجد امیرالمومنین مراجعه فرمایند. و ضمنا کلاس‌های بانوان از آقایان مجزا میباشد. لطفا کارت تحصیلی خودرا همراه بیاورید.

موسسه خیریه تحفه قاتی تبلیغاتی مکتب‌امیرالمومنین

۱_۲ آ_۱۱۰۶۳

اطلاعیه وزارت بهداری

جهت‌صاحبان صنایع خوراکی. آشامیدنی. آرایشی و بهداشتی

نظربااینکه بموجب ماده ۱۰آئین‌نامه‌اجرائی ماده ۷ قانون مواد خوردنی ،آشامیدنی ،آرایشی‌وبهداشتی سازندگان و تهیه کنندگان مواد خوردنی ، آشامیدنی ، آرایشی‌و بهداشتی مکلفند برای کنترل محصولات خودداری آزمایشگاه مجهزی مناسب باکارخانه یاکارگاه مربوطه باشندو در صورتی که حجم‌تولیدات آنها اقتضای نگهداری آزمایشگاه اختصاصی نداشته‌باید یکی از آزمایشگاه های مورد تائیدوزارت‌بهداری‌انجام کنترول امور مربوط آنهارا تعهدوتضمین‌نمایند.

بدین‌وسیله باطلاع میرساند که طبق موافقت دانشگاه تهران وتصمیم کمیته فنی آزمایشگاه های دانشکده ها و موسسات‌زیر مورد تائیدوزارت بهداری می‌باشد .

۱_ دانشکده داروسازی — مواد آرایشی‌وبهداشتی
۲_دانشکده دامپزشکی — موادخوراکی
۳_ دانشکده فنی موادخوردنی ، آشامیدنی ، شیمیائی،بسته‌بندی
٤_ انستیتو خواربار وتغذیه‌ایران — موادخوراکی
۵_اداره کل نظارت بر مواد خوراکی وبهداشتی مواد خوردنی آشامیدنی ، آرایشی‌وبهداشتی
٦_اداره‌نظارت بر مواد غذائی بهداری کل تهران موادخوراکی وآشامیدنی .
۷_اداره نظارت بر مواد غذائی استان هاوفرمانداریهای کل مواد خوراکی

منابراین سازندگان‌وتهیه کنندگان مواد مذکور در قانون که‌تاکنون پرسشنامه های خود را از نظر معرفی آزمایشگاه تکمیل ننموده‌اند ممکن‌است به یکی از دانشکده ها یا موسسات‌مذکور مراجعه تا ضمن‌ارسال برگ فتوکپی آنهابوزارت بهداری‌نسبت به صدورپروانه ساخت‌وبهره‌برداری اقدام گردد . م‌الف ۳۸۲۰

مدیرکل‌نظارت بر مواد خوردنی ، آشامیدنی ، آرایشی و بهداشتی . دکتر محمود علومی

۱_۳ آ_۲۲۸۱٤

قاهره - خبرگزاری فرانسه - در پشت در های بسته کاخ کرملین چه میگذرد ؟

این‌سئوالی است که ناظران سیاسی وروزنامه های جهان که به دقت مراقب گفتگو های‌محرمانه جمال عبدالناصر بارهبران شوروی هستند پیش کشیده و هنوز نتوانسته‌اند جواب قانع کننده‌ای به آن بدهند .

طولانی شدن مذاکرات سران کشور های شوروی و مصر نشان میدهد که مسائل فوق‌العاده مهم که در سرنوشت اوضاع خاورمیانه تاثیر قطعی خواهد داشت مورد بررسی قرار گرفته است .

هنوز گفتگو های رهبران دوکشور پایان نیافته است .هیئت های نمایندگی‌دوطرف روزپنجشنبه باردیگر باهم‌به‌گفتگو تبادل‌نظر خواهند پرداخت.

رئیس جمهوری مصر دیروز پس‌ازآنکه‌مدت‌زیادی با الکسی کاسیگین ونیکلا پادگورنی نخست‌وزیر وصدر هیات رئیسه شورای عالی شوروی بطور محرمانه‌گفتگو کرد برای انجام معاینات پزشکی ببیکی ازکلینیك‌های شوروی در ۲۵ کیلو متری مسکو رفت

اسرائیل بمب اتمی ساخته است؟

نیویورك -روزنامه نیویورك سانددی تایمز نوشت : ترس ناگفته‌ای که‌پشت سر حرف نیکسون در باره خاورمیانه وجود دارد ، به‌نظر برخی مقامات واشنگتن‌این است که اسرائیل برای خود سلاح‌اتمی ساخته‌است .

نیکسون وضع خاورمیانه را «خطرناك ووحشت بار » نامیده‌بود .

نویسنده‌این روزنامه می‌نویسد : «درواشنگتن مسلم است که‌اسرائیل حداقل ده موشك هدایت‌شونده ساخته است که‌برد آنها ٤٤۸ کیلو- متر می‌باشدو مخصوص حمل سلاح اتمی‌است. کارشناسان عقیده‌دارند که‌اگر اسرائیل تاکنون سلاح اتمی را براین موشکها سوار نکرده باشد، کاملا قادراست این‌کار رابه سرعت‌انجام دهد. تنها چیزی که مایه راحتی نسبی‌مقامات نگران آمریکاست اینست که دلیل‌قاطعی براین که‌اسرائیل بمب‌اتمی‌ساخته یایك آزمایش اتمی کرده در دست‌نیست . اما اسرائیلی ها کار های اتمی خود را در «دیمونه »در نزدیکی‌بحرالمیت سخت‌مخفی انجام میدهند.

ورود هرنوع سلاح‌اتمی‌در خاور میانه ، اثرفاجعه‌آمیزی بر « تعادل قوا» خواهدداشت که‌نیکسون‌میگوید سخت خواهان آن‌است .چنین‌وضعی خطر مقابله مستقیم آمریکاو شوروی را بسیار بیشتر‌خواهد ساخت.

برژنف برنامه سفرخود را به‌رومانی لغو کرد

مسکو - خبرگزاری فرانسه - را به رومانی لغو کرده است .

امروز رسما در مسکو اعلام‌شد که برژنف قراربودفردا برای‌امضای لئونید برژنف دبیر کل حزب قرارداد جدید دوستی شوروی و کمونیست شوروی برنامه سفر خود رومانی به بخارست عزیمت کند .

خبرگزاری تاس گزارش داد که برژنف بعلت سرما خوردگی برنامه سفر خود را به پایتخت رومانی لغو کرده است و از این‌رو در مراسم امضای قرارداد جدید رومانی و شوروی شرکت نخواهد کرد .

در اعلامیه تاس‌اضافه شده‌است که الکسی کاسیگین نخست وزیر و عضو دفتر سیاسی حزب ریاست هیئت نمایندگی شوروی را بعهده خواهد داشت . میخائیل سوسلف عضودفتر سیاسی ، اندره گرومیکو وزیر امور خارجه شوروی و چند تن دیگر از رهبران شوروی نیز همراه کاسیگین‌به بخارست‌خواهند رفت .

محافل سیاسی در مسکو اظهار عقیده میکنند که برژنف‌به‌اختلال گردش خون مبتلا گردیده وناچار شده است یك ماه به استراحت بپردازد .

اما صاحبنظران سیاسی عقیده دارند که‌برژنف‌برای ابرازنارضائی خود از سیاست‌دولت رومانی برنامه سفر [illegible] را به رومانی لغو کرده است . گروهی معتقدند اهمیت مذاکراتی که اکنون بین جمال عبدالناصر و رهبران شوروی در جریان است سبب شده است که برژنف از مسکو خارج نشود .

محافل سیاسی غربی خودداری برژنف را از مسافرت به رومانی ناشی از بحران روابط مسکو و بخارست میدانند .

آنها میگویند که سفر ناگهانی چائوشسکو در روز ۱۹ مه به‌مسکو اختلاف موجود بین دو کشور را برطرف‌نکرده است‌مسکو‌وبخارست در بسیاری از مسائل بین‌المللی با هم اختلاف نظر شدید دارند .

چائوشسکو هنگامی به مسکو رفت که جاری شدن سیل‌خسارات سنگین به رومانی وارد کرده بود اما دیدار رهبر رومانی از پایتخت شوروی با امضای قرارداد دوستی و همکاری دو طرف ارتباط نزدیك داشت .

قرار داد دوستی شوروی ورمانی قرار بود در سال ۱۹۶۸ امضاءشود ولی مداخله مسلحانه شوروی در چکسلواکی امضای این قراردادرا به تعویق انداخت .

مذاکرات مسکو، ناصر را بر سر دوراهی جنگ وصلح قرارداد

در این مذاکرات « علی صبری » عضو کمیته اجرائیه عالی حزب اتحادیه سوسیالیست مصر نیزشرکت داشت .

روز پنجشنبه باردیگر هیئت های نمایندگی دو کشور پس از بازگشت کاسیگین و گرومیکو از رومانی با یکدیگر ملاقات و مذاکره خواهند کرد . باین ترتیب معلوم میشود که طرفین تا کنون نتوانسته‌اند در باره کلیه مسائل مربوط به خاورمیانه به توافق برسند .

کارشناسان سیاسی در مسکو اظهار عیقده می کنند که ناصراکنون در وضع بسیار دشواری قرار گرفته است و ازدوراه بایدیکی‌رابرگزیند. با توده های عرب را که بیداری حس میهن‌پرستی آنها در نهضت های فلسطین تجسم یافته برای یك حمله عمومی ضد اسرائیلی بسیج کند ویا با قبول طرح های مسالمت‌آمیزی که از طرف آمریکا و یا شوروی پیش کشیده می شود آنها را دچار یاس و نومیدی کند .

محافل وابسته به هیئت نمایندگی مصر اظهار داشتند در این مدت جزئیات آخرین تحولات اوضاع به دقت مورد بررسی قرار گرفته ولی هنوز تصمیم قطعی اتخاذ نگردیده است .

رئیس جمهوری مصر اکنون در وضع بسیار دشواری قرار گرفته است . او شخصا بی میل نیست که اختلافات موجود از راه گفتگو های سیاسی حل و فصل شود ولی جهان عرب انتظار دارد که ناصر در این مذاکرات بتواند شورویها را وادار کند تا مقادیر زیادی سلاحهای مدرن تهاجمی در اختیار کشور های عربی بگذارد .

مسئله سازمانهای فلسطین واهمیتی که این سازمانها اکنون در صحنه های سیاسی و نظامی بدست‌آورده‌اند یکی دیگر از مسائل حساسی‌است که فکر رهبران دو کشور را به خود مشغول داشته است . وجود بعضی از این سازمانها سبب شده است که‌بتدریج نفوذ چین کمونیست به منطقه عربی خاورمیانه گسترش پیدا کند .

هنوز از عکس‌العمل شوروی در برابر درخواستهای جدید مصر و کشور های عربی اطلاعی بدست نیامده ولی همین قدر شورویها بار دیگر به رئیس جمهوری مصر قول داده‌اند که این بار اگر جنگی روی دهد شکستی برای اعراب در میان نخواهد بود .

چتر دفاعی شوروی که‌باصیروشکیبائی فراوان آماده شده است ضامن پیروزی اعراب به شمار می رود .

ناظران سیاسی عقیده دارند که رهبران شوروی در مذاکرات خود با رهبران مصر سه هدف عمده را در نظر دارند :

۱- کمك به کشور های عربی به ویژه مصر برای از بین بردن آثار نخستین شکست از راه گفتگو های مسالمت‌آمیز .

گفتگو های مسالمت‌آمیز .

شورویها میگویندبرای این کار نباید بزور توسل جست و نباید کاری کرد که پای چین کمونیست بمیان کشیده شود .

۲- تقویت و تثبیت موقعیت شوروی در کشور های عربی .

۳- خودداری ازایجاد یك بحران جهانی که ممکن است آمریکا و شوروی را رودر روی یکدیگر قرار دهد .

از این‌رو است که شوروی‌نسبت به طرح جدید آمریکا عکس‌العمل احتیاط آمیزی نشان میدهد و به سفیر کبیر خود در واشنگتن دستور داده است که گفتگوهائی بامقامات آمریکائی‌پیرامون‌اوضاع خاورمیانه از سر گیرد .

مبارزه مسلحانه

مهمترین مانعی که‌درراه مذاکرات ناصر و رهبران شوروی وجود دارد سازمان های فلسطین و کشور های تندرو عربی هستند بااین حال دو کشور اعلام کرده‌اند که در طرح پیشنهادی جدید آمریکا نکات مثبتی وجود دارد .دولت‌های تندرو عربی بویژه سوریه نیز به انتقاد از طرح پیشنهادی آمریکا ادامه میدهند . رادیو و مطبوعات این کشورها تاکید میکنند که یگانه راه بازگرداندن سرزمین های اشغالی ادامه مبارزه مسلحانه علیه اسرائیل است .

در حالی که فعالیت های سیاسی برای حل اختلافات ادامه دارد ، جنك در خطوط آتش‌بس اعراب و اسرائیل بصورت‌نبرد های‌پراکنده توپخانه وبمباران‌های هوائی‌درآمده است .

هواپیما های اسرائیل دربیست‌و چهار ساعت اخیر چهار بار مواضع ارتشی مصر را در ساحل غربی کانال سوئز بمباران کردند .

سخنگوی نظامی مصر اظهار داشت که دو هواپیمای اسرائیل، یك فانتوم و یك اسکای هاوك - هدف‌گلوله آتشبار های ضدهوائی قرار گرفت .

وی‌افزود که در نبرد های‌زمینی توپخانه مصر ٤ تانك و دو زره - پوش دشمن را از کار انداخت .

رادیو «تل‌آویو» اعلام داشت که پایگاه های هوشکی و آتشبار های ضد هوائی در مناطق مرکزی و جنوبی کانال سوئز مهمترین هدف جنگنده های اسرائیل را تشکیل میداد .

ژنرال «حئیم هرزوك»رئیس سابق رکن دوم ستاد ارتش اسرائیل و مفسر فعلی رادیو اسرائیل ضمن تفسیری در باره‌حوادث جدید کانال سوئز گفت که موازنه قوا درمنطقه کانال‌سوئز تغییر نکرده است‌زیرا نباید فراموش کنیم که ما یك‌ماه تمام مواضع دشمن را که از لحاظ تعداد هواپیما به نیروی هوائی ما برتری‌دارد و از وسائل دفاع مدرن استفاده میکند بمباران کردیم‌ودر این مدت تنها دو هواپیما از دست داده‌ایم .

کلیه نیروهای انگلیسی برای سرکوبی شورش ایرلند بحال آماده‌باش درآمد

لندن - خبرگزاری فرانسه - دولت انگلیس‌تصمیم گرفت‌بدنبال شورش اخیر ایرلند شمالی چند واحد کمکی به بلفاست اعزام‌دارد.

سخنگوی وزارت دفاع انگلیس تائید کرد که نیرو های این کشور در آلمان غربی ، حوزه مدیترانه بحال آماده‌باش درآمده‌اند تا در صورت لزوم به ایرلندشمالی اعزام شوند .

تعداد سربازانی که پس از حوادث اخیر به ایرلند شمالی فرستاده شده‌اند اکنون به ۱۲ هزار نفر بالغ می شود .

اوضاع ایرلند شمالی همچنان آشفته و بحرانی است . مقررات منع رفت‌وآمد در محله .نالزرود» بشدت به مورد اجرا گذاشته می شود . در این منطقه دیشب بین نیرو های انگلیسی و ظاهر کنندگان کاتولیك زدوخورد شدیدی روی داد . واحد های گشتی برای جمع‌آوری سلاح های آتشین تمام خانه‌هارا جستجو می‌کنند و در چند نقطه چند انبار اسلحه کشف کردند .

نخست‌وزیر ایرلند شمالی در یك نطق تلویزیونی رسما متعهد شد که این کشور را از وجود تروریست‌ها پاك کند .وی‌همچنین از مردم ایرلند شمالی درخواست کرد که خودرا برای مبارزه با حریق و آتش‌سوزی که‌خرابکاران برپامیکنند آماده کنند و اضافه کرد که‌در دوروز اخیر مقادیر زیادی اسلحه و مهمات دربلفاست کشف شده‌است .

امروز سربازان انگلیسی ۵۲ قبضه هفت‌تیر ٤۸ قبضه تفنك ، شش مسلسل وبیش از ۱۵ کیلو مواد منفجره بدست آوردند .

آگهی نظام پزشکی در مورد موسسات پزشکی خصوصی

تصویبنامه هیئت مدیره‌مرکزی نظام پزشکی در مورد‌ضوابط مربوط به‌درمانگاههای خصوصی وموسسات مشابه را بشرح‌زیر اعلام می نماید :

۱- صورت‌اسامی پزشکان شاغل دردرمانگاهها وساعات کارورشته تخصص یا طبابت آنان باید در سرسرای درمانگاه برای‌اطلاع مراجعه کنندگان نصب گردد .

۲ -ساعات خدمت پزشکان‌در درمانگاههانباید مقارن ساعات اشتغال آنان در محلی دیگرباشد .

۳-هیچ پزشکی‌نمی‌تواند نام‌درمانگاه یانامی نظیر آن را بر مطب‌خود اطلاق کند .

٤- مسئولیت فنی و تعیین حق معالجه یا حق عمل وبطور کلی دستمزد خدمات پزشکی که دردرمانگاهها انجام می‌شود با پزشك مسئول است . صاحب‌امتیازدرمانگاه یاافراد دیگری که‌دردرمانگاه سهیم‌هستند در صورتیکه پزشك نباشند بهیچوجه حق دخالت در این‌امور وبطوراعم درامور پزشکی ندارند .

۵- دردرمانگاه‌های عمومی باید در تمام ساعات کار لااقل یك تن پزشك مسئول حضور داشته باشد .

٦-دردرمانگاههائیکه جنبه‌تخصصی داردباید پزشکان‌متخصص درساعات مقرر درخوددرمانگاه حاضرباشند .

۷- در محل‌هائیکه به‌مسئولیت پزشك ، تزریقات انجام‌میشود می‌توان فقط یك‌تابلوساده که‌برآن کلمه (تزریقات) قیدشده‌باشد، نصب کرد .

۸- امضای نسخه‌هائیکه‌از پزشکان درمانگاهها و موسسات مشابه‌صادرمیشود بایدساده‌ومانندتابلووسرنسخه‌پزشکان‌بدون‌ذکرنام پزشکان شاغل دردرمانگاه باشد . ساعات کارباید در تابلوها و سرنسخه ها قید گردد .

۱۰- مسئولان درمانگاهها و موسسات مشابه موظفند صورت اسامی پزشکان معالج وساعات کار آنان ورونوشت پروانه تاسیس رابنظام پزشکی اعلام کنند .

۱۱-درمانگاهها و موسسات مشابه موظفند هرگونه تغییری‌را که در وضع موسسات مربوط اعم فنی واداری با پزشکان شاغل حاصل‌میشود ،در مدت۳روزبه‌نظام پزشکی اعلام کنند .

۱۲- طبق مقرراتی که قبلا نیز اعلام‌شده ، بیمارستانها و درمانگاهها و موسسات مشابه خصوصی مجاز به انتشار هیچ نوع اعلامیه یااطلاعیه یارپورتاژ یا آگهی تبلیغاتی در جراید نیستند مگرآگهی های مجاز که مقررات‌آن به تصویب‌هیئت مدیره نظام پزشکی مرکزی رسیده است .

۱۳- بیمارستانها وبطور کلی موسسات درمانی خصوصی باید نرخهای خدمات بیمارستانی از قبیل : نرخ اطاق عمل . تختخواب. تختخواب‌اضافی . حق‌انستزی‌و نظائرآن‌ونیز پزشکان معالج بیمارانیکه دراین‌موسسات بستری‌می شوند یاتحت درمان قرار می‌گیرندباید مخارج درمانی‌از قبیل : حق عمل جراحی .ویزیت ونظائرآن‌را دربدو امر باطلاع بیماریااطرافیان او برسانندویا او توافق کنند ،مگردرموارد بیماران فوری که انجام این‌امرمقدور نباشد .

۱٤- بیمارستانهاو موسسات‌درمانی‌خصوصی‌درپایان‌معالجه بیمار بایدصورت کامل‌مخارج بیمارستانی اورا تهیه وبوی تسلیم کنند.

۱۵-متخلفین از مقررات فوق‌مشمول‌مقررات انتظامی‌نظام‌پزشکی خواهند بود .

۱٦- کلیه درمانگاهها و موسسات مشابه باید تا آخر تیرماه سال‌جاری دراجرای‌مفاد بند های ۱_۹_۱۰ مقررات فوق اقدام کنند . بقیه مقررات از تاریخ‌انتشاراین آگهی‌لازم‌الاجرااست .

رئیس هیئت مرکزی نظام پزشکی دکتر اقبال

۱_۲ آ_۲۲۷٦۲

دبیرستان دخترانهٔ الهام

برای ثبت‌نام دانش آموزان دورهٔ اول وکلیه‌شعب دورهٔ دوم همه روزه‌صبح‌ها‌ازساعت۸تا۱۲مفتوح‌است.
به شاگردان ممتاز مدارس تخفیف کلی‌داده‌میشود.
تهران‌نو ایستگاه پل‌خیابان‌بسطامی تلفن۷۹۱۷۰٤

اطلاعیه گروه فرهنگی پیمان شمیران

دبیرستان شماره ۲ واقع درانتهای کوچه صالح

برای دوره اول متوسطه در سال تحصیلی۵۰_٤۹

ثبت‌نام مینماید .

نامنویسی هرروز صبح وعصر

۱- آموزشگاه شماره ۳ تجریش خیابان شهرداری مقابل بانك ملی تلفن ۸۳۱۱۹

۲- دبستان شماره ۱ پیمان (ایمان) انتهای کوچه اسدی. چهارراه حکمت . آ_۲۲۵٤۸ ۱_۳

اطلاعیه نظام پزشکی در مورد آخرین مهلت ثبت نام

طبق تصویبنامه هیئت مدیره مرکزی نظام پزشکی ،به آن عده ازهمکاران پزشك و دندانپزشك که تاکنون بعللی موفق‌به ثبت نام‌در نظام پزشکی‌نشده‌اند ابلاغ می‌گردد که حداکثر تاپایان تیرماه سال جاری‌باین امراقدام نمایند .

در غیراینصورت بموجب ماده ۲٦آئین‌نامه انتظامی نظام‌پزشکی مصوب کمیسیونهای دادگستری وبهداری مجلسین اجازه اشتغال بحرفه‌های پزشکی در مطب ویادر موسسات دولتی و خصوصی ندارند .

درپایان‌مهلت مقرراسامی کسانیکه ثبت‌نام نکرده‌باشند طبق آماری‌که تهیه شده‌است به مراجع دادگستری اعلام ونام آنان برای‌اطلاع‌عموم درروزنامه هادرج‌خواهدشد.

رئیس هیئت مرکزی نظام پزشکی دکتر اقبال

۱_۲ آ_۲۲۷۵۸

ازامشب درسینما گلدیس

شروع سئانسها ۳ر۳۰ -۵ر۳۰- ۷ر۳۰ بزبان فارسی و۹ر۳۰ بزبان انگلیسی

در انگلستان مرسوم است هر وقت که پادشاه یا ملکه برای‌افتتاح دوره‌جدید پارلمانی به‌مجلس اعیان میرود عده‌ای از مستخدمین در حالیکه لباس های مخصوص به‌تن می‌کنند فانوس بدست تمام زیر زمین های کاخ را بازرسی‌می کنند این سنت از سال ۱۶۰۵هنگامی‌که گروهی‌از کاتولیك‌ها توطئه‌ای علیه ژاك اول ترتیب داده ومی - خواستند کاخ مجلس اعیان رابه وسیله باروت منفجر سازند متداول شده است .

روز ۵ شنبه هنگامیکه ملکه الیزابت برای افتتاح دوره جدید مجلس اعیان میخواست به‌ساختمان مجلس اعیان برود این سنت بسیار قدیمی باردیگر عمل شد و همانطور که می بینید چند مستخدم بالباس های قدیمی و فانوس بدست دنبال «مواد منفجره توطئه گران » می- گردند .

مطب دکتر طهمورث فروزین

متخصص جراحی عمومی - عروق

به چهل متری ایرانشهر خیابان شاه‌عباس شماره ۸٦ انتقال یافت . ۵ تا ۸ بعدازظهر

تلفن ٦۲۹۲۹۲

گروه‌فرهنگی مهرکیش

درس کلاسهای فشرده‌باساعات‌کافی مخصوص ششم ریاضی‌وطبیعی از بیستم تیرماه شروع میشود .

سه‌راه‌امین‌حضور تلفن ۳۵۲۷۵۷

ازآشیانه کودك

دیدن فرمائید

کودکان نوزاد و بزرگتر بطور دائمی وساعتی در این مرکز نگاهداری میشوند

درشهر تهران برای اولین بار در ایران واحدی بنام آشیانه کودك از طرف بخش خصوصی برای‌نگهداری کودکان دایرشده است که اطفال‌شیرخوار یکساله ، دو ساله ، سه‌ساله ، چهارساله .. را می‌پذیرد .این واحد کودکان را بطور شبانه روزی وساعتی نیز نگهداری نموده ودر صورت لزوم خانواده ها می‌توانند کودکان خود رااز هنگام آغاز کار روزانه باین مرکز تحویل داده و هنگام فراغت ازکار اطفال خود را تحویل گیرند .

آشیانه کودك بوسیله جمعی از افراد تحصیل‌کرده دررشته های روانشناسی ، مددکاری اجتماعی و فن کودك یاری‌دایر شده و خانواده های‌تهران می‌توانند در تمام اوقات ازاین‌مرکز دیدن کرده‌ودرصورت تمایل کودکان خودرا به‌آنجا بسپارند .

آدرس این مرکز نگاهداری و پرورش فکر کودك امیر آباد شمالی ایستگاه متبع ده متری بهمن پلاك ۱۵ تلفن ٦۷۷۸۰ می‌باشد .

انگلیسی کودکان در کلاسهای انگلیسی سیمین

چهارراه تخت‌جمشید_پهلوی مقابل سینما پاراماونت - پلاك ۳۵

دبستان و دبیرستان دین و دانش (دخترانه اسلامی)

تحت سرپرستی سرکار خانم کاتوزیان نام دانش آموزان را برای سال‌تحصیلی ۵۰_٤۹ در دبستان و سیکل اول‌دبیرستان ثبت نام مینماید . وسیله ایاب و ذهاب‌به شهر و شمیرانات تامین است. کلاس‌های تقویتی از پانزدهم تیرماه دائر میباشد.

آدرس : قلهك جنب بانك عمران کوچه سیروس تلفن ۸٦۱۹۵

۱_۳ آ_۲۱۹۷۰

آموزشگاه زبان طاهری

کلاسهای - تجدیدی - تقویتی - کنکور_اعزام دانشجوبخارج

خیابان پهلوی - چهارراه امیر اکرم کوچه ماه تلفن ٤۲۳۱۵

ازدبیرستان کیهان نو

آقای سایمسون یونان در خردادماه ٤۹ بین کلیه دانش آموزان کلاسهای‌ششم ریاضی دبیرستانهای ناحیه یك تهران مقام اول را بدست آورد .

(درحوزه‌های۱و۲)

آیزنهاور - اول جمشیدآباد شمالی تلفن ٦٦۷۷۹ -٤۷۸۷۵

سوءقصد به‌جان رهبر چریکهای عرب

عمان - خبرگزاری فرانسه - صالح رفعت عضو دفترسیاسی جبهه دموکراتیك خلق فلسطین از یك سوء قصدجان‌سالم بدر برد .

وی هنگامی که با اتومبیل از بازدیدیك پایگاه نظامی فلسطینی هاباز می گشت هدف تیراندازی قرار گرفت ولی گلوله ها به‌وی اصابت نکرد . در اعلامیه‌ای که‌از طرف سازمان های فلسطینی‌انتشار یافته‌گفته شده‌است که این‌توطئه کارنیرو های «ویژه» و عناصر ارتجاعی اردن است.

امروز در عمان شایع شد که سرهنك زیدبن شاکر پسر عموی ملك حسین وفرمانده سابق واحد های زرهی اردن بدست افراد ناشناس کشته شده است ولی مقامات رسمی اردن این شایعه را بشدت تکذیب کردند . سرهنك شاکر پس ازحوادث اخیر عمان بدرخواست‌سازمان های کماندوئی ازکاربرکنار شده از طرف‌دیگر استعفای سرهنك عثمان حداد ، رئیس ستاد ارتش سازمان آزادی بخش فلسطین در محافل سیاسی ونظامی عمان باشگفتی تلقی‌شده است . گفته می شود که کناره گیری حداد عثمان یکی‌دیگر از نشانه های دو دستگی واختلاف نظری است که بین کماندو های فلسطین بوجود آمده‌است .

شایع‌است که« حداد » بعنوان اعتراض به‌انتصاب یاسرعرفات به ریاست کمیته مرکزی وفرماندهی ارتش آزادی بخش فلسطین ازمقام خود کناره‌گیری کرده‌است .

اجساد مسافران هواپیما از درخت آویزان شد

بارسلون ـ ۱۰۵ مسافر و هفت نفر کارکنان هواپیمای انگلیسی که در نزدیک بارسلون درقله ۱۸۰۰ متری یك کوه سقوط کرد و همگی آنها راکشت حتی فرصت نداشتند بفهمند چه رخ داده‌است .

پلیس گفت : مایقین داریم هواپیما بمحض برخورد به کوه منفجر شده است و جسد سوخته‌واشیاءمسافران در اطراف دامنه‌کوه افتاده است . بعضی از اجساد از درخت های این کوه پردرخت آویزان مانده‌اند . عینك های آفتابی مسافران ، یك جغجغه کودکان ، یك پیپ شکسته، گذرنامه هاوصدها شیئی کوچك دیگر درمحوطه وسیعی پخش شده‌اند .

پلیس هرگونه احتمال خرابکاری را رد کرد و گفت : تعدادی از اجساد چنان سوخته‌است که قابل تشخیص نیست . اسقف کلیسای بارسلون برای ادای نماز میت به محل فاجعه آمد و عده‌ای ازروستائیان اسپانیائی به‌پلیس در جمع‌آوری اجساد کمك میکردند .

یکی از زنان فقیر اسپانیائی که در صحنه فاجعه بود گفت : خدا راشکر که ما پول نداریم با هواپیما پرواز کنیم و به تعطیلات برویم.وزیرخارجه اسپانیا ، پیام تسلیتی بمناسبت این فاجعه به مردم انگلیس ارسال داشته است

جالب این است که یازده سال پیش یك هواپیمای انگلیسی با ۸۰ مسافر درست در همین نقطه به‌کوه اصابت کرد و همه مسافران و سرنشینان‌آن کشته شدند .

سوکارنو، مردی که نه‌مرده و نه‌زنده بود

جاکارتا ـ دختر ژیبای ۱۹ ساله سوکارنو گفت :پدرم در دوسال‌آخر زندگیش‌خود را چنین توصیف میکرد : «من احساس‌مردی رادارم که نه‌زنده است و نه‌مرده». وقتی این حرف را زد هر دو مابه‌گریه افتادیم . وی دو سال آخررا در تبعید میان ملتی که خود بنیاد نهاده‌بود بسر می‌برد. اودر داخل کاخ حومه جاکارتا که درواقع زندان او بود بسر می‌برد. من گاهی‌او رابرای قدم‌زدن بباغ می‌بردم.اما محافظان‌هم می‌آمدند وعده‌ای نگهبان‌هم در پشت نرده های باغ مارا می‌نگریستند .

وی حق داشت روزنامه هائی را که توسط نگهبانان تعیین میشد بخواند ، یك رادیو ویك تلویزیون هم داشت، اما از آنها استفاده نمیکرد .

وی راوقتی درسال ۱۹۶۸ از بوگورببه‌جاکارتا آوردند، کاملا در جریان وقایع‌جهان بود . حتی‌ماه گذشته دقیقا در جریان ماجرای کامبوج بود ووقتی از او پرسیدم در کامبوج چه رخ داده گفت: درست همان چیزی که در اینجا (اندونزی)رخ داد .وی گفت شخصا پرنس‌سیهانوك را می‌شناخته واو را دوست دارد .

امروز گفته‌شدمادام راتنا سارادوی بیوه سوکارنو احتمالا توسط دولت‌اندونزی در این کشور نگهداشته خواهدشد ، تا دولت درباره چند مسئله تحقیق کند .

وی از طرف یك عضو پارلمان متهم شده است در غرامت های جنگی ژاپن به اندونزی بمیزان ۷۰ میلیون دلار سوءاستفاده کرده‌است.

منابع مطلع میگویند : هنوز خانم «دوی» را مورد بازپرسی قرارنداده‌اند ،زیرا اواخطار کرده ، «اگر معلوم شد در ماجرای سوءاستفاده عده‌ای از اشخاص مهم اندونزی دخالت داشته‌اند من مسئول آن نخواهم‌بود.» منظور خانم «دوی» این بوده که اگراو را محاکمه کنند اسامی اشخاص مهمی راکه در سوء استفاده دخالت داشته‌اند فاش میکند .

سرطان بزودی مهار میشود

لندن- پروفسور «گرافورد» کارشناس انگلیسی سرطان گفت : آرزو چندان دور نیست که واکسیناسیون علیه برخی از انواع سرطان از کار های روزمره شود.

وی گفت : ویروس ها سرنخ کافی برای کشف اسرار اساسی سرطان بدست داده‌اند و هرروز نتایج‌بهتری از تحقیقات بدست می آید . وی‌افزود : یك‌نوع سرطان که بسیار سریع پیش میرود و مهلك بود ه‌است ، امروزه عملا در ۸۴ درصد موارد بهبود می یابد ، حال آنکه درسالهای ۱۹۵۰ فقط در ۵۰ درصد موارد بهبود می‌یافت. سرطان بیضه ، که‌سابقا بشدت مهلك بود امروزه بطور استثنائی باعث مرگ میشود.

مرض «هوچکین» که یك نوع سرطان غدد‌لنفاوی است و همچنین سرطان ریه و معده نیز نسبت به ۳۰ سال پیش بمیزان قابل توجهی‌قابل معالجه‌است. ازسرطان خون دردہ سال پیش فقط ۱۵٪بیماران یکسال زنده می‌ماندند . امروزه چهار پنجم آنان پس‌از یکسال زنده می مانند.

رویهمرفته درسال های ۱۹۴۰ مدت بقای عمر یك نفر پس‌از سرطان بطور متوسط ۳ ماه بود و اکنون‌بطور متوسط به ۳۰ ماه رسیده است . البته تحقیقات درمورد سرطان کند پیش میرود اما هرگز متوقف نشده وروزی که تلقیح ضدسرطان باعث پیش‌گیری آن شود دورنیست.

بین امریکا و ویتنام جنوبی اختلاف افتاد

سایگون - رویتر - نیروهای ویتنام جنوبی که از«پنوم‌پن»پایتخت کامبوج‌دفاع می‌کردند روز شنبه نخستین پایگاههای مقدم خود را تخلیه کرده عقب نشستند و بسایر نواحی رفتند .

این‌نیروها که‌شامل تفنگداران وپیاده‌نظام وواحد های زرهی بودبه «کومپونك‌سیو» در ۴۰ کیلو متری پایتخت نقل‌مکان کرده‌اند .

عده‌ای‌از افراد ویتنام جنوبی که فرودگاه «پنوم‌پن»را اشغال کرده بودند نیز انجا را تخلیه کردند و به ۱۲۰ کیلومتری‌پایتخت رفتند .

ناظران سیاسی می گویند:قوای ویتنام جنوبی دراکثر جاها مواضع خودرا تخلیه کرده بسوی مرزهای کامبوج وویتنام عقب می نشینند .

دیروز ویلیام راجرز وزیرخارجه امریکا مدت یکساعت با«ون‌تیو» رئیس‌جمهوری ویتنام جنوبی‌مذاکره کرد ،اما تصمیمی درباره اقدامات جدید در کنفرانس صلح پاریس گرفته نشد . گزارشهای رسیده حاکی‌است که‌بین‌دولت‌امریکاوویتنام جنوبی برسر تهیه یك طرح صلح اختلاف‌نظر بروز کرده‌است.راجرز برای‌شرکت در کنفرانس وزیران خارجه ۵ کشور متحد ویتنام‌جنوبی وارد سایگون شده است

این کنفرانس ۲روز طول می‌کشد ودر آن امریکا با کره‌جنوبی استرالیا ، زلاند نو ، تایلند وویتنام جنوبی شرکت‌دارند .

*** آرزوی صلح**

ژنرال کائوکی معاون رئیس جمهوری ویت‌نام جنوبی‌ضمن نطقی که درسایگون ایراد کرد گفت آرزو می کنم که این جنگ هرچه زودتر پایان یابد تا دوویت‌نام‌بتوانند تمام کوشش‌خودرا در راه‌ساختمان مجدد کشور بکار برند .

«کائوکی» ضمن‌اشاره به‌تخلیه کامبوج از نیروهای امریکائی گفت اکنون نیروهای ویت‌نام جنوبی از این پس‌باید به تنهائی وبا اتکاء به امکانات‌ووسائل خود کاری‌را که‌در این کشور آغاز کرده‌اند به پایان برسانند و پس‌از انکه نیرو های امریکائی خاك ویت‌نام جنوبی را ترك گفتند وظیفه دفاع ازاین کشور نیزبعهده خود ما محول خواهدشد. وماوظیفه‌ای‌را که بعهده‌داریم تا پیروزی‌نهائی انجام خواهیم داد .

گزارش‌دیگر حاکی است که محاکمه غیابی‌پرنس‌سیهانوك توسط دولت کامبوج باتهام «خیانت‌وحیفو میل در اموال دولتی » ادامه دارد.

امابجبهه متحد ملی اعلامیه‌ای منتشر کرده ومحاکمه‌سیهانوك را ساختگی وغیر قانونی اعلام نموده‌و گفته‌است : معمولا اشخاصی را محاکمه غیابی میکنند که داوطلبانه یابطورغیرقانونی از کشور خارج شده‌باشند ومحل اقامتش نامعلوم باشد .اما همه کس میداند که سیهانوك‌در کجاست‌وچگونه بدست عمال امپریالیسم از کامبوج خارج شده‌است.

*** شکست بزرگ**

روزنامه «نهان دان » ارگان ویتنام شمالی نوشت : « عملیات کامبوج» که‌توسط نیکسون‌صورت گرفت‌شکست بزرگ آمریکا و فاجعه‌ای برای آن بود .

نیکسون در برابر مردم آمریکا نگفت که‌این عملیات ماجراجویانه چه‌سودی برای کوتاه کردن‌جنگ ویتنام‌داشت فقط تعدادی ارقام غنائم جنگی ذکر کردوخیال میکرد این‌ارقام می‌تواند نزد کسی دلیل موفقیت تلقی شود .اما نیکسون بایدبداند که با تبلیغات نمی‌توان افکار عمومی را فریب‌داد .

حقیقت آن‌است که در عرض‌سه ماه جنگ ۲۰ هزار سربازان‌دشمن از جمله ۱۰ هزارسرباز آمریکائی قلع‌وقمع شده‌اند.

*** قتل عام**

جبهه متحدملی کامبوج که‌زیر رهبری‌پرنس سیهانوك است‌دیروز آمریکاو ویتنام جنوبی را متهم کرد که‌در «کومپونك‌چام» ۴۰ نفر کامبوجی را قتل عام کرده‌اند و هواپیما های آمریکائی درحوالی این شهریك کارخانه لاستیك‌سازی یك کارخانه‌برق‌وسیستم آب شهر را بمباران کرده‌و به کلی منهدم ساخته‌اند.

پرنس نوردوم سیهانوك رهبر جبهه ملی کامبوج که‌اکنون در پکن به‌سر می برد باصدور اعلامیه‌ای آمریکا رامتهم کرد که می‌خواهد خارج کردن‌نیرو های خود را از کامبوج‌باتوسعه دامنه بمباران‌خاك این کشور جبران کند .

سیهانوك گفت عقب نشینی‌نیرو های آمریکائی‌از کامبوج نه تنها اثرات جنایاتی را که مهاجمان «یانکی» مرتکب شده‌اند ازبین نمی‌برد بلکه مرحله جدیداستثمار کشور ما را از نظر مردم‌آمریکا نیز پنهان نمیدارد.

سیهانوك گفت که مداخله آمریکا در کامبوج سبب شده است که‌عده زیادی از کامبوجی‌ها به جبهه‌وحدت ملی بپیوندند .

در کامبوج مبارزه‌برای تسلط کامل به کشور بین کمونیستهاو نظامیان کامبوج وویتنام جنوبی بشدت ادامه دارد و چریکهای طرفدارسیهانوك‌وویتکنگها اغلب تك تیراندازان خود را به شهر-های تحت کنترل دولت مرکزی میفرستند تا با ترور های انفرادی ایجاد رعب ووحشت کنند. باین دلیل سربازان و مقامات دولتی در هروضعی که باشند مراقب جان خود هستند .

همانطور که درعکس دیده می شود یك سرباز کامبوجی حتی موقعیکه پس از شرکت در یك جنگ به حمام میرود طپانچه خود را به کمر خود در محلی که لنك بسته شده بسته است تادر صورت لزوم از آن استفاده کند. عکس‌رادیوئی اطلاعات

وزیر دفاع فرانسه در محل آزمایشهای اتمی شناکرد

پاپیت- میشل دبره وزیر دفاع فرانسه برای آنکه ثابت کند که آزمایش بمب هیدروژنی فرانسه آبهای اقیانوس کبیر را آلوده نکرده است ، درانیانوس به شنا پرداخت.

انفجار موفقیت آمیز این بمب برروی یك جزیره مرجانی متروك ، سبب شده است که فرانسه باگامهای بلند عقب‌ماندگی اتمی خود را رفع کند . این بمب در حدود یك مگاتن قدرت دارد یعنی ۵۰ برابر بمبی که برهیروشیما انداخته شد .اما این بمب بسیار نوتر از دستگاه هر۲ مگاتنی است که در اوت ۱۹۶۸ توسط فرانسه منفجر شد.

میشل دبره گفت : از این آزمایش ، که پنجمین آزمایش اتمی پیشرفته فرانسه است بسیار راضی‌است . وی که ازناو «گراس» شاهد انفجار بود بعدا دروسط اقیانوس به شنا پرداخت تا بیخطری بمب را برای اب اقیانوس ثابت کند . بمب هیدروژنی فرانسه بریك بالون آویخته بود و دروسط آسمان منفجر شد و فارچی ازدود و شعله به هوا فرستاد.

نزدیکترین گروه ناظران در ۱۰ کیلومتری محل انفجار دریك ساختمان بتونی جای گرفته بودند.

جنجال در فستیوال فیلم برلین

برلن‌غربی- دوتن از سازمان دهندگان فستیوال فیلم‌برلن استعفا کردند، زیرا جنجال بی‌سابقه‌ای برسریك‌فیلم‌درگرفته است. این‌فیلم نشان میدهد که پنج‌سرباز آمریکائی به‌یك زن جوان ویتنامی تجاوزکرده وبعداو را کشته‌اند.

این فیلم «او.کی» نام دارد ودر آلمان غربی ساخته‌شده است- استعفا دهندگان نیز هردو آلمانی هستند.

فستیوال فیلم برلن، پس‌از فستیوال کان‌وونیز ،مهمترین فستیوال جهانی است . تهیه کنندگان فیلم«او.کی» میگویند فیلم آنها بر اساس گزارش موثق یك روزنامه نگار امریکائی از ویتنام ساخته شده ولی عده‌ای معتقدند که این فیلم رانباید به‌فستیوال راه‌داد .

طرفداران این فیلم میگویند : اولا که فیلم حاکی از حقیقت محض است . ثانیا هیئت داوران فستیوال حق‌ندارد فیلمی راخارج کند بلکه فقط میتواند به‌آن جایزه ندهد .

«جرج‌استیونس» آمریکائی رئیس هیئت داوران و ۵ نفر دیگر عقیده دارند این فیلم مخالف روح فستیوال است که هدفش توسعه تفاهم بین‌المللی است .

تهیه کنندگان چند فیلم سوئدی و فرانسوی نیز بعنوان اعتراض به‌مردود شناختن «او.کی» تهدید کرده‌اند که فیلم های خود را از فستیوال بیرون خواهند برد .

بمناسبت جشن استقلال، آمریکائیها هرکاری خواستند کردند!

واشنگتن- درچهارم‌ژوئیه که‌روز استقلال‌امریکاست آمریکائیان هر کاری برای یادبود این روز انجام دادند . دعا کردند ، فحش دادند ، وعظ کردند ،آوازخواندند ، زدو خورد کردند ولخت مادرزاد در مهمانی های جشن استقلال حاضر شدند .

دربسیاری نقاط به‌سبك قدیمی رژه همراه باموزیك وآتش‌بازی صورت گرفت - ودرواشنگتن‌بوب‌هوب برای مردم خوشمزگی کرد .

«بیلی‌گراهام» کشیش برای ۳۵هزار نفر وعظ کردو حضور خداوند رادر زندگی آمریکائیان تبلیغ کرد .

دریك جای دیگر واشنگتن گروهی‌از جوانان‌آوازی به‌این مضمون میخواندند : «یك، دو، سه، چهار- ماجنك نمی‌خواهیم» .

عده‌ای بمناسبت جشن استقلال‌پای مجسمه‌واشنگتن نشستند و چشیش مفصلی کشیدند .

دریك مراسم وقتی سرود آمریکا را میزدندعده‌ای از سیاهپوستان بعلامت اعتراض مشت گره کرده خودرا بالا برده بودند . درچند جانیز تظاهرات بصورت زد و خورد باپلیس درآمد ودر بسیاری نقاط نیز مجالس‌رقص، برهنه تشکیل شد و عده‌ای از جوانان در آن شرکت کردند .

اعتراض پرتقال به پاپ

لندن- دولت پرتغال به‌واتیکان اعتراض کرد که‌چرا پاپ‌پل ششم سه‌نفراز رهبران‌چریك های آفریقائی را که در مستعمرات پرتغال برضد استعمار مبارزه می کنند به حضور پذیرفت.

دریادداشت اعتراض گفته‌شده پاپ باید توضیحات‌قانع کننده‌به دولت پرتغال بدهد. دولت پرتغال قبل از این‌یادداشت بعنوان اعتراض سفیر خود را از واتیکان احضار کرده بود.

تلویزیون پارس جام جهان نما

شرکت ماجدی

گلچینی ازبهترین محصولات سازندگان‌بزرگ‌ماشینهای دوزندگی صنعتی دنیا را باامکانات وسیع‌وشرایط سهل دراختیار شما میگذارد .

خیابان نادری ساختمان فرقانی تلفن۴۲۴۲۱ـ۲۹۲۲۲

تهیه‌لباس برایتان مشکلی‌هست؟

شرکت مردان توسط طراح معروف آمریکائی هیوگوکاپی لی جدیدترین طرحهای مردانه را تهیه نموده و آخرین مدل لباسهای اروپائی و آمریکائی را تحت نظر متخصص آمریکائی آماده نموده است .

متمنی است فقط یك مرتبه از نمایشگاه مردان دیدن فرمائید . نماینده از شهرستان ها پذیرفته میشود .

آدرس : کاخ جنوبی پس‌ازشاه‌کوچه هلالی شماره ۱۴ تلفن ۴۱۷۴۲

چلوکباب «نایب»

تجریش «خیابان سعدآباد» افتتاح شد .

۱۰ـ۰ آ-۲۲۵۶۴

اطلاعیه نظام پزشکی در مورد تابلوها وسرنسخه‌ها

چون طبق بررسی هائی که بعمل آمده ،عده‌ای‌از پزشکان و دندانپزشکان تا کنون نسبت به تطبیق تابلوها و سرنسخه های‌خود با ضوابطی که به تصویب هیئت مدیره مرکزی رسیده اقدام نکرده‌اند ،اسامی آنان به دادسرای نظام پزشکی اعلام گردید تاموضوع از لحاظ انتظامی مورد تعقیب‌واقع‌شود .

ضمنا باطلاع کلیه همکاران پزشك ودندانپزشك میرساند که علاوه‌براعمال مقررات انضباطی ،ازاول مردادماه سال جاری هرنوع تابلو غیرمجاز پزشکان بوسائل مقتضی واز طریق‌مراجع مربوط برداشته خواهد شد .

رئیس هیئت مدیره مرکزی نظام پزشکی دکتر اقبال

۱ـ۲ آ-۲۲۷۶۶

اطلاعیه نظام پزشکی در مورد تعطیل موسسه پزشکی بی‌صلاحیت

موسسه هارواردکلینیك لندن (شعبه تهران) که‌بدون‌داشتن پروانه‌به ماساژطبی‌وپیوند مو مبادرت می‌کرده‌است تعطیل شد و یکی‌از متهمان باتهام دخالت درامر پزشکی ازطرف‌دادگستری‌تحت تعقیب قرارگرفت.

سازمان مرکزی نظام‌پزشکی

۱ـ۲ آ-۲۲۷۷۰

بادیك بخار کلیور بروکس

ازافزایش هزینه سوخت جلوگیری کنید

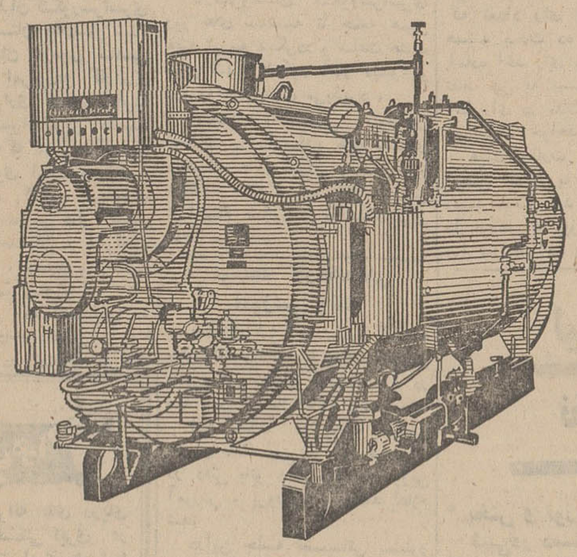

- مجهزبه مطمئن‌ترین دستگاههای کنترل الکترونیك برای جلوگیری ازخطرات
- دردموقع تحویل ، کاملاً آمادهٔ نصب است
- مخصوص سوختهای نفتی وگازی
- لوازم یدکی موجود بوده وسرویس مجهز فنی این نمایندگی دراختیار شماست

نماینده انحصاری درایران شرکت سهامی شعله خاور

خیابان تخت جمشید - چهارراه بهار تلفن ۷۵۶۱۴۱-۴۵

Cleaver Brooks

سانترال گروه سینماهای رویال

پولیدور ایفل متروپل

ازصبح سه‌شنبه نمایش میدهند

زشتی و خشونت جنك در خلال داستانی انسانی و حماسه‌ای پر قدرت برپرده سینماشوروهیجان‌میبراکند

جرج هیلتون . کلوس کینسکی

درفیلم سینماسکوپ و رنگی

مردان بی‌نشان

باشرکت : ری ساندرز . بتسی بل

و کودك خردسال : روبرتو پاگانو

از صبح چهارشنبه فقط در

سینما آتلانتیك

عظیم ترین پدیده عالم سینماکه شمارا باعجایب دنیای ما آشنا میسازد ... فیلمی‌که‌چشم ازدیدن صحنه‌های خارق‌العاده آن خیره می شود .

عجایب هفتگانه

CINERAMA

بطریقه سینه‌راما

(سه لنزی)

رنگی - باصدای استریوفونیك

SEVEN WONDERS OF THE WORLD

آگهی مناقصه

شرکت دخانیات ایران مقدار دویست‌و پنجاه تن کاغذ سفید برگی جهت تهیه‌اتیکت سیگارت زر مورد نیاز خود را سی‌اندآف خرمشهر یا بندر شاهپور یا بندر پهلوی یاتحویل مرز جلفای‌ایران از طریق مناقصه خریداری می‌نماید .داوطلبان‌شرکت درمناقصه میتوانند پیشنهاد های صریح و قطعی خود را با اطلاع و رعایت کامل مشخصات و شرایط ومفاد طرح پیمان که‌از اداره معاملات خارجی اینشرکت واقع درخیابان ایرانشهر شمالی دریافت و مبلغ سیصد هزار ریال وجه نقد یا ضمانتنامه بانکی بعنوان سپرده شرکت درمناقصه ضمیمه پیشنهاد خود نموده تاساعت ۹ صبح روز ۱۴۳۹٫۶٫۱۸ مطابق بانهم‌سپتامبر ۱۹۷۰ باداره‌دفترشرکت دخانیات ایران تسلیم‌نمایند.جلسه مناقصه درساعت ده صبح همان روز در اداره معاملات خارجی تشکیل‌می‌شود حضور پیشنهاد دهندگان یا نمایندگان آنان در جلسه مناقصه آزاد وشرکت در مناقصه بمنزله قبولی کلیه شرایط مناقصه می‌باشد. سپرده نفر دوم تا قطعیت معامله بانفراول آزادنخواهد شد.

م‌الف ۳۸۲۳

شرکت دخانیات ایران

۱ـ۲ آ-۲۲۸۱۰

اسو بنوشید

اسو

اسو دلچسب و عالی

مذاکرات زاهدی درباره آینده خلیج فارس

اردشیر زاهدی وزیر خارجه بامداد امروز در بازگشت از سفر ترکیه و در آستانه سفر رسمی به کویت هنگام ورود بتهران به خبرنگاران مطبوعات گفت که در سفر کویت پیرامون مسائل مشترك ایران و کویت و مسائل مربوط به خلیج فارس باامیر، نخست وزیر ووزیر خارجه کویت گفتگو و تبادل نظر خواهد کرد.

وزیر خارجه که با نزدیك به هشت ساعت تاخیر ساعت پنج بامداد امروز بتهران رسید در پاسخ به پرسش های خبرنگاران از نتایج ثمربخش اجلاسیه وزیران سازمان همکاریهای منطقه‌ای برای عمران سخن گفت و پیرامون سفر خود به کویت اظهار داشت که دراین سفر پیرامون مسائل مورد علاقه و مشترك میان ایران و کویت همچنین مسائل مربوط به آینده خلیج فارس بامقامات کویتی گفتگو خواهد کرد.

زاهدی درباره مسائلی که در کویت مطرح خواهد کرد توضیحی ندادو در پاسخ به پرسشی تاکید کرد که نظر ایران درباره آینده خلیج فارس وخروج قوای انگلیس ازاین منطقه روشن است.

وزیر خارجه گفت سفر های اعلیحضرتین به فنلاند و رومانی بسیار پرثمر و نتیجه بخش بود و این سفر ها موجبات تحکیم بیشتر مناسبات ایران و کشورهای مذکور رافراهم کرده است. در باره نتایج اجلاسیه وزیران «آر-سی-دی» وزیر خارجه گفت در اجلاسیه ترکیه گام های جدیدی در جهت تحکیم مناسبات وهمکاری های ایران، ترکیه و پاکستان برداشته شد.

همراهان در کویت

وزیر خارجه ساعت هشت بامداد فردا بمدت دوروز بدعوت شیخ جابراحمدالصباح وزیر خارجه کویت رهسپار این کشور خواهد شد.

هیئتی مرکب ازمقامات عالی رتبه وزارت خارجه ازجمله همایون سمیعی مدیر کل سیاسی، فریدون زندفرد رئیس اداره نهم سیاسی، شجاع الدین شفا سرپرست اداره امور اقتصادی، هوشنك باتمانقلیچ سرپرست اداره همکاری های منطقه‌ای، حسن فرامرزی عضو اداره مطبوعات وزارت خارجه ویك هیئت مطبوعاتی وزیر خارجه رادر سفر کویت همراهی میکنند.

تعطیلات تابستانی قضات از فردا آغاز میشود

*** نیمی از شعب بازپرسی‌ها و اغلب شعب دادگاه‌ها بمدت یکماه تعطیل میشوند**

از بامداد فردا تعطیلات تابستانی قضات دادگستری آغاز خواهد شد.

تعطیلات تابستانی به مدت یك ماه خواهد بود ودر این مدت فقط چند شعبه از دادگاههای حقوقی و کیفری به پرونده های ضروری رسیدگی می کنند.

قضات دیوان عالی کشورنیز ازصبح فردا تعطیلات تابستانی خود راشروع خواهند کرد ودراین مرجع عالی قضائی فقط یك شعبه حقوقی و یك شعبه کیفری بازبوده و به پرونده ها رسیدگی خواهد کرد.

شش شعبه دادگاه جنائی مرکز نیز از فردا تعطیل خواهند بود، یك مقام مطلع دراین مورد گفت: درمواردا ضطراری که بایدپرونده‌ای مورد رسیدگی قرار گیرد شعب دادگاه جنائی برای رسیدگی از مستشاران دیگر استفاده خواهند کرد.

دادگاه های بخش حقوقی و کیفری تعطیلات تابستانی نخواهند داشت و در تابستان به رسیدگی خود ادامه می‌دهند.

از سی و چند شعبه بازپرسی دادسرای تهران نیز پانزده شعبه از بامداد فردا تعطیل خواهند بود و تعطیلات این پانزده شعبه روز پانزدهم مرداد خاتمه می‌پذیرد و بقیه شعب دیگر تا روز پانزدهم شهریور تعطیل خواهند بود.

دادگاه های شهرستان نیز از فردا به مدت یك ماه بطور کلی تعطیل خواهند بود ولی دادرسان علی البدل به انجام امور خواهند پرداخت

بعضی از شعب دادگاه های جنحه که خارج از کاخ دادگستری قراردارند ازفردا تعطیل هستند و دادگاه‌هائی که تعطیل نیستند در این مدت به پرونده ها رسیدگی می کنند.

از دو شعبه دادگاه اطفال بزهکار یك شعبه از فردا تعطیل خواهد بود و شعبه دیگر به تمام پرونده‌ها رسیدگی میکند.

دادگاه های خانواده

درمورد دادگاه های خانواده یك مقام مطلع اظهار داشت: برای رسیدگی به پرونده های خانوادگی دادرسان علی البدل در تمام مدتی که قضات شعب سیزده گانه دادگاه های خانواده تعطیل خواهند بود به پرونده ها رسیدگی خواهند کرد.

وزارت کشور ۷۸ میلیون تومان برای عمران شهرها فرستاد

وزارت کشور امروز هفتاد و هشت میلیون تومان به استانها حواله کرد این پول اعتبار چهار ماهه عمران شهرهااست وشهرداری ها باید آنرا خرج عمران شهر ها کنند.

بموجب دستور وزارت کشور شهرداریها باید گزارش اقدامات سه ماهه خود را به وزارت کشور ارسال داشته و نحوه و موردخرج پول را نیز اعلام دارند پول حواله شده ازطرف وزارت کشور وسیله چهارصدو سی شهرداری خرج میشود.

مقررات تفکیك اراضی در تهران تغییر میکند

امشب انجمن شهر جلسه دارد. در این جلسه دستورالعمل الحاقی به طرح جامع شهر مطرح می گردد. دبیرخانه انجمن شهر اعلام کرد که الحاق هشت ماده به طرح جامع شهر در دستور جلسه انجمن قرار دارد. دوماده از این هشت ماده یکی مربوط به ایجاد مناطقی صنعتی و نحوه صدور اجازه ساختمان در این مناطق می‌باشد که حائز نهایت اهمیت بوده و در جلسه امشب مورد بررسی قرار می گیرد و ماده دوم مربوط است به تغییرات نحوه تفکیك اراضی تهران و تسهیلاتی که فراهم خواهند آورد تا کار مردم زودتر و سریع‌تر انجام شود. این دو ماده از ملحقات مهمی است که امشب مورد بحث قرار می گیرد و در صورت تصویب به طرح نقشه جامع منضم خواهد شد.

در جلسه امشب انجمن شهر، شهردار گزارش مسافرت خود را به لندن باطلاع اعضای انجمن شهر می رساند و مذاکرات خود را در زمینه جمع‌آوری زباله، جلوگیری از آلودگی هوا و ایجاد تسهیلاتی در امر ترافیك باطلاع انجمن خواهد رسانید.

در این جلسه همچنین پیشنهاد شهرداری درباب ادامه جاده سوم به میدان ونك مطرح می گردد.

گروه تحقیقات دانشکده علوم اعلام کرد

جوهر زعفران سرطان‌زا شناخته شد

*** وزارت بهداری مصرف جوهر زعفران را برای رنك کردن موادغذائی وشیرینی وشکلات ممنوع اعلام کرد**

جوهر زعفران عامل سرطان زا شناخته شدو مصرف آن دررستوران هابرای رنك زعفرانی پلو ودرقنادی های برای رنك کردن انواع شیرینی ها و شکولاتها ممنوع شد.

کشف جریان

موضوع سرطان‌زا بودن جوهر زعفران باین صورت کشف شد که چند ماه قبل آقای دکتر جناب رئیس دانشکده علوم در بازارمتوجه ماده‌ای رنگی میشود که برای مواد غذائی مورد استفاده قرار میگرفت. دکتر جناب از نظر شناسائی این ماده رنگی واینکه احتمالا سمی نباشد مقداری از آنرا برای آزمایش در اختیار آزمایشگاه دانشکده قرار داد. گروه تحقیقات دانشکده علوم زیر نظر آقای دکتر حسینی بمدت دوماه جوهرزعفران را تحت آزمایش قرارداد ودر مراحل مختلف آزمایش این گروه به نتیجه رسیدند که جوهر زعفران ترکیباتی دارد که این ترکیبات در تحقیقات بین‌المللی سرطان شناسی عامل سرطان زا شناخته شده است.

موضوع بلافاصله از طریق دانشکده علوم بمقامات وزارت بهداری واداره کل نظارت برموادغذائی وآشامیدنی اعلام گردید.

بدنبال این اقدام اداره نظارت برمواد خوراکی به کلیه رستوران ها اعلام کرد که مصرف هر ماده رنگی بجای زعفران از نظر وزارت بهداری غیر مجاز است.

مقامات بهداشتی میگویندجوهر زعفران عبارت از گردی است که رنك زعفرانی دارد و از اکسیدمس ویا نوعی از آن بنام «کیوزدئیدین» بدست می آید.

احضار اولین دسته افسران و درجه‌داران خدمت منقضی

*** این افسران و درجه‌داران برای طی دوره‌های آموزش نظامی احضار شده‌اند**

*** به افسران و درجه‌داران و سربازان دوره احتیاط فرصت داده شد که تاآخر مرداد به نزدیکترین پادگان مراجعه کنند**

اولین دسته افسران و درجه‌داران سربازان خدمت منقضی سال ٤۸ در نیمه دوم سال جاری بخدمت احضار میشوند تا دوره‌های آموزشی ویژه‌ای را طی کنند.

همانطور که قبلا اطلاع دادیم افسران، درجه‌داران وظیفه که خدمت زیر پرچم آنان در سال ۱۳٤۸ در رتش شاهنشاهی و ژاندارمری کل کشور وسپاهیان انقلاب بپایان رسیده برای آموزش نظامی بخدمت احضار میشوند.

در اطلاعیه‌ای که قبلا در این زمینه انتشار یافته به این دسته از افسران ودرجه‌داران و سربازان دوره احتیاط فرصت داده شد که تاآخر مرداد ماه ٤۹ به نزدیکترین پادگان محل سکونت خود مراجعه و فرمهای مربوطه را تکمیل نمایند و از واحد نظامی جدیدی که باید در دوران احتیاط جهت طی دوره های آموزشی به آن مراجعه کنند با اطلاع گردند.

طبق طرحهائی که از طرف ارتش شاهنشاهی و ژاندارمری کل کشور تهیه شده است اولین احضار آموزشی در منطقه خراسان در نیمه دوم سال ۱۳٤۹ عملی میگردد که البته تاریخ دقیق آن را اداره وظیفه عمومی طی اعلامیه‌ای منتشر خواهد نمود در این احضار آموزشی از وجود افسران و درجه‌داران وسربازان خدمت منقضی سال ۱۳٤۸ مسکون در منطقه استان خراسان استفاده میشود که از هم اکنون این قبیل افراد احتیاط باید بسازمانهای نظامی و هنگها و گروهانها ژاندارمری مقیم استان خراسان مراجعه تااطلاعات بیشتر را بتوانند برای روز احضار آموزش دریافت نمایند.

نبرد بین کاتولیك های مبارزه جوی ایرلند و سربازان انگلیسی درشهر بلفاست خانه بخانه ادامه دارد. سربازان انگلیسی پس از اعلام حکومت نظامی و مقررات منع عبورومرور خانه هارا یك بیك مورد بازرسی قرار میدهندواغلب باکاتولیکهای مسلح روبرومیشوند وبین آنها زدوخورد روی میدهد.

درعکس دوسرباز انگلیسی دیده میشوند که یکی از کاتولیکهای مسلح را دستگیر کرده‌اند.

عکس رادیوئی اطلاعات

یک دانشجوی عراق بدستور حسن البکر حلق آویز شد

بغداد - خبرگزاری فرانسه - امروز گزارش داد که دادگاه نظامی ویژه عراق بدستور حسن - البکر رئیس جمهوری این کشور مجددا کار خود را شروع کرده و یك دانشجوی عراقی بنام «موسی عبدالحمید» را به اعدام باچوبه‌دار محکوم کرده است.

«موسی عبدالحمید» متهم به قتل دکتر خلیل الطالب رئیس دانشگاه بصره است. همین گزارش حاکی است که «موسی عبدالحمید» چند ساعت قبل از تشکیل دادگاه نظامی با شلیك چهار گلوله پیاپی دکتر خلیل - الطالب را بقتل رسانده بود.

قتل دکتر خلیل الطالب نگرانی شدیدی در دستگاه دولتی بوجود آورد و حسن البکر شخصا دستور تشکیل دادگاه فوق العاده نظامی و صدور رای اعدام دانشجوی مزبور را صادر کرد.

قتل دکتر خلیل الطالب که فقط چندروزپس از اعلام اینکه خرابکاران علیه رژیم عراق توطئه کرده‌اندروی داد ناظران سیاسی را به وخامت روز افزون اوضاع عراق متوجه کرده است. سه روز قبل حسن البکر رئیس جمهوری عراق هنگام سخنرانی در یك کنفرانس کشاورزی اعلام داشت که خائنین علیه انقلاب بعثی توطئه کرده‌اند و در کارخانه هاو دستگاه های ادارات غیر نظامی خرابکاری میکنند تا از افزایش تولیدات صنعتی جلوگیری نمایند روز قبل از آن «صلاح عمر علی» وزیر اطلاعات عراق در مصاحبه‌ای با مجله «الفباء» چاپ بغداد گفت که انقلاب عراق بخطر افتاده زیرا عوامل امپریالیسم و ارتجاع آن‌را مجددا مورد حمله قرار داده‌اند. بیست‌و چهار ساعت بعد از این اظهارات «صلاح عمرعلی» باتهام رهبری توطئه از کلیه سمت های خود در دستگاه دولت و حزب برکنار شد و برخی گزارش ها حاکی است که وی توقیف شده و بزودی باتهام خیانت و قصد کودتا محاکمه خواهد شد.

گزارش های دیگر از روزنامه های بیروت واروپاحاکی است که در دستگاه رهبری حزب بعث و دولت عراق اختلاف نظر شدیدی بروز کرده است. بیشتر این اختلاف نظر مربوط به امتیازاتی است که طبق قراردادی که بین ملامصطفی و دولت عراق بدنبال شکست ارتش عراق در جنك با کردها امضاءشد باید به کردها داده میشد و هنوز اینکار صورت نگرفته است. بروز این اختلاف نظر سبب شده که مبارزه قدرت که بین جناحهای مختلف حزب بعث عراق جریان دارد علنی شود.

خبرگزاری های خارجی ازبغداد گزارش میدهند که در چند روز اخیر عده زیادی و از جمله تعدادی از نظامیان بازداشت شده‌اند و کلیه سازمان های احزاب دست‌چپ علیه حکومت بعثی متحد شده‌اند.

جانشین عمرعلی

خبرگزاری آلمان از بیروت گزارش میدهد که شیخعلی وزیر خارجه عراق بطور موقت پست وزارت اطلاعات این کشور را نیز دردست گرفته است.

صلاح عمرعلی، که پنجشنبه پیش از وزارت اطلاعات عراق برکنار شد از این ببعد پستی در شورای انقلابی که مهمترین سازمان سیاسی عراق است ندارد.

برکناری یك عضو برجسته کشوری وحزبی اتهم به عمل سیاسی برای نخستین بار در حکومت دو ساله رژیم بعثی عراق صورت می گیرد. گفته می شود علی می - کوشید یك بلوك مخالف دربرابر حزب رسمی عراق بوجود آورد.

درسخنرانیهائی که طی چندروز گذشته از طرف حسن البکر رئیس جمهوری عراق ایراد شد، «عوامل ضد انقلاب» را محکوم کرد.

گزارش های رسیده از بغداد به بیروت حاکی است که صدام حسین التکریتی دبیر کل حزب بعث عراق مبارزه نهائی بین بعثی ها و دیگر گروه های متمایل به چپ را مورد تایید قرار داده است.

انتخاب ملامصطفی

رادیو لندن- درعراق حزب دمکرات کرد ملامصطفی بارزانی را به ریاست آن حزب انتخاب کرده است.

مخبر «بی. بی. سی» گزارش میدهد که از ماه مارس گذشته که بین دولت عراق و کردان قرارومداری بسته شد، این اولین بار بود که کنگره حزب دمکرات تشکیل شد.

باوجود ان که هیچ شك و تردیدی درمیان نبود که بارزانی رهبر کردانست، ولی انتخاب وی چنین معلوم میدارد که کردان قراردادی را که با دولت عراق به امضاء رسیده تصویب کرده‌اند.

این خبر دربغداد با مسرت تلقی شده است مخصوصا که اخیرا در عراق توطئه‌ای علیه دولت چیده بودند و چنین بنظر میرسد که توطئه کنندگان مخصوصا عناصر متمایل به دست راست درنیروی زمینی عراق هستند که دارند بنحوی از انحاء عدم رضایت خودرا نسبت برژیم کنونی ابراز میدارند. این مخالفت بعلت قراردادی است که بین عراق و کردان بسته شده است.

اعدام شد

بیروت - یونایتدپرس - رادیو بغداد ظهر امروز اعلام کرد که یك دانشجوی عراقی بامداد امروز حلق آویز شده است. این دانشجو متهم بود که دکتر خلیل الطالب رئیس دانشگاه بصره را با ٤ گلوله بقتل رسانده است.

جنازه حضرت آیت‌الله امینی به نجف اشرف انتقال یافت

امروز جنازه حضرت آیت‌الله حاج شیخ عبدالحسین امینی محقق و مولف برجسته جهان شیعه، به نجف اشرف انتقال داده شد. جنازه حضرت آیت‌الله امینی دیروز از طرف بستگان ایشان بطور امانت در سردخانه پزشکی قانونی قرار داده شده بود.

از صبح امروز بازار تهران و سرای های واقع شده در مسیر رواق حضرت آیت‌الله حاج سید احمد خونساری و حدود مسجد عزیزالله، بازاربزازها وراسته بازار عباس آباد، حاجب الدوله، چهارسوق کوچك و بزرك، بازار کفاشها و خیاطها تعطیل شد و به مناسبت درگذشت حضرت آیت‌الله امینی تجار و بازرگانان دسته‌دسته برای شرکت در مجلس ترحیمی که در مسجد سید عزیزالله برگزار شده بود به مسجد رفتند.

در این مراسم حضرت آیت‌الله حاج سید احمد خونساری، نمایندگان وزارت دربار، دولت و جمع کثیری از علمای تهران، روحانیون، کسبه و اصناف وتجار بازار شرکت داشتند و واعظ شهیر آقای مناقبی پیرامون این ضایعه سخنرانی جامعی ایراد کرد.

پس از پایان مراسم ترحیم به درخواست حضرت آیت‌الله خونساری کسبه بازار مجددا بازار را باز کرده و به کسب و کار پرداختند.

حضرت آیت‌الله امینی در تمام مدتی که در تهران بستری بوده بوسیله پزشکان طراز اول ایران تحت معاینه و درمان قرار گرفت و آقای امیر اسدالله علم وزیر دربار شاهنشاهی بامر شاهنشاه چندین مرتبه از آیت‌الله عیادت کرد و چون معالجات در ایران موثر واقع نشد آن مرحوم به هزینه دربار شاهنشاهی برای درمان باروپا اعزام گردید که متاسفانه آن معالجات نیز به نتیجه نرسید.

کار سازمان ممیزی نوسازی شبانه‌روزی شده

کارسازمان ممیزی و در آمد نوسازی از چندروز باینطرف شبانروزی شده و ماموران این سازمان همه روزه از هفت صبح تا ۲ بعد از ظهر و از چهار و نیم بعد از ظهر تاهفت و نیم شب و از این ساعت تا نیمه شب برای محاسبه کار های عقب افتاده خدمت میکنند.

سازمان ممیزی و در آمدنوسازی اخیرا اقدام به چاپ ششصد هزار نسخه دفترچه کرده و با ارسال این دفترچه‌ها به درخانه‌ها به ساکنان تهران یادآور شده است که عوارض نوسازی را بموقع پرداخت نمایند.

مردم تهران در حال حاضر روزانه حدود یك میلیون تومان بشهرداری عوارض میدهند و در نواحی جنوبی تهران مانند جوادیه، نازی‌آباد، شوش، سید ملك‌خاتون، گودها و مسگرآباد، هاشم‌آباد، خانی‌آباد هشتاد در صد منازل ازپرداخت عوارض معاف است.

دنباله اخبار خارجه

سیهانوك محکوم به اعدام شد

پنوم‌پن - آسوشیتدپرس - یك دادگاه نظامی که از چند روز پیش پرنس سیهانوك رهبر برکنار شده کامبوج رابطور غیابی محاکمه می کرد امروزبکار خود پایان داد وسیهانوك رابه جرم خیانت محکوم به اعدام کرد.

در پکن سیهانوك از سربازان ومردم کامبوج خواست که برای سرنگون کردن رژیم لون‌نول به صفوف ارتش آزادیبخش بپیوندند.

هشدار شهربانی کل کشور

سارقین اتومبیل، طرزدزدی را به جوانان بی تجربه می آموزند

*** شهربانی کل کشورازوالدین جوانان خواسته است معاشرت های اجتماعی فرزندان خودرا کنترل کنند**

امروز این اطلاعیه ازطرف شهربانی کل کشور منتشر شده است:

در پیرو تلاش های پی - گیری که اخیرا ماموران اداره آگاهی کل بمنظور مبارزه با سرقت اتومبیل انجام داده‌اند، باین نتیجه رسیدند که چون سارقین حرفه‌ای اتومبیل برای ماموران اداره آگاهی شناخته شده و دیگر امکان دست زدن به این اعمال ننگین برایشان مقدور نیست. از اینرو خود از اعمال زشت سابق دست برداشته و به انحاء مختلف، عده‌ای از جوانان بی تجربه را فریب داده و ضمن اینکه خصوصیات سرقت اتومبیل را به آنها یاد میدهند، آنان را اغفال و وادار به سرقت اتومبیلشان میکنند و این افراد نیز بدون توجه به سرنوشت شومی که در انتظار آنهاست، آینده خود را فدای بی تجربگی و ساده - لوحی خویش میکنند.

از اینرو از والدین محترم جوانان تقاضا دارد، فرزندان خود را در معاشرت های اجتماعی هوشیار کرده و به آنها آموزش دهند، آلت دست افرادتبهکار واقع نشوند خود را فدای جوانی و ساده - لوحی خویش نسازند.

همچنین شهربانی کل کشور توقع دارد، هر یك از افراد مردم به محض اینکه باافرادی که به نحوی از انحاء قصد ارتکاب جرم دارند، روبرو شدند، بلافاصله اداره آگاهی کل را مستحضر سازند.

رطوبت شمال بتهران نفوذ کرده

در آسمان تهران هوای ناپایدار وجود دارد واین هوا عصر دیروز موجب ریزش رگبار گردید و امروز عصر نیز احتمال رگبار خفیفی در تهران وجود دارد.

هواشناسی اعلام کرد که امروز درجه حرارت تهران یك درجه کاهش یافت و دستگاه های رطوبت سنج نشان داد که رطوبت هوای تهران پانزده درجه افزایش یافته است هوای رطوبتی بطور مداوم از شمال در حال ریختن به جلگه تهران است ووزش باد های شدیدی درمنجیل و قوچك و گدوك و شمشك شروع شده است.

شمال خنك شد

گزارش خبرنگاران اطلاعات از شهرهای شمال کشور حاکیست که هوای سواحل دریای خزر از بعداز ظهر دیروز خنك شده است.

اظهارات سخنگوی اکثریت هیئت مدیره کانون وکلا

سخنگوی اکثریت هیات مدیره کانون وکلای دادگستری امروز در باره انتخاب سناتور دکتر متین دفتری به خبرنگاران گفت: صرف نظر از این که سناتور متین دفتری موسس و اولین رئیس کانون بود، در سالهای اخیر نیز زیر بار قبول و ریاست کانون نمی رفت و امسال بر اثر اصرار وکلای طرفدار اصلاح کانون به آراء آنها احترام گذارد و ریاست کانون را قبول کرد.

وی علاوه بر ٦ سال سابقه قضاوت ۱۵ سال است که پروانه وکالت دارد، پس ایرادی به ریاست او نمی توان گرفت.

دانشجویان تولید آبجو را کنترل میکنند

به منظور نظارت دقیق و بیشتر در منابع تولیدی کارخانجات ابجو سازی و نوشابه های غیرالکلی تهران و تشخیص واقعی میزان تولید که مبنای محاسبه و وصول مالیات از کارخانجات مذکور خواهد بود طرح اعزام دانش - جویان برای نظارت در کارخانجات که از طرف اداره کل مالیاتهای غیر مستقیم پیشنهاد شده بود بموقع اجرا گذاشته شد. نخستین گروه دانشجویان که برای همکاری باماموران وزارت دارائی درامر نظارت برتولید کارخانجات ابجوسازی ومشروبات غیر الکلی انتخاب واز این هفته مشغول کار شده‌اند شصت نفر دانشجویان مدرسه عالی بازرگانی هستند.

لیبی پخش داخلی نفت را ملی کرد

*** پخش و توزیع نفت داخلی لیبی در دست کمپانیهای خارجی بود**

قاهره - رادیوتریپولی اعلام کرد که دولت لیبی تصمیم گرفته است همه کمپانی هائی را که کارصادر کردن فروش و توزیع نفت لیبی را انجام می‌دهند ملی کند این عملیات را ازاین پس سازمان ملی نفت لیبی انجام خواهد داد.

شرکت های خارجی که مشمول این تصمیم می‌شوند عبارتند از: شل، اسو، استاندارد و شرکت نفت لیبی.

در فرمانی که از طرف دولت لیبی پیرامون ملی کردن این شرکت ها انتشار یافته گفته شده است کلیه تعهداتی را که شرکت های ملی شده بعهده گرفته‌اند سازمان جدید نفت لیبی انجام خواهد داد.

نحوه کار چه بود

گزارش فوق که از طرف یك خبرگزاری رسید ظاهرا نشان می - دهد که دولت دست کمپانیهای خارجی را از پخش و توزیع داخلی نفت در لیبی کوتاه کرده است و این امر را بعهده سازمان ملی نفت که وظایفش شبیه شرکت ملی نفت ایران است، گذارده است.

لیبی یکی از کشور های بزرك نفت خیز جهان است که از نظر صادرات مقام مهمی دارد و بازار طبیعی آن اروپا است و ازآنجائیکه نفت لیبی به اروپا نزدیکتر واز نظر نوع ازانواع عالی وبی گوگرد است خریداران فراوان دارد سود حاصله برای کمپانیهای استخراج - کننده هم زیادتراز نفت خاورمیانه است بهمین جهت سرعت رشد نفت لیبی بی سابقه وبدون رقابت است. لیبی والجزایر ازسال قبل به توصیه اوپك برای نفت خود قیمت بیشتری تقاضا کردند ودراین زمینه هنوز کشمکش زیادی بین دولت لیبی و کمپانی های نفتی است اما ملی کردن پخش و توزیع داخلی نفت مربوط به فعالیت کمپانیهای استخراج کننده وصادر کننده نیست. این تصمیم شامل کمپانی هائی که توزیع داخلی وپمپ بنزین‌ها و فروشگاههای نفت رابعهده دارند می باشد. با اجرای این تصمیم از این پس کار توزیع بعهده سازمان ملی نفت لیبی واگذار خواهد شد ودر حقیقت این سازمان کاری شبیه کار قسمت پخش شرکت ملی نفت ایران را انجام خواهد داد.

پزشکی که کورتاژ کرده بود از طبابت محروم شد

این اطلاعیه امروز از طرف نظام پزشکی مرکزی انتشار یافت.

طبق رای دادگاه تجدید نظر انتظامی نظام پزشکی کرمانشاه آقای دکتر علی محقق پزشك شهرستان مذکور به اتهام مبادرت به کورتاژ که منتهی به فوت بیمارشده، به محرومیت از حرفه پزشکی بمدت یکسال در محل ارتکاب تخلف محکوم شده است.

انتخابات انجمن های شهرستان و استان

در یك روز و در ۱۰ ساعت انجام میشود

بررسی مسائل و مواردی که مربوط به انتخابات انجمن استانها و شهرستانها میشود ادامه دارد تا کنون روشن شده که انتخابات همه انجمن ها در سراسر کشور در یك روز و حداقل بمدت ده ساعت خواهد بود. در حوزه های کوچك که تعداد رای دهندگان کمتر هستند بمدت ده ساعت صندوقها آماده اخذ رای میباشند. دربعضی نقاط نیز به نسبت تعداد جمعیت اخذ رای در مدت زمانی بیشتر از ده ساعت خواهد بود.

هیئت نظارت بر انتخابات هر انجمن استان یا شهرستان همینکه رسما تشکیل شد، آگهی انتخابات را حداقل ٥ روز و حداکثر ۱۰ روز قبل از اخذ رای منتشر میسازد

خبرهای روز

تلگرام های شادباش شاهنشاه

حضرت هواری بومدین رئیس شورای انقلاب ورئیس شورای وزیران الجزایر - الجزیره.

برای من موجب کمال خوشوقتی است که بمناسبت سالروز استقلال الجزایر شادباشهای صمیمانه خود را به آنحضرت ابراز دارم. تندرستی و شادکامی شخص آن حضرت و رفاه وسعادت روز افزون ملت برادرالجزایر را از صمیم قلب آرزومندم.

محمد رضا پهلوی

***

از جانب شاهنشاه آریامهر بمناسبت سالروز استقلال ونزوئلا تلگرام شادباشی به حضرت «رافائل کالدرا» رئیس جمهوری ونزوئلا به کاراکاس مخابره شد. شاهنشاه دراین پیام سلامت وسعادت شخص رئیس جمهوری و رفاه ملت ونزوئلا را آرزو فرموده‌اند.

بزرگترین سمینار آموزشی با شرکت ۸۰۰ مدیر دبیرستان

بزرگترین سمینار مدیران دبیرستان های کشور نیمه‌دوم تیر ماه در رامسر تشکیل خواهد شد.

در این سمینار ۸۰۰ مدیر دبیرستان از سراسر کشور شرکت میکنند.

دستور کار سمینار که روز پنجشنبه این هفته آغاز بکار خواهد کرد و ٤ روز طول خواهد کشید «بررسی مشکلات و مسائل مختلف دبیرستانها» است.

این سمینار که در آن وزیر آموزش و پرورش و مقامات طراز اول این وزارتخانه شرکت میکنند از لحاظ کثرت شرکت کننده رسمی درایران سابقه نداشته است.

سمینار مربیان مراکز آموزش کشاورزی

بامداد امروز سمینار مربیان مراکز آموزش کشاورزی کشور درمحل مرکز آموزش کشاورزی کبوترآباد اصفهان گشایش یافت.

گزارش خبرنگار ما در اصفهان حاکیست: درجلسات این سمینار که بمدت ۱۵ روز ادامه خواهد داشت نظام آموزش کشاورزی در سطح کشور مورد بررسی قرار خواهد گرفت.

شاهنشاه و شهبانو تااواخر هفته درسوئیس بسر میبرند

شاهنشاه آریامهر و علیاحضرت شهبانو که دیروز وارد سوئیس شدند، بقرار اطلاع تا اواخر هفته جاری در این کشور اقامت خواهند داشت.

هنگام ورود اعلیحضرتین به سوئیس والاحضرت ولیعهد ووالاحضرت شاهدخت فرحناز ووالاحضرت شاهپور علیرضا که از یکهفته قبل درسوئیس بسر میبرند، از اعلیحضرتین استقبال کردند.

ملاقات با خلعتبری

بامداد امروز آقای «نیلس آنتون یورگن‌سون» سفیر جدیدنروژ دردربارشاهنشاهی باآقای عباسعلی خلعتبری قائم‌مقام وزیر امور خارجه ملاقات کرد.

نثار تاج گل

ساعت ۱۰ بامداد امروز روسای هیئت های بسکتبال کشور که برای شرکت در سمینارسه روزه بسکتبال وارد تهران شده‌اند، در آرامگاه رضاشاه کبیر حضور یافته و بانثار تاج گل ادای احترام نمودند.

بازدید از فعالیتهای دشت قزوین

بامداد امروز ۱٦ نفر از مدیران کل و مقامات عالی رتبه وزارت امور خارجه همراه معاون سیاسی این وزارتخانه از فعالیتهای عمرانی و آبادانی سازمان عمران قزوین وابسته بوزارت کشاورزی بازدید کردند.

در مراسم بازدید آقای مهندس مرتضی وکیل زاده مدیر عامل سازمان و سایر روسای واحد ها توضیحاتی دادند ومقامات وزارت خارجه پس از صرف ناهار برای بازدید فعالیتهای عمرانی به زنجان عزیمت کردند.

لایحه وظیفه عمومی در جلسه شورا

مجلس شورای ملی ساعت هشت و نیم بامداد سه‌شنبه جلسه علنی دارد.

در این جلسه شوراول لایحه دولت در باره وظیفه عمومی و همچنین لایحه اصلاح قانون آئین دادرسی مدنی و سه لایحه دیگر مطرح و مورد بررسی قرار میگیرد.

معاون مرکز زبانهای خارجی

از طرف دانشگاه تهران آقای پرویز آموزگار بسمت معاون مرکز زبانهای خارجی دانشگاه منصوب شد.

کارتهای کنکور سراسری برای توزیع آماده شد

*** نمایندگان آزمون شناسی فردا به شش شهرستان محل برگزاری کنکور میروند**

کارتهای داوطلبان کنکورسراسری آماده وبه شهرستان هاارسال شده است. نمایندگان آزمون شناسی برای نظارت در امر توزیع کارتهای ورودی و برگزاری کنکور، فردا به اصفهان، شیراز، تبریز، مشهد، اهواز و رضائیه که محل برگزاری کنکور سراسری است میروند.

شنبه آینده کنکور سراسری دانشگاه ها و مدارس عالی کشور در تهران و اصفهان، شیراز، اهواز، تبریز، مشهد و رضائیه همزمان آغاز میگردد.

در روز اول که اختصاص به گروه طبیعی دارد متجاوز از ۳۵ هزار داوطلب در امتحان شرکت میکنند که ۲۳ هزار نفر آن در تهران و بقیه در شش شهرستان هستند.

کارت داوطلبان کنکورسراسری روز های سه‌شنبه تا جمعه همین هفته توزیع میگردد و ساعت هشت صبح شنبه کنکور آغاز میشود و روز دوشنبه پایان می‌پذیرد.

امتحان اختصاصی داوطلبان تحصیل در دانشکده های معماری دانشگاه های تهران و ملی روز سه‌شنبه هفته آینده بلافاصله پس از اختتام کنکور در دانشگاه تهران انجام میشود.

توسعه کارخانه‌های آموزشی ونك

عملکرد شرکت سهامی کارخانه های ونك وابسته به وزارت آموزش و پرورش درسال گذشته ٤۱ در صد بیش از سال ۱۳٤۷ بوده است.

این مطلب در جلسه مجمع عمومی عادی این شرکت که دیروز در دفتر بانو دکتر پارسای وزیر آموزش و پرورش تشکیل شد اعلام شد.

دراین جلسه تصمیماتی بمنظور توسعه کارخانه های آموزشی ونك اتخاذ شد.

در نخستین دور

بقیه از صفحه ۱۳

۸۲ کیلو:

پیتر کرومف از بلغارستان باامتیاز کی زوینسون از امریکا را مغلوب نمود.

آدام اوستروفسکی از لهستان با امتیاز جان کارستروم سوئدی را مغلوب کرد.

ماتی لاکسکو از فنلاند با علی یاگور از ترکیه مساوی شدند.

آناتولی ناز اریوکو از شوروی میلان متادیك از یوگوسلاوی رابا امتیاز برد.

کجایرو هیراکی ازژاپن باامتیاز (۱-۳) برناکو لکیوویك از کانادارا مغلوب نمود.

هارالد بارلی از نروژ با امتیاز حسوس بلانکو از آرژانتین را شکست داد.

۹۰ کیلو:

کیمی‌هی تانی از ژاپن با امتیاز راگنار گوندرسون سوئدی رامغلوب کرد.

پیش بینی هوا

هوای کرانه های دریای مازندران قسمتی ابری در بعضی ساعات ابری همراه با بارندگی - هوای استان خراسان و آذربایجان کمی تا قسمتی ابری در بعضی نقاط همراه با رگبار پراکنده - هوای شهرستانهای جنوب شرقی کمی ابری در بعضی نقاط قسمتی ابری همراه با باد شدید و گرد و خاك و رگبار پراکنده، هوای تهران صاف تاکمی ابری و غبار - آلود و در بعداز ظهر وشب قسمتی ابری همراه با رگبار پراکنده در ارتفاعات البرز - هوای بقیه نقاط ایران صاف پیش بینی میشود- ضمنادرجه حرارت امروز تهران نسبت بروز گذشته ۱ تا ۲ درجه خنك‌تر خواهد شد- گرمترین نقطه در ۲٤ ساعت گذشته اهواز باحداکثر ٤۷ وحداقل ۲۵ درجه، خنك‌ترین نقطه مشهد با حداکثر ۳۱ و حد اقل ۱۳ درجه، هوای تهران باحداکثر ۳٦ و حداقل ۲۱ درجه بوده است.

جیرفت هندوستان ایران شکوفان میشود

شاید باور نکنید اگر بگویم تا چند سال قبل مردم جیرفت کرمان نمی‌دانستند خیارچیست؟ بقول یکی‌ازبومیان جیرفت تاچندین سال قبل اگر کسی در جیرفت‌درمزرعه یازمین یاباغش خیار میکاشت مردم اطراف بادیده‌تحقیر باو نگاه میکردند وکشت خیار وبطور کلی صیفی کاری‌را دور از شان خود می‌دانستند ولی‌همین‌جیرفت‌امروزدوسوم مصرف تره‌بار وخیار وهندوانه وخربزه وسایر میوه‌های باصطلاح پادرختی تهران وقسمتی از شهرهای دور ونزدیك ایران‌را تامین میکند. برای آشنایی بیشتر بااین‌سرزمین حاصلخیز وگمنام که‌تا بیست سال قبل مردمش اتومبیل ندیده بودند وکشت وصیفی‌کاری را دور ازشان خود می‌دانستند گزارشی‌راکه‌از مسافرت چند روزه‌ام به جیرفت تهیه کرده‌ام مطالعه بفرمائید.

نمونه‌ای از مزارع آفتاب گردان

تا ۲۰ سال پیش در جیرفت کسی اتومبیل ندیده بود

یك باغدار جیرفت میگوید اگر ما بتوانیم خودمان محصولات کشاورزیمان را به تهران حمل کنیم نرخ میوه وتره باردر تهران بیك سوم تقلیل پیدا میکند

* موقعیت جغرافیائی

جیرفت یکی از شهرستانهای استان هشتم کشور است که با شهرها وآبادیهای آن بطور کلی سبزواران نامیده میشود. این شهرستان از طرف شمال شرقی محدود است به شهرستان بم از مشرق بشهرستان‌ایرانشهر ازجنوب به‌میناب وبندرعباس از مغرب و شمال غربی به‌بخش بافت و بخش سعادت‌آباد از شهرستان سیرجان. هوای بخشها و دهستان‌های تابع جیرفت درنقاط مرتفع سردسیر ودر قسمت‌های پست معتدل وگرمسیر است، محصولات عمده عبارتند از: غلات، حبوبات خرماو جالیز صیفی نوبرانه مرکبات‌وتاحدی محصولات دامی ولبنیات ویکی ازحاصلخیز‌ترین نقاط استان کرمان است. وسعت منطقه مورد عمل سازمان عمران جیرفت شامل جلگه های جیرفت وتوابع بافت ومیناب وبندر عباس بالغ برنود هزار کیلو متر مربع است.

اغلب پوشیده از درختان جنگلی بلند (پسته کوهی) وبادام کوهی و بسیار باصفاست ودر آنجا میوه‌های سردرختی مثل گردو وبادام‌انگور وهلو وغیره بعمل می‌آید ودرحالی که روزی که ما وارد جیرفت‌شدیم هوای شهرستان ۴۸ درجه بالای صفر بود ولی در منطقه کوهستانی وده فرسنگی جیرفت ناگزیر شدیم لباسهای کامل بپوشیم.

یکی از باغداران جیرفت می‌گفت اگرما می‌توانستیم محصولات خودمان را خودمان بنرخ عادله و معموله در سایر نقاط به تهران‌حمل کنیم قیمت تره‌بار ومیوه در تهران به‌یك سوم تقلیل پیدا میکرد.چون ماهرچه عایدمان بشوددوسوم آن‌را باید بابت حمل محصولات‌مان به بنگاههای باربری و کامیون‌داران بپردازیم، من نمیدانم حرف آن باغدار محترم تاچه‌حد صحیح است ولی دراینکه راه جیرفت کرمان باید ساخته شود وبخصوص آن چند فرسنك کوهستانی بطور کامل قابل عبور ومرور شود شکی‌نیست.

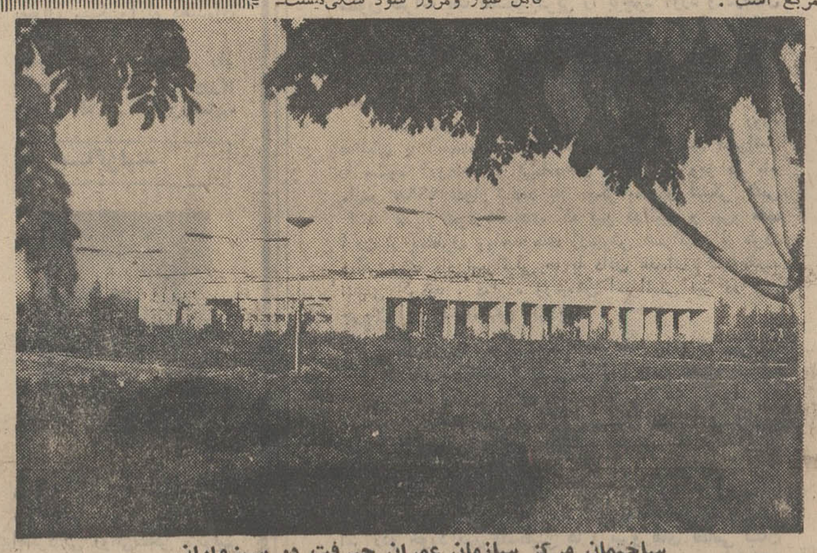

ساختمان مرکز سازمان عمران جیرفت در سبزواران

* مسافرت به جیرفت

توفیق دست داد باتفاق چندتن از دوستان مطبوعاتی برای بازدید از فعالیت‌های سازمان عمران جیرفت عازم آن شهرستان شدیم. شماوقتی نام شهرستان می‌شنوید بلافاصله قیافه یك شهر بزرك مثل تبریز، مشهد، شیراز واصفهان و چند شهرستان بزرك دیگر که دیده‌اید درنظرتان مجسم میشود ولی جیرفت فقط وفقط نام شهرستان بخوددارد وبس ودر عوض آنچه را طبیعت به‌جیرفت ومردمش ارزانی داشته از خیلی شهرستانهای کشور ما دریغ داشته است. خاك خوب، آب و هوای‌مختلف‌ومساعد وآبهای فراوان زیرزمینی، منابع آب «آرتزین» و دشت‌ها و جلگه‌های وسیع قابل کشت که چنانچه فعالیت چشم‌گیر امروز سازمان عمران منطقه جیرفت ادامه پیدا کند بدون اغراق می توان گفت که سبزواران (جیرفت) وتوابع آن که شامل شهرستان‌های جیرفت، میناب، قسمتی‌از بندر عباس و شهرستان بافت می شود هندوستان ایران خواهد شد. چون وضع آب وهوا وخاك و زمین و موقعیت جغرافیائی این قسمت از کشور ما طوریست که هرنوع‌میوه گرمسیری وسردسیری درآن‌بعمل می‌آید کمااینکه در حال حاضردر این‌منطقه هم خرما وانبه وموز که خاص مناطق گرمسیر است بعمل می‌آید وهم مرکبات خاص مناطق معتدل نیم‌گرمسیر است وهم گردو وبادام وانگور مخصوص نقاط کوهستان ونقاط سردسیر است و بهمین ترتیب انواع غلات حبوبات صیفی کاری و میوه‌های باصطلاح پادرختی وزمینی قابل کشت وبهره‌برداری است آنهم بمیزان بقول کشاورزان یك تخم دویست تخم.

* وضع راهها

از تهران تاکرمان را باهواپیما رفتیم واز کرمان تا جیرفت را با وسیله زمینی «جیپ ولندرور» قبل از آنکه وارد فعالیتهای کشاورزی و دامپروری و سایر کارهای‌سازمان درمنطقه جیرفت بشویم آنچه حائز اهمیت است وگفتنش واجب، مسئله راه است. درست است که‌ظاهراراه بین کرمان وجیرفت شوسه است. سرتاسر بیابان وراه دراثر گرد و خاك‌ناشی از رفت وآمدوسایل‌نقلیه مثل اتوبوسها تانکهای نفتکش کامیونهای باری حامل هندوانه و سبزیجات سواری‌های شخصی قابل رویت نیست و کوچکترین غفلت راننده بقیمت جان او وسرنشینان اتومبیل تمام میشود چون‌همانطوری که گفته شد جاده همیشه درزیر توده ابری از خاك و گرد و غبار پوشیده شده است از دارزین که راه جیرفت از (بم)جدا میشودحدود ده فرسنك آن کوهستانی است که از مناطق سردسیر جیرفت بشمار میرود ودر این منطقه کوهستانها وارد جیرفت شدیم هوا دم‌کرده، و خفقان‌آور وگرمای کشنده‌ای با اینکه نزدیك غروب آفتاب بودعین اینکه در حمامهای خزینه‌دار سابق بالباس نشسته‌ایم ولی فردای آنروز بازدید از مناطق مختلف جیرفت‌با اینکه حرارت‌آفتابش غیرقابل‌تحمل بود ولی دیدن کارهای انجام شده دراین‌منطقه دورافتاده وپرت‌خستگی راه را ازتن‌ما گرفت وگرمای بی سابقه‌را فراموش کردیم.شهرستان جیرفت عبارت است از دو خیابان اسفالته که‌درظرف چندسال گذشته اسفالت گردیده‌است وچندباب‌مغازه وچند اداره‌دولتی ویکی دو دبستان ودبیرستان ویك سینما وچهارتاپنج هزار نفر جمعیت که‌در زمستانها جمعیت شهر به‌هشت تاده هزار نفر بالغ میشود در فصلهای دیگر اهالی شهر برای کشاورزی وکارهای دیگر باطراف مسافرت میکنند بقیه مردم درقراء وروستاها ودشتها شهرهای تابعه ومزارع اطراف سبزواران پراکنده‌اند و تعدادشان به‌پانصد وبیست هزار نفرمیرسد.

* آب لوله‌کشی

تا پنجسال قبل جیرفت‌فاقد لوله کشی‌بود و مردم از آب جاری که در جوی ها جریان داشت و قسمتی از آب«هلیل رود» که از کنار جیرفت‌می گذرد استفاده می کردند. ولی بعدازتاسیس سازمان عمران‌منطقه‌جیرفت باحفر چند حلقه‌چاه‌عمیق‌ونصب‌موتورپمپ و مخزن آب اکثر خانه هاو مغازه های جیرفت لوله‌کشی شده و خانه هائی که فاقد لوله‌کشی است از شیر های فشاری عمومی که در نقاط مختلف شهر نصب شده استفاده می کنند.

* آب‌های زیرزمینی

در حال حاضر برای آبیاری دشت هاو سر سبز کردن زمین های بایر«سبزواران» یکصدوبیست حلقه چاه عمیق حفر گردیده است که تعدادی از این چاهها مشغول فعالیت است‌وازآن ها بهره‌برداری میشود وبقیه چاهها که بعضی از آن چاهها آرتزین می باشد بسته شد، تا پس از اینکه وضع زمین های اطراف‌ودشتهاروشن شدونحوه تقسیم یا اجاره دادن آن معلوم‌شد مورد بهره‌برداری و استفاده قرار گیرد.

طبق محاسباتی که شده‌چنانچه از تمام رودخانه هاو چشمه سارها قنوات و آبهای تحت‌الارضی اخیر بنحو صحیحی بهره‌برداری شود حداکثر می توان در تمام حوزه عمرانی حدودیکصدو ده‌هزارهکتار را سالیانه زیر کشت برده .منابع عمده آبیاری در حوزه شهرستان جیرفت رودخانه «هلیل» با شعباتش می باشد که قادر خواهد بود پس از احداث سد حدود بیست هزار هکتار از اراضی سبزواران را زیر کشت‌دایم‌سالیانه‌قراردهد ومعادل‌ده هزار هکتار را نیز می توان با استفاده از آب های تحت‌الارضی آبیاری نمود و این سی هزار هکتار همانطور که گفته شد فقط مخصوص حوزه جیرفت می‌باشد.

* سالی دوبار

نکته جالب اینکه کمتر منطقه‌ای در کشور ما وجود دارد که بتوان در زمین آن سالی دو بارکشت سالم‌کرد و محصول برداشت و منطقه سبزواران «جیرفت» یکی از همان نقاط نادری است که دارای این‌خصوصیات است‌به این عبارت که گندم یاغلات یاصیفی «هندوانه» خربزه و تره‌بار که کشاورز در اسفند کشت کرده در خرداد آنرا جمع می کند پس‌از برداشت محصول بلافاصله مجددا زمین رابرای کشت دوم آماده می کند و پنبه می کارد و محصولش را در اواخر پائیز تا اواسط زمستان برمیدارد واگر این طرز کشاورزی و کشت‌با اصول صحیح کشاورزی که سازمان عمران منطقه جیرفت نظارت کامل برآن‌خواهدداشت انجام‌بگیرد بطور قطع کشاورزان این منطقه می‌توانند علاوه‌برتامین مصرف داخلی مقدار مناسبی از میوه و محصولات خود را به کشور های همجوار و به خصوص شیخ نشینهای خلیج فارس صادر کنند و از این طریق‌سود سرشاری عایدشان شود.

* مشکلات کشاورزی

یکی از اشکالات مهم کشاورزی منطقه جیرفت‌مسئله شوری‌خاك‌است که در نقاط مختلف فرق میکنددر بعضی قسمت ها خاك بقدری شورو غیر قابل استفاده است که بقول خود کشاورزان خار هم در آن بزحمت میروید و در بعضی قسمت ها کمتر ولی قسمت اعظم دشتهای این منطقه از خاك خوب و شیرین و قابل کشت برخوردار است طبق اظهار مسئولین سازمان عمران جیرفت امکان شیرین کردن‌اکثر این خاکها کاملا وجود دارد و بطوریکه مشاهده شد از طرف کارشناسان سازمان آزمایشات دامنه‌داری در مزارع آزمایشی میانده بهمین منظور بعمل می‌آید که نتایج‌حاصله‌بسیار رضایت‌بخش می باشد. این نتایج و طریقه شستشوی خاك های شور که در آتیه اراضی بایر این منطقه زیر کشت برده میشود در اختیار صاحبان اراضی و زارعین گذارده خواهد شد و به آنها طرز شخم کردن خاك و طرز زراعت آموخته خواهد شد. همچنین آزمایشهایی برای تعیین نوع محصولاتی در این قبیل اراضی باید بعمل آید از هم‌اکنون انجام میشود که نتایج حاصله در دسترس عموم قرار می گیرد. در چهل تا پنجاه هکتاری که سازمان عمران بطور آزمایشی زیر کشت برده انواع و اقسام‌تره بار که شامل خیارسبز، هندوانه، کدو، لوبیا سبز، سیب زمینی، گوجه فرنگی، بادمجان و غیره کاشته است و محصول‌خوبی هم برداشت نمیشود ولی بطوریکه رئیس سازمان منطقه میگفت غرض از این کارسازمان بهره‌بردن‌تجاری نیست بلکه آزمایشهای زمین و انواع محصولات است وآشنا کردن کشاورزان با طریقه‌جدید کشاورزی می باشد که از صرف‌سرمایه‌بدون اطمینان از نتایج حاصله ضرر و خسارتی عایدشان نشود. در مورد نحوه تقسیم یا واگذاری یااجازه دادن دشت ها و زمین های بایر قابل کشت پس از خاتمه مطالعات فعلی زمینهای بایر را طبق مقرراتی که بعدا معلوم خواهد شد در اختیار کشاورزان محلی وافرادیکه آمادگی مالی و صلاحیت فنی لازم را داشته باشند. قرار خواهند داد که با استفاده از چاههای عمیقی که حفر شده و سدی که قریبا ساخته خواهد شد تحت هدایت و راهنمائی سازمان با بکار بردن روش جدید بهره برداری نمایند. در آنصورت متجاوز از سی هزار هکتار زمین فقط در منطقه‌سبزواران زیر کشت خواهد رفت و با توجه به اب و هوای منطقه وحاصلخیزی خاك و سالی دوبار کشت میزان برداشت محصول سرسام‌آورخواهد شد. نکته جالب توجه وجود منابع آبهای زیر زمینی در منطقه جیرفت است که بدون اینکه لطمه‌ای به آبهای سطح‌الارضی بزند از عمق صد تا صد و بیست متر اب‌بوسیله پمپ های دیزلی یا الکتروپمپ خارج میشود و چاههای «آرتیزین» که حفر شده خود بخود و بدون هیچ وسیله مکنده یا موتوری آب خارج میشود و اراضی را مشروب میکند.

* مردم ماشین ندیده

با یکی از باغداران که‌چند سالی بیش نیست در این منطقه مشغول فعالیت شده بگفتگو نشستیم‌میگفت تا سال ۱۳۲۶ که‌اکثر مردم‌ایران با هواپیما و اتومبیل های‌مختلف مسافرت میکردند ما مردم جیرفت اتومبیل ندیده بودیم چون‌ارتباط‌ما با همه شهر های ایران و حتی کرمان و شهرستانهای استان‌هشتم قطع بود فقط کسانی که بوسیله چهار پایان سفری باطراف وشهر های کرمان کرده بودند برای دیگران خبر می آوردند که در آنجا اطاق‌هائی است که چهار چرخ دارد (منظور اتوبوس‌است) و صدا می‌کند و مردم توی آن مینشینند و باین طرف و آن‌طرف میروند و مردم جیرفت با ناباوری بحرفهای او گوش می‌دادند که چطور ممکن است اطاق صدا کند و راه برود ولی در عوض زندگی ما همیشه مورد غارت و چپاول خان‌ها و یاغی‌گران و سارقین مسلح بوده و چون راهی به هیچ کجا نداشتیم چاره‌ای جز صبر و تن بقضا دادن نداشتیم تا اینکه در سال ۱۳۲۶ کوره راهی‌ساخته شد و اولین اتومبیل وارد جیرفت شد خبر ورودش برای‌ما ازنشستن «آپولو» به کره ماه مهمتر بود و مردم دسته دسته بدیدن اطاقك متحرك می‌رفتند.

کشاورزی ما عبارت بود از کشت حبوبات و غلات آنهم بقدر مصرف سالیانه خودمان نه برای فروش و صادر کردن ولی از سال ۱۳۳۸ یك کشاورز یزدی‌به‌جیرفت آمد و درقسمتی از زمین که‌اجاره کرده بود مشغول صیفی کاری و از جمله کشت خیار سبز شد (در منطقه کرمان به خربوزه میگویند خیار و اگر صفت سبز جلوی‌خیار نیاید معنی خربوزه را میدهد) و کم کم ماهم از او پیروی کردیم و با حفر چاهها وکشت‌سبزیجات نوبر و باغهای مرکبات به بهره‌برداری از اراضی خود اقدام نمودیم و امروز با وجود وضع ناقصی که داریم طوری شده که دوسوم مصرف هندوانه و تره بار تهران و بسیاری از شهرستانهای استان هشتم را در فصل بهار می دهیم و اگر توجه بیشتری باین منطقه بشود و کار سازمان لنك نشود قول می‌دهیم تا پنج‌سال‌دیگر مصرف تره بار و میوه و پادرختی و سردرختی اعم از گرمسیری و سردسیری مملکت را همین‌جیرفت تامین کند. و مقادیری نیز به شیخ نشینها صادر گردد. این کشاورز که نه عضو سازمان عمران بود و نه توقعی میتوانست از چند رهگذار مثل ما داشته باشد چنان با قاطعیت وامیدآینده را پیش بینی می کرد که گوئی خود او مسئول سرسبز کردن منطقه جیرفت با همه مسئولیتهایش می‌باشد.

* دامپروری

در قسمت دامپروری سازمان عمران منطقه‌ای که در حقیقت‌باید گفت موسسه اصلاح دام منطقه جیرفت است چندین راس گاونر و ماده و تعدادی گوساله که آنها در شرایط خاصی نگهداری می‌شوند که با گاوهای معمولی که مادیده‌ایم زمین تا آسمان فرق داشت. هرگاو ماده در دامپروری سازمان عمران جیرفت درسال‌بین ۲۵۰۰ تا ۳۵۰۰ لیتر شیر میدهد حال آنکه گاوهای معمولی بین هزار تا هزار و پانصد لیتر شیر میدهد و غرض از نگهداری و تربیت گاوها اصلاح نژاد وتکثیر گاوهای شیرده در این منطقه است که بتدریج عملی می‌شود همچنین تعدادی بز پاکستانی که خیلی شیر دارد و سریع الرشد می‌باشد. با یك گله بلوچی و بیست راس قوچ خراسانی نگهداری می‌شود که از نظر جثه و میزان پشم و نوع گوشت‌بطور کلی با سایر گوسفندان منطقه فرق می‌کند و مسئول قسمت دامپروری سازمان در این مورد اظهار می‌داشت که تعدادی از بره‌های این موسسه برای جفت‌گیری بوسیله دامداران اطراف خریداری شده تا نژاد گوسفندان خود را اصلاح کنند. برای اینکه تا حدی به اهمیت و استعداد منطقه عمرانی جیرفت پی‌برده شود ذیلا خلاصه‌ای از برنامه‌هائی که برای آتیه پیش بینی شده است اشاره می‌شود.

۱- احداث یك سد مخزنی با ظرفیت ۵۰۰ میلیون متر مکعب آب روی هلیل و یك سد خاکی با ظرفیت ۴۰۰ متر مکعب روی رودخانه میناب.

۲- زیر کشت بردن ۳۰۰۰۰ هکتار ازاراضی منطقه‌جیرفت و ۱۵۰۰۰ هکتاراراضی‌میناب و کشت انواع محصولات مورد لزوم صنایع محلی.

۳- ایجاد کارخانه بسته‌بندی و درجه بندی میوه و سبزی‌با ظرفیت ۱۴۰ تن میوه در روز و ۱۸۴ تن سبزیجات.

۴- کارخانه تهیه کنسرو و آب میوه و سبزیجات جهت بسته بندی محصول ۲۹۰۰۰ هکتار باغ میوه (مرکبات و میوه‌جات سرد سیری) و ۲۲۰۰۰ هکتار سبزیجات مختلف.

۵- کارخانه تهیه غذای دام با ظرفیت ۵ تن در ساعت.

۶- کارخانه کنسرو وگوشت‌برای تولید سالیانه ۶۰۰۰ - ۸۰۰۰ تن گوشت.

۷- کارخانه تهیه پنیر و کره و شیر خشك و لبنیات ماست و غیره ظرفیت ۴۰۰۰ تن.

۸- کارخانه بسته‌بندی و رقم‌بندی خرما تهیه شیره والکل از خرما ظرفیت ۴۰۰۰ تن خرما در سال

۹- کارخانه و کارگاههای بسته بندی و رقم بندی تخم مرغ و گوشت جوجه‌با ۲۰۰۰۰ مرغ تخم کن و ۳۰۰۰۰ برای مرغ گوشتی

۱۰- صنایع مربوط به ماهی: کنسرو، صید ومیگو وغیره.

۱۱- کارخانه جین پنبه بظرفیت ۵۶ جین برای تولید ۵۰۰-۶۰۰ تن پنبه مهلوج‌تاربلند.

۱۲- کارخانه روغن کشی برای تهیه روغن از ۲۹۰۰۰ تن تخم پنبه و سایر دانه‌های روغنی.

در پایان این رپرتاژ بدنیست ذکر خیری از مهندسان جوان و زحمتکش که دور از خانواده و فامیل در این دشت پهناور و زیر آفتاب پنجاه درجه و بادهای گرم موسمی، صادقانه تلاش می کنند بمیان بیاید. مهندسانی که در منطقه جیرفت فعالیت می‌نمایند تمام جوان و فعال و در نهایت‌علاقه و دلسوزی و با پشتکار عجیب و خستگی ناپذیری در این دشت گرما زده و تفتیده تلاش میکنند کمتر به شهر میایند وکمتر کسی بسراغشان می‌رود و با دیدن ما چنان خوشحال شده بودند که گوئی نزدیکترین افراد فامیل‌شان بدیدارشان رفته بود با گرمی از ما استقبال کردند و هرنوع‌اطلاعی که میخواستیم در اختیارمان می گذاشتند و از کارشان راضی بودند. می گفتند با این که در اینجا محرومیت زیاد است معذلك ما از کار در اینجا خسته‌نمیشویم چون حاصل کارروز گذشته‌مان را فردای آنروز می‌بینیم.

زبان انگلیسی را در کوتاهترین مدت بیاموزید

با ۲۲۷ لیره در مدت دوازده هفته با غذا اطاق و روزانه پنج ساعت درس بدون محدودیت سن برای شاگردان. این مؤسسه ازطرف وزارت‌آموزش و پرورش برسمیت شناخته شده است. امتحانات آموزش دوره مقدماتی کمبریج Lower Cambridge آزمایش مهارت در زبان Proficiency لطفاً با نشانی زیر مکاتبه فرمائید.
Ian Josephs M. A.
The Regency School of English, Ramsgate, Kent, England.

آگهی مناقصه

انجمن ملی حمایت کودکان خرید ۳۵ قلم لوازم و وسایل فیزیوتراپی را که امکان‌ساخت آن درتهران وجود دارد بمناقصه خریداری می نماید. داوطلبان بدفتر انجمن واقع در خیابان پهلوی میدان ولیعهد مقابل‌سینماامپایر کوچه خسروخاورشماره ۲۹ مراجعه وبرك‌مشخصات و صورت لوازم را دریافت نمایند.
انجمن ملی حمایت کودکان
آ-۲۲۶۴۴

کدام حشره‌ایست که بتواند درمقابل (ماژیك) مقاومت کند؟

حشره‌کش (ماژیك) موثرترین فرآورده‌ایست که تاکنون علیه کلیه حشرات موذی و مزاحم عرضه شده است.
حشره‌کش (ماژیك) یك پدیده جدید شرکت‌تکنو شیمی ایران خیابان شاه شماره ۱۳۶ تلفن ۶۰۷۳۴

برندلئوم امریکا
کف‌پوش پلاستیکی درطرحها ورنگ های جدید وبادوام
نقاشی ساختمان باانواع رنگهای دلپذیر تلفن ۷۶۳۸۰۰ ۷۶۲۹۲۹

آگهی تجدید مناقصه

سازمان مرکزی شرکتها وابسته بوزارت اقتصاد هفت قلم لوازم فنی (فنتیل دو سر فلانش) کارخانه قند یاسوج رابشرح صورت مشخصات و شرایطی که جداگانه تهیه و دردبیرخانه سازمان مرکزی شرکت ها موجوداست از طریق تجدیدمناقصه‌خریداری می نماید.
داوطلبان شرکت در تجدید مناقصه میتوانند همه روزه‌باستثناء ایام تعطیل تا آخر وقت اداری روز ۲۳ر۴ر۴۹ برای دریافت برك شرایط تجدید مناقصه و نمونه قرارداد و تسلیم پیشنهادات‌خود بدبیرخانه سازمان مرکزی واقع در کاخ گمرکات خیابان داور مراجعه نمایند پیشنهادات واصله در ساعت ۱۰ ده صبح روز ۲۴ر۴ر۴۹ در دفتر کمیسیون سازمان مرکزی باز و قرائت خواهد شد حضور پیشنهاد دهندگان در جلسه تجدید مناقصه آزاد و سازمان مرکزی شرکت‌ها در ردویا قبول یك‌و یا کلیه پیشنهادات واصله مختار است. م‌الف ۳۵۳۵
آ-۲۲۴۷۲ سازمان مرکزی شرکتها

آگهی تشکیل مجمع عمومی عادی وفوق‌العاده‌کانون بهبود وپرورش معلولین

باستحضار عموم اعضاء کانون می‌رساند که مجمع عمومی‌عادی وفوق‌العاده ساعت پنج بعدازظهر روز شنبه ۲۷ تیر ماه سال ۴۹ در خیابان ژاله کوچه صدیق السلطنه شماره ۱۰ تشکیل خواهد شد.
دستور جلسه:
۱- گزارش هیئت مدیره به‌وسیله مدیر عامل و تصویب ترازنامه.
۲-انتخاب اعضاء هیئت مدیره جدیدو علی‌البدل‌وبازرسان و تعیین خط مشی آینده.
رئیس هیئت مدیره کانون بهبود و پرورش معلولین
سپهبد فریدون کوششی
آ-۱۱۰۹۳

قابل توجه کارفرمایان

بدینوسیله باطلاع میرساند. سازمان بیمه های اجتماعی به منظور تسهیل و تسریع در ارسال و پرداخت حق بیمه ومراجعه کارفرمایان محترم اقدام به تاسیس حوزه شماره ۷ وصول در خیابان فرح شمالی نبش کوچه سرمدساختمان فوقانی کتابفروشی الفی نموده است. بنابراین از آقایان کارفرمایانی که کارگاه آنها در محدوده زیر قرار دارد:
حد شمالی -خیابان ششم بهمن «خسرو» بالاتر از میدان ونك میدان محسنی و از جاده قدیم شمیران وخیابان ۴۵ متری‌سید خندان -خیابان صالحی تا میدان ولیعهد امتداد پیدا می کند.
حدجنوبی - خیابان شاهرضا از چهارراه پهلوی تا چهارراه گرگان.
حد شرقی -برغربی خیابان گرگان، میدان ثریا و ازخیابان نظامی - خیابان تکش خیابان شمیران نو.
حدغربی - خیابان پهلوی «از چهارراه پهلوی تا شروع‌خیابان ششم بهمن بالاتر از میدان ونك».
خواهشمند است حق بیمه‌ازماه خرداد ۴۹ به بعد کارکنان مربوطه را مستقیما طی چك و یا نقدا به حساب شماره ۹۰۰۰۳ سازمان نزد بانك ملی ایران شعبه کسری‌واریز و رسید بانکی آنرا به همراه لیست به‌حوزه مزبور ارسال نمایند.
بدیهی است امر وصول لیست‌وحق بیمه‌معوقه‌تا پایان‌اردیبهشت ماه ۴۹ و همچنین اقساطی که مربوط به بدهی های قبل ازتاریخ مزبور باشد تا زمان تسویه حساب کماکان به عهده اداره کل وصول حق بیمه تهران‌خواهد بود ۱۶-۱۰.
سازمان بیمه های اجتماعی
۱-۲ آ-۲۲۶۲۸

دانش‌آموزان‌ممتاز

دوشیزه فاطمه مهینی دانش آموز فارغ‌التحصیل ممتاز کلاس ششم دبستان جهان تربیت دختران.
آ-۱۱۲۶۵

دوشیزه آناهیتا دینبلی دانش آموز کلاس اول دبستان جهان مینو که‌در سال تحصیلی ۴۸-۴۹ بامعدل ۲۰ شاگرداول وجزوگروه ممتاز شناخته شده است.
آ-۱۱۳۷۹

مجله جوانان
روزهای دوشنبه منتشر میشود

کمپرسورهای جدید
وی کمپاکت
باابزارهوای فشرده
مدرن برای صنایع
کشور
BroomWade V-compact
شرکت سهامی بازرگانی سوسن
خیابان شاهرضا - بین ایرانشهر
و فرصت تهران
تلفن ۴۳۶۹۴
BroomWade air power

گزارش از: خبرگزاری فرانسه

خاورمیانه عربی:

غولها بتوافق نزد یک میشوند

آمریکا و شوروی راه تازه‌ای برای نزدیکی اعراب واسرائیل برگزیده‌اند

در چند روزاخیرفعالیت سیاسی شدیدی‌در مسکو ، واشنگتن و نیویورك برای‌حل مشکل‌خاورمیانه وپایان دادن‌بجنك‌اعراب واسرائیل ازراه گفتگوهای دیپلماتیك آغاز شده و باین ترتیب بار دیگر از میان ابرهای تیره‌ای که افق‌خاور میانه را پوشانیده است نوری درخشیدن گرفته و امیدی به برقراری صلح در این منطقه پر-آشوب به‌دلها راه یافته است .

در واشنگتن روز چهارشنبه «اناتولی دبرینین» سفیر شوروی دنباله گفتگو های هفته قبل‌خود را بامقامات عالی‌رتبه وزارت امور خارجه امریکا از سرگرفت و در ملاقات دوساعته خود با «جوزف - سیسکو» معاون وزارت‌امورخارجه امریکا آخرین تحولات اوضاع خاورمیانه‌راباتوجه به‌طرح‌پیشنهادی جدید «راجرز» مورد بررسی‌قرار داد .

در نیویورك نمایندگان چهار دولت بزرك‌عضو شورای امنیت‌بار دیگر بدورهم گرد آمدند تاشاید بتوانند درباره یك راه حل‌سیاسی بایکدیگر توافق کنند .

گزارش هائی که از نیویورك رسیده نشان میدهد که این‌جلسه تحول بزرگی در مذاکرات مربوط بخاورمیانه بوجود آورده است .

یاکوب‌مالیك نماینده‌دائمی‌شوروی در شورای امنیت پیشنهاد متقابلی در برابر طرح‌راجرز عنوان کرده که دارای نکات مثبت فراوانی است‌و باحتمال زیاد این پیشنهاد راه رابرای‌حل‌و فصل قطعی‌بحران خاورمیانه هموار خواهد ساخت.

هنوز جزئیات طرح پیشنهادی شوروی فاش نشده ولی بطوریکه گفته میشود مسکوبا عنوان کردن یك طرح ٤ ماده‌ای امتیاز بزرگی برای اسرائیل قائل شده است.

نکات اساسی طرح متقابل شوروی باین شرح است :

١- شناسائی استقلال سیاسی وتمامیت ارضی اسرائیل از طرف دولتهای عربی .

٢- تخلیه کلیه سرزمین های اشغالی ازجمله قسمت قدیمی‌شهر اورشلیم از نیروهای اسرائیل .

٣- اقدام کشور های عربی به جلوگیری ازحملات خرابکارانه سازمان های فسطینی از مرزهای اعراب درداخل‌سرزمین‌های‌اشغالی

٤- حل‌وفصل مسئله پناهندگان عرب‌فلسطینی توسط‌دولت‌اسرائیل

اگر گزارش روزنامه ها در باره طرح‌پیشنهادی‌شوروی درست باشدباید گفت این نخستین طرح واقع بینانه‌ای است‌که مسکوبرای رفع اختلافات اعراب و اسرائیل عنوان کرده است ، از طرف‌دیگر لحن شخصیت های برجسته آمریکائی نشان میدهد که نرمشی درروش مقامات کرملین نسبت به مسئله خاورمیانه بوجود آمده و این مسئله واشنگتن را بحل مشکل امیدوار ساخته است.

پرزیدنت نیکسون در آخرین مصاحبه تلویزیونی خود گفت : که‌شوروی خواهان جنك درمنطقه عربی خاورمیانه نیست .

حتی پاره‌ای از محافل سیاسی واشنگتن اظهار عقیده میکنند که بین امریکا و شوروی در باره چگونگی حل اختلافات خاورمیانه توافق اصولی حاصل شده است.

برای نخستین بار مطبوعات اسرائیل نیز نسبت به‌آینده اظهار خوش‌بینی میکنند . اما همه چیز به‌نتیجه مذاکرات مهمی که از چهار روز قبل‌در مسکو بین جمال عبدالناصر رئیس جمهوری مصرو مقامات کرملین آغاز شده است بستگی دارد .

در مذاکرات مصر و شوروی اکنون دوسئله مهم مورد بررسی قرار گرفته است .

١- چگونگی پاسخی که‌اعراب و شوروی باید به‌آخرین طرح پیشنهادی امریکا بدهند .

٢- مسئله کمك های نظامی شوروی بمصر .

درمورد پاسخ اعراب و شوروی به آخرین پیشنهاد آمریکا ظاهرا هنوز تصمیم قطعی گرفته نشده است ولی پیشنهاد متقابل شوروی نشان میدهد که نظریات دوطرف بیکدیگر نزدیك شده است .

در موردمسئله کمك های‌آینده شوروی بمصر ناظران‌سیاسی در مسکو اظهار عقیده میکنند که اگر در گفتگوهای سیاسی شرق وغرب برای پایان دادن بجنك اعراب‌و اسرائیل پیشرفتی حاصل نشود شوروی این‌بار سیل سلاح های تهاجمی خود را بسوی کشور های عربی سرازیر خواهد کرد .

تسلیحاتی که تاکنون شوروی هادر اختیاراعراب گذاشته‌اند تنها در جنگهای دفاعی قابل استفاده هستند برای اینکه مصر و سایر کشور های عربی بتوانند در یك جنك تهاجمی‌علیه‌اسرائیل شرکت کنند شوروی باید نوع سلاح‌های جنگی راکه باعراب تحویل‌میدهد تغییر دهد ودر درجه اول آنها رابا هواپیماهای مدرن «میك ٢٣» و موشکهای «سام-٣» مجهز کند.

بی‌گمان شورویهادر مذاکرات خود باجمال عبدالناصر کوشش کردند که رئیس جمهوری مصر را به‌اتخاذ سیاست انعطاف‌پذیری در مورد بحران خاورمیانه وادار کنند. زیرا شوروی ظاهرا بهدف اصلی خود درماجرای خاورمیانه که نفوذ در مدیترانه شرقی است دست‌یافته و اکنون ادامه کمك های نظامی را بکشور های عربی مخصوصا درزمینه تسلیحات‌مدرن تهاجمی صلاح نمی‌داند زیرا در اینصورت‌امریکانیز متقابلا‌اسرائیل راباسلاحهای مدرن جنگی مجهز خواهدکرد و در اینصورت بعید نیست که‌دیریازود دودولت«مافوق بزرك» دراین منطقه رودرروی‌یك-دیگر قرار گیرند و این چیزی است که امریکا وشوروی طالب آن نیستند .

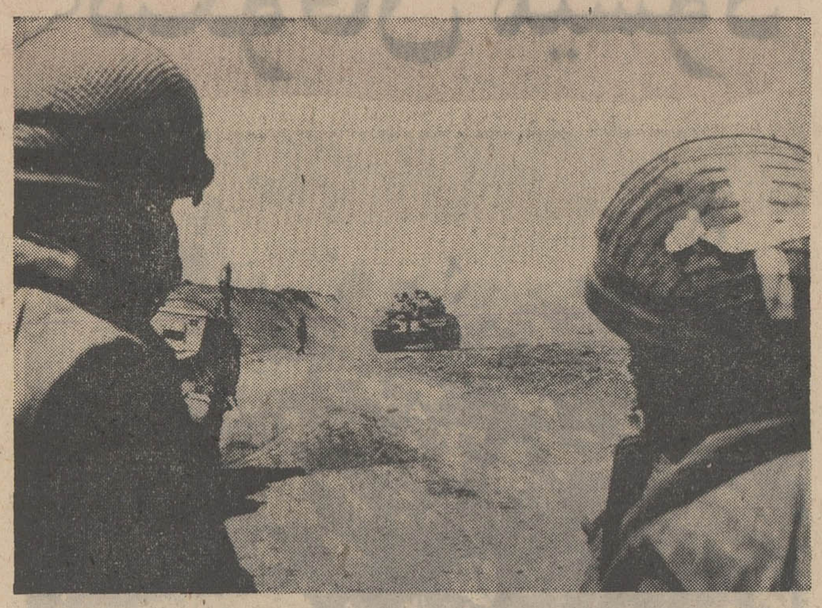

سربازان اسرائیلی در منطقه کانال سوئز بدقت مراقب اوضاع هستند . دراین عکس دو سرباز اسرائیلی و یك تانك ارتش این کشور در قسمتی از اراضی‌اشغالی‌دیده میشوند . این منطقه تاکنون محل خونین ترین نبردها بوده است .
عکس‌از : یونایتدپرس

مسائل روز و همسران جهان

از: تایم (چاپ امریکا)

ترجمه: اسدالله آقائی

بحران بیسابقه در جامعه امریکا

بمناسبت روز استقلال امریکا

امریکا هرگز بابحرانی نظیر امروز روبرو نبوده است

بمناسبت چهارم‌ژوئیه (سیزدهم‌تیرماه)، روز استقلال امریکا شش‌تن از برجسته‌ترین مورخان امریکائی درباره کشور خود اظهارنظر می کنند. پرفسور «ریچاردهوفستادتر» لیبرال واستاد تاریخ در دانشگاه کلمبیا، «آندرو هاکر» جمهوریخواه‌واستاددانشگاه کرنل، «اوژن‌جنوس»مارکسیست ورئیس شعبه‌تاریخ دردانشگاه «روچستر»، «دانیل‌بورستین» طرفدار مرکزیت ومدیرموزه‌علمی وتکنولوژیك‌درانستیتوی «اسمیسونیان» ، «استوکتن‌لینه» و «آرتور اشلسینگر» دموکرات استاد دانشگاه «هیستی» نیویورك راجع بامریکا سخن میگویند. بااینکه این مورخان نظرات گوناگون و جهان‌بینی جداگانه‌ای دارند، ولی دریك امر متفق‌القولند وآن این است‌که امریکا یك‌دوره بحرانی را میگذراندو جامعه این کشور از یك درد روحی رنج می‌برد. در زیر چکیده نظریات آنها آمده است .

پروفسور هوفستادتر»

معمولا میپرسند که آیا آمریکا یك بحران روحی را از سر می‌گذراند؟ بنظر من این بحران حقیقت دارد و بسیار عمیق است. دراین‌میان بحران افکار واحساسات در میان نسل جوان حائزاهمیت خاصی است. این اهمیت با گذشت زمان بسیار واضح‌تر وآشکارتر خواهدشد. مادارای فرهنگی هستیم که بطورقابل ملاحظه‌ای مادی ودنیوی‌است. درجامعه‌مامذهب نقشی‌راکه‌به عهده‌دارد، مخصوصا درمیان مردم پائینتراز سنین٤٠،ایفاء نمی‌کند . وقتی رشته هـای نیرومند مذهبی گسسته‌شود، باید چیزهای دیگری جای آن را بگیرد. یکی از این چیزهای مهم بنظر من‌علاقه‌به شغل و حرفه است ، یعنی تمایل‌بانجام کاری، ازکارهای تجاری گرفته تا قضاوت در دادگاه عالی. البته علاقه‌بحرفه وانجام دادن کارها بامهارت و زبردستی دراین کشوربقدر کافی وجود داشته است. اما اخیرا علائمی مشاهده میشود که این‌علاقه بتدریج سست میشود و بسرعت رو بکاهش می گذارد .

جوانان ما نمیدانندچه‌بکنند وکاری‌برای انجام‌دادن‌ندارند. فرهنك ما قادر نیست‌ازنسلی به‌نسل دیگر منتقل شود . گاه باین وگاه به‌آن فکر کردن و از این شاخ به‌آن شاخ پریدن یکی ازریشه‌های اصلی نارضائی در مراکز آموزشی آمریکاست. جوانان احساس می کنند که در باره زندگی خود چیزی ندارند‌که بگویند. البته حقیقت‌آن‌است که آنان تاکنون تصمیم نگرفته‌اند که راجع بزندگی خود چه می‌خواهند بگویند .

من تصور می کنم‌امریکائیها برای نشان‌دادن ارزش‌وجودی وجبران بی‌علاقگی و بطالت خود راه‌حل اصلی‌رادرسیاست مشاهده میکنند واین بنظر من بسیارخطرناك‌است. مردمی که سالهای سال را ساده ، عادی واصولی بسربرده‌اند اکنون علیه «کمونیست های خدانشناس» یك جنك‌صلیبی جهانی طلب می کنند. این در جهت راست است. در جناح چپ مشاهده می‌کنید که عملیات خشونت‌آمیز و خارج از تمدن اقداماتی لازم برای اظهار وجود جوانان امریکا، تلقی میشود .

بنظر من، بطور کلی‌وضعیت کنونی امریکا هیچ همانند تاریخی ندارد. بحران حقوق مدنی، ناراحتی جوانان‌درگیر بودن بایك جنك غیرلازم وبی رحمانه واز همه مهمترمسائل نژادی، همه اینها درد هائی است که جامعه امریکاازآنها رنج میبرد. من شکی ندارم امریکا اوقات بدی را که هرگز سابقه نداشته است ، می‌گذراند .

پروفسور «هاکر»

بیماری فکری و روحی امریکا وحتی عدم قابلیت‌درك ناراحتی های جاری نمی‌تواند مورد ملامت قرار گیرد. زیرا از لحاظ تاریخی مردم‌آمریکا عوض شده‌اند. این دوره را من « پایان عصر آمریکا » نامیده‌ام، چونکه هرکدام ازما بعنوان‌یك‌فرد، ان‌خصوصیاتی را که مستلزم هم‌میهن بودن است، از دست داده‌ایم . به عبارت دیگر ما قادر نیستیم‌و نمی‌توانیم خودمان را بدادن قربانی‌های شخصی به خاطر هدفهای داخلی و موقعیت بین‌المللی وادار سازیم . در واقع ما امتیازات خصوصی و شخصی را بامر عمومی و همگانی ترجیح میدهیم .

چنانکه میدانیم همه‌ملتهابه پیروزیهای نظامی خود افتخار میکنند وشکوه و جلال کشور خودرا دراین پیروزیها می - بینند. بدیهی است یك چنین پیروزی مستلزم آن است که افراد تاپای جان برای انجام ماموریت خود آمادگی داشته باشند. در حالی‌که درامریکا تنها عده کمی ازجوانان‌واجد این نوع میهن پرستی هستند وخود را در ویتنام به آب و آتش میزنند و باستقبال خطر می‌شتابند و اکثریت‌این‌چنین نیستند. کاملا روشن است که یك ویت کنك متوسط جنگجوئی بمراتب شجاع‌تر است و آمادگی بیشتری‌دارد تا نبرد را بخاطر مقاصدی‌که عزیز میشمارد، تاآخرین‌لحظه ادامه دهد. البته ویت کنك وافراد دیگر نظیر آن برای سالهای متمادی دشمنان ما خواهند بود .

من معتقدم هرملتی تاریخی دارد که می‌بایستی‌خصوصیات ملی و تاریخی در کاراکتر افراد ملت انعکاس یابد بریتانیای کبیر در جنك های مستعمراتی قسمت اعظم‌امریکا را از دست داد ولی عظمت بین‌المللی خودرا حفظ کرد.

روسیه شکست تحقیر آمیزی را از ژاپن‌متحمل شد، معذلك توانست بار دیگر بعنوان جامعه‌ای جدید برپای خیزد. واین بدان دلیل بود کـه انگلیسیها و روسها خود را وقف رسیدن بمقاصد ملی و میهنی کرده بودند .

«اوژن جنوس»

وقتی که قسمت‌عمده‌جوانان بهرچیزی‌بانظربدنگاه میکنند، وقتی محافظه کارترین مراکز آموزشی دریك‌ناراحتی دائمی بسر میبرند، وقتی که سیاه پوستان مشاهده می کنندوعده های مربوط بحق حاکمیت آنان‌نسبت بجامعه‌سیاهپوست در اثر مقاومت سفید پوستان جامه عمل نمی‌پوشد ، وقتی غنی‌ترین ملت تاریخ جهان نه تنها نمی‌تواند فقر را از بین ببرد، بلکه قادر نیست آب‌و هوای کشور خودرا پاك نگاه دارد، وقتی که شهرهای‌بزرك اگر نگوئیم غیر قابل زیست هستند باید بگوئیم غیر قابل کنترل شده‌اند، وقتی کشور در زیر پوششی از ترس ، اخبار و وقایع ناگوار و بی امیدی فرو رفته است ،دراین مقایسه باملت امریکاناچیزاند ولی افزایش سریع تعدادآنان از بیماری عمیقی خبرمیدهد . شاید خداوند خیرخواه تمدن مارا ازاین بیماری نجات دهد ولی نمی‌توانیم دست‌روی‌دست بگذاریم و تماشاگر باشیم . بزرگترین مسئله سیاسی و اخلاقی که‌اینك‌دربرابرسراسر جهان قرار گرفته قبول سوسیالیسم است.سوسیالیسمی که بیش از پیش به‌پرچم‌مردم افریقا، آسیا وآمریکای‌لاتین تبدیل میشود .

غرب باید به این سوسیالیسم روی بیاورد وگرنه راه‌رابرای پیروزی سوسیالیسم توتالیتر هموار خواهد ساخت .

دانیل بورستین

دموکراسی مبتکر، پیشرفته‌و ثروتمند ما ، آزمایش های نوینی را از روح انسانی‌بمیان کشیده است . وسایل‌تعلیم‌و تربیت ،اطلاعات‌و تکامل‌عصر حاضر‌تحمل مارا در برابر جریان تاریخ و مردمی که با گذشته خود ارتباط محکمی دارند ،هرروز دشوارتر می‌سازد . زندانی شدن در پیچ و خم های شرایط کنونی ، دیدن‌دنیای‌اطراف‌خود عاجزیم. بطور خلاصه ما حس درك تاریخ را از دست داده‌ایم. زنده کردن این حس مسلما دوای دردهای جاری ما نخواهد بود ولی ممکن است بعنوان مسکن‌وآرام دهنده‌ای بشمار برود .

بدین ترتیب شایدما راه علاج را کشف کنیم و چیزی بشویم که هم اکنون‌نیستیم.

استاگن‌لیند

گمراه کننده است اگر درباره امریکابعنوان‌یك ملت از «روح امریکائی» و یا افسردگی روانی‌سخن بگوئیم همیشه گروه های متفاوت از مردم امریکا وجود داشته‌اند و در آینده نیز وجودخواهند داشت ، که درباره زندگی نظرات گوناگونی دارندو در یك زمان بطرق مختلف روزگار می گذرانند .بحران روحی در میان آمریکائی‌های رنگین پوست طی ٣٥٠ سال گذشته چیزی‌بسیار عمیق‌تر و وخیم‌تر از آنچه بوده امریکائیان سفید پوست از سر گذرانده‌اند .

در حال حاضر بحرانی در جامعه آمریکا وجود دارد.ولی این بحران‌در اساس‌اقتصادی می باشد نه روحی . بحران اقتصادی‌است که خود را به صورت بحران روحی و روانی متظاهر میسازد . بدون‌شك، یکنوع تعمیم دادن و بزرك کردن مسائل از بحران‌روحی بین طبقات ، نژاد ها وگروه های سنی مختلف حکایت می کند .

بنابراین صحبت کردن از بحران روحی آمریکائی‌ظاهر بینی و تخیلات بی پایه می- باشد .البته‌ملت امریکاامروز مانند دوران قبل از جنك داخلی پاره‌پاره شده است، ولی امریکا می تواند این طوفان را هم‌پشت سربگذارد. اصولا مقایسه وضع فعلی با مواردی از تاریخ گذشته امریکا صحیح نیست .

آرتوراشلسینگر

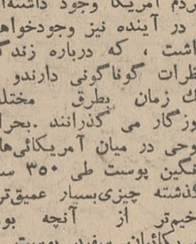

بدون هیچ گفتگو آمریکا یك بحران شدید اعتماد و اطمینان را از سر میگذراند. این بحران بهیچوجه تصوری و خیالی نیست اگر چه با دست آورد های اجتماعی و معجزات علمی‌به همراه‌باشد. منابع‌بحران بسیار است ولی هیچکدام‌باندازه افزایش‌بهای تغییرات اجتماعی‌اهمیت‌ندارند. سرعت وخیم شدن بحران‌ها و انحرافات اجتماعی، در عصر پیشرفت‌های علمی‌وتکنولوژیك به مراتب بیش از گذشته است .بدون تغییرات اساسی در ارزش و قابلیت انسانی ، در آینده قابل‌پیش بینی‌نباید منتظر باشیم از این سرعت کاسته شود .علم وتکنولوژی محیط مارا هرروز و هر هفته بزرگتر می سازد . تغییراتی که اکنون طی یکدهه انجام می گیرد در گذشته طی‌قرن ها انجام می گرفت . این‌به معنی آن‌است که خصوصیات آشنا و مشابه که بین نسل های گذشته وجود داشت . از میان میرود . به معنی آن است که‌بچه هاچون می‌دانند وضع زندگیشان به کلی عوض خواهد شد ، دیگر زندگی والدین را برای خود الگو ونمونه قرار نمی دهند.

تغییرات همیشه غیر قابل کنترل بوده‌اند و گاهی‌ممکن است غیر اخلاقی باشند. جای تعجب نیست که ما نسبت‌به افکار و ارتباطات خود نسبت به دیگران ، به جامعه و به تاریخ احساس اطمینان‌نمی- کنیم .

اگر بحران در ایالات متحده شدیدتر از هر جای دیگر است ،به‌علت شرایط سیستم اقتصادی نیست ، بلکه‌بدان جهت‌است که انقلابهای‌علمی و تکنولوژیك در این کشور از هر جای دیگر فراتر رفته است.بعنوان‌ملتی که‌پیشاپیش جبهه تکامل و توسعه علمی گام برمیدارد ، امریکا بیش از هر ملت دیگر در معرض تغییرات وتحولات‌قرار دارد . بحرانی که مادر آن بسر می‌بریم،بحران مدرنیسم است . هرملتی که برای رسیدن به تکامل تکنیکی مشابه‌آنچه که امریکا بدان رسیده است ، فعالیت خودرا شروع کند ، ناگزیر بحران های همانندی را باید تحمل کند .

آیا بحران معاصر امریکا عمیق تر از سایر بحران های تاریخی است ؟

بااین پرسش‌بنظر من‌جواب دادن مشکل‌است .زیرابحران پنهان و پوشیده ، معمولا از بحران های آشکار کمتر وحشتناك بنظر می رسد . هیچکس نمی تواند ادعا کند که تاکنون‌بیش اززمان جنك داخلی یا جنك دوم جهانی، درمعرض خطر قرارگرفته‌ایم. فقط می‌توان گفت که در موارد گذشته ما به مبارزه دعوت شده بودیم ولی در این مورد چنین وضعی وجود ندارد . ضمنا باید اضافه کرد که‌در بحران های گذشته رهبری ملی ما برای مقابله بابحران قدرت‌وکفایت بیشتری‌داشت. آنچه لینکلن در جنك داخلی و فرانکلین روزولت در جنك دوم جهانی انجام دادند ، در واقع از درك ماهیت و طبیعت بحران حکایت می کرد. اما امروز ، دریغا رهبری ملی‌به سختی این‌واقعیت‌را می‌پذیرد که ما اکنون در داخل یك بحران هستیم . این موضوع نشان دهنده آن‌است که‌چرا بحران اعتماد ما تااین اندازه شدید است .

وظیفه اصلی عبارت از آن است که‌نیروهای تغییردهنده را کنترل کنیم‌وجهه انسانی به آن ببخشیم و نگذاریم‌این نیروها جامعه‌مارا تقسیم کنند. هدف فوری ، علاوه بر پایان دادن به تجنك ، آن است‌که ازطریق تجدید حیات ملی ، تمام گروه های اجتماعی زیر لوای پرچم واحد گردبیایند. این به معنی آن است که عدالت اجتماعی‌وعدالت نژادی بوجود آید . عده وسیعتری درسازمانهای بزرك‌ما شرکت کنند و هر آمریکائی در زندگی مانقشی به‌عهده‌داشته باشد .

- ما کاملا موفق شدیم - تا قبل ازآنکه مقدار بیشتری ازآن درآب فرو رود ازآن خارج شدیم .
ازهربلك - هرالدتریبون

از: هرالد تریبون

ترجمه : شاهین شهیدی

امید کامبوج به تایلند است

کمونیستها سالهای متمادی درمرز ویتنام‌جنوبی و کامبوج سنگر گرفتندپس از هرجنگ به آنجا عقب‌نشینی می‌کردند تااستراحت کرده درعین حال بتجدید قوابپردازند. متحدان بخوبی به این موضوع واقف بودند اما مگرنه اینکه کامبوج یك‌کشور بیطرف بود بنابراین چگونه میشد به آن‌حمله کرد؟ باوجود همه این‌مسائل اینك می‌بینیم که این کشور نیز دستخوش آشوب‌شده ونبردی خونین در آن جریان دارد .

پرزیدنت نیکسون اخیرا بااطمینان کامل اعلام داشت که‌عملیات پنج‌هفته‌ای متحدان پیروزمندانه ترین اقداماتی بوده‌که طی این جنگ طولانی انجام شده است در داخل آمریکا نیز او تاحدی توانسته مخالفان‌خود را آرام کند ولی بنظر میرسد تعداد جنگجویان در کامبوج روزبروز بیشتر میشود .

رژیم ضد کمونیست «لون نول»رسما اعلام کرده که از دولت‌تایلنددرخواست‌فرستادن چند هزار سرباز کرده است تا بتواند در مقابل حملات وسیع و مداوم کمونیستها از موجودیت خود دفاع کند . حکومت سایگون نیز ارتش خود را پابپای سایر سربازان متحد در کامبوج به جنگ واداشته است .

نیرو های ویتنام شمالی و ویت‌کنگ اینك منطقه وسیعی از کامبوج را برای عملیات خود انتخاب کرده‌اند .

نیرو های‌کمونیست‌ویتنامی در روزهای اخیر با تعدادی ازسربازان کمونیست‌پاتت‌لائو وبرخی‌از کمونیستهای‌کامبوج تقویت شده‌اند . حتی برخی از کارشناسان غربی عقیده دارندکه افراد متعلق به‌ارتش چین کمونیست نیز بـه آنها پیوسته‌اند .

کمونستها توانسته‌اند راه آبی‌رابرای نفوذ خودهمچنان بازنگاهدارند و از این راه آبی خواهند توانست بهویتنام جنوبی حمله کنند . این راه از تونل «مکونك» در جنوب لائوس (هنگامی که بهکامبوج میرسد تونل کنگ خوانده میشود) ، آغاز و درطول مکونگ ادامـه مـی یابـد کارشناسان نظامی متحدان همگی معتقدند که از این راه جدید نمیتوان همه سربازان کمونیست در ویتنام و کامبوج را حمایت کرد ولی بهر حال به آن توجه داشت .

اما درخواست لون‌نول از حکومت تایلند نیز بنوبه خود قابل توجه است . تایلند قول داده که ٢٠ هزار سرباز به اضافه‌نیروی‌دریائی‌وتجهیزات هوائی در اختیار کامبوج‌قرار دهد . همه این بیست هزار نفر که باسم داوطلب عازم کامبوج میشوند از اقلیت ٣٠٠ هزار نفری «خمر» - یکی از مناطق کامبوج - هستند اما تخاصم قدیمی کامبوجیها و تایلندی ها مانع از انـجام عملیات‌کمکی توسط‌داوطلبان تایلندی می‌شود .

متحد جدید کامبوج یعنی ویتنام جنوبی برای حفظ‌رژیم ضد کمونیست‌کامبوج بسرعت دست بکار است و برخی از دیپلمات ها بیم دارند کـه بسیار سریع‌تر از آنچه باید بدین کار اقدام کرده باشد .

هفتاد هزار تن از ویتنامی های کامبوج پس از حوادث اخیر این کشور فرار کرده به ویتنام جنوبی پناهنده‌شدند و حکومت سایگون میترسدکه کشورش قدرت جذب ایـن آوارگان را نداشته باشد .

درهرصورت‌بعقیده‌متحدان تا زمانی که دولت کامبوج از ورود کمونیستـها بـه کـشور جلوگیری نکند یا نتواند از نفوذ آنها ممانعت بعمل آورد فشارویتنام شمالی و ویت‌کنگ برسربازان کاهش نخواهـد یافت .

ورزش

گزارش مخصوص بیژن رفیعی دبیر سرویس ورزشی اطلاعات‌ازمسابقات کشتی فرنگی‌قهرمانی جهان‌درادمونتون، کانادا

در نخستین دور دو پیروزی، دو شکست و یک استراحت نصیب قهرمانان ایران شد

رحیم‌علی آبادی و اکبر یداللهی بترتیب (۳ـ۵) و (۰ـ۱۳)حریفان مجار و ترك خود را شکست دادند

مهدی آهنگران و هاشم قنبری در دیدار با قهرمانان بلغارستان و شوروی مغلوب شدند

فیروزعلیزاده در نخستین دور استراحت داشت

اکبر یداللهی در اولین دیدار (۰ـ۱۳) کنگور ازترکیه رامغلوب کرد.

ساعت ۱۰٫۳۰ دقیقه صبح روز گذشته بوقت ادمونتون در کانادا برابر با ساعت ۹ شب تهران نوزدهمین دوره مسابقات کشتی فرنگی قهرمانی جهان با شرکت۱۵۲ کشتی‌گیر از ۲۸ کشور جهان آغاز گردید.

مسابقات در ۲ مرحله صبح وعصر انجام میشود و دیدار های فرنگی دو شنبه شب بپایان خواهد رسید.

دو پیروزی ایران

در نخستین دور مسابقات کشتی فرنگی که صبح در وزن های پائین انجام شد تیم ایران با ٤ کشتی‌گیر صاحب ۲ پیروزی با امتیاز و یک شکست گردید، در حالیکه فیروز علی زاده شرکت کننده وزن ۵۲ کیلوی ایران که مدافع عنوان قهرمانی جهان در این وزن میباشد، بحکم قرعه استراحت داشت.

دروزن ۵۲ کیلو که ۱۵ شرکت کننده حضور دارند بغیر از علیزاده که برنده مدال طلای مسابقات سال پیش میباشد، برندگان مدال های نقره و برنز دیدار های ماردل‌پلاتا حضور ندارند. چه تیم های رومانی و شوروی که در این وزن بترتیب صاحب مدال های نقره و برنز بودند امسال با ۲ چهره جدید قدم‌بمسابقات وزن ۵۲ کیلو گذارده‌اند ولادیمیر باکولین‌چهره آشنای شوروی‌هاامسال جانشین میخائیل‌شین برنده‌مدال‌برنز سال پیش می باشد. وی درنخستین دور مسابقات حریف فرانسوی خود «آندره‌گودینو» را بامتیاز برتری دور بعد با کشتی گیر ایرانی روبرو خواهد شد.

غیبت تورتورا

کنوگی استویسیو جانشین اول با ضربه فنی مغلوب ولادیمیر زویکوف روسی شده است.

گنورگی‌برچامو برنده مدال طلای مسابقات ماردل‌پلاتا ومسابقات‌قهرمانی اروپا در سال جاری همچنان‌علی‌آبادی حریف نخستین خود«برنارد‌ژوبانسکی» از لهستان را با امتیاز مغلوب کرد. دراین وزن جمعا ۱٤ کشتی‌گیر حضور دارند. که در حال حاضر قهرمانان امریکا، ژاپن و شوروی بخاطـر پیروزی با ضربه به فنی در دور اول بدون امتیاز منفی بمرحله بعد قدم میگذارند.

شگفتی در ۵۷ کیلو

در وزن ۵۷ کیلو بر خلاف انتظار نتایج غیر منتظره بسیار بدست آمد که از آن جمله توقف رستم‌قزاقاوف برنده مدال طلای سال قبل و شکست مهدی آهنگران میباشد.

قزاقاوف در دیداری سخت و پر تلاش با «یون‌باکیو» از رومانی روبرو بود و در پایان مبارزه ۹ دقیقه‌ای خود با این چهره جدید رومانی‌ها با امتیاز مساوی تشك‌کشتی را ترك کرد.

دیدار سیمون تراکف‌ازبلغارستان بامهدی آهنگران از ایران تا آخرین لحظات بسوی‌نتیجه‌مساوی پیش میرفت ولی سرانجام قهرمان بلغاری بایك امتیاز برتری «٤ـ۵» موفق شد دیدار با آهنگران را بسودخود پایان دهد. در حالیکه کشتی‌گیر مغلوب براستی‌شایسته این شکست‌نبود. مهدی‌آهنگران بااین باخت اکنون صاحب ۳پوئن منفی است.

در بین ۱۸ کشتی‌گیر حاضر در ۵۷ کیلو بایدازجانوش وارگا در اولین‌دیدار خود که حریف ضعیفی از کشور لیبی بنام«حسین بی‌زیر» را در سرزاء خود داشت باضربه فنی مغلوب کرد.

پیروزی «۰ـ۱۳» برای یداللهی

در وزن ٦۲ کیلو اکبر یداللهی چهره‌سرشناس کشتی‌فرنگی‌ایران باشایستگی تمام حریف ترك خود «موچایت گنگور» را «۰ـ۱۳» مغلوب کرد.

دراین وزن جمعا ۱۹ شرکت‌کننده حضور دارند. که‌گذشته از ۹دیدار، برگزاری قهرمان ژاپنی استراحت داشت.

یداللهی در دور بعد برطبق جدول مسابقات با گنورگی مارکوف برنده مدال نقره مسابقات جام نیکلاپتروف روبرو خواهد بود.

گنورگی مارکف که جانشین کالینچکوف در تیم ملی‌بلغارستان است مسابقه نخست خود را در برابر قهرمان سوئیس پیك ـ کریستین با ضربه فنی به پایان رساند. کالینچکوف سال پیش با ضربه فنی مغلوب یداللهی شده بود.

دراین وزن برنده مدال طلای مسابقات سال پیش «کنستانتین رورو»ا قهرمان مشهور شوروی و جهان حضور ندارد، چون رورو آین‌بار در کلاسی بالاتر، وزن٦۸ کیلو شرکت کرده‌است وبرطبق جدول مسابقات در نخستین دیدار وزن ٦۸ کیلو که مسابقات آنها بعداز ظهر انجام خواهدشد،حریف هاشم قنبری شرکت‌کننده ایران است.

اکنون در غیبت رورو آ در ٦۲ کیلو پیش از همه باید به جیمز ـ هازونیکل قهرمان آمریکائی امید داشت.

در وزن ٦۸ کیلو که مسابقات بعداز ظهر بادیدار های این وزن آغاز خواهد شد، جمعا ۱۸ کشتی گیر شرکت دارند.

گذشته از رورو آ چهره‌سرشناس وزن ٦۲ کیلو که اکنون دراین وزن حضور پیدا کرده است،باید از سیمون پوپسکو قهرمان رومانی و برنده مدال طلای جام جهانی گذشته یاد کرد.

درخشش شوروی ها و ژاپنی‌ها

بهرحال بابرگزاری دیدار های وزن های ٤۸ تا ٦۲ کیلو تیمهای شوروی و ژاپن درخشان‌تر ازسایر شرکت‌کنندگان بوده‌اند، که بدون شکست دیدار های ٤ وزن یادشده را پشت‌سر گذاردند. بلغارها که امیدبزرگ‌نایب‌قهرمانی بشمار میروند بدنبال شکست کشتی‌گیر ٤۸ کیلوئی خود به‌سه پیروزی دسترسی پیدا نمودند. در حال حاضر تیم شوروی مدافع عنوان قهرمانی جهان همچنان پرامیدترین تیم برای‌تکرارپیروزی می‌باشد.

دور اول

٤۸ کیلو:

رحیم علی آبادی از ایران، گال هنریك ازمجارستان راباامتیاز مغلوب کرد.

ولادیمیر زوبکوف از شوروی با ضربه فنی هیزیرساری از ترکیه‌را شکست داد.

هارویا مینامی از ژاپن با ضربه فنی استفان انگولف از بلغارستان را مغلوب کرد.

گنورگی برچامو از رومانی، با بالال‌تابو ازترکیه، نتیجه مساوی ولادیمیر باکولین از شوروی با امتیاز آندره گودینو از فرانسه را مغلوب کرد.

سابورو سوجی‌یاما از ژاپن با امتیاز «گی سپ بوگنانی» ازایتالیا را مغلوب کرد.

گئورگی استویسیو از رومانی‌با امتیاز ایمره آلکر از مجارستان‌را شکست داد.

پیترکی روف از بلغارستان با ضربه فنی حسن ابراهیم از لیبی را مغلوب کرد.

جان میشلیك از لهستان باامتیاز بر قام‌ریم‌چوی از کره را شکست داد.

بیلی دیویدنیر از آمریکا با امتیاز تدکویر از کانادا را مغلوب کرد.

فیروز علی زاده از ایران دراین دور استراحت داشت.

۵۷ کیو

رستم قزاق اوف از شوروی با یون باکیو از رومانی، نتیجه مساوی.

جائو فاکوزی از لبنان با امتیاز خلیفاکارائون کشتی گیرمراکشی را مغلوب کرد.

سیمون تراکف از بلغارستان‌با امتیاز مهدی آهنگران از ایران‌را شکست داد.

گوئی‌یارنانوتو از ژاپن باامتیاز برهانس جورگن‌ویل از آلمان‌غربی پیروز شد.

شولدلارنری ازسوئدباجازل‌لینیوم‌از لهستان مساوی کرد.

ویندسولزگون از نروژ باامتیاز ماکس اسکاپولی از ایتالیا را شکست داد.

پاترو راپیك از کانادا باضربه فنی رون‌آسترلا از نیوزیلند را مغلوب کرد.

جانوش وارگا از مجارستان، حسین بی‌زیر از لیبی را با ضربه فنی شکست داد.

آن‌چن یونك از کره با امتیاز اتوموشیدیس از یونان را مغلوب کرد.

٦۲ کیلو:

لارس بورك از سوئد با امتیاز امتیاز بر برنارد ژبانسکی ازلهستان غلبه کرد.

دیل کستل از آمریکا با ضربه فنی آنتونی کستلی از ایتالیا را شکست داد.

رایمو هیروونن از فنلاند باامتیاز فایم کالیبانك از کانادا را شکست داد.

سونك پیونك از کره و رولف‌ـ لاکور از آلمان غربی، نتیجه مساوی

٥۲ کیلو:

بوسکو مارینکو از یوگسلاوی

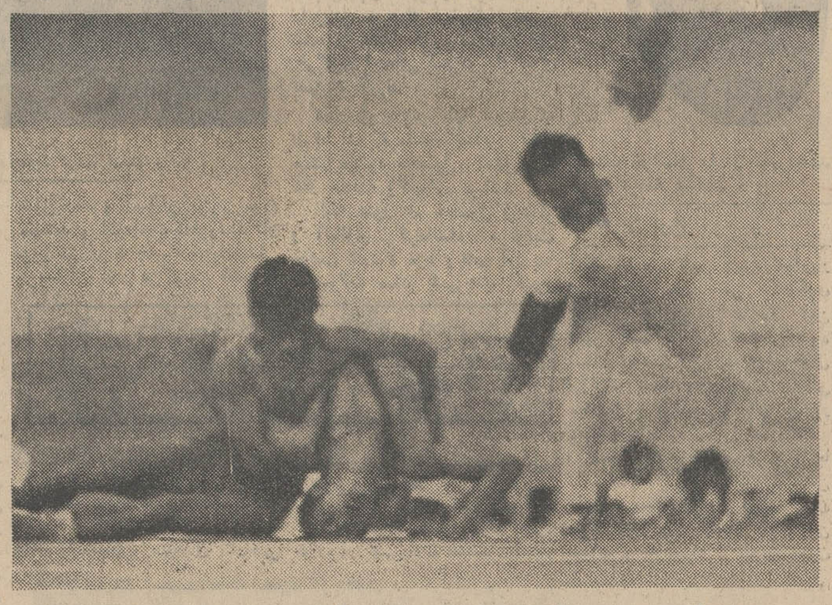

رحیم علی آبادی برنده مدال‌نقره مسابقات جهانی‌ماردل‌پلاتا دراولین دیدار کشتی‌گیر مجارستانی گال هنریك را با امتیاز (۳ـ۵) مغلوب کرد. عکس‌لحظه‌ای رانشان میدهد که قهرمان مجاری سعی می کند از «پل شکن» علی‌آبادی بگریزد. عکس اختصاصی اطلاعات

اولین سری جوایز نقدی سال ۱۳۴۹

جایزه ممتاز یکمیلیون ریال

۹

یک جایزه ۲۵۰٫۰۰۰ ریالی
یک جایزه ۱۵۰٫۰۰۰ ریالی
یک جایزه ۱۰۰٫۰۰۰ ریالی
یک جایزه ۵۰۰۰ ریالی

جوایز: حساب پس انداز

بانك اعتبارات تعاونی توزیع

فقط فردا فرصت دارید

کلیه شعب بانك اعتبارات تعاونی توزیع درتهران وشهرستانها

فردا ازساعت ۷ صبح الی ۸ بعدازظهر

یکسره آماده افتتاح‌حساب پس‌انداز وتکمیل موجودی میباشند

حداقل موجودی فقط یکهزار ریال

ماشین بافندگی

باانواع نقشه‌های اتوماتیك مدرن موتوری برقی باسرعتهای مختلف وتکنیك جدید

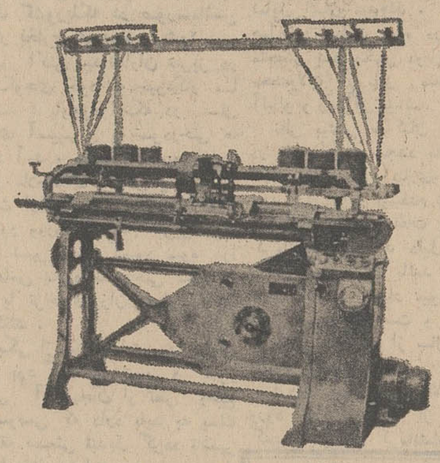

بها ٦۰۰۰ تومان

در ٦ قسط هزار تومانی بدون پیش قسط

این فروش مخصوص فقط تااول مهرماه خواهد بود
توماجیان لاله‌زار تلفن ۳۳۴۵۴۴

تسلیت

جناب آقای اسداله رکنی فرد

انتصاب شایسته جنابعالی را بمدیریت‌کل‌آموزش وپرورش تبریك عرض مینماید.

مدیر دبستان ناهید شماره ۱۷ سرور اسماعیل‌زاده

جناب آقای دکترضیاءالدین ناصر امینی

پزشکان بهداری مسجد سلیمان انتصاب‌شایسته آنجناب را بمعاونت فنی وزارت بهداری‌تبریك‌میگویند

دکتر آموزگار ـ دکتر اسماعیل زاده ـ دکترقائمی. دکتروکیلی آ۲۲۵۹۸

جناب آقای دکترحقیقت مدیرکل محترم بهداری استان بلوچستان وسیستان

جای بسی مباهات وافتخاراست‌که بهداری کل استان بلوچستان وسیستان دارای مدیرکلی گردید که بادید بسیار وسیع وآشنائی کامل از اوضاع بهداشتی و درمانی داخل‌استان‌وپشتکارخستگی‌ناپذیر شروع بکار نمود. بدین مناسبت احراز این پست شایسته آنجناب را صمیمانه تبریك‌گفته وموفقیت روز افزونتان را ازخداوند متعال خواستار است.

رئیس‌درمانگاه فرحناز پهلوی ـ دکترعلی‌نشاط

ترازنامه شرکت تعاونی تهیه وتوزیع‌گوشت شهرستان بابل الی پایان‌سال ۱۳۴۸

شماره ردیف	دارائی	مبلغ ریال	شماره ردیف	بدهی	مبلغ ریال
۱	بدهکاران موقت	۲۰۵۲۸۶۶٫۶۵	۱	سرمایه	ز۲۵۰۰۰۰۰۰
۲	بانکها	۲۲۷۸۰۱۹٫۵۰	۲	بستانکاران موقت	۱۴۲۱۰۲۵٫۵۰
۳	اثاثیه	ز۵۱۳۸۵	۳	ذخیره سال ٤۶و٤۷و٤۸	۲۳۱۵۲۰٫۶۵
٤	صندوق	ز۳۷۶۹	٤	سود خالص	ز۵۲٤۷۰٤
۵	موجودی دام	ز۲۹۱۲۱۰			
	موازنه	٤۶۷۷۲۵۰٫۱۵			٤۶۷۷۲۵۰٫۱۵

حساب سودوزیان‌شرکت‌تعاونی تهیه و توزیع گوشت شهرستان بابل الی پایان سال ۱۳۴۸

شماره ردیف	شرح	مبلغ ریال	شماره ردیف	شرح	مبلغ ریال
۱	خرید دام	٦۰۳۸۵۳۹٤٫۶۵	۱	فروش گوشت پوست آلایش	٦۳٤۵۹۱۱٤٫۳۰
۲	هزینه های شرکت	۲۷۰٦۹۳۰٫۸۵	۲	موجودی دام	ز۲۹۱۲۱۰۰
۳	ذخیره قرار صدی ۱۵	۹۲۵۹٤٫۸۰			
٤	استهلاك اثاثیه	ز٤۰۷۰۰			
۵	سود خالص	ز۵۲٤۷۰٤			
	موازنه	٦۳۷۵۰۳۲٤٫۳۰			٦۳۷۵۰۳۲٤.۳۰

آگهی استخدام

نیروی هوائی شاهنشاهی بمنظور تکمیل کادر پزشکی خود تعدادی غیر نظامی بشرح زیرجهت مرکز وخارج‌ازمرکزباحقوق‌مکفی‌استخدام مینماید. داوطلبان واجد شرایطمی‌توانند ازتاریخ ۱۵ر٤ر٤۹ همه روزه باستثنای ایام تعطیل وروز های پنجشنبه از ساعت ۸ الی ۱۱ با در دست داشتن مدارك تحصیلی‌و دفترچه پایان خدمت زیر پرچم ویا برگ معافیت دائم از خدمت (باستثنای معافیت پزشکی) وعین شناسنامه عکس دار بستاد فرماندهی نیروی هوائی «بهبداری» واقع در خیابان فرح آباد‌دوشان تپه» مراجعه نمایند.

بیمارستان مرکزی	بیمارستان شماره ۱ «دزفول»	بیمارستان شماره ۲ «همدان»	بیمارستان پایگاه شیراز
پزشك متخصص چشم	پزشك متخصص داخلی	پزشك متخصص قلب	پزشك متخصص چشم
» » بیهوشی	» » قلب	» » رادیولژی	» » اطفال
پزشك متخصص ارولژی	» » کودکان	» »داخلی	
» » علوم آزمایشگاهی	نرس	» » چشم	
دامپزشك	ماما	» » اطفال	
نرس	بهیار	» » زنان	
بهیار	تکنیسین آزمایشگاهی	» علوم آزمایشگاهی	
	» رادیو لوژی	داروساز	
		نرس ماما	
		بهیار	
		رادیولژی	
بیمارستان تبریز	مشهد	بابلسر	نسهرآباد بوشهر
پزشك همگانی	پزشك همگانی	پزشك همگانی	دندانپزشك‌پزشك عمومی
گوش وحلق و بینی	گوش و حلق و بینی	گوش و حلق و بینی	گوش و حلق و بینی
دامپزشك	دامپزشك	ماما	جراح
			نرس ماما
			دامپزشك
			بهیار
۱ـ۳ آ۲۲٤۳۲			

نیروی هوائی شاهنشاهی

آگهی استخدام

نیروی هوائی شاهنشاهی بمنظور تامین کادرافسری رادار کنترل برای یگانهای خود در سراسر کشور تعدادی داوطلب باشرایط زیر جهت‌تحصیل‌در آموزشگاه افسری رادار کنترل استخدام می نماید:

۱ـ شرایط استخدام

الف ـ تابعیت دولت شاهنشاهی ایران.

ب ـ متدین بیکی از ادیان رسمی کشور.

پ ـ دارابودن حداقل گواهینامه ششم‌دبیرستان‌رشته «ریاضی، طبیعی» و احراز موفقیت در آزمایشات ورودی.

ت ـ سن بین ۱۸ تا۲۲ سال‌تمام.

ث ـ نداشتن پیشینه بد.

ج ـ داشتن صحت مزاج‌و تناسب اندام‌برطبق گواهی نیروی هوائی.

چ ـ سپردن تعهد خدمت در نیروی هوائی‌بر طبق قوانین و مقررات ارتش شاهنشاهی.

ح ـ نداشتن کسان تحت تکفل.

۲ـ مدت تحصیل در آموزشگاه مزبورحداقل یکسال‌و نیم است و دانشجویان در تمام مدت تحصیل شبانه روزی بوده و هزینه زیست وپوشاك آنان بعهده نیروی هوائی شاهنشاهی میباشد و ماهیانه مبلغ ۲۹۰۰ ریا لبعنوان حقوق دریافت‌خواهد داشت.

۳ـ دانشجویانی که دوره تحصیلی را باموفقیت طی نمایند به درجه ستوان سومی نائل. ترفیعات بعدی آنان بر طبق مفاد قانون استخدام‌نیرو های مسلح شاهنشاهی میباشد.

٤ـ داوطلبان میتوانند برای کسب اطلاعات‌بیشتر و ثبت نام با دردست داشتن یك نسخه‌فتو کپی گواهینامه تحصیلی، عین شناسنامه«عکس‌دار»و ۲۲ قطعه عکس ٤×۳ از تاریخ نشر این آگهی تا تامین احتیاج «باستثنای روز های تعطیل وپنج‌شنبه ها» از ساعت۷ الی ۱۲ به مرکز آموزش های واقع در خیابان تهران نو ایستگاه فرودگاه مراجعه نمایند. مالف ۳۵۷۷

۱ـ۳ آ۱۷۲٤ نیروی هوائی شاهنشاهی

آگهی استخدام

یك سازمان دولتی برای خدمت در تهران بوجودافرادی‌بشرح زیراحتیاج‌دارد:

عنوان پست	شرایط
۱ـ کارشناس بررسیهای مالی	دانشنامه لیسانس دریکی‌از رشته‌های‌حسابداری بازرگانی یا اقتصاد وتسلط کامل بزبان‌انگلیسی
۲ـ کارشناس ارزش یابی طرح	دانشنامه مهندسی در رشته مکانیك یا ماشین و تسلط کامل‌بزبان انگلیسی
۳ـ کارشناس ترانزیستور	دانشنامه مهندسی دررشته برق یا الکترونیك وتسلط کامل بزبان انگیسی
٤ـ متصدی کارگزینی (کارگزین	دیپلم کامل متوسطه وآشنائی بامورپرسنلی
۵ـ متصدی امور دفتری	دیپلم کامل متوسطه وآشنائی بامور دفتری

افراد مورد نیاز ازطریق‌مصاحبه‌انتخاب‌میشوند وبصورت‌کارمند پیمانی بر اساس آئین‌نامه استخدام پیمانی مصوب جلسه مورخ ۲۸ر۱۲ر٤۸ هیئت وزیران استخدام خواهند شد. ازواجدین‌شرایط خواهشمنداست فرم زیر را تکمیل کنند وتا تاریخ سی‌ام تیرماه ٤۹ به صندوق پستی شماره۳۲۸۵ ارسال فرمائید. تاریخ مصاحبه‌بعدا باطلاع متقاضیان خواهد رسید.

درخواست استخدام پیمانی

نام ونام خانوادگی ـ تاریخ تولد ـ محل تولد

آخرین مدرك تحصیلی ـ رشته تحصیلی ـ زبان خارجی‌که میداند وحدود آن

خدمت زیر پرچم ـ انجام داده است / معاف ـ داوطب شغل

سوابق خدمت

آدرس کامل پستی ـ شماره تلفن

تاریخ ـ امضاء

سیل انواع میوه، از خراسان و اصفهان و سایر شهرستانها بطرف تهران سرازیر است

شهرستانها، بصورت انبارهای میوه در آمده‌اند

نرخ آلبالو در اصفهان بحدی پائین است که کشاورزان ترجیح میدهند آنرا خشک کنند و بفروشند!

کار «میدانداران» محدود شده ولی نوسان نرخها مردم را ناراحت کرده

سرمای شدید و ریزش برف وتگرگهای پی‌درپی که‌سال گذشته در اغلب شهرها بویژه نقاط میوه خیز کشور روی داد، این احتمال رابوجود آورد که تابستان امسال مردم تهران و شهرستانها چندان دسترسی بمیوه ـ لااقل میوهٔ‌ارزان نخواهند داشت اما این تصرر نه‌تنها درست نبود، بلکه اکنون فراوانی میوه در شهرستان ها بحدی است که میتوان گفت: امسال، سال وفور وارزانی میوه است و مردم شهرستانها کمتر میوه‌ای باین فراوانی وارزانی خورده‌اند.

محصول میوه خراسان واصفهان دوبرابر سال گذشته است و در اصفهان تنها ۲۰ درصد میوه محصول این منطقه بمصرف‌داخلی میرسد و بقیه همه روز با دهها کامیون بتهران وسایرشهرستانها حمل میگردد ...

* کار دلالها

امسال اصفهان بانوددرصدافزایش میوه وضع خاصی نسبت به سایر شهرهای کشور پیدا کرده‌است.

در میان میوه‌های صادراتی اصفهان آنچه بیش از همه بازار دارد و باصطلاح میدان‌داران برای خرید آن سرودست می‌شکنند. گیلاس و سیب گلاب این شهر است سیب اصفهان به شهر های قم، تهران، اهواز، آبادان، بروجن، شهرکرد، کاشان و اراك صادر میشود و کار خرید وفروش آن بین دوطرف خریدارو فروشنده توسط «دلالان» صورت میگیرد. لازم بیادآوریست که امسال مقامات مسئول، فروش میوه از طرف میدانداران را بطور مستقیم ممنوع اعلام نمودند و هم‌اکنون باصطلاح «بنگاه داران» درصدور میوه دخالتی ندارند. کار فروش و صدور میوه از اصفهان توسط دلالان صورت میگیرد.

نکته جالب اینکه باوجودافزایش محصول در اصفهان هم‌اکنون‌همه روزه بین یکصدوپنجاه تا دویست تن هندوانه از شهر اهوازوبالغ‌بر یکصدوپنجاه تن گوجه از شهر های شاهی، شهریار، ورامین‌و شیراز باین شهر حمل میشود.

نرخ میوه در بنگاههای تره‌بار و میوه‌فروشی اصفهان مرتبا در نوسان است و هرروز در حال‌تغییر می‌باشد. مثلا گوجه‌که یکی از محصولات وارداتی اصفهان است پریروز از قرار هرکیلو ۱۲ تا۱۵ ریال نرخ‌گذاری شده بود، ولی دیروز بنگاه داران آنرا از قرار کیلوئی چهارریال در اختیارمغازه داران گذاشتند ...!

* تردید دلالها

باتوجه به تنزل نرخ میوه در تهران و چند شهرستان دیگر بنگاه داران چندان رغبتی بصدور میوه از خودنشان نمیدهند و در این مورد دچارنوعی‌تردیدشده‌اند. همانطور که اشاره شد امسال وضع میوه نسبت بسال گذشته بطور فوق‌العاده‌ای افزایش داشته واین ازدیاد محصول‌واقعاچشمگیر است. مثلا ظرف سالهای گذشته زردآلو در اصفهان از محصولات کمیاب بود و مردم کمتربا وفور این میوه روبرو شده‌بودنددرحالی که امسال همین میوه بطور قابل ملاحظه‌ای در اصفهان وجودداشته

آقای کیانی رئیس دایره‌خواربار شهرداری مشهد،

و میزان آن در مقایسه باسالهای قبل به نود درصد رسیده است.

آلبالو از جمله میوه‌هائی است که امسال کمتردرمیادین‌اصفهان بمعرض فروش گذارده شده‌است چون کشاورزان بعلت ارزانی‌نرخ آن حتی زحمت چیدنش را بخود نمیدهند و اکثرا اقدام به خشك‌کردن آن‌میکنند. آلبالوی‌خشك شده از جمله میوه‌هائی است‌که بخارج کشور صادر میشود. خشك شده این میوه بیشتر در زمستان بفروش میرسد.

سال قبل زردآلو در اصفهان‌از قرار کیلوئی چهل ریال بفروش میرسید در حالیکه امسال قیمت یك کیلو زردآلو بیشتر از۱۲ریال نیست.

آلوچه سال قبل حد متوسط کیلوئی ۱۲ ریال و سیب گلاب‌تا کیلوئی ۹ ریال بفروش میرسید، در حالیکه امسال قیمتهای‌این‌میوه ها از قرار کیلوئی سه و گاهی دوریال است! البته ذکر این‌نکته بیمناسبت نیست که نرخهای بالا بین صاحبان بنگاهها و مغازه‌داران رعایت میشود واگراجحافی نسبت بخریداران صورت گیرد باید گناه را متوجه فروشندگان که همان عرضه کنندگان میوه ها در بازارهای روز هستند دانست.

* قابل مقایسه نیست

آقای حاج حسن نصر یکی از بنگاه‌داران معروف اصفهان به خبرنگار ما گفت: وضع میوه نسبت بسالهای قبل قابل مقایسه نیست. امسال میوه بحد وفوردر دسترس مردم‌قراردارد‌وخوشبختانه بعلت ازدیاد فوق‌العاده محصول نرخها نیز تاحد زیادی پائین‌آمده است.

آقای رضا وفائی یکی دیگراز بنگاه‌داران تره‌بار ضمن اشاره بازدیاد محصول گفت: امسال کشاورزان آنطور که باید از فروش میوه های خود احساس رضایت و خوشحالی نمیکنندواین بیشتر بخاطر اینست که قیمت ها بطور محسوسی پائین آمده و کشاورزان از این بابت راضی نیستند دوتن دیگر از بنگاه‌داران اصفهان درباره ازدیاد میوه ونرخ های مقرره نظرهائی داشتند.

آقای قائلی یکی از ایندوتن عقیده داشت که صاحبان بنگاه‌ها میوه وتره‌بار را بانرخهای عادلانه در اختیار مغازه‌داران میگذارند و این برعهده مغازه‌داران است که هنگام فروش میوه نسبت بخریدار اجحافی روا ندارند.

خبرنگار مادر اصفهان درپایان گزارش خود باظهارات شهرداران نواحی سه و چهار اصفهان‌اشاره نموده و افزوده است: با اینکه انجمن شهر اصفهان هنوز نرخ میوه هارا تصویب نکرده است، معهذا باتوجه‌بازدیادمیوه‌شهرداری های مذکور از دیروز اقدام به نصب برچسب قیمت روی میوه‌ها نموده‌اند و در این باره سعی‌زیادی بکار رفته است تانرخهای تعیین شده هم بنفع خریدار و هم‌بسود فروشنده باشد.

میدانهای میوهٔ شهرستان ها، تاکنون کمتر چنین فراوانی میوه‌رابخود دیده است.

* میدانهای تبریز

واینك باتفاق سری به بازار بارفروشان تبریز میزنیم، محلی که هم‌اکنون روزانه بین‌بیست‌الی سی کامیون حامل‌میوه و تره‌بار وارد آن میشود و انواع مختلف میوه های فصل را از قبیل خربزه هندوانه، هلو، سیب، گوجه فرنگی، آلوچه و گلابی دراختیار بنگاه‌داران قرار میدهد.

امسال ازدیاد میوه در شهرتبریز بخوبی چشمگیر است ولی‌متاسفانه این میوه ها محصول دسترنج کشاورزان تبریزی نیست‌ومیدان‌داران آنها را از شهرهای دیگر کشور خریداری نموده و به‌بازار های تبریز عرضه میکنندزمستان سال گذشته و بهار امسال برای کشاورزان تبریزی چیزی جزسرما و بارانهای زیان‌آور بارمغان‌نیاورد واکثر میوه های درختان در جریان ریزش بارانهای شدید و تگرك از بین رفت. با اینوصف این روزها تبریزیها بهیچوجه با کمبود میوه روبرو نشده‌اند چون واردات میوه باین شهرفوق‌العاده زیاد است و نرخ میوه نیز نسبت بسال گذشته پائین‌تر و حتی تا نصف قیمت می‌باشد.

مثلا هم‌اکنون بهترین سیب عاشقی از قرار هرکیلو ٤تا۸ ریال وآلوچه هرکیلو چهارریال‌بفروش میرسد.

امسال تنها محصول فراوان‌تبریز پیاز است پیاز تبریز نه‌تنهابه‌کلیه نقاط کشوربلکه در صورت‌داشتن بازار بخارج هم صادر میشود.

دیروز اکثر میدانداران تبریز در گفتگوهای خود به خبرنگار ما گفتند: باوجود اینکه در سال جاری آسیبهائی به سردرختی ها وارد آمد و محصولات میوه بنحو قابل ملاحظه‌ای کاهش یافت‌معهذا بعلت ازدیاد میوه در سایر نقاط کشور وورود آن به تبریز مردم این شهر اصلا کمبود میوه را احساس نکرده‌اند وحتی میوه ها را با نرخهای‌ارزان‌تری‌خریداری میکنند.

یکی از پیشنهادات میدان‌داران این بود که شهر تبریز و بطور کلی آذربایجان از نظر وضع بخصوصی که دارد باید به یك منطقه صنعتی تبدیل گردد تاشهر کشاورزی وتولید میوه.

* نظر شهردار

آقای دکتر حمید وارسته‌شهردار تبریز در گفتگوئی کوتاه به خبرنگار ما گفت: از طرف شهرداری ترتیبی داده شده‌است که هرهفته دوبار نرخ میوه و تره‌بار بوسایل مختلف باطلاع خریداران برسد و دادگاه کیفر گرانفروشان نیز متخلفین را شدیدا تحت تعقیب قانونی قرار خواهد داد.

شهردار تبریز سپس گفت: منظور مامورین شهرداری فقط تامین رفاه و آسایش بیشتر مردم میباشد و امیداست که‌فروشندگان عزیز نیز برای جلب رضایت‌بیشتر خریداران از هرگونه اجحافی پرهیز نمایند.

* درکرمانشاه

چند سالیست بعلت عدم توجه‌و علاقه باغداران و صاحبان اراضی پرورش درخت میوه در این شهر بارکود عجیبی روبرو شده و باغ‌داران در این باره کمتر از خود تمایل نشان میدهند.

هم‌اکنون باغات میوه درکرمانشاه منحصر به یکی دوباغ شده و محصولات آن نیز منحصر به آلبالو و زردآلو میباشد.

نظر بیشتر ساکنان کرمانشاه در باره احیای مجدد باغداری‌این است که اداره آبیاری‌وکشاورزی باید دراین امر پیشقدم شود.

البته کمبود باغات میوه در کرمانشاه نمیتواند دلیل کمی‌میوه دراین شهرستان باشد چون در فصل کنونی ازدیاد میوه در این شهر سرسام‌آوراست و مردم‌میوه را خیلی ارزان‌تر از سال گذشته ابتیاع میکنند.

ازدیاد میوه در کرمانشاه بعلت ورود انواع میوه ها از گوشه و کنار کشور به کرمانشاه می‌باشد.

در حال حاضر روزانه بین‌چهل الی پنجاه کامیون حامل میوه‌وارد بازار های کرمانشاه میشوندونرخ ها نیز نسبت به سال گذشته ابدا قابل مقایسه نیست.

سال گذشته قیمت هرکیلوهلو در کرمانشاه بین ۳۰ تا ۳۵ ریال بود درحالیکه همین میوه امسال‌از قرار کیلوئی ۱۲ ریال در اختیار مشتریان گذاشته میشود.

میوه‌هائی که وارد کرمانشاه میشود نیز متعلق‌بشهرهای‌اصفهان کرج، پلدختر، دزفول، تهران، وورامین میباشد.

بناباظهار شهردار کرمانشاه. مامورین مربوطه نرخهای تعیین شده را دقیقا کنترل میکنند واز هرگونه اجحافی شدید جلوگیری بعمل می‌آورند.

در حال حاضر تنها میوه‌ای‌که از اطراف کرمانشاه بسایر نقاط صادر میشود محصول انگورشهر های صحنه وگهواره میباشد.

البته هنوز هم محصول زردآلو و آلبالوی کرمانشاه مرغوبیت خاصی دارد و مزه و طعم آن با محصولات سایر شهرهای کشور فرق بسیار دارد.

دوبرابرشده

کارشناسان کشاورزی و دایره خواروبار شهرداری مشهد اظهار داشتند: امسال میزان صادرات میوه خراسان نسبت بسال‌گذشته به دوبرابر افزایش یافته است.

امسال باوجود سرمای شدید وریزش برف وبارانهای زیان‌آور در استان خراسان محصول میوه نسبت بسالهای قبل نه‌تنها کاهش نیافته بلکه وفور میوه درشهرهای مختلف خراسان بطورفوق‌العاده‌ای چشمگیر است.

میوه‌های خراسان همه روزه‌توسط هواپیما، قطار و کامیون به‌سایر شهرهای مختلف حمل میشود و جالب اینکه بیشتر این میوه‌هااز نظر طعم و مرغوبیت شهرت به بسزائی دارد.

سیب، گیلاس، هلو، انگور گوجه درختی، خربزه و طالبی از انواع مختلف میوه‌های خراسان میباشد.

در حال حاضر بیش از ۲۵۰ مغازه و ۲۱ بازار روز میوه های مختلف خراسان را در شهرمشهد بمردم عرضه میکنند.

* تعیین نرخ

آقای کیانی رئیس دایره خواربار شهرداری مشهد طی گفتگوی کوتاهی به خبرنگار ما در این شهر گفت: خوشبختانه‌نرخ‌میوه نسبت به سال گذشته دراین‌فصل ارزان‌تر است واین بدلیل‌فراوانی محصول و عرضه زیاد آن به‌بازار میباشد.

شهرداری نرخهای مقرره را با نظر نمایندگان استانداری،انجمن شهر، باغداران و فروشندگان دست اول در میدان بار تعیین میکند و بلافاصله از طریق برزن های‌مربوطه ودایره‌بازرسی‌خواربار نرخهای تعیین شده به‌مغازه‌داران میوه‌فروش اعلام میشود.

همانطور که در ابتدا اشاره‌شد امسال میزان صادرات و عرضه میوه نسبت به سال قبل بدو برابر افزایش یافته و خوشبختانه مشهد از نظر وفور میوه از سایر شهرها پیشی گرفته است.

رئیس دایره خواربارشهرداری مشهد اضافه کرد: امسال در میادین مشهد خریدار دست دوم و سوم وجود ندارد و اگرمتخلفی دیده شود شدیدا تحت تعقیب قرار میگیرد.

* هندوانه داراب

غالب مردم شهرهای مختلف کشور بارها نام داراب‌راشنیده‌اند واین بدانجهت است که هندوانه های این منطقه‌شهرت‌فوق‌العاده‌ای دارد و هرجا صحبت از این میوه «سربسته» بمیان آید بلادرنك شهر داراب از نظر ها مجسم می شود.

کشاورزی از ساکنین داراب که خود یکی ازجالیزداران‌معروف هندوانه دراین شهر می‌باشد در باره استعداد باروری زمینهای‌این منطقه اظهار داشت: آب وهوای داراب برای پرورش‌هرنوع‌محصول کشاورزی مناسب است بطوری‌که از هر هکتار جالیزهای هندوانه‌در این شهر میتوان بیش از ده تن هندوانه برداشت کرد.

این کشاورز میگفت: از پانزدهم خردادماه که فصل بهره‌برداری‌از میوه‌جات در داراب آغاز میشود، تقریبا هرروز در حدود یکصدو ـ پنجاه کامیون سنگین حمل‌میوه های این شهر را بعهده میگیرندو آنها را به‌بازارهای کشور عرضه مینمایند.

محصول میوهٔ، خراسان دوبرابر سال گذشته است و مشهدیها، خصوصا مسافران وزائرانی که امسال بمشهد میروند، میوهٔ‌سیری‌میخورند!

نمایندگان اطلاعات در خدمت مردم

«بندمیزان» شوشتر

احتیاج به مرمت‌دارد

گل‌ولای سیلابهای سال گذشته در بند «میزان» شوشتر باقیمانده است واین محل که از آثار باستانی شوشتر بشمار میرود و هر روز عده کثیری از آن‌دیدن میکنند، در شرایط فعلی بوضع نامطلوبی در آمده و برای بازدیدکنندگان خوش آیند نیست. لازم است مسئولین امر در مورد مرمت و لاروبی بند میزان اقدام نمایند تا این محل باستانی از وضع فعلی خارج شود. عده‌ای از اهالی‌شوشترمطالب بالا را در دفتر نمایندگی روزنامه اطلاعات مطرح کردند.

مردم گلپایگان و تقاضایشان

از طرف وزارت بهداری اکیپی جهت واکسیناسیون کارمندان ادارات دولتی گلپایگان علیه وبای التور وارد این شهرستان شده‌اند چون این اکیپ مخصوص کارمندان ادارات هستند. اهالی گلپایگان انتظار دارند که مقامات وزارت بهداری برای واکسیناسیون عموم در این شهرستان اقدام نمایند، عده‌ای از اهالی گلپایگان‌با مراجعه بدفتر نمایندگی روزنامه اطلاعات مطالب بالا را مطرح کردند.

درمیانه

سردخانه ایجاد میشود

از طرف اداره‌اقتصادآذربایجان شرقی پروانه تاسیس یك‌سردخانه در شهرستان «میانه»صادر گردید. بنابگزارش خبرنگار مادر تبریز این سردخانه ۷۲۰ تن ظرفیت خواهد داشت و برای ایجاد آن مبلغ ٦ میلیون‌و سیصد هزارریال از طرف بخش خصوصی سرمایه گذاری شده‌است.

اولین توربین سد ارس

طی مراسمی نصب گردید

آقایان مهندس ریاضی رئیس مجلس شورای ملی، اصفیاءوزیر مشاور، مهندس روحانی وزیر آب وبرق باتفاق‌نمایندگان‌آذربایجان در مجلس شورای ملی از تاسیسات سدارس در منطقه قزل‌قشلاق بازدید کردند.

هنگام بازدید سد توضیحات لازم از طرف مسئولین مربوطه‌داده شد ووزیر آب وبرق آذربایجان شوروی سخنان مبسوطی در باره روابط حسنه بین دولتین ایران و شوروی ایراد کرد و همکاری صمیمانه کارگران و مهندسین ایرانی را باکارشناسان روسی ستود.

رئیس مجلس شورای ملی نیز در پاسخ‌وزیر آب و برق آذربایجان شوروی سخنانی گفت وآنگاه اولین توربین سدارس طی مراسمی نصب گردید.

نوکر سارق

در تهران دزدی کردو درکرمانشاه بدام افتاد

چندی قبل شخصی که درمنزل آقای دکتر «نیساری»ساکن‌تهران نوکر بوده در حدود ۳۰۰هزارریال اموال منزل ارباب خودرابسرقت برد و متواری شد، جریان به پلیس تهران اطلاع داده شد وبا اطلاع جریان به شهربانی های کشور ماموران شهربانی سراسر کشور در صدد دستگیری، این شخص برآمدند، تااینکه روز گذشته مامورین اداره آگاهی کرمانشاه ضمن گشت با مردی که مشکوك بنظر میرسید برخورد کردند و او رابه‌آگاهی جلب نمودند. پس از انجام تحقیقات دامنه‌دار این شخص که نام‌خود رافاش نمیکرد معلوم شد که‌وی نوکر آقای دکتر «نیساری» است. نامبرده سرانجام ضمن اعتراف به سرقت از خانه دکتراموال‌مسروقه را تحویل مامورین داد. اموال مسروقه ضمن تهیه‌صورت‌جلسه‌ای به‌دادسرای کرمانشاه انتقال داده شد و نوکر سارق نیزبازداشت گردید تاترتیب انتقال وی‌بتهران داده شود.

زدوخورد با قاچاقچیان مسلح

مقدار ۲۹ کیلو تریاك کشف شد

مامورین مبارزه با قاچاق ناحیهٔ ژاندارمری خراسان هنك‌تایباد هنگام گشت در نوار مرزی بادونفر قاچاقچی مسلح روبرو شدند وپس از زدوخورد با آنان مقدار ۲۹ کیلووپانصد گرم‌تریاك بدست آوردند.

گزارش خبرنگار ما در تایباد حاکیست: قاچاقچیان پس از تنظیم پرونده بدادگاه نظامی تربت‌جام اعزام شدند.

موتور برق بوکان از کار افتاد

بعلت نقصی که در قسمتی از موتور مولد برق شهر بوکان‌پدید آمد شهر مذکور در خاموشی مطلق فرورفت و از طرفی‌آب‌شهر نیز بطور کلی قطع گردید.

گزارش خبرنگار مادر بوکان حاکیست: از طرف مقامات‌مسئول اقداماتی برای رفع نواقص موجود در موتور مولد برق‌بوکان بعمل آمده است اما بطوریکه گفته‌می‌شود مرمت آن تاچند روز دیگر امکان‌پذیر نخواهدبود. هم‌اکنون ساکنان شهر بوکان به علت نداشتن برق و آب‌آشامیدنی‌دچار مضیقه‌شده‌اند و ازمسئولین‌تقاضای اقدام فوری دارند.

بعلت تراکم مطلب درج ستون

دراین شماره میسر نشد

ضریح جدید «امامزاده ابراهیم» شفت، نصب شد

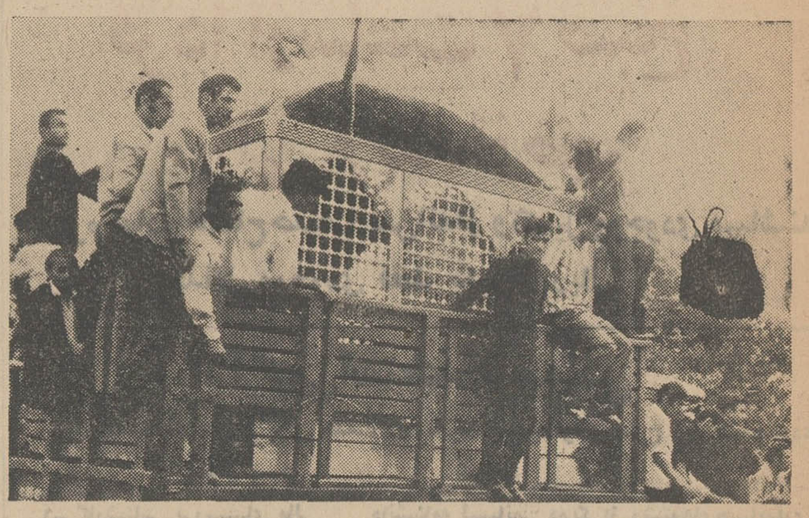

ساختمان ضریح مطهر «امامزاده‌ابراهیم» که از زیارتگاههای معروف «شفت» گیلان‌است بکوشش ادارهٔ اوقاف به‌پایان رسیدو ضریح با تشریفات خاصی بمحل حمل ونصب گردید.

بنابگزارش خبرنگار مادر رشت: این‌ضریح از محل نذور مردم ساخته شده‌است. بقراراطلاع هیئت امنای «امامزاده ابراهیم» بعلت قصور در انجام وظائف خود از طرف اداره اوقاف برکنار شدند و دیگر سمتی در بقعه مذکور نخواهند داشت.

عکس بالا هنگامی است که ضریح مطهر، در میان بدرقه عده‌ای از مردم باکامیون به محل امامزاده حمل میشود.

اژدها

۱۱۱

نوشته: احمد احرار

-۱۴۳-

میهمانی تا سپیده‌دم ادامه داشت وعمله طرب، شعبده‌بازان، دلقك ها، نقالان‌به نوبت مجلس را گرم‌کرده شاه‌ومیهمانان آن محفل شاهانه را سرگرم میداشتند. قرار بود خیرات‌خان اول آفتاب اصفهان را به عزم خراسان ترك گوید. امامقلی بیك شاملو یکی‌از امرای معتبر قزلباش دستور داشت ایلچی دکن را تا مرز هندوستان بدرقه کند و تا زمانی که خیرات خان ازقلمرودولت قزلباش خارج نشده است هم بعنوان میهماندار و هم محافظ ملازم وی باشد.

خیرات خان برای آنکه از اصفهان به خراسان‌واز خراسان‌بهندوستان برود راه صعب و پرخطری در پیش داشت فرسنك‌ها مسافرت در دل سرزمین هایی که مدام‌عرصه تاخت‌وتازراهزانان‌ترکمان وتطاول تاتارها و ازبك ها بود هرقدمش استقبال از خطری بزرك بشمار می آمد. خاصه با کاروانی که تحفه‌ها و هدایای نفیس پادشاه قزلباش رابدربار دکن‌حمل می کرد و پیش از آنکه کاروان اولین منزل بین‌راه راپشت‌سر بگذارد خبرش به اقصی نقاط آسیای وسطی‌رسیده بود!

دربار اصفهان نیك‌میدانست که‌ایلچی قطب شاه‌تا رسیدن به مرز هندوستان‌چه راه پرمخاطره و چه‌لحظات تهدیدآمیزی را باید طی کند. به علاوه اگر حادثه ناگواری روی دهد نه تنها جان ایلچی و ثروت قابل ملاحظه‌یی که همراه داشت بلکه حیثیت‌و اعتبار دولت قزلباش نیز به خطر میافتاد وجبران آنچنان واقعه‌یی که بر ناتوانی و بی حکایتی حکومت‌قزلباش دلالت میداشت به آسانی مقدور نمیبود.

بدین جهت هرگونه احتیاط و تدبیری به جهت حفاظت از خیرات خان و قافله وی لازم بنظر می آمد و شاه صفی‌علاوه برآنکه امامقلی بیك را بافوجی‌ازقورچیان و تفنگچیان زبده در معیت خیرات خان گماشته بود قبلا فرامینی برای حکام و ولاة و امرای بین راه فرستاده و تاکید کرده‌بود هرکدام درقلمرو حکومت خود مسئولیت حفظ جان‌و مال ایلچی رابعهده دارند وعلاوه بر وسایل پذیرائی، باید همه وسائل لازمه‌راجهت محافظت‌کاروان فراهم سازند.

امامقلی بیك با افراد تحت فرمان‌خویش و خدمه و همراهان ایلچی بیرون دروازه اصفهان انتظار خیرات‌خان را میکشیدند و سپیده تازه دمیده بود که خیرات‌خان اجازه عزیمت خواست‌و شاه صفی اورا مرخص ساخته، مراسم‌وداع به عمل‌آورد و ایلچی دکن پس از چهارسال اقامت‌در دربار صفوی و برخورداری از همه نوع اکرام و اعزاز، در حالی که‌وجود امراو ارکان دولت او را مشایعت می کردند، دروازه اصفهان را پشت سر نهاده وبا کاروان خویش راه خراسان را در پیش گرفت.

مجلس ضیافت بپایان رسیده بود و شب خاطره‌انگیز میهمانی و سور بصبح جمعه می‌پیوست. شاه صفی وقتی امراو ارکان دولت را مرخص میکرد تاایلچی دکن رابدرقه کنند ضمنا اعلام داشت که چون تمام شب را بیدار بوده است واحساس خستگی میکند فردا از اندرون خارج نخواهد شد و با این اشاره‌تلویحا بحاضران فهمانید که آنها نیز میتوانند روز جمعه را به استراحت پرداخته از حضور در دولتخانه معاف باشند.

سروصدای مجلس میهمانی، بمحض آنکه بانك «الله‌اکبر» از موذنه‌ها طنین افکند، جای خود را به خموشی وسکوت بخشید. میهمانان متفرق شده، سوای عده‌یی که ایلچی دکن را مشایعت میکردند، جمعی بخانه‌های خود رفته‌و جماعتی دیگر ترجیح داده بودندفریضه صبحگاهی را در مساجد ادا کنند. شاه صفی نیز ساعتی پیش به خوابگاه‌شتافته و خفته بود.

شب، قبای سیاه خود را از روی‌زمین جمع میکرد و شتابان از مقابل آفتاب میگریخت. جمعه اصفهان، سرزنده و بانشاط وپرهیاهو از راه‌میرسید. بتدریج که آفتاب برپهنه آسمان میخرامید و بالا میامد موج جمعیت بچهار باغ و میدان‌های بزرك و زیبای شهر هجوم می‌آورد. انبوهی‌از مردم بمساجدمیرفتند تا در مراسم نماز و عبادت خاص جمعه شرکت جویند. باوجود آنکه بازار و دکان تعطیل بود، در گوشه و کنار شهر، در میدانها و حاشیه خیابانها دستفروش ها، هنرمندان دوره گرد، روستائیانی که‌روزهای‌جمعه‌بشهرمی‌آمدند اجناس و امتعه ومحصولات و کارهای دستباف وهنرهای دستی‌را بمعرض‌فروش میگذاشتند. معرکه‌گیران بساط معرکه میگستردند. شعبده‌بازان، قوچ‌بازها و خروس بازها نمایش‌های پرهیجان وپر طرفدار ترتیب میدادندوانبوه تماشاگران را به‌شرط‌بندی‌وامیداشتند. درگوشه‌یی دوپهلوان با یکدیگر می‌پیچیدند. در گوشه دیگر پهلوانی با خرس کشتی میگرفت وپهلوان دیگری سینی پولادین را ازهم میدرید و زنجیرهای محکم رابا فشار عضلات بازو درهم می‌گسست. رمالان و نقالان و فالگیرها هرکدام در زندگی روز جمعه مردم اصفهان نقشی و جائی داشتند چنانکه مردم اصفهان نیز، ازهر طبقه و باهر سلیقه‌یی، درین‌دنیای پرهیاهو و پرحرکت چیزی باب سلیقه وذوق و احتیاج خود سراغ میکردند و کسی نبود که جمعه اصفهان او رابنحوی مجذوب و مشغول نکند.

آن جمعه نیزمثل همیشه،شهر اصفهان سرشار از جنب و جوش بود و هیاهو. اما در عمارات سلطنتی نوعی سکوت و رخوت بچشم میخورد، مثل روزهایی که شاه در پایتخت نبودو در دستگاه‌سلطنت بجز خدمه و کشیکچیان کسی رفت و آمد نمیکرد.

برای اولین دفعه یکصد و پنجاه نفر دیپلمه در مسابقه شرکت کردند

چهل سال قبل در همین روز

امتحانات مسابقه برای اعزام یکصد نفر محصل از طرف دولت باروپا که بیست نفر آنها در اروپا از میان محصلین کم بضاعت انتخاب خواهد شد بزودی شروع میشود .

عده داوطلبان در چهارمین دور اعزام محصل بعد از آنکه ۴۱ نفر در معاینات طبی بواسطه کسالت رد شدند ۲۴۰ نفر تحصیل جواز شرکت در امتحانات نموده‌اند و موضوع جالب توجه این است که از این عده داوطلب امسال ۱۵۰ نفرشان دیپلمه متوسطه میباشند و این اولین دفعه ایست که یك چنین عده‌ای دیپلمه متوسطه برای مسابقه شرکت میکنند.

اویسی وصنایع یزد

موضوع پیشرفت صنایع یزد و استعداد فلاحتی شهر مزبور مورد توجه مخصوص قرار گرفته و دراین موقع که آقای میرزاعلی محمدخان اویسی بسمت حکومت یزد منصوب گردیده ازلحاظ توجه دولت بترقیات صنعتی یزد میباشد که تحت نظر ایشان که در این موضوع سال‌ها مطالعات و تجربیات دارند پیشرفت‌های خوبی حاصل گردد .

عضویت دکتر مهرابیان در کنگره

اخیرا دکتر مهرابیان رئیس موسسه رادیولوژی صحیه فشون کتابی راجع به معالجه مرض سل بوسیله رادیو - ترابی به کنگره رادیولوژی پاریس ارسال داشته و کنگره مزبور نظر باهمیت این کتاب مشارالیه را بعضویت کنگره بین‌المللی رادیولوژی که در سوربون منعقد خواهد شد قبول کرده وتقاضا نموده است که پروفسور مهرابیان را بسمت نمایندگی به کنگره اعزام دارند.

جشن آلیانس اسرائیلیت

دیروز محوطه مدرسه آلیانس اسرائیلیت با بهترین طرزی با بیرق‌های سه رنك ایران منظره جالبی پیدا کرده بود جمعیت کثیری در این جشن شرکت داشتند و ازدحام جمعیت بطوری بود که رشته نظم و ترتیب میرفت گسیخته گردد. بدواخطابه‌ای از طرف مسیو ناسی خوانده شد سپس پروگرام بقرار ذیل اجرا شد :

نطق فارسی از طرف نورالله خرمی محصل . شعر فرانسه از طرف رفائل لاله زار محصل. حفظی فارسی شکرالله یادگار. سرود فارسی از طرف محصلات . شعر فرانسه فرنگی خانم برال محصل . سرود آلیانس از طرف محصلات . حفظی فارسی هوشنك مقتدر . حفظی فارسی ویکتوریا خانم حشمتی محصله .

بعد از خاتمه نطق‌ها و سرود موزیك نواخته شد وبعد اجرای ورزش محصلین تحت نظر آقای شایسته بطرز جالبی اجرا گردید و درخاتمه مراسم توزیع جوایز بین محصلین ومحصلاتی که در امتحانات سالیانه شاگرد اول شده بودند بعمل آمد و سرود عبری از طرف محصلات خوانده شد.

پذیرائی در سفارت آمریك

بمناسبت جشن سالیانه استقلال اتازونی آمریك در ساعت ۵ونیم بعدازظهر روز شنبه ۱۴ تیرماه مطابق چهارم ژوئیه مجلس ضیافتی درمحل ییلاقی سفارت امریکا واقعه در قریه دزاشوب (باغ آقایان امیر مجاهد بختیاری و موسس خان) منعقد گردید.

وزیر مختار امریکا و مادام‌هارت از هیئت مامورین سیاسی و قونسولی و رجال محترم ایران باکمال مسرت پذیرائی نمودند.

نان ارزان برای شهر

اداره بلدیه طهران برای رفاه طبقات مختلفه در نظر گرفته است که در پاره نقاط شهر نان تافتان ارزان قیمت تهیه و در دسترس مردم قرار دهد بدین منظور در صدد خرید مقداری جنس حومه میباشد که با جنس انبار مخلوط و بمصرف برساند و برطبق ابلاغی که شده صاحبان گندم میتوانند نمونه را باقید محل وبلوك پسرویس ارزاق بلدی ارسال دارند تا قرار خرید آن داده شود.

متمدنین دنیای امروزه

چگونه کامیاب میشوند؟- بواسطه پیروی حفظ‌الصحه و نظافت .

صابون کرم زیبا شمارا باین مقصود میرساند .محل فروش مغازه حسین آقاخرازی بازار چهار سوق کوچك

سینما بهارستان

در میدان بهارستان در هوای آزاد- فضای باشکوه بزودی افتتاح میشود.

حراج اتومبیل هوپ مبیل

یکدستگاه اتومبیل (هوپ مبیل) متعلق به آقای حاج اسدالله خان زوار که در قبال محکوم به حکم صادره به آقای حاج نظام‌الدین سرکشیك آستانه قدس رضوی توقیف و ازطرف مقومین پارکه محترمه هدایت بمبلغ یکهزار و پانصد تومان تقویم شده طبق تقاضای آقای حاج موحد وکیل محکوم له یوم چهارشنبه ۱۶ تیرماه دوساعت قبل ازظهر در حیاط عدلیه مقابل امارت وزارتمالیه به مزایده گذارده میشود. طالبین میتوانند در وقت مقرر حضوربهمرسانند تاکسی که اعلی‌القیم را پیشنهاد نمایدواگذار شود .

امین عدلیه . ایران تاش

(نقل از اطلاعات ۱۴تیرماه ۱۳۱۰)

مسائل روز از نظر خوانندگان اطلاعات

خدمت در گرما

در روزهای اعلام واکسیناسیون همگانی به درمانگاه بهداری تهران واقع در چهارراه مختاری شاهپور رفتم ، محل این درمانگاه برخلاف آنچه که باید باشد خیلی نامناسب ودر یك ساختمان زهوار در رفته قدیمی است .

مراجعین آن باید از پله های آجری بالا بروند تا به درمانگاه برسند .

در یك اطاق کوچك درمانگاه چند خانم سفیدپوش که گویا بهیار بودند و یکی دو نفر از پزشکان درمانگاه در آن گرمای طاقت‌فرسا مشغول تزریق واکسن بمردم بودند و شر شر عرق میریختند از همان بیرون درمانگاه معلوم بود وضع ساختمانی آن مناسب نیست و فقط یك پنکه حتی در روزهای گرم تنها وسیلهٔ خنك کنندهٔ اطاق بود ، البته اگر هدف خدمت بمردم باشد در بدترین محیط و شرایط هم میتوان خدمت کرد همچنان که بهیاران مرکز مختاری خدمت میکنند ولی وقتی میتوان با بهسازی محیط یك درمانگاه و انتخاب یك محل مناسب افراد بیشتری را بمراکز پزشکی کشاند ، باید از امکانات حداکثر استفاده را کرد .

در مورد درمانگاهها وزارت بهداری در محلهای مختلف با مشکل کمبود ساختمان روبروست تا این‌حد قضیه قابل قبول است که هیچ مالکی نمی‌آید ساختمانی مناسب درمانگاه بسازد و اجاره دهد ولی با کمك اهالی هر محل میتوان محل مناسب‌تری برای یك درمانگاه دست و پا کرد و آنرا بوسایل راحتی مجهز نمود . تمام این اقدامات با کمك انجمن های محلی امکان پذیر است زیرا همین اهالی محل خودشان خوب میدانند که باید رفاه کارکنان مراکز پزشکی را فراهم کنند تا این خادمین اجتماع بهتر و با دلسوزی بیشتر برای رفاه آنها تلاش کنند .

سیما دبیر آشتیانی

اطلاعات مردم

ما همیشه خاموشیم !

مدتی است که برق قسمت معینی از خیابان رودکی (سلسبیل) هر چند شب یکبار و اکثرا هر شب درساعت معین برای مدت نامحدودی قطع میشود که ازاین معما تاکنون سر درنیاورده‌ایم . اگر خاموشی بنوبت است باید ساکنان طرف دیگر این خیابان نیز شریك درد ما بشوند و مانند ما با کفرگوئی گوشه جهنمی را در قیامت برای خود ذخیره کنند ! واگر به قول مسئولان امر نقایص فنی باعث این خاموشی است، چرا همیشه یکطرف خیابان دچار نقص فنی میشود و این خود چه نقیصه‌ای است که برطرف شدنی نیست براستی در مقابل فراهم آوردن اینهمه صدمه و زیان ناشی از قطع برق جز کفر و نفرین چه کاری از دست ما ساخته است ..

یحیی مساح

هنوز رسمی نشده‌ایم

با اینکه تبدیل کارمندان در تمام وزارتخانه‌ها رو باتمام است، کارگزینی وزارت راه هنوز یك حکم تبدیل کارمندانیکه دارای مدرك تحصیل بالای دیپلم میباشند صادر نکرده‌است وکارکنان غیر رسمی لیسانسیه و مهندس و یادکتر در این وزارتخانه تبدیل نشده‌اند ، میخواستم از سازمان امور اداری واستخدامی سئوال کنم دلیل اینکار چیست و چرا احکام این نوع کارمندان صادر نمی شود .

مهندس وزارت راه

جاده تعریض شود

جاده کن - شهر زیبا ، رفت و آمد زیادی دارد و بعلت نداشتن وسائل ایمنی تصادفات منجر بمرك بوقوع می‌پیوندد. اگر عرض اسفالت این جاده را زیاد کنند ، از بسیاری تصادفات جلوگیری میشود.

جواد شاکری

رانندگان کنترل شوند

چون از پاسگاه رباط کریم تا تهران که مامور کنترل نداد و تعداد زیادی ماشین در شهریار و حومه کار میکنند اغلب رانندگان مخصوصا کمپرسی و باری صبح اول وقت و شب آخر وقت ماشین های خودرا به کمك آننده فاقد گواهی نامه میدهند و مکرر در آن حدود اتفاقات سوئی رخ داده و جان یك عده در خطر افتاده است .

خوب است در حدود نعمت آباد که نزدیك تهران است کنترل شدیدی از آنها بشود .

مسافر دایمی خط زرند

ماکه سر درنیاوردیم

چندی قبل در روزنامه مورخ اول تیر ماه شرحی تحت عنوان (به تصویب انجمن شهر عوارض سطح شهر باغات بزرك تهران لغو شد) درج شده بود که برای توضیح بیشتر صلاح دیدم که باداره امور مالی شهرداری مراجعه کنم ولی در این اداره مصوبه انجمن شهر را هریك بنوعی تعبیر و تفسیر میکردند و بالاخره معلوم شد که خودشانهم هنوز سراز این کار درنیاورده‌اند لذا از شهرداری تهران یا انجمن شهر تقاضا میشود که توضیح بیشتری در اینمورد برای اطلاع مردم اعلام دارند زیرا وقتی کارکنان اداره مالی شهرداری که در حقیقت مامورین اجرای این مصوبه خواهند بود سر از آن در نیاورند ، تکلیف بقیه مردم روشن است .

کاظم اکبر زادگان

احتیاج بپارك دارد

تعداد بچه‌ها در خیابانهای قاسم آباد و منصور آباد تهران نو به قدری زیاد است که این محل احتیاج مبرمی به تاسیس یك پارك دارد تا از تعداد بچه‌هائی که در خیابانها مشغول بازی هستند کاسته شود در نتیجه از تعداد تصادفات فعلی که در مدت کوتاهی که این خیابان آسفالت شده بیش از ۵۰ بار بوده و تقریبا نصف این تعداد کشته داده است کاسته خواهد شد .

محمد تقی افسر

خرجشان زیاد است

برای بار دوم تلفیح واکسن التوربه بیمارستان شهام واقع در خیابان آریامهر رفتم مبلغ ۵۰ ریال دریافت کردند. سئوال کردم چرا ؟ گفتند خرج مازیاد است . کسی نیست بپرسد مگر مردم دیگر خرجشان کم شده ؟

خانم روشن

عوارض نوسازی منصفانه نیست

عوارض یا مالیات مستغلات سال ۴۸ جایگزین عوارض سطح شهر شده غیر منصفانه بوده و یا در تنظیم آن اشتباهی رخ داده است . چون همگان از تسهیلات آن یکسان استفاده نمی‌برند ، بدلیل آن که هرکس خانه‌یی داشته باشد که قیمت آن کمتر از ۳۰هزار تومان باشد ازپرداخت عوارض نوسازی معاف است ولی اگر ارزش خانه بیش از ۳۰هزار تومان باشد معافیتی برای آن قائل نشده و بماخذ تمام قیمت خانه باید عوارض نوسازی بپردازد .

در صورتی که مالك برای عوارض یا مالیات مستغلات موجرین سالیانه از ۵۰۰ تومان معافیت استفاده کرده ونسبت به مازاد آن عوارض یا مالیات می پردازند و ۵۰۰ تومان هم حداقل اجاره یك ملك به ارزش ۵۰هزار تومان می‌باشد . و تصدیق می فرمائید که برای یك کاسب یا کارمند که با چند سرعائله دریك خانه ۵۰ هزار تومانی زندگی می کند پرداخت سالی ۲۵۰۰ ریال بابت عوارض نو سازی بدون استفاده از هیچگونه معافیت یا بخشودگی بی‌انصافی است .

لذا پیشنهاد می‌شود که هرچه زودتر در رفع این نقیصه اقدام نموده و مقرر فرمائید که همگان از معافیت پرداخت عوارض مربوط به ۳۰ هزار تومان استفاده کرده و نسبت به مازاد این مبلغ عوارض نوسازی بپردازند تا زودتر به دریافت این عوارض نائل شوید .

خانه‌دار

فشرای آبرا کندند

سالها بود که یك فشاری از طرف سازمان آب منطقه‌ای تهران در سه راه زرین نعل - دربندوصل بود ومردم بخصوص کسبه و میوه فروشان از این شیر آب استفاده میکردند ، ولی توی این وضع شیوع بیماری التور از طرف سازمان آب آمدند و این شیر را کندند و بردند . در حالیکه این محله باین شیر آب احتیاج داشت و بازهم دارد و برای حفظ سلامت اهالی دستور دهند شیر آب را مجددا نصب کنند .

دکتر حسن شفیعیان

مقابل بیمارستان خاکی است

بیمارستان راه آهن مشهد در کنار خیابان خاکی که ایستگاه راه آهن را به خیابان خواجه ربیع متصل می‌کند واقع شده وهرروزه صدها تاکسی و کامیون از آن محل رفت و آمد می‌نمایند که در نتیجه گردو غبار فضای بیمارستان را آلوده می‌کند وبیماری گوناگون بیماران را تهدید می‌نماید و شهرداری تاکنون نسبت باسفالت آن اقدامی ننموده است در نتیجه توجه مقامات مسئول را به موضوع اسفالت خیابان مزبور جلب می نماید .

مشهد - راه آهن - ولی یزدان پناه

جوانان مزاحم

عده‌ای از جوانان در خیابان یکم کاشانی منشعب از سه‌راه زندان در کوی و برزن مزاحم دیگران بخصوص بانوان میشوند ، از مقامات انتظامی درخواست میشود که باین جوانان مزاحم قبح کارشان را متذکر شوند .

محمدی

جزو کدام ناحیه شهرداری میشویم ؟

برای پرداخت عوارض نوسازی منزلم به شهرداری ناحیه سه در خیابان ژاله مراجعه کردم ، گفتند باید بشهرداری ناحیه هشت بروی ، بشهرداری معرفی شده مراجعه کردم ، مرا بشهرداری ناحیه سه پاس دادند و گفتند جزو حوزه ما نیست .

منزل من در خیابان پروازمنشعب از خیابان فرح‌آباد ژاله واقع در کوچه معینی پلاك شماره ۶۴ میباشد . بالاخره تکلیف مرا روشن کنند که باید بکدام ناحیه شهرداری مراجعه کنم .

اسداله صلاحی یکتا

همه روزه ازساعت ۶ تا ۷ بعد ازظهر نظریات شمارا منعکس می کنند

خانه بدوش‌ها آسوده‌ترند!

نوشته: م . ك . حق بجانب

انتقاد

عده‌یی از دوستان گرد یکدیگر جمع و به گفت و شنود مشغول بودیم از جمله نوستی که بالهجه شیرین محلی صحبت میکرد دوستانش را بر دل می نشست داستانی را تعریف کرد که بد نیست خواننده عزیز هم بخلاصه‌ای از آن که نقل میشود توجه نماید :

دوست ما تعریف میکرد که برای خرید قطعه زمینی مناسب احوال ،ماهیا بدنبال واسطه های معاملات ملکی میدود و چهار جهت اصلی را زیر پا میگذارد ولی عاقبت ازاین همه دوندگی ها نتیجه‌ای عایدش نشده و موفقیتی بدست نمی آورد تا اینکه روزی حین عبور ازخیابان ،در حاشیه پیاده‌رو تابلوئی بنظرش میرسد واسم صاحب موسسه بنظرش آشنا می آید. برسبیل کنجکاوی بطرف موسسه میرود و ازقضا حدسش صحیح ازآب درمی‌آید یکی از دوستان دبیرستانی خود را که مدتها ندیده و از او بی خبر بود پشت میز می بیند ، دوست ما این اتفاق را بفال نیك گرفته بداخل موسسه میرود ، هر دو خوشحال از این حسن تصادف که پس از گذشت سالیان دراز یکدیگر را ملاقات کرده‌اند به گفتگو می نشینند.

ابتدا صحبت از روزگاران گذشته و ایام خوش دوران کودکی و دبستان ودبیرستان دور میزند و چنین نتیجه می گیرند که در این عهد وزمانه باز اگر صفا و صداقتی پیدا شود در میان همان دوستان ایام مدرسه است و بس .

دوست ما میگفت: این مقدمه بدرازا کشید و صحبت گل انداخت و مناسبتی پیش آمد که من هم مشکل خود را در باره خرید زمین با وی در میان گذارم .

همکلاسی قدیم پس از شنیدن شرح گرفتاری من سفارش چای تازه دادوسیگاری تعارف کرد و در پاسخ گفت:

بسابقه ارادت دیرینه وبحکم همان دوستی و صمیمیتی که از دوران نوجوانی برای مابه یادگار مانده‌است بدوا مشکلاتی را که برای خرید زمین در سر راه تو قرار دارد متذکر شده و بعد پیشنهادی میکنم، آنوقت مخیر خواهی بود که هر کدام را که بصلاح وصرفه خود تشخیص دادی انتخاب کنی بعد ادامه داد :لابد در جراید خوانده‌ای ومیدانی که از چند سال پیش به اینطرف قراربراین شد که برای با قواره کردن شهر بی‌قواره تهران نقشه جامعی که بتواند درشان یك پایتخت سه میلیون نفری باشد تهیه کنند .

تهیه نقشه این پروژه وسیع بیکی از مهندسین مشاور واگذار گردید و پس از کشمکشها و جاروجنجالها و قهر و آشتی‌های طولانی بین مسئولین امورشهر وشهردار از یکطرف و مهندس مشاور وداروده‌اش از طرف دیگر، بالاخره طرح جامع که این روز بنام «طرح مانع» درافواه شهرت یافته است تهیه و تصویب شد . ایکاش که این طرح باهمه نقائص و خاصه خرجهائی که در آن هست برای یك مرتبه و بطور قطعی بتصویب میرسید و جزئیات آن در اختیار عموم مردم قرارمیگرفت تاتکلیف همه روشن وجانشان از این هول و هراس خلاص میشد، ولی بطوریکه ملاحظه میفرمائید هر روز و هر ساعت در خطی از خطوط نقشه تغییرات کلی پیدا و یا

نیازمندیهای شما

اثاثیه

خرید

بازرگانی کیهان
خریدار نقدی همه رقم فرش کهنه ونو جهت صادرات روزولت میدان ۲۵ شهریور تلفن : ۷۶۳۷۷۶

فروشگاه فرش طوسی
فرشهای کهنه‌ونوسنگین قیمت شما را جهت صادرات از سایرین بهتر میخرد : تلفن ۷۵۹۰۲۹

نمایشگاه فرش گلشن ۶۳۱۴۳۱
همه نوع‌فرشهای کهنه‌خریداریم و همه رقم فرش نوموجود می باشد فرشهای کهنه‌بانو معاوضه میشود خیابان پهلوی بالای ایستگاه بیمه جنب بانك ملی یوسف‌آباد .

فروشگاه آستارا ۶۶۴۰۲۱
خرید و فروش یخچال برقی و نفتی تلویزیون فرش وکولر وکلیه‌لوازم منزل بقیمت عادلانه
آ-۲۱۸۳ ۱-۲۶

فروشگاه و نمایشگاه آسیا
یخچال - تلویزیون - اجاق گاز و فرش شما را عادلانه خریداریم شاه چهارراه پیروز تلفن ۶۱۲۸۳۲

فروشگاه‌شایان ۶۱۳۳۸۱
تلفنی خریدار هر نوع قالی قالیچه کهنه‌نوجهت صادرات یخچال‌تلویزیون اجاق گاز لباسشوئی .

فروشگاه خالقی
تلفنهای ۳۰۲۰۸۰و۳۵۲۰۹۰
فرش کهنه‌ونوو یخچال‌تلویزیون لوازم منزل شما را خریداریم.

فرش محسن
فرشهای کهنه و نوشما نقدا خریداری و معاوضه میشود تلفن ۶۰۹۴۰
سی‌متری‌بین‌شاه‌وحشمت‌الدوله

فروشگاه ایران فرش
تلفن ۷۷۴۹۷۳
کلیه لوازم شمابهرمبلغ باشد بیشتر ازسایرین نقدخریداریم

فروشگاه صمد ۴۹۹۸۵
خریدار فرش کهنه و نو اشیاء قدیمی‌لوازم منزل

فروشگاه پروانه
لوازم دست‌دوم‌شماراخریداریم کولر یخچال و فرش تلویزیون اجاق‌گاز تلفن ۳۳۹۶۳۲
۱-۲۶ آ- ۲۰۶۵

فرشهای گران قیمت‌نو و کهنه بقیمت بسیار عالی خریداریم تلفن ۲۳۴۸۲

فرش کندی ۹۶۰۴۳۷
خریدار فرشهای کهنه شما با عالیترین قیمت جهت‌صادرات
۱-۵۰ آ-۱۵۴۱۶

فروشگاه‌آرمان تلفن ۶۹۶۲۳
بهترین خریدار تلویزیون‌فرش چراغ گاز وهرنوع یخچال نفتی

فروشگاه رویال ۶۸۰۱۶
خریدار قالی قالیچه‌تلویزیون یخچال نفتی لوازم منزل
۱-۱۰ آ- ۲۰۷۰

فروش فروردین تلفن ۴۳۰۸۵
بهترین خریداری فرشهای کهنه و نو

فروشگاه بختیاری تلفن ۷۵۹۳۲۹
بهترین خریدار کلیه‌لوازم‌منزل

فروش دست‌دوم

اوکازیون

به صرفه شماست که از لباسهای دست اول و دوم ما که باقیمت مناسب بفروش میرسد دیدن فرمائید ، آدرس خیابان آیزنهاور (جنب‌دانشکده دامپزشکی) خیابان بیات پلاك ۱۲ تلفن ۴۰۳۰۹
آ- ۲۰۲۱

یك تلویزیون مبله
بسیار شیك‌و نو و یك‌رادیو استریونو ۴ موج گراندیك مونتاژ آلمان مدل ۱۹۷۰ و همچنین یك میکروسکپ بزرك مارك زایس آلمانی به قیمت خیلی مناسب به فروش میرسد آریاشهر - خیابان ۱۵ پلاك ۱۰۶
آ-۱۱۳۳۵

تلویزیون‌فیلکو آمریکائی‌ارزان کیشا بیست متری شماره ۳۱
۱-۲ آ-۲۲۰۴

فروش دست‌اول

همه بایدتلویزیون داشته‌باشند ماهیانه ۹۰۰ریال از بهترین مارکها خزانه فروشگاه مهر تلفن ۹۵۳۷۵۵
۱-۲۶ آ-۱۹۴۴۲

کرایه

کرایه هرنوع ماشین‌تحریر بنگاه فنی ناصر تلفن۷۵۶۲۰۵ دروازه‌دولت مقابل سعدی
آ-۱۴۸۳

گاز

ارساگاز
« پخش گاز »
۴۴۸۰۲ - ۴۶۷۶۶
۶۹۷۴۵
سرویس
۶۱۲۴۷۱

پخش گاز
شرکت بوتاگاز از۷ونیم صبح تا ۸ شب‌تلفنهای: ۳۳۳۲۲۳- ۳۳۲۳۸۹

شرکت پرسی گاز
برای سفارش گاز یا سرویس از ۷ صبح الی ۱۰ شب تلفنهای ۹۵ تا ۶۴۵۹۱ ، ۶۵۲۴۰ و ۴۷۲۴۷ و ۴۷۹۹۰ مراجعه شود.

ایران گاز
همه‌روزه‌از ساعت ۷ صبح الی ۱۱شب
تلفن پخش‌گاز
۳۰۷ الی ۶۱۱۳۰۱

سرویس پخش گاز
جنرال
تلفنهای:
۹۵۸۲۵۲-۹۵۷۶۹۳
۹۵۹۱۶۴-۹۵۷۷۹۴
پخش گاز درتمام ایام هفته

پخش گاز شرکت بوتان
BUTANE
بوتان
از ۷/۵ صبح تا ۸ شب با تلفنهای ۵۵ تا ۹۵۳۰۵۱ و ۳۳۸۲۲۱ و ۳۳۸۲۲۲ و ۳۳۴۹۴۰ آماده قبول سفارشات مشتریان محترم خود در تهران میباشد

مبل ودکوراسیون

پرده دوزی ارجمند ۳۳۷۳۷۰

پیراهن مبل :۳۳۹۵۰۵
تعویض پارچه مبل:۳۳۹۵۰۵
پرده‌دوزی شهرزاد ۳۳۹۵۰۵

شستشوی مبل وفرش

شستشوی مبل و فرش ساحل
نظافت مبلمان و پلیش‌بوسیله دستگاه برقی در جای خود ۹۵۶۵۶۵

شستشوی مبل و فرش‌ادیب
مبل و فرش تشکهای‌ماشین درجای‌خودتمیز مینماید ۹۵۲۴۵۴

شستشوی مبل و فرش کلین
سرویس مهر مبتکر وپیشرو نظافت مبل و فرش درجای خود با مواد آزمایش شده‌بادستگاه منحصربفرد تلفن ۹۵۲۵۴۶

دوراگلین سرویس امریکا
خشکشوئی مبلمان فرش وابسته به کارخانجات تاول ماستر ایران تلفن ۷۵۸۳۹۵ و ۷۵۸۳۹۶ و ۷۳۶۸۳

درایکلین سرویس آناهیتا
فرش موکت ماشین درجا تلفن بزرگترین خشکشوئی‌مبلمان ۷۹۵۳۰۷

کارخانه قالیشوئی اطلس
با سابقه‌چندین ساله‌مجهزبه کلیه وسایل تلفن ۹۶۰۲۹۸

شستشوی مبل و فرش‌اصیل
بامدرنترین وسیله ۳۱۰۳۷۵

کارخانه قالیشوئی داوید
فردوسی۱۳۱ تلفن ۳۱۲۵۴۲

نصب آنتن
اهم‌الکترونیك‌سرویس
نصب آنتن تلویزیون
تصاویر صاف و روشن فقط با نصب آنتن‌های امپریال و تنظیم کانال آموزشی باسرویس سیار در تهران بویژه شمیرانات تلفن۶۲۴۸۱۷

نصب آنتن‌تلویزیون
فروشگاه دیاموند باآنتن‌های تمام کانال خارجی فاداشفاف‌ترین تصویر را در تهران و شمیرانات عرضه مینماید . تلفن ۳۵۱۱۲۰

تعمیرات

تعمیر تلویزیون
تعمیر تلویزیون الکترون تلفن ۷۶۳۶۸۲

تعمیر تلویزیون‌های R.C.A شاوب لورنس - تلفنکن سییرا فیلیپس و سایر مارکها ونصب کنورتور و آنتن تمام کانال با سرویس مجهز سیار بویژه شمیرانات

تلویزیون سرویس
R.T.I-R.C.A
تعمیر تلویزیونهای فیلیپس، سییرا ، شاوب‌لورنس ، صبا، گروندیك ، زیمنس ، جنرال الکتریك‌وتعمیر کلیه‌تلویزیون های اروپائی و آمریکائی با سرویس سیار در تمام ساعات هفته تلفن ۴۳۰۴۱

تلویزیون سرویس‌خاورمیانه
تلفن ۳۳۳۳۱۷
تعمیرتلویزیونهای آمریکائی و اروپائی R.T.A. دمونت . ژنرال‌الکتریك R.C.A. فیلیپس بلاپونکت . سیرا . شاوب لورنس و غیره با سرویس‌سیار در هر نقطه تهران
آ- ۲۱۹۷ ۱-۱۰

سرویس تلویزیون وهاب
تلفن : ۵۳۶۷۳

تلویزیون سرویس
R.T.A-R.C.A
تعمیرانواع تلویزیون مجهز بسرویس سیار و تضمین کتبی ۳۱۳۲۷۸ و ۳۱۳۲۶۲

شرکت‌مهندسین‌تلویزیون
تعمیر هر نوع تلویزیون‌وتقویت لامپ تصویر تلفن ۶۱۱۲۳۴

شاوب لورنس
تلویزیون سرویس
تلفن ۹۶۱۸۸۰

یخچال

موسسه فنی نوریکار
تعمیرگاه مجاز شماره۳ ارج نصب وتعمیرات ورنك‌آمیزی یخچال لباسشوئی اجاق گازآب گرم کن - کولر تلفن ۴۰۶۶۴

کولر
موسسه گاما ۷۹۳۸۹۷
نصب‌سرویس کولرفوری سازنده‌کانال هدایت‌هوا

تهران سرویس
نصب وتعمیرات کولر یخچال آبگرمکن
تلفن : ۷۶۳۸۶۲

شرکت‌نصب‌کولرفوری
تلفن ۷۹۶۱۰۳ اولین سازنده کانال و دریچه تنظیم هوا .

سرویس کولر ۲۰۰ ریال
قطعات یدکی ۲۰درصدتخفیف کارهای انجام شده یك فصل گارانتی تلفن ۷۸۰۱۳۵

نصب کولرمجانی
گروه‌فنی‌وصنعتی
گنجه زرّین
سه‌راه‌شهرآرا - مقابل پمپ بنزین
تلفن : ۹۵۴۳۱۶

نصب وسرویس کانال کشی کولر
سازمان فنی مهر تلفن۷۹۰۵۳۳

جنرال‌سرویس
نصب کولر ۷۹۳۰۵۷

نصب کولر و کانال کشی
رحمانی تلفن ۵۸۱۵۴۶
۱-۲۶ آ-۱۸۴۸

فروش کولر با نصب
بطور اقساط
تلفن : ۷۱۸۲۸

سرویس کلمن
نصب و سرویس هرنوع کولر و تعمیر آبگرمکن ۷۹۳۵۸۱
۱-۲۶ آ-۱۶۳۸۶

فروش اتومبیل

فولکس
مدل ۶۹
چهاردرب مدل ۴۱۱اتوماتیك ۱۷۰۰۰ کیلومتر کار کرده بسیار تمیز به فروش میرسد تلفن ۷۷۱۵۳۲
آ- ۲۲۰۳

مزایده فروش اتومبیل
دو دستگاه فورد آمریکائی مدل ۱۹۶۴ و سه دستگاه دوج دارت مدل ۱۹۶۵ و دو دستگاه دوج استیشن مدل ۱۹۶۵ و یکدستگاه والیانت استیشن‌مدل ۱۹۶۴ از طریق مزایده بفروش میرسد برای شرایط فروش به نمایندگی سازمان ملل متحد خیابان تخت جمشید خیابان بندر پهلوی پلاك ۱۲ مراجعه نمایند» .
۱-۲ آ -۲۲۷۵۲

SOORTME
مدل ۶۹ فولکس‌واگن۴۱۱
مدل ۶۸ فیات ۱۲۴
مدل ۶۷ کامارو سفید
مدل ۶۶ بنز ۲۰۰
مدل ۶۵ شورلت ایمپالا
بازرگانی سورتمه خیابان کریمخان‌زند روبروی شاه‌عباس تلفن ۶۲۷۶۰۸
۱-۲ آ- ۱۲۶۹

خرید

ژیان دست دوم‌خریداریم
تلفن۹۵۹۶۶۶و۹۵۰۰۹۰

پیکان‌دست‌دوم خریداریم
۵۸۸۲۹
۱-۲۶ آ-۱۸۸۰

فروشگاههای اتومبیل

انواع جیپ ولندرور و وانت موجود ۴۷۰۷۵

بازار اتومبیل ۹۴۰
خرید و فروش تلفن ۳۰۱۳۲۷

برای اتومبیل شما

روکش صندلی اتومبیل
ایرانشهر
بانصب فوری
میدان فردوسی - اول ایرانشهر
تلفن : ۶۱۲۳۵۲

روکش صندلی
فرش ، چادر اتومبیل
کالی
نمایشگاه رحمتیان
فردوسی جنب کوچه برلن
تلفن : ۳۰۴۲۵۰

کرایه

اتونادرسرویس
اتومبیلهای سواری اخرین‌مدل آمریکائی و اروپائی
برای تشریفات وجشنهابارانندە وبدون‌راننده آماده‌خدمت‌شماست
تلفن : ۷۶۲۴۲۹

اتولوکس
اتومبیلهای تشریفاتی‌باراننده برای داخل‌وخارج‌تهران میدان فردوسی تلفن۴۴۶۰۵و ۶۱۱۲۷۰

کاج بار
بارکش شهر وحومه
بیمه اثاثیه منزل تلفن
۴۱۱۱۱
۶۱۱۱۱۱

جراثقالهای گردون
تریلرکمرشکن مخصوص حمل ماشین آلات سنگین
تلفن : ۹۵۹۴۴۹

جرثقیل وتریلی جاسب
تلفن ۲۵۷۶۵ و ۲۷۸۱۸

جرثقیل وتریلی
مخمدی
تلفن ۹۵۸۳۳۱و۹۵۹۳۳۱

جرثقیل شهریارهرمزدی
حفر چاه عمیق تعمیرات و نصب موتور پمپ خیابان قزوین مقابل لیلاند تلفن ۹۵۵۸۵۳
۱-۱۰ آ-۲۰۸۴

اتودلیجان شبانه روزی
اتومبیل سواری و کرایه با راننده و بدون راننده ۶۱۲۵۹۲

املاك ومستغلات

فروش
آژانس شایسته ۳۰۵۳۴۹
مرکز عمده معاملات املاك در شهر و شمیرانات

فروشنده اراضی تهران‌پارس ونارمك امینی تلفن۷۹۰۰۹۰

لاله‌زار بنگاه‌کوشان ۳۳۹۷۸۴
با ۳۲ سال سابقه و حسن شهرت‌فروشنده املاك درهمه‌جا لطفا باتلفن‌دستورفروش‌بفرمائید
۶۰- آ- ۲۱۵۴۰

خانه فروشی
میدان کندی اول تاج‌آپارتمان ۳ طبقه نقد و اقساط ۱۲۰۰۰۰ تومان تلفن ۹۵۲۶۲۹ رضائی
۱-۴ آ- ۱۰۵۹۳

خانه فروشی اوکازیون
بمساحت ۱۳۵۰ متر با بنای دو طبقه شش اطاق و سه زیر- زمین مسکونی با حمام و باغچه مشجر با اشجار زینتی بانضمام یك دستگاه عمارت جداگانه چهار اطاقه با تلفن و آب وبرق نزدیك میدان بهارستان و سازمان برنامه برای مذاکره رجوع فرمائید .
۳۳۹۷۸۴ بنگاه کوشان
۱-۱۶ آ- ۲۱۵۳۶

اکازیون
خانه کلنگی بمساحت ۲۵۵ متر قواره دوم که یك متر ونیم برخیابان روزولت را دارد ازقرار مترمربعی ۸۰۰ تومان بعلت مسافرت بفروش میرسد طالبین به تلفن ۷۵۱۵۱ مراجعه‌نمائید
آ- ۲۰۹۷

چندین دستگاه ساختمان
دوطبقه ویك‌طبقه ۲۰۰ متری مستغلاتی نزدیك فوزیه‌نقد و اقساط بفروش میرسد ۷۵۴۳۹ احمدی شهمیرزادی
۱-۳ آ- ۲۰۹۴

در بهترین نقطه خیابان
پهلوی نرسیده‌به تلویزیون خانه‌ای نوساز و مهندسی‌بسیار مدرن و محکم‌جنوبی به‌مساحت ۳۶۰ متر زیربنا ۹۵۰ متر سه طبقه مستغلاتی هر طبقه ۵اطاق بزرك با هال‌وسیع‌و سرویسهای لوکس مجزابا گاراژ سرتاسری و زیرزمین بزرك دکور های عالی و بهترین مصالح‌ساختمانی با آب و برق ، شوفاژ، کولر، فیش تلفن بواسطه احتیاج‌فوری به قیمت ۵۶۰ هزار تومان فروشی موسسه‌ساختمانی‌تجارتی تلفن ۴۴۶۴۱
آ-۲۱۸۵

ویلای فروشی
فروش فوری بعلت مسافرت ویلای شمالی شخصی ساز پهلوی خیابان تلویزیون بمساحت ۶۰۰ متر ۴۰×۱۵ یك طبقه و نیم قسمت پائین ۲ سالن یك اطاق و سرویس - طبقه اصلی سالن و ناهارخوری هال و ۳ اطاق‌خواب‌وسیع‌پاسیو حمام آشپزخانه با تلفن،شوفاژ سانترال ، کولر و استخر آژانس شایسته ۳۰۵۳۴۹
آ- ۲۱۹۰

نقد و یا معاوضه
ویلای ۲ طبقه مهندسی بهترین نقطه سلطنت‌آباد جدیدساز و متناسب زندگی دو و یا یك خانواده پر جمعیت با شوفاژ کولر تلفن‌و استخر آژانس شایسته ۳۰۵۳۴۹
آ- ۲۱۹۲

باغ فروشی
باغ در شمال
مجهز به ساختمان پمپ آب برق به قیمت خوب فروشی ویا با باغهای اطراف تهران وحومه معاوضه میشود تلفن۴۴۴۷۲
زمینهای کشاورزی اطراف کرج و باغات به قطعات مختلف به فروش میرسد ۴۴۴۷۲
۱-۲ آ-۲۱۸۲

اوکازیون قابل توجه
باغ بر خیابان نیاوران به مساحت ۸۰۰۰ مترمشجر قابل تفکیك به قطعات متناسب با صورت تفکیکی موجود آژانس شایسته ۳۰۵۳۴۹
آ- ۲۱۹۲ ۱-۳

باغچه مشجر در تجریش
با آب و برق و چند اطاق و هوای خنك اجاره داده میشود تلفن ۵۳۸۵۸ بین ساعات۵ر۸ الی ۱ر۵ بعد از ظهر
آ- ۲۱۹۹ ۱-۲

۵ قطعه ۲۰۰۰ مترباغ مشجر جداگانه یا یکجا با آب واقع در کیلومتر ۱۴ جاده‌کرج‌بقیمت‌نازل تلفن۶۴۴۳۲ بعدازساعت ۵ بعدازظهر .
۱-۳ آ-۱۱۳۶۷

زمین فروشی
خریدوفروش زمین های سعادت آبادومکانیر تلفن ۳۳۹۰۶۷ و۳۳۶۸۸۵

زمینی بمساحت ۱۲۰۰۰ متر واقع در کیلومتر ۲۰ جاده کرج بفروش میرسد تلفن ۴۴۴۷۲
۱-۲ آ-۲۱۸۴

پهلوی جنب سینما آتلانتیك
زمینی‌اوکازیون‌بمساحت ۳۶۰ متر با پروانه ساختمانی ۶ طبقه تمام زیر بنا با آب و برق بواسطه مسافرت بخارج اجبارا بقیمت‌متری ۱۱۰۰ تومان فروشی موسسه ساختمانی تجارتی ۴۴۶۴۱

آبکاری
آبکاری برادران بصیری آب گالوانیزه برنگهای مختلف تلفن ۲۴۹۰۰
شاهپور پائین‌تراز میدان شاهپور

آیزنهاور برخیابان‌کندی ۲۱متر برکندی‌بمساحت ۲۲۰ متر دو بر با آب و برق بواسطه مسافرت بقیمت‌مناسب فروشی موسسه ساختمانی تجارتی ۴۴۶۴۱

فروش وسرقفلی

خیابان روزولت
یك دهنه‌مغازه بزرك باکولر، تلفن ، آب و برق واگذار میشود تلفن ۶۲۳۶۹۷
۱-۲ آ-۲۱۸۶

سالن واگذاری
یك سالن چلوکبابی بمساحت تقریبی۲۰۰مترمربع واقع در سرآسیاب مهرآباد جنوبی با تجهیزات کامل‌بفروش میرسد ۹۵۰۱۴۳
۱-۵ آ- ۲۱۴۶

واگذاری زیرزمین
واگذاری‌و اجاره
زیر زمین بزرك و مجلل خیابان شمیران مقابل سینما ریولی جنب پارکینك پلاك ۲۷۶ تلفن ۷۱۹۹۸
۷-۱۰ آ-۱۴۵۹

مستغلات مناسب
برای مطب ، بانك ،محضر نبش چهارراه انتهای بابائیان تلفن ۹۶۳۰۱۰
۱-۳ آ-۲۲۷۵۶

مناسب انبار و کارخانه
محلی به مساحت ۱۵۰۰ متر مربع ، ۵۰۰ مترسالن ، سه اطاق واقع در خیابان یافت‌آباد پشت خط تهران - تبریزبرای فروش یا اجاره تلفن۹۵۱۸۲۰

عکاسی واگذاری
عکاسی با تمام وسائل واگذار یا اجاره داده‌میشود تلفن ۳۳۹۶۴۴
۱-۲ آ-۲۲۰۲

اجاره‌داده‌میشود

آپارتمان اجاره
یك آپارتمان ویك‌زیرزمین مناسب برای دفتر وسکونت جنب سینما مهتاب اجاره داده میشود تلفن ۶۱۱۶۶۲

یکدستگاه آپارتمان لوکس
دارای پنج اطاق با کلیه لوازم مورد نیاز واقع درمیدان بلوار خیابان پهلوی کوچه خسروخاور برای سکونت‌اجاره داده میشود تلفن ۶۲۷۰۶۴
۱-۵ آ-۲۲۹۰

دو دستگاه آپارتمان
نزدیك میدان بهارستان بر ظهیرالاسلام مفید برای دفتر کار مطب ، و مسکن اجاره داده میشود از ساعت ۵ تا ۸ بعد از ظهر به تلفن ۳۰۳۲۳۳ مراجعه فرمائید .
۱-۲ آ- ۲۰۷۵

کاخ شمالی ۲ اطاق
برای دفتر موجود ۶۲۱۲۲۸
آ- ۲۱۹۴

ساختمان اجاره
در بهترین نقطه یوسف‌آباد طبقه دوم ساختمانی نوساز شامل سالن پذیرائی و ناهار خوری و ۴ اطاق خواب و هال وسیع و یك اطاق مستخدم و سرویس کامل شوفاژ وکولر و گاراژ و تلفن . اجاره ماهانه مقطوعا ۲۰٫۰۰۰ ریال بنشانی یوسف‌آباد بالا خیابان محمد رضاشاه بعد از میدان کلانتری کوچه سوم‌دست‌راست(سعادت) پلاك ۶ تلفن : ۶۲۰۸۹۹
آ- ۲۱۸۰۰

قابل‌توجه شرکتها وادارات دولتی
یکدستگاه ساختمان مجهز ۵ طبقه ۷۰ اطاق آسانسور و حرارت مرکزی در خیابان شمیران بالای‌سینمای مولن‌روژ اجاره داده میشود تلفن۷۳۹۵۸

خیابان کاخ شمالی
طبقه اول ساختمان شامل دو اطاق خواب . پذیرائی . نهارخوری . دفتر . اطاق‌نشیمن مستخدم . انبار . گاراژ .حیاط لوستر و تلفن فرعی اجاره داده میشود تلفن ۶۲۱۲۲۸
آ- ۲۱۹۳

نیازمندیهای اجاره

سازمان نیازمندیهای خارجیان
خانه‌شمارا اجاره میدهد ۶۱۳۹۳۹

برای اجاره
جهت چند خانواده اروپائی به منازل مدرن‌در شمیرانات مورد لزوم است تلفن۶۱۲۹۶۴ و ۴۹۷۱۳

آژانس پرسپولیس
اجاره بخارجیها - ۶۲۲۵۲۰

نیازمندیهای هیلتون
۱۷۶۵۶۹۴اجاره‌بخارجیان

خریداری میشود

دفتر پارس اراضی سیصد متری داخل طرح عباس‌آباد خریدار است تلفن۷۶۱۵۵۸

اراضی تهران‌پارس‌خریداریم بازرگانی امینی تلفن۷۹۰۰۹۰

نقشه‌برداری

نقشه‌برداری اراضی‌و املاك وسیع، تقسیم و تهیه نقشه تفکیك گروه نقشه برداری مساح تلفن ۶۵۷۵۴

خرید زمین های‌مکانیرو کوی سعادت‌آباد۵۱۹۹۰

خرید زمین افسریه
۷۹۱۳۵۹

زمینهای زعفرانیه دره قشلاق، مکانیرو سعادت‌آباد عباس‌آباد ، فرحزاد را خریداریم‌بازرگانی جلالی خیابان‌پهلوی تلفن‌های۶۳۶۴۱۱ و ۶۳۴۱۹۳

خرید کوهك جنت‌آبادباغ- فیض عباس‌آباد سازمان برنامه ۶۶۳۰۳

مستغلات بدهی‌دار فورا خریداریم ۴۸۴۶۳
۱-۱۰ آ- ۲۱۱۲

اراضی یوسف‌آباد خریداریم دفتر زهره تلفن ۶۲۳۳۸۰
۱-۱۰ آ- ۲۱۳۷

اراضی نارمك و تهران‌پارس خریداریم املاك گلزار۷۹۹۴۵
۱-۲۰ آ- ۲۱۵۵

اراضی یوسف‌آباد خریداریم ۲۲۴۳۵۲
۱-۸ آ-۱۴۳۸

بنگاههای معاملات املاك

بورس املاك شمیران
دفتر براتی باغ فردوس۸۵۲۵۷۵

پهلوی دره قشلاق ، قیطریه کوی میکانیر ولنجك عابدی ۸۵۰۰۹۵

خرید و فروش اراضی کوی مکانیر سعادت‌آباد مرتضوی ۶۸۵۶۲

املاك نیك ۶۳۱۶۰۶
مرکز خریدو فروش‌اراضی‌ونك یوسف‌آباد و کوی مکانیر

بورس املاك کرج‌وحومه‌مرکز معاملات باغ و اراضی‌وساختمان تلفن ۴۵۵۱ (۰۵)
۴- آ -۲۱۰۴۴

برای ساختمان شما

پرده کرکره
کاغذ دیواری‌نقاشی‌ساختمان جانقدا تلفن ۷۸۱۹۷۷

هرنوع مصالح ساختمانی کهنه خریداریم . تلفن ۹۵۷۶۸۵

کاغذ دیواری آلمانی
قابل شستشو ارزان‌قیمت نصب فوری سفارش تلفنی می‌پذیرد .
تلفن ۶۵۲۹۲

اطلاعیه مهم
رفع فوری گرفتگی لوله اولین سرویس مجانی تلفن ۵۲۵۵۰- ۵۷۸۸۵

لوله بازکنی

رفع گرفتگی لوله ساختمان در ۲ دقیقه سازمان تراکم تلفن ۸۸۱۶۸۱

رفع گرفتگی هرنوع لوله ساختمانی
بادستگاه تراکم هوا- تلفن ۷۸۷۲۷

لوله بازکنی فاضل آب
بادستگاه تراکم هوا
۶۴۴۸۵ مسعود

لوله بازکنی فاضل آب
مقدم ۶۴۶۳۵

لوله بازکنی فاضل آب
بادستگاه تراکم هوا
سازمان فنی رفاه پیشرو لوله بازکنی در ایران
تلفنهای : ۷۶۳۲۸۶
۷۵۶۴۰۸

جنرال-سرویس
لوله بازکنی فاضل آب
بادستگاه مجهز تراکم هوا
آبگرمکن-بخاری-کولر
تلفن ۷۹۳۰۵۷

قبوض

قبوض اصلاحات ارضی‌بیواسطه خریدار پاکپور ۲۲۷۲۹ و ۸۵۰۰۸۱

قبضهائیکه‌بیش‌از ۵۰ هزار ریال ارزیابی شده سه ساعته بقیمت عالی خریداریم تلفن ۲۳۴۸۲

قبل از مراجعه بدیگران بدون‌هزینه‌ازقیمت‌واقعی قبض‌فرش‌خودمطلع‌شوید اردهالی اول بازارکفاش ها سرای مهدیه تلفن - ۲۳۴۸۲

معاملات پول

مورد نیاز
پول‌شرطی۱۸٪نیازمندیم ۴۸۴۶۳

پول بادرآمدتضمین‌شده مورد نیاز است ۲۷۹۴۳

پول موجود
پول ۱ر۵ شاهی ۶۲۴۸۷۳

پول بیواسطه‌موجود ۲۲۷۳۹

پول شرطی باسودبانکی ۴۸۴۶۳

پول تومانی دو شاهی و نیم‌بدون‌معطلی۷۶۲۶۵۹

خانه پول فرح شمالی
مرکز معاملات پول تهران ۷۷۱۳۸۸

ماشین آلات

شرکت مهندسی وحفاری‌شاهپور ماشین‌آلات ساختمانی و لوله کشی زیر را بفروش میرساند: بولدوزرهای D—8 و A-C-21 و AC—16 وگریدر کاترپیلار / بولدوزهای مخصوص . لوله‌کشی از نوع کاترپیلار 583 والیس چالمرز 21,16 بیل‌های مکانیکی دستگاه حفاری کانال لوله و ماشین‌های عایق کردن سطح‌لوله جراثقل‌نوع LS—98 ودراك‌لاین LS—98 انواع وانت و کامیونهای سبك
انواع تریلی‌های مخصوص حمل لوله
انواع کاروان و خانه های متحرك
و بالاخره ۱۲ میلیون ریال لوازم یدکی
برای اطلاع بیشتر لطفا به طبقه ۶ ساختمان دفتر ماشین واقع‌در تلاقی عباس‌آبادوروزولت مراجعه فرمائید محل ماشین‌آلات‌اهواز تلفن ۲۴۵۳
آ- ۱۱۳۲۳

رستورانهای خانوادگی

حاتم
ناهار شام
پهلوی تلفنهای ۸۹۲۲۸۱
۸۹۲۲۸۲- ۸۹۲۲۸۳

آگهیهای متفرقه

قابل توجه کارخانجات صنعتی وتولیدی
برای طبقه بندی مشاغل کارخانه شما برطبق قانون کار متخصص طبقه بندی مشاغل که سوابق ممتدی دارد آماده است که در تهران و یا شهرستانها مشاغل کارخانه شما را طبقه- بندی مشاغل نماید . به تلفن ۷۵۵۵۰۱ از ساعت ۵ تا ۷
۱-۲ آ-۱۱۲۹۹

اسناد لاوصولی خریداریم ۳۵۱۶۱۷

اطلاعیه
چون موسسه مهمانخانه ها در نظر دارداحتیاجات مورد نیاز سالیانه خود را از قبیل کنسروجات - آبلیمو -دستمال سفره - پودر لباسشوئی و غیره راتامین و خریداری نماید لذا از فروشندگان و نمایندگان دست اول خواهشمند است نماینده رسمی خود را جهت مذاکره کتبا معرفی نموده و حداکثر تا روز ۲۰ر۴ر۱۳۴۹ در محل موسسه واقع درخیابان صبا طبقه چهارم اطاق شماره ۴۲۰ حضور بهمرسانند .
موسسه مهمانخانه‌ها
آ-۲۲۷۱۶

نئون آزاد - سازنده مدرن ترین تابلو های نئون و پلاستیك تلفن- های۳۱۴۲۷۰و۳۱۲۱۰۵ و ۳۰۴۷۱۷
۱-۵ آ-۲۲۰۶

حراج حراج
کاغذ دیواری تمام استیل قابل شستشو ساخت انگلستان مدل ۱۹۷۰ متر مربع ۱۰ الی ۷۰ ریال تلفن ۷۷۳۹۱۳
آ-۱۹۱۴ ۱-۲۶

یك اکازیون بی‌نظیرفروش
تلویزیون با ماهی
۹۵ تومان
به خریداران محترم تلویزیون یك
(آنتن مجانی)
داده میشود۲۴ اسفند بازارایران طبقه سوم سازمان روکا
تلفن ۴۵۷۷۱

چکها و سفته های برگشتی شما را میخریم ساختمان آلومینیوم طبقه سوم ۳۲۵و ۳۲۳ تلفن ۶۶۳۰۰
۱-۵ آ- ۲۲۰۷۴

داروخانه‌ها

داروخانه مهران
خیابان شیروخورشید چهار راه استخر تلفن ۹۵۴۰۰۷

B.K.D
در بازکن برقی بکد
باتضمین
نقداً ۲۳۵ تومان
به اقساط ماهیانه بدون پیش قسط
۲۵۰ تومان
بوسیله تلفن سفارش دهید دستگاه در مدت ۴ ساعت نصب وتحویل میگردد
تلفنهای دفتر فروش : ۷۷۲۰۰۸ - ۶۲۸۷۷۴ - ۶۲۷۸۸۲
مرکز فروش ونصب : شرکت بکد الکتریك بامسئولیت محدود
خیابان پهلوی مقابل پارك ساعی شماره ۶۸۰
فروش درکلیه فروشگاههای لوازم برقی والکتریکی

تلفنهای جدید تعمیرگاه
تلویزیونهای
توشیبا
۹۶۳۰۱۶ تا ۹۶۳۰۲۰
توشیبا سازنده بیش از ۶۰۰۰ نوع لوازم الکتریکی والکترونیکی است
Toshiba

از سفیدی برف تاسیاهی زغال
باعضویت در سازمان آسان‌ساز به پرداخت حق عضویت معادل ۳۵۰ ریال برای رفع نیازمندیهای خود هرگز مواجه به مشکلی نخواهید شد زیرامانیازمندی های روزمره اعضای خودرا در کلیه شئون زندگی از سفیدی برف تا سیاهی زغال بطور شبانه روزی مرتفع خواهیم ساخت برای کسب اطلاع بیشتر تلفن ۷۰۶۰۱ در اختیار شما است .

فولکس واگنهای سواری ۱۹۷۰
قریبا وارد میشود بشرکت سهامی عبادخیابان ملت شماره ۱۱ تلفن های۳۰۴۱۸۱و۳۰۴۴۷۲ مراجعه فرمایند .

گروه فرهنگی جاویدان

آخرین کلاسهای تجدیدی وتقویتی صبح و عصر **ششم ریاضی ششم طبیعی** از هفدهم تیرماه شماره یك- خیابان سلسبیل چهارراه وثوق
تلفن ۹۵۵۴۶۳ شماره۲- چهار راه پهلوی‌شاهرضا کوچه کاشانچی پلاك ۴۷ تلفن ۴۴۳۷۹

فرش ماشینی نادرمتر مربع فقط ۳۲ تومان تهیه شده ازمحکمترین الیاف در انواع رنگهای ثابت. مرکز پخش وفروش دکوراسیون OKEY خیابان شمیران چهارراه حقوقی ساختمان فداج طبقه چهارم ۷۶۲۶۰۷

نیازمندیهای شما

استخدام

دکتر داروساز جهت تهران و شهرستان مورد نیاز است . تلفن ۳۳۶۴۵۰

یك شرکت بزرك ساختمانی یك نفر مهندس مکانیك بسیار وارد ، فعال و جوان که دارای تجربه کافی در امور ماشین آلات راهسازی باشد با حقوق مکفی استخدام مینماید واجدین شرایط براهنمای شماره ۲۱۰ اطلاعات مراجعه فرمایند .
۱ـ۳ آ- ۱۰۶۷

پزشك جهت صبحها تلفن ۹۵۰۵۱۴ آ- ۲۱۸۷

تعداد ۳۰ نفر بازاریاب مرد با سابقه که در امور بازاریابی دربازرگانی‌های برقی تسلط کامل داشته باشند با شرایط بسیار عالی استخدام میشوند آدرس میدان ۲۴ اسفند بازار ایران طبقه دوم موسسه گلدیس
آ- ۲۱۸۱

مدیر فروش یکنفر بانو نیازمندیم تلفن ۶۸۸۴۹
۱ـ۲ آ-۲۱۸۰

داروساز و شریك برای داروخانه

برای داروخانه مجهزی بیك دکتر داروساز (مسئول) و یا شریکی که جواز داروسازی داشته باشد احتیاج است . واجدین شرایط با تلفنهای ۳۵۵۳۷۹ ـ ۳۱۰۹۰۹ عبدی تماس بگیرند .
۱ـ۲ آ-۲۲۰۷

بانوئی که به امور خانه‌وبچه‌داری وارد باشد با ضامن معتبر برای کار در خارج از ایران مورد لزوم است . تلفن صبح ها ۸۴۴۶۷
آ-۱۱۲۶۷ ۱ـ۲

یکنفر دکتر داروساز مجاز برای مسولیت شب مورد نیاز است تلفن ۷۷۱۲۲۵
۱ـ۲ آ-۱۱۳۷۳

یك آشپز زن کارآزموده مورد نیاز است نشانی: خیابان علائی- شماره ۳۰
آ- ۲۲۷۰۰

فروشنده

فروشگاه نمونه تهران نخیابان عباس‌آباد چهار راه فرح به چند دوشیزه یا بانو بـا تحصیلاتی در حدود سیکل اول متوسطه برای فروشندگی نیاز دارد علاقمندان از ساعت ۵ تا ۷ بعد از ظهر بدفترفروشگاه مراجعه فرمایند .
۱ـ۲ آ- ۲۱۶۴

متخصص نصب کولر استخدام میشود ۷۹۳۸۹۷
۱ـ۵ آ- ۲۰۷۶

بعده‌ای ویزیتور زن و مرد با امکانات بسیار خوب نیازمندیم دوراسیون OKEY خیابان قدیم شمیران چهارراه حقوتی ساختمان فدائی طبقه‌چهارم
۱ـ۴ آ- ۲۰۸۰

دفتر بیمه خاور

عده‌ای خانم و آقا با حقوق ثابت استخدام مینمایدپایین‌تر از سه راه شاه مقابل بانك‌ملی شماره ۲۰۴و۱ طبقه دوم
۱ـ۴ آ- ۲۰۸۹

بدوفر کارگر خیاط وچرخ‌کار احتیاج است صبحها با تلفن ۶۲۲۵۰۶ یا ظهرها ۸۳۰۸۷۶ تماس بگیرند .
۱ـ۲ آ-۲۲۷۲۴

سینما شهر فرنك

بچند نفر راهنمای دوشیزه یا بانو برای کار بعداز ظهرها نیازمند است . به داوطبان حقوق مکنی پرداخت میشود . علاقمندان می توانند همه روزه از ساعت۴ تا ۶ بعداز ظهربدفتر سینما شهر فرنك مراجعه نمایند .

خدمتکار

بیك نفر خدمتکار زن که‌بامور خانه‌داری و نگهداری‌بچه آشنائی کامل داشته باشد نیازمند است .

داوطلبین که سن آنان ۳۰ الی ۴۵ سال است میتوانند بتلفن ۴۷۰۵۸ مراجعه نمایند.

B.K.D بکد

بازاریاب باسابقه‌استخدام میکند تلفن ۶۲۷۸۸۲

شرکت فروشنده لوازم‌ماشین آلات معدنی به چند نفر فروشنده فعال احتیاج‌دارد که پس از دوره کارآموزی بتوانند عهده‌دار پست هائیکه آتیه درخشان و پردرآمدی دارند بشوند .

افرادیکه سابقه فروشندگی ماشین‌آلات سنگین را داشته باشند و به یك زبان خارجی تسلط کامل داشته‌باشند حق تقدم دارند . خواهشمند است بطور اختصار شرح ، حال و حقوق درخواستی را با دست نوشته و با آخرین عکس خود تحت شماره ۲۱۲ به روزنامه اطلاعات ارسال دارند .

بیك دوشیزه یابانوخیاط جهت دوزندگی زنانه نیازمندیم . شاهرضا چهارراه پهلوی ـ خیاط ساکو

شرکت سهامی ایران‌چاپ (چاپخانه روزنامه اطلاعات) به چهار نفر که استعداد نقاشی داشته باشند برای کار های روتوش احتیاج دارد که با حقوق مکفی استخدام مینماید. داوطلبان میتوانند همه روزه ساعت ۱۴ باداره کارگزینی شرکت ایران‌چاپ واقع در خیابان سپه روبروی اداره کل پست مراجعه نمایند .
۱ـ۲ آ-۲۲۸۳۶

استخدام حسابدار

۱ـ یکنفر حسابدار که حداقل پنج سال‌سابقه‌حسابداری در شرکتهای تجارتی داشته باشد و بتواند مسئولیت اداره کردن حسابداری تشکیلات بزرگی را بعهده بگیرد .
۲ـ یکنفر کمك‌حسابدار که در امر حسابداری و دفترنویسی مهارت داشته باشد استخدام میشوند .

لطفا مشخصات کامل و سوابق خود را بهمراه یکقطعه از آخرین عکس خود با ذکر تقاضا برای ریاست حسابداری یا کمك حسابدار به صندوق پستی شماره ۲۵۱۳ ارسال نمایند .

متذکر میگردد که نام و مشخصات متقاضیان محرمانه تلقی و درصورتیکه مایل باشند عینا وسیله پست مسترد خواهد شد .
۱ـ۲ آ-۲۲۷۲۰

کارباب

برای استخدام در موسسات ، شرکت ها، کارخانجات‌وفروشگاهها بشرکت کارباب مراجعه فرمائید .
کاخ جنوبی کوچه نوشیروان پلاك ۲۴ تلفن ۴۱۹۲۴

شرکت شیمیکو به افرادزیر احتیاج دارد

۱ـ لیسانسیه شیمی جهت تصدی لابراتوار کنترل ۱نفر
۲ـ مکانیك ماهر ماشین‌آلات با حداقل ۵سال سابقه درتعمیر و نگهداری ماشین‌آلات‌صنعتی ۱ نفر
۳ـ قالبساز ماهر با حداقل۴ سال سابقه تراشکاری وقالب سازی جهت تهیه قالبهای‌بسیار دقیق ۲ نفر
۴ـ کارگر زن با حداقل تحصیلات ششم ابتدایی ۶نفر

واجدین شرایط بادر دست داشتن مدارك و برك خاتمه خدمت (غیر از کارگران زن) روز چهارشنبه ۱۷ تیرماه بین ساعات ۱۰ الی ۱۲ صبح‌مراجعه نمایند .

آدرس : خیابان تخت‌جمشید شماره ۲۸ نبش خیابان بندر پهلوی تلفن ۴۵۷۷۲
۱ـ۲ آ-۱۱۳۷۵

داوطلبان محترم استخدام

شما برای استخدام تمام نصف و یا چند ساعت در روز باید کاری را بدانید که مورد احتیاج موسسات میباشد. بزرگترین و مدرن‌ترین آموزشگاه بازرگانی در ایران بمناسبت افتتاح خودو به منظور معرفی بعموم ۲۰ نفر خانم و آقای دیگر که امروز یا فردا مراجعه نمایند . یکدوره کامل دفترداری دوبل و حسابداری یا منشیگری را بدون دریافت شهریه مجانا در مدت یکماه تعلیم داده گواهینامه رسمی اعطا مینماید : برای بازدید از کلاسها و اطلاع از برنامه آنها و رزروجا فورابه میدان‌فردوسی آموزشگاه بازرگانی اقتصاد تلفنهای ۶۶۰۸۷ و ۴۲۰۲۶ مراجعه نمایند .

شرکت سهامی خوراك وابسته به گروه صنعتی مینو برای قسمت تبلیغات‌خود درشهرستان ها به چند نفر جوان فعال با شرایط ذیل احتیاج دارد :
۱ـ حداکثر سن ۳۰ سال
۲ـ تحصیلات‌سیکل متوسطه
۳ـ داشتن برك‌خاتمه خدمت یا معافی دائم غیر پزشکی
۴ـداشتن گواهینامه رانندگی
۵ـ داشتن ضامن معتبر
۶ـ خوش صحبت و علاقمند بکار تبلیغات
۷ـ قادر به‌سکونت در مرکز استانها

واجدین شرایط میتوانند برای انجام مصاحبه از ساعت ۸ صبح الی ۳ بعد از ظهروز چهارشنبه ۱۷ر۴۹ بساختمان مرکزی مینو کیلومتر ۱۴ جاده شمالی کرج مراجعه نمایند کسانی که‌در شهرستانها‌آقامت دارند میتوانند مستقیما به‌مراکز پخش مینو در اصفهان، شیراز، همدان ، رشت ، بابل ،تبریز، مشهد ، اهواز مراجعه نمایند .
۱ـ۳ آ-۲۲۶۸۴

استخدام پرستار

یکنفر دوشیزه یا بانوی با تجربه در امر پرستاری (سن بین ۲۵ الی ۳۵ سال) بطور شبانه‌روز جهت پرستاری نوزاد در منزل‌استخدام میشودحائزین شرایط بعد از ظهرها باتلفن ۶۹۷۷۵ یا۶۲۸۱۷۷ تماس حاصل بفرمایند .

یك خانواده ایرانی مقیم خارج احتیاج به بانوی کارگر دارد با تلفن ۴۸۲۴۱ تماس بگیرید .

آموزشگاهها

کلاس درس

موسسه انگلیسی نژاد برای ترم تابستانی ثبت نام مینماید انگلیسی با روش مخصوص کنتراتی ماشین‌نویسی بااسلوب‌بین‌المللی شورت‌هندبا متد جدید انگلستان وسیله رفت‌وآمد آماده است .
پهلوی مقابل کاخ مرمر تلفنهای ۴۳۰۸۶ ـ ۴۷۱۴۱

خیاطی ۳ ماه

خیاطی با متدگرلاوین که شامل نازك‌دوزی و ضخیم‌دوزی ویك دوره ژورنال کامل است در مدت ۳ ماه بخوبی شما می‌آموزد.

ماشین نویسی یك ماه

با استفاده از بهترین‌ماشین های تحریر زیر نظرمجرب‌ترین استادان تدریس میشود .

در آموزشگاه سعدی

بخانواده های کارمند دولت و فرهنگیان تخفیف داده‌میشود پهلوی سه‌راه شاه آموزشگاه سعدی تلفن ۶۱۳۰۲۳

تعلیم رانندگی

هنرستان فنی نصرت

مرکز صحیح رانندگی و مکانیکی با اتومبیلهای آخرین سیستم انتهای بابائیـان ۱۶ متری امیری تلفن ۹۵۵۱۷۶

هنرستان فنی برسنو

مرکز آموزش صحیح رانندگی ومکانیکی ترافیك مجهز به پیشرین و مدرنترین وسیله آموزش تهران خیابان‌شاهپور چهار راه گمرك تلفن۷۳۹۱۶

تدریس خصوصی

کلیه دروس وسیله‌دانشجوی چهارم آریامهر تلفن ۶۷۹۱۹

اخذ پذیرش از دانشگاههاو دبیرستانها

آمریکا و انگلیس ودروس خصوصی به تلفظ آمریکائی ۶۲۸۵۴۱ ساعت ۸ تا ۱۰ و۵ تا ۸ متشرعی

انگلیسی و سایر دروس بطور خصوصی تلفن ۶۵۰۹۴

قابل توجه فارغ‌التحصیلان کلاس رادیو تلویزیون کاخ دانش

چون درنظراست یکدوره تکمیلی یکماهه برای کلاس رادیو تلویزیون از هفته آینده در کاخ‌دانش تشکیل‌شودخواهشمند است در صورت تمایل بشرکت در این کلاس تا قبل از پایان هفته بدفتر کاخ‌دانش شعبه فرانسه مراجعه فرمایند .

کلاسهای منشیگری

دوره جدید کلاس‌منشیگری کاخ‌دانش از ۲۳ تیرماه با استفاده از ماشینهای تحریر مدرن فاسیت تشکیل میشود . نامه‌نگاری . حسابداری‌بانگلیسی ماشین‌نویسی فارسی و لاتین و قوانین اجتماعی‌قسمتی‌ازدروس این کلاس است. قبلانام‌نویسی کنید .

اطلاعیه کلاس رادیو تلویزیون

از کلیه کسانیکه در کلاس رادیو تلویزیون کاخ‌دانش نامنویسی نموده‌اند خواهشمند است روز ۱۶ تیر ماه‌بین‌ساعت ۵ تا ۷ بکاخ‌دانش شعبه‌فرانسه حضور بهمرسانند .

کاخ دانش

خیابان نادری . پاساژ معتمد، خیابان فرانسه . کوچه‌مرجان

مقالات سلطان المعشوقین شمس تبریزی

که برای اولین بار درمطبوعات فارسی منتشرمیشود . سند تاریخی وارزنده ازوضع زندگی وسخنان این عارف بزرك است .
این کتاب از روی نسخه موجوددرقونیه عکس‌برداری واینك در۴۰۰ صفحه‌بقطع‌وزیری منتشر گردیده است .
مطالعه این‌گنجینه پربهارا به‌پژوهندگان آثار وافکار عرفانی توصیه میکنیم.
ناشر موسسه مطبوعاتی عطائی تهران
ناصرخسرو تلفن ۵۰۴۰۶ بها ۳۰۰ ریال

حراج در (قصرپوشاك)

ادامه دارد

قصرپوشاك

خیابان فردوسی تلفن۳۳۹۸۹۹

آگهی استخدام آموزگار

گروه فرهنگی خوارزمی بمنظور تکمیل کادر آموزشی دبستانهای خود نیاز به چند آموزگار باتجربه وچند دبیر زبان دارد .
داوطلبان برای درس فارسی باید دوره تربیت‌معلم وزارت آموزش وپرورش‌راگذرانده باشند ودر مصاحبه ورودی موفق شوندضمنا برای پذیرفته شدگان دوره‌مخصوص‌کارآموزی بمدت پنج هفته درنظر گرفته شده و شرکت دراین کلاس‌ها الزامی است .
وبرای دبیر زبان شرط استخدام قبولی درمصاحبه وشرکت در یکدوره کلاس های تربیت معلم اختصاصی ۸ هفته‌ای .
علاقمندان میتوانند باتلفن های ۴۰۸۳۳۰ و ۴۵۰۴۱ (اداره کارگزینی گروه فرهنگی خوارزمی) تماس بگیرند . صبحها از ساعت ۸ تا ۱۲ وعصرها ازه تا ۸ بعدازظهر.

برای‌تشکیل یك گروه ۸نفری موزیك ROCK'MROLL

به ۷ نفر موزیك‌دان احتیاج است . الات مورد نیاز: جاز ، ارگ ، گیتار ، باس ، ساکسیفون ، ترامپون ، فلوت و یك خواننده هستند علاقمندان برای تشکیل و تمرین ، با همایون توسط تلفن‌های ۸۹۲۶۴۱ و ۷۲۳۴۴ بین ۱۲ تا ۳ به داؤ ظهر تماس بگیرند .

سرویس هسکوارنا Husqvarna Swedish Quality تلفن : ۶۸۸۸۵

برنامه سینماها

* چیتی چیتی بنك بنك ـ رنگی ـ ۷۰ میلیمتری ـ دیك‌وان‌دایك
شهر فرنك (۶۲۷۶۲۸) ۱۱ـ ۳۰ر۳ـ ۳۰ر۶ـ ۴۵ر۹
* رومئوژولیت ـ رنگی ـ اولیویاهوسی ـ لئوناردواینینك
امپایر (۶۲۳۹۴۲) ۱۵ر۱۱ـ ۳ـ ۱۵ر۵ـ ۳۰ر۷ـ ۴۵ر۹
* پارتی ـ رنگی ـ پیترسلرز ـ کلودین‌لوئزه
دیاموند (۶۲۸۴۰۰) ۱۵ر۱۱ـ ۳۰ر۳ـ ۳۰ر۵ـ ۳۰ر۷ـ ۴۵ر۹
* الهه بلورین ـ سینماسکوپ ـرنگی ـ آنیتااکبرك رابرت‌تیلور
نیاگارا (۶۵۳۰۷) ۱۵ر۱۱ـ ۳ـ ۵ـ ۷ـ ۹
ب.ب (۶۹۶۴۱) ۱۵ر۱۰ـ ۲ـ ۴ـ ۶ـ ۸ـ ۱۰
سهیلا (۳۳۶۴۲۴) ۱۰ر۴۵ـ ۳۰ر۲ـ ۳۰ر۴ـ ۳۰ر۶ـ ۳۰ر۸
رادیوسیتی (۴۳۳۲۰) ۱۵ر۱۱ـ ۳۰ر۳ـ ۳۰ر۵ـ ۳۰ر۷ـ ۳۰ر۹
سیلورسیتی (۸۱۲۰۵) ۳۰ر۱۰ـ ۳۰ر۲ـ۳۰ر۴ـ ۳۰ر۶ـ۳۰ر۸
* تسویه‌حساب ـ رنگی
آدئون (۳۳۸۱۱۸) ۳۰ر۱۰ـ ۲ـ ۴ـ ۶ـ ۸ـ ۱۰
* دلیجان محکومین ـ سینماسکوپ ـ رنگی ـ آن‌مارگرت
ایفل (۳۱۱۴۷۷) ۱۰ـ ۱۲ـ ۲ـ ۴ـ ۶ـ ۸ـ ۱۰
* طناب اعدام ـ رنگی ـ کلینت‌ایستوود ـ اینگراستیونس
سانترال (۴۸۶۸۶) ۱۱ـ ۱ـ ۳ـ ۵ـ ۷ر۱۵ـ ۳۰ر۹
متروپل (۳۳۹۴۱۰) ۱۵ر۱۰ـ۱۲ر۱۵ـ۲ر۱۵ـ ۳۰ر۴ـ۴۵ر۶ـ۹
پولیدور (۶۴۵۸۵) ۳۰ر۱۱ـ ۳ر۱۵ـ ۳۰ر۵ـ ۴۵ر۷ـ ۱۰
رویال (۴۹۷۸۵) ۱۱ـ ۴۵ر۲ـ ۵ـ ۱۵ر۷ـ ۳۰ر۹
* مردی‌که از باران آمد ـ رنگی ـ چارلزبرونسون
ریولی (۷۵۷۷۷۷) ۱۱ـ ۳۰ر۳ـ ۳۰ر۵ـ ۳۰ر۷ـ ۳۰ر۹
* خلوتگاه تابستانی ـ رنگی ـ اولیویاهوسی ـ لئوناردواینینك
آمپایر (۶۲۳۹۴۲) ۱۵ر۱۱ـ ۳ـ ۱۵ر۵ـ ۳۰ر۷ـ ۴۵ر۹
* پارتی ـ رنگی ـ پیترسلرز ـ کلودین‌لوئزه
دیاموند (۶۲۸۴۰۰) ۱۵ر۱۱ـ ۳۰ر۳ـ ۳۰ر۵ـ ۳۰ر۷ـ ۴۵ر۹
* الهه بلورین ـ سینماسکوپ ـرنگی ـ آنیتااکبرك رابرت‌تیلور
نیاگارا (۶۵۳۰۷) ۱۵ر۱۱ـ ۳ـ ۵ـ ۷ـ ۹
ب.ب (۶۹۶۴۱) ۱۵ر۱۰ـ ۲ـ ۴ـ ۶ـ ۸ـ ۱۰
سهیلا (۳۳۶۴۲۴) ۱۰ر۴۵ـ ۳۰ر۲ـ ۳۰ر۴ـ ۳۰ر۶ـ ۳۰ر۸
رادیوسیتی (۴۳۳۲۰) ۱۵ر۱۱ـ ۳۰ر۳ـ ۳۰ر۵ـ ۳۰ر۷ـ

کرایه‌خانه، مشکل بزرگ مردم تهران

علل افزایش کرایه‌خانه
راههای تثبیت و تقلیل اجاره‌مسکن

اقتصادی

افزایش سریع کرایه خانه‌و مسکن طی‌ماههای اخیر برای اجاره نشینان تولید ناراحتی کرده است و این گروه‌که جمعیت قابل توجهی را در پایتخت تشکیل میدهند ، معتقد هستند که در این‌مورد باید راه‌حل مناسبی تهیه شود و از تحمیل مادی شدید به زندگی طبقات متوسط و پائین جلوگیری بعمل آید.

در بررسی عوامل افزایش کرایه خانه اولین و مهمترین موضوع را باید در ازدیاد جمعیت درتهران وهجوم شهرستانیها به تهران قرار داد.

تهران باتوجه به نقشه جامع شهر محدوده بسیار وسیعی رادربر گرفته که حدود یك چهارم‌اراضی آن بدون ساختمان مانده است و در مجموع مناطقی هم که‌ساختمان انجام شده ، حداکثر استفاده از زمین بعمل نیامده است.

در پاره‌ای از مناطق تهران‌کار ساختمان اختصاص به احداث مراکز تجاری و معاملاتی داده شده که خود بخود، این محلات را از فهرست مناطق سکونت‌اهالی شهر تهران خارج‌کرده است .

* ساختمانهای ۲ کس

از جمله مسائلی که درافزایش کرایه خانه‌موثر است، توجه‌اهالی تهران به مسکن بهتر و احداث ساختمانهای لوکس طی سالهای اخیر میباشد.این ساختمانهامعمولا بامخارج بیشتری تهیه میشود و در آنها حداکثر کوشش بعمل آمده است که وسائل بهداشتی‌و راحتی بیشتر در نظر گرفته شود و همین توجه بطرف نوسازی مدرن، باعث تحمیل‌هزینه‌های‌فراوانی‌شده که‌مخارج ساختمان رادرتهران‌بالا برده است.

گران شدن اراضی نیز ازجمله عوامل موثر در بالا رفتن قیمت تمام شده ساختمان میباشد .

* مستقل خالی

در عین حال مسئله جالب اینست که‌هم‌اکنون درتهران بیش از ۲۰ هزار مستقل خالی وجود دارد که بعللی مختلف از قبیل‌مناسب نبودن برای سکونت،بالا بودن‌نرخ کرایه، دوربودن از مناطق مرکزی شهرو عدم دسترسی به وسائل کافی از قبیل اتوبوس- برق- آب ، خالی باقی مانده است و تعدادی‌از این ساختمانها فقط برای اجاره دادن به ادارات ودفاتر تجارتی ساخته شده است .

کار نوسازی طی دهسال اخیر بیشتر در قسمت شمال خطی به مسیرژاله -بهارستان -میدان‌سپه- میدان باغشاه انجام شده و در مناطق جنوبی این مسیر کار نوسازی محدود و معدود است و اکثرا خانه‌ها بصورت سابق‌باقی مانده است.

افزایش اجاره‌خانه در شمال شهر نسبت به‌جنوب تهران بیشتر است، زیرا اجاره‌نشینان این‌منطقه

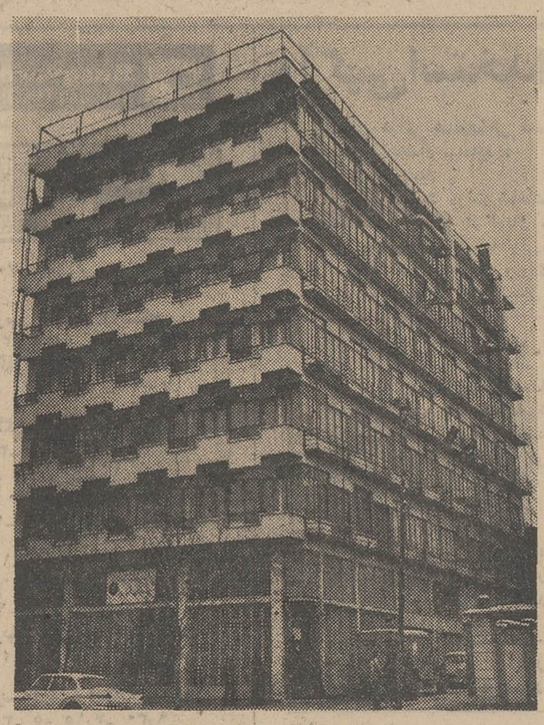

احداث ساختمانهای مرتفع وپراطاق نه‌تنها مشکل افزایش کرایه مسکن‌را حل‌نکرده است، بلکه عاملی در جهت این افزایش بوده است.

امکان پرداخت بیشتری دارند و ضمنا خانه‌های این منطقه نیز لوکس است . معهذا اجاره‌خانه در قسمت جنوبی شهر ظرف دو سه سال اخیر حدود چهل‌تاپنجاه درصدوگاه بیشتر بالا رفته است ودر منطقه شمالی این افزایش‌به حدود صددرصد نیز میرسد .

گسترش ادارات

علت دیگری که باعث افزایش بیشتر اجاره‌خانه در تهران شده است، گسترش ادارات دولتی و وابسته بدولت در تهران است . هریك از این ادارات ساختمانهای مختلفی را در شهر تهران با پرداخت اجاره‌های گزاف باختیار خود گرفته‌اند و مالکان نیزترجیح میدهند که ساختمانهای خود را بدستگاههای دولتی اجاره دهند.

اجاره‌خانه در مناطق مختلف تهران باتوجه بوضع‌خدمات شهری و تهیه آذوقه وقیمت آن ووسائل ایاب و ذهاب و دوری و نزدیکی به مراکز شهر و نوع ساختمان‌احتساب میشود و معمولا موجرین قیمت‌رابرای مستاجرین‌بعدی بالا میبرند.

در حال حاضر قیمت اجاره‌یك خانه معمولی سه یا چهار اطاقه‌در محلات جنوب تهران بین ۳۵۰ تا ۴۵۰ تومان است که باتوجه به عواملی که در بالاذکر شد، تغییر میکند وخانه‌های‌قدیمی جنوب‌شهر که بصورت مبتدی ودر چهارچوب زمین ساخته میشد و تك تك اطاقهای آن باجاره واگذارمیشد بسیار کم است ولی آنچه هم‌که موجود است قیمت اجاره هراطاق آن حداقل بین ۶۰ تا ۸۰ تومان در ماه میباشد.

* اجاره در شمال شهر

از مناطق مرکزی شهر که به تدریج متوجه شمال تهران‌بشویم نوع ساختمانها تفاوت کلی پیدا میکند، بطوریکه در ابتدای‌شمالی ترین قسمت تهران که از امتداد خیابان شاهرضا و آیزنهاور (پیچ شمیران تامیدان شهباد) شروع میشود وتاشمالی‌ترین نقطه تهران ادامه میابد بکلی وضع‌ساختمانها دگرگون و لوکس میشود .

ساختمانهای‌این‌مناطق که‌تمام‌دارای نقشه‌های مهندسی میباشد اکثرا بامصالح درجه یك و درجه دو ساخته شده و بهمین دلیل هزینه آن چندین برابر سایر ساختمانها میباشد.

قیمت اجاره در قسمتهای‌شمالی تهران برای سه اطاق در یك آپارتمان (بدون حیاط) پانصد تومان وحد متوسط ۷۵۰ تا ۸۰۰ تومان و چهار اطاقه به ۱۲۰۰ تا ۱۵۰۰ نیز میرسد .

* بزرگترین اجاره نشین

دولت بزرگترین اجاره نشین تهران است وهمانطور که گفته شد با گسترش ادارات و موسسات دولتی‌هر روز این نیاز بیشتر میشود و بدین ترتیب قسمت اعظم ساختمانهای تهران دراختیار اینگونه موسسات قرارگرفته است.سیاست دولت‌درسنوات اخیر برای نوسازی و خانه‌دار شدن قشرهای مختلف جامعه از طرق گوناگون‌مورد بحثو عمل قرار گرفته و چنانکه مورد اخیر مورد بررسی‌قرار گیرد و طرحی برای احداث ساختمانهای دولتی نیز تهیه گردد، قسمتی از مشکلات تهران که مربوط به افزایش اجاره خانه‌است حل خواهد شد.

راه دیگر تعدیل مال‌الاجاره ، مربوط به‌فعالیتهای ساختمانی‌است که‌هر چه‌زودتر بایستی محدودیت های فعلی برطرف گردد و بمردم اجازه احداث ساختمانهای جدید داده شود.

تقویت شرکتهای تعاونی‌مسکن

چه در تهران و چه در شهرستانها وساختن خانه‌های سازمانی کمك بسزائی به‌تثبیت و احتمالا تقلیل اجاره خانه‌خواهد کرد ولی‌نمیتواند بتنهائی حل مشکل کند. دراین مورد بایستی بخش خصوصی با فعالیت بیشتری وارد فعالیت ساختمانی شود و در این راه‌بایستی علاوه برحل مشکلات فعلی ، تسهیلات تازه‌تری نیز از طرف بخش دولتی در اختیار آنان قرار گیرد.

خواست موجر

مسئله تثبیت قیمت اجناس در کلیه مناطق تهران ، بعنوان یك راه‌حل در این خصوص شناخته میشود زیرا یکی از علل خالی ماندن بسیاری از ساختمانهای تهران مربوط بهمین‌اصل میباشد. برای آنکه سیاست خانه سازی دولت توام با موفقیت شود لازم است که‌در اجاره ساختمانها‌کنترل دقیق و صحیح‌بعمل آید زیرا در حال حاضرهیچگونه ضابطه‌ای‌بجز خواست موجر برای تعیین اجاره مسکن مورد توجه قرار نمی‌گیرد وموجرین بهر مبلغ که مایل باشند میتوانند اجاره‌خانه راتعیین کنند .

آنچه تاکنون ثابت شده این است که موجر هیچگونه پرداختی را تحمل نمی‌کند وهرچه به دولت ویاسایر مراکز بپردازد ازمستاجر خود دریافت میکند، چنانچه عین یامبلغی بیش از عوارض نوسازی را موجرین روی اجاره خانه کشیده‌اند.

پیشنهاد دیگراینستکه همانطور که ارزش معاملاتی زمین هرسال از طرف وزارت دارائی تعیین و اعلام میشود ضوابطی نیز برای تعیین اجاره خانه در نظر گرفته شود و قیمت‌ها رسما اعلام‌گردد.

خوشبختی زیر آسمان کویر

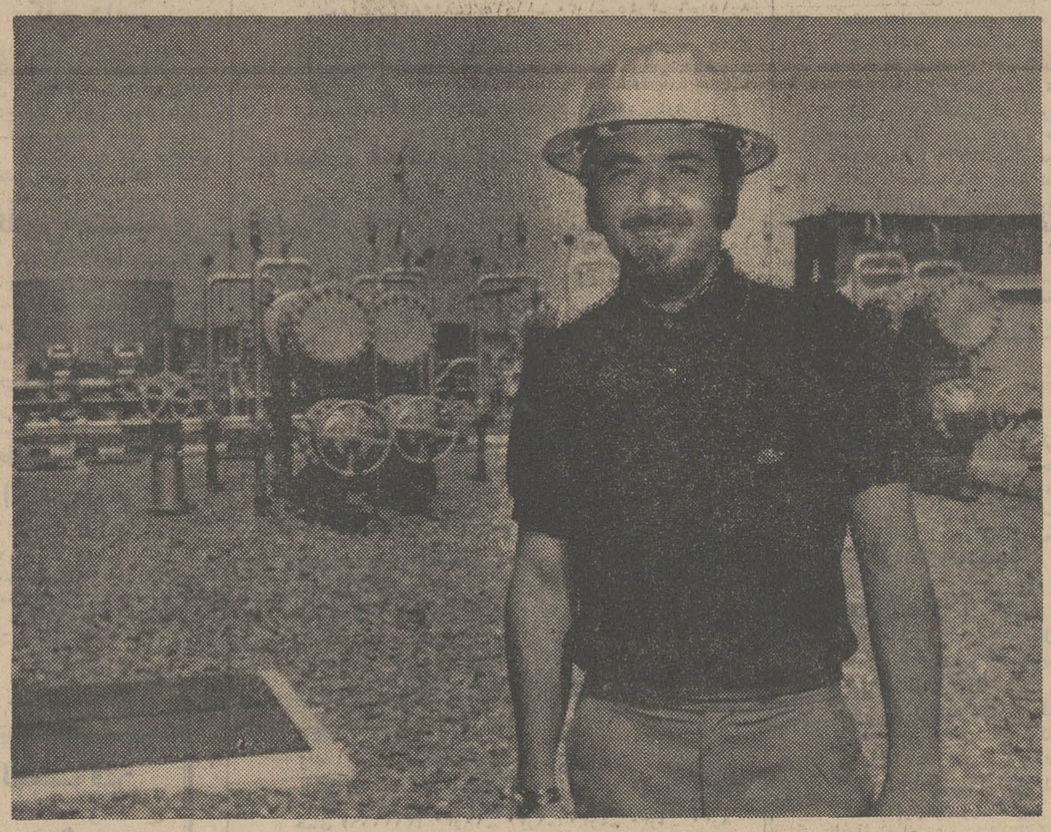

این ، چهره برنده خوشبخت جایزه ممتاز بلیط های اعانه ملی مخصوص تیرماه است : آقای علیرضا رهنما ، سرپرست‌مستقلات منطقه ٤ خطوط لوله ، شرکت‌ملی نفت ایران در محل کار خود در، آب شور ...و این ، پیام او برای‌خوانندگان روزنامه است : «آرزو میکنم هفته بعد وتادو هفته دیگر پس از آن ، خودم‌پشت سرهم برنده جایزه ممتاز بلیطهای اعانه ملی شوم ، هفته چهارم شما ببرید! هرکس باپردن جایزه‌ممتاز بلیط های اعانه ملی ، بهمه آرزوهای خود می رسد و من می‌خواهم‌شما نیز مثل من برای رسیدن‌به هدف هایتان ،نزدیکترین‌وبهترین‌راه ، یعنی خرید بلیط اعانه ملی را انتخاب کنید.»

بطوری‌که خوانندگان عزیز اطلاع دارند . در نخستین هفته هرماه ، بلیط های مخصوص‌اعانه ملی که جایزه ممتاز آن سه میلیون ریال پول نقد میباشد. قرعه کشی میشود .

برنده ممتاز بلیط های اعانه‌ملی تیر ماه ،که صبح روز پنجشنبه خود را به بنگاه اعانه ملی معرفی کرد و سیصد هزار تومان پول نقد دریافت داشت ، آقای‌علیرضا رهنما کارمند ۳۰ ساله شرکت نفت میباشد که سرپرستی‌مستقلات منطقه ٤ خطوط لوله را بعهده‌دارد.

این برنده خوشبخت ، که در محیط کار ودرمیان دوستان‌خود، به شوخ طبعی وبذله گوئی‌شهرت دارد ، درتمام مدت گفتگو با خبرنگاران ، لبخند برلب داشت وبالحن شیرینی به پاسخگوئی پرسش ها می‌پرداخت . این، مصاحبه کوتاهی بابرنده ممتاز بلیط های اعانه ملی مخصوص تیرماه است که عینا نقل‌می‌کنیم.

آقای علیرضا رهنما ، درپاسخ سئوال خبرنگاران ، چنین گفت:

ـقبل از اینکه برنده شوم، همیشه فکر می کردم وقتی این شانس بزرك بمن روی بیاورد. خبرنگاران ازمن خواهند پرسید: «خوب ، رهنما ، بگوببینیم چطوری برنده شدی ؟»و من‌جواب خواهم داد :

بمن الهام شد ! چون هیچوقت بلیط نمی خریدم ، ولی هفته گذشته ، انگار کسی پشت‌گردنم راگرفت وبطرف اولین بلیط‌فروش هولم داد و من یك بلیط اعانه‌ملی خریدم و برنده شدم ! اصلا میدونید چیه؟ این پولها درزندگی من نقشی نداره !

آقای علیرضا رهنما آنگاه با خنده ادامه داد :

ـولی حالا که برنده شده‌ام، احساس میکنم باید واقعیت را بگویم . من سالهاست هرهفته‌بلیط می‌خرم .

باید اعتراف کنم که سیصدهزار تومان جایزه در زندگی هرکسی، رقم قابل توجهی است.»

من همیشه به‌رفقایم میگفتم اگه ببرم جایزه ممتاز را خواهم برد.

کارمند خوش شانس شرکت ملی نفت ایران در مورد نحوه مصرف جایزه‌اش گفت :

ـمن تاکنون بدلیل زندگی پرزیخت وپاشی که دارم ، موفق به‌خرید خانه نشده‌ام ، حالافرصت گرانبهائی بدستم آمده تا این سهل‌انگاری را جبران‌کنم . ضمنا تصمیم دارم به همه «رفقایم‌مبلغی قرض‌الحسنه بدهم و یقین دارم این ، بهترین راه برای خدمت‌به دوستان است!»

رهنما درپایان گفت :

«من باقتضای کارم ، زیاد مسافرت میکنم‌و بارهادر دورافتاده ترین نقاط کشور ، درمانگاههای سازمان شاهنشاهی خدمات‌اجتماعی را که از محل عواید بلیطهای‌اعانه ملی ساخته شده است ، بچشم دیده و شاهد خدمات پرارزش آنها به هموطنان نیازمندو بیمار بوده‌ام . اما انگیزه بلیط خریدن من ، در درجه اول ، نفع جزئی‌و مختصری است که عاید بلیط فروش میشود و من همیشه از این یاری ، احساس رضایت خاطر میکنم.»

عجب گرم کرد!

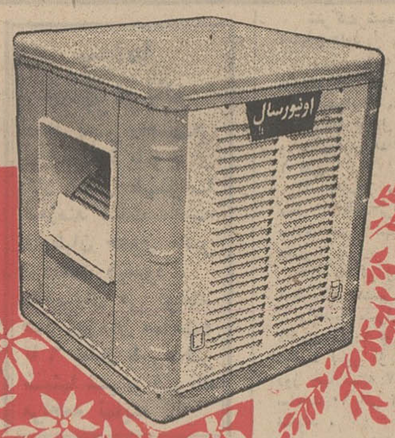

بهار آفرین

کولر اونیورسال

دردومدل ۳۵۰۰ و ۴۰۰۰ شاهکار صنایع کولرسازی درایران، موتوربی‌صدا ـ رنگ مقاوم‌وثابت ـ بوشال بی‌بو مجهز به‌موتور نیرومند وستینگهاوس آمریکا باامتیازات برجسته و منحصر بفرد

با کولر اونیورسال هوای مطبوع بیلاق را دراختیار دارید

شرکت سهامی اونیورسال

نارمك خیابان ۴۰ تلفن ۷۹۴۸۸۹-۹۱

فروش درکلیه فروشگاههای معتبر وشرکتهای تعاونی

آگهی تجدید مزایده فروش اراضی کارخانه خورشید کرمان

بانك اعتبارات صنعتی ششدانگ اراضی کارخانه خورشید کرمان بلاك شماره دو فرعی از چهار هزار و هشتصدو چهار اصلی واقع در بخش یك کرمان بمساحت بیست‌و پنجهزار متر مربع ثبت شده تحت شماره ٦٤٠١ دفتر ٥١ بخش یك کرمان محدوده و مورد ثبت سند مالکیت شماره ۸۲۸۳۵۵ را که بنام بانك اعتبارات صنعتی صادر گردیده بانضمام ساختمان های موجود در آن که تا حدی‌مستهلك شده است از طریق مزایده کتبی بفروش میرساند داوطلبان میتوانند همه روز تا آخر وقت اداری روز پنجشنبه ٥ شهریور ماه ۳٤۹ در قسمت امور اداری بانك واقع در میدان بهارستان خیابان آتشکده و در کرمان در ساعات اداری به بانکملی و عصر ها بدفتر وکالت آقای ابوالفتح ژند وکیل پایه یك دادگستری واقع در خیابان شاهپور مراجعه وشرایط شرکت درمزایده را دریافت دارند .

شرکت کنندگان درمزایده‌باید پیشنهادات خود را بانضمام قبض سپرده و برك شرایط مزایده که بامضاء آنان رسیده باشد در پاکت لاك و مهر شده تا ساعت ۹ صبح روز شنبه هفتم شهریور ماه ۱۳٤۹ بدفتر بانك تسلیم و رسید دریافت دارند. پیشنهادات در ساعت ۱۱ صبح روز هفتم شهریور ماه ۱۳٤۹ در قسمت امور اداری بانك مفتوح و قرائت خواهد شد .

بانك اعتبارات صنعتی

آ ـ ۲٤٦۸٦

قابل توجه مرغداران محترم

عالیترین و بهترین جوجه یکروزه گوشتی و تخم (بلوبرد) شرکت پرنده آبی، تکمیل تاسیسات خود طبق آخرین پدیده صنعت مرغداری قسمت‌به تهیه‌بهترین‌جوجه‌یکروزه‌اقدام نموده و درمناسب‌ترین قیمت و سهل‌ترین شرایط در اختیار مرغداران محترم قرار میدهد

دکتر ملك : تلفن ـ ۷۹۳۳۲۳ ـ ۷۹۱۹۵۷

تهران ـ صندوق پستی ٦۹٦

بانك مرکزی ایران باطلاع عموم میرساند

میزان عرضه اوراق قرضه در هفته جاری بالغ بر ۱۱۰ میلیون ریال اوراق یکساله بابهره ۸½ درصد در سال و ۳۳۰ میلیون ریال اوراق دو ساله با بهره ۹ درصد درسال خواهد بودکه بهره متعلقه از مالیات بردرآمد معاف و هرششماه یکبار پرداخت میگردد .

اوراق قرضه روزهای شنبه، دوشنبه وچهارشنبه دربانك مرکزی ایران وکلیه شعب بانکهای ایرانیان، بازرگانی، بیمه، تجارت خارجی، رفاه کارگران، سپه، صادرات کشاورزی وملی برای فروش‌عرضه میگردد.

۱ـ۲ آ ـ ۲۲۷٤۸

جنرال استیل

اولین یخچال ساخت ایران

دراندازه های ۵-۶-۷-۹ و ۱۱ فوتی

کشتی کنکوردیاتارك M/S "CONCORDIA TAREK"

هم اکنون در خرمشهر مشغول تخلیه میباشد و درضمن مستقیما برای بنادر ذیل بار صادراتی قبول مینماید :

نیویورك ـ بستن ـ فیلادلفیا ـ بالتیمور ـ نورفلك

هوستن ـ نیوارلئان

این‌کشتی تاحدود ۲۱ تیرماه برای بنادر فوق بارصادراتی قبول می‌نماید :

برای‌کسب اطلاعات بیشتر به نمایندگی کل درایران

شرکت سهامی

لوانت اکسپرس ترانسپورت (ایران)

خیابان سعدی‌شماره۴۷۷ـ تلفن۳۰۵۳۱۳ـ ۳۰۵۳۱۴ ـ۳۰۵۳۱۵ـ ۳۳۲۱۵۴

ویا بشعبات این شرکت در :

خرمشهر ـ خیابان فردوسی شماره۱۹۴ تلفن ۲۸۱۴ـ ۲۸۱۵ـ ۳۹۳۵

تبریز ـ خیابان فردوسی تلفن ۲۳۷۰ـ ۴۶۹۰

آبادان ـ شماره ۱۶ سانشاین بریم تلفن ۲۱۵۱

آگهی بصاحبان اتومبیلهای متوقف در انبارهای گمرك

براساس اخطاریه‌موضوع ماده٦٦ آئین‌نامه‌اجرای مقررات‌گمرکی وبعلت عدم دسترسی به‌نشانی صاحبان کالا بدینوسیله بصاحبان اتومبیل های مشروحه زیر که اتومبیل های آن‌بعنوان مسافری‌و یا قحت عنوان‌ترپیتیك وارد کشورشده ومدت هشت ماه توقف‌قانونی آنها در انبار های گمرك منقضی گشته اخطارمیشودتا چنانچه‌ظرف سی‌روز ازتاریخ انتشار این‌آگهی‌جهت ترخیص اتومبیل های خود باانجام تشریفات لازم به‌این اداره‌واقع در(خیابان آرامگاه چهارراه سیلو)مراجعه ننمایندبرابرمقررات برای اتومبیلهای‌مورد بحث‌آگهی حراج منتشر و اقدام بفروش آنها خواهد شد . بدیهی است باانتشار این آگهی باعتراضات بعدی صاحبان اتومبیل های مزبورترتیب اثر داده نخواهد شد .

شماره ردیف	شماره ترپیتیك یاپاساوان	مدل	نام وارد کننده	تاریخ ورود بمرز	نوع اتومبیل
۱	٦۰۷۳۲۰	ـ	ویتکورچالنر	٤٦ر۹ر۲۵	جیپ‌لندرور
۲	۵۱۷۸۸۳	۱۹٦٤	خانم اکرمکی	٤۷ر٦ر۱۷	فورد
۳	۹۹۲٦۸۹	٦۷	دتمیری کامنیونز	٤۷ر۸ر۸	تریموف
٤	۸۰۷	٦۷	سایتاکو کرد	ـ	سیتروئن وانت
۵	۲۱۳۱۵۳	٦۲	محمد کاظم نافا	٤٦ر۹ر۲۳	ب‌ام‌و
٦	=	۵۱	روسهال	ـ	ستیروئین
۷	۹۷۵۲۲٦	٦۵	هنری‌ارهت	ـ	فولکس‌واگن
۸	۸٦۸	٦۲	خانم کریستیل‌آنی‌مان	ـ	فولکس استیشن
۹		ـ	رشاردزاگرن	ـ	اپل کاروان
۱۰	٦٤۰۸۰۱	٦۲	توفق‌ملایری	٤۸ر۱ر۳۱	بنزو ٤۰٤
۱۱	٦۰۱۳٦۸	٦۲	ابوالقاسم حسینی گرگانی	٤۷ر۳ر۱۰	بنز ۱۹۰ بنزینی
۱۲	٦٤۰۸۱۰	۵۹	خانم کریستیان سمیعی	٤۸ر۲ر۲٦	اپل رکورد
۱۳	٦٤۰۸۰٦	٦٤	رضا میرآبیان	٤۸ر۲ر۱۲	استیشن
۱٤	۷۲٤۹٦۵	٦۵	کارل	ـ	ستیروئین
۱۵	٦۲٦۱٦۲	ـ	خانم کریستین هنری	٤۷ر۸ر۱٦	ستیروئین
۱٦	۵۲۵۸۱۱	٦۲	وامکم کولیتر	٤۵ر۱۱ر۲۷	فولکس
۱۷	٦٦۲۱٦۵	ـ	اندرانیك	ـ	فولکس واگن

اداره فروش گل گمرك

آگهی دعوت مجمع عمومی‌عادی سالیانه

مجمع همگانی عادی سالیانه شرکت سهامی صنعتی تولیدی مرتب روز شنبه ۲۷ تیرماه ۱۳٤۹ ساعت پنج بعداز ظهر درمحل شرکت واقع در خیابان سعدی نبش اکباتان تشکیل میگردد .

دستور جلسه

۱ـ استماع گزارش‌هیئت‌مدیره و بازرسان شرکت راجع به دوره عملکرد سال ٤۸

۲ـ رسیدگی و تصویب ترازنامه وحساب سودوزیان عملکرد سال ٤۸ شرکت .

۳ـ انتخاب بازرسان شرکت

٤ـ شور و مطالعه در خط مشی آتی شرکت

از کلیه صاحبان سهام دعوت میشود باتوجه بمواد اساسنامه در ساعت مقرر در جلسه مذکورحضور بهمرسانند .

هیئت مدیره شرکت سهامی صنعتی تولیدی مرتب

آگهی دعوت مجمع عمومی‌عادی سالیانه

مجمع همگانی عادی سالیانه شرکت سهامی مرتب‌نوروزچهار شنبه ۲٤ تیر ماه ۱۳٤۹ ساعت ۵ بعداز ظهر در محل شرکت واقع در خیابان سعدی نبش اکباتان تشکیل میگردد .

دستور جلسه

۱ـ انتخاب اعضای اصلی و علی‌البدل هیئت مدیره

۲ـ استماع گزارش هیئت مدیره و بازرسان شرکت راجع به دوره عملکرد سال ٤۸

۳ـ رسیدگی و تصویب ترازنامه و حساب سودو زیان عملکرد سال ٤۸ شرکت

٤ـ انتخاب بازرسان شرکت

۵ـ شور و مطالعه در خط مشی آتی شرکت

از کلیه صاحبان سهام دعوت میشود با توجه بمواد اساسنامه در ساعت مقرر در جلسه مذکور حضور بهمرسانند .

هیئت مدیره شرکت سهامی مرتب‌نو

خطوط اتوبوسرانی سریع شبانه دایر میشود

در شرکت واحد اتوبوسرانی مسئولان پست های حساس تغییر کردند وآقایان‌عباس ضرغام‌بسمت سرپرست نواحی‌یك‌ودووسه شمال شهر ، قائم‌مقامی سرپرست نواحی چهارو پنج‌وشش‌ونوری‌فر سرپرست تعمیرگاه ها و آزیدهاك به معاونت خطوط تعیین گردیدند .

این افراد مسئولیت اداره امور خطوط شرکت‌را دردست‌گرفته‌اند وشرکت خودرا آماده کرده است تا باتصدد دستگاه اتوبوس را که بعلت نقص فنی متوقف شده تااول مهرماه آماده بکار نماید .

این مطالب رادیشب آقای‌دکتر باقر عاقلی مدیرعامل جدیدشرکت واحد اتوبوسرانی تهران اعلام کرد .

*** خدمت دانشجویان**

مدیرعامل شرکت واحد گفت: برای نظارت صحیح بکار خطوط، فروش بلیط وانجام وظایف‌مربوطه از طرف کارکنان شرکت واحد ، جمعی از آقایان‌دانشجویان تهران که خودمسافراتوبوس هستندبرای خدمت درشرکت‌واحد دعوت بکار شده‌اند وجمله آنها بسمت‌بازرسان شرکت در سراسر تهران مشغول بکار خواهند شد . شرکت واحد معتقد است که این جوانان قادر خواهند بود مشکلات موجود و تخلفات را بسرعت کشف وبرطرف سازند .

مدیرعامل شرکت واحد اعلام کرد که در مدت دو هفته گذشته بطور متوسط روزانه پانصد هزار ریال به درآمد شرکت افزوده‌شده و مسئولان اعلام کردند که درآمد این شرکت باید در روز به‌هفتصد هزار تومان برسد .

*** خطوط سریع**

شرکت واحد درصدد تاسیس خطوط سریع شبانه‌در تهران‌است و شب ها پس از ساعت ده که پایان کار سرویس های روزانه‌می باشد ، در هریك از خطوط چند اتوبوس در سرویس شبانه کار کرده و مسافران را جابجا خواهند کرد .

بدنبال تصمیمات اخیر ،شرکت واحد خط‌جدیدی درمسیرپارك‌وی دایر خواهد کرد . این خط در فاصله میدان تجریش و میدان۲۴ اسفند رفت‌وآمد کرده و اتوبوس های آن در سراسر جاده تنها در یك نقطه توقف خواهند کرد .

مطلب مهم و حائزاهمیت آنست که اتوبوس های این خط تنها مسافر نشسته سوار کرده و از گرفتن مسافرایستاده‌ممنوع‌خواهند بود .

*** خلع‌ید**

شرکت واحد امروز از دو خط بخش خصوصی که در تهران در مناطق نظام‌آبادوورامین مسافربری میکردند خلع‌ید کردو ازمسئولان این خطوط به‌دادگاه‌شکایت کرد پس‌ازاین‌اقدام‌اتوبوس های‌شرکت واحد در دو خط‌نامبرده مسافربری را شروع کردند و اتوبوس های بخش خصوصی جمع‌آوری گردید.

*** گروه ضربتی**

مدیرعامل شرکت واحد گفت: شرکت واحددرایام‌تعطیل درحومه تهران گروه های ضربتی تعیین کرده و اتوبوس های دیگر خطوط برای آوردن مسافران از حومه به شهر حرکت داده می شوند نیروی ضربتی راه هراز مرکب از پنجاه اتوبوس است که جمعه گذشته کار آنها فوق‌العاده موردتوجه‌مردم قرار گرفت ودرمدت بسیار کوتاهی انبوه مسافران موجود در آبعلی را این اتوبوس‌ها به‌تهران‌آوردند. گروه ضربتی شمیرانات دارای یکصدو بیست‌اتوبوس‌است ونظیر این واحد ها نیز در کرج مستقر میگردد .

در این‌هفته اتوبوس های کوچك وری بکار افتادند و این اتوبوس‌ها از این پس در روز های جمعه در خطوط مختلف سرویس کرده و حتی به کرج و آبعلی و دیگر مراکز ییلاقی حرکت داده‌خواهند شد .

*** صف ها شکسته میشود**

مدیرعامل شرکت واحد اعلام کرد که خطوط اتوبوسرانی‌تهران از نظراتوبوس تقویت‌شده ودستور داده شده است که اتوبوس ها پس‌از رسیدن به ایستگاه صف ها را بشکنند و دیگر رانندگان‌مجاز نیستند بدنبال همدیگر حرکت کرده و از اول صف سوار کنند رانندگان دستوریافته‌اندکه پس‌از رسیدن به ایستگاه صف را به‌چند قطعه تقسیم و سپس بدون معطلی مسافران را سوار نمایند همچنین دستور داده‌شده است که درصورت مشاهده مسافر در مسیر خط‌فورا اتوبوس خالی دور زده و مسافران را سوار نماید .

*** تصمیمات جدید**

مدیر عامل شرکت واحد عصر دیروز اتخاذ تصمیم مهمی را در شرکت واحد اعلام کرد و آن تصمیم به‌شرح زیر است :

از این پس برای هر اتوبوس شرکت واحد یك شناسنامه‌صادر می‌شودو معدل‌هزینه های‌تعمیراتی اتوبوس رادرمدت پنجسال دشمه در روی این شناسنامه ثبت می - کنند . اتوبوس ها بطور منظم تحویل یك و یا دو راننده میشود و راننده دیگری حق مداخله در کار آن اتوبوس را نخواهدداشت.

رانندگان مسئول اتوبوس اگر ازایجاد خرج‌برای اتوبوس‌تحویلی خود جلو ببری کرده و در عین حال سرویس بیشتری با اتوبوس بنمایند به نسبت ۱۰هش هزینه - های‌تعمیراتی اتوبوس‌پاداش‌خواهند گرفت و پایین ترتیب کلیه‌اتوبوس های شرکت‌واحد تحویل‌رانندگان خواهد شد.

شرکت واحد اتوبوس های خطوط را متعادل و ایستگاه ها را به میل مردم محلات تعیین خواهد کرد و دو درهره منطقه‌شهر که تغییر اتی برخلاف میل مردم در خطوط اتوبوسرانی انجام‌شده فورا بانظر مسافران بحالت اول برگردانده‌می شود.

شرکت واحد در بیست نقطه تهران اقدام به نصب صندوق شکایت کرده‌است‌از مردم‌خواسته خواهد شد تاشکایات خود را در صندوق ها بریزند و چهل وهشت ساعت بعد در همانجا پاسخ خودرا دریافت دارند.

از طرف مدیر عامل سرویس حسابداری سیار برای پرداخت پاداش به رانندگان و کمك رانندگان وظیفه‌شناس شروع به کار کرده و این ماموران‌پاداش نقدی را درحال حرکت اتوبوس‌به رانندگان و کمك‌راننده هاپرداخت خواهد شد . شرط اول پرداخت پاداش نقدی به رانندگان اظهار رضایت مسافران اتوبوس و صفها از رانندگان مزبور است . این پاداشها هفتگی است و بطورمرتب پرداخت خواهد شد.

*** در میدانها**

شرکت واحد برای میدان های تهران رئیس میدان تعیین کرد . روسای میدانها اختیار کلیه خطوطی را که درمیدان مزبور وجود دارد بدست گرفته و درصورت لزوم اتوبوس های خطوط را برای کمك به مسافران در خطوط دیگر به سرویس می گذارند.

شرکت واحد اعلام کرد که شکل بلیط های اتوبوس تغییر خواهد کرد . این بلیط ها مورد سوءاستفاده قرار می گیرد وحتی درمواردی بلیط های نقاشی شده دیده شده است و ماموران بشدت مشغول کشف‌ریشه‌این سوءاستفاده ها می باشند.

در نخستین دور دوپیروزی

بقیه‌از صفحه۷

ایوان زایکوف از شوروی ، کونك چوی قهرمان کره‌ای را با امتیاز شکست‌داد .

ورنر هیتج از آلمان غربی با امتیاز فرانچسکو اسکودری از ایتالیا را مغلوب کرد .

کازیمیرز لیپین از لهستان و مارتی لاکسو از فنلاند مساوی شدند .

قهرمان ژاپنی در این وزن استراحت داشت .

۶۸ کیلو:

استفان کراستف از بلغارستان و سیمون پوپسکو از رومانی‌مساوی شدند .

«رورآ» از شوروی با امتیاز هاشم قنبری از ایران را مغلوب کرد .

کیوهون سو از کره جنوبی با تاك ویریم قهرمان دانمارك مساوی نمود .

کلوس پیترکوب فرت ازآلمان شرقی باامتیازدر برابر استفان‌نمت از محارستان به‌پیروزی رسید.

عبدالعابدی قهرمان لیبی باضربه فنی مغلوب ماتی‌پوکالا از سوئد گردید .

مانفرد شاندروف از آلمان‌غربی باضربه فنی جوباویکیك‌راازکانادا شکست داد .

سرتن دامیانوویك از یوگوسلاوی با امتیاز جیم قانی‌هیل قهرمان آمریکائی را شکست داد .

تاکاشی از ژاپن با امتیاز چورماساربن از فنلاند رامغلوب نمود .

سعید هیبرلی از ترکیه باامتیاز دیگو روسی قهرمان ایتالیائی را شکست داد .

۷۴ کیلو:

دانیل روبن از فرانسه با ضربه فنی جان استانلی از نیوزیلند رادر مدت یکدقیقه و ٤٤ ثانیه مغلوب کرد .

پتروس کالاکتو پولوس ازیونان با امتیاز فرانس برگر از اتریش را برد .

نومیر کچمان از یوگوسلاوی با امتیاز عبدالکبی فتاح از مراکش‌را مغلوب نمود .

سیری آکار از ترکیه با امتیاز جان وانك پرسن از دانمارك را شکست داد .

بوریس بوتراکف از بلغارستان با امتیاز آرتو ساوولاینسن ازفنلاند را شکست داد .

ریچارد مهال از آمریکا باامتیاز آدولف شلاتیزر از کانادا را برد.

آناتال استیر از مجارستان با امتیاز یوسوك ناگانو قهرمان‌ژاپنی را مغلوب کرد .

ویکتور ایگومنکو قهرمان‌روسی با امتیاز ورنر شروتر از آلمان‌غربی را برد . بقیه در صفحه چهارم

هفته‌نامه اخبار پزشکی
به‌چهل‌متری ایرانشهر خیابان‌شاه‌عباس شماره۸۶
انتقال یافت تلفن ۶۲۹۲۹۳
۱-۲ آ-۲۲۹۰۸

آگهی تشکیل مجمع عمومی
مجمع عمومی‌عادی سالیانه شرکت سهامی زمزم روز ۵شنبه ۲۵تیر ۱۳۴۹ ساعت پنج‌بعداز ظهر در محل شرکت تشکیل خواهد شد .
دستور جلسه عبارت است از :
۱- استماع گزارش هیئت‌مدیره‌ورسیدگی‌و تصویب ترازنامه سال قبل منتهی به ۲۹ اسفند ۱۳۴۸ .
۲- تجدید انتخاب بازرس شرکت .
۳- شورو مذاکره راجع بخط‌مشی آینده شرکت .
٤- اصلاح و تغییر مواد ٤۵و ۵۲ اساسنامه شرکت .
ازصاحبان سهام خواهشمند است باتوجه به ماده ٤۳اساسنامه در مجمع عمومی حضور بهمرسانند .
هیئت مدیره شرکت سهامی زمزم
آ-۱۱٤۳۷

آگهی استخدام راننده
یکی از موسسات دولتی به ۶ نفر راننده با مشخصات زیر نیازمند است :
۱- مذهب اسلام .
۲- تابعیت دولت شاهنشاهی .
۳- حداقل شرط تحصیلی دیپلم کامل متوسطه .
٤- دارابودن گواهینامه رانندگی پایه یك و یا دو همگانی .
۵- انجام خدمت زیر برچم یابرك معافیت سربازی (غیر از معافیت پزشکی).
داوطلبان واجد شرائط میتوانند تقاضانامه خود را با ذکر مشخصات و مدارك فوق‌الذکر حداکثر تاقاریخ ۳۱ر٤۹ توسط پست به‌نشانی تهران صندوق پستی ۱٤ر۱۳۸۷ ارسال دارند.
۱-۳ آ-۲۲٤۶۰

از چشمه آه در آبعلی
آب حیات میجوشد
* فرآورده‌های شرکت آبمعدنی ایران ازچشمه‌های‌حیات- بخش آه والبرز درآبعلی پر میشود .
* مصرف دوغ آبعلی، آبمعدنی البرز وآبعلی‌پرتقالی‌طبق توصیه پزشکان مفید برای‌کبد، کلیه‌وکم‌خونی است
شرکت آبمعدنی ایران

دانش آموزان ممتاز

دبیرستان نیاکان

دوراهی قلهك - مقابل فروشگاه فردوسی - تلفن ۸۶٤۷۸

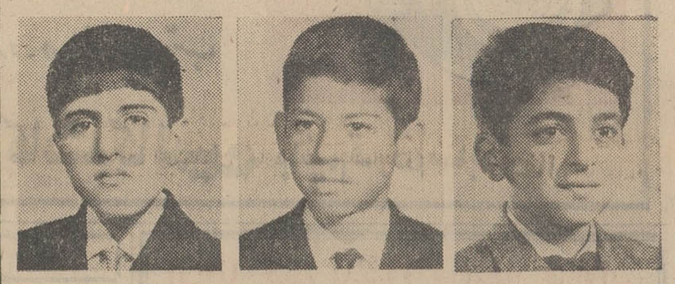

عبدالرضا صفاری دانش آموز ممتاز کلاس اول
مهرداد صراف زاده‌دانش آموز ممتاز کلاس اول
امیر عباس امان دانش آموز ممتاز کلاس اول
مجید ثنائی فرد دانش آموز ممتاز کلاس دوم
علی فیجاك دانش آموز ممتاز کلاس دوم
محمد رضا آثاری دانش آموز ممتاز کلاس دوم
منوچهر امیر معینی‌دانش آموز ممتاز کلاس دوم
غلامحسین خلیلی دانش آموز ممتاز کلاس دوم
علیرضا نیکرودانش‌آموز ممتاز کلاس سوم
کاوه بهتاش دانش آموز ممتاز کلاس سوم
محمود شریعتمداری‌دانش آموز ممتاز کلاس چهارم ریاضی
عباس نیکرو دانش آموز ممتاز کلاس چهارم ریاضی
محمد رضا نیکرو دانش آموز ممتاز کلاس پنجم ریاضی
محمد خدم‌الحسینی‌دانش آموز ممتاز کلاس پنجم ریاضی
فریبا اسپوممحلی دانش آموز ممتاز کلاس دوم .

دبستان روش نو گرگان

بمدیریت خانم طلعت زندی- باغشاه . تلفن ٤۸۶۶

مینا محسن مفیدی دانش آموز ممتاز کلاس دوم
رقیه خاتون‌رضائیان‌دانش آموز ممتاز کلاس دوم
مریم بیگم قدس مفیدی دانش آموز ممتاز کلاس اول .
فروغ وحدت دانش آموز ممتاز کلاس پنجم
نسترن رهنما دانش آموز ممتاز کلاس دوم
سودابه جرجانی دانش آموز ممتاز کلاس اول
سهیلا جرجانی دانش آموز ممتاز کلاس سوم
نسرین جلینی‌دانش آموز ممتاز کلاس اول
ناهید تقوی دانش‌آموز ممتاز کلاس اول
عاطفه پهلوان دانش‌آموز ممتاز کلاس سوم
آزیتا موحدی دانش‌آموز ممتاز کلاس اول
زهرا مذهبی دانش آموز ممتاز کلاس سوم
حمیرا باقری دانش آموز ممتاز کلاس پنجم
گلنار فرخنده‌دانش‌آموز ممتاز کلاس سوم
معصومه حسین زاده مطیعی دانش آموز ممتاز کلاس دوم
آتوسا وزیری‌دانش‌آموز ممتاز کلاس سوم

دبستان پایا

بمدیریت خانم اعزاز دخت آرین‌پور
ازمدارس نمونه بخش۱- تهران ویلاخیابان‌دوم
تلفن ۹۷٤۹۲۵

محمد رضا (همایون) سودمند اصلی دانش آموز ممتاز کلاس دوم
نظام‌الدین طلوعی دانش آموز ممتاز کلاس ششم
سپیده شاهساردانش‌آموز ممتاز کلاس اول
شاهین نصیری دانش آموز ممتاز کلاس اول
فریبرز پور مارالان دانش آموز ممتاز کلاس دوم
علیرضا مغازه‌دانش آموز ممتاز کلاس اول
پیمان اخویسی‌دانش‌آموز ممتاز کلاس اول
شیرین ناظمی‌دانش‌آموز ممتاز کلاس اول
حمید ناظمی دانش آموز ممتاز کلاس پنجم

دبیرستان مهر باختر

بسرپرستی خانم بتول ایران‌نژاد (کارگر)
خیابان آذربایجان - بعداز چهارراه خوش - تلفن ۹۵۵۰۱۱

هما کارگر دانش آموز ممتاز کلاس اول بامعدل۱۹
نرگس کوثری دانش آموز ممتاز کلاس اول با معدل ۱۸ر۱۷
مریم قربانی دانش آموز ممتاز کلاس سوم با معدل ۱۸ر۹۷
توران رستمی نژاد دانش آموز ممتاز کلاس اول با معدل ۱۷ر۹
زهرا ناصری دانش آموز ممتاز کلاس اول با معدل ۱۸ر٤۷
سهیلا منصوری دانش آموز ممتاز کلاس اول با معدل۱۶ر۸
ثابته خلص دانش آموز ممتاز کلاس اول با معدل ۱۶ر۰۸

دبستان وکودکستان سپهر

جاده‌قدیم شمیران- خیابان شادمان. تلفن۷۲۵۰۷

شیرین داودی شاگرد اول کلاس اول با معدل ۴۰
وحید سالم نراقی شاگرد اول کلاس اول با معدل۴۰
کامران نجف آبادی شاگرد اول کلاس اول با معدل ۴۰
امیر محمود نیلچی‌شاگرد اول کلاس دوم با معدل۴۰
امیر احمد نیلچی دانش آموز ممتاز کلاس سوم

دبستان ریاض

(شهرآرا - ابتدای خیابان نهم)

شیرین دینارپان تفتی دانش‌آموزممتاز کلاس‌پنجم
حسن خاکزاد دانش‌آموز ممتاز کلاس اول
عبدالرضا پاك جوان‌دانش آموز ممتاز کلاس اول

راننده پس‌از سقوط کامیون به‌دره ناپدیدشد

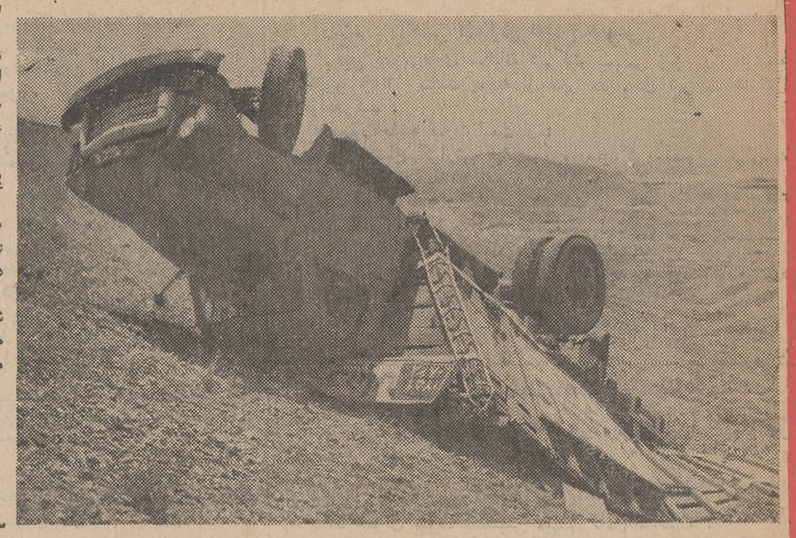

روز گذشته به ماموران‌ژاندامری ازگل اطلاع داده‌شد که کامیون شماره ۸۷۶۱۶ تهران که‌درجاده ازگل در حرکت بود به علت سهل‌انگاری راننده به دره‌ای به عمق ۵۰ متر سقوط کرده‌است .

وقتی ماموران ژاندارمری‌ازگل به محل حادثه رفتند از سرنشینان کامیون اثری نبود و چنین بنظر می‌رسید که راننده و احتمالا کمك راننده کامیون پس از سقوط به دره متواری شده‌اند .

دراین حادثه کامیون درهم شکست و ماموران ژاندارمری هم‌اکنون در جستجوی راننده آن هستند .

عکس ، کامیون را پس از سقوط نشان میدهد .

دوجوان صدای ضبط‌شده‌مردمحترمی راباصدای زنی‌مونتاژکردندتاباعث‌رسوائی اوشودولی.....

چند جوان با طرح نقشه قبلی به‌وسیله مونتاژ کردن صدای مردی با صدای یك زن روی نوار ضبط صوت، اورا مردی هرزه قلمداد کردند ، ولی به زودی رازشان بر ملاشد.

این مرد که‌روز گذشته‌شکایت خودرا درپاسگاه ژاندارمری‌وحیدیه عنوان کرد چنین گفت : سال ها است که به نصیحت مردم مشغولم ودر خانه‌ام راباز گذاشته‌ام وجوان ها وپیر ها دسته دسته به خانه‌ام می آیند و من آن ها را نصیحت می کنم .

نصایح من باعث شده است که عده زیادی به راه راست هدایت شوند ودست از حقه بازی واعمال غیر انسانی بردارند و مانند یك انسان زندگی کنند . عده‌ای که می بینند من سدی سر راه آن‌ها هستم به هر نحوی که شده می‌خواهند آبروی مرا بریزند و به این ترتیب چند نفر از آن ها برای این کار دست به طرح نقشه‌ای زدند .

وی افزود : سه روز پیش یکی از کسانی که واقعا به نصایح من ایمان‌داشت وهمیشه برای تزکیه نفس به من مراجعه می‌کرد هراسان و عصبانی به خانه‌ام آمد و گفت که من مرد بی ایمان و بدی هستم وتظاهر به نیکی می کنم .

ماجرا را از او پرسیدم گفت که عده‌ای پنهانی از معاشقه من‌و یك زن نوار گرفته‌اند و همین‌نوار نشان میدهد که آدمی ظاهرساز و دروغگو هستم .

از حرف او تعجب کردم واز او خواستم که نوار ضبط صوت را به خانه‌ام بیاورد . قبول کرد و همان شب با یك ضبط صوت به خانه‌ام آمد و پس از روشن کردن ضبط صوت هردو نوار را گوش کردم صدای خود را شنیدم من قربان و صدقه زنی می رفتم واو نیز با نازبه من می گفت که آدم خوبی باشم و جلوی هوی نفسم را بگیرم . چند دقیقه‌خوب گوش‌دادم ومتوجه‌شدم که مخالفینم دست به توطئه‌ای‌زده‌اند، چون چند هفته پیش دو جوان برای راهنمائی به خانه‌ام آمده‌بودند و من از دختران و زنان برای آن‌هاصحبت کردم چند مثال از متلك‌هائی که جوانان در خیابان به دخترهامی‌گویند برایشان زدم و آن‌ها نیز ظاهراراضی شدند و تصمیم گرفتند جوانان‌خوبی باشند و رفتند .

این مرد سپس گفت کلماتی که در نوار مونتاژ شده است همان کلماتی است که به این جوانها گفته بودم و آن‌ها نیز بازرنگی این کلمات را با صدای زنی مونتاژ کرده‌اند با توجه به این واقعیت حالم‌دگرگور شد و به آن شخص ماجرا رابازگو کردم‌وتصمیم گرفتم که‌جریانرا اطلاع دهم و حالا به این‌جاآمده‌ام تا از رسوائیم جلوگیری شود .

پاسگاه ژاندارمری با دستگیری دو جوان توطئه‌گر حقیقت امرراروشن ساختند .

اعتراض شوهر!

زنی که دوقلو زائیده بود مورد اعتراض شوهرش قرار گرفت و در نتیجه از شوهرخود به شورای داوری شکایت‌کرد.

زن صغرا نام دارد وبیست وچهار ساله است و ماشاالله شوهر او ۳۵ سال دارد .

به شورای داوری شکایت کرد .

صغرا در مورد شکایت خود گفت: پانزده ماه پیش با ماشاالله ازدواج کردم و شش ماه بعد از او باردار شدم ، در این اواخر که نزدیك به وضع‌حملم بود ، ماشاالله به من می گفت که باید پسر به دنیا بیاورم ، ولی من احساس می کردم که به‌جای یك فرزند شاید دو یا سه فرزند در شکم داشته‌باشم ولی در مورد این موضوع به کسی چیزی نمی گفتم ودم برنمی‌آوردم .

صغرا اضافه کرد :چند روزپیش دولتی رفتم و در آن‌جا دودختر دوقلو به دنیا آوردم . هنگامی که پرستار بیمارستان خبر تولد دوقلوها را به من داد به قدری خوشحال شدم که در پوست خود نمی گنجیدم .

ماشاالله به بالینم آمد و من خبر تولد ، دو نوزاد را به اوداده‌ولی او به جای این که خوشحال شود ناراحت شد و پس از چند لحظه به بهانه‌ای از اطاق خارج شد و دیگر بازنگشت .

صغرا سپس گفت : پس از چند روز از بیمارستان مرخص شدم ولی مسئولان بیمارستان دو فرزندم را نگاهداشتند و گفتند که‌چندروزی باید تحت مراقبت باشند .

چند روز بعد به بیمارستان تلفن کردم مسئولان بیمارستان گفتند که حال دوقلوها خیلی خوب است وصبح روز بعد می توانم آن‌ها را به خانه ببرم . شب که ماشاالله از سرکاربه خانه بازگشت ماجرا را با او در میان گذاشتم و از او خواستم که به بیمارستان برود دو دخترش را به‌خانه بیاورد ، ولی ماشاالله ناگهان ازکور رفت و شروع‌به داد و بیداد کردن گفت که زن نباید دختر دوقلو به دنیا بیاورد و از من خواست که اورا ترك‌کنم من‌هم به خانه پدرم رفتم .

داوران شورا پس ازشنیدن‌اظهارات این زن از شوهرش قول گرفتند که به خاطر به دنیاآوردن دو دختر همسرش را آزار ندهد .

انفجار کپسول گاز سه‌نفر را مجروح کرد

براثر انفجار یك کپسول گاز در خانه‌ای واقع در خیابان شاسان سه نفر مجروح شدند .

دیروز صدای انفجاری از خانه شماره ۱۰۶ واقع در خیابان ساسان (چهارراه کسری) شنیده شد و اهالی محل وحشت‌زده از خانه های خود بیرون ریختند و چند تن ازآنان جریان را به ماموران آتش‌نشانی اطلاع دادند .

گزارش خبرنگار ما حاکیست در این حادثه سه نفر به اسامی نرگس میر محمد صادقی ، ربابه حسینی و ناهید نظریان مجروح شدند .

ربابه در مورد این حادثه گفت : هنگامی که در آشپزخانه مشغول روشن کردن چراغ خوراکپزی بودم ناگهان کپسول گاز منفجر شد . حال مجروحین حادثه که به بیمارستان انتقال یافته‌اندرضایت‌بخش است .

مار مرشدعباس راکشت!

مرشد عباس پیر روز گذشته هنگامی که از خواب برخاست طبق معمول به‌سراغ مارهایش‌رفت مارهائی که سالها بود باآنهاانس گرفته بود وبرای او ارزش‌فراوان داشتند او هرروز صبح‌قبل‌ازصرف صبحانه ابتدا غذای مارهارا میداد دیروز نیز مارگیر معروف‌اصفهان برای غذادادن مارهایش بسراغ آنها رفت .

انگشتان مرشد بارها با نیش زهرآلود مارها آشنا شده بود و او از خطر مرك جسته بود ، ولی این‌بار زیباترین مارمرشد به انگشت استخوانی اونیش‌زد، مرشد ابتدا توجهی نکرد ولی پس از چند دقیقه دست وی متورم وسیاه شد اوبه‌دکتر و داروخانه مراجعه کرد ، پزشکان برای نجات او از هیچ‌کوششی فروگذار نکردندولی «زهرمار» اثر خودرا بخشید و مرشد پیر درگذشت .

کامیونی بدون ترمز

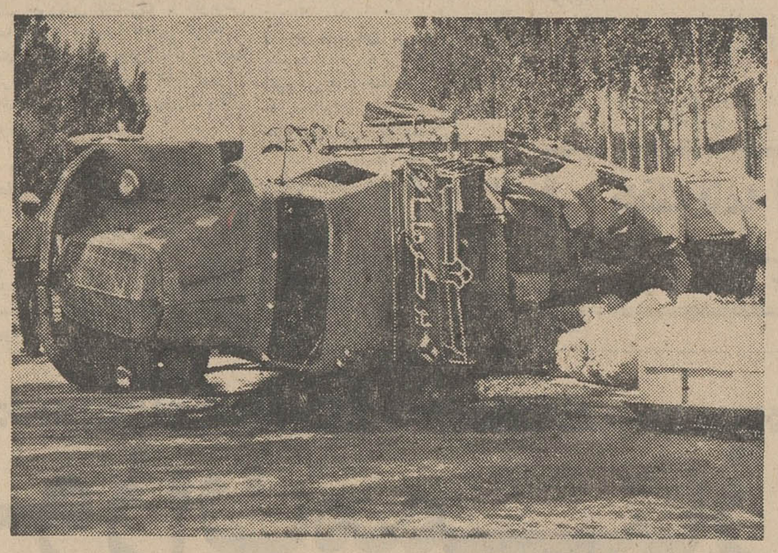

یك کامیون حامل کالا .که درده کیلو متری شهرستان مرند ترمز بریده بود، پس از طی این مسافت در خیابان پهلوی مرند واژگون شد !

این واقعه در ساعت دو بامداد بوقوع پیوست و چون درآن ساعت کسی در خیابان نبود به کسی آسیبی نرسید .

راننده و کمك راننده کامیون نیز چند دقیقه پس از حادثه توسط پاسبان‌گشت از داخل‌اطاقك کامیون بیرون کشیده شدند .

عکس کامیون واژگون شده را در خیابان پهلوی مرند نشان‌می‌دهد .

برنامه آینده قویترین‌گروه سینمائی پایتخت

«عارف» خواننده محبوب نسل جوان باتفاق «فریبا»زیبای سینمای فارسی در اثری شیرین و پر تحرك داستانی‌ازعشق ووفاداری رابرای شمابازگو میکنند .

فیلمی بکارگردانی : جمشید شیبانی

ساقی
باشرکت فریبا . عارف
میری . رضوان
حمید شیرازی . پیمانه
و هاله

محصول استودیو پلازا

بامته برقی پیشانی همکارش را سوراخ کرد!

یك کارگر اصفهانی هنگام‌کار در کارگاه با مته برقی پیشانی دوست خودرا سوراخ کرد .

حادثه بدین ترتیب اتفاق افتاد که مسعود تاجی‌نیا و مسعودهمتی که در کارگاه سرگرم کاربودند به شوخی پرداختند .

مسعود تاجی‌نیا مته برقی راکه در دست داشت روی‌پیشانی‌دوست خود گذاشت و گفت که اگربه شوخی ادامه دهد پیشانی او را سوراخ خواهد کرد و در همین هنگام بدون آنکه خودمتوجه‌باشد شاسی اتصال جریان برق مته را فشار داد و میله مته با سرعت استخوان پیشانی مسعود همتی‌نیا را سوراخ کرد و بداخل کاسه سروی فرورفت .

مسعود همتی‌نیا برای معالجه به بیمارستان منتقل شد و تحت درمان قرار گرفت ولی بقراراطلاع چون مته به مغز سر او آسیب رسانده امکان زنده‌ماندنش بسیار کم است .

مجله جوانان
روزهای دوشنبه
منتشر میشود

کاشه کالمین

برای رفع :
گریپ و سرماخوردگی
سردرد - دندان درد
کمردرد - دردعضلات وتب

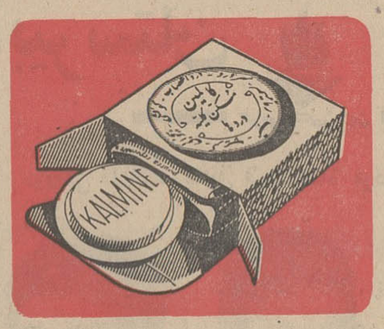

کاشه کالمین بانیم قرن سابقه

بانك بیمه بازرگانان
جایزه ۲ برابر شد
به یکنفر
یك تن پول
و
به ۱۲ نفردر ۱۲ استان
برابر وزنشان پول جایزه میدهد
برای افتتاح حساب وشرکت درقرعه‌کشی فقط تا ۲۶ تیرماه فرصت دارید

وزارت کشور
ژاندارمری کل کشور
آگهی مناقصه شماره ۱

بیمارستان ژاندارمری جهت مصرف یکساله خود ۲ قلم‌اجناس مشروحه‌زیر را از طریق مناقصه خریداری مینماید.

۱- گاز اکسیژن در حدود دویست هزار ریال ۲۰۰۰۰۰ ریال
۲- گاز بیهوشی در حدود دویست‌و پنجاه هزار ریال .

پیشنهاد دهندگان می‌توانند بامراجعه به‌شعبه (تدارکات بیمارستان ژاندارمری کل کشور و ملاحظه مشخصات‌اجناس و دریافت‌برگ‌شرایط ومشخصات معامله پیشنهاد خود را طبق مفاد مندرج‌در شرایط معامله تنظیم و تاساعت ۱۰ -۳۰تیر ماه ۱۳۴۹ به‌دفترکل ژاندارمری واقع‌در ستاد ژاندارمری میدان ۲۴اسفند تسلیم نماید. م‌الف ۳۸۱۸

بیمارستان ژاندارمری
آ-۲۲۸۳۲

وزارت جنك
آگهی مناقصه

شماره ۱ تاریخ ۱۴ر۴۹

مراکز آموزش پشتیبانی ۳۱ قلم‌وسائل لوازم التحریر مورد‌نیاز واحدهای تابعه خود را از طریق مناقصه خریداری مینماید.

پیشنهاد دهندگان یا مراجعه به سررشته‌داری مراکز آموزش پشتیبانی واقع در پادگان جی و ملاحظه مشخصات اجناس و دریافت برگ شرائط و مشخصات معامله پیشنهاد خود را طبق مواد مندرج‌در شرائط تنظیم و تاساعت ۱۰ روز ۲۴ر۴۹ر۴ بدفتر سررشته‌داری مراکز آموزش پشتیبانی تسلیم نمایند .

مراکز آموزش پشتیبانی .

گمشده

عکس‌فوق فخری حسینی نژاد از روز چهارشنبه گذشته ناپدید شده خواهشمند است کسانی که‌از نامبرده‌اطلاعی‌دارندبآدرس‌زیراطلاع و پدر ومادری‌را ازنگرانی نجات بخشند. بی‌سیم‌نجف‌آباد‌پارك‌ولیعهد ۸متری نبوی مقابل‌مسجدنبوی‌پلاك ۸۹منزل‌سیدعلی‌حسینی‌نژاد ویا به تلفن ۳۵۵۴۷۵

صاحب این عکس بنام نصراله عبداللهی فرزند عبداله کارگر کارخانه قند ورامین از تاریخ ۲۰ر۳ر۴۹ از منزل خارج و دیگر مراجعت ننموده از کسانی که از نامبرده اطلاع دارند خواهشمند است مراتب رابوسیله کارخانه‌قند ورامین به پدرش اطلاع دهند .

آ-۲۲۵۴۶

برنامه آینده سینما

کاپری

ماجرای تلخ و تراژیك ناپلئون دوم پسرناپلئون‌کبیر که در عنفوان جوانی‌باحوادث گوناگون روبرو شد .

ناپلئون دوم

باشرکت : ژان مارە
دانیل‌گوبر . ژرژ مارشال
ژان پیرکاسل
برنار ورلی
(درنقش ناپلئون دوم)

آریانا فیلم باغرور وافتخار فراوان نمایش مجدد شاهکار افتخار آفرین خودرا اعلام میدارد .

قیصر

بزودی دربزرگترین سینماهای پایتخت
برنده ۵ جایزه سپاس ۱۳۴۸
(بهترین فیلم - بهترین کارگردان- بهترین‌هنرپیشه مرد - بهترین بازیگر . زن نقش دوم . بهترین‌موزیك متر
برنده ۳ جایزه اولین جشنواره فیلمهای ایرانی
(بهترین فیلم-بهترین‌کارگردان-بهترین‌هنرپیشه‌مرد)
برنده ۲ دیپلم افتخار ازانجمن منتقدین ایرانی فیلم
(بهترین فیلم سال - بهترین هنرمند سال)
برنده تمبر طلا از اتحادیه صنایع فیلم ملی ایران
(بهترین فیلم سال)
فیلم انتخابی سینمای ایران برای ارائه به فستیوال بین‌المللی برلین

ازفردادر
سینما تخت جمشید

آگهی رسمی مربوط به تبدیل شرکت سهامی تصفیه‌شکر اهواز به شرکت سهامی‌خاص تصفیه شکر اهواز وانتخاب بازرسان

طبق نامه شماره ۸۰۵ مورخ ۴ر۴۹ر۴ شرکت سهامی تصفیه شکر اهواز پیوست صورتجلسات مجمع عمومی فوق‌العاده و مجمع عمومی عادی مورخ ۱۶ر۳ر۴۹ و یك نسخه اساسنامه جدید تغییرات زیردر شرکت نامبرده‌بعمل آمده.۱- صورتجلسه مجمع‌عمومی فوق‌العاده مورخ ۱۶ر۳ر۴۹ نوع شرکت به‌شرکت سهامی خاص تبدیل گردید و شرکت بنام شرکت سهامی‌خاص تصفیه شکر اهواز نامیده میشود.

۳- اساسنامه جدید شرکت مشتمل بر ۷۸ ماده به تصویب رسید ۳- آگهی‌های دعوت مربوط به تشکیل جلسات مجامع وفوق‌العاده در روزنامه اطلاعات درج‌و منتشر خواهد شد ۴-برابر صورتجلسه مجمع‌عمومی عادی مورخ ۱۶ر۳ر۴۹ آقای عباس نراقی بسمت بازرس اصلی و آقای علی ایزدی بسمت بازرس علی‌البدل برای مدت یکسال انتخاب گردیدند . ۵- نام شرکت بشرکت سهامی تولیدی کارخانه قند و تصفیه شکر اهواز سهامی خاص تبدیل گردید .

رئیس اداره ثبت شرکتها و مالکیت صنعتی.مهدی نراقی
۱-۲۲۶۲۶

قابل توجه کارفرمایان

بدینوسیله باطلاع میرساند. سازمان بیمه‌های اجتماعی بمنظور تسهیل وتسریع در ارسال لیست وپرداخت حق بیمه و مراجعه کارفرمایان محترم اقدام بتاسیس حوزه وصول در خیابان شهناز ایستگاه کلانتری نموده است بنابر این از آقایان کارفرمایانیکه کارگاه آنها در محدوده زیر قرار دارد.

حد شمالی - شرق میدان ثریا - امتداد شرق خیابان‌شمیران‌نو فرح آباد .

حد جنوبی -حد شمالی خیابان ژاله - میدان ژاله وامتداد خیابان فرح‌آباد .

حد شرقی - حد شرقی حومه تهران

حد غربی -حد شرقی خیابان بوعلی و خیابان گرگان

خواهشمند است حق‌بیمه از اول خرداد ماه ۴۹ ببعد کارکنان مربوطه را مستقیما طی چك و یانقدا بحساب ۵۱۴۱۱۳ سازمان نزد بانك ملی ایران شعبه میدان شهناز واریز و رسید بانکی آنرا بهمراه لیست بحوزه مزبور ارسال نمایند . بدیهی است امر وصول لیست وحق بیمه معوقه قابایان اردیبهشت ماه ۴۹ و همچنین اقساطی که مربوط بدهیهای قبل از تاریخ مزبور باشد تازمان تسویه کماکان بعهده اداره کل وصول حق بیمه تهران خواهد بود.

سازمان بیمه‌های اجتماعی
۱-۲۲۶۲۰

مجالس ترحیم

هیئت متولیان کتابخانه مولا امیرالمومنین علیه‌السلام بانهایت اندوه و تاثر ضایعه اسفناك (رحلت علامه مجاهد حضرت آیتا... العظمی آقای حاج شیخ عبدالحسین امینی قدس سره مولف کتاب شریف «الغدیر» و موسس (کتابخانه حضرت امیرالمومنین علیه‌السلام) را باطلاع عموم علاقمندان میرساند .

مجلس ترحیم معظم‌له صبح روز دوشنبه ۱۵ر۴۹ر۴ از ساعت ۸ تا ۱۱ در مسجد مرحوم حاج شیخ عبدالحسین معروف به آذربایجانی ها برگزار خواهد شد . امید است که عموم مسلمانان باشرکت خود در مجلس مذکور وظیفه خود را نسبت بجامعه مسلمین و روحانیت اداء نمایند ..

هیئت متولیان کتابخانه مولا امیرالمومنین علیه‌السلام

آ_۱۱۴۱۵

هیهات ان یاتی الزمان بمثله

بمناسبت رحلت تاثرانگیز بزرك مجاهد راه فضیلت و استاد عالیقدر مکتب ولایت ستاره فروزان آسمان تشیع افتخار ایران و مفخر آذربایجان محقق بی نظیر علامه کبیر مولف گنجینه الغدیر ملاذ الاسلام و المسلمین وبانی کتابخانه امیرالمومنین درگرانبهای دریای‌شرف وشخصیت بلندپایه‌حوزه علمیه نجف مدافع حقوق اهل بیت عصمت و طهارت آیت‌عظمای الهی آقای امینی قدس سره‌الشریف که علاوه بر مقامات‌علمی و فضائل اخلاقی عاشق دلباخته سالار شهیدان بودند مجلس ختم و سوگواری از طرف هیئت آذربایجانیهای مقیم مرکز روز دوشنبه ۱۵ تیر ماه از ساعت ۸الی ۱۱ صبح در مسجد آذربایجانیها منعقد و حضور در این مجلس باعث رضای‌حضرت مولای متقیان امیر مومنان و امام زمان و تعظیم شعائر اسلامی خواهد بود .

الحاج بزرك ابوحسین

۱_۱۱۴۴۱

خانواده های : امینی نجفی . خلخالی . رضوی شیرازی . آخوندی . کلباسی . سلسله سادات شیرازی . اروانی . امینی‌نژاد . شکری . حسینی‌بافی . خالقی .

رحلت اسف‌انگیز علامه مجاهد حضرت آیتا ... العظمی آقای حاج شیخ عبدالحسین امینی قدس‌سره رابا‌طلاع عموم می رسانند . مجلس ترحیم آن مرحوم صبح روز دوشنبه ۱۵ تیر ماه از ساعت ۸ الی ۱۱ در مسجد مرحوم حاج‌شیخ عبدالحسین معروف به آذربایجانی ها برگزار خواهد شد .

آ_۱۱۴۱۵

العلماء باقون مابقی الدهر

بمناسبت رحلت مرحوم خلد مقام عالم عالیقدر حضرت آیت‌الله امینی اعلی‌الله‌مقامه‌الشریف مجلس ختمی از طرف هیئت محترم الغدیر عصر روز دوشنبه دوم جمادی‌الاولی ۱۳۹۰ مطابق ۱۵ تیر ماه ۱۳۴۹ شمسی از ساعت ۵تا ۷ بعداز ظهر در مسجد فخریه منعقد است انشاءالله حضرات آقایان علماء اعلام و آیات‌عظام دام‌الله ظلالهم علی روس‌الانام باشرکت خود تعظیم شعائر خواهند نمود .

العبد محمدحسین الطباطبائی العلوی البروجردی

آ_۱۱۴۴۹

یوم علی آل‌الرسول عظیم

روحی بزرك و پرچمداری فداکار درآستان‌ولایت‌بدریای رحمت بیکران الهی پیوست .

خدمتگزاران مکتب‌الغدیر با اندوه فراوان درگذشت این عالم ربانی حضرت آیت‌الله امینی اعلی‌الله مقامه‌الشریف مجلس ختمی روز دوشنبه ۱۵ تیر ماه ۱۳۴۹ در مسجد فخریه از ساعت ۵ تا ۷ بعداز ظهر برگزار مینمایند . امید است علماء اعلام و حجج اسلام و قاطبه مومنین برای تعظیم شعائر مذهبی شرکت خواهند فرمود .

الحاج میرسید حسن طباطبائی امیرجهانی . الحاج سید حسین شجاعی موسوی . الحاج سید محمد رضا یاسینی . الحاج شیخ‌احمد رجبی . الحاج سید محمدتقی واحدی . مکتب‌الغدیر . تهران

آ_۱۱۴۴۹

بمناسبت حدوث بزرگ‌ترین ضایعه اسلامی

ارتحال علامه‌کبیر مجاهد نامی قدیر مشعلدار پرافتخار ولایت حضرت آیت‌الله الکبری آقای حاج شیخ عبدالحسین امینی قدس‌الله روحه‌الشریف مجلس ترحیمی در روزدوشنبه ۱۵ر۴۹ر۴ طرف صبح از ساعت ۸ تا ۱۱ در مسجد شیخ عبدالحسین بازار منعقد انشاءالله عموم طبقات محترم‌ین‌خاصه حضرات آیات‌عظام و حجج اسلام‌وخطباء عالیمقام‌وخدمتگزاران حسینی در این مجلس شرکت و بوظیفه تعظیم شعائر اسلامی عمل خواهند فرمود .

الاحقر الحاج سیدعلی‌اصغر خوئی . الاحقر الحاج سید هادی خسروشاهی . الاحقر الحاج سید مهدی کمادی . الاحقر الحاج سید ابراهیم میلانی . الاحقر الحاج میرزامحمد علی چرندابی . الاحقر الحاج میرزاحسن مقدس . الاحقر السید ابوالفضل الحسینی . حاج سید حسن میرزائی . حاج شیخ حسن تفسیری . حاج شیخ حسین گوکانی . سید مهدی دروازه‌ئی . محمدتقی مجتهدزاده .

آ_۱۱۴۱۵

موت‌العالم‌ئلمه

بمناسبت ارتحال علامه بزرك اية..آقای حاج شیخ عبدالحسین امینی مولف کتاب الغدیر قدس سره روزدوشنبه پانزدهم تیرماه از ساعت چهار الی هفت بعداز ظهر مجلس ترحیمی در مسجد صادقیه واقع در خیابان سلسبیل چهارراه خوش و بوستان سعدی منعقد امیداست حضرات علماءاعلام وعموم طبقات شرکت فرمایند .

سید احمد پیشوائی

آ_۱۱۴۰۵

هوالباقی

بمناسبت رحلت حضرت مستطاب آیت‌الله آقای حاج عبدالحسین امینی قدس‌سره خدمتگزار دین و مذهب‌وصاحب کتاب نفیس «الغدیر» مجلس ترحیم از طرف حضرت‌مستطاب ایت‌الله‌العظمی آقای سیدشهاب‌الدین مرعشی نجفی دامت ظله شب دوشنبه دوم (ج۱۰) ۱۳۹۰ بعدازنماز مغرب وعشا در مدرسه معظم‌له واقع در خیابان ارم قم منعقد خواهد بود امید است آقایان علماء اعلام وآیات عظام و فضلای گرامی وخطبای محترم و عموم طبقات باشرکت خودروح آن مرحوم راشاد فرمایند .

حاج سیدمحمود آیت‌الله‌زاده مرعشی نجفی

آ_۲۲۸۵۸

خانواده های : زاهدی . فدوسی . ریاحی . توکلی . و خانواده های وابسته .

باکمال تاسف‌درگذشت محمود زاهدی برادر و پدر خود راباطلاع دوستان و خویشاوندان میرسانند . بنابر وصیت آن مرحوم کلیه هزینه ختم مردانه وزنانه صرف‌امور خیریه خواهد شد .

احمد زاهدی . پرفسور ابراهیم زاهدی . محسن‌زاهدی . سرهنك محمدعلی زاهدی . قوت‌القلوب‌زاهدی . سپهبدمرتضی زاهدی . محمد رضا زاهدی .

آ_۱۱۴۵۱

مصیبت وارده را بعموم بازماندگان آنمرحوم تسلیت میگوئیم .

خانواده های زاهدی . قدوسی . توکلی . ریاحی . و خانواده های وابسته .

باکمال تاسف‌درگذشت محمود زاهدی برادر و پدر خود راباطلاع دوستان و خویشاوندان میرسانند . بنابر وصیت آن مرحوم کلیه هزینه ختم مردانه وزنانه صرف‌امور خیریه خواهد شد .

احمد زاهدی . پرفسور ابراهیم زاهدی . محسن‌زاهدی . سرهنك محمدعلی زاهدی . قوت‌القلوب‌زاهدی . سپهبدمرتضی زاهدی . محمد رضا زاهدی .

آ_۱۱۴۵۱

مصیبت وارده را بعموم بازماندگان آنمرحوم تسلیت میگوئیم .

خانواده های رفعتی . مسعودی . مومنی . اسدبیگی . حمیدی . اردوئی . صادقی . زمانی . شفاعتی . رضائی ، امیری، حقیقت ، فخاری ، همایونی مفرد ، تدین .

باکمال تاسف فوت مادر گرامی آقایان محمد رفعتی و غلامرضا رفعتی و دکتر علی رفعتی خوانساری را باطلاع‌بستگان و دوستان و همشهریان عزیز میرسانند . مجلس ختم آن مرحومه روز دوشنبه ۱۵ر۴۹ر۴ از ساعت ۴و نیم تا ۶ و نیم بعداز ظهر درمسجد فخرالدوله دروازه‌شمیران خیابان فخرآباد منعقد و مجلس ختم زنانه در همانروز و ساعت در منزل شخصی خیابان منیریه کوچه باشگاه کیان کاشی ۱۱۷ برگزار میشود

بعموم بازماندگان آنمرحومه مصیبت‌وارده را تسلیت میدهیم .

بسمه تعالی

بانهایت تاثر و تاسف فوت مرحوم رزاق‌عزیزیان رابه اطلاع دوستان و آشنایان میرساند . مجلس ختم آن‌مرحوم روز دوشنبه ۱۵ر۴۹ر۴ ازساعت ۵الی ۷ بعدازظهردرنازی‌آباد خیابان پارس میدان پارس مسجد امام‌حسن برگزارمیگردد.

خانواده‌های لطف‌الله یکتا - عزیزیان - صلواتی - قازانچائی - افسری

آ_۲۲۹۶۲

بعموم بازماندگان آنمرحوم مصیبت وارده را تسلیت میدهیم

بمناسبت درگذشت آقای سید صادق بهبهانی پسر عموی محترم واخوی جنابان آقایان مجتبی بهبهانی و مهندس عباس نیکدل مجلس تذکری درروزدوشنبه۱۵ تیر ماه از ساعت ۵ونیم تا ۷ بعداز ظهر درمسجدسرپولك چهار راه سیروس مسجد حضرت آیت‌اله بهبهانی منعقد خواهدبود . و مجلس زنانه در همانروز و هماناساعت‌در منزل‌شخصی‌ایشان کوچه جنب مسجد مزبور برقرار است .

سید جعفر بهبهانی

آ_۱۱۴۶۷۳

بعموم بازماندگان آنمرحوم مصیبت‌وارده را تسلیت میدهیم .

بانهایت تاسف‌درگذشت آقای حاج سید یحیی نظام‌زاده برادر آقای سید محمد صادق سیدفقیر که از کارمندان‌صدیق وزارت راه می باشدباطلاع میرساند مجلس ترحیم آن‌مرحوم از ساعت ۹ تا ۱۱ صبح روز دوشنبه در مسجد فخرالدوله (دروازه شمیران) منعقد میگردد .

وزیرراه

آ_۱۱۴۷۷

هوالحی‌الذی لایموت

بانهایت تاسف درگذشت ابن‌عم معظم آقای حاج‌سید یحیی نظام‌زاده فرزند مرحوم نظام‌العلماء سبزواری را در تهران باطلاع میرساند . مجلس ختم مردانه در مسجد فخرالدوله (دروازه شمیران) و ختم زنانه در منزل برادر فقید سعید واقع در خیابان فرح‌آباد‌ژاله‌خیابان پرواز‌بن‌بست نظامی پلاك ۱۰۴ ازساعت ۹تا۱۱ صبح دوشنبه ۱۵ تیرماه منعقد است شرکت دوستان و آشنایان و همشهریان‌ارجمند موجب شادی روح فقید سعید خواهد بود .

الاحقر سید علینقی امین سبزواری

آ_۱۱۴۲۱

بانهایت تاثر فوت جانگداز شادروان آقای حاج سید یحیی نظام‌زاده سبزواری بزرك خاندانهای نظام‌العلماء و امین‌الشریعه را در تهران باطلاع فامیل و دوستان‌وآشنایان و همشهریهای گرامی میرسانیم مجلس ختم مردانه روز دوشنبه ۱۵ تیرماه ازساعت ۹تا۱۱ صبح در مسجدفخرالدوله (دروازه شمیران) و مجلس ختم زنانه در همین ساعت در منزل برادر آن مرحوم واقع در خیابان فرح‌آباد ژاله خیابان پرواز بن‌بست نظامی کاشی ۱۰۴ منعقد میگردد .

سیدمحمد صادق سیدفقیر ، الاحقرحاج سید علینقی امین ، کاظم توکلی ، جاوید ، ضیائی ، فقیری ، حاج

آ_۱۱۴۲۳

بعموم بازماندگان آنمرحوم مصیبت‌وارده‌را تسلیت میدهیم

بسمه تعالی

بااندوه وتالم فراوان درگذشت مرحومه مغفوره بانو کبری‌انسانی سعید را باطلاع خویشان و دوستان میرساند مجلس ترحیم زنانه ومردانه آن‌فقید سعید روز سه‌شنبه ۱۶ر۴۹ر۴ ساعت ۹الی ۱۱ در مسجدالجواد واقع در میدان ۲۵ شهریور منعقد خواهد بود .

خانواده های :انسانی سعید - فرهنك - اطمینان - فروزان - حافظی - آقابخشی - سرهنك سپاهیان - دکتر بهزاد - مدنی‌نصیری - خواجه‌نصیری - رضوانی - اریشمی - نخجوان - بهزادی - ایران‌منش - سعید .

آ_۲۲۸۴۰ ۱_۲

بعموم بازماندگان آن‌مرحومه مصیبت‌وارده‌را تسلیت میدهیم

نمایندگان مجلس سنا و شورای ملی آذربایجان شرقی بانهایت تاسف وتاثر فوت ناگهانی مرحوم مغفور حاج‌محمود مسگرزاده رابا‌طلاع دوستان و آشنایان آنمرحوم میرسانند مجلس ترحیم آنمرحوم از ساعت ۵تا۷ بعدازظهر دوشنبه ۱۵ر۴۹ر۴ در مسجد الجواد واقع در میدان ۲۵ شهریور منعقد میباشد .

دکتر رضازاده شفق ، احمد بهادری ، سپهبد ورهرام ، دکتر شفیع امین ، دیهیم ، جوادی ، شکیبا ، حق‌شناس ، اهری ، دکتر حکمت ، اسدی ، عدل طباطبائی

آ_۱۱۴۹۵

بسمه تعالی

نظر بفوت ناگهانی خلد آشیان مرحوم حاج محمود مسگرزاده رحمة‌اله علیه روز دوشنبه پانزدهم تیر ماه ۴۹ از ساعت‌پنج‌الی‌هفت بعداز ظهر مجلس ختمی‌در مسجدالجواد(ع) منعقد تشریف‌فرمائی دوستان و آشنایان موجب تسلی خاطر بازماندگان آنمرحوم میباشد .

الحاج میرزا عبداله ثقة‌الاسلامی - الحاج میرزامهدی‌واعظی

بدینوسیله درگذشت ناگهانی همسر عزیز و پدر بزرگوارمان (حاج محمود مسگرزاده) را باطلاع دوستان و آشنایان میرساند مجلس ختم مردانه و زنانه آنمرحوم روز دوشنبه ۱۵ر۴۹ر۴ از ساعت ۵ تا ۷ بعداز ظهر در مسجد الجواد واقع در میدان ۲۵ شهریور منعقد تشریف فرمائی و حضور دوستان موجب سرافرازی و تسلی خاطر میباشد .

فاطمه مسگرزاده ، دکتر محمد مسگرزاده ، صمد مسگرزاده ، ژاله مسگرزاده ، نسرین مسگرزاده ، سیمین مسگرزاده .

خانواده های مسگرزاده ، شرابیانلو ، مجتهدی ، شالچیلر ، خسروشاهی ، کرباسی ، توکلی . حشمت‌پور . جبارزادگان. رضائیان . یاغچی . شهلا . هدی . افشار ، حاجعلیلو ، صدقیانی ، صورائی ، صباغی ، ظروفچی ، بنکداریان . امیر برویز . بهروش . محمودیه ، حسین‌زاده ،چیت‌ساز.

بانهایت تاسف وتاثر فوت ناگهانی مرحوم مغفور خلد آشیان حاج محمود مسگرزاده پدر بزرگوار آقایان دکتر محمد مسگرزاده و صمد مسگرزاده رابا‌طلاع دوستان و آشنایان میرساند مجلس ترحیم آنمرحوم روز دوشنبه ۱۵ر۴۹ر۴ از ساعت ۵تا ۷بعد از ظهر در مسجد الجواد (ع) واقع در میدان ۲۵ شهریور منعقد میباشد . امید است دوستان با شرکت در مجلس مزبور موجبات تسلی خاطر بازماندگانش را فراهم نمایند .

۲_۲ آ_۱۱۲۸۵

استادان ، کارکنان و دانشجویان مدرسه عالی بازرگانی

بانهایت تاسف درگذشت شادروان بانو صدیقه نبیلی تهرانی مادر گرامی همکار دانشمند جناب آقای اسدالله‌نبیلی تهرانی را باطلاع میرساند .

مجلس ختم آن مرحومه از ساعت ۸ونیم تا ۱۰ونیم صبح روز سه‌شنبه ۱۶ تیر ماه در خانقاه صفی‌علیشاه برگزار است .

رئیس مدرسه عالی بازرگانی - محمدعلی احمدی

آ_۱۱۴۰۹

خانواده های : نبیلی تهرانی . فرقانی . مصطفوی . کاشانی . نبیلی . شفائی . خاك‌نژاد . قدیمی . اسفندیاری . زندی . پورصادقی . بنی‌عامری . صدر .

باکمال تاسف و تاثر درگذشت مرحومه مغفوره بانو صدیقه نبیلی تهرانی را باطلاع دوستان و آشنایان وبستگان می رسانند . مجلس ترحیم مردانه آن مرحومه روز سه‌شنبه ۱۶ تیر ماه جاری از ساعت ۸ونیم تا ۱۰ونیم صبح و مجلس ترحیم زنانه در همان روز ساعت ۱۰ونیم تا ۱۲ونیم صبح در خانقاه صفی‌علیشاه . خیابان صفی‌علیشاه منعقد خواهد بود .

آ_۱۱۴۵۹

بعموم بازماندگان آن مرحومه مصیبت وارده را تسلیت میدهیم

بانهایت تاسف درگذشت مادر گرامی خود راباستحضار میرساند . بنابروصیت آنمرحومه هزینه مجلس ختم و هفته صرف امور خیریه میشود . روز دوشنبه ۱۵ تیر ماه جاری از ساعت ۱۸ تا ۲۰ مجلس تذکری در منزل اینجانب واقع در خیابان ملك خیابان آقاولی کوچه کیوان کاشی ۱۲۶ برپا خواهد بود .

علیمحمد مقدم مراغه‌ای

آ_۱۱۴۴۷

بعموم بازماندگان آنمرحومه مصیبت وارده را تسلیت میدهیم .

یادبود

بمناسبت شب‌هفت درگذشت شادروان عسگر صاحب‌جمع ازساعت ۵الی ۷بعداز ظهر روز دوشنبه ۱۵ تیر ماه مراسمی در مزار آن مرحوم واقع‌در صحن مطهر حضرت‌عبدالعظیم برگزار میگردد .

خانواده صاحب‌جمع

آ_۲۲۸۶۰

مراسم شب‌هفت شادروان حاج محمدعلی صراف‌یزدی روزدوشنبه ۱۵ تیرماه‌جاری از ساعت ۴ونیم الی ۶ونیم‌بعداز ظهر درمقبره بهمن واقع دراین‌بابویه برگزار میشود .

وسیله ایاب و ذهاب در مقابل خانه شماره ۴۲ واقع‌در میدان ولیعهد (بلوار) خیابان شقاقی از ساعت ۳ونیم بعداز ظهر همانروز آماده میباشد .

خانواده صراف یزدی

آ_۱۱۴۷۳

تسلیت

دوست گرام سرکار سروان ذوقی

اکبرعزیز ، مرك پدر بسی اندوهبار است . از فقدان‌پدر بزرگوارت متاثر و زبانم عاجز از بیان تسلیت است چون ما هم در این مصیبت بزرك عزا داریم .

احمد تراب انصاری و بانو

آ_ ۲۲۹۱۸

جناب آقای محمد یکتا

درگذشت آقای ذوقی مارا نیز مصیبت زده نمود. مصیبت وارده را بشما و خانواده گرام و همچنین به آقایان اصغر و عباس واحمد و سایر بازماندگان تسلیت میگوئیم

احمد تراب انصاری و بانو

آ_ ۲۲۹۱۸

رحلت علامه کبیر حضرت آیت‌الله‌امینی را بسلسله جلیله علماء اعلام و خاندان محترم امینی تسلیت میگوئیم .

دبیرستان جعفری اسلامی

آ_۲۲۸۴۴

جناب آقای مهندس احمدقوام

کارمندان دفتر کل املاك و ثبت اراضی مصیبت‌وارده را بشما و خاندان محترم تسلیت عرض مینمایند .

ازطرف کارمندان اداره دفترکل املاك و ثبت اراضی

پرویز روانبخش

آ_۲۲۸۶۲۱

جناب آقای مهندس ساسانی مدیر فنی کارخانه مقدم

اعضای هیئت مدیره و کارکنان شرکت‌سهامی کارخانجات مقدم‌درگذشت پدر همسر گرامی شما را تسلیت میگویندو از خداوند بزرك برای فامیل شماو بخصوص همسرتان صبر جمیل مسئلت دارند .

آ_۱۱۳۶۵

جناب آقای دکتر احمد خسرو شاهی و بانو

بدینوسیله مصیبت وارده را تسلیت گفته سلامت وبقاء عمر جنابعالی و خانواده محترم را از خداوند متعال خواستاریم.

دکتر آراسته و بانو

۱_۲۲۹۱۲

جناب آقای مساوات بازپرس محترم دادسرای شمیران

اندوه دردشمامارا بی‌نصیب نگذاشته است تسلیت دوستان را بپذیرید ودر غم خود شریك بدانید .

نیاوران : حاج ابراهیم ناطقیان - حاج‌احمد ناطقیان

آ_۲۲۸۵۴

جناب آقای مساوات بازپرس محترم دادسرای شمیران

مصیبت وارده را بجنابعالی و فامیل محترمتان تسلیت میگوئیم .

تجریش : محمدحسین شعبانی - حمیدرحمانی

آ_۲۲۸۶۴

دوست و همکار عزیز آقای سید محمدصادق سیدفقیر

مرك جانگداز برادر گرامیتان قلب کلیه دوستان شما را جریحه‌دار ساخت بقای عمر وسلامتی شماو خاندان معظم را از خداوند بزرك مسئلت داریم .

کارمندان اداره کاربردازی وزارت راه مستوفی ،صارمی، انیسی ، صفایی ، جلالی‌پور ، دیانی ، مصطوی ، ایروانی ، بقائی ، پوریوسفی ، بیك‌لیك ، بهادری ، اطبائی ، صدرزاده، آرام .

آ_۱۱۴۲۷

سرکار خانم کبری‌سراجیان

بانهایت تاثر مصیبت وارده‌را بشماو خانواده محترمتان وجناب آقای حاج جعفر خرازی دائی عزیزتان تسلیت عرض مینمائیم

کارمندان و دبیران دبیرستان دوشیزگان اسلامی

آ_۱۱۴۱۹

نسرین عزیز

درگذشت پدر بزرگوارت‌را تسلیت گفته و خود را در این مصیبت سهیم میدانم .

فرشته فتاحی

آ_۱۱۴۱۱

مصیبت وارده را به خانواده های محترم مسگرزاده و شالچیلر بخصوص بدوستعزیزمان آقای‌جواد شالچیلر تسلیت گفته بقای عمر و سلامتی آن وجود محترم و خاندان جلیل مسگرزاده و شالچیلر را از درگاه خداوند مسئلت داریم .

غلامرضا باقرزاده .دکتر محمدرضا حمزه . اکبر مسعودی . محسن باقرزاده . احمد سعادت لاجوردی . مهندس بزرك ابراهیمی . علی قره‌باغی . سعید نوری اسفندیاری . حسین سعادت لاجوردی . رضا تشید . اکبر قره‌باغی .مهندس مسعود تفضلی . احمد علاقبند .

آ_۱۱۴۱۳

جناب آقای مهندس مصطفی جزایری وهادی‌جزایری

فوت پدر ارجمندتان‌رابشما و خانواده‌محترمتان‌تسلیت میگوئیم .

بندرشاه - از طرف کارکنان و کارمندان شرکت ایران سوئیس - ایرج نوری

آ_۲۲۸۴۸

فقدان دوستان عزیز و گرانمایه ما مرحومین غلامحسین خانقاهی و رضا عباس‌زاده قلوب تمام دوستان را جریحه‌دار ساخت این ضایعه عظمی را به همسروبازماندگان‌داغدارشان صمیمانه تسلیت میگوئیم .

کارکنان سازمان تعاون روستائی شهرستان‌شاه‌آباد غرب

آ_۲۲۸۵۲

جناب آقای محمد صمدی

بانهایت تاثر مصیبت وارده را بشما و خاندان‌محترمتان تسلیت میگوید .

شرکت سهامی جیپ ، جیپ‌پارت

آ_۱۱۴۳۵

سرکار خانم هلن رشت

همکاران شما در سازمان مدیریت صنعتی مصیبت‌وارده را تسلیت میگویند .

آ_۱۱۴۵۵

جناب آقای عباس ذوقی

مصیبت وارده را بتو و خانواده محترم بخصوص مادر گرامیتان تسلیت گفته‌بقای عمرهمگی رااز درگاه ایزدیگانه آرزومندم .

محمود قاضی نظام

آ_۱۱۳۸۵

سرکار سروان شهبازی مصیبت وارده را تسلیت عرض مینمایم

منصور تجلی و بانو

۱_۱۱۴۱۳

جناب آقای نورالدین نوری

مصیبت وارده را به‌جنابعالی ، به‌ویژه همسرگرامیتان صمیمانه تسلیت میگوئیم .

مهری و نادراخوان حیدری

آ_۱۱۴۱۷

جناب آقای نورالدین نوری وبانو

کارکنان نمایندگی حومهٔ غرب تهران بانهایت تاسف‌و تاثر مصیبت وارده را بجنابعالی و خاندان محترم داروگر صمیمانه تسلیت عرض نموده بقای عمر وسلامتی وسعادت آن خانواده گرامی را از درگاه خداوند متعال آرزو دارند .

ابوالفتح ذوالقدر

آ_۲۲۸۵۶

جناب آقای نورالدین نوری و بانو

نمایندگان و خبرنگاران استان مرکزی و همچنین کارکنان سرپرستی استان با نهایت تاثر مصیبت وارده را بجنابعالی و بانو و خانواده محترم داروگر تسلیت عرض نموده سلامتی بازماندگان را از خداوند متعال خواستارند

رضا متواضع

۱_۲۲۹۵۴

جناب آقای منوچهر کلایه

مصیبت وارده‌را بشما وخانواده محترمتان تسلیت عرض می‌نمائیم .

خانواده های تندری، فیاض ،روغنی ، قره‌خانی

۱_۲۲۹۸۸

بااندوه‌فراوان‌مصیبت وارده‌را به خانواده محترم ساسانی خصوصا آقای بیژن‌ساسانی تسلیت می گوئیم .

شرکت‌سهامی تجارتی و فنی تزکا

آ_۱۱۵۰۵

درگذشت جناب آقای حاجی‌محمود مسگرزاده را به دوستان عزیز جناب آقای صباغی و جناب آقای حسین‌زاده تسلیت عرض مینماید .

شرکت متا با مسئولیت محدود

آ_۱۱۴۳۳

بانهایت تاثر درگذشت جناب آقای حاجی محمود مسگرزاده را به‌کلیه بازماندگان خصوصا فرزندان محترم ایشان تسلیت میگوئیم .

شرکت متا بامسئولیت محدود

آ_۱۱۴۳۳

دبیران و کارمندان و دانش آموزان دبیرستان انوشیروان دادگر

مصیبت وارده را بسرکار خانم فرهنك و جناب آقای انسانی سعید صمیمانه تسلیت عرض نموده و بقای عمر ودوام آن خاندان جلیل را از درگاه ایزد توانا آرزومندند.

۱_۱۱۴۷۹

آقای حسن صلواتی

باکمال تاسف درگذشت مرحوم رزاق عزیزیان رابه شما و خانواده گرامیتان تسلیت گفته و سلامتی‌بازماندگان رااز درگاه خداوند خواستاریم .

از طرف کارکنان بانك ملی ایران شعبه رشدید

عباس صبوحی

آ_۱۱۵۰۱

سپاسگزاری

همه افراد خانواده علاج ونیری

از سروران گرام-دوستان قدیم وهمشهریان بزرگوار دکتر سید ارسطو علاج که‌در تمام مراسم یادبود وسوگواری اودرتهران- اصفهان واردستان دراین هوای گرم با ماهمراهی وهمدردی فرموده قلما وقدما سبب تسکین وتسلی مادراین ضایعهٔ دردناك شدند صمیمانه سپاسگذاریم وازتاخیر شرفیابی بحضورشان پوزش میطلبیم .

دکتر سیدیوسف نیری

آ_۱۱۳۸۷

بدینوسیله از تیمساران معظم بویژه تیمسار سپهبد آزموده معاون محترم وزارت دارائی و سرپرست اداره کل گمرك‌آقای‌مهندس انصاری مدیر عامل و رئیس هیئت مدیره و همچنین آقایان اعضاء هیئت مدیره و بازرس دولت در شرکت سهامی تلفن ایران و کلیه سروران گرام ودوستان ارجمند و همشهریان عزیزی که در مراسم تشییع و تدفین و مجالس ختم در تهران و تفرش و مراسم شب هفت‌شادروان سید علی اصغر میرفخرائی قدم رنجه فرموده و یا بوسیله نامه و یا آگهی در روزنامه و یا تلگرافا با ما همدردی نموده مراتب سپاس خودرا ابراز داشته چنانچه بواسطه تالمات روحی در عرض تشکر حضوری تاخیری رخ دهد امید عفو داریم .

خانواده میرفخرائی

آ_ ۱۱۴۷۵

بدینوسیله از دوستان معظم و اقوام عزیز که در تشییع جنازه و مجالس ترحیم شادروان سرهنك ابراهیم منصور پدر وبرادر عزیزمان اظهار مرحمت نموده‌اند صمیمانه تشکرمینمائیم چنانچه در شرفیابی و تشکر حضوری تاخیری حاصل گردد امید عفو داریم .

مهدی منصور ، محمود تابنده ، مجید منصور ، فرخ منصور . وسایر خانواده های وابسته .

آ_۱۱۴۵۳

ازآقایان علماء عظام وروحانیون مخصوصا از حضرت آیت‌الله‌العظمی آقای سیدشهاب‌الدین مرعشی‌نجفی‌وبازرگانان محترم‌وأهالی محل وعموم دوستان و آشنایان که در مراسم تشییع ،تدفین ، مجالس ترحیم و شب هفت آقای حاج سید عزیزالله سیدحسینی پدر بزرگوارمان حضور بهمرسانیده کتبا و تلگرافا اظهارهمدردی فرموده‌اند بی‌نهایت‌سپاسگزاریم. چنانچه‌بعلت تالمات روحی درعرض تشکر حضوری تاخیری رخ‌دهد امید عفوداریم .

خاندان‌سیدحسینی

آ_۱۱۵۰۷

مدیران ، کارمندان و کارگران شرکت سهامی کف

مصیبت وارده را به‌جناب آقای محمد حسین داروگر و سرکار علیه خانم داروگر تسلیت عرض نموده‌دوام‌سلامت وبقاء عمر آن خاندان جلیل را از درگاه احدیت مسئلت میدارند .

آ_۲۲۹۹۲

بانهایت تاسف مصیبت وارده را به‌جناب آقای‌محمد حسین داروگر و سرکار علیه خانم داروگر و سرکار علیه خانم فریده داروگر (نوری) تسلیت میگوئیم .

مهین گیلانشاه - ایران ترجمان

آ_۲۲۹۹۰

دوست عزیزمان نسرین ملك

ماراهم در غم خود شریك بدان

دوستان ورزشکارتو

تیم‌دوومیدانی انجمن دوشیزگان‌وبانوان

آ_۲۲۹۸۰

جناب آقای مهرابی و بانو

کارکنان دبستان بنیادنو مصیبت وارده را تسلیت میگویند

آ_۱۱۴۸۱

آگهی توزیع کارتهای ورودی مسابقات ورودی دانشگاهها و مؤسسات آموزش عالی تیرماه ۱۳۴۹

داوطلبان مسابقات‌ورودی‌دانشگاهها‌ومؤسسات آموزش عالی‌باید برای گرفتن کارت ورودی خودبا دردست داشتن مدرکی دال بر قبولی درامتحانات نهائی ششم متوسطه شخصا برحسب حوزه امتحانی که انتخاب کرده‌اند بشرح زیربه یکی‌از هفت‌حوزه تهران - اصفهان . اهواز . تبریز . رضائیه .شیراز. مشهد مراجعه کنند .

اول - محل وتاریخ توزیع کارت ورودی داوطبان حوزه‌امتحانی‌تهران

۱- محل مراجعه :

الف : برای دارندگان دیپلم طبیعی، سالن ورزش‌دانشگاه تهران (خیابان شاهرضا - نزدیك میدان۲۴اسفند).

ب : برای دارندگان دیپلم ریاضی ، محوطه دانشگاه تهران واقع (درخیابان شاهرضا) .

ج:برای‌دارندگان دیپلم ادبی ، سالن ورزش دانشگاه تهران (نزدیك میدان ۲۴ اسفند).

۲- تاریخ مراجعه :

تاریخ مراجعه دارندگان دیپلم طبیعی‌وریاضی برای گرفتن کارت ورودی بشرح زیر است :

صبح سه‌شنبه شانزدهم تیرماه : داوطلبانیکه نام‌خانوادگی آنان باحروف الف ، ب ، پ ، ت ،ث شروع می‌شود .

بعداز ظهر سه‌شنبه شانزدهم تیرماه :داوطلبانی که‌نام‌خانوادگی آنان‌با حروف ج ، چ ، ح ، خ، د، ذ ، ر . ز ، ژ شروع می‌شود .

صبح‌چهارشنبه‌هفدهم تیرماه : داوطلبانیکه‌نام خانوادگی‌آنان با حروف س ، ش ، ص ، ض ، ط ،ظ ، ع ، غ شروع می‌شود .

بعداز ظهر چهارشنبه هفدهم‌تیرماه : داوطلبانیکه نام‌خانوادگی آنان با حروف ف ، ق ، ك ، ل شروع می‌شود .

صبح‌پنجشنبه هیجدهم تیرماه : داوطلبانی که نام‌خانوادگی آنان با حرف (م) شروع می‌شود .

بعداز ظهر پنجشنبه هیجدهم تیرماه:داوطلبانی نام خانوادگی آنان باحروف ن ، و ، ه ، ی شروع می‌شود .

تاریخ‌مراجعه‌دارندگان دیپلم‌ادبی‌بشرح‌زیراست.

صبح‌جمعه نوزدهم تیرماه : داوطلبانیکه نام‌خانوادگی آنان با حروف الف تا ش شروع‌میشود.

بعدازظهر پنجشنبه‌هیجدهم‌تیرماه:داوطلبانی که خانوادگی آنان با حروف ص تا ی شروع‌میشود.

تذکر :

توزیع کارت در حوزه تهران همه‌روزه‌صبح‌ها ازساعت۷تا ۱۲وبعدازظهر ها ازساعت ۳تا ۸انجام می‌گیرد .

دوم -تاریخ و محل توزیع کارت‌ورودی‌داوطلبانی که حوزه های اصفهان ،اهواز ، تبریز ، رضائیه . شیراز ، مشهد رابرای حوزه امتحانی خود انتخاب کرده‌اند بشرح زیر است :

الف : تاریخ مراجعه :

درحوزه‌های‌امتحانی ششگانه مذکور در فوق کارتهای ورودی در روزهای هیجدهم‌ونوزدهم تیرماه ۴۹ صبح و بعداز ظهر توزیع‌خواهد شد .

ب : محل توزیع کارت :

درحوزه‌های ششگانه مذکور درفوق محل توزیع کارت‌ورودی دانشگاه یادانشکده شهرستان مربوط خواهد بود . م‌الف ۳۸۳۷

آ_۳۲۹۸۴

مرکز آزمون شناسی - وزارت علوم وآموزش‌عالی

آگهی استخدام

واحد ساختمانی کارخانه آریامهر کادر مشروحه زیر راجهت خدمت در محل کارخانه استخدام مینماید :

۱- مهندس مکانیك
۲- مهندس برق
۳- مهندس راه وساختمان
۴- تکنیسین آزمایشگاه باکتریولژی
۵- استادکار لوله کش (پایپ‌فیتر)
۶- حوشکار کاربیت درجه‌یك
۷- راننده مایه یك
۸- کاغال‌ساز
۹- مونتور مکانیك و تجهیزات الکتریکی درجه یك
۱۰- استادکارآمور فلزی (فورمن)

شرایط استخدام :

۱- سن بین ۱۸تا ۴۰ سال
۲- دردست داشتن برك پایان خدمت یا معافی نظام وظیفه
۳- ن

اطلاعات ۱۳۰۴

یکشنبه - چهاردهم تیرماه ۱۳۴۹ - اول جمادی‌الاول ۱۳۹۰ - پنجم ژوئیه ۱۹۷۰
شماره ۱۳۴۳۴ - سال چهل و پنجم
استخراج دکتر ریاضی کرمانی

ساعات شرعی
اذان صبح ..... ساعت ۳
طلوع آفتاب ..... ساعت ٤ و ۵۳ دقیقه
ظهر شرعی ..... ساعت ۱۲ و ۹ دقیقه
اذان مغرب ..... ساعت ۷ و ٤۱ دقیقه

توافق های وسیع ایران ، ترکیه و پاکستان در اجرای طرحهای مشترک توسعه صنعتی و اقتصادی

کنفرانس وزیران اقتصاد «آر-سی-دی» در تهران تشکیل میشود

* راه‌آهن ایران و ترکیه از دیماه آینده آماده بهره‌برداری است

* ترکیه پیشنهاداتی برای ترانزیت کالا های ایران از طریق بندر طرابوزان تهیه میکند

ایران ، ترکیه و پاکستان دیروز اجرا و بررسی یکسری جدید برنامه و طرح های توسعه صنعتی واقتصادی مشترک راه‌در چهارچوب سازمان همکاریهای منطقه برای عمران مورد توافق قرار دادند.

این توافق درجریان دوازدهمین اجلاسیه وزیران سه کشور که روز جمعه درشهر «پورسا»ی ترکیه تشکیل شد حاصل گردید واعلامیه مشترکی که دیشب در یك زمان در تهران ، آنکارا ، واسلام‌آباد انتشار یافت حاکی از موفقیت مذاکرات این اجلاسیه است .

به موجب اعلامیه پایان مذاکرات این اجلاسیه وزیران سه کشور با اکثریت آراء تهران را بعنوان قرارگاه دائمی دبیرخانه سازمان انتخاب کردند .

درمورد پروژه هائی که اینك تحت مطالعه است، شورای وزیران اظهار امیدواری کرد که خط لوله اهواز - اسکندرون هرچه زودتر به‌مرحله اجرا درآید .

شورا توجه کرد که مذاکرات ایران وپاکستان برای اکتشاف و بهره‌برداری نفت درایران پیشرفت می‌کند و کارشناسان ایران و ترکیه سرگرم بررسی جوانب مختلف پیشنهاد مربوط به‌فروش گاز طبیعی ایران به‌ترکیه هستند.

توسعه تجارت

دوازدهمین اجلاسیه وزیران «آر-سی-دی» که باشرکت وزیران خارجه ایران وترکیه ووزیر تجارت پاکستان تشکیل شد پیشنهاد مربوط به‌هماهنگ ساختن طرح‌های عمرانی پنجساله کشور های عضو رامورد تصویب قرارداد و تصمیم گرفت کارشناسان سه کشور برای عنوان پیشنهادات سازنده‌در جهت کاهش ومحو سد های تعرفه‌ای و موانع سهمیه‌ای و دیگر مشکلات درراه توسعه تجارت بین‌المنطقه‌ای در تاریخ بیستم سپتامبر آینده در تهران ملاقات کنند و گزارش مذاکرات خود را برای بررسی نهائی تسلیم کنفرانس وزیران تجارت واقتصاد «آر-سی-دی» که از روز شانزدهم نوامبر آینده‌در تهران تشکیل خواهد شد بنمایند

ترانزیت کالای ایران

اعلامیه مذاکرات فاش ساخت که ترکیه‌سرگرم تهیه گزارشی در مورد امکانات عبور ترانزیتی کالاهای ایران از طریق بندر طرابوزان است . شورا تصمیم گرفت که پیشنهاد رسمی ترکیه دراین مورد شامل تسهیلات و سرویس هائی که ترکیه می‌تواند در اختیار ایران قرار دهد همراه با شرایط امر تاقبل از تشکیل اجلاسیه آینده وزیران تهیه و تسلیم گردد .

اجلاسیه آینده شورا درژانویه-۱۹۷۱ در اسلام آباد پاکستان تشکیل خواهد شد .

درزمینه حمل‌ونقل‌شورا تصمیم گرفت که مدیران سه شرکت هواپیمائی کشور های عضو در تاریخ سیزدهم اکتبر آینده‌برای پیدا کردن راهها ووسائل اجراو تحقق اوامر رهبران سه کشوردر جهت تشکیل یك شرکت مشترك حمل‌ونقل هوائی وامکانات‌استفاده از هواپیما های مافوق صوت در تهران ملاقات کنند .

شورای وزیران از کشور های عضو خواست که منابع لازم‌برای پیشرفت و تکمیل پروژه شاهراه «آر-سی-دی» که آنکارا -تهران وکراچی رابیکدیگر پیوند میدهد اختصاص دهند وباخرسندی توجه نمودراه‌آهن ایران‌وترکیه تاپایان سال ۱۹۷۰ «دیماه ٤۹» موردبهره برداری قرارخواهد گرفت .

شورای وزیران همچنین طرح های مربوط‌به‌توسعه همکاری‌میان ایران، ترکیه و پاکستان را در زمینه های فرهنگ ، بهداشت و دیگر زمینه های همکاری مورد تصویب یاتائید قرار داد و این پیشنهاد را تصویب کرد که‌برای تشویق بخش خصوصی منطقه و بین‌المللی به‌مشارکت‌در طرح‌های «آر-سی-دی» و همچنین تشریح امکانات سرمایه گذاری‌در منطقه برای سرمایه‌گذاران بزرك‌خارجی سمیناری تشکیل شود .

اعلامیه مشترك همچنین خاطر نشان می‌سازد که‌ترکیه وپاکستان امکانات ایجاد یك پروژه مشترك در ترکیه رابرای ساختن وسائل اتومبیل مورد مطالعه قرار دهدو در همین اجلاسیه پیشنهاد ایران در مورد اجرای طرح مشترکی در زمینه پتروشیمی درایران به‌اطلاع وزیران رسید .

پیام شاهنشاه بمناسبت روز بین‌المللی تعاون

نهضت تعاون در کشور ما توسعه میابد

عصر دیروز باپیام شاهنشاه‌روز بین‌المللی تعاون جشن گرفته‌شد.

دراین جشن که در تالار ششم بهمن وزارت کار و امور اجتماعی ترتیب یافته بود آقای عبدالمجید مجیدی وزیر کار و امور اجتماعی ورئیس شورای عالی تعاون کشور پیام‌شاهنشاه‌رابااین شرح‌قرائت کرد

بمناسبت برگزاری روز بین‌المللی تعاون ، مراتب خرسندی خویش را از شرکت موثر سازمان های تعاونی ایران دراین مراسم ابراز میداریم . این جشن بین‌المللی نماینده همکاری نهضتهای تعاونی کشورهای مختلف جهان در راه تامین شرایط اقتصادی و اجتماعی بهتری برای زندگانی افرادبشری است واز این راه طبعا همه مردم نیك‌اندیش جهان قلبا در آن شرکت دارند .

ما بارها متذکر شده‌ایم که نظام تعاونی از اساسی‌ترین ضروریات پیشرفت ورفاه هر اجتماعی است و اکنون که خوشبختانه این نهضت در کشور ما روزبروز بیشتر توسعه می‌یابد باید کوشش شود تا کلیه طبقات جامعه ایرانی بابرداشت وسیعتری از ثمرات آن برخوردار شوند و بااستفاده از عوامل آموزشی وفنی پایه های محکمتری برای ایجادیك نظام نیرومند اقتصادی تعاونی بنا شود .

از نظر بین‌المللی پیشرفت نظام تعاونی عامل موثری در ترقی اقتصادی واجتماعی‌جوامع بخصوص کشورهای در حال توسعه است و طبعا هرقدر مردم این کشور ها بیشتر بااین اصل آشنا شوند ، بنحو موثری در تحقق آنهاشرکت جویند حصول این منظور آسانتر خواهد شد .

خوشبختانه نهضت‌تعاونی‌بین‌المللی در آستانه دومین سده خود به پیشرفت های وسیعی نایل شده است ولی این پیشرفت ها هنوز بنحوی که پیوند موزون گروههای مختلف نژادی و اجتماعی را شامل شود درك‌نشده است و این امر مستلزم گذشت زمان و رسوخ بیشتر اصول تعاونی در جوامع و ملل است .

برگزاری مراسمی از قبیل‌روز بین‌المللی تعاون طبعا به تامین این نظر کمك میکند از این‌لحاظ ما توفیق همه کسانی را که‌ازاین راه در توسعه همکاری و تفاهم جهانی و ایجاد شرایطی مساعدتر برای زندگانی بهتر مردم جهان میکوشند خواستاریم و امیدواریم سازمان های تعاونی ایران‌روزبروز سهم موثرتری دراین نهضت‌امید بخش بین‌المللی داشته باشند .

پس از قرائت پیام‌شاهنشاه آقای ولیان وزیر اصلاحات ارضی‌وتعاون روستائی اظهار داشت : در دوران سازندگی برنامه‌همه‌جانبه‌اصلاحات ارضی ایران تاسیس‌وتوسعه‌شبکه شرکت‌ها واتحادیه های تعاونی و روستائی را تنها وسیله توسعه اقتصادی و اجتماعی و فرهنگی جامعه روستانشین کشور میشناسیم.

آقای ولیان اضافه کرد تااین تاریخ بیش از ۸۱۰۰ شرکت‌تعاون روستائی بابیش از یك میلیون‌و-۴۰۰ هزار خانوار کشاور فعالیت خود را در بیش از ۲۴ هزارقریه شروع کرده‌اند و ۱۱۰ اتحادیه تعاون روستائی در ۱۰۲ شهرستان فعالیت میکنند .

وزیر اصلاحات ارضی گفت : دخالت فعلی دولت درامرسرپرستی شرکت های تعاونی روستائی در آینده نزدیك به نوعی نظارت‌عالیه تبدیل خواهد شد و برای تامین اعتبارات مورد نیاز این شرکت‌ها واتحادیه‌ها بانك تعاون کشاورزی که سهام آن قابل انتقال است تشکیل شده‌است .

پیام اتحادیه

پس از بیانات وزیر اصلاحات ارضی ، آقای جلیل ساسانی پیام اتحادیه بین‌المللی تعاون راقرائت کرد .

در پیام گفته شد که اتحادیه بین‌الملل تعاون بمناسبت چهل‌و-هشتمین سالروز بین‌المللی تعاون و هفتادوپنجمین سالگرد تاسیس خود را جشن میگیرد واز کلیه سازمان های وابسته که از ۶۰ کشور جهان و ۲۵۵ میلیون‌و۵۰۸ هزار‌و۴۴۳ نفر تشکیل میشود ، خواست که کلیه تصمیمات و توصیه های اتحادیه را موردتایید قرار دهند .

پس از قرائت پیام برنامه های هنری و پذیرائی از مدعوین آغاز گردید .

در مراسم سالروز جشن تعاون عده زیادی از خانواده کارمندان وزارت کارنیز شرکت داشتند .

رگبار روز استقلال !

امریکائیان مقیم تهران دیروز بمناسبت روز چهارم ژوئیه روز استقلال امریکا این روز را جشن گرفتند .

بزرگترین اجتماع امریکائیان واعضای خانواده آنان در تهران در منظریه تشکیل شد و این اجتماع پرحرارت وپراحساس در حقیقت موقعیتی برای تفریح کودکان امریکائی بود که در محوطه وسیع منظریه به بازی بپردازند .

اما طرف‌های‌غروب آفتاب‌رگبار ناگهانی که در شمیران بصورت وسیع و در تهران بطور مختصر باریدن گرفت ، برپاکنندگان جشن روز استقلال را وادار به یافتن پناهگاه کرد و عکاس اطلاعات این منظره‌را دیدنی‌ترین منظره از آن لحظات تشخیص داد .

IRFOAM ایرفوم

اسفنج را با مارك ایرفوم بخواهید

ایرفوم علامت اطمینان

«شو» فریدون فرخزاد

برای دریافت کارت رایگان شرکت در شو فرخ زاد درانجمن ، ازامروز صبحها ۹ تا ۱۲ و عصرها ٤ تا ۷ بدبیرخانه انجمن (بهار شمالی - نبش نامجو) مراجعه کنید .

آگهی استخدام راننده

شرکت‌واحد اتوبوسرانی تهران و حومه بمنظور تکمیل کادر، رانندگی در خطوط مختلف احتیاج به‌استخدام تعدادی راننده پایه یکم و پایه دوم همگانی دارد داوطلبان خدمت که سن‌آنان بیش‌از ٤۰ سال نباشد میتوانند از تاریخ۱۵ر٤ر۴۹ تا تاریخ ۳۰ر٤ر۴۹ همه‌روزه به اداره کل‌آموزش‌و استخدام شرکت واقع درنارمك مراجعه قادرصورت واجدبودن شرایط نسبت باستخدام آنان اقدام گردد .

شرکت واحد اتوبوسرانی تهران و حومه

آ-۲۲۷۵٤

مجله هنر و مردم

شماره ۶۱

با مطالب جالب توجهی درباره هنر و فرهنك انتشار یافت

۱-۲ آ-۲۲۰۶۲

سیرك بزرگ مجارستان

فقط ۲ روز دیگر

همه روز ساعت ۳۰ر۷ بعدازظهر

روزولت مقابل امجدیه تلفن ۷۶۵۹۱٤

آگهی مناقصه شماره ۷۵۲ر۴۹

شهربانی کل کشور انواع صیفی مورد مصرف سالانه یکانهای وابسته مرکز را از قبیل (گوجه‌فرنگی ، کدو، بادمجان ، سیب زمینی ، پیازوغیره) که‌درحدود پانصدتن سی‌و دوتن می‌باشد طبق سیاهه ومقادیر وبرك‌شرایط موجود از طریق مناقصه خریداری مینماید - دوطلبان مایل به‌شرکت دراین مناقصه می‌توانند‌برای دریافت‌برك‌شرایط متضمن مقادیر مورد مناقصه بدائره قرارداد های اداره کارپردازی مراجعه و پیشنهادات‌خود را دراپاکت‌لاك‌ومهر شده‌تا آخروقت‌اداری‌روز۵ر۵ر۴۹ بدائره دبیرخانه اداره مذکور تسلیم‌ورسید دریافت نمایند- پیشنهادات‌رسیده ساعت ده صبح‌روز ۶ر۵ر۴۹ در کمیسیون مناقصه‌بازوقرائت خواهدشد . حضور پیشنهاد دهندگان در جلسه کمیسیون مناقصه‌آزاد است‌وکمیسیون مذکور در رد یاقبول یك یاکلیه پیشنهادا ت‌مختاراست . م‌الف ۳۸۲۱

شهربانی کل کشور

آ-۲۲۸۲۰

قابل توجه اطباء و داروخانه‌های محترم کشور

بدینوسیله باطلاع میرساند :

نمایندگی داروهای لابراتوار

ORMONOTERAPIA RICHTER

از تاریخ دهم تیر ماه ۱۳۴۹ به این شرکت واگذار و کلیه داروهای‌این‌لابراتوار موجودبزودی دردسترس داروخانه ها گذارده خواهد شد .

لیپیران - شرکت سهامی خاص

جاده‌قدیم شمیران دوراهی فلکه‌شماره ۹۰۷ تلفن ۸۶۰۲۸

۱-۳ آ-۲۲۵۰٤

آگهی پذیرش دانشجو

مدرسه‌عالی بازرگانی رشت

مدرسه عالی بازرگانی رشت برای دوره لیسانس بازرگانی در سال تحصیلی ۵۰-۱۳۴۹ تعداد ۲۴۰ نفر دانشجو از بین دارندگان دیپلم طبیعی . ریاضی . ادبی . بازرگانی ومنشیگری از طریق مسابقه میپذیرد .

الف - مدارك لازم .

داوطلبان برای شرکت در مسابقه باید مدارك زیر را با پست سفارشی به آدرس تهران خیابان امیر آباد خیابان نصرت . خیابان جلالی موسسه جغرافیای دانشگاه تهران طوری ارسال دارند که تاآخر وقت روز بیستم تیر ماه ۴۹ پست شده باشد به تقاضا هائی که بعد از تاریخ فوق پست شده باشد ترتیب اثر داده نخواهد شد .

۱- تقاضانامه کتبی برای شرکت در مسابقه که در آن مشخصات و آدرس داوطلب بخط خود او نوشته شده باشد .

۲- شش قطعه عکس ٤×۶ .

۳- یك برگ فتوکپی شناسنامه .

٤- تعهد کتبی مبنی بر پرداخت شهریه‌سالانه بمبلغ ۳۱۰۰۰ ریال.

۵- نسخه اول فیش بانکی مبنی بر پرداخت ۵۰۰ریال بحساب شماره ۱۰۱۰ بانك بازرگانی تهران شعبه ۱۷ خیابان ایرانشهر.

ب- مواد امتحانی .

۱- ریاضیات مقدماتی با ضریب ۳ .

۲- زبان انگلیسی با ضریب۳ .

۳- زبان فارسی با ضریب ۲ .

٤- علوم اجتماعی با ضریب ۱ .

ج- محل و تاریخ امتحان .

کارت ورود به‌جلسه امتحان صبح و عصر روز پنجشنبه ۲۵ تیر ماه در دانشگاه تهران خیابان شاهرضا توزیع میگردد . داوطلب باید شخصا برای دریافت کارت مراجعه نماید .

امتحان ساعت ۸٫۵ صبح روز جمعه ۲۶ تیر ماه در دانشگاه تهران خیابان شاهرضا برگزار میشود .

توضیح :

۱ دانش آموزانی که هم‌اکنون درسال ششم رشته های طبیعی. ریاضی . ادبی . بازرگانی و منشیگری مشغول تحصیل‌میباشند همچنین کسانی که درسال تحصیلی جاری در امتحانات ششم متفرقه شرکت کرده‌اند میتوانند در مسابقه‌ورودی ثبت‌نام نمایند ولی شرکت آنان در امتحانات روز ۲۶ تیرماه موکول به ارائه گواهی قبولی در امتحانات نهائی ششم متوسطه در روز توزیع کارت خواهد بود .

۲- برنامه دروس مدرسه عالی بازرگانی رشت صبح و عصر میباشد .

آ-۲۲۶۷۲

سرپرست مدرسه عالی بازرگانی رشت - جهانگیر صوفی

آگهی جهت اطلاع مدیران تصفیه شرکت ها و اشخاص حقوقی

مدیران تصفیه مکلفند اظهارنامه مربوط به‌آخرین دوره عملیات شخص حقوقی‌موضوع ماده ۸۶ قانون‌مالیات های مستقیم مصوب ۲۸ر۱۲ر۴۵ را ظرف شش‌ماه ازتاریخ انحلال شرکت یاشخص حقوقی تنظیم و بحوزه مالیاتی اقامتگاه شخص حقوقی ارسال و ترتیب پرداخت مالیات متعلق رابدهند .

لذا بدین وسیله باطلاع کلیه مودیان فوق‌الذکر میرساند که فرم شماره ۲۷ که مربوط باظهارنامه مالیاتی دوره انحلال است‌چاپ شده ودر حوزه های مالیاتی‌موجود می‌باشد .

انتظار دارد که مودیان محترم فرم مذکور را با توجه بمقررات و دستورالعملی که ظهر آن چاپ شده است در مهلت مقرر قانونی تنظیم نموده و بحوزه مالیاتی ارسال داشته و ترتیب پرداخت مالیات متعلق را باحوزه مالیاتی مربوط بدهند تابا اجرای تکلیف قانونی واجتماعی خود مشمول جریمه وزیان‌دیرکرد مقرر نشوند . م‌الف ۳۸۲۸

وزارت دارائی

آ-۲۲۸۲٤

آگهی مناقصه شهرداری جهرم

شهرداری جهرم باستناد تصویبنامه هفتادمین جلسه مورخ ۲۱ر۳ر۴۹ انجمن شهر احداث یکباب پل برروی خشك محله صحرا واقع درخیابان جنوبی میدان شاهنشاهی راکه هزینه آن در حدود دو میلیون ریال براورد گردیده برابر مشخصات و واحد بهای مربوطه و باشرایط زیر بمناقصه میگذارد.

۱- شهرداری مختار است ۲۵ درصد کار رااضافه یا کسرنماید.

۲- مدت انجام کار سه‌ماه تمام از تاریخ عقدقرارداد میباشد .

۳- صلاحیت مالی و فنی پیشنهاد دهندگان باید مورد تایید دفتر مهندسی استان فارس باشد.

٤- کسانی که مایل بشرکت در مناقصه باشند میتوانند با پرداخت مبلغ پانصد ریال بحساب ٤۰٤ شهرداری نزدبانك ملی شعبه جهرم بدفتر مهندسی استان فارس مراجعه و اوراق‌شرکت در مناقصه را دریافت و تاآخر وقت اداری روز پنج شنبه ۱۸تیر ماه ۴۹ پیشنهاد خودرا در دوپاکت لاك‌ومهر شده بشرح زیر بدفتر شهرداری جهرم تحویل و رسید دریافت دارند .

پاکت الف - محتوی ۵ درصد کل کار بمبلغ یکصد هزار ریال بعنوان سپرده اسناد خزانه و یاضمانت نامه بانکی ازیکی از بانکهای مجاز و مدارك مناقصه که کلا بمهر و امضاءشرکت کننده‌رسیده باشد و گواهی صلاحیت از دفتر مهندسی استان فارس و پرداخت بهای اوراق شرکت در مناقصه.

پاکت ب- محتوی پیشنهاد میزان تخفیف یا اضافه برواحد بهای دفتر مهندسی که بتمام حروف و بدون قلم خوردگی‌نوشته شده باشد.

۵- به پیشنهادات مبهم و مشروط وناقص‌و مخدوش وبدون‌سپرده و نیزبه پیشنهادات واصله‌بعد از موعد مقرر ترتیب اثر داده نخواهد شد.

۶- حضور پیشنهاد دهندگان یانماینده قانونی آنان‌درجلسه مناقصه آزاداست.

۷- سپرده نفرات اول‌و دوم و سوم مناقصه هرگاه حاضربه عقد قرارداد نباشند بنفع شهرداری جهرم ضبط خواهد شدو هیچگونه اعتراضی مورد قبول واقع نخواهدشد.

۸- پیشنهاد دهندگان نباید مشمول منع‌مداخله کارمندان‌در معامله دولتی باشند.

۹- پیشنهادات واصله در ساعت ۱۱ صبح روزشنبه ۲۰ تیرماه ۴۹ در حضور کمیسیون‌عالی معاملات شهرداری و باحضور نماینده دفتر مهندسی استان فارس در شهرداری جهرم بازو قرائت خواهدشد.

۱۰- هزینه چاپ آگهی و مالیات و عوارض و غیره بعهده برنده مناقصه است .

۱۱- شهرداری در ردیك یاکلیه پیشنهادات بدون ذکر دلیل مختار است

۱۲- برنده مناقصه در موقع عقدقرارداد بایستی معادل ۱۰ درصد مبلغ مورد پیمان رابمنظور حسن انجام کارو بصورت اسناد خزانه یاتضمین بانکی بشهرداری تسلیم نماید.

۱۳ هزینه انجام کار برابر صورت وضعیت گواهی شده دفتر مهندسی‌نقدا از محل اعتبار شهرداری جهرم قابل پرداخت خواهدبود سایر اطلاعات و جزئیات مربوطه در اسناد مناقصه مندرج است .

شهرداری جهرم

۱-۳ آ-۲۲۱۰۸

آگهی مناقصه شماره ۶۰۱ر۴۹

راه‌آهن‌دولتی ایران بیست هزارعدداتصالی چهارپوشش سوراخه تیپ (آ) موردنیاز رابرطبق مشخصات‌ونقشه‌وشرایط واوراق‌مربوطه سی‌انداف یکی‌ازبنادرایران(خرمشهر یاشاهپور) یامرز جلفای ایران ازطریق مناقصه خریداری مینماید داوطلبان شرکت در مناقصه می‌توانند در ساعت‌اداری جهت‌دریافت اسناد مناقصه با پرداخت مبلغ دویست‌ریال بصندوق‌راه‌آهن‌باداره کل کارپردازی مراجعه نمایند. شرکت کنندگان در مناقصه باید مبلغ ششصدو پنجاه هزارریال بعنوان‌سپرده‌شرکت در مناقصه بصندوق راه‌آهن پرداخت‌ورسید صندوق یا معادل همان مبلغ ضمانت‌نامه بانکی صادره‌یکی‌ازبانك های مجازایران که لااقل دو ماه اعتبار از تاریخ مناقصه داشته‌باشد بضمیمه پیشنهاد خود تاساعت ۹ صبح روز ۲۱ر۶ر۴۹ مطابق با ۱۲ سپتامبر ۷۰ در صندوق‌پیشنهاد هاواقع در اداره کل کارپردازی بیاندازند . پیشنهاد های واصله‌ساعت ۱۰ همان روز بازوقرائت خواهدشد حضور پیشنهاد دهندگان یا نمایندگان مجاز آنان در جلسه مناقصه آزاد است‌وراه‌آهن در رد‌یاقبول هریك یاتمام پیشنهاد ها مادامی که‌قرارداد مبادله‌نشده است جزاو کلا مختار می‌باشد . به‌پیشنهاد فاقدسپرده و مشروط و مبهم وپیشنهادی که‌بعد از موعد مقرر برسد ترتیب اثر داده نخواهدشد سپرده برنده وحائز حداقل درجه‌دوم مناقصه نگهداری ودرصورت استنکاف‌از انجام معامله بدون هیچگونه تشریفات بنفع‌راه‌آهن ضبط خواهدگردید پرداخت مالیاتی که در ایران نسبت‌معواید حاصله از این معامله بنابه تشخیص وزارت‌دارائی تعلق میگیرد بعهده برنده یابرندگان مناقصه می‌باشد راه‌آهن می‌تواند صدی بیست‌وپنج از میزان معامله را کسرباضافه‌نماید پیشنهاد های واصله ازکشور هائی که‌با دولت‌ایران پیمان تهاتری دارندباشرایط مساوی حق تقدم خواهندداشت. م‌الف۳۸۲٤

راه‌آهن‌دولتی ایران

۱-۲ آ-۲۲۸۲۸

آگهی استخدام

وزارت اطلاعات برای خدمت در مراکز فرستنده‌های رادیوئی کشور چهار نفر مهندس رشته الکترونیك سه نفر مهندس رشته ارتباطات سه نفر لیسانسیه فیزیك و ۴۲ نفر دیپلمه فنی فارغ - التحصیل هرستانهای فنی کشور در رشته‌های برق -ماشین - مکانیك و دیپلمه ریاضی باسابقه کار در امور فنی را بارعایت شرایط زیر بطور غیر رسمی بخدمت می‌پذیرد .

۱- تابعیت دولت شاهنشاهی ایران .

۲- انجام خدمت وظیفه عمومی یا معافیت دائم بجز معافیت پزشکی.

۳- دارابودن سلامت کامل و عدم اعتیاد بمواد مخدره ومضره.

٤- حداکثر سن ۳۰ سال .

۵- عدم محکومیت‌های قانونی .

۶- عدم اشتغال در سایر سازمانها و موسسات دولتی و غیر دولتی .

۷- گذراندن دوره آموزش مقدماتی در وزارت اطلاعات .

۸- سپردن تعهد معتبر برای انجام خدمت بمدت دوسال درهر نقطه‌ای که وزارت اطلاعات تعیین کند.

داوطلبان واحد شرایط باید مدارك خود را بشرح زیر :

۱- برك مشخصات شناسائی کامل .

۲- فتوکپی کارت پایان خدمت وظیفه عمومی یا معافیت دائم.

۳- فتوکپی آخرین مدرك تحصیلی .

٤- ۶قطعه عکس ٤×۶

از تاریخ انتشار این آگهی تاپایان ساعت اداری روز ۲۵ تیر ماه ۴۹ بوسیله پست سفارشی بنشانی (تهران - میدان ارك دفتر آموزش وزارت اطلاعات) ارسال دارند.

تاریخ آزمایش کتبی ، مصاحبه ۲۸ر٤ر۴۹ است که درصورت تغییر اطلاع داده خواهد شد.

قبول شدگان در آزمایش کتبی و مصاحبه برابر مقررات وزارت اطلاعات بخدمت گمارده خواهند شد ، اشتغال قطعی آنان موکول به‌گذراندن دوره مقدماتی خواهد بود.

دارندگان مدارك فوق دیپلم و یا لیسانس در رشته‌های ریاضی وفنی چنانچه مایل باشند باشرایط موجودبرای دیپلمه‌هااستخدام شوند حق تقدم خواهند داشت به تقاضاهای فاقد نشانی‌صحیح وناقص از لحاظ مدارك ترتیب اثر داده نخواهدشد .

لطفا از مراجعه مستقیم بمرعنوان خودداری و ماشد م‌الف۳۵۹۶

وزارت اطلاعات

آ-۳ ۱-۲۱۹۱۲

گل

پس‌ازهزاران ساعت تلاش‌وهیجان وفداکاری صدها هنرمند گرانقدر (گل) متولد میشود .

بزودی بزودی بزودی بزودی بزودی بزودی

بانك بیمه ایران

شعبه خیابان تهران نو

واقع در خیابان تهران نو نبش خیابان زرکش

افتتاح و آماده انجام امور بانکی مشتریان‌محترم گردید .

سازمان بیمه های اجتماعی

آگهی استخدام

سازمان بیمه‌های اجتماعی برای خدمت در مراکز بهداشتی تهران و شهرستانها بافراد زیر نیازدارد.

پزشك متخصص بهداشت .

پزشك عمومی

متخصص روانشناسی

چشم پزشك

مهندس حفاظت صنعتی

مربی و کمك مربی بهداشت

آمارگر بهداشت

پزشك متخصص ریوی

متخصص علوم تغذیه

پرستار لیسانسیه

ماما و بهیار

از داوطلبان واجد شرایط خواهشمند است برای کسب اطلاعات وشرایط‌استخدامی وانجام‌مصاحبه در ساعات اداری باداره خدمات بهداشتی سازمان واقع در خیابان آیزنهاور-طبقه دوم مراجعه‌فرمایند.

شرکت سهامی ایران مایه

اولین تولید کننده خمیر مایه در خاورمیانه

باستحضارعموم کارخانجات نان‌ماشینی -قنادیها- واحدهای پخت‌سنگکی -پربری - تافتون و لواش پزی وسایر مصرف کنندگان خمیر مایه می رساند که تاسیسات تولیدی این شرکت که تحت لیسانس کمپانی‌دیونیورسال فودز کرپریشن‌امریکا که بزرگترین و مشهور ترین تولید کننده خمیر مایه در دنیا می‌باشد عالیترین نوع خمیرمایه رادرحد استاندارد بین‌المللی تولید و به‌بازار عرضه نموده است.

عموم مصرف کنندگان خمیرمایه های وارداتی میتوانند برای سنجش کیفیت خمیر مایه تولیدی این شرکت واحد نمونه جهت پخت های آزمایشی همه‌روزه بدفتر مرکزی شرکت سهامی ایران‌مایه مراجعه فرمایند .

خیابان سعدی جنوبی - ساختمان تقی‌نیا - طبقه سوم- تلفن ۳۰۵۰۲٤ داخلی ۹۹

SECRETARY NEEDED FOR MANAGEMENT

A full time secretary with excellent knowledge of English and shorthand is required. Good salary and complete health insurance will be provided. Applicants can call on person, everyday between 5 - 7 p.m. except Thursdays to:

Miss Anush Sarkissian
SHABRANG COMPANY
367 Takhte Jamshid Avenue

آگهی جهت احداث بیمارستان

یك شرکت ساختمانی معتبر آماده است که در اراضی ملکی خود واقع درغرب هتل ونك بیمارستانی با مشارکت‌پزشکان ذیعلاقه احداث وباشرایط مناسب واگذار نماید . علاقمندان با تلفن ۳۱۱۳۳۷ مذاکره فرمایند .

آ-۲۲۶۵٤ ۱-۲