سال سی‌وچهارم- شماره ۱۰۱۸۷ | چهارشنبه سی‌ویکم فروردین‌ماه ۱۳۳۹ | تکشماره ۳ ریال

اطلاعات

هزار کشته و زخمی در شورش کرهٔ جنوبی

۲۰ صفحه

آمریکا طی یادداشت شدیداللحنی از دولت کره جنوبی خواست که آزادی مردم را تامین کند

مردم کره بانتخابات ریاست جمهوری اعتراض دارند و میگویند دولت بافشار وتقلب انتخابات را برده‌است

سینگمان‌ری رئیس‌جمهورکره جنوبی متهم‌است‌که انتخابات را بااعمال نفوذ برده‌است

در تظاهرات و شورش‌دیروزکره بیش ازیک‌میلیون نفر شرکت داشتندونیروهای نظامی با تانک وزره‌پوش. به‌آنها حمله‌ور شدند

در سئول اغلب مغازه‌هابسته‌است شهر تبدیل بیک اردوگاه جنگی‌شده‌وصدای تیراندازی گاهگاه بگوش میرسد

برزیدنت‌آیزنهاور از حوادث اخیر کره بشدت متاثر است وهرتر وزیر خارجه آمریکا به سفیرکره‌اطلاع دادکه دولت این‌کشورباید اقدامات لازم را برای‌حفظ آزادی‌مردم وآزادی‌اجتماع، نطق و مطبوعات بعمل‌آورد وآزادی انتخابات و مخفی بودن آنرا تضمین کند. وضع سفر آیزنهاور بکره نامعلوم است

شایع است که حکومت‌سینگمان‌ری سقوط‌خواهد کرد. شورشیان در بعضی نقاط مسلح شده و بروی نیروهای نظامی تیراندازی میکنند وزدوخورد‌ادامه‌دارد

شرح درصفحه ۳و۴

سیاست ایران درباره پایگاههای نظامی تغییر میکند؟

★ خبرگزاریهای خارجی نطق وزیرامورخارجه را بعنوان موافقت ایران باآشتی ترکیه وشوروی تلقی‌کردند

★ بعقیده دولت‌ایران کنفرانس عالی وملاقات سران دول به تثبیت صلح جهانی وحل مشکلات کمك خواهدکرد

وزیر امور خارجه که در گزارش های خبرگزاری های خارجی انعکاس یافته بدین شرح است :

توضیحات دیروزوزیرامورخارجه بمجلس شورایملی درزمینه عادی شدن روابط ترکیه و شوروی و همچنین روابط ایران و شوروی طی بیست و چهار ساعت اخیر در محافل سیاسی داخلی‌وهمچنین‌خبرگزاریها و مطبوعات جهانی مورد بحث و گفتگو قرار گرفته است .

در تهران ، ناظرین سیاسی‌بیك قسمت از اظهارات وزیر امورخارجه توجه خاص نشان‌داده و آنرااینطور تعبیر میکنند که ممکن است‌دولت ایران در سیاست خود نسبت به اعطاء پایگاههای نظامی و پرتاب موشك در آینده تجدید نظر بعمل آورد .

دولت ایران تاکنون از موافقت باایجاد هرگونه پایگاه نظامی در خاك خود خودداری کرده‌است .

انعکاس در خبرگزاریها

دیگر نکات برجسته نطق دیروز

بقیه در صفحه هفدهم

برای نخستین بار درآسیا، درایران:

«خانه های اجاره‌ای» ارزان میسازند

امروز اطلاع یافتیم که بزودی درایران ساختمان خانه هائی بنام «خانه‌های اجاره‌ای ارزان» شروع خواهد شد ساختن اینگونه خانه‌ها که در کشورهای غربی معمول‌است، هنوز در آسیا متداول نشده وایران نخستین کشورآسیائی است که این چنین خانه‌هائی را میسازد. این خانه‌ها در مرحله اول بکارمندان واگذار خواهد شد ودولت «موجر» و کارمندان مستاجرین آن خواهند بود.

بقیه در صفحه هفدهم

تظاهرات دربرابر مجلس ملی ترکیه

افراد حزب جمهوریخواه بنفع عصمت اینونو تظاهراتی کردند وپلیس ۲۰ نفرازآنهارا بازداشت‌کرد

✱ علت تظاهرات تصویب لایحه ممنوع شدن فعالیت احزاب در ترکیه است . تحریم فعالیت سیاسی شامل انتشارهرنوع‌جزوه، بیانیه، اعلامیه و عکس‌در داخل ترکیه است.

✱ دمکراتها، جمهوریخواهان را متهم به فعالیت های غیر قانونی کرده‌اند وقرار است کمیته تحقیق‌مجلس ملی پیرامون این اتهام رسیدگی کند. جمهوری‌خواهان‌تهمت‌های‌دمکراتها رد میکنند

شرح درصفحه ۳

جریان روز

سئوال وجواب دیروز | **بحران درکره جنوبی**

سرمقاله وتفسیرجهان را درصفحه دوم مطالعه فرمائید

علیاحضرت ملکه فرح

دیروز مرکز کاوشهای علمی شرکت ملی نفت را افتتاح‌کردند

آقای انتظام هنگام عرض خیرمقدم بحضور علیاحضرت

ساعت چهار ونیم بعد از ظهردیروز مراسم نصب لوحه ساختمان مرکز کاوشهای علمی شرکت ملی نفت در انبار نفت شهر ری در حضور علیا حضرت ملکه فرح پهلوی انجام شد

بقیه در صفحه ششم

بانك ملی زندگی اجتماعی ایرانرا بررسی میکند

درآمد سالیانه هرفرد ایرانی بیش از ۹۰۰ تومان است

رقم ۱۲۰ دلارکه ازطرف سازمان ملل اعلام شده باید تصحیح‌گردد

امروز اطلاع حاصل شد درآمد متوسط هر فرد درایران که توسط سازمان ملل متحد ۱۲۰ دلار (یعنی در حدود ۹۰۰ تومان) تعیین شده بود بیشتر ازاین مقداراست ورقم قطعی آن هنوز معلوم نیست وباید بعدها ضمن‌محاسبه درآمد ملی‌که بانك ملی میخواهد آنرا تعیین نماید معلوم شود وپس ازآن محاسبات سازمان ملل متحد دراین‌خصوص تصحیح گردد.

آنچه مسلم است متوسط درآمد افراد درایران خیلی بیشتر از این رقم است .

در ضمن رسیدگی به‌آماری که برای تعیین شاخص هزینه‌زندگی فراهم شده دربانك ملی‌ادامه داردو چنانکه قبلا اطلاع‌دادیم ضمن این محاسبات معلوم شده است که‌مردم تهران ۷٫۵ درصد درآمد خود را صرف ایاب وذهاب میکنند یعنی پول اتوبوس و تاکسی ووسیله‌نقلیه شخصی میدهند .

خبرنگارما اطلاع‌میدهد در دفترچه‌هائی که برای تهیه‌شاخص‌هزینه زندگی تهیه شده و باسئوال ازمردم

بقیه در صفحه هفدهم

مشمولین غایب از سوم اردیبهشت جلب میشوند

امروز تیمسار دریادار رسائی رئیس اداره نظام وظیفه عمومی به خبرنگار ما گفت تاکنون قریب دو هزار و پانصد نفر مشمول خود رابه حوزه‌تهران‌معرفی کرده‌اند و احتمال میرود تا هفته آینده‌تامین احتیاجات تهران عملی گردد .

گزارش خبرنگار ما حاکی‌است که جلب مشمولین غائب از روزشنبه سوم اردیبهشت ماه توسط ماموران اجرائیات شهربانی آغاز خواهد شد.

مشمولین غائب پس‌از دستگیری به خدمت اعزام خواهند شد ولی مشمولینی که تا عصر فردا خود را به حوزه تهران معرفی نمایند از انجام خدمت تابینی معاف خواهند بود .

امروز صاحب چشمه نفت‌خیز آدران سراسیمه گفت:

مردم زمین مرا ملی کردند!

آنهامیگویند چون‌نفت ملی‌است زمین توهم ملی است

بطوریکه دیروز اطلاع دادیم شرکت ملی نفت ضمن اطلاعیه‌ای خاطرنشان ساخت که نفت موجود در چشمه خوزن کلاواقع در آدران کرج نفت سفید تصفیه شده‌ایست که شرکت‌ملی‌نفت‌ایران‌در سراسر کشور توزیع مینماید این نفت‌در زمین اردوگاه مسکونی مهندسین شرکت ساختمانی «موریسن‌نودسن» نشست کرده و ازچشمه‌مزبورهمراه آب از زمین خارج میشود .

صبح امروزآقای لاریجانی‌صاحب ملك مزبور بخبرنگار ما گفت‌برای منهم از روز اول وجود منبع زیر زمینی بعید بنظر میرسید ، ولی ازدحام اهالی قراء اطراف برسر این چشمه و استفاده از نفت آن سبب شده بود که سرو صدائی‌براه بیافتد .

همین موضوع باعث شد که عده‌ای از ساکنین اطراف خوزن کلا باین خیال بیافتند که در زمین آنها نیز منابع سرشاری از نفت وجود دارد و اصولا آدران سرزمین نفت خیز میباشد . حتی عده‌ای‌هم بتصور اینکه در این چشمه منبع نفت‌وجود دارد خودرا صاحب ملك‌من معرفی کردند .

ملی کردند !

در اینجا آقای‌لاریجانی‌سراسیمه گفت : حالاکه همه سرو صداها خوابید و معلوم شد منبع نفتی‌وجود ندارد تکلیف من با اینهمه مالك چیست ؟

هر گوشه از زمین مرا یکنفر در خیال خود صاحب شده است . این اواخر که مقدار نفت زیاد تر

بقیه‌در صفحه‌هفدهم

جزئیات سفرشاهانه دراتریش

✱ اعلیحضرت مدت شش روز میهمان رسمی اتریش‌بوده ویکهفته بطور خصوصی درآن کشور توقف‌میفرمایند

✱ دراتریش، شهرهای وین، سالز بورك، اینسبورك ، زیمرینك واونیك مورد بازدید شاهنشاه قرار خواهد گرفت

✱ برنامه‌ئی ازرقصهای محلی اتریش در حضورشاهنشاه اجراء خواهد شد .

در شماره دیروز جزئیات برنامه مسافرت رسمی شاهنشاه در سوئد و بلژیك انتشار یافت و برنامه دقیق سفر شاهانه باتریش در شماره امروز بنظر خوانندگان ارجمند میرسد :

در اطریش

شاهنشاه صبح روز بیست و ششم اردیبهشت عازم وین میگردند و هواپیمای‌حامل‌شاهنشاه درفرودگاه «شوخات» وین بزمین می‌نشینند .

در فرودگاه رئیس جمهوری‌اطریش دکتر «شرف »و اعضای کابینه و مقامات کشوری و لشکری اطریش از شاهنشاه استقبال می‌نمایندسپس شاهنشاه و رئیس جمهوری اطریش عازم «هتل امپریال » محل اقامت شاهنشاه دروین میگردند .

بعدازظهر شاهنشاه از رئیس جمهور اطریش در کاخ ریاست جمهوری دیدن می‌نمایند و دکتر «شرف » سپس به‌بازدید شاهنشاه می‌رود .

ساعت هشت شب ضیافتی بشام و مجلس شب نشینی‌بافتخارشاهنشاه در کاخ امپراطوری «وینر هوفبورك» از طرف رئیس جمهوری اطریش داده می‌شود .

بقیه در صفحه‌نوزدهم

دولت شوروی مدعی‌است:

بایران وترکیه کمك فنی واقتصادی میکند!

شوروی این‌موضوع را رسما بسازمان ملل متحداطلاع‌داد

سازمان ملل متحد -۱۹ آوریل- آسوشیتد پرس - اتحاد شوروی به سازمان ملل متحد اطلاع دادکه‌کمك های اقتصادی وفنی او به کشورهای دیگر به هیچ قیدی مقید نیست .

در فهرست کشورهائی که به آنها کمك میشود نام ایران و ترکیه از متفقین غرب ، افغانستان ، برمه ، کامبوج ، سیلان ، حبشه ، گینه، یمن ، هندوستان ، عراق ، نپال و جمهوری متحد عرب ذکر شده‌است .

در این فهرست از ذکر نام کشورهای کمونیست خودداری شده است . این گزارش شوروی باطلاع مجمع عمومی سازمان ملل‌متحدرسید

مجمع عمومی قبلا از اعضاءسازمان خواسته بود تا پیرامون کمکهای اقتصادی وفنی خودبه کشورهای کم توسعه درسال ۱۹۵۹ گزارشی‌تسلیم مجمع کنند .

نماینده شوروی هنگام تسلیم گزارش اظهار داشت که کمکهای شوروی بر «مبنای صادقانه‌ای»استوار است و طبق احتیاج و تمایل کشورها دراختیار آنها گذاشته میشود .هیچ نوع شرط سیاسی یا اقتصادی بااین کمکها توام نمیشود و هدف آن افزایش بنیه فنی و اقتصادی این کشورهاست . شوروی به هیچ نحو در تاسیسات صنعتی و کشاورزی و حمل ونقل و امثال آن که ایجاد میکند سهیم نمیشودوسودی از آنها مطالبه نمیکند .

در گزارش شوروی گفته شده‌است که در ایران برای تکمیل ساختمان سیلوی شیراز به ظرفیت شانزده هزار تن وسایل و متخصصین فنی در اختیار مقامات محلی گذاشته شده‌است .

بقیه در صفحه هفدهم

گوشت ارزان شد ازفرداگوشت کیلوئی ۶۰ ریال‌است

امروز شهرداری تهران اعلام کردکه ازاول اردیبهشت ماه سال جاری نرخ جدید گوشت کیلوئی شصت ریال تعیین گردیده است و خریداران گوشت مورد مصرف خودرا چهار ریال ارزانتر از قیمت‌معمول خواهند خرید.

در سال جاری شهرداری نرخ جدید گوشت را بیست روز زودتر از موعد مقرر اعلام کرد و این‌امر بدین لحاظ صورت گرفت که بعلت تثبیت‌وضع‌گوشت‌دیگر موردی برای وجود سیاه بهار و فصل کمبود گوشت باقی نمانده است . این نرخ در اوایل تابستان مجددا تغییر خواهد یافت و نرخ تابستانی‌گوشت نیز در آنموقع اعلام خواهد شد . شهرداری اکنون با فرصت بیشتری سرگرم رسیدگی بوضع گوشت و دکاکین قصابی است . آئین نامه جدید گوشت که متن آن در روزنامه از نظر خوانندگان گذشت از عملیات خلاف مقررات قصابها جلو گیری خواهد کرد .

بررسی روابط ایران و شوروی

چرا شوروی از تخلیه ایران خود داری میکرد ؟

درصفحه ۱۳

باطلاع کلیه کارمندان دولت و فرهنگیان و هم چنین بازرگانان‌و اهالی محترم شهرستان قصر شیرین میرساند که شعبه این شرکت از اول اردیبهشت ماه جاری زیر نظرشعبه کرمانشاه تاسیس گردید.

شرکت سهامی بیمه‌ایران

اداره کل درآمد شهرداری تهران همه روزه ازساعت ۷ونیم صبح لغایت ۲ بعداز ظهر وعصرها(باستثنای‌روزهای‌پنجشنبه وایام تعطیل) ازساعت ٤ تا۸ بعدازظهر برای تسلیم مفاصاحساب به متقاضیان آماده است.

۲-۳ آ-۲۶۳۶

پوران خواننده رادیو، مدافع حقوق زنان..!

«جمعه دراطلاعات هفتگی»

افزایش جوائز حساب سپرده اختیاری

بانك بیمه بازرگانان

بانك بیمه بازرگانان باسپاسگذاری فراوان ازحسن استقبالی‌که هم میهنان عزیز درمورد افتتاح حساب سپرده اختیاری نشان داده‌اند بمنظور قدردانی ازآنان وتشویق صاحبان حساب مقدار جوائز حساب سپرده اختیاری را تامیزان

۱٬۰۰۰٬۰۰۰ ریال

افزایش داده است وچون بسیاری ازهم میهنان ازنقاط مختلف کشور طی نامه‌ها وتلگرافهای متعدد ودرخواست تمدید مدت قرعه‌کشی را کرده‌اند بمنظورانجام تقاضای آنها تاریخ آخرین فرصت شرکت در قرعه‌کشی را تاآخر اردیبهشت‌تمدید نموده‌است. بنابراین کلیه کسانیکه تاتاریخ مذکور موفق بافتتاح حساب سپرده اختیاری شوند ازجایزه **ممتاز ۵۰۰٬۰۰۰ ریالی**

وسایر جوایز برخوردار خواهند بود

بانك بیمه بازرگانان آ-۲۹۳۲ گردونه

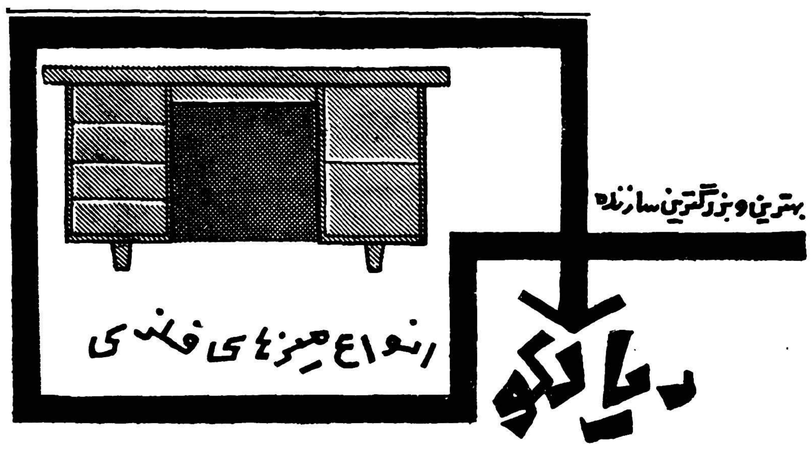

بیش از۴۰۰ کارگر ومهندس ویك‌گروه هشت‌نفری متخصص خارجی بهترین میزها، صندلیها، قفسه‌های بایگانی وکتابخانه،گنجه‌ها وکمدهای لباس‌رادرکارخانه فلز ولعاب ریالکو تهیه میکنند.

آ-۲۸۲۸ **نمایشگاه ریالکو، میدان کاخ، تخت جمشید تلفن ۶۸۱۴۲**

جریان روز

سئوال وجواب دیروز

نکته مهمی که در سئوال آقای دولت آبادی از دولت و جواب آقای وزیر خارجه جلب توجه میکرد این بود که دولت آبادی گفت :

«باوجودی که دولت ترکیه پایگاه موشك هم‌بامریکا داده‌است‌شوروی از این کشور دعوت میکند و باین ترتیب معلوم میشود که دولت ایران به همهٔ این موضوعات توجه ندارد و مادر این باره قصور کرده‌ایم. شوروی از دولت ترکیه باوجودی که پایگاه موشك بامریکا میدهد دعوت میکند ولی ما بایستی هر روز و شب دچار جنك سرد باشیم .»

وزیر خارجه در برابر این مواخذه نماینده مجلس جوابی داده‌است مبهم ولی پرمعنا و آن اینست :

«این امر که نماینده محترم بدان اشاره نمودند که با اینکه‌دولت ترکیه این پایگاه ها را بامریکا داده است معهذا شوروی علاقمند به نزدیکی با ترکیه شده است مطلبی است که دولت شاهنشاهی آنرا قابل بررسی و تعمق میداند »

این قسمت از گفتارآقای آرام‌را ستی قابل بررسی و تامل میباشد اگرچه وزیر خارجه عقیده خود را صریح اظهار نداشته و در پردهٔ ابهام آنرا پیچیده است که در قاموس دیپلماسی همین ابهام واشارات معنا و مفهوم خاص پیدا میکند ، ولی ما میتوانیم از این جمله چنین استفاده کنیم که دولت ایران متوجه شده است که نزاکت های‌سیاسی ورعایت اصول همجواری در روابط باشوروی و نشان دادن اینهمه حسن نیت و اتخاذ روش مسالمت آمیز در مناسبات میان ایران و همسایه شمالی ما بیحاصل‌بوده واولیای دولت شوروی برای این نزاکت ها و مراعات ها اهمیت وارزشی قائل نیستند بدین جهت وقتی وزیر خارجه در مقابل این پرسش قرار میگیرد جواب میدهد : «مطلب را دولت ایران قابل بررسی و تامل و تعمق میداند» یعنی این ایراد نماینده محترم را صحیح و قابل مطالعه میداند و حالا باید در روش گذشته خود تجدید نظر کند،به‌بیند آیا رویه‌ای که تا کنون دولت ایران تعقیب می‌نموده و از دادن پایگاه نظامی و پایگاه موشك اباو امتناع داشته بخاطر اینکه حسن نیت بیشتر خود را نسبت بکشور شوروی نشان دهد صحیح بوده است یا نه ؟ واگر در این امر مرتکب اشتباهی شده‌اند و عمال دولت شوروی ما را با داشتن پایگاه نظامی وپایگاه موشك بیشتر بحساب می‌آورند چرا این کار را نکنیم و برای چه پایگاه ندهیم که ارزش دوستی ما در نظر همسایه بیشتر باشد ؟

مگر ما نمیتوانیم مثل ترکها پایگاه نظامی و موشك هم بامریکا بدهیم ، البته میتوانیم و چرا ندهیم !

این نزاکت ما و مراعات همسایگی وقتی بی‌ارزش تلقی شود و همچنان روابط تبلیغاتی تند و حاد رادیوئی جریان داشته باشد و نخواهند با ما براساس روابط متقابل و حفظ مناسبات همسایگی دوستی کنند ما چرا کاسه ازآش گرمتر باشیم ، برای چه ما اینقدر مراعات همجواری و دوستی را کنیم ؟!

حالا که بقول وزیر خارجه ،دولت شوروی قدر این رویهٔ دوستانه وصادقانه دولت ایران را ندانسته و درروابط خود با ایران حسن‌نیت نشان نداده است دیگر چه لزوم دارد ما اینهمه نزاکت مآب باشیم وضعف نشان‌بدهیم »

دولت ایران میتواند پایگاه بدهد و باید بدهد تا بحساب آید ، دنیای امروز دنیای قدرت نمائی و سربلندی و ایستادگی در برابر زور و تعدی و تجاوز است ، ما چرا باید خودرا ضعیف نشان دهیم؟ راست است که دولت کمترین ضعف و سستی در طول مدتی که روابط میان ما تیره شده ابراز نداشته ولی در این مرحله هم باید مطلب را دقیقا مطالعه کندو سپس تصمیم بگیرد .

اظهارات نماینده مجلس که مورد تایید مجلسیان قرار گرفته بهترین شاهد زنده‌ایست که ملت ایران مایل نیست راهی جز صلح وصفا و حسن نیت با همسایگان به‌پیماید ، علاقمند است روابط دوستانهٔ خودرا با عموم دول همسایه بخصوص کشور اتحاد شوروی بر اساس احترام متقابل و مراعات اصول بین‌المللی برقرار سازد ، دولت هم همین رویه را دنبال میکند بنابر این نظر آقای دولت آبادی مبنی بر اینکه «آیا این راه راهموارتر و مناسب تر برای نزدیکی روابط باشوروی تشخیص نمیدهید »راستی قابل بررسی و مطالعه نمیباشد ؟ البته قابل تامل است و خوشبختانه وزیر خارجه هم چنین وعده‌ای داده‌است .

بحران درکره جنوبی

تظاهرات ضد دولتی کره جنوبی که از چند روز پیش آغاز شده بود با حوادث خونینی که دیروز در سئول روی داد باوج‌شدت رسیده وسینگمان‌ری رئیس جمهوری این کشور را باوخیم ترین بحران های داخلی روبرو کرده‌است .

هنوز نمیتوان نتایج این بحران و ناراحتی را پیش بینی کرد لکن هرگاه تظاهرات واغتشاشات ادامه یابد دولت سینگمان‌ری را که ۱۲ سال است بی‌کره جنوبی حکومت میکند بخطر خواهد انداخت .

دولت کره جنوبی برای فرونشاندن شورش از تمام وسائل ممکنه استفاده کرده و در شهر های بزرك منجمله سئول حکومت نظامی اعلام کرده است . هنوز از آمار قطعی کشته شدگان اطلاعی در دست نیست ولی شماره تلفات به ۸۰ نفر تخمین زده‌شده و عده زیادی نیز مجروح گردیده‌اند . ناراحتی و اغتشاش اخیر ناشی از انتخابات ۱۵ مارس است که برای چهارمین بار سینگمان‌ری را روی کار آورد .

مخالفان سینگمان ری پس از شکست رقیب وی در انتخابات ریاست جمهوری اعلام کردند که انتخابات مخدوش بوده‌است و اکنون عده زیادی از مردم کره ظاهرا این گفته را باور کرده و درخواست تجدید انتخابات را میکنند . اما بعقیده ناظرین سیاسی مسئله تجدید انتخابات ریاست جمهوری بهانه ای بیش نیست بلکه وضع عمومی این کشور در جریان حوادث اخیر سهم‌بسزائی‌داشته است . بهرحال اکنون کشور کره که تا چندی پیش در آتش جنك میسوخت بار دیگر دچار هرج‌و مرج وبی نظمی‌شده‌است و ادامه این وضع با موقعیت حساسی که کره جنوبی دارد ممکن است نتایج ناگواری ببار آورد کره‌از سال۱۹۱۰ جزء خاك ژاپن بشمار میرفت ولی در کنفرانس‌قاهره که‌در سال ۱۹۴۳ باشرکت روزولت ـ چرچیل و چیانکایچك تشکیل گردید تصمیم گرفته‌شد که‌این سرزمین بصورت یك کشور آزاد و مستقل‌درآید .

در کنفرانس پتسدام که در ژوئیه ۱۹۴۵ تشکیل گردید مدار ۳۸ درجه عرض جغرافیائی بعنوان مرزناحیه اشغالی شوروی‌و امریکا شناخته شد و بدنبال این تصمیم در ۱۰ اوت۱۹۴۵ نیروهای شوروی وارد کره شدند و یك هفته بعد نیز نیروهای امریکائی قسمت جنوبی این کشور را اشغال کردند تشکیل جمهوری کره جنوبی در ماه مه سال ۱۹۴۸ اعلام شد ودر ۳۰ ژوئیه همان سال سینگمان‌ری بسمت نخستین رئیس جمهوری کشور جدیدالتاسیس انتخاب گردید و در ماه ژوئن ۱۹۴۹ امریکا نیروهای خود را از کره خارج کرد .

درسال ۱۹۴۸ نیز روسها یك جمهوری دموکراسی‌توده‌ای در قسمت شمالی کره تشکیل داده بودند ولی امریکائیها این دولت را برسمیت نشناختند . روسها در آخر همان سال کره را ترك گفتند اما یك ارتش مجهز از کمونیستهای کره در این سرزمین باقی گذاشتند که در ژوئن ۱۹۵۰ کره جنوبی را مورد حمله قرار داد و جنك کره آغاز گردید .

شورای امنیت در یك جلسه فوق‌العاده که برای‌رسیدگی‌باین مسئله تشکیل گردید ،بکره شمالی دستور داد که نیروهای خودرا از جنوب مدار ۳۸ درجه عرض جغرافیائی فراخواند و از اعضاء خود درخواست کرد که برای کمك بکره جنوبی به آن کشور نیرو اعزام دارند .

امریکا بلافاصله دویست هزار تن از سربازان خودرا به کره

بقیه در صفحه چهارم

انگلیسی با متد وارسته

انستیتوی زبانهای بیگانه برای ۳ کلاس جدید (مبتدی باسابقه و کنکور و امتحانات)نام نویسی می‌نماید دروازه دولت خیابان‌خاقانی شماره ٦٦ از ٥ تا۷ بعدازظهر .

آ ـ ۲۵۰۵ ۱ـ۳

دکتر کیافر

ازمسافرت اروپا مراجعت کمافی‌السابق ازبیماران خود پذیرائی مینماید. آ ـ ۳۰۲۵ **کاخ جنوبی**

شرکت سهامی قند اصفهان به چند نفر لوله کش و جوشکار درجه اول برای خدمت در کارخانه قند واقع در اصفهان نیازمند است داوطلبان بدفتر مرکزی شرکت واقع در خیابان سعدی کاشی ٦۷۸ تلفن ۳۲۲٦۲ مراجعه نمایند

آ ـ ۲۹٤۲ **شرکت سهامی قند اصفهان ـ تهران**

آ ـ ۳۰۵۵

جامعه روزنامه‌نگاران ایران‌بانهایت‌تاسف‌درگذشت شادروان دکتر علیرضا **شفا «شفاء الدوله»** ابوی آقای شجاع‌الدین شفا مشاور فرهنگی و مطبوعاتی‌دربار شاهنشاهی‌را که یکی‌از شخصیتهای عالیقدر و نویسندگان مبرز مطبوعات کشور هستند باطلاع‌عموم میرساند . مجلس ترحیم مردانه آن مرحوم از ساعت ٤ تا ٦بعد از ظهر روزه‌شنبه اول اردی‌بهشت ماه ۳۹ درمسجد مجد برپا خواهدبود.

عباس مسعودی مدیر روزنامه اطلاعات ـ دکتر مصباح‌زاده صاحب امتیاز روزنامه کیهان ـفرامرزی مدیر روزنامه کیهان ـعمیدی نوری مدیر روزنامه داد هاشمی حائری مدیر روزنامه طلوع ـ محمد علی مسعودی مدیر روزنامه پست تهران ـ قاسم مسعودی ـ دکتر مصطفوی مدیر مجله روشنفکر ـمهندس والا مدیر مجله تهران مصور ـ عباس شاهنده مدیر روزنامه فرمان ـ صادق‌بهداد مدیر روزنامه جهان ـپور والی مدیرروزنامه بامشاد ـبهرام شاهرخ‌ـعباس‌خلیلی ترقی‌مدیر مجله ترقی ـ سیدمحمدطباطبائی‌مدیرروزنامه‌تجدد ایران ـمیراشرافی مدیرروزنامه آتش ـدکتربهزادی مدیر مجله سپید و سیاه ـامیرانی مدیرمجله خواندنیها ـصفی‌پور مدیر مجله امید ایران ـکاظم مسعودی مدیر روزنامه آژنك ـیزدان بخش مدیر روزنامه پیك ایران ـ سپهر مدیر روزنامه واهمه ـ موقر مدیرروزنامه مهرایران ـ دکتر عظیمی مدیر روزنامه پیغام امروز ـ ملکی مدیرروزنامه ستاره ـ صفوی مدیر روزنامه کوشش ـمنصوری مدیر روزنامه ملیون ـ دکتر عسگری مدیر روزنامه خوشه ـ دکتر بهرامی مدیر روزنامه اندیشه مردم ـ انوشیروانی مدیر روزنامه سحر ـ فری پور مدیرروزنامه صدای مردم ـهاشمی مدیر روزنامه اتحادملی ـطباطبائی مدیرروزنامه دنیا ـ جهانبانوئی مدیرروزنامه فردوسی ـفرهادپورمدیرروزنامه آسیای دموکرات ـ بهمن مدیر مجله آسیای جوان ـ ابوالفضل مرعشی مدیر مجله اتحاد ملل ـ استخر مدیر روزنامه استخر ـ دیهیم مدیر روزنامه آذربایجان ـ دکتر تفضلی مدیر روزنامه ایران‌ما ـپورسلطانی ـمدیر روزنامه نور و ظلمت ـزهتاب مدیر روزنامه اراده آذربایجان ـ نیك‌انجام مدیر روزنامه فردا ـ جواد عظیمی مدیر روزنامه وزین ـ میرسپاهی مدیر روزنامه آرزو ـیمنی مدیر روزنامه آرام ـ دکتر جنابزاده‌مدیر روزنامه نغمه دنیا ـ حافظی مدیر روزنامه دنیای جدید ـ دکتر نجم آبادی مدیر مجله جهان پزشکی ـ اسعد رزم‌آرا مدیر روزنامه مرد مبارز ـ بنی‌احمد مدیر روزنامه آذرین ـ ساغر یغمائی مدیر روزنامه مسلك ـ دکتر شریعت مدیر مجله تهران اکونومیست ـ جمالی آشتیانی مدیر روزنامه خدنك پیامی‌مدیرروزنامه‌پیام ـبیوك‌صابرمدیرروزنامه‌سیاسی ـشاهیدمدیرمجله‌جوانمردان معتمدی‌مدیرمجله‌سپاهان ـدکتر شاه‌حسینی مدیرمجله رادیوـتلویزیون‌مدیر مجله کاریکاتور ـغفاری‌مدیرروزنامه‌اتحادیه ـسپهرمدیرروزنامه‌ندای‌سپهر ـحکمت‌مدیر روزنامه‌روح آزادی ـشکوهیده‌مدیرروزنامه‌ستاره ـ شیرازی‌مدیر روزنامه‌تهران‌ما قاضی‌زاده‌مدیر روزنامه‌اقلیم ـسلجوقی‌مدیرروزنامه صدای‌ملیون.

خانواده های **شفا ـ کاظمی ـامامی ـضرابی ـشیبانی ـ امیر سلیمانی ـ صاحب جمع ـ رئیسی ـ شاهق ـبیانی ـ بنی آدم ـغفاری ـبهنام ـ دادبان ـ وزیری ـ شریعت ـ وثیقی ـطبیبیان ـمرتضوی ـ عسگری ـ بیگلدلی**

با کمال تاسف در گذشت مرحوم **دکتر علیرضا شفا (شفاءالدوله)** راباطلاع عموم میرسانند مجلس‌ترحیم آنمرحوم از ساعت ٤ تا٦ بعد از ظهر روز پنجشنبه اول اردیبهشت‌در مسجد مجد و مجلس ترحیم زنانه در همان ساعت در منزل شخصی آنمرحوم خیابان ایران (عین‌الدوله) پاساژ شفامنعقد خواهد بود آ ـ ۲۷۳٤ ۲ـ۳

با نهایت تاسف فوت مرحوم مغفور **جناب علی اکبر خرازیان شبستری** طاب ثراه را باطلاع دوستان وهمشهریان محترم میرساند مجلس ترحیم روز جمعه از ساعت ۳ و نیم الی ٦ بعد از ظهر در مسجد شبستریها (واقع در خیابان امیر کبیر کوچه امین دربار) منعقد میباشد از دوستان و آشنایان دعوت میشود با حضور خودشان در این مجلس روح آنمرحوم را شاد فرمایند .

الاحقر سید عبداله موسوی شبستری ـنقی ارشدی ـ حاجی رضا صادقی ـ ـرحیم خرازیان ـکریم خرازیان ـهاشم خرازیان ـ صمد خرازیان ـمشهدی عبداله حدادیان

آ ـ ۲۹۳۳

بعموم‌بازماندگان‌آنمرحوم مصیبت وارده را تسلیت میدهیم

بدینوسیله باطلاع دوستان و خویشاوندان میرساند

نظر باینکه روز پنجشنبه اول اردیبهشت ماه مصادف با شب چهلم فوت عزیزمان شادروان **جواد خاور منش** میباشد مجلس یاد بودی جهت شادی روح آنمرحوم از ساعت ۳الی۵ بعد از ظهر در ابن بابویه بر پا خواهد بود

آ ـ ۲۹٦۳ ۲ـ۲ **خانواده خاور منش**

انالله و اناالیه راجعون

خانواده های خزانه ـمعینی ـ انیسی ـ ملکی ـخازنی ـ تقفی ـطاهری

بدینوسیله فوت جانگداز و ناگهانی **بانو فرخ تاج‌خزانه** صبیه مرحوم‌آقاغلامحسین خازن‌الممالك خزانه (مادرسرهنك حسین خزانه‌و آقای حسن خزانه) را باستحضار بستگان و دوستان گرامی میرساند مجلس ترحیم مردانه روز جمعه‌دوم اردی بهشت ماه ۱۳۳۹ از ساعت۹الی ۱۱ صبح در مسجد کاظمیه واقع در خیابان ری دو راه مهندس و مجلس ترحیم زنانه در همان روز از صبح در منزل آنمرحومه واقع درخیابان شهباز کوچه خرابات منزل سرهنك حسین خزانه دایر خواهد بود .

محمد علی خزانه ـ سرهنك حسین خزانه ـ حسن خزانه ـ ابوالفتح انیسی ـ هوشنك ملکی ـ ناصر قلی‌خازنی ـ عباس انیسی آ ـ ۳۰۱۵ ۱ـ۲

بخانواده محترم خزانه و عموم بازماندگان آنمرحومه مصیبت وارده را تسلیت میدهیم .

پنجشنبه اول اردیبهشت ۱۳۳۹ مصادف با دومین‌سال وفات پدرارجمند وبزرگوارم مرحوم**حاج علی‌طهماسبی‌زنجانی** است روز یاد بود بر مزار آنمرحوم واقع در قم بر گزار میشود در ضمن از دوستان وآشنایان محترم استدعای قرائت فاتحه و طلب آمرزش را برای آن فقید دارم .

آ ـ ۲۹۸۵ **هوشنك طهماسبی زنجانی**

آگهی تشکیل مجمع عمومی سالیانه

ازعموم صاحبان سهام شرکت سهامی عطارو سقط فروش تهران وتوابع‌دعوت میشود که‌برای روز جمعه شانزدهم اردیبهشت ماه ۱۳۳۹از ساعت‌نه صبح درمحل شرکت‌واقع در خیابان بوذرجمهری سرای اقبال حضور بهمرسانند .

دستورجلسه

۱ـ استماع گزارش هیئت مدیره وبازرسان راجع بعملیات و محاسبات سال۱۳۳۸ و اوضاع مالی‌آن و تصویب بیلان سود و زیان و صورت حسابها .

۲ـ انتخاب بازرسان .

۳ـ شوردر کلیات وخط‌مشی آتی‌شرکت .

برای آنکه‌آقایان فرصت بیشتری جهت اخذبرك ورودی درجلسه راداشته باشند ازتاریخ‌نشر این‌آگهی همه‌روزه میتوانند درساعت اداری بشرکت مراجعه وبرك‌ورودیه دریافت دارند.

شرکت سهامی عطارو سقط‌فروش تهران‌وتوابع

بیمارستان وزایشگاه خصوصی شهناز

دارای سرویسهای جراحی ـزایمان ـطبی ـدرتمام شبانه‌روزخیابان شمیران مقابل سینمای مولن‌روژ شهناز ۲تلفن ۳٤۸۳۵

آ ـ ۲۵۷٦ ـ۱ـ

دانشگاه تهران با نهایت تاسف در گذشت شادروان **دکتر علی فلاتی** استاد دانشکده پزشکی تهران را باطلاع‌عموم میرساند مجلس ترحیم آن مرحوم از ساعت ۱۰ صبح الی دوازده روز جمعه دوم اردیبهشت ماه ۱۳۳۹ در مسجد مجد منعقد خواهد بود . **رئیس دانشگاه تهران ـ دکتر فرهاد**

با نهایت تاسف و تاثر بدینوسیله فوت شادروان **دکتر علی فلاتی** استاد دانشگاه‌تهران را باطلاع عموم خویشاوندان و دوستان میرساند .

مجلس ترحیم فقید سعید روز جمعه دوم اردیبهشت‌ماه از ساعت ۱۰ صبح‌الی دوازده در مسجد مجد بر قرار میباشد ختم زنانه نیز روزپنجشنبه ازساعت ۳ تا۵ بعدازظهر در منزل آنمرحوم واقع در شمیران خیابان زعفرانیه‌کوی‌آصف منعقد است.

خانواده‌های **فلاتی ـوثوق ـخطاطان ـ پیروز ـالبرزی ـ حاتمی ـمحمودیه ـلمسه چی**

آ ـ ۲۹۸۹ ۱ـ۲

مصیبت وارده را بعموم بازماندگان آنمرحوم بخصوص جناب آقای خطاطان وزیر گمرکان و انحصارات‌تسلیت‌میدهیم

باطلاع عموم بستگان و دوستان میرساند

بمناسبت تصادف روز پنجشنبه اول اردیبهشت ماه جاری با هفتمین روز در گذشت شادروان **سید علی صدیق قاضی نوری** (صدیق‌الممالك) مراسم یاد بودی از ساعت ٤ بعد از ظهر روز مزبور در امامزاده عبداله (آرامگاه فتوحی) بر گزار میگردد . **خانواده صدیق قاضی نوری**

فوت مرحوم و مغفور **آقا سید هادی سید تقوی** را در آستارا باطلاع خویشان و دوستان میرساند مجلس ترحیم‌آن مرحوم روز جمعه دوم اردیبهشت از ساعت ۳ الی ٦ بعد از ظهر در مسجد همت‌العظیم واقع در پشت دخانیات ومجلس زنانه همان روز در منزل تقی نژاد پشت حمام اطلس منعقد است .

خاندان تقی نژاد ـآزادی ـ سجادی ـعابدین زاده ـ عبداللهی ـ آقا جانی ـ جوادی ـ آیت‌اله زاده ـ پزاوه ـ رمضان زاده ـ شربیانی آ ـ ۳۰٤۳

بعموم‌بازماندگان‌آنمرحوم مصیبت وارده را تسلیت میدهیم

چون روز شنبه سوم اردیبهشت ماه جاری مصادف با شب چهلم وفات مرحومه **بانو توران زبده** میباشد مجلس یاد بودی از ساعت ۱٦تا۱۸همان روز در آرامگاه بدر(امامزاده عبداله) منعقد میگردد بدینوسیله از اقوام و دوستان و آشنایان دعوت میشود که با حضور خود روان آنمرحومه را قرین شادی فرمایند **ستوان یکم مرتضی زبده**

خانواده های **قند هاریان ـ نبیئی ـبهار ـمهاجر ـ ملك‌الکلامی ـمینو**

در گذشت مرحوم **حاج محمد حسن قندهاریان** بزرك خاندان را در مشهد به اطلاع اقوام‌ودوستان میرساندمجلس تذکر مردانه روز جمعه دوم اردیبهشت از ساعت ۱۰ تا۱۲ صبح و زنانه عصر همان‌روز از ساعت ۵ تا ۷ بعد از ظهر در منزل آقای نبیئی خواهد بود آدرس ـ جاده قدیمی‌شمیران ـ نرسیده به خیابان ملکشاه ـخیابان شیراز ـچهار راه‌اتابك ـ منزل نبیئی آ ـ ۳۰۸۱

بخانواده های محترم قندهاریان و بهار بویژه بازماندگان آنمرحوم مصیبت وارده را تسلیت میدهیم

با نهایت تاسف فوت**اله وردی شاوردیان** را باطلاع دوستان و آشنایان میرساند مجلس ترحیم مردانه در خیابان باب همایون مسجد معلمخانه از ساعت ۳ الی ٦ بعد ازظهر بر گزار میگردد .

آ ـ ۳۰۰۸ **حسن‌زیبائی ـ اسمعیل بخشایش‌طلب**

بعموم‌بازماندگان‌آنمرحوم مصیبت وارده را تسلیت میدهیم

با کمال تاسف و تاثر در گذشت شادروان **بانولویزسلامه** مدیره دبستانهای عزیز حیم و حشمت را که از صمیمی‌ترین خدمتگذاران فرهنك و زحمتکشان جامعه ما بوده است‌باطلاع دوستان محترم میرساند . مجلس ترحیم آن مرحومه روزجمعه دوم اردیبهشت ماه جاری از ساعت ۱۰ الی ۱۲ صبح در دبیرستان اتحاد (آلیانس ایزرائیلیت اونیورسال) واقع در خیابان ژاله منعقد است .

حاخام یدیدیاشوفط ـانجمن کلیمیان تهران ـکانون خیر خواه ـسازمان بانوان و دوشیزگان یهود ایران ـانجمن فرهنگی اوتصر هتورا ـ انجمن ارت ایران ـ سازمان‌جوانان یهود ایران ـ انجمن مدارس کورش ـ سازمان امور اجتماعی یهودیان ایران ـکانون فرهنگی کورش کبیر ـ انجمن کوی کلیمیان ـ انجمن مدرسه روحی شاد ـانجمن فرهنگی‌وخیریه اتحاد تهران آ ـ ۲۹۵۹

با کمال تاسف در گذشت **بانو لویز سلامه** مدیره‌دبستان های عزیز حیم و حشمت را باطلاع کلیه دوستان و آشنایان و فرهنگیان محترم میرساند .مجلس ختم آن مرحومه ازساعت ۱۰ تا ۱۲ صبح روز جمعه دوم اردیبهشت ماه ۱۳۳۹درسالن دبیرستان اتحاد (خیابان ژاله) منعقد خواهد بود .

خانواده های سلامه ـبراسور ـکوئنکا ـپرس ـآلیانس ایزرائیلیت اونیورسال در ایران آ ـ ۲۹۸۳

سوگواری

چون روز جمعه ۲۵ شوال المکرم شهادت حضرت صادق امام ششم سلام‌اله علیه است بهمین مناسبت روز پنجشنبه و جمعه از صبح تا ظهر مجلس سوگواری درمنزل حضرت آیت‌اله العظمی آقای بهبهانی روحیفداه منعقد است انشاءاله عموم طبقات شرکت خواهند فرمود .

الحاج سید ابراهیم ابطحی نژاد

شماره اردیبهشت

مجله شکار و طبیعت

منتشرشد

ازروزنامه فروشها واسلحه فروشها وکتابخانه‌های معتبر تهیه فرمائید آ ـ ۳۰۱۰

بیماریهای آمیزشی ـ مجاری ادرار ـ سستی و ناتوانی ـ میدان بهارستان ـ خیابان‌صفی‌علیشاه‌دکتریحیی‌صدری

آگهی‌های تسلیت

رحلت حضرت حجت‌الاسلام آقای میرزا هاشم‌آشتیانی را بخانواده آنمرحوم مخصوصا جناب آقای حسین آشتیانی تسلیت عرض میکنم . **سیف‌اله مشکریز**

آ ـ ۳۰٤۹

آقای مهندس هوشنك ساعد

مصیبت وارده را بجنابعالی و خانواده های محترم پیر زاده و پرورش تسلیت میگویم . **م ـ سعید وزیری**

آ ـ ۲۹٤۰

دانش‌آموزان کلاسهای اول‌دبیرستان پروین سمنان

مصیبت وارده را بحضور دبیر محترمه خانم گویا و فرزندان ایشان بخصوص همکلاس عزیز مهناز گویا تسلیت عرض مینمایند . آ ـ ۲۸۱٦

با نهایت تاسف و تاثر در گذشت سرکار سرهنك فقید ابراهیم بیگلر زاده را بحضور تیمسار سپهبد بختیار و خانواده آنمرحوم تسلیت عرض مینما ید .

سرهنك منوچهر هاشمی ـ سرهنك ۲ سعیدی ـ سرگرد صدارت ـسرگرد شباب ـسرگرد افراسیابی

در گذشت شادروان سرهنك ستاد ابراهیم بیگلرزاده را ببرادر عزیز جناب آقای غلامعلی برد بار و فامیل گرام تسلیت عرض نموده صبر و شکیبائی عموم بازماندگان آن مرحوم را از خداوند متعال مسئلت مینمائیم .

سرهنك فریدون آیرملو ـ سرهنك ۲ احمد برومند ـ سرهنك محسن شریف رازی ـ سرهنك فراهی ـ سرگرد حسینعلی میر ناطقی ـسرگرد علی آشتیانی

کار کنان دبستان جدیدالتاسیس پسران

با نهایت تاسف در گذشت شادروان حسینعلی گویا ریاست فرهنك سمنان‌رابعموم بازماندگان بخصوص‌بغلامعلی و عبدالعلی گویا تسلیت عرض مینماید .

هادی حسنی ـ حسین فامیلی ـ رحیم ـحبیب‌اله‌قدس ـ خسرو قلی بیکی ـ غلامرضا یگانه ـ محمد علی حقیقت ـ محب شاهدین ـنقی کلو آ ـ ۲۸۹۲

با کمال تاسف و تاثر فوت مرحوم **محمدپزشگیان بزرك** خاندان پزشگیان را باطلاع کلیه فامیل ودوستان میرساند بنا بر وصیت آنمرحوم مجلس ختمی بر گذار نمی شود

معزز پزشگیان ـ اختر رکنی ـ زینت حجازی ـ باقر پزشگیان ـ یوسف پزشگیان آ ـ ۳۰۰۵

جناب آقای خطاطان وزیر محترم گمرکات وانحصارات

کار مندان و کار کنان اداره کل بار بری با نهایت‌تاسف و تاثر خود را در مصیبت وارده به آنجناب شریك دانسته واین ضایعه را با قلبی مملو از غم و اندوه به جنابعالی تسلیت عرض می نمایند . **علی اکبر استوار**

انجمن همکاری خانه و مدرسه وکار کنان‌دبستان ودبیرستان سراج مصیبت وارده را بخانواده محترم گرجی مخصوصا جناب آقای گرجی آشتیانی همکار محترم انجمن تسلیت عرض می نمایم

از طرف‌انجمن همکاری خانه و مدرسه سراج ـشریعت‌پناهی

جناب آقای شجاع‌الدین شفا

با کمال تاسف در گذشت مرحوم دکتر شفا را که عمری بخدمتگذاری مردم صرف نمودند بجنابعالی تسلیت عرض نموده بقای عمر خاندان آنمرحوم را از خداوند متعال‌خواستار است . **سید حسین طباطبائی مدیر عامل برق‌شوش**

با قلبی مملو از تاثر و تالم ضایعه اسفناك فوت مرحومه بانو نزهت ایران خواجه نوری را بعموم بازماندگان آنمرحومه و خانواده های خواجه نوری ـوکیلی ـ دیو سالار ـفریدونی ـ ارفع ـدهلوی تسلیت عرض مینمایم **منوچهر انصاری‌جابری**

در گذشت شادروان حاج سلیمان مطلبی را بعموم خانواده مطلبی تسلیت گفته و خود را درمصیبت‌وارده شریك می دانم **سعید شریلو**

سرکار سروان کاظم ناصحی

مصیبت وارده را بجنابعالی تسلیت عرض میکنم .

آ ـ ۳۰۵۱ **سروان خلیل‌فزونی**

انجمن پزشگان شرق‌تهران

مصیبت وارده را بدوست و همکار گرامی جناب‌آقای **دکتر محمد ضرابی** صمیمانه تسلیت گفته بقاء و سلامت آن خاندان محترم را از خداوند مسئلت مینمایند

دکتر بهادری ـ دکتر به نژاد ـ دکتر بهشتی ـ دکتر پایور ـ دکتر تقوی ـ دکتر ثمر بخش ـ دکتر جوادی ـ دکتر درافشان ـدکتر سلیمی نژادـدکتر شاکرین‌ـدکتر صادقی ـ دکتر طباطبائی ـدکتر علاپور ـ دکتر قانع بصیری ـدکتر کاظمیان ـ دکتر لشگری ـدکتر ملك‌افضلی ـ دکتر منظوری ـ دکتر نکوفر ـدکتر وصالی آ ـ ۲۹۵۰

بقیه آگهیهای ترحیم وتسلیت درصفحه ۱۷

درشورش کره ۲۸۰ نفر کشته وزخمی شدند

✱ نیروهای مسلح امریکا وکره درخط آتش بس کره شمالی وجنوبی بحالت آماده باش درآمدند
✱ دولت امریکا به رئیس جمهور کره تذکرداد اعمال فشار را به دمکراسی تبدیل‌کند وآزادی ملت را دوباره برقرار سازد
✱ پس از نبردهای خونین نیروهای ارتش وارد پایتخت شده وتمام نقاط حساس را اشغال کردند
✱ جراید کره ازاحتمال سقوط «سینگمان‌ری» رئیس‌جمهور بحث میکنند ودرواشنگتن نسبت به‌سرنوشت بعدی وی مشکوك هستند
✱ فرماندار نظامی کره جنوبی در اعلامیه خود کمونیست‌هارامسبب وقایع خونین این‌کشور معرفی‌کرد

سئول- ۱۹ آوریل- آسوشیتدپرس - گروهی از متظاهرین مسلح روز سه‌شنبه قوانین حکومت نظامی رادر زیر پا نهاده به دو مرکز پلیس حمله‌ور شدند. دراین‌حادثه سه پلیس کشته وبسیاری زخمی شدند.

این حادثه درست پس از اعلام حکومت نظامی از طرف سینگمان‌ری و استقرار یك لشکر مسلح درپایتخت کره روی داد.

فعلا در چهار شهر دیگر کره نیز حکومت نظامی اعلام شده است در حوادث دیروز ۲٤ تن کشته و صدها تن زخمی شدند.

در قسمت شمالی سئول چند قراولخانه پلیس طعمه حریق گشت. متظاهرین مجهز به تفنك و طپانچه و نارنجك بودند.

آماده باش

مقارن همین احوال چون بیم آن میرفت که در مرز کره جنوبی وشمالی (خط آتش بس) حوادث‌وخیمی روی‌دهد قوای مسلح امریکا و کره بحالت آماده باش در آمدند ولی حادثه ای روی نداد.

ژنرال سونك-یو - چانك رئیس ستاد ارتش کره که به‌ریاست‌حکومت نظامی منصوب شده است، در اعلامیه خود باهالی شهر سئول و سایر نقاط تذکر داد که «قوای کمونیست خودرا در شمال برای تجاوز آماده ساخته‌اند و می خواهند دوباره تجاوزکنند. آنها فقط منتظر وقوع یك اغتشاش جدی‌در این کشور هستند تا تجاوز خود را آغاز کنند.

تعداد تلفات

جراید مستقل کشور بر خلاف مقامات رسمی تعداد تلفات را ٦۰الی ۸۱تن قلمداد می کنند و می نویسند طبق‌گواهی بیمارستان های سئول چهل تن در بیمارستانها مرده اند. تعداد زخمی ها را نیز میان ۲۰۰و ۳۰۰ تن نشان می دهد.

در ساعت ۱۱ قبل از ظهرچندتانك ارتش کره در نقاط مختلف شهر مستقر شدند و مراکز دولتی زیر نظر قوای نظامی قرار گرفت. در سئول تعداد متظاهرین در حدود صد هزارتن بوده است.

اخیرا درامریکا اعلام شده بودکه آیزنهاور هنگام سفر بخاوردور یکروز نیز در کره میماند ولی باحوادث‌جدید تکلیف سفر رئیس جمهوری امریکا به کره معلوم نیست.

دو دستگی عمیق

دفاع امریکائیهااز اصول دمکراسی و تبلیغ آزادی فردی را با عملیات حکومت کره در انتخابات اخیر که منجربه‌اعمال‌نفوذدرانتخابات‌بنفع‌حکومت سینگمان‌ری شد نمی توان تلفیق کرد.

در امریکا امیدوارند که سینگمان‌ری متوجه موقعیت خود بشود و با توجه به وجود قوای کمونیست در مدار ۳۸ درجه کاری نکند که میان ملت وی دو دستگی عمیقی ایجاد گردد.

سرنوشت سینگمان‌ری

در واشنگتن فعلا راجع بسرنوشت آینده سینگمان‌ری مشکوك هستند. سفیر امریکا در کره در اعلامیه خود از حوادث اخیر ابراز نگرانی کرده‌می گوید باید مانع توسعه بیشتراغتشاش شد.

هرتر نیز روز سه شنبه سفیر کره را دعوت کرد تا باوی‌گفتگو کند. آیزنهاور که در اقامتگاه ییلاقی خود بسر میبرد مرتبا گزارشهای کره را دریافت می دارد.

در سئول اغلب مغازه ها بسته‌است و مردم بخانه ها پناه برده اند. جیپ های نظامی و پلیس در خیابانها می گردند و هرجا متظاهرین را به بینند متفرق می سازند. گاه گاه نیز صدای تیراندازی شنیده می شود.

بحران بی سابقه

در توکیو گفته می‌شود که‌سینگمان‌ری رئیس جمهوری کره در حکومت ۱۲ ساله خود با چنین بحرانی مواجه نشده بود.

تعداد شورشیان و اعتصابیون فعال مخالف سینگمان‌ری را یك میلیون‌تن تخمین زده اند. حوادث روز سه شنبه و حمله دانشجویان و دانش آموزان‌به کاخ سینگمان‌ری شبیه جریانات سینمائی بود. این جوانان که‌اونیفورم های سیاه فرهنگی دربرداشتندخیابان ها و میدانهای اطراف کاخ ریاست جمهوری را سیاه ساخته بودند.

توضیح‌خواست

سفیر امریکادر ملاقات با سینگمان‌ری از وی در مورد برقراری حکومت‌نظامی در آن کشور توضیح خواست. سفیر امریکا بعدا اظهار امیدواری کرد که بزودی آشوب رفع شود و اوضاع کره بحالت عادی باز گردد.

فعلا از طرف«ری» سانسورمطبوعاتی برقرار شده است. ولی کمی قبل از برقراری سانسور جرایدجسته گریخته احتمال سقوط حکومت «ری» را خبر می دادند.

شلیك تانك‌ها

سه‌شنبه‌شب‌نیزتانکهابروی گروهی از متظاهرین شلیك کردند و چند تن را زخمی ساختند. فعلا ازساعت ٥ صبح تا ساعت ده شب عبور و مرور آزاد ودر بقیه ساعات حرکت بدون پروانه در خیابان ممنوع شده است.

در اعلامیه‌ای که وزارت خارجه امریکا توسط سخنگوی مطبوعاتی لینکلن وایت انتشار داد گفته شده است که در مذاکرات هرتر وسفیر کره جنوبی وزیر خارجه امریکا نگرانی دولت متبوع خودرا ازحوادث کره باطلاع وی رسانیده و توصیه کرده است که برای‌آرامش اوضاع با اعمال وسایل دمکراتیك هرچه زودتر اقدام کنند.

یادداشت امریکا

دولت امریکا به‌کره اطلاع داده است که چون این کشور نامزد عضویت سازمان ملل متحد است نباید کاری کند که‌با روح‌منشور سازمان مغایرت داشته باشد.

هرتر یادداشتی که متن آن‌افشا نشده به سفیر کره جنوبی تسلیم کرد. سفیر کره بعد از ملاقات با هرتر به مخبرین گفت: «جمعیت خرابکار» مراکز پلیس را مورد حمله قرار داده و افراد پلیس رازیر آتش گرفته بودند و راهی جزپاسخ دادن به آتش آنها وجود نداشت وگرنه‌پلیس کره جنوبی‌درتیراندازی پیشقدم نشده است. وی گفت‌جمعیت را کمونیستها تحریك می کردند.

جمعیت های‌ضد کمونیست

ولی اخبار کره حاکی است که جمعیت های ضد کمونیستی‌جوانان عامل اصلی این تظاهرات بوده‌اندو ابتدا دو هزار تن در برابر کاخ رئیس جمهوری آمده استعفای سینگمان ری را خواستار شدند سپس عده آنها افزوده‌شد و به‌پنجاه الی صد هزار تن‌رسید.

پس از زدو خورد های شدید این عده با پلیس واحد های لشکر پیاده نظام کره که پیشاپیش آنهاگروهان های تانك حرکت میکردند وارد پایتخت شدند و نقاط حساس شهر سئول را اشغال کردند.

تظاهرات متفرق

با آمدن ارتش اوضاع تا حدی آرام شد و فقط تظاهرات متفرق در نقاط مختلف سئول صورت میگیرد. جالب آنجاست که پس ازبرقراری قوای نظامی پلیس از عابرین اوراق هویت مطالبه‌میکردند وچندخبرنگار کره‌ای را که کارتهای خبرنگاری خود را نشان دادند بشدت مضروب ساخت.

اعلامیه شدید اللحن

واشنگتن - ۱۹ اوریل -یونایتد پرس - وزارت خارجه امریکا طی اعلامیه شدید اللحنی از حکومت‌کره ومخالفین خواست تا با توجه به اوضاع خطرناك کنونی و خطری که از شمال توسط کمونیستها کره‌را تهدید میکندهرچه زودتر به‌اختلافات خود پایان دهند.

وزارت خارجه در اعلامیه خود میگوید امید وار است حکومت کره وظیفه خود را تشخیص دهد و متظاهرین نیز برای احقاق حقوق خود به طرق مسالمت آمیز متوسل شوند. حکومت امریکا از بکار رفتن زور و عملیات پلیسی در کره‌جنوبی ابراز تاسف کرده است.

تجدید آزادی

حکومت امریکا امروز از سینگمان ری خواست تا اعمال فشار را به دموکراسی آزاد تبدیل کند و آزادی ملت را تجدید سازد. وزارت خارجه میگوید آیزنهاور از حوادث اخیرکره بشدت متاثر است.

هرتر به سفیر کبیر کره گفته است دولت‌کره باید اقدامات لازم رابرای حفظ آزادی‌و حقوق‌دمکراتیك مردم و آزادی اجتماع و نطق و مطبوعات بعمل آرد و مخفی بودن انتخابات و آزادی آن را تضمین کند و به احزاب آزادی فعالیت دهد.

تسلیم این یاد داشت به سفیر- کره کاملا غیر منتظره بود.

سئول - رویتر - ۲۰ اوریل - در حوادث روز سه شنبه کره لااقل دو امریکائی زخمی شده اند که یکی از آنها رئیس سابق اطاق بازرگانی امریکا در سئول جیمز ویلکاکس می باشد.

دومین چاه نفت در فلات قاره

توکیو -۱۹ آوریل -یونایتدپرس - شرکت نفت عربستان امروز اعلام کرد که در فلات قاره عربستان د رخلیج فارس در دومین چاه زیر دریائی خود به نفت رسیده است.

سخنگوی این شرکت گفت میزان خروج نفت فعلاً روزانه یك میلیون لیتر است. چاه اولی نیز همین مقدار نفت بیرون داده بود.

این چاه‌ها در منطقه بی طرف میان کویت و عربستان و به فاصله چهل کیلومتر از ساحل قرار دارد.

روزنامه «الثوره» تعطیل شد

ارگان حزب دموکرات ملی عراق بانتشار خود ادامه نخواهد داد

بیروت - ۱۹آوریل - خبرگزاری فرانسه-دربیروت‌گفته میشود که روزنامه‌الثوره ارگان حزب‌ناسیونال دموکرات عراق تصمیم گرفته‌است که بانتشار ادامه ندهد.

مدیراین روزنامه«یونس طه» یکی از دوستان نزدیك عبدالکریم‌قاسم بوده و علتی را که برای خودداری از انتشار روزنامه‌الثوره ذکر کرده بنظر نمیرسد که‌دلیل‌واقعی‌موضوع باشد.

مدیر روزنامه مزبور خاطر نشان ساخته که بعلت مشکلات فنی از انتشار روزنامه خودداری خواهد کرد.

سئوال توهین‌آمیز

گفته می‌شود که عدم انتشار روزنامه الثوره بااقامت‌اخیرمیکویان در عراق بستگی دارد.

هنگام کنفرانس مطبوعاتی میکویان در بغداد مدیر این‌روزنامه از میکویان سئوال نمودچراشوروی از اعراب در برابر اسرائیل‌پشتیبانی نمیکند معاون اول نخست‌وزیر شوروی در حالیکه از این سئوال خشمگین شده بود اعلام نمود که این سئوال از جانب یك روزنامه نگار عرب توهین آمیز است. زیرا چه دولتی به‌اندازه دولت شوروی از اعراب پشتیبانی کرده‌است.

امشب

سینما پلازا - سینما نیاگارا

نمایش میدهند

جنگ و صلح

دوبله بفارسی

شروع سئانسها:
سینمانیاگارا: ۱۰٫۵ صبح-۲٫۵-۵٫۵-۸٫۵بعدازظهر
سینما پلازا: ۱۰٫۵صبح-۳-٦-۹ بعدازظهر.

استقبال سرد دهلی ازچوئن لای

★ نهرو به‌نخست‌وزیر چین‌گفت «عالیجناب، این‌بار شما برخلاف دفعه اول در محیط عدم تفاهم به هند آمده‌اید!»
★ برای جلوگیری ازتظاهرات وسوء قصد احتمالی نهرو وچوئن‌لای دریك‌اتومبیل سرپوشیده ازراههای فرعی حرکت کردند

دهلی جدید- خبرگزاری فرانسه- ۱۹آوریل -چوئن لای نخست وزیر چین کمونیست از رانگون وارد دهلی نوگردید.

چوئن لای هنگام ورود به دهلی نوبخوبی متوجه اختلاف استقبالی‌که ازوی درسال ۱۹٥٦ بعمل آمد با استقبال امروز گردید.

درسال ۱۹٥٦جمعیت زیادی دیوانه‌وار ازرئیس دولت چین با فریادهای «چین‌وهندبرادرند»استقبال کردند ولی امروز باستثنای مقامات رسمی نه‌کسی بفرودگاه آمده‌بودو نه‌مردم درطول راه اجتماع کرده بودند.

سردی روابط

درفرودگاه چوئن‌لای‌ازطرف‌نهرو استقبال شد ونهرو اعضای دولت را معرفی کرد، وسپس نواختن سرود ملی ورژه واحدها آغاز گردید.

پس‌از آن معرفی اعضای هیئت- های سیاسی وشخصیت های‌برجسته هند انجام شد. تماشاچیان این مناظر همه باسکوت خود سردی روابط رانشان‌میدادندبرای‌جلوگیری ازتظاهرات مخالف مردم فاصله فرودگاه تامحل اقامت چوئن لای‌از راه فرعی طی شد وهمچنین ازترس خطر سوء قصد نخست‌وزیران دو- کشور دراتومبیل‌سرپوشیده‌نشستند گفته میشود که حزب دست راستی «جان‌سانك» درنظر داردتظاهراتی باپرچم سیاه در مقابل کاخ‌نخست وزیری بعمل آورد.

محیط عدم تفاهم

نهرو هنگام ملاقات باچوئن‌لای اظهار داشت که‌روابط ماملت های ماموردتهدید قرار گرفته‌وامیدوارم که‌روابط دوستی مجددا بین ما برقرار شود. نهرو به‌دوسفر چوئن لای به‌چین اشاره کرد وگفت:

«عالیجناب‌شما دوباره به کشور ما آمده‌اید بار اول در محیطی‌برادرانه ولی متاسفانه این‌بار در محیط عدم تفاهم به‌اینجا قدم میگذارید.

چوئن لای درفرودگاه اظهار داشت من باامید وصداقت برای‌حل مسائل مرزی موجود بین دوکشور آمده‌ام. من امیدوارم که‌باکوشش مشترك‌نتایج مثبتی بدست آید. دلیلی‌وجود ندارد که مسئله‌ای بین مابا مشاوره حل نشود زیرا این مذاکرات ومشاورات مبنی‌بردوستی وپنج‌اصل همزیستی مسالمت آمیز است. چین وهند احتیاج به صلح ودوستی دارند. صلح‌ودوستی دو- اصل مسلم مورد نیاز دو کشور است.

تظاهرات‌شدیدبنفع عصمت‌اینونودر آنکارا

★ پلیس بجمعیتی که بنفع رهبر مخالفین تظاهر میکردند باباتون حمله‌ور گردید و۲۰ نفررا دستگیر کرد
★ روزنامه‌های حزب مخالف درآنکارا واستانبول توقیف گردید

آنکارا- ۱٦ آوریل- اسوشیتدپرس- پلیس ترکیه امروز یك جمعیت دوهزار نفری راکه بنفع عصمت اینونو رهبر حزب مخالف تظاهرات میکرد متفرق ساخت

این تظاهرات کمتر از ۲٤ساعت پس از تصویب لایحه تشکیل‌کمیته تحقیق و تعطیل فعالیت های احزاب در ترکیه صورت گرفت. حزب دموکرات عدنان‌مندرس‌نخست‌وزیر برکمیته مذکور تسلط‌دارد. جمعیت هنگامی دست به‌تظاهرات زد که عصمت اینونو رهبر۷٥ساله‌مخالفین در جلوی یکی از بانك های آنکارا پیدا شد. بلافاصله قریب دوهزار نفر اجتماع کرده و بنفع او شروع به‌ابراز احساسات و دادن شعارهای موافق کردند. بااینکه بلافاصله عصمت اینونو میخواست سوار اتومبیل شود معذالك‌جمعیت‌متفرق نشده و همچنان بنفع اوشعارمیداد.

توقیف ۲۰ نفر

سرانجام پلیس به‌تظاهرکنندگان حمله کرد و ۲۰نفراز سران جمعیت را برای انجام تحقیقات دستگیر و به‌مرکز پلیس روانه ساخت. از عصمت اینونو تقاضا شد برای جلوگیری ازدحام و حوادث احتمالی به‌منزل خود برود. وی نیزبیدرنك این پیشنهاد را قبول کرد.

تحریم‌سه‌ماهه فعالیت‌های‌سیاسی ازآن رو صورت گرفته که کمیته تحقیق مجلس ترکیه بتواند در محیط آزادی فعالیت های خودرا درباره‌اتهاماتیکه بحزب«اینونو»وارد است بعمل آورد.

توقیف جراید

دموکراتهاجمهوریخواهان رامتهم به‌فعالیت های غیرقانونی کرده‌انددر حالیکه جمهوریخواهان‌این اتهامات را تکذیب میکنند. تحریم فعالیت های سیاسی شامل هرنوع انتشار خبر -بیانیه - اعلامیه عکس و سند مربوط باین موضوع درداخل‌ترکیه است.

پلیس استانبول روز گذشته برای اجرای این تصمیمات نسخه های‌دو روزنامه معروف ترکیه‌راجمع‌آوری کرد. یکی از این دوروزنامه بنام «دنیا» ارگان مخالفین در استانبول و دیگری بنام «خلق» ناشر افکار آنها در آنکارا می‌باشد. این دوروزنامه متن نطق عصمت اینونورا درج کرده بودند.

حمله باباتون

آنکارا - ۱۹آوریل - رویتر- در خیابان های آنکارا مقابل‌مجلس کبیر ملی از طرف اعضاء حزب جمهوریخواه خلق تظاهراتی‌صورت گرفت و پلیس باباتون جمعیت را مورد حمله قرار داد.

این تظاهرات بمناسبت تصویب تشکیل کمیته تفتیش مجلس جهت رسیدگی‌باقدامات‌خلاف قانون حزب خلق انجام گرفت.

کمیته ۱٥ نفری مذکوربریاست حمدی انصار و عضویت چهارده تن از نمایندگان‌حزب‌دموکرات(حزب عدنان مندرس) تشکیل شده‌است.

دوگل گفت هدف ما صلح است

★ باید از مباحثی‌که حل نشدنی بنظر میرسد دوری‌کرد
★ نخست‌وزیر کانادا اظهارداشت هیچیك از مسائل جهانی باهمیت پایان دادن مسابقه تسلیحاتی نیست

اتاوا -۱۹آوریل - خبرگزاری فرانسه -جان دیفن بیکر نخست- وزیر کانادا ضیافتی به ناهاربافتخار ژنرال دوگل رئیس جمهورفرانسه ترتیب داد.

ژنرال دوگل درنطق کوتاهی‌که ایراد نمودبمسائل سیاسی‌بین‌المللی اشاره کرده وگفت: هدف ما در حقیقت صلح‌است وخوب میدانیم که برای‌استقرارپایدار چنین‌صلحی لازم است مراحل طولانی ومشکلی راطی نمود.

فرانسه خوب میداند که قبل از همه لازم است بین چهار دولت‌بزرك ویابهتربگویم بین دواردوی شرق‌و غرب آرامش برقرار گردد. این‌امر لزوم احتراز ازهرگونه بحثی راکه حل‌نشدنی است ایجاب میکند.

همکاری نزدیك

رئیس جمهور فرانسه اضافه‌نمود لازم است حداقل قدمی درراه خلع سلاح هسته‌ای باازبین‌بردن‌موشکها وهواپیماها وهمچنین‌سایرسلاح‌های اتمی برداشت وکنترل متقابلی در این مورد برقرار نمود. همچنین‌لازم است یك همکاری نزدیك ودوراز خصومت‌های سیاسی جهت کمك‌به کشورهای کم‌رشد بوجود آید.

مسابقه تسلیحاتی

بیکر درپاسخ ژنرال‌دوگل ضمن اشاره باهمیت‌مسافرت رئیس‌جمهور فرانسه به‌کانادا گفت: ملاقات‌رجال درسطح بسیارعالی شرط ابتدائی اجتماع کنفرانس سران میباشد.

نخست‌وزیر کانادا سپس به مذاکرات محرمانه باژنرال دوگل اشاره نموده‌وگفت: درطول‌مذاکرات امروز متفقا آینده صلح را مورد بررسی قرار دادیم. دربین مسائل مهم جهانی هیچکدام اهمیت مسئله پایان‌دادن به‌مسابقه تسلیحاتی را ندارد.

قبول فرجام وزیردفاع سابق پاکستان

لاهور -۱۹آوریل -رویتر -امروز دادگاه عالی پاکستان درخواست فرجام وزیر دفاع سابق آن کشور «محمدایوب‌خورو» راقبول کرد. وی متهم به‌معاملات دربازار سیاه‌میباشد. درسال۱۹٥۸ طبق‌مقررات حالت فوق‌العاده‌وی راباتهام فروش اتومبیل دولتی خود به‌قیمت بازار سیاه دستگیر کردند.

دادگاه عالی پاکستان حکم محکومیت وپنجسال زندان بااعمال‌شاقه اورا نقض کرد واوراازپرداخت ۱٥۰هزار روپیه‌بعنوان جریمه‌معاف‌داشت

هندوپاکستان ۸٫٥ میلیارد دولار کمك لازم دارند

واشنگتن -۱۹آوریل -آسوشیتدپرس - یك هیئت سه‌نفره از بانك جهانی بریاست «سراولیویرفرانکز» انگلیسی اعلام کرد که هندو پاکستان درپنجسال آینده ۸٫٥میلیارد دلار وام وکمك‌خارجی لازم‌دارند که‌یك میلیاردو ۹۰۰هزار دلار آن برای پاکستان و٦میلیارد و٦۰۰هزار دلار نیز برای هند باید مصرف شود. هیئت سه‌نفری مزبور که مرکب ازسران بانکهای معروف آلمان، انگلیس وامریکا هستند گزارشی در این زمینه برای «اوجین‌بلاك» مدیر بانك جهانی تهیه کرده‌اند.

طبق‌گزارش درصورتی برنامه‌های عمرانی هند وپاکستان جامه عمل خواهد پوشید که‌افزایش قابل ملاحظه‌ای درکمکهای خارجی‌به‌آنها بعمل آید.

طنجه دیگر یك بندر آزاد نیست

طنجه -۱۹ آوریل - آسوشیتد- پرس- بندر طنجه که بنام بندر قاچاقچی هاو بهشت بازرگانان‌معروف بود از دیروز خصوصیت بازرگانی آزاد خودراازدست دادودراعدادبنادر دیگر مراکش‌درآمد. بدین معنی‌که دولت مراکش فرمان دادکه مسئله عدم مداخله دولت در اموربازرگانی‌در این بندربایدخاتمه یابد. زیرا اگر بندر مزبور بهمان حالت سابق بماند معنی‌اش اینستکه هنوزوضع‌مستعمراتی در آن کشور حکمفرماست.

دولت مراکش برای اینکه ضمنا از بازرگانان دلجوئی کرده باشد یك برنامه وسیعی بنفع آنان تنظیم‌کرده است که بموجب آن حمل کالاهای مراکش به خارج بدون پرداخت حقوق گمرکی مجاز است. هم‌اکنون‌معاملات ومنافع بانکی در بانکهای طنجه رو بکاهش نهاده‌است.

جایزه دانشگاه کپنهاك به‌برتراندراسل

کپنهاك -۱۹ آوریل-خبرگزاری‌فرانسه - برتراندرسل فیلسوف‌انگلیسی وبرنده جایزه ادبی نوبل که ۸۸سال دارد بمناسبت سهمی که در کمك به‌تمدن اروپائی دارد از دانشگاه کپنهاك جایزه ای بمبلغ ۱۰۰ هزار کورون دانمارك دریافت داشت. تاکنون البرت شوایتزر وویتستون چرچیل از دانشگاه مزبور این جایزه را دریافت کرده اند.

شرکت فارو عامل فروش فرشهای

مدرن عمواوغلی

به کلیه خانواده‌ها مژده میدهد که فرشهای کهنه خودرا می‌توانند بافرشهای معروف عمواوغلی معاوضه نمایند.

شرکت فارو انتهای شرقی تخت‌جمشیدتلفن۳٥۹۰۹

دستورتحریم کشتیهای آمریکا صادر شد

★ سفیر امریکا درقاهره باوزیرخارجه جمهوری عرب تماس گرفت
★ یك دادگاه امریکائی به مسئله تحریم کشتی «کلئوپاترا» رسیدگی میکند

دمشق - آسوشیتدپرس - فدراسیون اتحادیه های کارگری سوریه دستور اقدامات متقابل در برابر تحریم کشتی‌کلئوپاترادربندر نیویورك را صادر کرد.

این فدراسیون ۱٥۰ هزار عضو دارد. فدراسیون به‌کلیه کارگران کشتی اخطار کرد که نباید به بارگیری وباراندازی کشتی های امریکائی بپردازند مگر اینکه «کلئوپاترا» آزاد شود.

کارگران بسیاری از بنادرجمهوری عرب از جمله پرت‌سعیدواسکندریه اعلام کرده‌اند که‌اگرتحریم کشتی کلئوپاترا برطرف نشود آنها نیز دست به‌تحریم کشتی های‌امریکائی میزنند. کلیه اتحادیه های‌کارگری دنیای عرب منتظر تصمیمات جلسه شورای اجرائیه کارگران عرب وابسته به‌فدراسیون بین‌المللی کار می‌باشد که قرار است روز چهار شنبه در قاهره تشکیل جلسه دهد.

مذاکره درقاهره

قاهره - ۱۹آوریل -آسوشیتد- پرس- سفیرامریکادرقاهره‌پیرامون تحریم کشتی مصری «کلئوپاترا» در بندر نیویورك باوزیرخارجه جمهوری عربی محمود فوزی گفتگو کرد. اما طرفین از هرگونه توضیح و تفسیری دراین باره خودداری کردند.

رسیدگی در نیویورك

نیویورك - ۱۹آوریل -یونایتد- پرس-قراراست‌یك‌دادگاه‌امریکائی به‌امر تحریم کشتی کلئوپاترا رسیدگی ودر صورت لزوم فرمان رفع تحریم را صادرکند. دوشرکت عمده امریکائی عامل اصلی‌تحریم کشتی مزبور هستند. اتحادیه‌های کارگری امریکا اعلام‌کردند که امریکا باید از خرید نفت‌اعراب خودداری کند ومواد مورد لزوم را به‌بنادری که کشتی های این کشور را تحریم کرده‌اند نرساند.

حراج‌کفش تابستانی کفش فردوس

از ٥ شنبه اول اردیبهشت ماه (فقط ۱۰ روز)

کفشهای ۷۰۰ الی ۸۰۰ ریالی بقیمت

فقط ٤۸۰ ریال بفروش میرسد

کفش‌فردوس- خیابان شاه - تلفن ٤۸٥۳٤

ساعات‌کار همه روز ۹ تا دوازده ونیم و۳ونیم تا۹ بعدازظهر وجمعه‌ها بعدازظهر

۱-۳ آ-۲٤۹٤ تبلیغاتی ا.ا.

کاروان جوانان

آماده حرکت بسوی خوزستان است واطلاعات جوانان مقدمات اعزام کاروان تابستانی جوانان را بساحل دریای خزر تدارك می‌بیند

جشن بزرك

اطلاعات جوانان بافتخار برندگان دوره دوم و دوره سوم مسابقه داستان نویسی جشن بزرگی برپامیکند که در میان جشن‌های مطبوعاتی بی‌سابقه است

آرزوی جوانان

همه‌جا صحبت ازابتکاربی‌مانند اطلاعات جوانان است. اطلاعات جوانان به آرزوهای جوانان که انجام آن از عهده خودشان خارج باشد جامه عمل میپوشاند- این هفته نیز شش‌ماه مجله رایگان ازطرف موسسه‌اطلاعات دراختیار یکی ازجوانان قرار گرفت و مدیر مؤسسه مطبوعاتی امیرکبیر برای تحقق یافتن آرزوی‌یك‌جوان دوره آثار صادق هدایت و بزرك علوی را باطلاعات جوانان اهداء کرد.

اطلاعات جوانان

هم فال هم تماشا

پنجشنبه روزاطلاعات جوانان است

پلیس اعتصاب سیاهان را درهم شکست

★ واحدهای مسلح پلیس باکمك نیروهای زرهی باماکن سیاهان ریختند وآنهارا وادار کردند بسرکار بروند

★ کنگره ملی افریقاکه دعوت باعتصاب کرده بود غیرقانونی شد و رهبران سیاهان توقیف وزندانی شدند

ژوهانسبورك ـ ۱۹ آوریل ـ آسوشیتدپرس ـ اعتصاب یك‌هفته‌ای که توسط کنگره ملی افریقائی اعلام شده بود امروز باشکست مواجه‌شد و پلیس اعلام کرد که در کلیه‌شهرها سیاهپوستان بی‌سروصدا بسرکار خود رفتند.

هنگام ظهر اعلام شد که پلیس به‌اقامتگاه سیاهان در نزدیکی«پرت الیزابت» حمله کرده و بسیاری‌از آنهارا مورد استنطاق قرار داده و برخی را بازداشت کرده‌است.

دیروز نیروهای تقویت شده پلیس وارتش بازره‌پوش ،همراه باواحد های بسیج شده غیر نظامی منازل سیاهان را تحت نظر داشتند.

نیروهای مسلح مزبور کوشش داشتند سیاهانی را که مایل برفتن بسرکار هستند حمایت کنند واز کتك خوردن آنهاتوسط‌سیاهان دیگر جلوگیری نمایند. هم‌اکنون محاکمه سوزندگان کارت عبور نیز شروع شده‌است.

غیرقانونی

کنگره ملی افریقا که دعوت به اعتصاب کرده بموجب مقررات‌حالت فوق‌العاده منحله وغیرقانونی‌شناخته شده وسران کنگره اکنون‌زندانی یادر تبعید هستند.

ازهمان آغاز پخش اعلامیه‌های مربوط بدعوت سیاهان به‌اعتصاب عدم‌موفقیت اعتصاب‌آشکار بودزیرا سیاهان‌نمیتوانندیك‌هفته‌بیکاروبدون پول بسر برند.

در حملات پلیس‌به‌اماکن‌سیاهپوست نشین«پورت‌الیزابت»۱٦۵سیاهپوست دستگیر شدند و ٤۰۰ تن دیگرکه دیروز توقیف شده بودند دردادگاه ها محکوم گردیدند.

امریکا باید بامغولستان رابطه‌داشته‌باشد

برای کسب اطلاعات درباره چین مبادله روزنامه‌نگاران امریکائی وچینی ضروری‌است

واشنگتن ـ ۱۹ آوریل ـ یونایتدپرس ـ سناتور دموکرات «میك‌مانسفیلد» اظهار رداشت که امریکا بایدشروع به اقداماتی برای مبادله روزنامه ـ نگاران با چین کمونیست کرده و مغولستان خارجی را برسمیت بشناسد.

وی پیشنهادکردکه دولت‌امریکا راه را برای عضویت مغولستان خارجی در سازمان ملل باز کند.

اما تصمیم دولت را مبنی برامتناع از استقرار روابط دیپلماتیك باچین کمونیست امر لازم و سنجیده‌ای دانست.

وی گفت‌دولت امریکاو روزنامه‌ـ نگاران ما همیشه اخبارو گزارشهای دست دوم را از چین بدست می آورند و ممکن است این اخبار و گزارشها تغییر شکل یافته و با نظریات غرض آلود مخلوط باشد. بدین جهت تبادل روزنامه نگاران بین دو کشور برای شناختن چین توسط امریکائی ها امر لازمی است.

البته ممکن است ما امریکائی‌ها مغولستان خارجی را بغلط بعنوان یك ایالت دست نشانده شوروی در نظر بگیریم .اما نباید سیاست‌خود رابا جدائی ازاین‌باارزش‌ترین منبع اطلاعات در قلب آسیا محدود کنیم.

سکوت مطلق در کنفرانس خلع سلاح!

✱ هیچیك از نمایندگان عضو کنفرانس حاضر به سخنرانی نشدند

✱ حیله‌های رئیس وتحریك اعضاء نیز کسی را وادار به نطق نکرد!!

ژنو ـ ۱۹ آوریل ـ یونایتدپرس ـ امروز کنفرانس خلع سلاح‌ده‌کشور بعلت نداشتن سخنران تعطیل شد.

سیاسیون غربی میگویند روسها علاقه ندارندقبل‌از تشکیل‌کنفرانس سران شرق و غرب بمذاکرات‌جدی پردازند. لذا آنها در کنفرانس صحبت تازه‌ای‌نخواهندکرد .روسها هم که صحبت های خود را قبلا کرده‌اند.

باید دانست که‌بسبب نبودن‌مطلب چهار روز بود کنفرانس را تعطیل کرده بودند و دیروز هم که‌تشکیل شد چون کسی برای سخنرانی داوطلب نشد پس ازپنجاه دقیقه‌جلسه را تعطیل کردند.

تحریك به سخنرانی

نماینده چکسلواکی که ریاست جلسه را برعهده داشت گفت: «باید کسی را به سخنرانی تحریك کرد!»

ولی باز هم کسی داوطلب نشد. لذا ازبرنز نماینده کانادا دعوت کردند سخنرانی کند. وی گفت مطلبی ندارد بگوید و فقط تاکید میکند که خلع سلاح بدون نظارت ممکن نیست.

سپس نشست و معلوم شد با این حرفها نمیتوان جلسه را ادامه داد.

نماینده رومانی هم بجای سخنرانی شعار داد که «مردم دنیا خواستار خلع سلاحند ولی دول عضو ناتو میخواهند جنك برق آسا رابه‌جنك فوق‌ـ برق‌آسا تبدیل کنند.»

دولت مکمیلان استیضاح میشود

تعطیل برنامه موشك سازی دفاع اتمی انگلیس‌را بامریکا متکی خواهد کرد

لندن ـ یونایتدپرس ـ ۱۹ آوریل ـ منابع مطلع لندن امشب گفتندکه تصمیم دولت بریتانیا دایربر موقوف کردن برنامه موشك سازی‌آندولت را بایك‌بحران سیاسی داخلی‌روبرو خواهد کرد. این منابع پیش بینی کردندهفته آینده‌دربارلمان‌انگلستان دولت محافظه کار هارولد مك‌میلن مورد حملات شدیدی از طرف نمایندگان کارگرقرار خواهدگرفت گذشته از نمایندگان کارگربرخی از نمایندگان محافظه کار پارلمان نیز با موقوف کردن برنامه موشك سازی انگلستان مخالفت می کنند. این نمایندگان از آن نگران‌هستند که دولت انگلستان بکلی نیروی دفاعی مستقل اتمی‌خود را منحل کند و برای‌دفاع اتمی خود بامریکامتکی شود .نمایندگان حزب کارگراعلام کردند که روز ٦ اردیبهشت در مجلس عوام دولت را استیضاح خواهند کرد.

همکاری فرانسه و انگلیس برای ساختمان هواپیما

پاریس ـ ۱۹ آوریل ـ رویتر ـ دونکان ساندیس وزیر هواپیمائی انگلستان اظهار داشت که دولتین انگلیس و فرانسه توافق کرده‌اند با همکاری یکدیگر هواپیما های مافوق سرعت‌صوت‌بسازند .ساندیس که امروز از پاریس برگشته بود در فرودگاه اظهار امیدواری کرد که بزودی در این مورد تصمیم‌لازم اتخاذ شود.

ساندیس مدت پنجروز در فرانسه‌با مقامات مسئول آن کشور درباره ساختمان مشترك هواپیما های عمودـ رو مذاکره کرده است.

کنفرانس سران موفق میشود

آزمایشهای اتمی قطع خواهد شد وبرای برلن یك راه حل موقت بدست خواهدآمد

سازمان ملل متحد ـ ۱۹ آوریل ـ خبرگزاری فرانسه ـ هیوگیت‌اسکل رهبر حزب کارگر انگلستان طی یك کنفرانس مطبوعاتی اعلام‌نمود که‌میتوان‌پیش‌بینی کردکه کنفرانس سران در مورد قطع آزمایش های اتمی توافق خواهد کرد.

وی اضافه کرد همچنین‌در مورد برلن یك توافق موقتی شده و طرفین در مورد ایجاد یك منطقه خلع‌سلاح کنترل شده در دو طرف «پرده آهنین» موافقت خواهند کرد. گیت اسکل در پاسخ به سئوالی در مورد حوادث افریقای جنوبی گفت :بهتر است اتحادیه افریقای جنوبی در جامعه مشترك المنافع‌باقی بماندزیرا بدینطریق بهتر میتوان برای‌تجدید نظر در سیاست تبعیض نژادی‌دولت افریقای جنوبی باین کشور فشار وارد کرد.

بحران کره جنوبی

بقیه ازصفحه دوم

جنوبی گسیل داشت و از طرف برخی از کشور های عضو نیز واحد هائی باین سرزمین اعزام گردیدند باین ترتیب برای نخستین بار نیروهای سازمان ملل متحد در کره علیه کمونیستها به نبرد پرداختند.

در۲۷ ژوئیه ۱۹۵۳ قرارداد متارکه جنك بین نیروهای سازمان ملل متحد و نمایندگان کمونیستها در پان‌مونجوم امضاء شد و از آن پس این کشور همچنان یکی‌از مناطق حساس خاور دوربشمار میرود سینگمانری در سال ۱۹۵٦ برای سومین بار و در سال جاری برای چهارمین بار بریاست کره جنوبی انتخاب گردید و ظاهرا جریان انتخابات اخیر منشاء تظاهرات و ناراحتی های کنونی را تشکیل میدهد.

تلفات شورش کره به‌هزار کشته‌وزخمی رسید

شورشیان به نیروهای مسلح شبیخون زدند واسلحه بدست آوردند

سئول ـ ۲۰ آوریل ـ رویتر ـ بدنبال شورشهای دیروز کره که منجربه قتل ۸۰نفر وزخمی‌شدن یکهزارتن از مردم گردید امروز زدوخوردهای جدیدی بین یك دسته سیصدنفری از مخالفین دولت ونیروهای پلیس روی داد.

هیچگونه اطلاعاتی درباره تلفات امروز نرسیده است تانك‌هـای سنگین وواحدهای‌مسلح ارتش‌کره اکنون تمام نقاط حساس پایتخت رااشغال کرده وشب‌وروزبه‌مراقبت مشغولند قسمتی از این نیروها از منطقه خط آتش بس درمدار۳۸ درجه به سئول منتقل شده‌اند.

تظاهرات امروز هنگامی آغاز شدکه دانشجویان ۳۰ اتومبیل شخصی راتصرف کرده ودر حالی که سوار برآن شده‌بودند درخیابان هابه‌گردش درآمدند. تظاهرـ کنندگان ۲۰اتومبیل دیگر واز جمله چندین اتومبیل دولتی رانیز منهدم کردند.

یك گزارش دیگرحاکی ازآنست که‌گروهی از شورشیان که پس‌از ورود واحدهای ارتشی به حومه‌شهر فرارکرده بودند دوباره به شهر هجوم برده‌اند.

دیشب گروه دیگری به‌یك‌دسته ازنیروهای نظامی حمله‌ور شده و پس‌از اینکه ٤۰ تفنك به غنیمت بردند متواری شدند.

درتمام شهرهائی که زدوخورد روی میدهد مدارس بکلی تعطیل است

سربازان وواحدهای زرهی‌خانه سینگمان‌ری رئیس‌جمهور رادرمیان گرفته‌اند ولحظه‌ای از مراقبت آن غافل نمیشوند.

کره

کشور کره بین دریای ژاپن ودریای زرد قراردارد .مساحت این کشور ۲۲۰ هزار و ۸۰۰ کیلومتر و جمعیت آن در حدود سی میلیون نفر است که ۹ میلیون آن در کره شمالی و ۲۱ میلیون دیگر در کره‌جنوبی اقامت دارند کره در قرن اول قبل‌از میلاد یکی از مستعمرات چینی ها بود و در سال ٦٦۸ میلادی یك قلمرو واحدتشکیل داد. پس از آن توسط مغولها اشغال گردید و در قرن هشتم به کشور چین ضمیمه شد. بعد ها بین ژاپن و چین برسر بدست آوردن نفوذ در این کشور مبارزه شدیدی آغاز شد تا آنکه در سال ۱۹۰۷ تحت الحمایه ژاپن شد و در سال ۱۹۱۰ بکلی بژاپن ملحق‌گردید

پس از جنگ دوم جهانی این کشور توسط متفقین اشغال شد و بدو قسمت تقسیم گردید کره شمالی توسط شوروی و منطقه جنوبی ازطرف امریکائیها اشغال گردید. جمهوری کره جنوبی در ماه مه سال ۱۹٤۸ تشکیل شد و در ۲۰ ژوئیه همان سال سینگ مانری بسمت نخستین رئیس جمهوری انتخاب گردید سینگ مانری در سال ۱۹۵٦ برای سومین بار ودر سال جاری برای چهارمین بار بریاست جمهوری برگزیده شد

کره جنوبی

رهبر قبیله «پاتان» درگذشت

امرعلیخان انگلیسها را بستوه آورده بود وبرای شکست وی زمانی دولت بریتانیا ۳۰ هزار سربازاعزام‌داشت

پیشاور ـ پاکستان ـ ۱۹ آوریل ـ آسوشیتد پرس ـ رهبر قبیله«پاتان» موسوم به «امر علی خان فقیر» که زمانی ۳۰ هزار سرباز انگلیسی‌او را تعقیب میکردند در کوهستانهای نزدیك مرز پاکستان وافغانستان درگذشت.

در سالهای بین ۱۹۳۰ و۱۹٤۰فقیر وهوادارانش دست بیك سلسله حملات وحشت آور به دهات واقع در نزدیکی کوهستان «سلیمان» زدند.

بعد ها وی تصمیم داشت‌فدراسیونی از قبایل برای تشکیل یك کشور اسلامی از ایالت شمال غربی هندو افغانستان بوجود آورد.

عاقبت او انگلیسها را بستوه‌آورد وآنها بیش از ۳۰ هزار نیرو برای سرکوبی اوگسیل داشتند در جنگی که روی داد صدها تن هواداران کوهستانی او کشته شدند و خود او نیز به افغانستان گریخت.

شورشیان کوبا دست بحمله زدند

برای اولین بار عناصر مخالف فیدل کاسترو ازپناهگاهها خارج شده وبشهرها هجوم آورده‌اند

فیدل‌کاسترو سیاست امریکا را به سیاست هیتلر و موسولینی تشبیه کرد و گفت من ازاین کشور تقاضای ترحم ندارم

هاوانا ـ ۱۹ آوریل ـ آسوشیتدپرس عده‌ای ازافراد مسلح که ظاهـرا ازگروه شورشیان‌ضددولتی بوده‌اند در ۲۵میلی «سانتیاگو» نیروهـای فیدل کاسترو راشدیدا مورد حمله قرار دادند.

اهالی «پالماسوریانو» برای مدت سی‌دقیقه مرتبا صدای شلیك‌آتش‌ـ بارهای توپخانه را می‌شنیدند.

درکوه‌های شرقی که مرکز شورشیان ضد فیدل کاسترو است یك کامیون ارتشی پراز سرباز در راه‌های پرپیچ وخم وازگون شد.

یونایتدپرس گزارش میدهـد که‌گروهی از شورشیان ضد دولتی برهبری «بیتون» همکار سابق فیدل کاسترو یك شهر شرقی کوبـا موسوم به «پالماسوریانو» را مـورد حمله قرار دادند .گفته میشود این شدیدترین اقدامی است که تاکنون برضد فیدل کاسترو صورت گرفته است. این ضربه‌علیه نیروهای‌دولتی ازآن جهت بااهمیت تلقی شده که شورشیان بدون ترس وواهمه از پناهگاه‌های کوهستانی خود خارج شده درشهر نزدیکی‌های آن‌بجنك پرداخته‌اند فیدل کاسترو شخصا عملیات علیه شورش رارهبری می‌ـ کند.

حمله به‌آمریکا

وی‌امروز به‌هاوانا بازگشت وبـه حملات لفظی خود به آمریکاادامه داد. وی اظهار داشت که آیزنهاور حق‌ندارد علیه او وانقلاب کوباودولت کوبا حرف بزند.

فیدل کاسترو درهاوانا اظـهار داشت که بین سیاست امریکا و سیاست هیتلروموسولینی وجه‌تشابه زیادی موجود است. وی افزود من خواهان توسعه روابط امریکا و کوبـا هستم اما نمی خواهـم بـا آیزنهاور ویا هرتر ملاقات کنم.

فیدل کاسترو دریك مصاحبه مطبوعاتی اظهار داشت :من‌طرفدار مذاکره هستم اما آمریکا از هرـ فرصتی برای ایجاداغتشاش استفاده میکند. اگر کسی درسازمان های دولتی امریکا فکر کند که‌میتواند انقلاب کوباراشکست دهددراشتباه محض است.

شبیه فاشیسم

فیدل کاسترو درمورد این‌شعار انقلابی دولت خود که‌ضدکمونیست بودن یعنی ضد انقلاب بودن اظهار داشت که تمام کسانی که مثل هیتلر وموسولینی وفرانکو بـرای سرکوبی کمونیسم قیام کردند فقط میخواستند ازجاده عدالت منحرف گردند ومردان آزاد را بکوبند. سیاستی که امروز امریکا تعقیب میکند شبیه همان سیاستی است که فاشیسم رابه‌جلو میراند.

هیتلر وموسولینی وفرانکو نیز هنگامی که‌آزادگان راتحت‌شکنجه قرار میدادند بعنوان بهانه میگفتند که‌ما ضد کمونیست هستیم.

وی گفت: خبرگزاری هـای آمریکائی سخنان مرابطوری جلوه میدهند که معنای آن اینست که ماتقاضای ترحم وپشتیبانی ازامریکا رادارایم.

پاسخ آمریکا

واشنگتن ـ آسوشیتدپرس ـ وزارت خارجه‌آمریکا اظهارات‌فیدل کاسترو رادرمورد اینکه امریکا سیاست هیتلر ـ موسولینی را تعقیب‌مینماید ردکرد.

وزارت خارجه آمریکا سخنان کاسترو را جزءبجزء پاسخ گفته است.

روغن فروشهای تقلبی غش کردند

رباط ـ مراکش ۱۹ اوریل ـ یونایتد پرس ـ ۵ نفر مراکشی متهم به فروش روغن تقلبی امروز در هنگامیکه چند نفر از فلج‌شدگان را وارد دادگاه کردند بگریه‌افتادند. محمد بن عبدالله یکی از آنهاکه ممکن است اعدام شود غش کرده بروی زمین افتاد تعداد قربانیان تقلب این عده تاکنون به ۱۵ هزار و۸۲۳ نفر رسیده که عده‌ای از آنها اطفال خرد سال هستند.

خروشچف طرفدار پیروزی کنفرانس سران است

★ نخست‌وزیر شوروی میخواهد کنفرانس پاریس راه را برای کنفرانسهای‌دیگر ازجمله کنفرانس لندن بازکند

★ خروشچف حاضراست برای حصول توافق دربرلن باین‌شهر مسافرت نماید

لندن ـ ۱۹ آوریل ـ یونایتدپرس ـ گزارشهای دیپلماتیك که ازمسکو رسیده حاکی است که نیکیتا خروشچف درموردنیل‌به‌توافق‌قطعی و صریح درکنفرانس سران مشتاق است.

از لحن تبلیغاتی اخیر شورویها، ناظرین غرب چنین نتیجه‌میگیرند که رهبر شوروی می‌خواهد از شکست کنفرانس سران چهار دولت درپاریس اجتناب کند.

ازهنگام مراجعت خروشچف از پاریس ،این خط مشی شورویهاروز بروز نمایان ترشده‌است.

جراید ورادیوهای شوروی‌بازدید خروشچف را از پاریس بعنوان «موفقیت بزرك» ودنباله ملاقات او باآیزنهاور ومك‌میلان می‌دانند.

وجهه‌جهانی

وجهه‌جهانی خروشچف تاحدی منوط‌به‌نتیجه مذاکرات او باسران غرب میشود .از طرف دیگر گفته می‌شود که خروشچف‌مشتاق است که باب کنفرانس های بعدی سران را باتمایل و توافق دراین کنفرانس هرچه‌بیشتر گشوده‌وممکن است بخواهد که کنفرانس سران‌دیگری در مسکو تشکیل شود.

گزارشهای رسیده خاطرنشان میسازند که تاکنون مسکو کوچك‌ـ ترین اشاره‌ای به‌تغییر سیاست آن کشور پیرامون مسائل مهم جنـك سرد نکرده‌است.

اماانتظار میرود تاکتیکی کـه خروشچف در کنفرانس سران‌بکار خواهد برد قابل انعطاف بوده ومنجر به‌توافق گردد.

تحریم آزمایشهای اتمی

مطالعه طرحهای شوروی نشان میدهد که خروشچف ممکن است برای بازکردن راهی بطرف توافق درباره قرارداد تحریم آزمایشهای اتمی ،به‌اندازه کافی نرمش نشان دهد.

انتظار نمی‌رود که قراردادی در این زمینه در کنفرانس سران‌منعقد گردد ،مگر اینکه‌خروشچف به‌دادن امتیازات کافی برای تحکیم مبانی قرارداد درهمان کنفرانس حاضر شود.

ظاهرا خروشچف نظریات و تصمیمات خود را درباره برلن و آلمان تغییر نداده‌است.

اماطبق‌نتایجی که از آخرین گزارشهای سیاسی بدست آمده شوروی بیك تاکتیك‌ملایم‌تری در کنفرانس سران دست خواهدزد.

گفته میشد که خروشچف‌درازاء مقصد غرب برای مذاکره پیرامون بدست آوردن راه‌حلی برای برلن در کنفرانس سران، آماده است‌به برلن مسافرت کند.

خرابی مربوط به‌پیش‌آمدگی املاك واقع درضلع‌شرقی خیابان ۲۹ اسفند

شهرداری تهران بدینوسیله بمالکین واقع درخیابان مذکور که ملك آنها پیش آمدگی دارد اعلام مینماید که طبق نقشه مصوبه وزارت کشور قائم مقام انجمن شهر در اجرای قانون توسعه معابر املاکی که پیش آمدگی دارند و خراب‌وجزء معابر خواهد بود.

علیهذا طبق ماده ۲ قانون توسعه معابر مراتب راباطلاع مالکین مذکور میرساند تا با مراجعه باداره کل فنی شهرداری و ملاحظه نقشه چنانچه اعتراض موجهی بر نقشه و تصمیم شهرداری دارند ظرف مدت سه ماه از تاریخ انتشار آگهی بدفتر شهرداری یا اداره کل فنی شهرداری تسلیم و رسید دریافت دارند.

بدیهی است چنانچه پس از انقضاء مدت سه ماه اعتراضی از طرف مالکین برسد ترتیب اثرداده نخواهد شد.

آ ـ ۲۸٦۲ — شهردارتهران

گونی بزرك و کوچك مستعمل ونو

جهت لفاف وبسته بندی وحمل‌و نقل حبوبات وتخم و پنبه و ذغال وپنبه وجووگندم و زیره‌و برنج باندازه‌های مختلف باقیمت نازل بطور نقد و نسیه تا سیصد هزار عدد جزئی و کلی‌بفروش‌میرسدسفارش از شهرستانها قبول میشود و نمونه های مجانی ارسال میگردد طالبین باتلفن ۲۵٦۱۹ درتمام روزوبه تلفن ۸۳۲۸۳۳ از ساعت ۵ تا ۵ بعدازظهر صحبت کنندویا بمحل دفترانبار خیابان رزم‌آرا جاده شهرری گاراژ کدخدا اسمعیل دست چپ گاراژ سوم به آقای عتیقه‌چی مراجعه نمایند

آ ـ ۲۵۳٦ — ۱ ـ ۳

آگهی دعوت صاحبان سهام

مجمع عمومی سالیانه شرکت سهامی کارخانجات صنعتی وبازرگانی کشور در ساعت سه‌بعداز ظهر روز سه شنبه بیست و هفتم اردیبهشت ۱۳۳۹ خورشیدی در محل شرکت واقع در سرای امید تشکیل و از کلیه صاحبان سهام تقاضا دارد بارعایت مفاد اساس نامه در موعد مقرر بدفتر این شرکت مراجعه و برك ورود یه تهیه فرمایند.

دستور مجمع

۱ـ استماع گزارش هیئت مدیره و بازرسان شرکت

۲ـ تصویب ترازنامه و حساب سود وزیان سال ۱۳۳۸ خورشیدی

۳ـ تجدید انتخاب هیئت بازرسان

هیئت مدیره شرکت سهامی کارخانجات صنعتی وبازرگانی کشور

آ ـ ۲۹۱۲ — ۱ ـ ۲

آگهی تشکیل مجمع عمومی

مجمع عمومی سالیانه شرکت سهامی صادرات واردات کشور در ساعت پنج بعدازظهر روز سه‌شنبه بیست‌وهفتم‌اردیبهشت۱۳۳۹خورشیدی درمحل شرکت واقع‌درسرای امید تشکیل واز کلیه صاحبان سهام تقاضا دارد بارعایت مفاد اساس نامه در موعد مقرر بدفتر این شرکت مراجعه و برك ورودیه تهیه فرمایند.

دستور مجمع

۱ـ استماع گزارش هیئت مدیره و بازرسان شرکت

۲ـ تصویب ترازنامه و حساب سود وزیان سال ۱۳۳۸ خورشیدی

۳ـ تجدید انتخاب هیئت بازرسان

هیئت مدیره شرکت سهامی صادرات واردات کشور

آ ـ ۲۹۱۰ — ۱ ـ ۲

آگهی مزایده فروش خودروهای‌اسقاط

شرکت ملی‌نفت ایران تعداد ۷٦دستگاه خودروهای اسقاط شده مشروحه زیررا که۷٤ دستگاه ازآنها درتوقفگاه اتومبیل های اسقاط واقع درانبار نفت‌ری (درتهران)ودو دستگاه دیگر یك دستگاه در اهواز ویك دستگاه هم‌در مشهد موجود میباشند ازطریق مزایده بفروش میرساند

۱ـ صورت و مشخصات خودروهای مزبور در اداره‌کل روابط بازرگانی خیابان شاه‌نبش بیست متری دوم موجود است ودر اختیار مراجعه کنندگان گذارده میشود.

۲ـ پیشنهادات باید روی برگهای چاپی مخصوصی که ازطرف اداره کل‌روابط بازرگانی دراختیار علاقمندان گذارده میشودنوشته شده و بانضمام قبض‌سپرده‌در پاکت ممهور با قید جمله مزایده مربوط به ۷٦ دستگاه خودروهای اسقاط‌تا آخروقت اداری روزشنبه ۳۱ اردیبهشت ماه ۱۳۳۹باداره فوق‌الذکر در تهران تسلیم نموده‌ورسید دریافت دارند.

۳ـ پیشنهاد دهندگان میتوانند قبل‌از تسلیم پیشنهادات خود خودروهای مزبوررا درتوقفگاه های‌آنها در انبار ری‌و اهواز و مشهد رویت نمایند.

٤ـ شرکت در ردیا قبول هریك یاکلیه پیشنهادات‌واصله‌مختار است.

شرکت ملی نفت ایران

آ ـ ۲۹۲۰ — ۱ ـ ۲

آگهی مزایده

اداره کارپردازی بانك ملی‌ایران تعداد دو دستگاه موتور مولدبرق ۱۲۰اسب مستعمل خودرابشرح ومشخصات زیر:

هردستگاه شامل:

۱ ـ موتور دیزل دویتس سه‌سیلندر ۵۰۰دور ۱۲۰ اسب چهارزمانه بامخزن هوای‌راه انداز.

۲ـ ژنراتور آ.ا.ك ۵۰۰ دور۹۵ کیلوولت امپر ۳۸۰ر۲۲۰ ولت ۵۰ فرکانس با تابلوی‌برق کامل‌از طریق مزایده بفروش میرساند.

داوطلبان خرید میتوانند قبلاموتور های مزبور را در محوطه‌غربی داخل‌بانك واقع‌در خیابان فردوسی در موتورخانه دایره‌فنی از نزدیك ملاحظه نموده ودرصورت تمایل مبلغ ۵۰ر۰۰۰ ریال سپرده بحساب ۱۰۰۱۷نزد شعبه فردوسی تودیع و قبض آنرا ضمیمه پیشنهاد خرید نموده‌در پاکت لاك‌و مهرشده که جمله مربوط به خرید موتور های۱۲۰ اسب‌میباشد تاآخروقت اداری روز او ل‌خرداد ماه‌سال جاری بدایره‌تهیه اداره کارپردازی واقع‌در خیابان فردوسی تسلیم نموده ورسید دریافت دارند.

جلسه مزایده درساعت ۹صبح روز پنجشنبه ۵خرداد ماه۱۳۳۹ در اداره کارپردازی تشکیل خواهدشد و حضور پیشنهاد دهندگان در جلسه آزاد می باشد.

به‌پیشنهادات ناقص وفاقد سپرده ومشروط ویا پیشنهاداتی که برای یکدستگاه داده‌شود ترتیب‌اثر داده‌نمیشود وبانك دررد و قبول پیشنهادات واصله مختار میباشد و درصورت لزوم ممکن است مزایده حضوری هم بعمل‌آید ومالیات مزایده همچنین بهای آگهی های صادره بعهده خریدار خواهد بود.

بانك ملی‌ایران

آ ـ ۲۹۰٤ — ۱ ـ ۲

آگهی اعزام دانشجو بخارج

نیروی دریائی شاهنشاهی درسال جاری تعدادی دانشجوی افسری از طریق آزمایش زبان انگلیسی ـ فرانسه و ریاضیات و فیزیك و مکانیك برابر برنامه سال ششم ریاضی دبیرستان طبق برنامه مصوبه وزارت فرهنك به دانشکده های دریائی کشور های ایتالیا و انگلستان ـ فرانسه اعزام میدارد.

شرایط داوطلبان

۱ـ تابعیت ایران

۲ـ سن کمتر از ۱۸ سال و بیشتر از ۲۳ سال نباشد.

۳ـ دارا بودن گواهینامه قبولی ششم ریاضی دبیرستان و یا تحصیلات بالاتر (دانشجویان سال ششم ریاضی که در سال جاری در دبیرستان ها مشغول تحصیل می باشند می توانند در مسابقه شرکت نمایند و چنانچه موفقیت حاصل نمودند استخدام آنان موکول به ارائه گواهینامه قبولی سال ششم ریاضی در خرداد ماه خواهد بود).

٤ـ تندرستی کامل و تناسب اندام برابر معاینه پزشکی بهداری نیروی دریائی شاهنشاهی.

۵ـ نداشتن سوء پیشینه ودارا بودن سوابق نیك خانوادگی.

٦ـ آشنائی کامل به زبان انگلیسی یا فرانسه.

۷ـ سپردن سه سال تعهد خدمت در نیروی دریائی در برابر هر سال تحصیلی.

۸ـ سپردن ضامن معتبر جهت پرداخت هزینه تحصیلی در صورت اخراج از دانشکده دریائی.

۹ـ دانشجویان پس از طی سه سال دوره دانشکده دریائی درصورت موفقیت در آزمایشات دانشکده بدرجه ناوبان دومی مفتخر خواهند بود.

۱۰ـ کلیه هزینه تحصیلی دانشجویان بعهده نیروی دریائی شاهنشاهی خواهد بود.

داوطلبان واجد شرایط می توانند با در دست داشتن ٤ قطعه عکس پرسنلی (۹×٦) همه روزه از تاریخ بیست‌و پنجم فروردین ماه‌جاری تاپایان ساعت اداری روز پنجم اردیبهشت ماه سال جاری که آخرین روز ثبت نام داوطلبان خواهد بود به رکن سوم ستاد نیروی دریائی شاهنشاهی واقع در خیابان پهلوی کاشی ۳۹۵ دو راهی یوسف آباد مراجعه وثبت نام نمایند. ۱ـ٤ آ ـ ۲۰۸٦ فرمانده نیروی‌دریائی ـ دریابان شاهین

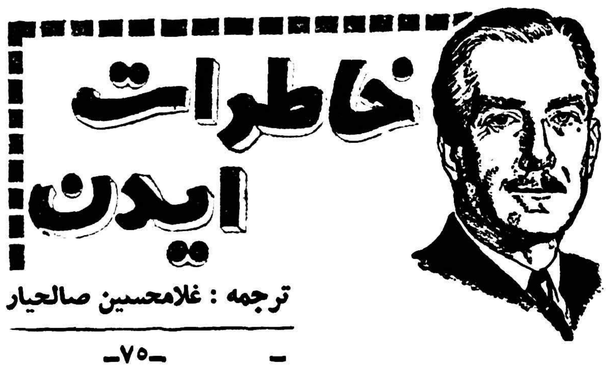

ترجمه : غلامحسین صالحیار

-۷۵-

«سرراجرمکینس» سفیر ما در واشنگتن اطمینان داد که اکنون دستگاه دولتی آمریکا بطور کامل قبول دارد که‌امکان پذیر نیست کنترل کانال سوئز را بدست مردی نظیر ناصر بدهیم . گرچه آنها از هیچگونه کوششی برای یافتن‌راه‌حل‌مسالمت آمیزقضیه فروگذار نخواهند کرد ، معذالك این مطلب را درك کرده‌اند که ممکنست در آخرین مرحله توسل بزور اجتناب ناپذیرگردد. آنها همچنین لزوم تدارکات نظامی را که ما وفرانسویها بعمل آوردیم درك کرده‌اند . سفیر ما فکر میکرد که در مورد مسئله توسل‌بزور دو دستگی عمیقی در افکار عمومی آمریکائیها بوجود خواهد آمد و تاثیر مشکلات سیاسی ناشی از این امردر سالی که بایستی انتخابات آمریکا انجام‌شود وخشتناك خواهد بود .

ناصر باتوجه به مشکلات سیاسی آمریکا مشکل بود وقت بهتری برای اجرای تصمیم خود پیداکند.

باوجود این ، سفیر ما گزارش میداد که رئیس جمهور وآقای‌دالس سرسختی نشان میدهند و رویه دستگاه دولتی آمریکا بنحو روز افزونی قاطع‌تر میگردد . در واشنگتن صحبت از تقاضای تشکیل جلسه خاصی از کنگره‌برای دادن اختیارات فوق‌العاده به رئیس جمهور بود .

وزارت خارجه روی طرحی که برای ایجاد یك مرجع‌بین‌المللی تهیه شده بود کار میکرد . بعلاوه مشاوراتی درباره گذرگاه ذخایر نفت ، در صورت قطع‌کانال ،آغاز شده بود .

در سراسر این دوره روابط ما با فرانسویها بسیار خوب‌بودوامر هم‌آهنگی سیاستو اقدامات‌مابطرز رضایت بخشی روز بروز انجام میگردید .

در همین حال ما میکوشیدیم برسر مسائلی درباره خاورمیانه ،که موضوع اختلافات شدیدی بین دو کشور از سال ۱۹۱۸ شده بود ، بتوافق‌برسیم.

در روزهای قبل از تشکیل کنفرانس لندن ، آقای منزیس نخست‌وزیر استرالیا بما ملحق‌شد . وقتی بحران سوئز آغازشد او در آمریکا بسر میبرد وقرار بود مسافرتی به ژاپن و خاوردور بعمل آورد . اما وخامت اوضاع در وی‌نیز بی‌تاثیر نماند وتصمیم به تعویق این مسافرت گرفت . وقتی او تصمیم خودرا بامن درمیان گذارد ،من او را به لندن دعوت کردم تا درمشاورات ما شرکت کند .

او با سخاوت تمام این پیشنهاد را قبول کرد .ما نمی‌توانستیم‌همکاری عاقل‌ترو صریح‌تر از او پیداکنیم .

طی این هفته ها ، یك شب من مراسم سال ازدواج خود را با همسرم برگزار کردم .

آن شب من و همسرم به دیدن نمایشنامه «رومانف وژولیت» رفتیم و از لطایف آن لذت بسیار بردیم . در مراجعت به «داونینك استریت» گروهی از دانشجویان را از ملیت های مختلف دیدم که بدنبال دو تن از نمایندگان پارلمان درحرکت هستند .

هلهله آنها ابراز احساسات طرفداران ما را تحت تاثیر قرار داده‌بود آن شب شام را در محیط پرسر و صدائی صرف کردیم . فریاد جمعیت به‌سرو صدای یك انقلاب شباهت داشت ،زنگهای عروسی باطنین عجیب‌صدا میکردولی بهرحال برای پایان نمایشنامه‌ای که آن شب دیده بودیم صحنه مناسبی بشمار میرفت .

کنفرانس اولین جلسه خودرا روز ۱۶ اوت در «لانکاسترهاوس» تشکیل داد ، ودقت و توجه جمعیتی را که طی این ماه برای استفاده از تعطیلات درلندن اجتماع می‌کنند تا حدود بسیار زیادی بخود جلب کرد .

پس از آنکه من طی نطق کوتاهی مذاکرات را افتتاح کرده و تذکر دادم که همگی برای حصول توافق نفع مشترکی داریم ، وزیر خارجه کرسی‌ریاست را اشغال کرد .

آمریکائیها ابتدا مشکوك بودند که‌کدام یك از نمایندگان‌سه کشور باید ریاست کنفرانس را بعهده بگیرد .

آنها متوجه‌گردیدند اکثریت هیئت های نمایندگی موافق ریاست‌نماینده کشور میزبان هستند .

مهارت آقای لوید ...

آقای سلوین لوید جریان کنفرانس را با مهارت وسرعت اداره میکرد. و همچنین یك سلسله مذاکرات خصوصی با وزرای خارجه کشور های شرکت کننده ومشاورین آنها بعمل آورد .

این مذاکرات فورا بما اطمینان داد که حداقل دوسوم‌ازاعضای کنفرانس از ما پشتیبانی می‌کنند ، واسترالیا وزلاند جدید نیز بطور کامل نظریات مارا قبول دارند .

کشور های دریائی اروپا همگی طرفدار استقرار مجدد کنترل بین‌المللی برکانال سوئز بودند و فقط رویه اسپانیا. تا حدی محل تردید بود . کشور های عضو پیمان بغداد که در کنفرانس عضویت داشتند ، یعنی ایران ، ترکیه وپاکستان نیز بهمین ترتیب فکر میکردند .

آنها عقیده داشتند که بایستی ناصر را وادار به قبول مفاد قانون کرد . اگر موفق باینکار نمیشدیم ، بایستی در انتظار مشکلات فراوانی در آینده میگردیدیم . آنها فکر میکردند که بدلائل سیاسی محتمل است که سرهنك ناصر در کار تجارت و کشتیرانی آنها مداخله کند یك حالت هشدار عمومی نسبت به خطری که از جانب مصر متوجه آزادی کشترانی میشد وجودداشت.

حقوق حاکمیت ...

در این کنفرانس ، بعضی از کشور های عضو پیمان بغداد ، در عین حال که احتیاج به کنترل بین‌المللی کانال راحس میکردند ،مایل‌بودندکه حاکمیت مصربر کانال‌سوئز تاکید شود .

آنها با مسائل ملی خاص خود مواجه بودند که برای ما قابل درك بود. ما به آنها گفتیم که مسئله حاکمیت یك مسئله مطلق نیست . مثلا دولت انگلستان در «ادگاندا» که رودنیل از آنجا سرچشمه میگیرد از حقوق حاکمیت برخوردار است .

حال اگر برای اطمینان دادن به مصر و سودان ، ما از حق خود مبنی برتغییر مسیر آبهای رودخانه صرفنظر کنیم ، نباید تصور کرد که این امر حقوق حاکمیت ما را در آنجا خدشه‌دار خواهد ساخت . بهمین ترتیب تقاضای کنترل بین‌المللی کانال سوئز ، در برابر پرداخت مبلغ منصفانه‌ای بعنوان نقض حقوق حاکمیت دولت مصر نباید تلقی شود .

ما در کنفرانس قادر بودیم بوسیله قبول پیشنهادهای‌اصلاحی پاکستانیها، ایرانیها و ترکها ، نظریات آنها را تامین کنیم .

در تاریخ ۲۲ اوت کار کنفرانس پایان یافته و فقط مراسم تشریفاتی باقی مانده بود .

(ناتمام)

دولت یونان با شوروی مذاکره میکند

● امکان‌بهبود مناسبات یونان باشوروی درصورتی‌است‌که روسها درامورداخلی این‌کشور مداخله نکرده واز حزب‌کمونیست پشتیبانی نکنند

✱ درحال حاضر مسئله تغییر اساسی درسیاست یونان مطرح نیست

آتن ـ ۱۹ آوریل ـ خبرگزاری فرانسه ـ روزنامه لیبرال «اللدتوز» که‌معمولا اخبار آن موثق می‌باشد در آخرین شماره خود می‌نویسد دولت یونان در صدد آنست تاجهت بررسی امکانات بهبود مناسبات یونان وشوروی مذاکرات راشروع نماید . روزنامه مزبور می افزاید این عمل نتیجه تحولات جدید وضع بین المللی ومخصوصا اعلام ملاقات آینده خروشچف نخست وزیر شوروی و عدنان مندرس نخست وزیر ترکیه می باشد. همین‌روزنامه میافزاید ملاقات‌ومذاکرات میخائیل سرکیف سفیر کبیر شوروی با وزیر امور خارجه یونان که روز شنبه گذشته بر حسب تقاضای شخص اخیر صورت گرفت ، به عنوان اولین تماس دراین مورد بشمار می‌رود. منابع دیگر معتقدند که امکانا ت‌بهبود مناسبات شوروی ویونان بشرطی بوجود خواهد آمد که شوروی ملاقات خودرا در امور داخلی یونان قطع کرده و همچنین از پشتیبانی حزب کمونیست‌یونان ویااز وسیله قرار دادن آن جهت مداخله در امور داخلی یونان‌خودداری کند .

بهر حال محافل صلاحیتدار یونان براین عقیده دارند که فعلا مسئله تغییر اساسی در سیاست یونان مطرح نیست .

۱۹ نفر دربارندگی کابل جان سپردند

بارندگی شدید ارتباط پایتخت افغانستان را باخارج قطع‌کرده است

کابل ـیونایتد پرس ـ۱۹آوریل ـ ظرف ۹ روز گذشته بارانهای شدید موج ب‌گردیده که تعدادی ازمنازل گلی کابل خراب شده و ۱۹ نفر زیر آوار جان بسپارند . ریزش‌کوه براثر بارندگی های شدید ارتباط کابل را از طریق زمینی با خارج قطع کرد ،است و بعلت خرابی اوضاع جوی پرواز هواپیما ها نیز صورت نمی گیرد .

وایکینك‌ها با اعراب تماس داشتند

استکهلم ـ۱۹ آوریل ـ خبرگزاری فرانسه ـ یك گنجینه متعلق به قرن دهم میلادی در شهر مونتراس نزدیکی استکهلم کشف گردید . این گنجینه شامل ۳۴ قطعه پول عربی که از نقره ساخته شده و همچنین شش دستبند و مقداری اشیاء دیگر که از نقره تهیه شده می باشد . کشف این گنجینه دلیل جدیدی بر اینست که وایکینك‌ها با جهان‌عرب‌تماس بازرگانی داشته اند .

نزدیکی روابط چین وملیون‌الجزایر

ممکنست داوطلبان چینی علیه فرانسه بجنگند

قاهره ـ۱۹آوریل‌ـآسوشیتدپرس‌ـ دولت موقت الجزایر اعلام کرد که دعوت چین را برای اعزام هیئتی به آن کشور پذیرفته است . این هیئت برای مذاکره در باره مسائل مورد علاقه طرفین و مطالعه درباره نتایج اقدامات رژیم پکن عازم آن کشور خواهد گردید .

این سومین باری استکه دولت موقت الجزایرهیئتی‌به‌چین کمونیست اعزام میدارد .

اخیرا دولت موقت الجزایر اعلام کرده بود که داوطلبان خارجی رادر ارتش خود برای جنك با فرانسه قبول میکند . این امر موجب ایجاد شایعاتی مبنی بر احتمال شرکت داوطلبان چینی در ارتش دولت الجزایر گردیده است .

هنرمندان‌آمریکائی درمسکو بگریه‌افتادند

دوهزار تماشاچی اهل مسکو برای نمایشنامه «بانوی نیکدل من» چنان ابراز احساسات میکردندکه اشك از دیدگان هنرمندان آمریکائی جاری شد

مسکو ـ ۱۹ آوریل ـیونایتد پرس ـدیشب برای اولین بارنمایش موزیکال امریکائی‌بنام «بانوی‌نیکدل من» در تآتر ارتش شوروی بمعرض نمایش گذاشته شد وبا استقبال بیسابقه و شگفت انگیزی روبرو گردید . با آنکه اکثر تماشاچیان حتی یك کلمه از سخنان نمایش‌را نمی فهمیدند لکن از بازی و رقص هایش چنان به هیجان آمدند که‌از شدت ابراز احساسات تمام طالار و بالکونها و سقف تآتر میلرزید . این نمایشنامه طبق برنامه روابط فرهنگی امریکا و شوروی بمعرض تماشا گذاشته شده بود .هنگامی که در حدود دو هزار تماشاچی بپا خاسته و فریاد میزدند «آفرین» و «تکرار» بالرین ها و هنرمندان امریکائی در حالی که اشك از چشمانشان می ریخت به ابراز احساسات آنان پاسخ میگفتند پس از پایان نمایش «کلودی کویلت» یکی‌از بالرین ها اظهار داشت همه مادر حالی که اشك از دیدگانمان میریخت از صحنه خارج شدیم هیچکدام از ما هرگز با چنین‌ابراز احساساتی روبرو نشده بودیم .من باور نمی کنم . این افسانه ای ترین واقعه‌ای بود که برا ی‌ما روی داد . نمایشنامه موزیکال «بانوی نیکدل من » شرح حال دختر ی‌است که نمیتواند بخوبی انگلیسی تکلم‌کند.

آلمان غربی به اسرائیل وام نمیدهد

بن ـ۱۹آوریل ـیونایتدپرس‌ـ دولت آلمان غربی امروزاکیداشایعه وام ۵۰۰ میلیون مارکی به اسرائیل را تکذیب کرد . از هنگامی که ادنائر وبن گورین در امریکا با یکدیگر ملاقات کردند شایعات زیادی در باره امکان کمك‌اقتصادی آلمان به اسرائیل وجود داشت . اخیرا نیز در لندن شایع بود که ادنائر طی ملاقات اخیر خود با بن گورین نخست وزیر اسرائیل قول داده ۵۰۰ میلیون مارك باین کشور کمك کند . سخنگوی‌رسمی دولت‌اسرائیل‌این‌شایعات‌رابکلی بی اساس اعلام کرد .

جلال بایار به‌فرانسه میرود

پاریس ـ۱۹آوریل ـ یونایتدپرس‌ـ امروز اعلام شد که جلال‌بایاررئیس جمهور ترکیه از تاریخ ۸ تا ۱۱ ژوئن یك مسافرت رسمی به‌پاریس خواهد کرد. اعلامیه رسمی‌در باره این موضوع حاکی از آنست که ژنرال دوگل از رئیس جمهورترکیه وعدنان مندرس نخست وزیروفاتین زورلو وزیر خارجه ترکیه دعوت کرده تامسافرتی بفرانسه انجام دهند .

بزودی در سینماهای :
پلازا ـ سهیلا
اقیانوس مرگ
دوبله بفارسی
باشرکت ادی کنستانتین ـ پیرآنجلی ـ آوابارتوك

آهای مردم تهران
از روزیکشنبه صبح درسینماهای
سهیلا و چارلی
دختران ناقلا
را بشناسید
آ ـ ۲۸۵۴

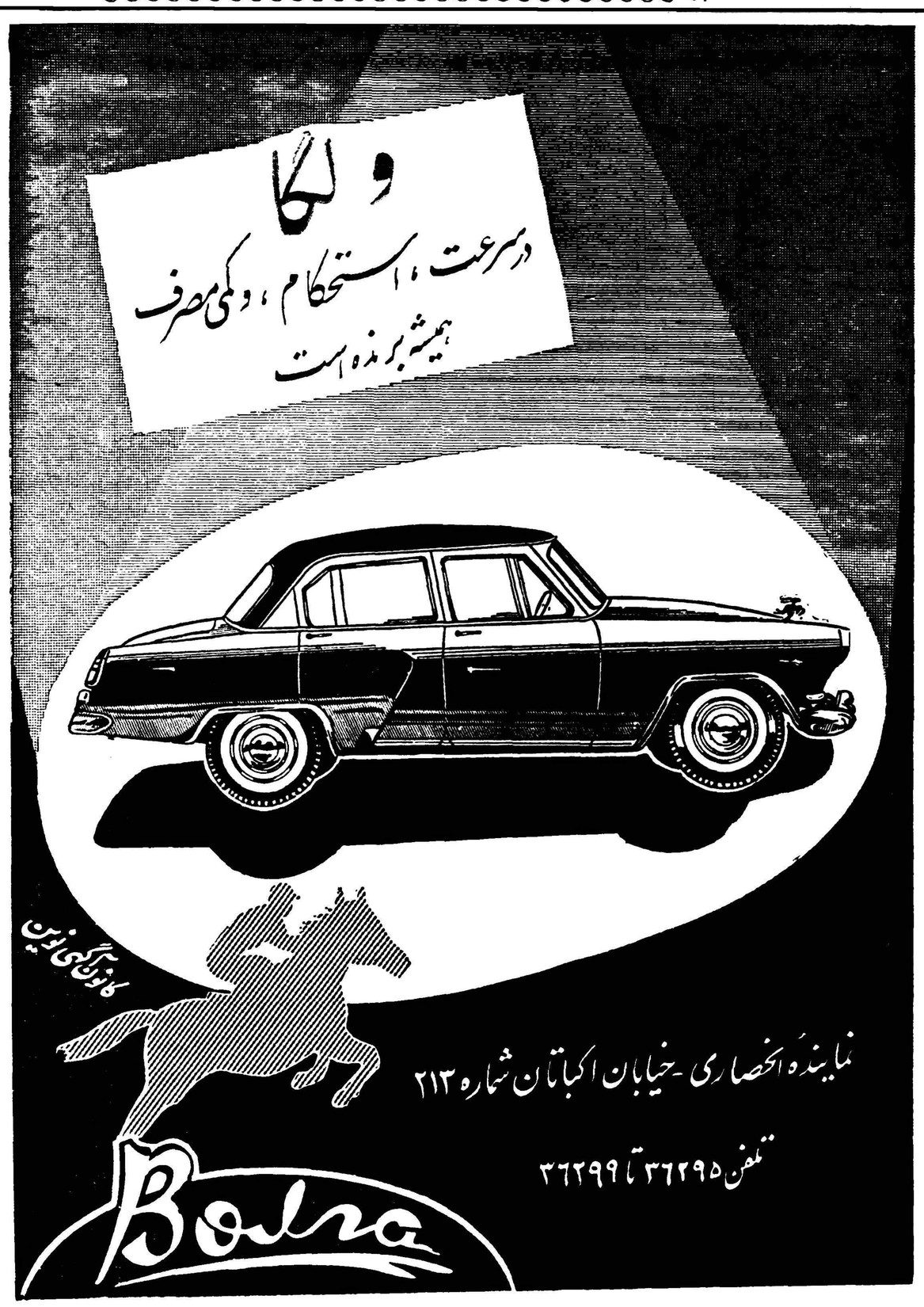

مدل های جدید کولرهای کریر
یک نام بزرگ درصنایع آمریکا

Carrier

★دارای بزرگترین‌قدرت خنك‌کن

مخصوص برق ایران (۵۰ سیکل)

بدست کسانی ساخته شده که صنعت تهویه مطبوع را بوجود آورده وبیش از نیم قرن رهبری کرده‌اند.

نماینده انحصاری ـ شرکت شعله خاور تخت جمشید چهارراه بهار تلفن ۶۸۹۶۱ ـ ۶۸۹۶۲ ـ ۶۹۲۴۷
مراکزفروش: فرشید شاهرضا نبش بهار ـ پخش کالای صنعتی مخبرالدوله مقابل نوشین ـ پاسارگاد خیابان شمیران ایستگاه عوارضی ـ البرز خیابان شاه جنب سینما نیاگارا ـ شبان خیابان شاه چهارراه بهرامی ـ فیروزه نادری پاساژ نوین ـ مینروا خیابان شمیران بین آمل وحقو قی ـ سهیل خیابان شمیران مقابل بیسیم خیابان تکش ـ فروشگاه ارج . خیابان فردوسی مقابل کوچه خندان
آبادان ـ شرکت سهامی جنوب خیابان شهرداری اهواز ـ شرکت وحدت خیابان ۲۴ متری آ ـ ۲۲۸۲

اطلاعات اقتصادی

علیاحضرت ملکهٔ‌فرح مرکز کاوشهای علمی شرکت ملی‌نفت را افتتاح فرمودند

بقیه از صفحه اول

قبل از ساعت ٤ بعد از ظهر به تدریج آقای نخست وزیر و عده‌ای از آقایان وزراء و نمایندگان مجلس با بانوانشان بمحل انبار ری آمدند و با آقای انتظام و بانو و اعضاءمدیره شرکت نفت در انتظار ملکه فرح ایستادند .

درساعت چهار و ده دقیقه بعد از ظهر علیا حضرت ملکه فرح پهلوی وارد محوطه انبار نفت ری‌گردیدند و از طرف آقای نخست وزیر و آقای انتظام به علیا حضرت خیر مقدم‌گفته شد و دسته گل زیبائی توسط‌دوشیزه خردسالی تقدیم گردید .

بعد علیا حضرت که از طرف حاضرین در مراسم مرتبا نسبت بایشان ابراز احساسات میشد بپوش مخصوص تشریف فرما شده و در حالیکه روی صندلی راحتی جلوس فرموده بودند آقای انتظام گزارش مختصری در باره برنامه پنجساله شرکت ملی نفت (سال های ۳۹ تا ٤٤) برای‌پخش نفت‌و شروع‌ساختمان مرکز کاوش های نفتی بعرض‌رسانید.

بعد آقای مشایخی نماینده شهر ری تشریف فرمائی علیا حضرت‌ملکه را بشهرستان ری تبریک‌گفت وبرنامه هائی‌را که برای عمران کشوربدستور و تحت رهبری شاهنشاه در دست انجام است ستایش کرد .

سپس آقای مهندس فتح‌اله‌نفیسی عضوهیئت مدیره شرکت‌نفت گزارشی در مورد مرکز کاوشهای علمی نفت بعرض رسانید و ضمن گزارش خود گفت :

ساختمانی که امروزه اجازه بنای آن از طرف علیا حضرت ملکه فرح پهلوی صادر میگردد آزمایشگاه مهندسی و حفاری است که قسمتی از یك مرکز بزرك کاوشهای علمی را تشکیل میدهد .

در آزمایشگاهی که در این قسمت بکار خواهد افتاد از تازه ترین و مجهز ترین وسائل علمی استفاده خواهد شد و قرار است این ساختمان قبل از پایان سال جاری آماده بکار گردد . این مرکز شامل آزمایشگاه های مجهز حفاری مهندسی نفت زمین شناسی ژئو فیزیك ژئو شیمی پترو فیزیك و سرویسهای مربوط به آن خواهد بود .

دو هزار متر در این ساختمان زیر بنا خواهد بود و دارای تمام وسائل امروزی از قبیل دستگاه تهویه و آب گرم و سرد است .

بنای اصلی دارای ۱۵ آزمایشگاه بزرك و تعداد کافی دفتر کارو دوانبار و یك کتابخانه و سالن کنفرانس و وسائل بهداشت عمومی است .

بعد از پایان گزارش آقای مهندس نفیسی آقای مستوفی عضو هیئت مدیره شرکت ملی نفت نقشه زمین شناسی ایران را تقدیم حضورعلیا- حضرت کرد و علیاحضرت ملکه مدتی درباره جزئیات نقشه‌که‌نشان‌دهنده وضع کلی معادن در سراسرکشور بود با اعضاء مدیره شرکت مذاکره فرمودند .

سپس آقای انتظام از حضور علیا - حضرت تقاضا کرد اجازه فرمایند که لوحه شروع ساختمان مرکز کاوشهای نفتی نصب شود و آنگاه با اجازه‌علیا حضرت در میان ابراز احساسات عمومی لوحه نصب گردید .

سپس علیا حضرت ببازدید انبار ری و تاسیسات خط لوله حامل نفت پرداختند و بالاخره پس از انجام پذیرائی در ساعت پنج و ده دقیقه انبار ری را ترك فرمودند .

صورت حساب اموال دولتی

سال ۳۹ ماخذ حساب سالهای بعد خواهد بود

از طرف آقای وزیردارائی بکلیه وزارتخانه‌ها ابلاغ شدصورت حساب موجودی‌اموال منقول وغیر منقول وزارت خانه وسازمان های وابسته درمرکز رادراول سال جاری به‌تفکیك هرصاحب جمعی منتهی تاآخرخردادماه سال جاری طبق آئین‌نامه اموال دولتی بامشخصات کامل تهیه و به‌اداره کل اموال دولتی ارسال گردد .

از نظر سرعت تمرکز حساب اموال منقول دولتی فعلا ازحساب سالهای گذشته صرفنظر و موجودی سال ۳۹ ماخذ حساب سالهای‌بعد خواهد بود .

واگذاری اعتباراتی را که بمنظور تدارك اموال منقول و اثاثیه واخواست میشود مورد تامل قرار خواهدگرفت تاصورت‌حسابهای‌موجودی اول سال جاری به‌اداره کل اموال دولتی واصل گردد .

استرداد اراضی خالصه

از طرف بنگاه خالصه برای باز گرفتن زمینهای بیرونی شبستر واقع در آذربایجان شرقی اقدامات قانونی انجام شد وبر اساس حکمی که بنفع دولت صادر شده است اجرائیه لازم صادر گردید این زمینها در حدود یك میلیون ریال ارزش دارد . همچنین حکم دادگاه به نفع‌دولت درمورد مرتع لب دریا واقع در حوزه ثبتی شهرستان قم صادر شد ونیز دعوی اعتراض مربوط به ششدانك جنگل و مراتع طاقزار و بیابانك واقع‌در شهرستان یزد از طرف دادگاه رد شد و حکم بنفع دولت‌صادر گردید این جنگل و مراتع آن چندین میلیون ریال ارزش دارد .ادارات کشاورزی در شاهرود و اصفهان نیزبرای‌به‌ثبت‌رساندن‌املاك‌متعلق‌به خالصه اقدام کردند و یازده سند مالکیت گرفته شد .

آگهی‌انتخاب‌اعضاء هیئت‌مدیره وبازرس‌درشرکت‌سهامی کل باسرمایه سه‌میلیون ریال ثبت شده بشماره ۱۱٦۳

طبق نامه‌شماره مورخه ۱ر۱ر ۳۹ شرکت سهامی کل به‌پیوست صورت جلسه مورخه ۲۲ر۱۲ر ۳۸ آقایان دکتر مجید خورسند ودکتر مهدی‌خورسند بسمت اعضاء اصلی هیئت مدیره و آقای حاج‌میرزاعباس کاظمی شیرازی بسمت بازرس برای مدت یکسال انتخاب گردیدند و امضاء کلیه اوراق واسناد بهادار و تعهدات و چکها باهریك از آقایان اعضاء هیئت مدیره به‌تنهائی معتبر خواهد بود .

رئیس اداره ثبت شرکتها و علائم تجارتی واختراعات -مهدی‌نراقی

آ-۲۹۷۱

مبارزه باملخ دریائی ادامه دارد

وزارت کشاورزی اطلاع میدهد از تاریخ سوم تا ۲۳ فروردین دراستان کرمان در سطحی برابر با ۱۵۹٤۷ هکتار با ملخ دریائی مبارزه شیمیائی شده و سطح مبارزه باملخ دریائی در فارس بالغ‌بر ۱٦۲۳۲هکتار است . هجوم ملخ دریائی بصفحات فارس و کرمان همچنا ن‌ادامه داشته وسطح آلوده بتخم ملخ در شیراز ۱۰۳۰۰ هکتار ودر زاهدان ۱۱٦۷۵ هکتار است .

فعلا علاوه بر مبارزه با ملخهای بالدار و سمپاشی زمینی و هوائی‌برروی پوره ها نقشه برداری از سایر نقاط آلوده برای مبارزات بعدی‌ادامه‌دارد.

۷ شرکت تعاونی روستائی تشکیل شد

شرکتهای تعاونی زیر اخیرا در آذربایجان غربی تشکیل شده‌است: شرکت تعاونی روستائی‌قریه قوشچی با سرمایه ۲۱۰۷۰۰ ریال وبعضویت ۱۷٦ نفر شرکت تعاونی امامزاده باسرمایه ۱۱۲ هزار ریال و با عضویت ۱۷۳ نفر شرکت تعاونی روستائی بالایغ با سرمایه ۲٦۸۳۵۰ ریال و با عضویت ۳٤٦ نفر شرکت تعاونی روستائی اصانلو باسرمایه ۱۹٤۳۵۰ ریال و باعضویت ۳۳٤ نفر شرکت تعاونی‌روستائی حاقحیر باسرمایه ۸۲٤۵۰ ریال و با عضویت ۲۱۰ نفر و همچنین شرکت تعاونی زیدآباد در سیر جان با سرمایه ۹۸۵۰۰ ریال وعضویت ۲۲۵ نفر و شرکت تعاونی روستائی باواجوجی در لنجان اصفهان باسرمایه ٦۰۵۰۰ ریال تشکیل‌گردیده‌است .

مردم ۸۰میلیون ریال بحساب پس‌اندازمسکن پرداخته‌اند

شعبه مرکزی بانك‌رهنی برای پرداخت وام جهت تکمیل وتعمیر ساختمان بیش‌از ۲۵۰۰ تقاضا دریافت داشته است

تاکنون شعبه مرکزی بانك رهنی برای پرداخت وام جهت تکمیل و تعمیر ساختمان بیش از ۲۵۰۰تقاضا دریافت داشته و برای تقاضاکنندگان جهت رسیدگی تاریخ معین نموده است البته آمار در خواستهای واصله بشعبه بانك رهنی درشعبات (شرق و غرب) و شهرستانها غیر ازاین رقم است .

بطوریکه قبلا اطلاع دادیم مراسم قرعه کشی صندوق پس انداز مسکن انجام گرفت وامروز ازبانك رهنی اطلاع رسید که بانك رهنی به دارندگان حساب مسکن که برنده شده اند در صورتیکه بخواهند با جایزه دریافتی خود خانه ای بخرند ونتوانند تمام بهای آنرا بدهندپس از گذشتن دو سال از تاریخ افتتاح حساب‌وام خواهد داد که بقیه‌قیمت خانه خودرا بدهند و بتدریج آنرا نزد بانك مستهلك سازند .

اکنون نزدیك ۱۹ ماه از تاریخ ایجاد صندوق پس انداز مسکن می گذرد واولین کسانی که افتتاح‌حساب پس انداز مسکن کرده و برنده شده اند می توانند تاپنج یا شش ماه دیگر از شرایطی که ذکرکردیم برای خرید خانه استفاده کنند.

میزان پس انداز مردم درصندوق مسکن بانك رهنی اکنون نزدیك۸۰ میلیون ریال است و مرتبا این رقم در افزایش میباشد .

نصب‌پایه‌های‌اسکله‌خارك

بقرار اطلاع نصب پایه‌های اسکله اصلی جزیره خارك پایان یافته و ساختمان مجرای فاضل‌آب منازل‌خارك بپایان رسیده است .

بزودی از خارك بعنوان بندری‌برای تحویل نفت خام‌استفاده خواهدشد. نفت خام از گچساران بوسیله لوله بساحل فارس و از آنجا از کف‌دریا بجزیره خارك میرود و در اسکله‌مجهز خارك تحویل کشتی‌های نفتکش‌خواهد شد .

«آگهی مناقصه خرید ضد یخ»

اداره اردنانس ارتش به پانزده هزار گالن مایع ضدیخ از نوع گلیسرین ساخت یکی‌از کارخانجات امریکا یااروپا به‌مشخصات زیر احتیاج دارد .

۱- نوع‌گلیسرین (غیرالکلی)درجه یك واعلا وغیر قابل تبخیر باشد .

۲- نسبت ترکیب ضدیخ از ٦۵/ بالاباشد .

۳-ضدیخ ضمن کاررسوبی اززنك‌وروغن وکف‌ازخود باقی نگذارد .

٤-درجه انجماد برحسب فارنهایت ر۷۵درجه بوده وهمچنین درجه جوش برحسب فار نهایت ۲۳۵درجه باشد .

۵-درموقع گرم‌شدن بوی زننده‌ای که‌نشانه تجزیه ضدیخ است ازآن متصاعد نشود .

٦-ضدیخ های پیشنهادی بایستی درظرفهای یك‌گالنی (۳ر۷۸۵ لیتری) پرشده باشد .

۷-ارزش‌هرگالن به‌طریق فوق‌سی‌انداف خرمشهر یابندرشاهپور وهمچنین فوب کارخانه به تفکیك درپیشنهادات ارسالی قید شود .

۸- پیشنهاد دهندگان بایستی قبلامبلغ یکصدوپنجاه هزارریال وجه‌نقد بحساب ۱۲۲۷ دارائی شماره ۵دربانك‌ملی ایران (شعبه‌فردوسی) بعنوان حسن‌انجام کار سپرده واعلامیه‌بانکی مربوطه‌را ضمیمه‌پیشنهاد خود نمایند ضمنا تضمین‌نامه‌بانکی نیزمورد قبول میباشد وبه‌پیشنهاداتی که‌فاقد سپرده ویاوجه نقدوچك جاری ضمیمه آن باشد مطلقا ترتیب‌اثر داده نخواهد شد .

۹- پیشنهادات بایستی دردو نسخه حاوی مشخصات ضدیخ‌تنظیم ویك‌نسخه آنرادرپاکت لاك ومهر شده که(روی پاکت‌جمله مربوطه به آگهی مناقصه ضدیخ قیدشده باشد)تا آخروقت اداری روز پنجشنبه مورخه ۱۵ر۲ر۳۹ بدفتراداره بازرسی مالی ارتش واقع درخیابان سوم اسفند تسلیم ورسید دریافتی رابه انضمام برك پیشنهاد دیگروکتالك موبوطه وهمچنین اعلامیه یاتضمین‌نامه بانکی‌درپاکت جداگانه لاك‌ومهر نموده‌وبه‌ترتیب بالادرهمان‌تاریخ‌بدفتر اداره‌اردنانس‌ارتش‌واقع‌در عباس‌آباد تسلیم نمایند بدیهی‌است به‌پیشنهادات مشروط ویاپیشنهادیکه پس‌از خاتمه مهلت مقررواصل شودوهمچنین به‌پیشنهاداتیکه مشمول مفاد ماده ۸باشد ترتیب اثرداده نخواهد شد .

۱۰- پیشنهادات واصله در ساعت ۱۰ (ده) روز یکشنبه مورخه ۱۸ر۲ر۳۹باحضور کمیسیون متشکله دردفترداییره فنی اداره اردنانس ارتش بازوقرائت خواهد شد حضور پیشنهاد دهندگان درجلسه مناقصه آزاد می‌باشد .

۱۱- مدت تحویل مایع ضدیخ حداکثردوماه پس‌از تاریخ افتتاح اعتبار خواهد بود .

۲- پیشنهاد دهنده درموقع تحویل پیشنهاد بایستی تعهدنمایدکه مشمول ممنوعیت قانون منع مداخله مصوب ۲۲دیماه ۱۳۳۷ نبوده‌بعدا هم تاپایان اجرای قرارداد وواریزنهائی آن بهیچ‌نحو وطریق‌اشخاص مذکور درقانونرا درموضوع پیشنهاد قرارداد مربوطه سهیم وذینفع نسازند والا اداره اردنانس حق‌خواهد داشت قرارداد رافسخ و سپردهر تضمین پیشنهاد دهنده راضبط وخسارت‌خودرا بابت فسخ‌وتاخیر اجرای قرارداد به‌تشخیص خود تعیین وازاموال پیشنهاد دهنده وصول نماید .

۱۳-اداره اردنانس ارتش مجازاست تا ۲۵٪ مقدار ضدیخ مورد معامله راکسر ویااضافه نماید .

۱٤- اداره اردنانس ارتش درردویاقبول یك یاکلیه پیشنهادات مختار است .

۱۵- کلیه هزینه مربوطه ومالیات وعوارض متعلقه وهزینه درج آگهی بعهده فروشنده خواهد بود .

رئیس اداره اردنانس ارتش -سرلشگر خزاعی

آ-۲۸٦٦

دبیرخانه شورایعالی اقتصاد معتقد است :

بازار فرش ایران‌در خارج رو بورشکستگی است

ارزش هنری فرش دستباف ایران باید برجنبه بازرگانی وصنعتی آن‌مقدم باشد

فرش ایران بعنوان یك‌کالای مصرفی معمولی قدرت مقاومت دربرابر فرش ماشینی را ندارد

دبیر خانه شورایعالی اقتصاد عقیده دارد فرش ایران بعنوان یك کالای مصرفی معمولی‌قدرت‌مقاومت در برابر فرش ماشینی را نخواهد داشت و بنا براین جنبه هنری آن باید مورد توجه قرارگیرد و بعنوان یك اثر هنری گرانبها بجهانیان معرفی شود .

آقای دکتر محمود کشفیان قائم مقام دبیرکل شورایعالی اقتصاد امروز اظهار داشت چون شناسائی وضع بازار کالاهای صادراتی‌ایران در کشور های خارجی برای بهبود و اصلاح بازرگانی کشور ضروری بنظر میرسید دبیر خانه شورایعالی اقتصاد از چندی قبل مطالعات وسیع و دقیقی را آغاز کرد و اولین گزارش کارشناسان اقتصادی‌شورا مطالعه جدیدی در مورد بازار فرش در امریکا و راهی که این هنر و صنعت ملی باید در آینده به پیماید برای طرح در شوراآماده‌شده‌است.

بررسی دبیرخانه شورایعالی اقتصاد نشان داده مادام که ارزش هنری فرش ایران تحت تاثیرجنبه بازرگانی و صنعتی آن قرار دارد و این محصول مانند کالای مصرفی عادی تلقی میگردد رقابت میان‌فرش ماشینی و فرش دستباف و از جمله فرش های ایران کاملا طبیعی است

بازار فرش امریکا متکی به تولید داخلی است بطوریکه درسال ۵۸ قریب ۹٤ در صد احتیاجات‌آن کشور را محصول داخلی که تماما ماشینی است تامین کرده‌است . ولی بلحاظ وسعت بازار امریکا ٦درصد بقیه دارای اهمیت شایانی برای کشور های صادر کننده‌است چون به ۳۰ میلیون دلار درسال بالـغ میگردد .

در جامعه ای که درآمدمردم‌آن فوق‌العاده زیاد است فرش دستباف باید خریدار زیاد داشته باشد ولی در جامعه امریکامثل سایرکشورها و مثل‌کشور خودمان فرش دستباف بعنوان یك کالای عادی تلقی وبه جنبه هنری آن کمتر توجه شده و بعکس انتظار مصرف آن محدود و گاهی تنزل یافته است چنانچه درسال های بین ۵۱ تا ۵۸ ارزش واردات آن بامریکا از ۱۲ر٤۱۲ میلیون دلار به ۱۱ر۵۸۸میلیون‌دلار رسیده است .

قائم مقام دبیر کل شورایعالی اقتصاد بعد افزود در بازار فرش دستباف ایـران چـه از لحاظ مقدار و چه از لحاظ مبلغ مقام اول رادر میان فروشندگان دارد معهذا آمار نشان میدهد که فرش‌دستباف خصوصا فرش ایران در بازار های خارج بعلت رقابت فرش ماشینی اهمیت خودرا بمیزان قابل‌ملاحظه‌ای از دست‌داده‌و بمرورراه‌ورشکستگی می‌پیماید و تحت تاثیر شرایط اقتصادی بسهولت ممکن است‌فرش ماشینی جای فرش دستباف را بگیرد .

دانه‌های روغنی

بازار دانه های روغنی بجز کنجد و پنبه راکداست کنجد برای مصرف کارخانه های روغن نباتی بازار محکمی‌دارد وقیمت آن هم بالا است مظنه کنجد مازندرانی کیلوئی ۲۱ ریال کنجد شیرازی ۲۰ریال میباشد تخم پنبه هم بازارگرم وبارونق خود را کماکان‌حفظ کرده و قیمت آن تنی ۷هزار تا ۸ هزار ریال است بقیه دانه های روغنی باندازه مصرف داخلی‌فروش دارندمظنه کرچك کیلوئی ۵ر۱۱ ریال بزرك ۵ر۱۱ ریال میباشد .

کاوش نفت درآبهای‌بندرلنگه

از شرکت های عامل اطلاع می رسد که کاوش برای پیدا کـردن نفت ادامه دارد و یك گروه از مامورین شرکت های عامل بـرای سنجش ثقل زمین های زیر دریا بفعالیت خود در آبهای بندر لنگه ادامه میدهند .

همچنین یك گروه از لرزه نگاران که‌در منطقه شرقی اهواز کار خود را خاتمه‌داده‌اند اکنون در سواحل غربی رود کارون (بطرف میشداغ) فعالیت لرزه نگاری خودرا دنبال می کنند .

در ضمن حفاری در چاه شماره ۵۹ آغاجاری ادامه دارد و همچنین چاه های شماره ۲۷ و ۲۸ گچساران و چاه شماره ۲٦ گچساران هم که روزانه ۱۳۵۰۰ بشکه نفت میدهد در دست کار های آزمایشی است .

تشکیل شرکتهای جدید

*شرکت سهامی «سینازر»برای عملیات فنی‌و صنعتی تولیدی وپیمانکاری تجارتی باسرمایه یك میلیون ریال بمدیریت آقایان نعمت‌الله زردی نژادو مهندس سیف‌الدین‌پور محسن عراقی‌تشکیل گردید .

*برای واردات فنرولوازم اتومبیل شرکتی بنام شرکت «راحاطه» بامسئولیت محدود باسرمایه سه‌میلیون ریال بمدیریت آقایان حشمت‌اله وطرازاله وعبداله ابراز تاسیس گردید .

*شرکت نسبی فنی‌و ساختمانی اسمعیل پیروز رام وشرکاء برای موتاژ ونصب‌ماشین‌آلات‌وکارخانجات وتاسیسات برقی و ساختمانی باسرمایه سه‌میلیون ریال بمدیریت آقایان«باولیك - اراکلیان» «خانه کرلی» و «گالشتاق صندوشیان» تشکیل گردید.

*شرکت ساختمانی مسطح بامسئولیت محدود که سرمایه آن سه‌میلیون ریال بود منحل‌شدو آقای مهدی قلی نجف پور بسمت مدیر تصفیه آن انتخاب گردید .

*سرمایه شرکت بازرگانی روحی بامسئولیت محدود ازپنج میلیون ریال به‌چهار میلیون ریال تقلیل یافت .

آ- ۲۸۷٦

تلفن ۳۱۹۳٤

آ- ۲۸٤٤

آرتور لمپریر لانسی‌باکر- مقیم‌سون‌اکس- کنت‌انگلستان

صاحب اختراع راجع به «اصلاحات مربوط به اسکله و لنگرگاه و توقفگاه های همانند کشتی ها که در ایران تحت شماره ۲۳۲٤ به ثبت رسیده است بهره برداری‌از اختراع مزبوررا باشخاص ذینفع پیشنهاد می نماید . برای کسب اطلاع بیشتر به دفتر وکالت ر . آقابابیان - خیابان نادری - کوچه نوبهار مراجعه نمایند .

آ-۲۸۸۰

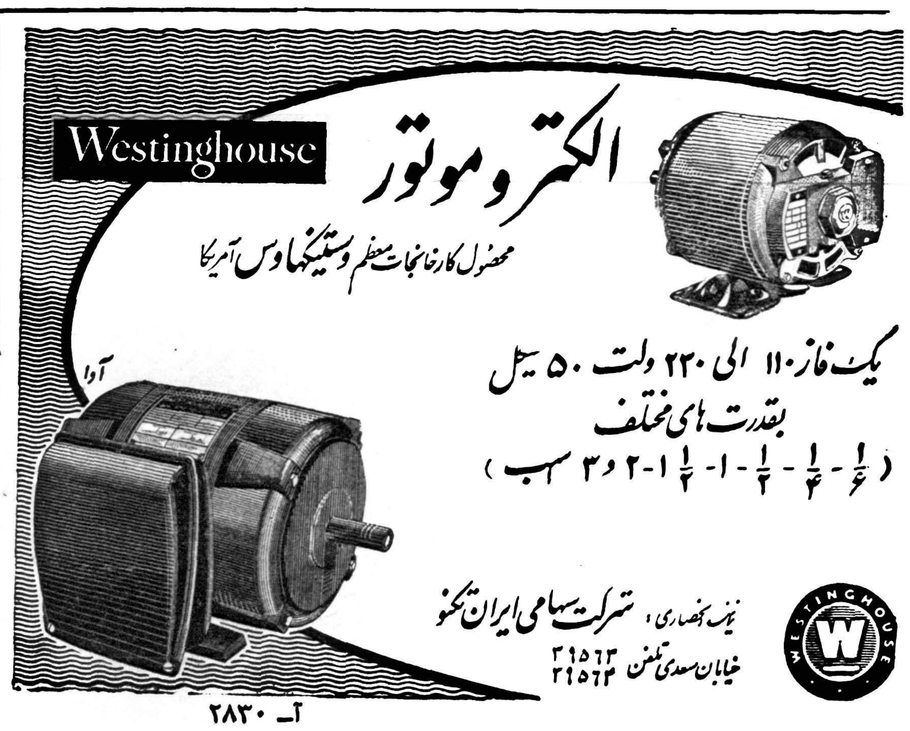

آ- ۲۸۳۰

انتقاد

دکترحسن صدرحاج‌سیدجوادی

پس‌از یکسال

چند روز قبل روزنامه اطلاعات نوشته بود که عده‌ای از سازندگان سرم ها وآمپول های تقلبی دستگیر شدند .

چند ماه قبل نیز یك باند خطرناك که بکار ساختن سرم های تقلبی مشغول بودند توسط پلیس کشف و دستگیر گردید و ممکن است چند ماه‌بعد مجددا باندیگری دستگیرشود

اینهمه سرم های تقلبی که تعداد آن شاید از میلیونها هم تجاوزنماید به من و شما وبه بیماران بدبخت این مملکت فروخته شده و میشود .

ساختن آمپول هاو سرم ها و بطور کلی داروهای تقلبی از بزرگترین‌و خطرناك‌ترین جنایاتی است که دریك جامعه مرتکب میشوند وبا این عمل فجیع ووحشتناك حیات افراد و سلامتی جامعه را مورد تهدید قرار میدهند.

اما چرااین جنایات تکرار شود ؟

زیرا مرتکبین جنایتکار در چنگال قانون ذلیل ونابود نمی‌شوند و مقررات و جریانات اداری تنبیه مجرمین را بتعویق میافکند و از تاثیر آن میکاهد .

شاید نامه‌ای که دو روز قبل بما رسیده است قسمتی از علل تکرار جنایاتی از قبیل ساختن سرم وداروی تقلبی راروشن سازد :

«اینجانب عباس وارث کارمند بازنشسته شهربانی کل کشور در بهار سال گذشته یك شیشه «پانکادوئین» از داروخانه ... واقع در خیابان‌خیام بمبلغ ۸۵ ریال خریداری نمودم چون مبتلا بمرض برنشیت مزمن هستم و اغلب از این شربت استفاده میکنم . اما این مرتبه مشاهده کردم که‌شربت خریداری شده گلوی مرا برخلاف معمول میسوزاند .

بدینجهت برای من یقین حاصل شد که دارو تقلبی است . فورا بداروخانه مراجعه کردم . مدیر داروخانه شخص درستی بنظر میرسید و در جواب من گفت :

ما هم این شربت را از کمپانی خریده‌ایم بدینجهت بهتر است‌بوزارت بهداری مراجعه و شکایت نمائید . فورا بوزارت بهداری رفتم . پس از مراجعه بچند نفر مرا نزد آقای‌دکتر... برده معرفی کردند و منهم شکایت خود را تسلیم ایشان نمودم و شیشه پانکادوئین را که فقط دو قاشق آن مصرف شده بود تقدیم داشتم .

آدرس منزل مرا گرفتند که از نتیجه امر مستحضرم گردانند . از سال قبل تاکنون که در حدود یکسال از شکایت من میگذرد هر دفعه‌مراجعه کرده‌ام جواب میدهند که نتیجه از تجزیه برنگشته است و هنوز معلوم نیست که شربت تقلبی است یا حس چشائی بنده اشتباه کرده است ؟

آیا رواست ۸۵ ریال از پول بنده باتوجه بحقوق قلیل بازنشستگی و ابتلاء بمرض برنشیت از میان برود . مستدعی است توجه جناب آقای وزیر بهداری را باین موضوع جلب نمائیدتا معلوم‌شودچرا تاکنون‌نتیجه تجزیه‌معلوم نشده .

ضمنا اگر شربت ساختگی نیست شربت مرا مسترد دارند واگرساختگی است دیگر بمردم نفروشند و پول‌مرا هم پس بدهند .

آدرس : انتهای خیابان خیام . مقابل تلفن خانه . کوچه چراغ برق. کاشی شماره ۲۴۷» .

ما امیدواریم همانطور که آقای‌عباس وارث نوشته‌اند توجه مقامات مسئول وزارت بهداری باین مسئله جلب شود و ترتیبی اتخاذ فرمایند که در اینگونه موارد که جنبه حیاتی دارد سریعا به شکایات‌مردم‌رسیدگی‌شود .

اگر دارو تقلبی است نگذارند صد ها و هزار ها شیشه از آن بفروش رود و اگر تقلبی نیست بشاکی بگویندآقا ادعای شما صحیح نیست .

والا مدت یکسال برای تشخیص داروی تقلبی از غیر تقلبی وقت صرف کردن اصولی نیست . زیرا تجزیه دارو بیش از یکروز و حداکثر بیش‌از یکهفته وقت لازم ندارد .

این سهل‌انگاری ها موجب میشود که ساختن سرم تقلبی و دارو های ساختگی‌نیز توسط‌عده‌ای‌سوءاستفاده‌چی جنایتکار معمول و تکرار شود وعلاوه برآن اعتماد مردم را به پزشك و دارو و بیمارستان سلب نماید .

بنظر ما همانطور که در تمام موارد به بیماران کمك فوری میشود مثلا آمبولانس های حامل بیمار برتمام وسائط نقلیه حق تقدم دارد مسائل دیگری‌نیز که‌باحیات بیماران وسلامتی آنها بستگی دارد می‌باید مورد توجه سریع وفوری قرار گیرد.

چنانکه جنایتکارانی که با ساختن آمپول ها ، سرم‌ها و داروهای تقلبی به حیات وسلامتی مردم تجاوز مینمایند نباید در ردیف سارقین و بذهکاران معمولی قرار گیرند و پرونده آنها مدتها از این اطاق به آن اطاق و از این شعبه به آن شعبه برود در حالی که محصولات تقلبی آنها بقیمت های گزاف در بازار فروش میرود .

گفتگوی مردم

احتساب مدت خدمت

آقای جواد پرندی مینویسد سه سال است دادخواهی میکنم که از۳۷ سال متوالی پیشینه خدمتم ۲۵ سال احتساب نشده توجهی نمیشود فقط دوازده سال آنرا منظور نموده‌اند که حقوق‌دوازده روزه آن کفاف ده نفر عائله‌ام را نمیدهد تقاضادارم بشکایت مظلومانه‌ام رسیدگی شود .

کار و کارمند

آقای وحید دامغانی مینویسد اداره آمار و ثبت احوال برای یك رونوشت شناسنامه شش روز وقت میخواهد اگراین تاخیر ببهانه‌کمی‌کارمندمیباشد خوبست صفوف طولانی کارمندان بیکار را در مقابل ادارات مربوطه بخاطر بیاورند .

از حوائج مسکن

آقای افضلی مینویسد بنای اداره فرهنك اندیمشك مستراح نداردوبرای قضای حاجت باید بمسافرخانه یا عمارت بانك ملی که جنب آن است مراجعه شود خوبست باین قبیل‌امور نیز توجه شود .

ترفیعات آموزگاران

آموزگاران رسمی فرهنك‌کرمانشاهان مینویسند کارمندان‌سایر ادارات‌دولتی همه ساله بنحوی از انحاء مبالغی از قبیل مزایا ، عیدی ، پاداش و غیره دریافت میدارند و ما فرهنگیان تنها امیدمان این است که پس از سه یا چهار سال ترفیع استحقاقی خود را دریافت‌نمائیم بدبختانه ترفیعات‌امسال هم نمره گزاری روسا و مدیران و با شرایطی مخصوصی انجام میگردد

اداره روزنامه اطلاعات

در شماره ۱۰۱۷۷ مورخ ۲۰ر۱ر۳۹ صفحه تحت عنوان (معلق از خدمت) شرحی راجع‌به تعلیق‌آقای عبدالحسین یزدانی از خدمت بانك رهنی ایران نگاشته شده در حالیکه نامبرده‌بموجب درخواست کتبی مورخ ۷ر۸ر۳۸ خود از خدمت بانك کناره گیری نموده است .

رئیس دفتر هیئت مدیره ـ کامرانی

خرابی یکماه قبل

اداره اطلاعات و آمار وزارت پست و تلگراف و تلفن در خصوص شرحی که در شماره ۱۰۱۷۸ روزنامه راجع به‌خرابی تلفن آقای خلیل عظیمی خواربار فروش چهار راه سلیمانیه‌درج شده بود اشعار میدارد بطوریکه از شرکت سهامی تلفن اطلاع میدهند خرابی تلفن آقای عظیمی مربوط به یکماه قبل بوده که در همان تاریخ توسط مرکز مربوطه مرمت گردیده و فعلا تلفن مذکور بدون عیب مشغول کار میباشد .

امراض مدرن

گزارش سازمان جهانی بهداشت حاکی است که‌درسالهای اخیر بعلت اقدامات بهداشتی میزان مرك ومیر در سراسر جهان کاهش کلی یافته‌است ولی‌درعین اینکه تلفات ناشی ازبیماری های گوناگون که‌ازقرنها پیش بشر را تهدید میکرد کم شده‌است بیماری‌های مدرنی بوجود آمده‌اند که‌روزبروزتلفات آنها بیشتر میشود .این بیماریهای مدرن عبارتند ازامراض قلبی ـ سرطان وحوادث رانندگی ..! !وپیش بینی میشود باوجود مبارزات شدیدی که بعمل می‌آید تلفات این امراض در آینده زیاد ترشود .

ترازوی جدید

در سال ۱۸۹۰ یك بنگاه ترازو سازی انگلستان‌ترازوئی ساخت که میتوانست وزن یك موی سر انسان را تعیین نماید ! ! ترازوی مزبور بعنوان دقیق ترین وسیله توزین نگاهداری شده است و اتفاقا چندی قبل همین بنگاه ترازو های دیگری برای توزین هواپیما های بزرك‌ساخته تحویل داد ترازوهای مزبور قادراست تا ۳۰۰ تن بار را توزین نماید .

پارچه آلومینیومی

اخیرا یکنوع پارچه‌که از آلومینیوم تهیه شده در بازار های اروپابمعرض فروش گذاشته شده است . این‌پارچه بسیار سبك است و لباسهای‌زمستانی و تابستانی از آن تهیه میشود .

قیمت آهن

اخیرا معلوم شد که قیمت آهن‌پس از ذوب و ساختن‌ماشین آلات به‌چهل میلیون برابرمیرسد .مطالعات‌اقتصادی نشان داد که قطعه‌ای از آهن خام که (۸) ریال ارزش داشته باشد پس از ذوب و ساختن ماشین آلات لازم‌قیمت آن به چهل میلیون و ششصد هزار ریال میرسد .

از اینجا و آنجا

فیلم‌برداری در ژاپن

صنعت فیلم در کشور ژاپن مقارن با پیدایش آن در سایر کشور ها ایجاد گردید ولی تا سال ۱۹۴۷ هیچ گونه فیلمی از ژاپن صادر نشده بود ودر آن سال ۳۱ فیلم ژاپنی به کشور های خاور دور صادر گردید و بتدریج صادرات فیلم آن کشور افزایش‌یافت. در حال حاضر فیلم های ژاپنی به ۴۰ کشور مختلف فرستاده میشود وارزش فیلم های صادراتی نسبت به سال ۱۹۴۷ به بیش از چهل برابر رسیده است .

نوشته‌های برناردشاو

شاونویسنده بزرك انگلیسی که سال قبل وفات یافت تمام دارائی خود رابسه موسسه بخشیده بود این سه موسسه عبارتند از آکادمی سلطنتی هنرهای درام ـ گالری ملی‌ایرلند و موزه بریتانیا ولی‌روسای دو موسسه اول تصمیم گرفتند کلیه‌کتابهاونوشته های ادبی برناردشاورا به‌موزه‌بریتانیا هدیه نمایند وچند روز قبل این‌اوراق ونوشته‌ها یکجا تحویل موزه‌گردید .

بیماران جذامی

تعداد بیماران جذامی سراسردنیا بین ده تا دوازده میلیون نفر حدس زده میشود که از اینعده فقط دو میلیون نفر آنها بمراجع پزشکی مراجعه نموده وسه‌چهارم اینعده‌اکنون تحت درمان قرار گرفته‌اند . برای معالجه بیماران مزبوراکیپ های‌سیاری تهیه‌شده‌است که‌وظیفه‌عیادت بیماران‌و معالجه آنها را بعهده دارند .

جراحی پلاستیك

چندی قبل درشهراستکهلم‌پایتخت سوئد یك جراحی پلاستیك عجیب‌انجام شد جراحی مزبور روی یك درخت‌بلوط قدیمی درپارك بزرك شهر صورت‌گرفت درخت مزبور ۸۰۰سال عمر دارد وچون یکی ازشاخه‌های قطور آن شکسته بود مقامات مربوطه تصمیم گرفتند آنرا به تنه درخت بچسبانند عمل جراحی با مهارت انجام گرفت ولی قسمت خارجی شاخه که به‌تنه درخت وصل شده بود وضع طبیعی نداشت ازاینرو محل جراحی رانیز باپوست درخت پیوندزده وبصورت طبیعی‌درآوردند .

تقدیر از یك افسر شریف وکاردان

چون جناب سرهنك حسن مهین‌پی فرمانده محترم پادگان وریاست سازمان تدارکات دزفول دراین مدت قلیل ششماه اخیر مبادرت بانجام امور برجسته از قبیل آبادی پادگان ورسیدگی دقیق وسریع بامور مربوطه بدرجه‌داران وسربازان نموده که باعث تحسین و تقدیر کلیه درجه‌داران واشخاص غیر گردیده علیهذا اینجانب استوار ۱ بازنشسته عباس حافظ رخشی برخود فرض واجب دانسته که بدین وسیله از خدمات گرانبهای‌این افسر لایق و کاردان اظهار تشکر وامتنان‌نمایم. شایسته است ازهمچون افسر شریفی بوسیله مقامات مربوطه نیزتقدیر و تشویق بعمل آید تابیشتر بانجام امور برجسته‌تری دلگرم باشند .

استوار ۱ بازنشسته عباس حافظ رخشی

آ ـ ۲۹۶۹

جدول شماره ۱۴۹۴

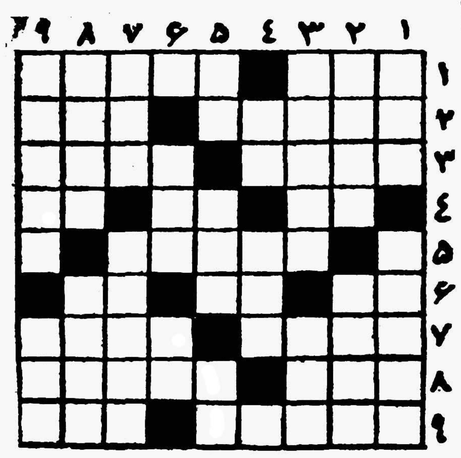

افقی :۱ـ نی معروف هفت تا دارد ـ جای شاعر قبل از آدم ۲ـ از عزیزان ـ اشتباه‌باصطلاح فرنگی مآب بدلعاب ۳ ـ دلداده واله ـ از معروفترین نقاشان معاصر که‌گویا اول ماخلق‌اله او هم کمی معیوب باشد ٤ـ شامه نواز ـ ازاقوام زدنش نشان خستگی است ٥ـ انوشیروان برای عدل هم یکی داشت ٦ـ از آفات ـ نصف یك‌چاه ـ عددی است ۷ـ اگر ناجور باشد پارگی بهتراست ـ خودرا ازعشاق حافظ ومشرق‌زمین‌خوانده است ۸ـ ضمیری است ـ داریم‌روبه زیادی آن میرویم ۹ـ ازاقسام شعرفارسی ـ طایفه‌ای در هند.

عمودی :۱ـ از اصطلاحات مکانیکی ـ آلیاژی برای سماور ۲ـ یك‌درجه‌بالاتر ازسررفتگر ودودرجه مه راز رفتگر ـ معمولا باقسمت می‌آید ۳ـ صفت تیرمژگان ـ رودی دراروپا ٤ـ بلی‌بزبان خارجی ـ طراوت ٥ـ فهم‌کم ـ فردوسی بافارسی زنده‌کرد ـ جاندار ٦ـ فقط یك لحظه‌است ـ درتابستان میگیرند وزیرکرسی داغ ـ ۷ـ ازنقاشان معروف اروپا ـ ازگیاهان شربتی! ۸ـ شیدا ـ مادر بزرك قوری ۹ـ چندسال پیش مال‌دل مطرب به‌گل نشسته بود ـ ازبین بردن.

حل جدول شماره ۱۴۹۳

افقی :۱ـ عزم ـ مغموم ۲ـ اریکه ـ عفت ۳ـ متکا ـ بیان ٤ـ شیرمال ٥ـ رت ـ وصل‌ـ ای ٦ـ دارکوب۷ـ اسکن ـ ارسی ۸ـ صبا ـ انیتا ۹ـ کانال ـ دنس (سند) .

عمودی : ۱ـ عام ـ رقاصك ۲ـ زرتشت ـ سبا ۳ـ میکی ـ دکان ٤ـ کاروان ٥ـ مه ـ مصر ـ ال ٦ـ بالکان ۷ـ معیل ـ ورید ۸ـ وفا ـ ایستن ۹ـ متنبی ـ یاس .

شرکت سهامی ساختمانی سهندشت

مجهزترین شرکتی است‌که دارای انواع تراکتورهای : **خاك‌برداری ـ خاك‌ریزی ـ نهرکنی ـ جدول‌سازی ـ تسطیح وتقسیم‌بندی اراضی است .**

کارشناسان سهندشت از هیچگونه راهنمائی در راه آبادی و عمران اراضی بایر مالکین محترم دریغ نخواهند داشت

شرکت سهامی ساختمانی سهندشت شاهرضا مقابل ویلا تلفن ٦٤٣٣٢

آ ـ ۲۷۸۲ — آگهی‌مودت

کلنیك الکترو رادیولوژی

دکتر جلیل پریسای ـ دکتر حبیب‌اله ثمری

متخصص از دانشکده پاریس افتتاح گردید

نشانی خیابان پهلوی بین چهارراه امیر اکرم و چهارراه شاه

تلفن ٦٣٧٧٣

آ ـ ۲٦٤۱ — ٥ـ۱

بزودی در سینماهای :

سهیلا ـ پلازا

اقیانوس مرگ

دوبله بفارسی

باشرکت ادی کنستانتین ـ پیرآنجلی ـ آوا بارتوك

آ ـ ۲۸٥۸

خوش آیند همه در همه جا

همان‌اندازه که دیدار دوستان لذت بخش است نوشیدن کوکا کولای خنك هنگام استقبال یابدرقه آنان درلنگرگاه یاایستگاه راه آهن نشاط آور و فرح بخش است . همیشه وهمه‌جابعزیزان خود کوکا کولای گوارا تعارف کنید.

کوکا کولا — DRINK — Coca-Cola

معرف اهل سلیقه

در بیش از ۱۰۰ کشور

در دو اندازه مناسب

EXP 905

آ ـ ۲۸۳٤

اندیشه مهندس

سرمایه تهران

و دست بنا

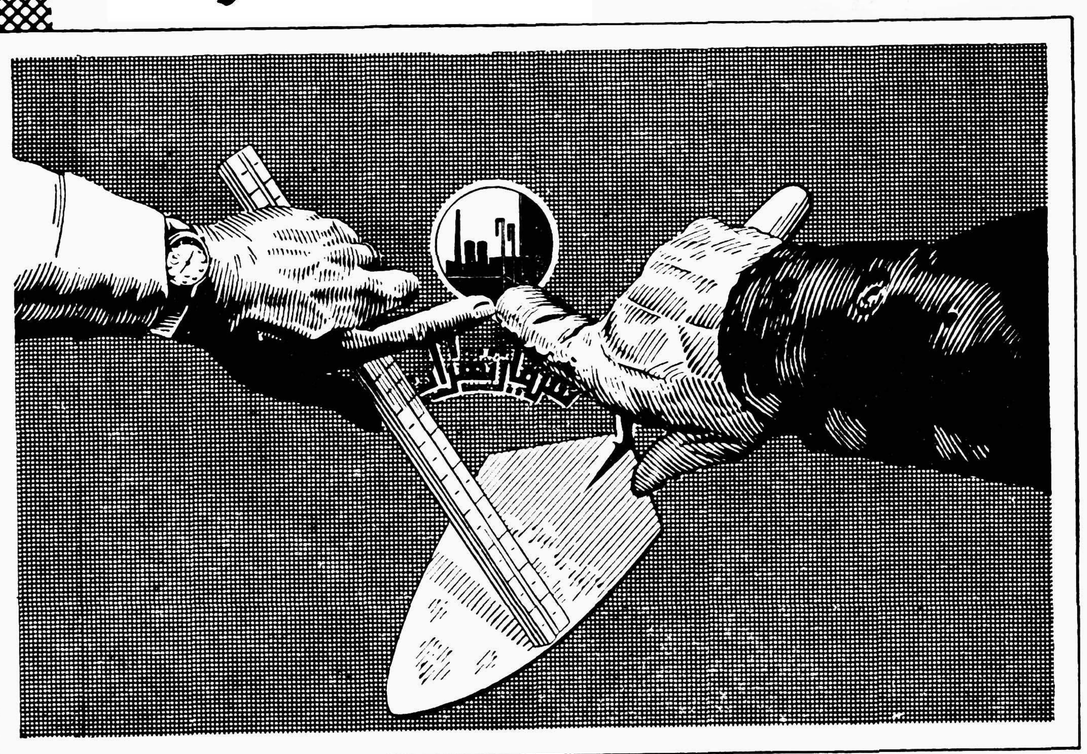

سازندگان بناهای باعظمت

بدون تردید سیمان تهران را انتخاب میکنند

شرکت سهامی سیمان تهران ـ خیابان شاهرضا ـ کوچه فتحی ـ تلفن ٦٩٣٩٠ ـ ٦٩٥٩٦ ـ ٦٧٨٣٥

آوازه

آ ـ ۲۷۷۰

سیاست داخلی قاسم تغییر کرده است

مقالات وگزارشهای خارجی

گوششی که در اوائل ماه اکتبر ۱۹۵۹ برای قتل ژنرال قاسم نخست وزیرعراق بعمل‌آمد موجب چرخشی در سیاست عراق گردید .

قبل از سوء قصد عراق تحت رهبری ژنرال قاسم از نظر سیاست خارجی بی طرفی راتعقیب میکرد. در داخل دولت عراق سعی داشت تا نسبت به تمام احزابی که‌خواهان استقلال عراق بودند رعایت بیطرفی رابکند ولی پس‌از اکتبر وبخصوص پس از دسامبر ۱۹۵۹ اگر چه‌سیاست خارجی عراق عملا بدون تغییر باقیمانده ، ولی سیاست داخلی‌عراق تغییراتی پیدا کرد

قانونی که برای احزاب بوجود آمد طوری تنظیم گردید که از فعالیت های مخالف دولت احزابی که اجازه فعالیت بآنها داده میشود جلو گیری بعمل آید. علاوه برآن قاسم یك مانور کمونیستی شگفت‌آوری کرد . وی به حیله یك حزب کمونیست جدیدی بوجود آورد و آنرا برسمیت شناخت .در حالیکه به حزب کمونیست قدیمی عراق‌که ارگان آن «اتحاد الشعب» میباشد اجازه نداد که بعنوان یك حزب قانونی . فعالیت کند .

فعالیت زیر زمینی

معذالك حزب کمونیست (اتحاد الشعب) قویترین احزاب است و خودرا از روبرو شدن با مشکلاتی که برای اخذ اجازه فعالیت قانونی درسر راه آن بود متاثر وناراحت نشان نداده است .

دبیر کل این حزب اعلام نمودکه فعالیت زیر زمینی برای کمونیست های عراقی چیز تازه ای نیست وتصمیم دارند به پیشقراول بودن خود در هر نوع شرائطی ادامه دهند.

باید در نظر داشت که سیاست جدید قاسم کمونیستها را غافلگیر کرده ولی کاملا محروم نساخته است چنین روشی موجب افزایش آزادی مانور تاکتیکی حزب کمونیست‌گردیده است . ولی آیا ژنرال قاسم چنین نتیجه ای را میخواست ؟ این‌موضوع محل تردید است .

ناشیگری

این ناشی گری را میتوان در سیاست عراق نسبت به اعراب‌نیز یافت . هر چند که پیشنهاد قاسم مبنی بر تشکیل جمهوری فلسطین یك سلاح دیپلماسی برای وی بشمار رفته و جامعه عرب را با مشکلاتی روبرو ساخت ولی‌با پیشنهاد ناصر قاسم بابن بست مواجه شده ناصر طی نطقی در دمشق اعلام کرد که جمهوری متحد عربی از عراق‌تقاضا میکند که برای آزاد ساختن‌فلسطین نیرو های خودرا گسیل دارد و حتی تاآنجا پیش رفت که به قاسم اعلام داشت نیرو های عراق می توانند آزادانه جهت آزاد ساختن فلسطین از سوریه عبور کنند. هر چند که ناصر عملا در پیشنهاد خود پافشاری نمیکند ولی پیشنهاد وی یك سلاح تبلیغاتی قوی برای خنثی ساختن پیشنهاد قاسم بشمار میرود.

(فرانس ابسرواتور)

وضع جدید دربالکان ومدیترانه شرقی

سفر مندرس به‌شوروی در وضع بالکان و مدیترانه شرقی تغییرات جدیدی بوجود خواهد آورد

اهمیت اعلام مسافرت‌عدنان‌مندرس نخست‌وزیر ترکیه‌درماه ژوئیه‌آینده به‌مسکو ازنظرهیچ یك‌از رؤسای دول غرب مخفی نیست .

ترکیه(بعلل‌جغرافیائی وداخلی) مدتها درپیمان اتحادیه آتلانتیك و همچنین سنتوبعنوان سرسخت‌ترین متفق غرب‌ درربرابرشوروی‌محسوب شده است .

بدینجهت مسافرت عدنان‌مندرس به‌مسکو بعنوان یك تغییر ناگهانی ومهم تلقی گردید .

سفر مندرس به‌مسکو قبل ازهمه برای اتحادیه آتلانتیك نتایج استراتژی دربر دارد زیرا درترکیه پایگاه های‌پرتاب موشك قرارگرفته است . ولی احتمال دارد وضع‌جدید نتایج دیگری راباخود همراه داشته باشد .

مدتهااست که‌از جانب شرق دول بالکان آرزومند هستند که‌با یونان وترکیه روابط حسنه داشته باشند . دولت یونان بهیچوجه بااین امر موافق نبوده ولی عقاید عمومی مردم آتن این موضوع رابشدت آرزو میکرده است تاکنون دولت یونان باپشتیبانی وتکیه برسیاست قاطع‌وراسخ دولت ترکیه بوده که توانسته است پیشنهاد دول بالکان واردکند .اینك‌چنانچه‌سفر مندرس به‌مسکو با امضای موافقت نامه‌ای توام گردد ، احتمال قوی وجوددارد که‌آرامش‌نقاطی ـدورتر ازآنکارارا نیز در برگیرد ، وبدین ترتیب وضعی کاملاتازه‌دربالکان ومدیترانه شرقی بوجود آید .

فرانس ابزرواتور

قابل توجه تیمسار ریاست شهربانی کل کشور

از اقدامات مدبرانه جناب سروان فتحی ریاست شهربانی بیجار وهمچنین زحمات شبانه روزی جناب آقای جواهری ریاست آگاهی که موفق به‌کشف کلیه اموال مسروقه سال ۳۸ ودستگیری سارقین شده‌اند نهایت سپاسگزار واز مقامات مربوطه استدعا دارم با تشویق وتقدیر از این گونه مامورین فعال دلگرمی بیشتری درراه انجام وظیفه برای آنان فراهم سازند . آ ـ ۲۸۸۶ علی اوسط پرنیان

سازمان تندرستی جوانان وتربیت‌بدنی شهرستان‌زنجان

آگهی‌مناقصه ساختمان استادیوم ورزشی امجدیه شهرستان زنجان

سازمان تندرستی جوانان و تربیت بدنی شهرستان زنجان ساختمان پله های استادیوم ورزشی امجدیه زنجان راطبق نقشه موجود و واحدبها وشرایط زیر به مناقصه می گذارد شایسته است داوطلبان با مراجعه به تربیت بدنی و ملاحظه نقشه و نوع کار های مورد نظر پیشنهادات خودرا در پاکت لاك‌و مهر شده تنظیم وتا پایان وقت اداری روز دوشنبه ۱۶ر۳ر۳۹ به تربیت بدنی تسلیم ورسید دریافت نمایند .

۱ـ داوطلبان مناقصه بایستی مبلغ سی هزار ریال به عنوان سپرده به حساب شماره ۱۳۸۹ تربیت بدنی به بانك ملی تسلیم ورسید آنرا پیوست پیشنهاد نمایند در صورتی که برنده مناقصه از انجام تعهد امتناع نماید مبلغ مزبور به نفع تربیت بدنی برداشت خواهد شد .

۲ـ پیشنهاد دهنده بایستی صلاحیت فنی‌و مالی خودرا با ذکرسوابق کارهای مربوط در پیشنهاد ذکر نماید .

۳ـ برنده مناقصه موظف است برای حسن انجام کار تضمین کافی به تشخیص سازمان تربیت بدنی معرفی نماید .

٤ـ هزینه تنظیم سند و قرار داد واجرت آگهی و مالیات وعوارض از هر جهت بعهده برنده مناقصه می باشد .

٥ـ جلسه قرائت پیشنهادات از ساعت ۱۰ صبح روز سه شنبه ۱۷ر۳ر۳۹ در فرمانداری تشکیل و حضور پیشنهاد دهندگان و یانماینده تام‌الاختیار آنها اختیاری است .

٦ـ سازمان تندرستی جوانان وتربیت بدنی در رد ویا قبولی یك ویا کلیه پیشنهادات وارده مختار است .

فرماندار ورئیس سازمان تندرستی جوانان و تربیت بدنی شهرستان زنجان ـ حمید رزم آرا

آ ـ ۲۸۸۲

وین ـ هوشنك مؤید خبرنگاراطلاعات

رهبری یك کنسرت اتریشی توسط یك هنرمند ایرانی

از چندی قبل قرار بود آقای حشمت سنجری رهبر ارکستر سمفونیك تهران که مدتی است برای مطالعات فنی و حرفه‌ای در اروپا میباشد ارکستر هایدن‌را درتالارموزاردرعمارت«کنسرتهاوس» وین رهبری نماید . ارکستر هایدن را علاقمندان‌بموزیك در وین‌بخوبی میشناسند این ارکستر از عده‌ای از فارغ التحصیلان و دانشجویان فعلی آکادمی موزیك تشکیل شده که کنسرت های عمومی در وین و شهر های دیگر اطریش اجرا می کند ودر غرفه بین المللی بروکسل دولت اطریش برای معرفی موزیك اطریش یك آکادمی بین المللی در غرفه مربوطه بخود تشکیل داده‌بود.

در روز مقرر سالن کنسرت‌مملو از ایرانی ها از جمله سفیر کبیر شاهنشاهی آقای عامری و اعضای سفارت‌وآقای دکتر عزیزی‌سرپرست دانشجویان ایرانی‌در آلمان‌ومقامات عالیه اطریش ، نخست وزیر سابق‌و رئیس مجلس فعلی اطریش بود،همه کنجکاو بودند که یك‌رهبر کنسرت سمفونیك که از ایران آمده‌چگونه میتواند این موزیك را رهبری‌نماید

آغاز کنسرت

در قسمت اول‌برنامه که برهبری فردیناندوالسیر» بود«اوورتورپرومته» اثر بتهوون و کنسرتو پیانوی شماره ٤٥٦ اثر موزار اجرا گردید . در اینجا از همه بیشتر یك کودك ۱۲ ساله نوازنده سولو پیانو جلب توجه میکرد . پس از تنفس قسمت دوم برنامه آغاز شد.

رهبری سنجری

در این موقع سنجری با قیافه بسیار آرام در محل رهبری‌کنسرت قرار گرفت . در ابتداء سمفونی شماره ٦٠ هایدن را رهبری نمود که از هر لحاظ مورد تشویق‌حضار قرار گرفت.بادست‌زدن های‌فراوان تماشاچیان مشکل پسند اطریشی رضایت کامل خودشان را از نوع رهبری و اجرای موسیقی هایدن ابراز کردند .

در پایان‌برنامه کنسرتوپیانوی شماره ۳ بتهوون نیز برهبری سنجری انجام‌گردید .دراین‌قسمت برنامه همان سولیست ۱۲ ساله شرکت داشت و بخوبی از عهده برآمد وی در پایان برنامه باتشکر گرمی که از سنجری مینمود و دست گرمی که باو میداد بخوبی معلوم بود که قسمتی از این موفقیت را مدیون رهبری استادانه سنجری میداند .

مصاحبه با سنجری

خبرنگار ما مینویسد بلافاصله‌پس از پایان کنسرت به پشت صحنه‌رفتم ونظریه‌خوداو را راجع به‌برنامه‌ونتیجه کنسرتش خواستم . بسیار خندان وخوشحال بود میگفت از کار امشب که در حقیقت اولین فرصت اجرای برنامه کنسرتی دروین برای من بود بطور کلی بی‌نهایت خوشحال‌وراضی هستم . البته نقاط ضعفی در اجرای برنامه امشب موجود بود که طبعا برخود من ،بیش‌از هرکس آشکار است و مسلما بمرور زمان دررفع آن خواهم کوشید . از او سئوال نمودم چه مدت است که در وین می باشد و چه مدت دیگر در اینجاخواهد ماند ؟

وی جواب داد در حدود سه سال است که در وین سرگرم مطالعات فنی وحرفه‌ایو مسائل مربوط بارکستر سمفونیك و شیوه کار رهبری‌موسیقی هستم . البته در خلال این مدت‌برای تماس بارهبران ارکسترهای معروف سایر ممالك اروپا و استفاده از محضر ایشان مسافرتهائی نیزبخارج‌ازاطریش نموده‌ام که نتایج بسیار مفیدی‌عاید من شده‌است . تصور میکنم‌عنقریب کار مطالعه من در وین پایان یابد وامیدوار هستم در پائیز سال آینده مجددا به میهن عزیز خود مراجعت نموده و بتوانم از تجربیات خودکه در مدت اقامتم در اروپا اندوخته‌ام‌خدمتی شایسته به هنر کشور بنمایم .

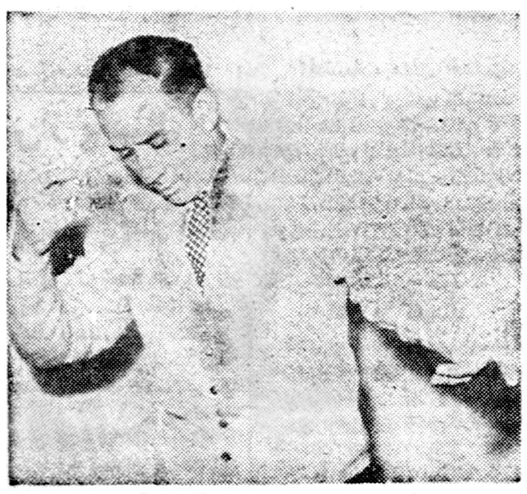

در این عکس آقای حشمت سنجری در حال‌اجرای کنسرت دیده میشود

خبرنگاران اطلاعات در خارجه گزارش میدهند

پاریس ـ کیوان طاهری خبرنگار اطلاعات

یك دانشجوی ایرانی بریاست کمیته

اجرائیه انجمن تحصیلات بین‌المللی انتخاب گردید

بطوریکه خبرنگار ما از پاریس گزارش میدهد اخیرا آقای محمد امین کاردان دانشجوی رشته دکترای سیاسی دانشکده حقوق پاریس بریاست کمیته اجرائیه انجمن تحصیلات بین المللی وابسته به انستیتوی تحصیلات بین المللی برگزیده شد . این اولین بار است که یك دانشجوی ایرانی در راس انجمن فوق قرار میگیرد .

در موسسه مزبور که دوره آن دو سال است مواد عالیه حقوق‌بین‌المللی تدریس میشود و یکی از مهمترین موسسات رسمی دانشگاه پاریس‌است.

انجمن تحصیلات بین المللی امور مربوط به فعالیت های غیر اداری این انستیتو را از قبیل چاپ کتب ـ معرفی موسسه ـ تماس با سازمان های بین المللی و امور دانشجوئی بعهده دارد .

آقای محمد امین کار دان که. تحصیلات عالیه خود را در رشته دکترای حقوق بین المللی به پایان رسانیده هم اکنون مطالعات خود را در این موسسه دنبال میکند . فعالیت های او در امور درسی و ایجاد حسن روابط بین دانشجویان اورا در بین محصلین مشخص نموده بطوریکه دانشجویان ملل مختلفه ریاست اورا باکثریت‌آراءتصویب نمودند .

خانواده‌های محترم
آمریکا سازنده عالیترین یخچال در دنیا
و
مارکت بهترین یخچال ساخت آمریکا میباشد
قبل از خرید هر نوع یخچال از یخچالهای مارکت دیدن فرمائید
شرکت تهرانشهر ـ محدود: خیابان سعدی تلفن ۳۴۳۵۳ ۲۲۱۱۵

امشب در سینما مترو پل بدیعترین وجالبترین فیلم محصول مشترك آلمان ـ اتریش ـ اسپانیا دون ژان فیلمی قویتر و بهتر از همیشه که در آن بزبان شیرین فارسی عشقها وزدوخوردها وشمشیر بازیهای دون‌ژان باردیگر زنده میشود

مشکل عبور و مرور را چگونه حل کنیم؟

سومین قسمت

کرسی آزاد

نوشته : آقای علی‌اصغر امیرانی مدیر مجله خواندنیها

عابرین نامرئی

برای هیچ دولتی مقدور نیست به‌تعداد عابرین پلیس راهنما در خیابان ها بگمارد و نیز گرفتن و جریمه کردن عابرین متخلف و کسانی که از وسط خیابانها رد میشوند نه عملی است و نه نتیجه بخش تنها عملی موثر که بناچار باید روزی مثل غالب نقاط دنیا در تهران نیز معمول و اجرا گردد این است که مجازات عابرین به عهده رانندگان واگذار شود معنی اینکار این نیست که هرراننده‌ای هروقت بهرعابری هرچه خواست بگوید خیر اصولا هرگونه تماس افراد بایکدیگر مخل نظم عمومی است واگر قرارباشدافرادخودشان داد خودشان را از یکدیگربگیرند

پس‌از تشکیلات پلیس‌ودادگستری برای چیست منظور این است که **بعابرین اخطار شود در صورتیکه در غیر مواضع‌ومواقعی‌که‌مخصوص عبور پیاده‌ها تعیین شد از نقاط دیگر خیابان‌که‌مخصوص سواره‌رو میباشد عبور کنند واین عبورخدای نکرده منجر به‌تصادف گردد گناه‌و جرم اینکار صددرصد برعهده خود آنها میباشد نه‌رانندگان** سوقتی‌يك چنین رسم وروشی مدتی درشهری معمول گردد همانطوریکه‌بدون نهی قانون ومراقبت پلیس کسی به‌آتش دست نمیزند زیرا فورا خواهد سوخت کسی هم از وسط خیابان جز درنقاطی که معین شده عبور نخواهد کرد زیرا این عمل منجر به‌تصادفاتی خواهد شد که **کسی جزخود اومسئول نخواهدبود.**

باآنکه عابرین به‌تعداد جمعیت دنیا مختلف ومتنوع هستند معهذا دردرجه اول لااقل درکشورما چند تیپ مشخص دارندکه خطرناکترین آنها (ازنظر رانندگان) دهاتیهای تازه بشهرآمده وکودکان (چه در معیت پدر ومادر چه به‌تنهائی)وزنان چادری وپیرمردان میباشد اینها با آنکه غالبا بطور دسته جمعی‌حرکت میکنند وظاهرا اختیار حرکت رابه دست یکنفر میدهند معهذا هرآن ممکن است دروسط خیابان مانند نارنجك منفجر شده دستهٔ آنها از هم بپاشد یکی براست ویکی بچپ ویکی‌بعقب‌بر‌گردد وچندنفری هم میخکوب درجای خودقرار بگیرند دسته‌های دیگری از عابرین‌نظیر خانم‌های زیباوجوان وباباشمل های ورزشکار وجاهل طوری‌خرامان ویا خونسرد وبی‌اعتنا از وسط خیابان وگاهی بموازات پیاده روها حرکت میکنند که‌گوئی ترمز ورل‌هم دل دارند ومعرفت دارند ودرموردآنها دست ازپاخطا نمی‌کنند **واما امان‌از زنهای چادری آنهم چادر سیاه و درشب های بارانی بیچاره راننده‌ای که وسیله نقلیه‌اش درمسیر يك چنین ،موقعیت شومی قرار بگیرد** این يك‌قاعده فیزیکی است. برای اینکه جسمی درمیان تاریکی ودر شب رویت شود باید نوررامنعکس نماید درمیان اجسام آنهائی که رنگشان روشن وبسفیدی مایل‌است نوررا بیشتر وبهتر منعکس میسازند وآنهائیکه رنگشان تیره وبطرف سیاهی مایل است‌کمتر تاجائیکه يك جسم کاملا سفید ودرخشان‌به محض اینکه درمعرض تابش نور قرار گیرد خودتبدیل به جسم‌منیر شده وکاملادیده میشود وبالعکس يك جسم سیاه که درتاریکی هم قرار گرفته باشد هرقدر هم درمعرض تابش نور قویترین نورافکن هاقرار گیرد چون نور رامنعکس نمیکند رویت نمیشود نتیجه‌ای که از این توضیح میگیریم این است‌آنهائیکه **درشب بالباس وکفش وکلاه و جوراب تیره‌از قسمت اتومبیل رو خیابان عبور میکنند باپای خود به استقبال مرك میروند** زیرا هیچ راننده‌ای هرقدر چشمش سالم ونور چراغهایش هم قوی باشد چون لباس تیره نوررا منعکس نمیکند عابرین سیاه‌پوش راخاصه درشب های بارانی که‌اسفالت خیابان‌بعلت تیرگی ،نوررا منعکس نمیکندنمی‌توانندببینند.

بنابراین برای اینکه در شب‌ها مخصوصا شب‌های بارانی بتوانید بدون خطر ازسمتی بسمت دیگر خیابان بروید اگرلباس شما تیره‌و سیاه استحتی‌الامکان سعی کنید ولوبوسیله يك دستمال ساده یا روزنامه‌هم که‌شده جسم‌سفیدی‌باخود داشته باشید تاتوجه رانندگان را که دراین‌قبیل‌موارد ازرویت‌عابرین وحتی سایر وسائط نقلیه عاجزند بخود جلب نمائید. ناتمام

شما هم لطفا نظریات وپیشنهاد های خودرا درمورد مشکل عبور و مرور جهت درج در ستون‌کرسی آزادبرای ما ارسال فرمائید .

بهترین فیلم سال

امروز و دیروز سینما

فیلم «بن‌هور» که‌مدتی قبل کار فیلم برداری آن باتمام رسید از طرف هیات داوران جوائز اسکار بعنوان بهترین فیلم سال شناخته شد وچارلتون هستون‌بعنوان بهترین هنرپیشه‌سال‌معرفی شد این عکس چارلتون هستون رادرصحنه‌ای از فیلم «بن‌هور» نشان میدهد .

روندافلمینك ازدواج کرد

چند روز قبل درلاس وگاس روندافلمینك ستاره سینما با يك هنرپیشه تلویزیون ازدواج کرد. روندافلمینك از ستارگان‌مشهور سینمائی امریکاست و در فیلمهای زیادی تاکنون شرکت کرده است عروس وداماد هردو سی و شش سال دارند. روندافلمینك تاکنون دوبار ازدواج کرده‌است.

ماجرای عشقبازی فاروق

رشدی‌اباظ ستاره‌معروف سینمای مصر با يك‌کمپانی‌فیلمبرداری‌امریکائی قراردادی جهت تهیه فیلمی از ماجرای عشقبازی فاروق پادشاه سابق مصربا «آنی بریه» خواننده فرانسوی منعقد کرده است . رشدی اباظه این‌داستان را با همکاری «آنتون بوللی» آجودان سابق فاروق‌خواهد نوشت وبه‌کمپانی امریکائی خواهد داد .

برای ایفای رل فاروق «وان هفلین» و رل آنی بریه خود او در نظر گرفته شده اند .

داستان يك ماهی قرمز

چندروز قبل ضمن توزیع جوائزاسکار فیلم کوتاه داستان يك‌ماهی قرمز بعنوان بهترین فیلم کوتاه سال‌شناخته شد . داستان يك‌ماهی‌قرمز توسط ادموند سشان تهیه شده‌واین عکس صحنه‌ای ازفیلم کوتاه‌نامبرده می‌باشد .

بانوئی که برای صلح مبارزه نمود

جایزه نوبل چگونه بوجود آمد؟

داستان بی‌سابقه‌ایکه درابداع جایزه نوبل رل حساسی را ایفاء نمود

زنان مشهور

از سال ۱۹۰۱ بیش‌از دو میلیون وپانصد هزار لیره استرلینك بین سیصد و چهار تن‌.مرد و یازده تن زن تقسیم گردیده است (ودر ضمن هفت موسسه بدریافت این جوایز نائل آمدند) که میتوان هریك از آن‌افراد را عضو برجسته ای در جامعه انسانی معرفی نمود .

شخصیت «آلفرد نوبل» همواره از پس جائزه (نوبل) هویدا است وی با ساختن مواد محترقه ثروت سرشاری بکف آورد . و همچنین جایزه نوبل خاطره «بارونس ـ برتا‌ـ‌ون ـ‌ستوتر» را بار دیگر زنده میسازد وی زن بی نظیری بود که مدت بیست سال‌بدون یاس و ناامیدی منتهای تلاش وکوشش خویش را بکاربردتا شوهر ثروتمندش برعلیه جنك و ستیز بمبارزه برخیزد ونام نیکی تا ابد از خود در تاریخ بشر بیادگار گذارد .

اولین باری که «برتا ـوون‌ـستوتر» بدیدار نوبل آمد وی کنتس فقیر و دلشکسته‌ای در جستجوی شغل بود در همین اوان در یکی از روزنامه های شهر پاریس آگهی‌برای منشی‌کاردانی درج گشت «ستوتر» به‌آن آگهی پاسخ داد ـ طولی نکشید که کاغذی برای او رسید و «آلفرد نوبل» مخترع مواد محترقه از او درخواست‌نموده بودبرای استخدام بوی مراجعه کند .

«نوبل» مرتبا با کالسکه خودمنشی‌اش «برتا» را هر روز به آپارتمانش می رسانید وآنها ناهاررا باتفاق یکدیگر صرف میکردند وی همواره با (برتا) درباره مطالب سیاسی ـهنری زندگی و آینده بشریت صحبت می نمود و برتا را شنونده خوبی تشخیص داده بود .

«برتا» در هنگامی که منشی گری «نوبل» را بعهده داشت نامه هائی‌از (بارون ـ آرتور ـوون سوتر)دریافت میکرد .

آرتور در يك نامه نوشته بود : من بدون تو قادر به زندگی نیستم

برتا نامه‌ای بارباب سابق خود نگاشت واز او تشکر و اعتذار نمود. ولی طولی نکشید که دو دلداده قدیمی با یکدیگر ازدواج نمودند. شایعات فراوانی در باره جنك‌تازه‌ای در اروپا در گوشه و کنار بگوش می رسید .

برتا از شنیدن کلمه جنك بلرزه در می آمد .ولی گویابیسمارك‌خیال جنگی داشت . برتا در اینجا بجنب و جوش درآمد واز موسسه بین‌المللی صلح واقع در لندن استمداد طلبید وخود بعضویت آن‌موسسه درآمد .

نوبل از عقاید برتا لذت می برد .

درسال ۱۸۹۶ نوبل طی نامه‌ای به برتا نوشت واقعا خیلی مشعوفم که جنبش های صلح طلبانه بشربمدارج قطعی خود می رسند باین وسیله تبریکات قلبی مرا بپذیر .

ناگفته نماند که در این اوقات نوبل وضع مزاجی اش رضایت بخش‌نبود ودرسال بعد وی وصیت نمود که جوایز نوبل به بزرگترین‌دانشمندان و متفکرین عالم تقدیم گردد .

اولین جایزه نوبل نصیب «هنری ـ دفانت) که‌در راه صلح و صفای بشتری جد و جهد های بی پایان نموده بود گردید در اینجا باز نوبل نامه‌ای به برتا نوشت :

ای خانم بزرك این جایزه صلح‌بشما تعلق دارد .

بعضی ها معتقدند که نوبل میلیون ها دلار ثروت خودرا محض پیروی ازعقایدصلح‌طلبانه«برتا» بنام جایزه نوبل در اختیاراشخاص صلاحیتدار جهان گذارد .

و هنوز هم پس‌از طی قرنی هنوز جوایز نوبل هرساله بدانشمندان بزرك عالم اصابت می نماید جایزه نوبل یا حقیقت جایزه صلح و آرامش جهانی

مد و زندگی

مانتو برای بهار شما

خیاطخانه مشهوررنه‌لیز درفرانسه برای لباس بعد ازظهر بانوان این لباس را که از يك پیراهن برنك‌تند و يك مانتو سفید میباشد به معرض نمایش گذارده است این لباس که همراه کلاه سیاه با گل سفید میباشد زیبائی آنرا افزون میسازد .

همه چیز از همه جا

پانزده هزار کلمه درساعت

چندروز قبل برای انتخاب تندنویس ترین‌ماشین نویس مسابقه‌ای بین ۲۰۰نفراز زبده ترین ماشین نویس های جهان برگذار گردید درنتیجه«دیزوزیه» باپانزده هزارکلمه درساعت‌مسابقه رابرد.«دیزوزیه»که ازاهالی پاریس می‌باشد در بانك دوفرانس کار میکند . نامبرده باوجود آنکه رتبه‌اول را احرازنمود معذالك نتوانسترکود جهانی۱۹۴۷ راکه متعلق به دوشیزه انگلیسی باتگای میباشد بشکند . دوشیزه باتگای ۲۹۰ کلمه‌در دقیقه ماشین میکند ومحال است کسی‌در جهان بتواند رکورد اورا بشکند زیرا نمیتوان بیش‌از ۲۹۰ کلمه دردقیقه دیکته نمود .

ادب

اگر مدت مدیدی با آن محبت وانمودی «موسوم بادب» با مردم رفتار کنیم سر انجام خواهیم فهمید که خیلی مشکل میتوان‌آنها را دوست نداشت . پیرسال اسمیت

ادب بهتر از منطق است زیرا اگر نتوانید کسی را متقاعد کنید میتوانید اورا با ادب خود برانگیزید ووادار بهرکار بکنید .

اچ ـ شاو

ادب بمنزله صفر در حرارت‌سنج درستی است . بوفلرز

رفتار های خوب مثل زیبائی خصوصی و شخصی است هر رفتار خوب بمنزله يك اعتبار نامه است که در هر جا از خود به یادگاری گذاریم . باترول

سی و نه پله

از جان بوکان JOHN BUCHAN

ترجمه جلال میرزائی

ـ۲۹ـ

تمام محوطه خانه و باغ آنرا که طرف دریا واقع شده بود کاملامیدیدم.

پس از چند دقیقه که آنجا نشسته بودم یکنفر از خانه خارج شد و روی صخره ها شروع بقدم زدن کرد .اومرد سالخورده‌ای بود و فورا فهمیدم که همان آقای «آپلتن» صاحب خانه است. لباس معمولی تابستانی‌انگلستان را بتن داشت و روزنامه‌ای را که در دست گرفته بود میخواند ولی گاهی با يك دوربین بدریا نگاه میکرد . بعد هم بالای پله ها ایستاد و مدتی به نبرد ناو خیره شد و آنوقت بداخل خانه برگشت .

منهم برای ناهار بهتل مراجعت کردم در حالیکه‌از انجام نقشه خودم بهیچوجه مطمئن نبودم و نمیدانستم حدسم صحیح بوده یا نه .

این خانه عادی و صاحب معمولی آن آنهائی نبود که من انتظار داشتم این پیرمرد ممکن بود همان پیرمرد ستاد اسکاتلند باشد و ممکن بود نباشد. او کاملا مانند جنتلمن سالخورده‌ای بودکه شما در هر گوشه انگلستان می‌بینید و باوجود اینکه نمیدانست کسی اورا پائیده است ابدا رفتاری که باعث سوظن شود از او سر نزد .

ولی‌قبل‌ازناهارهمچنانکه ازپنجره‌اطاق‌دریارانگاه‌میکردم چیزی‌دیدم‌که‌امیدداشتم به بینم و میترسیدم نه بینم .

يك کشتی سریع‌السیر کوچك از نوع کشتی های خصوصی که متعلق باشخاص ثروتمند است و برای مسافرت هلی تفریحی بکار میرود از طرف جنوب‌آمد و جلوی ساحل توقف کرد .

من و «اسکاف» هم باسکله رفتیم يك قایق ماهیگیری کرایه کردیم و دو سه ساعت بساز امواج رقصیدیم .

من از این قایقرانی خیلی لذت بردم و دونفری مقداری ماهی گرفتیم . در ضمن ماهیگیری من کاملامواظب بودم و چشم از خانه بر نمی داشتم .

در حدود چهار بعد از ظهر قایقران‌را وادار کردیم که ما را به طرف کشتی که مانند پرنده سفید ظریفی روی آب آرام گرفته ولی با کوچکترین بهانه حاضر برای پرواز بود ببرد .

«اسکاف» میگفت این کشتی خیلی تند رو است و موتورهای بسیارنیرومند دارد .

اسم‌کشتی «آریادن» بود و چون با یکی از جاشوان آن که مشغول شستن صحنه‌بود صحبت کردم با لهجه دهاتی انگلیسی بمن جواب داده یکی دیگراز جاشوان‌هم‌باما صحبت کرد و او نیز بدون‌شك یکنفر انگلیسی بود.

آنها ناگهان ساکت شدند و با کمال دقت بکار خویش مشغول گشتند.

يك افسر جوان روی صحنه کشتی ظاهر شد و چون ما را در قایق دید باانگلیسی بسیار خوب راجع بماهیگیری با ما شروع بصحبت کرد اما چیزی د راو بود که راجع‌به آن بهیچوجه نمیشد تردید داشت .

موهای کوتاه او که پشت آن بطرز مخصوص آلمانیها اصلاح‌شده‌بودو همچنین نوع یقه و کراواتش نشان میداد که او انگلیسی نیست .

همین موضوع بمن‌امیدواری میداد که درست آمده ام ولی هنوزتردیدم برطرف نشده بود . موقعیکه به بندر بر میگشتیم فکر میکردم که دشمنانم میدانند من اطلاعات خود را از«اسکادر»کسب‌کرده‌ام ودفتر چه‌یادداشت‌او بوده که مرابانیجا آورده .

اگر آنها میدانستند که «اسکادر» از همه چیز اطلاع داشته آیابرای آنها ممکن نبود که نقشه خود را عوض کنند ؟ فقط سئوال در این بود که آنها از میزان اطلاعات «اسکادر»تا چه حد با خبر بودند ؟ نمیدانستم که‌آیا لرد آلوای مصنوعی دیشب فهمیده که من او را شناخته ام یانه ؟ حدس نمیزدم که فهمیده باشد و مثل اینکه بصائب بودن حدسم کاملا اطمینان‌داشتم.

در هتل فرمانده نبرد ناو را ملاقات کردم و با او چند کلمه حرف‌زدم بعد دو باره برای تحت‌نظر گرفتن خانه سی و نه پله ای رفتم .

در زمین تنیسی که میان باغ احداث شده بود دو نفر تنیس بازی میکردند .یکی از آنها همان جنتلمن سالخورده بود که دیده بودم ودیگری یکمرد جوان .آنها باکمال حرارت بازی میکردند و در ضمن بازی هم‌بانشاط مخصوصی فریاد میزدند و میخندیدند و گاهی برای نوشیدن مشروب که خدمتکاربرای آنها می‌آورد موقتا چند دقیقه بازی را تعطیل میکردند .

من چشمهای خود را مالیدم و از خودم پرسیدم که آیا احمق ترین آدم دنیا نیستم ؟

آیا ممکن بود اینها که اینقدر طبیعی و با نشاط‌بازی می‌کنند همان قاتلین «اسکادر» تعاقب کنندگان من وبالاتر از همه کسانی باشند که بمهمترین اسرارنظامی‌دنیا دست یافته‌اند و باید هرچه زودتر آن را بمقصدبرسانند؟

آیا من لانه درندگان را پیدا کرده و در آن فقط چند مرغ بی آزار دیده بودم ؟

در این موقع یکنفر دیگر هم از خانه خارج شد و بافریاد و خنده مورد استقبال واقع گردید ، صحبت هائی که ردو بدل میشد تمام انگلیسی صحیح‌و مصطلح بود .

آنها همه بداخل خانه رفتند و مرا دربهت‌و حیرت زیادی بر جای گذاشتند .

ممکن است اینها رل بازی کنند ولی برای که ؟ تماشاچیان آنها کجا هستند ؟

هنرپیشه که بی‌تماشاچی نمیشود آنهاکه نمیدانستند من پنجاه‌متردورتر مخفی‌شده‌ومواظب حرفها وحرکاتشان هستم .

چیزی نمانده بود که بخودم بخندم و بلندن بازگشته باشتباه خوداعتراف کنم ولی در مقابل تمام این مبهمات و پیچیدگی ها آثار و شواهدی وجود داشت که مرا ازاین تصمیم منصرف میکرد .

در این خانه سه نفر بودند که یکی از آنها سالخورده دیگری چاق‌و سومی‌باریك وسبزه بود .

وضع خانه هم بانشانیهای «اسکادر» مطابقت میکرد و نیم میل دورتر يك‌کشتی‌نیرومند بالااقل يك‌افسر آلمانی لنگر انداخته بود .

فکر کسانی را کردم که سرنوشت يك ملت کهنسال در دستشان بود وباوجود این در لندن نشسته و منتظر نتیجه اقدامات من بودند و دورتر از آن به قاره اروپا و دنیا اندیشیدم که در معرض‌تهدیدخطر‌جنك‌قرار‌گرفته ومستعد سقوط درپرتگاه نیستی بود .

من باید جلو میرفتم و موفق میشدم .

در این ضمن گفته های ذیقیمت شخصی را که در آفریقای جنوبی ملاقات کرده بودم و عمل کردن بحرفهایش روز ی‌که کارگرجاده شده‌بودم آنقدر برای من موثر واقع شده بود بخاطر آوردم وباوضع اشخاصی‌که در این خانه ساحلی بودند تطبیق کردم .

این گفته ها هنوز با کمال وضوح در گوشم زنك میزد و مثل این‌بود که دیروز آنها را شنیده‌ام :

«اگر شخصی بتواند در يك محیط ووضعیت دیگری که بکلی بامحیط زندگانی قبلیش متفاوت باشد زندگی کند زیرك‌ترین کارآگاهان دنیا را فریب خواهد داد .

مخصوصا این موضوع خیلی مهم است که شخص مزبور طوری باید در محیط ثانی مستهلك شود و بقدری در آن طبیعی زندگی کند که حتی امر برای خودش هم مشتبه شود که آیا واقعا هرگز غیر از این‌زندگانی میکرده یانه ؟

يك آدم معمولی در اینگونه موارد سعی می‌کند مصنوعا خود را طور دیگر جلوه دهد ولی يك شخص با هوش و کهنه کار اصلا خود بخود طور دیگر میشود و هرگزرحمت‌تظاهربخویشتن نمیدهد .اورل‌بازی‌نمیکند بلکه واقعادریك محیط دیگر زندگی مینماید .»

بخاطرآوردن این حرفها ابهامی راکه در بازی‌تنیس و همچنین صحبت‌و رفتار آنها برای من وجود داشت برطرف کرد .

موقعیکه بهتل برگشتم ساعت هشت شب بود . به «اسکاف» دستورات لازم را دادم و باهم راجع باینکه چطور دستیارانش را در اطراف خانه‌بگمارد صحبت‌کردیم . بعد در حالیکه بیشتر از همیشه‌ازافکار عجیب وغریب‌خودم تعجب میکردم بدرخانه رفتم وزنك رازدم .

خدمتکار دررا بازکرد وباکمال احترام‌منتظرسئوال من‌شد .

ـ «من با آقای «آپلتون» کاردارم.»

کنار رفت و مرا بداخل خانه هدایت کرد .نقشه من اول این بود که مستقیما وبدون اینکه خدمتکار فرصت خبر کردن آنها را داشته باشدبداخل اطاق بروم و تاثیر ظاهر شدن ناگهانی خود را درآنهابه‌بینم.

ولی موقعیکه خودم را داخل خانه یافتم تقریبا فراموش کردم که چه تصمیمی گرفته‌ام زیرا وضع خانه و اثاثیه آن طوری بود که میشد نظیر آنرا در ده‌ها هزار خانه متوسط انگلیسی مشاهده کرد وحتی يك چیزمشکوك در آن دیده نمیشد .

نیازمندیها و آگهی های کوچک

استخدام میشود

آگهی انتخاب رئیس درمانگاه

دانشکده پزشکی تبریز یک تن رئیس درمانگاه رشته مامائی برای خدمت در بیمارستان زنان با مسابقه انتخاب مینماید داوطلبان واجدشرایط میتوانندبا در دست داشتن مدارک لازم از تاریخ دهم اردیبهشت ماه ۳۹ تا یکماه در تبریز بدبیرخانه دانشکده پزشکی ودرتهران باداره کل تعلیمات عالیه مراجعه و ثبت نام نمایند ضمنا استخدام پذیرفته شدگان از مسابقه رئیس درمانگاهی موکول بصدوراجازه استخدام جدید وتامین اعتبار خواهدبود .
رئیس دانشکده پزشکی وداروسازی تبریز - دکتر امیر کبیریان
۱ـ۳ آـ۲۵۰۶

آگهی استخدام

سفارت کبرای ژاپن احتیاج به یکنفر لیسانسیه حقوق تبعه ایران که بزبان انگلیسی کاملا مسلط بوده و به آسانی بتواند از انگلیسی به فارسی وبالعکس ترجمه نماید نیازمند است کسانی که بزبان های دیگر آشنائی داشته باشند مقدم خواهند بود از داوطلبان خواهشمند است کتبا تقاضای خودرابزبان انگلیسی بایک قطعه عکس بدفتر سفارت کبرای ژاپن - میدان کاخ ارسال دارند .
۱ـ۳ آـ۲۵۷۸

استخدام میشود

جمعیت شیرو خورشید سرخ برای خدمت در شهرستانها قابله دیپلمه ـ رادیولک ـ میکرب شناس استخدام می نماید .داوطلبان همه روزه باستثناء ایام تعطیل از ساعت ۴ تا ۷ بعداز ظهر بکار گزینی جمعیت واقع درمیدان ارک مراجعه فرمایند .
۱ـ۳ آـ۲۵۰۸

کارلتون هتل

یکنفر آشپز مجرب را که ازعهده طبخ خوراکهای اروپائی و ایرانی برآید استخدام مینماید . مراجعین همه روزه بدفتر هتل در خیابان ثریا نرسیده بچهار راه روز ولت مراجعه نمایند .
۱ـ۳ آ ـ ۲۷۸۹

آگهی استخدام

مهندس ماشین باسابقه کار وتسلط کامل بزبانهای انگلیسی یا آلمانی برای اداره فروش ماشین آلات تمام روز استخدام میشود . تلفن ۳۹۲۳۵
۱ـ۳ آـ۲۷۲۴

شرکت سهامی ریسندگی وبافندگی اطلس بافت تهران

برای شروع بهره برداری از ریسندگی و بافندگی کار گران زن ومرد آزموده و چله کشی ومتصدی آهاردادن و میکانیک ریسندگی و بافندگی و تراشکار و متخصص موتور برق و حسابدار با حقوق مکفی استخدام مینماید داوطلبان به محل کار خانه نرسیده به پل سیمان کوچه کار خانجات صنعتی تلفن ۹۲۲۳۴ با مدارک خود مراجعه نمایند .
۱ ـ ۳ آ ـ ۲۸۴۱

آگهی استخدام

کارخانجات صنایع شیشه ایران یک نفر مکانیسین و یک نفر الکتریسین باسواد را استخدام میکنندداوطلبان با در دست داشتن مدارک بدفتر کارخانه واقع در نازی آباد ـ خیابان سیلو مراجعه نمایند .
۱ـ۳ آـ۲۲۹۶

آگهی استخدام

به چند نفر کارمند مرد که بزبان انگلیسی آشنائی کامل داشته باشند احتیاج است با صندوق پستی شماره ۱۶۹ مکاتبه فرمائید .

آگهی استخدام

یک دوشیزه ماشین نویس که بزبان انگلیسی آشنائی کامل داشته باشد مورد نیاز است با صندوق پستی ۱۶۹ مکاتبه فرمائید .

بچند نفر آشپز مجرب

برای خارج از تهران نیاز مندیم داوطلبان به کارگزینی شرکت ساختمانی ج ـ ا ـ جونز سلطنت آبادمراجعه نمایند .

استخدام متخصص تلویزیون

شرکت سهامی زیمنس ایران جهت کارگاه های تلویزیون خود بچند نفر متخصص تلویزیون نیازمند است داوطلبین بفروشگاه زیمنس ایران خیابان سعدی مراجعه نمایند .
آ ـ ۲۷۹۲

مستغلات

مستاجرین محترم مستغلات

صد ها منزل و آپارتمان خالی موجود داریم واز شما کمیسیون دریافت نمی کنیم لاله زار نزدیک مهران سازمان تهیه مسکن ۹۴۰ تلفن ۳۹۲۹۳ ـ ۳۹۹۵۳ مراجعه فرمائید .

مقاطعه ساختمان

متر مربع زیربنا از ۱۸۰ الی ۵۰۰ تومان

نقشه های ساختمانی

و نظارت ودکوراسیون بقیمت مناسب زیر نظر مهندسین ومعماران شرکت

ساختمانی بتون ریز

چهارراه دروازه دولت تلفن ۶۹۴۹۵
آ ـ ۲۷۷۶

پول پول پول

هر مبلغ بخواهید موجود است بدفتر معاملات پول شاهرضا مقابل دیوار کافه شهرداری تلفن ۴۲۵۱۲ رجوع فرمائید .
۱ـ۱۰ آـ۲۰۶۷

اگر پول دارید
بوسیله بنگاه کوشان

از راه انجام معاملات شرطی (با وثیقه گرفتن ملک) از پول خود بهره برداری نمائید .

بنگاه کوشان

باتمام اشخاص معتبر و معروف شناسائی دارد و اشخاص بد حساب و کلاهبردار را میشناسد .

بنگاه کوشان

افتخار مینماید تاکنون درمعاملاتی که واسطه بوده به فسادی بر نخورده و حتی در معاملات شرطی طرف پول دهنده به صدور اجرائیه مجبور نشده لذا برای تامین آسایش خیال خود همیشه انجام معاملات .

ملکی ـ پولی

خود را رجوع فرمائید لالهزار نزدیک میدان سپه ۳۹۷۸۴ به: بنگاه کوشان
آـ۲۷۵۸

خانه تازه ساز مستغلاتی

۲۴۰ متر چهارصدو پنجاه متربنای سه طبقه مدرن باکلیه لوازمات خیابان روزولت دویست وبیست هزار تومان نقد ومعاوضه معامله میشود شاهرضا روبروی سینما رویال تلفن ۲۱۸۵۴ـ۳۳۹۷۱
۱ـ۳ آـ۲۸۸۵

استخدام میگردد

یکنفر استاد تراشکاری استخدام میگردد تهران پارس ـفلکه هرمز ـ کارخانه پارس مکانیک تلفن ۹۱۱۵۲۷
آـ۲۸۷۷

آگهی استخدام

یکنفر خدمتکار زن که تنها باشد مورد نیاز است .بدفتر سفارت کبرای افغانستان مراجعه شود .
۱ـ۲ آـ۲۹۷۷

به تعدادی کارگر واستادکار

تختخواب سازی نیازمندیم .
چهارراه حسن آباد جنب بیمارستان سینا کارخانه سلیمان تلفن ۴۴۳۳۶
آـ۲۹۹۱

بچند نفر کارگر آماتور عکاس سیار

نیازمندیم علاقمندان میتوانند همه روزه از ساعت ۴ بعد از ظهر به خیابان لالهزار نو جنب سینما متروپل پاساژ بیرنیا فتو میتی مراجعه نمایند .
۱ـ۲ آـ۳۰۰۱

شرکت ساختمانی دتایل

واقع در خیابان شمیران به سه نفر نقشه کش مجرب دیپلمه از آموزش فرهنگ که مختصری متراژ بدانند نیازمند فوری است .
داوطلبان مستقیما به دفتر آموزش فرهنگ مراجعه فرمایند .
آـ۲۷۷۸

دکتر داروساز یا مجاز

استخدام میشود ۲۰۲۵۹ .
آـ۲۸۷۵

فتو برته خیابان نادری کوچه

شیروانی احتیاج به دو نفر بانو فروشنده در تمام روزدارد اوقات مراجعه بین ۵ الی ۷ بعد از ظهر هر روز .
۱ـ۲ آـ۲۹۶۱

استخدام متخصص تلویزیون

دو نفر از فارغ التحصیلان رشته تلویزیون کاخ دانش جهت استخدام در شرکت فیلیپس مورد لزوم است فورا بکاخ دانش مراجعه نمائید .

کاخ دانش

نادری ـ نرسیده به چهارراه اسلامبول
آ ـ ۲۸۷۴

واگذار میشود

تعداد ۳ اطاق با برق و تلفن واقع در سبزه میدان که برای کار های تجارتی ـ دفتر وکالت و غیره مناسب است واگذار میشود.طالبین به تلفن ۶۷۶۴۵ مراجعه فرمایند .
۱ـ۵ آـ۳۰۰۳

چند باب اطاق و یک سالن بزرگ جهت دفاتر بازرگانی و شرکتهااول خیابان سعدی واگذارمیشود بتلفن ۳۰۲۶۸۶ ـ ۵۰۳۳۵ مراجعه شود.
۱ ـ ۴ آ ـ ۲۸۲۷

چهار باب مغازه

درب وپنجره سازی با برق سه فاز سی آمپر وروشنائی باوسایل یابدون وسایل واقع در خیابان نظام آباد واگذار میشود .
داوطلبین به تلفن ۳۲۶۷۲ مراجعه فرمایند .
۱ـ۳ آـ۲۷۲۵

اجاره داده میشود

آپارتمان برای اجاره

شامل سه اطاق برق آبگرم وسرد در کوچه مشرف بخیابان لاله زارنو رجوع شود بتلفن ۳۲۳۴۳ صبح و عصر و ۳۰۲۴۷۶ عصر ها
۱ ـ ۳ آ ـ ۲۵۶۳

اجاره داده میشود

خانه دارای چهار اطاق سرسرا دو(۲) زیر زمین تماما بزرگ حیاط وسیع گاراژ سایر لوازم آب تصفیه شده برق شهرداری واقع درمیدان بهارستان کوچه نظامیه کوی بهزاد برای سکونت یک خانواده محترم موجود طالبین به کاشی جدید ۲۹ جنب موزد اجاره مراجعه فرمایند .
آـ۲۸۷۳

دو اطاق یا سه اطاق

مبله یا غیر مبله خیابان قوام السلطنه مقابل سفارت مصر باجاره داده میشود طالبین بشماره ۸۳۴۲۴ تلفن فرمایند .
آـ۲۹۴۹

فروش اتومبیل

اتومبیل اوپل کاپیتان نوآن

خریداری شده وازژانویه ۱۹۵۹ براننده گی مالک شروع بکار وفقط ۱۳۰۰۰ کیلو متر کارکرده وبسیار مرتب و دارای بخاری ورادیو میباشد .
خواهشمند است به آقای فهمی در سفارت کبرای جمهوری متحد عرب صبحها به تلفن ۴۴۹۱۴ و بعد ازظهر ها به تلفن ۴۴۱۶۱ مراجعه فرمائید.
آـ۲۹۷۳

بیمارستان وزایشگاه دکتر بیژن

دونفر پرستار دیپلمه و سه نفر بهیار یادوشیزه که لااقل گواهی شش ساله ابتدائی داشته باشند استخدام مینماید .
تلفن ۴۰۵۶۰ ـ ۴۱۳۶۴
۱ـ۲ آـ۲۹۰۳

آگهی استخدام

یکنفر جوان دیپلمه که سوابق کار درتجارتخانه های خارجی داشته وزبان انگلیسی رانسبتا خوب بداند وخدمت سربازی رانیز انجام داده باشد استخدام میشود .
شرکت سهامی بیمه ملی
خیابان سعدی ساختمان اردکانی
۱ـ۲ آـ۲۹۰۵

سازمان ثلاث

بچندنفر دوچرخه سوار باسواد با داشتن دوچرخه نیازمنداست بعداز ظهرها بخیابان نواب چهارراه خاکباز کوچه نجاتی شماره ۸ مراجعه نمایند.
آـ۲۹۲۳

آگهی انتخاب دستیار

دانشکده پزشکی تبریز برای خدمت در بیمارستان زنان یک تن دستیار مامائی با مسابقه انتخاب مینماید .
داوطلبان واجد شرایط میتوانند با مدارک لازم از تاریخ دهم اردیبهشت ماه ۱۳۳۹ تا بیست روز در تبریز به دبیرخانه دانشکده پزشکی و درتهران باداره کل تعلیمات عالیه مراجعه و ثبت نام نمایند .
استخدام پذیرفته شدگان ازمسابقه موکول بصدور اجازه استخدام جدیدو تامین اعتبار خواهد بود .
رئیس دانشکده پزشکی وداروسازی تبریز ـ دکتر امیر کبیریان .
۱ـ۳ آـ۲۸۸۴

استخدام

گلفروشی ایریس یکنفر فروشنده که اطلاعاتی در بسته بندی گل داشته باشد با حقوق مکفی استخدام مینماید داوطلبین به تلفن ۴۸۹۴۹ مراجعه فرمایند .
۱ـ۲ آـ۲۹۹۵

آگهی های کوچک

۲۵۰ رقم شکم بند ـ پشت بند ـ فتق بند ـ ناف بند ـ بیضه بندطبی ـ باندالاستیکی ایده آل ـ کف طبی فنری و جورابهای واریس آلمانی ـ انگلیسی و آمریکائی
ناصرخسرو داروئی اعتماد قائم مقامی
۱ـ۱۰ آـ ۲۵۹۴

بیضه بند ورزشی ۵۹ آمریکائی ۱۰۰ ریال
ناصرخسرو داروئی اعتماد قائم مقامی
۱ـ۱۰ آـ ۲۵۹۶

مشمع میخچه ۲ ریال (کوئیک آلمانی)
ناصرخسرو داروئی اعتماد قائم مقامی
۱ـ۱۰ آـ۲۵۹۸

آجر اطلس

دفتر کارخانجات آجر فشاری اطلس از خیابان فردوسی وپشت بانک بازرگانی به اول خیابان سعدی پلاک ۷۷۴ شرکت اطلس انتقال یافته برای دریافت سفارشات آماده است .
تلفن دفتر ۳۴۴۰۱ ـ ۳۹۱۵۰
تلفن کارخانه ۹۲۸۳۲
۱ـ۵ آـ۲۷۳۹

بفروش میرسد

یکقطعه زمین ده هزار متری

واقع در حاشیه جاده آرامگاه مقابل بنگاه مسرای چیت ساز بفروش می رسد طالبین به تلفن ۳۰۵۴۰۶ مراجعه فرمایند .
۱ـ۱۰ آـ۱۹۵۳

برای فروش

مقداری لباس واسباب بازی کودکان که متعلق بیک آمریکائی است بفروش میرسد .
عصرها ازساعت ۶ تا ۸ به خیابان پهلوی یوسف آباد ـخیابان محمدرضا شاه پهلوی کوچه شاهرخ نمره ۷۲ مراجعه فرمائید .
آـ۲۹۱۳

یکدستگاه عکاسی باوسائل

مجهز درخیابان سلسبیل چهارراه دامپزشکی بفروش میرسد طالبین به بنگاه لامع چهارراه دامپزشکی مراجعه نمایند .
۱ـ۲ آـ۲۹۲۹

یک عمارت دوطبقه دارای هفت اطاق، حمام لوله کشی آب برق شهرداری با کنتر ساعتی بمساحت ۲۴۰ متر درخیابان تخت جمشید بفروش میرسد .طالبین ظهرها بشماره (۳۹۴۸۱) تلفن بفرمایند.
۱ـ۲ آـ۲۹۳۹

آموزشگاههای فنی

کلاس نقشه برداری

از چهارم اردیبهشت یک کلاس جدید نقشه برداری در کاخ علم

آموزش فرهنگ

تشکیل میگردد صورت داوطلبانیکه مشغول بکار شده اند با ذکر محل کارشان درآموزشگاه موجوداست چهارراه دروازه دولت روبروی خیابان سعدی .

کاخ علم آموزش فرهنگ
آ ـ ۲۷۷۴

اتکو
مهندسین مشاور
سازمان برنامه

برای تهیه طرح راه تاکستان ـ تبریز ـ بازرگان احتیاج بعده ای مهندس ونقشه بردار دارد داوطلبان میتوانند همه روزه صبح و بعد از ظهر بدفتر شرکت شماره ۸۴ خیابان آبان تلفن ۴۰۳۱۲ مراجعه نمایند.
۱ـ۳ آـ۲۹۳۷

آگهی استخدام

۱ـ یکنفر منشی باسابقه برای امور اداری
۲ـ یکنفر تحصیلدار باضامن
۳ـ دونفر راننده موتور سیکلت سه چرخه باگواهینامه .
۴ـ دونفر راننده وانت باگواهینامه پایه ۲ همگانی
برای تمام روز استخدام میشوند. شرکت آب ودانه خیابان امیرآباد خیابان فرصت کوی پیرنیا شماره ۳۰ تلفن ۶۶۱۱۸ ـ ۴۴۸۷۷
۱ـ۴ آـ۲۸۰۶

احتیاجات زندگی

قابل توجه

قپانهای انگلیسی وژاپنی و ترازوهای آلمانی که مدتی نایاب بود وارد شد .
جلوخان مسجدشاه ابراهیم زاده
تلفن ۳۱۰۰۷
۳ـ۱۵ آـ۱۹۰۱

رستوران ژاله مخصوص خانواده ها است دارای چلوکباب مطبوع وسایر اغذیه متنوع ولذیذ ایرانی و فرنگی اول لاله زار نو جنب سینما متروپل تلفن ۳۳۳۳۱

بذرافشان نظامی
خیابان قزوین ـ چهارراه گمرک تلفن ۲۴۰۰۶

قرص مخمر آبجو ـ ویستامین

را از داروئی بهنام خیابان ناصر خسرو تلفن ۵۲۵۳۶ تهیه فرمائید
آـ ۲۷۸۸

رفع مزاحمت تلفن بایکصد

وپنجاه ریال قفل تلفن ساخت آلمان وارد شد .
نشانی خیابان شاهرضا جنب کوچه درختی بازرگانی حمید تلفن ۳۰۳۶۰۵

آگهی مناقصه

شرکت سهامی کل معادن و ذوب فلزات ایران هشتصد عدد چراغ اطمینان الکتریکی ولوازم مربوطه موردنیاز خودرااز طریق مناقصه خریداری مینماید داوطلبین شرکت درمناقصه میتوانند برای کسب اطلاعات بیشتر و دریافت برگ شرائط و مشخصات همه روزه دراوقات کار اداری وحداکثر تاآخروقت اداری روزیکشنبه اول خردادماه ۳۹ که آخرین روز دریافت پیشنهادات است به قسمت بازرگانی شرکت واقع درخیابان دانشکده (پشت پمپ بنزین بهارستان) مراجعه فرمایند .
پیشنهادات رسیده درساعت ۱۰ صبح روز بعد بازوقرائت خواهدشد .
شرکت سهامی کل معادن وذوب فلزات ایران
۲ـ۲ آـ ۲۵۸۶

گمشده

یکبرگ معافی عدم اصابت قرعه بنام عزت اله فرنیان همدانی مفقود شده بشماره ۱۲۶۴ راهنمای اطلاعات مراجعه شود
۱ـ۳ آـ۲۹۷۹

کیف بغلی سبز رنگی درراه آبادان تا اهواز

مفقود شده از یابنده خواهشمند است بنشانی زیر تحویل داده و مژدگانی دریافت دارد .
آبادان بنگاه تهرانی .
آـ۲۹۸۱

تعداد ۸ قطعه چک بشماره های زیر در تاریخ عصر ۲۸ر۱ر۳۹ مفقود گردیده .
چک شماره ۷۲۸۷۶۳ بمبلغ ۲۴۰۰۰۰ ریال بانک بیمه بازرگانان
چک شماره ۳۲۲۸۷۶ بمبلغ ۱۱۰۰۰۰ ریال بانک اصناف مرکزی
چک شماره ۱۴۸۹۱۵ بمبلغ ۱۱۰۰۰۰ ریال بانک ایران وخاورمیانه
چک شماره ۶۸۴۸۰ بمبلغ ۸۰۰۰۰ ریال بانک ایران و انگلیس
چک شماره ۸۶۳۶۸۸ بمبلغ ۴۰۰۰۰ ریال بانک سپه بازار
چک شماره ۴۰۹۵۱۳ بمبلغ ۲۵۰۰۰ ریال بانک پارس مرکز
چک شماره ۶۸۳۳۹۵ بمبلغ ۳۰۰۰ ریال بانک پارس مرکز .
چک شماره ۶۸۳۳۹۴ بمبلغ ۳۰۰۰ ریال بانک پارس مرکز
از درجه اعتبار ساقط میباشند از یابنده تقاضا میشود به آدرس خیابان بوذرجمهری سرای مولوی تلفن ۲۱۶۵۱ و ۲۲۳۷۴ به محمود پورنیک صفت اطلاع داده ومژدگانی دریافت دارد .
آـ۲۹۹۹

آموزشگاههای علمی

کلاسهای جدید انگلیسی آموزشگاه آزاد بوذرجمهری نو
۱ـ۶ آـ۲۶۵۹

صاحب امتیاز و مدیر مسئول دکتر عباس مسعودی
چاپ اداره خیابان خیام چاپخانه اطلاعات

راهنمای پزشکی اطلاعات

دکترهای متخصص درمجاری ادرار و تناسلی
دکتر محمدرضا مسدد

رزیدنت سابق بیمارستانهای آمریکا
درمان قطعی بیماریهای مقاربتی دروازه دولت روبروی ساختمان فیات تلفن ۳۰۲۵۴۸ ـ پذیرائی عصرها ازساعت ۵ الی ۸ بعداز ظهر

دکتر ا ـ پولوسا

متخصص بیماریهای مقاربتی مجاری ادرار تناسلی خیابان فردوسی شمالی کوچه صادق تلفن ۴۶۵۸۹ پذیرائی صبح و عصر

دکترهای متخصص درامراض اعصاب و روح
دکتر رحمانی

متخصص امراض اعصاب و روح از دانشگاه لندن خیابان پهلوی بالاتر از چهارراه امیر اکرم تلفن ۴۵۱۱۴ پذیرائی صبح و عصر

دکترهای متخصص در بیماریهای جهاز هاضمه
دکتر رفیعی

از دانشگاه پاریس معده ، کبد،روده ـ پذیرائی ۴ تا ۸ بعدازظهر خیابان جامی اول کوچه پاریس تلفن ۶۳۰۶۰

دکتر عباس نیک نژاد

متخصص از دانشگاه پاریس در بیماریهای معده ـ روده ـ کبد ـ لوزالمعده ودرمان بواسیر بدون عمل فیستول ـ فیسور بامتد مؤثر دروازه شمیران خ ـ گرامی

پلی کلینیک
دکتر صدیقی ـ دکتر مجاهدی

ـزیدنت سابق بیمارستانهای امریکا بیماریهای داخلی ـ اطفال ـ مقاربتی ترک تریاک وسایر مواد مخدره ترک الکل
مجهز بدستگاههای رادیو سکپی و الروسل ترابی (بخور بنی سیلین وغیره) دیاترمی
پذیرائی بعداز ظهرهاوایام تعطیل وشبها تاصبح
خیابان شاه روبروی مسجدسجاد شماره تلفن ۴۹۵۲۶

دکتر ملک افضلی

صبح وعصر پذیرائی مینماید قلهک ـ تلفن ۸۱۱۰۱

دکتر معانی

امراض مقاربتی ـ مجاری ادرار ـ معالجه سوزاک تازه و کهنه ـ ورم پروستات و سستی وناتوانی ـ ضیق مجرا امراض زنانه ـ خیابان فردوسی مقابل بانک ملی مرکز .

دکتر ـس ـصدیق ارشادی

رئیس سابق بیمارستان شرکت ملی نفت ـمسجد سلیمان بیماریهای داخلی و کودکان
اول خیابان اردیبهشت ـ شماره ۲۳

آخرین متد درمان سوزاک تازه و کهنه و ضعف قوای تناسلی

دکترجناب زاده دارای گواهینامه از دانشکده طب فرانسه خیابان منو چهری مقابل کوچه دبیر ستان ژاندارک

کشیک امشب پزشکان

آقایان دکتر کرامت الله فرهودی: خیابان شاهرضا چهار راه پل چوبی تلفن (۳۸۵۱۰) ـ دکتر مظاهری : خیابان شمیران سی متری مقابل اداره رادیو ـ دکتر شاهپور سیاه پوش امیریه ایستگاه البرز ـجنب مسجد فخریه ـ دکتر نعمت الله مقبلی نیاوران

تقویم اطلاعات

چهارشنبه سی و یکم فروردین ۱۳۳۹
چهارشنبه بیست و سوم شوال ۱۳۷۹
چهارشنبه بیستم اوریل ۱۹۶۰
اذان صبح : ساعت ۳ و۴۷دقیقه
طلوع آفتاب : ساعت ۵ و۲۳دقیقه
غروب آفتاب : ساعت ۱۸ و ۳۵ دقیقه

جویای کار

جوانی شغل راننده درجه ۲ شخصی وفنی آماده کار است به تلفن ۲۰۷۵۷ آقای عزیز خان مراجعه فرمائید .
آـ۲۹۶۷

امشب بکدام سینما میروید؟

سینماهای درجه یک

سینما آسیا (تلفن ۴۲۹۰۹)
آنا ازبروکلین (تکنی راما ـ رنگی ـ دوبله بفارسی) با شرکت : جینالولو بریجیدا ـ ویتور یودسیکا . شروع: ۱۱ صبح ـ ۳ ـ ۵ ـ ۷ ـ ۹ بعد از ظهر

سینما امپایر (تلفن ۶۷۲۵۲)
دراکولاو مهرویان (سینما سکوپ ـ رنگی دوبله بفارسی) با شرکت : میلوا کوشینا ـ ریناتوراشل ـ شروع: ۳۰ر۱۰ صبح ۳ـ۵ـ۷ـ۹ بعد از ظهر

سینما پلازا (تلفن ۴۴۲۵۵)
جنگ و صلح (ویستاویژن ـرنگی ـ دوبله بفارسی) با شرکت :ادری ـ هپبورن ـمل فرر ـ آنیتا اکبرگ شروع: ۳۰ر۱۰ صبح ـ ۳ـ۶ـ۹ بعد از ظهر.

سینما تخت جمشید (تلفن ۴۳۵۵۰)
چای ومحبت (سینماسکوپ ـرنگی) باشرکت دبوراکر ـ جان کر. شروع ۲ـ۳۰ر۴ـ۷ـ۳۰ر۹ بعد از ظهر .

سینما رادیوسیتی (تلفن ۴۳۳۲۰)
سایونارا (تکنی رامارنگی ـدوبله بفارسی) با شرکت : مارلون براندو ـ میکوتاکا شروع: ۳۰ر۱۰ صبح ـ۴۵ر۱ـ۴ـ۳۰ر۶ ـ ۹ بعد از ظهر .

سینما رکس (تلفن ۳۴۱۶۹)
سایونارا (تکنی راما ـ رنگی ـ دوبله بفارسی) باشرکت : مارلون براندو ـ میکوتاکا شروع : ۳۰ر۱۰ صبح ـ ۲ ـ ۴½ ـ ۶¾ ـ ۹ بعداز ظهر

سینما حافظ (تلفن ۳۴۰۷۴)
دراکولا و مهرویان(سینما سکوپ ـ رنگی ـ دوبله بفارسی) با شرکت : سیلوا کوشینا ـ ریناتوراشل شروع ۳۰ر۱۰ صبح ـ ۳۰ر۲ـ۳۰ر۴ ـ ۳۰ر۶ـ ۳۰ر۸ بعد از ظهر .

سینما مولن روژ (تلفن ۳۰۳۰۳۰)
هوس زیر درخت نارون (دوبله بفارسی) با شرکت : سوفیالورن ـ آنتونی پرکینز شروع:۳۰ر۱۰ صبح ـ ۳ـ۵ـ۷ـ۹ بعداز ظهر

سینما نیاگارا (تلفن ۶۵۳۰۷)
جنگ و صلح (ویستاویژن ـ رنگی ـ دوبله بفارسی) باشرکت: ادری هپبورن ـ مل فرر ـ آنیتا اکبرگ ـشروع: ۳۰ر۱۰ صبح ـ ۳۰ر۲ ـ ۳۰ ر ۵ ـ ۳۰ر۸ بعد از ظهر .

سینما ایران (تلفن : ۳۶۳۵۴)
صفر علی باشرکت : وحدت ـ ژاله شهین ـ شروع : ۳۰ر۱۰ صبح ـ ۳۰ر۲ ـ ۳۰ر۴ ـ ۳۰ر۶ ـ ۳۰ر۸ بعد از ظهر

سینما آریا (تلفن ۳۷۹۵۶)
تیرانداز حرفه ای (سینما اسکوپ رنگی ـ دوبله بفارسی) با شرکت : ادی مورفی ـ جین اونز . شروع: ۳۰ر۱۰ صبح ـ۳۰ر۱۲ـ۳۰ر۲ ـ ۳۰ر۴ ـ ۳۰ر۶ ـ ۳۰ر۸ بعد از ظهر

سینما اسکار (تلفن ۴۵۷۹۷)
عیال وار (ویستاویژن ـرنگی دوبله بفارسی) با شرکت : جری لوئیس ـ شروع: ۳۰ر۱۰صبح ـ۳۰ر۲ـ۳۰ر۴ـ ۳۰ر۶ـ۳۰ر۸ بعد از ظهر .

سینما المپیا (تلفن ۶۵۷۹۸)
آسمون جل با شرکت : وحدت ـ ژاله شروع : ۳۰ر۱۰ صبح ـ ۳۰ر۲ ـ ۳۰ر۴ ـ ۳۰ر۶ ـ ۳۰ر۸ بعدازظهر

سینما ایفل (تلفن ۴۰۱۱۶)
صفر علی با شرکت . وحدت ـ ژاله ـ شهین ـشروع ۳۰ر۱۰صبح ـ ۳۰ر۲ ـ ۳۰ر۴ ـ ۳۰ر۶ ـ ۳۰ر۸ بعد از ظهر

سینما برلیان (تلفن ۳۳۵۳۵)
عیال وار(ویستاویژن ـرنگی دوبله بفارسی) باشرکت : جری لوئیس ـ شروع: ۳۰ر۱۰ صبح ـ۳۰ر۲ـ۳۰ر۴ـ ۳۰ر۶ـ۳۰ر۸ بعد از ظهر

سینما پارک (تلفن ۳۹۶۳۷)
من مستم (دوبله بفارسی)باشرکت راج کاپور ـ لا سینها . شروع ۳۰ر۱۰ صبح ۳۰ر۲ ـ ۳۰ر۴ ـ ۳۰ر۶ ـ ۳۰ر۸ بعد از ظهر

سینما تهران (تلفن ۳۸۱۶۵)
من مستم (دوبله بفارسی) باشر راج کاپور ـ مالا سینها شروع ۳۰ر۱۰ صبح ۳۰ر۲ ـ ۳۰ر۴ ـ ۳۰ر۶ ـ ۳۰ر۸ بعد از ظهر

سینما چارلی (تلفن : ۶۸۴۶۱)
هوس زیر درخت نارون (دوبله بفارسی) باشرکت : سوفیالورن ـ آنتونی پرکینز شروع : ۴۵ر۱ ـ ۵ ـ ۷ ـ ۹ بعد از ظهر

سینما دیانا (تلفن ۴۲۰۱۰)
صفر علی با شرکت : وحدت ـ ۸٫۵ بعد از ظهر

ژاله ـ شهین ـ شروع : ۳۰ر۱۰ ـ ۳۰ر۲ ـ ۳۰ر۴ ـ ۳۰ر۶ ـ ۳۰ر۸ بعد از ظهر

سینما دنیا (تلفن :۳۳۸۱۲)
آنا از بروکلین (تکنی راما ـ رنگی ـ دوبله بفارسی) با شرکت: جینالولو بریجیدا ـ ویتوریودسیکا شروع : ۳۰ر۱۰ صبح ـ۳ـ۵ـ۷ـ۹ بعد از ظهر

سینما رویال (تلفن ۶۸۲۰۶)
دراکولاو مهرویان (سینماسکوپ رنگی ـ دوبله بفارسی) با شرکت : میلوا کوشینا ـریناتوراشل شروع : ۳۰ ر ۱۰ صبح ـ۳ـ۵ـ۷ـ۹ بعد از ظهر .

سینما سعدی (تلفن :۳۶۴۶۸)
حاجی مراد (سینماسکوپ ـرنگی ـ دوبله بفارسی)باشرکت :استیوریوز ـ جورجیامول ـشروع: ۳۰ر۱۰ صبح ـ ۳۰ر۲ـ۳۰ر۴ـ۳۰ر۶ ـ۳۰ر۸ بعدازظهر

سینما سیلا (تلفن ۳۶۴۲۴)
شبیخون بزرگ (سینما سکوپ رنگی ـ دوبله بفارسی) با شرکت: کریمه ـ فوستوتوزی شروع :۳۰ر۱۰ صبح ـ ۳۰ر۲ ـ ۳۰ر۴ ـ ۳۰ر۶ ـ ۳۰ر۸ بعد از ظهر

سینما کارون (تلفن ۴۰۰۶۵)
هیولا (دوبله بفارسی) با شرکت: مهی پال ـهلن شروع: ۳۰ر۱۰ صبح ـ ۳۰ر۲ ـ ۳۰ر۴ ـ ۳۰ر۶ ـ ۳۰ر۸ بعداز ظهر

سینما کریستال (تلفن ۳۷۶۷۵)
هوس زیردرخت نارون (دوبله بفارسی) باشرکت :سوفیالورن ـآنتونی پرکینز شروع: ۱۰صبح ـ۲½ ـ ۴½ ـ ۶½ ـ ۸½

سینما متروپل (تلفن ۳۹۴۱۰)
دون ژوان (رنگی ـ دوبله بفارسی) . شروع : ۵ر۱۰ ـ ۵ر۲ ـ ۵ر۴ ـ ۵ر۶ ـ ۸٫۵ بعد از ظهر .

سینما همای (تلفن ۴۲۱۶۹)
هیولا (دوبله بفارسی) با شرکت مهی پال ـ هلن ـ شروع : ۳۰ر۱۰ صبح ـ ۳۰ر۲ ـ ۳۰ر۴ ـ ۳۰ر۶ ـ ۴۵ر۸ بعداز ظهر

سینماهای درجه دو

سینما پردیس
شجاعان (سینماسکوپ رنگی ـ دوبله بفارسی) باشرکت: گریگوری پک ـ جون کالینز شروع ۵ر۱۰صبح ـ ۵ر۲ ـ ۵ر۴ ـ ۵ر۶ ـ ۵ر۸ بعداز ظهر

سینما تاج (تلفن ۳۳۰۶۴)
هفت عروس برای هفت برادر (سینما سکوپ ـرنگی) با شرکت :هوارد کیل جین پاول شروع : ۳۰ر۱۰ صبح ـ ۳۰ر۲ ـ ۳۰ر۴ ـ ۳۰ر۶ ـ ۴۵ر۸ بعداز ظهر

سینما سیلوانا (تلفن ۳۳۷۷۷)
آسمون جل با شرکت ۰ وحدت ـ ژاله . شروع: ۳۰ر۱۰ صبح ـ ۳۰ر۲ ـ ۳۰ر۴ ـ ۳۰ر۶ ـ ۳۰ر۸ بعد از ظهر

سینما فردوسی (تلفن ۳۵۷۴۸)
جنگجوی سرخ پوش (سینما سکوپ ـ رنگی ـ دوبله بفارسی) باشرکت : فوستوتوزی پاتریشیامدینا شروع : ۳۰ر۹ صبح ـ ۳۰ر۱۲ ـ ۳۰ر۲ ـ ۳۰ر۴ ـ ۳۰ر۶ ـ ۳۰ر۸ بعداز ظهر

سینما فری (تلفن ۲۷۸۹۳)
نوباوگان «مادران و فرزندان» (سینما اسکوپ ـ دوبله بفارسی) با شرکت :دوریان گری ـماریو جیرونی روع : ۳۰ر۴ ـ ۳۰ر۶ ـ ۳۰ر۸ بعد از ظهر

سینما مراد (تلفن ۳۷۳۸۹)
آسمون جل با شرکت : وحدت ـ ژاله . شروع : ۳۰ر۱۰ صبح ـ ۳۰ر۲ ـ ۳۰ر۴ ـ ۶ـ۳ ـ ۳۰ر۸ بعدازظهر

سینما مشعل (تلفن ۳۳۸۲۶)
وراکروز (رنگی ـسوپرسینماسکوپ) باشرکت : گاری کوپر ـبرت لنکستر. شروع: ۳۰ر۱۰ صبح ـ ۳۰ر۲ ـ ۳۰ر۴ ـ ۳۰ر۶ ـ ۳۰ر۸ بعد از ظهر

تآترها

جامعه باربد (تلفن ۳۷۲۶۵)
مرفین با شرکت : جعفری ـ شهلا مافی شروع : ۵ر۸ بعد از ظهر

تاتر پارس (آناهیتا)
طبقه ششم باشرکت: مهین اسکوئی ـ مصطفی اسکوئی .شروع : ۵ر۸ بعد از ظهر .

تاتر تهران
خان تاتار با شرکت . مودین ـ پرخیده ـ چهره آزاد ـ شروع ۵ر۸ ـ

سناتور دکتر امیراعلم درنطق پرشور خودگفت :

جمعیت دفاع‌ملی نماینده افکار عمومی است

همسایه‌ما جز جلب نفرت ملت ایران چه سودی خواهد برد ؟

همانطور که دیروز باطلاع خوانندگان رسید در جلسه عصر روز دوشنبه جمعیت دفاع ملی در تالار موزه ایران باستان آقای سناتوردکتر امیر اعلم باوجود بیماری و ضعف نطقی تحت عنوان «روحیه مردم ایران» ایراد داشتند که بسیار مورد توجه مستمعین و اعضاء جمعیت قرار گرفت . متن کامل سخنان آقای سناتور دکتر امیر اعلم در این شماره بنظر خوانندگان ارجمند میرسد :

بانوان و آقایان محترم

اولا ـ از اینکه افتخار سخنرانی امشب نصیب‌این بنده‌شده صمیمانه متشکرم بنده هم با حال ناتوانی سخنی چند پیرامون مرام و مبنای این جمعیت با حمیت میهن دوست بسمع محترمتان میرسانم وامیدوارم با بضاعت قلیل و بیان نارسای خود بتوانم مکنونات ضمیر خودرا که از اطلاعات و تجربیات یکنفر خدمتگذار سالخورده‌برخاسته است بقدر کفایت ادا نموده مورد توجه و عنایت مستمعین گرامی قرار بدهم .

ثانیا ـ با عطف به سابقه و جریان تشکیل این انجمن علاقمند ملی بی اندازه متاسفم که دراین مجلس محترم که پس‌از زمانی سکوت و فترت مجددا تشکیل میبابد جای سنن و قومیت بدون اندیشه از دوست و همکار و همقدم فقیدسعید مرحوم حکیم الملك را که بادلی پرشورو ضمیری‌آکنده‌از وطنخواهی و غرور با وجود کهولت سن و کسالت حال دعوت وطنخواهان را اجابت فرموده و اداره‌امور وهدایت افکار جمعیت را قبول فرموده بودند خالی می بینیم واز همگان تقاضا دارم با من همصدا شده برای‌شادی روح پرفتوحش که تاآخرین‌لحظات زندگانیش سر مشق موثری برای میهن پرستان غیور شده بودند درود بفرستیم این راد مرد شریف نمونه بارزی از روحیه ملی و فطرت جبلی ایرانی بودند که در عین سلامت نفس و صبر و سکوت و بردباری و شکیب‌بمجرداحساس کوچکترین لطمه و اهانتی به مقدسات ملی و قومیت بدون اندیشه از ناتوانی حال و کهولت سال مانند شراره سوزانی بر افروخته شده و آتش غیرت وحمیتش‌شعله‌ور گردیده و جوانان را برای دفاع از شرف و حیثیت ملی راهنمائی نموده‌اند .

آری این است روحیه ایرانی که‌از نیاکان ما بما به ارث رسیده وما همگی از خرد و کلان‌و پیرو جوان به داشتن چنین روحیه پاك و قوی مفتخریم این دعوی را نه ما خود میگوئیم بلکه بمصداق معروف «الفضل ما شهد به الاعداء» مورخین بزرك بیگانه که در آنزمان از سرزمین دشمنان ما برخاسته‌اند با نهایت بیطرفی و انصاف بدان‌اشاره کرده‌اند و با وجود تعصب ملی و نژادی نتوانسته‌اند از حق بگذرند هرودت ، مشهور و پدر تاریخ و میگوید که‌ایرانی‌شجاع وسلحشور وراست‌گو ودرست کردار و بی‌اندازه پایبند به میهن و پادشاه‌است ودر عین حال با محبت و مهربان و مهمان نواز است این‌شهادتی‌است که یکنفر مورخ بیگانه از خصائل و صفات ممتازه ایرانیان میدهد و در سایه همین ملکات فاضله است که باوجود یکه میهن عزیز ما مانند بسیار ی‌از ملل و دول بزرك عالم دچار حوادث‌وسوانح بسیار گردیده و فراز و نشیب های روزگار رادیده و مورد حملات و تجاوزات عدیده واقع شده است بازدر همان بلایای خانمانسوز و مصائب آتش افروز که اقوام کهنسال مقتدر زیادی را از بیخ و بن کنده و فقط نامی از آنها در صفحات‌تاریخ گذارده‌است همچنان پابرجا مانده‌ومانند اخگری از زیر خاکستر حوادث فروزانتر و درخشانتر بیرون آمده است و تا به امروز که بیش‌ازدوهزار و پانصد سال از تاریخ شاهنشاهی‌آن میگذرد ملیت و قومیت و استقلال خودرا حفظ کرده است و حتی به شهادت تاریخ‌درسایه همین‌سجایای اخلاقی و هوش و ذکاء ذاتی به تدریج اقوام مهاجم و متجاوز را در خود مدغم کرده و به کیش و آئین خود در آورده است ودرجه ابداع و ابتکار را بجائی رسانیده است که‌در پیش چشم همان اقوام‌زورمند و زورگو علمدار علم و معرفت و عرفان و ادبیات شده است و روح ستمگر آنها را تسخیر کرده و عاقبت‌الامر باشهامت وجوانمردی و دلیری پرچم استقلال دیرین خودرا برافراشته است و اینگونه نتایج درخشان جز با نیروی ایمان و دلبستگی به مقدسات ملی میسر نیست .

بنابر آنچه گذشت که همه ازروی شواهد تاریخ گذشته ما است همین صفات و خصائل جبلی است که باعث تاسیس و تشکیل این انجمن ها شده است وگرنه ما سر جنك و ستیز و مجادله و مناقشه باکسی نداریم و همواره طالب صلح وسلم و دوستی و برادری باتمام ملل جهانیم ولی بشرط متقابل ودرحدود معامله متقابله مابه شئون و معتقدات همه دول و ملل متحابه بخصوص همسایگان خودمان‌احترام‌قائلیم ولی بشرطی که از آنها هم‌همان احترام را مشاهده کنیم ما از مداخله در امور داخلی و سیاست خارجی‌آنها خودداری کرده و میکنیم ولی بااین قید که آنها هم در کار های ما مداخله نکنند امروزه بنای روابط و سیاست بین المللی که‌ماهم‌رکنی از ارکان آن هستیم و عضوی از اعضاء این خانواده ملل می باشیم بر اصل معامله متقابله استوار است وگرنه معامله یکطرفه و دوستی یك‌جانبه معنی و مفهومی ندارد و بمصداق چه خوش بی‌مهربانی هردو سربی موجب دردسر و زحمت‌است ما هیچ آرزوئی جز زندگی درفضای آرام و محیط صلح نداریم که بتوانیم درسایه صلح و صفاوآرامش کار های آبادانی و عمرانی و اصلاحات کشوری را در لوای‌واقع بینی‌ومآل اندیشی‌پیشوای‌تاجدارمان انجام بدهیم و نواقص و معایب زیادی را که‌در نتیجه بی‌مبالاتی و سهل‌انگاری پیشوایان و مدیران اسبق ما حاصل شده بود مرتفع سازیم و کشور خودرا به کاروان ترقی و تمدن جهانی که از آن متاسفانه خیلی عقب مانده بودیم برسانیم ما هیچگاه ادعا نکرده‌ایم که نواقص و معایب‌نداریم وهمه‌آنهارا مرتفع‌ساخته‌ایم ولی در سایه رهبری خردمندانه وهدایت عاقلانه و مدبرانه شاهنشاه رعیت پرورمان روز بروز قدم های بلندی بسوی ترقی و تعالی و رفع حوائج مردم واصلاح کار هموطنان بر می داریم ما درعین‌حال از کوشش ومساعی دیگران هم در راه اصلاح امور خود خرسندیم وانتظار داریم همگی دست بهم داده صمیمانه در بهبود وضع بشریت بکوشیم واز تجارب ومعلومات یکدیگر استفاده ها بکنیم ودر هدف های مشترك به نتایج درخشان برسیم واز این کوشش های دست جمعی بهره های سودمند برای تامین سعادت کشور هایمان برداریم نه این که بی‌منطق ودلیل بدون هیچگونه مجوز وعلتی در صدد انتقاد و عیب جوئی از یکدیگر بر آئیم . واقعا جای بسی تاسف است که رادیو های ما در عوض پخش مطالب سودمند وعام ـ المنفعه مشغول رد افترا و تهمت‌ها وتکذیب گفتار های آنها باشد من شخصا به اخبار رادیو های بیگانه گوش نمی دهم ولی به شنیدن رادیوی خودمان علاقمندم واز مطالبی‌که تحت عنوان حرفهای شنیدنی» و غیره منتشر می کند به خوبی استنباط می شود که در مقابل مطالب غیر منطقی و غیرموجه همسایگان که به عقیده هر منصفی صورت مداخله در شئون داخلی کشور دیگری است به مدافعه پرداخته وافکار ونظریات قاطبه مردم را که از این رویه نا مطلوب‌عصبانی وناراحت می شوند اظهار میدارد و صراحتا می گوید که مسائل‌داخلی ماچه ربطی به سایرین داردامروزه هر ملت و دولتی که عضو مجمع ملل است بموجب نص صریح‌منشور ملل آزاد است که هر نحو که صلاح مملکت خود بداند بشرط عدم مزاحمت و تجاوز به حقوق و آزادی دیگران برنامه اصلاحات داخلی‌و سیاست خارجی خودراتنظیم نمایدوهیچ دولت وملت دیگری‌حق مداخله در امور داخلی آنرا ندارد بنابراین این قبیل اظهارات وبیانات خارج از نزاکت واصول دیگران‌بما حق میدهد قلما وقدما وبیانا ازحقوق خود دفاع نمائیم وبه ناروا گویان بازبان دلیل و منطق بفهمانیم که‌در مملکت خود آزادیم ودر حفظ و حراست این آزادی کوشامی باشیم واز مداخله دیگران در شئون‌داخلی ما رضایت نداریم وتا موقعی که مسئولین اموری که امروز براه اشتباه می روند از این راه باز نیایند وبی به اشتباه خود نبرند و این حملات ناروا را بطور قطعی متوقف نسازند واز در استقامت و استرضای خاطر ما وارد نشوند جمعیت متشکل ما که بدون شبهه وتردید نماینده افکار عمومی است مبارزه ومعامله بمثل را ادامه‌خواهد داد زیرا ما بارها گفته ایم وبار دیگر می گوئیم که مابه میهن و شاهنشاه خود دلبستگی داریم واین علاقه و دلبستگی ما به این دو اصل مقدس بی دلیل و بی منطق‌نیست، چه که میهن عزیز ما خانه آباء و اجدادی ما و مدفن نیاکان ما است وشاهنشاه ما مظهر قومیت وملیت ونمودار کامل عظمت وشوکت و استقلال ملی ما است ما مردم حق شناس ایران دوران نا مساعد وایام ناموافق قبل‌از کودتای هستی بخش سوم اسفند ۱۲۹۹ را هنوز درنظر داریم که چگونه در نتیجه هرج و مرج های داخلی وتجاوزات خارجی نزدیك بود شیرازه استقلال وهستی ماازهم پاشیده شودوحتی زمامداران آنروز به فکر خروج از پایتخت و انتقال آن به جنوب ایران بودند که‌در آن قیامت کبری و گیرودار عظمی که بفرموده کتاب آسمانی‌ما «یوم یفرالمرء من اخیه» باز یکبار دیگر از جانب پروردگار توانا که همیشه حافظ و نگهبان ایران است دستی از غیب برون آمدو برسینه نامحرم زد از میان فرزندان این مرزو بوم راد مرد با شهامتی‌بیرون آمد وبانیروی ایمان قد مردی و مردانگی علم کرد واین مملکت را از پرتگاه فنا واضمحلال بیرون کشیدو کشتی شکسته میهن عزیز را از ورطه طوفانهای سهمگین حوادث بساحل نجات و رستگاری رسانید وبا قدمهای مردانه بسوی ترقی و تعالی پیش برد ودر مدت کمتر از بیست سال که‌در نظر هر با انصافی طرفة العین بیش نیست مارا از حال توقف و سکون بلکه‌از حال نوم و غفلت به شاهراه ترقی‌و عظمت هدایت فرمود و دراین مدت قلیل که خس یکقرن هم نمیشود وزمانی از آنهم به تامین آسایش وامنیت داخلی مصروف گردید کار هائی کرد که این بنده حاجت نمی بینم به شرح و فهرست آن بپردازم زیرا من از تاریخ قرون وسطی سخن نمی گویم که محتاج بتذکر و تشریح باشد بلکه از زمانی بحث می کنم که هنوز جوانهای ما بخاطر دارند تاچه رسد به‌کهنسالان مانند من بعلاوه تمام آثار بزرك آن شاهنشاه بزرك علی رؤس الاشیاء ودر انظار خاص و عام است وهمگان آنرا می بینند وازآن استفاده می کنند که گفته اند آثار پدید است صنادید عجم‌را کشوری که بشهادت همه تا کمتر از چهل سال بیش از این نه راه داشت نه فرهنك داشت نه مدرسه داشت نه بیمارستان داشت خلاصه هیچ نداشت وبدتر از همه زیر یوغ کاپیتولاسیون میشوم ناله میکرد. امروزدر سایه‌همت‌بلند آن رادمرد ارجمند و جانشین‌تاجدار برومندش همه چیز دارد که نسبت باین مدت قلیل موجب اعجاب و شگفتی جهانیان است ونام ایران در میان ملل جهان مورد ستایش واحترام است پس ما حق داریم ودر گفتار خود صادقیم که نسبت به میهن عزیز و شاهنشاه ترقیخواه از صمیم قلب علاقمندیم‌و بکسی اجازه‌نمیدهیم نسبت به این دو اصل مقدس ما کوچکترین بی احترامی را روا دارد و در صورت ادامه این روش نا مطلوب همگی همزبان و یکدل برای دفاع‌واعتراض آماده ایم و هیچ تحریك و تلقینی ما را از این وظیفه مقدسه‌بازنخواهد داشت .

ما در عین تاسف و تاثر از این رویه ناپسند وسیاست نا بخردانه متعجبیم که همسایه ما با این عمل جز سلب دوستی و جلب نفرت و انزجار ملت با ارزش ایران چه سودی خواهد برد ؟

آیا از دست دادن و تیره‌ساختن دوستی که با سفر اخیر شاهنشاه مابه مسکو و قطع و فصل اختلافات دیرین سر حدی روبه اعتبار و استحکام بیشتری میرفت کارعاقلانه است ؟

آیا جریحه دارساختن قلوب‌ملتی که در بحرانی ترین ادوار سیاسی رژیم جدید همسایه ماقبل از همه کس دست دوستی و شناسائی‌دراز کرده عمل منصفانه است ؟ ما بااین استفهامات آمیخته با تعجب باین تردید میرسیم که آیا واقعا مصادر امور و پیشوایان جمهور نیز که‌خود را مشعلدار آزادی و حقوق بشری وصلح و دوستی جهانی‌معرفی‌میکنند از این روش غلط که منافی با آن ادعاها است راضی هستند و از آن پشتیبانی میکنند ؟ اگر پاسخ ما مثبت است حقیقتا زهی تاسف واگر منفی است پس جلو این ناروا‌گوئی ها ویاوه سرائیها رابگیرند و تا فرصت هست نگذارند دل ایرانی حساس و میهن دوست (ومتعصب درسنن باستانی) بیش از این رنجیده شود .

ما همگی امیدواریم و عقل‌سلیم هم چنین حکم میکند که شق‌دوم درست باشد و زمامداران مسئول همسایه ما ملتفت نتایج نا مطلوب این رویه غیر مرضیه گردیده و بیش از این اجازه ندهند دلهای‌ملتی که دوستی آن برای آنها ارزش دارد و بیش از دو هزار کیلو متربا آنها هم مرز است رنجیده شودو بالاخره باید متوجه بشوند که ایرانیان به ملیت و قومیت وسنن ملی و باستانی خود علاقه فراوان دارند و کوچکترین اهانتی را به ارکان حیثیت ملی خود تحمل‌نمی‌نمایند و ادامه این روال اسفناك‌جز از دست دادن دوستی چنین ملتی که دو هزار و پانصد سال تاریخ مشعشع ومدونی دارد و امروز همه جا وهمه کس دست دوستی بسوی اودراز میکنند و با قدمهای بلندرو به ترقی و تعالی میرود نتیجه‌دیگری نخواهد داشت و این ملت را که جز صلح و آرامش منظورومقصودی ندارد و بیش از همه وقت گرد مقدسات ملی خود فشرده ترو استوارتر ساخته‌وادار به مقاومت ودفاع بیشتری در مقابل حملات ناروا خواهد کرد .

ما بار ها گفته ایم و باز هم می‌گوئیم که عنصر ایرانی‌همانطوریکه مورخین بیگانه هم گفته اند میهن دوست است و به مقام شاهنشاهی‌خود علاقمند است و این قبیل وسوسه ها و افسون ها و تحریکات قادر نیست کوچکترین رخنه و خللی‌در بنیان این علاقه او وارد سازد مابار ها خاطر نشان ساخته ایم که ما دولت و ملت مستقلی هستیم که‌در کار های داخلی و سیاست خارجی خود آزاد و به احدی حق دخالت در شئون خود نمیدهد و آنطوریکه صلاح و مصلحت خود میداند عمل مینماید و در عین حال عملا نشان داده ایم که ما ملت صلحجو و مسالمت پرور و نوعدوست و مودت گستریم و مایلیم با تمام دول وملل متحابه روابط دوستی ویگانگی داشته باشیم بالاخص با دول و ملل همجوار که با ما اشتراك مصالح‌و منافع نزدیکتری دارند ما سرجنك وستیز با احدی نداریم و تمامی تصمیمات و تدابیر ما فقط و فقط بمنظور دفاع از حقوق‌وحدودخودمان است و لاغیر و این هم غریزه‌ووظیفه هر ملتی است و جای ایراد و اعتراض احدی نمیتواند باشد .

این سیاست عاقلانه رازمامداران بیدار ما در هر موردی بدفعات‌عدیده وکرات مکرره به جهانیان اعلام کرده اند و صریحا و علنا گفته اند که ما سیاست تجاوز و تعرض‌نسبت به احدی نداریم و آلت تجاوز احدی هم نمیشویم در این صورت دیگر چه نگرانی باقی میماند که موجب این سوء تفاهمات بیمورد بشود ؟و چه موجب و مجوزی بخودحق‌میدهد که ما را هدف حملات تبلیغاتی‌قرار بدهند ؟ در اینجا این مثل‌عامیانه صدق میکند که دوستی بیجهت دیده ایم ولی دشمنی بی سبب نشنیده ایم . چقدر بجا است که هیئت حاکمه همسایه‌ما قدری‌بخود آمده و بی نتیجه بودن بلکه ناپسند بودن این روش را درك کرده و از در اعتذار در آیند و بدانند که جامعه غیور و میهن دوست ایرانی در مقابل این حملات ساکت‌نخواهد نشست من آنچه شرط بلاغ است‌با تو میگویم ـتو خواه از سخنم پند گیر خواه ملال .

در خاتمه عرایضم احساسات‌پاك وضمایر تابناك هم میهنان عزیز را تقدیس نموده توفیق همگانرا از خداوند ذوالجلال خواهانم .

مهندس کردبچه

دو هفته در آلمان غربی

بعلت تراکم اخبار درشماره آینده درج میگردد

آقای دکترامیراعلم . تیمسار سپهبدامیراحمدی . آقای دکترعباس ادهم (اعلم‌الملك) . تیمسار سپهبدآق‌اولی . آقای‌عمیدی‌نوری درتالار موزه ایران‌باستان هنگام سخنرانی آقای دکترعیسی صدیق

روزگذشته وزیر پست‌وتلگراف درقزوین طی مراسمی

اولین کلنك ساختمان تلفن خودکار قزوین را بزمین زد

قبل ازظهردیروزآقای مهندس اشراقی‌وزیر پست و تلگراف باتفاق‌آقایان‌دکتر الموتی معاون نخست وزیر یار افشار و پروفسور جمشید اعلم‌نمایندگان مجلس شواریملی برای‌بزمین زدن اولین کلنك ساختمان مرکزتلفن‌خودکار شهرستان‌قزوین‌عازم آن شهرستان شدند.

خبرنگار ما در قزوین گزارش‌میدهد :هیئت مزبور ساعت هشت‌ونیم صبح دیروز وارد شهرستان قزوین شدند و بعداز انجام مراسم‌معارفه که در محل‌ادارهٔ پست وتلگراف قزوین بعمل آمد آقای‌وزیر پست و تلگراف و همراهان برای‌بزمین زدن اولین کلنك ساختمان‌مرکز تلفن خودکار در محوطه‌ادارهٔ پست و تلگراف حضور یافتند ابتدارئیس پست‌وتلگراف قزوین‌گزارش‌داد وسپس آقایان تفضلی فرماندار، پروفسور جمشید اعلم و یارافشارنمایندگان مجلس‌شورای ملی‌درباره‌احتیاجات و اقدامات عمرانی قزوین مطالبی بیان داشتند آنگاه آقای‌مهندس اشراقی‌وزیرپست وتلگراف‌اولین کلنك ساختمان مرکز تلفن خودکار شهر قزوین را بنام‌شاهنشاه بزمین زد و در این هنگام‌حضار نسبت به شاهنشاه بشدت ابراز احساسات کردند.

از محل پنج درصد درآمد عمران

درمانگاهی ایجاد وافتتاح گردید

خبرنگارما دربم گزارش میدهد چندروز قبل طی مراسمی درمانگاه قریهٔ «کرك» ازتوابع‌بم‌که ازمحل پنج‌درصد سهم عمران دهات ایجاد گردیده است افتتاح‌گردید. دراین مراسم‌بنابدعوت آقای دکترکوه‌نوری رئیس بهداری بم آقای فرماندار وعده‌زیادی از رؤسای دوایر دولتی و محترمین شهر حضور داشتند پس‌از ایراد بیاناتی ازطرف آقایان مهندس عامری کفیل استانداری ورئیس عمران استان و سخنرانیهای آقایان فرماندار ورئیس بهداری باقطع نوارسه‌رنك بوسیله آقای فرنام فرماندار درمانگاه قریه مزبور افتتاح‌شددرعکس بالافرماندار‌بم باقطع‌نوارسه‌رنك درمانگاه قریه کرك را افتتاح میکند .

برای رصدکردن خورشید

یك رصدخانهٔ فیزیکی درشیراز تاسیس میشود

ازشیراز خبرنگار ما گزارش‌میدهد بقرار اطلاع طی مذاکراتی‌که چندی پیش از طرف عده ای ازدانشمندان ژئوفیزیك بین المللی با مسئولین واستادان دانشگاه تهران انجام گرفته ، قرار است بزودی رصد خانه‌ژئوفیزیك خورشید در جنب رصد خانه شیرازتاسیس گردد. برای انجام این منظور عده ای ازدانشمندان‌ژئوفیزیك بین‌المللی بشیراز خواهند آمد و در این باره با مسئولین رصد خانه شیراز مذاکراتی انجام خواهند داد . گفته میشود رصد خانه ژئوفیزیك‌خورشید که در این شهرستان تاسیس خواهد شد در دنیا کم نظیرخواهدبود.

تاسیس آزمایشگاه دربهداری شمیران

از شمیران خبرنگار ما اطلاع میدهد چون شهرستان شمیران آزمایشگاه مجهزی نداشت واین امرسبب شده‌بودکه اهالی وبخصوص بیماران برای رفع‌احتیاجات خود به‌آزمایشگاه های تهران مراجعه‌نمایند ودرنتیجه ساعتها معطل شوند بهمین جهت اخیرا آقای دکتربسیطی‌رئیس بهداری شمیرانات برای تاسیس آزمایشگاه مجهزی در محل بهداری‌این شهرستان اقدام نمود .دراین آزمایشگاه علاوه‌برتامین احتیاجات اهالی وبیماران بهداری ، مراجعات پزشکان آزاد نیز بطور رایگان انجام خواهد شد .

ازخبرنگار بابلسر

نقائص شهرما

ازچند سال‌قبل که‌انجمن شهر بابلسر منحل شد تاکنون نه‌تنها ازتشکیل انجمن شهر خبری نشده بلکه‌دراینمدت‌بابلسر یکنفرشهردار ورزیده هم بخود ندیده‌است‌هرکس بود بعنوان کفیل یا سر پرست شهرداری انجام وظیفه کرده ! و بدون آنکه قدمی برای عمران و آبادی شهربردارد کنار رفته است. فعلا بعلت نبودن انجمن شهر ، بابلسر بحرانی ترین دوران خودرا طی میکند .

قیمت اجناس وضع‌ثابتی ندارد ونرخ دلخواه در اینمنطقه پابرجا است .وضع‌برق‌بابلسرهم دست‌کمی ازوضع نرخ اجناس ندارد . اصولا برای تامین روشنائی بابلسربرنامه تنظیم نشده‌است از مدتها قبل‌وعده شبانه روزی شدن برق‌بابلسربمردم داده شده‌بودولی درحال حاضرنه‌تنها ازبرق شبانه‌روزی خبری‌نیست بلکه ازمدت روشنائی شهردر هنگام‌شب هم‌کاسته شده‌است

هم‌اکنون حساس‌ترین نقطهٔ‌شهر بابلسر یعنی کنار سدرودخانه که‌از بهترین و زیباترین تفرجگاه های اهالی و مسافرین است مملواززباله است .علاوه‌برآن درمقابل ساختمان اداره گمرك استان نیز که‌مقابل سد رودخانه قرار گرفته تپه‌های متعددی از فضولات‌وزباله‌های شهر رویهم انباشته شده است .خیابان حافظ بابلسر که‌درزمان اعلیحضرت فقید زیرسازی اسفالت آن انجام گردیده ومقدمات اسفالت آن‌فراهم شده است نه‌تنها اسفالت نشده‌بلکه بصورت رقت‌انگیزی درآمده است بطوری در زمستان جزگل‌و لای‌ودر تابستان جزگردو خاك چیزدیگری درآن وجود ندارد . اینها نقائص شهر بابلسراست که بعقیده مردم علت‌وجوداین نقائص عدم تشکیل انجمن میباشد واگر انجمن شهر تشکیل شود برای رفع‌نقائص‌موجود اقدامی صورت خواهد گرفت

ایرج‌علی پور

باتولد سه‌قلوهای هفتگلی

سه‌دختر بیك خانوادهٔ ۹نفری افزوده شد

چند روز قبل به بهداری هفتگل اطلاع‌داده شد که بانو صاحبجان همسر حاملهٔ‌عبداله‌ریحانی‌یکی‌ازکشاورزان قریه «چمن لاله» از توابع هفتگل سه قلوزائیده است با اطلاع این جریان بلافاصله‌آقای دکتر هرندیان برای عیادت سه قلو ها ومعاینه آنان بقریهٔ مزبور عزیمت کرد .

نوزادان سه‌قلوکه هرسه دختر میباشند هم اکنون با مادرشان کاملا سالم هستند ولی عبداله ریحانی وبانو صاحبجان والدین سه قلو ها که دارای هفت فرزند دیگر می‌باشند وبا بدنیا آمدن این‌سه قلوها تعداد فرزندان آنان به ده نفر رسیده است چندان بضاعتی ندارند و امیدشان به کمك نیکوکاران و موسسات خیریه است .

حق‌العبور از پل خرمشهر تعیین شد

قبلا باستحضار خوانندگان‌عزیز رسید که امور مربوط به‌پل فلزی خرمشهر عملا به شهرداری این شهرستان محول گردید و مقامات شهرداری با تحویل گرفتن امور مربوط به پل خرمشهر شروع به کار کردند . اینك خبرنگار مادر خرمشهر گزارش میدهد با تحویل پل خرمشهر به شهرداری این شهرستان‌برای تقلیل حق‌العبور اتومبیلها ازروی پل اقدام لازم به عمل آمد . تا قبل از این تحویل وتحول حق‌العبور اتومبیل های سواری شخصی وکرایه از روی پل ده ریال بود واز هر دستگاه موتو، سیکلت و تاکسی ۲۰ ریال . از اتومبیلهای وانت‌واستیشن ۳۰ ریال واز اتومبیلها وکامیونها ۵۰ریال حق‌العبور گرفته می شد ولی با تحویل پل‌خرمشهر به شهرداری و تقلیل بهای عبور هم اکنون ازاتومبیل های شخصی و کرایه پنجریال ، از موتوسیکلت‌وتاکسی سه ریال ، از اتومبیل های وانت واستیشن ده ریال ، از اتومبیل ها ۲۰ ریال و از کامیون هاهمان پنجاه ریال در هریك نوبت عبور از روی پل گرفته می شود .

برق فیروزکوه شبانه‌روزی میشود

از فیروز کوه خبرنگار ما مینویسد چند روز قبل که آقای‌فرهت فرماندار دماوند برای رسیدگی بوضع عمومی بخش فیروز کوه باین منطقه آمده بود از تاسیسات برق شهرداری فیروز کوه نیز بازدید کرد . دراین بازدید ضمن قدردانی از زحمات شهردار و مسئولین تاسیسات برق وعده داد که با نصب مولد برق ۲۲۰ کیلوواتی برق فیروز کوه شبانه روزی شود . در عکس بالا فرماندار دماوند هنگام سئوال از شهردار فیروز کوه در مورد تاسیسات برق دیده میشود .

دریکشب بفاصله سه ساعت

یك ساختمان سه بار آتش گرفت

مردم عقیده دارند این آتش‌سوزیها عمدی بوده است

یکساعت بعد از نیمه شب چند شب قبل منزل آقای اوصیاء یکی‌از اهالی شهرستان بابل بعلت‌نامعلومی طعمه حریق گردید و چون ساکنین منزل بمهمانی‌رفته بودند جریان بوسیله همسایگان باداره‌آتش‌نشانی این شهرستان اطلاع‌داده شد مامورین بلافاصله در محل آتش سوزی حضور یافتند و باکمك‌اهالی محل آتش را خاموش کردند و با اطمینان خاطر بازگشتند ساعتی‌بعد ساکنین منزل آقای اوصیاء که از وقوع آتش سوزی اطلاع یافته‌بودند بخانه آمدند و بجمع آوری اثاثیه منزل که در جریان اطفای حریق پراکنده شده بود مشغول شدند ولی در اینهنگام مجددا طبقه بالای این ساختمان بعلتی نا معلوم آتش‌گرفت وچون این بار آتش خانه های‌اطراف را نیز تهدید میکرد مردم با کمك مامورین آتش نشانی که در محل حاضر شده بودند پس از فعالیت زیاد موفق بخاموش کردن حریق شدند و دو باره خانه مزبور راترك کردند چهار ساعت بعد از نیمه‌شب هنگامیکه مردم و مامورین آتش‌نشانی جهت رفع خستگی بخواب رفته بودند برای سومین‌بارشعله‌های آتش از خانه آقای اوصیاء زبانه کشید و با هیاهوی همسایگان‌کلیه اهالی محل و مامورین آتش‌نشانی جهت اطفای حریق شتافتند و آتش را خاموش کردند میزان خسارات وارده هنوز معلوم‌نیست‌زیراساختمان مزبور بیمه بوده‌واهالی‌محل‌میگویند این آتش سوزیها عمدا ایجاد شده است تا صاحبخانه بتواند از حق بیمه استفاده‌نماید‌بهمین‌جهت‌نماینده شرکت بیمه از دخالت دراینموضوع وتعیین میزان‌خسارت‌وارده‌خودداری کرده است و این ساختمان که با اثاثیه طعمه حریق گردیده‌بلاتکلیف مانده است . گزارش بالاراخبرنگار ما دربابل اطلاع‌داده‌است.

در زمینی بمساحت یکهزارمتر مربع

بنای مرکز تلفن خودکار کرمانشاه ساخته میشود

اگر فعالیتی ابراز شود تاپنجماه دیگر این ساختمان پایان خواهد یافت

چند روز قبل آقای ملکی‌استاندار کرمانشاه ساختمان های‌نا تمام‌تلفن خودکار ومرکز فرستنده یکصد کیلوواتی وهمچنین دستگاه های تلفن کاریر کرمانشاه و تاسیسات خط مرزی قصر شیرین را مورد بازدید قرار داد . در این بازدید آقایان مهندس تمجیدی رئیس پست‌وتلگراف استان ، اخشیجی پیشکار دارائی ، طیبی رئیس اداره‌تلفن وخردمند رئیس‌دارائی کرمانشاه حضور داشتند ساختمان تلفن خودکار کرمانشاه در زمینی به مساحت یکهزار مترمربع در قسمت شمالی باغ دارائی با بتون مسلح ایجاد می شود و تقریبا عملیات بتونکاری آن‌پایان یافته است هزینه این ساختمان بیست میلیون‌ریال برآورد شده ولی موضوع جالب این که برای تکمیل‌این ساختمان در سال جاری فعالیتی ابراز نمی شود و عملیات ساختمانی آن در حال رکود است . چنانچه‌فعالیتی ابراز گردد ممکن است تا یکماه دیگر ساختمان آن پایان یابد . استاندار و همراهان‌سپس به بازدید از محل ساختمان دستگاه فرستنده یکصد کیلوواتی رفتند اسکلت این ساختمان‌آهنین‌است و به وسیله بلوك بتونی ساخته می شود زمین زیر بنای موتور خانه دستگاه فرستنده دویست مترمربع است و چهار صد متر مربع زمین نیز برای ساختمان محل نصب دستگاه فرستنده اختصاص‌داده شده است . آنگاه آقای استاندار و همراهان از تاسیسات تلفن کاریر و دستگاه های فرستنده‌و گیرنده مرزی قصر شیرین وتهران بازدید کردند.

قهرمان دو ویکصدمتر شیراز

اگر مردم شهرستان ها با این جوان چست و چالاك «عکس مقابل» آشنائی ندارند شیرازیها همه اورا می‌شناسند و آینده درخشانی‌برای او پیش بینی میکنند . او آقای محمد علی پرهیزی قهرمان دو و یکصد متر شیراز است . سرعت وچالاکی او در مسابقه ای که قهرمانان دونده شیرازباورزشکاران دانشسرایعالی دادند مورد توجه استادان خارجی که باقهرمانان دانشسرای عالی بشیراز آمده بودند قرار گرفت .

آقای محمد علی پرهیزی قهرمان دوویکصد متر شیراز از جوانان دیپلمه‌ای میباشد که از طرف اداره کل تربیت بدنی برای تحصیل در رشته ورزش بخارج اعزام خواهد شد شیرازیها امیدوارند که‌قهرمان دو ویکصد مترشهرستان در این رشته موفقیتهای قابل ملاحظه ای احراز کند .

چند خبر خلاصه از شهرستانها

مسابقات فوتبال

همدان :تیم فوتبال آزاد همدان‌پس‌از پیروزی برتیم فوتبال شهرستان اراك برای مسابقه باتیم فوتبال کرمانشاه بآن‌شهرستان عزیمت نمود.

حفظ امنیت

فریمان :آقای سروان محمد رضافلاح رئیس کلانتری مستقل‌فریمان برای حفظ امنیت شهر فعالیت شایانی ابراز میدارد وبهمین جهت‌اهالی تقاضای تشویق وی رادارند.

آموزشگاه ایجاد میشود

فیروز کوه:ساختمان یك‌آموزشگاه جدید درفیروز کوه بمناقصه واگذرگردید وزمین آن باحضور آقایان‌جعفر طاهری رئیس فرهنك و وهاب فتوره‌چی نماینده دارائی به‌پیمانکار مربوطه تحویل شد .

مراسم یادبود رئیس فرهنك

سمنان :بمناسبت درگذشت آقای حسینعلی گویا رئیس فرهنك سمنان مراسم یادبودی ازطرف فرهنگیان سمنان درمسجد جامع این شهرستان برگزار شد .

توزیع لوازم‌التحریر بین دانش‌آموزان فعال

آستانه اشرفیه :آقایان میر معصومی رئیس فرهنك واسدی نیا رئیس اداره پست‌وتلگراف آستانه اشرفیه ضمن بازدید دبستان فخرداغی گیلانی این منطقه مقداری لوازم التحریر که‌از بودجه انجمن همکاری خانه ومدرسه تهیه شده بود بین دانش‌آموزان ساعی توزیع کردند.

رسیدگی بحساب قندوشکر

فومنات:آقای گویا ازطرف اداره قند وشکر استان گیلان برای رسیدگی بحساب سال گذشته اداره قندوشکر فومنات باین شهرستان وارد شد .

تشکیل جمعیت خیریه فرح‌پهلوی

بیجار :بدعوت‌فرماندار بیجار عده‌ای ازنیکوکاران این‌شهرستان جمعیت خیریه فرح‌پهلوی بیجار راتشکیل دادندو اعضای هیئت رئیسه آن نیز انتخاب گردیدند .

به‌پیشه‌وران اعتبار بیشتری داده میشود

شیروان :آقای رستگار رئیس شعبه‌بانك ملی قوچان ضمن‌بازرسی نمایندگی بانك ملی شیروان وعده‌داد برای دادن اعتبار به‌پیشه‌وران‌این منطقه سمتهائی قائل گردد

کشف شیره و سوخته تریاك

منجیل -مامورین سازمان‌مبارزه‌بامواد مخدره منجیل هنگام‌بازرسی منزل «میرزا جان» یکی‌ازاهالی این منطقه مقداری شیره‌وسوخته تریاك کشف کردند .

کربلائی حضرتقلی آتش‌گرفت

شیروان :درقریه «باغان»ازتوابع شیروان شخصی بنام کربلائی حضرت قلی هنگام استراحت درکنار کرسی براثر آتش گرفتن لحاف دچار سوختگی شدید شد وبرای معالجه به‌بیمارستان شیروان منتقل گردید .

بهبودی وضع دادگاه

منجیل :درنتیجه حسن‌انجام وظیفه‌آقای کریمی رئیس دادگاه رودبار منجیل کارهای مراجعین دراسرع وقت انجام میگیرد واهالی‌از مساعی وی خشنودند .

تحویل امور پستی

رضوانده - آقای حسین حامدی و آقای عظیمی رئیس پست رضوانده باتفاق آقای آژیری رئیس پست‌و تلگراف هشتپر طوالش بمنطقه «لوندول» مزیمت نمودند و امور پستی آن را که زیر نظر اداره پست‌و تگراف رشت‌اداره میشد تحویل گرفتند .

شخصیتهای فرهنگی فرانسه درشیراز

ازآثار تاریخی شیراز وتخت‌جمشید بازدیدکردند

بطوری که خبرنگار ما در شیراز گزارش می دهد سه روز قبل یك هیئت ۲۰ نفری از شخصیت های علمی و فرهنگی فرانسه که مهمان ادارهٔ املاك پهلوی در تهران بودند بشیراز وارد شدند و طی مدت اقامت خود در این شهرستان‌از آثار تاریخی شیراز و تخت جمشید دیدن کردند و روز گذشته شیراز را بصوب آبادان ترك گفتند . مهماندار اعضای این هیئت‌آقای‌یوسفی مدیر عامل سازمان جلب سیاحان بود . دیروز هم ۱۳نفراز شخصیت های فرهنگی فرانسه برای بازدید آثار تاریخی شیراز وتخت جمشید وارد شیراز گردیدند . راهنمائی افراد این هیئت فرهنگی‌بعهدهٔ کانون جهانگردی واگذار شده است . هم اکنون اعضای هیئت مزبور مشغول بازدید آثار باستانی شیراز و تخت جمشید می باشند .

برای کمك بخانواده‌های سه‌قلوها

مقداری آرد ، لوبیا ، شیرخشك وصابون ارسال شد

در شماره های گذشته باستحضار خوانندگان عزیز رسیدکه بانوآغا بیگم همسر حامله یکی از کشاورزان قریهٔ «قره‌گیریز »از توابع خمین ، بانو خدیجه همسر حاملهٔ یکی از کارگران کارخانه نساجی شاهی وهمچنین همسر حامله آقای کاظم حاج کاظمی‌سرایدار دبستان منیژه تبریز هریك سه‌قلو وضع حمل کردند .

اینك ازانجمن ملی ایرانی حمایت کودکان مینویسند که‌بمنظور کمك بوالدین سه‌قلوهای مزبور برای هریك ازاین خانواده‌ها مقداری آرد ، لوبیا ، شیرخشك و صابون ارسال گردید و به‌بهداری های شهرستان های خمین ،شاهی و تبریز نیز اطلاع‌داده‌شد تاضمن‌عیادت از سه قلوها اجناس ارسالی را بوالدین آنان تحویل دهند .

کودکان قاتل

خبرنگار ما در قزوین می نویسد چندی قبل سه نفر کودك از اهالی قزوین که بزرگترین آنان چهارده ساله است، یکی از جوانان هیجده ساله این شهرستان را طی نزاعی بقتل رسانیدند و پس‌از دستگیری با پرونده امر بدادگاه عالی جنائی تهران تحویل شدندولی چون‌پرونده متشکله نقائصی‌داشت کودکان‌قاتل بقزوین اعزام شدند و چند روز قبل پس‌از تکمیل پرونده مامورین آنان را به تهران بردند تا بدادگاه‌تحویل دهند . کودکان مزبور هنگام انتقال به تهران‌اضطراب‌و دلهره‌ای‌نداشتند و حتی باطرافیان خود دهن کجی میکردند !

آرسن‌لوپن گرگان دستگیر شد !

آرسن‌لوپن گرگان

خبرنگار ما در گرگان مینویسد چند روز قبل یداله صالحی معروف به صادق دزده یکی از زبردست ترین سارقین گرگان که مردم باو لقب «آرسن‌لوپن»داده‌بودند بوسیله‌مامورین شهربانی این شهرستان دستگیر گردید .

یداله صالحی «صادق دزده» چندی قبل براثر سوابق ممتدی که درسرقت داشت طبق رای کمیسیون امنیت گرگان بزاهدان تبعید گردید ولی پس از شش ماه توقف در زاهدان از آنجا فرار کرد و بگنبد کاوس آمد و در گنبدکاوس شروع بسرقت نمود .

آرسن لوپن گرگان که پس ازفرار از تبعیدگاه جسور شده بود خانه های فرماندار ، رئیس دادگاه و رئیس مرزبانی گنبدکاوس را نیز ضمن سرقت های متوالی مورد دستبرد قرار داد تا سرانجام چند روز قبل‌با اقدامات مامورین شهربانی گرگان دراین شهرستان دستگیرشد و باتشکیل پرونده بزندان‌رفت.

موتور پمپ آیت‌اله را آتش زده‌اند ؟

خسارات وارده چهارصد هزارریال است

بطوریکه خبرنگار مادرسوسنگرد گزارش میدهد چند روز قبل یکدستگاه موتور پمپ‌آب متعلق‌به‌آیت‌اله شیخ حسن‌امام‌جمعهٔ سوسنگرد طعمهٔ حریق‌گردید وشدت این‌آتش سوزی بحدی‌بودکه طی مدتی‌کوتاه قسمتهای مختلف بدنهٔ موتورپمپ‌آب درمیان شعله‌های آتش ذوب شد. طبق‌اظهارآیت‌اله امام‌جمعه سوسنگرد این آتش‌سوزی عمدی بوده و بنظر میرسد که عده‌ای ازافراد طایفهٔ ابوجلال سوسنگرد براثراختلافات محلی مبادرت بایجاد این‌حریق نموده باشند . خسارات وارده در حدود چهارصد هزار ریال میباشد وهم‌اکنون ازطرف‌مقامات مربوطه برای‌کشف علت‌این آتش‌سوزی فعالیت میشود .

یکصد میلیون‌ریال خسارت

بابارندگیهای شدیدی‌که اخیرا دربم روی‌داده قسمت‌عمده‌سردرختیهای‌باغات این منطقه ازبین رفته وبه محصولات سر درختی باغداران خسارات زیادی واردشده است بموجب بررسی اداره کشاورزی میزان این خسارات بیش‌از یکصد میلیون ریال می‌باشد .

توزیع آرد

خبرنگار ما در براز جان‌گزارش میدهد کامیون حامل ده تن آرد اهدائی شیر و خورشید سرخ از طریق خرمشهر وارد براز جان شد وتوزیع آرد بین مستمندان این شهرستان شروع گردید قراراست بین یکهزار نفر مستمندان برازجان آرد توزیع شود و بهر نفر ده‌کیلو آرد میرسد اهالی انتظار کمك بیشتری نسبت بمستمندان این‌شهر را دارند .

حلاصه اخبار آذربایجان

رضائیه اهالی رضائیه‌استدعا دارند که‌شاهنشاه هنگام تشریف فرمائی به‌منطقه مرزی خانه ازاین شهرستان نیز بازدید فرمایند .

تبریز افراد آموزشگاه گروهبانی لشکر۲ تبریز طی‌مراسمی سردوشی گرفتند .

خانه فرماندار نقده باهالی خانه وعده داد که‌بزودی دراین منطقه بخشداری تاسیس میگردد .

مراغه دونفر بنام‌مهدیقلی واکبرازاهالی مراغه کد خدای قریه قرطاول از توابع این شهرستان را بقتل رسانیدند . یکی‌از قاتلین دستگیر شدولی دیگری متواری می‌باشد .

تبریز بخاطر حفظ آثار ملی‌آذربایجان در تبریز انجمن آثار ملی‌تاسیس شد وهیئت مدیره آن نیز انتخاب گردید .

دفتر نمایندگی اطلاعات در فردوس

بخیابان پهلوی جنب داروخانه جنت مقابل بنگاه گیتی نوردانتقال یافت . برای آسایش علاقمندان نشریات اطلاعات‌یك فروشگاه نشریات اطلاعات نیز در محل سابق «بازار» دائر میباشد . برای انجام امور مربوط به نشریات موسسه اطلاعات از ساعت ۸ صبح تا ۸شب بدفتر نمایندگی اطلاعات مراجعه فرمائید .

از شدت‌گرما روی پشت‌بام‌ها میخوابند

طبق گزارش خبرنگار ما در براز جان طی طوفان شدیدی هوای برازجان ونواحی آن روبگرما گذاشت با وقوع طوفان گرد و خاك‌آسمان این‌شهررا فرا گرفت و هوا بحدی گرم شد که هم اکنون اهالی از شدت گرما لباسهای تابستانی پوشیده وشبها بر روی پشت بامها می‌خوابند اینچنین گرمای شدید در چنین فصلی تاکنون دربراز جان‌سابقه نداشته است .

مشاهدات هیئت فرهنگی ایران در انگلستان

- **معاون فرهنگ تهران : امتحانات مدارس درانگلستان خیلی مشکل است و تحت‌نظر دانشگاهها انجام میشود**
- ★ **رئیس دبیرستان رضاشاه‌کبیر : درمدارس ایران مانند انگلستان اطفال را باید برای تحصیلات دانشگاهی آماده کرد**
- **رئیس دبیرستان نمونه : جمعیت‌کلاسها را باید محدود کرد و بمحصلین ناهار ارزان قیمت داد**

بطوری که خوانندگان عزیز اطلاع دارند بدعوت شورای فرهنگی بریتانیا هیئتی از فرهنگیان تهران وشهرستان ها بسر پرستی آقای یمین‌معاون فرهنگ تهران‌بانگلستان عزیمت کردند ، چند روز قبل عده‌ای از فرهنگیان به ایران باز گشتند و بقیه نیز هنوز مراجعت نکرده‌اند .

فرهنگیان تهران دراین‌زیرتاژ مشاهدات خود را برای خبرنگار ما شرح داده اند :

خانم دکتر پارسا رئیس دبیرستان رضاشاه‌کبیر

بطور کلی فرهنگ انگلستان عمیق واز هر جهت به حال جوانان مفید می باشد .

مدارس انگلستان اطفال را از یازده سالگی برای تحصیلات مختلف درنظر گرفته و کسانی که استعداد تحصیلات عالیه داشته باشند از همان سن یازده سالگی بمدارس مخصوصی که جوانان را برای دانشگاه آماده میسازد میفرستند .

بعقیده من در ایران هم باید این کار عملی شود واز صورت تخصصی به این صورت که فعلا عمل می شود خارج گردد .

اما بجای یازده سال بهتر است ۱۴ سال منظور شود تعلیم فردی در انگلستان خیلی قوی است ، افراد تربیت دارند و هیچگاه‌تظاهر هم نمی کنند بعضی از دبیرستان ها مختلط می باشد و پسران بادختران با یکدیگر تحصیل می کنند . کلاس های دبیرستان ها از سی نفر تجاوز نمی کند و بعقیده من این موضوع در ایران هم باید عملی شود .

آقای یمین معاون فرهنگ استان

وضع فرهنگ انگلستان در تمام دنیا مشخص است فرهنگ انگلستان براساس محکمی استوار است .

امتحانات مدارس بر خلاف آنچه عده‌ای تصور می کنند در انگلستان خیلی مشکل ودقیق انجام می شود وجالب توجه آنست که امتحانات مدارس انگلستان تحت نظر دانشگاه ها انجام می شود . بعقیده من بسیاری از سنن واصول فرهنگی انگلستان را می توان در ایران بکار بست اما با مطالعات لازم چون فرهنگ هر کشور بخود آن مملکت تعلق دارد .

خانم نوربخش رئیس دبیرستان نمونه دختران

نظم‌و ترتیب ودیسیپلین دبیرستان های دخترانه انگلستان ازهر جهت جالب توجه است دختران دانش آموز انگلیسی بقدری متدین و با ایمان هستند که حدی ندارد معلمین آنجا با تجربه و علاقمند میباشند. وحسن کار آنها در آنست که با حداقل وسائل کار می کنند .

یکی از نکات جالب توجه مدارس انگلستان آنست که دانش آموزان با پرداخت یك شلینك که معادل ۱۱ ریال است در مدرسه ناهار صرف می کنند .

ومن تصمیم دارم از سال آینده اینکار را کم‌کم در دبیرستان نمونه عملی سازم .

مدارس انگلستان از نظروسایل خیلی کامل هستند اما باید بگویم که وسائل خیاطی و کار دستی دبیرستان نمونه دست کمی از مدارس آنجا نداشت .

بطور خلاصه بعقیده من باید تصمیمات ذیل را عملی نمود .

۱ـ محدود نمودن عده محصلین هر کلاس .

۲ـ تکمیل وسائل کارگاه ها

۳ـ تنظیم پرونده های بهداشتی وراهنمائی کامل‌برای کلیه کلاسها

فرهنگی - ورزشی

عزیمت بیست‌نفر از دبیران ورزش باروپا

دبیران ورزش ازکلیه باشگاهها ـ دانشکده‌ها واستادیومهای ورزشی اروپا بازدید کرده ودر مسابقات المپیك رم حضور خواهند داشت

امروز خبرنگارما کسب اطلاع کرد که بیست نفر از دبیران‌ورزشی دبیرستان‌های پایتخت و شهرستان ها برای مدت سه‌ماه از تاریخ اول تیرماه تاخاتمه مسابقه المپیك ایتالیا بهزینه خود باروپا عزیمت خواهند نمود این دبیران ورزشی از کلیه باشگاهها ، دانشکده های ورزشی و استادیوم‌های ورزشی اروپا بازدید بعمل خواهند آورد ، و برنامه‌مسافرت طوری تنظیم خواهدشد که این عده در آغاز مسابقات المپیك در ایتالیا باشند .درسالهای قبل نیز این دبیران در فرصت تعطیلات تابستانی به مسافرتهای کوتاه میرفته‌اند ولی امسال این عده برنامه کاملتری را اجرا خواهند نمود .

برای عزیمت این دبیران ورزش وزارت فرهنگ ، سازمان‌تندرستی جوانان و تربیت بدنی‌ایران ، اداره امور تربیتی وزارت فرهنگ و اداره تربیت‌بدنی فرهنگ کمکهای لازمه‌را خواهند نمود .

بررسی آئین‌نامه امتحانات

آئین نامه اصلاحی جدید ملاك قبولی دانش آموز در امتحانات خرداد رانمره سیزده قرارداد‌بدینطریق که‌نمرات اول یا دوم در موفقیت نهائی دانش آموز بحساب نمی‌آید قبلا نمرات دوثلث بانمره ثلث سوم (با ضریب دو) جمع و معدل گیری میشد .

طبق آئین‌نامه اصلاحی جدید اگر محصلی در دوثلث نمره یك داشت و ثلث سوم سیزده گرفت قبول است . دراین مورد باید توجه داشت مبادا اصلاح این قسمت باعث شود که دانش‌آموزدرمواردی‌که ضعیف‌است‌فقط‌بنمره ثلث‌سوم توجه داشته باشد و چند روزی بامتحان مانده با عجله دروس را از حفظ کند و پس از چند روز زحمت شبانه‌روی سیزده بگیرد و پس از خروج از جلسه امتحان درس‌ها فراموش بشود .

از این موضوع که بگذریم بطور کلی آئین‌نامه جدید بدانش آموزان ارفاق کرده از جمله درسیکل‌اول‌دانش‌آموزفقط در سه گروه میتوانست تجدیدی بشود و حالا در چهار گروه میتواند تجدیدی بشود البته ممکن است چنین دانش آموزی فقط در یك یا چند درس از یك گروه تجدیدی بشود ملاك قبولی نیز برخلاف سابق نمره ده محسوب میگردد .

لازم بتذکر است که نحوه امتحان و سنجش معلومات‌هر چقدر بیشتر باصول تربیتی متکی باشد نشانه پیشرفت فرهنگ است .

در پنج سال اخیر کمیسیونهائی برای بررسی‌آئین‌نامه امتحانات دروزارت فرهنگ تشکیل شده

اما تغییر آئین نامه در فواصل کوتاه اصولی نیست برای تهیه و تنظیم مقررات امتحانات باید از دبیران ورزیده وروسای باسابقه دبیرستان‌هادعوت شود و باتوجه بوضع امتحانات در کشورهای مترقی مواد و مقررات امتحانات مورد بحث‌و دقت قرار گیرد .

مرتضی شهیدی

آگهی مناقصه

شماره ۳ ـ ۲۳ر۱ر۳۹

اداره سررشته داری ارتش صیفی‌جات مصرفی یکساله از اول خرداد ماه ۱۳۳۹ لغایت اردی بهشت ماه۱۳۴۰ را بمناقصه می گذارد

۱ـداوطلبان معامله برای ملاحظه و مشخصات جنس موردمعامله ودریافت برك شرایط معامله و نمونه قرارداد بدائره خرید اداره سررشته داری ارتش واقع در فیشرآباد مراجعه و پیشنهادات خودرا در دو پاکت لاك و مهر شده یکی محتوی سپرده و دیگری پیشنهاد مربوطه تا ساعت۱۳ روز شنبه ۲۴ ر۲ر۳۹ بدفتر اداره تسلیم و رسید دریافت دارند .

۲ـکمیسیون مناقصه در ساعت ۱۰ صبح روز یکشنبه ۲۵ر۲ر۳۹ تشکیل و پیشنهادات واصله را باز و قرائت خواهد نمود .

۳ـبه پیشنهاداتی که برخلاف برك چاپی شرایط معامله تسلیم شده‌باشد مطلقا ترتیب اثر داده نمیشود .

اداره سررشته داری ارتش

۲ـ۱ آـ۲۵۴۴

بررسی تاریخ روابط ایران وشوروی

چرا شورویها از تخلیه ایران خودداری کردند

سربازان شوروی علنا آشوبگران ایرانی‌نمارا یاری میکردند

روز سوم شهریور سال ۱۳۲۰ دولت شوروی باتجاوز ناجوانمردانه خود بخاك ایران قرار داد عدم‌تعرض اکتبر ۱۹۲۷ را یکطرفه نقض کرد.

پس از اشغال ایران ابتدا وسائل ارتباطی وحمل و نقل کشور در نقاطی که توقفگاه نیروی‌بیگانه بود تحت نظارت آنان قرار گرفت. بعد از عقد پیمان سه جانبه دوستی واتحاد ایران ـ شوروی ـانگلستان باز هم نظارت بر امور حمل و نقل وارتباطات کشور باقیماند . اما محدود بهمان خطوطی بود که‌مهمات جنگی از آن بروسیه شوروی فرستاده میشد در تمام مدت جنك اینکار جریان داشت ومجوز آنهم ضرورت ایام جنك و صیانت و سلامت‌محمولات جنگی بود . اما وقتی جنك بپایان رسید و ارسال محمولات جنگی بجبهه شوروی‌قطع شد طبعا مسئله نظارت‌وبازرسی‌امری منتفی شده بود . در این حال‌هرنوع تفتیش و بازرسی از طرف‌ماموران شوروی مداخله صریح وغیر قانونی در امور داخلی ایران شمرده میشد. در اینحال شوروی نه تنها از کار گذشته خود دست برنداشت بلکه اساسا نقشه هائی هم برای تجزیه ایران بموقع اجرا گذاشت .

شوروی با خاتمه جنك با ژاپن درمقابل دنیای آزاد متعهد شده‌بود که ظرف مدت ششماه خاك‌ایران را ازنیرو های سرخ تخلیه نمایداما بجای انجام تعهد خود با تمام‌وسائل ممکنه که در اختیار داشت‌کوشید تابا قدرت وزور دولت و ملت ایران را بزانو در آورد و تمام قرار دادها راکه باایران داشت نقض کند .

ضمن گفتار گذشته ما بانواع فشاری که در خطوط ارتباطی‌بدولت ایران‌واردشد باسندومدرك اشاره کردیم بدنیست نمونه دیگری را نیز بررسی کنیم .

وزارت کشور در تاریخ سیزدهم آبان ۱۳۲۴ ضمن نامه محرمانه‌ای به نخست وزیر وقت مینویسد پیرو گزارشهای قبلی راجع ببازگشت دو هنك شوروی بکرج معروض میدارد طبق گزارش ژاندارمری مبنی بر اینکه مدتی بودپاسگاههای بازرسی نیروی شوروی در حوزه قزوین موقوف شده بود مجدداًدر تاکستان و جاده تهران باسگاهها رابمنظور رسیدگی بعبور و مرور ماشینهای ایران و مسافران آنها دایر کرده اند . همچنین سربازان مسلح آنها با کامیون درساعات مختلفه مخصوصا شبها بطرف‌تهران می‌آیند ..

گفتیم با اعلام پایان جنك پاسگاههای بازرسی نیز بایستی موقوف میگردید و موقوف هم شد اما دایر کردن مجدد آنها مقدمه اجرای همان نقشه های توسعه‌طلبی بودکه شوروی برای آذربایجان‌و استانهای شمالی بموقع اجرا می گذاشت .

در استانهای شمالی همزمان با خاتمه جنك با ژاپن ماجرا جویان ومزدوران مسکو و عمال شوروی مسلحانه بجان مردم افتاده بودند ماموران انتظامی و تامینیه کشور بهیچوجه آزادی عمل نداشتند حتی آنها که در پادگانهای خود توقف داشتند و مامور حفظ امنیت جان‌و ناموس مردم بودند ماموران نظامی وسیاسی شوروی آزادی عمل رااز همه نیز سلب کرده بودند . اگر ماموران انتظامی ایران در نقطه ای میخواستند آشوبگران راسر جای خود بنشانند ماموران‌شوروی‌ممانعت میکردند و مقامات دولتی ایران را بشدت تحت فشار قرار میدادند .

در تاریخ ۲۹ آبان ۱۳۲۴ضمن نامه محرمانه دیگری وزارت‌کشور بوزارت امور خارجه مینویسد کرارا طی نامه های متعدد خاطرآن وزارت را باوضاع اخیر شمال‌متوجه ومخصوصا خاطر نشان شد که چنانچه در جلب موافقت مقامات خارجی جهت اعزام قوای انتظامی وجلوگیری از مداخلات بیگانگان اقدام عاجلی نشود حوادث غیرمترقبه بروز خواهد کرد .

ملاحظه میفرمائید که در اثر ضعف قوای انتظامی ماجرا جویان بر جسارت خود افزوده و شدیدا امنیت نواحی شمال را تهدیدمی ـ کنند و از طرفی دخالت قوای‌خارجی وجلوگیری از آزادی عمل ماموران انتظامی بر تشدید اوضاع افزوده است .

از نقل و انتقال قوای تامینیه‌نیز ممانعت میکنند . ماجواجویان مسلحانه بحقوق و امنیت اهالی‌شهر ها تعدی نموده و چون دستگیر میشوند مقامات شوروی برای‌آزادی آنها ماموران دولت را تحت فشار قرار میدهند . ..ماموران انتظامی قادر بجلوگیری نیستند و بمحض کوچکترین اقدام با دخالت ماموران خارجی مواجه میشوند ...

اینهمه فشار و ایجادرعب‌ووحشت برای مردم بیگناه و بی سلاح در استانهای شمالی کشور از طرف شوروی وماموران او اعمال میشد. همان ماموریتی که از میزبانی‌خلق ایران در استانهای شمالی درمدت متجاوز ازسه سال بی خوردار و ممتنع بودند .

بله همان سربازان و فرماندهان باخاتمه جنك اسلحه بدست‌راهزنان وآدمکشان و مزدوران خود داده آنان را بجان مردم نجیب‌ومهمان ـ دوست ایران انداختند . تازه هرجا که قوای انتظامی یکی از آنها را دستگیر میکرد برای نجات اواقدام میکردند و مثل اینکه با آزادکردن او جایزه بیشتری برای کشتن‌مردم بیشتری از خلق ایران باومیدادند

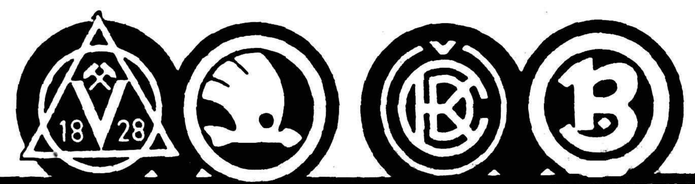

کارگاههای تهیه سنگهای معدنی

TECHNOEXPORT

PRAHA CZECHOSLOVAKIA

تکنو اکسپورت

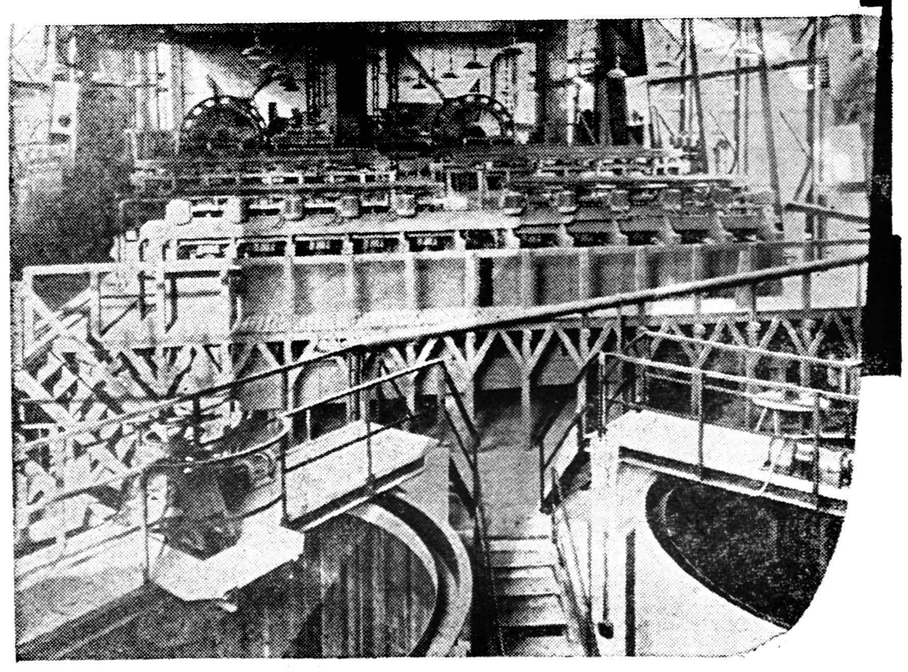

آزمایشهای تحت‌الارضی وکاوشهای‌فنی جهت تهیه سنگهای‌معدنی ـ طرح کارگاههای تهیه سنگهای معدنی ـ تهیه و نصب انواع کلیه دستگاههای مکانیکی کارگاههای تهیه سنگهای معدنی و مواد معدنی‌مفید غیر فلزی با قدرتهای مختلف و انجام خدمات کمکی .

کلیه این دستگاهها بوسیله‌کارخانجات چکوسلواکی‌که شهرت جهانی دارند تهیه‌میشود .

اشکودا ـ CKD ـکارخانجات سازنده لوازم مکانیکی در (پررو) کارخانجات سازنده لوازم مکانیکی در (هرون) و سایر کارخانجات معروف

برای کسب اطلاعات بیشتر بواسطه بازرگانی سفارت چکسلواکی خیابان تخت جمشید نبش کوچه بندرپهلوی تلفن ۶۸۸۵۶ مراجعه فرمائید.

گازن آگهی زیبا

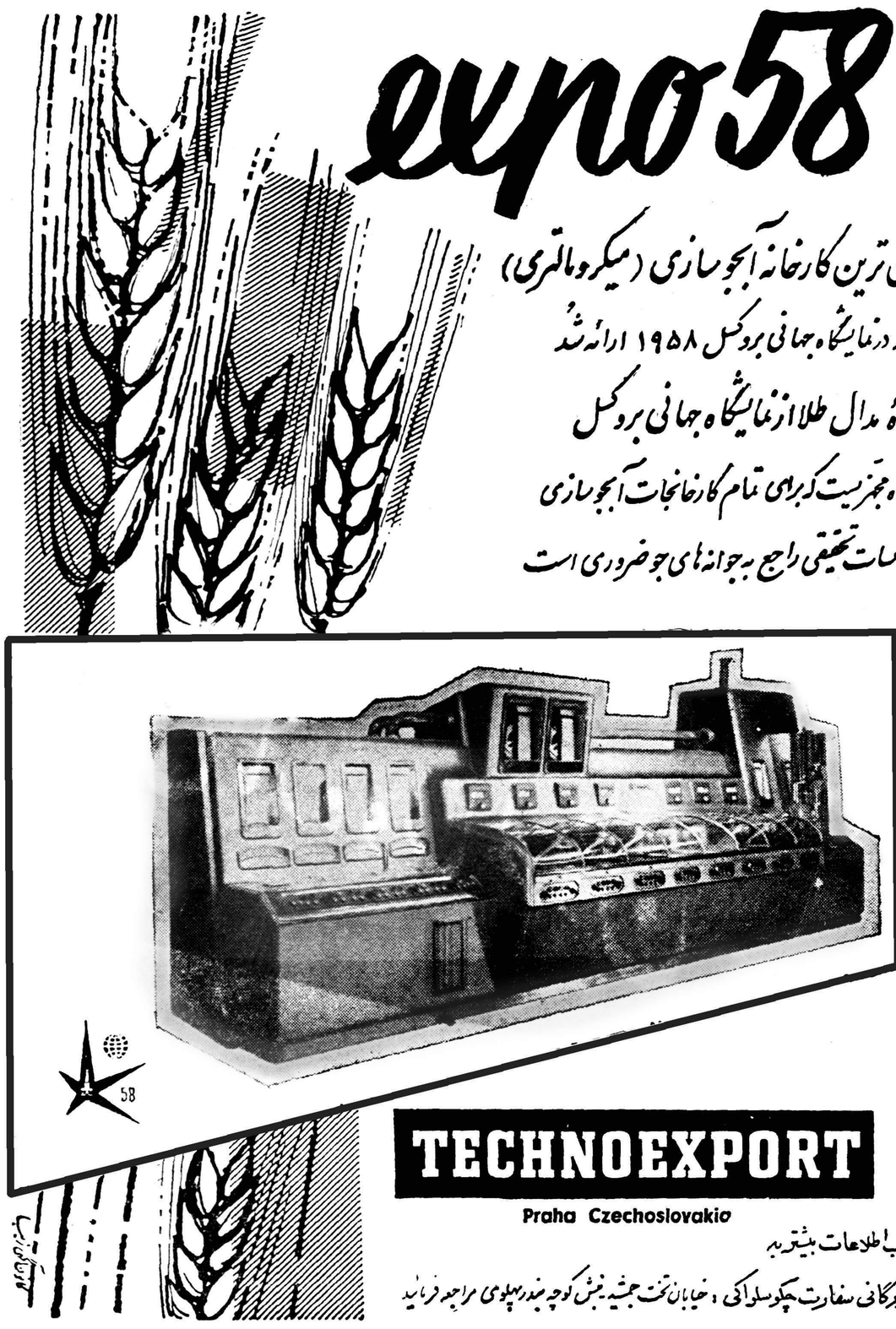

شهرداری تهران

با کشف ۶۱۲۷ حلب روغن نقلی خارجی

بخانواده‌ها و مصرف کنندگان خوش‌بین روغنهای نباتی خارجی هشدار باش داده و

زنگهای خطر را بصدا درآورد

بدنبال کشف اینهمه روغن نقلی خارجی روزنامه های اطلاعات و کیهان و جراید کثیر الانتشار کشور اعلام داشتند که یک کمپانی خارجی پیه گاو و خوک را بنام روغن باپران صادر میکند.

این مختصری از ماجرای کشف روغنهای نقلی در هفته گذشته بود

بایند برای حفظ سلامت و بهداشت مردم با شایعه بی اساس مرغوبیت روغنهای خارجی و این بدعت ناپسند مبارزه کنیم و شاه پسند این فرآورده تازه و سالم وطن را که از تازه ترین دانه های نباتی بوسیله مدرن ترین ماشین آلات تهیه میگردد بر هر روغن نامعلوم خارجی ترجیح دهیم و این بسود ما است

آفرین بر شاه پسند پیروز و فرآورده های تازه و سالم وطن

فاکوپا

درفستیوال انجمن ایران و آمریکا اگر بتوانید یك حدس صحیح بزنید

قالب پنیری بقطر یکمتر بشما داده میشود

انجمن ایران وامریکا فستیوال باشکوهی در روزجمعه۱۶ اردیبهشت در باغ جمشیدیه ترتیب داده است منافع حاصله از این گاردن پارتی نسمتی بنفع کانون دانشجویان و توسعه آن و بقیه برای اعزام دو دانشجوی ایرانی بکشورهای خارجه جهت تحصیل در رشته اموراجتماعی بمصرف خواهد رسید .

شرکتهای بزرگ دنیائی باگذاردن جوائز ممتاز دراین جشن فرهنگی شرکت کرده اند و جوائز بزرگ فستیوال بشرح زیر است .

یك اتومبیل سواری فیات ازنوع ۱۱۰۰ دو لوکس - دو بلیط درجه یك رفت وبرگشت به بیروت هدیه شرکت هوا پیمائی آل ایتالیا یکعدد بلیط درجه یك رفت و برگشت‌به نیویورك هدیه شرکت «لـال‌ـام» ضمنا شرکت هوا پیمائی لـال‌ـام دست بابتکار جالب و بیسابقه ای زده است بدین ترتیب که در غرفه خود یك قالب عظیم پنیر بقطر یك متر بنمایش گذارده که هرکس توانست وزن صحیح این قالب‌پنیر را بگوید آن قالب پنیر به او داده خواهد شد .

ضمنا مدعوین میتوانند ازهزاران جایزه کوچك و بزرگ دیگر نیز استفاده نمایند .

کلاسهای خیاطی برای بانوان

امروز شورای زنان ایران اطلاع داد بمنظور آشنا ساختن بانوان ایرانی به‌متد علمی خیاطی و کارهای دستی شورای مذکور باکمك و مساعدت بانوان متخصص اقدام به تاسیس کلاسهای خیاطی نموده . این کلاسها از اول اردیبهشت ماه درمحل شورا تشکیل خواهدشد.

اعزام پزشکان بهداری شهرداری بخارج

یك مقام مطلع در بهداری شهرداری بخبرنگار ما گفت که دیروز کمیسیونی جهت تنظیم‌بودجه اداره کل بهداری شهرداری دردفتر آقای دکتر بهشتی مدیر کل آن اداره باحضور نمایندگان وزارت بهداری وروساء ادارات بهداری شهرداری تشکیل وبودجه سال جاری تصویب گردید درضمن‌طبق پیشنهاد مدیرکل بهداری‌شهرداری قرارشد جهت‌اعزام پزشکان‌بهداری شهرداری به‌خارج برای تخصیص درامر بهداشت وبازرسی موادغذائی وهمچنین استفاده از سازمان‌جهانی بهداشت اقدام لازم بعمل آید.

لطفا یادداشت فرمائید

فردا

درانجمن دانشوران

جلسه هفتگی انجمن سخنرانی وبحث‌وگفتگوپیرامون شعر وادب ایران ساعت شش‌ونیم درسالن دبستان علمیه

درانجمن ایران وآمریکا درباشگاه گفتگو وبحث مکاتبه دانشجویان

امشب

برنامه تلویزیون ایران

ساعت ۶٫۰۰ ـ آغاز برنامه
ساعت ۶٫۰۳ ـ برنامه‌وزارت کشاورزی
ساعت ۶٫۱۵ فیلمهای گوناگون
ساعت ۶٫۳۰ ـ برنامه خردسالان
ساعت ۷٫۰۰ ـ برنامه جوانان
ساعت ۷٫۳۰ ـ برنامه بانوان
ساعت ۸٫۰۰ ـ برنامه هنرهای‌زیبا
ساعت ۸٫۳۰ ـ اخبار
ساعت ۸٫۴۵ ـ سازمان برنامه
ساعت ۹٫۰۰ ـ گارد شاهنشاهی
برنامه ادبی
ساعت ۹٫۳۰ ـ مسابقه
ساعت ۱۰٫۰۰ ـ مسابقه میزگرد.
ساعت ۱۰٫۳۰ ـ فیلم قلش‌گوردن
ساعت ۱۱٫۰۰ ـ پایان برنامه

اجتماعی

ستون اختصاصی جدید اطلاعات

درشوراهای اصناف

صدای اصناف هشتاد وششگانه تهران دراطلاعات مرتبا منعکس میشود

درصنف چوبدار

صنف چوبدار باحضور اعضای هیئت مدیره خود تشکیل جلسه‌داد. دراین جلسه اعضای صنف ازحمایتی‌که آئین‌نامه جدید گوشت‌شهرداری ازآنان نموده استاظهار رضایت کردند. یکی‌از چوبداران گفت اگر پول گوسفند رانقدا بپردازند رونقی درکارمابوجود می‌آید ودیگر چوبداران ناچار نخواهند بود برای وصول مطالبات خود هفته‌ها در تهران بمانند

صنف گرمابه‌دار

موضوع افزایش نرخ گرمابه‌ها درجلسه عمومی صنف‌گرمابه‌داران مطرح‌شد واعضااز توجهی که آقای نخست‌وزیر وشهردار ووزارت‌کشور نسبت به‌تقاضای آنان درمورد افزایش هزینه تامین آب گرمابه‌ها نموده اندسپاسگزاری کردند.هنوزنرخ جدید درگرمابه ها اجرا نشده است وقرار است پس‌از انتشار آگهی رسمی از طرف شهرداری نرخ گرمابه‌ها افزایش یابد.

صنف‌خواربار فروش

درجلسه صنف فروشندگان خواربار موضوع پرداخت مالیات و مذاکرات وزیر دارائی مطرح‌شد وقراراست صنف صورت‌ریزافرادوابسته بخود راتهیه وبه‌شورای عالی اصناف تقدیم دارد تااز طریق شوری با صورت تهیه شده وزارت دارائی مقایسه و سپس به تعیین مالیات مقطوع خواربار فروشان اقدام گردد.

در انجمن های محلی شهر

لزوم دیوارکشی اطراف گورستان رستم‌آباد

جلسه انجمن محلی وعمران‌آبادی رستم آباد شمیران در منزل آقای سرهنگ زرین مهر بریاست تیمسار سرلشکر ابراهیم معزی با حضور آقایان حاج‌اسداله محتشم ـ سرهنگ زرین مهر ـ علی اکبر بازرگانی ـ علی اصغر عرب ـ حاج حبیب‌اله افشار ـ احمد رحیمی ـ علی اصغر فرشچی ـ حاج محمد محسنیان ـ حاج محمد علی نوربان ـ محمد حسین عرب ـ محمد حسین نوربان دهبان ـ حاج محمد نوربان ـ محسن انتظاری و چند تن از معتمدین محل تشکیل گردید پس از قرائت صورتجلسه قبل تصمیمات زیر اتخاذ گردید .

۱ ـ نامه در مورد دیوار کشی گورستان رستم آباد که توسط‌آقای سرهنگ زرین مهر تهیه شده بود قرائت و پس از تصویب اعضاءقرار شد روز پنجشنبه آقایان محتشم ـ زرین مهر ـ افشار ـ علی اصغر عرب ـ وعلی اکبر بازرگانی با آقای لسانی ورئیس اداره امور شمیرانات تماس گرفته تا بوسیله ایشان نامه مزبور به شهرداری تهران تسلیم گردد .

۲ ـ نسبت به اسفالت خیابان دولت تا سلطنت آباد و همچنین میدان رستم آباد تادرب کارخانجات مهماتسازی ارتش مذاکرات مفصلی بعمل آمد و نامه در این مورد به اداره فنی شهرداری نوشته شد تا از طریق اداره مزبور اقدام لازم بشود

۳ ـ چون طبق معمول سالیان قبل در هر هفته ۲۴ ساعت آب برای مشروب نمودن خانه کارگران از طرف کار خانجات سلطنت آباد توزیع میگردید چون تا کنون درسال ۳۹ اقدامی نشده و ضمنا نامه از طرف عده ای از ساکنین محل نسبت به این موضوع رسیده‌بود قرار شد تیمسار معزی رئیس انجمن با تیمسار سرلشکر دفتری ریاست اداره تسلیحات ارتش تماس گرفته ترتیب توزیع آب‌را در سال جاری بدهند تا مردم این نواحی ازجهت آب در مضیقه نباشند

شرق باغ‌صبا آب واتوبوس کم دارد

جلسه انجمن محلی شرق باغ‌صبا باحضور آقایان جواد قدیمی ـ رکن‌الدین احمدی ـ دکترنیك‌نژاد ـ سرهنك قدوسی ـ محمود سلیمی ـ سرهنك سعیدی ـ حریری ـ مخبری ـ هاشمی وقوام‌شهیدی درمنزل آقای ناصر مجیدی بریاست آقای سلیمی پور تشکیل گردید.

دراین جلسه موضوع کمبود اتوبوسهای خط ۱۲ وتنظیم ایستگاه های خط ۱۲و۱۵ تنظیف کوچه ودادیان عدم‌رضایت اهالی از طرزتقسیم آب‌قنات باغ‌صبا ونگرانی ازکمی آب محل کیوسك پست وتلگراف و تلفن ـ ایجاد درمانگاه شهرداری واسفالت‌خیابان توتونچی وکلیم‌کاشانی وزیادی دانش‌آموز وکمی دبستان وفشار زیاد روی دبستان مهدوی مورد بحث ومذاکره قرار گرفت وقرار شد نسبت بهرمورد اقدامات لازم‌معمول وازمقامات مربوطه انجام خواسته‌های مردم تقاضا شود.

رسیدگی بشکایات ساکنین بخش ۵ و۱۵

جلسه انجمن محلی بخش۵و۱۵ بریاست آقای دکتر ابراهیم‌قائمی تشکیل‌شد آقای حجت‌الاسلام همدانی از آقایان سپهبد جهانبانی ـ فریدونی ـ حاجی‌آقا رضا ـ حاجی طرخانی ـ حاج جوادقائمی تهرانی ـ حاج آقارضا جعفری ـ دکتربیات ـ حاج آقارضا شاهی ـ حاج آقا سیدمهدی مهدیان ـ حاج علی کاشانی ـ حاج محمدعلی جنانی ـ حاج حسین آقا فخارپور ـ مهندس شب‌افروز ـ سید ابوالقاسم رضوی ـ حاج آقاسادات موسی ـ حجت‌الاسلام برقعی بمناسبت خدماتی که بانجمن و ساکنین‌محل کرده‌اند سپاسگزاری کرد در این جلسه انجمن بشکایات وگرفتاری های ساکنین محل که‌بانجمن آمده بودند رسیدگی کرد منجمله مادری ازفرزند خود شکایت کردو چون موضوع شکایت اهمیت داشت انجمن رسیدگی را بمقامات صالحه واگذار کردو سپس بکار مستاجری که‌از دست صاحب خانه‌خود شکایت کرده بود رسیدگی بعمل آمد.

خبرهای کارگری

ستونی برای منعکس‌کردن خبرهای کارگران و مولدین کارخانه‌های کشور

وزارت‌کار کلاسهای حرفه‌ای شبانه دایر میکند

امروز سخنگوی وزارت کار بخبرنگار ما گفت برای بالا بردن سطح اطلاعات عمومی کارگران که‌در کارگاهها مشغول کار هستند و ساعات کار آنها طوری است که نمیتوانند‌در کلاسهای‌روزحرفه‌ای شرکت کنند بدینجهت‌از دهم اردیبهشت کلاس های آموزشی شبانه در رشته های برق ،جوشکاری ، ریخته‌گری ، قالبسازی افتتاح خواهد شد دوره این کلاسها سه ماه استو کارآموزان بدریافت گواهینامه نائل‌خواهند شد .

کارشناس امور اجتماعی آمریکا درتهران

آقای پروفسور ریچارد پوستون کارشناس عمران واصلاح امور اجتماعی امریکا روزگذشته برای یك‌بازدید ده‌روزه وارد تهران شد . آقای پروفسور پوستون مشاور سازمان کار دراصلاح امور اجتماعی می‌باشد ودرمدت اقامت ده‌روزه خود درایران ازچندین پروژه وامور‌برنامه های عمرانی واصلاح‌اموراجتماعی دیدن خواهد کردوبرای بازدیدپیشرفت عمرانی گرگان بآنمنطقه مسافرت خواهد نمود .

بیمه کارگران

وزارت کار بتمام کارخانه ها اعلام کرده که‌کارگرانی که تاکنون بیمه‌نشده‌اند به سازمان بیمه‌های اجتماعی کارگران معرفی شوند تا ترتیب بیمه کردن‌آنها رابدهند .

تاسیس کارخانه

درچند هفته آینده شش‌کارخانه جدید در نارمك ساخته میشود .

مکاتبه درمورد وسیله رفت وآمد کارگران

وزارت‌کار تصمیم‌دارد باشرکت واحد اتوبوسرانی تهران و حومه مکاتبه نماید تا برای استفاده از وسائل آنشرکت وایجاد تسهیلات برای رفتو آمد کارگران ترتیبی بدهد .

خبرهائی ازشهر

سرپناه ایستگاهها

بطوریکه قبلا اطلاع دادیم‌شرکت واحد اخیرا اقدام بنصب سرپناه در میدان ۲۴ اسفند و سایر ایستگاه های اتوبوس کرده‌است بطوریکه مشاهده شد نصب سرپناه ها در ایستگاه‌های اتوبوس میدان ۲۴ اسفند نیمه کاره ماند .

خبرنگارما امروز دراین‌باره از یك مقام مطلع کسب اطلاع کرد که علت به‌تعویق افتادن ساختن سرپناه‌های مزبور مربوط به‌مخالفت کسبه اطراف میدان و برزن محل و همچنین‌ماموران راهنمائی‌ورانندگی می‌باشد .

مقام مزبور به‌خبرنگار ماگفت ، مخالفت ماموران راهنمائی‌ورانندگی باین منظور است که‌چراقبلاموافقت آن اداره جلب نشده در حالیکه شرکت محل ایستگاه اتوبوس راواز طرف راهنمائی ورانندگی تعین شده میدانست .برزن هم قطع درختان تازه محل سرپناه را جایز نمیداند. بهمین علت نصب سرپناه تاکنون‌به تعویق افتاده‌است .

سیم‌توری کشیدند

چندروز پیش اطلاع‌دادیم که در مورد بهبود وضع میدان قصابخانه اقداماتی صورت گرفته است واین میدان را گل کاری خواهند کرد.

چون درمواقع راندن احشام به قصابخانه احتمال داشت گلهای وسط میدان پایمال شودروزگذشته دورمیدان راسیم توری کشیدند تا از هجوم احشام به‌میدان مزبور جلوگیری شود .

فاضل آب امیریه

اخیرا درباره فاضل آب زیرزمینی جنوب خیابان امیریه به پیشنهاد رئیس برزن اقداماتی صورت گرفته است .

بدین ترتیب که‌از طرف شهرداری برای‌نصب‌دریچه‌های کشوئی‌آهنی درمدخل راههای فاضل‌آب‌بودجه‌ای تعیین گردید واز صبح امروز عمل دریچه گذاری برای مواقع بارانی‌و جلوگیری از ورود کثافات شروع شد ضمنا قسمت‌هائی‌از سقف فاضل آب که فروریخته است تعمیر می‌شود .

اسفالت میشود

همان‌طور که قبلا اطلاع‌دادیم اسفالت خیابان‌خراسان‌فرسوده‌شده ودراثر کثرت رفتو آمد اتومبیلها درآن فرورفتگی های عمیقی ایجاد گردیده است ،صبح امروز کسب اطلاع شد که‌خیابان مزبور جزء برنامه اسفالت شهرداری می‌باشد و بزودی تجدید اسفالت میگردد . ضمنا پیاده‌روهای این خیابان وسیله کسبه اسفالت خواهد شد .

لکه‌گیری وتجدید اسفالت

تعمیر اسفالت خیابان‌های شوش، خیام که‌از چندی پیش شروع شده بود.

روز گذشته خاتمه یافت .تجدید اسفالت خیابان سلیمانخانم، واطراف دبستان انوشه نیز از صبح امروز شروع شد .

ازفردا صبح

سینما تخت جمشید

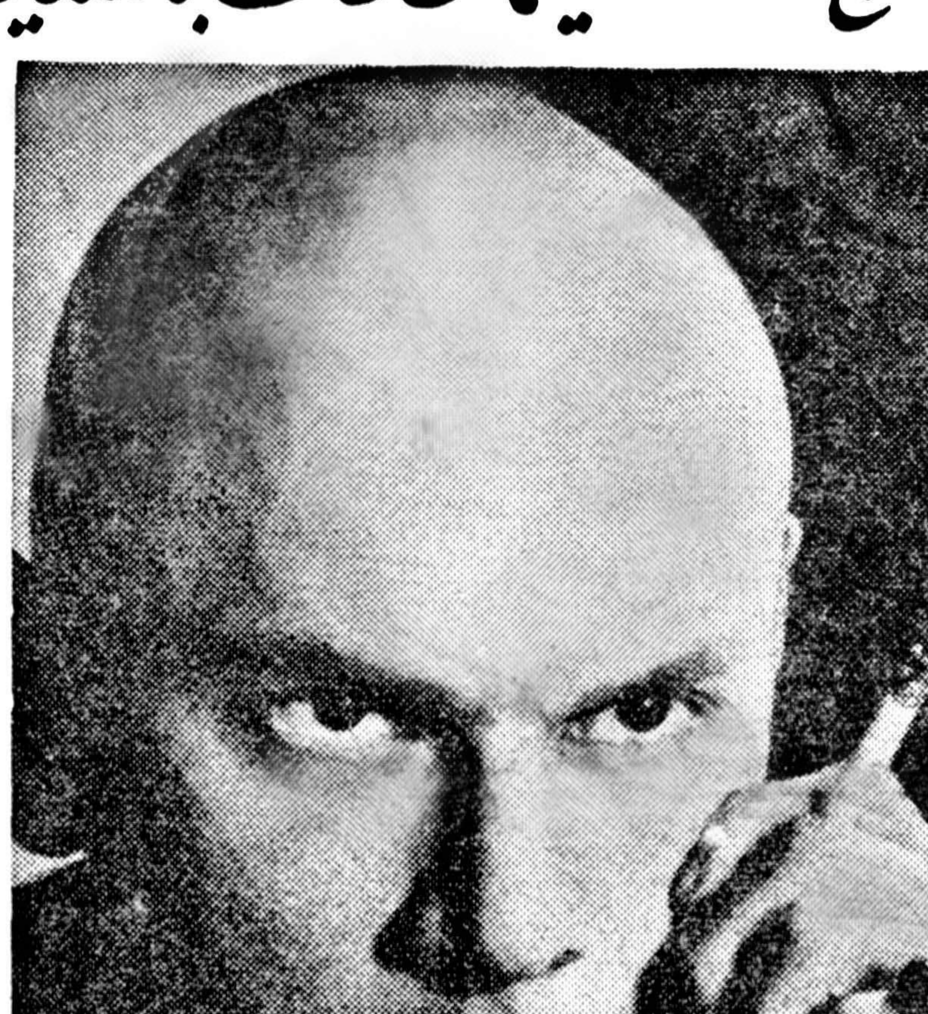

یول براینر - اینگرید برگمن

درفیلم

آناستازیا

سینماسکوپ ـ رنگی

آهنك معروف «آناستازیا» دراین فیلم خوانده و نواخته میشود

زیبای زیبایان

هیلمن ۶۰

قریب نیم قرن سابقه وآزمایش کافی است که هیلمن رایک اتومبیل بی رقیب ومورد اطمینان بدنیا معرفی کند

HILLMAN

نمایندگی شرکت سهامی ایران وغرب

خیابان شاهرضا تلفن ۲۲۴۱۸-۳۲۳۳۷

تلمبه صافی دستی

برکفلد

BERKEFELD

Hand Pump Filter

برای امورنظامی ـ بهداشتی و دسته های نقشه بردار ـ شکارچیها و مسافرین اتومبیل وسایرین کاملا ضروری ومفید میباشد

تلمبه‌صافی‌عالی برکفلد که‌دارای‌طرح‌جدید و قابل‌حمل میباشد وبعلاوه دارای روکش پلاستیك بوده‌وشمع آن‌بطورخودکار مایعات را ضدعفونی‌میکند بدقیقترین نحوی آب‌را درهرکجاکه باشدفوراً تصفیه نموده‌و درهر ساعت ۲۰ گالن‌که تقریباً معادل ۹۰ لیتر ست‌آب‌کاملا تصفیه شده وسالم بشما تحویل میدهد. درطرح جدیدصافی برکفلد نه‌فقط این نکته رعایت شده است‌که دستگاه آن ساده‌وشکل‌ظاهر آن‌مقبول باشدبلکه‌منتهای دقت بعمل آمده است‌که استفاده از آن‌با حداقل‌نیروی جسمانی بعمل‌آید،ومهمتراز همه باتمام‌این‌محسنات با مناسبترین‌قیمت بفروش میرسد . برای کسب هرگونه اطلاعات‌بیشتر بآدرس‌زیر مراجعه‌نمائید.

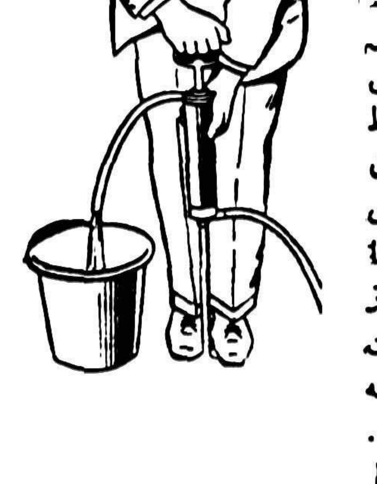

BRITISH

BERKEFELD FILTERS LTD

TONBRIDGE - KENT - ENGLAND

نماینده‌فروش ـ شرکت آمریکاآسیا ایران ـ تهران خیابان شاهرضا شماره ۱۱۶ ساختمان ایران‌غرب ـ تلفن ۶۷۶۳۵ ـ ۶۵۵۶۰

محصولات کارخانه تلفونکن آلمان

تلویزیون ، رادیوگرام رادیو ، ضبط‌صوت

تلفونکن

درزیبائی واستحکام بی‌نظیراست

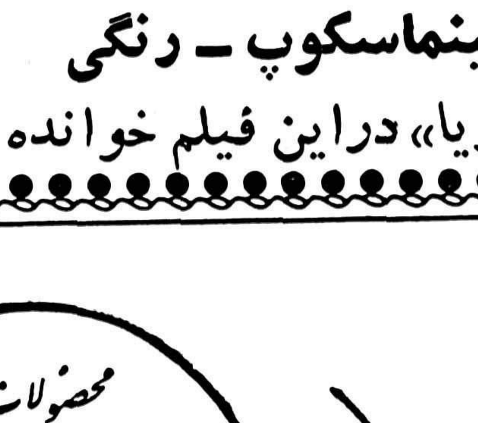

فروشندگان تهران وشهرستانها مغازه‌های معتبررادیوفروشی

نماینده شرکت دیتون خیابان شاهرضا چهارراه کالج

TELEFUNKEN

آ ـ ۲۷۸۶

Optalidon

اپطالیدن ساندوز مسکن درد

اپطالیدون ساندوز را فقط درکاغذهای زرورقی‌که دارای علامت مخصوص ساندوز است خریداری فرمائید

دکتروست دوکشف جدید وممتازخودرا معرفی می کند

خمیردندان جدیدالاختراع دکتروست درمحفظه مخصوصی تهیه ومورد تجویز کلیه پزشکان امریکا برای جلوگیری ازبیماریهای دندان قرارگرفته است

ساختمان مسواکهای دکتروست طوری درامریکا تهیه شده که قسمت داخلی وخارجی وسط دندانهای شمارا بخوبی پاک می کند

محل پخش تجارتخانه قاسمزاده حاجب‌الدوله تلفن ۲۳۸۰۴

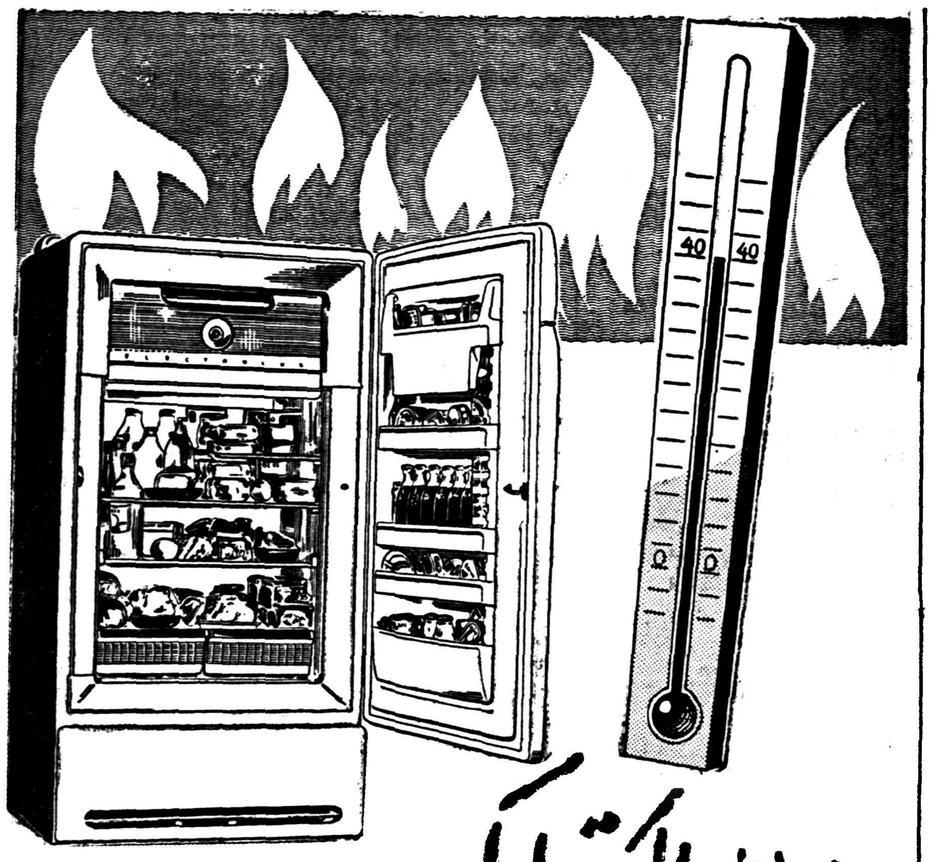

یخچال الکترولوکس

در گرمای طاقت فرسای تابستان خنک ترین آشامیدنیها و خوراکیها را در دسترس شما میگذارد

فاکوپا **ELECTROLUX**

کارخانه الکترولوکس سوئد متنوع‌ترین یخچال جهان را عرضه میدارد
یخچالهای الکترولوکس از ۲ تا ۱۲ فوت دردسترس شماست

الکترولوکس شاهکار صنایع سوئد ویخچالی است که‌ازنظر زیبائی وتنوع واستحکام‌بیمانند است الکترولوکس درآزمایشگاههای کارخانه الکترولوکس برای‌آب وهوا های‌مختلف مورد آزمایش قرار گرفته وبدین جهت درکلیه نقاط جهان باکمال اطمینان قابل استفاده است .

یخچال الکترولوکس بابرق بانفت وباگاز کارمیکند ودارای انواع مدلهای نفتی و برقی با موتور و بی‌موتور میباشد .

فروشگاه هادر تهران :شرکت ایران وسوئد (نماینده انحصاری) خیابان سوم‌اسفند شماره ۲۸ تلفن ۳۶۷۶۱ و ۳۸۰۷۱ ـ شرکت سهامی‌بازرگانی‌بهروز خیابان‌نادری تلفن ۴۴۵۳۱ فروشگاه فردوسی .

نمایندگان در شهرستانها :گرگان حاج‌محمداسمعیل رضائیان ـ شهسوار اسمعیل خداپرست ـ شیراز عباس‌نیك‌اختر ـ شیراز ایرج افتخاری ـ اهواز علی‌حسین‌بلوریان ـ بابل حاج‌علی‌اکبر طهماسبی واحمد گلچوبیان ـ آمل سیدعلی اصغر سعیدیان ـ چالوس محمود لطیفی ـ زاهدان علی‌اطمینان ـ کرمان عباس اژدری ـ کرمانشاه فریدون فریور وعبدالمجید خنجری ـ یزد محمدعلی روحانیان ـ بندر عباس کیزاد مشیردوانی ـ کردکوی حسینعلی افضلی ـ بندر گز کریم امینی ـ بندرشاه ابوالفضل ظاهری ـ ساری علی‌اکبر خوئی ـ شاهی حسین مقدم ـ قزوین محمود جواهری ـ بجنورد حبیب‌الله رستگار ـ بروجرد حسن‌نویدی ـ خرم‌آباد یحیی معینی ـ مهاباد بهاروحدانی ـ رضائیه حبیب‌الله پناهی ـ اردبیل حاج‌یوسف نجفزاده ـ لنگرود رضی زیبینی ـ لاهیجان بازرگانی هدف (نوراله فردوسی) رودسر مهندس هدایت زاده ـ رفسنجان سید یحیی مرتضوی ـ سبزوار علی اصغر دلقندی ـ نیشابور سیدعباس مرتضوی ـ تربت‌حیدریه عباس افکاری ـ گنبدکاوس ارازقلی سیدی ـ اندیمشك تجارتخانه آقای اقبال ـ مشهد درودی ـ تبریز عنایت‌اله آستانی ـ میانه محمدتقی قزوینی ـ شاهرود محمدباقرصادقیان دامغان سیدابوالفضل امیرخلیلی (فروشگاه بنفشه) سنندج ـ عبدالکریم صادق‌وزیری (فروشگاه آبا)

TOVIS

«تویز» مشهور
ودر عین حال
موردپسند
مردم دنیاست

پارچه رایون بافته شده ـ
مواد خام رایون ونخ

نخ : تابدار تیره ـ رنك خورده‌پیش‌از بافت وصاف روشن

نخ : بطرز رشته‌های پنبه‌ای ـ پشمی ـ رشته‌ای سادموتابیده‌پیچ‌پیچ شفاف

پارچه‌های : گاباردین، سرژ، لباس مخصوص رقص، پارچه پیراهنی

TOVIS LIONS — TOVIS — TOHO RAYON CO., LTD.

TOHO RAYON CO., LTD.

6, Tori 3-chome, Nihonbashi, Chuo-ku, Tokyo, Japan
Cable Address: HORAY TOKYO
17, 5-chome, Fushimi-cho, Higashi-ku, Osaka, Japan
Cable Address: TOVISRAY OSAKA

B901

حتی باپرداخت فقط صدریال میتوانید در بانك پارس حساب تامین آتیه باز کرده وازاین مزایا استفاده کنید:

یك جایزه ممتاز ۷۷۷۷۷۷ ریالی

ـ یك جایزه ۵۵۵۵۵۵ ریالی وصدها جایزه بزرك وکوچك دیگر

ـ دربانك پارس بموجودی حساب تامین آتیه شما بالاترین بهره‌ها یعنی ۶ درصد سود تعلق میگیرد

برای افتتاح حساب تامین آتیه دربانك پارس به‌شعب وباجه‌های زیر مراجعه فرمائید

درتهران : شعبه مرکزی خیابان فردوسی ـ شعبه بازار خیابان بوذرجمهری نوروزخان ـ شعبه‌سعدی خیابان سعدی جنب‌ایرانتور ـ شعبه‌میدان غرب خیابان‌رباط‌کریم ـ باجه‌نازی‌آباد خیابان نازی آباد مقابل کشتارگاه ـ باجه باغ‌جنت خیابان باغ‌جنت ـ باجه‌هدایت خیابان هدایت چهارراه خیام ـ باجه فروشگاه فردوسی

درشهرستانها : شیراز ـ رشت ـ مشهد ـ کرمانشاه ـ اصفهان ـ دزفول ـ اهواز ـ آبادان ـ خرمشهر ـ خمین ـ شعب بانك پارس

آگهی مناقصه

شرکت سهامی مواد غذائی و شیمیائی ایران ۴۶ قلم ملزومات (نوشت افزار) مورد نیاز خود را از طریق مناقصه خریداری مینماید داوطلبان شرکت در مناقصه میتوانند همه روزه باستثنای ایام تعطیل در ساعات اداری برای دریافت برك شرایط و مشخصات مناقصه بدفتر شرکت واقع درخیابان آمل ـ کوچه دقت مراجعه نمایند .

پیشنهادات تا آخروقت اداری روز سه‌شنبه ۲۷ اردیبهشت ماه ۳۹ پذیرفته شده و درساعت‌ده صبح روز بعد باز و خوانده خواهد شد .

مدیر عامل شرکت سهامی موادغذائی و شیمیائی‌ایران‌مهندس‌اسمعیل‌سمیعی

آگهی مناقصه حمل‌بار درشهر و شهرستانها

بانك ملی ایران کرایه حمل وبار بری محمولات خودرا برای سال ۳۹ چه‌در داخل شهر وچه از تهران بشهرستانها وبالعکس اعم از سیمان ـ آهن وسایر لوازم ساختمانی ـ و همچنین خاك و نخاله های حاصله از ساختمانهای مرکز را از طریق مناقصه بموسسات و ـ بنگاه های‌باربری واگذار می نماید .

بنگاه های داوطلب شرکت در مناقصه بایستی قیمت باربری را بطور صریح اعم از این که بطور ساعتی یامتر مکعب ویااز قرارهرتن کیلومتر باشد همچنین بارگیری و تخلیه وباربری را بطور مجزا در پیشنهاد خود ذکر کرده و قبض ودیعه‌ای به مبلغ ده هزار ریال که به‌حساب ۱۰۰۰۸ نزد شعبه فردوسی تودیع نموده باشند به پیشنهاد خود ضمیمه کرده تا آخر وقت اداری روز دوشنبه ۱۲ر۲ر۳۹ بدفتر اداره ساختمان این بانك واقع در خیابان سعدی کوچه ممتاز تسلیم نمایند .

پیشنهادات واصله درساعت ۱۰ صبح روز ۳شنبه ۱۳ر۲ر۳۹ درمحل واصله در ساعت ۱۱ صبح‌همان‌روز باز و خوانده خواهد شد حضور پیشنهاد دهندگان درجلسه مناقصه آزاد و وزارت‌صنایع ومعادن نیز در رد ویا قبول یك‌یا کلیه پیشنهادات مختار خواهد بود .

ازطرف وزارت صنایع و معادن
۱ـ۳ آـ۶۲۶

تجدید آگهی مناقصه

پیرو آگهی های شماره ۳۶۷۹۱ر۲ر۶۲۸ ـ ۲۸ر۹ر۳۸ و ۳۸۱۴۲ر۱ر۶۲۸ ـ ۶ر۱۰ر۳۸ وزارت صنایع و معادن خرید و نصب یك دستگاه تلفن‌خودکار دویست‌شماره‌ای قابل‌افزایش به‌چهار صد شماره‌ای مورد نیاز وزارتخانه‌را طبق برك‌مشخصات فنی وبرك شرائط موجوده‌در اداره تدارکات به‌مناقصه میگذارد شرکت کنندگان درمناقصه باید‌پیشنهادات‌خود راباتوجه به‌برك مشخصات فنی‌و برك شرائط مربوطه درپاکت لاك‌ومهرشده تاساعت ۱۰ صبح روزدوشنبه‌شانزدهم خرداد ماه ۱۳۳۹ به‌اداره دفتروزارت صنایع ومعادن‌تسلیم‌نمایند پیشنهادات اداره ساختمان باز وقرائت خواهد شد وبانك در ردو قبول پیشنهادات واصله مختار خواهد بود .

به پیشنهادات مشروط وفاقد سپرده ترتیب اثر داده نشده وهزینه آگهی ومالیات متعلقه بعهده برنده مناقصه خواهد بود .

۱ـ۳ آـ۲۳۹۸ **بانك ملی ایران**

یك شماره تلفن بفروش میرسد
به شماره ۴۷۲۳۴ مراجعه شود
آـ۲۴۰۸ ۱ـ۳

درآمد سالیانه هرفرد ایرانی

بقیه از صفحه اول

در ۳۲ شهرستان ووسیله مامورین بانك‌ملی پرشده سئوالهای بسیار متعددی وجود دارد و این دفتر که بصورت ۷۲ برك بزرك است میتواند بصورت یك کتاب معمولی ۱۵۰ صفحه‌ای درآید .

جالبترین قسمتی که دراولین قسمت این دفتر کتاب وجود دارد این است که اطلاعاتی که طبق قانون موجب مجازات خواهد شد و«استفاده از اطلاعات مزبور توسط مامورین مالیاتی‌اکیدامنوع است .»

علت تذکر این مطلب دراولین صفحه‌اول این دفتر یاکتاب آن است که عده‌ای از مردم که در۳۲ شهرستان ایران طرف سئوال قرار گرفته بودند تصورمیکردندکه این سئوالات برای امور مالیاتی است و باین‌دلیل یابملاحظات خانوادگی از پاسخ دادن به‌مامورین بانك خودداری میکردند و یاپاسخ‌های بی‌سروته‌گیج کننده میدادند .

این بود که بانك ملی مامورین خودرا یك‌یك سوگندداد که‌هرگز این اطلاعات را که ازخانواده ها کسب میشود افشاء نسازند قسمت دوم دفتر سئوالات اداره بررسیهای بانك ملی مربوط به‌ترکیب‌خانواده است .

در آن سئوالاتی در مورد تعداد افراد اعضاء خانواده و جنس آنها (اناث ـ ذکور)وضع زناشوئی (شوهرداران وزن داران و بیوه‌ها و افرادی که در حال جدائی بوده و مطلقه‌می‌باشندویاازدواج‌نکرده‌اند) می‌باشد .

سپس درباره وضع سرپرستی فرزندان وافراد خانواده و اینکه‌آیا آنها درداخل منزل خود زندگی میکنند و یامدتی از هفته رادرخارج میگذرانند (کارگاهها و نقاطی از این قبیل)سئوال شد .

میزان تحصیلات آخرین مدرك تحصیلی نیز از نظر دور نمانده چه تمام این مسائل دلیلی برچگونگی وضع‌مادی‌است و داشتن تحصیلات عالیه که خود مستلزم‌مخارج‌بیشتری نماینده وضع بهتر مادی ممکن است باشد قسمت دیگر مربوط به وضع مسکن و لوازم‌زندگی است و سپس سئوال شده آیاخانه‌مسکونی ملك شخصی‌است‌یااجاره و یاآنکه مکانی است که بدون اجاره استفاده میشود .

تعداد اطاقها و لوله کشی وبرق وماهیانی را از سال که ساکنین درآن سکونت داشتند مورد سئوال واقع شده‌است .

همچنین بانك پرسیده است آیا مزرعه سبزیکاری داشته ودارید و گاو و گوسفند نگاهداری میکنید و کالاهائی برای فروش تهیه نموده‌اید .

برای نخستین بار

بقیه از صفحه اول

خبرنگار ما کسب اطلاع کرد که سازمان تهیه‌مسکن مشغول‌تهیه طرحی است که بموجب آن‌ساختمان های مدرن و مجهزی ساخته و به کارمندان اجاره داده خواهد شد.

ایران نخستین کشور آسیائی است که دست به تهیه چنین‌طرحی زده و وقتی این ساختمانها آماده شود کارمندان‌خواهند توانست‌آنرا بقیمتی ارزانتر از اجاره معمول در شهر اجاره نمایند و هر خانواده به نسبت احتیاجات خود میتواند یك خانه کوچك یابزرك‌را انتخاب‌نماید.

راه چاره

یك مقام سازمان تهیه مسکن بخبرنگار ما گفت : تاکنون‌هروقت سخن از تامین مسکن بمیان می‌آمد طرح ساختمان خانه های فروشی ارزان قیمت عنوان میشد حال‌آنکه معمولا درآمد یکنفر کارمند یا کارگر کفاف پرداخت بهای‌خانه‌ئی را که معادل چند سال حقوق‌اوست نمیدهد ولو آنکه باقساط‌طویل‌المدة مستهلك شود. اینست که در بعضی از کشورهااز جمله انگلستان‌مقامات مسئول بتهیه برنامه های ساختمانی ارزان اجاره‌ای اقدام نموده‌اند و مردم میتوانند از خانه هائی که متناسب با تعداد افراد خانواده خود و وضع مالی آنهاست با پرداخت اجاره بهای نازلی استفاده نمایند.

مقام مذکور افزود که سازمان تهیه مسکن بر همین اساس‌مشغول تهیه طرح خانه های ارزان قیمت اجاره‌ای میباشد و برای اجرای‌این طرح ازکلیه امکانات موجوداستفاده خواهد شد تا ساختمانها ارزانترتمام شود و کرایه آنها هرچه ممکن است کمتر باشد.

با اجرای این طرح قدم بزرگی در راه حل مشکل مسکن برداشته خواهد شد و هر خانواده‌ای که‌منزل نداشته باشد یا نتواندقسمت‌مهمی‌از درآمد خود را صرف خرید خانه و پرداخت اقساط آن نماید میتواندبا مقداری از این درآمد در یکی از خانه های ارزان قیمت اجاره‌ای که‌به نسبت های مختلف ساخته خواهد شد ساکن گردد.

طرح ساختمان خانه های ارزان قیمت اجاره‌ای فعلافقط محدودبشهر تهران است زیرا مضیقه مسکن هم بمعنی واقعی در این‌شهر وجوددارد. البته پس‌ازآماده شدن طرح‌واجرای آن در صورتی که نتیجه مطلوب گرفته شد در مورد لزوم اجرای آن در شهرستانها نیز مطالعه‌بعمل خواهد آمد.

دولت شوروی

بقیه از صفحه‌اول

در ترکیه شوروی برای ایجادو تکمیل سه کارخانه پارچه بافی ویك کارخانه شیشه سازی کمك کرده است .

ضمنا شوروی معادل هشت میلیون وپنجاه هزار دلار پول در اختیارسازمان ملل متحد گذاشته است تا بمصرف کمك‌های فنی سازمان ملل‌متحد برسد ضمنا چهل متخصص شوروی برای اعزام به کشورها در اختیار سازمان قرار گرفته‌اند .

اطلاعات : آنچه دولت اتحاد جماهیر شوروی در گزارش خود بسازمان ملل متحد در زمینه کمك فنی و اقتصادی بایران متذکر شده باحقیقت وواقع منطبق نیست .

اگر دولت شوروی در آینده برای کمك فنی یااقتصادی ایران قصد ونیتی داشته باشد ،این امر جداگانه‌ئیست لیکن در گذشته دولت شوروی کمك فنی‌ویااقتصادی بایران نداشته و آنچه هم راجع به کمك برای ساختمان سیلوی شیراز دراین گزارش عنوان گردیده‌باید متذکر شد که ساختمان سیلوی شیراز باهزینه سازمان برنامه‌انجام گرفت و مهندسین شوروی که در ساختمان آن باسازمان برنامه همکاری داشتندمستخدم‌دولت‌ایران بودند و کلیه حقوق و هزینه وفوق العاده ومزدخدمات خود را از دولت ایران دریافت داشتند بنابراین به هیچوجه کمکی بایران ، آنطورکه شوروی در گزارش خود میخواهد جلوه دهد ، درمیان نبوده‌است .

صاحب چشمه نفت

بقیه از صفحه اول

لاریجانی صاحب زمین چشمهٔ خوزن‌کلا

شده بود اهالی قراء اطراف ادعا میکردند که این منبع‌نفت مال همه مردم‌است و تقریبا نفت آدران و زمین تحت تصرف مرا ملی کرده بودند !

آقای لاریجانی در خاتمه گفت خوشبختانه نفت چشمه همانطور که شرکت نفت اعلام کرد تصفیه شده است و باین جهت من باز میتوانم صاحب زمین خودم باشم .

دیروز هم که برای سرکشی به خوزن کلا رفته بودم مقدار نفت کم شده بود ولی مردم دست بردار نبودند و ایندفعه بجای‌سطل‌وآفتابه بشکه های نفت‌آورده بودند وکنار چشمه چیده بودند ناچار منهم‌دهانه کانالی را که برای بدست آوردن نتیجه حفر کرده بودم باز کردم و نفت‌و آب جمع شده را برودخانه کرج سرازیر کردم .

تلگراف ازقصر همایونی

چون مسافرت اعلیحضرت شاهنشاه به‌بیرجند بعلت بارندگی و بدی هوا میسر نگردید لذا در پاسخ تلگراف مردم بیرجندمبنی‌بر انتظار زیارت شاهنشاه ، عنایات شاهانه بشرح زیر بمردم آن سامان ابلاغ شده‌است .

جناب آقای اسداله علم دبیر کل حزب مردم

تلگراف شمارا مبنی‌برانتظار اهالی بیرجند بمسافرت ما به‌آن حدود و ممانعت اوضاع هوا ملاحظه شد همیشه علاقمندیم که اوضاع تمام‌نقاط کشور را از نزدیك به‌بینیم ودرموقع مقتضی همین طور انجام خواهد شد و توجهات وعنایات مخصوصه مارا بعموم طبقات اهالی بیرجند ابلاغ‌نمائید

۲۹فروردین‌ماه۱۳۳۹شاه

پیشگاه مبارك بندگان اعلیحضرت همایون شاهنشاهی ارواحنافداه

مردم بیرجند بایکدنیا امید وآرزو ، اشتیاق زیارت شاهنشاه‌راداشتند وضع هوا اجازه نداد که باین سعادت نائل شوند اما درهمه‌حال نعمت بزرك امنیت و آسایش را که باران هم مزید آنست از برکت وجود شاهنشاه خود میدانند اینك غلام را واسطه تقدیم صمیمانه ترین ادعیه قرار داده همگی استدعا و آرزودارند که ظرف همین امسال بمزیارت‌وجود مقدس شاهنشاه نائل شوند . **غلام خانه‌زاد ـ اسداله علم**

درجلسه امروز کمیسیون خاص اصلاحات ارضی

کمیسیون خاص مجلس سنا مامور رسیدگی بلایحه اصلاحات ارضی ساعت ده صبح امروز بریاست آقای تقی‌زاده و یا حضور وزیر کشاورزی و معاون پارلمانی نخست‌وزیرتشکیل گردید و کلیات لایحه مورد بحث و شور قرار گرفت و دنباله بحث در کلیات بجلسه آینده کمیسیون (روز شنبه سوم اردیبهشت) موکول گردید .

امروز مامورین شهرداری تعدادی‌از:

ساختمانهاو مغازه‌های منیریه‌راخراب کردند

بموجب‌قانون‌توسعه معابرچندمحل‌دیگرنیز خراب‌میشود

همانطوریکه قبلا اطلاع دادیم مامورین شهرداری بموجب قانون توسعه معابر اقدام‌بتخریب‌آن‌قسمت از اماکنی که هنوزبر سرراه‌توسعه

در شماره های قبل اطلاع دادیم که کوچه سرتخت بربریها از طرف مامورین خراب شد . امروز نیز مامورین برزن ٤ اقدام بتخریب انتهای خیابان منیریه نمودند . در انتهای خیابان منیریه چند مغازه و ساختمان باقی بود که رفتگران شهرداری با تخریب آنها کار این خیابان را هم یکسره کردند .

اکنون مامورین در نظر دارند میدان موزه و میدان ابن سینا را نیز خراب نمایند . مقدمات این کار فراهم شده و بزودی باحضور نماینده دادستان تخریب‌این‌دو محل و سایر خیابانها که قرار است توسعه پیدا کند شروع میشود .

سیاست ایران در باره پایگاههای نظامی

بقیه از صفحه اول

تهران‌ـ آسوشیتدپرس‌ـ۱۹ آوریل‌ـ عباس آرام وزیر خارجه ایران امروز به مجلس اطمینان دادکه مسافرت نخست وزیر ترکیه به شوروی‌هیچ گونه تغییری درسیاست ترکیه‌نسبت به‌تحکیم پیمان مرکزی بوجودنخواهد آورد. وی اضافه نمود که دولت‌ترکیه قبلا ایران و سایراعضای پیمان‌مرکزی را از جریان مسافرت خود بشوروی مطلع ساخته بود . اظهارات وزیر خارجه اولین عکس‌العمل رسمی‌دولت ایران نسبت به خبر مسافرت نخست‌ـ وزیران ترکیه و شوروی به کشورهای یکدیگر بود .

آقای آرام این اظهارات را درپاسخ یکی از نمایندگان که از دولت‌سئوال کرده بود آیا اقدام ترکیه منجر به تغییری در وضع آنکشور در پیمان مرکزی خواهد داشت یانه ؟ایرادنمود.

این نماینده ضمن اشاره به سیاست خصمانه شوروی نسبت به ایران از اینکه دولت ایران هیچ‌نوع پایگاه موشك به‌دولت آمریکانداده و فقط در پیمان مرکزی عضویت‌دارد وممذلك مورد حمله جنك سردشوروی قرار گرفته است اظهار تاسف نمود .

عکس‌العمل رسمی ایران

تهران ـیونایتد پرس‌ـ۱۹آوریل‌ـ در آستانه تشکیل کنفرانس وزیران خارجه کشور های عضو سنتو که قرار است در تهران تشکیل شود وزیرامور خارجه ایران رسمااعلام کرد که‌دولت ایران با ملاقات نخست وزیران ترکیه وشوروی موافق است در جواب یکی از وکلای مجلس شورایملی ،عباس آرام وزیر امورخارجه طی نطقی‌اظهار داشت ملاقات سران دول کمکی به تثبیت صلح در دنیا و حل مشکلات خواهد نمود .

آرام اظهار نمود از رفتن مندرس به‌مسکو و آمدن خروشچف به ترکیه مطلع بوده و اطمینان دارد که دولت ترکیه نسبت به متحدین خودوفادار خواهد ماند . وی اضافه نمود که دولت ایران همیشه نهایت حسن‌نیت را نسبت به شوروی نشان داده ولی متاسفانه شوروی‌از سیاست تهدیدو ارعاب دست نکشیده‌است .

موافقت دولت ایران

تهران ـ رویتر ـ۱۹ آوریل ـ دولت ایران امروز رسما موافقت خود را با آشتی شوروی و ترکیه و مسافرت عدنان مندرس به شوروی اعلام‌نمود . عباس آرام وزیر امور خارجه ایران درپارلمان‌درجواب سئوال رئیس گروه پارلمانی طرفدار دولت گفت جریان مسافرت مندرس به مسکو وخروشچف به ترکیه قبلاباطلاع دولت ایران رسیده بود وی ضمن ابراز خرسندی از این ملاقات اظهار امیدواری کرد که در نتیجه این ملاقاتها بحرانهای موجود بر طرف شود و حسن تفاهم بین‌المللی بوجود آید آرام ضمنا بار دیگر تائیدکرد که ایران هیچگاه پایگاهی جهت‌حمله علیه شوروی نخواهد شد وازشورویها خواستار شد که این فرصت راغنیمت شمرده و در روش سیاست خود با ایران تجدید نظرکردمو نسبت به ایران روش عادلانه تر و صادقانه‌تری پیش گرفته ودست از تهدید وارعاب بردارند .

آگهی مناقصه شماره ۲ر۱۳۳۹

بنگاه‌برق تهران ۱۱۰۰ متر کابل ۱۰×۳ یا ۱٦×۳ و دو عدد جعبه انتهائی مربوطه‌را ازطریق مناقصه خریداری مینماید. داوطلبان شرکت در مناقصه میتوانند بامراجعه بدائره کارپردازی و اخذ برك شرائط و مشخصات پیشنهادات خودرا تاظهر روز ۱۲ر۲ر۳۹ بصندوق هیئت نظارت بنگاه بیندازند. **بنگاه برق تهران**

آ ـ ۲۹۰۰

آگهی تشکیل مجمع عمومی

مجمع عمومی عادی سالانه شرکت‌سهامی روشنائی دروس وحومه ساعت٤ بعداز ظهرروز ٤شنبه ۲۱ر۲ر۱۳۳۹ در محل شرکت تشکیل خواهدشد از سهامداران محترم خواهشمند است شخصا یا وسیله‌نماینده تام‌الاختیار درجلسه مذکور شرکت فرمایند.

دستور جلسه :

۱ـ رسیدگی به محاسبات سال ۳۸

۲ـ اتخاذ تصمیم نسبت بسود ویژه

۳ـانتخاب اعضاء اصلی‌و علی‌البدل هیئت مدیره

٤ـ انتخاب بازرس

آ ـ ۳۰۳۹ **هیئت‌مدیره شرکت‌سهامی روشنائی‌دروس‌وحومه**

چلوکبابی ضیافت اصفهان

(معروف به حاج رحیم چلوئی)

ازروز شنبه درخیابان بوذرجمهری مقابل نوروزخان افتتاح میشود

آ ـ ۳۰٦۸ ۱ـ۲ آگهی‌مودت

دبیر سفارت شاهنشاهی درپراك

آقای دکتر حمزه اخوان نقوی دبیر سفارت شاهنشاهی ایران در پراك پس از پایان ماموریت چهار ساله خود دیروز وارد تهران شد آقای دکتر اخوان در طی ماموریت خود موفق باخذ دکترا در حقوق بین المللی از دانشگاه سوربن‌پاریس گردیده است .

ضیافت سفیر انگلیس

از ساعت ٦ و نیم عصر دیروز برای تودیع باآقای «دنیس‌اسپیرز» مجلسی به چای از طرف سفیر انگلیس در اقامتگاه وی برگزار بود که‌در آن جمعی از رجال و ارباب جراید و دیپلماتهای خارجی با بانوان خود شرکت داشتند .

آقای دنیس اسپیرز دبیر اول ووابسته مطبوعاتی سفارت انگلیس که بهمین سمت در واشنگتن منصوب شده است هفته آینده تهران را بقصد امریکا ترك میگوید .

امروز وزارت بهداری رسما اعلام کردکه :

بهداریهای‌سر اسر کشورملی میشود

درهرشهر انجمنی بنام «انجمن بهداری» تشکیل‌خواهدشد

● مردم تهران دعوت‌بتشکیل انجمنهای « همکاری بیمارستان و مردم»شدند

امروز آقای دکتر ناوی رئیس انتشارات و تبلیغات وزارت بهداری گفت بزودی بهداریهای شهرستان ها ملی خواهد شد .

آقای دکتر ناوی دریك مصاحبه مطبوعاتی پیرامون‌این موضوع‌اطلاعاتی دردسترس خبرنگاران جراید گذاشت وی ابتدا گفت وزارت بهداری به پیروی از منویات شاهانه بزودی با اجرای قانون واگذاری امور بهداری بمردم بترتیب‌امردرمان را درشهرستان هائی که شرایط واگذاری مهیاشده است ملی خواهد نمود .

آقای دکتر ناوی سپس اضافه‌کرد که طبق این قانون در مرکز هر شهرستان‌انجمنی بنام‌انجمن بهداری مرکب‌از رئیس انجمن‌شهر ـ شهردار ـ رئیس بهداری‌ـرئیس دانشکده‌پزشکی (در نقاطی که رئیس دانشکده‌پزشکی نداشته باشد رئیس فرهنك) ـ یکی‌از پزشکان آزاد ـ سه نفر از معتمدین ـ مدیر عامل جمعیت شیرو خورشید تشکیل خواهد شد مدیر عامل این انجمن رئیس بهداری خواهد بود .

البته این امر بهیچوجه مانع از نظارت وزارت در اجرای کارهای‌جاری نیست . با اجرای این قانون بودجه بهداری‌ها زیر نظر انجمن بهداری مصرف خواهد شد وزارت دارائی در مورد مصر ف‌آن دخالتی نخواهد داشت و هریك ازاعضای انجمن‌بهداری درمورد خرج بودجه دارای مسئولیت میباشند

آقای دکتر ناوی‌اضافه کردتاکنون آقایان وزراء نسبت بخواسته‌های آنان اظهار تشکر کردند .

آقای مهندس شریف امامی‌وزیر صنایع‌و معادن اظهار داشت که مشاورین ما دراصفهان میمانند تاپس از رسیدگی کامل بوضع کارخانه‌های اصفهان گزارش جامعی تهیه کنند وبمحض اینکه این گزارش بطهران برسد اقدامات‌لازم‌برای انجام‌تصمیمات کمیسیون بعمل خواهد آمد خبرنگار مادر گزارش خود اضافه میکند روز گذشته آقایان وزراءباتفاق مشاورین خود از کلیه کارخانجات اصفهان بازدید کردند ضمنا ساعت نه صبح امروز مجددا کمیسیونی در استانداری تشکیل گردید و برای نحوهٔ اجرای تصمیماتی که درکمیسیون دیروزگرفته شده‌بود مذاکراتی صورت گرفت .

آقایان وزراء امروز ناهار را در باشگاه فرهنگی کارگران اصفهان صرف می‌کنند وساعت سه بعدازظهر بطهران مراجعت مینمایند .

این قانون در شهرستانهای اصفهان‌ـ آبادان ـ خرمشهر و شیراز اجراشده است .با تشکیل انجمن بهداری شهرستانها بهداریهای شهرداریهانیز از بین خواهد رفت .

مبارزه با تراخم

رئیس انتشارات و تبلیغات وزارت بهداری در باره بیماری تراخم گفت آقای وزیر بهداری دستور داده است در مبارزه با تراخم که وقفه در آن حاصل شده بود شدت عمل بیشتر معمول گردد .

بودجه کافی برای اجرای این‌برنامه تعیین شده است و ریاست این‌برنامه بهداشتی را آقای دکتر باستان استاد دانشگاه بطور افتخاری بعهده گرفته‌اند

نسخه تمبردار

در باره مالیات پزشکان آقای‌دکتر ناوی گفت وزارت بهداری مشغول مطالعه در مورد نحوه پرداخت مالیات پزشکان است عده‌ای عقیده دارندکه وزارت دارائی نسخه تمبر دار دراختیار پزشکان بگذارد

در تهران

ساعت ۳ بعد از ظهر فردا ازطرف آقای دکتر معرفت رئیس بیمارستان لقمان‌الدوله ادهم ، از اعضای انجمن های محلی بخشهای ۱۱ـ۱۰ـ۲۳ و۲۰ تهران (اطراف بیمارستان) و معتمدین محل دعوت شده که‌ساعت سه بعد از ظهرفردا اولین انجمن همکاری بیمارستان و مردم را در تهران‌تشکیل دهند و برای آن هیئت مدیره‌ای انتخاب کنند .

این انجمن که نظیر انجمن خانه‌و مدرسه مدارس است برای پیشرفت کار بیمارستان کمك‌خواهد کردوبدون اینکه در امور بیمارستان دخالت‌کند پاره‌ای از احتیاجات آنرا از محل‌کمك های مردم مرتفع خواهد نمود .

یکمقام مطلع دیشب گفت بقیه بیمارستانهای‌وزارت بهداری در تهران (شفاـفیروزآبادی‌ـفیروزگر) نیزچنین انجمن هائی تشکیل خواهند داد.

گزارش تلفنی ازاصفهان

وزیران بوضع‌کارخانه‌ها وکارگران رسیدگی‌کردند

قبل از ظهر امروز خبرنگار مادر اصفهان تلفنی اطلاع داد ساعت پنج بعد از ظهر دیروز دومین کمیسیون رسیدگی بوضع کارخانجات اصفهان و تقاضا های مدیران آنها با حضور آقایان مهندس شریف امامی وزیر صنایع‌و معادن ، حسنعلی منصور وزیر بازرگانی ، مهندس انصاری وزیر کار کاشانی مدیر کل بانك‌ملی ،مشاورین وزارتخانه های مزبور و کلیه مدیران کارخانجات اصفهان در دفتر کار تیمسارفرزانگان‌استاندار اصفهان‌تشکیل شد در این کمیسیون کلیه مسائل و مشکلات و همچنین‌خواسته‌های‌مدیران کارخانجات اصفهان مورد بحث و مذاکره قرار گرفتو تصمیماتی‌گرفته شد که با این تصمیمات رضایت مدیران کارخانه جات اصفهان حاصل گردید .

خواسته های مدیران کارخانجات عبارت بود از تقلیل یا حذف‌عوارض مواد خام ، حقوق‌بازنشستگی کارگران ایجاد تعادل بین صادرات و واردات پنبه و قماش تامین اعتبارات بیشتری از طرف بانك ملی برای کمك به کارخانجات‌وهمچنین‌تشکیل کنسرسیومی برای محصول کارخانه های اصفهان که آقایان وزراء در هر مورد وعدهٔ مساعد دادند ضمنا در این کمیسیون تیمسار فرزانگان استاندار اصفهان و آقای احمد حسین عدل رئیس‌سندیکای کارخانجات درباره امور عمرانی این استان و همچنین وضع ماشین آلات کارخانه ها ی‌قدیمی اصفهان مطالبی ایراد کردند که مورد توجه قرار گرفت .

آقای‌عدل‌رئیس‌سندیکای‌کارخانجات دربارهٔ تصمیمات این کمیسیون اظهار داشت : در صورتیکه این تصمیمات‌به مورد اجرا گذاشته شود رضایت‌کامل مدیران کارخانجات اصفهان حاصل خواهد شد بهمین لحاظ‌عموم مدیران کارخانه‌های اصفهان که دراین کمیسیون حضور داشتند از توجه

افسران و درجه داران شهربانی آبادان

با کمال تاثر و تاسف مصیبت وارده را بسرکارسرگرد اسکوئی تسلیت گفته سلامتی و سعادت ایشان و بازماندگان را مسئلت مینمایند .

آ ـ ۲۹۹٤ **رئیس شهربانی آبادان ـسرتیپ فرمند**

با نهایت تاسف در گذشت مرحومه والده معظمه جناب آقای سرگرد اسکوئی رئیس محترم کلانتری ٥ آبادان را تسلیت عرض نموده بقای عمر و عزت معظم له و متعلقان را از درگاه حضرت باریتعالی مسئلت مینمایند

آبادان الاحقر الحاج شیخ محمود سنابادی ـ الاحقر غلامحسین جمی ـالاحقر حاج سید محمد برهانی ـالاحقر محمد تقی مصدرالامورـمتین

آ ـ ۳۰۱۸

فوت مرحومه مکرمه بانو سکینه اسکوئی باعث تاثر و تالم گردید این مصیبت بزرك را بخانواده محترم اسکوئی بویژه جناب سرگرد اسکوئی ریاست محترم کلانتری ٥ تسلیت عرض نموده سلامتی و بقای عمر بازماندگان را از خداوند خواهانیم .

آبادان ـسیداسدالله میر دامادی ـاسمعیل‌صادقیان

در گذشت نابهنگام بانو سکینه اسکوئی نهایت موجب تاسف گردید ما این مصیبت عظما را بخانواده محترم اسکوئی بخصوص جناب سرگرد اسکوئی تسلیت عرض نموده سلامتی و بقای عمر بازماندگان را از خداوند متعال خواستاریم

از طرف صنف زرگر آبادان ـ علی ثقفی

جناب‌سرگرد الهوردی اسکوئی‌ریاست محترم‌کلانتری بخش ٥ آبادان

مصیبت وارده را بمناسبت در گذشت والده عزیزتان به آنجناب تسلیت عرض نموده بقاعو سلامتی سرکاروخاندان جلیل را از ایزد یکتا خواهانیم .

غلامرضا صادقیان ـمحب‌زاده ـسید مهدی نور صادقی ـ گرك زاده

آ ـ ۲۹۹۲

مصیبت وارده را بخانواده محترم اسکوئی مخصوصا جناب سرگرد اسکوئی تسلیت عرض نموده سلامتی و بقای عمر آنخانواده جلیل را از خداوند متعال خواستاریم

آبادان ـ احمد کمالی ـ اسمعیل پراوی

با نهایت تاسف در گذشت والده معظمه جناب سرگرد اسکوئی را بخانواده محترم اسکوئی بویژه سرگرداسکوئی تسلیت عرض نموده سلامتی و بقای عمر آنخانواده جلیل را از خداوند متعال خواهانیم

آبادان ـعبدالمحمد مظاهری ـعبدالرحیم مظاهری

فقدان اسف‌انگیز مرحومه‌علیا مخدره خلد آشیان بانو سکینه اسکوئی را به کلیه‌بازماندگان آنمرحومه بویژه‌بسرکار سرگرد اسکوئی ریاست کلانتری ٥ تسلیت عرض سعادت و بقای آنخانواده گرامی را از یزدان پاك مسئلت داریم

از طرف افسران و درجه داران وافراد کلانتری ٥ آبادان‌ـ ستوان‌یکم جوان بخت

آ ـ ۳۰۱۲

همکار محترم جناب آقای دکتر ناصر برادران

ضایعه اسف انگیز فوت مادرتان را بجنابعالی و فامیل محترم تسلیت عرض کرده و خود را در غم شما شریك‌میدانیم

آ ـ ۳۰۳۱ **دستیاران بیمارستان‌زنان**

دوستان عزیزم آقایان یوسف و مهدی گرجی از اینکه نتوانستم در مجلس ترحیم شرکت کنم پوزش میطلبم و بدین وسیله مصیبت وارده را تسلیت عرض میکنم .

آ ـ ۲۹۵۲ **بهرام پیرسا**

با کمال تاسف و تاثر فوت مرحوم **محمدپزشگیان** بزرك خاندان پزشگیان را باطلاع کلیه فامیل ودوستان میرساند بنا بر وصیت آنمرحوم مجلس ختمی بر گذار نمی شود

معزز پزشگیان ـ اختر رکنی ـ زینت حجازی ـ باقر پزشگیان ـ یوسف پزشگیان

آ ـ ۳۰۰۵

بعموم‌بازماندگان‌آنمرحوم مصیبت وارده را تسلیت میدهیم

آگهی های تسلیت

مصیبت وارده را بجناب آقای شجاع‌الدین شفا صمیمانه تسلیت عرض میکنم . **عفت افشار**

در گذشت شادروان حاج سلیمان مطلبی را بعموم بستگان آنمرحوم خصوصا آقایان حاج محمد مطلبی و حاج حسین مطلبی و حسن مطلبی و شهبازی تسلیت عرض‌نموده بقای خاندان آنمرحوم را از خدای متعال خواستاریم

عبداله مفاکی ـ رضا شیر مست ـ اسداله زهتابی ـ رضا صوفیانی ـ حسین‌الله‌یار

آ ـ ۲۰۳۵

پزشگان و کارمندان بیمارستان چشم‌و گوش و گلو و بینی بهداری ارتش شاهنشاهی مصیبت وارده را به جناب سرهنك مبصری و سرکار سروان نیرومند تسلیت عرض می نمایند . **سرتیپ دکتر کنی**

مصیبت وارده را بسرکار سرگرد اسکوئی صمیمانه تسلیت عرض نموده سلامتی و بقای عمر ایشان و خانواده محترم اسکوئی را از خداوند متعال خواستارم

آ ـ ۳۰۰۸ **آبادان ـ حسن میر جعفری**

جناب آقای شجاع‌الدین شفا

با منتهای تاثر و تاسف مصیبت وارده را به آن دوست ارجمند و خانواده محترم تسلیت میگویم .

آ ـ ۳۰٦۹ **کریم فکور**

مصیبت جانگداز را بحضور جناب آقای محمد تقی‌اکبر جناب سرهنك نادر بهزادی جناب آقای دکتر بهزادی مدیر گرامی مجله سپید و سیاه و سایر بازماندگان تسلیت عرض می نماید **لاهیجان ـسروان شهنازی**

کودکستان نونهالان سمنان فوت شادروان حسینعلی گویا را بخانواده آنمرحوم تسلیت عرض مینماید

مدیره کودکستان نو نهالان طاهره حسنی

جناب آقای محمد عبداله گرجی

با نهایت تاسف و تاثر مصیبت وارده را به آن خانواده محترم تسلیت عرض مینماید . **اراك ـعطاءاله مجدی**

جناب آقای خطاطان وزیر محترم گمرکات وانحصارات

مصیبت وارده را صمیمانه بجنابعالی و خاندان گرامی تسلیت عرض مینمائیم .

محمد مهدی رفیع ـغلامعلی مستعان ـ حبیب‌اله قرشی ـ مرتضی درخشنده ـ نصرت‌اله شهبازی ـ محمد ذوالقدر ـ اسمعیل آصف ـابوالحسن سرمست ـهوشنك ایرانفر ـ علی دمانپور ـ احمد استرابادی ـ قباد کریمی ـعنایت‌اله بهجت

آ ـ ۳۰۲۷

جناب آقای دکتر ناصر برادران

با قلبی متاثر مصیبت وارده را تسلیت عرض نموده آرزو داریم ما را هم در غم خود شریك بدانید

آ ـ ۳۰۲۹ **کارورزان بنگاه حمایت مادران**

نخست‌وزیر درضیافت جبهه مطبوعات متحدگفت:

بین دولت ومردم صمیمیت بوجودآمده

رئیس جبهه مطبوعات متحد گفت طول خدمت این دولت درپیشرفت مملکت مؤثر بوده

نخست‌وزیر درضیافت جبهۀ مطبوعات متفق

ساعت هفت و نیم بعد از ظهر روز گذشته مجلس ضیافتی از طرف جبهه مطبوعات متحد در باشگاه داریوش بمناسبت آغاز چهارمین سال زمامداری آقای دکتر اقبال نخست وزیر برپا گردید .

در این ضیافت اعضای هیئت دولت،و جمعی از نمایندگان‌مجلسین امرای ارتش و شخصیتهای برجسته مملکتی ، فرهنگیان ، مدیران وسر دبیران جراید وابسته های مطبوعاتی سفارتخانه ها و همچنین آقای دکتر قاسمی دبیر کل حزب میلیون وچند تن از اعضای برجسته حزب شرکت داشتند .

توفیق خدمت

ابتدا آقای خلیلی مدیر روزنامه اقدام و رئیس جبهه مطبوعات متحد مطالبی در باره سه سال زمامداری آقای دکتر اقبال ایراد کرد .

وضمن سخنان خود گفت .

طول خدمت آقای دکتر اقبال در رفاه و پیشرفت مملکت تاثیر داشته است .

آقای خلیلی در خاتمه گفت من از طرف مطبوعات متحد فرصت را غنیمت شمرده برای این دولت توفیق خدمت را آرزومندم در این موقع آقای دکتر شاهید مدیرروزنامه جوانمردان نیز مطالبی در این‌زمینه ایراد کرد آنگاه آقای دکتر اقبال اظهار داشت امروز درست سه سال وپانزده رو زاست که این دولت برحسب‌امروارادۀبندگان اعلیحضرت همایون شاهنشاه مشغول کار است ما از همان روز اول که کابینه را تشکیل دادیم فقط بیك نکته فکر میکردیم و آنهم خدمت به مردم وشاهنشاه بود .

من این نکته را گفته ام که‌دولت هائی میتوانند در راه خدمت بمردم توفیق حاصل کنند که از عنایات وراهنمائیهای شاهانه برخوردارباشند مابسیار خوشوقتیم که توانستیم در پناه عنایات شاهانه بخوبی موفق شویم .

آقای دکتر اقبال افزود براثر همکاری‌طبقات مختلف‌مردم‌وصمیمیتی که بین «دولت» و «ملت» بوجود آمده است این دولت میتواند ادعا کند که خوب کار کرده است .

ودر اینجا لازم میدانم از راهنمائی های آقایان تشکر کنم در خاتمه یك برنامه هنری اجرا شد و مجلس مقارن ساعت ده ونیم بعد از ظهر خاتمه یافت .

معاون بنگاه مستقل آبیاری

آقای مهدی بهنام رئیس اداره روابط کار که از صاحب منصبان عالیرتبه و با سابقه وزارت کار می باشد به سمت معاون و عضو علی‌البدل هیئت مدیره بنگاه مستقل آبیاری منصوب و مشغول کار شد.

هیئت باستان‌شناسی ایران به‌آمریکا رفت

صبح امروزاعضای‌هیئت‌نمایندگی ایران در کنگره بین المللی هنر و باستان شناسی ایران با هواپیما به آمریکا عزیمت کردند . ریاست هیئت نمایندگی ایران با آقای دکتر صدیق می باشد و آقایان مصطفوی مدیر کل سابق‌باستان‌شناسی ، دکتر مهدی بیانی رئیس کتابخانه ملی ،دکتر عزت‌الله‌نگهبان و محسن مقدم استادان دانشگاه بعنوان عضو هیئت به آمریکا پرواز کردند . چند تن دیگر از اعضای هیئت نمایندگی ایران‌قبلا به‌امریکا رفته‌اند و آقای دکتر مهدی فروغ رئیس هنر های دراماتیك نیز روز جمعه آینده به آمریکا میرود.

بمناسبت عزیمت این هیئت‌شب گذشته از طرف آقای شجاع‌الدین شفا رایزن‌فرهنگی دربار شاهنشاهی یك میهمانی بچای در کاخ وزارت دربار شاهنشاهی برپا بود که درآن آقای علاء وزیر دربار شاهنشاهی و آقایان آرام وزیر امور خارجه و دکتر مهران وزیر فرهنگ و جمعی از شخصیت‌های‌فرهنگی ودانشگاهی شرکت داشتند .

آقایان علاءوزیر دربارشاهنشاهی و سناتور دکتر صدیق، اعلم ودکتر رضا زاده شفق استاد دانشگاه نطق هائی ایراد کردند.

کنگره بین المللی هنرو باستان شناسی ایران از روز چهارم تا سیزدهم اردیبهشت‌ماه‌تحت‌سرپرستی عالیه شاهنشاه و پرزیدنت ایزنهاور در آمریکا تشکیل میگردد.

درجلسه امروز مجلس‌سنا

هیئت رئیسه کمیسیونها تعیین گردید

ولایحه خدمت نظام وظیفه مشمولین دیپلمه ببالا تصویب شد

مجلس سنا بامداد امروزبریاست آقای صد رالاشراف جلسه علنی داشت .

پس از انجام تشریفات داخلی وصول لایحه مربوط به اختیارات استانداران از مجلس شورا اعلام گردید و بکمیسیون‌مربوط فرستاده شد .

روش جدید سرباز گیری

سپس لایحه مربوط به تمدید مدت اجرای قانون روش جدید سرباز گیری مطرح گردید و چون این لایحه در مجلس شورای ملی با یك فوریت بتصویب رسیده بود بفوریت آن رای گرفته شد و پس از تصویب بکمیسیون ارسال شد .

هیئت رئیسه کمیسیونها

آنگاه گزارش کمیسیون خاص در مورد تعیین هیئت رئیسه آن بشرح زیر قرائت شد .

آقایان تقی زاده رئیس ووارسته نایب رئیس ـ رام مخبر و هدایت منشی

بعد گزارش مربوط بانتخاب هیئت رئیسه کمیسیون صنایع و معادن باین شرح قرائت‌گردید : آقایان وکیلی رئیس ـ موید ثابتی نایب رئیس دکتر حسابی‌مخبر نبیل سمیعی و هدایت منشی

خدمت نظام وظیفه فارغ‌التحصیلان

آنگاه شور دوم لایحه مربوطبه خدمت نظام وظیفه مشمولین دیپلمه ببالا مطرح و پس‌از قرائت مواد لایحه بدون ابراز نظر تصویب شد

سپس لایحه ماده واحده الحاقی به قانون استخدام نیرو های مسلح شاهنشاهی برای‌استخدام‌گروهبانان برای شوراول مطرح‌وبدون‌اظهارنظر تصویب و برای شوردوم‌بکمیسیون مربوط ارسال گردید .

در آخر جلسه هیئت رئیسه کمیسیون کشور بشرح زیر قرائت گردید :

آقایان : جم رئیس سیف افشار نایب رئیس دکتر خانلری مخبر و نبیل سمیعی منشی

ختم جلسه

مقارن ساعت ۱۰ جلسه ختم شد وآقای رئیس گفت جلسه‌آینده‌بعدا اعلام خواهد شد و ضمنا کمیسیون خاص رسیدگی بلایحه اصلاح ارضی فردا جلسه خواهد داشت.

اولین‌کلنك مرکز تلفن قزوین بزمین زده شد

بطوری که در شمارۀ امروز در صفحه شهرستانها بنظرخوانندگان میرسد روز گذشته آقای مهندس اشراقی وزیر پست و تلگراف و تلفن‌اولین کلنك ساختمان مرکز تلفن خودکار قزوین را بنام شاهنشاه بزمین زد .

عکس بالا وزیر پست و تلگراف را در این مراسم نشان می دهد وآقای دکتر الموتی معاون نخست وزیر نیز در عکس دیده می شود .

((دو صفر))

شماره جدید برای ارتباط تلفنی باشهرستانهااست

امروز سخنگوی وزارت پست و تلگراف و تلفن بخبرنگار ما اظهار داشت ، از تاریخ دوم اردیبهشت‌ماه سال جاری رابطه تلفنی مورد نیاز عموم درخواست کنندگان بوسیله دستگاه های نصب شده درتاسیسات جدید برقرار میگردد . مشترکین میتوانند از روز مذکور به بعدبرای برقراری ارتباط با نقاط خارج از تهران (باستثنای رابطه بی سیم‌با خارج از کشور) بجای شماره های ۳۰۲۰۹۰ ـ ۳۰۲۲۷۰ ـ ۳۱۱۷۹ـ فقط از شماره «دو صفر» استفاده نمایند و همچنین برای خواستن اطلاعات در مورد ساعات کارمراکز تلفنی شهرستانها و یا مقرارت باز نمودن حساب‌سپرده میتوانندبشماره (۰۶) مراجعه نمایند.

نامبرده افزود با نصب دستگاه های جدید مراکز اطلاعات تلفنی ، وزارت پست و تلگراف و تلفن تسهیلاتی از نظرمکالمات تلفنی‌برای مشترکین فراهم کرده است.

تلقیح مجدد زائرین کعبه

وزارت بهداری اطلاع میدهد که کلیه زائرین کعبه که برای یکنوبت برضد بیماریهای‌مختلف تلقیح‌نموده‌اند میبایستی بعد از پنج روز مجددابمحلی که تلقیح را انجام داده‌اند مراجعه وبرای نوبت دوم برضد بیماریهای ساری تلقیح شوند .

ضمنا تا ظهر امروز متجاوز از هزار نفر از زائرین کعبه به اداره‌بهداشت تهران و مرکز بهداشت مادران و کودکان خیابان سیروس مراجعه‌و تلقیح شدند .

مردودین

سخنگوی فرمانداری‌تهران‌امروز گفت تا ظهر امروز کمیسیون حج‌به ۱۶۸۲ نفر از زائرین بیت‌الله‌الحرام گواهی حج داده است تاکنون ۵۲ نفر از زائرین در معاینات مردود شده‌اند.

بهای بلیط حج باهواپیما ۱۵۰۰ تومان

کمیسیو ن‌دائمی حج امروز جلسه داشت و درباره امور حج مذاکراتی صورت گرفت در جلسه امروز کمیسیون درباره نرخ بلیط دو سره حجاج توافق شد و مقرر گردیدکه از هر حاجی در حدود یکهزار و پانصد تومان بابت پول بلیط و مخارج شرکت‌های هواپیمائی‌دریافت شود .

درباره راهنمایان‌وبقیه‌امور مربوط‌به حج طی دوروز آینده تصمیم نهائی اتخاذ خواهد شد و روز شنبه از طرف کمیسیون دائمی حج‌اعلامیه‌ای منتشر خواهد گردید.

سخنرانی دوپروفسور عالیمقام فرانسوی در بیمارستان بانکملی

بعداز ظهر روز یکشنبه آقای پروفسور ولتی پزشك معالج سعیدو جراح قلب که‌از اطبای مشهور فرانسه است باحضور عده‌کثیری‌از اطباء و استادان‌وشاگردان‌دانشکده طب و دانشمندان‌و خبرنگاران‌راجع به «قلب باز با پائین‌آوردن‌حرارت بدن » سخنرانی جالبی در سالن کنفرانس بیمارستان بانکملی ایراد کرد و پس‌از ایشان آقای پروفسور لبین عضو معروف آکادمی فرانسه راجع به روابط ویروسها با سرطان سخنرانی مهمی ایرادنمود و این سخنرانیها مورد توجه قرارگرفت

درشهرستانها

اولین کلنك

کرمان ـ خبرنگار اطلاعات گزارش میدهد ساعت چهار بعد از ظهردیروز طی مراسمی آقای مسعودهدایت معاون وزارت دادگستری اولین‌کلنك ساختمان جدید اداره دادگستری و ثبت کرمان را بنام شاهنشاه بزمین زد در این مراسم روسای ادارات کشوری و لشکری و همچنین جمعی از محترمین و معتمدین شهر حضور داشتند و هنگام بزمین زدن اولین کلنك نسبت بشاهنشاه بشدت‌ابراز احساسات گردید .

تصادف باکوه

آغا جاری ـ طبق گزارش خبرنگار اطلاعا ت روز گذشته اتومبیل‌پیکاب شماره ۷۵۷۲ برانندگی یدالله گوندی که سرنشینان آن ۱۸ نفر دانش آموز بودند در جاده آغاجاری باکوه تصادف کرد و کلیه دانش آموزان مجروح شدند . مجروحین‌به بیمارستان‌شرکت نفت انتقال یافتند ولی یکی از آنها بنام مصطفی‌کردوی براثر شدت جراحات وارده جان‌سپرد .

ورود

آقای دکتر محمد حسین نجم‌سفیر شاهنشاهی ایران در بیروت ازبیروت

آقای دکتر عبدالباقی نواب استاد دانشگاه از رم .

آقای امیر حسین جهانبیگلو‌مشاور اقتصادی شرکت نفت ازرم

آقای دکتر باستان استاد دانشگاه از آذربایجان

خروج

آقای منصور تقی زاده نجفی‌بآلمان

آقای علی معتضد به اردن

انتصابات

درشهرداری

آقای محمد شهبازفر بازرس مخصوص شهردار تهران به‌معاونت مدیرکل مالی شهرداری منصوب‌و مشغول گردید .

حوادث و وقایع

رازی که راننده تاکسی فاش کرد

دراین خانه یك آلبوم محتوی عکسهای زنان مختلف ویك کتابچه تلفن بدست آمد وعده‌ای بازداشت شدند

آخر وقت دیروز بازپرس دادسرای ناحیه پنج‌تهران باقرار سنگینی مردی را که در یکی از خیابانهای شمال تهران مرکز فسادی دائر کرده بود بزندان فرستاد و برای عده دیگری نیز باتهام شرکت در این عملیات قرارهای مختلفی صادر نمود .

پریشب این مرکز فساد که در آپارتمان مجللی در خیابان‌شهرداری تشکیل بودبوسیله مامورین کلانتری یازده بسته شد و کشف آن نیز توسط یك راننده تاکسی انجام گرفت .

اطلاع یك راننده تاکسی

این راننده تاکسی بکلانتری مراجعه کرده اظهار داشته بود : امروز بفاصله یکساعت دوبار از چهارراه اسلامبول مردی را که هربار باشخص دیگری همراه بود بخیابان شهرداری رساندم و از مذاکرات مسافرین‌خود متوجه شدم این مرد مسافر وظیفه خاصی بعهده دارد و اشخاص پولدار را بمنزلی در خیابان شهرداری راهنمائی میکند .

آلبوم عکس و کتابچه تلفن

رئیس کلانتری با کسب این خبر باتفاق مامورین خود با لباس مبدل بخانه مورد نظر رفته ضمن بازرسی اطاقها عده‌ای زن و مرد را دستگیر کردند .

از این آپارتمان یك آلبوم محتوی عکس زنان مختلف و یك کتابچه که تعداد زیادی شماره تلفن در آن یادداشت شده بود بدست آمد که ضمیمه پرونده شد .

دائر کننده این محل باتفاق همکارانش از طرف مامورین روانه دادسرا شدند و همانطور که ذکر شد با صدور قرار های مختلف تحت تعقیب قرار گرفتند .

تحقیقات دامنه‌دار بازپرس دراطراف قتل‌خیابان‌ناصرخسرو

خون متهم بقتل ولکه‌های خونی‌که برلباس مقتول دیده شده مورد آزمایش‌قرارمیگیرد

همانطور که در شماره دیروز باطلاع خوانندگان محترم رسید بازپرس شعبه ۲ پس از ٤ساعت تحقیق از سیفی رشتی متهم بقتل الهوردی که در خیابان ناصر خسرو با ضربات چاقو ازپای درآمده بود قرار بازداشت وی را صادر کرد.

ولی چون ضمن تحقیقات متهم بقتل بکلی منکر اتهام وارده بود و مدعی بود که ضمن منازعه عده‌ای الهوردی را مضروب ساخته‌اند و او در قتل الهوردی شرکت نداشته است بازپرس تحقیقات مفصلی‌بعمل آورد.

یك آزمایش حساس

ضمن تحقیقات چون آثارچندین لکه خون بر کفش و پیراهن‌مقتول موجود بود و سیفی رشتی ، متهم بقتل نیز هنگام‌منازعه از ناحیه‌دماغ دچار خونریزی شده بود بنابتقاضای بازپرس آخروقت‌دیروز اداره‌پزشکی قانونی برای روشن شدن موضوع بکمك بازپرس آمد و از متهم بقتل بوسیله آزمایشگاه پزشکی قانونی خون گرفته شد. پس از آزمایش این دو نوع خون (خون متهم ولکه های خون موجود در لباس مقتول) معلوم خواهد شد که‌متهم تاچه‌حدی در منازعه وارد بوده‌است.

مشخصات آلت قتل

چون پس از دستگیری متهم بوسیله مامورین کلانتری فقط‌دسته چاقوئی که از سیفی رشتی بدست آمده بود قابل اهمیت بود پزشکان قانونی ضمن کالبد شکافی‌ومعاینه دقیق جرح وارده مشخصات و طول و عرض تیغه چاقو رابطور دقیق‌معلوم کرده دراختیار بازپرس گذاشتند.

بازپرس مشغول تحقیق است

از صبح‌امروز آقای دکتروزیری بازپرس مامور این پرونده‌درحالیکه پرونده متشکله در این حادثه رازیر بغل داشت اطاق خود را ترك وبرای ادامه تحقیقات لازم بنقطه نامعلومی رفت.

جواهرات درسوراخ بخاری بود!

سارق یك حلقه انگشتری بارزش سیصد هزار ریال‌را به سی هزار ریال فروخته بود

مراد زارعی

عصر دیروز مامورین‌اداره‌آگاهی خانه ایرا در حوالی پل امامزاده معصوم مورد بازرسی قرار دادند و از سوراخ بخاری دیوار مقداری جواهر کشف کردند .

این بازرسی بدنبال سوءظنی که مامورین نسبت به صاحبخانه داشتند انجام گرفت و پس از تحقیقاتی که از متهم بعمل آمد معلوم شد که وی جواهراتی بارزش تقریبی ۶۰۰ هزار ریال را از منزلی سرقت کرده است .

سرقت جواهرات

چندی پیش آقای حاجی سید مجید علوی ساکن خیابان بلوار باداره آگاهی شکایت کرد که جواهرات وی که در کمد گذاشته شده بود بسرقت رفته است .

مامورین شعبه هشت‌اداره‌آگاهی برای کشف جریان سرقت مشغول اقدام شدند و نسبت به آشپز منزل بنام مراد زارعی که چند روز پیش خانه را ترك کرده بود ، ظنین شده در صدد دستگیری وی برآمدند و پس از جستجوی فراوان مراد را در منزلش واقع در حوالی پل امامزاده معصوم دستگیر کردند.

انکار و اعتراف

مراد ابتدا اتهام سرقت را انکار میکرد ولی در تحقیقات بعدی اعراف کرد یك حلقه انگشتری برلیان را با چند عدد مسکوك طلا که بیش از سیصد هزار ریال‌ارزش داشته است در بازار زرگر ها به مبلغ سی‌و شش هزار ریال فروخته و بقیه جواهرات را نیز در سوراخ بخاری منزلش پنهان کرده است .

جواهرات مسروقه از داخل دیوار بیرون آورده شد و نسبت بجمع آوری جواهرات فروخته شده نیز اقدام گردید .

مراد اینك با قرارقانونی‌بازداشت میباشد و در انتظار شروع محاکمه خود در زندان بسر میبرد .

در۲٤ ساعت گذشته :

۱٤ نفردراثرحوادث مختلف‌مجروح‌شدند

در ۲٤ساعت گذشته ۸نفر باسامی تیرداد آلبویه فرزند الیاس ، محمد رحیمیان ، حبیب‌الله‌ریفی فرزند سلیمان ، سیف الله پارسی فرزند علی ، رافی فرسس،محمدقلی‌رحیمی‌فرزندقاجار ،حسین‌خدائی‌فرزندرضاایینعده‌در نتیجه تصادف‌بایك کامیون درجاده مهرآباد مجروح‌شده‌اند)و یوسف میرزاخانی فرزندباقر دراثرحوادث‌رانندگی‌وسه‌نفر باسامی‌اکبر فرزندباباخان، میرزا آقابینی فرزند عباس و رضا فاضل فرزند حسین در نتیجه چاقو خوردگی‌و سه نفر باسامی حسن پاشا حسینی فرزند قلی ، اصغر رحیم و قدرت‌الله رحیمی در اثر سوختگی باقیر در خیابان سعدی مجروح شده اند .

جوانی گم شده‌است

صبح امروز پیر زنی به سرویس حوادث مراجعه کرد او در حالیکه گریه میکرد گفت ۱۲ روز است فرزندم عباس زندیه فرزند اسمعیل ۲۲ ساله (عکس بالا) گم شده است واز او خبری ندارم . او راننده اتومبیل کرایه شماره ۱۱۹۵۹ بوده در این مدت من در مسجد خوابیدم تا شاید فرزندم پیدا شود ولی‌حالا بمن خبر دادند که اثاثیه ام را هم دزد برده‌است این زن از مردم‌تقاضا دارد اگر کسی از فرزندش اطلاع دارد به خیابان مولوی ، باغ‌فردوس منزل حسین آقا نجار اطلاع دهد.

حوادث روز

زیر آوار فوت شد

دیشب خیرالله احمدی فرزند کاظم که دیروز در اثر حادثه آوار در بخش ۲۱تهران مجروح شده بود در بیمارستان حکیم‌الملك درگذشت .

خفگی در حوض

عصر دیروز طفل سه ساله ای بنام امیر فرزند امان‌الله بر اثر خفگی در حوض حوالی بی‌سیم‌نجف‌آباددرگذشت و جنازه وی در پزشکی قانونی مورد معاینه قرار گرفت .

زندان، جریمه، محرومیت

افراط‌درمیگساری

امروز شعبه اول دادگاه عالی‌جنائی ببرونده راننده ای بنام پرویزجمشیدی رسیدگی کرد و او را باتهام قتل‌غیر عمدی بشش ماه حبس تادیبی و ده‌هزار ریال جریمه نقدی و پنجسال‌محرومیت از شغل رانندگی محکوم کرد .

پرویز چند ماه قبل هنگامی که رانندگی کامیونی را بعهده داشت واز سلیمانیه عبور می کرد با دوچرخه سواری تصادف کرده موجب مرك وی گردیده بود .

خبرنگار ما در قلهك اطلاع می دهد بعد از ظهر دیروز مامورین کلانتری قلهك مردی بنام‌سیف‌الدین اسفندیاری را که در کنار خیابان بیهوش افتاده بود به کلانتری منتقل کردند و چون حال سیف‌الدین براثر زیاده روی در میگساری وخیم بوداورا به بیمارستان فرستادند ولی معالجات به نتیجه نرسیدو اوساعت ٦صبح امروز در بیمارستان فوت کرد.

سه فریب‌کار بازداشت شدند

امروز بازپرس ناحیه پنج‌دادسرا باصدور قراری معادل سیصدهزار ریال جوانی بنام ناصر را به‌زندان فرستاد .

این جوان باتهام اغفال دختر جوانی بنام زهره تحت تعقیب قرار گرفته بود علاوه‌برناصر مردی بنام آقاجان مدیر یکی از کافه های جاده شمیران و زنی بنام سلیمه نیز باتهام شرکت وهمکاری در عملیات خلاف اخلاق‌ومساعدت به‌ناصر باقرارهای صادره زندانی شدند .

۱٤۸کیلو تریاك کشف شد

صندوقهای متعددی مملو ازتریاك زیربدنه کامیون تعبیه شده بود

دو روز قبل‌مامورین ژاندارمری تبریز از کامیون شماره ۲۳۱۲۳ برانندگی غلامرضا نجفعلی زاده که از قریه «تازه کند» عبور میکردمقدار ۱٤۸ کیلو و ششصدو پنجاه گرم تریاك ترکیه کشف کردند .

خبرنگار ما در تبریز مشروح این جریان را چنین گزارش میدهد : هنگامیکه کامیون مزبور از قریه «تازه کند» عبور میکرد مورد سوء ظن آقای ستوان دوم ایرج بصیری افسر ژاندارمری تبریز قرار گرفت ستوان‌بصیری براننده کامیون‌دستور توقف داد و طی بازرسی داخل کامیون مقدار ٦ کیلو و ششصد و پنجاه گرم تریاك کشف کرد راننده کامیون پس از این جریان بدست وپا افتاد و تصمیم گرفت با پرداختن مبلغی خود را خلاص کند ولی‌افسر مزبور وجه پرداختی راننده را ضمیمه پرونده کرد و راننده وابا کامیون تحویل مرکزهنگ ژاندارمری تبریز داد .

صندوقهای زیر کامیون

چون حدس زده می شد که در کامیون تریاك زیادی وجود داشته باشد باینجهت با حضور تیمسار ـ سرتیپ دیلمی فرمانده ژاندارمری آذربایجان و افسران مربوطه از قسمت های مختلف کامیون بازرسی شد . در نتیجه این بازرسی از داخل صندوقهای متعددی که در زیر بدنه کامیون تعبیه شده بود مقدار ۱٤۲ کیلو تریاك خمیر ترکیه کشف گردید . تریاك مکشوفه طی صورتمجلسی تحویل اداره نظارت برمواد مخدره‌تبریز شدو باراهنمائی راننده کامیون دو نفر از ساکنین تبریز که گفته میشود صاحبان‌اصلی تریاك میباشند بازداشت گردیدندو تحت تعقیب قرار گرفتند .

پیش بینی وضع هوا

هوای‌تهران متغیراست

وضع هوای ایران تا ظهر فرداطبق‌گزارش اداره پیش بینی کل هواشناسی بدینقراراست:

هوای شهر تهران کمی ابری که در بعداز ظهر و اوایل شب همزاه با مقدار بیشتری‌ابر و باد نسبتا شدید در سطح زمین و توام با رگبار های بهاری‌در ارتفاعات شمالی پیش بینی می شود .

هوای سواحل بحر خزر ، آذربایجان ، خراسان ، قسمتی ابری گاهی همراه با بارندگی ورعد و برق پیش بینی می شود .

حداکثر درجه حرارت هوای شهر تهران در روز گذشته ۲۱ (۳ درجه سردتراز روزقبل)و حداقل آن ۹ درجه سانتیگراد بالای صفر بوده است .

گرمترین نقاطی که ایستگاه هواشناسی دارند در ۲٤ ساعت گذشته آبادان با حداکثر ۳٤ درجه و سردترین نقاط شهر زنجان با حداقل ٤ درجه سانتیگراد بالای صفر بوده است

۸۸ هزار مجروح ومصدوم

امروز خانم ملك‌مدیره‌بیمارستان حکیم‌الملك اعلام کرد : در سال گذشته شصت و هشت هزارمرد و بیست هزار زن در اثر حوادث مجروح مصدوم شده و در این بیمارستان معالجه شده اند .

بیمارستان حکیم الملك مخصوص مجروحین حوادث است .

دیگراحتیاجی بازدواج نیست،..

هرنوع بچه خواسته باشید بکارخانه سفارش دهید

همچنانکه دیگر احتیاج بهیچ نوع کتاب و خواندنی ندارید کافی است هرهفته یك شماره مجله اطلاعات هفتگی بخرید.

اطلاعات هفتگی مکتب سیاست، هنر وادبیات، ومعدن‌مطالب وداستانهای شیرین

هرجمعه بااطلاعات هفتگی

امشب درسینماهای رادیوسیتی ـ رکس

آغاز سومین هفته نمایش فیلمیکه در دو هفته اخیر بااستقبال عموم طبقات روبرو گردیده‌است

«سایونارا»

فیلمیکه عموم طبقات آنراخواهند پسندید

باشرکت: مارلون براندو

تکنی‌راما ـ رنگی ـ دوبله بفارسی

بمناسبت روزکودك چهارم اردیبهشت

کلیه دبستانهای کشور تعطیل میشود

★ پلیس مدارس و کلیه دبستانها در مراسم روز کودك شرکت دارند

★ برنامه جشن کودك‌درتالار فرهنك برگزار میشود

جشن روز کودك مراسمی‌اجراخواهد کرد .

روز یکشنبه چهارم اردی بهشت‌ماه بمناسبت روز کودك مراسمی در حضور علیاحضرت ملکه فرح‌پهلوی در تالار فرهنك برگزار می شود و بهمین جهت کلیه دبستان های کشور تعطیل می گردد .

برای تنظیم برنامه‌این جشن‌جلسات متعددی تشکیل گردید . آخرین جلسه رسیدگی به تنظیم برنامه‌جشن کودك دیروز با حضور نمایندگان فرهنك ، شهربانی کل کشور اداره کل انتشارات و رادیو و شهرداری در انجمن حمایت کودکان تشکیل شدو برنامه‌جشن در قسمت تنظیم‌گردید

بموجب این برنامه آقایان دکتر مهران وزیر فرهنك و دکتر دفتری مدیر عامل انجمن حمایت‌کودك مطالبی اظهار خواهند داشت .

سپس بین کسانی که‌درتربیت کودکان وکمك بانجمن حمایت‌کودکان‌فعالیت کرده اند جوائزی توزیع میگردد و بقیه برنامه شامل بازدید نمایشگاه وسائل سرگرمی کودك ، نمایش ، پیش پرده و ارکستر هنر های زیبا خواهد بود .

در این روز بدستور وزیر فرهنگ کلاسهای دبستانها تعطیل بوده ودر آموزشگاهها سخنرانیهائی درباره شخصیت کودك‌از طرف اولیای‌مدارس ایراد شده و نسبت به تشویق‌دانش آموزان برجسته و هنرمند و نمایش فیلم های تربیتی اقداماتی بعمل خواهد آمد .

در ضمن پلیس مدارس بمناسبت

راه حلی برای مشکل توزین کامیونها

★ بشورای حمل‌ونقل پیشنهاد شده‌است‌که در جاده‌های خاکی توزین موقوف شود

پیشنهاد رئیس‌کل شهربانی مورد توجه‌قرارگرفته‌است

امروز اطلاع حاصل شد که در شورایعالی حمل و نقل برای‌مشکل توزین کامیونها راه حلی‌پیدا شده است.

در این شورا طی جلسات متعدد بمطالب کامیونداران رسیدگی شده است در جلسات این شورا نمایندگان کامیونداران و مدیر کل راه شوسه‌و رئیس کل‌شهربانی و نمایندگان سایر وزارت خانه‌ها حضور داشتند . خبرنگار ما اطلاع میدهد که تیمسار علوی مقدم‌رئیس کل شهربانی پیشنهاد هائی برای حل موضوع بشورا ارائه داده‌است واحتمال دارد مشکل توزین کامیون ها بر اساس توجه باین پیشنهادها حل گردد. در جلسه شب گذشته اتحادیه کامیونداران که با حضور عده کثیری تشکیل شده بود از نظریات اصلاحی رئیس شهربانی اظهار خوشوقتی گردید . خبرنگار ما اظهار نظر میکند که راه حل منحصر بفرد مشکل کامیونداران آزاد گذاشتن رفت و آمد کامیون ها در جاده های خاکی است. اگر این نظر در شورا مورد موافقت قرار گیرد توزین کامیونها درجاده‌هائی که هنوز ساختمان اساسی راه در آن آغاز نشده موقوف خواهد شد.

نظر کامیونداران

کامیونداران میگویند توزین کامیونها بدون مطالعه دقیق‌شروع شد. اصولا وقتی چنین نظری‌هست باید مقدمات آنرا از چند سال قبل فراهم نمود. زیرا وقتی ورود کامیون سنگین در آن وقت آزاد بودمردم موردی برای تعطیل فعالیت کامیون های سنگین نمیدیدند و از این گذشته در تمام دنیا دو سال قبل از اتخاذ تصمیم توزین ورود کامیون را ممنوع و طبق اخطار رسمی بکلیه کامیونداران این موضوع را ابلاغ مینمایند و چون درکشور ما اینطور عمل نشده سرمایه کامیونداران بر اثر توقف کاربه‌آهن فرسوده مبدل گردیده است .

انجمن دانشوران ایران

ساعت ۷ بعداز ظهر پنج شنبه (فردا) در تالار دبیرستان علمیه تشکیل میشود و چندتن‌ازسخنوران درباره (نثر و نظم زبان فارسی) سخن میگویند ورود آزاداست .

جزئیات سفرشاهانه دراتریش

بقیه از صفحه اول

سوار کاران ارتش

روز ۲۷ اردیبهشت ساعت ده و ربع شاهنشاه ازعملیات‌سوارکاران ارتش اطریش که اشتهار جهانی دارد دیدن می‌فرمایند و در ساعت سیزده وربع‌همان روز ضیافتی به ناهار از طرف نخست‌وزیر اطریش «راب » در کاخ نخست‌وزیری «مال هازپلاتز » بافتخار شاهنشاه داده می‌شود .

عصر شاهنشاه از خزانه جمهوری اطریش بازدید می‌فرمایند و شب‌در اپرای دولتی وین حضور می‌یابند .

و ساعت ده شب نخست‌وزیراطریش در قصر «شونبرون »طی ضیافت‌شام رسمی هیئت های نمایندگی سیاسی مقیم وین را بحضور شاهنشاه‌معرفی می کند .

روز ۲۸ اردیبهشت شاهنشاه از دوکارخانه صنعتی «زیمرمینك » و «اونیك » و سپس از محلات‌تازه‌ساز وین دیدن می‌فرمایند و ظهر آنروز در صومعه‌تاریخی«کلوتسه‌نوبورك» ضیافتی بافتخار شاهنشاه برگزار میگردد و بعدازظهر شاهنشاه از عمارت قدیمی شهرداری‌وین‌بازدید بعمل می‌آورند و شب از طرف شاهنشاه ضیافتی بشام در کاخ «بالاویچین » بافتخار رئیس‌جمهوری اطریش برگزار میشود .

بازدید از اطریش علیا

روز ۲۹ اردیبهشت شاهنشاه با قطار مخصوص عازم شهر «لینز » میگردد و حکمران اطریش علیا ، ضیافتی بناهار بافتخار شاهنشاه ترتیب میدهد و بعداز ظهرشاهنشاه از کارخانجات فولاد سازی«فوست» دیدن می‌فرمایند و عصر باقطار مخصوص عازم شهر «سالز بورك» میگردند، در ایستگاه راه‌آهن فرماندار سالزبورك از اعلیحضرت همایونی‌استقبال‌می‌نماید و شاهنشاه سپس عازم قصر «کلویهایم » می‌شوند .

هماشب از طرف فرماندارضیافتی

بشام بافتخار شاهنشاه داده میشود.

روز جمعه ۳۰ اردیبهشت شاهنشاه بااتومبیل عازم «کاپرون »میگردند و ظهر آنروز ناهاررا در این شهر صرف‌میفرمایندو بعدازظهرازسدها و کارخانجات برق دیدن‌می‌فرمایند

رقص محلی اطریش

ساعت چهاردونیم بعدازظهرشاهنشاه بااتومبیل عازم «میترسیل »میگردند و شب در قصر تاریخی «میترسیل» ضیافتی بافتخار شاهنشاه برگزار میگردد که در طی آن رقصهای محلی اطریش بمورد نمایش گذارده می‌شود .

روز شنبه ۳۱اردیبهشت‌شاهنشاه بااتومبیل عازم «اینسبروك »میشوند و ناهار را میهمان شهردار این شهر کوهستانی هستند . بعد از ظهر آنروز شاهشاه از کارخانجات ذره‌بین‌سازی واتس‌دیدن‌میفرمایند و استاندار «تیرول » ضیافتی بشام بافتخار شاهنشاه ترتیب میدهد .

ساعت ده ونیم شب شاهنشاه باقطار مخصوص عازم وین‌میگردند.

از روز یك‌شنبه اول خرداد تا هفتم خرداد شاهنشاه در اطریش بطور خصوصی اقامت‌خواهندفرمود.

آگهی مزایده

اداره مهندسی ارتش حق تعلیف واستفاده از قلیات اراضی دیر ومره واقع در راه قم را پس از وضع احتیاجات ارضی ارتش که نقشه آن در اداره مهندسی ارتش موجوداست از طریق مزایده با شرائط زیرین بمزایده میگذارد .

۱ـمدت اجاره سه سال است .

۲ـچنانچه در جریان مدت‌اجاره ارتش مجددا احتیاج بمقدار دیگری از آن اراضی را داشته باشدبمیزان احتیاجی از مورد اجاره کسر وبه تناسب مدت و مقدار منتزع از مبلغ اقساط کسر خواهد شد .

۳ـ پیشنهاد دهندگان بایستی مبلغ‌پنجاه هزارر یال (۵۰۰۰۰) بعنوان سپرده بحساب ۱۲۰۹دارائی شماره ۳ در بانك ملی ایران شعبه فردوسی تودیع و قبض سپرده را ضمیمه پیشنهاد خود نمایند .

٤ـ پیشنهاد دهندگان بایستی پیشنهاد خود را تا آخر وقت اداری روز ۱۰ر۲ر۳۹ بدفتر دائره بهره ـ برداری اداره مهندسی ارتش تسلیم ورسید دریافت دارند .

۵ـپیشنهادات رسیده درساعت۱۰ صبح روز ۱۱ر۲ر۳۹ باز و قرائت خواهد شد حضور پیشنهاددهندگان در مزایده آزاد است .

٦ـبه‌پیشنهادات‌فاقد سپرده‌ترتیب اثرداده نخواهد شد .

۷ـچنانچه پیشنهاد دهنده پس‌از ابلاغ کتبی حاضر بعقد قرار داد نشود سپرده او بنفع ارتش ضبط خواهد شد .

۸ـطرز پرداخت مال الاجاره‌صدی پنجاه مال الاجاره هر سال در ۳۰ فروردین و صدی پنجاه آن در اول مهرماه همان سال دریافت میگردد

۹ـپیشنهاد دهندگان بایستی‌در موقع تنظیم اجاره نامه معادل یك سال مال الاجاره تضمین بانکی ویا نقد سپرده باداره مهندسی ارتش تودیع نمایند و سپرده مذکور پس از پرداخت آخرین قسط مال‌الاجاره آزاد خواهد شد .

۱۰ـهزینه تنظیم سند در دفتر اسناد رسمی و هزینه نشر آگهی‌و عوارض که ممکن است در ضمن عقد اجاره‌نامه ازقبیل‌مالیات و غیره تعلق میگیرند بعهده برنده مزایده است .

۱۱ـ پیشنهاداتیکه خارج ازشرائط مذکور باشد ترتیب اثرداده‌نخواهد شد .

۱۲ـاداره مهندسی ارتش در رد یا قبول یك یا کلیه پیشنهادات مختار است .

رئیس اداره مهندسی ارتش
سر لشکر معین پور

آ ۲۸٦٤

لامیدال

تخته مصنوعی رویه پلاستیك الوان را از شرکت سهامی‌آبادخیابان رفائیل روبروی باشگاه افسران‌شماره ٦۸ بقیمت تجارتی خریداری فرمائید برای عمده فروشی از واسطه استقبال میشود .

دکتر رضازاده شفق درجلسه باشگاه اطلاعات گفت:

لبنانیها مردمان نجیب ودارای روح بین‌المللی وتربیت اجتماعی هستند

آقایان دکتر رضازاده شفق‌ـ سعید نفیسی استادان دانشگاه، آلفرد نقاش رئیس جمهوری سابق لبنان‌ومسعودی درجلسه باشگاه اطلاعات

در جلسه عصر شنبه‌باشگاه‌اطلاعات پس از سخنان آقای عباس مسعودی و آقای آلفردنقاش رئیس جمهوری سابق لبنان ، آقای دکتر رضا زاده شفق استاد دانشگاه رشته سخن را بدست گرفته‌و گفتند :

ازاینکه دوست‌محترم‌من‌آقای‌غریب از من در خواست میکنند چند کلمه در این موقع اظهاردارم‌متشکرم مدتیست بزبان فرانسوی نطقی‌نکردم واکنون اگر فرانسوی من‌از فصاحت محروم باشد معذور میفرمایند از جناب آقای مسعودی سپاسگزارم‌که این مجلس راکه‌عده‌ای از دانشمندان کشور برای دیدا رسه مهمان عزیز لبنا نی دعوت شده‌اند فرا هم ساخته‌اند . درباب این سه شخص محترم اگر اجازه فرمائید سخنی چند بعرض برسانم جناب آقای الفرد نقاش رئیس جمهوری اسبق لبنان که نامشان عنوا ن‌نقاش دارد و آن اشاره بهنرمندیست در واقع در عالم سیاست هنرمند هستند و سالهائی خدمات شایان نسبت‌به‌کشور خود انجام داده‌اند یعنی نقاش سیا ستند آقا ی‌مروه کامل مدیر محترم روزنامه «الحیاة» هم اهل مروت هستند و هم کاملند مطالبی که روز گذشته در باب افریقا که سیاحت و مطالعه کرده‌اند بمن می گفتند واقعا شگفت آور و دلیل عمق نظر ایشان بود . آقای بشاره غریب برای ما بشارت هستند ودر کشور ما هرگز غریب نیستند - بلکه صاحبخانه اند و فعالیتهای پر ارزش ایشان مخصوصا در جمعیت معروف آزادی فرهنگ که یك‌برنامه عالی بین المللی تعقیب میکند بس سودمند بوده و هست این اولین بار نیست که آقای غریب بکشورما آمده‌اند .

بنده هم با کمال خلوص از نظر آقایان مهمانان عزیز درباب بسط روابط بین ایران و لبنان حسن استقبال میکنم لبنانیها مردمان‌نجیب ودارای روح بین المللی و تربیت اجتماعی هستند و من هر وقت در آن کشور بوده‌ام این روحیه را دریافته‌ام .

درباب ایجاد یك انجمن دوستی فرهنگی بین دو کشور کاملاموافقت دارم و یقین دارم هموطنان محترم بنده که در این مجلس شرف حضور دارنددر این موضوع همعقیده‌هستند وجا دارد همانطور که آقای غریب پیشنهاد کردند یك مرکز کوچکی در طهران بوجود آید و من برای شروع واداره این کارجناب‌سناتور مسعودی را پیشنهاد میکنم که امیدوارم‌قبول فرمایند ما هم البته آنچه از دست برآید بمعظم‌له کمك‌خواهیم‌نمود

تاسیس رشته بازرگانی در دانشکده حقوق

امروز کسب اطلاع شدکه‌رشته جدید بازرگانی در دانشکده حقوق افتتاح گردید.

رشته مزبور که شامل‌بانك داری وبیمه وبازرگانی خواهد بود ازسال تحصیلی ۳۹ـ ٤۰در دانشکده‌حقوق شروع بکار میکند رشته جدید ـ التاسیس مزبور با همکاری‌دانشگاه و بانك ملی ایران دایر میشود و دوره‌آن چهارسال تمام‌خواهد بود.

مهمانی بافتخار مشاور علمی پلی تکنیك تهران

از ساعت ۵ بعداز ظهر دیروز بافتخار آقای‌پروفسور اسکاندرئیس مدرسه‌عالی‌الکتروتکنیك‌والکترونیك و هیدرولیك تولوزو عضو آکادمی فرانسه از طرف آقای وزیر فرهنك یك میهمانی‌بجای‌در باشگاه‌دانشگاه ترتیب داده شده‌بود.

در این میهمانی آقای دکتراقبال نخست وزیر و جمعی از آقایان وزیران‌ـاستادان دانشگاه‌وفرهنگیان حضور داشتند.

در پایان میهمانی آقای وزیر فرهنك یك قطعه نشان سپاس درجه یك و ابلاغ مشاور علمی پلی‌تکنیك تهران را بایشان اهداء کرد .آقای پرفسور اسکاند بنا بدعوت دولت ایران ازطرف دولت فرانسه‌ماموریت یافته است که برنامه های‌پلی‌تکنیك تهران رابا همکاری مقامات وزارت فرهنك و کارشناسان سازمان ملل متحددر ایران‌موردبررسی قراردهند

قزوین وکرمان بپای‌فینال رسیدند

امروز از فدراسیون فوتبال‌کشور اطلاع‌حاصل شد که‌بقیه مسابقات فوتبال قهرمانی کشور به شرح‌زیر انجام شده است. قزوین با بندر ـ پهلوی یك‌برهیچ بنفع‌قزوین،مشهد باساری نتیجه مساوی ،سنندج با رضائیه دوبریك بنفع رضائیه.

تاکنون شهرستان های قزوین‌و کرمان به‌پای فینال مسابقات رسیده‌اند.

کتابخانه پزشکی قانونی

امروز کسب اطلاع شد که اداره پزشکی قانونی اقدام به تشکیل کتابخانه‌ای در اداره مذکور کرده است .

این کتابخانه گنجایش بیست هزار جلد کتاب دارد و پزشکان قانونی و سایر پزشکان از آن استفاده خواهند کرد تاکنون از طرف دانشگاه تهران تعدادی کتاب باین کتابخانه اهداشده است .

تبریکات

انتصاب آقای ابراهیم‌اسکندری رابمعاونت اداره حسابداری کل دخانیات که یکی از انتصابات بجا وشایسته مقام مدیریت کل انحصار دخانیات ایران بوده است تبریك میگوئیم.

خرمی‌ـ بقائی ـشکرائی ـواعظی‌ـ خورسندی ـعسگری‌ـترابی‌نیاکی

جناب آقای مهدی بهنام

انتصاب جنابعالی را به‌معاونت بنگاه مستقل آبیاری صمیمانه‌تبریك میگوئیم وموفقیت آن دوست گرامی را خواستاریم .

شاپور ستوده ـ فضل‌اله معتمدی ـ فیروز طالب‌بیگی‌ـ مصطفی‌بشارت

جناب آقای مهدی بهنام

انتصاب آن دوست گرام را به‌مقام عضویت هیئت مدیره و معاون مدیر عامل بنگاه مستقل آبیاری صمیمانه تبریك میگویم . حسین‌راد

جناب آقای ابوالحسن مقصودنیا

انتصاب جناب‌عالی را بسمت معاونت فرهنك شهرستان آمل تبریك عرض نموده موفقیت سرکار رادر خدمت بفرهنك خواستاریم.

آمل ـناصر علی ملك زاده ـاسداله مقصودنیا

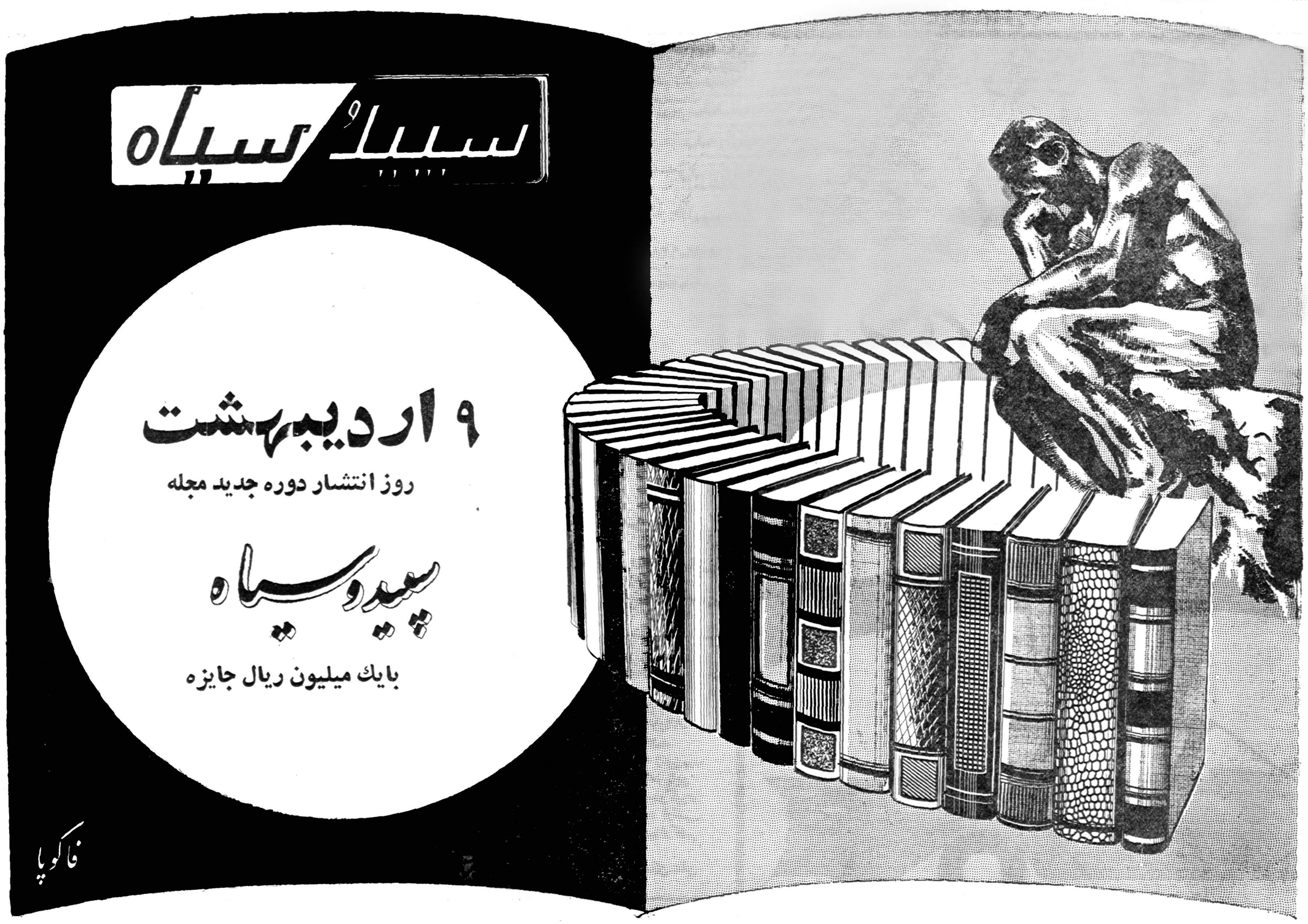

هرقدرکه وقت شما زیاد باشد فرصت آنرا ندارید‌که همه شاهکارهای ادبی جهان را مطالعه کنید

سپیدوسیاه هرهفته شورانگیزترین ، معروفترین و بزرگترین آثار ادبی جهان را برای شما خلاصه میکند

آ ـ ۲۸۷۸

نمایندگان پارلمان درحضور شاهنشاه

امروز کسب اطلاع شد که در ساعت یازده بامداد روز سه‌شنبه ششم‌اردیبهشت ماه نمایندگان سناو مجلس شورای ملی بطور دسته جمعی در کاخ مرمر بحضور شاهنشاه خواهند رسید .

شاهنشاه دراین جلسه پیرامون مسائل مختلف داخلی و خارجی قبل ازمسافرت خود بکشور های اروپائی مطالبی خطاب به نمایندگان پارلمان ایراد خواهند فرمود .

امروز وزیر بهداری پاکستان شرفیاب شد

قبل‌از ظهر امروز آقای سپهبد واجدعلی‌برکی وزیر بهداری‌پاکستان که میهمان دولت میباشد باتفاق‌آقای دکتر ادیب وزیر بهداری در کاخ مرمر بحضور شاهنشاه رسید .

شاهنشاه ازهنرهای زیبای‌کشور بازدید میفرمایند

بقرار اطلاع ساعت پنج بعداز ظهر فرداعلیحضرت همایونی از اداره هنرهای زیبای کشور بازدید میفرمایند . در این بازدید چندتن از آقایان وزیران افتخار حضور خواهند داشت سازمان سمعی و بصری هنر های زیبای کشور و قسمتهای مختلف این اداره مورد بازدید ذات شاهانه قرار خواهند گرفت .

کنفرانس تهران باپیام شاهنشاه گشایش میابد

● کلیه هیئت‌های نمایندگی پنج کشور روز چهارشنبه آینده وارد تهران میشوند

امروز از طرف دبیرخانه سنتو اطلاع داد ه‌شد که آقای بیك دبیر کل سازمان پیمان مرکزی بعد از ظهر روز یکشنبه چهارم اردیبهشت ماه بتهران خواهد آمد.

آقای پیترز معاون دبیر کل‌سنتو در قسمت روابط عمومی نیز درراس هیئتی از بقیه کارمندان وماموران دبیرخانه امروز بتهران باز میگردد.

طبقه سوم کاخ وزارت خارجه‌که در اختیار دبیرخانه سنتو قرارگرفته از هر لحاظ مرتب گردیده است ، تلفن های مستقیم ، باجه پست و تلگراف و باجه بانك در کاخ‌وزارت خارجه دردسترس کارمندان‌دبیرخانه قرار دارد.

از هفته آینده انتظامات کاخ وزارت خارجه تحت نظر مامورین انتظامی‌در خواهد آمد . کلیه‌هیئت های نمایندگی دول عضو سنتوروز چهارشنبه‌هفتم‌اردیبهشت واردتهران میشوند .

هیئت انگلیسی‌ساعت هشت‌بامداد روز مذکور و بقیه هیئت ها عصر آنروز وارد تهران میشوند .

برای اقامت کریستیان هرتروزیر امور خارجه ایالات متحده درتهران از طرف دولت منزل آقای سناتور مهدی نمازی در اختیار گرفته شده که از هر جهت مناسب برای پذیرائیشان باشد .

دولت ایران از وزیر امور خارجه آمریکا درمنزل‌آقای نمازی‌پذیرائی میکندوزیرخارجه آمریکاوهمسرش در تمام مدت توقف سه روزه خوددر تهرا ن‌میهمان دولت شاهنشاهی خواهند بود.

پیام شاهنشاه

مراسم افتتاحیه هشتمین دوره اجلاسیه شورای وزیران سازمان پیمان مرکزی ساعت ده و نیم‌بامداد روز پنجشنبه هشتم اردیبهشت در کاخ سنا انجام میشود همانطورکه قبلا اطلاع داده شد جلسه افتتاحیه با پیام شاهنشاه که توسط وزیر دربار شاهنشاهی قرائت میشودافتتاح میگردد و سپس روسای هیئت های نمایندگی دول عضو نطق های افتتاحیه ایراد میکنند.

ریاست جلسه شورای وزیران با آقای دکتراقبال نخست وزیروزئیس هیئت نمایندگی ایران خواهد بود.

برندهٔ‌جائزهٔ ۴۰ هزارتومانی

صندوق پس‌انداز مسکن امروز خودش را معرفی‌کرد وگفت امسال همسرم دوقلو خواهد زائید!

امروز صبح آقای‌پرتو رئیس‌صندوق پس انداز مسکن بانك رهنی مشغول مطالعه پرونده آقای پیره یار برنده جایزه ممتاز صندوق پس انداز مسکن که مبلغ آن ۴۰هزار تومان است بود که ناگهان در باز شد برنده جایزه ممتاز وارد گردید و آقای پیره‌یار بلافاصله شرح مختصری از وضع‌خود را برای آقای پرتو نقل کرد وگفت:

من‌دارای یك زن و سه فرزند ۱۶ و۱۲ و ۴ساله هستم. همسرم نیز آبستن است و تصور میکنم‌که دوقلو بزاید زیرا از ظاهر چنین‌برمی‌آید که همسرم نباید تنها یك فرزند در راه داشته باشد .

درآمد ماهانه‌ام ۶۰۰ تومان است که‌از کارمندی تسلیحات‌ارتش بدست می‌آید و تمام زندگی خود را نیز اخیرا فروخته‌ام تا یك دکان رادیو سازی بپاکنم .

البته در اینراه در حدود ده هزار تومان نیز برای خود قرض بالاآورده‌ام وحالا با این چهل هزار تومانیکه از جایزه پس انداز مسکن نصیبم شده ضمن تادیه قروض میخواهم سرپناهی تهیه نمایم .

آقای پیره‌یار در مورد اینکه‌چگونه مطلع گردید که ۴۰ هزار تومان برنده شده گفت یکی از دوستان صبح زود بدر منزل آمدو گفت در اطلاعات خوانده است که وی برنده ۴۰۰ هزار ریال شده و منهم بلافاصله باینجا (صندوق پس‌انداز)آمدم .

اعتراض قصابها به‌آئین‌نامه جدیدگوشت

آئین‌نامه جدید گوشت ازتصویب وزارت کشور گذشت نظرشهرداری‌ازتدوین‌آئین‌نامه حفظ‌حقوق‌مردم‌پایتخت‌است

امروز اطلاع حاصل شد که‌صنف قصاب بآئین نامه جدید شهرداری تهران در مورد گوشت اعتراض‌کرده است‌این اعتراض اکنون برای اظهار نظر بشورایعالی اصناف فرستاده‌شده صنف قصاب مدعی است که آئین نامه جدید حقوق آنان را تضییع کرده و شرایط سختی را برای‌افراد صنف در مقابل کار و پیشه ای که دارند بوجود میآورد یك مقام مطلع در شوراریعالی اصناف در این‌مورد گفت شورا مشغول مطالعه در مورد شکایت صنف قصاب است و نظر قطعی شورا و اقداماتی که بعمل خواهد آمد بعدا اعلام خواهد شد.

نظر شهرداری

یك مقام در شهرداری گفت داعی شهرداری مبنی بر تدوین آئین‌نامه جدید گوشت حفظ منافع دو میلیون نفر ساکنین پایتخت است مطلع‌ترین مامورین شهرداری پس‌از مدتهامطالعه اقدام بتدوین این آئین نامه کرده‌اند وهیچ قانون و آئین نامه نمیتواند بلحاظ رعایت نفع یك‌عده معین‌دو هزار نفری هر سال جمعیت یك‌شهر عظیمی را با بحران گوشت روبرو سازد برطبق آئین نامه باید مسئله

سفیرترکیه استوارنامه خودرا بحضورشاهنشاه تقدیم‌کرد

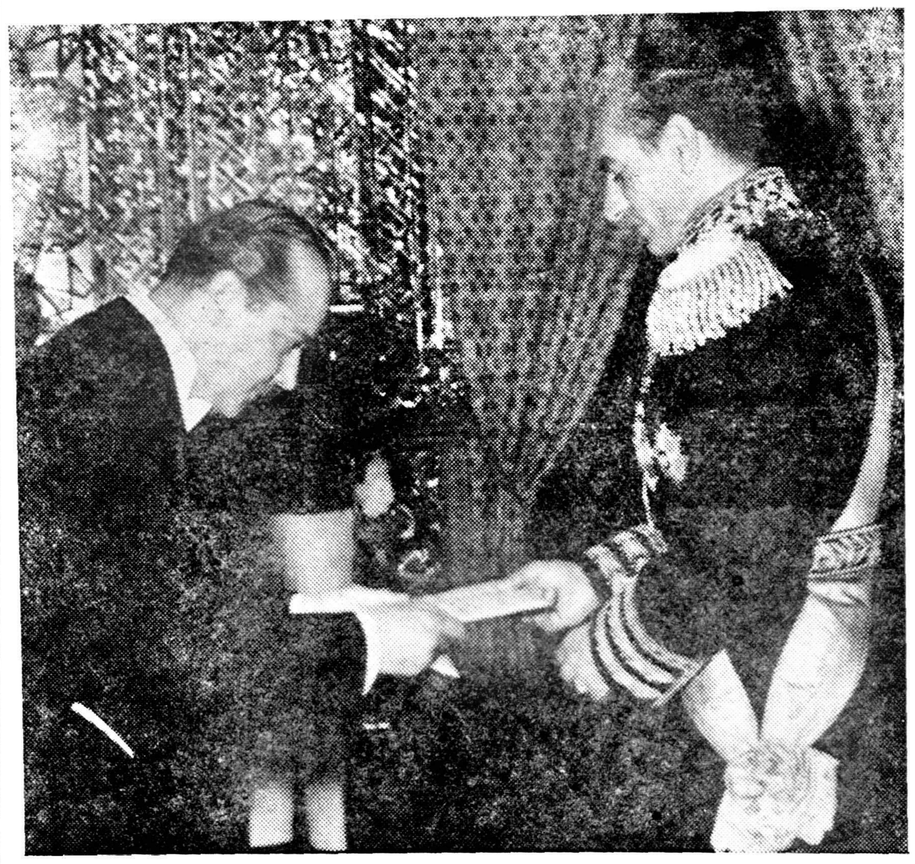

در ساعت ده‌و نیم بامداد امروز آقای محمود دیك‌اردم سفیر جدید ترکیه در ایران برای تقدیم استوارنامه خود درکاخ مرمر شرفیاب‌شد.

دراین شرفیابی وزیران دربار شاهنشاهی و خارجه ـ روسای تشریفات دربار شاهنشاهی و وزارت خارجه و آجودانهای لشگری و کشوری افتخار حضور داشتند .

سفیر جدید ترکیه پیام مودت و دوستی حضرت جلال‌بایار رئیس جمهوری ترکیه را بحضور شاهنشاه تقدیم کرد .

امشب فستیوال انجمن فیلارمونیك آغاز میشود

از امشب فستیوال هنری انجمن فیلارمونیك تهران با برنامه کنسرت‌ارکستر سمفونیك تهران که با شرکت پیانیست‌پرتقالی‌اجراخواهد شد در تالارفرهنك آغاز می شود .

نیمه شب فردا ارکستر فستیوال لوسرن به تهران می آید و اولین برنامه ارکستر مزبور روز شنبه سوم اردی‌بهشت در حضور شاهنشاه و علیاحضرت ملکه فرح در تالار دانشکده ادبیات اجرا خواهد شد .

رئیس بهداری ارتش عراق وارد تهران شد

مقارن ظهر امروز سرلشکر دکتر شوال عبدالواحد رئیس بهداری ارتش عراق در راس هیئت نمایندگی آنکشور در شانزدهمین کنگره پزشکی و داروسازی نظامی وارد تهران شد

توقیف دفاترتجارتی سه شرکت بزرك

همانطوریکه دیروزباطلاع‌خوانندگان رساندیم دفاتر سه شرکت بزرك از طرف وزارت دارائی توقیف شد

خبرنگار ما اطلاع میدهد که دفاتر مزبور واقعیت معاملات بازرگانی این بازرگانان را نشان نمیداد و درحقیقت این دفاتر برای فرار از مالیات‌درست شده بود همین امر موجب توجه‌وزارت دارائی قرار گرفت و در رسیدگی‌به‌آن بمعاملات‌مشکوك دیگری بر خوردند که خلاف قانون میباشد و اکنون عده‌ای مشغول مطالعه دقیق دفاتر مزبور هستند که در ظرف چند روز آینده نتیجه را گزارش خواهند داد . اگر همانطوریکه فعلا شایع است دردفاتر مزبور علاوه بر تخلف مالیاتی‌معاملات غیر مجاز و مشکوك هم وجود داشته باشد ممکن است موسسات مزبور مورد تعقیب مقامات قضائی هم قرار خواهند گرفت .

توصیه‌وزیردادگستری بقضات

بتوصیه متنفذین اعتنا نکنید

اخیرا از طرف آقای‌دکترهدایتی وزیر دادگستری بخشنامه ای به کلیه روسای ادارات و دادگاههاو دادسرا های‌استان وشهرستان‌صادر شده‌است در این بخشنامه خاطرنشان شده‌است که اگرچه آمار کار کرد دادگاهها و دادسرا های دادگستری در سال گذشته رضایت بخش بوده‌است ولی درسال جاری بایستی در کار ها سرعت بیشتری پیدا کند

دراین بخشنامه اضافه شده‌است که وظیفه قضات و کارمندان دادگستری جلب رضایت ارباب رجوع میباشد و باید ترتیبی داده شود تا ازسرگردانی و عدم‌رضایت آنها جلوگیری گردد و بهیچوجه بتوصیه و تشبث متنفذین واشخاص غیر مسئول وقعی گذاشته نشود

وزیربهداری بژنو میرود

امروز اطلاع حاصل شد که‌آقای دکتر ادیب وزیر بهداری روز ده اردیبهشت ماه آینده تهران را به قصد ژنو ترك‌خواهد کردتادرجلسات مجمع عمومی سازمان بهداشت جهانی که در شهر مذکور تشکیل میشود شرکت کند .

ملاقات وزیر بهداری پاکستان بانخست‌وزیر

عصر دیروز ژنرال برکی وزیر بهداری پاکستان از انستیتو پاستوربازدید نمود.در این بازدید آقا ی‌دکتر قدسی معاون انستیتو پاستور توضیحاتی درباره کار موسسه پاستور در اختیار وزیر بهداری پاکستان گذاشت .

ژنرال برکی دیشب در ضیافتی که بافتخار وی از طر ف‌سفیر پاکستان ترتیب داده شده‌بود شرکت نمود در این ضیافت آقایان نخست‌وزیر ووزرای بهداری و فرهنك و جمعی از اطباء حضور داشتند .

وزیر بهداری پاکستان امروز با آقایان نخست‌وزیر ـ وزیر دربار ووزرای فرهنك و خارجه و کار ملاقات نمود .

وفاداری ایران باصول اعلامیه باندونك

امروز از طرف آقای دکتر اقبال نخست‌وزیر بمناسبت پایان پنجمین سال کنفرانس باندونك پیامی فرستاده شد .

در این پیام وفاداری ایران باصول اعلامیه باندونك و منشور ملل متحد باردیگر تاکید شده است .

پیام آقای نخست‌وزیر ، خوشنودی ایران را از اینکه طی پنجسال اخیر عده ئی از کشور های افریقائی بتحصیل آزادی خود نائل شده اند و عده ئی دیگر در آستانه تحصیل استقلال هستند اعلام کرده است .

درمان‌بدون دردباچرخ مخصوص برای دندانهای حساس

دکترمحمدعلی افتخاری

دندان پزشك سابق‌شرکت نفت‌در آبادان

نشانی ـتخت جمشید (جنب سفارت امریکا) فرصت شمالی ۱۵۸

پذیرائی ـ ۵تا۹ بعد از ظهر ایام تعطیل ۹ تا ۱۲ ظهر

آخرین خبرتا ۴ بعد ازظهر

پیشنهادامریکا برای‌تجدید انتخابات‌کره

سئول ـ۲۰ آوریل‌ـ رویترـ گزارشهای رسیده حاکی است که صدای تیراندازی هنوز در نقاط مختلف سئول شنیده می شود و در ۷شهر دیگرکره جنوبی‌نیز اوضاع آرام نیست . امروز بار دیگر پلیس بسوی سیصد نفر از نمایش دهندگان‌تیراندازی کرد و گروهی از آنان را از پای در آورد.نیروهای تانك و پلیس همچنان در شهر گشت میزنند . از میزان دقیق‌زخمی ها وکشته شدگان اطلاعی در دست نیست . زدو خورد ها در جلوی کاخ ریاست جمهوری ازسایر نقاط شدیدتر بوده است و شهر و نقاط حساس آن باشغال نیروهای نظامی درآمده است وتانکها از عمارت دولتی حفاظت و نگهبانی می کنند . با آنکه سانسور شدید برقرار شده است روزنامه های کره بشدت از اوضاع‌انتقاد می کنند و حتی بعضی از آنها از معاون‌رئیس جمهور درخواست کرده اند که استعفا کند . یکی از روزنامه ها نوشته است که روشهای نیروهای پلیس و ارتش ضد انسانی است و بعضی دیگر از روزنامه ها درخواست ترمیم کابینه را از سینگمان‌ری کرده اند .عده‌زیادی ازمردم در برابر بیمارستانها گردآمده‌اند تا از حال بستگان خود اطلاعی بدست آورند . لکن‌نیرو های مسلحی که از بیمارستانها نگهبانی می کنند ، به هیچکس اجازه دخول نمی دهند . ضمنا گزارش میرسد که امروز گروه دیگری از دانشجویان دانشگاه سئول‌بازداشت شدند و پلیس در جستجوی عده دیگری است تا آنها را بازداشت نماید . مقامات نظامی اظهار می دارند که بتدریج‌بر اوضاع‌مسلط‌می شوند وسلاحهائی را که د ردست مردم‌است از آنها پس می گیرند امروز کابینه کره جنوبی جلسه فوق‌العاده ای تشکیل داد و اوضاع‌بحرانی کشور را مورد بررسی قرار داد . حزب دمکرات که مخالف حکومت کنونی است درخواست کرده است‌که حکومت نظامی بلافاصله لغو گردد . نمایندگان حزب دمکرات اظهار داشته‌اند حکومت‌نظامی غیر قانونی است . گزارش های دیگر حاکی است با آنکه دمونستراسیونهای وسیع روبخاموشی میرود ، ولی اعلامیه وزارت خارجه‌امریکا روحیه متظاهرین را بشدت تقویت کرده است . گفته می شود که دولت‌امریکا پیشنهاد کرده است انتخابات‌جدیدی در کره جنوبی بعمل آید هنوز عکس‌العمل دولت کره جنوبی در برابر اعلامیه وزارت خارجه آمریکا روشن نیست .

آخرین گزارشها حاکی است که سینگمان طی یك اعلامیه کوتاه از افتشاشات اخیر اظهار تاسف و ناراحتی کرده و قرار است دولت به بستگان مقتولین و مجروحین که حال عده ای از آنها بسیار وخیم است ، کمکهائی‌بکند

توطئه برای مسموم ساختن عبدالناصر

قاهره ـ۲۰آوریل ـرویتر ـروزنامه الاهرام در شماره اخیر خود مینویسد توطئه ای برای مسموم ساختن جمال عبدالناصر کشف گردید و کسی‌که قصد داشت غذای رئیس جمهوری متحده عربی را مسموم سازد ، دستگیر رشد. این شخص بجرم خود اعتراف کرده است .

آغاز مذاکرات نهرو- چوئن‌لای

دهلی جدید ـ ۲۰ آوریل ـ خبرگزاری فرانسه ـ مذاکرات چوئن‌لای نخست‌وزیر چین کمونیست با پاندیت‌نهرو نخست‌وزیر هند پیرامون اختلافات مرزی دو کشور از امروز در دهلی نو آغاز شد .

مخالفت باامام یمن

عدن ـ۲۰ آوریل ـ یونایتدپرس ـ در حدود ۲۰۰ هزار نفر ازجنگجویان وافراد قبایل «بخیل» عد مطاعت خود را از امام یمن اعلام داشته‌وگروهی‌ازآنان به تحت‌الحمایه «بیهان» که در غرب عدن واقع است ، گریخته اند و درخواست پناهندگی سیاسی کرده اند .

قرارداد کشتی‌سازی عراق وشوروی

لندن ـ۱۹ آوریل ـرویتر ـ خبرگزاری تاس گزارش داد بموجب قراردادی که اخیرا بین شوروی و عراق امضاء شده دولت شوروی نقش عمده ای در ایجاد یك ناوگان مرکب از ناوچه های کوچك برای عراق بعهده گرفته است. قرارداد مذکور جهت اجرای طرح ایجاد یك کارخانه کشتی‌سازی در بندربصره منعقد شده که قادر خواهد بود سالیانه ۱۰ ناوچه کوچك که قدرت هریك۴۰۰ اسب خواهد بود بسازد .

قابل‌توجه مصرف‌کنندگان اکسیژن

کارخانجات پارس تهیه کننده روغن‌نباتی فواکسیژن خالص تولیدی خودرا بفروش میرساند. وسیله حمل ونقل درکارخانه آماده است.

نشانی‌ـ خیابان فرح‌آبادجنب سیلو تلفن ۹۲۸۸۱ـ۹۲۸۰۷

سهمیه سال ۱۳۳۹

باکلیه اصلاحات

فردا ازروزنامه‌فروشها یامجله تهران اکونومیست تهیه فرمائید

از فروشگاه‌خودکار دیدن کنید

فروشگاه خودکار بسبك فروشگاههای بزرك انگلستان وآمریکا بدون فروشنده اداره میشود.

نشانی: محمودیه شمیران خیابان پهلوی‌ـ تلفن ۸۶۸۰۷

آـ۳۰۰۴

شرکت تامین مسکن

باستحضار اهالی محترم پایتخت وشهرستانهامیرساند

همانطوریکه شرکت تامین مسکن در چندی‌قبل ازطریق روزنامه‌های اطلاعات وکیهان باطلاع عموم رسانید مجددا نیز اعلام میدارد اراضی‌پلاك‌های ۹۲ر۱۲۵۱ـ ۹۲ر۱۲۵۰ ـ۹۲ر۱۲۴۹ـ ۹۲ر۱۲۵۶ـ ۹۲ر۱۲۵۷ این شرکت بوسیله‌مهندسین مربوطه پیاده وآماده تحویل میباشد لذاخواهشمند است از کسانیکه اسناد مالکیت‌خودرا دریافت داشته برای تحویل قطعه زمین‌مورد معامله وهمچنین آنهائیکه هنوزبمنظور تنظیم‌سند مالکیت بدفترخانه ۸۷مراجعه ننموده‌اند باین شرکت مراجعه نمایند. تابلافاصله ترتیب کار آنان داده شود. ضمنا ازاین‌پس بمنظورجلوگیری ازسوءاستفاده‌های احتمالی ودلال‌بازی که فروش‌زمین رابصورت بورس بازی‌درآورده‌اند اراضی شرکت تامین مسکن دیوار کشی‌شده در معرض‌فروش قرار گرفته است والبته هزینه دیوارکشی نیز مانند فروش زمین باقساط از مشتریان‌محترم دریافت خواهد شد.

آدرس ـخیابان فردوسی ـمقابل سوم اسفند کوچه تئاتر فردوسی شرکت تامین مسکن تلفن ۳۶۶۲۵

۱ـ۲

روغن نباتی قوطعم کره دارد

دیگر دلواپس اتومبیل خود نباشید!

در ایوین سینما

تهران پارس

با اتومبیل میتوانید بسالن در ایوین سینما داخل شوید!